خروشچف نخست‌وزیر شوروی طی مصاحبه‌ای با یك سناتور سابق امریکائی اعتراف کرد:

فضانوردان شوروی از پایگاههای امریکا عکس گرفتند

قرار است خروشچف این عکسها را شخصاً به جانسون نشان دهد!

ترشکوا

● اظهارات خروشچف بطور ضمنی عکسبرداری فضائی را تجویز میکند

شرح درصفحه۳

گاگارین

خروشچف گفت مامیدانیم ماههای مصنوعی امریکا هم‌ازشوروی عکس برداشته‌اند وحاضریم این عکسها را باهم مبادله کنیم !!

اطلاعات

۲۰ صفحه

شنبه ۹ خرداد ماه ۱۳۴۳ . . . . . سال سی‌وهشتم

. . . . . شماره ۱۱۳۹۸ . . . . . تکشماره ٤ ریال

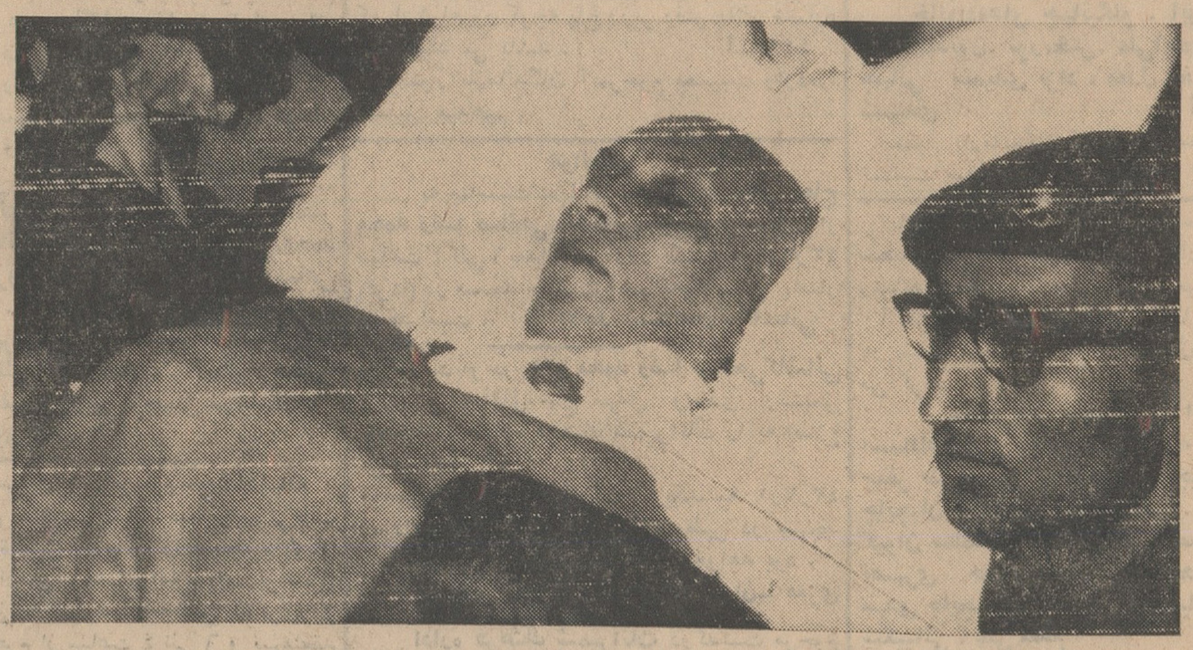

نهرو بر بستر مرگ آرام خفته است سر او بر بالش سپیدی قرار دارد و اعضای گارد او را بجایگاه مخصوص میبرند تا مراسم سوزاندن جسدرا انجام دهند .

نهرو خاکستر شد

یك میلیون نفر فریاد میزدند او همواره جاودان خواهد بود

۴۸ ساعت است که مردم هند بر خاکستر رهبر فقید خوددسته‌های گل سرخ نثار می کنند

شرح درصفحه٤

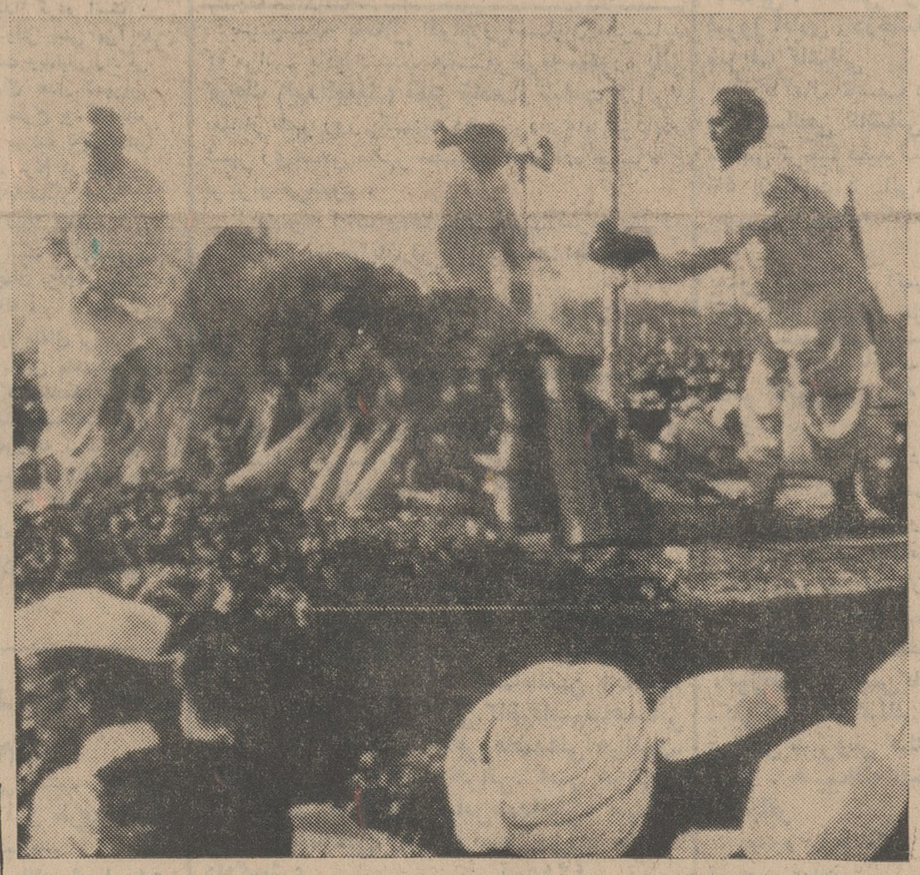

جسد نهرو بر جایگاه مخصوص در میان چوب های صندل قرار دارد . برهمنان آخرین مراسم دعا را بجای می آورند چند لحظه بعد تنهابازمانده ذکور نهرو ، نوه‌اش اولین مشعل را به چوبها نزدیك میکند و در میان‌ضجه و فریاد هزاران هزار نفر جسدتبدیل به تلی از خاکستر میگردد . او نابودمیشود اما از هزاران حلقوم‌این فریاد بلند است : «نهرو جاودانی است».

درحالیکه نبرد شدید قبائل بربر علیه دولت مرکزی الجزایر دوباره آغاز شده‌دیشب شایع گردید:

بجان بن بلا سوء قصد شد

عده‌ای بن‌بلا را دیدند بدون کفش از مسجد میگریزد

در نبرد های قبائل بربر با نیروهای‌دولتی در ایالت قابیل عده زیادی کشته شدند

شایع است دراین‌نبرد ها روزی یکصد تن از طرفین کشته میشوند

شرح درصفحه٤

وکیل مدافع سعدالله در دادگاه استان گفت:

درقتل فلور این سئوال بی جواب مانده است

● چه کسی از قتل فلور دریك آپارتمان در بسته اطلاع یافته وچند روزپس از مرك خبر آنرا بکلانتری محل تلفن کرده است

● ناشناسی که وقوع قتل را خبر داده حتی نوع‌آلت قتاله را هم بمامورین گفته است

● در قتل فلور صحنه ـ سازی شده واو همیشه‌از اشخاصی هم می ترسیده است

ساعت ده‌و چهل‌وپنج دقیقه صبح امروز سعداله امیرسیفی متهم بقتل فلور را برای محاکمه استینافی بدادگستری آوردند . همراه سعداله پسرخاله وی جعفر ابوالحسنی نیز دیده میشد .

پس از تشکیل جلسه دادگاه و انجام امور مقدماتی و قرائت‌دادنامه شعبه ۹دادگاه جنحه‌دائر به‌محکومیت سعداله به سه‌سال زندان ، رئیس شعبه دوم دادگاه استان به آقای خاوری وکیل مدافع سعداله گفت مطالب خودرابیان نماید. آقای‌خاوری مدافعات خودرا که اعتراض به‌رای صادره از طرف دادگاه جنحه بود شروع کردو گفت :

محاکمه آنچنان مهم است که‌ماه های طولانی بسبب علاقه منطقی‌مردم، مورد دقت و تعقیب دقیق ومستمر ایشان بوده است .

حقیقت آنست که موکل هم چنانکه مورد تایید دادگاه‌بدوی قرار گرفته، طفلی فوق‌العاده ضعیف‌و نحیف‌بوده و هست ، واین ضعف مشتمل بردو

بقیه در صفحه ۱۷ ستون اول

اصناف جوادیه عصر جمعه‌را تعطیل عمومی کردند

امروز اصناف و کسبه شهرجوادیه واقع در جنوب غربی تهران بروزنامه اطلاع دادند که طبق تصمیم اکثریت اصناف و پیشه وران جوادیه ، بعد از ظهر جمعه ها کسبه و مغازه داران این منطقه تعطیل خواهند کرد.

اجرا کردند

بعد از ظهر دیروز پیشه وران جوادیه تصمیم اخیر را اجرا کردند و مغازه هارا تعطیل کردند .

مغازه‌داران جوادیه امروز طی‌شرحی بشهرداری نوشتند که شهرداری نیز برای پیشرفت منظور اکثریت‌کسبه باآنها همکاری کند و ترتیبی‌بدهد که کلیه اصناف وپیشه وران تهران نیمروز جمعه را بعنوان تعطیل و استراحت هفته تعطیل نمایند .

آقای طهماسب یکی از مغازه‌داران جوادیه گفت : کاسب ها مانندسایر

بقیه در صفحه ۱۷ ستون ششم

بیمه مسافر هواپیما

بموجب طرح جدیدی‌که تهیه شده مسافران هواپیما در مقابل خسارات ناشی از سوانح هواپیما بیمه‌میشوند

امروز یك مقام دولتی طرح بیمه مسافران رادر مسافرت های هوائی در اختیار خبرنگار اطلاعات گذاشت .

باتصویب واجرای این طرح کلیه مسافران که‌با هواپیما سفر میکنند از مبداء تا مقصد بیمه خواهند بود و شرکت بیمه در صورت فوت ویانقص عضو خسارت وارده رااز طریق مالی جبران خواهد کرد .

این طرح مشمول آندسته ازافرادی میشود که مسافرتلقی‌میشوند کارکنان هواپیما هاازقبیل خلبان و کمك‌خلبان ومیهمانداران مشمول‌این طرح‌نمیشوند وشرائط بیمه آنان طور دیگری‌است .

درصورت‌فوت ویانقص دائم مسافر کلیه مبلغ قرارداد‌بیمه بخود شخص ویاورثه‌اش پرداخت میگردد . درضمن به‌کسانیکه درهواپیماها بواسطه علل مختلف غیرازسانحه هوائی (نظیرسکته سوءاثرات اعمال جراحی ـ مسمومیت های غذائی که مربوط‌به‌قبل ازسوار شدن به‌هواپیما باشد وامثال.) فوت کنند شرکت بیمه خسارتی نخواهد

گوشت را همچنان گران میفروشند

خبرنگار اطلاعات که امروز از مغازه های قصابی و میدان کشتارگاه دیدن کرده‌گزارش میدهد که‌جمعی‌ازدکانداران گوشت را همچنان به قیمت گران می‌فروشند .

نرخ رسمی گوشت در حال حاضر کیلوئی ۷٤ ریال تعیین‌شده ولی‌قصاب هاگوشت را گرانتر از این قیمت می فروشند و شهرداری هم قادر نیست در آن واحد سه هزار دکاندار راجریمه و یا سه هزار قصابی را تعطیل کند .

خبرنگار ما میافزاید : میزان حمل گوسفند بتهران افزایش یافته وقیمت گوشت گوسفنددر میدان‌یك من‌دویست وچهل ریال وبز یکصدونود ریال‌است

مردم از شهرداری میخواهند که‌در نرخ گوشت مجددا تجدید نظرکندزیرا باآزادی ورودگوشت ولغوسودبازرگانی آن واقدامات هیئت اعزامی به ترکیه‌از هرجهت زمینه برای‌تنزل قیمت گوشت فراهم گردیده است .

جنایت عجیب در تهران

یك پسربچه ٥ ساله بطرز وحشتناکی کشته شده‌است

● جنازه این پسربچه‌که در جوی آب یکی‌از خیابانهای شمالی پیداشده سرو دست وپا ندارد وبااتومبیل باین محل منتقل گردیده است

● مامورین تحقیق میگویند این یکی ازعجیب ترین جنایت سالهای اخیر میباشد

۴ خروار تریاك

ویك‌کیلو هروئین کشف شد

درصفحه حوادث

ایجاد هم آهنگی بیشتر دراوپك

● دبیرکل جدید «اوپك» برای ایجاد هماهنگی بین اعضای اوپك و پیداکردن راه حل اختلاف کشورهای نفتی با کمپانیها به‌تهران آمده است

● عبدالرحمن بزاز بحضور شاهنشاه میرسدو بانخست وزیر ووزیردارائی‌ورئیس هیئت مدیره شرکت ملی نفت ملاقات مینماید

آقای عبدالرحمان بزاز دبیر کل جدید سازمان کشورهای تولیدکننده نفت گفت برای ایجادهم‌آهنگی‌بیشتر بین اعضای سازمان‌اوپك‌و آشنائی‌با مقامات ایرانی بتهران آمده‌ام و این

بقیه در صفحه۱۹ ستون دوم

نرخ جدید

یخ

امروز کمیسیون نرخ شهرداری قیمت یخ را در تابستان امسال بشرح زیر تعیین و جهت تصویب و امضای شهردار فرستاد .

قیمت یخ قالبی در کارخانه۱۹ریال، قیمت یخ در صندوق۲۵ ریال و قیمت یك کیلو خرده فروشی سی‌شاهی . برای خاکه و یخهای طبیعی که‌اینروز ها بحد وفور در شهر فروخته می‌شود نرخی تعیین نشده است .

دراین شماره

مقالات خارجی در صفحه ٥

انتقاد در صفحه ٦

مطالب اجتماعی در صفحه ۷

مطالب اقتصادی در صفحه ۸

پاسخ بشکایات مردم درصفحه۹

فرهنگی ـ ورزشی در صفحه ۱۰

اخبار شهرستانها در صفحه۱٤

عبور از پنج قاره در صفحه ۱٥

مطالعه فرمائید

کارپل کشنده حشرات

وزیر کشور ایران

مشاهدات خودرا از مراسم سوزانیدن جسد «نهرو» شرح میدهد

بعداز ظهر دیروز آقای دکتر جواد صدر وزیر کشور که بامر شاهنشاه بنمایندگی از طرف‌دولت ایران برای شرکت‌درمراسم‌تشییع جنازه نهرو نخست‌وزیر فقیدهندبه هندوستان عزیمت کرده بودبتهران بازگشت .

در منزل نهرو

وزیر کشور امروز در پاسخ‌سئوال خبرنگار ما در باره این مسافرت گفت : بلافاصله پس از ابلاغ‌اوامر شاهنشاه ، نیمه‌شب پنجشنبه‌وسیله هواپیمای اختصاصی باتفاق‌آقایان آدمیت‌سفیر کبیرایران‌درهندوستان که در تهران بسر میبردودولتشاهی رئیس اداره پنجم وزارت خارجه‌به دهلی عزیمت کردیم .

صبح روز بعد به‌دهلی رسیدیم‌و ساعت نه‌صبح برای ادای احترام‌در منزل نخست‌وزیر فقید هند حضور یافتیم ، در آنجا وزیر کشور هند (کفیل نخست‌وزیری) وبانولاکشمی خواهر نهرو کنار جنازه نهروحضور داشتند . دراین روز نمایندگان رسمی دولتها ، نخست‌وزیران و سفرای کبار کشورها برای ادای احترام بجنازه نخست‌وزیر هند و تجلیل از این شخصیت بزرك به منزل نخست‌وزیر فقید هندآمدندو دفتر یادبود را امضاء کردند .

تشییع جنازه

روز پنجشنبه مراسم رسمی تشییع جنازه نهرو انجام شد و جنازه‌نهرو در حالیکه روی عراده توپ قرار داشت از منزل نخست‌وزیر به‌محل مخصوص سوزاندن جسد حمل گردید.

در سراسر مسیر بطول شش کیلو متر از منزل نخست‌وزیر تا محل مخصوص سوزاندن جسد که‌دریك صحرای بزرك قرار داشت قریب‌یك میلیون نفر از اهالی دهلی اجتماع کرده بودند ، مراسم تشییع جنازه نهرو باشکوه فراوان انجام شد.

براثر انبوه جمعیت شنیدم که‌چهار

بقیه در صفحه آخر ستون سوم

انتخابات کانون وکلاء انجام شد

● سه‌وزیراسبق‌دادگستری درصف ایستادند وبنوبت رای خودرا در صندوق ریختند

● ۱۰ سناتور و نماینده مجلس و ۱۰ نفرازنخست وزیران ووزیران و سفراء کبار و استانداران اسبق پروانه وکالت دارند

● اتومبیل یکی‌ازکاندیداها را دیشب بسرقت بردند واو امروز پس از دادن‌رای برای شکایت رفت

از ساعت هفت‌و سی دقیقه صبح امروز انتخابات اعضای هیئت مدیره کانون وکلای دادگستری برای دوازدهمین‌دوره هیئت مدیره کانون در سالن بزرك دادگستری شروع شد .

از اول وقت مامورین کانون‌وکلا بدستور اعضاف هیئت نظارت وسایل و صندوق اخذ رای را بسالن بزرك آورده بودند . گروههای انتخاباتی با اوراق چاپی ، نام کاندیدا های‌خود را در قسمتهای مختلف دادگستری و مخصوصا در جلو سالن بزرك‌پخش میکردند .

آقای دکتر دادفر از طرف هیئت نظارت مامور کنترل پروانه ها بود. در میان شرکت کنندگان درانتخابات آقایان دکتر هدایتی ، دکترسجادی، گلشائیان وزرای اسبق دیده میشدند این عده نیز مثل سایر وکلا درصف ایستادند و پس از گرفتن کارت‌نوبت آراء خود رابصندوق ریختند .

وکیلی که پایش شکسته بود

امروزعلاوه بر وکلائی که درحومه تهران بسر میبردند ، چند نفری‌هم که برای امور وکالتی‌خود بخارج از

بقیه در صفحه ۱۷ ستون هفتم

بدبرستان نظام برای سال ششم ریاضی نامنویسی مینماید

شرایط‌در ستون استخدام‌صفحه‌هشت

۱ـ۳ آـ۶۷۷۸

دارندگان قبوض اصلاحات ارضی

شرکت آبیك ایران مجری پروژه نوبه صاحبقرانیه حاضراست دیلاهای خودرا در قبال قبوض اصلاحات ارضی وباصد درصد قیمت اسمی آنها وباقبول بهره قبوض معامله نماید.

برای کسب اطلاعات بیشتر واستفاده ازاین پیشنهاد جالب شرکت آبیك ایران خیابان تخت جمشید شماره ۳۸۱ ویاتلفنهای ۴۹۰۰۵ ـ ۶۴۱۷۹ و ۸۳۱۲۱ مراجعه فرمائید.

مدل ۲۰۰۰

تری یمف ۱۹۶۴

TRIUMPH

بمب قدرت

وبرنده مدال طلا در زیبائی واستقامت

STANDARD TRIUMPH

مدل های مختلف اتومبیلهای تری یمف انگلستان ازطرف محافل صنعتی جهان‌اتومبیل های قاره نورد نام‌گرفته‌اند. درصفحه دوازدهم

کولر امرسون

ساخت امریکا وارد شد

پارس ماشین ساختمان آلومینیوم

شماره ٦٢٠ تلفن ٦١٢٣٦٠

کاشی یعنی «ایرانا»

خیابان شاه ـ شماره ٤٨

تلفن : ٦١٣٧٠٥ ـ ٦١٣٧٠٤

ایرانا TRADE MARK IRANA کارخانه چینی ایران

علامت برتری

باکاشی ایرانا بیشتر آشناشوید

شرح درصفحه شانزدهم . آـ٦٨٤٦

جریان روز

عبور ازمیان آتش !

مسافری که‌اخیرا از خاوردور آمده است میگفت : وقایعی که‌چند قدم آنطرفتر از مرزما درکشور های‌آسیای جنوب شرقی میگذرد آئینه عبرتی است برای ممالکی مثل مملکتما . وچه‌خوب بودکه همه ایرانیان بنحوی ازجریان وقایع این‌گوشه‌از جهان که سالهاست در آتش میسوزد وبوی خون وباروت ازهرگوشه‌اش بمشام میرسد کماهوحقه مستحضر میشدند تاقدر امنیت و ثبات سیاسی مملکت خودرا بیشتر میشناختند .

اومیگفت: ازمرز ژاپن تامرز ایران بهرنقطه‌ای که‌قدم بگذارید می‌بینید یك عنوانی مردم بجان هم افتاده‌اند . بعضی نقاط مثل ویتنام ، لائوس ،کامبوج همانطور که‌میدانید عملا عرصه زورآزمائی قدرتهای بزرك جهانی‌شده است ودرسایر مناطق که‌اختلافات‌و کشمکش ها هنوز جنبه محلی خود را حفظ کرده‌مثل یك مخزن باروت دائم‌در خطر انفجار است وکافیست بعمدیابسهو جرقه‌ای مشتعل شود تا این مخازن‌باروت هم منفجر شوند واختلافات مرزی ، اختلافات‌مسلکی، اختلافات مذهبی و اینگونه منافشات که فعلا در گوشه وکنار دیده میشود به‌آسانی تبدیل گردند به‌کشمکشهای بزرك وجنگهای واقعی .

اینست که‌وقتی‌انسان، از این مناطق میگذرد وبه سرزمین ایران‌قدم میگذارد بی‌اختیار احساس آرامش میکند و بعینه‌مثل اینستکه ازخواب آشفته و هراس انگیزی بیدارشده است. اینرا یقینا تاکسی شخصا نبیند چنانکه باید احساس نمیکند ، ولی بااندکی‌واقع بینی وبشرط‌آنکه آدم ازنوك‌دماغ خودش جلوترنگاه کند. درك موضوع چندان مشکل نیست . نگاه‌کنید ببینید درحالیکه مردم ایران برسرمسائلی مثل گوشت وپنیر جوش‌میزنند آنطرف مرزهای این مملکت دعوابر سرچیست !آنجا دعوا برسر هست ونیست است . میلیونها مردم فقیر ،گرسنه ، آواره ،بیکار ، بیخانمان در حالیکه شلیك گلوله یك لحظه قطع‌نمیشود نگران یك لحظه ویکساعت بعد هستند زیرا هستی ونیستی، بساعتها و لحظه‌ها بستگی پیدا کرده است .

بیائید مسائلی را که‌در زندگی خودمان مطرح است باابتلائات سایر ممالك بسنجیم وببینیم مشکلات ماچیست ، مشکلات آنها کدامست .

ابتلائات‌ما، عموما مسائلی است‌که هر ملت روبتوسعه‌و روبه‌پیشرفتی باامثال آن مواجه است. مادربی زندگی بهتر ورفاه بیشتر هستیم . مامیگوئیم عوض اینکه‌سالی ده‌تا مدرسه کشور ساخته میشودباید بیست‌تا ساخته شود.ما معترضیم که‌چرامردم درسراسر مملکت باید از بهداشت و فرهنك رایگان بهره‌مند نباشند ، چرا در روستاها بقدرکافی مدرسه نیست ، چرا ارزاق عمومی دچار اختلال‌میشود ، چرا گوشت کم است ،چرا میوه گران‌است، چرا پنیربازار سیاه پیدا کرده است . اینهابحث زندگی‌است . این بحث وقتی پیش می‌آید که‌ملتی ازامنیت عمومی برخورداراست وبدنبال زندگی بهتر تلاش میکند والا آیادر سالهای بعداز شهریور ۲۰هم‌چنین مباحثی برای مردم ایران مطرح بود ؟ آیادر آنروزهائی که‌هرکس ازخانه بیرون میرفت به‌بازگشتن امیدی نداشت ، ومسئله جان برای مردم درمیان بود بمسئله نان‌هم‌کسی توجه داشت . آیا ممکن است در کشوری که ازهرگوشه اش آتش زبانه میکشد ، در کشوری که‌دچار تهدیدات خارجی است ، درکشوری که‌زیرپای سربازان‌بیگانه میلرزدهمچنان مردم‌حواسشان به‌پنیر ومیوه معطوف باشد ؟البته که‌نه !

پس مشکلات ماهم خود دلیلی وقرینه‌ای برزندگی قرین آرامش و آسایش ماست . ایکاش ماهمیشه در پی‌رفع‌اینقبیل مشکلات باشیم وهرگز بمشکلاتی که اینك بسیاری از ملل‌جهان دچار آنند ،مشکلات ناشی ازناامنی وبی ثباتی وجنك خانگی‌وفقروفاقه نیاندیشیم. قطعاهم تاوقتی سیاست خارجی‌ما روشن و برواقع‌بینی متکی‌باشد ملت ایران میتواند به‌ثبات وامنیت خود مطمئن باشد و در سایه این اطمینان خاطر به سعی‌درراه حل مشکلات کوچك وتلاش برای تحصیل زندگی مقرون به‌رفاه بپردازد .

دکتر یحیی شهردار متخصص جهاز هضم

از بیماران محترم متمنی است که برای مراجعه به مطب ۲۴ ساعت قبل طرف صبح توسط تلفن ۳۷۰۳۵ وقت بگیرند.
شاه‌آباد ـ خیابان باغ‌سپهسالار ـ شماره ۱۵۴

مجالس ترحیم و یـاد بود

العلماء باقون مابقی‌الدهر

به مناسبت فوت **عالم ربانی آیت . . . آقای حاج سید احمد لواسانی** طاب ثراه وبپاس‌خدمات گرانبهای آقا زاده مکرم ایشان حجت‌الاسلام‌آقای حاج سید محمد دامت برکاته که از مدینهٔ منوره بهمین مناسبت به تهران آمده اندمجلس‌ترحیمی روز یکشنبه نوزدهم محرم از ساعت۴ الی ۶ونیم بعد از ظهر در مسجد محمودیه (سر چشمه) منعقد است از عموم طبقات خاصه علمای اعلام دامت برکاتهم دعوت می شود که بمنظور شعائر در مجلس مزبور شرکت فرمایند .

الاحقرسید علی اصغر خوئی .. الاحقر ابوالفضل نجم آبادی . باقر آشتیانی . میرزا آقا شیرازی . باقر طباطبائی قمی . الاحقر فضل .. الموسوی انخونساری . مرتضی ایروانی . الاحقر محی‌الدین طالقانی . محمد الثقفی‌الطهرانی.محمد حسین علوی بروجردی . سید هادی‌خسروشاهی رضی شیرازی . الاحقر غلامحسین جعفری .احمد الحسینی الشهرستانی . سید محمد باقرشهیدی الاحقر الحاج علی نور محمدی . الاحقر جعفر لنکرانی . یوسف ایروانی . حسن سعید.الاحقر علینقی الموسوی الطهرانی

به مناسبت فوت مرحوم حجت‌الاسلام و المسلمین آقای حاج میر سید احمد لواسانی‌طاب ثراه وآمدن غرةالعین مکرم آقا زادهٔ محترم‌ایشان از مدینهٔ‌منوره از طرف علمای اعلام دامت‌برکاتهم در مسجد محمودیه سرچشمه مجلس تذکری‌روز یکشنبه ۱۹ محرم از ساعت ۴ الی ۶ و نیم‌منعقد است از مؤمنین تقاضا می شود شرکت فرمایند مزید بر تشکر است .

الراجی حسن‌الحسینی اللواسانی

چون روز یکشنبه دهم‌خرداد مصادف‌باسالگرد شهادت جوان ناکام مرحوم **غلامعلی استیفا**است مجلس یادبودی از ساعت ۵ الی ۸ بعد از ظهردر مسجد اعظم املش و در تهران بر مزارآن‌مرحوم د رامامزاده عبدالله برگزار می شودشرکت‌فامیل وآشنایان موجب شادی روح آن فقید سعیداست

خانواده استیفا آ ـ ۴۴۱۳
آ ـ ۴۴۱۹

بدینوسیله باطلاع اقوام و آشنایان میرساند که مراسم یادبود شب هفت مرحومه مغفوره **بانو کوچك** (**بدرالملوك**) **ممیز زاده** از ساعت ۴ الی۷ بعد از ظهر روز یکشنبه دهم خرداد ماه (فردا)در شهر ری‌صحن مطهر حضرت امامزاده حمـزه ع برگزار می‌شود .

وسیله ایاب وذهاب در منزل‌آنمرحومه‌واقع در تهران نو خیابان فرح آباد فلکه اطلاعات‌مهیا است .

خانواده های ممیز و ممیز زاده
آ ـ ۶۸۹۸

بانهایت تاثروتاسف درگذشت جانگداز **شادروان آقای جلیل همدانی** را باطلاع اقوام ودوستان میرساند مجلس ترحیم مردانه آن مرحوم روز یکشنبه ۱۰ر۳ر۴۳ ازساعت ۴ر۳۰ الی ۶ر۳۰ بعدازظهر در مسجد ارك برگـزار خواهد شد.

ولی همدانی . حاجی محمد هراتی. عباس همدانی. حاجی حسین توکلی یزدی.اکبرتوکلی یزدی. منصورتوکلی‌یزدی. سید مرتضی‌زنجانی وکیل دادگستری. سید حسام‌الدین زنجانی. ولی‌صدریزدی. اکبرکرمی.کاظم‌قاسم‌نیاهمدانی دکترمحمود همدانی. حاجی محمدعلی هراتیان. محمدهراتی. حاج‌قاسم هراتی. امیر هراتی. محمدطبسی.علی‌ریعان.عباس‌همدانچی. مهندس محمود همدانچی. مهـدی‌نعیمی‌یـزدی وکیل دادگستری.
آ ـ ۴۲۸۵

خانواده های : **اباصلتی . شمشیری .پاکزاد. طلاکوب . بزرگخان . بهشتی . تقدمی .عمادی نوروزی . خدابخش . میرزائی**

بانهایت تاسف و تاثر درگذشت ناگهانی جوان ناکام **هوشنك اباصلتی** فرزند مرحوم حاج محمد علی اباصلتی را به اطلاع دوستـان و خویشاوندان می رساند مجلس ختم‌روز یکشنبه ۱۰ر۳ر۴۳ از ساعت ۴ ونیم الی ۶ ونیم بعد از ظهر در مسجد سادات هندی واقع در چهارراه گمرك شاهپور و ختم زنانه در همان ساعت و همانروز در منزل شخصی واقع در چهار راه گمرك شاهپور کوچه باغ وزیر دفتر پلاك شماره ۷۹ منعقد می باشد .
آ ـ ۴۴۸۹

بعموم بازماندگان آنمرحوم مصیبت وارده‌را تسلیت میدهیم .

هوالباقی

به مناسبت درگذشت‌شادروان **آقای حاج محمد رضا صالحی کاشانی** مجلس ترحیمی از ساعت ۴ الی ۶بعداز ظهر روز یکشنبه۱۰ر۳ر۴۳ (فردا) در مسجد حضرت آیت‌الله کاشانی پامنار منعقد است .

الاحقر سید محمد کاشانی

درگذشت مرحوم **حاج محمد رضا صالحی کاشانی** برادر گرام آقای حاج مهدی واحدی رئیس حسابداری اداره فرهنك شمیرانات را به اطلاع می رساند .

مجلس ترحیم شادروان روز یکشنبه۱۰ر۳ر۴۳ (فردا) ساعت ۴ الی ۶ بعد از ظهر در مسجد آیت‌الله کاشانی در پامنار منعقد خواهد بود .

مدیر کل فرهنك‌استان تهران ـ معزی

اداره فرهنك شمیرانات درگذشت مرحوم **حاج محمد رضا صالحی کاشانی** برادر گرام‌آقای حاج مهدی واحدی رئیس حسابداری راباطلاع‌می رساند .

مجلس یادبود شادروان روز یکشنبه ۱۰ر۳ر۴۳ (فردا) ازساعت ۴ الی ۶ بعد از ظهر در مسجد حضرت آیت‌الله کاشانی در خیابان پامنارمنعقد خواهد بود .

رئیس اداره فرهنك شهرستان شمیرانات ـ اقوامی
آ ـ ۴۴۴۵

خانواده های **:واحدی . صالحی.مصطفوی کاشانی . تفضلی . رضوانی . نراقی . خلیلی . فیروز آبادی . درخشان . فرگاه . زعیم.مرتضوی شریف کاشانی**

باکمال تاسف درگذشت مرحوم **حاج‌محمد رضا صالحی کاشانی** را به استحضار میرساند مجلس ترحیم فقید سعید روزیکشنبه ۱۰ خرداد ۴۳ ازساعت ۴ الی۶ بعد از ظهر در مسجد حضرت آیت‌الله کاشانی در پامنار منعقدخواهد بود
آ ـ ۴۴۴۷

بعموم بازماندگان آنمرحوم‌مخصوصاخانواده‌هائی که‌در این مصیبت عزادارندتسلیت می گوئیم .

بانهایت تاسف درگذشت شادروان **ربابه خانم کاتوزیان** را به اطلاع خویشان و دوستان می رساند :

مجلس ختم مردانه ازساعت ۴ تا ۶ بعد از ظهر روز یکشنبه دهم خرداد (فردا) در مسجد فخرالدوله واقع‌دردروازه شمیران‌و مجلس‌یادبود زنانه در همانروز وهمان ساعت در منزل آقای گیلك واقع در خیابان هدایت کوچه والا شماره ۱۲برگزار خواهد شد .

محمد علی گیلك . یوسف کاتوزیان.یونس کاتوزیان . ادریس‌کاتوزیان. نصرت‌الله‌کاتوزیان دکتر هوشنك گیلك . مهندس پرویز گیلك . مهندس سیروس گیلك . محمود پور باقر .جواد ملکی . حبیب‌الله افتخار . کریم ملکی . ایرج پور باقر
آ ـ ۶۹۵۴

بعموم بازماندگان آنمرحومه مصیبت وارده را تسلیت میدهیم .

باکمال تاسف درگذشت‌شادروان **بانوعذار آیرملو** همسرسرکارسرهنك‌محمدولی جهانبگلو ومادر آقایان دکترامیرحسین ومنوچهرجهانبگلو را به اطلاع دوستان و بستگان می رساند مجلس ترحیم مردانه از ساعت ۹ الی ۱۱ صبح روز دوشنبه یازدهم خرداد ماه در مسجد مرحوم آیت‌الله شریعت سنگلجی (خیابان فرهنك) و مجلس ختم زنانه روز یکشنبه دهم خرداد ماه (فردا) از ساعت ۵ تا ۷ بعد از ظهر در منزل آن مرحومه واقع‌درتجریش‌خیابان مقصودبك‌نرسیده به‌چهارراه حسابی پلاك ۱۴۹ منعقد خواهد بود.

خانواده‌های جهانبگلو . آیرم . رحیمی . کیا. مهدیون. نوربخش. علی‌آبادی. میرسپاسی جهانی سعیدی نژاد . معدل فخرائی . زر دوز شهیدی
آ ـ ۶۹۶۶

بعموم بازماندگان آنمرحومه مصیبت وارده‌را تسلیت میدهیم .

بانهایت تاسف درگذشت مرحوم **محمدحسین سعیدخان** را به استحضار دوستان‌و آشنایان‌می رساند . مجلس ترحیم فقید سعید روز یکشنبه ۱۰ خرداد ۱۳۴۳ از ساعت ۴ تا ۶ بعد از ظهر در مسجد رحمتیه واقع در خیابان شکوفه منعقد می گردد .

محمد باقر سعید خان. احمد شریفی . اسدالله غفاری . سروان عزیزالله غفاری.سرگرد جعفر بنی‌اسدی .محمدهادی‌چایچیان .عبدالمجید چایچیان . اصغر بهزاد منش . سروان امیر کیوان سلماسی زاده . رحیم نصیری . حسن نصیری . حسن چایچی . عبدالحمید چایچیان . مهدی چایچیان . سیروس چایچیان . دکتر علی شکیبائی . علی مقدم

بعموم بازماندگان آنمرحوم بویژه خانواده غفاری مصیبت وارده‌را تسلیت می دهیم .

باکمال تاسف‌درگذشت ناگهانی شادروان **حاجی غلامحسین‌خانی اوشانی** را باستحضار بستگان و دوستان آنمرحوم می رساند .مجلس ترحیم مردانه روز یکشنبه دهم خرداد ماه از ساعت ۹ صبح تا یك بعد از ظهر در حسینیه اوشان و مجلس ختم زنانه در همانساعت‌درمنزل آن‌مرحوم در اوشان منعقد می گردد .

حاجی حسن خانی اوشانی. حسین آقافخار معروف‌به آقا مهدی . مرتضی خانی اوشانی . مصطفی خانی اوشانی . محمد خانی اوشانی . علی اکبرخانی اوشانی .علی اصغر خانی‌اوشانی احمد خانی اوشانی . محمود خانی اوشانی . ابوالقاسم خانی اوشانی .ابوالحسن‌خانی‌اوشانی رحمت‌الله‌خانی‌اوشانی.سیدحسین‌طاهری‌اوشانی سید کمال میر حسینی . حسن صالحی فشمی رجبعلی خانی اوشانی

بعموم بازماندگان آنمرحوم مصیبت وارده‌را تسلیت میدهیم .

تسـلیت

درگذشت شادروان احمد اسمعیلی رابعموم بازماندگان آن مرحوم بخصوص آقایان دکتر اسمعیل اسمعیلی . محسن اسمعیلی . سرگرد دکتر غلامحسین اسمعیلی . سرگرد حسنعلی اسمعیلی .دکتر مهدی اسمعیلی و عبدالحسین اسمعیلی تسلیت عرض نموده بقای عمر وسلامت همگی را از خداوند متعال خواستاریم .

علی ضرابیان . دکتر محمد جواد ضرابیان . محسن ضرابیان . محمد تقی ضرابیان

همکار گرام آقای حسین پدر ثانی

کارمندان دائره آگاهی شهربانی آبادان مصیبت وارده‌را به سرکار وپدرارجمندتان‌جناب سرهنك پدر ثانی تسلیت عرض می نمایند .

رئیس دائره‌آگاهی ـ یزداندوست

سپاسگزاری

از دوات محترمی که در تشییع جنـازه و مراسم ختم وروز هفتم همسرم شادروان **علی وثیقی** باتشریف فرمائی خود وهمچنین بوسیله نامه وتلگراف تفقد واظهار همدردی فرموده‌اند سپاسگزار وچنانچه بواسطه تالمات روحی در شرفیابی وعرض جواب تاخیری رخ داده پوزش میطلبم.

طلعت بهرامی آ ـ ۴۳۹۷

بدینوسیله از کلیه دوستان و آشنایانی که با تشریف فرمائی خود در مراسم تشییع‌و مجلس ختم وشب هفت مرحوم **غلامحسین دهقانی** و یا بوسیله تلگراف ونامه موجبات تسلـی خـاطر بازماندگان‌آن‌مرحوم‌رافراهم‌آورده‌اند سپاسگزار نموده و اگر بعلت تالمات روحی موفق به عرض تشکر نشدیم معذرت خواسته بقای عمروسلامتی یکایك را از درگاه خداوند خواستاریم .

خرمشهر ـ علی دهقانی ـ حبیب دهقانی ـ دکتر یوسف دهقانی

بدینوسیله از تیمسار معظم سرلشکرغلامعلی اویسی فرماندهی لشکر ۱ گارد و افسران و درجه داران که درمراسم تشییع جنازه‌جوان‌ناکام ستوان دوم**رضا رونقی** شرکت‌و اظهار همدردی فرموده‌اند سپاسگزاری می نمایم چنانچه‌موفق عرض تشکر حضوری نشده ام معذرت می‌خواهم

خرم آباد لرستان ـ امیررونقی

بدینوسیله از عموم آقایانی که در تشییع جنـازه جوان‌ناکام‌ستوان‌دوم**مهندس رضارونقی**همشیره زاده اینجانب شرکت‌و اظهار همدردی‌فرموده‌اند تشکر می کنم‌چنانچه موفق بعرض‌تشکرحضوری نشده ام معذرت می خواهم .

خرم آباد لرستان ـ امیر رونقی

ازسروران معظم ارجمندی که در حادثه‌فوت برادرم**ستوان دوم مخابرات حسین طائر** بذل محبت‌و تفقد فرموده‌اند صمیمانه سپاسگزاری می کنم و چنانچه توفیق شرفیابی یا **عرض** تشکر کتبی پیدا نشود با یکدنیا شرمساری پوزش می طلبم .

اکبر آزاد

مجالس سوگواری

عزاداری حضرت سیدالشهداء علیه‌السلام مسجد معتمدالملك خیابان ژاله شب‌های محرم ازاول تابیستم ازطرف بازرگان‌محترم‌حاج یوسف آقا خوئی و از بیستم تا اربعین از طرف بانیان دیگر ادامه دارد .

الاحقر حاج سید عبدالحمیدموسوی مالر

دوستان ارجمند آقایان حسین آقا . محمد تقی اسمعیل پور

بانهایت تاثر درگذشت ابوی محترم را صمیمانه تسلیت عرض نموده از درگاه خداوند صبر جمیل و اجر جزیل برای بازماندگان‌ان مرحوم خواستاریم .

ابوالقاسم صادقی . اصغر جهانگرد.ابوالحسن صادقی
آ ـ ۴۴۱۵

دوستان ارجمندآقایان‌ماشاءالله.امیر.هوشنك واکبر طاهری مصیبت وارده‌راصمیمانه‌تسلیت عرض نموده ما صمیمانه در غم و اندوه شما شریك هستیم .

اصغر جهانگرد . ابوالحسن صادقی .محسن جهانگرد
آ ـ ۴۴۱۵

آقای‌محمد علی ممیز

کارکنان کارخانه سیمان لوشان‌مصیبت وارده را صمیمانه تسلیت گفته و خودرا در اندوه‌شما شریك میدانند .

کارخانه سیمان لوشان ـ مهندس‌ابطحی

بقیه آگهیهای ترحیم‌وتسلیت درصفحه۱۷

بیماریهای آمیزشی ـ مجاری ادرار ـ سستی وناتوانی‌مردان
خیابان صفی علیشاه دکتر یحیی صدری

دکتراحتیاطی‌دارای‌گواهینامه
از امریکا امراض مقاربتی.مجاری ادرار . سوزاك تازه و کهنه،سستی و ناتوانی جنسی ،قصرالدشت‌چهارراه هاشمی تلفن ۶۸۸۲۹

دیوان‌دقیقی

به‌کوشش آقای محمد دبیر سیاقی در این موسسه چاپ و منتشر گردید
مرکز پخش تهران . **موسسه مطبوعاتی علی‌اکبر علمی** (شاه‌آباد ـ ناصرخسرو) و سایر کتابفروشیهای معتبر و شهرستانها ۱ـ۳ آ ـ ۶۷۷۰

کلاسهای انگلیسی انجمن فرهنگی پروین
برای کودکان خردسال ازاول تیرماه تشکیل میشود برای ثبت‌نام تا۲۰ خرداد مراجعه فرمائید.
شاه بیست متری دوم. آ ـ ۶۸۰۸

زردهای سرخ
رئیس سابق خبرگزاری فرانسه در شانگهای
ترجمه: دکتر هوشنگ منتصری
ناشر: موسسه مطبوعاتی عطائی ـ تلفن ۵۰۴۰۶

توضیح المسائل

مطابق بافتاوی حضرت آیت‌الله‌العظمی آقای حاج‌سید محمد هادی میلانی از چاپ خارج شد
مرکز فروش تهران ـ ناصرخسرو کتابفروشی محمد علی علمی ـ بازار بین‌الحرمین موسسه مطبوعاتی احمدعلمی‌و موسی علمی. ۱ـ۳ آ ـ ۶۸۱۸

شام فصلی فارغ التحصیلان کالج سابق امریکائی
روز سه‌شنبه ۱۲ خرداد ساعت هفت ونیم بعداز ظهر
در باشگاه دانشگاه خواهد بود

دکتر معانی
امراض مقاربتی ـ مجاری ادرار ـ معالجه قطعی سوزاك تازه وکهنه ـ ورم پروستات و سستی و ناتوانی ـ ضو مجرا ـ خیابان فردوسی‌مقابل بانك ملی مرکز .

شماره خرداد
زیبائی و زندگی
منتشر شد

دکتر دانشگر
امراض مقاربتی و جلدی وسوزاك تازه و کهنه ورم پروستات ضیق مجرا ـ سستی و بواسیر امراض زنانه و نازائی خیابان سپه مقابل پستخانه ۳۰۲۴۱۶

کودکان فصل تابستان را درانجمن فرهنگی پروین
ازتحصیل فارسی وانگلیسی ووسائل تفریح استخر شنا استفاده خواهندکرد . برای‌ثبت‌نام تاپانزدهم خردادماه مراجعه فرمایند. شاه بیست متری دوم چهارراه سزاوار
تلفن ۴۴۲۴۴ آ ـ ۶۸۰۶

تاریخ قرون وسطی

از انتشارات
آکادمی علوم‌شوروی(انستیتوی تاریخ)
ترجمه از اصل روسی بوسیله :
صادق انصاری ـ محمد باقر مومنی
کاملترین کتابی است که تاکنون در ایران‌منتشرشده
شرکت سهامی نشر اندیشه خیابان شاه آباد
تلفن ۳۰۲۹۶۳

کلاسهای کنکور فشرده فنی‌وطبیعی
گروه فرهنگی خوارزمی
ازتاریخ نهم خردادماه شروع میشود واز هم اکنون ثبت نام میگردد
آدرس: شاهرضا جنب سینما پلازا تلفن ۴۰۸۳۳ ۴۵۴۴۱

موسسه ملی زبان انگلیسی
THE NATIONAL INSTITUTE OF ENGLISH LANGUAGE

کلاسهای انگلیسی برای کنکور دانشگاه

بر اثر تقاضای جمعی از علاقمندان و دانشجویان . مؤسسه ملی تعدادی کلاس انگلیسی برای کنکوردانشگاه باخصوصیات زیرتشکیل خواهد داد:

۱ـ کلاسهای انگلیسی از۱۲ خرداد شروع میشود و تا روز قبل از امتحانات کنکور ادامه خواهد داشت .

۲ـ اوقات کلاسها درساعات مختلف صبح وعصرخواهد بود؛ بطوریکه همه دانش آموزان و علاقمندان بشرکت در کنکورعمومی دانشگاه درهرساعتی که با اوقات‌آزادشان تطبیق کند بتوانند ثبت‌نام نمایند.

۳ـ در این کلاسها بیشتر درباره گرامر و تست کار خواهد شد .

خیابان شاهرضا ـ چهار راه پهلوی
(جنب بانك تهران ـ ایستگاه اتوبوسهای شمیران)
تلفن ۴۴۶۸۱

ثبت‌نام صبحها از۹ تا۱۱ عصرها از۴ تا۸

فضانوردان شوروی از پایگاههای امریکا عکس گرفتند

پاریس ـ ۲۹ مه

امروز از قول نیکیتا خروشچف نخست وزیر شوروی اعلام شد که دوربین‌های عکاسی فضائی شوروی از تاسیسات نظامی امریکا عکس برداشته‌اند خروشچف طی مصاحبه‌ای باسناتور سابق ویلیام «نبتون» امریکائی گفته است ما از تاسیسات نظامی امریکائی با ماههای مصنوعی عکسبرداری کردیم واین عکس‌ها را من به جانسون میدهم تاعکس هائی را که آنها با ماههای مصنوعی ازشوروی گرفته‌اندپس بدهند!

وی اضافه کرد پرزیدنت جانسون میتواند به عکس هائی که قمر های مصنوعی امریکا ازکوبا برداشته‌اند اطمینان داشته باشد و دیگر احتیاجی به پروازهای اکتشافی نیست.

خروشچف گفته است که نه من‌ونه جانسون هیچکدام نمیخواهیم بحران دیگری برسر کوبا پیش بیاید.

ازسال ۱۹۵۹ ببعد امریکا بارها اعلام داشته بود که بوسیله قمر های مصنوعی خود ازسراسر سطح جهان عکسبرداری کرده‌است ، اما خروشچف هرگز نگفته بودکه دوربین‌های فضائیش اززمین عکس برداشته‌اند.

● **بوسیله فضانوردان**

سناتور نبتون که با خروشچف مصاحبه میکرد هنگام بحث درباره روابط کوبا و امریکا این نکته را از خروشچف‌شنیدوبعدابرای‌خبرنگاران بازگو کرد .

در این مصاحبه خروشچف از نبتون پرسیده است چرا ما این عکسهارا با عکسهائی که امریکا از تاسیسات مابرداشته است مبادله نکنیم . خروشچف عقیده داشته‌است که حتی مقامات فضائی امریکا از تاسیسات نظامی شوروی و دول‌دیگر عکسهای فضائی برداشته‌اند و ضمن اقرار به اینکه شورویها نیز عکس های تاسیسات نظامی امریکا را در اختیار دارند گفته است : اگر شما بخواهید من این عکسها را بشما نشان میدهم ، اگر پرزیدنت جانسون هم بخواهد این عکسها را به اونشان خواهم داد .

خروشچف تصریح نکرده است‌که آیا این عکسها بوسیله فضا نوردان برداشته شده یا بوسیله قمر های مصنوعی ، ولی خبر نگاران از لحن «نبتون» چنین تصور میکنند که‌از هردو وسیله برای عکس برداری استفاده شده است .

● **سکوت امریکا**

مقامات وزارت‌دفاع امریکاهمچنان سکوت خود را درباره اظهارات خروشچف وسیستم عکاسی فضائی امریکا حفظ کرده‌اند .

این مقامات اظهارات خروشچف را جزئی از مبارزه وی باپرواز های اکتشافی امریکا برفراز کوبا میدانند شورویها همواره‌پروازهای اکتشافی برفراز کوبا واخیرا لائوس را جدا محکوم کرده‌اند . منابع مطلع می‌گویند قبلا نیز گاهی خروشچف به مهمانان خود اشاراتی دایر برسیستم عکاسی فضائی شوروی میکرده‌است واین بحث در محافل دفاعی امریکائی پیش آمده است که با وجوداظهارات خروشچف در این باره شوروی عکسبرداری فضائی را بطور تلویحی موجه دانسته واین مطلب ممکن‌است نتایج و عواقب بین‌المللی مهمی‌داشته باشد . زیرا با تکمیل این سیستم دو دولت بزرگ میتوانند از جزئیات تاسیسات نظامی یکدیگر عکسبرداری کنند و به این ترتیب مسئله بازرسی هوائی سرزمین های دول دیگر برای کنترل خلع سلاح مشکل تازه ای‌پیدا میکند .

● **پای دیگران**

خروشچف در ملاقات با سناتور نبتون درباره مسائل دیگر مربوط به کوبا نیز سخن گفته است . نبتون به خبرنگاران گفت وقتی من به او گفتم کمونیستهای کوبا به ونزوئلا اسلحه فرستاده‌اند در جواب به تندی گفت : اما چه کسی اسلحه‌را به آنجا وارد کرده ، کاسترو یا (سیا) (سازمان اطلاعات امریکا) علاوه بر این خروشچف گفته‌است مسئله پرواز های اکتشافی برفراز کوبا وسیعتر ازروابط کوبا و امریکا است ، این مسئله نقض یك سلسله قوانین بین‌المللی‌است‌و پای‌دیگران را نیز بمیان میکشد .

(آسوشیتدپرس ـ یونایتدپرس)

مبارزه قدرت

مبارزه جانشینی نهرو ۴۸ ساعت پس از مرك وی بخوبی درهند احساس میشود . علاوه برکاندیدا های قبلی یعنی «شستری» ، «ماچاری» و «نانداا» طی ۲۴ساعت اخیر از چهره تازه‌ای بنام «مورارجی دسائی» وزیر سابق دارائی نام برده میشود. آنچه اینك برای هند اهمیت دارد اتخاذ تصمیم فوری برای پرکردن جای خالی نهرو است ، جائی که بسختی میتوان انتظار داشت به شایستگی گذشته پر شود .

کنفرانس هونولولو

کنفرانس رهبران بزرك امریکا نظیر راسك ، مك‌نامارا و ژنرال تایلور در هونولولو ، از لحاظ تعیین سیاست امریکا درمنطقه آسیای جنوب شرقی اهمیت اساسی دارد . در این کنفرانس بوندی معاون وزارتخارجه که از لندن باز گشته است نظر دولت انگلیس راکه‌بی‌شك در تصمیمات این کنفرانس تاثیر بسیار خواهد داشت مطرح خواهد کرد . آنچه فعلا مورد نظر مقامات امریکائی است یکی گسترش عملیات بویتنام شمالی و دیگری دخالت سازمان ملل متحد برای جلوگیری از توسعه بحران در آسیای جنوب شرقی است .

درکنفرانس مهم رهبران نظامی‌وسیاسی‌امریکادرهونولولو:
گسترش جنك بویتنام شمالی مطرح میشود

واشنگتن ـ۲۹ مه ـ آسوشیتد پرس ـ رهبران وزارت دفاع‌ووزارت خارجه آمریکا هفته آینده در هونولولو (هاوائی) جلسه‌ای برای بررسی وضع آسیای جنوب‌شرقی تشکیل خواهند داد.

گفته میشوددر این جلسات درباره استراتژی امریکا در این ناحیه واقدامات مختلف نظامی و دیپلماتیك بحث بعمل خواهدآمد و نتیجه آن به پرزیدنت جانسون گزارش داده خواهد شد . منابع مطلع میگویند امریکا هنوزمصمم است در برابر توسعه کمونیسم مقاومت کنند اما خواهند کوشید طرق مختلفی برای حل مسئله‌ـ لائوس پیدا کنند.

نیرو میفرستد

مقامات انگلیسی عقیده دارندبدنبال این جلسه امریکا ممکن است با عجله به سیام نیروی نظامی بفرستد در این کنفرانس دو مسئله‌مورد توجه قرار خواهد گرفت . یکی توسعه جنك به‌ویتنام و دیگری امکان‌مداخله سازمان ملل متحد.

پشتیبانی انگلیس

آخرین خبر حاکی است که دولت انگلیس موافقت کرده است ازخط مشی محکم امریکا در برابر تجاوز کمونیستها درلائوس پشتیبانی‌نماید این موافقت دراثر مذاکرات بوندی وباتلر بعمل آمده است .

کنفرانس بین‌المللی

چین‌کمونیست اعلام‌کردکه‌کنفرانس ژنو باید فورا تشکیل شود زیراصلح د رجنوب شرقی آسیا جدا بخطرافتاده است اما شرایط قبلی پیشنهاد شده ازطرف‌آمریکا را برای‌تشکیل‌کنفرانس (غیر لازم) دانست .

روزنامه مردم چین در مقاله‌ای‌ضمن اظهار مطالب فوق مینویسد حقیقت‌این است که‌امریکا اصلانمیخواهدکنفرانس بین‌المللی تشکیل شود . بلکه می خواهد قراز دادهای‌ژنو را به کاغذپاره تبدیل کرده پای سازمان ملل رابه‌هند و چین بکشاند .چین عقیده داردداین کنفرانس باید در کامبوج تشکیل‌گردد

جنك خونین در کنگو ادامه دارد

لئوپولدویل ـ۲۹ مه ـ یونایتدپرس امروز جنگهای شدید بین سربازان دولت کنگو و شورشیان مورد حمایت کمونیستها در ۳۰ کیلومتری بوکاوود درگرفت .

اگرچه ارتش دولتی اعلام کردکه ۶۹ نفر از شورشیان راکشته و خود فقط ۳ نفر تلفات داشته امااین‌ارتش پس‌از یك روز جنك باشورشیان عقب نشست‌و مواضع خودرا باآنان تسلیم کرد .

از پایتخت «اوسومبورا» یکی‌دیگر از ایالات کنگو خبر میرسد که نیرو های دولتی رهبر شورشیان ایالت را باعده‌ای ازهوادارانش درخانه‌هایشان تحت‌نظرقرار داده‌اند.عده‌ای‌سوویالورا رهبر کل شورش«کیوو» می‌شناسند.

موسی چومبه رهبر سابق کاتانگا گفت شورشیان کنگو را نمیتوان کمونیست نامیدو علت شورش آنان این است که مردم کنگو به دولت موجود اعتماد ندارند اما دولت بغلط وانمودمیکندکه شورش‌دراثرتحریکات خارجیان است .

بهای اتومبیل فیات ۱۱۰۰ مدل ۶۴

بقیمت سابق ۱۵۷۰۰۰ ریال باضافه صدی پنج

اسفالت میباشد وتغییری درقیمت آن داده نشده‌است.

دیپلمات چینی پناهنده شد

واشنگتن ـامروز یك‌دیپلمات چین کمونیست در کشور آفریقائی «بوروندی» به ایالات متحده پناهنده شد . « تونی‌چی پنیك» که روز ۲۵ مه بسمت وابسته فرهنگی سفارت چین کمونیست‌وارد پایتخت بروندی شده بود روز ۲۶ خود را به سفارت امریکا در این شهر معرفی کرد و تقاضای پناهندگی سیاسی نمود .

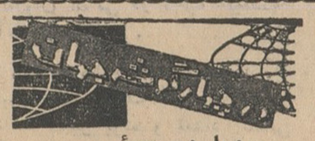

وبا در بمبئی

بمبئی ـمقامات بهداری‌شهرداری بمبئی اعلام داشتند که‌بیماری‌وبا در بمبئی شیوع یافته و تاکنون ۶۷نفر بر اثر ابتلاء باین‌بیماری درگذشته اند.

سفر بن‌بلا وبورقیبه به پکن

الجزایر ـبن‌بلا رئیس جمهوری الجزایرو حبیب بورقیبه رئیس جمهوری تونس دعوت چین کمونیست را برای بازدیدرسمی از آن کشور پذیرفته اند.رئیس جمهوری در اواخر سال جاری مسیحی از پکن دیدن خواهدکرد ولی‌تاریخ سفر بورقیبه هنوز تعیین نشده است .

جك روبی بازهم‌خواست خودکشی کند

دالاس ـ جك‌روبی قاتل اسوالد که محکوم باعدام با صندلی الکتریکی شده است امروز در زندان خود جنجالی جدیدی بپا کرد . جك روبی پس از آنکه عینك خودرا بچشم گذاشت ، چیزی بطرف لامپ برق سلول خود پراند و آنرا خرد کرد و سپس کوشید خودرا به سیم برق سلول برساند اما یك زندانبان بر اثر سرو صدامتوجه شده سررسید و او رامانع‌شد.

سازمان آزادی فلسطین

اورشلیم ـ احمد شقیری سخنگوی مسائل‌مربوط‌به‌فلسطین عرب اعلام داشت که سازمانی بنام« سازمان آزادی فلسطین» تشکیل شده و هدف آن باز گرداندن فلسطین باعراب است شقیری که متولد فلسطین است بریاست این سازمان برگزیده شد .

ازامشب درتئاتر خانوادگی مرجان

تفریحات نیمه شب

باشرکت امیر فضلی کمدین‌معروف سینما کنسرت بانو پریا وخانم نوری و چندین‌اتراکسیون جالب دیگر هر روز ۲ سئانس ۶ و۸ بعدازظهر

لاله‌زار جنب سینما رکس تلفن: ۳۰۲۲۰۹ ۱ـ۳ آـ۶۸۱۶

نمایندگان تهران

فروشگاه البرز خیابان شاه مقابل بیست متری‌شبان خیابان شاه مقابل بیست‌متری کیمیا چهارراه اسلامبول پارت خیابان شمیران روبروی مولن‌روژ پاسارگاد خیابان شمیران نصرت پشت‌بانك‌بازرگانی جنرال‌الکتریك چهارراه لاله‌زار . آـ۶۷۱۴

شعبه رودکی ـ سلسبیل چهارراه دامپزشکی

شهرستانها : بابلسر. بابل. گنبد قابوس. گرگان. شاهی. مشهد. بجنورد

جسد نهرو درمیان شعله‌های آتش سوخت

دهلی جدید ـ ۲۸ مه

امروز هنگامیکه جسد نهرو بشعله های آتش سپرده شد یك میلیون هندی که ناظر خاکستر شدن پیشوای بـزرك خود بودند فریاد بر آوردند «نهرو فنا ناپذیر است.» شعله‌های آتش هرلحظه بیشتر زبانه میکشید ومردمی که‌ساعتها در زیر آفتاب سوزان‌ایستاده بودندزار زار میگریستند.

نوه نهرو بعنوان تنها اولاد ذکور خاندان او نخستین کسی بودکه مشعل آتش را به چوبهای مقدس صندل که درکنار جسد قرارداشت زد.

بازبانه کشیدن نخستین شعله‌های آتش برهمنان و زنان شروع بخواندن سرود مذهبی کردند.

● **پرچم هند**

قبل از آنکه آتش شعله‌ور شود پرچم هندرا که برروی جسد نهرو کشیده شده بود برداشتند و بجای آن ملحفه‌ای‌سفیدبروی‌آن کشیدند زیرا سوزاندن پرچم گناه بزرگی است. سر نهرو روی بالش‌سفیدی قرار داشت. آتش هنوز در اطراف جسد زبانه میکشید که بارانی از دسته‌های گل‌روی‌خاکسترجسدنهرو فرود آمد و صدها پیروجوان و کودك درپرتاب گل‌سرخ بـروی آن بریکدیگر تاسی میجستند.

آخرین دقایق

رادیو هند اعلام کرد که علت مرك نهرو خونریزی از شریان آئورت (بزرگترین شریان بدن) بوده است. آخرین کاری که نهرو قبل از افتادن بحال مـرك کـرد تراشیدن ریشش بوده‌است. او بعد از ریش تراشیدن خواست استحمام کند اما به زمین افتاد و بحال احتضار در آمد.

● **شلیك توپ**

بانواایندیراگاندی که بایك ساری سفید رنك خودرا پوشانده بود و دوخواهر نهرو از سایرین به‌آتش نزدیك‌تر بودند. هنگامیکه‌نخستین شعله‌های آتش به‌جسد نهرو که‌با عرابه توپ به‌مکان مقدس آورده شده بود نزدیك شد سه گلوله‌توپ شلیك گردید سه‌صف از افسران ارتش زمینی، هوائی و دریائی‌هند مراسم احترام بجای آوردند.

هجوم شدید مردم برای نزدیك شدن به‌شعله‌های آتش مقدس آنچنان شدیدبود که پلیس باتمام کوششی که برای حفظ نظم بکار برد٦تن در زیردست‌پا کشته‌شدند. هنگامیکه نهرو را از محل اقامتش تامکان مقدسی که به‌شعله های آتش میبایستی سپرده‌شودمیاوردند تمام طول راه که ده کیلومتر بوداز گل‌پوشانده شده بود.

ازدحام جمعیت برای شرکت در مراسم تشییع جنازه آنچنان زیاد بودکه شهر دهلی باتمام‌بزرگی‌اش بنظر تنك می‌آمد و اتومبیل های مقامات رسمی که در تشییع جنازه شرکت کرده بودند قادر به‌حرکت نبودندو عده‌ای‌ازرجال‌خارجی‌ازجمله لرد «مونت‌باتن» اجبارا از اتومبیل های خود پیاده شده درصف مردم معمولی قرار گرفتند.

نخست‌وزیران، نمایندگان کشور های خارجی، فرستادگان‌مخصوص پادشاهان و ملکه‌ها وروسای دول جهان بازحمت و رنج زیاد خود را به‌جایگاه مخصوص رساندند.

● **باهلیکوپتر**

دین‌راسك باهلی‌کوپتر ازفرودگاه دهلی به محلی که جسد نهرو رامی‌سوزاندند آمد.

سیل جمعیت همچنان میگریست‌و بسوی مکان مقدسی که نهرو را می سوزاندند روان بود. هزاران تن از مردم برای احترام بروح نهرو روزه گرفتندوهزاران تن طبق رسوم مذهبی بعنوان شرکت درمراسم عزا سرهای خود را تراشیدند.

چند بیمارستان اختصاص‌بکسانی که‌درمراسم مجروح شدند اختصاص یافت بسیاری‌از بیماران علی‌رغم‌آنکه به‌آنها دستورداده شده بود تختخواب راترك نکنند درمراسم سوزاندن‌جسد نهرو شرکت کردند.

● **دسته لالها**

متاثر کننده‌ترین صحنه هنگامی روی دادکه دسته کودکان لال و کر به محل سوزاندن جسد رسیدومردم آنها را دربرگرفته و همگی زارزارمی گریستند.

قسمتی از خاکستر جسد نهرو را پس از ۱۲ روز به چند معبد مقدس منتقل خواهند کرد و قسمتی دیگردر آب رود مقدس «جومنا» ریخته میشود وتایك هفته کسی به محلی که نهرو درآنجا به خاکستر تبدیل شده نمی تواند نزدیك شود.شب گذشته‌سکوتی سنگین برخانه نهرو حکومت میکرد وایندیراگاندی دختر نهرو که سه ماه دیگر برای همیشه خانه پدری خود را ترك میکند تنها بود.

● **بحران جانشینی**

سیاستمداران حزب حاکمه کنگره هند از امروز به مشاوره جدی درباره تعیین جانشین نهرو پرداختند.

گمان میرود تافردا نتیجه کارمعلوم شود و یکی از کاندیداهای اصلی بیش از دیگران مورد پشتیبانی قرار گیرند. اینها عبارتند از کفیل‌نخست وزیری ناندا‌لعل بهادر شستری‌وزیر مشاور و مورارجی دسائی وزیرسابق دارائی. کمیته پارلمانی حزب کنگره جلسه خاصی تشکیل دادو ضمن‌اظهار تاسف مقرر داشت که جلسه کامل اعضاء پارلمان برای‌انتخاب رهبرجدید تشکیل شود.

● **آرمانهای نهرو**

جلسه پارلمان هند نیز با حضور همه‌اعضاءتشکیل‌شدونسبت به‌نهروی فقید ادای احترام کرد. ناندا که گریان وارد جلسه شده بود گفت امیدوارم بخاطر آرمانهای نهرو نیروهای خود رابرای ساختن هندنوین و تحکیم آزادی و دمکراسی واجرای هدفهای قانون اساسی متحد کنیم.

درمیان کاندیداهای جانشینی نهرو اگرچه اسم خانم ایندیراگاندی‌دختر نهرو نیز برده میشود اما خود اوگفته است چنین آرزوئی ندارد. معهذا گمان میرود نظر او در داخل حزب‌درانتخاب رهبر جدید تاثیر بسزائی داشته‌باشد

● **کاندیدای سازش**

امروز کامارجی رئیس‌حزب کنگره هند برای بحث درباره جانشینی با ناندا و عده‌ای دیگر از رهبران هند مذاکره کرد او ازهمه وزراءخواسته است تا روز ۳۰ مه (فردا) در دهلی بمانند.

دربعضی ازمحافل گفته میشود که اگر گروه پارلمانی نتواند در مورد تعیین جانشین بموافقت برسد، بعنوان کاندیدای سازش، ایندیرا گاندی به جانشینی پدرش برگزیده خواهد شد.

امروز اعلام شد که ناندا پست وزارت خارجه ووزارت انرژی اتمی راکه بعهده نهرو بود نیزد قبول کرده است

(آسوشیتدپرس ـ رویتر ـ خبرگزاری فرانسه)

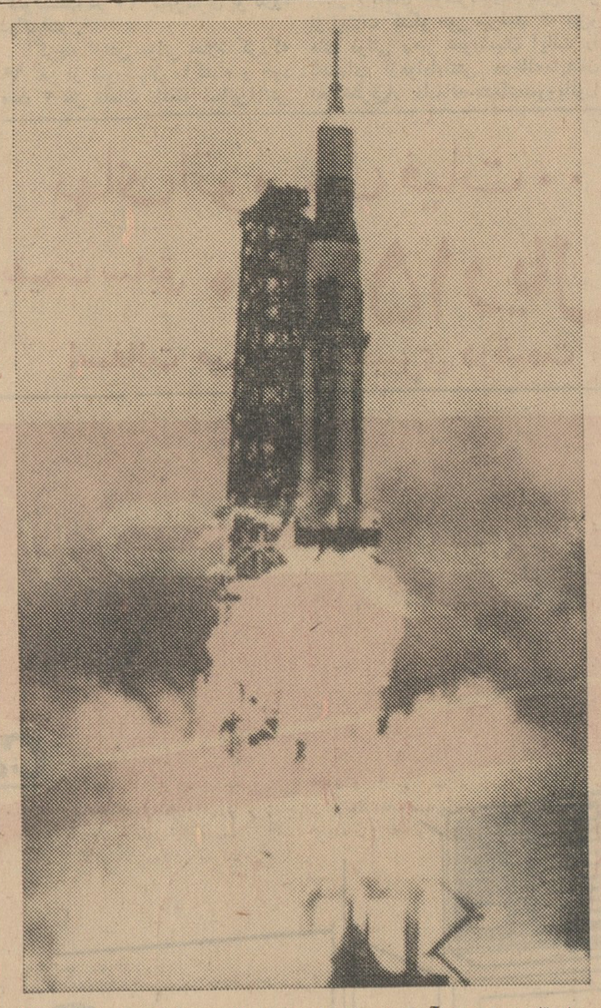

باپرتاب سفینه «آپولو» گام اول را در راه فرود توسط موشك عظیم ساتورن ـ ۱ دولت‌امریکا آوردن‌سفینه‌ای حامل سه فضا نورد درکره ماه برداشته است. بموجب طرحی‌که دولت امریکا تهیه نموده باید حداکثر تاسال ۱۹۷۰ فضا نوردان‌امریکائی در کره ماه فرود آیند. امریکا برای اجرای طرح خود دراین‌مورد ۲۰ میلیارد دلار اختصاص‌داده است. در این عکس موشك‌ساتورن‌را می‌بینید که «آپولو» را در مدار زمین قرار میدهد. (عکس‌رادیوئی اطلاعات)

چهل وهفتمین سال تولد کندی

واشنگتن ـ ۲۹ مه ـ خبرگزاری‌فرانسه ـ پرزیدنت کندی اگر کشته نمیشد امروز ٤۷ سال داشت. تصادف اینروز باروز یادبود در امریکا موجب آن گردید که هزاران تن به گورستان نظامی ارلینگتن‌رفته‌واز مزار پدزیدنت کندی که‌عده‌ای ازدانشجویان‌دانشکده افسری شبانه‌روز ازآن پاسداری می‌کنند دیدن نمایند.

پرزیدنت لیندون جانسون وقبل‌از همه ژاکلین کندی‌در این مراسم شرکت کردند. برادران کندی فقید نیز مانند هزاران تن‌دیگر دسته‌های گل‌نثار مزار کندی کردند.

قبل‌از برپاشدن مراسم سرود ملی آمریکا نواخته‌شد و ژاکلین‌کندی درحالیکه روسری سیاهی بسر داشت آرام بر مزار شوهر نظردوخته بود.

ازآغاز بخاك سپردن کندی تاکنون ۳ میلیون تن ازمزار دیدن کرده‌اند.

جهان‌تری سال قبل

توسل بمراسم قدیمی برای باریدن‌باران

بلگراد ـ در اغلب از صفحات حنو بشرقی اروپا باران نیامده واغلب ازدهات متوسل‌بمراسم قدیمی ازمنه قبل ازدیانت مسیح شده‌اند. دربعضی از دهات یوگسلاوی دختران برهنه که‌فقط بابرگهای سبز سترعورت نموده‌اند رقص‌کنان درمعابر گردش کرده وبخدایان قدیم برای نزول باران توسل میجویند وزینت‌آلات خودرابعنوان قربانی درنهرهای مجاور می‌اندازند. درقریه «دراکوانز» دونفر جوان یك کشیش راکه مشغول‌انجام دعای باران‌بود برودخانه مجاور انداختند و میخواستند باین وسیله «رب‌النوع‌آب» راخوشنود کنند. ازاطلاعات ۹خرداد ۱۳۱۳

بجان بن‌بلا سوء قصد شد

الجزایر ـ ۲۸ مه

امروز ناگهان اعلام شد که نبرد های خونین تازه‌ای باردیگر بین «ارتش ملی خلـق الجزایر» و نیروهای مخالف بن‌بلا درایالـت «قابیل» (مرکز بربرها) آغاز گردیده است.

منابع موثق خاطرنشان می سازند که طی دو روز دراین زدوخوردها تعداد زیادی کشته شده وتنها دریك حمله غافلگیرانه بربرها ۵۰ تن سرباز دولتی را بقتل رسانده‌اند. اینك‌نبرد در ناحیه «میشله» واقع درایالت «قابیل»جریان دارد.

آیت احمد رهبر مخالفین احمد بن‌بلارئیس جمهور الجزایر شخصا فرماندهـی نیروهـای مخالف الجزایر را بانام‌مستعارسرهنك«سعدو» عهده دار است.

آیت‌احمدکه قبل از استقلال الجزایر بـا احمدبن‌بلا در زندان فرانسه بسر میبرد از رهبران مشهور الجزایراست و حـزب «جبهه نیرو های سوسیالیستی» تحت‌رهبری‌اوفعالیت پنهانی درالجزایر دارد.

● **۱۲ گردان دیگر**

در نبردهای دوروزاخیر دوازده گردان از نیروهای دولتی شرکت داشته‌اند. از هشت ماه‌قبل‌تاکنون «جبهه نیروهای سوسیالیستی»دائما در ایالت «قابیل» دست به‌عملیات خرابکارانه زده و نسبت به‌نیروهای دولتی جنك و گریز داشته‌اند ولی نبردهای اخیر پس از حمله به‌یك کاروان نظامی در ناحیهٔ «تیلـه» آغاز شده است.

منابع مطلع تائید مینمایند که نیروهای مخالف احمد بن بـلا دائما متغیر بوده و تعداد کسانی که عملا دراین نبرد علیه نیروهای دولتی‌شرکت‌دارندبین چندصد نفر تاچندهزارتن تغییر میکنند.

همین منابع می‌افزایند بعضی‌از افراد ارتش دولتی کم‌وبیش بـا «جبهه‌نیروهای‌سوسیالیستی»همکاری دارند. بربرها درشهرها نیزدست به عملیات تروریستی زده‌اند

● **روزی صد تن‌کشته**

منابع موثق میگویند در نبردهای خونینی که دیروز بین نیرو های دولتی‌ومخالفین احمدبن‌بلا روی داد صد تن کشته‌شده‌اند. این منابع می‌افزایند در روزهای اخیر نیروهای جبهه سوسیالیستی الجزایر تقویت شده‌اند و هر روز در ایالت قابیل در پایان زدوخورد بین نیرو های دولتی وطرفداران «ایت‌احمد»صدتن کشته بجای میماند.

سوء قصد به‌بن‌بلا

امروز گفته شد مخالفان بن بلا در نظر داشته‌اند در اوایل این هفته بجان اودر مسجد الجزیره سوء قصد کنند. عده ای که درجریان این حادثه حضور داشته‌اند اظهار میدارند که بن بلا را دیده‌اند که در حالیکه کفش بپا نداشت با شتاب فراوان از در عقب مسجد خارج شد

منابع رسمی الجزایر در برابر این گزارش ها سکوت کرده‌اند.

زدوخورد افراد جبهه نیرو های سوسیالیستی با نیروهای دولتی بیشتر شبها روی میدهد ارتش دولتی بیشتر از نیرو‌های مخالف تلفات میدهند،

احمدبن‌بلا رئیس جمهوری الجزایر طی یك کنفرانس مطبوعاتی شدیدا به مخالفین دولت الجزایر حملـه کرده و گفت ما عزم راسخ داریم که آنها را قلع‌وقمع کنیم.

بن‌بلا گفت‌به‌نیروهای‌دولتی دستور داده است حمله وسیعی علیه‌عناصر طرفدار «ایت‌احمد» آغاز کنند.

چگونه میتوان محصول سبزیجات بهتر بدست آورد

سبزیجات مواد غذائی کافی برای رشد سریع لازم دارند.

ازت رشد سریع وتولید مواد پروتئین و فسفر تعداد میوه وپتاس جنس مرغوب و محصول زیـاد سبزیجات راتامین مینمایند. کودکامل روستیکا ۱۵×۱۵×۱۵ عقاب نشان آلمان برای سبزیجـات یك ترکیب کامل مغذی بوده وچون دارای‌مقدارکافی ومناسب ازت ـ فسفر ـ پتاس و سایر مواد غـذائی فرعی میباشد باشرایط طبیعی ایران بهترین کـود برای سبزیجات تشخیص داده شده‌است.

RUSTICA®

کود عقاب نشان روستیکا ۱۵×۱۵×۱۵

برای آب‌وهوای ایران بسته بندی شده و بخوبـی میتوان آنرا درانبار نگهداری نموده و به آسانی قابل پخش میباشد.

روستیکا یعنی استفاده بیشتر

برای خرید انواع کودهای شیمیائی شرکت سهامی روهرشتیك‌شتف بوخوم آلمان غربی واخذ اطلاعات بیشتر به آدرس زیرمراجعه‌فرمائید.

نمایندگی انحصاری درایران ـ شرکت سهامی ـ خیابان شاهرضا ـ پیچ شمیران ـ شماره ۷٦۰ ـ تلفن ۷۵۵٦۲۳ ـ ۷۱٦۵۱

رهبر سوسیالیستهای هند رادرامریکا توقیف کردند

میسی‌سی‌پی ـ آسوشیتدپرس ۲۸ مه ـ دکتر «مانوهاولوهیا»رهبر حزب سوسیالیست هند که اکنـون در میسی‌سی‌پی است روزپنجشنبه‌هنگامی که خواست در یك رستوران مخصوص سفیدپوستها غذا بخورد، از طرف پلیس بازداشت شد.

اوکه با لباس ملی هند ـ رداو صندل ـ می خواست وارد رستوران شود که مدیر هتل جلو اورا گرفت‌و گفت از اینجا بیرون برو. دکتر لوهیا گفت: «با خضوع و خشوع تمام بشما می گویم که از اینجا بیرون نخواهم رفت» و همینکه راه خود را ادامه داد از طرف پلیس توقیف و به زندان فرستاده شد.

بلافاصله بعد از شناختن او، به دستور وزارت خارجه امریکا آزادشد و وزارت خارجه از رفتاری که بادکتر لوهیا شده است معذرت شفاهی وکتبی خواست.

خروشچف وویلسون

درباره خاورمیانه مذاکره میکنند

لندن ـ ۲۹ مه ـ خبرگزاری فرانسه هارولد ویلسون رئیس حزب کارگر انگلستان که فردا عازم مسکوخواهد شد مذاکرات‌مهمی بانیکیتاخروشچف نخست وزیر شوروی انجام‌میدهد. این مذاکرات پیرامون اوضاع خاور میانه، بحران جنوب شرقـی آسیا، خلع سلاح واحتمالاکنفرانس سران شرق و غرب خواهد بود.

باید خاطر نشان شودکه‌ویلسون معتقد است مسائل مهم جهانی را تنها از راه مذاکره درسطح بالا بایدحل کرد.

در لندن گفته میشود سرالك ـ دوگلاس هیوم نخست وزیرانگلستان نیز در نظر دارد بزودی به پکن‌سفر کند.

آگهی مناقصه

شرکت سهامی تلفن ایران تهیه و نصب تاسیسات حرارت مرکزی ساختمان مرکز تلفن خودکار ضرابخانه راباشرایط زیر بمناقصه میگذارد.

۱ـ موسسات و شرکتهای تاسیساتی که صلاحیت مالی و فنی آنها مورد تائید این شرکت قرار گرفته و برای آنها دعوتنامه صادر شده است میتوانند از تاریخ ٦ر۳ر٤۳ لغایت ۱٤ر۳ر٤۳ اسناد و مدارك مناقصه را درمقابل پرداخت دوهزار ریال از اداره ساختمان شرکت واقع درخیابان شاه‌کوچه لاله ساختمان اداره مرکزی شرکت سهامی تلفن دریافت وحداکثر تاآخر وقت اداری روز ۲۳ر۳ر٤۳ پیشنهاد های خودرا باتوجه کامل بشرایط عمومی و خصوصی مندرجه در دفترچه مشخصات وفهرست بهاو نقشجات‌که بامضای پیشنهاد دهنده درمناقصه رسیده باشد در دو پاکت الف و ب که روی‌پاکت نوشته باشند (مربوط بمناقصهٔ تاسیسات حرارت مرکزی ساختمان مرکز ضرابخانه) لاك و مهر شده تسلیم اداره دفتر کل شرکت بنمایند.

پاکت الف ـ محتوی قبض رسید اسناد خزانه صندوق ازشرکت تلفن و مشخصات و نقشه ها و شرایط عمومی قرارداد که همگی بمهر وامضای پیشنهاد دهنده رسیده باشد و همچنین نمونه قرارداد که‌ذیل آن را باعبارت‌قرائت شد ومورد قبول است امضاء نموده باشند.

پاکت ب ـ منحصرا محتوی بهای پیشنهاد شده.

۲ـ داوطلبان شرکت در مناقصه باید معادل مبلغ پنجاه هزارریال اسناد خزانه دارای اعتبار سه ماهه بعنوان سپرده شرکت درمناقصه بصندوق شرکت تسلیم و رسید دریافت دارند. هرگاه برنده‌مناقصه ازپیشنهاد خود عدول نمود سپرده وی بنفع شرکت ضبط خواهد شد.

۳ـ به پیشنهاد های مشروط و مبهم و فاقد قبض رسید اسناد خزانه صندوق شرکت تلفن ویاپیشنهاداتیکه ضمانت نامه بانکی و یا چك ضمیمه آن شده باشد و یا اینکه بعد از مدت مقرر در آگهی برسد و رعایت شرایط مناقصه نشده باشد مطلقا ترتیب اثر داده نخواهد شد.

٤ـ تاانعقاد قرارداد بابرنده مناقصه سپرده حائز حداقل ردیف دوم وسوم مسترد نخواهد شد.

۵ـ شرکت در مناقصه بمنزله قبول کلیه شرایط عمومی وخصوصی مناقصه است که بامضای شرکت کننده درمناقصه رسیده است.

٦ـ بهای پیشنهادی شامل مالیات و عوارض و غیره خواهد بود

۷ـ هزینه آگهی و در صورت لزوم ثبت قرارداد در دفتر اسناد رسمی بعهده برنده مناقصه است.

۸ـ پیشنهادات واصله درساعت ۹صبح روز۲٤ر۳ر٤۳درمحل شرکت واقع درخیابان شاه کوچه لاله ساختمان اداره‌مرکزی شرکت‌سهامی تلفن ایران بازو قرائت خواهد شد. حضور پیشنهاد دهندگان در جلسه کمیسیون مناقصه آزاد است.

۹ـ شرکت تلفن ایران در رد یا قبول یك‌ویاکلیه پیشنهادات‌مختار است. الف ۱٤۳۵

شرکت سهامی تلفن ایران

۱ـ ۲ آ ـ ٦۵٦٤

آگهی مناقصه

اداره ساختمان بانك ملی‌ایران تهیه و تحویل لوازم شوفاژ مورد نیاز ساختمانهای خودرااز طریق مناقصه بشرکت هائیکه دارای صلاحیت باشند واگذار مینماید داوطلبان شرکت دراین مناقصه میتوانند تا تاریخ۲٤ر۳ر٤۳ بدفتر اداره ساختمان بانك ملی ایران واقع درخیابان سعدی کوچه ممتاز طبقه آخر مراجعه وباپرداخت مبلغ یکهزار ریال صورت‌لوازم ومدارك مناقصه را دریافت نمایند.

شرکت کنندگان در مناقصه بایستی مبلغ ۲۵۰٫۰۰۰ ریال اسناد خزانه بابت سپرده ویا ضمانت‌نامه صادره ازبانك‌ملی‌ایران بهمان‌مبلغ وبمدت سه‌ماه ضمیمه پیشنهاد لاکو مهرشده خود نموده تاآخروقت اداری‌روز ۲٤ر۳ر٤۳ درمقابل رسید تسلیم دفتر اداره ساختمان بانك ملی نمایند.

پیشنهادات واصله درساعت ۱۰ صبح‌روز ۲۵ر۳ر٤۳ درمحل اداره ساختمان بانك ملی باز وقرائت‌خواهدشد. حضور پیشنهاد دهندگان درجلسه مناقصه آزاد وبانك دررد و قبول یك‌یاکلیه پیشنهادات مختار است. پیشنهادات رسیده بدوا ازنظر تطبیق بامشخصات بانك رسیدگی خواهدشد و فقط پیشنهاداتی مورد قبول قرارخواهد گرفت که مشخصات آنها صحیح وبامشخصات بانك تطبیق نماید.

مالیات‌و هزینه نشر آگهی مناقصه بعهده برنده مناقصه‌خواهدبود.

الف ۱۳٤٦ بانك ملی ایران

۱ـ ۳ آ ـ ٦۲۱٤

از: اکونومیست ـ چاپ لندن

بازگشت از استالینیسم

موریس تورز چرا دبیرکلی حزب کمونیست فرانسه را ازدست داد؟

موریس تورز

جریان خون تازه

عده‌ای ازرهبران قدیمی‌ازدبیرخانه حزب کنار گذارده شده‌اند درگمهای کمیته مرکزی خون تازه‌ای جریان یافته بدین ترتیب که از ۹۳عضودائمی وعلی‌البدل آن ۳۵نفرشان تازه وارد هستندو متوسط سن آنها۳۴ساله است کنگره در عین حال از چند شیوه‌خاص دمکراتیك از جمله اخذ رای مخفی حمایت کرد حزب کمونیست فرانسه بخاطردست زدن بچنین اقداماتی درجهت نوسازی برای تاکید این مطلب که تغییر اساسی بوجودنیامده واصلاحات همانها هستند که از طرف خود رهبران دیکته شده‌اند بامشکل بزرگی روبرو شد. مسئله اساسی کنگره‌اخیرحزب کمونیست‌فرانسه‌وحدت بود. ناطقین مطالب وتکاتی راتکرار یا بررسی میکردند که قبلادرگزارش های رسمی انتشار یافته بود. بااین حال این بار هیئت اجرائیه با رای مخفی انتخاب شد و هنگامی که‌اعلام شد کلیه‌کاندیداهائی که کمیسیون خصوصی توصیه کرده بود باتفاق آراء انتخاب شده‌اند اعضای کنگره ومیهمانان بشدت ابراز احساسات کردند.

آنچه دردرجه‌دوم‌وبعدازتاکیدوحدت در داخل حزب در کنگره مورد توجه بودتاکیدروی‌لزوم‌وحدت ناسوسیالیست هاوسایر گروههای چپ بود. این‌نومی اکنون‌هدف‌نزدیك کمونیست‌هاست‌و آنهامصمم‌اندکه‌ازهیچ تلاشی‌دررسیدن به‌آن‌خودداری‌نکنندداین‌راه«گاستون رفر» رهبر سوسیالیست ها مانع

والدك روشه

اساسی بشمار میرود کمونیست هادر کنگره تاکید کردند در صورتی که قبلا توافقی برای اقدام مشترك با سوسیالیست ها صورت نگیرد آنها کاندیدای‌مخصوص‌خودرا برای‌انتخابات ریاست جمهوری تعیین خواهند کرد. «ژاك‌دوکلو» که‌از دبیرخانه حزب کنار رفته ولی‌هنوز عضو«پولیب‌بورو» میباشد احتمالا کاندیدای کمونیست ها برای ریاست جمهوری خواهدبود. سرانجام مرحله سوم وحدت یعنی وحدت جهانی جنبش کمونیستی مطرح شد. این وحدت عبارتست ازوحدت درمبارزه علیه چین کمونیست

اختلافات چین وشوروی

دراین جا مسئله از جانب‌میخائیل سوسلف مطرح شد و وی ضمن‌آنکه نظرات شورویها را در مقابل کنگره مطرح نمود گفت احزاب کمونیست شوروی و فرانسه نقطه‌نظر های‌واحدی دارند عدم حضور چینی ها درجلسه بخوبی احساس میشد بااینحال یك تماشاچی غیرمانوس بودن جنك ایده‌ـ ئولوژیکی چین و شوروی را درسالن کنگره بخوبی بچشم میدید. رومانی ها از شرکت در این بحث اجتناب کردند ولی از میان نمایندگان‌خارجی اکثر آنها از جنبش ها انتقادکردند ولی تنهابعضی از آنها مورد تائید قرار گرفتند.

چرا؟

مسئله مربوط برویه است که آنها نسبت به پیشنهاد سوسلف در مورد تشکیل کنفرانس بین‌المللی کمونیست‌هاپیش گرفتند.

فرانسویها و چند هیئت نمایندگی دیگر از پیشنهاد حمایت کردند ولی دیگران از جمله ایتالیائی‌هاولهستانی ها آنرا تائید نکردند.

موریس تورز در نطق خود گفت تنها آنهائی با تشکیل این کنفرانس مخالفت میکنند که مایلند بصورتی با صول‌اعلامیه‌های۱۹۵۷و۱۹۶۰مسکو پشت‌پا بزنند. ستایش‌سوسلف ابراز احساسات نمایندگان واحترامی که رفقای تورز باو دادند نشان‌میدهد که اورا به پست‌ریاست حزب گمارده‌اند تابیك شخصیت تشریفاتی تبدیل‌شود بعضی ها معتقدند درکابینه‌ای که‌تورز رئیس جمهور باشد «والدك‌روشه» نخست‌وزیر خواهد بود تورز هنوزهم شخصیت اصلی‌حزب‌کمونیست فرانسه است‌ودر امور داخلی و خارجی نقش همه‌جانبه‌ای‌داردولی‌باکنار رفتن از دبیرخانه نفوذ مستقیم خودرا برحزب از دست داده است ماشین حزبی که اکنون بدست«روشه» سپرده شده در دوران رهبری تورز که بیش‌از یکسوم قرن‌بطول انجامیدبدست‌خودوی ساخته شد و طرز کارآن کاملا «استالینی» بود اعضای مطیع‌پیشرفت کرده‌اند بدعت گذاران و رفبا خرد شده‌اند باین حال حزب ویا بطور کلی دبیر کلی آن همواره حق‌داشته است با توجه براه پرپیچ و خمی‌که حزب پیموده بگیرند که کارش‌زیاد بد نبوده است در پایان جنك حزب یك‌میلیون عضوداشت واکنون‌این‌عده بیك چهارم‌تقلیل یافته است حزب مدعی است که از سال ۱۸۶۱ تعداد اعضایش ۳۰ هزار افزایش یافته و تعداد جوانان آن بصورتی است که دراحزاب دیگرفرانسه‌کمتر نظیردارد. قدرت حزب کمونیست به‌پشتیبانی کارگران صنعتی متکی است. این حزب می‌تواند روی آراء یك پنجم‌رای دهندگان فرانسوی‌حساب کند. شکست این حزب برای جلوگیری از بازگشت دوگل بقدرت بدون شك برای‌آن‌یك‌عقب نشینی جدی بشمار رفت.ولی این‌شکست درعین حال به‌آنها این امکا نرا داد که‌بانزوای دیرین خود پایان دهند.

این خدمت بحزب که زائیده شرایط خاص فرانسه است با آنچه درایتالیا بسر کمونیست‌هاآمدتفاوت دارد. درآنجا حزب کمونیست،«ننی» راکه رهبر حزب سوسیالیست و از متحدین قدیمی آنها بوداز دست‌ـ دانواواکنون در کابینه دمکرات‌های مسیحی عضو است.

باآنکه درفرانسه‌هیچ دشمنی بزرگتر از رهر حزب‌سوسیالیست آن«موله» برای‌کمونیسم وجودندارد، کمونیست هااکنون‌میتوانند بامسئله وحدت حزب را بطور جدی مورد توجه‌قرار دهند تلاش های‌حزب‌کمونیست برای ایجاد یك جبهه متحد باسوسیالیست ها وتاکیدآن‌روی‌رسیدن‌بسوسیالیسم از طریق مسالمت‌آمیزوراههای‌پارلمانی وتاکید بیشتر برای اصلاحات بجای انقلاب نشان میدهد که‌حزب‌کمونیست فرانسه نیز در راهی که‌حزب‌کمونیست ایتالیا میرود گام برداشته است. کمونیست های فرانسه در گذشته ذوق انتقاد را از دست‌داده‌بودند و اکنون باآشکارشدن اختلافات چین و شوروی آن راثوباره‌بدست‌می‌آورند. امروز دانشجویان کمونیست دیگر تنهاکسانی نیستند که بلند میشوند وسئوالاتی مطرح‌میسازند. بزرگترین حزب‌کمونیست‌استالینیست‌دنیای‌سرمایه داری میکوشدعقب گرد خودرا از استالینیسم بانظم وترتیب انجام‌دهد‌ـ آیا خواهد توانست؟

۱ـ۲

از: افریقای جوان

هند پس از نهرو

پاندیت نهرو درمدت هفده سال زمامداری خود توانست کشتی بادبان‌زده هندراازمیان امواج خروشان حوادث‌به‌ساحل نجات رهبری کند واساس هند نوین‌رااستوار سازد. ولی مرگ‌وی هنگامی روی داد که ملت‌هند برهبری او نیازفراوان داشتند زیرا هنوز کشورهند دربرابر مشکلات ودشواریهائی قرار دارد که‌تنها یك رهبر دوراندیش ومصلحی مانند پاندیت جواهرلعل نهرو میتواند برآنها فائق‌شود.

دراین‌جاترجمه‌قسمت هائی از مقاله‌ای راکه‌در آخرین شماره مجله افریقای جوان درباره کشورهند ومشکلات‌این سرزمین پهناور انتشار یافته برای اطلاع خوانندگان عزیز نقل می‌کنیم:

هند سرزمینی‌است که جمعیت آن به‌تنهائی برابرباجمعیت قاره افریقا و امریکای جنوبی است.

فدراسیون هند از پیروان مذاهب مختلف نژاد هاو ملتهای گوناگون تشکیل شده است که‌پس از جداشدن از پاکستان بزحمت در کنار یکدیگر زندگی‌میکنند.

هند یکی از نخستین کشور هائی است که از صورت مستعمره خارج‌شد ودارای فرهنگ‌و تاریخ درخشانی است شبه‌قاره هند قبل‌ازآنکه بتواند وسائل لازم برای تامین استقلال اقتصادی‌خود بدست آورد دست بانقلاب زد ودراین راه توفیق‌یافت.

پس‌از آنکه سرزمین هند آزادی‌و استقلال خودرا بدست آورد سایر کشورهای جهان سوم نیز از آن‌تبعیت کردند.

کسانی که رهبری این انقلاب را بدست داشتند چهره های درخشان و شخصیت های بزرگی مانند گاندی و نهرو بودند.

حزب کنگره که‌اکنون نیز دراین کشور حکومت میکند درپیشرفت‌هند نقش موثری بعهده داشت.

دولت هند برهبری پاندیت نهرودر بحرانی‌ترین لحظات‌جنك‌سرد سیاست بیطرفی مثبت درپیش گرفت وراهی‌از میان دوبلوك شرقو غرب برای خود باز کرد.

هندبااستفاده از سیستم تعلیم و تربیت انگلیسی توانست مردان شایسته‌ای برای بحرکت‌درآوردن‌چرخ دستگاه های دولتی تربیت‌کند. ولی حمله چین‌کمونیست درسال ۱۹۶۲ به مرزهای هند اساس «سیاست بیطرفی» هندرا متزلزل ساخت و دولت نهرو ناچار شد بادریافت کمك های نظامی ازشوروی وامریکا نیروهای خود را برای دفاع دربرابر حملات کمونیست های چین تقویت‌کند.

بدون شك چینی‌ها میخواستند هنگامیکه سیاست واحدهای‌اشتراکی درآن‌کشور باشکست روبرو شده بود بااین‌اقدام خودنشان بدهند که‌توسعه اقتصادی ازراه دموکراتیك امکان ناپذیرنیست.

باین ترتیب هند ناچار شده بود برای دفاع‌دربرابر حمله‌چین کمونیست درراه نزدیك شدن به‌غرب گامهای سریعی بردارد خرید اسلحه ومهمات از کشور های خارجی بجای لوازم صنعتی که‌به‌آن نیاز فراوان داشت اجرای برنامه پنجساله آن کشور با مشکلات فراوانی روبروساخت هند اکنون دربرابر دشواریهای سیاسی و اجتماعی فراوانی قرار گرفته است.

اکثریت مردم هند اکنون در فقرو فاقه بسرمی‌برند.

مردان وزنان ژنده‌پوش شب ها در خیابانها جلو مغازه‌ها ومهمانخانه های بزرك‌میخوابند شبها ثروتمندترین آنها دارای تختخوابهای چوبی‌هستند.

صبح‌ها آنهائی که‌شب رابااین‌ترتیب بروز آورده‌اند ازجای برمیخیزند. زنان نوزادانی راکه در طول شب‌بدنیا آورده‌اند لای‌کهنه می‌پیچند و روی مردانی را که‌بخواب ابدی رفته‌اند با کاغذ روزنامه کثیف می‌پوشانند در عوض درسراسرهند مردانی برجسته هنرمندان و کارشناسان عالیمقام و روشنفکر نیزوجود دارند و تصور این موضوع که‌بالابردن سطح زندگی‌مردم این کشور کارآسانی است اندیشه باطل‌وبیموردی است زیرا این کشور پهناور دارای منابع انسانی عظیمی است که‌هنوز آنطور که‌باید و شاید ازاین قدرت شگرف استفاده نشده است مسئله اینکه اینك پس ازمرك نهرو دربرابر رهبران آن کشور قرار گرفته پیداکردن‌شخصیتی است‌همانند نهرو. اماآیا میتوان به‌آسانی این شخصیت راکه مورد قبول تمام‌گروهها باشد یافت؟آینده پاسخ میدهد.

GOODYEAR TIRES

گودیر

سازندهٔ عالیترین لاستیك برای اتوبوس و کامیون

GOODYEAR

مجمع عمومی سالیانه شرکت سهامی اکباتان

روزشنبه بیست‌وسوم‌خردادماه۱۳۴۳ در محل‌شرکت‌واقع‌درتهران‌خیابان رودسرشماره ۲۵ساعت۶ بعدازظهر تشکیل‌خواهدشد.

دستورجلسه:

تصویب‌ترازنامه و استماع گزارش هیئت مدیره. از صاحبان سهام خواهشمند است در روز مقرر در دفتر شرکت اکباتان حضور بهمرسانند.

هیئت‌مدیره‌شرکت‌اکباتان

آ ـ ۴۲۹۷

تلمبه اطریشی
فوگل
شناور و کمر چاهی
پارتی جدید رسید
تهروپ ـ میدان‌فردوسی

هنگامی که خانه شما در محاصرهٔ گرماست

کولر کلوینا تور

هرگونه یورش گرما را درهم میشکند!

کولر کلوینا تور

با نسیم خنک دلپذیر و راحت بخش

کانون آگهی زیبا

فروشگاه اتحاد
فروشگاه محمدی
فروشگاه لوئی
فروشگاه کالای هلند
تجارتخانه آقای حسین وحدتی
تجارتخانه آقای عباس پارسی
خیابان نواب بین چهار راه گلکار و مرتضوی
خیابان نواب بین چهار راه گلکار و مرتضوی
امیریه
لاله‌زار کوچه ممتاز
تیمچه حاجب‌الدوله بازار
تیمچه حاجب‌الدوله بازار

آگهی فقدان‌سندمالکیت

آقای محمد فروتن دارای‌شناسنامه ۵۴۶۶۴ قم فرزند یوسف‌با ارائه‌یك برك استشهاد محلی مدعی است یکجلد سند مالکیت ششدانك قطعه زمین پلاك شماره ۱۶ فرعی‌از ۱۰۵۶ اصلی واقع در بخش یك‌قم که در صفحه ۸۲ دفتر ۷۵ ذیل شماره ۷۳۰۶ بنام مالك مذکورثبت وصادر شده و طبق اظهار نامبرده انتقال قطعی یا شرطی‌واقع‌نگردیده در اثر تغییر مکان مفقود شده این اداره پس از تحقیقات کتبی‌ازشهود مراتب رابدستور تبصره۱و۲الحاقی بماده ۱۲۰ آئین‌نامه قانون ثبت آگهی مینماید که هرکس نسبت بملك مذکور خود را ذینفع می داند و یا معامله نموده است ویا سند مالکیت نزد او است ازتاریخ انتشار اولین آگهی ۱۹ر۲ر۴۳الی مدت یکماه مدارك ودلایل‌خود را به اداره ثبت قم تسلیم‌والا پس از گذشتن مدت مذکور وعدم‌وصول واخواهی طبق مقررات در صدور سند مالکیت المثنی بنام مالك‌اقدام خواهد شد.

نوبت اول ۱۹ر۲ر۴۳
نوبت دوم ۲۹ر۲ر۴۳
نوبت سوم ۹ر۳ر۴۳

رئیس اداره ثبت‌قم لطیفی

۱ـ ۳ آ ـ ۴۳۵۴

از صبح سه‌شنبه
در مولن روژها

شیش بچه کوچیک ... دوتا بچه بزرگ .. «دبی رینولدز» رو دیوونه میکنن

شیش باشیطون
"MY SIX LOVES"
دوبله بفارسی
در استودیو مولن روژ
شیش عشق من
رنگی تکنی کالر
دبی رینولدز کلیف رابرتس داوید جانس

روزهای یکشنبه ساعت ۳ بعدازظهر و دوشنبه ساعت ۹ ونیم بعدازظهر سینما مولن روژ برنامه های جاری خود را بزبان انگلیسی نمایش میدهد.

انتقاد

ناصر نجمی

حماسه اسفالت

الان‌که مشغول نوشتن این سطور هستم ازگرد راه رسیده‌ام ، شاید از شنیدن کلمه‌گرد راه تعجب کنید . ولی عین حقیقت است ، بجهت اینکه ارادتمند در راه اداره و منزل باید از خیابان سیمتری بگذرم و شکم این خیابان را هم بیش‌از دوماه است که بخاطر دفن‌کردن باصطلاح یك کابل عظیم برق از هم دریده‌اند و حالا هم که دوسه هفته‌ای‌است که قضیه کابل‌گذاری و غیره (که البته این یکی‌هم درجای خود حماسه‌ها و مرثیه‌ها دارد واقلا یك‌ماه کندوکاو بخاطر آن‌طول کشیده) باتمام رسیده است ، طبق معمول سنواتی ! مقداری کلوخ وسنك وخاك برروی محل‌های کنده‌شده‌ریخته‌اند وگذشته‌اند و حالا مانده است یك خیابان بزرك و پررفت وآمد و مقدار معتنابهی خاك و شن وسنك‌ریزه !که البته ازبگاه یکروز تا برآمدن آفتاب روزبعد براثر آمد وشد وسائل نقلیه آنچنان‌گرد و خاك و غباری درآسمان این خیابان براه میافتدکه مسلمان نشنود وکافر نبیند !

ملاحظه فرمودید اینکه دربالانوشتم ازگرد راه رسیده‌ام مبالغه‌آمیز نبوده وگویا این اصطلاح هم مربوط بیکی دوسه قرن پیش و متعلق بزمانی‌بوده که بهیچوجه از آسفالت و قیر وسنك فرش وغیره خبری و اثری نبوده و اشخاص و رهگذران در واقع از گرد راه میرسیده‌اند و سررویشان درزیر قشری ازخاك و غبار پوشیده میشد . الحمدلله حالا هم که درعصر موشك وسیر انسان درفضا و سیارات بسر میبریم بازهم خلق خدا از گرد راه میرسند و گرد و غبار همچنان فضاها را آلوده و روح و قلب آدمیان را دگرگونه و آشفته‌احوال میسازد !

این قضیه اسفالت شهر یابخشید مرثیه اسفالت خیابانها و گاهی جاده های‌خارج ، درنوع خویش مسئله‌ایست که گمان نمیرود باین زودیها فیصله پذیرد ، آخر مگرنه این است که چشمان‌ما بعدازاسفالت‌شدن یك‌خیابان وپس‌از مقداری‌خون دل‌خوردن‌وخیابان بندآمدن وگرد وخاك‌نوش‌جان نمودن، باید با نگاههای غیرمتعجب ببیند که شکم فلان خیابان را برای صدمین‌بار دریده و آسفالتهای آنرا زیر رو کرده‌اند تا بحکم ضرورت آب وبرق وتلفن را بپردازند و البته بعداز تامین منظور هم مدتها خیابان شیار شده را بحال خود گذاشته‌اند تا معتادین به گردوخاك خوردن مبلغی از آنرا در صبحگاه وشب هنگام میل نمایند و آنگاه که بیش‌از حد متعارف گرد و غبارها بحلق‌ها سرازیر شد و داد و فغان خلق خدا به آسمان رسیدواین ناله‌ها و فریادها آنقدر اوج‌گرفت که گوشهای ناشنوا را بارتعاش درآورد آنوقت کارگزاران مسئول‌که خرابی ببار آورده راگذاشته و گذشته‌اند بتکاپو افتاده و خلاصه با اسفالت‌گرم و سرد موقتا جاهای کنده شده را ترمیم کرده‌اند تاروزیکه این‌آسفالت های بی‌پشتوانه متورم شده و مثل خمیرمایه وربیاید ـ تاچند صباح‌دیگر باز مسئله‌ای بنام مسئله آسفالت‌فلان خیابان مطرح شود وباردیگر سروصدا ها ساز وقال‌ها چاق بشود ... و این است قسمتی‌از راز و رمز فرازونشیب ها و خرابی آسفالت خیابانها وناراحتی خاطر مردم‌ورانندگان‌ازاین بابت.حالاکی روزی فرا میرسدکه مثل همه جای دنیا اگر حاجتی دارند وباید خیابان و پیاده‌روئی کنده شود همان شبانگاه ویا حداقل دراسرع وقت و ظرف یکی دوسه روز کندن و کاویدن و کابل و غیره را دفن کرده ، انجام پذیردتا مردم دچار زحمت و مرارت وناراحتی نگردند ، خدا میداند ، عجالتا روال کار براین پایه است‌که اولا کندن خیابانها مدتی بطول انجامد و عمله و اکره روزها درپای جاهای حفر شده خیمه وخرگاه برپاکنند و بعد مدتی درازهم وقت ببرد تاکابل هارا مدفون سازند و چند هفته‌ای هم‌که کار ها پرداخته شد روزی برسدکه دل‌مقاطعه‌کار برحم آمده و چاله‌ها و حفره‌ها را هموار وبعد آسفالت‌کند .

اما چندکلمه هم بشنوید ازاسفالت یکی‌از جاده‌های پررفت وآمد شمال‌وبقراریکه مسافران میگویند این‌جاده که تهران را به چالوس مربوط می سازد متاسفانه در زمستان‌گذشته در خیلی‌از جاها از بین رفته و بصورت اولیه خود درآمده است درحالیکه می دانیم خبرمیمنت‌اثر آسفالت شدن‌این جاده زیبا و پررفت وآمد مدتها ورد زبان سیروسیاحت‌کنندگان شهرهای ساحلی ومایه انبساط خاطرشان بود که متاسفانه اکنون بحال و روز بدی افتاده وانشاءالله وزارت طرق تا فصل سیروگشت منقضی نشده اقدام‌عاجلی برای ترمیم خرابیهای آن‌بعمل خواهد آورد. واجازه بفرمائید از همین‌اکنون برای جلوگیری از تکرار و یران‌شدن اسفالتی‌که خواهندکرد آرزوکنیم که دقت وتوجه مخصوص مبذول دارند تا داستانهای تکراری بار دیگر تکرار نشود ...

گفتگوی تلفنی

با تلفن ۳۰۰۱۰

اهالی محترم تهران ازساعت ٦ تا ۷٫۳۰ بعد ازظهر هرروز می‌توانند گرفتاریها و درد دلهای خود را با ما در میان بگذارند .

● اینگونه نانخورها منتظرند!

کارگران بحمدالله وضع مرتبی پیدا کردند ، کارمندان دولت هم عنقریب وضعشان روشن میشود . باقی‌میماندوضع‌کارمندان‌موسسات ملی که تاکنون اصلا بفکر آنها نبوده‌اند کارفرما هر بلائی که‌دلش میخواهد سر کارمندانش میآورد بی جهت حقوق عده ای را کم میکند و بی جهت به نور چشمی هااضافه حقوق‌میدهد. خوب بود دولت وضع اینگونه نانخود های مملکت را هم روشن میکرد.

کارمند موسسه‌ملی

● امتحان تجدید شود

رئیس اداره‌امتحانات فرهنك‌استان درباره مشکل بودن امتحانات ریاضی رشته های طبیعی وریاضی وعده داد هاست که سطح نمرات را بالا بگیرد تا داوطلبان بیشتری قبو لشوند، من‌حرفم سراینستکه سئوالات امتحانی آنقدر مشکل بود هکه من یعنی یك شاگرد اول دوثلث گذشته سال ششم طبیعی آنقدر بمغزم فشارآورده‌ام تابتوانم حداقل نمره نیم بگیرم . بفرض اینکه سطح نمرات را بالا ببرند، نمره ۵ر۰ من که ده‌نمیشود . پیشنهاد میکنم این امتحان درهر حال تجدید شود و دل محصلین را باین حرفها خوش‌نکنند !

طوبی .غ

● بماهم برسید !

شمارا بخدا ببینید چه وضعی برای اتومبیلها درست کرده‌اند ، هر جا میرویم تا یکدقیقه توقف کنیم فورایك‌ورقه‌قرمز روی‌شیشه اتومبیل می چسبانند . در هر خیابانی که کار داریم و میخواهیم بکارمان برسیم تابلو های: توقف ممنوع ، محل توقف تاکسی ، ایستگاه اتوبوس ، در این سمت ایستادن ممنوع،محل‌توقف‌اتومبیل های اداره ...مانع کار ما هستند همه کسانی که اتومبیل دارند قصد شان گردش وتفریح در شهر نیست که اگر جائی توقف‌نکردند، عیبی نداشته باشد . بعلاوه وقتی که چند دقیقه در فلان داروخانه مرکز شهر کار دارند نمیتوانند بروند پارکینك و یا اتومبیلشان رادروی هوا پارك کنند .

قصابری

● هرچه زودتر ، بهتر

جاده آرامگاه از پمپ بنزین تا سه راهی آرامگاه بصورت نا مناسبی درآمده است .اسفالت قبلی بکلی از بین رفته و هنگام عبوراتومبیل ها گرد وخاك عجیبی بپا میشود بنده نمیگویم بخاطر ساکنین و عابرین همیشکی این جاده ، آنرا اصلاح کنند بلکه معتقدم بخاطر مهمانان خارجی ماکه چندصباحی یکبار به تهران میآیند و بزیارت آرامگاه سردار نامی ایران نائل میگردند و بخاطر حفظ آبروی ساکنین این آب و خاك هرچه زودتر جاده آرامگاه بنحو احسن ترمیم و اصلاح شود .

یدالله فرهمند

● روشن نشد

اضافات‌کارمندان بهداری‌وزارت راه راقراربود اول‌سال بپردازند ولی تاکنون‌بوعده‌ای که‌داده‌شده عمل نکرده‌اند . اصلا کارمندان بهداری این وزارتخانه مثل اینکه غیر از سایر کارمندان دولت هستند . اگر این موضوع هم‌روشن میشد ما تکلیف خودمان را بهتر میدانستیم .

پزشکیار

● گوشزد میکنیم !

چیدین بار از مسئولین امر سئوال کردیم چرا دوره های دانشکده ها اضافه میشود ولی جواب قانع کننده ای بما داده نشده لطفا در ستون گفتگوی‌تلفنی در این باره گوشزدی بکنید بلکه بفهمیم دلیل افزایش دوره های دانشکده ها چیست .

دانشجو

● چه جوری ..!

رئیس امتحانات میگوید می ـ خواهیم امتحانات مشکل باشد تا تعداد بیشتری‌ازمحصلین درکنکور دانشگاه قبول شوند شمارابخدا ببینید این استدلال معنی اش چیست اینها آنقدر امتحانات را مشکل میگیرند که حتی محصلین زرنك قدرت ندارند در کلاسی که دارند امتحان میدهند قبول شوند آنوقت چه جوری در کنکورشرکت کنندتاتعداد بیشترشان‌قبول‌شوند؟ ممکن است درباره این استدلال توضیح بیشتری داده شود ؟

جواد صدریان

● نه آب و نه آبادانی

ماساکنین قصرقاجار که‌هشت‌هزار نفس کش هستیم از نشانه های شهر و شهرداری هیچ چیزنداریم نه اسفالت داریم نه آب داریم نه برق حسابی در حقیقت در اینجا نه آب است و نه آبادانی نه گلبانك مسلمانی .

هاشمی

٤ـ هفت روز درکشور الماس سیاه

دکتر حسن صدر حاج سیدجوادی

ایرانیان زبان فارسی را فراموش میکنند

خانواده‌های ایرانی‌کودکان خودرا بمدارس عربی‌میسپارند

در کویت بعد از زبان عربی، هیچ زبانی بیش از فارسی رایج نیست . زیرا گذشته از آنکه قریب هفتاد هزار ایرانی در این سرزمین زندگی میکنند عده زیادی از اهالی کویت نیز در اثر معاشرت وتماس باایرانیها کم وبیش بزبان فارسی آشنائی پیدا کرده‌اند .

ایرانیهای این کشورآداب‌و رسوم وعلائق خودرا حفظ کرده‌اند و با یکدیگر بزبان فارسی صحبت می‌کنند، اما من باکمال تاسف در زبان آنها آثار زوال و فراموشی دیدم. اندك اندك برخی از لغات فارسی در گفتگوهای آنها بیگانه میشود و گاه برای پیدا کردن لغت در ذهن خود بجستجو میپردازند .

برخی از آنها بیش از پنجاه‌سال است‌که در کویت اقامت دارند ودر طی این مدت شاید بیش از پنج یاده مرتبه بایران مسافرت نکرده باشند .

کودکان خانواده‌های ایرانی‌ناچار هستند در مدارس کویت وبزبان عربی تحصیل کنند ، زیرا مدرسه مجهزی که‌زبان‌فارسی در آن‌تدریس شود وجودنداردودر صورتیکه مدارس کویت مانند سایر ساختمانها ودیگر سازمانهای دولتی و ملی مدرن و مجهز است . من در طی اقامت‌خود از مدرسه متوسطه‌ای بازدید کردم که چند کیلومتر وسعت داشت و دهها ساختمان وسیع وزمین ها و استادیومهای ورزشی و استخر درآن بنا شده بود . خیابانهای آن عموما مشجر و اسفالت بود.در این‌مدارس عده زیادی از معلمین مصری به تدریس اشتغال داشتند .

دراین سرزمین که بیش از ده هزار خانواده ایرانی زندگی میکنند حد اقل میباید ده مدرسه مجهز ایرانی وجود داشته باشد که زبان وادبیات‌فارسی در آنها تدریس‌شود. ولی متاسفانه ازاین قبیل مدارس هیچ خبری نیست . تاکنون وزارت فرهنك باین فکر نبوده و یا اگر بوده جامه‌عمل‌بدان نپوشانده است. شاید حالا هم قدری دیر شده باشد. زیرا در شرایط کنونی و بانفوذی که مصر در کویت بدست آورده مشکلات فراوانی در راه فعالیت سازمانهای ایرانی ایجاد شده است که دولت کویت میباید با حسن نیت رفع این مشکلات را بنماید .

چندروز پس‌از اقامت درکویت با یکی‌از بازرگانان ایرانی آشنا شدم که بتمام معنی واجد خصائل انسانی واخلاقی بود . علاقه او به‌آداب وسنن ملی و زبان فارسی باندازه‌ای بود که انسان را دچار اعجاب وشگفتی می ساخت . از دیدن هموطنانش غرق شادی و خوشحالی میشد واز هیچ کمك و مساعدتی درحق آنان دریغ نمی کرد .

دریکی‌از شبها‌که بخانه وی رفته بودیم باکمال تاسف متوجه شدم که دختر کوچکش زبان فارسی را بازحمت وسختی زیاد صحبت میکند . خود او بالهجه شیرینی اعتراف‌کرد : «من زبان ایرانی بلد نیستم» جای تاسف است‌که دختر پدری چنان علاقمند بایران زبان فارسی‌بلد نباشد .

اگر روزی این‌کودکان به میهن اصلی خود بازگردند بچه زبانی‌صحبت خواهندکرد ؟

درتهران خارجیهاکه از هرکشور تعدادشان حداکثر به‌بیش‌از پنجهزار نفر نمیرسد مدارس متعددی دارند در این مدارس نه‌تنها اطفال خارجی‌زبان مادری و ادبیات کشور خودرا می‌آموزند بلکه کودکان ایرانی نیز در این مؤسسات بفرهنك و ادبیات وزبان و آداب وسنن و رسوم کشورهای خارجی آشنا میشوند ولی در همسایگی مادر سرزمینی که‌هفتاد هزار ایرانی سکنی دارد ومردم‌آن سرزمین‌ازراه بازرگانی وسایر مظاهر زندگی باماتماس‌دارند مدارس فارسی زبان وجود ندارد که خانواده های ایرانی کودکان خویش را به‌آنها بسپارند . کشور های‌دیگر سعی میکنند ازراه آموزش وپرورش واشاعه فرهنك نفوذ خودرا در ممالك خارج زیاد کنند ودر حقیقت بهترین راه نفوذ وتسلط معنوی دریك کشور راه فرهنك‌وهنر است زیرا نفوذ از راه فرهنك‌وهنر وادبیات نه‌تنهاموجبات دشمنی و تنفر را فراهم نمیکندبلکه پایه‌های دوستی‌عمیق‌ومحکمی رااستوار میسازد .

ازاولین روزهائی که‌کویت بمنابع عظیم نفت‌دست یافت و مخصوصا پس ازآن که‌یك کشور مستقل شناخته شد ونمایندگان آن بمجامع‌بین‌المللی راه یافتند مصرراه نفوذ خود را با اعزام‌متخصصین مختلف و مخصوصا معلمین ودبیران و پزشکان بکویت گشود .

باید اذعان کرد که‌از چند نظر زمینه نفوذ دربرخی ازکشور های عربی همچون کویت برای مصر ازهرجهت آماده بود. زبان مشترك مصر وکویت ازیکسو ومخالفت شدید بااسرائیل ازسوی دیگر نقاط اشتراك وهماهنگی بسیاری بین مصرو کویت بوجود آورده است .

منتهی مصریها ازاین نقاط اشتراك بنفع خود استفاده می‌کنند و نفوذ خودرا هرروز بیشتر میسازند تاجائی که‌تمام چرخها بسود آنها میگردد . اکنون عده‌زیادی از متخصصین‌مصری که درلندن، فرانسه‌و یا درقاهره‌تحصیل خودرا تمام کرده‌اند درکویت بکار اشتغال‌دارند ودرضمن کارسعی می‌کنند بنفع مصر استفاده نمایند .این سعی و کوشش‌در دستگاه های‌حکومتی ودربرنامه‌های رادیو و تلویزیون و سایر برنامه های تبلیغاتی بخوبی محسوس است . معلمین مصری در کویت وسایر شیخ‌نشین های خلیج برای تبلیغ‌بنفع‌مصر فرصت وموقعیت مناسبتری دارند. زیرا آنهادر مدارس وکلاسهای‌درس می‌توانند ضمن بحث و گفتگو وتدریس این مطالب راعنوان نمایند .

ناتمام

پاسخ شکایات مردم

جلوگیری شد

عطف بمندرجات شماره ۱۱۲۷۹ ـ روزنامه اطلاعات تحت عنوان (قانون شکن ها)اشعارمیدارد .قسمت‌انتظامی این اداره طی نامه شماره ۲۱۳۸ـ۱ـ ۲۴ر۲ر۴۳ اعلام داشته که در مورد جلوگیری از تخلفات دوچرخه‌سواران اقدامات لازم بعمل آمده وبماموزین مربوطه دستورات کافی داده شده است .

پلیس تهران

درباره اختلاط چای

اداره محترم روزنامه اطلاعات در شماره ۱۱۳۷٤ آن جریده شریفه تحت عنوان (وزارت‌محترم‌دارائی) مطالبی درج شده بود بطوریکه‌سازمان چای اطلاع میدهد .

بطور کلی منظور اصلی ازمکلف نمودن بازرگانان وارد کننده چای خارجی بخرید چای داخلی اختلاط چای داخلی با خارجی است که ضمن حمایت از طبقه تولید کننده‌محصول داخلی ذائقه اهالی کشور با چای داخلی آشنا شده و بتدریج که محصول داخلی افزایش میابدبورود چای خارجی تقلیل داده شود .

حال اگر در بعضی مواردامستثنائاو بنا بمقتضیات و مصالح دولت مقداری تحت عنوان معاف از اختلاط یاچای لشکری بفروش میرسد بحثی است جداگانه زیرا این قبیل تصمیمات با توجه باوضاع و احوال روزاتخاذمی‌شود و ضمنا نویسندگان نامه می ـ توانند بطوریکه در گذشته هم‌سابقه داشته با شرکت‌در حراج‌چای باروتی مورد نیاز خریداری و طبق مقرراتیکه باسایر بازرگانان نیز رفتار میشود به اختلاط آن اقدام نمایند .

باتوجه بمطالب فوق خواهشمنداست دستور فرمائید مراتب را از نظرروشن شدن اذهان عمومی در اولین‌شماره آن جریده شریفه درج نمایند .

وزارت دارائی

نامه‌های مردم

من مالك مغازه ها هستم

درباره مقاله‌ای بنام «ونوس‌حسن آباد» لازم بتوضیح است که مالك سینما و مغازه‌هائی که درکنارساختمان بانك بمنظره زیبای میدان لطمه‌وارد آورده است من هستم و تفصیل‌قضیه ازینقرار است عده‌ای درغیاب من با تصرف عدوانی‌ملك‌من را تصاحب کرده وحتی آنرا انتقال بغیر داده‌اند از آن تاریخ تاکنون مرتبا مشغول اقدام هستم و شرح قضیه خیلی طولانیست همینقدر باختصارباید گفت‌چندین حکم مبنی‌برخلافکاریهای‌مامورین شهرداری وثبت و دادگستری وغیره دربارهٔانجام تشریفات اجرا صادر شده است و تاکنون کار بهیچ‌جا نرسیده است .

حاضر باارائه هرگونه مدرکی نیز هستم وکسیکه بیش‌از همه از وضع فعلی آن قسمت ازمیدان ناراحت‌است خود بنده هستم .

ممتاز‌کریم

کشتارگاه را بخارج شهر ببرید

متاسفانه بعلت عدم توجه و غفلت مسئولین سابق درمحل مسکونی‌عده‌ای کارگر و دهقان ، درغرب شهر ملایر قصابخانه‌ای‌برخلاف‌اصول‌فنی‌وبهداشتی ایجادشده و سلامتی عده‌ای‌ازفرزندان بیگناه و خود ساکنین نواحی اطراف قصابخانه را تهدید میکند . اینك تابستان فرا میرسد و ریختن خون و کثافات و پیدایش امراض مختلف موجب تلف شدن و بیماری مردم این ناحیه را فراهم خواهدکرد تقاضای انتقال این کشتارگاه‌را بخارج از شهر داریم .

احمدعلی رنجبر ـ پورمرادی ـ اکبر علی آبادی ـ امیرانصاری و چندین امضاء دیگر

حرکت با خواهش !

خط سیزده نارمك درست پانزده دقیقه درمیدان شهناز توقف میکند . تامسافرین بروند و خواهش‌کنند و اجازه حرکت صادر شود .

روحی ـ مسافر دائمی نارمك

تشکر وقدردانی

بدینوسیله ازسرکار سرهنك دکتر افشارنادری جراح قلب وعروق که عمل گواتر همسر این جانب را با موفقیت کامل انجام فرموده‌اند نهایت تشکر وسپاسگزاری‌رادارد.

آ ـ ٤۳۵۹ سروان کامیاب

خانمهای باشخصیت

ناهار را با همسر و فرزندان خود در اطاقیکه مجهز بکولر کریر باشد صرف میکنند خیابان سعدی پشت بانك بازرگانی نصرت تلفن ۳۱۰۳۰ .

سپاسگزاری ازپزشك حاذق

فرزند یازده ساله اینجانب مدت چندسال مبتلی به عارضه شدید ریه بود که پزشکان در درمان آن فرومانده بودند اخیرا آقای دکتر پرویز فتوحی باعمل جراحی‌موفقیت آمیزی که انجام دادند جان فرزندم را نجات دادند. لذا لازم میدانم ضمن سپاسگزاری ازاین پزشك حاذق ودلسوز ایشانرا به جامعه ایرانی معرفی‌کنم.

موفقیت ایشانرا درانجام خدمات نسبت به هم‌میهنان گرامی آرزومندم. آ ـ ٤۳۲۷ مقدسیان

پودرلباس‌شوئی گازور

ساخت بلژیك مرغوب‌ترین وباصرفه‌ترین پودرلباسشوئی پرکف

برای مصرف بیمارستانها ـ بنگاههای دولتی ـ فروشگاههای تعاونی وغیره

پودرلباس‌شوئی گازور

درکیسهٔ نایلونی کیلوئی ۵۵ ریال

دربشکه ازقرارهرکیلو ۵۲٫۵ ریال

برای خریدوکسب اطلاعات بیشتر بتلفن ۲٤٤۰۹ مراجعه شود .

آگهی تشکیل جلسه مجمع عمومی‌فوق‌العاده

جلسه مجمع عمومی فوق‌العاده شرکت سهامی تجارتی و فنی تزکا در روز پنجشنبه ۲۸ خرداد ۱۳۴۳ در محل شرکت واقع در خیابان سعدی شمالی ـ کوچه دیباتشکیل از عموم صاحبان سهام دعوت میشود که در روز مزبور در جلسه حضور بهمرسانند .

دستور جلسه‌ـاخذ تصمیم‌درخصوص پرداخت سرمایه تعهدشده.

آ ـ ٤٤۰۵ هیئت مدیره

آگهی قبول‌داوطلب برای‌دانشکده‌افسری

شهربانی کل کشور بمنظور تکمیل کادر انتظامی خودبرای سال اول دانشکده افسری شهربانی طبق شرایط زیرعده‌ای‌داوطلب میپذیرد .

الف ـ شرایط ورود

۱ـ تابعیت ایران

۲ـ دارابودن گواهینامه شش ساله متوسطه (ادبی‌ـ طبیعی‌ـ ریاضی)بامعدل ۱٤ ببالا

۳ـ نداشتن سوء پیشینه و نداشتن سوابق مضره و نا مطلوب وابستگان درجه ۱ و۲ و ۳

٤ـ داشتن بنیه قوی و صحت مزاج طبق گواهی اداره بهداری شهربانی .

۵ـ سن کمتر از ۱۸ سال تمام وبیش از ۲۵ سال تمام نباشد در مورد داوطلبانیکه خدمت زیر پرچم را انجام داده باشند مدت خدمت بحد اکثرسن آنها افزوده میگردد

٦ـ قد کمتر از ۱٦٦ سانتیمتر نباشد

۷ـ موفقیت‌در آزمایشات ورزشی (دو صدمتر درپانزده ثانیه‌ـ پرش طول ٤ متر ـ کشش از بارفیکس ٤ مرتبه .

۸ـ موفقیت در مسابقه ورودی

ب ـ مدارك لازم برای ثبت نام

۱ـ عین دیپلم کامل متوسطه (ادبی ـ طبیعی‌ـ ریاضی) با جواز یاکارنامه قبولی شش‌ساله متوسطه‌ـ ممهور به‌مهر اداره فرهنك محل

۲ـ برك‌گواهی نداشتن‌سوء پیشینه‌از دادسرای تهران (واداره تشخیص هویت شهربانی کل کشور)

۳ـ ۱۲ قطعه عکس ٤×٦ بدون کلاه برقی

٤ـ سه برك رونوشت شناسنامه و عین شناسنامه عکس دار

۵ـ مدارك لازم دائر بروشن بودن وضع خدمت زیر پرچم در صورت وجود ترك تحصیل

واجدین شرایط فوق با در دست داشتن کلیه مدارك مورد نیاز می‌توانند برای نام‌نویسی فقط از تاریخ ٤شنبه بیستم خرداد ماه الی آخر وقت اداری روز سه شنبه نهم تیر ماه بدانشگاه پلیس واقع در جاده شمیران شرقی خیابان دانشگاه پلیس مراجعه نمایند ضمنا مراتب زیر جهت اطلاع بیشتر داوطلبان درج می گردد .

الف ـ دوره دانشکده افسری شهربانی سه سال تمام و کلیه دانشجویان شبانه روزی خواهند بود و هزینه غذا و لباس خدمت آنان بعهده شهربانی کل کشور می باشد و کمك هزینه تحصیلی طبق مقررات پرداخت خواهد شد .

ب‌ـ دانشجویان پس‌از خاتمه دوره‌سه ساله دانشکده وموفقیت درامتحانات نهائی بدرجه ستوان دومی نائل‌می گردندوطبق احتیاج شهربانی کل کشور درمرکز ویا شهرستان ها به خدمت گمارده خواهند شدفارغ التحصیلان دانشکده افسری شهربانی درعین حال باخذ درجه لیسانس نائل واز مزایای آن برخوردار خواهند شد .

ج‌ـ کسانی که دربدو ورود دارای دانشنامه لیسانس باشند بدون شرکت در امتحانات ورودی پذیرفته میشوند

د‌ـ داوطلبان ورود بدانشکده افسری شهربانی باید تعهدنمایند که‌لااقل ۱۲سال در شهربانی خدمت نمایند ودراین مدت تابع مقررات باشند .

هـ ـ دوره تحصیلی دانشجویان دانشکده افسری شهربانی در صورت توفیق در آزمایش نهائی و فراغت از تحصیل جزو خدمت زیر پرچم ایشان محسوب می شود .

و ـ آزمایش مسابقه ورودی بصورت کتبی و از مواد زیر .

۱ـ زبان خارجه (داوطلب‌می‌تواند یکی از دوزبان انگلیسی یا فرانسه را بعنوان زبان اصلی انتخاب نماید و زبان انتخاب‌نشده یا هر زبان رسمی کشور دیگر را بعنوان زبان فرعی امتحان دهد کسانی که زبان فرعی راهم‌امتحان میدهند یکدهم نمره آن زبان مشروط براین که ازیك نمره تجاوز نکند به جمع نمراتشان اضافه خواهد شد

۲ـ زبان فارسی (باتوجه باین که چنانچه نمره امتحان‌زبان فارسی داوطلب کمتر از ده‌باشد دیگر سایر اوراق او تصحیح نشده وبکلی از طبقه‌بندی خارج می‌گردد).

۳ـ اطلاعات عمومی به عمل خواهد آمد .

ز‌ـ روز و ساعت انجام آزمایش ورودی (کنکور) ضمن نام نویسی در جوازی که همانروز تسلیم داوطلبان خواهد شد ذکر و ابلاغ‌می گردد . الف ۱٤۲۲

۱ـ۳ آ ـ ٦٤۷۰ شهربانی کل کشور

آدمیرال

دوچرخه آدمیرال فقط ۲٦۰۰ ریال

آدمیرال ساخت هندوستان

میتوانید ازتمام نمایندگیها و درشهرستانها ابتیاع فرمائید .

نماینده انحصاری درایران : شرکت سهامی تاراهند . خیابان بوذرجمهری، سرای صفاری تلفن ۲۵٤٤۹ . تکرانی ، هنربخش

آگهی مزایده شماره ۱۹

شرکت سهامی اکتشاف و تولید نفت ایران تعداد ۱۱۰۰عددبشکه‌محتوی‌قیر جهت قیراندود کردن لوله های زیر زمینی و غیره هر یك‌بوزن ۲۵۰ کیلوگرم موجود در انبارهای بندرمعشورواز طریق‌مزایده کتبی بفروش‌میرساند.

علاقمندان میتوانندبرای‌کسب اطلاعات‌بیشترودریافت دفترچه شرائط شرکت در مزایده به اداره سرویسهای پیمانکاری این شرکت‌درمسجد سلیمان ویااداره‌سرویسهای پیمانکاری شرکت‌های عامل نفت در تهران مراجعه‌نمایند .

پیشنهادات باید منتهی تا آخر وقت اداری روزسه‌شنبه نهم تیر ماه ۱۳۴۳ بدفتر کل مناطق نفتخیز مسجد سلیمان ویا باداره سرویسهای پیمانکاری شرکت های عامل نفت در تهران واصل گردد .

۱ـ۲ آ ـ ۵۷٦٤

آگهی مناقصه شماره ٤

نیروی هوائی یکدستگاه تصفیه آب مورد نیاز خود را ازطریق مناقصه خریداری مینماید.

صورت مشخصات وبرك شرائط شرکت در مناقصه در دفتر تدارکات ماتریل ستاد فرماندهی نیرو (خیابان آیزنهاور ـچهارراه بیمارستان) موجود وبرایگان در اختیار داوطلبین گذارده میشود.

شرکت کنندگان میتوانند بامراجعه بستاد فرماندهی واخذ مشخصات پیشنهادات خود را تنظیم وحداکثر تاساعت ۹ صبح روز چهارشنبه ۲۰ر۳ر۱۳۴۳ بدفتر ستاد فرماندهی تسلیم نمایند.

نیروی هوائی

۱ـ۲ ۱ـ٦۵۹۲

آگهی انتشار تمبر یادگاری

وزارت پست و تلگرافوتلفن باطلاع عموم میرساندکه‌بمناسبت افتتاح نمایشگاه هفت هزار سال هنر ایران در واشنگتن یکسری تمبر یادگاری مرکب از چهار قطعه بارزش ۲ و ٤ و ٦و ۱۰ریال طبع گردیده‌و در تاریخ ۱۷ خرداد ماه ۱۳۴۳ بانتشار گذارده میشود علاقمندان تمبرهای یادگاری میتوانندبا مراجعه به‌باجه‌های پستی تمبر مورد احتیاج را خریداری نمایند ضمنا تمبر یادگاری مزبور تاروز ۱۷ آذر ماه ۱۳۴۳ در جریان بوده و دارای ارزش و اعتبار پستی است و پس از انقضای مدت مقرر چنانچه روی‌پاکت های پستی الصاق گردد آن پاکتها بدون تمبر تلقي خواهد شد .

الف ۱٤٦۳ ۱ـ۲ آ ـ ٦۷۵۲

آگهی مزایده

بانك ملی ایران درنظر دارد تعدادی از ساختمانهای قدیمی و مخروبه در خیابان نادری کوچه آقاقاسم شیروانی را از طریق مزایده سرپائی خراب نماید داوطلبان میتوانند با مراجعه باداره ساختمان این بانك دربانك ملی شعبه سعدی خیابان سعدی وملاحظه نقشه عمومی این ساختمانها و دریافت مشخصات مزایده و بازدید محل پیشنهادات خود را با ضمیمه معادل مبلغ ۵۰٫۰۰۰ ریال اسناد خزانه بعنوان سپرده شرکت درمزایده تاساعت ۱۰ روز ۲۰ر۳ر۱۳۴۳ بدفتر اداره ساختمان تسلیم نمایند پیشنهادات واصله درساعت ۱۰ همان روز قرائت و حضور پیشنهاد دهندگان در جلسه مزایده آزاد است بانك در رد و قبول پیشنهادات رسیده مختار خواهد بود .الف ۱٤۳۳

۱ـ ۳ بانك ملی ایران

ایندولا

«ساخت هلند»

شاهکار صنایع بادبزن وتهویه

«تبلیغات کسری»

نمایندهٔ انحصاری محصولات ایندولا درایران : شرکت مقصود

خیابان سعدی شماره ٦٦۰ تلفن ۳۵۱۱۷ ـ ۳۱۰۲٤

نمایندگی در اهواز : کالای خانه تلفن ۳۲۱۸

نمایندگی در آبادان : ستاره آبی تلفن ۵۳۵۲

مردم محلاتی که لوله‌کشی آب آن نقاط آغاز شده میگویند:

مخارج لوله‌کشی گران است

اطلاعات اجتماعی

یك خانه پنجاه متری بارزش پنجهزارتومان، هزار تومان خرج لوله‌کشی دارد!

اگر مردم محلات دورافتاده نتوانند از تسهیلات لازم برای لوله‌کشی منازل خود استفاده کنند لاجرم همچنان بی‌آب و محتاج فشاریها خواهند ماند.

اقدام اخیر وزارت آب و برق مبنی بر تقسیط وام برق ووعده ارزانی قیمت برق مصرفی مردم‌در آینده از جمله اقدامات مفیدی‌بود که در چند روز اخیر اعلام شداما مسئله گرانی نصب انشعاب آب‌و هزینه لوله‌کشی همچنان باعث ناراحتی مردم است.

امروز چند تن از ساکنان محلات حومه تهران به خبرنگار اجتماعی اطلاعات گفتند حالاکه وزارت‌آب وبرق در مورد برق‌تسهیلاتی بنفع مردم ایجاد میکند خوبست ترتیبی بدهد تادر امر آب لوله‌کشی هم اقداماتی دراین جهت صورت‌گیرد زیرا مردم محلات حومه تهران براستی قدرت پرداخت متری ۷۵ ریال وام ودر همین حدود هزینه لوله‌کشی آب راندارند.

باروش فعلی وزارت آب وبرق اگر یك نفر بخواهد خانه پنجاه متری و محقر خودرا در یك‌گوشه تهران لوله‌کشی کند حداقل باید ده‌هزار ریال وام آب و هزینه انشعاب بپردازد، در حالیکه ارزش همین خانه‌ها بیش از سه الی پنج هزار تومان ممکن است نباشد و مالك این قبیل مستغلات‌باحداکثر درآمد روزی هفتاد ریال قادر به پرداخت چنین پولی نیست. بسیاری از مردم محلات حومه باین ترتیب قدرت پرداخت پول‌کلان‌وام‌انشعاب و هزینه لوله‌کشی را ندارندولاجرم بایستی بدون آب بمانند.

مردم محلات تهران درخواست دارند همانطور که در امر برق از طرف دولت و سازمانهای مسئول اقداماتی بنفع مردم صورت گرفته سازمان آب تهران نیز در امر ارزانی قیمت آب و حذف وام یا لااقل تقسیط طویل المده آن قدمی بردارد.

مشکل آب در بسیاری از محلات تهران حل نشده است و هنوز مردم گرفتار بی آبی هستند

سازمان آب

درانتهای آریانا شبکه ندارد

امروز سازمان آب تهران اعلام کرد که در انتهای خیابان آریانا سازمان آب شبکه‌ای‌ندارد. مسئولین سازمان ضمن ردنظر ساکنان‌انتهای آریانا مبنی به مخالفت بعضی اشخاص از توسعه لوله‌کشی دراین منطقه اظهار داشته‌اند که بمحض توسعه شبکه آب در این منطقه به نصب شیر فشاری اقدام خواهد شد.

در محلات شهر

بوی تعفن موسسات گاوداری

مردم محلات جنوب غربی تهران را ناراحت میکند

در محلات جنوب غربی تهران دهها مرکز نگاهداری دام موجود است که در هریك بیش از پانصد گاو شیرده نگاهداری میشود، هوای تهران اینروزها گرم شده‌و تعفن گاوداریها که اکثرا رعایت اصول بهداشت را نمیکنند مردم‌را ناراحت کرده است. اگر مسافری از جاده قدیم کرج‌وارد تهران‌بشود بسهولت متوجه این حقیقت میشود که گاوداریها و بوی تعفن آنها باعث چه ناراحتی عجیبی برای‌مردم تهران است.

مردم میخواهند که شهرداری بفکر تغییر مکان این موسسات‌به خارج شهر باشد وساکنان این نقاط را از بوی تند و تهوع‌آور گاوداریها خلاصی بخشد.

بوی تعفن گاوداریها از سه راه آذری تاخیابان قزوین بمشام‌میرسد

رانندگان تاکسی

طرح بیمه شخص ثالث را تائید میکنند

در محافل کارگری

در جلسه اخیر سندیکای‌رانندگان تاکسی پیرامون بیمه شخص ثالث وبیمه‌های اجتماعی گفتگو بعمل آمد واز طرف سندیکای رانندگان تاکسی طرح بیمه شخص ثالث تائید شد و مورد استقبال‌رانندگان قرار گرفت.

دراین جلسه گفته شد نرخ‌بیمه باید عادلانه باشد و در حدودی‌باشد که یك راننده تاکسی بتواند به راحتی از عهده پرداخت اقساط‌بیمه برآید.

یکی از اعضای هیئت موسس سندیکای تاکسیرانان گفت اجرای قانون بیمه های اجتماعی درصنف راننده تاکسی مورد تقاضای ما است وپس از رسمیت سندیکا در اینمورد قانونا اقدام خواهد شد، وی‌افزود: درحال حاضر رانندگان تاکسی تحت حمایت هیچ قانون و قرار اجتماعی نیستند ولی درآینده مطمئنا باراهنمائی وزارت کار و خدمات اجتماعی از طریق تشکیل سندیکای واحد تاکسیرانان‌راننده تاکسی نیز از مزایای قوانین مفید واجتماعی برخوردار خواهد شد.

دراین جلسه اعلام شد که‌بمنظور ارشاد رانندگان تاکسی در زمینه تشکیل سندیکای سالم کارگری از طرف وزارت کار یك برنامه تعلیماتی از هفته آینده بمورد اجرا گذاشته میشود.

۱۸۶ کارگر

وام خانه گرفتند

از سال گذشته پرداخت‌وام‌رددین ناشی ا زخرید خانه بکارگران مورد توجه وزارت کار و خدمات اجتماعی و بانك رفاه کارگران‌قرار گرفت. خبرنگارما مینویسد که‌طرف دوماه گذشته مبلغ ۹۹۵۷۴۰ ریال وام‌رددین ناشی از خرید خانه و تعمیر خانه به ۱۸۶ نفر کارگرداده شد.

کارگرانیکه روی خانه‌بدهکاری دارند ویا میخواهند خانه خودرا تعمیر کنند میتوانند در صورتی‌که شرکت تعاونی اعتبار دارند ازطریق این شرکت ودر صورت‌عدم‌تشکیل شرکت مزبور مستقیما به بانك مراجعه ووام باسود صدی شش دریافت دارند

از طرف بانك بخانه کارگر متقاضی کارشناس وارزیاب اعزام میشود و در حدود مبلغ ارزیابی شده وام بکارگر وام داده میشود. این‌وام باقساط پنج‌ساله مسترد میگردد.

جعبه های کابل برق تعویض میشود

امروز اعلام شد که شرکت فرانسوی «سیبترا» مقاطعه کار فرانسوی مامور کابل‌کشی شبکه برق تهران، پیشنهادات برق را پذیرفته است.

ده روز پیش برق تهران باین شرکت اخطار کرده بود که جعبه های کابل نصب‌شده توسط‌شرکت مزبور فاقد ارزش فنی است وباید تعویض گردد.

دراین مورد شرکت فرانسوی موافقت کرد که جعبه های‌جدیدی بجای چهارصد جعبه نصب شده در محل اتصال کابلهابایران‌بفرستد تابوسیله مهندسان شرکت مزبور درشبکه برق تهران نصب گردد تعداد این جعبه‌ها چهارصد واحد میباشد و بعلت عدم مطابقت باآب وهوای ایران‌ازروزیکه هوای‌تهران گرم شده بیش از ده نوبت جعبه های مذکور ترکیده و برق شهر خاموش شده‌است.

برق تهران در نظر دارد در شبکه های جدیدی که در خیابانها کار میگذارد از بهترین نوع کابلهای مدرن که تاسالهای سال ایجاد ناراحتی ننماید استفاده کند.

جدول کلمات متقاطع شماره ۲۶۹۹

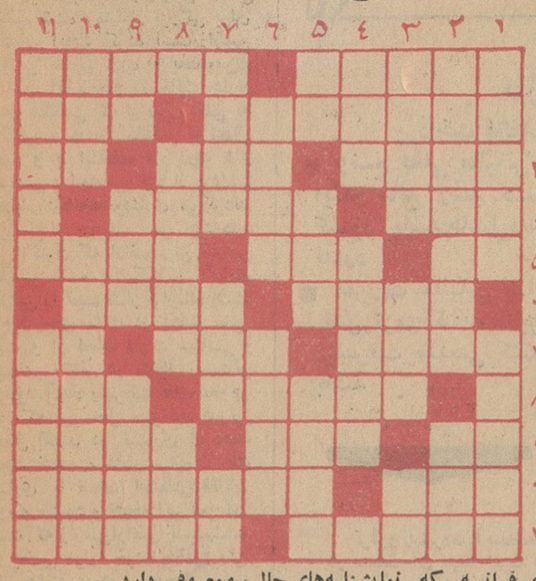

افقی: ۱ـ اگر میمون نباشدغلام سماست ـ آب‌دیده‌اش‌سنك سراچه دل میشوید ۲ـ از معروفترین آهنگسازان فرنگی ـ فارسی‌امروز ۳ـ التماس وزاری‌ـ هم برای‌پرورش آن اداره عریض وطویل هست وهم برای پزشکی آن ـ علامت جمع ٤ـ از بیماریهای واگیردار خطرناك‌ـ ساکت وغیر روشن ٥ـ دندان فیل شکسته ـ استخوان ـ آغاز و ابتدا‌ـ ٦ـ نصف نفس است‌ـ واین هم‌نصف دیگر آن ۷ـ ازسنگهای آتشفشانی ـ درخت‌بریده ـ دهان نوزاد ۸ـ صفت مردان رشید وبی‌باك ـ از پارچه‌های نازك وارزان ۹ـ مال علی گلابی معروفتر بود ـ قدم ـ سوادبی سواد ۱۰ـ خردآن درمیماند‌ـ برای‌پیش آمدن خط مینوشتند ۱۱ـ چوب سیگار مقوائی سر سیگار ـ از نویسندگان شوخ طبع و خوش قریحه فرانسه که نمایشنامه‌های جالب ومعروفی دارد.

عمودی: ۱ـ انجامش منع‌شده است ـ به عدم پیوسته ۲ـ از خطرناکترین بازیهای سیرك ـ باغش نمایشگاه جانوران است ۳ـ اهل ادب ـ همه پیشرفت های بشریت در پرتو آن شده است ـ قطعه و تکه ٤ـ تقویت رادیوئی ـ خوشگذرانی و عیش و عشرت ٥ـ چو در خانه باشد یك‌حرف بس است ـ از صاحبان عمر دراز‌ـ شهری در سیبری ٦ـ دوستی و محبت ـ هرچه هست از چدن ساخته شده است ۷ـ نزدیك کامبوج است ـ ضربه محکم پا به توپ فوتبال ـ مادر ۸ـ موهبت‌ها ـ اشتباه و خطا ۹ـ از اثرات جاذبه ماه بر زمین ـ از گویندگان معروف انگلیسی ـ سردار آلمانی که روباه صحرا لقب گرفته بود ۱۰ـ از ابزار بریدن ـ یکی از بازارچه های قدیمی تهران ۱۱ـ جهانگردی و جهان‌بینی‌ـ قرار گرفته.

حل جدول شماره ۲۶۹۸

	۱	۲	۳	۴	۵	۶	۷	۸	۹	۱۰	۱۱
۱	ت	ا	■	ح	ق	و	ق	م	ک	ذ	ی
۲	ا	س	م	■	د	ا	م	ت	■	د	و
۳	س	ک	ت	ا	■	ل	ا	■	س	ی	م
٤	م	ت	ت	س	ب	■	ر	ب	ا	ب	■
٥	ا	ه	■	ف	ر	ق	■	ا	ر	ا	ج
٦	ن	■	ا	ن	گ	ل	ی	س	ی	■	ا
۷	ی	گ	ل	ا	■	ب	ز	ک	■	ب	م
۸	■	ی	ک	ج	ا	■	د	و	ع	ا	ب
۹	ج	ا	ن	■	ر	م	■	ل	و	ل	ا
۱۰	ی	ت	م	ز	د	ک	■	ک	■	ن	د
۱۱	م	ی	د	ا	ن	د	ا	ر	■	گ	ه

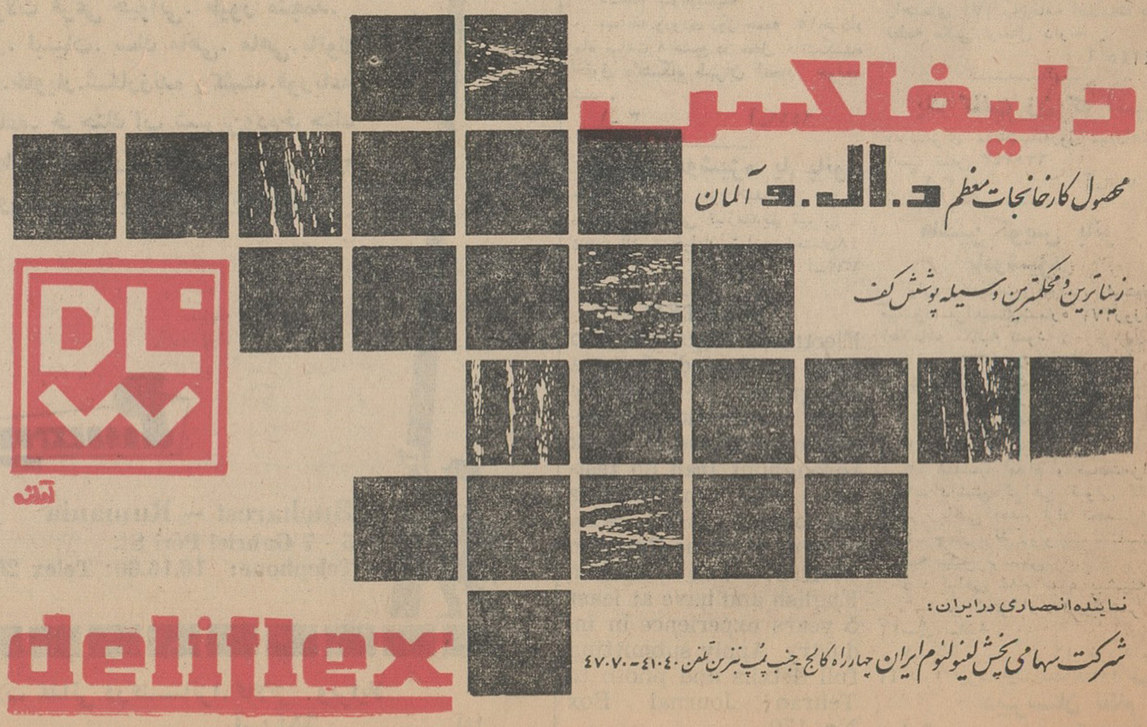

دکوراسیون پارس
دنیائی از زیبائی بشما تقدیم میکند
تلفن ٦۸٦۵۷
آ ـ ٤۳۵۷

آگهی راه‌آهن دولتی‌ایران

بعلت تقلیل مسافرین خط‌شمال از روز یکشنبه دهم خرداد ماه ٤۳ تا اطلاع ثانوی روزانه فقط یك قطار مسافری در ساعت ۲۱٫۰۰ از تهران حرکت و درساعت ۸٫٤۰ روز بعد بگرگان وارد و در ساعت ۱۹ هرروز از گرگان مراجعت و در ساعت ۷ روز بعد به تهران وارد خواهد شد ضمنا برای آسایش مسافرین محلی ناحیه شمال روزانه یك قطار محلی بین پل سفید و بندر شاه ایاب و ذهاب خواهدنمود.

الف ۱۵٤۸

راه آهن دولتی ایران

۱ـ۲ آ ـ ٦۸۷۸

جلسات عمومی رشته‌ها

برای انتخاب هیئت مدیره رشته و نمایندگان رشته‌ها برای هیئت مرکزی کانون در روز های تعیین شده زیردر محل کانون تشکیل میگردد ازآقایان اعضاءخواهش میشود در جلسات مربوطه حضور بهمرسانند.

۱ـ روز یکشنبه ۱۰ خرداد ۱۳٤۳ ساعت ٥ بعد از ظهر رشته ارتباطات و رشته معادن و ذوب فلزات و زمین شناسی.

۲ـ روز دو شنبه ۱۱ خرداد ساعت٥ بعد از ظهر هیئات مرکزی کانون و رشته کشاورزی و آبیاری.

۳ـ روزسه شنبه۱۲خرداد ساعت٥بعد از ظهررشته صنایع‌نفت.

٤ـ روز چهار شنبه ۱۳خرداد ساعت ٥ بعداز ظهر رشته راه و ساختمان و معماری.

٥ـ روز شنبه ۱٦ خردادساعت ٥بعداز ظهر رشته صنایع‌شیمیائی

٦ـروز یکشنبه ۱۷ خرداد ساعت٥بعداز ظهر رشته برق‌وماشین.

کانون مهندسین ایران آ ـ ٤۳۹٥

مسائل روز
نارضائی کشاورز

دریافت حقابه از زارعین اراضی تقسیم شده مشکل بزرگی برای ایشان ایجاد کرده است. زارعین اراضی تقسیم شده، بخصوص در مناطق آذربایجان شکایت دارند که تا هنگامی که اراضی متعلق به مالکین بزرگ بود مالکین با اعمال نفوذ و با استفاده از قدرت های سیاسی و اجتماعی خود از پرداخت حقابه رودخانه‌ها خودداری می کردند و یا مبلغ نا چیزی می پرداختند ولی اکنون که اراضی بین زارعین تقسیم شده، تشکیلات آبیاری زارعین را تحت فشار قرارداده است وچون جای مالك در دهات خالی است و از لحاظ قدرت سیاسی و اجتماعی خلائی در مناطق روستائی بوجود آمده وشرکت های تعاونی نیز که بهر حال میتوانند قدرتی اعمال کنند در بسیاری از دهات ایجاد نشده، فشار سازمان های آبیاری با ضعف اجتماعی دهقانان روبرو میشود و نتیجه این امر آن است که زارعین اراضی تقسیم‌شده در بعضی موارد خودرا مظلوم و بی پناه بدانند و همین روحیه موجب توسعه نارضائی در میان ایشان بشود.

اما مسئله حقابه از رودخانه ها فقط در آذربایجان و یا اراضی تقسیم‌شده نیست که مشکل بزرگی ایجاد کرده است. بلکه حتی در مناطقی که آب بسیار و فراوان است و بدریا میریزد از قبیل خوزستان که پنج رودخانه عظیم در آن جریان دارد مسئله دریافت حقابه، عاملی برای ایجاد نارضائی درمیان کشاورزان وعامل ناراحت کننده تری برای جلو گیری از عمران و آبادی‌شده است.

میزان دریافت حقابه، بزعم مقامات سازمان های آبیاری بسیار ناچیز است و گفته میشود که ازهر زارع درسال بیش از یکهزار ریال دریافت نخواهد شد. ولی باید توجه داشت که درآمد زارعین ایرانی اغلب از ده برابر این مبلغ در سراسر سال تجاوز نمیکند واگر بخواهیم از یك زارع درسال صد تومان حقابه دریافت کنیم درست نظیر آن استکه از یك حقوق‌بگیر شهری که ماهانه هزار تومان درآمد دارد بخواهیم ماهانه ۱۳۰۰ ریال مالیات جدید را بگیریم. معذالك اگر درآمدی که از محل دریافت حقابه علاوه برایجاد مشکلات وصول میشود رقم قابل توجهی را تشکیل میداد شاید تاحدی قابل قبول می بود ولی نکته این جاست که میزان وصولی حقابه نه فقط مخارج تشکیلات وسیع وصولی آنرا تامین نمیکند بلکه گاه برای دریافت یکصد ریال حقابه در حدود یکهزار ریال خرج دستگاه وصول میشود.

باین ترتیب مقررات مربوط به دریافت حقابه بر ایجاد مشکلات گوناگون سرباری است بر بودجه مملکت. ودرچنین وضعی شاید لازم باشد که هر چه زود تر برای حل این مشکل ـ که در بعضی مناطق روستائی بصورت بزرگترین مشکلات روز در آمده است ـ اقدام بشود.

معذالك لازم نیست که حقابه رود خانه‌های سراسر مملکت را لغو کنیم بلکه میتوان لغو حقابه رافقط در مواردی عملی ساخت که بعمران وآبادی و منظور های اساسی اجتماعی کمك میکند. و بعبارت دیگر میتوان لغو حقابه را بعنوان امتیازی برای زارعین ویا موسساتی که منظورهای کشاورزی و عمرانی را رعایت و دنبال میکنند در نظر گرفت از آن جمله ممکن است لغو حقابه فقط مشمول کشاورزانی شود که عضویت شرکت های تعاونی را میپذیرند و یا در مورد آندسته از کشاورزان ویا موسسات کشاورزی رعایت شود که برای عمران اراضی بایر (بخصوص درخوزستان) اقدام می نمایند. همچنین ممکن است زارعین را مجاز ساخت که مبلغ حقابه را بشرکت های تعاونی بپردازند و شرکت ها این مبالغ را بعنوان سهم زارعین محسوب دارند و خودمسئول دریافت آن از زارعین باشند.

بهر حال نکته‌ئی که در آن نمی توان تردیدی داشت آن است که نه فقط سازمان اصلاحات ارضی و یا بعض تشکیلات بانکی و غیره، بلکه تمام سازمان های دولتی که بنحوی از انحاء باکشاورز سروکار پیدا میکنند میبایست در مسیر تحول عمیق سیستم کشاورزی مملکت قرار گیرند وخودرا با انقلاب بزرگی که کهن ترین سنت‌های زندگی مارا در هم ریخته است هم آهنك سازند و همه کوشش کنند که زارع ـ پس از خروج مالك ازده خودرا بی پناه و مظلوم وعاجز نداند وگرنه کار بزرگی که آغاز شده نه فقط بثمر نمیرسد بلکه مسائل بزرگی بوجود خواهد آورد که محتمل‌ا هیچکس را خشنود نخواهد ساخت.

«ناظر»

کشتی‌ها

* کشتی «آلن مارسك» دانمارکی با مقدار ۱۵۳ تن کالا به‌خرمشهر وارد شد.
* کشتی «رادنیکسا» متعلق به یوگسلاوی با مقدار ۴۱۱ تن کالا از بندر خرمشهر خارج شد.
* کشتی «پیونر» روسی با مقدار ۱۷۵ تن چوب گردو ـ سیزه ـ بهدانه چوب افرا ـ رنك‌و متفرقه از بندر پهلوی بمقصد باکو عزیمت کرد.
* کشتی «آفریکن گلف» امریکائی با مقدار ۲۳۹ تن کالای ارتشی و شرکت نفت به‌بندر شاهپور واردشد.

درباره مالیات مقطوع

صاحبان صنایع صحبت میکنند

تازمانی که وضع وصول مالیات درست نشده مالیات مقطوع بهترین راه است

پرداخت مالیات مقطوع هدف نیست بلکه نظراین است که مالیات واحدهای صنعتی پس ازتقسیم سود ازنفع سهامدار دریافت گردد

● **وضع فعلی مالیاتی جز اینکه مانع رشد صنعتی کشور باشدحاصل دیگری ندارد**

● مقررات مالیاتی نباید نقش ترمز کننده دربرابر پیشرفت صنعتی کشور باشد

ترقی و پیشرفت آینده مملکت در صنعت آن نهفته است هرچه به صنعت توجه بیشتری بشود و قدرت صنعتی مملکت بالابرود همان اندازه رفاه و آسایش اقتصادی مملکت و مردم آن بهتر تامین خواهد شد و سطح زندگی مردم سریعتر بپای مردم ممالك پیشرفته خواهد رسید.

اگر میخواهید صنعتی بشویم راه دارد. اول این است که صنایع کوچك موجود را که می توانند صنایع بزرك آینده شوند حفظ کنیم و محیط مساعد برای پیشرفت آنها فراهم سازیم، بعد بفکر صنایع جدید باشیم.

این خلاصه نظراتی بود که در یك بحث میز گرد بین سه نفر از صاحبان صنایع وخبر نگار اطلاعات در زمینه مالیات واحد های صنعتی و نظرات صاحبان صنایع در باره آن مطرح گردید.

دراین بحث آقایان حسن کورس یکی از بازرگانان و صاحبان صنایع قدیمی کشور مدیر کارخانه ریسندگی و بافندگی ری، مهندس اصغر پناهی رئیس هیات مدیره شرکت سهامی ثابت پاسال که عهده دارچند کار مهم صنعتی است، عبدالعلی فرمانفرمائیان مدیر شرکت سهامی تولید کننده روغن موتور شرکت داشتند.

صحبت بر سر مالیات مقطوع بود. خبرنگار اطلاعات این سئوال را مطرح ساخت که آیا دریافت مالیات مقطوع از واحد های صنعتی برای پیشرفت صنعت کشور مفید است و اصولا اقدام عادلانه و عاقلانه‌ای است؟

مالیات سود سهام

خلاصه نظرات هر سه نفر دراین زمینه این بود که مساله مالیات مقطوع در پیشنهاد صاحبان صنایع هدف نیست بلکه نظر این است که واحد های صنعتی از پرداخت مالیات معاف شوند و هر وقت یك شرکت صنعتی سود ویژه خودرا بین صاحبان سهم تقسیم نمود دولت از سود صاحب سهم مالیات اخذ کند.

این طرز عمل مخصوص ایران نیست در بسیاری از کشور های دیگر سابقه دارد علت آنهم اینست که شرکت اجازه داشته باشد و اصولا تشویق شود که بجای تقسیم سود سهام قسمت اعظم سود خودرا بمصرف تکمیل و تعمیر برساند و سطح تولید و اشتغال را بالابرد واز طریق تامین احتیاجات داخلی و بی نیاز ساختن کشور از واردات یا بالا بردن صادرات برونق اقتصادی کشور کمك کند.

دولت نباید شرکت بی غم و غصه منافع کارخانه باشد دولت وقتی در نفع کارخانه شریك است باید به توسعه و ترقی کار آن نیز کمك کند.

اگر کارخانه باقی بماند و بزرك بشود نفع آن در درجه اول نصیب دولت خواهد شد.

۱۸ کارخانه ورشکسته

آقای کورس دراین زمینه میگفت دراین عمر کوتاه صنعت کشور ما و فقط در رشته نساجی تاکنون ۱۸ کارخانه ورشکست شده سنگینی بار گران آن بردوش دولت هم هست. آنروز که برای جلوگیری از این ورشکستگی فکری می‌شد دولت خودش راکنار کشیده بود.

بدلیل مزبور و دلایل متعدد دیگر دولت باید از طریق سیاست صحیح مالیاتی موجبات رشدو پیشرفت دائمی صنایع راتامین سازد اگر کارخانه بزرك شود آنچه نصیب دولت میشود کمتر از مالیات مورد تقاضای او نیست کارخانه بزرك نفت بیشتر میسوزاند که قسمت اعظم بهایش بصورت مالیات عاید دولت میشود کارگر و حقوق بگیر زیاد تر استخدام میکند مالیات حقوق آنها را بدولت می‌پردازد برای بیمه اجتماعی پول میدهد که باز دولت از آن منتفع میشود من بایك حساب ساده میتوانم بشما ثابت کنم که از روز تاسیس تاکنون کارخانه ما چند برابر سرمایه خود مالیات و عوارض بعناوین مختلف بدولت داده در حالیکه هر چه سود نصیب صاحب سهم شده صرف بزرك شدن کارخانه گردیده است.

راه حل مناسب

آقای عبدالعلی فرمانفرمائیان عقیده داشت که مالیات مقطوع محصول سیستم وصولی وزارت دارائی است اگر شرکت های صنعتی ازمالیات معاف شوند و فقط سود سهام آنها مشمول مالیات شود طبیعی است که جز مالیات مقطوع راه دیگری نیست ممکن است این راه حل صد درصد عادلانه نباشد اماراه حل عملی‌متناسب باوضع وصولی وزارت دارائی است

دستگاه وصول صحیح

آقای مهندس پناهی در زمینه مشکلات وصول صحبت داشت و می گفت وزارت دارائی مجهز به‌دستگاه تشخیص و بازرسی سالم وصحیح نیست.

اگر در امریکا مالیات بردرآمد میگیرند وسیله تشخیص سالم را هم دارند.

شما در امریکا نمیتوانید بی حساب خرج کنید حساب خرج‌شما را مامور دارائی دارد کارش هم‌دقیق و سالم و بدون نظرات خاص میباشد در کشور ما هم باید چنین سازمانی بوجود آید و تا وقتی ما چنین تشکیلاتی پیدا نکرده‌ایم قادر به تشخیص سالم مالیات‌نیستیم وحاصل وضعی است که اکنون داریم یعنی مامور کارش اشکال تراشی ومودی هدفش فرار از پرداخت مالیات است. باید قبل از آنکه مالیات رابراساس درآمد وصول کنیم مقررات سالم و سازمان کامل و آدم صالح فراهم کنیم بهرحال ما باپرداخت مالیات با هراشلی که موافق مصلحت مملکت باشد موافقیم فقط میگوئیم مالیات باید عملا موجب رشد صنعت باشدنه آنکه در مقابل توسعه و پیشرفت‌آن عامل ترمز کننده‌باشد.

اطلاعات اقتصادی

۳۱٫۵ میلیون تومان
سود بانکملی در سال گذشته بود

گزارش بانك ملی ایران که در مجمع عمومی اخیربانك تصویب شد حاکیست که در سال گذشته سپرده‌های مردم نزد بانك ملی در حدود ۳٫۹۰۰ میلیون ریال اضافه شده است باین ترتیب که درحساب های جاری ۷۸۶ میلیون ریال وپس‌انداز ۱٫۳۴۷ میلیون ریال و سپرده ثابت ۱٫۷۵۶ میلیون‌ریال افزایش حاصل شده است.

در سه‌سال اخیر به حساب‌پس‌انداز بانك ملی ۴٫۰۰۱ میلیون ریال به حساب جاری ۱٫۷۹۲ میلیون ریال وبه‌حساب سپرده ثابت ۲٫۸۲۳ میلیون ریال و جمعا ۸٫۶۱۶ میلیون ریال به سپرده های نزد بانك افزوده شده و سود ویژه بانك در سال ۴۲ بالغ بر ۳۱۵ میلیون ریال‌بوده است.

درآمد کل بانك در سال گذشته بالغ بر ۲٫۴۴۴ میلیون ریال‌بوده و نسبت بسال قبل ۳۳۴ میلیون ریال افزایش داشته است.

بانك ملی در همین سال درحدود ۴۹۸ میلیون ریال بدارندگان پس‌اندازوسپرده ثابت بهره‌پرداخته معاملات بانك در سال ۱۳۴۲ در حدود ۳٫۲۰۰ میلیون ریال اضافه شده و بطور کلی در سه سال‌اخیر بانك ملی معاملات‌خودرا بطورقابل ملاحظه‌ای گسترش داده و درحدود ۱۱٫۸۰۰ میلیون ریال بر جمع اعتبارات افزوده است.

ضمنا چون‌سرمایه‌های خصوصی آنطور که لازمه اقتصاد کشوربوده در سالهای اخیر جریان نداشت، افزایش اعتبارات بانك ضروری‌بود لذابانك ملی اعتباراتی به مصرف امور صنعتی، صادراتی وبازرگانی رسانید. درسال ۱۳۴۲ تعداد ۸٫۲۳۵ وام در مقابل وثیقه ملکی بمبلغ ۱٫۰۶۸ میلیون ریال بمردم داده شد.

نرخ رسمی خرید و فروش ارز دربانکها و تغییرات آن در هفته گذشته

نوع ارز	نرخ‌خرید بریال	حداکثر تغییر طی هفته	نرخ‌فروش بریال	حداکثر تغییر طی هفته
یك‌دلار امریکا	۷۵	ـ	۷۶٫۵۰	ـ
یك لیره انگلیسی	۲۰۹٫۹۵	٪۱	۲۱۴٫۱۵	٪۱
یکصد فرانك بلژیك	۱۵۰٫۶۹	٪۳	۱۵۳٫۶۹	٪۳
یك‌فرانك سوئیس	۱۷٫۳۸	ـ	۱۷٫۷۳	ـ
یك‌فرانك فرانسه	۱۵٫۳۱	ـ	۱۵٫۶۱	ـ
یکصدلیر ایتالیا	۱۲٫ـ	ـ	۱۲٫۲۵	ـ
یك فلورن هلند	۲۰٫۷۷	٪۱	۲۱٫۲۲	٪۱
یك‌مارك آلمان‌غربی	۱۸٫۸۷	ـ	۱۹٫۲۷	ـ
یك‌کورن سوئد	۱۴٫۶۰	ـ	۱۴٫۹۰	ـ
یك‌کورن نروژ	۱۰٫۴۹	٪۱	۱۰٫۶۹	٪۱
یك‌کورن دانمارك	۱۰٫۸۶	ـ	۱۱٫۰۶	ـ
یك شیلینك اطریش	۲٫۹۰	ـ	۲٫۹۶	ـ

کولر اتومبیل برای اتومبیلهای آخرین مدل ۶۱ تا ۶۴ سعدی پشت بانك بازرگانی نصرت تلفن ۳۱۰۳۰.

آگهی بانك صادرات و معادن ایران

باطلاع دارندگان دفترچه های حساب پس‌انداز ـ در گردش ـ نوروز ـ اندوخته فردا ویژه سفر میرساند:

مراسم قرعه کشی حسابهای مزبور در ساعت پنج بعد از ظهر روز پنجشنبه ۴۳٫۳٫۱۴ در باشگاه اداره مرکزی بانك واقع در خیابان نادری چهار راه آشیخ‌هادی انجام خواهد گرفت. علاقمندان میتوانند در مراسم مزبور شرکت نمایند.

آ ـ ۶۷۲۲ بانك صادرات و معادن ایران

نئون لامپ

کارخانه سازنده تابلوهای نئون و پلاستیك

کارخانه نئون لامپ اصفهان
NEON LAMP ISFAHAN

اصفهان دروازه دولت ـ تلفن ۷۰۰۰ ـ اصفهان

۱ ـ ۱۰ آ ـ ۶۲۵۲

بدینوسیله اعلام میدارد

که جلسه مجمع عمومی سهامداران شرکت سهامی آمریکن ایسترن تانکر اجنسیز درساعت ۱۱ صبح روز پنجشنبه بیست و یکم خردادماه سال ۱۳۴۳ برابر بایازدهم ماه ژوئن ۱۹۶۴ درمحل شرکت واقع در خیابان بهار تهران برای رسیدگی به‌امور زیر تشکیل میگردد:

دستور جلسه

۱ـ رسیدگی به‌گزارش هیئت‌مدیره و تصویب‌ترازنامه سال ۱۳۴۲ که به‌۳۰ اسفند ماه ۱۳۴۲ برابر با ۲۰ مارچ ۱۹۶۴ منتهی می‌شود

۲ـ انتخاب هیئت‌مدیره برای سال ۱۳۴۳ مطابق سال ۱۹۶۴٫۶۵

۳ـ انتخاب ممیزین برای سال ۱۳۴۳ برابرباسال ۱۹۶۴٫۶۵ وتعیین باداش آنان

از طرف هیئت مدیره شرکت سهامی آمریکن ایسترتانکراجنسیز ام‌ـاس ـ اسپیتری مدیرعامل

آ ـ ۳۵۵۷ ۱ ـ ۲

آگهی احضار

بسه‌نفر سربازان احتیاط ۱ـ محمد فرزندابوتراب شهرت دهقان‌دارنده شناسنامه ۸۰۸ صادره از الیگودرز اهل و ساکن الیگودرز ۲ـ کریم فرزند علی شهرت عیسیوند اهل و ساکن الیگودرز ۳ـ صحبت‌الله‌فرزند محسن شهرت فرامرزی دارنده شناسنامه ۵ صادره از الیگودرز اهل و ساکن الیگودرز که فعلا مجهل‌المکان میباشند اخطار میشود باتهام تقلب و دسیسه و اخذ رشوه در امور نظام وظیفه در دادگاه عادی شماره یك‌اداره دادرسی ارتش واقع در محوطه دژبان قرارگاه کل‌تحت پیکرد میباشند لازمست از تاریخ آخرین آگهی تا مدت دو ماه خود را بدادگاه معرفی نمائید درصورت عدم معرفی دادگاه طبق ماده ۲۶۱ قانون دادرسی‌و کیفر ارتش‌پرونده را رسیدگی و مبادرت بصدوررای عیابی خواهد نمود.

دادگاه عادی شماره یك اداره دادرسی ارتش

۲ ـ ۳ آ ـ ۶۵۹۰

بدینوسیله اعلام میدارد

که جلسه مجمع عمومی سهامداران شرکت سهامی آمریکن ایسترن درساعت ۱۲ صبح روز پنجشنبه بیست‌و یکم خردادماه‌سال ۱۳۴۳ برابربا یازدهم ماه ژوئن سال ۱۹۶۴ در محل شرکت واقع در خیابان بهار تهران برای رسیدگی‌به امور زیر تشکیل‌میگردد

دستور جلسه:

۱ـ رسیدگی به گزارش هیئت مدیره و تصویب ترازنامه سال ۱۳۴۲ که‌به ۳۰ اسفند ماه سال ۱۳۴۲ برابر با ۲۰ مارچ سال ۱۹۶۴ منتهی میشود.

۲ـ انتخاب هیئت مدیره‌برای سال ۱۳۴۳ مطابق‌سال ۱۹۶۴٫۶۵

۳ـ انتخاب ممیزین برای سال ۱۳۴۳ برابر با سال ۱۹۶۴٫۶۵ و تعیین پاداش آنان.

ازطرف‌هیئت مدیره‌شرکت سهامی‌آمریکن ایسترن‌ام.اس.اسپیری مدیر عامل

۲ـ ۲ آ ـ ۳۵۵۵

PRODEXPORT

محصولات غذائی رومانی

قندوشکر. روغن تخم آفتابگردان. کنسروهای میوه‌جات و سبزیجات. رب گوجه فرنگی. پوره گوجه فرنگی. حیوانات زنده. گوشت تازه. گوشت‌کنسرو وگوشت منجمد. کالباس سیبی‌یو Sibiu. اعضاء حیوانات و محصولات فرعی حیوانی. طیور منجمد. تخم مرغ. جگرغاز. لبنیات. سك ماهی. ماهی. باتوك Batog ساردین. خاویار. شکارزنده وکشته. قورباغه وپای منجمد قورباغه. خرچنك آب شیرین‌ودم‌خرچنك حلزون. شیرینی‌جات. خمیرآرد. آب‌های معدنی‌وغیره

صادرکننده: پروداکسپرت PRODEXPORT

PRODEXPORT

Bucharest – Rumania
5 - 7 Gabriel Péri St.
Telephone: 16.16.60: Telex 203 and 230

کشتی‌های مخصوص محصولات غذائی درکنستانزا. گالاتز وبرایلا

آ ـ ۶۸۴۰ آوا

نیازمندیها

استخدام

عده‌ای دوشیزه و بانوی ماشین نویس

فارسی و لاتین نیازمندیم طالبین به بازار زید سرای سجاد دفتر وکالت صمصامی مراجعه فرمایند.

۳ـ۳ ۲ـ۷۴۶

آگهی نیروی دریائی شاهنشاهی

نیروی دریائی شاهنشاهی در سال ۱۳۴۳ تعدادی دانش آموز جهت آموزشگاه مهناوی سومی با شرائط زیر داوطلب میپذیرد.

۱ـ تابعیت ایران
۲ـ سن داوطلب کمتر از ۱۸ و بیشتر از ۲۳ سال نباشد.
۳ـ داشتن گواهینامه قبولی ششم ابتدائی (داوطلبانیکه مدارك بالاتری داشته باشند ارجحیت خواهندداشت.
۴ ـ عدم سوء پیشینه و نداشتن محکومیتهای کیفری که بموجب قوانین جزائی مستلزم محرومیت‌از خدمت در ارتش میگردد.
۵ـ تندرستی و توانائی و تناسب اندام برای معاینه بهداری نیروی دریائی و بهداری ارتش ضمنا قد داوطلبین‌نبایستی کمتراز ۱۶۵ سانتیمتر باشد.
۶ـ سپردن تعهد پنج سال خدمت در مناطق دریائی جنوب پس‌از پایان دوره‌آموزشگاه.
۷ ـ سپردن ضامن معتبر برابر گواهی مراجع صلاحیت‌دار.
فرزندان افسران و درجه داران ارتش درشرایط‌مساوی نسبت‌بدیگران ارجحیت دارند.

مدارك برای ثبت‌نام
۱ـ شش برك رونوشت شناسنامه
۲ـ ۱۶ قطعه عکس ۴×۶
۳ـ ارائه شناسنامه عکس‌دار
۴ـ اصل مدرك ششم ابتدائی یا مدارك بیشتر

امتیازات:
۱ـ هزینه‌آموزش. خوراك‌وپوشاك دانش آموزان در مدت تحصیل در آموزشگاه بعهده ارتش خواهد بود.
۲ـ داوطلبان درمدت تحصیل‌برابر قانون استخدام نیرو های مسلح شاهنشاهی ماهیانه مبلغ یکهزارریال حقوق دریافت میدارند.
۳ ـ دانش‌آموزان پس‌از طی دوره یکساله آموزشگاه مهناوی سومی و موفقیت در آزمایشات علمی و عملی مربوطه بدرجه مهناوی سومی مفتخر و ترفیعات بعدی آنان برابر مقررات استخدام نیروهای مسلح شاهنشاهی خواهد بود.

داوطلبان واجدشرائط میتوانندهمه روزه غیراز روزهای تعطیلی ازتاریخ یازدهم خردادماه ۴۳ الی اول تیرماه ۱۳۴۳ برکن سوم ستاد نیروی دریائی شاهنشاهی واقع‌درتهران خیابان‌پهلوی دوراهی یوسف‌آباد مراجعه و ثبت نام نمایند.

فرمانده نیروی دریائی ـ دریاسالار رسائی

آگهی استخدام

اداره کل امور اجتماعی و عمران‌دهات وزارت کشور تعدادی کارمندلیسانسیه ومهندس برای سرپرستی اموزعمرانی بخشهای مختلف کشوراز طریق‌مسابقه استخدام می کند. داوطلبان واجد شرائط می توانند حداکثر تا آخر وقت‌اداری روز ۵شنبه ۱۴ خرداد ماه برای ثبت‌نام و اخذ کارت ورود به جلسه امتحان با در دست‌داشتن‌مدارك زیر به اداره کل امور اجتماعی‌وعمران دهات واقع در خیابان تخت جمشید جنب ساختمان‌شرکت ملی‌نفت شماره ۸۰ مراجعه نمایند.

۱ـ رونوشت مصدق آخرین مدرك تحصیلی
۲ـ رونوشت مصدق برك معافیت یا خاتمه خدمت نظام وظیفه
۳ـ شش قطعه عکس
۴ـ چهار برك رونوشت مصدق شناسنامه
۵ـ عدم سوءپیشینه

مسابقه ورودی روز جمعه ۱۵خرداد ماه ساعت ۸ صبح در محل دانشکده حقوق دانشگاه طهران انجام خواهد شد.

۱ ـ ۳ آ ـ ۶۴۶۶

بعده‌ای دوشیزه یا بانو

جهت وزیتوری امور تبلیغاتی با ـ پورسانتاژ کافی نیازمندیم تهران ـ پاسارگاد ـ خیابان شاه ساختمان ۴۸

آ ـ ۷۶۳

WANTED

Electronic engineers who have graduated from a recognized university with experience in telecommunications to work throughout Iran on testing and maintaining microwave radio relay system. Must be fluent in written and spoken English and have at least 5 years experience in industry. Apply submitting full details and photo to Tehran Journal Box No. 170

جویای کار

پزشك دیپلمه بازنشسته

باسی سال سابقه‌ریاست امورداری وفنی بهداری استانها برای مدیریت یا سرپرستی موسسات بهداشتی خصوصی یا ملی نصف یا تمام وقت آماده میباشد به تلفن ۴۹۷۳۷ مراجعه فرمایند.

۱ـ۵ ۱ـ۴۲۹۹

چند نفر جوان باسواد

برای ویزیتوری مطبوعاتی‌مورداحتیاج است تلفن ۳۳۹۷۱

استخدام میشود

بانوی آلمانی که بتواند زبان‌آلمانی و یا فرانسه تدریس نماید تلفن ۶۸۴۱۴

خانه اندیشه نیازمنداست‌به

۱ـ ۲ نفر بانوی دفتر دار وماشین نویس باتجربه
۲ـ ۵ نفر بانوی‌ویزیتور تحصیلکرده وخوش بیان

شاهرضا مقابل هتل‌تهران‌پالاس‌شماره ۱۰۱ طبقه سوم تلفن ۶۴۶۹۶

۱ـ۳ ۱ـ۶۳۷۰

برای یك موسسه خارجی

بتعدادی بانو یا دوشیزه تحصیلکرده خوش بیان با حقوق مکفی نیازمندیم اشخاصیکه بیك زبان خارجی تسلط داشته باشند مقدم خواهند بودروبروی فروشگاه فردوسی شماره ۴۰۶ کاریابی تهران

استخدام میشود

بانوی فرانسوی که بتواند زبان انگلیسی و فرانسه را تدریس نماید ۶۸۴۱۴

هواپیمائی ملی ایران استخدام میکند

هواپیمائی ملی ایران برای‌تکمیل کادر مهمانداری هوائی عده‌ای‌دوشیزه وزن ومرد مجرد را از طریق مسابقه و آزمایش های لازم باشرایط ذیل استخدام مینماید:

۱ـ سن بین ۱۸ تا ۲۵ سال
۲ـ سلامت کامل
۳ ـ تعهد خدمت برای حد اقل سه سال
۴ـ دیپلم کامل متوسطه
۵ـ آشنائی بزبان انگلیسی
۶ـ کسانی که به دویا چند زبان خارجی آشنائی داشته باشند حق‌تقدم خواهند داشت

داوطلبان واجد شرایط میتوانند برای ثبت‌نام همه روزه (باستثنای ایام تعطیل) از ساعت ۴ تا ۶ بعداز ظهر بدائره استخدام‌کارگزینی واقع در خیابان ویلا پلاك ۴۴ مراجعه و داوطلبان شهرستانها درخواست خود را ازطریق صندوق‌پستی شماره ۲۸۰۰ طهران ارسال نمایند. مدت ثبت‌نام تا ۲۰ خردادماه جاری خواهد بود.

هواپیمای ملی‌ایران

۱ـ۳ آ ـ ۶۸۵۶

آگهی استخدام حسابدار لیسانسیه

سازمان برنامه درنظر دارد چند نفر حسابدار لیسانسیه‌که سابقه کار درامور حسابداری نیز داشته باشند ازطریق مسابقه استخدام نماید.

داوطلبان میتوانند برای ثبت نام وکسب اطلاعات‌بیشتر تا پانزدهم‌خرداد ماه جاری از ساعت ۸صبح تا ساعت ۱۲ باطاق شماره ۱۲۸ کارگزینی سازمان برنامه‌واقع در خیابان‌دانشکده مراجعه نمائید. الف ۱۵۵۰

۱ـ۲ آ ـ ۶۸۸۲

شرکت مهم داروئی

خارجی برای تمام وقت‌نیازمند به یك نفر دکتر داروساز میباشد که در امور تبلیغات داروئی تجربه‌کافی و به زبان انگلیسی تسلط داشته‌و خدمت زیر پرچم را انجام داده باشد.

درخواستهای خود را به شماره راهنمای ۱۷۱ روزنامه اطلاعات بایك قطعه عکس ارسال دارند.

آ ـ ۴۳۴۵

یك کلفت زن که آشپزی

بداندبرای مدت‌شبانه‌روز مورداحتیاج است تلفن ۶۲۰۷۴۳

۱ـ۳ آ ـ ۷۷۶

ماشین نویس بانو یادوشیزه

وارد بادبیات فارسی استخدام میشوند. براهنمای‌شماره ۱۷۲ روزنامه اطلاعات مکاتبه شود

شرایط استخدام برای دبیرستان نظام

۱ـ تابعیت ایران
۲ـ تناسب اندام و صحت‌مزاج
۳ـ داشتن گواهی قبولی کلاس پنجم ریاضی (عدم ترك تحصیل)
۴ـ چهار برك رونوشت شناسنامه ۶ قطعه عکس پرسنلی
۵ـ گواهی عدم سوء پیشینه
۶ـ سن کمتر از ۱۸ وبیشتر از ۲۲ سال نباشد
۷ـ نام نویسی از ۱۶ خرداد ماه ۴۳ تا ۲۰ تیرماه‌ازساعت ۸تا۱۲ صبح

دبیرستان نظام

۱ـ۳ آ ـ ۶۷۷۸

دربازدید اعلیحضرت همایون‌شاهنشاهی ازفروشگاه تعاونی گارد شاهنشاهی

مزرعه شاه‌کمال روغن نباتی جهان بهترین روغن نباتی ایران

که مورد علاقه تمام طبقات‌مخصوصاافسران گارد شاهنشاهی است جلب توجه اعلیحضرت همایونی را نمود.

توضیح سفارت ایران در اطریش

پیرامون مرك یك دانشجوی جوان

در روزنامه اطلاعات‌هوائی شماره۴۳۲۸ مورخ هشتم اردیبهشت ماه ۱۳۴۳ مقاله ای درستون انتقادات بقلم آقای احرار در مورد درگذشت مرحوم‌فرهاد عبادی فرزند آقای‌نصرالله عبادی‌نوشته شده است که مطالب آن بکلی‌عاری از حقیقت میباشد و ظاهرا موجب‌تاثر وتحریك هرخواننده‌ای‌میگردد. موجب تاسف است که روزنامه‌وزین اطلاعات بدون تحقیق قبلی از صحت وسقم موضوع تحت تاثیر تاثرات آقـای عبادی که بهدیان بیشتر شبیه است مطالبی منتشر نماید کـه آثار آن بخصوصـ در بین دانشجویان و ایرانیان مقیم خارج‌بسیار زننده‌جلوه گر شود .لذا طبق قانون مطبوعات خواهشمنداست مراتب ذیل‌را درهمان ستون منتشره درج بفرمایند .

در تاریخ ششم شهریور ماه۱۳۴۳ مرحوم فرهاد عبادی دانشجوی ایرانی مقیم اتریش (شهر مدلینك) درجاده شماره۱۷ اتریش بواسطه سرعت زیاد وانحراف بسمت چپ جاده بـا اتومبیلی که از طرف مقابل می‌آمده تصادف و بواسطه خونریزی داخلی فوت مینماید بمحض وصول خبر از طرف پلیس و وزارت خارجه اتریش از طرف سفارتکبرای شاهنشاهی‌باین حادثه رسیدگی و با ملاحظه عکسهای حادثه ونظریه کارشناسان و قرار بازپرس محل‌اجازه‌دفن ازطرف‌دادستان صادر میگرددو مراتب طی‌نامه شماره ۷۴۷مورخ ۹ر۶ر۴۲ بوزارت امور ـ خارجه گزارش میشود از طرف اداره سرپرستی محصلین هم همانروز به آیرسی که قبلاپدر متوفی داده بوده است تلگرافی مخابره شده که بلافاصله ازطرف عموی‌دانشجوی‌مزبور آقای دکتر فتح‌الله‌عبادی جواب داده شماره و جریان امراستفسار گردیده است .

بنابراین پدر متوفی که در نیس بکردش مشغول بوده‌اند بدون‌اینکه اطلاع رسمی و کتبی سفارتکبری و سرپرستی محصلین در مورد نشانی جدید خود بدهند توقع داشته‌اند که مراتب در هر کجای دنیا که‌مسافرت میکنند بایشان اطلاع داده شود .

جسد دانشجوی متوفی بعد ازفوت طبق سند ضمیمه که فتوکپی آن ارسال میشود در تاریخ ۲۹ اوت ـ ۱۹۴۳ مطابق با هفتم شهریور مـاه ۱۳۴۲ یعنی روز بعد از فوت بعد از تشریفات لازم بااجازه دادستان در گـورستان شهر کنیتلفلد دفن و حتی طبق دستور سفارتکبرای ـ شاهنشاهی پیش بینیهای لازم ازنظر ضدعفونی نمودن جسد و تهیه تابوت مخصوص برای انتقال احتمالی آن‌می شود حال معلوم نیست چگونه‌اظهار شده که جنازه جوان هفت ماه بلاتکلیف وسرگردان درروی زمین مانده درکدام‌عرف وشرعی ممکن‌است جنازه اشخاص ماهها بلاتکلیف‌روی زمین بماند ؟

نه‌تنها انتشار این قبیل اظهارات مغرضانه و حاکی از نهایت‌بی‌انصافی است. بلکه‌مامورین را که با نهـایت انسانیت وبشر دوستی بهموطنان خود کمك و خدمت میکنند دلسردو مایوس مینماید .

دونفر از کارمندان‌این سفارت‌ـ کبری خارج از وظیفه اداری باهزینه خودشان که حتی پدر متوفی حاضر بپرداخت کرایه اتومبیل برای رفتن بمحل دفن پسرش نبوده در سرمای بیست درجه زیرصفر به‌سیصد کیلو‌ـ متری وین رفته تاساعت ۳بعدازنصف شب محل حادثه وگورستان واسناد وعکسهای مربوطه را باتفاق‌مامورین ژاندارمری بپدرش نشان دادندو حتی برای رسیدگی مجدد بحادثه مزبور وتشفی‌پدرداغدیده‌وکیل‌برای‌او گرفتند که قضیه را تعقیب کند دادگاه مجددا تقصیر متوفی را تائید نمود اینست جوابی که‌اکنون‌باین‌مامورین پاك‌دل و خیرخواه داده میشود

اگر آقای عبادی بواسطه اختلاف خانوادگی از نظارت مستقیم در جزئیات اعمال فرزندخودمحروم‌بوده‌اند وبشهادت سوابق موجود در این‌سفارت کبری شخصا رویه پسندیده‌ای به عنوان یك پدر دلسوز نداشته اند تقصیر سرپرستی‌محصلین چیست ؟

باتوجه بشدت تاثر و ناراحتی شدید روحی آقای عبادی این سفارتکبری اقدامی برعلیه او بعنوان نشر اکاذیب نمینماید والا حاضر است مکاتبات مقامات‌اتریش‌را درباره رویه‌آقای‌عبادی‌هنگام اقامت در اتریش قبل از این حادثه منتشر نماید تا ماهیت اشخاص روشن گردد.

رحمت اتابکی

***

همانطورکه در توضیح فوق اشاره شده ، آنچه در ستون انتقادروزنامه اطلاعات پیرامون موضوع درگذشت مرحوم فرهادعبادی مورد بحث قرار گرفته متکی‌باظهارات و مدارك پدر دانشجوی فقید بوده‌و غرض از انتشار این موضوع ، آنهم چند ماه پس از مرك دانشجوی فقید ، جلب توجه مقامات مسئول بادعای پدر وی در خصوص سهل انگاری وبی‌اعتنائی مامورین مربوط نسبت بزندگی وحتی مرك دانشجویان ایرانی مقیم خارج میباشد . چه ، بنا باظهار آقای نصرالله عبادی حتی بشکایات وی از رفتار مامورین نیز جواب مثبت یا منفی داده نشده است .امیدواریم مقامات ذیصلاحیت بارسیدگی دقیق باین موضوع ومسائلی ازین‌قبیل ، حقیقت امر را روشن کنند

کتابخانه

شرح فارسی کلمات قصار پیغمبر خاتم

نشریه شماره ۱۲ اداره کل اوقاف

یکی از اقدامات مفیدی که اداره کل اوقاف در جنب امور خیر و خدمات عمومی بدان تعهد کرده.چاپ ونشر کتب‌علمی‌و دینی است‌بمنظور اشاعه معارف اسلامی .

از جمله کتابهای نفیسی که‌درین زمینه بوسیله اداره کل اوقاف‌انتشار یافته «تفسیر شریف لاهیجی» است وبدنبال آن ، اخیرا شرح فارسی یکی از علمای شیعه درقرن هفتم هجری‌برکتاب‌معروف «شهاب‌الاخبار» بکوشش این اداره در دسترس عامه قرار گرفته است .

شهاب الاخبار ، مجموعه ایست از کلمات‌قصار حضرت‌رسول اکرم«ص» که بتوسط قاضی قضاعی محدث معروف قرن چهارم و پنجم هجری تدوین یافته‌ومشتمل است بروصایا، مواعظ ، آداب و ادعیه وامثال ماثور از پیامبر اسلام .

جمعی از علمای خاصه و عامه، در قرون بعد بشرح کتاب مزبور پرداخته‌اند واز آنجمله است شرحی که در قرن هفتم هجری بزبان‌فارسی تالیف شده و محقق دانشمند آقای دکتر میر جلال‌الدین محدث دبیر دانشگاه تهران ، از طرف اداره کل اوقاف به تصحیح و تحشیه وتطبیق آن مامور و بوسیله اداره مزبورطبع ونشر گردیده است .

گرچه شارح کتاب اخیر متاسفانه شناخته نیست ، لکن کتاب وی‌علاوه بر اهمیت مذهبی و معنوی از حیث نثر فارسی آن که نمونه ای از نثر محکم و شیرین معمول قرن هفتم می باشد نیز در خور توجه است.

مزید توفیق اداره کل اوقاف را در اینگونه خدمات موثر فرهنگی و اخلاقی و مذهبی خواهانیم.

رهبران مشروطه

از ابراهیم صفائی

برای آشنائی بحقیقت و عمق حوادث تاریخی ، سهلترین وبهترین طریقه‌شناختن‌چهره واقعی‌گردانندگان و آفرینندگان آن حوادث است ، به طریق اولی علل اصلی انحرافات و اشتباهات و تحولاتی را که در هر یك از وقایع مهم تاریخ روی میدهد. بااستحضار از کم وکیف احوالات روحی و شخصی قهرمانان واقعه بآسانی میتوان دریافت .

یکی از مهمترین وقایع سیاسی واجتماعی‌تاریخ‌ایران. انقلاب‌مشروطه است.انقلابی‌که‌تاحال حاضر مجهولات آن برمعلوماتی که تاریخ نویسان و واقعه نگاران وحتی کارگردانان‌واقعه در معرض اطلاع عموم گذارده‌اند . میچربد والبته عده علاقمندان به کشف حقایق این واقعه بزرك تاریخی خوشبختانه کم نیست .

فاضل محترم آقای ابراهیم‌صفائی به نیت شناساندن بیشتر انقلاب مشروطه بابناء این آب و خاك ، به تدوین بیست‌و پنج جزوه شامل احوال بیست و پنج تن از موثرترین مردانی که در انقلاب مشروطه ایران سهم و نقشی داشته‌اند همت‌گماشته وتابحال پنج جزوه ازین مجموعه انتشار یافته است .

جزوات مزبور بطور ماهانه‌منتشر میشود و بقیمت ۲۰ ریال در دسترس علاقمندان قرار میگیرد . آنچه تا کنون انتشار یافته عبارتست از بیوگرافی : سید جمال‌الدین اسد‌ـ آبادی ، ملکم خان ، میرزانصرالله خان مشیرالدوله ، میرزاعلی خان امین الدوله و ظهیرالدوله .

پاسخ شکایات مردم

اسفالت شد

اداره روزنامه اطلاعات عطف‌بشرح مندرج‌درآن روزنامه تحت عنوان (آیا درست است؟) باطلاع میرساند نسبت باسفالت کوچه دبیرستان جم واقع در قلهك اقدام ونظر اهالی کوچه مزبور تامین گردید .

شرکت سهامی تلفن ایران

غیر مقدور است

موسسه محترم‌روزنامه اطلاعات‌عطف بنامه شماره ۷۱ـ۲۲ر۱ر۴۳ اشعار میدارد : بعلت فقدان امکانات کافی در منطقه تلفنی اکباتان متاسفانه در حال حاضر تامین ارتباط تلفنهای مورد تقاضا غیر مقدور ومنوط‌بحصول امکان فنی جدید است .

شرکت سهامی تلفن ایران

میسر نیست

اداره محترم‌روزنامه اطلاعات عطف بمطلب مندرج در ستون گفتگوی تلفنی آن روزنامه ، اشعارمیدارد :

در حال حاضر یکدستگاه تلفن همگانی در ابتدای بلوار نبش خیابان پهلوی دایر است که متاسفانه‌غالبا بعلت خرابکاری افراد غیرقابل استفاده میگردد، ولی در خیابانهای شمالی بلوار وسایر نقاط فعلا بعلت عدم امکان فنی نصب تلفن همگانی‌میسر نیست ودر آینده این امکان حاصل خواهد شد .

شرکت سهامی تلفن ایران

حل مسئله شطرنج صفحه عبورازه‌قاره

شماره ۳ ـ

1. Ce 4 Fg 4
2. Cg 3

یا :

1... Fg 5
2. Cf 2

جزانجام b 6-b 5 ...3 و مات کردن سفید چاره‌ای ندارد.

در هردوراه فیل درسومین حرکت گرفته میشود و بنابراین‌سیاه اگردرحرکت اول فیل سیاه‌بجز g 4 بخانه دیگری برودگرفته خواهدشدو مات در دوحرکت انجام میپذیرد .

جلسه‌عمومی سالیانه کانون بانوان پزشك ایران

در تاریخ ۲ر۳ر۴۳ تشکیل گردید هیئت رئیسه باکثریت آراء بشرح زیر انتخاب شد بانو دکتر ایران اعلم رئیس ـ بانو دکتر ربابه کیا نایب رئیس بانو دکتر صفیه رفعت جاه نایب رئیس‌دوم‌ـ بانو دکترشمسی میرسپاسی‌دبیر‌ـبانو دکترشیرین آذرین‌خزانه‌دار

آ‌ـ۴۳۶۷

آگهی افتتاح دادگاه بخش

در قروه دادگاه بخش تشکیل واز تاریخ ۲۰ر۲ر۴۳ رسما افتتاح شده‌ودفتر دادگاه ازتاریخ مذکور قبول دادخواست مینماید. الف ۱۵۳۹

۱ـ۳ آ‌ـ۶۸۸۰ وزیردادگستری

فرهنگی ورزشی

کوهنوردان انگلیسی

برای صعود بقلل علم‌کوه ـ دماوند و دنا بتهران می‌آیند

امروز از فدراسیون کوهنوردی کشور اطلاع داده شد که درنیمه دوم تیرماه هشت نفر از کوهنوردان انگلیسی که تاکنون به‌قله اورست وهندوکش صعود کرده‌اند برای صعود به تیغه علم کوه از لندن با اتومبیل بتهران می‌آیند و درمعیت چند کوهنورد برجسته ایرانی به تیغه مزبور که تاکنون کسی به‌آن نرفته است صعود مینمایند همچنین دواکیب دیگر از انگلستان برای صعود بقلل دماوند و دنا بتهران می آیند که بدماوند و شیراز مسافرت نمایند و بدوقله مزبور صعود میکنند

دوره دانشکده علوم ٤ سال شد

بطوریکه خبرنگار دانشگاهی ما اطلاع میدهد مقامات دانشگاهی با افزایش دوره دانشکده علوم از ۳ سال به ٤سال موافقت نموده اند و از سال تحصیلی آینده که ازاول مهرماه امسال شروع خواهد شد دانشجویان باید برای اتمام دوره دانشکده ٤سال دردانشکده بتحصیل بپردازند.

بطوریکه خبرنگار ما کسب اطلاع کرده‌است واحدهائی‌را که‌دانشجویان باید بگذرانند از ۱۰۰ واحد به ۱۳۰ واحد افزایش پیدا کرده است.

از هرخانواده یکنفر برنده است

روزهای پر تلاش برای بوکسورهای ایران

- **قهرمانان بوکس ایران خودرا برای چندین‌مبارزه سخت آماده مینمایند.**
- **آقائی و محمود پور اولین نفرات کاروان المپیک هستند**

همانطور که اطلاع دادیم روز های ۸ تا ۲۱ خردادماه مسابقات بوکس قهرمانی بنام‌نشان‌والاحضرت شاهپور غلامرضا پهلوی ریاست عالیه کمیته ملی المپیک ایران‌در سالن محمدرضا شاه پهلوی انجام خواهد شد.

محمودپور

کلیه قهرمانان باتجربه بوکس تهران دراین مسابقه شرکت می کنند و عده‌ای از قهرمانان باتجربه وورزیده شهرستان ها نیز دعوت شده‌اند که در این‌مسابقات‌شرکت نمایند.

مسابقات در ده وزن از ۵۱ کیلو انجام میگردد.

اظهارات رئیس فدراسیون

امروز خبرنگار ما با آقای علی عبده رئیس فدراسیون بوکس کشور تماس گرفت و راجع‌باعزام‌بوکسور ها بالمپیك و معرفی آنـان بـه کمیته اجرائیه بازیهای المپیك سئوالاتی نمود. آقای عبده اظهار داشت از نظر فدراسیون شرکت آقایان ناصر آقائی‌قهرمان اول آسیا و محمود محمودپور که در مسابقات بوکس دستکش طلائی آمریکا قهرمان شده است و شاهنشاه نیز در باره کمك‌بایشان دستوراتی صادر فرمودند قطعی‌است در مسابقات نشان‌والاحضرت‌بهترین بوکسورها انتخاب میشوند تحت تعلیم بیشتر مربی تیم ملی قرار می گیرند در تماس خارجی که‌در پیش داریم شرکت میکنند وبهترین آنان برای شرکت در المپیك تعیین‌می‌شوند.

خبرنگار ما میافزاید البته‌شانس معرفی آقایان صادق‌علی اکبرزاده محمود نوربخش، کرامت ندیمی، ویلیام آدم‌زاده بسیار زیاد است که بطور قطع از بین آنها چند نفری برای المپیك انتخا ب‌خواهند شد همچنین آقای محمدعلی‌مقام‌قهرمان باتجربه ونیرومند وزن هفتم وهشتم که چند سال متمادی قهرمان کشور و ملی بوده و در تماسهای خارجی نیز پیروزیهای شایانی کسب کرده پس از رفع کسالت چندین ماهه تمرین سخت خودرا شروع کرده‌و پیروزی نامبرده در مسابقات انتخابی قطعی است.

آقائی

ناصر آقائی ۲۰ ساله تحصیلات در حدود سوم متوسطه مجرد بیکار قهرمان آسیا در وزن اول.

محمود محمودپور ۲۲ساله مجرد دانشجو در ایالات متحده صاحب عنوان دستکش طلائی قهرمان‌سابق ایران در وزن ششم.

مقام

۲۸ ساله متاهل دارای ۲فرزند درجه دار ارتش قهرمان کشور و ملی در وزن هفتم و هشتم.

اردوی تربیتی

امروز از طرف وزارت فرهنك‌برنامه های اردو های تابستانی بشرح زیر انتشار یافت.

۱ـ اردوهای تربیتی دبیرستانهای پسران از تاریخ بیست‌و هشتم خرداد ماه جاری لغایت ششم تیرماه.

۲ـ اردوی تربیتی دبیرستان های دختران کلاسهای ششم دبیرستان از تاریخ ششم‌لغات‌ـ پانزدهم تیرماه.

۳ـ اردوی تربیتی‌دبیرستانهای‌دختران از تاریخ‌پانزدهم لغایت بیست‌و چهارم تیر ماه.

دانش‌آموزان پسر میتوانند تاتاریخ بیستم‌خردادماه‌بفرهنك استان تهران اداره امور تربیتی و دختران تاتاریخ ۲۵خرداد ماه بدبیرستان‌رضاشاه کبیر مراجعه نمایند تاترتیب شرکت آنان در اردو داده شود.

برنامه کوهنوردان «آتش‌نشانی»

۱۱نفر از کوهنوردان باشگاه ورزشی آتش‌نشانی شهرداری‌تهران آقایان محسن قیائی، احمدپورعلی محمود بزرك، حسین قیائی،حسین مدیر، عباس کریمی،رضاگروسی حسین توکلی، محسن کاشانی، علی‌اکبر حمزه، احمد میرزابیکی بسرپرستی آقای جهانگیرامام‌مربی فدراسیون کوهنوردی کشور و سرپرست کوهنوردی و اسکی باشگاه ورزشی آتش‌نشانی به قله کلون‌بستك صعود نموده با موفقیت بتهران بازگشتند.

نماینده ایران درکنفرانس فرهنگی «مانیلا» اعلام کردکه درکشورهای آسیائی براثر فقرمادی

نیمی ازمحصلین ترك تحصیل میکنند

مدارس ابتدائی و متوسطه و عالی، هیچکدام هدفهای نوین و مشخصی را درتعلیم و تربیت دنبال نمیکنند

- **تقسیم و تجزیه مدرسه متوسطه بشعبه‌های ادبی و ریاضی و طبیعی‌صحیح نیست!**
- **بشهادت آماررشدسریع اقتصادی درامریکا بنحو مؤثری مدیـون تـوسعه تعلیم و تربیت درآنکشور بوده است**

دراردی‌بهشت ماه امسال کنفرانسی از متخصصان آسیائی واروپائی تعلیم وتربیت درمانیلا (فیلیپین) تشکیل‌شد وهدف آن‌توصیه تدابیری بود که کیفیت فرهنك رادرعین توسعه سریع کمیت آن حفظ می کند. پیشنهاد های این کنفرانس بوسیله یونسکو باطلاع وزرای فرهنك ممالك آسیائی که در اواخر سال ۱۹۶۵ دربانگکك (تایلند‌ـ سیام) اجتماع‌خواهند کرد خواهدرسید ودر تنظیم برنامه بیست‌ساله فرهنك ممالك آسیائی (۱۹۶۰ـ ۱۹۸۰) موثر خواهد بود. آقای دکترشاپور راسخ استاد دانشگاه ومسئول تهیه برنامه های فرهنگی‌ـ بهداشتی و اجتماعی سازمان برنامه که‌در این کنفرانس دعوت شده و گزارش آن را درموسسه مطالعات و تحقیقات اجتماعی درحضور جمعی از فرهنگیان ودانشمندان مطرح می کرد ضمن سخنان خود چنین گفت: ازجمله توصیه‌های کنفرانس کارشناسان مانیلا تجدید نظر در هدفهای تعلیماتی ممالك آسیائی‌بودهدف تعلیمات‌ابتدائی نباید فقط آموختن سواد (خواندن ـ نوشتن ـ حساب ساده)باشد زیراسواد فقط ابزار کار است‌واگر به‌سوادتنها اکتفا شود مدرسه‌وظیفه خودرا در توصیه‌اقتصادی‌واجتماعی‌ممالك‌آسیائی ایفاد نکرده است.

ترك تحصیل

درممالك آسیائی غالبا کمتر ازنصف اطفال از کلاس اول بکلاس پنجم دبستان می‌رسند و بقیه براثرعلل و عواملی منجمله تنگدستی ترك‌تحصیل می‌گویند، ناچار باید درهدف‌مدارس ابتدائی تغییری داد مدرسه نه فقط باید سواد بیاموزد بلکه افراد لایق برای اجتماع‌مترقی تربیت‌کند تمایلات وعادات نیکو منجمله عادت مطالعه و تحقیق‌وتمایل بزندگی‌مشترك وهمکاری بادیگران ایجاد کند، کاردستی و مقدمات حرفه وهنر تعلیم دهد وبرنامه خودرا براساس رغبت ها وعلاقه‌ها و فعالیت و کنجکاوی خود کودکان بگذارد، باجالب‌و مفیدکردن برنامه تعلیمات و رایگان دادن‌ناهار بکودکان می‌توان میزان ترك‌تحصیل را کاهش داد.

متوسطه فقط واسطه نیست

مدرسه متوسطه رانباید فقط‌بعنوان مقدمه ورود بدانشگاه تلقی کرد. خصوصا که‌غالبا کمتر از یك‌چهارم فارغ‌التحصیلان‌مدارس‌متوسطه‌بدانشگاه ها راه‌پیدامی‌کنندوعده کثیری هم‌در وسط راه ترك تحصیل می‌نمایند، مدرسه متوسطه هدفش درخودش‌است وآن پرورش کادرهای وسط برای احتیاجات متنوع و متغیر هر مملکتی است مثلا ازمدرسه متوسطه است که تکنیسین ها‌ـ حسابداران‌ـ بهیاران بیرون می‌آیند. بنابراین مدرسه متوسطه علاوه برمعلومات وسیع‌عمومی باید دروسی اختیاری در رشته های تخصصی داشته باشد، تقسیم وتجزیه مدرسه متوسطه برشته های ریاضی‌ـ طبیعی وادبی بصلاح نیست، همه دانش آموزان متوسطه باید اطلاعات عمومی وسیعی دررشته های علمی و ادبی داشته باشند.

ورود بدانشگاه‌برای فارغ‌التحصیلان همه رشته ها منجمله هنرستان های حرفه‌ای باید مجاز اعلام شود تا دانش آموزان از رشته های حرفه‌ای روی نگردانند.

دانشگاه مرکزعلم‌وتحقیق وتنویر جامعه

دانشگاه نه فقط به‌تربیت رهبران اقتصاد و اجتماع کشورهای آسیائی‌باید بپردازد، بلکه مرکز تحقیق و مطالعه علمی و مرجع جامعه و وسیله تنویر افکار و ارشاد و هدایت معنوی همه مردم باید باشد باید در دانشگاه کنفرانس‌های عمومی برای آگاه‌کردن مردم بزبان‌ساده به نتائج علوم‌تشکیل گردد و صاحبان صنایع بتوانند کادر مورد نیاز خودرا بدانشگاه سفارش دهند وحتی درسال آخر تحصیل‌عده‌ای از دانشجویان را باستخدام خود در آورند.

تعلیم و تربیت بمدرسه محدود نمیشود

نه‌فقط باید از مدارس‌برای باسواد کردن و تعلیم علم و فن و حرفه بهمه مردم یك جامعه محلی استفاده کرد بلکه باید از وسائل جدید مخابراتی چون رادیو و تلویزیون بمنظور تعلیم وتربیت «بعدی»کلیه افرادبهره‌برداری نمود واصل «زگهواره تا گور دانش بجوی» را بمرحله عمل درآورد. توجه خاصی به‌تهیه وسائل تکمیل تحصیلات برای کسانی‌که بعلت فقر مجبور به ترك تحصیل شده‌اند بایدمبذول گردد.

کار معلم آموختن مطالب ساخته وپرداخته نیست

معلم چه درمدرسه وچه دردانشگاه حق ندارد به تعلیم و تقریر مطالب ساخته و پرداخته و وا داشتن دانش آموزان و دانشجویان بحفظ طوطی‌وار آنها قناعت کند، معلم باید شاگردرا درکشف حقیقت و آزمایش و مطالعه همراهی‌کند و رغبت تحقیق و ذوق جستجو وکسب تجربه را در اوتحریك نماید. عادت به‌تفکر و تجزیه وتحلیل ونتیجه‌گیری وتالیف‌را درشاگرد باید ایجادکرد. مخصوصا در دانشگاه‌باید تحقیق قسمت مهمی از کاردانشجویان را تشکیل دهد خود دانشجویان باید بکتاب خواندن و کشف حقائق‌تشویق شوند نه‌آن‌که معلومات از جزوه‌استاد به جزوه دانشجو منتقل‌گردد بدون اینکه از مغز این یا آن بگذرد!

تعلیم و تربیت‌بایدبرشد اقتصادی واجتماعی کمك‌کند

تعلیم وتربیت، امروزه دیگر کالای مصرفی خوانده نمی‌شود بلکه نوعی کالای سرمایه‌ای و مؤثر درافزایش تولید اقتصادی و رشد اجتماعی هر کشوری است. مطالعات در امریکا نشان داده است که بیش‌از سه‌ربع رشد سریع اقتصاد آن‌کشور نتیجه توسعه و بهبودوضع‌تعلیم و تربیت و پیشرفت علم‌وفن بوده است وقسمت ناچیزی بعوامل کلاسیك تولید اقتصادی (کار ـ سرمایه و منابع طبیعی) مربوط بوده. اماتعلیم و تربیت نمیتواند برشد اقتصادی و اجتماعی یاری‌کند مگر آنکه کیفیت عالی و متناسب با نیازمندیهای دنیای مترقی داشته باشد.

ماشینهای جوجه کشی ولوازم مرغداری ساخت

ایران طیور

هنگام پیشرفت صنعت مرغداری: بهمن ۱۳۴۲

کاتالوگ مجانا ارسال میشود

تلفن کارخانه ۶۱۳۹۸۹

تهران ـ شاهرضا میدان فردوسی

تلفن فروشگاه ـ ۶۶۱۰۹

خون مایهٔ زندگی است

شماهم می توانید با اهداء مختصری از خون خود که مسلما تاثیری درسلامت شما ندارد جان یکی از همنوعان خودرا نجات دهید.

مراکز انتقال خون شیروخورشید سرخ‌واقع‌درخیابان ناصرخسرو جنب دارالفنون آماده‌است تاخون شما را در اختیار بیماران نیازمند قراردهد. ۱ـ۱

شرکت سهامی رادیو تلویزیون‌ایران

سرویس وتعمیر گیرنده‌های تلویزیون آر.سی.آ

تحت نظر متخصصین کار آزموده.

مجهزترین تعمیرگاه تلویزیون ایران

تلفن ۶۱۳۴۶۶ـ ۶۱۳۴۶۵

خیابان آیزنهاور ـ خیابان جیحون ـجنب پپسی کولا

آگهی مزایده

بانك رهنی ایران سه دستگاه اتومبیل الدزمبیل‌مدل ۵۸ خود راکه بانهایت دقت ومراقبت نگهداری شده‌اند از طریق مزایده کتبی بفروش میرساند.

۱ـ پیشنهاد دهندگان میتوانند برای کسب اطلاع بیشتربانك مراجعه واز نزدیك اتومبیلهای مورد مزایده را ملاحظه و پیشنهاد خود را با ذکر مشخصات هریك از اتومبیلها برمبنای قیمت واحد تنظیم ودرپاکت لاك‌ومهر شده تاساعت ۱۰ روز ۴۳٫۳٫۱۸بدفتر بانك تسلیم ورسید دریافت دارند. پیشنهادات رسیده در ساعت ۱۱ همان روز باز وقرائت خواهد شد.

۲ـ شرکت در مزایده مستلزم پرداخت مبلغ ۵۰۰۰ ریال‌برای هریك از اتومبیلهای الدرمبیل بصندوق بانك است که رسید آن باید ضمیمه پیشنهاد باشد. به پیشنهادهای فاقد رسیدسپرده ترتیب اثر داده نخواهد شد.

۳ـ حضور پیشنهاد دهندگان در جلسه مزایده آزاد بودمو بانك در ردیاقبول یك یاکلیه پیشنهادها مختار است.

٤ـ سپرده برنده مزایده در صورت عدول واستنکاف‌از انجام معامله بدون هیچگونه تشریفات بنفع بانك ضبط خواهد گردید.

۵ـ شرکت کنندگان‌درمزایده‌نباید مشمول قانون منع‌مداخله کارمندان دولت باشند.

۶ـ هزینه آگهی وسایر هزینه‌های متعلقه‌برعهده‌برنده مزایده است. الف ۱٤۶۵

بانك رهنی ایران

۶۷۵٤ـ۱ ۲ـ۱

بازدید از کاخ گلستان ـ موزه سلطنتی

فردا یکشنبه ۱۰ خرداد ساعت ۱۰ صبح انجمن‌ایران وامریکا ـ عباس آباد

آگهی دعوت مجمع عمومی صاحبان سهام بانك اعتبارات صنعتی

مجمع عمومی عادی صاحبان سهام بانك اعتبارات صنعتی‌ساعت ۱۰ صبح روز پنجشنبه ۲۸ خرداد ماه ۱۳٤۳ در محل بانك واقع در خیابان دانشسرابعالی تشکیل خواهد شد. از صاحبان سهام خواهشمند است در ساعت مقرر حضور بهمرسانند.

دستور جلسه:

۱ـ قرائت گزارش هیئت مدیره

۲ـ تصویب ترازنامه سال ۱۳٤۲و حساب سودوزیان‌وتقسیم سود.

۳ـ انتخاب دو نفر بازرس.

آ ـ ۶۸٤۲ مدیر عامل بانك اعتبارات صنعتی

قابل توجه کشاورزان محترم

سمپاش های موتوری ۱۰۰ لیتری‌مخزن برنجی باتجهیزات کامل رسید

فروشگاه شرکت سهامی آب یاب ـ اول سعدی‌تلفن۶۳٤۸

۱ـ۳ آ ـ ٤۳۹۱

آگهی مزایده

دانشکده کشاورزی تعداد دامهای زائد خودرا بشرح زیر:

۱ـ گاو ماده	چهارسر
۲ـ گوساله ماده	یك سر
۳ـ گوساله نر	سه سر
٤ـ اسب	سه راس
۵ـ بره نر مرینوس	بیست راس
۶ـ بره ماده مرینوس	دو راس
۷ـ گوساله نر هلشتاین	۱۲راس

موجود دارد که در روز بیستم خرداد ماه سال جاری از طریق مزایده حضوری بفروش خواهد رسانید داوطلبان میتوانند قبلادامهای مزبور را د رمحل دامپروری ملاحظه و در روز موعد برای شرکت در امر مزایده حضور بهمرسانند. الف ۱٤۵۹

رئیس دانشکده کشاورزی دانشگاه تهران

۱ـ۲ آ ـ ۶۵۶۸

آگهی مزایده

بنگاه خالصجات باقیمانده یك‌صد هکتار از اراضی خالصه مجرا شده از پلاك یك قصر شیرین راکه بقطعات یك الی پنج هکتار تقسیم ونقشه آنها تهیه شده است از طریق مزایده‌بمدت پنجسال باقساط بفروش میرساند. حداقل بهای هر هکتاراراضی مزبور پانزده هزار (۱۵۰۰۰) ریال است. داوطلبان میتوانند باداره خالصه قصر شیرین مراجعه وبا اطلاع از وضع وموقعیت اراضی وشرایط تفصیلی مندرج در آگهی شماره ۳۳۷ ـ۱۲ر۲ر۴۳ پیشنهاد خودرا بانضمام قبض سپرده تعیین شده برای هر قطعه منتها تاساعت ۹صبح روز یکشنبه ۲٤ خرداد ماه ٤۳ بدفتراداره خالصجات قصر شیرین تسلیم ورسید دریافت دارند.

پیشنهادات واصله ساعت ۱۰ صبح همانروز در دفتر اداره خالصجات قصر شیرین باز وقرائت خواهد شد. حضور پیشنهاد دهندگان در جلسه قرائت پیشنهادات آزاد است. الف۱۳٤۲

۱ـ۲ بنگاه خالصجات

آگهی مناقصه

شرکت سهامی تلفن ایران تهیه و نصب تاسیسات حرارت‌مرکزی ساختمان مرکز تلفن خودکار بابل راباشرایط زیر بمناقصه میگذارد.

۱ـ موسسات و شرکتهای تاسیساتی که صلاحیت مالی و فنی‌آنها مورد تائید این شرکت قرار گرفته و برای آنها دعوتنامه صادر شده است میتوانند از تاریخ ۱۳ر۳ر٤۳ لغایت ۲۱ر۳ر٤۳ اسناد ومدارك مناقصه را درمقابل پرداخت دو هزار ریال ازاداره ساختمان شرکت واقع درخیابان شاه کوچه لاله ساختمان اداره مرکزی شرکت سهامی تلفن دریافت و حداکثر تاآخر وقت اداری روز ۳۱ر۳ر٤۳ پیشنهادهای خودرا باتوجه کامل بشرایط عمومی و خصوصی مندرجه در دفترچه مشخصات و فهرست بهاء و نقشجات که بامضای پیشنهاد دهنده در مناقصه رسیده باشد در دو پاکت الف و ب که روی پاکت نوشته باشند (مربوط بمناقصهٔ تاسیسات حرارت مرکزی ساختمان مرکز تلفن بابل) لاك و مهرشده تسلیم اداره دفتر کل شرکت بنمایند.

پاکت الف محتوی قبض رسید اسناد خزانه صندوق ازشرکت‌تلفن و مشخصات‌و نقشه ها و شرایط عمومی قرارداد که همگی بمهروامضای پیشنهاد دهنده رسیده باشد وهمچنین نمونه قراردادکه ذیل آن را باعبارت قرائت شد و مورد قبول است امضاء نموده باشند.

پاکت ب‌ـ منحصرا محتوی بهای پیشنهاد شده.

۲ـ داوطلبان‌شرکت در مناقصه باید معادل مبلغ هشتاد هزار ریال اسناد خزانه دارای اعتبار سه ماهه بعنوان سپرده شرکت درمناقصه بصندوق شرکت تسلیم و رسید دریافت دارند. هرگاه برنده مناقصه از پیشنهاد خود عدول نمود سپرده وی بنفع شرکت ضبط خواهدشد.

۳ـ به پیشنهاد های مشروط و مبهم و فاقد قبض رسید اسناد خزانه صندوق شرکت تلفن‌ویا پیشنهاداتیکه ضمانت نامه بانکی ویا چك ضمیمه آن شده باشد و یااینکه بعد از مدت مقرر در آگهی برسد و رعایت شرایط مناقصه نشده باشد مطلقا ترتیب‌اثر داده نخواهد شد.

٤ـ تا انعقاد قرارداد بابرنده مناقصه سپرده حائز حداقل ردیف دوم و سوم مسترد نخواهد شد.

۵ـ شرکت در مناقصه بمنزله قبول کلیه شرایط عمومی وخصوصی مناقصه است که بامضای شرکت کننده در مناقصه رسیده است.

۶ـ بهای پیشنهادی شامل مالیات و عوارض و غیره خواهد بود.

۷ـ هزینه آگهی و در صورت لزوم ثبت قراردادددرفتر اسناد رسمی بعهده برنده مناقصه است.

ـ۸ پیشنهادات واصله در ساعت ۹ صبح روز ۱ر٤ر٤۳ درمحل‌شرکت واقع درخیابان شاه کوچه لاله ساختمان اداره مرکزی شرکت سهامی تلفن ایران بازو قرائت خواهد شد. حضور پیشنهاد دهندگان درجلسه کمیسیون مناقصه آزاد است.

۹ـ شرکت تلفن دررد یاقبول یك و یاکلیه پیشنهادات مختار است. الف ۱٤۳۶

شرکت سهامی تلفن‌ایران

۱ـ۲ آ ـ ۶۵۷۰

خط کشتیرانی ان.وای.ك

N.Y.K LINE.

بین بنادر ژاپن وایران

بدینوسیله باطلاع صاحبان کالا میرساندکه:

کشتی میکومومارو سفر ۲۳ S. S. MIKUMO MARU V.23.

در تاریخ ۷ خرداد ماه ۱۳٤۳ وارد بندر خرمشهر گردیده وپس از تخلیه بـرای بنادر خاور دور بارگیری خـواهد نمود.

کشتی ناگاورامارو سفر ۳۰ S. S. «NAGAURA MARU» V.30

قرار است در تاریخ ۱۹ خرداد ماه وارد بندر خرمشهر شود.

خواهشمند است برای تعیین‌جا واطلاع بیشتر به‌نمایندگی کل درایران مراجعه‌فرمائید.

شرکت گلف‌اجنسی (ایران) محدود

تهران‌ـ خیابان تخت جمشید چهارراه بهار تلفن ۷۰۸۰۳ و۷۰۳۵۸

خرمشهر ـ خیابان چاسبی تلفن ۲۲۸۰ و۲۲۷۹.

بندر شاهپور ـ تلفن‌گلف اجنسی.

MERCEDES-BENZ

قدرت ، زیبائی و اطمینان با

مرسدس بنز

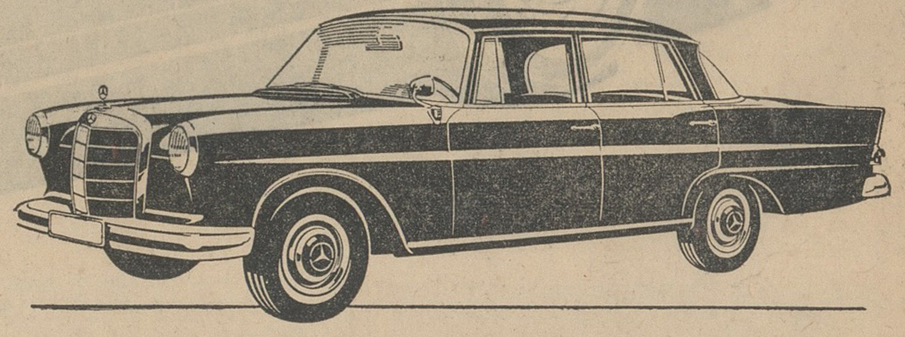

مرسدس بنز ۱۹۰ ٤سیلندر مجهز بترمز صفحه‌ای نیزموجوداست

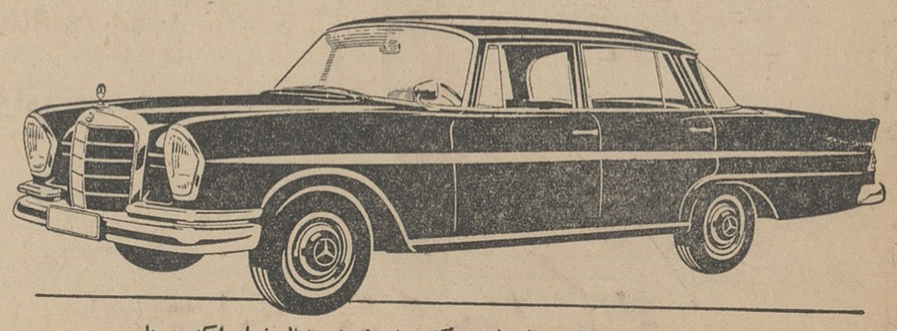

مرسدس بنز S ۴۲۰ ٦سیلندر که بواسطه استقبال زیاد اکنون با شرایط بهتر و سهلتر بفروش میرسد.

ازهنگام اختراع اولین خودروهای بخار تا اتومبیل های تکمیل شده و مجهزعصر حاضر همواره‌ستاره درخشان مرسدس‌بنز نشانه استحکام ـ زیبائی ـ تجمل واطمینان بوده است .

تنها اتومبیل های مرسدس‌بنز است که طی سالیان متمادی ازهر لحاظ امتحان خودرا داده و در هر نوع جاده‌ای ازهموار و ناهموار آرامش و نرمش و راحتی آن یکسان است .

نمایندگی مرسدس‌بنز در ایران از شمادعوت‌میکند از تعمیرگاه مفصل و مجهز ما که تحت سرپرستی متخصصین آلمانی اداره میشود دیدن فرمائید .

نماینده مرسدس بنز درایران:

شرکت مریخ

خیابان سعدی شماره ۵۲۷ ـ ۵۲۹ تلفن ۳۰۵۰۵۱

نمایشگاه مرسدس‌بنز دروازه قزوین جنب پمپ بنزین شماره ۱۰

تلفن ۵٤۷۷۵ ـ ۵٤۷۷٦ ـ ۲۳۳۳۰

«ایوان مدائن» از نو آباد میشود

جزای حسن عمل بین که روزگار هنوز خراب می نکند بارگاه کسری را

همانطورکه خوانندگان گرامی اطلاع دارند نظر بخطری که بنای عظیم «ایوان مدائن» را تهدید میکرد و در صورت عدم توجه بیم خرابی بیشتر آن می رفت هیئتی از مهندسین و کار شناسان آثارباستانی مرکب از آقایان مهندس فروغی ازانجمن آثار ملی ، مهندس سیحون رئیس دانشکده هنرهای زیبا، مشکوتی از وزارت فرهنگ و معارفی معمار و خبره تعمیر آثار تاریخی بعراق عزیمت نموده واز طاق کسری دیدن نمودند ودر باره چگونگی تعمیرو جلو گیری از خطری که این کاخ عظیم را تهدید مینمود مطالعه بعمل آوردند .

ازآنجا که اطلاع ازسرنوشت این بنا، با علاقه ایکه یکا یك ایرانیان به آثار تاریخی کشور خود دارند (بخصوص این کاخ عظیم که علاوه بر بنای زیبایش یاد آور خاطرات روزگاران عظمت و شکوه دیرین است) برای همه بینهایت مورد توجه است، کلیاتی راکه از گزارش سفر عراق و توضیحات دیگر آقای مهندس سیحون خلاصه شده است درینجا بنظر خوانندگان گرامی میرسانیم .

«طاق کسری» بطور قطع در زمره عالیترین وشگفت انگیزترین بناهائیست که از تمدن های قدیمی در جهان امروز باقی مانده است وبخصوص قدرت و شجاعت معماران دوره ساسانی که درین بنا به چشم میخورد بشدت اعجاب آور است، امروز اگر باتکنیك معماری جدید «بتون و آهن» چنین بنائی ساخته شود احتیاج به «شجاعت» ندارد اما در آن تاریخ ساختن چنین طاقی با دهانه ۲۷ متر وارتفاع ۳۰ متر و آنهم تنها با آجر ، قدرت و جرات فوق العاده ای میخواسته است .علاوه براین ، چیزی که اهمیت دارد اینست که قطر قوس در پائین هفت متر و در بالا نازکتر شده وبه ۱٫۲۰ متر می رسد و بااینحال ، بنا نهایت زیبائی وظرافت راهنوز هم حفظ کرده است واین ابعاد عظیم ، ابدا خشونت ونازیبائی ایجاد نکرده است .

از آن گذشته در مورد دیواری که در حال فرو ریختن است نکته بسیار جالبی به چشم میخورد . روی دیوار یك تقسیم بندی افقی و یك تقسیم بندی عمودی دیده میشود که ساختمان رابچهار قسمت تقسیم کرده است. هر قسمت نظم خاصی دارد و این نظم ابدا با تقسیمات بالا مربوط نیست .یعنی این فکر را نکرده اند که جرز روی جرزوستون روی ستون بیافتدوبااینکه علی الظاهر خارج از قاعده بنظر می رسد، تسلط و آزادی معمار رامی رساند و از طرف دیگر این چهار قسمت بترتیبی بنا شده است که از پائین به بالا، عناصر معماری بااهمیت ترو عظیم تر بنظر میرسد وبتدریج که قسمت ها روبه بالا میرود ظرافت و نظم لطیف تری بخود میگیرد . این درست آن چیزی است که نفوذش

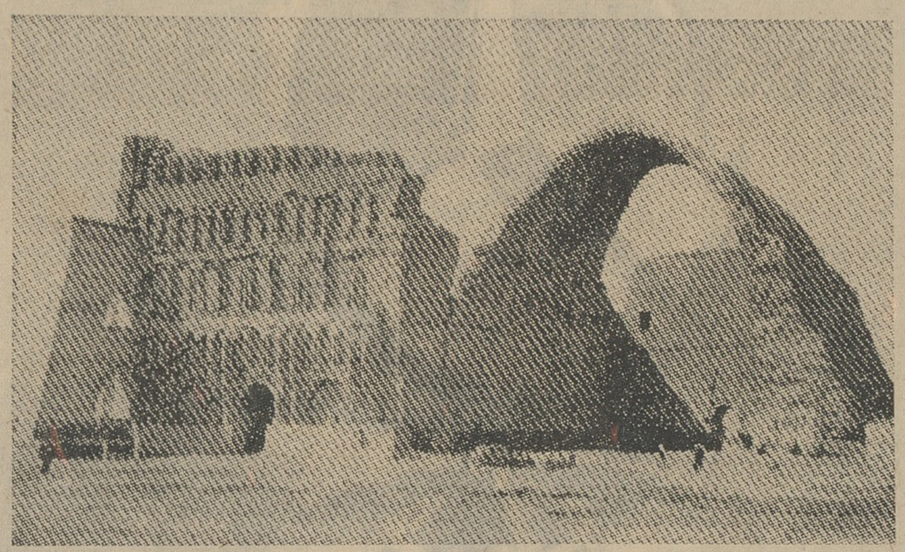

این طاق عظیم هنوزهم درزمره شاهکاری معماریست

بعد ها در معماری رومی و قسمت مهمی از معماری اروپا دیده شد که تا رنسانس ادامه داشت .

وضع فعلی بنا

از روبرو که سر در عظیم طاق کسری را نگاه کنیم می بینیم که تنهادیوار سمت چپ سردر باقی و پابر جاست که آنهم اگر اقدام عاجلی نشود فرو ریخته خواهد شد، زیرا که در وضع حاضر متجاوز از یکمتر الی یکمترو سی سانتیمتر دیوار سرسنگین شده و بطرف خارج خمیدگی دارد . هرگاه بر اثر بی توجهی و غفلت این قسمت از دیوار نیز ریخته شود دیگر اثر مهمی ازین بنای تاریخی باقی نخواهد ماند چندی قبل از طرف مقامات فنی عراق برای جلو گیری از خرابی دیوار مذکور آنرا با آجرو سیمان پی بندی کرده اند ولی این عمل کافی نیست و نتیجه مطالعات نشان میدهد که باید یك شبکه فلزی بصورت کلاف های عمودی و افقی در داخل دیوار تعبیه شود و در پشت این دیوار بفاصله لازم یك «فونداسیون بتون آرمه» با کلافهای عمودی و افقی احداث گردد که بوسیله میله های بتونی در زمین مستحکم شود پس از آن دیوارکه مجهز به شبکه فلزی شده است به آن فونداسیون مهار گردد .

برآورد هزینه اینکار بطور تقریب در حدود ده هزار دینار عراقی است و مخارج چوب بست آن به پول ایران در حدود یك میلیون وپانصدهزارریال میشود .

البته پس ازاینکار شایسته است که سر در طاق کسری نیز بنحو شایسته تعمیر شود و دیوار سمت راست نیز که در حدود شصت سال قبل فرو ریخته است به تبعیت از مشخصات دیوار سمت چپ که موجود است احیاء گردد . هزینه اینکارنیز در حدود شش میلیون ریال است .

شروع عملیات

مقامات عراقی نظر مهندسین ایرانی را چه از لحاظ ارزانی و چه ازجهت آسانی اجرا پسندیده اند وآماده اند که عملیات را شروع کنند . درحدود پانزده هزار دینار اعتبار هم دراختیار دارند. در عین حال مایلند که این عملیات زیر نظر یك معمار متخصص ایرانی و کارگران ایرانی انجام شود چنانچه این نظر مورد قبول واقع شود ممکنست همان آقای معارفی که همراه هیئت بعراق رفته بود باینکار مامور شود و باعده ای از کارگران ایرانی بعراق عزیمت نماید .وهمچنین اگر از جانب دولت ایران هم قسمتی از مخارج تعمیر طاق کسری پرداخت شود مقامات عراقی با کمال میل از این کمك استقبال خواهند کرد ودر ضمن مهندسین ایرانی نیزضمن اجرای عملیات ، چگونگی کاررا زیر نظر خواهند داشت .

وباین ترتیب ، نه تنها از خطر انهدام این کاخ رفیع جلو گیری خواهد شد، بلکه چنانچه نظر مهندسین هیئت اعزامی و پیشنهاد آقای مهندس سیحون در مورد احیاء دیوار سمت راست ایوان مدائن بمرحله اجرا در آید، طاق کسری ، پس از سالها ،ازنو آباد خواهد گشت وشکوه بخشیده خواهد یافت

آقای مهندس سیحون
رئیس دانشکده هنرهای زیبا

تری یمف ۱۹۶۴

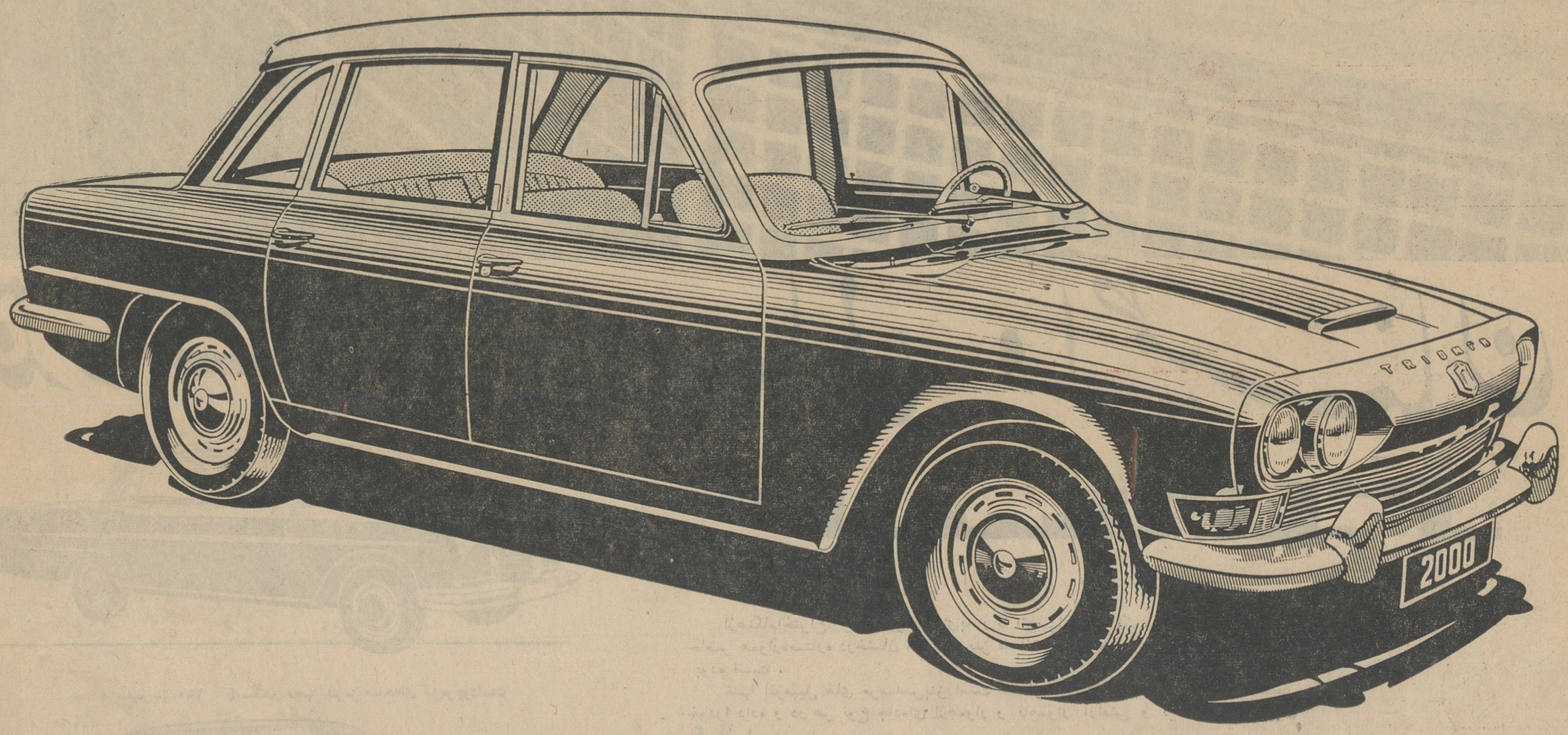

مدل های مختلف اتومبیلهای تری یمف انگلستان ازطرف محافل صنعتی جهان اتومبیلهای قاره نورد نام گرفته اند.

نمایشگاه ونماینده انحصاری اتومبیلهای سواری تری یمف خیابان آیزنهاور مقابل دانشکده دامپزشکی تلفن ۴۳۳۴۱ و ۴۹۲۱۹

فروش اتومبیل

فروشگاه اتومبیل حیدری‌فرد
خیابان سپه نزدیک باغشاه ۴۷۵۹۶

فروشگاه اتومبیل شرق
معاملات همه نوع اتومبیل خیابان شاهرضا شرقی ایستگاه آسیا ۷۵۸۰۰۰
۱-۳۰ آ-۳۳۵

اتومبیل تهران غرب
انواع اتومبیل جیپ موجود است حشمت‌الدوله جنب کلانتری ۸ تلفن ۶۴۸۱۸

کالج بار اثاثیه منزل شما را بسته‌بندی و بیمه مینماید تلفن ۶۱۱۱۱۱

۳ دستگاه کمباین
گلینر ومسی فرگوسن جدید و جیپ ۶۱ نقد و اقساط بفروش میرسد تلفن ۵۸۵۴۸
۱-۳ آ-۶۵۹۴

کارگاه صنعتی مکانیزم
تشخیص شکستگی و ترک میل‌لنگ موتوربنزینی و دیزلی بوسیله‌دستگاه الکترونیک دروازه قزوین جنب کوچه انصاری پلاک ۱۰۸۰ تلفن ۲۰۷۳۱
۱-۱۵ آ-۵۵۸

یکدستگاه ماشین فولکس
استیشن مدل ۵۳ بفروش میرسد طالبین بتلفن ۳۳۷۵۷ مراجعه فرمایند
۱-۵ آ-۴۴۰۱

فولکس واگن‌کارمن تمیز
بدون‌واسطه بعدازظهر هاتلفن ۴۱۵۵۳
۱-۲ آ-۷۶۵

اتوسوپر
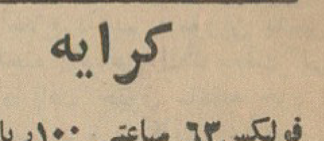
اولین نمایشگاه و فروشگاه اتومبیل بسبک اروپا
تهران، اول خیابان میرزا... تلفن ۶۷۵۶۹ ۴۸۰۰۷

کرایه

فولکس ۶۳ ساعتی ۱۰۰ ریال ۲۲۵۶۲
۱-۲۶ آ-۷۰۱

تعمیرات

تعمیرگاه الکترونیکی F.M.
تعمیر انواع تلویزیون یخچال گرام کولر باسرویس مجهز تلفن ۴۹۰۷۴
۱-۲۶ آ-۷۰۶

الکترو سرویس آسیا
تعمیر هر نوع یخچال تحت نظر متخصصین فنی با ضمانت آزمایش یخچال مجانی است تلفن ۲۸۰۵۳
۵-۳۰ آ-۵۸۷

سرویس تلویزیون المپیک
تعمیرگاه نمایندگی تلویزیون المپیک و انواع مارکهای تلویزیون در منازل با سرویس مجهز سیارتلفن ۶۸۸۳۲

تعمیر تلویزیون کوبا ۶۸۸۳۲
۱-۳۰ ا-۶۴۰

در مدت ۲ ساعت
تعمیرات هر نوع رادیو و گرام رادیوجاوید پشت‌شهرداری ۳۳۷۶۰

همیشه باسرویس تلویزیون
ایران تماس‌بگیرید ۶۴۹۱۸-۴۸۵۳۳
۱-۳۰ ا-۴۲۲

تعمیرگاه یخچال اردشیر
زیر نظر متخصص از ایتالیا ۷۳۳۶۰
۱-۳۰ آ-۵۸۰

کارگاه فنی کرمانی
مرکز تهیه وتعمیر انواع دوربینهای عکاسی وفیلمبرداری تلفن ۳۶۵۰۸
۱-۳۰ آ-۴۶۱

تعمیرگاه توچال
تعمیر همه‌نوع یخچال کولر زیرنظر متخصص از شیکاگو باتضمین تلفن ۳۹۰۴۳
۱-۳۰ آ-۶۴۹

تلفن ۳۰۵۱۷۰
تعمیر تلفن و مراکز تلفن و تلویزیون و رادیوگرام در منازل و مؤسسات
۱-۳۰ آ-۶۷۹

سرویس سیار الکتروآسیا
تعمیرات انواع تلویزیون یخچال و دستگاه های تلفنی در محل تلفن ۳۸۸۷۳
۱-۳۰ آ-۶۷۰

تعمیرگاه تلویزیون تلفنکن
تلفن ۵۸۱۳۱۱ خیابان منیریه
آ-۶۹۹

سرویس تلویزیون گارانتی
تعمیرات انواع تلویزیون تلفن ۶۲۲۴۷۲
۱-۳۰ آ-۷۶۸

مستغلات

نارمك -بازرگانی امیی ۷۹۰۰۹۰ معاملات زمین وخانه نقد واقساط وپول

برای اجاره منازل بخارجیان
باتلفن ۶۰۰۰۰ تماس بگیرید
۱-۲۶ آ-۳۸۳

زمینهای عباس آباد را نقدا خریداریم خیابان پهلوی مقابل نیروی دریائی بازرگانی جلالی تلفن ۶۲۲۳۳۲
۱-۳۰ آ-۶۰۵۶

خرید زمینهای نیروی هوائی ۳۱۸۰۳
۱-۲۶

آژانس مترو عزیزی ۷۴۵۶۰
نظام‌آباد بورس شخصی وتاکسی
۱-۱۰ آ-۶۹۷

زمینهای عباس آباد
را نقدا خریداریم به آژانس حمید تلفن ۷۳۱۸۴ مراجعه فرمائید
۱-۱۵ آ-۶۶۳

برای اجاره جهت خارجیان
بتعدادی منازل مدرن باشوفاژواستخر درحوالی زعفرانیه- صاحبقرانیه-الهیه محمودیه- فرمانیه- کوی گلستان طالبیم باتلفن‌های ۶۱۲۹۶۴ و ۴۹۷۱۳ مذاکره نمائید.
۱-۶ آ-۷۱۹

بورس اوراق اصلاحات ارضی
خرید و فروش و معاوضه اوراق اصلاحات ارضی باا ملاك‌مرغوب شهری نشانی شاهرضا روبروی کافه شهرداری دفتر صراف تلفن ۶۸۷۳۸
۱-۲ آ-۷۷۳

بفروش میرسد

منزل فروشی نوساز تلفن ۶۲۴۴۶۰
۱-۲۶ آ-۳۸۹

در بهترین‌نقطه تهران
اتوسرویس مدرن فروشی ۷۵۷۲۶۲
۱-۱۰ آ-۶۳۷

خانه شماره ۲۶۷
نرسیده بچهار راه مختاری شاهپور ۱۱ اطاق ۲ مغازه آب وبرق ۲۰۰متر بعلت مسافرت آماده فروش ۴ الی ۶ عصر تلفنهای ۴۳۷۲۴ و ۶۹۱۳۱
۱-۶ آ-۷۱۷

دوهزارمتر زمین‌جنب کرج‌قیمت‌مناسب بفروش میرسد تلفن ۴۹۷۲۶ چهار تا هشت بعداز ظهر
۱-۳ آ-۷۵۶

پنج قواره زمین ساحلی
یك‌کیلومتری متل جمعا ۱۸ هزار متر یکجا و یاجداگانه بفروش‌میرسد ۶۸۴۱۴
۱-۳ آ-۷۴۵

فروش خانه فوری
حدود چهار راه لشکر ۴۰۰ متریك طبقه قدیمی ۶ اطاق ۲ زیرزمین -برق شهرداری - آب - ماشین رو بدون مشرف - قیمت مناسب - بی‌واسطه. صبح تا ظهر - تلفن ۲۱۱۶۸ مذاکره فرمائید

درجاده پهلوی وشمیران
بهترین باغهاو زمینهای مرغوب برای فروش و معاوضه آماده است طالبین بتلفن ۶۸۷۳۸ دفتر صراف‌چهار راه پهلوی مراجعه فرمایند.
۱-۲ آ-۷۷۴

یك عمارت چهارطبقه
مجهز باتمام وسایل که‌دارای ۱۱ اطاق می‌باشد بعلت مسافرت فوری بخارج بفروش میرسد طالبین بتلفن ۴۶۰۴۲ منزل مذاکره فرمائید.
۱-۵ آ-۷۷۷

یکقطعه زمین بمساحت
۵۳۲متر مربع واقع در جاده نیاوران شمیران بفروش میرسد طالبین در تهران پشت باغشاه چهارراه‌اسکندری پلاك ۶۱ مراجعه فرمایند.
۱-۲ آ-۳۸۵ ۴

اجاره داده میشود

خانه در قلهك
منزلی‌شامل دودستگاه مجهزآماده‌اجاره است تلفن ۸۱۴۷۰
آ-۷۶۰

خانه مدرن دارای ۷ اطاق
دو انبار محل پارك تلفن درخیابان امیر آباد اول‌کیوصبا مقطوع هزارو صد تومان اجاره داده میشود بتلفن های ۴۴۶۴۴ و ۶۸۰۵۸ مراجعه‌فرمائید
آ-۴۴۰۹

چند دستگاه آپارتمان
قلهك ۳ و ۵ اطاق چاه عمیق برق سه فاز اجاره میدهیم ۳۰۰ تا ۵۰۰ تومان تلفن ۸۱۶۳۷
۱-۲ آ-۴۳۸۱

خانه‌برای اجاره درشمیران ۸۴۰۷۸
۱-۲ آ-۷۶۹

صاحب امتیاز و مدیر مسئول: عباس مسعودی
جای اداره: خیابان خیام چاپخانه اطلاعات

واگذار میشود

یکباب مغازه بابرق
درخیابان بوذرجمهری کوچه‌نوروز خان واگذار میشود به تلفن ۲۹۱۹۵ مراجعه شود
۱-۲ آ-۴۳۷۳

یك‌ویلای مدرن دربندر پهلوی‌کنار دریا باجاره واگذار میشود تلفن ۳۹۹۸۷
آ-۷۷۰

معاملات پول

پول‌تومانی دوشاهی ۷۳۲۴۲
۱-۳۰ آ-۶۴۱

پول دوشاهی همیشه موجود ۳۲۹۷۱
۱-۱۰ آ-۶۳۹

پول‌موجود تلفن ۵۱۳۵۱
۱-۲۶ آ-۵۶۳

پول‌تومانی دوشاهی ودوشاهی ونیم همیشه موجود است تلفن ۶۹۲۲۷
۱-۲۶ آ-۶۷۲

پول شرطی در مقابل
مبیع ارزنده واملاك مرغوب مورد نیاز است تلفن ۶۸۷۳۸ دفتر صراف
۱-۲ آ-۷۷۲

هراندازه پول بخواهید
تومانی دوشاهی‌موجود است ۶۸۷۳۸
۱-۲ آ-۷۷۵

معاملات تلفن

تلفن جنابعالی رانقدا میخریم
وبخودتان باقساط ماهی ۲۰۰تومان میفروشیم تلفن ۵۱۹۶۱ و ۵۲۴۱۸
۱-۶ آ-۶۹۳

شماره تلفن وفیش خریداریم ۳۰۳۳۳۳
۱-۲۶ آ-۶۸۶

فروش تلفن نقد واقساط ۳۰۳۳۳۳
۱-۲۶ آ-۶۸۷

تلفن نقد واقساط فروشنده‌ایم ۵۵۴۹۶
۱-۲۶ آ-۱۹

تلفن و فیش تلفن خریداریم ۵۵۴۹۶
۱-۲۶ ا-۴۲۰

خرید و فروش ومعاوضه تلفن و فیش تلفن نقد و اقساط ۴۴۳۳۰ و ۶۰۰۲۵
۱-۲۶ آ-۶۵۳

خرید شماره تلفن نقدا ۵۶۳۳۹ فروش شماره تلفن باقساط ۵۳۸۴۰ وام درمقابل شماره تلفن ۵۳۸۴۰
۱-۲۶ آ-۶۲۳۰

بورس تلفن البرز ۳۹۳۲۰
۱-۳۰ ا-۳۸۴

سالن مد و آرایش

آموزشگاه آرایش هنگامه با امتیاز رسمی وزارتفرهنك
دیپلمه پاریس ورم بمدت یکماه کلیه متد آرایش را علمی و عملی با ۳۰۰ تومان تا اخذ گواهینامه تضمین مینماید . خیابان شاه جنب‌ایران کالا خیابان دقیقی شماره ۱۵۵
۱-۱۵ آ-۵۵۵

سالن آرایش ساوی
دیپلمه‌از لندن متخصص زیبائی و آرایش انتهای شهناز پنجم .
۱-۲۶ آ-۵۲۷

آموزشگاه آرایش و زیبائی آریان
باامتیاز رسمی وزارتفرهنك با ۳۰۰ تومان تعلیم آرایش مو را تا اخذ گواهینامه تضمین مینماید لشکر اول غفاری ۵۳۳۴۴
۱-۲۶ آ-۵۴۰

آموزشگاه‌آرایش‌زیبائی‌هنر باامتیازرسمی وزارتفرهنك
تعلیم آرایش‌سر وصورت‌بمدت یکماه با دادن دیپلم ۳۰۰۰ ریال رنك مو ۲۰۰ ریال ،فرتنی ۲۰۰ ریال میزانپلی ۲۰ ریال ،اصلاح سر ۲۰ریال ضمناسه‌نفر ازدانشجویان‌واجدشرایط مجاناباروپا اعزام -سه راه ژاله- روبروی‌ساختمان مجلس‌تلفن ۳۰۴۴۷۳

مژده سالن آرایش آنا
از دروازه شمیران بخیابان حقوقی انتقال یافت تلفن ۷۵۸۱۹۴
۱-۳۰ آ-۶۴۵

کلاسهای رادیو تلویزیون

دوره جدید کلاسهای رادیو تلویزیون با استفاده از مدرن‌ترین لابراتوار الکترونیك و لوازم کامل از ۱۶خرداد ماه درکاخ دانش تشکیل میشود.قبلا نامنویسی کنید.

کلاس سیم‌کشی وتعمیر لوازم برقی

دوره‌جدید کلاس سیم‌کشی‌وتعمیر لوازم برقی از ۱۵ خردادماه زیر نظر مهندسین فاضل وبااستفاده‌ازلابراتوار مجهز تشکیل میشود . قبلا نامنویسی کنید .

کاخ دانش
خیابان نادری - پاساژ معتمد
خیابان فرانسه -کوچه مرجان
آ-۶۰۰۲

آموزشگاههای فنی و فرهنگی

مکتب انگلیسی‌وماشین‌نویسی‌نژاد
۹ ماهه از دانشگاههای انگلستان باتضمین دیپلم میدهد شاه - جنب سینما نیاگارا تلفن ۴۱۸۵۹
۱-۳۰ آ-۶۸۰

آموزشگاه‌عالی‌فروزنده‌اربابی
برای دوره جدید کلاسهای زیر نام نویسی میکند خیاطی، آرایش، دکوراسیون ،طرح ،گلسازی، شمع سازی ،گل‌آرائی، ماشین نویسی ، آشپزی، انگلیسی ، دکلمسیون ژاله جنب روزنامه مهر ایران ۳۲۰۴۷
۱-۱۵ آ-۶۲۷

آموزشگاه خیاطی کاوه
بامتد گرلاوین بمدت سه ماه‌هنرجو میپذیرد خیابان ساسان کوچك‌مقابل ژاندارمری کاشی ۱۸ تلفن ۴۵۷۰۹
۱-۲۶ آ-۵۰۵

مژده باهالی محترم‌شمیران آموزشگاه عالی‌خیاطی بهارنو
دوخت و برش را با متدگرلاوین تدریس مینماید بدوشیزگان دانش‌آموز تخفیف داده میشودکلاسها در روزهای شنبه - دوشنبه - چهارشنبه صبح و عصر دائر است .
سه راه نیاوران‌کوچه حقیقت دوم شماره یك
۱-۲۶ آ-۷۴۸

انگلیسی - فرانسه -آلمانی
توسط دوشیزه اروپائی‌تخت‌جمشید ویلای شمالی خبیر شرقی شماره ۴۳
۱-۲۶ آ-۳۴ ۶

آموزشگاه عالی خیاطی‌بانوان
دوره کامل خیاطی نازکدوزی و ضخیم دوزی باآخرین متدگرلاوین بسبك مدرسه گرلاوین پاریس طراحی ژورنال گلسازی صنایع دستی را در کوتاهترین مدت باقیمت نازل تحت نظر بانو غفاری ببانوان و دوشیزگان آموخته میشود. برای محصلین‌تخفیف کلی داده میشود
نشانی - خیابان آذربایجان‌مقابل مسجد لولاگر
۱-۶ آ-۶۹۱

درس خصوصی انگلیسی
برای خانمها توسط دوشیزه دیپلمه امریکا تلفن ۷۰۳۷۸
۷۰۳۷۸
۱-۳ آ-۴۲۷۹

آموزشگاه عالی خیاطی و هنری موزون
دوره کامل خیاطی رابا متدگرلاوین بسبك مدرسه گرلاوین پاریس و ایتالیائی کار های دستی گلسازی شمع‌سازی (ماشین‌نویسی) را زیرنظر دبیران مبرز درکوتاه ترین مدت‌می‌آموزد شاهرضاپل‌چوبی تلفن ۷۵۶۲۲۶
۱-۱۵ آ-۵۳۹

آموزش‌خیاطی‌وگل‌مصنوعی
دوره کامل خیاطی زنانه ولباس بچه‌بمتد گرلاوین و تعلیم انواع‌گل مصنوعی همه روزه صبح‌وعصرخیابان شاه خیابان گلشن چهارراه نشاط هنرستان افشار
۱-۱۰ آ-۵۳۸

هنرکده ارژنك تقدیم میکند
خیاطی زیرنظر پرسابقه‌ترین‌استاد خیاطی ایران بانو منصوره فرجاد (دفتری) باهربودجه‌ایکه مقدورشماست دوره سه ماهه برای دانشجویان و داوطلبینی‌که وقت کمتری دارند هم‌اکنون دائر است
انگلیسی
زیر نظر استادان فارغ‌التحصیل امریکا و انگلستان درکلاسهای ۶ و ۱۲نفری با ارزانترین بهاء
ماشین نویسی
زیر نظر قهرمان ماشین نویسی جهان فقط با یکصدوپنجاه ریال
دفترداری دوبل
زیر نظر استادیکه سی وپنج‌سال سابقه تدریس دارد . تمام هنر های بالارا از ۷صبح تا ۹ شب بدون‌تعطیل (حتی جمعه‌ها) در
هنرکده ارژنك
فراگرفته و درصورت تمایل استخدام شوید .
اول خیابان فردوسی مقابل روزنامه کیهان هنرکده ارژنك تلفن ۳۴۴۵۸ برای دادن توضیحات بیشتر درداختیار شما است
۱-۱۰ آ-۷۴۳

پذیرش و دعوتنامه
از آمریکا وآلمان وانگلستان
پذیرش درسی و پذیرش زبان و دعوتنامه از کالج و انستیتوهای شبانه روزی و دانشگاههای امریکا و اروپا برای دوره دبیرستان - دیپلمه - پرستاری - مامائی -کشاورزی ورشته های مختلف لیسانس و دوره‌های مهندسی و دوره‌های دکتری در مدت ۱۵ روز الی یکماه - نشانی لاله‌زار پائین روبروی تماشاخانه تهران‌طبقه فوقانی بتوسط دکتر رضوانی تلفن ۳۵۴۹۲ صبحها از ۹ صبح تا یکساعت بعداز ظهر عصرها از ساعت ۶ونیم تا ۹ونیم بعداز ظهر
۱-۳ آ-۷۷۸

آموزشگاههای رانندگی

اموزشگاه رانندگی مهران
تااخذ گواهینامه ۲۵۰ تومان تضمیر میکند شاهرضا پیچ شمیران
۱-۲۶ آ-۳۵۱

تعلیم رانندگی شهاب تلفن ۶۱۱۳۳۱
۱-۳۰ آ-۷۳۰

راهنمای پزشکی اطلاعات

ترك تریاك دکتر رحمانی
متخصص امراض اعصاب وروح از دانشگاه لندن خیابان پهلوی‌بالاتر از چهارراه امیر اکرم تلفن ۴۵۱۱۴

دکتر عباس نیك نژاد
متخصص از دانشگاه پاریس‌بیماری های معده ، روده ، کبد ، لوزالمعده ، درمان بواسیر بدون عمل ، فیستول فیستور ، متد موثر دروازه شمیران خیابان گرامی پذیرائی ۳تا ۷بعد ازظهر

دکتر میرفخرائی
متخصص بیماریهای مقاربتی - مجاری ادرار- تناسلی- مجهز ببخش تزریقات وواکسیون
پذیرائی: صبح وعصر
آدرس- منوچهری -روبروی ژاندارك

دکتر سروشیاری متخصص اطفال شاهرضا مقابل آلیتالیا تلفن ۶۴۰۵۴

ترك تریاك و هروئین
بامتد جدید دکتر اسلامدوست حشمت‌الدوله چهارراه گلشن تلفن ۶۱۳۰۶۷

دکتر عباسعلی نوری بیماریهای جلدی
دلگشای شرقی باغچه بیدی تلفن ۳۴۷۳۲

دکتر فرنوش تلفن ۴۸۵۵۵
داخلی ،مقاربتی (سفلیس و سوزاك) گواهینامه از دانشگاه پاریس‌پذیرائی صبح‌و عصر امیریه اول منیریه

پزشك صبح
دکتر هدایتی متخصص زنان-داخلی صبحها شاهرضا . مقابل کالج‌عصر شاهپور چهارراه مختاری تلفن ۵۳۵۴۱

دکتر در طب پولوسا
متخصص بیماری‌های مقاربتی ، (سوزاك‌تازه و کهنه‌وسیفلیس)امراض مجاری ، ادرارو‌تناسلی-خیابان‌فردوسی شمالی کوچه صادق پذیرائی ۹ تا ۱۲ و۵تا ۸ تلفن ۴۶۵۸۹

دکتر احتیاطی
دارای گواهی‌نامه از امریکا امراض مقاربتی - مجاری ادرار - سوزاك‌تازه و کهنه - مستی وناتوانی جنسی - قصرالدشت چهارراه هاشمی تلفن ۶۸۸۲۹

دکتر عبادالله خلعتبری
جنب گرمابه تهران پارس ۷۸۱۰۶۰

دکتر فرهودی -چهار راه پل چوبی شاهرضا بعداز ظهر وشب ۷۵۶۲۸۳

دکتر داراب‌نیا جراحی‌عمومی
خیابان ایران تلفن ۳۲۸۰۴

دکتر محسن صادقی
متخصص و جراح چشم نادری -مقابل حمام نادری ۴ -۸ عصر

دکتر آسایش
بیماریهای امیزشی و مجاری ادرار خیابان منوچهری کوچه اربابجمشید شماره ۱۱ پذیرائی ۵ تا۸ونیم بعدازظهر

دکتر معانی
امراض مقاربتی - مجاری ادرار معالجه قطعی سوزاك تازه و کهنه ورم پروستات و مستی‌و ناتوانی ضیق‌مجرا خیابان فردوسی مقابل بانك‌ملی مرکز

دکتر دانشگر
امراض‌مقاربتی وجلدی‌وسوزاك تازه و کهنه ورم پروستات ضیق مجراسستی وبواسیر امراض زنانه‌و نازائی خیابان سپه مقابل پستخانه ۳۰۲۴۱۶

دکتر علی میراحمدی
متخصص گوش‌گلو وبینی‌جامی‌استخر مقابل‌کوچه سپهبد ۶۱۳۶۸۵ عصرها

درمان قطعی سوزاك تازه و کهنه وتقویت قوای تناسلی
دکتر عباس جناب‌زاده دارای گواهی نامه از دانشکده طب‌فرانسه- خیابان منوچهری مقابل کوچه ژاندارك اول کوچه مهر صبح و عصر

پلی‌کلینیك رازی
بخش ۶ پزشکی سازمان بیمه کارمندان دولت
دارای بخشهای داخلی - اطفال - چشم -گوش و حلق وبینی - جراحی وزنان - دندانپزشکی -پوست‌ومقاربتی ترك مواد مخدره والکل - تحت نظر پزشکان متخصص از ۸صبح تا ۸شب از بیماران محترم پذیرائی مینماید . تلفن ۴۹۵۲۶ - درغیر این ساعات به تلفن های ۴۴۱۱۹ - ۶۹۷۲۴ مراجعه فرمائید . خیابان شاه روبروی‌مسجد سجاد

ترك تریاك‌وهروئین
دکتر صفائی با ۲۵ سال‌سابقه بستری و سرپائی سعدی جنب بیمه تلفن ۳۰۴۱۵۳

دکتر محمدعلی لطفی‌زاده
متخصص بیماریهای روانی وعصبی از امریکا -نشانی خیابان کاخ اول کوچه سیمرغ تلفن ۶۴۶۱۹

آموزشگاه رانندگی صبا
دوره کامل رانندگی را تا اخذ گواهینامه باشرایط سهل باقساط ۴ ماهه می‌آموزد خیابان شمیران‌سه راه زندان تلفن ۷۵۸۰۷۳
۱-۲۶ آ-۷۱۰

خرید اثاثیه

نمایشگاه‌وفروشگاه‌ایران‌کالا خیابان شاه‌نرسیده‌بچهارراه گلشن تلفن ۴۵۶۸۹ و ۴۵۶۸۶
کلیه لوازمات منزل شمارا بهر اندازه‌و مبلغی که باشد بقیمت عادلانه در منزل خریدار است در ضمن‌قالی وقالیچه‌های کهنه و مستعمل شما برای صادرات به آمریکا و اروپا بقیمت بسیار خوب خریداری میگردد .

فروشگاه گلشن تلفن ۶۸۷۱۴
منصف‌ترین خریدار کالای دست دوم درهرموقع آماده است‌که بایك اطلاع تلفنی درخدمت شما حاضر شده وهرنوع قالی و قالیچه ، یخچال،ضبط صوت ، ماشین رختشوئی ، مبل،چراغ گاز و کلیه لوازم منزل شمارا نقدا خریداری نماید .

فروشگاه ممتازتلفن ۲۹۸۹۰
خریدار قالی و قالیچه - یخچال ضبط صوت- تلویزیون و رادیوگرام میباشد خیابان مولوی ایستگاه قنات آباد مقابل بانك کارگشائی

فروشگاه خالقی تلفن ۳۲۸۷۶
مجهز ترین وباسابقه ترین‌موسسه خرید لوازم منزل هر نوع قالی، یخچال تلویزیون ، رادیو گرام اجاق‌گازشما را نقدا در محل بقیمت‌عادلانه‌خریداری مینمائیم سه راه امین حضور تلفن ۳۲۸۷۶

فرش پیروز
خریدار فرش نو وکهنه و هرنوع اثاثیه منزل بقیمت عادلانه ۶۸۱۳۸

فروشگاه‌پارس‌تلفن ۶۱۳۸۴۷
بهترین خریدار اشیاء خانگی شما

الکترو غرب تلفن ۴۹۴۶۹
خریدار یخچال . تلویزیون.رادیو گرام. فرش . اسکندری چهارراه ساسان

فروشگاه‌سلطانی‌تلفن ۳۸۵۷۷
یخچال - تلویزیون - ضبط صوت قالی و قالیچه شمارا خریدار است

فروشگاه فردوست ۷۵۷۶۸۵
باحسن شهرت ده‌ساله خریدارهرنوع یخچال- تلویزیون- اجاق‌گاز -رادیو گرام- ضبط صوت -فرش خیابان شهناز بالاتر از میدان ژاله

فروشگاه آمپر تلفن ۴۹۴۹۸
خریدار و فروشنده لوازم دست‌دوم خیابان شاه چهارراه اسکندری

فروشگاه محمد حسان
تنها فروشگاهی است‌که میتواند کلیه‌اثاثیه منزل شمارا بقیمت‌عادلانه خریداری کند تلفن ۵۸۱۵۵۸

اولین موسسه خرید
فرشهای کهنه در ایران بقیمت صادرات آلمان تلفن ۲۲۰۵۰

فروشگاه سمساری صمد
خریدار همه رقم فرش کهنه وسایر لوازم منزل واشیاء قدیمی اجناس کلی را در موقع فروش بما اطلاع دهید تلفن ۴۹۹۸۵

فروشگاه آسیاتلفن ۶۱۲۸۳۲
موسسه خرید وفروش لوازم منزل خیابان شاه چهار راه پیروز

فروشگاه‌امیرکبیر ۳۰۵۲۶۶
خریدار وفروشنده لوازم دست دوم قالی -یخچال- تلویزیون-رادیوگرام ضبط صوت سه راه امین حضور
۱-۲۶ آ-۷۰۹

فروشگاه ماه تلفن ۳۳۶۷۵
کلیه اجناس شما را بانضمام فرش نو وکهنه بیشتر از دیگران‌خریداریم

فروشگاه فروردین ۶۱۱۶۵۵
قالی - یخچال - تلویزیون -رادیو گرام وسایر اثاثیه منزل شمارا خریدار است . خیابان شاه مقابل سینماچارلی نرسیده بچهارراه‌سیمتری شماره ۳۵۱

فروشگاه حاجیان
یخچال - قالی - تلویزیون -رادیو گرام وسایر لوازم منزل شماراعادلانه خریداریم سه‌راه امین‌حضور ۳۸۸۳۸

فروشگاه‌جهاندوست ۳۱۱۲۶
کلیه اثاثیه منزل شما را ازهر نوع بقیمت بسیار عادلانه خریداریم سرچشمه

خریداریم
هرنوع پیانومستعمل خریداری‌میشود. جنرال موزیك شاهرضا اول صفی‌علیشاه شماره ۲۸-۲۶ بتلفنهای - ۷۵۷۰۶۶ -۷۵۶۱۱۹ مراجعه فرمائید
۶-۱۰ آ-۵۷۴۶

درمانگاه های خصوصی

درمانگاه شبانه روزی‌مولن‌روژ
خیابان شمیران قدیم ایستگاه‌فردوس ومولن‌روژ تلفن ۷۳۶۴۶

بیمارستان و زایشگاه باهر
خیابان شیخ‌هادی در ۲۴ ساعت اماده پذیرائی‌می‌باشد تلفنهای ۶۹۹۲۲ ۶۱۱۹۹۶- ۶۱۱۲۹۵

بیمارستان وزایشگاه‌جامی
خیابان امیر ابد شمالی بالا تر از پمپ بنزین تلفن ۶۲۳۵۱۱ و ۶۲۶۶۸۶

برنامه سینماها...

● فضانورد (کمدی) - تام‌ترایون - ادموند اوبراین
آستارا (۸۴۰۲۲) ادئون (۳۸۱۱۸) ۱۰ر۳۰ - ۲ر۳۰ - ۴ر۳۰ - ۶ر۳۰ - ۸ر۳۰ راك‌سیتی (۴۳۳۲۰) ۱۱-۳-۵-۷-۹ر۱۵ درایوین (۷۹۱۰۴۳) ۷ر۳۰ - ۹ر۳۰

● ازجهنم تاابدیت (جنگی) - جفری‌هانتر - پاتریشیااوئنز - دیوید جانس
آسیا (۴۲۹۰۹) رویال (۴۹۷۸۵) ۱۱ - ۲ر۴۵ - ۵ - ۷ر۱۵ - ۹ر۳۰ سهیلا (۳۶۴۲۴) حافظ (۳۴۰۷۴) ۱۰ر۳۰ - ۲ر۱۵ - ۴ر۳۰ - ۶ر۴۵ - ۹

● اشکها وخنده‌ها (فیلم‌فارسی) - رنگی - پوران - جعفری - تقدسی
اونیورسال (۶۶۹۵۳) ۱۱ - ۳ - ۵ - ۷ - ۹ ایران (۳۶۳۵۴) میامی (۷۴۳۲۹) تهران (۳۸۱۵۶) ۱۰ر۳۰ - ۲ر۳۰ - ۴ر۳۰ - ۶ر۳۰ - ۸ر۳۰

● اورسوس در دره‌شبران (قهرمانی) سینماسکوپ - رنگی - ادفیوری
رکس (۳۴۱۶۹) همای (۳۰۲۱۶۹) ۱۰ر۳۰ - ۲ر۳۰ - ۴ر۳۰ - ۶ر۳۰ - ۸ر۳۰ پلازا (۴۴۲۵۵) ۱۱-۳-۵-۷-۹

● خونه‌شاگرد (کمدی) جری‌لوئیس
مولن‌روژ (۷۲۹۲۹) ۱۱-۳ر۳۰ - ۵ر۳۰ - ۷ر۳۰ - ۹ر۳۰ دیانا (۴۷۳۶۵) ۱۰ر۳۰ - ۳ر۳۰ - ۵ر۳۰ - ۷ر۳۰ - ۹ر۳۰ کریستال (۳۷۶۷۵) زهره (۳۰۴۸۰۸) ۱۰ر۳۰ - ۲ر۳۰ - ۴ر۳۰ - ۶ر۳۰ - ۸ر۳۰ مهتاب (۴۷۷۷۷) ۱۱-۳-۵-۷-۹ ایفل (۳۷۲۷۷) ۱۰-۱۲-۲-۴-۸-۱۰ برلیان (۳۳۵۳۵) ۱۰-۱۲-۲-۴-۶-۸ اسکار (۴۵۷۹۷) ۱۰-۲ر۳۰ - ۴ر۳۰ - ۶ر۳۰ - ۸ر۳۰

● برادر ماجراجو (وسترن) رابرت‌استاك -میکی رونی- متروپل (۳۹۴۱۰) ۱۰ر۳۰ - ۲ر۳۰ - ۴ر۳۰ - ۶ر۳۰ - ۸ر۳۰

● دنیای زنان - رنگی -
سانترال (۶۹۲۸) ۱۱- ۳ - ۵ - ۷ - ۹ر۳۰

● غول - رنگی - راك‌هودسن - الیزابت‌تیلور - جیمزدین
امپایر (۶۲۳۹۴۲) ۱۱ر۱۵ - ۳ر۳۰ - ۶ر۳۰ - ۹ر۳۰ نیاگارا (۶۵۳۰۷) ۱۰ر۴۵ - ۳ - ۶ - ۹ ب . ب (۶۹۶۴۱) ۱۰ر۱۵ - ۲ر۳۰ - ۵ر۴۰ - ۸ر۳۰

● ترانه‌های روستائی (فیلم‌فارسی) - فردین - شهین - فریده نصیری
دنیا (۳۳۸۱۲) فلور (۲۸۰۹۶) ۱۰ر۳۰ - ۲ر۳۰ - ۴ر۳۰ - ۶ر۳۰ - ۸ر۳۰ نادر (۳۹۰۹۵) ۹-۱۱-۱-۳-۵-۷-۹ رامسر (۵۲۰۶۰) جهان (۶۰۳۰۵) ۱-۳-۵-۷-۹ مراد (۷۳۳۸۲) ۱۰-۱۲-۲-۴-۶-۸ر۳۰

● نوجوانان (موزیکال) - سینماسکوپ - رنگی- کلیفت ریچارد
تخت‌جمشید (۴۳۵۵۰) ۱۱-۳-۵-۷-۹

● درجستجوی عشق (کمدی‌عشقی) رنگی - گارل‌مالدن - هیوابراین
چارلی (۶۸۴۶۱) ۳-۵-۷-۹

● انسانها (فیلم‌فارسی) رنگی - آرمان - فردین - فروزان
فردوسی (۳۵۷۸۴) پرسپولیس (۵۸۱۰۸۳) ۹-۱۱-۱-۳-۵-۷-۹ ژاله (۳۰۴۱۲۰) ۱۰-۱۲-۲-۴-۶-۸ر۳۰ المپیا (۶۵۷۹۸) ۱۰ر۳۰ - ۱۲ر۳۰ - ۲ر۳۰ - ۴ر۳۰ - ۶ر۳۰ - ۸ر۳۰

● ۹ساعت به‌راما (درام) - سینما سکوپ-رنگی- هورست‌بوخهولتز- خوزه فرر
فری (۲۷۸۹۳) ۳ر۳۰ - ۶ - ۸ر۳۰ آریا (۳۹۸۸۴)

● صحنه دوستی - رنگی - پانورامیك
سعدی (۳۶۴۶۸) ۱۰ر۳۰ - ۱۲ر۳۰ - ۲ر۳۰ - ۴ر۳۰ - ۶ر۳۰ - ۸ر۳۰

● بازگشت مغولها (جنگی) -سینماسکوپ - رنگی - مارك‌فورست
مونت‌کارلو (۷۹۷۴۱) ۱۰ر۳۰ - ۲ر۳۰ - ۴ر۳۰ - ۶ر۳۰ - ۸ر۳۰

● باراباس (قهرمانی) - سینماسکوپ -رنگی- آنتونی‌کوئین -ویتوریو گاسمن
ستاره (۵۸۷۲۱) ۹-۱۱-۱-۳-۵-۷-۹

● خشم آشیل (قهرمانی) سینما سکوپ - رنگی - گوردن میشل
ماندانا (۷۹۹۸۲) ۲ر۳۰ - ۴ر۳۰ - ۶ر۳۰ - ۸ر۳۰

● تاتارها (قهرمانی) - سینماسکوپ - رنگی - اورسن‌ولز - ویکتورماتیور
البرز (۳۰۴۲۵۸) ۸ر۳۰ - ۱۰ر۳۰ - ۱۲ر۳۰ - ۲ر۳۰ - ۴ر۳۰ - ۶ر۳۰ - ۸ر۳۰

● سودوم‌وگومورا -سینماسکوپ - رنگی - استوارت گرینجر - پیرآنجلی
خورشید (۳۳۵۷۸) ۹-۱۲-۳-۶-۹

● باغ شیطان سینماسکوپ -رنگی - کاری‌کوپر - سوزان هیوارد
پارك (۳۹۶۳۷) ۱۰ر۳۰ - ۲ر۳۰ - ۴ر۳۰ - ۶ر۳۰ - ۸ر۳۰

فروش اثاثیه

فروشگاه فرش صبا
خیابان سلسبیل چهارراه وثوق تلفن ۶۱۱۵۱۷
قیمت قالی های موجود
قالی کاشان متری ۲۰۰ تومان
قالی لاکی کرمان متری ۱۲۰تومان
قالی تبریزی لاکی متری ۹۵ تومان
قالی ساروق متری ۲۱۰ تومان
قالی خراسان متری ۱۱۰ تومان
وقالی شهرستانهای دیگر ایران با رنك و طرحهای زیبا به اندازه های مختلف به قیمتهای سیار ارزان نمایشگاه فرش صبا بفروش‌میرساند قالی و قالیچه های کهنه خود را در این فروشگاه با فرش نو طبق سلیقه خود تعویض بفرمائید .

مرکزفرش خاورتلفن ۴۶۵۹۳
خیابان سپهبد زاهدی چهار راه ثریا پلاك ۱۱۱ خرید وفروش انواع فرش نو وکهنه بایکمرتبه مراجعه مطمئنا همیشه مشتری ما خواهیدبود.

فروشگاه ممتازتلفن ۲۹۸۹۰
یخچال ساواج ۸ درب ۵۵۰۰تومان
یخچال‌ساواج ۱۰درب ۶۵۰۰تومان
یخچال بطری خنك‌کن ۸درب ۵۶۰۰ تومان
یخچال ویترینی ایستاده قسمت لبه نیاقارتون ۶۵۰۰ تومان
خیابان مولوی ایستگاه قنات آباد مقابل بانك کارگشائی
۱-۱۰ آ-۶۸۹

یخچال نفتی همالوکس ۵ فوت
فروشگاه مظفری چهار راه لاله‌زار تلفن ۳۴۷۰۶
۱-۳ ۱-۴۲۵۵

نمایشگاه مبل ابتکار ۴۹۰۲۶
همه نوع مبلمان مدرن نقد واقساط به فروش میرسد از این نمایشگاه‌دیدن فرمائید .سلسبیل مقابل سینماخرم
آ-۷۵۷

فروشگاه سمیرامیس
خیابان بهار (جنوبی)
نرسیده به تخت جمشید تلفن ۷۵۶۸۹۸ فروشنده لوازم امریکائی دست دوم

آگهیهای متفرقه

یك ابتکارجدید
بااطلاع بتلفن ۶۱۳۵۶۷ مبلهای کثیف درسر جای خود شسته میشود .
۱-۳۰ آ-۶۱۶

جرثقیل توکل
میدان‌شاه تلفن ۵۰۶۹۱- ۵۵۸۲۸
۱-۲۶ آ-۶۲۰

شستشوی مبل
سرجای خود بدون شکافتن‌وسیله مؤسسه مهر تلفن ۶۱۳۴۲۴
۱-۱۵ آ-۷۶۷

زمین وکشاورز ۲۰۷۴۰
سموم دفع آفات کودهای شیمیائی لوازم کشاورزی و سمپاشی باغات و منازل خیابان خیام یاسرژ خاورمیانه

حفظ لثه ها فقط با مصرف :
مسواک طبی دریای نور
ساخت آلمان - تأمین میشود.

DARIAIE NOOR
تلفن ۲۴۵۹۶

مژده
چلوکبابی نایب واقع در خیابان سعد آباد شمیران افتتاح شد ناهار وشام تلفن ۸۵۶۱۳
آ-۴۲۶۱

کاپل دشمن شماره یک حشرات
تلفن ۶۲۱۴۹۹

یکدستگاه تانك فشار
وبخار ۸ میلیمتری .یکدستگاه‌لوله برولوله حدیده‌کن برقی اتوماتیك دو دستگاه لوله خم کن تا ۳ اینچ.شمع پاك کن و تصفیه آب و غیره بقیمت مناسب بفروش میرسد فروشگاه‌مبادی تلفن ۶۲۰۴۲۰
۱-۷ آ-۷۴۹

ساختمان

تاسیسات ساختمانی تال
باقساط امور ساختمانی‌ودکوراسیون ونقاشی را انجام میدهد تلفن ۶۸۴۱۴
۱-۱۵ آ-۵۴۵

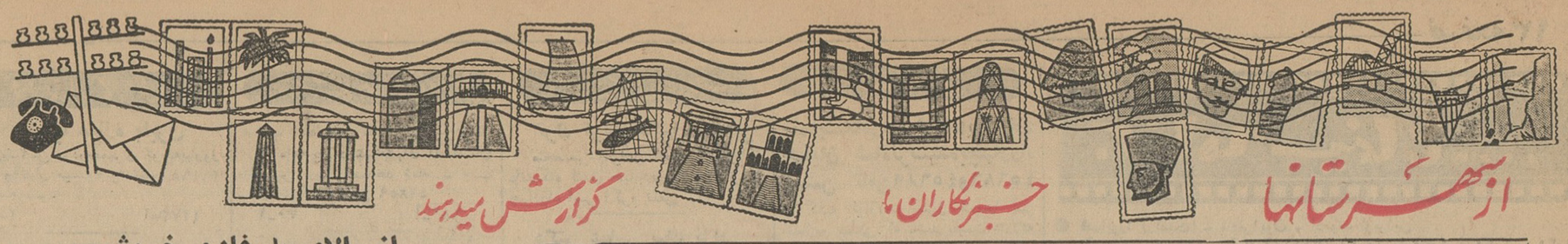

مزارع گندم شمال در محاصره آفت «سن»

اکیپ‌های فنی با ۵۶ دستگاه سمپاش مزارع آلوده به «سن» را سمپاشی میکنند

آفت «سن» پانصد هکتار از مزارع را فرا گرفته و سنبله‌هائی نیز که آلوده به سن نیست دانه ندارد

هنوز خسارات هنگفتی که سرمای بی سابقه زمستان گذشته بمزارع شمال وارد کرد جبران نشده که آفت «سن» مزارع آسیب دیده کشاورزان را بمحاصره درآورده و دل های رنجدیده هزاران دهقان زحمتکش را مالامال از غم و تشویش ساخته است ..

هم اکنون متجاوز از پانصد هکتار

آلوده به سن بازدید کرده است طی گزارشی مینویسد ، اگر چه آمار دقیقی از میزان محصول گندم و برنج رودبار ، لوشان ، بیوزین ، جیرنده، عمارلوو جمال آباد دردست نیست ولی گفته میشود که سطح مزارع نقاط مزبور در حدود ۲۰ هزار هکتار میباشد و طبق نظر مسئولان دفع آفات در حدود پانصد هکتار آن آلوده به سن است .

موضوع قابل ذکر اینکه ۱۹ هزار وپانصد هکتار مزارع دیگر که آلوده به سن نیست محصول آن بهیچوجه رشد نکرده و سنبله‌های گندم این مزارع فاقد دانه است ، مثلا در منطقه «بیوزین» بین راه رشت و جیرنده ، آفت سن ابدا دیده نمی شود ولی ساقه های گندم آن براثر آفتاب شدیدزردشده وسوخته‌است. من در محلات جمال آباد ، هرنویل، عمارلو ولوشان بهرجا پا میگذاشتم زارعین با چهره‌های غم گرفته در اطرافم جمع میشدند و ازخساراتی که بآنان وارد شده اظهار نگرانی میکردند .

عده ای از کشاورزان درباره بروز آفت سن توضیحاتی بخبرنگار اطلاعات میدهند

مزارع گندم گیلان پوشیده از آفت سن است وروزبروز این آفت خطرناك در مزارع پیشروی میکند و چنانچه شدیدا با آن مبارزه نشود ،خسارات جبران‌ناپذیری متوجه دهقانان زحمتکش گیلانی خواهد شد .

تقاضای کمك

چندی قبل فرمانداری رودبار به وسیله بی سیم شهربانی باداره کل کشاورزی استان گیلان اطلاع دادکه در مزارع جمال آباد ولوشان آفت «سن» بروز کرده‌و کشاورزان‌تقاضای کمك فوری دارند .

بمحض وصول این گزارش آقای مهندس‌موثق‌ازطرف‌اداره‌کل‌کشاورزی برودبار عزیمت وباتفاق آقای‌جعفری فرماندار این شهرستان از مزارع آلوده به سن بازدید کرد ومشاهدات خودرا تلگرافی بوزارت کشاورزی اطلاع داد و متذکرشدکه آفت«سن» در حدود پانصد هکتار از مزارع‌گندم را فرا گرفته است .

بااقداماتی که برای‌مبارزه‌بااین آفت خطرناك بعمل آمد ، پنجاه دستگاه سمپاش دستی ۶دستگاه سمپاش ـ موتوری توسط عده ای مامور فنی‌به مناطق مورد نظر فرستاده شدواقدام به سمپاشی مزارع گردید و تابحال در حدود ۴هکتار از مزارع سمپاشی گردیده است .

خوشه های بی‌دانه

خبرنگار مادر رشت که از مزارع به سن نیست محصول آن بهیچوجه رشد نکرده و سنبله‌های گندم این مزارع فاقد دانه است ، مثلا در منطقه «بیوزین» بین راه رشت و جیرنده ، آفت سن ابدا دیده‌نمی شود ولی ساقه های گندم آن براثر آفتاب شدیدزردشده وسوخته‌است. من در محلات جمال آباد ، هرنویل، عمارلو ولوشان بهرجا پا میگذاشتم زارعین با چهره‌های غم گرفته در اطرافم جمع میشدند و ازخساراتی که بآنان وارد شده اظهار نگرانی میکردند .

سن بلای محصول

آفتی که بنام «سن» نامیده‌می شود آفت خطرناکی است که عموم زارعین از آن وحشت دارند . این آفت فصل پائیز رادر کوهها زیربوته های گون بدون تغذیه میگذراند و بمحض گرم شدن هوا و رشد کردن محصول گندم بطرف مزارع سرازیر میشود و از شیره ساقه گندم تغذیه میکند .. در همین هنگام است‌که سن های نرو ماده تولید مثل میکنند و پس از آن سن‌های ماده در ۴تا ۵ نوبت و هرنوبت ۱۴تا۱۵ تخم می‌گذارند و بعد از آن میمیرند تخمها بین ۵تا۷ روز بصورت «پوره‌سن» درمیآیند و در حدود یکماه بعد به صورت سن کامل درمیآیند و در این مدت غذای آنها شیره جوانه های گندم است و پس از فصل برداشت محصول ، سن ها بنقاط کوهستانی که هوای لطیف و خنکی دارد میروند و باگذشت‌فصل پائیز مجددا بطرف مزارع سرازیر میگردند .

پیشنهاد کشاورزان

همانطور که گفته شد ، آفت‌سن کشاورزان چندین منطقه گیلان را در نگرانی و تشویش فرو برده و علاوه براین گندم های سایر مزارع نیزقابل استفاده نیست . کشاورزان تقاضا دارند اکنون که از کاشتن گندم نفعی عایدشان نشده و بلکه متحمل خساراتی نیزشده‌اند اولیای امور کمك کنند که مزارع را شخم زده و صیفی کاری نمایند، تاشاید از اینطریق خسارات وارده راجبران نمایند .

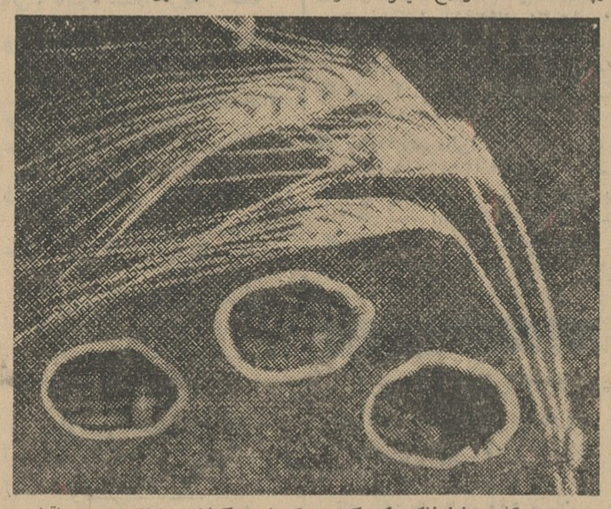

سن ، آفت خطرناکی که گروهی کشاورز گیلانی را از هستی ساقط کرده است .

از بالای پل فلزی خرمشهر

مردی خودرا برودخانه کارون انداخت

خبرنگارما درخرمشهر گزارش می دهد ـ چندروزقبل یکی‌از کارگران گمرك خرمشهر بقصد خودکشی از بالای پل فلزی خرمشهر خودرابکارون انداخت و غرق شد تاکنون جنازه وی بدست نیامده است . در دستمالی که وی قبل‌از خودکشی به نردهٔ پل فلزی بسته بود نامه‌ای‌که از ولایت کارگر مزبور بنام او (حسین صدری) نوشته شده‌بود بدست آمد و کارتی درهمان دستمال بنام سید علی سیدعلی‌نژاد وجود داشت هنوز هویت وی مشخص نشده وعلت خودکشی او معلوم‌نیست.

فرمانده لشکر خوزستان بشیراز آمد

چندروز قبل تیمسار سرلشکرضرغام فرمانده لشکر ۸خوزستان واردشیراز شدو مورد استقبال فرماندهان مرکز پیاده وجمعی ازافسران ارتش وروسای ادارات قرار گرفت .

تیمسار سرلشکر ضرغام مدت یك هفته ببازدید ازاین منطقه خواهد پرداخت .

بیماریهای مختلف د راورامانات شیوع‌یافته

خبرنگار مادر کرمانشاه مینویسد، چون در منطقه اورامانات بیماریهای گزاز، سیاه سرفه ودیفتری بروز کرده وبیماری سل‌نیز شایع‌شده‌بود ، ۵ اکیپ بهداشتی ودرمانی بسرپرستی آقای دکتر شادپور و۱۸ نفر مایه کوب عازم پاوه مرکزاورامانات شدند .ضمنا یکدستگاه سینماسیارنیز توسط‌آقای منجمی مربی بهداشت برای آشنا ساختن مردم بامور بهداشتی به پاوه فرستاده شد .

ناوهای مین جمع‌کن انگلیسی

درآبهای خارك، باناوهای ایرانی مانور میدهند

خبرنگارما درآبادان گزارش میدهد : ناوهای مین‌جمع کن انگلیسی بنام «تومرتون»،«اسکیمو» ،«فلاشتون»، «جیل کامپتون» و«ابیتون» بفرماندهی دریادار «اسکاتلند» فرمانده ناوگان‌انگلیس درخاور میانه که‌در عرشه ناو «اسکیمو» خواهد بود روزیکشنبه «فردا» باتشریفات نظامی وارد آبهای آبادان خواهند شد .

ازطرف تیمسار دریادار صفوی فرمانده ناوگان ایران درخلیج فارس رو دریای عمان برای آشنائی بافرمانده ناوگان انگلیس وافسران ناوهای مذکور ضیافتی درباشگاه افسران نیروی دریائی واز طرف کنسول انگلیس نیز ضیافتی بهمین مناسبت داده خواهد شد این ناوهای انگلیسی ازروز دهم تا۱۵ خرداد ببازدید و عملیات دریائی پرداخته وروز۱۶ تا۲۴ خردادماه باناوهای مین‌جمع کن ایران در آبهای اطراف خارك مانور خواهند داشت .

موش صحرائی

در مزارع بیداد میکند

موش صحرائی درمزارع کشاورزان تیران اصفهان بیداد میکند وزارعین از آزارو اذیت این جانور موذی‌بستوه آمده‌اند .

خبرنگار ما در تیران مینویسد : گذشته ازاینکه قسمت‌اعظم محصولات تیران براثر سرمای شدید زمستان گذشته ازبین رفته ، موشهای‌صحرائی نیز مشغول ازبین بردن بقیه محصول زارعین می‌باشند و بجااست از طرف مسئولین امربرای مبارزه باموش های صحرائی در تیران اقدام فوری شود.

کشف اتومبیل مسروقه

بنابگزارش خبرنگار ما درشمیران، چند شب‌قبل اتومبیل فولکس‌واگن شماره ۱۳۷۰۱ سفیدرنك که‌بسرقت رفته‌بود بوسیله مامورین ژاندارمری در بیابانهای ونك پیداشد . سارقین لاستیکهای این اتومبیل رابسرقت برده بودند .

تقدیر ازهمکاران مامورین‌ژاندارمری‌درقلع وقمع اشرار لرونفر

قبلااطلاع داده شدکه‌بکوشش مامورین ژاندارمری‌ناحیه فارس اشرار «لرونفر» که‌در منطقهٔ لارستان‌شرارت میکردند باهمکاری افراد ومامورین‌محلی قلع‌وقمع‌شدند. خبرنگار ما در شیراز گزارش داد پس‌از قلع‌وقمع اشرار «لرونفر» عده‌ای از افسران وسرنگهبانان وافراد محلی که‌در قلع‌وقمع اشرار باژاندارمری همکاری و کمك کردند ازطرف تیمسار سرلشکر اردوبادی فرمانده ناحیه ژاندارمری‌فارس مورد تشویق و تقدیر قرار گرفتند، وبگردن هریك ازاین افراد حلقه گل انداخته شد .

درعکس‌بالا عده‌ای از همکاران ژاندارمری ناحیه‌فارس درقلع‌وقمع اشرار «لرونفر» درحالیکه حلقه های گل‌بگردن دارند باتفاق تیمسار اردوبادی فرمانده ناحیه ژاندارمری فارس دیده میشوند .

وزیر اقتصاد در باغات میوهٔ مراغه

ازوضع سردرختیها متاثر شد

خبرنگارما درمراغه گزارش میدهد آقای‌دکتر عالیخانی وزیر اقتصاد که باتفاق چندنفر از همراهان برای بازدید ادارات تابعه و موسسات‌اقتصادی به آذربایجان آمده‌اند از کارخانجات میوه پاك‌کنی وباغات میوه این‌شهرستان بازدیدکردند . دراین بازدید وزیر اقتصاد مشاهده کردکه محصول میوه‌باغات ازقبیل بادام ،گردو ، شفتالو ، هلو ومیوه‌جات دیگر خشك شده و باغات‌انگور هم بیش‌از پنجاه درصد محصول ندارد . آقای‌وزیر اقتصاد بامشاهده اینوضع متاثر شد ودرجلسهٔ صاحبان باغات وکسبه که درسالن فرمانداری تشکیل گردید وعده داد طی مذاکراتی درمرکز ترتیبی داده شودکه از طرف بانك کشاورزی بباغداران مراغه کمك شود .

عکس‌بالا آقای دکتر عالیخانی وزیراقتصاد را هنگام بازدید درختان‌میوه یکی‌از باغات مراغه نشان میدهد .

قربانی حادثه

پریشب اتومبیل سواری‌شماره۳۸۸۱۲ برانندگی احمد فرزند ابوالقاسم که از تهران عازم تبریز بود در فاصله ۱۸ کیلو متری قزوین ـتهران ، با اتومبیل شماره ۱۷۸۰۰۲ که بعلت نقص فنی در کنار جاده متوقف بود تصادف کرد . دراین‌تصادف مسافرین اتومبیل سواری مجروح شدند که بلافاصله به بیمارستان بوعلی انتقال یافتند ولی دربین راه‌یکی ازمجروحین بنام مهدی محتشمی فوت کرد .

قربانی سهل انگاری

داروی خواب‌آور فرزندش را خورد و مرد

خبرنگار مادر خرم آباد گزارش میدهد:چند شب قبل همسر یکی از کارمندان اداره آمار خرم آباد که بتازگی از همدان باین شهرستان منتقل شده بود بر اثر اشتباه و یا غفلت و سهل انگاری‌خود را مسموم کردو جانسپرد اقدس خانم‌چندروزپیش‌بامراجعه‌بیکی‌از پزشکان خرم‌آباددارو‌ئی‌برای رفع‌بیخوابی فرزند خردسالش گرفت وبه‌خانه آورد که طبق تجویز پزشك بکودکش بخوراند .اتفاقا شب همانروز اقدس‌خانم خودش دچار بیخوابی گردیدوبدون توجه به کمیت و کیفیت داروی‌خواب آور مقداری ازدارو‌ئی‌را که‌برای رفع بیخوابی فرزند خردسالش تجویز شده‌بود خورد و خوابیدنیمه شب شوهر اقدس خانم متوجه ناراحتی همسرش گردید و اورا به بیمارستان حمل کرد .درباز جوئی اززن‌مزبوروی جریان را بشرح‌بالا گفت ولی بعلت عدم تاثیر معالجات صبح روزبعد جانسپرد .

امیدیکه بر بادرفت

درغم نابینائی فرزند خوانده‌اش خود را کشت

زن ۳۵ ساله‌ای بنام « معصومه حسین‌پور» ساکن «زرجوب» رشت با خوردن مقداری‌محلول د.د.ت‌خودکشی کرد . این زن بخاطر اینکه فرزند خوانده ۵ساله‌اش بینائی خودراازدست داده‌بود ومعالجه‌نمیشد دست‌بخودکشی زد .

خبرنگارما در رشت اطلاع میدهد، بانو معصومه حسین‌پور دوبار شوهر کرده واز هیچکدام آنها صاحب‌فرزند نشده‌بود و بالاخره ۵سال قبل شوهر دومش «گداعلی نجاتی» برای تسلی خاطر معصومه نوزاد دوماهه‌ای راکه از متارکهٔ زن وشوهری بجا مانده‌بود بفرزندی پذیرفت و نوزاد دوماهه‌خلائی راکه بعلت بی‌فرزندی در زندگی آنها بوجود آمده بود پرکرد و هردو مهر او را بدل‌گرفتند تا آنجاکه گداعلی شناسنامه طفل را بنام خودگرفت و معصومه مانند یك مادر مهربان و فداکار بنگهداری نوزادکه حسن نام‌گذاری شده‌بود همت‌گماشت ، اماپس ازچندماه این امید و نشاط زن‌وشوهر جوان مبدل بغم وناامیدی‌شد و«حسن» بینائی خودرا از دست داد .. از آن پس معصومه وگداعلی با غم واندوه فراوان برای معالجهٔ فرزند خواندهٔ‌خود شروع بفعالیت‌کردند و او را نزد چند چشم‌پزشك بردندولی نتیجه‌ای‌نگرفتند این واقعه چنان ضربه شدیدی‌بروحیهٔ معصومه وارد آوردکه یکبار دست بخودکشی‌زد ولی‌اطرافیانش او رانجات دادند و معصومه این بار توانست با خوردن مقداری‌محلول «د.د.ت»بزندگی خود خاتمه دهد .

معصومه ، باتفاق شوهرش و فرزند خواندهٔ ۵ساله‌اش که درغم نابینائی او خودرا مسموم کرد وکشت

مطالعه درباره مراتع اصفهان

خبرنگار ما دراصفهان گزارش‌می‌دهد، چندروز قبل۸ نفراز کارشناسان امور مرتع وابسته‌به پیمان مرکزی (سنتو) که‌برای مطالعه‌پیرامون وضع مراتع وتامین علوفه احشام ایران ، پاکستان و ترکیه ماموریت یافته و بایران آمده‌اند وارد اصفهان‌شدند و پس‌از بازدید آثار باستانی این شهر درادارهٔ کل کشاورزی حضور یافتندو بامسئولان آن‌اداره مذاکراتی بعمل آوردند . این عده طی توقف خود در اصفهان از کلیه مراتع این‌منطقه بازدید خواهند کرد .

توضیح مسئولین امر درباره تقاضاهای مردم

سیرجان

ازاداره‌انتشارات‌وزارت‌دارائی‌درمورد‌مطلب‌موبوط‌بگرانی‌قندو شکر در سیرجان که‌در روزنامه اطلاعات درج گردید توضیح‌میدهند ، بموجب گزارش مامور اعزامی به سیرجان اداره دارائی منطقه مزبور بمحض اطلاع از فعالیت اشخاص سودجو برای بالابردن نرخ‌قندو شکر، بموقع‌سهمیه ماهانه اهالی را توزیع‌کرده و مجالی برای استفاده سودجویان باقی‌نگذاشته است واهالی نسبت بوضع‌سهمیه خود از عاملین فروش قندو شکر رضایت دارند .

کوهپایه‌اشکور

در مورد خبر مربوط به‌بیماری تیفوئید در قریه تابع کوهپایه اشکور که‌در روزنامه اطلاعات به چاپ‌رسید ، از اداره روابط اجتماعی وزارت‌بهداری اطلاع میدهند ، بمحض اطلاع از موضوع، تحقیقات لازم بعمل آمد و شیوع بیماری تیفوئید در آن ناحیه‌تائید نگردید.

نمایندگان اطلاعات در خدمت مردم

مردم شهرستانها بوسیله نمایندگان اطلاعات خواسته های خود را شرح میدهند

ازحقوق دهیاران گرگان خبری نیست

عده‌ای از دهیاران ناحیهٔ عمرانی گرگان و دشت ، بدفتر نمایندگی مراجعه کردند و ضمن اظهار گلایه از وضع حقوق خودگفتند : هیچکس‌نمیتواند منکر زحمات شبانه‌روزی ما در دهات دورافتاده گرگان و دشت بشود وخدمات صادقانهٔ مارا بمردم روستائی نادیده بگیرد .. شبانه روز درسخت‌ترین شرائط کارمیکنیم و زحمت میکشیم وبا اینهمه بوضع حقوق‌ما چندان توجهی‌نمیشود واز اول فروردینماه گذشته تابحال حقوقی بما پرداخت نشده است . چه خوب است ادارهٔ کل امور اجتماعی وعمران دهات بوضع‌ما توجهی کند تاهرچه زودتر حقوق معوقه‌مان پرداخت شود .

اگراین‌راه ساخته واسفالت شود

عده ای از نمایندگان اهالی مامونیه‌زرند و شصت‌وچهار قریه تابعه بدفتر نمایندگی‌اطلاعات آمدند وگفتند: مامونیه‌زرند که درفاصله دوکیلومتری جادهٔ اسفالتهٔ تهران ـ ساوه قرارگرفته وبا جاده‌ای شوسه باین راه اسفالت متصل گردیده است درمسیرراهی‌استکه با نزدیکترین فاصله جادهٔ اسفالته تهران ـ ساوه را بجاده اسفالته تهران ـقم متصل میسازد . درمسیر این‌راه که هم‌اکنون روزانه معبر صدها اتومبیل واتوبوس وکامیون وسایر وسائل نقلیه‌است علاوه بر مامونیه مرکز بخش زرند ، دهها قریه و دهستان کوچك وبزرك قرار دارد .

چنانچه این راه ماشین‌رو طبق اصول فنی تبدیل بجادهٔ شوسه شودنه‌تنها بخش وسیع زرند و خرقان ساوه آباد میگردد بلکه راه‌تهران‌ـ ساوه وتهران‌ـ قم بانزدیکترین فاصله بهم متصل میشود .

نمایندگان اهالی بخش‌وسیع‌زرند ساوه و خرقان تقاضا داشتند هرچه زودتر برای ایجاد این راه‌که بطور مسلم از شاهراههای بزرك خواهد شد اقدام‌شود و ضمنا دراجرای برنامهٔ عمرانی هفت‌ساله سوم سازمان برنامه راه شوسه فرعی مامونیه‌زرند اسفالت‌گردد .

حق بحقدار رسید

بنابگزارش خبرنگارمادر شمیران، چندشب قبل‌یکی‌از مامورین شهربانی شمیران متوجه مردی که‌چند قطعه‌قالی وقالیچه بدوش گرفته بودواز نزدیکی رودخانه مقصودبك میگذشت گردیدو چون احتمال سرقت میرفت باو دستور توقف دادولی سارق اعتنائی نکرد وبا بفرارگذاشت وبالاخره‌براثرتیراندازی پاسبان قالی و قالیچه هارا بزمین انداخت ومتواری گردید .اموال مزبور که عبارت‌از یك قالی ۱۲متری و ۲ قالیچه ومقداری لباس بود واز منزل آقای اخوان درخیابان مقصودبك به سرقت رفته‌بودبصاحبش‌تحویل گردید.

بازهم حقوق نگرفتند

قبلا اطلاع دادیم مامورین پلیس انتظامی ناحیه راه‌آهن اراك بعلت‌کمی حقوق از دریافت حقوق ماهانه خود ، خودداری نمودند و شکایتی نیزدراین باره تسلیم مقامات صالحه کردند . خبرنگارما درارك مجددا اطلاع داد چون این عده ازشکایت خود نتیجه‌ای نگرفته‌اند باز از دریافت حقوق‌ماهانه خویش خودداری کردند و معلوم‌نیست این وضع تاکی ادامه خواهد یافت .

قربانی حسادت

کودك بیگناه درزیرشکنجه وحشیانه زن پدرش جان داد ..!

جنازه طفل را مخفیانه دفن‌کردند اماسرانجام حقیقت آشکارشد

همه قضات و تماشاچیان، باحیرت وتعجب بدهان کودك یازده‌ساله‌ای که ماجرای یك خیانت‌وحشیانه را تعریف‌می‌کرد چشم‌دوخته بودندو کودك مزبوردرحالیکه بغض گلویش رامیفشرد با صدای لرزانی میگفت :

ـ هر چه «برات»برادرچهار ساله‌ام درزیر چنك و بال «معصومه» تلاش میکرد،جیغ وداد‌میکشیدوبالحن کودکانه‌اش التماس میکرد که او رارها کند ، معصومه باخشم‌وغضب بیشتری سیخ‌های گداخته کباب رابدست وپاوسر وسینه او میگذاشت وشکنجه‌اش‌میداد. من وخواهر وبرادرم در اطاق دیگر از ترس میلرزیدیم و خدا خدا میکردیم که پدرمان ازراه‌برسد و«برات» را از چنگال این زن‌بابای بیرحم نجات‌بدهد . اماا‌و نیامدو برات آنقدرشکنجه دید وکتك‌خورد که‌ازصدا افتادو بعدفهمیدم او مرده است ..آقای‌رئیس ! برادرچهارساله‌ام قربانی‌حسادت زن‌پدرم‌شدو پدرم‌هم باو کمك کرد، یعنی وقتی بخانه آمدو دید «برات»بدست معصومه کشته‌شده ،هیچ حرفی نزد وفقط جنازه را در پارچه‌ای پیچیدوبگورستان برد و دفن کرد ..

حسادت میکرد

اظهارات این کودك‌یازده ساله در دادگاه جنائی‌مشهد باعث‌تاثر شدید قضات و تماشاچیان شدوپس‌ازمحاکمه متهمین که‌معصومه(نامادری اطفال) وشوهراو علی وقاری بودند ، معصومه به ۷سال زندان مجرد وعلی‌وقاری به چهارماه‌زندان‌محکوم گردیدند

حامله نمیشد

خبرنگار مادرمشهد که‌این گزارش راارسال داشته می‌نویسد ، چندسال قبل «علی وقاری »باداشتن ۴فرزندهمسر خود خدیجه را بعلت‌نامعلومی طلاق‌دادوبا «معصومه» ازدواج کردوفرزندانش رابدست او سپرد ، اما معصومه که‌حامله نمیشد پس از مدتی بنای‌بد رفتاری باکودکان معصوم راگذاشت‌وبه‌آزاروازیت آنها پرداخت تاآنجاکه کوچکتریر آنها «برات» چهارساله‌رابعلت اینکه نمیتوانست برای بازی بکوچه برودبشدیدترین وجهی شکنجه دادو با داغ کردن‌دست وپای‌اووزدن‌لگدبسروسینه‌اش کودك‌بیگناه‌راکشت‌وجنازه‌اش رابکمك‌شوهر سنگدلش‌پنهانی دفن کردند ولی‌از آنجا که حقیقت‌پنهان نمی‌ماند برادر بزرگتر«برات»جریان‌را برای عده‌ای از اقوام وآشنایان خود تعریف کرد و موضوع بشهربانی اطلاع داده‌شد وبا نبش قبر جنازه «برات» مورد معاینه پزشك قانونی قرار گرفت ومعلوم گردید کودك بیگناه در زیر یك شکنجه وحشیانه جان داده است .. بلافاصله زن‌و شوهرسنگدل دستگیر و تسلیم عدالت‌شدند وبحکم دادگاه روانه زندان گردیدند .

فرمان برید و اتوبوس واژگون گردید

۱۱ مسافر پاکستانی مجروح شدند

طبق‌گزارش خبرنگارما در تربت‌حیدریه پریروز اتوبوس شماره ۱۷۶۱۸ برانندگی سیدمحمد بهادری حامل ۳۴ نفرمسافر پاکستانی که‌درراه تربت‌حیدریه ـطبس حرکت میکرد درفاصله دوکیلو متری تربت حیدریه براثر بریدن ترمز از جاده منحرف و واژگون شد .

دراین حادثه ۱۱نفر از مسافرین پاکستانی سرنشین اتوبوس بسختی مجروح گردیدند وبرای معالجه به‌تربت‌حیدریه منتقل شدند . هم‌اکنون مجروحین بستری می‌باشند و قضیه تحت‌تعقیب است .

کودك گمشده

درحدود بیست روزاست کودك ۱۲ ساله‌ای بنام احمد شمس‌الله ، ساکن صاحبقرانیه شمیران «عکس‌بالا» گمشده واولیایش در نگرانی بسر میبرند و تقاضا دارند کسانیکه ازاو خبری‌دارند بنشانی صاحبقرانیه منزل آقای خرم اطلاع دهند .

یك دانشمند امریکائی دربرابر ۳۵۰۰ تن کارشناس مواد غذائی گفت:

اشعه کوبالت مواد غذائی را چندسال حفظ میکند

دکتر «فرانسیس دیس» یکی از پژوهندگان امریکائی دیروز درمجمع سالانه کارشناسان موسسه اغذیه شناسی اظهار داشت که حفظ مواد غذائی بوسیله تابش مخصوص اشعه «کوبالت» بر روی آن ممکن است بزرگترین موهبتی باشد که علوم اتمی به کشورهای روبرشد هدیه کند.

وی یادآورشد که مواد غذائی که در معرض تشعشعات کوبالت قرارگرفته باشد مخصوصا برای مناطق استوائی جهان که دارای جمعیت بسیاری است فوق‌العاده سودمند است. زیرامواد غذائی دراین مناطق زود تباه وضایع شده واغذیه بالقوه ۸۰درصد ازمواد غذائی خودرا ازدست میدهند.

درکنفرانس امسال تقریبا درحدود ۳۵۰۰ نفر کارشناس مواد غذائی - دانشمند ومقامات دولتی شرکت‌دارند.

وموضوع موردبحث کنفرانس بطور کلی تاکید برکمك بکشور های رو برشد دراین خصوص می‌باشد.

دکتر ویس دراین جلسه اظهار داشت که تابش مختصراین اشعه موجب حفاظت مواد غذائی برای چندماه و حتی چندسال میگردد. زیرا این اشعه باکتریهائی راکه طبعا موجب فساد مواد غذائی میگردد ازبین میبرند.

کوبالت ۶۰ یا دستگاه پرتو افکن الکترونی آن این اشعه را ایجاد میکند. درنتیجه تجاربی که دراین مورد در امریکا وسایرنقاط جهان در عرض چندسال گذشته بعمل آمده است معلوم گردیده تابش کوبالت ابدا طعم ومزه مواد غذائی را تغییر نمی‌دهد.

دکتر ویس افزود که نصب دستگاه های مولد اشعه کوبالت درکشورهائی که درمنطقه استوائی قراردارند موجب خواهد شد که بتوان میوه وسبزیجات را پس از آنکه درمعرض این اشعه قرار گرفتند از نقطه‌ای به نقطه دیگری فرستاد وبدین ترتیب برصادرات آنها افزود ودرعین‌حال میوه های زودفاسد شونده مناطق استوائی را تحویل مردمی دادکه درمناطق معتدله زندگی میکنند.

دکتر «پورتاریو» وابسته به کمیسیون انرژی اتمی دراین کنفرانس اظهار داشت ارزش چنین دستگاهی ۵۰ الی یکصد هزار دولار خواهدبود لکن این دستگاه پس از چندماه بهای خودش را ازراه حفاظت مواد غذائی وتوزیع آن درخواهد آورد.

وی خاطر نشان ساخت که درایالات متحده امریکا که حفاظت مواد غذائی مسئله نیست. دولت مدتی است اجازه داده است تا مردم بتوانند ازگوشت - نان - کیك وشیرینی وسایر موادغذائی که در معرض اشعه «کوبالت» قرار گرفته‌اند استفاده کنند.

در مورد بهبودی مواد غذائی و مشروبات که با استفاده ازاشعه «کوبالت» حاصل میشود «دکتر پورتاریو» متذکر شد که بااستفاده ازاین اشعه میتوان خواص مفیدی هم درمواد غذائی ایجاد شود مثلا آرد رازودتر آماده پخت کرد بوی‌تند وتیزپیاز رامعتدل ساخت واز تبدیل شدن شراب بسرکه جلوگیری نمود.

درمناطقی که بسیاری از امراض از طریق مواد خوراکی و آشامیدنی انتقال می‌یابد اشعه کوبالت میتواند نقش مهم وموثری رادربهداشت وسلامت مردم ایفاء کند. دکتر پورتاریو درپایان گفت هم‌اکنون بااستفاده از اشعه کوبالت انگل «تریشین» راکه درگوشت خوك وجود دارد میتوان ازبین برد.

عبور از پنج قاره

زنان جهان چه میکنند

زنی با ۲۳۰۰ کیلو متر سرعت درساعت

-«ژاکلین کوچران» بانوی هوانورد معروف آمریکائی رکورد تازه‌ای در پرواز جهانی سرعت بانوان برجای گذاشت.

رکورد تازه خانم کوچران که پروازش رابایك هواپیمای یك‌موتوره جت لاکهید اف- ۱۴۰ انجام داده ۲۳۰۰ کیلومتر در ساعت و۲۴۱ کیلومتر بیش‌ازرکورد سابق جهانی خودش بوده است.

زنی قهرمان جودو وکیل دادگستری

مادموازل مارگریت مول دخترك مو طلائی که دربولونی (فرانسه) وکیل دادگستریست در عین‌حال قهرمان جودوی زنان فرانسه هم می‌باشد وبه دریافت «کمربندسیاه» نائل شده‌است وبدین ترتیب‌حالا این وکیل‌دادگستری بهتر میتواند ازبیوه زنان و یتیمان دفاع کند.

مارگریت دررشته های تنیس، شنا ووالیبال نیز قهرمانست موقعیکه خبرنگاران ازاو پرسیدند - بچه‌علت بکشتی جودو علاقمند شدید، جواب داد: درجودو قدرت بدنی با تواضع‌طبیعی همراهست.

برای کمتر از بیست ساله‌ها

● **ستاره ۱۴ ساله اسکی**

«فیورنزوکرولا» که اینك چهارده سال دارد ستاره اسکی مسابقات المپیك درسال ۱۹۸۰ خواهد بود. این پسرك که‌پدرش دررم رستوران بزرگی را اداره میکندیکسال‌پیش بازی اسکی راشروع کرد ودریك مسابقه بین‌المللی دانشجویان بر قهرمانان پرسابقه پیروز شد.

● **قهرمان بیخوابی**

«راندی گاردنر» ۱۸ ساله اهل کالیفرنیا رکورد بیخوابی‌را شکست و ۳۶۴ ساعت تمام بیدار ماند. او برای برطرف کردن خواب فقط از دوش آب سرد، گرم استفاده میکرد عده‌ای‌پزشك هر نیمساعت یکبار اورا تحت آزمایش قرار میدادند.

● **ستارگان فوتبال**

«تری‌بریسل» و«اینس‌راف» که هردو انگلیسی هستند و۱۳ سال دارند یك بدعت بیسابقه در عالم ورزش فوتبال برجای‌نهادند یکی از باشگاههای معروف با آنها قرار داد بسته است که بمحض پایان تحصیلات متوسطه در تیم اول این باشگاه‌بازی کنند.

● **قهرمان مسابقه گیتار**

در حضور ۱۵۰۰ تماشاچی مسابقه نواختن گیتار الکتریکی در اریس برگزار شد ویك پسرك ۱۴ساله‌بنام میشل که‌طول‌قامتش فقط ۱٫۴۵ متر میباشد برنده مسابقه گردید.

● **قهرمان اتومبیل رانی**

«گراهام کامینسون» انگلیسی که فقط ۱۵ سال دارد در مسابقه اتومبیل‌رانی «براندهاپی» بافهرمان اتومبیل‌رانی‌انگلستان مساوی کرد. مدیر مدرسه گراهام برای او یك گواهینامه اختصاصی رانندگی گرفته است تا او بتواند در مسابقات‌بین‌المللی شرکت کند.

برای نخستین‌بار:

دستگاه نجات سفینه فضائی با موفقیت آزمایش شد

دانشمندان آمریکائی وسیله نجات وابسته به سفینه فضائی آپولو را با موفقیت آزمایش کردندوبدین ترتیب یك مرحله دیگر از اقدامات احتیاطی را که لازمه‌برنامه فرستادن انسان‌به کره ماه است تکمیل کردند.

کاروسیله نجات این است که‌در صورت پدید آمدن اشکال ونقصی در سفینه آپولو که حامل فضانوردان به کره ماه است سرنشینان سفینه را سالم بزمین بازگرداند.

وسیله نجات سفینه‌آپولو دقیق‌ترو مفصلتر ازموشك‌نجات‌سفینه‌مرکوری است که نخستین فضانورد آمریکائی را بمدار زمین برد. طی پروازهای متعدد پروژه مرکوری هیچگاه‌استفاده از موشك نجات لازم نشد.

وسیله نجات سفینه‌آپولو که در مواقع اضطراری مورد استفاده قرار خواهد گرفت‌موشك‌هائی است که میتوانند کپسول حامل فضانورد را از موشك پرتاب کننده چه در حین پرواز وچه در روی سکوی پرتاب‌جدا کنند. بدین ترتیب هرگاه حادثه ای روی سکوی پرتاب بوقوع پیوندد ویا هنگام پرواز در هر دو صورت فضانورد نجات خواهد یافت.

در آزمایشی که با موفقیت کامل انجام گرفت موشکی بنام «لیتل‌جو» سفینه آپولورا با وسیله‌نجات و بدون سرنشین انسانی تا ارتفاع شش کیلو متر ی‌بسطح زمین بالا برد. در این نقطه با فرستادن یك پیام رادیوئی از پایگاه«وایت‌سندز» موشك«لیتل‌جو» منهدم گردیدودرهمان لحظه انفجار دیگری کابین فضانورد را از موشك که‌درحال متلاشی شدن بود جداکرد وکابین فضانورد به کمك موشك وسیله نجات که‌دراین موقع بکارافتاده بود یك کیلومتر بالاترفت وازصحنه انفجار موشك«لیتل‌جو» دورشد سپس کابین فضانورد از موشك وسیله نجات جدا شد وبه کمك سه چتر بزرك که بلافاصله گشوده شدند به زمین سقوط کرد ودر فاصله هشت کیلومتری‌سکوی پرتاب‌سالم بزمین نشست.

سخنگوی اداره علوم هوائی وفضائی آمریکا در تشریح مراحل مختلف‌این آزمایش موفقیت آمیز اظهار کردکه هنگام سقوط یك چتراز سه چتری که کابین فضانورد را پائین‌می‌آورند از هم گسیخت وازکابین جدا شدولی دانشمندان قبلا پیش‌بینی کرده‌بودند که دو چتر برای فرود آوردن کابین کافی است.

فضول باشی های کاخ سفید

-۳-

درمورد پرزیدنت کندی این اهرم هاوجود نداشتند و چیزی نبود تاسخنان اورا درگوش مردم فروکند. ساده لوحانه است اگر تصورکنیم ازطریق چند نطق تلویزیونی میتوان ملت را براهی‌که بدان تمایل ندارد انداخت. او این حقیقت را میدانست و بهمین‌سبب همیشه بکسانی که یاوه می‌گفتند که اگر هرهفته یك نطق آتشین ایراد کند اوضاع روبراه خواهد شد شك داشت. اوهوشمندان زمان رامی‌شناخت و میدانست که گوش ها هنگامی آماده شنیدن سخنان اوخواهند شدکه واقعه‌ای رخ داده باشد.

حقیقت این است که اوخیلی بیشتر از روزنامه نویسان و نویسندگان بزرك امریکا در کار فرهنك تاثیر داشت و این امر از احساس خلاء وحشتناك و حیرت‌آوری که بعد از حادثه مرك اونمایان شدبخوبی معلوم میشود.

براندون: شما بخوبی میدانید که درزمان حیات کندی اغلب‌اورا انتقاد میکردندکه درراه تعلیم ملتش تلاش نمی‌کندو سخن‌رانی‌های کافی نمی‌نماید و باندازه کافی در تلویزیون ظاهر نمی‌شود. امروز اغلب انسان می‌شنود که او خیلی تند میرفت، از زمان خودش جلو بودواین یکی‌ازدلایلی است که‌موجب وقوع انشعاب واشتقاق در صفوف ملت گردید. آیا شما بااین استدلال موافقید؟

شلزینگر: بله، من فکر میکنم‌که او اززمان جلوتر بود ودر درون مرزهای محدود موقعیتی که مردم تمایل چندانی بتعلیم نداشتند بکاری فوق‌العاده دست زد.

درمورد وقوع انشعاب در صفوف ملت باید گفت هیچ رئیس جمهور مقتدری نیست که بتواند بدون ایجاد انشعاب سیاست مثبت‌خود رااجراکند. این صحیح نیست‌که وحدت‌ملی و پیشرفت در سیاست عمومی بایکدیگر نسبت مستقیم دارند. هر رئیس جمهوری مقتدر وبزرك بدین علت که خواسته است اوضاع رادگرگون سازد. احساسات رانادیده گرفته‌و در صورت لزوم منافع یك قشر قوی اجتماعی را زیر پا می‌گذارد. بدیهی است‌که درنتیجه این‌کار نسبت باو نفرت ورزیده‌اند این واقعیت که کندی‌هم مانند روزولت، ویلسون، تئودور روزولت، لینکلن، جاکسن و جفرسن مورد نفرت بودنشان میدهد که بکار بزرك موثری دست زده بود.

براندون: بگذارید به مسئله تصمیم گرفتن بازگردیم. اغلب گفته میشودبرای یك رئیس جمهوری مهمترین مسئله چگونگی‌استفاده ازقدرت است.

اولین تصمیم مهمی که پرزیدنت کندی اتخاذکرد مربوط‌بخلیج خوکها بود که اشتباه درآمد.

آیا اشتباه بودن تصمیم مزبور مربوط باین بودکه اونمیدانست چگونه از قدرت استفاده کند؟

شلزینگر: من گمان می‌کنم نتیجه کار اوازاین بابت اشتباه درآمدکه اوآنقدر درکار حکومت تازه‌کار بودکه از وضع مشاورین خود اطلاع نداشت. البته منظورم این نیست‌که بعضی از آنها که باوتوصیه کردند در کار کوبا جلو میرود مردانی باهوش واستعداد کم‌بودند. راه استفاده رئیس جمهوری ازمشاوره بادیگران این نیست که راهنمائی آنان رابی‌قید و شرط بپذیرد. بلکه این راهنمائی باید بصورتی که‌برای وی قابل استفاه باشد پذیرفته شود، نه آنطورکه پیشنهاد میشود.

اووارث دستگاهی گردیدکه سراسر آن در مسئله کوبا آلوده شده بود ستاد مشترك، آژانس مرکزی اطلاعات (سیا) ووزارت‌امور خارجه. قبل از آغاز کارکندی درکار کوبا دست داشتند و بدلایل گوناگون مسئله کنار گذاشتن قضیه کوبادرآن زمان بسیار مشکل‌تراز اجرای طرح های تهیه شده بود. یکی از نتایج شکست خلیج خوکها تشدید سوء ظن رئیس جمهوری نسبت به نظرات بعضی از برجسته‌ترین شخصیت های‌آن روز بود.

براندون: آیا کندی بعد از شکست خلیج خوکها چیزی دراین باره بشما گفت. منظورم چیزی است که ارزش تاریخی داشته باشد.

شلزینگر: بله. گمان میکنم او احساس میکرد که حادثه خلیج خوکها اساسی ترین و مهمترین عنصر تجربی و تعلیمی دوران ریاست جمهوری او است. گمان می کنم این حادثه او را وادار نمود تا نسبت به موسسات نظامی، سیاسی وجاسوسی کاملادرشك و تردید باشد. این حادثه باعث شد که کندی بیش از پیش‌بکارکنان کاخ سفید متکی شود. شکست خلیج خوکها در عین‌حال این احساس را بوجود آورد که کارکنان کاخ سفید بطرز بدی بکندی خدمت کرده اند. من گمان می‌کنم آن دسته از اعضای کاخ سفید که در این کار شرکت داشتند در واشنگتن تازه کاربودند و هیبت و سنگینی وظیفه و قدرتی که بآنها محول شده بود آنها را تا اندازه ای‌هراسناك ساخته بود. آنها در ماههای بعد فعالیت های تازه و تهاجمی خود را آغاز کردند.

براندون: منظور شما این است که فعال‌تر شدند؟

از شاچه پنهان

**بمناسبت چهل‌و هفتمین سال تولد جان‌کندی فقید یك‌تمبر یادبود در آمریکا منتشرمیشود. درسمت راست این تمبر تصویرتلویزیونی جان‌کندی ودر طرف چپ آن عکس مشعلی که‌بر فراز آرامگاه وی روشن کرده‌اند نقش شده‌است ودر حاشیه آن این جمله رئیس جمهوری فقید آمریکا رانوشته‌اند: «وپرتو این مشعل قادر خواهدبود جهانی راروشن سازد»

**سینمای انگلستان مشغول تهیه فیلمی است بنام (انگشت‌طلائی)و باشرکت‌ران‌فلمینك هنرپیشه‌مشهور فیلم های پلیسی.

قهرمان این فیلم طی یك ماجرای هیجان‌آورو اضطراب‌انگیز معشوقه خود را بطور عجیب و بیسابقه‌ای میکشد بدین ترتیب که تمام بدن او را بایك ماده‌زرین رنك میکند و زن بیچاره‌بعلت مسدود شدن منافذ خفه میشود.

یادآور میشویم که اگر منافذ پوستی بدن انسان مسدود شوند مرك ظرف یکساعت فرا میرسد و بهمین جهت در تمام مدت تهیه فیلم پزشکی مراقب هنرپیشه زن‌آن بود.

**ایتالیا بزرگترین تهیه کننده ماکارونی‌است. سلطان ماکارونی‌این کشورمردیست بنام «پاتولواکنزی» که سالیانه ازماکارونی هشتصد میلیون تومان‌درآمد دارد. اواخیرا کارخانه‌ئی ساخته است که میتواندروزانه سیصد هزار کیلوگرم گندم راتبدیل بماکارونی کند.

تولید این محصول درایتالیا ظرف ۲۰ سال‌اخیر ۱۴ برابرشده است.

**آرتورمیلر نویسنده معروف آمریکائی که‌اخیرا در محاکمه جنایتکاران سابق اس.اس درآلمان شرکت کرده‌بود بعداز مراجعت مقاله‌ای در این باره نوشت واظهار عقیده کردکه جنایت این افراد بعلت اطاعت کورکورانه از دستهای حکومت بوده است وگرنه خودآنها اغلب ذاتاافرادی خوب هستند میلر میگوید: «روح انضباط خشك آلمانیها این هراس را بوجود آورد که‌در آینده هم اس. اسهائی دراین کشوربوجود آیند. ومیگوید: دریکی از جلسات دادگاه ازروزنامه نگاران خواستند که‌خارج‌شوند. من از سه مامور پلیس پرسیدم اگرروزنامه نویسها این دستور رااطاعت نکنند چه‌خواهید کرد وآنها جواب دادند: -آنهارا باگلوله میزنیم.

واشنگتن: دوربین در میان کمربند

این آخرین ابتکار یك شرکت هواپیمائی مسافر بری داخلی‌امریکا است:

کمپانی مزبور در وسط کمربند هائی که مسافرین بکمر خود می‌بندند دوربین هائی تعبیه کرده است که هر وقت مسافرین بخواهند از آن برای عکسبرداری استفاده کنند.

بروکسل: عتیقه‌فروش‌زرنك

یك عتیقه فروش بروکسل‌بانهایت زرنگی موفق شد یك مومیائی سه هزار ساله مصری را بچهل هزار تومان بخرد. این کمترین قیمتی است که تابحال در مورد این نوع اشیاء پرداخت شده است.

شطرنج

از: مهدی متولی

مسئله فانتزی

● سفید بازی را شروع‌و در سه حرکت سیاه را مجبور میسازد که سفید را مات کند

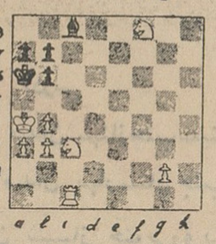

حل درصفحه ۱۲

قابل توجه مقاطعه کاران محترم

۱- عالیترین دیزل‌تورهای سوئدی باموتورهای برقی وبنزینی باندازه های ۱-۱/۵-۲و۲/۵ اینچ

۲- عالیترین موتورپمپهای خودکاروستار مارك **آلکون** ساخت انگلستان

بنزینی وگازوئیلی ازیك الی ۶ اینچ موجوداست

۳- انواع موتورهای برق انگلیسی ثابت وسیار بقدرتهای ۱ الی ۵۰ کیلووات آمپرموجوداست

شرکت ارسطوزاده وپسران (محل جدید)

خیابان سعدی جنوبی شماره ۶۸۶ شماره تلفن ۳۵۸۴۱-۳۹۸۳۹

آگهی مناقصه خرید ونصب کارخانه یخ سازی

امور بهره‌برداری کارخانه‌های سازمان برنامه خرید ونصب یك کارخانه یخ‌سازی بظرفیت ۲٫۵تا۳ تن در یك شبانه روزموجود در تهران رابرای کارخانه سیمان لوشان واقع در منجیل گیلان بطریق مناقصه خریداری مینماید. علاقمندان میتوانند همه روزه در وقت اداری بدبیر خانه این امور واقع در میدان بهارستان خیابان دانشکده طبقه سوم ساختمان امور اجتماعی سازمان‌برنامه مراجعه واسناد مناقصه مذکور را بدین شرح (شرایط مناقصه- مشخصات کارخانه یخ سازی نمونه قرار داد - نمونه ضمانتنامه حسن اجرای کار - نمونه ضمانتنامه پیش پرداخت) بطور رایگان دریافت نمایند.

شرکت کنندگان در مناقصه فوق بایستی پیشنهادات خود را تاساعت ۱۰ صبح روز شنبه بیست وسوم خرداد ماه ۱۳۴۳ درقبال اخذ رسید بدبیر خانه این امور تسلیم نمایند. پیشنهادات واصله درساعت یازده صبح همانروز باز وخوانده خواهد شد. الف ۱۵۴۹

۱-۲ امور بهره‌برداری کارخانه‌های سازمان برنامه

قابل توجه مسافرین عازم آلمان

تجارتخانه پاك‌بین وافشار هامبورك نومیژوال ۳۱ کلیه لوازم برق عکاسی و انواع کالاهای دیگر رابه نازلترین قیمت صادراتی در دسترس مراجعه کنندگان محترم میگذارد.

بازدید از فروشگاه وسیع این تجارتخانه را در برنامه‌سفرخود منظور فرمایند.

PAKBINE & AFCHAR
2 HAMBURG 36
NEVER WALL 31
Tel: 364430

۴۳۳۷-آ ۱-۲

آگهی دعوت مجمع عمومی

مجمع عمومی عادی شرکت سهامی کوره روز یکشنبه ۳۱خرداد ماه ۱۳۴۳ ساعت شش بعداز ظهر در محل شرکت واقع در خیابان سعدی شماره ۷۳۲ تشکیل میگردد.

از عموم سهامداران محترم تقاضا میشود در روز و ساعت مقرر برای شرکت در جلسه مجمع عمومی در محل تعیین شده حضور بهمرسانند.

دستور جلسه:

۱- استماع گزارش هیئت مدیره و تصویب عملیات و ترازنامه سال ۱۳۴۲.

۲- انتخاب بازرس.

۳- بحث در امور جاری و خط مشی آتیه شرکت.

۴۳۵۱-آ هیئت مدیره شرکت سهامی کوره

تبریکات

افسران. درجه‌داران وافزار مندان اردنانس‌ارتش انتصاب بجا وشایسته تیمسار سرلشگر بهاروند رابسمت معاونت وزارت جنك تبریك عرض مینمایند.

سرتیپ عزبدفتری

جناب آقای محمودی

انتصاب شمارا بسمت رئیس اداره حسابداری‌وزارت اطلاعات تبریك میگویم.

حبیب‌الله شریفی

آگهی مناقصه شماره ۶٫۴۳

وزارت راه ساختمان واسفالت راه محمود آباد - آمل راباشرائط زیر بمناقصه میگذارد:

۱- مبلغ کل کار پنجاه میلیون ریال است.

۲- مدت انجام عملیات هیجده ماه شمسی از تاریخ ابلاغ‌شروع بکار خواهد بود.

۳- سپرده شرکت در مناقصه دومیلیون وپانصد هزار ریال خواهد بود که بطریق پائین باید تسلیم شود.

الف- پنصد هزار ریال اسناد خزانه باید در بانك اعتبارات صنعتی توزیع وقبض سپرده آن ضمیمه پیشنهاد شود.

ب- یکبرك ضمانت‌نامه بانکی‌مطابق نمونه منضم باسناد مناقصه بمبلغ دومیلیون ریال بمدت سه‌ماه بضمیمه قبض سپرده اسناد خزانه پیوست پیشنهاد گردد.

۴- سایر شرائط ضمیمه اسناد ومشخصات مناقصه میباشد.

داوطلبان شرکت در مناقصه مزبور میتوانندازاین تاریخ تاآخر وقت اداری روز چهارشنبه ۲۰ خرداد ماه۴۳ باداره کل راهسازی واقع درخیابان ۲۱ آذر مراجعه ودرخواست خودرا تسلیم‌نمایند.

از بین درخواست کنندگان شرکتهائیکه بوسیله کمیسیون مربوطه واجد صلاحیت تشخیص وکتبا دعوت شوند میتوانند از تاریخ‌دوشنبه ۴۳٫۳٫۲۵ تاآخر وقت اداری روز شنبه ۶ تیرماه ۴۳ باین اداره مراجعه وباپرداخت مبلغ پنجهزار ریال اسناد مناقصه رادریافت دارند پیشنهادات باید تاساعت ۹ صبح روز یکشنبه ۷ تیرماه ۴۳ بدفتر این اداره تسلیم گردند کمیسیون مناقصه در ساعت ۹½ صبح همان روز تشکیل ونتیجه را تعیین خواهد نمود.

کمیسیون مناقصه دررد‌وقبول یك ویاکلیه پیشنهادات مختاراست هزینه نشر آگهی بعهده برنده مناقصه خواهدبود. الف۱۵۱۴

اداره کل راهسازی

۶۸۸۸-۱ ۱-۲

آگهی مناقصه نوبت دوم

اداره کل تدارکات وزارت کشاورزی آگهی مناقصه خرید یك دستگاه تانکر ۱۵۰۰ لیتری باشاسی وانت ومخلوط کننده سم وموتور پمپ مورد احتیاج سازمان هواپیمائی کشاورزی را تجدید می‌نماید.

داوطلبان شرکت در مناقصه می‌توانند با دریافت برك شرایط ومشخصات از دفتر این اداره واقع در بلوار کرج ومطالعه آن پیشنهاد خودرا تاساعت ۱۰ روز یکشنبه ۳۱ خرداد باداره کل دفتر وزارت کشاورزی واقع در بلوار کرج تسلیم ورسید دریافت دارند.

پیشنهادات واصله درساعت ۱۱ همان روز در کمیسیون مناقصه باز وقرائت میشود حضور پیشنهاددهندگان یانماینده آنها که کتبا معرفی شده باشند در جلسه مناقصه آزاد و کمیسیون در رد وقبول یك یاکلیه پیشنهادات مختار است. الف ۱۵۱۵

رئیس اداره کل تدارکات

۶۸۸۴-۱ ۱-۲

گم شده

مژدگانی

تاریخ ۴۳٫۳٫۵ کت اینجانب ذکرالله تبیانیان‌محتوی‌دسته‌چك‌شماره ۲۹۰۲۳۰ بانك اعتبارات و۳ جلد شناسنامه و گواهی نامه رانندگی مفقود گردیده‌هر نوع‌معامله باچکهای فوق‌از درجه‌اعتبار ساقط است ضمنا از یابنده‌تقاضا می شود اشیاء فوق را به آدرس ویلا پلاك ۷۲ ارسال دارند و مژدگانی دریافت نمایند.

یکبرك جواز تفنك‌شکاری

بشماره ۱۰۰۲۶۴ یك برك گواهی‌نامه رانندگی بشماره ۲۳۸ بنام سیف‌الله قائمی مفقود شده‌یابندگان بنمایندگی اطلاعات کردکوی مراجعه ومژدگانی دریافت دارند

سیف‌الله قائمی

یکبرك چك بشماره۹۲۵۰۸۲

از حساب شماره ۱۲۵۱ اینجانب مرتضی عموهاشم بمبلغ بیست‌هزار ریال بسر رسید ۱۵ خرداد ۴۳عهده بانك بازرگانی شعبه‌لاله‌زار نوگمشده از درجه اعتبار ساقط است.

STRICK & ELLERMAN LINE

خط کشتیرانی استریک والرمن

بدینوسیله باطلاع صاحبان کالامیرساند که:

طبق دستور سازمان بنادر و کشتیرانی کشتی «کینك جورج» سفرا محمولات خرمشهر خودرا از تاریخ ۳۱ می برابر با ۱۰ خرداد در بندر شاهپور تخلیه مینماید.

برای دریافت ترخیصیه خواهشمند است به

شرکت گری مکنزی محدود. بندر شاهپور مراجعه فرمائید.

کاشی «ایرانا» با مزایای بی شمار

نام و آدرس تعدادی از نمایندگانِ فروشِ تهرانِ خود را اعلام میکند

کارخانه چینی ایران طلایه‌دار صنعت‌کاشی سازی ایران و کاشی‌ایرانا اولین محصول مشابه‌کاشیهای خارجی است و درایران مشابه ندارد.
کاشی ایرانا ماحصل ده سال کار آزمایشگاهی وسه‌سال‌کارآزمایشی دهها مهندس وتکنیسین در کارخانه میباشد.
کاشی ایرانا فرآورده اولین‌کارخانه کاشی‌سازی ایران وعظیم ترین کارخانه نوع خود درآسیا میباشد.
کاشی ایرانا محصول جدیدترین ماشین آلات الکترونیکی و مدرنترین وطویلترین کوره های تونلی است .
کاشی ایرانا میوه نهال علم وصنعت و هنر وتجربه دانشمندان‌وصنعت گران و هنرمندان ومجربین فن سرامیك دنیاست.
کاشی ایرانا منتخب ازبین میلیونها کاشی‌است‌که در سالهای آزمایش وتجربه ساخته وبررسی شده است.
کاشی ایرانا مولود بهترین ومدرنترین سیستم معمولی کاشی سازی دنیاست‌که باآب وهوای ایران متناسب شده‌است.
کاشی‌ایراناجواهرپرورده‌ودرخشان صنعت‌وهنر ایران ومایه افتخار صنعتگران ایرانی است.
کاشی ایرانا دقیقا باندازه معمول بین‌المللی ساخته و عرضه میشود. (٦ اینچ استاندارد بین‌المللی) .
کاشی ایرانا همه بیك‌اندازه وابعاد آن تایك چهلم میلیمتر دقت اندازه گیری شده و باهم برابر است.

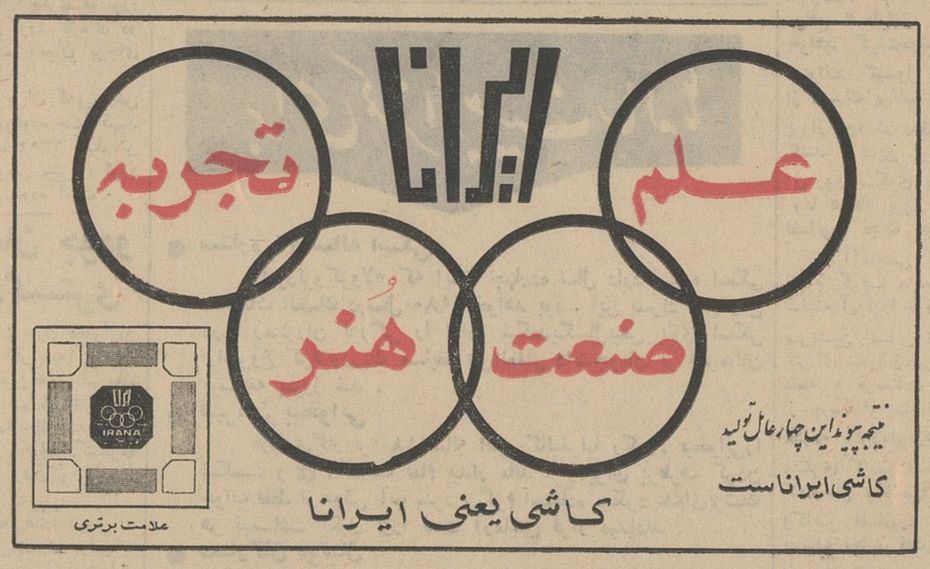

کاشی ایرانا باضخامت یکسان وبطور یکنواخت تهیه میشود.
کاشی‌ایرانابمقدارلازم‌جذب آب‌میکند تاقابلیت‌نصب مناسب داشته‌باشد
کاشی ایرانا قبل ازفشردن ١٦ میلیمتر ضخامت دارد و بافشار برابر ١٢٠ تن بضخامت ٦ر٥ میلیمتر میرسد و بدین ترتیب هم ظرافت‌خودرا حفظ کرده وهم مقاومت کافی پیدا میکند.
کاشی ایرانا درسرما وگرما مقاومت کرده و هیچگاه ترك نمیخورد.

کاشی ایرانا درمقابل عامل رطوبت مقاومت داشته و از نفوذآن‌جلوگیری میکند ولعابش نیز ترك نمیخورد.
کاشی ایرانا درچهار دورضخامت خود بدون لعاب میباشد تالایه نازکی ازملات‌موجودبین‌دوکاشی‌کار نصب‌رامطمئن‌تروعمر کاشی‌راافزونتر نماید.
کاشی ایرانا دریك‌کاشی ودرتمام کاشیها باضخامت یکنواخت ساخته میشودوبهمین‌دلیل‌یك‌بنا دریکروزکار تعدادزیادتری‌ازآنرا نصب‌مینماید این‌خواص‌وبسیاری مزیت دیگر همه ماحصل پیوند علم و صنعت‌وهنر وتجربه ما میباشد.
کاشی‌ایرانامزایای‌کاشی‌رامجسم میداردوبحق‌بایدگفت«کاشی‌یعنی‌ایرانا»
ایرانا محصول بزرگترین‌کارخانه کاشی سازی آسیاست.
عمر کاشی ایرانا مساویست باعمرساختمان‌شما.
کاشی ایرانا مظهر زیبائی و پاکیزگی ونظافت و بهداشت است.
مصرف کاشی ایرانا مؤید حسن سلیقه ورعایت موازین بهداشتی‌است.
کاربرد کاشی ایرانا یعنی تضمین حفظ بهداشت و نظافت درساختمان
مصرف‌کاشی ایرانا یعنی حافظ همیشگی ساختمان ازرطوبت و سایر عوامل مخرب طبیعی.
کاربرد کاشی ایرانا مؤید دوراندیشی است زیرا محکم است‌صاف‌است ترك نمیخورد وعمرش باعمر بنابرابر است.
کاشی ایرانا برای حمامها، دستشوئیها،راهروهای‌عمومی،آشپزخانه‌ها، استخرها، اماکن عمومی.
کاشی ایرانا برای‌تمام‌نقاطی که‌بنحوی ازانحاء باید رعایت موازین بهداشتی درآن بشود.

نام‌ونام‌فامیل	نام فروشگاه	آدرس	شماره تلفن
١ـ آقای سلمان‌زاده	فروشگاه سلمان‌زاده	میدان‌شهناز‌جنب‌سینما میامی	تلفن ٧٥٨٦٨٢
٢ ـ آقای حاج احمد فرد	فروشگاه کاشی فرد	میدان بهارستان جنب لقانطه	تلفن ٣٢٤٩٨
٣ـ آقای حسین گوهرنژاد	فروشگاه شرق	خیابان شهباز جنوبی‌روبروی خیابان پارك ولیعهد	
٤ـ آقای حاج صالحی	فروشگاه صالحی	خیابان نواب چهارراه‌مرتضوی	تلفن ٦١٣٦٧٣
٥ـ آقای هنریار	دفتر سیمانکاری نجم	میدان عشرت‌آباد‌اول‌خیابان‌خواجه‌نصیرطوسی	تلفن٧٥٧٨٠٦
٦ـآقای‌سیداحمدسعادتمند	فروشگاه سعادتمند	خیابان‌گرگان‌چهارراه عظیم‌پور	تلفن ٧٤٣٦٧
٧ـآقای رحیمیان	فروشگاه‌امید	خیابان تهران‌نونرسیده به سیمتری نارمك روبروی باغ چایچی	
٨ـ آقای نصرالله‌عرب‌خزائلی	فروشگاه کاشی فرد	تهران خیابان‌آذربایجان جنب‌مسجد لولاگر	تلفن ٦١١٩٨٩
٩ـآقای‌علینقی‌زاده‌طلائی	کارخانه موزائیك‌نو	جاده تهران‌نو مقابل پمپ‌بنزین	تلفن ٧٩١٦٨٤
١٠ـآقای‌احمدکهبازی	سیمانکاری بهمن	جاده آرامگاه‌نرسیده‌به بانك صادرات و معادن	تلفن ٥٤٩٩٣
١١ـآقای‌کریم‌طاهری	فروشگاه توکل	خیابان شمیران اول‌آمل	تلفن ٧٢٤٠٧
١٢ـآقای‌رضاومرتضی‌تحصیلی	فروشگاه تحصیلی	خیابان بوذرجمهری اول پامنار	تلفن ٣٦٢١١ ـ ٥٤٤٢٣
١٣ـآقای‌جوادمعماریان	موزائیك ثابت	خیابان دانشگاه جنك سه‌راه طرشت	تلفن ٦٨٨٢١
١٤ـآقای‌اردشیرزینعلی‌مراغهٔ	فروشگاه دلتا	خیابان بهار روبروی‌بیمارستان شهربانی	
١٥ـآقای‌سیدحسن‌معصومی	فروشگاه مهکو	خیابان شمیران‌چهارراه قصر	تلفن ٧٣٥٩٤
١٦ـآقای‌حاج‌عبدالله‌رخسار	فروشگاه رخسار	خیابان شمیران‌روبروی باغ صبا	تلفن ٧٢٠٤٣
١٧ـآقای‌حاج‌حسین‌یزدانمهر	کاشی فروشی یزدانی	خیابان‌باب‌همایون‌پلاك های ٨٣ و ٨٥	تلفن ٣٠٤٦٩٥
١٨ـآقای‌بنیامین	شرکت کاشی	خیابان سپه شماره٤٨٨روبروی‌دبستان‌نظامی	تلفن٣٦٢٦١ـ٣٤٧٠٤
١٩ـآقای‌علی‌اکبر باقرزاده‌همتی	فروشگاه باقرزاده‌همتی	میدان٢٤اسفند	تلفن ٤١٩١٦

نام‌ونام‌فامیل	نام فروشگاه	آدرس	شماره تلفن
٢٠ـآقای‌حاج‌اصغرسلیمانی	فروشگاه سلیمانی	خیابان قلهك	تلفن ٨٦٤٤٨ ـ ٨٦٤٠٩
٢١ـآقای‌محمدعلی گل	کارخانه موزائیك سازی گل	خیابان‌کرج‌نرسیده به پپسی‌کولا	تلفن ٦٧٧٩٢
٢٢ـآقای‌امیرافجه‌ای	فروشگاه جورابچی	سه‌راه سلسبیل چهارراه خوش	تلفن ٥٦٧٣٢
٢٣ـآقای‌رضاجهرمی	فروشگاه‌خانه	فرح‌آباد روبروی کارخانه‌کوکاکولا	تلفن ٣١٤٧٦
٢٤ـآقای‌نهورا	فروشگاه داریوش	خیابان فردوسی رو بروی خیابان فروغی	تلفن ٣٠٣٨٠٥
٢٥ـآقای‌احمدافشار	مصالح ساختمانی افشار	خیابان بوذرجمهری‌پاساژحاجی‌قاسم‌همدانی	تلفن٥٨١٠٢٢
٢٦ـآقای‌روئی گری	مصالح ساختمانی	خیابان‌پهلوی‌تجریش‌روبروی باغ فردوس	تلفن ٨٥٤٠٣
٢٧ـآقای‌اردشیرخرمی	فروشگاه‌آکاد	خیابان‌فردوسی‌مقابل‌بانك‌صادرات‌ومعادن ایران	تلفن ٣١٦٦٦
٢٨ـآقای‌ثابت‌کاشانی	فروشگاه ثابت‌کاشانی	خیابان فردوسی‌شماره ٤٩٠ ـ ٤٨٨	تلفن ٣٦٠٤٦
٢٩ـآقای بهادر	فروشگاه بهادر	خیابان فردوسی مقابل‌بانك بازرگانی	تلفن ٣٩٩٤٨
٣٠ـآقای‌میرعبدالحسینی	فروشگاه زرین	کارخیابان‌شاهرضابیست‌متری دروازه شمیران	تلفن ٧٥٦١٧٢
٣١ـآقای‌محسن‌باغی	فروشگاه غرب	خیابان قزوین ایستگاه‌سلیمانیه	تلفن ٢٧٤٣٣
٣٢ـآقای‌رضایونس‌پور	فروشگاه‌مصالح‌ساختمانی	یونس‌پورخیابان‌سی‌متری نظامی جنب‌میدان‌قزوین	تلفن٦٥٨٢٢
٣٣ـآقای‌حسینی	فروشگاه کورش	جاده قدیم شمیران ایستگاه‌چاله‌هرز	
٣٤ـآقای‌علی‌توسلی	فروشگاه توسلی	خیابان روزولت بالاترازامجدیه‌سه‌راه دیبا	تلفن ٦٢٢٤٩٠
٣٥ـآقای‌جمشیدنام‌صاحب	تهران پارس سه‌راه تیرانداز ـ نبش خیابان تیرانداز		
٣٦ـآقای‌حسن‌حسینی	فروشگاه کوروش	جاده شمیران قدیم‌ـبالاتر از ایستگاه چاله هرز	
٣٧ـآقای‌صارمی	فروشگاه صارمی	سه‌راه اکبر آباد ـپشت باغشاه	تلفن ٦١٢٦٩٥
٣٨ـآقای‌ساریخانی	فروشگاه‌ساریخانی	خیابان پهلوی‌ـ اول جاده عباس‌آباد	تلفن ٦٢٣٩٤٤

کاشی یعنی ایرانا

۳۲ هزارتومان حقوق کارگران را ربودند!

مامورین ۳ نفرازمتهمین را دستگیر کرده‌اندولی چهارمی که پولهارا همراه‌خود برده پیدا نشده‌است

ظهر پریروز ٤ نفر از ساکنین محله «پل سنگی» تبریز مبلغ ۳۲۰ هزار ریال وجه‌نقد که‌دریك کیف دستی بود از دست‌مرد عابری ربوده و فرار کردند.

خبرنگار ما در تبریز در این‌باره مینویسد: ساعت۱۰صبح‌پریروز محمد قصابی کارمند قسمت صندوق کارخانه کبریت سازی ممتاز تبریز برای پرداخت حقوق ۵۰۰ نفر کارگران کارخانه مبلغ ۳۲۰ هزار ریال از صندوق ۳ تجارتخانه آقایان خوئینها صاحبان کارخانه واقع در بازار تبریز دریافت کرد و داخل کیف دستی سیاهرنگی گذاشت و سوار یك اتوبوس (خط ٤ باغمیشه) شد تا بکارخانه برود ولی اتوبوس درایستگاه جمال آباد بعلت نقص فنی متوقف گردید و محمد قصابی پیاده عازم کارخانه شد.

حمله ناشناس ها

محمد میگوید: در نزدیکی کارخانه ٤ نفر ناشناس باو حمله ورشدند و یکی از آنها که چاقوئی در دست داشت، کیف محتوی ۳۲۰ هزارریال وجه نقد را از دست وی ربود وبدست دیگری داد، نفر دوم آنرا برای سومین نفر پرتاب کرد و نفر چهارم نیز بنام عزیز سلیمان زاده کیف محتوی پول را داخل توبره‌ای انداخت و متواری شد و در خیابان «مه‌پیکر» تبریز داخل یك‌خانه که درش باز بود شد و با قراردادن یك نردبان در کنار دیوار خودرا بباغی رسانید و فرار کرد!

بااطلاع جریان بمقامات مربوطه مامورین بتعقیب ربایندگان پرداختند و صبح امروز سه نفر از آنان بنام حسین خیاطی، حسین کرد و حسین سلیمان زاده را دستگیر کردند. این سه نفر بربودن پولها اعتراف نمودند ولی عزیز سلیمان زاده که پولها را برده هنوز دستگیر نشده است.

آجر گران است

● **مردم تهران روزانه سه میلیارد ریال پول آجر می دهند**

● **شهرداری ازاین پول فقط‌ده هزارتومان‌عوارض میگیرد**

امروز خبرنگار اطلاعات ضمن‌تماس با چند شرکت ساختمانی و معماران تهران اطلاع یافت که قیمت آجر و سایر مصالح ساختمانی همچنان رو به ترقی است.

کوره پزها آجر فشاری را ازپانصد وپنجاه الی ششصد ریال و آجربهمنی را از هزار و دویست الی هزار وچهار صدو بعضی اقلام آجر و منجمله آجر مجوف را هزاری هزارتومان میفروشند گچ و آهك هم خرواری یکصد وبیست ریال بدون کرایه حمل فروخته‌میشود.

روزانه پنج میلیون آجر در تهران فروخته میشود و در حدود سه میلیارد ریال پول بدست فخاران میرسد و از این‌محل فقط ده‌هزارتومان بشهرداری عوارض میدهند.

مردم‌و مصرف‌کنندگان آجر وسایر مصالح ساختمانی‌ازشهرداری‌درخواست دارند تا از گرانی قیمت آجر و مصالح ساختمانی جلوگیری کند.

انتخابات کانون وکلا

بقیه از صفحه اول

تهران رفته بودند، برای شرکت در انتخابات بتهران آمدند. یکی از آنها ساعت ٥ صبح امروز خود را از گرگان بتهران رسانده بود و یك وکیل دیگرکه براثر شکستن پابستری و تحت معالجه بود، امروز باکمك عصا خودرابپای‌صندوق رای رسانده بود. امروز قسمتهای مختلف دادگستری تقریبا خلوت بود، زیرا اکثر وکلا بعلت شرکت درانتخابات نمیتوانسته‌اند در دادگاهها ومراجع دیگر حضور یابند بهمین جهت بعضی از مراجعین برای ملاقات باوکلای خودبمحل‌اخذرای میآمدند!

هروکیل دادگستری بمحض‌رسیدن جلوصندوق‌بااوراق مختلف‌انتخاباتی مواجه میشد، بطوریکه وقتی پای صندوق میرسید تعداد زیادی اوراق تبلیغاتی در دست داشت.

هنگامیکه یك وکیل دادگستری رای خود را بصندوق میانداخت، جلو در خروجی باعده ای از کاندیدا ها روبرو میشد که بقیافه وی نگاه میکردند تابفهمند آیا نام آنها رادر رای خود نوشته است یانه. این صحنه ها گاهی به روبوسی وکیل رای دهنده و کاندیدا خاتمه‌مییافت.

اعضای هیئت نظارت بموجب‌آئین‌نامه از شرکت یك وکیل دادگستری که محکومیت‌انتظامی داشت‌جلوگیری کرد واین وکیل که شاید به دهها نفر وعده رای داده بود، با ناراحتی سالن اخذ رای را ترك کرد.

سرقت اتومبیل کاندیدا

نکته جالب در انتخابات امروز کانون این بود که معلوم شد دیشب اتومبیل آقای دکتر تفضلی یکی از کاندیدا های انتخابات را از جلوی محل کار وی سرقت کرده‌اند. این وکیل قصد داشت پس از شرکت در انتخابات برای پیدا کردن اتومبیل خود شکایت کند.

خانمهای وکیل نیامده بودند

تاساعت ده صبح امروز هیچیك از خانمهائی که وکیل دادگستری‌می باشند برای دادن رای نیامده‌بودند، در عوض آقای سید جعفر علوی‌وکیل سالخورده‌ای که نزدیك ۸۵ سال‌دارد پای صندوق آمد و رای خود را به صندوق انداخت.

خانم سناتور رای داد

ساعت یازده صبح امروز خانم سناتور مهر انگیز منوچهریان بدادگستری آمدورای خودرا درصندوق انداخت.

آخرین گزارش خبرنگارماحاکیست که ساعت یك بعداز ظهر اخذ رای خاتمه یافت و جمعا ٥٧٥ رای در صندوق ریخته شد.

احتمال میرود نتیجه انتخابات کانون در ٢٤ ساعت آینده اعلام‌شود

* **وکلای دادگستری تابع حوزه تهران که واجد شرایط انتخاب‌کردن هستند ۹۰۵نفر میباشند که ۸۰۲نفر آنهاوکیل پایه یك و بقیه همه وکیل‌درجه ۲ هستند.**

* **درمیان وکلای درجه یك دادگستری ٦ نفر سناتور، ٤٠ نفر نماینده مجلس، ۱۷ نفر استاد دانشگاه و ۱۰ نفرروزنامه نویس وجود دارد و ده نفر نیز قبلا سمت‌های نخست‌وزیری، وزارت، استانداری و سفیر کبیری داشته‌اند. ٤ نفر زن در میان وکلای عدلیه وجود دارد.**

* **از مجموع وکلای دادگستری ٤٩١ نفر از پنجاه سال ببالا و ۳۰٥ نفر بیش از ٦۰ سال و ۲۸۹ نفر کمتر از ٤۰ سال دارند.**

* **کانون وکلای دادگستری از سال ۱۳۳۳ ببعد دارای استقلال شد و امور مربوط بکانون وسیله ۱۲ نفر اعضای اصلی و ٦ نفر عضو علی‌البدل اداره میشود**

* **انتخابات کانون هر دو سال یك بار بارای مخفی‌انجام میشود کانون وکلای دادگستری ایران دارای سه کانون‌مستقل درآذربایجان و فارس وتهران میباشد.**

* **بطور کلی انتخاب کانون وکلای دادگستری از لحاظ‌نظم و ترتیب و رعایت اصول دموکراسی درایران مقام اول را دارد و کمتر انتخاباتی است که از جهات کلی با انتخابات کانون وکلای دادگستری‌برابری کند.**

* **نکته جالب در انتخابات کانون شرکت یك وکیل دادگستری سالخورده است که نزدیك به ۹۰ سال دارد این وکیل آقای شیخ‌رضا ملکی است که همراه‌فرزند خودآقای دکتر مهدی ملکی که او نیز وکیل دادگستری میباشد در انتخابات کانون شرکت‌میکند**

کامیون

کودکی را مجروح کرد وبه دیوار زندان اصابت نمود

بعداز ظهر پریروز کامیون‌نظامی شماره ٦۳۹ برانندگی ابراهیم نیك دادکه از جلوی زندان قصر میگذشت باطفل سه‌ساله‌ای بنام شهنازغلمداری تصادف وپس از مجروح ساختن وی بدیوار زندان برخورد نمود و آنرا خراب کرد.

رئیس دارائی شادکان زندانی شد

صبح‌دیروز آقای نصرالله روانبخش رئیس‌اداره دارائی شادگان که‌باتهام حیف‌ومیل اموال دولتی واختلاس‌توسط مامورین به‌خرمشهر اعزام شده‌بود با پرونده‌متشکله بدادسرای‌اینشهرستان اعزام گردید. رئیس دارائی شادکان پس‌از بازپرسیهای اولیه بطور موقت روانهٔ زندان شد.

منطقه حوادث

یك سارق مسلح کشته شد

زاهدان ـ خبرنگار اطلاعات. مامورین ژاندارمری هنك زاهدان که بدستور آقای سرهنك حامدی رئیس ناحیه ژاندارمری در تعقیب دو نفر سارق‌مسلح بنام شهسوار فرزندحمل ودین‌محمد فرزند حسین خاك زهی بودند نقاطی راکه احتمال وجودسارقین مذکور میرفت محاصره کردند وطی زدوخوردی که بین مامورین وسارقین مسلح رخ داد دین‌محمد خاك‌زهی با مقداری اموال مسروقه و یك قبضه اسلحه دستگیر و شهسوار کشته شد.

مسمومیت باقلای مازندرانی

خبرنگارما دررشت گزارش‌دادامروز مجددا ۱٥نفرا که بر اثر خوردن باقلای مازندرانی در رشت و نواحی اطراف دچار مسمومیت شده‌بودندبرای معالجه به بیمارستان پورسینای‌رشت منتقل کردند ولی معالجات درباره یك کودك ۷ساله مسموم بنام کریم‌فرزند علی اکبری از ساکنین حومه رشت موثرواقع نشد و کودك مزبور جان سپرد.

روزبروز مسمومیت ناشی ازخوردن باقلای مازندرانی در گیلان افزایش مییابد ومردم گیلان باید توجه داشته باشند و از مصرف باقلای مازندرانی خودداری کنند.

مذاکرات

بقیه از صفحه آخر

آقای آرام در پاسخ پرسش خبرنگار ما در مورد اساس مذاکرات خود در امان گفت:

ما در مذاکراتمان در محیطی کاملا دوستانه و صمیمانه روابط اقتصادی و فرهنگی دو کشور را مورد بحث قرار دادیم و امیدواریم که روابط ما بیش از پیش نزدیکتر گردد.

آقای آرام توضیح داد که فعلا سفیر کبیر دولت اردن هاشمی در تهران، در امان بسر میبرد و بلافاصله پس از بازگشت وی ازاردن مذاکرات ایران و اردن دنبال خواهد گردید و امیدواریم ترتیبی بدهیم که یا هیئتی از اردن بتهران بیاید ویا آنکه‌یك‌هیئت اقتصادی وفرهنگی از ایران برای مذاکره باردن برود. مبادله هیئتهای پارلمانی و فرهنگی بین دوکشور نهایت ضرورت‌ولزوم‌را دارد زیرا اردن برای ایران دوستی بسیارصمیمی‌است‌و علاقه‌اعلیحضرت ملك حسین پادشاه اردن بشخص شاهنشاه نشانه کاملی از این‌دوستی است.

پیام ملك حسین

آقای‌آرام سپس راجع بمدت اقامت خود در امان بخبرنگار ما گفت:

در مدت اقامت‌من درامان پذیرائی بسیار خوبی ازمن شد واز نقاط مختلفی بازدید کردم و پیشرفتها و ترقیات فراوانی که در کلیه زمینه ها در این کشور بوجود آمده کاملا محسوس بود.

آقای آرام سپس افزود:

از طرف اعلیحضرت ملك حسین نیزحامل پیامی برای‌شاهنشاه‌هستم که در شرفیابی بحضور معظم له تقدیم خواهم نمود. آقای آرام‌اضافه کرد که بطور کلی در مذاکرات مادر امان مسائل مختلف مربوط به خاور میانه و نزدیك نیز مطرح گردید.

اصناف

بقیه از صفحه اول

افراد احتیاج بتفریح و استراحت دارند و باید ترتیبی داده شود تا تمام اصناف بعد از ظهر جمعه را تعطیل عمومی کنند وی اظهارداشت که این تصمیم توسط اکثریت کاسب های جوادیه دیروز اجرا شد و ما از شهرداری میخواهیم که تصمیم اخیر را در سراسر تهران تعمیم دهد.

آقای حاج مهدیزاده یکی دیگر از مغازه داران جوادیه گفت: پیشه‌وران جوادیه مصمم باجرای این‌نظر میباشند واز دیروز آنرا اجرا کردند. آقای حاج مهدیزاده اظهار کرد که‌کار جمعه ها اصناف تهران را خسته‌می کند و باید ساعات کار پیشه‌وران ومغازه داران کاهش یابد.

آقای حاج سلطانی مدیر یك‌بنگاه معاملات ملکی میگوید: در هیچ‌کجای دنیا مغازه ها در تمام مدت روز و قسمتی از ساعات شب باز نیست، وی عقیده دارد که مردم تهران باید خرید خودرا در ساعات معینی از روز انجام‌دهندتامغازه هاهم بتوانند قسمتی از وقت روزانه خود راجهت رسیدگی بکارهای‌شخصی وخانوادگی اختصاص دهند.

نظر شورایعالی اصناف

آقای روانی دبیر شورایعالی‌اصناف امروز در این مورد گفت: طبق‌آئین‌نامه وزارت کشور و تصویب‌کمیسیون مشترك مجلسین به شورایعالی‌اصناف اختیار داده شده است وباتصویب شهرداری باصناف وپیشه وران‌اجازه بدهد تاروز های جمعه را تعطیل عمومی کنند.

شورایعالی اصناف اعلام کرد که صنوف قهوه چی، کفاش، آرایشگاه، چراغساز کسبه میدانها وپیشه‌وران جوادیه درخواست کرده‌اند اصناف روزهای‌جمعه‌را تعطیل عمومی‌نمایند.

شهرداری امرو زاعلام داشت که با تعطیل نیمروز جمعه اصناف‌موافق است و در اینمورد دستور داده‌شد تا اداره امور پیشه وران شهرداری باشورایعالی اصناف تماس گرفته و ترتیب کار را بدهد.

برنامه آینده سینماهای رادیوسیتی ـ ادئون

این‌فیلم از همه فیلمهای کمدی که دیده‌اید، خنده‌دارتر است!

آ ـ ٦۹۳۸

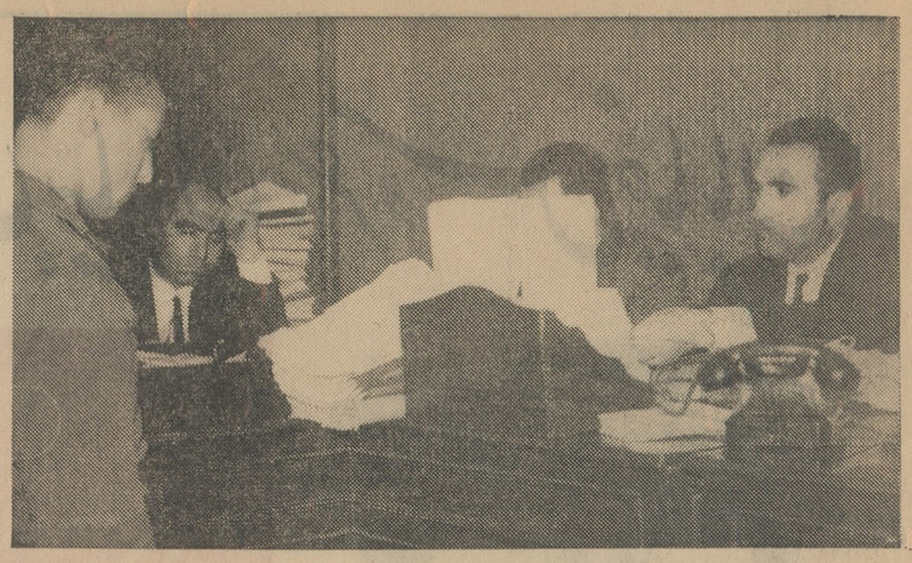

سعدالله بسئوالات پاسخ میدهد

درقتل فلور

بقیه از صفحه اول

نوع، یعنی هم ضعف روحی و هم ضعف جسمی است. واتفاقا یکی از نقاط ضعف حکم بدوی هم بااحراز ضعف موکل، عدم توجه بدان، در مقام اجرای‌عدالت‌و حقگذاری است.

در مورد ضربات وارده بسرمقتوله تعداد آن بنقل قول از متهم متحدالمال‌وار یکسان دانسته شده و بالنتیجه ازدلائل‌صحت اقرارمحسوب شده‌است. عجیب است که در همین دادنامه درموردیکه متهم‌ایراد ضربات را از طرف پهن قند شکن بهمان شکل متحدالمال وارومصرانه بیان نموده، مورد قبول قرار نمیگیرد واظهارات موکل بعنوان اینکه«...فرد ضعیفتری است که در اثر التهابات درونی در یك شب تاریك مصمم به ارتکاب‌جرم شده و چنین شخصی در چنان موقعیتی علی‌الاصول نمیتواند کنترل اعمال خودرا داشته و توجه کرده باشد ضربه وارده به چه قسمتی از آلت‌ارتکابی‌بوده‌است» مردودشناخته در حالیکه باید توجه میشد که این فرد صغیر همان فرد صغیر وضعیف است که ترحم دادرس محترم بطور بی شائبه و با کمال صراحت سعی در اثبات مجرمیت خود مینموده ـ و چنین مقری هرگاه جزئیات و خصوصیات اقرارش با آنچه واقعیت امر است تطابق نداشته باشد لاجرم باید باقرارش ترتیب اثر داده نشود.

سیگار اشنو میکشید ه

در مورد سیگار که فصل مشبع دادنامه را چنین اشغال مینماید (... زیرا خود متهم ضمن اوراق بازجوئی صرفنظر از مواردیکه اعلام میکند مقتوله سیگار وینستون می کشیده و در آخرین بازجوئی اظهار داشته که اصولا هرنوع سیگاری در خانه میکشیده ...) چند نکته قابل ذکر است: اول آنکه منطقی نبوده که بدون جهت و سبب معقول، از مواردی که متهم مقتوله را اغلب بکشیدن سیگاروینستون معرفی کند صرفنظر شود.

نکته‌ا ی‌که بایدحل‌شود آنست‌کسی که معمولا سیگاروینستون میکشدقطعا رغبتی بسیگار اشنوندارد مگر آنکه اتفاقا بعلت‌عدم دسترسی بسیگارمورد مصرفش ازنوع دیگر سیگاری مثل اشنو که د رمقام مقایسه باوینستون بسی نامطلوب است استفاده نماید

نتیجه آنکه چنین کسی برای‌مصرف شخصی خودسیگار اشنو نمیخرد (در خانه نگاه نمیدارد و منطقاوجود این نوع سیگار وپاکت آن‌د رمنزل مقتوله جزاین مفهومی نخواهدداشت که‌شخص دیگری که معتاد بسیگار اشنو بوده درشب حادثه درخانه مقتوله‌بوده.

در مورد عدم ریزش خون در هال خانه که مورد استدلال دادگاه بدوی قرار گرفته لازم بتذکر چند مورداست.

سعدالله نمیتوانسته است

عدم ریزش خون در هال مثبت این حقیقت است که بخلاف ادعای متهم، مشارالیه مقتوله را کشان کشان به توالت نبرده بخصوص با توجه‌باینکه برحسب صورت مجلس معاینه محل و عکس هائی که از مقتوله گرفته‌شده بخلاف ادعای‌دادگاه بدوی خونریزی‌بند نیامده بوده و خونریزی در توالت هم مدتی ادامه داشته که بالنتیجه مسلم است که طفلی با جثه‌ای نحیف‌جسدی را لااقل بوزن ٦۰ کیلو نمیتوانسته از «هال» بنحو مذکور به توالت ببرد. بدون آنکه آثار خونریزی در هال‌باقی بماند.

دیگر آنکه بر حسب اقرار مخدوش موکل چون در جریان قتل مقتوله با اوگلاویز شده ناچار منطقا باید دست متهم بخون آلوده شده باشد ـ مضافا باینکه بر حسب صورت مجلس معاینه محل که حاکی از جهش خون بدیوار اطاق خوا باست‌این معنی‌بیش ازپیش تائید میشود و در چنین حالی چنانچه موکل بر حسب‌اقرارخودش که‌اساس استدلال دادگاه بدوی که محکومیت‌او را تشکیل میدهد دراطاق‌خواب‌رابطرف هال گشوده و میز و صندلی های‌جلوی در هال را کنار زده باشد قهرا آثار دست خونین او به دستگیره در و نیز میز و صندلی ها باید موجود باشددر حالیکه اوراق پرونده‌خلاف این امر را مسلم میدارد.

صحنه سازی بود

در مورد کیف مقتوله که درش بار بوده در متن دادنامه‌صادره‌اشاره‌ای بدان شده، که نشان میدهد تا چه حدود غیرعادلانه‌ای علیه موکل رای صادر شده است

در این باب لازم‌است‌بعرض‌برساند که‌اولا طبق صورت مجلس معاینه‌کیف مقتوله بحال نیمه باز در کف اطاق دیده شده که همین معنی را یکی از دلائل ساختگی بودن صحنه جرم وبه اصطلاح صحنه سازی به متهم‌کردن موکل معرفی کرده‌ام زیرا اوضاع و احوال ظاهری قضیه و صحنه چنان ترتیب داده شده که‌موکل راکه‌بسته‌ای حاوی تعدادی از وسائل زینتی مقتوله بدستش داده‌اند قائل قلمداد نمایند و به علاوه او را سارق آن وسائل زینتی

فلور از اشخاصی میترسیده

وکیل مدافع سپس اضافه کرد: نبودن هرگونه محرك واقعی برای ارتکاب قتل از طرف سعدالله‌وبعکس حامله بودن مقتوله و شایع بودن‌این مطلب که برای سقط جنین ازطرف اشخاص مجهولی در فشار بوده‌است و مدلل شدن این قضیه باعتباراوراق پرونده ـ اصرار مقتوله در عدم‌معرفی خانه جدید خود جز بدوستان خیلی نزدیك خویش که موید ترس ووحشت او از اشخاص معینی بوده است. مراجعه چندین مرد در دو وهله بخانه مقتوله و تهدید سعداله بترك‌مخدومه خود که میرساند اشخاصی‌که قطعا حسن نیت‌نداشته‌اند در صددبوده‌اند فلوررا تنها و منفرد نمایند بطوری که شاهدی ولو طفل صغیر دربین نباشد تا در وقت مناسبی نیات سوء خود رانسبت بمشارالیه بموقع اجراء‌گذارند که متاسفانه دراین زمینه از طرف مامورین مسئول کمترین تحقیق‌بعمل نیامده و اشخاص مزبور شناخته نشده‌اند.

یك سئوال بی جواب

واما یکی از دلائل که اهم‌دلائل است و ظاهرا بضرر موکل از نظر دادگاه پوشیده مانده است. موضوع تلفنی است که بکلانتری مربوطه شده و طی‌آن وقوع قتل را بنحو منجز بکلانتری اطلاع داده اند. **در این باب‌توجه بنکات ذیل ضروری است همچنانکه قبلا هم به تفصیل گفته‌ام اوراق پرونده نشان میدهد که اولا بامداد فردای قتل فلور متهم‌بولایت خود باز میگردد. ثانیا از وقوع قتل (ظاهرا)و بموجب دلالت دادنامه(ادعا نامه) منطقا هیچکس جز سعداله نمیتوانسته مستحضر باشد بنا براین اعلام صریح وقوع قتل بوسیله‌تلفن بکلانتری آنهم چندروز پس ازوقوع جرم و حتی بااعلام نوع‌آلت قتاله بوسیله چه کسی ممکن التصوراست؟**

جواب این سئوال نه تنها ازطرف دادگاه بدوی داده نشده ـ بلکه اساسا این مطلب‌نادیده گرفته‌شده است در حالیکه خصوصیت محاکم جزائی احراز قطع و یقین و استنباط واقعی و توجه به کلیه دلائل ومطالب پرونده است.

یادتان باشد

قرعه کشی جوائز حساب پس انداز زندگی بانك اعتبارات ایران نزدیك است

برنامه آینده سینماتاج تعطیلات تابستان باشرکت: کلیفت‌ریچارد

برنامه آینده سینماهای پلازا ـ متروپل

جدیدترین فیلم‌کمدی فانتزی ازداستانهای‌هزار ویکشب که‌درتمام‌دنیا بعنوان‌یك اثر فوق‌العاده تلقی‌شده وسینمای مکزیك بساختن آن مباهات میکند

تسلیت

افسران ودرجه داران دادگاه عالی انتظامی قضات ارتش‌با نهایت تاثر درگذشت شادروان سرهنك جلال زمانی را به خانواده آن مرحوم به ویژه تیمسار سرتیپ حسین زمانی‌تسلیت‌عرض می نمایند. **سرلشگر دکتر شفقت**

همکار محترم جناب آقای دکتر مهدی اسمعیلی

مصیبت وارده‌را به آنجناب و اخوان محترم تسلیت عرض می کنم. **دکتر خورگامی**

جناب آقای دکتر مهدی اسمعیلی

درگذشت شادروان پدر بزرگوارتان را به جنابعالی و اخوان محترم از صمیم قلب تسلیت می گوئیم. **سرگرد ابوالحسن ایکانی و بانو**

سرکار سرگرد دکتر غلامحسین اسماعیلی

افسران ودرجه داران آمادگاه بهداری ٥۰۱ تهران وداروخانه سپه مصیبت وارده‌را به سرکار وخانواده محترم اسماعیلی تسلیت گفته وبقاء عمر بازماندگان را از ایزد متعال خواهانند.

آ ـ ٤٤۲۹ **سرتیپ دکتر اصلانی**

سرکار سرهنك ستاد ارفعیان

افسران ودرجه داران و سربازان تیپ ۲ نادری مصیبت‌وارده‌را تسلیت عرض‌نموده بقاءوسلامتی سرکار و فامیل محترم را از خداوند متعال خواستارند. **سرتیپ مهدی احترامی**

مصیبت وارده‌را به آقایان دکتر اسمعیل اسمعیلی. محسن اسمعیلی. سرگرد دکتر غلامحسین اسمعیلی. دکتر مهدی اسمعیلی. خصوصا دوست عزیزم عبدالحسین اسمعیلی تسلیت می گویم. **مهدی بهبودی**

آ ـ ٤٤٥۳

بانهایت تاسف‌درگذشت‌مرحوم‌احمداسمعیلی را به خانواده های محترم اسمعیلی‌و صفائی و نقشینه ونیك نفس بخصوص به آقایان دکتر اسمعیل ـ محسن ـ دکتر غلامحسین ـ حسنعلی دکتر مهدی ـ عبدالحسین و بانوان عفت و عزت اسمعیلی تسلیت عرض می نمائیم.

از طرف کارکنان دبستان آینده روشن‌ـ طه

جناب آقای عبدالحسین ممیز زاده قائم مقام محترم مدیریت عامل بانك تهران

کارکنان بانك تهران شعبه اصفهان وقیصریه وشاهپور اصفهان با کمال تاسف و تالم شدید مصیبت وارده‌را به آنجناب تسلیت عرض نموده بقاء عمر حضرتعالی و فامیل‌ارجمند را از یزدان پاك‌خواهانند. **اصفهان ـ محمدمحمدی‌میری**

تیمسار معظم افسطی و خانم مصیبت وارده را تسلیت عرض می کنم. **رودسر: صوفی**

تیمسار سرتیپ حسین زمانی

درگذشت اسف‌انگیز برادر عزیزم سرهنك زمانی که از شخصیت های خدمتگزار و برجسته وصادق ارتش ایران بوده است با قلبی دردناك از طرف خود وخانواده سلیمی به آن‌تیمسار و خانواده محترم زمانی تسلیت گفته خودرا در این ماتم بزرك شریك دانسته سعادت و سلامت‌برای عموم خانواده از خداوند متعال مسئلت‌مینماید.

آ ـ ٦۹٥٦ **مصطفی سلیمی**

سرکار سرهنك عبدالله پدر ثانی

دوستان انجمن مصیبت وارده‌را به جنابعالی تسلیت می گویند.

انجمن‌همکاری عمومی نارمك ـ سرهنك‌دیباج

آقای‌محمد علی ممیز

مصیبت وارده‌را بشما صمیمانه تسلیت عرض می کنم. **لوشان ـ مرتضی‌خشنود**

جناب آقای اسمعیلی

ما نیز درغم بزرك شما سوگواریم.

شهباز ـ جوادیان. دکتر خدابنده لو

استاد دانشمند محترم جناب آقای دکتر محمد حسین جواهریان

باقلبی مملو از تاثرو تاسف فوت‌همسرتان را تسلیت عرض نموده بقای سلامتی آن جناب وفامیل جلیل را از خدای بزرك‌مسئلت مینمایم

تبریز ـ درویش خاتمی دانشجوی پزشکی

بانهایت تاسف درگذشت تیمسار سرتیپ نصرالله خان بایندررا به بانوان محترمه بتول و فخر ایران و تیمساران معظم دریادار غلامحسین بایندر وسیف‌الله خان و ابوالحسن خان آهنی و دکتر نظام‌الدین تسلیت عرض می نمائیم.

ابهر ـ فولاداسدی. اکرم‌الملوك ومنوچهراسدی

با کمال تاسف درگذشت مرحومه عصمت مسکوب را در تهران به خاندان جلیل و فامیل محترم مسکوب بخصوص فرزندان آن مرحومه آقای شاهرخ ماهری و دکترس مسکوب تسلیت عرض نموده و خودرا در مصیبت وارده شریك می‌دانیم.

گرگان ـ درویش و سیما و مهین‌دخت‌صمیمی علی اصغر وعزت وعفت ریاضی، رحیم دباغ، افشار، حسینی

آ ـ ۷۰۲۰

مصیبت وارده را به خانواده محترم‌اسماعیلی بویژه سرکارسرگردحسینعلی‌وسرکارسرگرد دکترغلامحسین‌اسماعیلی تسلیت عرض‌مینمایند

سرهنك دکتر تهرانیان. سرگرد نیك‌سرشت سرگرد میرسجادی. سرگردسیگارودی. سرگرد شیرازی. سرگرد انسانی. سرگرد زندی. سروان یغمائی. ستوان پور جباز

آ ـ ٤٤۷۷

بچه ۵ ساله‌ای بقتل رسیده است

جنازه این پسربچه درجوی آب خیابان تیر درحالیکه سرنداشت پیداشد

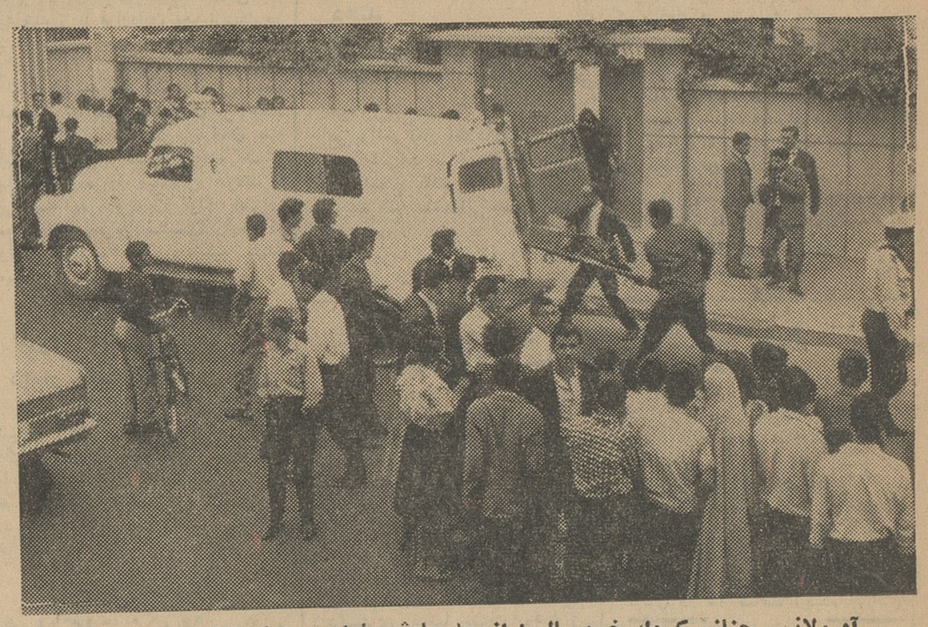

آمبولانس جنازه کودك خردسال‌را ازمحل‌حادثه باداره پزشکی‌قانونی‌میبرد

آمبولانس جنازه کودك

دیروز جنازه‌ای در خیابان تیر دویست متری چهارراه اردیبهشت‌پیدا شد آنچه که‌در تحقیقات بدست آمد نشان میدهد که قتل فجیعی رخ داده است . جنازه متعلق به بچه ٤ تا ٥ ساله‌ای میباشد .

جنازه سرندارد ، دست‌وپای او بریده شده است و مامورین تحقیق گفته‌اند این از عجیب‌ترین جنایاتی می‌باشد که‌در چندسال اخیر رخ‌داده

خبرنگار ما گزارش میدهد :ساعت ۲ بعداز ظهر دیروز اطلاع یافتم که جنازه‌ای درخیابان تیرپیدا شده‌است، هنگامیکه به‌محل حادثه رفتم عده زیادی درمحل جمع‌شده‌بودند . چند دقیقه‌بعد آقایان لواسانی بازپرس‌شعبه ۱۰ دادسرا وکوثر کودرزی پزشك قانونی رسیدند و شروع بتحقیقاتی کردند .

اظهار مبل‌ساز

جنازه بین‌خانه‌های شماره ۱۸۱ و ۱۸۳ داخل‌جوی آب افتاده‌بود وروی آن مقداری پوشال ریخته شده بود. درکنار جنازه یك‌جعبه مقوائی که‌در آن‌چند برك یادداشت تبلیغاتی‌بود ، دیده میشد .

درمحل مردم میگفتند که یك‌مبل ساز که‌در خیابان تیر مغازه‌دارد گفته است او اتومبیلی را دیده که کنار خیابان ایستاده وچیزی رادر جوی آب انداخته است مامورین دراین باره شروع بتحقیقاتی کردند و قراراست مبل‌ساز به‌آگاهی احضار شود .

مسئله بغرنج

آقای لواسانی بازپرس شعبه ده دادسرا پس‌از حضور درمحل تحقیقاتی انجام داد وچندبرك یادداشت مربوط به‌آگهی های تبلیغاتی بدست آمده که‌پشت‌آن نام‌ونام خانوادگی چندین نفر نوشته شده بود مورد توجه او قرار گرفت .نتیجه معاینه پزشك قانونی حاکیست که‌جسد بین ساعات ۸ تاده صبح دیروزدر محل انداخته‌شده است . یك مقام مطلع درکار تحقیق این‌پرونده بخبرنگار ما گفت: این حادثه یکی‌از عجیب‌ترین حوادث‌جنائی چندسال اخیر است و بطور قطع‌جسد را بااتومبیل ازمحل دیگری باینجا منتقل کرده‌اند معلوم نبودن جنسیت مقتول وهویت کامل‌وی مسئله‌بغرنجی است درحال حاضر بازپرس پرونده شماره یك اتومبیل رادراختیار دارد که قرار است بامراجعه باداره راهنمائی هرچه زودتر وضع این‌اتومبیل ظرف ٤٨ساعت گذشته وصاحب یاسرنشین وراننده آن معلوم شود .

٤ تا ٥ روز قبل

نتیجه معاینه‌پزشك‌قانونی ثابت‌می‌کند که‌این جنایت بین ٤ تا٥روز قبل روی داده‌است گزارش خبرنگارجنائی ماحاکی است که فعالیت مامورین تحقیق فعلا مصروف براین است که جنسیت مقتول ، سن حقیقی ودردرجه اول هویت وی معلوم شود .

خبرنگار قضائی ماگزارش میدهد. بازپرس ضمن جمع‌آوری نشانی های ظاهری جنازه از کلیه کسانی که‌ظرف چند هفته‌اخیر پسربچه یادختر بچه گمشده‌ای داشته‌اند دعوت خواهد کرد تا براساس اظهارات بستگان این‌نوع گمشده ها پرده ازراز این جنایت عجیب‌ومرموز برداشته شود .

پسربچه ٥ساله

امروز اداره پزشکی قانونی‌اعلام کردکه پس از معایناتی که‌ازجنازه کودك مقتول بعمل آمده جنسیت‌و حدود تقریبی سن وی مشخص‌شده است .

پزشك قانونی اعلام داشت کودك مقتول پسربچه‌ای میباشد بسن در حدود ٤ تا پنج سال وقتل اومحرز میباشد .

ازیك قاچاقچی زبردست آذربایجانی و همدستانش

۴ خروار تریاك کشف شد

این‌قاچاقچی وهمکارانش یکباردپس از زدوخورداز محاصره مامورین‌فرارکرده‌اند

گزارش خبرنگاران ما دررضائیه وشاهپور آذربایجان حاکیست که عصر پریروز مامورین ژاندارمری ناحیه آذربایجان موفق شدند از یك باند قاچاقچی در حدود چهار خروار تریاك کشف کنند و یکی‌از قاچاقچیان معروف آذربایجان و همدستانش را دستگیر سازند.

آقای کریمی رئیس شعبهٔ‌مبارزه باموادمخدره ژاندارمری خوی به اتفاق آقای ستوان یکم تازه‌بهار فرمانده گروهان ژاندارمری‌شاهپور پریروز در پاسگاه «رختار» واقع در فاصلهٔ ٢٤ کیلومتری قریهٔ رختار از اتومبیل استیشن وانت شماره ٣٧٥١٩ که بجای اطاق‌بر روی آن چادر برزنتی کشیده شده بود درحدود چهارخروار تریاك ویك قبضه سلاح کمری کشف کردند دراین جریان اسد زبیری معروف به اسد چرخچی اهل‌تبریز که‌ازقاچاقچیان‌زبردست آذربایجان است باسه‌نفر از همدستانش بنام حیدر همتی ، قنبر شیدا و یوسف افشار نیز دستگیر شدند .

این قاچاقچی زبردست وهمدستانش از مدتها پیش تحت تعقیب‌مامورین ژاندارمری کل کشور وژاندارمری رضائیه و شاهپور آذربایجان‌بودند این‌عده یکبار در محاصره‌مامورین ژاندارمری افتاده وطی زدوخورد با مامورین ژاندارمری موفق به‌فرار شده بودند

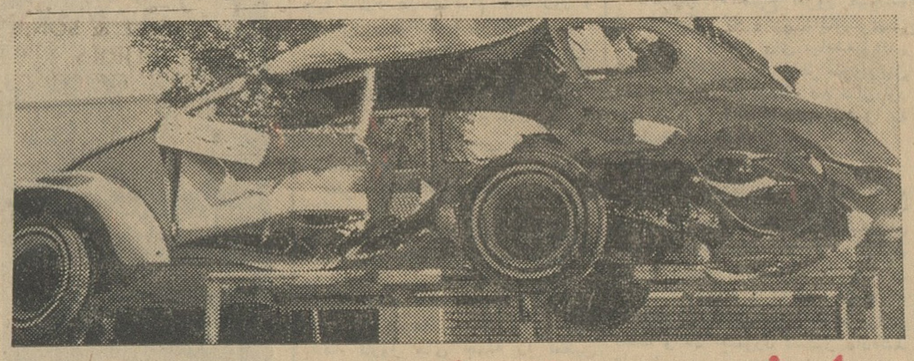

حادثه درجاده کرج

بعد از ظهر پریروز در یك‌حادثه رانندگی درجاده‌کرج‌مرد جوانی‌کشته شد و دختر محصل ۱۸ ساله‌ای که همراه او بود مجروح گردید .

ساعت دوبعداز ظهر دیروزاتومبیل فولکس واگن‌شماره ٩٩٢٦ درکیلومتر ۱۲ جاده‌کرج‌باکامیون شماره ٨٦٧١٠ تصادف کرد در این حادثه اتومبیل سواری درهم شکست و راننده آن آقای هوشنك اباصلتی‌کشته‌ودوشیزه صدیقه نوروزی۱۸ ساله محصل‌کلاس پنجم دبیرستان که در کنار راننده نشسته بود مجروح گردید .

مرحوم هوشنك اباصلتی

کاردان فنی‌علت تصادف راانحراف بچپ ازطرف‌راننده اتومبیل سواری تشخیص داده است . دوشیزه‌محصل مجروح توسط مامورین ژاندارمری مهرآباد شمالی به بیمارستان پهلوی منتقل گردید . در عکس بالا اتومبیل سواری پس از تصادف دیده میشود.

بقرار اطلاع دوشیزه نوروزی‌نامزد مرحوم هوشنك اباصلتی بوده است .

کشف یك کیلو هروئین

لابراتوار هروئین سازی نیز بدست مامورین افتاد

مامورین اداره مبارزه با مواد مخدره اطلاع حاصل نمودند که باندمجهزی مرکب از چند نفر در زمینه ساختن و فروش‌وتوزیع هروئین درتهران فعالیت دارند. پس‌از مراقبت های‌لازم اعضاء باند شناخته شدند وباطرح نقشه لازم دونفر از اعضای باند باسامی محمد ظهیری معروف به(محمد شمیرانی) و غدیر شعاعی دستگیرو مقدار ۱۰۰ گرم هروئین ازآنها بدست‌آمد . درنتیجه تحقیقات معلوم شد شخصی بنام سید علی مسجدی ازرئیس باند بنام سید حسن‌شاه‌ابراهیمی معروف‌به (سیدحسن قمی) هروئین گرفته دراختیار اعضای باند میگذارد . سیدعلی وسید حسن قمی‌نیزدستگیر ودربازرسی از منزل سیدحسن یکدستگاه کامل لابراتوار هروئین سازی ومقدار یك‌کیلو وسی گرم هروئین کشف گردید متهمین‌با پرونده بشعبه ٤٢بازپرسی دادسرای تهران معرفی و همگی طبق قرارقانونی بازداشت میشوند .

۳۵ مجروح

در ٤٨ساعت گذشته ٣٥ نفر به اسامی :اکبر عابدی فرزند اصغر۲۵ ساله ، وزین تاج سونا پور فرزند اسماعیل۵۸ساله ،ماردیروس‌عیوضیان فرزند ارمناك ۸ساله ،شهناز نوعی فرزند حسن ۹ساله ، حسین مبشری فرزند حسن ۸ ساله ، صدیقه کربلائی حسین فرزند نورعلی ۱۲ساله‌اژدربلند مرتبه فرزند حیدر ۳۳ ساله ،غلامرضا جلالی فرزند رمضان۲٤ ساله ، مجید هاشمی فرزند رضا ۲ ساله ، امیر ـ هوشنك صادقی فرزند حسن ۸ ساله، محمد فرجی فرزند عباس ۱۳ساله ، اکبر نجفی فرزند عبدالله ۱٦ ساله ، حسین حاتمی تفرشی فرزند احمد ۳۵ ساله ، علیرضا فرزندعبدالله ۱۸ساله محمد قاسم پور فرزند قاسم ٤٥ساله، حسن جارچی فرزند مصطفی ۱۷ ساله، احمد جعفری فرزند اصغر ۲۵ ساله ، علی اصغر الوانی فرزند محمد علی ۲۰ ساله ، حسین صدیقی فرزند علی ۱۹ ساله ، عبدالمطلب سالارکیا فرزندعلی ۱۸ ساله ، عباس چتر آذر فرزند . اسدالله ۵۰ساله ، باقرمیر صادقی فرزند حسن ۲۹ ساله ، پروانه‌صادقی فرزند خلیل ۱٤ ساله ، حبیب لشینی فرزند قدرت الله ۱۳ ساله در اثر تصادف رانندگی عباس زندیه فرزند عباسقلی ۲۰ ساله ، مرتضی زندیه فرزند علی اصغر ۱۳ ساله در اثرکتك خوردگی وداراب‌رضائی‌فرزندبهاءالدین ۲۷ ساله ،هاشم‌فرهادی فرزندغلامعلی ۲۰ ساله ، باقر ممتحن فرزند محمد ۲٦ساله در اثر چاقو خوردگی ،نصرت الله هاشمی فرزند ولی الله سه ساله، کریم قدرتی فرزند لطیف ۲۰ ساله عباسعلی نظری فرزند علی‌اکبر ۱۵ ساله ، مهدی دومان فرزند حسن ۵ ساله ، اشرف عبدگاه فرزند حاجی اصغر ۱۰ ساله ،احمدخوشبخت فرزند جواد ٦ساله ، در اثر سقوط از بلندی مصدوم و مجروح گردیده‌اند .

باخوردن‌غذای فاسد مرد

یك مرد ۳۵ساله‌که در نتیجه خوردن غذای فاسد مسموم‌شده بود ، سرانجام پس از ۳روز در بیمارستان درگذشت . این مرد عباس نام داشت . بستگان عباس میگفتند که وی پس از خوردن غذا مسموم و حالش منقلب شد و پس از ساعتی مااورا به‌بیمارستان آوردیم‌ولی متاسفانه‌معالجه نشد .

● تصادف درراه چالوس

پریشب راننده یك اتومبیل بنام «شارلین نقلی» در جاده چالوس با دختر بچه ۳ ساله‌ای که هویت او معلوم نیست تصادف کرد .راننده‌دختر بچه مجروح را به بیمارستان سینا آورد ولی او قبل‌ازرسیدن به‌بیمارستان درگذشت .

● مرك کودك وشکایت‌پدر

*پسر یکساله مردی بنام ولی‌بیات ساکن‌خیابان بیسیم نجف آبادناکهان مرد . پدر طفل‌ضمن مراجعه‌بمقامات قانونی همسایه خود را متهم کرده‌که باعث مرك فرزندش شده جریان‌فعلا تحت رسیدگی‌میباشد .

● در نتیجه سوختگی درگذشت

*آقای محمد علی موید که از چند روز پیش در بیمارستان‌بستری بود ، دیروز درگذشت وی که ۳۵سال‌داشت در نتیجه سوختگی بشدت مجروح‌شده بود .

● مقنی ازچاه بالا نیامد

*یك مقنی بنام‌غلامعلی که‌بمنزل علی‌رسته‌خانی در خیابان فرحیه نو رفته بود ضمن کندن چاه مر د.جنازه و ی‌برای تعیین علت مرك‌باداره‌پزشکی قانونی فرستاده شده است .

محکوم باعدام فراری دستگیر شد

قبلا اطلاع داده شد که‌یك‌محکوم باعدام فراری بنام ناصر کلانتری اهل شوشتر که هنگام انتقال از دادسرای اهواز بزندان موفق بفرار شده بود در کوهستان های‌بختیاری توسط‌آقایان ستوان‌یکم‌صدرالدین انصاری‌وبرادرش نجم‌الدین‌انصاری وچند نفر ازمامورین شهربانی اصفهان دستگیر شد .

در عکس بالا ناصر کلانتری محکوم‌باعدام فراری‌پس‌ازدستگیری در حالیکه دستبند بدستهایش‌زده است در میان مامورینی که او را دستگیر کرده‌اند دیده میشود.

آهوی بیابان ـ عروس خیابان

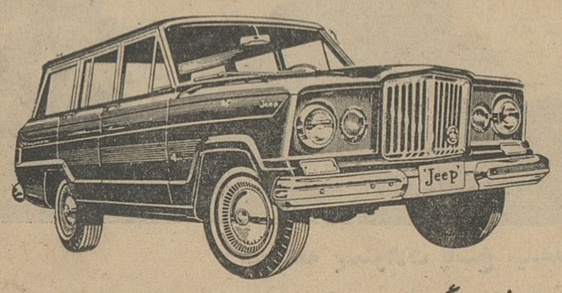

استیشن واگن جیپ با ۱ یا ۲ دیفرانسیال در ۱ طرح تازه و ۴ درهٔ شیک، زیبا باقدرت همیشگی جیپ

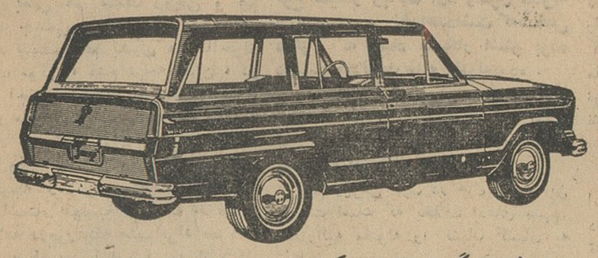

استیشن واگن جیپ دولوکس با ۱ یا ۲ دیفرانسیال ۲ دربارنگهای متنوع شیک وزیبا رجادار.

جیپ پانل سرپوشید با ۱ یا ۲ دیفرانسیال راحت برای مسافرین رجادار برای حمل بار و دستیه حمل مواد غذائی و پخش دارو

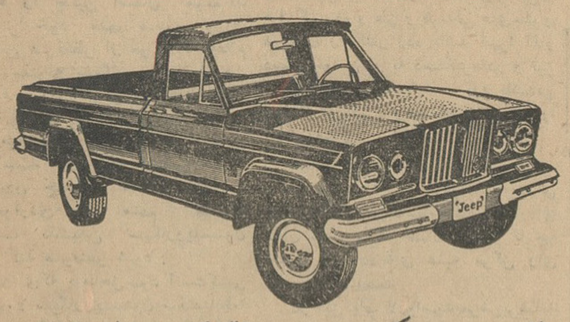

وانت جیپ دولوکس برای حمل ونقل آسان درشهروبیابان

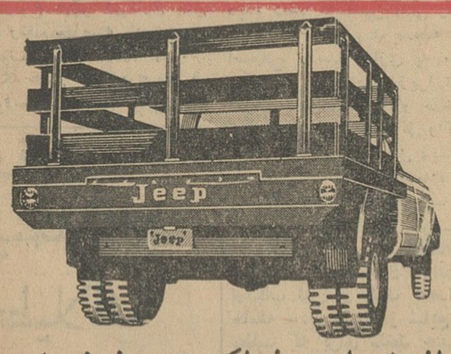

وانت لبه‌دار ٦ چرخ بایك یا دو دیفرانسیال

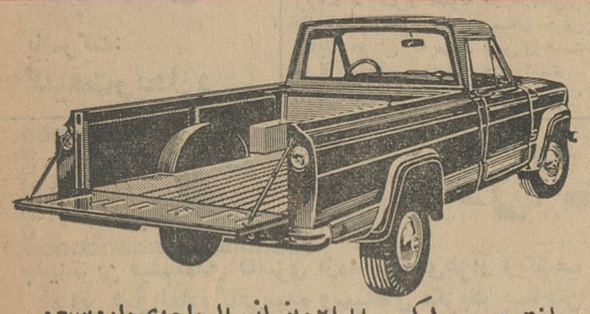

وانت جیپ دولوکس با ۱ یا ۲ دیفرانسیال باجای باروسیع و قدرت همیشگی جیپ

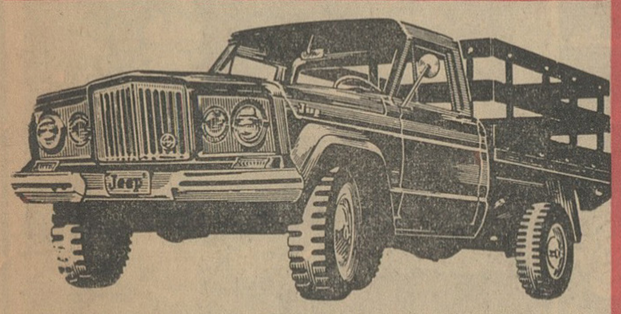

وانت لبه‌دار چهارچرخ بایك یا دو دیفرانسیال

مسابقه بزرگ موتورتورنادو ۱۴۰۰ قوه اسب از یک تا سه تن

Jeep

شرکت سهامی جیپ ـ خیابان اکباتان ـ تلفن : ۳۰۵۴۴۵

دکتر اقبال در آبادان گفت:

فرزندان کارگران بهزینه شرکت تحصیل میکنند

● ۵۰۰ نفر از فرزندان کارگران برای تحصیلات متوسطه به‌شهرهای دیگر کشور اعزام میشوند

شرکت ملی‌نفت هزینه تحصیلات متوسطه ۵۰۰ دانش‌آموز راکه ازمیان فرزندان کارگران مناطق نفت خیز انتخاب میشوند تامین خواهد کرد. این دانش‌آموزان بشهرستانهای دیگر کشور ازجمله شهرهای شمالی اعزام خواهند شد ودرمدارس متوسطه آن بتحصیل خواهند پرداخت. این‌موضوع راآقای دکتر منوچهراقبال درمراسم آغاز بنای یك دبستان که در آبادان انجام گرفت اظهارداشت.

آقای دکتر اقبال روز پنجشنبه به آبادان عزیمت کرد و عصر همانروز در جشن فارغ‌التحصیلی دانشجویان دانشکده نفت شرکت نمود.

آقای دکتر اقبال درموقع توزیع گواهینامه گفت دانشکده نفت آبادان نقش موثری در تربیت کادر متخصص وفنی و تحصیل کرده برای نفت بازی میکند و شرکت‌ملی نفت درتقویت‌آن کوشش لازم راخواهد کرد.

روز گذشته درکوی پیروز که در منطقه کارگری واقع شده است آقای دکتر اقبال کلنك ساختمان یك آموزشگاه راکه اعتبار ساختمان‌آن‌از طرف انجمن فرهنگی آبادان تامین‌شده بزمین زد.

شرکت ملی‌نفت احداث ساختمان یك دبیرستان کامل ویك استخرشنا را درهمان محل‌تعهد نمود.

آقای دکتر اقبال درنطق خود گفت مابرای رفع‌مضیقه تحصیلی‌فرزندان کارگران علاوه‌برکمك های فراوانی که‌در منطقه نفت‌خیز بفرهنك میکنیم طرحی تهیه خواهیم کرد که‌در سالهای آینده قریب۵۰۰دانش‌آموز ازفرزندان کارگران رابرای تحصیلات متوسطه بنقاط شمال و شهرستانهای دیگر ببریم و هزینه تحصیلی این عده را شرکت‌ملی نفت میپردازد.

آقای دکتر اقبال وهمراهان عصر دیروز بتهران باز گشتند.

در جلسه امتحانات‌دودختر از گرما غش کردند

خبرنگار مادر اهواز گزارش داد: پریروز که امتحانات نهائی رشته خانه داری در محل تربیت معلم‌اهواز انجام میشد در حوزه امتحانی دو نفر از دختران که امتحان میدادند دچار گرمازدگی شده و غش‌کردند. این‌دو دوشیزه‌درمیان‌سالن امتحانات بوسیله پزشك مورد معاینه قرار گرفتند و باتزریق آمپول تا حدی بهبودی یافتند ولی باهمه اصراری که برای استراحت آنان‌میشد حاضر به ترك جلسه امتحان نشدند و با همان حال ضعف و ناراحتی بامتحان پرداختند.

خبرنگارما اضافه کرد که ضمنا پریروز سه نفر از پسران دانش‌آموز آموزشگاههای اهواز براثرگرما زدگی دچار ناراحتی شدند و برای معالجه در منزل بستری گردیدند.

رئیس اداره حقوق بشر بتهران آمد

خبر نگار سیاسی ما امروز گزارش داد که هفته گذشته آقای «جان ـ همفری» رئیس اداره حقوق بشر سازمان ملل متحد بتهران آمد .وی قبل ازآمدن بایران درسمینار حقوق بشر در کابل شرکت داشت.

آقای همفری در مدت اقامت خود درتهران‌بحضور والاحضرت‌شاهدخت اشرف پهلوی ریاست عالیه جمعیت های زنان ایران رسید و با وزیر دربار شاهنشاهی و معاون سیاسی وزارت خارجه ملاقات نمود.

خبرنگارما در گزارش خود اضافه میکند که هدف آقای «جان‌همفری» از آمدن بایران، تهیه مقدمات‌تشکیل سمیناری درباره حقوق زنان‌ایران میباشد و در شرفیابی بحضور والا ـ حضرت اشرف پهلوی و ملاقاتهای خود با مقامات ایرانی این‌مسئله را مورد مذاکره قرار داده است.

تقویم اطلاعات

شنبه ـ نهم خردادماه ۱۳۴۳ ـ هیجدهم محرم‌الحرام ۱۳۸۴ ـ سی‌ام‌مه ۱۹۶۴

اذان صبح ساعت ۳و۲ دقیقه

طلوع آفتاب ساعت ٤و ۵۰ دقیقه

غروب آفتاب ساعت ۷و ٤دقیقه

خروج

آقای کاظمینی رئیس باشگاه بانك ملی ایران بنا بدعوت دولت‌کانادا برای دیدار از سازمانهای ورزشی و تربیتی کانادا امروز به اتاوا عزیمت نمود.

رئیس باشگاه بانك ملی ایران هم چنین بنابدعوت سازمانهای ورزشی انگلستان درافتتاح مسابقات تنیس ـ ویمبلدون‌شرکت‌خواهدنمودوازمسابقات مزبور دیدار خواهد کرد وسپس بنابه دعوت دولتهای آلمان وفرانسه وایتالیا از سازمانهای تربیتی وورزشی کشور های مزبور دیدار خواهد نمود.

برنامه امشب

تلویزیون ایران

ساعت ٦ اعلام برنامه
٦ر۱ تدریس زبان انگلیسی
٦ر۳۰ کودکان
۱ کلبه خوشبختی
۱۷ر۳۰ نیوکلم
۷ هنرهای زیبا
۸ر۳ کلانتر
پیشه من چیست
۹ر۳ اخبار
۱ پری میسن
۱ پایان

برنامه امشب

تلویزیون آمریکا

ساعت ٦ واریته شاری لوئیس
۱۶ر۳ علم در عمل
۱ سرگذشت حقیقی
۱۷ر۲ راستش را بخواهید
۱۷ر۵ اخبار
۱ بعدا اعلام خواهد شد
۱۸ر۳ مسابقه هوش
۱ دود طبانچه
۱۹ر۲ برنامه دیك‌واندیك
برنامه میسن (فیلم بلمیسی)
۲ برنامه (باب نیوهارت)
برنامه (گیتار جانی)

مسابقه اتومبیل رانی

«داریوش پناه ایزدی» مقام اول را بدست آورد

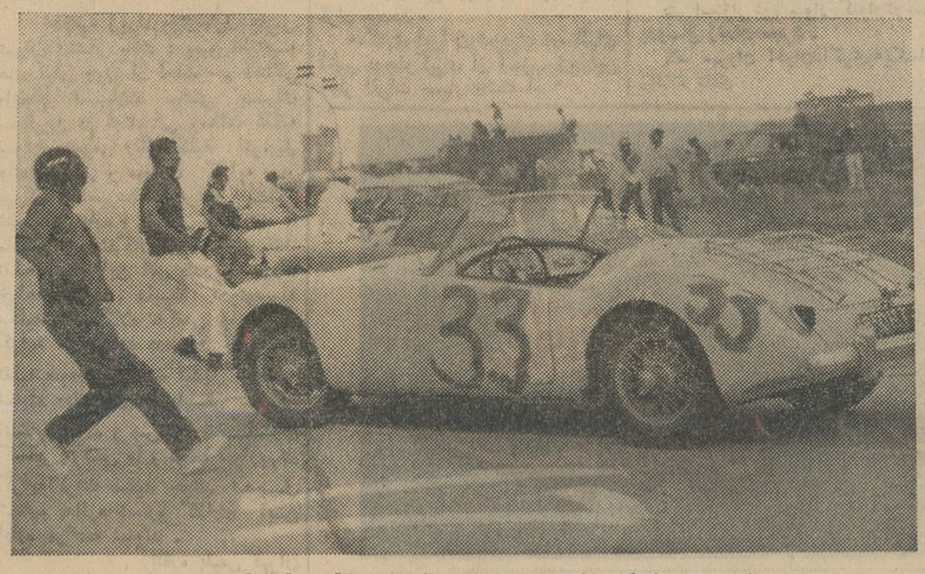

بازدن سوت‌رانندگان بطرف‌اتومبیل‌ها میدوند تا مسابقه را آغاز کنند.

بعد از ظهر دیروز در حضورواالاحضرت شاهپور غلامرضا پهلوی سومین‌دوره مسابقات اتومبیلرانی درفرودگاه‌قلعه مرغی از طرف کانون جهانگردان‌ایران واتومبیل کلوپ برگزار شد.

دراین مسابقه ماشینهای کورسی‌و غیر کورسی‌شرکت داشتند. دیروز عده‌ای از اهالی تهران برای تماشای این مسابقه بفرودگاه قلعه مرغی‌آمده بودند ولی طوفان و گردوخاك شدید عده‌ای را مجبوربه‌بازگشت نمودشدت گردوخاك بقدری بود که اکثر اتومبیل ها دراثر عدم دیدبیست‌راترك‌میکردند وتماشاچیان نیزبداخل‌اتومبیلهای‌خود پناه برده‌و دیگر مسابقه‌رانمیتوانستند ببینند دراولین دورمسابقه رقابت‌سختی بین امیر جعفریان ازایران و«فردریك امبشو» میشد ولی این دو اتومبیل دوبار بعلت نقص فنی ازکار افتادند ویکبار نیز جعفریان بعلت عدم‌اطاعت از مقررات اتومبیلرانی متوقف شدودر نتیجه دراین قسمت داریوش‌پناه‌ایزدی که‌درردیف سوم قرار داشت بارکورد یکساعت و یك دقیقه و شانزده ثانیه مقام اول رابدست آورد.

ایرج حسابی از ایران دوم«گئوهمری» ازفرانسه سوم ، رضا دردشتی چهارم شدند.

دومین قسمت با اتومبیلهای‌دورزیاد انجام شد و درنتیجه «آدی‌واشتر »از آلمان‌بارکورد یکساعت‌و ۲۵ دقیقه و ۲۷ ثانیه اول « موریس گالینر » از فرانسه دوم ، داریوش پناه ایزدی از ایران سوم «ژیرجتل» از آلمان‌چهارم شد.

ایجاد هم آهنگی بیشتر

بقیه از صفحه اول

سفر بسایر کشورهای عضو اوپك‌نیز انجام‌خواهد گرفت.

دبیر کل عراقی اوپك که مقارن‌ظهر دیروز واردتهران شده مورد استقبال آقای دکتر فرهنك مهر معاون کل وزارت دارائی‌وآقای مهندس‌نجم‌آبادی مدیر کل نفت وزارت دارائی وسفیر کبیر عراق ومقامات آن سفارتخانه قرار گرفت.

آقای بزاز مدت چهار روزدرتهران اقامت دارد دراین مدت به حضور شاهنشاه شرفیاب خواهد شد و با آقایان نخست وزیر ووزیر دارائی‌و رئیس هیئت مدیره شرکت ملی نفت ملاقات و مذاکره خواهد کرد

اهمیت مسافرت بزاز

درمحافل نفتی مسافرت دبیر کل عراقی اوپك بایران بااهمیت تلقی‌شده است .زیرا اوپك‌درحال حاضرمشغول حل معضلات داخلی است.

مذاکرات باکمپانی هابمرحله‌نهائی رسیده وفرمولی بدست آمده که‌اگر حداکثر توقعات اعضای اوپك راتامین نمی‌کند لااقل مقداری از تقاضاها را عملی میسازد منتهی تاثیر آن در کشورهای مختلف متفاوت است زیرا کشورهای عضو هرکدام با قرارداد خاصی باکمپانی نفتی خود طرف‌هستند واین نوع تفاوت ها موجب شده که دبیرخانه اوپك تلاش کند تافرمولی پیدا نماید که همه کشورها بتوانندازمزایای بدست آمده بنحو رضایت بخش استفاده ببرند.

ایران در مرحله اول که‌مذاکرات اوپك باکمپانی هابود رهبری فعالیت را دردست داشت بهمین جهت‌باعوض شدن دبیر کل کوشش میشمودبرای حل معضلات مرحله‌دوم نیزازنظرات ایران استفاده شود.

مسافرت آقای عبدالرحمان بزاز ضمن آنکه برای آشنا شدن بامقامات ایرانی است بخاطر مسائل فوق نیز میباشد.

آقای بزاز از چند ماه قبل باینطرف درجریان مذاکرات و کارهای اوپك بودو باآقای فواد روحانی دبیر کل ایرانی اوپك که رهبری مذاکرات‌را بعهده داشت همکاری میکرد.

انتصابات وزارت بهداری

آقای ارسلان مستشاری بسمت رئیس اداره کل دفتر وزارتی وزارت بهداری و خانم دکتر شمسی میر ـ سپاسی بسمت معاون بهداشتی بنگاه دریفوس منصوب شدند.

کارمندان راه آهن

طی هفته آینده احکام ترفیع خودرا دریافت میدارند

● به ششهزار کارگر راه آهن نیز اضافه دستمزد داده میشود

● عده‌ای از کارمندان راه آهن به هواپیمائی و راهداری منتقل میشوند

امروز آقای مهندس دری رئیس راه آهن اعلام کرد که صدور احکام ترفیعات و اضافات کارکنان راه‌آهن آغاز شده.

کارگزینی راه آهن احکام پانصد تن از پزشکان، مهندسان تکنیسین های راه آهن را ابلاغ کرد و احکام سی و دو هزار نفر از کارمندان راه‌آهن دولتی در مدت یك هفته آینده‌صادر و ابلاغ خواهد شد راه آهن‌دستمزد کارگران روزمزد بلیطی طول خطوط راه‌آهن‌رانیز که‌بطور ماهیانه حقوق میگیرند اضافه میکند. تعداد این قبیل کارگران در حدود ششهزار نفر است و مدت‌چند سالی است که‌بآنها اضافه حقوق پرداخت نشده است.

خبرنگار اطلاعات می نویسد: که چون ادارات راهداری و هواپیمائی کل کشور احتیاج به چند صد نفر کارمند ومامور جدید دارند بدستور دولت قرار شده که بجای استخدام کارمند جدید کارمندان مورد احتیاج این دو سازمان از راه‌آهن دولتی ایران تامین شوند.

امتحان ازداوطلبان استخدام در گمرك

سیصد و پنجاه‌تن از داوطلبان استخدام در گمرك عصر دیروز در امتحان ورودی شرکت کردند این امتحان در تهران و خرمشهر انجام گرفت. آقای دکتر کیانپور معاون گمرکی وزارت‌اقتصادامروز بخبرنگار ما گفت از بین کلیه داوطلبان ده نفر لیسانسیه و پنجاه تن دیپلمه برای خدمت در گمرك انتخاب می شوند.

این عده پس از دیدن یك دوره کلاس وکار آموزی و موفقیت در امتحانات‌بعدی‌رسما استخدام‌خواهند شد. از وجود این افراد برای‌تکمیل کادر گمرکات کشور استفاده خواهد شد. نتایج امتحان تااواخر این‌هفته اعلام خواهد شد.

آگهی مجمع عمومی عادی سالیانه

مجمع عمومی عادی سالیانه شرکت سهامی تولیدی و صنعتی ایران وغرب در ساعت هفت‌بعد از ظهر روز شنبه ۳۰ر۳ر۱۳۴۳ در محل شرکت تشکیل و بدینوسیله از آقایان صاحبان سهام دعوت مینماید که بر طبق ماده ۳۹ اساسنامه حداقل تایك روز قبل‌از تشکیل جلسه شخصا و یا با معرفی نماینده قانونی خود ورقه ورودیه دریافت فرمایند.

دستور جلسه:

۱ـ استماع گزارش هیئت مدیره راجع به عملیات سالیانه و تائید آن.

۲ـ تصویب ترازنامه و حساب سود و زیان سال۱۳۴۲

۳ـ انتخاب هیئت مدیره

٤ـ انتخاب دو نفر بازرس

۵ـ تعیین خط مشی آتیه شرکت

درمان قطعی سوزاك تازه وکهنه وتقویت‌قوای تناسلی

دکتر عباس جناب زاده‌دارای‌گواهی نامه ۱۰از دانشکده طب فرانسه ـ خیابان منوچهری مقابل کوچه ژاندارك اول کوچه مهر صبح و عصر

تصحیح آگهی انتخابات دوره نهم اطاق بازرگانی بندرپهلوی

در سطر سوم مطلب آگهی‌فوق منتشره در شماره ۱۱۳۹۶ روزنامه اطلاعات نام آقای جلال‌روش رئیس گمرك بندرپهلوی اشتباه چاپ‌شده بود که بدینوسیله تصحیح میگردد

آ ـ ٦ ۵۲٤

پمپ شناور انگلیسی

سومو

تمام برنزی با مشخصات منحصر بفرد

یک فاز تا ارتفاع ۲۰۰ متر

سه فاز تا ارتفاع ۳۰۰ متر

باقیمت وشرایط مناسب

شرکت ارسطوزاده وپسران ـ خیابان سعدی جنوبی

شماره ٦۸٦ ـ مقابل کوچه ممتاز

آگهی مزایده

راه‌آهن دولتی ایران محوطه کلیه ایستگاه هاوطول‌خطوط‌کوپه وراهرو وسالنهای‌قطار های‌مسافری وسکو های باری و مسافری رابرای نصب آگهی های تبلیغاتی تجارتی ازطریق مزایده‌دراختیار یك‌موسسه تبلیغاتی‌می گذارد .داوطلبان‌شرکت د رمزایده می توانند همه روزه در ساعات اداری جهت اخذ شرایط مزایده و طرح قرار داد به اداره کل کارپردازی ـ(بخش مناقصه و پیمانها)مراجعه فرمایند ،شرکت کنندگان در مزایده باید معادل مبلغ پنجاه هزار ریال اسناد خزانه ازاداره اسناد خزانه یابانك های عامل خریداری و به عنوان سپرده‌شرکت در مزایده‌به صندوق راه‌آهن پرداخت و قبض صندوق را به ضمیمه پیشنهاد خودتا ساعت ۹ صبح روز پنجشنبه ۲۸ر۳ر۴۳ در صندوق پیشنهاد ها واقع در اداره کار پردازی بیاندازند. پیشنهادهای واصله درساعت ده روز مزبور باز و قرائت خواهد شد به پیشنهادهای فاقد سپرده و مشروط و مبهم و پیشنهادی که بعد از موعد مقرر برسد ترتیب‌اثر داده نخواهدشد. سپرده نفر اول و دوم برنده مزایده در صورت استنکاف از انجام‌معامله بدون هیچگونه تشریفات بنفع راه آهن ضبط خواهد شد، هزینه‌درج آگهی مزایده و هرگونه عوارض ومالیات که‌باین معامله تعلق‌بگیرد بعهده برنده مزایده خواهد بود.

راه آهن دولتی ایران

الف ۱۳۵۲

۱ـ۲ آ ـ ٦۲۲۲

آگهی مزایده

سازمان جنگلبانی ایران اجرای طرح جنگلداری الندان واقع در حوزه ثبتی مازندران بخش چهاردانگه را طبق برك‌مشخصات موجود در دفتر اداره بازرگانی سازمان جنگلبانی برای مدت ده سال باتوجه بماده دوم و سوم آئین نامه اجرائی قانون ملی شدن جنگلها و ماده پنج قانون حفاظت و بهره برداری با شرایطزیر بمزایده میگذارد.

۱ـ حداقل سرمایه برای اجرای طرح فوق مبلغ پنج میلیون ریال میباشد.

۲ـ حداقل‌ضریب بهره‌مالکانه برای درختان موردبهره برداری طرح مزبور هشت در صد میباشد.

تبصره: داوطلبان بایستی قبل از تسلیم پیشنهاد بسازمان جنگلبانی ایران مراجعه و برك مشخصات راباأخذ رسید دریافت و مطالعه و پیشنهادات خودرا باتوجه بمندرجات دفترچه طرح مزبور و مقررات تسلیم دارند.

شرکت کنندگان در مزایده بایستی نام ونشانی و محل‌اقامت صحیح خود را در پیشنهاد قید و آنرا بضمیمه ضمانت نامه‌بانکی با اسناد خزانه مبلغ یك میلیون ریال بصندوق سازمان‌جنگلبانی ایران تحویل و یا در برابر اخذ رسید در حساب ٤۵۹۸ سازمان دربانك اعتبارات کشاورزی واریز و قبض پرداخت پول رابضمیمه پیشنهاد خود در پاکتی لاك و مهر بگذارند و روی پاکت بنویسند (مربوط بطرح الندان) تا ساعت ۹ صبح روز ۲۰ر۳ر۴۳ بدفتر سازمان جنگلبانی ایران واقع در خیابان سپهبد زاهدی تسلیم و رسید دریافت دارند پیشنهادات رسیده درساعت ۱۰ صبح‌همانروز با حضور کمیسیون باز و قرائت خواهد شد حضور پیشنهاد دهندگان در جلسه مزایده آزاد خواهد بود.

۳ـ چنانچه برنده حائز حداکثر ابلاغ کتبی ظرف (یکهفته) برای عقد قرار داد حاضر نشود سپرده او بنفع دولت ضبط‌خواهد شد.

پیشنهادات فاقد سپرده یا مخدوش و مشروط و همچنین پیشنهاداتی که بعد از موعد مقرر برسد ترتیب اثر داده نخواهد شد کلیه هزینه های مربوط به انتشار آگهی و انعقاد قرارداد و هر نوع مالیات تعهده برنده مزایده خواهد بود.

ساز مان در رد یك‌یاکلیه پیشنهادات‌مختار است. الف ۱۵۰۱

رئیس سازمان جنگلبانی ایران ـ سرهنك معصومی

آگهی دعوت مجمع عمومی

از کلیه صاحبان سهام شرکت سهامی یاور دعوت میشود در جلسه مجمع عمومی که بطور فوق‌العاده در ساعت ۵ بعدازظهر روز چهارشنبه ۲۰ر۳ر۴۳ در محل شرکت تشکیل میشود حضور بهمرسانند

دستور جلسه:

۱ـ تغییر بعضی از مواد اساسنامه

۲ـ تغییر هیئت مدیره

آ ـ ٤٤۲۷ رئیس هیئت مدیره شرکت ـ یاورمحمدتقی تمسفروش

آگهی مناقصه اسفالت و نهر سازی بتونی خیابانهای کرمانشاه

شهرداری کرمانشاه عملیات زیرسازی واسفالت و ساختمان نهرهای بتونی و سایر عملیات مربوطه شهر و خیابان ۵۰ متری کرمانشاه ـ طاق بوستان را طبق واحد بهاء و مشخصات موجودبا شرایط زیر بمناقصه میگذارد.

۱ـ مدت انجام کاردوسال از تاریخ امضاء قرارداد خواهدبود.

۲ـ مبلغ کار در حدود هفتاد میلیون ریال میباشد که‌عندالزوم صدی بیست‌وپنج به‌آن اضافه یاکسر خواهد شد.

۳ـ پیشنهاددهندگان بایستی دارای صلاحیت فنی و کارت درجه‌بندی طبقه ۱ از سازمان برنامه بوده و سابقه انجام کار های فوق‌راداشته باشند.

٤ـ پیشنهاددهندگان بایستی مبلغ سه‌میلیون وپانصد هزار ریال (تاپانصد هزارریال اسناد خزانه وبقیه وجه نقدویاتضمین‌بانکی) بعنوان سپرده وحسن انجام کار بشهرداری همراه پاکت الف تسلیم نمایند و در قبال پانصدهزارریال اسناد خزانه)وجه نقد و یاچك ویاتضمین بانکی پذیرفته نخواهد شد.

۵ـ پیشنهاددهندگان بایستی‌دارای‌ماشینهای کمپرسی(بولدوزر لودر، مالاکسور ، ترومل وکنکاسود و غلطك‌های مختلف از نوع جدید بوده و اسناد مالکیت و کارت شهربانی آنها را در جلسه مناقصه بشهرداری ارائه نمایند ضمنا تعهد سایر شرکت‌ها در مورد واگذاری ویا اجاره‌ماشین‌آلات مزبور به پیشنهاد دهندگان مورد قبول واقع نخواهد شد.

٦ـ پیشنهاددهندگان بایستی دارای تعداد کافی مهندس و کارگروکارمند فنی بوده و مدارك فنی آنهارا به شهرداری‌تسلیم نمایند.

۷ـ پیشنهاددهندگان بایستی جهت اخذ واحدبهاء وبرك مشخصات مبلغ پنج‌هزارریال بصندوق شهرداری بپردازند تا در برابر رسید مشخصات و واحدبهاء به‌آنها تسلیم شود.

۸ـ به‌پیشنهادات مشروط و مبهم وفاقد سپرده ترتیب‌اثرداده نخواهد شد.

۹ـ پیشنهادات واصله بایستی دردوپاکت الف وب بشرح زیر در مقابل اخذ رسید به‌دفتر شهرداری کرمانشاه تسلیم شود.

پاکت الف محتوی مدارك فنی و اسناد مالکیت ماشین‌آلات وقبض سپرده و مدارك انجام کار اسفالت‌کاری

پاکت ب. محتوی تعهدنامه باذکر تخفیف

۱۰ـ پیشنهادات بایستی لاك و مهرشده تاساعت ۱۱ صبح روز شنبه ٦ر٤ر۴۳ در مقابل اخذ رسید بدفتر شهرداری تسلیم گردد

۱۱ـ پیشنهادات واصله در ساعت ۱۲ صبح همان روز باحضور اعضای کمیسیون مربوطه باز وقرائت خواهد شد.

۱۲ـ برنده مناقصه بایستی ده روز پس از اخطار شهرداری‌جهت عقد قرارداد حاضر شود والا اسناد خزانه ووجوه سپرده اوبنفع شهرداری ضبط خواهد شد.

۱۳ـ برنده مناقصه موظف است بیست روز پس ازامضاءقرارداد کلیه وسائل وابزار کار را بکرمانشاه حمل وپس از یکماه از امضاء قرارداد اقدام بنصب ماشینهای اسفالت‌پزی و غیره خود بنماید ودر صورت تاخیر اسناد خزانه و سپرده او بنفع‌شهرداری ضبط میشود.

۱٤ـ پیمانکار حق ندارد تاخاتمه کار بدون اجازه شهرداری هیچیك از ماشین‌آلات خودرا از کرمانشاه خارج و یابهرعنوان بدیگری واگذار نماید و درصورت تخلف بایستی مبلغ سه‌میلیون ریال برای دستگاهی که بدون اجازه شهرداری از کرمانشاه‌خارج کند مجانا وبلاعوض بشهرداری بپردازد وچنانچه در پرداخت تعهد مسامحه نماید شهرداری مجاز است اسناد خزانه‌و۱۰٪حسن انجام کار پیمانکاررا ضبط ونسبت به‌لغو قرارداد بدون جلب‌نظر پیمانکاریا مراجعه مقامات صالحه اقدام نماید و پیمانکار حق هیچگونه ادعائی در اینمورد نخواهد داشت.

۱۵ـ شهرداری در رد ویاقبول یك یاکلیه پیشنهادات مجاز است.

۱٦ـ کلیه هزینه‌های متعلقه از قبیل نشرآگهی ، مالیات ، عوارض حق‌الثبت وغیره بعهده برنده مناقصه است.

۱۷ـ حضور پیشنهاددهندگان در جلسه مناقصه آزاد است.

۱۸ـ ترتیب‌پرداخت ۵٪ از کل قرارداد پس از انعقاد قراردادو حمل کلیه ماشین‌آلات وشروع بکار بعنوان پیش‌پرداخت در مقابل تضمین بانکملی از طرف شهرداری پرداخت میشود و بقیه مبلغ مورد پیمان در هشت‌قسط بمدت ٤سال و در هرسال دوقسط آنهم در برابر کارهای انجام‌شده برطبق تنظیم صورت وضعیت ماهیانه وپس از رسیدگی بصورت وضعیت پرداخته میشود و پیمانکار باید کلیه کارهائیکه از طرف شهرداری درحدود پیمان بموجب ابلاغهای جداگانه به‌پیمانکار ارجاع میکند ظرف مدتیکه در آگهی ذکر شده انجام دهد.

آ ـ ٦۹۱۲ شهردار کرمانشاه ـ سلیمانی

تراکتورهای کشاورزی مسی فرگوسن و فردسن

باوسائل ـ تعمیر اساسی شده ـ آماده برای‌استفاده

قیمت از سیصدوپنجاه لیره انگلیسی

تحویل نزدیکترین بندر خریدار

برای‌کسب اطلاعات بیشتر وخرید به‌آدرس‌زیرمکاتبه‌شود

SHORT & SON,
SPIRE WORKS. PIT LANE
DANESMOOR, CHESTERFIELD
DERBYSHIRE, ENGLAND

آ ـ ٦۵۰٦ ۱ـ۲

آگهی مناقصه شماره ۵۱۷

شهربانی کل کشور تعداد شصت دستگاه پنکه سقفی و ده دستگاه یخچال‌برقی‌وپانزده‌دستگاه کولرزاطبق‌برك شرایط‌جداگانه از طریق مناقصه خریداری‌مینماید ـ داوطلبان شرکت در مناقصه میتوانند برای دریافت برك شرایط باین‌اداره مراجعه وپیشنهادات خود را تنظیم و در پاکت لاك و مهر شده‌منتهی تاآخر وقت اداری روز ۲٤ر۳ر٤۳ بدائره دفتر تسلیم و رسید دریافت دارند ـپیشنهاد رسیده درساعت ۱۸همانروز (۲٤ر۳ر٤۳) در جلسه کمیسیون‌خرید بازوقرائت خواهد شدحضور پیشنهاد دهندگان درجلسه کمیسیون الزامی است وکمیسیون مزبوردر ردیاقبول‌یك یا کلیه‌پیشنهادات مختار است. الف ۱۵۰۰

رئیس اداره کار پردازی ـ سرهنك ناظمی افشار

آ ـ ٦۷۱۸ ۱ـ۲

از همین هفته در سینماهای

سهیلا ـ حافظ ـ آستارا ـ آسیا

«ایرانی جنس فرنگی نخر!» این شعار همه مردهای ماست که میخواهند زن بگیرند، ولی مگراین حرفها به‌گوش«وحدت»میرود؟

سناریست‌وکارگردان: نصرت‌الله‌وحدت ـ فیلمبردار: شکرالله رفیعی

اطلاعات

شنبه
- ۱۸ محرم ۱۳۸٤
- ۳۰ مه ۱۹٦٤
- شماره ۱۱۳۹۸
- سال سی و هشتم

آئین‌نامه اصلاحات ارضی

در کمیسیون خاص مشترك مجلسین بررسی میشود

خبرنگار پارلمانی ما گزارش می دهد که آئین نامه مرحله دوم اجرای اصلاحات ارضی در یك کمیسیون خاص مرکب از ۱۸ نفر از نمایندگان مجلس شورایملی و ۱۸ نفر از سناتور ها مورد رسیدگی قراز میگیرد .

ماده واحده الحاقی به آئین‌نامه اصلاحات ارضی که با دوفوریت تلقی شده بود درجلسه گذشته مجلس شورایملی بتصویب رسید و برای اظهار نظر به مجلس سنا ارسال گردید .

وصول این آئین‌نامه در جلسه دوشنبه سنا نیز اعلام میشود و در جلسه روز چهارشنبه این مجلس مورد رسیدگی قرار خواهد گرفت وسپس دو مجلس مبادرت بانتخاب اعضای کمیسیون خاص برای رسیدگی به آئین نامه اصلاحات ارضی خواهند کرد .

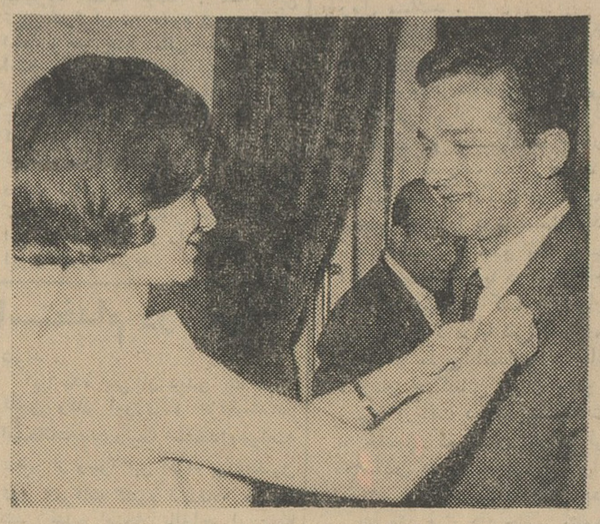

قبلا اطلاع دادیم که والا حضرت شاهدخت اشرف پهلوی بمناسبت خدمات آقای «ساکالیس» رئیس سابق سازمان کاره درایران نشان درجه دوم خدمات اجتماعی سازمان شاهنشاهی خدمات اجتماعی را به ایشان اهداء کردند . در عکس بالا والا حضرت هنگام اعطای نشان به ساکالیس دیده می‌شوند .

شاهنشاه

فردا ازکوی کن دیدن میفرمایند

اعلیحضرت همایونی ساعت پنج بعد از ظهر فردا از کوی جدید - التاسیس کن در شمال غربی تهران بازدید میفرمایند . دراین مراسم آقای نخست وزیر و چند تن از آقایان وزیران و گروهی از شخصیت های مملکتی حضور خواهند داشت .

در کوی نوبنیاد کن هزار دستگاه آپارتمان ودویست‌خانه برای کارمندان دونت ساخته شده است

والاحضرت اشرف پهلوی دوشنبه بشوروی سفر میکنند

ازچندی پیش دولت شوروی دعوتی ازوالاحضرت شاهدخت اشرف پهلوی بشوروی نموده بود که والاحضرت ضمن مسافرت بکشور اتحاد جماهیر شوروی ازتاسیسات اجتماعی شوروی بازدید نمایند .

این دعوت راوالاحضرت پذیرفتند که پس‌از مسافرت مراکش و تونس انجام پذیرد وروز دوشنبه ۱۲ خرداد ماه (پس‌فردا) مسافرت مزبور آغاز میگردد .

یك هواپیمای روسی از مسکو به تهران خواهدآمد که والاحضرت اشرف پهلوی و همراهان روز دوشنبه عازم مسکو شوند .

طبق برنامه‌ای که تنظیم شده مسافرت والاحضرت بنقاط مختلف کشورشوروی درحدود ده‌روز خواهد بود وبازدید از سازمان‌های تربیتی وفرهنگی وبهداشتی شوروی درهمه جا دربرنامه مسافرت گنجانیده شده است .

بازدید نخست وزیر ازکارخانه گودریچ ایران

ساعت ٤ بعد از ظهر روز پنجشنبه آقای نخست وزیر باتفاق چندتن از وزیران از کارخانه لاستیك سازی بی.اف. گودریچ ایران دیدن کرد

مشروح جریان دیدار آقای نخست وزیر ازبی.اف.گودریچ ایران درشماره آینده چاپ خواهد شد .

اعضای هیئت رسیدگی انتظامی دانشگاه

اعضای هیئت انتظامی دانشگاه باین شرح از طرف رئیس دانشگاه انتخاب شدند .

آقایان محسن مقدم استاد دانشکده هنر های زیبا ، دکتر محمد بهشتی استاد دانشکده پزشکی ،دکتر ابراهیم پاد استاد دانشکده حقوق دکتر احمد هومن استاد دانشکده کشاورزی دکتر رضا رستگار استاد دانشکده دامپزشکی ومحمد باقر موسوی عربشاهی استاد دانشکده معقول و منقول .

فرمانداران جدید باوزیر کشور ملاقات کردند

صبح امروز فرمانداران جدید در دفتر کار آقای دکتر صدر وزیر کشور حضور یافتند و وزیر کشور پیرامون وظایف آنان سخنانی ایراد کرد .

آقای وزیر کشورخطاب بفرمانداران جدید گفت :

توجه به عمران روستاها و بالا بردن سطح فرهنك وبهداشت دهقانان برنامه اساسی دولت است وآقایان دراجرای این برنامه ها باید نهایت سعی و کوشش را بکار ببرند کمك به اجرای برنامه اصلاحات ارضی، برنامه سپاه دانش وسپاه بهداشت وظیفه اصلی آقایان فرمانداران است در این جلسه از طرف وزیر کشور دستورالعملهائی بفرمانداران داده شد .

خبرنگار ما میافزاید ماه آینده عده دیگری از فرمانداران بتهران فرا خوانده می شوند و طبق برنامه‌ایکه تنظیم شده است بفرمانداران آموزش لازم در زمینه های مختلف اجرای قانون اصلاحات ارضی و برنامه های دولت داده خواهد شد .

کاروان قو

شام. صبحانه. ناهار.
اطاق رفت وآمدواستفاده
از برنامه های نپتون فقط

٤٩٤ ریال

تلفن دفتر رزرو ٦٤٤٤٩

۱_۵ آ_٦۹۰۰

وزیرخارجه پس از بازگشت ازسفر اردن گفت:

مذاکرات ایران و اردن

بامبادله هیئتهای فرهنگی واقتصادی دنبال میشود

- من حامل پیام اعلیحضرت ملك حسین برای شاهنشاه هستم
- مسائل مربوط به خاورمیانه و نزدیك در مذاکرات آرام ودولت اردن مورد بررسی قرار گرفته است

وهمه این مقامات از ترقیات سریع ایران تمجید کردند .

بقیه در صفحه ۱۷

ساعت نه و نیم شب جمعه آقای آرام وزیر امور خارجه از سفر چهار روزه اردن که بدعوت آن دولت صورت گرفته بود بتهران بازگشت . در فرودگاه مهرآباد کاردار و اعضای سفارت اردن هاشمی در تهران و معاونین و مدیران کل و روسای سازمانهای مختلف وزارت امورخارجه از ایشان استقبال کردند .

مقام ایران

وزیر خارجه هنگام ورود بتهران بخبر نگار ما گفت :

ما درست توجه نداریم که کشورمان تاچه حد در دنیا و بخصوص ممالك خاور میانه دارای ارزش و مقام و موقعیت برجسته است و من دوبار که بحضور اعلیحضرت ملك حسین پادشاه اردن رسیدم و درتماس با مقامات رسمی و بامردم این کشور این مسئله را بخوبی احساس کردم

چرا آرام به بغداد نرفت؟

آقای عباس آرام وزیرامور خارجه که شب جمعه از مسافرت چهار روزه اردن هاشمی بتهران بازگشت قرارنبود بعراق سفرنماید .

پیش‌از مسافرت آقای آرام باردن هاشمی روزنامه «عراق تایمز» چاپ بغداد از قول منابع مطلع عراق خبر داده بود که وزیر امور خارجه ایران پس‌از پایان سفر اردن به بغداد مسافرت خواهد کرد .

روزنامه عراق تایمز ضمنا اظهارنظر کرده بود که این سفر بدعوت آقای صبحی عبدالحمید وزیر امور خارجه عراق صورت میگیرد و در بسط روابط دوستانه میان دو کشور تاثیر بسزا خواهد داشت بدین ترتیب مسئله مسافرت آقای آرام به بغداد قطعیت نداشت اکنون که آقای آرام مراجعت نمودند لازم است برای رفع هرگونه اشتباه توضیح داده شود که خبر مربوط بمسافرت آقای وزیر امورخارجه ایران به بغداد صرفا اظهار نظر یك روزنامه عراقی بود که باحسن نیت ابرازشده بود ولی بهیچوجه جنبه رسمی نداشت بهمین جهت هم آقای آرام پس‌از پایان مسافرت اردن طبق برنامه قبلی بتهران مراجعت نمود .

قانون تملك آپارتمان

درجلسه مشترك کمیسیون دادگستری مجلسین تصویب شد

بنا بتقاضای آقای منصور نخست وزیر ،بمنظور تسریع در تصویب قانون تملك آپارتمان که از پنجسال پیش تاکنون بلاتکلیف و معلق مانده بود امروز کمیسیون مشترك دادگستری مجلسین در یك جلسه فوق‌العاده قانون تملك آپارتمان را تصویب کرد. همانطور که قبلا اطلاع دادیم فردا شاهنشاه آپارتمانهای کوی کن را افتتاح می - فرمایند وباین ترتیب این کوی موقعی افتتاح می شود که برای اولین باردر ایران قانون تملك آپارتمان به تصویب رسیده است .

وزیر کشور

بقیه از صفحه اول

نفر کشته شدندو ۱۲۰ نفر مجروح گردیدند .

تشییع جنازه سه‌ساعت‌ونیم بطول انجامید و جنازه به محل سوزاندن برد شد ، دراین صحرای وسیع که در حدود یك میلیون نفر از اهالی دهلی اجتماع کرده بودند جنازه طی مراسم خاصی درمحل مخصوص قرار گرفت و قطعه چوبهائی ازعود اطراف جنازه گذاشته شد و آنگاه نوه نهرو بامشعلی که در دست داشت چوبها را آتش زد و باین ترتیب جنازه مردی بزرك سوزانده شد .

ملاقات باکفیل نخست‌وزیری

آقای دکتر صدر گفت :صبح روز جمعه باکفیل نخست‌وزیری هند ملاقات کردم ودر این ملاقات مراتب تاثر و تسلیت اعلیحضرت همایون شاهنشاه ، دولت و ملت ایران را به اطلاع ایشان رساندم ، کفیل نخست‌وزیری هند از احساسات محبت‌آمیز شاهنشاه ، دولت وملت ایران نسبت به دولت و ملت هند سپاسگزاری کرد ، هنگام مراجعت مابایران بانو منون وزیر مشاور و سرپرست وزارت امور خارجه باتفاق معاون وزارت‌خارجه هندازما مشایعت کردند ، ایشان نیز از ابراز تاثر شاهنشاه و دولت و ملت ایران از درگذشت نهرو تشکر نمودند.

قرارداد بازرگانی ایران وبلغارستان

تهیه شد و تسلیم نمایندگی بازرگانی آنکشور گردید

طرح نهائی قرارداد بازرگانی ایران و بلغارستان دیروز از طرف وزارت اقتصاد تسلیم نماینده بازرگانی آن کشور شد مذاکرات بازرگانی ایران و بلغارستان از چندی پیش آغازشد و نظرات طرفین مورد بررسی قرار گرفت و بلغارستان دراین مذاکرات برای خرید کالا هاو مواد صادراتی ایران اظهار علاقه کرد از جمله حاضر شد برنج ، پارچه های نخی ،پارچه های پشمی و سنك‌های معدنی و خشکبار ازایران خریداری کند .

در مقابل صادرات کالاهای ایران به آن کشور بلغارستان انواع موادشیمیائی بایران صادر میکند و درصورت لزوم گوشت و پنیر نیز بایران خواهد فروخت در حال حاضر ایران سالیانه درحدود سی میلیون ریال موادشیمیائی از بلغارستان خریداری می‌نماید .

احتمال میرود ظرف چندروز آینده نتیجه مطالعات مقامات بلغارستان پیرامون طرح نهائی ایران مشخص شود دو قرارداد بازرگانی دو کشور برای اولین بار بامضاء برسدبموازات این قرارداد ، قراردادپرداخت نیزمنعقد خواهد شد .

کنفرانس ایران وشوروی

برای مبارزه باملخ صحرائی درشهریورماه آینده تشکیل میشود

شانزدهمین کنفرانس ایران وشوروی پیرامون مسائل مربوط به مبارزه با ملخ صحرائی در ماه سپتامبر (از دهم شهریور تادهم مهرماه) در مسکو تشکیل خواهد شد .

دراین کنفرانس نمایندگان دو کشور شرکت خواهند داشت ودرباره اشاعه آفات ومبارزه باآنها و شیوه های کار سرویس های قرنطینه در ایران و شوروی صحبت ومذاکره خواهندنمود.

کمیسیون مختلط دفع آفات ملخ که با همکاری کارشناسان عالیرتبه اتحاد شوروی وایران تشکیل میشود ، در سال جاری مناطق آذربایجان ایران و شوروی رامورد بررسی قرارداده و با کارهای مربوط به‌دفع ملخ درمناطق مرکز جمهوری شوروی و ترکمنستان آشنا میشوند .

این هیات دوباره بایران بازخواهد گشت تا مبارزاتی را که درخراسان و گرگان انجام میشود مورد بازدید قرار دهند .

ویکتورچوواکین ، رئیس هیات شوروی اظهارداشت «حمله ملخ صحرائی برای ایران خطر زیادی داردوبعضی سالها این نوع ملخ بیش‌از دو میلیون هکتار ازاراضی ایران را مورد حمله قرار میدهد .

همکاری ایران وشوروی درسالهای اخیر درجلوگیری از آسیب زیاداین خطر اثرات بسیار داشته است .

برای تعویض پلاك رنك تاکسی باید یکنواخت باشد

اطلاعیه زیرامروزاز طرف پلیس تهران انتشار یافت : پیرو اطلاعیه های قبلی چون از لحاظ هم آهنگی وایجاد تسهیلات بیشتر برای مسافرین در شناسائی وسائط نقلیه سواری عمومی رنك کلیه اتومبیل های تاکسی و سواری کرایه در تهران و شهرستانها برنك مشکی تغییر می یابد و از نظر همکاری با مالکین و رانندگان اینگونه وسائط نقلیه انجام این امر بتدریج صورت خواهد گرفت . علیهذا بدینوسیله بکلیه دارندگان تاکسی و سواری کرایه می رساند درصورتی که وسائط نقلیه خودرا بخواهند تبدیل باحسن نمایند رنك آن را بایستی مشکی انتخاب نموده و پس از رنك آمیزی گلگیر تاکسی ها و سقف سواریهای کرایه برنك سفید جهت تبدیل شماره بدائره شماره گذاری این اداره مراجعه نمایند .

اداره پلیس تهران

دیروز وامروز طبق رای دادگاه : صد عابر زندانی شدند

خبرنگار ماگزارش میدهد کنترل مامورین پلیس روی عبور عابرین پیاده از عرض خیابانهای مرکزی شهر و به خصوص میدان سپه و میدان مخبرالدوله در ساعتهای بین ۸ تا یازده صبح ادامه دارد طی دو روز گذشته ۳۵۰ نفر عابرین متخلف که از محلهای خط‌کشی شده عبور نکرده و بی نظمی در امر عبور و مرور شهر ایجاد کرده بودند بدادگاه سیار که در میدان مخبرالدوله مستقر است جلب شدند، ۲۵۰ نفراز عابرین متخلف هر یك ۵۰ ریال جریمه نقدی پرداختند و آزاد شدند.صدنفر بقیه بعلت عدم پرداخت جریمه طبق رای دادگاه در بازداشتگاه موقت مرکز پلیس بازداشت و زندانی شدند .

مختلسین تیپ رشت

به ده سال تاشش ماه زندان محکوم شدند

دادرسی ارتش کار رسیدگی به پرونده متهمین اختلاس در تیپ رشت پایان داد و رای خود را بشرح زیر اعلام نمود.

۱- سرگرد شاهد غزنوی بده‌سال زندان مجرد و پرداخت بیست ویك میلیون و ششصد و نود یکهزار و سیصدو سی و هشت ریال .

۲- سروان فاضل مطلق به‌پنج‌سال زندان مجرد و پرداخت شانزده‌میلیون ونهصد و نودهزار وهشتصد وهیجده ریال و شصت دینار .

۳- استوار یکم پیاده تحویلی بدو سال زندان مجرد .

٤- استوار یکم پیاده خمره‌شکن بدوسال زندان مجرد .

۵- استوار دوم سوار کیوان‌دوست بدوسال زندان مجرد .

٦- سروان اخوان‌ذاکری به‌یکسال زندان عادی

۷- همردیف سرگرد میرفخرائی به یکسال زندان عادی .

۸- سروان عطائی عمارلوئی بیکسال زندان عادی .

۹- استوار پورصادقی حقیقت به یکسال زندان عادی .

۱۰- گروهبان معلول توکلی‌لویه ۱ یکسال زندان عادی .

۱۱- غیرنظامی توسلی به یکسال زندان عادی .

۱۲- غیر نظامی صحی به یکسال زندان عادی .

۱۳- سروان تدین به شش ماه زندان عادی .

۱٤- ستوان سوم امیدوار به‌شش ماه زندان عادی .

۱۵- غیر نظامی امین‌زاده تبرئه شد

۱٦- غیرنظامی ولالی برحق تبرئه‌شد.

۱۷- غیرنظامی ولالی برحق تبرئه شد .

مرغوب ترین و باصرفه ترین سیمانها

سیمان تهران — سیمان شمال

خیابان شاهرضا ـ کوچه فتوحی تلفن ٦٤٨٦٩

آوازه

ملاقات باوزیر دارائی

ساعت یازده صبح امروز آقای عبدالرحمن برزاز دبیر کل عراقی او یك با آقای امیر عباس هویدا وزیردارائی ملاقات بعمل آورد . در این جلسه آقای دکتر فرهنك مهر معاون کل وزارت دارائی ـ مهندس نجم‌آبادی مدیر کل نفت وزارت دارائی حضور داشتند ساعت یازده و نیم آقای برزاز باآقای نخست وزیر نیز ملاقات بعمل آورد . این ملاقات ها بمنظورآشنائی بامقامات دولتی ایران بود .

ظهر امروز سفارت کبرای عراق نیز ضیافتی به ناهار بافتخار ورود آقای برزاز ترتیب داد که در آن عده‌ای ازشخصیت‌های اقتصادی حضورداشتند

وزیرکار در جمع بازرسان کارگفت:

برنامه‌های دولت وحزب هماهنگی دارد

ظهر روز پنجشنبه آقای خسروانی وزیر کار و خدمات اجتماعی بابازرسان کاردرهتل ونك ناهار خورد .

وزیر کار در این جلسه دوستانه خطاب به بازرسان کار گفت همیشه در وزارت کار ما سعی کرده‌ایم با همکاران خود با صمیمیت بیشتر کار کنیم همین صمیمیت ها نتیجه کاررا مطلوب تر میکند وزیر کار گفت آقایان کار حساسی دارند نماینده دولت و قانون هستند و کوچکترین اعمال نظر و غرض از جانب یك بازرس کار نظر کارگر و کار فرما را بدولت بدمیکند.

آقایان همان هیئت حاکمه هستند و رضایت مردم از هیئت های حاکمه به وسیله امثال شما باید جلب‌شود .

آقای وزیر کار سپس گفت دولت‌ما دولت حزبی است ، برنامه‌های دولت وحزب هماهنگی دارد این حزب باید بوسیله آقایان و همکاران صمیمی ما تقویت شود من از آقایان دوستانه میخواهم که حزب ایران نوین را با شرکت خود تقویت کنند حزب افراد فعال و صالح را میپذیرد ، البته در یك‌حزب امکان دارد افراد ناباب هم راه پیدا کنند ولی من بعنوان قائم‌مقام حزب میگویم که‌اگر چند نفری‌هم ناباب درحزب وجود داشته باشد ،درتصفیه ایکه خواهد شد اینعده کنار گذاشته میشوند .

برای ساختمان خانه

بشرکتهای ساختمانی وام میدهند

باتنظیم آئین‌نامه پرداخت وام به شرکت های ساختمانی که‌در بانك رهنی دردست تهیه‌است به شرکت های ساختمانی وام داده خواهدشد تابرای مردم خانه‌های مناسب بسازند و باشرایط‌فوق‌العاده سهل بمردم‌واگذار نمایند

این طرح یکی از برنامه‌های‌جدید بانك‌رهنی ایران برای توسعه امور ساختمانی و صاحب خانه ساختن‌مردم می‌باشد .

بااجرای‌این آئین‌نامه‌بانك رهنی بشرکت های خانه‌سازی و ساختمانی وام‌های بزرك و طویل‌المدت خواهد پرداخت تا مبادرت بساختمان خانه های ارزان‌قیمت مناسب برای توده مردم نمایند .

پس‌از اتمام‌این ساختمانها ، هر یك از متقاضیان واجدشرایط این خانه‌ها میتوانند قسمت عمده بهای هر خانه را ازبانك رهنی وام‌طویل‌المدت دریافت دارندو خانه موردنظر خود را از شرکت ساختمانی مربوطه نقدا خریداری نمایند . درنتیجه شرکت های ساختمانی دیون خود را ببانك رهنی مسترد دارند و طرف حساب‌بانك رهنی مردم وخریداران خانه ها بشوند. وباقساط وام‌هرخانه رامستهلك نمایند

آگهی مناقصه

سازمان آب وبرق خوزستان تهیه‌وتحویل‌چهارصدوبیست تن سوپرفسفات تریپل (٤۸ـ ٤٦ درصد) را به مناقصه میگذارد . علاقمندان میتوانند در ساعات اداری بامراجعه به‌قسمت تدارکات سازمان درشماره ۹۹ خیابان خردمند شرق خیابان ایرانشهر شرائط مناقصه را دریافت دارند . پیشنهادها میبایستی لغایت آخر روز اداری پنج‌شنبه ۱٤ خردادماه به دفتر تحویل شود . پیشنهادها در ساعت ۱۰ صبح روز شنبه ۱٦ خردادماه باز خواهد شد و حضور شرکت کنندگان در آن آزاد خواهد بود .

۱_۲ آ_٦٤۹٤ سازمان آب وبرق خوزستان

رئیس دانشگاه لوس‌آنجلس گفت:

شاهنشاه

یکی از رهبران برجسته خاورمیانه و نزدیك هستند

در آستانه سفر شاهنشاه بایالات متحده رئیس دانشگاه لوس‌آنجلس در یك مصاحبه مطبوعاتی از شاهنشاه ایران و کوششی که معظم‌له برای رساندن ایران به پایه یك کشور دموکرات بعمل می‌آورند ستایش کرد

شخصیت شاهنشاه

«مورفی» رئیس دانشگاه لوس‌آنجلس اظهار داشت : ما بسیار خوشوقتیم که شاهنشاه دعوت مارابرای بازدیدازاین دانشگاه وگرفتن درجه دکترای افتخاری پذیرفته‌اند . دانشگاه ما از دیرباز از نظر علمی به‌خاورمیانه علاقمند بوده است و بهمین جهت‌ما مرکزی برای مطالعه امور مربوط به‌خاورمیانه‌دراین دانشگاه بوجودآورده‌ایم .

رئیس دانشگاه لوس آنجلس اظهار داشت که بعقیده‌ماشخصیت برجسته‌و ترقیخواه شاهنشاه موجب شده است که‌خاورمیانه باتمدن قرن‌بیستم‌همگام گردد بهمین جهت ماباخشنودی‌فراوان ازشاهنشاه استقبال میکنیم .

دانشگاه لوس‌آنجلس طی چندسال اخیربه جانسون رئیس‌جمهوری‌امریکا رئیس جمهوری مکزیك ، آیزنهاورو ادنائر صدر اعظم پیشین آلمان غربی درجه دکترای افتخاری داده است و شاهنشاه ایران نیز بزودی بعنوان‌یك شخصیت بارز ورهبر ملی و جهانی بدریافت درجه دکتری افتخاری نائل خواهند شد .

رهبر برجسته خاورمیانه

مورفی درباره دلائل خاصی که سبب شده است دانشگاه‌لوس‌آنجلس شاهنشاه ایران رانامزد دریافت‌درجه دکترای افتخاری کنند چنین اظهار داشت :ما مدتها است منتظریم که شاهنشاه افتخار بازدیدازاین‌دانشگاه را بمابدهند. گذشته از علاقه دیرین مابایران بنظرما شاهنشاه ایران‌یکی ازرهبران برجسته منطقه بزرگی از جهان هستند که‌بطورکلی‌خاورمیانه یانزدیك نام‌دارد .

رئیس دانشگاه لوس‌آنجس اظهار داشت که بطور کلی‌بعقیده‌ماشاهنشاه رهبری جوان و توانا و روشنفکر و آزادیخواه هستند که نه‌تنهابا گفتار بلکه عملا کوشش موثر و موفقیت آمیزی برای رسانیدن ملت خویش به ترقیات قرن‌بیستم مبذول میدارند .

تحولات ایران

رئیس دانشگاه لوس آنجلس در باره تحولات ایران اظهار داشت که یکی از دلائل‌اشتیاق مابرای ملاقات شاهنشاه اصلاحات اساسی ایشان و کوششی است که برای رساندن‌ایران به‌پایه یك کشور دموکرات وآزادبعمل می‌آورند. این کوشش با منافع ملت ایران بستگی دارد و با افکارآزادی‌خواهانه ملت‌امریکا نیزهماهنك‌است بنظرما شاهنشاه این حقیقت را درك کرده و درراه تحقیق آن در این‌منطقه جهان میکوشند تاتمدن قرن بیستم‌را جایگزین اصول کهنه بنمایند .

رئیس اجرائی اداره فنی وعمرانی

آقای مهندس علی هداوند از طرف شهردار تهران بسمت رئیس اداره کل پارك‌ها وساختمان‌وقسمت امور اجرائی اداره فنی و عمرانی منصوب و مشغول کار شد .

مسابقه سلطنتی بهترین کتاب سال

بدینوسیله باطلاع میرساند که مدت قبول کتاب برای شرکت در مسابقه سلطنتی بهترین کتاب سال از تاریخ نشر این آگهی تاپایان شهریور ماه ۱۳٤۳ میباشد و کتابهائی که در سال ۱۳٤۲ طبع و نشر شده است برای شرکت در مسابقه پذیرفته میشود. داوطلبان شرکت در مسابقه سلطنتی بهترین کتاب سال‌لازم است پنج‌نسخه از کتاب خودرا باتشانی کامل در ظرف این مدت بقسمت فرهنگی بنیاد پهلوی بفرستند ورسید دریافت دارند .

رئیس قسمت فرهنگی بنیادپهلوی ـ سناتور دکترشمس‌الملوك‌مصاحب

۱_۵ آ_٦۹۸۰

آگهی مجمع همگانی

چون مجمع همگانی‌سالیانه شرکت درساعت ۳بعدازظهر روز پنجشنبه بیست‌ویکم‌خرداد ماه‌یکهزاروسیصدوچهلوسه درشهسوار (دفترشرکت) تشکیل میشود بدینوسیله باطلاع صاحبان سهام شرکت میرساند تا طبق مقررات اساسنامه درجلسه حضور بهمرسانند

دستور جلسه

۱ـ استماع گزارش عملیات‌یکساله ۱۳٤۲ طبق بیلان حساب‌تنظیمی از طرف مدیران عامل بوسیله بازرسان شرکت

۲ـ تصویب‌عملیات شرکت از طرف آقایان سهامداران محترم

شرکت سهامی سموم و دفع آفات تنکابن شهسوار

۱_٦۸۲۸

شماره ششم ماهنامه وحید

با مطالبی از : دکترصدیق اعلم ـ نصراله‌فلسفی ـ رسول‌پرویزی‌ـ دکتر پارسای ـ ابوالقاسم پاینده ـمحمد علی ناصح ـ جمالزاده‌ـ دکتر سجادی ـ مدرس چهاردهی ـ دکتر الهی ـ مشیر سلیمی و نامه‌ای ازملکه الیزابت بشاه طهماسب وسندی از ایلخانی‌بختیاری بناصرالدینشاه وپاسخ‌آن منتشر گردید. تکفروشی ـکتابفروشی خیام ـ دفتر ـ خیابان قاآنی کوچه مشتری تلفن ٤۲٤۹۳ .

آ_٤٤٤۹

آگهی برق تهران

برق تهران در این موقع‌که بر طبق اساسنامه جدید خود تحت نام مشخص سازمان برق تهران برای تامین برق پایتخت ماموریت یافته لازم میداند بدینوسیله باطلاع عموم سکنه تهران و حومه خاصه مشترکین محترم برساند .

تا اجراء برنامه اساسی توسعه کارخانه ها و شبکه برق در محدوده تهران بزرك که‌باکمال سرعت در دست اقدام و اجراء میباشد برای اینکه در حدود مقدورات کنونی حداکثر تسهیل نسبت بانجام تقاضا های جدید یا رفع سایر مشکلات مراجعه ـ کنندگان بعمل آید ـ تعلیمات موکد بکلیه مامورین برق داده شده وبدینوسیله از عموم مراجعه کنندگان تقاضامینماید چنانچه خلاف آنرا مشاهده یا عملا بر خورد نمایند چون سازمان جدید صرفا بمنظور تامین آسایش مردم بوجود آمده مفاد شکایت‌خود را باناموشانی صریح بعنوان شخص مدیرعامل برق تهران‌مرقوم ودرپاکت سر بسته بمتصدی دفتر مخصوص مدیر عامل تسلیم نمایند و اطمینان داشته‌باشند بشکایات حقه وتقاضا های مشروع آنها بانهایت سرعت رسیدگی و احقاق حق خواهد شد .

آ_٦۹٤٤ سازمان برق تهران

اطلاعات بانوان راهنمای خانواده

هر دوشنبه دانش وشادی بخانه شما میآورد

همه نوع لوازم تصفیه آب ازنظر باکتریها وذرات معلق واملاح برای مصرف خانگی وصنعتی ، هم‌چنین

دستگاه تصفیه آب استخر — چراغ وزیر آب استخر — زنگ خطر مخصوص استخر — شوینده پلاستیکی مخصوص استخر — جاروی مخصوص کف استخر

نصب کامل در کمتر از ۷۲ ساعت : شرکت ایران صاف - خیابان پهلوی - شماره ۱۰٤ - تلفن ٤۷۱٦۸ - ٤۸۱٦۷