

滿洲國省行政機構の現状 (康德九年三月一日現在)

名稱	區	域 (市、縣、旗)	省公署所在地
吉林省	吉林市、公主嶺市、長春、通陽、德惠、九臺、農安、乾安、扶餘、永吉、舒蘭、蛟河、敦化、樺甸、磐石、榆樹、懷德、郭爾羅斯前旗	吉林市	
龍江省	齊々哈爾市、龍江、泰來、景星、甘南、富裕、林甸、訥河、大賚、醴泉、安廣、鎮東、開通、瞻榆、洮南、白城、杜爾伯特旗、依克明安旗	齊々哈爾市	
北安省	綏化、鐵驪、慶城、綏化、海倫、望奎、依安、北安、德都、克山、克東、拜泉、明水、通北、嫩江	北安街	
黑河省	漠河、鴨油、呼瑪、瑯璁、奇克、遜河、烏雲、孫吳	黑河街	
三江省	佳木斯市、方正、依蘭、撫遠、同江、富錦、樺川、通河、湯原、蘿北、綏濱、鶴立、佛山	佳木斯市	
東安省	東安市、虎林、饒河、寶清、林口、密山、勃利、雞寧	東安市	
牡丹江省	牡丹江市、寧安、東寧、穆稜、綏陽	牡丹江市	
濱江省	哈爾濱市、河城、賓、雙城、五常、珠河、葦河、延壽、呼蘭、巴彥、木蘭、肇東、肇州、蘭西、東興、安達、青岡、郭爾羅斯後旗	哈爾濱市	
間島省	延吉、汪清、和龍、琿春、安圖	延吉街	

通化省	通化市、通化、臨江、長白、撫松、輝南、柳河、濛江、輯安	通化市
安東省	安東市、安東、鳳城、岫巖、莊河、寬甸、桓仁	安東市
奉天省	奉天市、撫順市、營口市、鞍山市、遼陽市、鐵嶺市、本溪湖市、遼陽、遼中、本溪、撫順、瀋陽、鐵嶺、新民、法庫、康平、海城、蓋平、復、興京、清原	奉天市
四平市	四平市、長嶺、雙遼、梨樹、昌圖、開原、西安、西豐、東豐、海龍	四平市
錦州省	錦州市、阜新市、錦、錦西、興城、綏中、義、北鎮、盤山、臺安、黑山、彰武、吐默特左旗、吐默特中旗、吐默特右旗	錦州街
熱河省	承德、興隆、灤平、豐寧、隆化、圍場、青龍、喀喇沁左旗、喀喇沁中旗、翁牛特右旗、喀喇沁右旗、敖漢旗、翁牛特左旗	承德街
興安西省	扎魯特旗、阿魯科爾沁旗、巴林左翼旗、巴林右翼旗、克什克騰旗、奈曼旗、開魯縣、林西縣	開魯
興安南省	庫倫旗、科爾沁左翼前旗、科爾沁左翼後旗、科爾沁左翼中旗、科爾沁右翼中旗、科爾沁右翼前旗、科爾沁右翼後旗、扎賚特旗、通遼縣、喜扎嘎爾旗	王爺廟
興安東省	巴彥旗、莫力達瓦旗、阿榮旗、布特哈旗	扎蘭屯
興安北省	海拉爾市、滿洲里市、索倫旗、新巴爾虎左翼旗、新巴爾虎右翼旗、陳巴爾虎旗、額爾克納左翼旗、額爾克納右翼旗	海拉爾市

滿洲國省別面積人口（康德七年十月一日現在）

地方別	暫定面積 (方 秆)	人 口	人口密度 (每方秆)	地方別	暫定面積 (方 秆)	人 口	人口密度 (每方秆)
新京特別市	四七,五〇〇	五四,三〇三	一,三六·三	通化省	三,七〇四·九〇	九二,九四三	三·〇
吉林省	八八,九四〇·五三	五,八五〇,〇四	六·〇	安東省	六,五五六·〇八	二,三三,三八四	八四·三
龍江省	六八,四八二·三三	二,〇八七,〇九三	三〇·九	奉天省	七四,八六〇·三二	一〇,三三三,五〇〇	一三七·九
北安省	六八,八三三·三五	二,三三八,〇五三	三〇·四	錦州省	四〇,一六三·〇三	四,三三三,三三九	一〇七·六
黑河省	一八,八九八·五二	一四九,六七九	一·三	熱河省	一〇三,〇六一·八九	四,五五七,六七六	四四·三
三江省	九〇,四七八·七	一,四一七,八八八	五·七	興安西省	五,九五四·三三	七三,八〇四	一〇·三
東安省	四一,三九七·四三	五三三,八三三	三·六	興安南省	六,八六六·六一	一,〇三六,三三五	一三·四
牡丹江省	三三,九七四·六四	六六九,一三三	二〇·九	興安東省	一〇九,一〇七·三五	三〇〇,五四四	一·八
濱江省	六八,八九八·七〇	四,三三六,四一〇	六·三	興安北省	二五,三三〇·三三	三三,四七七	〇·八
間島省	三〇,一三三·六四六	八四,八一九	二·八				

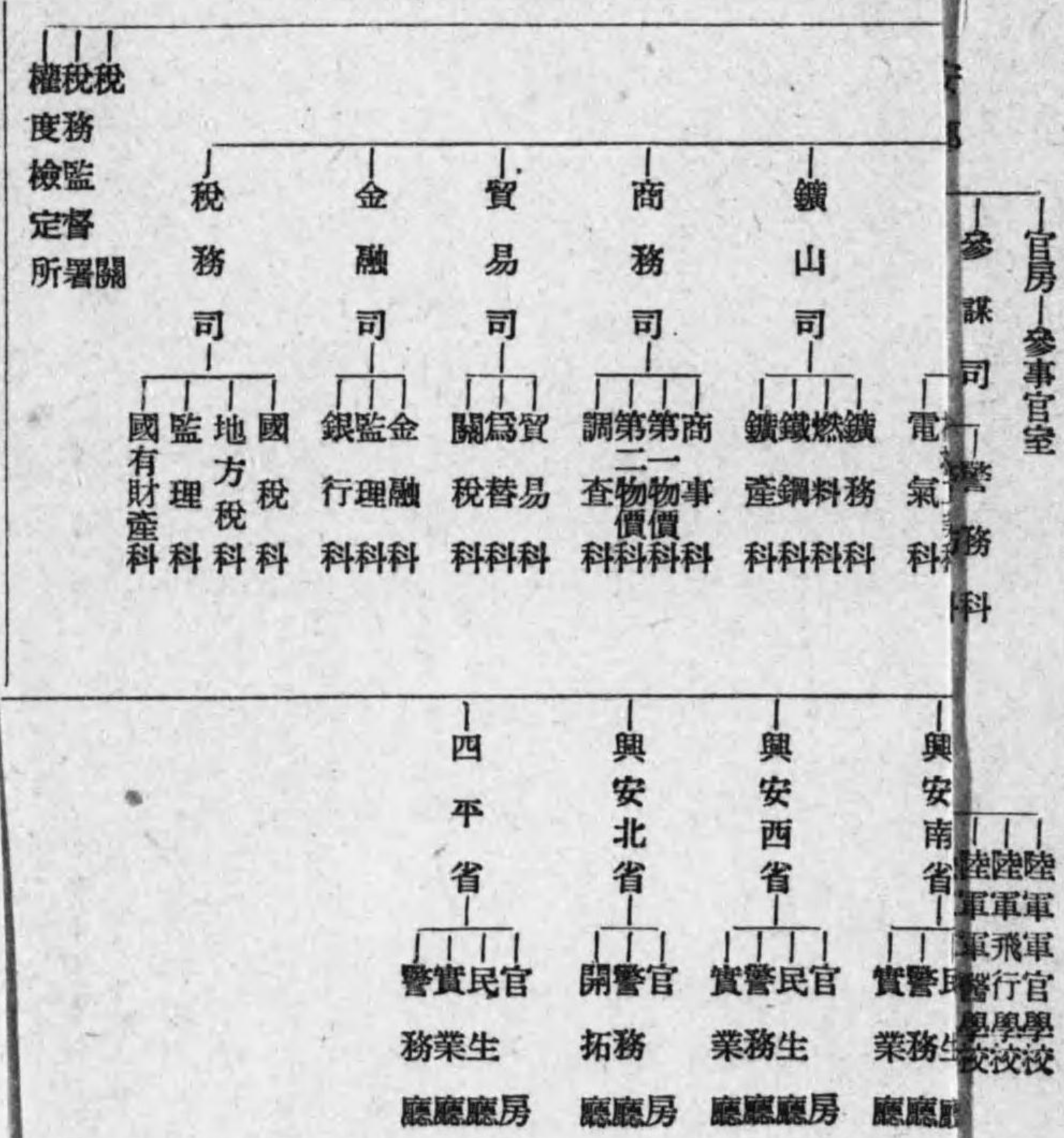

滿洲國政府組織表

皇帝

國務院

總務廳

主計處

人事處

法制處

企畫處

官房

會計科

第一科

第二科

第三科

第四科

第五科

第六科

第七科

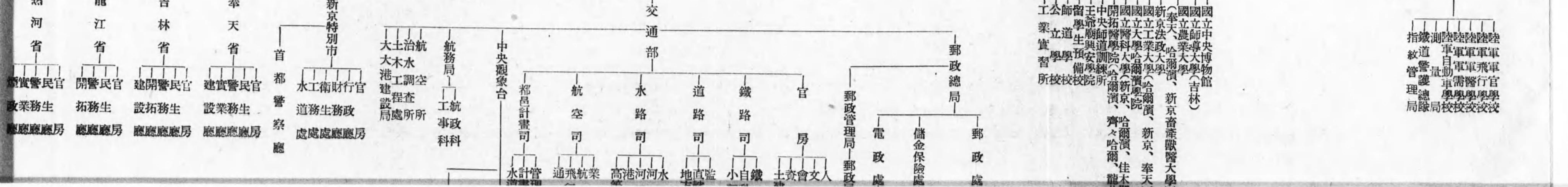
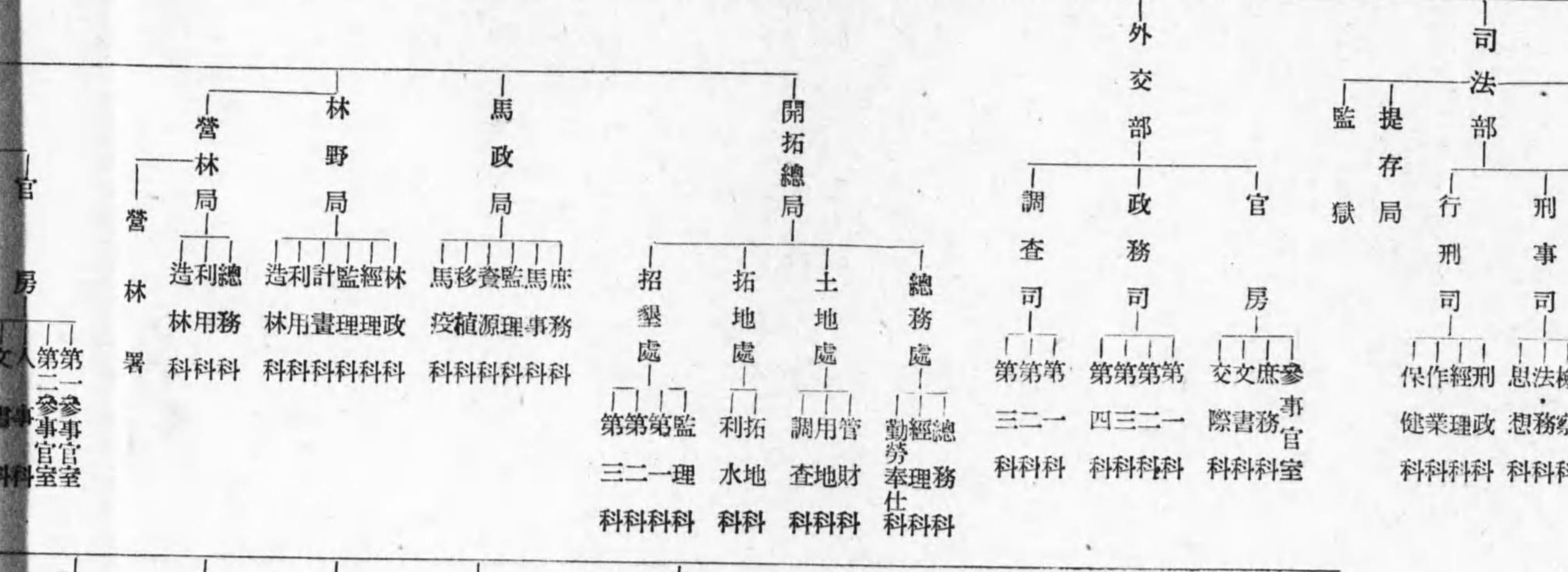
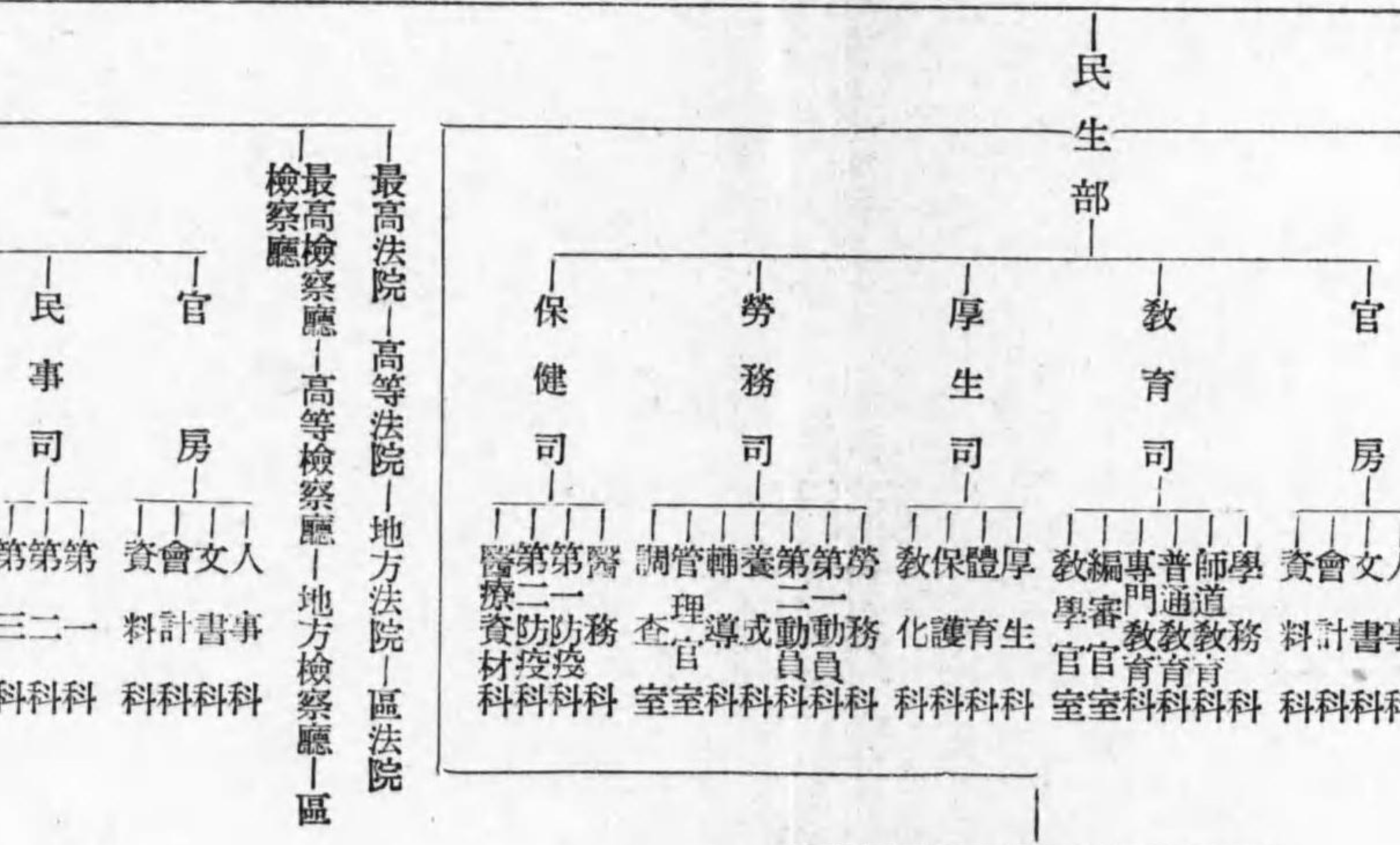
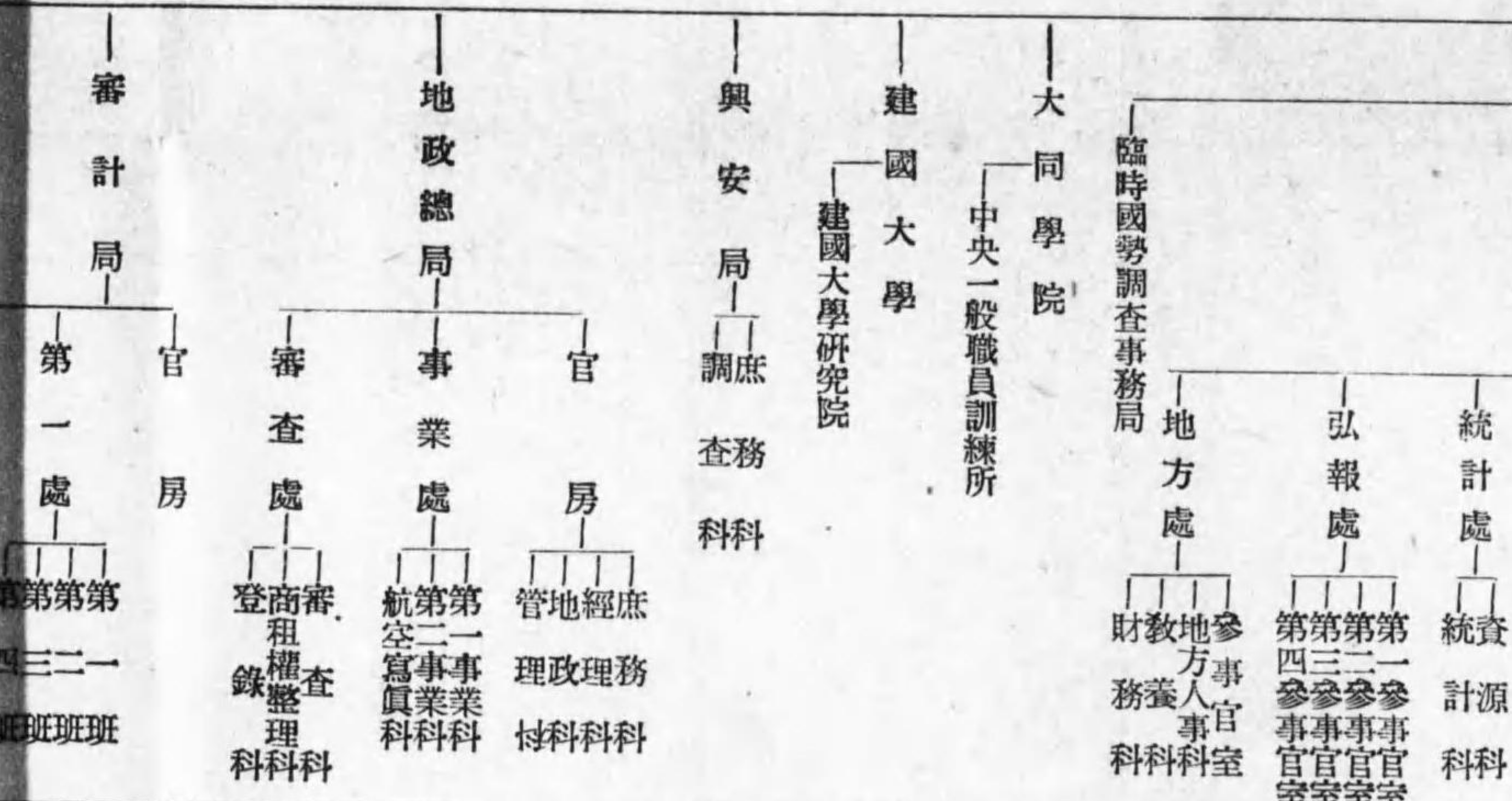
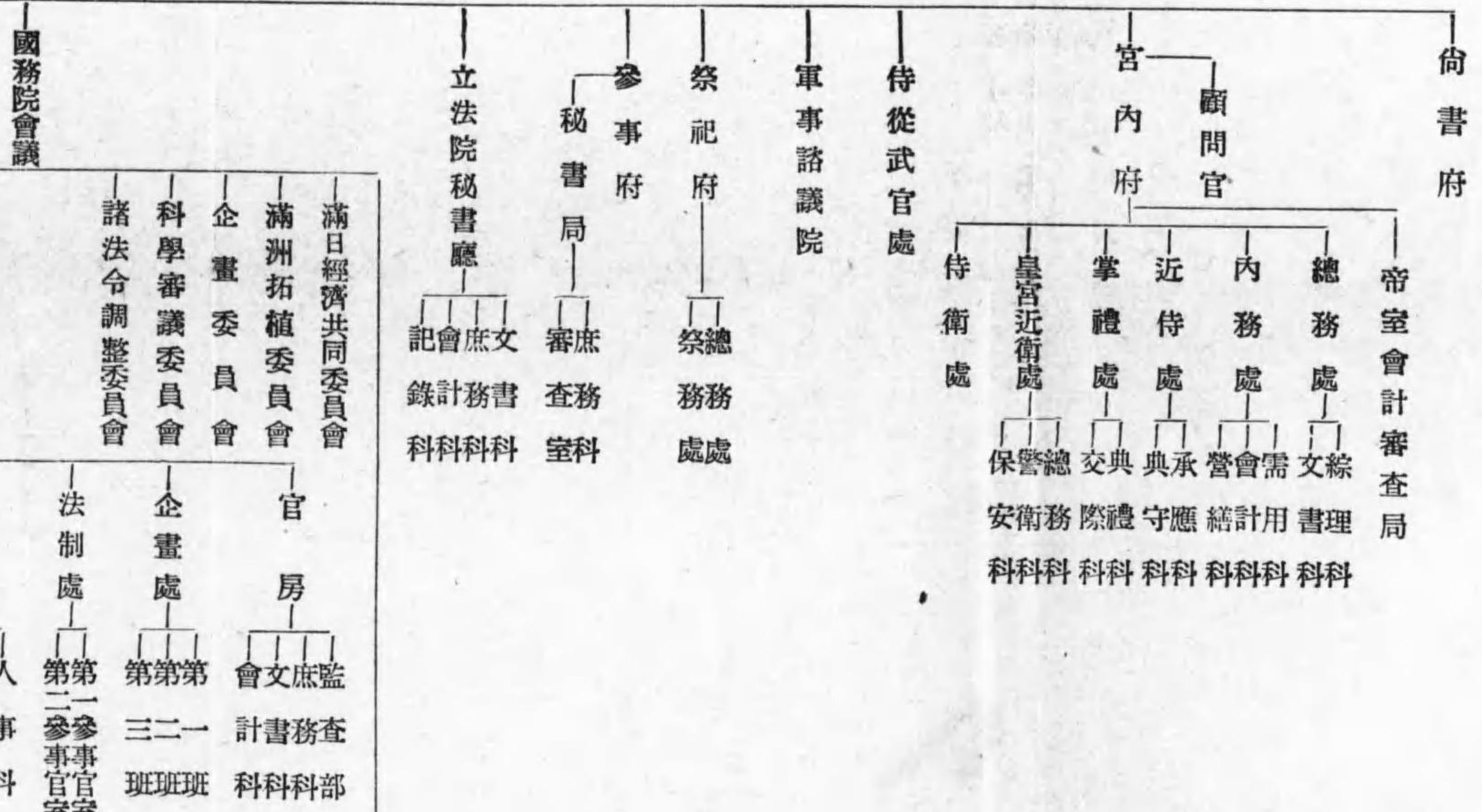

(在現月四年九德康) 表 織 組 府 政 國

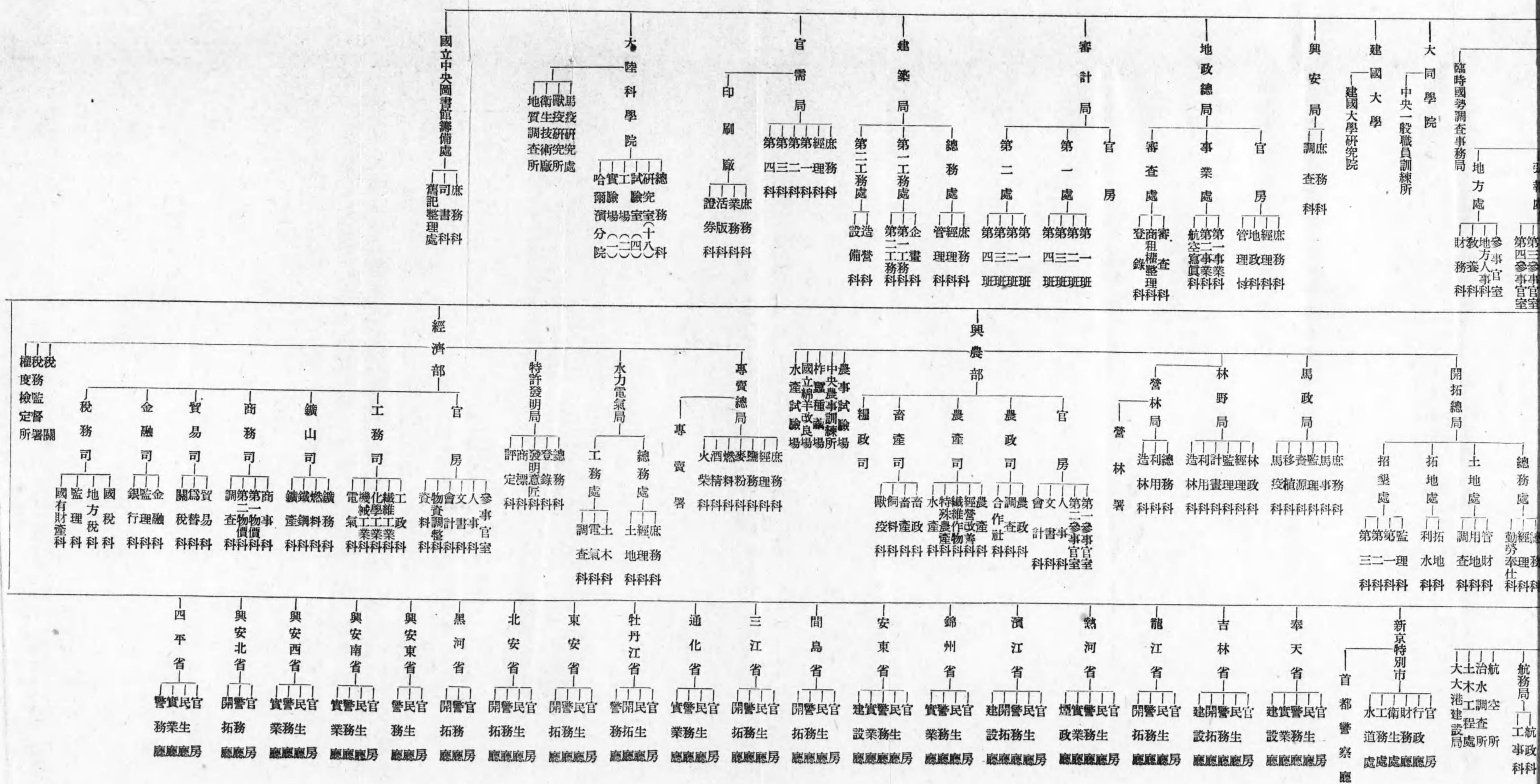

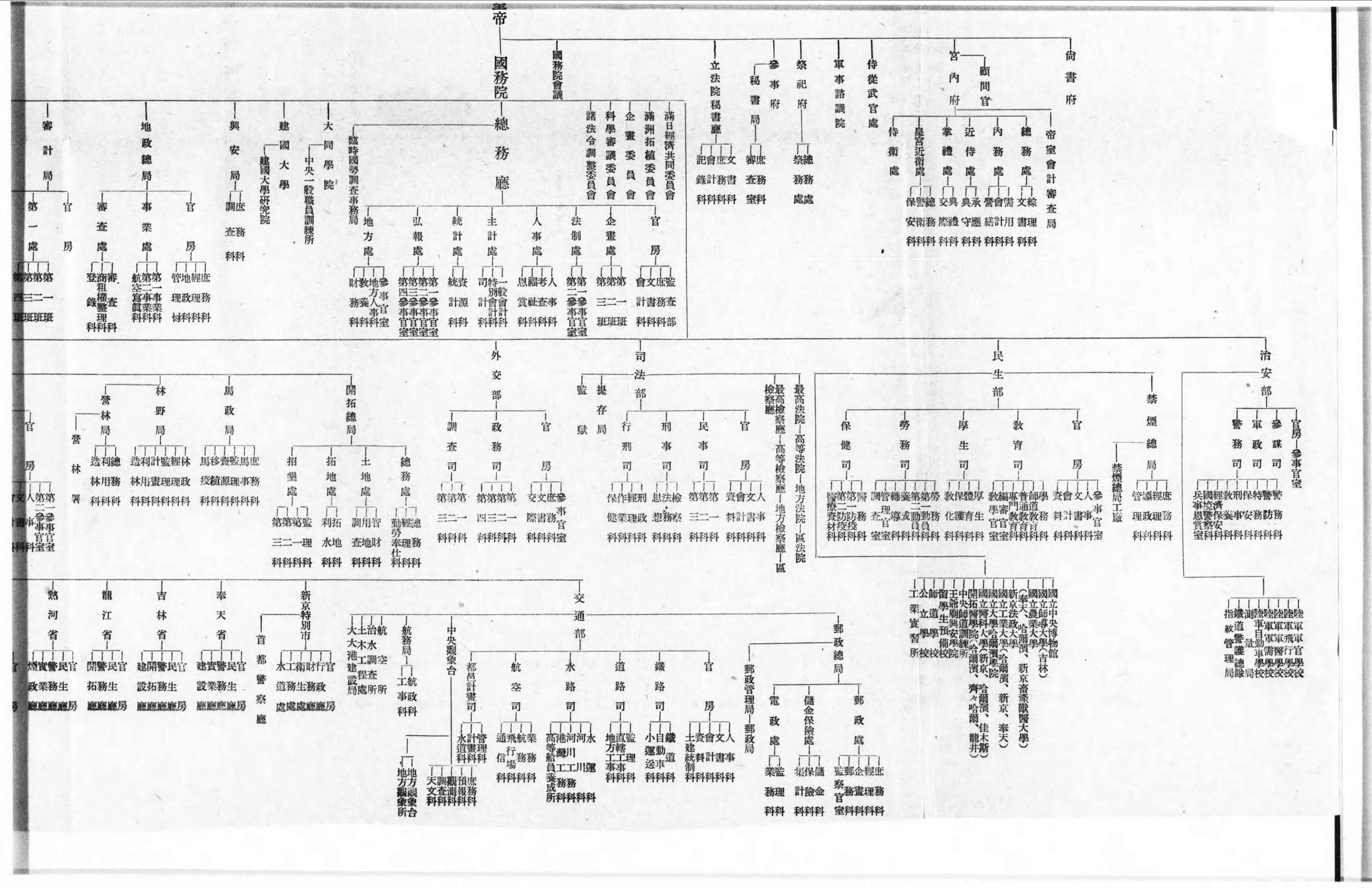

尙書府

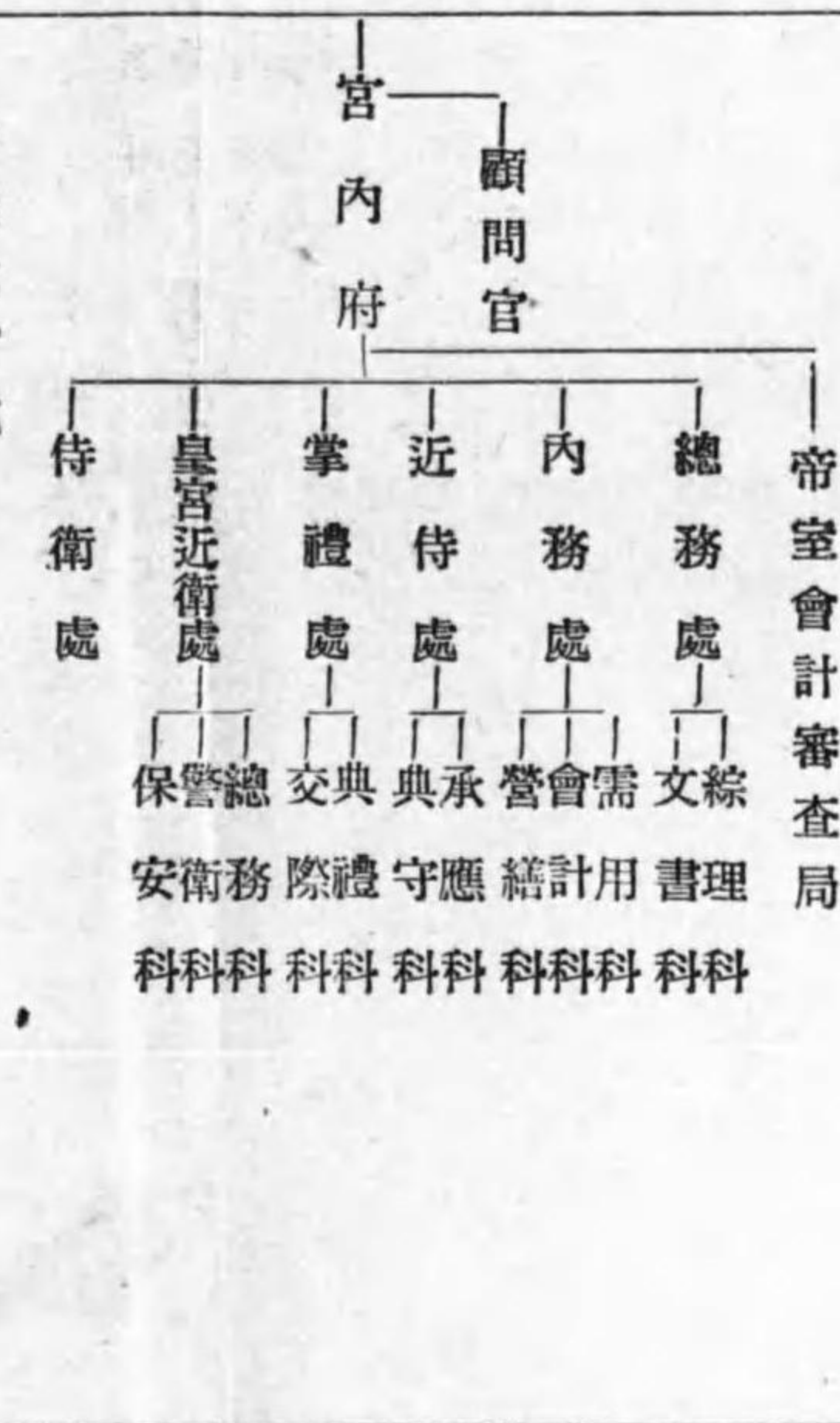

立法院

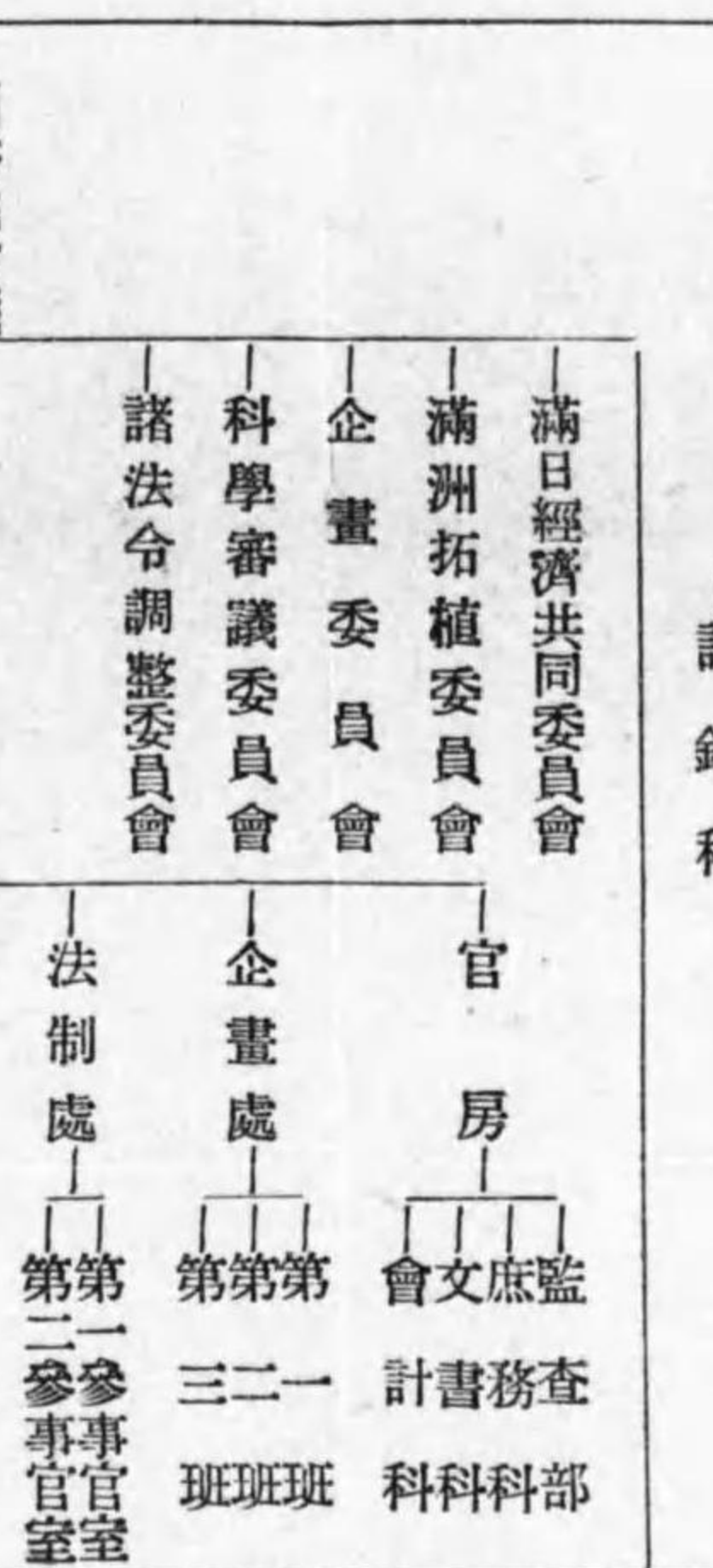

國務院

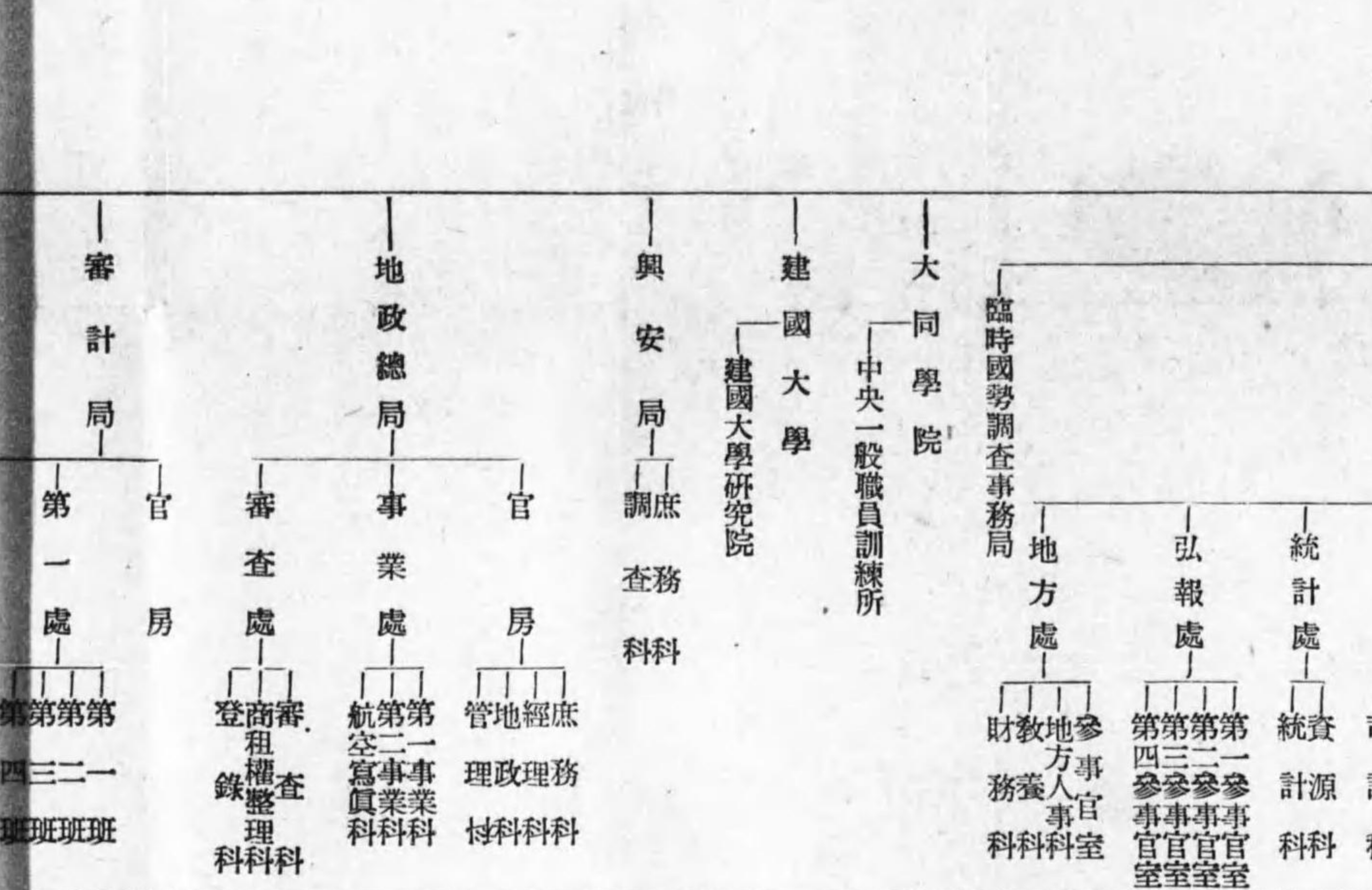

治安部

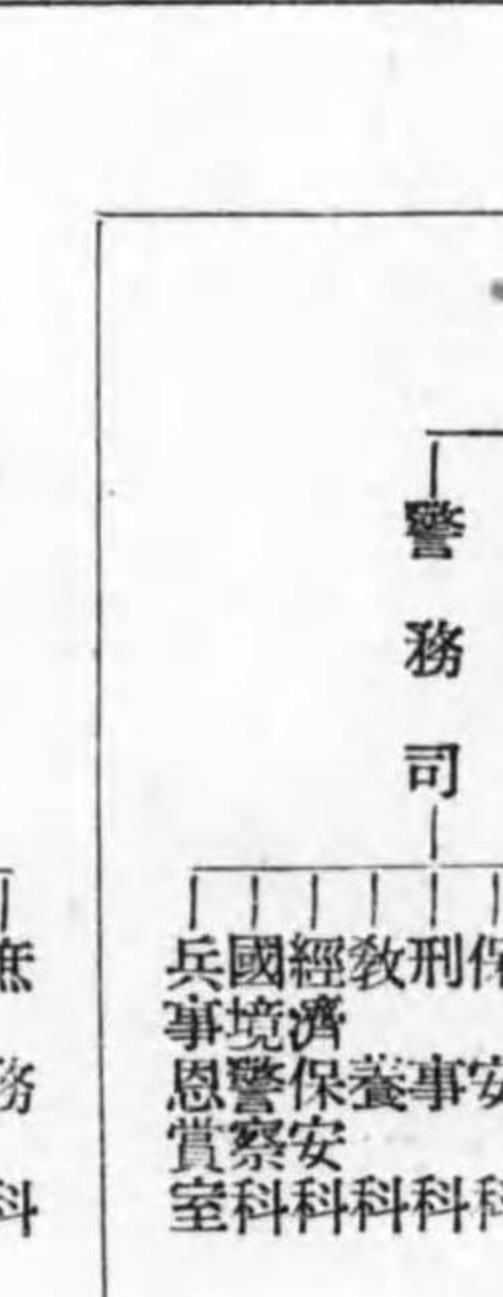

禁煙總局

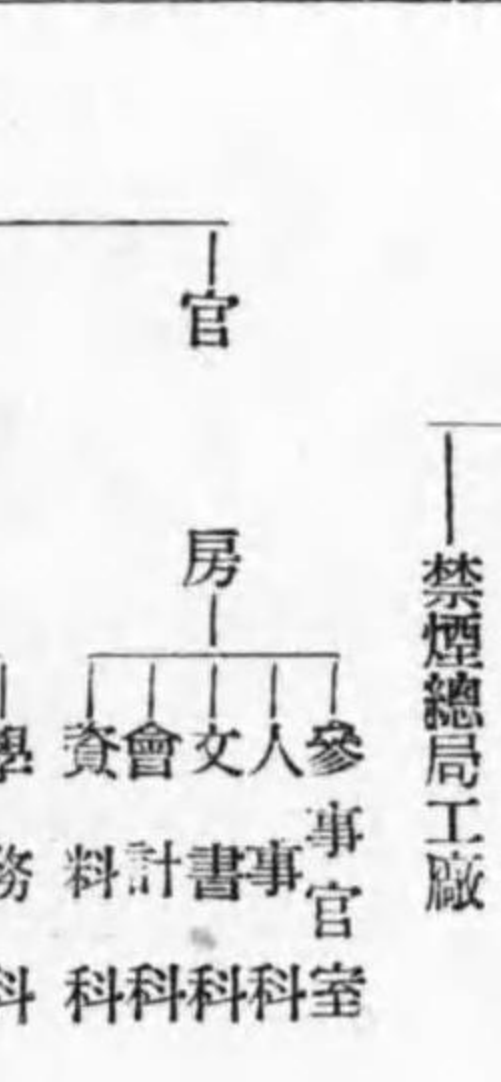

教育部

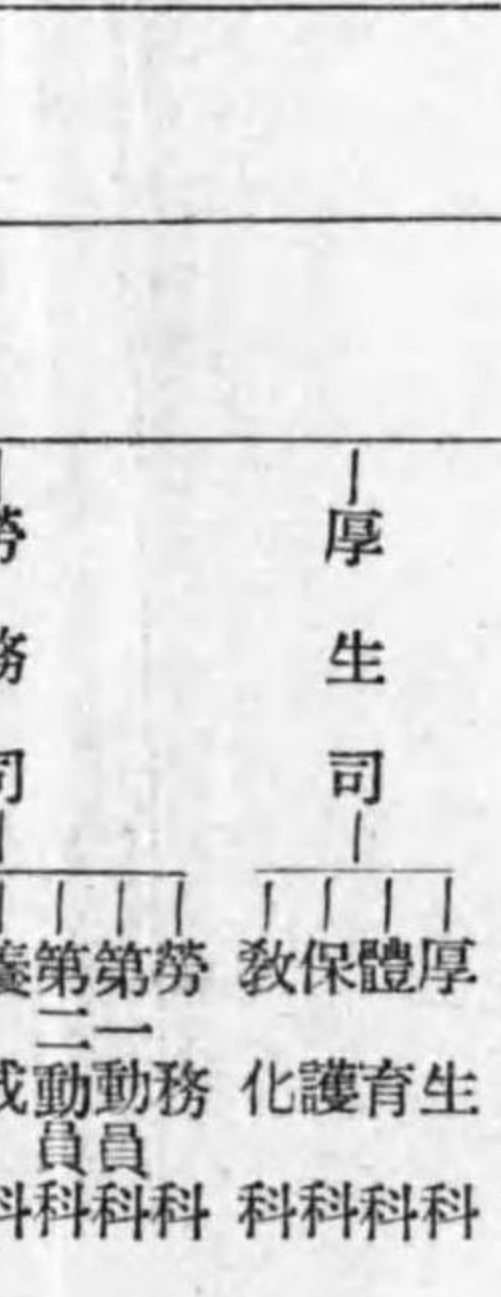

厚生部

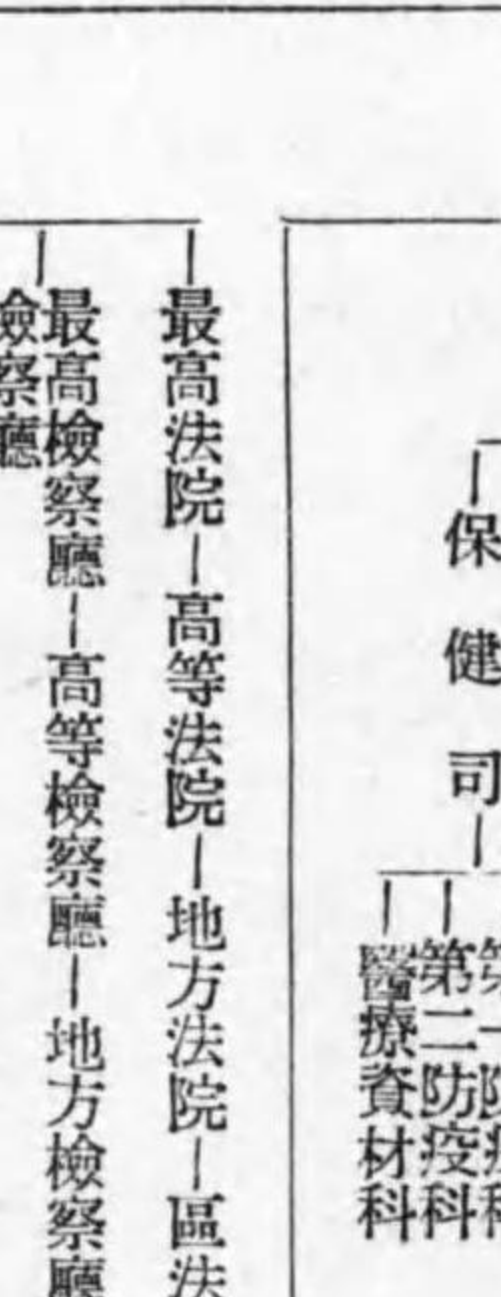

司法部

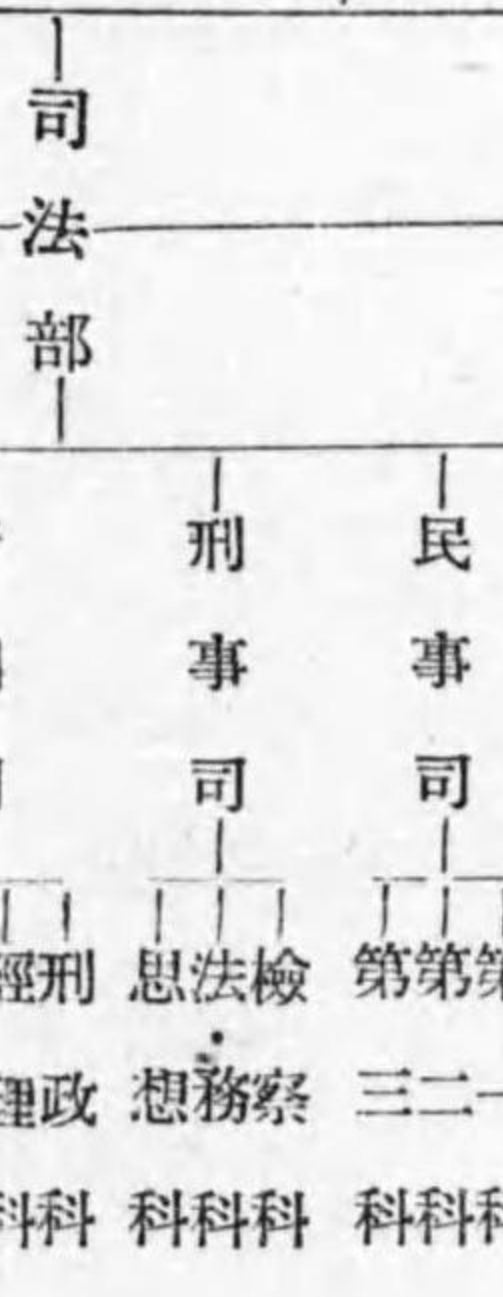

外交部



農商部

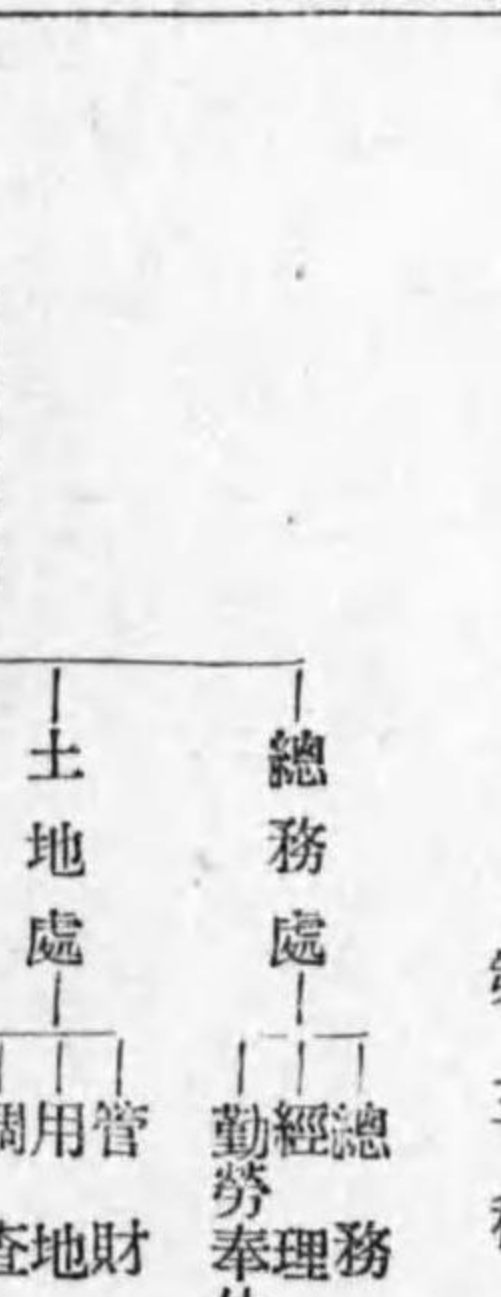

內務部

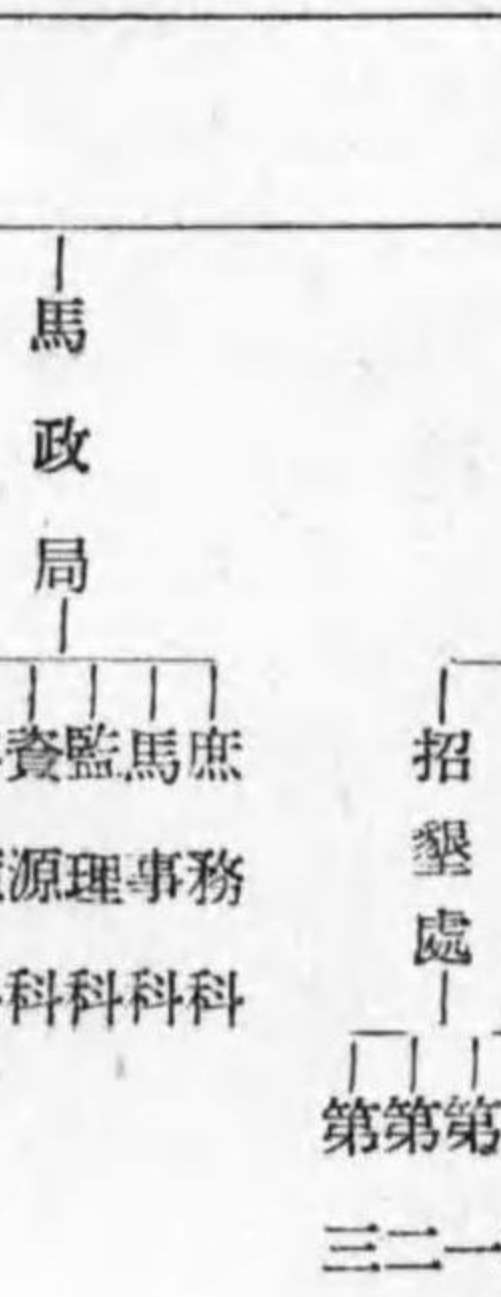

交通部

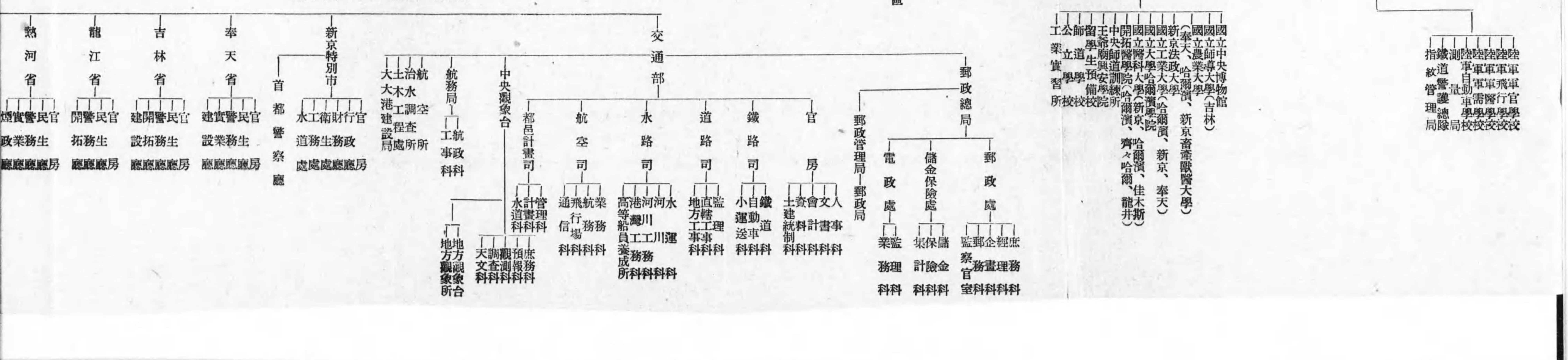

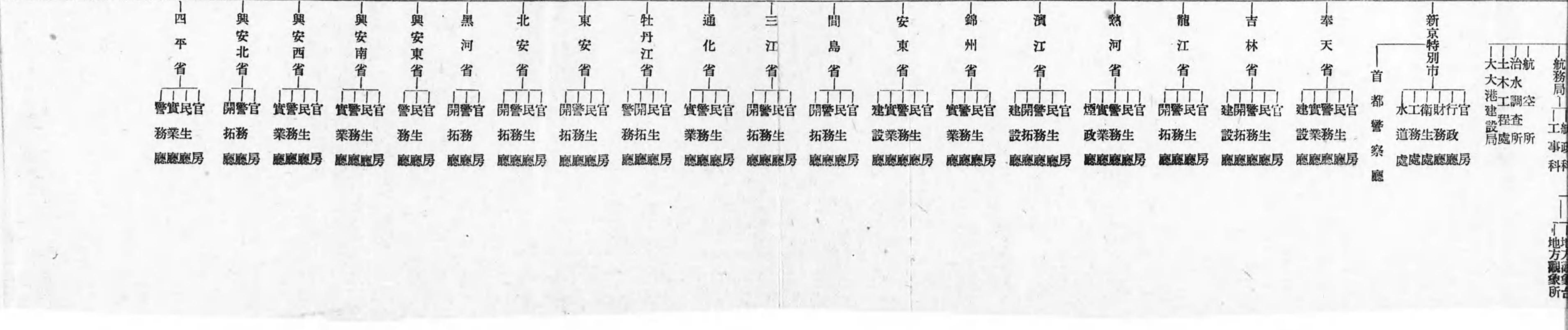
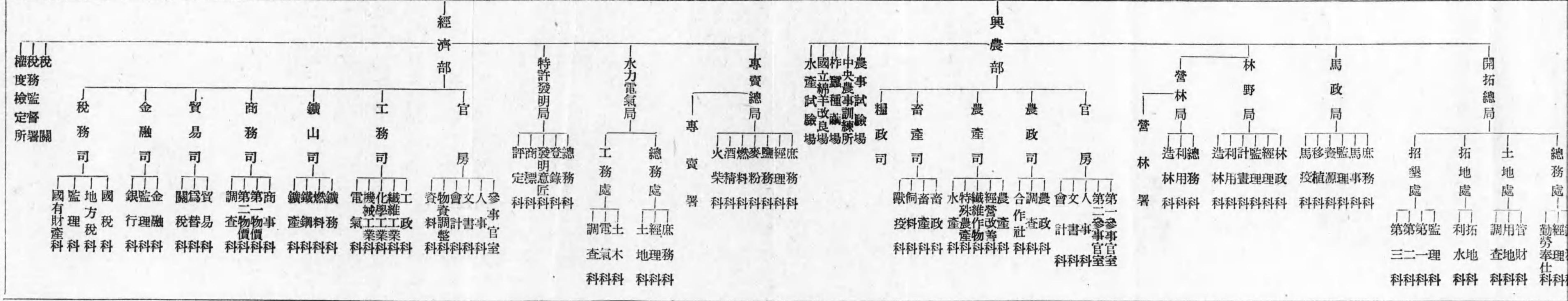
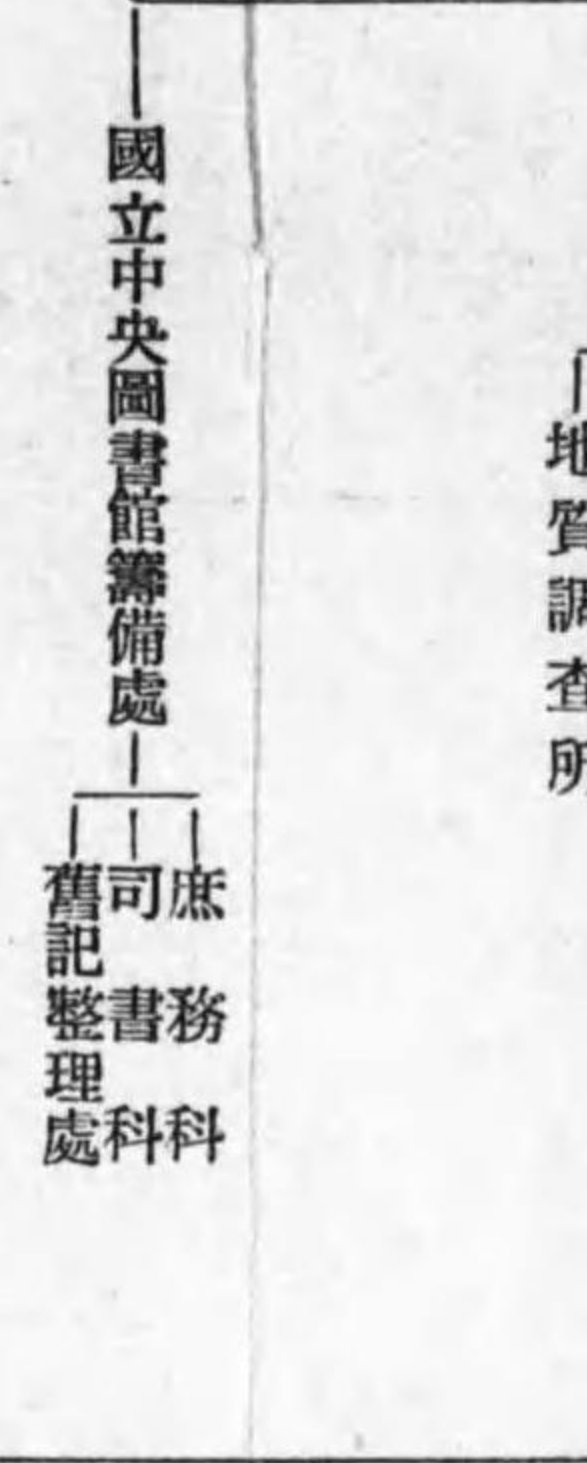
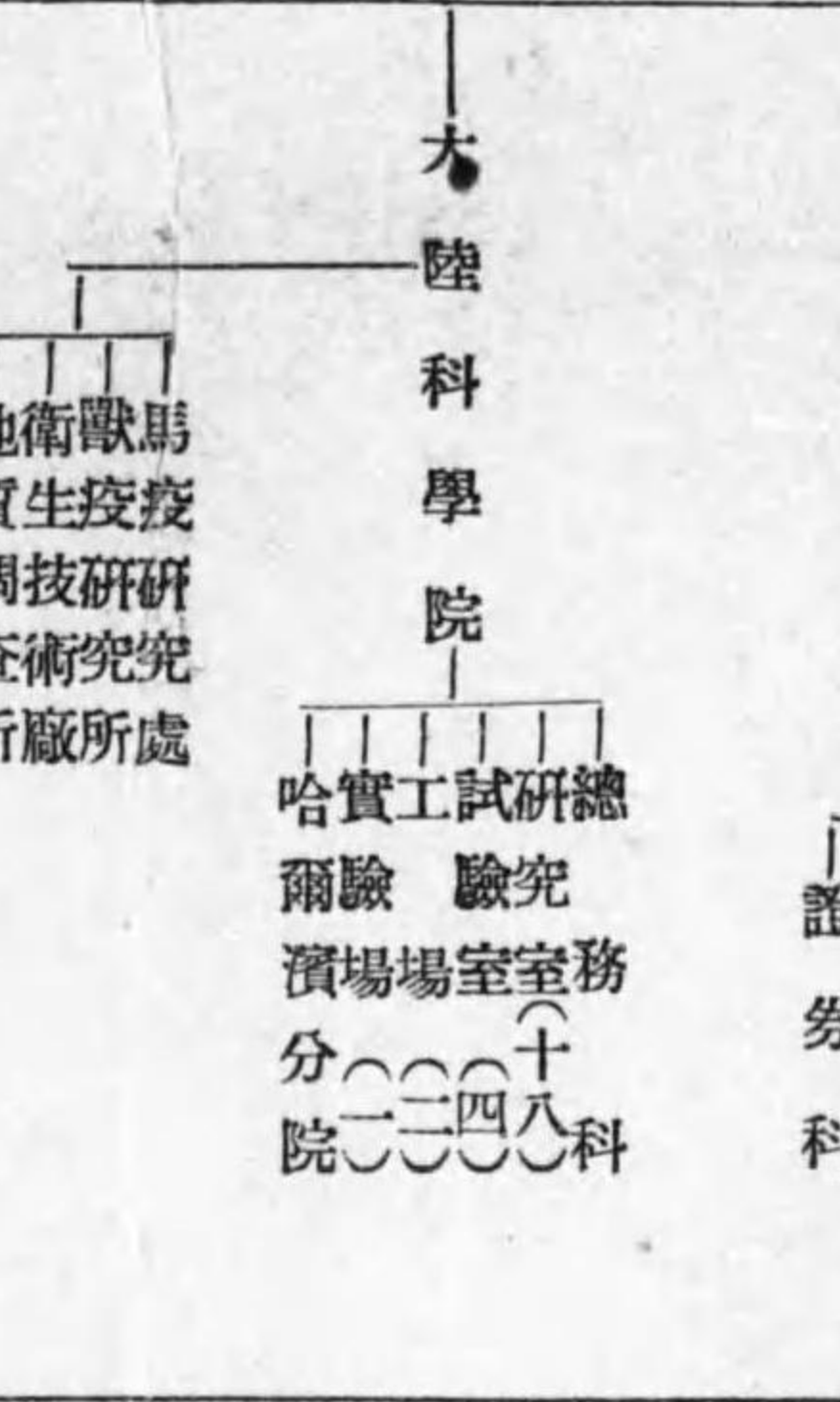
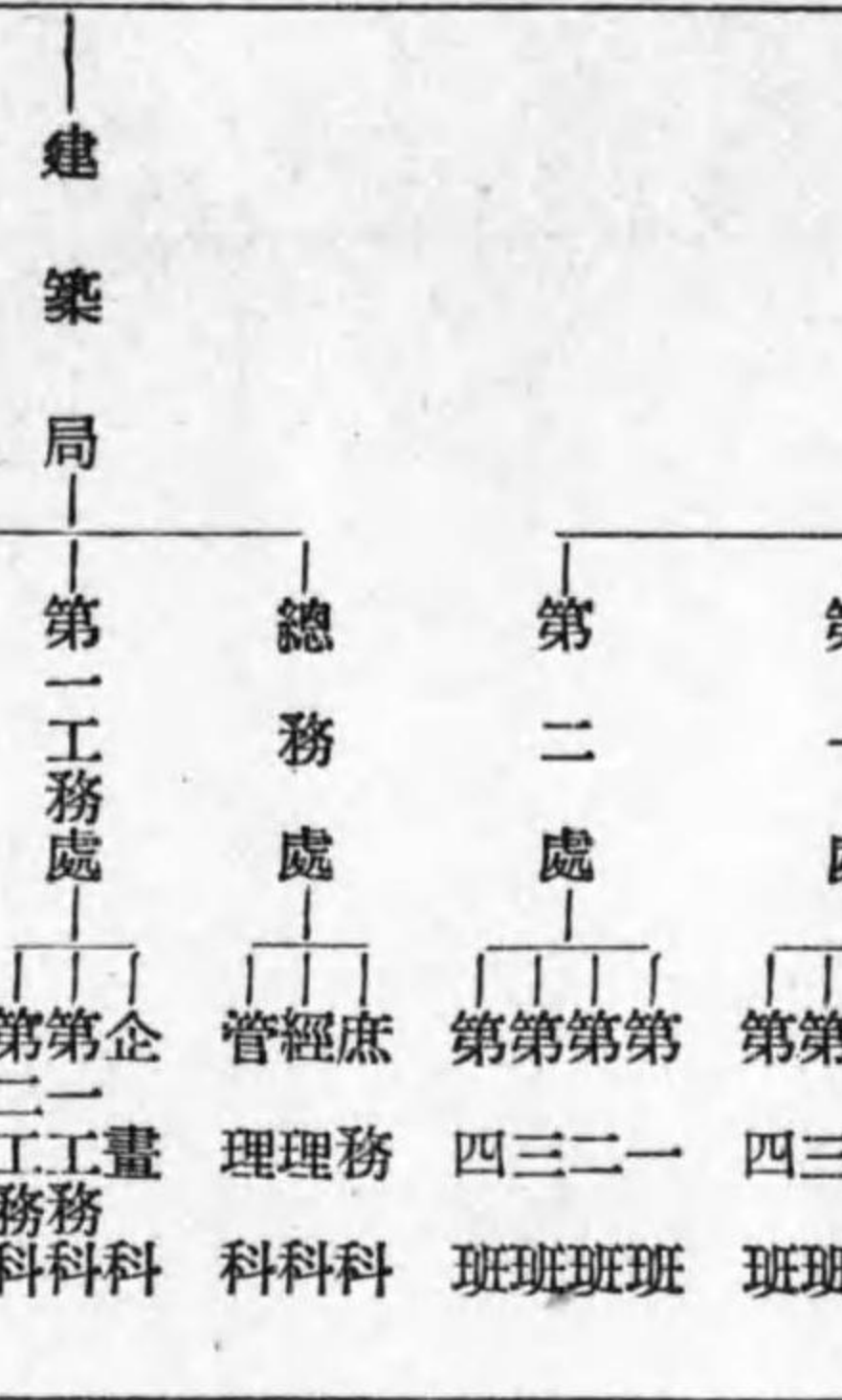
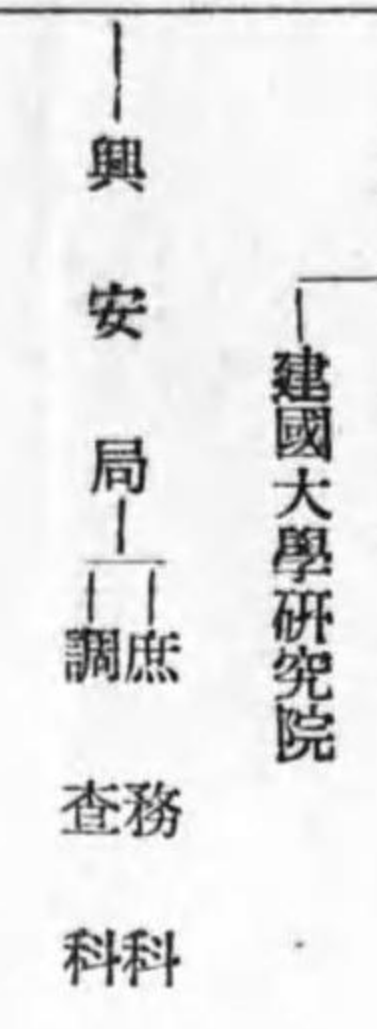
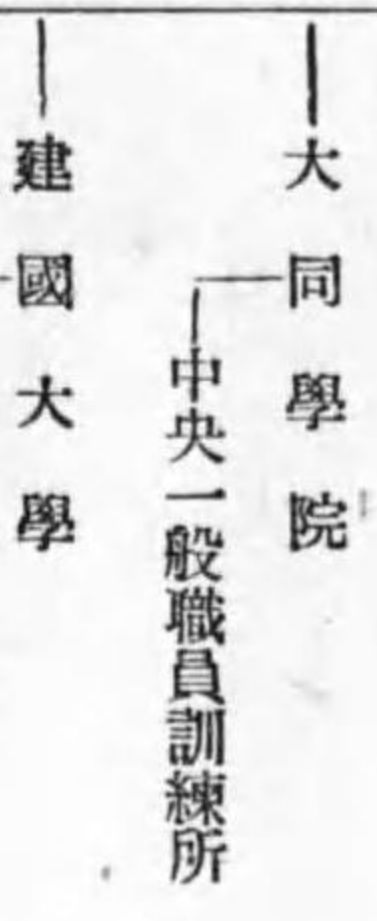
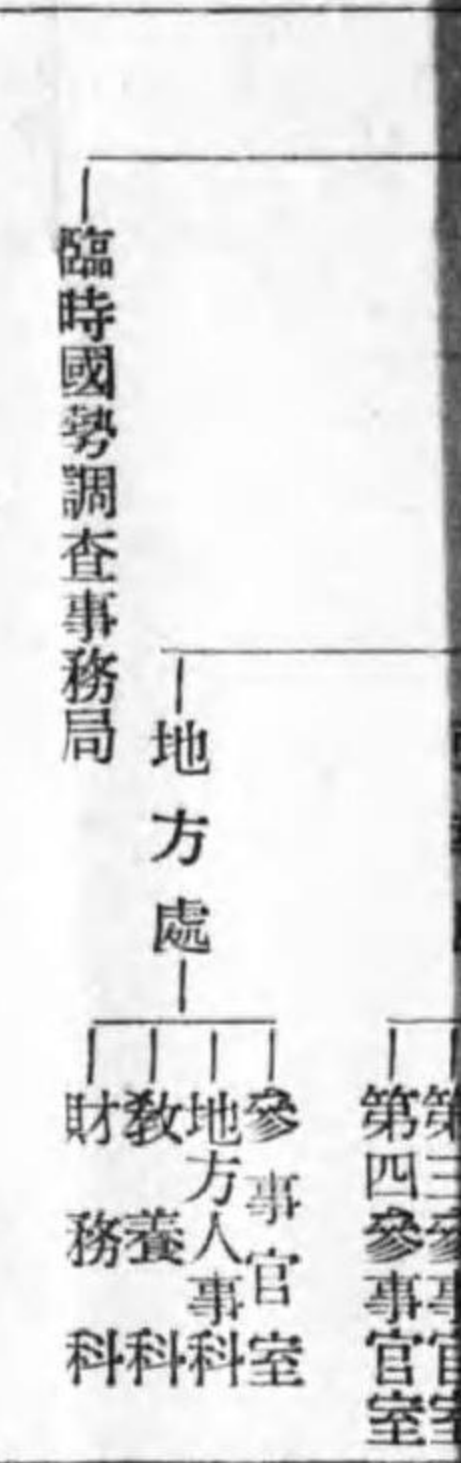

建國十周年國勢躍進係數

項目	建國前後		最近
	前	後	
預算	110,000,000	2,598,000,000	2,010,830
租稅收入	9,000,000	364,666,000	4,960
關稅收入	5,335,000	130,000,000	7,400
日本對滿投資累計	1,750,000,000	7,500,000,000	630,000
日本對滿投資年額	50,000,000	1,340,000,000	1,800,000
地籍整理完了面積	1,260	38,552	5,368
郵政局 (辦事處ヲ含ム)	1,260	2,328	1,896
郵政辦事員	3,330	13,433	27,844
電報電話局	47	1,055	2,484
電話加入者	35	21,600	3,360
放送局	3	17	19
放送聽取者	2	154,800	4,000
電燈數	1,100,000	3,962,247	4,000
水道使用者	80,000	1,060,000	500
初等學校	9,000	240,000	2,010,830
初等學校生徒數	500,000	2,010,830	2,010,830
大學	3	3	4,960
大學學生數	300	300	4,960
國定教科書需要數	2,100,000	2,100,000	16,940,000
新聞發行部數	90,000	740,000	740,000
阿片癮者	1,300,000	630,000	630,000
康生院	1	1	1
司法調停件數	71,000,000	5,368	5,368
銀行貯金	71,000,000	1,896	1,896
郵政貯蓄金額	103,000	27,844	27,844
郵政貯蓄口數	10,600	2,484	2,484
郵政貯蓄一口當金額	3	19	19
映畫館	500,000	4,000	4,000
映畫館觀覽人	500,000	4,000	4,000
匪賊	3,900,000	500	500
人口	3,900,000	43,100,000	43,100,000

滿洲事情案内所の事業

本所は滿洲國內諸般事情の調査、紹介、宣傳及び之に附帯する諸事業を行ふを目的とし、曩に政府特設機關として斯業に貢献せる舊滿洲事情案内所の業務を繼承し昭和十四年十二月二十八日資本金國幣五十萬圓（政府全額出資）を以て設立された準特殊會社である。

事業目的は左記の如くであるが、刊行物以外の利用者に対する調査、斡旋等はすべて無料である。

- 一、滿洲國を中心とする諸事情の調査及び資料の公開
- 二、前項に必要な参考調査資料の蒐集並に其整理
- 三、寫眞による諸事情の紹介と滿洲寫眞資料室の完成
- 四、來訪及び書面による諸事情の照會に對する回答
- 五、滿洲事情紹介に必要な印刷物の刊行及び頒布
- 六、以上の外滿洲事情普及の爲に必要な事項

康徳七年十一月十日印刷
康徳七年十一月十五日發行
康徳九年六月十八日改訂再版

滿洲帝國概覽

① 定價 一圓五十錢
送料 六錢

編輯人 豐田 要三

發行人 河村 清

印刷人 間藤 次郎

印刷所 村上印刷所

新京特別市中央通六番地

發行所 滿洲事情案内所

振替口座新京二二四七番

終