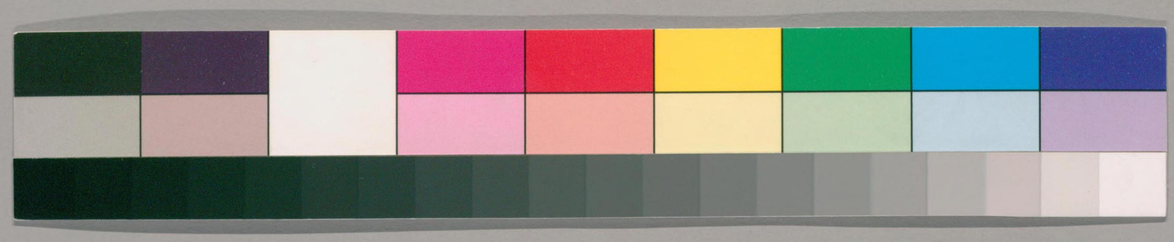

本草写生図

859
5

ガラス使用

国立国会図書館　タイトル『本草写生図』　請求記号 859-5

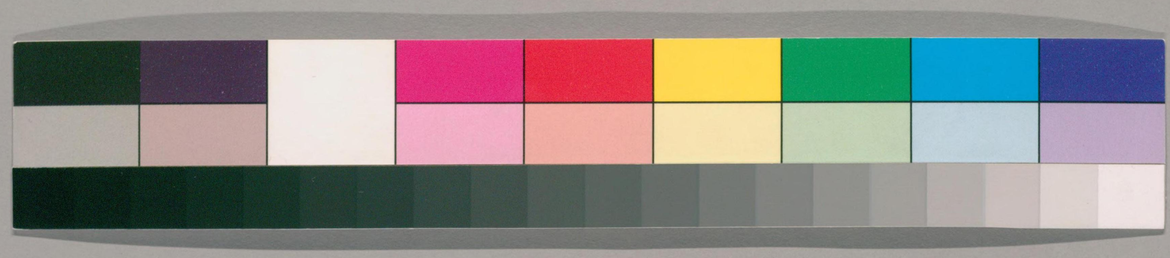

本草写生図

859
5

ガラス使用

国立国会図書館　タイトル『本草写生図』　請求記号 859-5

859-5

本草寫生圖

全

帝國圖書館

国立国会図書館　タイトル『本草写生図』　請求記号 859-5

ガラス使用

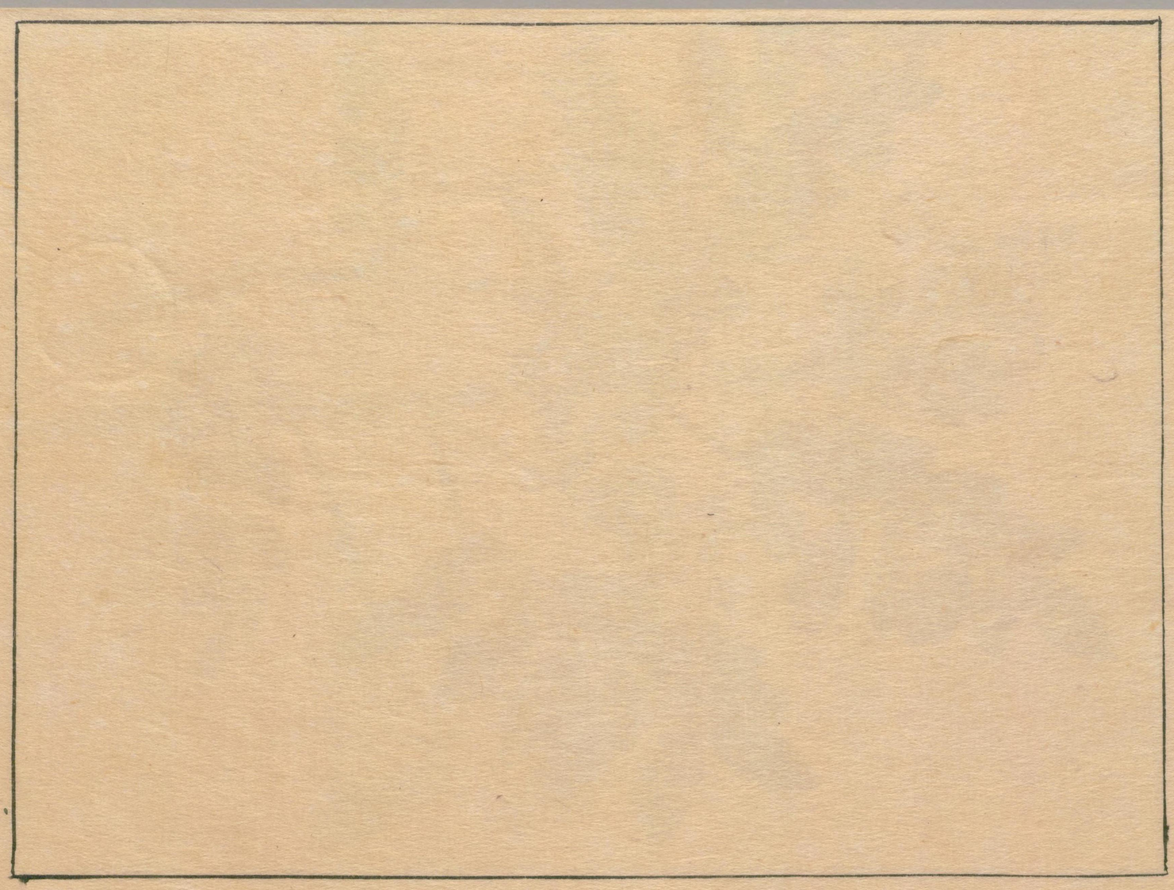

国立国会図書館　タイトル『本草写生図』請求記号 859-5

ガラス使用

国立国会図書館　タイトル『本草写生図』請求記号 859-5
ガラス使用

国立国会図書館　タイトル『本草写生図』　請求記号 859-5

ガラス使用

ガラス使用
国立国会図書館　タイトル『本草写生図』　請求記号 859-5

国立国会図書館　タイトル『本草写生図』請求記号 859-5
ガラス使用

国立国会図書館　タイトル『本草写生図』請求記号 859-5
ガラス使用

国立国会図書館　タイトル『本草写生図』請求記号 859-5

ガラス使用

洛新婦　アハモリ艸

国立国会図書館　タイトル『本草写生図』　請求記号 859-5

ガラス使用

雙鶴蘭

鯨草

国立国会図書館　タイトル『本草写生図』　請求記号 859-5

ガラス使用

三葉黄連

風鈴草

国立国会図書館　タイトル『本草写生図』　請求記号 859-5

ガラス使用

猩々袴

二葉葵

国立国会図書館　タイトル『本草写生図』　請求記号 859-5

ガラス使用

白鮮皮

白糸草

国立国会図書館　タイトル『本草写生図』　請求記号 859-5

ガラス使用

国立国会図書館　タイトル『本草写生図』請求記号 859-5
ガラス使用

鷹ノ爪

甘草　アマクサ

甲州ヨリモ産ス然ルモ繁茂シカタシ黄耆ニ似タルモノ六七月花ヲ開ク アツキノ花ニ似タリ実ノ形黄耆ニ似タリ　一種葉長クメ白フジニ似タル者毛茸アリ福州ノ者也

黄耆　ヤワラツル

即綿黄耆也信州戸隠山ノ産上品也其根白色黄ヲ帯フ氣味甘温柔カキフ綿ノ如シ越前加賀白山ニ産スル者中品也又葉花ノ者ハ蛮書ニテ写ス　豊後ノ産礫水官園中ニテ寫ス即特生ノ者也　鞍馬山貴船ニアリ　四五月ノ間花ヲ開ク黄白紅紫ノ四種アリ　実生三五年ニメ薬用ニ足ル

国立国会図書館　タイトル『本草写生図』　請求記号 859-5
ガラス使用

人参　カノニゲ艸

二月苗ヲ生ス高一尺斗三椏五葉年久キ者ハ五椏七葉ニ至ル三四月茎頭ニ小白花ヲ開ク秋ニ至リ子ヲ結フ　其外直根外節連珠ナル者アリ茎葉花実コトナルヿナシ

單州漏蘆　ルリ　ヒゴタイ

京師ニハ多クアレ𪜈関東ニハ稀也

真漏蘆

即莢蒿ノヒキヨモギ也

アハモリ

春三月上旬花サク白色ニメ細小花ナリ艸肥タルモノハ一尺余瘦地ノ者八寸余藝家多ク盆ニ植テ鬻ク一種淡紅花ノ者アリ形状不異然レ𪜈葉少シ圓シ

漢名洛新婦ト云

此草ノ根チヨロギ能ク似テカタシ

鯨草

三四月ノ間花アリ角蒿ノ一種濱辺ニアリ初生野人参ニ似タリ然𪜈蒿類ニアラス白芥菜ノ別種ナラン

雙鶴蘭

四五月ノ間花アリ金ランノ类ニテ大ナル者花形モ似テ紫色ニ大也藝家盆ニ移テ賞スル者也

一種琉球ノ産ニテ鶴蘭ト云アリ内ハカキ色外ハ白シ

国立国会図書館　タイトル『本草写生図』　請求記号 859-5
ガラス使用

砂參　風鈴艸
三四月ノ間花盛也茶人ヨク賞ス此麥多クアリ
花肆ニモヨク切花ト而賣ル

三葉黄連
二三月ノ比花アリ五弁白色ニテ小也此種多シ
五加葉芹葉菊葉大葉細葉等ナリ

二葉葵
三四月花アリ葉ノ下ニアル故知レ兼ル猪口咲ニテ
黒赤色加茂葵祭ノ時ニ用者也是モ杜衡ノ一
種ニテ細辛ノ麥ナラン

猩々袴
三四月ノ頃花アリ是東海道鈴鹿峠ニテ其神ヲ
写ス江戸藝家ノ者盆中ニテ小也

白糸草
是モ猩々袴ノ種麥テ小ク花ヲ穂ヲナシテ花白シ
白キ糸ニテ拵タル如シ

年遂　夏トウダイ
三四月ノ頃花アリ大戟ニモ澤漆ニモ似タリ種麥
トミユル

夏フジ
三四月ノ間花アリ萩ニ似タリ葉ハフヂノ葉ニ似タ
リ花肆多ク賣ス　按ニ是白鮮皮ナラン

国立国会図書館　タイトル『本草写生図』　請求記号 859-5
ガラス使用

和名羊草

金糸梅　通名
三四月ノ頃花盛ナリ大木ニナラス三四尺ニモ及フノモ
アリテ柔弱ナリ美樣柳ノ種類ナラン

エゾガンヒ
松前侯家中ヨリ移シ植テ送レリ故ニ寫生シテ後
養ヘ共年ヲ越ヘス枯ル花ハ六七月ノ頃花アリ如圖

鷹ノ爪
近邊処々ニ多クアリ又庭前ニモ多シ三四月花アリ人
ヨク知タル者也

国立国会図書館　タイトル『本草写生図』　請求記号 859-5
ガラス使用

国立国会図書館　タイトル『本草写生図』請求記号 859-5
ガラス使用

半夏

国立国会図書館　タイトル『本草写生図』　請求記号 859-5

ガラス使用

国立国会図書館　タイトル『本草写生図』　請求記号 859-5

ガラス使用

国立国会図書館　タイトル『本草写生図』請求記号 859-5
ガラス使用

国立国会図書館　タイトル『本草写生図』請求記号 859-5
ガラス使用

羊ゲ艸
四五月ノ比花アリ未ノ時ニ花咲ク故名クトハ云ヒ四時ヨリ
咲ク也花肆墾園多クアリ
東ギク
四五月ノ間花アリ花肆多ク無ク移シ植テ賣
ハナヒリ艸
原野畦畷ニ多生ス二月比ヨリ三月花アリ小白花ニ
シテ賞スヘキ者ナシ漢名未考ヘキ者アレ共未穏
半夏　和漢通名
三四月ノ間花アリ陸田ニ多クアリ農人是ヲカラス
ヒシヤクトモ根深ク而玉アリ是ヲ大葉柳葉ノ二
三種アリ形状共ニ同シク花ノ形由跋天南星ニ似
タリ

国立国会図書館　タイトル『本草写生図』　請求記号 859-5
ガラス使用

鬼郵督

三四五月ノ間花アリ大ナル者一ニ尺ニ及フ藝家ニアリ近在野生ナシ日光山中ニアリ

一種栢葉ノ鬼督郵ト云者アリ形状同シヨウニ而葉栢ニ似タルノミ花時ヲ同フス

芍藥葉白頭翁

和名クツワカツラ風鈴カツラト云大小二種アリ葉ノ紋理高ク起ル茎細稜アリテ高蓼ニ似タリ但シ高蓼ノ種类ナラン高蓼ハ秋花サク是ハ四五月ノ間花咲ク花ニ毛茸アリ京師ニテ鐘草トモ云フ

網目女委ノ集解ニ恭説ノ白頭翁ナリ漢種ノ白頭翁ト云者是也

三角カツラ

三四月花盛リ也四弁白花ニテ茎紫色ヲ帯フ花ハ風車ノ如ク白山吹ニモ似タリ是ハ蔓艸ノ女萎ナラン可考白花ノワクノテ之別種ナラン又俗ニ牡丹ツルト云フ葉ノ少シ似タルニ因テ名クル歟

知母 和漢通名

花ノ形チ紫ケンニ能似タリ

延胡索 和名抄ニカスクサト云リ

戸田志村之野ニ多シ花ニ三月アリ形村千鳥ノ花ニ似淡紫色ナリ根ノ味至テ苦ク黄ミ漢種ノ者ヨリハ黒シ漢渡ノ者ハ黄色ニメ苦ミモ薄シ上品也

一種小葉ノ者アリ貴船辺ニアリ

国立国会図書館 タイトル『本草写生図』 請求記号 859-5
ガラス使用

零餘人參 ムカコニンジン

細葉秋上旬小白花ヲ開ク芹ニ似タリ故セリ人參
ト云フ葉ノツキ際ニムカゴノ如キ者アリ故ニ名ス

正精 漢渡

十一節葉對生スル者近在王子辺道ニアリ 藝家
ニモアリ

澤漆 サワウルシ

即救荒野譜ニ猫児眼晴草ト云者是也三月ノ間
花アリ大戟ニ似テ夏枯ル実生也

大戟 漢種

是モ宿根ヨリハ不出実生也芽出赤キ了苟葉ノ如シ花ハ
黄ノ花ニメ澤漆耳遂ニ似タリ共ニ茎ヨリ白汁ヲ出ス

角蒿

国立国会図書館 タイトル『本草写生図』 請求記号 859-5
ガラス使用

ゴンギヤウ

角蒿　ノコキリ艸

国立国会図書館　タイトル『本草写生図』　請求記号 859-5

ガラス使用

国立国会図書館　タイトル『本草写生図』　請求記号 859-5
ガラス使用

柿葉艸

紫草

国立国会図書館　タイトル『本草写生図』　請求記号 859-5

ガラス使用

国立国会図書館　タイトル『本草写生図』　請求記号 859-5

ガラス使用

国立国会図書館　タイトル『本草写生図』　請求記号 859-5

ガラス使用

ナゴラン

ツハフキノ一種

国立国会図書館　タイトル『本草写生図』　請求記号 859-5

ガラス使用

ツハブキ

角蒿

即救荒ノ猪牙菜ニテゴンギヤウノ了也葉ニ毛刺アリテ人ノ手ニ粘着ス花ノ時根ヲ掘テ他処ニ移植ル活シ安シ　沃地ノ陰ニ生スル者ハ青平原ノ瘦地ニ生スル者ワラビ色ニ似テ微紅赭色ナリ

角蒿

是ハ一種ノシオカマキクニテノコキリ艸ノ方也七八月苗ノ高サ二尺余花アリ　品川　新井宿辺ニ多クアリ

チヤルメラ艸

虎耳艸ノ一種陰地ニ生スル者風土ニ因テ繁茂シ易三四月花アリ穂ヲ成テツク異形也又七葉

国立国会図書館　タイトル『本草写生図』　請求記号 859-5
ガラス使用

ノ長キ故長葉雪ノ下ニ比ス其実ノ形喇叭ノ如シ故
ニテヤルメラ艸トモ云葉ノ背ニ淡紅色毛アリ光澤葉
表ニ白柔毛アリ

禿ギノ
三四月花アリ艸ノ高一尺余茎葉共ニ柔弱ニシテ
ヤサシキ花也盆ニ移シ植テ賞ス

紫艸　ムラサキ
三四月ノ頃花アリ根ヲ以テ深紅ノ染トス

柿ノ葉艸　漢名巴戟天

四五月花アリ柿ノ葉ニ似タリ花ハ黄色ニメ豇豆花
ニ似タリ先輩ヨリ巴戟天ト充ツ
一種麦門冬葉ノ者アリ

蘭艸　フジバカマ
田野平原庭際ニ多シ人ヨク葉ヲ茎ニトリテ
雪隠ニ掛ヲキ糞臭ヲ去ラシムルガ為也月ヲ越レハ匂
ヒ薄クナル

国立国会図書館　タイトル『本草写生図』　請求記号 859-5
ガラス使用

ナユラン

本琉球ヨリ産ス五六月花ヲ開ク吊蘭（フウラン）ニ似タリ
今ハ雲州ヨリモ出ツト云　漢名仙人指甲蘭

ツハブキ　漢名吾棠

人家庭際ニ多アリ人ヨク此葉ヲ採テ腫物ヘハリ膿水
出スト云テ用ユ国ニ固テユビキ食フ処アリト云　茶人花
ヲ賞シ挿花トス　一種如圖者アリ葉ノ形鍬ベラ
艸ニ似タル者アリ　花ハツハブキニ似タリ

トウロフ艸

国立国会図書館　タイトル『本草写生図』　請求記号 859-5
ガラス使用

桔梗

蒺莉

国立国会図書館　タイトル『本草写生図』　請求記号 859-5
ガラス使用

仙茅

石蒜

国立国会図書館　タイトル『本草写生図』　請求記号 859-5

ガラス使用

山慈姑

タアリヤース

国立国会図書館　タイトル『本草写生図』　請求記号 859-5

ガラス使用

国立国会図書館　タイトル『本草写生図』請求記号 859-5
ガラス使用

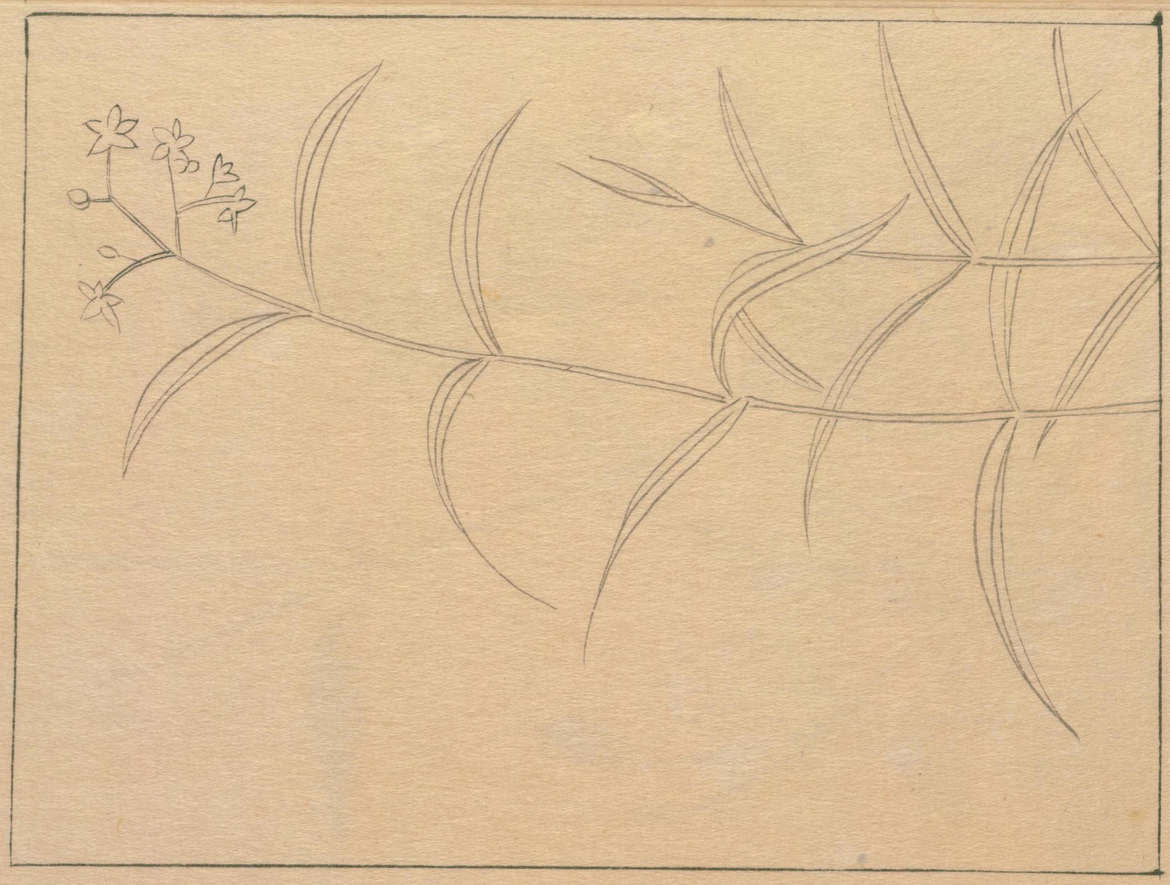

ガラス使用
国立国会図書館　タイトル『本草写生図』　請求記号 859-5

山藍

トウロウ艸
琉球ノ産ニテ賞ヘキ花也六月ノ頃花アリ実ヲ結フ
翌艸 蒔ハ春苗ヲ生スル花ハ白花ニメワタノ花ニ似
テ白花枝葉ツキ際ニ花ヲツク

桔梗
是ハ人間多クアリ人ノ賞スル者白花千弁等アリ此
根ヲ以テ薬用トス

蕨莉子
海邊砂地ニ生ス葉ハ艸アヂサイニ似テ花五弁ノ白色ニ

国立国会図書館　タイトル『本草写生図』　請求記号 859-5
ガラス使用

石蒜　シビト花

諸処多クアリ多野邊ニ生花ミコト也花終テ冬ニ至リ葉ヲ生ス花ノ時葉ナシ根ニ水仙ノ如キ玉アリ

仙茅

葉小也高サ五六寸也根ニ着テ花アリ一茎ニ三瓣ナリ五弁ノ黄花盆ニ移シテ賞ス

山慈姑

近辺芝原ニアリ花ノ色一ニ種アリ四月ノ頃苗枯ル其根ノ形慈姑ニ似タル故名ク

タアリヤス

蛮産ト藝家ニテ呼フ按我邦鳳凰草ト云者ニヨク似タリ六七月ノ頃花アリ盆ニ移テ賞ス

牛ノ額

近邊田野影シ形状ヨク赤地利タリ花ハ蕎麦ニ似タル故田ソバ氏云フ

地榆　ワレモカウ

七八月ノ頃花アリ秋ノ七艸ノ一也近辺野生ミヘス花ハ椹子ニ似タリ白花アリト云氏少シ

フナワラ　徐長卿

近辺ニナシ田野ノ者三月苗ヲ生ス葉シダリ柳ニ似タリ五月花ヲ開ク青白花七月莢ヲ結フ

国立国会図書館　タイトル『本草写生図』　請求記号 859-5
ガラス使用

859
5

ヲホバコ

漢名野甜菜即車前子ノ丁也春苗ヲ出夏実ヲ結是ニモ三四種アリ紅毛ヲバコ唐種 数十枝ヲ分ツハヲコ等アリ是ハヲハコ中大葉ニメタクマシ唐種葉色ノ光アリ紅毛ヲバコハ葉白毛アリ 花実形状異丁ナシ

山アヒ

漢名本艸原始ニ透骨艸ト云山谷濕地ニ生ス葉ハ藍ニ似タリ花ハミ出メ緑也実ハ小ニメ山椒ニ似タリ 皺アリ

国立国会図書館　タイトル『本草写生図』 請求記号 859-5
ガラス使用

国立国会図書館　タイトル『本草写生図』　請求記号　859-5
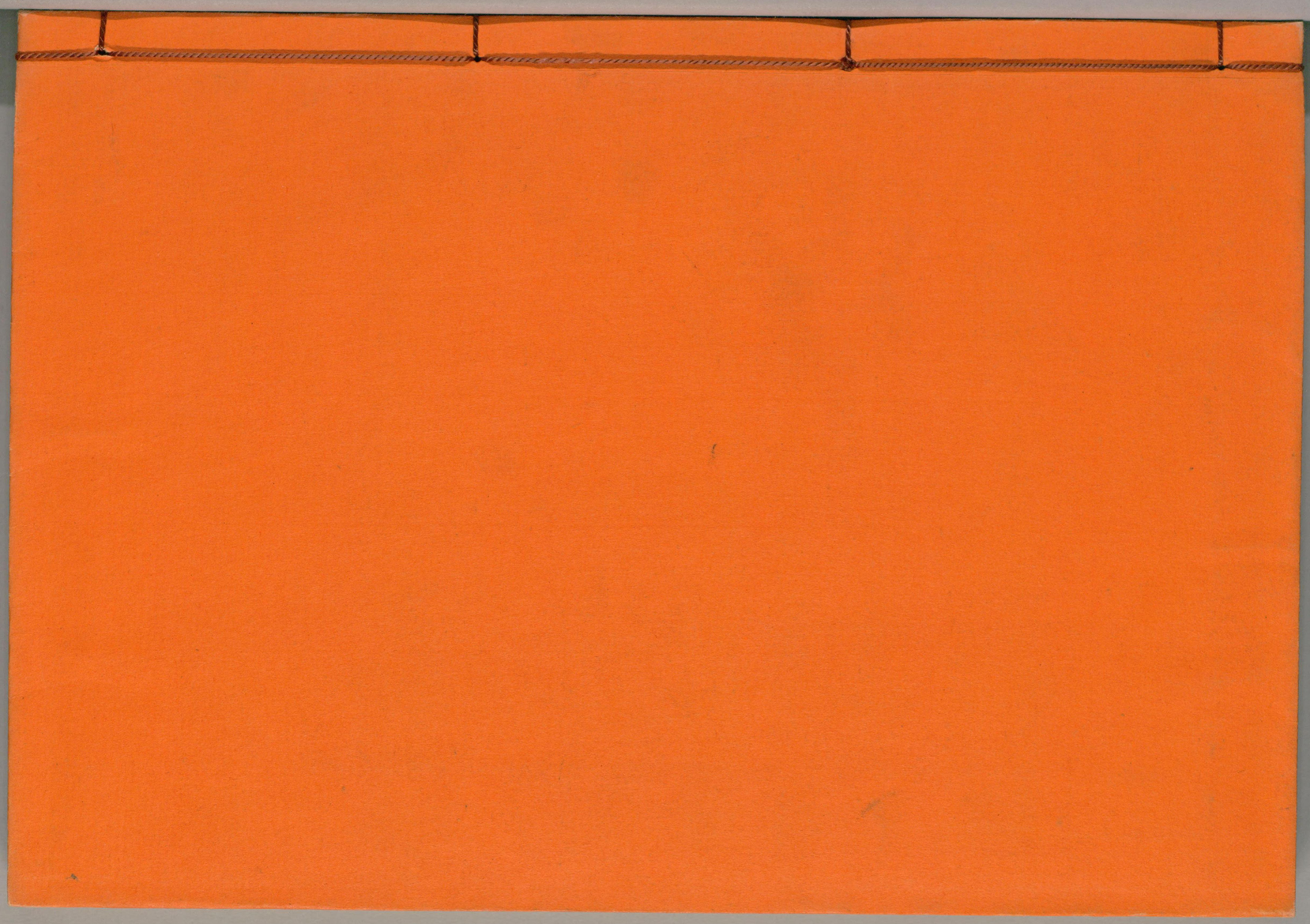
ガラス使用