

シ能ハサルモノ五萬八千四百圓餘負債主死亡絶家等ノ故ヲ以テ棄捐其他身代限り等ニ由リ壹萬八千百圓餘併セテ拾三萬六千五百圓餘ヲ減少セシナリ以テ前記ノ超過ニ止ルナリ  
 又決算額ヲ以テ前年度決算額ニ比スレハ三拾三萬七千五百五拾三圓貳錢七厘ヲ減少セリ  
 此減少セシ所以ハ前年度ニ於テ債額ヲ還了シ又ハ延納ノ情願ヲ聽許セシ等ニ由リ三拾四萬貳千五百圓餘事故アリニ調査未済ニ係リ收入シ能ハサルモノ、前期ヨリ多カリシニ由リ三萬七千圓餘一時上納ヲ聽許セシモノ、前期ヨリ寡ナカリシト其他種々ノ事項ニ由リ三萬四千五百圓餘併セテ四拾壹萬四千百圓餘ヲ減少スルト雖モ新規貸與セシモノ、年賦金ヲ徵收セシ等ニ由リ五萬三千九百圓餘前年度以前ニ屬スル年賦金ヲ收納セシモノ、前期ヨリ多カリシニ由リ貳萬三千圓餘併ヒテ七萬六千九百圓餘ヲ増加セシヲ以テ前記ノ減少ニ止ルナリ  
 又各科目ヲ支分シ其増減盈縮ヲ示ス左ノ如シ

| 科 目      | 決算額       | 豫算額       | 前期決算額     | 本期決算ノ増減  |
|----------|-----------|-----------|-----------|----------|
| 救助貸返納    | 四二五八一七四三六 | 〇         | 四二八一四七三三  | 〇        |
| 勸業貸返納    | 四二六五五三三九  | 〇         | 三六四七九二九四  | 〇        |
| 外國債代償追徴金 | 三七三六九〇九   | 〇         | 六四五五三三四   | 〇        |
| 通 計      | 四六二二〇八六七四 | 四五八八八五〇八五 | 七九八三六一七〇一 | 三三三三九八九△ |

(宮方及舊藩々貸金返納) 此決算額ヲ以テ其豫算額ニ比スレハ四萬九千五百三拾壹圓貳拾三錢ヲ減少セリ  
 此減少セシ所以ハ死亡絶家等ノ故ヲ以テ棄捐其他身代限り又ハ延納ノ情願ヲ聽許セシ等ニ由リ

五萬九千七百圓餘事故アリテ調査未済ニ係リ收入シ能ハサルモノ四萬貳千七百圓餘前年度ニ於テ一時上納ヲ聽許セシモノ、年賦金六千六百圓餘併セテ拾萬八千六百圓餘ヲ減少スルト雖モ前年度以前ニ屬スル未納金ヲ納入セシニ由リ四萬三千百圓餘一時上納ノ情願ヲ聽許セシニ由リ九千貳百圓餘貸付高ノ漸次整理ニ因テ増加セシト其他種々ノ事項ニ由リ六千七百圓餘併セテ五萬九千百圓餘ヲ増加セシヲ以テ前記ノ減少ニ止ルナリ  
 又決算額ヲ以テ前年度決算額ニ比スレハ七千七百拾壹圓八拾九錢三厘ヲ減少セリ  
 此減少セシ所以ハ前年度ニ於テ債額ヲ還了シ又ハ一時上納セシモノ、年賦金及ヒ負債主死亡絶家等ノ故ヲ以テ棄捐又ハ延納ノ情願ヲ聽許セシ等ニ由リ六萬五千五百圓餘ヲ減少スルト雖モ前年度以前ニ屬スル年賦金ヲ收納セシモノ、前期ヨリ多カリシ等ニ由リ五萬貳百圓餘貸付高ノ漸次整理ニ因テ増加セシ等ニ由リ七千六百圓餘併セテ五萬七千八百圓餘ヲ増加セシヲ以テ前記ノ減少ニ止ルナリ  
 又各科目ヲ支分シ其増減盈縮ヲ示ス左ノ如シ

| 科 目     | 決算額       | 豫算額      | 前期決算額      | 本期決算ノ増減   |
|---------|-----------|----------|------------|-----------|
| 宮方貸金返納  | 二五二八四六    | 四二六五二四   | 三二〇八二六△    | 一七三六八△    |
| 舊藩々貸金返納 | 一九〇三三九五九二 | 二九五九七一五四 | 一九七八九三五〇五△ | 四九三三七五六二△ |
| 通 計     | 一九〇四九二四四八 | 二四〇三三六六八 | 一九八二〇四三三一△ | 四九五三三三〇△  |

(石高貸下返納) 此決算額ヲ以テ其豫算額ニ比スレハ壹萬五千貳拾七圓七拾貳錢三厘ヲ減少セリ



此減少セシ所以ハ負債主死亡絶家等ノ故ヲ以テ棄捐其他延納ノ情願ヲ聽許セシ等ニ由リ貳萬千七百圓餘事故アリテ調査未済ニ係リ收入ニ能ハサルモノ六千九百圓餘併セテ貳萬八千六百圓餘ヲ減少スルト雖モ前年度以前ニ歸スル未納金ヲ徵收セシ等ニ由リ八千四百圓餘貸付高ノ漸次整理ニ因テ増加セシト其他種々ノ事項ニ由リ五千三百圓餘併セテ壹萬三千四百圓餘ヲ増加セシヲ以テ前記ノ減少ニ止ルナリ

又決算額ヲ以テ前年度決算額ニ比スレハ壹萬貳千八百貳拾六圓七拾壹錢五厘ヲ減少セリ此減少セシ所以ハ前年度ニ於テ債額ヲ還了シ又ハ一時上納セシモノ、年賦金及ヒ負債主死亡絶家等ノ故ヲ以テ棄捐又ハ延納ノ情願ヲ聽許セシ等ニ由リ貳萬千五百圓餘ヲ減少スルト雖モ前年度以前ニ歸スル未納金ヲ收入セシモノ、前期ヨリ多カリシ等ニ由リ八千七百圓餘ヲ増加セシヲ以テ前記ノ減少ニ止ルナリ

(官有物拂下代) 此決算額ヲ以テ其豫算額ニ比スレハ三拾七萬三千四百六拾五圓四錢ヲ超過セ

此超過セシ所以ハ兵器彈藥被服其他不用物品ノ拂下ケ多カリシニ由リ貳拾五萬三千圓餘肥前唐津及ヒ各港ニ於テ從前貯蓄セシ汽船ニ適用セサル石炭ヲ拂下ケシニ由リ六萬五千圓餘工部省燈臺局附屬「テール」船ヲ賣却セシニ由リ三萬五千圓餘家屋ノ拂下ケ多カリシト其他種々ノ事項ニ由リ八萬五千四百圓餘併セテ四拾三萬八千四百圓餘ヲ増加スルト雖モ高島炭坑賣拂代年賦金ヲ延期セシニ由リ六萬五千圓餘ヲ減少セシヲ以テ前記ノ超過ニ止ルナリ

又決算額ヲ以テ前年度決算額ニ比スレハ九萬九百八拾三圓拾錢七厘ヲ超過セリ此超過セシ所以ハ前述石炭ヲ拂下ケシニ由リ六萬五千圓餘「テール」船ヲ賣却セシニ由リ三萬五千圓餘明治十一年三月堺坊續所ヲ拂下ケ本期以降年賦金ヲ收入セシニ由リ千六百圓餘家屋拂下

ケノ前期ヨリ多カリシト其他種々ノ事項ニ由リ五萬三千圓餘併セテ拾五萬貳千圓餘ヲ増加スルト雖モ明治十一年五月第拾號公布ヲ以テ「櫻井」規則ヲ廢止セシニ由リ該紙賣下ケ代價四萬千圓餘高島炭坑賣拂代年賦金ヲ延期セシニ由リ前記收入金貳萬圓併セテ六萬千圓餘ヲ減少セシヲ以テ前記ノ超過ニ止ルナリ

又各科目ヲ支分シ其増減盈縮ヲ示ス左ノ如キ

| 科目    | 決算額          | 豫算額         | 前期決算額      | 本期決算額          | 前期決算額        | 本期決算額        |
|-------|--------------|-------------|------------|----------------|--------------|--------------|
| 地所拂下代 | 九二七九三九〇六     | 一〇五四五九五六八   | 一一三、四四五〇八△ | 一一、六六五、六六二△    | 二九、五五一、六〇三   | 二九、五五一、六〇三   |
| 家屋拂下代 | 九〇〇五五七三      | 七、四三三、三九四   | 四、一〇七、二八八  | 八、二六、七三三       | 四、七九四、四三三    | 四、七九四、四三三    |
| 物品拂下代 | 五九三、四三、五七    | 二八、九二、五〇三   | 五〇、八五、三九二  | 三〇、三三、四七四      | 七、二五八、六七五    | 七、二五八、六七五    |
| 通計    | 七、七六、二八、一、五五 | 四〇、二八、三、〇五五 | 六、五、三、〇、八八 | 三、七、三、四、五、一、四〇 | 九〇、九、八、三、〇、七 | 九〇、九、八、三、〇、七 |

(雜入) 此決算額ヲ以テ其豫算額ニ比スレハ五百九拾四萬百七拾圓拾六錢壹厘ヲ超過セリ

此超過セシ所以ハ歳出(紙幣消却)ノ部ニ申明スルカ如ク紙幣消却ノ爲メ準備金ヨリ挿入セシモノ四百七拾六萬五百圓餘征討費殘金ヨリ挿入セシモノ、四拾四萬貳千貳百圓餘前期以前ニ歸スル各種ノ雜入ヲ收納セシニ由リ四拾壹萬七千七百圓餘贖金拾五萬百圓餘舊藩縣ノ會計整理ニ由リ拾貳萬七千圓餘開拓使貸付會所ニテ新タニ貸付セシモノアリシヲ以テ利子ノ收入多カリシト其他種々ノ事項ニ由リ九萬四千貳百圓餘併セテ五百九拾九萬千四百圓餘ヲ増加スルト雖モ歲出(内國債利子)ノ部ニ申明スルカ如ク利子交付額ノ減少セシヲ以テ準備金ヨリ挿入ノ額ヲ削減セシニ由リ五萬千貳百圓餘ヲ減少セシヲ以テ前記ノ超過ニ止ルナリ

又決算額ヲ以テ前年度決算額ニ比スレハ六拾八萬九千九百三拾圓六拾三錢六厘ヲ超過セリ



此超過セシ所以ハ國債償還ノ爲メ準備金及ヒ其利子ヨリ挿入セシモノ五百九拾萬八千三百圓餘  
 征討費殘金ヨリ挿入セシモノ四拾四萬貳千貳百圓餘前年度以前ニ歸スル各種ノ雜入ヲ收納セシ  
 モノ、多カリシニ由リ三拾八萬九百圓餘贖債徵金ノ多カリシニ由リ拾萬三千貳百圓餘開拓使  
 貸付金ノ利子多カリシニ由リ貳萬四千八百圓餘併セテ六百八拾五萬九千六百圓餘ヲ増加スルト  
 雖モ舊藩縣ノ會計整理ニ由リ納入セシモノ、前期ヨリ算ナカリシト其他種々ノ事項ニ由リ七萬  
 七千七百圓餘ヲ減少セシヲ以テ前記ノ超過ニ止ルナリ  
 又各科目ヲ支分シ其増減盈縮ヲ示ス左ノ如シ

| 科目    | 決算額           |               | 豫算額           |               | 前期決算額         | 本期決算ノ増減       |               |
|-------|---------------|---------------|---------------|---------------|---------------|---------------|---------------|
|       | 實額            | 比             | 實額            | 比             |               | 比             | 比             |
| 減債繰入  | 六、三三〇、六〇五、四二六 | 一、一九九、〇五五、八八三 | 〇             | 〇             | 五、一五一、五四九、五四三 | 六、三三〇、六〇五、四二六 | 一、一〇三、〇五五、八八三 |
| 贖債追徵金 | 二、四四七、六七九、九九九 | 一、四一三、三六九、〇〇〇 | 一、七二二、九九〇、〇〇〇 | 一、五〇一、九八四、九九九 | 一、〇三三、四九二、七六六 | 一、〇三三、四九二、七六六 | 一、〇三三、四九二、七六六 |
| 徴兵代人料 | 一、一六〇、〇〇〇     | 四、〇五〇、〇〇〇     | 一、〇八一、六七三     | 七、五六〇、〇〇〇     | 六、三三〇、八六二、一一九 | 七、九三三、七〇〇     | 一、六〇二、八三六、五八一 |
| 雜收    | 七、〇〇六、二二七     | 九、九七五、〇九九     | 四、〇三三、四九二、七六六 | 六、三三〇、八六二、一一九 | 三、三三三、四九二、七六六 | 三、三三三、四九二、七六六 | 三、三三三、四九二、七六六 |
| 通計    | 七、三三三、三九五、六四二 | 一、四一三、三六九、〇〇〇 | 五、八五四、六五〇、〇〇〇 | 五、九四〇、一七〇、一六一 | 六、七七八、九三〇、六三六 | 六、七七八、九三〇、六三六 | 六、七七八、九三〇、六三六 |

第二 歳出ノ決算

明治十一年度歳出豫算ノ總計ハ五千三百貳拾七萬五千九百貳拾六圓九錢八厘ニシテ其決算ノ總計  
 ハ六千九拾四萬三千三百三拾五圓七拾三錢九厘ナリ此總計ヲ以テ豫算ニ比スレハ其超過スルコト七  
 百六拾六萬五千四百九圓六拾四錢壹厘ナリ  
 又歳出決算ノ總計ヲ以テ前年度決算ノ總計四千八百四拾貳萬八千三百貳拾四圓三拾七錢貳厘ニ  
 比スレハ其超過スルコト千貳百五拾壹萬三千拾壹圓三拾六錢七厘ナリ  
 歳出ノ決算ヲ各科目ニ區分シ其豫算及ヒ比年ノ決算ニ計較シ以テ其増減ヲ示ス左表ノ如シ



第二表  
自明治十一  
至同治十一

| 科目              | 決算額                  | 豫算           |
|-----------------|----------------------|--------------|
| 國債償還            | 一〇、七八九、二四四、八二五       | 五、二七一、八      |
| 內國債             | 二、七〇〇、六五七、一六八        | 三、九七六、八      |
| 外國債             | 九、三三〇、一六六、七          | 七、九四九、九      |
| 紙幣消却            | 七、一六六、一八六、〇〇〇        | 五、〇〇〇、〇      |
| 國債利子            | 一、五八五、〇八九、一五五        | 一、五九二、七二     |
| 內國債利子           | 一、四七九、二四四、八五九        | 一、四九五、五九     |
| 外國債利子           | 一〇、七〇、六五九、七四五        | 九、二二七、       |
| 外國債雜費           | 一〇、九八六、九五、一          | 八、五          |
| 皇室及皇族費          | 九八〇、二〇一、九九六          | 八八、〇         |
| 年金恩給諸祿          | 六、五二二、三三三            | 八、三九九        |
| 賞勳年金            | 一、四四九、八九〇、〇〇〇        | 一、二七一、       |
| 軍人恩給及<br>傷者津貼諸費 | 二、七四五、六七、四四七         | 五、七、一六       |
| 社寺祿             | 一、九五六、五七、四八四         | 一、四六、一       |
| 賞典竝家祿           | 〇                    | 〇            |
| 官省院使局費          | 一、八五、六四七、三六、一三〇      | 一、七、七三、四、一   |
| 太政官             | 三、四一三、三六、一三三         | 二、九八、〇       |
| 外務省             | 一、六五二、五二、四七二         | 一、七、一〇、      |
| 內務省             | 九、三三三、五三八、〇〇六        | 九、九三、〇       |
| 大藏省             | 一、一六、一六六、三三、七        | 一、一八、六、七     |
| 陸軍省             | 六、四〇九、〇〇四、八八四        | 五、七、四三、一     |
| 海軍省             | 二、八〇四、〇三〇、九三四        | 二、六、四、一、六    |
| 文部省             | 一、一三八、六五三、九五七        | 一、一、〇〇、〇     |
| 工部省             | 五、九七、八三三、五〇七         | 六、一、四、八      |
| 司法部             | 一、二、四、九三六、四〇六        | 一、二、六、〇、     |
| 宮內省             | 三、八六、一八〇、〇四一         | 二、八、九、二      |
| 元老院             | 一、四、一、三三三、三三七        | 一、四、一、三、     |
| 開拓使             | 一、七、一、八、五九九、七、七三     | 一、四、九、五、五    |
| 外國公館            | 四、一、五、六、六、〇、九一       | 五、〇〇、〇       |
| 地租改正局           | 二、二八、六、二、七、八、八〇      | 一、九、三、七、     |
| 驛遞局             | 一、一〇、〇、九、一、八、八、三     | 一、〇、九、九、〇    |
| 會議院             | 〇                    | 〇            |
| 教部省             | 〇                    | 〇            |
| 營業缺額補填          | 一、三六、九、三、三、九三二       | 一、六、五、七、     |
| 內務省製作           | 一、九、一、一、八、八、六、一      | 二、二、〇、       |
| 內務省牧畜           | 一、六、五、〇、八、九、〇、五      | 〇            |
| 內務省山林           | 八、五、〇、六、七、三、三六       | 〇            |
| 工部省鑛山           | 〇                    | 〇            |
| 工部省電信           | 一、四、六、五、四、六、〇、八      | 七、九          |
| 工部省工作           | 四、一、三、二、七、八、〇、〇〇     | 三、八、九、六、七    |
| 府縣費             | 二、八、七、七、九、三、八、四六八    | 二、七、四、三、二    |
| 警察費             | 一、三、九、八、〇、〇、二、三三     | 一、三、〇、〇、〇、〇  |
| 警視局             | 一、四、七、九、九、三、六、三三五    | 一、四、四、四、二、一  |
| 二府各縣            | 一、三、三、三、三、三、三、三三     | 一、四、一、一、一、一  |
| 神社費             | 一、九、三、五、四、七、八、〇、二五   | 一、九、九、八、六    |
| 府縣整頓費           | 四、四、三、三、三、三、三、三三     | 五、四、二、一      |
| 土木繕             | 一、四、八、一、一、五、四、〇、〇六   | 一、四、五、六、五    |
| 經常合計            | 五、五、九、八、六、七、〇、九、六、九一 | 四、九、五、八、四、四、 |
| 興業費             | 六、一、九、八、二、一、〇、〇、五    | 一、〇、九、五、五、九  |
| 內務省製作           | 三、九、七、〇、六、二、一        | 七、八、七        |
| 內務省牧畜           | 四、七、七、九、七、四、三、三三     | 四、二、〇、       |
| 大藏省造幣           | 四、九、〇、八、八、八、九、九〇     | 〇            |
| 陸軍省兵器製造         | 〇                    | 五、〇〇、〇       |
| 海軍省造船           | 一、六、四、九、三、七、四、九      | 五、八、三、       |
| 工部省鑛山           | 三、三〇、九、四、三、三、三〇      | 二、〇、六、八      |
| 工部省電信           | 二、二、〇、四、八、八、六、六      | 一、三、九、       |
| 工部省工作           | 一、一、五、八、四、三、三、三三     | 八、〇、四        |
| 大藏省印刷           | 〇                    | 〇            |
| 工部省鐵道           | 〇                    | 〇            |

雜支出



















茲ニ各科目ニ就キ豫算及ヒ前年度ノ決算ニ比シ其増減アル事由ヲ説明スル左ノ如シ  
 (内國債) 此決算額ヲ以テ其豫算額ニ比スレハ百貳拾七萬六千貳百貳拾壹圓三拾三錢貳厘ヲ減少  
 セリ

此減少セシ所以ハ理財上ノ都合ニ由リ秩祿公債ノ抽籤高ヲ削減セシヲ以テ百四拾三萬三百圓ヲ  
 減少スルト雖モ新公債金札引換公債ノ償還高ヲ増セシニ由リ拾五萬三千八百圓餘舊藩々負債高  
 漸次整理ニ因テ貳拾五圓未滿ノ小數及ヒ舊公債ノ賦金拂出ヲ増セシ等ニ由リ貳百圓餘併セテ拾  
 五萬四千圓餘ヲ増加セシヲ以テ前記ノ減少ニ止ルナリ  
 又決算額ヲ以テ前年度決算額ニ比スレハ百六拾九萬五千五百九拾三圓拾壹錢四厘ヲ超過セリ  
 此超過セシ所以ハ前年度ニ於テハ新公債金札引換公債秩祿公債ノ抽籤ヲ施行セサリシニ本年度  
 於テハ之ヲ施行セシニ由リ貳百四拾八萬八百圓餘ヲ増加スルト雖モ前年度ニ於テハ金祿及ヒ舊  
 神官配當祿公債證書ヲ發行シ其端數現金ヲ以テ交付セシニ由リ七拾八萬貳千八百圓餘新舊公債  
 ノ漸次整理ニ因テ貳拾五圓未滿ノ小數及ヒ前年度以前ニ歸スル舊公債ノ賦金ヲ交付セシモノノ  
 前期ヨリ寡ナカリシ等ニ由リ六千四百圓餘併セテ七拾八萬九千貳百圓餘ヲ減少セシヲ以テ前記  
 ノ超過ニ止ルナリ  
 又各科目ヲ支分シ其増減盈縮ヲ示ス左ノ如シ

| 科 目    | 決 算 額     |          | 豫 算 額     |          | 前期決算額     | 本 期 決 算 ノ 増 減 |             |
|--------|-----------|----------|-----------|----------|-----------|---------------|-------------|
|        | 決 算 額     | 豫 算 額    | 決 算 額     | 豫 算 額    |           | 本 期 決 算 額     | 前期決算額ニ比シ    |
| 舊 公 債  | 二九五四九〇〇〇  | 二九五三八五〇〇 | 二九五四九〇〇〇  | 二九五三八五〇〇 | 二二三六一九七五七 | 二〇五〇〇         | 四〇七〇七五七     |
| 新 公 債  | 三〇一八〇八二六八 | 一五〇〇〇〇〇〇 | 三〇一八〇八二六八 | 一五〇〇〇〇〇〇 | 二六〇五八二五   | 一五、八〇八、六八     | 二九、九、二〇三、三三 |
| 金札引換公債 | 一八二二五〇〇〇  | 一八〇〇〇〇〇〇 | 一八二二五〇〇〇  | 一八〇〇〇〇〇〇 | 〇         | 二二五〇〇〇〇       | 一八二二五〇〇〇    |



|         |                |                |               |                |                |
|---------|----------------|----------------|---------------|----------------|----------------|
| 秩祿公債    | 一九九七,〇〇〇,〇〇〇   | 三,四三三,七三〇,〇〇〇  | 〇             | △一,四三三,〇〇〇,〇〇〇 | 一九九七,〇〇〇,〇〇〇   |
| 金庫公債一時  | 〇              | 〇              | 七三三,八三三,七三三   | 〇              | △七三三,八三三,七三三   |
| 臨時官配當公債 | 〇              | 〇              | 五,〇〇〇,〇〇〇     | 〇              | △五,〇〇〇,〇〇〇     |
| 一時現金    | 二七,〇〇〇,六五七,一六八 | 三九,七六八,七三三,〇〇〇 | 一,〇〇九,〇六四,〇〇〇 | △一,七三六,二三三,三三三 | 一六,九六三,五五七,一六八 |
| 通計      |                |                |               |                |                |

(外國債) 此決算額ヲ以テ其豫算額ニ比スレハ拾貳萬七千四百四拾九圓六拾五錢七厘ヲ超過セリ  
 此超過セシ所以ハ豫算ノ際英貨壹封度ヲ以テ我カ四圓八拾八錢ノ價格ニ積算セシニ實際ノ價格  
 五圓六拾六錢貳厘餘ニ騰リシニ由ルナリ  
 又決算額ヲ以テ前年度決算額ニ比スレハ九萬三千九百拾八圓拾貳錢四厘ヲ超過セリ  
 此超過セシ所以ハ英貨交換ノ價格前期ヨリ昂騰セシニ由リ七萬七百圓餘規約ニ隨ヒ新公債ノ價  
 還高前期ヨリ多カリシニ由リ貳萬三千貳百圓餘ヲ増加セシヲ以テナリ  
 又各科目ヲ支分シ其増減盈縮ヲ示ス左ノ如シ

| 科目  | 決算額           |               | 豫算額           |                | 前期決算額         | 本期決算ノ増減       |
|-----|---------------|---------------|---------------|----------------|---------------|---------------|
|     | 決算額           | 豫算額           | 決算額           | 豫算額            |               |               |
| 舊公債 | 五,六六二,三三九,七三三 | 四,八〇〇,〇〇〇,〇〇〇 | 五,二一七,二五〇,七三三 | 七,八二二,七九七,二三三  | 四,四三三,三九〇,一三三 | 四,四三三,三九〇,一三三 |
| 新公債 | 三,五六一,六三六,八八五 | 三,〇六九,九三三,〇〇〇 | 三,〇六九,九三三,〇〇〇 | 四,九二二,一六八,五三三  | 四,九二二,一六八,五三三 | 四,九二二,一六八,五三三 |
| 通計  | 九,二二三,〇七六,六二八 | 七,八六九,九三三,〇〇〇 | 八,二八七,一八三,七三三 | 一二,七四四,九六五,七六六 | 九,三九五,五五三,六六六 | 九,三九五,五五三,六六六 |

(紙幣消却) 此決算額ヲ以テ其豫算額ニ比スレハ六百六拾六萬六千八百八拾六圓ヲ超過セリ  
 此超過セシ所以ハ明治十二年度豫算表例言ニ陳言スルカ如ク征討費ノ爲メ増發セシ紙幣消却ノ  
 期ヲ短縮シ準備金九十兩年度繰入殘餘ヲ稱ヨリ四百七拾六萬五百圓餘秩祿公債ノ償還額及ヒ内

國債利子減額ノ内ヨリ百四拾六萬三千三百圓餘征討費殘金ヨリ四拾四萬貳千貳百圓餘ヲ消却セ  
 シヲ以テナリ  
 又該部ハ明治十年月十二 第八拾七號公布ニ據リ本年度於テ創メテ消却セシモノナレハ前年度ニ於  
 テハ支出ノ員額ナシ  
 (内國債利子) 此決算額ヲ以テ其豫算額ニ比スレハ貳拾貳萬六千六百六拾七圓九錢壹厘ヲ減少セ  
 リ

此減少セシ所以ハ起業公債募集金及ヒ征討費借入金ノ會テ豫定セシ期月ヨリ後レシニ由リ貳拾  
 八萬五百圓餘金庫公債ノ實際ニ至リ償額ノ減少セシニ由リ四萬八千五百圓餘新公債金札引換公  
 債ノ償還高ヲ増セント抽籤ノ期月ヲ繰上ケントニ由リ八千七百圓餘併セテ三拾三萬七千七百圓  
 餘ヲ減少スルト雖モ起業公債募集金ノ豫定額ヨリ超過セシヲ以テ之ヲ下戻セシニ由リ右ニ係ル  
 利子九萬貳千八百圓餘新公債秩祿公債ノ漸次整理ニ因テ償額ノ増加セシ等ニ由リ壹萬千四百圓  
 餘秩祿公債ノ抽籤ヲ兩度ニ施行シ期月ノ後レシニ由リ六千七百圓餘併セテ拾壹萬千四百圓餘ヲ増  
 加セシヲ以テ前記ノ減少ニ止ルナリ

又決算額ヲ以テ前年度決算額ニ比スレハ八拾九萬六千七百拾八圓七拾三錢壹厘ヲ超過セリ  
 此超過セシ所以ハ舊神官配當祿及ヒ起業公債ノ利子ヲ本年度ニ於テ始テ交付セシニ由リ六拾壹  
 萬七千八百圓餘征討費借入金本年度ニ至リ全シ償額ヲ收了セシヲ以テ之ニ係ル利子前期ヨリ多  
 カリシニ由リ貳拾八萬百圓餘明治十二年四月抽籤ヲ施行セシ秩祿公債ノ元金ニ係ル四箇月分ノ  
 利子ヲ交付セシニ由リ貳萬六千六百圓餘秩祿及ヒ金庫公債ノ整理ニ因テ前年度以前ノ利子ヲ交  
 付セシ等ニ由リ壹萬貳千四百圓餘併セテ九拾三萬七千圓餘ヲ増加スルト雖モ新公債金札引換公  
 債秩祿公債ノ抽籤ヲ施行セシニ由リ之ニ係ル利子貳萬八千七百圓餘新公債ノ漸次整理ニ因テ前



年度以前ニ屬スル利子ヲ交付セシモノ、前期ヨリ寡ナカリシ等ニ由リ壹萬千六百圓餘併セテ四萬三百圓餘ヲ減少セシヲ以テ前記ノ超過ニ止ルナリ  
又各科目ヲ支分シ其増減盈縮ヲ示ス左ノ如シ

| 科 目         | 決算額         |              | 前期決算額        |             | 本 期 決 算 ノ 増 減 |
|-------------|-------------|--------------|--------------|-------------|---------------|
|             | 計           | 比            | 計            | 比           |               |
| 新公債利子       | 四六六五九一六六八   | 四六三七七〇〇〇〇    | 四八四二七六六六七    | 二八二一六六八△    | 一七六八四九九       |
| 金札引換公債利子    | 一一三六三三三三〇   | 一一六三三三三〇〇〇   | 一一六三三三三〇〇〇   | 〇           | 〇             |
| 秩祿公債利子      | 一一三〇五〇七三七四六 | 一一二九五七一〇〇〇〇  | 一一九三三三〇〇〇〇   | 九三三三七四六     | 一一七六五七四六      |
| 金 庫 公 債 利 子 | 一一二二七六九二九五〇 | 一一二七六二〇八九九五〇 | 一一三三〇二八一六五〇△ | 〇           | 七四一一三〇〇       |
| 海軍官配當公債利子   | 三三三六六〇〇〇    | 三三三六六〇〇〇〇    | 〇            | 〇           | 三三三六六〇〇〇      |
| 起業公債利子      | 五八三九九〇二二二   | 七五〇〇〇〇〇〇〇    | 〇            | △ 一六六〇〇九八七九 | 五八三九九〇二二二     |
| 征討費借入利子     | 七二八四〇七二二四   | 七五〇〇〇〇〇〇〇    | 四八八三〇三二八二△   | 二、五九二八七六    | 二八〇、〇四三三三     |
| 通 計         | 一四七六九二四四八五九 | 一四九九五九二九五〇   | 一三八七三三二二八△   | 二、六六六七〇九二   | 八九六七一八七三二     |

(外國債利子) 此決算額ヲ以テ其豫算額ニ比スレハ拾四萬七千九百三拾四圓七拾錢五厘ヲ超過セ

此超過セシ所以ハ(外國債)ノ部ニ掲ル事由ニ同シ

又決算額ヲ以テ前年度決算額ニ比スレハ壹萬五千七百五拾七圓八錢九厘ヲ超過セリ

此超過セシ所以ハ英貨交換ノ價格前期ヨリ騰貴セシニ由リ八萬四千百圓餘ヲ増加スルト雖モ逐年元金ヲ償還スルニ隨ヒ六萬八千四百圓餘ヲ減少セシヲ以テ前記ノ超過ニ止マルナリ

又各科目ヲ支分シ其増減盈縮ヲ示ス左ノ如シ

| 科 目   | 決算額         |           | 前期決算額        |            | 本 期 決 算 ノ 増 減 |
|-------|-------------|-----------|--------------|------------|---------------|
|       | 計           | 比         | 計            | 比          |               |
| 舊公債利子 | 二〇三八四五六七〇   | 一七五八八〇〇〇〇 | 三三三三七二六二     | 二八一六五七〇△   | 三〇、九二六二二      |
| 新公債利子 | 八六六八八〇七五    | 七四七〇四五〇〇〇 | 八二〇、三〇八四     | 一一九七六九〇三五  | 四六六八三二〇       |
| 通 計   | 一〇、七〇六五九七四五 | 九二七三三三〇〇〇 | 一、〇五四、九〇三六五六 | 一四七、九三三三七五 | 一五、七五七〇九九     |

(外國債雜費) 此決算額ヲ以テ其豫算額ニ比スレハ貳千三百九拾八圓五拾五錢八厘ヲ超過セリ

此超過セシ所以ハ(外國債)ノ部ニ申明スルカ如ク價格ノ昂騰ヒシト廣告及ヒ諸手数料等ノ多カリトニ由ルナリ

又決算額ヲ以テ前年度決算額ニ比スレハ千三拾五圓八拾錢壹厘ヲ超過セリ

此超過セシ所以ハ英貨交換ノ價格騰貴ヒシト諸雜費ノ前期ヨリ多カリシトニ由リ千貳百圓餘ヲ増加スルト雖モ逐年元金ヲ償還スルニ隨ヒ口錢貳百圓餘ヲ減少セシヲ以テ前記ノ超過ニ止ルナリ

(皇室及皇族費) 此決算額ヲ以テ其豫算額ニ比スレハ九萬九千貳百壹圓九拾九錢八厘ヲ超過セリ

此超過セシ所以ハ

御座所新築及ヒ京都大内保存ニ係ル諸費ヲ増加セシ等ニ由ルナリ

又決算額ヲ以テ前年度決算額ニ比スレハ七萬四百九圓六拾四錢八厘ヲ超過セリ

此超過セシ所以ハ前年度ニ於テ一時支出ヲ要セシ二品親子内親王薨去ニ係ル諸費等ヲ減少スルト雖モ前述







| 本官         | 俸給         | 雜給         | 應給         | 營繕費        | 賞賜費        | 外國行諸費      | 雜件         | 地方官會議院     | 俸給         | 雜給         | 應給         | 營繕費        | 式部寮        | 體給         | 雜給         | 應給         | 營繕費        | 祭典費        |            |            |
|------------|------------|------------|------------|------------|------------|------------|------------|------------|------------|------------|------------|------------|------------|------------|------------|------------|------------|------------|------------|------------|
| 三三,七三六,二二三 | 一〇,〇〇八,〇九二 | 四九,〇九七,六五七 | 三三,七三六,二二三 | 四四,二一九七    | 四八,八九五,四二四 | 四四,二二四〇〇   | 一〇,〇〇〇,〇〇〇 | 〇          | 一,三三〇,〇〇〇  | 一,五九〇,〇〇〇  | 〇          | 〇          | 〇          | 〇          | 〇          | 〇          | 〇          | 〇          | 〇          |            |
| 二八,八〇〇,〇〇〇 | 二〇,八六五,〇〇〇 | 二九,六二八,六一八 | 三三,九〇六,九八二 | 三三,〇〇〇,〇〇〇 | 四,一〇〇,〇〇〇  | 四,四三三,二〇〇  | 〇          | 〇          | 一,三三〇,〇〇〇  | 一,五九〇,〇〇〇  | 〇          | 〇          | 〇          | 〇          | 〇          | 〇          | 〇          | 〇          | 〇          | 〇          |
| 三三,三三六,四四四 | 一九,〇三二,七三三 | 四四,六九〇,三七二 | 三九,七〇五,九八三 | 六五,八七八,九二四 | 二,五五〇,〇〇〇  | 二〇,三三九,四三三 | 一〇,〇〇〇,〇〇〇 | 〇          | 〇          | 〇          | 〇          | 〇          | 〇          | 〇          | 〇          | 〇          | 〇          | 〇          | 〇          | 〇          |
| 五三,三三六,二二三 | 八,五〇三,九〇八  | 一九,四六九,〇三九 | 四四,五三〇,六六四 | 一,一二二,一九七  | 四四,七六五,四二四 | 二〇,三三九,四三三 | 一〇,〇〇〇,〇〇〇 | 〇          | 一,三三〇,〇〇〇  | 一,五九〇,〇〇〇  | 〇          | 〇          | 〇          | 〇          | 〇          | 〇          | 〇          | 〇          | 〇          | 〇          |
| 三三,七三六,二二三 | 九,八三六,三五九  | 四四,〇七二,八八六 | 六三,三九六,六六五 | 六二,四三七,七七七 | 四六,三二五,四二四 | 一五,九三七,〇三三 | 九,〇五〇,二二五  | 〇          | 〇          | 〇          | 〇          | 〇          | 〇          | 〇          | 〇          | 〇          | 〇          | 〇          | 〇          | 〇          |
| 三三,七三六,二二三 | 三三,七三六,二二三 | 三三,七三六,二二三 | 三三,七三六,二二三 | 三三,七三六,二二三 | 三三,七三六,二二三 | 三三,七三六,二二三 | 三三,七三六,二二三 | 三三,七三六,二二三 | 三三,七三六,二二三 | 三三,七三六,二二三 | 三三,七三六,二二三 | 三三,七三六,二二三 | 三三,七三六,二二三 | 三三,七三六,二二三 | 三三,七三六,二二三 | 三三,七三六,二二三 | 三三,七三六,二二三 | 三三,七三六,二二三 | 三三,七三六,二二三 | 三三,七三六,二二三 |

(外務省) 此決算額ヲ以テ其豫算額ニ比スレハ五千七百四拾八圓五拾貳錢九厘ヲ減少セリ  
 此減少セシ所以ハ官吏ノ俸給及ヒ雇外國人ノ給料豫定ノ如ク要セサリト其他種々ノ事項ニ由  
 リ三萬六千七百圓餘ヲ減少スルト雖モ本省建築費ノ内壹萬六千三百圓元華族會館及ヒ同所續建  
 家ヲ購求セシニヨリ右代價壹萬四千六百圓餘併セテ三萬九百圓餘ヲ増加セシヲ以テ前記ノ減少  
 ニ止ルナリ  
 又決算額ヲ以テ前年度決算額ニ比スレハ三萬六千五百貳拾壹圓三錢九厘ヲ超過セリ  
 此超過セシ所以ハ延邊館及ヒ官舎等ノ修繕多カリニ由リ貳萬七千三百圓餘本省建築費ノ内本  
 年度ニ於テ支出ヲ要セシモノ壹萬六千三百圓元華族會館及ヒ同所續建家購求代價壹萬四千六百  
 圓餘併セテ五萬八千三百圓餘ヲ増加スルト雖モ前年度ニ於テ一時支出ヲ要セシ朝鮮國へ代理公  
 使派遣ノ諸費七千貳百圓餘外國人接待ニ係ル諸費前期ヨリ算ナカリト其他種々ノ事項ニ由リ  
 壹萬四千五百圓餘併セテ貳萬七千七百圓餘ヲ減少セシヲ以テ前記ノ超過ニ止ルナリ  
 又各科目ヲ支分シ其増減盈縮ヲ示ス左ノ如ク

| 科目    | 決算額        |   | 豫算額        |   | 前期決算額      |   | 本期決算ノ増減    |  |
|-------|------------|---|------------|---|------------|---|------------|--|
|       | 實額         | 比 | 實額         | 比 | 實額         | 比 | 前期決算ニ比シ    |  |
| 俸給    | 六二,〇五五,七五〇 |   | 一〇,〇〇〇,〇〇〇 |   | 五八,七五九,六三三 |   | 三,八九四,三三〇  |  |
| 雜給    | 二四,六〇三,一九一 |   | 二八,三三〇,〇〇〇 |   | 二〇,〇九二,七四八 |   | 三,六九七,八〇九  |  |
| 應給    | 二七,六八二,四七六 |   | 三〇,三三〇,〇〇〇 |   | 二五,八二五,〇五五 |   | 二,七四七,五二四  |  |
| 營繕費   | 五〇,〇〇三,四八四 |   | 一〇,一七〇,〇〇〇 |   | 六三,六五九,五五〇 |   | 三九,八三三,四八四 |  |
| 外國行諸費 | 九〇,六七五,〇   |   | 一〇,〇〇〇,〇〇〇 |   | 七六,八二七,一七  |   | 九,三三三,〇    |  |
| 合計    | 三三,七三六,二二三 |   | 二九,八〇〇,〇〇〇 |   | 三三,七三六,四七六 |   | 四,一三六,二七六  |  |



|       |              |              |              |              |              |
|-------|--------------|--------------|--------------|--------------|--------------|
| 救 助 費 | 〇            | 100,000      | 〇            | 100,000      | 〇            |
| 通 計   | 1,651,527.71 | 1,770,000.00 | 1,287,043.31 | 1,574,852.91 | 3,652,100.00 |

(内務省) 此決算額ヲ以テ其豫算額ニ比スレハ六萬九千四百六拾壹圓九拾九錢四厘ヲ減少セリ  
 此減少セシ所以ハ明治十一年十二月該省ノ管理タリシ勸商ノ事務ヲ大藏省ノ所管ニ轉セシ由  
 リ四萬八千圓餘同十二年五月勸農局所屬内藤新宿試驗場ヲ禁園ニ歸セラレシニ由リ三千五百圓  
 省中守衛巡查ニ係ル費用ヲ警視局經費へ移セシニ由リ貳千九百圓餘廳中一般ノ諸費ヲ節縮セシ  
 ト其他種々ノ事項ニ由リ四萬千圓餘併セテ九萬五千五百圓餘ヲ減少スルト雖モ東京及宮城へ  
 集治監ヲ新設シ該省ニテ管理セシニ由リ貳萬四百圓餘明治十二年四月第拾四號公布ヲ以テ琉球藩  
 ヲ廢シ沖繩縣ヲ置レシニ由リ尋テ該出張所ヲ廢シ爲メニ旅費其他一時ノ諸費ヲ要セシモ少  
 ナカラサリシヲ以テ五千六百圓餘併セテ貳萬六千六百圓餘ヲ増加セシヲ以テ前記ノ減少ニ止ルナ  
 リ

又決算額ヲ以テ前年度決算額ニ比スレハ貳拾貳萬三千三百四拾圓六拾九錢壹厘ヲ減少セリ  
 此減少セシ所以ハ前年度於テ一時支出ヲ要セシ内閣勸業博覽會經費拾萬六千八百圓餘明治十  
 一年五月蠶種紙ノ規則ヲ廢セシニ由リ右ニ係ル諸費七萬九千六百圓餘上野公園内博物館建築費ヲ  
 本期以降別項ニ掲載セシニ由リ五萬貳千五百圓餘前述勸商ノ事務ヲ大藏省ノ所管ニ轉セシト内  
 藤新宿試驗場ヲ禁園ニ歸セラレシト省中守衛巡查ニ係ル費用ヲ警視局經費へ移セシトニ由リ四  
 萬五千五百圓餘前年度於テ一時支出ヲ要セシ琉球藩兵營敷地買上代五千八百圓餘明治十一年二  
 月陵墓ノ事務ヲ宮内省へ屬セラレシニ由リ貳千五百圓餘併セテ貳拾九萬三千圓餘ヲ減少スルト  
 雖モ東京及ヒ宮城集治監諸費貳萬四百圓餘前述琉球藩出張所廢止ニ由リ一時ノ諸費ヲ要セシモ  
 ノ寡ナカラサリシト其他種々ノ事項ニ由リ四萬九千貳百圓餘併セテ六萬九千六百圓餘ヲ増加セ

シヲ以テ前記ノ減少ニ止ルナリ  
 又各科目ヲ支分シ其増減盈縮ヲ示ス左ノ如シ

| 科 目     | 決 算 額         | 豫 算 額         | 前期決算額         | 本期決算ノ増減       |
|---------|---------------|---------------|---------------|---------------|
| 本 省     | 2,497,728.33  | 2,705,831.00  | 2,590,994.00  | 116,837.33    |
| 本 體     | 840,655.84    | 935,310.00    | 734,601.36    | 100,708.48    |
| 雜 給     | 57,464,880.00 | 56,703,000.00 | 40,092,285.21 | 17,372,514.79 |
| 廳 費     | 7,013,884.94  | 7,857,900.00  | 6,097,357.00  | 1,760,542.94  |
| 營 繕 費   | 2,233,784.87  | 2,000,000.00  | 2,317,753.33  | -73,968.46    |
| 賞 賜 費   | 15,817,433.81 | 2,000,000.00  | 1,855,360.00  | 13,962,073.81 |
| 琉球藩出張所  | 4,366,827.33  | 3,802,300.00  | 1,965,490.33  | 2,399,336.97  |
| 本 體     | 7,233,500.00  | 8,894,000.00  | 4,586,500.00  | 2,647,000.00  |
| 雜 給     | 3,134,000.00  | 3,350,000.00  | 2,143,733.33  | 990,266.67    |
| 廳 費     | 4,145,500.00  | 3,908,000.00  | 2,130,310.00  | 2,015,190.00  |
| 營 繕 費   | 7,255,601.00  | 1,000,000.00  | 3,267,777.00  | 4,000,824.00  |
| 雜 件     | 153,609.00    | 70,000.00     | 477,603.00    | -323,994.00   |
| 小笠原島出張所 | 232,622.55    | 1,645,500.00  | 1,774,111.11  | -548,888.56   |
| 本 體     | 311,350.00    | 2,810,000.00  | 2,784,000.00  | 26,350.00     |
| 雜 給     | 1,450,995.57  | 1,236,200.00  | 1,351,556.64  | 98,438.93     |



|    |   |          |             |               |            |            |
|----|---|----------|-------------|---------------|------------|------------|
| 聽  | 費 | 一七五五三    | 八三〇〇〇       | 一〇六九三三五       | 九六四九三      | 七〇八二四八     |
| 營  | 費 | 二九六五三六   | 五〇〇〇〇       | 三四五二〇三        | 二四六五三七六    | 二六二〇一七三    |
| 雜  | 費 | 八九九八四九   | 〇           | 八九九八四九        | 八九九八四九     | 八九九八四九     |
| 勸  | 費 | 一六〇七九四五二 | 一七三七三〇〇〇    | 一三五二〇七三三      | 二九五二五四八    | 三五六六三三〇    |
| 俸  | 費 | 五、五三三三三  | 五六九三八〇〇〇    | 四二〇、四〇五〇〇     | 五三七七六六七    | 九五一九八三三    |
| 雜  | 費 | 三、五三三八八  | 四〇四三九〇〇〇    | 三三七、二五三三八     | 七九二五一六二    | 八七九八四一〇    |
| 聽  | 費 | 六、七六八六七  | 一、五九七〇〇〇〇   | 一、四四二、一六〇     | 四、八二八、三八三  | 七、六五三、五五三  |
| 營  | 費 | 五、八七九九五  | 二、五七〇〇〇〇〇   | 二、三三、七三二      | 三、三〇九、九〇五  | 三、五三三、六二四  |
| 外國 | 費 | 一、二六五四〇〇 | 九、五三三〇〇〇    | 一〇、九四一、七三〇    | 三、一一九、〇七〇  | 一、七二二、三三〇  |
| 外國 | 費 | 二、二六六六六七 | 〇           | 〇             | 二、二六六、六六七  | 二、二六六、六六七  |
| 農  | 費 | 三、三三八〇八八 | 四、四〇四、一〇〇〇〇 | 一、五三三、八〇四、三三七 | 一〇、六六〇、一一四 | 一、八〇〇〇、四四九 |
| 農  | 費 | 二、二六八二六  | 五、四七五〇〇〇    | 一、二、三七八、九六六   | 七、一四三、三三六  | 二、三九四、四〇〇  |
| 白  | 費 | 三、二七〇〇〇  | 三、一三七〇〇〇〇   | 三、八八三、〇〇〇     | 〇          | 七、五五〇、〇〇〇  |
| 勸  | 費 | 五、〇七三三三四 | 六、〇九三、七〇〇〇  | 六、一〇三、三三〇     | 一〇、一三三、五五六 | 一〇、二七九、七六一 |
| 雜  | 費 | 一、二三四三〇一 | 二、〇七七〇〇〇〇   | 二、〇九五、六六〇     | 八、三三三、九九   | 八、五二〇、五九九  |
| 應  | 費 | 一、八六〇九〇  | 一、七〇三、五〇〇〇  | 一、七〇八、三六二     | 一、六六五、九〇   | 一、六〇七、二八   |
| 營  | 費 | 七、一四九三三一 | 七、六五〇〇〇〇    | 一、三、一六七、七七    | 五〇、六五九     | 四、一六七、四三六  |
| 育  | 費 | 二、二二九五五六 | 二、七三〇、一三三〇  | 二、七、三三三、三三    | 六、一七七、七〇四  | 六、〇〇五、七六六  |
| 備  | 費 | 一、九三六一九六 | 二、二二〇、六三三〇  | 一、八七七、七一九     | 二、八四四、二八四  | 五、八四七、七一   |

|   |   |           |             |            |             |           |
|---|---|-----------|-------------|------------|-------------|-----------|
| 勸 | 費 | 六、六九四、五〇九 | 一〇〇、一七三、〇〇〇 | 八、五七四、一六九  | 三三、一八一、四九   | 一、八七四、七六〇 |
| 勸 | 費 | 一、八〇三、二七  | 一、九八九、九六〇   | 一、九八九、九六〇  | 一、八六五、八三三   | 一、八六五、八三三 |
| 雜 | 費 | 六、三三七、七四九 | 四、二八九、二〇〇   | 四、〇二九、六五一  | 二、〇八六、五四九   | 二、三三六、〇九  |
| 教 | 費 | 二、五三四、六九九 | 四、六五七、二九九   | 二、〇八四、三三〇  | 二、五〇七、二二    | 六、八一、九四九  |
| 營 | 費 | 六、七六八、八一  | 八、二五〇〇〇〇    | 三〇、二六五、三八  | 一、四八三、一九    | 三、三三九、六五七 |
| 學 | 費 | 一、四二五、三三三 | 二、一六五、五五〇   | 一、〇七五、三〇〇  | 六、八七一、九六七   | 三、五四〇、二八三 |
| 勸 | 費 | 七、三〇三、六二〇 | 八、九一〇〇〇〇    | 六、四〇三、七三五  | 一、六〇八、三八〇   | 八、九七、八九五  |
| 下 | 費 | 六、六二八、五   | 四、五〇〇〇〇〇    | 四、二〇七、六    | 三、三三七、二五    | 二、四一〇、九   |
| 營 | 費 | 七、三三三、三五  | 八、四六〇〇〇〇    | 六、三六二、六四九  | 一、二二四、六六五   | 八、七三六、八六  |
| 學 | 費 | 七、三三三、三五  | 一、七五九、九〇〇〇  | 二、七、三八八、四四 | 一〇、三三三、四一一  | 五、二五五、七七  |
| 勸 | 費 | 二、七八五、〇四一 | 一、七五九、九〇〇〇  | 二、七、三八八、四四 | 一〇、三三三、四一一  | 五、二五五、七七  |
| 雜 | 費 | 三、三〇三、五六  | 四、五三三〇〇〇    | 三、七六〇、四    | 一、三三三、四四    | 一、七〇六、八   |
| 應 | 費 | 五、四七六、二   | 五、一九六、三三    | 三、八五、六五    | 二、八二二、七     | 一、六三二、二   |
| 營 | 費 | 九、七三三、〇四一 | 四、三〇〇〇〇〇    | 一、二五六、六二三  | 五、四三三、〇四一   | 二、八三三、五七  |
| 察 | 費 | 二、二二五、二六七 | 六、七〇〇〇〇〇    | 一〇、二六七、九〇九 | 五、五五三、二六七   | 一、九五七、三三八 |
| 備 | 費 | 五、〇四八、〇五  | 五、六二六、三三五   | 三、七六一、〇六七  | 六、二一五、六〇    | 一、二五三、七三八 |
| 勸 | 費 | 三、二〇九、四六九 | 四、九五六、〇〇〇   | 八、一八三、五二〇  | 一、八、二五三、四六九 | 一、五〇三、五九四 |
| 三 | 費 | 六、五三三、〇   | 二、八〇七、〇〇    | 一、九三六、六    | 二、二五三、四〇    | 二、二七三、〇一  |
| 雜 | 費 | 六、五三三、〇   | 二、八〇七、〇〇    | 一、九三六、六    | 二、二五三、四〇    | 二、二七三、〇一  |
| 聽 | 費 | 四、六〇二、六   | 二、七九八、〇〇    | 九〇二、一七三    | 一、八〇二、六     | 四、四三三、四七  |
| 營 | 費 | 二、二六五、四〇三 | 七、五〇〇〇〇〇    | 二、九三三、七三七  | 一、二、〇四、〇三   | 一〇、七三三、〇三 |



|           |            |           |           |             |
|-----------|------------|-----------|-----------|-------------|
| 育養費       | 四五一八六元     | 二三八五〇元    | 二,四二五,一六五 | 二,〇九三,四六三   |
| 備夫費       | 四五一四三      | 一,二六〇,四五〇 | 一,七四〇,七九四 | 一,七五〇,九七三   |
| 勸農所屬各所原紙費 | 〇          | 〇         | 七九六,九七三   | 七九六,九七三     |
| 雜給        | 〇          | 〇         | 一,一五七,一五〇 | 一,一五七,一五〇   |
| 廳費        | 〇          | 〇         | 三五七,八七五   | 三五七,八七五     |
| 營繕費       | 〇          | 〇         | 六四,五六二    | 六四,五六二      |
| 原紙賣捌費     | 〇          | 〇         | 七八一,一八三   | 七八一,一八三     |
| 勸商局       | 一六四,〇〇〇    | 六三三,〇〇〇   | 五五四,六一四   | 四六七,九九八     |
| 俸給        | 九一九,九〇〇    | 一八八,三〇〇   | 一七九,一四〇   | 九六,三四〇      |
| 雜給        | 四,六五四七     | 六八,五一一    | 五二,三六〇    | 二,九六三,五八八   |
| 廳費        | 三三,九三〇     | 二八,三九〇    | 一,〇七二,一九  | 二,四九九,六五〇   |
| 營繕費       | 〇          | 〇         | 一,三三四,六〇〇 | 一,三三四,六〇〇   |
| 外國行諸費     | 〇          | 〇         | 二,四八八,四〇八 | 二,〇〇〇,〇〇〇   |
| 商業試驗費     | 二,二二〇,五〇〇  | 二,四六八,〇〇〇 | 二,七四一,一〇九 | 二,三,四九九,九五〇 |
| 地理局       | 九,〇〇六,八六二  | 九,五二〇,〇〇〇 | 一,四九〇,八七三 | 四,一三三,一三八   |
| 俸給        | 三,六五五,四九八  | 四,九七四,二六七 | 四,五七九,六六七 | 三,一八七,一九九   |
| 雜給        | 三,四一五,八八八  | 三,三二〇,〇〇〇 | 四,四九三,五七九 | 一,九三三,八七九   |
| 廳費        | 九,八七五,六六八  | 一,〇〇八,一九四 | 一,七三三,一〇二 | 一,三三三,六二六   |
| 營繕費       | 一〇,五五〇,六八九 | 一,八四九,〇〇〇 | 五,五五六,四二八 | 八,二〇六,〇六九   |

|     |           |            |           |            |            |
|-----|-----------|------------|-----------|------------|------------|
| 樹林費 | 〇         | 〇          | 二,六七〇,六三三 | 〇          | 二,六七〇,六三三  |
| 新植費 | 三,六七三,七三九 | 一,四〇〇,〇〇〇  | 八,六九九,一六五 | 一〇,三三三,二六二 | 八,三三九,四二六  |
| 山林局 | 四,一七三,〇〇〇 | 〇          | 〇         | 四,一七三,〇〇〇  | 四,一七三,〇〇〇  |
| 俸給  | 一,四三〇,〇〇〇 | 〇          | 〇         | 一,四三〇,〇〇〇  | 一,四三〇,〇〇〇  |
| 雜給  | 二,七四一,七七一 | 〇          | 〇         | 二,七四一,七七一  | 二,七四一,七七一  |
| 廳費  | 四,一八二,六七  | 〇          | 〇         | 四,一八二,六七   | 四,一八二,六七   |
| 營繕費 | 一,五四五,五九一 | 〇          | 〇         | 一,五四五,五九一  | 一,五四五,五九一  |
| 新植費 | 九,一四七,五七五 | 〇          | 〇         | 九,一四七,五七五  | 九,一四七,五七五  |
| 土木局 | 四,三三〇,六八七 | 五〇,八〇〇,〇〇〇 | 四,九七三,九四八 | 五,四九三,三三三  | 四,四三三,七七二  |
| 俸給  | 二,八五八,五八一 | 二,九八六,〇〇〇  | 三,三三三,一三三 | 一,二二四,三一九  | 四,六〇四,一九九  |
| 雜給  | 一,四八三,七九八 | 一,七九四,五五五  | 二,三六八,九九五 | 三,〇六四,七七   | 一,一九八,八〇三  |
| 廳費  | 一,五七五,二五〇 | 二,六二六,六四二  | 二,六六一,八九三 | 一〇,四二二,九九二 | 一〇,八六六,四三三 |
| 營繕費 | 三,三九〇,五八  | 三,七三,八三三   | 二,九九,七九〇  | 四,三七七,五    | 五,九二六,六    |
| 衛生局 | 六,一九八,五〇七 | 六二,〇〇〇,〇〇〇 | 六,三三七,八八四 | 九,一四九,三    | 一,四〇七,一七七  |
| 俸給  | 一,二一八,四八四 | 一,六四八,〇〇〇  | 一,二六五,八五〇 | 四,二九五,一六   | 一,四四〇,〇一六  |
| 雜給  | 七,九二四,四三七 | 五八,七三三,〇〇〇 | 九,二四四,三五四 | 二〇,五二一,四三七 | 一,三三九,九一七  |
| 廳費  | 二,〇〇九,六一  | 八四三,〇〇〇    | 八七三,三六一   | 一,六六六,二一   | 一,三三二,二六〇  |
| 營繕費 | 〇         | 〇          | 三五五〇      | 〇          | 三五五〇       |
| 學生費 | 二,八二二,二二  | 二,八八〇,〇〇〇  | 〇         | 七,八四八九     | 二,八〇一,五二一  |



|        |            |            |            |            |
|--------|------------|------------|------------|------------|
| 東京司藥場費 | 一〇,九七三,八一  | 二二,〇〇〇,〇〇〇 | 一一,〇二六,一九〇 | 一六,一八九,九六  |
| 大阪司藥場費 | 九,四九二,七五四  | 九,七〇〇,〇〇〇  | 二〇,〇〇〇,〇〇〇 | 五〇,八三三,四六  |
| 橫濱司藥場費 | 一〇,〇四四,五三三 | 九,七〇〇,〇〇〇  | 一〇,〇〇〇,〇〇〇 | 二〇,〇〇〇,〇〇〇 |
| 長崎司藥場費 | 六,〇六二,〇〇〇  | 八,七五五,〇〇〇  | 一〇,二四四,〇〇〇 | 七,八〇五,三三   |
| 牛痘種繼所費 | 三,五九七,九六   | 六,〇〇〇,〇〇〇  | 四,九五六,九六   | 二,六九五,〇〇〇  |
| 博物局    | 三〇,七二二,八九九 | 三〇,〇〇〇,〇〇〇 | 三三,三三六,一六  | 一六,二九七,一七  |
| 雜給     | 一一,四四四,〇〇〇 | 一一,四四四,〇〇〇 | 一一,一七六,〇〇〇 | 一七,八〇〇,〇〇  |
| 廳費     | 九,八八七,三七七  | 一〇,〇〇〇,〇〇〇 | 九,九〇一,九七   | 八,三二八,八    |
| 營繕費    | 五,五八二,四六九  | 四,五八一,九七五  | 七,五九二,四七〇  | 一〇,〇〇九,九八一 |
| 東京集治監  | 三,八三六,六九三  | 三,七〇〇,〇〇〇  | 三,六〇二,九六九  | 二,〇〇九,九八一  |
| 俸給     | 一一,五五四,一三八 | 〇          | 一一,五五四,一三八 | 一一,五五四,一三八 |
| 雜給     | 一,四七六,〇〇〇  | 〇          | 一,四七六,〇〇〇  | 一,四七六,〇〇〇  |
| 廳費     | 二,七二九,一八〇  | 〇          | 二,七二九,一八〇  | 二,七二九,一八〇  |
| 營繕費    | 一〇,五九七,三三  | 〇          | 一〇,五九七,三三  | 一〇,五九七,三三  |
| 總役人諸費  | 三,八七五,七〇   | 〇          | 三,八七五,七〇   | 三,八七五,七〇   |
| 宮城集治監  | 六,五〇二,六七五  | 〇          | 六,五〇二,六七五  | 六,五〇二,六七五  |
| 俸給     | 八,三九六,六一   | 〇          | 八,三九六,六一   | 八,三九六,六一   |
| 雜給     | 四,二〇〇,〇〇〇  | 〇          | 四,二〇〇,〇〇〇  | 四,二〇〇,〇〇〇  |
| 總計     | 六七五,七五四    | 六七五,七五四    | 六七五,七五四    | 六七五,七五四    |

(大藏省) 此決算額ヲ以テ其豫算額ニ比スレハ貳萬四千七百三拾六圓六錢三厘ヲ減少セリ  
 此減少セシム所以ハ諸印紙ノ製造ヲ減セシト省中一般ノ諸費ヲ節縮セシト其他種々ノ事項ニ由リ  
 七萬三千八百圓餘ヲ減少スルト雖モ明治十一年十二月内務省ノ管掌タリシ勸商ノ事務ヲ該省ノ  
 管理ニ歸セシニ由リ四萬九千九百圓餘ヲ増加セシト以前記ノ減少ニ止ルナリ  
 又決算額ヲ以テ前年度決算額ニ比スレハ貳拾八萬七千六百拾六圓八錢八厘ヲ超過セリ  
 此超過セシム所以ハ明治十一年七月常平局ヲ開設セシニ由リ七萬三千五百圓餘酒造検査其他官吏  
 ノ派出多カリシニ由リ七萬五百圓餘明治十一年十二月内務省ノ管掌タリシ勸商ノ事務ヲ該省ノ  
 管理ニ歸セシニ由リ四萬九千九百圓餘貨幣運送ノ費用巨多ナリシ等ニ由リ三萬千九百圓餘官吏ノ増  
 員アリシ等ニ由リ貳萬四千八百圓餘海外行ノ諸費多カリシト其他種々ノ事項ニ由リ三萬八千貳  
 百圓餘ヲ増加セシヲ以テナリ

|       |            |            |               |            |
|-------|------------|------------|---------------|------------|
| 廳費    | 五〇,五五一     | 〇          | 〇             | 五〇,五五一     |
| 總役人諸費 | 六,七二六,三六六  | 〇          | 〇             | 六,七二六,三六六  |
| 内國事務費 | 〇          | 〇          | 一〇,六八四,九五五    | 一〇,六八四,九五五 |
| 體給    | 〇          | 〇          | 七,八二五,〇〇〇     | 七,八二五,〇〇〇  |
| 雜給    | 〇          | 〇          | 一,九七六,八六八     | 一,九七六,八六八  |
| 廳費    | 〇          | 〇          | 五五,四七二,一八二    | 五五,四七二,一八二 |
| 營繕費   | 〇          | 〇          | 一八,七三三,〇九二    | 一八,七三三,〇九二 |
| 雜件    | 〇          | 〇          | 五〇,一四三,三三     | 五〇,一四三,三三  |
| 通計    | 九三,三五八,〇〇六 | 九三,三〇〇,〇〇〇 | 一,一四六,八七八,六九七 | 六九,四六一,九九四 |



又各科目ヲ支分シ其増減盈縮ヲ示ス左ノ如シ

| 科目       | 決算額         | 豫算額         | 前期決算額       | 本期決算ノ増減    |             |
|----------|-------------|-------------|-------------|------------|-------------|
|          |             |             |             | 豫算ニ比シ      | 前期決算ニ比シ     |
| 本省       | 二四九,九八四,一八一 | 三三六,六〇四,五六六 | 一七六,六三〇,五四七 | 九三七,九六一,五  | 六八三,五三三,六三四 |
| 俸給       | 九二,一九九,九九九  | 九一,八七三,〇〇〇  | 八二,五〇五,七九五  | 三三,五九三,九九九 | 九七,三三三,七〇四  |
| 雜給       | 四四九,七三三,七八  | 四七六,三三三,三五五 | 三三,五八四,二八九  | 二六四,九六〇,七  | 九三,八八四,三三九  |
| 廳費       | 四七,七三三,三五四  | 五〇,一〇九,四八七  | 三三,六一五,六〇九  | 二二,七九一,三三三 | 一六,一一五,七四五  |
| 營繕費      | 四一七,四五八,二九九 | 三六,五九九,七四四  | 一一,〇〇二,〇五九  | 五,一四六,〇八五  | 三,〇七三,七〇〇   |
| 外國行諸費    | 一八七,八三九,四四七 | 六二,四四〇,〇〇〇  | 六〇,四〇〇,四六〇  | 二,五三九,九四七  | 二,二七四,三〇八   |
| 度量衡原器費   | 二六,〇〇〇      | 四,五五五,〇〇〇   | 三七,八四一,一九九  | 四,二一九,〇〇〇  | 三七,五五一,一九九  |
| 雜件       | 五〇,四八三,三四   | 〇           | 七〇,五八一,三三六  | 五〇,四八三,三四  | 六五,五三三,三三二  |
| 租稅局      | 三九,五五五,五五四  | 二四三,五三〇,三六八 | 一四九,四三三,二二六 | 一三,九四八,四二七 | 八〇,三三三,三三三  |
| 俸給       | 五三,三九九,七三〇  | 五二,二二二,〇〇〇  | 四六,九六五,〇〇〇  | 一,一六七,七三〇  | 六四,二四七,七三〇  |
| 雜給       | 九六,二四〇,九一四  | 四三,三三三,三三〇  | 三三,三三三,三九九  | 五二,九〇六,六六四 | 七二,九〇六,六六四  |
| 廳費       | 六,四九九,九五五   | 九,九九九,〇〇〇   | 七,五八三,五三三   | 三,二〇〇,七五五  | 一〇,八五三,五三八  |
| 營繕費      | 二〇,三三六,七    | 七,八〇〇,〇〇〇   | 三九,一七五,八    | 五七〇,六三三    | 一八,二九九,一    |
| 印紙類製造費   | 六二,三三三,三四   | 一三,八三三,七七八  | 六三,一七八,三六六  | 六六,一三三,三九四 | 八七,三九九,三    |
| 印紙類製摺手数料 | 一〇,九二二,八九一  | 九,〇三三,〇〇〇   | 七,九七一,八二九   | 一,八六九,八九一  | 二,九四一,〇六二   |
| 各地收稅委    | 九四,六七六,四〇   | 〇           | 〇           | 九四,六七六,四〇  | 九四,六七六,四〇   |

|       |            |            |             |            |            |
|-------|------------|------------|-------------|------------|------------|
| 俸給    | 二五三,七〇〇,〇〇 | 〇          | 〇           | 二五三,七〇〇,〇〇 | 二五三,七〇〇,〇〇 |
| 雜給    | 三九七,二九九    | 〇          | 〇           | 三九七,二九九    | 三九七,二九九    |
| 廳費    | 二〇,六九〇,八九  | 〇          | 〇           | 二〇,六九〇,八九  | 二〇,六九〇,八九  |
| 營繕費   | 八九九,六三三    | 〇          | 〇           | 八九九,六三三    | 八九九,六三三    |
| 關稅局   | 一八,九五九,八八〇 | 三三,六九五     | 一四,九九四,〇八七  | 一三,七五五,一一〇 | 三,九五七,七九三  |
| 俸給    | 一,三三三,五〇〇  | 一,七九四,〇〇〇  | 九〇,七四〇,〇〇〇  | 六六,二四三,五〇〇 | 二,二四一,五〇〇  |
| 雜給    | 一,七九二,三三三  | 三三,三七〇,〇〇〇 | 三六,四〇〇,三三六  | 一,五五五,八五七  | 一,八四九,一八三  |
| 廳費    | 一,四三〇,〇〇六  | 二,四七八,〇〇〇  | 一,三三三,九八四   | 一,〇七七,八九四  | 一,九七三,三三三  |
| 營繕費   | 三,八七九,八    | 五七〇,〇〇〇    | 一,九九一,七七    | 五三三,二二二    | 一,六〇三,八九九  |
| 外國行諸費 | 四,三八四,三四三  | 八,三三〇,〇〇〇  | 八,三七六,〇〇〇   | 三,九三五,六五七  | 三,五五五,七四三  |
| 各港稅關  | 一八,八二二,五六五 | 二二,八二六,五七三 | 一九〇,三六六,九〇九 | 三〇,〇四四,一七〇 | 二,二二五,三四四  |
| 俸給    | 一〇,一一三,〇七五 | 一〇,五四三,〇〇〇 | 九三,二九九,一〇九  | 四,一一二,九九   | 七,八六一,五九六  |
| 雜給    | 四〇,一六四,〇六二 | 四一,三三三,八二六 | 三三,五三三,三三三  | 一,一七四,一九八  | 四,三三三,七一九  |
| 廳費    | 二二,四四四,五六七 | 二二,四四四,二四五 | 二四,一八二,八八三  | 一〇,五七七,九〇八 | 一,七七八,三三六  |
| 營繕費   | 二,四四〇,八三三  | 四,七八〇,〇〇〇  | 三,六六七,六二五   | 二,三三三,三七九  | 二,二六八,〇一九  |
| 雜件    | 一,〇〇〇,〇〇〇  | 三,〇〇〇,〇〇〇  | 一,八六三,三四    | 二,〇〇〇,〇〇〇  | 一,七三三,三三三  |
| 商務局   | 四九,一一九,〇二  | 〇          | 〇           | 四九,一一九,〇二  | 四九,一一九,〇二  |
| 俸給    | 八八,八六〇,〇〇  | 〇          | 〇           | 八八,八六〇,〇〇  | 八八,八六〇,〇〇  |
| 雜給    | 二七,〇三三,一五  | 〇          | 〇           | 二七,〇三三,一五  | 二七,〇三三,一五  |







| 科目     | 決算額          | 豫算額            | 前期決算額         | 本期決算ノ増減    |
|--------|--------------|----------------|---------------|------------|
| 應 費    | 六二五五二七〇      | 六五九〇〇〇〇        | 七二五二三五△       | 三三四七三〇△    |
| 營 繕 費  | 一五三三三九三      | 一四七五〇〇〇        | 二一三三三七        | 五九八九三△     |
| 貨幣取扱費  | 九三三二         | 三三〇〇〇          | 一〇六九△         | 八二六五二      |
| 貨幣史編纂費 | 三三三三〇六四      | 五三〇〇〇〇〇        | 三六九〇三二△       | 一八六四九三△    |
| 記 録 局  | 三二四二五八四二     | 三三三三四七五六       | 三二七三〇三五△      | 二九二八九一四    |
| 俸 給    | 三三三三六〇〇〇     | 二六五〇八〇〇〇       | 二四一八九七五〇△     | 三〇八二〇〇〇△   |
| 雜 給    | 四四四六四三六      | 四三三五〇〇〇        | 三三八七三五        | 一〇五九七〇一    |
| 應 費    | 四五六五四〇       | 一八四一七五六        | 五四四三三三△       | 一三八五二一六△   |
| 營 繕 費  | 四〇九六八六六      | 二六八〇〇〇〇        | 三六〇九四九三       | 一四一六八六六    |
| 通 計    | 一、一六、九六三、九三七 | 一、一八、六、〇〇〇、〇〇〇 | 八七四、三三、七、八四九△ | 二四、七三六、〇六三 |

(陸軍省) 此決算額ヲ以テ其豫算額ニ比スレハ六拾六萬五千九百四圓八拾壹錢四厘ヲ超過セリ  
 此超過セシ所以ハ豫算ノ際兵器製造ニ係ル費用ヲ興業費ヘ編入セシニ實際ニ至リ作業條例ヲ施行セザリシニ由リ四拾八萬三千圓餘明治十一年十二月參謀監軍兩本部ヲ置カレシニ由リ拾萬九千三百圓餘參謀本部新築費ノ内本年度於テ支出ヲ要セシモノ七萬五千圓各所新築修繕ノ多カリシト其他種々ノ事項ニ由リ四萬九千圓餘併セテ七拾壹萬六千三百圓餘ヲ增加スルト雖モ明治十一年十二月參謀局ヲ廢セラレ爲ニ五萬四百圓餘ヲ減少セシナリテ前記ノ超過ニ止ルナリ  
 又決算額ヲ以テ前年度決算額ニ比スレハ三拾七萬三千六百四圓五拾三錢九厘ヲ超過セリ  
 此超過セシ所以ハ各兵ノ缺員ヲ補填セシ等ニ由リ三拾四萬四千八百圓餘兵器彈藥ノ製造前期ヨリ多カリシニ由リ拾四萬貳千八百圓餘明治十一年十二月參謀監軍兩本部ヲ置カレシニ由リ拾萬

九千三百圓餘參謀本部新築費ノ内本年度ニ於テ支出ヲ要セシモノ七萬五千圓戶山學校ノ生徒ヲ増員セシ等ニ由リ五萬貳千九百圓餘併セテ七拾貳萬五千圓餘ヲ增加スルト雖モ前期ニ於テハ西南平定ノ後被服ノ新調及ヒ病院ノ費用ヲ要セシノ夥多ナリシモ本期ニ在テハ其費額ノ減セシニ由リ貳拾七萬六千九百圓餘明治十一年十一月參謀局ヲ廢セラレシト其他種々ノ事項ニ由リ七萬五千圓餘併セテ三拾五萬貳千圓餘ヲ減少セシナリテ前記ノ超過ニ止ルナリ  
 又各科目ヲ支分シ其増減盈縮ヲ示ス左ノ如ク

| 科目        | 決算額          | 豫算額          | 前期決算額        | 本期決算ノ増減     |
|-----------|--------------|--------------|--------------|-------------|
| 本 省       | 一、〇八、九三三、四九一 | 一、〇六、二〇〇、〇〇〇 | 一、一七、七九三、一九〇 | 四六、八七八、四九一△ |
| 俸 給       | 一九二七七一三四五    | 三三三、〇七二、〇〇〇  | 二五三、六三七、四五六△ | 四九、二九九、六五五△ |
| 雜 給       | 一〇九八三三三九〇    | 九〇九〇五〇〇〇     | 一〇三、三六七、七二六  | 一八、九一八、二九〇  |
| 應 費       | 六八、九三三、六〇六   | 二二、七九〇、〇〇〇   | 三三、六六六、六六八   | 四七、四五五、六〇六  |
| 營 繕 費     | 一、〇五五、       | 〇            | 〇            | 一、〇五五、      |
| 外國行諸費     | 五〇、九三三、      | 一、九五八、〇〇〇    | 〇            | 三、〇七一、五三三   |
| 外國留學生費    | 一五、六七八、七四二   | 一〇、〇九八、〇〇〇   | 八四〇〇〇〇〇      | 五、五八〇、七四二   |
| 陣 具 費     | 六八、二五二、六六一   | 一九三、九六〇、〇〇〇  | 三〇、五三三、〇一五   | 四、八八五、六六一   |
| 被 服 費     | 五〇、八二八、〇一〇   | 四四六、〇九〇、〇〇〇  | 七、四三三、八三三    | 一〇、二一八、一八〇△ |
| 徵 兵 費     | 四〇、八三六、八〇三   | 六六、〇〇〇、〇〇〇   | 五、八五八、〇一五△   | 二、五二六、三一九△  |
| 野 營 行 軍 費 | 三三、四四四、九六二   | 一五〇、〇〇〇、〇〇〇  | 〇            | 一、一六五、五〇三△  |



|         |            |               |               |             |             |
|---------|------------|---------------|---------------|-------------|-------------|
| 囚獄費     | 一〇七六八九七    | 六五〇〇〇〇        | 五四三〇五〇六       | 四二六八九一七     | 五三三八四一一     |
| 靖國神社寄附金 | 七五五〇〇〇     | 七五五〇〇〇〇       | 七五五〇〇〇〇       | 〇           | 〇           |
| 兵器費     | 一〇八二三八五    | 〇             | 四六八九四八        | 一〇八一三八五     | 六二四三七       |
| 彈藥費     | 三八九五七八九    | 〇             | 〇             | 三八九五七八九     | 三八九五七八九     |
| 雜件      | 二五七五二三五    | 〇             | 〇             | 二五七五二三五     | 二五七五二三五     |
| 參謀本部    | 八七五五七〇八八   | 〇             | 〇             | 八七五五七〇八八    | 八七五五七〇八八    |
| 俸給      | 三五、五五八、八五一 | 〇             | 〇             | 三五、五五八、八五一  | 三五、五五八、八五一  |
| 雜給      | 三三、六〇九、九九八 | 〇             | 〇             | 三三、六〇九、九九八  | 三三、六〇九、九九八  |
| 廳費      | 九、五五四、五三四  | 〇             | 〇             | 九、五五四、五三四   | 九、五五四、五三四   |
| 外國行諸費   | 二、六三〇、五七四  | 〇             | 〇             | 二、六三〇、五七四   | 二、六三〇、五七四   |
| 外國留學生費  | 七、六三三      | 〇             | 〇             | 七、六三三       | 七、六三三       |
| 監軍本部    | 二、五五四、七四八  | 〇             | 〇             | 二、五五四、七四八   | 二、五五四、七四八   |
| 俸給      | 二、三三二、六四五  | 〇             | 〇             | 二、三三二、六四五   | 二、三三二、六四五   |
| 雜給      | 四、三〇六、五    | 〇             | 〇             | 四、三〇六、五     | 四、三〇六、五     |
| 廳費      | 五、一〇〇、三八   | 〇             | 〇             | 五、一〇〇、三八    | 五、一〇〇、三八    |
| 參謀局     | 三、四九三、〇三三  | 八五、〇八二、〇〇〇    | 八七、六九七、三四四    | 五〇、四二九、九四七  | 五、一九六、六七二   |
| 俸給      | 一七、四四〇、五六  | 四、二、四〇〇、〇〇〇   | 四、三、五三三、九〇三   | 二五、六六九、九四四  | 二六、〇〇八、八四六  |
| 雜給      | 三、四六五、六六一  | 一一、二六六、〇〇〇    | 一一、五五三、四五五    | 七、六六〇、三九九   | 八、〇八六、七九九   |
| 廳費      | 三、八一七、一七   | 一八、七四八、〇〇〇    | 一六、八三三、一三三    | 一五、五六二、八三三  | 一三、六三三、四一六  |
| 外國行諸費   | 八、七六〇、六一九  | 九、二四〇、〇〇〇     | 一一、九七三、三四四    | 五、三三三、八一    | 四、二一六、一五    |
| 外國留學生費  | 二、〇〇〇、〇〇〇  | 三、〇〇〇、〇〇〇     | 三、〇〇〇、〇〇〇     | 一、〇〇〇、〇〇〇   | 一、〇〇〇、〇〇〇   |
| 近衛局     | 三、三三七、一四七  | 三、〇三三、〇〇〇     | 四、三九九、九五五     | 八、八八五、一四七   | 三、九九二、七八九   |
| 俸給      | 二、六八一、一〇   | 一、四、五八〇、〇〇〇   | 二、〇、五三三、八三三   | 一、五三三、八九〇   | 五、三三、八一七    |
| 雜給      | 四、九八九、三三二  | 八、三三三、〇〇〇     | 二、〇、一、九四五、四五五 | 六、八五三、三四二   | 五、二〇六、二二二   |
| 廳費      | 九、八五八、八〇八  | 七、七三三、〇〇〇     | 六、八〇〇、四七三     | 一、九四五、八〇八   | 三、〇五九、三三三   |
| 陣具費     | 〇          | 〇             | 六、八〇〇         | 〇           | 一、六八〇、〇     |
| 野營行軍費   | 一、五八九、五〇   | 〇             | 三、〇三三、八七三     | 一、五八九、五〇    | 二、九三三、九三三   |
| 武庫費     | 一、六〇四、八一八  | 〇             | 一、〇〇〇、五一一     | 一、六〇四、八一八   | 五、〇四七、六七    |
| 雜件      | 七、七一九      | 二、五〇〇、〇〇〇     | 〇             | 二、七七八、八一    | 七、七一九       |
| 近衛步兵隊   | 二、九三三、二七一  | 二、七、一、四〇〇、〇〇〇 | 二、八、六、二、二六〇   | 二、五、九、九、七三九 | 三、六、七、四、三八九 |
| 俸給      | 二、五三三、一七八  | 二、三、〇、七、三〇〇   | 二、二、〇、〇、九五三   | 一、五、六、八、八三三 | 二、三、八、二、三三五 |
| 雜給      | 六〇、六八〇、一八  | 六、六六二、〇〇〇     | 六、一、五、二、九四七   | 五、九三九、八二二   | 八、三九二、九     |
| 糧食費     | 二〇、三三八、六七八 | 二、二、一、八九三、〇〇〇 | 二、二、一、九九六、三三  | 一、五、五、四、三三三 | 二、一、八、〇、九三五 |
| 陣具費     | 一、七四三、〇九九三 | 二、二、五、三、〇〇〇   | 一、九、七、二、五八七   | 四、〇、三、五〇八   | 二、二、九、〇、九三  |
| 雜件      | 三三〇、九〇五    | 〇             | 〇             | 三三〇、九〇五     | 三三〇、九〇五     |
| 近衛騎兵隊   | 二、六九七、一五一  | 三〇、八五八、〇〇〇    | 三〇、八三三、九三三    | 三、八九〇、八四九   | 三、八六四、七八一   |
| 俸給      | 七、五二三、三四〇  | 九〇、七五〇、〇〇〇    | 九、四一六、一一〇     | 一、五、五、六、六〇  | 一、九〇七、七七〇   |
| 雜給      | 一、二八六、八八四  | 一、四、三三三、〇〇〇   | 一、三、七、三、三三三   | 一、四、六、一一六   | 八、七、四、三七    |

|        |            |               |               |             |             |
|--------|------------|---------------|---------------|-------------|-------------|
| 外國行諸費  | 八、七六〇、六一九  | 九、二四〇、〇〇〇     | 一一、九七三、三四四    | 五、三三三、八一    | 四、二一六、一五    |
| 外國留學生費 | 二、〇〇〇、〇〇〇  | 三、〇〇〇、〇〇〇     | 三、〇〇〇、〇〇〇     | 一、〇〇〇、〇〇〇   | 一、〇〇〇、〇〇〇   |
| 近衛局    | 三、三三七、一四七  | 三、〇三三、〇〇〇     | 四、三九九、九五五     | 八、八八五、一四七   | 三、九九二、七八九   |
| 俸給     | 二、六八一、一〇   | 一、四、五八〇、〇〇〇   | 二、〇、五三三、八三三   | 一、五三三、八九〇   | 五、三三、八一七    |
| 雜給     | 四、九八九、三三二  | 八、三三三、〇〇〇     | 二、〇、一、九四五、四五五 | 六、八五三、三四二   | 五、二〇六、二二二   |
| 廳費     | 九、八五八、八〇八  | 七、七三三、〇〇〇     | 六、八〇〇、四七三     | 一、九四五、八〇八   | 三、〇五九、三三三   |
| 陣具費    | 〇          | 〇             | 六、八〇〇         | 〇           | 一、六八〇、〇     |
| 野營行軍費  | 一、五八九、五〇   | 〇             | 三、〇三三、八七三     | 一、五八九、五〇    | 二、九三三、九三三   |
| 武庫費    | 一、六〇四、八一八  | 〇             | 一、〇〇〇、五一一     | 一、六〇四、八一八   | 五、〇四七、六七    |
| 雜件     | 七、七一九      | 二、五〇〇、〇〇〇     | 〇             | 二、七七八、八一    | 七、七一九       |
| 近衛步兵隊  | 二、九三三、二七一  | 二、七、一、四〇〇、〇〇〇 | 二、八、六、二、二六〇   | 二、五、九、九、七三九 | 三、六、七、四、三八九 |
| 俸給     | 二、五三三、一七八  | 二、三、〇、七、三〇〇   | 二、二、〇、〇、九五三   | 一、五、六、八、八三三 | 二、三、八、二、三三五 |
| 雜給     | 六〇、六八〇、一八  | 六、六六二、〇〇〇     | 六、一、五、二、九四七   | 五、九三九、八二二   | 八、三九二、九     |
| 糧食費    | 二〇、三三八、六七八 | 二、二、一、八九三、〇〇〇 | 二、二、一、九九六、三三  | 一、五、五、四、三三三 | 二、一、八、〇、九三五 |
| 陣具費    | 一、七四三、〇九九三 | 二、二、五、三、〇〇〇   | 一、九、七、二、五八七   | 四、〇、三、五〇八   | 二、二、九、〇、九三  |
| 雜件     | 三三〇、九〇五    | 〇             | 〇             | 三三〇、九〇五     | 三三〇、九〇五     |
| 近衛騎兵隊  | 二、六九七、一五一  | 三〇、八五八、〇〇〇    | 三〇、八三三、九三三    | 三、八九〇、八四九   | 三、八六四、七八一   |
| 俸給     | 七、五二三、三四〇  | 九〇、七五〇、〇〇〇    | 九、四一六、一一〇     | 一、五、五、六、六〇  | 一、九〇七、七七〇   |
| 雜給     | 一、二八六、八八四  | 一、四、三三三、〇〇〇   | 一、三、七、三、三三三   | 一、四、六、一一六   | 八、七、四、三七    |



|         |               |              |               |               |              |
|---------|---------------|--------------|---------------|---------------|--------------|
| 糧食費     | 五九〇六三八一       | 六八七二〇〇〇      | 七一五七六四六       | 九六四六一九        | 一、三五二六五      |
| 陣具費     | 二、三六九三九       | 四〇五八〇〇〇      | 四四七三三四〇       | 一、七三二〇六一      | 二、一四六五〇      |
| 馬匹費     | 九、五三三六〇七      | 九四一七〇〇〇      | 八、四一〇四一五      | 五、一六六〇七       | 一、五三三九二      |
| 近衛砲兵隊   | 三〇六七三三三       | 五、四三三九〇〇〇    | 五、一〇八二三三五     | 三、三六八七七六八     | 二、〇四一〇九三     |
| 俸給      | 一一、六六七二〇四     | 二、二四七〇〇〇     | 二、六三九五〇一      | 九、五九九七九六      | 九、九九二九七      |
| 雜食費     | 二、〇三三二一八      | 二、六三三〇〇〇     | 二、〇三〇三八九      | 五、六九五八二       | 三、三〇二九九      |
| 陣具費     | 六、八三三八九九      | 二、三〇四七〇〇〇    | 一、三〇〇三三七七     | 六、一七四一四一      | 五、二九九六八      |
| 馬匹費     | 三、二九二四七六      | 六、一六五〇〇〇     | 五、三三九七九六      | 二、八七二五三四      | 二、〇五五五八      |
| 近衛工兵隊   | 六、七五五三七五      | 一、二二七〇〇〇     | 一、〇〇七一四四七     | 四、六〇一七三五      | 三、二九九六七      |
| 俸給      | 一、六五六八七五      | 一、八四八八〇〇〇    | 二、二二七〇四四五     | 一、九三三二三五      | 四、六五二七〇      |
| 雜食費     | 七、〇〇四一五六      | 九、四九九〇〇〇     | 一〇、四一一一五三     | 二、一九四八四四      | 三、一〇六九九七     |
| 陣具費     | 三、三三八二九       | 一、一七〇〇〇〇     | 九、八〇〇三二       | 八〇六七一         | 六、六二〇〇三      |
| 糧食費     | 六、二二七四七       | 五、〇三三〇〇〇     | 六、九五七四六二      | 一、二四九七四七      | 六、七三七一五      |
| 馬匹費     | 一、二四五八三〇      | 一、六〇七〇〇〇     | 三、〇六三八一       | 二、六一七〇        | 七、七九九二       |
| 雜食費     | 九、六八五一        | 七、八五〇〇〇      | 七、四五四三五       | 三、〇二八五一       | 二、四二四二六      |
| 陣具費     | 二、八二四六二       | 三、九三三〇〇      | 五、九一六二        | 一、一五三八        | 三、三三〇〇〇      |
| 各軍管官廨   | 六三三、一〇四二〇     | 三、七二七〇〇〇〇    | 六、四三、四七九六七    | 二、五八四〇〇〇一     | 二、三三三、五五六    |
| 俸給      | 一、七八、九〇六三九    | 一、四三〇三〇〇〇    | 一、七〇五八八五四     | 三、五九三三三九      | 八、四四〇九〇      |
| 雜食費     | 一、八二、四三三五四    | 一、二七九〇〇〇〇    | 二、四七、七四八〇五    | 六、四四四、五五五     | 六、三、四〇五三     |
| 陣具費     | 九、二二〇七四       | 六、〇五八〇〇〇     | 九、七五、五六六三〇    | 三、一五、四四七      | 五、四四、五五六     |
| 馬匹費     | 五、三三九〇        | 〇            | 一、一三七五二       | 五、二八九〇        | 一、一〇四六二      |
| 後備軍復習費  | 六〇、三三三三七      | 〇            | 一、一〇九九三三      | 六〇、三三三三七      | 四九、一三三三四     |
| 野營行軍費   | 二、二五五六三三      | 〇            | 三、七三〇四三五      | 一、二五五六三三      | 二、二、四七四八二    |
| 囚獄費     | 四、三三三、八二七     | 一〇〇、〇〇〇〇     | 一〇、五二八、九五二    | 四、三三、七八七      | 三、八〇六、八七五    |
| 武庫費     | 二〇、五六五、八四四    | 〇            | 一、四四六、三六七     | 二〇、五六五、八四四    | 六、二〇三、六七七    |
| 病院費     | 七〇、一五五、四七七    | 四、一八〇〇〇〇     | 六、〇六〇、五三四二    | 二、八九七、四七七     | 九、五三〇、〇三三    |
| 雜食費     | 六〇、四四五        | 〇            | 一〇〇〇          | 六〇、四四五        | 五九〇、四四五      |
| 各軍管步兵隊  | 二、二〇九、九〇九六二   | 二、四四、〇〇五〇〇〇  | 一、七〇九、四〇二、四六八 | 三、二四、一六五〇三    | 四、〇〇、七四九     |
| 俸給      | 九、四、三三、五六四    | 一、〇九六、三三、九九〇 | 七、七三、六六五、七九九  | 一、八二、二四三、四三六  | 一、〇、四六九、七六五  |
| 雜食費     | 五、三、八八、一六二    | 五、八、三三、八〇〇   | 四、九、四七、〇七     | 四、四、九六、三七九    | 四、三、四、五四四    |
| 陣具費     | 九、七、八〇〇、七三三   | 一、〇、〇〇、〇〇〇   | 七、三、二八、九八、四六三 | 九、七、〇〇、八、八六五  | 二、四、五、一〇、八六七 |
| 糧食費     | 一、六〇、六〇、五、四九九 | 一、九四、二六、二〇〇  | 一、五、三三、三三三    | 三、三六、五、五〇一    | 七、二、七、三、七八   |
| 雜食費     | 三、二、八〇、一、四三三  | 〇            | 八〇〇           | 三、二、八〇、一、四三三  | 三、二、七、三、三三   |
| 第一軍管騎兵隊 | 四、八〇、四三、八九三   | 五、一、六七、〇〇〇   | 三、九、九〇、一、七八   | 三、六、二七、一〇七    | 八、一、四、二、七、一  |
| 俸給      | 一、三、一、四九、一、四八 | 一、五、五二、〇〇〇   | 一、二、二〇、四、一〇   | 二、三、七〇、八、五三   | 九、三、八、七、三、八  |
| 雜食費     | 二、八〇、七〇、六六    | 二、七、三三、〇〇〇   | 二、一、六七、四、六三   | 八、四〇、六、六      | 六、三、九、六、〇、四  |
| 糧食費     | 一〇、二、五二、四〇四   | 一〇、八、二四、〇〇〇  | 九、八、三〇、三、七    | 五、七、二、五、九六    | 四、二、〇、八、七    |
| 陣具費     | 三、四、九六、八五三    | 四、八、九五、〇〇〇   | 六、〇、七、二、三、八   | 一、三、九、八、一、四、八 | 二、七、七、四、〇、〇  |

|         |               |              |               |               |              |
|---------|---------------|--------------|---------------|---------------|--------------|
| 糧食費     | 五九〇六三八一       | 六八七二〇〇〇      | 七一五七六四六       | 九六四六一九        | 一、三五二六五      |
| 陣具費     | 二、三六九三九       | 四〇五八〇〇〇      | 四四七三三四〇       | 一、七三二〇六一      | 二、一四六五〇      |
| 馬匹費     | 九、五三三六〇七      | 九四一七〇〇〇      | 八、四一〇四一五      | 五、一六六〇七       | 一、五三三九二      |
| 近衛砲兵隊   | 三〇六七三三三       | 五、四三三九〇〇〇    | 五、一〇八二三三五     | 三、三六八七七六八     | 二、〇四一〇九三     |
| 俸給      | 一一、六六七二〇四     | 二、二四七〇〇〇     | 二、六三九五〇一      | 九、五九九七九六      | 九、九九二九七      |
| 雜食費     | 二、〇三三二一八      | 二、六三三〇〇〇     | 二、〇三〇三八九      | 五、六九五八二       | 三、三〇二九九      |
| 陣具費     | 六、八三三八九九      | 二、三〇四七〇〇〇    | 一、三〇〇三三七七     | 六、一七四一四一      | 五、二九九六八      |
| 馬匹費     | 三、二九二四七六      | 六、一六五〇〇〇     | 五、三三九七九六      | 二、八七二五三四      | 二、〇五五五八      |
| 近衛工兵隊   | 六、七五五三七五      | 一、二二七〇〇〇     | 一、〇〇七一四四七     | 四、六〇一七三五      | 三、二九九六七      |
| 俸給      | 一、六五六八七五      | 一、八四八八〇〇〇    | 二、二二七〇四四五     | 一、九三三二三五      | 四、六五二七〇      |
| 雜食費     | 七、〇〇四一五六      | 九、四九九〇〇〇     | 一〇、四一一一五三     | 二、一九四八四四      | 三、一〇六九九七     |
| 陣具費     | 三、三三八二九       | 一、一七〇〇〇〇     | 九、八〇〇三二       | 八〇六七一         | 六、六二〇〇三      |
| 糧食費     | 六、二二七四七       | 五、〇三三〇〇〇     | 六、九五七四六二      | 一、二四九七四七      | 六、七三七一五      |
| 馬匹費     | 一、二四五八三〇      | 一、六〇七〇〇〇     | 三、〇六三八一       | 二、六一七〇        | 七、七九九二       |
| 雜食費     | 九、六八五一        | 七、八五〇〇〇      | 七、四五四三五       | 三、〇二八五一       | 二、四二四二六      |
| 陣具費     | 二、八二四六二       | 三、九三三〇〇      | 五、九一六二        | 一、一五三八        | 三、三三〇〇〇      |
| 各軍管官廨   | 六三三、一〇四二〇     | 三、七二七〇〇〇〇    | 六、四三、四七九六七    | 二、五八四〇〇〇一     | 二、三三三、五五六    |
| 俸給      | 一、七八、九〇六三九    | 一、四三〇三〇〇〇    | 一、七〇五八八五四     | 三、五九三三三九      | 八、四四〇九〇      |
| 雜食費     | 一、八二、四三三五四    | 一、二七九〇〇〇〇    | 二、四七、七四八〇五    | 六、四四四、五五五     | 六、三、四〇五三     |
| 陣具費     | 九、二二〇七四       | 六、〇五八〇〇〇     | 九、七五、五六六三〇    | 三、一五、四四七      | 五、四四、五五六     |
| 馬匹費     | 五、三三九〇        | 〇            | 一、一三七五二       | 五、二八九〇        | 一、一〇四六二      |
| 後備軍復習費  | 六〇、三三三三七      | 〇            | 一、一〇九九三三      | 六〇、三三三三七      | 四九、一三三三四     |
| 野營行軍費   | 二、二五五六三三      | 〇            | 三、七三〇四三五      | 一、二五五六三三      | 二、二、四七四八二    |
| 囚獄費     | 四、三三三、八二七     | 一〇〇、〇〇〇〇     | 一〇、五二八、九五二    | 四、三三、七八七      | 三、八〇六、八七五    |
| 武庫費     | 二〇、五六五、八四四    | 〇            | 一、四四六、三六七     | 二〇、五六五、八四四    | 六、二〇三、六七七    |
| 病院費     | 七〇、一五五、四七七    | 四、一八〇〇〇〇     | 六、〇六〇、五三四二    | 二、八九七、四七七     | 九、五三〇、〇三三    |
| 雜食費     | 六〇、四四五        | 〇            | 一〇〇〇          | 六〇、四四五        | 五九〇、四四五      |
| 各軍管步兵隊  | 二、二〇九、九〇九六二   | 二、四四、〇〇五〇〇〇  | 一、七〇九、四〇二、四六八 | 三、二四、一六五〇三    | 四、〇〇、七四九     |
| 俸給      | 九、四、三三、五六四    | 一、〇九六、三三、九九〇 | 七、七三、六六五、七九九  | 一、八二、二四三、四三六  | 一、〇、四六九、七六五  |
| 雜食費     | 五、三、八八、一六二    | 五、八、三三、八〇〇   | 四、九、四七、〇七     | 四、四、九六、三七九    | 四、三、四、五四四    |
| 陣具費     | 九、七、八〇〇、七三三   | 一、〇、〇〇、〇〇〇   | 七、三、二八、九八、四六三 | 九、七、〇〇、八、八六五  | 二、四、五、一〇、八六七 |
| 糧食費     | 一、六〇、六〇、五、四九九 | 一、九四、二六、二〇〇  | 一、五、三三、三三三    | 三、三六、五、五〇一    | 七、二、七、三、七八   |
| 雜食費     | 三、二、八〇、一、四三三  | 〇            | 八〇〇           | 三、二、八〇、一、四三三  | 三、二、七、三、三三   |
| 第一軍管騎兵隊 | 四、八〇、四三、八九三   | 五、一、六七、〇〇〇   | 三、九、九〇、一、七八   | 三、六、二七、一〇七    | 八、一、四、二、七、一  |
| 俸給      | 一、三、一、四九、一、四八 | 一、五、五二、〇〇〇   | 一、二、二〇、四、一〇   | 二、三、七〇、八、五三   | 九、三、八、七、三、八  |
| 雜食費     | 二、八〇、七〇、六六    | 二、七、三三、〇〇〇   | 二、一、六七、四、六三   | 八、四〇、六、六      | 六、三、九、六、〇、四  |
| 糧食費     | 一〇、二、五二、四〇四   | 一〇、八、二四、〇〇〇  | 九、八、三〇、三、七    | 五、七、二、五、九六    | 四、二、〇、八、七    |
| 陣具費     | 三、四、九六、八五三    | 四、八、九五、〇〇〇   | 六、〇、七、二、三、八   | 一、三、九、八、一、四、八 | 二、七、七、四、〇、〇  |



|         |          |          |          |          |          |          |
|---------|----------|----------|----------|----------|----------|----------|
| 馬匹      | 費        | 一八三三九四三三 | 一七七〇九〇〇〇 | 九六二七三三   | 六三〇四三三   | 八七二七六九二  |
| 各軍管砲兵隊  | 俸給       | 三三三三三三   | 二八三三三三   | 二〇一〇九五〇四 | 四四六八一六二六 | 二七四六三二七〇 |
| 雜給      | 八八〇八九四九〇 | 一一二七三〇〇〇 | 八一七八四〇二六 | 二四六三一五〇  | 六三〇五四六四  | 二九四九七四九  |
| 糧食費     | 一四三三二二六六 | 一七三三三〇〇〇 | 一一六二五二七  | 二五五七三三   | 二九四九七四九  |          |
| 陣具費     | 六三三三三三   | 七七九四一〇〇〇 | 五四四六四九八二 | 一四六八八五二九 | 八七七七四九〇  |          |
| 馬匹費     | 一八七七六二四〇 | 二二七三三〇〇〇 | 二四三三三六六二 | 二五四八七六〇  | 五六一七四三三  |          |
| 雜件      | 五二七三三〇五  | 五三三〇〇〇〇  | 三七八九五三一八 | 四五六九四六   | 一四八二七三六  |          |
| 各軍管工兵隊  | 俸給       | 八〇〇七六一九  | 九八三九九〇〇  | 六九八六六五三  | 一八三三三三一  | 一〇一六一〇六六 |
| 雜給      | 三三三三〇六六五 | 四六六三三〇〇〇 | 三三三三三三三  | 一一六五三三三  | 二五三三三三   | 二五三三三三   |
| 糧食費     | 二八八八四八九  | 五〇〇〇〇〇〇  | 二五〇九九四五  | 二〇三三〇七七  | 五三三三三三   |          |
| 陣具費     | 六三三三三三   | 三三三三三三   | 三三三三三三   | 三三三三三三   | 三三三三三三   |          |
| 馬匹費     | 四九二九五九   | 六六七〇〇〇〇  | 七六〇八九八九  | 六三一八七五   | 一四七〇八六四  |          |
| 雜件      | 一七八三三三   | 一六〇〇〇〇〇  | 八九七〇九五   | 一七三三三三   | 八八六一七七   |          |
| 各軍管備重兵隊 | 俸給       | 五四九二七二九  | 六三〇三三〇〇〇 | 四四〇七三二七九 | 八一三三三三   | 一〇八五五〇〇〇 |
| 雜給      | 一四二八八一六二 | 一七九九九〇〇〇 | 一一二二二二二  | 三三三三三三   | 一〇七六五七六  | 七〇七八八三   |
| 糧食費     | 三三三三三三   | 三三三三三三   | 二九一六〇五五  | 三〇〇〇三三   | 三〇〇〇三三   | 七〇七八八三   |
| 陣具費     | 一〇三三三三   | 三三三三三三   | 七九四九八六四  | 三三三三三三   | 三三三三三三   | 三三三三三三   |

|       |           |           |           |           |           |          |
|-------|-----------|-----------|-----------|-----------|-----------|----------|
| 陣具    | 費         | 四六六七三三    | 六二八〇〇〇〇   | 七三三六七八    | 一六三三六八    | 二五五九〇二六  |
| 馬匹    | 費         | 二〇三三三三    | 二二五三三三    | 一一七七八〇七   | 六八一三三     | 九二六九九    |
| 砲兵廠   | 俸給        | 四八三〇〇八五七  | 〇         | 三三三三三三    | 四八三〇〇八五七  | 一四二八九九二  |
| 雜給    | 四九三三三三    | 〇         | 〇         | 六〇三三三三    | 四九三三三三    | 一一一〇四四五  |
| 砲兵廠   | 俸給        | 四〇〇一四七六   | 〇         | 四九〇八五二八   | 四〇〇一四七六   | 九〇七〇四七   |
| 雜給    | 五二六五〇二五   | 〇         | 〇         | 五二六五〇二五   | 〇         | 一六六三三六   |
| 營繕費   | 二二七七六〇五〇  | 〇         | 〇         | 四三三三三三    | 二二七七六〇五〇  | 一九六六〇八七  |
| 學生費   | 八六一六八二六   | 〇         | 〇         | 一〇二七九八四   | 八六一六八二六   | 一六六三三六   |
| 兵器費   | 一八九八八五〇六二 | 〇         | 〇         | 九三三七一六〇九三 | 一八九八八五〇六二 | 九六二八八九六  |
| 彈藥費   | 一九八〇九七一   | 〇         | 〇         | 三三三三三三    | 一九八〇九七一   | 八八〇六三〇七  |
| 各工兵方面 | 俸給        | 四四一、八〇六六五 | 二六七、三三三〇〇 | 四〇四三三〇六四三 | 一七四〇五五六五  | 三六八二〇〇三  |
| 雜給    | 五六八三三九五   | 四七、二六〇〇〇  | 五八二二七八一   | 九六三三三三    | 一、二九〇四八六  | 一一九〇四八六  |
| 應給    | 三七二八二八八   | 三三、〇〇〇〇〇  | 三八九八五四一六  | 三二二二二二    | 一七〇三三三    | 一七〇三三三   |
| 廳費    | 一七二五七三五五  | 一四、七三九〇〇〇 | 一三八〇三三六三  | 二五二一三三三   | 三三三三三三    | 三三三三三三   |
| 營繕費   | 三三三三三三    | 一七、〇七〇〇〇  | 二八五七七八八   | 一五二二二二    | 三七六五〇八九   | 三七六五〇八九  |
| 兵器費   | 六三三三三三    | 〇         | 七、三三三三    | 六三三三三三    | 一、二九一〇九〇  | 一、二九一〇九〇 |
| 士官學校  | 俸給        | 一三九、六七五七九 | 一三三、三〇〇〇〇 | 一四六六四四六八五 | 五九六五五七九   | 七三三七一〇六  |
| 雜給    | 六二、〇一八二一  | 六〇、五三七〇〇〇 | 六二、八八〇五八七 | 五六四八二二    | 一七七八七六六   | 一七七八七六六  |
| 雜給    | 三三三三三三    | 二七、〇〇〇〇〇  | 二八七三三三    | 三三三三三三    | 三三三三三三    | 三三三三三三   |



|        |            |            |            |            |            |
|--------|------------|------------|------------|------------|------------|
| 教場費    | 二七,七三三・五〇三 | 三三,七三六・〇〇〇 | 三三,三二〇・五三三 | 四〇,〇七五・〇三三 | 三三,五四七・〇三三 |
| 學生費    | 一八,〇三三・三三一 | 二二,九二二・〇〇〇 | 三三,七一九・三三三 | 三九,〇二七・六九九 | 五,六九一・九八二  |
| 戶山學校   | 九,二六三・七〇五  | 八,四八四・〇〇〇  | 三九,六五三・三九九 | 七七,九八七・〇五  | 五,二九〇・三〇八  |
| 俸給     | 六二,四七六・七七一 | 六六,五三三・〇〇〇 | 二七,三七一・八二九 | 四〇,八六三・三九九 | 三三,二〇四・九四二 |
| 雜費     | 一七,三三〇・五三九 | 九,六四三・〇〇〇  | 七七,三七三・三五  | 七七,七八五・三九九 | 九,四八三・〇〇〇  |
| 廳費     | 七,九九三・八七七  | 五〇,七五三・〇〇〇 | 二九,一八八・〇〇〇 | 二九,四三三・八七七 | 五〇,八〇五・八七七 |
| 學生費    | 四,七三六・〇〇八  | 三,五三四・〇〇〇  | 一七,二四五・三三三 | 一,四八三・〇〇八  | 三,二〇〇・四七五  |
| 教導團官廨  | 五,六七七・二九〇  | 五,一六三・〇〇〇  | 七,五八三・九九七  | 四,六〇八・二九〇  | 一,九〇四・七〇七  |
| 俸給     | 二〇,三三九・二四六 | 三三,〇〇〇・〇〇〇 | 二,一八七・三三三  | 一,六七〇・七五四  | 一,五五五・〇一一  |
| 雜費     | 三,五〇〇・四二二  | 二,五八八・六〇〇  | 四,三二五・四三三  | 二,五五八・八    | 一,七六五・四〇五  |
| 廳費     | 四,九三〇・五三三  | 四,三〇〇・〇〇〇  | 七,六〇〇・二二四  | 六,四五〇・五三三  | 二,六〇八・一六一  |
| 野營行軍費  | 〇          | 〇          | 三二六・五一九    | 〇          | 三,六五一・九    |
| 武庫費    | 五,八四九・五七九  | 〇          | 二,七四五・五四四  | 五,八四九・五七九  | 三,一〇四・〇三三  |
| 教導團步兵隊 | 八,五二一・六五八  | 六,八五九・〇〇〇  | 二,九八四・七六〇  | 一,六六二・四八八  | 四,四六三・三七三  |
| 俸給     | 三,六八四・三六八  | 三,三〇二・〇〇〇  | 五,一七二・八八〇  | 三,六五一・六四八  | 一,五三三・三三三  |
| 雜費     | 一,四一八・三七七  | 一,四一九・〇〇〇  | 二,〇〇二・九八四  | 〇・六三三      | 五,八四六・〇七   |
| 糧食費    | 四,〇〇〇・〇四七  | 三,九六五・〇〇〇  | 六,七三七・七九五  | 一,一五二・〇四七  | 二,六三三・四四八  |
| 陣具費    | 五,九五三・五二六  | 四,三三三・〇〇〇  | 八,三三四・七〇一  | 一,六三三・五二六  | 二,一七三・二八五  |
| 教導團騎兵隊 | 三,三九〇・〇七八  | 二,二五三・〇〇〇  | 三,〇八〇・八三三  | 一,七四七・〇七八  | 七,九九〇・七三三  |

|        |            |            |            |           |           |
|--------|------------|------------|------------|-----------|-----------|
| 俸給     | 四七,二一八・六   | 五,四八八・〇〇〇  | 六,四三三・八八四  | 七,〇六八・一四一 | 一,七一一・六九九 |
| 雜費     | 一,一八一・六七五  | 一,三三九・〇〇〇  | 一,四〇四・六一一  | 五,七三三・三五  | 三,三三〇・六   |
| 糧食費    | 二,六六一・九七七  | 三,三三三・五〇〇  | 五,八一五・九九八  | 五,七三〇・〇三三 | 三,一五五・〇〇一 |
| 陣具費    | 二,〇九二・三三四  | 一,〇七〇・〇〇〇  | 二,四二五・三三八  | 一,八四二・三四  | 三,六〇二・六四  |
| 馬匹費    | 二,六三三・〇九六  | 九,七三三・〇〇〇  | 一,四七五・八四二  | 二,九〇〇・九六  | 二,一四一・七四六 |
| 教導團砲兵隊 | 四,八三三・八四三  | 四,九六九・九〇〇  | 四,五〇五・一一七  | 一,三二七・七八七 | 三,三三三・二九六 |
| 俸給     | 一,二三五・八二九九 | 一,四〇一・〇〇〇  | 二,六四五・五二四  | 一,九四二・七〇二 | 二,八七三・三三  |
| 雜費     | 二,二九一・六四四  | 二,七六四・〇〇〇  | 二,二九〇・九八四  | 六,八三三・五六  | 四,六六〇     |
| 糧食費    | 九,七九五・三五〇  | 二,三三三・五〇〇  | 八,一六五・七一一  | 二,四三九・六五〇 | 一,六八八・八三三 |
| 陣具費    | 三,二六二・一七〇  | 二,八二四・〇〇〇  | 四,四一五・六一一  | 四,三八一・七〇  | 一,一五三・五〇一 |
| 馬匹費    | 二〇,六六九・九五〇 | 一七,九七五・〇〇〇 | 一七,五九〇・四二二 | 二,六九四・九五〇 | 三,〇七九・五三九 |
| 教導團工兵隊 | 一,八三三・七四五  | 一,九二四・九〇〇  | 二,七二八・三六二  | 九三二・五九五   | 三,〇三九・〇四四 |
| 俸給     | 七,三三三・七八三  | 七,九二七・〇〇〇  | 八,七七三・二七八  | 五,七九三・三七  | 一,四四一・五九五 |
| 雜費     | 三,六八一・二七   | 四,〇五〇・〇〇〇  | 一,〇二二・五八   | 三,六八八・三   | 六,四六一・四一  |
| 糧食費    | 七,三九一・五三三  | 八,〇一六・〇〇〇  | 四,四六四・七一九  | 六,二四四・五七七 | 二,九二六・八二四 |
| 陣具費    | 一,五六一・七三〇  | 一,〇〇八・〇〇〇  | 一,六四三・三三〇  | 五,五三三・七〇  | 八,一五〇〇    |
| 馬匹費    | 一〇,四四一・六九六 | 六,九三三・〇〇〇  | 一,二〇二・七七七  | 三,五一一・六九六 | 一,五七〇・四一  |
| 雜費     | 六〇三・六四六    | 一,二〇〇・〇〇〇  | 八二二・四九     | 五,九六三・五三四 | 五,二二四・九七七 |
| 教導團軍樂隊 | 八〇八〇・七五六   | 八,七四二・〇〇〇  | 六,八八三・六八五  | 六,六〇三・四四  | 一,一九七・〇七一 |



|     |            |            |            |             |            |
|-----|------------|------------|------------|-------------|------------|
| 俸給  | 二七七八一八七    | 三三,四〇〇〇〇   | 二,四七三,八〇一△ | 四六,一八三      | 三〇,四三三六    |
| 雜給  | 七六〇六三三     | 四六八〇〇〇     | 六四〇〇四三五    | 二九,二六三      | 一〇,〇〇九     |
| 糧食費 | 四一五八九五五    | 四七三,〇〇〇    | 三,二六二,五七五△ | 五七,三〇四五     | 八,九六三,〇〇   |
| 陣具費 | 三三三九八〇     | 三〇〇,〇〇〇    | 五〇六,八八四    | 八〇,九八〇△     | 一三,三〇四     |
| 本院  | 九八六二一三四三   | 七六六,三五〇〇〇  | 一四,九四八,七四〇 | 二,一九六,三四三△  | 五〇,八六七,三九七 |
| 本病院 | 四四二二三〇五八   | 二九八,三〇〇〇〇  | 八三〇,九二一九六  | 一四,三九〇,〇五八△ | 三八,八六九,一三三 |
| 雜給  | 二四四一八二二四   | 一七,九八〇,〇〇〇 | 四六五,一〇七二六  | 六,四三三,二二四△  | 三,八八六,九三三  |
| 應給  | 一〇四一四三三八   | 六二,二四〇〇〇   | 六八二,六三五二   | 四七,〇〇〇三八    | 三,一〇九,二五〇  |
| 學生費 | 一,一九四四三三   | 一,〇〇〇,〇〇〇  | 一,一八九,七六四△ | 五,五四八       | 三,五八七,八八七  |
| 患者費 | 一八三七二三八    | 二,二四〇,八〇〇  | 一,一八九,九七三△ | 三〇,三六二,六一九  | 六,五〇一,六六八  |
| 裁判所 | 二,一八三,八七三  | 一八八,五三〇〇〇  | 一,八七一,二七二  | 二,三三〇,八七三   | 二,四七二,六〇〇  |
| 俸給  | 一六五〇九七九    | 一五七,七八〇〇〇  | 一五二,二七六九二  | 七,七七九二      | 一,二四三,一〇〇  |
| 雜給  | 三,六六一二〇    | 二,四三七,〇〇〇  | 二,五八三,三二六  | 一〇,四一〇      | 一〇,七七八,八四  |
| 廳費  | 一〇,一〇二,九七一 | 六四,〇〇〇     | 八六〇,三五五    | 三,九八九七一     | 一五,三六一六    |
| 軍馬局 | 九七,三四八〇六一  | 八〇五,三〇〇〇〇  | 九,九七二,六八〇〇 | 一六,八一八〇六一△  | 二,三七八,七三九  |
| 俸給  | 一四三,三三〇七六  | 一,一四〇,〇〇〇  | 一,五六一,四四九七 | 二,九〇二,〇七六△  | 一,一九三,四二二  |
| 雜給  | 九,四三七,八九五  | 七,八三三,〇〇〇  | 一〇〇,六九三    | 一,六三三,八九五△  | 一,一九三,四二二  |
| 廳費  | 三,四九〇,二一八  | 一,五九三,〇〇〇  | 三,一七六,三三八  | 一,八九七,二一八   | 六,一七九,八    |
| 學生費 | 一,五七八,九三五  | 二,五九二,〇〇〇  | 二,四三三,四四八△ | 一〇,一三〇,六五△  | 八,五三三,二二   |

|       |             |             |               |             |             |
|-------|-------------|-------------|---------------|-------------|-------------|
| 馬匹費   | 六八四九八七九七    | 五七,一〇〇〇〇    | 六八四,七九六四      | 一,三九八,九三七   | 一,九九七二      |
| 野營行軍費 | 〇           | 〇           | 〇             | 〇           | 一三,五六〇      |
| 病馬廄   | 一八,二九八,八二八  | 一七,二八二,〇〇〇  | 一八,五二一,一一     | 九,〇〇八,一一    | 三,六二九三      |
| 俸給    | 五〇,三七八七〇    | 五,四二〇,〇〇〇   | 四,五二〇,二〇七△    | 三,八一,二九〇    | 五,一八五,〇三    |
| 雜給    | 三三,一八九,九一六  | 三,四三六,〇〇〇   | 三,一七五,三八三△    | 一,七〇,八四     | 一,四三三,三四    |
| 廳費    | 一,八九三,八〇四   | 一,四三七,〇〇〇   | 二,三三三,三七九     | 四,三六八,〇四△   | 四,八九四,七五    |
| 學生費   | 一,六五五,九三三   | 一,六八〇,〇〇〇   | 二〇,三八五,一一△    | 二,四〇六,八△    | 三,八二五,八〇    |
| 馬匹費   | 六,二八四,四五六   | 五,二八八,〇〇〇   | 六,四〇〇,七三二     | 九,九六四,五五六△  | 一,二六二,七五    |
| 通計    | 六四〇,九〇〇,八八四 | 五七四,三三〇,〇〇〇 | 六〇,三五九,九四〇二七五 | 六,六五九,〇四八一四 | 三,七三〇,六四三三九 |

(海軍省) 此決算額ヲ以テ其豫算額ニ比スレハ拾六萬貳千四百貳拾圓九拾貳錢四厘ヲ超過セリ  
 此超過セシ所以ハ西南騷擾ノ際各艦船ノ破損算ナカラサリマテ以テ之カ修繕ヲ要セシニ由リ拾  
 七萬五千八百圓餘ヲ増加スルト雖モ兵器等ノ購求ヲ后期ニ讓リシト其他種々ノ事項ニ由リ壹萬  
 三千三百圓餘ヲ減少セマテ以前記ノ超過ニ止ルナリ

又決算額ヲ以テ前年度決算額ニ比スレハ三拾六萬三千四百九拾壹圓貳拾五錢三厘ヲ減少セリ  
 此減少セシ所以ハ英國ノ注文ノ扶桑金剛比叙ノ三艦購求代價ノ内前年度ニ於テ支出ヲ要セシモ  
 ノ五拾八萬五千圓餘右軍艦英國ヨリ運送費及ヒ海上保險料ハ前年度ニ於テ一時支出ヲ要セシ  
 ニ由リ三拾四萬六千九百圓餘唐津石炭用所ハ本年度以降作業費條例ヲ施行シニ由リ貳萬四千  
 圓餘併セテ九拾五萬六千貳百圓餘ヲ減少スルト雖モ前述軍艦ニ係ル費用前年度ハ僅ニ二三ヶ月  
 ナリシモ本年度ハ全年ノ費用ヲ要セシ等ニ由リ拾八萬八千四百圓餘各艦船支用ノ物品及ヒ兵器



製造等前年度ニ於テハ征討費ニ屬セシモノアリシ等ニ由リ拾六萬九千三百圓餘西南騷擾ノ際各艦船ノ破損算ナカラサリシヲ以テ本年度ニ於テ之カ修繕ヲ要セシ等ニ由リ拾六萬千九百圓餘迅鯨外四艦新造ノ費用前期ヨリ多カリシト其他種々ノ事項ニ由リ七萬貳千九百圓餘併セテ五拾九萬貳千七百圓餘ヲ増加セシヲ以テ前記ノ減少ニ止ルナリ

又各科目ヲ支分シ其増減盈縮ヲ示ス左ノ如シ

| 科目     | 決算額       |   | 豫算額       |   | 前期決算額     |   | 本期決算ノ増減   |           |
|--------|-----------|---|-----------|---|-----------|---|-----------|-----------|
|        | 計         | 比 | 計         | 比 | 計         | 比 | 比         | 前期決算ニ比シ   |
| 本省     | 七,一五八,四七四 |   | 六,〇九〇,〇〇〇 |   | 一,五二七,六四六 |   | 一,〇六八,四七四 | 一,一四一,六八〇 |
| 俸給     | 五,七七三,〇三七 |   | 六,二二七,四〇〇 |   | 七,〇三八,四六七 |   | 五,〇三八,九七三 | 一,二六五,三四〇 |
| 雜給     | 二,四一〇,五三七 |   | 二,二七三,六〇〇 |   | 二,二四六,〇三三 |   | 一,八六三,五四三 | 二,八五四,五一一 |
| 廳費     | 二,六三七,〇八〇 |   | 一,八七五,〇〇〇 |   | 九,六〇〇,三六三 |   | 一,六二二,九二〇 | 六,九六三,一八三 |
| 警備費    | 〇         |   | 一〇〇,〇〇〇   |   | 〇         |   | 一〇〇,〇〇〇   | 〇         |
| 外國行諸費  | 三,九五七,六七三 |   | 一,一三〇,〇〇〇 |   | 一,八七五,七四六 |   | 七,三三三,三三八 | 一,四五六,九七九 |
| 學生費    | 一,二〇〇,〇〇〇 |   | 五五〇,〇〇〇   |   | 一,七四四,三三四 |   | 四三六,〇〇〇   | 一,六一〇,三三四 |
| 外國留學生費 | 二,八二七,五八八 |   | 二,八〇〇,〇〇〇 |   | 三,四九二,八三四 |   | 二,七四五,八八八 | 六,六五三,七五六 |
| 兵器費    | 〇         |   | 一五〇,〇〇〇   |   | 〇         |   | 一五〇,〇〇〇   | 〇         |
| 艦船製造修費 | 五,八五八,一五九 |   | 四,〇〇〇,〇〇〇 |   | 一,三三三,五八八 |   | 一,七五八,一五九 | 七,六〇九,九一八 |
| 須賀敷船所  | 四,三三三,〇三七 |   | 一,〇八二,七〇〇 |   | 六,五三九,九六四 |   | 六,六〇三,四九三 | 二,三二五,四五七 |
| 須賀敷船所  | 二,三三三,〇三七 |   | 二,三三三,〇三七 |   | 三,三三三,〇三七 |   | 七,六九九     | 七,六九九     |

| 科目      | 決算額        |   | 豫算額        |   | 前期決算額      |   | 本期決算ノ増減   |            |
|---------|------------|---|------------|---|------------|---|-----------|------------|
|         | 計          | 比 | 計          | 比 | 計          | 比 | 比         | 前期決算ニ比シ    |
| 長崎出張所諸費 | 六,五五五,六九五  |   | 六,六〇〇,〇〇〇  |   | 八,三三三,三七七  |   | 四,三三三,三七七 | 一,七九九,七六六  |
| 軍務局     | 二,六九九,九六一  |   | 二,二二〇,〇〇〇  |   | 一,五五六,九八〇  |   | 一,四九九,九六一 | 二,四二七,八一〇  |
| 俸給      | 二,七四七,九〇二  |   | 三,三三三,〇〇〇  |   | 二,五八八,八八一  |   | 六,二七七,九八一 | 一,八三三,一一一  |
| 雜給      | 一〇七,〇三六    |   | 八七,〇〇〇     |   | 八八五,三四四    |   | 二〇七,五三六   | 一九二,七七二    |
| 廳費      | 一,七四〇,五三三  |   | 一,五三八,〇〇〇  |   | 一,三九九,一七四  |   | 一,七六〇,五三三 | 三,二二八,七八八  |
| 警備費     | 四〇九〇       |   | 六〇〇〇       |   | 五,一九三      |   | 五,一九三     | 一〇三三       |
| 主船局     | 五,三三三,六九九  |   | 五,八六一,四七〇  |   | 四,四〇〇,六七七  |   | 五,三三三,六九九 | 九,一七九,三三三  |
| 俸給      | 二,二二二,四九五  |   | 二,三三三,〇〇〇  |   | 一九六,七九〇    |   | 二,一七五,〇五五 | 一,六〇三,四五〇  |
| 雜給      | 一六,一〇四,三三二 |   | 一九六,九〇〇    |   | 一,七五三,一六九  |   | 三,五八五,六三八 | 一,四二七,三〇七  |
| 廳費      | 一六四,二二六    |   | 五三〇,五六〇    |   | 九五,一六八     |   | 一一,二五六    | 六,九〇四,二一一  |
| 船具費     | 八,二七六,一四〇  |   | 一,五八二,三三〇  |   | 一〇九,四三三    |   | 七,五四七,三六〇 | 二,六四八,三〇三  |
| 被服費     | 九,七四三,九六五  |   | 一〇,五五〇,〇〇〇 |   | 一〇,四六二,四八六 |   | 八,一七六,〇五五 | 七,三〇〇,八五一  |
| 石炭費     | 三,四一九,九九二  |   | 四,九八八,〇〇〇  |   | 七,七六六,〇三三  |   | 二,五八六,〇〇八 | 二,六九四,三三九  |
| 警備費     | 一,四九七,七四四  |   | 一,七四六,二七〇  |   | 八,五五五,一四七  |   | 五,九六四,九五〇 | 二,九四二,六〇一  |
| 兵庫用所諸費  | 一,三三八,八八三  |   | 一,五〇〇,〇〇〇  |   | 一,四九一,〇六二  |   | 一,一五〇,七七一 | 一〇,六一六     |
| 水路局     | 五,八六六,一四二  |   | 六〇,一六〇,〇〇〇 |   | 三,八六三,八七四  |   | 一,四九八,五八八 | 一九九九,七五三   |
| 俸給      | 二,三三三,五〇七  |   | 二,一六五,七三〇  |   | 三,三三三,六九三  |   | 六,六六一,三七七 | 一〇,〇三三,四二五 |
| 雜給      | 六,一五九,一六六  |   | 五,三七六,八三〇  |   | 三,七八三,三三二  |   | 七,八三三,三六六 | 二,二七三,八五四  |
| 廳費      | 一,八六〇,八五二  |   | 一,〇九三,八〇〇  |   | 六,〇五二,九九一  |   | 一,七五二,四七二 | 一,二五五,五三二  |



|       |            |           |            |            |           |
|-------|------------|-----------|------------|------------|-----------|
| 船具費   | 一、五五五、二六三  | 二、九三三、〇〇〇 | 四、九六六、〇六六  | 一、八二二、七三八  | 六、三三八、一九六 |
| 營繕費   | 二、二九九、六六五  | 二、〇〇〇、〇〇〇 | 五、三三三、七三三  | 二、四〇〇、三三三  | 三、一六六、〇〇八 |
| 外國行諸費 | 〇          | 二、〇〇〇、〇〇〇 | 〇          | 二、〇〇〇、〇〇〇  | 〇         |
| 醫務局   | 八、五八〇、五二七  | 八、五八〇、〇〇〇 | 八、五八八、〇七八  | 五、四八四、三三三  | 七、六九二、    |
| 雜給    | 三、二八七、〇五八  | 三、三一九、四四〇 | 三、七五五、七七二  | 一、四〇七、三六二  | 五、六七〇、七二三 |
| 應給    | 七、七四〇、三三五  | 八、一五四、五四〇 | 八、八四九、五二六  | 四、一四三、〇五九  | 一、〇九二、九一一 |
| 營繕費   | 八、六四九、五五〇  | 八、八九八、〇四〇 | 六、七三三、〇六六  | 二、四八四、四九〇  | 一、九二六、四四四 |
| 學生費   | 一、五五〇、四三三  | 一、〇〇〇、〇〇〇 | 一、二八三、〇九九  | 二、五〇四、三三三  | 二、六六二、    |
| 患者費   | 一、六九六、四六八  | 一、六八五、〇〇〇 | 一、二七一、〇六四  | 一、四六八、     | 四、二五四、〇〇  |
| 兵器局   | 三、四二八、一四三  | 三、三三三、三三八 | 三、〇一九、六四〇  | 一、七三三、四三三  | 四、〇八五、〇二二 |
| 雜給    | 一、八二七、九七三  | 一、四九三、〇〇〇 | 八、四六三、三七三  | 三、三二七、三九九  | 九、八一三、九九六 |
| 應給    | 二、二三〇、一七九  | 二、四〇〇、〇〇〇 | 一九、九三三、〇七六 | 一、七二二、二八一  | 二、三二八、六四三 |
| 廳費    | 一〇、九三三、五五〇 | 五、五九〇、〇〇〇 | 八、七三九、一九〇  | 五、三三三、三三〇  | 二、一七四、三六〇 |
| 營繕費   | 二、八三三、八三三  | 二、一三三、〇〇〇 | 四、四九八、九八二  | 七、〇三三、三三三  | 一、六六四、二三〇 |
| 兵器費   | 二、二一〇、九三三  | 九、七四四、六〇〇 | 三、三六八、七二七  | 三、三六六、三六四  | 七、七四二、〇五七 |
| 彈藥費   | 三、三三三、三三三  | 一、八六〇、〇〇〇 | 七、七〇三、三九九  | 六、九三三、二二二  | 一、七八三、〇八八 |
| 兵學校   | 一、六二〇、五三三  | 一、四一〇、〇〇〇 | 一、四五五、四〇六  | 二、〇九三、三三三  | 一、六一〇、二六四 |
| 俸給    | 一〇、四〇六、七〇七 | 九、三三八、五七〇 | 九、五六五、三三三  | 一〇、三三三、六〇七 | 八、四二四、九七九 |

|       |             |            |            |             |            |
|-------|-------------|------------|------------|-------------|------------|
| 雜給    | 二、六〇三、一〇五   | 九、二六五、八六〇  | 一一、八八六、九四八 | 一、六、七五五、三三三 | 一、四四三、五五七  |
| 教場費   | 一〇、三三三、七五九  | 一〇、八八八、四四〇 | 九、二四〇、七七五  | 五、三三三、七一一   | 一〇、三三三、九五四 |
| 營繕費   | 一、六二五、二〇三   | 三、三三三、〇〇〇  | 三、二六六、六七六  | 一、六八四、七九八   | 一、六五一、四七四  |
| 學生費   | 二〇〇、一六八、八八八 | 三、三九〇、〇〇〇  | 三、六二〇、七三三  | 三、八八三、二二二   | 六、一九〇、四三三  |
| 裁判所   | 二、八九三、七三三   | 二、七三六、〇〇〇  | 二、六三三、五九六  | 一、五七七、三三三   | 二、五六一、六一七  |
| 俸給    | 一、七六八、二九三   | 一、七六三、八八〇  | 二、六七九、七〇〇  | 三、三三三、三三三   | 一、〇六五、九九二  |
| 雜給    | 四、三三三、八八八   | 三、一三三、四〇〇  | 二、八六三、三三三  | 一、一〇三、四六八   | 一、四七六、六三三  |
| 廳費    | 一、三五九、三三三   | 一、二四〇、七〇〇  | 一、九〇三、三三三  | 一、一五五、三三三   | 一、六八三、三三三  |
| 營繕費   | 四、三三三、五五五   | 一、五六〇、〇〇〇  | 一、五五五、五五五  | 一、三三三、五五五   | 一、一一九、九三三  |
| 囚獄費   | 五、三三三、二〇〇   | 五、一九三、〇〇〇  | 五、三三三、〇〇〇  | 一、三三三、二〇〇   | 三、七三三、〇〇〇  |
| 東海鎮守府 | 一、八七三、八三三   | 一、八六〇、〇〇〇  | 一、五三三、七四七  | 一、二八三、六三三   | 三、三三三、九〇七  |
| 俸給    | 一〇、一三三、四九八  | 一〇、一四七、〇〇〇 | 七、五七〇、四〇〇  | 一、九七九、六六八   | 二、六六四、九四八  |
| 雜給    | 七、七九七、七七八   | 七、三三三、三三三  | 六、八三三、八三三  | 四、四七三、三三三   | 九、四三三、九〇六  |
| 廳費    | 五、七四一、五七七   | 七、七七八、六〇〇  | 八、六九四、〇六六  | 二、〇四八、〇八三   | 二、九三三、五五〇  |
| 營繕費   | 一、三三三、四四一   | 二、二七〇、〇〇〇  | 九、七九八、三三八  | 一、三三三、五五五   | 四、一七〇、三三三  |
| 各艦船   | 七、三三三、六三三   | 六、七四〇、〇〇〇  | 五、二四八、八三三  | 三、九三三、六三三   | 一、八八四、七七九  |
| 俸給    | 三、九三三、六三三   | 四、二八〇、〇〇〇  | 三、〇六二、五四二  | 三、一四〇、九〇一   | 八、九三三、六七一  |
| 雜給    | 三、五七七、三三三   | 三、〇一〇、〇〇〇  | 一、八三三、七六八  | 三、七三三、三三三   | 七、四三三、五三六  |
| 廳費    | 三、四三三、八四一   | 一、三三三、八四一  | 二、二九七、二〇九  | 一、一三三、三三三   | 一、五七七、三三三  |



| 科目     | 決算額      | 豫算額       | 前期決算額    | 本期決算額     | 増減       |
|--------|----------|-----------|----------|-----------|----------|
| 石炭費    | 二六三三九六二  | 三六二五〇〇〇   | 九六一〇九五   | 一八〇〇八九六二  | 二一〇三三六七  |
| 外國行諸費  | 四六二八四三四  | 〇         | 八五二八一    | 四六二八四三四   | 三七七五六一   |
| 學生費    | 九二四〇九九〇  | 八九〇〇〇〇〇   | 一一八八二二九  | 三三〇九九〇〇   | 二六四〇三三九  |
| 唐津石炭用所 | 〇        | 〇         | 二四〇八五七七五 | 〇         | 二四〇八五七七五 |
| 俸給     | 〇        | 〇         | 三八八〇〇〇   | 〇         | 三八八〇〇〇   |
| 雜給     | 〇        | 〇         | 七六九四七五   | 〇         | 七六九四七五   |
| 廳費     | 〇        | 〇         | 二〇四六一八   | 〇         | 二〇四六一八   |
| 石炭費    | 〇        | 〇         | 二二五〇三六八  | 〇         | 二二五〇三六八  |
| 營繕費    | 〇        | 〇         | 四三三三三    | 〇         | 四三三三三    |
| 通計     | 二八四〇〇〇九四 | 二六四一六〇〇〇〇 | 三二六七五二二七 | 一六二四二〇九二四 | 三三三三三三三  |

(文部省) 此決算額ヲ以テ其豫算額ニ比スレハ千三百四拾七圓四錢三厘ヲ減少セリ  
 此減少セシ所以ハ體操傳習所ヲ開設セシ等ニ由リ増加セシモノアリト雖モ生徒募集ノ人數ヲ減  
 セント備外國人ノ解約トニ由リ減少セシモノ、多カリシヲ以テナリ  
 又決算額ヲ以テ前年度決算額ニ比スレハ貳萬五千六百四拾四圓八拾五錢四厘ヲ減少セリ  
 此減少セシ所以ハ明治十一年二月大阪長崎宮城師範學校ヲ廢セシニ由リ三萬七千六百圓餘官吏  
 内外派遣ノ寡ナカリシト其他種々ノ事項ニ由リ貳萬六千六百圓餘併セテ六萬三千八百圓餘ヲ減少  
 スルト雖モ府縣立師範學校補助金配布ノ額ヲ増セシニ由リ貳萬圓體操傳習所ヲ設置セシニ由リ  
 壹萬八千圓餘併セテ三萬八千圓餘ヲ増加セシヲ以テ前記ノ減少ニ止ルナリ  
 又各科目ヲ支分シ其増減盈縮ヲ示ス左ノ如シ

| 科目         | 決算額       | 豫算額       | 前期決算額     | 本期決算額    | 増減       |
|------------|-----------|-----------|-----------|----------|----------|
| 本省         | 一七四四八二六六  | 一八八三三三三〇  | 一九一三九九三五  | 一三三三六一三三 | 一六九二五七六九 |
| 俸給         | 五四三三〇四七   | 六〇〇三三〇〇〇  | 五四七八一三三三  | 五八〇九九五三三 | 五五九二八六   |
| 雜給         | 二二八六九二五   | 二五八四〇四七   | 九九七六三四二   | 二九七一三五二  | 二八九二七七三  |
| 廳費         | 五七四六九〇三   | 六一七七九三三   | 七六九八七〇五一  | 四三〇九六五二  | 一九五二七三三八 |
| 營繕費        | 八一七二四三三   | 八七〇八三九九   | 七二四九五八〇   | 五三九九二六   | 九三三八九三   |
| 外國行諸費      | 八七七九一〇七   | 八七七九一〇〇   | 一一二四七〇七〇  | 四二六〇七    | 二四六七九六三  |
| 外國留學生費     | 三三三六九七三   | 二二四一〇六六   | 二一八五五三六七  | 四〇九七四    | 五一四三〇三   |
| 外國留學生監督館諸費 | 六六八七七一    | 六七七六六〇    | 六四五四二〇二   | 八九八一     | 二二三五八〇   |
| 雜件         | 三九二二六八    | 四〇三三三三三   | 二八四九九九一   | 一一〇六五    | 一〇六六二七七  |
| 教育博物館      | 一〇七九八九六六  | 一〇〇〇〇〇〇   | 八七一九四八九   | 七九八九六六   | 二〇七九四七七  |
| 俸給         | 二九七六〇〇〇   | 二二五五六〇〇〇  | 一九六三三〇〇〇  | 四三〇〇〇〇   | 一〇一二五〇〇〇 |
| 雜給         | 三三三〇八五七   | 三二八〇〇〇〇   | 三三三三三三    | 二五〇八五七   | 一九六九七一   |
| 廳費         | 二九二二六二    | 三三八〇〇〇〇   | 三〇五二四七六   | 八五八七三九   | 一三三二二五   |
| 營繕費        | 一三七〇八四八   | 三八四〇〇〇    | 三六九六二七    | 九八六八四八   | 一〇〇二二二   |
| 東京大學學部     | 二〇九一四一四六九 | 二〇九三三三三三〇 | 二二二〇三七二   | 一七七八八一   | 二八八五七〇三  |
| 俸給         | 一〇一三七〇六六  | 一一七〇四九〇〇〇 | 一一三八五一九五六 | 一四六七三三三  | 一一四七六八九〇 |
| 雜給         | 二二九三二六七四  | 一八七〇〇〇〇〇  | 一七二四四一四   | 三二二〇六七四  | 四六六八二六〇  |



|         |         |          |         |        |         |
|---------|---------|----------|---------|--------|---------|
| 教場費     | 三三九四四三  | 一六九七三三   | 三七五〇一七  | 一五五二〇七 | 五〇四八五   |
| 營繕費     | 四三七八五四  | 四〇九七六〇   | 二五〇三七六  | 二七八二五四 | 一八七三〇八  |
| 外國行諸費   | 〇       | 〇        | 二五〇〇〇   | 〇      | 二五〇〇〇   |
| 學生費     | 八六〇八三二  | 一五六一〇〇〇  | 一八一〇三九六 | 七〇九一六九 | 九五〇三二   |
| 東京大學醫學部 | 一一三三六五七 | 一一二七三三五〇 | 一一四三三三五 | 三五六八〇三 | 一八六五七七  |
| 俸給      | 七三三七九〇  | 七三九〇〇〇   | 六五三三三六  | 三〇八九八  | 七三三三〇   |
| 雜給      | 一〇〇三九二  | 一一九九〇〇〇  | 一一五九九九二 | 二九六八〇八 | 二五四七五八〇 |
| 教場費     | 八七一五七四  | 四四〇二五五〇  | 一四〇七九四三 | 四三三三〇四 | 五三六六八   |
| 營繕費     | 一〇三六七六七 | 一一六〇〇〇〇  | 一五七〇七〇  | 二二三三三三 | 四七三三三   |
| 學生費     | 六八八〇四一  | 六〇〇〇〇〇   | 五二六六三三  | 一〇四一八  | 一〇一四〇七  |
| 患者費     | 四五〇八八四  | 三三三〇〇〇   | 一九六三五八  | 六七〇八八  | 二五三七三   |
| 東京外國語學校 | 四二七五〇〇  | 四二七五〇〇〇  | 四三六六七〇  | 〇      | 一一六七〇   |
| 俸給      | 二七八八八九  | 三〇二七〇〇   | 二八五六三三  | 二三八五〇六 | 六七七二    |
| 雜給      | 四〇二六三   | 三三四六〇〇   | 二九七五八七  | 五六六二三  | 一〇三三七   |
| 教場費     | 四八七三三   | 三二二〇〇〇   | 五三六〇五三  | 一六六一四三 | 四八九一〇   |
| 營繕費     | 二六四一六六  | 二〇〇〇〇〇   | 三三九五七五  | 六四一六六  | 七五四一九   |
| 學生費     | 三三四一九〇  | 三三八二四〇〇  | 三五七三〇八  | 四八三七一〇 | 三三七七一   |
| 大阪專門學校  | 一八九九九三  | 一九〇〇〇〇〇  | 一九六八三九  | 五〇〇六三  | 二一八三七   |
| 俸給      | 一四七六三三  | 一五九〇〇〇〇  | 一四八九〇九  | 一一二四七  | 一一三五七   |

|          |         |         |         |         |         |
|----------|---------|---------|---------|---------|---------|
| 雜給       | 一三三〇五一  | 一一七〇〇〇  | 一一三三三六  | 二二五〇五   | 五八八二    |
| 教場費      | 二〇六七七   | 一七三三〇〇  | 一五三三八八  | 八九七七    | 五四三九    |
| 營繕費      | 七四八二九   | 八〇〇〇〇〇  | 一四七〇四二〇 | 二五二一    | 六九五五九   |
| 東京師範學校   | 三三〇一八   | 三三〇三六九  | 三五九七〇八  | 八四七四    | 九二八〇六   |
| 俸給       | 一一〇六六五〇 | 一一二二二〇〇 | 一一六二五五〇 | 一一三三五〇〇 | 一五二九〇〇〇 |
| 雜給       | 二〇五八一四  | 一五八七〇〇  | 一八七二七六  | 四七二四四   | 一八〇六八   |
| 教場費      | 六六三四二九  | 五五〇一九〇  | 四七三六三六  | 一一三三三   | 一八九七九   |
| 營繕費      | 五六三五六七  | 一一〇〇〇〇〇 | 四一五二四八  | 四四三三三   | 一八九七九   |
| 學生費      | 九六〇九七七  | 二二二二二〇〇 | 一一五七六六〇 | 三九二六二   | 二九六六七七  |
| 東京女子師範學校 | 二一九八八五〇 | 二〇九五八五〇 | 二六二四四六  | 一〇〇〇〇〇〇 | 四二八五八三  |
| 俸給       | 九三三七〇〇  | 八三三三〇〇  | 七九七三五〇〇 | 一〇八九〇〇〇 | 一三三三五〇〇 |
| 雜給       | 二二三四七六  | 一九〇八五〇  | 二一九七八一  | 四一五九二   | 二二九九〇   |
| 教場費      | 四〇二八二   | 三三三三〇〇〇 | 二五二八九二七 | 八七〇八二   | 一五六三九四  |
| 營繕費      | 六六四一五四  | 六〇〇〇〇〇  | 八〇〇四八五四 | 六四一五四   | 七三三〇七〇  |
| 學生費      | 五五五〇二四  | 六八九七〇〇〇 | 五五三九五九二 | 一四三六八八  | 一〇五三三   |
| 體操傳習所    | 一八一七八三  | 六八九五〇〇〇 | 一一二八三三  | 一一八三三   | 一八一七八三  |
| 俸給       | 二七六九〇〇  | 〇       | 〇       | 二七六九〇〇  | 二七六九〇〇  |
| 雜給       | 二九七二五   | 〇       | 〇       | 二九七二五   | 二九七二五   |
| 教場費      | 二二三五〇一〇 | 〇       | 〇       | 二二三五〇一〇 | 二二三五〇一〇 |















|           |         |          |          |         |          |         |
|-----------|---------|----------|----------|---------|----------|---------|
| 廳         | 費       | 四〇七六六九五  | 五七五〇五〇〇  | 四二三四三三三 | 一六三三三〇五  | 一六九二四〇八 |
| 營繕費       | 三三四四八三五 | 三三〇五〇〇〇  | 二七〇七九七三  | 一〇三九四八三 | 五七三六八五三  |         |
| 外國行諸費     | 八二七九一七  | 八〇〇〇〇〇   | 四一六三八九六  | 一七九七一七  | 四〇一六〇二二  |         |
| 學生費       | 二二七六三三八 | 二七五五〇〇〇  | 三三三〇四二二  | 六三三三六二二 | 一〇一五四〇七三 |         |
| 外國留學生費    | 五九三〇七   | 〇        | 〇        | 五九三〇七   | 五九三〇七    |         |
| 地質調査費     | 二六八四六六二 | 三五一七〇五〇  | 三三六六三三八  | 八三三三八八  | 四一七七二七四  |         |
| 皇城周圍修繕費   | 三五五三三   | 一〇〇〇〇〇〇  | 一〇〇〇三三   | 一三三三三三三 | 三三四三三三三  |         |
| 品川化學試驗所諸費 | 五三三〇〇〇  | 〇        | 〇        | 五三三〇〇〇  | 五三三〇〇〇   |         |
| 病室費       | 二七二〇八三八 | 二九三三〇〇〇  | 二九三五八〇六  | 二二六二六二  | 八四九六八    |         |
| 雜件        | 三二四九四一九 | 〇        | 〇        | 三二四九四一九 | 五九三三六    |         |
| 鐵道局       | 二二四七四九  | 一三六五〇〇〇  | 一六五三三三三  | 一五〇二八二二 | 四三三六二〇〇  |         |
| 俸給        | 七四六五五〇〇 | 六七八〇〇〇〇  | 七六五九七八八  | 六八五五五〇〇 | 一四九三三八   |         |
| 雜費        | 三五六三三三八 | 二五八〇〇〇〇  | 七五八二六〇五  | 一〇四四二五八 | 四〇〇三三三三  |         |
| 廳費        | 一〇三三七七六 | 四〇三〇〇〇〇  | 一三三七九三   | 二九六二四四  | 一九二〇三六   |         |
| 營繕費       | 四三三     | 一〇〇〇〇〇   | 五三〇六六    | 七五八九九   | 九六五五     |         |
| 雜件        | 四〇七四    | 二〇〇〇〇〇   | 〇        | 一五九八六   | 四〇一七     |         |
| 燈臺局       | 二〇七八七〇  | 二二一〇〇〇〇〇 | 三三〇九九五七一 | 三二二四九二九 | 三三一一九五〇〇 |         |
| 俸給        | 五七五五八六七 | 五八〇〇〇〇〇  | 五六八五八二五  | 二四一三三三  | 一七三二八二   |         |
| 雜給        | 一四〇七六〇八 | 一六五〇〇〇〇  | 一七三三八七四  | 二四三三九八二 | 三三三三三三   |         |

|        |          |          |          |         |         |         |
|--------|----------|----------|----------|---------|---------|---------|
| 廳      | 費        | 九九五九四九九  | 六二二五〇〇〇  | 八二二三五四一 | 三六九〇九四九 | 一六九二四〇八 |
| 營繕費    | 六八二六三〇   | 四八〇〇〇〇〇  | 七六六九三六九  | 二一〇六一三〇 | 八四三三三   |         |
| 燈臺及諸費  | 三七二八五七一  | 三〇〇〇〇〇〇  | 三八四六〇七三  | 七二五五〇七二 | 一一七五〇〇〇 |         |
| テール船諸費 | 一六二六六九五  | 一六六六五〇〇〇 | 三三六九七三九〇 | 二二九六〇三三 | 三三〇四三三六 |         |
| 明治丸諸費  | 三六、〇二〇一八 | 四五六二〇〇〇  | 四九六九三二二  | 九五二七九八三 | 一三三三九〇〇 |         |
| 通計     | 五九七八三三〇七 | 六二四八〇〇〇〇 | 六九三三九七三  | 一六九七四九三 | 三二五五九四六 |         |

(司法省) 此決算額ヲ以テ其豫算額ニ比スレハ千六百六拾三圓五拾九錢四厘ヲ減少セリ  
 此減少セシ所以ハ地方裁判所支區廳ノ新營等ニ由リ増加セシモノアリト雖モ漸次事務擴張セシ  
 ナリテ多數ノ官吏ヲ要スル目途ナリシニ實際ニ至リ其増員ノ寡ナカリシ等ニ由リ減少セシモノ  
 ノ多カリシヲ以テナリ

又決算額ヲ以テ前年度決算額ニ比スレハ八萬四千四百八拾八圓四拾錢五厘ヲ減少セリ  
 此減少セシ所以ハ前年度ニ於テ支出ヲ要セシ熊本裁判所建築費ノ内三萬三千八百圓餘鹿兒島裁  
 判所建築費貳萬貳千八百圓餘各地方裁判所新築修繕ノ前期ヨリ寡ナカリシト其他種々ノ事項ニ  
 由リ貳萬七千七百圓餘ヲ減少セシヲ以テナリ  
 又各科目ヲ支分シ其増減盈縮ヲ示ス左ノ如シ

| 科目 | 決算額        | 豫算額        | 前期決算額       | 本期決算ノ増減    |
|----|------------|------------|-------------|------------|
| 本省 | 二二、二〇七、〇七四 | 三三、八六五、〇〇〇 | 二二、三、四七、九七九 | 二六、四四二、九二六 |
| 本  | 二二、二〇七、〇七四 | 三三、八六五、〇〇〇 | 二二、三、四七、九七九 | 二六、四四二、九二六 |



| 科 目         | 決 算 額         | 豫 算 額         | 前 期 決 算 額     | 本 期 決 算 額     | 前 期 決 算 額 比 較 |
|-------------|---------------|---------------|---------------|---------------|---------------|
| 總 計         | 1,010,944,733 | 1,010,704,633 | 1,010,704,633 | 1,010,944,733 | 100.00%       |
| 營 繕 費       | 95,269,088    | 95,269,088    | 95,269,088    | 95,269,088    | 100.00%       |
| 廳 費         | 1,010,944,733 | 1,010,704,633 | 1,010,704,633 | 1,010,944,733 | 100.00%       |
| 各 上 等 裁 判 所 | 2,970,599     | 2,970,599     | 2,970,599     | 2,970,599     | 100.00%       |
| 體 給         | 9,121,837     | 9,121,837     | 9,121,837     | 9,121,837     | 100.00%       |
| 雜 給         | 15,823,022    | 15,823,022    | 15,823,022    | 15,823,022    | 100.00%       |
| 營 繕 費       | 8,753,033     | 8,753,033     | 8,753,033     | 8,753,033     | 100.00%       |
| 廳 費         | 1,010,944,733 | 1,010,704,633 | 1,010,704,633 | 1,010,944,733 | 100.00%       |
| 各 地 方 裁 判 所 | 82,945,517    | 82,945,517    | 82,945,517    | 82,945,517    | 100.00%       |
| 體 給         | 492,954,422   | 492,954,422   | 492,954,422   | 492,954,422   | 100.00%       |
| 雜 給         | 1,003,636,944 | 1,003,636,944 | 1,003,636,944 | 1,003,636,944 | 100.00%       |
| 營 繕 費       | 3,959,664     | 3,959,664     | 3,959,664     | 3,959,664     | 100.00%       |
| 廳 費         | 1,010,944,733 | 1,010,704,633 | 1,010,704,633 | 1,010,944,733 | 100.00%       |
| 大 審 院       | 5,042,126     | 5,042,126     | 5,042,126     | 5,042,126     | 100.00%       |
| 體 給         | 3,977,950     | 3,977,950     | 3,977,950     | 3,977,950     | 100.00%       |
| 雜 給         | 674,173       | 674,173       | 674,173       | 674,173       | 100.00%       |
| 營 繕 費       | 3,959,664     | 3,959,664     | 3,959,664     | 3,959,664     | 100.00%       |
| 廳 費         | 1,010,944,733 | 1,010,704,633 | 1,010,704,633 | 1,010,944,733 | 100.00%       |
| 外 國 留 學 生 費 | 22,366,100    | 22,366,100    | 22,366,100    | 22,366,100    | 100.00%       |
| 學 生 費       | 82,600,525    | 82,600,525    | 82,600,525    | 82,600,525    | 100.00%       |
| 營 繕 費       | 3,959,664     | 3,959,664     | 3,959,664     | 3,959,664     | 100.00%       |
| 廳 費         | 1,010,944,733 | 1,010,704,633 | 1,010,704,633 | 1,010,944,733 | 100.00%       |
| 雜 給         | 3,977,950     | 3,977,950     | 3,977,950     | 3,977,950     | 100.00%       |
| 體 給         | 4,688,000     | 4,688,000     | 4,688,000     | 4,688,000     | 100.00%       |
| 營 繕 費       | 3,959,664     | 3,959,664     | 3,959,664     | 3,959,664     | 100.00%       |
| 廳 費         | 1,010,944,733 | 1,010,704,633 | 1,010,704,633 | 1,010,944,733 | 100.00%       |
| 本 省         | 2,443,338,883 | 2,443,338,883 | 2,443,338,883 | 2,443,338,883 | 100.00%       |
| 體 給         | 1,781,239,919 | 1,781,239,919 | 1,781,239,919 | 1,781,239,919 | 100.00%       |
| 雜 給         | 3,847,979,633 | 3,847,979,633 | 3,847,979,633 | 3,847,979,633 | 100.00%       |
| 營 繕 費       | 2,000,569,090 | 2,000,569,090 | 2,000,569,090 | 2,000,569,090 | 100.00%       |
| 廳 費         | 5,963,330     | 5,963,330     | 5,963,330     | 5,963,330     | 100.00%       |
| 總 計         | 1,010,944,733 | 1,010,704,633 | 1,010,704,633 | 1,010,944,733 | 100.00%       |

(宮内省) 此決算額ヲ以テ其豫算額ニ比スレハ三千拾九圓九拾五錢九厘ヲ減少セリ

此減少セシ所以ハ廳中一般ノ諸費ヲ節縮セシ等ニ由ルナリ

又決算額ヲ以テ前年度決算額ニ比スレハ五萬三千三百拾三圓六拾七錢八厘ヲ減少セリ

此減少セシ所以ハ前年度ニ於テ一時支出ヲ要セシ贈右大臣大久保利通嫡子利和へ賜金三萬圓本廳改築費壹萬千七百圓餘南都法隆寺へ賜金壹萬圓明治十年九月官制ノ改革ヲ施行セシト其他種々ノ事項ニ由リ壹萬貳千五百圓餘合セテ六萬四千三百圓餘ヲ減少スルト雖モ明治十年九月ヨリ式部寮雅樂課經費ヲ増セシト同十一年二月内務省ノ管理タリシ陵墓ノ事務ヲ該省ノ所管ニ屬セシトニ由リ壹萬千圓餘ヲ増加セシヲ以テ前記ノ減少ニ止ルナリ

又各科目ヲ支分シ其増減盈縮ヲ示ス左ノ如シ

| 科 目         | 決 算 額         | 豫 算 額         | 前 期 決 算 額     | 本 期 決 算 額     | 前 期 決 算 額 比 較 |
|-------------|---------------|---------------|---------------|---------------|---------------|
| 總 計         | 1,010,944,733 | 1,010,704,633 | 1,010,704,633 | 1,010,944,733 | 100.00%       |
| 營 繕 費       | 95,269,088    | 95,269,088    | 95,269,088    | 95,269,088    | 100.00%       |
| 廳 費         | 1,010,944,733 | 1,010,704,633 | 1,010,704,633 | 1,010,944,733 | 100.00%       |
| 各 上 等 裁 判 所 | 2,970,599     | 2,970,599     | 2,970,599     | 2,970,599     | 100.00%       |
| 體 給         | 9,121,837     | 9,121,837     | 9,121,837     | 9,121,837     | 100.00%       |
| 雜 給         | 15,823,022    | 15,823,022    | 15,823,022    | 15,823,022    | 100.00%       |
| 營 繕 費       | 8,753,033     | 8,753,033     | 8,753,033     | 8,753,033     | 100.00%       |
| 廳 費         | 1,010,944,733 | 1,010,704,633 | 1,010,704,633 | 1,010,944,733 | 100.00%       |
| 各 地 方 裁 判 所 | 82,945,517    | 82,945,517    | 82,945,517    | 82,945,517    | 100.00%       |
| 體 給         | 492,954,422   | 492,954,422   | 492,954,422   | 492,954,422   | 100.00%       |
| 雜 給         | 1,003,636,944 | 1,003,636,944 | 1,003,636,944 | 1,003,636,944 | 100.00%       |
| 營 繕 費       | 3,959,664     | 3,959,664     | 3,959,664     | 3,959,664     | 100.00%       |
| 廳 費         | 1,010,944,733 | 1,010,704,633 | 1,010,704,633 | 1,010,944,733 | 100.00%       |
| 大 審 院       | 5,042,126     | 5,042,126     | 5,042,126     | 5,042,126     | 100.00%       |
| 體 給         | 3,977,950     | 3,977,950     | 3,977,950     | 3,977,950     | 100.00%       |
| 雜 給         | 674,173       | 674,173       | 674,173       | 674,173       | 100.00%       |
| 營 繕 費       | 3,959,664     | 3,959,664     | 3,959,664     | 3,959,664     | 100.00%       |
| 廳 費         | 1,010,944,733 | 1,010,704,633 | 1,010,704,633 | 1,010,944,733 | 100.00%       |
| 外 國 留 學 生 費 | 22,366,100    | 22,366,100    | 22,366,100    | 22,366,100    | 100.00%       |
| 學 生 費       | 82,600,525    | 82,600,525    | 82,600,525    | 82,600,525    | 100.00%       |
| 營 繕 費       | 3,959,664     | 3,959,664     | 3,959,664     | 3,959,664     | 100.00%       |
| 廳 費         | 1,010,944,733 | 1,010,704,633 | 1,010,704,633 | 1,010,944,733 | 100.00%       |
| 雜 給         | 3,977,950     | 3,977,950     | 3,977,950     | 3,977,950     | 100.00%       |
| 體 給         | 4,688,000     | 4,688,000     | 4,688,000     | 4,688,000     | 100.00%       |
| 營 繕 費       | 3,959,664     | 3,959,664     | 3,959,664     | 3,959,664     | 100.00%       |
| 廳 費         | 1,010,944,733 | 1,010,704,633 | 1,010,704,633 | 1,010,944,733 | 100.00%       |
| 本 省         | 2,443,338,883 | 2,443,338,883 | 2,443,338,883 | 2,443,338,883 | 100.00%       |
| 體 給         | 1,781,239,919 | 1,781,239,919 | 1,781,239,919 | 1,781,239,919 | 100.00%       |
| 雜 給         | 3,847,979,633 | 3,847,979,633 | 3,847,979,633 | 3,847,979,633 | 100.00%       |
| 營 繕 費       | 2,000,569,090 | 2,000,569,090 | 2,000,569,090 | 2,000,569,090 | 100.00%       |
| 廳 費         | 5,963,330     | 5,963,330     | 5,963,330     | 5,963,330     | 100.00%       |
| 總 計         | 1,010,944,733 | 1,010,704,633 | 1,010,704,633 | 1,010,944,733 | 100.00%       |



| 式部 | 給            | 給             | 給              | 給             | 給              | 給              | 給              | 給              | 給              |
|----|--------------|---------------|----------------|---------------|----------------|----------------|----------------|----------------|----------------|
| 式部 | 四三〇四六一五五     | 四三〇七五〇〇〇      | 三六、二八、九七〇△     | 二八、八四一        | 六、八一、七一、八九     | 二八、八四一         | 二八、八四一         | 二八、八四一         | 二八、八四一         |
| 俸  | 三三、七、八、九一八   | 三三、九、三、七〇〇△   | 一、八、三、三、三、九〇〇△ | 二、一、八、八、〇、八二  | 五、四、二、五、〇、一八   | 二、一、八、八、〇、八二   | 二、一、八、八、〇、八二   | 二、一、八、八、〇、八二   | 二、一、八、八、〇、八二   |
| 雜  | 三、四、四、八、七、七八 | 三、七、三、三、九〇〇   | 四、二、七、一、三〇一△   | 二、八、四、二、〇二二   | 八、三、三、五、七、三    | 二、八、四、二、〇二二    | 二、八、四、二、〇二二    | 二、八、四、二、〇二二    | 二、八、四、二、〇二二    |
| 廳  | 五〇、五、八、一、九五  | 三〇、〇、一、九〇〇    | 二、九、三、八、五、四一   | 二〇、四、八、一〇五    | 二、一、一、九、七、五、四  | 二〇、四、八、一〇五     | 二〇、四、八、一〇五     | 二〇、四、八、一〇五     | 二〇、四、八、一〇五     |
| 營繕 | 七、九、六、四、六〇   | 五、五〇、八、八〇     | 一〇、七、二、四、三〇    | 二、四、五、五、八〇△   | 二、七、五、九、七〇     | 二、四、五、五、八〇△    | 二、四、五、五、八〇△    | 二、四、五、五、八〇△    | 二、四、五、五、八〇△    |
| 祭典 | 九、九、九、三、五、七八 | 九、八、四、四、〇〇〇   | 八、五、〇、一〇、二四    | 一、四、九、七、五、八   | 一、四、九、七、五、八    | 一、四、九、七、五、八    | 一、四、九、七、五、八    | 一、四、九、七、五、八    | 一、四、九、七、五、八    |
| 雜件 | 〇            | 〇             | 一、一、二、二、七、七四   | 〇             | 一、一、二、二、七、七四   | 〇              | 一、一、二、二、七、七四   | 一、一、二、二、七、七四   | 一、一、二、二、七、七四   |
| 通計 | 二八、六、八、〇〇、四二 | 二八、九、二、〇〇〇、〇〇 | 三三、九、四、九、三、七九△ | 三〇、一、九、五、五、九△ | 五、三、三、三、三、六、七八 | 三三、九、四、九、三、七九△ | 三三、九、四、九、三、七九△ | 三三、九、四、九、三、七九△ | 三三、九、四、九、三、七九△ |

(元老院) 此決算額ヲ以テ其豫算額ニ比スレハ百七拾四圓六拾七錢三厘ヲ減少セリ  
 此減少セシ所以ハ議事堂及ヒ新築廳舎ニ關スル物品ヲ購求セシ等ニ由リ増加セシモノアリト雖  
 モ議員ノ關員アリシニ由リ減少セシノ多カリシヲ以テナリ  
 又決算額ヲ以テ前年度決算額ニ比スレハ貳千三百六拾四圓五拾貳錢三厘ヲ超過セリ  
 此超過セシ所以ハ議事堂及ヒ新築廳舎ニ關スル物品ヲ購求セシ等ニ由リ七千五百圓餘議員官及ヒ  
 奏任以下官吏ノ増員アリシニ由リ三千三百圓餘併セテ壹萬九百圓餘ヲ増加スルト雖モ廳舎營繕  
 ノ前期ヨリ寡ナカリシト其他種々ノ事項ニ由リ八千五百圓餘ヲ減少セシヲ以テ前記ノ超過ニ止  
 ルナリ  
 又各科目ヲ支分シ其増減盈縮ヲ示ス左ノ如シ

| 科目 | 決算額          | 豫算額           | 前期決算額          | 本期決算ノ増減       |
|----|--------------|---------------|----------------|---------------|
| 式部 | 四三〇四六一五五     | 四三〇七五〇〇〇      | 三六、二八、九七〇△     | 二八、八四一        |
| 俸  | 三三、七、八、九一八   | 三三、九、三、七〇〇△   | 一、八、三、三、三、九〇〇△ | 二、一、八、八、〇、八二  |
| 雜  | 三、四、四、八、七、七八 | 三、七、三、三、九〇〇   | 四、二、七、一、三〇一△   | 二、八、四、二、〇二二   |
| 廳  | 五〇、五、八、一、九五  | 三〇、〇、一、九〇〇    | 二、九、三、八、五、四一   | 二〇、四、八、一〇五    |
| 營繕 | 七、九、六、四、六〇   | 五、五〇、八、八〇     | 一〇、七、二、四、三〇    | 二、四、五、五、八〇△   |
| 祭典 | 九、九、九、三、五、七八 | 九、八、四、四、〇〇〇   | 八、五、〇、一〇、二四    | 一、四、九、七、五、八   |
| 雜件 | 〇            | 〇             | 一、一、二、二、七、七四   | 〇             |
| 通計 | 二八、六、八、〇〇、四二 | 二八、九、二、〇〇〇、〇〇 | 三三、九、四、九、三、七九△ | 三〇、一、九、五、五、九△ |

(開拓使) 此決算額ヲ以テ其豫算額ニ比スレハ貳拾貳萬三千拾五圓三錢三厘ヲ超過セリ  
 此超過セシ所以ハ該使ノ經費タル定額ノ外該管下ヨリ徵收スル租税及ヒ諸收入ハ一旦國庫ニ納  
 入シ更ニ之ヲ交付スルノ例規ナリ而シテ歲入(北海道物産税)ノ部ニ申明スルカ如ク該地方產出  
 ノ物品増殖スルト其價格ノ昂騰セシトニ由リ拾壹萬五千圓餘歲入(官有物貸下料)及ヒ(雜入)ノ  
 部ニ申明スルカ如ク貸付金ノ利子及ヒ該使附屬船運賃ノ收入多カリシニ由リ五萬七千九百圓餘  
 不用物品ノ拂下ク多カリシト其他種々ノ事項ニ由リ四萬九千九百圓餘ヲ増加セシヲ以テナリ  
 又決算額ヲ以テ前年度決算額ニ比スレハ貳拾貳萬貳千八百壹圓六錢六厘ヲ超過セリ  
 此超過セシ所以ハ北海道物産税ニ於テ拾四萬八千四百圓餘貸附金ノ利子及ヒ該使附屬船運賃ノ  
 收入ニ於テ五萬九百圓餘製產物拂代ニ於テ三萬六千六百圓餘不用物品ノ拂下ク多カリシト其他種々  
 ノ事項ニ由リ四萬四千七百圓餘併セテ貳拾七萬四千九百圓餘ヲ増加スルト雖モ明治十年十二月  
 國費多端ニ付經費節減ノ令達アリシヲ以テ一般ノ經費半歲分ニ係リ歩合ヲ以テ減セシニ本年度  
 ニ至リ全年分ヲ減額セシニ由リ租税其他ノ收入ヲ直チニ經費ニ交附スルノ額ニ於テ貳萬九千六  
 百圓餘定額ニ於テ貳萬貳千五百圓併セテ五萬貳千百圓餘ヲ減少セシヲ以テ前記ノ超過ニ止ルナ  
 リ  
 又各科目ヲ支分シ其増減盈縮ヲ示ス左ノ如シ但シ茲ニ表上スル金額ト第二表ニ掲上スル金額ト

| 科目 | 給             | 給             | 給               | 給             | 給             | 給             | 給             | 給             | 給             |
|----|---------------|---------------|-----------------|---------------|---------------|---------------|---------------|---------------|---------------|
| 俸  | 一、三、六、六、五、七八  | 一、三、四、五、三、〇〇〇 | 一、一、一、九、三、七、四五△ | 一〇、八、六、四、二、一四 | 二、一、一、九、〇、一、一 | 一、三、六、六、五、七八  | 一、三、六、六、五、七八  | 一、三、六、六、五、七八  | 一、三、六、六、五、七八  |
| 雜  | 五、三、九、五、七、二七  | 四、八、六、三、〇〇〇   | 七、五、二、七、三三      | 五、三、三、七、七△    | 二、一、一、九、〇、一、一 | 五、三、九、五、七、二七  | 五、三、九、五、七、二七  | 五、三、九、五、七、二七  | 五、三、九、五、七、二七  |
| 廳  | 一、七、七、三、三、二二  | 二、五〇、七、〇〇〇    | 一〇、八、二、七、七〇     | 一、五、二〇、六、二、三  | 七、五、三〇、四、九    | 一、七、七、三、三、二二  | 一、七、七、三、三、二二  | 一、七、七、三、三、二二  | 一、七、七、三、三、二二  |
| 營繕 | 五、五、五〇、五、五三   | 六、〇〇〇、〇〇〇     | 一〇、九、七、一、五、六六   | 四、九、五〇、五、五三△  | 五、五、二、〇、〇、一   | 五、五、五〇、五、五三   | 五、五、五〇、五、五三   | 五、五、五〇、五、五三   | 五、五、五〇、五、五三   |
| 通計 | 一、四、二、三、三、三、七 | 一、四、一、一、〇、〇〇〇 | 二、九、九、九、〇、八〇△   | 一、七、四、六、七、三   | 二、三、六、六、五、七八  | 一、四、二、三、三、三、七 | 一、四、二、三、三、三、七 | 一、四、二、三、三、三、七 | 一、四、二、三、三、三、七 |



差異アルハ該使ノ經費タル十箇年ヲ以テ一期トスルカ故ニ第二表ニ編算セシ員額ハ本年度於テ該使へ交附セシ高ニシテ茲ニ表上スルハ該使ニ於テ實際消費ノ員額ナルニ由ルナリ故ニ規約ニ遵ヒ十箇年ヲ收束スルニ至テハ毫モ差異ヲ視ルヲ無シ

| 科目      | 決算額            | 豫算額            | 前期決算額          | 本期決算ノ増減        |               |
|---------|----------------|----------------|----------------|----------------|---------------|
|         |                |                |                | 豫算ニ比シ          | 前期決算ニ比シ       |
| 本支廩     | 1,433,766.80   | 1,195,010.24   | 992,921.07     | 277,752.68     | 429,835.07    |
| 俸給      | 2,288,556.00   | 2,011,717.00   | 1,909,692.73   | 176,856.00     | 278,873.88    |
| 雜給      | 206,391.93     | 165,756.52     | 161,617.20     | 44,734.71      | 44,734.71     |
| 廳費      | 180,755.61     | 155,619.98     | 109,066.53     | 71,649.15      | 71,649.15     |
| 營繕費     | 190,490.98     | 142,205.81     | 106,903.50     | 83,587.49      | 83,587.49     |
| 外國行諸費   | 550,000.00     | 0              | 700,000        | 550,000.00     | 480,000.00    |
| 學生費     | 7,262,401.00   | 90,906.00      | 3,387,757.74   | 1,833,555.99   | 6,833,684.00  |
| 外國留學生費  | 4,233,550.00   | 4,300,000.00   | 2,000,000.00   | 77,446.00      | 2,233,550.00  |
| 警察費     | 35,145,917.00  | 33,917,310.00  | 33,642,502.00  | 9,737,077.00   | 9,683,442.00  |
| 印紙領賣手数料 | 83,272.00      | 66,843.00      | 63,283.99      | 16,438.01      | 20,333.00     |
| 土木費     | 33,010,353.00  | 22,633,390.00  | 3,038,070.00   | 10,372,283.00  | 28,977,283.00 |
| 船舶費     | 129,952,297.00 | 114,661,697.00 | 109,696,937.00 | 20,255,360.00  | 20,255,360.00 |
| 農事試験費   | 230,728,244.00 | 224,821,604.00 | 696,267,335.00 | 159,536,731.00 | 61,126,066.00 |
| 生産試験費   | 127,084,337.00 | 105,196,581.00 | 623,341,718.00 | 11,887,256.00  | 54,760,159.00 |

|       |                  |                  |                  |               |               |
|-------|------------------|------------------|------------------|---------------|---------------|
| 開墾費   | 22,357,070.00    | 26,245,752.00    | 5,000,559.50     | 3,888,644.50  | 28,648,888.00 |
| 史誌編輯費 | 0                | 10,000.00        | 0                | 10,000.00     | 0             |
| 博物館費  | 4,565,633.00     | 3,061,350.00     | 6,673,383.00     | 1,507,383.00  | 2,107,650.00  |
| 學校費   | 3,504,630.00     | 2,605,774.00     | 2,067,947.00     | 898,666.00    | 1,497,843.00  |
| 病院費   | 3,343,331.00     | 2,756,040.00     | 2,260,597.80     | 487,079.00    | 982,553.00    |
| 恩賜費   | 22,481,011.00    | 1,600,000.00     | 8,337,787.00     | 6,433,011.00  | 1,377,334.00  |
| 救助費   | 37,641,844.00    | 28,932,663.00    | 16,325,281.00    | 8,522,211.00  | 2,109,933.00  |
| 獄署諸費  | 22,335,633.00    | 11,034,771.00    | 8,583,785.00     | 1,000,322.00  | 3,651,378.00  |
| 囚人諸費  | 22,335,633.00    | 11,034,771.00    | 8,583,785.00     | 1,000,322.00  | 3,651,378.00  |
| 總役人諸費 | 50,851,817.00    | 6,042,179.00     | 3,334,138.00     | 9,566,923.00  | 1,861,049.00  |
| 神社費   | 22,252,404.00    | 18,361,355.00    | 1,962,243.00     | 4,587,819.00  | 3,333,001.00  |
| 雜件    | 330,660,270.00   | 78,912,729.00    | 1,420,562.00     | 25,174,298.00 | 8,860,406.00  |
| 屯田事務局 | 1,338,880,000.00 | 1,358,838,958.00 | 691,045,191.00   | 8,049,049.00  | 7,478,348.88  |
| 俸給    | 1,330,678,270.00 | 1,330,970,557.00 | 1,311,131,193.00 | 19,547,057.00 | 4,536,666.00  |
| 雜給    | 8,000,000.00     | 8,556,157.00     | 8,482,353.00     | 73,804.00     | 28,543.00     |
| 廳費    | 101,333,633.00   | 92,112,336.00    | 34,890,742.00    | 10,333,336.00 | 67,455,933.00 |
| 營繕費   | 233,553,544.00   | 234,871,234.00   | 8,922,808.00     | 66,441.00     | 462,236.00    |
| 外國行諸費 | 968,600.00       | 1,000,000.00     | 0                | 31,400.00     | 968,600.00    |
| 被服費   | 145,224.00       | 282,308.00       | 282,308.00       | 266,756.00    | 266,756.00    |



|     |               |               |               |             |               |
|-----|---------------|---------------|---------------|-------------|---------------|
| 開墾費 | 四三三、五〇四〇      | 三、七七五、七四〇     | 二、六八七、四四五     | 五、九七四、六六六   | 四、〇六二、九三五     |
| 病院費 | 一、四二九、二三〇     | 一、二九五、七三〇     | 八〇七、一九三       | 一、三五一〇      | 六、三三〇、三三七     |
| 恩賜費 | 〇             | 〇             | 二五〇、〇〇〇       | 〇           | 二五〇、〇〇〇       |
| 囚獄費 | 〇             | 〇             | 三三、四四五        | 〇           | 三三、四四五        |
| 通計  | 一、五五六、六四九、八二二 | 一、三三〇、八四九、〇八二 | 一、〇六二、〇二五、五五五 | 三、三三八、〇〇七、〇 | 五、〇四六、三三四、二一七 |

(外國公館) 此決算額ヲ以テ其豫算額ニ比スレハ八萬八千四百三拾三圓九拾錢九厘ヲ減少セリ  
 此減少セシ所以ハ公使領事以下俸給ノ如キ定員ヲ以テ豫定セシニ伊澳國等公使不在其他官吏ノ  
 闕員アリシ等ニ由リ六萬千圓餘備外國人ヲ減員セシト公事旅行ノ算キト其他種々ノ事項ニ由リ  
 貳萬七千三百圓餘ヲ減少セシヲ以テナリ

又決算額ヲ以テ前年度決算額ニ比スレハ貳萬貳千九圓五拾六錢貳厘ヲ超過セリ  
 此超過セシ所以ハ明治十二年一月以降公使領事以下年俸及ヒ旅費ノ額ヲ増加セシ等ニ由リ貳萬  
 三百圓餘朝鮮京城ニ代理公使派遣ノ諸費六千四百圓餘伊國未蘭領事館ノ如キ前年度ニ於テハ  
 公使館ニテ事務ヲ處辨セシニ本年度ニ至リ開館セシニ由リ四千八百圓餘朝鮮國草梁館ニ更ニ管  
 理官ヲ置シト其他種々ノ事項ニ由リ五千五百圓餘併セテ三萬七千貳百圓餘ヲ増加スルト雖モ清  
 國上海總領事館新築ノ工事前年度ニ於テ粗落成シ本期ニ至リ支出ヲ要セシモノ僅少ナリシニ由  
 リ壹萬五千圓餘ヲ減少セシヲ以テ前記ノ超過ニ止ルナリ  
 又各科目ヲ支分シ其増減盈縮ヲ示ス左ノ如シ

| 科目      | 決算額       | 豫算額       | 前期決算額     | 本期決算ノ増減   |
|---------|-----------|-----------|-----------|-----------|
| 英國倫敦公使館 | 五、一九七、〇〇五 | 三、三九〇、〇〇〇 | 三、〇三三、八〇〇 | 八、〇三〇、〇〇五 |

|          |            |           |             |           |           |
|----------|------------|-----------|-------------|-----------|-----------|
| 體給       | 三、五五五、一三六七 | 三、四〇〇、〇〇〇 | 二、九七三、三三五   | 八五五、三六七   | 五、八〇七、五三三 |
| 雜給       | 六、三三三、五三四  | 二、八〇〇、〇〇〇 | 六、八六八、七七    | 三、五五三、五三四 | 五、六六六、六六七 |
| 廳費       | 一〇〇、六五〇、九四 | 六、〇〇〇、〇〇〇 | 一〇〇、二〇七、八八八 | 三、六六五、〇九四 | 一、四二七、九四  |
| 魯國比特堡公使館 | 三、七九四、〇八〇  | 四、九〇〇、〇〇〇 | 三、六八三、〇六九   | 一、〇五九、〇一〇 | 一、二二〇、二九〇 |
| 俸給       | 二、七〇七、四七八  | 三、三〇〇、〇〇〇 | 三、一六三、一五〇   | 一、三九五、三三三 | 三、九四六、七二六 |
| 雜給       | 五、五九三、二八六  | 三、五〇〇、〇〇〇 | 一、五三〇、〇〇〇   | 二、〇九三、二八六 | 四、〇六三、二八六 |
| 廳費       | 四、六四二、九一六  | 六、〇〇〇、〇〇〇 | 三、六四九、一八六   | 一、七五七、〇八四 | 九、三三三、七三〇 |
| 佛國巴里公使館  | 四、四六七、四八三  | 四、六〇〇、〇〇〇 | 四、〇五五、六八三   | 一、八二五、五一一 | 四、一七五、九〇  |
| 俸給       | 三、六四九、三三三  | 三、七〇〇、〇〇〇 | 三、一三三、七六六   | 六〇六、七〇八   | 五、二一七、五二六 |
| 雜給       | 八、八一四、七三三  | 三、三〇〇、〇〇〇 | 四、八七三、三〇    | 一、四八五、二七八 | 三、〇六三、五九八 |
| 廳費       | 六、三六六、四六八  | 六、一〇〇、〇〇〇 | 四、四三三、八〇六   | 二、六六四、六八  | 一、九一二、六六二 |
| 米國華盛頓公使館 | 三、三九二、五七〇  | 四、〇〇〇、〇〇〇 | 二、八八五、七七五   | 六四七、四二八〇  | 五、〇六九、九四九 |
| 俸給       | 二、四九七、九三四  | 三、一〇〇、〇〇〇 | 二、一三三、三三三   | 七五〇、二〇六   | 二、四七五、八五四 |
| 雜給       | 二、三三三、〇〇〇  | 二、九〇〇、〇〇〇 | 一、三三三、三三三   | 四七六、〇〇〇   | 二、〇〇〇、八六三 |
| 廳費       | 七、〇〇三、七八六  | 五、五〇〇、〇〇〇 | 六、六三三、四七    | 一、五〇三、七八六 | 三、九〇五、三三九 |
| 獨國伯靈公使館  | 三、三九〇、〇八七  | 三、四〇〇、〇〇〇 | 二、六〇八、七六五   | 四九九、一三六   | 七、八三三、九九  |
| 俸給       | 二、六三三、五〇七  | 二、六〇〇、〇〇〇 | 二、三〇〇、〇〇〇   | 三三〇、九三三   | 一、五五九、〇七  |
| 雜給       | 二、七〇〇、三五四  | 二、五〇〇、〇〇〇 | 一、六〇〇、〇〇〇   | 二〇〇、三五四   | 二、五五〇、二九〇 |
| 廳費       | 四、九七二、四四三  | 五、三〇〇、〇〇〇 | 二、三三六、二二    | 三三八、五五七   | 二、七三三、八三三 |



|          |   |   |           |           |           |           |           |
|----------|---|---|-----------|-----------|-----------|-----------|-----------|
| 伊國羅馬公使館  | 俸 | 給 | 三,五七〇,〇〇〇 | 三,九七〇,〇〇〇 | 三,八〇八,七八四 | 一,四二九,一三五 | 二,五七九,三三九 |
| 伊國羅馬公使館  | 雜 | 給 | 一,七〇九,五九一 | 三,一〇〇,〇〇〇 | 二,〇八〇,四三八 | 一,三一九,四七〇 | 二,八九五,一四七 |
| 伊國羅馬公使館  | 廳 | 費 | 五,二二二,六五四 | 三,三〇〇,〇〇〇 | 四,四八八,三三三 | 七,七三三,〇〇〇 | 四,一八九,九三三 |
| 澳洲維也納公使館 | 俸 | 給 | 九,三三三,三三三 | 三,九〇〇,〇〇〇 | 七,八七五,三三三 | 二,三六五,六四八 | 一,二六五,〇七九 |
| 澳洲維也納公使館 | 雜 | 給 | 七,七九七,九一八 | 二,四六〇,〇〇〇 | 六,五〇〇,〇〇〇 | 一,六八二,〇八二 | 一,二八七,九一八 |
| 澳洲維也納公使館 | 廳 | 費 | 〇         | 一,〇〇〇,〇〇〇 | 一,〇〇〇,〇〇〇 | 三,〇〇〇,〇〇〇 | 一,〇〇〇,〇〇〇 |
| 清國北京公使館  | 俸 | 給 | 一,四三三,四三三 | 三,三〇〇,〇〇〇 | 一,二七五,三三三 | 三,八四四,五六六 | 一,七七二,六一  |
| 清國北京公使館  | 雜 | 給 | 三,三三三,三三三 | 三,八二〇,〇〇〇 | 三,三三三,三三三 | 六,八三三,七九八 | 二,四六一,五七三 |
| 清國北京公使館  | 廳 | 費 | 三,三三三,三三三 | 三,三〇〇,〇〇〇 | 三,三三三,三三三 | 三,三三三,三三三 | 三,三三三,三三三 |
| 清國上海總領事館 | 俸 | 給 | 三,三三三,三三三 | 三,三〇〇,〇〇〇 | 三,三三三,三三三 | 三,三三三,三三三 | 三,三三三,三三三 |
| 清國上海總領事館 | 雜 | 給 | 三,三三三,三三三 | 三,三〇〇,〇〇〇 | 三,三三三,三三三 | 三,三三三,三三三 | 三,三三三,三三三 |
| 清國上海總領事館 | 廳 | 費 | 三,三三三,三三三 | 三,三〇〇,〇〇〇 | 三,三三三,三三三 | 三,三三三,三三三 | 三,三三三,三三三 |
| 英國倫敦領事館  | 俸 | 給 | 一,一八八,一九九 | 一,〇〇〇,〇〇〇 | 一,一八八,一九九 | 一,一八八,一九九 | 一,〇〇〇,〇〇〇 |
| 英國倫敦領事館  | 雜 | 給 | 一,一八八,一九九 | 一,〇〇〇,〇〇〇 | 一,一八八,一九九 | 一,一八八,一九九 | 一,〇〇〇,〇〇〇 |
| 英國倫敦領事館  | 廳 | 費 | 一,一八八,一九九 | 一,〇〇〇,〇〇〇 | 一,一八八,一九九 | 一,一八八,一九九 | 一,〇〇〇,〇〇〇 |

|          |   |   |           |           |           |           |           |
|----------|---|---|-----------|-----------|-----------|-----------|-----------|
| 佛國馬耳他領事館 | 俸 | 給 | 一,三〇七,三三三 | 一,〇〇〇,〇〇〇 | 一,三〇七,三三三 | 一,三〇七,三三三 | 一,〇〇〇,〇〇〇 |
| 佛國馬耳他領事館 | 雜 | 給 | 一,三〇七,三三三 | 一,〇〇〇,〇〇〇 | 一,三〇七,三三三 | 一,三〇七,三三三 | 一,〇〇〇,〇〇〇 |
| 佛國馬耳他領事館 | 廳 | 費 | 一,三〇七,三三三 | 一,〇〇〇,〇〇〇 | 一,三〇七,三三三 | 一,三〇七,三三三 | 一,〇〇〇,〇〇〇 |
| 米國紐約領事館  | 俸 | 給 | 一,〇六八,三三三 | 一,〇〇〇,〇〇〇 | 一,〇六八,三三三 | 一,〇六八,三三三 | 一,〇〇〇,〇〇〇 |
| 米國紐約領事館  | 雜 | 給 | 一,〇六八,三三三 | 一,〇〇〇,〇〇〇 | 一,〇六八,三三三 | 一,〇六八,三三三 | 一,〇〇〇,〇〇〇 |
| 米國紐約領事館  | 廳 | 費 | 一,〇六八,三三三 | 一,〇〇〇,〇〇〇 | 一,〇六八,三三三 | 一,〇六八,三三三 | 一,〇〇〇,〇〇〇 |
| 米國桑港領事館  | 俸 | 給 | 二,二八二,三三三 | 一,五八五,〇〇〇 | 二,二八二,三三三 | 二,二八二,三三三 | 一,五八五,〇〇〇 |
| 米國桑港領事館  | 雜 | 給 | 二,二八二,三三三 | 一,五八五,〇〇〇 | 二,二八二,三三三 | 二,二八二,三三三 | 一,五八五,〇〇〇 |
| 米國桑港領事館  | 廳 | 費 | 二,二八二,三三三 | 一,五八五,〇〇〇 | 二,二八二,三三三 | 二,二八二,三三三 | 一,五八五,〇〇〇 |
| 清國香港領事館  | 俸 | 給 | 一,一七〇,三三三 | 一,〇〇〇,〇〇〇 | 一,一七〇,三三三 | 一,一七〇,三三三 | 一,〇〇〇,〇〇〇 |
| 清國香港領事館  | 雜 | 給 | 一,一七〇,三三三 | 一,〇〇〇,〇〇〇 | 一,一七〇,三三三 | 一,一七〇,三三三 | 一,〇〇〇,〇〇〇 |
| 清國香港領事館  | 廳 | 費 | 一,一七〇,三三三 | 一,〇〇〇,〇〇〇 | 一,一七〇,三三三 | 一,一七〇,三三三 | 一,〇〇〇,〇〇〇 |
| 清國廈門領事館  | 俸 | 給 | 八,五〇六,四三三 | 一,〇〇〇,〇〇〇 | 八,五〇六,四三三 | 八,五〇六,四三三 | 一,〇〇〇,〇〇〇 |
| 清國廈門領事館  | 雜 | 給 | 八,五〇六,四三三 | 一,〇〇〇,〇〇〇 | 八,五〇六,四三三 | 八,五〇六,四三三 | 一,〇〇〇,〇〇〇 |
| 清國廈門領事館  | 廳 | 費 | 八,五〇六,四三三 | 一,〇〇〇,〇〇〇 | 八,五〇六,四三三 | 八,五〇六,四三三 | 一,〇〇〇,〇〇〇 |



|                  |   |         |        |         |         |        |
|------------------|---|---------|--------|---------|---------|--------|
| 雜                | 給 | 一七七〇〇〇  | 九〇〇〇〇  | 四〇一〇〇   | 七三三〇〇〇  | 二二二一〇〇 |
| 應                | 費 | 八五二三三五  | 一〇〇〇〇〇 | 九〇九二二三  | 三三〇八三五  | 五七〇八八  |
| 濟國天津領事館          | 給 | 一〇三三三九四 | 一四〇〇〇〇 | 八〇五五八二  | 三三六六〇六  | 二一七八二四 |
| 俸                | 給 | 九四〇七二五  | 一五〇〇〇〇 | 七〇五三三六  | 二〇九二七八五 | 二二五三七五 |
| 雜                | 給 | 八〇〇〇〇   | 九〇〇〇〇  | 二二五〇〇〇  | 八二〇〇〇〇  | 一三五〇〇〇 |
| 應                | 費 | 七四六七四九  | 一六〇〇〇〇 | 七八七三六二  | 八三三三三一  | 四〇六一   |
| 魯國哥爾薩領事館         | 給 | 四六六〇四八  | 一三三〇〇〇 | 二二九九九二六 | 八三三五五八三 | 八二八九五〇 |
| 俸                | 給 | 一九三三五四  | 八五〇〇〇〇 | 二六七四四四  | 六五六一四五六 | 六七八九〇〇 |
| 雜                | 給 | 五三三九〇〇  | 三三〇〇〇〇 | 九二九九五三三 | 二八三三〇〇  | 八七三三六三 |
| 應                | 費 | 二一五七九七四 | 一三〇〇〇〇 | 一〇三六九五九 | 八五七九七四  | 一七一三〇五 |
| 魯國浦潮貿易事務館        | 給 | 六五九一四六  | 一〇九六〇〇 | 六七七九六三  | 四三六八五二  | 一八八一   |
| 俸                | 給 | 五三三三三一  | 七四〇〇〇〇 | 四四六三二六  | 二〇四七六〇九 | 八八九二六  |
| 雜                | 給 | 二九六八一   | 一三〇〇〇〇 | 五七五八七四  | 一〇三三一九  | 四四六一   |
| 應                | 費 | 一〇三三九七  | 二二六〇〇〇 | 一七四〇六三  | 一五〇〇六〇三 | 六三三三   |
| 布哇國ホノル、賀<br>易事務館 | 給 | 四六九一八   | 七〇〇〇〇  | 二二八八八五  | 二二三〇八二  | 一九八〇三  |
| 俸                | 給 | 三〇〇〇〇   | 三〇〇〇〇  | 一五〇〇〇〇  | 〇       | 一五〇〇〇  |
| 應                | 費 | 一六九一八   | 四〇〇〇〇  | 六八八八五   | 二二三〇八二  | 四八〇三   |
| 濟國芝罘領事館          | 給 | 二八七三三   | 二五〇〇〇  | 二四八〇三   | 三三三七    | 三六〇    |
| 應                | 費 | 二八七三三   | 二五〇〇〇  | 二四八〇三   | 三三三七    | 三六〇    |

(地租改正局) 此決算額ヲ以テ其豫算額ニ比スレハ六萬五千七拾貳圓拾貳錢ヲ減少セリ  
 此減少セシ所以ハ地券證印稅ノ決算完結ニ至リモ僅々ナリシヲ以テ豫定ノ如ク改正費ノ補  
 助ヲ要セザリシニ由リ四萬五千四百圓餘收租ノ事業種々ノ障礙アリテ曾テ豫期セシ如ク運ヒ難  
 ク爲メニ一般ノ諸費ヲ要セシヲ算ナカリシ等ニ由リ壹萬九千六百圓餘ヲ減少セシヲ以テナリ  
 又決算額ヲ以テ前年度決算額ニ比スレハ貳千七百五拾六圓八拾八錢壹厘ヲ減少セリ

|         |   |          |          |          |          |          |
|---------|---|----------|----------|----------|----------|----------|
| 濟國牛莊領事館 | 給 | 〇        | 四〇〇〇〇    | 二〇四三六二   | 四〇〇〇〇〇   | 二〇四三六二   |
| 應       | 費 | 〇        | 四〇〇〇〇    | 二〇四三六二   | 四〇〇〇〇〇   | 二〇四三六二   |
| 伊國未關領事館 | 給 | 五二二二三三   | 〇        | 二二六六七    | 五二二二三三   | 四八九五四    |
| 俸       | 給 | 四〇八七     | 〇        | 四〇八七     | 四〇八七     | 四〇八七     |
| 應       | 費 | 一〇一〇〇〇〇  | 〇        | 一〇一〇〇〇〇  | 一〇一〇〇〇〇  | 八〇八三三    |
| 朝鮮國草梁館  | 給 | 二二九八四七   | 一五七七〇〇   | 九一三三〇八六  | 七二四一七    | 三二六五三    |
| 俸       | 給 | 二五四二五八一  | 〇        | 八〇四〇〇    | 二五四二五八一  | 一七三八五    |
| 雜       | 給 | 五五八五〇一七  | 五四〇八〇〇   | 三二七六三三   | 一七七一七    | 二八五七三    |
| 應       | 費 | 三二七九五〇   | 四二七三三〇   | 三三五六三    | 一〇九三〇五〇  | 三三六〇     |
| 醫院      | 費 | 九九〇八六九   | 一八九六〇〇   | 三三四五一五   | 九九五三二    | 一四五四二    |
| 各       | 費 | 一九七〇七三   | 三三六六三〇   | 三三三三〇六九  | 三九五五八二八  | 二二五三三    |
| 臨時備付費   | 給 | 二八四二七〇   | 五五〇〇〇〇   | 一〇三二五五七三 | 二六一五七三〇  | 七四三三〇    |
| 雜       | 件 | 一六八三三〇三  | 一八二六三〇〇  | 二二九〇五二三  | 一三四〇〇九八  | 五〇八三三    |
| 通       | 計 | 四二二五六〇九二 | 五〇〇〇〇〇〇〇 | 三八九五五五二九 | 八八四三三九〇九 | 二二〇〇九五六一 |



此減少セシ所以ハ改租ノ事業漸次整理ニ隨ヒ官吏ヲ減員セシト各地方へ派出ノ寮ナカリシ等ニ由リ壹萬八千四百圓餘ヲ減少スルト雖モ地券書換用紙下付ノ數前期ヨリ多カリシニ由リ壹萬千七百圓餘地租改正費ノ補助金ヲ交付セシニ由リ四千五百圓餘併セテ壹萬五千七百圓餘ヲ増加セシヲ以テ前記ノ減少ニ止ルナリ

又各科目ヲ支分シ其増減盈縮ヲ示ス左ノ如シ

| 科目      | 決算額        | 豫算額       | 前期決算額      | 本期決算ノ増減    |
|---------|------------|-----------|------------|------------|
| 俸給      | 三〇四三九一七    | 三〇四三九一七   | 三〇四三九一七    | 〇          |
| 雜給      | 二七〇〇八九七〇   | 二七〇〇八九七〇  | 二七〇〇八九七〇   | 〇          |
| 廳費      | 三三九五五〇二    | 三三九五五〇二   | 三三九五五〇二    | 〇          |
| 營繕費     | 二八六三四      | 二八六三四     | 二八六三四      | 〇          |
| 地券費     | 六二七六七八三    | 六二七六七八三   | 六二七六七八三    | 〇          |
| 地租改正費補助 | 四、五三三、八〇四  | 五〇〇〇〇〇〇   | 〇          | 四、五三三、八〇四  |
| 通計      | 一、二八六、二七八〇 | 一、三三七〇〇〇〇 | 一、三二二、四七六二 | 六三、七〇三、八〇八 |

(驛遞局) 此決算額ヲ以テ其豫算額ニ比スレハ貳萬九千九百八拾八圓八錢二厘ヲ超過セリ

此超過セシ所以ハ歳入(郵便税)ノ部ニ申明スルカ如ク通信ノ數増加シ爲メニ一般ノ諸費ヲ増セシニ由リ貳萬七百圓餘鹿兒島熊本兩郵便局新築費ノ内千貳百圓ヲ増加セシヲ以テナリ

又決算額ヲ以テ前年度決算額ニ比スレハ八萬七千四百貳拾四圓貳拾七錢九厘ヲ超過セリ

此超過セシ所以ハ前記ノ如ク郵便ノ數増加シ爲メニ一般ノ諸費ヲ増セシニ由リ八萬五千九百圓

餘鹿兒島熊本兩郵便局新築費千四百圓餘ヲ増加セシヲ以テナリ

又各科目ヲ支分シ其増減盈縮ヲ示ス左ノ如シ

| 科目       | 決算額        | 豫算額        | 前期決算額       | 本期決算ノ増減     |
|----------|------------|------------|-------------|-------------|
| 本局       | 七五、一六二、二九九 | 七五、一六二、二九九 | 六七、五七、七三、七四 | 一三、九七、七、二九九 |
| 俸給       | 三三、一三三、四〇〇 | 三三、一三三、四〇〇 | 三三、一三三、四〇〇  | 〇           |
| 雜給       | 三三、〇〇七、七六九 | 三三、〇〇七、七六九 | 三三、〇〇七、七六九  | 〇           |
| 廳費       | 三三、九三〇、五二六 | 三三、九三〇、五二六 | 三三、九三〇、五二六  | 〇           |
| 營繕費      | 一〇、四七三、七〇五 | 一〇、四七三、七〇五 | 一〇、四七三、七〇五  | 〇           |
| 外國行諸費    | 〇          | 〇          | 〇           | 〇           |
| 萬國郵便連約費  | 一、〇九三、〇三〇  | 一、〇九三、〇三〇  | 一、〇九三、〇三〇   | 〇           |
| 郵便取扱費    | 三、六五九、五〇〇  | 三、六五九、五〇〇  | 三、六五九、五〇〇   | 〇           |
| 郵便切手類製造費 | 四、九四七、七三三  | 四、九四七、七三三  | 四、九四七、七三三   | 〇           |
| 郵便物運送費   | 三、七二六、八五八  | 三、七二六、八五八  | 三、七二六、八五八   | 〇           |
| 郵便爲換費    | 三、三〇三、三三三  | 三、三〇三、三三三  | 三、三〇三、三三三   | 〇           |
| 郵便脚夫費    | 五、四〇九、〇七三  | 五、四〇九、〇七三  | 五、四〇九、〇七三   | 〇           |
| 雜件       | 一、五五六、七四一  | 一、五五六、七四一  | 一、五五六、七四一   | 〇           |
| 管船課      | 二、九八八、七三三  | 二、九八八、七三三  | 二、九八八、七三三   | 〇           |
| 俸給       | 一、三六五、三九四  | 一、三六五、三九四  | 一、三六五、三九四   | 〇           |



|          |   |            |            |              |            |           |
|----------|---|------------|------------|--------------|------------|-----------|
| 雜        | 給 | 二,三三七八二六   | 四,二九八,〇〇〇  | 二,五五四,七三七△   | 一,九六〇,一八四△ | 二,三六九,二二  |
| 廳        | 費 | 五,三三三,一〇三  | 三,九七八,三〇六  | 三,〇二九,五五三    | 一,二五三,七九六  | 二,一三二,五四九 |
| 營        | 繕 | 六,六三三,九三三  | 二,〇〇〇,〇〇〇  | 四,三六六,六〇〇    | 六,一三三,九三三  | 一,九六六,三三三 |
| 郵便物運送費   |   | 六,〇〇〇,〇〇〇  | 六,〇〇〇,〇〇〇  | 六,〇〇〇,〇〇〇△   | 一,三六四,〇〇△  | 一,〇〇〇,〇〇〇 |
| 學生費      |   | 〇          | 一,〇〇〇,〇〇〇  | 〇            | 一,〇〇〇,〇〇〇△ | 〇         |
| 三益會社助成金  |   | 二,五〇〇,〇〇〇  | 二,五〇〇,〇〇〇  | 二,五〇〇,〇〇〇    | 〇          | 〇         |
| 私學校建設補助金 |   | 一,五〇〇,〇〇〇  | 一,五〇〇,〇〇〇  | 一,五〇〇,〇〇〇    | 〇          | 〇         |
| 雜        | 件 | 二          | 三,五〇〇,三五四  | 五,三三三,七五△    | 三,三三三,五三四△ | 三,一九五,五   |
| 各所郵便局    |   | 七〇,八七〇,二八一 | 六,二六六,六〇〇  | 六,四七七,七八五    | 八,二五四,二八一  | 六,〇九二,四二六 |
| 俸        | 給 | 二六,二一一,六六七 | 二六,〇〇〇,〇〇〇 | 二七,〇六八,〇〇〇△  | 五,九六三,三三三△ | 八,五五三,三三三 |
| 雜        | 給 | 一五,〇二〇,九二八 | 二〇,〇六六,〇〇〇 | 二二,三六八,〇六五   | 二,九二四,九三八  | 二,六五二,八六三 |
| 廳        | 費 | 七,八六七,〇〇〇  | 五,七三三,〇〇〇  | 五,一五〇,三五六    | 二,六三三,〇〇〇  | 二,七〇六,六四四 |
| 營        | 繕 | 三〇,三三二,九六七 | 一,六〇〇,〇〇〇  | 一,四四八,五七一    | 一,七七一,二九七  | 一,七八二,七二六 |
| 外國行諸費    |   | 三,一七二,二四〇  | 九六,〇〇〇     | 五,四五六,一五〇    | 一,一五七,三〇〇△ | 三,三三三,八九〇 |
| 郵便物運送費   |   | 二,二七四,七    | 二,五六〇,〇〇〇  | 二,一〇〇,四七△    | 四,三三三,三三   | 一,一七〇,〇   |
| 郵便脚夫費    |   | 一,一四三,三〇〇  | 一,〇一六,〇〇〇  | 八,八〇三,〇〇〇    | 二,二七三,〇〇〇  | 二,四四〇,二九〇 |
| 雜        | 件 | 五,一六六,〇八二  | 四,九八八,〇〇〇  | 四,四八二,六三六    | 一,七八〇,八二   | 六,八三四,四六  |
| 通        | 計 | 一,二〇九,一八八三 | 一〇,八九〇,〇〇〇 | 一〇,三三三,四九四六四 | 二,一九一,八八三  | 八,七四二,四二七 |

(會議院)

該部ハ本年度以降太政官經費へ併算セシニ由リ茲ニ支出ノ員額無シ  
 (内務省製作資本缺額補填) 此決算額ハ千五百七拾四圓三拾四錢貳厘ナリ  
 該部ハ衛生局製藥所ニ於テ益金アルノ用途ナリシニ實際ニ至リ虎列刺病流行ニ際シ石炭酸ノ製  
 造頗ル夥多ニシテ支出ノ増加セシヲ寡ナカラス加之收入ハ反テ減少セシニ由リ畢竟前記ノ缺額  
 補填ヲ要セシナリ  
 又決算額ヲ以テ前年度決算額ニ比スレハ貳萬七千八百六拾圓三拾錢五厘ヲ減少セリ  
 此減少セシ所以ハ衛生局製藥所ハ増加スルト雖モ新町紡績所ニ於テ減少セシモノ、多カリシニ  
 由ルナリ茲ニ其實況ヲ略述セハ  
 衛生局製藥所ハ明治十一年四月創メテ事業ヲ開キ前年度ニ在テハ僅ニ三箇月間ノ營業ナリシニ  
 本期ニ於テハ周歲ノ費用ヲ要シ加之前述ノ如ク石炭酸ノ製造頗ル夥多ナリシニ由リ四千三百圓  
 餘ノ支出ヲ増加スルト雖モ前期ニ在テハ收入無キニ本期ニ於テハ三千六百圓餘ノ收入アリシニ  
 由リ畢竟七百圓餘ノ増加ニ止レリ  
 新町紡績所ハ歲入(内務省製作益金)ノ部ニ説明スルカ如ク本期ニ於テハ益金ヲ生セシニ由リ前  
 期缺額補填ノ員額貳萬八千五百圓餘悉皆減少セリ  
 以上増減ヲ對計シテ前記ノ減少ヲ生スルナリ  
 又各科目ヲ支分シ其増減盈縮ヲ示ス左ノ如シ

| 科 目 | 衛生局製藥所    |         | 新町紡績所     |           |
|-----|-----------|---------|-----------|-----------|
|     | 決算額       | 前期決算額   | 決算額       | 前期決算額     |
|     | 一,五七三,三三三 | 八四七,七七六 | 七,二六五,五五六 | 七,二六五,五五六 |



|       |         |          |          |
|-------|---------|----------|----------|
| 新町紡績所 | 〇       | 二八五八六六一  | 二八五八六六一  |
| 通計    | 一五七四三三二 | 二九四三四六四七 | 二七、八六〇三五 |

(内務省牧畜資本缺額補填) 此決算額ヲ以テ其豫算額ニ比スレハ四千八百八拾壹圓拾三錢九厘ヲ減少セリ

此減少セシ所以ハ嚮ニ豫定ノ如ク費用ヲ要セザリシニ由リ四千五百圓餘不用物品賣却代ヲ收入セシニ由リ四千圓餘合セテ八千五百圓餘ヲ減少スルト雖モ羊毛等販賣ノ減少ナク三千六百圓餘ノ收入ヲ減少シ爲メニ補填ノ額ヲ増セシヲ以テ畢竟前記ノ減少ニ止ルナリ

又決算額ヲ以テ前年度決算額ニ比スレハ千五百八拾五圓六拾四錢九厘ヲ減少セリ

此減少セシ所以ハ不用物品賣却代ヲ收入セシ等ニ由ルナリ茲ニ各所ノ實況ヲ略述セハ

下總牧羊場ハ前期ニ在テハ收入無キニ本期ニ於テハ羊毛等ヲ拂下ケシト不用物品ヲ賣却セシトニ由リ四千八百圓餘ノ收入アリシト雖モ事業ヲ擴張セシニ隨ヒ三千七百圓餘ノ支出ヲ増加セシ

チ以テ畢竟千圓餘ノ減少ニ止レリ

嶺岡種畜場ハ明治十一年五月人民(拂下ケシニ由リ前期缺額補填ノ員額五百圓餘悉皆減少セリ)以上之ヲ通計シテ前記ノ減少ヲ生スルナリ

又各科目ヲ支分シ其増減盈縮ヲ示ス左ノ如シ

| 科目    | 決算額      | 豫算額      | 前期決算額     | 本期決算ノ増減   |
|-------|----------|----------|-----------|-----------|
| 下總牧羊場 | 一九、一八八六一 | 二、〇〇〇〇〇〇 | 二〇、一九八五〇  | 四、八八二、三九九 |
| 嶺岡種畜場 | 〇        | 〇        | 五〇、四六〇    | 五〇、四六〇    |
| 通計    | 一九、一八八六一 | 二、〇〇〇〇〇〇 | 二〇、七〇、四五〇 | 四、八八二、三九九 |

(内務省山林資本缺額補填) 此決算額ハ壹萬六千五百八拾九錢五厘ナリ

該部ハ豫算ノ際益金アル用途ナリニ實際ニ至リ收入ヲ増加スルト雖モ風帆船ヲ購求セシ等ニ由リ支出ノ増加セシヲ算ナカラサリシヲ以テ畢竟前記ノ缺額補填ヲ要セシナリ

又該部ハ本年度以降作業費條例ヲ履行セシモノナレハ前年度ニ於テハ茲ニ支出ノ員額無シ

(工部省鑛山資本缺額補填) 此決算額ハ八萬五千六百七拾七圓貳拾貳錢六厘ナリ

該部ハ豫算ノ際ニ在テハ支出ヲ要セサル用途ナリシヲ以テ固ヨリ編算ナキニ由リ實際ニ至リ缺額補填ヲ要セシ金額ヲ揚上スルモノナリ茲ニ各所ノ實況ヲ略述セハ

佐渡鑛山金銀ハ益金アル用途ナリニ實際ニ至リ鑛物ノ產出多キヲ得ルモ品位ノ善良ナラザリニ由リ收入ヲ減少シ加之鑛物ノ精製多ク爲メニ支出ヲ増加セシヲ以テ貳萬九千貳百圓餘ノ缺額補填ヲ要セシナリ

生野銀山ハ益金アル用途ナリニ實際ニ至リ頓石ノ多キヲ以テ採鑿ノ費用ヲ要セシヲ少ナカリシト一般ノ諸費ヲ節縮セントニ由リ支出ヲ減少スルト雖モ鑛脈ノ變化ニ觸レ鑛質不良收入ノ減少セシヲ算ナカラサリシヲ以テ畢竟五萬五千八百圓餘ノ缺額補填ヲ要セシナリ

以上之ヲ通計シテ前記ノ缺額補填ヲ生スルナリ

又決算額ヲ以テ前年度決算額ニ比スレハ六萬三千七百七拾三圓六拾五錢八厘ヲ超過セリ

此超過セシ所以ハ各所交増減アリト雖モ到底増加セシモノ、多カリシニ由ルナリ茲ニ其實況ヲ略述セハ

佐渡鑛山金銀ハ前期ニ於テハ益金アリシニ由リ本期缺額補填ノ員額貳萬九千貳百圓餘悉皆増加セリ

生野銀山ハ前項ニ同ク五萬五千八百圓餘悉皆増加セリ



三池炭山ハ歳入(工部省鑛山益金)ノ部ニ於テ説明スルカ如ク本期ニ於テハ益金ヲ生セシニ由リ前期缺額補填ノ員額壹萬九千二百圓餘悉皆減少セリ  
鑛山局附屬千早丸ハ本期以降三池炭山ハ附屬シ該費ハ併算セシニ由リ前期缺額補填ノ員額千九百圓餘悉皆減少セリ

以上増減ヲ對計シテ前記ノ超過ヲ生スルナリ  
又各科目ヲ支分シ其増減盈縮ヲ示ス左ノ如シ

| 科 目      | 決 算 額      | 前期決算額       | 前期決算ニ比シ     |       |
|----------|------------|-------------|-------------|-------|
|          |            |             | 決 算 ノ 増 減   | 増 減 率 |
| 佐 渡 分 局  | 二九、二四七、四一  | 〇           | 二九、二四七、四一   | 〇     |
| 生 野 分 局  | 五五、八四三、四八五 | 〇           | 五五、八四三、四八五  | 〇     |
| 三 池 分 局  | 〇          | 一、九三〇、二六六、六 | 一、九三〇、二六六、六 | 一〇〇   |
| 鑛山局附屬千早丸 | 〇          | 一、九九〇、八七三、二 | 一、九九〇、八七三、二 | 一〇〇   |
| 通 計      | 八五、〇六七、三三六 | 二、一九三、一三九、八 | 八二、八七四、一九〇  | 九七    |

(工部省電信資本缺額補填)

該部ハ歳入(工部省電信益金)ノ部ニ於テ説明スルカ如ク實際ニ至リ益金ヲ生セシニ由リ豫算ノ員額悉皆減少セリ

(工部省工作資本缺額補填)

又該部ハ前記ノ如ク益金ヲ生セシニ由リ前期缺額補填ノ員額悉皆減少セリ  
此決算額ヲ以テ其豫算額ニ比スレハ六千六百八拾四圓四錢ヲ超過セリ

此超過セシ所以ハ實際ニ至リ補填ヲ要セシモノ、多カリシニ由ルナリ茲ニ各所ノ實況ヲ略述セ

赤羽製造器械ハ歳入(工部省工作益金)ノ部ニ於テ説明スルカ如ク實際ニ至リ益金ヲ生セシニ由リ豫算ノ員額六千九百圓餘悉皆減少セリ

赤羽木具塗物場ハ前項ニ同シ豫算ノ員額四百圓餘悉皆減少セリ

深川ト製造ハ需用物品ノ購求ヲ后期ニ譲リシ等ニ由リ支出ヲ減少スルト雖モ「セメント」乾場及ヒ燒竈修繕ニ際シ事業停休ノ日多ク爲メニ收入ノ減少セシヲ算ナカラサリシヲ以テ畢竟四千圓餘ノ増加ニ止レリ

兵庫船造ハ益金アルノ目途ナリシニ實際ニ至リ器械製造ノ注文多ク收入ヲ増加スルト雖モ爲メニ支出ノ増加セシヲ算ナカラサリシヲ以テ畢竟壹萬圓餘ノ缺額補填ヲ要セシナリ

以上増減ヲ對計シテ前記ノ超過ヲ生スルナリ

又決算額ヲ以テ前年度決算額ニ比スレハ八千五百九拾五圓六拾九錢三厘ヲ減少セリ

此減少セシ所以ハ各所交増減アリト雖モ到底減少セシモノ、多カリシニ由ルナリ茲ニ其實況ヲ略述セハ

赤羽木具塗物場ハ本期ニ於テハ益金ヲ生セシニ由リ前期缺額補填ノ員額五百圓餘悉皆減少セリ  
深川ト製造ハ建築及ヒ器械購求等ノ費用ヲ要セシヲ多カリシニ由リ七百圓餘ノ支出ヲ増加セリ  
之前述ノ如ク事業停休ノ日多ク爲メニ貳百圓餘ノ收入ヲ減少セシニ由リ合セテ千圓餘ヲ増加セリ

兵庫船造ハ建築器械購求等ノ費用ヲ要セシヲ算ナカリシニ由リ九千三百圓餘ノ支出ヲ減少スルト雖モ修船臺改築ニ際シ貳百圓餘ノ收入ヲ減少セシヲ以テ畢竟九千圓餘ノ減少ニ止レリ



以上増減ヲ對計シテ前記ノ減少ヲ生スルナリ  
又各科目ヲ支分シ其増減盈縮ヲ示ス左ノ如シ

| 科 目      | 決 算 額     | 豫 算 額   | 前期決算額     | 本 期 決 算 額 | 前 期 決 算 額 | 増 減       |
|----------|-----------|---------|-----------|-----------|-----------|-----------|
| 赤羽分局     | 0         | 六九〇〇〇〇  | 0         | 六九〇〇〇〇    | 0         | 0         |
| 赤羽分局附屬木具 | 0         | 四八一九五〇  | 五五五六六九    | 四八一九五〇    | 五五五六六九    | 0         |
| 漆物場      | 0         | 四八一九五〇  | 五五五六六九    | 四八一九五〇    | 五五五六六九    | 0         |
| 深川分局     | 四六四三五一    | 五八八六二八  | 三六三九八四三   | 四〇五四八九三   | 一〇〇三六六八   | 1,003,668 |
| 兵庫分局     | 一〇〇,二〇九七  | 0       | 一九〇,五七九   | 一〇〇,二〇九七  | 九〇,三四六九   | 90,346.9  |
| 通 計      | 一四六,五四六〇八 | 七九〇,五五八 | 二二二,五〇三〇一 | 六六八,四〇四〇  | 八五五,六六九   | 187,264.0 |

(府縣費) 此決算額ヲ以テ其豫算額ニ比スレハ貳拾貳萬六千四拾八圓ヲ超過セリ

此超過セシ所以ハ西南騷亂鎮定ノ後鹿兒島縣縣治改施ニ際シ官吏ヲ増員セント旅費其他一時支  
出ヲ要セシモノアリシト病院開設中ノ諸費ヲ交付セント區務所諸費其他民費ヲ補助セントニ由  
リ八萬四千四百圓餘明治十二年四月第拾四號公布ヲ以テ琉球藩ヲ廢シ沖繩縣ヲ置カレシニ由リ壹  
萬七千九百圓餘三重縣下宇治山田舊師職ノ者救助トシテ壹萬貳千圓餘東京府下京橋以南煉化石  
造家屋ノ内空屋ノ敷地ニ係ル地代等ヲ下付セシニ由リ壹萬四千四百圓餘福岡縣下舊秋月藩士族除  
族ノ者ノ救助トシテ壹萬圓已決囚ノ人員増加セシト其他種々ノ事項ニ由リ九萬百圓餘ヲ増加セ  
シヲ以テナリ

又決算額ヲ以テ前年度決算額ニ比スレハ拾四萬七千七百七十五圓九拾壹錢七厘ヲ超過セリ  
此超過セシ所以ハ囚ノ増加セシ等ニ由リ右ニ係ル諸費貳拾貳萬六千六百圓餘前述ノ如ク沖繩

縣ヲ置カレシニ由リ壹萬七千九百圓餘三重縣下宇治山田舊師職ノ者救助トシテ壹萬貳千圓餘福  
岡縣下舊秋月藩士族除族ノ者救助トシテ壹萬圓本期以降地籍編纂ノ事務ニ着手セシニ由リ七千  
七百圓餘鹿兒島縣於テ西南騷亂鎮定ノ後縣治創業ニ際シ旅費其他一時支出ヲ要セシモノアリシ  
ト其他種々ノ事項ニ由リ七萬五千三百圓餘併セテ三拾四萬九千八百圓餘ヲ増加スルト雖モ前年  
度ニ於テ一時支出ヲ要セシ潰地購買代拾四萬三千五百圓餘鹿兒島縣病院諸費及ヒ區務所諸費其  
他民費ヲ補助セシモノノ前期ヨリ寡ナカリシニ由リ四萬五千貳百圓餘本期以降軍人恩給ヲ別項  
ニ掲出セシニ由リ壹萬三千八百圓餘合セテ貳拾萬貳千六百圓餘ヲ減少セシヲ以テ前記ノ超過ニ  
止ルナリ

又各科目ヲ支分シ其増減盈縮ヲ示ス左ノ如シ

| 科 目      | 決 算 額     | 豫 算 額     | 前期決算額     | 本 期 決 算 額 | 前 期 決 算 額 | 増 減      |
|----------|-----------|-----------|-----------|-----------|-----------|----------|
| 本 支 廳    | 三二七,三三二六六 | 二七九,四三二七三 | 三一九,三九二一五 | 三三三,八〇九四四 | 六五,五七九九〇  | 15,417.3 |
| 俸 給      | 一五五,七五五五五 | 一四八,八三三三三 | 一五二,四七〇一五 | 一五五,七五五五五 | 一〇八,三三三〇〇 | 47,422.5 |
| 雜 給      | 六七九,六三三二二 | 五五九,二二五六一 | 五九五,一七八三三 | 二九,九四七五六〇 | 八三,九八四七三九 | 14,037.4 |
| 應 費      | 六二七,八八三二七 | 五四五,四三三六四 | 五八三,八八四九六 | 七二,四六四六三  | 三三,〇〇三三三  | 39,461.3 |
| 貨幣交換費    | 二六,一八五三五  | 八七四三〇〇    | 二八九九七六七   | 六,二三四六五   | 二八,一三三三三  | 1,947.8  |
| 印紙類費摺手数料 | 五五,二六〇九六八 | 四九,三三六〇〇  | 四九,二七六二二  | 六,九二四九六八  | 六,九八四三三   | 59.7     |
| 史誌編輯費    | 三六,一〇〇〇〇  | 三六,一〇〇〇〇  | 三六,一〇〇〇〇  | 0         | 0         | 0        |
| 地籍編纂費    | 七,七九七七一   | 四,五五〇〇〇   | 0         | 三,二四七七一   | 七,七九七七一   | 3,549.7  |



| 恩賜費        | 救助費         | 招魂社費      | 雜件        | 監獄        | 獄署諸費      | 囚人諸費      | 懲役人諸費     | 軍人恩給 | 補充 | 通計        |
|------------|-------------|-----------|-----------|-----------|-----------|-----------|-----------|------|----|-----------|
| 一、一七五、五三三  | 八、九六三、五九三   | 八、一五二、七五五 | 九、一〇三、三三三 | 九、九五四、一六八 | 四、四三三、七六六 | 一、八三三、二〇六 | 三、五八八、五八一 | 〇    | 〇  | 四、一三三、七四八 |
| 一、一七〇、九三〇  | 五、九一五、六〇五   | 七、九〇三、三五〇 | 三、〇〇六、四三三 | 八、七二四、五〇〇 | 三、七二七、四〇〇 | 一、八六、一〇〇  | 三、四一五、一〇〇 | 〇    | 〇  | 三、八六六、七〇〇 |
| 一五、一〇九、六三〇 | 五、九七五、〇九〇   | 七、九八九、五〇〇 | 三、一八〇、一九五 | 七、六八八、〇〇〇 | 三、四二六、四七五 | 一、五九三、六五三 | 二、六六八、一四三 | 〇    | 〇  | 三、九七五、五七〇 |
| 一、三三〇、七〇七  | 三、〇、七八五、八八  | 二、五〇六、二三五 | 六、七九三、一〇〇 | 一、三三九、六一八 | 六、二五八、八六六 | 三、九六八、五三八 | 六、四三三、二二六 | 〇    | 〇  | 三、二六〇、四〇〇 |
| 三、五三三、一〇七  | 三、〇、一八四、七〇三 | 一、六三三、七五  | 二、五五九、六三三 | 二、五五九、六三三 | 二、六六二、二六四 | 九、一七三、一七一 | 二、八五五、五三〇 | 〇    | 〇  | 一、四七三、七五九 |

表中補充金ハ臨時増加ヲ要セシ件々ヲ支辨シ其金額ハ各費ニ分入セシニ由リ該科目ヲ以テ支出ノ員額無シ以下此類之ニ同

(警視局警察費) 此決算額ヲ以テ其豫算額ニ比スレハ九萬八千貳圓貳拾壹錢三厘ヲ超過セリ  
 此超過セシ所以ハ民費ニ賦課スヘキ前年度以前ニ屬スル巡查宿料ヲ特ニ官費ヲ以テ支出セシニ由リ五萬九百圓餘鹿兒島縣へ出張ノ巡查歸京後一時各分署へ配置セシニ由リ右ニ係ル諸費四萬三千六百圓餘内務省經費ヲ以テ支辨セシ省中守衛巡查ニ係ル費用ヲ移セシト其他種々ノ事項ニ由リ三千四百圓餘ヲ増加セシヲ以テナリ

| 科目    | 決算額       | 豫算額       | 前額決算額     | 本期決算ノ増減   |
|-------|-----------|-----------|-----------|-----------|
| 本局    | 一、二六七、四九九 | 一、一四九、二五〇 | 一、一三〇、一三三 | 六七、五五九    |
| 俸給    | 七六、一八八〇九  | 七六、八六六六三  | 七六、一五三〇九  | 七〇、七七八〇四  |
| 雜給    | 一、〇三九、四〇八 | 六、一三三、〇〇〇 | 一、五七三、二二四 | 四、二七九、〇八六 |
| 廳費    | 一、三三三、九四一 | 九四、七〇三    | 一、三三六、七三三 | 三、六六九、二八〇 |
| 營繕費   | 二、五五七、二五三 | 二、一三三、七〇〇 | 一、六九〇、二八九 | 一、三〇五、二二五 |
| 學生費   | 一、九二七、六七五 | 三、〇〇〇、〇〇〇 | 〇         | 一、〇七二、三二五 |
| 探偵費   | 二、八一九、〇三三 | 一、五〇〇、〇〇〇 | 一、〇〇九、七六〇 | 一、八〇九、二七九 |
| 被服帶具費 | 三、三三三、二五六 | 一、三八〇、〇〇〇 | 二、九三三、二七五 | 一、四八五、〇〇〇 |
| 消防費   | 三、八二二、二六〇 | 三、〇〇〇、〇〇〇 | 三、六九八、六一四 | 四、七八三、九二一 |

又決算額ヲ以テ前年度決算額ニ比スレハ九千三百五拾壹圓七拾貳錢四厘ヲ超過セリ  
 此超過セシ所以ハ前述巡查宿料五萬九百圓餘鹿兒島縣へ出張ノ巡查歸京後ノ諸費四萬三千六百圓餘内務省中守衛巡查ニ係ル費用貳千九百圓餘併セテ九萬七千五百圓餘ヲ増加スルト雖モ前年度ニ於テハ西南騷擾ノ際官吏増員其他諸般ノ費途少ナカラサリ等ニ由リ四萬三千六百圓餘前年度於テ一時支出ヲ要セシ鹿兒島縣警視出張所諸巡查交代豫備員在京中ノ諸費貳萬三千四百圓餘本期以降監獄營繕等ノ諸費ヲ別項ニ掲出セシニ由リ壹萬四千五百圓餘明治十一年三月醫學校ヲ廢止セシニ由リ六千五百圓餘併テ八萬八千八百圓餘ヲ減少セシヲ以テ前記ノ超過ニ止ルナリ  
 又各科目ヲ支分シ其増減盈縮ヲ示ス左ノ如シ



|       |               |               |               |             |            |
|-------|---------------|---------------|---------------|-------------|------------|
| 射的費   | 六九五四八〇        | 五〇〇〇〇〇        | 五五三二八八        | 一九五四四八〇     | 一四三一九三     |
| 恩賜費   | 四〇七九〇〇        | 〇             | 二五三三〇〇        | 四〇七九〇〇      | 一五五六〇〇     |
| 救助費   | 五七九七          | 〇             | 二二〇六六         | 五七九七        | 二〇五二六九     |
| 雜件    | 五〇九四〇三三九      | 〇             | 〇             | 五〇九四〇三三九    | 五〇九四〇三三九   |
| 監獄    | 一三六六二七五九七     | 一〇五七二〇〇〇      | 一三三三三三三三      | 三〇〇九六五九七    | 一四〇九三二二四   |
| 獄署諸費  | 三七八一九〇六七      | 三三三、一七一〇〇〇    | 三四〇、五九六二〇     | 四六四八〇六七     | 三七五九四四七    |
| 營繕費   | 〇             | 〇             | 二八九三、五九八      | 〇           | 二二八九二、五九八  |
| 囚人諸費  | 一二、四九五八四      | 一六八二六、二七〇     | 一二、二八二、七九     | 四六七六、六八六    | 六八六九五      |
| 懲役人諸費 | 八六六五八、九四六     | 五五七、二七三〇      | 六三、三四八八六      | 三〇、九三三、二一六  | 二二、九四〇、六〇  |
| 病院    | 四四六、五九六、二七    | 四五一、四〇〇〇      | 三九、四三三、六二四    | 四八〇、三三三     | 五、二二四、〇〇三  |
| 俸給    | 三三、四六〇、七五〇    | 二六、六〇七、〇〇〇    | 二八、九三三、〇〇〇    | 六八、五三七、五〇   | 四、五二八、七五〇  |
| 雜給    | 八〇、一八六〇       | 二〇、六六〇、〇〇〇    | 一、二四七、五〇      | 一、二六四、一四〇   | 四、二八九〇     |
| 廳費    | 四〇、三二四、三三     | 七、四六三、〇〇〇     | 三九、四〇〇、一四〇    | 三三、三三三、五五七  | 九、一三三      |
| 患者    | 六三、六五七、七四     | 九、〇〇四、〇〇〇     | 五三、四八七、三四     | 二六、三八四、二六   | 一〇、一六八、四〇〇 |
| 醫學校   | 〇             | 〇             | 六、五五三、三七九     | 〇           | 六、五五三、三七九  |
| 雜給    | 〇             | 〇             | 一、〇七四、一七八     | 〇           | 一、〇七四、一七八  |
| 教場費   | 〇             | 〇             | 二、三八八、四五六     | 〇           | 二、三八八、四五六  |
| 營繕費   | 〇             | 〇             | 二、三〇三、八       | 〇           | 一、三〇三、八    |
| 學生費   | 〇             | 〇             | 二、九二二、七〇七     | 〇           | 二、九二二、七〇七  |
| 合計    | 一、三九八、〇〇三、三三三 | 一、三三〇、〇〇〇、〇〇〇 | 一、三八八、六五〇、四八八 | 九八〇、〇三三、三三三 | 九三五、五七二、四  |

(府縣警察費)

此決算額ヲ以テ其豫算額ニ比スレハ三萬六千八百貳拾五圓貳拾五錢五厘ヲ超過セ

此超過セシ所以ハ明治十一年九月鹿兒島縣警視出張所ヲ廢シ同縣ニテ事務管掌セシヲ以テ警部  
 巡查赴任旅費其他一時ノ費用ヲ要セシモノ寡ナカラリ等ニ由リ貳萬貳千四百圓餘九年度ニ  
 屬スル同縣警察費ヲ交付セシニ由リ壹萬四千三百圓餘ヲ増加セシヲ以テナリ  
 又決算額ヲ以テ前年度決算額ニ比スレハ拾四萬八千八百六拾壹圓壹錢四厘ヲ減少セリ  
 此減少セシ所以ハ明治十一年九月鹿兒島縣警視出張所ヲ廢セシニ由リ三拾八萬五千九百圓餘ヲ  
 減少スルト雖モ同年十月以降鹿兒島縣ニテ警察ノ事務ヲ管掌セシニ由リ三拾八萬八千七百圓餘西  
 南平定ノ後警備ノ爲メ山口高知大分熊本四縣ニ於テ巡查ヲ増員セシト兵庫縣下外國人居留地警  
 備ニ係ル諸費ヲ要セシトニ由リ七萬八千六百圓餘九年度ニ屬スル鹿兒島縣警察費ヲ交付セシト  
 其他種々ノ事項ニ由リ壹萬九千六百圓餘併セテ貳拾三萬七千圓餘ヲ増加セシヲ以テ前記ノ減少  
 ニ止ルナリ

又各科目ヲ支分シ其増減盈縮ヲ示ス左ノ如シ

| 科目  | 決算額        | 豫算額 | 前期決算額      | 本期決算ノ増減   |
|-----|------------|-----|------------|-----------|
| 俸給  | 七二、一九七、七八四 | 〇   | 八〇、六五三、〇六四 | 八、三三三、二九〇 |
| 雜給  | 四、二九五、三九一  | 〇   | 四、九一八、三四二  | 六、六四二、二八九 |
| 廳費  | 一、九六七、〇七六  | 〇   | 一、四八七、七六五  | 五〇、八九二、〇三 |
| 營繕費 | 三、七二九、六八   | 〇   | 九、五三三、一九四  | 九、一五九、三二六 |



| 科目    | 決算額         | 豫算額          | 前期決算額        | 本期決算額      | 増減          |
|-------|-------------|--------------|--------------|------------|-------------|
| 探偵費   | 六三九三三六      | 〇            | 三五五二七三       | 〇          | 二八三〇七三      |
| 患者費   | 三三五五六七      | 〇            | 五九七五二八       | 〇          | 二六二一八五      |
| 被服帶具費 | 一一三三三三      | 〇            | 一四八七九三       | 〇          | 三六八八〇       |
| 消防費   | 一六三三〇一      | 〇            | 二二一三七七       | 〇          | 四一五七六       |
| 射的費   | 一四八六四七      | 〇            | 二九三三四一       | 〇          | 一四四三〇六      |
| 獄署諸費  | 一三三七七六      | 〇            | 二六六三〇九       | 〇          | 一三二五三三      |
| 囚人諸費  | 一三三〇八四九     | 〇            | 七、六八四四六      | 〇          | 五八四七五九七     |
| 懲役人諸費 | 一、二八八四六〇    | 〇            | 四、三九五〇五      | 〇          | 二九五〇九六五     |
| 通計    | 一四七、九二六、三五五 | 一四四、三、一〇、〇〇〇 | 一、六二八、七三、六九九 | 三六、八二五、二五五 | 一四八、八六一、〇〇〇 |

(神社費) 此決算額ヲ以テ其豫算額ニ比スレハ壹萬七千八百拾七圓拾七錢壹厘ヲ減少セリ  
 此減少セシ所以ハ神官ノ闕員アリシト營繕其他一般ノ諸費ヲ節縮セシトニ由ルナリ  
 又決算額ヲ以テ前年度決算額ニ比スレハ四萬五千六百三拾六圓貳拾錢ヲ減少セリ  
 此減少セシ所以ハ明治十年十月二十九號公達ヲ以テ神官ノ職員更定アリシ等ニ由ルナリ  
 又各科目ヲ支分シ其増減盈縮ヲ示ス左ノ如シ

| 科目 | 決算額           | 豫算額           | 前期決算額        | 本期決算額        | 増減          |
|----|---------------|---------------|--------------|--------------|-------------|
| 體給 | 六八、五九八、三三七    | 六九、七三〇、〇〇〇    | 一〇、一三五、四〇一   | 一、一三三、八三三    | 三三、七五五、八七九  |
| 雜給 | 一三〇、三三二       | 一九〇、九六五、五五五   | 二四、六七二、九四四   | 六〇、八四四、四四四   | 一一六、五五九、一八二 |
| 應費 | 一九、七七二、四三三    | 一九、五八六、四三〇    | 二〇、二二〇、七五五   | 一、八四七、三三三    | 四、四九三、三三三   |
| 通計 | 一、一三三、四二八、一九九 | 一、一四一、六〇〇、〇〇〇 | 一、六八、九七九、〇九九 | 一、七八、一七二、一七二 | 四、五六三、二〇〇   |

| 科目   | 決算額           | 豫算額           | 前期決算額        | 本期決算額        | 増減        |
|------|---------------|---------------|--------------|--------------|-----------|
| 營繕費  | 五、二〇三、五八三     | 七、八三四、八八五     | 五、七三三、五八六    | 二、六三三、〇三三    | 五、三三〇、〇三三 |
| 祭典費  | 一六、四〇〇、一四三    | 一五、六七三、九〇二    | 一五、四七九、五〇五   | 七、二六二、四一一    | 九、二〇六、三三八 |
| 遷宮諸費 | 三、五七七、七二二     | 〇             | 四、八九〇、二五五    | 三、五七七、三三三    | 一、三三三、三三三 |
| 雜件   | 〇             | 〇             | 二、六五二、九      | 〇            | 二、六五二、九   |
| 補充   | 〇             | 九、三三三、三三八     | 〇            | 九、三三三、三三八    | 〇         |
| 通計   | 一、一三三、四二八、一九九 | 一、一四一、六〇〇、〇〇〇 | 一、六八、九七九、〇九九 | 一、七八、一七二、一七二 | 四、五六三、二〇〇 |

(府縣營繕費) 此決算額ヲ以テ其豫算額ニ比スレハ九萬八千七百七拾六圓壹厘ヲ減少セリ  
 此減少セシ所以ハ廳舎其他新築修繕ノ會テ豫期セシ如ク運ヒ難クシテ后期ニ譲リシ等ニ由リ拾  
 三萬九千八百圓餘京都御所向修繕費ヲ帝室費ニ移シシニ由リ八百圓併セテ拾四萬六千六百圓餘ヲ減  
 少スルト雖モ鹿兒島縣廳舎官宅等新築費ノ内本年度於テ支出ヲ要セシモノ四萬千八百圓餘ヲ増  
 加セシヲ以テ前記ノ減少ニ止ルナリ  
 又決算額ヲ以テ前年度決算額ニ比スレハ八萬貳千八百七拾八圓七拾八錢五厘ヲ超過セリ  
 此超過セシ所以ハ前年度於テ各府縣新築修繕ノ事業ヲ本期ニ譲リシモノ寡ナカラザリシニ由リ  
 六萬七百圓餘鹿兒島縣廳舎官宅等ノ新築費前期ヨリ多カリシニ由リ貳萬七千九百圓餘併セテ八  
 萬八千六百圓餘ヲ増加スルト雖モ前年度ニ於テ一時支出ヲ要セシ千葉枋木宮城山形四縣監獄新  
 營費四千四百圓餘明治十一年二月第六號公達ヲ以テ陵墓ノ事務ヲ宮内省ノ所管ニ轉シ該營繕費ヲ  
 同省ノ經費ニ移セント京都御所向修繕費ヲ帝室費ニ歸セシトニ由リ千三百圓餘併セテ五千八百  
 圓餘ヲ減少セシヲ以テ前記ノ超過ニ止ルナリ  
 又各科目ヲ支分シ其増減盈縮ヲ示ス左ノ如シ



| 科目    | 決算額       | 豫算額       | 前期決算額     | 本期決算ノ増減  |
|-------|-----------|-----------|-----------|----------|
| 陵墓營繕  | 0         | 0         | 55,859.7  | 55,859.7 |
| 廳舎營繕  | 159,533.3 | 186,553.3 | 172,334.8 | 12,201.2 |
| 警察署營繕 | 63,955.6  | 82,553.3  | 56,207.9  | 18,596.9 |
| 監獄營繕  | 161,990.7 | 166,795.7 | 137,339.8 | 45,311.2 |
| 神社營繕  | 57,846.5  | 56,796.7  | 49,204.8  | 10,504.8 |
| 補充    | 0         | 99,519.0  | 0         | 99,519.0 |
| 通計    | 443,333.3 | 542,100.0 | 360,445.2 | 82,887.8 |

(府縣土木費) 此決算額ヲ以テ其豫算額ニ比スレハ、貳萬五千六百五拾四圓壹錢六厘ヲ超過セリ。此超過セシ所以ハ、神奈川新瀨宮城石川高知五縣下ノ如キ水害劇シク堤塘ノ破壞頗ル多ク爲メ、六萬四千六百圓餘東京府下川浚費五千圓併セテ六萬九千六百圓餘ヲ増加スルト雖モ治水ノ工事曾テ豫期セシ如ク運ヒ難シ之ヲ后期ニ譲リシ等ニ由リ四萬四千圓餘ヲ減少セシヲ以テ前記ノ超過ニ止ルナリ。

又決算額ヲ以テ前年度決算額ニ比スレハ九萬八千六百拾六圓三拾四錢三厘ヲ超過セリ。此超過セシ所以ハ各縣下水災多ク堤塘ノ破壞前期ヨリ多カリシ等ニ由リ五萬六千九百圓餘山形秋田縣下道路開鑿費ノ内本年度ニ於テ支出ヲ要セシモノ、貳萬千六百圓餘埼玉縣下道路修繕費壹萬五千圓東京府下川浚費前期ヨリ多カリシニ由リ五千圓ヲ増加セシヲ以テナリ。

又各科目ヲ支分シ其増減盈縮ヲ示ス左ノ如シ

| 科目      | 決算額         | 豫算額         | 前期決算額       | 本期決算ノ増減   |
|---------|-------------|-------------|-------------|-----------|
| 府縣所轄    | 1,319,210.7 | 903,948.5   | 1,130,819.6 | 42,563.1  |
| 東京府     | 29,849.2    | 22,699.0    | 17,978.3    | 7,195.2   |
| 東京府下川浚費 | 20,000.0    | 15,000.0    | 5,000.0     | 15,000.0  |
| 京都府     | 33,921.4    | 30,383.0    | 64,906.0    | 25,994.6  |
| 大阪府     | 3,193,574.4 | 1,790,400.0 | 3,121,108.1 | 140,227.4 |
| 神奈川縣    | 161,330.6   | 88,807.0    | 101,947.8   | 72,333.6  |
| 兵庫縣     | 4,346,557.3 | 3,933,000.0 | 3,703,590.0 | 4,135.7   |
| 長崎縣     | 22,328.2    | 19,720.0    | 25,633.0    | 15,166.6  |
| 新潟縣     | 30,637.8    | 27,171.5    | 45,766.1    | 34,662.5  |
| 埼玉縣     | 61,797.9    | 41,433.0    | 26,413.0    | 20,384.9  |
| 群馬縣     | 199,983.7   | 165,695.4   | 165,648.4   | 34,287.5  |
| 千葉縣     | 27,679.4    | 24,760.0    | 24,618.3    | 2,963.6   |
| 茨城縣     | 22,977.8    | 22,674.0    | 22,636.6    | 3,305.8   |
| 栃水縣     | 19,673.0    | 17,517.0    | 15,273.6    | 2,556.0   |
| 堺縣      | 5,458.9     | 5,520.0     | 5,517.4     | 531.0     |
| 三重縣     | 20,951.8    | 17,933.0    | 23,694.6    | 30,198.4  |
| 愛知縣     | 4,667.5     | 3,805.0     | 5,540.7     | 7,862.5   |



|      |           |           |           |            |            |
|------|-----------|-----------|-----------|------------|------------|
| 和歌山縣 | 一、九四一、三三三 | 二、二八四、六〇〇 | 二、六七一、六三三 | 三、四三三、八四五  | 六、八五八、四〇〇  |
| 山口縣  | 二、五八〇、九二六 | 二、五八四、四五〇 | 二、五八四、四五〇 | 二、五八四、四五〇  | 一、六四二、六三三  |
| 廣島縣  | 二、九五五、一七六 | 四、六七八、〇〇〇 | 一、六三三、四〇三 | 一、四八七、三六六  | 三、三二七、七七一  |
| 岡山縣  | 二、四六二、二七九 | 一、九七四、八〇〇 | 一、九七四、八〇〇 | 四、七四一、七九九  | 四、七四一、七九九  |
| 島根縣  | 二、七三三、四四七 | 一、五二二、二五〇 | 一、八四九、四七七 | 二、〇九九、四七七  | 八、八六四、九九四  |
| 石川縣  | 八、一三三、四〇四 | 七、二八〇、〇〇〇 | 一、六三三、四〇四 | 一、三三三、四〇四  | 七、九三三、四〇〇  |
| 秋田縣  | 一、〇八三、九五三 | 〇         | 一、〇八三、九五三 | 一、〇八三、九五三  | 〇〇〇一       |
| 山形縣  | 二、一六四、二七〇 | 〇         | 〇         | 二、一六四、二七〇  | 二、一六四、二七〇  |
| 秋田縣  | 四、三三七、九四〇 | 一、三〇五、二〇〇 | 一、八六三、九五二 | 八、六六三、〇六〇  | 一、四二七、六〇一  |
| 青森縣  | 一、九五四、八〇〇 | 三、九七七、〇〇〇 | 三、九七七、〇〇〇 | 一、五三七、一〇〇〇 | 一、五三七、一〇〇〇 |
| 岩手縣  | 二、二四九、三八七 | 三、一四七、四三三 | 一、九七七、九七三 | 一、九三三、四三二  | 二、七三三、八四四  |
| 福島縣  | 一、三五六、三三九 | 五、八二五、四七一 | 一、一四三、三〇八 | 七、七八〇、八六八  | 二、一四三、三〇三  |
| 宮城縣  | 三、五九六、三五八 | 五、五六四、〇九四 | 九、二八六、三三二 | 三、〇九九、四六四  | 二、六五七、三二六  |
| 長野縣  | 二、三三五、九一六 | 二、〇五八、九〇〇 | 二、五三三、九三〇 | 二、九七〇、一六九  | 二、〇〇〇、三三三  |
| 岐阜縣  | 二、五二四、六二九 | 二、一九六、〇〇〇 | 三、五三六、九八六 | 三、七五〇、二四九  | 一、〇四三、三三七  |
| 滋賀縣  | 二、六〇三、一四九 | 二、四四七、〇〇〇 | 二、五〇三、九四一 | 一、五三三、一四九  | 八、一九〇、〇〇〇  |
| 山梨縣  | 四、三二八、九〇四 | 二、四九五、〇〇〇 | 二、四五一、六三三 | 一、八六八、九〇四  | 一、八七六、二六六  |
| 靜岡縣  | 六、四三三、九六九 | 五、一六五、〇〇〇 | 五、三六二、二八六 | 一、三二〇、八九九  | 一〇、七四七、六八三 |

|          |           |           |           |             |           |
|----------|-----------|-----------|-----------|-------------|-----------|
| 愛媛縣      | 二、四七四、〇〇五 | 一、二一八、七〇〇 | 一、二五五、三〇〇 | 二、七二九、九三三   | 二、八七〇、〇〇〇 |
| 高知縣      | 九、九一五、九二八 | 四、一三八、〇〇〇 | 八、一三三、五七一 | 五、七八一、五九二   | 一、七八〇、一七七 |
| 福岡縣      | 二、四六五、二四一 | 八、〇六九、〇〇〇 | 一、一九三、八八八 | 一、六、五八三、四六一 | 二、七三三、七七三 |
| 大分縣      | 一、七八七、九三三 | 一、五八四、〇〇〇 | 七、八九三、四三九 | 二、〇三三、三九五   | 九、八九五、九四六 |
| 熊本縣      | 三、四九三、〇〇〇 | 三、四九三、〇〇〇 | 三、四九三、〇〇〇 | 〇           | 〇         |
| 鹿兒島縣     | 二、七九四、二〇三 | 一、六三三、二〇〇 | 四、四二、五〇八  | 一、二六〇、〇九三   | 一、四二〇、七八五 |
| 土木局直轄    | 一、六三三、〇三三 | 一、六三三、〇三三 | 一、五三七、七九六 | 六、七〇、一〇三    | 一、〇三三、五三七 |
| 他縣       | 二、九六三、四二四 | 五、〇〇〇、〇〇〇 | 二、四六二、〇〇〇 | 二、〇三六、五七六   | 二、九八八、八〇四 |
| 皇城土手其    | 〇         | 一、五〇〇、〇〇〇 | 四、三〇四、〇〇九 | 一、五〇〇、〇〇〇   | 四、三〇四、〇〇九 |
| 皇城周圍     | 〇         | 一、五〇〇、〇〇〇 | 四、三〇四、〇〇九 | 一、五〇〇、〇〇〇   | 四、三〇四、〇〇九 |
| 外御旗      | 〇         | 一、五〇〇、〇〇〇 | 四、三〇四、〇〇九 | 一、五〇〇、〇〇〇   | 四、三〇四、〇〇九 |
| 東橋下      | 一、三三三、八八五 | 一、五〇〇、〇〇〇 | 三、四〇〇、〇〇〇 | 一、三三三、八八五   | 一、三三三、八八五 |
| 大橋下      | 一、三三三、八八五 | 一、五〇〇、〇〇〇 | 三、四〇〇、〇〇〇 | 一、三三三、八八五   | 一、三三三、八八五 |
| 河港量水標費   | 五、三〇三、六三三 | 五、八六三、二〇〇 | 五、六二〇、八三三 | 五、三三三、九三七   | 五、〇八〇、三三〇 |
| 濠川筋改築工費  | 四、九八八、六四四 | 五、〇〇〇、〇〇〇 | 六、〇〇〇、〇〇〇 | 三、〇五五、六     | 一、〇〇三、五五六 |
| 利根川筋改築工費 | 三、九七三、二二二 | 四、五〇〇、〇〇〇 | 三、五七九、八三〇 | 三、二七八、七九九   | 三、九八三、八二二 |
| 信濃川筋改築工費 | 二、四六八、三三三 | 二、〇〇〇、〇〇〇 | 二、〇〇〇、〇〇〇 | 四、四六八、三三三   | 四、四六八、三三三 |
| 水曾川筋改築工費 | 一、九七八、〇九四 | 二、〇〇〇、〇〇〇 | 二、六四〇、〇三〇 | 二、四九六、六     | 六、六一五、二二六 |
| 濠川水源砂防費  | 一、四九九、六六四 | 〇         | 〇         | 一、四九九、六六四   | 一、四九九、六六四 |
| 水曾川水源砂防費 | 七、三三九、〇九二 | 〇         | 〇         | 七、三三九、〇九二   | 七、三三九、〇九二 |
| 市重土砂留費   | 二、〇〇〇、〇〇〇 | 〇         | 〇         | 二、〇〇〇、〇〇〇   | 二、〇〇〇、〇〇〇 |
| 雜件       | 一、〇三三、五三三 | 〇         | 五、七六五、四四四 | 一、〇三三、五三三   | 四、五五九、七七八 |



(内務省製作興業費) 此決算額ヲ以テ其豫算額ニ比スレハ三萬九千六百八拾八圓七拾八錢九厘ヲ減少セリ

此減少セシ所以ハ各紡績所ハ工場建築ノ事業會テ豫期セシ如ク運ヒ難ク之ヲ后期ニ譲リシ等ニ由リ四萬六千七百圓餘ヲ減少スルト雖モ千住製絨所ハ器械其他附屬品ノ購求多カリシ等ニ由リ七千六百圓餘ヲ増加セシヲ以テ前記ノ減少ニ止ルナリ

又決算額ヲ以テ前年度決算額ニ比スレハ拾五萬三千貳百拾五圓七錢壹厘ヲ減少セリ

此減少セシ所以ハ千住製絨所ハ前年度ニ於テハ各所新築等ノ費用夥多ナリシモ本期ニ於テハ其費額ニ及ハサリシニ由リ八萬七千三百圓餘新町紡績所及ヒ衛生局ハ既ニ事業竣成シ本期ニ於テハ費用ヲ要セザリシニ由リ三萬七千貳百圓餘各綿絲紡績所ハ前年度ハ起業初年ニシテ器械購求等一時支出ヲ要セザリシニ由リ貳萬八千六百圓餘ヲ減少セシヲ以テナリ

又各科目ヲ支分シ其増減盈縮ヲ示ス左ノ如シ

| 科目    | 決算額      | 豫算額       | 前期決算額    | 本期決算ノ増減  |          |
|-------|----------|-----------|----------|----------|----------|
|       |          |           |          | 豫算ニ比シ    | 前期決算ニ比シ  |
| 千住製絨所 | 三三〇五二二三  | 二六三六五〇〇〇  | 一一三三二八二七 | 七六八六二六三  | 八七三〇〇五六  |
| 麻舎費   | 一一二九〇八二五 | 七六一五〇〇〇   | 九、九二二三四七 | 三六七五八二九  | 一三、九五八二  |
| 建築費   | 一一二四五〇八五 | 一三、九七〇〇〇〇 | 七三〇〇九二〇六 | 二七三四九二五  | 六、一七四二二  |
| 器械費   | 一一、四四二二九 | 三、四二二〇〇〇  | 三、八四二二七四 | 八〇二二二九   | 二、六九七二四五 |
| 職工費   | 七三三三〇〇   | 一、三五九〇〇〇  | 〇        | 一、二八五七八〇 | 七三三三〇〇   |

|         |          |             |           |           |          |
|---------|----------|-------------|-----------|-----------|----------|
| 第一綿絲紡績所 | 二〇、六一二三四 | 二六、一〇五〇〇〇   | 一七、五八一五七五 | 二四、一四三七六六 | 一五、五二〇三二 |
| 麻舎費     | 二八七五八四   | 二九、一四〇〇〇    | 六、九三三三三   | 二六、二〇六六六  | 二、一八一    |
| 建築費     | 一〇、〇六一〇一 | 三三、〇八一〇〇〇   | 〇         | 二一、〇四六七九  | 一〇、四四一〇一 |
| 器械費     | 七、五九四九   | 一、〇〇〇〇〇     | 一、七五二二三三  | 四七〇五五二    | 一、六七八二七  |
| 第二綿絲紡績所 | 三、五九三七二  | 二、一〇、一〇五〇〇〇 | 一、六六九二九三  | 三、六二二八六   | 一、三〇九七四七 |
| 麻舎費     | 九三九四四    | 二、九、一四〇〇〇   | 七〇三三九     | 二、八三〇五六   | 三、三六三    |
| 建築費     | 八、九六六〇   | 三、一〇、七〇〇〇〇  | 〇         | 二、二〇一三九六  | 八、九六六〇   |
| 器械費     | 二、六〇一六六  | 一、一〇〇〇〇〇    | 一、六六二〇八三  | 一、四一〇一六六  | 一、四〇一〇七  |
| 新町紡績所   | 〇        | 〇           | 三、五七九六八八  | 〇         | 三、五七九六八八 |
| 麻舎費     | 〇        | 〇           | 五、八七〇八七   | 〇         | 五、八七〇八七  |
| 建築費     | 〇        | 〇           | 七、五九八八九   | 〇         | 七、五九八八九  |
| 器械費     | 〇        | 〇           | 二〇、一六〇三三  | 〇         | 二〇、一六〇三三 |
| 職工費     | 〇        | 〇           | 二〇、九二六九六  | 〇         | 二〇、九二六九六 |
| 病室費     | 〇        | 〇           | 六、七七八三    | 〇         | 六、七七八三   |
| 衛生局     | 〇        | 〇           | 一、五〇〇〇〇〇  | 〇         | 一、五〇〇〇〇〇 |
| 麻舎費     | 〇        | 〇           | 二、五三三〇〇   | 〇         | 二、五三三〇〇  |
| 建築費     | 〇        | 〇           | 六、九六三八四   | 〇         | 六、九六三八四  |
| 器械費     | 〇        | 〇           | 四、八〇五九六   | 〇         | 四、八〇五九六  |
| 職工費     | 〇        | 〇           | 六、九五二〇    | 〇         | 六、九五二〇   |



(内務省牧畜興業費) 此決算額ヲ以テ其豫算額ニ比スレハ五千七百三拾三圓四拾三錢五厘ヲ超過セリ

此超過セシ所以ハ備外國人ヲ解約シ嚮ニ定約ノ如ク俸給ヲ一時ニ付與セシニ由リ壹萬五千圓ヲ增加スルト雖モ曾テ豫期セシ如ク新築修繕ノ費用ヲ要セザリシ等ニ由リ九千貳百圓餘ヲ減少セシヲ以テ前記ノ超過ニ止ルナリ

又決算額ヲ以テ前年度決算額ニ比スレハ四千三百七拾七圓七拾八錢五厘ヲ超過セリ

此超過セシ所以ハ前述備外國人ノ俸給ヲ一時ニ付與セシニ由リ壹萬五千圓ヲ增加スルト雖モ新築修繕ノ前期ヨリ寡ナカリシト其他種々ノ事項ニ由リ壹萬八百圓餘ヲ減少セシヲ以テ前記ノ超過ニ止ルナリ

又各科目ヲ支分シ其増減盈縮ヲ示ス左ノ如シ

| 科 目   | 決 算 額     | 豫 算 額     | 前期決算額      | 本期決算ノ増減   |           |
|-------|-----------|-----------|------------|-----------|-----------|
|       |           |           |            | 豫算ニ比シ     | 前期決算ニ比シ   |
| 廨 舍 費 | 三八一〇四〇〇   | 二八四三〇〇〇   | 二六二五八〇六三   | 九六七〇二〇八   | 一一九四六一四五  |
| 建 築 費 | 四、四三三、四一九 | 九、二〇〇、〇〇〇 | 一一、六七三、七二七 | 四、七七六、五八一 | 七、二五〇、二九八 |
| 養 費   | 二、七九九、九八七 | 三、〇九〇、〇〇〇 | 三、二六一、五二二  | 八、九九八、七   | 一、〇八一、五三三 |
| 備 夫 費 | 三、〇八九、八二二 | 二、三三〇、〇〇〇 | 二、五五六、三九九  | 七、四九八、二   | 五、三三三、四七二 |
| 通 計   | 四、七九七、四三三 | 四、二〇六、〇〇〇 | 四、三六五、九六五  | 五、七三三、四三三 | 四、一三七、七八五 |

(大藏省造幣興業費) 此決算額ハ四萬九千九百八拾八圓九拾九錢ナリ

該部ハ炭酸曹達製造所創設ニ係ル費用ノ内本年度於テ支出ヲ要セシモノニシテ豫算決定ノ後ニ起リ固ヨリ編算ナキヲ以テ實際支消ノ金額ヲ掲上スルモノナリ

又各科目ヲ支分シ其決算額ヲ示ス左ノ如シ

| 科 目   | 決 算 額     |
|-------|-----------|
| 廨 舍 費 | 五、一九九、三   |
| 建 築 費 | 三、五四五、五九九 |
| 器 械 費 | 一、四〇三、〇七六 |
| 通 計   | 四、九九九、八九〇 |

(陸軍省兵器製造興業費)

該部ハ本年度以降作業條例ヲ履行ノ目途ナリシニ實際施行ノ順序ニ至リ難ク通常經費ニ編入セシヲ以テ茲ニ決算ノ員額無シ

(海軍省造船興業費) 此決算額ヲ以テ其豫算額ニ比スレハ四萬貳千四拾九圓貳拾五錢

壹厘ヲ減少セリ

此減少セシ所以ハ嘗テ豫期セシ如ク工事ノ運ヒ難キ等ニ由ルナリ

又該部ハ本年度於テ第二號船渠新築ノ工事ヲ起興セシモノナレハ前年度ニ於テハ支出ノ員額無シ又各科目ヲ支分シ其増減盈縮ヲ示ス左ノ如シ

| 科 目   | 決 算 額 | 豫 算 額 | 豫算ニ比シ |
|-------|-------|-------|-------|
| 決 算 額 | 豫 算 額 | 増減    |       |



|     |           |           |           |
|-----|-----------|-----------|-----------|
| 廨舎費 | 二,九四四,一六六 | 一,〇六五,〇〇〇 | 二,二八八,二六六 |
| 建築費 | 一,一〇三,四三五 | 五,〇〇〇,〇〇〇 | 三,八九六,五六五 |
| 職工費 | 三,七九四,八   | 一,一八七,〇〇〇 | 一,一五九,〇五三 |
| 材料費 | 二,一八二,〇〇〇 | 三,〇〇〇,〇〇〇 | 二,八八八,九〇〇 |
| 通計  | 一,六四九,三七九 | 五,八五四,三〇〇 | 四,二〇四,九三二 |

(工部省鑛山興業費)

此決算額ヲ以テ其豫算額ニ比スレハ壹萬四千四百拾三圓貳拾三錢ヲ超過セ

此超過セシ所以ハ釜石鑛山ハ僅々ノ減少アリト雖モ中小坂鑛山ニ於テ破爐車道等ヲ改築セシヲ以テ爲メニ費用ヲ要セシヲ寡ナカラサリシニ由ルナリ

又決算額ヲ以テ前年度決算額ニ比スレハ貳千八百七拾貳圓拾貳錢貳厘ヲ超過セリ

此超過セシ所以ハ釜石鑛山ハ前年度ニ於テ一時支出ヲ要セシ器械購求代價ノ減少セシモ車道橋梁等建築ノ費用ヲ要セシモノ、寡ナカラサリシニ由リ貳萬六千八百圓餘ヲ増加スルト雖モ中小坂鑛山ハ破爐車道等ヲ改築セシ費用ノ増加セシモ前年度ニ於テ一時支出ヲ要セシ該山所屬器械建家等ヲ購求セシ代價ノ減少セシヲ寡ナカラサリシニ由リ貳萬三千九百圓餘ヲ減少セシヲ以テ前記ノ超過ニ止ルナリ

又各科目ヲ支分レ其増減盈縮ヲ示ス左ノ如シ

| 科目   | 決算額     | 豫算額     | 前期決算額   | 本期決算ノ増減 |
|------|---------|---------|---------|---------|
| 釜石分局 | 二〇〇,七九七 | 二〇〇,八〇〇 | 一七三,九四八 | 二六,八四九  |

|        |            |             |            |            |
|--------|------------|-------------|------------|------------|
| 廨舎費    | 二,七四八,八八八  | 三,七四二,一九〇   | 二,八三六,三七八  | 九一五,一三〇    |
| 器械費    | 〇          | 八〇〇,〇〇〇     | 二五,一六四,五八〇 | 八〇〇,〇〇〇    |
| 開坑費    | 一〇,四八三,八九九 | 一六〇,七五八,四〇〇 | 二二,三五九,九四六 | 五,五九三,四五一  |
| 製炭費    | 五,四三三,二六四  | 六,二三九,二〇〇   | 八,三三九,九九九  | 二,九〇七,七三五  |
| 建築費    | 一,四二一,四〇九  | 九〇,五九六,八八〇  | 八,二九五,三九一  | 五,一五四,三六九  |
| 運送船製造費 | 一五,三三三,六九七 | 四八,三五六,一五〇  | 七,七六七,三〇三  | 三三,一三三,四五三 |
| 雜件     | 〇          | 一,三〇〇,〇〇〇   | 〇          | 一,三〇〇,〇〇〇  |
| 中小坂分局  | 二〇,一六六,九一三 | 六,〇〇〇,〇〇〇   | 四四,一三三,五九六 | 一四,一六六,九一三 |
| 廨舎費    | 三,三六二,四五四  | 一,三九七,〇〇〇   | 三三,一五八,三   | 一,九六五,四五一  |
| 器械費    | 一,九六六,六六六  | 五〇〇,〇〇〇     | 四二,八〇三,五八九 | 一,四六三,六六六  |
| 開坑費    | 三,七五七,六九四  | 一,五〇〇,〇〇〇   | 五,二〇〇,〇〇〇  | 二,二五七,六九四  |
| 製炭費    | 一,一七六,六八〇  | 〇           | 〇          | 一,一七六,六八〇  |
| 建築費    | 九八八,五一九    | 二六〇,〇〇〇     | 四六,六四二,四   | 七,二八五,六六九  |
| 雜件     | 一六,三三〇     | 〇           | 〇          | 一六,三三〇     |
| 通計     | 三〇,九四三,三三〇 | 二〇,六八〇,〇〇〇  | 二八,〇七二,一〇八 | 一四,四三三,三三〇 |

(工部省電信興業費)

此決算額ヲ以テ其豫算額ニ比スレハ貳百九拾五圓六拾三錢三厘ヲ減少セリ

此減少セシ所以ハ新架線路ノ豫定ヨリ短縮セシト木材ノ廉價ナリシトニ由ルナリ

又決算額ヲ以テ前年度決算額ニ比スレハ六萬四千七百貳拾圓五拾三錢五厘ヲ減少セリ

此減少セシ所以ハ前年度ニ於テハ西南ノ騒擾及ヒ北陸東海兩道 御巡幸ノ布告アリシニ由リ架



線ノ速成ヲ要シ爲メニ費用ノ夥多ナリシトニ新架線路ノ里程前期ヨリ少ナカリシトニ由ルナリ  
 (工部省工作費) 此決算額ヲ以テ其豫算額ニ比スレハ三萬五千三百七拾八圓九錢六厘ヲ超過  
 セリ  
 此超過セシ所以ハ長崎分局船造ハ船渠ノ潮止ヲ改築セシ等ニ由リ貳萬七百圓餘兵庫分局船造ハ修船  
 架ヲ新築セシ等ニ由リ壹萬四千九百圓餘併セテ三萬五千七百圓餘ヲ増加スルト雖モ品川分局船  
 造及ヒ深川白煉化石製造所ハ諸費ヲ節縮セシ等ニ由リ三百圓餘ヲ減少セシヲ以テ前記ノ超過ニ  
 止ルナリ

又決算額ヲ以テ前年度決算額ニ比スレハ三萬貳千三百拾九圓六拾三錢四厘ヲ超過セリ  
 此超過セシ所以ハ長崎分局船造ハ船渠ノ潮止ヲ改築セシ等ニ由リ壹萬七千圓餘兵庫分局船造ハ修船  
 架新築費ノ内本年度ニ於テ支出ヲ要セシモノ壹萬四千九百圓餘品川分局製造ハ建築等ノ費用ヲ  
 要セシヲ寡ナカラサリレニ由リ七千四百圓餘深川白煉化石製造所ハ建築等ノ費用ハ少ナカリシ  
 モ器械ヲ購求セシモノ多カリシニ由リ四百圓餘併セテ三萬九千九百圓餘ヲ増加スルト雖モ赤  
 羽分局製造器械ハ前年度ニ於テ事業竣成シ本期ニ在テハ費用ヲ要セサリシニ由リ七千六百圓餘ヲ  
 減少セシヲ以テ前記ノ超過ニ止ルナリ  
 又各科目ヲ支分シ其増減盈縮ヲ示ス左ノ如シ

| 科目   | 決算額       | 豫算額       | 前期決算額     | 本期決算額     | 増減        |
|------|-----------|-----------|-----------|-----------|-----------|
| 品川分局 | 三、七五五、三三三 | 三、七六〇、〇〇〇 | 三、〇〇四、八三三 | 三、七五五、三三三 | 七五〇、五〇〇   |
| 廠舎費  | 六、八三〇、四八五 | 九、三三〇、〇〇〇 | 八、六七四、三七六 | 二、四九九、五二五 | 一、八四三、八八一 |
| 器械費  | 一、九三五、〇〇〇 | 一、五〇〇、〇〇〇 | 二、四九九、六四八 | 四、五五〇、〇〇〇 | 五四四、六四八   |

|           |            |           |           |           |           |
|-----------|------------|-----------|-----------|-----------|-----------|
| 建築費       | 五〇、六四九、九一  | 三、七三〇、〇〇〇 | 三、五五九、八八八 | 一、七一一、九六一 | 一、五〇五、一〇三 |
| 職工費       | 五、七五七、七五七  | 五、五〇〇、〇〇〇 | 〇         | 二、五一一、七五七 | 五、七五七、七五七 |
| 雜件        | 一、七三三、五〇〇  | 一、七三三、五〇〇 | 一、五三〇、九六一 | 〇         | 二、六五五、〇九六 |
| 深川白煉化石製造所 | 七〇、六三三、五九九 | 六、三三三、〇〇〇 | 六、六三三、〇〇〇 | 二、八六四、七四一 | 五、〇〇〇、〇〇〇 |
| 廠舎費       | 七、七三三、七三三  | 八、〇〇〇、〇〇〇 | 九、三三三、二二二 | 一、五二二、七三三 | 二、〇七四、八八八 |
| 器械費       | 三、四六八、一八六  | 三、六四四、〇〇〇 | 一、九九九、五三三 | 一、七五八、一八六 | 一、四六八、七三三 |
| 建築費       | 三、一九六、三三〇  | 三、三〇〇、〇〇〇 | 四、五四四、〇〇〇 | 八、八六三、〇〇〇 | 一、二四七、三三〇 |
| 雜件        | 三、三九六、七〇〇  | 四、一四〇、〇〇〇 | 〇         | 一、八四三、三〇〇 | 三、三九六、七〇〇 |
| 兵庫分局      | 一、四九五、一七〇  | 〇         | 〇         | 一、四九五、一七〇 | 一、四九五、一七〇 |
| 廠舎費       | 一、三〇七、五七〇  | 〇         | 〇         | 一、三〇七、五七〇 | 一、三〇七、五七〇 |
| 建築費       | 二、三六八、七六〇  | 〇         | 〇         | 三、六八七、六〇〇 | 一、三〇七、五七〇 |
| 長崎分局      | 五、六三三、六六一  | 三、五五〇、九三三 | 三、九一〇、九八七 | 二、〇七四、四三三 | 一、七〇四、八四四 |
| 廠舎費       | 九、八四四、五五八  | 八、三三三、三六〇 | 八、八八一、八三三 | 一、四七二、一九八 | 九、六三三、七三三 |
| 建築費       | 四、五一一、五八三  | 二、七一一、五八七 | 三、〇三三、七九四 | 一、八〇一、八九六 | 一、四八二、六八七 |
| 雜件        | 一、二五七、三〇〇  | 〇         | 〇         | 一、二五七、三〇〇 | 一、二五七、三〇〇 |
| 赤羽分局      | 〇          | 〇         | 七、六三六、〇二五 | 〇         | 七、六三六、〇二五 |
| 器械費       | 〇          | 〇         | 七、六三六、〇二五 | 〇         | 七、六三六、〇二五 |
| 通計        | 一、二五八、四三三  | 八、〇四四、二二七 | 八、三三三、六八九 | 三、五三七、八〇九 | 三、三三三、九六六 |



(大藏省印刷費)

該部ハ本年度ニ於テハ支出ヲ要セザリニ由リ前年度決算ノ員額皆減少セリ

(工部省鐵道興業費東京橋)

該部ハ前年度ニ於テ工事ヲ竣成セシニ由リ本年度ニ於テハ支出ノ員額無シ

(救助及勸業ノ爲メ貸出) 此決算額ヲ以テ其豫算額ニ比スレハ拾六萬四千九百八圓七拾貳錢貳厘ヲ超過セリ

此超過セシ所以ハ秋田岡山兩縣下村々連年水旱等ノ災ニ罹リ爲メニ救助トシテ貸付セシモノノ夥多ナリ等ニ由ルナリ

又決算額ヲ以テ前年度決算額ニ比スレハ八萬六千四百七拾三圓六拾五錢ヲ減少セリ

此減少セシ所以ハ牧畜其他勸業ノ爲メ貸與セシモノノ前期ヨリ寡ナカリ等ニ由ルナリ

又各科目ヲ支分シ其増減盈縮ヲ示ス左ノ如シ

| 科目   | 決算額        | 豫算額         | 前期決算額      | 本期決算ノ増減     |            |
|------|------------|-------------|------------|-------------|------------|
|      |            |             |            | 豫算ニ比シ       | 前期決算ニ比シ    |
| 救助貸出 | 三九、九六二、五三三 | 〇           | 三九、四一四、〇三三 | 〇           | 二、七七八一     |
| 勸業貸出 | 二二、九四六、二〇一 | 〇           | 三五、七二四、二〇七 | 〇           | 八、四二九、八六九  |
| 通計   | 六四、九〇八、七三三 | 五〇〇、〇〇〇、〇〇〇 | 七五、一三八、二四〇 | 一六四、九〇八、七三三 | 八六、四七三、六五〇 |

(舊近衛及鎮臺兵滿期賞典錄) 此決算額ヲ以テ其豫算額ニ比スレハ貳千九百三拾貳圓四拾壹錢ヲ超過セリ

此超過セシ所以ハ教導團入營中其他種々ノ事故アリテ調査未済ノモノハ姑ク豫算ニ編入セザリ

シニ實際ニ至リ之ガ整理ヲ爲シ該錄ヲ下賜セシモノアリシニ由ルナリ  
又決算額ヲ以テ前年度決算額ニ比スレハ六萬三千三百九拾七圓五拾壹錢八厘ヲ減少セリ  
此減少セシ所以ハ教導團入營中其他種々ノ事故アリテ前期ニ於テ調査未済ニ係リシモノヲ本年度間ニ於テ整理ヲ了シ之ヲ交付セシニ由リ増加セシモノアリト雖モ前年度ニ於テ既ニ下賜ノ年限滿期ニ至リ減少セシモノノ多カリニ由ルナリ

(西南從軍ノ輩一時賜金) 此決算額ハ八拾壹萬五千五百四拾圓七拾壹錢七厘ナリ

該部ハ征討費ノ支出ニ屬セルモノナルヲ以テ豫算ニ編入セザリシニ實際ニ至リ征討費決算後通常經費ヲ以テ支出ヲ要セシニ由リ決算整理ノ金額ヲ揚上スルモノナリ

又該部ハ前期ニ於テハ征討費ヲ以テ支辨セシニ由リ茲ニ支出ノ員額ナシ

(御巡幸費) 此決算額ヲ以テ其豫算額ニ比スレハ五萬七千四百貳拾六圓拾六錢三厘ヲ超過セリ

此超過セシ所以ハ北陸東海兩道

御巡幸中西京

御駐營及ヒ美濃路御道替其他種々ノ事項ニ由リ豫算外ノ費用ヲ要セシニ由ルナリ

(上野博物館建築費) 此決算額ヲ以テ其豫算額ニ比スレハ三萬七千七百七拾三圓六拾四錢六厘ヲ減少セリ

此減少セシ所以ハ建築ノ工事曾テ豫期セシ如ク運ヒ難ク之ヲ后期ニ讓リシニ由ルナリ

又該部ハ前期於テハ内務省經費中ニ編入アリシヲ本期以降別項ニ掲出セシニ由リ前年度ニ於テハ茲ニ支出ノ員額無シ

(警視局所管監獄營繕等ノ諸費) 此決算額ヲ以テ其豫算額ニ比スレハ六萬四百四拾壹圓五拾錢ヲ超過セリ



此超過セシ所以ハ東京府下小菅村へ監獄ヲ新築セシニ由ルナリ  
又該部ハ前期於テハ警視局警察費中ニ編入アリシヲ本期以降別項ニ掲出セシニ由リ前年度ニ於  
テハ茲ニ支出ノ員額無シ

(屯田兵給助) 此決算額ハ貳萬八拾九圓九拾六錢八厘ナリ

該部ハ西南征討ニ服役セシ北海道屯田兵へ更ニ滿堂簡年ノ給助ヲ延期セシモノニシテ豫算ニ編  
入無キニ由リ實際本期ニ於テ支出ヲ要セシ金額ヲ揚上スルモノナリ  
(雜出) 此決算額ヲ以テ其豫算額ニ比スレハ貳百拾五萬九千貳百貳拾貳錢九厘ヲ超過セリ  
此超過セシ所以ハ前年度以前ニ於テ地稅ノ内假額ヲ以テ納入セシモノノ改租ノ事業漸次整頓ニ隨  
ヒ改正額ヨリ超過ノ分ヲ下附セシ等ニ由リ百三拾五萬五千三百圓餘外國貴客接待ニ係ル諸費拾  
七萬百圓餘舊藩縣ノ會計整理ニ由リ雜入へ收納セシモノ又ハ安石代及ヒ烟金改正ニ因テ生セシ  
地稅増額ノ内更ニ勸業資本トシテ下附セシモノ拾貳萬九千八百圓餘琉球藩處分ニ係ル經費拾壹  
萬五千四百圓餘虎列刺病豫防ニ係ル諸費八萬五千圓餘前期以前ニ於テ納入セシモノノ事故アリ  
テ之ヲ下附セシモノ五萬千六百圓餘小野組負債ノ内公廩費等舊公債證書ヲ以テ還納ノ分該證書  
ヲ賣却シ其差金及ヒ島田組負債其他經費金ノ内火盜ノ難ニ罹リシモノヲ補填セシモノ由リ五萬三  
百圓餘各屬經費決算殘餘ノ内出納閉鎖ノ爲メ會計ノ法規ニ據リ本期ノ歳出へ編算セシモノ三萬  
千三百圓餘長崎縣下村々ノ内地主小作人ノ間ニ於テ紛議ヲ生セシ地所處分ノ爲メ説諭ニ伏シ獻  
地セシモノハ賞與トシテ下附セシモノ三萬六千六百圓餘前琉球藩王接待費貳萬六千三百圓餘明治九  
年以前ニ歸スル家祿ヲ交附セシモノ由リ貳萬貳千七百圓餘警視官海外派出ノ諸費貳萬圓餘脚氣  
病院設立補助ノ金額ヲ増セシト修繕費ヲ交附セシトニ由リ壹萬八千貳百圓餘近衛砲兵暴動ニ係  
ル諸費壹萬四千百圓餘西南騷擾ニ關スル諸費壹萬七百圓餘稻出驅除ニ係ル費用ヲ要セシト其他

種々ノ事項ニ由リ三萬百圓餘併セテ貳百拾六萬三千四百圓餘ヲ増加スルト雖モ熊本裁判所建築  
ノ事業曾テ豫期セシ如ク運ヒ難ク之ヲ后期ニ譲リシニ由リ四千貳百圓餘ヲ減少セシヲ以テ前記  
ノ超過ニ止ルナリ

又決算額ヲ以テ前年度決算額ニ比スレハ九拾七萬三千九百六拾九圓三拾壹錢五厘ヲ超過セリ  
此超過セシ所以ハ前述地稅過納ノ分ヲ下付セシ等ニ由リ百三拾五萬五千三百圓餘外國貴客接待  
ニ係ル諸費拾七萬百圓餘琉球藩處分ニ係ル經費拾壹萬五千四百圓餘勸業資本トシテ下付セシ  
モノノ前期ヨリ多カリシニ由リ六萬六千六百圓餘前期以前ニ於テ納入セシモノノ内事故アリテ下付セシ  
モノノ前期ヨリ多カリシニ由リ四萬四千三百圓餘各屬經費ノ内決算殘餘ノ金額該部へ編算セシ  
モノノ前期ヨリ多カリシニ由リ三萬七千七百圓餘長崎縣下村々ノ内地主小作人ノ間ニ於テ紛議ヲ生  
前琉球藩王接待費貳萬六千三百圓餘警視官海外派出ノ諸費貳萬圓餘脚氣病院設立補助ノ金額  
ヲ増セシト修繕費ヲ交附セシトニ由リ貳萬貳千七百圓餘警視官海外派出ノ諸費貳萬圓餘脚氣  
病院設立補助ノ金額ヲ増セシトニ由リ壹萬八千貳百圓餘近衛砲兵暴動ニ係ル諸費壹萬四千百圓餘  
前期ヨリ多カリシニ由リ壹萬八千四百圓餘近衛砲兵暴動ニ係ル諸費壹萬四千百圓餘前期ニ於テ  
ハ司法省經費中ニ含有セシ熊本裁判所建築費本年度ニ於テ支出ヲ要セシモノ壹萬貳千六百圓餘  
稻出驅除ニ係ル費用ヲ要セシト其他種々ノ事項ニ由リ貳萬九千五百圓餘併セテ百九十五萬圓餘  
ヲ増加スルト雖モ前期ニ於テハ東京橫濱間ノ鐵道拂下ケ代ノ先收金及ヒ右ニ係ル利子ヲ下付セ  
シニ本期ニ於テハ之ヲ要セシモノ由リ六拾八萬五千七百圓餘虎列刺病豫防ニ係ル諸費前期ヨ  
リ寡ナカリシニ由リ拾三萬五千圓餘西南騷擾ニ關スル諸費本期ニ至リ支出ヲ要セシモノノ前期ヨ  
リ少ナカリシニ由リ八萬六千三百圓餘前年度ニ於テ一時支出ヲ要セシ舊藩外十一藩領地ニ  
關スル安房上總兩國村々舊幕旗下采地中租稅先納ノ分ヲ下付セシモノ貳萬九千六百圓餘茨城縣  
外四縣管下暴動鎮撫ニ係ル諸費貳萬九千百圓餘鹿兒島縣苗木仕立費壹萬圓併セテ九拾七萬六千  
圓餘ヲ減少セシヲ以テ前記ノ超過ニ止ルナリ



又各科目ヲ支分シ其増減盈縮ヲ示ス左ノ如シ

| 科 目          | 決算額        | 豫算額        | 前期決算額      | 本期決算ノ増減    | 前期決算ニ比シ     |
|--------------|------------|------------|------------|------------|-------------|
| 廣島 鑛山        | 九五,三〇五,六六四 | 九五,三三三,三三三 | 八六,四三九,〇四八 | 一〇,六五九     | 八七,八一五,一五六  |
| 利法草案審査局費     | 二,四四四,九三七  | 三,〇〇〇,〇〇〇  | 四,〇四九,〇八   | 五五五,〇六三    | 二,〇〇〇,〇一九   |
| 東京府下脚氣病院設立補助 | 二八,二八五,一五八 | 一〇,〇〇〇,〇〇〇 | 八,〇〇〇,〇〇〇  | 一八,二八五,一五八 | 二〇,二八五,一五八  |
| 熊本裁判所建築費     | 二,六九二,四〇八  | 一六,九三七,二二七 | 〇          | 四,二四四,八〇九  | 二,六九二,四〇八   |
| 警視官外國行旅費     | 二,〇六八,四三六  | 〇          | 〇          | 二,〇六八,四三六  | 二,〇六八,四三六   |
| 雜件           | 二,二四六,四九一  | 二,一八〇,〇〇〇  | 一,一九三,五六〇  | 二,二四六,四九一  | 九五二,八九九,九〇〇 |
| 鐵道貨物代先       | 〇          | 七          | 四,三七九,六七二  | 〇          | 四,三七九,六七二   |
| 通計           | 二,三〇六,七〇六  | 二,一四六,九八四  | 一,三三三,二〇一  | 二,二五九,七〇三  | 九七三,九九三     |

(從前年限額二年未滿ノ者ハ公債處分ニ基キ一時現金渡)

該部ハ前年度ニ於テ一時支出ヲ要セシモノナレハ本年度ニ於テハ支出ノ員額無シ

(佛國博覽會費) 該部ハ前項ノ事由ニ同シ

(豫備)

該部ハ前條豫算外増加ヲ要セシ件々ヲ支辨シ其金額ハ各費ニ分入セシニ由リ特ニ此科目ヲ以テ支出ノ員額無シ

第三 國債準備貸附ノ計算

明治十一年度會計歳首ノ國債現額總計ハ三億四千六百八拾三萬八千五百八拾四圓貳拾錢壹厘ニシテ其歳尾ノ現額總計ハ三億六千三百三拾貳萬七千九百七拾四圓ナリ此總計ヲ以テ歳首ノ總計ニ比スレハ其増加スルコト六百四拾八萬九千三百八拾九圓七拾九錢九厘ナリ

明治十一年度會計歳首ノ準備金及ヒ貸付金現額總計ハ五千九百三拾六萬九千五百七拾四圓五拾八錢九厘ニシテ其歳尾ノ現額總計ハ五千八百三拾九萬四千九拾壹圓七拾六錢三厘ナリ此總計ヲ以テ歳首ノ總計ニ比スレハ其減少スルコト九拾七萬五千四百八拾貳圓八拾貳錢六厘ナリ

國債ノ種類及ヒ準備金貸付金ヲ區分シ明治十一年七月一日ヨリ同十二年六月三十日ニ至ル一周年間ノ増減ヲ示ス左表ノ如シ

第三表 自明治十一年七月一周年間國債準備貸付増減比較表

| 科 目      | 國債之部       |            |
|----------|------------|------------|
|          | 歳首現額       | 歳尾現額       |
| 舊公債無利    | 九六,五九二,六〇〇 | 九四,三九七,三三三 |
| 新公債無利    | 一,五九四,二五〇  | 一,三三七,六七五  |
| 金札引換公債六分 | 二,一〇五,九五〇  | 一,九三三,七〇〇  |
| 秩祿公債八分   | 一六,一九六,三七五 | 一四,一六八,九〇〇 |
| 金 祿 公 債  | 一六,二三五,四六五 | 一七,三二八,七三〇 |
| 歳尾現額ノ増減  | 二,一九五,二五〇  | 一八,二二五,〇〇〇 |



| 科目     | 準備貸付之部         |                | 歳尾現額          | 歳増減現額 |
|--------|----------------|----------------|---------------|-------|
|        | 歳首現額           | 歳尾現額           |               |       |
| 五分利付   | 三三〇、九一五、五八〇    | 三三〇、〇一五、五五〇    | 一〇三、三九九、〇〇〇   |       |
| 六分利付   | 二四、九〇二、九四七、九六六 | 二五、〇〇一、五九〇、〇〇〇 | 一一、一四五、〇〇〇    |       |
| 七分利付   | 一〇、五七六、六六七、八八九 | 一〇、七九七、〇一五、〇〇〇 | 二一、〇三三、三三二    |       |
| 壹割利付   | 三、九三四、五四三、〇〇〇  | 八、八七六、三七〇、〇〇〇  | 八、五五七、〇二四、五七〇 |       |
| 起業公債借入 | 〇              | 四、三三三、三三三      | 四、三三三、三三三     |       |
| 征討費借入  | 〇              | 一、二五〇、〇〇〇      | 一、二五〇、〇〇〇     |       |
| 紙幣流通高  | 一、一三三、六〇〇、〇〇〇  | 一、五〇〇、〇〇〇、〇〇〇  | 三、六六四、〇〇〇、〇〇〇 |       |
| 内國債合計  | 三三、四二二、四二二、〇〇〇 | 三三、四二二、四二二、〇〇〇 | 七、四九九、二七〇、〇〇〇 |       |
| 舊公債借入  | 一、九五三、〇〇〇、〇〇〇  | 一、四六四、〇〇〇、〇〇〇  | 四、八八〇、〇〇〇     |       |
| 新公債借入  | 一〇、六七二、〇七二、〇〇〇 | 一〇、三六五、二二〇、〇〇〇 | 三、〇六九、五五二、〇〇〇 |       |
| 外國債合計  | 一、二六二、四〇七、〇〇〇  | 一、一八二、九二二、〇〇〇  | 七、九四九、五五二、〇〇〇 |       |
| 總計     | 三六、六八四、八二九、〇〇〇 | 三六、三三三、七九七、〇〇〇 | 一、六四八、九三九、七九九 |       |
| 準備貸付金  | 五、二六六、九八一、三三八  | 五、〇八八、八八七、一六〇  | 三、七八一、〇九五、五七七 |       |
| 諸貸付金   | 八、〇二二、五九三、四五一  | 七、四九五、二二〇、一六二  | 六、〇七三、七三三、八八九 |       |
| 總計     | 五九、三九七、四二二、七九三 | 五八、三九四、〇九一、七六三 | 九、七五五、四二二、八二六 |       |

(内國舊公債) 此現額ハ本會計年度ノ歳首ヨリ其歳尾ノ減少スルヲ貳拾壹萬九千五百貳拾八圓五拾錢ナリ即チ其計算ヲ左ニ列舉ス

増加高 四九八  
 増加高 九九九  
 増加高 五〇〇

差引減少高 二二九、五三二  
 二二九、五二八

増加高ハ該公債ハ明治六七年間既ニ一般ノ處分ヲ爲スト雖モ審査精訂ノ爲メ時月遷延シ尙ホ本年度ニ至リ處分ヲ爲セシモノアリシニ由ルナリ  
 償還高ハ定規ニ遵ヒ本年度間ニ於テ年賦金及ヒ前記増加高貳拾五圓未滿ノ小數ヲ拂出セシモノナリ但シ第二表ニ編入セル償還高ト差違ヲ生スルハ茲ニ計上スル金額ハ一周年間現支出ノ高ヲ以テシ第二表ニ掲出スル金額ハ現支出ノ時月ニ係ラス會計年度ニ屬スル員額ナレハナリ以下國債償還高諸貸付金返納及ヒ貸出高ト第一二表ニ掲出スル員額ト差違アル所以ノ理由モ之ニ同シ

(内國新公債) 此現額ハ本會計年度ノ歳首ヨリ其歳尾ノ減少スルヲ貳拾六萬六千五百七拾五圓ナリ即チ其計算ヲ左ニ列舉ス

増加高 三五六、二三〇  
 九六九  
 三〇一、八〇五  
 九六九  
 二六六、五七五  
 〇〇〇

差引減少高  
 増加高ハ舊公債ノ部ニ説明スル事由ニ同シ  
 償還高ハ定期ニ遵ヒ本年度間ニ於テ抽籤ヲ以テ償還シ及ヒ前記増加高ノ内貳拾五圓未滿ノ小數ヲ拂出セシモノナリ



(金札引換公債)

此現額ハ本會計年度ノ歳首ヨリ其歳尾ノ減少スルヲ拾八萬貳千貳百五拾圓ナリ

右減少高ハ定規ニ遵ヒ本年度間ニ於テ抽籤ヲ以テ償還セシニ由ルナリ

(秩祿公債)

此現額ハ本會計年度ノ歳首ヨリ其歳尾ノ減少スルヲ貳百貳萬七千四百七拾五圓ナリ

即チ其計算ヲ左ニ列擧ス

|     |           |     |
|-----|-----------|-----|
| 償還高 | 一、九九七、〇五〇 | 〇〇〇 |
| 減少高 | 三〇、四二五    | 〇〇〇 |
| 計   | 二、〇二七、四七五 | 〇〇〇 |

償還高ハ定規ニ遵ヒ本年度間ニ於テ抽籤ヲ以テ償還セシニ由ルナリ

減少高ハ秩祿奉還者ノ内情願ニ由リ其奉還ノ取消ヲ聽許シ該公債證書ヲ還納爲サシメシ等ニ由ルナリ

(金庫公債)

此現額ハ本會計年度ノ歳首ヨリ其歳尾ノ増加スルヲ千八拾九萬貳千六拾貳圓三拾錢

五厘ナリ即チ其計算ヲ左ニ列擧ス

|       |            |     |
|-------|------------|-----|
| 增加高   | 一一、六二四、九〇〇 | 七七七 |
| 償還高   | 七三三、八三八    | 四七二 |
| 差引增加高 | 一〇、八九二、〇六二 | 三〇五 |

增加高ハ前年度ニ於テ調査未済ニ係リシモノヲ本年度間ニ於テ整理ヲ了セシ等ニ由ルナリ

償還高ハ證書額未済ノ端數本年度間ニ於テ現金ヲ以テ一時ニ償還セシニ由ルナリ

(舊神官配當祿公債)

此本會計年度歳尾ノ現額ハ四拾貳萬三千三百貳拾五圓ナリ

該公債ハ明治十年第三拾貳號公布ヲ以テ祿制ヲ定メ公債證書ヲ以テ一時ニ下賜セラレシモノニシテ本年度間ニ於テ整理ヲ了セシニ因リ即チ茲ニ掲上スルモノナリ

(起業公債)

此本會計年度歳尾ノ現額ハ千貳百五拾萬圓ナリ

該公債ハ明治十一年第四號公布ヲ以テ發行セシモノニシテ即チ茲ニ掲上スルモノナリ

(征討費借入) 此現額ハ本會計年度ノ歳首ヨリ其歳尾ノ増加スルヲ三百六拾六萬四千圓ナリ

右増加高ハ該總額千五百萬圓ノ内前年度ニ於テ借入レシ殘額ヲ本年度間ニ於テ借入レシニ由ルナリ

(紙幣流通高)

此現額ハ本會計年度ノ歳首ヨリ其歳尾ノ減少スルヲ七百四拾九萬九千貳百拾七圓

六厘ナリ即チ其計算ヲ左ニ列擧ス

|     |           |     |
|-----|-----------|-----|
| 償却高 | 七、一六六、一八六 | 〇〇〇 |
| 減少高 | 三三三、〇三一   | 〇〇六 |
| 計   | 七、四九九、二一七 | 〇〇六 |

償却高ハ明治十年第十二第八拾七號公布ニ據リ本年度間ニ於テ償却セシ員額ヲ掲上スルモノナリ

減少高ハ官省札ノ交換ヲ完了シ散失ニ歸セシモノアリレ等ニ由ルナリ

(外國舊公債)

此現額ハ本會計年度ノ歳首ヨリ其歳尾ノ減少スルヲ四拾八萬八千圓ナリ

右減少高ハ定規ニ遵ヒ本年度ニ於テ償還セシニ由ルナリ但國債原簿ニ記入ノ價格英貨壹封度ヲ

以テ我カ通貨四圓八拾八錢ニ積算掲上セリ然リ而シテ本年度償還ノ實額ハ五拾六萬六千貳百三

拾七圓九拾七錢貳厘ニシテ英貨交換價格ノ平均五圓六拾六錢貳厘餘ナリ今其償還實額ヲ表出セ

スニテ前述ノ計算ニ由ルモノハ償額ニ差異ヲ生スレハナリ

(外國新公債)

此現額ハ本會計年度ノ歳首ヨリ其歳尾ノ減少スルヲ三拾萬六千九百五拾貳圓ナリ

右減少高ハ舊公債ノ事由ニ同シ且英貨價格ノ計算ニ於ルモ亦同シ



(準備金) 此現額ハ本會計年度ノ歳首ヨリ其歳尾ノ減少スルヲ三拾六萬八千九百九圓五拾三錢七厘ナリ即チ其計算ヲ左ニ列舉ス

|          |           |     |
|----------|-----------|-----|
| 歳入剩餘金挿入高 | 三、七二四、三九七 | 五六六 |
| 増加高      | 六六八、〇一七   | 五八二 |
| 計        | 四、三九二、四一五 | 一四八 |
| 減少高      | 四、七六〇、五二四 | 六八五 |
| 差引減少高    | 三六八、一〇九   | 五三七 |

歳入剩餘金挿入高ハ八年六月以前ニ屬スル歳入剩餘ノ内三拾五萬貳千三百圓餘九年度歳入剩餘七萬貳千圓餘十年度歳入剩餘ノ内三百貳拾萬圓ヲ本年度間ニ於テ該部ニ編算セシナリ  
増加高ハ大藏省造幣局及ヒ海軍省積須賀造船所ニ於テ作業費餘額履行以前購求セシ營業ニ屬スル物品代價ノ整理ヲ了シ該部ニ編入セシモノ六拾壹萬千五百圓餘八年六月以前ニ於テ支出セシ驛遞局郵便爲替資本金及ヒ東京府下京橋以南煉化石家屋建築費繰替金等五萬六千四百圓餘ヲ茲ニ編算セシナリ  
減少高ハ歳入(雜入)ノ部ニ陳述スルカ如ク本年度間ニ於テ紙幣消却ノ爲メ常用金ニ挿入セシニ由ルナリ

(諸貸附金) 此現額ハ本會計年度ノ歳首ヨリ其歳尾ノ減少スルコト六拾萬七千三百七拾三圓貳拾八錢九厘ナリ即チ其計算ヲ左ニ列舉ス

|     |         |     |
|-----|---------|-----|
| 貸附高 | 八二四、〇五〇 | 三二四 |
| 追加高 | 二〇七、八二一 | 八六三 |

|       |           |     |
|-------|-----------|-----|
| 計     | 一、〇三一、八七二 | 一八七 |
| 返納高   | 九二九、五二七   | 九四一 |
| 除算高   | 六一四、四三六   | 六一一 |
| 差減    | 九五、二八〇    | 九二四 |
| 計     | 一、六三九、二四五 | 四七六 |
| 差引減少高 | 六〇七、三三三   | 二八九 |

貸附高ハ本年度間ニ於テ救助及ヒ勸業ノ爲メ新クニ貸與セシモノナリ  
追加高ハ貸附ニ屬スヘキ金額ノ内從前調査未済ニ係リシモノ等ヲ本年度間ニ於テ整理ヲ了シ茲ニ加算セシナリ  
返納高ハ年賦ノ期約ヲ逐ヒ返納セシモノ及ヒ公債證書又ハ一割利引ノ計算ヲ以テ一時返納ノ情願ヲ聽許シ之ヲ收了セシモノナリ  
除算高ハ窮民其他已ムテ得サル事故アリテ棄捐ノ處分ヲ爲シ又ハ負債者身代限リ其他返納金ノ内縣下騷擾ノ際賊徒ノ掠奪ニ係リシモノ等ヲ除算セシモノナリ  
差減ハ米穀ヲ以テ貸付セシモノハ豫シメ其價格ヲ參酌査定セシニ返納ニ至リ時價低下シ又ハ公債證書ヲ以テ返納セシモノノ價格ノ差減其他一割利引ノ計算ヲ以テ一時返納セシモノノ利引ノ高ヲ計上セシモノナリ

○第四十八號 (十一月七日)  
海軍省中五等六等教官大禮服飾章左ノ通相定候條此旨相違候事  
官省院廳府縣



五等教官

六等教官

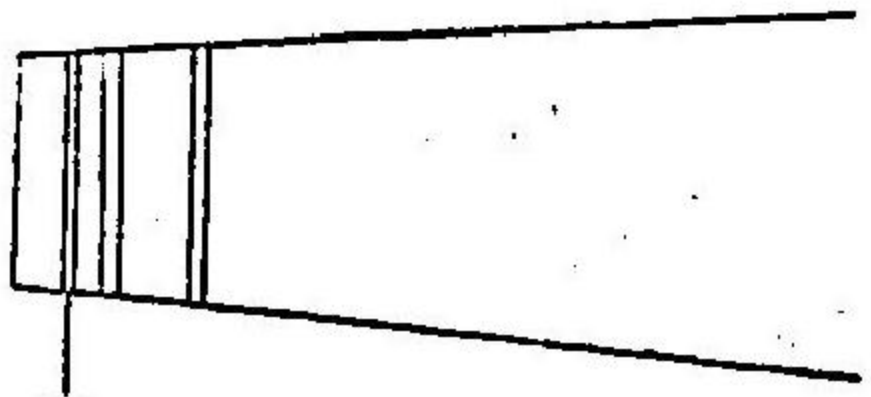

線五厘

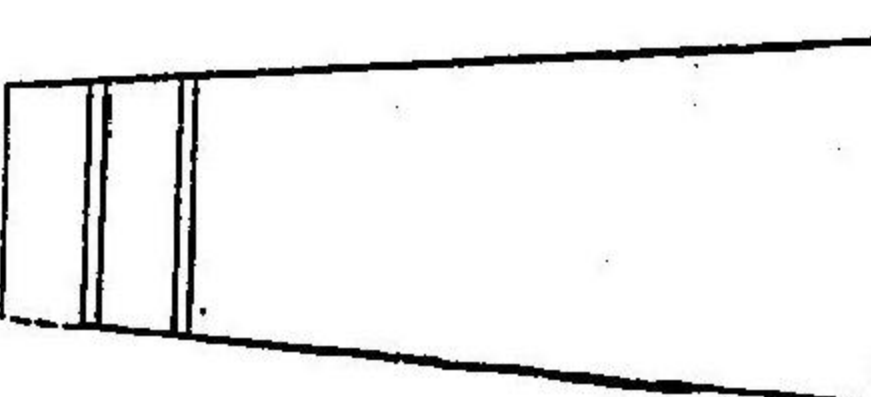

線無之

飾章繡色等奏任一般ノ例ニ從フ

制度繼承ニ依リ消滅

○第四十九號 (十一月八日)

官省院廳府縣

戸長及ヒ府縣立町村立學校職員ノ席次ハ其官等ニ依リ同等官及ヒ其官等相當ノ俸給ヲ受ル無等判任官ノ下席トス

但戸長ト學校職員ト同等ナル時ハ戸長ヲ以上席トス

官省院廳府縣

二十二年法律第九號ニ依リ消滅

○第五十號 (十一月十日)

明治八年七月第三百拾二號達公用土地買上規則第十一則左ノ通改正候條此旨相達候事

但府縣廳ハ此旨管下ヘ布達可致事

第十一則 土地買上ノ際事業ノ急施ヲ要スルトキハ特ニ其旨ヲ所有者ニ達シ三十日以上ノ期日ヲ定メ代價ヲ申出シムヘシ其期日迄ニ代價ヲ申出サルカ又ハ代價ニ付雙方見込相協ハサルトキハ更ニ建物アル地ハ三十日以上建物ナキ地ハ十日以上ノ期日ヲ定メ其期日迄ニ之ヲ引渡スヘキ旨

十八年太政官第六十九號ニ依リ消滅

○第五十一號 (十一月二十四日)

地方官ノ認印ヲ受置クヘシ

官 省

大臣參議諸省卿ハ掌務ヲ處行スルノ便ニ備フル爲メ書記官一員又ハ二員ヲ秘書官トシテ專屬セシムルコトヲ得

右相達候事

官省院廳府縣

二十二年勅令第四十三號ニ依リ消滅

○第五十二號 (十一月二十六日)

明治十四年三月拾壹號達憲兵條例中左ノ通改正候條此旨相達候事

第一章

第一條戰時ノ下ニ(外及ヒ非常時)ヲ(若クハ事變)ニ改ム

第四條並ニノ下(上等及ヒ地方裁判所檢事ノ指揮ヲ受ク)ヲ(各裁判所檢事ヨリ指示ヲ受クル時)ハ直ニ其事ニ從フヘシニ改ム

第六條削除

第七條ヲ第六條ニ改メ巡查ヨリノ下(補助)ヲ(助力)ニ改ム

第八條乃至第十條削除

第十一條ヲ第七條ニ改メ逮捕シノ下(テ本人所屬ノ官廳ニ送付スヘシ)若シ之カ爲メニ他人ノ損害

ニ罹リシ者アラハ併セテ之ヲ報告スヘシ)ヲ(若シ暴行者數人アリテ悉ク捕獲スルコト能ハサル

時ハ其中ニテ造意者或ハ其威權アル者ヲ逮捕スヘシ)ニ改ム

第十二條削除

第十三條ヲ第八條ニ改ム



第十四條ヲ第九條ニ改メ其ノ下(補助)ヲ(防救)ニ改ム  
 第十五條ヲ第十條ニ改ム  
 第十六條ヲ第十一條ニ改ム  
 第十七條ヲ第十二條ニ改ム  
 第十八條ヲ第十三條ニ改ム  
 第十九條ヲ第十四條ニ改ム

第二章(布置編制)ヲ(布置選任)ニ改ム

第二十條ヲ第十五條ニ改メ設置シノ下ニ(二大隊ヲ以テ之ヲ編制シ)ノ十一字ヲ加フ

第二十一條ヲ第十六條ニ改メ設メ下(ケ)ヲ(ク)ニ改メ(二伍以上ノ分遣ヲ爲ス)ノ十字ヲ削リ第三

管區(小石川區)ヲ(南豐島郡)ニ改メ次ニ(東多摩郡)ヲ加エ第六管區北豐島郡ノ上ニ(小石川區)

ヲ加エ(南豐島郡東多摩郡)ヲ削ル

第二十二條削除

第二十三條ヲ第十七條ニ改メ(第二十四條ヨリ第二十九條)ヲ(第十八條ヨリ第二十三條ニ改ム)

第二十四條ヲ第十八條ニ改ム

第二十五條ヲ第十九條ニ改ム

第二十六條ヲ第二十條ニ改ム

第二十七條ヲ第二十一條ニ改ム

第二十八條ヲ第二十二條ニ改ム

第二十九條ヲ第二十三條ニ改ム

第三章

第三十條ヲ第二十四條ニ改メ憲兵隊長ハノ下(憲兵大(中)佐ノ内一名之ニ任シ)ノ十三字ヲ加フ

第三十一條ヲ第二十五條ニ改ム

第三十二條ヲ第二十六條ニ改ム

第三十三條ヲ第二十七條ニ改ム

第三十四條ヲ第二十八條ニ改メ各ノ下(分)ヲ(大)ニ改ム

第三十五條ヲ第二十九條ニ改ム

第三十六條第三十七條ヲ削除シ左ノ各條ヲ加フ

第三十條 本部次長ハ憲兵少佐之ニ任シ長ヲ補佐シテ部事ヲ整理シ長事故アル時ハ其代理ヲ爲ス

コトヲ得

第三十一條 次長ハ時々各管區竝ニ各屯所ヲ巡回スヘシ其夜巡ヲ爲ス時ハ伍長及ヒ兵卒各一名ヲ

具スルコトヲ得

第三十二條 本部副官ハ憲兵大尉之ニ任シ次長ニ亞テ部事ヲ整理シ兼テ武器掛及ヒ書記ノ勤情ヲ

監視ス

第三十三條 本部副官ハ本部長若シハ次長ノ命ヲ受ケ各管區竝ニ各屯所ヲ巡回スヘシ其夜巡ヲ爲

ス時ハ伍長或ハ兵卒一名ヲ具スルコトヲ得

第三十四條 本部下副官ハ憲兵曹長之ニ任シ本部副官ノ命ヲ受ケ本部中ノ庶務ヲ掌ル

第三十五條 大隊長ハ憲兵少佐之ニ任シ部下ノ指揮ヲ司リ巡察ノ部署ヲ定メ其隊ノ事務ヲ總理シ

會計ノ事務ヲ監視ス

第三十六條 大隊長ハ時々所轄各管區竝ニ各屯所ヲ巡回シ部下ノ勤情ヲ監視ス其夜巡ヲ爲ス時ハ

伍長及ヒ兵卒各一名ヲ具スルコトヲ得

十八年大政官第七  
號ヲ以テ第二章  
第十五條中改正



第三十七條 大隊長ハ各中隊長ノ報告ヲ受ケ一週毎ニ報告書ヲ作リ之ヲ隊長ニ申報スヘシ  
但非常若シクハ至急ヲ要スル事件ハ急報又ハ日報ヲ以テ申報スヘシ

第三十八條 大隊副官ハ憲兵中尉之ニ任シ其隊中ノ庶務ヲ掌リ併テ武器掛及ヒ書記ノ勤惰ヲ監視ス

第三十九條 大隊副官ハ大隊長ノ命ヲ受ケ各管區並ニ各屯所ヲ巡迴スヘシ其夜巡ヲ爲ス時ハ兵卒一名ヲ具スルコトヲ得

第四十條 大隊下副官ハ憲兵曹長之ニ任シ大隊副官ノ命ヲ受ケ隊中ノ庶務ヲ掌ル

第三十八條ヲ第四十一條ニ改メ(分隊長ハ其分隊)ヲ(中隊長ハ憲兵大尉之ニ任シ其中隊)ニ改メ(巡察並ニ檢察ノ部署ヲ定メ)ノ十二字ヲ削除ス

第三十九條ヲ第四十二條ニ改メ(分隊長)ヲ(中隊長)ニ改メ之ヲノ下ニ(大)ノ字ヲ加フ

第四十條ヲ第四十三條ニ改メ(分隊長)ヲ(中隊長)ニ改メ之ヲノ下ニ(大)ノ字ヲ加フ

第四十一條ヲ第四十四條ニ改メ(分隊長)ヲ(中隊長)ニ改メ之ヲノ下ニ(大)ノ字ヲ加フ

第四十二條ヲ第四十五條ニ改メ(中)尉ハ分隊長)ヲ(小隊長ハ憲兵(中)尉ノ内之ニ任シ中隊長)ニ改メ

第四十三條ヲ第四十六條ニ改メ(中)尉)ヲ(小隊長)ニ改メ

第四十四條ヲ第四十七條ニ改メ(中)尉)ヲ(小隊長)ニ改メ(渾テ警察官ニ引渡スヘシ)ヲ(親戚故舊ニ引渡スヘシ)若シ親戚故舊其地ニアラサル時ハ區役所若シハ戸長役場ニ引渡スヘシ)ニ改メ但シ書中(軍曹)ヲ(半隊長)ニ改メ

第四十五條ヲ第四十八條ニ改メ(中)尉)ヲ(小隊長)ニ改メ(分隊長)ヲ(中隊長)ニ改メ

第四十六條削除

十七年大政官第二  
八號達二十八  
年勅令第四十三號  
令第四十三號  
十九年大政官令第  
二十二號附合第十  
二條依テ消滅  
二十二年勅令第十  
二號

第四十七條ヲ第四十九條ニ改メ(曹長ハ分隊長)ヲ(小隊副長ハ憲兵曹長之ニ任シ中隊長)ニ改メ

第四十八條ヲ第五十條ニ改メ(軍曹ハ中)尉)ヲ(半隊長ハ憲兵軍曹之ニ任シ小隊長)ニ改メ(中)尉)ヲ(小隊長)ニ改メ(中)尉)ヲ(中)尉)ヲ(小隊長)ニ改メ

第四十九條ヲ第五十一條ニ改メ(軍曹)ヲ(半隊長)ニ改メ(巡察ノ下)及ヒ(檢察)ノ四字ヲ削リ(一)伍)ヲ(分隊)ニ改メ

第五十條ヲ第五十二條ニ改メ(書記軍曹)ヲ(本部武器掛ハ憲兵曹長同書記ハ憲兵曹長軍曹)ヲ以テ之ニ任シ(大隊附武器掛ハ憲兵軍曹同書記ハ憲兵軍曹)ヲ以テ之ニ任シ(各副官)ニ改メ

第五十一條ヲ第五十三條ニ改メ(伍長)ヲ(分隊長ハ憲兵伍長之ニ任シ)ニ改メ(巡察ノ下)及ヒ(檢察)ノ二字ヲ削リ(一)伍)ヲ(分隊)ニ改メ

第五十二條ヲ第五十四條ニ改メ(書記伍長)ヲ(中隊附ノ書記)モ亦(憲兵伍長之ニ任シ小隊副長)ニ改メ

第五十三條ヲ第五十五條ニ改メ

第五十四條削除

東京憲兵定員表削除

○第五十二號 (十一月三十日)  
自今大坂府下ニ憲兵ヲ設置候條此旨相達候事  
但東京憲兵ノ内一中隊ヲ分派ス

○第五十四號 (十二月三日)  
官省院廳府縣  
月俸規則第十八條第二十二條本條及旅費定則第七章第五項第十四章第二項左ノ通改正ス  
官省院廳府縣







|     |       |       |       |       |       |      |      |      |      |
|-----|-------|-------|-------|-------|-------|------|------|------|------|
| 上等俸 | 四百五十圓 | 三百五十圓 | 貳百五十圓 | 貳百圓   | 壹百五十圓 | 壹百圓  | 八拾圓  |      |      |
| 中等俸 | 四百圓   | 三百圓   | 貳百三十圓 | 貳百圓   | 壹百七十圓 | 壹百拾圓 | 六拾圓  |      |      |
| 下等俸 | 三百五十圓 | 貳百五十圓 | 貳百圓   | 壹百五十圓 | 壹百圓   | 四拾圓  | 四拾圓  |      |      |
| 一等師 | 二等師   | 三等師   | 四等師   | 五等師   | 一等工長  | 二等工長 | 三等工長 | 四等工長 | 五等工長 |
| 六拾圓 | 五拾圓   | 四拾五圓  | 四拾圓   | 三拾五圓  | 三拾圓   | 貳拾五圓 | 貳拾圓  | 壹拾五圓 | 壹拾圓  |

○技監以下五等師以上ヲ在職非職ノ二部ニ分ク其在職ノ者ニハ全月俸ヲ給シ非職ノ者ニハ其半額ヲ給ス

○一等師以下ニシテ工務ニ従事スル者ニハ其勉否ト繁閑トヲ斟酌シテ既定ノ加俸ヲ給ス

○第五十九號 (十二月十五日) 官省院廳府縣 郡長ニシテ奏任官ノ輩大禮服飾章左ノ通相定候條此旨相達候事 奏任郡長大禮服章

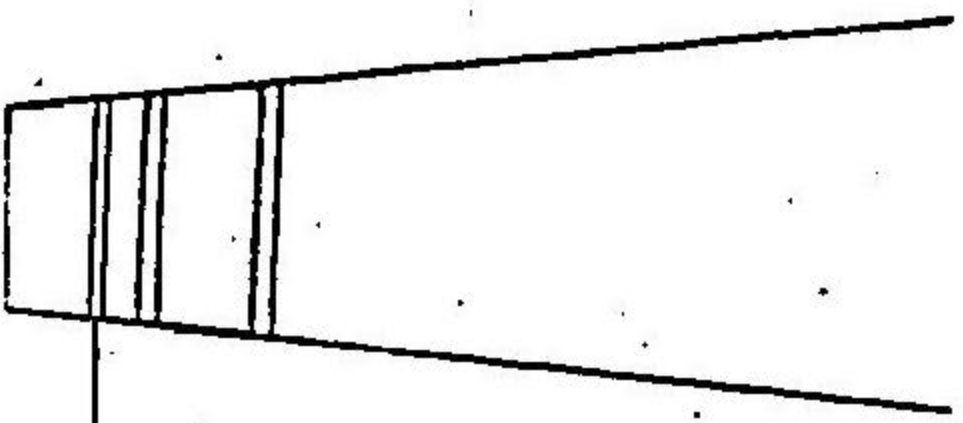

線五厘 飾章 緋色等奏任 一般ノ例ニ從フ

十八年勅令第十一號 依リ消滅

十九年勅令第五十五號 依リ消滅

二十二年勅令第九十三號 依リ消滅

十七年大藏省第十號 依リ消滅

十九年内閣第二號 依リ消滅

十九年勅令第四十號 依リ消滅

○第六十號 (十二月十九日) 府 縣

明治五年十月第三拾貳號達但書中一定候迄ノ下(官給及ヒ)ノ四字ヲ追加候條此旨相達候事

○第六十一號 (十二月十九日) 官省院廳府縣

奏任府知事縣令ノ席次自今各官省院廳四等官ノ上席ト被定候條此旨相達候事

○第六十二號 (十二月二十日) 官省院廳府縣

監獄則第三十條ニ依リ監獄中ノ別房ニ留置シタル者及ヒ刑法附則第三十二條ニ依リ別房ニ留置シタル者若シ監内ノ諸則ヲ犯ストキハ監獄則第一百七條ニ準據處分スヘシ此旨相達候事

○第六十三號 (十二月二十一日) 滋賀及沿海府縣

今般第四十五號布告候ニ付テハ雇入雇止手數料ハ大藏省へ納付可致尤右事務取扱ニ係ル費用ハ同省ヨリ別途交付候條明細仕譯書ヲ以テ同省へ受取方可申出此旨相達候事

但本文收支金額ノ儀ハ明細仕譯書ヲ以テ毎三箇月分取廻メ翌月十日其地差立農商務省へ届出シ

○第六十四號 (十二月二十二日) 官省院廳府縣

今般修吏館中ニ副總裁ヲ置キ明治十四年十二月百八號達職制中左ノ一項ヲ追加ス

副總裁 一員

職掌總裁ニ亞ク

右相達候事

○第六十五號 (十二月二十七日) 官省院廳府縣

明治十年第六拾六號同年第七第五拾四號同十二年十二月第五拾六號達判事檢事判事補檢事補年俸月俸左ノ通改正候條此旨相達候事



|    |      |    |    |      |
|----|------|----|----|------|
| 勅任 | 一等官  | 相嘗 | 二年 | 四十八百 |
|    | 二等官  | 相嘗 | 二年 | 四十五百 |
| 奏任 | 三等官  | 相嘗 | 三年 | 三千五百 |
|    | 四等官  | 相嘗 | 三年 | 三千   |
| 任  | 五等官  | 相嘗 | 三年 | 二千四百 |
|    | 六等官  | 相嘗 | 三年 | 二千   |
| 任  | 七等官  | 相嘗 | 三年 | 千八百  |
|    | 八等官  | 相嘗 | 三年 | 千二百  |
| 任  | 九等官  | 相嘗 | 三年 | 九百六十 |
|    | 十等官  | 相嘗 | 三年 | 六百六十 |
| 判任 | 十一等官 | 相嘗 | 月俸 | 四十五  |
|    | 十二等官 | 相嘗 | 月俸 | 四十   |
| 任  | 十三等官 | 相嘗 | 月俸 | 三十五  |
|    | 十四等官 | 相嘗 | 月俸 | 三十   |
| 任  | 十五等官 | 相嘗 | 月俸 | 二十五  |
|    | 十六等官 | 相嘗 | 月俸 | 二十   |

○一月四日

來ル八日陸軍始ニ付太政官休暇候條此旨相達候事

○一月四日

今般第壹號ヲ以テ叙勅條例相達候ニ付右附則左ノ通相定候條爲心得此旨相達候事

官省院廳

官省院廳東京府

叙勅條例附則

叙勅條例ハ叙勅進級ノ綱領ナリ故ニ其節目ヲ左ニ掲ク

第一款 叙勅條例第二條中進級例圖ニ列記スル官等區分年數期限ハ積年ノ勤勞者ヲ待ツノ所以ナリ故ニ縱令表中ノ年數期限ニ至ルモ其成績勤勞ノ證認ヲ與フルニ不充分ナル者ハ之ヲ申牒スルヲ得ス

第二款 履歷明細書ハ檢閱ニ便スル爲メ表ヲ製シ任免黜陟叙位賞罰ノ要領ヲ掲ケ尙ホ内地出張外國派遣又ハ職務ノ分課委員等別紙ニ詳記シ以テ其履歷ヲ明ニスル

第三款 勳章授與式ハ毎年四月及ヒ十一月ニ執行スルヲ以テ一月又ハ八月ヲ限リ叙勅申牒スト雖

十八年七月二十八日太政官達外達ヲ以テ第三款中改正

二十一年閣令第十五號ヲ以テ廢止

其履歷明細書ニハ豫メ三月盡日又ハ十月盡日マテノ算數ヲ記載スヘシ若シ申牒ノ後授與以前ニ於テ轉免黜陟或ハ死亡ノ者アル時ハ速ニ其理由ヲ賞勳局ニ通知スヘシ

但勅位進級ニ係ルモノハ初叙以後ノ履歷ノモチ式ニ依リ記載スヘシ

第四款 勳務ノ年數ハ勅任官ハ勅任タルノ日ヨリ奏任官ハ奏任タルノ日ヨリ判任官以下ハ判任官以下タルノ日ヨリ起算ス然レモ等外ヨリ判任トナリ又ハ判任ヨリ奏任トナリ又ハ奏任ヨリ勅任トナリタル者ハ各其前任ノ年數ヲ其後任ノ半數トシテ通算スルヲ得

但出仕ハ本官ニ同シ又准勅奏判御用掛ハ各本任ヨリ三分一折減シテ勳務年數ニ計算スルヲ得

雇ノ名義タル時間ハ算入セス

第五款 年月ノ計算ハ一年ハ滿十二ヶ月ヲ以テシ(舊曆ノ閏月ハ除ク)一月ハ十五日ヲ以テ區別ス例ハ任官十五日以前ニ在レハ滿一月ニ算シ十六日後ニ在レハ半月ニ算ス免職ノ時ハ之ニ反ス

第六款 免職又ハ廢官ノ後ヲ再任スルモノハ前後奉職年數ヲ通算スルヲ得但勅位進級ニハ之ヲ通算セス

其刑法ニ觸レ又ハ懲戒例ニ照シ免職シタル者ハ再任スト雖渾テ前ノ奉職年數ヲ通算スルヲ得ス

第七款 文官本廳長官ノ懲戒ヲ受ケ罰俸一箇月半以下ヲ科セラル、時ハ勳務年數半年ヲ減算シ罰俸二箇月以上ヲ科セラル、時ハ一箇年ヲ減算ス再度以上皆此例ニ準ス譴責ハ拘ハラズ

舊刑法ニ觸レ謹慎閉門降官又ハ贖罪罰俸ニ處セラレタルモノハ左ノ例ニ照シテ減算スヘシ

但武官ノ減算法ハ陸海軍省ニ於テ別段ノ規則ヲ以テ之ヲ定ム

| 刑名     | 刑期    | 減算年數 |
|--------|-------|------|
| 監獄又ハ贖罪 | 二十日以上 | 半年   |
| 閉門又ハ贖罪 | 五十日以上 | 一年   |



|   |   |       |   |
|---|---|-------|---|
| 降 | 官 | 一     | 年 |
| 副 | 俸 | 五箇月以下 | 一 |
| 同 |   | 六箇月以上 | 二 |

證認狀書式 (用紙美濃郡紙)

某官某名儀出身(或ハ叙勳何等)以來數官ヲ歷任(或ハ本衙ニ精勤)シ何年以上ニ至リ勳勞尠ナカラ  
 ス就中某局長何部ヲ擔任若クハ兼務スルコト久シク(或ハ臨時某事件ヲ擔任シ處分宜ラ得)其成績  
 顯著タルヲ確認シ因テ例ニ據リ式ニ照シ履歷明細書ヲ具シ及申候候也

年 號 月 日

某官某名印(本屬長官)

履歷明細書式 其一 (用紙美濃郡紙)

(△印ハ朱書)

|      |        |               |                     |        |              |
|------|--------|---------------|---------------------|--------|--------------|
| 年 號  | 月 日    | 任 免 賞 罰       | 資 格                 | 實 期    | 通 算          |
| 明治元年 | 閏四月廿五日 | 御雇ヲ以テ會計官民政司列事 | 列 任                 | 十箇月半   | 奏任ノ半數<br>五箇月 |
| 同 二年 | 二月晦日   |               |                     |        |              |
|      | 三月朔日   | 徴士行政官吏官       | 奏 任                 |        |              |
|      | 五月五日   | 民政部廳訟司知事      | 同                   |        |              |
|      | 七月十一日  | 大藏權少丞         | 同                   | 一箇年三箇月 | 一箇年三箇月       |
|      |        | 官 位 苗 字 名     | 何府(縣)士族(平民)         | 舊何藩    | 舊名           |
|      |        |               | 年號于支月日何國何郡何町(村)ニ於テ生 |        |              |

|       |        |               |     |         |                     |
|-------|--------|---------------|-----|---------|---------------------|
| 同 三年  | 十二月二十日 | 何々ニ付賞賜何百兩     |     |         |                     |
| 同 三年  | 五月晦日   | 免本官           |     |         |                     |
| 同 四年  | 六月三日   | 何藩權大參事        | 同   | 一箇年六箇月  | 除算                  |
| 同 四年  | 七月十四日  | △慶藩權縣是迄ノ通事務取扱 |     |         |                     |
|       | 十一月廿二日 | △慶何縣置何縣       | 列 任 |         |                     |
|       | 十二月十六日 | 何縣典事          |     | 一箇年四箇月半 | △除算<br>奏任ノ半數<br>五箇月 |
| 同 五年  | 六月廿五日  | 謹愼二十日         |     |         |                     |
| 同 六年  | 五月十一日  |               |     |         |                     |
|       | 五月十二日  | 大藏權少丞         | 奏 任 |         |                     |
| 同 七年  | 一月十三日  | 內務少丞          | 同   | 一箇年九箇月  | 一箇年九箇月              |
| 同 八年  | 一月十六日  | 依願免本官         |     |         |                     |
|       | 四月十四日  | 權大內史          | 同   |         |                     |
|       | 九月廿二日  | △慶 官          |     |         |                     |
|       | 十月一日   | 二等法制官         | 同   | 一箇年十箇月  | 一箇年十箇月              |
| 同 十年  | 一月十八日  | △慶 官          |     |         |                     |
|       | 二月一日   | 太政官御用掛        | 准奏任 |         |                     |
| 同 十二年 | 七月七日   |               |     | 二箇年五箇月  | 三分一減<br>一箇年七箇月      |
|       | 七月八日   | 內務大書記官        | 奏 任 |         |                     |
| 同 十四年 | 十月三十一日 | 參事院議官補        | 同   | 四箇年九箇月  | 四箇年九箇月              |







來七月十一日ヨリ九月十日マテ諸官員暑中休暇ヲ賜リ候條總テ明治七年七月第八拾四號達ノ通可心得此旨相達候事

○六月二十日

官省院廳東京府

太政官中來七月十一日ヨリ九月十日マテ午前第八時出頭午十二時退出ト相定メ候條此旨相達候事

官省院廳府縣

○七月十九日

右大臣岩倉具視

依願免本官

但可稱前右大臣座次可爲如舊事

○七月二十日

官省院廳府縣

前右大臣岩倉具視薨去ニ付本日ヨリ三日間廢朝被仰出候條此旨相達候事

陸軍省  
海軍省  
各省

○七月二十三日

官省院廳府縣

前右大臣岩倉具視薨去ニ付本日ヨリ三日間死刑ヲ行フコトヲ止ムヘシ此旨相達候事

○九月七日

官省院廳 東京府

先般岩倉右大臣依願被免本官前右大臣ト稱シ本座ヲ聽サレ候ニ付待遇向ハ特旨ヲ以テ總テ現任官ノ通ニ被仰付候條此旨爲心得相達候事

○九月七日

官省院廳 東京府

韶子内親王昨六日午後八時薨去被遊候ニ付在京ノ奏任官以上華族ノ輩本日ヨリ三日ノ間爲伺天機宮内省へ參上可致此旨相達候事

○九月八日

官省院廳 東京府

皇子内親王本日午後一時二十五分薨去被遊候ニ付在京ノ奏任官以上華族ノ輩本日ヨリ三日ノ間爲伺天機宮内省へ參上可致此旨相達候事

○十月二十二日

官省院廳府縣

宮内卿德大寺實則不在中代理ノ儀御用都合ニ依リ特例ヲ以テ宮内大輔杉孫七郎へ被仰付候條爲心得此旨相達候事

○十二月十二日

官省院廳府縣

免兼官

兼任文部卿

免兼參事院議長

兼任内務卿兼議定官如故

免兼内務卿

兼任司法卿兼議定官如故

免兼官

兼任參事院議長

右ノ通本日宣下相成候條此旨相達候事

○十二月十二日

官省院廳府縣

勅任官ノ輩自今婚娶服忌及ヒ公私旅行發著共其都度宮内省へ届出ヘシ此旨内達候事

告示

十八年太政官第六十九號達ヲ以テ

同上

同上

十八年十二月二十二日



第六號告示

○第一號 (二月二十七日)  
 昨廿六日午後九時三十分權典侍千種任子分婉 皇女御降誕被遊候條此旨告示候事

○第二號 (二月一日)  
 皇女御名章子ト被命増宮ト奉稱ス  
 右告示候事

○第三號 (二月十六日)  
 三品博厚親王昨十五日午後九時薨去被遊候  
 右告示候事

○第四號 (七月二十日)  
 前右大臣岩倉具視本日午前七時四十分薨去ス  
 右告示候事

○第五號 (九月七日)  
 詔子内親王昨六日午後八時薨去被遊候  
 右告示候事

○第六號 (九月八日)  
 章子内親王本日午後一時貳十五分薨去被遊候  
 右告示候事

○第七號 (九月十日)  
 故詔子内親王來ル十三日午前第六時御出棺小石川區豐島岡へ御葬送相成候  
 右告示候事

○第八號 (九月十一日)  
 故章子内親王來ル十五日午前第六時御出棺小石川區豐島岡へ御葬送相成候  
 右告示候事



外務省

(外務省達中一般頒布セザルモノハ概ネ之ヲ省クト雖モ特ニ其必要ト認ルモノハ之ヲ掲載ス)

達

〇達第一號 (二月十六日)

在外 各通 公使 領事

十九年勅令第四十九號ニ依リ消滅

同上

公使領事其他附屬之官吏在留國內外公用旅行之節條例第九條初款ニ照シ其公事ノ趣旨及ヒ旅行ノ正路著著日限トヲ詳悉記載旅費請求書可差出管ノ處近來旅行之趣意ハ勿論著著日限トモ其詳細ヲ不盡向キ間々有之調査上頗ル差支候條自后公用旅行之節ハ必ス其趣意及ヒ行路著著各地滞在日時等詳細區分セシ經歷書ヲ添付可被差出向後此布達ニ據ラサル圖書被差出夫カ爲メ往復時間ヲ費シ送金遲延シ任地於テ繰替借入金ヲナストモ本省ニテハ引受サル儀ト可被相心得事

在京城 公使  
在仁川 領事

京城仁川間公用之爲往復旅費並旅行雜費共創立之際都テ現場拂ヲ以支給シ來候處別表之通假定本年七月一日ヨリ施行候條人馬雇賃途中諸雜費及滞在中ノ諸費共右ヲ以渡切別ニ日當ハ不給儀ト可相心得此旨相達候事

但京城仁川兩館兼勤ノ者ハ兼任地滞留ハ一週日ヲ限リ賄料ヲ給シ其餘滞在ハ別ニ不給又京城へ赴任及歸朝之節旅費ハ従前之通現場仕拂高ヲ以支給候事

(別表)



|   |   |               |   |   |            |   |   |
|---|---|---------------|---|---|------------|---|---|
| 勅 | 任 | 京城仁川間片道旅費假定期額 | 圓 | 九 | 京城仁川兩所滯留膳料 | 圓 | 貳 |
| 列 | 任 | 同             | 圓 | 七 | 同          | 圓 | 壹 |
| 等 | 任 | 同             | 圓 | 四 | 同          | 圓 | 壹 |
|   | 外 | 同             | 圓 | 四 | 同          | 圓 | 壹 |
|   | 外 | 同             | 圓 | 五 | 同          | 圓 | 七 |
|   | 外 | 同             | 圓 | 五 | 同          | 圓 | 七 |
|   | 外 | 同             | 圓 | 五 | 同          | 圓 | 七 |
|   | 外 | 同             | 圓 | 五 | 同          | 圓 | 七 |
|   | 外 | 同             | 圓 | 五 | 同          | 圓 | 七 |
|   | 外 | 同             | 圓 | 五 | 同          | 圓 | 七 |

十九年勅令第四十九號ニ依リ消滅

在朝鮮國公使領事費用條例中更正刪補之儀別紙之通御達相成候條本年八月一日ヨリ施行可致此旨  
相達候事  
公使 領事

令第七號  
(別紙)

在朝鮮國公使領事費用條例中更正及該附錄別紙ノ通相定候條此旨相達候事  
外務省  
太政大臣三條實美印

朝鮮國公使領事費用條例中更正

十七年五月二日太政官達ヲ以テ文中追加十八年七月八日太政官達ヲ以テ第一條中及第二條中第一條追加

第一條 官員年俸並交際手當ノ事

第二款海軍軍醫俸給ノ件ヲ刪除左ノ一項ヲ加フ  
一 交際手當トシテ在勤中公使ハ一箇年金九百圓公使不在中事務代理ハ同五百圓總領事領事ハ同貳百五十圓同事務代理ハ同貳百圓月割ヲ以任所著發十五日前後ヲ區分支給シ精算ニ及ハス右ヲ以赴任ノ節携帶スル進贈品及ヒ在勤中贈答慶應等(天長節宴會料ヲ除ク)都テ接待ニ關スル費用ヲ辨スヘシ

第二條

第三款本文左ノ通改正  
一 朝鮮在勤ノ御用掛及雇ノ者任所往返並ニ滯京中年俸ノ者ハ年俸日割三分ノ一ヲ日數ニ應シ支給シ月俸ノ者ハ月俸半額十五日前後ノ區分ヲ以テ支給スヘシ

第三條改正 俸給前渡ノ事

一 赴任スル官員及御用掛雇ハ本邦出發ノ節在勤年俸又ハ月俸三箇月分ヲ前渡スヘシ

第四條

第一款本文左ノ通改正  
一 拜命ノ官員出發前支度料トシテ第三號表中ノ通支給ス此支度料ハ本邦ニテ最初在勤ヲ命セラレタルモノニ限リ下賜尤公用或ハ病痾歸省等ニテ歸朝滯京中奏任ヨリ勅任ヘ判任ヨリ奏任ヘ轉シ再ヒ赴任スル者及出發前官ノ都合ヲ以テ在勤又ハ派出ヲ免シタル者及出發前轉任或ハ死去スル者ハ本官相當ノ半額ヲ給ス願ニ依リ免シタル者ハ一切支給セサルヘシ

第二款本文左ノ通改正  
但滯京中任所ヲ轉シ再ヒ在勤ノ者ハ本條ノ支度料ハ給セサルヘシ

十八年七月八日太政官達ヲ以テ文中追加

十八年七月八日太政官達ヲ以テ第二條第三款追加

明治十六年六月 外務省 達 第三號 (在朝鮮國公使領事費用條例)



一 御用掛履等外吏ニテ在勤ヲ命セラレタル者ハ年俸月俸ニ拘ハラズ在勤俸ノ一箇月分ヲ前款ニ準シ支給スヘシ

但公館限リ履ノ者ハ此限ニアラス

第五條

初款本文ノ内「釜山浦」ノ三字ヲ「各任所」ノ三字ニ改ム

同款本文ノ内「第五號表中ノ旅費」ノ下ヘ左ノ割註ヲ加フ

符外以下並御用掛履ニテ年俸六百圓以内ノ者ハ二等

第二款ヘ左ノ通但書ヲ追加ス

但シ私屬荷物運賃勅任ハ七拾貫目至任ハ五拾貫目判任ハ三拾五貫目等外ハ貳拾貫目迄官費ヲ以支給スヘシ

第三款第四款共刪除ス

第五款本文「許可ヲ得テ本邦」ノ下ヲ削リ左ノ通り改正

及ヒ朝鮮國內地陸行スルハ旅費ハ第五號表定額ノ外支給セズ

第六款但書中「延期セシムル者」ノ下ヲ削リ左ノ通り改ム

歸任ノ節ハ旅費ノ半額ヲ支給スヘシ

第六條

初款本文「郵船滯泊」ノ下割註左ノ通り改正

内地諸港ヲ指ス

第二款但書左ノ通り改正

但シ御用掛履ニテ年俸六百圓以下ノ者ハ等外ニ準據シ從者ハ同ク附料ノミヲ支給スヘシ

第三款本文「賄料ヲ給ス」ノ下左ノ通り追加ス

尤内地滯留ニ係ル日數ハ前款ノ旅行日當ハ支給セズ

第七條

初款本文割註「六百圓以下」ノ下ヘ「御用掛」ノ三字ヲ挿入

第八條

初款本文ノ内「日數ニ應シ支給スヘシ」ノ下ヘ「尤其日歸リノ旅行ニハ賜ハラズ順路ノ」十七字ヲ挿入ス

第十條

廳費科目中「接待費宴會料」ヲ左ノ通り改ム

天長節宴會料 公使館ハ 金百圓以下 領事館ハ 金五十圓以下

同科目中「雇給」ノ一項ヲ刪除ス

同科目中「囚人被服並食料」ノ一項ヲ刪除ス

同條中「語學所」ノ目ヲ削リ左ノ一項ヲ加フ

一 警察所

備付品修補買足但サーヘル及十手手帖呼子笛ノ類共

筆墨紙油蠟燭薪炭其他消耗品

被服料 但帽子並靴其他附屬品一式

運送費保險料

修繕費

巡查辨當料

十八年七月八日太政官達ヲ以テ第十條初款以下改正



小使履給

同條中「警察費」ノ一項ヲ刪除ス

第十四條

初款本文ノ内「學校」ノ二字ヲ刪リ左ノ三字ヲ挿入ス

警察所

第十六條

二款本文ノ内「兩季」ノ二字ヲ「四季」ノ二字ニ改ム

第十八條

初款本文ノ内「學校」ノ二字ヲ削リ左ノ三字ヲ挿入ス

警察所

已號題書中「十四條」ノ三字ヲ「十二條」ノ三字ニ改ム

同號科目中「語學所器具」ノ一項ヲ削ル

第壹號表中等外以下ヲ刪除シ但書ヲ追加ス

第三號表中等外以下ヲ刪除ス

第四號表ヲ改正ス

第五號表ヲ更訂ス

第六號表ヲ更正ス

第七號表ヲ刪除シ第八號表ヲ第七號表トナス

十八年七月八日太  
政官達ヲ以テ第十  
八條改正

十八年七月八日太  
政官達ニ依リ消滅

第壹號

在朝鮮國官員年俸表

(△印ハ米價)

|        |   |   |    |    |    |
|--------|---|---|----|----|----|
| 特命全權公使 | 京 | 城 | 仁元 | 川山 | 釜山 |
| 一等年俸   | 金 | 八 | 千  | 圓  |    |

追加 但等外吏ニテ在勤ヲ命スルモノハ年俸金二百六拾圓以下適宜支給スルモノトス

△以下十七等官迄更正無之ニ付略ス

第三號

朝鮮國在勤官員支度料

|        |            |    |
|--------|------------|----|
| 特命全權公使 | 朝鮮國京城並元山仁川 | 釜山 |
| 一等年俸   | 六百六拾六圓六拾七錢 |    |

△以下十七等官迄更正無之ニ付略ス

第四號

|    |       |       |                |             |
|----|-------|-------|----------------|-------------|
| 勅任 | 旅行日當  | 官船渡海  | 官船乘組並本邦或ル港ニ泊留料 | 朝鮮國內或ル港ニ泊留料 |
| 勅任 | 三圓八拾錢 | 四圓    | 壹圓五拾錢          | 四圓          |
| 奏任 | 貳圓三拾錢 | 貳圓五拾錢 | 壹圓貳拾錢          | 貳圓五拾錢       |
| 判任 | 壹圓三拾錢 | 壹圓五拾錢 | 九拾錢            | 貳圓          |

明治十六年六月 外務省 達 達第三號 (在朝鮮國公使領事費用條例)



|   |   |   |   |   |   |   |   |   |   |   |   |   |   |   |   |
|---|---|---|---|---|---|---|---|---|---|---|---|---|---|---|---|
| 等 | 外 | 六 | 拾 | 錢 | 七 | 拾 | 錢 | 六 | 拾 | 錢 | 壹 | 圓 | 五 | 拾 | 錢 |
|---|---|---|---|---|---|---|---|---|---|---|---|---|---|---|---|

第五號

朝鮮行航費定額 但シ船中諸費共一人分ノ計算ナリ

|      |    |   |   |
|------|----|---|---|
| 從東京至 | 一等 | 二 | 等 |
| 釜山   | 金  | 九 | 拾 |
| 仁元   | 金  | 百 | 拾 |
| 仁元   | 金  | 四 | 拾 |
| 從釜山至 | 金  | 三 | 拾 |
| 仁元   | 金  | 四 | 拾 |
| 仁元   | 金  | 三 | 拾 |
| 仁元   | 金  | 八 | 拾 |
| 仁元   | 金  | 四 | 拾 |
| 仁元   | 金  | 四 | 拾 |

但シ京城在勤ノ者ハ仁川迄ノ定額ヲ給シ同所ヨリ京城迄ノ陸路旅費ハ現場仕拂高ヲ以テ支給スヘシ

第六號

在朝鮮國官員在留國內旅行雜費

|    |   |   |   |   |   |   |   |   |   |
|----|---|---|---|---|---|---|---|---|---|
| 勅任 | 金 | 五 | 拾 | 錢 | 四 | 但 | 一 | 日 | 分 |
| 奏任 | 金 | 三 | 拾 | 錢 | 同 |   |   |   |   |
| 列任 | 金 | 貳 | 拾 | 錢 | 同 |   |   |   |   |
| 同  | 金 | 貳 | 拾 | 錢 | 同 |   |   |   |   |

十八年七月八日太政官達ヲ以テ表中改正

但本邦任所往返及任所替旅行ニハ賜ハラス尤公館附御用掛雇ノ者ハ年俸月俸ニ拘ハラス年額六百圓以上ハ十七等官六百圓未滿ハ等外ニ準シ支給ス

在朝鮮國領事費用條例附錄

第一條 軍醫以下俸給ノ事

一 朝鮮國在勤ノ海軍軍醫以下俸給ハ別表ニ照ラシ支給スヘシ

第二條 軍醫以下支度料並旅行日當ノ事

一 朝鮮國在勤ノ海軍軍醫支度料旅行日當賄料等一般旅費定則ニ照準シ看護手以下支度料ハ在勤月俸ノ一ヶ月分旅行日當賄料等ハ渾テ等外ニ準シ支給スヘシ

第三條 軍醫以下旅費ノ事

一 朝鮮國在勤ノ海軍軍醫以下旅費ノ儀ハ第五號表ノ定額軍醫以下ハ二等看護ヲ給ス此支給方ハ本條例第五條ニ準スヘシ

第四條 軍醫妻並從者旅費ノ事

一 朝鮮國在勤ノ海軍軍醫下除之ヲ許可ヲ得テ妻並從者等召連ル時ハ本條例第七條ニ照準旅費支給スヘシ

但シ從者旅費ノ儀ハ少軍醫迄ニ限り支給スルモノトス

京城元山仁川在勤海軍軍醫以下俸給表

|    |    |   |   |   |   |   |   |   |    |   |   |   |   |   |   |
|----|----|---|---|---|---|---|---|---|----|---|---|---|---|---|---|
| 一等 | 在勤 | 月 | 手 | 當 | 月 | 給 | 足 | 高 | 海軍 | 非 | 役 | 俸 |   |   |   |
| 大  | 金  | 百 | 拾 | 六 | 圓 | 金 | 貳 | 拾 | 八  | 圓 | 金 | 四 | 拾 | 貳 | 圓 |







|    |     |      |       |
|----|-----|------|-------|
| 一等 | 看病夫 | 金拾九圓 | 金三拾七錢 |
| 二等 | 同   | 金拾八圓 | 金三拾五錢 |
| 三等 | 同   | 金拾七圓 | 金三拾壹錢 |
| 四等 | 同   | 金拾六圓 | 金貳拾八錢 |

但シ醫官ハ任所著發十五日前後ヲ區分月割支給シ看護手以下在勤月俸ハ任所著翌日ヨリ任所出發ノ前日迄日割ヲ以給ス尤任所往返中ノ日數ハ滯京日給ノ額ヲ支給スヘシ

○達第四號 (七月十九日) 各通 公使 使 歐米

十九年外務省令第一號ニ依リ消滅

十九年勅令第四十九號ニ依リ消滅

明治十五年七月達第九號ヲ以テ公使領事以下官員在留國內外公用旅行之節出張先滯留二週間ヲ限リ云々相達置候處詮議之次第有之兼任國滯留ハ五週間迄全額ヲ支給スヘシ此旨更ニ相達候事

○達第六號 (十二月十九日) 各通 公使 領事 賀易事務官

公使領事費用條例第壹號第貳號第五號第七號表中追加更正ノ儀別紙ノ通令達相成候條此旨相達候事

(別紙) 令第一三號 外務省 太政大臣三條實美

公使領事費用條例第壹號第貳號第五號第七號表中左ノ通追加更正候條此旨相達候事

明治十六年十二月四日

第壹號 (別紙)

公使領事以下官員年俸表

(芝罘ノ一行朱書以下做之)

|       |       |     |       |       |       |     |     |
|-------|-------|-----|-------|-------|-------|-----|-----|
| 總領事   | 領事    | 副領事 | 書記    | 書記    | 書記    | 書記  | 書記  |
| 三千五百圓 | 二千五百圓 | 二千圓 | 一千七百圓 | 一千五百圓 | 一千三百圓 | 一千圓 | 七百圓 |
| 芝罘    | 芝罘    | 芝罘  | 芝罘    | 芝罘    | 芝罘    | 芝罘  | 芝罘  |

第貳號

外國行航費定額

|        |       |       |
|--------|-------|-------|
| 從上海至芝罘 | 銀貨四拾圓 | 銀貨貳拾圓 |
|--------|-------|-------|

第五號

領事館經費定額

|    |      |      |        |
|----|------|------|--------|
| 芝罘 | 公館經費 | 公館借料 | 通計一箇年分 |
| 芝罘 | 四百圓  | 四百圓  | 六百圓    |

第七號

本邦任所往返旅中俸給片道分定額



|   |        |        |        |    |   |                |
|---|--------|--------|--------|----|---|----------------|
| 芝 | 總領事    | 領事     | 副領事    | 書記 | 生 | 各任所迄片道日<br>數概定 |
|   | 銀貨百貳拾圓 | 銀貨六拾四圓 | 銀貨五十貳圓 | 十  | 六 | 日              |

○爆發物貯庫規則 (四月)

日本國政府は火藥其外横濱へ輸入したる爆發すべき性質を有する物品を貯藏のため神奈川縣下武藏國久良岐郡堀内村へ爆發物貯庫を開設し左の規則を制定す

第一條 貯庫は日曜日並に左の休日を除くの外毎日午前九時より午後四時まで開庫すへし

一月一日より三日迄 一月五日

一月三十日 二月十一日

四月三日 十月十七日

十一月三日 十一月二十三日

十二月二十九日より三十一日迄

春秋季皇靈祭

但本條日數の外臨時開庫を要するときは横濱新聞紙を以て一週日前其旨報告すへし若し本條休日に常り開庫を要するものは必一日(二十四時)前其旨を縣廳へ願出へし尤臨時開庫をなすと雖も本條に定むる時限の通りたるへし

第二條 火藥其外爆發すべき性質の物品の入庫を欲するものは甲號書式の願書に其物品は税關へ届済にして納税済を表したる證書を添へ縣廳へ願出へし但税關受取證を閱了の上其持主に返却すへし

第三條 縣廳は其願書と其物品とを計較審査し乙號書式の預り證書を附與すへし

但物品の預り證書は願人の好に隨ひ其高を分つを得へし

第四條 火藥及爆發物類と雷管及導火管類とは同庫内へ入るを許さす必らず爆發物類は第一號貯庫へ入れ雷管類は第二號貯庫へ入るべきものなるを以て其性質等詳細願人より縣廳へ申出其差圖を受くへし

第五條 雨天及び烈風の節は物品出入を許さざるへし

第六條 入庫を願出たる物品の密閉したる樽箱或は上包等堅固にあらすして物品露出しあるものは入庫を許さざるへし

但各品の箱並荷包等は必ず分明に記號を附し且損傷を受けざる様爲し置くへし

第七條 預け品の總高或の一部にても出庫を要するときは必らず其庫敷金を縣廳へ納むへし然らざれば物品を引渡さざるへし

但預け主にて他のものへ見本を相示すを要するときは其旨縣廳へ届出許可を得て取計ふへし

第八條 預け品出庫を要するときは丙號書式の書面へ疊さお受取たる預り證書を添へ縣廳へ差出し物品は遅滞なく引取るへし

第九條 爆發物貯庫より物品を他へ運搬する時は其送り先並其沿道等丁號書式の通り縣廳へ届出へし而して運搬の際は必ず赤旗を掲ぐへし

第十條 一預け置たる物品の持主にて其物品を引移すとなくして其儘他人へ譲渡さんと欲するときは戊號書式の如く賣買主の連署したる願書と曾て受取たる預り證書を縣廳へ差出し更に買主



の前の預り證書を受くへし

第十一條 一入庫の期限は壹箇年に超過すへから其壹箇年を過ぎ其持主にて猶其儘預け置んと欲せば先づ庫敷金を納め新に入庫すると同様の手續を爲すへし

第十二條 一若し壹箇年の期を過ぎ物品を引取らず且庫敷金を納めざるときは縣廳にて其事を一箇月間新聞紙を以て廣告すへし尙其時間を過ぎて其物品を引取るとなきときは縣廳にて其物品を公賣に付し其代金を以て庫敷金及公賣に係る諸入費並に廣告料を引去剩餘あれば之れを縣廳に留め置くへし

其後に至り持主來り物品を請求し且預り證書を差出すときは右剩餘金の内百分の一を手數料として引去り之れを其者に渡すへし

第十三條 一第一條但書に依り休日通常に開庫を要するものハ己號書式に定むる願書を縣廳へ差出すへく而して手數料として其開庫を要する時其開庫一時間に付銀貨壹圓つゝ差出すへし

但一時間以内の端数は總て一時間として算すへし

第十四條 一庫敷金は一箇月英尺一立方フットニ付銀貨五錢とす

但一立方フット以下の小敷の分を預ると雖とも銀貨五錢より減せざるへし

十五日以下の庫敷金は日敷の多少を論せず總て半月と算すへし

第十五條 一入庫したる物品の注意は日本政府の負擔なりと雖とも天災火難或は其物品の激發より生したる損失等には其責に任せざるへし

第十六條 一入出庫願書式紙は縣廳に於て刊行し無代價にて願人に下付すへし

一箇月銀貨五錢ナ  
四錢ニ改正ハ十七  
年五月一日ヨリ施行ス

|   |            |  |        |
|---|------------|--|--------|
| (甲號)  |            | (乙號)   |        |
| 庫入願書  |            | 第何號庫入<br>預り證書  |        |
| 左の物品何國より何國<br>船を以て輸入致し候に<br>付其貯庫へ御預り被下<br>度右は何年何月何日税<br>關へ納稅済に有之候依<br>之下名の願に限り物品<br>御渡可被下候也 |            | 何國何船を以て輸入し<br>何年何月何日横濱税關<br>へ納稅済の趣を以て左<br>の物品納庫願出に付何<br>國人何の誰より正に受<br>取候尤出庫願出の節は<br>本貯庫規則に據り庫敷<br>金受取候上にて物品交<br>付可致事 |        |
| 何國人   | 第何號        | 番  | 記      |
| 何町何番地   | 預り證書       | 號  | 箇      |
| 明治年月日 何の誰印  | 何國何船を以て輸入し | 數  | 目量其及品物 |
| 神奈川縣  | 何年何月何日横濱税關 | 質性の品物  | 用途の目的  |
| 御中  | へ納稅済の趣を以て左 |  |        |
|   | の物品納庫願出に付何 |  |        |
|   | 國人何の誰より正に受 |  |        |
|   | 取候尤出庫願出の節は |  |        |
|   | 本貯庫規則に據り庫敷 |  |        |
|   | 金受取候上にて物品交 |  |        |
|   | 付可致事       |  |        |
|   | 明治年月日      |  |        |
|   | 神奈川縣印      |  |        |



(丙號)

出庫願書

何國より輸入し何年何月何日左の物品入庫相願置候分御引渡被下度依之別紙御預り證書相添此段相願候也

何國人  
何町何番地  
明治年月日 何の誰印

神奈川縣

御中

|        |   |
|--------|---|
| 番      | 記 |
| 號      | 記 |
| 數      | 箇 |
| 目量其及品物 |   |

(丁號)

物品運搬届書

左の物品は水路又某地を経て某地某方へ廻送致候間此段御届申上候也

何國人  
何町何番地  
明治年月日 何の誰印

神奈川縣

御中

|        |   |
|--------|---|
| 番      | 記 |
| 號      | 記 |
| 數      | 箇 |
| 目量其及品物 |   |

(戊號)

物品讓渡名前換願

何年何月何日入庫願置候左の物品今般何の誰へ賣渡し候間自今は何の誰名前に御書換被下度尤庫敷金の儀ハ出庫の際何の誰より相納可申候依之先きハ受取置候御預り證書相添此段相願候也

何國人  
何町何番地  
賣主  
明治年月日 何の誰印  
何國人  
何町何番地  
買主  
神奈川縣 御中 何の誰印

|        |   |
|--------|---|
| 番      | 記 |
| 號      | 記 |
| 數      | 箇 |
| 目量其及品物 |   |
| 質性ノ品物  |   |
| 的目ノ用使  |   |

(己號)

臨時開庫願書

爆發物出(入)庫のため何年何月何日午前何時より何時まで何時間臨時開庫相成度此段相願候也

何國人  
何町何番地  
明治年月日 何の誰印  
神奈川縣 御中



内務省

達

十九年内務省甲第  
三號達ヲ以テ廢止

〇乙第一號 (二月二十六日 輪廓附)

府 縣

虎列刺病者有之候節、別紙書式ニ據リ逐一取調之上每一箇月分取調翌月十五日迄ニ當省衛生局ニ送致可致此旨相達候事

(別紙)

記載ノ解

問答ノ體ヲ上下ニ列示シタルハ記載ニ便ナラシメタル者ニシテ其法ハ例ヘハ第一項郡區町村トアルニ某郡某村ニテ發セシ者ナレハ區町ノ二字ヲ塗抹シ又某區某町ニテ發セシ者ナレハ郡村ノ二字ヲ塗抹スルカ如シ他ノ項目亦亦之ニ倣フヘシ

| 虎列刺病者取調書                                     |   |
|--|---|
| <p>〔一〕</p> <p>職 男 郡區町村 番地</p> <p>衆 女 名 年</p> | <p>〔二〕 發病ハ何日何時頃ナルカ</p> <p>〔三〕 發病ノ場所ハ如何</p> <p>〔四〕 體格ハ如何</p> |
| <p>強 弱</p>                                   | <p>月 日 午 後 前 時</p> <p>郡 區 町 村</p>                           |

明治十六年一月 内務省 達 乙第一號

六四一



|  |                                   |      |      |     |    |   |
|--|-----------------------------------|------|------|-----|----|---|
| 主(疾ニシテ自ラ勞<br>役セサル者)ト自ラ<br>耕作スル者トナ區別<br>シ又婦女老幼等ニシ<br>テ職業ナキ者ハ月主<br>何職業ト記スヘシ            | 〔五〕 婚姻セシヤ                         | 未    | 既    | 有   | 配  | 偶 |
| 〔二〕 發病ハ醫師ノ診斷時<br>日ニ拘ラス發病シタ<br>ル時トナ記入スヘシ  | 〔六〕 發病前ニ罹リタル病ハ無キヤ                 | 有    | 無    | 否   |    |   |
| 〔三〕 發病ノ場所ハ其發シ<br>タル郡區町村名ヲ記<br>シ自宅ナレハ自宅旅<br>館屋ナレハ旅館屋學<br>校ナレハ學校途上ナ<br>レハ途上等ト明記ス<br>ヘシ | 〔七〕 常ニ虎列刺病ヲ甚シク畏ルノ性ナルカ             | 長    | 否    |     |    |   |
| 〔八〕 發病ノ誘因ハ例ヘハ<br>不潔若クハ過度ノ飲<br>食其品名或ハ非常<br>勞動等ヲ其誘因ト<br>認ムル者ヲ記入スヘ<br>シ若シ無キハハ記入<br>ニ及ハス | 〔八〕 發病ノ誘因ハ如何                      | 有    | 無    |     |    |   |
| 〔九〕 前年其住家ニ同病患者アリシヤ   | 〔九〕 前年其住家ニ同病患者アリシヤ                | 有    | 無    |     |    |   |
| 〔十〕 前年家族中ニ同病患者アリシヤ   | 〔十〕 前年家族中ニ同病患者アリシヤ                | 有    | 無    |     |    |   |
| 〔十一〕 同病多キ地ニ行キシトアリヤ   | 〔十一〕 同病多キ地ニ行キシトアリヤ                | 有    | 無    |     |    |   |
| 〔十二〕 家内ニ同病患者アリヤ  | 〔十二〕 家内ニ同病患者アリヤ                   | 有    | 無    |     |    |   |
| 〔十三〕 近隣ニ同病患者アリヤ  | 〔十三〕 近隣ニ同病患者アリヤ                   | 有    | 無    |     |    |   |
| 〔十四〕 同病患者又ハ其汚物等ニ觸接セシヤ  | 〔十四〕 同病患者又ハ其汚物等ニ觸接セシヤ             | 有    | 無    |     |    |   |
| 〔十五〕 暮シ方ハ如何  | 〔十五〕 暮シ方ハ如何                       | 上    | 中    | 下   |    |   |
| 〔十六〕 住家及其向ハ如何  | 〔十六〕 住家及其向ハ如何                     | 表    | 裏    | 一戸建 | 長屋 | 東 |
| 〔十七〕 同敷並現在人ノ數ハ如何   | 〔十七〕 同敷並現在人ノ數ハ如何                  | 四間以上 | 三間以下 |     |    | 南 |
| 〔十八〕 家屋ハ清潔ナリヤ  | 〔十八〕 家屋ハ清潔ナリヤ                     | 清潔   | 不潔   |     |    | 北 |
| 〔十九〕 飲料水ハ如何  | 〔十九〕 飲料水ハ如何                       | 上    | 中    | 下   |    |   |
| 〔二十〕 同一ノ飲料水ヲ用フル者ニシテ同病ニ罹<br>リシ者ナキヤ  | 〔二十〕 同一ノ飲料水ヲ用フル者ニシテ同病ニ罹<br>リシ者ナキヤ | 有    | 無    |     |    |   |
| 〔廿一〕 便所ハ如何   | 〔廿一〕 便所ハ如何                        | 一家用  | 共用   |     |    |   |
| 〔廿二〕 同一ノ便所ヘ同病患者ノ行キシト無キヤ  | 〔廿二〕 同一ノ便所ヘ同病患者ノ行キシト無キヤ           | 有    | 無    |     |    |   |
| 〔廿三〕 下水ハ如何   | 〔廿三〕 下水ハ如何                        | 通    | 阻    |     |    |   |
| 〔廿四〕 近傍ノ潔香及燻湯ハ如何   | 〔廿四〕 近傍ノ潔香及燻湯ハ如何                  | 清潔   | 不潔   |     |    |   |
| 〔廿五〕 糞糞ノ場所ハ如何  | 〔廿五〕 糞糞ノ場所ハ如何                     | 自宅   | 病院   |     |    |   |

十九年勅令第五十四號ニ依リ消滅

十八年内務省甲第二十八號達參看

二十一年法律第一號參看

二十三年法律第三十五號參看

○乙第二號 (二月三日 輪原附)  
客年月當省乙第四拾壹號達中左ノ通但書追加候條此旨相達候事  
但准等外御用掛ヲ置候向ノ該費用ハ地方稅費目中警察費ヲ以テ支辨スル儀ト心得ヘシ

○乙第三號 (二月五日 輪原附)  
昨年第六十號ヲ以陸軍恩給又ハ扶助料ヲ受ケタル者氏名ヲ改メシトキ取扱之義公達相成候ニ付テハ恩給登錄簿裏面ヘ氏名等記載之節ハ四季金額記載ノ欄外左白ヘ左之書式ニ準シ可取計此旨相達候事

書式

右明治年月日本府縣士族何某方ヘ養子其他何々ニ據リ本名ニ改メシ旨届出ニ付茲ニ記ス  
年 月 日 府長官 名印 府 縣

○乙第四號 (二月六日 輪原附)  
刑事ニ附戸長ヲ經テ本人ヘ書類送達ノ節戸長役場費ヲ以使丁ヘ送達賃替相渡候儀自今不相成候條此旨相達候事

但從前ノ指令本文ニ抵觸ノ廉ハ取消ス

○乙第五號 (二月九日 輪原附 大藏附運)  
客歲乙第七十二號ヲ以地方稅豫算議案竝精算報告書式相達候處戸數割ニ於テ等級課額ヲ設クル時ハ該議案中ヘ記載スル儀ト心得可シ此旨更ニ相達候事

明治十六年二月 内務省 達 乙第一號 乙第二號 乙第三號 乙第四號 乙第五號



七十九年内務省甲第七號達書

明治十六年二月三日 内務省 達 乙第六號 乙第七號 乙第八號 乙第九號 乙第十號

警 視 廳

府 縣 警 視 廳 函 札 宛

六四四

十七年内務省第十九號布達ニ依リ布達

○乙第六號 (二月十二日 輪廓附)  
明治十五年第四十一號公達ニ依リ給助例實施ノ府縣ハ十年十月當省乙第九十三號達警部巡查給與規則第十五條廢止候義ト可心得此旨相達候事

府 縣 警 視 廳

○乙第七號 (二月十四日 輪廓附)  
別紙戊第壹號之通神佛各官長ニ相達候條爲心得此旨相達候事(別紙ハ下ニ載ス)

府 縣

○乙第八號 (二月二十六日 輪廓附 宮内廳達書)  
官國幣社祈年祭新嘗祭例祭之義ハ神社祭式之通地方長官又ハ次官參向可致管ニ付可成的事務繰合セ參向可致尤遠隔ノ地等不得已支障有之代理參向ノ節ハ府縣官並郡區長ニ限リ候義ト可心得此旨相達候事

十七年内務省乙第十一號達書以テ但書別除

但府縣官及郡區長共支障ノ節ハ當日延祭爲致若シ三十日以上參向不做得節ハ幣帛料等チ一社ニ付シ宮司等ヲ以執行爲致其事由兩省ニ詳細具狀スヘ

府 縣

十七年太政官第五號達ニ依リ滿年則金消滅

○乙第九號 (三月三日 輪廓附 大藏省達書)  
今般第七號布告ニ付テハ郡區長ニ屬スル滿年賜金其他ノ諸給與共彈テ國庫ヨリ支辨ノ管ニ候條此旨相達候事

警 視 廳  
府 縣 警 視 廳

○乙第十號 (三月十七日 輪廓附)  
客年三月當省乙第十九號達刑法附則第二十六條ニ據リ下附スル監視票裏面認印表別紙ノ通改正候條此旨相達候事

但從前調製ノ分ハ當分取交セ相用ヒ苦シカラス

(別紙)

△尋常監視票裏面認印表

(△印ハ朱書)

認 印 表

| 月 一        | 初 年   |       | 二 年   |       | 三 年   |       | 四 年   |       | 五 年   |       |
|------------|-------|-------|-------|-------|-------|-------|-------|-------|-------|-------|
|            | 十五日以前 | 十五日以後 | 十五日以前 | 十五日以後 | 十五日以前 | 十五日以後 | 十五日以前 | 十五日以後 | 十五日以前 | 十五日以後 |
| 何日出頭<br>不参 | 疾病ニ付  | 旅行中   |       |       |       |       |       |       |       |       |
| 月 二        |       |       |       |       |       |       |       |       |       |       |
| 月 三        |       |       |       |       |       |       |       |       |       |       |
| 月 四        |       |       |       |       |       |       |       |       |       |       |
| 月 五        |       |       |       |       |       |       |       |       |       |       |
| 月 六        |       |       |       |       |       |       |       |       |       |       |

明治十六年三月 内務省 乙第十號

六四五































| 官民有地合計 | 種 二 第 地 有 民 |   |   |   |   |   |   |   |   |   |   |   |   |   |   |   |   |   |   |   |     |   |  |
|--------|-------------|---|---|---|---|---|---|---|---|---|---|---|---|---|---|---|---|---|---|---|-----|---|--|
|        | 小計          | 計 | 馬 | 牛 | 地 | 場 | 火 | 葬 | 場 | 石 | 捨 | 場 | 土 | 取 | 場 | 道 | 路 | 堤 | 塘 | 池 | 地 社 |   |  |
|        |             |   |   |   |   |   |   |   |   |   |   |   |   |   |   |   |   |   |   |   | 計   | 社 |  |
|        |             |   |   |   |   |   |   |   |   |   |   |   |   |   |   |   |   |   |   |   |     |   |  |

○乙第十七號 (四月二十日 檢原附)

警 視 廳  
府 縣 東 京 府  
集 治 監

看守懲罰ノ儀ハ自今巡查懲罰例ニ準據スヘシ此旨相達候事

○乙第十八號 (四月二十二日 檢原附)

府 縣 沖 繩 縣

十七年内務省乙第  
八號達至同年第  
十九號布達ニ依  
テ消滅

本年乙第十七號達ニ付テハ神佛各管長ヨリ照會ノ節七年教部省第二十九號達ニ準據候ハ勿論徴兵服  
役ニ該ルヘキト否トノ條項ヲモ調査ノ上可及回答此旨相達候事

○乙第十九號 (四月三十日 檢原附)

府 縣 函 館 沖 繩 札 幌 根  
縣 室 四 縣 除 外

二十年内務省令第  
三號達至二十一年  
同令第十七號ニ  
依テ消滅

並木及堤防道路又ハ用惡水路土居敷等ニ生スル竹木枯倒障害等ニヨリ拂下タル代金ハ本年度以降  
明治十四年内務省乙第四十六號達ノ區分ニヨリ並木拂代金ハ並木植繼費ニ其他ノ竹木拂代金ハ土  
木費ニ充テシムヘシ此旨相達候事

但本文ニ抵觸セシ達ハ總テ廢止之儀ト可心得事

○乙第二十號 (五月三日 檢原附)

府 縣 東 京 府  
縣 除 外

十九年内務省令第  
四號ヲ以テ改式  
正同第十六號ヲ以  
テ廢止

傳染病豫防規則第二條ニ掲グル毎週申報ノ儀別紙之通書式相定候條來ル七月一日ヨリ右ニ照準取  
調無遲滯可差出此旨相達候事

(別紙)

|      |    |      |    |    |    |   |   |   |   |   |   |
|------|----|------|----|----|----|---|---|---|---|---|---|
| 發病月日 | 國名 | 郡區町村 | 職業 | 男女 | 氏名 | 年 | 齡 | 傳 | 病 | 月 | 日 |
|      |    |      |    |    |    |   |   |   |   |   |   |

何病患者一週申報

自何月何日

何府縣

明治十六年四月五月 内務省 達 乙第十七號 乙第十八號 乙第十九號 乙第二十號



表式解釋

此申報ハ患者ノ多寡ニ拘ラス各傳染病毎ニ一表ヲ製シ每週届出ノ分ヲ記スルモノトス  
國郡區町村名ハ患者現在ノ國郡區町村名ヲ記スヘシ

職業ハ各本人ノ現業ヲ明記シ例ヘハ農業主(農ニシテ自ラ勞役セサル者)ト自ラ耕作スル者トテ  
區別シ又婦女老幼等ニシテ職業ナキ者ハ戶主何職業ト記スヘシ

年齡ハ幾年幾箇月ト記スヘシ

轉歸月日ハ何月幾日治癒或ハ死亡ト記シ治死ノ届ナキ患者ハ未治ト記スヘシ

持越患者ニシテ治癒或ハ死亡ノ届出アルモノハ各欄内朱字ヲ以テ記スヘシ

痘瘡患者申報ハ職業ノ下ニ一欄ヲ設ケ未種痘初種痘或ハ再三種痘ト記スヘシ

○乙第二十一號 (五月八日 輪原附)

七十九年内務省甲第  
七號達參看

明治十五年七月 第四拾一號公達ニ依リ巡查看守給助例實施ノ府縣ハ看守免職歸郷ノ旅費及ヒ滿年賜  
金ハ給與セサル儀ト可心得此旨相達候事

○乙第二十二號 (五月十六日 輪原附)

府 縣 東京府 函館 神戶 札幌  
青森 岩手 秋田 山形 福島 茨城 栃木 群馬 埼玉 千葉 東京 神奈川 靜岡 愛知 岐阜 富山 石川 福井 滋賀 京都 大阪 和歌山 奈良 三重 四日市 愛媛 高松 香川 徳島 高知 山陰 山陽 北九州 南九州

十七年六月二日内  
務省達外達參看十  
八年八月二十一日

内務省 達外達ニ依  
リ附録

警部給與及備外國人給與(神奈川長崎ノ支拂殘金届方並小科目ノ金額流用報告ノ儀本年二月八日番  
外ヲ以テ相達候ニ付テハ自今別紙書式ニ據リ差出ヘシ此旨相達候事 (別紙) (△印ハ朱書)

一金 内譯 何年度 備外國人給與仕拂殘額届

備外國人給與仕拂殘額置高

金 俸 給

金 俸 給

右ハ何年度 備外國人給與仕拂殘額書面ノ通有之候也

年 月 日 何 府 知 事 氏 名 印

内務 卿 宛

何年度 備外國人給與小科目流用報告

仕拂見込高金

一金

但何々ノ事由ニヨリ不足ヲ生ス

外

金

内金

豫算 高

△前年度ヨリ繰越金

雜給(或ハ)流用

但雜給(或ハ)流用

備外國人俸給(或ハ)不足

但雜給(或ハ)流用

明治十六年五月 内務省 達 乙第二十二號

六六三











右ニ照準調製シ上半期分ハ七月三十一日下半期分ハ翌年一月三十一日迄ニ當省へ可差出此旨相違候事 (別紙略ス)

十八年内務省甲第  
三十三號ヲ以テ  
改定

○乙第二十八號 (六月四日 輪廓附)

府 縣

衛生統計諸表ノ内出產婚姻死亡表様式並調書式別紙之通り相定候條右ニ照準シ來ル七月分ヨリ毎月當省へ可差出此旨相違候事

但明治九年當省乙第十三號達中醫師ヨリ差出マタル死亡届書ハ當省へ差出ニ不及儀ト可相心得事

(別紙)

解釋

凡例

一 甲號ハ郡區役所ニ於テ毎月之ヲ調製シ府縣廳ニ差出シ府縣廳ハ之ニ考案ヲ付シ翌月中ニ内務省ニ差出ス可キモノトス乙號ハ衛生委員其受持町村ノ一月間ノ事實ヲ集メ翌月十日マテニ郡區役所ニ差出ス可キモノトス

但甲號ノ内坪數及戸口表乙號ノ内坪數及戸口調ハ毎年十二月三十一日ノ現數ヲ調査シ甲號ノ分ハ翌年二月中ニ内務省ニ差出ス可キモノトス乙號ノ分ハ翌年一月中ニ郡區役所ニ差出ス可キモノトス

一 甲號ハ數郡ヲ聯合シテ一郡役所ヲ置クモノト雖亦一郡毎ニ一表ヲ製スルモノトス乙號ハ衛生委員ノ數町村ヲ兼ヌルモノモ亦一町村毎ニ一葉ヲ製スルモノトス

但人口一萬以上ノ都市ニ於テハ甲號表式ニ照準シ特別ニ毎月一表ヲ製シ甲號ト共ニ差出ス可シ

一 甲號乙號共ニ其土地現在住居ノ者ニ係ル事實ノミヲ掲グルモノトス故ニ本籍者ト雖モ他へ出住ノ者ニ係ル事實ハ之ヲ除キ本籍者ニアラサルモ他ヨリ入住スル者ニ係ル事實ハ之ヲ算入スルモノトス

但陸海軍軍衛ニ於テ直ニ埋葬セル死亡者及ヒ在監人監獄則第ノ死亡者ハ算入セサルモノトス乙號ハ別ニ解釋ヲ附セス甲號解釋ノ意ニ倣フ可シ

(甲) 出產表

一 表中某地トアルハ家屋連接シテ人口一千以上一團ノ群居ヲナセル土地及一千以下ト雖宿驛港浦等ニシテ一群居ヲナセル土地ハ其普通ノ稱呼ニ從ヒ一箇所ツ、掲載ス可シ故ニ一團群居ノ場所ニシテ區ノ名稱ヲ帶ヘル土地ハ本表某地トアル例ニ由ラス前區ノ合計ノミヲ掲ク可シ他ノ諸表之ニ同シ

一 妾服ノ子ハ公生ノ内ニ算入ス可シ

一 死産ハ妊娠後四ヶ月以上ニシテ死胎分娩ノモノヲ算スルモノトス

一 ニタ子三ツ子及四ツ子等ノ出產ハ其子ノ數ヲ欄内ニ記入シ且表尾ニニタ子三ツ子等ノ別其地名(村落ナレハ村落)及生産死産ノ別ヲ附記ス可シ

(甲) 結婚者初再縁及年齢區別表

一本表ノ事實ハ男女ヲ論セス其引取シ方ノ住地ニ於テ算ス可キモノトス對照表之ニ同シ

(甲) 死亡者土地區別表

一 表中病類ノ細目ハ衛生局別ニ之ヲ通報ス可シ

(甲) 死亡者職業區別表

一 表中職業ノ細目ハ衛生局別ニ之ヲ通報スヘシ



二十一年法律第一

(以下諸表格式略ス)

○乙第二十九號 (六月八日 輪原附) 府 縣  
戶長印章ノ義ハ八年第十號達判任官同様タルヘキ旨相達置候處布告達ニヨリ實印ヲ押捺スル分  
モ自今官印ヲ用ユヘシ此旨相達候事

○乙第三十號 (六月九日 輪原附 大藏卿連署) 府 縣  
皇族所有ノ車馬ヘハ明治十六年度以後地方稅賦課不相成候條此旨相達候事

○乙第三十一號 (六月十九日 輪原附) 府 縣  
人民私費ヲ以テ架設ノ橋梁渡津及私費開鑿ノ道路等郵便脚夫ノ飛信遞送並郵便物遞送集配特ニ配  
ルテ運スル時ノ時ニ限リ賃錢請求不相成旨客年三月當省乙第十八號ヲ以テ相達置候處自今郵便  
局ヨリ左ノ如キ印鑑相渡置候條右所持ノ者ハ制服ノ著否ニ拘ハラズ賃錢請求不相成旨ト可心得此  
旨免許人共ヘ遺漏ナシ達シ置ヘシ此旨相達候事

此印ハ官テ縣邊局ヨリ各  
郵便局ヘ渡シアル局印

二寸五分

|               |
|---------------|
| 第 號           |
| 何 國           |
| 何 地 郵 便 局 脚 夫 |
| 何 誰           |

|            |
|------------|
| ○明治十六年 月 日 |
| 何 國        |
| 何 地        |
| 郵 便 局      |

○乙第三十二號 (六月二十日 輪原附) 警視廳 府 縣

四十九年内務省令第  
四號ヲ以テ格式改  
正同第十六號ヲ以  
テ廢止

明治十一年一當省乙第六號達自今廢止候條此旨相達候事

警 視 廳

府 縣 東 京 府

在監人中傳染病明治十三年第三十四號患者有之節ハ別紙様式ニ照準取調本年七月以降每週當省ニ申  
報可致此旨相達候事(別紙略ス)

集 治 監

○乙第三十四號 (七月十日) 府 縣 東 京 府

明治八年叶本省乙第百三十三號達廢止候條此旨相達候事

○乙第三十五號 (七月十日 農商務卿連署) 府 縣

明治十五年中ニ衰狀ヲ授與セシ者ノ姓名(共同ノ者ハ會社)郡區及其種類(人命救助者篤行者又ハ學  
附者塾田等ハ由)一ト庶限リ取調來ル八月三十日マテニ可届出尤出金者ニシテ衰狀ヲ授與セサルモ  
同様可心得此旨相達候事

但壘田等ニ關スル分ハ農商務省ヘ其他ハ内務省ヘ届出ヘシ

○乙第三十六號 (七月十九日) 警 視 廳

府 縣 神 戶 府

本年二第八號公達傳染病ニ罹リタル赤貧者費用支辨之義ハ十五年度ヨリ施行候儀ト可心得此旨相  
達候事

○乙第三十七號 (七月十九日) 府 縣

暴風警報信號柱之義ハ暴風警報上必要之者ニ候得共其建設及取扱方等區々ニ出候テハ不都合ニ付







第三

| 國<br>郡區名 | 前一周年出生死亡及就籍除籍及結婚離婚 |        | 明治 年一月一日調 |    | 府縣名 |
|----------|--------------------|--------|-----------|----|-----|
|          | 出生及就籍人             | 死亡及除籍人 | 男         | 女  |     |
|          | 男                  | 女      | 男         | 女  | 結婚  |
|          | 合計                 | 合計     | 合計        | 合計 | 離婚  |

就籍ハ無籍者新タニ籍ニ就クヲ云フ  
 除籍ハ逃亡失踪八十歳ヲ過キタルヲ云フ  
 結婚ハ其入籍ノ方ニ於テ離婚ハ其送籍ノ方ニ於テ算スヘシ

第四

| 國<br>郡區名 | 出寄留送籍逃亡失踪及復籍轉去 |    | 明治 年一月一日調 |    | 府縣名 |
|----------|----------------|----|-----------|----|-----|
|          | 前年             | 本年 | 出         | 入  |     |
|          | 男              | 女  | 男         | 女  | 現在  |
|          | 合計             | 合計 | 合計        | 合計 |     |

外國ニ係リタル送籍ハ表尾ニ其郡區名男女人員ヲ附記スヘシ

第五

| 國<br>郡區名 | 入寄留入籍及復籍 |    | 明治 年一月一日調 |    | 府縣名 |
|----------|----------|----|-----------|----|-----|
|          | 前年       | 本年 | 入         | 出  |     |
|          | 男        | 女  | 男         | 女  | 現在  |
|          | 合計       | 合計 | 合計        | 合計 |     |

十九年内務省令第一號參看

○乙第四十四號 (十一月九日) 外國ニ係リタル入籍ハ表尾ニ其郡區名男女人員ヲ附記スヘシ  
 府 縣 沖繩函館札幌  
 客年一當省乙第八號達中左ノ通改正候條此旨相達候事  
 國庫下渡金ヲ算出スルノ下(場合ニ於テハ警察費へ併算候)ノ十二字ヲ削除ス  
 府 縣

二十一年内務省告示第五號參看

○乙第四十五號 (十一月十六日) 明治九年當省乙第八拾壹號達へ左ノ但書追加候條此旨相達候事  
 府 縣  
 乙第八拾壹號但書  
 但官林内ニ在ル舊道舊川敷地ハ此限ニアラス  
 府 縣  
 ○乙第四十六號 (十一月十七日) 本年第三拾五號布告醫師免許規則第三條ニ據リ試験ヲ要セス免狀ヲ授與スヘキ者ハ東京大學及ヒ左ノ條件ヲ具ヘ當省ノ特許ヲ得タル醫學校ノ卒業證書ヲ有スル者ニ限リ候條右ニ適應スル醫學校有之候向ハ其校則教則及教員履歷書生徒員數其他學校ニ關スル一切ノ書類取纏ノ豫メ當省へ稟請

明治十六年十一月 内務省 達 乙第四十四號 乙第四十五號 乙第四十六號



スヘシ此旨相達候事

但明治十五年太政官第四號布達ニ依リ已ニ特許ヲ得タル向ハ此際更ニ稟議ニ及ハス

一三名以上ノ醫學士(歐米ノ大學校ニ於テ卒業シタルモノ)ヲ以テ教諭ニ充ツルモノ

一生徒ノ員數ニ相當セル助教ヲ置クモノ

一四年以上ノ學期ヲ定メ教則並ニ試驗法ノ完備スルモノ

一生徒ノ實地演習ヲ爲スヘキ病院アルモノ

一器械標本ノ具備スルモノ

○乙第四十七號 (十二月五日)

府 縣

明治十年當省乙第七拾六號達以後奉職セシ者ト雖モ該達ニ比準スヘキ者ハ特別ヲ以テ志願ニ依リ

直ニ醫術開業免許狀可致授與候條本年十二月限り履歷書相添可爲願出此旨相達候事

十九年内務省令第七號ヲ以テ機式改定

○乙第四十八號 (十二月二十五日)

警視廳 府縣東京府 集治監

明治十四年十二月當省乙第六拾五號達監獄經理諸表標本別紙ノ通更定候條來ル明治十七年一月以降ハ右更定標本ニ倣ヒ製表スヘシ此旨相達候事

(別紙)

監獄經理諸表申報期限及釋例

通例

一各廳ヨリ申報スル所ノ監獄事務ノ諸件ハ月報及ヒ半年報ノ二種ニ別ク皆宜ク其標本ニ倣ヒテ製表スヘシ

一月報ハ每翌月十五日以内ニ必ス在廳ノ地ヲ發スヘシ

一半年報ハ前期後期ニ別ク一月ヨリ六月ニ至ルヲ前期トシ七月ヨリ十二月ニ至ルヲ後期トス前期

ノ申報ハ七月中後期ノ申報ハ翌年一月中ニ必ス在廳ノ地ヲ發スヘシ

一孤島又ハ遠隔ノ地ニ支署アリテ期限内ニ全管ノ事實ヲ申報スルヲ能ハサルハ左ノ例ニ依ルヘシ

一月報ハ速ニ編製シ得ラルヘキ者ヲ先ニ自餘ハ其成ルニ從ヒ追次ニ之ヲ發スヘシ

一半年報ハ全管ノ監獄事務諸件全備整頓ノ日ニ至リテ申報スヘシ

一本表中ニ數字ヲ記スルハ直行ヲ以テ式トス其記職方ハ左ノ例ニ依ルヘシ

一金員ヲ記スルハ釐位ニ止メ釐位ニ滿タサルモノハ四拾五入ノ法ニ從フヘシ其千以上ノ數アルモノハ千位及ヒ百萬位ノ右側ニ於テ小數アルモノハ一位ノ右側ニ於テ各々黑點「・」ヲ付

シ數ニ零位アルハ小圈「○」ヲ置クヘシ

一坪數ヲ記スルハ一坪ニ止メ延入員ヲ記スルハ一人ニ止ム其下位ニ至テハ四拾五入ノ法ヲ用フヘシ

一本表界區ノ中ニ記載スヘキ事項ナキハ黑線「—」ヲ挿填シテ脫漏ニ非ラサルヲ明ニスヘシ

月報釋例

一月報ハ第一第二表皆毎月盡日ノ現員ヲ記スヘシ

一監獄署員表中ナル兼務ノ界區ニハ左ノ例ニ依リテ現員ヲ記スヘシ

一關官警部等ニシテ典獄以下ノ官ヲ兼ヌル者ハ都テ兼務ノ界區ニ記シ書記ノ看守長ヲ兼任シ

看守長ノ書記ヲ兼任スル者ハ本官ノ界區ニ記スルノミ

一監獄事務專任ノ者其本署若シハ支廳ヲ兼務スルハ本署ノ界區ノミニ記スヘシ

一准判任ニアラサル御用掛ハ都テ備ノ界區ニ記スヘシ

一已決監月末ノ囚員ニシテ附加刑罰金ノ禁錮ニ換リシハ輕禁錮ニ科料ノ拘留ニ換リレハ違警罪拘



留ノ界區ニ記スヘキモノトス但半年報モ此例ニ從フヘシ  
一諸罰則違犯ノ者ニシテ禁錮ノ刑ニ處セラレタルハ即チ禁錮ノ界區ニ記スヘシ其餘之ニ同シ但  
賈淫罰則ノ苦使ニ處セラレタル者ハ月報及半年報皆之ヲ記載セシテ可ナリ

半年報釋例

第一表 監獄ノ敷地及ヒ建物

一監房ノ坪數ハ土間廊下等ヲ除キ在監人ノ起臥スヘキ坪數ノミヲ記スヘシ

第十表 新タニ刑ヲ受ケシ已決囚ノ出生生育及ヒ教育ノ別

一出生別ノ界區内ニ在ル父母存在ノ項ニ屬スル緋線ニハ現存ノ父母アル者ノ數ヲ記シ父ノミ存在  
ノ項ニ屬スル緋線ニハ現存ノ父ノミアル者ノ數ヲ記スルノ類ナリ又タ生育ノ界區内ニ在ル實父  
母ノ手ニテノ項ニ屬スル緋線ニハ生來實父母共ニ存在シ又ハ父存シテ母ニ養育セラレタル  
者ノ數ヲ記シ養父母及ヒ繼父又ハ繼母共ニ實父母下ニ云ヘキハ父存シテ母ニ養育セラレタル  
父母ニ養育セラレシニテ養親繼親父ハ實父ニシテ母ニシテ養育セラレタル者ノ數ヲ記スルノ類ナリ其  
他第三十二表モ亦此記式ニ同シ

第十二表 新タニ刑ヲ受ケシ已決囚ノ身上

一都市村落ノ別ハ已決囚入監ノ際マテ都市ニ現住シタル者ハ都市ノ界區ニ記シ村落ニ現住シタル  
者ハ村落ノ界區ニ記スヘシ其他第三十四表モ此記式ニ同シ

第十四表 新タニ刑ヲ受ケテ再犯以上トナリシ已決囚ノ前刑中在監シタル期數

一期間ニ在テ新タニ刑ノ宣告ヲ受テ再犯以上トナリシ已決囚アルハ現刑前ノ受刑ノ者ナレハ  
刑前ノ受ニ由テ在監セシ期數ヲ記スヘシ尤モ其初犯ハ罰金等ノ刑ニシテ入監セサリシ者ハ再犯  
ナリト雖モ初犯ノ界區ニ併記スヘシ

第二十八表 已決囚ノ刑期別

一軍衛ノ處斷ニ係ル者モ亦普通刑法ニ依リテ處斷ヲ受ケタル各刑名ノ界區ニ併記シ又本表中ニ掲  
ケサル舊刑名ノ者アルハ別ニ界區ヲ増設シテ記スヘシ

第二十九表 軍衛處斷ノ已決囚刑期別

一期間ニ在テ軍衛ノ送付ヲ受タル已決囚ハ其刑名ヲ分別シテ記スヘシ

第三十表 新入懲治人ノ生國

一新入ハ一期間ニ在テ懲治場入ノ宣告ヲ受テ入場セシ者尊族親ノ情願ニ由リテ入場セシ者ノ員數  
ヲ記スヘシ其新入ノ二字ヲ冠スル題目ノ諸表モ亦此記式ニ同シ

第三十七表 懲治人出場ノ時教育ノ度

一出場トハ一期間ニ在テ滿期放還ノ者遷善ノ者事故アリテ出場シタル者ノ員數ヲ記スヘシ其他出  
場ノ二字ヲ冠スル題目ノ諸表モ亦此記式ニ同シ

(監獄總理諸表略ス)

乙第四十九號 (十二月十七日)

明治十五年當省乙第壹號ヲ以テ警察報告表様式相違置候處更ニ別冊之通改定候條來明治十七年一  
月以降右ニ照準致シ可差出此旨相違候事  
但四期報様式事項ノ分來十七年一月分ニ限り翌二月二十日以内報告可致事  
(別冊)

警察報告表調製心得

總則

第一條 報告ヲ分チテ四期報及ヒ年報ノ二種トス

七十九年内務省令第  
七號ヲ以テ様式改  
定

警視廳 府縣東京府



十八年内務省甲第  
八號達ヲ以テ分註  
改正  
十七年内務省乙第  
二十號達ヲ以テ但  
追加

第二條 四期報ハ三箇月間年報ハ周年ノ事故ヲ報告スルモノトス

第三條 報告差立ノ定時ハ四月期報七月期報十月期報翌年一月及四期報ノ四度トス但各其月二十日以内ニ發スヘシ

第四條 様式欄外ニ某國ノ二字ヲ記セル諸表四期報第三表ヨリ第三十三表ニハ管轄ノ國名ヲ掲グルモノトス故ニ其二箇國以上ニ跨ル府縣ニ於テハ一國毎ニ製表スヘシ

第五條 様式中三箇月ノ目ナキ諸表ハ一期間即チ三箇月ノ數ヲ合記スヘシ

第六條 様式中市街トハ其稱呼ノ村町ニ拘ハラズ人家稠密凡ソ百ニシテ一市街ヲナセル地ヲ云フ

第七條 三府五港區外ハ除ク但大阪ノ地方及ヒ人口五萬以上ノ都市アル地方ニ於テハ全管内國別ケ表ノ外再ヒ其都市ノ事故ヲ同様式村落ノ目ヲ以テ別表ニ調製スルヲ要ス但其再調製ヲ要スル分ハ四期報ノ第三表以下ノ諸表除ク及ヒ年報ノ第六第七ノ二表トス

第八條 數字千位以上ノモノハ千位及ヒ百萬位ノ字傍ヘ「」ヲ點シ又數量ノ圓位、石位ニハ「」ヲ點スヘシ而シテ其端數、金ハ厘位、穀ハ合位ニ止ム若シ其端數ナキモノハ必ス「」ヲ填充スヘシ

第九條 登記スヘキ數字ナキ空欄ヘハ必ス「」ヲ填充シテ脫漏ニ非サルヲ示スヘシ

第十條 憲兵ヲ置カレシ地方ハ報告事項ノ中憲兵ト牽連セシ者アレハ其數字ヲ列記シテ「」ノ符ヲ付スヘシ

記載例

四期報ノ部

第十一條 第一第二兩表ハ毎期末ノ現數ヲ登記スルモノトス

第十二條 第三表自殺者ノ事故原因ハ成ヘツ詳カニスルヲ要ス故ニ精神錯亂セシ者ノ如キモ其原因ヲ推知シ得タルハハ錯亂或ハ發狂等ト掲ケスシテ其推察セシ事柄ヲ記載スヘシ又市街、村落、

ノ目ヘハ現場ニ拘ハラズ凡テ本人居住ノ地ヲ以テ登記スヘシ

第十三條 職業ノ區別ハ第八表様式ニ於テ其大略ヲ示スト雖田向二三ノ例ヲ掲グルヲ左ノ如シ但一人ニシテ二業以上ヲ兼ヌル者ハ其主トシテ營ム所ノ業ヲ掲ケ又家族或ハ傭人ニシテ專ラ其職業ニ従事スル者ハ皆之ヲ營業主ト合記スヘシ

一 農業 採藻、採鹽、樵、炭、園丁、植木等ノ類

二 各種ノ業 著作、新聞記者、代言人、通辨、測量師、機械師、圖引師、書家、筆耕者、鑛山師、以上技術ニ關スル業 產婆、鍼灸醫、接骨業、病院ノ看病人以上衛生ニ關スル業 等ノ類

三 雜業 旅館、藝妓、湯屋、理髮師、飲食店、船宿、等ノ類以上ノ外他項ヘハ類記入シ難キモノ

四 方役 鑛夫、馬丁、土方等ノ類

第十四條 第十表ヨリ第十三表ニ至ル殺サレントセシ人及ヒ死セントセシ人ノ目ハ傷ヲ負フト否トヲ問ハス將サニ殺サレントシ又ハ死セントシテ死ニ至ラザリシ狀アル者ヲ云フ

第十五條 第十四表中狂犬及ヒ何々ハ獲殺セシ頭數又難破船舶ハ救助セシ艘數ヲ登記スルモノトス

第十六條 第十四表及ヒ第二十表中ノ古金銀ハ時價ヲ登記スルモノトス

第十七條 第二十一表以下火災ノ諸表ハ左ノ如シ

一 第二十一表 戶數ハ竈數ヲ以テ登記スルモノトス

二 第二十四表 棟數ハ戶數調ニ拘ハラサルモノトス

但種別ノ下ニ元、延、ト掲グルハ火元、延燒ノ別ナリ

第十八條 第二十七表ハ刑法ノ條項順序ノ前後セサルヲ要ス若シ二罪以上俱ニ發覺セシモノアルハ各其罪名ヲ掲ケテ登記スヘシ但重複ノ人員ヲ判明センカ爲メ罪ノ輕重ニ拘ハラズ一罪ノ下