پلیس عراق دسته دسته زوار ایرانی را دستگیر کرده و با کامیون به پاسگاه میبرد

مسافری که ازعراق آمده گفت :

مأمورین دولت عراق اجازه خروج به زوار ایرانی نمیدهند

اطلاعات ۱۳۰۴

پنجشنبه ٤ اردیبهشت ۱۳٤۸
شماره ۱۲۸۷۱
سال چهل وسوم
تکشماره ٤ ریال

۲۸ صفحه

جوانان خوزستان برای کمک بارتش ثبت نام میکنند

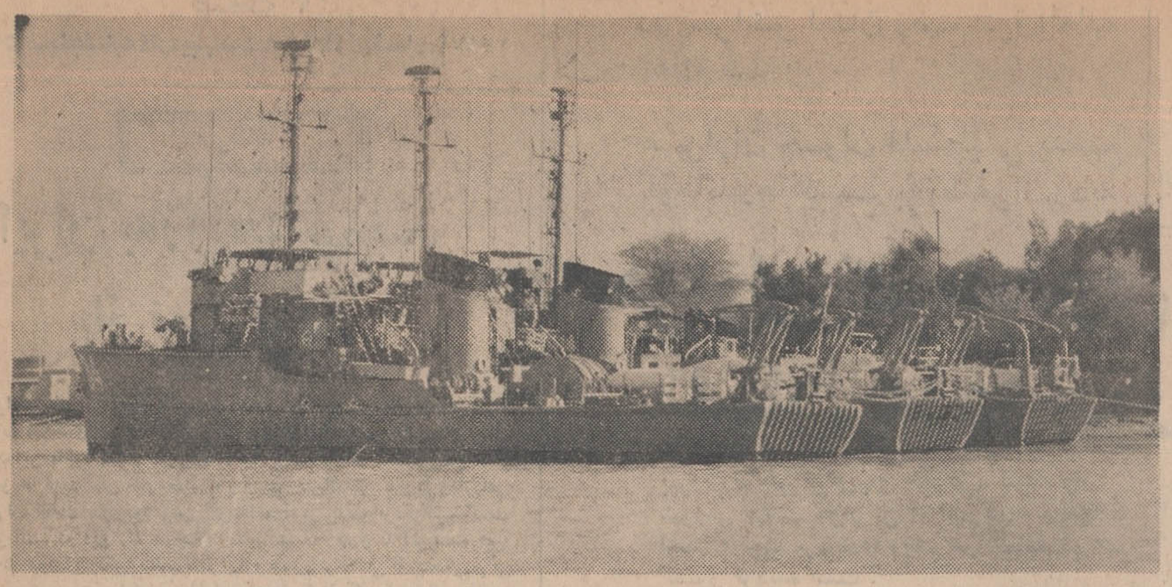

چند واحد از ناوگان دریائی ایران در پایگاه نیروی دریائی در خرمشهر که آماده دفاع در مقابله هر تهدید و تجاوز هستند این ناوها کشتی ابن‌سینا را در طول شط اسکورت کرده و کشتی آریافر را نیز همراهی خواهند کرد.

آبادان در خاموشی تمرین دفاع ضدهوائی کرد

گل در آبادان پیدانمی‌شود هرچه بود نثار قدم سربازان شد

آبادانیها تمرین را در دقایق اول جدی گرفته بودند

درصفحه ۳۵

ازطرف وزارت آموزش وپرورش

بتوقیف معلمین ایرانی در عراق اعتراض شد

وزیر آموزش و پرورش گفت : این عمل حتی‌هنگام وقوع جنك بین دولتهاهم صورت نمیگیرد

وزیر آموزش و پرورش امروز در یك جلسه مطبوعاتی که‌برای توضیح در باره نظام جدید آموزش تشکیل شده بود به عمل دولت عراق در مورد جلب کارکنان‌مدرسه ایرانیان کاظمین اعتراض کرد و گفت این اقدام اسباب کمال‌تاسف است .

خانم دکتر فرخ‌روپارسای گفت: این عمل کاری است که معمولا در هنگام پیش آمدن جنك های خشن بین دولت ها هم‌صورت نمی گیرد زیرا این قبیل اماکن از هر گونه اعمال غرض مصون هستند .

وزیر آموزش و پرورش افزود : از طرف وزارت آموزش‌وپرورش در این مورد با وزارت خارجه‌تماس گرفتیم و نسبت باین عمل اعتراض کردیم . اما بنظر میرسد که این کار با اطلاع دولت عراق صورت نگرفته بلکه بدون مطالعه و عجولانه بوسیله مقامات محلی انجام شده باشد .

بقیه درصفحه ۲۵

در سراسر لبنان وضع فوق العاده اعلام شد

زدوخوردهای مسلحانه در لبنان

یك صحنه از یکی از خیابان های بیروت بعداز وقوع زدوخورد های خونین بین کوماندوهای عرب و ارتش لبنان . بعد از حمله‌اشغالی اسرائیل به فرودگاه بیروت که منجر به نابودی ۱۳ هواپیمای مسافری عرب گردید دولت لبنان در صدد محدود کردن فعالیت کوماندو ها برآمد و این امر سرانجام منجر به شروع زدوخورد بین ارتش‌لبنان‌و کوماندوها گردید .

دراین عکس‌یك‌صحنه ازآتش سوزی که توسط‌پناهندگان فلسطینی دریکی از خیابان های بیروت ایجاد شده دیده میشود .

شرح درصفحه دوم عکس رادیوتی اطلاعات

مطبوعات جهان به بحث درباره بحران روابط ایران وعراق‌ادامه‌میدهند

تأثرمردم تهران ازحملات رادیو بغداد

روزنامه‌های ترکیه :
راهی که بحل اختلاف منجر میشود ازکنار میز کنفرانس میگذرد نه‌جنك

تایمز لندن مینویسد :
عبور بدون‌حادثه‌ابن‌سینا آزمایش تهدیدات عراق بود
ایران برای مذاکره با عراق و امضاء یك‌پیمان نوین آماده است

درصفحه ٥

مرزخسروی بسته‌شد

مرزبانی ایران اعلام کرد برای مراجعت‌زواراز عراق تسهیلات لازم فراهم میگردد

درصفحه ۲۵

قاتل کندی

محکوم به اعدام دراطاق گاز شد

سرحان بشاره بعد از شنیدن حکم اعدام خود گفت حتی عیسی مسیح هم نمیتواند مرا نجات دهد

درصفحه ۳

وزیر اقتصاد گفت :

صنایع ایران با کمبود کارگر ورزیده روبروست

• «کمپلکس دودکش‌کارخانه» باید از بین برود و برای تاسیسات صنعتی مدیر تهیه شود

• افرادی که از تحصیلات «آکادمیك» فارغ میشوند کار مشخصی بلد نیستند

درصفحه ٤

سخنرانی ماهانه بانك مرکزی ایران

در هفتادو یکمین جلسه سخنرانی ماهانه بانك مرکزی ایران که در ساعت ٦ بعداز ظهر شنبه ٦ اردیبهشت ماه ۱۳٤۸ در تالار سخنرانی بانك تشکیل خواهد شد :

جناب آقای مجید رهنما وزیر علوم وآموزش عالی

پیرامون

«دورنمای پیشرفت علوم وآموزش عالی ایران در بیست سال آینده» سخنرانی خواهند نمود . حضور کلیه علاقمندان دراین جلسه آزاد است .

۱ـ۲ آ ـ ٥۰۸٦

بانك‌سپه

شعبه این بانك در قاین (حوزه بیرجند) در تاریخ پنجم اردیبهشت ۱۳٤۸ افتتاح و آماده انجام کلیه اموربانکی خواهد بود .

تدریس زبان انگلیسی

۱ـ نیروی هوائی شاهنشاهی برای تدریس زبان انگلیسی در کلاسهای جدید تعدادی معلم زبان احتیاج دارد .

۲ـساعات‌تدریس بین ساعت ۷الی ۱۳ وبعد از ظهر ها از ساعت ۱۳٫۳۰ الی ۱۹٫۳۰ خواهد بود .

۳ـ حق‌التدریس معلمین از قرار ساعتی ۱٥۰ ریال شروع‌وتا ۲۰۰ ریال افزایش خواهد یافت.

٤ـ از متقاضیان محترم خواهشمند است بمرکز آموزشهای هوائی این نیرو واقع در جاده تهران نو ایستگاه فرودگاه مراجعه و مذاکره نمایند . م‌الف ٦۱۷

نیروی هوائی شاهنشاهی

۱ـ٥ ۱ـ٤۱٦۸

آگهی جهت اطلاع کشتکاران پنبه

نشریه فنی آفت عسلك پنبه و طرز مبارزه با آن توسط‌سازمان ترویج وزارت کشاورزی منتشر و مجانا در اختیار علاقمندان گذارده میشود . طالبین میتوانند‌دراستانها بادارات کل کشاورزی و یا مروجان کشاورزی وسپاهیان ترویج و آبادانی ودر تهران بوزارت کشاورزی کمیته انقلاب اداری واقع در بلوار الیزابت (بلوار کرج) مراجعه نمایند . م‌الف ۹۹۲

۱ـ۳ آ ـ٥۱٤۸ وزارت کشاورزی

بانك ملی ایران واحدهای جدیدزیر را در فروردین ماه ۱۳٤۸ تاسیس نموده است

بندربوشهر	درساختمان دارائی
نیشابور	درخیابان فردوسی جنوبی
شیراز	در خیابان شهناز
مشهد	درخیابان تهران
تودشك	تابع نائین
آبادان	درساختمان شرکت پتروشیمی آبادان

شرکت‌سهامی بیمه‌ایران

باستحضار دارندگان محترم اتومبیلهای سواری شخصی میرساند :

کلیه شعب بانك ملی ایران (باستثناء شعب مرکزی ـ سعدی ـ بازار) وکلیه شعب بانك بیمه ایران

درتهران و شهرستانها آماده دریافت حق بیمه مسئولیت مدنی در مقابل شخص ثالث میباشند .

ضمناکلیه دارندگان انواع وسائل‌نقلیه موتوری‌زمینی میتوانند برای صدور بیمه‌نامه درشهرستانها بشعب این شرکت و درتهران به شعب وباجه‌های زیر مراجعه فرمایند :

قسمت مرکزی بیمه اتومبیل وشخص‌ثالث خیابان شاه ساختمان آلومینیوم
اداره مرکزی شرکت سهامی بیمه‌ایران خیابان سعدی
شرکت سهامی بیمه ایران شعبه بازار بازار سبزه میدان
شرکت سهامی بیمه ایران باجه‌کندی شرکت تعاونی‌تاکسی‌داران خیابان کندی
شرکت سهامی بیمه‌ایران‌باجه‌خیابان‌قزوین باجه سندیکای کامیونداران خیابان قزوین
شرکت سهامی بیمه ایران باجه دخانیات شعبه بانك بیمه‌ایران‌ـروبروی‌دخانیات خیابان‌قزوین
شرکت سهامی‌بیمه‌ایران‌باجه‌فرودگاه مهرآباد سالن فرودگاه مهرآباد
شرکت سهامی بیمه ایران باجه بهجت‌آباد خیابان شیراز ساختمان شرکت بیمه

اطلاعیه چلوکبابی‌ها

اتحادیه صنف چلوکبابی ها و رستوران های بدون نوشابه الکلی باطلاع کلیه اهالی محترم پایتخت میرساند ، باوجود کمیابی گوشت و سیاه‌بهار در اجرای منویات شاهنشاه آریامهر و دولت جناب آقای هویدا در نرخ چلوکباب و سایر انواع اغذیه تغییری داده نشده است.

اتحادیه صنف‌چلوکبابی ورستوران های بدون نوشابه الکلی ـ علی یزدا منش

آ ـ٥٥٥۲

الاخاء منتشر شد

ازروزنامه فروشها خریداری فرمائید .

۶۶۶

سرمقاله

ایران به‌روابط نیم‌بند باز نمی‌گردد

گزارش خبرگزاریها حاکی از آنست که بعضی کشورهای همسایه برای میانجیگری در اختلافات ایران و عراق قدم بجلو گذارده‌اند.

مادراین ماجرا نظری جز آنچه ملت ایران خواهان آنست یعنی حفظ حقوق و حاکمیت ملی طبق مقررات و اصول بین‌المللی نداریم و ازراهی که برای احقاق حق خود پیش گرفته‌ایم قدمی بعقب برنخواهیم گشت بدیهی است در این راه سرجنك وستیز هم نداریم و ما آفریننده این صحنه‌ها نبوده‌ایم لکن باطیب‌خاطر آماده هستیم‌هراقدامی‌که بتحکیم‌مبانی دوستی و حسن همجواری بین ایران و عراق کمك کند استقبال و تایید نمائیم. بجهت آنکه ایران هیچ موجبی برای عدول از رویه دوستی وهمکاری باهمسایگان خود، مخصوصا باعراق نمی‌بیند و هیچگاه در ایجاد کدورت و ناسازگاری بین دو کشور برادر مقدم نبوده است.

همین قرارداد ظالمانه مرزی را که مایه و موجب حوادث‌اخیر میباشد دولت ایران سی سال بامنتهای بردباری‌تحمل کرده بود. حال آنکه افکار عمومی در ایران از روز اول هم‌این قرارداد را نپذیرفته و صحه نگذارده‌است.

نهایت، دولت ایران اگر تاامروز در مقابل قرار داد ۱۳۱۶ صبوری بخرج داده بخاطر آن بوده است که‌حتی‌المقدور محیط مناسبات دوکشور سالم بماند و هر مسئله‌ای هم در عالم همسایگی وجود دارد دراین‌محیط سالم وبرمبنای حسن نیت و حسن تفاهم حل و فصل شود. لکن‌تجربه اینطور نشان میدهد که چنین مسائلی در روابط میان دو کشور حکم استخوان لای زخم را دارد. تاوقتی این استخوان را بیرون نیاورندزخم بهبود نخواهد یافت و سهل است که اسباب عفونت و سرایت چرك و فساد به قسمتهای سالم مناسبات دو کشور خواهد شد.

پس، بازگشت بمحیط سالم در روابط ایران و عراق موکول‌است به خارج ساختن و دور انداختن استخوانی که سی سال مایه عفونت وفساد در مناسبات دو کشور بوده و کار را باینجا کشانیده است که‌دو کشور برادر تا آستانه یك درگیری نظامی سوق داده شوند.

هرنوع اقدامی در زمینه ترمیم پیشامد اخیر و ایجاد تفاهم‌بین دولتین ایران وعراق‌اگر جز براساس حل این‌مشکل سی ساله مبتنی‌باشد کوشش بیحاصلی است و نتیجه‌ای نخواهد داشت جز بازگرداندن‌دو کشور بمرز مناسبات متزلزل ونیم‌بند که مانند درختی بدون ریشه‌باهر باد مخالفی در معرض سقوط قرار خواهد گرفت.

ملت ایران باعراق دوستی دیرینه دارد و خصوصا در سالهای اخیر که سیاست ملی مستقل ایران موجبات بسط دوستی و همکاری کشور ما را باعموم ممالك همسایه فراهم ساخته و پیشرفتهای چشمگیری‌درین زمینه عاید ساخته است همواره این سئوال برای ملت ایران مطرح بوده است که باآنهمه سوابق و علائق، چرا در روابط ایران و عراق چنین تحولی حاصل نمیشود و مناسبات این دو کشور بحالت تعلیق ولاتکلیفی باقی مانده است؟

وقایع اخیر، شکی باقی نمیگذارد که طلسم روابط ایران و عراق چیزی جز وجود منحوس قرار داد ۱۳۱۶ نیست. قراردادی که ازاصل هیچکدام از خصوصیات یك پیوندنامه اصولی و عقلائی وعادلانه مرزی را واجد نبوده است وچون مورد قبول و تایید هیچکدام از دو ملت ذینفع نیز قرار نگرفته بجای آنکه ابهامات موجود در روابط مرزی را برطرف کند، خود موجب تعلیق مناسبات اصولی و کلی دو کشور واقع‌شده است.

هرگاه قرار داد ۱۳۱۶ منافع یکی از دو کشور ایران یاعراق‌راتامین میکرد یعنی بنفع یکی از دو طرف قرار داد میچربید باز حرفی بود. اما این قرار داد در حقیقت برای تامین منافع کشور ثالث و تحت‌فشار واعمال نفوذ آن کشور بهردو کشور تحمیل شده است. ازین بابت در میان تمام قراردادهائی که امروزه بر روابط مرزی کشورهای‌جهان حاکم است، قرار داد ۱۳۱۶ یك قرارداد استثنائی و منحصر بفردو استعماری فسخ شده میباشد.

قرار داد ۱۳۱۶ ازحقوق کشور عراق بعنوان یك کشور تحت‌الحمایه صیانت و جانبداری میکند و امروز که شرایط زمان عقد قرارداد خوشبختانه از میان رفته و عراق‌استقلال وحاکمیت ملی خودرا بدست آورده، وجوداین قرارداد در درجه‌اول مباین باحیثیت ملی‌آن‌کشوراست. بعلاوه، اروندرود یا شط‌العرب تنها رودخانه مرزی جهان نیست و نظیر این رودخانه مرزی با همین مشخصات چندان زیاد است که در مجموعه قوانین بین‌المللی، مقررات صریح وروشنی برای اینگونه رودخانه‌ها مدون ساخته‌اند. بنابر این ایران و عراق نیز بعنوان دو عضو جامعه جهانی بدون آنکه احتیاج به پیروی از یك قرار داد ظالمانه کهنه و منسوخ یابدعت‌های دیگری داشته باشند میتوانندبراساس مقررات و قوانین موجود بین‌المللی بسهولت وضع خودرا در رودخانه مرزی‌مشخص وروشن کنند.

پس، هرکوششی در راه سالم ساختن محیط مناسبات ایران و عراق آغاز میشود وقتی میتواند نتیجه بخش واقع شود که بر پایه تثبیت حقوق حقه دوکشور در رودخانه‌های مرزی و استقرار یك نظام وقاعده عادلانه دنیا پسند درین زمینه استوار باشد. والا از ادامه روابط نیم‌بند وکجدار و مریز گذشته نه ملت ایران طرفی می‌بندد نه ملت عراق و تا این وضع ادامه داشته باشد همیشه روابط‌دیرینه دو کشور در تهدید وقایع ناگوار مرزی خواهد بود و این وضعیت بهیچ کیفیت مورد قبول وتایید ملت ایران نیست.

اما در باره میانجیگری دولت ثالث که اخیرا عنوان شده، چون‌حرف ما بادولت عراق روشن و منطق ما در زمینه مسائل مرزی‌یك منطق‌اساسی وغیر قابل انعطاف است، تصور نمی‌کنیم به میانجیگری احتیاجی وجود داشته باشد.

میانجیگری مال موقعی است که ابهامی در روابط دو کشوروجود داشته باشد و طرف ثالث برسبیل حکمیت باریش سفیدی از طریق ارائه فرمول‌مرضی‌الطرفین نظرات دوطرف را بهم نزدیك کند. حال آنکه د رروابط ایران و عراق چنین ابهامی وجود ندارد. مورداختلاف در مناسبات ایران و عراق مسائلیست که راه حل آنرا قوانین ومقررات بین‌المللی کاملا مشخص میکند. ما یك رودخانه مرزی داریم که شصت درصد آب آن از خاك ایران سرچشمه میگیرد، در این‌رودخانه مرزی ایران حقوق مسلمی برای خود قائل است که حتی یك سرسوزن ازآن حقوق را نمیتواند نادیده‌گرفته یاواگذار کند، چون حقوق ملی یك کشور واگذاشتنی نیست و هیچگاه تاریخ انصراف از چنین حقوقی رابریك نسل یایك دولت نمی‌بخشد.

مسئله روابط ایران و عراق از جمله مسائلی است که به‌آنهاسهل وممتنع اطلاق می‌کند. سهل است در صورتیکه دولت همسایه بحقوق ایران تسلیم شود و احترام بگذارد. ممتنع خواهد بود چنانچه مثل گذشته نسبت باین حقوق بی‌اعتنائی و تجاوز بشود و اگر دولت عراق تصور کند ایران بسیاست مماشات و روابط نیم‌بند باز خواهدگشت، اشتباه بزرگی مرتکب شده است.

چاپ دوم
جنگ شش روزه
اعراب واسرائیل
با عکس های دیدنی از نیرو های سهمگین‌این جنك‌خانمانسوز.
از این کتاب مقدار معدودی باقی است.
مطبوعاتی عطائی‌و عموم همکاران ما در تهران و شهرستان ها
آ ـ ۵۴۰۸

در سراسر لبنان وضع فوق‌العاده اعلام شد

هزاران جوان فلسطینی بنفع کوماندوها دست به‌تظاهرات‌زدند

هزاران کوماندوی مسلح، با سربازان لبنان به‌زدوخورد پرداختند

بیروت ـ خبرگزاریهای خارجی ـ پنجشنبه

شورش هشت هزار تن از آوارگان فلسطین در لبنان موجب برقراری وضع فوق‌العاده در این کشور گردیده است.

چندین ساعت پس از اولین شورش آوارگان، شهر صیدا درسی‌کیلومتری بیروت به صحنه تظاهرات خونین وزدوخوردهای شدید بین نیرو های پلیس وتظاهرکنندگان مبدل شد. پلیس شورشیان آواره را به مسلسل بست ودرجریان این حوادث حداقل دوازده نفرکشته شدند.

رشید کرامی

رادیوبیروت در گزارشی که پیرامون این تظاهرات انتشار داد اعلام داشت که عده زیادی از پناهندگان‌فلسطین منطقه «عین‌حلو» در حومه شهر صیدا تظاهراتی در اردوگاههای خود برپا کردند از آنجا دسته های تظاهرکنندگان بسوی صیدا سرازیر شدند. تظاهرکنندگان که ازسلاحهای گرم و مواد منفجره استفاده می‌کردند با نیروهای انتظامی برخورد نمودند و در نخستین زدو خوردی که بین دو طرف درگرفت دو نفر از تظاهرکنندگان کشته شدند و عده زیادی زخمی گردیدندبلافاصله در شهر صیدا مقررات حکومت نظامی و منع عبور و مرور اعلام گردید.

● اعلامیه بیروت

رادیو بیروت بعدازظهر دیروز اعلامیه‌ای باین مضمون در باره حوادث شهر صیدا انتشار داد.

با اینکه مقامات صلاحیتدارلبنان برگزاری هرگونه تظاهرات و اجتماعات را به علل امنیتی قدغن کرده است پناهندگان فلسطین در اردوگاه «عین‌حلو» از این فرمان سرپیچی کرده و نزدیك به هشت هزار نفر از آنها از اردوگاه خود بسوی شهر صیدا براه افتادند و پس از گذشتن از نخستین سدی که نیروهای انتظامی در برابرآنها ایجاد کرده بودنددرحالیکه پیوسته بهوا شلیك میکردند براه‌پیمائی خود بسوی صیدا ادامه دادند.

تظاهرکنندگان هنگامی که بدروازه شهر رسیدند نیرو های ژاندارمری را مورد حمله قرار داده و سه اتومبیل ژاندارمها را منهدم ساختند، در این‌موقع‌قوای‌ژاندارمری مجبور شدند بسوی تظاهرکنندگان شلیك کنند در نتیجه سه نفرآنها کشته شدند و ده نفر دیگر زخمی گردیدند.

بدنبال این تظاهرات مقامات نظامی تصمیم گرفتند بیدرنك برای مدت نامعلومی در شهر صیداوحومه آن مقررات حکومت نظامی و منع عبور و مرور اعلام کنند.

● در بیروت

همزمان با این حوادث تظاهرات دامنه‌دار دیگری در شهر بیروت‌برپا شد. در آنجا نیز زد و خوردهای شدیدی بین نیروهای انتظامی وتظاهرکنندگان روی‌داد. پناهندگان‌فلسطین به اقدام دولت لبنان در جلوگیری از ورود کماندوهای فلسطین از خاك سوریه به‌لبنان اعتراض‌میکردند. آنها پانزده اتومبیل را آتش زده و بیست مغازه را غارت کردند.

هیئت وزیران‌لبنان در جلسه‌دیشب که بریاست شارل‌حلو رئیس جمهوری آن کشور تشکیل شد تصمیم گرفت در سراسر آن کشور حالت‌فوق‌العاده اعلام کند. بلافاصله تصمیم هیئت دولت بمورد اجرا گذاشته شد باین ترتیب علاوه بر منع تشکیل اجتماعات وعبور ومرور روزنامه‌ها و رادیو و تلویزیون‌وحتی نمایشنامه‌ها وفیلم‌های سینمائی تحت سانسور شدید قرار خواهند گرفت.

خبرگزاری فرانسه در گزارشی‌که پیرامون حوادث لبنان مخابره کرده نوشته است‌که‌دامنه شورش‌پناهندگان عرب بعد ازظهر به بیروت کشیده‌شد. ابتداء در میدان معروف «توپها» وپس از آن در محله‌های غربی شهر زدو خوردهای خونین بین نیروهای انتظامی وتظاهرکنندگان روی داد و طرفین بسوی یکدیگر شلیك کردند. تظاهرکنندگان که عده آنها بدوسه هزار نفر میرسد بیشتر از طبقه جوان بوده وفلسطینی‌ها و سوریه‌ای‌ها نیز به‌آنها پیوسته بودند.

کسیه بلافاصله از شنیدن صدای تیراندازی مغازه‌های خود را بستندو مردم راه خانه‌های خودرا در پیش گرفتند. در ساعت شش بعد از ظهر هنوز صدای تیر اندازی شنیده میشود وآمبولانسها بسرعت در خیابانهای‌شهر در رفت وآمد بودند.

● نتایج سیاسی

این حوادث بی‌گمان نتایج سیاسی مهمی دربرخواهد داشت و معلوم‌نیست دولت رشید کرامی که‌عجالتا درسراسر کشور حالت فوق‌العاده اعلام کرده‌بچه سرنوشتی دچار خواهد شد.

اوضاع در لبنان همچنان مبهم‌است عده زیادی از خارجیهای ساکن‌بیروت که در این تظاهرات شرکت داشتند دستگیر شده‌اند. رادیو بیروت در آخرین گزارش‌خود پیرامون تظاهرات دیروز اعلام داشت که در جریان‌این حوادث رویهم ۱۲ نفر از تظاهرکنندگان و نیروهای انتظامی کشته شده وعده زیادی زخمی گردیده‌اند.

«عادل عیران» وزیر کشور لبنان ضمن پیامی گفت حادثه‌ای که دیرور روی داد قابل تاسف است زیرا مقامات مسئول کشوربه مقاومتی برخوردکردند که ما انتظار آن را نداشتیم ما برای جلوگیری‌ازتکرار این حوادث‌تظاهرات واجتماعات را قدغن کرده‌ایم و ژاندارمها پس از آنکه با اسلحه مورد حمله قرار گرفتند ناچار شدند ازخود دفاع کنند.

● باتفنك و مسلح

جوانان و آوارگان عرب در شهر بیروت عکسهای کوماندوهای عرب و رهبران آنها رادردست داشتند وفریاد میزدند «العاصفه، العاصفه» ودر عین حال با افراد پلیس زد وخوردمیکردند. عده‌ای از آوارگان عرب با تفنك و مسلح بودند و چهارصد پلیس برای متفرق کردن تظاهرکنندگان بسوی هوا تیراندازی میکردند.

عکاس یونایتدپرس که از صحنه زدوخورد عکسهائی تهیه کرده بود توسط جمعیت کتك‌خوردوتهدیدشد اگر فیلمها را پس ندهد، دوربینش را خرد خواهند کرد. او ناچارفیلمهای خودرا به جمعیت‌داد. در حدود ۱۰۰۰ جوان و ۸۰۰۰ آواره عرب در این‌زدو خورد شرکت داشتند.

اوتانت اعلام کرد:

در خاورمیانه وضع جنگی برقرار شده

قاهره ـ خبرگزاریها ـ حسن الزیات سخنگوی دولت مصرگفت اگر اوتانت عقیده دارد که درخاور میانه عملا وضع جنگی برقرارشده، این‌وظیفه‌سازمان ملل‌است که کاری کندکه اسرائیل از مناطق اشغالی خارج‌شود. وی گفت نگرانی اوتانت معقول و معتدل‌است، اما مصرنمی‌تواندا‌جاره‌دهد که‌اسرائیل ۹۹سال دیگر در خاك آن تسلط داشته‌باشند. وقتی آتش‌بس بر قرار می شودباید کاری بدنبال آن صورت گیرد: ترك مخاصمه‌ای، تخلیه‌ای، جداکردن‌طرفین‌متخاصم و اگرکاری صورت نگیرد طبعا آتش‌بس متزلزل خواهدبود.

قراربود آتش بس خاور میانه فقط یکماه ادامه داشته باشدوبعد کاری انجام شود. اما اکنون نزدیك دوسال است که جز آتش بس کار دیگری از طرف‌سازمان ملل‌صورت نگرفته است.

وی‌اسرائیل را متهم کردکه‌راه‌آهن‌القنطره به العریش را خراب کرده‌وریلهای آنرا برای ساختن استحکامات بکار برده‌است. آیا حالا مابایدساکت بنشینیمو شاهد انهدام سرزمین خودباشیم اگر اوتانت نگران خاور میانه است باید کاری برای آن انجام دهد.

وزارت‌خارجه‌انگلیس‌ضمن‌اعلامیه‌ای نگرانی خود را از بد ترشدن وضع حوالی‌کانال سوئز اعلام داشت و نظریات اوتانت را دایر بر اینکه عملا وضع جنگی در این منطقه برقرار شده تائید کرد.

شلیك کردند

تانك ها و توپخانه مصرواسرائیل روز چهارشنبه «دیروز» باز هم در سراسر کانال سوئز بسوی هم شلیك می کردند. سرت از ساعت ۲ بعدازظهر«بوقت تهران» آغازشد. قبلامصری ها اعلام کرده‌بودند کوماندوهای آنان۶ سربازاسرائیلی راکشته و عده‌ای را ضمن یك ماموریت اکتشافی اسیرگرفته‌اند.

ژنرال «اودبول» فرمانده ناظران سیاسی سازمان ملل به اوتانت گزارش داد که سه ربع پس از شروع تیراندازی وی پیشنهادآتش بس بطرفین داده، امامفید واقع نشده ونبرد را ادامه دادند.

یك سخنگوی اسرائیلی گزارش داد که نیرو های عرب باموشك های کاتیوشا بسوی قوای‌اسرائیل حمله کرده‌اندولی‌نیروهای‌اسرائیل آنها راساکت کرده‌اند.

در حمله جنگنده‌های اسرائیل به شبکه رادار مصر در اردن و پایگاه کماندوهای فلسطینی آتشبارهای ضد هوائی اردن دو هواپیمای «میراژ»اسرائیل راسرنگون کردند. در این عکس گروهی از شخصیتهای اردنی هنگام بازدید از بقایای‌متلاشی شده هواپیمای‌اسرائیلی دیده‌میشوند. عکس رادیوئی اطلاعات

دانشجویان چکسلواکی بحمایت از دوبچك اعتصاب کردند

پراك ـ خبرگزاری فرانسه گزارشهای رسیده ازمسکو نشان میدهد که‌ظاهرا هوزاك در گفتگوهای خود با مقامات شوروی امتیازات بزرگی بدست‌آورده است. از جمله اینکه بلافاصله پس از پایان جلسات «کومکن» شوروی ۵۰۰ میلیون‌دولار به‌دولت چکسلواکی وام خواهد داد.

در این مذاکرات شوروی همچنین متعهد شده است که بتدریج نیروهای خود را از چکسلواکی خارج کندودر عوض هوزاك قول داده است که تصمیمات ماه نوامبر کمیته مرکزی حزب کمونیست چکسلواکی رابموقع اجرا گذارد.

دیروز تمام دانشکده‌های پراك به استثنای دانشکده حقوق‌و سه‌دانشکده پزشکی بعنوان اعتراض به تغییرات جدید در دستگاه رهبری چکسلواکی دست باعتصاب زدند.

کمیته هم‌آهنگی که‌ازطرف‌دانشکده‌های اعتصابی تعیین شده است پس از جلسه‌ای که‌دیروز تشکیل دادندتصمیم گرفتند اعتصاب خود را بیست ساعت دیگر ادامه دهند. باوجود اعتصاب دانشکده‌ها هیچگونه حادثه ناگواری در پایتخت چکسلواکی روی نداد و دانشجویان اعتصابی به آرامی راه خانه‌های خودرا پیش گرفتند. پلیس به دانشجویان دانشکده‌هنرهای زیبا که حاضرنبودندبخانه‌های خودمراجعت کنند اخطار کرد که هرچه زودتر دانشکده را تخلیه کرده و اعلاناتی راکه بدرودیوارنصب شده‌بودبردارند.

● کشف توطئه

دیروز در پراك شایع شد که یك توطئه کودتای نظامی کشف شده‌است ولی سخنگوی‌وزارت دفاع چکسلواکی این شایعات را تکذیب کرد و گفت هدف این شایعات بهم زدن‌روابط بین فرماندهی ارتش‌ودستگاه رهبری‌کشور است.

سخنگوی وزارت دفاع چکسلواکی افزود پرزیدنت اسوابودا که فرماندهی عالی نیروهای مسلح کشور رابعهده دارد قبلا از کلیه اقداماتی که از طرف فرماندهی ارتش چکسلواکی‌بعمل آمده مستحضر شده است.

در این میان شورای سندیکاهای چك در جلسه‌ای که دیشب تشکیل داد قطعنامه‌ای در باره پشتیبانی از تصمیمات اخیر پلنوم کمیته مرکزی حزب کمونیست چکسلواکی صادر کردند. شورای سندیکاها ضمنا در قطعنامه خود خاطرنشان ساخته است که نهضت سندیکاهای‌انقلابی‌سیاست جدید سندیکائی را که در کنگره اخیر مورد تصویب قرار گرفته است همچنان دنبال خواهد کرد.

● اخطار به دست‌راستی‌ها

روزنامه ارگان حزب کمونیست چکوسلواکی به افراطیون دست‌راستی حمله کرد، از جمله‌ازچندتن نویسنده سرشناس بعنوان دست‌راستی نام‌برد واخطار کرد این عده هنوز بایدمنتظر مبارزات آینده حزب با خودباشند.

همزمان‌با این‌یکی‌ازرهبران‌دانشجویان چکسلواکی گفت: حداقل کارگران دوسه‌کارخانه بما قول داده‌اند که‌اگر اقدامی علیه دانشجویان اعتصابی از طرف دولت صورت گیرد، دست به اقدامات همدردی‌با دانشجویان خواهند زد.

کتابخانه سنائی تقدیم میکند
سرودقرن
مجموعه‌ی اشعار تازه‌ی
شاعر محبوب و نامور
مهدی‌سهیلی
بازیباترین چاپ منتشر شد
مرکز فروش ـ کتابخانه سنائی ـ شاه‌آباد و خیابان آذر مقابل دادگستری.

قابل‌توجه‌دبیران وآموزگاران‌محترم‌ریاضی
ودانش آموزان عزیز
کتابهای‌مجموعه آبان ـ که مطالعه آنها موجب پیشرفت دانش آموزان در دروس ریاضی است بشرح زیر منتشر شد:
تمرین‌جبرمقدماتی: برای سالهای دوم و سوم دبیرستان و داوطلبان‌متفرقه
۴۱۴ مسئله حساب برای سالهای پنجم و ششم دبستانها و دوره اول دبیرستانها و داوطلبان متفرقه.
راهنمای هندسه و مسائل آن
برای سالهای چهارم و پنجم و ششم دبستان و داوطلبان متفرقه.
تألیف آقایان: غنی علیم مروستی ـ منصور عباسی ـ ابراهیم قوامی ـ جعفر حیدری ثانی.
ناشر: سازمان چاپ وانتشارات محمدعلی علمی وسایر کتابفروشان معتبر تهران وشهرستانها
آ ـ ۴۰۴۴ ۱ـ۳

دکتر کار
از امریکا بازگشت و صبح‌ها در قوام‌السلطنه اول کوچه سیمی بیماران درونی را می پذیرد.
تلفن ۶۱۲۱۱۲

اعتبار ساختمانی دفتر فنی نوبام
هموطنان عزیزی که مالك زمین بوده ولی قادر به پرداخت تمام مخارج احداث ساختمان خود نیستند میتوانند با استفاده از اعتبارساختمانی ما که شامل بهره معمول بانکی و اقساط طولانی است به آرزوی خودتحقق بخشند.
برای آگاهی بیشتر و چگونگی ارسال درخواست خود با تلفن ۳۰۵۱۶۷ تماس حاصل نمائید.
۵۰۱۸ـ۱

تدریس زبان ژاپنی
کلاس زبان ژاپنی برای مبتدیان از تاریخ ۱۵ اردیبهشت‌سال جاری دایر خواهد شد از داوطلبان شرکت در کلاس مزبور خواهشمند است پیشنهاد داوطلبی خودشانرا کتبا باذکرمشخصات کامل و آدرس و شماره تلفن تا ۱۵ اردیبهشت ماه ۱۳۴۸ بدفتر سفارتکبرای ژاپن واقع در خیابان صبای شمالی شماره ۵۳تسلیم نمایند
۱ـ۳ آ ـ ۴۹۱۶

اسنادمشروطه
«گزارش‌های وکیل‌الدوله وزیر تحریرات‌مظفرالدین‌شاه»
مهمترین و پر ارج ترین مدارکی که چگونگی پیدایش‌نهضت مشروطه ایران را نشان میدهد و صدها نکته دقیق و پر اهمیت و پوشیده را بما باز میگوید و داوریهارا دگرگون می کند.
اسناد مشروطه: تالیف: ابراهیم صفائی
با کاغذ و جلد بسیار خوب ـ ۲۰۰ ریال کتابفروشی سخن ـ خیابان نادری
۱ـ۲ آ ـ ۳۱۰۱

مجموعه شعر
برحریر ابر
حبیب‌الله شریفی
۱ـ۳ آ ـ ۴۳۴۲

مجله فقیه منتشر شد

مجموعه اصلاحات ارضی
با قانون و آئین نامه جدید
فروش و تقسیم
مجموعه حقوقی چاپ ۴۸
قانون نوسازی و عمران شهری
گردآورده، کمانگر
۱ـ۲ آ ـ ۳۰۲۷

مؤسسه انتشارات امیرکبیر
برای خرید هر کتاب در تهران به فروشگاههای مؤسسه انتشارات امیرکبیر و در شهرستانها به نمایندگان این مؤسسه مراجعه فرمائید

«اوماهیه» پایتخت بیافرا سقوط کرد.

سرهنك اوجوکوو

لاگوس ـ اوماهیه ـ پایتخت اداری شورشیان بیافرا دیروز سقوط کرد و تحت تسلط ارتش فدرال نیجریه درآمد . مقامات نیجریه مژده دادند که سقوط این شهر بمعنای نزدیکی پایان جنك داخلی ۲۲ ماهه در نیجریه است .

معهذا سرهنك اوجوکوو رهبر شورشیان بیافرا اصرار میکند که جنك چریکی را در جنگلها ادامه خواهد داد و از جدائی بیافرا از نیجریه که در مه ۱۹۶۷ اعلام شده دست برنخواهد داشت . نیروئی که شهر اوماهیه را اشغال کرد متعلق به لشکر اول بوده و دو ماه بود که این شهر را درمحاصره داشته و باتوپخانه آنرا درهم می کوبیده است .

سقوط این شهر باعث شادی خاصی در لاگوس پایتخت نیجریه نشد ، زیرا هفته‌ها بود که شایعه سقوط آن برسر زبانها میگشت .

مقامات صلیب سرخ بین‌المللی اطلاع دادند که خود ژنرال اوجوکوو هفته پیش ازاین شهر گریخته و اعلام کرد ستادی در یك نقطه دیگر در جنگل در نزدیکی «اورو» در ۳۲ کیلو متری «اوماهیه» برقرار خواهد کرد .

صحنه نبرد آینده نیجریه وبیافرا فرودگاه شهر خواهد بود که نزدیك ستاد جدید ژنرال اوجوکوو قراردارد. این فرودگاه آخرین وسیله ارتباطی است که بیافرائی‌ها میتواند بوسیله آن از داهومی و سایر منابع اسلحه دریافت کنند .

کره شمالی امریکا را بجنگ تهدید کرد

توکیو ـ آسوشیتدپرس کره شمالی دیروز امریکا را متهم کرد که دست به اقداماتی زده که ممکن است منجر به تجدید کامل جنك کره شود. دراعلامیه شدیداللحن دولت کره شمالی گفته میشود قوای آمریکا به اقدامات جاسوسی در اطراف کره ادامه میدهد و ببهانه جلوگیری از تکرار سقوط هواپیما های امریکا بمانورهای تحریك آمیز دست می‌زند و اکنون کار را به مرحله خطرناکی رسانده است .

در اعلامیه تهدید شده اگر هواپیما های امپریالیست ها وارد فضای هوائی کشور ما شود، ما سلاحهای خود را بیهوده و بی کار نخواهیم گذاشت ، بلکه در راه اعمال حاکمیت خود از آنها استفاده خواهیم کرد اندکی پس از پخش این اعلامیه وزارت خارجه آمریکا افشا کرد که دولت شوروی نگرانی خودرا از تمرکز نیروی دریائی آمریکا در آبهای اطراف کره ابراز کرده است . به دستور پرزیدنت نیکسون یك ناوگان مرکب از ۲۳ کشتی جنگی برای حفاظت پرواز های اکتشافی در اطراف کره بفعالیت پرداخته است.

یورش پانصد نویسنده به کتابخانه‌ها

استکهلم ـ یونایتدپرس ـ بالغ بر پانصد نویسنده و مولف سویسی که در جمع آنها نویسندگان و مصنفان چیره دست ومعروف نیز یافت میشدند دیروز دستجمعی به کتابخانه‌های چهار شهر عمده سویس یورش بردند و کتابهای این کتابخانه‌ها را که به چندین تن بالغ میشدند به یغما بردند.

سخنگوی نویسندگان و مولفان گفت این عمل بیسابقه بخاطر اعتراض به وضع مالی اسف بار نویسندگان و مولفان صورت گرفته است.

اعتراض بیسابقه نویسندگان بدون حادثه صورت گرفت و پلیس فقط به نظاره وتماشا اکتفا کرد و مداخله‌ای ننمود.

تلویزیون بلر جام جهان نما

کاسموس ۲۸۰

مسکو ـ دانشمندان شوروی یك ماه مصنوعی دیگر از نوع کاسموس بفضا پرتاب کردند. خبرگزاری تاس گزارش داد که ماه مصنوعی کاسموس ۲۸۰ با موفقیت در مدار قرار گرفته و دستگاه های آن بخوبی کار میکند .

شرکت باران بنیان گذار آبیاری بارانی در ایران
۵۹۳ خیابان آیزنهاور جنب دانشگاه صنعتی آریامهر تلفن ۹۵۰۱۰۹

سرنوشت دوگل ۲ روز دیگر تعیین میشود

پاریس ـ خبرگزاری فرانسه ـ مردم فرانسه روز یکشنبه برای شرکت در رفراندوم پیشنهادی ژنرال دوگل به پای صندوقهای رای‌گیری می‌روند. نتیجه این رفراندوم سرنوشت دوگل وجمهوری پنجم را تعیین خواهد کرد.

مبارزات تبلیغاتی احزاب و سازمانهای سیاسی که از چندین روز قبل آغاز شده است بانطقی که فردا ژنرال دوگل خطاب بمردم فرانسه از رادیو و تلویزیون ایراد می‌کند پایان می‌یابد.

روزنامه فیگارو امروز در آماری که پیرامون نتیجه رفراندوم انتشار داده برای نخستین بار پیش‌بینی کرده است که در رفراندوم روز یکشنبه ۵۳ درصد از شرکت کنندگان علیه طرح دوگل رای خواهند داد وفقط ۴۷ درصد از آن حمایت خواهند کرد. درحالیکه موسسه آمارگیری ملی فرانسه پیش‌بینی کرده است که ۵۴ درصد بنفع دوگل رای خواهند داد وسی وسه در صد با آن مخالفت خواهند کرد.

کابینه فرانسه دیشب آخرین جلسه خودرا قبل از رفراندوم تشکیل داد. یك مقام وابسته بکاخ الیزه اظهار داشت که ژنرال دوگل در این جلسه بار دیگر تائید کرده است که اگر نتیجه رفراندوم منفی باشد بیدرنك ازمقام خود کناره‌گیری خواهد کرد.

ژرژ پمپیدو نخست‌وزیر سابق فرانسه دیشب برای نخستین بار پس از شش ماه در یك مصاحبه تلویزیونی شرکت کرد و از مردم خواست که بطرح پیشنهادی دوگل رای بدهند.

قاتل رابرت کندی

باعدام در اطاق گاز محکوم شد

● سرحان بشاره باید حد اقل دوسال صبر کند تا اعدام شود !

سرحان بشاره

لوس آنجلس ـ سرحان بشاره سرحان قاتل سناتور رابرت کندی دیروز از طرف هیئت منصفه دادگاه محکوم شد که در اطاق گاز اعدام شود . وپس ازشنیدن حکم دادگاه گفت حتی عیسی مسیح نیز نمیتواند مرا نجات دهد . اما اشکی نریخت و تغییر حالت محسوسی پیدا نکرد.

درساعت ۱۱ دیشب «بوقت تهران» هیئت منصفه رای خود را اعلام کرد و سرحان در حالی که آدامس می‌جوید بدقت به آن گوش میداد. هیئت منصفه سه روز بود که در حال مشورت بود و بار هابه نتیجه رسیده بود و نمی‌توانست تصمیم بگیرد که سرحان باید حبس ابد شود یا اعدام.

● درانتظار اعدام

البته سرحان به این زودی اعدام نمیشود ، زیرا قاضی دادگاه تاریخ ۱۴ مه را حد فرجام خواهی متهم تعیین کرد و تا آن تاریخ اعدام انجام نخواهد گرفت ـ در آن تاریخ دادگاه می‌تواند فرجام را بپذیرد و یا رد کند . در دادگاه های کالیفرنیا فرجام خواهی بخودی خود انجام میشود ، چه متهم تقاضا بکند و چه نکند . مطابق معمول در دادگاه های این ایالت در حدود دوسال طول می کشید تا محکوم به اعدامی اعدام شود . در حال حاضر ۸۰ نفر محکوم به اعدام در زندان سن کوئین بسر می‌برند.

آخرین جلسه شور هیئت منصفه ۱۱ ساعت و ۴۵ دقیقه طول کشید و وقتی به دادگاه اطلاع داده شد که هیت منصفه تصمیم خود را گرفته است «کوپر» وکیل مدافع سرحان به یك خبرنگار گفت : سر ۵۰ دلار شرط می‌بندم که حکم اعدام صادر شده باشد .

چهار برادر سرحان در موقع صدور حکم اعدام در دادگاه حاضر بودند. مادرش در جلسه آخر دادگاه حاضر بود و قاضی سپید موی دادگاه به او گفت «ماری سرحان ، من دیگر چیزی نمی‌توانم بشما بگویم .اکنون سرنوشت فرزندشما را در اختیار هیئت منصفه می گذارم . خداوند دعاهای شما را برای نجات فرزندتان قبول کند. »

خبر به پدرو مادر

خبر حکم اعدام در خانه به مادر سرحان داده شد .

پدر سرحان که در شهر طیبه از مناطق اشغالی اسرائیل بسر میبرد پس از شنیدن حکم اعدام گفت : آمریکا فرزند مرا محکوم بمرك نمود . من اندوهگینم ، اما انتظار این حکم را داشتم . او هرگز تقاضای عفو نخواهد کرد و اگر توصیه مرا بپذیرد با افتخار به اطاق گاز خواهد رفت.

درآیرلند شمالی کاتولیك‌ها حقوق مساوی یافتند

بلفاست ـ افراطیون کاتولیك امروز از خط زنجیر سربازان انگلیسی در ایرلندشمالی گذشتند ویك منبع اصلی آب شهر را منفجر کردند .این منبع در ۱۶ کیلومتری بلفاست بود و به شمال شهر آب میداد . قبلا منبع آب جنوب بلفاست منفجر شده بود .

حزب دولتی «اتحاد » با اکثریت ناچیزی تقاضای نخست‌وزیر ایرلند «اونیل » را تصویب کرد که به موجب آن هر فرد ایرلندی حق یك رای در انتخابات دارد. کاتولیك های خواهان حقوق مدنی همین تقاضا را داشتند.

آیگن معاون نخست‌وزیر ایرلند در سازمان ملل گفت تصویب اصل تساوی آرای کاتولیك‌ها و پروتستان ها زمینه را برای حل و فصل بحران ایرلند امیدبخش تر کرده است .

وی گفت پارلمان محلی ایرلندشمالی با اکثریت ۲۸ رای در برابر ۲۲ رای این اصل را تصویب کرده است.

جاسوس روس اززندان ترکیه گریخت

آدانه ـ حمید «سندر» ۴۴ ساله ، اهل ترکیه که باتهام دادن اسناد مخفی به روسها به بیست سال حبس محکوم شده بود از زندان گریخت . زندانیان میگویند از خارج برای فرار او کمك کرده‌اند .

وی در ژوئیه ۱۹۶۶ محکوم شده بود و فقط سه سال از زندانی خود را کشیده بود .

به همه مرز های ترکیه دستور داده شده مراقب باشند تا حمید از مرز خارج نشود.

ناتو تمرین شوروی را نظارت میکند

ناپل ـ یکی ازنیرومندترین کشتی های جنگی شوروی ، ناو هلیکوپتربر ۱۸ هزار تنی بنام لنینگراد ، درشمال شرقی ناپل لنگر انداخت ودست بیك تمرین پرواز هلیکوپتر زد .

دو ناوشکن حامل موشك هدایت شونده این ناو را همراهی میکردند . هواپیما های آمریکائی ، انگلیسی و ایتالیائی متعلق به ناتو ناظر براین تمرین بودند .

موسسه زبانهای خارجی
وابسته بانجمن زبانداتان اروپا

ثبت نام ترم بهاره
از سوم تا دهم اردیبهشت ماه ۱۳۴۸
نشانی : خیابان شاه ساختمان آلومینیوم طبقه پنجم تلفن ۶۰۸۲۹ ـ ۶۰۶۷۸

ازامشب
برنامه افتتاحیه
شهر فرنگ
سینمای نمونه تهران
(عباس‌آباد ـ اول خیابان تلویزیون ـ تلفن ۶۲۷۶۲۸)
بزرگترین داستان عشقی تمام دورانها... عشقی که لهیب سوزان آن آتش جنك جهانی اول را شعله‌ور ساخت .
جاودانه عشقی پرشور که دنیا را تکان داد شکوه یك عشق وغمنامه یك زندگی
عمر شریف ـ کاترین دونوو ـ جیمز میسون و ... اواگاردنر
در فیلمی بکارگردانی : ترنس یانگ
مایرلینگ
رنگی
بطریقه ۷۰ میلیمتری
باصدای
استریوفونیك ۶ باندی
Terence Young's "Mayerling"
باشرکت : جیمز رابرتسون جاستیس ـ ژنویو باژ ـ ایوان دنی ـ آندره آپاریزی
شروع سئانسها ۱۱ صبح ۳۰ر۳ـ۳۰ر۶ـ۴۵ر۹ بعدازظهر
گیشه سینما شهر فرنك همه‌روزه ازساعت ۹ صبح تا ۲ بعدازظهر بلیط رزرو میکند .

در رستوران لگ لگ
چلوکباب مخصوص ـ جوجه کباب ـ انواع غذاهای مطبوع
جاده قدیم شمیران ـ ایستگاه قیطریه

من از ... راید ... می ... ترسم

فقط با پرداخت متر مربع ۲ ریال
تا بستان امسال از گزند حشرات موذی در امان باشید
آسا
سازمان سمپاشی منازل
سازمان سمپاشی منازل
یوسف آباد خیابان محمدرضاشاه شماره ۱۳۰۵
تلفن : ۶۲۵۹۸۵

بتوقیف معلمین ایرانی در عراق اعتراض شد

بقیه از صفحه اول

● **آرمانهای ملی**

وزیر آموزش و پرورش دراین جلسه ضمن اشاره به طرح جدید آموزش در باره مسائل مهم‌مربوط به آموزش و پرورش نیز به‌تفصیل صحبت کرد و گفت : در دوران های گذشته غیر از دورانی که‌قانون اساسی معارف نوشته شده هدفی برای آموزش و پرورش از نظر آرمانهای ملی نوشته شده است اما با تحولات و تغییراتی که در امور سیاسی و اجتماعی رخ داده است ، لازم است که هدف های‌ملی در هدفهای آموزش و پرورش گنجانیده شود و در تقویت غرور ملی توجه بیشتری مبذول گردد .

وزیر آموزش و پرورش سپس به اهمیت نظام اشاره کرد و گفت در آموزش و پرورش قدیم عامل اصلی حافظه بوده فیزیك و شیمی و طبیعی و ریاضی بر اساس‌آنچه شاگرد حفظ کرده بود ارزشیابی میشد ولی بااجرای نظام جدید این نقیصه بکلی ازمیان‌برداشته خواهد شد و با تشخیص استعداد افراد وضعی پیش خواهد آمد که ازهجوم افراد به دانشگاه جلوگیری می‌شود و افراد بطرف رشته های‌مورد علاقه خود هدایت خواهند شد .

● **دوره راهنمائی**

دوره اصلی طرح جدید آموزشی، دوره راهنمائی تحصیلی است که‌در سال ۵۰و ۵۱ اولین شاگردان به دوره راهنمائی تحصیلی خواهند رفت و از حالا فرصت داریم که برای تربیت در حدود ۱۰ هزار معلم مورد نیاز این رشته قدام کنیم . وزیر آموزش و پرورش اضافه کرد ما سعی خواهیم کرد که از تمام تعطیلات معلمین،برای بهتر کردن معلومات آنها استفاده کنیم .

موافقت نمیشود .

وزیر آموزش و پرورش به‌سئوالات مخبرین جراید پاسخ داد و درمورد استعفای معلمین گفت : **باستعفای معلمین در طول سال تحصیلی موافقت نخواهد شد ولی هر کسی که میخواهد استعفا بدهد می‌تواند از آخر خرداد تا ۱۵ شهریور ، استعفا کند .**

وزارت آموزش و پرورش‌پاسازنیست که هر کسی هر وقت خواست بداخل آن بیاید و هروقت خواست برود . از طرف دیگر محصلین اسباب بازی نیستند که هر موقع کسی خواست آنها را رها کند . معلمینی که استعفا میکنندشرایط معلمی را ندارند و به کار خود نیز علاقمند نیستند و اگر استعفا کنند هم مانعی ندارد و وزارت آموزش و پرورش به جای آنان از افراد دیگر استفاده خواهد کرد .

خانم فرخ‌روپارسای اضافه کرد. اختلافی مابین حقوق معلم و سایر طبقات وجود ندارد و در هیچ دستگاهی بیك دیپلمه در بدو کار ۵۶۰ تومان نمی دهند ، البته در مراحل دبیری اشکالاتی وجوددارد که حل خواهد شد .

وارد کنندگان اتومبیل های خارجی ، قیمت‌ها را شکستند

مذاکرات وزارت اقتصادبامدیران شرکت سهامی جیپ تولید کننده اتومبیل های آریا و شاهین برای تعیین قیمت این اتومبیل ها ادامه دارد و این شرکت هنوز در سال جاری اقدام بفروش اتومبیل‌نکرده است .

خبرنگار ما میافزاید که معاملات دست دوم اتومبیل در یکی دوروزه اخیر مختصری براه افتاده استو خریداران اتومبیل های دست دوم وارداتی نیز برای خرید اتومبیل به بنگاه ها مراجعه میکنند .

پس از اعلام قیمت اتومبیلهای وارداتی ، برخی از شرکت های وارد کننده قیمت فروش اتومبیل های خود را نسبتا به قیمت های اعلام شده تقلیل داده‌اند که از جمله این اتومبیل ها باید به یك نوع شورلت اشاره کرد .

خبرنگار ما اضافه میکند تقلیل قیمت اتومبیل ها ، صرفا از محل منظور داشتن سود کمتر عملی‌شده است .

قطارهای شوروی بایران می آیند

قطارهای شوروی و ایران از این پس‌محمولات خود را از سراسراروپاو همچنین خاك شوروی بسراسر ایران حمل خواهند کرد و در ایستگاه جلفا تاسیساتی دایر میگردد که لحظه‌ای پس از ورود قطارهای شوروی محور آنها را تعویض و قطارها را برای حرکت در روی خط آهن ایران‌آماده میسازد.

فاصله دو رشته راه‌آهن ایران هزارو چهارصد وسی و پنج میلیمتر است ولی راه‌آهن شوروی عریض‌تر استو روی این اصل بجای تخلیه وبارگیری باتعویض محورمشکل حرکت‌قطارهای شوروی را از میان‌بر میدارند.

این تصمیمات‌در کنفرانس راه‌آهن ایران و شوروی که مدت دو هفته در تهران تشکیل شده بود اتخاذ گردید وبموجب موافقت نامه‌ای مقررشد که بانصب تاسیساتی در ایستگاه‌جلفا محور واگن‌های دو طرف قطارها را تغییر بدهند راه‌آهن اعلام کردکه بین‌ایستگاههای تبریز و باکوایستگاه تله‌تایپ نصب میشود و ایستگاههای دو طرف در تمام مدت ساعات شبانروز بایکدیگر تماس‌داشته و اطلاع‌خواهند داد و کلیه علائم راه‌آهن نیز برقی‌و حرکت قطارها الکتریکی خواهدشد.

بموجب موافقت‌نامه ایران و شوروی حمل کالا بین‌راه‌آهن ایران وشوروی بابارنامه بین‌المللی صورت میگیرد و تاسیسا تتوسیعی در ایستگاه راه‌آهن جلفا دایر خواهد شد.

بازدید سفیر لهستان از تاسیسات نفتی آبادان

سفیر لهستان وبانو که بدعوت شرکت ملی نفت ایران به جنوب سفر کرده‌اند ، امروزاز بالایشگاه آبادان و تاسیسات امور غیرصنعتی دراین شهرستان دیدن کردند .

دو تن از معاونان وزارت‌بهداری نیز دیروز فعالیت های بهداری و بهداشت صنعت نفت را در حوزه قرارداد مورد بازدید قرار دادند . سفر معاونان وزارت بهداری‌بدعوت شرکت ملی نفت ایران صورت گرفته است .

وزیر اقتصاد گفت :

صنایع ایران باکمبود کارگر ورزیده روبروست

سومین جلسه اولین کنفرانس ملی کار در ایران ساعت ۹ و ۱۵ دقیقه بامداد امروز بریاست آقای مجیدی وزیر کار و امور اجتماعی تشکیل گردید . در آغاز جلسه آقای وزیر کاراظهار داشت‌موضوع بحث امروز کنفرانس نحوه تامین همکاری بخش خصوصی و دولتی و دستگاه های مسئول آموزش حرفه‌ای در پیشبرد برنامه های کار آموزی حرفه‌ای و فنی است و این یکی از مهمترین مسائلی‌است که کشور ما با آن‌در دوره‌چهارم و پنجم برنامه عمرانی مواجه‌است

● **سخنان وزیراقتصاد**

آقای عالیخانی وزیر اقتصاداولین سخنران جلسه امروز کنفرانس بود

وزیر اقتصاد گفت در مطالعات بسیار بیك نکته توجه شد و آن کمبود نیروی انسانی ورزیده وبا صلاحیت است توجه‌ای که در این کنفرانس به مسئله کاروزری شده حائز کمال اهمیت است و ماباید به تقویت نیروی‌انسانی‌خودبپردازیم و آنرا قوی تر از گذشته کنیم.

« کمپلکس دودکش کارخانه » باید از بین برود و اشخاص صاحب صلاحیتی برای تاسیسات صنعتی تربیت شوند و اگر ما بخواهیم از این حالت « کمپلکس » بیرون بیائیم باید با یاد گرفتن تاسیس کارخانه و کارخانه دار شدن افراد ورزیده را هم تربیت کنیم ما از لحاظ تکنیك ایجاد مادی مظاهر، پیشرفت جلو رفته‌ایم ولی در مظاهر معنوی پیشرفتی نکرده‌ایم !.

آقای عالیخانی فرق بین کار-ورزی و تحصیلات آکادمیك را تشریح کردو گفت افرادی که از تحصیلات آکادمیك فارغ میشوند کار مشخصی را بلد نیستند

ما اکنون در صنایع نساجی ، قندسازی، سیمان‌مواجه‌با مشکلات نداشتن افراد ورزیده در مدیریت و کارکارگاهی هستیم و تعدادی از کارگران ابتدائی ترین مسائل کارگری فنی رابلد نیستند و باید برای اینوع کار ها فکری کرد.

سپس‌پرسش‌های‌حاضران‌در کنفرانس مطرح گردید که وزیر اقتصاد به تفصیل به آن پاسخ گفت . آنگاه آقای‌موفقیان معاون وزارت‌آموزش و پرورش در باره تعلیمات‌حرفه‌ای و کار ورزی صحبت کردو مسئله تعلیمات حرفه‌ای را تشریح کرد.

پس از سخنان آقای موفقیان‌معاون فنی و حرفه‌ای وزارت آموزش و پرورش تنفس اعلام گردید و درجلسه مجدد آقای حسن هنربخش رئیس هنرسرای عالی نارمك در خصوص تربیت مربیان مورد نیاز و نقش آن در رهبری کادر فنی و حرفه‌ای‌کشور صحبت کرد

برنامه امشب

فقط در سینما

پلازا

شروع سئانسها ۱۱ -۳- ۵- ۷- ۹

کودکستان ودبستان نوگل

برای کلاسهای تابستانی ثبت‌نام میکند

برنامه آموزشی این دوره بزبانهای فارسی و انگلیسی تدریس میگردد کودکان شما ازبرنامه های تفریحی وورزشی نظیر :

گردشهای علمی - خیمه شب بازی و انواع بازیهای دیگر - تئاتر - سینما - آشنائی باتاریخ گذشته ومعاصر ایران وقصه‌های آموزنده‌ازطریق اسلاید وورزش سوئدی‌همراه باموسیقی استفاده خواهند نمود .

کلیه برنامه‌هازیر نظر کارشناسان‌تعلیم و تربیت ایرانی و خارجی انجام میگردد ثبت نام روزهای شنبه - دوشنبه - چهارشنبه از ۸ تا ۱۱ صبح واز٤تا٦بعدازظهروضمنا جهت کلاسهای‌انگلیسی بزرگسالان ثبت نام میشود .

جاده پهلوی خیابان آریامهر خیابان امام ۱۸ متری سوم کاشی ۲۷ تلفن ٦٢٠٧٤٠

سایه‌عمر

برگزیده آثار :

رهی‌معیری

چاپ دوم

بااضافات وآثار تازه ونیز آخرین سروده ودستخط شاعر

منتشر شد

بهمراه این‌کتاب جزوه «بیادرهی» بدوستداران این شاعر ارجمند تقدیم میشود.

مؤسسه‌انتشارات‌امیر کبیر

شما میتوانید این‌کتاب وکتب دیگر را از تلفن ۳۳٦۹۳۵ بخواهید و درمدت‌کمی در منزل یامحل کار خودتان دریافت نمائید .

آ-٥٦٠٤

گروه فرهنگی هدف

کلاس‌جدید کنکور بازرگانی - حسابداری-اقتصادی‌دانشگاه‌ملی

از شنبه ٦ اردیبهشت دایر می‌شود

نامنویسی هر روز ٥ تا ۹

نشانی:خیابان شاه محل دبیرستان‌شماره ٤ هدف

تلفن٤٧٨٥٢

مجالس ترحیم

بانهایت تاسف فوت مرحوم حسن ابراهیم شیرازی راباطلاع دوستان و خویشاوندان میرساند . مجلس ترحیم مردانه از ساعت ٤تا٦ بعدازظهر روز شنبه‌ششم اردیبهشت‌ماه جاری در مسجد حاج‌باقرفخار واقع در خیابان مولوی قنات‌آباد و مجلس ترحیم زنانه درهمان روز وساعت در منزل شخصی آنمرحوم واقع درخیابان خیام جنوبی کوچه حاجی‌علی‌مراد پلاك ٤۹ برگزار میگردد .

خانواده‌های : ابراهیم شیرازی ، فیروزگاهی ، نیکو ، پیله‌فروشان ، شیرازی ، ابوترابیان ، شهلائی، فلسفی ، صیرفیان

آ-٦٥۹ ۳

مصیبت وارده را به‌بازماندگان آنمرحوم تسلیت میدهیم

تسلیت

درگذشت شادروان مادر گرامی آقای دکتر جعفر رئیسی راتسلیت گفته شکیبائی بازماندگان‌آن‌روانشاد را از آفریدگار یکتا خواستارم .

آ-٥٥٤٠ ارتشبد بهرام آریانا

سرکار سروان بنی‌ریاح

مصیبت وارده را تسلیت عرض نموده سلامتی شما وخانواده گرامی را از صمیم قلب مسئلت مینمائیم .

شیراز - سروان مصطفی‌افشار - سروان‌محمدشامبیاتی

آ-٥٥٠٠

بانهایت تاثر و تاسف درگذشت شادروان محمد جواد حریری کرمانشاهی نایب‌رئیس هیئت مدیره شرکت سهامی بی.اف.گودریچ ایران راتسلیت گفته‌و سلامتی خانواده محترم حریری را از خداوند متعال مسئلت مینمائیم .

جراردالکساندر - جان بروستر - جان‌فورمل - رابرت ویلکین

آ-٥٥٠٦

سرکار خانم وجناب آقای آمیغ

درسوك فوت جانگداز یاسمین عزیزبی‌نهایت متاثر ومتالم بوده ودراین مصیبت واندوه بزرك خودرا سهیم میدانیم ازاین ضایعه جانگداز اندوه فناناپذیری‌درقلب مابجای خواهد ماند .

دانش‌آموزان کلاس هفتم دبیرستان ترانه‌نو

آ-۳٤۹۱

دوست عزیز آقای مصطفی امیرهوشمند

بانهایت تاسف درگذشت مادر گرامیتان را تسلیت عرض نموده ودراین مصیبت بزرك خودرا در غم شما شریك‌میدانیم .

دانشجویان سال چهارم حسابداری‌شرکت‌ملی‌نفت‌ایران

آ-۳٥٦۱

جناب آقای دکتر جعفر رئیسی

مصیبت وارده را صمیمانه به‌جنابعالی‌تسلیت‌میدهیم

علی‌شمس ایلی - حسین شمس‌ایلی

آ-۳٥٦٥

بانهایت تاسف مصیبت جانگداز را به‌خانواده‌های محترم خواجه‌نوری واباصلتی بخصوص خانم پری اباصلتی سردبیر مجله اطلاعات بانوان تسلیت‌میگوئیم و خودرا دراین حادثه ناگوار صمیمانه شریك‌میدانیم.

از طرف شورای مرکزی انجمن دوشیزگان‌وبانوان

آ-۳٦۱۱

بانهایت تاسف مصیبت وارده را به‌خانم عزت فردین وخانواده محترمشان تسلیت میگوئیم .

از طرف شورای مرکزی انجمن دوشیزگان‌وبانوان

آ-۳٦۱۳

جناب آقای رضاتحصیلی

بانهایت تاسف درگذشت همسرتان را تسلیت عرض نموده واز پیشگاه خداوند متعال بقای عمر و شکیبائی برای شما آرزو میکند .

غلامرضا افتخاری

آ-۳٥۳۱

جناب آقای محمد کشاورزیان

معاونت محترم وزارت پست وتلگراف و تلفن

مصیبت وارده را تسلیت گفته بقاء عمر ، سعادت و سلامت آنجناب را از خداوند متعال مسئلت دارم.

سیروس اعتصامی

آ-۳٥۲٥

بانهایت تاسف فوت نابهنگام جوان ناکام‌خواجه‌نوری رابخانواده‌های خواجه‌نوری ، اباصلتی ، رئیس‌روحانی، میرهاشم،نصیری تسلیت گفته خودرا شریك‌غم‌جانسوز آن خانواده‌های گرامی میدانیم .

ابراهیم ملائی ، بهرام میکائیل‌زاده ، حسین‌هاشمی، حسن میکائیل‌زاده

آ-۳٥۳۷

دبیر ارجمند خانم پوراندخت اردلان

دراین اندوه بزرك برایتان شکیبائی آرزو می کنیم

سوزان‌نواب ، آذر صدیق ، مهشید آصفی ، شهره وفائی ، فروغ سعودی ، شهلانوروزی ، منیر عطار

آ-۳٤۹٥

جناب آقای رضاتحصیلی

درگذشت مادر گرامی‌تان را صمیمانه تسلیت‌گفته بقای عمر بازماندگان آن مرحومه را مسئلت داریم.

شرکت سهامی صنعتی جنرال

آ-٦۰٦

همکار عزیز آقای مصطفی امیرهوشمند

باکمال تاسف درگذشت مادر گرامیتان را بشماو خانواده محترمتان تسلیت گفته خودرا در این سوك بزرك سهیم میدانیم .

پطرس‌خانبابایان ، علی نوربهشت ، بهرام‌پیرنیا قاسم‌عارفی‌دوست ، هرمز صمیمی ، خلیل محسنی ، حفیظ‌اله یادگار

آ-۳٥٤٥

دبیر محترم جناب آقای سیدکمال‌الدین بکتاشی

باقلبی اندوهبار درگذشت خواهر گرامتان را تسلیت عرض میکنم .

دبیرستان خوارزمی شماره ۳ کلاس سوم «آ»

آ-۳٥٦٥ **امیرکاظمی‌بهراد**

تیمسار سپهبد منیعی

مصیبت وارده را از طرف خود و همکاران به‌آن فرماندهی معظم تسلیت عرض نموده‌وسلامتی‌بازماندگان رااز خداوند متعال خواستارم .

آ-٥٥٥۰ **اصفهان - سرهنك مالك**

از حادثه جانگداز و مرك دلخراش جوانان‌ناکام منصور و محمدخلیلی بی‌نهایت‌متاسف و متاثرمیباشیم بدینوسیله مصیبت وارده را به‌آقایان حاج‌خلیلی و منوچهر خلیلی وحاج‌داعی وابراهیم داعی و بستگان محترم تسلیت عرض نموده خودرا در سوك آنان‌شریك میدانیم .

شهسوار - نصرت‌الله معبدی‌وبانو - اسمعیل خداپرست وبانو

آ-٥٥۱٦

تیمسارسپهبد منیعی

مصیبت وارده را از طرف خود و همکارانم به حضور تیمسار معظم تسلیت عرض مینمایم .

آ-۳٥۳۹ **سرلشگر عاطفی**

کانون بازنشستگان نیروهای مسلح شاهنشاهی شعبه کرمان

ازدرگذشت سرکار سروان سیدمحمد طباطبائی که از بنیان‌گذاران واعضاء باوفای این کانون بوده است نهایت تاثر را ابراز و بخانواده محترم رضوی طباطبائی بویژه فرزند برومند ایشان آقای سیدجواد طباطبائی ریاست دادگستری بم تسلیت عرض‌مینماید.

رئیس کانون بازنشستگان کرمان

سرهنك آیت‌اللهی‌موسوی

آ-٥٥٤۸

جناب آقای مهندس جوینده

مصیبت وارده را تسلیت عرض مینماید .

مهندس احمد شاهین - مهندس حسین شاهین

آ-۳٤۹۹

باکمال تاثر و تاسف فوت نابهنگام تیمسار دریادار صمد مجلسی رابخانواده محترم مجلسی بخصوص‌به خانواده رادپی تسلیت عرض مینمائیم .

کارمندان شرکت مهندسین تهران - بوستن

آ-۳٤۷۷

جناب آقای دکتر نخعی معاون محترم امور آموزشی وزارت آموزش و پرورش

کارمندان اداره کل آموزش بزرگسالان‌مصیبت وارده را به‌آنجناب تسلیت گفته خودرا در غم شما شریك میدانند .

ازطرف کارمندان - معینی

آ-۳٥۰۱

کارکنان فنی روزنامه اطلاعات وشرکت سهامی ایران‌چاپ

باکمال تاسف وتالم مصیبت وارده را به آقای مرتضی‌حبیبی‌مهر وبانو وبازماندگان تسلیت میگویند.

آ-۳٦٦٥

سرکار سرهنك درخشانفر ریاست محترم‌شهربانی قم

درگذشت پدر ارجمندتان را از صمیم قلب تسلیت میگوئیم .

جوادی ، شواربی ، تواضعی ، بنان‌زاده ، علی‌اصغر کامکار

آ-٥۳۸۰

باکمال تاسف‌وتاثر درگذشت شادروان عباس‌داراب راحضور بستگان آن مرحوم تسلیت عرض مینمائیم.

ارسلان‌محمودی ، امان‌اله رجائی‌پور ، مسعودآیت‌اللهی

آ-۳٤۸۱

کارکنان موسسه شیدائی مصیبت وارده رابخاندان تحصیلی ازصمیم قلب تسلیت گفته بقای عمر آن‌خاندان رااز درگاه خداوند متعال مسئلت دارند .

آ-۳٥۷٥ **سعید شیدائی**

جناب آقای رضا تحصیلی

مصیبت وارده را تسلیت عرض نموده بقاء عمرو سلامتی‌برای شما وخانواده محترمتان ازخداوندمسئلت میکنیم .

اخوان میرشمسی

آ-۳٥۸٥

اسناد ارجمند جناب آقای دکتر واحدی

مصیبت وارده رابه‌آن استاد گرانمایه تسلیت عرض نموده بقای عمر آنجناب و خانواده محترم را از خداوند متعال خواستاریم .

دانشجویان سال دوم رشته فیزیك‌مدرسه‌عالی‌پارس

آ-٥٦۲۰

همکار ارجمند آقای محمدعلی اخلاقی‌فر

مصیبت وارده را از طرف خود و همه همکاران تربیت‌معلم بشما و همسر گرامیتان صمیمانه تسلیت میگویم . سلامت و بقای عمر خاندان بزرگتان را از خداوند بزرك مسئلت دارم .

مدیر کل تربیت معلم - پروین‌صوفی

آ-۳٥۷۷

دوست دانشمند جناب آقای عماد افشار

مصیبت وارده را به‌جنابعالی و دیگر بازماندگان تسلیت گفته دوام عمر و عافیت کامل برای همگی از درگاه خداوند متعال مسئلت داریم .

بقائی ، حری ، ضرابی ، عبیدی ، میرسیدی ، مهندس‌ورنوس

آ-٥٦٤۲

همکار محترم جناب آقای رضامکی

درگذشت پدر بزرگوار همسر گرامیتان‌راصمیمانه تسلیت میگویم .

آ-۳٦۲٤ **ابوالقاسم افشاریان**

سرکار سروان مهندس ارشادی

بانهایت تاسف مصیبت وارده را تسلیت عرض مینمایم .

آ-٥٦۳۸ **زنجان - سرتیپ‌معتمدی**

جناب آقای خسرو نواب‌اکبر

بانهایت تاسف مصیبت وارده را بجنابعالی و خانواده محترم تسلیت میگوئیم وبقای عمر شما را از خداوند بزرك مسئلت داریم .

شیراز - حسین رازی،محمدباقر فخرائی ، منوچهر شادرخ

آ-٥٦۳٦

آقایان غلامحسین - حسن و اکبرعلائی

بدینوسیله مصیبت وارده را بشما و خانواده‌آن مرحومه تسلیت گفته وبقای عمرتان را از خداوند متعال خواستاریم .

نکاء : جمشید نیکزاد ، سیاوش وفائیان-ناصر متقی

آ-٥٦٥۲

سرکار سروان بنی‌ریاح فرمانده محترم

گردان یکم گارد جنگل و منابع طبیعی

مصیبت وارده را صمیمانه تسلیت عرض‌مینمائیم

کارمندان سرپرستی منابع طبیعی نوشهرو شهسوار

آ-٥٦٤۸

آقای حمید مجلسی همکار ارجمند

مصیبت وارده را بجنابعالی و خانواده محترم‌تسلیت عرض مینمائیم .

کارمندان سرپرستی منابع طبیعی نوشهر و شهسوار

آ-٥٦٥۰

جناب آقای جمال‌الدین اخوی

مصیبت وارده را تسلیت عرض نموده سلامتی‌و سعادت خاندان بزرك اخوی را از خداوند متعال آرزومندم .

محمودارشدی

آ-۳٦۲۹

جناب آقای جمال‌الدین‌اخوی

کارکنان سازمان ملی حفاظت آثار باستانی ایران باکمال تاسف مصیبت وارده را به‌آنجناب و فامیل محترم تسلیت عرض نموده سلامتی و بقای‌عمرجنابعالی رااز خدای بزرك مسئلت مینماید .

آ-۳٦۳۱ **پورمند**

هیئت مدیره وکارمندان شرکت سهامی خوراك وشرکت سهامی صنعتی پارس مصیبت وارده را به خانواده باطومچی مخصوصا آقای حاج‌جواد باطومچی تسلیت میگویند .

آ-٥٦٨٤

مطبوعات جهان به بحث درباره بحران روابط ایران وعراق ادامه میدهند

احساس ناگوار تهران از حملات بغداد

عبور کشتی «ابن‌سینا» از اروندرود بدون اینکه حادثه‌ای ناگوار برای آن اتفاق افتد بحران روابط ایران‌و عراق راکاهش داد. اما صرف نظر از کاهش این بحران که محافل دنیاعراق را مسئول ومسبب بوجود آوردن آن قلمداد میکنند، رادیوبغداد همچنان به حملات تبلیغاتی خود نسبت بایران ادامه‌میدهد و این حملات احساس ناگواری در میان مردم ایران بوجودآورده است.

در این بین مطبوعات و رادیوهای دنیا همچنان بحران روابط ایران و عراق‌را مورد بررسی قرار میدهند ...

*** گفتار رادیو آنکارا**

رادیوآنکارا در برنامه دیشب خود به مسله میانجیگری ترکیه اشاره کردوچنین گفت :

«دولت‌عراق ازدولت‌ترکیه‌درخواست کرد که‌در اختلاف شط العرب‌بین عراق‌وایران‌میانجیگری کند .امروز روزنامه جمهوریت خبری انتشار داد مبنی‌براینکه آقای عبدالکریم شیخلی وزیرامورخارجه عراق‌سفیر ترکیه رانزد خود دعوت کرد و اطلاعاتی راجع به اختلاف ایران‌و عراق در اختیار ایشان گذاشته‌است و تقاضا کرده که دولت ترکیه در این اختلاف نقش میانجیگری را به‌عهده بگیرد.» «وزیر امورخارجه عراق اظهار کرده‌است که ترکیه باهردومملکت دوست‌بوده و روابط نزدیکی داردو اختلاف بین ایران و عراق تنها با میانجیگری ترکیه ممکن است مرتفع شود . سفیر ترکیه پس از ملاقات باوزیر خارجه عراق مقامات آنکارا را در جریان گذارده‌است از طرف دیگر خبر میدهند سفیر کبیرعراق مقیم‌آنکارا ظرف چند روزآینده باآقای احسان صبری‌وزیر امور خارجه ترکیه ملاقات خواهد کرد و دراین ملاقات پاسخ تقاضای دولت عراق درمورد میانجیگری ترکیه داده خواهدشد.

آقای فریدون موثقی سفیر دولت شاهنشاهی ایران در آنکارا نیز دیروز قبل از ظهر با رئیس اداره خاور میانه دروزارت امور خارجه ترکیه ملاقات بعمل آورده ونظریات دولت‌شاهنشاهی ایران را درباره موضوع فوق آشکار ساخت سخنگوی وزارت‌امورخارجه‌درمقابل سئوالات مختلف ، پیرامون مسئله میانجیگری ، نظر دولت‌ترکیه را شرح داد وگفت منتهای آرزوی ترکیه‌اینست که اختلاف میان «ایران دوست »و«عراق‌دوست » قبل از اینکه عمیق ترگردد در محیط حسن تفاهم حل‌وفصل شود.

*** گفتار رادیو لندن**

رادیولندن در برنامه دیشب‌خود گفت:

دیروز نشانه هائی دیده‌شد که حاکی‌ازکاهش شدت اختلاف بین ایران‌وعراق بود . کشتی‌ایرانی «ابن‌سینا »در حالی که پرچم ایران رابرافراشته‌بود بدون هیچ روی‌دادی ازشط‌العرب گذشت‌وبخلیج فارس واردشدو ژنرال صالح مهدی عماش وزیرکشور و معاون‌نخست‌وزیرعراق گفت که دولت متبوع وی برسرقضیه شط‌العرب وارد جنك باایران نخواهدشد .اختلاف دوکشور در شماره امروز جراید بریتانیا جای ویژه‌ای رایافته‌است بعضی از روزنامه ها فقط‌بگزارش اکتفاکرده وبتفسیر نپرداخته‌اند . خبرنگار روزنامه‌تلگراف در تهران مینویسد پس از لغویك جانبه‌پیمان سال ۱۹۳۷توسط‌دولت‌ایران عبور کشتی «ابن‌سینا »نخستین اقدام شدیدایران‌دراین‌زمینه بود روزنامه فایننشال تایمزشرح‌مبسوطی‌ازعبور کشتی ابن‌سینا را درج کرده‌است.

*** میانجیگری‌عربستان‌وکویت**

این روزنامه‌مینویسد که‌ملك‌فیصل داوطلب میانجیگری بین دو کشور شده است . در تلگرافی که‌بعداز ظهر امروز از خبرنگار بی‌بی‌سی درتهران بمارسید باین نکته‌اشاره شده . در این تلگراف گفته می شود که ناظران سیاسی در تهران سفر ناگهانی وزیرخارجه عربستان سعودی را نشانه تمایل ملك‌فیصل بمیانجیگری می دانند ولی یکی از روزنامه های تهران این سفر را بمیانجیگری عربستان سعودی بین ایران و لبنان مربوط میداند . تلگراف چنین ادامه یافته که‌گفته میشود دولت کویت هم داوطلب میانجیگری بین ایران و عراق گردیده ولی این گفته رسماتائید نشده است .

دراین میان‌مدیر شرکت کشتیرانی آریا اظهار داشته است که کشتی ۱۲ هزار تنی آریافر امروز بدون پرداخت وجه بماموران عراق خرمشهر را ترك خواهد گفت .

روزنامه تایمز لندن گزارشی‌از خبرنگار خود در تهران تحت‌عنوان «دور اول مسابقه را ایرانی ها برده‌اند» بچاپ رسانده و ضمن‌آن مینویسد کشتی ابن‌سینا درمیان هلهله مردم خرمشهر را ترك گفت.

● آزمایش عراق

عبور این کشتی از شط‌العرب‌با محموله‌ای از آهن و فولاد بمقصد بندرعباس وسیله‌ای برای آزمایش تصمیم عراق بود . دولت ایران‌قبلا اعلام داشته بود چنانچه از حرکت این کشتی جلوگیری بعمل آید ایران با نیروی نظامی واکنش نشان خواهد داد . در حال حاضر ایران موقعیت خود را درخوزستان بویژه در بخش مجاور شط‌العرب مستحکم تر ساخته است .

● آمادگی ایران

محافل سیاسی‌تهران خاطرنشان میسازند که ایران برای مذاکره با عراق وعهد یك‌پیمان نوین‌آماده است در تهران مجلس‌و مطبوعات در ملامت عراق و آزار ایرانیان مقیم عراق هم‌صدا گشته‌اند .

محسن پزشکپور رهبر حزب دست راستی بدولت گوشزد کرد که نه تنها حقوق ایران را درخلیج فارس محفوظ بدارد بلکه بعلاوه میکوشد که ازآن عده ازساکنان مجاور خلیج که‌از نژاد آریاهستند همچون برادران میهنی سرپرستی نماید .

خبرنگار روزنامه تایمز لندن‌در بیروت از قول ژنرال صالح مهدی عماش معاون نخست وزیر عراق مینویسد که عراق با ایران وارد جنك نخواهد شد .

*** اولین بار بعدازجنك**

تهران ـ آسوشیتدپرس ـ پنجشنبه ـ بمنظور آمادگی و مقابله در برابر حملات هوائی عراق برای اولین بار پس از جنك دوم جهانی، دیشب‌آبادان در خاموشی فرو رفت این خاموشی بمنظور یك‌سلسله تمرینات تدافعی صورت گرفت.

علیرغم کاهش بحران روابط ایران وعراق رادیو بغداد حملات تبلیغاتی خودرا دنبال میکند

در اعلامیه دیگری که از طرف‌فرمانده ارتش دوم انتشار یافت مقررات آماده باش نیروهای نظامی اعلام شد و داوطلبان بمنظور شرکت در عملیات نجات به‌مراکز مربوطه مراجعه ونام نویسی را آغاز کردند . هم‌اکنون هواپیماهای نیروی هوائی و کشتی‌های نیروی دریائی ایران خود را آماده میکنند که‌هنگام عبور کشتی۱۲هزار تنی آریافراز شط‌العرب آنرااسکورت نمایند . نخستین کشتی بنام ابن‌سینا چند روز پیش در حالیکه پرچم‌ایرانرا باهتزاز در آورده‌بود از شط‌العرب گذشت و روانه خلیج فارس شد.

● مطبوعات ترکیه

استانبول ـ خبرگزاری فرانسه ـ روزنامه های استانبول درسرمقاله های امروز خود اختلافات ایران و عراق ر ابرسر شط‌العرب مورد تفسیر قرار داده‌اند ...

یکی از روزنامه ها نوشته است بسیار مشکل است که بتوان درباره اوضاع درآینده پیش‌بینی کرد و اگر عراق مخصوصا انبار باروت را آتش بزند خاورمیانه‌به بن‌بست جدیدی کشیده خواهدشد.

بدیهی است که ترکیه این مشاجره را که در نزدیکی مرز های آن صورت میگیرد بدقت تعقیب میکند .

روزنامه ینی‌صباح (محافظه کار) بنوبه خود می نویسد اگر برخورد های مختصری درساحل شط‌العرب روی دهدنباید زیاده‌ازحد مضطرب شد ولی عراق باید بداند راهی که به‌حل اختلافات منتهی میشود از کنار میز کنفرانس‌میگذرد نه‌جنك. ازاین رو ادامه مذاکرات بنفع دو کشور همسایه است و باین ترتیب میتوان از بهم خوردن دوستی و همبستگی‌دوکشور که‌متضمن منافع آنهااست‌جلوگیری کردوکشورهای دیگر این منطقه باید به ایران و عراق برای رسیدن بیك توافق‌نظر کمك کنند .

تایمزمالی مسئله نفت وبحران رابهم مربوط ساخته!

روزنامه فایننشال تایمز درشماره اخیر خود بااشاره باختلافات ایران و عراق اظهارنظر میکند که وقوع این بحران نشان میدهد چرا رهبر محافظه کاران به تکرار گفته است چنانچه محافظه کاران درانتخابات آینده پیروز شوند نیرو های انگلیس را در خلیج‌فارس ابقاء خواهند کرد .

مسئله نفت

تایمز مالی درسرمقاله خودبدون مقدمه‌تقاضای‌ایران رااز کنسرسیوم نفت مبنی بر افزایش تولید به بحران روابط ایران و عراق ربط میدهد و آنرا بعنوان «مشکلی» دیگر قلمداد میکند که‌کنسرسیوم نفت در سال آینده آغاز کنند .

تایمز مالی مینویسد : «قرار است روز دهم ماه مه نمایندگان کنسرسیوم مذاکرات خود را با دولت ایران‌درمورد میزان‌استخراج نفت در سل آینده آغاز کنند . چنین مذاکراتی هرسال انجام می شود اماآشکار است که مذاکرات بصورت صحنه‌زورآزمائی‌بین‌شرکت های نفتی و دولت ایران درخواهد آمد.»

«دولت ایران برای انجام برنامه پنج ساله خود نیاز بیشتری به درآمد نفت دارد واز کمبوددرآمد در سال گذشته سخت ناراضی است . شاهنشاه اظهار داشتند که میخواهند درآمد امسال ایران از نفت یك هزار میلیون دلار بشود و این مبلغ یکصدو پنجاه میلیون دلار بیش‌از سال گذشته است .» شرکت های نفتی خاطرنشان ساخته‌اند که انجام چنین‌تقاضائی مستلزم تقلیل محصول سایر کشور های نفت خیز و بخصوص اعراب است .»

مشکل دیگر اشکالات شرکت های نفتی وارد در کنسرسیوم در رسیدن به توافق بین خودشان است . بعضی ازآنان‌در نفت کشور های عربی دست دارند و لذا چندان توجهی به حرف ایران ندارند . حال چنانچه کنسرسیوم نتواند با تقاضای ایران موافقت کند امکان آن میرود که ایران دست به‌اقدام سختی بزند که‌به منافع همه‌صدمه خواهد زد .

فایننشال تایمز در پایان می نویسد : باین ترتیب کنسرسیوم باید یا هرچه دولت ایران میگوید بپذیرد و حتی در شرکت های تشکیل دهنده کنسرسیوم‌تغییراتی بدهد و یا در برابر خواسته های ایران سرسختانه ایستادگی کند. این روشی است که اگربه شکست انجامد بحران سختی را بدنبال خواهد داشت .

***

اطلاعات : اینکه روزنامه تایمز مالی لندن مسائل اختلاف مرزی ایران و عراق را در این موقع که روابط دوکشور تیره‌شده بامسائل نفت‌وگفتگوهائی که بین‌نمایندگان شرکت ملی نفت ایران و هیئت مدیره کنسرسیوم جریان دارد مخلوط کرده ما را بشك میاندازد که شاید شرکت های نفتی می خواهند از این آب گل‌آلود ماهی بگیرند و براستی میان جریانی که بوجود آورنده آن دولت عراق است با کمپانی های نفتی ذی‌علاقه ارتباطی وجود دارد اگر چنین‌باشد و دولت عراق تحت تاثیر تلقینات کنسرسیوم ماجرا های اخیر را با نهایت لجاجت و عناد ایجادکرد واقعا جای تاسف است که اینگونه عوامل در دستگاه حاکمه عراق تاثیر دارند .

در هرحال انتشار چنین سرمقاله‌ای همزمان با بحران روابط ایران و عراق و مربوط ساختن دو مسئله کاملا جداگانه‌بیکدیگر موردتعبیر قرار خواهد گرفت‌و محافل‌سیاسی از این اقدام تایمز مالی برداشتی جز اینکه این روزنامه اقتصادی انگلستان و نزدیك به محافل‌نفتی میخواهد موقعیت ایران را درچنین شرایطی در برابر کنسرسیوم‌نفت قرار دهد احساس‌دیگری نمتواند داشته باشد .

احساس دیگری که با خواندن مفاد تایمز مالی بانسان‌دست‌میدهد اینست‌که ظاهرا کنسرسیوم نفت مایل است با تحریك عوامل خود در عراق این بحران را بطورتصنعی بوجود آورده تا از این موقعیت بنفع منافع خود استفاده کند و دربرابر تقاضا های مشروع دولت ایران دائر به افزایش تولید نفت شانه خالی نماید .

در هردوحال ما دور از واقعیت میدانیم که شرکت‌های نفت‌جهان از افروخته شدن آتش در این منطقه سودی عاید دارند . چه از یکطرف ایران در تقاضاهای‌عادلانه خود و افزایش میزان تولیدمسلما پافشاری خواهد داشت و از سوی دیگر اگر وضع‌نامطلوبی که‌منجر بجنك شودروی دهدو امنیت‌منطقه بخطر افتدمعلوم نیست شرکت‌های نفتی چه‌سرنوشتی‌در آینده‌خواهند داشت ؟!

تشکر و خداحافظی

دراین موقع که برای معالجه عازم اروپا هستم از حضور دوستان وبانوان محترمه بخصوص آقایان پزشکان که از اینجانب چه درمنزل وچه در بیمارستان احوالپرسی فرمودندتشکر و سپاسگزاری نموده و باعرض‌پوزش که فرصت بازدید را ندارم ازحضور آنان خداحافظی نموده‌سعادت‌وسلامت دوستان را مسئلت‌دارد

محمد رضا خلعت‌بری

سازمان بتون آرمه‌ایران

باطلاع علاقمند شرکت در کلاسهای تربیت تکنیسین ونقشه‌کشی سازمان بتون آرمه ایران دوره‌اردیبهشت ماه‌میرساندکه‌ثبت‌نام‌دانشجویان تاساعت ۷ بعداز ظهر روز شنبه ۶ر۲ر۴۸ ادامه خواهد داشت

آغاز کلاسهای جدید مسابقات‌دانشگاه

در آموزشگاه خزائلی

در رشته‌های «پزشکی ، علوم،» وحقوق وادبیات ، بازرگانی وعلوم اداری،

از روز شنبه ۱۳ر۲ر۴۸ در دونوبت صبح وعصر دایر خواهدبود .

نشانی: خیابان شاه آباد .کوچه محمودی

تلفن : ۳۳۸۰۰۶ و ۳۳۴۸۸۱ و۳۳۸۴۹۳

آ ـ ۵۵۱۸ ۱ـ۲

آگهی دعوت سهامداران

مجمع عمومی عادی سالیانه شرکت سهامی کارخانجات صنعتی و بازرگانی کشور در ساعت ۶ بعداز ظهر روز یکشنبه ۲۸اردیبهشت ماه ۱۳۴۸ خورشیدی در محل دفتر شرکت واقع در خیابان بوذرجمهری پاساژ نیك‌پور تشکیل‌خواهد شد احتراما از کلیه صاحبان سهام تقاضا دارد که بارعایت مفاد اساسنامه در موعد مقرر برای دریافت برك‌ورودی بدفتر این شرکت مراجعه فرمایند

دستورمجمع عمومی عادی

۱ـاستماع گزارش هیئت مدیره و بازرسان شرکت

۲ـتصویب ترازنامه و حساب سود و زیان سال ۱۳۴۷خورشیدی

۳ـتجدید انتخاب هیئت بازرسان

هیئت مدیره شرکت‌سهامی کارخانجات صنعتی وبازرگانی کشور

آ ـ ۵۳۱۸

آگهی دعوت مجمع عمومی

مجمع‌عمومی‌عادی‌سالیانه شرکت تعاونی تهیه و توزیع‌خواربار تهران و حومه در تاریخ‌شنبه ۲۷ اردیبهشت ماه جاری ساعت پنج بعداز ظهر در محل شرکت تشکیل می‌گردد

دستور جلسه عبارت‌است‌از:

۱ـرسیدگی تصویب ترازنامه شرکت

۲ـانجام وظایفی که بموجب اساسنامه مقرر است

از کلیه سهامداران درخواست میشود که بادر دست داشتن فیش یا رسید پرداخت سهم در وقت و ساعت مقرر برای شرکت در جلسه حضور بهمرسانند .

شرکت‌تعاونی تهیه و توزیع خواربارتهران و حومه مدیرعامل

آ ـ ۳۳۰۳ حسین زارع

سخنرانی آقای دکتر مظهر شاه راجع به نقش ابوعلی‌سینا در پزشکی

آقای دکتر مظهرشاه طبیب و دانشمند پاکستانی که‌برای بازدید موسسات عالی آموزشی و دانشگاه های کشور به ایران آمده‌اند روز شنبه ششم اردی‌بهشت ماه جاری ساعت شش بعداز ظهر راجع به‌نقش ابوعلی‌سینا در پزشکی نوین درتالار ابن‌سینا سخنرانی خواهند کرد ازعموم همکاران محترم و دانشجویان عزیز خواهشمند است که‌برای استماع سخنرانی مزبور در تالار ابن‌سیناحضور بهمرسانند .

م‌الف ۱۰۰۴

سرپرست دانشکده پزشکی . دکتر سمیعی

آ ـ ۵۴۶۶

مهمان امریکائی زنده باد وطن شهردار نمونه وظیفه ملی پرونده اداری

پنج کتاب شیرین و انتقادی از نویسنده معروف ترك عزیز نسین است که تابحال منتشر شده ناشر ـ مطبوعاتی عطائی تهران نمایندگان تعداد مصرفی خود را اطلاع دهند .

آ ـ ۵۴۰۶

درمان روماتیسم دکترمهندس

خیابان حافظ ـ مقابل باکت کار

قابل توجه عموم بازرگانان وصاحبان صنایع سراسر کشور

ایجاد ارتباطات بازرگانی وصنعتی

دومین نمایشگاه بازرگانی بین‌المللی آسیائی ـ تهران

۱۳ مهر تا ۲ آبان ۱۳۴۸

چون عده‌ای از شرکتها و مؤسسات خارجی باین‌شرکت مراجعه مینمایند و تقاضای معرفی نماینده‌یاطرف‌مکاتبهٔ علاقمند به‌فرآورده‌های خودرا مینمایند، بدینوسیله ازعموم بازرگانان وصاحبان صنایع سراسر کشور دعوت مینماید که هرچه زودتر پرسشنامه زیررا تکمیل نموده وبه‌این شرکت ارسال دارندتامجموعه کاملی ازآن فراهم آیدو درمواقع ضروری که امکان تماسها ومبادلات بازرگانی پیش‌میآید در اختیارعلاقمندان ایرانی وخارجی قرارگیرد .

ضمنا برای همه کسانی که پرسش‌نامه زیر را تکمیل و باین شرکت ارسال نمایندیك جلدنشریه «راهنمای‌شرکت‌در نمایشگاههای بازرگانی بین‌المللی» به رایگان فرستاده‌خواهدشد.

نشانی : خیابان پهلوی نزدیك هتل هیلتون

صندوق پستی ۲۲ تجریش ـ تهران

تلفن : ۸۵۰۲۴۰ـ ۸۵۰۲۵۰ـ ۸۵۰۲۵۱ـ۸۵۲۳۳۰

شرکت سهامی نمایشگاههای بین‌المللی ایران

(لطفاً پرسش‌نامه را باماشین تحریرویا باخط خوانا پرکرده ومطالب اضافی را روی کاغذ جداگانه نوشته وضمیمه پرسش نامه‌ارسال نمائید)

نام کامل شرکت یا مؤسسه : ـــــــ نام مدیرعامل : ـــــــ

نشانی کامل دفتر : ـــــــ

نشانی کامل کارخانه : ـــــــ

تلفن : ـــــــ نشانی‌تلگرافی : ـــــــ تلکس : ـــــــ

نوع فعالیت : (تولیدکننده ـ واردکننده ـ صادرکننده ـ مؤسسات سرویس دهنده از قبیل بانك ـ بیمه ـ حمل و نقل ـ ساختمانی‌وغیره)درچه رشته یارشته‌هائی: ـــــــ

اگر در شهرستانها یا کشورهای خارجی شعبی دارید نام و نشانی‌کامل آنها را ذکر نمائید : ـــــــ

اگر نمایندگی شرکتهای خارجی را دارید نام ببرید : ـــــــ

آیادرنمایشگاههای داخلی وخارجی شرکت کرده‌اید ؟ درکدام یك و درچه سالی؟ ـــــــ

درچه کشورهائی مایل هستید بامؤسسات خارجی روابط بازرگانی برقرارکنید ؟ ـــــــ

تاریخ.....

امضاء.....

در جلسه هیئت مشورتی روزنامه اطلاعات در بندر پهلوی گفته شد :

چرا دخانیات تجربه توتونکاران را نادیده میگیرد...؟

راههای درآمد مردم بندرپهلوی بسته شده و تنها کارخانه‌ای که از نی محصولاتی تهیه میکرد تعطیل شد

● **تغییرات**

دراین جلسه چهار تن‌از اعضای هیئت مشورتی که بعلت کثرت مشغله ویا عضویت درانجمن شهر، درجلسات‌هیئت بطور مرتب‌شرکت نمیکردند تغییر یافتند وبجای‌آنان چهارعضو جدید انتخاب گردید . این چهار نفر عبارتند از آقایان حاج مهدی ببری، ولی‌دین پرست جدید، یوسف کی‌نژاد و حسن بصارت‌دار. ریاست هیئت مشورتی را آقای احمد فرخ‌نیا بعهده دارد وخانم نرجس دوی بعنوان نایب رئیس تعیین گردیده‌است .

● **تنها منبع درآمد**

سخنرانان جلسه آقایان‌مهندس جواهر دشتی، احمد فرخ‌نیا،یوسف کی‌نژاد و حاج مهدی ببری‌بودند. ابتداء در باره محدود بودن ممر درآمد مردم و ضعف اقتصادی‌بندر پهلوی صحبت شد. اعضای هیئت ضمن اظهارات خود دراین زمینه گفتند : تنها منبع درآمد اهالی صید ماهی بود که‌جلو آن گرفته شد. فکرش را بکنید. در سایر شهرهای گیلان درآمد مردم از طریق کشت وزرع تامین میگردد اما بندر پهلوی چنین‌موقعیتی را ندارد وامرار معاش‌اکثرمردم باید از طریق صیدوفروش ماهی‌صورت گیرد. همین طور شکار مرغابی برای جمعی از مردم ممر درآمد کوچکی بود که جلو آنهم گرفته شد وحتی بریدن‌نی، لیغ و سوف که توسط افراد کم‌بضاعت‌صورت میگرفت وجهت تهیه چپر، پوشش خانه وبافتن حصیر بمصرف می - رسید ممنوع گردید . و تنها کارخانه‌ای که‌از نی، محصولاتی تهیه میکرد وبشهرهای دیگرصادر مینمود، بعلت نبودن‌نی از کارافتاد وعده‌ای کارگر سرگردان وبیکار شدند .

● **شیر بی‌یال و دم**

باتوجه باین موضوع که بندر پهلوی استعداد کشاورزی ندارد و برخی از مردم، تابستانها ازطریق پلاژداری درآمدی برای خودکسب میکنند، بجای اینکه لااقل امر پلاژداری تقویت شود باید بگوئیم که امسال همین ممر درآمد نیز ازمردم بندر پهلوی گرفته شده است! در جریان برف وبارندگی‌های زمستان گذشته وجاری‌شدن سیل دراین شهرستان، به زراعت و درختان کشاورزان و باغداران بندرپهلوی صدمه کلی وارد آمد ووضع مالی این طبقه ازمردم نیز نابسامان شد. حالا شهرستان‌بندر پهلوی از نظر اقتصادی همان شیر بی‌یال ودم واشکم را میماند که‌فقط نامی ازآن باقی مانده است! باید از مقامات مسئول که‌راههای‌درآمد طبقات مختلف مردم بندر پهلوی‌را بسته‌اند سئوال کنیم آیا میشود از آب شور دریا و ریگ ساحل سدجوع کرد؟ آیا بجای اینهمه محدودیتها، چه اقداماتی در زمینه تولید کار برای مردم بندرپهلوی صورت گرفته است؟ یك شهرداری ورشکسته‌وشهری ساکت‌وخاموش بامردمی کم‌بضاعت .

از چپ براست آقایان حاج‌ببری- دین پرست جدید، بصارت‌دار و کی‌نژاداعضای جدیدهیئت‌مشورتی روزنامه اطلاعات‌دربندر پهلوی

آقایان فرخ‌نیا و مهندس‌جواهر دشتی

اینست ثمره ممنوعیتهائی که از چهار طرف برای مردم بندر پهلوی در نظر گرفته شده و در صورتیکه بموقع چاره‌اندیشی‌نشود، وضع شهر ومردم ازاین هم بدتر خواهد شد ...

● **بدر «ویرجینیا»**

اعضای هیئت سپس تقاضای توتونکاران بندر پهلوی را مبنی بر موافقت اداره دخانیات بااستفاده مجدد ازبذر توتون ویرجینیاتکرار کردند. کشاورزان توتونکار بندر پهلوی که در کشت و برداشت توتون تجربه‌فراوانی دارندمعتقدند که بذر ویرجینیا باتوجه بشرایط آب وهوای محلی، بهترین نوع بذر توتون در بندر پهلوی است اما اخیرا اداره دخانیات دستور داده است که کشاورزان‌توتونکار، بجای بذر ویرجینیااز بذرطرابوزان استفاده کنند وهمین امر موجب گردیده که توتونکاران ازگرفتن بذر خودداری نمایند. چرادخانیات نمی‌خواهد از تجربیاتی که‌توتون - کاران‌سراسر کشوربدست‌آورده‌اند استفاده کند ؟

● **گرانی نرخ برق**

بااین اوضاع‌واحوال وضعف‌مالی مردم، گرانی نرخ برق هم برای اهالی قوزبالاقوز شده است. پیش از اینکه برق شهر از نیروی‌برق سد سفید رود تامین شود، اهالی تصور میکردند پس از اجرای‌این طرح، نرخ برق کاهش خواهد یافت اما در حال حاضر بابت هر کیلووات آن‌٤٫٣٥ ریال‌میپردازند وابدا بهبودی دروضع حاصل‌نشده است .

قرارداد شبکه لوله‌کشی آب آشامیدنی دهکده «ماسوله» از توابع «فومن» گیلان‌بین اداره کل آبادانی و مسکن‌استان وپیمانکار مربوطه بامضاء رسید .

بنابگزارش خبرنگار مادررشت: هزینه اجرای این طرح در حدوددو میلیون و هفتصد وشصت وچهار هزار ویکصد ریال برآورد شده واز محل اعتبارات سازمان برنامه تامین گردیده است .

اخبار شهرستانها

الحاق بشهرداری پایتخت

بر اساس تصویبنامه انجمن شهر تهران‌و تایید وزارت کشور ، شهرداریهای شهرری‌و کوی نهم آبان بشهرداری پایتخت ملحق گردید . از طرف شهرداری تهران آقای ابوطالب شاه‌حسینی رئیس شهرداری ناحیه هشت تهران بسر پرستی شهرداری ری‌و کوی نهم آبان منصوب و مشغول بکار گردیده است .

زنان حقوقدان

ازشیلات دیدن کردند

پنجاه نفر از اعضای اتحادیه بین‌المللی زنان حقوقدان که‌بایران آمده‌اند . قسمت های مختلف شیلات‌شمال را مورد بازدید قرار دادند و در هر قسمت از طرف‌مدیر کل شیلات و رئیس شیلات‌بابلسر توضیحاتی لازم به آنان داده‌شد.

دومین‌جلسه سمینار برق وانکرونیك

سمینار برق و الکترونیك دانشکده مهندسی دانشگاه پهلوی شیراز که با همکاری انستیتوی برق و الکترونیك دانشگاه‌داشتوتگارت» آلمان در دانشگاه پهلوی شیراز تشکیل گردیده دومین جلسه‌خود را با سخنرانی آقایان مهندس توکلی ، جاوید ، کیوان و پروفسور «آپلر» دنبال کرد .

خبرنگار ما در شیراز گزارش داد: در دومین جلسه این‌سمینار آقایان مهندس توکلی فارغ‌التحصیل دانشکده مهندسی‌دانشگاه‌پهلوی، جاوید ، کیوان ، وپروفسور «آپلر» بترتیب پیرامون امور مربوط به سمینار بیاناتی ایراد داشتند .

شهردار مرودشت برکنار شد

آقای رضا اژدری شهردار مرودشت طبق دستور آقای‌صدری استاندار فارس از کار برکنار گردید . آقای استاندار طبق دستور کتبی‌از انجمن‌شهر مرودشت‌خواسته‌است که باتشکیل جلسه‌فورا شهرداردیگری انتخاب نمایند .

اعضای جدید هیئت مدیره آموزشگاه فرح پهلوی شیراز

در اجرای اوامر علیاحضرت شهبانو نسبت‌به تجدید سازمان مدیریت آموزشگاه فرح پهلوی وابسته بدانشگاه پهلوی شیراز اعضای‌هیات‌مدیره آموزشگاه مذکور از طرف آقای دکتر نهاوندی رئیس دانشگاه پهلوی بشرح زیر معرفی شدند.

خانم نسرین امیر جاهد بسمت سرپرست و مدیره آموزشگاه‌و آقایان : جواد ارشادی مدیرکل امور مالی و حسابداری دانشگاه و دکتر تقی فکوهی رئیس بخش داروشناسی دانشکده پزشکی و خانم ارشیا قوامی بسمت اعضای هیئت مدیره آموزشگاه فرح‌پهلوی انتخاب گردیدند .

دانشجویان تبریز در مجلس ترحیم شرکت کردند

بمناسبت درگذشت شادروان‌محمد مهدی ژند دانشجوی دانشگاه‌تبریز که در خیابان شاه تبریز زیر آوار جانسپرد مجلس ترحیمی از طرف دانشگاه تبریز در مسجد آیت‌اله شهیدی واقع در خیابان پهلوی تبریز برگزار شد . خبرنگار ما در تبریز گزارش داد : در مجلس ترحیم شادروان محمد مهدی ژند دانشجوی سال اول رشته فیزیك دانشکده‌علوم دانشگاه تبریز عده کثیری از استادان و دانشجویان دانشگاه شرکت داشتند .

نمایندگان اطلاعات در خدمت مردم

مغازه داران «گرگر» و مشکل خاك !

عده‌ای از مغازه‌داران «گرگر» آذربایجان بدفتر نمایندگی اطلاعات آمدند و گفتند : بعلت اینکه خیابان جدیدالاحداث «گرگر» اسفالت نیست و هنگام عبور وسائط نقلیه گردو خاك زیادی بروی اجناس داخل مغازه‌های‌ما می‌نشیند و آنها را آلوده میکند هر ماهه باید مبلغی بعنوان غیر بهداشتی بودن اجناس خود جریمه بپردازیم‌و علاوه براین مردم رغبتی بخرید جنس از مغازه های ما نشان نمیدهند. این عده افزودند با وجودیکه در این مورد بارها بمسئولین امر نامه نوشته‌ایم و تقاضا کرده‌ایم تانسبت باسفالت این خیابان اقدام نمایند متاسفانه ترتیب اثری داده نشده است .

ساکنین «دم قلعه» چه میگویند ؟

عده‌ای از ساکنین محله « دم قلعه » شاه‌آباد غرب ضمن‌مراجعه بدفتر نمایندگی روزنامه اطلاعات اظهار داشتند : محله « دم‌قلعه»یکی از محلات قدیمی این شهر میباشد ولی ساکنین آن از کلیه مزایای زندگی امروزی مانند لوله‌کشی آب آشامیدنی ، برق، تلفن و سایر مایحتاج‌زندگی‌محرومند!

این عده افزودند : در این محله از آب لوله کشی خبری نیست و چهار هزار نفر ساکنین این محله قدیمی و دور افتاده از شهر ، از آب چشمه استفاده میکنند و این وضع سلامتی ساکنان محله مذکور را بخطر انداخته است . از مقامات مسئول تقاضا داریم‌نسبت به خواستهای ما توجه بیشتری مبذول دارند .

قرصهای مخدر، درداخل سیب‌زمینی!

حیله‌ای که‌ملاقات کنندگان یك‌زندانی معتادبکاربردند

از داخل چند سیب‌زمینی که زندانیان زندان شهربانی تبریز دونفر از ملاقات‌کنندگان یکی از قصد داشتند بداخل زندان ببرند تعداد هشتادونه عدد قرص مخدر کشف کردند .

خبرنگار مادر تبریز گزارش داد: زن وشوهری باسامی صدیقه و عباس اندرگانی قصد داشتندقرص هارا باگذاشتن درداخل سیب‌زمینی به‌زندانی مورد نظر خود که معتاد به‌مواد مخدر بود برسانند ولی حیلهٔ آنها موثر نیفتاد و هردو نفر وسیله مامورین و نگهبانان زندان بازرسی شدند و قرصهای مذکور کشف گردید .

گزارش خبرنگار مادر تبریز حاکیست : متهمین‌پس‌ازدستگیری بدادسرای تبریز اعزام گردیدندو پرونده آنان در بازپرسی شعبه ٤ دادسرای تبریز تحت رسیدگی قرار گرفت .

کارشناسان شوروی در کارخانجات نساجی مازندران

آقای « ولادیمیر گاوریلوف » معاون‌وزارت راه آهن شوروی که در راس هیاتی‌از کارشناسان آن کشور بمنظور امضای یك موافقت نامه جدید ترانزیتی بایران آمده بود برای بازدید واردشاهی شد .

خبرنگار ما در شاهی گزارش داد: آقای «گاوریلوف » باتفاق اعضای هیات مذکور وآقایان فکور رئیس تشریفات راه‌آهن‌ایران، نیروزادرئیس راه‌آهن شمال و امید رئیس راه‌آهن شاهی از تاسیسات نساجی مازندران بازدید کرد . دراین بازدید توضیحات لازم از طرف مسئولان مربوطه به آنها داده شد .

عکس بالا کارشناسان شوروی را هنگام بازدید از کارخانجات نساجی مازندران نشان می دهد.

حداقل دستمزد

برای کارگران گیلان

طبق اطلاعیه اداره کار و امور اجتماعی لاهیجان حداقل دستمزد برای کارگران لاهیجان و لنگرود شصت ریال و برای کارگران رودسر پنجاه و پنج ریال تعیین گردید .

خبرنگار ما در لاهیجان گزارش داد : کلیه کارفرمایان موظفند مقررات جدید دستمزد کارگران را بمرحله اجراء درآورند .

نمایندگان سازمان ملل دراصفهان

هیئتی مرکب‌ازچهار نفرنمایندگان سازمان ملل متحد با هواپیما وارد اصفهان شدند .

خبرنگار مادر اصفهان گزارش داد : اعضای هیئت مذکور سه‌روز در اصفهان اقامت خواهند کرد و پس از بازدید فعالیتهای مربوط به طرح بین‌المللی مبارزه بابیسوادی اصفهان بدزفول عزیمت خواهند کرد .

کلنك خانه دانشجویان دانشگاه مشهد

وسیله وزیر علوم و آموزش عالی بزمین زده شد

طی مراسمی اولین کلنك ساختمان خانه دانشجویان دانشگاه مشهد وسیله وزیر علوم و آموزش عالی بزمین زده شد.

آقای مجید رهنما وزیر علوم و آموزش‌عالی در مسافرت اخیر خود بمشهد ازکوی دانشجویان دانشگاه این شهر بازدید کرد و اولین کلنك ساختمان خانه دانشجویان را در زمینهای اطراف کوی دانشگاه بزمین زد .

گزارش خبرنگار مادر مشهد حاکیست : هزینه ایجاد این‌ساختمان از محل دومیلیون‌ریال اهدائی شرکت ملی نفت ایران‌تامین گردیده است .

باتلاق ، پدر وپسری را بلعید ...

پدر و پسری باسامی محمد و محمود ساکنین قریه «گوش‌خالی» از توابع مریوان که پیاده از قریه‌خود عازم مریوان بودند دربین راه دچار توفان شدند و راه را گم کردند. این دونفر در باتلاقی که‌بعلت جاری شدن سیل در این منطقه ایجادشده است فرورفتند .

خبرنگار ما در مریوان گزارش داد:

بااطلاع از جریان بازپرس دادگاه بخش مریوان باتفاق پزشك قانونی این شهر در محل حادثه حاضر شد و پس از معاینه ازاجساد جواز دفن صادر گردید .

افتتاح بیمارستان

خبرنگار ما در شیراز گزارش داد بعد از ظهر دیروز طی مراسمی بیمارستان « حافظ» وابسته به دانشگاه پهلوی شیراز با حضور آقای دکتر نهاوندی رئیس‌دانشگاه پهلوی و جمع کثیری از طبقات مختلف مردم افتتاح گردید .

با اعزام اکیپی از مهندسین ازریزش سایر قسمتهای پل «سفید» جلوگیری میشود

دیروز باطلاع خوانندگان عزیز رسید قسمتی از پل بزرك « سفید » مشهور به «پل سفید رود »بعلت شدت جریان سیل منهدم شد ودر نتیجه ارتباط گیلان با مازندران برای مدت نامعلومی قطع گردید. خبرنگار ما در رشت گزارش داده آقای سام استاندار گیلان ازوزارت راه‌تقاضای‌اعزام یك‌اکیپ کارشناس نموده تا هرچه زودتر نسبت به ترمیم پل اقدام شود ، آقای‌جعفریه رئیس اداره راه استان بهمراه‌چند تن از مهندسین این اداره بمحل عزیمت کردند تا با وسائل ایمنی و میکانیکی از وزن پل بکاهند و حداقل از ریزش سایر قسمت های پل جلوگیری نمایند. از آغاز فرو نشستن پایه پل «سفید » وقطع ارتباط دو استان عده‌ای از اهالی «لولمان » و «کوچصفهان »برای رفتن به آستانه اشرفیه از قایق استفاده میکنند ولی با توجه به جریان شدید سیل اینکارفوق‌العاده خطرناك است . مقامات مسئول‌این منطقه از مرکز تقاضای احداث‌پل فلزی نموده‌اند در حال حاضر اهالی رشت و حومه برای رفتن به«آستانه اشرفیه» از راه‌فرعی«سنگر»استفاده میکنند ،ولی عبور و مرور اتوبوس مسافر بری و کامیون در این راه امکان پذیر نیست . بعلت قطع‌راه اهالی آستانه اشرفیه با کمبودنفت مواجه شده‌اند و بنابااظهارمسئولین استانداری قرار است نفت مورد احتیاج اهالی این منطقه از طریق راه فرعی «سنگر» فرستاده شود.

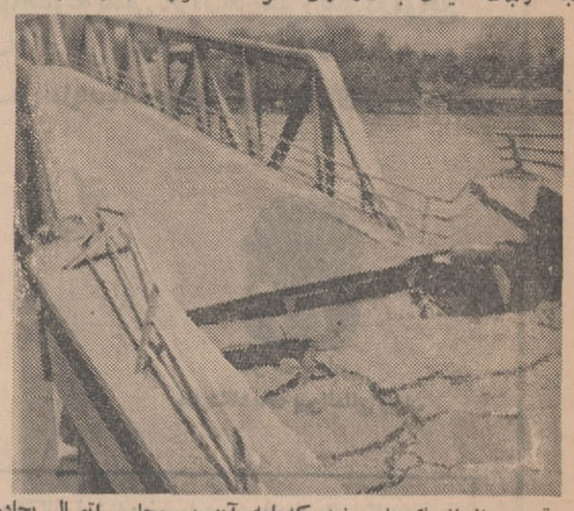

قسمتی از انتهای پل سفید که‌پایه آن در محل اتصال بجاده آسفالته فروتشسته است . محل‌فروتشستگی پایه پل درعکس کاملا مشخص است .

بهار و خون و افیون

نوشته احمد احرار

-٣٤٠-

این آمدورفت را تامدتی پریخان‌خانم و اطرافیان وی وارکان حکومت در قزوین امری عادی تلقی میکردند و سرشان در کار خودشان‌گرم بود . پریخان خانم در اوج اقتدار امور سلطنت راکفالت میکرد و ارباب مناصب‌نیز از خردوکلان اوامر و دستورات اورا درحکم فرامین مرشد کامل دانسته از جان ودل بخدمت‌او می‌کوشیدند.علی‌الخصوص که‌همگان بچشم صاحب ووارث‌حقیقی تاج‌و تخت وپادشاه بی‌تخت‌و کلاه دروی می - نگریستند .

اما چیزی نگذشت که برخی از مسافران شیراز بپایتخت بازگشتند و اخباری که این عده بهمراه آورده بودند وجسته و گریخته از زبان آنها شنیده میشد وضع را عوض کرد .

مسافران شیراز ضمن بیان مشهودات و مسموعات خود میگفتند در دستگاه سلطنت محمد میرزا صاحب اختیار وفعال مایشاء خیرالنساءبیگم «مهدعلیا» است . فرامین و احکام باشاره و مطابق نظر مهدعلیا صادر میشود. مهرشاه دراختیار مهدعلیا قراردارد همانطور که‌اختیار اراده و عقل و تصمیم شاه‌نیز بدست مهدعلیا میباشد .... واز همه اینها گذشته مهدعلیا نظر مساعدی نسبت به پریخان خانم ندارد ، حتی بی‌پروا از نواب خانم بدگوئی میکند و باو دشنام میدهد و شاه نیز مخالفتی بااین هتاکی و بددهانی ابراز نمیدارد !

مسافران شیراز در اظهار این قضایا سخت احتیاط میکردند و میترسیدند مبادا کلمه‌ای از حرفهای ایشانرا بادبگوش پریخان خانم یادوستان وی رسانیده سرشان را بباد دهد .

اماپیش‌از آنکه چنین خبری در قزوین شایع شود پریخان‌خانم از جریانات شیراز اطلاع یافته بود و جاسوسان وی قبل ازسایر مسافران دربازگشت بقزوین شتاب کرده بودند تا مخدوم خودرا از آنچه در اطراف محمدمیرزا میگذشت مطلع سازند .پریخان خانم از شنیدن اخبار وگزارشات شیراز تعجبی نکرد. در حقیقت از همانروز که‌می‌خواست منشورسلطنت‌محمدمیرزا رابعلیخان بیك‌سپرده برای‌او بشیراز بفرستد ، با شنیدن سخنان‌ملامت‌آمیزولی‌سلطان‌قلخانچی اوغلی انتظار چنان ماجرائی را داشت . مع‌الوصف دونکته اورا قوت قلب می‌بخشید. یکی اینکه امیدوار بود محمد میرزا مانع تحریکات و حرکات مهدعلیا شود ، دیگر آنکه خودرااز ادب کردن مهدعلیا عاجز نمی‌دانست و شك‌نداشت که در قزوین‌خواهد توانست مهدعلیا را سرجای خود نشانده یا درصورت لزوم از پیش‌پای خودش کنار بزند .

گزارش اوضاع شیراز نشان میداد انتظار وی از محمدمیرزا انتظار عبثی بوده است و محمدمیرزا مردی نیست که‌حتی بپاس‌آنهمه خدمات ورهانیدنش از مرك ونشانیدنش بر سریر سلطنت ولو ازباب حفظ ظاهرمهدعلیا را ساکت سازد. بعلاوه سکوت رضایت‌آمیز محمدمیرزا درقبال هتاکی مهدعلیا این خیال را درذهن پریخان‌خانم تقویت میکرد که شاید خود محمدمیرزا راهی غیراز سلوك وسازش نسبت بوی برگزیده و ناسپاسی راحتی زودتر از اسمعیل آغاز کرده است .

این گمان ، تصورات و خیالات دیگری راازپی داشت و یکبار دیگر پریخان خانم رابیادپیش گوئی‌منجمان میانداخت‌وارتباط مرموزی که‌بنابعقیده‌آنهابین سرنوشت‌او وبرادرش اسمعیل وجود داشت .

اندیشه‌های درهم وبرهم باردیگر بذهن پریخان خانم هجوم برده بود . اخباری که متواترا از شیراز میرسید عموما ازبدگوئی های آشکار مهدعلیا و سکوت تاییدکننده ورضایت‌آمیز محمدشاه حکایت داشت . یکباردیگر پریخان خانم‌از اوج‌غروربزیر افتاده وبا حقایق تلخ زندگی روبرو شده بود. کابوس های شبانه خواب از چشمش می‌ربود و بیخوابی آمیخته بهراس‌جسم‌و روحش را ملول و رنجور ساخته بود .وقتی دردل شب‌کابوسی بسراغش می‌آمد وآشفته و دهشت‌زده از جامی‌پرید و در بسترخویش نشسته چشم باعماق تاریکی میدوخت سالها وخاطرات زندگی بسرعت از برابر چشمانش میگذشت‌و احساس میکرد زندگی‌اونیز چیزی جزیك کابوس مداوم نبوده است .

او در حالیکه اززیبائی و هوش و فطانت بهره فراوان داشت و عزیز ترین دختر پادشاه مقتدری‌چون شاه طهماسب بشمار میرفت ،در حقیقت همه مواهبی راکه میتوانست بدختری‌مثل‌وی‌خوشبختی و سعادت ببخشد ، به‌پای غرور و جاه طلبی خویش فدا کرده بود.چنانکه‌اکنون در آستانه سی سالگی ، ناگزیر بود اعتراف کند که زنی زندگی باخته‌بیشتر نیست .

در همان حال که پریخان خانم با این اندیشه هادست‌به گریبان بودو در تنهائی جانگداز برگذشته خویش اشك میریخت ، میرزا سلمان نیزافکاری تازه در سر میپرورانید .

میرزا سلمان از قضایای شیرازبی‌خبر نبود . گزارش عوامل و ماموران او نیز حکایت از آن داشت که از طرف محمد میرزا و همسرش مهد علیا روی خوشی نسبت به پریخان خانم نشان‌داده نمیشود . میرزا سلمان بنوبه خود از خصوصیات و خلقیات مهدعلیا اطلاع داشت و میدانست که در جاه طلبی و دسیسه سازی چیزی از پریخان خانم کم نمیاورد .

در اروندرود ما باید حق مشروع و طبیعی خود را بدست آوریم

گفت و شنود دیگری با آقای جعفر فزونی صاحبنظر مسائل دریائی و فرمانده ناو سیمرغ در شهریور ۱۳۲۰

جعفر فزونی : اگر ماهم کلید اروندرود را داشته بودیم ، در شهریور ۱۳۲۰ ناوگان خود را از دست نمیدادیم

در شهریور ۱۳۲۰ چگونه ناوگان ایران نابود شد ؟

« اروندرود » در « خانه‌ما است ، دری که درقدیمیترین استان ایران ، در زرخیزترین ایالات مملکت قرار دارد . ما باید از ناحیه این «در» احساس خطر نکنیم . این در خانه ما باید قفل و بست محکمی داشته باشد وبهترین فرصت برای اینکه قفل و بست محکمی بر آن بزنیم همین حالا است . »

این مطلب را امروز آقای جعفر فزونی افسر قدیمی نیروی دریائی و صاحبنظر مسائل دریائی بیان داشت .

● **اهمیت**

آقای فزونی چند روز قبل در باره معاهده ۱۳۱۶ ایران و عراق و چگونگی تحمیل این قرار دادبه ایران و عدم اجرای مفاد آن از طرف عراق مطالبی در اختیارخبرنگار ما گذارد که همان روز چاپ شد. امروز خبرنگار ما از آقای فزونی تقاضا کرد تانظر خود را در باره حل مسئله اروند رود (شط‌العرب) بیان دارد .

آقای فزونی گفت :اهمیت اروند رود ،همینقدر بس که اگر یك کشتی را در قسمتی از آن غرق کنند بلوکه میشود یعنی راه مسدود میگردد و ارتباط آبی‌بنادر آبادان ـ خرمشهر و خسرو آباد با دنیا قطع میشود . همانطور که در کانال سوئز هم اکنون اتفاق افتاده است . پس باید براین رود قابل کشتیرانی کنترل شدیدی داشته باشیم ،زیرا در ساحل‌شرقی این رود بنادر مدرن و معتبرایران مانند خسرو آباد و آبادان با پالایشگاه عظیم خود و بندر تجاری بزرك خرمشهر که مهمترین بندر خلیج فارس بشمار میرود و همچنین بنادرومنابع دیگر ما قرارگرفته‌اند.

ما پس از قرارداد ۱۳۱۶(۱۹۳۷ میلادی)کنترل قابل ملاحظه‌ای بر این رود نداشتیم ، ولی حالا که کار باینجا رسیده باید پایه رابه اصطلاح قرص بکنیم . مطابق تعاریف رسمی که از رود های‌مرزی مشترك میکنند ، اروند رود یك‌رود مشترك مرزی است و چون از خاك دو کشور میگذرد و قابل کشتیرانی هم هست و به دریای آزادمی ریزد یك رود بین‌المللی است که باید توسط دو کشور مجاور طبق اصول مصوبه جهانی مشترکا اداره و کنترل شود و از لحاظ راهنما و لاروبی باید مجهز باشد .

● **تاریخ**

آقای فزونی اضافه کرد : «تاریخ» نشا ن‌داده است که‌سیاست عاطفه و احساس پذیر نیست ،لذا ما باید تکلیف کنترل و نظارت همه جانبه خود را براین رودحیاتی طوری تعیین کنیم که تا صدسال دیگر هم ایرادی در آن پیدا نشود و بحرانی را موجب نگردد زیرا ما رفتنی هستیم و ایران جاودان‌خواهد ماند باید این بار تکلیف را کاملا روشن کنیم . بعقیده من بایداداره امور شط توسط سازمانی که کارمندانش نیمی از ایران‌و نیمی از عراق باشد اداره شود .

راهنماها (پیلوت ها) نیمی عراقی و نیمی ایرانی باید باشند . نظارت بر عبور و مرور از هر دو طرف باید صورت گیرد ،زیرا امنیت ما به این امر بستگی‌دارد مثلا اگر یکی از دشمنان مافرضا یك کشتی تجاری پراز موادمنفجره به شط وارد کند و آنرا مقابل آبادان منفجر نماید ما دچار زیان های جبران ناپذیری خواهیم‌شد.، پس نمیتوانیم در برابر این قبیل حوادث احتمالی بی اعتنا باشیم ، لذا باید کنترل دقیقی بر رفت‌وآمد در شط داشته باشیم . از لحاظ گمرکی ، حل اختلاف و امثال آن نیز باید مقررات اطمینان بخشی وضع شود . در اروند رود خطوط وسط المیاه و تالوك (خط‌القمر)باید روشن شود در جائی که عمق رود یك‌سان است و در هر دو طرف می شود کشتیرانی کرد . خطوسط‌المیاه و درجائی که گودی در یك قسمت است یعنی رود پیچو خم‌دارد خط‌القعر باید تعیین شود و هردو کشور بتوانند دراین‌قسمت‌مشترکا، کشتیرانی کنند . درآمد شط‌صرفا صرف نگهداری آن‌ازلحاظ‌سهولت کشتیرانی‌شود. به‌هرحال‌یك‌باردیگر تاکیدمیکنم که‌این‌بارنبایدنقطه‌مهمی باقی بگذاریم و امتیازاتی بدهیم که درسالهای بعد اسباب دردسرشود ونسل آینده و «تاریخ» بما خرده بگیرند .

از وقتی‌که ایران دراحقاق‌حقوق حقه خود بموانعی برخورد همیشه بین ایران وعراق این اعتراضات وجود داشت و اگر اختلاف حل نشود چه‌بسادرآینده این‌اعتراضات شدیدتر واحتمالامنجر به‌خونریزی دوهمسایه هم‌کیش گردد .

سابق براین ایران فاقد بحریه تجاری بود و وسایل بارکشی دریائی که داشت وسائل کوچك‌و محلی بود که‌زیاد قابل‌توجه نبود ولی اکنون که در سایه تدابیر شاهنشاه، کشور، صاحب کشتیهای اقیانوس پیمای متعددی‌شده است وقسمتی از کالاهای صادراتی و وارداتی ایران بوسیله آنها حمل میگردد، خواه وناخواه سروکارش باداره کنندگان امور اروند رود روبه تزاید است. خواه از لحاظ عبورازشطویاازنظرآماده‌نگاهداشتن مسیر رودخانه برای کشتیرانی و تامین وسائل لازم ونصب وکنترل علامات راهنمائی کشتی‌رانی‌ولاروبی و صدها مسائل دیگر و همچنین وصول وابصال عوارض‌عبوروپیلوتاژ واز همه‌مهمتراز لحاظ‌سوق‌الجیشی وغیره. اینها همه مشکلاتی‌هستند که اجبارا موجب‌مراجعات‌وبرخورد-های دائمی میگردد پس ضرورت دارد که هرچه زودتر اختلاف حل گردد .

● **جنك دوم جهانی**

آقای جعفرفزونی گفت:زیانهائی که ازعهدنامه تحمیلی‌وناقص۱۳۱۶ هجری شمسی به‌ایران وارد آمد بسیار است. در مصاحبه قبل‌شرح دادم که این عهدنامه چگونه برما تحمیل شد وتازه عراق مفاد ناقص وغیر طبیعی آنراهم عمل نکرد و تکرار مطلب لزومی ندارد امروز تنها به‌یك نمونه از زیانهای این معاهده اشاره میکنم وآن وقایع شهریور ۱۳۲۰ است .

درآنموقع من فرمانده‌ناوسیمرغ بودم. جنك بین‌المللی دوم‌با شدت هرچه‌تمامترادامه داشت. سربازان هیتلر در جبهه شوروی پیشروی می‌کردند فرانسه اشغال شده‌بود، لندن از دست بمب‌افکنهای هیتلر لحظه‌ای آرامش‌نداشت‌وزیردریائی-های آلمان امنیت کشتی‌های‌تجاری انگلستان را که درآنموقع هنوز سیادت دریائی خود راکه ازدوران الیزابت اول در جنك کانال مانش بدست آورده بود حفظ کرده بود جدا بمخاطره افکنده بودند. برای انگلستان نفت ایران وامنیت‌خلیج فارس جنبه‌حیاتی داشت،بخصوص که در ایران افکار عمومی هوادار آلمان بود .

دولت انگلستان باایران تماس گرفت وضمن یادآوری‌اوضاع‌تقاضا کرد به‌آن دولت اجازه داده شود که در خوزستان نیرو پیاده کند واین نیروها امنیت مناطق نفتخیز را درقبال حملات ناگهانی آلمان حفظ کنند وناوگان بریتانیا نیز مراقب بنادر وسواحل ایران‌باشد.

این پیشنهاد بررضا شاه کبیر بانی‌ارتش نوین ایران گران آمد وآنرا رد کردند وتاکید نمودندکه ایران کشوری بیطرف است و خود قادر است درصورت‌بروزخطر امنیت خویش‌را حفظ کندوبالطبع از تاسیسات نفتی هم حفاظت‌خواهد نمود وبرای اینکه مستمسکی‌بدست لندن ندهند وبهانه برای تجدید پیشنهاد انگلستان نباشدچندلشکر ازقوای ایران‌رابه‌خوزستان گسیل داشتند ودر سواحل جنوب اروند رود آتشبارهای ضد هوائی‌وتوپهای ساحلی مستقر شد .

در همین موقع بمب‌افکن های نیروی هوائی ایتالیا (متحد آلمان) مستقر در افریقای شرقی جزیره بحرین را که ازنفت آن‌انگلستان استفاده مینموده و بعلاوه پایگاه ناوگان جنگی انگلیس در خلیج فارس بود بمباران کردند .

این بمباران بهانه جدیدی به دست انگلستان داد، اما رضا شاه کبیر برای اینکه این بهانه راهم خنثی کنند نیروهای دفاعی قابل-ملاحظه‌ای درتاسیسات نفتی آبادان مستقر کردند وناو پلنك بفرماندهی ناخدا سوم شهید میلانیان نیز در یکی از اسکله‌های آبادان پهلو گرفت و بمراقبت شبانه روزی پرداخت .

ناو بیرهم مامور حفاظت‌خرمشهر شد ومن باناو سیمرغ وناو شهباز که فرمانده‌اش ناوسروان رسائی (تیمسار دریا سالار فعلی وفرمانده نیروی دریائی) بود مامور دفاع از خورموسی که‌بنادر معشور(ماه‌شهر فعلی) وشاهپور درآن واقع‌شده‌اند گردیدم .

در خورموسی وظیفه سختی برعهده ما بود ، زیرا در اینجا ۵ کشتی تجاری آلمانی و ۳ کشتی تجاری ایتالیائی خود را در پناه

بقیه در صفحه ۱۲

آقای جعفر فزونی

مسعود
تلفن ۲۳۰۴۶۸
خیابان امیر آباد شمالی جنب بیمارستان دانشگاه

برای شرکت در قرعه‌کشی جایزه یکصد هزار تومان وام ده ساله بدون بهره حساب تشکیل سرمایه بانک عمران

تا ساعت ۸ بعد از ظهر روز شنبه ۶ اردیبهشت فرصت دارید

حساب تشکیل سرمایه بانک عمران نقش آفرین آرزوهاست

آغاز هفته دوم نمایش در
اروپا ـ آسیا
رکس ـ همای ـ تاج
بزرگترین و باعظمت‌ترین فیلمی که تاکنون هالیوود ساخته است .
ویکتورماتیور . هدی لامار . جرج ساندرز درفیلم زنگی
سامسون و دلیله
شاهکار سیسیل ب دومیل

در این هفته گفته شد

ملك حسین پادشاه اردن گفت :

با اینکه ما نسبت به صلح خاورمیانه قطع امید نکرده‌ایم معذلك معتقدیم که وقت بسیار تنك است و فرصت زیادی برای حل اختلاف در پیش نیست . طرح شش ماده‌ای که با همکاری جمال عبدالناصر تهیه شده درحقیقت تعبیری است که اردن ومصر ازقطعنامه ۲۲ نوامبر ۱۹۶۷ شورای امنیت ملل متحد کرده‌اند و اسرائیل بارد آن آخرین فرصت برقراری صلح را از دست میدهد.

ژنرال موشه‌دایان وزیر دفاع اسرائیل گفت :

اسرائیل حاضر است برای صلح بهائی سنگین بپردازد ولی قبول نخواهد کرد که صلح بوسیله فشار و زور چهار دولت بزرك به آن تحمیل شود . اسرائیلیها در جنك شش روزه سال ۱۹۶۷ حدود ۳۶۰۰ کشته و زخمی داده و پس از آن نیز ۱۶۰۰ نفر دیگر کشته شده‌اند .

گلدامایر نخست‌وزیر اسرائیل گفت :

ملك حسین در ازاء اقدام ما به تخلیه سرزمینهای اشغالی از امضای قراردادصلح و حل مساله معوقه و مذاکرات مستقیم بین اعراب و اسرائیل بحثی بمیان نمی‌آورد و طرح پیشنهادی او جنبه واقعی ندارد .ایجاد کشور فلسطین نیز دردی را دوا نخواهد کرد

ژنرال «سوبودا» رئیس‌جمهور چکسلواکی گفت:

مهمترین موضوعی که درجلسه کمیته مرکزی حزب کمونیست مورد بررسی قرار گرفت مطالعه در مورد بعضی مسائل وامکان بهبود وضع فعلی بود و نام رفیق دوبچك برای همیشه جاودان خواهد ماند .

ویلی‌برانت وزیر خارجه آلمان غربی گفت :

وقت آن رسیده است که کیزینگر با سیاست «خواب و خیال»وداع کند . درست است که اوبعنوان صدراعظم آلمان‌غربی میتواند سیاست دولت راتعیین کند ولی‌این بدان معنی نیست که در مسائلی که اخذ تصمیم درباره آنها فوری است ـمثل امضای پیمان منع گسترش سلاحهای اتمی ـ این دست وآن دست کند .

رئیس جمهوری ایالات متحده آمریکا گفت :

دورنمای صلح در ویتنام از طریق مذاکرات و حل مسالمت آمیز این مسئاله بهتر شده و درعین حال نیروهای ویتنام جنوبی از نقطه نظر نظامی و سیاسی قدرت وثبات لازم را بدست آورده‌اند .بدین‌ترتیب تصور میکنم بتوان نیروهای امریکا را در آینده در ویتنام کاهش داد . دولت ویتنام جنوبی توانائی برقراری صلح در این منطقه را دارد .

هوساك دبیر اول حزب کمونیست چکسلواکی:

رهبری حزب در لحظه‌ای بسیار دشوار بعهده من گذاشته شده است . پس از گذشت یك سال از بحرانی که کشور در آن غوطه‌ور شد این امر ما راوادار کردتا تغییراتی در رهبری حزب بدهیم ولی تغییرات در افراد مبین تحولی درسیاست حزب نیست .

عبدالمنعم رفاعی نخست‌وزیر اردن گفت :

پیشنهاد ملك حسین تازگی ندارد و در واقع همان قطعنامه مورخ ۲۲نوامبر ۱۹۶۷ شورای امنیت است که اسرائیل از قبول آن‌خودداری میکند در حال حاضر ایالات متحده نسبت به آرمانهای اعراب تفاهم بیشتری نشان میدهد .

جمال‌عبدالناصر رئیس جمهور مصر گفت :

مصر حاضر است حق کشتیرانی آزاد در کانال سوئز را برای اسرائیل برسمیت بشناسد . برای برقراری صلح در خاورمیانه باید قطعنامه شورای امنیت اجرا شده حقوق فلسطینی هائی که اکنون در کشور های همسایه بسر میبرند به آنها داده شود .

یکشنبه آینده :

سخت‌ترین پیکار دوگل !

هفتم اردیبهشت ماه سرنوشت حکومت‌ژنرال دوگل معلوم میشود

روز بیست و هفتم آوریل (۷اردیبهشت ۱۳۴۸)نتیجه سخت‌ترین پیکار دوگل معلوم میشود زیرا دراین روز رای دهندگان فرانسوی بپای‌صندوق‌میروندتادرموردپنجمین رفراندوم دوره یازده‌ساله‌حکومت‌ژنرال‌شارل‌ـ دوگل‌اظهار نظر کنند . اظهار نظر این‌افراد فقط بایك‌کلمه «آری» یا «نه » بیان‌خواهد شد و این درپاسخ‌سئوالی‌است که دولت‌در مورد افزایش‌استقلال‌داخلی‌منطقه‌ای‌درفرانسه وتبدیل مجلس‌سنا به‌یك‌مجلس مشورتی‌از ایشان بعمل آورده است .

وفاداری

از لحاظ سیاسی نتیجه رفراندوم برای رئیس‌جمهور فرانسه‌نهایت‌اهمیت‌رادارااست چنانکه خود در یك مصاحبه مطبوعاتی‌اخیرا اظهارداشت که‌درصورت‌شکست دررفراندوم بیدرنك استعفا خواهد داد بهمین جهت نخست‌وزیر فرانسه مبارزه در رفراندوم را باتکیه به سخنان‌ژنرال آغاز کرد . درواقع، دوگل پس از اعلام نتیجه رفراندوم خواهد دانست که آیا مردم فرانسه مانند سابق مشتاق ریاست جمهوری وی هستند و آن قدرت و نفوذ همیشگی وی هنوز وجود دارد یا خیر.مردم فرانسه در انتخابات مجلس‌که پس از جریانات ماههای مه و ژوئن سال گذشته انجام‌شدوفاداری خود ر ابه دوگل نشا ن‌دادند ولی در حال حاضر نزدیك یك سال ازاین ماجرا گذشته‌استو شایدعقاید عمومی تغییر بسیار کرده باشد .

دوگل طی سخنرانی رادیو و تلویزیونی که چندی پیش ایراد کرد گفت : نتیجه رفراندوم نشان خواهدداد‌که مردم فرانسه بین «پیشرفت و هرج و مرج» کدامیك را انتخاب خواهند کرد . تلاشهائی که توسط دولت انجام میگیرد باضافه سخنان دوگل بخوبی نشان دهنده اهمیت رفراندوم است . هیات دولت چندین‌بار تشکیل جلسه داده و سرانجام اعلام کرده است که چون ملت‌با رای خود دولت را تایید یا تکذیب خواهند کرد بهتر است‌دررای خود دقت کنندبدین سان دو دلها نیز بسوی صندوق رفته بخاطر

ژنرال دوگل

ازدست ندادن‌ژنرال خودپاسخ‌مثبت خواهند داد .

مخالفان دوگل نیز خواهند کوشید طرفداران خود را وادار به دادن رای منفی کنند تا شاید رئیس جمهور فرانسه استعفا دهد .

وسیله تثبیت

ژنرال دوگل همیشه‌از رفراندومهای‌خود بعنوان وسیله تثبیت وضع حکومتی استفاده میکرده است واین بار نیز از قاعده کلی مستثنی نیست . ازطرف دیگررفراندوم ۲۷ آوریل قسمتی از سیاستی است که دوگل پس ازوقایع ماههای مه وژوئن ۱۹۶۸ در پیش گرفته است و ردآن‌بمنزله رد قسمتی از پاسخی است که دوگل به انقلاب سال گذشته داد .

بهرحال ، علیرغم‌وضع نامشخص دوگل وزرای کابینه او همگی درمقام های خود تثبیت شده بنظر میرسند زیرا حتی اگر رفراندوم نتیجه‌ای‌موافق میل دوگل نداشته باشد این‌نشانه عدم محبوبیت وزرانیست . اشخاصی که مایلند سرانجام روزی‌جانشین دوگل شوندو اینك مشاهده میکنندموقعیت وی تا حدودی متزلزل است و اشتیاق ملت درمورد رهبری دوگل مرتبا کمتر میشود تمایلی به پشتیبانی از اوندارند و ژنرال‌را باسخنان خویش یاری نمیکنند تا مگر در آینده بسیار ساده‌تر قادر به اشغال مقام او باشند .

خطر

رفراندوم ۲۷ آوریل قرار بودبسیارزودتر انجام شود ولی حوادث ماه‌های مه و ژوئن این توهم را برای دوگل بوجودآورد که اگر اندکی پس‌ازاغتشاش و هرج‌ومرج، آراء عمومی خواسته شود شاید بنفع‌دوگل و کلیسنها نباشد .رئیس جمهور فرانسه‌این مطلب را با نخست‌وزیر وقت یعنی «ژرژ ـ پمپیدو» در میان‌نهاد و او نیزعقیده ژنرال‌را تایید کرده اظهار داشت که فعلا باید توجه را مستقیما بسوی انتخابات مجلس معطوف کرد .بدین ترتیب کنترل امور در دست پمپیدو قرارگرفت واوانتخابات‌را بااکثریت عظیمی برد و نفوذ خویش رادر حزب بیشتر کرده از نظر سیاسی اهمیتی بسزا یافت . دوگل بفراست دریافت که «پمپیدو» خطری برایش محسوب میشود زیرا اگر تهدید به استعفا کند مردم فکر میکنند که درصورت کناره‌گیری او «پمپیدو» قادر به‌حل و فصل امور خواهد شد و بدین‌ترتیب موقعیتش تضعیف‌خواهد گردیدازاین‌روپس ازانتخابات «موریس کوودومورویل»رابه نخست وزیری انتخاب کرد و حتی باکشاندن پای نخست‌ـ وزیر سابق به ماجرای قتلی که آلن دلون نیز در آن متهم شده بود سعی در نابود کردن شخصیت سیاسی «پمپیدو» کرد:

در هر صورت ، فکر رفراندوم از مخیله دوگل خارج نشد و سرانجام چند ماه پیش تصمیم خود را دائر بر انجام آن اعلام‌کرد.

پس از اعلام‌رفراندوم ، انتقادات‌سختی برآن وارد شد زیرا سرنوشت دوموضوعی که کوچکترین ارتباطی بایکدیگر ندارد باید توسط یك رای معلوم شود و معلوم نیست اگر کسی با یکی از دو مطلب موافق و با دیگری مخالف باشد غیر ـ از شرکت نکردن چه راهی پیش روی خود خواهد داشت . ولی علیرغم این انتقادات بنظر میرسد باز هم‌دوگل برنده قمار باشد هر چند مخالفانش چندان باین‌امرخوش بین نیستند .

مهمترین وقایع هفته‌ای که گذشت

چکسلواکی

بدون شك حوادث چکسلواکی در هفته گذشته ، مهمترین اخباری راکه بتهران رسید تشکیل میداد.برکناری الکساندر دوبچك و تشکیل پرزیدیوم جدید درچکسلواکی :نیارا در بهت و حیرت فروبرد . مردم پراك که نمیتواستند باور کنند چنین آسان رهبرمحبوب خودرا از دست‌داده‌اند دست به تظاهراتی علیه برکناری او ـ که ظاهرا بمیل خودش صورت گرفت ـانجام دادندوهنوزچکسلواکی‌وضع عادی خود رابدست نیاورده است . «هوساك»جانشین دوبچك سفری به مسکو کرد تا بارهبران شوروی تبادل نظر کند .

خاورمیانه عربی

نبرد روز سه‌شنبه اردن و اسرائیل شدیدترین برخوردهای مسلحانه ماههای اخیر بودو این نگرانی را بوجود آورد که‌سرانجام این نبردهای چندساعته جنگی بزرك بدنبال داشته باشد .

از مذاکرات چهار قدرت بزرك در مورد مساله خاورمیانه اطلاعی صحیح در دست نیست و نمیتوان گفت تا چه اندازه آنها به پیشرفتهائی نائل شده‌اند . جلسه‌آینده این کنفرانس روز نهم اردیبهشت تشکیل خواهد شد .

پروازهای اکتشافی امریکا

همزمان بارد ادعای امریکا از طرف کره شمالی ، پرواز های اکتشافی ایالات متحده که از حمایت نیروی هوائی و دریائی برخوردار است برفراز دریای ژاپن ازسر گرفته شد درحالیکه جستجو برای یافتن قطعات‌وسرنشینان هواپیمای اکتشافی که توسط کره شمالی سرنگون شد پایان یافت تابحال فقط جسد دوتن از سی و یك‌تن‌سرنشین هواپیما بدست آمده است .

یونان

سومین سال حکومت نظامیان بریونان از این هفته آغاز شد بهمین مناسبت در حدود ۵۰۰ نفر یونانی و عده‌ای از جوانان برلن غربی در برلن دست به تظاهرات علیه رژیم دیکتاتوری یونان زدند و باشعارهای «مرك بر فاشیسم ،آزادی برای یونان» در خیابانها براه افتادند . علاوه بر این جشنی نیز دریونان همراه با رژه برپا شد.

ایرلند شمالی

شورشهای مذهبی که در شهر «لندن‌دری» واقع در ایرلند شمالی انجام شد این ایالت بریتانیای کبیر را در آستانه جنگهای داخلی قرار داد . بدنبال توسعه شورش رهبران انگلستان عده‌ای از نیروهای این کشور رابرای حمایت از دولت به ایرلند شمالی فرستادند و سرانجام بحران تخفیف یافت .

آلمان غربی

ویلی برانت وزیر خارجه آلمان غربی‌ازکیزینگرصدر اعظم این کشور خواست که سیاست «خواب و خیال» را کنار بگذارد و پیمان منع گسترش سلاحهای اتمی را امضاء کند تا حیثیت بین‌المللی آلمان بیش ازاین‌آسیب نبیند . بدین ترتیب سرانجام اختلاف نظر بین دو حزب سوسیال دمکرات و سوسیالیست مسیحی آشکار شد و کیزینگر وبرانت‌به انتقاد صریح از یکدیگر پرداختند .

اسپانیا

در تعطیلات آخرهفته‌گذشته صدها کارگراسپانیائی در بارسلون دست به تظاهرات بر ضد رژیم فرانکوزدند. کارگران از محله های فقیرنشین شهربارسلون عبور کرده درحالیکه پرچمهای سرخ در دست داشتند شعارهای‌ضد فرانکو دادند . این تظاهرات توسط پلیس درهم شکسته شد وکسی توقیف نشد .

چین و شوروی

یك ماه پس از حادثه خونین «اوسوری» اوضاع در مرزهای شوروی و چین کمونیست هنوز حالت عادی را بازنیافته است ، در پکن همه ، سینماها فیلم زدوخوردقوای دوکشور را تحت عنوان «سفاکی تزارهای جدید» بروی‌پرده آوردند و در مسکو مرزبانان شوروی ادعای رادیو پکن‌رارد کرده گفتند حتی‌یك‌چینی نتوانست‌پای‌به‌جزیره«دامیانسکی» بگذارد .

نیجریه

در حالیکه آخرین شهر بیافرا بدست قوای نیجریه میافتد رئیس جمهور ۳۴ ساله نیجریه بایك پرستار ۲۲ساله ازدواج کرد .

از: فرانس سوآر

در کرملین «مارشالها» قدرت میگیرند

امسال برخلاف معمول‌همه ساله بمناسبت روز اول ماه مه مراسم سان و رژه نظامی درمیدان‌سرخ برگزارنخواهد شدودیگربینندگان تلویزیون مسکو نخواهند توانست عبور موشك های عظیم «مافوق موشك» واحد های زره‌پوش و نفرات ارتش را که با قدم های استوار از برابرجایگاه مخصوص رهبران شوروی‌در بالای‌مزار لنین رژه میرفتند، در صفحه تلویزیون های‌خود تماشا کنند .

موقعیت استوارتر

البته نباید تصور کرد که این تصمیم برای کاهش‌نقش نظامیان در مسکو اتخاذشده بلکه قضیه کاملا برعکس است . گو اینکه فرماندهان نظامی در میدان سرخ دیده نمی شوند ولی در داخل کرملین موقعیت استوار تری بدست آورده‌اندو حضورآنها بیش‌از هروقت دیگر بچشم میخورد .

از یك سال قبل نفوذ مارشال‌ها درکرملین روزبروز گسترش پیدا میکند درحالی که موقعیت رهبران غیرنظامی براثر اختلافات و دودستگی روز افزون‌بیش‌از پیش‌تضعیف میشود .

تاکنون در تاریخ اتحاد جماهیر شوروی‌نظامیان‌هرگز از چنین قدرتی برخوردار نبوده‌اند . اکنون آنها در تصمیمات سیاسی،دیپلماتیکی و تنظیم بودجه دولت و امور مربوط بحزب نقش مهمی ایفاء میکنند بدون شك‌نقشه ـ دومین کودتای پراك ، برکناری الکساندر دوبچك اسمرکوفسکی‌وسایر رهبران لیبرال چکسلواکی بنفع رهبرانی که بیشتر موردتوجه مسکو هستند- بوسیله‌مارشال گرچکو وزیر دفاع شوروی سازمان داده شده و بمورد اجرا درآمده است . هم او بود که در ماه اوت گذشته به کمك سایر فرماندهان نظامی دستگاه رهبری دستجمعی را که‌دچار اختلاف نظر شدید شده بودند وادار به اشغال نظامی چکسلواکی کرد .

سرمشق

اکنون روزنامه «ستاره ـ سرخ آرگان نیرو های‌مسلح شوروی بیش از روزنامه های دیگر در مسکو سرمشق‌شده است .

این روزنامه که‌سخنگوی فرماندهان نظامی شوروی بشمار میرود در ماه مارس گذاشته هنگام برخورد های مرزی چین کمونیست و شوروی لحن فوق‌العاده‌خشنی اتخاذ کرده بود .

دلائلی دردست است که نشان می دهد مارشال های شوروی عمدا حوادث خونین «اوسوری» را بوجود آوردند. گرچکو و رفقای نظامی‌او که درباره لزوم تسلیحات «مافوق مدرن» برای ارتش شوروی پافشاری میکنند توانسته‌اند از دو سال قبل بودجه نیرو های مسلح را بزیان نیازمندی‌های اقتصادی زمان صلح و مواد مصرفی غیرنظامی بیست‌وپنج درصد افزایش دهند .

همکاری

برژنف در تمام این مدت از نزدیك با «دارو دسته مارشال ها» همکاری داشته است .

اتحادبین فرماندهان‌نظامی وتندرو ترین رهبران‌کرملین ممکن است در انتخاب بین آرامش و تسلیحاتو بین‌یك سیاست داخلی لیبرال و روش خشونت و فشار که از یك سال قبل در برابر زمامداران مسکو قرار گرفته است نتایج قطعی داشته باشد .

باحتمال زیادتصمیم نهائی برای برگزیدن یکی از این دو راه بزودی اتخاذ خواهد شد .

چرچیل دشمن در درون او بود...

از : ابزرور

(۲)

چرچیل در سراسر زندگی خود خاطره‌ای را هرگزازخاطر نزدود که هنگام تحصیل وی در مدرسه‌متوسطه برایش رخ داد . خاطره این بود که روزی همسالان چرچیل در مدرسه از پشت درختی که پناه جسته بودند بطرف چرچیل که در حیاط مدرسه قدم میزد سنك پرانی آغاز کردند و باقهقهه‌های‌خود وی را به‌استهزاء و مسخره گرفتند . چرچیل بعد ها در خاطرات خود نوشت : « در عین حال که چون ببری خشمگین بخود می‌پیچیدم اماتوان آنرا نداشتم که عمل بچه های مزاحم را تلافی کنم. بطور توصیف ناپذیری نزد خود احساس شرمساری کردم و از آن لحظه به بعد تصمیم گرفتم که باید نیروی بدنی خودرا تقویت کنم ...

در بررسی حالات بدنی و روانی چرچیل به مواردی بر میخوریم که نظیرش در مردان بزرك و تاریخ ساز بندرت بچشم میخورد چرچیل جمجمه بزرگی داشت که با شکم و اندام گردوی هیچگونه هم آهنگی نداشت . پوست‌بدنش بی‌اندازه نازك وظریف‌بودوبدینمنظور چرچیل‌همیشه زیر پوشهائی به تن میکرد که از ابریشم مخصوص بافته میشد .

بادارا بودن این مشخصات بدنی‌و فیزیکی هرگزازچرچیل انتظارنمیرفت که از آنچنان روح ستیزه جوئی و مخاطره خواهی برخوردار بوده‌باشد. عشق وی به ریسك کردن ، حادثه جوئی و مدام بدنبال دردسر ومخاطره گشتن از مواردی است که از فردی با اندام ورزیده یا از قهرمانان‌انتظار میرود . اما غریب اینکه چرچیل با عدم‌برخورداری از امکانات بدنی‌این روحیه حادثه جوئی رادر سراسر دوران عمرخویش حفظ کرد.

بعبارت دیگر تاریخ‌از وینستون چرچیل پرتره‌ای رادر برابرخودیافت که باوجودجثه‌ای خردوحقیر ،ناتوانی جسمی وطبعادارانبودن‌شجاعت‌وبیباکی خاصه تنومندان پشت قدرتمند ترین مردان و نیروهای‌تدافعی زمان‌رابلرزه در آورد و جهانیان را مات و مبهوت برجای گذارد .

نگاهی نافذ

وقتی در احوال وینستون چرچیل دقیق و موشکاف میشویم باین نکته برمیخوریم که‌حالت تهاجمی ،ستیزه‌ـ جوئی و حادثه‌جوئی وی چندان زیاد موروث توارث و گذشتگان نبود . بالعکس این حالت محصول و بازده قدرت تصمیم و اراده آهنین وی بوده است . روزی چرچیل طبیب‌مخصوص خودرا موردخطاب قرارداد:

«وقتی اراده کنم میتوانم نگاهی ژرف‌نافذ داشته باشم» و این حالت نگاه‌ویژه‌ای که‌چرچیل‌بدان اشاره میکند در عکس های پیش از دوران جنك وی مشاهده نمیگردد بلکه هنگامی که نایره جنك عالمگیر دوم درجهان روشن‌شدملازمان وهمراهان چرچیل بتدریج دیدندکه‌حالت نظاره و خطوط چهره چرچیل با تشدید بحران تغییر می‌یابد و هاله‌ای ازهول و هراس آنرا در بر میگیرد .

پیش از پرداختن‌به تاثری که‌محیط و پیرامون در چرچیل برجای گذاردو بشکل گرفتن کاراکتر و شخصیت وی منتهی گردید ضروری است به «تیپولوژی» چرچیل نظر کوتاهی بیفکنیم.

سی . جی ـجانك روانکاو سرشناس سویسی شخص را از نظر روانی بدوتیره تقسیم میکند . گروه اول از نظرودید وی آشتی‌پذیروسازگاراندو گروه دوم‌مدام میل‌وکشش دارند با مقررات‌وقوانین اجتماعی‌ومذهبی‌بمقابله و ستیز برخیزند یا لامحاله‌براطاعت ازاین‌قوانین و مقررات‌گردن‌ننهندو چرچیل تاحدوپایه افراطی جزوگروه دوم در طبقه‌بندی این‌روانکاوبرجسته سویسی بود. به‌فلسفه ومذهب علاقه وتمایل اندکی ابراز میداشت‌وروان‌ـ

پاورقی سیاسی اطلاعات

شناسی و بازنمودهای این دانش‌را مربوط میانگاشت .

چرچیل برخلاف و برعکس‌بزرگان دنیای سیاست قادر نبود زمان‌درازی را در حال تفکر و تعمق در امور بگذراند و گرچه ایده‌های درخشانی از مغزوی تراوش مینمود بامنطق میانه چندانی نداشت و از جروبحث‌با دیگران بیزار بود .

چرچیل، بخاطر بحران‌زنده‌بود. ازبحران سود می‌جست وهنگامیکه بحرانی نبود که‌باآن دست وپنجه نرم کند کوشش میکردخودبحرانی بوجود آورد!....

دستور معروف چرچیل که‌طی آن خواسته شده بود کلیه پیشنهادات و نظرات فقط برروی نیمی از یك‌صفحه کاغذ بقطع معمولی بوی ارائه داده شود بازگوی این‌حقیقت است . «آلن‌بروك» در دفترچه خاطرات زمان جنك خود دربارهٔ چرچیل‌نوشته است : کارکردن واخذ تصمیمات استراتژیکی و نقشه‌های جنگی‌آماده شده از پیش ،باب طبع چرچیل‌نبود. ترجیح میداد درباره مسائل مهم خط‌مشی‌ها بطورآنی‌و ناگهانی‌تصمیم بگیرد وبدینسان‌بیشتر تصمیمات‌مهم دوران نخست‌وزیری چرچیل بصورت الهام‌آمیزی در مخیلهٔ وی نقش می‌بست و هنگامی که آنرا برای اطرافیان بازگو مینمود موجی از تحسین و اعجاب خطوط چهره‌ها را در هم می‌فشرد .

بدینگونه‌چرچیل بندرت‌احساسات و نظرات دیگران را مورد تحسین و پذیرش قرار میداد تقریبا کلیه کسانیکه باچرچیل در زمان‌نخست ـ وزیری‌اش تماس دائم داشتند نیروی خلاقه ذهنی ویرا مورد تحسین قرار داده‌اند .آنها چرچیل‌را بسان‌مخترعی بزرك مینگریستند وطراحی های‌وی‌را در پیشبرد هدفهای جنگی میستودند. این عده همچنین گواهی کرده‌اندکه چرچیل واقعا به فشار و مسئولیتی‌که برروی دوش او سنگینی میکرد نیاز فراوان داشت و اگر کلیه ایده‌ها و تراوشات مغزی وی بمرحله اجرا گذارده میشد چه‌بسا بدبختی وفاجعه بزرگی ببار میآورد !...

تالیم

باآزمایش موفقیت آمیز پیاده شدن انسان در کره‌ماه دیگر قطعی شد

۲۹ تیرماه: کره‌ماه در تسخیر انسان!

عبور از پنج قاره

● دانشمندان امریکائی با موفقیت کامل مراحل ورود انسان به کره ماه رادر آزمایشگاه آزمایش کردند

می‌توانستند حرکت کنند.

● چتر عجیب

آنها پس از نخستین بار نمونه‌برداری جعبه‌ای راباز کرده و از داخل آن دستگاه عجیبی را که بی‌شباهت بیك چتر بزرك نبودخارج کردند.

سپس «ارمسترانك» این چتر را باز کرد.

روی ندهد روز «۲۹ تیرماه، این قمر طبیعی بدست بشر تسخیر خواهد شد، واز آن پس دیگر راه کرات دیگر بروی‌سفینه‌های‌فضائی بازخواهد گردید.

مطبوعات‌جهان

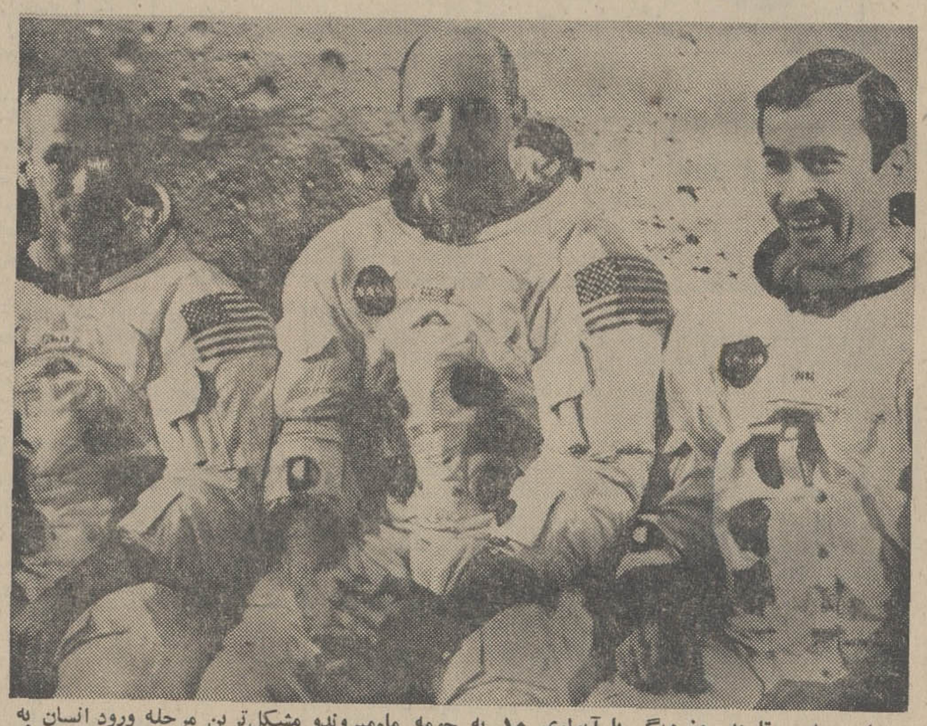

این سه‌مرد تاچند روز دیگر با آپولوی ۱۰ به حومه ماه‌میروندو مشکل‌ترین مرحله ورود انسان به کره ماه را آزمایش میکنند. از چپ براست یوجین‌سرنان، توماس استافورد، و جان‌یانك

«فیل‌ارمسترانك» و «ادوین‌الدرین» دوفضانورد امریکائی که قراراست در تابستان امسال (۲۹تیرماه) برای نخستین‌بار در تاریخ بشریت‌به‌کره ماه قدم گذارند در حالیکه لباس سفید مخصوص‌کره ماه راپوشیده و کاسکهای براق نفوذ ناپذیری بسر گذاشته‌ویکدستگاه ویژه‌تنفس به‌پشت داشته باکفش های‌سنگین وکلیه وسائلی که هنگام پیاده‌شدن در کره ماه از آنها استفاده خواهند کرد تمرین فرودآمدن در قمر طبیعی زمین را انجام دادند.

● دو ساعت و چهل دقیقه

این تمرین که در مرکز فضائی هوستون انجام شد دوساعت وچهل دقیقه طول کشید. این هشتمین تمرین پیاده‌شدن فضانوردان آمریکائی‌درسطح کره ماه‌وسومین تمرین آنها باتجهیزات کامل بود.

بااینکه در سالن بزرك تمرین مرکز فضائی هوستون از هرحیث دکور کره ماه بوجود آمده بود، معذلك شرایط‌فیزیکی با شرایطی که چهارماه دیگر آنها شاهد آن خواهند بود شباهت نداشت.

زیرا بهرحال شرایط فیزیکی کره ماه رااز لحاظ قوه جاذبه و «خلاء اتمسفر» بهیچوجه نمی‌توان درسطح کره زمین فراهم ساخت.

● عنکبوت

در سالن تمرین، سطح کره‌ماه برنك سفید خاکستری شبیه گچ بوجود آمده‌بود.در گوشه‌ای‌سفینه «لم» ـ همان عنکبوت معروف یا دست‌کم کپیه آن بهمان شکل و اندازه قرارداده شده بود.

ابتداء دوفضانورد از سفینه «لم» که چنین وانمود میشدتازه در سطح کره ماه نشسته است پائین آمدند سپس بسوی کره ماه خم‌شدند و نخستین نمونه از خاك این کره‌را که قرار است همراه بیاورندجمع‌آوری کردند. آنها زیر پنجاه‌وپنج کیلوباری که همراه داشته‌بزحمت چتر عجیب ابتداء در همان شرایط عادی بازشد ولی بلافاصله مثل اینکه باد شدیدی به‌آن فشارمی‌آورد دور خود جمع شد. این دستگاه آنتن مخصوصی است که درتمام مدت «ماه‌پیمائی» فضانوردان رابزمین ارتباط خواهد داد.

آنگاه «الدرین» یك دستگاه شبیه به«آکوردوئن» و یك دستگاه دیگر راکه شبیه آینه بود بروی زمین نصب کرد.

«آکوردوئن» که مانند یك «آکوردئون» معمولی باز میشود. دستگاه زلزله‌سنج است که کوچك ترین فعالیت داخل کره ماه رانبت میکند و دستگاه «آئینه‌مانند» یك «رفلکتورلازر» است که از یکصد قطعه آئینه ساخته شده و اشعه «لازر» بسوی‌دوایستگاه زمین که یکی در «هاوائی» و دیگری در واشنگتن قرار داردمنعکس‌خواهد کرد.

● فاصله زمین‌تاماه

باینوسیله دانشمندان خواهند توانست فاصله دقیق بین کره ماه وزمین را تعیین کنند.

«آرمسترانك» ضمنا یك دوربین فیلم‌برداری ۷۰ میلیمتری نیزبسینه خود نصب کرده بود. بوسیله همین دوربین است که او خواهد توانست از قسمتهای مختلف کره ماه فیلم‌برداری کند او در این تمرین از یك «بیل» مخصوص کره ماه برای جمع‌آوری نمونه‌خاك استفاده کرد.

درتمام این مدت دوفضانورد از اکسیژنی که در دستگاه‌مخصوص تنفس ذخیره شده بود استفاده‌می‌کردند.

مقامات سازمان ملی فضائی‌امریکا اعلام داشتند که این آزمایش از هرحیث رضایت‌بخش بوده است.

باین ترتیب دیگر اکنون بشر از کره ماه فاصله چندانی نداردو در صورتی که حادثه غیر مترقبه‌ای

یکصد و پنجاه و نهمین سال تولد یك زن

بانو عاشورا عمرآوا، ساکن داغستان دراین هفته صد و پنجاه ونهمین سال تولد خود را جشن گرفت.

خبرگزاری تاس که این خبر را بسراسر جهان‌مخابره کرده گزارش داده است در داغستان مردان‌وزنان‌سالخورده بیش از هرنقطه دیگر دنیا است واغلب اتفاق میافتدکه دریك خانواده سن چند نفر ازیکصد سال تجاوز می‌کند.

مثلا خواهران باغدانف‌که در داغستان زندگی می‌کنند یکی ۱۱۶ سال دارد ودیگری ۱۱۰ ساله است.

کلیه کسانی که سن‌آنها از صد تجاوز می‌کنددرمناطق کوهستانی بسر می‌برند.

فرانس‌سوآر

جستجوی درمرزهای علم

● کامپوترهای جدید

چهارمین دسته کامپوتر های کوچك که دارای سرعت عمل بسیار زیادی هستند در سالهای بعداز ۱۹۷۰ به‌بازارخواهد آمد. هزینهٔ اجرای طرح و نقشهٔ این «کامپوتر» ها چندین میلیون دلاراست ومیتوان ازآنها برای کنترل و فرماندهی‌در ارتش استفاده کرد.

نوع‌جدید «کامپوتر» ها فقط ۴٫۵فوت مکعب حجم خواهد داشت درحالیکه قادر به حفظ وضبط ۲۵۶ هزار کلمه بوده‌در یك ثانیه قادر به انجام ۵ میلیون عمل خواهد بود. این‌معدل بخوبی طرح‌ریزی شده که امکان توسعهٔ آن بسیار است و پیش‌بینی میشود پس‌از امتحان‌کامل عملیات تکمیلی صورت گیرد.

● کمکهای اقتصادی آلمان غربی

«ارهاراپلر» وزیر همکاریهای اقتصادی آلمان غربی‌اعلام کرد که در سال قبل میزان کمکهای این کشور به ممالك آسیائی، افریقائی و امریکای جنوبی به ۶۵۱ میلیون دلار رسیده است.

مبلغ اعلام شده‌توسط «اپلر» ۴۴ درصدبیش‌از میزان کمکهای آلمان درسال‌ماقبل می‌باشد.

آب سردکن های
زاگرس
ZAGROSS
مدل فشاری
مدل شیشه‌ای
برای خنک کردن آب آشامیدنی دراداارات
بانک‌ها ـ هتلها ـ مدارس ـ فروشگاهها
کارخانجات وایستگاههای بنزین.
دفتر فنی مهندس موسی بهار
تهران ـ خیابان نادری پاساژگیو تلفن ۵ـ۳۱۱۳۴۱ تلفن کارخانه ۹۵۱۸۵۹ تلگرافی ۹۷۵

ـ سرگذشتی غم انگیز از عشق و دلدادگی .....ـ یك زندگی پراز عبرت وندامت
ـ عشق یك زن به یك افسر جوان تزاری ...
ـ تلاش دوقلب مملو از محبت‌که در آتش عشق میسوزند ...
ـ تعهد زندگی وبیرحمی‌های جامعه دیواری بس عظیم بین آنهابوجود آورده...

از امشب فقط در سینما امپایر

آنا کارنینا

اثر نویسنده وفیلسوف بزرگ «لئوتولستوی» شورانگیزترین داستان عشقی جهان

ANNA KARENINA

باشرکت: تاتیاناساموئیلوا ستاره مشهور فیلم «وقتیکه لك‌لك‌ها پرواز میکنند»

رنگی ـ ۷۰ میلیمتری باصدای استریوفونیك ۶ باندی

شروع سئانسها ۱۱ صبح ۳۰ر۳ـ ۳۰ر۶ـ ۳۰ر۹ بعدازظهرـ گیشه سینما همه روزه برای رزرو بلیط آماده است

آگهی استخدام

جمعیت شیرو خورشید سرخ‌ایران برای تامین کادر واحدهای درمانی خود در شهرستانها تعدادی ماما و بهیارماماباحقوق‌ومزایای کافی استخدام مینماید. داوطلبان می توانند برای انجام مصاحبه حضوری همه روزه باستثنای پنجشنبه‌ها ازساعت۴ تاهشت بعداز ظهر باداره امور بیمارستان‌های جمعیت شیرو خورشید سرخ واقع درخیابان سی متری روبروی ژاندارمری کل کشور کوچه ساسان مراجعه فرمایند. ۱ـ۲ آـ۴۹۴۲

جوجه کباب
درجوجه کباب چهارفصل
یوسف آباد انتهای خیابان محمدرضاشاه تلفن ۶۲۰۷۰۴

آقای نخست‌وزیر در مراسم گشایش شعبه فروشگاه فردوسی شوش گفت: با ایجاد شعبات بزرگ و کوچک فروشگاه

مواد مصرفی با قیمت عادله بفروش خواهد رسید

به فروشندگان بهیچوجه اجازه اجحاف به مصرف کننده داده نخواهد شد

● خدمات مدیر عامل و کارکنان فروشگاه فردوسی مورد تقدیر نخست‌وزیر قرار گرفت

● برنامه حمایت از مصرف کننده در هیئت‌دولت تنظیم شده است

آقای هویدا نخست‌وزیر عصر روز ۴شنبه شعبه شوش فروشگاه فردوسی را درخیابان شوش شرقی افتتاح نمود. دراین مراسم آقایان گودرزی وزیر تولیدات کشاورزی و مواد مصرفی، مجیدی وزیر کار و امور اجتماعی و چندتن از معاونین ومدیران کل وزارت تولیدات نیز حضور داشتند.

ساعت ۵ بعدازظهر آقای نخست‌وزیر به‌شعبه جدید فروشگاه فردوسی وارد شد.

هنگام‌ورود آقای نخست‌وزیر، آقای راد مدیر عامل فروشگاه بایشان خیر مقدم گفت، سپس آقای راد مطالبی بدین شرح ایراد کرد، جناب آقای نخست‌وزیر، امروز موجبات افتخارو سربلندی کارکنان فروشگاه فردوسی باردیگر فراهم شده که جنابعالی دعوت اینجانب را پذیرفته و دومین شعبه فروشگاه را دریك نقطه‌دیگر از جنوب پایتخت که فاصله زیادی بافروشگاه‌های مرکزی دارد افتتاح میفرمائید.

نظرات صائب آنجناب همواره چراغ راه خدمتگزاران این موسسه‌می‌باشد وهمانطور که در روز افتتاح شعبه عباسی فرمودید که‌فروشگاه‌فردوسی بعنوان یك بازو برای وزارت‌تولیدات کشاورزی و مواد مصرفی باید بتواند قدم‌های درتعدیل و تثبیت قیمت‌ها بردارد تاموجبات رفاه بیشتر مردم‌را فراهم سازد، اینجانب‌وهمکارانم حداکثر کوشش را معمول میداریم که‌هدف های دولت که همیشه از نیات عالیه شاهنشاه آریامهر الهام میگیرد بنحو احسن و درحدودمقدور انجام پذیرد و امید فراوان داریم‌که در آینده نزدیك برنامه‌هائی را که درسطح بالاتر برای انجام وظایف موثرتر ابلاغ فرموده‌اند اجرانموده تاموجبات رضایت بیشتر فراهم گردد.

تامین حوائج

شعبه جدید فروشگاه فردوسی که دراین نقطه دائر گردیده‌اکثراجناس مورد لزوم‌خانواده‌ها را باقیمت‌مناسب عرضه میدارد و سعی‌خواهد شد که باتوسعه سریع شبکه فروشگاه فردوسی همانطوریکه مورد نظراست، حوائج مردم بخصوص مواد غذائی و پوشاك باقیمت‌های ثابت و نازل در دسترس مشتریان قرار گیرد.

ضمن سپاس فراوان ازرهنمائی‌های مفید و موثر جناب آقای وزیر تولیدات کشاورزی و مواد مصرفی، و تشکر صمیمانه از حضار محترم که دعوت فروشگاه فردوسی را پذیرفته‌اند از جناب آقای نخست‌وزیر تمنا دارم باقطع نوار سه رنك شعبه شوش فردوسی را بنام نامی‌شاهنشاه آریامهر، بانی ایران نوین افتتاح فرمایند.

اظهارات نخست‌وزیر

دراین موقع آقای نخست‌وزیر بطوریکه در عکس دیده میشودپشت میکروفون رفت و مطالبی‌بدین‌شرح ایراد کرد:

خیلی خوشوقتم که مجددا در این سال نو این امکان پیش آمد که یك شعبه جدیدفروشگاه فردوسی راافتتاح کنم.

بدیهی است همانطوری که برنامه دولت چند روز پیش راجع به‌حمایت‌از مصرف کننده‌تهیه‌شده، نقش‌فروشگاه فردوسی درحفظ قیمت‌ها موثر خواهد بود. **بزودی فروشگاه فردوسی در مناطق مختلف‌شهرهابا ایجادفروشگاه های بزرك یاکوچك، مواد مصرفی را به‌قیمت عادله‌ای در دسترس مصرف کننده خواهد گذاشت. شك و تردید نیست مابا‌علاقه دنبال چنین سیاستی نرفتیم، ولی چون ثابت شد، که‌بعضی از فروشگاهها که میتوانند منافع مصرف کننده را در نظر بگیرند، متاسفانه با بدست آوردن سودبیشتری این مهم‌را فراموش کردندو قول‌هائی راکه به‌دولت داده بودندانجام ندادند. لذا دولت با استفاده ازفروشگاه های دولتی و حمایت فروشگاه های شرکت های تعاونی، منافع مصرف کننده را حفظ خواهد کرد.**

● اجازه اجحاف نمیدهیم

دراینجا میخواهم اعلام کنم که به هیچوجه اجازه اجحاف‌به مصرف کننده داده نخواهد شد و دولت باتمام قوا برای حفظ منافع مصرف کننده اقدام خواهد کرد.

برای رفاه مصرف کننده با ایجاد تعداد زیادی‌فروشگاه‌های بسیار کوچك درمناطق مختلف، فروشگاه فردوسی خواهد توانست، بایك سود عادلانه مورداحتیاج‌رادردسترس‌مردم بگذارد. مسلما ما بیشتر علاقه به موادی‌خواهیم داشت که مورد مصرف عموم مردم است نه‌طبقات خاص، لذا اطمینان دارم که اگرسال گذشته‌سال آمادگی برای فروشگاه‌فردوسی‌بودباید امسال سال جهش باشد، و طبق برنامه‌هائی که در دولت تدوین شده و شخصا من آنرا سرپرستی خواهم کرد فروشگاه فردوسی بقولیکه داده باید وفا کند و بزودی در گسترش کارهایش حتی راجع به‌تغذیه از لحاظ گوشت و سبزی هم، چنین سیاستی را دنبال نماید.

● قدردانی از فروشگاه

سالی که گذشت، فروشگاه فردوسی ثابت کرد که می‌تواند چنین کاری‌را انجام بدهدو من در اینجا باید ازآقای راد و همکارانش تشکر کنم که به‌نحو احسن انجام وظیفه کردند. ولی این قدمهای اول‌بود وراهی که در پیش داریم راه درازی‌است.

اگر مصرف کننده تابحال این فداکاری‌را کرده، انتظار من‌اینست که صاحبان صنایع و صاحبان فروشگاه های بزرك و صاحبان حرف تاحدودی منافع بیش‌از حدخودرا تعدیل‌کنند.

سپس آقای نخست‌وزیر از تمام قسمت های مختلف فروشگاه بازدید کرد و دستوراتی پیرامون تعدیل‌قیمت ها صادر نمود وباآنکه قیمت اجناس این فروشگاه در مقایسه با سایر فروشگاه ها نازلتر بنظر میرسید، معذلك آقای نخست‌وزیر اصرار داشت که‌ازاین حدهم قیمت ها ارزانترشودو حتی درمورد فروش گوشت مرغ که قیمت آن‌هرکیلو۷۳ریال بود، دستور داد به‌۷۰ ریال هرکیلو تنزل پیدا کند.

موتورسیکلت
چوپا
MZ
es125
es150
es250

بادهم باشین، اگه بیاین نبردمن
(چوپا) دارم، چه غم دارم، نمیرسین بگردمن

نماینده انحصاری درایران شرکت سهامی بازرگانی تبرک - تهران خیابان فردوسی تلفن ۳۳۸۹۱۶-۳۳۵۵۵۶-۳۰۴۲۹۲ مشهد خیابان خسروی تلفن ۶۶۷۷و۲۳۲۷

آگهی تجدید مناقصه داخلی شماره ۸ر۴۷

شرکت برق منطقه‌ای تهران ۱۵۰۰۰۰ عدد پیچ‌ومهره گالوانیزه مورد نیاز خود را از طریق مناقصه داخلی تحویل انبار شرکت خریداری مینماید. داوطلبان شرکت در مناقصه میتوانند همه روزه در ساعات اداری باداره مناقصه و قراردادهای این شرکت مراجعه و با پرداخت مبلغ دویست ریال برك شرایط آگهی مربوطه را دریافت و پیشنهادات خود را تا پایان ساعت اداری‌روز ۲۷ر۲ر۱۳۴۸ بصندوق پیشنهادات این شرکت تسلیم نمایند.

پیشنهادات رسیده درساعت ده روز ۲۸ر۲ر۱۳۴۸ با حضور پیشنهاد دهندگان باز و قرائت خواهد شد م الف ۷۹۳

شرکت برق منطقه‌ای تهران

آگهی انتخاب لیسانسیه

ژاندارمری کل کشور سه‌نفر لیسانسیه رشته های حسابداری - علوم‌اداری- اقتصاد - ریاضی و بازرگانی را بمدت ۵سال و ۲ نفر دیپلمه ریاضی را بمدت ۷سال‌برای تحصیل در رشته های حسابداری و حسابرسی آمار و گزارشات و مدیریت کنترولر با شرایط ذیل ازطریق امتحان و مصاحبه انتخاب و بکشور انگلستان اعزام میدارد.

۱- داوطلبان بایستی تابعه ایران باشند.

۲-سن درموقع نام‌نویسی برای لیسانسیه ها از ۲۴ سال و برای دیپلمه از ۲۰سال تجاوز نکند.

۳- آشنائی بزبان انگلیسی.

۴- صحت مزاج بگواهی اداره بهداری ژاندارمری

۵- نداشتن پیشینه کیفری و تائید صلاحیت داوطلبان

۶- داشتن حداقل نمره ۱۴ برای دیپلمه در دروس کتبی(انشاء فارسی- (زبان انگلیسی دیکته و ترجمه) -فیزیك - شیمی - میکانیك- جبر- مثلثات - هندسه ترسیمی و رقومی - هندسه مخروطات وحساب استدلالی

۷-سپردن تضمین وثیقه ملکی برای لیسانسیه ها معادل ۱۲۰۰۰۰۰ ریال وبرای دیپلمه ها ۱۴۰۰۰۰۰ ریال.

۸-داوطلبان پس‌از مراجعت بایران بایستی دوبرابر دوره تحصیلی تعهد خدمت درژاندارمری کل کشور بسپارند.

داوطلبان واجد شرایط میتوانند برای آگاهی بیشتر و ثبت‌نام بادردست داشتن یکبرك رونوشت شناسنامه و دو قطعه عکس ۶×۴ وفتوکپی مدارك تحصیلی مورد نیاز تاآخر وقت اداری ۲۵ر۲ر۴۸ به نشانی ستاد کل ژاندارمری آجودانی کل شعبه استخدام میدان ۲۴ اسفند مراجعه نمایند. م‌الف ۷۸۵ ژاندارمری کل کشور

شماره ۶۴۵- تاریخ ۲۴ر۱ر۴۸

آگهی مناقصه شهرداری نوشهر

شهرداری نوشهر باستناد موافقت انجمن محترم شهر عملیات دیوار سازی قسمت شمالی و جنوبی رودخانه مرکزی‌شهرراطبق نقشه و مشخصات و واحد بهاء موجود که هزینه آن درحدود ۱ر۵۰۰ر۰۰۰ ریال برآورد گردیده باشرایط زیربمناقصه‌برگذار می نماید.

۱- شرکت هائیکه مایل بشرکت در مناقصه میباشند میتوانند پس از اخذ صلاحیت فنی ومالی از دفتر مهندسی استان مازندران و پرداخت مبلغ یکهزار ریال بحساب شماره ۳۹۶ بانك ملی نوشهر اسناد مناقصه را از شهرداری دریافت دارند.

۲- پیشنهاد دهندگان باید مبلغ ۷۵ر۰۰۰ ریال ۵٪ کل کار را اسناد خزانه‌یا ضمانتنامه بانکی بسررسید دو ماه بعنوان سپرده مناقصه ضمیمه پیشنهاد نموده حداکثر تا ساعت یازده صبح روز دوشنبه ۱۵ر۲ر۴۸ با اخذرسید بدفتر شهرداری تسلیم نمایند پیشنهادات واصله در ساعت دوازده همانروز در کمیسیون عالی معاملات شهرداری مورد رسیدگی قرار خواهد گرفت و حضور پیشنهاد دهندگان در جلسه آزاد است.

۳- به پیشنهادات فاقد سپرده و مخدوش مبهم و مشروط ویا اینکه دیرتر از موعد مقرر رسیده باشد ترتیب اثر داده‌نخواهد شد.

۴- پیشنهادات باید در دو پاکت لاك‌و مهر شده الف و ب (پاکت الف محتوی اسناد مناقصه و ضمانتنامه یا اسناد خزانه‌و پاکت ب محتوی برك پیشنهاد) که ذیل همه اسناد بامضاءپیشنهاد دهنده رسیده باشد بشهرداری تحویل گردد.

۵- شهرداری مختار است ۲۵٪ کار را کسر و یا اضافه نماید مدت انجام کار ۷۵ روز است.

۶- مالیات‌و عوارض و حق‌الدرج آگهی و سایر هزینه های قانونی بعهده برنده مناقصه است.

۷- شهرداری در رد یا قبول یك یا کلیه پیشنهادات مختار است.

۸- سایر اطلاعات و جزئیات در اسناد مناقصه مندرج‌است.

شهردار نوشهر - سعید سرمدی

۱-۲ آ-۳۶۷۰

آگهی ثبت‌نام امتحانات نهائی تخصصی

داوطلبان شرکت در امتحانات نهائی تخصصی‌دانشکده‌پزشکی دانشگاه تهران میتوانند برای ثبت نام از روزشنبه ۳۰ر۱ر۴۸ تا آخر روز پنجشنبه ۱۸ر۲ر۴۸ از ساعت ۲تا۷ بعداز ظهر بادردست داشتن مدارك زیر بدبیر خانه دانشکده پزشکی مراجعه نمایند.

۱- عکس ۴×۶ چهار قطعه

۲- رونوشت شناسنامه دوبرك

۳- برك معافیت یا خاتمه وظیفه عمومی و فتوکپی آن

۴- رونوشت مصدق یا فتوکپی دیپلم دکتری پزشکی

۵- برك موافقت اسناد مربوط مبنی برشرکت در امتحانات تخصصی

۶- چهارجلد پایان نامه تخصصی که نسخه اول آن‌بامضاء استاد راهنمارسیده باشد.

۷- دوبرك خلاصه‌پایان نامه تخصصی

۸- رسید مبلغ پنجهزار ریال بحساب ۱۷۷۲ بانك‌مرکزی‌بابت ثبت نام درامتحانات مربوط (داوطلبان میتوانند وجه ثبت نام را بحساب ۱۷۷۲ دانشکده پزشکی در بانکملی شعبه دانشگاه نیز واریز نمایند)

۹- داوطلبان فارغ‌التحصیل از دانشکده های پزشکی‌شهرستان ها و یاکشور های خارجی باید تائیدیه دکتری پزشکی نیز ارائه دهند.

۱۰- داوطلبانیکه دوره دستیاری خود رادردانشکده های‌پزشکی شهرستانها و یاکشور های خارجی گذرانده‌اند باید علاوه بر مدارك بالا گواهی های لازم مبنی‌بر گذراندن دوره دستیاری مربوط را نیز ارائه نمایند

۱۱- پس از انقضای مدت مذکور دیگر از داوطلبان برای شرکت در امتحانات‌این دوره ثبت نام بعمل نخواهد آمد.

سرپرست دانشکده پزشکی - دکتر سمیعی

۱-۲ آ-۳۸۷۲

دلیل دیگری برای پرواز باك. ال. ام: گلهای لاله

به این گلهای فریبنده و درخشان لاله بنگرید. این لاله‌ها درمزارعی که‌تاکرانه‌های دریا ادامه دارد و در باغهای پرطراوت گسترده شده است. گلهای لاله چهارصد سال است که‌در بهار تا پایان‌اردیبهشت ماه در سرزمین هلند شکوفا میشوند این‌پدیده شگفت‌انگیز طبیعت را هرکس در عمر خود حداقل یکبار باید ببیند. چرا آن‌یکبار در امسال انجام نپذیرد؟ اگر شما تصمیم بگیرید مسلما انجام خواهد شد.

کافی است صبح یکی از روز های شنبه. دوشنبه و یا پنجشنبه از تهران یا پنجشنبه ها از آبادان با ك‌ال‌ام پرواز کنید. در مسیر خود بهرجا باشد یك یا دو روز در آمستردام توقف نمائید. برای ما سخت نیست چون همه پرواز هایمان از آمستردام میگذرد. فقط باصرف ۲۰دقیقه بطرف خارج شهر شما در میان گلهائی غوطه‌ور خواهید شد که موجب شهرت جهانی هلند شده است. (و هنگامیکه هواپیما در حال‌فرود آمدن است به‌پائین‌نگاه کنید. ممکن است در آن حال از فراز مزارع لاله عبور کنید).

بایك گردش دیدن گلهای لاله چطورید؟ یا صرف اوقات باشکوهی در آمستردام شگفت‌انگیز با گردش گلهای لاله؟یا کرایه یك اتومبیل و گردش شخصی در هر جا بخواهید؟ درهر صورت ما کلیه امکانات را برای شما بازگو خواهیم کرد. کافی است با ما تماس بگیرید.

نمایندگیهای ك‌ال‌ام در ایران:

تهران: خیابان تخت جمشید (نبش‌فرصت) ساختمان بزروکه تلفن ۶۱۱۹۳۴ر۹

تهران - رویال اکسپرس - نماینده‌کل ساختمان بزروکه تلفن ۶۱۱۹۳۴ر۹-۴۱۵۹۷

آبادان: ساختمان سان شاین- تلفن ۲۴۷۸

اهواز: ك. ال. ام هتل اهواز تلفن ۵۲۷۵-۵۴۷۵-۵۷۶

KLM
ROYAL DUTCH AIRLINES

آ-۵۰۶۴

گی‌گز

شیرخشك گی‌گز وغذای گی‌گز "GUIGOZ"

ساخت‌سویس مصرف‌زیاد بین‌المللی‌دارد (هفتاد کشور)

پیروگار Pyrogar

برموان (الیگزیر برموالریان) اوانس

BROMEVAN EVANS

ورق شیروانی پلاسکوکار

سقفی مدرن - محکم - زیبا - روشن برای پارکینگ عمومی کارآژ - گلخانه - آلاچیق حفاظ منازل در چهار رنگ

مرکز پخش تهران بازار فروشگاه مرکزی پلاسکوکار

تلفن: ۲۲۲۱۰ - ۲۲۵۱۹

مجله‌ای که میخوانید معرف معلومات و شخصیت شماست

مجله رقابت ناپذیر پست ایران

پیش کسوتان هنر، سی امین سال رادیو را جشن میگیرند

ملوك ضرابی ـ روح انگیز ـ مشکین ـ عبدالعلی وزیری ـ سعاتمند قمی ـ حمید قنبری از این جمله هستند

از مرحوم صبحی در برنامه فردا یاد خواهد شد

امروز چهارم اردیبهشت است ، سی سال قبل در چنین روزی رادیو ایران تاسیس شد وبهمین مناسبت برنامه‌های امروز و فردای رادیو روی همین‌امر دور می‌زند .

● سلام بامدادی

برنامه (سلام بامدادی) امروز اختصاص به پخش تاریخچه کوتاهی از رادیو داشت دراین برنامه کیفیت تحول برنامه‌های رادیو و پیشرفت تشکیلات آن دستگاه مورد بررسی قرار گرفت .

● شما و رادیو

رادیو ایران سالروز پیدایش خود را در واقع فردا جشن خواهد گرفت وشما رادیو برنامه‌فوق ـ العاده‌ای بهمین مناسبت خواهد داشت .

بدنیست در اینجابه تاریخچه‌این برنامه اشاره‌ای بشود .

در اوایل تاسیس رادیو. زمانی که برنامه‌های رادیو بطور کلی بطریق (زنده) از محل بیسیم‌پهلوی درجاده شمیران اجراءمی‌شدمرحوم صبحی درواقع گرداننده برنامه‌ای بود که روزهای جمعه‌پخش‌می‌شد. دراین برنامه ازاستعدادهای مختلف استفاده می‌گردید .

نکته جالب اینکه بسیاری از هنرمندان بواسطه‌نبودن‌وسیله‌نقلیه کافی همیشه دیر می‌رسیدند و رادیو به بهانه (نقص فنی) ! به پخش ترانه‌های ایرانی با صفحه اکتفاء می‌کرد و بمحض اینکه هنرمندی به رادیو می‌رسید. نقص فنی! از بین می‌رفت وبرنامه ادامه می‌یافت .

در سالهای ۲۵ـ۲۴ (شما و رادیو) شامل برنامه‌های کوتاهی شد که سازمانهای مختلف‌ازقبیل شیرو خورشیدو سازمان‌شاهنشاهی اجراء می‌کردند ومستجاب الدعوه از همان زمان برادیو راه یافت . برنامه‌دیگری اجراء شدکه (آدم‌و حوا) نام داشت‌وخانم پرنیان‌وآقای سعادت اجراء کننده آن بودند .

ضمنا مستجات‌الدعوه به تنهائی برنامه‌های جالبی اجراء می‌کرد و

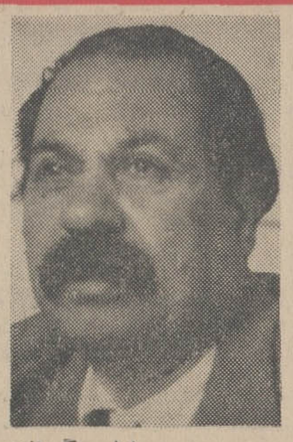

مرحوم صبحی اولین گرداننده (شما ورادیو).

خود در نقش‌های مختلف ظاهرمی‌شد که از معروفترین آنها قطعه (چلوکبابی) است که هنوز در اذهان باقی است . این برنامه بتدریج تکامل یافت تا بصورت امروزی درآمد وانشاءالله باز هم تکامل بیشتری خواهد یافت !.

بهرحال برنامه فردا را به‌قول معروف پیش کسوتان و استخوان دارهای رادیو می‌گردانند .

ملوك ضرابی آغازگر برنامه‌است وسپس آقای پرویز خطیبی که از سال ۱۳۲۱ بارادیو همکاری دارد. در زمینه تاریخچه شماورادیوسخن

رادیو ... تلویزیون ... ومردم

می‌گوید و همکاران قدیمی‌رابمیان می‌کشد، او اشاره می‌کند که در اوایل کار عصمت صفوی، چهره آزاد، زاهد، مشکین، محمدی ، نقشینه، تفکری، بهرامی، محتشم‌و مرتضی احمدی با رادیو همکاری نزدیك داشته‌اند .

بعد روح‌انگیز پس‌از سالها از رادیو صحبت می‌کند و آوازی می‌خواند .

بعد پرویزخطیبی از صبحی سخن می‌گوید .خاطره‌ای تعریف می‌کند. باین شرح که روزی صبحی در استودیو برنامه اجراء می‌کرد که جوانی وارد استودیو شد . پرسید شما چکار می‌کنید و چه برنامه‌ای دارید .

جوان بدون توجه باینکه برنامه پخش میشود گفت :

«من راننده رادیو هستم و آمدم ترتیب خرید لاستیك رابدهم !»بعد نواری از مرحوم صبحی پخش‌می ـ گردد.

مجید محسنی از کسانیستکه از اوایل رادیو بااین دستگاه‌همکاری داشته است . او که فعلانماینده مجلس شورای‌ملی است از رادیو اینگونه یاد می‌کند .

«در کودکی درمحلی قدیمی‌می‌ـ نشستیم ، در حدود هشت‌سالگی به محل بهتر و خانه بزرگتری‌تغییر مکان دادیم . من گهگاه‌به‌آن‌محل می‌رفتم و تجدید خاطره می‌کردم و این برایم بسیار لذت‌بخش بود . رادیو هم برای من حکم آن خانه قدیمی را دارد .»

بعد از محسنی یکی دوترانه قدیمی او پخش می‌شود ونمایشنامه هائی که او در نقش (عمقلی‌صمد)و (جناب‌میرزا) هنرنمائی می‌کرد .

سپس خواننده گیلکی قدیمی رادیوعاشورپورترانه(جینگه،جینگه) را می‌خواند سپس نوبت به اکبر مشکین می‌رسد که‌خود هنرمندی است ورزیده و همه فن حریف . موزیسین ، گریمور و رویهمرفته هنرمند فهمیده‌ای است .

مشکین خاطره‌ای می‌گوید و ترانه‌ای باشاباجی خانم میخواند.

در برنامه فردا مصاحبه‌ای با آقای عبدالعلی وزیری که ازبزرگان موسیقی کشور ماست انجام‌خواهد گرفت . اوجمله زیبائی می‌گوید : **حق‌شناسی خدمتگذار می‌آفریند»** .

بعدایرج‌ترانه «براشکم‌خندیدی» را که آهنك آن‌از عبدالعلی وزیری است می‌خواند از قدیمی‌ها نوبت به حمید قنبری می‌رسد که‌قیافه‌ای همانند جدیدی‌ها دارد !

دیهیم (مادر) را دکلمه می‌کند

موفقیت داشته ، خاطره جالبی از اجرای ترانه های آگهی آنزمان و خطافتادن صفحه می‌گوید و دو ترانه یکی فکاهی باشهین و ترانه دیگری با پوران بنام (رازونیاز) از او پخش می‌شود .

سپس قطعه‌ای فکاهی بنام (سوءظن) باشرکت محسنی ، تاجی احمدی ،

از روح انگیز تجلیل می‌شود

عبدالعلی وزیری‌و یادی‌از جوانی

او از سال ۱۳۲۱ در رادیوتیپ های مختلفی ارائه داده است ، از اولین کسانی‌است که‌ترانه‌جازخوانده است و همیشه در نقشهای خود شمسی فضل‌اللهی و تابش ارائه می‌گردد .

ویاسمین هم ترانه موفق خود (صحرانشین) را میخواند .

گفتگوئی بادیهیم‌و دکلمه (مادر) بوسیله او قسمت دیگر برنامه‌است.

و بعد کمدین دیگر رادیوتابش بمیدان می‌آید و چند نوع خنده جالب ارائه می‌دهد !

جمشید شیبانی ترانه (نامهربانی) را اجراء می‌کند و ثریا ،قدکچیان و مصدق هم سخنی میگویند ، محمود سعادت گوینده ، قدیمی رادیو که‌حال‌مدیر کل رادیواصفهان است . از قدیم سخن می‌گوید و ترانه‌هائی از تاج‌اصفهانی (رنگهای طبیعت) و ناهید (غروب کوهستان) برای اصفهانی ها می‌خواند .

روحبخش ترانه (کبوتربهشتی)را می‌خواند و سپس مقبلی و موزین قطعه‌ای فکاهی اجراء می‌کنند . از مرحوم علی زاهدی ترانه زیبای(آمد نوبهار) پخش میشود و **جالبترین قطعه فکاهی چند سال اخیر موسوم به(تلفن ۲۷۰۰۰) باهنرنمائی‌ارحام صدر پخش نخواهد شد .**

یکی ازبهترین آهنگهای مرحوم مرتضی محجوبی بنام (من از روز ازل) **باصدای بنان پخش خواهد** وبازهم هنرمندی قدیمی بنام سعادتمند قمی وترانه زیبای‌معروفش (مری مری‌جان) و گفتگوئی از گذشته ها .

در برنامه فردا (شاباجی‌خانم) هم مجددا وارد میدان می‌شود . زرندی ایفاگر این نقش سخن می‌گوید و یاد برنامه های خوب خود راتجدید می‌کند .

(مرابیوس) گلنراقی را می ـ شنویم .

و بدیع زاده که از پیش‌کسوتان رادیوست و بطوریکه خودش می ـ گوید . سی‌سال قبل‌از رادیو هم آواز می‌خوانده است . صحبت‌می‌ـ کند . خاطره‌ای بیان می‌کند و پیشنهاد می‌کند میدان را باید به جوانها داد . بهمین‌جهت (رفائی) همراه باسنتور صارمی آوازی می‌ـ خواند .

و در پایان‌پرویز خطیبی اززحمات شاهرخ نادری تهیه کننده فعال برنامه تجلیل می‌کند و گرجی مسئول ضبط را هم می‌ستاید وبرنامه مخصوص آغازسی‌امین‌سال تاسیس رادیو پایان می‌پذیرد .

یاران قدیمی «شما ورادیو» ، قنبری ، سخی ، زرندی و مجید محسنی . **گروهی که تقریباپاشیده شده‌اند :**

سینما

«رکوئل‌ولش» درقالب‌زنی آزادیخواه

«باندولرو» نشان داد که «راکوئل‌ولش» ستاره سکسی سینما درعین حال می تواند نقش آفرین خوبی برای‌فیلم های وسترن باشد .

بهمین جهت فوکس قرن بیستم اورا دروسترن دیگری شرکت می دهد که درزمره موفقیت‌امیزترین وسترن‌های سینماست .

راکوئل ولش دراین فیلم درنقش یك زن آزادیخواه مکزیکی ظاهر می‌شودوطبیعی است که‌فیلم ماجرائی‌آزادی‌ـ خواهانه دارد از جنگهای مردم آمریکای جنوبی در ازمنه قدیم ، که هنوز سوژه بسیاری ازداستانهای سینمائی است

در این فیلم (جیم براون) هنرپیشه قوی هیکل سیاه‌ـ پوست نقش‌نخست‌را درمقابل راکوئل ولش بعهده دارد .

«جری‌گلداسمیت» آهنك‌ـ های این فیلم را که نام(صد تفنك) برای آن برگزیده‌اند ساخته و «تام‌گریز» آنرا کارگردانی کرده است.

شوهر آهوخانم

شب گذشته فیلم فارسی جالب «شوهر آهو خانم» که بکارگردانی داودملاپور تهیه شده است و در زمره فیلم ـ های برگزیده فارسی سال قبل بشمار می آید در تالار انجمن دوشیزگان و بانوان برای اعضای انجمن نشان‌داده شد .

«شوهر آهو خانم» ساعت ۹٫۳۰ صبح فردا نیز دربرنامه اطلاعات دختران و پسران که در تالار انجمن (خیابان بهار شمالی ـ خیابان نامجو) برگزارمیشود برای‌علاقمندان نمایش داده خواهد شد.

در این فیلم که از روی کتاب پرفروش علی‌محمد افغانی بهمین نام تهیه شده، عدیله، اشراق‌و مهری‌شرکت دارند.

کمباین کیس مدل ۶۶۰

ساخت آمریکا

کمباین کیس : در هوای مرطوب بخوبی درو میکند .

کمباین کیس : علاوه برگندم و جو با تغییرات جزئی دانه های روغنی از قبیل ذرت ـ گل آفتاب‌گردان ـ سویا را هم مثل گندم درو میکند .

کمباین کیس : ۱۳ فوتی با یك متر سیلندر

کمباین کیس : دارای سرویس منظم و لوازم یدکی فراوان

کمباین کیس : حداکثرکار در حداقل مدت

نماینده انحصاری درایران شرکت سهامی اتفاق مشهد خیابان شاهرضا پیچ شمیران ـ تلفنهای ۷۲۷۹۹،۷۲۷۹۸،۷۶۰۳۲۴

نمایندگان شهرستانها :

شیراز	حاج محمد سالکی
همدان	علی اکبر تبرائی
کرمانشاه	حاج‌محمدرشید سعداللهی
گرگان	یحیی داروئی
اردبیل	حبیب‌الله علیزاده
اصفهان	مهندس حبیب‌الله بصیری
اهواز	یعقوب خفاجی‌زاده
بهشهر	منوچهر معصوم‌زاده
بابل	کاظم اسلامی
گنبدکاوس	حاج‌علی‌اکبر حقیقت

گام

قابل توجه صاحبان محترم صنایع ایران

فولاد پلدی مرغوبترین و بادوام‌ترین فولاد های دنیا برای صنایع اتومبیل‌سازی مخصوصا لوازم یدکی قالب سازی در صنایع پلاستیك و کارهای فلزکاری انواع مختلف با آلیاژ و ترکیبات مختلف

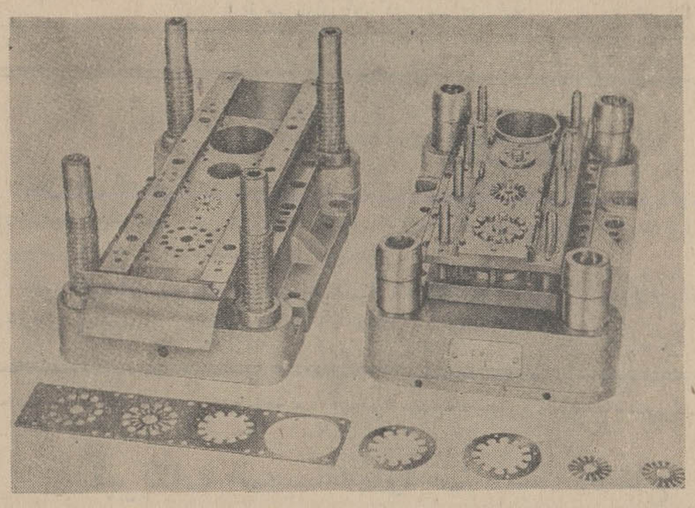

فولادپلدی ساخت چکسلواکی .

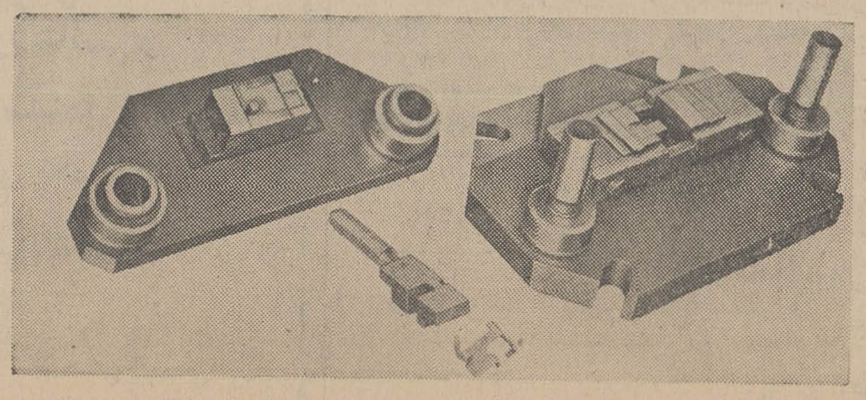

موجوددر تهران باقیمت مناسب

سفارشات قبول میشود

نشانی : تهران خیابان قزوین جنب کمپانی لیلاند فروشگاه پلدی شماره ۱۰۲۹ ـ ۱۰۳۱ تلفن ۹۵۷۸۸۲

کتابخانه اطلاعات

زندگی و تمدن در قرون وسطی

تالیف : صدرالدین میرانی

تاریخ زندگی بشر را از لحاظ تحقیقات عمومی و بررسی های اجتماعی درسه فصل مدون ساخته‌اند: تاریخ قرون سلف ، تاریخ قرون وسطی و تاریخ قرون جدید .

مبنی و مناسبت این تقسیم‌بندی تحولات عظیمی است که تحت تاثیر پاره‌ای وقایع مهم تاریخی درزندگی بشر بوقوع پیوسته و صورت روابط انسانی را عمیقا تغییر داده است. منجمله «قرون وسطی» که برده قرن از تاریخ حیات و تمدن بشر اطلاق میشود بنا باکثریت اقوال جامعه شناسان و مورخان باسقوط امپراطوری رم غربی آغاز میشود و بتصرف قسطنطنیه از طرف ترکان عثمانی وزوال امپراتوری بیزانس رم شرقی پایان می پذیرد .

وقایع این هزاره ،مخصوصا از جهت اشتمال بر تحولات اساسی تاریخ اروپا وپیدایش تمدن مسیحی درآن قاره وتاثیر شگرف این تمدن بر زندگانی عموم ملل عالم، درخور توجه و مطالعه می‌باشد. محقق و مترجم چیره دست آقای صدرالدین میرانی زحمت چنین مطالعه‌یی را بخود هموار و کتابی تحت عنوان «زندگی و تمدن در قرون وسطی ـ ونقش ایران در علوم مغرب زمین درین» درین زمینه تالیف کرده‌است.

تحقیق در اوضاع عمومی شرایط سیاسی و مذهبی وزندگی اجتماعی وروابط طبقاتی و تحولات علمی و فرهنگی اروپا در فاصله سالهای ۴۷۶ تا ۱۴۵۳ میلادی زمینه اصلی مطالعات مولف و اساس مباحث این تالیف ارزنده است . سالهائی که جمعا هزاره قرون وسطی را تشکیل میدهند و بهنگام ورق زدن این تاریخ هزارساله خواننده با موضوعاتی چون کیفیت نفوذ آئین مسیح به اروپاوقدرت یافتن کلیسای کاتولیك ، جنگهای صلیبی ، تشکیل دولت های اروپائی ، روش های قضائی و محاکمات مذهبی، دوران طلائی هنر و ادبیات اروپای قرون وسطی و بسیاری مسائل و مباحث دیگر آشنا میشود .

علاوه بر این فصلی از کتاب مزبور اختصاص یافته است به تاثیر فرهنك و تمدن ایران بر اروپای قرون وسطی و معرفی دانشمندان برجسته ایرانی درین زمان و تحلیل آثار و افکار ایشان از مولف «زندگی وتمدن درقرون وسطی» قبلا خوانندگان عزیز ما ترجمه کرد شرح حال دیزرائیلی راکه بصورت پاورقی در روزنامه اطلاعات درج میشد ملاحظه فرموده‌اند وتالیف اخیر بنوبه خود هدیه ممتازی است بعلاقمندان کتاب.

توجه کنید :

هم اکنون بیماری نیازمند خون شماست
ماه تیر نگذرد، شاید شما هم روزی محتاج خون بشوید
مرکز انتقال خون شیر و خورشید سرخ آماده است
اشتباه خون بدهید یا خون بگیرید
خیابان ناصرخسرو جنب دارالفنون
تلفن ۳۰۳۴۷۵

آگهی برای داوطلبان امتحانات متفرقه کلاسهای اول تا پنجم متوسطه

داوطلبان امتحانات متفرقه متوسطه برای اطلاع از محل حوزه های امتحانی خود از روز پنجشنبه چهارم اردیبهشت ماه جاری بمحل های زیر مراجعه نمایند .

۱ـ داوطلبان امتحانات متفرقه کلاس اول باداره آموزش و پرورش ناحیه یك (خیابان سلسبیل چهارراه وثوق) ویا اداره آموزش و پرورش ناحیه ۸ (خیابان امیریه معزالسلطان) ویا اداره آموزش و پرورش ناحیه ۹ـ خیابان تهران‌نو ایستگاه مدرسه).

۲ـ داوطلبان کلاس دوم باداره آموزش و پرورش ناحیه ۶ (میدان شاه) ویا اداره آموزش و پرورش ناحیه ۱۱ (حشمتیه جنب دبستان ابریوش) .

۳ـ داوطلبان کلاس سوم باداره آموزش و پرورش ناحیه ۲ (خیابان کاخ ـ کوچه مشتاق) ویا اداره آموزش و پرورش ناحیه ۴ (میدان شهناز ـ خیابان مازندران)

۴ـ داوطلبان کلاس چهارم طبیعی باداره آموزش و پرورش ناحیه ۶ (میدان شاه)

۵ـ داوطلبان کلاس چهارم خانه‌داری باداره آموزش و پرورش ناحیه ۳ (دروازه دولت اول خیابان روزولت)

۶ـ داوطلبان کلاس چهارم ادبی باداره آموزش و پرورش ناحیه ۱۰ (خیابان سینا چهارراه خرمشهر)

۷ـ داوطلبان کلاس چهارم ریاضی باداره آموزش و پرورش ناحیه ۳ (دروازه دولت اول خیابان روزولت)

۸ـ داوطلبان کلاس پنجم طبیعی باداره آموزش و پرورش ناحیه ۳ (دروازه دولت اول خیابان روزولت)

۹ـ داوطلبان کلاس پنجم خانه‌داری باداره آموزش و پرورش ناحیه ۳ (دروازه دولت اول خیابان روزولت)

۱۰ـ داوطلبان کلاس پنجم ادبی باداره آموزش و پرورش ناحیه ۴ (میدان شهناز خیابان مازندران)

۱۱ـ داوطلبان کلاس پنجم ریاضی باداره آموزش و پرورش ناحیه ۲ (خیابان کاخ کوچه مشتاق)

علاوه برمحل های تعیین شده داوطلبان کلاس های اول و دوم متفرقه میتوانند برای تعیین محل امتحان خود بدبستان نظامی (خیابان سپه گذرتقی‌خان) وداوطلبان کلاس سوم بسالن ورزشی دبیرستان دارالفنون (خیابان ناصرخسرو) مراجعه نمایند .

محل امتحانات داوطلبان ششم متفرقه ابتدائی بعدا اعلام خواهد شد. م الف ۱۰۴۳

آ ـ ۵۴۶۸ ۱ـ۲

اداره کل امتحانات

آگهی حراج

اداره فروش کالای متروکه و ضبطی کل گمرك از تاریخ روز شنبه ششم اردیبهشت جاری کالاهای مشروحه زیر را :

ردیف	نوع کالا	تعداد	قبض انبار
۱	کائولین	۴۰۰ کیسه	۳۳۷۳۸۵
۲	دستگاه بلیط فروشی	۳ صندوق	۳۰۱۹۹۶
۳	شیشه آلات	۷۰ صندوق	۳۰۱۴۶۲
۴	ژنراتور	۴ نگله	۷۹۸۲۴۴
۵	الکتروپمپ	۱۶ صندوق	۹۵۱۷۲۳
۶	ماشین آلات	۳ صندوق	۹۵۱۷۲۵
۷	آهن ورق	۲ بسته	۳۰۱۸۹۷
۸	قوطی مقوائی جای رادیو	۱۰ صندوق	۳۳۷۶۹۸
۹	مواد اولیه رنك موور گلام	۹ بشکه مقوائی	۹۵۱۸۴۲ ـ ۹۵۱۷۷۸
۱۰	لوازم بستی سازی	یکصندوق	۳۳۷۵۲۱
۱۱	مواد شیمیائی	۱۵۲ صندوق	۷۲۳۸۳۱
۱۲	مواد شیمیائی	۳۹ کیسه و ۱۸ صندوق	۷۲۳۶۳۵
۱۳	مواد شیمیائی	۲۲ بشکه	۳۳۷۴۵۱
۱۴	مواد شیمیائی ولوازم کارخانه	۳۲ نگله	۷۶۲۰۰۸
۱۵	عکس برگردان و کتاب نقاشی کودکان	۱۳۰ کارتن	۷۲۳۷۱۴ ـ ۱۴۵۱۵۰
۱۶	کالای متفرقه و ماشین آلات	۱۲ قلم	۳۷۸۰۰۰
۱۷	اتومبیل فورد کنسول	یکدستگاه	۳۳۷۴۵۴
۱۸	قطعات بخاری	۳۷۲ صندوق	ـ
۱۹	کاشی ساخت چین	۵۰۰۰ صندوق	ـ
۲۰	چینی آلات	۳۲ کارتن	۷۲۳۵۴۱
۲۱	پوست گاو	۵۰ بسته	۷۲۳۵۴۵

را از طریق حراج همگانی بفروش میرساند طالبین میتوانند همه روزه از اول وقت اداری با مراجعه باین اداره واقع در خیابان آرامگاه چهارراه سیلو و با مطالعه مشخصات و رویت عین کالا در جلسه حراج که در روز های شنبه و دوشنبه و چهار شنبه هر هفته تشکیل میشود شرکت نمایند.

م الف ۱۰۴۲ اداره فروش کالای متروکه و ضبطی کل گمرك

آ ـ ۵۴۶۴

قابل توجه

جناب آقای هویدا نخست‌وزیر محترم ـ هیئت محترم دولت ـ انجمن شهر تهران ـ ریاست محترم بازرسی شاهنشاهی

درکوی مهناز منشعب از خیابان علم (دزاشیب) شخصی بنام ضرغام‌فر بوکالت از طرف خواهرش که دارای اراضی وسیعی هستند اخیرا بدون پروانه ساختمان درصدد دیوارکشی و سد معبر برآمده و بعلاوه برخلاف تمام قوانین موجود قسمتی از معبر اسفالت شده که دارای کابل برق و تلفن ودرختکاری می‌باشد خراب و مبادرت به تصرف زمین آن نموده است ساکنین محل که درنتیجه این عملیات تجاوزکارانه راه عبورو مرورشان قطع خواهدشد درصدد ممانعت برآمده‌اند و شخص ضرغام‌فر مدعیست که تخریب و تصرف و کندن درختان واسفالت معبرعام بااجازه شهرداری تهران می‌باشد چون مطابق قانون نوسازی جدید و قانون توسعه معابرقدیم تصرف معبرعام و همچنین دیوارکشی بدون پروانه مجاز نیست لذا مراتب را باستحضار جناب آقای نخست‌وزیر وهیئت محترم دولت وانجمن محترم شهر تهران میرسانیم که قبل از خاتمه کار مقرر فرمایند یکنفر بازرس محل رااز نزدیك بازدید و صدق عرایض ما ساکنین محل را گزارش نمایند تادستور تعقیب متجاوزین معبرعام و همچنین تعقیب و تنبیه مامورین وظیفه‌نشناس شهرداری تهران‌را که برخلاف قانون شهرداری و شهرسازی اجازه تصرف معبر را داده‌اند صادر فرمایند .

باتقدیم احترامات

غلامرضا توکلی ـ هرمز ستاری ـ حاج‌رضاقلی پدرام ـ عزت‌الله زندی ـ مهدی پژوهشی ـ حاج‌اسدالله تاج‌گردان ـ احمدعلی‌اکبری ـ ابراهیم آقامحمدی ـ حسن‌ذبیحی ـ مهین کاظم‌زاده ـ فریده زندی ـ محمدعلی رهائی ـ اقدس خاکپور ـ اکبرایروانی ـ جواهر شاعرفکری ـ هاجر کنجی ـ فاطمه نیکمرد تهرانی ـ بزرگمهر ستاری ـ شهلا کاظم‌زاده ـ زهرا عسگری ـ خانمی یزدی شمسی دانشپا نه ـ پروین دخت رحمتی ـ رضاچپرباف ـ حاج عباسعلی اسلامی ـ فیضیان .

آ ـ ۳۲۸۵

دراروندرودما بایدحق مشروع وطبیعی...

بقیه از صفحه ۷

ایران قرار داده بودند . زیرا در زمان جنك کشتی تجاری اهمیت فراوان دارد و دولتهای متخاصم کشتی های تجارتی یکدیگر را ضبط و یا غرق میکنند لذا کشتی های تجارتی دول متخاصم پس از آغاز جنك خو درا در پناه دولتهای بی طرف قرار میدهند .

ما نه تنها ماموریت داشتیم که این ۸ کشتی اقیانوس پیما را در برابر خطر حمله انتقامی ناوهای انگلستان که در خلیج فارس همه جا دیده میشدند حفظ کنیم ،بلکه می بایست مراقبت کنیم که ملوانان این کشتی ها از خرابکاری دربندر نفتی معشور واحیانا پالایشگاه آبادان خودداری کنند .

همچنین می بایست از پیاده‌شدن تفنگداران دریائی انگلستان دراین خور(خلیج کوچك) جلو گیری کنیم چون معاهده ۱۳۱۶ مارا از کنترل شط محروم کرده‌بود کشتی های جنگی انگلستان روز دوم شهریور ۱۳۲۰ وارد شط شدندو مقابل ناو پلنك در آبادان و ناوبیر در خرمشهر لنگر انداختند .آنها ظاهرا با ما دوست بودند و اختلافی هم با هم نداشتیم حتی فرمانده آنها همان روز از ناخدا میلانیان دیدار دوستانه‌ای بعمل آورد و به این ترتیب اعتماد او را جلب کرد ولی در ساعت ۴ بامداد سوم شهریورماه همه توپهای خود را متوجه پلنك کرد و با یك شلیك آنرا به قعر شط فرستاد .

در خرمشهر هم ناو شاهنشاهی ببر نیز به همین روز افتاد . در این ماجرا بالغ برششصد تن ازسربازان و ناویان ایران زنده بگور شدند و زبده‌ترین افسران نیروی دریائی شاهنشاهی دریادار بایندر ،ناخدا نصراله نقدی ، ناخدا حسن میلانیان و ناوبانان کهنموئی ونمسه‌چی شهید شدند . باین ترتیب نیروی دریائی ایران که علی‌رغم سیاست دول بزرك با هزاران خون جگر تشکیل شده بود دو ناو بزرك خود را از دست داد .

ناخدا میلانیان که در این حادثه مجروح شده بود با اینکه می دانست اگر به بیمارستان شرکت نفت انگلیس در آبادان منتقل‌شود نجات می یابد تحت تاثیراحساسات وطنپرستانه خود حاضر نشد او را در آن بیمارستان بستری کنند ، لذا به تهران منتقل گردید و« بعد راه» و نبودن وسایل معالجه در بین راه باعث شهادت وی گردید.

همزمان با حمله به ببر وپلنك، چند ناو سنگین انگلیسی بااستفاده از مه شدید صبحگاهی وارد ـ خورموسی شدند . در آنموقع هنوز رادار اختراع نشده بودوماوسیله‌ای برای اطلاع از حرکت آنها نداشتیم وقتی بخود آمدیم که در محاصره بیش از بیست واحد از جهازات جنگی انگلیس و چندین هزار نفر از سربازان آن کشوروستعمراتش قرار گرفته بودیم .

دفاع سریع ما سودی نبخشید توپهای ما نتوانست زره ناوشکن های انگلستان را بشکافدوسیمرغ و شهباز توسط بحریه بریتانیاتصرف شد و من بعنوان یك اسیر جنگی به کشتی فرماندهی « کانیم‌بولا» منتقل شدم و ماهها در آنجازندانی بودم البته همین دفاع مختصر ما سبب شد که دو کشتی آلمانی و سه کشتی ایتالیائی موفق شوند خود را منفجر کنند وبدست ناوگان بریتانیا نیفتند .

ناو های سیمرغ و شهباز بدون سرنشین ایرانی وارد خدمت نیروی دریائی انگلستان شدند و نیروهای زمینی مهاجم تنها پس از انهدام ناوگان ایران توانست ازروی اجساد افراد نیروی دریائی و سربازان ایرانی بگذرد و به خوزستان وارد شود . بقیه ماجرا هم روشن است ایران اشغال شد و متفقین درپایان جنك تنها به آن لقب پل پیروزی دادند ، در حالیکه مسئله شط همچنان لاینحل باقی ماند .

● اشك

آقای فزونی در حالیکه از یاد آوری قتل فجیع افسران و افراد نیروی دریائی اشك درچشمانش حلقه‌زده بود گفت: تا کسی اسیری نکشیده باشد و مرك همقطاران و هموطنان خود را بچشم ندیده باشد نمیتواند درد مرا درك کند و این است که از ته دل میگویم باید حاکمیت ما بر اروندرود « در» بزرك مملکت محرز و تثبیت شود . باید امنیت و استقلال ما در اروندرود با انعقاد یك معاهده طبیعی و قانونی ثابت گردد تا شاهد وقایعی نظیر سوم شهریور نباشیم . ما این روز ها هر چه می کنیم درست است ، زیرا از حق مشروع خود دفاع می کنیم ما در اروند رود در سال ۱۳۲۰ کشته داده‌ایم واز این راه توسط متفقین اشغال نظامی شده‌ایم و اکنون حق داریم حق طبیعی خودرا بخواهیم اگر عراق واقعا خودرا همکیش ما می داند باید حق ما را بشناسد ما در اروند رود فقط حق خود را می خواهیم.

تبریکات

جناب آقای عطاءالله خسروانی وزیر محترم کشور

حسن انتصاب آقای سید نوالدین سجادی رابسمت معاونت کارگزینی آن وزارتخانه صمیمانه تبریك گفته موفقیت بیشتر جنابعالی راتحت رهبری شاهنشاه آریامهر آرزو داریم.

محمد دهقان نژاد عضو هیئت مشورتی روزنامه ـ اطلاعات ـ علی‌اصغر دانشپور ـ هوشمند قدیریان .

تیمسار سپهبد مبصر رئیس شهربانی کل کشور و تیمسار سرتیپ رحیمی رئیس شهربانی استان مرکز

حسن انتصاب سرکار سروان محمدحسن بهرامی‌را بمعاونت کلانتری ۳ صمیمانه تبریك میگوئیم .

شهرری : محمد دهقان نژاد عضو هیئت مشورتی روزنامه‌اطلاعات ـ علی‌اصغر دانشپور رضا فلسفی ـ امیر هوشنك فلسفی

جناب آقای مهندس شهرستانی : شهردار محترم پایتخت

حسن انتصاب آقای ابوطالب شاه‌حسینی رابسمت سرپرست شهرداری شهر ری وکوی نهم آبان ازصمیم قلب تبریك میگوئیم .

شهر ری ـ محمد دهقان نژاد عضو هیئت مشورتی روزنامه اطلاعات ـ علی‌اصغر دانشپور

جناب آقای عطاءالله خسروانی وزیر محترم کشور

حسن انتصاب آقای علی‌اصغر طاهری را بسمت معاونت پارلمانی تبریك عرض نموده‌موفقیت بیشترتان را تحت رهبری شاهنشاه آریامهر آرزومند م .

از : شهر ری ـ جعفر افضلی

جناب آقای عطاءالله خسروانی وزیر محترم کشور

حسن انتصاب آقای سیدنورالدین سجادی رابسمت معاونت کارگزینی آن وزارتخانه تبریك عرض نموده و موفقیت بیشترتان راتحت رهبری شاهنشاه آریامهر آرزومند است .

از : شهرری ـ جعفر افضلی

سرور ارجمند تیمسار سرتیپ مسعود معتمدی

بانهایت مسرت ترفیع درجه جنابعالی راصمیمانه تبریك عرض مینمایم .

دزفول ـ سرهنك ستاد علی ملك‌خسروی

جناب آقای خسروانی وزیر محترم کشور

انتصاب شایسته آقای عبداله برهان اشکوری را که یکی از جوانان پاك و تحصیل کرده این مملکت هستند بسمت فرمانداری شهرستان خلخال تبریك عرض میکنم .

فریدون کنار ـ آقاداش عابدیان

تیمسار سرتیپ بیت‌اللهی

ارتقاء درجه جنابعالی راتبریك عرض مینمایم .

قم ـ سروان اهرابی

تیمسار سرلشگر صمصام بختیاری

ارتقاء درجه آن تیمسار محترم را تبریك عرض نموده توفیق وجود گرامی رادر راه خدمت بشاهنشاه آریامهر از خداوند متعال خواهانیم .

پلدختر ـ ملاوی ـ ستوان‌یکم رسول میرعلی‌اکبری وبانو

جناب آقای پرویز مهدی

انتصاب شایسته آنجناب رابسمت فرمانداری جهرم صمیمانه تبریك عرض مینمائیم .

تهران احمد سلیمی وبانو

جناب آقای محمود امیراحمدی

کارکنان سازمان بتون آرمه ایران موفقیت بزرك آن جناب راجهت عضویت عالی موسسه مهندسین محاسب انگلستان تبریك میگویند .

کارکنان سازمان بتون آرمه ایران

جناب آقای محمود امیر احمدی همکار گرام

باکمال مسرت موفقیت منحصر بفرد آنجناب را در کسب عضویت عالی موسسه مهندسین محاسب انگلستان تبریك گفته برای خدمت بجامعه موفقیت های بیشتر آن جناب رادرانجام تحقیقات علمی و تربیت دانشجویان دوره های آموزشی سازمان بتون آرمه ایران آرزومند است .

رئیس سازمان بتون آرمه ایران : سیامك قمشی

تیمسار سرلشگر سیاوش صمصام بختیاری

ارتقاء درجه جنابعالی راصمیمانه تبریك عرض مینماید .

محمدحسین ذکائی

شادباش بمردم شریف استان

حسن انتصاب جناب آقای هوشنك ناظمی را به فرمانداری کل استان صمیمانه بمردم آن منطقه شادباش میگوید .

امیداست که همه طبقات آن منطقه ازوجود این مرد فرهنك پژوه ـ صدیق لایق شاهدوست ومردم نواز و از نتیجه حسن توجه جناب آقای خسروانی وزیر معظم کشور به آن ناحیه کمال بهره‌مندی را حاصل کنند .

آ ـ ۵۳۷۴

دکتر محمد خزائلی

تیمسار سرلشگر سیاوش صمصام بختیاری

ارتقاء شایسته تیمسار معظم را صمیمانه تبریك عرض مینمایم .

رحمت‌اله رضوی

آ ـ ۳۴۶۳

اطلاعات هوائی

نشریه‌ای که هر روز منتشر میشود وباهرپست برای ایرانیان مقیم کشورهای خارج ارسال میگردد . این روزنامه حاوی خلاصه اخبار کشور میباشد بدانشجویان بیست وپنج درصدتخفیف داده میشود .

حق آبونمان یکساله برای امریکا ۲۲۰۰ ریال وبرای کشورهای اروپائی ۱۸۰۰ ریال میباشد تلفن ۳۱۱۰۷۱ داخلی ۲۶۵

تبریکات صمیمانه‌مارا بمناسبت افتتاح سینمای نمونه وبزرك **شهرفرنگ** قبول کرده و خوشبختیم که روشنائی و آمیزش رنگهای جالب در سینما **شهرفرنگ** از ئتون و نئون پلاستیك های کارخانجات تولیدی لرد می‌باشد

شرکت تولیدی لرد

خط کشتیرانی N·C·H·P· هاورز ـ پاریس
Paris

کشتی «ویل دلیون»
کشتی «ویل دوهاور»
در بندر شاهپور

کشتی «ویل دلیون» روز ۲۱ آوریل (۱ اردیبهشت) برای تخلیه کالا وارد بندر شاهپور شد . کشتی مزبور حامل کالا از بنادر **انورس ـ دونکرك ـ رتردام ـ هامبورك و مارسیل** میباشد .

کشتی «ویل دوهاور» قرار است روز ۲۷ آوریل (۷ اردیبهشت) برای تخلیه کالای وارداتی وارد بندرشاهپور شود . تاریخ قطعی ورود کشتی نامبرده بعدا باطلاع خواهد رسید .

شرکت گری مکنزی محدود

تهران تلفنهای ۳۱۰۸۶۰ ـ ۳۱۳۵۰۷ ـ ۳۱۱۹۸۳

مرغوبیت انواع ماهیهای خلیج فارس نظر متخصصین ژاپونی را جلب کرده است

عقیده آزاد !

مردم ایران به خاصیت غذایی سیب زمینی پی نبرده‌اند و یا کیفیت پخت آن را نمیدانند

مردم باید بگوشت ماهی جنوب عادت کنند

از : علی چنعانی

مساله کمبود گوشت این روزها از مسائل مهم و بغرنج روز شده و نیز نگرانیها و ناراحتیهائی برای صاحبان فروشگاههای پوست‌وهمچنین خانواده ها بوجود آورده است البته کسانیکه دید سطحی در مورد مواد غذائی‌و بخصوص گوشت گوسفند دارند تعبیر و تفسیر های‌منفی و ناامید کننده‌ای میکنند و تقصیر و گناه را یابگردن طبیعت خشك می‌اندازند و یا بگردن دامداران که طریقه دامداری را نمی‌دانند و ...در این میان فقط حق را بمعده حریص و معتاد بگوشت خود میدهند . و هیچوقت نخواسته یا نتوانسته‌اند فکر خود را از ماده گوشتی آنهم گوشت گوسفند کمی بیشتر توسعه داده و یا بعبارت دیگر با یك دید کلی ذهن خود را از ماده ، بمواد کل انتقال‌بدهند و بدانند که‌درطبیعت‌پربرکت ایران علاوه‌برگوشت‌گوسفند مواد حیاتی و مفید دیگری بحد وفور یافت میشود که قادر است برای زمانی که گوشت کمیاب میشود نقش مهمی را در امر تغذیه ایفا کند .

تغذیه صحیح

بدیهی است در کشور ماکه در تمام شئون آن‌چه ازلحاظ‌اقتصادی و اجتماعی و چه از لحاظ فکری تحولی بوجود آمده است ،خوبست بتبعیت از تحول فکری تحولی نیز در وضع تغذیه بوجود آید و امر صحیح تغذیه که هم در سلامت جسمی‌وهم دررشد اقتصادی‌مملکت موثر است بین مردم رایج شود و برای همیشه از خرید گوسفند و نیز گوشت‌بی‌نیازشویم وبدینوسیله از خروج ارز از مملکت جلوگیری شود و در این امر بقدری پیشرفت شود که قادرباشیم گوسفند بخارج صادر کنیم .

دربالا اشاره شدبمواد غذائی یا مواد گوشتی دیگر که قادر است در نبودن گوشت گوسفند جانشین آن گردد. یکی‌از آن مواد گوشتی، گوشت ماهی است! شاید بر من خرده بگیرند که کمیاب تر از گوشت گوسفند خود گوشت ماهی است ، البته درست است اما نه در مورد گوشت ماهی شمال ، عرض کردم که باید این ذائقه‌ویا بطور کلی این معده معتادرامهاروتربیت کرد و آنرانباید بگوشت گوسفند وماهی شمال عادت داد .

انسان باید عادت کند که همه نوع غذا را بخورد ویاباصطلاح در تغذیه تنوع راپیشه خود سازد ،چون از این طریق است که قادر خواهد بود بتمام ویتامینها واملاح معدنی واسید هائیکه‌درترمیم‌نسوج انسانی و سلامت جسمی موثر است دست یابد .. غرض از این تفاصیل این است که اگر در تهران مصرف گوشت طیوروماهی‌وحبوبات‌ولبنیات و سبزیجات بامصرف گوشت گوسفند درخلال یکهفته درخانواده ها تناسب‌داشته باشد کمبودگوشت بخودی خود حل‌ومنتفی خواهدشد.

ماهی جنوب

مثال زنده‌ای می‌زنم، من‌ساکن یکی از شهرهای خوزستان هستم و بحقیقت میتوانم بگویم که در این شهروسایر شهرهای خوزستان تا صد سال دیگر ما با کمبود گوشت مواجه نخواهیم شد . باین دلیل که طبیعت‌خوزستان بمردمش یادداده است که چگونه‌باید تغذیه کنند تا همیشه تعادلی بین کمیت مواد غذائی بوجود آید و هیچگاه یك ماده غذائی نقصان پیدا نکند. غذای مردم این استان را در یك هفته لااقل ده وعده گوشت ماهی تشکیل میدهد ، واضح است وقتی درشهری مصرف گوشت ماهی قابل ملاحظه شد هیچگاه بیش از حد معمول گوسفند ذبح نخواهد شد و در نتیجه این تعادل همیشه باقی خواهد ماند هم‌اکنون دراهواز و آبادان و خرمشهر فروشگاهها و شعبات مجهز ماهی فروشی وجود دارد که برروی‌هم‌اگر وسعتشان از کشتارگاههای آن سامان بزرگتر نباشد کوچکتر هم نیست چه خوبست مردم پایتخت و حتی مردم شهرهای مرکزی عادت کنند که بیشتر گوشت‌ماهی جنوب‌رامصرف کنند و نیز بیشتر در تغذیه از حبوبات مانند باقلا و سبزیجات و سیب‌زمینی استفاده نمایندباینصورت کمی در کشتار گاو و گوسفند صرفه‌جوئی شود .

و نیز بر مقامات مسئول می ـ توانند بجای خرید گوشت و یا گوسفند زنده از خارج و صرف هزینه های سنگین که بالطبع لطمه‌ای باقتصاد مملکت میزند ، لااقل نیمی از این هزینه ها را صرف خرید سردخانه ها و ماشین های مجهز به دستگاه خنك‌کننده بکنند و انواع ماهیهای خلیج فارس را که بسیار لذیذ و غنی از مواد فسفر و پروتئین است به پایتخت‌وسایر شهرهای ایران‌حمل کنند تا مردم همیشه مجبور نباشند گوشت گوسفند بخورند .

صید میگو

هم‌اکنون در خلیج فارس چندین شرکت اروپائی و ژاپونی با همکاری شرکت شیلات جنوب قسمتی ازسطح دریاراکنترات کرده وبهترین و مرغوبترین (میگوی) جهان را صید میکنند و بکشور خودشان و یا ببازارهای دنیا عرضه میدارند ، در حالیکه میدانیم که ژاپون محصور بدریاهاست و صید ماهی‌برای آنکشور در دریاهای اطراف بصرفه تر از نقاط دور دست است ، پس چه انگیزه‌ای موجب شده که ژاپون طالب صید ماهی و میگو در خلیج فارس باشد شکی نیست که مرغوبیت انواع ماهیهای این منطقه نظر غذاشناسان‌ژاپونی را جلب کرده است . بعلاوه در کشور ما ظاهرامر چنین نشان میدهد که مردم سیب زمینی میخورند ولی باید اذعان کرد مصرف سیب‌زمینی در ایران باندازه کشور های اروپائی بخصوص آلمان و روسیه نمی‌رسد در حالیکه بهترین انواع‌سیب‌زمینی‌یعنی استانبولی در این کشوربعمل می‌آید و با اینحال میتوان گفت مردم ایران‌یابه‌خاصیت غذائی سیب‌زمینی پی‌نبرده‌اند و یاکیفیت پخت آنرا نمی ـ دانند و درنتیجه‌از طعم آن خوششان نمی‌آیدبهمین‌جهت است که کشور ما یکی از صادرکننده سیب‌زمنی بخارج است . ایکاش مردم ایران بهمان اندازه که از طعم سیب‌زمینی بدشان می‌آید بهمان اندازه از گوشت گوسفند اکراه داشته باشند لااقل میتوان خوشنود بود که گوسفند را نظیر سیب‌زمینی صادر کنیم .

بعداز اینهمه و تفصیل می توان وقتی در مصرف گوشت گوسفند تعدیلی بوجود آمدو مردم‌عادت کردند که‌در خلال هفته گوشتهای دیگر و یا حبوبات و سبزیجات‌راجانشین گوشت گوسفند کنند ورفته رفته مصرف گوشت نقصان پیدا می‌کند و بر تعداد گله های کشور افزوده میشود و در این موقع است که اگر نتوانیم گوسفند بکشور های دیگر صادر کنیم این امکان را خواهیم داشت که ازخرید گوسفند از خارج بی نیاز باشیم .

خبر ما و نکته ما

اطلاعیه !

بدین وسیله باطلاع کلیه دوستان و آشنایان می رسانم ، چون اینجانب حدود دو ماه قبل به کلانتری محل مراجعه و برای تعویض نمره اتومبیلم اقدام کرده‌ام ، و از آن تاریخ تاکنون نمره را تحویلم نداده‌اند ، ازطرفی میترسم سرچهارراه ها مامورین مربوطه‌بجرم عوض‌نکردن نمره جلوم ر ابگیرند ، لذا تا اطلاع ثانوی بنده در منزل متحصن هستم و از ساعت ۸ صبح تا۹بعداز ظهر ازدوستان و آشنایان و ارباب‌رجوع پذیرائی می نمایم .

هوشنك بی‌نمره

ماهی خورهای قاچاقی !

در اخبار شهرستان های چند روز قبل آمده بود که ۱۱۰ نفر در اراك دراثر خوردن‌ماهی‌فاسد مسموم‌شده و در بیمارستان تحت درمان قرار گرفته‌اند و بطوری که فرستاده مخصوص مخلص نکته نویس به اراك ، گزارش میدهم ازهم‌اکنون عده‌ای از ماموران مبارزه با قاچاق دم در بیمارستان کمین کرده‌اند تا بمحض مرخص شدن بیماران یقه آنها را بگیرند و تحت بازجوئی قرارشان بدهند که دراین دوره وانفسا وقحط‌الرجال‌ماهی !اینهمه ماهی ازکجا گیر آورده‌اند که ۱۱۰ نفری نوش‌جان کرده‌اند !

وداع

طبق آخرین خبری که مخلص نکته نویس در مورد حل‌مشکل‌ترافیك‌تهران کسب کرده‌ام، مسئولین‌محترم می‌ـ خواهندبزودی‌زود برای‌حل‌مشکل‌ترافیك،درکوچه‌ها وپیاده‌رو ها هم مثل خیابان ها نرده بکشند ! چون مخلص میترسم که در آنصورت برای همیشه پشت‌نرده مانده و نتوانم خدمت خوانندگان عزیز برسم ، بدین وسیله با همگی وداع می کنم !

ماده واحده !

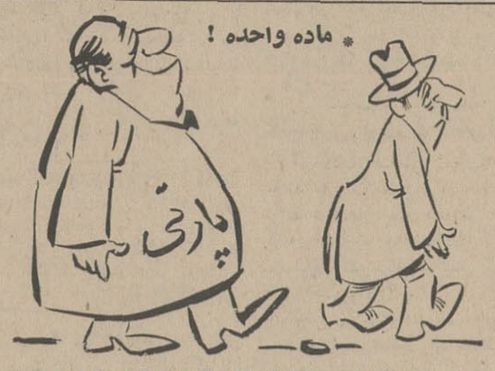

از روزی که متن کامل آئین‌نامه‌استخدام کارمندان پیمانی که بتصویب هیئت وزیران رسیده در روزنامه ها انتشار یافت ، تا این تاریخ مخلص نکته نویس هرچه‌ماده ها و تبصره های آنرا خوانده‌ام موفق به پیدا کردن یکی از شروط لازم استخدام در این آئین‌نامه نشده‌ام ، وحدس میزنم مسئولان محترم امور استخدامی پیدا کردن شرط اصلی استخدام ر ابه هوش و استعداد داوطلبان استخدام واگذار فرموده‌اند .

درهر حال دراینجا لازم میدانم باطلاع آن دسته از داوطلبان استخدام «بی‌هوش» برسانم که تمام این ماده ها وتبصره‌ها یکطرف ، ماده بدون تبصره «پارتی داشتن» یکطرف . چنانچه شرایط این «ماده واحده» را دارا نیستید ، بیخود خودتان را سبك نکنید ، فایده‌ای ندارد!

فرق اتوبوس و تاکسی

فرق‌اتوبوس و تاکسی دردیارما دراینست که‌اتوبوسهاتا جائی که جادارند می‌توانند مسافر سوار کنند و حتی بکمك راننده‌هائی که بیش از همه مسافر سوار کنند جایزه هم‌می‌ـ دهند ، ولی درعوض تاکسی هائی که بیش‌از یك مسافر سوار کنند پلاکشان را می‌کنند ، می‌اندازند توی سطل‌خاکروبه !

این‌را میگویند مردم آزاری بطریقهٔ افراط وتفریطیزاسیون!

آغاز هفته دوم

نمایش در سینما

گلدن‌سیتی

اثری مافوق تصور و برتر از هر شاهکار سینمائی

آنتونی‌کوئین ـ دیویدجانسن
اسکارورنر ـ ویتوریودسیکا
جان‌جیلگود ـ باربارا‌جفورد
و... لارنس اولیویر در فیلمی
بکارگردانی : مایکل اندرسن

THE SHOES OF THE FISHERMAN

MGM

کفش‌های ماهیگیر

رنگی . بطریقه ۷۰ میلیمتری
باصدای استریوفونیك ۶ باندی

محصول افتخارآمیز
کمپانی متروگلدوین مایر

آ ـ ۵۲۱۸

رن‌پولانك اس . آ . مالك‌اختراع شماره ۴۳۷ مربوط به (مشتقات جدید نیترو ـ ۵ پیرول و طرزتهیه آن)

میل دارد با صاحبان صنایع‌در ایران برای بهره برداری ازاختراع خود وارد مذاکره شود ، برای اطلاع بیشتر به دفتر حقوقی دکتر آ .آقایان و همکاران خیابان سوم اسفند ۱۴۹ مراجعه فرمائید.

آ ـ ۳۱۰۹

فرمان تلسکوپی

اتومبیل‌های سواری

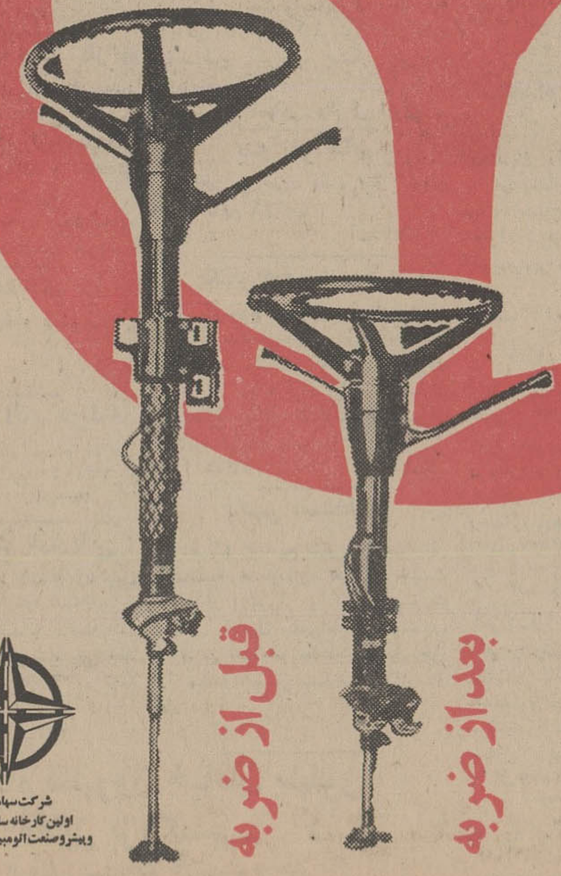

آریا و شاهین

بفرمان تلسکوپی مجهز میباشد و بدین جهت براثر ضربه در خود فرو میرود و براننده هرگز آسیبی نمیرسد.

شرکت سهامی جیپ
اولین کارخانه سازنده اتومبیل
وپیشروصنعت اتومبیل سازی در ایران

ارج ARJ
نامی که میشناسید و بآن اطمینان دارید

خانم ، شما چرا؟

نه خانم ، شما اینکار را نکنید . ارج خودفکر همه چیزرا کرده است. متخصصان مجرب مامنتظردستورهستندتا برای سرویس‌کولر ارج وارد عمل شوند . شما فقط باید ازکولر لذت ببرید، کارهای فنی بعهده ماست . آچاررا بگذارید وگوشی تلفن را بردارید .

سرویس ارج هفته ای هفت روز وهفت شب در اختیار شماست.

تلفنهای سرویس ارج : ۹۵۴۹۹۷ - ۹۵۴۹۹۳ - ۹۵۴۹۹۲

ارج

نیازمندیهای شما

تلفنهای ۳۱۱۲۲۴ و ۳۱۱۲۲۰

استخدام

آگهی استخدام

لیسانسیه اقتصاد یا امور اداری استخدام میشود . باصندوق پستی شماره ۳۲۸۱ مکاتبه شود .
۱ـ۳ ۱ـ۴۶۹۲

به دو خانم صندوقدار

که آشنائی به‌ماشین N.C.R. داشته باشند احتیاج است بین ۵ تا ۷بعدازظهر به‌شرکت سهامی مسکو خیابان تخت‌جمشید روبروی شرکت نفت شماره ۱۵۳ مراجعه شود .
۱ـ۲ ۱ـ۲۸۹۷

پزشك با پروانه دائم برای صبحها

تلفن ۴۹۶۳۲

موسسه سراج‌عده‌ای‌دوشیزه

را که بتوانند هدفها و کار های آموزشی این‌موسسه‌را برای‌موسسات آموزشی و تربیتی‌تهران تشریح‌نمایند استخدام مینماید ، داوطلبان هر روز ازساعت ۱۵ تا۱۸ به آدرس بلوار ـ الیزابت کاخ‌شمالی شماره ۲۰ طبقه فوقانی بانك سپه مراجعه فرمایند
۱ـ۱۰ ۱ـ۴۸۲۶

گروه مهندسین‌مشاور

اترس چندنفر مهندس راه وساختمان جهت نظارت راه‌سازی در خارج از تهران استخدام مینماید . خواهشمند است داوطلبان در ساعات اداری‌بدفتر مرکزی تهران خیابان روزولت شماره ۲۴۵ مراجعه فرمایند . تلفن۷۵۶۳۱۷
۱ـ۳ ۱ـ۲۹۵۷

PARKE DAVIS: Require a senior production pharmacist capable of becoming PRODUCTION MANAGER, experience desirable, but not essential, as thorough training will be given in Tehran and overseas. Iranian nationality, good command of English, ability and willingness to learn are essential. Full career resume to Box 12-1348, Tehran. Phone 64714 for immediate interview.

استخدام سکرتر

دوشیزه یا بانوی سکرتر دارای شرایط زیر استخدام‌میشود :
۱ـ دوزبان انگلیسی و فرانسه را بطور کامل بداند و بتواند به‌زبانهای نامبرده مکاتبه نماید .
۲ـ ایرانی باشد .
۳ـ دارای سابقه سکرتری باشد.
۴ـ ساعات کار از۸ تا ۵بعدازظهر
لطفا غیراز روز چهارشنبه۳ر۲ر۴۸ از ساعت ۷ تا ۸ بعدازظهر به دفتر کارخانه واقع در خیابان ویلانرسیده بخیابان کریم‌خان زند ساختمان شماره۳۴۵طبقه‌چهارم مراجعه‌فرمائید.
ضمنا سرویس برای رفت‌وآمد و همچنین ناهار در محل کارخانه دایر است .
۱ـ۳ آ ـ۲۹۶۹

شرکت‌گیوار بامسئولیت‌محدود

به‌دونفر راننده پایه یك جهت طهران نیازمند است واجدین شرائط به شرکت گیوار مقابل پمپ‌بنزین تهران‌پارس مراجعه نمایند .
۱ـ۳ ۱ـ۲۹۵۳

یك واحد صنعتی به‌تراشکار

درجه یك و شاگرد تراشکار احتیاج دارد تلفن ۶۶۴۱۷
آ ـ۲۵۳۵ ۱ـ۳

برای اداره یك دفتر کارگاه

کوچك در نزدیکی تهران یك معاون اداری که خواندن و نوشتن انگلیسی بداند مورداحتیاج‌یك گروه‌مهندسین مشاور انگلیسی می‌باشد . دانستن ماشین‌نویسی مزیت دارد .
درخواستها بایدبه راهنمای‌شماره ۴۳۵ روزنامه اطلاعات ارسال شود .

راننده پایه یکم

باحقوق مکفی استخدام میشود ـ تلفن ۹۵۹۸۷۲
آ ـ۳۰۸۴ ۱ـ۱۰

۱۸ نفر خانم و آقای دیپلمه

پس‌از یکدوره کارآموزی مشغول بکار خواهند شد تلفن ۳۳۵۰۴۰
۱ـ۵ آ ـ۳۳۳

موسسه‌ای جهت بازاریابی

(نمایندگی فروش) لاستیك‌اتومبیل یکنفر که حداقل دارای ۵سال‌تجربه در رشته مزبور و تضمین داشته‌باشد باحقوق مکفی استخدام مینماید. لطفا بتلفنهای ۳۳۶۸۱۳و ۳۰۳۹۶۹مراجعه شود .
۱ـ۲ آ ـ۳۱۳

دیپلمه فنی استخدام میشود

شرکت سهامی کفش وین‌تعدادی دیپلمه فنی استخدام مینمایدداوطلبان میتواند همه روزه صبح و عصر با در دست داشتن برك‌های‌عدم سوءپیشینه وخاتمه‌خدمت سربازی یابرك معافیت بکارگزینی کفش وین واقع‌در سه‌راه ضرابخانه (جاده‌قدیم شمیران)مراجعه نمایند .
۱ـ۳ ۴۶۹۰

گالری تزئینات رئیس

میدان فردوسی یك‌نفر متخصص ساخت و نصب والانهای پرده باحقوق مکفی استخدام مینماید تلفن۴۸۱۴۰
آ ـ۳۴۳ ۱ـ۲

آگهی استخدام

یك‌واحد بزرك صنعتی به یکنفر مهندس میکانیك که لااقل ۵ سال سابقه درکارهای تولیدی داشته‌باشد نیازمند است :
شرایط استخدام
۱ـ داشتن مدرك خدمت زیرپرچم یا معافیت دائم .
۲ـ سن حداکثر ۴۰ سال
۳ـ آشنائی بزبان انگلیسی .
واجدین شرائط میتوانند باذکر مداوج تحصیلی باصندوق‌پستی۱۹۲۶ مکاتبه فرمایند .
۱ـ۲ آ ـ۳۰۰۷

تعدادی حلبی‌ساز و کانال‌ساز تهویه ـ بنا ـ راننده‌جراثقال با شرایط خوب برای کار در جنوب کشور مورد نیازفوری است . خواهشمند است‌بعد ازظهرها بتلفن ۴۲۸۴۵ و یا مستقیما به آدرس خیابان بزرگمهر خیابان‌فریمان‌شماره ۴۰ طبقه هم‌کف‌مراجعه‌شود.

۱ـ۲ آ ـ۳۳۴

۲ نفر تعمیر کار یخچال که سابقه کار داشته باشند مورد احتیاج است تلفن ـ ۶۲۳۶۰۵

۱ـ۲ آ ـ۳۳۷

دو نفر پزشك امراض داخلی

مورد احتیاج است بعدازظهر هابتلفن ۵۶۵۸۷ مراجعه شود .
۱ـ۵ آ ـ۳۰۸۱

بچند نفر حسابدار

که زبان انگلیسی بدانند برای‌تمام وقت نیازمند است داوطلبان تقاضای خود را باتعیین سن و پایه تحصیلات و میزان حقوقیکه درخواست دارند با سوابق کاریکه دارند بخط خود به انضمام یك‌قطعه عکس بصندوق‌پستی ۶۹۲ ارسال فرمایند تاترتیب‌انتخاب و استخدام عده مورد نیاز از طریق آزمایش داده شود .
۱ـ۲ ۱ـ۵۱۷۴

استخدام

شرکت سهامی مالی‌بل ایران به افراد زیر نیازمند است .
۱ـ سرپرست کارگاه برای سالن ریخته‌گری ۵نفر
۲ـ تراشکارباتجربه برای‌سرپرستی کارگاه تراشکاری ۵نفر
۳ـ ریخته‌گر ۲۰نفر
متمنی است واجدین شرایط به آدرس کارخانه کیلومتر ۲۰ جاده مخصوص کرج ، چیتگر مراجعه فرمایند ،
شرکت سهامی مالی‌بل ایران

بدو نفر خانم

نظافت‌چی جهت مطب نیاز فوری است تلفن ۴۷۶۴۶
۱ـ۲ آ ـ۳۳۸

یکنفر فروشنده جوان

مرد که‌مطلع در امور فروش لوازم برقی و عکاسی‌باشد و زبان‌انگلیسی نیز بداند باداشتن ضامن معتبربرای تمام روز مورد نیاز است متقاضیان باصندوق پستی شماره ۲۶۵۱تهران مکاتبه نمایند
۱ـ۳ آ ـ۵۳۶۴

آگهی استخدام

شرکت صنایع شیر ایران بدونفر لیسانسیه حسابداری صنعتی جهت خدمت‌در شیراز و تبریز بصورت پیمانی باحقوق مکفی‌استخدام‌مینماید. واجدین شرایط تقاضا وآدرس خود را بصندوق پستی شماره ۱۵۸۸ارسال دارند
۱ـ۲ آ ۵۲۹۸

فروشگاه بتهوون خیابان پهلوی مقابل بزرگمهر

جهت فروش صفحات کلاسیك و جاز
سه نفر فروشنده واجد شرایط مورد نیاز دارد

آگهی استخدام

بانك ملی ایران عده‌ای نگهبان باشرائط زیر برای امور انتظامی‌خود طبق مقررات بانك استخدام مینماید:
۱ـ تابعیت ایران
۲ـ حداکثر سن ۲۶ سال
۳ـ حداقل قد۱۶۵سانتیمتر
۴ـ نداشتن سابقه محکومیت کیفری به‌گواهی مراجع قضائی
۵ـ داشتن سلامت کامل به‌گواهی بهداری بانك
۶ـ دارابودن گواهی‌نامه ششم‌ابتدائی
۷ـ دارابودن دفترچه پایان خدمت وظیفه .
۸ـ داشتن‌تناسب اندام و قدرت جسمانی باتائید اداره انتظامات بانك ملی ایران
داوطلبان واجد شرائط فوق‌میتوانند تقاضای خودرا حداکثر تاپایان‌روز پانزدهم اردیبهشت‌ماه ۱۳۴۸ بانضمام مدارك زیر بوسیله پست سفارشی به‌اداره کارگزینی بانك‌ملی ایران ارسال‌دارند
۱ـ تقاضای شغل باقیدنشانی کامل
۲ـ دوبرك رونوشت‌مصدق‌شناسنامه
۳ـ یك برك فتوکپی مدرك‌تحصیلی و دفترچه پایان خدمت وظیفه
داوطلبان که خدمت وظیفه را در گارد شاهنشاهی به‌پایان رسانیده باشند حق تقدم خواهند داشت
بانك ملی‌ایران
آ ـ۵۳۱۰

IBM REQUIRES well-experienced young accountants with good knowledge of English. Attractive salary offered. Contact IBM WTC Tel: 60087.

سرکت فم

ماشین نویس فارسی باسابقه که از عهده مکالمات تلفنی هم برآیدمورد نیاز است خیابان قدیم‌شمیران نبش شهناز ۴ ساختمان هارلندشرکت فم
آ ـ۵۴۵۴

سازمان‌چای ممتاز موشك نشان

به‌چندنفر بازاریاب که دارای‌موتور ـ سیکلت باشند نیازمند است فقط‌از ۷ر۵ تا۸ر۵ صبح به‌شاهرضا خیابان رامسر کوی ثاقب کاشی ۳۱ طبقه پائین مراجعه شود
آ ـ۳۶۰ ۱ـ۲

یك شرکت تاسیساتی

بافراد زیر نیازمند است .
۱ـ دیپلمه فنی که درکارهای‌تهویه تجربه داشته باشد .
۲ـ حسابدار باتجربه برای تمام وقت
۳ـ دوشیزه یابانوی ماشین‌نویس فارسی و انگلیسی که در امور دفترداری نیز تجربه داشته‌باشدبرای تمام وقت مورد احتیاج است .
واجدین شرایط مشخصات کامل خودرا باذکر سوابق کار و یك‌قطعه عکس به‌صندوق پستی ۱۱۶۳ـ۱۱ ارسال دارند .
آ ـ۲۹۱۷ ۱ـ۳۲

بیك نفر خیاط با تجربه

جهت کار تمام‌وقت نیازمندیم تلفن ۴۸۷۹۴ خیابان فرصت شمالی‌شماره ۵۶ طبقه دوم
آ ـ۳۵۴ ۱ـ۵

بهیار

بهیار باپروانه برای صبحهانیازمندیم تلفن ۴۹۶۳۲
آ ـ۳۵۲ ۱ـ۲

بتعدادی ویزیتور مرد

یازن که درامور بازاریابی تجربه کافی داشته‌باشد و بتوانند بنحو شایسته فعالیت نمایند بامزایای‌قابل توجه مورد نیاز است متقاضیان از ساعت ۴الی ۸ بعدازظهر به‌اول‌خیابان روز ولت ساختمان جم طبقه‌دوم‌شماره ۲۰۳ تلفن ۷۶۰۲۹۰ مراجعه فرمایند
آ ـ۳۵۸ ۱ـ۲

استخدام راننده وفروشنده وتحصیلدار

بچند نفر راننده تمام وقت وفروشنده و تحصیلدار باسواد تمام وقت‌یانیمه وقت احتیاج است مشخصات کامل‌و حقوق درخواستی را بصندوق ۲۸۹۱ بنویسیدبرای مصاحبه دعوت‌خواهید شد
آ ـ۵۴۵۶

یکنفر سرپرست امور

ویزیتوری باه‌سال سابقه کار ۶نفر خانم و آقای تحصیل کرده آشنابه امور سلزمن شیب ۲ نفر خانم‌تلفنچی و دفتردار ورزیده قبل ازظهر ها به خیابان ۲۱آذر (غرب‌دانشگاه)خیابان رهنما شماره ۵ مراجعه نمایند
آ ـ۳۶۲۷

استخدام معلم خیاطی

آموزشگاه خیاطی آبان بدونفرمعلم بانو یادوشیزه امتیازدار خیاطی که ازعهده کامل تعلیم و تدریس‌برآیند استخدام می‌نماید بین ساعت ۴ تا۷ مراجعه فرمائید .نشانی ـ هفت‌چنار ـ سه‌راه سلطانی
آ ـ۲۸۳۷

خدمتکار زن

که آشپزی وخانه‌داری بداند مورد نیازاست تلفن ۶۲۴۹۷۳
آ ـ۳۲۹۹

آگهی استخدام

یك واحد بزرك صنعتی عده‌ای کارگر برشکار و پرسکار و یکنفر که تخصص درپرسکاری وبرشکاری داشته باشد بسمت سرپرست‌نیازمند است .
شرایط استخدام
۱ـ داشتن مدارك خدمت زیرپرچم و یا معافیت دائم
۲ـ سن‌حد اکپر ۳۵ سال وبرای سرپرست ۴۰ سال
۳ـ سواد فارسی حداقل درحدود خواندن ونوشتن
۴ـ لااقل پنجسال سابقه کارتجربی داشته باشد
۵ـ کسانیکه بزبان انگلیسی‌آشنائی داشته باشند مقدمند
واجدین شرایط فوق میتوانندبا صندوق پستی ۱۹۲۶ مکاتبه نمایند
آ ـ۳۳۱۳ ۱ـ۲

کارمند فنی

کارخانجات صنعتی‌ایران‌ناسیونال به چند نفر کارمند فنی در رشته مکانیك اتومبیل احتیاج دارد .
داوطلبان می‌توانند همه روزه باستثنای ایام تعطیل ازساعت ۹تا۱۱ صبح بکارگزینی کارخانه واقع در کیلومتر ۱۸ کرج مراجعه کنند .
آ ـ۵۳۹۸

تکنیسین برق و آتش‌نشانی

کارخانجات‌صنعتی ایران‌ناسیونال به‌چند نفر تکنسین برق که ضمنا بتواند عهده‌دار امور آموزش درهمین رشته باشند و چندنفر کارگر یا تکنسین آتش‌نشانی باتبحر و تجربه کافی احتیاج دارد .
داوطلبان می‌توانند همه روزه به‌استثنای ایام تعطیل از ساعت ۹ تا ۱۱ صبح بکارگزینی کارخانه واقع در کیلومتر ۱۸ جاده کرج مراجعه کنند .
آ ـ۵۴۰۰

برای یك درمانگاه ملی

بهیار دیپلمه زن لازم است
داوطلبان صبح ها و عصرها بتلفن ۲۱۸۶۷ مراجعه فرمائید
آ ـ۳۲۵۵ ۱ـ۲

شریك

شریك با وقت آزاد

باچهل‌هزار تومان برای اداره یك کار تولیدی صنعتی . میدان شوشر جنب شهرداری ـ محصولات جهان آفرین
۱ـ۲ ۱ـ۲۷۶۳

شریك سرمایه‌دار

برای تاسیس دبیرستان ملی‌درناحیه ۱ موردنیاز است
باصندوق پستی ۱۴۱۳ر۱۴ مکاتبه شود
آ ـ۳۴۰۵

جویای کار

باسلیقه ۳۰ ساله

درراس ادارات خرید و رسیدگی و تنظیم اسناد مسلط بامور مناقصه ها و قراردادها و معاملات دولتی آماده کاراست سن حدود ۵۰سال تلفن ۳۱۰۹۹۵

راننده پایه دو شخصی

جوانی مجرد وخدمت کرده‌بامعلومات دوم متوسطه آماده کار است لطفا بشماره ۴۳۷ راهنمای‌روزنامه‌اطلاعات مراجعه شود

شخصی‌برای امور کارپردازی

زراعتی حاضر بکار است براهنمای شماره ۴۳۶ روزنامه اطلاعات‌مراجعه فرمائید
آ ـ۳۲۸۷

گمشده

کیف بغلی محتوی گواهی

نامه رانندگی و مقداری اسناد بنام اینجانب محمد لباسچی دراتوبوس مفقود گردیده از یابنده خواهشمندم بتلفن ۳۳۲۶۸۸ اطلاع ومژدگانی دریافت‌دارد
آ ـ۳۳۲۹

مسافربرها

قابل توجه مسافرین محترم مشهد وکاظمین

شرکت مسافربری پی.ام .تی بااتو ـ کارهای آخرین سیستم‌بهترین‌وسیله مسافرت را دراختیاردارد .
مسافرین محترم کاظمین .عتبات عالیات .مشهد مقدس‌بویژه تمامی نقاط شمال از فرصت‌استفاده‌فرمایند
برای اطلاع بیشتروزروجابخیابان امیرکبیر مقابل مسجد سراج الملك یاباتلفن های ۳۱۳۲۵۴و۳۱۳۶۷۸ مذاکره نمایند

گازموردنیازشما

پخش گاز صفا

کپسول‌های گازی منزل شما را ازهرمارکی که باشد باقیمت خود کارخانه دوساعت پس از تلفن‌تعویض مینماید خیابان شمیران ـ سه‌راه زندان فلکه‌شاه‌صفی تلفن ۷۶۴۷۹۷

گیتی‌گاز در خدمت‌عموم

بتلفن های ۷۹۴۵۰۸ـ ۷۹۳۲۱۱ و ۵۴۲۱۵ مراجعه شود از شهرستان‌ها نماینده فعال می‌پذیرد

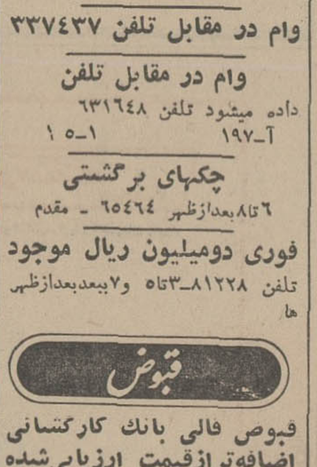

پخش گاز شرکت بوتان

از ساعت ۷ ونیم صبح تا۸بعدازظهر باتلفن های‌شماره۹۵۳۰۵۱تا۹۵۳۰۵۵ و۳۳۸۲۲۱ و ۳۳۸۲۲۲ و ۳۳۲۹۲۴ آماده قبول سفارشات مشتریان‌محترم خود درتهران می‌باشد

معاملات پول

پول‌تومانی۲شاهی ۷۳۵۴۱

پول شرطی نیازمندیم ۴۸۴۶۳

پول شرطی با سود بانکی ۴۸۴۶۳

پول در مقابل املاك شمال

شهر وشمیرانات موجود است‌به‌تلفن های شماره ۳۳۹۰۶۷ و۳۳۶۸۸۵ مراجعه فرمایند
آ ـ۹۹ ۱ـ۱۶

وام در مقابل تلفن ۳۳۷۴۳۷

وام در مقابل تلفن

داده میشود تلفن ۶۳۱۶۴۸
آ ـ۱۹۷ ۱ـ۵

چکهای برگشتی

۶ تا۸بعدازظهر ۶۵۴۶۴ ـ مقدم

فوری دومیلیون ریال موجود

تلفن ۸۱۲۲۸ـ۳تا۵ و۷ببعدبعدازظهر ها

قبوض

قبوض قالی بانك کارگشائی اضافه‌ترازقیمت ارزیابی‌شده خریداری‌میشودفرش‌اردهالی اول‌بازارکفاشها سرای‌مهدیه تلفن ۲۳۴۸۲

وجه‌قبض‌فرش‌بانك‌کارگشائی

را بدون مراجعه بشما بوسیله تلفن درخانه یامحل کارشما خریداری‌و برداخت‌می‌نمائیم ۲۳۴۸۲

قبوض اصلاحات ارضی بیواسطه خریداریم پاکبور ۲۲۷۲۹و ۶۲۷۶۹۷

قبوض قالی بانك کارگشائی

چند درصد اضافه‌تر از قیمت ارزیابی شده خریداریم
سبزه‌میدان سرای حاج‌رحیم‌خان عباس‌زاده تلفن ۵۱۸۲۰

قبوض قالی و قالیچه بانك

کارگشائی رابحداکثرقیمت‌خریداریم سبزه‌میدان اول سرای حاج‌رحیم‌خان خامسی تلفن ۸۶۶۰ ۵

صاحب امتیاز و مدیر مسئول
عباس مسعودی
خیابان خیام ـ ایران‌چاپ
تلفنخانه اطلاعات ۳۱۱۰۷۰تا ۳۱۱۰۸۴
شعبه آگهی‌ها ۳۱۱۲۱۳
نیازمندیها ۳۱۱۲۲۰

سازمانهای فنی وفرهنگی

تعلیم گیتار آکوردنون‌پیانو

ارك در منزل شما تلفن ۶۱۲۳۵۸

برای استخدام فوری

درآموزشگاه فائز ماشین نویسی را بامتدجدید بیاموزید شاهاًبادروبروی دبیرستان شاهدخت ۳۳۵۷۵۷

تعلیم رانندگی

هنرستان فنی پرستو

مرکز آموزش صحیح رانندگی ـ مکانیکی ترافیك مجهز به‌بهترین و مدرنترین وسیله‌آموزش‌تهران‌خیابان شاهپور چهارراه گمرك تلفن: ۲۳۹۱۶

آموزشگاه رانندگی ومکانیکی تشکری

جهت دانشجویانیکه واجد شرایط رانندگی باشند صدی بیست تخفیف قائل شده‌است . خیابان خیام بین سیدنصرالدین و اعدام تلفن ۲۳۵۵۵

تدریس خصوصی

فیزیك ، مکانیك ، شیمی ،ریاضیات ششم (طبیعی وریاضی) ریاضیات عالی توسط دانشجوی فنی ۹۵۳۸۸۷

انگلیسی بافراسه

توسط خارجی تلفن ۴۷۱۴۱

تدریس ومکالمه انگلیسی توسط

خارجی‌ساعتی ۱۵تومان ۲۵۰۶ ۴

تعلیم پیانو خصوصی

تلفن ۷۵۸۶۰۳
آ ـ۳۵۷ ۱ـ۴

متفرقه

قابل توجه درودگران پرس نجاری هیدرولیك

سه‌پارچه ۶۰۰تنی ساخت فیرز آلمان بفروش میرسد تلفن۳۵۲۷۸۷
آ ـ۳۳۲ ۱ـ۵

تانکرسازی لوپ

تانکر از ۵۰۰ تا۵۰۰۰۰۰لیتر موجود است سفارشات ۴۸ساعته انجام‌میگردد خیابان قزوین تلفن ۹۵۹۴۱۴

استودیو عکاسی روحانی

جالبترین عکسهای پرتر رامیتوانید از استودیو روحانی تهیه فرمائید مجسمه اول خیابان شاهرضا تلفن

SIEMENS

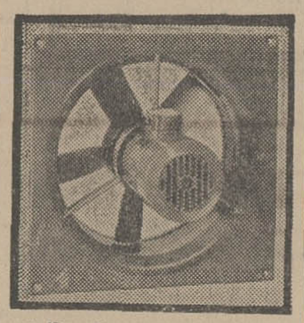

هواکش‌های زیمنس ساخت آلمان
الکتریکی گریشا تلفن۳۳۸۸۸۲

پاری‌دکور فرح شمالی

چهارراه تکش تلفن ۷۶۱۳۵۳ دوخت ونصب پرده ، روتختی ، پیراهن ،مبل، کف‌پوش ، پرده کرکره ، کت کاغذ دیواری تحت نظر متخصصین کارآزموده دراسرع وقت انجام‌میشود

تعدادی‌کامیون کمپرسی

برای کار مداوم درتهران مورد لزوم است باتلفن ۳۳۲۲۹۵مذاکره شود
آ ـ۲۹۲۱ ۱ـ۴

لوله سم پاش
صیمی
خیابان امیرکبیر شماره ۱۱۳ تلفن ۳۳۶۴۳۳

بازرگانی نراقی تلفن۸۴۱۴۲

تعدادی کامیون کمپرسی

برای کار مداوم در تهران مورد لزوم است باتلفن ۳۳۲۲۹۵ مذاکره شود

کرایه هر نوع ماشین‌تحریر

بنگاه فنی ناصر ـ تلفن ۷۵۶۲۰۵ دروازه دولت مقابل سعدی

قابل‌توجه باغداران‌وکشاورزان

انواع واقسام کود حیوانی‌موجوداست صداقت‌مقابل‌سازمان کشتارگاه

سازمان باغبان

درخدمت شما تلفن ۷۶۰۱۲۱

چلوکبابی لادن

باغذای بسیار مطبوع آماده پذیرائی از مهمانان محترم‌می‌باشد روزولت نرسیده بتخت طاووس تلفن۷۶۴۴۸۰

راهنمای پزشکی اطلاعات

متخصص بیماریهای ریوی‌وسل

دکتر هوشنك طبیب‌زاده ـ خیابان پهلوی نزدیك‌سینما مهتاب۴۰۵۰۲

متخصص بیماریهای رماتیسمی

دکتر ناصر برجیس صبح وعصر خیابان سپه چهارراه پهلوی

متخصصین فیزیوتراپی

دکتر قیصر درمان فلجها ـ دردهای عصبی و عضلانی ـ رماتیسم و سیاتیك تحت جمشید چهارراه بهار کوچه آفتاب تلفن ۷۶۵۶۱۴

درمان فلج ـ چپی‌چشم ورماتیسم . فشارخون بیماریهای مزمن باروش هموپاتیك بسابقه درایران دکتر حسن‌بهره‌مند از دانشگاه‌هند با۴۱سال سابقه ـ سعدی شمال بیمه تلفن ۳۰۱۶۱۷ و ۸۶۳۲۸

دکتر آلفرد ظریفیان ـ دندانپزشك ـ تلفن ۷۶۰۴۱۱

در کلینکی مجهز باجدیدترین وسائل دندانپزشکی همه روزه از ساعت ۴ تا۸بعدازظهر باتعیین وقت قبلی ازمراجعین محترم پذیرائی مینماید ـ خیابان‌روزولت‌بالای‌میدان۲۵شهریور خیابان‌دیبا۳۰متری‌امیراتابك

متخصص بیماریهای پوست

دکتر خشنود ، متخصص‌بیماری های پوست شاهرضا مقابل لاله‌زار نو تلفن ۴۹۶۳۲پذیرائی باتعیین‌وقت قبلی

متخصصین بیماری جهاز هاضمه

بیماریهای معده ، کبد ورود ه ،بواسیر بدون عمل‌جراحی دکتررفیعی متخصص از دانشگاه پاریس ـ جامی اول کوچه پاریس تلفن۴۸۱۸۹

متخصص بیماریهای زنان و زایمان دکتر مسعود مفید

متخصص و جراح بیماریهای زنان و زایمان‌از برلین بامدرن‌ترین‌وسائل تشخیص اختلالات جنینی در هنگام آبستنی ، تلفن منزل ۸۵۲۱۵۷ مطب ۶۰۸۵۲ خیابان رازی شماره ۸۵

متخصص بیماریهای داخلی

دکتر مظهری ـ داخلی ـ رماتیسم آلرژی دروازه دولت اول سعدی‌تلفن ۳۳۴۳۸۹ پذیرائی ۵ تا۸ بعدازظهر

متخصص جراحی عمومی‌مصدومین و مجروحین

دکتر رفیعی سرشکی متخصص جراحی استخوان از دانشگاه پاریس خیابان ناهید شماره ۱۹۸ تلفن ۴۹۵۲۰ پذیرائی ۴تا۸بعدازظهر

متخصصین بیماریهای چشم

دکتر هوشنك برجیس جراح و متخصص چشم از آمریکا .
دارای تخصص در عینك‌نامرئی خیابان بزرگمهر شماره ۶ تلفن۶۹۰۱۲ پذیرائی صبح وعصر

دکتر علی نبوی جراح ومتخصص بیماری‌های چشم خیابان پهلوی پائین چهارراه شاه‌کوچه ملك ۲تا۵بعدازظهر

متخصص بیماریهای چشم . گوش . حلق وبینی دکتر عباس حاج حریری

فقطاز ساعت ۴ونیم الی ۷ونیم بعدازظهر درمطب خیابان پهلوی مقابل کافه شهرداری سابق از بیماران محترم پذیرائی‌مینمایدتلفن ۶۰۶۹۳

متخصص پلاستیك

دکتررشتی متخصص جراحی زیبائی وپلاستیك میدان فردوسی ۳۱۲۵۱۰

متخصص موی سر ـ پوست

دکتر مرتضی‌سرفراز باجدیدترین وسائل درمانی مربوطه‌از آمریکا مراجعت نموده . خیابان شمیران سیدخندان‌پذیرائی‌صبح‌وعصر۷۷۵۱۷۴

درمان بواسیر

دکترعباس‌نیك‌نژاد درمان بواسیر بدون‌عمل جراحی
فیستول و فیسور بامتد موثر پذیرائی عصرها درمحل جدید :خیابان روزولت شمالی زیرتخت طاووس کوی‌مدائن پلاك۳۵

ترك تریاك و هروئین

دکترصفائی با ۳۰ سال سابقه و متد جدید بستری و سرپائی‌سعدی شمالی جنب بانك بیمه ۳۰۴۱۵۳ آ ـ۳۷۳۴

ترك اعتیاد دریکی از زیباترین بیمارستان‌های جهان باآخرین روش علمی درمدت هروز دکتر محمدداداخواه شماره ۶۰لاله‌زار ۳۳۸۱۷۰

دکترمحمدعلی صدیقی ـ داخلی پوست ـ آمیزشی ترك هروئین ترك‌الکل شاه چهارراه فروردین پذیرائی صبح و عصر تلفن۴۹۵۲۶

ترك تریاك دکتررحمانی ـ متخصص امراض اعصاب روح از دانشگاه لندن خیابان پهلوی بالاتر ازچهارراه‌امیراکرم‌تلفن۴۵۱۱۴

کلینیك شبانه روزی قلهك جنب شهرداری تلفن ۸۶۴۷۷

بیماریهای آمیزشی

دکترداوران ـ مجاری‌ادرار ـ آمیزشی ـ دروازه دولت صبح وعصر۳۰۲۵۴۸
دکتر دانشگر امراض مقاربتی و مجاری‌ادرارسپه‌مقابل‌پستخانه۲۰۲۴۱۶
دکتر فروتوش داخلی پوست وتناسلی امیر به اول‌منیر به‌صبح‌وعصر۴۸۵۵۵
دکتر پولوسا امراض آمیزشی فردوسی‌شمالی کوچه صادق ۳۱۲۵۸۹
دکتر یحیی صدری
بیماریهای‌آمیزشی‌ومجاری‌ادرار ، میدان‌بهارستان خیابان‌صفی‌علیشاه
دکترمحمدرضامسدد ـ بیماری‌های آمیزشی ـ دروازه دولت ۳۴۳۸۹
دکترجناب‌زاده‌بیماریهای‌امیزشی‌خیابان منوچهری مقابل کوچه‌ژاندار
دکتر معانی ـ بیماریهای امیزشی ، فردوسی مقابل بانك‌ملی پس
دکتر اردشیر کوچك‌پور
بیماریهای آمیزشی و مجاری ادرار چهار راه پهلوی سپه ۴تا۸بعدازظهر

داروخانه‌ها

داروخانه شبانه روزی پارس

جاده پهلوی شمال پارك ساعی تلفن ۶۲۰۲۷۹ و۶۲۹۴۹

داروخانه مهران‌خیابان‌شیروخورشید چهارراه استخر تلفن ۹۵۴۰۰۷

داروخانه شبانه روزی پاسکال تلفن ۷۰۵۳۳

درخدمت بهداشت زیبائی وسلامت شما جاده‌قدیم‌شمیران کلانتری‌سوار

داروخانه شبانه‌روزی مرجان خیابان خوش تلفن ۹۵۷۱۱۹

داروخانه‌شبانه‌روزی سلطنت آباد جاده سلطنت‌آباد ۷۷۳۹۱۴

نیازمندیهای شما

تلفنهای ۳۱۱۲۲۴ و ۳۱۱۲۲۰

خرید و فروش اثاثیه

خرید

فرش کیهان تلفن ۷۶۳۷۷۶
انواع قالی وقالیچه کهنه‌ونو
مخصوصا قالی های سنگین قیمت‌را خریداریم متمنی است برای‌معاملات هرنوع فرش باسازمان فرش کیهان تماس بگیرید چون مشاور مامجانادر اختیار شماخواهدبود .

فرش رضوی تلفن ۷۶۴۸۰۰
روزولت میدان ۲۵ شهریور خریدار فرش‌های کهنه و نو صادراتی‌سنگین قیمت و فروشنده بهترین فرشهای‌نو کاشان‌می‌باشد برای هرنوع معامله باتلفن ۷۶۴۸۰۰ مکالمه‌فرمائید .

فرش گلشن تلفنهای ۶۲۸۳۵۵ و ۶۲۱۴۲۱
انواع فرشهای نو از تمام شهرستان هاموجود می‌باشدقیمت یك کلام در ضمن فرش‌نوو کهنه خریداریم

فروشگاه ایران فرش تلفن ۷۷۴۹۷۲
کلیه لوازم شما بهرمبلغ باشد بیشتر از سایرین نقد خریداریم

فرش کاشان تلفن ۷۵۹۷۰۵ برادران مهدی‌زاده
فرش‌درجه۱ کاشان بقیمت تجارتی فرح‌ـ جنوبی مقابل اندیشه۳نبش شاهرخ

فروشگاه خالقی
تلفن های ۳۰۳۰۸۰ و ۳۵۲۰۹۰ فرش کهنه و نو و یخچال ، تلویزیون و لوازم منزل شما را خریداریم

فروشگاه و نمایشگاه آسیا
یخچال ـ تلویزیون ـ اجاق گاز و فرش عادلانه خریداریم شاه ـ چهار راه پیروز تلفن ۶۱۲۸۳۲

فرش طوسی تلفن ۷۵۹۰۲۹
قالی و قالیچه کهنه شما رابرای صادرات از سایرین بهتر میخرد

فروشگاه صفا تلفن۳۵۲۸۷۶
کلیه لوازم منزل شما را دراسرع وقت بااطلاع تلفنی در محل نقدا عادلانه خریداری مینماید

نمایشگاه و فروشگاه فرش صدری
خیابان بهار بالاتر از بیمارستان شهربانی تلفن ۷۶۵۲۹۴

فروشگاه آرمان تلفن ۶۹۶۲۳
بهترین خریدار تلویزیون فرش چراغ‌گاز و هرنوع یخچال نفتی

فرش‌فروردین تلفن ۴۳۰۸۵
بهترین خریدار فرش های کهنه ونو

فروشگاه آریا ۴۹۳۹۳
بهترین خریدار یخچال نفتی وبرقی فرش تلویزیون خیابان شاه
آ ـ ۷۹ ۱ ـ ۱۵

فرش اردیبهشت‌تلفن۶۸۱۰۶۴
بهترین خریدار فرشهای‌نوو کهنه
آ ـ ۳۱۱ ۱ ـ ۲۶

فروشگاه‌بختیاری ۷۵۹۳۲۹
کلیه اثاثه منزل شما را بقیمت عادلانه در محل خریدار است .
آ ـ ۲۹۲ ۱ ـ ۱۵

در فروشگاه ۴۴۴
امیرآباد شمالی مقابل پمپ بنزین بهترین حصیرمتری ۲۲ ریال وانواع پرده کرکره . مبل پرده .آکوستیك باتخفیف فوق‌العاده تلفن ۶۳۱۲۲۷

فروش

دو دستگاه یخچال ایستاده دو طبقهٔ خارجی
و دو دستگاه یخچال ایستاده کوچك خارجی که کمی کارکرده است بفروش می‌رسد . برای بازدید از ۴ تا ۷ بعدازظهر تلفن ۴۱۳۲۶ مراجعه فرمائید .
آ ـ ۳۲۶ ۱ ـ ۲

کولر خرم
زیبا ، محکم باقدرت خنك کننده فوق‌العاده .نسیم بهاری را بخانه‌شما می‌آورد . نمایشگاه خرم فردوسی شمالی شماره ۶۸ تلفن ۴۳۸۶۴۶
آ ـ ۲۴۶ ۱ ـ ۳۰

نمایشگاه های مبل

پرده دوزی ارجمند ۳۳۷۳۷۰

پیراهن مبل ۳۳۹۵۰۵
تعویض پارچه مبل ۳۳۹۵۰۵
پرده دوزی شهرزاد ۳۳۹۵۰۵

شستشوی مبل وفرش

شستشوی مبل و فرش کلین سرویس مهر مبتکر پیشرو
نظافت مبل و فرش درجای خودبامواد آزمایش شده بادستگاه منحصربفرد تلفن ۹۵۲۵۴۶

شستشوی مبل وفرش‌ساحل
نظافت مبلمان وپلیش وسیله دستگاه برقی درجای خود تلفن ۹۵۶۵۶۵

شستشوی مبل و فرش‌ادیب
مبل و فرش و تشك های ماشین درجای خودتمیز مینماید تلفن۹۵۲۴۵۴

دوراکلین سرویس بین‌المللی آمریکا
خشك‌شوئی مبل و فرش .موکت صندلی و سقف اتومبیل درمحل‌با آخرین متد متداول درجهان وابسته به کارخانجات بزرك تاول‌ماستر ایران تلفن۷۵۸۳۹۵،۷۵۸۳۹۶و ۷۳۶۸۳

سرویس مبل شوئی نوین
نظافت مبلمان و فرش در منزل بادستگاههای اتوماتیك‌بامواد‌خارجی تلفن ۲۷۲۹۰ ـ ۶۲۴۹۰۰

تعمیرات

تعمیرگاه تلویزیون الکترون تلفن ۷۶۳۶۸۲
آماده برای نصب کنورتور جهت فرستنده دولتی و آموزش وپرورش روی‌هرنوع تلویزیون‌وتعمیر تلویزیون آرسی‌ای ـ شاوب‌لورنس ـ تلفنکن‌ـ سیبیرا ـفیلیپس‌وسایرمارکهاسرویس مجهز و سیار درمنزل‌بویژه‌شمیرانات

شرکت ایران تکنیك
یگانه تعمیرگاه مجهز R.C.A. فیلیپس ، شاوب‌لورنس تلفونکن بلاپونکت وستینگهاوس و کلیه تلویزیون‌های اروپائی و آمریکائی تلفن ۶۹۵۱۴و ۴۲۷۳۳

تعمیرگاه تلویزیون غرب ۳۰ درصد تخفیف
جهت نصب کنورتور اتوماتیك‌آلمانی وآنتن تمام کانال خارجی‌ـتعمیرانواع مارکهای تلویزیون باسرویس مجهز سیار تلفن ۷۵۴۵۰

سرویس تلویزیون گارانتی
تعمیر تلویزیونهای سیبیرا R.C.A. اداجنرال‌الکتریك تلفونکن و غیره‌و نصب کنورتور تمام نقاط‌تهران‌بویژه شمیرانات تلفن ۶۲۸۳۷۱

شرکت مهندسین تلویزیون
سرویس سیار درتمام شهرتعمیرات انواع‌تلویزیون‌دستگاههای‌الکترونیك باکارمزدکم ۶۱۱۲۳۴

شرکت تلویزیون سرویس
آسی آ ـ A.C.A تعمیرانواع تلویزیون ۳۱۳۲۷۸ و۳۱۳۲۶۲

موسسه فنی نوریکار
نصب و تعمیرات ورنك یخچال ـاجاق گاز ـ آبگرمکن ماشین‌لباسشوئی تلفن ۴۰۶۶۴

شرکت سهامی رادیو تلویزیون ایران
جهت نصب کنورتور وتعمیرتلویزیون R.C.A-RT1 های که تحت نظر متخصصین کارآزموده انجام میگیرد به‌تعمیرگاه خودتان به شماره‌های ۹۵۳۰۱۵ و۹۵۳۰۱۶ و ۹۵۳۰۱۷ و ۹۵۳۰۱۸ و ۹۵۳۰۱۹ مراجعه نمائید

تعمیرگاه فربجید تلفن۷۲۳۳۶

نکنیسین آریا تلفن ۷۶۴۶۰۸
سرویس آبگرمکن و سرویس کولر و تعویض پوشاك

اهم الکترونیك سرویس
تعمیر تلویزیون‌های شاوب‌لورنس آر ـ تی ـ آی ـ فیلیپس ـ تلفنکن ـ گروندیك ونصب کنورتور ۶۲۴۸۱۷
آ ـ ۲۹۴ ۱ ـ ۳

موسسه پارس ا. پی
تعمیر یخچال آبگرمکن کولر با دستگاه مخصوص و مجهز هدایت شماره ۳۹۰تلفن ۳۳۶۳۸۹و۳۰۲۸۹۰
آ ـ ۳۴۰ ۱ ـ ۲۴

معاملات املاک و مستغلات و اتومبیل

فروش

خرید وفروش اراضی نارمك نهران پارس ـ پول شرطی
بازرگانی امینو تلفن ۷۹۰۰۹۰

پهلوی دره اقشلاق داودیه
قیطریه ولنجك عابدی ۸۵۰۰۹۵
آ ـ ۳۲۰۰ ۱ ـ ۳۳

خانه فروشی خیابان سعدی جنوبی کوچه فاریاب
۸ اطاق دارای برق و تلفن و آب خواستاران صبحهابتلفن ۲۴۷۹۷ مراجعه نمایند
آ ـ ۴۴۷۲ ۱ ـ ۴

چالوس
چهارده هزار متر تقریبی زمین مشجر دارای قریب دویست هزارنهال تبریزی و صنوبر واقع در شهرنمونه نوبنیاد جلب سیاحان بواسطه‌مسافرت بقیمت نازل فوری بفروش میرسد . بعدازظهر ها تلفن ۸۵۲۰۳۸
آ ـ ۳۰۵۹ ۱ ـ ۱

فروش ده شش دانگی از توابع شهریار
بمساحت ۱۰۰۰ هکتار که‌ازلحاظ قوانین‌جاری بلامعارض ـآباد جهت کشت پسته ـ انگور و بالاخص انار و یونجه‌ـشامل اراضی جهت‌دامداری مزارع آباد و باغات ، سه رشته‌قنات با۱۵سنك آب دائم ـ چاه‌عمیق ـ باغ مشجر باساختمان مدرن و موتور برق ـ آسیاب‌برقی ـ کامیون ـ تراکتور و ساختمانهای انبار ها وخانه های کارگران روزانه اجیر با ۳۰۰ رأس گوسفند و سایر لوازمات کشاورزی بفروش‌میرسد به‌شرکت الهام روزولت شمالی تلفن ۶۲۷۷۵۶ مراجعه فرمائید
آ ـ ۳۱۴ ۱ ـ ۳

دفتر رستگار ۸۵۱۶۴۱
اراضی چیذر ـ دزاشیب ـ فرمانیه سلطنت‌آباد . بقیمت عادله نقدا خریداریم
آ ـ ۱۹۵ ۱ ـ ۵

بر خیابان شاه
بعداز بیست‌متری دوم خانه ۲۶۰ متری بدون واسطه بفروش می‌رسد تلفن ۶۲۲۶۶۸
آ ـ ۳۱۰ ۱ ـ ۳

ویلای مدرن فرمانیه
۱۰۵۰متر فضایکطبقه شخصی‌ساز ۷اطاق باشوفاژ و سرویس قیمت ۵۳۵ هزار تومان

زمینی جهت احداث
کارخانجات کاراژها و انبارهاازتهران تاقزوین ۹۵۹۰۶۹
آ ـ ۱۰۸ ۱ ـ ۱۳

خیابان پهلوی ـ امیریه
نبش چهارراه امیربهادر سرقفلی مغازه‌های یکدستگاه پاساژ نوسازبه فروش میرسد تلفن ۹۵۶۲۱۵
۲۸۲۱ ۱ ـ ۲

خانه‌های ویلائی
و مستغلاتی‌درمحدوده‌تهران۹۵۹۰۶۹

خانه‌های ویلائی ومستغلاتی
درجاده قدیم شمیران ۷۷۰۶۹۹
آ ـ ۲۴۶ ۱ ـ ۲۰

آژانس شایسته ۳۰۵۳۴۹
فروشنده انواع مختلف خانه های شخصی ساز و مدرن مستغلات مهندسی و پر درآمد ویلا های مجهز و زیبا در شما لشهر و شمیرانات
وخریدارفوری‌املاك شخصی‌ساز
آ ـ ۱۶۰ ۱ ـ ۱۰

فروش ساختمان
ساختمان دواشکوبه در میدان ۲۸ مرداد (مخبرالدوله)چهارنبش که قابل افزایش طبقات بیشتر است بفروش میرسد طالبین برای کسب اطلاع به تلفن ۳۰۱۰۵۹ مراجعه فرمایند .
۲۷۸۳ ۱ ـ ۲

سرحد آباد کرج
دوکیلومتری اتوبان ۱۲هزار متر باغ محصور عرصه و اعیان باحقابه‌درآمد کافی وعمارت بفروش میرسد تلفن: ۹۵۲۱۰۵
آ ـ ۲۰۹۶ ۱ ـ ۴

زمین فروشی بر تخت‌طاوس دو برو نزدیك به پهلوی
شمالا خیابان تخت‌طاوس جنوبا کوچه ۱۰متری بمساحت ۵۲۵ متر ۳۵×۱۵ آماده فروش
آژانس شایسته ۳۰۵۳۴۹
آ ـ ۳۴۵ ۱ ـ ۳

در داودیه و فرمانیه
چند قطعه زمین بقطعات کوچك تقسیم و بفروش میرسد دفتر مازیار تلفنهای ۷۷۱۳۶۷ و ۷۷۲۵۰۴
آ ـ ۳۰۵ ۱ ـ ۱۵

بین تخت جمشید و پهلوی چهل متری ایرانشهر
مستغلات تازه مدرن ۳۴هزار تومان اجاره ماهیانه ۲۴۰۰۰۰۰ تومان‌نصف پول‌نصف ملك‌تلفن۳۱۰۱۶۹و۳۱۰۱۶۸
آ ـ ۲۸۵ ۱ ـ ۵

۲۵۰ مترمربع زمین دونبش
مرغوب مستغلاتی در خیابان تخت طاوس نبش خیابان رومستازاد و باختر بفروش‌میرسد بتلفن ۸۵۶۱۶ مراجعه فرمائید
۲۶۳۱ ۱ ـ ۳

برای فروش املاك خود
درهرکجا باشد ودرهرکجا باشید کافیست تلفنا یاکتبا وسیله پست مشخصات و قیمت ملك خودرابه‌بنگاه کوشان ۳۳۹۷۸۴ لاله‌زار بفرمائید
آ ـ ۴۰۷۰ ۱ ـ ۳

دره قشلاق داودیه چالهرز
دروس ـ قیطریه غروی ۸۶۱۸۱
خانه سه‌طبقه شش اطاق‌بمساحت۱۴۰ متر واقع درامیرآباد شمالی خیابان شیراز بفروش‌میرسد تلفن۶۳۰۳۴۰
آ ـ ۵۲۱۲ ۱ ـ ۵

خیابان قدیم شمیران
یك دستگاه ساختمان۳طبقه‌مستغلاتی بفروش میرسد دفترداد وستد تلفن‌های ۷۵۶۰۹۹ و ۷۵۷۰۳۱

در خیابان تخت جمشید
چند قطعه زمین مستغلاتی بفروش میرسددفترداد‌وستد تلفن های : ۷۵۶۰۹۹ و ۷۵۷۰۳۱

خیابان پهلوی
چند قطعه زمین مرغوب‌بفروش‌میرسد دفترداد وستد تلفن‌های ۷۵۶۰۹۹ و ۷۵۷۰۳۱

در تهران پارس
یك قطعه زمین شش‌هزارمتری‌داخل محدوده بفروش میرسد دفترداد‌وستد تلفن‌های ۷۵۶۰۹۹ و۷۵۷۰۳۱

فروش اکازیون فوری
برشمالی عباس‌آباد قطعه‌سوم‌ازپهلوی ساختمانی سه‌طبقه که دوطبقه‌ویلائی مدرن باحیاط کلکاری و زیبا ویك طبقه تحتانی که حدود ۷۰۰ مترسالن جهت کاباره یارستوران‌و غیره بادرب جداگانه ساخته شده بفروش‌میرسد طالبین به‌بازرگانی عمران‌اول عباس‌ـ آباد از طرف پهلوی تلفن ۶۲۰۶۰۴۷ مراجعه فرمایند
آ ـ ۳۵۳ ۱ ـ ۴

عمارت فروشی درنیاوران
نهصد متر بابنای دوطبقه مجزاهشت اطاق ۳۳۹۷۸۴ بنگاه کوشان

خریداری میشود

زمینهای زعفرانیه دره‌قشلاق مکانیر وسعادت‌آباد، عباس آباد ، فرح زاد
را خریداریم بازرگانی جلالی خیابان پهلوی تلفن های۶۲۶۴۱۱ و۶۲۴۱۹۳

اراضی کردان ـ جاده کرج
جاده قزوین و جاده ساوه خریداریم تلفن ۶۱۱۷۷۱

دفتر پارس خریدار زمین
وخانه‌های ویلائی مستغلات در عباس اباد و شمیرانات ۷۶۱۵۵۸

اراضی‌دیدوندید
یوسف‌آباد خریداریم ۶۳۳۹۱۶

دفتر براتی شمیران
خیابان پهلوی باغ فردوس ۸۵۲۵۷۵
آ ـ ۳۵۷۲ ۱ ـ ۲۶

چندقطعه زمین برتخت‌طاوس وسی متری عباس‌آباد فوری خریداریم .
آژانس شایسته ۳۰۵۳۴۹
آ ـ ۲۹۵ ۱ ـ ۳

خانه خریداری‌میشود
خانه ۶تا۸ اطاق در شمال شهر شخصی‌ساز مهندسی باآب و برق و تلفن و محل ماشین و سایر لوازم ۵ ۳۰۰هزارتومان‌بدون واسطه‌خریداری میشود . تلفن ۳۳۸۳۸۷ و ۳۳۷۵۰۲ از ساعت ۸ صبح تا۷ بعدازظهر .
۴۹۲۲ ۱ ـ ۳

قطعات گلشهر کرج‌خریداریم
تلفن ۶۴۰۷۰

چند شماره تلفن
درهرجا و درهرمکان نقدا فوری خریداریم ۶۷۱۳۱
آ ـ ۳۵۵

اجاره داده میشود

فقط یك آپارتمان چهاراطاقی
ویك دواطاقی در ساختمان شوش سرخیابان تخت‌جمشید مجهز به‌مدرن ترین وسائل و بهترین سیستم‌تهویه و بسیار لوکس موجود است با تلفن های ۶۵۵۹۸ و ۶۱۳۱۴۰ لطفامذاکره فرمایند .

یکدستگاه آپارتمان نوساز
چهاراطاقه باسرویس کامل مناسب برای سکونت و مطب واقع درخیابان جامی خیابان استخر پلاك ۱۲۲ باجاره داده میشود تلفن ۳۳۳۶۵۹
آ ـ ۳۵۶۰ ۱ ـ ۳

طبقه دوم یکدستگاه
شامل ۳ اطاق و لوازم و آب گرم میدان کاخ خیابان ابتهاج کوچه‌نور شماره ۴ بنگاه گلستان ۶۱۳۴۵۰
آ ـ ۳۲۴۹

اجاره میشود

موسسه امور خارجیان
منازل شمارا بخارجیان اجاره میدهد تخت جمشید شرقی ۷۱۷۸۲ـ۵۰۳

مورد نیاز برای اجاره
آپارتمان یا خانه ۵ یا۶ اطاقه با حیاط و تلفن مستقل بالاتر از تخت جمشید یاعباس‌آباد تلفن مورد نیاز است ۶۲۵۰۲۳

آپارتمان دواطاقه مستقل‌درشمال‌شهر نیازمندیم تلفن ۳۰۲۰۵۱
آ ـ ۵۲۱۴ ۱ ـ ۲

واگذار میشود

یکباب مغازه در مرکز شهر
در پاساژ سعدی مناسب برای دفتر تجارتی ـ فروش یدکی ـ آژانس و غیره واگذار میشود : خیابان‌سعدی جنوبی بالاتر از سه‌راه اکباتان تلفن ۳۳۴۶۷۷ مراجعه فرمائید
آ ـ ۳۰۴۹ ۱ ـ ۲

یکباب مغازه دو دهنه
واقع در خیابان شهباز بفروش‌میرسد ۳۵۳۲۶۹
آ ـ ۲۸۳۵ ۱ ـ ۲

واگذاری سر قفلی باتلفن و برق‌رجوع شود بتلفن۵۷۳۶۴
نشانی خیابان شاه نبش شمالی چهارراه باستان پنج‌دهنه
آ ـ ۳۰۹ ۱ ـ ۲۰

خیابان تخت جمشید
دفتر کار مبله شده باتلفن واگذار میشود تلفن ۷۵۹۵۵۱ ازساعت۶تا۸ بعدازظهر
آ ـ ۳۴۴۹

کافه رستوران واقع در خیابان شاه‌آباد باجواز کسب وسایروسائل و موقعیت مناسب واگذار میشود تلفن ۹۵۹۷۱۵
آ ـ ۵۲۱۰ ۱ ـ ۵

فروش اتومبیل

اولین بازار اتومبیل در ایران
خرید و فروش و معاوضه اتومبیل بقیمت روز و عادلانه انجام می‌شود سرچشمه توقفگاه کاروان۳۰۱۳۲۷

فروشگاه توکل جیپ‌ولندور
میدان باغشاه سه تلفن۴۷۰۷۵

شورلت ایمپالا ۶۵ بدون
واسطه بفروش میرسد تلفن۹۵۶۵۰۱
آ ـ ۳۳۲۱ ۱ ـ ۲

یکدستگاه اتومبیل سواری تمام اتوماتیك
کرایسلر امپریال مدل ۶۰بفروش میرسد تلفن ۶۶۶۱۴
آ ـ ۳۲۷ ۱ ـ ۲

برای اتومبیل شما
تعمیرگاه شماره ۳ آریا و شاهین
شاهرضا پیچ شمیران تلفن۳۳۲۲۷۷

رحمتیان
مبتکر روکش تشك آماده اتومبیل در ایران
مرکز پخش سبزه میدان سرای خورشید نمایشگاه فروش خیابان فردوسی مقابل صندوق پس‌انداز ساختمان آفتاب‌شرق‌شماره۸ـ۱۰ـ۱۲ تلفن ۵۰۵۸۰

روکش صندلی اتومبیل حسین‌زاده از پارچه های اسفنج و کروك جیب انواع واقسام موجود است اول‌سعدی جنوبی‌تلفن ۳۳۳۶۴۹ .

کرایه

رویال سرویس تلفن۶۲۸۹۹۵
بااتومبیلهای آخرین مدل‌درتمام‌مدت شبانه‌روز باراننده وبی‌راننده‌درخدمت شماست

کالج بار
بارکش شهر وحومه
بیمه اثاثیه منزل تلفن
۴۱۱۱۱
۶۱۱۱۱۱

اتولوکس
اتومبیلهای تشریفاتی‌باراننده‌برای داخل وخارج تهران میدان فردوسی تلفن ۴۴۶۰۵و۶۱۱۳۷۰

اتومبیل کرایه

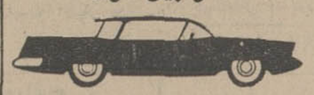

مرکز اتومبیل ایران
اتومبیلهای سواری آخرین مدل با راننده و بی‌راننده‌شبانه‌روزی برای داخل و خارج شهرتلفن‌های۷۶۵۵۴۲ و ۷۵۹۳۵۶

آسیا بار بارکش شهری
امیرآباد شمالی تلفن ۶۳۳۱۳۵

شرکتهای ساختمانی

«حمید»
دفتر مهندسی ساختمان
ساختمان شما راباطرح ـ نقشه‌نظارت و اجرابانازلترین قیمت میسازدتلفن ۶۳۰۰۷۵

کارخانه صنعتی آلیاژ
پیمانکار اسکلت‌فلزی و درب‌وپنجره پروفیل تلفن ۷۹۳۶۱۷

موسسه تزئیناتی نایت
کف‌پوش پلاستیکی و تزئینات کلیه ساختمان . تلفن ۶۹۴۱۱

برای ساختمان شما

نقاشی ساختمانی جانفدا
فوری ارزان باقسط ۷۸۱۹۷۷

لوله بازکنی فاضل آب با دستگاه تراکم هوا ۹۵۵۱۱۶

لوله‌بازکنی‌فاضل‌آب‌بادستگاه تراکم هوالوله‌کشی‌آب‌ونصب سرویس‌های‌بهداشتی‌موسسه مسعود ۶۴۴۸۵

نقاشی و دکوراسیون سراج
با ابتکارات جالب و جدید دعوت‌شما را برای ساختن‌دکور های جالب‌برای باغ‌و حیاط ـپاسیو ـ تابلوهای‌نقاشی و بار می‌پذیرد .
آدرس‌ـبلوار الیزابت کاخ‌شمالی شماره ۲۰ طبقه ۴ تلفن ۶۲۹۵۰۶

تهیه نقشه‌ونظارت ساختمان تلفن ۶۲۱۱۱۰و ۶۲۹۲۲۱
آ ـ ۳۵۹ ۱ ـ ۱۰

رفع گرفتگی لوله ساختمان در ۲ دقیقه سازمان تراکم تلفن ۸۸۱۶۸۱

لوله بازکنی فاضل آب
با دستگاه تراکم هوا
تلفن ۶۴۶۳۵

گرفتگی
هرنوع لوله فاضل آب بادستگاه تراکم هوا تلفن ۶۶۶۳۴۸

لوله بازکنی فاضل آب
با دستگاه تراکم هوا
تلفن ۷۵۶۴۰۸

رفع گرفتگی هرنوع لوله ساختمانی بادستگاه تراکم هوا ـ تلفن ۷۸۷۲۷

لوله بازکنی فاضل آب
با دستگاه تراکم هوا
تلفن ۷۶۳۲۸۶

برنامه سینماها

- **مایرلینك** ـ رنگی ـ ۷۰ میلیمتری ـ عمرشریف
  شهر فرنك (۶۲۷۶۲۸)۱۱ ـ ۳٫۳۰ ـ ۶٫۳۰ ـ ۹٫۴۵
- **ایستگاه‌زیرا** ـ رنگی ـ سینه راما ـ راك هودسن
  آتلانتیك (۶۲۷۱۷۱) ۱۱ ـ ۳٫۳۰ ـ ۶٫۳۰ ـ ۹٫۳۰
- **کفشهای ماهیگیر** ـ رنگی ـ ۷۰ میلیمتری ـ آنتونی کوئین
  گلدن‌سیتی (۶۱۳۲۶۹) ۱۱ ـ ۳٫۱۵ ـ ۶٫۱۵ ـ ۹٫۱۵
- **قلعه عقاب‌ها** ـ رنگی ـ ۷۰ میلیمتری ـ ریچارد برتون ـ
  پارامونت (۴۸۳۲۱) ۱۰٫۴۵ ـ ۲٫۴۵ ـ ۶ ـ ۹٫۱۵
- **شکارچی ماهر** ـ رنگی ـ کارتون
  سینه‌موند (۴۸۳۲۲) ۱۱ ـ ۳ ـ ۵ ـ ۷ ـ ۹
- **دنیای ممنوع** ـ سینماسکوپ ـ رنگی
  کاپری (۴۸۴۰۱) ۱۱ ـ ۳ ـ ۵ ـ ۷ ـ ۹
- **محبت زندگی** ـ رنگی ـ راج‌جری ـ درمندرا ـ محمود رز (۷۹۷۹۶) ـ وحیدیه انتهای‌زرکش) ۲٫۳۰ ـ ۴٫۳۰ ـ ۶٫۳۰ ـ ۸٫۳۰
- **اشکها و لبخندها** ـ پاناویزن ـ رنگی ـ جولی‌اندرور
  بولوار (۶۰۲۹۲) ۱۰٫۴۵ ـ صبح ۳ ـ ۶ ـ ۹ بعدازظهر
- **جوانان زیر آفتاب** ـ رنگی ـ رومیناپاور ـ ال‌بانو
  ریولی (۷۵۷۷۷۷) ۱۱ ـ ۳٫۳۰ ـ ۵٫۳۰ ـ ۷٫۳۰ ـ ۹٫۳۰
- **عدل الهی** ـ رنگی ـ فروزان ـ کاوه‌تبا ـ جهانگیر غفاری
  اونیورسال (۶۶۹۵۳) ۱۱ ـ ۳ ـ ۵ ـ ۷٫۱۵ ـ ۹٫۳۰ ایران (۳۳۶۳۵۴) الوند (۳۵۶۵۳۸) لیدو (۹۵۱۲۸۲) مونت‌کارلو (۷۹۷۴۱) نپتون (۷۶۰۱۳۶) ژاله (۳۰۴۱۲۰) حافظ (۳۳۴۰۷۴) ۱۰٫۳۰ ـ ۲٫۳۰ ـ ۴٫۳۰ ـ ۶٫۳۰ ـ ۸٫۳۰ شهرام (۷۷۴۵۴۹) داریوش (۲۶۲۶۵) ۱۰ ـ ۱۲ ـ ۲ ـ ۴ ـ ۶ ـ ۸ رویال ـ پاسارگاد (۷۹۲۷۸۲) ۱۱ ـ ۳ ـ ۵ ـ ۷ ـ ۹
- **امان** ـ رنگی ـ راجندراکومار
  اسکار (۹۵۰۸۹۸) ۱۰٫۳۰ ـ ۱ ـ ۳٫۳۰ ـ ۶ ۸٫۳۰
- **پارتی‌ساحلی** ـ سینماسکوپ ـ رنگی ـ دورتی‌مالون
  رادیوسینی (۴۳۳۲۰) ۱۱ ـ ۳٫۳۰ ـ ۵٫۳۰ ـ ۷٫۳۰ ـ ۹٫۴۵
  نیاگارا (۶۵۳۰۷) ۱۱ ـ ۳ ـ ۵ ـ ۷ ـ ۹٫۱۵ ب.ب (۶۹۶۴۱) ۱۰٫۴۵ ـ ۲ ـ ۴ ـ ۶ ـ ۸ ـ ۱۰ ادئون (۳۳۸۱۱۸) آستارا (۸۴۰۲۲) ۱۰٫۳۰ ـ ۲٫۳۰ ـ ۴٫۳۰ ـ ۶٫۳۰ ـ ۸٫۳۰
  پلازا (۴۴۲۵۵) ۱۱ ـ ۳ ـ ۵ ـ ۷ ـ ۹
- **آناکارنینا** ـ رنگی ـ ۷۰میلیمتری ـ تاتیاناساموئیلوا
  امپایر (۶۲۳۹۴۲) ۱۱ ـ ۳٫۳۰ ـ ۶٫۳۰ ـ ۹٫۳۰
- **سلیمان‌وملکه‌سبا** ـ سینماسکوپ ـ رنگی ـ جینالولوبریجیدا
  سانترال (۴۸۶۸۶) ۱۱٫۱۵ ـ ۱٫۴۵ ـ ۴٫۱۵ ـ ۶٫۴۵ ـ ۹٫۱۵
  ایفل (۳۱۱۴۷۷) ۱۰ ـ ۱۲٫۳۰ ـ ۳ ـ ۵٫۳۰ ـ ۸ ـ ۱۰٫۱۵ تاج (۳۱۳۸۶۴) ۱۰ ـ ۱۲٫۱۵ ـ ۲٫۳۰ ـ ۵ ـ ۷٫۳۰ ـ ۱۰ متروپل (۳۳۹۴۱۰) ۱۰٫۳۰ ـ ۱ ـ ۳٫۳۰ ـ ۶ ـ ۸٫۳۰
- **جدال درنیمه‌شب** ـ رنگی ـ گریگوری‌پك
  دیاموند (۶۲۸۴۰۰) ۱۱ ـ ۳٫۳۰ ـ ۵٫۳۰ ـ ۷٫۳۰ ـ ۹٫۳۰
- **پیمان دوستی** ـ تابش ـ مهین دیهیم
  ری (۲۲۵۷۸) فردوسی (۳۳۵۷۸۴) ستاره (۵۸۷۲۱) پرسپولیس (۵۸۱۰۸۳) ۱۱ ـ ۳ ـ ۵ ـ ۷ ـ ۹ کیهان (۹۵۷۳۶۰) مراد (۷۳۳۸۲) ماندانا (۷۹۹۸۲) شرق (۵۴۰۲۴) دریا(۷۹۱۷۴۶) دنیا(۳۳۳۸۱۲) ۱۰٫۳۰ ـ ۲٫۳۰ ـ ۴٫۳۰ ـ ۶٫۳۰ ـ ۸٫۳۰
- **سامسون ودلیله** ـ رنگی ـ ویکتورماتیور ـ هدی لامار
  اروپا (۳۰۳۱۷۹) ۱۱ ـ ۳٫۱ ـ ۴ ـ ۶٫۳ ـ ۹ آسیا (۴۲۹۰۹) ۱۱٫۱۵ ـ ۱٫۴۵ ـ ۴٫۱۵ ـ ۶٫۴۵ ـ ۹٫۱۵ رکس (۳۳۵۲۹۳) همای (۳۱۱۶۶۹) ۱۰٫۳۰ ۱ ـ ۳٫۳ ـ ۶ ـ ۸٫۳ تاج (۳۱۳۸۶۴) ۱۰ ـ ۱۲٫۱۵ ـ ۲٫۳۰ ـ ۵ ـ ۳٫۳ ـ ۱۰
- **دیار پیامبران** ـ رنگی
  تیسفون (۹۳۸۸۲) سیلوانا (۳۳۳۷۷۷) ۱۰٫۳۰ ـ ۱۲٫۳۰ ـ ۲٫۳۰ ـ ۴٫۳۰ ـ ۶٫۳۰ ـ ۸٫۳۰ میامی (۷۴۳۲۹) ناتالی (۹۵۴۵۳۴) فلور (۲۸۰۹۶) ۱۱ ـ ۱ ـ ۳ ـ ۵ ـ ۷ ـ ۹ کارون (۹۵۱۰۶۵) ارانوس (۲۷۹۷۱) ساینا (۳۵۲۴۴۲) ۱۰ ـ ۱۲ ـ ۲ ـ ۴ ـ ۶ ـ ۸ رامسر (۳۵۲۱۶۰) ۹٫۳۰ ۱۱٫۳۰ ـ ۱٫۳۰ ـ ۳ ـ ۵٫۳۰ ـ ۷٫۳۰
- **دره‌گناه** ـ رنگی ـ باربارا پرکینز ـ پاتی دوك
  تخت‌جمشید (۴۳۵۵۰) ۲٫۴۵ ـ ۵ ـ ۷ ـ ۹٫۱۵
- **عشق دبورا** ـ رنگی ـ کارول‌بیکر ـ ژان‌سورل
  پولیدور (۶۴۵۸۵) ۱۱٫۳۰ ـ ۳٫۳۰ ـ ۵٫۳۰ ـ ۷٫۳۰ ـ ۹٫۳۰
- **باندولرو** ـ رنگی ـ دین‌مارتین
  ماژستیك (۶۸۴۶۱) ۱۱ ـ ۳ ـ ۵ ۷ ـ ۹
- **بیست هزار فرسنك زیردریا** ـ رنگی ـ جیمز میسون
  پارك (۳۳۹۶۳۷) ۹ ـ ۱۱ ـ ۱ ـ ۳ ـ ۵ ـ ۷ ـ ۹
- **نبرد آنزیو** ـ رنگی ـ رابرت میچام ـ رابرت راین
  فری (۹۵۳۳۳۶) ۱ ـ ۳ ـ ۵ ـ ۷ ـ ۹
- **شوهر آهوخانم** ـ اشراق ـ عدیله ـ مشکین
  کسری (۷۵۶۹۳۹) ۱۱ ـ ۳ ـ ۵ ـ ۷ ـ ۹
- **کازینورویال** ـ نسل کمیاب
  البرز (۳۰۴۲۵۸) ۱۲ ـ ۸٫۳۰ ـ ۱۲ ـ ۳٫۳۰ ـ ۷ ـ ۳٫۳ ـ ۸
- **دسیسه** ـ سینماسکوپ ـ رنگی ـ فرانکونرو
  مولن‌روژ (۷۲۹۲۹) ۱۱ ـ ۳٫۳۰ ـ ۵٫۳۰ ـ ۷٫۳۰ ـ ۹٫۳۰ دیار (۴۷۳۶۵) ۱۱ ـ ۲ ـ ۴ ـ ۶ ـ ۸ ـ ۱۰ مهتاب (۴۷۷۷۷) ۳ ـ ۵ ـ ۷ ـ ۹ کریستال (۳۳۷۶۷۵) ۱۰٫۳۰ ـ ۲٫۳۰ ـ ۴٫۳۰ ـ ۶٫۳۰ ـ ۸٫۳۰
- **جدال بزرك** ـ سینماسکوپ ـ رنگی
  برلیان (۳۳۳۵۳۵) ۱۰ ـ ۱۲ ـ ۲ ـ ۴ ـ ۶ ـ ۸
- **برای پیروزی** ـ رنگی ـ رابرت‌شاو
  پانوراما (۷۹۳۵۷) ۹ ـ ۱۲ ـ ۳ ـ ۶ ـ ۹
- **حدس‌بزن چه کسی برای شمام می‌آید** ـ رنگی
  پردیس ۱۰٫۳۰ ـ ۱۲٫۳۰ ـ ۲٫۳۰ ـ ۴٫۳۰ ـ ۶٫۳۰ ـ ۴۵
- **بانی‌وکلاید** ـ وارن‌بیتی ـ فی‌داناوی
  آریا (۳۳۹۸۸۴) ۹ ـ ۱۱ ـ

۴۰ سال قبل در همین روز

جشن‌های تاجگذاری در پایتخت و ولایات

برحسب دعوتیکه از طرف وزارت دربار بمناسبت تصادف با آغاز پنجمین سال تاجگذاری بعمل‌آمده‌بود دیشب مدعوین که‌عبارت‌ازهیئت‌دولت وکوردیپلماتیك و رئیس‌مجلس شورایملی بوده‌اند‌درساعت۸ بعداز ظهر برای صرف شام در قصر گلستان حضور بهمرسانیده در سرمیز شام نطق‌هائی ایراد گردید .

درساعت ده‌بعداز ظهرعده‌ای که عبارت ازنمایندگان مجلس شورایملی ، روسای سفارتخانها ، روسای ادارات و اعیان ومحترمین بودند برای شب‌نشینی دعوت داشتند و در قصر گلستان که تزئین شده بود حضور یافته و پذیرائی شایان معمول گردید . آتش‌بازی باشکوهی در حیاط قصر گلستان اجرا شد و در تمام مدت جشن دستجا ت‌موزیك و ارکستر مترنم بود .

اجرای مراسم سلام

طبق پروگرام مراسم سلام در طالار موزه انجام گردید ـضمنا یکساعت ونیم بظهر سفرا و وزراء مختار و نمایندگان درجه اول ممالك خارجه بحضور همایونی تشرف حاصل کردند . آقای سفیر کبیر ترکیه در دربار شاهنشاهی که سمت مقدم‌السفرائی را دارا میباشد نطقی از طرف کوردیپلماتیك ایراد کرده مبنی براینکه «پنجمین جشن تاجگذاری اعلیحضرت همایون شاهنشاهی رااز طرف خود و هیئت نمایندگان سیاسی که در این‌جا حضور دارند تبریك عرض نموده وادعیه‌ای را که‌سلاطین و روسای ممالك مابرای سعادت آن اعلیحضرت اظهار میدارند تقدیم‌میداردو مخصوصا باکمال شعف عرضه میدارد که باچه علاقه‌ای کلیه‌دولی که ما افتخار نمایندگی آنهارا داریم شاهد ترقیات روز افزون ملت ایران در اوان سلطنت پرافتخار آن اعلیحضرت میباشند.»

پس‌از خاتمه نطق سفیرکبیر ترکیه اعلیحضرت همایونی ابراز خوشوقتی فرموده و اظهار داشتند علاقه‌ای که دول دوست نسبت به‌مجاهدات ملت‌ایران در طی طریق ترقی ابراز می‌نمایند موجب خرسندی خاطر ماگردیده و اینك ادعیه قلبی خودمان را برای سعادت سلاطین وروسای ممالکی که نمایندگی آنها در دربار مابشما محول است اظهار می ـ نمائیم .

در جشن‌بلدیه

شب گذشته اولین شب‌جشن وچراغانی بلدیه بودکه عمارت بطرز زیبائی آرایش یافته بود مراسم مهمانی و آتش‌بازی‌در میدان معمول گردید .

شب‌دوم جشن نمایندگان مجلس و رجال وروسای ادارات و درسومین شب بازرگانان و اصناف پذیرائی خواهند شد .

جشن وزارتخانهاوخیابانها

کلیه وزارتخانهاوادارات‌دولتی چراغانی کرده بودند همچنین تجار و اصناف و کسبه خیابانها مغازه های خود را تزئین وچراغانی نموده ودراین جشن مشارکت جستند .

شاه و لباس وطن

حسب‌الامر ملوکانه کلیه صاحبمنصبان ارشد درروز سلام عید تاجگذاری ملبوس خود را از پارچه های وطنی کازرونی اصفهان تهیه‌وحضوراعلیحضرت شرفیاب گردیده‌اند .

اعلیحضرت همایونی در روز سلام به آقای حاج محمدحسین کازرونی رئیس کارخانه پارچه‌بافی اصفهان‌اظهار ملاطفت فرموده و لباس خودشان را که‌ازپارچه وطنی تهیه‌شده است به‌آقای کازرونی نشان داده میفرمایند که بکلیه‌صاحب‌ـ منصبان ارشد دستور داده‌ام لباس وطنی ومخصوصا ازپارچه های کارخانه اصفهان استعمال نمایند .

شادی‌تاآخرین‌روزاردیبهشت

بسپاس اینکه خدای دانا در این اردی‌بهشت ماه بهشت‌آسا تاج‌کیان را که گرامی‌ترین و گرانترین نشان باستانی ایران است بارجمندو توانا‌ترین فرزندان میهن مابخشیده سزاوار است‌تا واپسین‌روزش جشن گیریم وباخرمی و شادمانی بسر بریم .

موسسه آزاد برای همراهی شادی همگی درروز۳۱اردی‌بهشت‌نمایش باشکوه وبزرگی درسالون گراندهتل فراهم نموده بتماشا خواهد گذارد .

اعزام محصل باروپا

برحسب پیشنهاد وزارت معارف هیئت وزراء تصویب نمودند پروگرام تحصیلی یکصد نفر محصلین اعزامی بخارجه به شرح ذیل اجرا شود :

برای رشته تعلیم و تربیت ۳۵نفر. طب ۸نفر . کحال ۴نفر . جراح۴ نفر . دندان ساز ۳نفر. بیطاری ۵نفر .مهندس راه ۸نفر . مهندس فلاحتی ۵نفر . شیمیست ۳نفر . مهندس ماشین سه نفر. مهندس معدن ۵نفر . جنگل‌ومیاه ۲نفر . حقوق ۳نفر . علوم مالی ۳نفر . مهندس بندر ۴نفر .

ازطرف وزارت معارف مقدمات کار فراهم و پروگرام مسابقه تعیین شده‌که برای اعزام محصلین باروپا بوسیله‌اعلان داوطلبان را برای دادن مسابقه دعوت نمایند .

قیمت موقتی ارزان

برای اینکه این دوروزه آقایان‌برای خرید عکس های اعلیحضرت همایونی خیلی مراجعه کرده‌اند و خواهش کردند قیمت ارزان شود که برای بالای دکان و مغازه های خود بخرند اینست که از امروز تاروز پنجشنبه عکس های ۵۵در ۷۵ اعلیحضرت دانه‌ای ۸قران بفروش خواهد رسید واز روز شنبه بهمان قیمت یك تومان است ـتجارتخانه کاشانی . ناصریه

(نقل‌از اطلاعات ۴اردی‌بهشت ۱۳۰۹)

جدول کلمات متقاطع شماره ۴۰۲۲

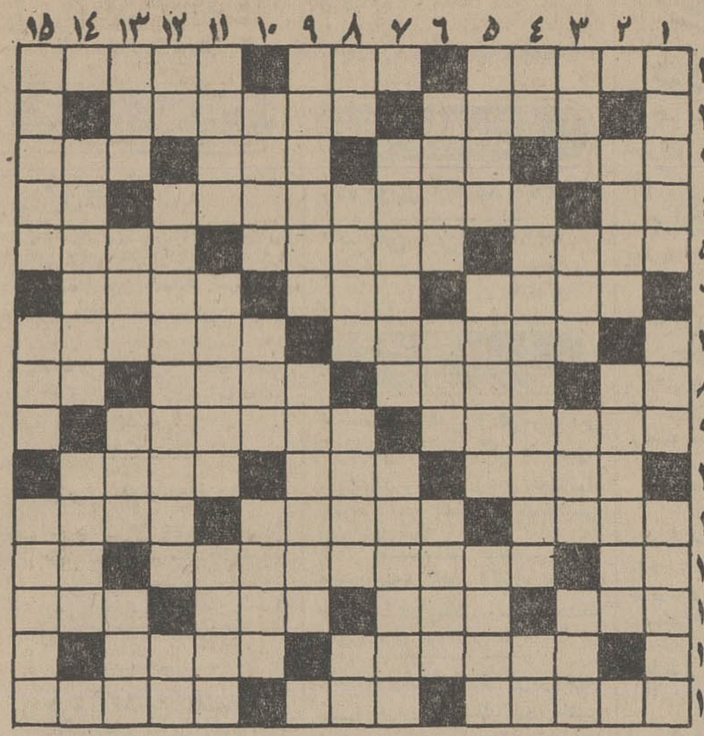

افقی : ۱ـ تهمتو بهتان ـ لقب شاهان پارت ـ مرزو حداست وهرسری را باید ۲ـ تنه‌انگیز ـهیئت وزرا ۳ـ از سازهای ملی ایران ـ پیش غذای فرنگی ماب ـ یکی‌از حروف الفباء ـ قبای بلند ۴ـ ظرف شرابو سرکه انداختن ـ طرفدار آزادی برای همه مردم است ـ دست ۵ـاز بازیهای‌با ورق ـ زخم دست‌مالی شده ـروشن و نورانی ۶ـ رندها ـ سیم‌مثبت الکتریسته ـ نواقص‌و عیب ها ۷ـ فنر بزرگ در ماشین ـ منزل و خانه ۸ـ اثر و جای‌پا ـندار بود و آشفته شد ـمنطقه گرمسیرـ حیوان وحشی ۹ـ در دستگاه اداری کارمی کند ـ بطور تقریبی ۱۰ـ از ساقه روئیده است ـ آفت قالی و لباس پشمی ـ شجاعت و بیباکی ۱۱ـخانم و زن خانه‌دار ـ منطقه‌ای در نزدیکی کرمان که مقبره یکی از بزرگترین عرفای ایران در آنجاست ـ آینده و بعد ها ۱۲ـ پیشقراول اعداد ـ مبتلا به نسیان است ـ مادر تازی ۱۳ ـ تقویت رادیوئی ـ آقاو میر ـ اگر مال مژگان است دلدوز میباشد ـ مزه ترش و شیرین ۱۴ ـ می‌گویند زائیده احتیاج است ـ یکی از خدایان هند ۱۵ـ کمیاب و نفیس ـکته بالیه باقلا و زرد چوبه‌ـدراین فصل دیگر کسی بصرافت بافتن آن نیست .

عمودی :۱ـ جای شنا ـ قائل شدن شریك برای خدا ـ خارج‌از محوطه مورد نظر ۲ـ آمریکا بیش از هر کشوری به آن اهمیت می دهد ـاز شخصیتهای مخلوق‌صادق هدایت ۳ـ میوه هندی ـشخصیت ونهاد ـ قسمتی از پاـفیلمی‌باشتراك پل‌نیومن ۴ ـ طاقچه بالا ـ تزار خونخوار و مستبد روسیه ـ دراز گوش مشهور ۵ـ ازشاهان خوارزم ـبه دهن اسب میزنند و چاه‌هم‌دارد ـصنف و دسته و بازار ۶ـ ضعیف ونزار ـیکه‌وتنها ـ جاسوس‌معروف آلمانی در جنك دوم جهانی در ایران ۷ـ اخیرا به جای دفاع می گویند ـ صبح زود ۸ـ تردید و دودلی ـدست چپـاز مرغان‌خوش گوشت ـبرادر پدر ۹ ـ مزرعه اشتراکی ـ میگوید حق داشت و حتما هم‌حق‌داشت ۱۰ـ قبول کردن ـبهرحال عار نیست ـ یکی از دو ملك سئوال کننده ۱۱ـچهره‌ولقا ـچیزی را برای مدت محدودی از کسی گرفتن‌ـازشهر های مرکزی ایران ۱۲ـ ضمیر و اسم اشاره ـ گل بی خزان ـ بنده و جنابعالی ۱۳ـعاطفه و گرمی و خورشید ـ از دستگاههای موسیقی ایرانی ـ از ماههای فرنگی ـمادر ۱۴ـلقب تهمورث پیشدادی ـ واحدپول‌ایران ۱۵ـ آنچه کمیاب است ـاز بین بردن ـاین لغت را در ترجمه نمایشنامه‌های قدیم یونان جای‌کر انتخاب کرده‌اند .

حل جدول رشمماره ۴۰۲۱

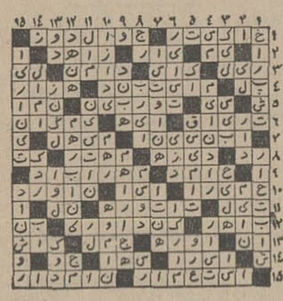

سپاش کولی برنجی

به قیمت مناسب

شرکت سهامی پولن

تهران ـخیابان اکباتان شماره ۲۱۳

تلفنهای ۹۹ـ۳۳۶۲۹۵

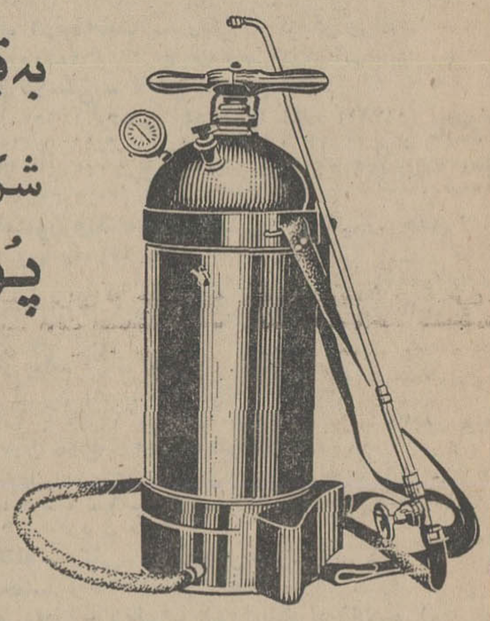

تکس من پیراهن‌شخصیتها

پیراهن‌تکس‌من مظهردوام وبرازندگی

پیراهن‌تکس‌من بالانی‌یقه‌نیتوی‌آلمان‌دوخته‌شده

پیراهن‌تکس‌من بهترین‌هدیه‌برای‌آقایان

پیراهن‌تکس‌من دوسال‌ضمانت‌شده

مرکز پخش پیراهن تکس من نادری چهارراه قوام‌السلطنه پاساژفرقانی ـشماره ۹

تلفن ۶۷۹۳۸ (PISHRO)

Texman

فروش درتمام فروشگاههای معتبر

ازشهرستانها نماینده فعال میپذیریم

سالهاست ...
در کنسرواتوارهای جهان،
در تالارهای هنری،
در خانه‌ها،
هرجا که صدائی ازپیانو بگوش میرسد
نام آنرا «یاماها» میگویند.

یاماها نامی درخشان در دفتر هنرجهان

YAMAHA

نماینده انحصاری در ایران : شرکت بازرگانی زره خیابان سعدی ـ ساختمان تقی نیا

اطلاعیه وزارت کشاورزی

پیرو اطلاعیه شماره ۱۹۲۴۲ ـ۳۰ر۵ر۴۷ موضوع‌مبارزه‌همگانی علیه بیماری غربالی درختان میوه و سفیدك‌موو کرم قوزه وعسلك پنبه بدینوسیله مجددا اعلام میگردد که وزارت کشاورزی از لحاظ حفظ تولیدات کشاورزی و تامین‌منافع‌باغداران و کشاورزان و برای اخذ نتایج موثر و مطلوب از مبارزه‌با آفات و بیماریهای نباتی باستناد ماده ۶ قانون حفظ نباتات که ازنظراطلاع‌عمومی‌عینا نقل میشود «هرگاه وزارت کشاورزی بمنظور جلوگیری از اشاعه آفات و بیماریهای نباتی و انباری اجرای عملیات مبارزه رابطور همگانی برای مدت معینی در مناطق ضروری تشخیص دهدمراتب را بوسائل مقتضی به اطلاع عموم خواهد رسانید کلیه شرکت‌های تعاون روستائی کشاورزان و صاحبان یا مستاجرین مزارع‌و باغات و دارندگان محصولات کشاورزی موظف به مبارزه طبق دستورها و راهنمائی های فنی سازمان حفظ نباتات می باشند.

مبارزه با آفات و بیماریهای مشروحه زیر را درسال ۱۳۴۸ همگانی‌اعلام نموده است.

۱ـ بیماری غربالی درختان میوه در آذربایجان شرقی و غربی، خراسان‌واستان مرکزی .

۲ـ بیماری سفیدك مو در آذربایجان شرقی‌وغربی .

۳ـ کرم قوزه پنبه در مناطق گرگان گنبد و مازندران .

۴ـ آفت بمیزیا « عسلك پنبه » در استان فارس و گرمسار.

از کلیه باغداران و کشاورزان و همچنین‌شرکت های تعاون روستائی مناطق مذکور انتظار دارد که‌با ملاحظه وظایف قانونی‌و بمنظور حفظ محصول و جلو گیری از ورود خسارت بموقع‌طبق راهنمائیهای فنی ماموران وزارت کشاورزی و با استفاده از امکاناتی که فراهم گردیده نسبت بانجام عملیات مبارزه اقدام نمایند تا از هر گونه زیانی ناشی از آفات و بیماریهای نباتی جلوگیری بعمل آید . م‌الف ۷۹۱

۱ـ۲ آ ـ۴۸۵۲ وزیر کشاورزی حسن زاهدی

چه شب چه روز کلینیک بدون تعطیل بهارستان

باهمکاری پزشکان متخصص درشته های مختلف آماده پذیرائی است

میدان بهارستان اول صفیعلیشاه

تلفن : ۳۳۳۵۱۷ ـ ۳۳۴۹۹۹

آگهی مزایده فاضل‌آبهای جوادیه

شهرداری پایتخت فاضل‌آب خیابان های جوادیه را که‌منتهی میشود به جنوب میدان واقع در انتهای خیابان ۲۰ متری جوادیه که بوسیله نهر بطرف جنوب جاری است و همچنین فاضل آب خیابان ده متری اول جوادیه که منتهی میشود به خیابان شمال کشتارگاه و بمجرای زیر زمین موجود میریزد و ارتباطی بانهر فیروز آباد ندارد از طریق مزایده با حداقل اجاره بهای سالیانه ۱۱۰۰۰۰ ریال باجاره واگذار مینماید .

داوطلبان شرکت درمزایده باید باداره کل حوائج عمومی شهرداری پایتخت واقع در خیابان شاهرضا کوی اسکوپلاك۳۷ مراجعه کرده وبادریافت برك شرایط مزایده پیشنهاد های خودرا بانضمام‌قبض سپرده وجه نقد در حسابداری شهرداری و یا اسناد خزانه که حداقل از صدی پنج مبلغ برآوردشده کمتر نباشد تا ساعت ۱۰½ صبح روز شنبه ۲۷ اردیبشهت ماه چهل‌و هشت بصندوق مزایده و مناقصه شهرداری پایتخت‌واقع‌در خیابان ایرانشهر عمارت شهرداری پایتخت بیندازند پیشنهاد های رسیده ساعت۱۱ صبح همان روز باز و قرائت خواهد شدو شهرداری در رد یاقبول یك یاکلیه پیشنهاد ها مختار است و هرگاه برندگان اول و دوم و سوم مزایده حاضر برای انعقاد قرارداد نشوند سپرده آنان به ترتیب ضبط خواهد شد م‌الف ۹۹۱ .

شهرداریایتخت

۱ـ۲ آ ـ۵۱۴۲

دعوت از بستانکاران

نظر باین که شرکت روتك با مسئولیت محدود در تاریخ ۲۸ر۱۱ر۴۷ منحل گردیده است لذا از کلیه کسانی که طلبی از شرکت مذکور دارند دعوت میشود که ظرف مدت یکسال از تاریخ نشر این آگهی که در سه نوبت منتشر خواهد شد به اینجانب در خیابان یوسف آباد خیابان کاخ‌دوم ۱۴۷ر۵ مراجعه نمایند .

مدیر تصفیه شرکت منحله روتك
مهندس جهانگیر ناظمیان

۱ـ۳ آ ـ۳۳۱۱

آگهی استخدام کارگر

مرکز پزشکی فیروزگر طبق مقررات قانون کار تعدادی کارگر استخدام مینماید .

داوطلبان میتوانند درخواست کتبی خودرا بانضمام یك قطعه عکس باپست سفارشی تاتاریخ ۸ر۲ر۴۸ بنشانی زیر ارسال‌دارند.

تهران خیابان زاهد ، کارگزینی مرکز پزشکی فیروزگر . م الف ۹۹۶ .

۱ـ۳ آ ـ۵۱۵۸

آگهی استخدام استادیار

دانشکده صنعتی (پلی تکنیك تهران) برای تدریس رشته‌های مندرج در زیر به بیست تن استادیار احتیاج دارد که از طریق مسابقه انتخاب مینماید :

ریاضیات	۲ نفر
فیزیك عمومی	۱ نفر
الکتریسته	۲ نفر
ترمودینامیك	۲ نفر
ترمودینامیك ـ سنیتیك‌و ریاضیات مهندسی شیمی	۱ نفر
اصول مهندسی شیمی	۱ نفر
شیمی آلی و پلیمرها	۱ نفر
شیمی تجزیه و دستگاه‌های تجزیه شیمیائی	۱ نفر
راه سازی (طرح . زیر سازی . رو سازی .راه‌آهن)	۱ نفر
طراحی ساختمان . شهر سازی . معماری	۱ نفر
الکترونیك (مدار های الکترونیك.الکترونیك صنعتی .اندازه‌گیری الکترونیك)	۱ نفر
دستگاههای الکترونیك (دستگاههای الکترونیك بطور کلی و رادیو و تلویزیون بطور اخص)	۱ نفر
جریان قوی (تاسیسات الکتریك . شبکه ها.ماشینهای‌الکتریك)	۱ نفر
مدار های الکتریك و سرومکانیزم	۱ نفر
تئوری ماشین و ارتعاشات	۱ نفر
تاسیسات . شوفاژ و تهویه و تبرید	۱ نفر
فیزیکال متالورژی	۱نفر

داوطلبان میتوانند از تاریخ نشر اولین آگهی تا پایان تیرماه ۴۸ باستثنای ایام تعطیل مدارك مشروحه زیر را باداره کارگزینی دانشکده صنعتی (پلی تکنیك تهران)واقع در خیابان شیرازتسلیم و ثبت نام نمایند .

۱ـ درخواست کتبی متضمن شرح حال و سوابق تحصیلی

۲ـ کلیه مدارك تحصیلات عالیه و دانشنامه دکتری دررشته مربوط یا دانشنامه معادل دکتری .

۳ـ برك انجام خدمت زیر پرچم یا معافیت از خدمت (برای آقایان)

۴ـ دوبرك رونوشت شناسنامه و چهار قطعه عکس ۴×۶

۵ـ برك معرفی از سازمان هدایت فارغ‌التحصیلان کشور

۶ـ مدارك و سوابق استخدامی (در صورتیکه سابقه استخدامی داشته باشد).

رئیس دانشکده صنعتی (پلی تکنیك تهران)یگانه حائری

آ ـ۵۲۵۰

آگهی تجدید مناقصه شماره ۱۲ر۴۸

راه آهن دولتی ایران دو دستگاه موتور تلمبه دیزل چهار زمانه عمودی که باآب خنك شود با رادیاتور و متعلقات آنرا بر طبق مشخصات و شرایط مربوطه‌سی . اند . اف یکی از بنادر ایران (خرمشهر یا شاهپور) یا مرز جلفا از طریق مناقصه خریداری مینماید .

داوطلبان شرکت در مناقصه میتوانند در ساعت اداری جهت دریافت اسناد مناقصه باداره کار پردازی مراجعه نمایند .

شرکت کنندگان در مناقصه باید مبلغ چهل هزار ریال‌اسناد خزانه بعنوان سپرده شرکت در مناقصه از اداره اسناد خزانه وزارت دارائی یابانکهای عامل مقیم ایران خریداری و بصندوق راه آهن یایکی از بانکهای مجاز تسلیم و رسید آن را به‌ضمیمه پیشنهاد خود تاساعت ۹ صبح روز ۱۴ر۴ر۴۸ مطابق با۵ ژوئیه۶۹ در صندوق پیشنهاد ها واقع در اداره کارپردازی بیاندازندموسسات خارجی میتوانند از طریق کارگزار بانك مرکزی ایران نسبت بخرید اسناد خزانه توسط بانك مزبور اقدام نمایند . پیشنهاد های واصله ساعت۱۰همان‌روزباز و قرائت خواهد شد.حضور پیشنهاد دهندگان یا نمایندگان مجاز آنان در جلسه مناقصه آزاد است و راه آهن در رد و یاقبول هریك یاتمام پیشنهاد ها مادامی که قرارداد مبادله نشده استجزاو کلا مختارمیباشد. به پیشنهاد فاقد سپرده و مشروط و مبهم و پیشنهادی که بعد از موعد مقرر برسد ترتیب اثر داده نخواهد شد . سپرده برنده و حائز حداقل درجه دوم مناقصه نگهداری و در صورت استنکاف از انجام معامله بدون هیچگونه تشریفات بنفع راه‌آهن ضبط خواهد گردید هزینه درج‌این آگهی (واگهی نوبت‌اول) در جراید و پرداخت مالیاتی که در ایران نسبت بعواید حاصله از این معامله بنابه‌تشخیص وزارت دارائی تعلق میگیرد بعهده برنده یابرندگان مناقصه میباشد .

پیشنهاد های واصله از کشور هائی که با دولت ایران معاملات تهاتری دارند با شرایط مساوی در نوع و مشخصات کالا حق تقدم خواهند داشت . م‌الف ۱۰۰۲

راه‌آهن دولتی ایران

۱ـ۲ آ ـ۵۴۶۰

مجمع عمومی عادی فوق‌العاده شرکت‌سهامی‌ریسندگی‌فیروز

روز پنجشنبه اول خرداد ماه ۱۳۴۸ ساعت ۵بعداز ظهر در دفتر کارخانه تبریز تشکیل خواهدشد از صاحبان سهام تقاضا دارد با رعایت مقررات اساس‌نامه در مجمع مزبور حضور بهم رسانند .

دستور جلسه ۱ـ انتخاب اعضاء اصلی وعلی‌البدل هیئت مدیره ۲ـ ازدیاد سرمایه ۳ـ اصلاح ماده ۴ اساس‌نامه

هیئت مدیره شرکت سهامی ریسندگی فیروز

آ ـ۳۴۷۱

تقویم اطلاعات

پنجشنبه ـ چهارم اردیبهشت ماه ۱۳٤۸ ـ هشتم صفر ۱۳۸۹ ـ بیست و چهارم آوریل ۱۹٦۹

ساعات شرعی

استخراج دکتر ریاضی کرمانی

اذان صبح ساعت ۳ و ٤۲ دقیقه، طلوع آفتاب ساعت ۵ و ۱۹ دقیقه، ظهر شرعی ساعت ۱۲ و ۳ دقیقه، غروب آفتاب ساعت ٦ و ۳٦ دقیقه، اذان مغرب ساعت ۷ و ۱ دقیقه

تلویزیون ملی ایران

برنامه امشب

۱۵ـ٤۵ آهنگهای درخواستی
۱٦ـ۳۰ اعلام برنامه اخبار
۱٦ـ۳٦ کودکان
۱۷ـ۰۰ سفر های جیمی مك فیترز
۱۸ـ۰۰ پسر دریا
۱۸ـ۳۰ واریته
۱۹ـ۰۰ اخبار
۱۹ـ۱۰ آقای تماشائی
۱۹ـ۳۰ آفرینش هنر
۲۰ـ۰۰ صد سال دوم
۲۰ـ۳۰ مشروح اخبار همراه با فیلم های خبری
۲۱ـ۰۰ موسیقی ایرانی
۲۱ـ۳۰ سالروز تاسیس رادیو ایران
۲۲ـ۰۰ فیلم سینمائی بنام «خشم»
۲۳ـ۳۰ آخرین اخبار

برنامه جمعه

۹ـ٤۵ آهنگهای درخواستی
۱۰ـ۳۰ زنگوله‌ها
۱۱ـ۰۰ ستارگان
۱۱ـ۳۰ آلاخون والاخون
۱۲ـ۰۰ رویدادها
۱۲ـ۳۰ گیدئون
۱۳ـ۳۰ ورزش
۱٤ـ۰۰ اختاپوس
۱٤ـ۳۰ روهاید
۱۵ـ۳۰ موسیقی ایرانی
۱٦ـ۰۰ کودکان و نوجوانان
۱٦ـ۳۰ داستان سفر
۱۷ـ۰۰ واریته
سیلوی وارتان و آلن باریر
۱۸ـ۰۰ آقای «نواك»
۱۹ـ۰۰ شما و تلویزیون
گفتگوئی با آقای غلامرضا نیك‌پی وزیر آبادانی ومسکن و سرپرست خانه های جوانان
۱۹ـ۳۰ مسابقه فوتبال
۲۰ـ۳۰ اخبار
۲۱ـ۰۰ موسیقی اصیل ایرانی
۲۱ـ۳۰ مسابقه بزرك
۲۲ـ۰۰ بیقرار
۲۳ـ۰۰ موسیقی جاز آوای سیاهان

برنامه بامدادی شنبه

٦ـ۲۲ نیایش
٦ـ۳۵ ورزش
٦ـ٤۵ مضحك فلمی
۷ـ۰۰ اخبار
۷ـ۱۵ موسیقی ایرانی
۷ـ۳۰ افسونگر
۷ـ٤۵ پایان

تلویزیون ایران

برنامه امشب

۱۷ـ۰۰ اعلام برنامه
۱۷ـ۰۳ راهنمای عمومی
۱۷ـ۱۵ برنامه مخصوص سالروز رادیو . از تالارفرهنك
۱۹ـ۰۰ ورزش
۱۹ـ۲۵ بررسی مطبوعات
۱۹ـ۳۰ مشروح اخبار
۲۰ـ۰۰ جزیره گلیگان
۲۰ـ۳۰ بالاتر از خطر
۲۱ـ۳۰ ناسیونال
۲۲ـ۳۰ برنامه سینمائی

برنامه فردا

۱۲ـ۰۰ اعلام برنامه
۱۲ـ۰۲ بهترین آهنگهای روز
۱۲ـ۳۰ برنامه سینمائی
۱٤ـ۳۰ راهنمای عمومی
۱٤ـ٤۵ باله مدرن
۱۵ـ۰۰ فوتبال
۱٦ـ۳۰ اخبار
۱۷ـ۰۰ شاهراه
۱۷ـ۳۰ دنیای آینده
۱۸ـ۳۰ هدیه
۱۹ـ۰۰ آیرون ساید
۲۰ـ۰۰ حرف تو حرف
۲۰ـ۳۰ سنت
۲۱ـ۳۰ انسانها
۲۲ـ۳۰ ره‌آورد

برنامه نیمروز شنبه

۱۲ـ۳۰ اعلام برنامه
۱۲ـ۳۲ نیازمندیها
۱۲ـ٤۵ مدافعان
۱۳ـ٤۵ اخبار
۱٤ـ۰۰ بررسی نامه‌های هفته

تلویزیون آموزشی

وزارت آموزش و پرورش

برنامه جمعه

۸ـ۰۳ اعلام برنامه
۸ـ۰۵ صفحات درخواستی
۹ـ۰۰ برنامه های هنری دانش آموزان
۱۰ـ۰۰ مسابقه هفتگی «تلفنی ضرب‌المثل ـ شعر مصور»
۱۰ـ۳۵ مجله تلویزیونی جوانان
۱۱ـ۰۰ مسابقه دانش‌آموزان ممتاز
۱۱ـ۲۰ برنامه هنری دانش آموزان
۱۱ـ۳۰ فیلم سینمائی

تلویزیون آمریکا

برنامه امشب

۱۷ـ۰۰ نمایش تدمك
۱۷ـ۳۰ دنیای حیوانات
۱۸ـ۰۰ اخبار جهان
۱۸ـ۱۵ برنامه آینده تلویزیون
۱۸ـ۱٦ برنامه آموزشی
۱۸ـ٤۰ قرن بیستم
۱۹ـ۰۵ برنامه ملودی
۲۰ـ۰۰ دانیل بون
۲۱ـ۰۰ برنامه مخصوص
۲۱ـ۵۰ فیلم سینمائی

برنامه فردا

۱۵ـ۱۵ نمایش مایك دوگلاس
۱۵ـ۱٦ مسابقه گلف
۱۸ـ۰۰ اخبار
۱۸ـ۱۵ برنامه آینده تلویزیون
۱۸ـ٤۰ برنامه دانی توماس
۱۹ـ۰۵ مسابقه اتومبیلرانی
۱۹ـ۳۰ بورلی هیلز بیلز
۲۰ـ۰۰ دره بزرك
۲۱ـ۰۰ تئاتر دیك پاول
۲۲ـ۰۰ جوئی بیشاپ

قانون شوکران !

باستانی پاریزی

در لابلای سطور صفحات داخلی اطلاعات هفته پیش، درددل یکی از خوانندگان بدین صورت چاپ شده بود :

«مدت یکهفته است که قرص بیماری نقرس در داروخانه ها پیدا نمی‌شود. من مردی هستم که باین بیماری مبتلا میباشم وناگزیرم با مصرف این قرصها سرپا بایستم و برای نان درآوردن تلاش کنم، میگویند در مقررات واردات امسال ورود این قرص ممنوع شده است. اگر این حرف درست باشد، من یکی برای همیشه خانه‌نشین شده‌ام .

روح‌اله افشار»

این مطلب را شاید بسیاری از خوانندگان ندیده‌اند و آنها هم که دیده‌اند آنقدر خود گرفتار بوده‌اند که اعتنائی نکرده‌اند زیرا همه چنان به خود مشغول‌اند که از غیر بی خبرند .

من چنان فتنه به رویت که زخود بی‌خبرم
تو چنان فتنهٔ خویشی که ز ما بی‌خبری

میشود گفت که کم کم روزگار بیماران و پیرمردها واز کار افتادگان به‌سختی و فلاکت می‌گراید . زیرا هر چه بیمارستانها توسعه یابد وهر قدر جمعیت های طرفدار فلان وبهمان فزونی گیرد، واقع مطلب اینست که امروز تایك پیرمرد ناتوان خود را از این چهارراه به آن چهارراه برساند جانش به‌لب آمده است وتا بیماری خود را در تخت بیمارستان بخواباند، صدبار به گور نزدیك شده است .

از طرف دیگر مقررات و جوامع بشری هم کم‌وبیش ـ برخلاف آنچه میگویند و تظاهر می‌کنند ـ بنفع آنهاست که تاب وتوانی دارند و چون کسی به پیری وناتوانی میرسد از اطراف واکناف دنیا به‌او تنك می‌گیرد وچیزی نمانده است که قوانین دوسه هزار سال پیش بازتجدید شود .

مادر تواریخ خوانده‌ایم که مردم هندوستان هزاران سال پیش ـ به قول هرودوت ـ اگر کسی از طایفه آنها زن یامرد مریض می‌شد، مردانی که دوستان مریض بشمار می‌رفتند، مریض‌را، اگر مردبود می‌کشتند ودرین موقع می‌گفتند که اگر این کاررا نکنند گوشت مریض بواسطه بیماری هماره خواهد کاست ، درین مواقع، مریض اغلب ناخوشی خودرا انکار می‌کرد ، ولی دوستانش حرف او را نمی‌پذیرفتند، وبعد از کشتن او گوشتش رابین خودشان تقسیم می‌کردند، چنین بود رفتار زنان نیز بازنان بیمار (ایران باستان ص ٦۳۳) ، تقریبا همینگونه رفتاری میشد در سرزمین بسیار متمدن و دموکرات یونان قدیم که کوس آزادیخواهی وبشر دوستی‌اش برسر بام دنیا زده شده بود : «در جزیره کئوس ، قانونی حکمفرما بود حاکی ازین که هرکس سن اواز شصت یا ٦٤ سالگی می‌گذشت، می‌بایست جامی از شوکران (گیاه سمی معروف) بنوشد تا دیگران ازلحاظ خوراك در مضیقه نیفتند»!

(ترجمه اصول حکومت آتن ص هشت).

اینها صحبت دوسه هزار سال پیش بود، اما چه باید گفت در باب روزگار جاری که اگر آن وقت با شوکران جان آدم را خلاص میکردند امروز مواد قانون جانشین آن شده است .

درآن روزگاران، دوستان هندی ـ درعالم دوستی ـ آدم‌را تکه‌تکه می‌کردند و امروزالبته دوستان این کاررا نمیکنند وبه قول شاعر معذورند: روزگاری است سخت ناهنجار ـ همه از روزگار رنجورند

دوستان گربه‌دوستان نرسند ـ اندرین روزگار معذورند

ولی همانطوریکه می‌دانید، هستند کسانی که کاردوستان هندی قدیم را انجام میدهند و همان روال تحت عنوان حفظ منافع ملی وتقویت صنایع داخلی وامثال آن ادامه دارد عقیده من اینست که حفظ روحیه اقتصادی ملی وملت‌خواهی و ناسیونالیستی اگر درهرجا وهر کاری پسندیده باشد، درموردجان آدمی کاری عبث است .

وزارت دارائی و اقتصاد لابد خواهند گفت ما این دواها را منع کرده‌ایم که مشابه آن درایران ساخته شود و ارز خارج نگردد، این کارممکنست روزی نتیجه بدهد، ولی آن روز حکایت «تریاق عراق» و مارگزیده است ودرازاء عدم خروج ارز از مملکت صدها جان شیرین ازبدن‌ها خارج شده است .

چند شب پیش در مجمعی یکی از دوستان صحبت از سفر آمریکایش می‌کرد ، و جزء فتوحاتی که کرده بود، یکی این‌را نقل می‌کرد که توانسته است قاچاقی حدود ۵۰۰ دانه قرص آسپرین و مقداری قرص آلکاسلزر همراه بیاورد. من اول برساده‌دلی او خندیدم وبعد چون با یکی ازاطباء صحبت کردم ، گفت: بسیاری از دارو های مشابه درایران به‌قدرت‌داروهای خارجی نیست وبالنتیجه معالجات نتیجه‌بخش نمی‌تواند بود. واقعا ببینید چه بدبختی است که آدمی قرص‌رابرای دفع سردرد بخورد ودر عوض دردسرش افزوده شود؟

ما اگر در مورد اتومبیل ، موتور، یخچال، کولر، پارچه، وصدها جنس‌امثال‌آن، چنین آزمایشهای تلخی راانجام‌دهیم، شایدچندان‌ضرری نداشته باشد یعنی اگر پارچه اصفهان به پای فاستونی لندن نرسید ، هیچ‌اشکالی ندارد، چندصباحی پارچه پست‌تر را می‌پوشیم تا کرباس خودمان به‌حدپارچه لندن برسد (هرچندعملا چنین نشده است)، اما درمورد دارو دیگر نمیشود چنین کرد . نمیشود گفت: بگذار بیماران نقرسی خانه‌نشین شوند تا داروی ما بپای داروی خارجی برسد. تعصب درچنین جایی بیجاست در مورد جان آدمی باید ازآخرین تجربیات بشر استفاده کرد، امروز اگر دارویی در خارج تهیه‌میشود که برای نجات بشر موثر است، خامی وتعصب بیجاست که ما ازورود آن جلوگیری کنیم که داروی مشابه آن‌در مملکت کم‌کم پدیدار خواهد شد. این‌صحبت‌جان آدمیزاد است نه لامپ چراغ‌ونه باطری اتومبیل ونه پارچه‌پوشاکی و رادیو ویخچال خارجی که در ازاء نقص آن یاحتی دربرابر نابودی آن‌بتوان چشم پوشی وگذشت کرد .

حمایت از صنایع داخلی لازم است، امانه درمورددارو ودوا ونه تاآن حد که شعار وزارت بهداری‌این شعرحافظ شود که گفت :

بادرد خویش خوکن ونام دوا مپرس .

فلاورجان بخشی عقب مانده !

فلاورجان اصفهان که مرکز بخش سیصد هزارنفری لنجان‌است ازلحاظ عمران و آبادانی و شهرسازی عقب‌افتاده و با مشکلاتی‌مواجه است اولا خیابانهایش بقدری پردست‌انداز وانباشته‌ازخاك می‌باشد که سلامت مردم رابخطر انداخته است .

ثانیا برق آن فوق‌العاده نامطلوب است . ثالثا کلیه‌پیاده‌رو های شهر در اشغال کسبه های دوره‌گرد است و شهرداری هم در اینمورد اقدامی بعمل نمی آورد .

«گزارش خبرنگار اطلاعات از فلاورجان»

شهرستانی ـ نکنه ما شهردار فلاورجونیم و خودمون نمیدونیم!

صفحه ۱۷

نظر نویسندگان اطلاعات

راه‌راه ببندید ! !

ضلع جنوبی میدان سپه وضع بسیار نامطلوبی بخود گرفته بنحوی که مردم بهیچ وجه قادر نیستند از این‌قسمت میدان تردد نمایند .

در یك قسمت که بوسیله جراثقال پی‌کنی میشودانبوهی خاك ریخته شده که صورت «کتل‌خاکی» جاده امامزاده داود را بخود گرفته درقسمت دیگر تلی‌از شن‌و ماسه‌وریك ریخته شده‌و مردم نمیتوانند‌از روی آن بگذرند در یکطرف ریل کشیده شده و بوسیله گاری که بر روی این ریل حرکت میکند ماسه را از نقطه‌ای به نقاط مختلف‌حمل میکند در نزدیکی راهروی زیر زمینی نیز جراثقال‌بزرك سنك‌ها و بتون و شفته رابر سر عابرین می‌پاشد .

دیروز پیر زنی که بزحمت خود را بوسط ضلع جنوبی میدان سپه رسانده بودچون قادر نبود ازروی ریل بگذرد پایش گیر کرد و با صورت به زمین افتاد و ناله ونفرین او بلند شد عابرینی که از این مسیر میگذشتند او رابه کناری کشیدند پیر زن که قادر نبود راه‌برود برگوشه‌ای از تل شن و سنك ریزه نشست ولی چون مانع کار کارگران شده و ممکن بود دسته بیل و کلنك بسرش اصابت کند کارگران او را به نزدیك داهرو زیر زمینی رساندند . تا پس از قدری استراحت و تسکین درد به راه خود ادامه دهد . آیا ماموران راهنمائی و رانندگی با این وضع نامطلوب که‌هر لحظه ممکن است خطراتی را برای عابرین‌دربرداشته باشد نمیتوانند این راه (ضلع جنوبی) میدان سپه را تا پایان کار ساختمان وزارت پست‌و تلگراف ومرمت‌خیابان بکلی به‌بندند و قسمت‌شمالی میدان سپه‌رابرای ترددعابرین در نظر بگیرند ؟ و عابرین پیاده که از خیابان امیرکبیر و ناصر خسرو و یا بالعکس از خیابان باب همایون وسپه میخواهند میدان سپه را طی کنند از ضلع شمالی میدان سپه عبور دهند ؟

اگر این کار عملی نشود ممکن است خطرات جانی فراوانی ببارآید که مسئولیت آن مستقیما متوجه اداره راهنمائی و پلیس تهران خواهد بود .

فردوس قربانی

خیرو صلاح گرانفروشان !

در صفحه آخر دیشب‌روزنامه اطلاعات خبری چاپ شده بود که آقای نخست وزیر شعبه دیگری از فروشگاه فردوسی‌را در خیابان شوش افتتاح کرد.

در این خبر کوتاه سخنانی هم از آقای نخست‌وزیر ذکر شده بود که دولت مصمم‌است با تمام قوا از مصرف کننده حمایت کند واجازه گرانفروشی واجحاف هم بکسی ندهد .

آقای نخست‌وزیر در این مراسم مژده‌ای‌به حاضرین‌داده بود مبنی براین که طرحی به تصویب دولت رسیده که با اجرای آن مسئله حمایت از مصرف کننده و جلوگیری از گرانفروشی بطرز موثری جامه عمل بخود خواهد پوشید .

طبیعی است که هرکس این گونه خبرها را میخواند و یا میشنود، صددرصد تائید میکند وخوشحال میشود ومن گمان میکنم که حتی آنعده‌قلیلی که شاید زمانی بفکر اجحاف و گرانفروشی بوده و یا باشند، اگر قدری تامل و تفکر کنند و خوب بیندیشند، بدون تردید بدون اینکه دولت بخواهدآنها را وادار کند، متوجه میشوند که از اینراه بیشتر نفع‌خواهند برد! چون خود آنها نیز جزو مصرف کنندگان هستند و صلاح اینعده قلیل در اینستکه قبل از اینکه دولت طرح یا قانون‌تهیه واجرا کند،خودشان در راه تعدیل منصفانه قیمتها اقدام کنندویا حداقل‌ازافزایش بی‌جهت قیمتها خودداری کنند.

این بحث تازگی ندارد و مطالب بالاهم بارها گفته شده ومقامات مسئول هم بخوبی‌آگاه هستند، فقط انگیزه من در نوشتن این سطور این بود که بمقامات‌مسئول‌فروشگاه‌فردوسی متذکر شوم که مشتریان شعبه آن فروشگاه در خیابان شوش احتیاج به کت و شلوارهای مردانه ویا لباسهای زنانه چند صد تومانی ندارند . بلکه احتیاجات اولیه آنها مواداولیه خوراکی از جمله سیب زمینی‌و پیاز است که درمغازه‌های‌شمال شهر کیلوئی بیست وسی ریال است و یقین دارم که سخنان کوتاه واشاره‌ی آقای‌نخست‌وزیر هم در تصمیم دولت به حمایت از طبقه مصرف کننده ساکن خیابان شوش همانهاست که اشاره گردید .

یوسف خوشروصفت

مردم و اطلاعات ۳۱۱۰۸۰

برنامه‌های بدون برنامه

بطوریکه ملاحظه میشود فعالیت‌های شهرداری در مورد احداث خیابانهاو اسفالت آنها تابع یك برنامه منظم زمان بندی‌شده نیست و هرنوع فعالیتی که انجام میگیرد برحسب مقتضیات زمان و مکان است .

این‌بی‌برنامگی بهیچوجه درخور شهرداری پایتخت یك کشوری که بخصوص در این اواخر کلیه فعالیت های عمرانی و نوسازی آن براساس برنامه هائی تنظیم میگردد نمی‌باشد و این موضوع میرساند که در شهرداری اصولا دایره‌ای بنام طرح وبرنامه ماوجود ندارد و یاتوجهی به‌انجام کار های اساسی برپایه یك برنامه ریزی صحیح نمیشود .

عده‌ای از خیابان های داخل‌منطقه شهر تهران یعنی ناحیه عباس‌آباد فقط نام آنها درروی نقشه وجود دارد و هرگز شهرداری خود را موظف یامقید نمیداند که با تنظیم یك‌برنامه زمانی چند مرحله‌ای درومله اول اقدام بتسطیح و جدول بندی آنها کند تا سایر موسسات عام‌المنفعه از قبیل بر ق ـ آب ـ تلفن وغیره بتوانند وضع وموقعیت فعالیت های‌خودرا در آن‌نواحی تشخیص‌داده واقدام نمایند . سپس در مراحل بعدی با فاصله زمانی متناسب تقریبا در حدود دوالی سه سال سایر اقدامات مربوط باسفالت و فعالیت های دیگر شهری در آنها عملی گردد .

هرچند یکبار درروزنامه ها مشاهده می‌گردد که یك‌مقام‌عالیرتبه شهرداری‌مصاحبه‌ای انجام داده یا اطلاعاتی در اختیار خبرنگاران میگذاردولی هنوز دیده نشده که برنامه‌ایرا ارائه نمایند تاهریك از مالکین و ساکنین نقاط مختلف بدانند چه موقعی از مزایای شهری و فعالیت های شهرداری برخوردار میگردند و پس‌از چندسال بوضع آنان‌توجه خواهدشد ضمنا در قبال عوارضی که‌سالیانه میپردازند پس‌از چندسال خواهند توانست از مزایای شهری بهره‌مند شوند .

هرمز فتاحی

شکایت بی‌جواب !

نمی‌دانم چه سری است که هرشکایتی دراین‌صفحه‌منتشر می‌شودبالاخره‌مسئولین‌مربوطه جوابی به آن‌میدهند به جز شکایت اهالی خیابان ۱۰۲ تهران پارس که تاکنون جوابی‌به آن نداده‌اند . ما گفتیم این خیابان زباله‌دانی شده وسگهای ولگردآسایش را از مردم سلب کرده‌اند و شما هم این مطلب‌رابه‌تفصیل نوشتید ، ولی کوچکترین جوابی نرسیده است ؟ در صورتیکه بحمدالله ما در محدوده شهر تهران قرار گرفته ایم .

سرهنك سررشته !

سروصدای آهنگری !

در خیابان فیشرآباد ـ مقابل گاراژ تی‌بی‌تی کوچه مستوفی قرار دارد و دراین کوچه یك آهنگری‌هست که‌باسروصدای خود اعصاب اهالی را ناراحت میکند . بگوئید ازمزاحمت جلوگیری شود . احمدامیری

علاج معتادین تریاك

قانون تشدید مجازات قاچاقچیان مواد مخدر تقدیم مجلس شد . طبق اطلاع این قانون که حقا بصرفه و صلاح قاطبه مردم ایران است بزودی ازتصویب نهائی خواهد گذشت .فقط یك نکته باقی می‌ماند و آن تکلیف افراد معتاد است که متاسفانه دراین باره هیچ تصمیم قاطعی برای درمان این افراد درنظر نگرفته‌اند وحال‌آنکه منظور نهائی از تصویب این قانون جلوگیری ازعمل قاچاق و نتیجتاترك اعتیاد معتادین میباشد بنظرنویسنده‌از وظایف حتمی وقطعی‌وزارت‌بهداری‌که مجری‌قسمتی از قانون‌فوق‌میباشداین است که‌داروی موثری بحدوفور و بدون هیچگونه قیدوشرطی در اختیار مردم معتاد قرار دهند تا معتادین با اطمینان خاطر ومصرف داروی مزبور خود را از این بلای خانمانسوز نجات دهنددرغیراینصورت نتیجه‌ای‌ازتصویب این‌قانون گرفته نخواهد شد زیرا معقول نیست بدون وسیله ترك اعتیاد ازمعتادین انتظار ترك داشت .

مرتضی فکوری‌راد

تلفن بیمار !

حدود دوماه است که تلفن بنده‌منزل‌دچار بیماری«دلبخواهی» شده است ، زیرا هردو سه روز یکی دوساعت کار میکند و بعد قطع میگردد . بیماری تلفن‌رابا شماره ۱۷ در میان گذاشته ، گفتند ! مامور میفرستیم ،منهم باورم شد، و در انتظار مامور یکهفته بی‌تلفن ماندم. دوباره تلفن کردم، بازهم جواب‌دادند: مامور میفرستیم ،ولی بازهم نفرستادند و حالا مدت دوماه است که متجاوزاز صدبارخرابی تلفن را یادآور شده‌ایم وصد بارهم آنها وعده اعزام مامور داده‌اند. صاحب تلفن ۸۸۱٤۲۸

رنج درتاریکی !

مدتی‌است که کوچه‌سعادت واقع در خیابان هاشمی‌غربی در تاریکی بسر می برد . چندین بار موضوع را یادآور شده‌ایم که‌برق‌این کوچه‌را روشن کنند ، زیرا با توجه ببارندگی های اخیروجریان سیلاب تاریکی کوچه‌بیشتر ساکنین را رنج میدهد.ولی هنوز برق این کوچه‌خاموش است.

اکبر دلاور

تبدیل نشده‌اند

باوجود اینکه نزدیك سه سال از تصویب‌قانون‌استخدام میگذرد ولی هنوز حتی یك نفرازکارمندان غیر رسمی وزارت دارائی تبدیل‌نشده‌اند. ماکارمندان حتی مرخصی هم نمیتوانیم برویم ، چراتسریع لازم دراین مورد نمیشود .

رکارمند

اتوبوس نداریم

من دانشجوی آموزشگاه شبانه میباشم ، هر شب‌ساعت ۹ونیم برای‌سوار شدن به ایستگاه اتوبوس خط ۱۱۷ می آیم ولی‌تاکنون‌یك شب نشده که در این ساعت این ایستگاه اتوبوس داشته‌باشد زیرا اتوبوس های این خط بمیدان بهارستان که میرسند یکسره بطرف گاراژ میروندو مسافرین فراوان در ایستگاه منتظر میمانند . ناگفته نماند که این وضع مربوط بیك ماه ودوماه نیست بلکه‌تقریبا یکسال‌است که‌وضع خط۱۱۷ بهمین منوال میگذرد.

احمد کمالی

آخر خط کجاست ؟

خط ۲۱۵ سابقا ازراه‌آهن تا انتهای بولوار می‌آمد ،ولی چندی‌است که‌بدستورمقامات شرکت‌واحدانتهای خط را در اول بلوارقرارداده‌اند‌درصورتی که‌سرتاسر خیابان بلوار مدرسه ، دانشکده وموسسات ووزارتخانه های‌دولتی میباشد و اگر اتوبوس‌رانی‌برای‌مردم است ، باید تا انتهای این خیابان بیایدزیرا در میدان بلوار فقط یك سینما وجود دارد !

ایرج‌امینی

ابراز احساسات فرهنگیان

پیشگاه مبارك شاهنشاه آریامهر

جان‌نثاران کارکنان دبستان دولتی طاهر تنکابنی سپاس‌خود را درمورد الغاء قرارداد تحمیلی مرزی ایران و عراق تقدیم و آمادگی خودرا در راه اجرای نیات آن‌پدر تاجدار اعلام میدارند.

جان‌نثار مدیر دبستان طاهر تنکابنی نصرت‌الله کریمی‌زند

آ ـ ۵۳۲۴

پیشگاه مبارك شاهنشاه آریامهر

جان‌نثاران آموزگاران دبستان احمدابوترابیان سپاس خودرا در مورد ابطال قرارداداستعماری مرزی ایران و عراق تقدیم و جانفشانی خودرا در راه اجرای نیات آن‌پدرتاجدار اعلام میدارند

ناحیه ٦ ـ رئیس‌دبستان‌احمدابوترابیان‌ـزهرامنصوری

پیشگاه مبارك شاهنشاه آریامهر

جانبازان کارمندان و معلمان دبستان جهان علم ناحیه ۳ تهران ضمن ستایش از اقدام کان‌لم‌یکن شمردن قرارداد ۱۳۱٦ ایران و عراق بدین وسیله آمادگی و جان بازی خود را در راه به‌ثمر رسانیدن نیات مبارك شاهنشاه آریامهر نسبت به احقاق حق‌ملت ایران در مورد اروندرود اعلام میدارد .

کارمندان دبستان جهان علم آ ـ ۳٤۷۳

پیشگاه مبارك شاهنشاه آریامهر

جان نثاران کارکنان دبستان ملی فرهنك نو سپاس خود رادر موردلغوقرارداد تحمیلی۱۳۱٦ تقدیم وآمادگی خود را دراجرای نیات آن پدر تاجدار اعلام میدارند .

رئیس دبستان ملی فرهنك نو ناحیه ٦ـ شاهپوری

آ ـ ۳٤۸۵

پیشگاه مبارك شاهنشاه آریامهر

جان‌نثاران کارمندان . دبیران . آموزگاران اداره آموزش و پرورش ناحیه ۲ تهران‌باکمال افتخار پشتیبانی خودرا از اقدام بزرك دولت در مورد مردودشناختن عهدنامه سال ۱۳۱٦ ایران‌و عراق که‌بیش از پیش باعث‌سربلندی ملت ایران درانظارجهانیان خواهد بود معروض داشته آمادگی و جانفشانی خودرا همگام‌با سربازان دلیر ارتش در راه نیات و افکار بلند شاهنشاه آریامهر نسبت باحقاق حقوق ملت ایران در مورد اروندرود اعلام میدارند.

فرانك‌ادیبی ، علینقی ربانی ، احسنی ، محقق ، سروریان ، موسوی‌نسب ، دانشگر ، وفائی ، افشار ، وزیرالهی ، مروی ، انوری ، قربانی ، انصاری ، ضیائی ، سیدان ، شفیعا ، غیاثوند، کریم‌زاده ، حاتمی ، نفیسی ، معماران ، اخوان ، نوروزی ، مالکی‌نژاد ، نژاداکبری ، کتاب‌اله‌زاده ، آقاجانی ، احمدی

آ ـ ۳۳۳۹

پیشگاه مبارك شاهنشاه آریامهر

جان‌نثاران آموزگاران دبستان دولتی فرخی سپاس خودرادر مورد ابطال قرارداد استعماری مرزی ایران‌وعراق تقدیم‌وآمادگی خودرا در اجرای نیات آن پدر تاجدار اعلام میدارند .

رئیس دبستان دولتی فرخی ـ حسین‌امامی‌نژاد

آ ـ ۳۳۱۷

پیشگاه مبارك شاهنشاه آریامهر

جان‌نثاران دبیران دبیرستان دکتر خانعلی ناحیه دهم تهران ضمن ستایش از اقدام دولت در کان‌لم‌یکن اعلام کردن عهدنامه مرزی ۱۳۱٦ ایران و عراق آمادگی خودرا در راه بثمررساندن منویات رهبر عالی‌قدر خود نسبت باحقاق حق‌ملت ایران در مورد اروندرود اعلام و آماده‌جان‌بازی و فداکاری میباشیم .

ازطرف دبیران دبیرستان دکترخانعلی‌ـمهدوی

آ ـ ۳۳٤۹

پیشگاه مبارك شاهنشاه آریامهر

جان‌نثاران دبیران و کارمندان دبیرستان پهلوی پایتخت‌مراتب سپاسگزاری خودرا درمورد کان‌لم‌یکن‌اعلام نمودن عهدنامه‌مرزی سال۱۳۱٦ ایران و عراق‌راکه ازتحمیلات استعمار بوده‌است‌تقدیم داشته آمادگی وجانفشانی خودرادراجرای نیات شاهنشاه‌آریامهر نسبت باحقاق حقوق ملت ایران در اروندرود اعلام میدارند .

رئیس دبیرستان پهلوی پایتخت ـ نعمت‌اللهی

آ ـ ۳۳٦۳

پیشگاه مبارك شاهنشاه آریامهر

جانبازان کارمندان ، دبیران و آموزگاران دبیرستان‌دبستان خزائلی ضمن ستایش از اقدام دولت در لغو قرارداد سال ۱۳۱٦ ایران و عراق بدینوسیله آمادگی وفداکاری خودرا در راه‌بثمر رساندن نیات مبارك شاهنشاه آریامهرنسبت‌باحقاق حق‌هموطنان عزیز در مورد اروندرودواعلام میداریم .

دبیرستان و دبستان خزائلی ناحیه۳

آ ـ ۳۳٦۱

پیشگاه مبارك شاهنشاه آریامهر

جان‌نثاران کارکنان دبستان ایران‌نو سپاس خودرا در مورد ابطال قرارداد استعماری مرزی ایران وعراق تقدیم و جانفشانی خودرا در راه اجرای نیات پاك آن پدر تاجدار اعلام میدارند .

مدیر دبستان ایران‌نو ـ ناحیه ٦ ـدرمشیان

آ ـ ۳۳۵۷

پیشگاه مبارك شاهنشاه آریامهر

دبیران و کارمندان دبیرستان نوباوگان ضرابی بدینوسیله آمادگی خود را برای جان‌بازی در راه احقاق حق ایران عزیز در اروندرود و اجرای نیات رهبر و پیشوای عظیم‌الشان ملت ایران‌شاهنشاه آریامهر اعلام میدارند .

رئیس دبیرستان نوباوگان ضرابی ـ آزرمیدخت‌آذرنیا

پیشگاه مبارك شاهنشاه آریامهر

جان‌نثارازطرف دبیران و کارکنان دبیرستان‌محسن هنربخش از اقدام‌دولت در مورد کان‌لم‌یکن اعلام‌کردن عهدنامه سال ۱۳۱٦ ایران و عراق که از تحمیلات استعمار بوده ستایش و پشتیبانی نموده آمادگی و جانفشانی خود را در راه نیات شاهنشاه در مورد احقاق حق ایران نسبت به اروندرود اعلام میداریم.

رئیس دبیرستان محسن هنربخش ـ نعمت‌شوقی

آ ـ ۳۲۲۳

پیشگاه مبارك شاهنشاه آریامهر

جان‌نثاران ، دبیران و کارکنان دبیرستان دکتر ولی‌اله‌نصر ازاقدام دولت درمورد کان‌لم‌یکن‌اعلام کردن عهدنامه سال‌هزارو ـ سیصدوشانزده ایران وعراق که از تحمیلات استعماربوده‌ستایش وپشتیبانی نموده آمادگی و جانفشانی خودرا در راه نیات‌شاهنشاه آریامهر در مورد احقاق ایران نسبت به‌اروندرود اعلام‌میداریم.

آ ـ ۳۳۵۱

پیشگاه‌مبارك‌شاهنشاه آریامهر رهبر خردمندملت‌ایران

کارکنان و دانش آموزان دبیرستان حکمت تابع ناحیه ٤ تهران آمادگی خود را برای جانبازی درراه آرمانهای مقدس شهریار تاجدار خود اعلام میدارند و برای احقاق حق خویش از هیچگونه جانبازی دریغ نمی نمایند .

از طرف کارکنان و دانش آموزان دبیرستان حکمت مهین‌دخت ارژنگی

آ ـ ۳۱۸۹

پیشگاه مبارك‌اعلیحضرت‌همایون‌شاهنشاه آریامهر

جان‌نثاران کارکنان‌ودبیران دبیرستان سعیدنفیسی ناحیه ۹ تهران ضمن سپاسگزاری از اقدامات وطن‌ـ پرستانه دولت در لغو قرار داد ۱۳۱٦ بدینوسیله‌اعلام میدارند که آماده هرگونه جانبازی در راه میهن عزیز خویش می باشند و برای بثمررساندن منویات عالیه شاهنشاه محبوب و اثبات حقوق حقه ملت ایران در مورد «اروندرود» از هیچگونه فداکاری دریغ ندارند.

از طرف‌کارکنان و دبیران دبیرستان سعیدنفیسی منیره ابریشمی

آ ـ ۳۱۷۳

پیشگاه مبارك شاهنشاه آریامهر

جان‌نثاران آموزگاران دبستان آباندخت سپاس خودرا درمورد ابطال قرارداد استعماری مرزی ایران و عراق تقدیم وجانفشانی خودرا در اجرای نیات آن‌پدر تاجدار اعلام میدارند .

رئیس دبستان آباندخت‌ناحیه٦نیره‌مرادی

آ ـ ۳۲۳۵

پیشگاه مبارك شاهنشاه آریامهر

جان‌نثاران آموزگاران دبستان شجاعی سپاس خودرا درمورد ابطال قرارداد استعماری مرزی ایران و عراق تقدیم و جانفشانی خودرا دراجرای نیات آن پدر تاجدار اعلام میدارند .

رئیس دبستان شجاعی ناحیه ٦ ـ عربشاهی

آ ـ ۳۲۳۱

پیشگاه مبارك شاهنشاه آریامهر

جان‌نثاران آموزگاران دبستان بیداربخت سپاس خودرا درمورد الغاء قرارداد تحمیلی مرزی ایران و عراق تقدیم و جانفشانی‌خود رادر اجرای نیات آن‌پدر تاجدار اعلام میدارند .

مدیر دبستان بیداربخت ـ زریندخت صداقت‌نژاد

آ ـ ۳۲۲۵

پیشگاه مبارك شاهنشاه آریامهر

جان‌نثاران‌آموزگاران دبستان دولتی‌سعادت‌سپاس خود را در مورد ابطال قرار داد استعماری مرزی‌ایران و عراق تقدیم . و آمادگی‌خود را در اجرای نیات آن پدر تاجدار اعلام میدارند .

از طرف آموزگاران دبستان دولتی سعادت ناحیه ٦ تهران ـ جان‌نثار محمد رضا . لقمانی

آ ـ ۳۱۸۷

پیشگاه مبارك شاهنشاه آریامهر

جانبازان کارمندان و معلمان دبستانهای جهان‌تربیت پسران وجهان‌تربیت دختران در ناحیه ۳وناحیه ۱۱ تهران ضمن ستایش از اقدامات دولت در کان‌لم‌یکن‌شمردن قرارداد ۱۳۱٦ ایران و عراق بدینوسیله آمادگی جانبازی خودرا در راه بثمررسانیدن نیات مبارك شاهنشاه نسبت به‌احقاق حق ملت ایران در مورد اروندرود اعلام میداریم .

آ ـ ۵۳۸۰

پیشگاه مبارك شاهنشاه آریامهر

دبیران و کارکنان دبیرستان تقوی همصدا باعموم ملت‌ایران پشتیبانی خودرا از اقدامات دولت در حفظ و حراست میهن عزیز واروندرود ایران اعلام میدارند .

از طرف دبیران وکارکنان دبیرستان تقوی ـ جان‌نثار قاسمی

آ ـ ۳٤٤۳

پیشگاه مبارك شاهنشاه آریامهر ارواحنافداه

جانبازان کارمندان ، آموزگاران و دبیران دبستان ودبیرستان ملی بوستان ارامنه ضمن ستایش از اقدام دولت در کان‌لم‌یکن‌ـ داشتن قرارداد سال ۱۳۱٦ ایران وعراق بدینوسیله آمادگی‌و فداکاری خودرا در راه بثمررسانیدن نیات‌مبارك‌شاهنشاه‌آریامهر نسبت به‌احقاق حق هموطنان عزیز در مورد اروندرود اعلام میدارند .

کارمندان ـ آموزگاران ودبیران دبستان و دبیرستان ملی بوستان ارامنه ـ ناحیه ۳تهران

آ ـ ۳٤٤۵

کارمندان و دبیران دبیرستان اقبال آشتیانی ناحیه ۸ تهران بدینوسیله آمادگی خود را در اجرای نیات شاهنشاه آریامهر و احقاق‌حق ملت ایران دراروندرود اعلام میدارند .

ازطرف‌کارمندان و دبیران دبیرستان اقبال‌آشتیانی محمد علی شبیر

آ ـ ۳۱۸۵

پیشگاه مبارك شاهنشاه آریامهر

جان‌نثاراز طرف خود، دبیران ، کارمندان و دانش‌ـ آموزان دبیرستان کاظم‌زاده ایرانشهر از اقدام دولت درموردکان‌لم‌یکن‌اعلام نمودن عهدنامه سال ۱۳۱٦ایران و عراق که بوسیله استعمار تحمیل شده بود ستایش و پشتیبانی نموده آمادگی و جان‌فشانی خود را در راه نیات آن رهبر عالیقدر در مورد احقاق‌حق ایران‌نسبت به اروندرود اعلام میدارم .

جواد میرفخرائی رئیس دبیرستان کاظم‌زاده ایرانشهر

آ ـ ۳۲۰۳

پیشگاه مبارك شاهنشاه آریامهر

جان‌نثاران کارکنان و دبیران دبیرستان پیك‌اندرز ازاقدام دولت در مورد کان‌لم‌یکن اعلان کردن طرحنامه سال ۱۳۱٦ ایران و عراق که از تحمیلات استعماربوده ستایش و پشتیبانی نموده آمادگی و جان‌نثاری خود را در راه نیات شاهنشاه در مورد احقاق‌حق ایران نسبت به‌اروند رود اعلان میداریم .

از طرف دبیران و کارکنان گروه فرهنگی پیك‌اندرز (تهراندخت) ملك پیشکلانی

آ ـ ۳۱۷۵

پیشگاه مبارك شاهنشاه آریامهر

جان‌نثاران کارمندان و دبیران و آموزگاران آموزش وپرورش ناحیه ۱۱ تهران ضمن سپاسگزاری از اقدام دولت در لغوقرارداد ۱۳۱٦ ایران و عراق بدینوسیله آمادگی خودرا در راه به‌ثمر رساندن نیات مبارك شاهنشاه نسبت به‌احقاق حق ملت ایران در مورد اروندرود اعلام میدارند .

آموزش وپرورش ناحیه ۱۱ تهران ـ رهبر

آ ـ ۳٤۲۵

پیشگاه مبارك شاهنشاه آریامهر

جان‌نثاران آموزگاران دبستان شاه‌آبادناحیه دهم تهران اقدام دولت رادر مورد کان‌لم‌یکن‌اعلام‌نمودن عهدنامه مرزی۱۳۱٦ایران و عراق ستایش نموده آمادگی خودرا در راه بثمررساندن نیات شاهنشاه‌نسبت باحقاق حق‌ملت ایران در مورد اروندرود اعلام میداریم .

محمدرضا شریعت‌پناهی‌مدیر ، حسین مصری ، رحمت‌اله‌عزیزی ابراهیم انصاری ، علی‌اصغر محاوری ، شعبانعلی وردی ، حسن احدی ، عباس‌ریحانی ، بشیر حقیقی ، محمد حسین افشارمنش، اشرف‌بامداد ، هاشم‌امیرپور ، وسایر معلمان

آ ـ ۳۳٦۹

پیشگاه مبارك شاهنشاه آریامهر

جانبازان کارمندان و معلمان دبستان پروانه ناحیه ۳تهران ضمن ستایش ازاقدام دولت درکان‌لم‌یکن‌شمردن قرارداد ۱۳۱٦ ایران وعراق بدینوسیله آمادگی جانبازی خودرا در راه به‌ثمر رساندن نیات مبارك شاهنشاه نسبت به احقاق حق ملت ایران‌در مورد اروندرود اعلام میداریم .

ازطرف کلیه کارمندان و آموزگاران دبستان دولتی پروانه زهرامیرافضلی

آ ـ ۳۳۷۱

پیشگاه مبارك شاهنشاه آریامهر

جان‌نثاران‌دبیران‌و کارکنان دبیرستان دخترانه‌گروه فرهنگی ایمان ازاقدام دولت درمورد کان‌لم‌یکن‌اعلام کردن عهدنامه سال هزار و سیصد و شانزده ایران و عراق که از تحمیلات استعمار بوده ستایش‌وپشتیبانی نموده آمادگی وجانفشانی خود را در راه نیات‌شاهنشاه آریامهر در مورد احقاق‌حق ایران نسبت به‌اروندرود اعلام میدارند .

آ ـ ۳۱٦۵

پیشگاه مبارك شاهنشاه آریامهر

جان‌نثاران کارکنان دبستان دری‌سپاس خودرا در موردابطال قرارداد استعماری مرزی ایران و عراق تقدیم وجانفشانی خودرادر راه اجرای نیات آن پدر تاجدار اعلام میدارند .

رئیس دبستان دری ناحیه ٦ـ محمدادیب

آ ـ ۳۳٦۵

پیشگاه مبارك شاهنشاه آریامهر

جان‌نثاران کارکنان دبستان ایزدی سپاس خودرادرموردابطال قرارداد استعماری مرزی ایران و عراق تقدیم وجانفشانی خودرا در راه اجرای نیات آن‌پدر تاجدار اعلام میدارند .

رئیس دبستان ایزدی ناحیه ٦ـ مرتضی رضائی

آ ـ ۳۳٦۷

پیشگاه مبارك شاهنشاه آریامهر

جانبازان و کارمندان و معلمان دبستان شهداد ناحیه ۳تهران ضمن ستایش ازاقدام دولت درکان‌لم‌یکن‌شمردن قرارداد ۱۳۱٦ ایران‌وعراق بدینوسیله آمادگی جانبازی خودرا در راه به‌ثمر رساندن نیات مبارك شاهنشاه نسبت به‌احقاق حق ملت ایران در مورد اروندرود اعلام میدارد .

مدیر دبستان شهداد ـ منصوره‌امامی‌خوئی

آ ـ ۳۳٤۷

پیشگاه مبارك شاهنشاه آریامهر

جان‌نثاران کارکنان دبستان و دبیرستان انوری سپاس خود را در مورد ابطال قرار داد تحمیلی مرزی ایران و عراق تقدیم وجانفشانی خود را در اجرای‌نیات آن پدر تاجدار اعلام میداریم .

رئیس دبستان و دبیرستان انوری ناحیه ٦ـامینی

آ ـ ۳۱۷

پیشگاه مبارك شاهنشاه آریامهر

جان‌نثاران کارکنان‌ودبیران دبیرستان مهررخشان ناحیه ۹ تهران ضمن ستایش از اقدامات دولت در کان‌لم‌یکن نمودن قرارداد ۱۳۱٦ بدینوسیله آمادگی و جانبازی خود را در راه بثمر رسانیدن خواسته‌های شاهنشاه محبوب نسبت باحقاق حق ملت ایران در مورد اروندرود اعلام میدارند .

ازطرف‌کارکنان و دبیران دبیرستان ملی مهررخشان اسدالله زند

آ ـ ۳۱۸۳

پیشگاه مبارك شاهنشاه آریامهر

چاکران کارمندان و معلمان دبستان رودکی ناحیه ۳ تهران ضمن ستایش از اقدام دولت در کان‌لم‌یکن‌شمردن قرارداد ۱۳۱٦ ایران‌و عراق بدینوسیله آمادگی و جانبازی خودرا در راه بثمر رساندن نیات مبارك شاهنشاه آریامهر نسبت باحقاق حق ملت ایران در مورد اروندرود اعلام میدارند .

ازطرف کلیه آموزگاران و کارکنان دبستان رودکی ناحیه ۳تهران ـ معینی

آ ـ ۳٤٤۷

پیشگاه مبارك شاهنشاه آریامهر

جان نثاران کارمندان‌و دبیران‌دبیرستان اسدی ضمن‌ستایش از اقدام دولت درنفی قرار داد ۱۳۱٦ ایران و عراق آمادگی و جانبازی خود رادرراه بثمررساندن نیات مبارك شاهنشاه‌آریامهر نسبت باحقاق حق ملت ایران در مورد اروندرود اعلام میدارد .

آموزش‌وپرورش ناحیه۵ ـدبیرستان اسدی ربابه‌نوآموزا

آ ـ ۳۲۸۳

پیشگاه مبارك شاهنشاه آریامهر

چاکران آموزگاران دبستان دولتی هادی رهنما سپاس خودرا در مورد کان‌لم‌یکن کردن قراردادداستعماری مرزی ایران و عراق تقدیم و آمادگی خودرا در اجرای نیات آن پدر تاجدار اعلام میدارند .

رئیس دبستان دولتی هادی‌رهنما (ناحیه٦) فروغ گلشائیان

پیشگاه مبارك شاهنشاه آریامهر

چاکران کارمندان و معلمان دبستان دولتی سادات ضمن ستایش ازاقدام دولت درکان‌لم‌یکن‌شمردن قرارداد ۱۳۱٦ ایران و عراق بدینوسیله آمادگی جانبازی خودرا درراه بثمررساندن‌نیات‌مبارك شاهنشاه آریامهر نسبت به‌احقاق حق‌ملت‌ایران در مورداروندرود اعلام میدارند .

ازطرف کارمندان و معلمان دبستان دولتی سادات ـ رحیم‌زرباك

آ ـ ۳۲٦۹

پیشگاه مبارك شاهنشاه آریامهر

جان‌نثاران : آموزگاران دبستان‌نوبهار سپاس خودرا در مورد الغاء قرارداد استعماری مرزی‌ایران و عراق تقدیم و جان‌نثاری خودرا در اجرای نیات آن پدر تاجدار اعلام میدارند .

رئیس دبستان نوبهار (ناحیه‌شش) ناصر صادقی

آ ـ ۴۲۰۱

پیشگاه مبارك بندگان اعلیحضرت همایون‌شاهنشاه آریامهر

دبیران و کارکنان دارالفنون (ناحیه٦آموزش وپرورش)اقدامات مجدانه شاهنشاه معظم رادر مورد استیفای حقوق حقه ملت‌ایران ازاروندرود از جان ودل تائید می‌نمایند . و بفرمان رهبرعالیقدر خود برای هرگونه جانبازی در راه‌میهن عزیز آماده هستند.

جان نثار ـ رئیس دارالفنون ـ حسن سرور

آ ـ ۱ ـ ۳۲

پیشگاه مبارك شاهنشاه آریامهر

جان‌نثاران آموزگاران دبستان خواجه‌نظام‌الملك سپاس خود را در مورد الغاء قرارداد استعماری مرزی ایران و عراق تقدیم‌و آمادگی خودرا دراجرای نیات آن پدر تاجدار اعلام میدارند .

رئیس دبستان خواجه‌نظام‌الملك ناحیه ٦ ـ متولی تهرانی

آ ـ ۳۲۱۹

پیشگاه مبارك شاهنشاه آریامهر

جان‌نثاران کارمندان و دبیران دبیرستان عطار ضمن ستایش از اقدام دولت درکان‌لم‌یکن‌نمودن قرارداد ۱۳۱٦ ایران و عراق آمادگی و جانبازی خودرادرراه‌بثمررساندن نیات مبارك‌شاهنشاه آریامهر نسبت باحقاق حق ملت ایران در مورد اروندرود اعلام میدارند .

ناحیه ۵ آموزش و پرورش‌تهران ـ دبیرستان عطار‌ـطیبه‌فرنودی

آ ـ ۳۲۲۱

پیشگاه مبارك شاهنشاه آریامهر

جان‌نثاران آموزگاران دبستان حافظ سپاس خودرا درمورد ابطال‌قرارداد تحمیلی مرزی ایران و عراق تقدیم و جانفشانی خود رادر اجرای نیات آن‌پدر تاجدار اعلام میدارند .

رئیس دبستان دولتی حافظ ـ بخش ٦ محمداحسنی‌تهرانی

آ ـ ۳۲۳۷

پیشگاه مبارك شاهنشاه آریامهر

جان‌نثاران آموزگاران دبستان بندارزاری سپاس خودرا درمورد ابطال‌قرارداد استعماری مرزی ایران و عراق تقدیم و جانفشانی خودرا در اجرای نیات آن‌پدر تاجدار اعلام میداریم .

مدیر دبستان ـ اسمعیل‌ناظرزاده

آ ـ ۵۲۰٦

پیشگاه مبارك شاهنشاه آریامهر

بانهایت احترام ۷۱تن دبیران ، وکارکنان اداری دبیرستان خسرو (آموزش و پرورش ناحیه ۱۰) بدینوسیله آمادگی خودرا جهت جانبازی درراه احقاق‌حقوق مسلم وطبیعی‌ایران دراروندرود اعلام میدارند :

جان‌نثاران : ملکشاد شریف (رئیس) ، بهجت‌بهرامیان ، فرهنجه و اسمعیلی (معاونان) و سعادت ، فطروسی ، دواچی ، سمائی ، هاشمیان ، بستان ، آشوری ، ضیائی ، نفریه ، ایروانی ، ابری، افلاطون ، امیرارجمند ، بابازاده ، توتونچی ، جریری ، چاپخانه حسن‌زاده ، حمیدیان ، حیدری ، خاضعی ، خلیلی ، دولتشاهی ، دشتی، رئیس‌دانا، رسولی‌پناه ، رضابخش‌پور، زهتاب،زندی، سید عربی ، ایران‌شهلا ، شامبیاتی ، صارمی ، صفرخانی ، عرفانیان فرناد ، فرج‌اله‌زاده ، فروغیان ، قاضی ، فره‌گزلو ، قیومی، کرمی گرامی، مطلبی‌زاده،مومن، موسوی، معصومی، منجذب ، ملکوتی مجتهدی ، محمدی کله‌دره ، مظفری‌نژاد ، نوبرزاد ، هاشمی ، هوشمندی‌سمنانی ، یزدانی ، مشکوة ، ایزدی‌فر ، احدیان ، پورمنوچهری ، توحیدی ، حبیب‌زاده ، حکمتیان ، طریقی ، نجم‌آبادی ، نیك‌پورونبوی (دبیران دبیرستان)

آ ـ ۳۲۸۹

پیشگاه مبارك شاهنشاه آریامهر

جان‌نثاران آموزگاران دبستان دولتی زندسپاس خودرادر مورد ابطال قرارداد استعماری مرزی ایران وعراق تقدیم و جانفشانی خودرا دراجرای نیات آن‌پدر تاجدار اعلام‌میدارند .

رئیس دبستان دولتی‌زند (ناحیه ٦تهران) محمدآحادیوند

آ ـ ۳۲۷۱

پیشگاه مبارك شاهنشاه آریامهر

جان‌نثاران دبیران و کارکنان دبیرستان پیرنیا ناحیه ۸جانبازی وآمادگی خودرا درسنگرمقدم در راه استیفای حقوق ملت‌ایران‌در اروندرود اعلام‌میدارند .

رئیس‌دبیرستان ـ صادقی

آ ـ ۳۳۷۹

پیشگاه مبارك شاهنشاه آریامهر

جان‌نثاران آموزگاران دبستان اردی‌بهشت سپاس خود را در مورد ابطال قرارداد تحمیلی مرزی ایران و عراق تقدیم و آمادگی خود را در اجرای نیات آن‌پدر تاجدار اعلام میدارند .

مدیر دبستان اردی‌بهشت (آموزش و پرورش ناحیه٦) جهان پناه

آ ـ ۳۱۷۹

پیشگاه مبارك شاهنشاه آریامهر

ملغی‌الاثرنمودن‌قرارداد ۱۳۱٦ ایران و عراق بوسیله دولت پادشاهی‌ایران مورد تائید وپشتیبانی کارمندان آموزش و پرورش ناحیه ۹تهران‌می‌باشد . همه‌ما درراه بثمر رسانیدن نیات مبارك شاهنشاه محبوب نسبت‌باحقاق‌حق‌ملت‌ایران‌در مورداروندرودجانباز، آماده وفداکاریم .

هروی. تفضلی .تدریسی . لاهیجانی. اکوان. شریفی .عنایتی. سماوات . ملك‌مطیعی . گوهرجو.تدریسی. آریان.امامی.افتخاری. عابدین نوسی . سجادی .عباس‌نژاد . بختیاری .طاهری .سرمدی. شاهسازی. کولجی . سیدان .سهرابی . فروتن .همایونی .مدرسی. سپاسی . عمرانی .اوحدی . شهریاری . مدرسی . مدنی.ماندگار. تقی‌پور .برومند .باقری . سوهانی .اوحدی .شید . میرعلی‌نقی . لطفعلی کاظمی.دهقانیار .بابائیان .علی اکبری .بابائی. فقیره . تقوی .بازیان .جواهری.احسانی . ژیان .دهقانی . نظری.

آ ـ ۵۳۵٦

پیشگاه مبارك شاهنشاه آریامهر

کارمندان ودبیران دبیرستان ۲۵شهریور ضمن ستایش ازاقدام دولت‌در لغوقرارداد سال۱۳۱٦ایران‌و عراق بدینوسیله آمادگی وجانبازی‌خودرا درراه بثمررساندن نیات مبارك شاهنشاه نسبت به احقاق حق‌هموطنان عزیز درمورد اروندرود اعلام‌میدارند.

رئیس دبیرستان ۲۵شهریورناحیه ۳ فخری‌نوربخش

آ ـ ۳۳۸۳۳

پیشگاه مبارك شاهنشاه آریامهر

جان‌نثاران آموزگاران دبستان معمار قصری شماره ۲پسران سپاس خودرا در مورد ابطال قرارداد استعماری مرزی ایران‌وعراق تقدیم وآمادگی‌خودرا دراجرای‌نیات‌آن‌پدرتاجدار اعلام میدارند .

رئیس‌دبستان‌معمارقصری‌شماره۲پسران ناحیه شش تهران ـپیوندی

آ ـ ۳۳٤۵

پیشگاه مبارك شاهنشاه آریامهر

جان‌نثاران کارکنان و معلمان دبستان‌و کودکستان امانی از اقدام دولت در مورد کان‌لم‌یکن‌اعلام کردن‌عقدنامه‌سال۱۳۱٦ ایران و عراق که‌ازتحمیلات استعماربابوده ستایش وپشتیبانی نموده آمادگی وجانفشانی‌خودرادرراه نیات شاهنشاه درمورد احقاق‌حق ایران‌نسبت‌به «اروندرود» اعلام‌می‌داریم.

آ ـ ۵۳۵۰

ابراز احساسات فرهنگیان

پیشگاه مبارك اعلیحضرت همایون شاهنشاه آریامهر
رهبر خردمند ایران

جان‌نثاران کارکنان اداره آموزش و پرورش ناحیه ٤ تهران همصدا با قاطبه ملت شریف ایران آمادگی خودرا برای جانبازی در راه آرمانهای شهریار خردمند خوداعلام‌وبهیچ کشوری اجازه کوچکترین تجاوزی قرارونددرود نخواهند داد .

علی‌اکبرمینو.مصطفی‌مکی‌آل‌آقا . ابراهیم فیلسوف . حسین قصر خلیلی. هوشنك‌امامی‌آل‌آقا . محمود شیخ‌الاسلامی . محمد تقی منصوریان .بهلول محمودنژاده .قدسیه میراشرافی .سید مرتضی اکبری. رضا فیروزآبادی .زین‌العابدین صالحی. منوچهرروزبهانی. مرتضی‌خالصی.مجیدآقاولی .علی‌معظم . علیرضا اللهیاری . کاظم فرهنك.محمدتشرفی .حسن‌بیات. مهدی‌تمدن. کیومرث‌خدام .رحیم فلکی.اکبرترابی. رحیم مسعود پی . علی‌محمد امینی . منوچهر احمدی موسوی. پروین رفیع .شمسی امیدی نژاد .رضا معماری. محمد رضا جلیل‌زاده .اکبر نرعی .اسماعیل نظری . رحمان‌لقمانی. سیدهادی صفوی . محمد جلالی. کاظم میشمیان .ابوالقاسم‌بصیری . مریم فرهنگیان .فاطمه نراقی . سکینه معقول‌زاده. کبری‌محمدزاده. سیمین اسماعیلی . شهین فیروزآبادی . ابوطالب رسولی .سکینه بادپائی .

آ ـ ۳۳۹۷

پیشگاه مبارك شاهنشاه آریامهر

جان نثاران کارکنان دبستان‌قاآنی‌سپاس خودرادر موردالغاء قرارداد استعماری مرزی‌ایران و عراق تقدیم وجانفشانی خود را دراجرای نیات آن پدر تاجدار اعلام میدارند .

از طرف کارکنان دبستان قاآنی ناحیه ۱ رئیس دبستان نجم‌السادات سیدنیا

پیشگاه مبارك شاهنشاه آریامهر

جان نثاران آموزگاران دبستان فیروزان سپاس خود را درمورد الغاء قرارداد تحمیلی اروندرود تقدیم وجانفشانی خود را دراین راه اعلام میدارند.

ازطرف آموزگاران دبستان فیروزان رئیس‌دبیرستان فیروزان ناحیه ٦ صدیقه قلیزادگان

آ ـ ۳۳۸۷

پیشگاه مبارك شاهنشاه آریامهر

جان نثاران مدیرومعلمان دبستان کمالیه اداره‌آموزش‌وپرورش ناحیه دهم تهران ضمن ستایش از اقدامات دولت در کان‌لم یکن اعلام کردن عهدنامه مرزی ۱۳۱٦ ایران وعراق‌بدینوسیله جانبازی و فداکاری خود را درراه بثمر رساندن نیات شاهنشاه آریامهر نسبت باحقاق حق ملت‌ایران در مورد «اروندرود »اعلام میداریم .

عباس صابری . هادی درودی . پروین ایران نژاد .یداله‌بیتارزاده. عفت مظاهری . مهدی پرندی . زهرا رضوی . عبداله بیات . طیبه طاهری . هادی هدایت نیا. پروانه پژوهش . فریدون محقق. طیبه علی ، علی‌شاه حسینی . مهین‌دخت امیراحمدی .عطاءالله شعبانپور. پروین نصیری . بخشعلی فخرآور .ملیحه چوپانکاره. تقی ثابت‌قدم . مهرانگیز ولیخانی . غلامحسن فقیهی .فاطمه‌همتی گرگانی . زلفعلی مبسم . ماه منیر امیرارشدی . امیر رستگاری پیروی کشاورز . زین‌العابدین حیرتی . یعقوب ابراهیمی . طاهر روستا . علیرضا طبیب‌زاده . محمد ربیع روستائی . محمدتقی تاجدینی

آ ـ ۳۲۴۳ رئیس دبستان ـ صابری

پیشگاه مبارك شاهنشاه آریامهر

جان نثاران آموزگاران دبستان نظامیه سپاس خود را درمورد ابطال قرارداد استعماری مرزی ایران‌وعراق تقدیم و جانفشانی خود را در اجرای نیات آن پدر تاجدار اعلام میدارند.

رئیس دبستان نظامیه ناحیه ٦ ـ محمدرضا محمدی‌پور

آ ـ ۳۳۳۵

پیشگاه مبارك شاهنشاه آریامهر

چاکران کارکنان دبستان عفت‌سپاس خود را در مورد الغاء قرارداد تحمیلی اروندرود تقدیم وجانفشانی‌خود را دراین راه‌اعلام میدارند.

رئیس دبستان عفت ناحیه ٦ ـ یزدی

پیشگاه مبارك شاهنشاه آریامهر

جان‌نثاران کارکنان دبستان مهرداد سپاس خود رادرموردالغاء قرارداد استعماری اروندرود تقدیم‌وجانفشانی‌خود را در اجرای‌نیات آن پدر تاجدار اعلام میدارند.

رئیس دبستان مهرداد ناحیه ٦ ـ بهارستانی

پیشگاه مبارك شاهنشاه آریامهر

باکمال افتخار از طرف خودوکلیه دانش‌آموزان ، کارمندان ودبیران این‌دبیرستان از صمیم قلب پشتیبانی خویش را از حقوق حقه دولت‌وملت‌ایران در اروندرود اعلام‌داشته و از هیچگونه فداکاری در راه خدمت به شاهنشاه میهن دوست خود دریغ نمی نمایند .

رئیس‌دبیرستان مدرس ناحیه ٤ ـ ناصر پایدار

آ ـ ۳۳۹۱

پیشگاه مبارك شاهنشاه آریامهر

جان نثاران آموزگاران وکارکنان دبستان دولتی رسائی از اقدام دولت در مورد کان‌لم‌یکن اعلام کردن عهد نامه سال۱۳۱٦ ایران‌وعراق که‌از تحمیلات استعمار بوده ستایش وپشتیبانی نموده آمادگی وجانفشانی خود را در راه نیات شاهنشاه درمورداحقاق حق نسبت باروندرود اعلام‌میداریم.

از طرف آموزگاران وکارکنان دبستان رسائی ـ اختر نحوی

آ ـ ۳۳۹۵

دبیران و کارمندان دبیرستان طبا

بدین وسیله آمادگی خودرا برای جانبازی و فداکاری درراه نیات شاهنشاه آریامهر واستیفای حقوق حقه‌ایران در اروندرودا‌علام میدارند .

آ ـ ۳٤٦٥

پیشگاه مبارك شاهنشاه آریامهر

جان نثاران کارکنان دبستان پارس سپاس خود را در مورد الغای قرارداد استعماری‌مرزی‌ایران و عراق تقدیم‌وجانفشانی‌خود را در راه اجراو نیات آن پدرتاجدار اعلام میدارند .

رئیس‌دبستان پارس «ناحیه ٦» مهین سخی تهرانی

آ ـ ۳٤۱۳

پیشگاه مبارك شاهنشاه آریامهر

جانبازان کارمندان و دبیران دبیرستان و دبستان برسابه ضمن ستایش ازاقدام دولت در کان‌لم‌یکن داشتن قرارداد سال ۱۳۱٦ ایران و عراق بدین وسیله آمادگی و فداکاری خود را در راه بثمر رساندن نیات مبارك شاهنشاه آریامهر نسبت باحقاق حق هموطنان عزیز درمورد اروندرود اعلام میدارند .

کارمندان و دبیران و آموزگاران دبستان و دبیرستان برسابه‌ناحیه‌سه

آ ـ ۳٤٦۱

پیشگاه مبارك شاهنشاه آریامهر

جان‌نثاران آموزگاران دبستان دولتی عسجدی ناحیه دهم تهران ضمن سپاس از اقدام دولت درکان‌کم‌یکن اعلام‌نمودن‌عهدنامهٔ مرزی ۱۳۱٦ ایران و عراق آمادگی خودرابرای جانبازی در راه احقاق‌حق ملت‌ایران درمورد اروندرود اعلام میداریم .

رحمانی ـ سلامت ـ باقری ـ درودیان ـ قدرتی ـ یحیائی ـ سناکورا‌ه عبدالهی ـ مهربانی ـ کریمی ـ بیات ـ گیلانی ـ سیدموسوی ـ پیروالولیاء ـ اعرابی ـ درخشان .

آ ـ ۳٤٦۷

پیشگاه مبارك شاهنشاه آریامهر

چاکران ضمن ستایش از اقدام دولت دربی ارزش شمردن قرارداد ۱۳۱٦ ایران و عراق بدین وسیله آمادگی جانبازی خودرا در اجرای منویات ذات اقدس شاهنشاه بمنظور استرداد و احقاق حق ملت‌ایران در مورد اروندرود بشرف خاکپای مبارك میرساند .

جان‌نثاران کارمندان و کارکنان اداره آموزش وپرورش ناحیه ۳ تهران

آ ـ ۳٤۱۷

پیشگاه مبارك شاهنشاه آریامهر

چاکران ، کارمندان و دبیران دبیرستان شاهدخت ضمن ستایش از اقدام دولت در لغوقرارداد سال ۱۳۱٦ ایران وعراق . بدینوسیله آمادگی و فداکاری خودرا درراه بثمر رساندن نیات مبارك شاهنشاه نسبت به احقاق حق‌هموطنان عزیز درمورد اروندرود اعلام میداریم .

دبیرستان شاهدخت ناحیه ۳ تهران

پیشگاه مبارك شاهنشاه آریامهر

جان‌نثاران کارمندان و دبیران‌وآموزگاران دبستان‌ودبیرستان سعدی در مورد ابطال قرارداد شوم اروندرود اظهار خوشوقتی نموده و آمادگی خود را در راه اجرای منویات ملوکانه ابراز میداریم.

رئیس دبستان و دبیرستان سعدی ـ نواب

پیشگاه مبارك اعلیحضرت‌همایون‌شاهنشاه‌آریامهر

کارمندان ودبیران‌ودانش‌آموزان‌دبیرستان دخترانه آموزش‌افتخار دارند که آمادگی‌خودرا جهت جانبازی درراه اجرای منویات رهبر عالیقدر خود شاهنشاه آریامهرواحقاق حقوق حقه‌ایران‌دراروندرود اعلام‌نموده‌واقدام دولت‌رادرکان‌لم‌یکن اعلام کرد ن‌عهدنامه مرزی سال ۱۳۱٦ایران و عراق که یکی‌از تحمیلات استعمار خوانده‌میشد تایید وبرای‌حفظ تمامیت ارضی‌ایران تاآخرین‌قطره خون خودرا ایثار خواهند کرد .

رئیس‌دبیرستان آموزش ناحیه ۹ ـ حشمت مهاجری

پیشگاه مبارك شاهنشاه آریامهر

دبیران وکارکنان دبیرستان دکتر محمد معین بخش یك تهران ضمن پشتیبانی از نظریات رهبر خردمند و تائید اقدامات دولت در مورد وقایع اروندرود آمادگی خودرا جهت هرگونه جانبازی درراه حفظ و حراست میهن عزیزاعلام میدارند .

ازطرف دبیران و کارکنان دبیرستان دکتر محمدمعین ـ ابراهیم بهمنی

آ ـ ۳٤۳۳

پیشگاه مبارك شاهنشاه آریامهر

جان‌نثاران کارکنان دبستان فروغی سپاس خودرا در مورد الغاء قرارداد استعماری اروندرود تقدیم و جانفشانی خود را در این راه اعلام میدارند .

رئیس دبستان فروغی ناحیه ٦ ـ عفت خجسته‌فر

آ ـ ۳٤۲۱

پیشگاه مبارك شاهنشاه آریامهر

جان‌نثاران کارکنان دبستان نادر سپاس خود را در مورد الغاء قرارداد بی‌اساسی اروندرود تقدیم و جانفشانی خودرا در اجرای نیات آن پدر تاجدار اعلام میدارند .

رئیس ستاد نادر ـ ناحیه ٦ ـ مهین‌دخت قلی‌نژاد

آ ـ ۳٤۲۳

پیشگاه مبارك شاهنشاه آریامهر

جان‌نثاران کارمندان اداره آموزش و پرورش ناحیه یك‌تهران اقدامات دولت شاهنشاهی رادرمورد اروندرود تائید و بدین وسیله آمادگی خودرابرای هرگونه فداکاری و جان‌بازی در راه استیفای حقوق حقه ملت ایران به‌پیشگاه مبارك شاهانه اعلام میدارند .

شریف‌طباطبائی ـ مصدقی ـ متین‌دخت ـ سپهری ـ هرمزی ـ محبی ـ داغستانی ـ فراغتی ـ سمیمی ـ فروغ ـ حاتمی ـ حسنی ـ نعیمی ـ مازوجی ـ نیکراد ـ ذوالنون ـ عاصمی ـ خوالقرنین ـ اکبر ابراهیم ـ نجفزاده ـ وفائی ـ داداشی ـ صمدی ـ قطبی ـ فرامرز ـ شکرنیا ـ اربابی ـ قنبرنژاد ـ یادگاری ـ پاسدار ـ عامری ـ محمدی ـ روحانی ـ خیاط ـ صداقی ـ طباطبائی ـ فکوریات برهانیان ـ خاتمی ـ قاسمی ـ مدرسی ـ محمدزاده ـ لوله‌چیان ـ تهیازی ـ مهندس‌زاده ـ طاهری ـ موغاری ـ بوستانی ـ آقائی ـ نفیسی ـ خوارزمی

آ ـ ۳٤۳۹

پیشگاه مبارك شاهنشاه آریامهر

جان نثاران دبیران‌وکارکنان و دانش‌آموزان دبیرستان محمد قزوینی ناحیه ۸ تهران با اشتیاق‌وعشق فراوان آماده جانبازی در راه استیفای حقوق ملی خود در اروندرودخواهندبود .

رئیس‌دبیرستان محمدقزوینی «ناحیه ۸ تهران) علی‌محمدپور

آ ـ ۳٤۱۱

پیشگاه مبارك شاهنشاه آریامهر

فدویان جانباز، کارمندان و دبیران و آموزگاران آموزشگاه های خزائلی اقدام دولت علیه در مورد لغوقرارداد ۱۳۱٦ بین‌ایران و عراق را ستایش میکنند و فداکاری خود را در راه بثمر رساندن نیات‌مبارك شاهنشاه آریامهر نسبت به احقاق حق‌هموطنان عزیز در مورد اروندرود واعلام مراتب آمادگی و فداکاری خود را در راه احقاق حق کشور شاهنشاهی نسبت به اروندرود به‌پیروی از نیات مبارك شاهنشاه محبوب اعلام میدارند .

ازطرف کارمندان آموزشگاه های خزائلی :دکتر محمدخزائلی ـ شایسته خزائلی ـ محمود صدوق ـ منیره رجاء ـ یحیی زمانی

آ ـ ۵۳۷٦

آگهی شماره ۱۱٦ قبول درخواست انشعاب آب تصفیه‌شده

سازمان آب منطقه‌ای تهران از ساکنان و مالکان واقع در محدوده زیر :

شمالا : بر جنوبی خیابان شمالی برق‌آلستوم (قسمتی از حد شمالی نقشه مصوبه تهران) بین خیابان غربی کارخانه برق آلستوم باتلاقی‌خط‌فرضی (خطی است در امتداد بر غربی خانه های ساخته شده واقع در بن‌بست های منشعب از بر غربی‌خیابان سپهر).

شرقا :

الف : بر غربی خط فرضی (خطی است در امتداد بر غربی خانه های ساخته شده واقع در بن‌بست های منشعب از بر غربی خیابان سپهر) بین امتداد خیابان شمالی کارخانه برق آلستوم (قسمتی از حد شمالی نقشه مصوبه تهران)وخیابان‌تاج آلستوم .

ب : بر جنوبی خیابان تاج (آلستوم)بین خط‌فرضی (خطی است در امتداد بر غربی خانه های ساخته شده واقع دربن‌بست های‌منشعب‌ازبر غربی‌خیابان سپهر) و خیابان دهمتری مهر .

ج: بر غربی خیابان ۱۰ متری مهربین خیابان تاج (آلستوم)و کوچه ۸ متری .

د : بر جنوبی کوچه ۸ متری بین خیابان ۱۰ متری مهر و خیابان ۱٦ متری (شمالی ـ جنوبی)

ه : بر غربی خیابان ۱٦ متری (شمالی ـ جنوبی) بین کوچه ۸ متری و خیابان ۱٦ متری (شرقی ـ غربی).

و : بر جنوبی خیابان ۱٦ متری (شرقی و غربی) بین خیابان ۱٦ متری (شمالی ـ جنوبی) و کوچه ۸ متری (بفاصله ۹۵ متر بطرف شرق)

ز : بر غربی کوچه ۸ متری بین خیابان ۱٦ متری (شرقی ـ غربی) و خیابان دهمتری

ح : بر جنوبی کوچه ۸ متری بین خیابان ۱۰ متری و خیابان جوادی (بفاصله ٤۰ متر بسمت شرق).

ط : بر غربی خیابان ۱۰ متری جوادی بین کوچه ۸ متری و مسیل دریان‌نو .

ی : بر شمالی مسیل دریان نو بین‌خیابان ۱۰ متری جوادی و خیابان اول دریان‌نو .

ك : بر جنوبی خیابان اول دریان نو بین مسیل دریان نو و خیابان زنجان (دریان‌نو)

ل: بر غربی خیابان زنجان (دریان نو)بین‌خیابان اول دریان نو و خیابان ٤۵ متری شمس پهلوی .

جنوبا :

الف : بر شمالی خیابان ٤۵ متری شمس‌پهلوی بین خیابان زنجان (دریان‌نو) و مسیل

ب : بر غربی مسیل بین خیابان های ٤۵متری‌شمس پهلوی و شمالی دانشگاه آریامهر (شمالی دبستان موقوفه).

ج : بر شمالی خیابان شمالی دانشگاه آریامهر (شمالی دبستان موقوفه) بین مسیل‌وتلاقی خیابان مهدیه طرشت و کوچه شرقی گرمابه .

غربا :

الف : بر شرقی کوچه شرقی گرمابه و امتداد آن خط فرضی بسمت شمال از تلاقی خیابان‌شمالی دانشگاه و خیابان مهدیه طرشت تانقطه ۱ (نقطه‌ای ایست‌واقع‌بر‌محور خیابان تاج (آلستوم) بفاصله ۱۱۰ متر از خیابان غربی کارخانه برق آلستوم‌بسمت غرب).

ب : بر جنوبی خیابان تاج (آلستوم)بین‌اقطا (نقطه‌ایست واقع‌بر محور خیابان تاج (آلستوم) بفاصله ۱۱۰ متر از خیابان غربی کارخانه برق آلستوم سمت غرب) و خیابان غربی کارخانه‌برق آلستوم .

ج : بر شرقی خیابان غربی کارخانه برق آلستوم بین خیابان تاج (آلستوم) و خیابان شمالی کارخانه برق آلستوم (قسمتی از حد شمالی‌نقشه مصوبه شهر تهران)

طبق نقشه های موجود در امور بهره برداری‌شبکه و انشعاب سازمان درخواست انشعاب آب تصفیه شده میپذیرد .

متقاضیان میتوانند در صورت تمایل باتوجه به نکات زیر و رعایت مقررات درخواست انشعاب آب نمایند .

۱ـ ودیعه برای هر متر مربع مساحت‌مستغل تا دو هزار متر مربع از قرار متر مربعی ۱۲۵ ریال دریافت میشود .

۲ـ در صورتی که تعداد متقاضیان بحد کافی‌برسد مدت انجام کار های ساختمانی‌ولوله گذاری ۲٤ ماه از تاریخ تصفیه حساب ودیعه وهزینه‌انشعاب پیش بینی میشود .

۳ـ مدت قبول درخواست انشعاب از تاریخ ۱ر۲ر٤۸ تا آخر وقت اداری روز ۳۱ر۲ر٤۸ تعیین میشود بنابر این مالکان و ساکنان محترم محدوده فوق‌الذکر میتوانند برای تسلیم برك اعلام تمایل و انجام تشریفات و پرداخت های لازم بامور بهره ـ برداری شبکه و انشعاب واقع در خیابان جنوبی‌پارك شهر (خیابان بهشت) مراجعه نمایند بدیهی‌است درخواست کنندگان که بعداز فرصت مقرر مراجعه نمایند از تسهیلات و حق اولویت متقاضیانی که در مهلت مذکور مراجعه کرده‌اند بهره‌مند نخواهند شد .

٤ـ اگر تعداد متقاضیان بحد کافی نرسد سازمان مراتب را بمشترکان اطلاع خواهد داد تا در صورت تمایل وجوه پرداختی را مسترد دارند.

سازمان آب‌منطقه‌ای تهران

آ ـ ۵۳٤٦ ۱ـ۲

نماینده انحصاری در ایران شرکت سهامی شبدیز خیابان سعدی شمالی ـ تلفن ۳۳٦۸۰۵

اجتماعی

یادداشت روز

اتومبیل آخرین سیستم یا عتیقه !

بامحدود شدن ورود وافزایش بهای اتومبیل های ساخت خارج باید امیدوار بودکه مردم در چگونگی استفاده ونگاهداری ازاتومبیل های خودتجدیدنظر کنند .

دولت بااضافه نکردن میزان وسود بازرگانی وعوارض قطعات منفصله اتومبیل های ساخت خارج این‌راه را به‌آسانی درپیش پای اتومبیل‌دارها گذاشت وحال تاچه اندازه اینان از این فرصت استفاده کنند مسئله‌ایست غیرقابل پیش‌بینی .

به‌همان‌میزانیکه داشتن اتومبیل نووآخرین سیستم درمیان افراد اجتماع‌مارایج و مایه مباهات وافتخار است در جوامع ثروتمند برخورداری ازیك اتومبیل «عتیقه» درشرایط «تمیزی» جزء غرور خانوادگی محسوب میگردد .

این‌باین دلیل‌است‌که ماهنوز از اقتصاد وزندگی بی‌بهره‌ایم وزمانی به‌این امر حیاتی توجه میکنیم که‌قسمت‌اعظم ازسرمایه وماحصل نیروی مادر راه هوی‌و هوس بباد فنا رفته است .

دراین مسئله شکی‌نیست که‌ما اتومبیل های خود را جوانمرك میکنیم، برای اثبات این‌ادعا به‌چند تعمیرگاه و سرویس اتومبیل بروید و بپرسید فلان شخصی که یك‌سال قبل اتومبیل تازه‌ای خریده ازآن مدت‌تاکنون چندبار بطور منظم آنرا به‌سرویس داده واقدام به‌تعمیر یا تعویض قطعاتی که لازم‌بوده نموده‌است . علت‌را جویا شوید، بشما خواهند گفت بی‌توجهی واحیانا ترس از مخارج بیشتر از حد معمول، هزینه‌ای که‌امروز ازپرداخت آن سرباز میزنیم ودر زمستان‌در میان برف‌و سرما باید چندبرابر آنرا پرداخت کنیم .

تعمیرگاه هابشما خواهند گفت ، اطلاعات اتومبیل دارها، درگاز و کلاج و ترمز ودنده خلاصه میشود واین بی‌توجهی‌در نگاهداری مساوی استهلاك سریع‌و استفاده از اتومبیل درمدت زمان کمتری است . درحالیکه درکشور های دیگر که مزد کارگر چندبرابر ایران است اتومبیل‌دارها اتومبیل را مثل فرزند خود نگاهداری می‌کنند . نتیجه اینست که امروز در خیابانهای اروپا وحتی درهمین کشور همسایه ما ترکیه ، اتومبیل های مربوط به‌ده پانزده سال گذشته باظاهری آراسته حرکت میکنند اما درخیابان های‌تهران تعداد اتومبیل های آخرین سیستم که‌زه یکطرفش بریدنه اتومبیل موجود نیست و«گل‌گیر» عقبش خوردشده توی ذوق میزند . مشکل‌است شما امروز در تهران اتومبیلی را که پانزده سال قبل ساخته شده درحال حرکت به‌بینید. البته خرابی خیابانها و تعدد دست‌اندازها و چاله‌ها ازعوامل کمك کننده باین استهلاك سریع محسوب میشوند. امادر درجه اول گناه این مسئله بگردن خودماست درایران اخیرا این تئوری روزبروز مورد حمایت قرار میگیرد که وسیله نقلیه‌ای که‌ده سال عمر کند دیگر به‌هیچکاری نمی‌آید. واین همان نکته‌ایست چندی قبل مورد انتقاد شدید رئیس شهربانی کل‌کشور قرار گرفت و انتقاد ایشان ازشرکت تاکسیرانی از این روش غیر منطقی در محافل مختلف بااستقبال و عکس‌العمل های مثبت مواجه‌گردید.

واقعا بجاست که‌دراین مورد تجدید نظر شود و دولت نیزبرای تشویق بیشتر مردم‌به‌حفظ اتومبیل های‌خود درعوارض قطعات منفصله تجدیدنظر کند. اگر منظور جلوگیری ازخروج ارز است‌این‌راه نیزبطور مستقیم به‌اتومبیل های فرسوده عمر تازه‌ای خواهدداد و نتیجه این‌میشود که اتومبیل به‌میزان کمتری وارد مملکت میگردد .

اقدام شرکت واحد نیز در تعمیر اساسی اتوبوس های فرسوده واستفاده حداکثر از آنان بعوض خرید اتوبوس جدید مسلما اقدامی قابل تحسین است .

محمدپورداد

هیئت فنی راه‌آهن جملگی بزیر پل رفتند !

برای اثبات نظریه‌خودبه‌راننده لکوموتیو راه‌آهن

اعضای هیئت فنی‌راه آهن که برای بازدید از پل بزرك سهند به منطقه شمال غرب ایران رفته بود ناچار شدند برای اثبات نظریه‌فنی خود از جانشان مایه بگذارند وبه پیشنهاد راننده قطار جملگی در زیر پل قرار گرفتند و آنگاه‌راننده از روی پل قطار را حرکت داد.

پل سهند در منطقه بین شهر های میانه و مراغه واقع است‌ویکی از پلهای‌بزرك‌راه‌آهن آذربایجان می‌باشد که‌بر اثر جریان‌سیلابهای اخیر صدمه دیده و یکی از پایه های آن شسته شده است .

طی چند روز گذشته بر اثرجریان سیل‌های مدهشی‌درمنطقه کوهستانی میانه. مراغه پایه پل گل‌تپه .سهند شسته شده‌و کارشناسان‌ومهندسان راه آهن اجازه نداده‌اند که ازروی این پل قطار حرکت نماید وباین دلیل‌مدت‌یك‌هفته است که‌رفت‌وآمد قطار هادر این خط قطع شده‌و در نتیجه هیئتی از مهندسان راه‌آهن تهران برای بازدید علت شسته‌شدن پایه پل به‌منطقه سهند عزیمت کرده‌اند .

● حرکت کوه

مهندسان وقتی باین منطقه‌رسیدند متوجه شدند که سطح زمین‌دردامنه کوه سهند بسبب حرکت کوه‌عظیم لغزیده و پل بزرك نیز که‌دراین منطقه واقع‌است جابجا شده است ودراین موقع معلوم شد که اصل شسته شدن پایه پل فرع بر قضیه قرار گرفته است .

امروز به‌تهران گزارش رسید که قشر بزرگی از سطح زمین بطول هزار و پانصد متر در دامنه کوه حرکت میکند و پل را نیز که در این منطقه‌و اقع است کج کرده‌و حرکت قطار ها رابا مشکلاتی‌روبرو ساخته است .

این پل بیست سال پیش ساخته شده و در حال حاضرنیز مهندسان اظهار داشته‌اند که قطار های‌نجات بطور موقت می توانند از روی پل حرکت نمایند .

● در زیر پل قرار گیرید !

هنگامیکه این نظریه از طرف مهندسان داده شد براننده قطاری که‌برای عملیات نجات‌به آن‌منطقه آمده بود دستور حرکت از روی پل صادر گردید ولی راننده‌اجرای این دستور را موکول به قرارگرفتن مهندسان صاحب نظر در زیر پل مذکور کردوگفت :اگر آقایان به نظریه فنی خود عقیده دارند هنگامی که قطار ازروی پل‌حرکت میکند در زیر پل قرار گیرند و آنگاه من قطار را حرکت خواهم داد.

پس از این مذاکرات مهندسان جملگی به زیر پل رفتند وراننده نیز پشت لکوموتیو قرار گرفت وبا زدن سوت های ممتد به‌آرامی از روی پل گذشت و ماجرا پایان‌یافت ومعلوم شد نظر هیئت فنی‌راه‌آهن درست‌بوده است .

وضع میدان سپه همچنان بلاتکلیف است از طرفی مقاومت سه‌رادیوساز درقسمت‌شمال زمین ساختمان سابق‌شهرداری عملیات ساختمانی بانك‌مرکزی‌را متوقف‌ساخته واز طرف دیگر اجرای طرح های‌نوسازی‌در قسمت‌جنوبی میدان باساختمان عظیم و هیجده‌طبقه ارتباطات خودکار روشن نیست .

دراین بین شهرداری دایره‌میدان سپه را از قسمت جنوب کوچك میکند واین امر برای سهولت ترافیك روزافزون این‌قسمت صورت میگیرد .

عروسك زن دیوانه را آرام ساخت

زن دیوانه‌ای در بیمارستان روانی تهران عروسکی شبیه دختر مرده خود ساخت وازآن پس آرام گرفت .این زن‌مدتی است پس از مرك دختر جوان خود دیوانه شده و در بخش بیماران تشنجی بیمارستان روانی بستری است و فوق‌العاده اسباب ناراحتی‌ماموران بیمارستان بود .

این زن پس از آنکه‌مدتها برای ساختن عروسکی‌مشغول بودو دهها مرتبه عروسك ساخت وآنها را بهم زدآخر سرشبیه دختر خودرا ساخت و آنرا در بغل گرفت . زن دیوانه که‌لحظه‌ای عروسك‌را ازخود دور نمیکند پس از ساختن این عروسك نام‌دختر خودرا روی آن گذاشته‌ومدام آنرا در آغوش دارد .

ماموران بیمارستان اظهار داشتند که پس از این کار بیمار روحی کاملاآرام‌گرفته وتشنج اعصاب وی رفع و در ردیف بیماران روحی ملایم قرار گرفته است . این‌بیمار حتی در موقع‌خواب‌نیزعروسك را در بغل دارد و از روزی‌که عروسك ساخته شده هرگز آنرا از خود دور نکرده‌است.

از هفته آینده

اتوبوسهای فرسوده شرکت‌واحد تحت‌تعمیر اساسی قرار میگیرند

شرکت واحد اتوبوسرانی تهران وحومه از یك هفته دیگر برنامه وسیع خودرا برای تعمیرات اتوبوس های فرسوده‌این‌شرکت‌آغازخواهد کرد و ترتیبی داده شده است که حد اقل بین پنجاه‌تاشصت اتوبوس فرسوده در ماه‌تحت تعمیر اساسی و نو سازی‌قرار گیرند .

آقای سرهنك علی اصغر شیرزاد مدیر عامل شرکت واحد اتوبوس رانی دراینمورد بخبرنگار ما گفت که‌شرکت واحد هم اکنون مجموعا یك هزاروپانصد اتوبوس‌فرسوده دارد که نیاز به تعمیراساسی آنان احساس میشود .هم‌اکنون مقدمات کار برای تعمیرات‌اساسی اتوبوس ها فراهم گردیده و قسمت تعمیرات این شرکت در نارمك به میزان کافی توسعه یافته است .

سرهنك شیرزاد گفت: از این پس نسبت به تعمیر ونگاهداری اتوبوس ها توجه لازم خواهد شد بترتیبی که بتوان حد اکثر استفاده از اتوبوس ها را نمود .

تعمیرو نوسازی‌اتوبوسهاشامل تعمیرات فنی ، تعویض صندلیها و رنك کامل‌ومجدد بدنه‌خواهدبود .

این اقدام‌در درجه اول در مورد اتوبوس هائی صورت خواهد گرفت که بیش ازده سال از عمر آنان می گذرد.

● نیاز ندارد

مدیر عامل شرکت‌وا حد گفت : با تعمیر اتوبوس های فعلی و احیانا تحویل خطوط حومه‌به‌شرکت های‌خصوصی شرکت واحد تا چندسال‌نیازی به خرید مجدد اتوبوس علاوه برآنچه سفارش داده‌شده‌است نخواهد داشت .

باتحقق‌این‌برنامه ترتیبی‌داده میشود که تا پائیز آینده شرکت از نظر کمبوداتوبوس با مضیقه‌ای روبرو نباشد .

مدیر عامل شرکت واحد ادعا کرد که‌وضع اتوبوسرانی بهبود قابل احساسی یافته است و طول صفها بمراتب کاسته شده و مردم مدت‌زمان کمتری برای سوار شدن به اتوبوس ها اختصاص میدهند

● شستشوی

شرکت واحد همچنین‌مقدمات تاسیس یك مرکز شستشوی اتوماتیك اتوبوس ها را در نارمك آغاز کرده است‌و این مرکزازآخرمردادماه‌آینده کار خودرا آغاز می کند .

با تاسیس این مرکزدرزمستان آینده دیگر از اتوبوس هائی که گل سرتاسر بدنه آنان‌را پوشانیده خبری نخواهد بود. این مرکز قادر است‌در طول سه دقیقه یك اتوبوس را سرویس و شستشو کند.

رشته های مهندسی و تکنولوژی مورد علاقه دانشجویان ایرانی است

مهندسی و تکنولوژی از جمله محبوبترین رشته هائیست که دانشجویان ایرانی در دانشگاه‌های بریتانیا سرگرم‌گذراندن دوره‌های آن هستند .

این مسئله‌دریك‌نشریه تحقیقاتی وآماری که اخیرا دربریتانیاانتشار یافته عنوان گردیده است . این نشریه فقط به ذکر آماردانشجویان ایرانی که در مراحل دانشگاهی تحصیل می کنند اکتفا می کند.در حالی که رقم‌دانشجویان ایرانی که برای ورودبه دانشگاههای‌انگلستان سرگرم تحصیل‌اند به‌مراتب‌زیادتر ازتعدادانشجویان ایرانی‌دردانشگاه های بریتانیا میباشد .

در میان۱۷۸۳۵ دانشجوی‌خارجی از ۸۷ کشور دردانشگاههای‌بریتانیا ۳۶۷تن‌از آنان‌ایرانی‌هستند که۱۴۴ نفر درمراحل‌تحصیل مافوق‌لیسانس بسر میبرند ۱۷۴ دانشجوی‌ایرانی در رشته های مهندسی وتکنولوژی تحصیل می کنند که ۵۶ نفرآنان لیسانس خود را گرفته و سرگرم گذراندن دوره مافوق لیسانس‌می‌باشند .

۶۷ نفر از دانشجویان در رشته های بیولوژی ،علوم فیزیك‌تحصیل می کنند و هفده تن آنان سرگرم گذراندن دوره مافوق لیسانس هستند.۴۷ نفر ازدانشجویان‌ایرانی سرگرم تحصیل برای دریافت دکترای پزشکی و دندان پزشکی هستند و ۳۷ نفر از دانشجویان ایرانی رشته های‌اجتماعی،مدیریت وبازرگانی را انتخاب کرده‌اند و تحصیلات شانزده نفر آنان درمقام مافوق لیسانس نزدیك باتمام‌است.

قسمت اعظم دانشجویان ایرانی در دانشگاههای بریتانیا در لندن تحصیل می کنند و عده آنان ۱۱۰ نفر برآورد گردیده .بعد از لندن دانشگاه منچستر با ۲۲ دانشجوی ایرانی شهر دوم موردعلاقه دانش‌جویان ایرانی است .

از میان ۳۶۷ دانشجوی ایرانی تشکیل میدهند و رقم خانم ایرانی که بدانشگاههای بریتانیا راه سرگرم تحصیل در دانشگاه ها۲۴ یافته‌اند اکثریت آنان را مردان نفر است .

در انجمن ملی کوی کارمندان دولت

بی‌توجهی‌های منجر به حوادث باید خلاف شمرده شود

انجمن محلی کوی کارمندان دولت پیشنهاد کرد که مقررات خاص ایمنی وشهری برای ایجاد مسئولیت بیشتر درمیان‌خانواده‌هاو افراد عادی ازطرف وزارت کشورو شهرداری تدوین گردد.این‌انجمن اعلام کرد که اگر پاره‌ای از بی توجهی‌های افراد بموجب قانون خلاف شمرده شود اثر مطلوبی‌روی اقداماتی که منجر به‌جلوگیری از وقوع حوادث میشود خواهد کرد .

دبیرخانه این انجمن اعلام کرد که گذاشتن کودکان بدون سرپرست در خانه، حفر و تخلیه چاه ومخازن، بی‌احتیاطی های منتج به بروز آتش‌سوزی، آلوده‌ساختن هوا، عدم رعایت دقت در کارها مانند بی‌احتیاطی ماموران برق در بستن سیمهای برق وعایق کاری‌و یابی‌توجهی کارگران گاراژها در محکم کردن پیچ‌ها و مهره‌ها و سمبل کاری‌معماران ویامهندسان در ساختمان خانه‌ها وازاین قبیل‌موارد منشاء بسیاری از حوادث است و اگر برای عاملین و بوجود آورنده حوادثی که از طریق بی‌احتیاطی‌در این‌نوع موارد مجازاتی منظور گردد قدم بزرگی در راه ایمن ساختن جامعه برداشته خواهد شد .

دبیرخانه انجمن اعلام کرد چنانچه شهرداری‌واداره آتش‌نشانی آمار حوادث سال گذشته‌رامنتشر کند دراینصورت کاملا مشخص خواهد شد که‌بروز حوادث‌سهمگین نتیجه عدم دقت خود مردم و بی‌احتیاطی خود آنها است .

درختان کهن آثار باستانی شدند

سازمان ملی حفاظت آثار باستانی‌ایران درجلسه اخیر خویش پیشنهاد کرده است که‌در تهیه طرح های شهرسازی ونوسازی با نمایندگان و مهندسان این سازمان مشورت شود . سازمان مذکور برای حفظ آثارباستانی همچنین‌ازسازمان اوقاف‌خواسته است که به‌نمایندگان خود در شهرستان ها تاکید کنند دربناهای تاریخی موقوفه بدون برنامه مصوب شورای فنی سازمان حفاظت هیچگونه تغییر یا دخل و تصرفی ننمایند و برنامه های تعمیرات را پس از تصویب شورای فنی بانظارت کارشناسان فنی سازمان انجام دهند .

درهمین جلسه تصمیم گرفته شد درقانون جدید باستانشناسی کشور موضوع حفظ درختان کهن‌و حفظ‌بناهای‌تاریخی گنجانیده شود. آقای ورجاوند طی سخنانی لزوم همکاری نزدیك بین‌سازمان ملی حفاظت‌آثار باستانی و شورایعالی شهرسازی رادر حفظ بناها و مناطق‌تاریخی تاکید کرد و آقای پورمند در پاسخ گفت ازطرف اداره کل باستانشناسی نماینده‌ای تعیین‌و به‌کمیسیون مربوط معرفی شده‌است .

نقشه ۲۰شهر ایران در دست تهیه‌است

نقشه جامع ۲۰شهر در استان های مختلف کشور توسط شورایعالی شهرسازی در دست تهیه می‌باشد .

نقشه‌جامع توسط کارشناسان خارجی و ایرانی تهیه میگرددوانتظار میرود نقشه‌بیش‌از ۵شهر تاسه‌ماه دیگر به مقامات مسئول تسلیم وازطریق وزارت کشور به شهر ها فرستاده شود .

تهیه‌این نقشه ها مطالعات وسیعی درباره زندگی مردم‌و عادات ورسوم شهرستانهای ایران توام است نقشه جامع شهر های تبریز، چالوس در مرحله نهائیست و نقشه جامع شهر های قزوین ،اراك واصفهان تایك سال دیگر آماده و تهیه خواهد شد .

پس‌از تهیه نقشه‌جامع ۲۰ شهر ایران که از ۲سال‌قبل مطالعات مربوط به‌آن درشورایعالی شهر سازی شروع شده شهرهای ایران بصورت مدرن ساخته و نوسازی میگردد.

هرجا صحبت از یخچال باشد همه میگویند

کلوینیتور

بهتراست

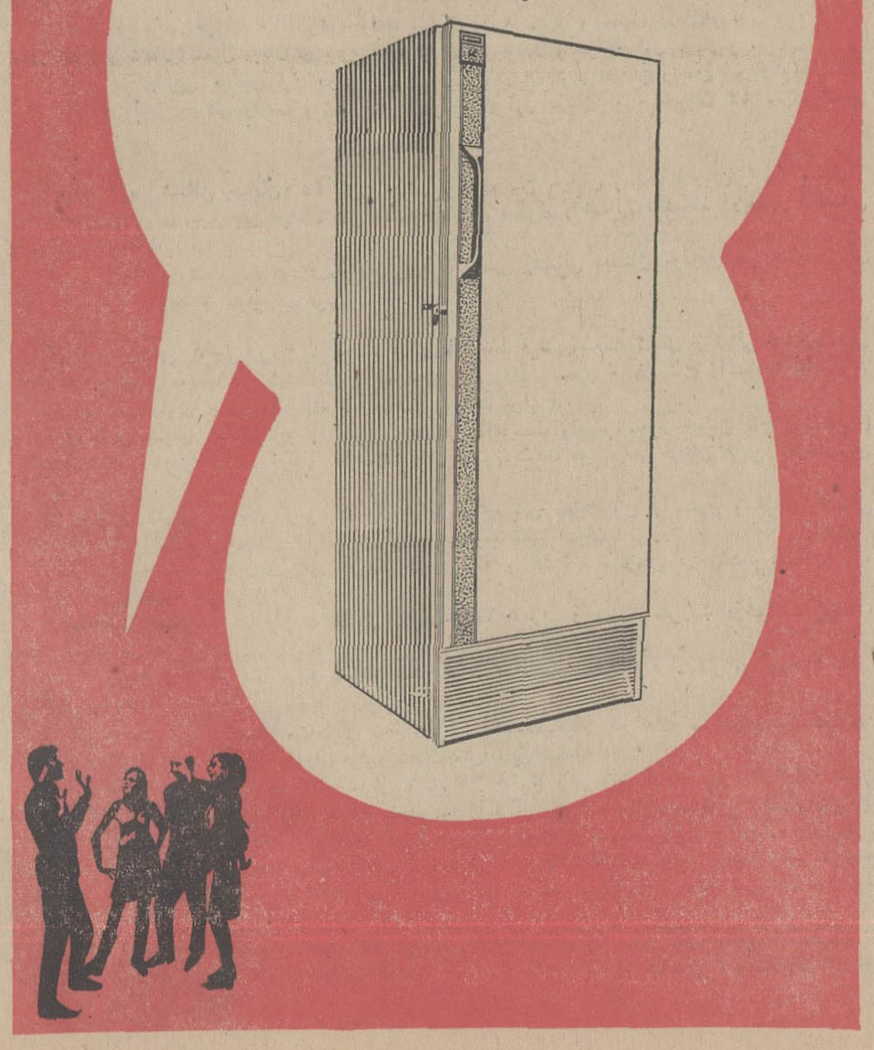

آگهی دعوت

مجمع عمومی عادی سالیانه شرکت سهامی صادرات واردات کشوردر ساعت ٤ بعدازظهر روز یکشنبه ۲۸ اردیبهشت ماه۱۳٤۸ خورشیدی در محل دفتر شرکت واقع در خیابان بوذرجمهری باساژنیك‌پور تشکیل خواهد شد احتراما از کلیه صاحبان سهام تقاضا دارد که با رعایت مفاد اساسنامه در موعد مقرر برای دریافت برك ورودی به دفتر این شرکت مراجعه فرمایند.

دستور مجمع عمومی عادی :

۱ـ استماع گزارش هیئت مدیره و بازرسان شرکت .

۲ـ تصویب ترازنامه و حساب سودو زیان ۱۳٤۷ خورشیدی

۳ـ تجدید انتخاب هیئت بازرسان

هیئت مدیره شرکت سهامی صادرات واردات کشور

آ ـ ۵۳۲۰

تسلیت

جناب آقای رضا تحصیلی

باکمال تاثر مصیبت وارده را صمیمانه تسلیت عرض نموده بقای عمر آنجناب و خانواده محترم را خواهانیم .

سعید حکیم ، مسعود حکیم ، حسام نورمند

آ ـ ۵۲۰۸

جناب آقای امین بخشدار محترم بهار

باکمال تالم وتاسف درگذشت مادر گرامتان را به آنجناب و خانواده محترم تسلیت عرض می‌نمائیم.

گل‌تپه ، شریفی ، پرژادمقدم

آ ـ ۵۱۷۸

سرکار سروان مهندس علی‌اکبر ارشادی

دوستان تو درگذشت مادر گرامیت را تسلیت عرض مینمایند .

سروان مهندس پرویز بقائی ، سروان مهندس علی بختیاری ، سروان مهندس کورس صدری

آ ـ ۳۱۹۹

سرکار سرهنگ درخشانفر ریاست محترم شهربانی قم

درگذشت پدر گرامیتان را صمیمانه تسلیت عرض نموده بقاء عمر وسعادت بازماندگان را از خداوند متعال مسئلت مینمایم .

قم ـ خالقی

آ ـ ۵۲۷۶

جناب آقای حسین باختری

در ضایعه درگذشت پدر بزرگوارتان شریک بوده وبانهایت تاسف و تالم به آن خانواده محترم تسلیت عرض میکنیم .

امین شهیدی ، اسدزاده ، موسوی ، زرین‌خامه ریاضی ، خوش‌سیر ، جوادی ، طبیبی‌زاده

آ ـ ۳۲۱۳

جناب آقای حسین باختری

بانهایت تاسف فوت پدر گرامیتان را تسلیت عرض میکنیم .

محمودفرد ـ نرگس وفی

آ ـ ۳۲۱۵

جناب آقای حسین باختری

مصیبت وارده را به جنابعالی و خانواده محترم تسلیت عرض مینمائیم .

اخوان ـ صالحی ـ فرضی‌پور

آ ـ ۳۲۱۷

سرکار سرهنگ درخشانفر

باکمال تاسف فوت پدر بزرگوارتان را ازطرف خود و همکاران تسلیت عرض مینماید .

سرهنگ ۳ محمد سجادی

آ ـ ۳۲۶۱

سرکار سرگرد خطیبی

بانهایت تاسف از طرف افسران و همردیفان و درجه‌داران وافراد مصیبت وارده رابسرکار و خانواده محترم صمیمانه تسلیت میگوید .

شهربانی استان مرکز

آ ـ ۳۲۷۵

سرکارسرهنگ درخشانفر ریاست محترم شهربانی قم

فوت پدر بزرگوارتان را بجنابعالی و خانواده محترمتان تسلیت عرض مینمایم .

قم ـ الکتروکالا ـ مهدی لاجوردی

آ ـ ۵۳۵۸

سرکار سرهنگ درخشانفر

بانهایت تاسف از طرف افسران و همردیفان و درجه‌داران وافراد مصیبت وارده را بسرکار و خانواده محترم صمیمانه تسلیت میگوید .

شهربانی استان مرکز

آ ـ ۳۲۷۳

سرکار سروان بنی‌ریاح

باکمال تاسف مصیبت وارده را تسلیت عرض مینمایم .

شکوفه امیرخلیلی

آ ـ ۳۲۱۱

درگذشت نابهنگام پدر روحانی ، برن را به اولیای آموزشگاه اندیشه تسلیت عرض مینمائیم .

دانش‌آموزان ششم ریاضی دبیرستان اندیشه

آ ـ ۳۲۶۷

جناب آقای محمد کشاورزیان معاون محترم پارلمانی وزارت پست و تلگراف و تلفن

مصیبت وارده را بجنابعالی و خاندان محترم کشاورزیان تسلیت عرض نموده و خودرادراین مصیبت بزرگ شریک میدانیم .

نهاوند ـ قدرت‌الله ملایری

آ ـ ۵۲۲۶

جناب آقای مهندس خاکزادی مدیر کل محترم امور استانهای وزارت پست و تلگراف وتلفن

مصیبت وارده را تسلیت عرض ، سلامتی شمارا آرزومندم .

اهواز ـ مهندس محلاتی

آ ـ ۵۲۳۰

بانهایت تاثر درگذشت نابهنگام تیمسار دریادار مجلسی را بعموم بازماندگان و خاندان معظم خصوصا بسرکار سرهنگ محمود مجلسی تسلیت عرض نموده بقاء و دوام خاندان معظم را مسئلت دارم .

شاهی ـ نساجی ۲ ـ میرمحمدموسوی

آ ـ ۵۲۶۶

جناب آقای کشاورزیان معاونت محترم پارلمانی وزارت پست و تلگراف و تلفن

کارکنان اداره پست و تلگراف و تلفن شهرستان نهاوند باکمال تاثر وتاسف درگذشت شادروان برادر ارجمندتان را تسلیت‌عرض نموده سلامتی وبقاءآنجناب وخاندان جلیلتان را از خداوند متعال مسئلت‌مینمایند

عباس موحد ، علیرضا عسکری ، شمس‌الدین حجازی ، ولی‌اله فانی ، مجید شهبازی رجبلو ، موسی‌پور تقوی ، مومنی ، افلاکیان ، طغانیان ، محمدتقی‌سیف ، غضنفر سیف ، احمد نیکبخت ، زکیخانی ، زمانیان ، صمدمولوی ، پرویز آپرین ، ولی‌ملکی ، علیمرادروستائی

آ ـ ۵۲۶۸

تیمسار سپهبد منیعی

مصیبت وارده را به آن تیمسار ارجمند و بانوی محترم تسلیت عرض نموده تندرستی بازماندگان راازخداوند بزرگ مسئلت داریم .

عیسی نخعی ، حسین همدانیان ، دکترحسینعلی خاقانی

آ ـ ۳۴۳۷

جناب آقای محمدکشاورز مستشار محترم دیوانکیفر

مصیبت وارده را بجنابعالی تسلیت عرض مینماید.

ایرج آل‌بویه

آ ـ ۳۴۴۱

جناب آقای احمد شیخ‌الاسلامی

درگذشت والده گرامی رابخانواده محترم شیخ‌الاسلامی خصوصا سرکار تسلیت عرض و خود را در مصیبت وارده شریک میدانیم .

کارکنان دبستان حائری و دبیرستان یادگار

آ ـ ۵۳۸۶

جناب آقای مهندس همامی

درگذشت پدر گرامیتان را تسلیت گفته بقای آن‌خاندان بزرگ را از درگاه خداوند متعال‌خواستاریم

مهندسین و کارمندان قسمت‌اسفالت‌شهرداری

جناب آقای مهندس همامی

مصیبت وارده را تسلیت عرض مینمائیم .

کارمندان قسمت رسیدگی فنی شهرداری

آقای مهندس همامی

مصیبت وارده را تسلیت عرض مینمایم .

مهندس فرخ مجلسی

جناب آقای حمید مجلسی

بانهایت تاسف درگذشت نابهنگام تیمسار دریادار صمد مجلسی رابشما و خاندان محترم تسلیت عرض مینمائیم .

محمد اسفندیاری و بانو

آ ـ ۳۴۹۳

آقای مهندس همامی

مصیبت وارده را تسلیت عرض نموده و خودرادر غم شما شریک میدانند .

کارمندان وکارکنان طرح‌مسیلها

آ ـ ۳۴۳۱

سرکارخانم بدری یزدیان

همکاران شما در دبستان و دبیرستان سعدی بانهایت تاسف وتاثر فوت مادر گرامیتان را تسلیت میگویند .

رئیس دبستان و دبیرستان سعدی ـ عزت‌نواب

آ ـ ۳۴۰۳

سرکار سرهنگ نفیسی

مصیبت وارده را تسلیت گفته بقای آن‌خاندان رااز خداوند متعال خواستارم .

یحیی درخشان

آ ـ ۳۴۰۹

دوست عزیزم آقای حسین قاسمی‌نژاد

باندوه فراوان مصیبت وارده را بشما و خانواده محترمتان تسلیت میگویم .

خلیل کلاهی

آ ـ ۳۴۵۹

درگذشت ناگهانی پدر روحانی «مسیو آندره ـ کریستفر کرین‌برن» که وجود خودرا وقف خدمت‌به بشریت نموده‌بود واز طریق تعلیم و تربیت نوباوگان وظیفه انسانی خویش را انجام میداد موجب کمال‌تاثر وتاسف میباشد . از صمیم قلب این فاجعه بزرگ را به دیگر پدران روحانی دبیرستان اندیشه تسلیت‌معروض میدارد .

شهریار مرتضوی

آ ـ ۵۳۸۸

جناب آقای دکتر نصرت‌اله واحدی

دانشجویان واعضاء هیئت آموزشی واداری مدرسه عالی‌پارس مصیبت وارده را به‌جنابعالی‌تسلیت میگویند واز صمیم قلب خودرا دراین سوگواری شریک‌میدانند

دانشجویان و اعضاء هیئت آموزشی و اداری مدرسه عالی پارس

آ ـ ۵۳۴۲

سرکار ستوان یکم فریدون بلاری

افسران . درجه‌داران و دانشجویان گروهان سوم سپاه‌دانش مصیبت وارده را بجنابعالی‌وخانواده‌محترمتان تسلیت عرض نموده وخودرا در غم شماشریک‌میدانند.

فرماندهی گروهان سوم سپاه دانش‌پادگان‌فرح‌آباد

آ ـ ۳۳۲۳

آقای وحید مجلسی عزیز

درگذشت عموی بزرگوارتان را تسلیت عرض مینمایم .

نوشهر ـ واروژسرکیسیان

آ ـ ۵۳۴۴

سرکار علیه‌خانم فخری‌رهرو

باکمال تاسف مصیبت وارده را تسلیت عرض میکنم .

حشمت مهاجری

آ ـ ۳۲۵۷

سرکارسرهنگ درخشانفر ریاست محترم‌شهربانی‌قم

مامورین دایره مبارزه با مواد مخدره شهربانی درگذشت پدر ارجمندتان را تسلیت عرض مینمایند.

سروان‌رئیس‌دانا

آ ـ ۵۳۶۰

نمایندگان انجمن شهر قم باکمال تاسف وتاثر درگذشت جنت‌مکان حاج‌زین‌العابدین درخشانفر ، طاب‌ثراه‌راکه یکی از افراد خیر و نیکنام کرمانشاه بوده‌اند به‌بازماندگان فقیدسعید خصوصاسرکارسرهنگ درخشانفر ریاست محترم شهربانی تسلیت میگویندو سلامتی‌ومزید توفیق ایشان‌را درراه خدمت به‌شاهنشاه آریامهر و میهن عزیز از درگاه ایزد متعال مسئلت دارند .

رئیس انجمن شهر قم ـ دکترمدرسی

آ ـ ۵۳۶۲

آقای مهندس همامی

مصیبت وارده را تسلیت عرض مینمائیم

کارمندان دفتر سازمان‌فنی

جناب آقای رئیس‌زاده

بدینوسیله مصیبت وارده را خدمت جنابعالی و بانو تسلیت عرض می‌نمائیم .

زهرا محسنیان ـ مریم‌فریور

آ ـ ۳۳۳۱

مصیبت وارده را به‌دوستان گرام آقایان علی اردلان و حسین اردلان و دکتر فرهنگ شفیعی‌تسلیت میگویم .

غلامرضا جعفری

آ ـ ۵۳۰۴

سرکار سرهنگ درخشانفر ریاست محترم شهربانی‌قم

درگذشت پدر ارجمندتان را صمیمانه تسلیت‌عرض مینمائیم .

محمد آسودگان ـ علی‌اکبرقریشی

آ ـ ۵۲۷۲

فرماندهی ارجمند سرکار سروان تقی‌بنی‌ریاح

مصیبت وارده را از طرف خود و همکارانم‌صمیمانه تسلیت میگویم .

رشت ـ سروان‌داراب‌نیا

آ ـ ۵۲۲۲

سرکار سرهنگ درخشانفر ریاست محترم شهربانی‌قم

کارکنان دایره آگاهی فوت پدرارجمندتان را صمیمانه تسلیت عرض مینمایند .

سروان اهرابی

آ ـ ۵۲۷۴

دانش‌آموزان سال دوم ب دبیرستان اندیشه فقدان شادروان فادربرن ناظم گرامی خودرا بعموم فادرهاو دبیران تسلیت‌می‌گویند .

حمیدویدا

آ ـ ۳۲۱۱

سرکار سرهنگ درخشانفر ریاست‌محترم‌شهربانی‌قم

صنف هتلداران ورزشگاه انهای قم درگذشت پدر گرامیتان را تسلیت عرض نموده ضمنا برای شادی روح ان فقیدسعید سیصدنفر از مستمندان اطعام خواهند شد .

آ ـ ۵۲۷۸

سرکار سرهنگ درخشانفر ریاست‌محترم‌شهربانی‌قم

درگذشت پدر ارجمندتان را صمیمانه تسلیت‌عرض مینمائیم .

افسران و مامورین راهنمائی‌قم

آ ـ ۵۲۸۲

سرکار سرهنگ درخشانفر ریاست‌محترم‌شهربانی‌قم

درگذشت پدر گرامیتان را تسلیت عرض‌نموده بقاء عمر سرکار را از خداوند خواستارم .

قم ـ احمدداتشپور

آ ـ ۵۲۸۴

سرکار سرهنگ درخشانفر ریاست‌محترم شهربانی قم

درگذشت والدارجمندتانرا صمیمانه تسلیت میگوئیم

قم : دکتر روحانی ، دکتر بنی‌فاطمی ، دکتر فیض دکتر خلیلی ، دکترصفا ، دکتر جلوه ، دکترآزاده‌نیا

آ ـ ۵۲۸۶

افسران و درجه‌داران منطقه یکم دریای‌مازندران باندوه فراوان درگذشت نابهنگام تیمسار بازنشسته دریادار صمد مجلسی را بخاندان آنمرحوم‌تسلیت‌گفته بقای عمر بازماندگان رااز درگاه آفریدگار یکتا خواستارند .

بندرپهلوی ـ منطقه یکم دریای‌مازندران

آ ـ ۵۲۹۰

جناب آقای رضاتحصیلی

مصیبت وارده را بانهایت تاسف تسلیت عرض مینمایم .

بازرگانی آهن وچدن

آ ـ ۳۳۰۵

مصیبت وارده‌رابه‌دوست عزیز آقای علی کشاورزیان تسلیت میگوئیم .

سپه‌پور ، شریفی ، صفاکیش ، مستعان، محمدی، ناموری

آ ـ ۳۳۰۹

جناب آقای رضاتحصیلی

بانهایت تاسف درگذشت همسر گرامیتان رابه جنابعالی تسلیت عرض مینمائیم .

کارخانه چینی‌ایران

آ ـ ۵۲۹۶

پورمطراحی‌عزیز

فوت مادر گرامیت را تسلیت میگوئیم .

شهرری ـ صدیق ـ شکوریان

آ ـ ۳۳۰۷

درگذشت ناگهانی وجانگداز فادربرن استاد دانشمند رابه‌فادرپیکونی مدیر محترم دبیرستان‌اندیشه وعموم دبیران و آموزگاران آن دبیرستان تسلیت می‌گوئیم .

کامیاراخوی ، مسعوداروجی ، سعید اقبال، هوشنگ نوذری ، بهمن جهانشاهی ، فرخ درخشانی ، شهید شهیدثالث ، فرخ کاوه ، سیف‌اله ملکی

آ ـ ۵۳۱۶

جناب آقای محمد کشاورزیان

باکمال تاثر درگذشت برادر گرامیتان‌راتسلیت میگوئیم .

ابراهیم و روح‌اله قدیشا

جناب آقای محمود کشاورزیان

باکمال تاثر درگذشت برادر گرامیتان‌راتسلیت میگوئیم .

ابراهیم و روح‌اله قدیشا

آ ـ ۳۳۴۱

سرکار خانم معصومه نوروزی

مصیبت وارده را بشما و اقوام‌محترمتان‌صمیمانه تسلیت عرض مینمایم .

غلامعلی مهدی‌خانی

آ ـ ۳۳۵۵

فوت جانگداز شادروان محمدجواد حریری کرمانشاهی رابه‌خانواده‌های حریری و ذوالفقاری‌تسلیت گفته بقاء و سلامتی بازماندگان را از خداوند مسئلت مینمایم .

احمد منشور

آ ـ ۵۳۴۰

برنامه پرواز تابستانی تهران ـ امریکای شمالی ـ مکزیک

نیویورک	پرواز از تهران	۰۶٫۳۰	ورود	۱۶٫۳۰	سه شنبه	پنجشنبه	جمعه	شنبه	یکشنبه
بوستون	پرواز از تهران	۰۶٫۳۰	ورود	۱۶٫۳۵	پنجشنبه	شنبه	یکشنبه		
فیلادلفی	پرواز از تهران	۰۶٫۳۰	ورود	۱۸٫۲۵	پنجشنبه	شنبه	یکشنبه		
شیکاگو	پرواز از تهران	۰۶٫۳۰	ورود	۱۶٫۱۵	سه شنبه	پنجشنبه	جمعه	شنبه	یکشنبه
لوس آنجلس	پرواز از تهران	۰۶٫۳۰	ورود	۱۸٫۵۰	سه شنبه	شنبه			
				۱۹٫۵۰	یکشنبه				
				۲۰٫۵۰	جمعه				
مکزیکوسیتی	پرواز از تهران	۰۶٫۳۰	ورود	۲۰٫۱۰	شنبه				
				۲۱٫۱۵	پنجشنبه				

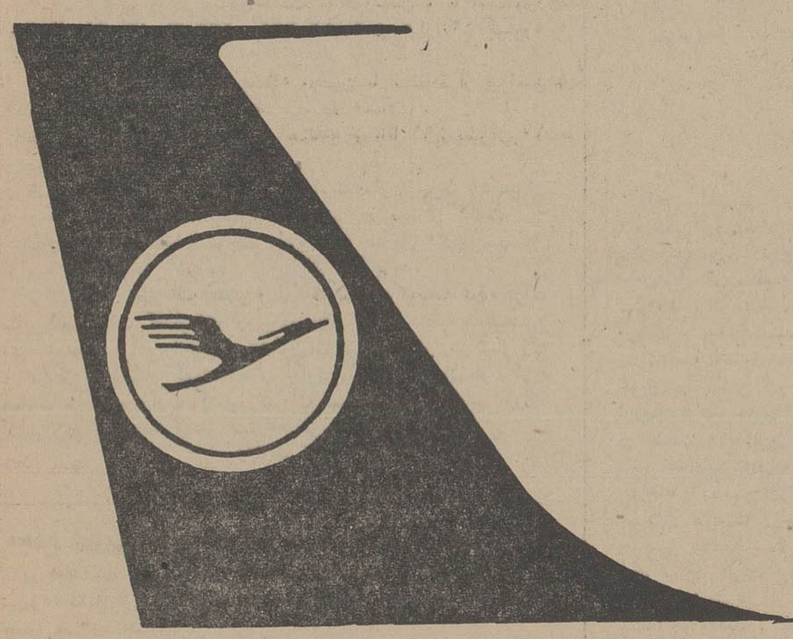

لوفت هانزا

معاون وزارت بهداری گفت :

قوانین، سقط جنین را کاهش نداده!

هدف برنامه بهداشت و تنظیم خانواده جلوگیری از بچه‌دار شدن زنان نیست

۶۰ تا ۶۵ در صد سقطهای جنینی در محیطهای غیر بهداشتی انجام میشود

زنان

قوانینی که برای جلوگیری از سقط جنین موجود است ثابت شده که تاکنون‌موثر نبوده است و حتی در آمریکا هم که مقررات سختی جهت جلوگیری از سقط‌جنین‌موجود است بازهم‌دولت‌آمریکاباوجود آنکه باهزار سقط جنین بهداشتی موافقت کرده است ولی طبق آماری که‌بدست‌آمده یك میلیون و صدهزار سقط جنین بدون اطلاع دولت انجام شده است .

درمراکز غیر بهداشتی

آقای دکتر سرداری معاون‌وزارت بهداری که درسمینار دبیران و نمایندگان شعب سازمان زنان‌سخن میگفت پس از اشاره باین اعداد و ارقام گفت :

اغلب موارد سقط جنین درمراکز غیر بهداشتی و آلوده بعمل می‌آید وباوجود آنکه‌آمارصحیحی‌دراین‌مورد دردست نیست معهذا میتوان بین ۶۰ تا۶۵درصد آنهارا ذکر کرد که‌علاوه برآنکه دربعضی مواقع باعث مرك مادر میشود بیماریهای ممتدی نیز برای زنان بوجودمی‌آورد .

درمورد سقط جنین وآماری که حتی درممالك اروپائی و امریکایی موجود است مواردی که بدون اجازه دولت وباوجود مقررات سخت انجام گرفته فراوان است .

درسیستان و بلوچستان

ما از تمام کشور آمار و ارقام صحیحی دردست نداریم ولی دست کمی هم ازسایرین نداریم چون در استان‌سیستان و بلوچستان‌خانم‌هایی که به‌کلینیکهای تنظیم خانواده مراجعه کرده‌اند صمیمانه اعتراف کرده‌اند که یك یاچندمورد سقط‌جنین داشته‌اند وآمارنشان داده است که این افراد ۸۶درصدمراجعه کنندگان را تشکیل میداده است .

آقای دکتر سرداری معاون‌وزارت بهداری

دکتر سرداری باخانمها از وضع خانوادگی موجود سخن گفت و در واقع بچه‌دارشدن غیراصولی‌رامحکوم کرد و به‌آمار وارقامی اشاره نمود که سخنان خود را مستدل‌تربیان نماید .

معاون وزارت بهداری گفت :درحال حاضر سالیانه ۹۰۰هزار کودك به جمعیت کشور اضافه میشود و چون سطح بهداشت وزندگی مردم بالا رفته است بچه‌هاکمتر تلف میشوند ونمودار آن آمار و ارقامی است که از سرشماریهای گذشته بدست‌آمده است طبق سرشماری اخیر۵۴درصد افراد کشور را کسانی‌تشکیل‌میدهند که درسنین زیر ۲۰سال هستند و برای این افراد مانیازمند تشکیلات بهداشتی ، فرهنگی و خلاصه تامین رفاه اجتماعی هستیم .

امروزه زنی که درسنین پائین ازدواج می‌کند براثر تحمیل‌و تحمل بارزندگی زودتر از حدمعمول‌شکسته میشود چون نگهداری و رسیدگی مثلا ۶ فرزند کار ساده‌ای نیست برای رفع این نگرانیها باید فکری میشد و بهمین منظور برنامه‌بهداشت و تنظیم خانواده درمراکز مخصوص بهداشتی‌اجرامیشود ما از این برنامه هدف جلوگیری‌ازبچه‌دار شدن‌نداریم بلکه درنظر داریم باهدایت‌وراهنمایی مادران ، دررفاه اجتماعی بیشتری فرزندان سهیم شویم . چه بهترکه فرزندی درمحیطی سالم‌پرورش‌یابد. خانواده ، پدرومادر فرصت رسیدگی و برآورد کردن احتیاجات اوراداشته باشند و براثر کثرت‌اولادازاحتیاجات روحی‌و معنوی آنها غافل نشوندچون درحال حاضر اکثر پدرها ومادر ها به‌مسئولیتها ووظایف‌خودآشنانیستند.

مادر اجرای این برنامه در شهرستانها نیازمند کمك و همکاری شماداریم و بدون تردید شما نیز به‌نقش حساسی که دراجرای این برنامه برعهده دارید وقوف کامل داشته ودارید .

طبق برنامه‌ای که بتصویب مجمع‌عمومی‌سازمان‌زنان‌رسیده است شعب سازمان زنان چه درتهران و چه درشهرستان‌ها دراجرای برنامه‌بهداشت‌وتنظیم خانواده باوزارت‌بهداری‌همکاری نزدیك خواهند کرد و درسال جاری بسیاری از خانم های شهرستانی بابرنامه آموزشی که در شعب سازمان زنان در شهرستانهااجراخواهدشدباهدف های این برنامه آشنامیشوند

سیمادبیرآشتیانی

اجتماع زنان روزنامه‌نگار

اولین کنگره جهانی زنان روزنامه نگار باحضور بانوان صاحب امتیاز مدیران وخبرنگاران کشور های‌مختلف درمکزیکوسیتی برگزارمیگردد .بحث اساسی این کنگره،نقش زنان‌روزنامه نگار دردنیای امروز است .

از ایران‌بانو سپهرخادم مدیر مجلة پست‌ایران دراین کنگره شرکت‌خواهد کرد .

قلب‌های شکسته

درد سر زیبابودن

ستون قلبهای شکسته به‌زنان ومردانی اختصاص دارد که بخواهند مشکلی ازمشکلات‌خود راکه ازآن آزرده‌خاطر هستند باما درمیان بگذارند .

درصورت تمایل بمکاتبه نامه های خود را به آدرس روزنامه اطلاعات صفحه‌زنان ارسال‌دارید.

همه میگفتند زیبا هستم از همان کودکی که دست چپ و راستم را شناختم این خودشناسی را نیز یافتم که زیبا هستم زیباتر از خواهر بزرگم زیباتراز دختر خاله‌ام و خلاصه زیباتر از همکلاسی‌هایم . بااین‌اطمینان‌بزرك شدم که زیبایی من همه‌را خیره‌خواهد کرد ودر صحنه های زندگی بااین سلاح پیروزوموفق خواهم شد .

اما این زیبایی این روزها گریبان گیرم شده است . دیپلمه هستم و آرزویم اینست که باوجود زیبایی لیسانسیه شوم ولی بااین وضعیت که پیش آمده وبا اصراری که خصوصا مادرم برای ازدواج‌من دارد مثل‌اینست که ناچارم بزودی ازدواج کنم وبرروی تمام آرزوهایم سرپوش بگذارم .

هرچه سعی میکنم بادلیل و برهان مادرم را راضی کنم که رضایت بدهد من‌درس بخوانم وشوهر نکنم درجوابم میگوید تودر آینده شانس بهتراز این‌نخواهی داشت این خواستگارتو هم دکتراست ، هم پول‌دارد و هم شخصیت خانوادگی خوبی‌دارد . ومن مطمئنم که‌چون زیباهستم همین آقای دکتر هم‌مثل پدرم‌ازترس اینکه کسی نگاه چپ‌بمن کندمرا در قفس‌خانه حبس خواهد کرد ومن همچنان در آرزوی ادامه تحصیل خواهم ماند .

اماچه کنم ؟ مثل‌اینکه چاره‌ای جز قبول پیشنهاد ندارم ولی خوب‌می‌دانم که این‌عدم موفقیت برایم عقده‌ای خواهد شد !

زحمت خانمها کم شده !

کلاه‌گیس هاو یا پوستیژی‌که به‌بازار آمده زحمت بسیاری از خانمها راکم کرده است. هرخانم بنابر میل وعلاقهٔ خود و متناسب با مجلسی که‌درآن شرکت دارد خیلی ساده‌و آسان ودر مدت کوتاهی قادر است موهای خودرا بنحو مطلوب آرایش کند .

این موهای بلند که ملاحظه میفرمائید مصنوعی است‌و بصورتی جدید آرایش شده که خیلی آسان روی سرنصب میشود وکسی هم متوجه نخواهدشد که مصنوعی است یاطبیعی! ولی البته مختص مجالس کوکتل وپاشب‌نشینی است .

آگهی

شهرداری بندرشاهپور بهره ـ برداری از کارخانه یخسازی واقع در سربندر را بظرفیت ۱۲ تن باشرائط موجود درشهرداری‌بمدت دو سال باجاره واگذار مینماید. تاریخ قبول پیشنهادات تا آخر وقت اداری روز شنبه ۴۸٫۲٫۲۰ خواهد بود بنابراین داوطلبان میتوانند با توجه بتاریخ یادشده‌بالا به‌شهرداری مراجعه و برك شرائط دریافت‌و پیشنهاد خود را تسلیم شهرداری نمایند .

شهردار بندر شاهپور ـعارفی
م‌الف ۱۰۴۰
آ ـ ۵۴۷۴

آگهی

شهرداری بندر شاهپور باشگاه چوبی ساحلی واقع دربندرشاهپوررا باشرائط موجود درشهرداری‌بمدت دو سال باجاره واگذار مینماید. تاریخ قبول پیشنهادات تا آخر وقت اداری روز شنبه ۴۸٫۲٫۲۰ خواهد بود بنابراین داوطلبان میتوانند با توجه بتاریخ یادشده‌بالا به‌شهرداری مراجعه و برك شرائط دریافت‌و پیشنهاد خود را تسلیم شهرداری نمایند .

م الف ۱۰۳۹
شهردار بندر شاهپور ـعارفی
آ ـ ۵۴۷۲

آگهی مناقصه

اداره کل بهداریکل استان مرکزی پانزده‌قلم خواربار مورد نیاز یکساله ۱۳۴۸ بیمارستان معتادین تهران از طریق مناقصه خریداری می نماید .

۱ـ پیشنهاد دهندگان بایستی قبلا باداره امور مالی بهداریکل مراجعه و با دریافت برك شرایط‌مناقصه و اطلاع کامل‌پیشنهادات خود را بر اساس آن تنظیم و تا آخر وقت اداری روز هشتم اردیبهشت ماه جاری بدفتر بهداریکل واقع در خیابان آیزنهاور چهار راه اسکندری تسلیم ورسید دریافت دارند .

۲ ـپیشنهاددهنده بایستی برك شرایط مناقصه را امضاء و ضمیمه پیشنهاد خود نموده و امضای برك مزبور بمنزله قبول کلیه شرایط مناقصه خواهد بود.

۳ـ پیشنهاد دهنده بایستی مبلغ ۵۰۰۰۰ ریال اسناد خزانه‌از وزارت دارائی خریداری و بعنوان سپرده مناقصه ضمیمه‌پیشنهاد نماید .

۴ـ پیشنهادات واصله ساعت ۱۰ صبح روز بیستم اردیبهشت ماه در اداره کل بهداری استان مرکزی باز و قرائت میشود . حضور پیشنهاد دهندگان آزاد است .

۵ـ به پیشنهادات فاقد سپرده و مشروط ترتیب اثرداده‌نخواهد شد و اداره بهداری در ردوقبول پیشنهادات‌مختار است.م‌الف۹۸۶

مدیر کل بهداری استان مرکزی ـ دکتر مشایخی
۱ـ۲ آ ـ ۵۱۵۴

آگهی مناقصه

شرکت سهامی کارخانجات اتکا تعداد ۳۱۵٫۰۰۰عدد جعبه مقوائی جای صابون آرایش مورد احتیاج کارخانه کلیسرین و صابون را ازطریق مناقصه خریداری مینماید .

داوطلبان شرکت در مناقصه میتوانند همه‌روزه در ساعات اداری (باستثنای ایام تعطیل) برای دریافت برك شرایط مناقصه و مشخصات آن باداره خرید شرکت‌واقع‌در خیابان تخت‌جمشید نبش وصال‌شیرازی پلاك ۸۰مراجعه نمایند . ضمنا پیشنهادات بایستی تا آخروقت اداری روز سه‌شنبه ۴۸٫۲٫۲۳ باداره دفتر شرکت تسلیم ورسید دریافت دارند و پیشنهادات واصله درساعت ۱۰ صبح روزبعد باز و خوانده خواهدشد. م‌الف ۹۸۹

شرکت سهامی کارخانجات اتکا
۱ـ۲ آ ـ ۵۱۶۸

آگهی مناقصه

واحد ساختمانی کارخانه آریامهر اصفهان واقع‌در ۴۵ کیلومتری راه شهرکرد تعداد ۴۰ دستگاه اتوبوس ۴۰ نفره و ۱۵ دستگاه مینی‌بوس مورد احتیاج خود را جهت ایاب و ذهاب از اصفهان بواحدو بالعکس‌ازطریق مناقصه کرایه مینماید . داوطلبین شرکت در مناقصه میتوانند برك مشخصات و اسناد مناقصه رااز دفتر تدارکات واحد دریافت و مبلغ پانصد هزارریال اسناد خزانه بعنوان سپرده شرکت در مناقصه تحویل بانك ملی‌ایران شعبه اصفهان نموده وپیشنهادات خودرا در پاکت لاك‌و مهر شده حداکثر تاساعت ۹روز یکشنبه ۲۱ اردیبهشت ماه جاری تسلیم دبیرخانه واحد نمایند . پیشنهادات واصله در ساعت ۱۰همانروز در قسمت تدارکات واحد بازو قرائت خواهد شد. حضورپیشنهاد دهندگان در جلسه مناقصه آزاد و واحد ساختمانی کارخانه آریامهر دررد یا قبول هریك از پیشنهاد ها مختار میباشد . پیشنهاد فاقدبرك رسید سپرده (اسناد خزانه) ومشروط و مبهم و همچنین پیشنهاداتیکه بعداز موعد مقرر برسد ترتیب‌اثر داده نخواهد شد. سپرده نفرات اول ودوم برنده مناقصه تاعقد قرارداد نگهداری و درصورت استنکاف از انجام معامله بدون هیچگونه تشریفات بنفع‌واحد ضبط خواهدشد . مدت تحویل مورد مناقصه یکهفته پس‌از ابلاغ کتبی خواهدبود هزینه درج آگهی درجراید وپرداخت هرگونه مالیات و عوارض متعلقه بعهده برنده مناقصه می‌باشد . واحد ساختمانی کارخانه آریامهر میتواند صدی بیست وپنج از میزان معامله را کسرو یابه‌آن اضافه نماید .

واحد ساختمانی کارخانه آریامهر اصفهان

اطلاعیه وزارت کشاورزی

نظربااینکه جلوگیری از ورود و سرایت آفات و بیماریهای نباتی در حفظ محصولات کشاورزی و افزایش تولید و بالا بردن درآمد ملی کشور حائز اهمیت فراوان میباشد لذا در قانون حفظ نباتات و آئین‌نامه اجرائی آن مقرراتی برای وارد نمودن بذر و نهال وسایر قسمتهای نباتی در نظر گرفته شده و ماده ۱۱ قانون حفظ نباتات برای مزید اطلاع عموم عینا نقل میگردد.

ماده ۱۱ـ وارد کردن بذر ـ پیاز ـقلمه ـپیوند ـریشه ـمیوه ـنهال وتخم نباتات و بطور کلی هرگونه نبات و قسمتهای نباتی بکشورمستلزم تحصیل پروانه قبلی از وزارت کشاورزی است.

باشخاصیکه بدون پروانه اجناس مزبور را وارد کنند اخطار میشود که حداکثردر ظرف مدت یکماه بخارج از کشور برگردانند والاباحضور نماینده سازمان حفظ نباتات در گمرك معدوم خواهد شد.؟

از طرفی چون طبق قانون تفتیش صحی حیوانات حفظ بهداشت‌دامها وجلوگیری از خطر ابتلای آنها به‌بیماریهای واگیر از وظائف مهمه وزارت کشاورزی میباشد لذا بدینوسیله به عموم موسسات حمل ونقل هوائی زمینی ـدریائی اعلام میشود که برای جلوگیری از انتقال آفات وامراض نباتی و حیوانی بداخل کشور از قبول و حمل هرگونه نبات‌ـ دام و فرآورده‌های آنها که فاقد اجازه‌نامه وزارت کشاورزی باشد اکیدا خودداری نمایند در غیر اینصورت وزارت کشاورزی برابر قانون و مقررات مزبور ازورود این قبیل مواد که بدون اجازه وارد کشورگردد ممانعت ودستور برگشت آنها را بخارج‌از کشور صادر ویاعندالاقتضادر گمرك معدوم خواهد نمود. م‌الف ۷۹۴

وزیر کشاورزی . حسن زاهدی
۱ـ۳ آ ـ ۴۸۶۰

اطلاعیه وزارت کشاورزی

وزارت کشاورزی در اجرای وظائف قانونی خود باطلاع عموم کشاورزان و کشتکاران میرساند که برای جلوگیری از بین رفتن محصولات کشاورزی در موقع کشت درجه اول بایستی علفهای هرز مزارع از بین برود و طبق بررسی کارشناسان علف کشهای زیر در مبارزه با گیاهان هرز نباتات توصیه میگردد .

۱ـ مزارع گندم در مناطق گرگان ، گرج، ورامین‌با استفاده ازیو ـ۴۶ کومبی فلوید ۸۰٪ بمیزان ۲٫۵ در هزار (۲٫۵لیتر در هکتار) بین پنجه‌زدن و اوائل ساقه‌دادن در یك نوبت .

۲ـ مزارع پنبه در مناطق گرگان ـ ورامین با استفاده از کوتوران ۸۰٪ و آلفالون ۵۰ بمیزان ۳ و ۲٫۵ در هزار (۲٫۵در هکتار)بلافاصله بعد از کاشت .

۳ـ مزارع برنج در مناطق رشت ـ خوزستان و با استفاده‌از استام اف ۳۴و کازوران ۱۳۳ ـ ۵۰٪ـ۱۲و ۴ در هزار (۱۲ کیلوو۴ کیلو در هکتار) .

۴ـ مزارع چغندر قند در منطقه ورامین با استفاده از پیرامین ۸۰٪ بمیزان ۴٫۸در هزار (۴٫۸ کیلو در هکتار) .

۵ـ مزارع‌توتون در رضائیه با استفاده از ناتا ۹۱٪ بمیزان ۱۰ درصد (یکصد کیلو در هکتار) چهار هفته قبل از نشاء

۶ـ در نیشکر کاری هفت تپه با استفاده‌از ژزاپریم ۵۰بمیزان ۸ در هزار (۸ کیلو در هکتار) یك تا دو روز بعد از کاشت.

مبارزه با علف کشها موجب میشود که حداقل ۳۰٪بر محصول افزوده و بالنتیجه درآمد کشاورزان بالا برود.

برای کسب اطلاعات بیشتر و آگاهی بسموم توصیه شده برای سایر محصولات کشاورزی ازبروشورهائی که‌زیر نظر متخصصین تهیه شده و برای راهنمائی کشاورزان از طرف وزارت کشاورزی در مرکز در اختیار کمیته انقلاب اداری واقع در خیابان‌بلوار کرج عمارت مرکزی وزارت کشاورزی و در شهرستانها دراختیاراداارات کشاورزی قرارداده شده استفاده فرمایند. م‌الف ۷۹۶

وزارت کشاورزی حسن زاهدی
۱ـ۳ آ ـ ۴۸۷۴

مجمع عمومی عادی شرکت سهامی ریسندگی فیروز

روز پنجشنبه اول خردادماه ۱۳۴۸ ساعت ۳بعدازظهر در دفتر کارخانه تبریز تشکیل از صاحبان سهام تقاضا میشود طبق مقررات اساسنامه حضور بهم رسانند .

دستور جلسه ۱ـ استماع گزارش هیئت مدیره و بازرسان ۲ـ تصویب ترازنامه سال ۱۳۴۷ ، ۳ـ انتخاب بازرسان ۴ـشوردرخط‌مشی آتی شرکت .

هیئت مدیره شرکت سهامی ریسندگی فیروز
آ ـ ۳۴۷۱

آلبوم ۳۰هزار تومانی هدیه‌رایگان اطلاعات بانوان

در شماره‌امروزاطلاعات بانوان یك آلبوم‌ابتکاری‌ضمیمه است که ۳۰۰۰۰ تومان ارزش دارد .

این هفته،قبل از آنکه اطلاعات بانوان نایاب‌شود آنرا تهیه‌فرمائید

همین ماه

در بزرگترین سینماهای پایتخت

گوهر گرانبهای سینمای هند

فیلمی ازاشتیاق یك مرد وآرزوی مادری یك زن

با بهبود وضع هوا :

کشت بهاره در اکثر نقاط کشور شروع شد

اقتصاد

کشت بهاره محصولات کشاورزی با بهتر شدن هوا و قطع بارندگی وآفتابی شدن اکثر مناطق کشت ، آغاز گردید .

خبرنگار ما گزارش میدهد مهمترین محصول بهاره امسال که بسبب بارندگی رطوبت هوا امکان زراعت آن وجود نداشت پنبه بود .

از طرف دیگر وزارت کشاورزی بجهت آنکه بتواند محصول پنبه را از آفات مختلف و بخصوص کرم خاردار مصون دارد دستور داده بود که کشت پنبه زودتر آغاز گردد تامحصول قبل از بروز آفت آماده برداشت شود و بدین جهت مهلت کشت پنبه را تا حداکثر اواخر اردیبهشت ماه جاری تعیین نموده است .

تاخیر در کشت امکان تولید بعضی از محصولات کشاورزی را در بعضی از نواحی از میان برده است و مثلا پیاز و سیب زمینی در بعضی از مراکز کشت‌عملی‌نخواهد بود .

یك کارشناس امور کشاورزی گفت کوشش میشود در محصولات کشاورزی امسال کمبودی ایجاد نشود و بهمین دلیل باسرعت هرچه بیشتر در بعضی‌از مناطق بخصوص در آذربایجان شروع به کشت‌پیاز میشود تا میزان تولید پیاز مواجه بابحران سه سال قبل نگردد .

طبق طرح وزارت کشاورزی امسال ٦۰ هزار هکتار از اراضی شالی کاری شمال کشور تحت‌نظر مسئولین وزارت کشاورزی زیر کشت برنج میرود ، ولی برای‌آن که این طرح بموقع خود انجام شود ، در جریان بارندگی اقدام به نشاء شلتوك گردید نشاء های شلتوك در خزانه هائی که در زیر سقف های پلاستیکی ایجاد شده بود از سرما و رطوبت فوق‌العاده محفوظ نگاهداشته شد و بدین ترتیب در اجرای طرح برنج‌تاخیری حاصل نشده است .

کشت محصول گندم امسال از تمام سالهای گذشته بهتر شده است و اگررطوبت‌هواباهمین‌میزان روبکاهش رود ،وبارندگی مجدد در مزارع گندم نشود و از طرفی زارعین بموقع آب بگندمها ندهند از خطر زنك زدگی نجات خواهد یافت .

کشاورزان هم اکنون در نواحی مستعد سرگرم آماده کردن زمین و کشت محصولات کشاورزی می باشند و کوشش دارند قبل از بارندگیهای احتمالی جدید کشت خود را باتمام برسانند .

در جلسه دیروز بورس ٥٥٦ برك اوراق سهام و اصلاحات ارضی فروخته شد

در جلسه دیروز بورس اوراق بهادار تهران ابتدا ۱۱۰ برك از سهام بانك توسعه صنعتی و معدنی ایران از قرار هرسهم ۱۲٤٥ریال بمبلغ ۱۳٦ هزار و۹٥۰ ریال و ۲۹۰ سهم دیگر از سهام بانك مذکور به‌قرار هرسهم ۱۲٥۰ ریال بمبلغ ۳٦۲ هزار و٥۰۰ریال‌معامله شد .

در این جلسه ۱۲٥سهم،شرکت سهامی نفت پارس از قرار هرسهم ۱٤۰۰ ریال بمبلغ ۱۷٥هزار ریال فروخته شد .

در جلسه مذکور تعداد ۳۱برك قبوض اصلاحات ارضی به سر ـ رسیدهای مختلف از قرارهرتومانی ۷٫٥ ریال تا ۷٫۹٥ ریال به مبلغ ۳۹۰ هزار و ۹۷۱ریال‌معامله شد. جمع معاملات دیروز بورس‌تهران بالغ بریك میلیون و٦٥ هزار و ۳۷۱ ریال میباشند .

واحدهای جدیدصنعتی

● **شیراز**

در شیراز طی هفته گذشته دو پروانه تاسیس برای ایجاد دوواحد جدید صنعتی صادر شد .

یکی از دو واحد مزبور کارخانه عصاره گیری از ریشه شیرین‌بیان باسرمایه ۸۱٦۹۳۳٥۰ ریال وتولید ۱۱۰۰ تن عصاره شیرین بیان در سال ودیگری کارخانه گچ‌پزی‌با سرمایه ۲٤ میلیون ریال‌باتولیدات سالانه ۱٥۰ هزارتن گچ‌میباشد.

● **ازنا**

برای ایجاد یك واحد آردسازی در ازنا بظرفیت تولید ٤۰تن آرد در ۲٤ ساعت وسرمایه کل ۲۰ میلیون ریال هفته گذشته ازطرف دفتر اقتصاد خوزستان‌پروانه‌تاسیس صادر شد. دراینواحد۲٦نفرسرگرم کار خواهند شد .

● **اهواز**

ساختمان ده دستگاه خانه های سه اطاقی ودواطاقی درناحیه‌صنعتی اهواز قریبا پایان خواهد یافت . خانه‌های مزبور جهت سکونت کارمندان ناحیه صنعتی اهواز ساخته میشود .

ناحیه صنعتی اهواز اولین ناحیه صنعتی کشور است وقرار است‌دو ناحیه صنعتی دیگر درمشهدو تبریز احداث شود. در حال حاضربمنظور توسعه ناحیه صنعتی اهوازوافزایش تعداد کارگاههای آن برنامه‌ای‌در دست اجرا میباشد .

● **فارس**

برای تاسیس دوواحد جدیدصنعتی در شیراز وبوشهر ۱۳٫٥ میلیون ریال در هفته اخیر سرمایه‌گذاری شد .

کارگاهی که در شیراز احداث میگردد وپروانه تاسیس برای آن صادر شده است یك واحد تهیه بلوکهای سیمانی است که سالانه دومیلیون عدد ظرفیت خواهدداشت ودر آن ٦ میلیون ریال سرمایه ـ گذاری میشود .

واحددیگریك سردخانه‌پانصد تنی برای نگهداری مواد خوراکی در بوشهر است که رقم‌سرمایه‌گذاری درآن ۷٫٥ میلیون ریال خواهد بود .

نتیجه قرعه‌کشی بلیطهای اعانه ملی

شماره‌های برنده سری ۹٥۷ چهارشنبه ۴۸/۲/۳

شصت ریال	۰
یکصدوبیست ریال	۱۱
یکهزار ریال	۲۷۲
ده‌هزار ریال	٦۰۳٤
بیست‌هزار ریال	۹۷۳٥٤
یکصدهزار ریال	۰۱۰۱٥۳۸
یکصدهزار ریال	۰۲۰۱٥۳۸
یکصدهزار ریال	۰۳۰۱٥۳۸
یکصدهزار ریال	۰٤۰۱٥۳۸
یکصدهزار ریال	۰٥۰۱٥۳۸
یکصدهزار ریال	۰٦۰۱٥۳۸
یکصدهزار ریال	۰۷۰۱٥۳۸
یکصدهزار ریال	۰۸۰۱٥۳۸
یکصدهزار ریال	۰۹۰۱٥۳۸
یکصدهزار ریال	۱۰۰۱٥۳۸
یکصدهزار ریال	۱۱۰۱٥۳۸
یکصدهزار ریال	۱۲۰۱٥۳۸
یکصدهزار ریال	۱۳۰۱٥۳۸
یکصدهزار ریال	۱٤۰۱٥۳۸
یکصدهزار ریال	۱٥۰۱٥۳۸
یکصدهزار ریال	۱٦۰۱٥۳۸
یکصدهزار ریال	۱۷۰۱٥۳۸
یکصدهزار ریال	۱۸۰۱٥۳۸
یکصدهزار ریال	۱۹۰۱٥۳۸
دویست‌هزار ریال	۱۳۰۹۳۳٤
جایزه ماهانه دویست‌هزار ریالی	یکصدهزار ریال ۰۳۰۹۳۳٤
یک‌میلیون ریال	۱۰٦۳۱۸۱

شماره‌های ماقبل ومابعد جایزه یك میلیون ریالی هریك برنده بیست و پنجهزار ریال
شماره‌های ماقبل ومابعد جایزه دویست هزار ریالی هریك برنده پنجهزار ریال
شماره‌های ماقبل ومابعد جایزه یکصد هزار ریالی هریك برنده دو هزار ریال

برندگان جوایز یك میلیون ریالی، دویست هزار ریالی و یکصد هزار ریالی باید حداکثر تا روزچهارشنبه آینده برای دریافت جایزه خود با بنگاه اعانه ملی مراجعه کنند. از میان این برندگان دونفر بحکم قرعه قهرمان شانس میشوند که بهرکدام یك دستگاه اتومبیل پیکان اهداء میشود.

با خرید سهام شرکت سهامی نساجی مازندران
هم به پیشرفت صنایع کشور کمك کرده‌اید
هم سرمایه‌گذاری مطمئنی نموده‌اید
هم حداقل سالیانه ۸درصد سود برده‌اید

برای خرید سهام وکسب اطلاعات بیشتر به‌بانك اعتبارات صنعتی میدان بهارستان خیابان آتشکده تلفن ۳۳۱۷۳۳ مراجعه فرمائید .

۱ـ۳ آـ۲٤۳۲

برای خرید و اطلاع از شرایط نمایندگی انواع ماشین آلات، لوازم یدکی اتومبیل های سواری و باری و تراکتور لوازم الکتریکی، رادیو، تلویزیون، ضبط صوت، تریکو، مواد شیمیائی و سایر لوازم صنعتی و تجارتی با دفتر مرکزی

گروپ تجارتی ایران

که در کلیه شهرهای آلمان و اروپا دارای نمایندگی و شعب میباشد به آدرس زیر مکاتبه فرمائید

Fa. IRAN_GRUPPE
5 KÖLN
POSTFACH 1166

آگهی استخدام رسمی

وزارت آبادانی و مسکن طبق مفاد لایحه قانونی استخدام کشوری افراد مشروحه ذیل را از طریق امتحان و یا مصاحبه استخدام‌مینماید:

عنوان‌شغل	مدرك‌تحصیلی	گروه‌موقت شغل	تعداد موردنیاز	محل خدمت
مهندس‌راموساختمان	دانشنامه مهندسی در رشته راه‌و ساختمان	٦	٥نفر	ایلام۲نفر ، زنجان ۲نفر ،یزدیکنفر
مهندس معمار	دانشنامه مهندسی در رشته معماری	٦	٤نفر	بوشهر ، زنجان ، خراسان ،یزد

داوطلبان واجد شرایط میتوانند فرم ذیل را تکمیل نموده همراه با دو قطعه عکس ٤×٦ خود حداکثر تاتاریخ پانزدهم اردیبهشت ماه سال جاری توسط پست سفارشی به نشانی (تهران خیابان ورزش‌ـ کارگزینی وزارت آبادانی و مسکن)ارسال دارند. کارمندان‌دولت در صورتی میتوانند داوطلب شرکت در امتحان یا مصاحبه شوند که موافقت کتبی سازمان متبوع خودرا همراه فرم ارسال دارند . تاریخ و محل امتحان یا مصاحبه بعدا در همین روزنامه آگهی خواهد شد. م الف ۷۲۳

وزارت آبادانی و مسکن

نام	نام خانوادگی	شماره شناسنامه و محل صدور
تاریخ تولد	وضع نظام‌وظیفه	مدرك تحصیلی
نام‌پدر	شغل‌موردتقاضا	محل خدمت مورد تقاضا
نشانی کامل‌پستی		شماره تلفن
		امضاء داوطلب

۱ـ۳ آـ٤۳۱٦

آگهی مناقصه

شرکت سهامی چای ایران اجرت بسته بندی ۲۰۰۰ تن انواع چای را در بسته های ٥۰۰ ـ۲۰۰ـ۱۰۰ـ٥۰ گرمی مقوائی وفلزی بمناقصه واگذار مینماید . پیشنهادات تا ساعت ۹ صبح روزشنبه بیست و هفتم اردیبهشت ماه ٤۸قبول و در ساعت ۱۰ صبح همان روز در محل شرکت واقع در طبقه چهارم کاخ اداره کل گمرك باز و قرائت میشود . داوطلبان بایستی برای ملاحظه نمونه نوع کار بقسمت بسته بندی چای واقع در انبار قندو شکر میدان راه‌آهن و برای اخذ شرایط و طرح‌قرارداد بدفتراداره حسابداری این شرکت مراجعه نمایند م‌الف ۹۸۷

شرکت سهامی چای ایران
آـ٥۱٦٤ ۱ـ۲

از : حبیب چینی

لغو عوارض کشتیهای ایرانی کافی نیست (۲)

تفسیر اقتصادی روز

دیروز گفتیم طی سال ۱۳٤٦ تعداد ٦۸۱ کشتی در خرمشهر لنگر انداخته‌که‌ظرفیت ناخالص آنها جمعا٤ میلیون و۱۳۹ هزار تن‌بوده وفقط بابت حق‌العبور در شط ۹۹٦٫۷۰۲ دلار یا ۷٤٫۷٥۲٫٦٥۰ ریال به عراق پرداخته شده است بندر آبادان تا چند سال قبل‌اهمیتی بمراتب بیش از بندر خرمشهر داشت زیرا همه صادرات نفتی ایران از این‌بندر صورت می‌ـ گرفت . ظرفیت ناخالص کشتی هائیکه به بندرآبادان رفت‌وآمد میکردند تقریباسه برابرظرفیت ناخالص کشتیهائی بود که به خرمشهر آمدو رفت میکردند . تنها در چند سال اخیر است‌که ایران با پیش‌بینی بموقع‌قسمت اعظم نفت خود را از طریق‌بندر ماه‌شهر صادر کرده‌است .

باین ترتیب روزی که قطعا دولت عراق باید حساب درآمد شط‌العرب راپس بدهد ، حساب سنگینی در پیش دارد . البته چنانچه دیروز توضیح دادیم دولت عراق با حساب سازی در بودجه خود درآمد حاصل از شط‌العرب رابادرآمد خاص‌بندر بصره یکجامنظورداشته وتقریبا همه را نیز بحساب هزینه در همین راه قلمداد کرده‌است تا نشان دهد طبق قرارداد منحله ۱۳۱٦ رفتارکرده‌است. اماهمه آنها که به‌امر کشتیرانی در خلیج فارس وشط‌العرب وارد هستند میدانند که عراق‌در راه نگهداری و توسعه شط‌العرب هیچ کاری انجام نداده استو عواید حقه‌ایران صرف توسعه شهر وبندربصره وسایر مسائل عراق شده است . اکنون ایران قرارداد انجام نشده و عملا منسوخ شده ۱۳۱٦ را رسما «کان‌لم‌یکن» شناخته و بطور رسمی قراردادی را که هرگز اعتبار نداشته است از اعتبار اسمی انداخته ست .

اینك مائیم و عراق وآینده شط‌العرب . یعنی رودخانه‌ای که مرز آبی ایران وعراق‌است وبدون تردید بطور تساوی‌متعلق به‌هردو کشوراست .البته دولت عراق میتواند برای انحراف توجه مردم شریف و زحمتکش عراق از مشکلاتیکه حکومت‌های پیاپی کودتا در عراق برای این ملت فراهم‌آورده‌اند ، شعارهای گوناگون بدهد . حالت رعب‌آور جنك با کشور قوی‌تر از خود بوجود آورد تا شاید مردم کمتر به بازخواست از حکومت خود بپردازند . میتواند این‌اعمال‌و اعمالی نظیر آنرا انجام دهد و پاسخ دندان‌شکن و قاطع نیز دریافت دارد میتواند شعاردهد که شط‌العرب متعلق به عراق است . برای ایرانهم دشوار نیست که بگوید شط العرب متعلق به ایران‌است . اماچنین شعاری حتی درپاسخ شعار کوته بینانه حکومت عراق ، از جانب دولت‌و ملت‌ایران‌عنوان نخواهد شد . دولت وملت عراق باید بدانند که نظر قاطع ایران‌تایید حقیقت عینی ، تاریخی و جغرافیائی است . شط‌العرب رودخانه مرزی ایران و عراق‌و بالمناصفه متعلق به هر دو کشور است . این نظر ایران است . اگر تادیروز درین زمینه کجدار ومریز رفتار شده وبا کار به سکوت ومدارا برگزار شده از امروز چنین نیست و مدارا و مسالمت گذشته ایران نیز هیچ ناحقی را حق‌نمیکند.

زمامداران عراق اگر عاقل باشند باید حقایق‌را قبول‌کنند واگر عاقل‌نباشند برمردم عراق است که بجای آنها زمامداران عاقلی برگزینند . لیکن درایران سیاست تحریك اعصاب وجنك سرد دنبال‌نمیشود .حق‌خودمان را میگیریم و در عین حال‌چون ازسیاست منطقی پیروی میکنیم همواره نیز آماده مذاکره هستیم .ولی‌انجام مذاکرات با معلق گذاشتن حقوق ملی سازگاری ندارد . مذاکرات را در اثنائی انجام میدهیم که از حقوق حقه خودنیز برخوردار هستیم. مطلب رانمیشود از این روشنتر تشریح کرد وحکومت عراق باید این استعداد را در خودبوجود آورد که لااقل معانی ومفاهیم کلمات و جملات‌صریح و آشکار را دریابد .

اما سخنی‌بادولت خود داریم و آن اینکه پس از سالهاسکوت ومدارا و بردباری وشکیبائی اینك ملت‌ایران نمیخواهد بیش از این صبر کند.

لغو عوارض کشتیهای ایرانی وطرد راهنمایان عراقی ازکشتی های ایرانی کافی نیست . این فقط جزءناچیزی است‌ازحقوق حقه ملت ایران در شط‌العرب باید از هم‌اکنون اداره شط‌ـ العرب براساس‌نظم‌نوینی درآید که حقوق ایران در آن از هر جهت رعایت شده باشد . در این زمینه پیشنهاد ما اینست که برنامه زیر بعنوان برنامه فوری ایران‌درکشتیرانی شط‌ـ العرب بمرحله اجرا گذاشته شود .

کشتیهای متعلق بدوکشور تحت راهنمائی مقامات متبوع خود بدون پرداخت حقوق و عوارضی به طرف دیگر در شط حرکت کنند. از کشتیهای‌بیگانه که به‌شط‌العرب وارد میشوند چنانچه بخواهند منحصرا به بنادرایران بیایند کلیه‌حقوق متعلقه براساس‌تعرفه‌ایکه ایران تعیین میکند توسط مقامات ایرانی وصول‌شودو کلیه‌خدمات لازم‌نیز توسط ایران به‌این کشتیها ارائه گردد . چنانچه کشتی‌ها بخواهند منحصرا به بنادر عراق بروند واگذاری خدمات و دریافت‌عوارض بعهده مقامات عراقی گذاشته شود تا هر طور صلاح دانستند با طرف های خودکنار بیایند .

اما اگر کشتیهائی بخواهند به بنادر هردو کشور آمد ورفت کنند در مدخل شط مقامات ایرانی معادل ⅔ تعرفه‌معینه‌را اگرخدمات هدایت‌کشتی بعهده مقامات ایرانی باشد و ⅓ تعرفه را اگر هدایت کشتی رامقامات عراقی‌بعهده‌بگیرند نقداوصول کنند .

این ترتیبی است که مقدمتا احتیاج به مذاکره با مقامات عراقی رانخواهد داشت وایران میتواند از ورود کشتیهائیکه‌از این‌شرط امتناع میکنند ، به شط‌جلوگیری‌نماید.بدیهی است وقتی دولت عراق مصمم شد عاقلانه و بدون تعصب وارد مذاکره باایران شود میتوان ترتیب بهتری‌داد ازجمله‌اینکه هدایت کشتیها در داخل شط بترتیب‌یك‌درمیان بادرنظرگرفتن نیمی از ظرفیت ناخالص‌سالانه برای هر یك از دو طرف،بعهده کارشناسان و کارگران ایرانی و عراقی واگذار شود . اما این اصل‌را که مطلقا حتی در برابر دریافت‌صورتحساب‌های صحیح اداره شط‌بدست‌عراقیها سپرده نشود ، باید باقاطعیت تعقیب گردد ، زیرا در آنصورت از یکطرف کاری را که باید برای ایرانیها بوجود آوریم برای عراقیها ایجادکرده‌ایم و از طرف دیگر همواره ممکن‌است اشتباه فعلی در ذهن زمامداران آتی عراق ایجاد شودکه چون اداره شط دردست آنهاست میتوانند هرطور بخواهند حساب سازی کنند وبتدریج هم شط‌العرب را متعلق به خود بدانند .

همچنین اگر روزی در روش زمامداران عراق عقل بر احساسات غلبه‌کردمیتوان برای لاروبی و آباد نگهداشتن‌شط‌ـ العرب ترتیب مناسبی براساس تساوی داد . ولی البته دادن ترتیب بهتر برای اداره شط و لاروبی وتوسعه‌آن متوقف است براینکه دولت عراق بطورقطع و یقین دریابد که ترتیبات‌سابق بکلی منتفی شده است و ایران عملا ٥۰ در صد عوایدشط‌را تحصیل‌میکندتردید نیست‌علاوه بر تمام ملت ایران ، کشور ها وملل بی‌نظرجهان‌نیز ازترتیبات برحق دولت ایران در مشارکت عملی د رمنافع و اداره‌شط‌ـ العرب جانبداری میکنند واینك که دولت و ملت ایران ازوحدت و یکپارچگی‌کم‌نظیری برخوردار هستند باید کار شط‌العرب از نقطه نظر تمامیت ارضی و از نقطه نظر منافع اقتصادی آن بکلی فیصله یابد . در این باره باز هم با خوانندگان خودسخن خواهیم گفت.

بدلایل زیر :
پروفیل نیمه‌سبك باصرفه‌تر ازتیرآهن است

- بامقاومت‌های St44 و St50 تهیه میشود .
- یك ستون ازپروفیل نیمه سبك بامقایسه باتیرآهن جفت به‌تنهایی نمایشگر زیبایی است و به‌روکار احتیاجی ندارد .
- باشکال مربع • مستطیل • شش گوش • زد (Z) • ناودانی و بدون دخالت جوشکار ، طرح مهندسی را تکمیل میکند .
- ناودانی St 44 برای شاسی هرنوع ماشین

شرکت پروفیل نیمه‌سبك P.N.S._Co. دفترمرکزی : امیرآباد جنب پمپ بنزین ـ تلفن ٦۳۰۸۷٦ کارخانه :کیلومتر۱۰جاده‌تهران ساوه ـ تلفن ۹٥٦۷۷٥

پروفیل نیمه سبك بقیمت سابق

بررسی دوومیدانی از آغاز تا امروز «۱۰»

تفسیر روز

از: بیژن رفیعی

برای نظام جدید تربیت بدنی مدارس

آنچه شاه فرموده عمل کنید

بهرحال بعداز بررسیهای اصولی در کار دوومیدانی و ترسیم نمودار بدون تحرك آن درطول سی سال گذشته در ایران ، یعنی از زمان پیدایش تا امروز .

و قبول این واقعیت که دوومیدانی ورزش «پایه» می‌باشد پذیرفتیم اگر با دگرگونی در کار تربیت‌بدنی‌مدارس که محل پیدایش و رشدورزش «پایه» میباشد برای بوجود آوردن «کمیت» و واقعیت این ورزش تلاش نداشته‌باشیم حتی در شرایطی که طول یك‌فصل رویدادهای‌بزرگی در این ورزش برایمان بوجود آید و در چندین رشته‌صاحب رکوردهای تازه گردیم نمی‌توان دوومیدانی رابا شکل‌موجود باور داشت .

سال گذشته در سایه تلاش فدراسیون موجود و علاقمندی‌و تمرینات‌مداوم قهرمانان دوومیدانی صاحب‌چندین رکورد تازه ملی شدیم و آنچه در آغاز این فصل دیدیم نمایشگر این واقعیت است که چندین رکورد دیگر جابجا خواهد شد ، ولی آیا می‌توان به‌این رکوردها درحالیکه «کمیت» فقیراین ورزش چون گذشته است تکیه کرد؟

بدون تردید خیر ، زیرا دوومیدانی گذشته‌ازمسئله رکورد ، قهرمانی و «کیفیتی» که می‌تواند نماینده افتخاردر میدانهای بین‌المللی باشد ، در اصل نمودار ورزش‌تندرستی و سلامت یك نسل است ، برای درك این واقعیت به‌آنچه شاهنشاه آریامهر در شرفیابی قهرمانان ایران بعدازالمپیك درباره این ورزش فرمودند بادقت فراوان باید توجه کرد ، زیرا شاهنشاه در چند جمله مطالبی کلی را که با تفسیر آن میتوان تربیت‌بدنی یك ملت را از پایه ساخت باروشن بینی ، واقعیت و شناسائی کامل بعنوان دستورالعمل‌دستگاه های ورزش کشور اعلام فرمودند ، این گفته شخص اول مملکت درباره ورزش دو ومیدانی است :

«البته کشتی ورزش ملی ما است و وزنه‌برداری هم کم وبیش این عنوان را بدست آورده است ، اما همه‌متوجه باشید که اساس ورزش ، دوومیدانی است .

تامادر دوومیدانی پیشرفت نکنیم نمی‌توانیم ادعا کنیم که‌در ورزش پیشرفت شایسته‌ای کرده‌ایم .

نه کشتی، نه وزنه برداری‌و نه فوتبال هیچکدام‌اساس ورزش برای تندرستی کامل یك نسل نیست . اساس، دوومیدانی است وآن‌دوومیدانی که‌ازمدارس‌شروع‌شود»

بافرمایشات عمیق وبا ارزش شاهنشاه درباره دوو میدانی اساس سازندگی ورزش «پایه» در مملکت ماروشن شده است، وماا‌گر طول این تفسیرها درهمه‌حال واقعیت ورزش‌را دوراز درخشش مدالهای طلائی و تحت تاثیر گرفتن عنوانهای بدست آمده دررشته‌هائی که قهرمان پروری کرده‌ایم ، بررسی کرده‌ایم ، با الهام از همین فرمایشات بوده است .

بارسنگین این برنامه که در سایه آن میتوان در ورزش به‌تکامل رسید برشانه وزارت آموزش وپرورش میباشد ، زیرا باید پایه‌های ورزش یعنی‌دوومیدانی از مدارس آغاز گردد .

این مسئله را زمانیکه دوومیدانی رامورد مطالعه‌قرار دهیم‌بهتر درك‌میکنیم زیرا در هررشته ورزشی برای‌برتر بودن محتاج حرکاتی هستیم که عبارت است از حرکات سریع عضلات یعضی سرعت ـ پرتاب کردن ـ راه‌رفتن ـ دویدون ـ پریدن ، و جمیع این حرکات در ورزش دو و میدانی خلاصه شده است .

بهرحال زمان آن رسیده است که با درك این واقعیت برای بوجود آوردن پایه‌های استوار ورزش «دوو میدانی» رابه شکلی که‌باید احساس کنیم و با طرحهای اصولی که‌ما طول این بحثها نشان دادیم و سایر راههای ثمربخش همه نیروها را در راه بوجود آوردن واقعیت آن گردآوریم ، زیرا تنها با آوازهای طلائی در لباس یك دوست‌دلسوز و با انتقادهای بی‌اساس از ورزشی که در حقیقت هنوز دارای آن نیستیم ، نمی‌توان بواقعیت رسید .

دوو میدانی ما باید در مدارس شکل گیرد این چیزیست که شخص اول مملکت بعنوان داروئی شفابخش برای واقعیت ورزش یك نسل اعلام فرموده‌اند .

به‌این ترتیب خانم‌فرخرو پارسا وزیر محترم آموزش وپرورش باید نقش حساسی راکه دراین میان دارد بخاطر داشته‌باشد، و باطرحی اصولی و تجدید نظر در دستگاه ورزش این وزارتخانه ، از هم اکنون سازمانی وسیع با امکانات و موجودیت قابل توجه برای سازندگی ورزش «پایه» بوجود آورد ، که در آغاز سال قادر باشندآنرادر مدارس پیاده کنند ، زیرا با این موجودیت ورزش مدارس که چهره واقعی آن برای تمام خانواده‌ها شناخته شده است، ترتیب هرنوع برنامه‌های تشریفاتی و تبلیغاتی دستگاههای مسئول نمی‌تواند سازنده واقعیت ورزش‌مدارس باشد .

صاحبان صنایع و مصرف کنندگان آجر نسوز توجه فرمایند

بهترین آجر نسوز فشرده تهیه شده از مرغوب ترین خاك نسوز با مقاومت حرارتی حدود ۱۷۰۰ درجه سانتی گراد از قرار هر کیلو ۷ ریال بفروش میرسد طالبین جهت انجام معامله کلی‌و جزئی مستقیما بشرکت‌سهامی‌موادنسوز امین‌آباد واقع درشهرری مراجعه فرمایند .

ـ۱ـ آ ـ ۵۲۴۲ شرکت سهامی مواد نسوز امین آباد

رئیس‌وورزشکاران باشگاه جعفری‌آبادان مانند سایر افراد ملت آماده جانبازی در راه میهن‌شدند

دیروز آقای‌علی محمد ماهر رئیس باشگاه ورزشی جعفری آبادان باتفاق عده‌ای از روسای هیئت های مختلف‌ورزشی باشگاه بدفتر نمایندگی اطلاعات مراجعه کردو ضمن تائید سیاست‌دولت در مورد حوادث اخیر مرزی ایران و عراق مکنونات قلبی خودو اعضای باشگاه را در باره جان‌فشانی در راه حفظ و حراست‌خاك میهن اعلام داشت . آقای ماهر گفت :

من و سه هزار و هفتصد و نه نفر ورزشکاران آبادان هم‌آواز باسایر هموطنان عزیز هرلحظه آماده‌ایم که خون خودرا در راه پاسداری ایران عزیز بریزیم و در اجرای منویات شاهنشاه آریامهر جان فشانی کنیم.

ورزش

فوتبال قهرمانی باشگاههای اروپا

رئال فاتح جام باشگاههای اسپانیا

*** اسپانیا**

سی‌امین‌روزو آخرین‌روز مسابقات فوتبال قهرمانی باشگاههای اسپانیا این هفته بپایان رسیدو رئال‌مادرید قهرمان سال پیش بار دیگر بمقام قهرمانی رسید و فاتح جام گردید. درحالیکه‌رئال مسال تنهایك‌شکست داشت که‌دو هفته پیش در دیدار باتیم آخر جدول السن ، بدست آمد . ولی بااین وجود رئال‌ازسی مسابقه خود باکسب چهل وپنج امتیاز تیم فاتح مسابقات شناخته شد .

بدنبال رئال مادرید ، لاس‌پالماس با۳۸ امتیاز تیم‌نایب قهرمان‌شناخته شد و بارسلون که رقابتی بسیار سخت بالاس‌پالماس داشت با دو امتیاز کمتر درردەسوم قرارگرفت.

نتایج اخرین مسابقاتی که این هفته انجام‌گردید بدین قرار‌است:

گرناد ۱ـ آتلتیکو بیلبائو ۰. ساراگوز ۲ـ کوردو ۲، بارسلون ۱ـ والنس ۱، اتلتیکو مادرید ۱ـ رئال سوسیداد ۰، پونتودرا ۰ ـ سابادل ۰

جدول رده بندی تیمها در پایان مسابقات فصل ۶۹ ـ ۶۸ از این قرار است :

رئال مادرید با ۴۵ امتیاز قهرمان مسابقات و فاتح جام قهرمانی .

۲ـ لاس‌پالماس ۳۸ امتیاز

۳ـ بارسلون ۳۶ «

۴ـ سابادل ۳۲ «

۵ـ والنس ۳۱ «

۶ـ اتلتیکومادرید ۳۰ «

۷ـ رئال‌سوسیداد ۲۹ «

۸ـ گرناد ۲۹ «

۹ـ اتلتیک ۲۹ «

۱۰ـ دیپورتیدلاکورونا ۲۸ «

۱۱ـ آتلتیکوبیلبائو ۲۸ «

۱۲ـ پونتودرا ۲۷ «

۱۳ـ ساراگوز ۲۶ «

۱۴ـ مالاگا ۲۵ «

۱۵ـ اسپانول ۲۴ «

۱۶ـ کوردو ۲۰امتیاز

البته قابل توجه است که سه تیم رده آخر جدول ، مالاگا ، اسپانول و کوردو به دسته دونزول خواهند کرد و سه تیم صدر جدول مسابقات باشگاههای دسته دوم ، در مسابقات فصل بعد بدسته‌اول راه خواهند یافت .

*** فرانسه**

سنت اتین و بوردو دراین هفته

اکنون دو هفته است که در مسابقات قهرمانی باشگاهی‌فرانسه، حکومت مطلق سنت اتین بپایان رسیده و تیم قدرتمند بوردو درقالب رقیبی خطرناك برای سنت ایتن همراه این تیم با امتیاز مساوی در صدرقرار دارد .

سنت اتین وبوردو در این هفته هردو پیروزی داشتند .

در بوردو ، تیم بوردو (۱ـ۲) لیون را شکست داد و سنت اتین درخانه خود (۱ـ۳) برتیم ستاره سرخ غلبه کرد .

مشابه موقعیت و رقابتی که سنت‌اتین وبوردو در صدر دارند، در رده سوم جدول دو تیم متزوروئن هر یك باسی و دو امتیاز رقیب سرسخت یکدیگر برای کسب‌مقام سوم محسوب میشوند .

نتایج مسابقات این هفته از این قرار است .

بوردو ۲ـ لیون ۱ ، مارسی ۱ـ روئن ۰، سوشو ۱ـ نیمس ۱ ، سنت‌اتین ۳ـ ستاره سرخ ۱ . والنسین ۴ـ رنه ۱ ،موناکو ۱ـ متز ۱ .

جدول رده‌بندی تیمهاازاین‌قرار است .

۱ـ سنت اتین و بوردو هر یك با ۲۷ مسابقه و ۴۱ امتیاز .

۳ـ متز وروئن هر یك با ۲۷ مسابقه و ۳۲ امتیاز .

۵ـ سدان با ۲۵ مسابقه و ۲۸ امتیاز .

● اسکاتلند

مسابقات قهرمانی باشگاههای اسکاتلند در حال‌حاضر ازلحاظ موقعیت ، تشابه بسیاری بامسابقات انگلستان دارد ، چون در عین این که چهار تیم از گروه هیجده تیم حاضر در دسته اول اکنون به مسابقات خود پایان داده‌اند ،نیمی از تیمها ، حداقل سه مسابقه هنوز باقی دارند .

از جمله این تیمها ، دو تیم‌رده اول و دوم جدول ، سلتیك ورنجرز دو تیم گلاسکوئی می باشند که سلتیك دیدار این هفته خود را مساوی پایان داد و رنجرز (۰ـ۳) پیروز بود .

تیم مساوی کننده با سلتیك‌در این هفته آیردرای بود که باوجود شکست (۰ـ۱) در وقت اول‌درپایان مسابقه (۲ـ۲) بازی خود را دربرابر سلتیك باتمام رساند .

نتایج تمام مسابقات این هفته از این قرار است .

آبردین ۰ ـ کیلمارانك ۱ ، آبروت ۱ـ کلایدا ، سلتیك ۲ـ آیردرای ۲ ، داندی یونایتد ۲ـ دونفر ملاین ۲، فالکرك ۲ـپاتریك ۲ ، هرتس ۲ـ سنت میران ۱ ، ریت ۴ ـ داندی ۰ ، رنجرز ۳ـ مورتون ۰ ، سنت جانستون ۲ـ هیبرنیان ۱.

جدول رده‌بندی تیمها از این قرار است .

	تعداد بازی	امتیاز
۱ـ سلتیك	۳۱	۵۱
۲ـ رنجرز	۳۱	۴۶
۳ـ دونفر ملاین	۳۲	۴۴
۵ـ اندی یونایتد	۳۳	۴۳
۶ـ هرتس	۳۴	۳۶
۷ـ سنت جانستون	۳۲	۳۵
۸ـ آیردرای	۳۲	۳۳
۹ـ سنت میران	۳۴	۳۲
۱۰ـ مورتون	۳۳	۳۰
۱۱ـ کلاید	۳۳	۳۰
۱۲ـ داندی	۳۱	۲۹
۱۳ـ هیبرنیان	۳۲	۲۸
۱۴ـ پاتریك	۳۴	۲۸
۱۵ـ آبردین	۳۳	۲۵
۱۶ـ ریت	۳۴	۲۱
۱۷ـ فالکرك	۳۳	۱۸
۱۸ـ آربروت	۳۳	۱۶

«جوفریزر» باز هم پیروز شد

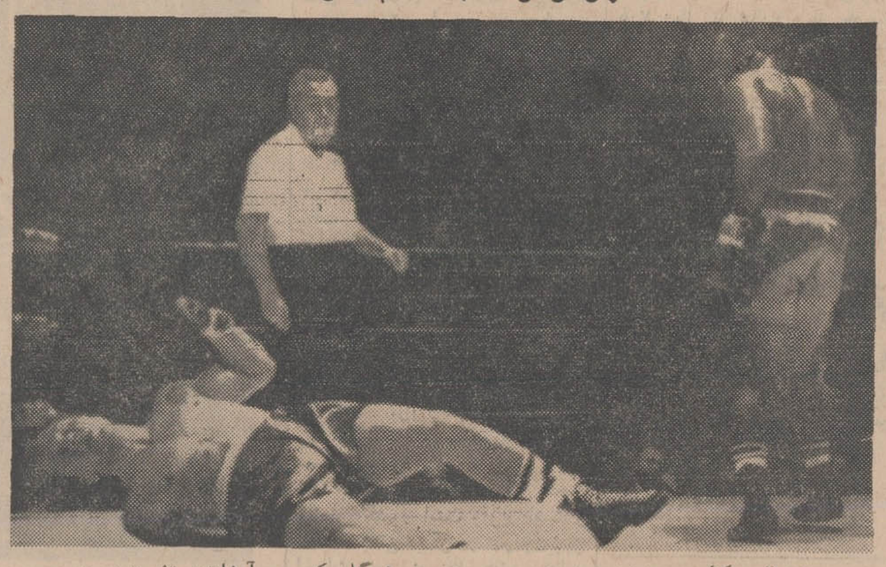

* هوستن (امریکا) ـ سه‌شنبه شب در یك مسابقه رسمی بوکس حرفه‌ای در دسته سنگین‌وزن برسر عنوان قهرمانی جهان ، جوفریزر بوکسور مشهور امریکائی موفق شد در اولین لحظات روندا‌ول‌مسابقه حریف مدعی خود دیوزیگلویکس راناك اوت کند .

وی بااین پیروزی عنوان قهرمانی جهانی دسته سنگین وزن بوکس حرفه‌ای خود را در شش ایالت امریکا و دو کشور خارجی مکزیك و آرژانتین تثبیت نمود .

فریزر ۲۴ ساله است و از زمانی که به‌ورزش حرفه‌ای بوکس روی آورده بدون‌شك باقیمانده و ۲۲ پیروزی پی درپی‌بدست آورده است. در مسابقات المپیك توکیو در سال ۱۹۶۴ وی صاحب مدال طلای‌دسته سنگین‌وزن مسابقات بوکس گردید.

مسابقه فریزر و زیگلویکس درست یکدقیقه و ۳۶ ثانیه بطول انجامید و فریزر بایك ضربه هوك چپ موفق شد ، حریف ۲۵ ساله خود را ناك اوت نماید .

آگهی دعوت مجمع عمومی عادی

مجمع عمومی عادی سالیانه شرکت سهامی ساختمانی آریکان روز پنجشنبه ۲۵ر۲ر۴۸ ساعت شش بعداز ظهر در محل شرکت تشکیل میشود از صاحبان سهام تقاضا دارد در روز و ساعت مقرر در مجمع عمومی‌عادی‌مشارکت فرمایند .

دستور جلسه :

۱ـرسیدگی به بیلان سالیانه و گزارش بازرس

۲ـانتخاب بازرس

آ ـ ۳۴۳۵ شرکت سهامی ساختمانی آریکان

آگهی تشکیل مجمع عمومی عادی بطور فوق‌العاده

بدینوسیله از صاحبان سهام شرکت سهامی فرمهای تجارتی ایران دعوت‌میشود که‌برای تشکیل مجمع‌عمومی‌عادی‌بطور فوق‌العاده ساعت ۱۷ روز شنبه ۲۷ اردیبهشت ماه ۱۳۴۸ در محل شرکت تهران ـخیابان‌شاه ساختمان آلومینیوم طبقه دوم شماره۲۴۶حضور بهمرسانند. دستورجلسه:

تعیین‌هیئت مدیره جدید .

آ ـ ۳۳۷۵ شرکت‌سهامی فرمهای تجارتی ایران

آگهی تجدید مناقصه

مرکز تعلیمات حرفه‌ای کرج تهیه غذای درحدود دویست و پنجاه نفر کارآموزان خودرا در دو دوره که عبارت از صبحانه وناهارو شام میباشد باتوجه به‌آئین نامه معاملات دولتی برای مدت یکسال بمناقصه میگذارد .

از داوطلبانی که مایل بشرکت در مناقصه میباشند . تقاضا میشود به مراجعه بدبیرخانه اینمرکز و قرائت برنامه و شرایط تهیه غذا پیشنهادات خودرا حداکثر تا آخر وقت اداری روزپنج شنبه یاردهم اردیبهشت ماه ۴۸ بانضمام قبض پرداخت مبلغ بیست هزار ریال سپرده به حسابداری مرکز تعلیمات در پاکت لاك‌و مهر شده تسلیم دبیرخانه مرکز نموده و رسید دریافت دارند. پیشنهادات واصله در ساعت ۹ صبح روز شنبه سیزدهم اردیبهشت ماه ۴۸ در حضور پیشنهاد دهندگان بازو قرائت خواهد شد.

به پیشنهادات فاقد سپرده و مشروط و مبهم ترتیب اثر داده نخواهد شد .

مرکز کارآموزی مجاز است تعداد کارآموزان‌خودرا ۲۵ درصد کسر یا اضافه نماید .

هزینه های متعلقه از قبیل نشر آگهی و عوارض و سایرهزینه های مربوطه و همچنین حق بیمه کارگران و تهیه مواد اولیه و سوخت بعهده برنده مناقصه میباشد و در صورتی که پیمانکار از انجام تعهدات خودداری نماید سپرده مذکور بنفع مرکز کار آموزی‌ضبط خواهد شد .

مرکز کار آموزی مجاز است مدت قرارداد رابرای سه ماه دیگر تمدید نماید و در ردیا قبول یك یا کلیه پیشنهادات‌مختار است .

آ ـ ۳۰۷۵ مرکز تعلیمات حرفه‌ای کرج

ارمغان

تاز سخن و ادب نشان‌است پاینده بدهر ارمغان است

نخستین شماره دوره سی‌وهشتم از سال پنجاه و یکم بدوستداران ادب و سخن تقدیم میگردد . نویسندگان و گویندگان: وحید زاده ، وحیدنیا ، اورنك ، رفیع ، جناب زاده ،حالت ، رجوی ،شهاب، محجوب ،عنقا ، مهروژان، کلانتری یکتا ، قوکاسیان ،آزاده ، فانی، روشن ، جباریان .

تغییر نام خانوادگی

نام‌خانوادگی اینجانب عباس رئوفی‌نیا به عباس معنوی تغییر پیداکرده

عباس معنوی

در حضور والاحضرت شاهپور غلامرضا پهلوی

کوپن ورودی برای علاقمندان درشماره شنبه ششم اردیبهشت‌ماه درتهران جورنال چاپ میشود

انتشارات پیروز تقدیم میکند

قابل توجه : آقایان استادان ودانشجویان دانشکده حقوق و قضات و وکلای محترم دادگستری وعموم طبقات

کتابی درحد عالی... تکان دهنده ... فوق تصور... بی‌همتا درادبیات‌ایران‌وجهان

جنایاتی که امریکا را تکان داد!...

تالیف : «کنتین‌رینالدز» مترجم: آلبرت بزاروی وکیل‌دادگستری

دادرسی هیجان انگیز «هوفمان» که بعد از پنج سال اقامت درزندان «سینك‌سینك» حکم‌برائتش صادر گردید ! ...

دادرسی معروف «دولی» پاسبان شرافتمندامریکا که‌شهردارشهر «لانك‌بیچ»را بقتل‌رسانید!...

دادرسی تکان دهنده بانو «لوراپار» که دکتر گبهارد از روسای حزب نازی آلمان و همکار دکتر «شاخت» را مقتول ساخت ! ..

دادرسی اعجاب‌آور ۹ نفر جوانان سیاه پوست‌امریکائی که مدت ۶ سال بطول انجامید و افکار عمومی دنیا را بخود جلب کرد !.

دادرسی تاثرآور «کرینفیلد» امریکائی که‌فرزند دیوانه‌اش را بدست خویش بقتل رسانید و اشخاص مشهوری مانند «برناردشاو» از عمل او طرفداری کردند !...

دادرسی تاریخی «هوپتمان» جنایتکار مشهور که طفل بیست ماهه سرهنك «لیندبرك» خلبان شجاع امریکائی را ربود و ...

شرح همه این دادرسی‌ها وبسیاری ازدادرسی های مشهور جنائی امریکا را که حاوی مدافعات بی‌نظیر «ساموئل لیبوویتز» بزرگترین وکیل‌مدافع‌عصر حاضر می باشد در ۴۲۴ صفحه منتشر شد .

چاپ سوم بها : باجلدسلوفان ۱،۵۰ ریال

مرکز فروش : عموم کتابفروشیهای معتبر تهران وشهرستانها ـ شاه آباد انتشارات پیروز تلفن ۳۳۹۷۱۹

آموزشگاه زبان طاهری

از ۱۰ اردیبهشت ماه در محل جدید برای کلاسهای زیرصبح وعصردایراست

۱ـ کلاسهای انگلیسی فشرده برای کنکور دانشگاه‌ها

۲ـ کلاسهای انگلیسی‌عالی‌ـمتوسطه ـ مبتدی

۳ـ کلاسهای دوره اول ودوره دوم دبیرستان .

۴ـ کلاس برای دانش آموزان‌دبستانها ونوآموزان

۵ـکلاسهای اختصاصی‌برای‌دانشجو یان رشته‌های مختلف .

۶ـ کلاسهای مکالمه

ثبت‌نام همه روزه صبح وعصر

نشانی: خیابان پهلوی نزدیك چهار راه امیراکرم‌کوچه ماه شماره ۱،۲ تلفن ۴۲۳۱۵

جوانان خوزستان برای کمک بارتش ثبت نام میکنند

تمرین های دفاعی و آمادگی مردم در مواقع بروز خطر در شهرهای خوزستان ادامه دارد.

گزارش‌های خبرنگاران اطلاعات از مناطق مرزی کشورحاکیست: عصر دیروز اطلاعیه‌ای بشرح زیر از رادیو اهواز پخش شد:

کلیه مسئولین بیمارستان ها توجه نمایند:

چون در موقع اعلام خطر حمله هوائی باید برق شهر قطع شودلذا بیمارستان ها بمنظور جلو گیری از بروز حوادث احتمالی در مواقع قطع برق در اطاق عمل باید این نکاترا رعایت نمایند.

۱ـ شیشه های اطاق عمل که نور را بخارج منعکس میکند باید توسط پارچه های ضخیم و سیاه پوشیده شود بنحوی که هیچگونه نوری بخارج راه‌پیدا نکند.

۲ـ در تمام مدت‌عمل باید چراغ های توری و نفتی در اطاق عمل روشن باشد تا در موقع قطع برق خطری متوجه بیمار نگردد.

۳ـ چنانچه بیمارستانهائی‌دارای مولدبرق خصوصی هستند باید در موقع اعلام خطی هوائی ،از مولد برق فقط برای روشنائی اطاق عمل استفاده شود.

آمادگی پزشکان

خبرنگارما در اهواز گزارش داد :سالن باشگاه شهرداری‌اهواز تخلیه شدو یکصد تختخواب مجهز بتمام وسائل در آن مستقر گردید همچنین عده‌ای پزشك و کمك پزشك و پرستار بطور شبانه روزی دراین سالن بکار گمارده شدند.

عده‌ای از پزشکان و کمك ـ پزشکان و پرستاران که با تعدادی آمبولانس از نقاط مختلف کشور به اهواز آمده‌اند در محل خانه پیشاهنگان اقامت گزیدندوخوابگاه خانه پیشاهنگان در اختیار آنان گذاشته شد.

سالن خانه پیشاهنگان در اهواز نیز بصورت انبار درآمد و انواع وسایل داروئی و تختخواب و پتو و چادر در آن انباشته شده است.

مامورین شهربانی‌اهوازبرمراقبت خود در داخل شهر افزوده‌اند وهم اکنون نقاط حساس اهواز و اداره رادیو تحت کنترل دقیق مامورین شهربانی قرار گرفته است.

● **اعلامیه شماره ۲**

ساعت هشت‌و پنج دقیقه دیشب رادیو اهواز برنامه خود را قطع کرد و اعلامیه شماره ۲ ارتش‌سوم رابشرح زیر منتشر ساخت.

اهالی شاهدوست و وطن پرست خوزستان

همکاریهای صمیمانه شما با برادران سرباز خود در این موقع خطیر مایه سربلندی همه مردم این کشور شده است ، شما با این احساسات بی شائبه به پدر تاجدار خود شاهنشاه آریامهر و میهن عزیز یکبار دیگر نشان‌دادید که در راه حفظ تاج‌وتخت‌شاهنشاهی و سر افرازی پرچم سه رنك‌حاضر بهر گونه از جان گذشتگی خواهید بود. همانطوری که در طی اعلامیه اول باطلاع رساندیم ، خوزستان ، این سرزمین زرخیز جزو منطقه فرماندهی ارتش سوم است و این یکی از افتخارات فرماندهی من است.

از روزی که به اهواز آمده‌ام هزاران نامه وتلگراف‌برای‌همکاری با ارتش سوم از سراسر خوزستان بدست من رسیده ست.

هماهنگی شما با برادران سرباز خود نموداری‌بزرك‌ازحس‌شاهدوستی و وطن پرستی است که با خون یکایك شما عجین شده است .من بنام فرمانده ارتش سوم از همکاری های یکایك شما با برادران سرباز خود سپاسگزاری کرده و یاد آور میگردد که ارتش شاهنشاهی ایران خود به تنهائی قادر است کلیه وظائف مقدس خویش را که دفاع از سر زمین نیاکان بزرك ماست انجام دهد و دراین زمینه حتی نیازی به یکنفر تیرانداز تفنك هم نیست . ولی برای آنکه به‌هم ـ میهنانهم امکان خدمت داده شود که با ارتش ملی خود که‌جزئی ازخود آنهاست همکاری نمایند از کلیه داوطلبان تقاضا میشود چنانچه‌برای انجام عملیاتی که هم اکنون به اطلاع میرساند آمادگی دارند به کلانتریهای محل خودرجوع کرده و نام نویسی نمایند.

۱ـ داوطلب برای حمل‌مجروحین.

۲ـ داوطلب برای پاك کردن خیابان ها و همکاری با مامورین آتش نشانی در فرونشاندن آتش ـ سوزی و کار هائی نظیر آنها.

۳ـ استفاده از داوطلبان فقط‌در مواقعی است که یکی از شهر های این سرزمین مورد حمله هوائی‌قرار گیرد.

موفقیت هرچه بیشتر فرزندان این آب و خاك را در راه خدمت به شاهنشاه آریامهر و میهن عزیز از خداوند بزرك مسئلت دارم.

زنده باد اعلیحضرت شاهنشاه آریامهر

پاینده ایران بزرك

فرمانده ارتش سوم سپهبد مین باشیان

* **آمادهٔ جانبازی**

بدنبال اختلافات ایران و عراق در مورد استفاده از اروندرود و التیماتوم دولت عراق ، ارتش یکم بحال آماده باش درآمد.

از دو روز قبل سران عشایر غرب بکرات باتیمسار فرماندهی ارتش یکم تماس گرفته و آمادگی خودرا بمنظور کمك‌به برادران‌سربازخود درپاسداری مناطق مرزی اعلام میکردند.

عشایر منطقه دزفول بمقامات‌مربوطه مراجعه وآمادگی خودرا جهت‌فداکاری در راه حراست مرز و بوم خویش‌اعلام داشتند.

بیمارستانها و درمانگاههای شهرستان دزفول بحال آماده باش درآمده‌اند و چندین دستگاه آمبولانس مجهز به‌بیسیم‌در شهرستان دزفول‌استقرار یافته است.

سران عشایرمرزنشین ،نمایندگان کشاورزان ، کارگران ،فرهنگیان ، اصناف و طبقات مختلف شهرستان دزفول آمادگی خویش‌را برای‌جانبازی در شط‌العرب اعلام داشته‌اند.

علی‌باستانی خبرنگار اعزامی اطلاعات به‌جنوب گزارش میدهد:

ساعت هشت دیشب آبادان برای اولین بار اقدامات احتیاطی دفاعی درآبادان انجام شد. درراس‌ساعت هشت‌صدای سوت ممتد پالایشگاه‌و چندواحد صنعتی و چند کشتی کوچك کنار اروندرود تمام مردم آبادان را از یك خطرفرضی هوائی آگاه ساخت و پس از چند ثانیه که‌صدای سوت‌ادامه داشت برق شهر خاموش گردیدوشهر نورانی آبادان یکمرتبه در سیاهی‌خاموشی فرورفت‌در لحظات‌اول اتومبیل ها که‌بعلت صدای‌موتوراتومبیل‌صدای سوت رابخوبی نمی‌شنیدند و یا تصور می کردند که این صدا را رادیوبرای آشنائی مردم پخش‌می کند باچراغ روشن حرکت می ـ کردندامّا تاریکی شهر و دویدن مردم باعث‌شد که‌اتومبیلهافوراتوقف کنندو چراغها را خاموش نمایند. تمرین هوائی‌و خاموشی مدت‌چهار دقیقه طول کشید گویاآسمان‌دیشب ابادان زیباترین وروشن ترین‌شب این شهر بود چون ستاره هاو ماه روشنی‌و درخشندگی‌عجیبی داشتند خیابان ها تقریبا با نور ماه‌روشن بود.

در آن طرف شط که سرزمین عراق‌است‌وقریب ۲۰۰ تا ۳۰۰ متر باابادان فاصله داردچراغها روشن بود.

● **جدی‌گرفته بودند**

مردم آبادان خطر هوائی را با وجودی که میدانستند یك تمرین است معهذا جدی گرفته بودند در دکان ها رابستندو عده‌ای که پیاده میرفتند خود رابه پناه‌دیوار هارسانده و صف کشیدند.

تنهانقطه ضعفی که من‌درخاموشی و تمرین‌اخطار هوائی دیشب در آبادان دیدم شعله نارنجی رنك گاز آتش گرفته پالایشگاه بود که کماکان ودر ارتفاع زیاد به طرف آسمان نهیب می‌کشید. احتمالا مسئولین‌امر از این ضعف آگاه بودند وگویابنا بمصلحت گردش کار پالایشگاه آنرا روشن گذاشته بودند. اما این موضوع بهر علت منطقی یا غیر منطقی که‌باشد در روحیه مردم اثر داشت. تمرین را جدی نمی‌کرد.

بنابگزارش خبرنگاران مادر اهواز وخرمشهر نظیر همین تمرین دراین شهر هاو نوار مرزی انجام گرفت‌و با موفقیت پایان یافت.

● **هیجان**

انتشار اعلامیه شماره ۲ فرماندهی ارتش سوم که دیشب متن‌آن ازرادیو اهواز و تلویزیون آبادان پخش‌شد، ودرآن از داوطلبان دعوت‌شده بود که خود را معرفی کنند برهیجان مردمی که از چند روز پیش با مراجعه‌بمراکز نظامی آمادگی خود را جهت همکاری با نیروهای ارتش شاهنشاهی درخلیج فارس اعلام داشته‌اند افزود و ظرف دیشب و امروز هزاران نفر از جوانان خوزستانی بخصوص عشایر مرزنشین خوزستان بمراکز نظامی مراجعه و برای خدمت در مناطق مورد نظر نام نویسی کرده‌اند.

گزارش خبرنگاران ما در آبادان، خرمشهر و اهواز حاکیست :هم‌اکنون (ساعت ۱۰ صبح) محوطه کلانتریها و مراکز نظامی مملو از جمعیتی است که برای خدمت داوطلبانه و همکاری با نیروهای ارتش نام‌نویسی میکنند. دربین آنان حتی زنان ۴۰ساله نیز دیده میشوند که اصرار دارند ازآنان نام نویسی شود و این آمادگی‌عمومی برای جانبازی در راه حفظ حقوق و نگهبانی مرزوبوم کشورهر ایرانی‌اصیل ومیهن‌پرستی را غرق در غرورو افتخار میسازد.

* **گل کمیاب شد**

صبح امروز ، مجددا صدها طومار واعلامیه از طرف عشایر ، فرهنگیان، کارمندان دولت‌و کارگران و کشاورزان به‌مراکز نظامی در خرمشهر آبادان رسید که همگی آمادگی خودرابرای همکاری باسربازان ایرانی درشط‌ـ العرب اعلام کرده‌اند.

روز گذشته در خرمشهر گل‌نایاب شد ، زیرا در این‌سه روز مردم‌هرجا گل‌بود خریده وآنهارا با نقل‌وشیرینی بین سربازان تقسیم کرده بودند.

* **کشتی آریافر**

دیشب ناوچه‌های نیروی دریائی شاهنشاهی وسربازان مناطق دریائی خلیج فارس‌بکشت در اروندرود ادامه میدادند و حرکت هرگونه وسیله‌آبی را تحت نظر داشتند. هنوز ساعت حرکت کشتی ۱۲ هزار تنی آریافر که قرار است با اسکورت کامل‌نظامی از شط‌العرب عبور کند اعلام نشده است.

صبح امروز آقای «هوبرت هوخز» کاپیتان آلمانی کشتی‌آریافربخبرنگار مادر خرمشهر گفت : من نیز مانند کاپیتان «لوتا رهوده» فرمانده کشتی ابن سینا باافتخار کامل پرچم ایران را برعرشه کشتی باهتزاز درمی‌آورم و تحت حمایت‌نیروی دریائی شاهنشاهی که روزگاری دریاهای شرق و غرب را جولانگاه خود ساخته بود از شط‌ـ العرب خواهم گذشت.

● **ورود کشتی انگلیسی**

امروز در خرمشهر اعلام شد که روز شنبه آینده یك کشتی مسافری انگلیسی بنام «دمرا» متعلق بخط کشتیرانی «بی.آی» که نمایندگی‌آن درخرمشهر با شرکت «گری مکنزی» میباشد و بین بنادر بمبئی ، کراچی، گواتر ،مسقط ، دوبی ، دوحه، بحرین، کویت ، خرمشهر و بصره رفت و آمد دارد وارد خرمشهر خواهد شد.

کشتی «دمرا» ۶۷ مسافر ایرانی و خارجی برای خرمشهر دارد و ۲۸۰تن محموله آن است. کشتی مزبورتا قبل ازورود به آبهای اروندرود دارای پرچم انگلیس خواهد بود و بمحض ورود به اروندرود ، پرچم ایران را نصب میکند و وارد خرمشهر خواهد شد. کشتی مذکور ۲۸ مسافر را از خرمشهر به هند میبرد. فعلادر اسکله شماره ۲ بندر خرمشهر کشتی نیست و یك کشتی ژاپنی که دراسکله شماره ۵ خرمشهر پهلو گرفته بود پس از اتمام بارگیری آماده حرکت بطرف خلیج فارس گردید.

بقرار اطلاع فعلا در اسکله‌خرمشهر کشتی پهلو نخواهد گرفت‌و کشتی‌های تجارتی برای تخلیهٔ کالای خود به‌بندر شاهپور خواهند رفت.

شکنجه زوارایرانی

خبرنگار اطلاعات در قصر شیرین گزارش داد از بعد ازظهر دیروزرفت وآمد در مرز خسروی بطور محسوسی کاهش یافته واداره گمرك خسروی بایرانیانی که قصد خروج از مرز را دارند بهیچوجه اجازه عبور نمیدهد.

روز گذشته‌فقط یك‌اتومبیل‌سواری که دو سرنشین ایرانی داشت ازعراق به‌مرز خسروی واردشد. یکی از مسافرین بخبرنگار ما گفت: طی۲۴ ساعت گذشته مامورین دولت عراق کلیه زوار و مسافرین ایرانی مقیم عراق را باوضع زننده‌ای از مسافر‌ـ خانه‌ها بیرون میکشند و دراتومبیلهای پلیس میریزند و بپاسگاهها میبرند حتی بگذرنامه و مدارك اشخاص نیز توجهی نمیکنند فقط هنگامی که بفهمند شخص ایرانی‌است دستگیرش میکنند. این مسافر گفت‌من وهمسفرم برای اینکه گرفتار مامورین عراقی نشویم ساعت ۴ صبح فرارکردیم. علت اینکه از دیروز تاکنون مسافری از عراق به‌مرز خسروی وارد نشده‌این است که مامورین دولت عراق اجازه خروج بزوار ایرانی نمیدهند. هم اکنون در مرز خسروی مسافر کمتری بچشم میخورد و تنها مسافران عراق را سیاحان اروپائی تشکیل میدهند که بدون هیچگونه ممانعتی‌ازطرف‌مامورین گمرك خسروی تسهیلات لازم برای عبور آنها فراهم میگردد.

حرکت کشتی‌آریافر

گزارش خبرنگار ما از جنوب حاکیست که چون تاکنون بار‌ـ گیری کشتی ۱۲هزار تنی آریافر پایان نیافته‌حرکت‌این کشتی بفردا موکول‌شد.قراراست کشتی آریافر نیز بااسکورت ناوچه های نیروی دریائی وباپرچم‌ایران از شط‌العرب عبور کند.

● **کربلا ونجف**

گزارش های رسیده از کربلا ونجف حاکیست : بدنبال بروز اختلاف بین دولتین عراق وایران عده‌ای از روحانیون و علمای‌این دوشهر مذهبی نسبت بروش دولت عراق اعتراض نموده‌اند.

* **درهای حرمین بسته شد**

بدستور دولت‌عراق از شب گذشته درهای حرمین مطهر حضرت‌امام حسین و حضرت عباس‌علیهما‌السلام در کربلاو حضرت علی «ع» وامام موسی کاظم «ع» در کاظمین ازساعت ده‌شب تا ۵ صبح‌بسته شد.

بدرفتاری

خبرنگار ما درکرمانشاه بدنبال گزارش قبلی افزود : بدرفتاری و خشونت بیش از حد ماموران دولت عراق با ایرانیان مقیم آن کشور و زوار همچنان بشدت ادامه دارد. ظرف دو روز گذشته تعداد یکصد و چهل نفر از ایرانیان مقیم این کشورتوسط ماموران عراقی دستگیر شده‌اند و بعلت نامعلومی تحت شکنجه قرار گرفته‌اند.

ابراز خرسندی شاهنشاه آریامهر

بعد از ظهر روز دوشنبه گذشته اجتماع بزرگی با شرکت کلیه دانشجویان و کارمندان کادر اداری وآموزشی در دانشگاه پهلوی شیراز تشکیل شد در این اجتماع عظیم و پرشکوه که با حضور بیش از سه هزار نفر برگزار شد آقای دکتر نهاوندی رئیس دانشگاه پهلوی طی سخنان مبسوطی‌تاریخچه روابط ایران وعراق را ظرف چند سال اخیر برای حاضران تشریح کرد. در این جلسه احساسات پرشوری نسبت به‌شاهنشاه آریامهر ابراز شد و عموم حاضران باقاطعیت پشتیبانی خودرا از اقدامات ارتش شاهنشاهی در جهت حفظ و حراست حقوق مقدس ملی ایران در اروند رود اعلام داشتند.

در پایان همین جلسه دانشجویان ودانشگاهیان طی تلگرامی مراتب شاهدوستی و میهن پرستی خود را بشرف عرض شاهنشاه آریامهر رسانیدند و امروز این تلگرام ازطرف وزیر دربار شاهنشاهی خطاب برئیس دانشگاه پهلوی دائر بابراز خرسندی خاطرملوکانه صادر شد.

شیراز جناب دکتر نهاوندی‌رئیس محترم دانشگاه پهلوی

در خصوص ابرازاحساسات میهن‌ـ پرستانه دانشجویان و دانشگاهیان دانشگاه پهلوی مراتب بشرف عرض مبارك شاهنشاه آریامهر رسید امر مطاع صادر شد احساسات دانشجویان قابل تقدیر است وازعده‌ای وطن‌پرست باخون پاك ایرانی جز این انتظاری نیست. خواهشمندم عین اوامرملوکانه را باخرسندی خاطر مبارك فوری‌بعموم دانشجویان ودانشگاهیان‌ابلاغ فرمائید.

وزیر دربار شاهنشاهی اسداله علم

مرز خسروی بسته‌شد

صبح امروز در چند خیابان بغداد ، تظاهرات شدیدی ازطرف دستجات مختلف که دربین آنان عده‌ای‌ازایرانی های مقیم عراق هم بودند برپا شد و تظاهر کنندگان درحالی که با شعار های متعدد از دولت عراق‌تقاضا میکردند در روش خود نسبت بایران تجدید نظر کند، در خیابان ها براه افتادند اما این تظاهرات با دخالت شدید ماموران پلیس ازهم پاشیده شد وشرطه های عراقی‌پس‌ازدستگیری گروهی از تظاهر کنندگان به تظاهرات خاتمه دادند.

گزارش های رسیده از بغداد حاکیست : تظاهر کنندگان که بعضی از آنها مخالفان رژیم فعلی عراق بودند ضمن شعار های خود تاکید میکردند که‌روش فعلی‌دولت عراق عواقب وخیمی ببار می آورد و ملت عراق باید دوستی خود را با ایران محفوظ نگاهدارد.

خبرنگار ما در قصرشیرین که این گزارش را اطلاع داده اضافه کرد : گفته میشود ۱۴ نفر از دستگیر شدگان دانشجویان‌ایرانی مقیم بغداد بوده‌اند.

در مرز خسروی

مرز خسروی از امروز بسته شد و بدنبال بسته شدن مرز خبرنگار ما در قصر شیرین با یکی‌ازمقامات مرزی گفتگو کرد و نظر ویرا پیرامون اقدام دولت ایران جویا شد : این مقام مسئول گفت : با وجود اینکه از صبح امروز مرز خسروی بروی مسافران بسته شده است ولی هرگاه ایرانیان مقیم کشور عراق و زواری که از ایران به‌آن کشورعزیمت‌نموده‌اندبخواهند بخاك ایران باز گردند از طرف ماموران ایرانی تسهیلات لازم برای مراجعت آنان بعمل خواهد آمد.

وزیر خارجه درژاپن گفت :

ایران میخواهد اختلاف باعراق را دوستانه حل کند

در عکس وزیر خارجه ایران پس‌از ورود به فرودگاه توکیو در حال گفتگو با وزیر خارجه ژاپن دیده میشود. «عکس رادیوئی اطلاعات»

توکیو ـ یونایتدپرس ـ وزیرخارجه ایران در ملاقاتی که امروز با وزیر خارجه ژاپن بعمل آمد در باره روابط اقتصادی دوکشور ودیگرمسائل مهم بین‌المللی با وی گفتگو کرد. آقای زاهدی در این ملاقات به وزیر خارجه ژاپن اطلاع داد ایران کوشش خواهد کرد اختلافات مرزی خود را باعراق از طریق مسالمت آمیزحل کند

نگرانی رادیو مسکو ازبحران روابط تهران‌ـ بغداد

عراق مسئول ابقاء امپریالیسم است

رادیو مسکو در گفتار دیروز خود نگرانی افراد شوروی‌را از وقوع‌بحران روابط ایران و عراق خاطرنشان‌ساخته وتاکید کرده بودکه شوروی خواستار وپشتیبان حل این بحران از طریق مسالمت آمیز است. رادیو مسکو همچنین گفت چنانچه این بحران از طریق مسالمت حل‌نگردد عواقب‌وخیمی دربر خواهدداشت‌ودولتهای‌امپریالیستی رامتهم کرد که میخواهند از تصادمات سرحدی ایران و عراق بنفع خود استفاده کنند وگفت‌رادیو لندن مصمم است وجود این بحران را برای‌ابقاء قوای بریتانیا در خلیج فارس موجه محسوب کند.

***

اطلاعات ـ خوشبختانه همه جهانیان از سیاست مستقل ملی ایران و رویه مسالمت جویانه‌ای که همیشه ملت ودولت ما تعقیب نموده آگاهند و اولیای دولت اتحادشوروی نیزبخوبی باین‌سیاست وقوف کامل دارند و میدانند که‌ما پشتیبان حل مسالمت آمیز این بحران هستیم ، اما با سیاست استعماری مثل خود آنان مخالفیم. گواینکه عهدنامه ۱۳۱۶ که از طرف‌دولت‌انگلیس تحمیل‌شده نقض گردیده و دیگرآثار وجودی‌ندارد ومسکو هم طرفدار آنست که جای پای انگلستان باز نباشد در این شرایط باید دید نگاهدارنده عهده‌نامه استعماری و روشن کننده فساد کیست. این عامل هیچکس جز بغداد وحکومت عراق نمی‌باشد. بدیهی است هر حادثه‌ای پیش آید مسئولیت مستقیم متوجه‌عراق است که از استعمار بریتانیا بنفع آن دولت حمایت میکند.

ما یقین داریم اگر خود مسکو در برابر چنین عهدنامه استعماری قرار میگرفت جز پاره کردن و بر‌ـ طرف ساختن‌آثار وبقایای استعمار کاری‌نمیکرد. پس باید توجه داشت هرگونه تصادمات سرحدی « در صورت وقوع» بنفع امپریالیست ها تمام گردد، منشاءآن تهران‌نیست، بلکه بغداد ودولت بعثی عراق‌است.

فروش بیشتر کالا بشوروی

باید مورد توجه شرکت کنندگان نمایشگاه مسکو باشد

● **درمدت‌نمایشگاه‌مترجمین فارسی ـ روسی دراختیار صاحبان صنایع‌وبازرگانان خواهد بود**

ساعت‌شش بعد از ظهر دیروز گروهی از بازرگانان و صاحبان صنایع که در نمایشگاه ایران در مسکو شرکت میکنند ، باتفاق کارشناسان و مسئولین مرکزتوسعه صادرات ، در محل اطاق بازرگانی تهران حضور یافتند و با آقای عالیخانی وزیر اقتصاد و محمدخسرو شاهی رئیس اطاق بازرگانی‌ملاقات کردند.

دراین جلسه آقای خسرو شاهی از تشکیل نمایشگاه‌ایران درمسکو اظهار خوشوقتی کرد و اظهار امیدواری نمود که تشکیل این نمایشگاه مانند نمایشگاه‌های‌دیگر سبب توسعه حجم مبادلات گردد.

● **سیر تازه**

سپس آقای عالیخانی ضمن‌تشریح هدفهائی که از تشکیل نمایشگاه وجود دارد اظهار داشت :

در سابق شرکت در نمایشگاه های خارجی بیشتر جنبه‌تشریفاتی داشت ولی باشرکت در نمایشگاه های بغداد و کابل ، فعالیت مادر مسیر تازه‌ای قرار گرفت ، باین‌تجاری از هر جهت فراهم شده ترتیب که در این نمایشگاه ها باشد.

بازرگانان و صاحبان‌صنایع‌مستقیما و باکمك های وزارت اقتصاد و شرکت ملی نمایشگاه ها شرکت کردند و معاملات خوبی انجام‌دادند و هدف‌از تشکیل نمایشگاه هم همین است.

اینك ما با همین نقطه نظر ، نمایشگاهی در مسکو ترتیب‌میدهیم که انحصارا نمایش‌دهنده‌محصولات ایران در آن کشور خواهد بود. امیدوارم باتمام امکانات در این نمایشگاه شرکت کنید و درتمام مدت نمایشگاه در عرفه های خود باشید و مذاکرات تجاری راانجام دهید. از آنجا که مبادله ایران‌و شوروی پایاپای است میتوانید در قبال فروش کالا های خود، مو د خام‌و ماشین آلات مورد نیاز رانیز خریداری کنید.

* **ترتیب مذاکرات**

سپس آقای رئیس روحانی عضو هیئت مدیره مرکز توسعه‌صادرات، ضمن توضیحاتی در مورد اقدامات انجام شده گفت : در تمام مدت بیست روزی که‌نمایشگاه دایراست، مترجمین فارسی و روسی‌دراختیار شرکت کنندگان در نمایشگاه هستند ، تاترتیب مذاکرات‌مستقیم

بعلت ریزش باران در«قلعه‌نو» کلات

۲۰۰ خانه ویران شد

* **طغیان «گرگانرود» دربخش گمیشان خساراتی‌ببارآورد**

خبرنگار ما در بندرشاه گزارش داد : بدنبال ریزش باران های شدید در منطقه گمیشان رودخانه های « گرگانرود » و گمیشان در این منطقه طغیان کردو قسمتی از مزارع کشاورزی و کارخانه برق بخش گمیشان را آب فرا گرفت.

ضمنا بعلت طغیان « گرگانرود» که از وسط بخش خواجه نفس‌می گذرد اطراف این منطقه راتاشعاع ۵ کیلو متر آب فرا گرفته است.

● **۲۰۰ خانه منهدم شد**

خبرنگار ما در کلات گزارش داد : دیروز بدنبال بارندگیهای شدید در کلات و نقاط اطراف ، بیش از دویست خانه مسکونی در قریه « قلعه نو » منهدم شدوچندین نفر براثر ریزش آوار مجروح شدند.

هم اکنون سیل قراء چنار ،قره‌ـ نیگان و سینی را محاصره نموده و خطر ساکنان این مناطق‌راتهدید میکند.

خبرهای روز

جلسه هیئت مدیره جمعیت مرکزی‌شیروخورشید

هیئت مدیره جمعیت مرکزی شیروخورشید سرخ عصر دیروز در حضور والاحضرت شاهدخت شمس پهلوی‌ریاست عالیه جمعیت جلسه داشت.

این جمعیت در کاخ علیا حضرت‌ملکه پهلوی تشکیل شد.

سناتور شریف‌امامی رئیس مجلس‌سنا ، دکتر شاهقلی وزیربهداری ، خانم فرخ روی‌پارسای وزیر آموزش‌وپرورش در این جلسه شرکت داشتند.

خبرنگار ما گزارش میدهد که‌درجلسه دیروز هیئت مدیره جمعیت مرکزی شیروخورشید ، گزارش‌عملیات امدادی و پیش‌گیری‌ازخطرات سیل وکمك به‌آسیب دیدگان بعرض‌والاحضرت شاهدخت شمس پهلوی رسید وازطرف والاحضرت اوامری درتسریع عملیات و پیش‌بینی‌های لازم صادر گردید.

صبح امروز

نخست‌وزیر بفرانسه رفت

در عکس بالا آقای هویدانخست‌وزیر و دکتر منوچهر اقبال رئیس هیئت مدیره و مدیر عامل شرکت ملی نفت در فرودگاه مهر آباد هنگام عزیمت به پاریس دیده می‌شوند.

● **آقای هویدا پس از سه روز مذاکره با مقامات فرانسه ، سفر رسمی‌خود را به آلمان آغاز خواهد کرد**

ساعت هفت وده دقیقه بامدادامروز آقای هویدا نخست‌وزیر و همچنین آقای دکتر اقبال و بانو و تیمسار خادمی رئیس هواپیمای ملی به‌پاریس عزیمت کردند.

آقای هویدا در فرودگاه مهرآباد به خبرنگار ما گفت : در پاریس مذاکراتی در زمینه اقتصادی بادولت فرانسه خواهیم داشت.

خبرنگار ما گزارش میدهد :آقای نخست‌وزیر همانطورکه دیروز اطلاع دادیم پس ازسه روز اقامت درپاریس روز دوشنبه به کلن خواهد رفت‌و مسافرت رسمی خود را در آلمان‌آغاز خواهد نمود.

پیش‌بینی میشودکه‌اگر مذاکرات آقای هویدا با مقامات فرانسوی در این سه روز پایان نیابد ، احتمالا بعد از پایان بازدید رسمی ازآلمان آقای نخست‌وزیر دوباره به پاریس بازگردد.

همراهان آقای نخست‌وزیر در مسافرت به‌آلمان آقایان سمیعی‌مدیر عامل سازمان برنامه،دکتر رضافلاح عضو هیئت مدیره شرکت ملی نفت ایران و سیروس فرزانه آجودان کشوری شاهنشاه آریامهر و پرویز راجی مدیر کل دفتر مخصوص‌نخست وزیر میباشند.

یك هیئت پنج‌نفری از نمایندگان جراید ورادیو نیز همراه نخست‌وزیر خواهند بود. اعضای این هیئت در ظرف روزهای شنبه‌و یکشنبه به کلن خواهند رفت.

* **خانه ایران**

آقای دکتر اقبال و تیمسار خادمی امروز برای شرکت در مراسم افتتاح خانه ایران در پاریس به فرانسه عزیمت کردند.

خانه ایران فردا با حضور شهبانو افتتاح خواهد شد. این خانه که توسط شرکت ملی نفت و شرکت هواپیمائی ملی ایران و سازمان جهانگردی‌ایران‌مشترکا اداره‌میشود در مهمترین خیابان پاریس ، یعنی «شانزه‌لیزه» قرار دارد.

کنفرانس‌مدیران کل کشاورزی پایان یافت

امروز آخرین جلسه کنفرانس مدیران کل کشاورزی‌عمران‌استانها درسالن وزارت کشاورزی تشکیل گردید در این جلسه آقای حسن زاهدی وزیر کشاورزی مطالبی پیرامون تفویض اختیارات‌بمدیران کل ووظایف آنان در محل‌ماموریت بیان داشت.

مذاکره درباره امکانات صنعتی ایران

بعدازظهر دیروز آقای «ای‌ـاس تیلور» نماینده کنفدراسیون‌صنایع انگلیس در محل اطاق صنایع و معادن باسناتور دکتر طاهر ضیائی رئیس اطاق ملاقات کرد.

دراین ملاقات‌مذاکراتی پیرامون امکانات صنعتی وسرمایه گذاری در ایران صورت گرفت.

ملاقات سفیرعراق با معاون سیاسی وزارت خارجه

سفیر عراق‌در تهران‌دیروزبرای نخستین بار پس از بحران جدید روابط ایران و عراق با آقای عباس حلعتبری معاون سیاسی وزارت خارجه ملاقات کرد

دیپلمات عراقی حاضر نشد از موضوع گفتگوهای خود با معاون سیاسی وزارت خارجه مطلبی بیان کند و تاکید کرد چنانچه لازم‌باشد در آینده با قائم‌مقام وزیر خارجه نیز ملاقات خواهد کرد

در این بین سخنگوی وزارت خارجه اعلام کرد که آقای عمر سقاف وزیر امور مشاور در امور خارجه عربستان سعودی که‌به‌ایران آمده است عصر دیروز با آقای امیر خسرو افشار قائم مقام وزیر امور خارجه ملاقات‌ومذاکره کرد. این ملاقات ساعت چهار بعدازظهر در کاخ وزارت امور خارجه انجام شد

هیئت رئیسه کارشناسان امور شهری

بعد از ظهر دیروز اولین مجمع عمومی عادی انجمن کارشناسان امور شهری‌در محل‌باشگاه معلمان‌تشکیل و پس از اخذ رای آقایان طوسی ، بهروزی ، جهانشاهی ، ناظرین‌بسمت هیئت رئیسه‌ومشتاقی ، محکمی‌بعنوان بازرس انجمن انتخاب شدند.

اعضای انجمن کارشناسان امور شهری از فارغ‌التحصیلان لیسانسیه اتحادیه‌شهرداری‌های کشورمیباشند.

انتصاب

آقای حسن ایزدی بسمت معاون اداره کل تصفیه و امور ورشکستگی وسرپرست تصفیه تهران منصوب‌شد.

سخنرانی درحسینیه ارشاد

آقای محیط طباطبائی در برنامه علمی امشب حسینیه ارشاد سخنرانی میکند. این برنامه ساعت هشت و۱۵ دقیقه آغاز میشود.

پیش بینی هوا

هوای کرانه های دریای مازندران قسمتی ابری گاهی ابری همراه با بارندگی خفیف ودرصبح مه‌آلود ،هوای‌استان آذربایجان ، کردستان ، لرستان ،فرمانداری کل‌همدان، تهران و استان خراسان کمی تا قسمتی ابری خواهد بود ، هوای بقیه نقاط صاف‌تا کمی ابری و در بعضی نقاط غبار‌ـ آلود پیش بینی میشود. ضمنا حداکثر درجه حرارت امروز تهران نسبت بروز گذشته ۱ تا ۲ درجه گرمتر خواهد شد ـ گرمترین نقطه در ۲۴ ساعت گذشته ایرانشهر با حداکثر ۳۶ و حداقل ۲۰ ، سردترین نقطه شهر کرد باحداقل صفر، تهران با حداکثر ۲۴ و حداقل ۱۳ درجه بوده است.

داماد قلابی، کلاهبرداری کرد!

سارقی که برای دزدیدن فرش های منزل یکی از روحانیون « اسماعیل آباد » نقشه ماهرانه‌ای طرح کرده بود ، شب گذشته توسط مامورین ژاندارمری خزانه فرح آباد دستگیر شد .

« مسلم » که یکی از سارقین سابقه‌دارمیباشد ، چند شب قبل به یك کارخانه واقع در خیابان رزم‌آرا رفته و دیوار کارخانه را برای‌خارج کردن اجناس مسروقه سوراخ کرد و ناگهان متوجه شد که مامورین ژاندارمری در تعقیبش هستند و بلافاصله‌فرار کردومامورین‌نتوانستند مسلم را دستگیر نمایند .

تا این که شب گذشته، «مسلم» دوباره بیکی از کوره‌های آجرپزی رفته و مشغول جمع آوری قالی های کارگران‌شد، که‌ماموران‌ژاندارمری او را محاصره کرده و بدامش انداختند .

به تاریکی عادت‌دارم !

« مسلم » در پاسگاه ژاندارمری به چندین فقره سرقت اعتراف کرد و گفت من باین دلیل در جنوب شهر دست بسرقت میزنم که‌خیابان های این منطقه تاریك استو چشم من‌عادت به تاریکی دارد !

« مسلم » که به تازگی ازدواج کرده ، بقول خودش برای آخرین بار میخواست دست بسرقت بزند و سرمایه‌ای برای خود دستو پا کند ، که گیر افتاد !

یکی از صاحبان اموال‌مسروقه که دیشب در پاسگاه ژاندارمری فرح آباد حضور داشت ، پیشنماز « اسماعیل آباد » بود . او گفت روزی که من در مسجد نماز می‌خواندم ، پس از اتمام نماز مسلم به نزد من آمد و از من خواست که با او بکارخانه‌ای بروم ودختر مورد علاقه‌اش رابرایش عقد کنم ولی من گفتم که نمیتوانم به کارخانه بیایم . مسلم با التماس زیاد از من خواست که شب راتا ساعت ۱۲ بیدار باشم که او به اتفاق‌دختر بخانه من بیاید و در منزل من پیمان زناشوئی ببندند !

و منهم چون باوقول داده بودم، آنشب را تاساعت ۲ بعد از نیمه شب بیدار ماندم و مرتب چرت‌می‌زدم و بالاخره خوابم برد !

صبح آنروز که از خواب بیدار شدم ، متوجه شدم که تمام فرش های منزلم بسرقت رفته و بعد دریافتم که فریب « مسلم » را خورده‌ام ! مسلم هم حرف های پیشنماز را تائید کرد و گفت‌فرش های او را به مبلغ ۴۵۰ تومان فروخته‌است !

حیله سارق

« مسلم » طرز فروختن اموال مسروقه رابرای سروان صادقی فرمانده گروهان شهر ری اینطور بیان داشت : برای این که‌مامورین متوجه نشوند ،که مال‌خرها به‌خانه من رفتو آمد میکنند ، خود رابه مریضی زده و مادرم را به پیش مال‌خرها فرستادم و مادرم از مال‌خرها خواست که چون فرزندش مریض است و احتیاج به پول‌دارد، بخانه ما بیایند و در آنجا اموال را بخرند . من نیزدرمیان‌رختخواب خودم رابه خواب زدم و چند لحظه بعد مادرم بامال‌خرها وارد شد و اموال را به آنها فروخت !

نوزادی ، زیر صندلی اتوبوس

نوزادی که در روزنامه‌باطله بسته بندی شده بود زیر صندلی یکی از اتوبوس های دو طبقه شرکت واحد پیدا شد !

روز گذشته اتوبوس خط ۱۳۹ که از میدان خراسان بطرف میدان فوزیه حرکت میکرد ، ترمز شدیدی نمود ودر همین هنگام بسته‌ای از زیر صندلی اتوبوس بوسط اتوبوس افتاد .

رضا کمك‌راننده اتوبوس بسته را گشودو دراین‌هنگام متوجه شدند که‌نوزاد مرده‌ای درون آن است که آنرالای چند ورق کاغذ پیچیده‌اند .

راننده وکمك راننده‌بسته را بکلانتری ده برده و ماجرا را برای‌افسرنگهبان کلانتری شرح دادند .

دراین‌عکس‌عده‌ای‌از متهمین‌این پرونده‌دیده‌میشوند که‌درداد گاه‌نشسته‌وبه انتظار سرنوشت هستند .

۵۷ نفر باتهام قتل وغارت محاکمه میشوند

دادستان برای دو نفر از این عده تقاضای اعدام کرده است

محاکمه پنجاه و هفت نفر از متهمین بقتل و غارت و ضرب‌وجرح در شعبه پنجم دادگاه جنائی مرکز آغاز گردید و دادستان برای دو نفر از آنها بنامهای محمد علی اسدی و صدراله قورچی‌بیگی‌باتهام قتل ، تقاضای اعدام کرده است .

این واقعه زمانی اتفاق افتاد که بین اهالی « گرمارود الموت» و «اوانکی » نزاعی بر سر مرتع درگرفت که منجر به کشته شدن دونفر بنام های بهار علی‌برجی خان و اسمعیل شده .

جریان ازاین قرار است که‌مدت ها بود بر سر مرتعی بین« اوانکی ها» و « گرمارودی ها » اختلاف وجود داشت و گاهی اوقات منجربه زدو خورد های کوچك میشد تا اینکه در چهار دهم مرداد ماه‌دو سال قبل بزرگترین زدوخورد آغاز گردید .

دراین حادثه دو نفر کشته شدند و چادر های «اوانکی ها » به آتش کشیده شدو طرفین به شدت همدیگر را مجروح و مضروب ساختند . دراین حادثه افراد هر طایفه سعی می کرد که‌اموال‌طایفه دیگرراغارت کرده‌وبه آتش بکشد ولی مامورین انتظامی بمحض‌اطلاع بمحل واقعه رسیدند و مسببین‌نزاع را که بالغ بر ۵۷ نفر بودندتوقیف کردند .

بازپرس دادسرای قزوین پس از تحقیقاتی که از مسببین واقعه بعمل آورد ، برای دو نفر ازآنها باتهام قتل کیفر خواست صادر نمود ، برای‌بقیه باتهام تخریب و آتش سوزی و ایراد ضرب‌و جرح تقاضای مجازاتهای مختلف نمودو رسیدگی باین پرونده به شعبه‌پنجم دادگاه جنائی تهران ارجاع شد و این دادگاه بریاست آقای رئیس سمیعی دادرسی از متهمین راشروع کرد . یکی از دو نفر متهمین‌اصلی که برای وی تقاضای اعدام شده است ، محمد علی اسدی پیرمردی شصتو دو ساله است و دیگری صدراله قورچی‌بیگی ۴۵ساله می‌باشد . رسیدگی به این پرونده‌در شعبه پنجم دادگاه جنائی هنوزادامه دارد .

خبرنگارما اضافه‌مینماید که چندنفر از متهمین که بقید کفیل آزاد بودند در دادگاه‌حضورندارند.

کودکی «مرگ‌موش» خورد و مرد!

در بیستوچهار ساعت گذشته حوادث مختلفی در شهرستانها روی داد که مهمترین آنها از اینقرار است :

فداکاری برادر !

دیروز در بخش ۲ شهرستان‌خرم‌آباد پسر بچه ۸ساله‌ای بنام مجتبی‌کشفی از پل بزرك «خرم‌آبادی» سقوط کرد، در این‌اثناءبرادر۹ ساله‌اش «مرتضی» که همراه او بود تاب نیاورد وبدنبال برادر کوچك خود را از پل به‌پائین پرتاب کرد. در این حادثه «مجتبی» کشته شد و «مرتضی»هم سخت‌آسیب دید .

«مرك موش»خورد !

خبرنگارما در خرم‌آباد گزارش‌داد: پسر بچه سه‌ساله‌ای‌هم بنام «محمد دوستی» بعلت بی‌احتیاطی والدینش اشتباهی مقداری «مرك‌موش»خورد در-گذشت .

اتوبوس مسافری شماره ۷۳۱۱۶ تهران الف‌که با چهل سرنشین از تبریز به‌رضائیه میرفت ، در بیستو پنج کیلو متری خوی و سرپیچ «رحیم آباد» بعلت خواب آلودگی راننده از جاده منحرف وواژگون شد..

خبرنگار مادر خوی گزارش داد: طی این حادثه حسن غنی‌پور ۳۲ساله راننده اتوبوس درگذشت و«سید - اسمعیل» کمك راننده و عده‌ای از مسافرین باسامی مهندس آشوبی - تیمور- حسین-جمیله -زینب -عفت- محسن مجروح شدند.

آگهی تغییر ساعات کار شعب بانك ملی ایران

از روز سه‌شنبه ۱۶ اردیبهشت ماه۱۳۴۸تاآگهی بعدی ساعات کار کلیه شعب بانك ملی ایران و بانك کارگشائی برای مراجعه مشتریان محترم بقرار زیر است :

ایام هفته

از ساعت ۷½ صبح تا ساعت ۱۳

پنجشنبه

از ساعت ۷½ صبح تا ساعت ۱۱½

ضمنا بعداز ظهر ها از ساعت ۵تا۸ بعداز ظهر کلیه شعب بانك برای انجام مراجعات مشتریان محترم اعم از ریالی و ارزی و اداره مرکزی صندوق پس‌انداز ملی همه روزه حتی جمعه ها و روز های تعطیل از ساعت ۷ صبح تا ۸ بعداز ظهر دایر میباشد. همچنین شعبه فردوسی بانك واقع در خیابان شاهرضا (بین میدان فردوسی و خیابان ویلا) بعد از ظهر ها ازساعت ۵ تا۱۰ برای انجام مراجعات مشتریات باز خواهد بود .

بانك ملی ایران

آ-۵۴۷۶

برنده جایزه اسکار بعنوان بهترین فیلم خارجی سال ۱۹۶۸

عظیم - درخشان - خیره کننده - بزرك و بزرگتر از آنچه که تصورش را میتوان کرد .

بزودی **جنگ و صلح**

۷۰میلیمتری - رنگی - با صدای استریوفونیك ۶ باندی

اثر معروف لئوتولستوی- برنده جایزه اول فستیوال مسکو

با شرکت و کارگردانی : سرگئی باندارچوك . و با همکاری دو ستاره هنرمند لودمیلا ساوالیوا- ایرینااسکوبتسوا

قابل توجه داوطلبان شرکت در برنامه اعزام کارآموز به آمریکا

سازمان برنامه پیرو آگهی قبلی باطلاع کلیه‌شرکت کنندگان واجد شرایط در برنامه اعزام کارآموز به آمریکا میرساند تا برای دریافت کارت ورود بجلسه آزمایش که در روز دوشنبه ۸ اردیبهشت ما جاری انجام خواهد شد شخصا در روز های هفتم و هشتم اردیبهشت ماه قبل از ظهر هابه قسمت آموزش کارگزینی سازمان برنامه اطاق ۹۵۰ مراجعه نمایند . ضمنا تاریخ ثبت نام نیز تا روز شنبه ۶ اردیبهشت ماه جاری خواهدبود.

۱-۳ آ-۵۰۴۰ سازمان برنامه

ازامشب درسینماهای

ری- کیهان- مراد - فردوسی

پرسپولیس- ستاره- دنیا-

ماندانا- شرق- دریا

ازامشب درسینماهای متروپل

ایفل - سانترال - تاج

عظیم‌ترین پدیده تاریخ سینما .... شکوه وجلالی که چشم را خیره میکند و عشقی بزرك که تاپایان روزگار خاطره‌اش از یادهانخواهد رفت .

سلیمان و ملکه سبا

باشرکت : جرج سندرز - ماریزاپاوان

از امشب فقط در سینما دیاموند

یك وسترن استثنائی -یك‌اثرمافوق تصور- فیلمی‌که سینما دیاموند از بین صدها فیلم برای مشتریان مشکل پسند خود انتخاب کرده است .

گریگوری پك درفیلم پاناویژن - رنگی

جدال در نیمه شب

سئانسها ۱۱ صبح ۳۰ر۳-۳۰ر۵-۳۰ر۷-۳۰ر۹ بعد ازظهر

برای رزرو بلیط همه روزه میتوانیدبگیشه سینما دیاموند مراجعه فرمائید

مجالس ترحیم

دانشگاه تهران باکمال تاسف درگذشت مرحوم **حاج محمد ایلخانی** پدر آقای دکتر علی اصغر ایلخانی دانشیار دانشکده دامپزشکی را باطلاع میرساند. مجلس ختم مردانه آنمرحوم از ساعت ۳ونیم تا۵ونیم بعدازظهر روز شنبه ٦اردیبهشت ماه ٤۸ درمسجدمجد منعقد خواهد بود.
آ ـ ٥٥٤٤
دانشگاه تهران

دانشکده دامپزشکی باکمال تاسف درگذشت مرحوم **حاج محمد ایلخانی** پدر آقای دکترعلی‌اصغر ایلخانی دانشیار دانشکده راباطلاع کلیه دوستان و همکاران آقای دکتر ایلخانی میرساند. مجلس ختم مردانه آنمرحوم از ساعت ۳ونیم تا۵ونیم بعدازظهر روزشنبه ٦ اردیبهشت ماه در مسجدمجد منعقدخواهد بود.
سرپرست دانشکده دامپزشکی ـ دکترعزیزرفیعی
آ ـ ٥٥٤٤

خانواده‌های: ایلخانی ،وارسته ، صلاحی ، قاضی مرادی ، پیروزان ، بهروان ، سلحشور ، قره‌گزلو ، رضائی ، خداوردیان ، سلطان‌مرادی ، سیف‌اللهی ، مرتضائی ، سعیدائی ، فرخزاد ، مستوفی‌زاده ، اشراق کمالخانی ، فرسیو

باکمال تاسف درگذشت‌ناگهانی **حاج‌محمدایلخانی** پدر آقای دکتر علی‌اصغر ایلخانی دانشیار دانشکده دامپزشکی راباطلاع دوستان و آشنایان میرساند. مجلس ختم مردانه از ساعت ۳ونیم الی ۵ونیم بعداز ظهر روز شنبه ششم اردیبهشت در مسجد مجد وختم زنانه در همان روز و همان ساعت در منزل آن مرحوم واقع در سه‌راه زندان خیابان شاه‌صفی شماره ۲۸٦ منعقد خواهد بود.
آ ـ ٥٥٤٤

به‌آقای دکتر علی‌اصغر ایلخانی وسایربازماندگان آنمرحوم تسلیت میدهیم.

صنف‌فرش‌فروشان باکمال تاسف درگذشت ناگهانی آقای **حاج‌محمدایلخانی** راباطلاع کلیه‌همکاران میرساند. مجلس ختم آنمرحوم از ساعت ۹ الی ۱۱ روز شنبه ٦ اردیبهشت‌ماه‌جاری‌درمسجد آذربایجانیها بازار پاچنار منعقد خواهد بود.
ازطرف صنف فرش‌فروش حاج‌مصطفی افخمی ـ حاج‌محمودقاضی
آ ـ ٥٥٤٤

بسمه تعالی

بمناسبت درگذشت شادروان آقای حسین چایچی همشیرزاده آقایان‌امینیان و متینی که‌جوانی‌نیکوکار وخوش‌رفتار بود مجلس ترحیمی عصر شنبه ششم اردیبهشت‌ماه در مسجد ارك منعقد میگردد. شرکت در مجلس موجب تسلیت بازماندگان و امتنان ایشان است.
محمد غروی
آ ـ ۳٤٥۳

خانواده‌های: چایچی ، امینیان ، متینی ، فروتن لاجوردیان ، کاشانی ، تقوی ، حسینی ، بلورفروشان ادیبی ، توسلی ، قندچی ، تریاکچی ، شاه‌یلانی ، آزاده ، عطارها ، صدیقیان ، تقوی‌پور

بانهایت تاسف و تاثر درگذشت ناگهانی جوان ناکام **حسین چایچی کاشانی** خواهرزاده‌برادران‌امینیان و متینی راباطلاع دوستان و آشنایان میرسانند.
مجلس ختم مردانه روز شنبه ششم اردیبهشت از ساعت ٤تا٦ بعدازظهر در مسجد ارك و ختم زنانه در شمیران خیابان پهلوی ایستگاه محمودیه کوچه‌زهره کاشی ٤ برقرار خواهدبود.
آ ـ ۳۳۸۱ ۲ـ۲

خانواده‌های: مه‌آبادی‌آشتیانی ، فرهی ، حضرتی سمیعی ، خرسندی ، سلیمی ، اخوان‌پروین آشتیانی، البرز ، واعظی ، رضائی ، سپاسی ، راسخچی ، غفاری

باکمال تاسف وتالم درگذشت مرحوم شادروان **حاجی‌آقامه‌آبادی آشتیانی** را درقم‌باطلاع عموم‌بستگان وآشنایان میرسانند. مجلس ختم فقیدسعید روزجمعه پنجم اردیبهشت ماه از ساعت ٤تا٦ بعدازظهر درمسجد آشتیانیها شهباز ایستگاه ناصری برگزار خواهدشد.
آ ـ ۳٥۰۹

بعموم بازماندگان آنمرحوم مصیبت وارده را تسلیت میدهیم

باینوسیله درگذشت جوان ناکام **فرامرز ملکی** راباطلاع خویشاوندان و دوستان میرساند. مجلس ترحیم مردانه آن شادروان صبح روز یکشنبه هفتم اردیبهشت ساعت ۸ونیم الی ۱۰ونیم و مجلس‌ختم‌زنانه در همان روز ساعت ۳۰ـ۱۰ الی ۳۰ـ۱۲ در خانقاه صفی‌علیشاه برگزار میشود.
ضمنا مراسم شب هفت در امامزاده عبداله آرامگاه بدرروز دوشنبه هشتم اردیبهشت ماه از ساعت ۳۰ـ۳ الی ۳۰ـ٥ برگزار میگردد.
علی‌نقی‌ملکی ، محمدعلی‌ملکی ، علی‌اصغر ملکی، فریدون ملکی ، سرگرد ناصرنوروزی ، حسن وزیری، امیردوخته‌چی ، احمد مجتهدی ، عباس تمیزطوسی ، حبیب‌زارع ، احمد دانش ، احمد شریف‌صادقی،نصراله نوروزی ، محمدتقی نوروزی ، محمدنوروزی ، علی نوروزی ، سرهنك محمدتقی نوروزی ، سرهنك ستاد رضانوروزی ، سیف‌اله حمیدخانی ، بهاءالدین‌نوروزی حسین حمیدخانی ، مهندس مهدی حمیدخانی ، دکتر حمید حمیدخانی ، مهندس کمال‌الدین نوروزی ، ضیاءالدین نوروزی ، احمد نوروزی ، سرهنك محمود مجتهدی ، سروان رضا مجتهدی ، عبداله واعظی ، سیروس همایون ، چنگیزروان‌بخش ، ابوالقاسم‌رحیمی ابوالقاسم معینی ، مصطفی نوروزی ، سروان مجتبی نوروزی ، سروان مرتضی نوروزی ، سعید نوروزی ، مهندس مسعود نوروزی ، ستوان دوم هوائی ، محمود حمیدخانی ، دکتر ابراهیم نوروزی،اسمعیل‌سمیع‌ورزی هوشنك محصوری ، سرهنك رحیم نیك‌رو ، احسان‌اله معدلی ، عبدالحسین جهانگیر ، سیداسمعیل یمنی ، پرویز محمودیان ، بهروزی ، علی‌اکبر اربابی،مهندس ابراهیم اربابی ، بهرام آشوری ، جعفر آشوری ، بسیطی‌نژاد ، حسین صناعی ، ابراهیم مشیری
آ ـ ٥٥٧٤ ۲ـ۱
مصیبت وارده را بعموم خانواده‌های داغدیده صمیمانه تسلیت میگوئیم

بانهایت تاثر فوت شادروان **بانو ربابه رئیسی** مادربزرگ همسرجناب آقای امیرحسین نخعی معاون آموزشی وزارت آموزش و پرورش وفدراسیون بسکتبال کشوررا باطلاع میرساند. مجلس ترحیم‌مردانه وزنانه روز شنبه ششم اردیبهشت ماه جاری از ساعت ۹تا۱۱ در مسجد مجد برگزار خواهد شد.
سرلشگر پرویز خسروانی
معاون نخست‌وزیر وسرپرست سازمان تربیت‌بدنی‌و تفریحات سالم ایران
آ ـ ۳٥۸۳

باکمال تاثر وتاسف درگذشت شادروان **بانو ربابه‌رئیسی** مادر جناب آقای دکتر جعفر رئیسی را باطلاع میرساند. مجلس ترحیم مرحومه مغفوره روز شنبه ششم اردیبهشت ماه جاری از ساعت ۹تا ۱۱در مسجد مجد برگزار خواهد شد.
مدیر کل بهداری ارتش شاهنشاهی
سرلشگر دکتر اصلانی
آ ـ ۳٥۱۱

بهداری نیروی زمینی شاهنشاهی درگذشت‌شادروان **بانوربابه‌رئیسی** والده جناب آقای دکتر جعفر رئیسی همکار محترم راباطلاع میرساند. مجلس ترحیم آن مرحومه روز شنبه ششم اردیبهشت ماه جاری ازساعت ۹تا۱۱ در مسجد مجد برگزار میشود.
سرتیپ دکتر صفائی‌نیلی
آ ـ ۳٥۱۱

بانهایت تاثر فوت شادروان **بانو ربابه رئیسی** مادربزرگ همسر جناب آقای امیرحسین نخعی ، معاون آموزشی وزارت آموزش و پرورش راباطلاع میرساند مجلس ترحیم مردانه وزنانه روز شنبه ششم اردیبهشت ماه جاری از ساعت ۹تا۱۱ در مسجد مجد برگزار خواهد شد.
آ ـ ۳٥۱۱
وزیر آموزش‌وپرورش

بمناسبت درگذشت مرحومه **بانو ربابه رئیسی** منسوب‌نزدیك آقای سیدزکی سیدصدری رئیس‌شعبه دادگاه شهرستان تهران مجلس ختمی در ساعت۹الی ۱۱صبح روز شنبه ٦ر۲ر٤۸درمسجد مجد منعقدخواهد بود.
وزارت دادگستری
آ ـ ۳۲۷۷

شهرداری پایتخت درگذشت شادروان **بانو ربابه رئیسی** والده همسر آقای منوچهر رئیس‌زاده‌مشاورعالی شهرداری را باطلاع میرساند. مجلس ترحیم مرحومه مغفوره روز شنبه ششم اردیبهشت ماه جاری ازساعت ۹تا۱۱ در مسجد مجد برگزار می‌گردد.
آ ـ ۳٥۱۱
شهردار پایتخت

درگذشت شادروان **ربابه رئیسی** مادر همسر آقای منوچهر رئیس‌زاده رئیس دفتر آمارشناسی مرکزآمار ایران را بدینوسیله باطلاع میرساند. مجلس‌ترحیم فقیده سعیده روز شنبه ششم اردیبهشت ماه جاری‌از ساعت ۹الی۱۱ در مسجد مجد منعقد خواهد بود.
آ ـ ۳٥۱۱
مرکز آمارایران

بانهایت تاثر فوت‌شادروان **بانوربابه** رئیسی‌مادر بزرك همسر جناب آقای امیرحسین‌نخعی‌معاون‌آموزشی وزارت آموزش و پرورش راباطلاع میرساند. مجلس ترحیم مردانه وزنانه روز شنبه ششم اردیبهشت‌ماه جاری ازساعت ۹تا۱۱ در مسجد مجد برگزار خواهد شد.
آ ـ ۳٥۱۱
موسسه عالی حسابداری

بانهایت تاثر درگذشت **خانم ربابه رئیسی** والده ماجده خانم جناب آقای منوچهر رئیس‌زاده مشاور عالی شورایعالی اصناف راباطلاع دوستان محترم میرساند. مجلس ختم آن مرحومه از ساعت ۹الی۱۱ صبح روز شنبه ششم اردیبهشت ماه جاری در مسجد مجد منعقد خواهد بود.
آ ـ ۳٤۰۷
شورایعالی اصناف

سازمان ممیزی ودرآمد نوسازی شهرداری پایتخت باکمال تاسف درگذشت **بانو ربابه رئیسی** والده‌همسر آقای منوچهر رئیس‌زاده مشاور عالی سازمان‌راباطلاع عموم می‌رساند. مجلس ترحیم شادروان روز شنبه ششم اردیبهشت ماه جاری از ساعت ۹تا۱۱ در مسجد مجد منعقد خواهد شد.
مدیرکل سازمان ممیزی ودرآمد نوسازی شهرداری پایتخت ـ حسن اسکندری

خانواده‌های: رئیسی ، اربابی ، ارباب‌زاده ، رئیس‌زاده ، نخعی ، آیرم ، سیدصدری ، بهروش ، شریعت ، جوادی ، خردمند ، هدی ، میرکیا ، اردبیلی ایزدیار ، رضازاده ، سیفی ، صالحی ، حاج‌ستاری ، زنگنه ، موسوی ، فخر ، فخرجمالی،صادقی،مهدیزاده حق‌خواه وخانواده‌های وابسته

بانهایت تاسف وتاثر درگذشت مرحومه بانوی نیکوکار **وربابه‌رئیسی** صبیه حاج‌عبدالحسین‌ملك‌التجار والده آقایان دکتر جعفر رئیسی ـ طاهر رئیسی‌ـ‌توفیق رئیسی ـ غلامحسین رئیسی‌راباطلاع دوستان‌وآشنایان میرساند. مجلس ترحیم مردانه و زنانه مرحومه فقیده سعیده از ساعت ۹تا۱۱ روز شنبه ششم اردیبهشت‌ماه جاری در مسجد مجد منعقد خواهد بود.
آ ـ ۳٥۱۱
مصیبت وارده را بعموم بازماندگان آنمرحومه‌تسلیت میدهیم

بانهایت تاسف وتاثر درگذشت همسر ـ پدر و برادر عزیزمان‌مرحوم **ابوالحسن سرمست** راباستحضار دوستان ـ اقوام و بستگان میرساند. مجلس ترحیم از ساعت ۳تا۵بعدازظهر روز جمعه پنجم اردیبهشت‌ماه درمنزل آنمرحوم واقع در جمشیدآباد شمالی‌ـچهارراه بلوار شماره ۳۱٤ و مراسم هفته که ضمنا مصادف‌با روز سالگرد فوت مرحوم **تیمسارقدر** نیز می‌باشد از ساعت ۳تا۵ بعدازظهر روز دوشنبه هشتم اردیبهشت‌در امامزاده عبداله مقبره مرحوم فتوحی برگزار خواهد شد.
فخری‌سرمست (معینی) ، گیتی‌وثیق (سرمست) همایون‌سرمست ، اعظم‌قدر ، اقدس‌بهنام ، عبدالحسین سرمست
آ ـ ۳٤٥٥
بعموم بازماندگان آنمرحوم مصیبت وارده راتسلیت میدهیم

بدینوسیله فوت مرحوم **محمدیاوری محلاتی** را باطلاع میرساند. مجلس ترحیم‌مردانه از ساعت۳ونیم تا۵ونیم بعدازظهر روز شنبه ششم اردیبهشت‌ماه‌جاری در مسجد حاج‌نایب‌واقع در چهارراه سرچشمه اول بهارستان و مجلس ختم زنانه در همان ساعت درمنزل آن مرحوم واقع در خیابان قلمستان چهارراه حاج عبدالصمد پلاك ۱۲۱ منعقد میباشد.
فاطمه وربابه‌یاوری ، علی‌اصغر یاوری ، قاسم‌یاوری علی‌اکبر یاوری ، اسکندر یاوری ، خانواده‌های: آزرمی احمدی ، پیروزبخت ، سلطان‌محمدی ، قربانی،مهرابی صمدی ، حسنی ، توکلی ، محب
آ ـ ۳٥۰۷
به‌آقای آزرمی و سایر بازماندگان آن مرحوم مصیبت وارده را تسلیت میدهیم

هوالباقی

بااندوه فراوان باستحضار خاطر محترم دوستان و خویشان میرسد که مرحوم **حاج‌علی‌اصغر ناصحی** پدر داماد عزیزم آقای دکتر پرویز ناصحی دعوت حق رالبیك گفته برحمت ایزدی پیوستند وکالبد آنمرحوم در حضرت معصومه علیهاالسلام دفن گردید.
مجلس ترحیم آن شادروان روز دوشنبه هشتم اردیبهشت از ساعت سه‌ونیم تاپنج‌ونیم در مسجد مجد تشکیل میشود.
هادی‌اشتری

بانهایت تاسف درگذشت مرحوم **حاج‌علی‌اصغر ناصحی** که یکی از شرکاء این شرکت بوده‌اندباطلاع عموم دوستان و آشنایان میرساند. مجلس ختم آن مرحوم روز دوشنبه ۸اردیبهشت ماه در مسجد مجداز ساعت سه‌ونیم الی پنج‌ونیم بعدازظهر منعقد خواهدبود
شرکت سنك‌گچ مسگرآباد وایران‌گچ
حاج‌سیدعزیز سلیمی ـ حسین ناصحی
آ ـ ۳٦۱٥ ۱ـ۳

باکمال تاسف وتاثر فوت ناگهانی جناب آقای **علی‌اصغر ناصحی** عضو هیئت مدیره موسسه اعتباری دانشگاه راباطلاع عموم میرساند. مجلس ترحیم آن مرحوم از ساعت ۳ونیم تا۵ونیم بعدازظهر روز دوشنبه ۸ اردیبهشت‌ماه در مسجد مجد منعقد می‌باشد.
هیئت مدیره موسسه‌اعتباری‌دانشگاه
آ ـ ۳٦٤۱ ۱ـ۳

باکمال تاسف درگذشت مرحوم **حاج‌علی‌اصغر ناصحی** راباطلاع دوستان و خویشاوندان میرسانیم.
مجلس ترحیم مردانه آن شادروان روز دوشنبه هشتم اردیبهشت‌ماه در مسجد مجد ازساعت سه‌ونیم تا ۵ونیم اقامه میشود. ختم زنانه درخانه آنمرحوم خیابان‌بیات کوچه سوسن شماره ۱٤ ازساعت سه‌ونیم بعدازظهر روز شنبه ششم اردیبهشت تشکیل میشود.
سرور ناصحی ، حسین زندوکیلی ، حسین‌ناصحی مهندس ناطق ، فختوره ناصحی ، دکتر پرویز ناصحی دکتر امیرتیمور ناصحی ، مهندس فریدون ناصحی، فرخ ناصحی ، فرهاد ناصحی ، رضا مکی ، فختوره‌مکی سکینه هروی
خانواده‌های: ناصحی ، زندوکیلی ، هروی ، مکی اشتری ، ورنر ، صدقی ، سلیمی ، خواجه‌نصیری ، شیروانی ، پورپزشك ، ابراهیم‌پور ، مشحون ، فتوحی، شیوری ، شیروانی ، موسویان ، عاکف ، پولادلو
آ ـ ۳٥٦۹ ۱ـ۳
باکمال تاسف مصیبت وارده را بعموم بازماندگان آنمرحوم تسلیت میگوئیم

بسمه‌تعالی

بانهایت تاثر درگذشت ناگهانی‌شادروان‌مرحوم **ابراهیم مضطربی‌فراهانی** کارمند بازنشسته وزارت دارائی راباطلاع اقوام و دوستان و آشنایان میرساند. مجلس ختم مردانه فقیدسعید روز جمعه‌پنجم‌اردیبهشت از ساعت ۳تا۵ بعدازظهر در مسجد ارك و مجلس‌زنانه در همان ساعت در منزل آن مرحوم واقع در خیابان دامپزشکی بین خیابان کارون و جیحون‌شماره۳٦ر۵۳ر۳ منعقد میباشد
خانواده‌های: مضطربی‌فراهانی ، حجت ، صهبا، فراهانی‌راد ، مصلحی ، فرشباف ، طاهری ، شمس ، ابوترابی ، گوهری ، ندائی‌سرابی
آ ـ ۳٤٥۷
بعموم بازماندگان آنمرحوم مصیبت وارده راتسلیت میدهیم

بانهایت تاسف وتاثر درگذشت شادروان **بانو معصومه بلاری (سپهربند)** راباطلاع دوستان وآشنایان میرساند. مجلس ترحیم مردانه آن مرحومه درروز جمعه پنجم اردیبهشت ماه ٤۸ازساعت ۹ونیم تا۱۱ونیم صبح در مسجد حاج‌حسن واقع در شاهپور خیابان ارامنه و مجلس ختم زنانه در همان روز از ساعت‌سه تاشش بعدازظهر در منزل شخصی واقع در خیابان سی‌متری چهارراه لشگر کوچه نامی‌شماره ۱ برگزار خواهدشد.
غلامحسین بلاری (سپهربند)
خانواده‌های: بلاری ، بلالی ، سپهربند ، مهرافزون، امیری‌نیکو ، مظلوم ، سپهر ، عطرچی ، سادات‌تهرانی خواجه‌ای ، آیرم ، نوری‌فر ، مسرور
آ ـ ٥۳۰۲
مصیبت وارده را بعموم بازماندگان آنمرحومه‌تسلیت میدهیم

بانهایت تاثر درگذشت دوست ارجمندمان‌**محمد ربانی‌مقدم** راباطلاع میرساند مجلس ترحیم آنمرحوم از ساعت ٥تا۷ بعدازظهر روز شنبه ششم اردیبهشت ماه در خانقاه صفی‌علیشاه منعقد میباشد.
اکبر پیرایش ـ جعفر سالار ـ عطاءاله‌موجدی
آ ـ ۳۳۲۷ ۲ـ۲

خانواده‌های: ربانی‌مقدم ، افشار ، گزینی،ضرابیان ریوبی ، حاج‌عمو ، حاتمی ، کهرام ، نیلی ، ستوده، البرز ، هاشمی ، روحی ، سرکش ، نخعی

باکمال تاسف درگذشت ناگهانی شادروان **محمد ربانی مقدم** فرزند آقای حبیب‌اله ربانی‌مقدم راباطلاع خویشان و دوستان میرسانند. مجلس ترحیم مردانه آن مرحوم از ساعت ٥ تا۷ بعدازظهر روز شنبه ششم اردیبهشت و ختم زنانه از ساعت ۳الی ٥ در همان‌روز در خانقاه صفی‌علیشاه برقرار میباشد. در ضمن روز یکشنبه از ساعت ٤تا٦ بعدازظهر مجلس تذکری در منزل آن مرحوم خیابان میکده خیابان دیبا شماره ۱+۱۲ منعقد است.
آ ـ ۳۳۲۷ ۲ـ۲

بانهایت تاسف‌وتاثر درگذشت **بانوفاطمه نامدار** را باطلاع دوستان وآشنایان‌میرساندمجلس‌ختم‌آنمرحومه روز جمعه ٥ر۲ر٤۸ از ساعت ۹ صبح الی ۱۱درمسجد فخرالدوله (دروازه شمیران) و ختم زنانه‌در همان‌روزو همان‌ساعت در منزل‌آن مرحومه واقع‌درخیابان‌شمیران خیابان تخت‌طاوس ـخیابان روستازاده‌ـنبش کوی اختر منعقد خواهد بود.
خانواده‌های: ایزدپناه ، نامدار ، حبیبی‌مهر ، ملکی، برهان‌آزاد ، ژاله
آ ـ ۳٥٦۳
بعموم افراد خانواده‌های عزادار بویژه بازماندگان آنمرحوم مصیبت وارده راتسلیت میدهیم

بااندوه فراوان درگذشت شادروان **منوچهر(محمدعلی) خواجه‌نوری** کارمند دانشگاه تهران را که در حادثه اتومبیل همراه سیداحمد وسیدهادی‌حسینی درگذشته است ، باستحضار بستگان ، دوستان‌وآشنایان‌میرساند مجلس ترحیم مردانه وزنانه از ساعت ٤تا٦ بعدازظهر یکشنبه هفتم اردیبهشت ماه در مسجد مجد برگزار خواهد شد.
خانواده‌های: خواجه‌نوری ، اباصلتی ، امیرمعزی، زاهدی ، رئیس‌روحانی ، شامبیاتی،مهدوی، امیرحسینی افشار ، میرهاشم ، نصیری ، مستوفی ، نفیسی
آ ـ ٥۷۸ ۲ـ۱
حادثه ناگوررا بعموم افراد خانواده‌های عزادار بویژه بانوپری‌اباصلتی سردبیر اطلاعات بانوان‌تسلیت میگوئیم

بانهایت تاثر فوت **بانوجمیله هاشمی** همسرآقای حاج‌عطاءالله فرقدان کارمند وزارت کشور را باطلاع میرساند. مجلس ختم‌آن مرحومه از ساعت ٤تا٦ بعد ازظهر روز شنبه ششم اردیبهشت ماه ٤۸ در مسجد آیت‌الله‌ایروانی واقع درخیابان امیریه چهارراه‌مختاری وختم زنانه در همان روز وساعت در منزل شخصی‌واقع در انتهای خیابان سی‌متری کوچه وزیری پلاك ٤۳ برگزار میشود.
وزارت کشور
آ ـ ٥٥۸٤

باکمال تاسف درگذشت **بانو جمیله هاشمی** همسر آقای حاج‌عطاءاله فرقدان راباطلاع بستگان‌وآشنایان میرساند. مجلس ختم مردانه آن مرحومه روز شنبه ٦ر۲ر٤۸ از ساعت ٤تا٦ بعدازظهر در مسجد حضرت آیت‌اله‌ایروانی واقع در خیابان امیریه ـ چهارراه مختاری و ختم زنانه در همان روز و ساعت در منزل شخصی واقع در انتهای خیابان سی‌متری کوچه‌وزیری پلاك ٤۳ منعقد است.
خانواده‌های: فرقدان ، هاشمی ، رضائی،سرمدی خسروی ، احمدی ، جلالی ، امیری
آ ـ ۳٥٥۹
مصیبت وارده را بعموم بازماندگان آنمرحومه‌تسلیت میدهیم

بانهایت تاسف درگذشت شادروان **اسداله همامی** راباطلاع آشنایان و بستگان میرساند. مجلس‌ترحیم مردانه وزنانه فقیدسعید روز شنبه ششم اردیبهشت‌از ساعت ۱۱ونیم الی ۱۳ونیم در مسجد مجد منعقداست:
خانواده‌های: همامی ، نیك‌پور ، خسروی،نزهت نصیریان ، حجازی ، جاویدانی ، نویسی،معتضدحسینی رضوی ، باقری ، قاسمیان ، امیری ، هرمزی ، هروی
آ ـ ٥٦٤۰
بعموم بازماندگان آن مرحوم مصیبت وارده را تسلیت میگوئیم

بانهایت تاسف درگذشت **آقای جعفر صادق بابگان** کارمند صدیق وباسابقه این شرکت‌راباطلاع‌همکاران و آشنایان میرساند. مجلس ترحیم آنمرحوم ازساعت ٤الی ٦ بعدازظهر روز شنبه ٦ر۲ر٤۸ در مسجد حاج حسن واقع در خیابان شاهپور اول ارامنه برگزار خواهد بود.
شرکت سهامی فرش‌ایران
آ ـ ٥٦٥٦

یادبود

بدینوسیله باطلاع دوستان و آشنایان و همکاران میرساندکه مجلس یادبود چهلمین‌روزدرگذشت‌مرحوم **سروان‌رمضان ایزدپناه** بعدازظهر روز جمعه ٥ر۲ر٤۸ ازساعت ۳تا۵ درحیاط‌پدر واقع در امامزاده عبدالله برگزار میشودحضور آشنایان و سروران باعث تسلای خاطر بازماندگان آن‌مرحوم خواهد شد.
حاج‌حسین ایزدپناه ـ عالمتاج‌ژاله
آ ـ ۳٥٥۳

باطلاع اقوام و آشنایان میرساند مراسم چهلمین روز درگذشت مرحومه **رقیه‌جم‌نژاد** مادر عزیزمان روز جمعه ٥ اردیبهشت‌ازساعت ۳تا۵ بعدازظهر درآرامگاه سردارحشمت واقع در این‌بابویه برگزار میشود. وسیله ایاب وذهاب از منزل‌آن‌مرحومه مهیا میباشد.
حسن و فاطمه جم‌نژاد
آ ـ ٥۳٥۲

باطلاع کلیه خویشاوندان و دوستان میرساندکه مراسم یادبود اولین هفته درگذشت سرباز فداکار شهریار **تیمسار دریادار صمد مجلسی** روز شنبه ششم اردیبهشت‌ماه ٤۸ ازساعت ۳تا۵ بعدازظهر در مزار نظام‌السلطنه مافی واقع در امامزاده‌عبداله‌برقرارخواهد بود. خواهشمند است باشرکت و تشریف‌فرمائی روح آنمرحوم مبرور راقرین امتنان فرمایند.
خانواده‌های: مجلسی ، عضدی ، دزیانیان ، پوراحمدی سمیعی ، قهرمانپور ، خوئی ، رادپی،شاهین،هنربخش بابایان
آ ـ ٥٥٦۰

مراسم شب هفت درگذشت شادروان **بانواشرف** تسبیحی مادر گرامی آقای حسین قاسمی‌نژاد ازساعت ۳تا٦ بعدازظهر روز جمعه پنجم اردیبهشت ماه در حضرت عبدالعظیم باغ طوطی مقبره مرحوم‌علاءالسلطنه برگزار میشود از خویشاوندان و دوستان‌ارجمندعوت میشود دراین مراسم شرکت فرموده روان‌آن‌مرحومه راشاد و موجبات تسلی خاطر بازماندگان را فراهم سازند.
خانواده قاسمی‌نژاد ـ وخانواده‌های‌وابسته
آ ـ ۳٤۲۹

یادبود

مجلس یادبود چهلمین روز درگذشت شادروان **محمد رضانهاوندی** از ساعت۳ونیم تا ٥ونیم بعدازظهر روز جمعه پنجم اردیبهشت ماه ۱۳٤۸ در مقبره بهمن واقع در خیابان ابن‌بابویه‌برگزار میگردد. اتوبوس برای حرکت ساعت سه‌بعدازظهر مقابل منزل مرحوم واقع‌در سه‌راه شکوفه خیابان صفا کوی باغ رضوان آماده میباشد.
غلامرضا نهاوندی ، پروین‌نهاوندی ، رسول‌رحمانی وسایر فامیل و خانواده‌های وابسته

بمناسبت شب چهلم درگذشت مرحوم**محمدحسین سمسارزاده** مجلس یادبودی در روز جمعه ٥اردیبهشت ماه از ساعت ۳تا۵ بعدازظهردرامامزاده عبداله برگزار میشود حضور دوستان و آشنایان دراین مجلس باعث شادی روح آن مرحوم خواهد بود.
خانواده‌های: مقتدر ، مقتنعی ، سمسارزاده
آ ـ ۳۰۷۱

بمناسبت اولین سالروز درگذشت فقیدسعید **حاج‌صادق آمیغی** مجلس یادبودی از ساعت ٤ الی ٦ بعدازظهر روز جمعه پنجم اردیبهشت ماه برمزار آن مرحوم امامزاده‌عبداله (مقبره فتوحی) برگذار خواهد شد. آ ـ ۳۳۲٥ **خانواده: آمیغی ـ نوبری**

سپاسگزاری

ازعموم سروران ارجمند و دوستان گرامی‌وهمکاران عزیز بویژه علمای اعلام و نمایندگان مجلس شورای ملی ـ امراو افسران ارتش شاهنشاهی و ژاندارمری کل کشور ـ روسای کل قسمت و صاحب‌منصبان عالیرتبه شرکت ملی نفت‌ایران ـ وزارت آموزش و پرورش و دادگستری ـ مدیران جراید ـ پزشکان‌و بازرگانان محترم که بمناسبت درگذشت مادر عزیزما باشرکت در مراسم تشییع جنازه و مجالس ترحیم و شب هفت در تهران ـ رشت و قم و همچنین بوسیله تلگرام ـ نامه ـ تلفن ودرج در جراید ابراز لطف و همدردی فرموده‌اند سپاسگزاری نموده چنانچه دراثر تالمات روحی در شرفیابی برای عرض تشکر حضوری تاخیری دهد امید عفو داریم.
سرهنك سیدکاظم ذوالنور ، سیدرضا ذوالنور ، میرناصر ذوالنور
آ ـ ۳۳۹۷

از آقایان وبانوان محترمی‌که حضورا یا تلگرافادر فوت مرحومه والده‌ام اظهار تفقد و همدردی فرموده‌اند بی‌نهایت سپاسگزارم ، خداوند متعال به همگی اجر عظیم عنایت فرماید.
اهواز ـ تمجیدی
آ ـ ٥٥۰٤

از عموم سروران معظم علماء اعلام حجج اسلام وجناب آقای خوش‌کیش ریاست کل بانك ملی‌ایران ونمایندگان مجلس شورای ملی و قضات دادگستری و مدیران کل و روسای ادارات و سازمانهای دولتی‌و ملی‌اهواز بویژه روسای بانك ملی و اداره ثبت‌اسناد وارباب جراید و همکاران و دوستان و کلیه طبقات محترمی که بمناسبت فوت برادرانم **محمدحسین‌ومحمد تقی‌بدیعی** دزفولی چه در تهران و قم واهواز حضورا، قلماوقدما خانواده داغدیده بدیعی را مورد الطاف و عنایات خاصه خودقرار داده‌اند بدینوسیله‌سپاسگزاری نموده و چنانچه در اثر کثرت تالمات روحی موفق به شرفیابی و عرض تشکر حضوری نگردیده پوزش می‌طلبد.
اهواز‌ـ‌ازطرف خانواده بدیعی‌ـ‌مهندس‌محمدمهدی‌بدیعی
آ ـ ٥٥۰۲

تیمسار سرتیپ‌حیدرقلی بیات
دوستان گرامی ـ همکاران ارجمند
از اظهار همدردیتان نسبت بدرگذشت شادروان **قاسم‌عنصری** سپاسگزاری نموده و توفیق همگان رااز خداوند آرزومندیم.
خانواده عنصری
آ ـ ۳٤٥۱

ازبذل عنایتی که سروران ارجمند و دوستان و اقوام بمناسبت درگذشت مادرم باشرکت در مجالس ختم و بااظهار همدردی خاطر اندوهبار خانواده‌های خدادادفر ، ابوالسباع ، اکباتانی ، عبادی‌پور را تسلی بخشیده‌اند صمیمانه سپاسگزارم از خدای بزرك‌توفیق روزافزون همگی آنان را خواستارم.
آ ـ ۳٤٦۹ **محمدحسین خدادادفر**

ازبذل عنایت و محبت عموم بستگان و دوستان که در مراسم تشییع و مجالس تذکر همسر و مادر عزیزمان باتشریف‌فرمائی خود و یا وسیله نامه و یا تلگراف ابراز همدردی فرموده‌اند کمال تشکرراداریم
عباس شهنواز ، دکتر منوچهر شهنواز ، پرویز شهنواز ، مینوچهر پرهام (شهنواز) ، مسعود شهنواز
آ ـ ۳٥٥٥

مجالس وعظ و سوگواری

طبق معمول همه‌ساله مجلس عزاداری حضرت اباعبداله‌الحسین (ع) از شب دوشنبه ۱۱ ماه صفر تا ده‌شب متوالی از ساعت ۸بعدازظهر در مسجد ولی عصر (ع) واقع در خیابان حشمت‌الدوله غربی چهارراه کیوان برقرار وداشتمند گرانمایه و خطیب‌محترم‌جناب آقای فلسفی سخنرانی و ذکر مصیبت میفرمایند.
بدینوسیله از کلیه علاقمندان و اهالی محل دعوت میشود که در مجلس مذکور شرکت فرمایند.
هیئت مدیره مسجد ولی‌عصر(ع)
آ ـ ۳٥۱۹ ۲ـ۱

بقیه آگهیهای ترحیم و تسلیت درصفحات ٤ و ۲۱ چاپ شده است

پنجشنبه
* هفتم صفر ۱۳۸۹
* ۲۴ آوریل ۱۹۶۹
* شماره ۱۲۸۷۱
● سال چهل و سوم

درجلسه فراکسیون حزب ایران نوین

نخست‌وزیر مسائل روز را تشریح کرد

آقای نخست‌وزیر در جلسه دیروز فراکسیون پارلمانی حزب ایران نوین حضور یافت و ضمن تشریح جریانات روز به پرسشهای نمایندگان عضو فراکسیون پاسخ گفت.

* **شورای اتحادیه بین‌المجالس**

در این جلسه که ساعت چهار بعدازظهر دیروز تشکیل گردید آقای خسروانی وزیر کشور ودبیر کل حزب و چندتن از اعضای کابینه و معاونین پارلمانی حضور داشتند و در آغاز آقای عزت‌اله یزدان پناه قائم مقام لیدرفراکسیون از جریان کار شورای بین‌المجالس که در آن شرکت‌نموده‌بود گزارش داد و گفت شصت وپنج کشور از جمله ایران در اتحادیه‌بین‌المجالس عضویت دارند و در جلسه شورای این اتحادیه سناتور متین دفتری و آقای محمد علی‌رشتی نماینده یزد و من شرکت کرده بودیم.

آقای یزدان پناه گفت :نمایندگان ایران چند قطعنامه باین شوراتقدیم کردند که مورد استقبال‌و توجه خاص نمایندگان پارلمانهای سایر کشورها قرار گرفت و مقرر شد که درکنفرانس آینده اتحادیه بین‌المجالس که در دهلی تشکیل میشود مطرح گردد.

● **بدهی شهرداری**

آقای دکتر جواد سعیدمعاون دبیر کل‌حزب‌ایران‌نوین‌ضمن‌تشکر از آقای نخست وزیر برای شرکت در جلسه فراکسیون در باره بدهی های سابق شهرداریها تذکراتی‌داد و توجه دولت را جلب نمود و گفت باید ترتیبی داده شودکه بدهی‌های سابق شهرداری بصورتی پرداخت گردد و یا مادامی که راه حل‌برای بدهی سابق‌روشن‌نشود دولت‌دستور دهد که حساب شهرداریهاتوقیف نشود واصولا بدهی شهرداریهاباعث توقف طرحهای عمرانی نگردد.

* **توضیحات نخست‌وزیر**

پس از تذکرات چند تن از نمایندگان آقای نخست وزیر در خصوص پیشنهاد آقای دکترجواد سعید گفت وزارت کشور طرحی‌در این زمینه تهیه کرده‌است‌وبهرحال اقداماتی بعمل خواهدآمد که‌بدهی شهرداریها مانع اجرا ویا توقف طرحهای عمرانی نگردد.

آقای نخست‌وزیر ضمن پاسخ به پرسش چندتن‌دیگرازنمایندگان درباره مسائل مملکتی و مسائل‌روز توضیحات مهمی داد و ضمن‌تشریح فعالیتهای عمرانی اظهار داشت برنامه های گاز و پتروشیمی که‌از برنامه های سنگین کشور است باید در موعد معین بمورد اجرا در- آید.

دریك سمینار عالی

آموزش نظامی بدانشجویان بررسی شد

سمینار عالی بررسی آموزش نظامی ضمن تحصیل دانشجویان دانشکده ها و موسسات عالی آموزش بکار خود پایان داد. در این سمینار نتایج بدست آمده مورد بررسی قرار گرفت.

جلسات سمینار باحضورنماینده ستاد بزرك ارتشتاران، رئیس‌اداره وظیفه عمومی و نمایندگان‌دانشگاه ها و موسسات عالی آموزش‌تشکیل گردید.

درعکس بالانمایندگان دانشگاه ها در سمت چپو نمایندگان‌ارتش ووظیفه عمومی درسمت راست‌دیده میشوند.

معاون بازرگانی وزارت اقتصاد :

صادرات ایران یک‌ششم واردات است

صنایع مصرفی ایران بحد اشباع رسیده‌وامکان توسعه آنهابسیارکم است‌وبهمین جهت برای آنکه در مسیر هدف صنعتی شدن کشور متوقف نشویم، ناچاریم باتمام‌قدرت صنایع تولید مواد اولیه و ساخت ماشین آلات را در کشور بوجود آوریم.

آقای رکن‌الدین سادات تهرانی معاون بازرگانی وزارت اقتصاد، این مطلب را بعد از ظهر دیروز در جلسه سخنرانی‌ماهانه انجمن مدیریت ایران اظهار داشت.

آقای تهرانی دراین جلسه که آقای امین رئیس دانشگاه صنعتی آریامهر «رئیس انجمن مدیریت» وگروهی از مقامات اقتصادی و روسا ونمایندگان بانکها واعضای انجمن‌حضور داشتند، ضمن‌بررسی ارقام صادرات و واردات‌ایران و همچنین تشریح ترکیب واردات‌کشور گفت : ٦٤ در صد ازواردات ایران از اروپا تامین میشودکه‌از این رقم ٤٠٫٥ درصد مربوط به‌کشور های بازار مشترك است‌واز میان کشور های مزبور ۲۳ در صدازکشور آلمان وارد می شود و باین‌ترتیب آلمان درصدر لیست‌صادر کنندگان بایران قرار دارد.

از مجموع واردات ۲۵ در صد ماشین آلات، ۱۵درصد آهن آلات وبقیه مواد شیمیائی لوازم یدکی، اتومبیل، مواد روغنی و کاغذمی باشد.

معاون بازرگانی وزارت اقتصاد ضمن سخنان خود یادآور شد : صادرات غیرنفتی ایران فقط یك ششم واردات کشور می‌باشد.

وضع کنکوردر ۲ مدرسه‌عالی

خبرنگاردانشگاهی ما مینویسد مدرسه عالی پارس برای سال تحصیلی آینده در حدودچهارصد دانشجو خواهدپذیرفت و کنکور این مدرسه نیزدر نیمه‌اول‌شهریور ماه‌برگزار خواهدشد.

خبرنگار ما اضافه می کندکه مدرسه عالی دختران هنوز تکلیف خود را روشن نکرده‌واحتمال دارد که‌از بین قبول شدگان کنکور عمومی‌وزارت علوم آموزش عالی دانشجوی مورد نیاز خود را انتخاب نماید.

آقای فاطمی رئیس‌مدرسه‌عالی دختران امروز به خبرنگار ماگفت این مدرسه درسال تحصیلی‌آینده فقط برای کلاس های دوره‌روزانه دانشجو می پذیردوبرای دوره‌شبانه دیگر دانشجو نخواهدپذیرفت وی دراین مورد اضافه کردکه این مدرسه نتیجه مطلوب را از قبول دانشجو در دوره شبانه نگرفته و کنترلی نیز برروی اینگونه‌دانش‌جویان نداشته است زیرا آنان فقط در ساعت های درس بمدرسه می آیندو دراین مدت نیز نمیشود هدفی که مدرسه دارد از نظر کیفیت عمل نماید.

اخطار ایران به کنسرسیوم

لندن - پنجشنبه - آسوشیتد پرس -یك‌مقام عالیرتبه نفتی‌ایران امروز اخطار کرد در صورت عدم موافقت کنسرسیوم بین‌المللی‌نفت درباره اضافه درآمد ایران از منابع نفتی، ایران نصف منابع نفتی خود را از آن خود خواهد ساخت.

دکتر رضا فلاح معاون شرکت ملی نفت ایران به روزنامه‌نگاران گفت این یك تهدید نیست بلکه نیازی است که از احتیاجات‌ایران در مورد برنامه توسعه صنعتی و کشاورزی سرچشمه میگیرد. به کنسرسیوم تادهم ماه مه آینده مهلت داده شده تانسبت به‌تقاضای ایران پاسخ خود را اعلام دارد.

یك سخنگوی شرکت نفت بریتانیا در لندن اظهار داشت ما هنوز مشغول گفتگو و مذاکره هستیم.

سخنرانی رئیس دانشگاه تهران

پروفسور رضا رئیس دانشگاه تهران ضمن یك سخنرانی، اصول انقلاب‌آموزشی ایران‌رابرای‌اعضای کاخ جوانان تشریح نمود.

آقای‌پرفسور فضل‌اله رضا دراین سخنرانی انعکاس جهانی‌فعالیت‌های دانشگاه تهران را بیان داشت، پس از اشاره به منشور انقلاب آموزشی گفت : ما بااجرای اصول انقلاب‌آموزشی‌آینده‌بسیاردرخشانی از نظر فرهنگی درپیش‌داریم.

در خاتمه رئیس دانشگاه به‌سه‌الات اعضای کاخ‌جوانان در باره‌انقلاب آموزشی پاسخداد.

٤ لایحه در دستور مجلس شورا

مجلس شورای ملی بامداد روز یکشنبه جلسه علنی دارد.

در دستور این جلسه چهار لایحه دولت لایحه استفاده از کارشناسان چینی برای کشت برنج، لایحه امور استخدامی وزارت امور خارجه، لایحه جلوگیری از خطرات سیل و لایحه کمك کرایه مسکن درجه‌داران قرار دارد که‌پس‌از نطقهای قبل از دستور مورد بررسی قرار میگیرد.

برای فروش محصولات کشاورزی هیئتی به شیخ نشین‌ها رفت

بدستور وزیر اصلاحات ارضی وتعاون روستائی هیئتی از مدیران عامل چند اتحادیه‌تعاونی روستائی بسرپرستی رئیس اداره کل اصلاحات ارضی و تعاون روستائی استان کرمان جهت بازاریابی‌برای عرضه وفروش محصولات کشاورزی شرکت های تعاونی روستائی عضو این اتحادیه ها به شیخ‌نشین های خلیج‌فارس عزیمت نمودند.

اتحادیه های تعاونی روستائی بمنظور پیدا نمودن بازار فروش برای محصولات کشاورزی شرکت های تعاونی روستائی عضو خود با استفاده‌ازراهنمائی های کارشناسان امور بازرگانی وزارت اصلاحات ارضی و تعاون روستائی فعالیت‌های دامنه‌داری را آغاز نموده‌اند که از آنجمله میتوان بفروش سبزه وسیله اتحادیه تعاونی روستائی مراغه ببازرگانی اتحادیه جماهیر شوروی و تماس وارتباط بااتحادیه های‌تعاونی‌ژاپن‌برای فروش‌محصول کشمش و تماس و ارتباط با فدراسیون بازاریابی هندوستان برای فروش مغز بادام وکشمش تولیدی شرکت‌های‌تعاونی روستائی اشاره نمود.

برای فروش
باغچه گلکاری با استخرو تمام لوازم نوساز در خیابان چهل متری نارمك
تلفن۳۳۲۵۹۵ آ-۲۷۳۷

رستوران استخر ونك
با بهترین غذا های اختصاصی از خانواده های محترم پذیرائی می نماید جاده ونك به اوین
آ-۳۵۱۳

پیشگاه مبارك شاهنشاه آریامهر
کارکنان سازمان آب قم‌خدمتگذاران ۷۹٦۸ خانوار متدین و شاهدوست و میهن پرست شهر قم که در اثر برخورداری از ثمرات انقلاب سفید شاه و مردم از آب شیرین لوله‌کشی استفاده مینمایند عبور کشتی این‌سینا را با درفش شاهنشاهی از اروندرود بخاکپای مبارك‌تبریك عرض نموده الغاء عملی عهدنامه مرزی سال ۱۳۱٦ ایران و عراق را ستایش مینمایند.

دکتر مجید فروغ
متخصص بیماری های چشم از مسافرت اروپا مراجعت نمود

دانشگاه تهران
کنفرانس‌علمی دانشکده پزشکی
آقای دکتر مصطفوی درباره انسداد گلوی زهدان ازنظر طب قدیم ایران روز شنبه ٦ اردیبهشت ماه ساعت ٥ بعداز ظهر و نیز آقای پرفسور مظهر شاه استاد وطبیب پاکستانی د رهمان روز ساعت ٦ بعداز ظهر راجع به‌نقش ابوعلی‌سینا در پزشکی نوین سخنرانی خواهند کرد.
سرپرست دانشکده پزشکی - دکتر ابراهیم سمیعی
آ-٥٥۳۸

آخرین مهلت
برای تعویض نمره اتومبیلها
خبرنگار اجتماعی ما از قول‌یك مقام راهنمائی مینویسد چنانچه مردم در امر تعویض پلاك اتومبیل های خود تشریك مساعی لازم را بنمایند کار تعویض پلاك کلیه اتومبیلهای تهران تا آخراردیبهشت ماه بپایان میرسد.
هم‌اکنون پلاکهای اتومبیلهای سری ۱۷ تا ۳۳ به کلانتریهاارسال شده است و تعدادی که نقص و جریمه تخلف رانندگی نداشته‌اند پلاکهای خود را تحویل گرفته و نصب نموده‌اند ولی تعدادی از این پلاکها بعلت داشتن جریمه در کلانتریها باقی مانده است.
این مقام راهنمائی اضافه کرد پس از خاتمه کارشماره گذاری که احتمالا بیش از ده تا پانزده روز دیگر بطول نمی‌انجامد یك فرصت چهار پنج روزه بصاحبان اتومبیلها داده میشود و پس از آن رفت وآمد باپلاك قدیمی بشدت جلوگیری خواهد شد واین آخرین مهلت خواهد بود.
این مقام همچنین راجع به‌پلاك های اتومبیلهای کرایه، اتوبوس های بیابانی و کامیونها گفت که اگر صاحبان اینگونه اتومبیلها نیز برای تعویض پلاك خوداقدام‌ننمایند در روز معین از حرکت، خروج و ورود آنان جلوگیری خواهد شد.

جالبترین برنامه‌ها درباغ گلستان تهران
مصفاترین گردشگاه خانوادگی
دو فیلم ارزنده آمریکائی وفارسی‌باشتراك هنرمندان برگزیده خارجی وایرانی بااستفاده از هوای مفرح وبرنامه‌های تفریحی
باغ‌گلستان - سه راه سلسبیل تلفن۹٥۸۲۷٦

شرکت سهامی پشم شیشه ایران
جهت تکمیل کادر فنی خودبه یکنفرمهندس مکانیك‌بامشخصات زیر احتیاج دارد.
آشنائی کامل بزبان انگلیسی یافرانسه
حداقل پنج سال سابقه کار در یکی از کارخانجات
دارا بودن‌گواهینامه پایان خدمت نظام وظیفه یامعافیت دائم.
واجدین شرائط‌میتوانند برای مصاحبه و ارائه مدارك خود در ساعت ۳٫۳۰ الی ٥٫۳۰ بعداز ظهر بدفتر شرکت واقع درخیابان شاهرضا -صبای جنوبی- شماره ۱۳ مراجعه نمایند.

تغییر مکان
کلینیك استتیك
دکتر آیدین
خیابان ایرانشهر جنوبی کوچه نمازی منتقل شد
تلفن: ٦٥٦۸۷
آ-٤۰۹٤

چلوکباب مخصوص فروشگاه ته چین
شیرازی‌پلوباکوشت بره، سبزی پلو با ماهی سفیدوکوکو و انواع غذاهای‌متنوع ناهار فردا جمعه در سلف سرویس رستوران
فروشگاه بزرگ‌ایران
ساعت کار روزجمعه‌رستوران ۹ صبح الی۳ بعدازظهر

کنتور آب دوریس G.D.C
تعدادی کنتور ۳و٥ متر مکعب رسید
شرکت سرفو-خیابان‌فروردین شماره٤۳ تلفن٤۱۸۱۸-٦۹۹۱۲

درمانگاه گوش وگلو وبینی بیمارستان امیراعلم
دانشکده پزشکی دانشگاه تهران بمنظور کمك ومساعدت به‌بیماران‌محترم درمان‌دائمی‌آنان را ازاین تاریخ شبانه روزی‌اعلام میکندوازمراجعه کنندگان محترم صبح وبعدازظهر در درمانگاه بیمارستان امیراعلم پذیرائی مینماید.
سرپرست دانشکده پزشکی-دکترابراهیم‌سمیعی

شرکت سهامی سیمان فارس وخوزستان
FARSIT
کارخانه فارسیت
تولیدکننده فرآورده های سیمان باپنبه نسوز

HAWI LUX
هاویلوکس
معتبرترین نام درصنعت رنگسازی

درمانگاه و بیمارستان مهر
دونفر پزشك متخصص بیماریهای داخلی و دونفر جراح متخصص و چند نفر پزشك‌با حقوق کافی و مزایای مخصوص استخدام‌می نماید. داوطلبان درخواست کتبی خودرا بدفتر بیمارستان مهر ارسال دارند.
۱-۲ آ-۲۹٥٥

یك موسسه بزرك اقتصادی
برای تکمیل کادر پایوران خود تعدادی کارمند واجد شرایط و باتجربه استخدام می نماید.
شرایط استخدام :
- پایه تحصیلات حداقل دیپلم کامل متوسطه
- سن بین ۲٥ و ۳٥ سال
- اقلا پنجسال سابقه کار در امور اداری وبازرگانی
- شایستگی و تجربه کافی برای تماس و مذاکره با مشتریان مطلع
- تسلط بزبانهای انگلیسی و فرانسه یا لااقل یکی از آنها
مزایای استخدام :
- شغل شایسته در یك موسسه در حال توسعه
- حقوق و مزایای قابل افزایش منظم
مشارکت موسسه در صندوق پس‌انداز
- آموزش حرفه‌ای و تکمیل اطلاعات اقتصادی
داوطلبانی که بیکی از دو زبان انگلیسی یا فرانسه تسلط کامل داشته باشند مقدم خواهند بود.
خواهشمند است مشخصات و سوابق کار و تحصیلات خود را باختصار و بخط خود مرقوم و بضمیمه عکس بنشانی زیرارسال دارید :
صندوق پستی ۱٦۳۹- اداره کارگزینی - تهران
مدارك و اطلاعات ارسالی محرمانه و محفوظ خواهد ماند.
۱-۳ آ-٥۲٥۲

آگهی استخدام
شرکت دخانیات ایران دو نفر ماشین‌نویس فارسی و لاتین مجرب که واجد شرایط عمومی استخدام باشند از طریق مسابقه برای خدمت‌در مرکز با شرایط زیر استخدام مینماید:
۱- مدرك تحصیلی : دیپلم کامل‌متوسطه
۲- حداکثر سن : ۳۰ سال
۳- آشنائی بزبان انگلیسی (کسانیکه بزبان فرانسه نیز آشنائی داشته باشند دارای حق تقدم خواهند بود.)
داوطلبان میتوانند فرم زیرراتکمیل‌وبانضمام دو قطعه عکس ٤×٦ حداکثر تا روز یازدهم اردیبهشت ماه ۱۳٤۸ بنشانی خیابان قزوین،اداره کارگزینی شرکت دخانیات ایران باپست‌سفارشی ارسال و برای دریافت کارت ورود بجلسه‌مسابقه‌و مصاحبه روزپانزدهم اردیبهشت ماه ۱۳٤۸ باداره کار گزینی شرکت مراجعه نمایند. م‌الف ۸۰۰
شرکت دخانیات ایران

اینجانب دارای شناسنامه شماره صادره از
تاریخ تولد دارای مدارك‌تحصیلی‌دررشته
از دبیرستان که در سال فارغ‌التحصیل شده‌ام
تقاضای شرکت در امتحان ومسابقه ورودی استخدام‌برای‌شغل ماشین‌نویسی فارسی ولاتین را مینمایم
محل‌نشانی دقیق داوطلب.
نام شهر خیابان کوچه
شماره پلاك منزل شماره تلفن

ازترمیم راه تهران - رودبار قصران متشکریم
دهداران و ساکنان بیست پارچه آبادی رودبار قصران و بهره‌برداران معادن ذغال سنك از لطف و مرحمت جناب آقای مهندس ریاضی ریاست محترم مجلس شورای ملی و جناب آقای خواجه‌نوری وکیل محترم و باشهامت این منطقه و همچنین تیمسار معظم سپهبد صنیعی وزیر محترم جنك که دستور فرمودند بجای یگانه پل رابط تهران و بیست پارچه آبادی حوزه فشم پل فلزی نصب شود و آقای گلشن ابراهیمی رئیس محترم اداره راه استان تهران و آقای کی‌مرام رئیس بخش که موجبات مرمت جاده تهران به رودبار قصران را فراهم کردند کمال‌تشکر وامتنان را دارند.
از طرف دهداران و اهالی رودبار قصران و بهره برداران معادن ذغال سنك :
سید محمدمعصومی،دهدارصفرعلی شمشکی، اسمعیل‌یزدی‌زاده
آ-٥۲۲۸

تشکیل دادگاه بخش سردشت
در سردشت دادگاه بخش تشکیل و از تاریخ ٤۸٫۱٫۲۳ رسما افتتاح و شروع بکار نموده و دفتر دادگاه از تاریخ مزبور قبول دادخواست مینماید و حوزه صلاحیت دادگاه بخش مذکور بشرح زیر تعیین می گردد
۱-محدوده بخشداری سردشت شامل دهستانهای گورك، سردشت، گورك نعلین، ملکاری،سریاحی، الان بابك کولوسه گلاس
دادگاه‌بخش‌سردشت ازنقطه‌نظر حوزه‌بندی قضائی تابع حوزه قضائی دادگاه شهرستان مهاباد و دادگاه استان آذربایجان غربی خواهدبود. م‌الف ۹۹۸
آ-٥۱٦۲ از طرف وزیر دادگستری