

株式 大阪鐵工所

(大阪鐵工所)

◇本社所在地 大阪市北區宗是町一番地
◇設立年月 大正三年三月
◇公稱資本金 12,000,000圓
◇拂込資本金 10,500,000圓
◇株數 240,000株
◇株主數 2,479名
◇重役 會長 津村秀松 監查役 原田六郎
◇大株主 日本汽船 124,720 中橋武 1,000
◇決算締切 六月 十二月
◇總會期 七月 一月

貸借對照表三年比較 (單位千圓)

Table with columns for years (大正十四年, 昭和元年, 同二年) and sub-columns for upper/lower periods. Rows include assets (資) and liabilities (負債) such as capital, loans, and reserves.

株式相場 (圓株)

Table showing stock market prices for various years (大正4, 5, 6, 7, 8, 9, 10, 11, 12, 13, 14, 昭和1) with columns for highest, lowest, and average prices.

工場

Table showing factory statistics with columns for length, width, and depth of various structures.

收支計算三年比較 (單位千圓)

Table with columns for years (大正十四年, 昭和元年, 同二年) and sub-columns for upper/lower periods. Rows include income (收入) and expenses (支出) such as operating income, interest, and depreciation.

株式 大阪鐵工所營業成績一覽表

(大阪鐵工所)

Table showing operating performance with columns for decision period (決算期), capital (資本金), profit (利益金), and shipbuilding statistics (竣工船舶數, 修理船舶數).

(備考) △印は負數。大正三年上期第一回決算は、同年四月より六月に至る三ヶ月決算なり。造船能力は、各船種の建造し得る、最大船舶噸數の合計を示す。

増資
大正五年十月、資本金六百萬圓増加。増資新株十二萬株は、同年十月一日現在株主に對し、一株に付新株一株を割當つ。

Table titled '竣工船舶及修理船舶數' showing shipbuilding and repair statistics with columns for decision period, number of ships, and tonnage.

Table titled '設備能力' showing equipment capacity with columns for decision period, number of ships, and tonnage.

Table titled '利益金處分' showing profit distribution with columns for decision period, profit, and distribution details.

(備考) 大正十四年上期積立金は、當期積立金九千五百圓と配當平均準備金繰入額二十五萬圓との差額、同年下期積立金は、當期積立金九千圓と、配當平均準備金繰入額二十五萬圓との差額、昭和元年上期積立金は、當期積立金九千圓と配當平均準備金繰入額三十萬圓との差額、同二年上期積立金は、別途積立金及償却準備積立金繰入額計百七十萬圓を示す。

浦賀船渠株式會社

◇本社所在地 東京市麩町區永樂町一丁目一番地
◇設立年月 明治三十年六月
◇公稱資本金 7,000,000圓
◇拂込資本金 4,375,000圓
◇株數 140,000株
内 舊株(50.0) 70,000株
新株(12.5) 70,000株
◇株主數 2,106名
◇重役
社長 今岡純一郎 取締役 牛島勉三 監査役 山下龜三郎
取締役 村上豊作 同 藤田益三 同 西園寺龜次郎
同 淺川彰三
◇大株主
山下合名 75,220 深山正 1,370 今岡純一郎 595
緒明毛造 1,904 赤川こま 1,168 湯淺二郎 570
二宮類治 1,430 渡邊三郎 658 吉田勘左衛門 460
◇決算締切 六月 十二月
◇總會期 八月 二月
◇設備能力
造船臺 能力 造船臺 能力
第一號 9,000噸 第四號 9,000噸
第二號 20,000 第五號 9,000
第三號 15,000 第六號 4,500
船渠 長 幅 深
本社 487呎 71呎 26呎
若松 455 65 15
(備考) 造船臺能力は、建造し得る最大船舶の噸數を示す。
◇減資 大正十三年四月、資本金三百萬圓減少。五十圓拂込済株十株を併合、五十圓拂込済株七株、十二圓半拂込済株十株を併合、十二圓半拂込済株七株とす。

(浦賀船渠)

株式相場 (舊株)

Table with columns for year (大正十二年, 同十三年, 同十四年, 昭和元年, 同二年) and price ranges (最高, 最低).

竣工船舶及修理船舶數

Table showing construction and repair statistics for ships, including ship count and tonnage for various periods.

營業成績一覽表

Summary table of business performance with columns for capital, income, expenses, and profit for various periods.

(備考) △印は負數。大正十二年下期利益金は、同期營業益金三十三萬圓を以て、震災損失金三百九十五萬四千圓を填補したる額を示す。大正十三年上期利益金には、同年四月減資の差益金百八十七萬五千圓を含む。造船臺の能力は、各船渠の建造し得る、最大船舶噸數の合計を示す。

貸借對照表二年比較 (單位千圓)

Balance sheet comparison table for two years, showing assets and liabilities in thousands of yen.

收支計算二年比較 (單位千圓)

Income and expense calculation comparison table for two years, showing revenue and costs in thousands of yen.

橫濱船渠株式會社

◇本社所在地 橫濱市長住町三番地
◇設立年月 明治二十四年六月
◇公稱資本金 5,000,000圓
◇拂込資本金 5,000,000圓
◇株數 100,000株
舊株(50.0) 100,000株
◇株主數 1,548名
◇重役
會長 河上邦彦 取締役 田原得三 監査役 井坂孝
常務 阿部橋一 同 原邦造 同 大谷登
取締役 生野野 同 中村房次郎
◇大株主
日本郵船 33,910 林武久 1,625 渡邊平平 765
橫濱市長 2,411 原邦造 1,176 馬場正治 660
太田合名 2,001 原田久吉 1,057 大倉組 660
◇決算締切 五月 十一月
◇總會期 六月 十二月
◇設備能力
造船臺 能力 造船臺 能力
第一號 4,000噸 第四號 15,000噸
第二號 8,000 第五號 30,000
第三號 15,000
船渠 乾船渠 3個 潮人船渠 1個
(備考) 造船臺能力は、建造し得る最大船舶の噸數を示す。
◇減資 大正十三年三月、資本金五百萬圓減少。五十圓拂込済株二株を併合、五十圓拂込済株一株とす。

株式相場

Table showing stock market prices for various periods.

竣工船舶及修理船舶數

Table showing construction and repair statistics for ships, including ship count and tonnage for various periods.

營業成績一覽表

Summary table of business performance with columns for capital, income, expenses, and profit for various periods.

(備考) △印は負數。作業収入には、船渠料及工事料を掲ぐ。造船臺の能力は、各造船臺の建造し得る、最大船舶噸數の合計を示す。大正十二年下期利益金は、同十三年三月減資の差益金五百萬圓及同期營業益金二十二萬圓を以て、震災損失金六百八十六萬九千圓を填補せる額を示す。

(橫濱船渠)

函館船渠株式會社

(函館船渠)

◇本社所在地 函館市辨天町八八
◇設立年月 明治二十九年十一月
◇公稱資本金 4,000,000圓
◇拂込資本金 3,200,000圓
◇株數 80,000株
内 舊株(50.0) 40,000株
新株(30.0) 40,000株
◇株主數 341名
◇重役
社長 川田豊吉 取締役 榊山愛輔 監査役 松下照雄
専務 大塚巖 同 小黒幸一郎 同 遠藤吉次郎
取締役 岡本忠藏

◇大株主
株 川田豊吉 12,396 株 寺尾庄藏 2,943 株 大倉組 1,870
株 近藤野之助 5,600 株 日下部同族 2,444 株 榊山愛輔 1,770
株 川田豊吉 4,000 株 安田善次郎 1,990 株 松下照雄 1,694

◇決算締切 六月 十二月
◇總會期 七月 一月
◇設備能力
造船臺 第一號 5,000噸 第二號 2,250
造船臺 第三號 1,200噸 第四號 1,200

船 渠 長 幅 深
乾船渠 531尺 81尺 38尺
浮船渠 280 49 25
船 渠 長 幅
船 渠 235尺 49尺
(備考) 造船臺能力は、建造し得る最大船舶噸數を示す。

株式相場 (圓株)
年次 大正十二年 同十三年 同十四年 昭和元年 同二年
最高 27.0 26.0 27.0 27.5 22.5
最低 20.0 24.0 22.0 24.0 18.0

竣工船舶及修理船舶數
決算期 竣工船舶數 入渠修理船舶數
昭和元年 上期 1 502 108 108,049 58
下期 1 502 108 108,049 58
同二年 上期 1 503 89 79,759 66
下期 1 503 89 79,759 66

營業成績一覽表

Table with columns: 決算期, 資本金, 期末拂込資本, 利益金, 利益率, 配當率, 利益保留率, 作業收入, 竣工船舶總噸數, 造船臺, 造船臺能力

(備考) △印は負數。造船臺設備數の能力は各船臺の建造し得る最大船舶噸數の合計を示す。

貸借對照表二年比較 (單位千圓)

Table with columns: 勘定科目, 昭和元年 (上期, 下期), 同二年 (上期, 下期)
内 拂込資本金 3,200 3,200 3,200 3,200
外 借入金 104 107 58 200
合計 4,187 4,069 4,104 4,242

收支計算二年比較 (單位千圓)

Table with columns: 收入之部, 支出之部, 差引當期利益金
收入之部 總收入金 978 962 963 944
支出之部 總支出金 919 910 899 882

株式會社 東京石川島造船所

◇本社所在地 東京市京橋區佃島 五四番地
◇設立年月 明治二十二年一月
◇公稱資本金 3,000,000圓
◇拂込資本金 3,000,000圓
◇株數 60,000株
舊株(50.0) 60,000株
◇株主數 1,580名
◇重役
専務 内田徳郎 取締役 田中茂吉 常任監査役 西谷常太郎
常務 藤澤正雄 同 小川龍五郎 監査役 佐藤政五郎
同 松科菊男 同 竹山純平 同 富岡周藏
取締役 栗田金太郎

◇大株主
株 神戶製鐵所 2,623 株 伊達宗彰 1,225 株 内田徳郎 1,110
株 藤澤同族 1,486 株 田中茂雄 1,177 株 佐藤政五郎 1,026
株 藤澤正雄 1,250 株 山梨謙藏 1,134 株 大倉組 998

◇決算締切 五月 十一月
◇總會期 六月 十二月
◇設備能力
造船臺 第一號 6,000噸 第二號 3,000噸 第三號 2,200噸

船 渠 長 幅 深
第一號 319尺 60尺 23尺
(備考) 造船臺能力は、建造し得る最大船舶の噸數を示す。

株式相場
年次 大正十二年 同十三年 同十四年 昭和元年 同二年
最高 38.3 19.6 26.3 30.5 24.8
最低 10.0 11.6 16.3 23.5 14.5

竣工船舶及修理船舶數
決算期 竣工船舶數 入渠修理船舶數
昭和元年 上期 3 300 1 1,400 5 4,300
下期 1 1 1,400 5 4,300
同二年 上期 8 800 12 8,811
下期 1 1,400 7 5,243

營業成績一覽表

Table with columns: 決算期, 資本金, 期末拂込資本, 利益金, 利益率, 配當率, 利益保留率, 作業收入, 竣工船舶總噸數, 造船臺, 造船臺能力

(備考) △印は負數。大正十二年下期利益金は、營業損失金二十五萬三千圓及震災損失金四百七十二萬三千圓を以て填補したる額を示す。造船臺の能力は、各船臺の建造し得る、最大船舶噸數の合計を示す。

貸借對照表二年比較 (單位千圓)

Table with columns: 勘定科目, 昭和元年 (上期, 下期), 同二年 (上期, 下期)
内 拂込資本金 3,000 3,000 3,000 3,000
外 借入金 22 48 94 55
合計 3,243 3,248 3,262 3,256

收支計算二年比較 (單位千圓)

Table with columns: 收入之部, 支出之部, 差引當期利益金
收入之部 總收入金 4,571 7,944 7,127 5,749
支出之部 總支出金 4,607 8,040 7,151 5,774

(東京石川島造船所)

電線 電纜

# 古河電氣工業株式會社

## 營業所

本店營業部  
大阪販賣店  
門司販賣店  
名古屋出張所  
仙台出張所  
札幌出張所  
台北出張所  
京城出張所  
大連出張所  
北京出張所  
上海出張所

東京市麹町區八重洲町一ノ一  
大阪市北區堂島浜通二ノ四  
門司市大里町四三九二  
名古屋市西區下園町  
仙台市南區五ノ六  
北海道札幌市大通西三丁目  
台灣台北市本町四ノ一九  
京城府黃金町二ノ一九八  
大連市山縣通一ノ一三  
北京東單牌樓三條胡同  
上海仁記路B第三十三號

製作工業會社目次

	頁
東京電氣株式會社.....	172
株式會社 芝浦製作所.....	173
古河電氣工業株式會社.....	174
株式會社 日立製作所.....	175
日本車輛製造株式會社.....	176
株式會社 川北電氣企業社.....	177
東京瓦斯電氣工業株式會社.....	178
大阪電氣分銅株式會社.....	179
株式會社 大阪機械工作所.....	180
日本樂器製造株式會社.....	181
株式會社 新潟鐵工所.....	182
大阪電球株式會社.....	183
内外電熱器株式會社.....	184
豐田式織機株式會社.....	185
東洋製罐株式會社.....	186
株式會社 大阪製鍊所.....	187
發動機製造株式會社.....	188
大日本電球株式會社.....	189



月のやちつて  
日の明さを  
兼ねて生れた

新マツダランプ



マツダ

神奈川県 東京電氣株式會社 川崎市

### 東京電氣株式會社

(東京電氣)

◇本社所在地.....川崎市堀川町七二  
 ◇設立年月.....明治二十九年二月  
 ◇公稱資本金.....21,000,000圓  
 ◇拂込資本金.....15,500,000圓  
 ◇株數.....420,000株  
 内 舊株(50.0).....200,000株  
 新株(25.0).....220,000株  
 ◇株主數.....1,209名  
 ◇重役  
 社長.....山口喜三郎 取締役.....立川龍  
 副社長.....ヂエー、アール、ゲラー 同.....エツチ、ユー  
 同.....オー、ブルスマン 同.....ビヤース  
 取締役.....岩井邦彦 監査役.....湯澤修  
 同.....浅野繼輔 同.....大塚榮吉  
 同.....岩野謙三 同.....石井伍四郎  
 ◇大株主  
 インターナショナル 239,550 電氣投資.....5,866  
 ゼネラル電氣會社 立川合名.....5,670  
 吉川元光.....15,500 大泉辰四.....5,302  
 恒信社.....9,869 大塚榮吉.....5,020  
 長富八重子.....8,936 藤岡主助.....4,458  
 エー、エス、バグナル.....8,706  
 ◇決算締切.....五月 十一月  
 ◇總會期.....六月 十二月  
 ◇増資 大正十三年十月、資本金一千百萬圓増加。増資新株二十二萬株、内二十萬株は、同年九月二日現在株主に對し、舊一株に付新株一株を割當て、残り二萬株は功勞株とし、第一回拂込金十二圓半は、別途積立金より振替充當す。

年次	大正十二年	同十三年	同十四年	昭和元年	同二年
最高	102.0	121.5	107.0	153.0	163.0
最低	70.0	86.0	107.0	102.5	138.0

### 營業成績一覽表

決算期	資本金	期末拂込資本	利益金	利益率	配當率	利益保留率	固定資産	製品費上高
大正十一年	10,000	9,000	1,141	2.54	1.20	4.03	5,143	11,737
同十二年	10,000	9,500	1,667	3.51	1.20	5.34	4,574	13,112
同十三年	10,000	10,000	950	1.90	1.20	1.54	3,536	2,363
同十四年	21,000	12,750	1,909	2.99	1.20	4.55	5,070	9,568
昭和元年	21,000	12,750	2,194	3.44	1.20	4.59	5,644	11,623
同二年	21,000	15,500	2,210	3.47	1.20	5.44	6,607	12,082

(備考) 大正十二年下期利益金は、同期營業費金百八十四萬六千圓より、震災損失金八十九萬九千圓を控除したる額を示す。

### 貸借對照表二年比較 (單位千圓)

勘定科目	昭和元年		同二年	
	上期	下期	上期	下期
内 債	12,750	12,750	15,420	15,500
外 債	1,682	1,793	1,905	2,001
計	20,084	21,512	23,230	24,648
内 債	135	131	131	130
外 債	1,214	1,415	2,181	2,150
計	2,792	3,262	3,948	4,391
内 債	1,090	1,114	1,069	1,105
外 債	2,109	2,145	2,662	2,892
計	3,200	3,260	3,731	4,000
内 債	6,038	6,318	6,797	7,678
外 債	2,804	2,625	3,119	4,020
計	8,842	8,943	9,916	11,698
内 債	11,981	12,665	14,445	13,312
外 債	11,981	12,665	14,445	13,312
計	23,962	25,330	28,890	26,624

### 收支計算二年比較 (單位千圓)

收入之部	昭和元年	同二年
當半期總基金	11,981	14,445
計	11,981	14,445
支出之部	9,784	12,225
當半期總損金	9,784	12,225
功勞社債利息補足金	3	10
計	9,787	12,235
差引當期利益金	2,194	2,210

### 株式會社 芝浦製作所

◇本社所在地.....東京市芝區金杉新濱町一番地  
 ◇設立年月.....明治三十七年七月  
 ◇公稱資本金.....20,000,000圓  
 ◇拂込資本金.....20,000,000圓  
 ◇株數.....400,000株  
 舊株(50.0).....400,000株  
 ◇株主數.....219名  
 ◇重役  
 社長.....岩原謙三 取締役.....高宮一 監査役.....綾井忠彦  
 取締役.....ヂエー、アール、ゲラー 同.....オ、ブルスマン 同.....越英之介  
 同.....湯澤修 同.....大竹武吉  
 同.....安川雄之助 同.....エー、ケー、ワレン  
 ◇大株主  
 三井合名.....225,196 インターナショナル.....129,014  
 ゼネラル電氣  
 岩原謙三.....4,812 恒信社.....1,988 藤新一郎.....1,540  
 東京電氣.....2,937 益田孝.....1,880  
 吉川元光.....2,887 朝吹常吉.....1,547  
 ◇決算締切.....五月 十一月  
 ◇總會期.....六月 十二月

### 貸借對照表二年比較 (單位千圓)

勘定科目	昭和元年		同二年	
	上期	下期	上期	下期
内 債	16,250	20,000	20,000	20,000
外 債	1,856	1,871	1,879	1,879
計	20,598	23,994	24,028	23,687
内 債	14,322	13,333	12,153	9,160
外 債	502	526	554	596
計	19,443	17,644	16,498	13,297
内 債	19,227	19,671	19,710	19,495
外 債	500	—	—	—
計	19,727	19,671	19,710	19,495
内 債	10,828	11,552	9,959	10,126
外 債	6,433	7,409	7,751	4,367
計	17,261	18,961	17,710	14,493
内 債	20,314	21,967	20,816	17,489
外 債	40,041	41,638	40,526	36,984
計	40,041	41,638	40,526	36,984

### 收支計算二年比較 (單位千圓、△印負數)

收入之部	昭和元年	同二年
實上代金及諸收入	13,388	12,649
計	13,388	12,649
支出之部	12,214	9,357
製作費及營業費	12,214	9,357
計	12,214	9,357
差引當期利益金	1,174	3,292

### 營業成績一覽表

決算期	資本金	期末拂込資本	利益金	利益率	配當率	利益保留率	固定資産	製品費上高
大正十一年	20,000	8,750	1,627	3.72	2.00	2.70	7,256	11,737
同十二年	20,000	8,750	1,656	3.79	2.00	2.83	7,775	12,055
同十三年	20,000	8,750	1,453	3.32	1.50	3.69	8,302	13,112
同十四年	20,000	16,250	1,119	1.56	0.80	4.41	9,898	9,560
昭和元年	20,000	16,250	1,174	1.45	0.80	3.87	19,227	11,035
同二年	20,000	20,000	242	0.27	—	7.11	19,671	11,687

(備考) △印は負數。大正十二年下期利益金は、同期營業費金四十萬一千圓を以て、震災損失金七百二十六萬七千圓を控除したる額を示す。

古河電氣工業株式會社

(古河電氣工業)

◇本社所在地.....東京市麩町區八重洲町一丁目一番地

◇設立年月.....明治二十九年七月

◇公稱資本金.....20,000,000圓

◇拂込資本金.....12,500,000圓

◇株數.....400,000株

内 舊株(50.0).....200,000株

新株(12.5).....200,000株

◇株主數.....308名

◇重役

社長.....中川末吉 取締役.....長谷川龍太郎 監査役.....平沼亮三 専務.....荻野元太郎 監.....山口喜三郎 監.....青木菊雄 取締役.....中島久萬吉 監.....利根川守三郎 監.....鈴木恒三郎 監.....三谷一二 監.....高橋本枝

◇大株主

古河鐵業...200,000株 井上勝之助...7,600株 新田忠純...2,888株 古河合名...87,100 田中銀行...7,100 毛利元通...2,508 三菱鐵業...50,070 大谷三和...3,944 八木庄兵衛...1,642

◇決算締切.....五月 十一月

◇總會期.....六月 十二月

貸借對照表二年比較 (單位千圓)

Table with columns for '勘定科目', '昭和元年', and '同二年' (Upper/Lower). Rows include '資本金', '負債', '固定資産', '流動資産', and '負債'.

收支計算二年比較 (單位千圓)

Table with columns for '收入之部' and '支出之部'. Rows include '總收入金', '總支出金', and '差引當期利益金'.

營業成績一覽表

Table with columns for '決算期', '資本金', '期末拂込資本', '利益金', '利益率', '配當率', '利益保留率', '固定資産', '總收入'.

(備考) △印は負數。大正十二年下期利益金は、當期營業利益金九十三萬九千圓及土地評價益金五十萬八千圓を以て、震災損失金四百八十九萬九千圓を控除したる額を示す。

株式會社 日立製作所

◇本社所在地.....東京市麩町區八重洲町一丁目一番地

◇設立年月.....大正九年二月

◇公稱資本金.....10,000,000圓

◇拂込資本金.....10,000,000圓

◇株數.....200,000株

舊株(50.0).....200,000株

◇株主數.....16名

◇重役

専務.....小平眞平 取締役.....六角三郎 監査役.....熊哲三郎 常務.....古山石之助 監.....高尾直三郎 監.....下河邊建二 取締役.....角淵太郎

◇大株主

大原鐵業...146,600株 古山石之助...1,000株 小平眞平...500株 大冢精工所...45,000 鮎川義介...500 角淵太郎...500 日本汽船...1,400 秋田政...500 柏村護明...500

◇決算締切.....四月 十月

◇總會期.....六月 十二月

貸借對照表二年比較 (單位千圓)

Table with columns for '勘定科目', '昭和元年', and '同二年' (Upper/Lower). Rows include '資本金', '負債', '固定資産', '流動資産', and '負債'.

收支計算二年比較 (單位千圓)

Table with columns for '收入之部' and '支出之部'. Rows include '製産品收入', '雑収入', '製産品元償', '本社費', '固定資産減却金', '有價證券處分損金', '所得税引當金', and '差引當期利益金'.

營業成績一覽表

Table with columns for '決算期', '資本金', '期末拂込資本', '利益金', '利益率', '配當率', '利益保留率', '固定資産', '製産品売上高'.

(備考) 大正十二年下期利益金は、同期營業利益金八十八萬九千圓より、震災損失金第一回計上の分二十萬五千圓を控除せる額を示す。大正十三年上期利益金は、同期營業利益金九十三萬八千圓より、震災損失金第二回計上の分十八萬二千圓を控除せる額を示す。

(日立製作所)

(日本車輛製造)

### 日本車輛製造株式會社

◇本社所在地.....名古屋市南區熱田東町  
字梅ノ木三三番地

◇設立年月.....明治二十九年八月

◇公稱資本金.....10,000,000圓

◇拂込資本金.....6,250,000圓

◇株數.....200,000株

内 舊株(50.0).....100,000株  
新株(12.5).....100,000株

◇株主數.....866名

◇重役  
社長.....後藤幸三 取締役.....森本善七 取締役.....岩垂裕三  
副社長.....三瓶勇佐 同.....三輪喜兵衛 監査役.....青柳一太郎  
常務.....山口金太郎 同.....殿木三郎 同.....龜山徳吉  
取締役.....蓮定助 同.....原口晃 同.....福原信三

◇大株主  
天野らか.....59,869株 蓮定助.....9,030株 愛國生命.....5,000株  
伊藤忠合名.....10,700株 靜屋.....8,500株 第一生命.....4,000株  
後藤幸三.....10,000株 名古屋銀行.....6,669株 三輪喜兵衛.....2,836株

◇決算締切.....五月 十一月

◇總會期.....六月 十二月

◇合併及増資  
大正十三年二月、日本車輛株式會社を合併、資本金百萬元増加。日本車輛十二圓半拂込株四株に對し、當社五十圓拂込株一株を交付。昭和元年六月、資本金五百萬元増加。増資新株十萬株は、同年七月一日現在株主に對し、舊一株に付新株一株を割當つ。

#### 株式相場 (舊株)

年次	大正十二年	同十三年	同十四年	昭和元年	同二年
最高	114.0	101.0	92.5	110.2	87.8
最低	76.5	87.5	90.0	79.0	76.5

#### 營業成績一覽表

決算期	資本金	期末拂込資本	利益金	利益率	配當率	利益保留率	固定資産	車輛製造高	製品收入
大正十一年	4,000	4,000	569	2.84	1.80	2.90	3,168	1,156	4,523
同十二年	4,000	4,000	713	3.57	2.00	3.17	3,296	1,335	4,939
同十三年	4,000	4,000	842	4.21	2.00	4.60	3,356	1,517	5,713
同十四年	4,000	4,000	654	3.27	3.00	0.06	3,287	1,263	5,213
昭和元年	5,000	5,000	895	3.58	2.00	3.77	3,448	1,336	5,939
同二年	5,000	5,000	771	3.08	2.00	2.80	3,445	970	5,180
同十三年	5,000	5,000	621	2.48	1.80	1.94	3,488	1,138	4,934
同十四年	5,000	5,000	537	2.15	1.60	1.69	3,459	682	3,566
昭和元年	5,000	5,000	474	1.90	3.00	△ 8.49	3,520	1,015	3,873
同二年	10,000	6,250	717	2.50	1.50	2.87	3,644	1,175	5,383
同十三年	10,000	6,250	609	1.95	1.40	1.54	3,866	961	5,006
同十四年	10,000	6,250	671	2.15	1.30	2.98	4,283	1,050	959

(備考) △印は負數。製品收入欄の昭和二年下期は、製作益金を示す。

#### 貸借對照表二年比較 (單位千圓)

勘定科目	昭和元年		同二年	
	上期	下期	上期	下期
内 拂込資本金	5,000	6,250	6,250	6,250
株主所屬積立金	970	1,070	1,100	1,180
使用人待遇積立金	185	191	197	206
當期末消却金	30	80	40	75
後期繰越金	1	3	7	25
計	6,186	7,594	7,594	7,742
外 買入先	374	454	592	586
未拂金	182	285	325	486
未拂社員職工慰勞金	120	—	—	—
受入金	51	34	43	30
社員職工預り金	127	139	142	157
當期末拂配當金	750	430	438	490
當期末拂退職給與基金	10	12	10	12
當期末拂賞與金	116	40	38	38
計	1,730	1,394	1,588	1,718
合計	7,916	8,988	9,182	9,460
内 土地建費	1,697	1,748	1,784	2,025
貯水池及水門	14	14	14	14
軌道	73	65	64	72
機械工具	1,709	1,790	1,974	2,143
備品	27	27	30	25
擴張工事	—	—	130	—
計	3,520	3,644	3,996	4,283
内 製品	—	163	242	446
半製品	1,023	818	905	916
得意先	481	1,555	1,023	936
受取手形	170	305	403	151
有價證券	223	171	171	221
銀行預金及現金	1,566	1,269	1,095	1,430
貯藏品	913	1,050	1,314	1,063
假借金	20	13	33	8
計	4,396	5,344	5,186	5,177
合計	7,916	8,988	9,182	9,460

#### 收支計算二年比較 (單位千圓)

部	昭和元年	同二年
收入	3,873	5,383
車輪其他製作品	—	5,000
製作益金	—	—
雑收入	19	46
收入利息	67	50
納税引當金繰入	80	50
計	4,039	5,078
支出	3,234	4,580
製作費	211	232
營業費	—	279
健康保險料	—	13
納税引當金	—	130
社員及職工慰勞金	120	—
計	3,565	4,469
差引當期利益金	474	717

### 株式川北電氣企業社

◇本社所在地.....大阪市北區堂島濱通  
一丁目六五番地ノ一

◇設立年月.....大正二年四月

◇公稱資本金.....6,000,000圓

◇拂込資本金.....5,400,000圓

◇株數.....120,000株

内 舊株(50.0).....60,000株  
新株(40.0).....60,000株

◇株主數.....611名

◇重役  
社長.....川北榮夫 取締役.....鈴木三郎 取締役.....森山次郎  
常務.....林哲禮 同.....安尾喜八 監査役.....高桑唯一  
取締役.....矢村克 同.....阿部繁一 同.....生島與平

◇大株主  
川北榮夫.....47,497株 吉河銀行.....2,664株 安居合名.....1,410株  
川北電氣製作所15,850株 阿部繁一.....2,100株 前川芳子.....1,010株  
矢村克.....6,437株 高桑唯一.....1,696株 原田滔子.....910株

◇決算締切.....五月 十一月

◇總會期.....六月 十二月

#### 貸借對照表二年比較 (單位千圓)

勘定科目	昭和元年		同二年	
	上期	下期	上期	下期
内 拂込資本金	5,400	5,400	5,400	5,400
法定積立金	332	344	354	354
退職貯蓄積立金	—	1	2	3
後期繰越金	45	51	57	—
計	5,777	5,796	5,813	5,757
外 社債	2,700	2,700	2,700	3,200
借入金	6,306	6,222	5,863	5,847
支拂手形	1,319	1,339	1,627	944
割引手形	194	391	305	122
掛買金	647	527	763	577
未拂利息及配當金	21	23	25	105
社員積立金	72	83	76	84
受入金	1,044	1,262	928	830
當期末拂配當金	189	216	162	—
當期末拂退職積立金	2	2	2	—
當期末拂賞與金	12	12	—	—
計	12,506	12,777	12,451	11,709
合計	18,283	18,573	18,264	17,466
内 土地建費	170	170	194	194
什器	147	122	121	123
企業勘定	85	87	89	183
計	402	379	404	500
内 商品	2,218	2,036	1,733	1,403
掛買金	1,373	1,489	1,518	1,235
受取手形	1,063	1,346	1,307	879
有價證券	840	7,649	7,532	7,742
銀行預金及現金	471	878	574	309
工事勘定	1,368	1,846	1,909	1,467
川北電氣製作所	1,304	1,417	1,654	2,262
假借金	1,682	1,533	1,633	1,530
後期繰越損金	—	—	—	139
計	17,881	18,194	17,860	16,966
合計	18,283	18,573	18,264	17,466

#### 收支計算二年比較 (單位千圓)

部	昭和元年	同二年
收入	1,240	1,269
營業益金	—	—
雜益金	2	1
計	1,242	1,270
支出	916	922
營業費	—	—
計	916	922
差引當期利益金	326	348

#### 營業成績一覽表

決算期	資本金	期末拂込資本	利益金	利益率	配當率	利益保留率	固定資産	營業收入
大正十一年	6,000	5,400	535	1.98	1.20	3.23	770	1,699
同十二年	6,000	5,400	475	1.76	1.00	3.62	637	1,747
同十三年	6,000	5,400	315	1.17	1.00	0.55	610	1,523
同十四年	6,000	5,400	△ 1,226	△ 4.54	—	△ 10.00	449	1,048
昭和元年	6,000	5,400	379	1.40	—	10.00	429	1,160
同二年	6,000	5,400	209	0.77	0.50	3.53	402	1,008
同十三年	6,000	5,400	189	0.70	0.50	2.86	413	1,050
同十四年	6,000	5,400	305	1.13	0.60	4.36	390	1,227
昭和元年	6,000	5,400	326	1.21	0.70	3.77	402	1,240
同二年	6,000	5,400	348	1.29	0.80	3.39	379	1,269
同十三年	6,000	5,400	260	0.96	0.60	3.70	404	1,111
同十四年	6,000	5,400	△ 134	△ 0.50	—	△ 10.00	500	804

(備考) △印は負數。大正十二年下期損失金には、當災損失金百二十五萬二千圓を含む。



東京瓦斯電氣工業株式會社

(東京瓦斯電氣工業)

◇本社所在地 東京府住原郡入新井町 大字不入斗一〇〇番地
◇設立年月 明治四十三年八月
◇公稱資本金 6,000,000圓
◇拂込資本金 5,250,000圓
◇株數 120,000株
內 舊株(50.0) 60,000株
新株(37.5) 60,000株
◇株主數 5,960名
◇重役
社長 松方五郎 取締役 横濱俊 取締役 榮國嘉七
取締役 今西與七郎 同 小田切延壽
同 谷三治郎 同 星子勇 監査役 瀧鼻慶吾
◇大株主
松方五郎 10,316 安實良 1,542 中野昇 810
林博太郎 3,036 下郷寅太郎 1,314 瀧鼻慶吾 786
渡邊甚吉 2,623 川上幸吉 918 島田富吾 680
◇決算締切 五月 十一月
◇總會期 六月 十二月
◇減資 大正十一年十二月、資本金一千四百萬圓減少。五十圓拂込済株十株を併合、同額拂込済株三株、三十七圓半拂込済株十株を併合、同額拂込済株三株を併合。

株式相場 (圓株)

Table with columns for year (大正十二年, 同十三年, 同十四年, 昭和元年, 同二年) and rows for highest (最高) and lowest (最低) prices.

營業成績一覽表

Table with columns for calculation period (決算期), capital (資本金), ending capital (期末拂込資本), profit (利益金), profit rate (利益率), etc.

(備考) △印は負數。大正十二年上期利益金には、大正十一年十二月減資の差益金千二百二十四萬六千圓を含む。

貸借對照表二年比較 (單位千圓)

Table with columns for period (期), item (科目), and years (昭和元年, 同二年) with sub-columns for upper (上期) and lower (下期) periods.

收支計算二年比較 (單位千圓。△印負數)

Table with columns for item (科目) and years (昭和元年, 同二年) with sub-columns for upper (上期) and lower (下期) periods.

大阪電氣分銅株式會社

◇本社所在地 大阪市北區天神橋筋 四丁目二四番地ノ一
◇設立年月 明治二十七年一月
◇公稱資本金 5,000,000圓
◇拂込資本金 3,750,000圓
◇株數 200,000株
內 舊株(25.0) 100,000株
新株(12.5) 100,000株
◇株主數 2,059名
◇重役
社長 鈴木茂雄 取締役 小島鏡雄 監査役 野田吉兵衛
取締役 吉田定七 同 山口喜三郎 同 宮崎製作
同 阪根武兵衛 同 支配人 神戶正樹 同 長谷川龍太郎
同 菅禮之助
◇大株主
吉河合名 49,360 恒信社 4,800 長谷川龍太郎 3,000
吉田定七 8,200 阪根武兵衛 3,450 北村正次郎 2,987
野田同族 6,726 竹島新三郎 3,100 吉田榮藏 2,320
◇決算締切 三月 九月
◇總會期 四月 十月
◇主要製品生産高
伸板 4,542,795斤
加工品 183,244斤

貸借對照表二年比較 (單位千圓)

Table with columns for period (期), item (科目), and years (昭和元年, 同二年) with sub-columns for upper (上期) and lower (下期) periods.

收支計算二年比較 (單位千圓)

Table with columns for item (科目) and years (昭和元年, 同二年) with sub-columns for upper (上期) and lower (下期) periods.

株式相場 (圓株。額面二十五圓)

Table with columns for year (大正十二年, 同十三年, 同十四年, 昭和元年, 同二年) and rows for highest (最高) and lowest (最低) prices.

營業成績一覽表

Table with columns for calculation period (決算期), capital (資本金), ending capital (期末拂込資本), profit (利益金), profit rate (利益率), etc.

(備考) △印は負數。

(大阪電氣分銅)

株式會社 大阪機械工作所

(大阪機械工作所)

◇本社所在地 大阪市東淀川区南濱町 二二番地
◇設立年月 大正四年十一月
◇公稱資本金 5,000,000圓
◇拂込資本金 2,468,750圓
◇株數 100,000株
内 舊株(50.0) 32,500株
新株(12.5) 67,500株
◇株主數 869名
◇重役
會長 村木正憲 取締役 原清明 監査役 高橋武造
取締役 下村恭次郎 同支配人 澤村勇治郎
同 西田保三郎 監査役 上田彌兵衛 相談役 山岡順太郎
◇大株主
龍多郎太郎 15,278 竹中富藏 2,221 原清明 1,850
下村高橋合資 13,563 田樂顯孝 2,090 柳田顯秀 1,712
村木正憲 2,875 八代祐太郎 2,000 西田保三郎 1,535
◇決算締切 五月 十一月
◇總會期 六月 十二月

貸借對照表二年比較 (單位千圓)

Table with columns for 勘定科目, 昭和元年, 同二年, and sub-columns for 上期 and 下期. Rows include 内 (資本金, 準備金, 負債) and 外 (借入金, 支拂手形, 掛買金, etc.).

收支計算二年比較 (單位千圓)

Table with columns for 收入之部, 支出之部, 昭和元年, 同二年, and sub-columns for 上期 and 下期. Rows include 總收入, 總支出, 差引當期利益金.

營業成績一覽表

Table with columns for 決算期, 資本金, 期末拂込資本, 利益金, 利益率, 配當率, 利益率, 固定資産, 總收入高. Rows show data for 大正十一年, 同十二年, 同十三年, 同十四年, 昭和元年, 同二年.

(備考) △印は負數。當社は製品費上高を發表せざる爲め、總收入高を掲ぐ。

日本樂器製造株式會社

貸借對照表二年比較 (單位千圓)

◇本社所在地 濱松市中澤町 二五〇番地
◇設立年月 明治三十年十月
◇公稱資本金 4,000,000圓
◇拂込資本金 3,740,000圓
◇株數 80,000株
内 舊株(50.0) 69,600株
新株(25.0) 10,400株
◇株主數 1,007名
◇重役
社長 川上嘉市 取締役 尾崎伊兵衛 支配人 林慶吉
取締役 宮本甚七 同 箕輪爲三郎 監査役 小竹謙之助
同 天野千代丸 同 中村圓一郎 同 鈴木五郎作
同 高瀬榮一郎 同 中村藤吉 同 李家隆介
◇大株主
住友合資 10,400 中村藤吉 1,260 山田三平 1,100
電氣投資 1,580 高瀬榮一郎 1,230 小川謙 1,020
天野千代丸 1,500 三木佐一郎 1,155 宮本甚七 1,010
◇決算締切 五月 十一月
◇總會期 六月 十二月
◇増資
昭和二年五月、資本金五十二萬圓増加。増資新株一萬四千百株は公募す。

Table with columns for 勘定科目, 昭和元年, 同二年, and sub-columns for 上期 and 下期. Rows include 内 (資本金, 準備金, 負債) and 外 (借入金, 支拂手形, 掛買金, etc.).

收支計算二年比較 (單位千圓。△印負數)

Table with columns for 收入之部, 支出之部, 昭和元年, 同二年, and sub-columns for 上期 and 下期. Rows include 賣上代金, 製品仕入品現在高, 雜收入, 工場諸費, 前期製品仕入品總高, 諸利息, 營業諸經費, 雜損金.

營業成績一覽表

Table with columns for 決算期, 資本金, 期末拂込資本, 利益金, 利益率, 配當率, 利益率, 固定資産, 製品費上高. Rows show data for 大正十一年, 同十二年, 同十三年, 同十四年, 昭和元年, 同二年.

(備考) △印は負數。大正十二年下期利益は、同期營業益金二十九萬八千圓を以て、當損損失金七十九萬八千圓を填補したる殘を示す。

(日本樂器製造)

株式 新瀉鐵工所

(新瀉鐵工所)

◇本社所在地 東京市麴町區有樂町 三菱二一號館内

◇設立年月 明治四十三年六月

◇公稱資本金 4,000,000圓

◇拂込資本金 3,640,000圓

◇株數 80,000株

内 舊株(50.0) 32,000株

新株(42.5) 48,000株

◇株主數 1,361名

◇重役

専務 佐村吉郎 取締役 渡富三作 監査役 齊藤康之助 常務 長島吉次郎 同 山口誠太郎 同 久須美東馬 取締役 橋本圭三郎 監査役 中野忠太郎 相談役 内藤久寛

◇大株主

株 日本石油 9,240 株 佐村吉郎 1,760 株 渡富三作 1,429 山口誠太郎 8,821 中野興業 1,682 内藤久寛 1,190 西協合名 4,734 飯塚知信 1,442 本間新作 1,083

◇決算締切 五月 十一月

◇總會期 六月 十二月

◇減資 大正十三年九月、資本金百萬元減少。五十圓拂込済株五株を併合し、同額拂込済株四株、四十二圓半拂込済株五株を併合し、同額拂込済株二株を併合す。

貸借對照表二年比較 (單位千圓)

Table with columns for assets and liabilities, split into '昭和元年' and '同二年' with sub-columns for '上期' and '下期'.

收支計算二年比較 (單位千圓)

Table with columns for income and expenses, split into '昭和元年' and '同二年' with sub-columns for '上期' and '下期'.

營業成績一覽表

Summary table of business performance with columns for accounting period, capital, profit, and revenue.

(備考) △印は負數。大正十二年下期利益金は、同期營業損失金十五萬九千圓に、震災損失金九十八萬圓を加算したるものを示す。大正十三年下期利益金は、同年九月減資の差益金九十一萬圓を含む。

大阪電球株式會社

◇本社所在地 大阪市西淀川區大仁町 七〇番地

◇設立年月 明治四十年二月

◇公稱資本金 4,000,000圓

◇拂込資本金 2,500,000圓

◇株數 80,000株

内 舊株(50.0) 40,000株

新株(12.5) 40,000株

◇株主數 177名

◇重役

社長 渡邊修 取締役 山口喜三郎 監査役 星野行則 専務 田村貫一 同 大島弘義 同 土居剛吉郎 取締役 木村駒吉 同 津守豊治 同 オー、ブルスマン 同 フェー、アール、ギヤリー

◇大株主

株 東京電氣 45,308 株 山田管通 1,600 株 渡邊修 906 株 木村駒吉 2,400 株 電氣投資 1,600 株 土居同族會 848 株 新榮銀行 1,600 株 星野行則 988 株 立花潤光 800 株

◇決算締切 五月 十一月

◇總會期 六月 十二月

◇増資

昭和二年九月、資本金二百萬元増加。増資新株四萬株は、舊一株に付新株を割當て、第一回拂込金十二圓半は、別途積立金より振替充當す。

貸借對照表二年比較 (單位千圓)

Table with columns for assets and liabilities, split into '昭和元年' and '同二年' with sub-columns for '上期' and '下期'.

Table with columns for income and expenses, split into '昭和元年' and '同二年' with sub-columns for '上期' and '下期'.

收支計算二年比較 (單位千圓)

Table with columns for income and expenses, split into '昭和元年' and '同二年' with sub-columns for '上期' and '下期'.

營業成績一覽表

Summary table of business performance with columns for accounting period, capital, profit, and revenue.

(備考) △印は負數。當社は製品費上高を發表せざる爲め、總收入高を掲ぐ。

(大阪電球)

内外電熱器株式會社

◆本社所在地... 大阪市東淀川区今里町一〜二番地
◆設立年月... 明治四十五年一月
◆公稱資本金... 3,250,000圓
◆拂込資本金... 3,000,610圓
◆株數... 65,000株
...
◆決算締切... 五月 十一月
◆總會期... 六月 十二月

貸借對照表二年比較 (單位千圓)

Table with columns: 勘定科目, 昭和元年 (上期, 下期), 同二年 (上期, 下期). Rows include: 資本部 (拂込資本金, 準備積立金), 債部 (借入金, 支拂手形), 貸出部 (土地建物, 機械器具), 流動部 (商品, 完製品), 固定資産部 (土地建物, 機械器具), 流動部 (商品, 完製品).

收支計算二年比較 (單位千圓, △印は負數)

Table with columns: 收入之部, 支出之部. Rows include: 当期収入, 当期支出, 繰越金, 繰入金, 繰出金.

營業成績一覽表

Table with columns: 決算期, 資本金, 期末拂込資本, 利益金, 利益率, 配當率, 利益保留率, 固定資産, 總收入金. Rows include: 大正十一年, 同十二年, 同十三年, 同十四年, 昭和元年, 同二年.

(備考) △印は負數。大正十三年上期は、決算期變更の爲め、同年一月より八月に至る八ヶ月、同下期は九月より十一月に至る三ヶ月決算なり。大正十三年上期利益金には、内外電熱器繼承繰越金千圓を含む。昭和二年上期利益金には、震災損失金二萬一千圓を含む。

内外電熱器

豊田式織機株式會社

◆本社所在地... 名古屋市西區島崎町一番地
◆設立年月... 明治四十年二月
◆公稱資本金... 3,000,000圓
◆拂込資本金... 2,175,000圓
◆株數... 60,000株
...
◆決算締切... 三月 九月
◆總會期... 四月 十月

貸借對照表二年比較 (單位千圓)

Table with columns: 勘定科目, 昭和元年 (上期, 下期), 同二年 (上期, 下期). Rows include: 資本部 (拂込資本金, 準備積立金), 債部 (借入金, 支拂手形), 貸出部 (土地家屋, 機械器具), 流動部 (材料品, 製品), 固定資産部 (土地家屋, 機械器具), 流動部 (材料品, 製品).

收支計算二年比較 (單位千圓)

Table with columns: 收入之部, 支出之部. Rows include: 製作益金, 販賣益金, 雑益金, 雑損金, 事務所費, 工場費.

株式相場 (圓株)

Table with columns: 年次, 大正十二年, 同十三年, 同十四年, 昭和元年, 同二年. Rows include: 最高, 最低.

營業成績一覽表

Table with columns: 決算期, 資本金, 期末拂込資本, 利益金, 利益率, 配當率, 利益保留率, 固定資産, 製品收入. Rows include: 大正十一年, 同十二年, 同十三年, 同十四年, 昭和元年, 同二年.

豊田式織機



### 發動機製造株式會社

(發動機製造)

◇本社所在地.....大阪市西淀川區  
大仁町六三番地

◇設立年月.....明治四十年三月

◇公稱資本金.....2,000,000圓

◇拂込資本金.....1,250,000圓

◇株數.....40,000株  
内 舊株(50.0).....20,000株  
新株(12.5).....20,000株

◇株主數.....161名

◇重役  
社長.....高洲清二 取締役.....村山合藏 常任監査役.....高尾正太郎  
常務.....竹下辰四郎 同.....平田保三 監査役.....田中豊輔  
同.....柴田貞一 相談役.....黒川勇熊

◇大株主  
村山合藏.....2,220株 大高合名.....1,900株 田中義昌.....1,220株  
鈴木合名.....2,100株 津田宗保.....1,800株 田中豊輔.....1,200株  
吉永合名.....2,000株 高尾正太郎.....1,290株 松本潤一郎.....1,150株

◇決算締切.....五月 十一月

◇總會期.....六月 十二月

### 貸借對照表二年比較 (單位千圓)

勘定科目	昭和元年		同二年	
	上期	下期	上期	下期
内 拂込資本金.....	1,250	1,250	1,250	1,250
法定積立金.....	56	58	60	63
後期繰越金.....	10	11	12	14
計.....	1,316	1,319	1,322	1,327
外 借入金.....	434	434	434	430
支拂手形.....	98	91	106	67
銀行勘定.....	24	—	—	—
未拂金.....	5	5	12	11
受取金.....	15	92	46	46
職員保信預り金.....	16	17	20	21
當期末拂配當金.....	31	31	31	31
當期末拂配與金.....	4	4	4	4
計.....	627	674	653	604
合計.....	1,943	1,993	1,975	1,931
固定資産				
土地.....	195	195	195	195
建物.....	96	92	89	87
機械.....	472	473	470	471
工具.....	21	198	195	208
木型.....	200	22	23	25
什器及圖書.....	20	21	21	22
計.....	1,004	1,001	993	1,001
流動資産				
仕入材料.....	54	47	58	55
製作品.....	80	53	52	51
半製品.....	256	243	244	283
注文主勘定.....	275	338	350	192
受取手形.....	2	1	13	25
有價証券.....	102	102	102	102
預金、貯金、現金.....	4	51	11	105
準備物品.....	72	64	72	71
繰越金.....	94	93	80	37
計.....	939	992	982	925
合計.....	1,943	1,993	1,975	1,931

### 收支計算二年比較 (單位千圓)

收入之部	製品勘定.....484	622	510	710
	半製品勘定.....256	243	244	282
	雜收入.....9	7	5	—
計.....	749	872	759	998
支出之部	賃金及諸材料.....292	376	267	482
	機械工具修補木型加工.....11	10	13	11
	工場費.....71	109	108	134
	前期繰越半製品.....252	256	243	244
	諸税公課.....7	8	10	10
	利息.....24	20	21	16
	營業費.....44	45	45	46
計.....	701	824	711	648
差引當期利益金.....	48	48	48	50

### 營業成績一覽表

決算期	資本金	期末拂込資本	利益金	利益率	配當率	利益保留率	固定資産	製品收入
大正十一年	2,000	1,250	9	0.14	—	10.00	905	320
同十二年	2,000	1,250	50	0.80	0.50	2.98	906	341
同十三年	2,000	1,250	46	0.74	0.50	2.40	900	346
同十四年	2,000	1,250	4	0.06	—	7.32	908	473
昭和元年	2,000	1,250	△ 3	△ 0.05	—	△ 10.00	938	231
同二年	2,000	1,250	2	0.03	—	10.00	942	315
同十三年	2,000	1,250	48	0.76	0.50	2.68	990	429
同十四年	2,000	1,250	1	0.02	—	10.00	998	365
昭和元年	2,000	1,250	48	0.76	0.50	2.68	1,004	484
同二年	2,000	1,250	48	0.77	0.50	2.70	1,001	622
同十三年	2,000	1,250	48	0.77	0.50	2.71	993	510
同十四年	2,000	1,250	50	0.80	0.50	2.97	1,006	710

### 大日本電球株式會社

(大日本電球)

◇本社所在地.....東京府北豐島郡巢鴨町  
大字巢鴨一二五七番地

◇設立年月.....大正四年八月

◇公稱資本金.....800,000圓

◇拂込資本金.....600,000圓

◇株數.....16,000株  
舊株(37.5).....16,000株

◇株主數.....141名

◇重役  
社長.....吉村謙之助 取締役.....山口喜三郎 監査役.....大橋光吉  
専務.....奥村龜太郎 同.....ジェー・アール・デーリー 同.....江藤基三郎  
取締役.....大橋新太郎 同.....清水與七郎 同.....田村貫一  
同.....蓮經太 同.....若尾得太郎

◇大株主  
東京電氣.....7,660株 大橋本店.....530株 大橋光吉.....280株  
吉村商會.....926株 西川武三郎.....408株 山口謙太郎.....200株  
奥村龜太郎.....674株 長部松三郎.....400株 江藤基三郎.....200株

◇決算締切.....五月 十一月

◇總會期.....六月 十二月

### 貸借對照表二年比較 (單位千圓)

勘定科目	昭和元年		同二年	
	上期	下期	上期	下期
内 拂込資本金.....	600	600	600	600
法定積立金.....	66	73	79	85
別途積立金.....	148	194	232	266
社員職工救済基金.....	20	23	27	30
税金引當金.....	12	13	35	42
當期末繰越金.....	25	20	20	20
後期繰越金.....	6	6	6	6
計.....	877	929	999	1,049
外 支拂勘定.....	52	57	57	56
契約保證金.....	1	2	2	2
當期末拂配當金.....	36	36	36	36
同與金.....	11	12	11	11
計.....	100	107	106	105
合計.....	977	1,036	1,105	1,154
固定資産				
土地及建物.....	248	233	227	218
機械及什器.....	42	44	40	37
特許權及家聲.....	105	80	60	40
計.....	395	357	327	295
流動資産				
製品及諸材料.....	65	73	104	145
受人勘定.....	51	45	43	58
有價証券.....	29	78	264	245
預金及現金.....	430	471	359	395
供託保證金.....	—	—	1	1
保證金代用有價証券.....	2	2	2	2
前拂金.....	1	1	1	2
未決清勘定.....	—	3	1	—
未経過保險料.....	4	6	3	3
計.....	582	679	778	859
合計.....	977	1,036	1,105	1,154

### 收支計算二年比較 (單位千圓)

收入之部	總益金.....541	786	828	840
計.....	541	786	828	840
支出之部	總損金.....432	662	713	730
計.....	432	662	713	730
差引當期利益金.....	109	124	115	110

### 營業成績一覽表

決算期	資本金	期末拂込資本	利益金	利益率	配當率	利益保留率	固定資産	總益金
大正十一年	800	600	62	2.08	0.80	5.67	720	471
同十二年	800	600	69	2.30	0.80	6.08	688	508
同十三年	800	600	76	2.54	1.00	5.28	651	462
同十四年	800	600	64	2.14	1.00	4.40	609	513
昭和元年	800	600	80	2.68	1.00	5.52	573	551
同二年	800	600	83	2.76	1.00	5.60	532	553
同十三年	800	600	89	2.98	1.20	4.97	491	550
同十四年	800	600	96	3.19	1.20	5.25	444	522
昭和元年	800	600	109	3.63	1.20	5.69	395	541
同二年	800	600	124	4.14	1.20	2.78	357	786
同十三年	800	600	115	3.84	1.20	5.87	327	828
同十四年	800	600	110	3.67	1.20	5.73	295	840

(備考) 大正十二年下期利益金は、同期營業益金七萬五千圓より、震災損失金一萬一千圓を控除したる額を示す。



# 王子製紙株式会社

王子工場  
十條工場  
龜戸工場  
都島工場  
淀川工場  
岩淵工場

東京府下王子町  
同 下十條  
同 龜戸町  
大阪市北區善源寺町  
同 東淀川區長柄濱通  
静岡縣富士川町

伏木工場  
小倉工場  
小牧工場  
大泊工場  
豊原工場  
野田工場  
朝鮮工場

富山縣伏木町  
小倉市篠崎町  
北海道苫小牧町  
樺太大泊町  
樺太豊原町  
樺太野田町  
朝鮮新義州

東京出張所

東京市船  
東區  
麴町  
區  
永  
樂  
町  
内

品製要主



印刷用紙  
模造紙  
畫學用紙  
雜記帳用紙  
ボスター用紙  
口ル掛紙  
製紙原料パルプ  
晒A、B、C  
新聞用紙  
便箋用紙  
未晒銀月雪  
包裝用紙  
支那向輸出紙  
機械漉和紙  
燐寸用紙  
燐寸用紙



樺太工業株式會社

東京本部 東京丸の内大川田中事務所内  
本社 樺太西海岸泊居町

工場

泊居工場 樺太西海岸泊居  
眞岡工場 同 眞岡  
惠須取工場 同 惠須取  
坂本工場 熊本縣坂本  
八代工場 熊本縣八代  
中津工場 岐阜縣中津  
木曾工場 長野縣須原  
中之島工場 大阪中之島



富士製紙株式會社

東京市京橋區三十間堀壹丁目壹番地

創立明治二十年十一月

資本金 七千七百七拾萬圓

製紙年 五億五千萬封度

品製要主

各種印刷紙 唐紙類  
模造紙 色紙類  
新聞用紙 板紙類  
口ル半紙 加工紙類  
燐寸用紙 クラフトペーパー  
包紙類 グラウトパルプ  
連史紙類 サルファイトパルプ

工場

富士第一工場 靜岡縣  
同第二工場 同  
同第三工場 同  
芝川工場 同  
神崎工場 兵庫縣  
京都工場 京都府  
熊野工場 和歌山縣  
千住工場 東京府  
江戶川工場 東京府  
中川工場 北海道  
江別工場 同  
金山工場 同  
池田工場 同  
釧路工場 同  
落合工場 樺太  
知取工場 同



製紙會社目次

富士製紙株式會社	192
樺太工業株式會社	194
王子製紙株式會社	196
日本紙業株式會社	198
三菱製紙株式會社	199
北越製紙株式會社	200
日本製紙株式會社	201

バルブ及洋紙輸入税表

製紙用バルブ	円	模造羊皮紙、パラフィン・ペーパー及リツクス・ペーパー	円
一、メカニカル・バルブ	0.22	一、金屬の箔又は粉を用いたるもの、押形を付したるもの、又は捺染したるもの	3.85
二、其他	0.27	二、其他	3.20
印刷用紙		トレーシング・ペーパー	22.00
一、アート・ペーパー	6.60	リットランスフーパー・ペーパー	37.80
二、其他		油紙	15.10
甲、有色のもの	1.55	窓硝子用グラス・ペーパー	107.00
乙、其他		別號に類する紙	
イ、一平方メートル重量五十八瓦を超過するもの	1.00	一、金屬の箔又は粉を用いたるもの	
ロ、其他	2.20	甲、貴金屬を用いたるもの	從價 30%
筆記用紙	4.55	乙、其他	每百斤 10.90
圖書用紙	7.50	二、表面に着色したるもの	
プロットング・ペーパー	4.90	甲、押形を付したるもの	同 4.95
濾紙	21.00	乙、其他	同 3.30
包装用紙及筒寸用紙(チツシュー・ペーパーを除く)	2.40	三、捺染したるもの	
標草用紙	從價 30%	甲、押形を付したるもの	同 5.30
襪紙	每百斤 14.40	乙、其他	同 4.10
版紙	同 1.75	四、其他	
唐紙(全種)	從價 30%	甲、捺染したるもの	同 12.70
模造日本紙及チツシュー・ペーパー	每百斤 3.25	乙、其他	從價 25%

洋紙需給表

年次	製造高	輸入高	持越高	供給計	輸出高	繰越高	計	内地消費
大正元年	251,377	79,181	31,128	361,686	15,754	27,674	43,428	318,258
同二年	295,893	83,337	27,674	406,904	16,311	31,907	48,218	358,686
同三年	327,614	57,768	31,907	417,289	16,492	40,482	56,974	360,315
同四年	367,579	28,210	40,482	436,271	29,516	51,352	80,868	355,403
同五年	495,469	38,043	51,352	494,864	58,464	65,476	123,940	369,924
同六年	455,000	17,551	65,476	538,027	65,277	74,349	139,626	394,401
同七年	498,965	37,742	74,349	611,056	55,920	107,053	162,973	448,083
同八年	519,142	62,138	107,053	688,333	56,849	106,644	163,493	524,840
同九年	565,926	61,080	106,644	733,650	49,795	130,588	171,383	562,267
同十年	534,450	49,418	130,588	714,456	60,759	87,529	148,288	566,168
同十一年	629,343	123,502	87,529	840,374	65,290	78,623	143,913	696,461
同十二年	729,508	118,047	78,623	926,178	67,202	64,949	132,151	794,027
同十三年	817,383	184,190	64,949	1,066,522	74,572	102,444	177,016	889,506
同十四年	931,773	98,772	102,444	1,132,989	89,367	85,519	174,886	958,103
昭和元年	1,074,648	141,043	85,519	1,301,810	84,153	151,380	235,533	1,066,277
同二年	1,151,515	113,173	151,380	1,416,068	87,938	175,585	263,523	1,152,545

(備考) 單位千封度。製造高は日本製紙聯合會發表のものに依る。

# 谷望月商店

東京株式取引所一般取引員

短期取引員

實物取引員

國債取引員

同同同

望月乙彦

營業科目

- 一、國債地方債社債及株式の賣買
- 一、國債募集の取扱
- 一、地方債社債の引受募集
- 一、株式の引受募集
- 一、其他證券に関する一般業務

東京市日本橋區坂本町十番地

電話 代表 271. 272. 電信 發信(モ)又ハ(モチ) 273. 274. 受信 トウケイシマル  
 茅場町 (66) 275. 長 665. 外國電報受信略號 長 666. 長 1309. "AMIHSATIK" Tokyo

富士製紙株式會社

本社所在地 東京市京橋區三十間堀一丁目一番地

設立年月 明治二十三年一月

公稱資本金 77,700,000圓

拂込資本金 58,903,400圓

株數 1,554,000株

内 舊株(50.0) 803,000株

新株(25.0) 751,000株

株主數 9,244名

重役 社長 大川平三郎 取締役 熊澤一衛

専務 穴水要七 同 小野達三

常務 高橋貞三郎 同 塚越卯太郎

同 橋原啓藏

取締役 小野新一 監査役 若尾厚八

同 田中榮八郎 同 小池厚之助

大株主 穴水合名 135,000株 仁壽生命 16,370株

大川合名 91,776株 深山正 14,300株

大阪商事 49,007株 阿部商會 13,400株

宮内省 39,250株 山田洋紙店 13,200株

上田株式 33,540株 小菅創之助 12,192株

小池厚之助 26,600株 川島庄之助 10,834株

小野新一 20,000株 藤部紙店 10,000株

田中榮八郎 20,000株 熊澤一衛 10,000株

大倉洋紙店 19,200株 梅津平七 9,950株

三ツ引同族 17,220株 山口誠太郎 8,600株

決算締切 五月 十一月

總會期 六月 十二月

株式相場 (圓 株)

Table with columns for stock market prices (最高, 最低) and factory production data (工場名, 抄紙機, パルプマシン, etc.)

貸借對照表三年比較 (單位千圓)

Balance Sheet Comparison Table (貸借對照表) showing assets and liabilities for 大正十四年, 昭和元年, and 同二年.

收支計算三年比較 (單位千圓)

Income Statement Comparison Table (收支計算) showing revenue, expenses, and profit for 大正十四年, 昭和元年, and 同二年.

富士製紙株式會社營業成績一覽表

Operating Performance Summary Table (營業成績一覽表) showing financial metrics like capital, interest, and production volume from 大正元年 to 同二年.

備考 印は負數。抄紙機の製造能力未詳の爲め、本表には、製造高當り固定資産を算出せり。該製造高は、洋紙製造高のみを採り、板紙は大正十二年以前の製造高未詳の爲め、又パルプは自家消費を主とせる爲め、兩者の製造高を除外せり。

Equipment Capacity Table (設備能力) showing production capacity for various machinery like抄紙機, パルプ, 造工機, etc.

Manufacturing and Sales/Original Material Consumption Table (製造販賣高及原料消費高) and Profit Distribution Table (利益金處分).

樺太工業株式會社

◆本社所在地 樺太泊居字東原六番地
◆設立年月 大正二年十二月
◆公稱資本金 70,000,000圓
◆拂込資本金 42,713,125圓
◆株數 1,400,000株
◆株主數 4,469名
◆重役
社長 大川平三郎
副社長 田中榮八郎
常務 長谷川太郎吉
取締役 高梨精助
監査役 小西喜兵衛
伊藤長次郎
阿部房次郎
新井要之助
林千八
山内榮吉
間本右衛門
野呂三三
田中榮太郎
堀本平作
田村久八
阿部房次郎
日米商店
關合資
熊澤一衛
愛媛信吉
靜得社
大川合名 150,864
長谷川太郎吉 50,048
田中榮一 39,977
仁壽生命 37,440
田中榮八郎 36,097
積善社 25,450
大坂商事 25,339
山内榮吉 25,124
小西合名 23,624
上田株式 19,780
京都殖産 17,690
堀本平作 15,686
田村久八 14,912
阿部房次郎 13,720
日米商店 12,100
滋澤同族 12,000
關合資 11,838
熊澤一衛 11,604
愛媛信吉 11,516
靜得社 11,078
◆決算締切 三月 九月
◆總會期 五月 十一月
(備考) 實際上の本社事務は、東京市麹町區永樂町二丁目一番地大川田中事務所内東京出張所に於て取扱ふ。

樺太工業

貸借対照表三年比較 (單位千圓)

Table with columns for 勘定科目, 大正十四年, 昭和元年, 同二年. Rows include 内, 外, 固定, 流動, 部, 合計.

株式相場 (樺太工業) table with columns for 年次, 最高, 最低, 工場, 抄紙機, パルプ, 木材, 碎木.

收支計算三年比較 (單位千圓)

Table with columns for 勘定科目, 大正十四年, 昭和元年, 同二年. Rows include 收入之部, 支出之部, 合計.

樺太工業株式會社營業成績一覽表

Main performance table with columns for 決算期, 資本金, 期未資本, 利益金, 利益率, 配當率, 剰余金, 製紙高, パルプ生産高, 製紙高, 抄紙機.

(備考) 大正四年九月稼業開始。同八年九月洋紙抄造稼業開始。當社は從來パルプの製造販賣を主とする爲め、パルプ生産高の七割を洋紙生産高に加算したるものを以て、千封度當り固定資産を算出せり。

設備能力

Table showing equipment capacity with columns for 決算期, 抄紙機, パルプマシン, 木材, 碎木.

製造販賣高及原料消費高 (單位千封度)

Table showing production and raw material consumption with columns for 決算期, 製紙, 販賣高, 原料消費高.

利益金處分

Table showing profit distribution with columns for 決算期, 利益金, 社内保留, 社外分配.

樺太工業

王子製紙株式會社

(王子製紙)

◆本社所在地 東京府北豊島郡王子町
◆設立年月 明治六年二月
◆公稱資本金 65,916,650圓
◆拂込資本金 48,683,325圓
◆株數 1,318,333株
◆株主數 5,702名
◆重役 社長 藤原銀次郎 取締役 足立正
常務 高島菊次郎 同 田中治郎
同 高田直純 同 原誠三郎
同 小笠原菊次郎 同 井上周
取締役 大橋新太郎
同 有賀長文 監査役 廣瀬源三郎
同 林健 同 野村徳七
同 柴越善助 同 益田信世
同 井上憲一 同 中井三之助
◆大株主
三井合名 315,920 株 森重實正 8,840 株
藤原合資 53,936 株 林健 7,500 株
井上周 25,000 株 飯田直一 7,284 株
東京藤田合名 24,450 株 大橋本店 7,000 株
野村合名 20,548 株 大聖合名 6,290 株
竹原商店 16,859 株 益田農事 6,000 株
野村銀行 16,660 株 遠藤石太郎 5,972 株
益田孝 16,490 株 大島喜一郎 5,813 株
川崎重工業 9,160 株 第一製氷 5,650 株
岡崎貯蓄銀行 8,880 株 村田不二三 5,628 株
◆決算締切 五月 十一月
◆總會期 六月 十二月
(備考) 實際上の本社事務は 東京市豊島区永楽町郵船ビルディング内東京出張所に於て取扱ふ。

貸借対照表三年比較 (單位千圓)

Table with columns for assets and liabilities, and rows for various financial items like capital, loans, and reserves. Includes sub-sections for '負債' (Liabilities) and '資産' (Assets).

Table titled '株式相場 (圓株)' showing stock market prices for various years and companies.

Table titled '收支計算三年比較 (單位千圓)' showing income and expense statements for three years.

王子製紙株式會社營業成績一覽表

(王子製紙)

Table showing operating performance metrics including capital, interest, dividends, and production over time.

(備考) △印は負數。製紙高千封度當り固定資産は、洋紙製高のみに依り、固定資産を除いて求め、パルプは自家消費を主とする為め除外せり。

合併及増資
大正三年七月、資本金六百萬圓増加。増資新株
大正三年七月、資本金六百萬圓増加。増資新株
大正三年七月、資本金六百萬圓増加。増資新株

Table titled '設備能力' showing equipment capacity metrics like pulp mill and paper mill production.

Table titled '製造販賣高及原料消費高 (單位千封度)' showing manufacturing and raw material consumption.

Table titled '利益金處分 (單位千圓)' showing profit distribution details.

(備考) 大正十四年上期積立金は、當期積立金計百四十五萬圓に、別に支出したる中部災害準備金二十萬圓との差額なり。

日本紙業株式會社

◇本社所在地 東京市四谷區元町五九番地
◇設立年月 大正二年八月
◇公稱資本金 15,000,000圓
◇拂込資本金 9,495,910圓
◇株數 300,000株
內 普通舊株(50.0) 100,000株
優先新株(22.5) 200,000株
◇株主數 3,206名
◇重役
副社長 中内久太郎 取締役 中野長吉 監査役 宇田龜代滿
常務 加崎清男 同 二階堂三郎 左衛門 同 越山太刀三郎
同 河路寅三 同 土居豊助 同 宮口竹雄
同 中内松次 同 森木恒之助
◇大株主
株 株 株
安田保善社 66,941 有吉忠 3,711 高津株式 1,000
安田善五郎 66,210 鳩山一郎 3,610 笠原孝太郎 952
安田商事 66,210 越山合資 1,400 長谷川源次郎 925
◇決算締切 六月 十二月
◇總會期 七月 一月
◇生産高
洋紙 14,896,848封度 和紙 6,700,000圓
◇原料消費高
化學パルプ 3,102,831封度 碎木パルプ 1,573,196封度
◇増資及減資 大正十一年一月、資本金五百萬圓減少。五十圓拂込
株二株を併合、五十圓拂込株一株とす。
大正十一年七月、資本金一千萬圓増加。増資新株二十萬株、内十萬
株は株主に對し、新株に付新一株を割當て、殘十萬株は公募。但
新株は優先株とし、發行後三ヶ年間無配當、四ヶ年目より一年一割の
優先配當を受く。

(日本紙業)

貸借對照表二年比較 (單位千圓)

Table with columns: 勘定科目, 昭和元年 (上期, 下期), 同二年 (上期, 下期). Rows include 資本, 負債, 資産, 流動資産, 固定資産, 負債, 流動負債, 固定負債, 合計.

收支計算二年比較 (單位千圓, △印負數)

Table with columns: 項目, 昭和元年, 同二年. Rows include 收入之部 (当期売上總額, 手数料, 電力収入, 雑収入, 繰越製品及半製品, 繰越加工品並積造品), 支出之部 (原料及添付料費, 仕入費, 營業費及製作費, 仕掛料子, 減税及雑損, 繰越製品及半製品, 繰越加工品並積造品), 合計.

營業成績一覽表

Table with columns: 決算期, 資本金, 期末拂込資本, 利益金, 利益率, 配當率, 利益保留率, 製品売上高千圓當り固定資産, 製品売上高, 抄紙機 (臺數, 吋數). Rows for 大正十一年, 同十二年, 同十三年, 同十四年, 昭和元年, 同二年.

(備考) △印は負數。大正十一年上期利益金は、同年一月減資の差益金五百萬圓より、同期損失金八十八萬圓を控除したる額を示す。

三菱製紙株式會社

◇本社所在地 東京市麴町區八重洲町八重洲ビルディング内
◇設立年月 大正六年十一月
◇公稱資本金 10,000,000圓
◇拂込資本金 8,000,000圓
◇株數 200,000株
內 舊株(50.0) 100,000株
新株(30.0) 100,000株
◇株主數 9名
◇重役
會長 田原豊 監査役 根島俊一
取締役 木村久壽彌太 同 大山五郎
同 藤野健造
◇大株主 (假表せず)
◇決算締切 四月 十月
◇總會期 六月 十二月
◇原料消費高
化學パルプ 29,500,422封度
碎木パルプ 2,659,500封度

貸借對照表二年比較 (單位千圓)

Table with columns: 勘定科目, 昭和元年 (上期, 下期), 同二年 (上期, 下期). Rows include 資本, 負債, 資産, 流動資産, 固定資産, 負債, 流動負債, 固定負債, 合計.

收支計算二年比較 (單位千圓)

Table with columns: 項目, 昭和元年, 同二年. Rows include 收入之部 (總收入), 支出之部 (總支出), 合計.

營業成績一覽表

Table with columns: 決算期, 資本金, 期末拂込資本, 利益金, 利益率, 配當率, 利益保留率, 製品高千封度當り固定資産, 製品高, 抄紙機 (臺數, 吋數). Rows for 大正十一年, 同十二年, 同十三年, 同十四年, 昭和元年, 同二年.

(備考) △印は負數。大正十二年下期利益金は、同期利益金百三十一萬五千圓より、震災損失金六十八萬四千圓を控除せる額を示す。

(三菱製紙)

北越製紙株式會社

北越製紙

◇本社所在地 長岡市藏王町八〇〇
◇設立年月 明治四十年五月
◇公稱資本金 6,000,000圓
◇拂込資本金 3,750,000圓
◇株數 120,000株
◇株主數 641名
◇重役 常務 田村豊太郎 取締役 山口政治 監査役 山本留次
◇決算締切 六月 十二月
◇總會期 七月 一月
◇生産高 洋紙 16,330,000封度 板紙 11,491,200封度
◇原料使用高 化學パルプ 11,047,356封度 碎木パルプ 6,052,139封度
◇増資 大正十四年十二月、資本金三百萬圓増加。増資新株六萬株は同年七月三十一日現在株主に對し、舊一株に付新一株を割當つ。

設備能力

Table with columns: 工場名, 抄紙機, 木材蒸餾機, 碎木機. Rows include 長岡, 新潟, 市川, 合計.

營業成績一覽表

Table with columns: 決算期, 資本金, 期末拂込資本, 利益金, 利益率, 配當率, 利益保留率, 製紙高千封度當り固定資産, 製紙高, 抄紙機. Rows include 大正十一年, 同十二年, 同十三年, 同十四年, 昭和元年, 同二年.

(備考) △印は負數。製紙高中には板紙を含む。大正十二年下期利益金は、同期營業益金十七萬四千圓より、震災損失五萬八千圓を差除したる額を示す。

貸借對照表二年比較 (單位千圓)

Table with columns: 勘定科目, 昭和元年 (上期, 下期), 同二年 (上期, 下期). Rows include 資本金, 負債, 固定資産, 流動資産, 負債, 固定負債, 流動負債, 合計.

收支計算二年比較 (單位千圓)

Table with columns: 收入之部, 支出之部, 差引當期利益金. Rows include 商品, 工場費, 事務所費, 販賣費, 木材勘定償却金, 合計.

日本製紙株式會社

◇本社所在地 東京府北豐島郡岩淵町 大字袋二〇五〇番地
◇設立年月 大正七年三月
◇公稱資本金 2,000,000圓
◇拂込資本金 1,400,000圓
◇株數 40,000株
◇株主數 263名
◇重役 會長 石川正作 取締役 石川寅吉 顧問 岡谷謙之助
◇決算締切 五月 十一月
◇總會期 六月 十二月
◇生産高 洋紙 7,052,329封度
◇原料消費高 化學パルプ 6,596,290封度 碎木パルプ 643,800封度
◇設備能力 本社工場 抄紙機 第一號 86吋 第二號 86吋 合計二臺 172吋

貸借對照表二年比較 (單位千圓)

Table with columns: 勘定科目, 昭和元年 (上期, 下期), 同二年 (上期, 下期). Rows include 資本金, 負債, 固定資産, 流動資産, 負債, 固定負債, 流動負債, 合計.

收支計算二年比較 (單位千圓。△印負數)

Table with columns: 收入之部, 支出之部, 差引當期利益金. Rows include 製品賣上高, 製品現在高, 仕掛品現在高, 雑収入, 合計.

營業成績一覽表

Table with columns: 決算期, 資本金, 期末拂込資本, 利益金, 利益率, 配當率, 利益保留率, 製紙高千封度當り固定資産, 製紙高, 抄紙機. Rows include 大正十一年, 同十二年, 同十三年, 同十四年, 昭和元年, 同二年.

(備考) △印は負數。大正十二年下期利益金は、同期營業益金九千圓を以て、震災損失五萬圓を填補したる額を示す。大正十三年下期利益金には、不動産評價益十二萬九千圓を含む。

日本製紙

# 株券と社債



## 美流印刷株式會社

東京市外高田町一九五（早稻田面影橋際）

弊社獨創の製版印刷法に依る証券類は偽造を防止し併も舊來の規格を脱して意匠頗る清新高尚なりとの御稱賛を賜はり居候

設備整頓  
監督嚴密  
期限正確

電話牛込 二五八六番  
五五三四番

出張所

麴町區内幸町二ノ三  
ダイヤモンド社内

護謨會社目次

護謨栽培會社

熱帯産業株式會社	204
株式會社 馬來護謨公司	206
南洋護謨株式會社	208
ホルネオ護謨株式會社	210
スマトラ興業株式會社	211
株式會社 南亞公司	212
南國産業株式會社	213
ジヨホール護謨栽培株式會社	214
スマトラ護謨拓殖株式會社	215
南洋護謨拓殖株式會社	216

護謨加工會社

東京護謨株式會社	217
東京護謨工業株式會社	218

護謨參考資料

年次	馬來半島護謨供給高		暹羅東印度 護謨積出高	米國護謨消費高		護謨在荷高		新加坡現物	
	標準定額	實際積出高		栽培護謨	再製護謨	ロンドン	ニューヨーク	高値	安値
大正十年	—	190,343	73,403	179,647	34,165	69,001	—	40.50	20.00
同十一年	—	259,128	98,731	296,267	53,788	72,299	99,757	49.00	22.75
同十二年	330,034	220,981	130,796	300,364	69,559	59,981	94,483	65.00	44.75
同十三年	322,682	203,186	161,976	301,100	76,072	29,439	76,757	68.00	30.25
同十四年	342,600	250,270	188,000	400,570	110,000	5,543	56,000	182.50	58.50
昭和元年	362,285	341,569	220,000	366,047	164,500	48,948	51,214	157.00	62.00
同二年	407,679	292,000	250,000	371,000	180,000	65,869	72,500	73.50	55.25

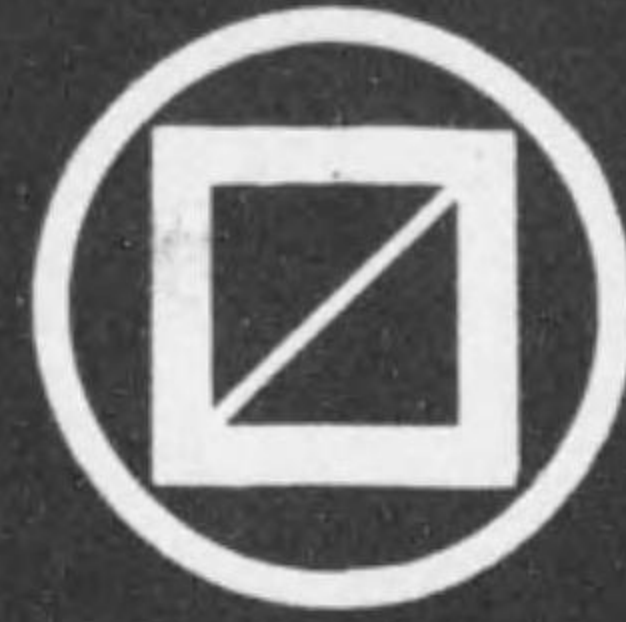

東京株式取引所短期取引員  
東京株式取引所實物取引員

東京市日本橋區青物町貳拾五番地

弘益商會  
店主 岩田 鏢三

營業案内  
ゴム株週報  
株式日報  
……送呈

電話日本橋 (24) 三八〇六 三八〇七  
三八〇八 〇八九六  
電信略號 發信(コ) 又ハ(コイ)  
受信和文 トウケイコウエキ  
受信歐文 TOKEI KOEKI



熱帯産業株式會社

(熱帯産業)

◇本社所在地.....東京市日本橋區室町三丁目一〇番地
◇設立年月.....大正八年五月
◇公稱資本金.....6,500,000圓
◇拂込資本金.....5,524,925圓
◇株數.....130,000株
舊株(42.5).....130,000株
◇株主數.....661名
◇重役
社長.....川田 隆 取締役.....原邦造
取締役.....有長長文 員.....澤山雅喜
同.....今村繁三
同.....池田 旭 監査役.....川上精一
同.....山口謙太郎 同.....高橋敏太郎
◇大株主
株 株
三井合名.....50,000 山口謙太郎.....1,000
川田 隆.....2,000 森田 孝.....1,000
近藤 誠.....2,000 有長長文.....1,000
藤井 三郎.....1,800 愛國生命.....1,000
植田 喜代治.....1,540 島田 勝之助.....970
海外興業.....1,400 村田 幸吉.....900
波多野 承五郎.....1,200 丸水 渡邊商會.....880
原 嘉造.....1,000 池田 旭.....830
西脇 合名.....1,000 前田 榮.....750
國 塚 前.....1,000 渡邊 源吉.....650
◇決算締切.....四月 十月
◇總會期.....六月 十二月

貸借對照表三年比較 (單位千圓)

Table with columns for 勘定科目, 大正十四年, 昭和元年, 同二年. Rows include 貸入金, 借入金, 起業費, 預入金, 未入金, 合計.

植付林樹齡 (單位英反)

Table with columns for 決算期, 採取林, 未採取林, 合計. Rows for 大正十四年, 昭和元年, 同二年.

收支計算三年比較 (單位千圓)

Table with columns for 勘定科目, 大正十四年, 昭和元年, 同二年. Rows include 農園收益金, 雜益, 支店, 差引当期利益金, 合計.

熱帯産業株式會社營業成績一覽表

Table with columns for 決算期, 資本金, 期末拂込資本, 利益金, 利益率, 配當率, 利益率, 一英反當り固定資産, 適獲採取量, 採取林面積. Rows for 大正八年, 同九年, 同十年, 同十一年, 同十二年, 同十三年, 同十四年, 昭和元年, 同二年.

(備考) △印は負數。大正十二年下期利益金は、同期營業利益十四萬圓より、震災損失金四千圓を控除せる額を示す。

合併
大正十年十月、士乃護園株式會社資本金百五十萬圓、内拂込七十五萬圓を對等條件にて合併、資本金百五十萬圓増加。

Table with columns for 決算期, 植付林, 未開墾地, 合計. Rows for 大正十四年, 昭和元年, 同二年.

Table with columns for 所在地別 適獲園, 利益金處分. Rows for 巴里河適獲園, 士乃護園, ジャンビー園, 計.

株式會社 馬來護謨公司

◇本社所在地 東京市京橋區船尾町一五番地
◇設立年月 大正元年十月
◇公稱資本金 3,000,000圓
◇拂込資本金 1,600,000圓
◇株數 60,000株
◇株主數 346名
◇重役
社長 脇田勇 取締役 村上浩吉
取締役 池田龍一 同 伊藤源助
同 増田義一 監査役 星野壽
同 山田政記 同 山口經治
◇大株主
脇田商行 4,000株 脇田勇 1,000株
深山正 3,750株 中田才藏 860株
増田義一 2,590株 中村源兵衛 840株
伊藤源助 2,100株 野内光治 820株
池田伊四郎 1,665株 山田政記 755株
西脇合名 1,420株 田中まつ 670株
木村弘藏 1,258株 尾高合名 640株
山口經治 1,120株 山口葉子 605株
村上浩吉 1,010株 横山三郎 600株
池田龍一 1,002株 長野商店 594株
◇決算締切 三月 九月
◇總會期 五月 十一月

貸借對照表三年比較 (單位千圓)

Table with columns for years (大正十四年, 昭和元年, 同二年) and sub-columns for upper/lower periods. Rows include assets (資本金, 繰込資本, 法定積立金, etc.) and liabilities (借入金, 未拂込資本, etc.).

種付林樹齡 (單位英反)

Table showing tree age distribution by planting period (大正十四年, 昭和元年, 同二年) with sub-columns for planting years (十年以上, 十年以下, etc.).

收支計算三年比較 (單位千圓)

Table showing income and expense calculations for three years (大正十四年, 昭和元年, 同二年) with sub-columns for upper/lower periods. Rows include income (製品質上高, 製品質下高, etc.) and expenses (繰越製品, 採伐費, etc.).

株式會社 馬來護謨公司營業成績一覽表

Table showing operating performance metrics for three years (大正十四年, 昭和元年, 同二年) with sub-columns for upper/lower periods. Metrics include capital (資本金), interest (利息), dividends (配當), and production (護謨採收量, 採收林面積).

(備考) △印は負數。大正二年上期第一期決算は、同元年十月十八日より、同二年三月に至る二ヶ月半決算なり。大正五年下期營業開始。同以前の利益金は繰入金、配當率は利息配當率を示す。護謨採收量は、生護謨採收量を示す。採收面積欄の大正十三年下期以前は、採收面積不詳の爲め植付面積を掲ぐ。

増資
大正七年四月、資本金五十萬圓増加。増資新株一萬株は、第一株に付新一株を割當つ。
大正九年十二月、資本金二百萬圓増加。増資新株四萬株、内三萬六千株は、同年四月二十日現在株主に對し第一株に付新一株八分を割當て、餘四千株は均等株とする。

護謨園内容 (單位英反)

Table showing rubber garden content by planting period (大正十四年, 昭和元年, 同二年) with sub-columns for planting years (採收林, 未採收林, etc.).

所在地別護謨園

Table showing rubber garden content by location (馬來半島, 暹羅, 爪哇, etc.).

利益金處分 (單位千圓。△印負數)

Table showing profit distribution by location (馬來半島, 暹羅, 爪哇, etc.) with sub-columns for internal and external distribution.

南洋護謨株式會社

◇本社所在地...東京市麹町區有樂町一丁目一番地
◇設立年月...明治四十四年二月
◇公稱資本金...2,000,000圓
◇拂込資本金...2,000,000圓
◇株數...40,000株
舊株(50.0)...40,000株
◇株主數...263名
◇重役
社長...長野善五郎 監查役...河野卓治
常務...後藤周藏 同...上原龍造
取締役...中尾義三郎 同...遠藤隆夫
同...林莊治 同...吉田啓藏
◇大株主
株主
長野商店...6,733 竹原商店...60
池田伊四郎...2,464 田島嘉次郎...520
安東藤太郎...2,068 大西良輔...510
林莊治...1,760 長野善五郎...500
山上九一...1,300 後藤周藏...472
中尾義三郎...1,064 船崎武三郎...460
大崎結理...994 平沼銀行...450
門脇平八...820 中尾十三郎...440
渡邊茂...803 峰岸金吾郎...430
河野卓治...790 田村彦七...400
◇決算締切...四月 十月
◇總會期...六月 十二月

(南洋護謨)

貸借對照表三年比較 (單位千圓)

Table with columns for assets and liabilities (大正十四年, 昭和元年, 同二年) and rows for various financial items like 拂込資本金, 借入金, 未拂込未配當金, etc.

株式相場

Table showing stock market prices for 大正十四年, 昭和元年, and 同二年, with highest and lowest values.

植付林樹齡 (單位英反)

Table showing the age distribution of planted trees (植付林樹齡) by fiscal year (決算期).

收支計算三年比較 (單位千圓)

Table showing income and expense calculations (收支計算) for 大正十四年, 昭和元年, and 同二年.

南洋護謨株式會社營業成績一覽表

Table showing the company's operating performance (營業成績) with columns for fiscal year (決算期), capital (資本金), profit (利益金), and other metrics.

(備考) △印は負數。

増資

大正五年十一月、資本金六十萬圓増加。増資新株一萬二千株は、舊一株に付新株一株を割當つ。
大正八年三月、資本金百萬圓増加。増資新株二萬株は、大正七年十一月三十日現在株主に對し舊一株に付新株一株を割當つ。

護謨園内容 (單位英反)

Table showing the content of the rubber garden (護謨園内容) with columns for fiscal year (決算期) and various types of trees.

護謨園

利益金處分 (單位千圓)

Table showing the distribution of profit (利益金處分) by location (所在地) and fiscal year (決算期).

### ボルネオ護謨株式会社

◇本社所在地.....東京市麹町区有楽町一丁目一番地  
 ◇設立年月.....大正六年十二月  
 ◇公稱資本金.....5,000,000圓  
 ◇拂込資本金.....2,000,000圓  
 ◇株數.....100,000株  
 舊株(20.0).....100,000株  
 ◇株主數.....919名  
 ◇重役  
 社長.....横山章 取締役.....野口勲三郎 監査役.....林照貴  
 取締役.....渡邊亨 同.....山地主佐太郎 同.....大津淳三  
 同.....河野卓治 同.....増田義一 同.....久間九郎  
 同.....吉田啓藏 同.....遠藤隆夫  
 同.....上原重造 同.....森盛一郎 相談役.....大隈信常  
 ◇大株主  
 遠藤隆夫.....7,005 森合名.....1,800 山本辰三.....1,660  
 横山章.....4,000 大隈信常.....1,700 宮城株式.....1,650  
 山地汽船.....2,150 峰岸金澤郎.....1,700 大森熊蔵.....1,200  
 ◇決算締切.....三月 九月  
 ◇總會期.....五月 十一月  
 ◇護謨園  
 所在地.....植付林面積  
 關領東印度スマトラ、アチエ州.....2,263英反

#### 植付林樹齡 (單位英反)

決算期	採取林			未採取林			合計
	十年以上	十年以下	小計	三年以上	三年以下	小計	
昭和元年	545	1,183	1,728	331	7	338	2,066
同一年	545	1,235	1,780	281	9	290	2,070
同二年	625	1,218	1,843	218	9	227	2,070
同二年	702	1,254	1,956	105	202	307	2,263

#### 護謨園内容 (單位英反)

決算期	植付林			未開墾地			合計
	採取林	未採取林	小計	開墾中	未開墾地	其他	
昭和元年	1,728	338	2,066	—	21,122	1,189	22,311
同一年	1,780	290	2,070	460	20,662	1,185	22,307
同二年	1,843	227	2,070	460	20,662	1,185	22,307
同二年	1,956	307	2,263	308	20,598	1,208	22,114

#### 營業成績一覽表

決算期	資本金	期末拂込資本	利益金	利益率	配當率	利益留率	一英反當り固定資産	護謨採取量	採取林面積
大正十一年	5,000	2,000	3	0.03	—	10.00	939.12	53,295	367
同十二年	5,000	2,000	19	0.19	—	10.00	948.62	50,349	328
同十三年	5,000	2,000	15	0.15	—	10.00	965.77	84,971	715
同十四年	5,000	2,000	21	0.21	—	10.00	983.97	114,016	778
昭和元年	5,000	2,000	11	0.11	—	10.00	1,009.10	134,149	1,203
同二年	5,000	2,000	54	0.54	—	10.00	1,017.28	134,584	1,413
同二年	5,000	2,000	138	1.38	1.00	1.43	1,034.32	159,549	1,436
同二年	5,000	2,000	136	1.36	1.00	1.70	1,029.80	163,605	1,480
同二年	5,000	2,000	24	0.24	—	10.00	1,030.34	168,293	1,728
同二年	5,000	2,000	56	0.56	0.50	0.24	1,028.98	178,288	1,780
同二年	5,000	2,000	58	0.58	0.50	0.53	1,034.08	223,155	1,843
同二年	5,000	2,000	58	0.58	0.50	0.53	960.69	242,810	1,956

(備考) △印は負數。

(ボルネオ護謨)

### スマトラ興業株式会社

◇本社所在地.....東京市麹町区有楽町一丁目一番地  
 ◇設立年月.....大正八年一月  
 ◇公稱資本金.....4,000,000圓  
 ◇拂込資本金.....2,000,000圓  
 ◇株數.....80,000株  
 舊株(25.0).....80,000株  
 ◇株主數.....815名  
 ◇重役  
 社長.....相馬中治 取締役.....菊池岸 監査役.....山本直良  
 取締役.....植村澄三郎 同.....若田喜雄 同.....井上雅二  
 同.....有島健助  
 ◇大株主  
 明治製菓.....47,342 三井信託.....1,080 中島伊平.....670  
 相馬中治.....1,300 森村同族.....780 近藤友右衛門.....660  
 有島健助.....1,300 松平鑑.....700 中野辰夫.....630  
 ◇決算締切.....三月 九月  
 ◇總會期.....四月 十月  
 ◇護謨園  
 所在地.....植付林面積  
 關領スマトラ東海岸州アサハン.....3,448英反  
 ◇減資 大正十四年四月、資本金百萬圓減少。二十五圓拂込株二萬株を株主中より任意提供せしめ、買入消却す。

#### 植付林樹齡 (單位英反)

決算期	採取林			未採取林			合計
	十年以上	十年以下	小計	三年以上	三年以下	小計	
昭和元年	743	193	936	1,864	134	1,998	2,934
同一年	820	139	959	1,849	142	1,991	2,950
同二年	820	376	1,196	1,739	307	2,046	3,242
同二年	820	555	1,375	1,560	513	2,073	3,448

#### 護謨園内容 (單位英反)

決算期	植付林			未開墾地			合計
	採取林	未採取林	小計	開墾中	未開墾地	其他	
昭和元年	936	1,998	2,934	841	11,174	65	12,080
同一年	959	1,991	2,950	825	11,174	65	12,064
同二年	1,196	2,346	3,542	300	11,103	69	11,472
同二年	1,375	2,073	3,448	700	10,801	65	11,566

#### 營業成績一覽表

決算期	資本金	期末拂込資本	利益金	利益率	配當率	利益留率	一英反當り固定資産	護謨採取量	採取林面積
大正十一年	5,000	2,000	△27	△0.27	—	△10.00	371.37	10,725	713
同十二年	5,000	2,000	△6	△0.06	—	△10.00	377.16	119,254	826
同十三年	5,000	2,000	15	0.15	—	10.00	381.94	156,900	826
同十四年	5,000	2,000	93	0.93	0.50	4.63	384.33	154,580	826
昭和元年	5,000	2,000	68	0.68	0.50	2.25	383.95	176,439	826
同二年	5,000	2,000	39	0.39	—	10.00	945.19	173,222	820
同二年	5,000	2,499	82	0.76	0.50	2.79	966.45	213,722	820
同二年	4,000	2,000	640	6.40	0.80	8.66	765.52	200,022	899
昭和元年	4,000	2,000	255	2.55	1.20	4.03	763.28	221,841	936
同二年	4,000	2,000	171	1.71	1.20	2.38	794.41	210,778	959
同二年	4,000	2,000	87	0.87	1.00	△2.13	713.81	223,298	1,196
同二年	4,000	2,000	93	0.93	0.80	0.83	767.38	205,817	1,375

(備考) △印は負數。大正十四年下期利益金には、同年四月減資差益金四十九萬九千圓を含む。

(スマトラ興業)

株式會社 南亞公司

◆本社所在地 東京市日本橋區通一丁目三番地
◆設立年月 明治四十四年十月
◆公稱資本金 3,500,000圓
◆拂込資本金 2,802,500圓
◆株數 70,000株
◆株主數 407名
◆重役 社長 森村開作 取締役 田中幸三郎 監査役 廣瀬三郎
◆大株主 森村開作 9,073 森村義行 3,765 法華津孝治 1,546
◆決算締切 三月 九月 ◆總會期 六月 十二月
◆園圃 植付面積 直落造園 馬東郡邦ゴホール、コタティング 6,971英反

(南亞公司)

貸借對照表二年比較 (單位千圓)

Table with columns: 勘定科目, 昭和元年, 同二年, 上期, 下期. Rows include 貸付金, 借入金, 未償還金, etc.

收支計算二年比較 (單位千圓)

Table with columns: 收入之部, 支出之部, 差引當期利益金. Rows include 總收入金, 總支出金, etc.

營業成績一覽表

Table with columns: 決算期, 資本金, 期末拂込資本, 利益金, 利益率, 配當率, etc.

(備考) △印は負數。大正十三年下期損失金には、起業費評價損失金百九十九萬圓を含む。大正十四年下期利益金には同年七月減資の差益金百九十九萬圓を含む。

南國産業株式會社

◆本社所在地 東京市麴町區有樂町一丁目一番地
◆設立年月 大正六年九月
◆公稱資本金 2,500,000圓
◆拂込資本金 2,000,000圓
◆株數 50,000株
◆株主數 1,283名
◆重役 専務 中村章三 取締役 堀岡重雄 監査役 藤田四郎
◆大株主 森野製糖 16,705 中澤保全合名 800 東北實業銀行 500
◆決算締切 十二月
◆總會期 三月
◆園圃 スコロジヨ-農園(砂糖) 瓜哇バソロアン州バンギル區

貸借對照表四年比較 (單位千圓)

Table with columns: 勘定科目, 大正十三年, 同十四年, 昭和元年, 同二年. Rows include 貸付金, 借入金, 未償還金, etc.

園圃内容

Table with columns: 採收林, 未採收林, 計. Rows include 大正十三年, 同十四年, etc.

砂糖生産高

Table with columns: 作付面積, 甘蔗收穫高, 一バウ當り收穫高, 歩留り, 産糖高. Rows include 大正十三年, 同十四年, etc.

收支計算四年比較 (單位千圓)

Table with columns: 收入之部, 支出之部, 差引當期利益金. Rows include 出資利得金, 利息及割引料, etc.

營業成績一覽表

Table with columns: 決算期, 資本金, 期末拂込資本, 利益金, 利益率, 配當率, etc.

(備考) △印は負數。大正六年十二月第一期決算は、同年九月二十七日より十二月に至る三ヶ月決算なり。昭和二年十二月利益金は、營業益金十五萬三千圓及同年九月減資の差益金二百萬圓を以て、同期計上したる南國商事組合動定額高を填補したる額を示す。

ジヨホール護謨栽培株式會社

◇本社所在地 東京市京橋區八官町八番地
◇設立年月 大正七年四月
◇公稱資本金 2,000,000圓
◇拂込資本金 1,387,500圓
◇株數 40,000株
内 舊株(50.0) 5,000株
新株(32.5) 35,000株
◇株主數 372名
◇重役
社長 岡部常太郎 取締役 木村大介 常任 竹中弘毅
常務 伊藤多兵衛 監査役 森田泰平 監査役 榑崎神兵衛
取締役 竹本厚藏
◇大株主
岡部常太郎 2,458 相生山太郎 1,093 高瀬太郎 1,000
榑崎憲藏 1,845 島田勝之助 1,030 峰岸金四郎 860
伊藤多兵衛 1,235 木村イト 1,020 栗崎ユウ 825
◇決算締切 四月 十月
◇總會期 六月 十二月
◇護謨園
所在地 植付林面積
ジヨホール王國パトバ 2,659.75英反

植付林樹齡 (單位英反)

Table with columns: 決算期, 十年以上, 五年以上十年以下, 五年以下, 合計. Rows for 昭和元年 and 同二年.

護謨園內容 (單位英反)

Table with columns: 決算期, 植付林 (採取林, 未採取林, 小計), 未開墾地 (開墾中, 未開墾地, 其他, 小計), 合計. Rows for 昭和元年 and 同二年.

營業成績一覽表

Table with columns: 決算期, 資本金, 期末拂込資本, 利益金, 利益率, 配當率, 利益保留率, 一英反當り固定資産, 護謨採取量, 採取林面積. Rows for 大正十一年, 同十二年, 同十三年, 同十四年, 昭和元年, 同二年.

(備考) △印は負數。大正十一年上期は、決算期變更の爲め五ヶ月決算なり。大正十二年下期利益金は、同期營業益金一萬四千圓より、震災損失金一萬二千圓を控除したる残を示す。

(ジヨホール護謨栽培)

貸借對照表二年比較 (單位千圓)

Table with columns: 勘定科目, 昭和元年 (上期, 下期), 同二年 (上期, 下期). Rows for 員部, 債之部, 資産, 負債, 合計.

收支計算二年比較 (單位千圓)

Table with columns: 收入之部, 支出之部, 合計. Rows for 製品賣上代金, 雜益, 製品在庫, 諸經費, 手入費, 採收費加工費, 販賣費, 雜損, 前期製品殘高, 諸稅引當金, 利息引當金, 洪水被害補償, 差引當期利益金.

スマトラ護謨拓殖株式會社

◇本社所在地 東京市豊町區永樂町丸之内ビル八三九區
◇設立年月 大正七年三月
◇公稱資本金 2,000,000圓
◇拂込資本金 1,320,000圓
◇株數 40,000株
舊株(33.0) 40,000株
◇株主數 136名
◇重役
社長 山地主佐太郎 取締役 木原通一 取締役 戸根義正
取締役 宇都宮壯十郎 同 榑崎神兵衛 監査役 下川芳太郎
同 小松周助 同 河上哲太 同 佐藤國一
同 木村大介 同 眞崎正昭 同 小笠原三九郎
◇大株主
宇宮合名 7,500 山地主佐太郎 2,000 下川芳太郎 1,100
むつみ屋 4,280 宇都宮壯十郎 1,500 中村千代 1,045
山地汽船 2,540 栗原一郎 1,135 白木茂安 1,000
◇決算締切 五月 十一月
◇總會期 七月 一月
◇護謨園
所在地 植付林面積
蘭領スマトラ東海岸シメルンゲン州 4,198英反

植付林樹齡 (單位英反)

Table with columns: 決算期, 採取林 (十年以上, 十年以下, 三年以上, 三年以下), 合計. Rows for 昭和元年 and 同二年.

護謨園內容 (單位英反)

Table with columns: 決算期, 植付林 (採取林, 未採取林, 小計), 未開墾地 (開墾中, 未開墾地, 其他, 小計), 合計. Rows for 昭和元年 and 同二年.

營業成績一覽表

Table with columns: 決算期, 資本金, 期末拂込資本, 利益金, 利益率, 配當率, 利益保留率, 一英反當り固定資産, 護謨採取量, 採取林面積. Rows for 大正十一年, 同十二年, 同十三年, 同十四年, 昭和元年, 同二年.

貸借對照表二年比較 (單位千圓)

Table with columns: 勘定科目, 昭和元年 (上期, 下期), 同二年 (上期, 下期). Rows for 員部, 債之部, 資産, 負債, 合計.

收支計算二年比較 (單位千圓)

Table with columns: 收入之部, 支出之部, 合計. Rows for 當期利益金, 當期損失金, 諸稅引當金, 差引當期利益金.

(スマトラ護謨拓殖)



### 東京護謨工業株式會社

(東京護謨工業)

◇本社所在地.....東京府南足立郡綾瀬村大字  
彌五郎新田三三五番地

◇設立年月.....大正六年五月

◇公稱資本金.....1,000,000圓

◇拂込資本金.....880,550圓

◇株數.....20,000株

舊株(45.0).....20,000株

◇株主數.....156名

#### ◇重役

社長.....森村開作 取締役.....大村五左衛門 監査役.....濱口吉兵衛  
常務.....高田正一 同.....遠山市郎兵衛 同.....法華津孝治  
取締役.....前田武三郎 同.....江藤甚三郎 同.....桑原虎治  
同.....長野善五郎

#### ◇大株主

森村開作.....1,000 株 關山延.....750 株 原証吾.....500 株  
前田武三郎.....1,000 二樹園.....635 濱口吉兵衛.....500  
長野商店.....900 村井保圓.....550 遠山市郎兵衛.....500

◇決算締切.....五月 十一月

◇總會期.....六月 十二月

◇減資 大正十三年三月、資本金百萬圓減少。額面百圓、内拂込八十圓株一株を額面五十圓、内三十圓拂込株一株とす。

### 貸借對照表二年比較 (單位千圓)

勘定科目	昭和元年		同二年	
	上期	下期	上期	下期
内 部				
繰込資本金.....	779	782	784	880
法定積立金.....	3	3	3	3
計.....	782	785	787	883
外 部				
借入金.....	—	—	—	370
支拂手形.....	615	648	640	71
割引手形.....	—	—	—	36
未拂金.....	8	7	9	10
仕入先勘定.....	24	27	20	39
假受金.....	—	—	—	1
計.....	647	682	669	527
合計.....	1,429	1,467	1,456	1,410
固 定 資 産				
土地.....	309	309	309	137
建費.....	299	300	301	301
機械及器具.....	464	485	488	494
什器.....	30	31	32	32
計.....	1,102	1,125	1,130	964
流 動 資 産				
製品.....	40	27	37	20
仕掛品.....	48	49	55	52
原料及貯蔵品.....	34	36	37	25
得意先勘定.....	75	117	107	140
受取手形.....	38	49	43	164
常庫預金及現金.....	23	13	5	15
假拂金.....	9	6	9	4
未收金.....	—	—	—	12
後期繰越損失金.....	60	45	33	10
計.....	327	342	326	446
合計.....	1,429	1,467	1,456	1,410

### 收支計算二年比較 (單位千圓、△印負數)

收入之部	製品及仕掛品.....	485	551	533	603
	雜收入.....	1	1	—	3
	計.....	490	552	533	606
支出之部	原料及諸經費.....	460	449	446	491
	前期繰越製品及仕掛品.....	101	88	75	92
	計.....	561	537	521	583
	差引當期利益金.....	△ 71	15	12	23

### 營業成績一覽表

決算期	資本金	期末拂込資本	利益金	利益率	配當率	利益保留率	固定資産	製品賣上高
	千圓	千圓	千圓	割	割	割	千圓	千圓
大正十一年	2,000	1,600	2	0.02	—	10.00	1,563	(不詳)
同十二年	2,000	1,600	△ 40	△ 0.50	—	△ 10.00	1,572	263
同十三年	2,000	1,600	△ 38	△ 0.48	—	△ 10.00	1,579	257
同十四年	2,000	1,600	△ 936	△ 11.70	—	△ 10.00	967	290
昭和元年	1,000	600	1,010	18.37	—	10.00	1,064	304
同二年	1,000	600	3	0.12	—	10.00	1,072	388
同三年	1,000	690	△ 10	△ 0.31	—	△ 10.00	1,079	456
同四年	1,000	691	7	0.21	—	10.00	1,085	386
昭和元年	1,000	779	△ 71	△ 1.94	—	△ 10.00	1,102	394
同二年	1,000	782	15	0.38	—	10.00	1,125	455
同三年	1,000	784	12	0.32	—	10.00	1,130	446
同四年	1,000	880	23	0.56	—	10.00	964	546

(備考) △印は負數。大正十二年下期損失金は、同期營業損金二萬六千圓に、當災損失金九十一萬圓を加算したるものを示す。



# 大日本人造肥料株式會社

## 製品種目

過磷酸肥料、完全肥料、磷酸加里肥料  
硫酸、硝酸、鹽酸、各種種孵化用白鹽酸、苛性曹達  
晒粉鹽化亞鉛、鹽化石灰、ハイドロサルファイト  
芒硝、硫化曹達、次亞硫酸曹達、鹽化滿掩  
硫黃合劑、清澄劑、ソヤメント(醬油の素)

創立  
明治貳拾年  
資本金  
參千五百萬圓

東京市丸之内  
電話ノ丸  
局内(23)  
自二四二一・至二四二八  
自二四三一・至二四三五  
長代二四二九・長二四二〇(山台以北、神戸以西)

(説明書は御一報次第送呈す)

大阪支店  
大阪市東區高麗橋四丁目第一ビルディング内



肥料會社目次

日本窒素肥料株式會社	220
大日本人造肥料株式會社	222
電氣化學工業株式會社	224
ラサ島礫株式會社	226
日東硫肥株式會社	227

肥料輸入稅表

油槽、食用に適せざる乾魚、骨粉、血粉、骨灰、鳥糞、過磷酸石灰、石灰窒素.....無稅

肥料(金肥全體)供給參考資料 (單位萬圓)

年次	内地製造額	輸入額	替入額	供給總額	輸出額	移出額	消費額
大正五年	6,111	5,003	392	11,506	413	403	10,690
同六年	8,676	7,819	528	17,023	231	615	16,177
同七年	13,010	11,458	707	25,175	96	465	24,614
同八年	20,415	19,435	907	40,757	127	685	39,945
同九年	17,290	24,020	616	41,926	237	860	40,829
同十年	10,782	12,280	1,151	24,213	32	472	23,709
同十一年	12,681	13,755	951	27,387	91	482	26,814
同十二年	13,887	15,995	1,138	31,020	52	490	30,478
同十三年	14,976	15,722	1,147	31,845	121	860	30,864
同十四年	17,867	16,912	1,044	35,823	124	1,075	34,624
昭和元年	18,347	19,013	1,506	38,866	163	1,193	37,510

大豆粕需給表 (單位貫)

年次	生産高	輸入高	供給計
大正五年	55,008,455	207,249,568	262,258,023
同六年	67,916,991	264,342,656	332,259,647
同七年	91,744,471	306,046,672	397,791,143
同八年	94,209,184	358,003,280	452,212,464
同九年	69,390,606	286,282,016	355,672,622
同十年	52,927,266	321,700,720	374,627,986
同十一年	60,157,183	293,865,616	354,022,799
同十二年	67,835,842	341,433,680	409,269,522
同十三年	67,322,506	298,215,504	355,538,010
同十四年	62,357,738	269,404,192	331,761,930
昭和元年	72,110,959	337,771,040	409,881,999
同二年	-	316,234,528	-

硫安需給表 (單位噸)

年次	生産高	輸入高	供給計
大正五年	36,897	7,050	43,947
同六年	40,191	14,858	55,049
同七年	52,162	1,071	53,233
同八年	78,021	116,145	194,166
同九年	79,099	70,943	150,042
同十年	93,582	77,958	171,540
同十一年	83,245	91,535	174,780
同十二年	102,925	144,574	247,499
同十三年	107,358	167,061	274,419
同十四年	129,521	201,928	331,449
昭和元年	145,200	287,052	432,252
同二年	175,000	247,574	422,574

田崎次郎作商塵

成功せる放資家は取引店の選擇に留意せり

公債株式賣物賣買  
東京株式取引所賣物取引員  
東京株式取引所短期取引員

東京市日本橋區南茅場町四拾六番地  
振替口座東京(三六六三九番)

電話 茅場町 (66)  
大森 六二二二  
六二二二  
六二二二  
六二二二  
發信 零號(夕)又ハ(夕サキ)  
(店至住宅) 六一〇

絕對顧客本意誓て各位の御期待に副ふ

呈送・報日株現崎田・表語零信電・内索引取期短・内案業營

日本窒素肥料株式會社

(日本窒素肥料)

◆本社所在地...大阪府北區宗是町壹番地
◆設立年月...明治三十九年一月
◆公稱資本金...45,000,000圓
◆拂込資本金...27,750,000圓
◆株數...900,000株
◆株主數...1,381名
◆重役...野口道 取締役...志村源太郎
◆大株主...野口合資 139,000 株 淺尾豊 12,000 株

貸借對照表三年比較 (單位千圓)

Table with columns: 勘定科目, 大正十四年, 昭和元年, 同二年. Rows include 借入金, 支拂手形, 預金, 負債, 固定資産, 流動資産, 負債, 計.

株式相場 (圓) table with columns: 年次, 最高, 最低. Rows for 大正1-14 and 昭和1-2.

工場及發電所 table with columns: 工場名, 發電所名, 保安年産能力, 出力. Rows for 水尻, 延岡, 曾木, etc.

收支計算三年比較 (單位千圓)

Table with columns: 勘定科目, 大正十四年, 昭和元年, 同二年. Rows include 製品代, 電力料, 電燈料, 收入利息, 雑収入, 製品費, 營業費, 支拂利息, 差引當期利益金.

日本窒素肥料株式會社營業成績一覽表

(日本窒素肥料)

Main performance table with columns: 決算期, 資本金, 期末拂込資本, 利益金, 利益率, 配當率, 利益保留率, 保安年産高, 保安年産能力. Rows for 大正元年 to 昭和二年.

(備考) △印は負數。製品には主要なる保安のみを掲げ、其他を省略す。大正九年上期は、決算期變更の爲め、同年一月より五月に至る五ヶ月決算なり。

設備能力 table with columns: 決算期, 保安年産能力, 發電所出力. Rows for 大正十四年, 昭和元年, 同二年. Includes 水尻工場, 延岡工場, 曾木工場.

生産高及電力使用量 and 利益金處分 tables. Includes columns for 決算期, 保安生産高, 電力使用量, 利益金, 社内保留, 社外分配.

(備考) 電力使用量は、平均常時使用數を示す。

大日本人造肥料株式會社

（大日本人造肥料）

◇本社所在地 東京市南葛飾郡 大島町一丁目五九
◇設立年月 明治二十年十二月
◇公稱資本金 35,000,000圓
◇拂込資本金 25,550,000圓
◇株數 700,000株
內 舊株(50.0) 448,000株
新株(12.5) 252,000株
◇株主數 6,462名
◇重役
社長 田中榮八郎
取締役 菅末地義三
常務 二神藤吉
同 石川一郎
同 藤田好三郎
同 室田義文
同 川崎清男
同 竹原友三郎
同 益田太郎
同 益田直之助
同 山岡倭
監査役 松岡修造
同 小西喜兵衛
同 松村美三

◇大株主
古河合名 43,401
竹原商店 21,603
安田商事 19,547
保善社 19,158
田中榮八郎 15,086
松岡修造 10,050
石川一郎 9,017
竹原保善社 7,500
旭日生命 7,500
相田吉郎 6,791
松村精 6,545
小西喜兵衛 6,342
石崎政一郎 6,242
森友徳兵衛 6,217
田中勝一 6,112
大日本證券 5,799
岩井商店 5,041
仁壽生命 4,976
山田正雄 4,875
村井光善 4,200

◇決算締切 六月 十二月
◇總會期 七月 一月
（備考）實際上の本社事務は、東京市葛飾郡永樂町興業ビルディング内東京出張所に於て取扱ふ。

Table with 4 columns: 株式相場 (株), 工場 (工場名, 所在地), 年次 (年次), 最高 (最高), 最低 (最低). Lists market prices and factory locations for various years.

貸借對照表三年比較 (單位千圓)

Balance Sheet Comparison Table (貸借對照表). Columns: 勘定科目, 大正十四年 (上期, 下期), 昭和元年 (上期, 下期), 同二年 (上期, 下期). Rows include 資本金, 繰込資本金, 支拂手形, etc.

收支計算三年比較 (單位千圓)

Income Statement Comparison Table (收支計算). Columns: 勘定科目, 大正十四年 (上期, 下期), 昭和元年 (上期, 下期), 同二年 (上期, 下期). Rows include 總益金, 製造費, 營業諸費, etc.

大日本人造肥料株式會社營業成績一覽表

（大日本人造肥料）

Operating Performance Summary Table (營業成績一覽表). Columns: 決算期, 資本金, 期末繰込資本, 利益金, 利益率, 配當率, 利益率, 固定資産, 各種肥料高, 製品賣上高. Rows for years 大正元年 to 昭和二年.

（備考）△印は負數。肥料生産高は各種肥料の合計生産高を示す。大正十二年下期利益金は、同期營業利益金百六十二萬二千圓及固定資産評價益二百一萬二千圓を以て、震災損失金三百二十萬一千圓を繰越せる殘を示す。

Table with 3 main sections: 合併及増減資, 利益金處分 (單位千圓), and 決算期. Includes detailed financial data for mergers and profit distribution.

Table with 3 main sections: 主要製品生産高及販賣高, 決算期, and 各種肥料. Lists production and sales figures for various fertilizer products.

電氣化學工業株式會社

(電氣化學工業)

◇本社所在地...東京市麴町區永樂町 郵船ビルディング内
◇設立年月...大正四年五月
◇公稱資本金...35,000,000圓
◇拂込資本金...21,875,000圓
◇株數...700,000株
◇株主數...4,060名
◇重役...會長...藤原銀次郎 取締役...近藤謙次
◇大株主...大日本證券...60,400株 松井作太郎...7,750株

貸借對照表三年比較 (單位千圓)

Table with columns: 勘定科目, 大正十四年, 昭和元年, 同二年. Rows include 資本金, 負債, 貸借, 流動, 固定, 資本, 負債, 貸借, 流動, 固定, 資本, 負債, 貸借, 流動, 固定, 資本.

株式相場 (圓 株) table with columns: 年次, 最高, 最低. Rows for years 大正7 to 昭和1.

收支計算三年比較 (單位千圓, △印負數) table with columns: 勘定科目, 大正十四年, 昭和元年, 同二年. Rows include 收入, 支出, 差引當期利益金.

電氣化學工業株式會社營業成績一覽表

(電氣化學工業)

Table with columns: 決算期, 資本金, 期末拂込資本, 利益金, 利益率, 配當率, 利益率, 能力一覽表, 純安生産高, 純安生産能力. Rows for years 大正三年 to 昭和二年.

(備考) △印は負數。能力一覽表に關する固定資産不詳の爲め、固定資産總額を純安生産能力に依り除したるものを示す。

合併及増資
大正九年三月、資本金七百五十萬圓増加。増資
新株十五萬株、内十四萬株は、同年二月一日現
在株主に對し、額一株に付一株四分を割當て

設備能力 table with columns: 決算期, 純安生産能力, 發電所出力. Rows for 昭和元年 and 同二年.

生産高及電力使用量 and 利益金處分 (單位千圓, △印負數) tables with columns: 決算期, 純安生産高, カーバイト生産高, 電力使用量, 利益金, 社内保留, 社外分配.

### ラサ島燐礦株式會社

ラサ島燐礦

◇本社所在地.....東京市麴町區有樂町一丁目一番地

◇設立年月.....大正二年五月

◇公稱資本金.....7,500,000圓

◇拂込資本金.....5,476,710圓

◇株數.....150,000株  
 内 舊株(50.0).....90,000株  
 新株(17.5).....60,000株

◇株主數.....3,542名

◇重役  
 社長.....恒藤現隆 取締役.....深川喜次郎 取締役.....小野義夫  
 常務.....張四郎 同.....吉村素義 監査役.....新田直太郎  
 取締役.....丸亀絳七 同.....谷井彌三郎 同.....鈴木由郎

◇大株主  
 恒藤現隆.....5,050 青柳良明.....2,240 松井重郎.....1,690  
 丸亀絳七.....3,399 地所株式會社.....2,150 徳永傳三郎.....1,495  
 深川喜次郎.....2,277 石崎石三.....2,135 鈴木由郎商店.....1,425

◇決算締切.....三月 九月

◇總會期.....四月 十月

◇設備能力  
 工場名 過燐酸年産能力  
 東京.....53,350噸  
 大阪.....88,800  
 計.....142,150

◇鑛區  
 ラサ島山.....285,800坪  
 新南群島嶺山.....330,000  
 田老嶺山.....1,023,000  
 計.....1,638,800

◇減資 大正十三年三月、資本金七百五十萬圓減少。三十五圓拂込株二株を併合、同額拂込株一株とす。

年次	大正十二年	同十三年	同十四年	昭和元年	同二年
最高	21.5	20.4	30.0	25.1	18.2
最低	10.2	13.9	12.5	11.5	6.0

### 營業成績一覽表

決算期	資本金	期末拂込資本	利益金	利益率	配當率	利益保留率	能力一噸當り固定資産	過燐酸製造高	過燐酸製力
大正十一年	15,000	10,500	△1,045	△1.99	—	△10.00	96.39	43,051	120,000
同十二年	15,000	10,500	△757	△1.44	—	△10.00	97.00	29,691	120,000
同十三年	15,000	10,500	△203	△0.39	—	△10.00	98.01	34,389	120,000
同十四年	7,500	5,250	665	1.27	—	10.00	85.70	41,225	142,150
昭和元年	7,500	5,250	171	0.65	0.50	10.00	95.73	42,839	142,150
同二年	7,500	5,250	164	0.63	0.50	1.41	96.47	51,770	142,150
同十三年	7,500	5,459	△127	△0.47	—	△10.00	97.02	54,268	142,150
同十四年	7,500	5,473	154	0.56	—	10.00	97.74	54,214	142,150
昭和元年	7,500	5,477	58	0.21	—	10.00	98.87	59,479	142,150
同二年	7,500	5,477	△210	△0.77	—	△10.00	99.62	60,061	142,150
同十三年	7,500	5,477	△176	△0.64	—	△10.00	100.06	46,795	142,150
同十四年	7,500	5,477	△176	△0.64	—	△10.00	101.36	54,240	142,150

(備考) △印は負數。大正十二年下期利益金は、同期營業益金六萬八千圓より、震災損失五萬九千圓を控除せる殘を示す。大正十三年上期利益金は、同期營業益金十六萬四千圓、土地評價益金百三十五萬八千圓、及同年三月減資の差益金五百二十五萬圓、計六百七十七萬二千圓より、資本金及製晶其他の前期に充當せる金六百七十七萬圓を控除せる殘を示す。

### 貸借對照表二年比較 (單位千圓)

勘定科目	昭和元年		同二年	
	上期	下期	上期	下期
内 債	5,473	5,477	5,477	5,477
外 債	10,791	10,904	10,982	11,124
計	16,264	16,381	16,459	16,601
内 資	4,500	4,500	4,500	4,500
外 資	11,764	11,881	11,982	12,624
計	16,264	16,381	16,459	17,124

### 收支計算二年比較 (單位千圓、△印負數)

項目	昭和元年	同二年
收入之部	849	644
支出之部	3,845	3,990
計	4,694	4,634

### 日東硫肥株式會社

◇本社所在地.....東京市麴町區永樂町二丁目七番地

◇設立年月.....大正七年十月

◇公稱資本金.....1,500,000圓

◇拂込資本金.....1,000,000圓

◇株數.....30,000株  
 内 舊株(50.0).....10,000株  
 新株(25.0).....20,000株

◇株主數.....75名

◇重役  
 會長.....田中榮八郎 取締役.....吉末地義三 監査役.....張江卷四郎  
 專務.....二神駿吉 同.....坂田徳三郎 同.....山下三郎  
 常務.....石川一郎 取締役兼支那人.....小田代慶太郎

◇大株主  
 大日本人造肥料.....27,834 田中榮八郎.....100 吉末地義三.....100  
 秋葉忠太郎.....525 二神駿吉.....100 小田代慶太郎.....100  
 青柳兼行.....103 石川一郎.....100 坂田徳三郎.....100

◇決算締切.....六月 十二月

◇總會期.....七月 一月

◇増減資 昭和元年四月、資本金百五十萬圓減少。同年二月十日現在五十圓拂込株及三十七圓半拂込株各四株を併合、同額拂込株各一株とす。昭和元年五月、資本金百萬圓増加。増資新株二萬株は、同年四月十五日現在株主に對し、所有株式一株に付新二株を當割つ

### 貸借對照表二年比較 (單位千圓)

勘定科目	昭和元年		同二年	
	上期	下期	上期	下期
内 債	750	750	750	1,000
外 債	224	456	319	597
計	974	1,206	1,069	1,597
内 資	929	941	933	1,346
外 資	54	265	136	251
計	983	1,206	1,069	1,597

### 收支計算二年比較 (單位千圓)

項目	昭和元年	同二年
收入之部	463	315
支出之部	463	319
計	463	325

### 生産高及販賣高 (單位萬)

決算期	過燐酸生産高	同上販賣高
昭和元年	5,488,825	6,335,970
同二年	5,415,501	3,908,025

### 營業成績一覽表

決算期	資本金	期末拂込資本	利益金	利益率	配當率	利益保留率	固定資産	過燐酸生産高	總收入
大正十一年	2,000	1,750	15	0.17	—	10.00	942	2,040	133
同十二年	2,000	1,750	1	0.01	—	10.00	946	2,414	121
同十三年	2,000	1,750	11	0.13	—	10.00	982	2,524	135
同十四年	2,000	1,750	12	0.14	—	10.00	997	1,721	132
昭和元年	2,000	1,750	52	0.60	—	10.00	1,007	2,526	209
同二年	2,000	1,750	21	0.23	—	10.00	1,008	3,049	221
同十三年	2,000	1,750	△79	△0.90	—	△10.00	1,011	3,343	199
同十四年	2,000	1,750	30	0.34	—	10.00	932	2,883	234
昭和元年	1,500	750	104	3.76	1.00	6.86	929	5,489	463
同二年	1,500	750	79	2.11	1.00	4.64	941	5,416	320
同十三年	1,500	750	93	2.47	1.00	5.42	933	5,517	325
同十四年	1,500	1,000	65	1.49	0.80	3.87	1,346	3,707	243

(備考) △印は負數。大正十二年下期利益金は、同期營業益金一萬九千圓より、震災損失七千圓を控除せる殘を示す。

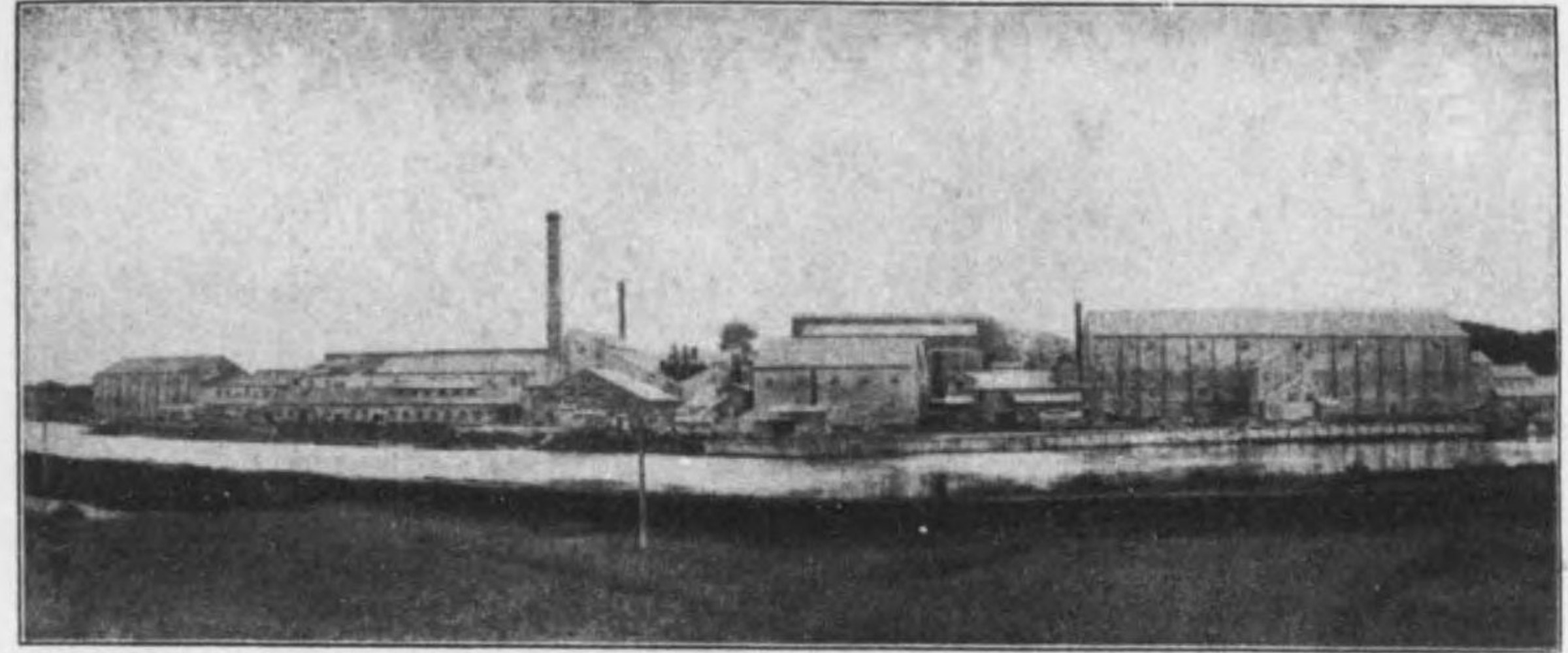

場 工 新 澁



月一十年十四治明 立 創  
 圓 萬 拾 七 千 壹 金 本 資  
 樽 萬 拾 五 百 貳 額 年 造 製

# 澁川セメント株式会社

社 本  
 町 江 猿 區 川 深 京 東  
 町 倉 四 郡 城 石 縣 島 福  
 町 戶 八 郡 戶 三 縣 森 青  
 社 會 式 株 事 商 菱 三 賣 販 手 一

窯業會社目次

<b>セメント會社</b>		<b>煉瓦會社</b>	
七尾セメント株式会社.....	245	品川白煉瓦株式会社.....	251
浅野セメント株式会社.....	230	大阪窯業株式会社.....	252
小野田セメント製造株式会社.....	232	日本煉瓦製造株式会社.....	253
大分セメント株式会社.....	234		
磐城セメント株式会社.....	236		
豊國セメント株式会社.....	238		
日本セメント株式会社.....	240		
土佐セメント株式会社.....	242		
大阪窯業セメント株式会社.....	243		
秩父セメント株式会社.....	244		
宇部セメント製造株式会社.....	246		
中央セメント株式会社.....	247		
東亜セメント株式会社.....	248		
三重セメント株式会社.....	249		
三河セメント株式会社.....	250		

窯業會社(目次)

セメント及煉瓦輸入税表

<b>セメント</b>		<b>煉瓦</b>	
ポルトランドセメント、ローマンセメント、 プゾラナセメント、其他類似の水硬セメント.....	毎百斤 0.30	煉瓦(セメント製のものを除く)	
セメント製品		一、耐火煉瓦.....	毎百斤 0.45
一、屋背用、又は壁用の板(瓦を含む).....	従價 30%	二、其他	
二、其他		甲、釉薬、又は彩料を施したるもの.....	従價 20%
甲、磨かざるもの、塗らざるもの、又は 彩色せざるもの.....	同 30%	乙、其他	
乙、其他.....	同 35%	イ、孔を穿らたるもの.....	同 15%
		ロ、其他.....	同 15%

セメント需給表 (單位樽)

年次	生産高	年初在庫高	供給計	輸出高	年末在庫高	需要高
大正二年	3,741,593	1,044,347	4,745,940	149,076	1,044,347	3,528,790
同三年	3,625,271	808,833	4,434,104	258,827	808,833	3,601,958
同四年	3,943,145	809,405	4,752,550	676,964	809,405	3,265,609
同五年	4,495,483	556,941	9,052,424	644,764	556,941	4,103,183
同六年	5,501,728	575,792	6,077,520	533,139	575,792	4,949,738
同七年	6,640,294	458,244	7,098,538	923,679	458,244	5,854,163
同八年	6,444,626	636,476	7,081,102	1,000,325	636,476	5,166,069
同九年	7,852,315	722,136	8,574,451	1,149,364	722,136	6,617,291
同十年	9,019,364	647,772	9,667,136	933,678	647,772	8,100,050
同十一年	10,795,700	399,120	11,194,820	743,927	399,120	10,300,425
同十二年	13,017,706	1,434,519	14,452,265	237,805	1,434,559	11,744,462
同十三年	12,764,154	881,888	13,646,042	1,122,366	881,888	12,015,955
同十四年	14,333,832	787,362	15,118,194	1,295,178	787,363	13,382,197
昭和元年	18,609,790	759,806	19,369,596	1,930,243	759,806	16,733,840
同二年	22,752,820	749,164	21,501,984	1,948,072	749,164	18,833,080



S. TSUJI SHOTEN  
 CHIYODABASHICHU, NIKHONBASHI  
 14 257 288 298  
 PHONE (24) 250 3010 3011 3012  
 NIKHONBASHI 3013 3014 3015 3016

浅野セメント株式会社

◆本社所在地 東京市豊町区永楽町二丁目一番地
◆設立年月 大正元年十月
◆公稱資本金 106,310,000圓
◆拂込資本金 45,012,000圓
◆株数 2,126,200株
内 舊株(50.0) 330,600株
新株(32.5) 5,600株
新株(20.0) 790,000株
第二新株(12.5) 1,000,000株
◆株主数 13,020名
◆重役
社長 浅野總一郎
取締役 田中榮八郎
副社長 浅野泰治郎
専務 浅野良三
同 金子喜代太
同 大川平三郎
同 白石元治郎
同 益澤武之助
同 安田善次郎
監査役 藤精
同 安田善次郎
同 田中榮八郎
同 金子喜代太
同 野間清治
同 尾高善行
同 藤精
同 東林代行
同 第一徹兵
◆決算締切 六月 十二月
◆總會期 七月 一月

株式相場 (前株)
年次 最高 最低
大正6 148.0 66.0
7 105.0 101.0
8 106.0 75.0
9 143.9 57.0
10 74.0 60.0
11 104.5 62.0
12 137.0 85.0
13 131.0 77.5
14 119.5 80.5
昭和1 108.3 140.3
2 109.0 57.0
工場 工場名 基數 年産能力
東京 4 1,104,000
川崎 4 2,268,000
門司 9 3,144,000
北海道 3 1,740,000
臺灣 1 780,000
大阪 2 372,000
計 23 9,408,000

貸借対照表三年比較 (單位千圓)

貸借対照表三年比較 (單位千圓)
大正十四年 昭和元年 同二年
勘定科目 上期 下期 上期 下期 上期 下期
負債
内 部
外 部
資産
内 部
外 部
合計

収支計算三年比較 (單位千圓)

収支計算三年比較 (單位千圓)
大正十四年 昭和元年 同二年
勘定科目 上期 下期 上期 下期 上期 下期
收入之部
支出之部
差引当期利益金

浅野セメント株式会社營業成績一覽表

浅野セメント株式会社營業成績一覽表
決算期 資本金 期末拂込資本 利益金 利益率 配當率 利益率 能力一掃當り セメント生産高 總 概 算
基數 年産能力

(備考) △印は負數。當社は、大正元年十月資本金十萬圓を以て、形式的に創立せられ、其第一期決算は内容不詳の爲め、是れを省略し、浅野セメント株式會社を合併して、實質的に成立せる第二期決算より採録す。大正十二年下期利益金は、当期利益金四百五十八萬六千圓より、震災損失金二百八十六萬五千圓を控除したる残を示す。

合併及増資
セメント生産高及販賣高
決算期 生産高 販賣高
大正十四年(上期) 2,938,928 2,962,468
大正十四年(下期) 3,561,152 3,597,159
昭和元年(上期) 3,945,702 3,950,435
昭和元年(下期) 4,078,768 4,010,237
同二年(上期) 4,377,260 4,000,883
同二年(下期) 4,180,180 4,606,285

設備能力 利益金處分 (單位千圓: △印負數)
決算期 總 概 算 社 内 保 留 社 外 分 配
基數 年産能力 決算期 利益金 償却金 積立金 繰越金 計 配當金 恩給金 計





大分セメント株式会社

(大分セメント)

◆本社所在地 大分市大字大分字 西新地五三四番地
◆設立年月 大正七年十二月
◆公稱資本金 11,066,600圓
◆拂込資本金 7,250,600圓
◆株数 221,332株
内 舊株(50.0) 94,132株
新株(20.0) 127,200株
◆株主数 2,136名
◆重役
社長 喜多又藏 取締役 風間八左衛門
専務 田上爲次郎 監査役 成清信愛
取締役 長野善治 同 小竹岩楠
同 山本義人 同 濱口謙之助
同 伊藤傳右衛門 同 水上齊之助
同 田澤榮次郎 同 高橋欽哉
同 山口半七 同 中野恒治
同 藤行澄 同 藤澤重一
同 戸羽一 同 相談役 長野善五郎
◆大株主
大分合同銀行 17,173 株 山本達郎 3,150 株
伊藤傳右衛門 9,137 株 長野善五郎 3,150 株
大正生命 6,700 株 内田茂吉 3,000 株
藤生商店 4,980 株 桐島偉 3,000 株
楠木武俊 4,900 株 田澤商店 2,965 株
日本火災 4,000 株 田上爲次郎 2,746 株
和田重幸會 4,000 株 土谷善 2,410 株
山本義人 3,575 株 川崎定徳合資 2,000 株
松村通郎 3,455 株 鈴木島吉 2,000 株
和田織衣 3,320 株 羽野反二 2,000 株
◆決算締切 五月 十一月
◆總會期 六月 十二月

貸借対照表三年比較 (單位千圓)

Table with columns for assets and liabilities, categorized by year (大正十四年, 昭和元年, 同二年) and sub-period (上期, 下期). Rows include items like 繰込資本, 法定積立金, 借入金, etc.

Table with columns for plant locations (工場) and stock exchange (株式相場). Rows list locations like 津久見, 由良, 徳浦 and their respective stock prices.

收支計算三年比較 (單位千圓。△印負數)

Table with columns for income and expenses, categorized by year (大正十四年, 昭和元年, 同二年) and sub-period (上期, 下期). Rows include 当期總収入金, 当期總支出金, etc.

大分セメント株式会社營業成績一覽表

(大分セメント)

Table showing operating performance metrics over time (大正八年 to 同二年). Columns include 決算期, 資本金, 期末拂込資本, 利益金, 利益率, 配當率, 利益保留率, 能力一掃當りセメント生産高, and 總 算 基 數 and 年 産 能 力.

(備考) △印は負數。大正八年十一月操業開始。

セメント生産高及販賣高

Table showing cement production and sales volume over time (大正十四年 to 同二年). Columns include 決算期, 生産高, and 販賣高.

合併及増資

大正十一年六月、旭セメント株式會社を合併、資本金六十四萬圓増加。旭セメント五十圓拂込済株二十萬株に對し、當社五十圓拂込済株十二萬八千株を交付。
大正十一年六月、資本金三百三十六萬圓増加。増資新株六萬七千二百株は、同年七月一日現在株主に對し、舊一株に付新一株九分を割當つ。
大正十三年九月、大船渡セメント株式會社を合併、資本金三百萬圓増加。大船渡セメント二十圓拂込済株六萬株に對し、當社二十圓拂込済株六萬株を交付。
昭和二年十月、櫻セメント株式會社(拂込済資本金百六十萬圓)を合併、資本金百六十萬六千六百圓増加。櫻セメント五十圓拂込済株三萬二千株に對し、當社五十圓拂込済株二萬一千三百三十二株を交付。

設備能力

Table showing equipment capacity over time (大正十四年 to 同二年). Columns include 決算期, 基 數, and 年 産 能 力.

利益金處分 (單位千圓。△印負數)

Table showing profit distribution over time (大正十四年 to 同二年). Columns include 決算期, 利益金, 社 内 保 留 (償却金, 積立金, 繰上計), and 社 外 分 配 (配當金, 賞與金, 恩給金).

(備考) 大正十四年下期積立金は、法定積立金より当期損失埋補に繰入れたる額なり。

磐城セメント株式會社

◆本社所在地 東京市麴町區永樂町一丁目一番地
◆設立年月 明治四十年十二月
◆公稱資本金 10,700,000圓
◆拂込資本金 7,424,000圓
◆株數 214,000株
◆株主數 2,465名
◆重役 社長 岩崎清七 取締役 鈴木孝三
◆大株主 南俊二 4,300 茂本七郎右衛門 2,000

(磐城セメント)

貸借對照表三年比較 (單位千圓)

Table with columns for years (大正十四年, 昭和元年, 同二年) and sub-columns for upper/lower periods. Rows include assets (資本金, 借入金, 未償還債) and liabilities (負債, 貸出金).

收支計算三年比較 (單位千圓)

Table with columns for years (大正十四年, 昭和元年, 同二年) and sub-columns for upper/lower periods. Rows include income (收入) and expenses (支出).

株式相場 (單位)

Table showing stock market prices for various years (大正11, 12, 13, 14, 昭和1, 2) with columns for highest and lowest prices.

工場

Table showing factory details including plant names (工場名), number of plants (基數), and production capacity (年産能力).

磐城セメント株式會社營業成績一覽表

Large table showing operating performance metrics from 大正元年到 昭和二年, including capital, interest, and production data.

(備考) △印は負數。能力一機當り固定資産は、新設勘定を含む全部の固定資産を年産能力に依り、除したるものを示す。

合併及増資
大正九年四月、資本金百十五萬圓増加。増資新株二萬三千株、内一萬七千株は、大正八年十二月三十一日現在株主に對し、舊一株に付新一株を認當て、殘六千株は功勞株とす。

Table titled 'セメント生産高及販賣高' showing production and sales volume for various years.

Table titled '設備能力及利益金處分' showing equipment capacity and profit distribution details.

(磐城セメント)

### 豊國セメント株式会社

(豊國セメント)

- ◇本社所在地.....東京市豊町区永楽町一丁目一番地
- ◇設立年月.....大正七年十二月
- ◇公稱資本金.....7,500,000圓
- ◇拂込資本金.....7,500,000圓
- ◇株数.....150,000株  
舊株(50.0).....150,000株
- ◇株主数.....1,008名
- ◇重役  
社長.....福澤桃介 取締役.....平山勝八  
常務.....松原真平 同.....坂本信義  
同.....野井初太郎  
取締役.....村瀬本一 監査役.....増田次郎  
同.....角田正壽 同.....大島小太郎  
同.....實邊岩次郎 同.....杉山榮  
同.....高生謙 同.....小畑秀吉  
同.....木下剛 相談役.....伊丹彌太郎
- ◇大株主  
大同電力.....30,000株 唐津銀行.....1,777株  
東邦證券.....24,000株 福興社.....1,330株  
内田茂吉.....3,000株 永樂船産.....1,192株  
矢作水力.....2,900株 大和田莊七.....1,150株  
古賀合名.....2,862株 村井保爾.....1,110株  
中野商店.....2,500株 藤田興兵衛.....1,031株  
増田ビロブローカー.....2,300株 藤川合資.....1,000株  
白山水力.....2,000株 實邊岩次郎.....1,000株  
泰成銀行.....2,000株 中村準策.....1,000株  
大島合資.....1,812株 読電電氣.....1,000株
- ◇決算締切.....四月 十月
- ◇總會期.....五月 十一月

### 貸借対照表三年比較 (單位千圓)

勘定科目	大正十四年		昭和元年		同二年	
	上期	下期	上期	下期	上期	下期
内 部						
繰込資本金.....	7,500	7,500	7,500	7,500	7,500	7,500
法定積立金.....	49	62	78	96	114	114
職員職工給與基金.....	7	—	5	11	18	18
後期繰越金.....	—	30	36	47	59	159
計.....	7,556	7,592	7,619	7,654	7,691	7,791
外 部						
社債.....	2,000	2,000	3,000	3,000	3,000	3,000
借入金及支拂手形.....	3,012	3,248	2,100	2,126	2,496	2,730
未拂込金.....	519	568	573	578	694	743
未拂配當金.....	10	9	5	5	6	7
償還社債未拂金.....	—	—	—	—	—	—
職員積立金.....	28	34	44	52	60	70
觀受金.....	171	140	117	147	254	253
當期末繰配當金.....	—	187	225	263	263	—
同職員職工給與基金.....	—	7	8	9	9	—
同賞與金.....	—	13	16	18	18	—
計.....	5,740	6,206	6,090	6,198	6,800	6,803
合計.....	13,296	13,798	13,709	13,852	14,491	14,594
資 産						
地所.....	837	836	836	842	865	866
建物.....	1,807	1,815	1,816	1,816	1,834	1,828
機械及器具.....	6,345	6,359	6,345	6,401	6,475	6,618
工作物.....	935	938	952	938	975	964
原料地.....	113	114	114	112	110	110
船舶.....	23	26	26	26	26	24
什器.....	68	71	73	74	74	84
製糖廠定.....	2	—	5	1	3	1
増設勘定.....	—	—	3	102	270	286
計.....	10,130	10,159	10,170	10,312	10,632	10,781
原料及貯蔵品.....	644	568	577	614	699	592
積産品及製品.....	177	259	131	129	155	204
半製品.....	51	40	21	15	20	33
受取手形.....	211	220	326	316	401	349
有價証券.....	38	38	39	39	36	39
預け金.....	430	906	709	715	409	594
現金.....	28	21	58	36	37	32
原料採掘勘定.....	29	30	22	31	26	23
未収入金.....	778	920	951	868	1,054	924
觀受有價証券.....	88	88	65	90	180	168
繰越金.....	692	549	640	687	842	858
計.....	3,166	3,639	3,539	3,540	3,859	3,813
合計.....	13,296	13,798	13,709	13,852	14,491	14,594

### 收支計算三年比較 (單位千圓)

工場名	週轉 産		勘定科目	大正十四年		昭和元年		同二年	
	基 数	年 産 能 力		上期	下期	上期	下期	上期	下期
門司.....	4	1,200,000	收入						
名古屋.....	2	600,000	總益金.....	2,969	3,247	3,761	3,596	3,539	3,404
佐賀.....	2	200,000	計.....	2,969	3,247	3,761	3,596	3,539	3,404
計.....	8	2,000,000	支出						
			總損金.....	2,968	2,957	3,439	3,218	3,159	3,254
			計.....	2,968	2,957	3,439	3,218	3,159	3,254
			差引当期利益金.....	1	290	322	378	380	150

### 豊國セメント株式会社營業成績一覽表

決算期	資本金	期末繰込資本	利益金	利益率	配當率	利益保留率	能力一機當り 固定資産	セメント 生産高	週轉 産	
									基 数	年 産 能 力
大正八年 下期	5,000	1,250	42	0.67	0.50△	3.23	0.95	—	2	400,000
同 九年 { 上期	5,000	1,750	2	0.03	0.50△	137.54	3.60	(不評)	2	400,000
{ 下期	5,000	1,959	198	2.05	1.00	4.30	4.33		2	400,000
同十年 { 上期	5,000	2,362	154	1.31	0.80	2.91	5.23	—	2	400,000
{ 下期	5,000	2,472	195	1.57	1.00	2.72	4.65		4	840,000
同十一年 { 上期	5,000	2,889	255	1.91	1.20	2.65	5.09	—	4	840,000
{ 下期	7,500	4,694	433	1.96	1.20	2.95	6.20		450,000	7
同十二年 { 上期	7,500	4,700	382	1.62	1.20	1.56	6.26	520,000	7	1,240,000
{ 下期	7,500	6,079	490	1.67	1.20	2.00	5.14		630,000	8
同十三年 { 上期	7,500	6,100	261	0.86	0.60	2.23	5.92	560,000	8	1,700,000
{ 下期	7,500	6,661	193△	0.60	—△	10.00	5.96		750,000	8
同十四年 { 上期	7,500	7,500	1	—	—	10.00	5.96	560,000	8	1,700,000
{ 下期	7,500	7,500	290	0.77	0.50	2.85	5.98		630,000	8
昭和元年 { 上期	7,500	7,500	322	0.86	0.60	2.26	5.98	660,000	8	1,700,000
{ 下期	7,500	7,500	378	1.01	0.70	2.34	5.67		710,000	8
同 二年 { 上期	7,500	7,500	380	1.01	0.70	2.38	5.45	740,000	8	1,900,000
{ 下期	7,500	7,500	150	0.40	—	0.10	5.25		720,000	8

(備考) △印は負數。大正八年下期第一回決算は、大正七年十二月十一日より八年十月末に至る十一ヶ月なり。同十一年下期利益金には、舊名古屋セメント及舊佐賀セメント繰越金を含む。

決算期	セメント生産高及販賣高	
	生産高	販賣高
大正十四年 { 上期	560,000	590,000
{ 下期	630,000	610,000
昭和元年 { 上期	660,000	690,000
{ 下期	710,000	720,000
同 二年 { 上期	740,000	730,000
{ 下期	740,000	720,000

決算期	設備能力		利益金處分 (單位千圓。△印負數)									
	基 数	年 産 能 力	決算期	利益金	社 内 保 留			社 外 分 配				
					償却金	積立金	繰越金	計	配當金	賞與金	恩給金	計
大正十四年 { 上期	8	1,700,000	大正十四年 { 上期	1	—	△ 126	127	1	—	—	—	—
{ 下期	8	1,700,000	{ 下期	290	40	13	30	83	187	13	7	207
昭和元年 { 上期	8	1,700,000	昭和元年 { 上期	322	50	16	7	73	225	16	8	249
{ 下期	8	1,800,000	{ 下期	378	60	18	10	88	263	18	9	290
同 二年 { 上期	8	1,900,000	同 二年 { 上期	380	60	18	12	90	263	18	9	290
{ 下期	8	2,000,000	{ 下期	150	50	—	100	150	—	—	—	—

(豊國セメント)

日本セメント株式会社

◆本社所在地.....東京市麹町区永楽町 浅野事務所内

◆設立年月.....明治二十一年三月

◆公稱資本金.....5,000,000圓

◆拂込資本金.....5,000,000圓

◆株数.....100,000株

内 普通株(50.0).....50,000株

優先株(50.0).....50,000株

◆株主数.....2,212名

◆重役

専務.....日下吉平 取締役.....小山倉之助
取締役.....長崎英造 監査役.....吉原丑之助
員.....末實貴一 同.....坂井秀敏
同.....秋田直吉 同.....根岸新一
同.....伊藤助太郎 相談役.....藤田讓一

◆大株主

小林佐久三.....2,759 佐藤安平.....660
深山正.....2,460 日華銀行.....630
三瓶幸三.....1,740 十七銀行.....552
末實貴一.....1,560 堀越角次郎.....500
長崎英造.....1,200 木村正.....500
日之出商會.....900 中込徳造.....500
吉原丑之助.....812 坂井秀敏.....483
浦谷清.....800 窪田駒吉.....470
中央商會.....742 奥山ヨシヲ.....450
西野市兵衛.....700 山一證券.....440

◆決算締切.....三月 九月

◆總會期.....四月 十月

株式相場 (普通株) 工場

Table with columns for year, highest price, lowest price, factory name, base, and production capacity. Includes data for years 1-14 and a total for 6 factories.

(備考) 大正十年十二月、額面二十五圓を五十圓に変更。

(日本セメント)

貸借対照表三年比較 (單位千圓)

Balance Sheet Comparison Table for 1925, 1926, and 1927. Columns include assets (fixed, current) and liabilities (equity, debt).

收支計算三年比較 (單位千圓。△印負數)

Income Statement Comparison Table for 1925, 1926, and 1927. Columns include income and expenses.

日本セメント株式會社營業成績一覽表

Operating Performance Summary Table for 1925-1927. Columns include capital, profit, interest rate, dividend rate, and production/sales volume.

(備考) △印は負數。大正六年下期利益金には、同年三月増資の公債株式一萬株に對するプレミアム益七萬八千圓を含む。大正十二年下期利益金は、同期營業益金二十八萬九千圓より、震災損失八萬八千圓を控除せる殘を示す。昭和二年下期損失金は、整理損失金三百七十九萬二千圓を含む。

増資
大正六年三月、資本金百四十萬圓増加。増資新株五萬六千株、内四萬四千株は、株主に對し、舊一株に付新株一株を割當て、二千株は功勞株とし、殘一萬株は、プレミアム付にて公募す。
大正十年十二月、資本金二百五十萬圓増加。増資新株五萬株は、年一割二分優先株とし、同年十二月五日現在株主に對し、舊一株に付新株一株を割當つ。

セメント生産高及販賣高

Table showing cement production and sales volume for 1925, 1926, and 1927.

設備能力

Table showing equipment capacity for 1925, 1926, and 1927.

利益金處分 (單位千圓。△印負數)

Table showing the distribution of profit for 1925, 1926, and 1927.

(日本セメント)

### 土佐セメント株式會社

(土佐セメント)

◇本社所在地.....高知市潮江五三四七  
 ◇設立年月.....明治四十一年八月  
 ◇公稱資本金.....10,000,000圓  
 ◇拂込資本金.....6,399,550圓  
 ◇株數.....200,000株  
 内 舊株(50.0).....80,000株  
 新株(20.0).....120,000株  
 ◇株主數.....1,388名  
 ◇重役  
 社長.....宇田友四郎 取締役.....中川喜藏 支配人.....辻球磨  
 副社長.....増山忠次 同.....野村六助 監査役.....島中兼雄  
 常務.....長屋修吉 同.....武野淺次郎 同.....春名豊太郎  
 同.....山本充 同.....梅原龜七  
 取締役.....溝淵辨助 同.....田村精  
 ◇大株主  
 山津幸三郎...12,220 株 松井輝三...5,182 株 山本平...3,400 株  
 三木甚太郎...6,790 株 川崎松...4,848 株 小川平助...3,050 株  
 宇田友四郎...5,600 株 島中徳治...3,860 株 濱田藤一郎...3,000 株  
 ◇決算締切.....六月 十二月  
 ◇總會期.....七月 一月  
 ◇増資 大正十二年十二月、資本金二百萬圓増加。増資新株四萬株は、株主に對し舊一株に付新一株を割當つ。  
 昭和元年二月、資本金六百萬圓増加。増資新株十二萬株、内八萬株は、同年四月三十日現在株主に對し、舊一株に付新一株を割當て、二萬株は功勞株とし、残二萬株はプレミアム付にて公募す。

#### セメント生産高及販賣高

決算期	生産高	販賣高
昭和元年	上 期 226,063 下 期 228,142	上 期 197,717 下 期 237,799
同二年	上 期 302,774 下 期 244,686	上 期 321,709 下 期 261,946

#### 營業成績一覽表

決算期	資本金	期末拂込資本	利益金	利益率	配當率	利益留率	能力一機當り 固定資産	セメント 生産高	總轉額	
									基數	年産能力
大正十一年	2,000	1,700	3	0.04	—	10.00	4.47	140,251	4	600,000
同十二年	2,000	1,700	156	1.84	1.00	3.73	4.46	195,589	4	600,000
同十三年	2,000	1,700	236	2.78	2.00	2.04	4.72	200,252	4	600,000
同十四年	2,000	2,000	163	1.67	1.20	2.02	4.73	212,026	4	600,000
昭和元年	4,000	2,500	131	1.13	0.80	2.10	4.77	204,954	4	600,000
同二年	4,000	2,500	175	1.40	1.00	2.07	4.95	212,263	4	600,000
同十三年	4,000	3,891	220	1.36	1.00	2.09	5.60	170,213	4	600,000
同十四年	4,000	4,000	272	1.36	1.00	2.08	5.66	210,105	4	600,000
昭和元年	4,000	4,000	264	1.32	1.00	1.95	5.80	226,063	4	600,000
同二年	10,000	5,500	431	1.57	1.00	3.43	6.03	228,142	4	600,000
同十三年	10,000	5,500	273	0.99	0.80	1.74	6.04	302,774	4	600,000
同十四年	10,000	6,400	26	0.08	—	10.00	6.06	244,686	4	600,000

(備考) △印は員數。昭和元年下期利益金には、同年四月増資の公認株式二萬株に對する、プレミアム金十萬一千圓を含む。

### 大阪窯業セメント株式會社

(大阪窯業セメント)

◇本社所在地.....大阪市北區堂島濱通  
 二丁目一四番地  
 ◇設立年月.....昭和元年十二月  
 ◇公稱資本金.....5,000,000圓  
 ◇拂込資本金.....3,125,000圓  
 ◇株數.....100,000株  
 内 舊株(50.0).....50,000株  
 新株(20.0).....50,000株  
 ◇株主數.....3,792名  
 ◇重役  
 社長.....磯野良吉 取締役.....谷口徳政 監査役.....中辰之助  
 取締役.....白崎廣文 監査役.....長尾龍三 同.....辻忠右衛門  
 ◇大株主  
 大阪窯業...9,762 株 前田楠太郎...1,910 株 廣岡合名...1,292 株  
 磯野合名...3,080 株 淺田平蔵...1,690 株 吉永孝...1,280 株  
 木村良之助...2,596 株 磯野良吉...1,544 株 辻忠右衛門...1,272 株  
 ◇決算締切.....五月 十一月  
 ◇總會期.....六月 十二月  
 ◇増資 昭和二年七月、資本金二百五十萬圓増加。増資新株五萬株は  
 昭和元年十一月三十日現在株主に對し、舊一株に付、新一株を割當  
 つ。

#### 貸借對照表一年比較 (單位千圓)

勘定科目	昭和二年	
	上期	下期
内 拂込資本金	2,500	3,125
準備積立金	20	35
配當準備積立金	30	30
當期末済固定財産償却 後期繰越金	30	40
計	2,617	3,275
外 借入金預り有價證券	19	18
仕掛手形	358	411
掛買金	135	108
外 諸未拂金	95	148
當期末繰所得引當金	25	13
同設立登記料其他償却 職員職工預り金	14	—
大阪窯業株式會社勘定 觀受金	90	58
觀受金	5	1
當期末繰配當金	252	39
當期末繰賞與金	125	125
當期末繰賞與金	20	16
計	1,138	937
合計	3,755	4,212

勘定科目	昭和二年	
	上期	下期
内 地所建費	988	949
機械	1,226	1,226
諸工作物工場用具什器	118	120
原山山勘定	236	247
船舶	56	56
運賃費	220	855
計	2,844	3,453
外 製品半製品	58	33
賣掛金	345	341
受取手形	10	11
有價證券	32	31
銀行預金及現金	279	128
保證金	52	91
貯蓄金	100	102
登記料及株券等調整費	14	—
未收金	—	10
觀拂金	21	12
計	911	759
合計	3,755	4,212

#### 收支計算一年比較 (單位千圓)

收入之部	昭和二年	
	上期	下期
販賣高	1,716	1,577
現在品價格	58	33
雜益	6	11
計	1,780	1,621
支出之部	88	79
製造費	821	781
販賣費	496	478
大阪窯業株式會社 より引当品價格 前期繰越品價格	—	58
所得稅引當	25	13
設立登記料其他償却	14	—
雜損	17	9
計	1,517	1,418
差引當期利益金	263	203

#### セメント生産高及販賣高

決算期	生産高	販賣高
昭和二年	上 期 360,935 下 期 346,834	上 期 359,515 下 期 356,900

#### 營業成績一覽表

決算期	資本金	期末拂込資本	利益金	利益率	配當率	利益留率	能力一機當り 固定資産	總轉額	
								基數	年産能力
昭和二年	2,500	2,500	263	2.52	1.00	4.48	3.61	2	726,000
同十三年	5,000	3,125	203	1.30	0.80	3.05	3.58	2	726,000

(備考) 當社は大阪窯業株式會社セメント部の事業を分離し創立す。

秩父セメント株式會社

(秩父セメント)

◇本社所在地 東京市麩町區永樂町 日本工業俱樂部内
◇設立年月 大正十二年一月
◇公稱資本金 5,000,000圓
◇拂込資本金 3,000,000圓
◇株數 100,000株
舊株(30.0) 100,000株
◇株主數 451名
◇重役
社長 諸井恒平 取締役 楠木武俊 監査役 根津嘉一郎
常務 大友幸助 同 淺野泰治郎 同 増田明六
取締役 小倉常吉 同 三輪善兵衛 同 鈴木六郎
同 渡邊三郎 同 柿原龜吉 相談役 大橋新太郎
同 米山照次郎
◇大株主
秩父鐵道 10,000株 大倉組 3,000株
諸井恒平 5,100株 鈴木由郎 2,950株
日本煉瓦製造 5,000株 鈴木源次 2,920株
第一生命 5,000株 小倉合名 2,000株
三輪善兵衛 5,000株
◇決算締切 五月 十一月
◇總會期 六月 十二月

セメント生産高及販賣高

Table with columns: 決算期, 生産高, 販賣高. Rows for 昭和元年 and 同二年 (upper/lower periods).

營業成績一覽表

Table with columns: 決算期, 資本金, 期末拂込資本, 利益金, 利益率, 配當率, 利益保留率, 能力一掃當り固定資産, セメント生産高, 總株數, 年産能力. Rows for 大正十二年, 同十三年, 同十四年, 昭和元年, 同二年.

(備考) △印は負數。大正十四年下期採業開始。

貸借對照表二年比較 (單位千圓)

Table with columns: 勘定科目, 昭和元年(上期/下期), 同二年(上期/下期). Rows for 内, 外, 之, 部, 計, 合計.

收支計算二年比較 (單位千圓)

Table with columns: 收入之部, 支出之部, 差引當期利益金. Rows for 製品賣上高, 製品半製品積造品在高配當金利息及雜益, 製造費, 荷造費運賃, 總總製品半製品積造品, 營業諸費, 税金引當金, 計, 差引當期利益金.

七尾セメント株式會社

(七尾セメント)

◇本社所在地 東京市麩町區永樂町 一丁目一番地
◇設立年月 大正十五年十一月
◇公稱資本金 5,000,000圓
◇拂込資本金 1,904,825圓
◇株數 100,000株
舊株(20.0) 100,000株
◇株主數 437名
◇重役
社長 岩崎清七 取締役 飯尾次郎三郎 監査役 石黒傳六
常務 藤田雄 同 岡田壯四郎 同 佐藤實
同 小黒安雄 監査役 岡野利兵衛 相談役 宮島清次郎
◇大株主
磐城セメント45,000株 共濟會 2,500株 岡田壯四郎 2,000株
川崎定標合資 5,000株 高木百行 2,370株 織田昇次郎 2,000株
山室要 2,660株 岩崎清七 2,000株 小柳信三郎 2,000株
◇決算締切 五月 十一月
◇總會期 六月 十二月

貸借對照表一年比較 (單位千圓)

Table with columns: 勘定科目, 昭和二年(上期/下期). Rows for 内, 外, 之, 部, 計, 合計.

收支計算一年比較 (單位千圓)

Table with columns: 收入之部, 支出之部, 差引當期利益金. Rows for 利息及手数料, 雜收入, 事業費, 本社費, 金澤支店費, 計, 差引當期利益金.

營業成績一覽表

Table with columns: 決算期, 資本金, 期末拂込資本, 利益金, 利益率, 配當率, 利益保留率, 能力一掃當り固定資産, セメント生産高, 總株數, 年産能力. Rows for 昭和二年 (upper/lower periods).

(備考) 當社は目下工場建設中、昭和四年上期より採業開始の豫定なり。

宇部セメント製造株式會社

(宇部セメント製造)

◇本社所在地 宇部市大字小串 一九七八番地
◇設立年月 大正十二年九月
◇公稱資本金 3,500,000圓
◇拂込資本金 3,500,000圓
◇株數 70,000株
舊株(50.0) 70,000株
◇株主數 1,052名
◇重役
社長 渡邊祐策 取締役 岡和 監査役 庄吉太郎
常務 藤本野雄 同 山川廣之助 同 新川元右衛門
取締役 高良宗七 同 國吉信義 同 名和田正
同 藤本開作 同 依田明
◇大株主
渡邊祐策 株 2,531 藤本開作 株 1,200 西尾小五郎 株 1,000
高良宗七 株 2,040 入江謙一 株 1,000 宗像商會 株 1,000
高田久七 株 1,300 西野吉藏 株 1,000 高良四郎 株 1,000
◇決算締切 五月 十一月
◇總會期 六月 十二月

セメント生産高及販賣高

Table with columns for 決算期, 生産高, 販賣高. Rows for 昭和元年 and 同二年.

營業成績一覽表

Table with columns for 決算期, 資本金, 期末拂込資本, 利益金, 利益率, 配當率, 利益留率, 能力一掃當り固定資産, セメント生産高, 總轉賣, 年産能力.

(備考) △印は負數。大正十三年上期第一期決算は、同十二年九月より同十三年五月に至る九月決算なり。大正十四年三月決算開始。

貸借對照表二年比較 (單位千圓)

Table with columns for 勘定科目, 昭和元年 (上期, 下期), 同二年 (上期, 下期). Rows include 内債, 外債, 固定資産, 流動資産, 負債, 合計.

收支計算二年比較 (單位千圓)

Table with columns for 收入之部, 支出之部, 合計. Rows include 賣上高, 製品及半製品見積金, 收入利息, 雜收入, 製造費, 容器費, 割引料, 諸経費, 支拂利息, 差引當期利益金.

中央セメント株式會社

貸借對照表二年比較 (單位千圓)

◇本社所在地 大阪市東區今橋一丁目 九番地
◇設立年月 明治二十八年一月
◇公稱資本金 2,000,000圓
◇拂込資本金 1,716,225圓
◇株數 40,000株
内 舊株(50.0) 20,000株
新株(37.5) 20,000株
◇株主數 238名
◇重役
社長 玉木誠次郎 取締役 野田吉兵衛 監査役 有澤潤
専務 野野國市 同 藤崎友三 同 原幸次
取締役 大倉兼馬
◇大株主
大倉組 株 11,400 新田茂兵衛 株 1,950 大倉兼馬 株 1,000
野田同族 株 3,587 今西與三郎 株 1,170 有澤潤 株 1,000
松田合資 株 1,998 玉木誠次郎 株 1,100 野田吉兵衛 株 961
◇決算締切 三月 九月
◇總會期 五月 十一月
◇増資 大正十二年八月、資本金百萬圓増加。増資新株二萬株は、同年八月一日現在株主に對し、舊一株に付新一株を認當つ。

株式相場 (圓株)

Table with columns for 年次, 大正十二年, 同十三年, 同十四年, 昭和元年, 同二年. Rows for 最高, 最低.

セメント生産高及販賣高

Table with columns for 決算期, 生産高, 販賣高. Rows for 昭和元年 and 同二年.

營業成績一覽表

Table with columns for 決算期, 資本金, 期末拂込資本, 利益金, 利益率, 配當率, 利益留率, 能力一掃當り固定資産, セメント生産高, 總轉賣, 年産能力.

(備考) △印は負數。

(中央セメント)



東亜セメント株式會社

Table with 2 columns: Item (e.g., 本社所在地, 設立年月) and Value (e.g., 尼崎市大洲村初島, 明治四十年一月).

貸借對照表二年比較 (單位千圓)

Balance Sheet Comparison Table for 2 years (昭和元年 vs 同二年) with columns for assets and liabilities.

セメント生産高及販賣高

Table showing Cement Production and Sales for 昭和元年 and 同二年, split into upper and lower periods.

收支計算二年比較 (單位千圓)

Income Statement Comparison Table for 2 years (昭和元年 vs 同二年) with columns for income and expenses.

營業成績一覽表

Summary Table of Business Performance from 大正十一年 to 同二年, including metrics like capital, profit, and production.

(備考) △印は負數。大正十二年下期以前は、徳利室の基數及能力を示す。

(東亜セメント)

三重セメント株式會社

Company Information for 三重セメント株式會社, including location, establishment date, and capital details.

貸借對照表三年比較 (單位千圓)

Balance Sheet Comparison Table for 3 years (大正十四年, 昭和元年, 同二年) with columns for assets and liabilities.

セメント生産高及販賣高

Table showing Cement Production and Sales for 大正十四年 and 昭和元年, split into upper and lower periods.

收支計算三年比較 (單位千圓。△印負數)

Income Statement Comparison Table for 3 years (大正十四年, 昭和元年, 同二年) with columns for income and expenses.

營業成績一覽表

Summary Table of Business Performance from 大正十一年 to 同二年, including metrics like capital, profit, and production.

(備考) △印は負數。大正十二年下期利益金は、同年十二月減資の差益金百二十萬五千圓、土地並に原石山野買置金十萬四千圓計百三十萬九千圓より、同期營業損失金一萬七千圓を控除せる殘を示す。昭和元年度は決算期變更の爲め、大正十四年十月より昭和元年十一月に至る十四ヶ月決算なり。

(三重セメント)

三河セメント株式會社

◇本社所在地 愛知縣瀧美郡田原町 大字豊島乙一番戸
◇設立年月 明治三十一年四月
◇公稱資本金 1,000,000圓
◇拂込資本金 652,156圓
◇株數 20,000株
内 普通舊株(50.0) 10,000株
優先新株(15.5) 10,000株
◇株主數 278名
◇重役
社長 山内元平 取締役 清水操之助 監査役 今西卓
常務 榎本吉 同 三輪爲吉
取締役 山田近 同 山内壯一
◇大株主
大原賢次郎 2,073 株 中村清二 1,300 株 山田近 750 株
山内元平 1,595 株 山内壯一 1,000 株 三輪爲吉 680 株
清水操之助 1,500 株 山内庄藏 856 株 大原久治郎 500 株
◇決算締切 六月 十二月
◇總會期 七月 一月
◇増資 大正十四年三月、資本金五十萬圓増加。増資新株一萬株は、年一割二分優先株とし、大正十三年十二月一日現在株主に對し、舊一株に付新株を割當つ。

セメント生産高及販賣高

Table with columns: 決算期, 生産高, 販賣高. Rows for 昭和元年 and 同二年 with upper and lower period data.

營業成績一覽表

Table with columns: 決算期, 資本金, 期末拂込資本, 利益金, 利益率, 配當率, 利益保留率, 能力一定當り固定資産, セメント生産高, 總株數, 年産能力. Rows for 大正十一年, 同十二年, 同十三年, 同十四年, 昭和元年, 同二年.

(備考) △印は負數。總株數の大正十三年以前は、徳利當の基數及能力を示す。

(三河セメント)

貸借對照表二年比較 (單位千圓)

Table with columns: 勘定科目, 昭和元年 (上期, 下期), 同二年 (上期, 下期). Rows for 負債 (内, 外) and 資産 (固定, 流動, 動) with sub-items like 拂込資本金, 借入金, etc.

收支計算二年比較 (單位千圓)

Table with columns: 収入之部, 支出之部, 差引當期利益金. Rows for 當期總收入金, 當期總支出金, 差引當期利益金.

品川白煉瓦株式會社

◇本社所在地 東京府荏原郡北品川町 北品川宿三番地
◇設立年月 明治三十六年六月
◇公稱資本金 3,500,000圓
◇拂込資本金 3,226,400圓
◇株數 70,000株
内 舊株(50.0) 42,640株
新株(40.0) 27,360株
◇株主數 1,188名
◇重役
社長 西村直 取締役 高津六平
常務 伊藤多兵衛 監査役 淺島巖
◇大株主
高津直託 5,300 株 圓塚實 1,240 株 八十島誠之 952 株
西村昌族 2,081 株 宮本英三 1,150 株 西村直 840 株
淺澤同族 1,758 株 伊藤多兵衛 1,007 株 高松録太郎 800 株
◇決算締切 三月 九月
◇總會期 四月 十月

貸借對照表二年比較 (單位千圓)

Table with columns: 勘定科目, 昭和元年 (上期, 下期), 同二年 (上期, 下期). Rows for 負債 (内, 外) and 資産 (固定, 流動, 動) with sub-items like 拂込資本金, 借入金, etc.

收支計算二年比較 (單位千圓。△印負數)

Table with columns: 収入之部, 支出之部, 差引當期利益金. Rows for 當期總收入金, 當期總支出金, 差引當期利益金.

營業成績一覽表

Table with columns: 決算期, 資本金, 期末拂込資本, 利益金, 利益率, 配當率, 利益保留率, 固定資産, 耐火煉瓦生産高, 總株數, 年産能力. Rows for 大正十一年, 同十二年, 同十三年, 同十四年, 昭和元年, 同二年.

(備考) △印は負數。生産高には、主要なる耐火煉瓦のみを掲ぐ。大正十二年下期利益金は、同期營業益四萬一千圓より、震災損失三萬四千圓を控除したる額を示す。昭和元年上期利益金は、同期營業益金一萬五千圓を以て、製品原料評價損金三十萬三千圓を填補せる額を示す。

(品川白煉瓦)

大阪窯業株式會社

(大阪窯業)

◇本社所在地 大阪市北區堂島濱道二丁目一四番地
◇設立年月 明治十五年一月
◇公稱資本金 2,500,000圓
◇拂込資本金 2,500,000圓
◇株數 125,000株
舊株(20.0) 125,000株
◇株主數 3,727名
◇重役
社長 磯野良吉 取締役 高野新治郎
取締役 白崎廣文 監査役 長尾藤三
同 谷口徳政 同 中辰之助
同 山田肇 同 辻忠右衛門
◇大株主
磯野良吉 3,850 井上克三 2,030 辻忠右衛門 1,590
木村良之助 3,245 共榮土地 1,685 井上則 1,350
藤島高 2,165 廣西合名 1,615 前田福太郎 1,300
◇決算締切 五月 十一月
◇總會期 六月 十二月
◇減資 大正十四年七月資本金二百萬圓減少。同月三十一日現在二十圓拂込済株七株を併合、二十圓拂込済株五株とす。但し當社は財産の一部を出售し、別に大瀧土地株式會社(資本金二百萬圓)を設立し、同社二十圓拂込済株十萬株を前記減資株十萬株に對し交付す。昭和二年三月資本金二百五十萬圓減少。同月三十一日現在二十圓拂込済株十株を併合、二十圓拂込済株五株とす。但し別に、當社セメント部財産を分離して、大阪窯業セメント株式會社を設立、資本金二百五十萬圓拂込済とし、五十圓拂込済株五萬株を、前記減資株十二萬五千株に對し交付す。

株式相場 (額面二十圓)
年次 大正十二年 同十三年 同十四年 昭和元年 同二年
最高 17.9 14.7 16.4 21.0 17.2
最低 12.5 8.0 8.7 15.2 6.0

營業成績一覽表

Table with columns: 決算期, 資本金, 期末拂込資本, 利益金, 利益率, 配當率, 利益率, 固定資産, 燒瓦生産高, 燒瓦生産高, 年産能力. Rows include 大正十一年, 同十二年, 同十三年, 同十四年, 昭和元年, 同二年.

(備考) △印は負數。大正十二年下期利益金は、同期營業益金三十四萬二千圓より、震災損失金二十三萬六千圓を控除せる額を示す。

貸借對照表二年比較 (單位千圓)

Table with columns: 勘定科目, 昭和元年(上期, 下期), 同二年(上期, 下期). Rows include 内(拂込資本金, 株主所屬積立金, etc.), 外(借入金, 支拂及割引手形, etc.), 固定資産(地所及建物, 機械及機具, etc.), 流動資産(製品半製品及貯蔵商品, etc.).

收支計算二年比較 (單位千圓)

Table with columns: 收入之部, 支出之部. Rows include 販賣高, 現在品價格及雜費, 販賣セメント引續品, etc.

日本煉瓦製造株式會社

(日本煉瓦製造)

◇本社所在地 東京市麩町區永樂町日本工業俱樂部内
◇設立年月 明治二十年十月
◇公稱資本金 700,000圓
◇拂込資本金 700,000圓
◇株數 14,000株
舊株(50.0) 14,000株
◇株主數 217名
◇重役
専務 諸井恒平 取締役 神谷十松 監査役 總川新次郎
取締役 生方裕之 同 深谷辰次郎 同 湯澤正雄
同 阿部謙爾 同 益田太郎 同 日比谷新次郎
同 尾高定四郎 同 中央一平
◇大株主
湯澤同族 1,342 日比谷新次郎 440 伊藤敬四郎 340
神谷實正 1,047 澤澤民 380 益田孝 340
諸井合資 800 金枝肇 365 三井物産 310
◇決算締切 五月 十一月
◇總會期 六月 十二月
◇減資 大正十四年七月、資本金三十萬圓減少。同年四月二十八日現在株主より、五十圓拂込済株十株に付三株の割にて、一株十圓を以て買入消却す。

貸借對照表二年比較 (單位千圓)

Table with columns: 勘定科目, 昭和元年(上期, 下期), 同二年(上期, 下期). Rows include 内(拂込資本金, 株主所屬積立金, etc.), 外(割引手形, 買掛金, etc.), 固定資産(地所建物, 蒸氣機及機械, etc.), 流動資産(原料製品及半製品, etc.).

收支計算二年比較 (單位千圓)

Table with columns: 收入之部, 支出之部. Rows include 賣上金, 製品半製品在高, 有價証券評價差金, etc.

營業成績一覽表

Table with columns: 決算期, 資本金, 期末拂込資本, 利益金, 利益率, 配當率, 利益率, 固定資産, 製品賣上高. Rows include 大正十一年, 同十二年, 同十三年, 同十四年, 昭和元年, 同二年.

(備考) △印は負數。大正十二年下期利益金は、同期營業益金十八萬八千圓より、震災損失金九萬一千圓を控除せる額を示す。大正十四年下期利益金は、同年七月減資の六千圓に對する、買入消却差金六萬圓を含む。

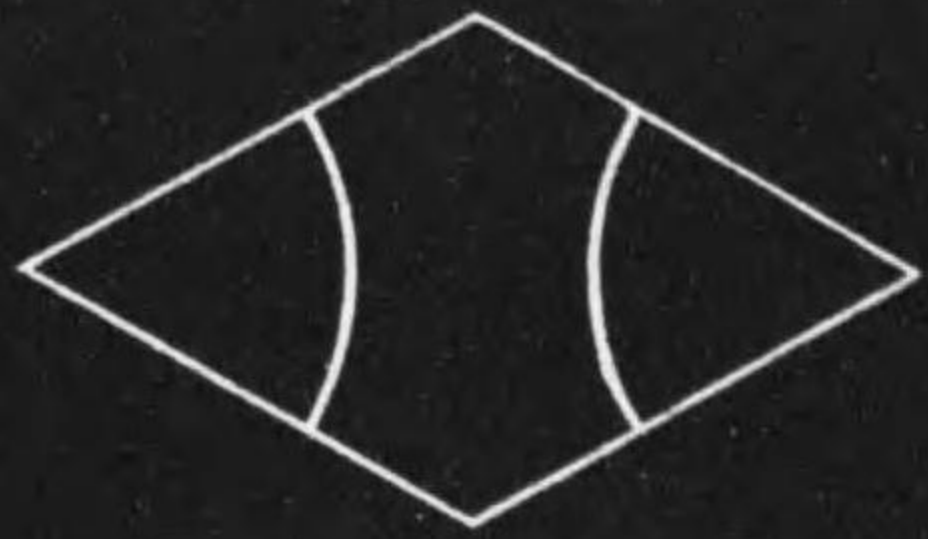

# 株式會社 小池銀行

營業科目

國債、地方債、社債、引受賣買  
金融仲介  
一般銀行業務

頭取 小池厚之助

東京市麴町區永樂町一丁目一番地

電話九ノ内 (23)

長  
一〇二二番  
一〇二三番  
一〇二四番  
一〇二五番

### 取引所目次

株式	東京株式取引所	256
株式	大阪株式取引所	258
株式	横濱取引所	260
株式	東京米穀商品取引所	262
株式	大阪堂島米穀取引所	264
株式	大阪三品取引所	266
株式	大連取引所信託株式会社	268
株式	大連株式商品取引所	269
株式	天津取引所	270
株式	名古屋株式取引所	271
株式	京都取引所	272
株式	京城株式現物取引市場	273
株式	神戸取引所	274
株式	瀋洲取引所	275
株式	仁川米豆取引所	276
株式	博多株式取引所	277
株式	名古屋米穀取引所	278
株式	廣島株式取引所	279
株式	長崎株式取引所	280
株式	酒田米穀取引所	281
株式	熊本米穀取引所	282
株式	鶴岡米穀取引所	283
株式	四日市米穀取引所	284
株式	新潟米穀株式取引所	285
株式	下關米取引所	286
株式	伊豫米穀取引所	287
株式	金澤米穀取引所	288
株式	津米穀取引所	289
株式	長岡米穀株式取引所	290
株式	富山米穀取引所	291
株式	岡崎米穀取引所	292
株式	桑名米穀取引所	293
株式	高岡米穀取引所	294
株式	近江米取引所	295
株式	姫路米穀取引所	296

# 大東證券株式会社

公社債有價證券  
買賣募集引受  
證券金融仲介

大ニ商店は  
大東證券の商號

常務取締役  
同 取締役  
同 監査役

内屋正 犬岡早廣  
野村 謙三  
野村 貞直  
孫芳 三之  
三太 晋之  
吉田 祐市  
吉田 祐市

東京市日本橋區兜町三番地

代表  
長 三之 野村  
副 長 謙三 野村  
長 貞直 野村  
副 長 芳 孫  
長 晋之 三太  
副 長 三之 三太

東京株式取引所一般取引員  
同短期・實物・國債取引員

# 大ニ商店

大東證券  
日報贈呈

大東証券全法  
常務取締役  
内田茂吉

電話茅場町  
(66)

2141  
2142  
2143  
2144  
2145  
2146  
2147  
2148  
2149  
3350  
3351

受取電話 (二)又ハ(ダイニ)  
トウケイカアダイニ  
郵便口番 東京四五一三

株式東京株式取引所

(東京株式取引所)

◇本社所在地 東京市日本橋區 兜町
◇設立年月 明治十一年五月
◇公稱資本金 47,000,000圓
◇拂込資本金 33,500,000圓
◇株數 940,000株
◇株主數 11,872名
◇重役 理事長 岡崎國隆 理事 若尾璋八
◇大株主 大阪商事 34,350 遠山芳三 6,570
◇決算締切 五月 十一月
◇總會期 六月 十二月

貸借對照表三年比較 (單位千圓)

Table with columns for 勘定科目, 大正十四年, 昭和元年, 同二年. Rows include 貸部 (借入) and 債部 (借出) items like 借入金, 未納税, 未受領金, etc.

株式相場

Table with columns for 年次, 最高, 最低, 平均. Rows show stock price trends for years 大正1 through 昭和2.

收支計算三年比較 (單位千圓)

Table with columns for 勘定科目, 大正十四年, 昭和元年, 同二年. Rows include 收入 (Revenue) and 支出 (Expenses) items like 買手手数料, 利息, 税金, etc.

(備考) 新株拂込金額の如し。大正五年十二月五十圓。六年六月十二圓半。八年六月二十五圓。同年十月五十圓。九年十月十二圓半。十四年十二月二十五圓。

株式東京株式取引所營業成績一覽表

(東京株式取引所)

Table with columns for 決算期, 資本金, 期末拂込資本, 利益金, 利益率, 配當率, 利益率, 長出率, 手数料, 其借収入. Rows show performance metrics from 大正元年 to 昭和二年.

(備考) △印は負數。大正九年下期利益金には、同年六月増資の公債株式二萬五千株に對する、プレミアム益百三十四萬圓を含む。大正十一年上期利益金には、要町ビルディング株式會社及株式會社證券交換所合併利益金第一回計上の分七十五萬八千圓、同下期利益金には、同上第二回計上の分四十四萬圓、同二年上期利益金には、同上第三回計上の分二十八萬八千圓を含む。大正十二年下期利益金は、同期營業益百五十六萬一千圓より、震災損失五十六萬三千圓を控除せる額を示す。

利益金處分 (單位千圓)

Table with columns for 決算期, 利益金, 社内保留, 社外分配. Rows show profit distribution details from 大正十四年 to 昭和二年.

(備考) △印は負數。大正十四年上期積立金は、當期諸積立金計十九萬三千圓と別に支出したる別途積立金二十八萬六千圓との差額なり。同下期積立金は、當期諸積立金計二十二萬一千圓と、別に支出したる別途積立金二萬五千圓との差額なり。昭和元年下期積立金は、當期諸積立金計二十萬九千圓と別に支出したる別途積立金十五萬圓との差額なり。

出來高及手数料收入

Table with columns for 決算期, 出, 來, 高, 及, 手, 數, 料, 收, 入. Rows show trading volume and fee income from 大正十四年 to 昭和二年.

(備考) 國債取引には地方債債外債債を含む。

株式 大阪株式取引所

本社所在地 大阪市東區北濱二丁目一番地
設立年月 明治十一年六月
公稱資本金 45,000,000圓
拂込資本金 29,500,000圓
株數 900,000株
株主數 16,332名
重役 理事長 上高益三郎 監査役 大宮順作
大株主 小川平助 29,715 名古屋證券 4,570

株式相場表
年次 最高 最低 平均
大正 1 142.8 111.8 127.2
昭和 1 136.9 102.5 117.1

貸借對照表三年比較 (單位千圓)

貸借對照表三年比較
勘定科目 大正十四年 昭和元年 同二年
內 總計 29,777 29,866 30,027 30,189 30,251 30,395

收支計算三年比較 (單位千圓)

收支計算三年比較
勘定科目 大正十四年 昭和元年 同二年
收入 總計 1,665 1,631 2,275 2,085 1,673 1,578

株式 大阪株式取引所 營業成績一覽表

營業成績一覽表
決算期 資本金 期末拂込資本 利益金 利益率 配當率 株式長期出 手數料收入 其他收入
大正元年 7,000 7,000 358 1.02 0.92 0.43 5,179 853 229

合併及増資
大正六年三月資本七百圓增加。増資新株十八萬株。内十二萬株は第一株に對し、新株六分六厘を割當て、千五百株を當所所員に、一萬八千五百株を仲買人に割當つ。

利益金處分
決算期 利益金 社内保留 社外分配
大正十四年 1,173 2 165 140 958 75 1,033

出來高及手數料收入
決算期 清算取引 實物取引 清算取引 實物取引
大正十四年 6,073 12,840 390 9,633 495 593 1,007

(大阪株式取引所)

(大阪株式取引所)

株式 横濱取引所

◆本社所在地 横濱市中區南仲通 三丁目五六番地
◆設立年月 明治二十七年三月
◆公稱資本金 6,500,000圓
◆拂込資本金 6,500,000圓
◆株數 260,000株
舊株(25.0) 260,000株
◆株主數 4,445名
◆重役
理事長 井坂孝 理事 藤山藤司
常務理事 松浦隆
理事 武井覺太郎 監查役 若尾慶造
同 小野哲郎 同 西谷金藏
同 松本孫右衛門 同 永野護
◆大株主
川島周次郎 7,052 株 渡邊六郎 2,100 株
福田英助 6,400 株 佐々木保平 1,950 株
大河原三郎 4,700 株 安田銀行 1,780 株
渡邊文七 4,500 株 藤田喜太郎 1,760 株
片倉製糸 4,250 株 入ヶ谷名 1,740 株
若尾慶太郎 3,891 株 川島屋商店 1,300 株
野口保三 2,930 株 横濱火災海上 1,260 株
若尾慶造 2,910 株 牧原春次郎 1,260 株
武田次七 2,800 株 鈴木原治郎 1,240 株
丸水渡邊商會 2,800 株 名古屋證券 1,230 株
◆決算締切 五月 十一月
◆總會期 六月 十二月

(横濱取引所)

貸借対照表三年比較 (單位千圓)

Table with columns for 勘定科目, 大正十四年, 昭和元年, 同二年. Rows include 貸入金, 借入金, 未拂配當金, etc.

株式相場 (圓面二十五圓) table with columns for 年次, 最高, 最低.

生糸先物相場 table with columns for 決算期, 最高, 最低, 平均.

收支計算三年比較 (單位千圓) table with columns for 勘定科目, 大正十四年, 昭和元年, 同二年.

株式 横濱取引所 營業成績一覽表

Table with columns for 決算期, 資本金, 期末拂込資本, 利益金, 利益率, 配當率, 利息率, 生息率, 手数料収入, 其他収入.

(備考) △印は負數。大正十二年下期利益金は、同期營業利益二十三萬圓千圓を以て、震災損失金六十二萬二千圓を填補せる額を示す。

増資及減資
大正二年五月、資本金二十萬圓減少、二十五圓拂込株十株を併合し、同額拂込株九株とす。
大正八年二月、資本金百二十萬圓増加。増資新株四萬五千株、内四萬五千九百三十六株は、同年十一月一日現在株主に對し、舊一株に付新六分三厘六毛を割當て、二百四十四株は功勞株とし、餘一千八百六十株は、當所取引員組合、取引員及同代理人に割當つ。
大正九年十二月、資本金三百五十萬圓増加。増資新株十四萬株、内十二萬株は、同年十一月十日現在株主に對し、舊一株に付新一分三厘六毛を割當て、二萬株は功勞株として、八千株は功勞株とし、餘一萬二千株は當所取引員組合、取引員及同代理人に割當つ。

利益金處分 table with columns for 決算期, 利益金, 社内保留, 社外分配.

(備考) 單位千圓。△印は負數。

出來高及手数料 table with columns for 決算期, 長期出來高, 手数料收入.

(横濱取引所)



株式東京米穀商品取引所

(東京米穀商品取引所)

◆本社所在地 東京市日本橋區 蠟燭町一丁目二番地
◆設立年月 明治九年九月
◆公稱資本金 6,500,000圓
◆拂込資本金 4,750,000圓
◆株數 130,000株
◆株主數 1,157名
◆重役 理事長 窪田四郎 理事 中根虎四郎
◆大株主 有松尚親 5,177 野口保三 1,530
◆決算締切 五月 十一月
◆總會期 六月 十二月

株式相場 (圓 株) 年次 最高 最低
大正1 116.1 98.5
2 120.0 89.0
3 96.0 74.4
4 130.1 75.3
5 259.0 114.0
6 222.9 152.9
7 207.0 110.6
8 339.5 119.6
9 324.0 102.0
10 157.5 113.0
11 140.9 109.5
12 133.0 95.7
13 120.0 91.0
14 116.8 94.2
昭和1 117.0 96.5
2 105.0 93.5

建米先物相場 決算期 最高 最低 平均
大正 上期 36.69 34.48 30.20
下期 38.21 32.99
昭和 上期 41.17 35.51 38.13
下期 41.18 33.99 38.41
同十三年 上期 42.49 38.42 40.06
下期 44.89 36.41 41.76
昭和元年 上期 39.36 35.70 37.40
下期 40.90 34.75 38.52
同二年 上期 39.45 34.41 37.14
下期 38.44 28.55 33.17

貸借對照表三年比較 (單位千圓)

勘定科目 大正十四年 昭和元年 同二年
上期 下期 上期 下期 上期 下期
内 拂込資本金 4,750 4,750 4,750 4,750 4,750 4,750
法定積立金 618 641 659 680 694 711
當期末消償却金 16 17 12 61 10 10
後期繰越金 5,384 5,408 5,421 5,491 5,454 5,498
計 5,384 5,408 5,421 5,491 5,454 5,498
外 未納税金 84 142 119 113 72 75
支拂未納配當金 2 3 5 5 6 4
未納金 1,737 1,671 1,428 1,734 1,354 1,049
貸買預金 1,354 1,388 1,093 1,075 903 781
取引員身元保證金 2,300 2,350 2,290 2,210 2,160 1,840
受渡代金 80 56 19 145 99 11
敷預り金 11 4 1 1 1 1
當期末未納配當金 285 404 309 323 237 261
當期末未納賞與金 28 39 28 30 19 23
計 5,881 6,057 5,291 5,636 4,908 4,668
合計 11,265 11,465 10,712 11,127 10,362 9,560
固定資産 營業用地所 621 621 621 621 621 607
假營業所建築費 102 110 112 112 116 114
營業用什器 10 10 13 13 13 13
計 733 741 746 746 750 794
流動資産 營業保證有價證券 317 318 320 310 312 310
所有有價證券 1,059 1,125 969 944 1,614 1,777
定期預金 2,290 2,350 2,380 2,500 1,515 2,065
當座預金 1,662 1,733 1,382 1,500 885 593
通知預金 920 920 920 920 920 420
供託身元保證金 235 303 265 192 185 148
同身元保證代用證券 2,065 2,047 2,025 2,018 1,975 1,692
諸證券代用證券 1,246 1,190 1,017 1,270 1,029 906
同豫備預金代用證券 1,224 1,301 1,048 1,058 898 781
貸金 100 70 70 70 70 70
未決算額定繰替金 321 275 481 461 197 73
假拂金 13 12 9 58 82 7
計 10,532 10,724 9,966 10,381 9,612 8,772
合計 11,265 11,465 10,712 11,127 10,362 9,560

收支計算三年比較 (單位千圓)

勘定科目 大正十四年 昭和元年 同二年
上期 下期 上期 下期 上期 下期
收入 第一節賣買手数料 344 585 370 450 288 401
第二節賣買手数料 79 66 96 115 97 62
收入利息 116 126 135 124 135 100
貸地貸家料 2 2 2 2 2 1
受渡検査料 3 3 7 3 6 4
雜收入 23 4 13 19 10 4
計 567 786 623 713 538 578
支出 取引所營業稅 64 97 70 85 71 83
地租其他諸稅 39 45 42 44 32 14
役員報酬及諸給 57 56 58 58 68 67
諸雜費 66 65 64 61 58 53
臨時復興助成費 37 55 39 43 32 34
計 263 318 273 291 261 251
差引當期利益金 304 468 350 422 277 327

株式東京米穀商品取引所營業成績一覽表

(東京米穀商品取引所)

決算期 資本金 期末拂込資本 利益金 利益率 配當率 利益保留率 米穀長期出來高 手数料收入 其他收入
大正元年 上期 3,000 2,250 185 1.647 1.504 0.36 13,602 481 60
下期 3,000 2,250 189 1.680 1.504 0.54 13,797 495 72
同二年 上期 3,000 2,250 177 1.570 1.400 0.57 11,230 444 88
下期 3,000 2,250 140 1.249 1.152 0.26 9,696 351 78
同三年 上期 3,000 2,250 125 1.109 1.000 0.48 8,044 271 76
下期 3,000 2,250 125 1.108 1.000 0.47 14,309 218 103
同四年 上期 3,000 2,250 154 1.369 1.200 0.73 20,717 197 76
下期 3,000 2,250 222 1.973 1.600 1.41 33,139 242 88
同五年 上期 3,000 2,250 211 1.877 1.600 0.97 31,076 203 80
下期 3,000 2,250 302 2.685 2.200 1.30 53,723 365 70
同六年 上期 3,000 2,250 309 2.747 2.400 0.75 51,146 403 80
下期 3,000 2,250 437 3.883 3.200 1.26 52,230 553 83
同七年 上期 3,000 2,250 348 3.096 2.504 1.21 34,713 449 81
下期 3,000 2,250 255 2.271 2.000 0.50 15,606 315 83
同八年 上期 3,000 2,250 411 3.654 3.000 1.09 23,106 516 84
下期 3,000 2,250 450 4.001 3.600 0.30 24,392 675 75
同九年 上期 6,500 4,750 647 3.930 3.600 0.14 32,438 1,026 51
下期 6,500 4,750 474 1.995 1.800 0.28 37,541 674 104
同十年 上期 6,500 4,750 430 1.813 1.600 0.47 27,653 518 180
下期 6,500 4,750 767 3.231 2.640 1.06 42,661 993 141
同十一年 上期 6,500 4,750 610 2.568 2.300 0.23 38,168 831 154
下期 6,500 4,750 667 2.808 2.500 0.40 45,971 826 164
同十二年 上期 6,500 4,750 429 1.807 1.600 0.44 29,433 554 169
下期 6,500 4,750 272 1.147 1.000 0.59 25,244 511 209
同十三年 上期 6,500 4,750 380 1.601 1.300 1.18 22,273 482 127
下期 6,500 4,750 455 1.917 1.650 0.54 31,707 662 115
同十四年 上期 6,500 4,750 304 1.281 1.200 0.30 17,253 423 144
下期 6,500 4,750 468 1.970 1.700 0.52 28,574 651 135
昭和元年 上期 6,500 4,750 350 1.474 1.300 0.38 19,629 466 157
下期 6,500 4,750 422 1.778 1.360 1.65 23,931 565 148
同二年 上期 6,500 4,750 277 1.167 1.000 1.32 15,680 385 153
下期 6,500 4,750 327 1.378 1.100 1.32 24,223 463 115

(備考) △印は負數。大正十二年下期利益金は、同期營業利益四十八萬三千圓より、震災損失金二十一萬一千圓を控除せる残を示す。

増資 大正九年五月、資本金三百五十萬圓増加。増資新株七萬株、内六萬株は同年三月三十一日現在株主に對し、舊一株に付新株を割當て、殘一萬株は當所所員及取引員に割當つ。

利益金處分

決算期 利益金 社内保留 社外分配
債却金 積立金 繰越金 計 配當金 賞與金 計
大正十四年 上期 304 10 1 9 285 28 313
下期 468 23 24 404 40 444
昭和元年 上期 350 18 13 309 28 337
下期 422 21 49 70 323 29 352
同二年 上期 277 14 50 36 237 76 313
下期 327 27 16 43 261 23 284

(備考) 單位千圓。△印は負數。大正十四年上期積立金は、當期法定積立金一萬五千三百圓と、別に臨時積立金より支出したる二萬五千圓との差額なり。

米穀長期出來高 (單位千石)

總系大豆粕出來高及手数料收入

決算期 前期最高 賣買高 轉買戻高 受渡高 後期最高 決算期 長期出來高 手数料收入
總系 大豆粕 總系 大豆粕 合計
大正十四年 上期 318.6 17,253.4 17,221.6 76.0 274.4 大正十四年 上期 千圓 千石 千圓 千圓 千圓
下期 274.4 28,573.5 28,497.6 41.4 308.9 下期 681 1,046 723 79 66
昭和元年 上期 308.9 19,628.8 19,654.8 93.2 189.7 昭和元年 上期 1,089 718 90 90
下期 189.7 23,931.4 23,808.1 76.4 236.6 下期 1,303 2,228 115 115
同二年 上期 236.6 15,680.0 15,641.7 82.9 192.1 同二年 上期 1,114 2,670 97 97
下期 192.1 24,222.9 24,162.1 54.1 198.8 下期 683 1,060 61 62

株式會社 大阪堂島米穀取引所

◇本社所在地 大阪市北區堂島濱通一丁目

◇設立年月 明治九年九月

◇公稱資本金 6,000,000圓

◇拂込資本金 4,750,000圓

◇株數 120,000株

内 舊株(50.0) 70,000株

新株(25.0) 50,000株

◇株主數 1,716名

◇重役

理事長 林市藏 支配人 安川彦夫
常務理事 今村八郎 監査役 石黒行平
理事 朝田兼治郎 同 牛尾梅吉
同 吉岡武次郎 同 増山忠次

◇大株主

三同株式 24,044 株 牛尾梅吉 886 株
廣岡合名 4,574 大阪屋商店 854
林治作 1,883 峯崎高四郎 806
牛尾合資 1,590 須木庄平 800
小林喜三郎 1,402 吉門九郎 764
小川平助 1,110 岡島祥太郎 748
須賀野野夫 1,022 後藤安太郎 710
瀧崎照道 1,000 吉野時之助 680
中外不動産 1,000 武貞岩次郎 620
吉野武次郎 935 能野幸次郎 590

◇決算締切 五月 十一月

◇總會期 六月 十二月

株式相場 (圓 株)

Table with columns for year (大正, 昭和), highest price, lowest price, and average price.

貸借對照表三年比較 (單位千圓)

Balance Sheet table comparing assets and liabilities for 大正十四年, 昭和元年, and 同二年.

收支計算三年比較 (單位千圓)

Income Statement table comparing income and expenses for 大正十四年, 昭和元年, and 同二年.

株式會社 大阪堂島米穀取引所營業成績一覽表

Operating Performance Summary table showing financial metrics like capital, profit, and interest rates from 大正元年 to 同十二年.

(備考) △印は負數。大正二年下期利益金には同年九月増資の公積株式六千株に對するプレミアム益金十九萬六千圓、同七年上期利益金には六年十二月増資の公積株式六千株に對するプレミアム益金四十一萬一千圓を含む。大正五年上期は決算期變更の爲め同年一月より五月に至る五ヶ月決算なり。

利益金處分

Table showing the distribution of profit (利益金) into retained and distributed amounts for 大正十四年, 昭和元年, and 同二年.

米穀長期出來高 (單位千石)

Table showing long-term rice and grain output (米穀長期出來高) for 大正十四年, 昭和元年, and 同二年.

(大阪堂島米穀取引所)

(大阪堂島米穀取引所)

株式 大阪三品取引所

◇本社所在地 大阪市東區北久太郎町三番地
◇設立年月 明治二十六年十二月
◇公稱資本金 5,000,000圓
◇拂込資本金 2,750,000圓
◇株數 100,000株
◇株主數 705名
◇重役
理事長 渡邊修 理事 今西與三郎
常務理事 貴志喜四郎 監査役 下野寅太郎
理事 岩田三郎 同 北川與平
同 南藤太郎 同 中村利三郎
◇大株主
土井榮三郎 9,050 株 靜室 1,500 株
京都殖産 8,444 大阪屋商店 1,470
藤田政之助 4,200 岩田三郎 1,440
中村利三郎 4,000 岩田保太郎 1,152
大阪商事 3,422 貴志喜四郎 1,080
太宰次郎 2,160 住吉商店 1,070
加納幸太郎 2,000 田崎政次郎 1,018
今西與三郎 1,882 今西フミ 1,001
廣瀬恒太郎 1,788 伊藤喜十郎 1,000
山本重藏 1,748 福家崎 1,000
◇決算締切 五月 十一月
◇總會期 六月 十二月

(大阪三品取引所)

貸借對照表三年比較 (單位千圓)

Table with columns for years (大正十四年, 昭和元年, 同二年) and sub-columns for upper/lower periods. Rows include assets (資) and liabilities (負債) such as 總込資本金, 法定積立金, 別途積立金, etc.

株式相場 (圓 株)

Table showing stock market prices for various years (大正1, 2, 3, 4, 5, 6, 7, 8, 9, 10, 11, 12, 13, 14, 昭和1, 2) with columns for highest, lowest, and average prices.

總系先物相場

Table showing commodity market prices for various years (大正1, 2, 3, 4, 5, 6, 7, 8, 9, 10, 11, 12, 13, 14, 昭和1, 2) with columns for highest, lowest, and average prices.

收支計算三年比較 (單位千圓)

Table with columns for years (大正十四年, 昭和元年, 同二年) and sub-columns for upper/lower periods. Rows include income (收入) and expenses (支出) such as 賣買手續料, 現品検査手数料, etc.

株式 大阪三品取引所營業成績一覽表

Table showing operating performance metrics for various years (大正元年至昭和二年) with columns for 決算期, 資本金, 期末拂込資本, 利益金, 利益率, 配當率, 利益保留率, 總系長期出來高, 手数料收入, 其他收入.

(備考) △印は負數。當所は昭和二年一月十五日より、第二部米國產棉花清算取引を開始す。但し本表には總系出來高のみを掲ぐ。

増資
大正七年十一月資本金百萬元増加。増資新株二萬株、内一萬六千株は同年九月二十日現在株主に對し、舊十株に付新八株を割當て、殘四千株は當所所員及取引員に割當つ。
大正九年九月資本金三百萬元増加。増資新株六萬株、内四萬株は同年十二月一日現在株主に對し、舊一株に付新二株を割當て、殘二萬株は當所所員及取引員に割當つ。

利益金處分 (單位千圓)

Table showing profit distribution for various years (大正十四年, 昭和元年, 同二年) with columns for 決算期, 利益金, 社内保留 (積立金, 總增加, 計), 社外分配 (配當金, 賞與金, 退職給與基金, 計).

總系長期出來高 (單位圓)

Table showing cumulative long-term output for various years (大正十四年, 昭和元年, 同二年) with columns for 決算期, 前期越高, 賣買高, 轉賣買戻高, 受渡高, 後期越高.

(大阪三品取引所)

(大連取引所信託)

大連取引所信託株式會社

◆本社所在地...大連市山縣通二二四
◆設立年月...大正二年六月
◆公稱資本金...15,000,000圓
◆拂込資本金...6,000,000圓
◆株數...300,000株
◆株主數...1,654名
◆重役...田中喜介 取締役...三浦大五郎 監査役...植實達
◆大株主...原田光次郎...9,618 株 吉澤大作...6,737 株 日清製油...5,356 株
◆決算締切...五月 十一月
◆總會期...六月 十二月
◆増資...大正十二年十二月資本金一千二百萬圓增加。増資新株二十四萬株...

株式相場 (借株)
年次 大正十二年 同十三年 同十四年 昭和元年 同二年
最高 105.5 72.0 40.5 62.0 58.0
最低 91.0 42.0 30.0 52.0 50.0

出來高及手數料收入
決算期 出來高 手數料收入(單位千圓)
大豆 高粱 豆粕 合計
昭和元年 {上期 34 15 23 92 42 47 181
下期 38 17 18 101 46 35 182
同二年 {上期 30 22 23 82 56 46 187
下期 30 15 10 82 41 20 143

營業成績一覽表

決算期 資本金 期末拂込資本 利益金 利益率 配當率 大豆出來高 手數料 其他收入
大正 {上期 3,000 2,936 188 1.46 1.80 29,364 128 169
同十二年 {上期 3,000 3,000 215 1.44 1.20 46,171 127 199
同十三年 {上期 15,000 6,000 311 1.24 1.00 6,494 188 319

貸借對照表二年比較 (金額單位: 單位千圓)

勘定科目 昭和元年 同二年
上期 下期 上期 下期
貸部 拂込資本金 6,000 6,000 6,000 6,000
債部 未拂金 17 12 6 19
合計 7,556 7,526 7,451 7,426

貸借對照表二年比較 (金額單位: 單位千圓)

勘定科目 昭和元年 同二年
上期 下期 上期 下期
貸部 取引員身元保證金 424 412 424 420
債部 取引員身元保證金 424 412 424 420
合計 2,250 3,550 2,155 1,800

收支計算二年比較 (金額單位: 單位千圓)

收入之部 支出之部
實收手數料 224 188 188 144
預金貸付金利息及配當 392 281 238 201
合計 616 469 428 395

(大連株式商品取引所)

株式大連株式商品取引所

◆本社所在地...大連市大山路
◆設立年月...大正九年二月
◆公稱資本金...10,000,000圓
◆拂込資本金...2,500,000圓
◆株數...200,000株
◆株主數...1,669名
◆重役...原田新一 理事...庵谷忱 監査役...佐々木雄次郎
◆大株主...石原四郎...6,660 株 阿部憲...5,760 株 岡村照太郎...4,550 株
◆決算締切...三月 九月
◆總會期...四月 十月

株式相場
年次 大正十二年 同十三年 同十四年 昭和元年 同二年
最高 44.0 32.5 16.0 37.0 33.3
最低 25.0 13.0 7.8 15.0 15.3

出來高
決算期 長期 短期 實物
株式 株式 麻袋 總糸 總布 株式
昭和元年 {上期 188 36 19,514 5,790 885 86
下期 183 18 34,890 1,365 540 131

營業成績一覽表

決算期 資本金 期末拂込資本 利益金 利益率 配當率 株式出來高 手數料收入 其他收入
大正 {上期 10,000 2,500 383 3.07 2.800 0.09 2,964 435 200
同十二年 {上期 10,000 2,500 233 1.86 1.600 0.49 1,737 262 154

貸借對照表二年比較 (單位千圓)

勘定科目 昭和元年 同二年
上期 下期 上期 下期
貸部 拂込資本金 2,500 2,500 2,500 2,500
債部 支拂手形 400 400 400 400
合計 4,592 4,011 3,920 4,028

貸借對照表二年比較 (金額單位: 單位千圓)
勘定科目 昭和元年 同二年
上期 下期 上期 下期
貸部 土地建物 1,407 1,407 1,416 1,416
債部 所有有價證券 263 260 456 400
合計 4,592 4,011 3,920 4,028

收支計算二年比較 (單位千圓)

收入之部 支出之部
實收手數料 38 49 34 26
預借金利息 69 46 33 33
合計 188 138 141 628

(備考) △印は負數。金額單位。

(備考) △印負數。株式出來高は長期、短期、實物の合計を示す。大正十四年下期損失金には、有價證券評價損金百五十九萬圓千圓を含む。

株式 天津取引所

(天津取引所)

◇本社所在地 天津日本租界福島街
◇設立年月 大正十年七月
◇公稱資本金 7,500,000圓
◇拂込資本金 1,875,000圓
◇株數 150,000株
舊株(12.5) 150,000株
◇株主數 67名
◇重役
常任取締役 奥村千太郎 取締役 杜克臣 監査役 坪井九八郎
取締役 高崎照道 同 趙幼田 同 曹恩源
同 魏昌臣 同 趙聘郷
◇大株主
山縣三郎 10,000株 石丸進七 5,000株 西卷幹太郎 5,000株
藤 馨 10,000株 生田徹 5,000株 大海義次 5,000株
佐々木展 8,800株 森茂茂 5,000株 大浦貞次郎 5,000株
◇決算締切 三月 九月
◇總會期 四月 十月

貸借對照表二年比較 (單位千圓)

Table with columns: 勘定科目, 昭和元年 (上期, 下期), 同二年 (上期, 下期). Rows include 内 (拂込資本金, 法定積立金, etc.), 外 (株買人身元保證金, etc.), 固定 (土地建物, etc.), 流動 (有價證券, etc.), 負債 (土地建物, etc.), 合計.

收支計算二年比較 (單位千圓, △印負數)

Table with columns: 收入 (賣買手数料, 收入利息, etc.), 支出 (諸税, 報酬及諸給與, etc.), 合計. Rows include 收入, 支出, 合計.

營業成績一覽表

Table with columns: 決算期, 資本金, 期末拂込資本, 利益金, 利益率, 配當率, 利益保留率, 繰出高, 手数料, 其他收入. Rows include 大正十一年, 同十二年, 同十三年, 同十四年, 昭和元年, 同二年.

(備考) △印は負數。昭和二年下期は動亂の爲め營業休止。

株式 名古屋株式取引所

◇本社所在地 名古屋市中區南伊勢町一丁目三番地
◇設立年月 明治二十六年十二月
◇公稱資本金 6,000,000圓
◇拂込資本金 3,375,000圓
◇株數 120,000株
内 舊(50.0) 50,000株, 新(12.5) 70,000株
◇株主數 3,319名
◇重役
理事長 高橋次郎 理事 服部小十郎 監査役 下出義雄
常務理事 村瀬淳一郎 支配人 祖父江源治郎 相談役 下出民義
理事 後藤幸三
◇大株主
高橋次郎 2,280株 後藤新十郎 1,371株 下出民義 1,000株
安田商事 2,150株 後藤幸三 1,355株 村瀬淳一郎 901株
名古屋證券 1,971株 淺井金治郎 1,075株 土井慎 873株
◇決算締切 五月 十一月
◇總會期 六月 十二月

貸借對照表二年比較 (單位千圓)

Table with columns: 勘定科目, 昭和元年 (上期, 下期), 同二年 (上期, 下期). Rows include 内 (拂込資本金, 株主所屬積立金, etc.), 外 (未納税金及未拂配當金, etc.), 固定 (地所及家屋, etc.), 流動 (有價證券, etc.), 負債 (地所及家屋, etc.), 合計.

株式相場 (圓株)

Table with columns: 年次, 大正十二年, 同十三年, 同十四年, 昭和元年, 同二年. Rows include 最高, 最低.

出來高及手数料收入

Table with columns: 決算期, 出來高 (單位千株), 手数料收入 (單位千圓). Rows include 昭和元年, 同二年.

收支計算二年比較 (單位千圓)

Table with columns: 收入 (賣買手数料, 有價證券益, etc.), 支出 (諸税, 役員報酬及諸給與, etc.), 合計. Rows include 收入, 支出, 合計.

營業成績一覽表

Table with columns: 決算期, 資本金, 期末拂込資本, 利益金, 利益率, 配當率, 利益保留率, 長期出來高, 手数料收入, 其他收入. Rows include 大正十一年, 同十二年, 同十三年, 同十四年, 昭和元年, 同二年.

(備考) 大正十三年上期は決算期變更の爲め、一月より五月に至る五ヶ月決算なり。

(名古屋株式取引所)

株式 京都取引所

◇本社所在地 京都市下京區東洞院錦小路 南入阪東屋町十二番戸
◇設立年月 明治十七年八月
◇公稱資本金 5,000,000圓
◇拂込資本金 3,500,000圓
◇株數 100,000株
内 舊(50.0) 60,000株, 新(12.5) 40,000株
◇株主數 1,604名
◇重役
理事長 曾根作太郎 理事 大澤徳太郎 監査役 稻垣恒吉
常務 伊藤直三郎 同支配人 竹澤徳藏
理事 田中一馬 監査役 伊藤平三
◇大株主
山内宇三郎 2,461 水野竹次郎 1,350 小林又一郎 1,066
柴田榮三郎 1,639 内貴清兵衛 1,253 京都證券 950
曾根作太郎 1,540 名和助市 1,098 京都殖産 920
◇決算締切 五月 十一月
◇總會期 六月 十二月

出來高及手數料收入

Table with columns for 決算期, 出, 來, 高, 手數料收入. Rows for 大正十四年, 昭和元年, 同二年.

營業成績一覽表 (△印負數)

Table with columns for 決算期, 資本金, 期末拂込資本, 利益金, 利益率, 配當率, 株式長期高, 手數料收入, 其他收入. Rows for 大正十一年, 同十二年, 同十三年, 同十四年, 昭和元年, 同二年.

(京都取引所)

貸借對照表二年比較 (單位千圓)

Table with columns for 勘定科目, 昭和元年, 同二年. Rows for 內, 外, 固定, 流動, 負債, 資產, 合計.

收支計算二年比較 (單位千圓)

Table with columns for 收入之部, 支出之部, 合計. Rows for 買賣手數料, 利息其他收入, 有價證券賣却益, 保管料其他諸收入, 諸稅, 役員報酬, 社員退職慰勞金, 營業諸費, 所有有價證券償却, 震災義捐金, 差引當期利益金.

株式 京城株式現物市場

◇本社所在地 朝鮮京城府黃金町 二丁目一九九番地
◇設立年月 大正九年五月
◇公稱資本金 4,000,000圓
◇拂込資本金 1,201,120圓
◇株數 80,000株
内 舊(50.0) 32株, 新(15.0) 79,968株
◇株主數 1,927名
◇重役
社長 天日常次郎 取締役 小杉謙八 監査役 連辰馬
事務 平岡光三郎 同 李柄學 同 古城晉堂
取締役 荒井初太郎
◇大株主
川崎良太郎 2,824 村木市郎 991 青柳剛太郎 800
市川肇 1,150 天日常次郎 875 内海源郎 746
朝鮮商業銀行 1,123 信友會 824 今村豐次郎 700
◇決算締切 五月 十一月
◇總會期 六月 十二月
◇合併及減資 大正十二年一月京城證券信託を合併, 資本金一百七十八萬六千一百圓增加, 京城株式現物株式の内九十六株に對し, 當社五十圓拂込済株三十二株, 殘一萬九千九百四十四株に對し當社十二圓半拂込株一萬七千九百七十三株, 同新株八萬株に對し, 當社十二圓半拂込株一萬七千七百七十七株交付。大正十三年六月, 資本金七十八萬六千一百圓減少。十五圓拂込新株一萬五千七百二十二株を引却す。

株式相場 (新株)

Table with columns for 年次, 大正十二年, 同十三年, 同十四年, 昭和元年, 同二年. Rows for 最高, 最低, 出來高, 決算期, 昭和元年, 同二年.

營業成績一覽表

Table with columns for 決算期, 資本金, 期末拂込資本, 利益金, 利益率, 配當率, 株式長期高, 手數料收入, 其他收入. Rows for 大正十一年, 同十二年, 同十三年, 同十四年, 昭和元年, 同二年.

(備考) △印は負數。大正十三年下期利益金は, 同期營業益金一千圓及土地評價益金二十三萬圓を以て, 同年六月減資の買入差損金五十五萬八千圓を補填せる殘を示す。

貸借對照表二年比較 (單位千圓)

Table with columns for 勘定科目, 昭和元年, 同二年. Rows for 內, 外, 固定, 流動, 負債, 資產, 合計.

收支計算二年比較 (單位千圓)

Table with columns for 收入之部, 支出之部, 合計. Rows for 買賣手數料, 諸利息, 立替目歩, 雜收入, 諸稅, 報酬俸給及諸給, 旅費及通信費, 買賣獎勵金, 仲買人共同積立補助金, 借入金利息, 雜費, 差引當期利益金.

(京城株式現物取引市場)

株式會社 神戶取引所

(神戶取引所)

◇本社所在地 神戸市楠町七丁目 三三番地ノ一
◇設立年月 明治二十九年九月
◇公稱資本金 3,500,000圓
◇拂込資本金 2,750,000圓
◇株數 70,000株
内 舊(50.0) 40,000株, 新(25.0) 30,000株
◇株主數 548名
◇重役
理事長 瀧川儀作 理事 榎並光造
常務理事 田中照之助 監査役 末正盛市
同 中村直吉 同 澤野定七
理事 鈴木岩治郎
◇大株主
神戸米株組合 8,420 株 太田龜太郎 1,430 株
淡路銀行 4,640 株 本小曾根合資 1,305 株
當所未被取引員組合 2,789 株 沙見久吉 1,300 株
西銀行 1,986 株 中村直吉 1,274 株
當所證券取引員組合 1,900 株
◇決算締切 五月 十一月
◇總會期 六月 十二月

株式相場 (圓株)

Table with columns for year (大正十二年, 同十三年, 同十四年, 昭和元年, 同二年) and rows for highest (最高) and lowest (最低) prices.

出來高及手數料收入

Table showing trading volume (出來高) and transaction fees (手數料) for various periods.

營業成績一覽表

Summary table of business performance with columns for capital, profit, and other metrics.

貸借對照表二年比較 (單位千圓)

Balance sheet comparison table for assets and liabilities over two periods.

收支計算二年比較 (單位千圓)

Income and expense calculation comparison table.

株式會社 滿洲取引所

(滿洲取引所)

◇本社所在地 奉天十間房第五區
◇設立年月 大正八年九月
◇公稱資本金 3,200,000圓
◇拂込資本金 800,000圓
◇株數 64,000株
舊株(12.5) 64,000株
◇株主數 253名
◇重役
理事長 宇塚安彦 理事 庵谷沈 監査役 岡崎忠八
理事 弘岡半次郎 同 松井雅夫
同 吉川康 同 古賀松二
◇大株主
江角正義 8,667 株 森本益次郎 2,680 株 田中真一 1,700 株
岡崎忠八 8,050 株 長谷部正平 2,440 株 高村甚一 1,650 株
中山貞雄 5,400 株 藤田九一郎 1,760 株 野口鶴市 1,302 株
◇決算締切 五月 十一月
◇總會期 六月 十二月

出來高

Table showing trading volume for different periods.

營業成績一覽表

Summary table of business performance for the Manchuria Exchange.

貸借對照表二年比較 (單位千圓)

Balance sheet comparison table for assets and liabilities over two periods.

收支計算二年比較 (單位千圓。△印負數)

Income and expense calculation comparison table.

(備考) △印は負數。大正十二年下期損失金には、債權評價損金十八萬四千圓を含む。

株式會社 仁川米豆取引所

(仁川米豆取引所)

◆本社所在地 仁川海岸町三丁目一番地
◆設立年月 明治三十二年六月
◆公稱資本金 3,000,000圓
◆拂込資本金 1,500,000圓
◆株數 60,000株
◆株主數 441名
◆重役
社長 荒井初太郎 支配人 秋山彌夫 監査役 李樹學
取締役 古城菅堂 監査役 天日常次郎 同 田中佐七郎
同 張斗鉉 同 大平嘉重郎
◆大株主
今村豐次郎 2,567 古城菅堂 1,525 淺野太三郎 1,158
荒井初太郎 1,844 林健國 1,250 新田義民 1,100
西崎禮太郎 1,800 朝鮮信託 1,207 張斗鉉 1,100
◆決算締切 三月 九月
◆總會期 四月 十月

米穀長期出來高 (單位千石)

Table with columns: 決算期, 前期最高, 賣買最高, 轉賣最高, 受渡最高, 後期最高. Rows for 大正十四年, 昭和元年, 同二年.

營業成績一覽表

Table with columns: 決算期, 資本金, 期末拂込資本, 利益金, 利益率, 配當率, 利益率, 米穀長期出來高, 手數料收入, 其他收入. Rows for 大正十一年 to 同二年.

(備考) △印は負數。

貸借對照表二年比較 (單位千圓)

Table with columns: 勘定科目, 昭和元年 (上期, 下期), 同二年 (上期, 下期). Rows for 資本金, 負債, 資産, 流動資産, 固定資産, 合計.

收支計算二年比較 (單位千圓)

Table with columns: 收入, 支出, 差引當期利益金. Rows for 賣買手數料, 銀行預金利息, 特別配當金, 雜收入, 所有土地評價益金, 有價證券評價益金, 租稅及公課, 取引員獎勵金, 取引員組合補助, 同臨時補助, 諸經費, 有價證券評價損, 合計, 差引當期利益金.

株式會社 博多株式取引所

◆本社所在地 福岡市下鶴町二八
◆設立年月 明治二十六年十月
◆公稱資本金 1,500,000圓
◆拂込資本金 825,000圓
◆株數 30,000株
◆株主數 216名
◆重役
理事長 久世衛夫 理事 犬塚三郎 監査役 新潮富太郎
理事 浦元清 同 白田久内 相及役 中野實
同 茂田徳右衛門
◆大株主
荒津商店 5,280 中野八太郎 945 博多1肥殖産 600
久世合資 5,262 馬杉商店 870 山口房次郎 600
荒津殖産 1,000 土肥松之助 800 浦元清 520
◆決算締切 五月 十一月
◆總會期 六月 十二月

株式相場

Table with columns: 年次, 大正十二年, 同十三年, 同十四年, 昭和元年, 同二年. Rows for 最高, 最低.

出來高及手數料收入

Table with columns: 決算期, 出來高 (長期, 短期), 手數料 (長期, 短期, 合計). Rows for 昭和元年, 同二年.

營業成績一覽表 (△印負數)

Table with columns: 決算期, 資本金, 期末拂込資本, 利益金, 利益率, 配當率, 利益率, 長期出來高, 手數料收入, 其他收入. Rows for 大正十一年 to 同二年.

貸借對照表二年比較 (單位千圓)

Table with columns: 勘定科目, 昭和元年 (上期, 下期), 同二年 (上期, 下期). Rows for 資本金, 負債, 資産, 流動資産, 固定資産, 合計.

收支計算二年比較 (單位千圓)

Table with columns: 收入, 支出, 差引當期利益金. Rows for 賣買手數料, 諸利子, 雜收入, 評價益, 取引所營業稅及諸稅, 停給報酬旅費手當, 帳簿及印刷費, 被服費, 取引員獎勵金, 接待會費, 雜費, 合計, 差引當期利益金.

(博多株式取引所)



株式會社名古屋米穀取引所

◇本社所在地 名古屋市中區米濱町三番地
◇設立年月 明治十年九月
◇公稱資本金 1,300,000圓
◇拂込資本金 1,300,000圓
◇株數 26,000株
舊株(50.0) 26,000株
◇株主數 306名
◇重役
理事長 後藤安太郎 理事 江口理三郎 監査役 水野寅吉
常務理事 高橋正彦 同 松澤次郎 同 長谷川眞之助
◇大株主
松澤次郎 2,300 梶野辰太郎 1,210 高橋正彦 800
後藤安太郎 1,702 高橋正彦 1,145 村瀬しづ 753
江口理三郎 1,417 小林甚助 843 江口賢 682
◇決算締切 五月 十一月
◇總會期 六月 十二月

貸借對照表二年比較 (單位千圓)

Table with columns for '昭和元年' and '同二年', and sub-columns for '上期' and '下期'. Rows include '内 拂込資本金', '外 未拂金', '固定資産', '流動資産', and '負債'.

收支計算二年比較 (單位千圓)

Table with columns for '昭和元年' and '同二年', and sub-columns for '上期' and '下期'. Rows include '收入之部' and '支出之部'.

長期出來高 (單位千圓)

Table with columns for '決算期', '前期', '上期', '下期', '賣買高', '賣買戻高', '受渡高', '後期'.

營業成績一覽表

Table with columns for '決算期', '資本金', '期末拂込資本', '利益金', '利益率', '配當率', '利益率', '長期出來高', '手数料收入', '其他收入'.

(備考) 大正十三年下期は決算期變更の爲め、同年七月より十一月に至る五ヶ月決算なり。

(名古屋米穀取引所)

株式會社廣島株式取引所

◇本社所在地 廣島市銀山町
◇設立年月 明治二十六年十二月
◇公稱資本金 500,000圓
◇拂込資本金 266,000圓
◇株數 10,000株
内 舊(50.0) 2,200株 新(20.0) 7,800株
◇株主數 109名
◇重役
理事長 大町大作 常務理事兼支配人 吉元正太郎
理事 海塚新八 監査役 島本幸助
同 長沼龍治
◇大株主
今井卓爾 1,438 島本幸助 493 八幡香 270
藤田一郎 818 世良平次郎 415 岡崎共同 367
米田榮次郎 700 吉元正太郎 380 吉川榮三郎 332
◇決算締切 五月 十一月
◇總會期 六月 十二月

貸借對照表二年比較 (單位千圓)

Table with columns for '昭和元年' and '同二年', and sub-columns for '上期' and '下期'. Rows include '内 拂込資本金', '外 未拂金', '固定資産', '流動資産', and '負債'.

收支計算二年比較 (單位千圓)

Table with columns for '昭和元年' and '同二年', and sub-columns for '上期' and '下期'. Rows include '收入之部' and '支出之部'.

出來高及手数料收入

Table with columns for '決算期', '長期', '短期', '合計', '出來高', '手数料收入'.

營業成績一覽表 (△印負數)

Table with columns for '決算期', '資本金', '期末拂込資本', '利益金', '利益率', '配當率', '利益率', '長期出來高', '手数料收入', '其他收入'.

(廣島株式取引所)

株式 長崎株式取引所

(長崎株式取引所)

◇本社所在地 長崎市西濱町七二
◇設立年月 明治二十七年一月
◇公稱資本金 500,000圓
◇拂込資本金 260,000圓
◇株數 10,000株
内 舊株(50.0) 2,000株
新株(20.0) 8,000株
◇株主數 58名
◇重役
理事長 小山豊安 支配人 谷口善吉 監査役 中島榮三
理事 藤瀬宗一郎 監査役 脇山啓次郎
同 淺田清 同 井上英雄
◇大株主
株 株 株
長崎證券 1,559 平野喜三郎 684 木村豊治 374
高見松太郎 1,440 山田廣治 674 森伊三次 323
淺田清 696 藤瀬宗一郎 550 小泉清治 304
◇決算締切 五月 十一月
◇總會期 六月 十二月

出來高及手数料收入

Table with columns for 決算期, 出來高(單位千圓), 手数料收入(單位千圓), and 合計. Rows include 大正十四年, 昭和元年, and 同二年.

營業成績一覽表

Table with columns for 決算期, 資本金, 期末拂込資本, 利益金, 利益率, 配當率, 長期出來高, 手数料收入, 其他收入. Rows include 大正十一年, 同十二年, 同十三年, 同十四年, 昭和元年, and 同二年.

(備考) △印は負數。

貸借對照表二年比較 (單位千圓)

Table with columns for 勘定科目, 昭和元年, 同二年, and sub-columns for 上期, 下期. Rows include 內, 外, 固定, 流動, 負債, 資本, 準備, 未收, 未付, 合計.

收支計算二年比較 (單位千圓)

Table with columns for 收入之部, 支出之部, and 合計. Rows include 諸手数料, 利息及有價證券配當金, 雜收入, 不動產評價益, 有價證券評價益, 退職慰勞基金繰入, 取引所營業稅其他諸稅, 雜給料及雜給, 運賃費交際費其他雜費, 有價證券評價損, 不動產評價損, 取引員勸定償却, 退職慰勞金, 合計, 差引當期利益金.

株式 酒田米穀取引所

(酒田米穀取引所)

◇本社所在地 山形縣飽海郡酒田町
◇設立年月 明治十七年七月
◇公稱資本金 300,000圓
◇拂込資本金 300,000圓
◇株數 6,000株
内 舊株(50.0) 6,000株
◇株主數 (不詳)名
◇重役
理事長 酒井忠孝 理事 伊藤又一郎 監査役 菅實
理事 三矢正敏 同 田口雄二郎 同 加藤省介
◇大株主
株 株 株 株
伊藤又一郎 77 高橋清樹 41 成澤徳彌 22
加藤省介 75 三矢正敏 40 永田健雄 21
林政信 52 酒井忠孝 30 林友次郎 20
◇決算締切 五月 十一月
◇總會期 六月 十二月

長期出來高 (單位千石)

Table with columns for 決算期, 前期最高, 費買高, 轉賣戻高, 受渡高, 後期最高. Rows include 大正十四年, 昭和元年, and 同二年.

貸借對照表二年比較 (單位千圓)

Table with columns for 勘定科目, 昭和元年, 同二年, and sub-columns for 上期, 下期. Rows include 內, 外, 負債, 資本, 準備, 未收, 未付, 合計.

收支計算二年比較 (單位千圓. △印負數)

Table with columns for 收入之部, 支出之部, and 合計. Rows include 賣買手数料, 倉人取握手數料, 保管料及委託米種蒸料, 諸利息, 國債證券時價換算利益, 雜收入金, 國稅及其他町科稅, 營業諸經費, 委託米種蒸費, 同上火災保險料, 借入金利息, 倉庫費却損金, 合計, 差引當期利益金.

營業成績一覽表 (△印負數)

Table with columns for 決算期, 資本金, 期末拂込資本, 利益金, 利益率, 配當率, 長期出來高, 手数料收入, 其他收入. Rows include 大正十一年, 同十二年, 同十三年, 同十四年, 昭和元年, and 同二年.

株式 熊本米穀取引所

(熊本米穀取引所)

◇本社所在地 熊本市鷹屋町裏
◇設立年月 明治二十六年十二月
◇公稱資本金 300,000圓
◇拂込資本金 300,000圓
◇株數 15,000株
◇株主數 123名
◇重役
◇大株主
◇決算締切 五月 十一月
◇總會期 六月 十二月

Table with columns: 決算期, 前期最高, 賣買高, 轉賣買戻高, 受渡高, 後期最高. Rows for 大正十四年, 昭和元年, 同二年.

Table with columns: 決算期, 資本金, 期末拂込資本, 利益金, 利益率, 配當率, 利益留率, 長期出來高, 手数料收入, 其他收入. Rows for 大正十一年 to 同二年.

貸借對照表二年比較 (單位千圓)

Table with columns: 勘定科目, 昭和元年 (上期, 下期), 同二年 (上期, 下期). Rows for 負債, 資本, 流動資產, 固定資產.

收支計算二年比較 (單位千圓)

Table with columns: 收入, 支出, 差引當期利益金. Rows for 買賣手数料, 有價證券及預金利息, etc.

株式 鶴岡米穀取引所

(鶴岡米穀取引所)

◇本社所在地 鶴岡市三日町二番地
◇設立年月 明治二十八年十月
◇公稱資本金 250,000圓
◇拂込資本金 250,000圓
◇株數 5,000株
◇株主數 112名
◇重役
◇大株主
◇決算締切 六月 十二月
◇總會期 七月 一月

Table with columns: 決算期, 前期最高, 賣買高, 轉賣買戻高, 受渡高, 後期最高. Rows for 大正十四年, 昭和元年, 同二年.

Table with columns: 決算期, 資本金, 期末拂込資本, 利益金, 利益率, 配當率, 利益留率, 長期出來高, 手数料收入, 其他收入. Rows for 大正十一年 to 同二年.

貸借對照表二年比較 (單位千圓)

Table with columns: 勘定科目, 昭和元年 (上期, 下期), 同二年 (上期, 下期). Rows for 負債, 資本, 流動資產, 固定資產.

收支計算二年比較 (單位千圓, △印負數)

Table with columns: 收入, 支出, 差引當期利益金. Rows for 清算取引手数料, 預金及有價證券利息, etc.

株式會社 四日市米穀取引所

◇本社所在地 四日市市新丁一五〇番尾敷
◇設立年月 明治二十六年十二月
◇公稱資本金 250,000圓
◇拂込資本金 175,000圓
◇株數 10,000株
◇株主數 274名
◇重役
理事長 九鬼秋十郎 監査役 西口利平
理事 長谷川重太郎 同 三輪謙
員 榎本忠良
◇大株主
長谷川麟次郎 500 山本清兵衛 292 九鬼健一郎 235
味香啓太郎 497 稻垣太兵衛 273 九鬼秋十郎 206
杉本清吉 307 片岡常治 266 藤原源次郎 194
◇決算締切 五月 十一月
◇總會期 六月 十二月

貸借對照表二年比較 (單位千圓)

Table with columns: 勘定科目, 昭和元年 (上期, 下期), 同二年 (上期, 下期). Rows include 内 (繰込資本金, 準備積立金, etc.), 外 (未拂込金, 受渡勘定, etc.), 貸 (地所, 家屋, etc.), 借 (所有有價證券, 貯蓄預金, etc.), and 合計.

長期出來高 (單位千石)

Table with columns: 決算期, 前期越高, 賣買高, 轉賣高, 受渡高, 後期越高. Rows for 大正十四年, 昭和元年, and 同二年.

收支計算二年比較 (單位千圓)

Table with columns: 收入之部 (賣買手數料, 有價證券利息, etc.), 支出之部 (取引所營業稅其他公課, 諸經費, etc.), and 合計.

營業成績一覽表 (△印は負數)

Table with columns: 決算期, 資本金, 期末拂込資本, 利益金, 利益率, 配當率, 利益率, 長期出來高, 手數料收入, 其他收入. Rows for 大正十一年 to 同二年.

(四日市米穀取引所)

株式會社 新潟米穀株式取引所

◇本社所在地 新潟市上大川前通 十番町三一番戶
◇設立年月 明治十年三月
◇公稱資本金 200,000圓
◇拂込資本金 200,000圓
◇株數 10,000株
◇株主數 117名
◇重役
理事長 渡邊與次郎 理事 巖宮修三 監査役 木間建彌
理事 藤田龍吉 支配人 巖宮完止 同 平田豊次郎
員 鈴木久藏
◇大株主
木間建彌 1,340 鈴木久藏 608 栗林羊 400
藤田龍吉 672 新潟丸福合資 530 巖三合資 392
木間新作 652 中野興業 422 石田友吉 360
◇決算締切 五月 十一月
◇總會期 六月 十二月

貸借對照表二年比較 (單位千圓)

Table with columns: 勘定科目, 昭和元年 (上期, 下期), 同二年 (上期, 下期). Rows include 内 (繰込資本金, 株主所屬積立金, etc.), 外 (税金引當金, 取引員身元及超過金, etc.), 貸 (地所, 家屋, etc.), 借 (所有有價證券, 銀行預金, etc.), and 合計.

收支計算二年比較 (單位千圓)

Table with columns: 收入 (米長期清算取引手數料, 其他諸手數料, etc.), 支出 (諸稅, 雜給料, etc.), and 合計.

出來高及手數料收入

Table with columns: 決算期, 出來高 (米數(長期), 株式(短期)), 手數料 (米數(長期), 株式(短期)), and 合計.

營業成績一覽表

Table with columns: 決算期, 資本金, 期末拂込資本, 利益金, 利益率, 配當率, 利益率, 長期出來高, 手數料收入, 其他收入. Rows for 大正十一年 to 同二年.

(新潟米穀株式取引所)

株式會社 下關米取引所

(下關米取引所)

◇本社所在地 下關市東南部町
◇設立年月 大正九年十一月
◇公稱資本金 200,000圓
◇拂込資本金 200,000圓
◇株數 4,000株
舊株(50.0) 4,000株
◇株主數 83名
◇重役
理事長 林平四郎 監査役 久野春之助
理事 松尾塚三 同 土井重吉
理事支配人 土井景輔
◇大株主
林平四郎 407 久野春之助 252 淺海コト 150
原田岩吉 322 松尾塚三 184 柳谷善三 143
林米吉 254 林助之進 168 岡田貞雄 141
◇決算締切 五月 十一月
◇總會期 六月 十二月

長期出來高 (單位千石)

Table with columns: 決算期, 前期總高, 賣買高, 轉買戻高, 受渡高, 後期總高. Rows include 大正十四年, 昭和元年, 同二年.

營業成績一覽表 (△印負數)

Table with columns: 決算期, 資本金, 期末拂込資本, 利益金, 利益率, 配當率, 利益率, 長期出來高, 手数料收入, 其他收入. Rows include 大正十一年, 同十二年, 同十三年, 同十四年, 昭和元年, 同二年.

貸借對照表二年比較 (單位千圓)

Table with columns: 勘定科目, 昭和元年 (上期, 下期), 同二年 (上期, 下期). Rows include 內, 外, 固定資産, 流動資産, 負債, 合計.

收支計算二年比較 (單位千圓)

Table with columns: 收入之部, 支出之部, 差引當期利益金. Rows include 賣買手数料, 受渡米査定料, 有價證券利息, 銀行預金利息, 取引所營業稅, 諸稅及工費, 役員報酬金, 所屬給料及手當, 旅費, 通信費及印紙, 文具費, 受渡米諸費用, 諸願巡查費及雜費, 差引當期利益金.

株式會社 伊豫米穀取引所

(伊豫米穀取引所)

◇本社所在地 松山市末廣町二丁目 二五番地
◇設立年月 明治二十七年七月
◇公稱資本金 200,000圓
◇拂込資本金 175,000圓
◇株數 4,000株
內 舊株(50.0) 2,000株
新株(37.5) 2,000株
◇株主數 88名
◇重役
理事長 香川熊太郎 理事 宮内安泰 監査役 柴内許治郎
理事 近藤貞次郎 常務理事 兼支配人 高木秀雄 同 黒川直一郎
◇大株主
香川合名 800 吉田悦 130 天野忠敬 120
宮内安泰 380 桑原宅 125 山本信博 108
鹿野 224 高市俊雄 125 三好康之 106
◇決算締切 五月 十一月
◇總會期 六月 十二月

長期出來高 (單位千石)

Table with columns: 決算期, 前期總高, 賣買高, 轉買戻高, 受渡高, 後期總高. Rows include 大正十四年, 昭和元年, 同二年.

營業成績一覽表

Table with columns: 決算期, 資本金, 期末拂込資本, 利益金, 利益率, 配當率, 利益率, 長期出來高, 手数料收入, 其他收入. Rows include 大正十一年, 同十二年, 同十三年, 同十四年, 昭和元年, 同二年.

(備考) △印負數。

貸借對照表二年比較 (單位千圓)

Table with columns: 勘定科目, 昭和元年 (上期, 下期), 同二年 (上期, 下期). Rows include 內, 外, 固定資産, 流動資産, 負債, 合計.

收支計算二年比較 (單位千圓)

Table with columns: 收入之部, 支出之部, 差引當期利益金. Rows include 米賣買手数料, 有價證券利息, 預金利息, 受渡米査定料, 受渡手数料, 家賃, 取引所營業稅, 所得稅, 縣市諸稅及地租, 役員給料, 所屬其他給料, 諸給與, 受渡米諸費用, 旅費交際費及雜費, 差引當期利益金.

株式會社 金澤米穀取引所

◆本社所在地 金澤市十間町二一
◆設立年月 明治十年二月
◆公稱資本金 200,000圓
◆拂込資本金 125,000圓
◆株數 4,000株
◆株主數 88名
◆重役
理事長 野村次助 理事 松岡忠良 監査役 松岡三次
◆大株主
株 株 株
邑井喜良久 604 山川庄太郎 375 邑井政吉 155
◆決算締切 五月 十一月
◆總會期 六月 十二月

貸借對照表二年比較 (單位千圓)

Table with columns: 勘定科目, 昭和元年 (上期, 下期), 同二年 (上期, 下期). Rows include 拂込資本金, 未納營業稅, 地所家屋倉庫什器, etc.

長期出來高 (單位千石)

Table with columns: 決算期, 前期越高, 賣買高, 轉賣買高, 受渡高, 後期越高. Rows for 大正, 昭和, 同二年.

收支計算二年比較 (單位千圓)

Table with columns: 收入之部, 支出之部, 差引當期利益金. Rows include 賣買手数料, 有價證券利息, etc.

營業成績一覽表 (△印負數)

Table with columns: 決算期, 資本金, 期末拂込資本, 利益金, 利益率, 配當率, 長期出來高, 手数料收入, 其他收入. Rows for 大正, 昭和, 同二年.

(金澤米穀取引所)

株式會社 津米穀取引所

◆本社所在地 津市新東町塔世八二三
◆設立年月 明治二十六年十一月
◆公稱資本金 150,000圓
◆拂込資本金 150,000圓
◆株數 7,500株
◆株主數 138名
◆重役
理事長 立花實太郎 監査役 岡長平
◆大株主
株 株 株
岡半商事 1,200 岡長平 300 藤堂高綱 225
◆決算締切 六月 十二月
◆總會期 七月 一月

貸借對照表二年比較 (單位千圓)

Table with columns: 勘定科目, 昭和元年 (上期, 下期), 同二年 (上期, 下期). Rows include 拂込資本金, 未納營業稅, 地所建備及什器, etc.

長期出來高 (單位千石)

Table with columns: 決算期, 前期越高, 賣買高, 轉賣買高, 受渡高, 後期越高. Rows for 大正, 昭和, 同二年.

收支計算二年比較 (單位千圓)

Table with columns: 收入之部, 支出之部, 差引當期利益金. Rows include 賣買手数料, 地所建備貸料, etc.

營業成績一覽表 (△印負數)

Table with columns: 決算期, 資本金, 期末拂込資本, 利益金, 利益率, 配當率, 長期出來高, 手数料收入, 其他收入. Rows for 大正, 昭和, 同二年.

(津米穀取引所)

株式會社長岡米穀株式取引所

(長岡米穀株式取引所)

◇本社所在地.....長岡市吳服町
◇設立年月.....明治二十七年七月
◇公稱資本金.....102,000圓
◇拂込資本金.....102,000圓
◇株數.....5,100株
舊株(20.0).....5,100株
◇株主數.....224名
◇重役
理事長.....駒形作太郎 監查役.....佐藤喜三
理事.....小野塚喜三 同.....駒形字太七
同.....木村清三郎
支配人.....品田忠次郎 相談役.....川上榮太郎
◇大株主
佐藤清.....462 駒形作太郎.....150 中央證券.....120
渡邊良久.....180 駒形字太七.....150 佐藤行雄.....110
中野興業.....165 佐藤喜三.....129 小野塚喜三.....100
◇決算締切.....六月 十二月
◇總會期.....七月 一月

長期出來高 (單位千石)

Table with columns: 決算期, 前期越高, 賣買高, 轉買高, 受渡高, 後期越高. Rows for 大正十四年, 昭和元年, 同二年.

營業成績一覽表 (△印負數)

Table with columns: 決算期, 資本金, 期末拂込資本, 利益金, 利益率, 配當率, 利益率, 米穀長期出來高, 手数料收入, 其他收入. Rows for 大正十一年, 同十二年, 同十三年, 同十四年, 昭和元年, 同二年.

貸借對照表二年比較 (單位千圓)

Table with columns: 勘定科目, 昭和元年, 同二年. Rows for 內部, 外部, 固定, 流動, 合計.

收支計算二年比較 (單位千圓)

Table with columns: 收入之部, 支出之部, 合計. Rows for 米清算取引手数料, 株短期清算取引手数料, 諸利息, 有價證券差益金, 取引所營業稅及附加稅, 諸稅及繰越, 役員報酬, 役員給料, 通信費及旅費, 雜費, 有價證券換價損, 所有財產換價損, 合計, 差引當期利益金.

株式會社富山米穀取引所

◇本社所在地.....富山市殿町十番地
◇設立年月.....明治二十七年三月
◇公稱資本金.....100,200圓
◇拂込資本金.....100,200圓
◇株數.....3,340株
舊株(30.0).....3,340株
◇株主數.....123名
◇重役
理事長.....井上政寛 理事.....安井忠重 監查役.....清水宗三郎
理事.....赤祖父牛松 同.....栗山武 同.....山下榮次郎
◇大株主
馬場正治.....616 木田竹次郎.....120 金井久兵衛.....100
大塚産三郎.....385 平井嘉之.....100 河合理右衛門.....90
須田藤次郎.....130 高桑直助.....100 赤倉政太郎.....80
◇決算締切.....六月 十二月
◇總會期.....七月 一月

長期出來高 (單位千石)

Table with columns: 決算期, 前期越高, 賣買高, 轉買高, 受渡高, 後期越高. Rows for 大正十四年, 昭和元年, 同二年.

營業成績一覽表 (△印負數)

Table with columns: 決算期, 資本金, 期末拂込資本, 利益金, 利益率, 配當率, 利益率, 長期出來高, 手数料收入, 其他收入. Rows for 大正十一年, 同十二年, 同十三年, 同十四年, 昭和元年, 同二年.

貸借對照表二年比較 (單位千圓)

Table with columns: 勘定科目, 昭和元年, 同二年. Rows for 內部, 外部, 固定, 流動, 合計.

收支計算二年比較 (單位千圓)

Table with columns: 收入之部, 支出之部, 合計. Rows for 賣買手数料, 預け金利息及配當金, 貸地及貸家料, 受渡手数料及雜收入, 營業稅所得稅及諸稅, 報酬給料手當, 通信費旅費, 雜費, 合計, 差引當期利益金.

(富山米穀取引所)

株式 岡崎米穀取引所 會社

◇本社所在地 岡崎市康生町
◇設立年月 明治二十七年三月
◇公稱資本金 100,000圓
◇拂込資本金 100,000圓
◇株數 5,000株
舊株(20.0) 5,000株
◇株主數 71名
◇重役
理事長 石原宗一郎 監査役 深谷保之助
理事 野瀬安五郎 同 菅野延治
同 鶴田文四郎
◇大株主
岡崎銀行 1,587 清水勝次郎 237 深田三太夫 142
中根與七 241 加藤賢治郎 200 木多吉郎 121
大倉社 240 清水專太郎 193 杉浦九市 108
◇決算締切 六月 十二月
◇總會期 七月 一月

貸借對照表二年比較 (單位千圓)

Table with columns: 勘定科目, 昭和元年, 同二年, 上期, 下期. Rows include 貸部 (Equity) and 債部 (Liabilities).

收支計算二年比較 (單位千圓)

Table with columns: 收入之部, 支出之部, 差引當期利益金. Rows include 賣買手數, 諸利息及公債償還, etc.

營業成績一覽表

Table with columns: 決算期, 資本金, 期末拂込資本, 利益金, 利益率, 配當率, 長期出來高, 手數料收入, 其他收入.

(備考) △印は負數。

(岡崎米穀取引所)

株式 桑名米穀取引所 會社

◇本社所在地 三重縣桑名郡桑名町
◇設立年月 明治十年二月
◇公稱資本金 100,000圓
◇拂込資本金 100,000圓
◇株數 5,000株
舊株(20.0) 5,000株
◇株主數 146名
◇重役
理事長 水谷吉兵衛 理事 森鷗吉 監査役 岡村清一
理事 平野常次郎 監査役 伊藤清六 同 佐藤伊三郎
同 小川内儀兵衛
◇大株主
河瀬文藏 437 河瀬義正 200 山本重治郎 150
松田組技 308 淺野領太郎 152 長瀬兵吉 104
佐藤伊三郎 240 松本繁 150 寺本久治 101
◇決算締切 五月 十一月
◇總會期 六月 十二月

貸借對照表二年比較 (單位千圓)

Table with columns: 勘定科目, 昭和元年, 同二年, 上期, 下期. Rows include 貸部 (Equity) and 債部 (Liabilities).

收支計算二年比較 (單位千圓。△印負數)

Table with columns: 收入之部, 支出之部, 差引當期利益金. Rows include 清算取引手數, 有價證券及預金利息, etc.

營業成績一覽表 (△印負數)

Table with columns: 決算期, 資本金, 期末拂込資本, 利益金, 利益率, 配當率, 長期出來高, 手數料收入, 其他收入.

(桑名米穀取引所)



株式高岡米穀取引所

◇本社所在地 高岡市御馬出町 七六番地
◇設立年月 明治十七年十二月
◇公稱資本金 100,000圓
◇拂込資本金 100,000圓
◇株數 2,000株
舊株(50.0) 2,000株
◇株主數 166名
◇重役
理事長 荒井建三 監查役 高廣次平
理事 木津太郎 同 橋清治郎
同 菅野傳右衛門
◇大株主
室崎四平 82 馬場正治 52 林常次郎 40
荒井建三 70 菅野傳右衛門 50 橋林太郎 35
横越助五郎 60 菅池清 50 井本和平 34
◇決算締切 五月 十一月
◇總會期 六月 十二月

長期出來高 (單位千石)

Table with columns: 決算期, 前期越高, 賣買高, 轉買高, 受渡高, 後期越高. Rows for 大正, 昭和, 同二年.

營業成績一覽表

Table with columns: 決算期, 資本金, 期末拂込資本, 利益金, 利益率, 配當率, 利益率, 長期出來高, 手數料收入, 其他收入. Rows for 大正, 同十二年, 同十三年, 同十四年, 昭和元年, 同二年.

(備考) △印は負數.

(高岡米穀取引所)

株式近江米取引所

◇本社所在地 大津市阪本町一
◇設立年月 明治九年九月
◇公稱資本金 100,000圓
◇拂込資本金 100,000圓
◇株數 2,000株
舊株(50.0) 2,000株
◇株主數 64名
◇重役
理事長 兼松寅太郎 理事 北村利三郎 監查役 西村伊亮
理事 松治三郎 支配人 大西安太郎 同 中野庄藏
◇大株主
兼松寅太郎 717 兼松仁平 85 西田利七 30
北村利三郎 289 兼井藤太郎 40 山本卯三郎 24
岡田定治郎 122 村尾久吉 34 七里定雄 20
◇決算締切 六月 十二月
◇總會期 七月 一月

長期出來高 (單位千石)

Table with columns: 決算期, 前期越高, 賣買高, 轉買高, 受渡高, 後期越高. Rows for 大正, 昭和, 同二年.

營業成績一覽表 (△印負數)

Table with columns: 決算期, 資本金, 期末拂込資本, 利益金, 利益率, 配當率, 利益率, 長期出來高, 手數料收入, 其他收入. Rows for 大正, 同十二年, 同十三年, 同十四年, 昭和元年, 同二年.

貸借對照表二年比較 (單位千圓)

Table with columns: 勘定科目, 昭和元年, 同二年. Rows for 內, 外, 固定, 流動, 合計.

收支計算二年比較 (單位千圓)

Table with columns: 收入之部, 支出之部, 合計. Rows for 賣買手數料, 諸利子及配當金, etc.

貸借對照表二年比較 (單位千圓)

Table with columns: 勘定科目, 昭和元年, 同二年. Rows for 內, 外, 固定, 流動, 合計.

收支計算二年比較 (單位千圓)

Table with columns: 收入之部, 支出之部, 合計. Rows for 賣買手數料, 公債利息, etc.

(近江米取引所)

株式會社 姬路米穀取引所

◇本社所在地.....姫路市光源寺前八  
 ◇設立年月.....明治二十七年五月  
 ◇公稱資本金.....100,000圓  
 ◇拂込資本金.....100,000圓  
 ◇株數.....4,000株  
 舊株(25.0).....4,000株  
 ◇株主數.....51名  
 ◇重役  
 理事長.....原伊太郎 監査役.....大森廣治  
 理事.....永井善吉 同.....弓岡榮次郎  
 同.....吉村重男  
 ◇大株主  
 牛尾合資.....1,590 株 大森廣治.....103 株 辻はら.....120 株  
 永井善吉.....388 丸山芳雄.....150 有川敬吾.....123  
 原伊太郎.....363 弓岡榮次郎.....140 吉村重男.....100  
 ◇決算締切.....五月 十一月  
 ◇總會期.....六月 十二月

長期出來高 (單位千石)

決算期	前期總高	賣買高	轉買戻高	受渡高	後期總高
大正十四年 { 上期 } { 下期 }	10.5 7.5	674.3 794.2	675.7 794.0	1.6 0.8	7.5 6.9
昭和元年 { 上期 } { 下期 }	6.5 6.5	578.8 703.0	571.7 702.0	7.5 3.0	6.5 4.5
同二年 { 上期 } { 下期 }	4.5 4.2	490.5 955.7	489.3 954.8	1.5 0.7	4.2 4.4

營業成績一覽表

決算期	資本金	期末拂込資本	利益金	利益率	配當率	利益保留率	長期出來高	手数料收入	其他收入
大正十一年 { 上期 } { 下期 }	100 100	100 100	15 17	2.99 3.34	2.50 2.50	0.71 1.61	2,372 2,799	26 25	6 6
同十二年 { 上期 } { 下期 }	100 100	100 100	10 14	1.96 2.85	2.00 2.40	△ 1.10 0.61	1,923 2,076	17 21	6 6
同十三年 { 上期 } { 下期 }	100 100	100 100	6 9	1.27 1.75	1.10 1.50	0.34 0.42	1,219 1,236	13 14	6 6
同十四年 { 上期 } { 下期 }	100 100	100 100	4 8	0.84 1.56	0.70 1.30	0.70 0.67	674 794	8 9	6 6
昭和元年 { 上期 } { 下期 }	100 100	100 100	4 6	0.88 1.22	0.70 1.10	1.07 —	579 703	6 8	6 6
同二年 { 上期 } { 下期 }	100 100	100 100	12 6	2.46 1.27	1.10 1.10	4.56 0.83	491 956	5 9	13 6

貸借對照表二年比較 (單位千圓)

勘定科目	昭和元年		同二年	
	上期	下期	上期	下期
內 拂込資本金.....	100	100	100	100
積立金.....	39	40	40	41
後期繰越金.....	1	—	5	5
計.....	140	140	145	146
外 受渡未決算預り金.....	41	—	—	—
取引稅豫納金.....	2	2	2	2
取引員身元保證金.....	70	52	49	49
證據金.....	13	10	11	13
證據金豫納.....	28	13	3	8
代用證券價格超過預.....	—	—	1	2
諸未拂金.....	—	—	—	2
受渡未決算勘定.....	—	—	6	—
當期末拂配當金.....	4	5	5	5
當期末拂與金.....	—	1	1	—
計.....	158	83	69	72
合計.....	298	223	214	218
固定 地所建物.....	6	6	6	6
計.....	6	6	6	6
流動 所有有價證券.....	46	46	16	28
銀行預金.....	131	92	133	119
身元保證金代用證券.....	70	52	41	41
營業保證金代用證券.....	4	4	4	4
證據金代用證券.....	40	22	12	19
未收入利息.....	1	1	1	1
益方繰越金.....	—	—	1	—
計.....	292	217	208	212
合計.....	298	223	214	218

收支計算二年比較 (單位千圓)

收入	昭和元年		同二年	
	上期	下期	上期	下期
清算取引手数料.....	6	8	5	5
國債證券有價證券利息.....	2	2	1	1
銀行預金利息.....	3	3	3	4
所有取引員店家貸.....	1	1	1	1
雜益金.....	—	—	1	—
社債償還益.....	—	—	7	—
計.....	12	14	18	15
支出 取引所營業稅及附加稅.....	1	1	1	2
諸稅金.....	1	1	1	2
給料及報酬.....	3	3	2	2
通信費.....	2	2	1	1
雜費.....	1	1	1	2
計.....	8	8	6	9
差引當期利益金.....	4	6	12	6



東京電燈株式會社

資本金 四億七百拾四萬九千圓  
 發電力 八十萬七千「キロワット」  
 事業地域 東京府、神奈川縣、山梨縣、埼玉縣、千葉縣、茨城縣、群馬縣、栃木縣、長野縣、新潟縣、福島縣、静岡縣

取締役會長 男爵 鄉 誠之助  
 社長 若尾 璋八  
 副社長 小林 一三

姬路米穀取引所

資本金壹億四千四百餘萬圓



# 東邦電力株式會社

東京市麹町區永樂町一ノ一

支店  
關西區域（名古屋 岐阜 四日市 奈良 豊橋）  
福岡 佐賀 佐世保 長崎  
九州區域  
下關 久留米 大牟田

社長 松永安左衛門

相談役 伊丹彌太郎



# 大同電力株式會社

社長 增田次郎

副社長 太田光熙

副社長 村瀬末一



# 日本電力株式会社

資本金壹億六百拾萬五千圓

本社  
大阪北區宗是町一丁目

## 事業概要

水力	完成	六十萬キロ
水力	未完成	十二萬キロ
火力	完成	四十八萬キロ
火力	未完成	二十萬キロ
送電線路	完成	十五萬キロ
送電線路	未完成	五萬キロ
大阪幹線	百九十四哩	
東京幹線	百八十哩	
送電電壓	十五萬四千ヴォルト	

# 宇治川電気株式会社

大阪市北區宗是町壹番地

社長 林 安 繁

電話 自 土佐堀 六六〇番  
至 土佐堀 六六〇七番

資本金 參千萬圓

# 北海水力電氣株式會社

本社 札幌市大通東一丁目

支社 小樽市富岡町

東京出張所 東京市麴町區丸ノ内(郵船ビル六階)

電話丸ノ内(23) 一七七七番



# 北海道電燈株式會社

東京市京橋區三十間堀一丁目二番地

電話京橋 代表 六一五一番

創立

大正八年十月

資本金

五千四百萬圓

供給區域

石狩、天塩、北見、十勝、膽振、六ヶ國及秋田縣

供給電燈

百萬燈

供給電力

五萬馬力

營業所

旭川市、滝川町、名寄町、夕張町、深川町  
釧路市、野付半町、帶廣町、網走町、紋別町  
秋田市、土崎港町、能代港町、本莊町、象潟町

# 上毛電力株式會社

出力 一、二〇〇〇「キロワット」 伏田發電所 (群馬縣利根郡久呂保村)

出力 八四一〇「キロワット」 幡谷發電所 (群馬縣利根郡片品村)

出力 二、二四〇「キロワット」 千鳥發電所 (群馬縣利根郡東村)

東京市麴町區永樂町貳丁目壹番地

電話丸ノ内 (23)

長 一六四番  
自三、二四一番  
至三、二四八番

# 關東水力電氣株式會社

本社 東京市麴町區永樂町壹丁目壹番地

發電所 群馬縣勢多郡北橘村眞壁

社長 淺野總一郎

電燈電力會社目次

	頁		頁
東京電燈株式會社	298	白山水力株式會社	338
大同電力株式會社	300	掛麥川電氣株式會社	339
東邦電力株式會社	302	關東水力電氣株式會社	340
日本電力株式會社	304	富山電氣株式會社	341
宇治川電氣株式會社	306	上毛電力株式會社	342
九州水力電氣株式會社	308	矢作電力株式會社	343
北海道電燈株式會社	310	新潟水力電氣株式會社	344
京都電燈株式會社	312	關東水電株式會社	345
鬼怒川水力電氣株式會社	314	福島電燈株式會社	346
東部電力株式會社	316	出雲電氣株式會社	347
京城電氣株式會社	318	四國水力電氣株式會社	348
函館水電株式會社	320	庄川水力電氣株式會社	349
信濃電氣株式會社	322	北越水力電氣株式會社	350
天龍川電力株式會社	324	山形電氣株式會社	351
廣島電氣株式會社	325	鹿兒島電氣株式會社	352
東北電力株式會社	326	香妻川電力株式會社	353
信越電力株式會社	327	長野電燈株式會社	354
東信電氣株式會社	328	多摩川水力電氣株式會社	355
中國合同電氣株式會社	329	土佐電氣株式會社	356
北海水力株式會社	330	甲府電力株式會社	357
臺灣電力株式會社	331	朝鮮瓦斯電氣株式會社	358
三重合同電氣株式會社	332	濃飛電氣株式會社	359
伊豫鐵道電氣株式會社	333	諏訪電氣株式會社	360
熊本電氣株式會社	334	尾三電力株式會社	361
岡崎電燈株式會社	335	中央電力株式會社	362
中央電氣株式會社	336	木曾川電力株式會社	363
京濱電力株式會社	337	營口水道電氣株式會社	364

矢作水力株式會社

東京市麴町區永樂町一丁目一番地

社長 福澤駒吉

東京電燈株式會社

◆本社所在地...東京市芝區櫻田本郷町二番地
◆設立年月...明治十六年二月
◆公稱資本金...345,724,000圓
◆拂込資本金...345,698,882圓
◆株數...6,914,480株
◆株主數...27,006名
◆重役...
◆大株主...
◆決算締切...五月 十一月
◆總會期...六月 十二月
◆供給區域...
◆料金...

(東京電燈)

Table with columns: 年次, 最高, 最低, 水力發電, 火力發電, 發電所名, 出力基.

貸借對照表三年比較 (單位千圓)

Table with columns: 勘定科目, 大正十四年, 昭和元年, 同二年, 上期, 下期.

收支計算三年比較 (單位千圓)

Table with columns: 電燈料, 電力料, 電熱料, 瓦斯車料, 電氣器具, 機械器具, 收入利息及配當金, 利子税金引當戻入金, 補償金及貸付料, 雜項收入, 合併諸收入, 諸稅及公債金, 營業費, 發電費, 變電所費, 送電線路費, 配電線路費, 需用者工作物維持費, 瓦斯車營業費, 借入金利子, 社債利子, 利子税金引當金, 合併諸支出金, 合計.

東京電燈株式會社營業成績一覽表

Table with columns: 決算期, 資本金, 期末繰込資本, 利益金, 利益率, 配當率, 利益保留率, 取付電燈數, 電力裝置, 發電所出力及購入電力.

(備考) 電力供給設備には、主要なる電力装置のみを掲ぐ。發電所出力には購入電力を含む。大正十二年上期利益金は、前年度水力及岩野水力電気合併差益金支出差引三萬六千圓を含む。同年下期利益金は、同期營業利益金千七百七十五千圓及資産評價益金二千八百一十一萬六千圓より、震災損失金二千二百四十四萬七千圓を控除せる残額を示す。大正十四年上期利益金には、京濱電力及宮七水電合併利益金、支出差引十二萬一千圓を含む。

設備能力

Table with columns: 決算期, 水力發電, 火力發電, 購入電力, 取付電燈, 電力裝置, 動力裝置, 電熱裝置.

電燈電力收入

Table with columns: 決算期, 電燈收入, 電力收入, 電熱收入, 合計.

利益金處分 (單位千圓)

Table with columns: 決算期, 利益金, 社內保留, 社外分配.

(備考) 一增當り収入は、期初及期末現在取付電燈數の平均を電燈收入に對照し算出す。電力收入は、電力裝置及動力裝置に依る收入の合計を示す。供給電力は、兩者の基數及馬力數の合計を示す。一基當り収入は、期初及期末現在取付供給電力の平均を、前記電力收入に對照し算出す。

(東京電燈)





東邦電力株式會社

◆本社所在地 東京市麹町區永樂町一丁目一番地
◆設立年月 明治三十八年十一月
◆公稱資本金 144,321,200圓
◆拂込資本金 125,512,713圓
◆株數 2,886,424株
◆株主數 22,544名
◆重役 社長 伊丹彌太郎 取締役 海軍省 伊丹彌太郎 副社長 松永安左衛門 取締役 伊丹三郎 專務 田中德次郎 取締役 各取和作 常務 角田正壽 取締役 岡本櫻 顧問 宮岡陽一 監査役 三三太郎 顧問 藤澤勇吉 監査役 各務幸一郎 取締役 竹原友三郎 取締役 各務幸一郎 顧問 岡本右衛門 取締役 河野慶之進 顧問 成瀬正行 取締役 大田巖 顧問 山口恒太郎 取締役 大島小太郎 顧問 橋本辰次郎 取締役 福澤純介

(東邦電力)

株式相場

Table with columns for year (年次), highest price (最高), and lowest price (最低). Lists stock prices for various years from 1914 to 1921.

發電所

水力發電 八百津 (9,600基) 八百津放水口 (1,200基) 七宗 (5,650基) 麻生 (23,200基) 長良川 (4,200基) 春日 (1,800基) 豊根 (3,450基) 白谷 (1,235基) 川上川第一 (8,400基) 同第二 (2,200基) 同第三 (1,450基) 同第四 (1,100基) 廣瀬 (1,500基) 外二十一ヶ所 (9,353基) 計 74,338基
火力發電 名古屋 (70,000基) 熱田 (10,000基) 大井 (1,500基) 土貳 (1,500基) 名島 (40,000基) 住吉 (4,000基) 長崎 (4,000基) 下關 (2,050基) 前田 (9,000基) 外二ヶ所 (1,050基) 計 143,100基 合計 217,438基
購入電力 大同電力 (33,000基) 日本電力 (40,000基) 白山水力 (32,500基) 矢作水力 (13,000基) 濃飛電氣 (14,500基) 揖斐川電氣 (2,500基) 九州水力 (7,000基) 熊本電氣 (4,000基) 其他 (2,600基) 計 149,100基

貸借對照表三年比較 (單位千圓)

Table showing balance sheet items (貸借對照表) for three years: 大正十四年, 昭和元年, and 同二年. Includes categories like 資本金, 未償還資本, 利益金, etc.

收支計算三年比較 (單位千圓)

Table showing income and expense calculations (收支計算) for three years: 大正十四年, 昭和元年, and 同二年. Includes categories like 營業收入, 利息及有價證券收益, etc.

東邦電力株式會社營業成績一覽表

Table showing operating performance (營業成績一覽表) for various years from 大正元年 to 昭和二年. Includes columns for 決算期, 資本金, 期末未償還資本, 利益金, 利率率, 配當率, 利保率, 取付電燈數, 電力裝置, 發電所出力.

(東邦電力)

(備考) △は負數。大正元年上期利益金は同年増資の公費株式に對するプレミアム益八萬四千圓を含む。同二年上期より同十年上期に至る取付電燈數は實數を示す。電力供給設備には主要なる電力裝置を掲ぐ。大正十一年下期は、決算期變更の爲め、同六月より十月に至る五ヶ月決算なり。

電燈電力收入

Table showing electricity and power income (電燈電力收入) for various years. Includes columns for 決算期, 電燈收入, 電力收入, etc.

(備考) 一燈當り及一基當り収入は期初及期末設備數の平均を電燈收入及電力裝置に依る収入に對照し算出す。休止率は期末現在總數に對する休止數の割合を示す。

設備能力

Table showing equipment capacity (設備能力) for various years. Includes columns for 決算期, 營業電力, 供給設備, 利益金, etc.

日本電力株式會社

日本電力

◇本社所在地.....大阪市北區宗是町一  
大阪ビルディング内

◇設立年月.....大正八年十二月

◇公稱資本金.....100,000,000圓

◇拂込資本金.....75,000,000圓

◇株數.....2,000,000株  
内 舊株(50.0).....1,000,000株  
新株(25.0).....1,000,000株

◇株主數.....15,992名

◇重役  
社長.....山岡順太郎 取締役.....境田賢吉  
副社長.....池尾芳藏 同.....竹原友三郎  
専務.....下村新次郎 監査役.....矢野慶太郎  
同.....船中佐太郎 同.....武藤嘉門  
取締役.....石原正太郎 同.....白莊河芳之助  
同.....肥後八次 同.....熊澤一衛

◇大株主  
株 株  
竹原商店.....121,595 吉田善藏.....10,800  
山本清三郎.....65,000 服部金太郎.....10,000  
關西電力.....29,022 マイボンアンド.....10,000  
カンパニー  
山岡順太郎.....22,033 武藤嘉門.....9,220  
大倉組.....22,000 藤田組.....9,190  
住友合資.....17,900 中江龍二.....9,000  
辰馬俊藏.....16,500 筑藤雄成.....8,000  
竹原保全社.....16,000 田附政次郎.....7,000  
藤井浩三.....12,720 池尾芳藏.....6,400  
第一徴兵.....11,134 辰馬任男子.....6,160

◇決算締切.....三月 九月

◇總會期.....四月 十月

貸借對照表三年比較 (單位千圓)

勘定科目	大正十四年		昭和元年		同二年	
	上期	下期	上期	下期	上期	下期
内 拂込資本金	40,000	50,000	50,000	62,500	62,500	75,000
法定積立金	150	261	395	536	681	837
財産債積立金	500	500	500	500	500	500
後期繰越金	91	120	277	376	247	163
計	40,750	50,881	51,172	63,912	63,928	76,500
外 債	28,000	43,000	43,000	45,000	55,000	55,000
借入金	11,275	7,450	7,650	4,750	13,150	17,200
支拂手形	4,925	49	1,940	4,583	5,148	7,374
未拂金	88	177	169	162	130	131
未拂社債利息	7	61	63	44	52	79
未拂配當金	27	28	34	34	36	44
假受金	862	1,052	1,016	1,235	1,570	1,239
當期末拂配當金	1,222	1,800	2,250	2,437	2,812	2,957
當期末拂當與金	69	100	130	140	73	78
計	46,475	54,317	56,252	58,385	77,971	84,052
合計	87,225	105,198	107,424	122,297	141,899	160,552
固定資産	100	100	105	105	105	105
地所建物	22,002	36,075	36,316	45,766	45,843	45,871
發電所	6,431	7,881	7,969	7,963	8,471	8,802
變電所及開閉所	17,327	18,544	20,437	20,653	22,388	24,925
送電線	162	190	212	230	271	275
備品	3,491	—	—	—	—	—
東洋アルミウム勘定	22,569	15,523	18,084	18,343	28,733	36,155
未竣工勘定	72,082	78,313	83,123	93,060	105,811	116,181
流動資産	702	1,987	2,280	4,045	2,246	2,441
未収入金	9,754	10,097	12,327	11,770	12,803	13,541
有價証券	—	4,913	3,749	7,335	9,637	21,005
債社勘定	1,003	6,587	2,406	2,297	6,959	1,855
預け金	2	4	4	4	5	7
現金	45	865	840	820	475	797
貸金	858	850	1,090	540	877	902
貯蔵物品	2,179	1,582	1,605	2,026	2,986	3,418
假拂金	15,143	26,885	24,301	29,237	36,088	44,371
計	87,225	105,198	107,424	122,297	141,899	160,552

株式相場 (圓 株)

年次	最高	最低
大正 13	圓 19.9	圓 8.6
14	52.6	19.9
昭和 1	57.7	50.0
2	55.5	46.6

發電所

水力發電	出力
發電所名	出力
竹原川	1,000基
瀬戸	27,000
盤寺	50,000
龜谷	9,900
計	87,900
火力發電	
尼崎	50,000
計	50,000
合計	137,900
購入電力	
購入先	電力量
飛越電氣	3,300基
高岡電燈	3,250
立山電力	3,000
富山電力	12,000
計	21,550

收支計算三年比較 (單位千圓)

勘定科目	大正十四年		昭和元年		同二年	
	上期	下期	上期	下期	上期	下期
收入之部	2,952	3,559	4,798	5,123	4,886	4,928
電力收入	230	276	292	323	315	332
所有有價証券收益	718	292	389	513	598	792
雜收入	3,900	4,127	5,479	5,959	5,795	6,052
計	642	652	749	813	713	622
支出之部	427	329	611	517	499	476
購入電力料	64	53	54	55	47	47
維持運轉費	106	109	123	133	158	141
營業費	—	78	133	145	182	186
總務費	751	875	1,137	1,479	1,299	1,473
税金	1,090	2,096	2,807	3,142	2,898	2,945
支拂利息	1,910	2,031	2,672	2,817	2,901	3,107
計	1,910	2,031	2,672	2,817	2,901	3,107

日本電力株式會社營業成績一覽表

日本電力

決算期	資本金	期末拂込資本	利益金	利益率	配當率	利益保留率	電力裝置	發電所出力
大正九年 { 上期 下期	千圓 50,000	千圓 12,500	千圓 248	割 0.90	割 0.50	割 —	基 —	基 —
同十年 { 上期 下期	50,000	12,500	365	0.58	0.50	—	—	—
同十一年 { 上期 下期	50,000	12,500	475	0.76	0.50	—	—	—
同十二年 { 上期 下期	50,000	12,500	598	0.96	0.50	—	—	—
同十三年 { 上期 下期	50,000	12,500	577	0.92	0.50	—	—	—
同十四年 { 上期 下期	50,000	12,500	653	1.05	0.50	—	—	—
昭和元年 { 上期 下期	50,000	19,592	302	0.46	0.50	—	—	—
同二年 { 上期 下期	50,000	20,000	368	0.37	0.50	—	—	—
同十三年 { 上期 下期	50,000	25,000	538	0.46	0.52	0.18	20,000	28,000
同十四年 { 上期 下期	50,000	32,500	1,058	0.71	0.60	1.12	44,000	28,000
昭和元年 { 上期 下期	50,000	40,000	1,910	1.09	0.70	3.24	57,000	62,900
同二年 { 上期 下期	50,000	50,000	2,031	0.90	0.80	0.64	80,000	112,900
昭和元年 { 上期 下期	100,000	50,000	2,672	1.07	0.90	1.09	102,000	137,900
同二年 { 上期 下期	100,000	62,500	2,817	1.04	0.90	0.85	102,000	137,900
同二年 { 上期 下期	100,000	62,500	2,901	0.93	0.90	0.05	92,000	137,900
同二年 { 上期 下期	100,000	75,000	3,107	0.95	0.90	0.23	107,000	137,900

(備考) 大正九年上期第一期は同八年十二月十五日より九年三月に至る三ヶ月半決算なり。大正十三年三月一日營業開始。營業開始以前の利益金は利息其他種收入、配當率は利息配當率を示す。大正十三年上期は前五ヶ月は利息配當を行ひ後一ヶ月は利益配當を行ふ。但し本表同期の利益金は前五ヶ月の取得金に後一ヶ月の營業利益を加算したるもの、配當率は平均配當率を示す。

決算期	設備能力			
	營業電力		供給設備	
	水力發電	火力發電	購入電力	電力裝置
大正 { 上期 下期	基 37,900	基 25,000	基 22,100	基 57,000
同十四年 { 上期 下期	62,900	50,000	26,100	80,000
昭和元年 { 上期 下期	87,900	50,000	29,100	102,000
同二年 { 上期 下期	87,900	50,000	29,100	102,000
同二年 { 上期 下期	87,900	50,000	22,100	92,000
同二年 { 上期 下期	87,900	50,000	22,100	107,000

(備考) 火力發電は豫備を示す。

決算期	電力收入		利益金處分 (單位千圓。△印負數)	
	電力收入	電力裝置	社外分配	
	千圓	基	社內保留	計
大正 { 上期 下期	千圓 2,952	基 57,000	—	—
同十四年 { 上期 下期	3,559	80,000	—	—
昭和元年 { 上期 下期	4,798	102,000	—	—
同二年 { 上期 下期	5,123	102,000	—	—
同二年 { 上期 下期	4,886	92,000	—	—
同二年 { 上期 下期	4,928	107,000	—	—
大正 { 上期 下期	1,910	500	96	23
同十四年 { 上期 下期	2,031	—	102	29
昭和元年 { 上期 下期	2,672	—	134	158
同二年 { 上期 下期	2,817	—	141	95
同二年 { 上期 下期	2,901	—	146	136
同二年 { 上期 下期	3,107	—	156	84

(備考) 一當り収入は、期初及期末現在總數の平均を、電力收入に對照し算出す。

宇治川電氣株式會社

(宇治川電氣)

◆本社所在地... 大阪市北區宗是町一番地
◆設立年月... 明治三十九年一月
◆公稱資本金... 92,500,000圓
◆拂込資本金... 59,774,987圓
◆株數... 1,850,000株
◆株主數... 15,166名
◆重役... 社長 林安繁 取締役 小林經
◆大株主... 神戸商船銀行 60,000株 北村隆次郎 12,500株
◆決算締切... 三月 九月
◆總會期... 四月 十月
◆供給區域... 大阪府、京都市、兵庫縣、滋賀縣、岐阜縣、奈良縣、和歌山縣、三重縣
◆料金... 電燈料(近江方面) 定額十六圓九ヶ月... 8.3圓

株式相場 (圓株)

Table with columns: 年次, 最高, 最低. Rows: 大正1, 2, 3, 4, 5, 6, 7, 8, 9, 10, 11, 12, 13, 14, 昭和1, 2.

貸借對照表三年比較 (單位千圓)

Table with columns: 勘定科目, 大正十四年, 昭和元年, 同二年. Rows: 勘定科目, 內, 外, 資本, 負債, 流動, 固定, 合計.

收支計算三年比較 (單位千圓)

Table with columns: 勘定科目, 大正十四年, 昭和元年, 同二年. Rows: 收入之部, 支出之部, 合計.

宇治川電氣株式會社營業成績一覽表

(宇治川電氣)

Table with columns: 決算期, 資本金, 期未拂込資本, 利益金, 利益率, 配當率, 利益率, 取付電燈數, 供給總電力, 發電所出力. Rows: 大正元年, 同二年, 同三年, 同四年, 同五年, 同六年, 同七年, 同八年, 同九年, 同十年, 同十一年, 同十二年, 同十三年, 同十四年, 昭和元年, 同二年.

(備考) △印は負數。大正二年八月一日營業開始。營業開始前の利益金は繰入金、配當率は利息配當率を示す。同年下期利益金は、開業前々月の繰入金を含む。供給電力は總馬力數を示す。電燈供給は、大正十年九月近江水力電氣合併後開始す。

電燈電力收入

Table with columns: 決算期, 電燈收入, 電燈取付電燈數, 一燈當り一月收入, 電力收入, 動力裝置, 一馬力當り一月收入. Rows: 大正十四年, 昭和元年, 同二年.

(備考) 一燈當り及一馬力當り收入は、期初及期末現在總數の平均を電燈收入及動力收入に對照し算出す。

設備能力

Table with columns: 決算期, 水力發電, 火力發電, 購入電力, 取付電燈數, 電力裝置, 動力裝置, 電熱裝置. Rows: 大正十四年, 昭和元年, 同二年.

利益金處分 (單位千圓)

Table with columns: 決算期, 利益金, 社內保留, 社外分配. Rows: 大正十四年, 昭和元年, 同二年.

(備考) 火力發電には豫備を含む。供給設備は期末現在總數を示す。

九州水力電氣株式會社

(九州水力電氣)

◇本社所在地 東京市麴町區有樂町一丁目一番地
◇設立年月 明治四十四年四月
◇公稱資本金 86,000,000圓
◇拂込資本金 51,800,000圓
◇株數 1,720,000株
內 舊株(50.0) 808,000株
新株(12.5) 912,000株
◇株主數 8,257名
◇重役
社長 森村開作 取締役 長野善五郎
專務 櫻橋琢之助 同 上野山重太夫
常務 今井三郎 同 大坂守治
同 村上巧見 同 大和田市郎
同 木村平石衛門 監査役 藤生觀八
取締役 大田重五郎 同 江藤三郎
同 藤生太吉 同 渡邊三郎
◇大株主
森一雄 45,080 伊藤清右衛門 13,100
藤生商店 35,751 岩崎久彌 12,000
中野商店 32,118 帝國生命 12,000
大分貯蓄銀行 28,940 徳島角次郎 11,924
嘉徳銀行 25,920 大坂守治 10,500
佐々木長治 23,050 藤生觀八 10,178
明治生命 20,000 高取合資 10,160
久野合名 18,173 荒津商店 9,633
第一鐵兵 16,344 住友合資 8,200
第一生命 13,660 岩崎小彌太 8,000
◇決算締切 五月 十一月
◇總會期 六月 十二月
◇供給區域
福岡縣 若松市、戸畑市、外十七郡。大分縣 大分市、別府市、外十二郡。宮崎縣 宮崎市、外四郡
◇利息 (編製營業所)
電燈料 定額十六圓光一ヶ月75錢 マートル一基時18錢
動力料 晝間一馬力一ヶ月8.5圓 晝夜間同21.25錢

株式相場 (圓株)
年次 最高 最低
大正7 88.5 76.0
8 103.0 82.0
9 94.0 61.0
10 79.5 63.5
11 72.0 67.0
12 73.2 50.2
13 64.7 60.4
14 73.3 62.0
昭和1 76.3 69.3
2 76.0 68.8

貸借對照表三年比較 (單位千圓)

貸借對照表三年比較 (單位千圓)
勘定科目 大正十四年 昭和元年 同二年
上期 下期 上期 下期 上期 下期
負債部
內 拂込資本金 48,800 48,800 48,800 48,800 48,800 51,800
株主所屬積立金 3,929 4,306 4,683 4,846 5,009 5,586
使用人待遇積立金 50 50 50 50 50 50
後期繰越金 562 635 716 727 730 814
計 53,341 53,791 54,249 54,423 54,589 58,244
外 社債 1,200 1,200 8,000 8,000 8,000 16,000
借入金 11,500 15,500 8,000 8,000 8,000 1,000
支拂手形 1,820 820 1,920 13,800 15,300 10,000
未拂金 890 1,191 929 487 484 421
預り金 1,283 1,817 1,555 785 752 631
當期末拂込當金 2,928 2,928 2,928 2,928 2,928 3,138
當期末拂込當金 176 158 157 156 150 146
計 19,797 23,614 23,489 26,156 27,614 31,347
合計 73,138 77,405 77,738 80,579 82,203 89,591
資産部
發電所 28,447 28,497 30,972 31,022 31,050 33,624
貯水池 404 406 415 415 415 418
中央附屬所 776 775 763 749 814 834
變電所 4,513 4,750 5,159 5,710 6,037 6,181
送電線路 7,256 8,636 8,901 8,929 9,375 9,692
配電線路 220 226 243 256 256 242
電燈 12,850 13,376 14,092 14,708 15,236 18,413
貸付機械器具 9 9 9 10 11 12
鐵道 3,607 3,637 3,639 3,788 4,661 3,444
造林 802 849 887 929 966 1,020
地所家屋什器 1,341 1,364 1,393 1,421 1,473 1,541
電化工業委託勘定 1,071 1,072 1,074 1,074 1,487 1,437
特許權 62 27 27 27 27 27
宇島火力發電建設費 1,617 2,273 27 27 27 27
設立水電委託工事 1,905 1,356 1,435 1,365 385 325
擴張工事費積立金 64,880 67,253 69,009 70,403 72,166 77,825
計 64,880 67,253 69,009 70,403 72,166 77,825
原料製品半製品 79 106 126 134 134 134
受取手形 220 194 313 229 595 388
有價證券 4,116 4,074 4,092 4,168 4,278 5,550
銀行預金振替貯蓄 1,853 3,623 1,512 2,768 2,422 4,211
貯蓄品 576 616 664 641 450 591
未收入金 834 864 800 906 896 864
製糖金 580 675 1,222 1,330 1,396 247
計 8,258 10,152 8,729 10,176 10,037 11,763
合計 73,138 77,405 77,738 80,579 82,203 89,591

收支計算三年比較 (單位千圓)

收支計算三年比較 (單位千圓)
勘定科目 大正十四年 昭和元年 同二年
上期 下期 上期 下期 上期 下期
收入部
電力收入金 3,695 3,991 4,151 4,120 4,363 4,721
電燈收入金 2,321 2,330 2,501 2,523 2,616 3,092
鐵道收入金 374 380 365 396 398 390
電化製品賣上金 219 185 187 112 112 112
次期繰越電化製品 9 17 32 48 2 2
地所家屋收入金 2 3 2 2 2 2
雜收入金 312 277 308 304 266 297
日向水力繰越繼承金 69,932 7,183 7,546 7,505 7,645 8,481
計 69,932 7,183 7,546 7,505 7,645 8,481
支出部
電燈電力營業費 1,446 1,536 1,733 1,580 1,773 2,121
電鐵營業費 183 204 188 209 192 238
北筑軌道營業費 84 82 81 88 86 71
送電費 401 402 518 773 738 715
電化工場費 187 156 151 125 111 111
前期繰越電化製品 22 9 17 32 2 2
超額費及諸稅 595 587 571 604 579 657
支拂利息 493 651 723 681 814 999
従業員退職慰勞金 20 20 20 20 20 20
計 3,411 3,647 4,002 4,112 4,202 4,731
差引當期利益金 3,521 3,536 3,544 3,393 3,443 3,749

九州水力電氣株式會社營業成績一覽表

九州水力電氣株式會社營業成績一覽表
決算期 資本金 期末拂込資本 利益金 利益率 配當率 利益率 取付電燈數 電力裝置 發電所出力
大正元年 8,000 2,000 55 0.55 0.50 0.86 (不) (不)
同二年 11,500 2,875 83 0.78 0.50 3.17 (不) (不)
同三年 11,500 2,875 83 0.57 0.60 0.89 (不) (不)
同四年 11,500 4,589 113 0.56 0.60 1.16 (不) (不)
同五年 11,500 5,739 162 0.63 0.65 0.84 (不) (不)
同六年 11,500 5,747 246 0.86 0.70 1.34 6,848 (不) (不)
同七年 11,500 5,747 330 1.15 0.80 2.55 77,066 6,480 (不) (不)
同八年 11,500 5,750 298 1.04 0.90 0.84 87,105 7,705 (不) (不)
同九年 17,250 8,625 495 1.15 1.00 0.80 159,971 10,275 (不) (不)
同十年 17,250 8,625 551 1.28 1.00 1.73 169,519 11,835 (不) (不)
同十一年 17,250 8,625 574 1.33 1.00 2.03 176,013 12,945 (不) (不)
同十二年 17,250 11,212 734 1.31 1.00 1.89 188,909 17,515 (不) (不)
同十三年 17,250 11,212 766 1.37 1.00 2.21 205,757 16,780 (不) (不)
同十四年 17,250 17,245 1,024 1.32 1.00 1.97 220,885 17,420 (不) (不)
同十五年 17,256 17,250 1,329 1.54 1.00 2.85 247,769 19,675 (不) (不)
同十六年 35,000 21,800 1,482 1.57 1.20 1.95 281,963 20,420 (不) (不)
同十七年 35,000 21,800 1,680 1.54 1.20 1.78 315,697 22,475 (不) (不)
同十八年 35,000 21,800 1,798 1.65 1.30 1.62 337,140 25,855 (不) (不)
同十九年 35,000 21,800 1,843 1.69 1.30 1.81 361,950 26,780 (不) (不)
同二十年 37,000 22,300 1,794 1.39 1.30 0.26 382,677 28,780 (不) (不)
同二十一年 37,400 32,691 2,463 1.62 1.30 1.46 408,198 32,771 (不) (不)
同二十二年 38,400 38,378 3,021 1.57 1.30 1.24 480,835 33,425 (不) (不)
同二十三年 38,400 38,400 3,052 1.59 1.30 1.32 499,896 35,090 (不) (不)
同二十四年 80,000 48,800 3,372 1.43 1.20 1.12 520,633 35,930 (不) (不)
同二十五年 80,000 48,800 3,479 1.43 1.20 1.08 548,521 39,995 (不) (不)
同二十六年 80,000 48,800 3,515 1.44 1.20 0.50 568,713 42,310 (不) (不)
同二十七年 80,000 48,800 3,521 1.44 1.20 1.19 592,833 41,450 84,841 (不) (不)
同二十八年 80,000 48,800 3,536 1.45 1.20 1.27 607,375 42,470 84,841 (不) (不)
昭和元年 80,000 48,800 3,544 1.45 1.20 1.29 644,261 74,440 84,841 (不) (不)
昭和二年 80,000 48,800 3,393 1.39 1.20 0.81 662,846 75,239 84,841 (不) (不)
昭和三年 80,000 48,800 3,443 1.41 1.20 1.06 679,226 77,709 84,841 (不) (不)
昭和四年 86,000 51,800 3,742 1.53 1.20 1.22 811,304 82,249 84,841 (不) (不)

(備考) △印は負數。電力供給設備には主要なる電力裝置のみを掲ぐ。但し大正十四年下期以降は自家用を含む。設備能力、電燈電力收入亦同。昭和二年下期利益金には、日向水力繼承繰越金を含む。

電燈電力收入
決算期 電燈收入 取付電燈數 一燈當り一ヶ月收入 電力收入 供給電力 一基當り一ヶ月收入
大正十四年 2,321 592,833 0.67 3,695 54,485 11.27
同十四年 2,330 607,375 0.65 3,991 55,998 9.47
昭和元年 2,501 644,261 0.67 4,151 88,577 7.93
同元年 2,523 662,846 0.64 4,120 90,125 7.66
同二年 2,616 679,226 0.65 4,363 93,537 7.92
同二年 3,092 811,304 0.69 4,721 102,215 8.04

(備考) 一燈當り収入は、期初及期末現在取付電燈數の平均を電燈收入に對照し、一基當り収入は、期初及期末現在供給總基數の平均を電力收入に對照し算出す。

設備能力 利益金處分 (單位千圓)

設備能力 利益金處分 (單位千圓)
決算期 營業電力 供給備設 決算期 利益金 社內保留 社外分配
大正十四年 63,841 21,000 4,680 592,833 41,450 13,035 3,521 376 41 417 2,928 176 3,104
同十四年 63,841 21,000 4,680 607,375 72,470 13,528 3,536 377 73 450 2,928 158 3,086
昭和元年 63,841 21,000 4,680 644,261 74,440 14,137 3,544 377 81 458 2,928 158 3,086
同元年 63,841 21,000 4,680 662,846 75,239 14,880 3,393 100 163 11 274 2,928 191 3,119
同二年 63,841 21,000 4,680 679,226 77,709 15,828 3,443 200 162 3 365 2,928 150 3,078
同二年 63,841 21,000 4,680 811,304 82,249 19,966 3,742 200 174 83 457 3,139 146 3,285

(備考) 設備能力は期末現在總數を示す。(備考) 昭和元年下期當與金には役員退還金三萬五千圓を含む。

北海道電燈株式會社

(北海道電燈)

◆本社所在地 東京市京橋區三十間堀一丁目二番地
◆設立年月 大正八年十月
◆公稱資本金 53,000,000圓
◆株數 1,060,000株
◆株主數 3,394名
◆大株主 北電興業 338,700株 穴水能率 9,250株
◆決算締切 五月 十一月
◆總會期 六月 十二月
◆供給區域 北海道 旭川市、釧路市、石狩支廳、上川支廳
◆料金 電燈料 定額十六圓光一ヶ月 90錢
メートル百基時迄一基時 20錢
動力料 晝間一馬力一ヶ月7.5圓 晝夜間同18.5圓

株式相場 (圓株)

Table with columns for year (大正, 昭和), highest price, and lowest price. Data points for various years and prices.

貸借對照表三年比較 (單位千圓)

Balance Sheet Comparison Table (貸借對照表) for 1925, 1926, and 1927. Columns include assets (資產) and liabilities (負債) with sub-categories like fixed assets (固定資產) and current assets (流動資產).

收支計算三年比較 (單位千圓)

Income Statement Comparison Table (收支計算表) for 1925, 1926, and 1927. Columns include income (收入) and expenses (支出) with sub-categories like electricity revenue (電燈收入) and other income (其他收入).

北海道電燈株式會社營業成績一覽表

Operating Performance Summary Table (營業成績一覽表) for 1925, 1926, and 1927. Columns include capital (資本金), profit (利益), and electricity production (電力裝置).

(備考) 大正八年下期第一期決算は、同年十月二十日より、十一月三十日に至る四十二日なり。大正九年下期利益金には、前北海道電氣繼承繰越金五千萬圓、同十年上期利益金には、前十勝水力繼承繰越金一萬一千圓、昭和元年上期利益金には、前夕張電氣繼承繰越金四千萬圓、同下期利益金には、前秋田水力電氣繼承繰越金四千萬圓を含む。

電燈電力收入

Electricity and Power Revenue Table (電燈電力收入) for 1925, 1926, and 1927. Columns include electricity revenue (電燈收入) and power revenue (電力收入).

(備考) 一燈當り収入は、期初及期末現在設備數の平均を、電燈收入に對照し、一基當り収入は、期初及期末現在供給總基數の平均を、電力收入に對照し算出す。休止率は、期末現在設備數に對する休止數の割合を示す。

設備能力

Equipment Capacity Table (設備能力) for 1925, 1926, and 1927. Columns include electricity capacity (電力) and power capacity (電力).

利益金處分 (單位千圓)

Profit Distribution Table (利益金處分) for 1925, 1926, and 1927. Columns include profit (利益金) and its distribution (處分).

京都電燈株式會社

本社所在地 京都市下京區河原町通藥師下ル備前島町二五番地
設立年月 明治二十年十一月
公稱資本金 52,000,000圓
拂込資本金 36,556,675圓
株數 1,040,000株
株主數 6,987名

京都電燈

株式相場

Table with columns for year (大正, 昭和), highest price, and lowest price for various stock types.

發電所

Table listing power generation facilities, including names like 神山, 嵐川, and their respective capacities.

貸借對照表三年比較

Balance sheet comparison table for 大正十四年, 昭和元年, and 同二年, showing assets and liabilities.

收支計算三年比較

Income and expense calculation comparison table for 大正十四年, 昭和元年, and 同二年.

京都電燈株式會社營業成績一覽表

Comprehensive performance overview table showing financial metrics like 決算期, 資本金, 利益金, and 電力收入 from 大正元年 to 昭和二年.

京都電燈

(備考) 大正六年下期利益金には、同年六月増資の公認株式九萬株に對するプレミアム益金三十五萬三千圓を含む。

合併及増資
大正七年八月資本金三十一萬五千圓増加。
大正八年六月資本金八萬圓増加。

電燈電力收入 (Electricity and Power Revenue) table showing monthly and annual trends for 大正十四年, 昭和元年, and 同二年.

設備能力

Equipment capacity table showing 營業電力, 供給設備, and 電力裝置 details.

利益金處分

Profit distribution table showing 利益金, 社內保留, and 社外分配 for 大正十四年, 昭和元年, and 同二年.

(備考) 電燈部及化學工業部設備を省略す。設備數は期末現在總數を示す。

鬼怒川水力電氣株式會社

鬼怒川水力電氣

◇本社所在地 東京府豊多摩郡 千駄ヶ谷町八六二
◇設立年月 明治四十三年十月
◇公稱資本金 45,000,000圓
◇拂込資本金 21,375,000圓
◇株數 900,000株
内 舊株(50.0) 270,000株
新株(12.5) 630,000株
◇株主數 7,136名
◇重役
社長 利光鶴松 取締役 川田壽
副社長 中野寅次郎 同 上杉松太郎
常務 利光學一 同 井上敬次郎
取締役 藤江章夫 監査役 藤野正年
同 渡邊亨 同 須田室
◇大株主
鬼怒川水力振濟會 32,250 株 中村合名 5,000 株
小川政子 19,660 福永良造 4,334
小菅創之助 18,954 中江龍二 4,210
平沼久三郎 13,500 西野守藏 4,182
小川市太郎 12,720 多間合資 4,020
加古川銀行 8,628 川崎鐵一 3,790
増田貫之助 6,170 第一鐵兵 3,700
徳重太郎 6,140 中野寅次郎 3,600
神戶岡崎銀行 6,000 淺尾豊 3,500
岸本共同 5,400 藤江周輔 3,460
◇決算締切 五月 十一月
◇總會期 六月 十二月

株式相場 (圓株)

Table with columns: 年次, 最高, 最低, 圓, 圓. Rows for years 大正1 to 昭和2.

發電所

Table with columns: 發電所名, 出力. Rows for 水力發電, 放水口, 竹ノ澤, 中岩, 火力發電, 隅田, 水火力合計.

貸借對照表三年比較 (單位千圓)

Table with columns: 勘定科目, 大正十四年, 昭和元年, 同二年. Rows for 勘定科目, 員部, 債之部, 資産, 負債, 合計.

收支計算三年比較 (單位千圓)

Table with columns: 勘定科目, 大正十四年, 昭和元年, 同二年. Rows for 收入之部, 支出之部, 差引當期利益金.

鬼怒川水力電氣株式會社營業成績一覽表

鬼怒川水力電氣

Table with columns: 決算期, 資本金, 期末拂込資本, 利益金, 利益率, 配當率, 利益率, 電力裝置, 發電所出力. Rows for years 大正元 to 昭和二年.

(備考) △印は負數。大正二年一月營業開始。營業開始前の利益金は、利息其他雜收入、配當率は、利息配當率を示す。大正二年上期配當率は、營業開始後の利益配當率を示し、外に、營業開始前即ち大正元年十二月中の利息配當あり。大正十三年上期利益金は、同期營業益金百十三萬二千圓より、震災損失金十一萬五千圓を控除したる額を示す。

Table with columns: 合併及増資, 設備能力, 決算期, 水力發電, 火力發電, 購入電力, 電力裝置. Rows for years 大正十四, 昭和元, 同二年.

Table with columns: 電力收入, 利益金處分 (單位千圓), 決算期, 電力收入, 電力裝置, 一基當り一ヶ月收入, 利益金, 社内保留, 社外分配. Rows for years 大正十四, 昭和元, 同二年.



### 東部電力株式會社

◇本社所在地.....東京市京橋區北橫町一八番地

◇設立年月.....明治三十一年十月

◇公稱資本金.....29,100,000圓

◇拂込資本金.....22,440,000圓

◇株數.....582,000株

    内 舊株(50.0).....249,000株

    新株(30.0).....333,000株

◇株主數.....3,189名

◇重役

社長.....橋本高右衛門 取締役.....沼尻文治

副社長.....前島平 同.....菊池源一郎

常務.....西山龜太郎 同.....鴨川治三郎

同.....丸山徳三郎 同.....七島徳太郎

取締役.....根本祐太郎 同.....小松茂藤治

同.....杉浦甲子郎

同.....片倉直人 監査役.....太田三郎

同.....加納友之介 同.....金成通

同.....白井博之 同.....江橋新

同.....小崎滿男 同.....小林徳次郎

同.....小口理一 同.....前島宗助

◇大株主

橋本合名.....株 7,100

青山商工合資.....株 7,000

川崎第一銀行.....31,985

東京共成.....28,156

郡山橋本銀行.....20,937

西山合名.....12,024

前島平.....9,210

加納友之介.....8,445

根本産店.....7,814

鴨川治三郎.....7,335

大友生命.....7,139

東京電力.....7,000

日本火災.....6,470

川崎定額合資.....6,017

日華生命.....5,850

龜池友藏.....5,200

小林長兵衛.....5,200

德町銀行.....4,708

陸會.....3,910

小倉謙太郎.....3,479

◇決算締切.....五月 十一月

◇總會期.....六月 十二月

◇供給區域.....茨城縣水戸市、福島縣郡山市、外百八十九ヶ町村

◇料金 電燈料.....定額十六圓九ヶ月.....70錢

        メートル一基時定.....24錢

        電力料.....壹圓一馬力ヶ月8.5圓 夜間同9.5圓

        晝夜間同 18圓

(東部電力)

### 貸借對照表三年比較 (單位千圓)

勘定科目	大正十四年		昭和元年		同二年	
	上期	下期	上期	下期	上期	下期
資本	20,775	20,775	22,420	22,440	22,440	22,440
株主所屬積立金	788	848	908	968	1,028	1,088
退職給與基金	2	8	6	7	5	3
當期末済社債差額却	15	15	15	50	50	150
同固定資産差却	30	50	50	50	50	50
後期繰越金	45	46	54	63	58	74
計	21,655	21,742	23,453	23,578	23,631	23,755
負債	11,350	10,750	13,250	13,250	13,250	13,250
社債及借入金	523	2,640	—	—	50	750
支拂手形	—	53	2	13	—	—
掛買	137	161	64	120	70	43
諸未拂金	34	38	42	45	47	53
社員職工積立金	60	41	63	110	59	63
觀望預り金	959	935	972	1,010	1,010	898
當期末拂込當金	10	10	10	10	10	10
同退職給與基金	23	23	25	30	30	25
同賞與金	—	—	—	—	—	—
計	13,096	14,651	14,428	14,588	14,976	15,092
合計	34,751	36,393	37,881	38,166	38,607	38,847
固定資産	2,060	2,070	510	516	482	482
營業用施設建物	2,998	3,066	15,348	18,642	18,340	18,382
發電所及變電所	—	—	1,213	1,195	1,482	1,482
諸工場	4,056	4,077	—	—	—	—
機械	7,909	7,909	—	—	—	—
水路	11,122	11,576	10,702	10,772	11,022	12,231
送電線路配電線路	115	117	119	123	124	125
瓦斯管	—	—	1,251	1,309	1,418	1,590
貸付器具	101	118	122	127	136	135
什器	11	11	11	11	11	11
山林勘定	1,632	2,348	2,966	3,29	644	—
工事費觀摩金	419	419	419	419	419	—
營業權	—	—	—	—	—	—
計	30,423	31,651	32,661	33,443	34,078	34,400
流動資産	8	14	—	—	—	—
未收入金	196	204	302	407	331	369
受取手形	230	215	360	285	345	355
有價証券	983	1,106	1,156	1,156	1,156	1,156
預け金及金銀	1,666	1,721	1,590	1,125	1,025	825
倉庫品	561	540	505	473	440	424
備品	10	—	—	—	—	—
備品勘定	263	249	684	669	619	569
社債差金	411	592	625	608	613	749
觀摩金	—	101	—	—	—	—
未経過勘定	—	—	—	—	—	—
計	4,328	4,742	5,220	4,723	4,529	4,447
合計	34,751	36,393	37,881	38,166	38,607	38,847

#### 株式相場 (圓 株)

年次	最高	最低
大正 14	69.8	50.5
昭和 1	53.5	50.8
2	56.0	45.8

#### 收支計算三年比較 (單位千圓)

勘定科目	大正十四年		昭和元年		同二年	
	上期	下期	上期	下期	上期	下期
収入	911	1,036	1,080	1,149	1,200	1,221
電力料	1,022	1,049	1,051	1,233	1,258	1,143
工料其他電氣部収入	313	355	308	189	184	214
瓦斯部収入	58	55	57	52	56	53
製品出來高及雜収入	37	61	37	—	—	—
被合併會社繼承繰越	50	—	—	—	—	—
計	2,391	2,556	2,533	2,623	2,698	2,631
支出	489	438	428	544	548	488
電氣部營業費	86	81	102	99	103	113
發電所費	135	153	152	158	163	164
送電線路其他維持費	126	208	171	146	174	173
諸稅及公納金	358	490	467	425	471	500
利息並割引料	37	33	38	32	35	34
瓦斯部支出	38	59	35	—	—	—
製造費及製品販賣費	15	15	15	50	50	—
社債差金銷却	—	—	—	—	—	—
計	1,284	1,477	1,408	1,454	1,544	1,472
差異当期利益金	1,107	1,079	1,125	1,169	1,154	1,159

#### 發電所

水力發電所名	出力
黒川	700基
貫美	540
川尻川	600
高瀬	150
松原	300
花貫川第一	600
花貫川第二	711
徳田	600
川前	1,275
木戸川	2,571
高瀬川	4,800
三坂川	700
鹿又川	700
町屋	250
中里	800
計	150
水力合計	27,877

### 東部電力株式會社營業成績一覽表

決算期	資本金	期末拂込資本	利益金	利益率	配當率	剰余率	取付電燈數	電力裝置	發電所出力
大正八年 下期	5,000	3,500	218	1.40	1.00	1.92	39,179	7,462	6,035
同 九年 { 上期	5,000	4,950	226	1.07	1.00	0.35	45,264	6,967	8,135
{ 下期	5,000	5,000	275	1.10	1.00	0.70	49,099	5,297	8,835
同 十年 { 上期	15,000	7,500	375	1.10	1.00	2.01	65,887	7,634	8,835
{ 下期	16,200	8,400	423	1.09	1.00	0.55	71,294	7,929	13,535
同 十一年 { 上期	16,200	10,487	433	0.89	0.80	0.80	76,605	8,154	13,535
{ 下期	16,200	10,600	354	0.67	0.60	0.95	82,039	10,522	13,535
同 十二年 { 上期	16,200	10,600	422	0.80	0.70	1.17	85,792	12,542	13,535
{ 下期	16,200	10,600	460	0.87	0.80	0.75	88,950	15,038	13,535
同 十三年 { 上期	16,200	10,600	524	0.99	0.90	0.86	94,097	15,106	17,676
{ 下期	16,200	10,600	595	1.12	1.00	0.88	96,926	11,648	17,676
同 十四年 { 上期	29,100	20,775	1,107	1.15	1.00	1.05	269,703	12,433	22,477
{ 下期	29,100	20,775	1,079	1.04	0.90	1.03	280,395	12,045	22,477
昭和元年 { 上期	29,100	22,440	1,125	1.04	0.90	1.05	292,635	14,918	22,477
{ 下期	29,100	22,440	1,169	1.04	0.90	1.02	309,775	14,833	22,477
同 二年 { 上期	29,100	22,440	1,154	1.03	0.90	0.90	320,582	15,023	27,877
{ 下期	29,100	22,440	1,159	1.03	0.80	1.95	326,138	14,733	27,877

(備考) 電力供給設備には、主要なる電力裝置のみを掲ぐ。大正十四年上期利益金には、新茨城電力及川前電力繼承繰越金五萬圓を含む。

#### 電燈電力收入

決算期	電 燈				電 力			
	電燈収入	取付電燈數	一燈當り	休止率	電力収入	供給電力	一馬力當り	一ヶ月収入
大正十四年 { 上期	911	269,703	0.83	1.21	1,022	22,496	7.58	7.58
{ 下期	1,037	280,395	0.63	1.17	1,049	21,358	8.15	8.15
昭和元年 { 上期	1,079	292,635	0.63	1.17	1,051	25,659	6.82	6.82
{ 下期	1,149	309,775	0.64	1.22	1,233	25,742	7.98	7.98
同 二年 { 上期	1,200	320,582	0.63	1.40	1,257	26,058	8.04	8.04
{ 下期	1,221	326,138	0.63	1.54	1,143	25,863	7.36	7.36

#### 設備能力

決算期	營業電力			供給設備		
	水力發電	火力發電	購入電力	取付電燈數	電力裝置	動力裝置
大正十四年 { 上期	22,327	150	—	269,703	12,433	5,798
{ 下期	22,327	150	—	280,395	12,045	5,166
昭和元年 { 上期	22,327	150	—	292,635	14,918	5,608
{ 下期	22,327	150	—	309,775	14,833	5,785
同 二年 { 上期	27,727	150	—	320,582	15,023	5,863
{ 下期	27,727	150	6.40	326,138	14,733	6,036

(備考) 設備數は期末現在總數を示す。

### 京城電氣株式會社

◇本社所在地 ..... 東京市麹町區永樂町二丁目一番地

◇設立年月 ..... 明治四十一年九月

◇公稱資本金 ..... 15,000,000圓

◇拂込資本金 ..... 10,500,000圓

◇株數 ..... 300,000株  
 内 舊株(50.0) ..... 180,000株  
 新株(12.5) ..... 120,000株

◇株主數 ..... 1,386名

◇重役  
 社長 ..... 大橋新太郎 取締役 ..... 白石重太郎  
 専務 ..... 武者健三 同 ..... 船島甲子三  
 常務 ..... 中尾重衛 監査役 ..... 白濱基  
 取締役 ..... 山口太兵衛 同 ..... 船島行信  
 同 ..... 木本倉二 同 ..... 高津六平

◇大株主  
 株 株  
 大橋本店 ..... 13,600 東神火災保險 ..... 3,400  
 仁壽生命 ..... 12,900 大森慶次郎 ..... 3,250  
 東京動産火災 ..... 6,500 田部金太郎 ..... 3,000  
 小川市太郎 ..... 5,400 田部聖太郎 ..... 3,000  
 慧尼徳之助 ..... 5,325 朝鮮商業銀行 ..... 2,740  
 高津株式 ..... 5,070 關路土地建物金庫 ..... 2,716  
 大高國平 ..... 4,275 大森飛上 ..... 2,625  
 横濱火災海上 ..... 4,125 日本生命 ..... 2,500  
 西川武三郎 ..... 3,950 榮越角次郎 ..... 2,500  
 渡邊三郎 ..... 3,430 富岡俊次郎 ..... 2,500

◇決算締切 ..... 六月 十二月

◇總會期 ..... 七月 一月

◇供給區域 (不詳)

◇料金 電燈料 ..... 定額十六圓光一ヶ月 ..... 70錢  
 メートル二百五十基迄一基時 ..... 20錢  
 動力料 ..... 二千五百基時迄一基時 ..... 6.5錢

(京城電氣)

### 貸借對照表三年比較 (單位千圓)

勘定科目	大正十四年		昭和元年		同二年	
	上期	下期	上期	下期	上期	下期
内 拂込資本金	10,500	10,500	10,500	10,500	10,500	10,500
準備積立金	655	705	755	805	855	905
別途積立金	610	660	710	760	860	960
使用人退職手當基金	187	217	257	264	304	345
後期積立金	38	68	122	128	160	196
計	11,990	12,150	12,344	12,457	12,679	12,910
外 未拂金	94	50	69	75	60	10
未拂配當金	8	10	9	9	11	10
契約保證金	31	34	29	32	32	32
身元保證金	257	279	317	332	367	393
假受金	60	76	87	68	43	45
當期末拂配當金	630	630	630	630	630	630
同退職手當基金	30	40	40	40	45	45
同賞與金	40	42	43	40	45	45
計	1,150	1,161	1,224	1,226	1,233	1,210
合計	13,140	13,311	13,568	13,683	13,912	14,120
内 興業費	11,485	11,524	11,564	11,827	12,222	12,439
興業費未決算	35	61	53	41	76	230
計	11,520	11,585	11,617	11,868	12,298	12,669
外 未拂金	170	104	205	163	223	133
有價證券	1	—	—	—	188	188
銀行預金	974	1,149	1,268	944	802	675
振替貯金	2	3	1	1	—	1
現金	50	51	42	68	42	73
保證物件	4	4	2	2	2	2
工作所勘定	16	13	8	32	8	11
貯蓄品	356	332	352	302	291	309
假受金	47	70	73	303	58	59
計	1,620	1,726	1,951	1,815	1,614	1,451
合計	13,140	13,311	13,568	13,683	13,912	14,120

### 收支計算三年比較 (單位千圓)

勘定科目	大正十四年		昭和元年		同二年	
	上期	下期	上期	下期	上期	下期
電燈收入	1,441	1,456	1,530	1,505	1,673	1,748
電車收入	760	812	827	819	826	861
瓦斯收入	271	260	291	290	320	318
雜收入	30	43	29	17	29	22
計	2,502	2,571	2,677	2,631	2,848	2,949
諸經費	1,532	1,579	1,630	1,655	1,765	1,864
計	1,532	1,579	1,630	1,655	1,765	1,864
差引當期利益金	970	992	1,047	976	1,083	1,085

### 株式相場 (圓 株)

年次	最高	最低
大正1	70.5	62.0
2	65.0	56.5
3	60.5	43.0
4	50.0	44.2
5	69.0	47.5
6	62.5	54.0
7	60.0	54.0
8	63.5	56.5
9	58.5	40.0
10	61.0	40.0
11	60.0	52.5
12	62.0	52.0
13	55.0	52.2
14	65.8	61.0
昭和1	69.3	63.7
2	76.0	66.3

### 發電所

火力發電	出力
龍山	11,000基
馬山	300
計	11,300
購入電力	
購入先	電力量
金剛山電氣鐵道株式會社	5,000基

### 京城電氣株式會社營業成績一覽表

決算期	資本金	期末拂込資本	利益金	利益率	配當率	利益率	取付電燈數	動力裝置	發電所出力
大正元年	6,000	3,750	155	0.96	0.85	0.78	—	—	—
同二年	6,000	3,750	196	1.04	0.90	1.02	—	—	—
同三年	6,000	4,200	232	1.13	0.90	1.73	—	—	—
同四年	6,000	4,604	193	0.92	0.85	0.38	—	—	—
同五年	6,000	4,650	213	0.91	0.80	1.02	—	—	—
同六年	6,000	5,100	167	0.72	0.60	1.50	—	—	—
同七年	6,000	5,100	183	0.73	0.60	1.62	—	—	—
同八年	6,000	5,100	257	1.01	0.72	2.75	—	887	—
同九年	6,000	5,550	316	1.19	0.80	2.95	—	1,575	—
同十年	6,000	6,000	352	1.22	0.90	2.28	81,109	1,954	3,125
同十一年	9,000	6,750	395	1.24	0.90	1.49	85,241	2,098	3,125
同十二年	9,000	6,750	474	1.40	1.00	2.57	91,683	2,334	3,125
同十三年	9,000	6,750	454	1.35	1.00	2.24	94,773	2,658	3,125
同十四年	9,000	6,750	410	1.21	1.00	0.42	103,214	3,200	3,125
昭和元年	9,000	6,750	359	1.06	0.80	2.06	113,494	3,428	3,125
同二年	9,000	6,750	452	1.34	1.00	1.88	125,742	3,890	4,125
同三年	9,000	7,500	512	1.41	1.00	2.32	134,586	4,449	4,125
同四年	9,000	8,081	477	1.26	1.00	1.51	143,050	4,062	4,125
同五年	9,000	8,100	621	1.53	1.20	1.36	150,620	4,117	4,125
同六年	9,000	8,400	721	1.75	1.20	2.30	162,757	4,554	7,125
同七年	9,000	9,000	757	1.74	1.20	2.31	178,855	4,967	7,425
同八年	9,000	9,000	800	1.78	1.20	2.45	196,852	5,233	7,425
同九年	15,000	10,500	848	1.79	1.20	2.50	209,257	5,959	7,425
同十年	15,000	10,500	959	1.83	1.20	2.64	220,005	6,669	11,025
同十一年	15,000	10,500	967	1.84	1.20	2.65	223,898	7,066	11,025
同十二年	15,000	10,500	666	1.27	1.20	0.53	230,593	7,216	11,025
同十三年	15,000	10,500	970	1.85	1.20	2.78	234,032	8,427	11,925
同十四年	15,000	10,500	992	1.89	1.20	2.83	243,032	8,210	11,925
昭和元年	15,000	10,500	1,047	1.99	1.20	2.24	249,298	9,301	11,925
同二年	15,000	10,500	976	1.86	1.20	2.72	266,758	9,708	11,925
同三年	15,000	10,500	1,083	2.06	1.20	3.35	273,030	11,515	11,925
同四年	15,000	10,500	1,085	2.07	1.20	3.37	284,765	12,937	11,300

(備考) 大正十四年下期は、決算期變更の爲め、同年八月より十二月に至る五ヶ月決算なり。

### 電燈電力及運輸收入

決算期	電燈收入		電力收入		運輸收入	
	千圓	圓	千圓	圓	千圓	圓
大正十四年	1,111	0.80	284	6.06	40	37
昭和元年	1,113	0.78	283	5.66	43	150
同二年	1,190	0.81	298	5.68	43	46
同三年	1,144	0.74	322	5.64	42	75
同四年	1,219	0.75	411	6.46	42	33
同五年	1,225	0.73	476	6.49	34	34

(備考) 一燈當り及一馬力當り収入は、期初及期末現在設備數の平均を、電燈收入及動力收入に對照し算出す。設備能力参照。

### 設備能力

決算期	電力		電燈	
	基	圓	個	馬力
大正十四年	11,925	5,000	234,032	8,427
昭和元年	11,925	5,000	243,032	8,210
同二年	11,925	5,000	249,298	9,301
同三年	11,925	5,000	266,758	9,708
同四年	11,925	5,000	273,030	11,515
同五年	11,300	5,000	284,765	12,937

(備考) 設備數は期末現在設備數を示す。

### 利益金處分 (單位千圓)

決算期	利益金	社内保留			社外分配				
		償却金	積立金	總計	配當金	賞與金	退還手當基金		
大正十四年	970	157	90	23	270	630	40	30	700
昭和元年	992	150	100	30	280	630	42	40	712
同二年	1,047	180	100	54	334	630	43	40	713
同三年	976	160	100	6	266	630	40	40	710
同四年	1,083	180	150	33	363	630	45	45	720
同五年	1,085	180	150	35	365	630	45	45	720

### 函館水電株式會社

函館水電

◇本社所在地.....函館市末廣町四六  
 ◇設立年月.....明治三十九年十月  
 ◇公稱資本金.....13,500,000圓  
 ◇拂込資本金.....8,299,988圓  
 ◇株數.....270,000株  
 内 舊株(50.0).....131,333株  
 新株(12.5).....138,667株  
 ◇株主數.....1,153名  
 ◇重役  
 會長.....美濃部俊吉 取締役.....小原信一郎  
 専務.....穴水要七 監査役.....太刀川善吉  
 取締役.....高島菊次郎 同.....田中榮八郎  
 同.....穴水熊雄 同.....田中治朗  
 同.....山本源太  
 ◇大株主  
 王子製紙.....21,106 株 日清生命.....3,000 株  
 北海道電燈.....7,842 株 二本産七.....2,880 株  
 北電興業.....7,342 株 石津源輔.....2,260 株  
 清水元子.....7,180 株 電機學校.....2,260 株  
 原料瀧太郎.....6,540 株 鈴木新太郎.....2,200 株  
 有隣生命.....4,886 株 内田忠直.....2,164 株  
 穴水熊雄.....4,810 株 山本源太.....1,900 株  
 尾山一郎.....4,620 株 丸十銀行.....1,890 株  
 伊藤幸丸.....3,677 株 田中庄七.....1,832 株  
 東京動産火災.....3,010 株 岡本忠藏.....1,820 株  
 ◇決算締切.....五月 十一月  
 ◇總會期.....六月 十二月  
 ◇供給區域 函館市 外十四ヶ町村  
 ◇料金 電燈料.....定額二十圓光一ヶ月.....80錢  
 モーター一基時空一ヶ月.....18錢  
 動力料.....晝間一馬力一ヶ月.....6.50圓  
 晝夜間一馬力一ヶ月.....16.25圓  
 夜間一馬力一ヶ月.....9.75圓

### 株式相場

年次	最高	最低
大正10	61.0	50.0
11	53.0	50.0
12	55.0	52.0
13	63.0	51.7
14	65.0	53.8
昭和1	82.8	64.0
2	64.5	62.0

### 發電所

水力發電	出力
大沼第一	2,000基
大沼第二	900
大沼第三	650
大野川	900
磯谷川	950
八雲	80
計	5,480
火力發電	出力
龜田	2,000
計	2,000
水火力合計	7,480

### 貸借對照表三年比較 (單位千圓)

勘定科目	大正十四年		昭和元年		同二年	
	上期	下期	上期	下期	上期	下期
<b>内 部</b>						
拂込資本金	5,394	5,686	6,561	6,567	6,567	8,300
準備積立金	333	359	386	422	454	475
別途積立金	1,001	1,071	1,149	1,149	—	75
償却準備積立金	—	—	—	—	50	—
退職給與金	16	30	43	61	61	61
後期繰越金	149	198	252	86	8	26
計	6,893	7,344	8,391	8,285	7,140	8,941
<b>外 部</b>						
借入金	2,600	2,000	1,300	1,300	1,200	1,000
未拂金	123	111	162	218	186	244
未拂配當金	5	7	7	7	7	8
身許保證金	2	2	2	2	2	2
使用人積金	48	50	52	59	65	70
觀受金	30	28	32	18	17	36
使用人臨時給與金	—	—	—	15	47	—
當期末繰配當金	323	324	360	788	1,642	401
當期末拂還金	34	34	—	—	48	—
計	3,165	2,556	1,915	2,407	3,214	1,763
合計	10,058	9,900	10,306	10,692	10,354	10,704
<b>固定資産</b>						
土地	241	247	243	244	244	244
建物	617	618	584	591	595	583
水路	3,100	3,166	3,144	3,181	3,192	3,166
軌道	578	678	677	689	697	697
車輛	418	445	275	379	405	407
機械	1,665	1,614	1,589	1,590	1,643	1,586
電線路	2,085	2,113	2,118	2,162	2,372	2,421
什器	80	89	92	93	95	97
貸付器具	269	274	287	307	328	364
電力増設費勘定	110	115	118	127	128	132
計	9,163	9,359	9,127	9,363	9,699	9,683
<b>流動資産</b>						
未収入金	58	53	52	66	57	26
受取手形	32	22	32	33	23	32
有價証券	—	—	26	126	126	126
振替貯金	4	2	1	3	6	8
銀行預金	278	42	516	610	114	443
現金	83	83	90	104	100	93
投資會社勘定	100	100	100	—	—	—
貯蓄品	209	193	210	188	169	173
貯蓄金	131	46	152	199	60	107
計	895	541	1,179	1,329	655	1,013
合計	10,058	9,900	10,306	10,692	10,354	10,704

### 收支計算三年比較 (單位千圓)

勘定科目	大正十四年		昭和元年		同二年	
	上期	下期	上期	下期	上期	下期
<b>收入</b>						
電力料	682	682	720	698	743	660
動力料	214	229	240	248	260	233
貸付器具使用料	13	14	14	15	15	16
取付工費及賣品収益	21	26	17	26	17	16
乘車賃	330	393	344	418	366	433
貨物賃	3	3	3	3	3	3
雑収入	14	18	21	17	26	13
計	1,277	1,365	1,359	1,425	1,430	1,386
<b>支出</b>						
各所營業所費	156	160	166	173	174	195
各所發電所變電所費	48	71	56	59	93	61
諸修費	120	115	109	121	112	121
借入金利息	113	121	80	56	59	44
雜損	14	11	12	12	11	11
電車運轉費	139	164	160	178	164	188
公課金	92	79	90	90	160	123
使用人臨時給與金	—	—	—	14	47	—
計	682	721	673	703	820	743
差引当期利益金	595	644	686	722	610	637

(備考) 利益金處分にて支出せられたる使用人臨時給與金を收支計算に計上す。

### 函館水電株式會社營業成績一覽表

決算期	資本金	期末拂込資本	利益金	利益率	配當率	利益率 留保率	取付電燈數	動力裝置	發電所出力
大正元年	2,075	1,325	100	1.51	1.00	2.51	27,321	1,374	2,000
同二年	2,075	1,325	103	1.56	1.00	2.74	27,747	1,487	2,000
同三年	2,075	1,325	58	0.87	1.00	2.37	24,155	1,671	2,000
同四年	2,075	1,325	105	1.58	1.00	2.81	29,044	1,938	2,000
同五年	2,075	1,325	92	1.39	1.00	1.94	28,824	1,659	2,900
同六年	2,075	1,325	101	1.53	1.00	2.46	31,811	1,751	2,900
同七年	2,075	1,325	106	1.61	1.00	2.93	32,280	1,797	2,900
同八年	2,075	1,425	101	1.43	1.00	2.13	36,260	1,615	2,900
同九年	2,075	1,425	118	1.66	1.00	3.20	38,293	1,819	2,900
同十年	2,075	1,525	133	1.76	1.00	3.64	42,753	2,379	2,900
同十一年	2,075	1,675	190	2.30	1.00	5.02	46,521	2,573	2,900
同十二年	2,075	1,783	234	2.74	1.00	5.37	50,217	2,832	2,900
同十三年	2,075	2,075	252	2.64	1.00	5.57	53,495	3,221	2,900
同十四年	3,150	2,344	262	2.47	1.00	7.10	59,663	3,044	2,900
同十五年	3,150	2,344	257	2.20	1.00	4.37	66,181	3,188	3,550
同十六年	3,150	2,614	303	2.45	1.00	5.12	79,243	3,568	3,550
同十七年	3,150	2,935	279	2.00	1.00	4.08	87,258	3,803	4,550
同十八年	3,150	3,150	340	2.18	1.00	4.25	92,993	4,255	4,550
同十九年	3,150	3,150	401	2.55	2.00	0.85	89,019	4,279	5,550
同二十年	6,500	3,988	383	2.24	1.00	4.60	102,917	4,472	5,550
同二十一年	6,500	4,655	426	2.08	1.00	4.29	108,294	5,659	5,550
同二十二年	6,567	4,724	492	2.09	1.00	4.11	119,371	5,902	6,450
同二十三年	6,567	5,394	520	2.10	1.00	4.20	124,276	4,194	6,450
同二十四年	6,567	5,394	587	2.18	1.20	2.66	130,479	4,337	6,450
同二十五年	6,567	5,394	562	2.08	1.20	3.25	133,452	4,343	7,480
同二十六年	6,567	5,394	588	2.18	1.20	3.37	144,501	4,612	7,480
同二十七年	6,567	5,394	595	2.20	1.20	3.44	153,183	4,906	7,480
同二十八年	6,567	5,686	644	2.39	1.20	3.80	158,355	5,414	7,480
昭和元年	6,567	6,561	686	2.28	1.20	3.77	159,990	5,425	7,480
同二年	6,567	6,567	722	2.20	2.40	1.80	165,985	5,669	7,480
同三年	6,567	6,567	610	1.86	5.00	18.80	168,437	5,770	7,480
同四年	13,500	8,300	637	1.59	1.00	2.64	183,501	5,772	7,480

(備考) △印は負數。電力供給設備には、主要なる動力裝置のみを掲ぐ。

決算期	電燈收入		電力收入		電燈收入		電力收入	
	千圓	個	千圓	個	千圓	個	千圓	個
大正十四年	682	153,183	0.74	0.79	215	4,906	7.29	10.00
昭和元年	682	158,355	0.72	0.64	229	5,414	7.05	10.00
同二年	720	159,990	0.75	0.74	240	5,425	7.38	10.00
同三年	698	165,985	0.70	0.64	248	5,669	7.30	10.00
同四年	744	168,437	0.74	0.79	260	5,770	7.50	10.00
同五年	665	183,501	0.60	0.60	233	5,772	6.73	10.00

(備考) 一燈當り及一馬力當り収入は期初及期末現在設備數の平均を電燈收入及動力收入に對照し算出す。休止率は期末現在設備數に對する休止率の割合を示す。

決算期	營業電力		供給設備		利益金		社内保留		社外分配					
	水力	火力	取付電燈數	動力裝置	債却金	積立金	總額	計	配當金	賞與金				
大正十四年	5,480	2,000	153,183	4,906	595	100	88	17	205	324	34	20	12	390
昭和元年	5,480	2,000	158,355	5,414	644	100	95	50	245	324	44	20	11	395
同二年	5,480	2,000	159,990	5,425	686	100	106	53	259	361	34	20	12	427
同三年	5,480	2,000	165,985	5,669	722	—	36	165	788	49	—	14	851	
同四年	5,480	2,000	168,437	5,770	610	—	1,067	78	1,145	1,642	81	—	32	1,755
同五年	5,480	2,000	183,501	5,772	637	100	51	18	169	400	34	20	14	468

(備考) 供給設備は期末現在總數を示す。

信濃電氣株式會社

(信濃電氣)

◇本社所在地 長野縣上高井郡 須坂町五〇五番地
◇設立年月 明治三十六年五月
◇公稱資本金 8,000,000圓
◇拂込資本金 8,000,000圓
◇株數 160,000株
舊株(50.0) 160,000株
◇株主數 2,438名
◇重役
社長 越前三郎 取締役 飯島正一
副社長 小田切新太郎 同 越前藏
取締役 小林清 監査役 永島忠治郎
同 小島大治郎 同 石森文次郎
同 丸山盛雄 同 工藤善助
同 西澤吉太郎 同 鈴木龍治
◇大株主
越前三郎 15,210 永島忠治郎 1,200
六十三銀行 4,264 長野貯蓄銀行 1,195
越前藏 4,240 丸山盛雄 1,184
西澤合資 3,280 飯島正一 1,100
小島大治郎 2,912 山田莊左衛門 1,040
信濃共榮 2,621 唐澤政吉 1,020
田澤英敏 2,220 石森文次郎 810
下村龜三郎 2,108 上原武八 707
小林清 1,800 和田金三郎 640
小田切新太郎 1,450 西澤一郎 632
◇決算締切 三月 九月
◇總會期 四月 十月
◇供給區域
長野縣 長野市、上田市、外八郡
新潟縣 中頸城郡
◇料金 電燈料 定額十六圓一ヶ月 65錢
メーター基時迄 16錢
動力料 晝間一馬力一ヶ月 5.5圓
夜間同 8.25圓 晝夜間同 12圓

發電所

Table with columns for power source (水力發電, 購入電力), name, and output (出力). Lists various power stations like 高澤第一, 高澤第二, 杉野澤, etc.

貸借對照表三年比較 (單位千圓)

Balance sheet table comparing assets and liabilities for 大正十四年, 昭和元年, and 同二年. Includes categories like 資本, 負債, 貸借, etc.

收支計算三年比較 (單位千圓)

Income and expense statement table comparing 大正十四年, 昭和元年, and 同二年. Includes categories like 收入, 支出, 差引當期利益金.

信濃電氣株式會社營業成績一覽表

(信濃電氣)

Summary of business performance table with columns for 決算期, 資本金, 期末拂込資本, 利益金, 利益率, 配當率, 利益保留率, 取付電燈數, 動力裝置, 發電所出力. Includes data for 大正元年 through 昭和二年.

(備考) 電力供給設備には、主要なる動力装置のみを掲ぐ。

Table showing electricity revenue (電燈電力收入) and power revenue (電力) with columns for 決算期, 電燈收入, 取付電燈數, 一燈當り一ヶ月収入, 休止率, 動力收入, 動力裝置, 一馬力當り一ヶ月収入, 休止率. Includes a note about the calculation of average revenue.

Table showing equipment capacity (設備能力) and profit distribution (利益金處分) with columns for 決算期, 營業電力, 供給設備, 利益金, 社內保留, 社外分配. Includes a note about the number of supply equipment.

天龍川電力株式會社

天龍川電力

◇本社所在地.....東京市芝町區永栗町一丁目一番地

◇設立年月.....大正十五年三月

◇公稱資本金.....50,000,000圓

◇拂込資本金.....12,500,000圓

◇株數.....1,000,000株

舊株(12.5).....1,000,000株

◇株主數.....210名

◇重役

社長.....福澤桃介 取締役.....増田次郎 監査役.....平野桑四郎
常務.....山形要助 同.....渡邊嘉一 同.....川崎友之介
同.....後藤一藏 同.....田中徳次郎 同.....松井文太郎
同.....伊原五郎兵衛 同.....野村孝 同.....堀内良平
同.....村瀬末一 同.....小坂順造 同.....杉山榮
同.....山田徳太郎

◇大株主

大同電力.....484,495 株 川崎定徳合資.....34,000 株 長野電燈.....10,000 株
伊那電氣.....200,000 株 東電證券.....28,520 株 東京電力.....7,100 株
東邦證券.....142,136 株 福澤桃介.....20,600 株 後藤一藏.....5,000 株

◇決算締切.....五月 十一月

◇總會期.....六月 十二月

貸借対照表二年比較 (單位千圓)

Table with columns: 勘定科目, 昭和元年 (上期, 下期), 同二年 (上期, 下期). Rows include 内債 (拂込資本金, 後期繰越金, 前期繰越金), 外債 (借入金及支拂手形, 未拂金, 職員積立金, 貸入金, 當期末繰利息配當金, 當期取得金), 固定資産 (建設工事勘定, 備品), 流動資産 (貸金及受取手形, 有價證券, 觀受有價證券, 銀行預金, 現金, 未收金, 預備金, 創業費, 取得金對照), 合計.

收支計算二年比較 (單位千圓)

Table with columns: 收入之部 (收入利息及證券收益, 雜收入), 支出之部 (諸稅, 總務費, 創業費償却), 合計. Includes 差引當期利益金.

營業成績一覽表

Table with columns: 決算期, 資本金, 期末拂込資本, 利益金, 利益率, 配當率, 利益保留率, 電力裝置, 發電所出力. Rows for 昭和元年 and 同二年 (上期, 下期).

(備考) 昭和元年上期第一期決算は、同年三月より五月に至る三ヶ月決算なり。建設中の爲め、利益金には、利息其他雜收入、配當率には利息配當率を示す。

廣島電氣株式會社

◇本社所在地.....廣島市大手町七丁目一六〇番地 大正十年八月

◇設立年月.....大正十年八月

◇公稱資本金.....38,430,000圓

◇拂込資本金.....38,409,368圓

◇株數.....768,600株

舊株(50.0).....768,600株

◇株主數.....7,545名

◇重役

社長.....守屋義之 取締役.....式村茂 監査役.....岡本與一
常務.....鈴木貫一 同.....井原外助 同.....藤己美彦
取締役.....廣島直彌 同.....井東茂兵衛 同.....大平要太郎
同.....澤原精一 同.....松電賢 同.....戸田宗三郎
同.....坂口忠藏 同.....島津重吉 同.....木村平八
同.....川北榮夫 同.....松本直太郎 同.....相談役.....木村輝雄
同.....島本幸助 同.....坂口武市 同.....坂口平兵衛

◇大株主

廣電證券.....36,943 株 島本幸助.....13,447 株 山陽合名.....9,846 株
共保會.....25,033 株 坂口合名.....12,800 株 藤橋銀行.....8,785 株
木村同族.....16,357 株 三菱商事.....10,927 株 可部銀行.....8,646 株

◇決算締切.....五月 十一月 總會期.....六月 十二月

◇供給區域.....廣島縣(四市三百六十八ヶ町村) 鳥取縣(一市百二十二ヶ町村) 島根縣(三十二ヶ町村) 岡山縣(八ヶ町村)

◇料金.....電燈料.....定額十六圓九ヶ月70錢。メートル一基時13錢。動力料.....メートル一基時5錢。晝夜間一基時7錢。

◇發電所.....水力發電 熊見(6,700基) 太田川(6,000基) 龜山(2,000基) 旭(2,000基) 外十一ヶ所(6,652基) 火力發電 坂(25,000基) 尾道(11,700基) 千田町(6,000基) 大手町(3,000基) 外四ヶ所(2,850基) 水力合計 72,002基

◇合併及増資.....昭和元年八月、山陽電氣合併、資本金六百十萬圓増加。同社五十圓拂込株一株に對し、當社五十圓拂込株一株を現金四十八圓八十七錢、同十二圓半拂込株一株に對し、當社十二圓半拂込株一株を現金十二圓二十二錢を交付。

株式相場 Table with columns: 年次, 大正十三年, 同十四年, 昭和元年, 同二年. Rows: 最高, 最低.

設備能力 Table with columns: 決算期, 水力發電, 火力發電, 電力, 取付電燈數, 動力裝置, 熱發電. Rows: 昭和二年(上期, 下期).

電燈電力收入 Table with columns: 決算期, 電燈收入, 一燈當り一ヶ月收入, 休止率, 動力收入, 一馬力當り一ヶ月收入, 休止率. Rows: 昭和二年(上期, 下期).

Table with columns: 收入之部 (電燈電力電熱收入, 運轉收入, 工事費收入, 雜收入及受取利息, 舊吉吉電氣及境電氣繼承繰越金), 合計.

Table with columns: 支出之部 (營業費及諸稅金, 發電所變電所費, 支拂利息, 山陽電氣合併諸費償却), 合計.

Table with columns: 差引當期利益金.

營業成績一覽表

Table with columns: 決算期, 資本金, 期末拂込資本, 利益金, 利益率, 配當率, 利益保留率, 取付電燈數, 動力裝置, 發電所出力. Rows for 大正十一年, 同十二年, 同十三年, 同十四年, 昭和元年, 同二年 (上期, 下期).

(備考) 電力供給設備には、主要なる動力裝置のみを掲ぐ。昭和二年下期利益金には、舊吉吉電氣及境電氣繼承繰越金二十三萬二千圓を含む。

貸借対照表二年比較 (單位千圓)

Table with columns: 勘定科目, 昭和元年 (上期, 下期), 同二年 (上期, 下期). Rows include 内債 (拂込資本金, 諸積立金, 退職其他貯蓄積立金, 後期繰越金, 前期繰越金), 外債 (借入金, 支拂手形, 諸未拂金, 職員積立金, 觀受金, 當期末繰配當金, 當期末繰還贈券金, 當期末繰賞與金), 固定資産 (電燈電力建設費, 千田町發電所建設費, 尾道發電所建設費, 河内發電所建設費, 太田川發電所建設費, 熊見發電所建設費, 阪電電工事業, 電氣軌道建設費, 可部軌道建設費, 貸付品, 備品), 流動資産 (受取手形, 有價證券銀行預金現金, 未收金, 貯蓄物品, 觀電氣合併諸費), 合計.

Table with columns: 收入之部 (電燈電力電熱收入, 運轉收入, 工事費收入, 雜收入及受取利息, 舊吉吉電氣及境電氣繼承繰越金), 合計.

Table with columns: 支出之部 (營業費及諸稅金, 發電所變電所費, 支拂利息, 山陽電氣合併諸費償却), 合計.

Table with columns: 差引當期利益金.

Table with columns: 差引當期利益金.

營業成績一覽表

Table with columns: 決算期, 資本金, 期末拂込資本, 利益金, 利益率, 配當率, 利益保留率, 取付電燈數, 動力裝置, 發電所出力. Rows for 大正十一年, 同十二年, 同十三年, 同十四年, 昭和元年, 同二年 (上期, 下期).

(備考) 電力供給設備には、主要なる動力裝置のみを掲ぐ。昭和二年下期利益金には、舊吉吉電氣及境電氣繼承繰越金二十三萬二千圓を含む。

### 東北電力株式會社

(東北電力)

◇本社所在地..... 東京市麴町區永樂町  
丸之内ビルディング内

◇設立年月..... 大正十五年一月

◇公稱資本金..... 35,000,000圓

◇拂込資本金..... 8,918,750圓

◇株數..... 700,000株  
内 舊株(50.0)..... 4,500株  
新株(12.5)..... 695,500株

◇株主數..... 1,103名

◇重役  
會長..... 酒井忠亮 取締役..... 辰本萬右衛門 取締役..... 渡部甲兵  
代表常務河西豊太郎 同..... 八田宗吉  
常務..... 田邊七六 同..... 紺野九右衛門 監査役..... 吉野周太郎  
取締役..... 根津嘉一郎 同..... 今泉得三 同..... 鈴木寅彦  
同..... 若尾瑠八 同..... 小倉常吉 同..... 森島眞  
同..... 松永安左衛門 同..... 佐々木久二

◇大株主  
東電證券..... 285,025 株 橋本合名..... 25,492 株 東信電氣..... 8,055 株  
東京電力..... 172,345 京濱電力..... 21,700 鈴木七十郎..... 7,590  
東都電力..... 44,040 神田鐵道..... 15,300 河西豊太郎..... 5,500

◇決算締切..... 五月 十一月

◇總會期..... 六月 十二月

### 貸借對照表二年比較 (單位千圓)

勘定科目	昭和元年 下	同 二 年	
		上 期	下 期
内 拂込資本金.....	8,919	8,919	8,919
計.....	8,919	8,919	8,919
外 未拂金.....	1	—	—
未拂配當金.....	7	5	5
職員積立金.....	1	3	4
當期取得金.....	290	183	57
計.....	299	191	66
合計.....	9,218	9,110	8,985
固定資産			
建物.....	3	2	2
機械及器具.....	163	164	165
什器.....	21	21	21
延設費.....	859	1,928	2,159
角只見用永電資産.....	918	—	—
野澤出張所資産.....	450	442	435
計.....	2,414	2,557	2,782
流動資産			
有價証券.....	38	72	110
預金現金振替貯金.....	6,556	6,295	5,918
未収入金.....	65	62	49
假拂金.....	24	3	5
創立費.....	121	121	121
計.....	6,804	6,553	6,203
合計.....	9,218	9,110	8,985

### 收支計算二年比較 (單位千圓)

收入之部	昭和二年		昭和元年
	上期	下期	
收入利息.....	288	181	139
雜收入.....	2	2	1
計.....	290	183	140
支出之部			
本社費.....	—	—	83
利息配當繰入.....	290	183	57
計.....	290	183	140
差引當期利益金.....	—	—	—

### 營業成績一覽表

決算期	資本金	期末拂込資本	利益金	利益率	配當率	利益率	取付電燈數	供給電力	發電所出力
昭和元年 下期	35,000	8,919	290	0.37	0.50	—	—	—	—
同 二 年	35,000	8,919	183	0.41	0.50	—	—	—	—
下期	35,000	8,919	57	0.13	0.50	—	—	—	

(備考) 昭和元年下期第一回決算は、大正十五年一月十八日より同十一月末日に至る十一月月なり。當社は建設中の爲め、利益金には利息其他雜收入、配當率には利息配當率を掲ぐ。

### 信越電力株式會社

◇本社所在地..... 東京市麴町區内幸町一丁目三番地

◇設立年月..... 大正八年五月

◇公稱資本金..... 32,000,000圓

◇拂込資本金..... 32,000,000圓

◇株數..... 640,000株  
舊株(50.0)..... 640,000株

◇株主數..... 4,645名

◇重役  
社長..... 若尾瑠八 取締役..... 中島岩太郎 監査役..... 野村孝  
常務..... 八巻彌一 同..... 水高利雄 同..... 神戶徳太郎  
取締役..... 岡崎正也 同..... 藤原孝吉 同..... 廣瀬篤久  
同..... 越山太刀三郎 同..... 太田清藏 同..... 中原岩三郎  
同..... 藤田謙一 同..... 佐野精一 同..... 生田潔

◇大株主  
東電證券..... 283,855 株 明治銀行..... 12,000 株 若尾瑠太郎..... 3,967 株  
太田商事信託..... 59,823 株 若尾銀行..... 6,800 株 藤田謙一..... 3,500 株  
鈴木商店..... 13,875 株 日本晝夜銀行..... 5,000 株 中野興業..... 3,490 株

◇決算締切..... 五月 十一月

◇總會期..... 六月 十二月

◇供給區域 新潟縣中魚沼郡 長野縣下水内郡

◇料金 電燈料..... 定額十六圓一ヶ月..... 80錢  
動力料..... 費一馬力一ヶ月 6.5圓 晝夜間一馬力一ヶ月 14圓

◇發電所 水力發電..... 中津川第一(39,000基)  
中津川第二(18,000基) 中津川第三(860基) 計..... 57,860基

### 株式相場

年次	大正十二年		同十三年		同十四年		昭和元年		同 二 年	
	最高	最低	最高	最低	最高	最低	最高	最低	最高	最低
株 數	57.7	25.5	53.0	37.2	67.0	51.5	59.2	46.5	54.3	39.0

### 設備能力

決算期	營業電力		供給設備		
	水力發電	取付電燈數	電力裝置	動力裝置	
昭和二年	上期	57,860	11,411	57,000	201
	下期	57,860	11,694	57,000	229

(備考) 設備數は期末現在總數を示す。

### 電燈電力收入

決算期	電 燈		電 力		
	電燈收入	一燈當り一ヶ月收入	電 力	一基當り一ヶ月收入	
昭和二年	上期	29	0.41	2.58	2,150
	下期	29	0.42	2.50	2,275

(備考) 一燈當り及一基當り收入は期初及期末現在設備數の平均に依る。設備能力當照。休止率は期末現在總數に對する休止數の割合を示す。

### 營業成績一覽表

決算期	資本金	期末拂込資本	利益金	利益率	配當率	利益率	取付電燈數	電力裝置	發電所出力
大 正	32,000	15,934	76	0.14	0.50	—	1,431	—	860
十 一 年	32,000	16,000	173	0.22	0.50	—	2,140	—	860
同 十 二 年	32,000	23,993	503	0.54	0.50	—	3,623	18,000	18,860
同 十 三 年	32,000	32,000	1,203	0.75	0.50	—	5,780	18,000	18,860
同 十 四 年	32,000	32,000	1,806	1.13	1.00	0.56	9,920	57,000	57,860
昭和元年	32,000	32,000	1,817	1.14	1.00	0.64	10,904	57,000	57,860
同 二 年	32,000	32,000	1,601	1.00	0.80	1.57	11,411	57,000	57,860

(備考) 大正十三年十月建設工事全部完成營業開始。營業開始以前の利益金は利息其他雜收入、配當率は利息配當率を示す。大正十三年下期配當率は開業前月々月對する利息配當率に開業後二ヶ月の利益配當金を加算して算出せる平均配當率を示す。電力供給設備には主要なる電力裝置のみを掲ぐ。

(信越電力)

### 東信電氣株式會社

◆本社所在地 東京市京橋區南傳馬町一丁目二番地  
 ◆設立年月 大正八年八月  
 ◆公稱資本金 31,750,000圓  
 ◆拂込資本金 16,187,500圓  
 ◆株數 635,000株  
 内 舊株(50.0) 220,000株  
 新株(12.5) 415,000株  
 ◆株主數 1,628名  
 ◆重役  
 社長 鈴木三郎助 取締役 小坂順造 取締役 廣瀬爲久  
 専務 青木善 同 渡山助太郎  
 取締役 川崎友之介 同 神津善平 監査役 伊藤秋二  
 同 鈴木忠治 同 高橋保 同 高梨新三郎  
 ◆大株主  
 鈴木商店 115,402 株 共済會 22,900 株 内外鐵業 15,570 株  
 東電證券 39,500 株 森興業 21,636 株 帝國生命 15,000 株  
 藤田銀行 24,532 株 川崎第一銀行 18,320 株 日華生命 13,900 株  
 ◆決算締切 三月 九月  
 ◆總會期 四月 十月  
 ◆發電所 (水力發電)  
 發電所名 出力 發電所名 出力  
 高瀬川第一 3,000基 高瀬川第二 6,300基  
 高瀬川第三 2,400 千曲川第一 6,500  
 高瀬川第四 2,400 千曲川第二 3,800  
 高瀬川第五 2,400 計 47,800  
 ◆合併及増資 大正十四年十月資本金一千四百萬圓增加。増資新株二十八萬株、内二十二萬株は同年十一月一日現在株主に對し、舊一株に付新株一株を割當て、殘六萬株は取締役處分に任す。昭和元年十二月千曲川電力を合併、資本金六百七十五萬圓增加。同社十二圓半拂込株十株に對し、當社十二圓半拂込株九株を交付。

(東信電氣)

年次	大正十二年	同十三年	同十四年	昭和元年	同二年
最高	55.0	50.0	77.5	68.0	69.3
最低	45.0	43.5	50.0	63.0	60.8

決算期	營業電力		供給設備
	水力發電	購入電力	電力裝置
昭和二年	基	基	基
	47,800	15	47,800
昭和二年	基	基	基
	47,800	15	47,800

(備考) 出力全部を東京電燈へ供給す。

決算期	電力收入		一基當り	一ヶ月收入
	千圓	基	圓	圓
昭和二年	1,630	47,800	5.68	—
	1,683	47,800	5.87	—

決算期	資本金	期末拂込資本	利益金	利益率	配當率	利益保留率	電力裝置	發電所出力
	千圓	千圓	千圓	割	割	割	基	基
大正十一年	11,000	6,654	379	1.14	1.00	0.64	—	—
	11,000	6,654	353	1.06	1.00	0.58	—	—
同十二年	11,000	6,654	355	1.07	1.00	0.63	—	—
	11,000	6,654	422	1.27	1.00	2.11	—	—
同十三年	11,000	8,149	296	0.86	1.00	△ 1.67	—	—
	11,000	8,176	444	1.07	1.00	0.79	28,700	28,700
同十四年	11,000	8,176	583	1.43	1.10	1.78	37,400	37,400
	11,000	8,176	1,434	3.51	3.20	0.53	47,700	47,700
昭和元年	25,000	14,500	972	1.49	1.20	1.55	47,800	47,800
	25,000	14,500	1,065	1.47	1.20	1.45	47,800	47,800
同二年	31,750	16,188	1,091	1.51	1.20	1.66	47,800	47,800
	31,750	16,188	1,203	1.49	1.20	1.51	47,800	47,800

(備考) △印は負數。大正十三年八月五日電氣供給開始。

### 貸借對照表二年比較 (單位千圓)

勘定科目	昭和元年		同二年		
	上期	下期	上期	下期	
内 債	拂込資本金	14,500	14,500	16,188	16,188
	法定積立金	707	756	806	861
	別途積立金	71	71	71	71
	後期繰越金	31	37	68	85
	計	15,309	15,364	17,133	17,205
外 債	社債	7,000	7,000	10,000	10,000
	借入金	1,250	1,250	1,250	1,250
	支拂手形	—	1,728	831	8,591
	未拂配當金	4	5	5	6
	未拂金	380	296	561	1,274
内 債	觀受金	2,199	917	129	1,646
	當期末拂配當金	781	870	870	971
	當期末拂賞與金	40	40	40	50
	計	11,654	12,106	13,686	23,788
	合計	26,963	27,470	30,819	40,993
資産	土地	198	221	221	222
	什器	13	14	17	17
	高瀬川發電所敷地	16,494	16,696	16,622	16,552
	千曲川發電所敷地	4,595	4,550	4,535	10,912
	出都所敷地	215	202	—	—
	送電線路	369	371	371	345
	運轉軌道	360	350	341	330
	建築敷地	—	—	4,136	597
	計	22,214	22,404	26,243	28,979
	得息先勘定	442	546	458	481
有價證券	4,083	4,061	2,895	2,895	
銀行勘定	153	285	413	831	
現金	1	—	2	8	
岩田電力株式會社	—	—	—	7,005	
觀受金	70	174	808	794	
計	4,749	5,066	4,576	12,014	
合計	26,963	27,470	30,819	40,993	

### 收支計算二年比較 (單位千圓)

收入之部	昭和元年		同二年		
	1,474	1,531	1,630	1,683	
電力料	1,474	1,531	1,630	1,683	
收入利息	40	17	33	31	
收入配當	177	176	124	122	
雜收入	12	5	—	7	
合併差金	—	—	133	—	
計	1,703	1,729	1,920	1,831	
支出之部	營業費	133	154	142	132
	諸利息	375	406	379	353
	諸税金	223	104	108	143
	社債發行差金償却	—	—	200	—
	計	731	664	829	628
差引當期利益金	972	1,065	1,091	1,203	

### 中國合同電氣株式會社

◆本社所在地 岡山市上西川町一五  
 ◆設立年月 大正五年六月  
 ◆公稱資本金 31,000,000圓  
 ◆拂込資本金 25,867,000圓  
 ◆株數 620,000株  
 内 舊株(50.0) 398,680株  
 新株(37.5) 32,000株  
 新株(25.0) 189,320株  
 ◆株主數 4,879名  
 ◆重役  
 社長 坂野鐵次郎 取締役 竹川久仁 取締役 乾利一  
 副社長 牛尾梅吉 同 守屋松之助 同 横山榮太郎  
 取締役 大原孫三郎 同 吉村義男 監査役 土井通博  
 同 中村純一郎 同 伊賀徳三郎 同 岡田善榮  
 同 久山嘉八郎 同 今井茂次 同 岡田善平  
 同 有本立 同 田中永治 同 海濱敬太  
 同 岡本俊市 同 栗谷藤十郎 同 中村彌之祐  
 同 谷村文藏 同 長瀬照 同 長澤慶次  
 ◆大株主  
 榮農土地 62,000 株 川口儀一 28,980 株 大原孫三郎 9,400 株  
 牛尾合資 53,266 株 最相橋市 11,235 株 坂野鐵次郎 6,350 株  
 倉敷紡績 46,586 株 三木敏 10,737 株 今井茂次 6,044 株  
 ◆決算締切 五月 十一月  
 ◆總會期 六月 十二月  
 ◆供給區域 岡山市、長東郡、廣島郡、二市四百三十六町村  
 ◆料金 電燈料一定額十六圓一ヶ月 80銭。メーター一基時13銭。  
 動力料 晝間一馬力一ヶ月 10圓。夜間一馬力一ヶ月 10圓。  
 晝夜間一馬力一ヶ月 20圓  
 ◆發電所 水力發電、久田(6,300基) 外十五ヶ所 (15,710基)  
 計 22,010基  
 火力發電、倉敷(3,250基) 宇野(10,000基) 網干(16,000基)  
 計 29,250基 水力合計 51,260基  
 ◆増資 昭和二年三月、新見電氣(拂込資本金五十萬圓)金川電氣(拂込資本金五十萬圓)を合併、資本金百六十萬圓增加。當社三十七圓半拂込株各一萬六千株を交付。

### 貸借對照表二年比較 (單位千圓)

勘定科目	昭和元年		同二年		
	上期	下期	上期	下期	
内 債	拂込資本金	21,144	21,144	25,867	25,867
	法定積立金	900	1,050	1,200	1,350
	後期繰越金	73	130	133	107
	計	22,117	22,324	27,200	27,324
	外 債	社債	13,870	13,500	15,053
借入金		4,622	6,392	9,103	8,991
諸未拂金		665	838	1,143	1,071
諸觀受金		79	66	72	88
信託金		140	166	186	218
内 債	當期末拂配當金	1,044	1,057	1,224	1,293
	當期末拂賞與金	85	85	85	85
	計	20,505	22,104	26,866	26,746
	合計	42,622	44,428	54,066	54,070
	資産	土地及建物	2,383	2,487	2,564
水路		7,741	8,272	8,452	8,379
諸機械		6,004	6,184	6,711	7,957
送電線路		4,089	4,397	4,446	4,415
配電線路及内線		13,155	13,942	15,491	15,876
貸付品		205	315	334	382
什器		205	213	233	232
擴張勘定		1,860	2,053	2,485	2,044
元源水勘定		2,780	2,730	2,680	2,630
計		38,422	40,593	43,396	44,798
受取手形	153	243	68	276	
有價證券預金及現金	2,241	2,126	8,927	7,438	
貯蓄品	606	409	529	386	
未收入金	417	474	453	622	
觀出金	783	583	693	550	
計	4,200	3,835	10,670	9,272	
合計	42,622	44,428	54,066	54,070	

### 收支計算二年比較 (單位千圓)

收入之部	昭和元年		同二年		
	1,572	2,033	2,170	2,212	
電力料	1,572	2,033	2,170	2,212	
電力料	1,297	1,524	1,681	1,636	
貸付料	31	47	50	68	
利息及雜收入	268	363	451	536	
姫路水力合併益金	1,490	—	—	—	
元新見電氣利益金	—	—	13	—	
元金川電氣利益金	—	—	19	—	
計	4,658	3,967	4,384	4,452	
支出之部	營業費	507	567	591	547
	發電所及電線路費	461	695	733	754
	社債及借入金利息	654	804	917	910
	諸税金	217	143	270	337
	購入電力料	175	209	210	202
計	2,014	2,418	2,721	2,750	
差引當期利益金	2,644	1,549	1,663	1,702	

### 設備能力

決算期	營業電力			供給設備		
	水力發電	火力發電	購入電力	取付電機	動力裝置	電熱裝置
昭和二年	基	基	基	個	馬力	基
	19,010	19,250	4,422	653,669	36,470	2,298
昭和二年	基	基	基	個	馬力	基
	22,010	29,250	4,147	686,491	38,687	3,686

### 電燈電力收入

決算期	電燈收入			電力收入		
	千圓	一基當り	一ヶ月收入	千圓	一基當り	一ヶ月收入
昭和二年	2,170	0.58	0.75	1,653	7.75	0.60
	2,212	0.55	0.77	1,597	7.08	0.60

(備考) 一基當り及一馬力當り收入は、期初及期末現在設備數の平均を電燈收入及動力收入に對照し算出す。設備能力参照。休止率は期末現在設備數に對する休止率の割合を示す。

### 營業成績一覽表

決算期	資本金	期末拂込資本	利益金	利益率	配當率	利益保留率	取付電機數	電力裝置	發電所出力
	千圓	千圓	千圓	割	割	割	個	馬力	基
大正十一年	8,250	7,670	340	1.00	0.80	1.38	99,667	8,314	20,160
	8,450	7,950	405	1.02	0.80	1.52	129,009	10,725	25,360
同十二年	8,450	8,409	508	1.27	1.00	1.51	156,201	11,728	25,360
	8,450	8,450	552	1.31	1.00	1.72	172,348	12,731	26,360
同十三年	9,627	9,627	683	1.45	1.00	2.44	224,625	18,173	26,360
	10,534	10,534	662	1.26	1.00	1.43	272,043	18,918	30,360
同十四年	10,534	10,534	738	1.40	1.00	2.25	295,852	19,337	30,360
	20,000	12,901	902	1.59	1.20	1.86	304,441	20,067	32,360
昭和元年	29,400	21,144	2,644	2.53	1.00	5.73	574,047	32,879	32,360
	29,400	21,144	1,549	1.47	1.00	2.63	600,493	34,628	34,260
同二年	31,000	25,867	1,663	1.36	1.00	2.13	653,669	36,470	38,260
	31,000	25,867	1,702	1.32	1.00	1.90	686,491	38,687	51,260

(備考) 昭和元年初期利益金は姫路水力電氣合併利益百九十九萬圓、同二年初期利益金は、新見電氣合併利益一萬三千圓、金川電氣合併利益一萬九千圓を含む。

(中國合同電氣)

### 北海水力電気株式會社

◆本社所在地……………札幌市大通一丁目二番地

◆設立年月……………大正十五年十一月

◆公稱資本金……………31,000,000圓

◆拂込資本金……………12,400,000圓

◆株數……………620,000株  
舊株(20.0)……………620,000株

◆株主數……………1,920名

◆重役  
社長…美濃部俊吉 取締役…高島菊次郎 取締役…遠藤石太郎  
専務…田中治朗 同…高田直吃  
同…河原直孝 同…小笠原菊次郎 監査役…永橋至剛  
取締役…大橋新太郎 同…足立正 同…一柳貞吉  
同…藤原銀次郎 同…酒田東稻 同…田中傳太郎  
同…寺田春雄 同…大瀧基太郎 同…渡部通太郎  
同…板谷宮吉 同…星野米

◆大株主  
王子製紙…3,000株 遠藤石太郎…11,600株 藤原合資…9,000株  
板谷宮吉…19,500株 河原直孝…10,000株 赤羽雄一…6,765株  
三倉社…19,000株 美濃部俊吉…10,000株 村田不二三…5,678株

◆決算締切……………四月 十月

◆總會期……………五月 十一月

◆供給區域 札幌市、小樽市、外四ヶ町村

◆料金 電燈料…一定額十六圓光一ヶ月70錢。メーター百基迄一基時20錢。動力料…一定額一馬力一ヶ月6圓。夜間同9圓。晝夜同同15圓。

◆發電所 水力發電、蘆舞(1,840基)寒別(1,200基)外七ヶ所(9,205基)計12,245基。火力發電、中ノ瀬(60基)水火力合計12,305基。購入電力、王子製紙(7,500基)札幌送電(1,500基)北海道汽船(30基)久原鐵業(450基)小樽水力電氣鐵業(220基)計9,700基

◆合併 昭和二年四月、北富士水電株式會社(資本金百萬元、内拂込八十萬元)を對等條件にて合併、資本金百萬元増加。

(北海水力電氣)

### 貸借對照表一年比較 (單位千圓)

勘定科目	昭和二年	
	上期	下期
内		
拂込資本金	12,398	12,400
法定積立金	60	94
従業員退職給與基金	3	19
當期末未償創立費償却	15	—
後期繰越金	21	27
計	12,497	12,540
外		
借入金	12,500	12,500
支拂手形	150	650
掛買金	103	263
請求未拂金	213	328
諸預り金	96	112
従業員身元保證金	—	21
觀受金	235	308
當期末未償配當金	445	558
同従業員退職給與基金	15	15
同賞與金	50	61
計	13,807	14,816
合計	26,304	27,356
固定資産		
地所	1,165	1,424
建物	601	820
水路	4,918	4,944
機械	2,733	2,399
送電線路	915	920
配電線路	7,240	7,611
室内配電線路	2,072	2,461
備品	148	186
興業積立	2,350	2,350
擴張改良工事金	77	435
計	22,219	23,550
流動資産		
受取手形	121	—
有價證券	30	51
預金貯金及金銀	630	305
取費積立	21	105
會社出資金	1,340	1,553
王子製紙積立	672	3
北海道合同電氣積立	—	136
貯蓄品	350	518
工作積立	1	—
創立費	15	—
觀摩金	610	718
未收入金	295	417
計	4,085	3,806
合計	26,304	27,356

### 收支計算一年比較 (單位千圓)

電燈收入	1,026	1,704
電力收入	147	290
電熱收入	2	6
販賣收入	8	10
雜收入	508	134
計	1,691	2,144
支		
報酬給料及雜給與金	163	331
用具費其他營業諸費	162	248
利息	530	458
諸稅	44	85
買入電力費	116	196
創立費償却金	15	—
計	1,030	1,318
差引當期利益金	661	826

### 營業成績一覽表

決算期	資本金	期末拂込資本	利益金	利益率	配當率	利益率	取付電燈數	動力裝置	發電所出力
	千圓	千圓	千圓	割	割	割	個	馬力	基
昭和二年 { 上期	31,000	12,398	661	1.34	0.90	2.28	352,212	9,670	12,305
{ 下期	31,000	12,400	826	1.33	0.90	2.32	384,675	10,888	12,305

### 臺灣電力株式會社

◆本社所在地……………臺灣臺北市書院町一丁目一番地

◆設立年月……………大正八年七月

◆公稱資本金……………30,000,000圓

◆拂込資本金……………28,200,000圓

◆株數……………600,000株  
舊株(47.0)……………600,000株

◆株主數……………6,617名

◆重役  
社長…高木友枝 理事…山中義信 監事…高田元治郎  
理事…大越大藏 同…永田幸之助

◆大株主  
華商總行 240,000株 天主教公會 3,201株 小管隆三 2,850株  
小倉合資 3,500株 伊藤肥兵衛 3,100株 義和商行 2,825株  
三井合名 3,500株 臺灣商工銀行 3,041株 京滬興業 2,570株

◆決算締切……………六月 十二月

◆總會期……………八月 二月

◆供給區域  
臺北州…臺北市、基隆市、外四郡。新竹州 二郡。  
臺中州…臺中市 外十郡。臺南州…臺南市外三郡。  
高雄州…高雄市 外六郡。

◆料金  
電燈料…一定額十六圓光一ヶ月1圓。メーター一基時20錢。  
動力料…一定額一馬力一ヶ月5.4圓。晝夜同一馬力一ヶ月12.4圓。

◆發電所  
水力發電、第二(2,720基)北山坑(1,650基)竹子門(1,600基)  
土壠(2,880基)外二ヶ所(1,400基)計10,250基  
火力發電、基隆(2,000基)高雄第二(3,000基)外三ヶ所(1,690基)計6,690基 水火力合計16,940基  
購入電力、臺灣電氣鐵業(10,680基時)臺灣合同電氣(398千基時)  
臺灣製鐵(22千基時)計11,100千基時

決算期	營業電力		供給設備	
	水力發電	火力發電	動力裝置	電熱裝置
昭和二年 { 上期	10,294	4,712	10,816	16,930
{ 下期	10,294	4,712	11,281	18,332
昭和二年 { 上期	10,294	4,712	11,611	19,835
{ 下期	10,250	6,690	11,100	33,718

決算期	電燈電力收入		電力收入	
	電燈收入	一燈當り一ヶ月收入	電力收入	一馬力當り一ヶ月收入
昭和二年 { 上期	1,946	1.05	402	3.96
{ 下期	1,975	1.03	436	3.97
昭和二年 { 上期	2,035	1.03	452	3.80
{ 下期	2,127	1.05	493	4.15

(備考) 一燈當り及一馬力當り收入算出は期初及期末現在設備數の平均を電燈收入及動力收入に對照し算出。設備數は期末現在設備數に對する休止數の割合を示す。

### 營業成績一覽表

決算期	資本金	期末拂込資本	利益金	利益率	配當率	利益率	取付電燈數	動力裝置	發電所出力
	千圓	千圓	千圓	割	割	割	個	馬力	基
大正十一年 { 上期	30,000	28,196	873	0.69	0.75	3.78	261,008	11,812	12,362
{ 下期	30,000	28,200	881	0.63	0.70	3.11	272,725	13,059	12,362
十四年 { 上期	30,000	28,200	998	0.71	0.60	4.83	281,337	14,566	13,362
{ 下期	30,000	28,200	1,004	0.71	0.60	4.86	288,397	14,970	13,362
十四年 { 上期	30,000	28,200	977	0.69	0.60	4.92	297,033	14,932	13,362
{ 下期	30,000	28,200	787	0.56	0.60	3.70	302,194	15,134	15,012
十四年 { 上期	30,000	28,200	798	0.57	0.60	3.79	300,331	15,367	15,012
{ 下期	30,000	28,200	1,023	0.73	0.60	4.89	300,941	15,706	15,012
昭和元年 { 上期	30,000	28,200	1,152	0.82	0.60	5.69	308,308	16,930	15,006
{ 下期	30,000	28,200	1,505	1.07	0.60	6.70	318,543	18,332	15,006
昭和二年 { 上期	30,000	28,200	794	0.56	0.60	3.50	328,383	19,835	15,006
{ 下期	30,000	28,200	1,123	0.80	0.60	5.36	337,718	19,803	16,940

(備考) 供給設備には、主要なる動力裝置のみを掲ぐ。

### 貸借對照表二年比較 (單位千圓)

勘定科目	昭和元年		同二年	
	上期	下期	上期	下期
内				
拂込資本金	28,200	28,200	28,200	28,200
積立金及準備金	4,551	5,474	5,545	5,649
伊用人退職給與積立金	52	37	28	27
當期末未償償却金	632	435	1,136	450
後期繰越金	138	124	11	59
計	33,573	34,270	34,920	34,385
外				
社債	17,000	15,000	21,000	21,000
支拂手形	7,371	7,379	—	—
未拂金及未拂配當金	250	178	356	207
身元保證金	11	11	12	19
觀受金	2	2	58	1
當期末未償配當金	486	486	486	486
當期末未償退職給與金	10	10	15	15
當期末未償賞與金	—	—	15	20
計	25,130	23,066	21,942	21,748
合計	58,703	57,336	56,862	56,133
固定資産				
電氣所屬固定資産	14,413	14,632	14,692	17,622
瓦斯所屬固定資産	579	568	509	459
其他所屬固定資産	970	965	997	996
什器及圖書	180	187	194	234
日月潭水力電氣維持費	—	—	124	—
諸工事費	36,567	37,180	33,336	30,977
計	52,709	53,532	49,852	49,388
流動資産				
受取手形	1,579	102	102	97
有價證券預金信託現金	1,877	1,607	4,184	4,124
貸付金	1	—	—	—
貯蓄材料	1,727	1,562	1,711	2,408
未收入金	202	121	235	52
社債利息借入金利息	532	335	693	—
觀摩金	76	77	85	64
計	5,994	3,804	7,010	6,745
合計	58,703	57,336	56,862	56,133

### 收支計算二年比較 (單位千圓)

電氣事業收入	2,839	3,033	3,116	3,242
瓦斯事業收入	54	58	62	60
鐵道事業收入	127	100	96	—
修理製作作業收入	45	48	45	58
雜收入	75	111	158	180
計	3,140	3,350	3,477	3,540
支				
電氣瓦斯運送費	1,285	1,275	1,669	1,405
修理製作作業費	45	45	53	49
本社費	116	191	145	145
災害復舊費	10	—	—	—
日月潭水力工事維持費	—	—	—	74
社債利息償却金	532	334	693	744
日月潭工事維持費償却	—	—	—	123
計	1,988	1,845	2,683	2,417
差引當期利益金	1,152	1,505	794	1,123



三重合同電氣株式會社

本社所在地 津市南堀端津二一三〇
設立年月 大正十一年五月
公稱資本金 29,359,950圓
拂込資本金 29,359,950圓
株數 587,199株 舊株(50.0) 587,199株
株主數 6,724名

大株主
川北電氣企業 21,292 大阪商事 10,039 井原合名 5,266
松榮合資 11,912 宇田友四郎 6,942 百三十三銀行 5,000
川崎船 11,884 京都電燈 6,800 川北物産 4,825

決算締切 五月 十一月 總會期 六月 十二月
供給區域 三重縣津市、宇治山田市、外十一郡、徳島縣徳島市、外十郡、兵庫縣、二郡、

料金 (三重縣)
電燈料 定額十六燭光一ヶ月 70錢 メートル一基時 4.5錢
動力料 一晝間一馬力一ヶ月 9圓 夜間同 9圓 晝夜間同 17圓

發電所 水力發電、祖谷(7,000基)櫻谷(1,200基) 外十三ヶ所
(4,622基)計12,822基 火力發電、津(8,000基) 西木(2,000基)
小松島(1,000基)相可(500基)計11,500基 水力合計24,322基

合併 大正十一年五月、津電燈、松原電氣及伊豫電氣鐵道の三社合併の上設立。昭和二年五月、宮川水力(拂込資本金四十萬五千圓)名西水力電氣(拂込資本金三十萬圓)和電電氣(拂込資本金三十萬圓)北本電氣(拂込資本金十萬圓)尾島電氣(拂込資本金八十萬圓)を合併。資本金二千九百三十五萬九千九百五十圓増加。

株式相場
年次 大正十三年 同十四年 昭和元年 同二年
最高 44.0 53.5 57.8 61.50
最低 39.0 41.5 52.7 54.50

設備能力

決算期 營業電力 供給設備
水力發電 火力發電 購入電力 取付電燈數 動力裝置 電力裝置
昭和十三年上期 11,642 11,500 3,300 688,091 14,792 3,650
同二年下期 12,822 11,500 10,300 702,032 15,656 5,352

電燈電力收入

決算期 電燈收入 一燈當り一ヶ月収入 休止率 電力收入 一馬力當り一ヶ月収入 休止率
昭和十三年上期 2,351 0.57 0.36 871 8.02 0.96
同二年下期 2,698 0.65 0.29 980 8.28 1.13

(備考) 單位當り收入算出は、期初及期末現在設備數の平均に依る。

營業成績一覽表

決算期 資本金 期末拂込資本 利益金 利益率 配當率 利益保留率 取付電燈數 動力裝置 發電所出力
大正十一年上期 12,500 11,394 261 2.75 0.80 0.68 180,628 1,736 5,718
同一年下期 14,150 13,044 660 1.02 0.90 0.65 212,696 2,627 6,818

(備考) 電力供給設備には、主要なる動力裝置のみを掲ぐ。大正十一年上期第一期決算は、同年五月の一ヶ月決算なり。同利利益金には、合併三會社の繼承利益金二萬一萬圓、同年下期利益金には、舊兼合水電及比奈川水力電氣繼承利益金二萬五千圓、同十二年下期利益金には、伊豫島水力電氣繼承利益金三十三萬二千圓、昭和二年上期利益金には、尾島電氣、和電電氣、宮川内水力電氣、名西水力電氣及北本電氣の繼承利益十二萬一千圓を含む。

(三重合同電氣)

貸借對照表二年比較 (單位千圓)

勘定科目 昭和元年 同二年
上期 下期 上期 下期
内 拂込資本金 22,832 25,219 26,961 29,360
外 借入金 5,363 1,728 4,324 3,520
負債 未拂金 573 406 280 383
資産 地所建物 321 322 339 360
設備 發電所變電所建設費 13,932 14,286 18,185 18,568

收支計算二年比較 (單位千圓)

收入 電燈收入 2,153 2,235 2,351 2,698
電力收入 728 874 871 986
電車收入 238 136 206 139
支出 發電變電所線路費 556 567 604 429
營業費 353 341 350 375

營業成績一覽表

決算期 資本金 期末拂込資本 利益金 利益率 配當率 利益保留率 取付電燈數 動力裝置 發電所出力
昭和十三年上期 12,500 11,394 261 2.75 0.80 0.68 180,628 1,736 5,718
同一年下期 14,150 13,044 660 1.02 0.90 0.65 212,696 2,627 6,818

(備考) 電力供給設備には、主要なる動力裝置のみを掲ぐ。昭和元年上期利益金に就ては收支計算参照。

伊豫鐵道電氣株式會社

本社所在地 松山市湊町五丁目一三
設立年月 大正十四年十二月
公稱資本金 28,312,000圓
拂込資本金 21,064,050圓
株數 566,240株
株主數 5,501名

大株主
千代田生命 19,500 中田銀行 7,242 松山商事信託 5,168
植田増平 8,896 伊豫貯蓄銀行 6,195 堀田合資 5,165
岡本榮吉 7,983 黒川輝之進 5,650 小崎寅吉 5,017

決算締切 五月 十一月 總會期 六月 十二月
供給區域 愛知縣三市二百一ヶ町村。高知縣十二ヶ町村。

料金 電燈料 定額十六燭光一ヶ月 80錢
メートル一燈當り三基時一基時 12錢
動力料 一晝間一馬力一ヶ月 9.7圓 夜間同 9.7圓 晝夜間同 19.4圓

發電所 水力發電 第一黒川(1,200基) 第二黒川(3,750基) 第二黒山(537基) 第三黒山(500基) 加茂(1,000) 鏡川(800基) 横林(900基) 徳川(680基) 野村(510基) 外十一ヶ所(1,977基) 計11,854基
火力發電 高濱(2,000基) 今治(3,000基) 大浦(1,100基) 外二ヶ所(445基) 計6,545基 水力合計18,399基

設立 當社は昭和十四年十二月、伊豫鐵道電氣(拂込資本金一千二百五萬五千圓)及宇和水電(拂込資本金四百六十六萬九千二百五十圓)の兩社が對等條件にて合併の上設立す。

株式相場
年次 大正十四年 昭和元年 同二年
最高 79.2 75.0 68.0
最低 57.7 65.0 63.0

設備能力

決算期 營業電力 供給設備
水力發電 火力發電 購入電力 取付電燈數 動力裝置 電力裝置
昭和十三年上期 11,394 6,545 421,970 11,177 797
同二年下期 11,854 6,545 453,364 12,889 797

電燈電力收入

決算期 電燈收入 一燈當り一ヶ月収入 休止率 電力收入 一馬力當り一ヶ月収入 休止率
昭和十三年上期 1,762 0.70 0.34 583 8.87 0.44
同二年下期 1,915 0.68 0.31 670 8.44 0.51

(備考) 供給設備は期末現在設備數を示す。火力發電には豫備を含む。

營業成績一覽表

決算期 資本金 期末拂込資本 利益金 利益率 配當率 利益保留率 取付電燈數 動力裝置 發電所出力
昭和十三年上期 28,312 21,064 1,551 1.47 1.10 2.11 421,970 11,177 17,939
同一年下期 28,312 21,064 1,420 1.35 1.10 1.38 453,364 12,889 18,399

(備考) 電力供給設備には、主要なる動力裝置のみを掲ぐ。昭和元年上期利益金に就ては收支計算参照。

貸借對照表二年比較 (單位千圓)

勘定科目 昭和元年 同二年
上期 下期 上期 下期
内 拂込資本金 21,064 21,064 21,064 21,064
外 借入金 1,850 100 220 1,200
負債 未拂金 284 569 558 736
資産 地所建物 321 322 339 360
設備 發電所變電所建設費 13,932 14,286 18,185 18,568

收支計算二年比較 (單位千圓)

收入 電燈收入 2,153 2,235 2,351 2,698
電力收入 728 874 871 986
電車收入 238 136 206 139
支出 發電變電所線路費 556 567 604 429
營業費 353 341 350 375

營業成績一覽表

決算期 資本金 期末拂込資本 利益金 利益率 配當率 利益保留率 取付電燈數 動力裝置 發電所出力
昭和十三年上期 28,312 21,064 1,551 1.47 1.10 2.11 421,970 11,177 17,939
同一年下期 28,312 21,064 1,420 1.35 1.10 1.38 453,364 12,889 18,399

(備考) 電力供給設備には、主要なる動力裝置のみを掲ぐ。昭和元年上期利益金に就ては收支計算参照。

(伊豫鐵道電氣)

### 熊本電氣株式會社

◆本社所在地 熊本市紺屋今町四六  
 ◆設立年月 明治四十二年六月  
 ◆公稱資本金 26,000,000圓  
 ◆拂込資本金 18,800,000圓  
 ◆株數 520,000株  
 内 舊株(50.0) 200,000株  
 新株(27.5) 320,000株  
 ◆株主數 2,075名  
 ◆重役  
 社長 上田高平 取締役 大川平三郎 取締役 林市藏  
 常務 長野友博 同 田中重八郎 同 中島爲喜  
 取締役 安田善助 同 長谷川太郎吉 監査役 林千八  
 同 原田十衛 同 安田善兵衛 同 杉原修敬  
 同 山田珠一 同 興津幸雄 同 中津熊太郎  
 同 紫藤章 同 糸山平太郎  
 ◆大株主  
 安田保全社 76,520 安田銀行 26,000 井芹謙也 7,266  
 中島爲喜 56,460 柳太工業 21,665 清浦重吉 7,100  
 長野友博 29,643 大川合名 9,899 長谷川太郎吉 6,500  
 ◆決算締切 三月 九月  
 ◆總會期 四月 十月  
 ◆發電所 水力發電、黒川第一(15,000基) 津置(10,000基)  
 大井早(4,200基) 外八ヶ所(13,120基) 計 42,320基  
 火力發電、高瀬(8,000基) 計 8,000基 水力合計 50,320基  
 購入電力、電氣化學工業(3,000基)  
 ◆供給區域 熊本市及市外一圓  
 ◆料金 電燈料 一定額十六圓光一ヶ月7.5圓。メートル一基時16圓。  
 動力料 一定額一馬力一ヶ月7.5圓。夜間同11.25圓。  
 晝夜同同 18.75圓。

#### 設備能力

決算期	營業電力			供給設備		
	水力發電	火力發電	購入電力	取付電機數	電力裝置	動力裝置
昭和元年	42,070	8,000	15	425,276	35,308	6,074
同二年	42,070	8,000	15	441,752	39,687	6,299
昭和元年	42,070	8,000	3,000	449,930	44,730	6,758
同二年	42,320	8,000	3,000	461,583	34,893	6,952

(備考) 設備數は期末現在總數を示す。

#### 電燈電力收入

決算期	電燈			電力		
	電燈收入	一燈當り一ヶ月收入	休止率	電力收入	一基當り一ヶ月收入	休止率
昭和元年	1,386	0.54	0.31	1,148	5.13	0.06
同二年	1,459	0.54	0.23	1,085	4.56	0.05
昭和元年	1,459	0.54	0.32	1,171	3.36	0.06
同二年	1,458	0.55	0.24	1,160	5.54	0.09

(備考) 一燈當り及一基當り收入算出は、期初及期末現在設備總數の平均に依る。設備能力當照。休止率は期末現在設備數に對する休止數の割合を示す。

#### 營業成績一覽表

決算期	資本金	期末拂込資本	利益金	利益率	配當率	利益率	取付電機數	電力裝置	發電所出力
大正十一年	26,000	14,000	1,315	2.08	1.20	3.78	308,950	27,629	36,740
同十二年	26,000	14,000	1,105	1.58	1.20	1.85	328,461	30,174	37,949
同十三年	26,000	14,000	1,135	1.62	1.20	2.03	348,877	32,479	39,140
同十四年	26,000	14,000	580	1.66	1.20	2.21	356,852	32,380	39,140
昭和元年	26,000	14,000	1,261	1.80	1.20	2.77	370,693	33,215	40,940
同二年	26,000	14,000	1,417	1.73	1.20	2.28	382,807	32,909	42,070
昭和元年	26,000	16,400	1,371	1.67	1.20	2.05	393,659	35,888	50,070
同二年	26,000	16,400	1,422	1.73	1.20	2.32	408,791	36,466	50,070
昭和元年	26,000	16,400	1,485	1.81	1.20	2.61	425,276	35,308	50,070
同二年	26,000	18,800	1,605	1.82	1.20	2.67	441,752	39,687	50,070
昭和元年	26,000	18,800	1,613	1.72	1.20	2.26	449,930	44,730	50,070
同二年	26,000	18,800	1,620	1.72	1.20	2.30	461,583	34,893	50,320

(備考) 大正十二年下期は決算期變更の爲め、同年七月より九月に至る三ヶ月決算なり。

(熊本電氣)

### 貸借對照表二年比較 (單位千圓)

勘定科目	昭和元年		同二年	
	上期	下期	上期	下期
内 拂込資本金	16,400	18,800	18,800	18,800
株主所屬積立金	3,512	3,768	4,024	4,279
使用人給與資金	391	448	508	568
後期繰越金	318	391	380	351
計	20,621	23,407	23,712	23,998
外 社債	3,000	3,000	3,000	3,000
借入金	1,678	—	1,400	1,837
未拂金	94	79	190	82
預り金	406	491	530	729
保證金	2	1	1	—
受入金	56	54	43	55
當期末繰越資金	984	1,056	1,128	1,128
當期末繰越資金	57	60	60	60
當期末繰越資金	57	60	60	60
計	6,334	4,801	6,412	6,951
合計	26,955	28,208	30,124	30,949
機械地所及建物	7,583	7,583	8,011	8,470
水路	7,957	7,977	7,977	8,113
電線路	5,374	6,387	7,073	7,295
内線器具	3,126	3,288	3,398	3,601
什器	42	47	62	68
擴張工事費勘定	2,271	1,788	941	694
計	26,353	27,070	27,462	28,248
受取手形	—	—	—	60
有價證券	208	208	1,950	2,131
預け金現金在高	1	562	186	4
倉庫現在高	388	364	342	346
假使金	5	4	184	154
計	602	1,138	2,662	2,701
合計	26,955	28,208	30,124	30,949

### 收支計算二年比較 (單位千圓)

收入之部	昭和元年		同二年	
	上期	下期	上期	下期
電燈料	1,386	1,405	1,458	1,458
電力料	1,395	1,342	1,431	1,447
機械器具貸料	173	222	231	242
利息	18	17	23	24
株式配當金	—	—	—	59
雜收入	47	46	47	80
計	3,019	3,036	3,191	3,316
支出之部	446	324	368	441
本社費	9	13	9	13
水路費	169	191	246	235
發電費	100	144	156	154
配電費	332	324	365	357
營業費	265	256	273	258
利息	213	176	161	228
計	1,534	1,431	1,578	1,690
差引當期利益金	1,485	1,605	1,613	1,626

### 岡崎電燈株式會社

◆本社所在地 岡崎市龍田町一六番地  
 ◆設立年月 明治四十年四月  
 ◆公稱資本金 23,000,000圓  
 ◆拂込資本金 14,150,000圓  
 ◆株數 460,000株  
 内 舊株(50.0) 224,000株  
 新株(12.5) 236,000株  
 ◆株主數 1,939名  
 ◆重役  
 社長 杉浦銀藏 取締役 早川久右衛門 監査役 千賀千太郎  
 常務 高石清治 同 坂倉九藏 同 森七三郎  
 取締役 太田善四郎 同 森田三太夫 同 手島銀司  
 同 近藤重三郎 同 近藤重三郎 同 黒柳三郎  
 ◆大株主  
 近藤重三郎 54,261 早川久右衛門 35,377 大村せん 12,128  
 杉浦商店 42,000 杉浦銀藏 12,445 大村藤太郎 11,442  
 丸善合名 38,560 手島銀司 12,173 中村慶二郎 8,000  
 ◆決算締切 五月 十一月  
 ◆總會期 六月 十二月  
 ◆供給區域 岡崎市、外五十六ヶ町村  
 ◆料金 電燈料 一定額十六圓光一ヶ月7.0圓。メートル一基時一基時12圓。動力料 一定額一馬力一ヶ月7.0圓。メートル一基時一基時4圓。メートル晝夜間八十基時一基時4圓。  
 ◆發電所 水力發電、岩津(125基) 東大見(500基) 荻茂(450基)  
 足助(1,565基) 小原(325基) 百月(3,725基)  
 火力發電、岡崎(1,200基) 大瀬(10,000基) 水力合計(17,890基)  
 購入電力、矢作水力(500基) 東邦電力(1,000基) 天能電氣(450基)  
 ◆合併及増資 昭和二年二月岡崎電燈(拂込資本金百圓)を合併、資本金七十萬圓増加。同社五十四株拂込資本金に對し、當社五十圓拂込資本金七株交付。同年十一月資本金一千八百八十萬圓増加。増資新株二十三萬六千株、内二十二萬四千株は、同年八月一日現在株主に對し第一株に付一株を割當て、残り一萬二千株は功勞株とす。

#### 設備能力

決算期	營業電力			供給設備		
	水力發電	火力發電	購入電力	取付電機數	動力裝置	電力裝置
昭和元年	6,690	5,200	1,450	218,780	9,238	3,633
同二年	6,690	5,200	1,950	229,440	9,291	5,035
昭和元年	6,690	11,200	1,950	234,052	9,737	5,067
同二年	6,690	11,200	1,950	245,301	9,741	5,473

(備考) 設備數は期末現在總數を示す。

#### 電燈電力收入

決算期	電燈			電力		
	電燈收入	一燈當り一ヶ月收入	休止率	動力收入	一馬力當り一ヶ月收入	休止率
昭和元年	891	0.69	0.76	504	9.43	0.48
同二年	897	0.67	0.56	531	9.55	0.57
昭和元年	902	0.65	0.76	522	0.14	0.63
同二年	950	0.66	0.63	519	8.89	0.60

(備考) 一燈當り及一馬力當り收入算出は、期初及期末現在設備總數の平均に依る。設備能力當照。休止率は期末現在設備數に對する休止數の割合を示す。

#### 營業成績一覽表

決算期	資本金	期末拂込資本	利益金	利益率	配當率	利益率	取付電機數	動力裝置	發電所出力
大正十一年	5,150	5,150	392	1.64	1.40	1.03	133,267	4,390	4,165
同十二年	10,500	6,488	491	1.75	1.40	1.63	145,912	5,026	4,165
同十三年	10,500	6,488	570	1.76	1.40	1.62	154,442	5,530	4,165
同十四年	10,500	7,023	543	1.65	1.40	1.05	166,517	6,484	4,165
昭和元年	10,500	7,023	585	1.67	1.40	1.17	184,698	6,727	6,965
同二年	10,500	7,023	587	1.67	1.40	1.20	193,955	7,745	6,965
昭和元年	10,500	7,825	614	1.67	1.40	1.16	201,997	8,131	6,965
同二年	10,500	7,825	645	1.65	1.40	1.07	214,157	8,581	6,965
昭和元年	10,500	8,895	748	1.68	1.40	1.30	218,780	9,238	11,890
同二年	10,500	9,697	786	1.64	1.30	1.73	229,440	9,291	11,890
昭和元年	11,200	11,200	905	1.63	1.30	1.67	234,052	9,737	17,890
同二年	23,000	14,150	968	1.59	1.30	1.51	245,301	9,741	17,890

(備考) 電力供給設備には主要なる動力裝置のみを掲ぐ。

(岡崎電燈)

中央電氣株式會社

◇本社所在地 高田市馬出町
◇設立年月 明治三十九年八月
◇公稱資本金 22,000,000圓
◇拂込資本金 12,250,000圓
◇株數 440,000株
内 舊株(50.0) 180,000株
新株(12.5) 260,000株
◇株主數 3,765名
◇重役
社長 清水宜輝 取締役 大田重五郎 取締役 池田六衛
副社長 今井五介 同 竹内藤藏 監査役 岩崎櫻五郎
専務 國友未藏 同 今井眞平 同 石井祐助
同 山本彦太郎 同 大塚吉太郎 同 小原信吉郎
同 瀧澤幸市 同 名越重孝 同 渡部勉
◇大株主
株 株 株
高島組 17,062 東邦證券 10,000 片倉生命 6,000
今井五介 12,200 安藤達二 8,620 中野興業 5,900
伊電合名 10,000 今井眞平 7,552 増田義 5,480
◇決算締切 五月 十一月
◇總會期 六月 十二月
◇供給區域 松本市, 高田市, 外八十六ヶ町村
◇料金 電燈料 定額十六燭光一ヶ月65錢。メートル一基時15錢。
動力料 晝間一馬力一ヶ月5.5圓。夜間同 6.5圓。晝夜間同 9.5圓。
◇發電所 水力發電 鳥折(22,600基)大谷(5,100基)關川(2,000基)
外十ヶ所(7,260基)計36,960基 購入電力 諏訪電氣(350基)
◇合併及増資 昭和二年一月資本金一千三百萬圓増加。増資新株二
十六萬株。内十八萬株は同元年九月末日現在株主に對し舊一株に付
新一株を割當て、一萬二千三百株は當社持株を除きたる關川電力株
主に對し割當て、五萬五千四百株はプレミアム付にて公募し、殘
一萬二千三百株は關川電力合併の爲め對等條件にて交付。

(中央電氣)

貸借對照表二年比較 (單位千圓)

Table with columns: 勘定科目, 昭和元年 (上期, 下期), 同二年 (上期, 下期). Rows include 貸入部, 貸出部, 貸定, 資産, 負債, 合計.

收支計算二年比較 (單位千圓)

Table with columns: 収入部, 支出部, 合計. Rows include 電燈料, 電力料, 取付料, 臨時電, 雜收入, 製品賣上高, 化學工業部收入, 新株式額面超過金, 本支社經費及役員報酬, 出張所費, 發電所費, 製造費, 化學工業部經費, 維持費及修繕費, 電線路改修費, 電力購求其他營業諸費, 諸稅, 利息, 計, 差引當期利益金.

營業成績一覽表

Table with columns: 決算期, 資本金, 期末拂込資本, 利益金, 利益率, 配當率, 利益保留率, 取付電燈數, 電力裝置, 發電所出力. Rows include 大正十一年, 同十二年, 同十三年, 同十四年, 昭和元年, 同二年.

(備考) 電力供給設備には、主要なる電力裝置のみを掲ぐ。大正十一年下期利益金は、松本電燈繼承繰越金一萬圓を含む。昭和二年上期利益金には、同
年一月増資の公債株式五萬五千四百株に對するプレミアム金二十九萬二千圓を含む。

京濱電力株式會社

◇本社所在地 東京市麴町區永樂町
一丁目一番地
◇設立年月 大正十四年六月
◇公稱資本金 21,000,000圓
◇拂込資本金 9,000,000圓
◇株數 420,000株
内 舊株(50.0) 100,000株
新株(12.5) 320,000株
◇株主數 1,900名
◇重役
社長 若尾龍造 取締役 高橋虎太 監査役 小川修平
副社長 上野吉二郎 同 村田一郎 同 村井眞雄
常務 佐々木久二 同 丸山盛雄 同 若尾璋八
同 廣瀬爲久 同 越山太刀三郎
取締役 尾澤福太郎 同 生駒勇
◇大株主
株 株 株
東電證券 213,273 横濱生命 6,360 大倉組 5,500
諏訪電氣 15,303 日本工業 6,224 福佐興業 4,564
信濃電氣 15,255 日本鐵兵 5,500 笠原商事 4,408
◇決算締切 四月 十月
◇總會期 五月 十一月
◇供給區域 出力全部を東京電燈へ供給す。
◇發電所 水力發電
發電所名 出力
奈川渡 17,000基
大白川 3,000
計 20,000

(京濱電力)

貸借對照表二年比較 (單位千圓)

Table with columns: 勘定科目, 昭和元年 (上期, 下期), 同二年 (上期, 下期). Rows include 貸入部, 貸出部, 貸定, 資産, 負債, 合計.

設備能力

Table with columns: 決算期, 發電所出力, 電力裝置. Rows include 昭和元年, 同二年.

電力收入

Table with columns: 決算期, 電力收入, 電力裝置, 一基當り一ヶ月収入. Rows include 昭和元年, 同二年.

收支計算二年比較 (單位千圓)

Table with columns: 収入部, 支出部, 合計. Rows include 電力料及電力輸送料, 収入利息及配當金, 雜收入, 營業費, 發電費, 送電費, 諸稅, 支拂利息, 差引當期利益金.

營業成績一覽表

Table with columns: 決算期, 資本金, 期末拂込資本, 利益金, 利益率, 配當率, 利益保留率, 電力裝置, 發電所出力. Rows include 昭和元年, 同二年.

(備考) 昭和元年上期第一回決算は、大正十四年六月より、昭和元年四月に至る十一ヶ月決算なり。

### 白山水力株式會社

(白山水力)

◇本社所在地 東京市麩町區永樂町  
東京海上ビルディング内

◇設立年月 大正八年八月

◇公稱資本金 20,000,000圓

◇拂込資本金 12,500,000圓

◇株數 400,000株  
内 舊株(50.0) 200,000株  
新株(12.5) 200,000株

◇株主數 3,189名

◇重役  
社長 成瀬正志 取締役 福澤清吉 監査役 成瀬正行  
専務 高本徳三 同 松井文太郎 同 岩崎清七  
取締役 伊丹二郎 同 下出良義 同 天守敬吉  
同 田中徳次郎 同 岩澤清水 同 佐藤啓三郎  
同 山田正吉 同 藤原勉 同 松本福次郎

◇大株主  
千代田生命 1,060 成瀬正志 6,371 吹花一二三 6,000  
福興社 11,000 成瀬正行 6,010 森村同族 5,000  
日本興業銀行 8,000 宇佐川清 6,000 永樂殖産 4,840

◇決算締切 三月 九月

◇總會期 四月 十月

◇供給區域 出力全部を東邦電力へ供給す。

◇發電所 水力發電 西藤原(20,000基) 吉野谷(12,500基) 西藤原第二(640基) 計33,140基

◇増資 昭和元年十二月、資本金一千萬圓増加。増資新株二十萬株は同年六月三十日現在株主に對し、舊一株に付新一株を割當つ。

年次	大正十四年	昭和元年	同二年
最高	56.5	73.3	62.3
最低	44.0	56.0	56.0

決算期	營業電力		供給設備	
	水力發電	電力裝置	水力發電	電力裝置
昭和二年	32,500	32,500	32,500	32,500
昭和二年	33,140	32,500	32,500	32,500

決算期	電力收入		一基當り	
	千圓	基	千圓	圓
昭和二年	1,379	32,500	7.07	7.18
昭和二年	1,400	32,500	7.18	7.18

### 貸借對照表二年比較 (單位千圓)

勘定科目	昭和元年		同二年	
	上期	下期	上期	下期
内 拂込資本金	10,000	10,384	12,500	12,500
法定積立金	115	145	182	210
當期末未償却金	—	—	70	90
同社債發行差金償却	60	120	—	—
後期繰越金	105	51	74	94
計	10,280	10,700	12,826	12,908
外 社債	6,000	6,000	6,000	8,000
借入金	3,300	3,700	2,250	1,150
仕拂手形	720	720	—	—
請求未納金	191	212	250	290
職員積立金	30	31	36	44
觀受金	107	33	107	131
新株引受證金勘定	—	420	—	—
當期末未償却金	433	500	625	625
當期末未償却金	30	30	40	40
計	10,811	11,646	9,308	10,256
合計	21,091	22,346	22,134	23,164
設備建設費	16,187	16,731	16,597	16,735
送電及配電線建設費	3,445	3,561	3,560	3,433
水力調査費	238	140	150	155
備品	20	22	23	23
擴張工事勘定	—	—	502	1,687
工事用機器	162	208	236	183
計	20,052	20,662	21,068	22,216
受取手形	8	14	14	12
未収入金	45	277	47	31
有價證券	158	156	152	149
預金現金	441	942	605	370
工事契約保證有價證券	85	25	100	86
貯藏物品	93	82	43	141
假借金	25	68	105	180
社債發行差金及手数料	180	120	—	—
計	1,039	1,684	1,066	978
合計	21,091	22,346	22,134	23,164

收支計算二年比較 (單位千圓)

收入之部	昭和元年		同二年	
	上期	下期	上期	下期
電力收入	900	1,150	1,379	1,400
收入利息	5	3	4	3
雜收入	15	9	14	16
計	920	1,162	1,397	1,419
支出之部	27	34	38	34
設備費	42	44	69	72
送電費	34	50	85	90
支拂利息	214	294	338	315
諸稅	34	44	72	91
社債發行差金償却	60	120	—	—
計	411	586	602	602
差引當期利益金	509	576	795	817

營業成績一覽表

決算期	資本金	期末拂込資本	利益金	利益率	配當率	利益保留率	電力裝置	發電所出力
大正十一年	10,000	2,500	3	0.02	0.50	—	—	—
同十二年	10,000	4,000	12	0.06	0.50	—	—	—
同十三年	10,000	6,000	347	1.16	0.80	2.36	20,000	20,000
同十四年	10,000	8,000	424	1.16	1.00	0.64	20,000	20,000
昭和元年	10,000	10,000	509	1.18	1.00	0.90	20,000	20,000
同二年	20,000	12,500	795	1.27	1.00	1.63	32,500	32,500

(備考) △印は直數。大正十二年十一月營業開始。營業開始前の利益金は雜收入、配當率は利息配當率を示す。

### 揖斐川電氣株式會社

◇本社所在地 東京市麩町區永樂町  
一丁目一番地

◇設立年月 大正六年十月

◇公稱資本金 18,500,000圓

◇拂込資本金 13,000,000圓

◇株數 370,000株  
内 普通舊株(50.0) 100,000株  
優先舊株(50.0) 70,000株  
優先新株(22.5) 200,000株

◇株主數 3,025名

◇重役  
會長 櫻内幸雄 取締役 櫻實五郎 監査役 根岸誠次郎  
代表取締役 田中徳次郎 同 若尾瑞八 同 岡崎久次郎  
専務 久留島政治 同 佐々田豊 同 林莊治  
取締役 坂口拙三 同 田村隆吉 同 松永安左衛門  
同 立川廣 同 立川龍 同 澤澤一衛  
同 笠井愛次郎 同 武藤嘉門

◇大株主  
東邦證券 110,599 熊澤一衛 5,390 山田榮三郎 3,130  
立川合名 25,292 若尾瑞八 4,000 佐々田合名 3,000  
宇佐川電氣 15,800 坂口拙三 3,550 渡邊殖産 2,984

◇決算締切 五月 十一月 總會期 六月 十二月

◇供給區域 岐阜縣 大垣市、岐阜市、外五十九ヶ町村

◇料金 電燈料 定額十六圓一ヶ月70錢。メートル一基時迄14錢

◇發電所 水力發電、東横山(12,000基)西横山(3,900基)  
廣瀬(5,200基) 計 21,100 火力發電、大垣(2,500基)  
水力合計 23,600基

◇合併及増資 大正十二年二月、資本金一千萬圓増加。年一割優先株二十萬株發行。大正十三年十一月、資本金五百萬圓減少の上、西濃電機株式會社を合併、資本金三百五十萬圓増加。

決算期	營業電力		供給設備	
	水力發電	火力發電	取付電燈數	電力裝置
昭和元年	21,100	1,250	2,622	19,500
同二年	21,100	2,500	2,534	19,500
昭和二年	21,100	2,500	2,648	19,500
同二年	21,100	2,500	2,559	19,500

決算期	電燈收入		電力收入	
	取付電燈數	一燈當り	電力收入	一基當り
昭和元年	6	2,622	0.43	1,092
同二年	7	2,534	0.44	1,058
昭和二年	6	2,648	0.41	977
同二年	7	2,559	0.44	948

決算期	資本金	期末拂込資本	利益金	利益率	配當率	利益保留率	取付電燈數	電力裝置	發電所出力
大正十一年	10,000	8,500	478	1.15	1.00	0.51	1,511	13,400	17,150
同十二年	10,000	10,000	468	0.94	0.80	0.77	1,478	13,900	17,150
同十三年	20,000	12,500	480	0.78	1.00	0.60	1,498	13,900	17,150
同十四年	20,000	12,500	482	0.77	1.00	0.60	1,559	14,900	17,150
昭和元年	18,500	11,479	360	0.64	1.00	0.20	1,734	14,900	17,150
同二年	18,500	11,500	405	0.70	1.00	0.20	2,486	18,900	22,350
昭和二年	18,500	13,000	538	0.88	1.00	0.40	2,439	18,900	22,350
同二年	18,500	13,000	531	0.82	1.00	0.40	2,622	19,500	22,350
同二年	18,500	13,000	424	0.65	1.00	—	2,534	19,500	23,600
同二年	18,500	13,000	441	0.68	1.00	—	2,648	19,500	23,600

(備考) 大正十一年上期利益金には養老退職金三十五萬圓を含む。

### 貸借對照表二年比較 (單位千圓)

勘定科目	昭和元年		同二年	
	上期	下期	上期	下期
内 拂込資本金	13,000	13,000	13,000	13,000
法定積立金	447	473	494	517
當期末未償却金	50	50	50	50
同社債發行差金償却	20	—	—	—
後期繰越金	19	4	7	25
計	13,536	13,527	13,551	13,592
外 社債	7,000	10,000	10,000	10,000
借入金	3,800	2,500	2,500	2,500
仕拂手形	1,400	—	—	—
未償却金	267	332	380	334
未償却當金	22	22	23	23
觀受金	21	31	14	12
社員保證金	63	74	77	85
當期末未償却金	464	500	400	400
當期末未償却金	20	20	—	—
計	13,057	13,479	13,394	13,354
合計	26,593	27,006	26,945	26,946
設備建設費	18,249	18,255	18,254	18,258
鐵道建設費	4,392	4,403	4,409	4,410
各事務所遊園地建設費	2,208	2,250	2,256	2,262
水利灌漑	57	57	58	58
計	24,906	24,965	24,977	24,988
未収入金	444	381	323	233
受取手形	243	92	87	94
有價證券	16	16	19	18
預金及現金	161	312	366	543
貯藏物品	234	289	265	181
貯藏材料	146	177	134	145
假借金	443	774	774	744
計	1,687	2,041	1,968	1,958
合計	26,593	27,006	26,945	26,946

收入之部	昭和元年		同二年	
	上期	下期	上期	下期
電力收入	1,098	1,065	983	955
運輸收入	279	275	338	279
副業收入	521	436	395	363
雜收入	10	9	7	9
計	1,908	1,785	1,723	1,606
支出之部	179	177	177	161
鐵道運輸費	122	122	149	134
副業費	480	421	381	349
社債及借入金利息	589	534	535	521
發電所被害復舊費	—	—	57	—
計	1,370	1,254	1,299	1,165
差引當期利益金	538	531	424	441

(備考) 一燈當り及一基當り収入は、期初及期末現在設備數の平均を電燈收入及電力裝置に依る収入に對照し算出す。