

各種機業工場一覽 (大阪府)

| | | | | |
|-------|-----------|---------|----|-------|
| 岡本榮治郎 | 泉南郡八木村額原 | 綿毛布 | 二五 | (休止中) |
| 黒越清次郎 | 泉北郡大津町宇多 | 毛布、混綿毛布 | 二六 | (休止中) |
| 河合保太郎 | 同 | 木 | 二五 | (休止中) |
| 小橋豊太郎 | 同 下條 | 綿毛布 | 九 | (休止中) |
| 阪井由太郎 | 忠岡村忠岡 | 綿毛布 | 六 | (休止中) |
| 松本朝次郎 | 大津町下條 | ラシヤ、綿毛布 | 四 | (休止中) |
| 流谷福太郎 | 東百舌鳥村土師新田 | 綿毛布 | 八 | (休止中) |
| 松本龜次郎 | 同 | 綿毛布 | 一 | (休止中) |
| 八尾貞三郎 | 大津町下條 | 綿毛布 | 一 | (休止中) |
| 辻野信次郎 | 同 宇多 | 綿毛布 | 一 | (休止中) |
| 小島繁太郎 | 忠岡村忠岡 | 綿毛布 | 一 | (休止中) |
| 仲野三郎 | 同 | 綿毛布 | 一 | (休止中) |
| 深井イシ | 泉北郡大津町下條 | 綿毛布 | 一 | (休止中) |

F 一一二

◎日本毛布輸出組合

所在地 大阪府北區堂島濱通一丁目商工會議所内

◎大阪府綿ネル工業組合

所在地 大阪府泉北郡大津町下條二六四 電話和泉大津一四六番

管轄區域 大阪府一圓
 生産種目 ネル生地及雜綿布類
 理事 久保惣太郎
 常務理事 村田德太郎 石嶋六期

理事 原 福松 中川文造 殿谷中藏 杉田宗助 荒木友治郎
 監事 塔筋與次郎 上ノ山彌平 岡田利吉
 組合員總數 六三三 製造業 六三三
 職工總數 男工 一、一一三名 女工 四、六一三名
 工場法適用工場 八六工場
 織機臺數 一七、四二三臺
 壹ヶ年度生産高
 綿織物 内地向 數量 一〇、〇一五 金額 一、五七七、二五七反
 輸出向 數量 六、七五九 金額 九三三、九二〇反

| 工場名 | 所在地 | 創業年 | 製品名 | 主要機械製造所名 | 原動力 | 使用人 |
|-------|------------|-----|---------|----------|------|---------|
| 久保惣太郎 | 泉北郡北松尾村字内田 | 大一一 | ネル生地、細布 | 原田式(力)42 | 電三〇五 | 男二九 女二七 |
| 同 | 同 | 昭八 | 細綾 | 同(同)34 | 同三〇〇 | 男一八 女一三 |
| 同 | 山直下村新在家 | 大一二 | 小巾白木綿 | 原田式(同)18 | 同五〇 | 男一四 女一〇 |
| 同 | 南池田村區分 | 同 | 同 | 原田式(同)18 | 同五〇 | 男一三 女一〇 |
| 同 | 北松尾村内田 | 同 | 同 | 原田式(同)18 | 同五〇 | 男一三 女一〇 |
| 大杉光之助 | 同 | 大四 | ネル生地、細布 | 原田式(同)42 | 同七五 | 男一四 女一〇 |
| 同 | 同 | 同 | 天竺、小巾木綿 | 原田式(同)34 | 同三六 | 男一四 女一〇 |
| 同 | 同 | 同 | 同 | 原田式(同)18 | 同三六 | 男一四 女一〇 |
| 同 | 同 | 同 | 同 | 原田式(同)18 | 同三六 | 男一四 女一〇 |
| 田中廣光 | 同 | 昭二 | ネル生地 | 同(同)42 | 同三六 | 男一四 女一〇 |

各種機業工場一覽 (大阪府)

F 一一三

各種機業工場一覽 (大阪府)

| | | | | | | | | | |
|-------------|------------|-----|-------|-------|----------------|-----|---|----|----|
| 小林末太郎 | 泉北郡北尾村字唐國 | 昭五 | 細 | 木生 | 原田式(力)4218 | 一三四 | 電 | 七五 | 二四 |
| 阪口小彌太郎 | 同 字内田 | 同 | 同 | 同 | 同(同)6542 | 一四〇 | 同 | 五〇 | 一〇 |
| 中塚周太郎 | 同 | 同 | 同 | 同 | 原田式費田式42 | 一〇〇 | 同 | 五〇 | 一〇 |
| 河西 | 南松尾村松尾寺 | 明四四 | 同 | 同 | 原田式42 | 一〇〇 | 同 | 五〇 | 一〇 |
| 川崎綿布株式会社 | 岸和田市沼町三三七 | 明四〇 | 布、白、木 | 綿、細 | 原田2142、平野36 | 一五八 | 同 | 三三 | 一八 |
| 同 | 泉南郡南掃守町西納 | 大一一 | 白 | 綿 | 原田20三〇、四臺、原田21 | 一三〇 | 同 | 三〇 | 一七 |
| 葦織物株式会社 | 土生郷村土生 | 大一一 | 白 | 綿 | 原田21 | 一三〇 | 同 | 三〇 | 一七 |
| 同 | 同 | 大一一 | 白 | 綿 | 原田21 | 一三〇 | 同 | 三〇 | 一七 |
| 和泉サイジング株式会社 | 岸和田市宮本町六六〇 | 明四〇 | 布、細 | 生地 | 同 | 一八六 | 同 | 四〇 | 一〇 |
| 同 | 上町七七 | 大一一 | 布、細 | 布 | 同 | 一八六 | 同 | 四〇 | 一〇 |
| 同 | 同 | 大一一 | 布、細 | 布 | 同 | 一八六 | 同 | 四〇 | 一〇 |
| 岸野久吉 | 泉南郡南掃守村加守 | 明四四 | 布、細 | 布 | 原田4244、無名36 | 五〇 | 同 | 三〇 | 一〇 |
| 同 | 同 | 大一一 | 布、細 | 布 | 原田4244、無名36 | 五〇 | 同 | 三〇 | 一〇 |
| 同 | 同 | 大一一 | 布、細 | 布 | 原田4244、無名36 | 五〇 | 同 | 三〇 | 一〇 |
| 岸村商店 | 岸和田市野田町六一五 | 大元 | 布、文 | 布 | 原田4244、無名36 | 五〇 | 同 | 三〇 | 一〇 |
| 同 | 泉南郡熊取村七山 | 大五 | (休業中) | (休業中) | 同 | 一三 | 同 | 五 | 一〇 |
| 同 | 同 | 大五 | (休業中) | (休業中) | 同 | 一三 | 同 | 五 | 一〇 |
| 杉本徳松 | 南掃守村八阪 | 大八 | 布、文、ネ | 布 | 原田4221 | 一三 | 同 | 五 | 一〇 |
| 同 | 同 | 大八 | 布、文、ネ | 布 | 原田4221 | 一三 | 同 | 五 | 一〇 |
| 和泉紡績株式会社 | 春木町春木 | 大八 | 布、文、ネ | 布 | 原田4221 | 一三 | 同 | 五 | 一〇 |
| 同 | 同 | 大八 | 布、文、ネ | 布 | 原田4221 | 一三 | 同 | 五 | 一〇 |
| 岸和田煉瓦綿業株式会社 | 同 磯ノ上 | 大〇 | 粗 | 布 | 原田4221 | 一三 | 同 | 五 | 一〇 |
| 同 | 同 | 大〇 | 粗 | 布 | 原田4221 | 一三 | 同 | 五 | 一〇 |
| 同 | 同 | 大〇 | 粗 | 布 | 原田4221 | 一三 | 同 | 五 | 一〇 |
| 泉一綿布株式会社 | 八木村大町 | 大九 | 布、細 | 布 | 原田4221 | 一三 | 同 | 五 | 一〇 |
| 同 | 同 | 大九 | 布、細 | 布 | 原田4221 | 一三 | 同 | 五 | 一〇 |
| 和泉織物株式会社 | 南掃守村尾生 | 大元 | 布、大 | 尺 | 原田4221 | 一三 | 同 | 五 | 一〇 |
| 同 | 泉南郡南掃守村福田 | 大元 | 布、大 | 尺 | 原田4221 | 一三 | 同 | 五 | 一〇 |
| 同 | 山直下村新在家 | 大九 | 布、大 | 尺 | 原田4221 | 一三 | 同 | 五 | 一〇 |
| 同 | 同 | 大九 | 布、大 | 尺 | 原田4221 | 一三 | 同 | 五 | 一〇 |
| 田中淺治郎 | 八木村中井 | 大八 | 布、大 | 尺 | 原田4221 | 一三 | 同 | 五 | 一〇 |
| 同 | 同 | 大八 | 布、大 | 尺 | 原田4221 | 一三 | 同 | 五 | 一〇 |

F 一一四

各種機業工場一覽 (大阪府)

| | | | | | | | | | |
|----------|----------|-----|---|---|------|----|---|----|---|
| 田中淺治郎 | 泉南郡八木村中井 | 昭三 | 細 | 布 | 加地42 | 五〇 | 電 | 五〇 | 七 |
| 荒木政治郎 | 同 字荒木 | 大一一 | 細 | 布 | 同 | 一〇 | 同 | 五〇 | 七 |
| 淺谷商事株式会社 | 同 字大町 | 大八 | 天 | 布 | 同 | 一〇 | 同 | 五〇 | 七 |
| 植田衛門太夫 | 有真香村阿間ヶ瀬 | 明四五 | 細 | 布 | 同 | 一〇 | 同 | 五〇 | 七 |
| 山中梅太郎 | 八木村字中井 | 明四三 | 細 | 布 | 同 | 一〇 | 同 | 五〇 | 七 |
| 根來爲三郎 | 同 字小松里 | 大六 | 同 | 布 | 同 | 一〇 | 同 | 五〇 | 七 |
| 額原帝治郎 | 同 字池尻 | 大八 | 同 | 布 | 同 | 一〇 | 同 | 五〇 | 七 |
| 根來平治郎 | 同 字額原 | 大九 | 同 | 布 | 同 | 一〇 | 同 | 五〇 | 七 |
| 井手直治郎 | 泉北郡忠岡村高月 | 大一一 | 同 | 布 | 同 | 一〇 | 同 | 五〇 | 七 |
| 森田織布株式会社 | 和泉町府中 | 大一一 | 同 | 布 | 同 | 一〇 | 同 | 五〇 | 七 |
| 府中織物株式会社 | 同 | 大一一 | 同 | 布 | 同 | 一〇 | 同 | 五〇 | 七 |
| 山本與亮 | 同 黒島 | 大一一 | 同 | 布 | 同 | 一〇 | 同 | 五〇 | 七 |
| 河合五郎吉 | 同 和氣 | 大八 | 細 | 布 | 同 | 一〇 | 同 | 五〇 | 七 |
| 同 | 同 | 大八 | 細 | 布 | 同 | 一〇 | 同 | 五〇 | 七 |
| 同 | 同 | 大八 | 細 | 布 | 同 | 一〇 | 同 | 五〇 | 七 |
| 同 | 同 | 大八 | 細 | 布 | 同 | 一〇 | 同 | 五〇 | 七 |
| 清水淺三郎 | 同 八木村小松里 | 大一一 | 細 | 布 | 同 | 一〇 | 同 | 五〇 | 七 |
| 同 | 同 | 大一一 | 細 | 布 | 同 | 一〇 | 同 | 五〇 | 七 |
| 同 | 同 | 大一一 | 細 | 布 | 同 | 一〇 | 同 | 五〇 | 七 |
| 藤井市松 | 泉北郡和泉町府中 | 大一一 | 細 | 布 | 同 | 一〇 | 同 | 五〇 | 七 |
| 同 | 同 | 大一一 | 細 | 布 | 同 | 一〇 | 同 | 五〇 | 七 |
| 田所龜太郎 | 同 | 大一一 | 細 | 布 | 同 | 一〇 | 同 | 五〇 | 七 |
| 同 | 同 | 大一一 | 細 | 布 | 同 | 一〇 | 同 | 五〇 | 七 |
| 貝塚木橋株式会社 | 泉南郡貝塚町中 | 大一一 | 細 | 布 | 同 | 一〇 | 同 | 五〇 | 七 |
| 同 | 同 | 大一一 | 細 | 布 | 同 | 一〇 | 同 | 五〇 | 七 |
| 塔筋與次郎 | 木島村字名越 | 明四四 | 細 | 布 | 同 | 一〇 | 同 | 五〇 | 七 |
| 同 | 同 | 明四四 | 細 | 布 | 同 | 一〇 | 同 | 五〇 | 七 |

F 一一五

各種機業工場一覽 (大阪府)

| | | | | | | | | | | | | | | | | | | | | | | | | | | | | | | | | | | | | | | | | | | | | | | | | | | | | | | | | | | | | | | | | | | | | | | | | | | | | | | | | | | | | | | | | | | | | | | | | | | | | | | | | | | | | | | | | |
|-------|----------|----|---|-----|---|----|----|----|----|---|---|---|---|---|---|---|---|---|---|---|---|----|----|----|----|----|----|----|----|----|----|----|----|----|----|----|----|----|----|----|----|----|----|----|----|----|----|----|----|----|----|----|----|----|----|----|----|----|----|----|----|----|----|----|----|----|----|----|----|----|----|----|----|----|----|----|----|----|----|----|----|----|----|----|----|----|----|----|----|----|----|----|----|----|----|----|----|----|----|----|----|----|----|----|----|----|----|----|----|----|----|-----|
| 塔筋與次郎 | 泉南郡木島村字森 | 大七 | 細 | 綾、細 | 布 | 原田 | 42 | 42 | 一五 | 一 | 二 | 三 | 一 | 二 | 三 | 四 | 五 | 六 | 七 | 八 | 九 | 一〇 | 一一 | 一二 | 一三 | 一四 | 一五 | 一六 | 一七 | 一八 | 一九 | 二〇 | 二一 | 二二 | 二三 | 二四 | 二五 | 二六 | 二七 | 二八 | 二九 | 三〇 | 三一 | 三二 | 三三 | 三四 | 三五 | 三六 | 三七 | 三八 | 三九 | 四〇 | 四一 | 四二 | 四三 | 四四 | 四五 | 四六 | 四七 | 四八 | 四九 | 五〇 | 五一 | 五二 | 五三 | 五四 | 五五 | 五六 | 五七 | 五八 | 五九 | 六〇 | 六一 | 六二 | 六三 | 六四 | 六五 | 六六 | 六七 | 六八 | 六九 | 七〇 | 七一 | 七二 | 七三 | 七四 | 七五 | 七六 | 七七 | 七八 | 七九 | 八〇 | 八一 | 八二 | 八三 | 八四 | 八五 | 八六 | 八七 | 八八 | 八九 | 九〇 | 九一 | 九二 | 九三 | 九四 | 九五 | 九六 | 九七 | 九八 | 九九 | 一〇〇 |
|-------|----------|----|---|-----|---|----|----|----|----|---|---|---|---|---|---|---|---|---|---|---|---|----|----|----|----|----|----|----|----|----|----|----|----|----|----|----|----|----|----|----|----|----|----|----|----|----|----|----|----|----|----|----|----|----|----|----|----|----|----|----|----|----|----|----|----|----|----|----|----|----|----|----|----|----|----|----|----|----|----|----|----|----|----|----|----|----|----|----|----|----|----|----|----|----|----|----|----|----|----|----|----|----|----|----|----|----|----|----|----|----|----|-----|

F 一一六

各種機業工場一覽 (大阪府)

| | | | | | | | | | | | | | | | | | | | | | | | | | | | | | | | | | | | | | | | | | | | | | | | | | | | | | | | | | | | | | | | | | | | | | | | | | | | | | | | | | | | | | | | | | | | | | | | | | | | | | | | | | | | | | | | | |
|----------|-----------|-----|---|---|----|---|----|----|----|---|---|---|---|---|---|---|---|---|---|---|---|----|----|----|----|----|----|----|----|----|----|----|----|----|----|----|----|----|----|----|----|----|----|----|----|----|----|----|----|----|----|----|----|----|----|----|----|----|----|----|----|----|----|----|----|----|----|----|----|----|----|----|----|----|----|----|----|----|----|----|----|----|----|----|----|----|----|----|----|----|----|----|----|----|----|----|----|----|----|----|----|----|----|----|----|----|----|----|----|----|----|-----|
| 熊取織物株式会社 | 泉南郡熊取村字五門 | 明四五 | 細 | 布 | 豊田 | 田 | 42 | 42 | 一五 | 一 | 二 | 三 | 一 | 二 | 三 | 四 | 五 | 六 | 七 | 八 | 九 | 一〇 | 一一 | 一二 | 一三 | 一四 | 一五 | 一六 | 一七 | 一八 | 一九 | 二〇 | 二一 | 二二 | 二三 | 二四 | 二五 | 二六 | 二七 | 二八 | 二九 | 三〇 | 三一 | 三二 | 三三 | 三四 | 三五 | 三六 | 三七 | 三八 | 三九 | 四〇 | 四一 | 四二 | 四三 | 四四 | 四五 | 四六 | 四七 | 四八 | 四九 | 五〇 | 五一 | 五二 | 五三 | 五四 | 五五 | 五六 | 五七 | 五八 | 五九 | 六〇 | 六一 | 六二 | 六三 | 六四 | 六五 | 六六 | 六七 | 六八 | 六九 | 七〇 | 七一 | 七二 | 七三 | 七四 | 七五 | 七六 | 七七 | 七八 | 七九 | 八〇 | 八一 | 八二 | 八三 | 八四 | 八五 | 八六 | 八七 | 八八 | 八九 | 九〇 | 九一 | 九二 | 九三 | 九四 | 九五 | 九六 | 九七 | 九八 | 九九 | 一〇〇 |
|----------|-----------|-----|---|---|----|---|----|----|----|---|---|---|---|---|---|---|---|---|---|---|---|----|----|----|----|----|----|----|----|----|----|----|----|----|----|----|----|----|----|----|----|----|----|----|----|----|----|----|----|----|----|----|----|----|----|----|----|----|----|----|----|----|----|----|----|----|----|----|----|----|----|----|----|----|----|----|----|----|----|----|----|----|----|----|----|----|----|----|----|----|----|----|----|----|----|----|----|----|----|----|----|----|----|----|----|----|----|----|----|----|----|-----|

F 一一七

各種機業工場一覽 (大阪府)

F 一一八

◎河内織物同業組合 (未回答)

所 在 地 大阪府中河内郡小阪町上小阪町上小阪 電話 小阪二七番
 管 轄 區 域 中河内郡、北河内郡
 生 産 種 目 白木綿、紺納戸、縞、蚊帳木綿、雲齋、帆布、縞、白綿布、小倉、綾木綿、天竺木綿、綿朱子、浴巾
 ハンカチ布、敷布、厚司、酒袋、豆腐袋木綿、童子織、綿毛交織、麻織

組 合 長 梅田富治郎
 副 組 合 長 西野房次郎 中村幸孝 川西常次郎
 組 合 員 總 數 八三 内 譯 製 造 業 六八 問 屋 仲 買 一五
 職 工 數 男 工 二三四名 女 工 一、二四六名
 工 場 法 適 用 工 場 六二
 織 機 臺 數 二、九一四臺 内 譯 力 織 機 一、一八一臺
 手 織 機 小 大 小 大 小 大 小
 一、一八一臺 一、一八一臺 一、一八一臺 一、一八一臺 一、一八一臺 一、一八一臺

壹ヶ年度生産高
 綿 織 物 内 地 向 額 量 三、七五、七五點
 綿 織 物 輸 出 向 額 量 三、五九、六四點
 綿 織 物 内 地 向 額 量 四、三、七九點
 綿 毛 交 織 物 内 地 向 額 量 一、四、六九點
 綿 毛 交 織 物 輸 出 向 額 量 一、四、六九點
 麻 織 物 内 地 向 額 量 一、〇、二六點
 麻 織 物 輸 出 向 額 量 一、〇、二六點
 合 計 内 地 向 額 量 三、七三、三六點
 輸 出 向 額 量 三、六五、三三點
 合 計 額 量 一、四、六九點

| 工場名 | 所在地 | 創業年 | 製品名 | 主要機械製造所名 | 原動力 | 使用人 |
|--------|-----------|-----|---------|---------------|-----|-------------|
| 梅田織布工場 | 中河内郡大正村太田 | 大五 | 太帆布、白木綿 | 原田式小四五、橋本式中一〇 | 電 三 | 男 四 女 二六 |

| | | | | | | |
|---------|-----------|------|---------|-----------|---------|-----|
| 中川織布工場 | 中河内郡大正村太田 | 大 一五 | 白木綿 | 第一工場 原田式小 | 六三 同 七六 | 一 二 |
| 上野織布工場 | 同 | 昭 二 | 帆布袋 | 原田式小 | 三二 同 〇 | 一 二 |
| 川野織布工場 | 同 | 同 | 帆布袋 | 同 | 一六 同 五 | 一 二 |
| 松下合名會社 | 同 | 大 五 | 白木綿、酒袋 | 同 | 七六 同 五 | 一 二 |
| 今西織布工場 | 同 | 大 八 | 同 | 同 | 三八 同 七 | 一 二 |
| 千種龜織布工場 | 同 | 大 二 | 白木綿 | 同 | 五三 同 〇 | 一 二 |
| 千種長織布工場 | 同 | 大 九 | 同 | 同 | 四〇 同 七 | 一 二 |
| 平岡織布工場 | 同 | 大 七 | 同 | 同 | 五四 同 〇 | 一 二 |
| 辻岡織布工場 | 同 | 大 九 | 同 | 同 | 三六 同 七 | 一 二 |
| 中村吉織布工場 | 同 | 大 元 | 同 | 同 | 一 同 〇 | 一 二 |
| 畑中織布工場 | 同 | 昭 二 | 同 | 同 | 一 同 〇 | 一 二 |
| 中村種織布工場 | 同 | 大 二 | 厚 | 同 | 六 同 五 | 一 二 |
| 西野織布工場 | 同 | 大 一 | 厚 | 同 | 一 同 五 | 一 二 |
| 中村常織布工場 | 同 | 明 一 | 厚 | 同 | 一 同 五 | 一 二 |
| 岸田織布工場 | 同 | 大 五 | 厚 | 同 | 一 同 五 | 一 二 |
| 森内織布工場 | 同 | 昭 三 | 雲 | 同 | 二 同 五 | 一 二 |
| 木村織布工場 | 同 | 大 三 | 同 | 同 | 二 同 五 | 一 二 |
| 川西善織布工場 | 同 | 明 三 | 縞綿布、小倉 | 同 | 二 同 五 | 一 二 |
| 川西常織布工場 | 同 | 大 二 | 縞綿布、縞木綿 | 同 | 五 同 七 | 一 二 |
| 和田織布工場 | 同 | 大 二 | 紺納戸、縞綿布 | 同 | 五 同 七 | 一 二 |
| 泉本織布工場 | 同 | 大 元 | 紺綿布 | 同 | 二 同 〇 | 一 二 |

各種機業工場一覽 (大阪府)

F 一一九

各種機業工場一覽 (大阪府)

| | | | | | | | | |
|---------|-----------|---|----|---------|-------------|----|---|---|
| 松田織布工場 | 中河内郡天美村我堂 | 大 | 一四 | 綿 | 原田式大 | 二四 | 電 | 二 |
| 川西甚織布工場 | 同 | 大 | 一 | 紺納戸木綿 | 原田式小 | 二五 | 同 | 七 |
| 中野織布工場 | 同 | 昭 | 四 | 綿 | 同 | 八 | 同 | 五 |
| 道田織布工場 | 池内 | 大 | 七 | 白木綿 | 同 | 四 | 同 | 五 |
| 山岡織布工場 | 同 | 大 | 一 | 同 | 同 | 三 | 同 | 二 |
| 池島織布工場 | 同 | 大 | 元 | 紺納戸木綿 | 原田式大二〇、 | 三〇 | 同 | 五 |
| 中西織布工場 | 布忍村更池 | 明 | 四 | 紺納戸、綿木綿 | 原田式小 | 六 | 同 | 三 |
| 伊東長織布工場 | 松原村岡 | 大 | 八 | 同 | 同 | 五 | 同 | 三 |
| 横山織布工場 | 同 | 大 | 一 | 同 | 同 | 九 | 同 | 三 |
| 伊東恒織布工場 | 同 | 昭 | 四 | 同 | 同 | 二 | 同 | 五 |
| 西田一織布工場 | 同 | 昭 | 二 | 同 | 同 | 三 | 同 | 八 |
| 西田喜織布工場 | 同 | 昭 | 四 | 同 | 同 | 三 | 同 | 八 |
| 西田繁織布工場 | 同 | 昭 | 四 | 同 | 同 | 三 | 同 | 八 |
| 木田織布工場 | 同 | 同 | 同 | 同 | 同 | 三 | 同 | 八 |
| 高田織布工場 | 同 | 大 | 九 | 同 | 同 | 二 | 同 | 三 |
| 山田織布工場 | 同 | 明 | 四 | 白木綿、綿綿布 | 野上式小一〇、 | 八 | 同 | 五 |
| 島村織布工場 | 龍華村龜井 | 大 | 一 | 厚 | 原田式小 | 三 | 同 | 五 |
| 津田織布工場 | 北江村新庄 | 大 | 一 | 白木綿 | 原田式大一九、 | 二 | 同 | 三 |
| 北橋織布工場 | 同 | 大 | 一 | 厚 | 原田式小一二、 | 二 | 同 | 三 |
| 中村幸織布工場 | 北河内郡豊野村高宮 | 明 | 四 | 帆 | 式大五、第二工場同七、 | 五 | 同 | 三 |
| 水谷織布工場 | 同 | 明 | 四 | 帆 | 英國式大 | 五 | 同 | 三 |

F 一一〇

各種機業工場一覽 (大阪府)

| | | | | | | | | |
|----------|-----------|---|---|---------|----------|----|---|---|
| 北田正織布工場 | 北河内郡四宮村集本 | 明 | 四 | 厚 | 橋本式大五、 | 二〇 | 同 | 三 |
| 安堂織布工場 | 同 | 大 | 三 | ハンカチ | 橋本式大 | 二〇 | 同 | 三 |
| 田中織布工場 | 同 | 大 | 一 | 紺綿布、小 | 原田式大々一五、 | 一 | 同 | 三 |
| 絹川織布工場 | 同 | 大 | 一 | 紺綿布、小 | 原田式大々一五、 | 一 | 同 | 三 |
| 若林織布工場 | 同 | 明 | 四 | 紺綿布、小 | 原田式大 | 五 | 同 | 三 |
| 太陽織布株式會社 | 同 | 大 | 一 | 紺綿布、小 | 原田式大七、八、 | 一 | 同 | 三 |
| 大門織布工場 | 同 | 大 | 一 | 紺綿布、小 | 原田式小一五、 | 一 | 同 | 三 |
| 島山織布工場 | 同 | 明 | 四 | 紺綿布、小 | 原田式大々三〇、 | 一 | 同 | 三 |
| 岡村織布工場 | 同 | 大 | 一 | 紺綿布、小 | 原田式大二四 | 一 | 同 | 三 |
| 小野織布工場 | 同 | 大 | 一 | 紺綿布、小 | 原田式大 | 四 | 同 | 三 |
| 中東織布工場 | 同 | 同 | 同 | 紺綿布、小 | 原田式大 | 四 | 同 | 三 |
| 奥織布工場 | 同 | 明 | 四 | 帆布、小 | 原田式大々四、 | 一 | 同 | 三 |
| 北田萬織布工場 | 同 | 大 | 四 | 綾木綿、白綿布 | 橋本式大二一、 | 二 | 同 | 三 |
| 柳澤織工場 | 同 | 大 | 一 | 毛綿 | 同 | 七 | 同 | 三 |
| 橋本織布工場 | 同 | 明 | 三 | 綿 | 同 | 三 | 同 | 三 |
| 平井織布工場 | 同 | 大 | 一 | 刺子 | 同 | 一 | 同 | 三 |
| 中野甚織布工場 | 同 | 昭 | 五 | 麻 | 同 | 一 | 同 | 三 |
| 森田織布工場 | 同 | 大 | 元 | 豆 | 同 | 四 | 同 | 三 |
| 金田勝織布工場 | 同 | 大 | 八 | 同 | 同 | 六 | 同 | 三 |
| 橋内織布工場 | 同 | 昭 | 三 | 酒 | 同 | 一 | 同 | 三 |

F 一一一

各種機業工場一覽 (大阪府)

| | | | | | | | | | |
|--------|------------|------|----|--------|----|---|---|---|---|
| 石田織布工場 | 中河内郡楠根町川俣 | 明三二浴 | 巾 | 原田式小 | 一六 | 電 | 一 | 一 | 一 |
| 北村織布工場 | 北江村新庄 | 大六同 | 布 | 同四ツ橋式小 | 一五 | 電 | 一 | 一 | 一 |
| 中川合名會社 | 北河内郡九ヶ莊村大和 | 昭六白 | 木綿 | 原田式小 | 二四 | 電 | 一 | 一 | 一 |
| 平岡織布工場 | 中河内郡大正村太田 | | | | | 電 | 一 | 一 | 一 |

◎南河内織物工業組合

所在地 大阪府南河内郡富田林町 電話富田林局 六五番
 管轄區域 南河内郡一圓(北八下村丹南村植生村駒ヶ谷村藤井寺町ヲ除ク)
 生産種目 細布金巾、四ツ綾、細綾、綿布、ドリール、雲齋、ギヤバジン、粗布、紋小倉織、天竺
 理事長 山脇虎彦
 書記長 龜田昌巳
 組合員總數 二〇
 職工總數 男工 四二〇名 女工 一、三〇八名
 工場法適用工場數 二〇
 織機臺數 三〇三〇臺
 壹ヶ年度生産高 綿織物(輸出)數量 一、一三二、八七六反 (金額) 五、六一二、二四五圓
 (内地向)數量 二、三三八〇圓
 (金額) 二、三三八〇圓

| 工場名 | 所在地 | 創業年 | 製品名 | 主要機械製造所名 | 種類 | 馬力 | 使用人 |
|----------|-------------|-----|---------------|----------------|----|----|-------------|
| 河内紡織株式會社 | 南河内郡富田林町毛人谷 | | 金巾、細布、天竺、布、四綾 | 豐田式五〇〇、同自動式五〇〇 | 電動 | 五 | 男 一七〇 女 一七〇 |

| | | | | | | | | | |
|----------|-----------|--|-----------------|------|-----|---|----|---|---|
| 河内紡織株式會社 | 南河内郡彼方村板持 | | 細綾、細布、綿朱子、粗布、天竺 | 原田 | 一八四 | 電 | 一〇 | 一 | 一 |
| 同 社 喜志工場 | 喜志村櫻井 | | 大尺布、帶芯、丸紡、小巾白木綿 | 同 | 一〇〇 | 同 | 三 | 一 | 一 |
| 柏原紡織株式會社 | 柏原町 | | 天竺、細綾、金巾 | 豐田N式 | 六五六 | 重 | 七〇 | 一 | 一 |
| 朝日織布株式會社 | 日置莊村 | | 天竺、粗布、細布、細綾、細布 | 同 | 二〇〇 | 同 | 三 | 一 | 一 |
| 東尾伴五郎同 | 千代田村錦阪 | | 細綾、細布 | 遠州 | 六〇 | 電 | 三 | 一 | 一 |
| 同人本工場 | 三日市村喜多 | | 小巾白木綿 | 同 | 九〇 | 同 | 五 | 一 | 一 |
| 同 山金松同 | 千代田村木戸 | | 綿、小倉織 | 豐田N式 | 一〇三 | 同 | 五 | 一 | 一 |
| 織田米次郎同 | 南八下村小寺 | | 綿、小倉織、細布、小巾白 | 同 | 二〇 | 同 | 六 | 一 | 一 |
| 吉田龜太郎同 | 北八下村野遠 | | 綿、小倉織、細布、小巾白 | 同 | 二〇 | 同 | 五 | 一 | 一 |
| 中野幸太郎同 | 大伴村別井 | | 木綿 | 同 | 二〇 | 同 | 三 | 一 | 一 |
| 土井盛太郎同 | 東條村佐備 | | 同 | 同 | 一五 | 同 | 三 | 一 | 一 |
| 北村末太郎同 | 彼方村板持 | | 同 | 同 | 一五 | 同 | 三 | 一 | 一 |
| 藤井正治同 | 大伴村山中田 | | 變綾綿布モルト | 同 | 四 | 同 | 一 | 一 | 一 |
| 熊田保同 | 石川村大ヶ塚 | | 八枚綿朱子、人絹紋織 | 同 | 四 | 同 | 一 | 一 | 一 |
| 松川寅吉同 | 金岡村長曾根 | | 同 | 同 | 四 | 同 | 一 | 一 | 一 |
| 藪内俊次同 | 狹山村半田 | | 同 | 同 | 四 | 同 | 一 | 一 | 一 |
| 藤原惣十郎同 | 高向村高向 | | 天竺、小倉織、細布、小倉織 | 同 | 一〇 | 同 | 二 | 一 | 一 |
| 中川惠一同 | 長野町長野 | | 細綾、丸紡、(作業服地) | 同 | 七四 | 同 | 二 | 一 | 一 |

各種機業工場一覽 (大阪府)

F 一二三

各種機業工場一覽 (大阪府)

F 一二四

◎河内第一織物工業組合

所在地 大阪府南河内郡藤井寺町津堂五一五

◎大阪厚地織物工業組合 (未回答)

所在地 大阪府中河内郡天美村大字我堂五二九番

| | |
|---------|------------------------------------|
| 管轄區域 | 南河内郡北八下村、中河内郡天美村、惠我村、松原村 |
| 生産種目 | 作業服地、綿小倉、紺木綿、納戸木綿、綿厚司、雲齋 |
| 理事長 | 山田 樽太郎 |
| 監事 | 松田 新造 |
| 組合員總數 | 五 |
| 職工總數 | 男工 三六名 女工 一七名 |
| 工場法適用工場 | 五工場 |
| 織機臺數 | 二〇九臺 |
| 壹ヶ年度生産高 | 縮織物内地向(數量) 七六四、五二〇米 金額 二一〇、九六〇圓 |
| | 力織機(大巾 一五〇臺 小巾 五九臺) |
| | 輸出向(數量) 一、一四六、七八〇米 金額 三一六、四四〇圓 |

| 工場名 | 所在地 | 創業年 | 製品名 | 主要機械製造所名 | 種類 | 原動力 | 使用人 |
|--------|------------|-----|---------|----------------|----|-----|------------|
| 和田織布工場 | 中河内郡天美村字我堂 | 大 二 | 紺納戸、雲齋、 | 原田廣巾三二絹原田小巾二〇臺 | 電 | 三 | 男 七 女 六 |
| 松田織布工場 | 同 | 大 四 | 小倉、 | 原田廣巾 | 電 | 三 | 男 九 女 三 |
| 泉本織布工場 | 同 | 大 元 | 作業服地 | 原田廣巾 | 電 | 三 | 男 二 女 三 |
| 山田織布工場 | 同 | 明 四 | 同 | 原田廣巾 | 電 | 三 | 男 五 女 三 |
| 吉岡織布工場 | 同 | 同 | 同 | 原田廣巾一〇臺 | 電 | 三 | 男 五 女 三 |

◎大阪織物同業組合

所在地 大阪府東區内本町橋詰町三一番地 電話東三七一・六三三・一五八三番

管轄區域 大阪市一圓
生産種目 各種織物業及卸販賣業
組長 體丸紅商店
副組長 又一株式會社

| 商店名 | 所在地 | 取扱品名 | 商店名 | 所在地 | 取扱品名 |
|---------|--------------|--------|-----------|-------------|-------|
| 一之瀬捨吉 | 東區本町三ノ九 | 綿布洋反物 | 伊藤岩商店 | 東區本町三ノ一一 | 洋反物 |
| 井上幾之助 | 唐物町五ノ一四 | 毛織物 | 伊藤菊次郎 | 備後町二ノ六五 | 子服地 |
| 井上楠商店 | 瓦町三ノ二〇 | 洋反物 | 伊藤新商店 | 本町三ノ二四 | 綿布洋反物 |
| 井上十商店 | 唐物町三ノ一〇 | 太織物 | 伊藤清商店 | 安土町二ノ二六 | 洋反物 |
| 井上新助 | 北北久寶寺町二ノ五〇 | 子服物及 | 伊藤忠商事株式會社 | 安土町二ノ五一 | 洋反物 |
| 井上唯助 | 五町三ノ一一 | 子服物 | 伊藤萬商店 | 同 四ノ三 | 洋反物 |
| 井前帆布營業所 | 西區立賣堀北通三ノ五 | 子服物 | 益記洋行 | 西區靱北通二ノ五 | 洋反物 |
| 井上理一 | 同 | 木綿及帆布 | 益 二 | 西區靱北通一ノ七 | 毛新綸仲立 |
| 井上増右衛門 | 同 | 諸織物 | 伊藤昇商店 | 東區安土町二ノ二五 | 洋反物 |
| 井上貞商店 | 東區安土町四ノ一六 | 半襟服裝品 | 伊藤政次郎 | 南區大寶寺町西ノ丁一一 | 綿布出切品 |
| 井上孝商店 | 西區江ノ子島東ノ町三ノ三 | 毛織物 | 伊藤吹政次郎 | 東區材木町一〇 | 綿布出切品 |
| 井田仙商店 | 東區北久太郎町一ノ六 | シ、木綿、 | 伊吹商店大阪支店 | 同 本町三ノ一二 | 風物洋反物 |
| 井田與商店 | 南區順慶町通二ノ四三 | ハンカチ、 | 伊佐美信一郎 | 西區梅本町二 | 綿物洋反物 |
| 井東楠次郎 | 天王寺區生玉町一〇 | 敷、タオル、 | | | 子服地 |

各種機業工場一覽 (大阪府)

F 一二五

各種機業工場一覽 (大阪府)

Table listing various textile factories in Osaka Prefecture, including names like 居永政治, 猪師吉太, 生田專治, etc., and their locations.

F 一二六

Table listing products and services of the factories, such as 諸織物, 綿織物, 絹織物, etc., and their respective manufacturers.

各種機業工場一覽 (大阪府)

Table listing various textile factories in Osaka Prefecture, including names like 服部喜一, 濱田榮之丞, 林英次郎, etc., and their locations.

F 一二七

Table listing products and services of the factories, such as 絹織物, 綿織物, 毛織物, etc., and their respective manufacturers.

各種機業工場一覽 (大阪府)

Table listing various textile and machinery factories in Osaka Prefecture, including names like 丹羽義商店, 新田通, and 堀江春, along with their addresses.

Table listing products and companies for the factories, such as 洋反物, 人絹及製品, and 東郷藤吉, with specific product details and company names.

各種機業工場一覽 (大阪府)

Table listing various textile and machinery factories in Osaka Prefecture, including names like 千軒商店, 千葉順一, and 近久武一郎, along with their addresses.

Table listing products and companies for the factories, such as 綿布洋反物, 人絹織各種, and 大植壽次郎, with specific product details and company names.

各種機業工場一覽 (大阪府)

| | | | | | |
|-------------|---------------|--------|---------------|--------------|------------|
| 大野善一 | 東區北久太郎町三、三品ビル | 人絹織 | 國崎株式會社 | 東區船越町二ノ三二 | 各種織物 |
| 大野彦太 | 同 安土町四ノ一 | 洋反物 | 同 部 桂 三 | 同 瓦町一ノ一四 | 木綿帶芯 |
| 大野米太郎 | 同 龍造寺町一〇 | 別珍足袋地 | 同 村 祐 三 | 同 唐物町三ノ三七 | 吳 服 |
| 大橋 國 | 同 瓦町三ノ一 | 洋反物 | 同 本 幸 三 | 同 瓦町四ノ七 | 綿ネル綿織 |
| 大橋 祥 | 同 備後町三ノ二六 | 綿布綿ネル | 同 本 作 太 | 同 南本町一ノ一二 | 大 物 |
| 大原繁治 | 同 南本町一ノ二六 | 關東織物 | 同 岡 本 仙助商店 | 同 唐物町四ノ四〇 | 吳 服 |
| 大原實三 | 同 一ノ二五 | 洋反物 | 同 奧 川 佐 兵衛 | 同 二ノ五七 | 綿織物 |
| 大原增三 | 同 本町三ノ九 | 關東織物 | 同 奧 田 染 工株式會社 | 同 本町四ノ四 | 整理加工布 |
| 大平 米 | 同 平野町四ノ五八 | 木綿足袋 | 同 奧 田 義 太 郎 | 同 南區末吉橋通三ノ八 | 綿織物 |
| 大森屋小倉店 | 同 内本町二ノ一五 | 綿布、小倉 | 同 喜 幸 商店 | 同 東區備後町五ノ一三 | 綿布太物、製品タオル |
| 大和田紡織株式會社 | 西淀川區大和田町一五七三 | 金巾、綿糸 | 同 鬼 足袋工業株式會社 | 東淀川區豊崎東通五ノ一四 | コイル天 |
| 太田 宇 兵衛 | 東區南本町四ノ三二 | 綿織物 | 同 萩 田 芳 三 郎 | 東區唐物町四ノ四 | 綿織人絹 |
| 太田 喜 三 郎 | 同 備後町三ノ二七 | 洋反物 | 同 和 井 田 商店 | 同 本町三ノ二二 | 綿布洋反物 |
| 太田 清 一 郎 | 同 安土町二ノ二二 | 木綿、太物 | 同 和 田 保 商店 | 同 備後町二ノ六五 | 綿布洋反物 |
| 近江帆布株式會社 | 同 南本町二ノ三〇 | 吳服、木綿 | 同 和 田 龍 七 | 同 瓦町三ノ二二 | 輸出綿布 |
| 近江屋商店 | 同 淡路町三ノ二〇 | 綿糸、帆布 | 同 和 田 常 介 | 同 唐物町一ノ二六 | 人絹毛織 |
| 岡田 垣 義 雄 | 同 大手通一ノ一一 | 羅紗、綿布 | 同 若 林 常 介 | 同 伏見町四ノ一三 | 加工綿布、小倉子服地 |
| 岡田 織 布 合資會社 | 同 本町三ノ二四 | 洋反物 | 同 鷺 尾 商 店 | 同 安土町三ノ二五 | 毛織物 |
| 岡田 四 郎 | 同 南本町一ノ二五 | 綿糸、布人絹 | 同 鷺 谷 彌 三 郎 | 同 備後町三ノ一三 | 綿織物 |
| 岡田 忠 商店 | 同 南本町三ノ三 | 太物 | 同 渡 邊 矢 太 郎 | 同 備後町三ノ一三 | 洋反物 |

各種機業工場一覽 (大阪府)

| | | | | | |
|--------------|--------------|-------|---------------|--------------|-------|
| 渡邊 德藏商店 | 東區内本町一ノ二四 | 羅紗綿織 | 川上 彌 送 店 | 西區本田三番町二二 | 運送仲立 |
| 加藤 昌 助 | 同 南本町三ノ一七 | 各織物 | 川 口 榮 助 | 東區唐物町三ノ三四 | 木綿タオル |
| 加藤 新 太 郎 | 西淀川區海老江中一ノ六八 | 綿布仲立 | 川 吉 島 爲 藏 | 同 南本町三ノ一一 | 綿織物 |
| 上林 新 太 郎 | 東區淡路町三ノ一二 | 毛織人絹織 | 川 中 田 豊 七 | 同 北久寶寺町二ノ五〇 | 木 綿 |
| 梶井 勝 治 郎 | 同 瓦町三ノ一五 | 洋反物 | 川 邊 彌 三 郎 | 東區區內代町三〇 | 綿布製造 |
| 梶井 耕 作 | 同 備後町四ノ三九ノ一 | 綿布洋反物 | 川 瀨 與 三 郎 | 西淀川區海老江上二ノ一四 | 洋傘類 |
| 梶田 綾 治 | 同 南本町四ノ五二 | 羅紗綿布 | 川 合 名 會 社 | 東區瓦町二ノ二四 | 原料品人絹 |
| 梶田 周 一 | 同 瓦町四ノ三 | 洋反物 | 河 合 名 會 社 | 同 備後町四ノ三三 | 綿帶材料 |
| 春日 井 常 七 | 同 南本町一ノ二七 | 綿布 | 河 合 名 會 社 | 同 備後町三ノ三三 | 洋織物 |
| 方勝商店 | 同 北久太郎一ノ二三 | 木綿 | 河 崎 經 吉 商店 | 同 南本町三ノ七 | 毛織物 |
| 方下 嘉 兵衛 | 南區順慶町通四ノ二六 | 毛布綿布 | 河 崎 助 太 郎 | 同 備後町四ノ四四 | 同 物 |
| 紙谷商事株式會社 | 東區南本町二ノ一五元塚方 | 綿糸、布 | 河 瀨 數 卯 之 助 | 同 備後町三ノ二 | 毛織物 |
| 神野 傳 次 郎 | 同 農人橋詰町二五 | 木綿、及 | 河 瀨 數 卯 之 助 | 同 本町四ノ一二 | 敷物類 |
| 龜山 敬 太 郎 | 同 唐物町二ノ一八 | 輸出綿 | 河 田 合 名 會 社 | 同 本町四ノ四 | 綿布洋反物 |
| 龜井信次郎商店神戸支店 | 同 瓦町四ノ六三 | 人絹織 | 河 村 房 太 郎 商店 | 同 平野町四ノ四三 | 綿織人絹 |
| 龜井信次郎商店大阪出張所 | 同 瓦町三ノ二六 | 綿布 | 河 盛 利 兵衛 支 店 | 同 北久寶寺町二ノ四七 | 木綿一式 |
| 龜山 綿 布 合 會 社 | 同 瓦町三ノ二六 | 綿布 | 河 盛 利 兵衛 支 店 | 同 北久寶寺町二ノ四七 | 木綿一式 |
| 尾張屋 合 行 | 同 館屋町一ノ二一 | 紡織 | 夜 明 屋 合 名 會 社 | 同 本町四ノ四六 | 洋反物 |
| 尾川 内 商 店 | 同 内平野町二ノ一六 | 綿布 | 横 濱 帆 布 株式會社 | 同 備後町三ノ四 | 帆 布 |

各種機業工場一覽 (大阪府)

Table listing various textile and machinery factories in Osaka Prefecture, including names like 横田太郎, 吉岡萬次郎, and 吉川猪三郎, along with their addresses and products such as 富士絹物, 綿糸, and 絹織物.

各種機業工場一覽 (大阪府)

Table listing various textile and machinery factories in Osaka Prefecture, including names like 高瀬合名会社, 高橋織物工場, and 高宮本商店, along with their addresses and products such as 綿糸, 毛織物, and 絹織物.

各種機業工場一覽 (大阪府)

| | | | | | |
|---------|---------------|-------|------------|---------------|-------|
| 妻鹿元太郎 | 東區北久太郎町三ノ一八 | 毛新綿仲立 | 中村孝太郎 | 東區本町一ノ一七 | 吳 |
| 土屋美商店 | 同 横堀二ノ七 | 麻織物 | 中村大支店 | 同 瓦町四ノ五 | 各種物毛糸 |
| 根津屋 | 同 西區江戶堀南通一ノ二二 | 綿布 | 中田大阪支店 | 同 瓦町四ノ六三 | 各種織物 |
| 根津會 | 同 本町二番丁八 | 同 | 中村七四 | 同 南本町二ノ二〇 | 吳眼麻布 |
| 那須藤商店 | 東區備後町五ノ四三 | タオル綿布 | 中村尙商店 | 同 瓦町三ノ九 | 金巾綿布 |
| 那波德三郎 | 同 北久寶寺町一ノ四一 | ガーゼ加工 | 中山定次郎 | 同 南本町一ノ六 | 木加工綿布 |
| 内外綿株式會社 | 北區堂島北町四一 | 綿糸加工 | 中山清太郎 | 同 瓦町一ノ〇 | 加工綿布 |
| 裕西屋 | 東區北久太郎町三ノ一六 | 太加綿布 | 中森商店 | 同 谷町三ノ五 | 綿布小倉 |
| 中江巳之助 | 同 南本町二ノ五一 | 西陣織物 | 仲尾保平 | 同 平野町一ノ三 | 羅紗綿布 |
| 中澤鏡太郎 | 西區土佐堀船二 | 及メリヤス | 永井熊七 | 同 唐物町二ノ三 | 綿布 |
| 中澤悅三 | 東區瓦町四ノ八 | 洋反物 | 永島定一 | 同 南久太郎町一ノ四一 | 木綿 |
| 中島市松 | 北區大工町三四 | 吳服太物 | 永田梅次郎 | 同 南本町四ノ二 | 洋反物綿布 |
| 中島從商店 | 東區本町三ノ二五 | 毛斯綿洋 | 石川屋商店 | 同 同 四ノ五三 | 別珍 |
| 中島新商店 | 同 瓦町三ノ一四 | 絹毛綿布 | 長井佐兵衛 | 同 南久太郎町二ノ一一 | 毛綿布人絹 |
| 中島弘商店 | 同 安土町四ノ一五 | 絹織太物 | 長尾商店大阪支店 | 同 本町三ノ二七ノ二 | 洋反物綿布 |
| 中谷伊助 | 同 安土町二ノ三五 | 毛織物 | 浪華倉庫株式會社 | 同 北久太郎町一ノ三七 | 綿布裏地 |
| 中西合資會社 | 同 安土町三ノ二〇 | 木綿 | 浪速ベルベット | 同 北區堂島濱通三ノ三 | 雜色 |
| 中原萬五郎 | 同 瓦町五ノ四八 | 綿布及加工 | 浪速西調手町一〇〇八 | 同 東區北久太郎町二ノ四三 | 染糸布 |
| 中村卯三郎 | 同 南本町二ノ二〇 | 吳服白生地 | 露南星商會 | 同 唐物町三ノ三二 | 太物 |
| 中村音治郎 | 西區江戶堀上通一ノ一 | 吳服 | 露南部喜助商店 | 同 東區南久太郎町三ノ四三 | 子服地綿布 |

各種機業工場一覽 (大阪府)

| | | | | | |
|-------|---------------|-------|-------|----------------|-------|
| 日織商店 | 西區阿波座中通一ノ三八 | 各種織物 | 梅本武兵衛 | 東區北久寶寺町二ノ一九 | 木綿別珍 |
| 村西商店 | 東區唐物町二ノ一六 | 綿織物 | 露浦野商店 | 同 備後町五ノ三八 | 洋反物綿布 |
| 村上衛平 | 同 安土町二ノ二二 | 吳服 | 野口清吉 | 同 西區靱中通一ノ一五 | 毛斯綿仲立 |
| 村上利三郎 | 同 南本町二ノ一九 | 木綿吳服 | 野田益商店 | 同 住吉區聖天下二ノ三三 | 子服地 |
| 村田長商店 | 同 南本町五ノ一六 | 洋反物 | 野田信三 | 同 伏見町四ノ七 | 金巾、綿布 |
| 村田寅二 | 南區安堂寺橋通一ノ四九 | 吳服木綿 | 野田信三 | 同 瓦町三ノ三四 | メリヤス |
| 村田太商店 | 東區南本町三ノ七 | 關東物 | 野々村又治 | 同 安土町二ノ二二 | 用襪地 |
| 村山幾次郎 | 同 内町橋詰町四〇 | 吳服 | 野村圓治 | 同 唐物町二ノ三〇 | 木綿裏地 |
| 宇佐見商店 | 同 谷町二ノ七 | 毛織物綿布 | 野呂克商店 | 同 天王寺區東高津北ノ町一〇 | 毛綿布人絹 |
| 上神駒吉 | 同 本町四ノ二九 | 洋反物 | 野保松太郎 | 同 東區備後町四ノ三七 | 毛斯綿仲立 |
| 上阪辰次郎 | 同 安土町三ノ二三 | 吳服 | 國本友吉 | 同 東區南本町三ノ一三 | 洋反物 |
| 上田太兵衛 | 南區鹽町通二ノ五一 | 毛斯反物 | 露隈下商店 | 同 南本町四ノ六〇 | 富士絹仲立 |
| 植田仁之助 | 同 東區瓦町五ノ五六 | 富士絹綿布 | 露隈下商店 | 同 南本町四ノ六〇 | 綿子服地 |
| 植田仁巳 | 同 北久太郎町四ノ九 | 木綿風呂敷 | 露隈下商店 | 同 南本町三ノ二五 | 綿布加工品 |
| 植江屋 | 南區長堀橋筋一ノ三八 | 木綿 | 露隈下商店 | 同 唐物町三ノ二五 | 絹綿交織 |
| 植村治三郎 | 同 西區長堀橋筋一ノ三八 | 木綿 | 露隈下商店 | 同 南本町二ノ三六 | 京染吳服 |
| 植村助太郎 | 同 西區江戶堀北通二ノ三一 | 吳服 | 露隈下商店 | 同 北久太郎町一ノ二七 | 吳眼帶地 |
| 魚本長七 | 東區本町一ノ二〇 | 同 | 露隈下商店 | 同 南區松屋町五三 | 毛綿織物 |
| 露内田商店 | 同 南本町三ノ七 | 木綿 | 露隈下商店 | 同 住吉區阿倍部筋三ノ七五 | 毛斯綿仲立 |
| 露足形重次 | 同 伏見町四ノ八 | 毛綿織服裏 | 露隈下商店 | 同 東區本町三ノ九 | 洋反物 |

各種機業工場一覽 (大阪府)

| | | | | | |
|--------|--------------|---------|----------|-------------|-------|
| 八木商店 | 東區南久太郎町二ノ一〇 | 絹綿布人絹 | 稻垣大阪商店 | 東區南本町二ノ三二 | 吳服 |
| 安村商店 | 北久太郎町二ノ二五 | 綿織 | 山中重三郎 | 同 内本町橋詰町三五 | 同 綿糸布 |
| 梁川商店 | 備後町五ノ一一 | 人絹別珍 | 山中商店大阪支店 | 北區宗是町一大阪ビル | 同 綿糸布 |
| 柳井商店 | 淡路町三ノ二一 | 洋服用地 | 山本淺次郎 | 東區瓦町三ノ一 | 洋反物 |
| 山内末吉 | 南本町一ノ一六 | 吳服 | 山本久商店 | 同 安土町二ノ三八 | 綿反物 |
| 山内源三 | 同 南本町一ノ一五 | 金巾ハンカチ | 山本頼彌大商店 | 同 南久太郎町二ノ一九 | 毛綿絹人絹 |
| 山上嘉藏商店 | 南區長堀橋筋二ノ五 | 絹綿布 | 山本合名會社 | 同 本町四ノ五九 | 洋反物 |
| 山口商店 | 東區備後町四ノ一 | 木綿 | 山本定次郎 | 同 南本町二ノ三一 | 蚊帳 |
| 山熊商店 | 備後町三ノ一九 | 人絹、毛綿 | 山本英次郎 | 同 備後町三ノ三一 | 綿布寒冷紗 |
| 山作商店 | 備後町三ノ一八 | 洋反物、人絹 | 山本英次郎 | 同 南本町三ノ一 | 木綿風呂敷 |
| 山路榮次郎 | 同 南本町二ノ二〇 | 洋反物、人絹 | 山本英次郎 | 同 内本町一ノ一 | 綿布羅紗 |
| 山下吳服店 | 南區周防町一 | 吳服 | 前川繁太郎 | 同 北久太郎町四ノ五七 | 別珍 |
| 山下萬吉 | 東區備後町三ノ二八 | 同 婦人子服地 | 前田忠兵衛 | 同 瓦町五ノ四一 | 綿 |
| 山下英和 | 同 淡路町三ノ六船場ビル | 人絹織物 | 前田光三郎 | 同 備後町四ノ三五 | 綿麻織物 |
| 山田綾楠 | 此花區四貫島宮居町一〇 | 富士絹仲立 | 前多由太郎 | 同 瓦町三ノ二二 | 毛綿 |
| 山田榮造 | 東區南本町三ノ一七 | 毛綿 | 前島善之介 | 同 唐物町一ノ二六 | 子服地、ワ |
| 山田眞三 | 同 瓦町三ノ一 | メリヤス | 前見周次郎 | 同 南本町一ノ一〇 | 綿 |
| 山田商店 | 同 本町二ノ二〇 | 各種織物 | 増田平治郎 | 同 南本町三ノ二九 | 綿 |
| 山田秀太郎 | 同 南久太郎町四ノ三三 | 綿厚司生地 | 増田芳藏 | 同 内平野町二ノ三八 | 綿 |

各種機業工場一覽 (大阪府)

| | | | | | |
|----------|------------|-------|---------|-------------|---|
| 增田吉次郎 | 南區瓦屋町一番町五〇 | 毛綿絹人絹 | 松本定三郎 | 東區唐物町一ノ一九 | 綿 |
| 增野卯三郎 | 東區備後町三ノ二八 | 加工綿布 | 松本末吉商店 | 同 本町四ノ五二 | 綿 |
| 又一株式会社 | 南久太郎町二ノ一三 | 綿糸布人絹 | 松本鐵次郎商店 | 同 備後町四ノ八 | 綿 |
| 松井商事株式会社 | 同 安土町三ノ一七 | 綿織 | 松本民治 | 同 南本町二ノ三〇 | 綿 |
| 和泉屋末吉 | 同 内本町一ノ一九 | 綿織 | 松山重三 | 同 北久寶寺町一ノ三 | 綿 |
| 松居織工場 | 同 本町二ノ二三 | 綿織 | 丸池商店 | 同 淡路町四ノ五三 | 綿 |
| 松居商店 | 同 瓦町二ノ四二 | メリヤス | 丸西商店 | 同 安土町一ノ一六 | 綿 |
| 松浦悅商店 | 西區朝上通二ノ三 | エプロン | 丸永商店 | 同 南久太郎町二ノ三五 | 綿 |
| 松浦貿易店 | 東區備後町三ノ一〇 | メリヤス | 丸兼商店 | 同 本町一ノ一五 | 綿 |
| 松尾龜吉 | 同 南本町四ノ五八 | 洋反物 | 丸合資會社 | 同 北久太郎町一ノ二六 | 綿 |
| 松岡啓輔 | 同 安土町四ノ一七 | 洋反物人絹 | 丸小合資會社 | 同 西區川口町三六 | 綿 |
| 松岡下覺商店 | 同 本町四ノ三八 | 洋反物人絹 | 丸太柴田商店 | 同 東區南本町四ノ六 | 綿 |
| 稻葉商店 | 南區西清水町三五 | 綿 | 丸合資會社 | 同 本町二ノ一九 | 綿 |
| 松善合名會社 | 東區本町四ノ八 | ワイシャツ | 丸紅商店 | 同 二ノ二八ノ一 | 綿 |
| 松原俊介 | 南區松屋町八二 | 洋反物 | 丸星商店 | 同 備後町二ノ四五 | 綿 |
| 松田宗商店 | 東區南本町四ノ一七 | 洋反物 | 丸代和四郎 | 同 北區小松原町七五 | 綿 |
| 松田清市 | 同 備後町三ノ三一 | 綿 | 丸和商店 | 同 東區南本町二ノ三六 | 綿 |
| 松田福太商店 | 同 唐物町二ノ二〇 | 綿 | 丸山龜次郎 | 同 同 島町一ノ一二 | 綿 |
| 松村馨同 | 同 備後町三ノ一一 | 綿 | 丸州屋友治 | 同 東區本町三ノ一〇 | 綿 |
| 松村勇治郎 | 同 本町四ノ九 | 數カチーフ | | | 綿 |

各種機業工場一覽 (大阪府)

| | | | | | |
|-------------------|----------------|-------|-----------|--------------|-----------|
| ケー、エヌ、 ダンナマル商會 | 西區梅本町五 | 毛織人絹 | 藤井善治郎 | 東區本町一ノ一五 | 諸織物 |
| 布 施 嘉 七 | 東區南本町二ノ三五 | 吳服 | 藤田商店 | 同 本町四ノ六〇 | 太糸、人絹 |
| 深 尾 市 松 | 同 南本町二ノ五〇 | 太 物 | 株式會社藤井商店 | 西區阿波座上通一ノ四三 | 糸、絹 |
| 深 田 竹 治 郎 | 同 唐物町三ノ一 | フトン地 | 藤岡米三郎 | 東區本町五ノ一六 | 吳服 |
| 福 井 糸 之 助 | 同 京橋一ノ五一 | 綿布捺染 | 藤田信商店 | 同 南本町一ノ三 | 木 綿 |
| 福 井 伊 平 | 南區鹽町通四ノ二二 | 綿 織 | おまりや | 北區天神橋筋一ノ四五 | 毛 斯 |
| 奈良屋綿布店 | 幸 東區内本町橋詰町四二 | 綿 布 | 藤田商店 | 同 備後町三ノ一 | 洋 反 |
| 福 井 好 七 商店 | 同 淡路町三ノ六船場ビル | 輸出入織物 | 藤野太三郎 | 同 伏見町五ノ二九 | 毛 織 |
| 福 井 彌 助 | 東區谷町三ノ七 | 毛織物綿布 | 藤原 磯 七 | 同 唐物町二ノ二一 | 吳 織 |
| 福 島 紡 織 株式會社 | 北區玉江町二ノ三 | 綿 糸 布 | 藤本勝商店 | 同 安土町三ノ一七 | 人 織 |
| 福 田 榮 三 | 同 此花町二ノ三六 | 綿 織 | 二見商店 | 西區土佐堀通二ノ六 | 綿 毛 |
| 福 田 嘉 三 | 東淀川區十三西之町 四ノ二六 | 毛織人絹 | 二見安造 | 東區博勞町一ノ六四 | 綿 布 加 工 |
| 合同商店 | 東區唐物町三ノ一二 | モスリル | 船 知 商店 | 同 本町一ノ一八 | 木 綿 |
| 福 元 淺 太 郎 | 同 本町四ノ五八 | 富士タオル | 古 田 芳 太 郎 | 同 北久太郎町二ノ六三 | 太 物 |
| 福 永 米 藏 | 同 船越町二ノ三一 | 人絹 吳服 | 古 林 新 次 郎 | 同 瓦町一ノ一九 | 綿 布 帶 芯 |
| 藤井カバ合資會社 | 西區阿波堀通一ノ三七 | 足袋製造 | 古 箕 新 太 郎 | 同 南本町一ノ二五 | 吳 織 |
| 藤 井 庄 藏 | 東區安土町四ノ二四 | 綿布子服地 | 富 貴 商店 | 同 上本町一ノ二〇 | 毛 綿 |
| 藤井井商店大阪支店 | 同 北久太郎町四ノ五五 | 綿 布 | 小池商店出張所 | 同 北久寶寺町四久寶ビル | 綿 布 及 製 品 |
| 藤 井 商店 | 同 南久寶寺町四ノ三九 | 吳 服 | 小 池 退 藏 | 同 南本町四ノ一八 | 子 服 地 綿 織 |

各種機業工場一覽 (大阪府)

| | | | | | |
|---------|--------------|-------|-----------------|-------------|---------|
| 小 泉 重 助 | 東區備後町三ノ一六 | 吳服綿織 | 小堀商店 | 東區南本町三ノ二三 | 絹綿布麻布 |
| 小 島 逸 平 | 同 南久太郎町二ノ一七 | 木 綿 | 小松佐商店 | 同 伏見町五ノ三一 | 綿布毛織物 |
| 小 菅 宇 七 | 同 伏見町五 | 洋 反 物 | 小村合名會社 | 同 備後町三ノ二六 | ワイシャツ |
| 小杉合名會社 | 南區願慶町通二ノ一 | 木綿太物 | 小 森 泰 藏 | 同 安土町三ノ六 | 子服地綿織 |
| 大阪支店 | 東區北久寶寺町二ノ二六 | 綿織製地 | 兒 玉 竹 平 商店 | 西區敷上通二ノ四八 | 綿布洋反物 |
| 小杉仁兵衛 | 同 安土町三ノ一九 | 既製品 | 兒 王 純 一 | 東區南本町三ノ一八 | 富士絹人絹 |
| 小寺金商店 | 同 南本町二ノ一九 | 綿布洋反物 | 後 藤 回 漕 店 | 西區川口町九 | 綿布洋反物 |
| 小西一郎 | 兵庫縣武庫郡大庄村濱新田 | 毛織物 | 後 藤 清 七 | 東區南本町三ノ七 | ワイシャツ |
| 小西讓一 | 東區伏見町五ノ一六 | 金巾リネ | 後 藤 成 一 | 同 安土町二ノ三三 | 加工綿布 |
| 小西善次 | 同 同四ノ二七 | ツト寒冷紗 | 合 同 商 店 | 同 淡路町四ノ六二 | 綿布、子服 |
| 小西宗次 | 南區願慶町通三ノ一二 | 木綿加工品 | 江 商 株式會社 | 北區中ノ島二ノ二五 | 綿花綿糸布 |
| 小西德治 | 東區備後町二ノ二 | 吳服、白子 | 鴻 齋 直 三 | 東區淡路町一丁目 | 人 綿 |
| 小西要助 | 同 伏見町四ノ五 | 粗布金巾 | 郡 清 之 助 | 同 淡路町三ノ一〇 | 綿 布 |
| 小林麻吉 | 兵庫縣川邊郡伊丹町七〇四 | 毛新綿仲立 | 越 田 商 店 | 同 瓦町四ノ一四 | 金 市 |
| 小林龜商店 | 東區本町三ノ二四 | 子服地 | 是 則 運 送 店 鮮 滿 部 | 北區曾根崎新地三ノ二〇 | 雜 物 |
| 小林洋行 | 同 安土町四ノ五三 | 木綿ネル | 近 藤 富 太 郎 | 東區南本町二ノ二七 | 吳 服 麻 布 |
| 小林政治商店 | 同 備後町四ノ三五 | 編三綾ギン | 紺 屋 島 五 三 郎 | 同 唐物町一ノ五 | 木 綿 帶 芯 |
| 丸松商店 | 同 淡路町一ノ一五 | クアイベツ | | | |
| 小林次郎 | 同 淡路町一ノ一五 | 毛 布 | | | |

各種機業工場一覽 (大阪府)

| | | | | | |
|----------|------------|-----|----|------------|-----|
| 設出口商店 | 東區備後町三 | 綿織物 | 青田 | 北區信保町一ノ三九 | 絹織物 |
| 出崎常三 | 道修町五ノ五 | 綿織物 | 青山 | 東區安土町四ノ四七 | 綿織物 |
| 帝國製麻株式會社 | 北區宗是町一大阪ビル | 綿織物 | 青山 | 今橋二ノ一九神田ビル | 綿織物 |
| 大阪支店 | | 綿織物 | 青山 | | 綿織物 |
| 鐵川商店 | 東區本町二ノ五 | 綿織物 | 青山 | | 綿織物 |
| 鐵本政次 | 同 | 綿織物 | 青山 | | 綿織物 |
| 鐵尾元 | 住吉區王子町一ノ二七 | 綿織物 | 青山 | | 綿織物 |
| 鐵寺庄 | 東區安土町四ノ三八 | 綿織物 | 青山 | | 綿織物 |
| 寺田久次 | 同 | 綿織物 | 青山 | | 綿織物 |
| 天滿織物株式會社 | 旭區毛馬町一〇三 | 綿織物 | 青山 | | 綿織物 |
| 天滿紡織株式會社 | 北區天滿橋筋五ノ六八 | 綿織物 | 青山 | | 綿織物 |
| 安藤源治 | 東區南本町四ノ一一 | 綿織物 | 青山 | | 綿織物 |
| 足立屋商店 | 同 | 綿織物 | 青山 | | 綿織物 |
| 阿部株式會社 | 同 | 綿織物 | 青山 | | 綿織物 |
| 阿部慶商店 | 同 | 綿織物 | 青山 | | 綿織物 |
| 青木商店 | 同 | 綿織物 | 青山 | | 綿織物 |
| 青木富藏 | 同 | 綿織物 | 青山 | | 綿織物 |

各種機業工場一覽 (大阪府)

| | | | | | |
|-------|-----------|-----|---|----------|-------|
| 荒井健次 | 東區備後町二ノ四三 | 綿織物 | 澤 | 東區本町四ノ一六 | 木綿風呂敷 |
| 荒岡寅太郎 | 同 | 綿織物 | 澤 | 同 | 綿織物 |
| 荒川益次郎 | 同 | 綿織物 | 澤 | 同 | 綿織物 |
| 尼崎愛之助 | 同 | 綿織物 | 澤 | 同 | 綿織物 |
| 佐久間茂雄 | 同 | 綿織物 | 澤 | 同 | 綿織物 |
| 佐久間俊吉 | 同 | 綿織物 | 澤 | 同 | 綿織物 |
| 佐々木商店 | 同 | 綿織物 | 澤 | 同 | 綿織物 |
| 佐竹美治 | 同 | 綿織物 | 澤 | 同 | 綿織物 |
| 佐藤由太郎 | 同 | 綿織物 | 澤 | 同 | 綿織物 |
| 佐野繁太郎 | 同 | 綿織物 | 澤 | 同 | 綿織物 |
| 齋内次郎 | 同 | 綿織物 | 澤 | 同 | 綿織物 |
| 齋藤商店 | 同 | 綿織物 | 澤 | 同 | 綿織物 |
| 榊原勝之助 | 同 | 綿織物 | 澤 | 同 | 綿織物 |
| 阪本武重 | 同 | 綿織物 | 澤 | 同 | 綿織物 |
| 阪本房之助 | 同 | 綿織物 | 澤 | 同 | 綿織物 |
| 坂本新太郎 | 同 | 綿織物 | 澤 | 同 | 綿織物 |
| 櫻井駒之助 | 同 | 綿織物 | 澤 | 同 | 綿織物 |
| 櫻井捨三 | 同 | 綿織物 | 澤 | 同 | 綿織物 |

各種機業工場一覽 (大阪府)

Table listing textile factories in Osaka Prefecture, including names like 岸田綿布商店, 北川株式會社, and 湯川文治郎, along with their addresses and product types.

F 一四二

各種機業工場一覽 (大阪府)

Table listing textile factories in Osaka Prefecture, including names like 重野商店, 科野重助, and 芝田宗七, along with their addresses and product types.

F 一四三

各種機業工場一覽 (大阪府)

| | | | | | | |
|--------|-------------|-----------|-------|---------|-----------|-------|
| 森和商店 | 重 | 東區備後町四ノ四〇 | 洋反物 | 須田德商店 | 東區本町三ノ二二 | 綿布、縮綿 |
| 森澤勇 | 造 | 南本町三ノ二三 | 諸織物 | 杉村商店 | 瓦町四ノ五八 | 子眼、縮綿 |
| 森下作太郎 | 同 | 安土町二ノ二六 | 同 | 杉本谷 | 造 | 同 |
| 森居幸本店 | 同 | 谷町三ノ四九 | 木綿、太物 | 杉本商店 | 同 | 同 |
| 森田嘉商店 | 南區末吉橋通二ノ一五 | 羅紗、綿布 | 綿布、縮綿 | 杉本商店 | 同 | 同 |
| 森田千代 | 重 | 東區瓦町二ノ四七 | 輸出綿布 | 杉山音次 | 同 | 同 |
| 森田文太郎 | 同 | 南久太郎町四ノ九 | 人絹織物 | 杉山丈一 | 同 | 同 |
| 森谷正三郎 | 北區紅梅町四 | 關東尾濃 | 木綿太物 | 杉山新三郎 | 同 | 同 |
| 森野重藏 | 東區南本町三ノ一九 | 織物 | 富士絹人絹 | 杉山信商店 | 同 | 同 |
| 平和毛織商會 | 西區本田町通一ノ一六 | 毛織物 | 內外向綿布 | 鈴木清三郎商店 | 同 | 同 |
| 森本義二 | 東區唐物町三ノ一〇 | 大織裏物 | 綿織物 | 鈴木商店貿易部 | 北區茶屋町三三 | 同 |
| 持田長商店 | 南區鹽町通四ノ五五 | 白木綿及 | 雜工品 | 住ノ江桂次郎 | 東區南本町五ノ一五 | 同 |
| 瀨尾喜一郎 | 同 | 加木綿品 | 婦人衣服 | 岡田具藏 | 同 | 同 |
| 瀨尾彌商店 | 同 | 加工綿布 | 綿布 | 岡田章 | 同 | 同 |
| 瀨川鶴松 | 東區北久寶寺町五ノ五五 | 綿布 | 綿布 | 同 | 同 | 同 |
| 瀨川商店 | 同 | 綿布 | 綿布 | 同 | 同 | 同 |
| 瀨川商店 | 同 | 綿布 | 綿布 | 同 | 同 | 同 |

F 一四四

◎大阪城東織物工業組合

所在地 大阪府北河内郡及大阪府東成區旭區
 管轄區域 大阪府北河内郡及大阪府東成區旭區
 生産種目 輸出綿織物製造
 組合員數 一三 (製造業)
 年産額 二、七〇〇、〇〇〇圓

◎大阪織物加工同業組合

所在地 大阪府南區鹽町四丁目二七番地 電話 船場二〇〇一
 管轄區域 大阪府、兵庫縣
 生産種目 晒白、染工、絹綿布整理、艶付等
 組合員數 細井彌吾平 副組合長 松原龍藏
 組合員總數 長谷川磯次
 壹々年度生産高 加織物(内地向)數量 二、三、九一〇、〇〇〇反
 金額 一、五五〇、〇〇〇圓

| 組合員氏名 | 住 | 所 | 組合員氏名 | 住 | 所 |
|-------|-----------|---|-------|---|---|
| 石原定嘉 | 泉北郡神石村石津 | 同 | 西野吉五郎 | 同 | 同 |
| 畑中六郎 | 南河内郡柏原町市村 | 同 | 畑川源藏 | 同 | 同 |
| 濱田嘉造 | 泉北郡尾尾村下田 | 同 | 堀仁兵衛 | 同 | 同 |
| 濱田嘉七 | 同 | 同 | 堀庄次 | 同 | 同 |
| 新晒工場 | 神石村石津 | 同 | 和田和八 | 同 | 同 |

各種機業工場一覽 (大阪府)

F 一四五

各種機業工場一覽 (大阪府)

| | | | | | | | | | | | | | | | | | | | |
|-------|-------|------|--------|--------|-------|-------|-------|-------|-------|-------|--------|-------|------|------|------|------|------|------|---|
| 永田晒工塲 | 永田晒工塲 | 中田治三 | 中山下野宗太 | 中山利晒工塲 | 中江新十郎 | 中江新十郎 | 武田菊三郎 | 物種吉三郎 | 白野久三郎 | 島田治兵衛 | 宮本八郎兵衛 | 小西杉太郎 | 古柴卯一 | 藤井繁造 | 松村清島 | 松本島吉 | 川野梅次 | 角野利次 | |
| 同 | 同 | 同 | 同 | 同 | 同 | 同 | 同 | 同 | 同 | 同 | 同 | 同 | 同 | 同 | 同 | 同 | 同 | 同 | 同 |
| 同 | 同 | 同 | 同 | 同 | 同 | 同 | 同 | 同 | 同 | 同 | 同 | 同 | 同 | 同 | 同 | 同 | 同 | 同 | 同 |
| 同 | 同 | 同 | 同 | 同 | 同 | 同 | 同 | 同 | 同 | 同 | 同 | 同 | 同 | 同 | 同 | 同 | 同 | 同 | 同 |
| 同 | 同 | 同 | 同 | 同 | 同 | 同 | 同 | 同 | 同 | 同 | 同 | 同 | 同 | 同 | 同 | 同 | 同 | 同 | 同 |
| 同 | 同 | 同 | 同 | 同 | 同 | 同 | 同 | 同 | 同 | 同 | 同 | 同 | 同 | 同 | 同 | 同 | 同 | 同 | 同 |
| 同 | 同 | 同 | 同 | 同 | 同 | 同 | 同 | 同 | 同 | 同 | 同 | 同 | 同 | 同 | 同 | 同 | 同 | 同 | 同 |
| 同 | 同 | 同 | 同 | 同 | 同 | 同 | 同 | 同 | 同 | 同 | 同 | 同 | 同 | 同 | 同 | 同 | 同 | 同 | 同 |
| 同 | 同 | 同 | 同 | 同 | 同 | 同 | 同 | 同 | 同 | 同 | 同 | 同 | 同 | 同 | 同 | 同 | 同 | 同 | 同 |
| 同 | 同 | 同 | 同 | 同 | 同 | 同 | 同 | 同 | 同 | 同 | 同 | 同 | 同 | 同 | 同 | 同 | 同 | 同 | 同 |
| 同 | 同 | 同 | 同 | 同 | 同 | 同 | 同 | 同 | 同 | 同 | 同 | 同 | 同 | 同 | 同 | 同 | 同 | 同 | 同 |
| 同 | 同 | 同 | 同 | 同 | 同 | 同 | 同 | 同 | 同 | 同 | 同 | 同 | 同 | 同 | 同 | 同 | 同 | 同 | 同 |

F 一四六

各種機業工場一覽 (大阪府)

| | | | | | | | | | | | | | | | | | | | | | |
|------|------|------|------|------|-------|--------|-------|-------|-------|-------|------|------|-------|------|-------|-------|-------|-------|------|-----|------|
| 伊藤實夫 | 永野安五 | 中野史吉 | 小林信吉 | 小川兵衛 | 荒川吉兵衛 | 佐々木卯三郎 | 宮下梅太郎 | 道原富三郎 | 水道榮五郎 | 鹽田嘉四郎 | 重富音吉 | 眞利駒吉 | 志野原由吉 | 桑村源吉 | 山岸庄次郎 | 大谷源太郎 | 河合常三郎 | 福田藤一郎 | 和田一三 | 泉勇三 | 井上久助 |
| 同 | 同 | 同 | 同 | 同 | 同 | 同 | 同 | 同 | 同 | 同 | 同 | 同 | 同 | 同 | 同 | 同 | 同 | 同 | 同 | 同 | 同 |
| 同 | 同 | 同 | 同 | 同 | 同 | 同 | 同 | 同 | 同 | 同 | 同 | 同 | 同 | 同 | 同 | 同 | 同 | 同 | 同 | 同 | 同 |
| 同 | 同 | 同 | 同 | 同 | 同 | 同 | 同 | 同 | 同 | 同 | 同 | 同 | 同 | 同 | 同 | 同 | 同 | 同 | 同 | 同 | 同 |
| 同 | 同 | 同 | 同 | 同 | 同 | 同 | 同 | 同 | 同 | 同 | 同 | 同 | 同 | 同 | 同 | 同 | 同 | 同 | 同 | 同 | 同 |
| 同 | 同 | 同 | 同 | 同 | 同 | 同 | 同 | 同 | 同 | 同 | 同 | 同 | 同 | 同 | 同 | 同 | 同 | 同 | 同 | 同 | 同 |
| 同 | 同 | 同 | 同 | 同 | 同 | 同 | 同 | 同 | 同 | 同 | 同 | 同 | 同 | 同 | 同 | 同 | 同 | 同 | 同 | 同 | 同 |
| 同 | 同 | 同 | 同 | 同 | 同 | 同 | 同 | 同 | 同 | 同 | 同 | 同 | 同 | 同 | 同 | 同 | 同 | 同 | 同 | 同 | 同 |
| 同 | 同 | 同 | 同 | 同 | 同 | 同 | 同 | 同 | 同 | 同 | 同 | 同 | 同 | 同 | 同 | 同 | 同 | 同 | 同 | 同 | 同 |
| 同 | 同 | 同 | 同 | 同 | 同 | 同 | 同 | 同 | 同 | 同 | 同 | 同 | 同 | 同 | 同 | 同 | 同 | 同 | 同 | 同 | 同 |
| 同 | 同 | 同 | 同 | 同 | 同 | 同 | 同 | 同 | 同 | 同 | 同 | 同 | 同 | 同 | 同 | 同 | 同 | 同 | 同 | 同 | 同 |
| 同 | 同 | 同 | 同 | 同 | 同 | 同 | 同 | 同 | 同 | 同 | 同 | 同 | 同 | 同 | 同 | 同 | 同 | 同 | 同 | 同 | 同 |
| 同 | 同 | 同 | 同 | 同 | 同 | 同 | 同 | 同 | 同 | 同 | 同 | 同 | 同 | 同 | 同 | 同 | 同 | 同 | 同 | 同 | 同 |
| 同 | 同 | 同 | 同 | 同 | 同 | 同 | 同 | 同 | 同 | 同 | 同 | 同 | 同 | 同 | 同 | 同 | 同 | 同 | 同 | 同 | 同 |
| 同 | 同 | 同 | 同 | 同 | 同 | 同 | 同 | 同 | 同 | 同 | 同 | 同 | 同 | 同 | 同 | 同 | 同 | 同 | 同 | 同 | 同 |

F 一四七

各種機業工場一覽 (大阪府)

| | | | | | |
|---|---|---|---|---------------|----------------|
| 青 | 山 | 利 | 三 | 郎 | 大阪市東區內久寶寺町四丁目九 |
| 泉 | 川 | 榮 | 太 | 郎 | 同 東區奧美町一九 |
| 米 | 田 | 智 | 次 | 郎 | 同 阿波座下通一丁目三 |
| 野 | 村 | 四 | 郎 | 同 南河內郡柏原町大正通 | |
| 武 | 藤 | 正 | 郎 | 同 大阪市旭區鳴野町五六九 | |
| 岡 | 鳴 | 音 | 郎 | 同 東區農人町二丁目一八 | |
| 小 | 林 | 安 | 郎 | 同 南農人町二丁目四七 | |
| 伊 | 谷 | 永 | 郎 | 同 備後町一丁目 | |
| 三 | 木 | テ | 郎 | 同 同 | |
| 細 | 井 | 彌 | 郎 | 同 西區江戶堀上通一丁目三 | |
| 伊 | 吹 | 文 | 郎 | 同 東區唐物町四丁目 | |
| 中 | 池 | 藏 | 郎 | 同 南本町五丁目 | |
| 堀 | 田 | 棟 | 郎 | 同 南久寶寺町一丁目九 | |
| 中 | 原 | 龜 | 郎 | 同 同 安土町二丁目三三 | |
| 松 | 上 | 仙 | 郎 | 同 東區川區柴島町 | |
| 井 | 谷 | 川 | 郎 | 同 北區天滿橋筋四丁目源八 | |
| 長 | 谷 | 新 | 郎 | 同 渡前 | |
| 原 | 谷 | 次 | 郎 | 同 西區江戶堀南通二丁目 | |
| 原 | 喜 | 次 | 郎 | 同 同 南堀江通二丁目三九 | |
| 土 | 井 | 八 | 郎 | 同 南區瓦屋町二番町七九 | |
| | | | | 同 東區內本町橋詰町 | |
| | | | | 同 北區天滿橋四丁目 | |

F 一四八

各種機業工場一覽 (大阪府)

| | | | | |
|---|---|---|---|------------------|
| 谷 | 中 | 理 | 夫 | 南河內郡柏原町 |
| 田 | 澤 | 眞 | 市 | 大阪府北區天滿橋筋四丁目 |
| 森 | 部 | 五 | 郎 | 同 西區京町堀通五丁目 |
| 南 | 田 | 次 | 郎 | 同 東區谷町四丁目二 |
| 黑 | 本 | 太 | 郎 | 同 同 和泉町一丁目三〇 |
| 山 | 藤 | 太 | 郎 | 同 北區浪花町一一一 |
| 持 | 田 | ハ | 郎 | 同 東區中濱町一九八 |
| 多 | 田 | 正 | 郎 | 同 東區常盤町二丁目三六 |
| 鳴 | 田 | 音 | 郎 | 同 同 谷町四丁目三 |
| 安 | 藤 | 小 | 郎 | 同 同 內本町橋詰町一八 |
| 竹 | 内 | 與 | 郎 | 同 同 南農人町二丁目三八 |
| 古 | 家 | 市 | 郎 | 同 北區浪花町一三一 |
| 高 | 居 | 常 | 郎 | 同 東區德井町二丁目五 |
| 高 | 井 | 常 | 郎 | 同 北區中野町五丁目三〇 |
| 奧 | 村 | 左 | 郎 | 同 同 樋ノ上町四七 |
| 太 | 田 | 榮 | 郎 | 同 東區川區豊崎町東通五〇 |
| 丸 | 山 | 仁 | 郎 | 同 東區區森町五六 |
| 吉 | 村 | 龜 | 郎 | 同 堺市南半丁西一丁目三二 |
| 山 | 野 | 藤 | 郎 | 同 大阪市東區橫堀七丁目一七 |
| 角 | 野 | 初 | 郎 | 同 大阪市旭區今福町八三二 |
| 飯 | 山 | 孝 | 郎 | 同 同 西區阿波座上通二丁目二九 |

F 一四九

| | | | | | |
|---|---|---|---|--------------------|-------------|
| 土 | 井 | 橋 | 次 | 郎 | 大阪市北區相生町一二〇 |
| 岡 | 田 | 源 | 平 | 郎 | 同 南區末吉橋通一丁目 |
| 大 | 原 | 伊 | 次 | 郎 | 同 旭區放出町 |
| 河 | 野 | 卯 | 郎 | 同 西區靱北通四丁目五 | |
| 河 | 内 | 三 | 郎 | 同 西區阿波堀通四丁目六 | |
| 杉 | 野 | 彌 | 郎 | 同 同 西區區本庄中通一丁目三 | |
| 石 | 田 | 龜 | 郎 | 同 東區川區本庄中通一丁目三 | |
| 合 | 資 | 社 | 郎 | 同 同 西區江戶堀北通二丁目九 | |
| 杉 | 田 | 市 | 郎 | 同 同 北區松ヶ枝町二二 | |
| 高 | 橋 | 源 | 郎 | 同 同 信保町二丁目一五 | |
| 福 | 井 | 太 | 郎 | 同 同 東區南新町二丁目四 | |
| 速 | 井 | 太 | 郎 | 同 同 北區東野田町一丁目 | |
| 松 | 浦 | 兵 | 郎 | 同 同 東區博勞町一丁目一四 | |
| 福 | 本 | 新 | 郎 | 同 同 北區中野町一一 | |
| 水 | 谷 | 種 | 郎 | 同 同 東區川區川崎町一二 | |
| 日 | 本 | 萬 | 郎 | 同 同 西區江戶堀三丁目一六 | |
| 加 | 藤 | 福 | 郎 | 同 同 府下吹田町宮ノ前八九二 | |
| 河 | 奴 | 利 | 郎 | 同 同 南河內郡柏原町 | |
| 神 | 田 | 正 | 郎 | 同 同 大阪府西區江戶堀北通二丁目三 | |
| 吉 | 田 | 直 | 郎 | 同 同 阿波堀通一丁目二九 | |
| 高 | 田 | 直 | 郎 | 同 同 同 | |

| | | | | |
|---|---|---|---|------------------|
| 角 | 尾 | 庄 | 助 | 大阪市東區安土町一丁目一五 |
| 關 | 本 | 孝 | 郎 | 同 西區阿波座下通二丁目三 |
| 吉 | 崎 | 誠 | 郎 | 同 西區川區浦江町一 |
| 杉 | 本 | 幸 | 郎 | 同 東區博勞町一丁目一五一 |
| 安 | 居 | 大 | 郎 | 同 南區安堂寺橋通三丁目五 |
| 寺 | 内 | 千 | 郎 | 同 同 西區靱北通二丁目三六 |
| 吉 | 野 | 芳 | 郎 | 同 同 東區南久太郎町三丁目三 |
| 岸 | 野 | 龍 | 郎 | 同 同 同 谷町四丁目二 |
| 森 | 谷 | 繁 | 郎 | 同 同 北區壺屋町二丁目三九 |
| 岡 | 田 | 繁 | 郎 | 同 同 東區北神崎町 |
| 福 | 山 | し | 郎 | 同 同 同 本町五丁目 |
| 山 | 崎 | 勘 | 郎 | 同 同 東區川區南濱通三丁目七 |
| 高 | 橋 | 幸 | 郎 | 同 同 東區安土町四丁目 |
| 佐 | 々 | 木 | 郎 | 同 同 同 瓦町三丁目二八 |
| 中 | 々 | 英 | 郎 | 同 同 同 北久太郎町一丁目三五 |
| 宮 | 野 | 清 | 郎 | 同 同 同 博勞町五丁目四〇 |
| 松 | 本 | 繁 | 郎 | 同 同 同 北久太郎町三丁目三 |
| 下 | 河 | 榮 | 郎 | 同 同 同 瓦町二丁目一七〇 |
| 岡 | 部 | 邊 | 郎 | 同 同 同 南本町二丁目一 |
| 森 | 本 | 真 | 郎 | 同 同 同 順慶町四丁目七 |
| | | 德 | 郎 | 同 同 同 和泉町一丁目二〇 |

各種機業工場一覽 (大阪府)

| | | | |
|----------|-------------|------------|-------------|
| 茨木 有 三 郎 | 大阪市南區西賑町一六 | 萩原 清 次 | 大阪市東區内本町橋詰町 |
| 谷口 貞 三 | 東區南渡邊町五〇 | 米 次 | 西區江戶堀北通三丁目 |
| 三榮社代表 | 北區新川崎一番地三二號 | 旭區今福町六四ノ三 | 西區阿波堀通二丁目 |
| 吉野 信 之 | 東區北久寶寺町二丁目二 | 西區北久寶寺町三丁目 | 東區北久寶寺町三丁目 |
| 岡野 外 次 | 同 農人町一丁目三二 | 同 材木町一〇 | 同 同 |
| 上村 久 次 | 同 同 | 同 同 | 同 同 |
| 重久 久 太 | 同 同 | 同 同 | 同 同 |
| 山川 健 三 | 同 同 | 同 同 | 同 同 |
| 隅田 佐 太 | 同 同 | 同 同 | 同 同 |
| 隅田 仲 太 | 同 同 | 同 同 | 同 同 |
| 辻本 幸 太 | 同 同 | 同 同 | 同 同 |
| 向井 直 次 | 同 同 | 同 同 | 同 同 |
| 乘田 邦 太 | 同 同 | 同 同 | 同 同 |
| 二見 林 太 | 同 同 | 同 同 | 同 同 |
| 角宮 大 郎 | 同 同 | 同 同 | 同 同 |
| 尾川 初 太 | 同 同 | 同 同 | 同 同 |
| 宮野 清 太 | 同 同 | 同 同 | 同 同 |
| 大野 庄 太 | 同 同 | 同 同 | 同 同 |
| 青山 登 太 | 同 同 | 同 同 | 同 同 |
| 齋藤 末 松 | 同 同 | 同 同 | 同 同 |
| 内藤 末 次 | 同 同 | 同 同 | 同 同 |
| 池田 未 次 | 同 同 | 同 同 | 同 同 |
| 河本 長 市 | 同 同 | 同 同 | 同 同 |
| 大塚 眞 次 | 同 同 | 同 同 | 同 同 |
| 錦村 正 重 | 同 同 | 同 同 | 同 同 |
| 北村 次 廣 | 同 同 | 同 同 | 同 同 |
| 高垣 平 藏 | 同 同 | 同 同 | 同 同 |
| 秋廣 米 次 | 同 同 | 同 同 | 同 同 |
| 惣田 清 次 | 同 同 | 同 同 | 同 同 |
| 萩原 清 次 | 同 同 | 同 同 | 同 同 |

F 一五〇

◎大阪莫大小タオル同業組合

所在地 大阪市東區瓦町二三・二四番地
 管轄區域 (メリヤス) 大阪府一圓 (タオル) 大阪市、堺市
 生産種目 メリヤス、タオル、生地及製品
 組 長 中川 伊作 副組長 巖尾崎商店 堀 伊太郎

組合員總數 一、〇五六 内 譯 製造業 七〇一 販賣部 二九九 タオル部 五六
 職 工 數 男 工 一、二五六名 女 工 一、七二六名

壹ヶ年度生産高

| | | | |
|----|-----|----|----|
| 綿毛 | 内地向 | 數量 | 金額 |
| 肌着 | 輸出向 | 數量 | 金額 |
| 手袋 | 内地向 | 數量 | 金額 |
| 浴巾 | 輸出向 | 數量 | 金額 |
| 各種 | 内地向 | 數量 | 金額 |
| 合計 | 輸出向 | 數量 | 金額 |
| 合計 | 内地向 | 數量 | 金額 |
| 合計 | 輸出向 | 數量 | 金額 |
| 合計 | 内地向 | 數量 | 金額 |

◎大阪府緞通同業組合

所在地 堺市中之町東二丁目一ノ二 電話 堺三一八番
 管轄區域 大阪府一圓
 生産種目 各種緞通、各種絨氈、テレンプ、モケット、ラツグラツグ、其他平織
 組合員總數 阪田留次郎 副組長 山野五郎造 理事 安藤房吉
 職 工 數 男 工 三三六 内 譯 製造業 三一〇 問屋仲買 四〇(兼二六) 染色業 一五(兼三)
 女 工 二五二名 女 工 一、四九八名
 工場法適用工場數 五九
 織機臺數 一、三八五臺 内 譯 力織機 大巾二六臺 手織機 大巾一、三四八臺
 其他 毛ゾリ機一臺

各種機業工場一覽 (大阪府)

F 一五一

各種機業工場一覽 (大阪府)

壹ヶ年度生産高

| 綿織物 | | 雑織物 | |
|-------|-------|-------|-------|
| 内地向 | 輸出向 | 内地向 | 輸出向 |
| 数量 | 金額 | 数量 | 金額 |
| 二、六五五 | 一、八六四 | 一、二二二 | 三、四八〇 |
| 五、〇〇〇 | 一、六六六 | 一、〇〇〇 | 一、八八八 |
| 五、〇〇〇 | 一、六六六 | 一、〇〇〇 | 一、八八八 |

| 毛織物 | | 麻織物 | | 絹織物 | |
|-------|-------|-------|-------|-------|-------|
| 内地向 | 輸出向 | 内地向 | 輸出向 | 内地向 | 輸出向 |
| 数量 | 金額 | 数量 | 金額 | 数量 | 金額 |
| 七、〇〇〇 | 一、二〇〇 | 一、〇〇〇 | 一、〇〇〇 | 一、〇〇〇 | 一、〇〇〇 |
| 七、〇〇〇 | 一、二〇〇 | 一、〇〇〇 | 一、〇〇〇 | 一、〇〇〇 | 一、〇〇〇 |

合計

| | |
|-------|-------|
| 内地向 | 輸出向 |
| 数量 | 金額 |
| 一、七四〇 | 一、二〇〇 |
| 一、七四〇 | 一、二〇〇 |

| 工場名 | 所在地 | 製品名 | 工場名 | 所在地 | 製品名 |
|-------|------------|--------------------|-----------|-----------|--------------------|
| 阪野清三郎 | 大阪市住吉區上住吉町 | 各種絨氈、モケット、ラグ、その他平織 | 住之江織物株式會社 | 同 | 各種絨氈、モケット、ラグ、その他平織 |
| 川崎秀三郎 | 同 | 同 | 杉本實夫 | 港区抱月町一丁目 | 同 |
| 龜井松之助 | 同 | 同 | 讀大阪日新毛織工場 | 堺市翁橋町一〇一四 | 同 |
| 高野喜六 | 住吉町 | 同 | 田中由藏 | 同 | 同 |
| 生駒貞三 | 同 | 同 | 脇坂定次郎 | 同 | 同 |
| 兼坂祐次 | 同 | 同 | 阪倉宗次郎 | 同 | 同 |
| 安野繁松 | 同 | 同 | 岡本久造 | 同 | 同 |
| 氏野宗吉 | 同 | 同 | 赤井龍太郎 | 同 | 同 |
| 平野松之助 | 同 | 同 | 淡野野丑松 | 同 | 同 |
| 村田傳七 | 同 | 同 | 馬場吉伊 | 同 | 同 |
| 山本榮太郎 | 同 | 同 | 寺南野音吉工場 | 同 | 同 |
| 高野政次郎 | 同 | 同 | | | |

各種機業工場一覽 (大阪府)

| 工場名 | 所在地 | 製品名 | 工場名 | 所在地 | 製品名 |
|-------|------------|------|-------|----------|------|
| 島野淺吉 | 堺市新在家町東四丁 | ララ | 岩井常松 | 泉北郡鶴田村稻田 | ララ |
| 高塚多喜太 | 大町東二丁 | ララ | 中丸兼造 | 同 | ララ |
| 山内佐一郎 | 同 | ララ | 中辻信雄 | 同 | ララ |
| 小倉孝一 | 西湊町 | 各種絨氈 | 中條安太郎 | 同 | 各種絨氈 |
| 小田與市 | 泉北郡濱寺町大字船尾 | 各種絨氈 | 阪口岩松 | 同 | 各種絨氈 |
| 小田健次 | 同 | 各種絨氈 | 藤原昇逸 | 同 | 各種絨氈 |
| 川端房次郎 | 下石津 | 各種絨氈 | 大植廣吉 | 同 | 各種絨氈 |
| 寺内佐一郎 | 同 | 各種絨氈 | 池邊金之助 | 同 | 各種絨氈 |
| 仲谷伊三郎 | 同 | 各種絨氈 | 赤田武一 | 同 | 各種絨氈 |
| 赤井龍太郎 | 同 | 各種絨氈 | 池邊宇一 | 同 | 各種絨氈 |
| 川端安次郎 | 同 | 各種絨氈 | 有住徳太郎 | 同 | 各種絨氈 |
| 三里幸次郎 | 同 | 各種絨氈 | 中辻藤一 | 同 | 各種絨氈 |
| 平太末吉 | 同 | 各種絨氈 | 山中藤太郎 | 同 | 各種絨氈 |
| 阪口楠太郎 | 高石町大字小高石 | 各種絨氈 | 池邊治代 | 同 | 各種絨氈 |
| 冠木スエ | 鶴田村大字菱木 | 各種絨氈 | 上岡冬藏 | 同 | 各種絨氈 |
| 山口爲吉 | 同 | 各種絨氈 | 阪口幸一 | 同 | 各種絨氈 |
| 井上源之助 | 同 | 各種絨氈 | 池邊庄太 | 同 | 各種絨氈 |
| 平尾政太郎 | 同 | 各種絨氈 | 辻林力松 | 同 | 各種絨氈 |
| 西尾政太郎 | 同 | 各種絨氈 | 宮井相之助 | 同 | 各種絨氈 |
| 脇松三郎 | 同 | 各種絨氈 | 阪口久次郎 | 同 | 各種絨氈 |
| 池側楠太郎 | 同 | 各種絨氈 | 補本源太郎 | 同 | 各種絨氈 |

各種機業工場一覽 (大阪府)

| | | | | | | | | | | | | | | | | |
|-----------------|---------------|---------|-------|-----------------|------------|---------|-------|--------|-------|---------|-------|-------|------|---------|-------|-------|
| 島原文造分工場 島原音吉 | 丸山吉分工場 山ヨネ | 北野卯市分工場 | 下野野市 | 西本正一分工場 西尾仙太 | 上野尾 上野辰 | 植野貞男 | 高橋市太郎 | 上野留造 | 小野國太郎 | 島野淺吉分工場 | 小野安太郎 | 上野梅太郎 | 金野辰藏 | 山口爲吉分工場 | 山本藤太郎 | 中野元次郎 |
| 同 | 同 | 同 | 同 | 同 | 同 | 同 | 同 | 同 | 同 | 同 | 同 | 同 | 同 | 同 | 同 | 同 |
| 各種綬通 | 同 | 同 | 同 | 同 | 同 | 各種綬通 | 各種綬通 | 各種綬通 | 各種綬通 | 各種綬通 | 各種綬通 | 各種綬通 | 各種綬通 | 各種綬通 | 各種綬通 | 各種綬通 |
| 上野尾信次 | 上野卯之吉 | 中野尾留吉 | 西野尾清吉 | 奥野村淺吉 | 安野野梅造 | 前田音吉分工場 | 西野尾仙太 | 西野尾正太郎 | 澤野正一郎 | 澤野貞三 | 谷野幸一郎 | 北野幸太郎 | 北野辰治 | 北野幸太郎 | 米谷楠太郎 | 樋上徳造 |
| 同 | 同 | 同 | 同 | 同 | 同 | 同 | 同 | 同 | 同 | 同 | 同 | 同 | 同 | 同 | 同 | 同 |
| 同 | 同 | 同 | 同 | 同 | 同 | 同 | 同 | 同 | 同 | 同 | 同 | 同 | 同 | 同 | 同 | 同 |
| 同 | 同 | 同 | 同 | 同 | 同 | 同 | 同 | 同 | 同 | 同 | 同 | 同 | 同 | 同 | 同 | 同 |
| 同 | 同 | 同 | 同 | 同 | 同 | 同 | 同 | 同 | 同 | 同 | 同 | 同 | 同 | 同 | 同 | 同 |
| 同 | 同 | 同 | 同 | 同 | 同 | 同 | 同 | 同 | 同 | 同 | 同 | 同 | 同 | 同 | 同 | 同 |
| 同 | 同 | 同 | 同 | 同 | 同 | 同 | 同 | 同 | 同 | 同 | 同 | 同 | 同 | 同 | 同 | 同 |
| 同 | 同 | 同 | 同 | 同 | 同 | 同 | 同 | 同 | 同 | 同 | 同 | 同 | 同 | 同 | 同 | 同 |
| 同 | 同 | 同 | 同 | 同 | 同 | 同 | 同 | 同 | 同 | 同 | 同 | 同 | 同 | 同 | 同 | 同 |

各種機業工場一覽 (大阪府)

| | | | | | | | | | | | | | | | | | | | |
|-------|-------|-------|-------|-------|------|------|------|-------|-------|-------|-------|-------|--------|-------|-------|-------|-------|-------|-------|
| 錢谷芳之助 | 西尾梅太郎 | 西尾清太郎 | 西尾逸太郎 | 南尾藤三郎 | 北尾義昌 | 中尾久作 | 北村兼松 | 西尾村兼松 | 南尾勝太郎 | 淺井爲三郎 | 巽井爲太郎 | 北條貞次郎 | 河原田まさの | 中野岩太郎 | 奥野新太郎 | 山中新太郎 | 山原新太郎 | 藤原亦三郎 | 中野元次郎 |
| 同 | 同 | 同 | 同 | 同 | 同 | 同 | 同 | 同 | 同 | 同 | 同 | 同 | 同 | 同 | 同 | 同 | 同 | 同 | 同 |
| 同 | 同 | 同 | 同 | 同 | 同 | 同 | 同 | 同 | 同 | 同 | 同 | 同 | 同 | 同 | 同 | 同 | 同 | 同 | 同 |
| 同 | 同 | 同 | 同 | 同 | 同 | 同 | 同 | 同 | 同 | 同 | 同 | 同 | 同 | 同 | 同 | 同 | 同 | 同 | 同 |
| 同 | 同 | 同 | 同 | 同 | 同 | 同 | 同 | 同 | 同 | 同 | 同 | 同 | 同 | 同 | 同 | 同 | 同 | 同 | 同 |
| 同 | 同 | 同 | 同 | 同 | 同 | 同 | 同 | 同 | 同 | 同 | 同 | 同 | 同 | 同 | 同 | 同 | 同 | 同 | 同 |
| 同 | 同 | 同 | 同 | 同 | 同 | 同 | 同 | 同 | 同 | 同 | 同 | 同 | 同 | 同 | 同 | 同 | 同 | 同 | 同 |
| 同 | 同 | 同 | 同 | 同 | 同 | 同 | 同 | 同 | 同 | 同 | 同 | 同 | 同 | 同 | 同 | 同 | 同 | 同 | 同 |
| 同 | 同 | 同 | 同 | 同 | 同 | 同 | 同 | 同 | 同 | 同 | 同 | 同 | 同 | 同 | 同 | 同 | 同 | 同 | 同 |
| 同 | 同 | 同 | 同 | 同 | 同 | 同 | 同 | 同 | 同 | 同 | 同 | 同 | 同 | 同 | 同 | 同 | 同 | 同 | 同 |
| 同 | 同 | 同 | 同 | 同 | 同 | 同 | 同 | 同 | 同 | 同 | 同 | 同 | 同 | 同 | 同 | 同 | 同 | 同 | 同 |
| 同 | 同 | 同 | 同 | 同 | 同 | 同 | 同 | 同 | 同 | 同 | 同 | 同 | 同 | 同 | 同 | 同 | 同 | 同 | 同 |

各種機業工場一覽 (大阪府)

| | | | | | | | | | | | | | | | | | | | | |
|-------------|------|----|------|----------|----|----|------|----------|-------------|----|----|------|-------|--------|----|----|----|------|----------|----|
| 奥野 | 谷繁 | 下村 | 八木 | 辻野 | 森分 | 沼谷 | 沼谷 | 上田 | 藤本 | 辻田 | 中橋 | 西野 | 西尾 | 太野 | 形部 | 隅野 | 中野 | 今西 | 西野 | 今西 |
| 卯 | 太 | 石 | 庄 | 政 | 政 | 善 | 善 | 市 | 本 | 文 | 橋 | 辰 | 新 | 信 | 長 | 野 | 野 | 伊 | 伊 | 伊 |
| 吉 | 太 | 松 | 太 | 太 | 太 | 太 | 太 | 太 | 太 | 平 | 政 | 造 | 郎 | 郎 | 治 | 治 | 治 | 繁 | 繁 | 繁 |
| 同 | 同 | 同 | 同 | 同 | 同 | 同 | 同 | 同 | 同 | 同 | 同 | 同 | 同 | 同 | 同 | 同 | 同 | 同 | 同 | 同 |
| 泉北郡東陶器村大字金山 | | | | | | | | 福田 | | | | 福田西村 | | | | | | 福田西山 | | |
| ラ | ラ | ラ | ラ | ラ | ラ | ラ | ラ | ラ | ラ | ラ | ラ | ラ | ラ | ラ | ラ | ラ | ラ | ラ | ラ | ラ |
| ツ | ツ | ツ | ツ | ツ | ツ | ツ | ツ | ツ | ツ | ツ | ツ | ツ | ツ | ツ | ツ | ツ | ツ | ツ | ツ | ツ |
| グ | グ | グ | グ | グ | グ | グ | グ | グ | グ | グ | グ | グ | グ | グ | グ | グ | グ | グ | グ | グ |
| 西井 | 高橋 | 中野 | 榮原 | 溝端 | 松原 | 出麩 | 大橋 | 西尾 | 辻村 | 吉村 | 澤村 | 太田 | 中辻 | 森中 | 中辻 | 中辻 | 中辻 | 中辻 | 中辻 | 中辻 |
| 伊三 | 浅次 | 李次 | 幸次 | 丑次 | 兼太 | 岩吉 | 庄吉 | 幸治 | 重三 | 重三 | 畑松 | 畑松 | 畑松 | 畑松 | 畑松 | 畑松 | 畑松 | 畑松 | 畑松 | 畑松 |
| 郎 | 吉 | 次 | 郎 | 郎 | 郎 | 吉 | 吉 | 郎 | 郎 | 郎 | 郎 | 郎 | 郎 | 郎 | 郎 | 郎 | 郎 | 郎 | 郎 | 郎 |
| 同 | 同 | 同 | 同 | 同 | 同 | 同 | 同 | 同 | 同 | 同 | 同 | 同 | 同 | 同 | 同 | 同 | 同 | 同 | 同 | 同 |
| 泉北郡東陶器村福田西山 | 福田中村 | | 福田岩室 | 西陶器村大字上芝 | | | 大字田園 | 五ヶ莊村大字船堂 | 南河内郡日置莊村大字西 | | | | 西ノ池ノ裏 | 大字田中新田 | | | | 萩原天神 | 大草村大字關茶屋 | |
| ラ | ラ | ラ | ラ | ラ | ラ | ラ | ラ | ラ | ラ | ラ | ラ | ラ | ラ | ラ | ラ | ラ | ラ | ラ | ラ | ラ |
| ツ | ツ | ツ | ツ | ツ | ツ | ツ | ツ | ツ | ツ | ツ | ツ | ツ | ツ | ツ | ツ | ツ | ツ | ツ | ツ | ツ |
| グ | グ | グ | グ | グ | グ | グ | グ | グ | グ | グ | グ | グ | グ | グ | グ | グ | グ | グ | グ | グ |

各種機業工場一覽 (大阪府)

| | | | | | | | | | | | | | | | | | | | | | |
|--------------|----|----|----|----|----|----|----|----|----|----|----|----|---------|---------|----|---------|----|----|----|----|---|
| 太田 | 流谷 | 大谷 | 尾張 | 林岸 | 松本 | 静龜 | 梅村 | 河上 | 中辻 | 中辻 | 芝内 | 静内 | 蘇小 | 荒田 | 小谷 | 駒井 | 大谷 | 寺田 | 山谷 | 山脇 | |
| 幾 | 米 | 張 | 岩 | 太 | 德 | 太 | 次 | 鶴 | 太 | 三 | 善 | 音 | 商 | 次 | 與 | 岩 | 次 | 太 | 太 | 太 | |
| 三 | 吉 | 郎 | 郎 | 郎 | 郎 | 郎 | 郎 | 郎 | 郎 | 郎 | 郎 | 郎 | 郎 | 郎 | 郎 | 郎 | 郎 | 郎 | 郎 | 郎 | 郎 |
| 同 | 同 | 同 | 同 | 同 | 同 | 同 | 同 | 同 | 同 | 同 | 同 | 同 | 同 | 同 | 同 | 同 | 同 | 同 | 同 | 同 | |
| 南河内郡大草村大字關茶屋 | | | | | | | | | | | | | 大草村大字草尾 | 野田村大字高松 | | 野田村大字高松 | | | | | |
| 各種 | 各種 | 各種 | 各種 | 各種 | 各種 | 各種 | 各種 | 各種 | 各種 | 各種 | 各種 | 各種 | 各種 | 各種 | 各種 | 各種 | 各種 | 各種 | 各種 | 各種 | |
| 通 | 通 | 通 | 通 | 通 | 通 | 通 | 通 | 通 | 通 | 通 | 通 | 通 | 通 | 通 | 通 | 通 | 通 | 通 | 通 | 通 | |
| グ | グ | グ | グ | グ | グ | グ | グ | グ | グ | グ | グ | グ | グ | グ | グ | グ | グ | グ | グ | グ | |
| 芝田 | 高正 | 李常 | 奥平 | 榮原 | 榮原 | 榮原 | 榮原 | 榮原 | 榮原 | 榮原 | 榮原 | 榮原 | 榮原 | 榮原 | 榮原 | 榮原 | 榮原 | 榮原 | 榮原 | 榮原 | |
| 房 | 常 | 長 | 長 | 長 | 長 | 長 | 長 | 長 | 長 | 長 | 長 | 長 | 長 | 長 | 長 | 長 | 長 | 長 | 長 | 長 | |
| 次 | 造 | 造 | 造 | 造 | 造 | 造 | 造 | 造 | 造 | 造 | 造 | 造 | 造 | 造 | 造 | 造 | 造 | 造 | 造 | 造 | |
| 同 | 同 | 同 | 同 | 同 | 同 | 同 | 同 | 同 | 同 | 同 | 同 | 同 | 同 | 同 | 同 | 同 | 同 | 同 | 同 | 同 | |
| 南河内郡狹山村大字西池尻 | | | | | | | | | | | | | | | | | | | | | |
| ラ | ラ | ラ | ラ | ラ | ラ | ラ | ラ | ラ | ラ | ラ | ラ | ラ | ラ | ラ | ラ | ラ | ラ | ラ | ラ | ラ | |
| ツ | ツ | ツ | ツ | ツ | ツ | ツ | ツ | ツ | ツ | ツ | ツ | ツ | ツ | ツ | ツ | ツ | ツ | ツ | ツ | ツ | |
| グ | グ | グ | グ | グ | グ | グ | グ | グ | グ | グ | グ | グ | グ | グ | グ | グ | グ | グ | グ | グ | |

人絹毛綿產國

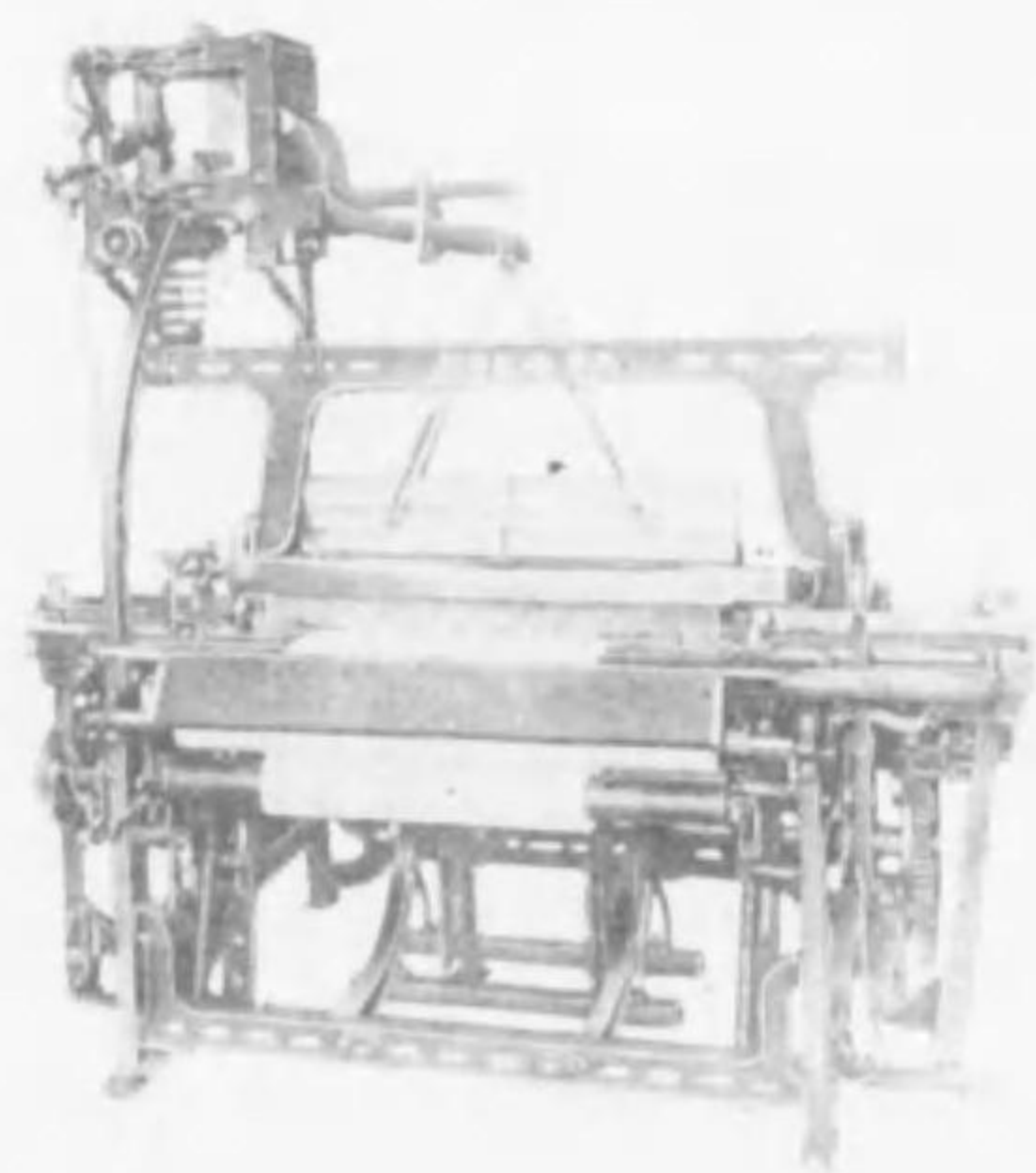

日型ドビー付絨機



A型兩四丁

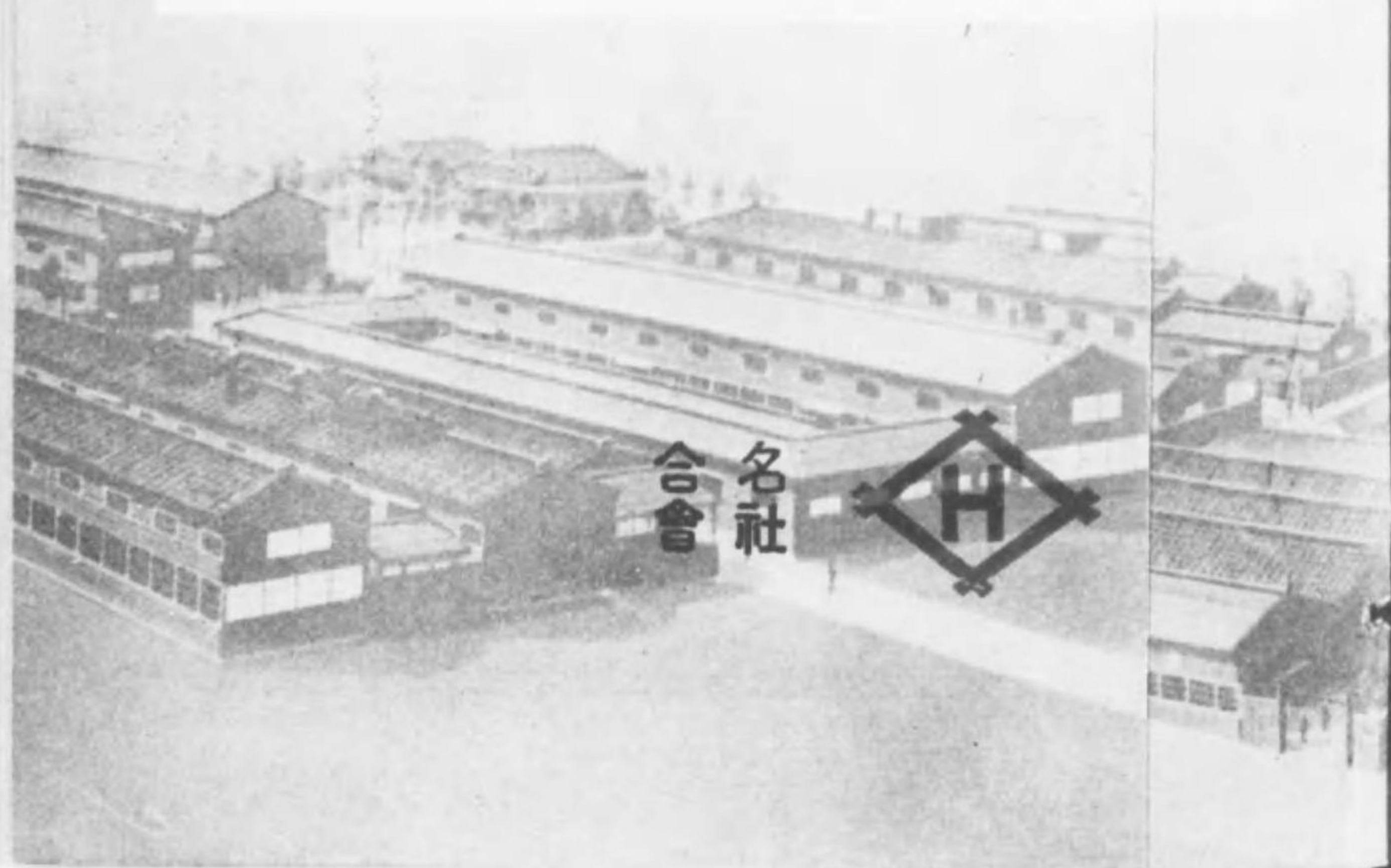

名社
合會



所在地
管轄區域
生産種目
理事長
組合員數
職工數
工場法適用數

大阪府東淀川區下新庄町五九一ノ一
大阪府下一圓
メリヤス晒染加工整理
飯田常次郎
理事 吉澤益太
一八（整理業）
男工 五八一名
一七

◎大阪莫大小晒工業組合（未回答）

| | | | | | | | |
|-------------|------------|-----------|--------------|-------|----------|-------------|-------------|
| 山田政吉 | 豐中健吉 | 高島竹治 | 松内留吉 | 辰坂田留次 | 向陽染工場 | 郷波茂一 | 杉田房吉 |
| 大阪府住吉區住吉町 | 同 翁橋町一〇三一 | 同 同 | 同 同 | 同 同 | 堺市安井町二六四 | 中河内郡布忍村大字高木 | 南河内郡古市町大字確井 |
| 同 | 同 | 同 | 同 | 同 | 染業之部 | 同 | 同 |
| 同 | 同 | 同 | 同 | 同 | 色 | 色 | ララツツゲ |
| 畷田井岩 | 中尾留吉 | 小田與市 | 清水豐三 | 坂本光造 | 村田德太郎 | 中井三千造 | 上田竹次郎 |
| 同 | 同 | 同 | 同 | 同 | 同 | 同 | 同 |
| 南河内郡野田村大字高松 | 同 深井村大字中深井 | 同 濱寺町大字船尾 | 同 新田 | 同 同 | 同 同 | 同 同 | 同 同 |
| | | | 泉北郡東百舌鳥村大字土師 | 同 高松 | 同 關茶屋 | 同 | 南河内郡大草村大字草尾 |
| | | | 同 同 | 同 同 | 同 同 | 同 | 南河内郡大草村大字草尾 |
| | | | | | | | 同 |

各種機業工場一覽（大阪府）

F 一六〇

國產 綿·毛·絹·人絹織物用各種織機製作 優良

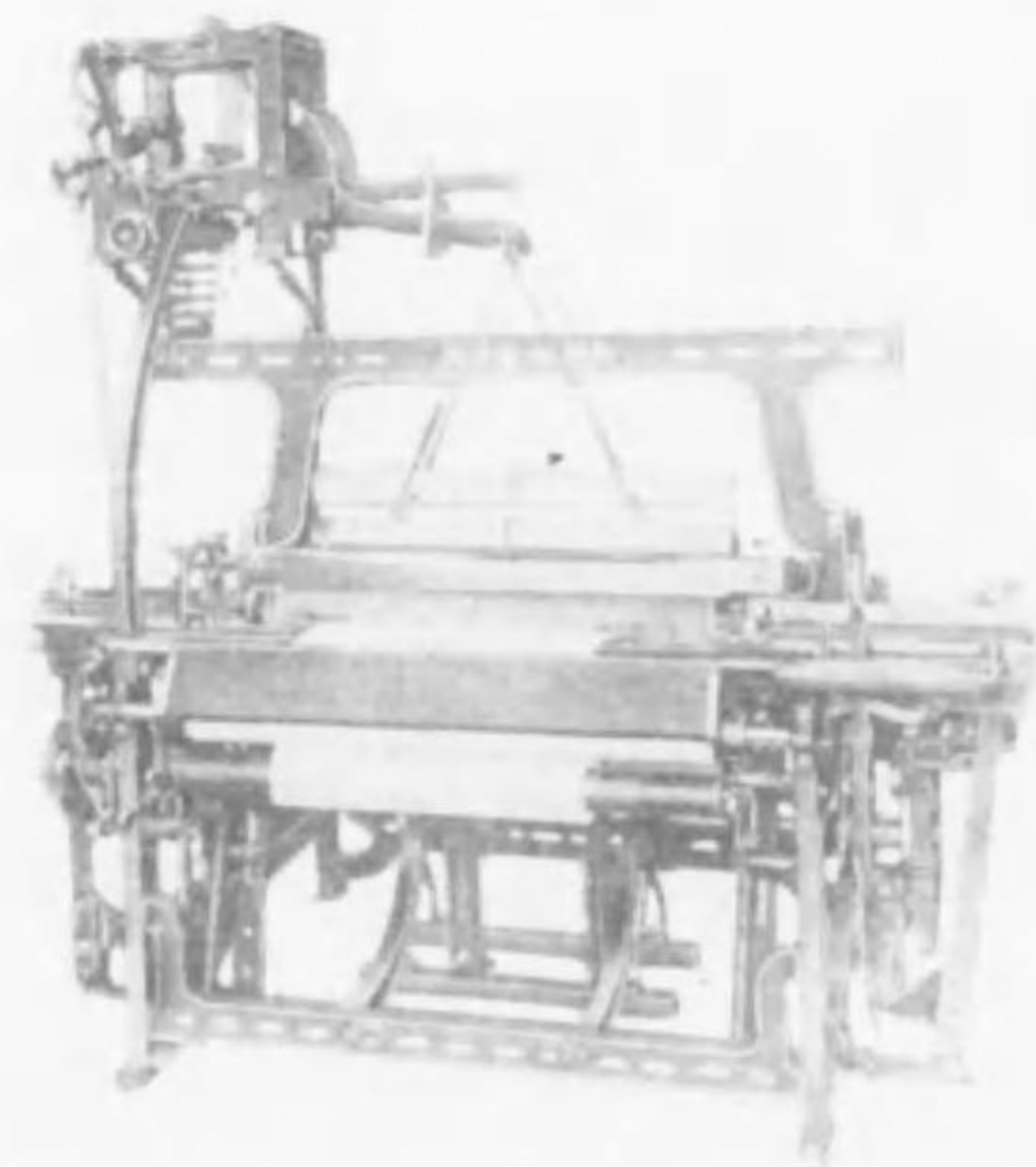

H型ドビー付織機

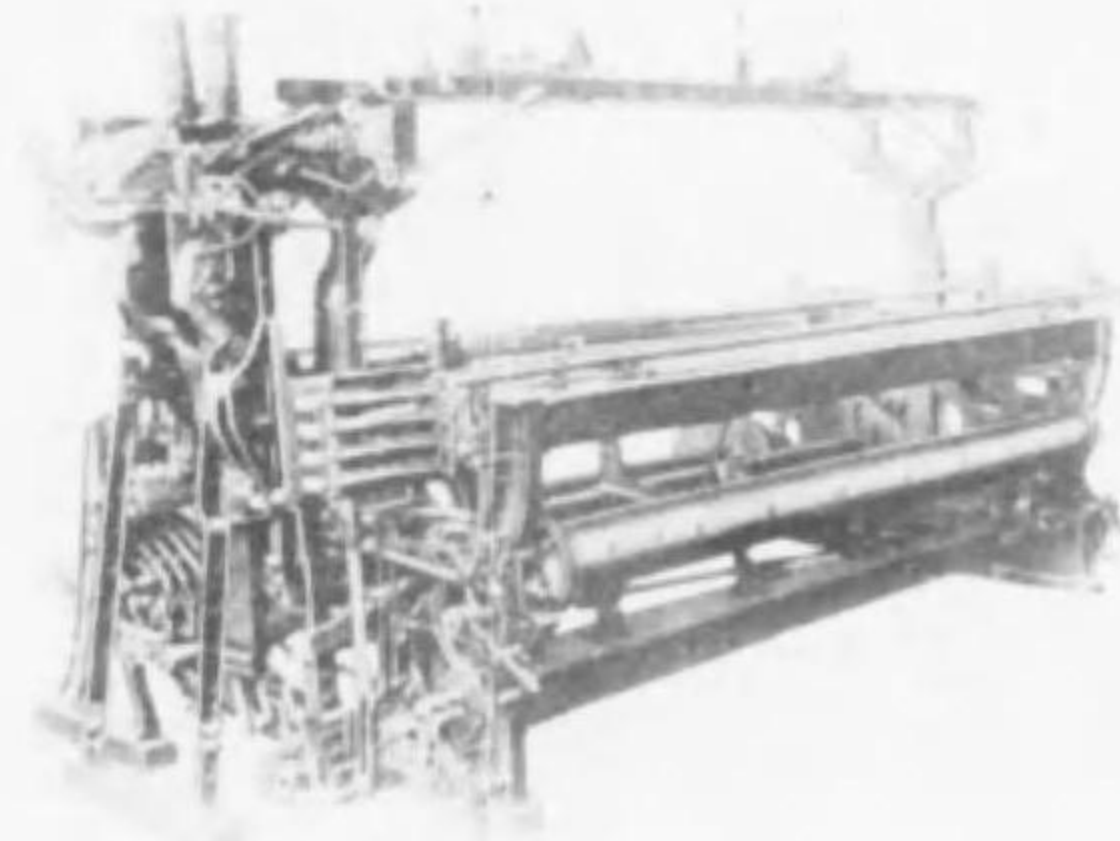

A型兩四丁ドビー付毛織機

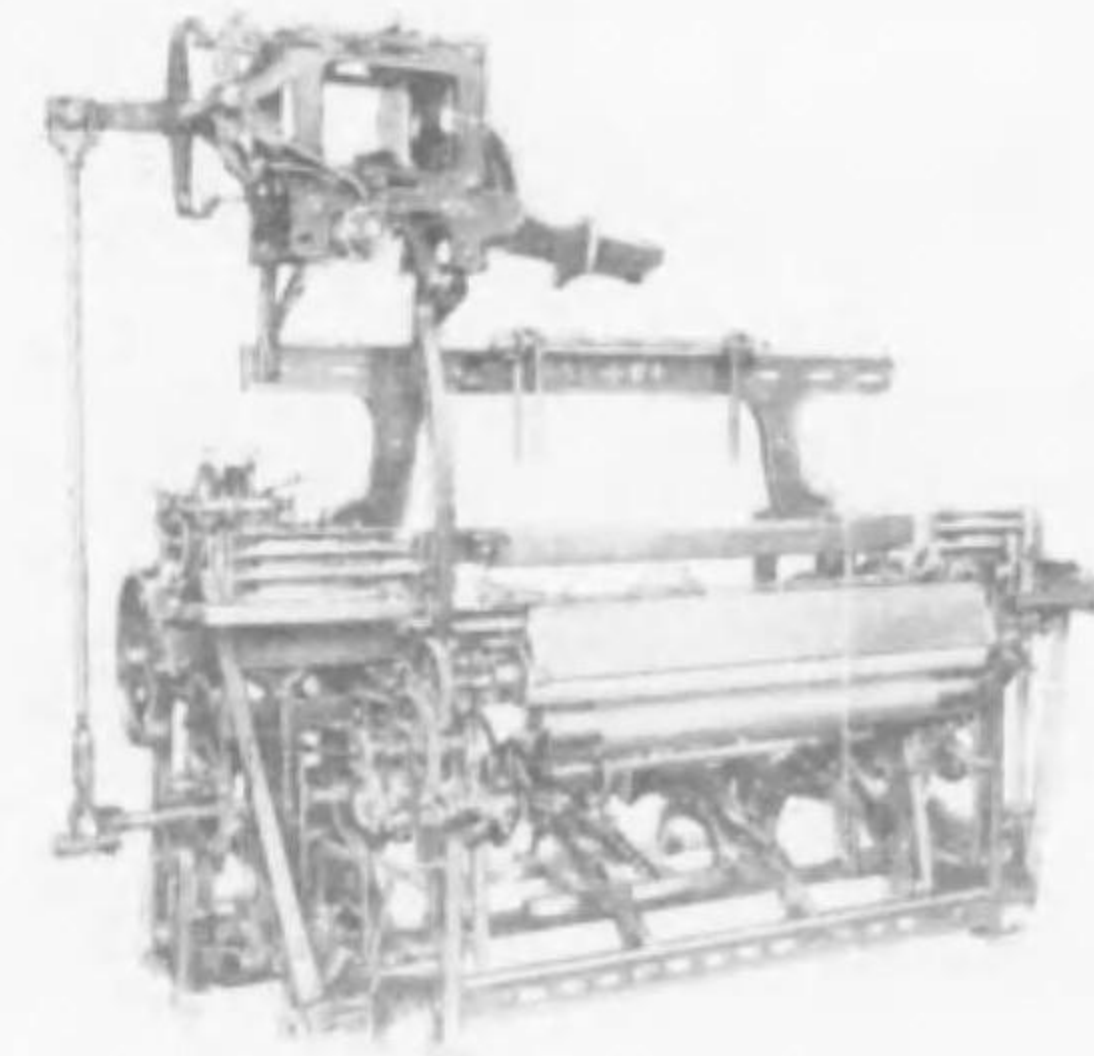

K型兩四丁ドビー付織機



Y型人絹織機



名古屋市西區則武町

合名社



平野製作所

電話西(5)長513番 4371番 4428番

合資會社出口製作所
折込 六

B型絹織力織機 (下打四十四吋)

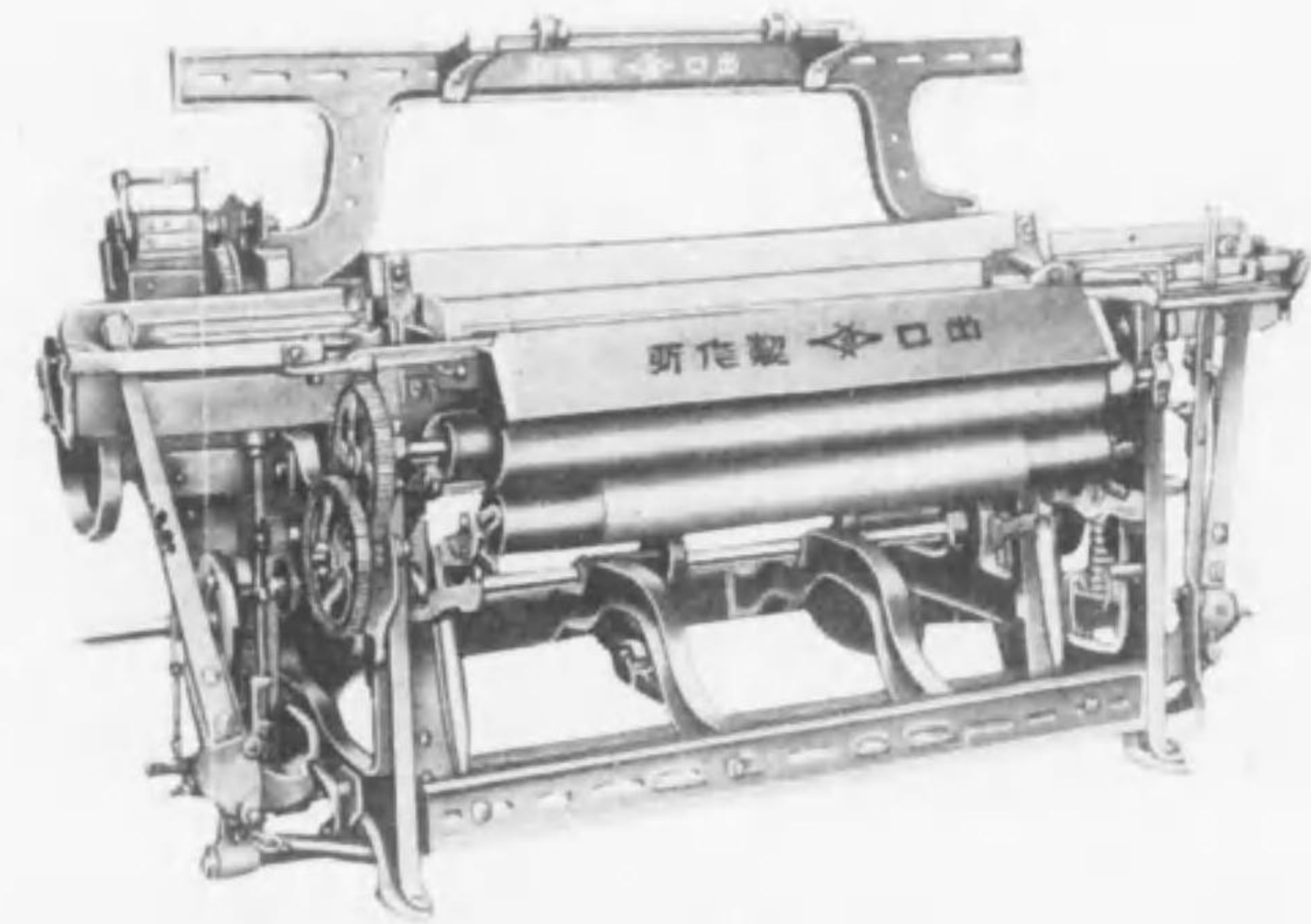

据付面積……………横十尺奥六尺ノ割
 箆幅……………四十四吋
 車直徑……………十一吋
 一分間回轉數……………百五十回
 一馬力運轉台數……………四台
 一台重量……………二百八十貫



A型人絹力織機

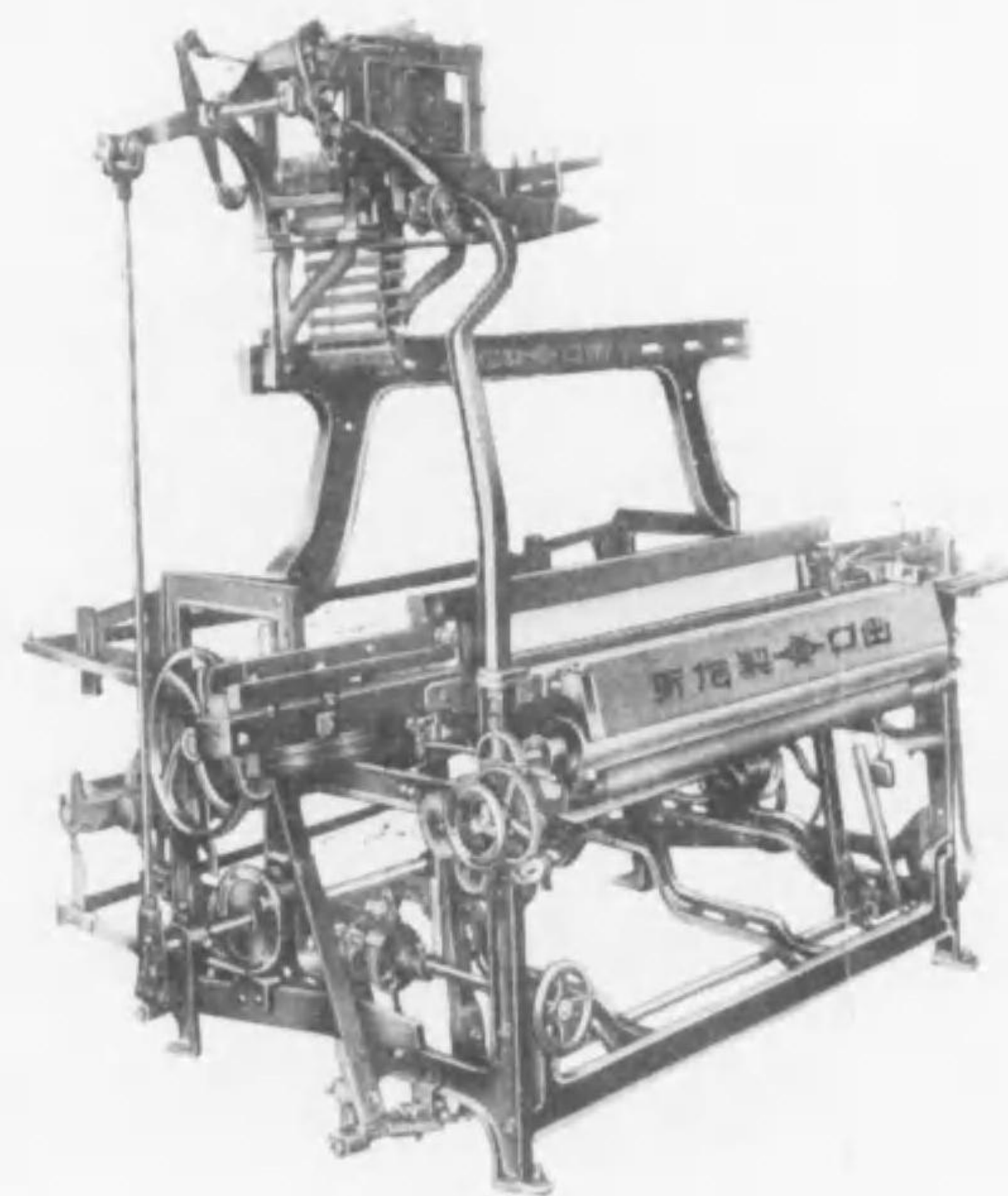

調車 一時半 × 九 吋
 波市 四 十 二 吋
 ドビー装置 十二 六 枚
 回轉數 二百四十
 馬力 一 馬力 十六

今ヤ本機使用ノ工場ニ湧ク賞讃ノ聲ハ怒濤ノ如ク他機ヲ壓倒シテ全國ニ漲リツ、アリ
 即チ本機ハ貴下工場ニ全能ノ福利貢獻ヲ發揮スル使命者ナル事ヲ疑ハズ是非御愛用アラン事ヲ乞フ

紡織機械一般製作 合資社 出口製作所

名古屋市西區則武町
電話西(5)3109番

| | | | | |
|------|------|------|------|----------------|
| 山田工場 | 山田工場 | 濱口工場 | 西村工場 | 飯田工場 |
| 同 | 同 | 同 | 同 | 東淀川區豊里菅原町 |
| 同 | 同 | 同 | 同 | 小松町 |
| 大五 | 明四 | 同 | 大 | 明三 |
| 同 | 同 | 同 | 一〇 | 六 |
| 同 | 同 | 同 | 同 | 莫大小綿布其他 |
| 同 | 同 | 同 | 同 | 晒染其他 |
| 同 | 同 | 同 | 同 | 莫大小染晒加工整理設備一般 |
| 同 | 同 | 同 | 同 | 綳布晒加工及莫大小染機設備一 |
| 同 | 同 | 同 | 同 | 電 |
| 同 | 同 | 同 | 同 | 二 |
| 同 | 同 | 同 | 同 | 三 |
| 同 | 同 | 同 | 同 | 三 |
| 同 | 同 | 同 | 同 | 六 |

各種機業工場一覽 (大阪府)

| 工場名 | 所在地 | 創業年 | 製品名 | 主要機械製造所名 | 原動力 | 使用人 |
|------|-------------|-----|---------|-----------------|------|--------|
| 飯田工場 | 東淀川區豊里菅原町 | 明三六 | 莫大小綿布其他 | 綿布晒加工及莫大小染機設備一般 | 電一五〇 | 男一〇 女九 |
| 西村工場 | 同 | 大一〇 | 晒染其他 | 同 | 同 | 同 |
| 濱口工場 | 小松町 | 同 | 同 | 同 | 同 | 同 |
| 山田工場 | 同 | 明四一 | 同 | 同 | 同 | 同 |
| 山田工場 | 同 | 大五一 | 同 | 同 | 同 | 同 |
| 武田工場 | 同 | 大五〇 | 同 | 同 | 同 | 同 |
| 山田工場 | 同 | 大二五 | 同 | 同 | 同 | 同 |
| 山田工場 | 同 | 明四〇 | 同 | 同 | 同 | 同 |
| 田島工場 | 同 | 大六〇 | 同 | 同 | 同 | 同 |
| 山野工場 | 同 | 明四四 | 綿糸其他 | 同 | 同 | 同 |
| 荒木工場 | 三島郡吹田町 | 大四五 | 染晒其他 | 同 | 同 | 同 |
| 川端工場 | 同 | 大一五 | 同 | 同 | 同 | 同 |
| 眞浦工場 | 東淀川區長柄中通四丁目 | 大三一 | 同 | 同 | 同 | 同 |
| 日東工場 | 同 | 大二 | 同 | 同 | 同 | 同 |
| 篠田工場 | 東成區赤川町 | 大九 | 同 | 同 | 同 | 同 |
| 吉澤工場 | 東淀川區三國町 | 明二八 | 綿布其他 | 同 | 同 | 同 |
| 山本工場 | 同 | 明四三 | 同 | 同 | 同 | 同 |
| 名倉工場 | 同 | 大九 | 同 | 同 | 同 | 同 |
| 森工 | 同 | 明四三 | 同 | 同 | 同 | 同 |
| 森工 | 同 | 明四三 | 同 | 同 | 同 | 同 |
| 森工 | 同 | 大一 | 同 | 同 | 同 | 同 |

F 一六一

A型人絹力織

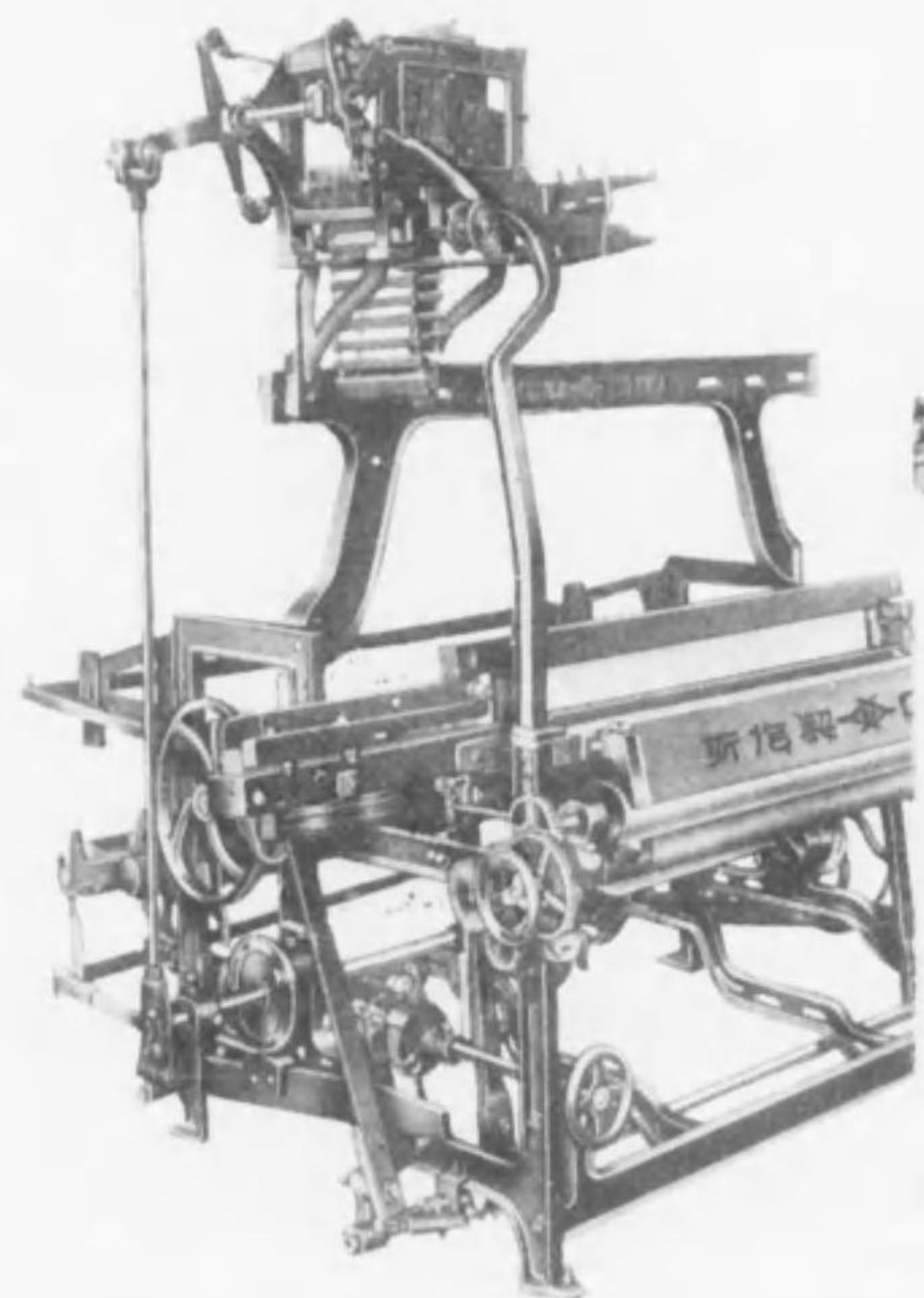

九 × 二 十六
 半 × 六 十六
 時 十 百 力
 一 四 十二 一
 車 裝置 數 力
 調 波 F 回 馬

資社
 合會

合資會社出口製作所

折込 六

◎大阪綿布人絹織物輸出組合

所在地 大阪市東區備後町三丁目綿業會館第五十一號室
 管轄區域 大阪府
 取扱種目 綿布人絹織物
 理事 伊藤忠兵衛
 伊藤萬助 八木清太郎 山崎一保 竹村清次郎 田附義彰
 植木金松 河部禎治郎
 組合員總數 六二
 內譯 問屋輸出商 六二

◎大阪莫大小編立工業組合

所在地 大阪市東區京橋二丁目七番地ノ一
 管轄區域 大阪府一圓
 設立 昭和七年十月二十一日
 理事 古畑銀次郎 淺利弘次郎 前田軍次 川瀨伊三郎 中島喜三郎
 吉岡忠治 寺田豊三郎

◎大阪輸出莫大小工業組合

所在地 大阪市此花區上福島南三丁目一四二
 管轄區域 大阪府一圓
 莫大小製品
 理事 福島英次郎 松本嘉吉 高田克治 淺利弘次郎 西村喜一
 西松友吉

組合員總數

山田源之助 梅垣德太郎 西川儀三郎

職工數

三一五 男工 六二七名 女工 七七三名

工場法適用工場

二〇

織機臺數

五、九〇八臺

壹ヶ年度生產高

| | | | | | | | |
|--------------|-----|----------|----------|--------------|-----|----------|----------|
| 絹織物 (交織共) | 輸出向 | 數量 | 金額 | 綿織物 (交織共) | 輸出向 | 數量 | 金額 |
| 毛織物 | 輸出向 | 數量 | 金額 | 人絹織物 | 輸出向 | 數量 | 金額 |
| 合計 | 輸出向 | 數量 | 金額 | 合計 | 輸出向 | 數量 | 金額 |
| | | 二、四三打 | 一、四七、三六圓 | | | 一、一五、〇二打 | 一、四九、三三圓 |
| | | 一、四七、三六打 | 一、四七、三六圓 | | | 一、四九、三三打 | 一、四九、三三圓 |
| | | 一、三六、八三打 | 一、三六、八三圓 | | | 一、三六、八三打 | 一、三六、八三圓 |
| | | 一、四七、三六打 | 一、四七、三六圓 | | | 一、四七、三六打 | 一、四七、三六圓 |
| | | 一、三六、八三打 | 一、三六、八三圓 | | | 一、三六、八三打 | 一、三六、八三圓 |
| | | 一、四七、三六打 | 一、四七、三六圓 | | | 一、四七、三六打 | 一、四七、三六圓 |
| | | 一、三六、八三打 | 一、三六、八三圓 | | | 一、三六、八三打 | 一、三六、八三圓 |
| | | 一、四七、三六打 | 一、四七、三六圓 | | | 一、四七、三六打 | 一、四七、三六圓 |
| | | 一、三六、八三打 | 一、三六、八三圓 | | | 一、三六、八三打 | 一、三六、八三圓 |

◎大阪染色工業組合

所在地 大阪市東淀川區本庄中通一丁目一五 電話 北三〇九七・一八七番
 生產種目 一般染色業
 理事 市居嘉三郎 近藤鏝次郎 外七名
 組合員總數 一九

| 工場名 | 所在地 | 製品名 | 工場名 | 所在地 | 製品名 |
|----------|-------------------|---------|-----------------|------------|-----|
| 大阪市居染工場 | 大阪市東淀川區本庄川崎町二丁目二〇 | 鐘淵紡織 | 鐘淵紡織 | 旭區友淵町一二三 | |
| 豊稻畑染工場 | 同 本庄東通四丁目二四 | 株式會社 | 株式會社 | 同 旭區友淵町一二三 | |
| 石津染工場 | 大阪府泉北郡濱寺町下石津 | 鐘高瀨染工場 | 同 同北區澤上江町八丁目三三 | | |
| 日本染工株式會社 | 大阪市北區東野田町八丁目四七 | 鐘大和川染工場 | 堺市七道東ノ町一五〇ノ三 | | |
| | | 鐘山喜染工場 | 大阪市旭區森小路三丁目一〇ノ一 | | |

各種機業工場一覽 (大阪府)

| | | | | | |
|------------|---|--------------|--------|---|--------------|
| 日東捺染株式會社 | 同 | 旭區赤川町 | 齊藤染工場 | 同 | 同北區東野田町八丁目四八 |
| 靛紅亦染工場 | 同 | 東區東阪町五〇五 | 佐藤染工場 | 同 | 同西區川區海老江上一丁目 |
| 靛大阪金巾整理工場 | 同 | 同東區川區豐里菅原町三八 | 靛三陽染工場 | 同 | 同北區東野田町八丁目五五 |
| 靛大阪レーヨン染工所 | 同 | 同西區川區傳法町北一丁目 | 靛林染工場 | 同 | 同西區川區浦江上三丁目三 |
| 大阪捺染株式會社 | 同 | 同東區川區小松町一〇 | 炭彌染工場 | 同 | 同北區信保町二丁目一五 |
| 大阪染工合資會社 | 同 | 同同本庄川崎町三丁目一四 | | | |

◎大阪染色同業組合

所在地 大阪市東區川區本庄中通一丁目一五 電話 北三〇九七・一八七番

管轄區域 大阪府一圓
 生產種目 一般染色業
 組長 市居嘉三郎
 副組長 黒田龜藏
 組合員總數 一七二

壹ヶ年度生産高
 各種染色
 内地向 數量 四、三〇六、七〇〇反
 輸出向 數量 一、八〇、五〇〇貫
 金額 五、五五五、四〇〇圓
 金額 一、五三三、三〇〇貫
 金額 一四、六四七、六〇〇圓
 金額 五〇一、二〇〇磅

| 工場名 | 所在地 | 染物品名 | 工場名 | 所在地 | 染物品名 |
|--------|------------------|-------|--------|-----------------|-------|
| 靛市居染工場 | 大阪市東區川區本庄川崎町二丁目二 | 綿布人絹布 | 石津染工所 | 大阪府泉北郡濱寺町大字下 | 綿布人絹布 |
| 靛稻畑染工場 | 同東區川區本庄東通四丁目二四 | モスリン | 飯田染晒工場 | 大阪市東區川區豐里菅原町四一六 | モスリン |

各種機業工場一覽 (大阪府)

| | | | | | |
|------------|---|-------------------|--------------|---|-------------|
| 靛林染工場 | 同 | 西區川區浦江上三丁目三二 | 齊藤染工場 | 同 | 同北區東野田町八丁目 |
| 靛林神崎川染工場 | 同 | 同東區川區國次町一二 | 靛三陽染工場 | 同 | 同北區東野田町八丁目 |
| 日本染工株式會社 | 同 | 同北區東野田町八丁目四七 | 都島染工場 | 同 | 同北區東野田町八丁目 |
| 靛紅亦染工場 | 同 | 同東區東阪町五〇五 | 森川染工場 | 同 | 同北區東野田町八丁目 |
| 大阪染工合資會社 | 同 | 同東區川區本庄川崎町三丁目一四 | 森西染工場 | 同 | 同東區川區長柄中通三 |
| 靛大阪レーヨン染工所 | 同 | 同同小松町一〇 | 炭彌染工場 | 同 | 同北區信保町二丁目一 |
| 靛大阪金巾整理工場 | 同 | 同西區川區傳法町北一丁目三四 | 靛稻畑染工場 | 同 | 同東區川區本庄東通四 |
| 靛瀧紡績株式會社 | 同 | 同東區川區豐里菅原町三八八 | 磯西染工場 | 同 | 同北區會根崎中一丁目 |
| 靛高瀨染工場 | 同 | 同旭區友瀨町一二三 | 太田染工場 | 同 | 同東區川區豐崎東通五 |
| 靛田中染工場 | 同 | 同北區澤上江町八丁目三三 | 小田切染工場 | 同 | 同西區區出城通五丁目 |
| 靛樽井染工場 | 同 | 同東區川區豐崎西通五丁目四八 | 靛關西別染染工場 | 同 | 同東區川區長柄西通二 |
| 靛大和川染工所 | 同 | 同大阪府泉南郡尾崎村五二六 | 靛可愛染工場 | 同 | 同東區川區長柄中通二 |
| 靛山喜染工場 | 同 | 同堺市七道東之町一五〇ノ三 | 靛浪速ウエルベット染工場 | 同 | 同浪速區西圓手町一〇 |
| 松崎染工場 | 同 | 同大阪市旭區森小路町三丁目一〇ノ一 | 山崎染工場 | 同 | 同東區川區長柄中通四 |
| 松村染工場 | 同 | 同同蒲生町四五 | 山田染工場 | 同 | 同同豐崎東通五 |
| 佐藤染工場 | 同 | 同同友瀨町二一 | 前海染工場 | 同 | 同同旭區蒲生町四五 |
| | 同 | 同同西區川區海老江上一丁目一五 | | 同 | 同同北區天滿橋筋六丁目 |

各種機業工場一覽 (大阪府)

| | | | | |
|---------|---|-----------------|---|----|
| 増田染工場 | 同 | 東淀川區中津本通二丁目三四 | 別 | 天珍 |
| 藤本染工場 | 同 | 三國町七二 | コ | |
| エビス染工場 | 同 | 堺市材木町大道五丁目三六 | 同 | |
| 佐藤染工場 | 同 | 大阪府西淀川區浦江南二丁目三六 | 同 | |
| 丸京十三染工場 | 同 | 東淀川區十三東之町一五一 | 同 | |
| ヒシエ染工場 | 同 | 本庄東通二丁目四〇 | 同 | |
| 關染工場 | 同 | 國次町八〇 | 同 | |
| 大谷染工場 | 同 | 東區南農人町二丁目七 | 同 | |
| 河田染工場 | 同 | 北區東野田町一丁目二六九 | 同 | |
| 川田染工場 | 同 | 東區區岡之町一三六 | 同 | |
| 吉田豊染工場 | 同 | 天王寺區北河堀町一〇七 | 同 | |
| 吉田光染工場 | 同 | 北區鶴野町三一 | 同 | |
| 吉村染工場 | 同 | 堺市南半町西一丁目二八 | 同 | |
| 高井染工場 | 同 | 大阪府北區中野町五丁目六 | 同 | |
| 高木染工場 | 同 | 住吉區遠里小野町五〇八 | 同 | |
| 黒田龜染工場 | 同 | 此花區西九條上通一丁目二六 | 同 | |
| 黒田豊染工場 | 同 | 大野町一丁目四 | 同 | |
| 黒田松染工場 | 同 | 西淀川區浦江北二丁目一 | 同 | |
| 松阪染工場 | 同 | 東區區猪飼野東五丁目一六 | 同 | |
| 福田染工場 | 同 | 東淀川區天神橋筋八丁目一〇 | 同 | |
| 淺部染工場 | 同 | 堺市材木町東三丁目一七 | 同 | |
| 島五郎染工場 | 同 | 九間町西二丁目 | 同 | |
| 住原染工場 | 同 | 瓦町九一三ノ一 | 同 | |
| 炭彌染工場 | 同 | 大阪府北區信保町二丁目一 | 同 | |
| 西野染工場 | 同 | 大阪府泉北郡八田莊村毛穴五三 | 同 | |
| 永田染工場 | 同 | 二六 | 同 | |
| 村上染工場 | 同 | 大阪府旭區鳴野町二二六 | 同 | |
| 市居毛糸染工場 | 同 | 東區谷町四丁目二 | 同 | |
| 合資會社 | 同 | 東淀川區天神橋筋九丁目五八 | 同 | |
| 常盤染工場 | 同 | 北區東野田町八丁目四 | 同 | |
| 太田染工場 | 同 | 東淀川區本庄川崎町五ノ二 | 同 | |
| 大内染工場 | 同 | 同本庄中通四丁目四 | 同 | |
| 關西染工場 | 同 | 川崎町四ノ | 同 | |
| 河北染白工場 | 同 | 大阪府北河内郡守口町字守口八三 | 同 | |

F 一六六

各種機業工場一覽 (大阪府)

| | | | | | | | |
|---------|---|------------------|-------|------------|---|------------------|-------|
| 吉田染工場 | 同 | 大阪府東淀川區長柄西通二丁目二四 | 毛糸、毛メ | 市村染工場 | 同 | 大阪府東淀川區天神橋筋七丁目七 | メリヤス類 |
| 山田染工場 | 同 | 住吉區住吉町七五 | 同 | 磯西染工場 | 同 | 北區曾根崎中一丁目一八 | 同 |
| 丸越毛糸染工場 | 同 | 北區澤上江町十丁目九 | 同 | 岩井染工場 | 同 | 東區區放出町一二九 | 同 |
| 江東染工場 | 同 | 此花區上福島北一丁目一八 | 同 | 濱口晒染工場 | 同 | 此花區上福島南三丁目四七 | 同 |
| 江東染工場 | 同 | 旭區友淵町一八 | 同 | 原起毛工場 | 同 | 東淀川區小松町四六 | 同 |
| 朝日商行染工場 | 同 | 東淀川區豊崎東通五丁目七 | 同 | 西村メリヤス加工工場 | 同 | 西淀川區浦江北五丁目三 | 同 |
| 木下染工場 | 同 | 天神橋筋九丁目三 | 同 | 東洋染工合資會社 | 同 | 東淀川區豊里菅原町五〇 | 同 |
| 三起染工場 | 同 | 豊崎東通二丁目二 | 同 | 土井染工場 | 同 | 西淀川區姫島町一一丁目五 | 同 |
| 柴田染工場 | 同 | 西淀川區海老江上四丁目八 | 同 | 尾崎染工場 | 同 | 北區東野田町七丁目三 | 同 |
| 昭和染工場 | 同 | 東淀川區本庄中通三丁目一〇 | 同 | 川端メリヤス加工工場 | 同 | 大阪府三島郡吹田町四九七 | 同 |
| 平岡染工場 | 同 | 豊崎東通三丁目四七 | 同 | 吉田染工場 | 同 | 大阪府東淀川區長柄西通二丁目二四 | 同 |
| 日之丸染工場 | 同 | 同 | 同 | 吉澤洋晒工場 | 同 | 同三國町一一七二ノ | 同 |
| 攝津毛糸紡績所 | 同 | 住吉區遠里小野町二ノ七九 | 同 | 高間染工場 | 同 | 國次町五二 | 同 |
| 住谷染工場 | 同 | 北區東野田町八丁目二 | 同 | 高橋染工場 | 同 | 本庄川崎町 | 同 |
| 井坂染工場 | 同 | 西淀川區浦江上二丁目二 | 同 | 高倉染工場 | 同 | 北區東野田町三丁目 | 同 |
| 飯田染晒工場 | 同 | 東淀川區豊里菅原町四一六 | 同 | 田島メリヤス工業所 | 同 | 東淀川區小松町五〇 | 同 |

F 一六七

各種機業工場一覽 (大阪府)

| | | |
|----------|-------------------|-------|
| 武田晒染合資会社 | 大阪府東淀川区小松町六九 | メリヤス類 |
| 塚原染工場 | 同 西淀川区海老江上二丁目六九 | 同 |
| 藍名倉染晒工場 | 同 東淀川区三國町一丁目 | 同 |
| 中野染工場 | 同 北區中野町二丁目二 | 同 |
| 村上染工場 | 同 東淀川区柴島町二七 | 同 |
| 上出晒染工場 | 同 江口町一三 | 同 |
| 栗原染工場 | 同 長柄中通四丁目六 | 同 |
| 栗原染工場 | 同 北區澤上江町十丁目 | 同 |
| 山口染晒工場 | 同 東淀川区小松町二五 | 同 |
| 山野染晒工場 | 同 四九九 | 同 |
| 山田染晒工場 | 同 七四 | 同 |
| 藪本染工場 | 同 北區天満橋筋四丁目 | 同 |
| 山本染工場 | 同 東淀川区長柄西通三丁目二 | 同 |
| 藍山本洋晒工場 | 同 三國町五六 | 同 |
| 丸豊染工場 | 同 北區善源寺町十丁目 | 同 |
| 眞浦洋晒工場 | 同 東淀川区長柄中通四丁目一五 | 同 |
| 松本染工場 | 同 二丁目四 | 同 |
| 丸越染工場 | 大阪府東淀川区長柄西通三丁目二 | メリヤス類 |
| 前田染工場 | 同 北區澤上江町十丁目 | 同 |
| 藤井和染工場 | 同 北區東野田町三丁目 | 同 |
| 藤澤染工場 | 同 西淀川区浦江北二丁目二五 | 同 |
| 豊弘染工場 | 同 東淀川区柴島町三九 | 同 |
| 小原染工場 | 同 豊崎東通二丁目二五 | 同 |
| 小島染工場 | 同 十三西之町 | 同 |
| 荒木晒染工場 | 同 大阪府三島郡吹田町四八七 | 同 |
| 赤塚染工場 | 同 大阪府東淀川区中津濱通二丁目八 | 同 |
| 三輪晒工場 | 同 江口町一 | 同 |
| 篠田晒染工場 | 同 旭區赤川町一三三七 | 同 |
| 日比野染工場 | 同 東淀川区山口町三五 | 同 |
| 霞久野染工場 | 同 北區東野田町八丁目 | 同 |
| 森田洋晒起毛 | 同 東淀川区三國町一 | 同 |
| 森晒染工場 | 同 九五二 | 同 |
| 井上商事 | 同 長柄中通四丁目八七 | 同 |
| 株式会社 | 同 | 同 |

各種機業工場一覽 (大阪府)

| | | |
|----------|-------------------|---------|
| 泉仁染工場 | 大阪府此花區中江町九一 | 綿シルケツト糸 |
| 林染工場 | 同 北區岩井町一丁目四 | 同 |
| 霞日華染工場 | 同 東淀川区天神橋筋九丁目六 | 同 |
| 日本一屋染工場 | 同 浪速區圓手町一〇一 | 同 |
| 本田染工場 | 同 大阪府中河内郡長瀬村大字 | 同 |
| 東洋染工合資会社 | 同 大阪市東淀川区天神橋筋九丁目五 | 同 |
| 霞柏原染工場 | 同 長柄東通三丁目二 | 同 |
| 河野洋晒工場 | 同 柴島町二八 | 同 |
| 吉田染工場 | 同 長柄西通二丁目二四 | 同 |
| 田中染工場 | 同 柴島町二六二 | 同 |
| 津田染工場 | 同 二八五 | 同 |
| 中野染工場 | 同 北區中野町二丁目二三 | 同 |
| 中本染工場 | 同 西淀川区浦江北一丁目 | 同 |
| 中本染工場 | 同 東淀川区柴島町四〇〇 | 同 |
| 村上染工場 | 同 二七五 | 同 |
| 栗原孝染工場 | 同 北區澤上江町十丁目 | 同 |
| 栗原久染工場 | 同 東淀川区長柄中通四丁目六四 | 同 |
| 八木染工場 | 大阪府中河内郡長瀬村大字 | 綿シルケツト糸 |
| 山本染工場 | 同 東淀川区長柄西通三丁目二 | 同 |
| 山口染工場 | 同 東成區東橋南ノ三丁目八 | 同 |
| 山本晒染工場 | 同 北區天満橋筋六丁目 | 同 |
| 前海染工場 | 同 東淀川区國次町五二 | 同 |
| 前田染工場 | 同 住吉區山王町三ノ一 | 同 |
| 九吉染工場 | 同 西淀川区浦江北二丁目一三 | 同 |
| 松下染工場 | 同 浦江南二丁目二五 | 同 |
| 丸松染工場 | 同 旭區内代町四五 | 同 |
| 船瀬染工場 | 同 同 鳴野町二二二 | 同 |
| 福山染工場 | 同 東成區新喜多町二四 | 同 |
| 五光靴下染工場 | 同 東淀川区中津濱通二丁目八 | 同 |
| 赤塚染工場 | 同 北區中野町四丁目八 | 同 |
| 三共染工場 | 同 浪速區東神田町八六 | 同 |
| 齋藤染工場 | 同 東淀川区南方町一六 | 同 |
| 宮坂染工場 | 同 | 同 |
| 平田染工場 | 同 北區松ヶ枝町四六 | 同 |

各種機業工場一覽 (大阪府)

| | | | | |
|---------|------------------|-----|--------------|-----|
| 泉仁染工場 | 大阪此花區中江町九一 | 縫糸類 | 浪速區東仲町八六六 | 縫糸類 |
| 池田染工場 | 東區內久寶寺町四丁 | 同 | 東淀川區南方町一六 | 同 |
| 霞日華染工場 | 東淀川區天神橋筋九丁目八 | 同 | 北區松ヶ枝町四六 | 同 |
| 日本一屋染工場 | 浪速區西園手町一〇 | 同 | 東淀川區長柄西池二丁目六 | 同 |
| 本田染工場 | 大阪府中河內郡長瀬村字衣摺二二三 | 同 | 柴島町二八 | 同 |
| 岡見染工場 | 大阪府旭區鳴野町二三〇ノ | 同 | 同 | 同 |
| 河野洋晒工場 | 東淀川區柴島町二八 | 同 | 東區內久寶寺町四丁 | 同 |
| 靛柏原染工場 | 同 | 同 | 北區岩井町一丁目四 | 同 |
| 野村染工場 | 西區北堀江通三丁目 | 同 | 天王寺區筆ヶ崎町一 | 同 |
| 山口染工場 | 東成區東小橋南之町 | 同 | 東區大手通一丁目二 | 同 |
| 八木染工場 | 大阪府中河內郡長瀬村大字 | 同 | 此花區上福島北三丁目六九 | 同 |
| 丸吉染工場 | 大阪府住吉區山王町三丁目一六 | 同 | 旭區赤川町一七六 | 同 |
| 松下染工場 | 西淀川區浦江北二丁目一三一 | 同 | 東區內淡路町二ノ九 | 同 |
| 丸松染工場 | 同 | 同 | 北區東野田町六丁目二 | 同 |
| 福山染工場 | 旭區鳴野町二一二 | 同 | 同 | 同 |
| 小山染工場 | 北區川崎町二三 | 同 | 同 | 同 |
| 佐野染工場 | 東淀川區南方町三二 | 同 | 同 | 同 |

F 一七〇

◎大阪府友禪染同業組合

所在地 大阪府北區山崎町三〇番地 電話 北五九八番
 管轄區域 大阪府下一圓
 生產種目 廣巾友禪染色業
 組合長 安田申平 副組合長 杉本郷三

平太染工場 同 北區空心町一丁目六 麻人糸絹類
 最上染工場 同 東區餌差町一ノ一 麻人糸絹類

| 工場名 | 所在地 | 創業年 | 製品名 | 主要機械製造所名 | 原動力 | 使用人 |
|---------|-------------|-------|-------------------|----------|-----|-----|
| 一〇唐縮緬工場 | 豊能郡小曾根村小曾根 | 友禪染業手 | 型、巾、緋、製、造、所、名、臺、數 | 馬力 | 男 | 二二 |
| 鍵平末藏 | 東淀川區小松町 | 同 | 同 | 同 | 同 | 七 |
| 辻田由松 | 柴島町 | 同 | 同 | 同 | 同 | 六 |
| 山中德松 | 泉北郡西葛城村字三ヶ山 | 同 | 同 | 同 | 同 | 三 |
| 田中要三 | 泉南郡麻生郷村麻生中 | 同 | 同 | 同 | 同 | 五 |
| 武田支三郎 | 西淀川區大和田町 | 同 | 同 | 同 | 同 | 四 |
| 第一友禪工場 | 東淀川區豊崎東通五丁目 | 同 | 同 | 同 | 同 | 四 |
| 代表田中清次 | 南河內郡古市町 | 同 | 同 | 同 | 同 | 六 |
| 丸橋友禪工場 | 泉南郡西葛城村字三ヶ山 | 同 | 同 | 同 | 同 | 三 |
| 山中幸治郎 | 泉南郡西葛城村字三ヶ山 | 同 | 同 | 同 | 同 | 三 |
| 荒木治作 | 豊能郡小曾根村小曾根 | 同 | 同 | 同 | 同 | 三 |

各種機業工場一覽 (大阪府)

F 一七一

各種機業工場一覽 (神奈川縣)

| | | | |
|--------|----------------|---------|---|
| 安田 申平 | 北河内郡門真村字門真 | 友禪染業手染機 | 元 |
| 森 孫四郎 | 北河内郡古市町 | 同 | 元 |
| 角口 三太郎 | 北河内郡三郷村字東橋波 | 同 | 元 |
| 北本 辨次郎 | 東淀川區國次町 | 同 | 元 |
| 荒卷 豊藏 | 南河内郡玉手村字西河原 | 同 | 元 |
| 松本 彦藏 | 東淀川區柴島町 | 同 | 元 |
| 仁科 泰助 | 西淀川區加島町 | 同 | 元 |
| 山本 寅市 | 中河内郡龍華町 | 同 | 元 |
| 中田 寅雄 | 泉南郡田尻村字吉見ノ里四七六 | 同 | 元 |
| 三共友禪工場 | 東淀川區本庄中通四丁目七六 | 同 | 元 |
| 上野 本義 | 泉南郡木島村三ツ松 | 同 | 元 |
| 播磨 金一郎 | 豊能郡庄内村菰口三一五 | 同 | 元 |
| 入江 秋一 | 東淀川區國次町一六三 | 同 | 元 |

◎秦野織物同業組合 (未回答)

所在地 神奈川縣中郡秦野町會屋二二五二番地 電話 秦野一〇六番
 管轄區域 神奈川縣中郡一圓
 生産種目 内地向 綿木綿類、麻織物、別珍、輸出品 綿縮、ポプリン
 組合員總數 井澤勝之助 三二 内譯 製造業 二六 問屋仲買 三 染色業 三

職工數 男工 二三名 女工 二〇〇名 合計 二二三名
 工場法適用工場 七工場
 織機臺數 五七五臺 内譯 力織機 小巾 三四八臺 足踏機 小巾 一一臺
 壹ヶ年度生産高
 綿織物 内地向 數量 二六、六七反 金額 二六、〇八圓
 輸出向 數量 二七、〇九反 金額 二六、〇八圓
 麻織物 内地向 數量 五三、八三反 金額 五三、八三圓
 輸出向 數量 五三、八三反 金額 五三、八三圓
 合計 内地向 數量 一〇三、七六反 金額 一〇二、一六圓
 輸出向 數量 一〇三、七六反 金額 一〇二、一六圓

| 工場名 | 所在地 | 創業年 | 製品名 | 主要機械製造所名 | 原動力種類 | 馬力 | 使用人 |
|-------|-------|-----|-----|----------|-------|-----|-----|
| 平野儀三郎 | 中郡秦野町 | 明三八 | 縮綿 | 古橋式 | 馬力 | 三〇 | 三五 |
| 石田佐吉 | 同 | 明四〇 | 同 | 飯田式 | 馬力 | 二〇 | 三 |
| 石塚重太郎 | 同 | 明四五 | 同 | 古橋式 | 馬力 | 一〇 | 二 |
| 村上長雄 | 同 | 大元 | 同 | 飯田式 | 馬力 | 二五 | 二 |
| 田中淺次郎 | 同 | 同 | 同 | 飯田式 | 馬力 | 一八 | 二 |
| 小澤辰三 | 同 | 明三八 | 同 | 飯田、豊田式 | 馬力 | 八、五 | 一 |
| 金澤鶴吉 | 同 | 大元 | 同 | 飯田式 | 馬力 | 五 | 一 |
| 武澤宇三郎 | 同 | 大元 | 同 | 同 | 馬力 | 八 | 一 |
| 鈴野稻藏 | 同 | 昭五 | 同 | 同 | 馬力 | 三 | 一 |
| 奥津長吉 | 同 | 大〇 | 同 | 同 | 馬力 | 一 | 一 |
| 梶山卯之助 | 同 | 同 | 同 | 同 | 馬力 | 三 | 二 |

各種機業工場一覽 (神奈川縣)

各種機業工場一覽 (神奈川県)

| | | | | | | | | | | | | | | |
|--------|--------|-----|-----|-----|-----|-----|-----|-----|-----|-----|-----|-----|-----|-----|
| 露木市 | 垂木市 | 椎野 | 横溝 | 大木 | 石田 | 原林 | 高橋 | 田代 | 高橋 | 寺山 | 望月 | 酒井 | 普川 | 須藤 |
| 郡中郡秦野町 | 郡中郡秦野町 | 同 | 同 | 同 | 同 | 同 | 同 | 同 | 同 | 同 | 同 | 同 | 同 | 同 |
| 大九 | 大九 | 大九 | 大九 | 大九 | 大九 | 大九 | 大九 | 大九 | 大九 | 大九 | 大九 | 大九 | 大九 | 大九 |
| 同 | 同 | 同 | 同 | 同 | 同 | 同 | 同 | 同 | 同 | 同 | 同 | 同 | 同 | 同 |
| 昭五 | 昭五 | 昭五 | 昭五 | 昭五 | 昭五 | 昭五 | 昭五 | 昭五 | 昭五 | 昭五 | 昭五 | 昭五 | 昭五 | 昭五 |
| 木 | 木 | 木 | 木 | 木 | 木 | 木 | 木 | 木 | 木 | 木 | 木 | 木 | 木 | 木 |
| 飯田式 | 飯田式 | 飯田式 | 飯田式 | 飯田式 | 飯田式 | 飯田式 | 飯田式 | 飯田式 | 飯田式 | 飯田式 | 飯田式 | 飯田式 | 飯田式 | 飯田式 |
| 一 | 一 | 一 | 一 | 一 | 一 | 一 | 一 | 一 | 一 | 一 | 一 | 一 | 一 | 一 |
| 二 | 二 | 二 | 二 | 二 | 二 | 二 | 二 | 二 | 二 | 二 | 二 | 二 | 二 | 二 |
| 三 | 三 | 三 | 三 | 三 | 三 | 三 | 三 | 三 | 三 | 三 | 三 | 三 | 三 | 三 |

◎秦野綿布工業組合

所在地 神奈川県中郡秦野町曾屋一九二五番地 電話 秦野六一番
 管轄區域 神奈川県中郡一圓 綿織物廣巾綿縮
 生産種目 綿織物廣巾綿縮
 組合長 石田 佐吉
 理事 石田 佐吉 平野儀三郎 石塚重大郎

組合員總數 八 内譯 製造業 七 整理業 一
 職工數 男工 二八名 女工 一三三名
 工場法適用工場 全部適用
 織機臺數 三七二臺
 壹ヶ年度生産高 綿織物
 内地向 數量 一〇一、四三九又
 金額 二一六、七七五圓
 輸出向 數量 一八五、三二四反
 金額 三一、二七三圓

| 工場名 | 所在地 | 創業年 | 製品名 | 主要機械製造所名 | 原動力 | 使用人 |
|-----------|-------------|-----|---------|---------------------------------|------------------------|-----|
| 平野織布工場 | 中郡秦野町曾屋一六六九 | 大元 | 織綿物廣巾綿縮 | 飯田式下打五〇臺 古橋式 五四臺 飯田式大 九四臺 | 輪具捲糸機 一八四臺 同八〇〇臺 | 五 五 |
| 石田織布工場 | 同 一八六五 | 同 | 同 | 同 四六臺 同 四六臺 | 同 一〇〇臺 同 一〇〇臺 | 五 五 |
| 田中織布工場 | 同 二二二五 | 同 | 同 | 同 三四臺 同 三四臺 | 同 一〇〇臺 同 一〇〇臺 | 五 五 |
| 村工織布工場 | 同 | 同 | 同 | 同 三四臺 同 三四臺 | 同 一〇〇臺 同 一〇〇臺 | 五 五 |
| 小澤織布工場 | 同 | 同 | 同 | 同 三四臺 同 三四臺 | 同 一〇〇臺 同 一〇〇臺 | 五 五 |
| 小泉織布工場 | 同 | 同 | 同 | 同 三四臺 同 三四臺 | 同 一〇〇臺 同 一〇〇臺 | 五 五 |
| 秦野輸出縮工業組合 | 同 秦野町曾屋一九二五 | 同 | 同 | 同 三四臺 同 三四臺 | 同 一〇〇臺 同 一〇〇臺 | 五 五 |

◎北相織物同業組合

所在地 神奈川県津久井郡中野町五七七番地 電話 相模中野四四番
 各種機業工場一覽 (神奈川県)

各種機業工場一覽 (神奈川縣)

F 一七六

管轄區域 津久井郡、高座郡、愛甲郡
 生産種目 津久井絹(甲斐絹)、紋御召、紋着尺、縮緬、紋明石、壁糸織、綾糸織、袴地、人絹壁糸織
 組長 久保田惣右衛門
 副組長 倉田澤太郎 長谷川房次 理事 一ノ瀬伸五郎
 組合員總數 六五八 內譯 製造業 五一四 仲買 一九 賃機業 一二五
 職工總數 男工 三〇名 女工 九三〇名
 織機臺數 一一七〇臺 內譯 力織機 大巾 五一臺 小巾 五九一臺
 手織機 小巾 五六八臺
 絹織物 內地向 數量 二、九七〇點
 金額 一、〇〇〇圓
 合計 內地向 數量 七、〇八〇點
 金額 二、〇〇〇圓
 合 計 內地向 數量 七、〇八〇點
 金額 二、〇〇〇圓

| 工場名 | 所在地 | 創業年 | 製品名 | 主要機械製造所名 | 原動力 | 使用人 |
|----------|---------|-----|---------|----------|-----|---------|
| 恒産所 | 津久井郡串川村 | 明四〇 | 絹羽尺綾系其他 | 力織機 | 電 | 男 二 女 二 |
| 長谷川織物工場 | 同 | 昭四〇 | 同 | 同 | 同 | 男 三 女 三 |
| 石井織物工場 | 同 | 大一〇 | 同 | 同 | 同 | 男 一 女 一 |
| 高城織物工場 | 同 | 同 | 同 | 同 | 同 | 男 一 女 一 |
| 西川織物合資會社 | 中野町 | 同 | 同 | 同 | 同 | 男 一 女 一 |
| 江藤織物工場 | 內郷村 | 同 | 同 | 同 | 同 | 男 一 女 一 |
| 江藤織物工場 | 同 | 同 | 同 | 同 | 同 | 男 一 女 一 |
| 宮崎織物工場 | 同 | 同 | 同 | 同 | 同 | 男 一 女 一 |

各種機業工場一覽 (神奈川縣)

F 一七七

| 工場名 | 所在地 | 創業年 | 製品名 | 主要機械製造所名 | 原動力 | 使用人 |
|---------|---------|-----|-----|----------|-----|---------|
| 川村織物工場 | 津久井郡內郷村 | 大一一 | 同 | 同 | 電 | 男 一 女 一 |
| 小野澤織物工場 | 同 | 同 | 同 | 同 | 同 | 男 一 女 一 |
| 榎本織物工場 | 同 | 大一一 | 同 | 同 | 同 | 男 一 女 一 |
| 榎本織物工場 | 同 | 大一一 | 同 | 同 | 同 | 男 一 女 一 |
| 榎本織物工場 | 同 | 大一一 | 同 | 同 | 同 | 男 一 女 一 |
| 永井織物工場 | 小原町 | 昭三〇 | 同 | 同 | 同 | 男 一 女 一 |
| 永井織物工場 | 同 | 昭三〇 | 同 | 同 | 同 | 男 一 女 一 |
| 佐々木織物工場 | 與瀬町 | 昭四〇 | 同 | 同 | 同 | 男 一 女 一 |
| 山崎織物工場 | 日連村 | 大八 | 同 | 同 | 同 | 男 一 女 一 |
| 岡部織物工場 | 同 | 大八 | 同 | 同 | 同 | 男 一 女 一 |
| 舟橋織物工場 | 吉野町 | 大三 | 同 | 同 | 同 | 男 一 女 一 |
| 舟橋織物工場 | 同 | 大三 | 同 | 同 | 同 | 男 一 女 一 |
| 富田織物工場 | 同 | 大二 | 同 | 同 | 同 | 男 一 女 一 |
| 榎本織物工場 | 千木良村 | 大二 | 同 | 同 | 同 | 男 一 女 一 |
| 榎本織物工場 | 與瀬町 | 大二 | 同 | 同 | 同 | 男 一 女 一 |
| 榎本織物工場 | 千木良村 | 大〇 | 同 | 同 | 同 | 男 一 女 一 |
| 石井織物工場 | 日連村 | 昭三〇 | 同 | 同 | 同 | 男 一 女 一 |
| 井上織物工場 | 同 | 昭三〇 | 同 | 同 | 同 | 男 一 女 一 |
| 青木織物工場 | 日連村 | 昭三〇 | 同 | 同 | 同 | 男 一 女 一 |
| 長谷川織物工場 | 千木良村 | 昭三〇 | 同 | 同 | 同 | 男 一 女 一 |
| 諸角織物工場 | 小淵村 | 昭三〇 | 同 | 同 | 同 | 男 一 女 一 |
| 柳川織物工場 | 青根村 | 昭三〇 | 同 | 同 | 同 | 男 一 女 一 |

各種機業工場一覽 (神奈川縣)

| | | | | | | | | | | | | | | | | | | | |
|---------|---------|------|------|------|------|------|------|------|------|------|------|------|------|------|------|------|------|------|---------|
| 柳川 | 柳川 | 關戸 | 井上 | 井上 | 佐藤 | 柳川 | 水井 | 永井 | 山口 | 杉本 | 馬口 | 山口 | 山口 | 内藤 | 柏原 | 古屋 | 吉川 | 齋藤 | 中島 |
| 織物工場 | 織物工場 | 織物工場 | 織物工場 | 織物工場 | 織物工場 | 織物工場 | 織物工場 | 織物工場 | 織物工場 | 織物工場 | 織物工場 | 織物工場 | 織物工場 | 織物工場 | 織物工場 | 織物工場 | 織物工場 | 織物工場 | 織物工場 |
| 津久井郡青根村 | 津久井郡青根村 | 同 | 同 | 同 | 同 | 同 | 同 | 同 | 同 | 同 | 同 | 同 | 同 | 同 | 同 | 同 | 同 | 同 | 津久井郡川尻村 |
| 大一二 | 大一二 | 同 | 大四五 | 大四五 | 大五〇 | 大六一 | 大六一 | 大九一 | 大一一 | 大一一 | 大一一 | 大一一 | 大一一 | 大一一 | 大一一 | 大一一 | 大一一 | 大一一 | 大八 |
| 津久井 | 津久井 | 同 | 同 | 同 | 同 | 同 | 同 | 同 | 同 | 同 | 同 | 同 | 同 | 同 | 同 | 同 | 同 | 同 | 文化御召力織機 |
| 同 | 同 | 同 | 同 | 同 | 同 | 同 | 同 | 同 | 同 | 同 | 同 | 同 | 同 | 同 | 同 | 同 | 同 | 同 | 同 |
| 四 | 二 | 五 | 三 | 四 | 六 | 四 | 二 | 五 | 六 | 五 | 六 | 八 | 二 | 二 | 〇 | 四 | 七 | 二 | 二 |
| 水 | 電 | 水 | 同 | 同 | 同 | 同 | 同 | 同 | 同 | 同 | 同 | 同 | 同 | 同 | 同 | 同 | 同 | 同 | 電 |
| 五 | 五 | 五 | 五 | 五 | 五 | 五 | 五 | 五 | 五 | 五 | 五 | 五 | 五 | 五 | 五 | 五 | 五 | 五 | 五 |
| 一 | 一 | 一 | 一 | 一 | 一 | 一 | 一 | 一 | 一 | 一 | 一 | 一 | 一 | 一 | 一 | 一 | 一 | 一 | 一 |
| 二 | 二 | 二 | 二 | 二 | 二 | 二 | 二 | 二 | 二 | 二 | 二 | 二 | 二 | 二 | 二 | 二 | 二 | 二 | 二 |

各種機業工場一覽 (神奈川縣)

| | | | | | | | | | | | | | | | | | | | |
|---------|---------|------|------|------|------|------|------|------|------|------|------|------|------|------|------|------|------|------|---------|
| 柳川 | 柳川 | 關戸 | 井上 | 井上 | 佐藤 | 柳川 | 水井 | 永井 | 山口 | 杉本 | 馬口 | 山口 | 山口 | 内藤 | 柏原 | 古屋 | 吉川 | 齋藤 | 中島 |
| 織物工場 | 織物工場 | 織物工場 | 織物工場 | 織物工場 | 織物工場 | 織物工場 | 織物工場 | 織物工場 | 織物工場 | 織物工場 | 織物工場 | 織物工場 | 織物工場 | 織物工場 | 織物工場 | 織物工場 | 織物工場 | 織物工場 | 織物工場 |
| 津久井郡青根村 | 津久井郡青根村 | 同 | 同 | 同 | 同 | 同 | 同 | 同 | 同 | 同 | 同 | 同 | 同 | 同 | 同 | 同 | 同 | 同 | 津久井郡川尻村 |
| 大八 | 大八 | 同 | 大七 | 大七 | 大七 | 大七 | 大七 | 大七 | 大七 | 大七 | 大七 | 大七 | 大七 | 大七 | 大七 | 大七 | 大七 | 大七 | 大八 |
| 文化御召力織機 | 文化御召力織機 | 同 | 同 | 同 | 同 | 同 | 同 | 同 | 同 | 同 | 同 | 同 | 同 | 同 | 同 | 同 | 同 | 同 | 同 |
| 同 | 同 | 同 | 同 | 同 | 同 | 同 | 同 | 同 | 同 | 同 | 同 | 同 | 同 | 同 | 同 | 同 | 同 | 同 | 同 |
| 八 | 七 | 八 | 四 | 四 | 四 | 六 | 二 | 四 | 二 | 九 | 五 | 四 | 四 | 五 | 五 | 六 | 八 | 八 | 七 |
| 電 | 同 | 同 | 同 | 同 | 同 | 同 | 同 | 同 | 同 | 同 | 同 | 同 | 同 | 同 | 同 | 同 | 同 | 同 | 電 |
| 五 | 五 | 五 | 五 | 五 | 五 | 五 | 五 | 五 | 五 | 五 | 五 | 五 | 五 | 五 | 五 | 五 | 五 | 五 | 五 |
| 一 | 一 | 一 | 一 | 一 | 一 | 一 | 一 | 一 | 一 | 一 | 一 | 一 | 一 | 一 | 一 | 一 | 一 | 一 | 一 |
| 一 | 一 | 一 | 一 | 一 | 一 | 一 | 一 | 一 | 一 | 一 | 一 | 一 | 一 | 一 | 一 | 一 | 一 | 一 | 一 |

各種機業工場一覽 (神奈川縣)

◎横濱輸出織物加工品同業組合

所在地 横濱市中區日本大通十一番地 横濱商工獎勵館内 電話 本局 23093
 管轄區域 横濱市一圓
 生産種目 布帛加工品
 組長 川北福三郎 副組長 大塚文雄 大岡作次郎
 組合員總數 四八〇 内譯 製造業 四六〇 問屋仲買 一八 整理業 二
 壹ヶ年度生産高 絹手巾 内地向 三、四七〇圓 輸出向 九八七、六九〇圓
 絹綿衣類 内地向 一、二四八、一六〇圓 輸出向 三、九〇〇、八八〇圓
 絹加工品 内地向 六五七、五五〇圓 輸出向 七六五、三三〇圓
 絹製其他 内地向 九四四、七三〇圓 輸出向 七三〇、七八〇圓
 シヤツ 内地向 五八九、八六〇圓 輸出向 一、四九八、八八〇圓

| 工場名 | 所在地 | 創業年 | 製品名 | 主要機械製造所名 | 原動力 | 使用人 |
|------------|--------------|------|--------|-------------------------------|-----|-----|
| 横濱輸出 絹手巾工場 | 中區黄金町三ノ二六 | 大 一四 | 輸出絹手掛 | シンガミシン | 一 | 一 |
| 橋本機械刺繍工場 | 神奈川區西神早川町一ノ三 | 大 元 | レース其他 | シヤツトル四、ニードル八、カツトマシン二、ミシン八、糸巻三 | 四 | 二 |
| 共信社 | 中區戸部町三ノ一〇四 | 大 一三 | 卓子掛類 | シンガミシン | 〇 | 三 |
| 荒井工場 | 同 翁町三ノ七九 | 大 六 | 同 | 同 | 〇 | 一 |
| 小島工場 | 同 翁町三ノ一三八 | 大 八 | 同 | 同 | 〇 | 一 |
| 田中ミシン工場 | 同 久保町一、一五五 | 大 四 | 同 | 同 | 〇 | 一 |
| 山本染工場 | 神奈川區青木町一、四〇 | 大 五 | 同 | 同上ロール | 二 | 三 |
| 伊東染工場 | 同 同 七七二 | 大 三 | 同 | 同上ロール | 一 | 一 |
| 吉田整理工場 | 中區壽町三ノ一四六 | 大 七 | 卓子掛整理繩 | ロール一、振坊三、ウオツシャ一 | 五 | 三 |

◎横濱輸出織物染色工業組合

所在地 横濱市中區日本大通リ十一番地 横濱商工獎勵館三階 電話 本局 22987
 管轄區域 神奈川縣一圓
 生産種目 各種輸出織物染色仕上
 理事 長 小島常太郎
 組合員總數 三四 (染色業)
 職工數 男工 八六〇名 女工 一三六名 合計 九九六名
 工場法適用工場 二〇工場
 壹ヶ年度生産高 絹織物 數量 三、四七〇正 加工料 三、九〇〇圓
 (人絹織物) 數量 八三、九五正 加工料 六五、一六圓
 (交織共) 加工料 六五、一六圓
 合計 數量 一、六七、八六五正 金額 一、六七、〇三三圓

| 工場名 | 所在地 | 創業年 | 製品名 | 主要機械製造所名 | 原動力 | 使用人 |
|-------|------------|------|------|----------|-----|-----|
| 佐々木工場 | 中區翁町三ノ八一 | 大 四 | 卓子掛 | シン | 一 | 二 |
| 奈良工場 | 同 中村町一四二〇 | 大 一〇 | 電氣笠 | 同 | 一 | 一 |
| 新井工場 | 同 久保町一、一五五 | 大 一三 | 絹手巾 | 同 | 一 | 三 |
| 山室工場 | 同 山手町四ノ二 | 大 五 | 同 | 同 | 一 | 四 |
| 林工場 | 同 同 | 大 八 | 同 | 同 | 一 | 二 |
| 石崎工場 | 同 山田町二ノ一四 | 大 六 | 卓子掛類 | 同 | 一 | 三 |
| 池田工場 | 同 同 | 大 八 | 同 | 同 | 一 | 三 |

各種機業工場一覽 (神奈川縣)

| 工場名 | 所在地 | 創業年 | 製品名 | 主要機械製造所名 | 原動力 | 使用人 |
|-------|--------|-----|---------|----------|-----|-------------|
| 秋山染工場 | 中區南太田町 | 明三五 | 輸出絹織物染色 | 捺染ロール機 | 三〇 | 男 九 女 一〇 |

各種機業工場一覽 (神奈川県)

| 工場名 | 所在地 | 創業年 | 製品名 | 主要機械製造所名 | 原動力 | 使用人 |
|----------|---------|-----|---------|------------|-----|-----|
| 秋葉染工場 | 中區山下町 | 明四四 | 輸出絹織物染色 | テンターリングマシン | 電蒸 | 一八二 |
| 出口染工場 | 神奈川區高島町 | 明二六 | | バルマー仕上機 | 電蒸 | 一八 |
| 横濱 | 磯子區根岸町 | 大元 | | エンボツシグ | 電蒸 | 四 |
| テールアイ染工場 | 磯子區丸山町 | 大二三 | | カレンダー | 電蒸 | 一〇 |
| 横濱染工場 | 中區花ノ木町 | 明一五 | | バルマー仕上機 | 電蒸 | 八 |
| 伊豆庄染工場 | 磯子區丸山町 | 明二五 | | テンターリングマシン | 電蒸 | 一〇 |
| 鹽崎染工場 | 根岸町 | 大五 | | | 電蒸 | 一五 |
| 江口染工場 | 中區高根町 | 同 | | | 電蒸 | 二六 |
| 日向染工場 | 新川町 | 同 | | | 電蒸 | 二八 |
| 伊勢屋染工場 | 高根町 | 明三五 | | | 電蒸 | 二〇 |
| 加藤染工場 | 磯子區瀧頭町 | 明四三 | | | 同 | 二二 |
| 中屋染工場 | 中區中島町 | 昭三 | | | 同 | 二二 |
| 宮崎染工場 | 花ノ木町 | 明二三 | | | 同 | 二二 |
| 大和染工場 | 堀ノ内新川町 | 昭三 | | | 同 | 二二 |
| 宮本染工場 | 榎町 | 同 | | | 同 | 二二 |
| 田中染工場 | 大岡町 | 大二 | | | 同 | 二二 |
| 伊佐染工場 | 神奈川區岡野町 | 同 | | | 同 | 二二 |

F 一八二

◎横濱莫大小同業組合

所在地 横濱市中區相生町三丁目六三番地 電話 長者町 四六〇五番
 管轄區域 神奈川縣一圓
 生産種目 莫大小製品
 組合長 讓原萬太郎 副組合長 山田長次郎
 組合員總數 三八 内譯 製造業 二二 染色業 五 其他 一一
 職工總數 男工 一七四名 女工 二二一名
 織機臺數 五四七臺
 壹ヶ年度生産高 メリヤス
 内地向 數量 一五〇、一四二打
 金額 六五五、一八四圓
 輸出向 數量 一四、八一四打
 金額 一三三、一五二圓

| 工場名 | 所在地 | 創業年 | 製品名 | 主要機械製造所名 | 原動力 | 使用人 |
|-----------|--------------|-----|----------|-------------|-----|------------|
| 昭和絹靴下株式会社 | 中區井土ヶ谷町川田二五〇 | 昭五 | 絹靴下 | テキスタイルマシン | 電 | 男 六五 女 一〇五 |
| 昭五絹靴下 | 保土ヶ谷區神戶下町一五八 | 大四 | 絹、綿、毛肌衣 | チャールススクーバ編機 | 電 | 男 九 女 三〇 |
| 讓原萬太郎 | 中區中村町一三 | 大元 | 絹、人絹、毛靴下 | スコット | 同 | 男 一四 女 一〇 |
| 山田長次郎 | 同本牧町一ノ二八二 | 大九 | 絹、人絹、毛靴下 | パンナー | 同 | 男 三 女 一〇 |
| 大戸正治 | 磯子區西根岸町二〇 | 大三 | 絹、人絹、毛靴下 | 同 | 同 | 男 四 女 一〇 |
| 下田重平 | 中區夢田町三ノ六八 | 大六 | 絹、人絹、毛靴下 | スコット | 同 | 男 四 女 三 |

各種機業工場一覽 (神奈川県)

F 一八三

各種機業工場一覽 (神奈川縣)

| 所在地 | 工場名 | 所 | 在 | 地 | 創業年 | 製品名 | 主要機械製造所名 | 原動力種類 | 使用人 |
|-----|-----|------------|---|---|-----|------------|-----------|-------|-----|
| 小俣 | 晴信 | 中區白妙町四ノ四二 | | | 大五 | 絹、人絹、靴下、首卷 | イ ス コ ッ ト | 外二電 | 三 |
| 大田 | 安次 | 鶴見區鶴見町八五五 | | | 大二 | 絹、人絹、靴下、袖口 | | 外一八同 | 一 |
| 小原 | 勝太郎 | 中區本牧町三ノ六四九 | | | 大一 | 各種靴下類 | | 外二八同 | 二 |
| 戸島 | 彦二 | 神奈川區澤渡二三 | | | 昭六 | 綿、瓦斯、毛靴下 | | 外一三同 | 二 |
| 大橋 | 由松 | 中區白妙町四ノ四二 | | | 大六 | 子供靴下 | | 外一五同 | 一 |
| 栗田 | 勝太郎 | 神奈川區反町六五 | | | 大七 | 絹、毛、靴下 | | 外一七同 | 一 |
| 倉田 | 佐平次 | 中區堀内町一〇 | | | 大一 | 絹、毛、靴下、手袋 | | 外二〇同 | 一 |
| 古宮 | 林藏 | 山元町一ノ四五 | | | 大五 | 絹、人絹、靴下、生地 | | 外一七同 | 一 |
| 石渡 | 兵治 | 同本牧町一ノ一〇 | | | 大八 | 首卷、靴下、生地 | | 外三四同 | 一 |

F 一八四

◎半原撚糸同業組合

所在地 神奈川縣愛甲郡愛川村半原 電話 半原四二番
 管轄區域 神奈川縣愛甲郡及津久井郡
 生產種目 撚糸、練糸
 組合員總數 大貫和助 副組合長 小島勝藏
 職工總數 三二五名 內譯 製造業 三四名 撚糸業 二九一名
 男女合計 八四〇名
 工場法適用工場 一〇
 撚糸機臺數 八丁 一、四二二臺 二八、八三二鍾 洋式 九九臺 一六、六六〇鍾

壹ヶ年度生産高

絹撚糸 内地向 數量 七二、二一五貫
 絹練糸 金額 二、七〇四、四九〇圓

他雜收入 一、二九三、二〇〇圓

| 工場名 | 所在地 | 創業年 | 製品名 | 主要機械製造所名 | 原動力種類 | 使用人 |
|--------|--------|-----|-----|----------|-------|-------|
| 田代撚糸工場 | 愛甲郡愛川村 | 大一 | 五撚糸 | 伊國式 | 電 | 男一 女三 |
| 細野撚糸工場 | 同 | 同 | 同 | 同 | 同 | 男一 女三 |
| 宮本撚糸工場 | 同 | 同 | 同 | 同 | 同 | 男一 女三 |
| 川北撚糸工場 | 同 | 同 | 同 | 同 | 同 | 男一 女三 |
| 串川撚糸工場 | 同 | 同 | 同 | 同 | 同 | 男一 女三 |
| 大貫撚糸工場 | 同 | 同 | 同 | 同 | 同 | 男一 女三 |

◎所澤織物同業組合 (未回答)

所在地 埼玉縣入間郡所澤町大字所澤六二〇番地 電話 所澤一八番
 管轄區域 埼玉縣入間郡各町村(鶴瀬、宗岡、水谷、南畑、古谷、南古谷、福岡、大井、高階、山田、太田、加畑、
 各町村ヲ除ク)北足立郡ノ内大和田町、片山村、東京府北多摩郡ノ内(立川町、田代町、村山村、砂川村、
 大和村、東村山村、久留米村、小平村、國分寺村、小金井村、三鷹村、保谷村、濱瀬村)
 生産種目 文化銘仙、大島絨、節系織、糸入縞、夜具地、瓦斯縞、上布、瓦斯縞、風呂敷地、朱子、綿服地、紺絨
 組合員總數 二〇〇 內 譯 製造業 一四九 買織商 二四
 職工總數 男工 三五九名 女工 三、六四〇名 合計 三、九九九名
 工場法適用工場 六六工場

各種機業工場一覽 (埼玉縣)

F 一八五

各種機業工場一覽 (埼玉縣)

織機臺數 四、八四五臺 内譯 力織機 大巾 一、三七〇臺 小巾 一、六八二臺 足踏機 小巾 二、七七八臺 手織機 小巾 二、七七八臺

壹ヶ年度生産高

| | | | |
|-----|-----|----|----------|
| 絹織物 | 内地向 | 數量 | 二、九〇、三二反 |
| 絹織物 | 内地向 | 金額 | 一、二六、五三圓 |
| 絹織物 | 内地向 | 數量 | 七、六、五三反 |
| 絹織物 | 内地向 | 金額 | 二、六、五三圓 |
| 絹織物 | 内地向 | 數量 | 二、六、五三反 |
| 絹織物 | 内地向 | 金額 | 二、六、五三圓 |

| 工場名 | 所在地 | 創業年 | 製品名 | 主要機械製造所名 | 原動力 | 使用人 |
|----------|-----------|-----|----------|----------|------|-----|
| 平兼織物工場 | 入間郡元加治村佛子 | 明一六 | 銘仙、ガス織 | 豊田小 | 七四、 | 鈴道小 |
| 平福織物工場 | 同 | 明三九 | ガス織、上布 | 豊田小 | 二〇 | 同 |
| 平仙織物工場 | 同 | 明一九 | 銘仙、其他 | 豊田大 | 一〇二、 | 豊田小 |
| 平芳織物工場 | 同 | 明一一 | 絹織、綾織其他 | 野上大 | 一〇二、 | 野上小 |
| 宮茂織物工場 | 同 | 明一八 | ガス織、朱子 | 高柳大 | 二四、 | 豊田小 |
| 平動織物工場 | 同 | 明一〇 | 銘仙、上布 | 野上小 | 二〇、 | 須山小 |
| 西久保織物工場 | 同 | 明三九 | ガス織 | 豊田小 | 二四、 | 同 |
| 築地與志工場 | 同 | 昭五上 | 布 | 鈴道小 | 二八、 | 豊田小 |
| 新井織物工場 | 同 | 昭六 | 銘仙、上布、其他 | 鈴道小 | 二八、 | 豊田小 |
| 宮臣織物工場 | 同 | 大二三 | ガス織其他 | 野上小 | 一〇、 | 同 |
| 中里織物工場 | 同 | 明二〇 | 銘仙夜具其他 | 豊田小 | 一〇、 | 鈴道小 |
| 丸中織物株式會社 | 同 | 大五 | 綿服地シャツ地 | 豊田大 | 八四 | 同 |
| 井上合資會社 | 同 | 大三 | 數 | 鈴道大 | 一六 | 同 |
| 細田織物工場 | 同 | 明三八 | 銘仙、上布 | 鈴道小 | 二八、 | 同 |

各種機業工場一覽 (埼玉縣)

| 工場名 | 所在地 | 創業年 | 製品名 | 主要機械製造所名 | 原動力 | 使用人 |
|----------|--------|-----|---------|----------|-----|-----|
| 横田織物工場 | 入間郡飯野町 | 大七 | 節系織、ガス織 | 豊田小 | 一〇、 | 酒井小 |
| 吉田織物工場 | 同 | 大一二 | 同 | 同 | 同 | 同 |
| 野田織物工場 | 水富村 | 大七 | 系入織、上布 | 鈴道小 | 五二、 | 須山小 |
| 飯島織物工場 | 同 | 大八 | ガス織 | 同 | 九、 | 豊田小 |
| 森忠織物工場 | 柏原村 | 大三四 | 銘仙、ガス織 | 鈴道小 | 六、 | 須山小 |
| 岡野織物工場 | 同 | 大一一 | 同 | 同 | 同 | 同 |
| 沼崎織物工場 | 同 | 同 | 系入織、ガス織 | 同 | 同 | 同 |
| 吉田とめ工場 | 同 | 昭五 | 同 | 鈴道小 | 二八 | 同 |
| 梅澤織物工場 | 同 | 昭四 | 系入織其他 | 野上小 | 一二 | 同 |
| 金子織物工場 | 同 | 大四 | 同 | 鈴道小 | 二四 | 同 |
| 岩崎織物工場 | 同 | 昭二 | 同 | 同 | 同 | 同 |
| 大河原織物工場 | 奥富村 | 大八 | ガス織 | 豊田小 | 二〇 | 同 |
| 長濱織物工場 | 同 | 大一一 | ガス織其他 | 豊田大 | 二〇 | 鈴道小 |
| 山崎織物工場 | 同 | 明三五 | ガス織、ガス縮 | 豊田小 | 三六 | 同 |
| 松本織物工場 | 同 | 大一二 | ガス織 | 山中小 | 一二 | 同 |
| 日東製織合資會社 | 同 | 大九 | 銘仙、ガス織 | 豊田小 | 一六 | 同 |
| 石井織物工場 | 同 | 大九 | 銘仙、ガス織 | 同 | 同 | 同 |
| 松留織物工場 | 堀兼村 | 大九 | 銘仙、ガス織 | 同 | 同 | 同 |
| 栗原織物工場 | 同 | 明三二 | 青織、ガス織 | 同 | 同 | 同 |
| 牛窪織物工場 | 入間村 | 不詳 | 同 | 同 | 同 | 同 |

F 一八七

F 一八六

各種機業工場一覽 (埼玉縣)

Table listing various textile factories in Saitama Prefecture, including names like 橋本織物工場, 石田織物工場, 細政織物工場, etc., with columns for location, machinery, and other details.

F 一八九

Table titled '飯能織物同業組合' (Ina Textile Industry Association) listing member factories such as 多加谷織物工場, 柴田織物工場, 梅林織物工場, etc., with columns for location, machinery, and other details.

所 在 地 埼玉縣入間郡飯能町 電話 飯能一四
管轄區域 入間郡一圓、東京府下西多摩郡ノ内成木村、小曾木村
生産種目 生絹、銘仙、羽二重、縮緬、本練絹、玉絹、斜子、倫子、絹
組合員總數 大河原廣作 理事 山崎 一
職工總數 七五二 內譯 製造業 七二二 問屋仲買 三〇
工場法適用工場 男工 二八二名 女工 一、八九九名
織機臺數 二、四六六臺 內譯 力織機 小巾五一九臺 足踏機 小巾五八臺 手織機 小巾一、八八八臺

F 一八九

各種機業工場一覽 (埼玉縣)

壹ヶ年度生産高

絹織物 内地向

数量

金額

F 一九〇

| 工場名 | 所在地 | 創業年 | 製品名 | 主要機械製造所名 | 原動力 | 使用人 |
|------|--------------|-----|-----|----------|-----|-----|
| 大河 | 原入間郡飯能町 | 明三二 | 絹田式 | 並巾 | 電 | 三 |
| 丸大絹織 | 野物 | 昭四三 | 同 | 同 | 同 | 三 |
| 石 | 井野 | 昭三一 | 同 | 同 | 同 | 三 |
| 小岩 | 飯能町 | 昭三一 | 同 | 同 | 同 | 三 |
| 藤 | 加治村 | 昭三一 | 同 | 同 | 同 | 三 |
| 守 | 飯能町 | 昭三一 | 同 | 同 | 同 | 三 |
| 牛 | 加治村 | 昭三一 | 同 | 同 | 同 | 三 |
| 信 | 加治村 | 昭三一 | 同 | 同 | 同 | 三 |
| 宮 | 加治村 | 昭三一 | 同 | 同 | 同 | 三 |
| 諸 | 加治村 | 昭三一 | 同 | 同 | 同 | 三 |
| 山 | 加治村 | 昭三一 | 同 | 同 | 同 | 三 |
| 中 | 東京府下西多摩郡小曾木村 | 昭三一 | 同 | 同 | 同 | 三 |
| 柳 | 同 | 昭三一 | 同 | 同 | 同 | 三 |

各種機業工場一覽 (埼玉縣)

F 一九一

| 工場名 | 所在地 | 創業年 | 製品名 | 主要機械製造所名 | 原動力 | 使用人 |
|-----|-----------|-----|-----|----------|-----|-----|
| 柳 | 外西多摩郡小曾木村 | 昭二 | 絹田式 | 並巾 | 電 | 三 |
| 柳 | 同 | 昭二 | 同 | 同 | 同 | 三 |
| 大 | 串同 | 大〇 | 同 | 同 | 同 | 三 |
| 田 | 嶋入間郡吾野村 | 昭三 | 同 | 同 | 同 | 三 |
| 青 | 木同 | 昭三 | 同 | 同 | 同 | 三 |
| 加 | 藤同 | 昭三 | 同 | 同 | 同 | 三 |
| 高 | 東吾野村 | 昭三 | 同 | 同 | 同 | 三 |
| 井 | 上野同 | 昭三 | 同 | 同 | 同 | 三 |
| 高 | 澤上同 | 昭三 | 同 | 同 | 同 | 三 |
| 吉 | 田同 | 昭三 | 同 | 同 | 同 | 三 |
| 町 | 田同 | 昭三 | 同 | 同 | 同 | 三 |
| 眞 | 野同 | 昭三 | 同 | 同 | 同 | 三 |
| 佐 | 野同 | 昭三 | 同 | 同 | 同 | 三 |
| 峰 | 野同 | 昭三 | 同 | 同 | 同 | 三 |
| 峰 | 野同 | 昭三 | 同 | 同 | 同 | 三 |
| 曾 | 岸同 | 昭三 | 同 | 同 | 同 | 三 |
| 岩 | 橋同 | 昭三 | 同 | 同 | 同 | 三 |
| 宮 | 根同 | 昭三 | 同 | 同 | 同 | 三 |
| 新 | 政同 | 昭三 | 同 | 同 | 同 | 三 |
| 宮 | 孫同 | 昭三 | 同 | 同 | 同 | 三 |
| 田 | 元加治村 | 昭三 | 同 | 同 | 同 | 三 |
| 新 | 飯能町 | 昭三 | 同 | 同 | 同 | 三 |
| 宮 | 元加治村 | 昭三 | 同 | 同 | 同 | 三 |
| 田 | 水富村 | 昭三 | 同 | 同 | 同 | 三 |
| 新 | 水富村 | 昭三 | 同 | 同 | 同 | 三 |
| 宮 | 高萩村 | 昭三 | 同 | 同 | 同 | 三 |
| 田 | 高萩村 | 昭三 | 同 | 同 | 同 | 三 |
| 大 | 澤同 | 昭三 | 同 | 同 | 同 | 三 |

各種機業工場一覽 (埼玉縣)

◎飯能絹織物工業組合

| | | |
|---------|----------------------------------|----------------------------------|
| 所在地 | 埼玉縣入間郡飯能町大字飯能元真能寺村三十一番地 | |
| 管轄區域 | 埼玉縣入間郡飯能町外十一ヶ村及東京府西多摩郡小曾木村外一ヶ村 | |
| 生產種目 | 生絹、鎔仙 | |
| 組合員總數 | 大河原廣作 理事 中田 真八 森 昇次郎 真野 愛吉 岡野九一郎 | |
| 職工數 | 男工 一八七 內譯 製造業 一八七 | |
| 工場法適用工場 | 男工 一九七名 女工 九四九名 | |
| 機械臺數 | 一、五一六臺 | 內譯 力織機 大巾 五一九臺 小巾 五一一臺 |
| 壹ヶ年度生產高 | 絹織物 | 内地向(數量) 一、〇六七、〇三二尺 金額 一、〇九二、七三二圓 |
| | 足踏機 | 小巾 五二臺 |
| | 手織機 | 小巾 九四四臺 |

| 工場名 | 所在地 | 創業年 | 製品名 | 主要機械製造所名 | 原動力 | 使用人 |
|---------|--------|-----|-----|----------|-------|-----|
| 大 河 原 | 入間郡飯能町 | 明三二 | 絹織物 | 津田 並巾 | 馬力 二七 | 男 三 |
| 森 大 絹 織 | 同 | 明四三 | 同 | 廣巾 六、同並巾 | 電 二九 | 男 二 |
| 丸 大 絹 織 | 同 | 昭 三 | 同 | 同 | 電 一六 | 男 一 |
| 岡 野 物 | 同 | 昭 四 | 同 | 同 | 同 | 同 |
| 石 井 野 物 | 同 | 昭 一 | 同 | 同 | 同 | 同 |
| 岩 田 飯能町 | 同 | 昭 三 | 同 | 同 | 同 | 同 |

各種機業工場一覽 (埼玉縣)

| 工場名 | 所在地 | 創業年 | 製品名 | 主要機械製造所名 | 原動力 | 使用人 |
|---------|--------------|------|-----|--------------|-----|-----|
| 小 藤 野 嶋 | 入間郡加治村 | 大 一〇 | 絹織物 | 山中 並巾 六、津田並巾 | 電 三 | 男 一 |
| 守 野 嶋 | 飯能町 | 昭 五 | 同 | 東洋 並巾 | 電 一 | 男 一 |
| 牛 織 田 | 精明村 | 大 四 | 同 | 津田 並巾 | 電 一 | 男 一 |
| 信 岡 同 | 加治村 | 昭 六 | 同 | 津田 並巾 | 電 一 | 男 一 |
| 宮 岡 同 | 元加治村 | 大 一〇 | 同 | 同 | 電 一 | 男 一 |
| 柏 谷 同 | 同 | 大 四 | 同 | 同 | 電 一 | 男 一 |
| 諸 井 同 | 東京府下西多摩郡小曾木村 | 明 二 | 同 | 同 | 電 一 | 男 一 |
| 山 崎 同 | 同 | 大 三 | 同 | 同 | 電 一 | 男 一 |
| 中 野 同 | 同 | 昭 二 | 同 | 同 | 電 一 | 男 一 |
| 柳 內 同 | 同 | 大 一 | 同 | 同 | 電 一 | 男 一 |
| 柳 外 同 | 同 | 昭 二 | 同 | 同 | 電 一 | 男 一 |
| 大 平 同 | 同 | 昭 二 | 同 | 同 | 電 一 | 男 一 |
| 田 串 同 | 入間郡吾野村 | 大 一〇 | 同 | 同 | 電 一 | 男 一 |
| 青 木 同 | 高麗村 | 昭 三 | 同 | 同 | 電 一 | 男 一 |
| 加 藤 同 | 東吾野村 | 明 四〇 | 同 | 同 | 電 一 | 男 一 |
| 高 澤 同 | 同 | 明 三〇 | 同 | 同 | 電 一 | 男 一 |
| 井 上 同 | 同 | 昭 四 | 同 | 同 | 電 一 | 男 一 |
| 高 野 同 | 名栗村 | 大 二 | 同 | 同 | 電 一 | 男 一 |
| 吉 野 同 | 同 | 大 三 | 同 | 同 | 電 一 | 男 一 |

各種機業工場一覽二(埼玉縣)

| | | | | | | | | | |
|--------|------|-----|------|-----|------|----|----|----|----|
| 町 | 真 | 佐 | 峰 | 峯 | 關 | 會 | 岩 | 宮 | 新 |
| 田 | 野 | 野 | 與 | 岸 | 橋 | 根 | 政 | 孫 | 孝 |
| 入間郡名栗村 | 野市場村 | 吾野村 | 原市場村 | 飯能町 | 元加治村 | | | | |
| 大 | 大 | 大 | 大 | 大 | 大 | 大 | 大 | 大 | 大 |
| 二 | 二 | 二 | 二 | 二 | 二 | 二 | 二 | 二 | 二 |
| 生 | 生 | 生 | 生 | 生 | 生 | 生 | 生 | 生 | 生 |
| 絹 | 絹 | 絹 | 絹 | 絹 | 絹 | 絹 | 絹 | 絹 | 絹 |
| 八 | 一〇 | 二〇 | 四 | 五 | 一〇 | 一〇 | 一〇 | 一〇 | 一〇 |
| 電 | 同 | 同 | 石 | 同 | 同 | 同 | 同 | 同 | 同 |
| 一〇 | 一〇 | 一〇 | 油 | 一〇 | 一〇 | 一〇 | 一〇 | 一〇 | 一〇 |
| 一 | 一 | 一 | 一 | 一 | 一 | 一 | 一 | 一 | 一 |
| 一 | 一 | 一 | 一 | 一 | 一 | 一 | 一 | 一 | 一 |
| 五 | 四 | 九 | 九 | 七 | 五 | 五 | 五 | 五 | 九 |

F 一九四

◎大里絹織物同業組合

所在地 埼玉縣大里郡深谷町
 管轄區域 埼玉縣大里郡一圓
 生產種目 玉絹、本玉絹、糸好
 組合員總數 高田 貞平 副組合長 柿原清二 田島利三郎 根岸近五郎
 職工總數 二〇一 內 譯 製造業 一九二 問屋仲買 九
 工場法適用工場 男工 八名 女工 六三名 (外ニ家族従業員 男 二一四 女 四、三三八)
 織機臺數 一工場
 壹ヶ年度生産高 四、三七七臺 內 譯(力織機)小巾 四、三二四臺
 四、三三七臺 內 譯(手織機)小巾 四、三二四臺
 絹織物 內地向(數量)一八八、九六五疋
 (金額)六二四、八六三圓

| 工場名 | 所在地 | 製品名 | 工場名 | 所在地 | 製品名 |
|----------|------------|-----|-------|--------|-----|
| 藤野機業工場 | 大里郡花園村字武藏野 | 節生絹 | 栗原喜三郎 | 大里郡深谷町 | 玉絹 |
| 柿原清二商店 | 熊谷町 | | 北村光吉 | 同 | |
| 高田商事株式會社 | 深谷町 | | 中山正吉 | 同 | |
| 持田儀男商店 | 寄居町 | | 高田光三 | 同 | |
| 鈴木商店 | 寄居町 | | 中山正吉 | 同 | |
| 田島商店 | 寄居町 | | 高田光三 | 同 | |
| 根岸近五郎 | 深谷町 | | 野口淺吉 | 同 | |
| 木村彌平 | 同 | | 設樂林藏 | 同 | |
| 木村一郎 | 同 | | 高橋常次 | 同 | |
| 淺見傳次郎 | 同 | | 高橋常次 | 同 | |
| 大澤善次郎 | 同 | | 飯田良平 | 同 | |
| 塚越祐司 | 同 | | 飯田良平 | 同 | |
| 野口芳松 | 同 | | 飯田良平 | 同 | |
| 田部井政治 | 同 | | 飯田良平 | 同 | |
| 野口靜三 | 同 | | 飯田良平 | 同 | |
| 村口文平 | 同 | | 飯田良平 | 同 | |
| 吉田三平 | 同 | | 飯田良平 | 同 | |
| 吉田三平 | 同 | | 飯田良平 | 同 | |
| 木善雄 | 同 | | 飯田良平 | 同 | |

各種機業工場一覽(埼玉縣)

F 一九五

各種機業工場一覽 (埼玉縣)

| | | | | | | | | | | |
|----|-----|-------|----|---|-----|-----|-----|---|---|---|
| 中島 | 吉比 | 全郡小川町 | 昭四 | 生 | 絹 | 山中式 | 一〇臺 | 一 | 一 | 六 |
| 井町 | 工場 | 同 | 昭六 | 同 | 加藤式 | 七臺 | 一 | 一 | 六 | |
| 横田 | 工場 | 同 | 昭六 | 同 | 津田式 | 一〇臺 | 一 | 一 | 六 | |
| 關根 | 工場 | 同 | 昭七 | 同 | 山中式 | 一〇臺 | 一 | 一 | 六 | |
| 田口 | 勘造 | 同 | 昭七 | 同 | 加藤式 | 八臺 | 一 | 一 | 六 | |
| 森田 | 俊三郎 | 同 | 昭七 | 同 | 同 | 一〇臺 | 一 | 一 | 六 | |
| 松本 | 染工 | 同 | 昭七 | 同 | 同 | 八臺 | 一 | 一 | 六 | |
| 高柳 | 機業 | 同 | 昭七 | 同 | 同 | 八臺 | 一 | 一 | 六 | |
| 新井 | 兵三 | 同 | 昭七 | 同 | 同 | 八臺 | 一 | 一 | 六 | |
| 水上 | 晴正 | 同 | 昭七 | 同 | 同 | 八臺 | 一 | 一 | 六 | |
| 森田 | 六次郎 | 同 | 昭七 | 同 | 同 | 八臺 | 一 | 一 | 六 | |
| 小澤 | 一雄 | 同 | 昭七 | 同 | 同 | 八臺 | 一 | 一 | 六 | |
| 岩田 | 工場 | 同 | 昭七 | 同 | 同 | 八臺 | 一 | 一 | 六 | |
| 小川 | 嘉之助 | 同 | 昭七 | 同 | 同 | 八臺 | 一 | 一 | 六 | |
| 宮崎 | 守藏 | 同 | 昭七 | 同 | 同 | 八臺 | 一 | 一 | 六 | |
| 島田 | 豊吉 | 同 | 昭七 | 同 | 同 | 八臺 | 一 | 一 | 六 | |
| 島野 | 萬次郎 | 同 | 昭七 | 同 | 同 | 八臺 | 一 | 一 | 六 | |
| 野口 | 重吉 | 同 | 昭七 | 同 | 同 | 八臺 | 一 | 一 | 六 | |
| 島野 | 藤藏 | 同 | 昭七 | 同 | 同 | 八臺 | 一 | 一 | 六 | |
| 内田 | 工場 | 同 | 昭七 | 同 | 同 | 八臺 | 一 | 一 | 六 | |
| 大島 | 貞次郎 | 同 | 昭七 | 同 | 同 | 八臺 | 一 | 一 | 六 | |

F 一九八

岩崎政治比企郡平村

昭七生

絹加藤式

六臺水三

一

六

◎秩父織物工業組合

所在地 埼玉縣秩父町 電話一四五番、三六番、五四四番
 管轄區域 秩父郡一圓
 生産種目 絹織物
 理事 坂本宗太郎 常務理事 松本英雄 村田政照 阿左美廣治
 組合員總數 外役員 十七名
 職工總數 一八六名 內譯 製造業 一八六名
 工場適用工場 男工 八八〇名 女工 二、一六八名
 織機臺數 一二二工場
 壹ヶ年度生産高 三、六六七臺 內譯 力織機 大巾二、二〇八臺 足踏機 小巾三五九臺
 絹織物 內地向 數量 九、一七〇四一疋 手織機 小巾 九七一臺 金額 九、八三〇、四七二圓

| 工場名 | 所在地 | 創業年 | 製品名 | 主要機械製造所名 | 原動力 | 使用人 |
|---------|--------|-----|------|----------|-----|-----|
| 井上喜一郎工場 | 秩父郡秩父町 | 明三四 | 秩父銘仙 | 村田並 | 電 | 二 |
| 柳澤龜之助工場 | 同 | 大五 | 同 | 五百川並 | 同 | 一 |
| 久喜儀助工場 | 同 | 昭二 | 同 | 秩父並 | 同 | 一 |
| 齋藤安五郎工場 | 同 | 大八 | 同 | 加藤並 | 同 | 一 |

各種機業工場一覽 (埼玉縣)

F 一九九

各種機業工場一覽(埼玉縣)

| | | | | | | | | | |
|----------|--------|-----|------|-------------------------------|--------------|---|----|----|----|
| 高野 儀作工場 | 秩父郡秩父町 | 明三四 | 秩父銘仙 | 津田廣五、並三、 田代並四、蓮見並七、 津田並 | 小林廣二 加藤並三 | 電 | 二〇 | 二〇 | 一九 |
| 關野 良次郎工場 | 同 | 同四一 | 同 | 津田並 | 三〇 | 電 | 一〇 | 一〇 | 二六 |
| 峰 岸 工場 | 同 | 大九 | 同 | 村田並 | 一四 | 同 | 二 | 二 | 二七 |
| 堤 深 工場 | 同 | 大一二 | 同 | 加藤並 | 二四 | 電 | 一五 | 一五 | 二五 |
| 寺内 鑄三工場 | 同 | 明三六 | 同 | 津田廣五 出機手二足一〇 | 一〇 | 電 | 一 | 一 | 二四 |
| 原島 西之助工場 | 同 | 明四三 | 同 | 村田廣二五、加藤廣三、島田廣二 | 二〇 | 電 | 一 | 一 | 二六 |
| 井上 廉二工場 | 同 | 大三一 | 同 | 加藤並 | 一八 | 電 | 二 | 二 | 二六 |
| 鈴木 敬一工場 | 同 | 大六 | 同 | 田代並 三、廣 | 五 | 同 | 一 | 一 | 二六 |
| 大田 外一郎工場 | 同 | 大四 | 同 | 加藤並 四、廣 | 五 | 同 | 一 | 一 | 二六 |
| 大鷗 多作工場 | 同 | 大七 | 同 | 加藤並一四 出機足二〇手一〇 | 一〇 | 同 | 一 | 一 | 二六 |
| 根岸 太助工場 | 同 | 大七 | 同 | 大田並二四、加藤並六、秩父並一 | 一 | 同 | 一 | 一 | 二六 |
| 引間 啓作工場 | 同 | 大七 | 同 | 加藤廣二 大橋廣 | 一 | 同 | 一 | 一 | 二六 |
| 荒船 志免松工場 | 同 | 明三六 | 同 | 秩父並 | 一四 | 同 | 一 | 一 | 二六 |
| 竹島 權一工場 | 同 | 大四 | 同 | 加藤並 | 三二 | 電 | 一 | 一 | 二六 |
| 新井 伊三郎工場 | 同 | 明三四 | 同 | 加藤並一八 大橋廣 | 一八 | 電 | 一 | 一 | 二六 |
| 八木 才治工場 | 同 | 明四〇 | 同 | 伊勢崎並一〇〇 村田並 | 一三 | 電 | 一 | 一 | 二六 |
| 井上 金作工場 | 同 | 大七 | 同 | 田代並一〇〇 加藤並 | 一四 | 電 | 一 | 一 | 二六 |
| 松本 曉三郎工場 | 同 | 大七 | 同 | 同 並 | 九 | 電 | 一 | 一 | 二六 |
| 山田 國五郎工場 | 同 | 昭六 | 同 | 津田並 並 | 三 | 同 | 一 | 一 | 二六 |
| 小原 重次工場 | 同 | 明三八 | 同 | 高柳並 並 | 二 | 同 | 一 | 一 | 二六 |
| 今井 重次工場 | 同 | 大一一 | 同 | 加藤並 一〇 | 二〇 | 同 | 一 | 一 | 二六 |

F 二〇〇

各種機業工場一覽 (埼玉縣)

| | | | | | | | | | |
|----------|--------|-----|------|--------------|----|---|---|---|----|
| 加藤 喜三郎工場 | 秩父郡秩父町 | 大一〇 | 秩父銘仙 | 東洋 並 | 八 | 電 | 二 | 二 | 一八 |
| 篠田 卓一工場 | 同 | 昭五 | 同 | 五百川並一〇五 秩父廣 | 五 | 同 | 一 | 一 | 二八 |
| 坂本 宗太郎工場 | 秩父郡横山村 | 明三四 | 同 | 村田並七五 村田廣 | 一〇 | 電 | 一 | 一 | 二八 |
| 荒船 森次工場 | 同 | 大一一 | 同 | 秩父並七五 加藤並 | 一〇 | 同 | 一 | 一 | 二八 |
| 荒船 慶作工場 | 同 | 大一一 | 同 | 佐々木並一、九 六、蓮見 | 二 | 同 | 一 | 一 | 二八 |
| 淺見 萬太郎工場 | 同 | 明三四 | 同 | 加藤並 四 | 一 | 同 | 一 | 一 | 二八 |
| 林 道次工場 | 同 | 明四三 | 同 | 東洋 並 | 一 | 同 | 一 | 一 | 二八 |
| 町田 七十吉工場 | 同 | 明三四 | 同 | 加藤並 二 | 一 | 同 | 一 | 一 | 二八 |
| 新井 仲吉工場 | 同 | 明三四 | 同 | 五百川並二〇 秩父並 | 二 | 同 | 一 | 一 | 二八 |
| 阿左美 廣治工場 | 同 | 明三九 | 同 | 加藤並 | 二 | 同 | 一 | 一 | 二八 |
| 若林 睦三工場 | 同 | 明三四 | 同 | 同 並 | 二 | 同 | 一 | 一 | 二八 |
| 若林 力造工場 | 同 | 大六 | 同 | 東洋 並 | 一 | 同 | 一 | 一 | 二八 |
| 逸見 五十治工場 | 同 | 昭三 | 同 | 足踏 四 出機 足踏 | 三 | 電 | 一 | 一 | 二八 |
| 淺見 寅次工場 | 同 | 大一二 | 同 | 加藤廣 二 | 一 | 電 | 一 | 一 | 二八 |
| 若林 宗介工場 | 同 | 明三八 | 同 | 山中 並 | 一 | 同 | 一 | 一 | 二八 |
| 大關 吉十郎工場 | 同 | 明四一 | 同 | 加藤並 五 | 一 | 同 | 一 | 一 | 二八 |
| 若林 佐市工場 | 同 | 明四二 | 同 | 山中 並 | 一 | 同 | 一 | 一 | 二八 |
| 荒船 利博工場 | 同 | 明三四 | 同 | 村田並一〇〇 出機足踏 | 二 | 同 | 一 | 一 | 二八 |
| 荒船 覺三工場 | 同 | 明三四 | 同 | 加藤廣一〇並一八 秩父廣 | 二 | 電 | 一 | 一 | 二八 |
| 北堀 覺三工場 | 同 | 明三四 | 同 | 五百川並五〇 秩父廣 | 二 | 電 | 一 | 一 | 二八 |
| 強矢 常太郎工場 | 同 | 明四二 | 同 | 田代並八、東洋並三、廣 | 六 | 同 | 一 | 一 | 二八 |
| 吉田 恭太郎工場 | 同 | 明四一 | 同 | 東洋並一〇 加藤並 | 一 | 電 | 一 | 一 | 二八 |

F 二〇一

各種機業工場一覽 (埼玉縣)

| | | | | | | | | | |
|-----------|--------|-----|------|------|-------|------|-----|-----|----|
| 水野 梅藏工場 | 秩父郡高篠村 | 明三四 | 秩父銘仙 | 加藤並 | 加藤並二〇 | 秩父並 | 四〇電 | 一〇五 | 二九 |
| 細岡 作左衛門工場 | 同 | 大六 | 同 | 伊勢崎並 | 五〇 | 秩父並 | 一六電 | 二〇 | 二四 |
| 石橋 愛作工場 | 同 | 大八 | 同 | 五百川並 | 七 | 山中並 | 四五電 | 三 | 二六 |
| 内田 幸次郎工場 | 同 | 明三四 | 同 | 鹿内並 | 一〇 | 出機足踏 | 三五同 | 一 | 三六 |
| 荒船 一二工場 | 同 | 明四三 | 同 | 山中並 | 一〇 | 出機足踏 | 三同 | 一 | 三八 |
| 大島 伊與吉工場 | 同 | 明四二 | 同 | 秩父並 | 五 | 一〇 | 三同 | 一 | 四〇 |
| 山澤 貞一工場 | 同 | 明三九 | 同 | 加藤並 | 六 | 東洋並 | 一四同 | 二 | 四四 |
| 橋本 島作工場 | 同 | 明三四 | 同 | 加藤並 | 五 | 東洋並 | 一二同 | 一 | 四四 |
| 金田 富藏工場 | 同 | 明三九 | 同 | 加藤並 | 六 | 東洋並 | 一二同 | 一 | 四二 |
| 飯野 彌太郎工場 | 同 | 明四四 | 同 | ルイチ並 | 一〇 | 秩父並 | 二二同 | 三 | 四五 |
| 新井 俊藏工場 | 同 | 大八 | 同 | 村田並 | 九、廣一 | 出機足踏 | 七同 | 一 | 一〇 |
| 梅澤 塾作工場 | 同 | 大八 | 同 | 村田並 | 九、廣一 | 加藤並 | 一七同 | 一 | 一〇 |
| 淺見 せい工場 | 同 | 明三四 | 同 | 山中 | 廣 | 吉田並 | 一〇同 | 二 | 一三 |
| 船戸 吉太郎工場 | 同 | 明四一 | 同 | 秩父廣 | 三三 | 廣 | 一〇同 | 二 | 一三 |
| 磯田 昌司工場 | 同 | 大三一 | 同 | 加藤並 | 二二 | 大橋廣 | 一〇同 | 二 | 一三 |
| 町田 久工場 | 同 | 明三四 | 同 | 加藤並 | 一二 | 廣 | 一〇同 | 二 | 一三 |
| 上原 種太郎工場 | 同 | 大八 | 同 | 加藤並 | 一八 | 村田並 | 一四同 | 二 | 一三 |
| 田口 彦作工場 | 同 | 昭三 | 同 | 足踏 | 一〇 | 出機足踏 | 一五同 | 一 | 一三 |
| 倉林 安二工場 | 同 | 大九 | 同 | 加藤並 | 八 | 村田並 | 一四同 | 二 | 一三 |
| 飯島 喜太郎工場 | 同 | 明三四 | 同 | 加藤並 | 八 | 加藤並 | 一四同 | 二 | 一三 |
| 内田 小太郎工場 | 同 | 大九 | 同 | 加藤並 | 八 | 加藤並 | 一四同 | 二 | 一三 |

原谷村

F 二〇二

| | | | | | | | | | |
|----------|--------|-----|------|-----|-----------|-----|------|----|----|
| 風間 廣吉工場 | 秩父郡原谷村 | 明四四 | 秩父銘仙 | 加藤並 | 〇一、廣六、大橋二 | 七二電 | 一〇 | 二〇 | 四九 |
| 關根 憲治工場 | 同 | 大八 | 同 | 村田並 | 五 | 加藤並 | 一三同 | 二 | 二七 |
| 松本 彌平工場 | 同 | 大八 | 同 | 村田並 | 五 | 加藤並 | 一三同 | 二 | 二七 |
| 野澤 新作工場 | 同 | 大七 | 同 | 加藤並 | 八 | 加藤並 | 一四同 | 二 | 二八 |
| 松本 武藏工場 | 同 | 大七 | 同 | 加藤並 | 八 | 加藤並 | 一四同 | 二 | 二八 |
| 野澤 福次郎工場 | 同 | 大七 | 同 | 同 | 並 | 同 | 一五同 | 一 | 二九 |
| 玉川 榮三郎工場 | 同 | 大七 | 同 | 同 | 並 | 同 | 一五同 | 一 | 二九 |
| 山口 傳吉工場 | 同 | 大七 | 同 | 同 | 並 | 同 | 一五同 | 一 | 二九 |
| 横田 嘉助工場 | 同 | 大七 | 同 | 同 | 並 | 同 | 一五同 | 一 | 二九 |
| 關根 金作工場 | 同 | 大七 | 同 | 同 | 並 | 同 | 一五同 | 一 | 二九 |
| 鈴木 俊平工場 | 同 | 大七 | 同 | 同 | 並 | 同 | 一五同 | 一 | 二九 |
| 關口 秀三郎工場 | 同 | 大八 | 同 | 加藤並 | 一六 | 秩父並 | 一四同 | 二 | 二九 |
| 村田 通三工場 | 同 | 大八 | 同 | 加藤並 | 一六 | 秩父並 | 一四同 | 二 | 二九 |
| 坂本 廣吉工場 | 同 | 大八 | 同 | 出機手 | 二〇〇 | 内機手 | 一四同 | 一 | 三〇 |
| 小林 秀工場 | 同 | 大八 | 同 | 出機手 | 二〇〇 | 内機手 | 一四同 | 一 | 三〇 |
| 高田 鮮工場 | 同 | 大八 | 同 | 出機手 | 二〇〇 | 内機手 | 一四同 | 一 | 三〇 |
| 村田 政照工場 | 同 | 大八 | 同 | 出機手 | 二〇〇 | 内機手 | 一四同 | 一 | 三〇 |
| 大島 森作工場 | 同 | 大九 | 同 | 出機手 | 三 | 出機手 | 一〇〇同 | 一 | 三一 |
| 堀口 仁平工場 | 同 | 大九 | 同 | 出機手 | 三 | 出機手 | 一〇〇同 | 一 | 三一 |
| 宮前 光重工場 | 同 | 明三九 | 同 | 出機手 | 三 | 出機手 | 一〇〇同 | 一 | 三一 |
| 野原 常治工場 | 同 | 明四三 | 同 | 松井並 | 並 | 同 | 一〇電 | 二 | 三六 |

各種機業工場一覽 (埼玉縣)

| | | | | | | | | | |
|----------|--------|-----|------|-----|-----------|-----|------|----|----|
| 風間 廣吉工場 | 秩父郡原谷村 | 明四四 | 秩父銘仙 | 加藤並 | 〇一、廣六、大橋二 | 七二電 | 一〇 | 二〇 | 四九 |
| 關根 憲治工場 | 同 | 大八 | 同 | 村田並 | 五 | 加藤並 | 一三同 | 二 | 二七 |
| 松本 彌平工場 | 同 | 大八 | 同 | 村田並 | 五 | 加藤並 | 一三同 | 二 | 二七 |
| 野澤 新作工場 | 同 | 大七 | 同 | 加藤並 | 八 | 加藤並 | 一四同 | 二 | 二八 |
| 松本 武藏工場 | 同 | 大七 | 同 | 加藤並 | 八 | 加藤並 | 一四同 | 二 | 二八 |
| 野澤 福次郎工場 | 同 | 大七 | 同 | 同 | 並 | 同 | 一五同 | 一 | 二九 |
| 玉川 榮三郎工場 | 同 | 大七 | 同 | 同 | 並 | 同 | 一五同 | 一 | 二九 |
| 山口 傳吉工場 | 同 | 大七 | 同 | 同 | 並 | 同 | 一五同 | 一 | 二九 |
| 横田 嘉助工場 | 同 | 大七 | 同 | 同 | 並 | 同 | 一五同 | 一 | 二九 |
| 關根 金作工場 | 同 | 大七 | 同 | 同 | 並 | 同 | 一五同 | 一 | 二九 |
| 鈴木 俊平工場 | 同 | 大七 | 同 | 同 | 並 | 同 | 一五同 | 一 | 二九 |
| 關口 秀三郎工場 | 同 | 大八 | 同 | 加藤並 | 一六 | 秩父並 | 一四同 | 二 | 二九 |
| 村田 通三工場 | 同 | 大八 | 同 | 加藤並 | 一六 | 秩父並 | 一四同 | 二 | 二九 |
| 坂本 廣吉工場 | 同 | 大八 | 同 | 出機手 | 二〇〇 | 内機手 | 一四同 | 一 | 三〇 |
| 小林 秀工場 | 同 | 大八 | 同 | 出機手 | 二〇〇 | 内機手 | 一四同 | 一 | 三〇 |
| 高田 鮮工場 | 同 | 大八 | 同 | 出機手 | 二〇〇 | 内機手 | 一四同 | 一 | 三〇 |
| 村田 政照工場 | 同 | 大八 | 同 | 出機手 | 二〇〇 | 内機手 | 一四同 | 一 | 三〇 |
| 大島 森作工場 | 同 | 大九 | 同 | 出機手 | 三 | 出機手 | 一〇〇同 | 一 | 三一 |
| 堀口 仁平工場 | 同 | 大九 | 同 | 出機手 | 三 | 出機手 | 一〇〇同 | 一 | 三一 |
| 宮前 光重工場 | 同 | 明三九 | 同 | 出機手 | 三 | 出機手 | 一〇〇同 | 一 | 三一 |
| 野原 常治工場 | 同 | 明四三 | 同 | 松井並 | 並 | 同 | 一〇電 | 二 | 三六 |

野上村

F 二〇三

| | | | | | | | | | |
|----------|--------|-----|------|-----|-----------|-----|------|----|----|
| 風間 廣吉工場 | 秩父郡原谷村 | 明四四 | 秩父銘仙 | 加藤並 | 〇一、廣六、大橋二 | 七二電 | 一〇 | 二〇 | 四九 |
| 關根 憲治工場 | 同 | 大八 | 同 | 村田並 | 五 | 加藤並 | 一三同 | 二 | 二七 |
| 松本 彌平工場 | 同 | 大八 | 同 | 村田並 | 五 | 加藤並 | 一三同 | 二 | 二七 |
| 野澤 新作工場 | 同 | 大七 | 同 | 加藤並 | 八 | 加藤並 | 一四同 | 二 | 二八 |
| 松本 武藏工場 | 同 | 大七 | 同 | 加藤並 | 八 | 加藤並 | 一四同 | 二 | 二八 |
| 野澤 福次郎工場 | 同 | 大七 | 同 | 同 | 並 | 同 | 一五同 | 一 | 二九 |
| 玉川 榮三郎工場 | 同 | 大七 | 同 | 同 | 並 | 同 | 一五同 | 一 | 二九 |
| 山口 傳吉工場 | 同 | 大七 | 同 | 同 | 並 | 同 | 一五同 | 一 | 二九 |
| 横田 嘉助工場 | 同 | 大七 | 同 | 同 | 並 | 同 | 一五同 | 一 | 二九 |
| 關根 金作工場 | 同 | 大七 | 同 | 同 | 並 | 同 | 一五同 | 一 | 二九 |
| 鈴木 俊平工場 | 同 | 大七 | 同 | 同 | 並 | 同 | 一五同 | 一 | 二九 |
| 關口 秀三郎工場 | 同 | 大八 | 同 | 加藤並 | 一六 | 秩父並 | 一四同 | 二 | 二九 |
| 村田 通三工場 | 同 | 大八 | 同 | 加藤並 | 一六 | 秩父並 | 一四同 | 二 | 二九 |
| 坂本 廣吉工場 | 同 | 大八 | 同 | 出機手 | 二〇〇 | 内機手 | 一四同 | 一 | 三〇 |
| 小林 秀工場 | 同 | 大八 | 同 | 出機手 | 二〇〇 | 内機手 | 一四同 | 一 | 三〇 |
| 高田 鮮工場 | 同 | 大八 | 同 | 出機手 | 二〇〇 | 内機手 | 一四同 | 一 | 三〇 |
| 村田 政照工場 | 同 | 大八 | 同 | 出機手 | 二〇〇 | 内機手 | 一四同 | 一 | 三〇 |
| 大島 森作工場 | 同 | 大九 | 同 | 出機手 | 三 | 出機手 | 一〇〇同 | 一 | 三一 |
| 堀口 仁平工場 | 同 | 大九 | 同 | 出機手 | 三 | 出機手 | 一〇〇同 | 一 | 三一 |
| 宮前 光重工場 | 同 | 明三九 | 同 | 出機手 | 三 | 出機手 | 一〇〇同 | 一 | 三一 |
| 野原 常治工場 | 同 | 明四三 | 同 | 松井並 | 並 | 同 | 一〇電 | 二 | 三六 |

各種機業工場一覽 (埼玉縣)

| | | | | | | | | | |
|---------|--------|-----|------|---------------------------|---|---|---|---|----|
| 關口勝次郎工場 | 秩父郡國神村 | 明三四 | 秩父銘仙 | 五百川並八、加藤並五、足踏五 | 電 | 二 | 一 | 五 | 一九 |
| 關口平吉工場 | 同 | 明四一 | 同 | 五百川並八、加藤並五 | 同 | 二 | 一 | 三 | 二 |
| 丸山和藤治工場 | 同 | 明四〇 | 同 | 五百川並三五、廣六、北原並二 | 同 | 七 | 一 | 三 | 六 |
| 大塚久助工場 | 同 | 大二 | 同 | 村田並一五、林父並二〇 | 同 | 二 | 二 | 〇 | 二 |
| 門平はな工場 | 同 | 大八 | 同 | 加藤並一七、村田並五、島田並二 | 同 | 二 | 二 | 〇 | 二 |
| 横川義朝工場 | 同 | 大八 | 同 | 小林並 | 同 | 二 | 二 | 〇 | 二 |
| 河井槌作工場 | 同 | 大八 | 同 | 加藤並 | 同 | 一 | 一 | 六 | 八 |
| 小杉信一工場 | 同 | 大五 | 同 | 同 | 同 | 一 | 一 | 〇 | 二 |
| 關口和吉工場 | 同 | 大五 | 同 | 加藤廣五、重田廣二 | 同 | 一 | 一 | 〇 | 二 |
| 淺見哲三工場 | 同 | 明三四 | 同 | 松井並 | 同 | 一 | 一 | 〇 | 二 |
| 矢野一郎工場 | 同 | 大七 | 同 | 村田並七、秩父並一四、蓼沼並八、出機足一〇、手三〇 | 電 | 一 | 一 | 〇 | 二 |
| 山中要作工場 | 同 | 大七 | 同 | 蓼沼並四、山中並六、出機足踏二 | 電 | 一 | 一 | 〇 | 二 |
| 寺田左土馬工場 | 同 | 大〇 | 同 | 蓼沼並一三、出機足踏四、手二〇 | 電 | 一 | 一 | 〇 | 二 |
| 富田宣八工場 | 同 | 大二 | 同 | 津田並一八 | 同 | 一 | 一 | 〇 | 二 |
| 茂木義三郎工場 | 同 | 明四三 | 同 | 東洋並九、蓼沼並六、加藤並五 | 同 | 一 | 一 | 〇 | 二 |
| 堀志郎工場 | 同 | 明四一 | 同 | 蓼沼並七、島田並二、高橋並六 | 同 | 一 | 一 | 〇 | 二 |
| 板倉勇次郎工場 | 同 | 大八 | 同 | 出機足六 | 同 | 一 | 一 | 〇 | 二 |
| 野江仁三郎工場 | 同 | 大八 | 同 | 東洋並七、加藤並五 | 同 | 一 | 一 | 〇 | 二 |
| 新井利三吉工場 | 同 | 大八 | 同 | 津田並一九 | 同 | 一 | 一 | 〇 | 二 |
| 新井政一郎工場 | 同 | 大六 | 同 | 津田並二五 | 同 | 一 | 一 | 〇 | 二 |
| 八木助太郎工場 | 同 | 大九 | 同 | 小手姫並一〇、二階堂並八 | 同 | 一 | 一 | 〇 | 二 |
| | | 明三四 | 同 | 足踏一、手機一、出機手一六 | 電 | 二 | 一 | 〇 | 二 |
| | | 同 | 同 | 加藤並二一、出機手二二、足五〇 | 電 | 二 | 一 | 〇 | 二 |
| | | 同 | 同 | 蓮見廣一〇 | 電 | 二 | 一 | 〇 | 二 |

◎越生絹織物同業組合

| | |
|---------|---|
| 所在地 | 埼玉縣入間郡越生町大字越生七七一番地 電話越生一四番 |
| 管轄區域 | 越生町、坂戸町、梅園村、毛呂村、川角村、大家村、山根村、鶴ヶ島村、高麗川村、勝呂村、名細村 |
| 生産種目 | 生絹、玉絹、生太織、羽二重、縮緬 |
| 組合長 | 栗原勘次郎 |
| 副組合長 | 島田伊之助 平田芳太郎 |
| 組合員總數 | 九一二 |
| 職工總數 | 男工 一八名 女工 三三五名 |
| 工場法適用工場 | 一 |
| 織機臺數 | 一〇二一 |
| 壹ヶ年度生産高 | 絹織物 内地向 數量 一五九、〇五一疋 金額 七五二、七六二圓 |

| 工場名 | 所在地 | 創業年 | 製品名 | 主要機械製造所名 | 原動力 | 使用人 |
|------|--------|-----|-----|-------------|-----|-----|
| 町田工場 | 入間郡大家村 | 大二 | 生絹 | 型、巾、織機、製造所名 | 電 | 一 |
| 吉岡工場 | 川角村 | 大五 | 同 | 津田式 一六 | 同 | 一 |
| 吉助工場 | 同 | 大五 | 同 | 同 一四 | 同 | 一 |
| 吉市工場 | 同 | 大五 | 同 | 同 一二 | 同 | 一 |

各種機業工場一覽 (埼玉縣)

各種機業工場一覽 (埼玉縣)

| | | | | | | | |
|--------|--------|-----|---|-----|--------|---|---|
| 小林忠工場 | 入間郡川角村 | 大八生 | 絹 | 津田式 | 一〇 | 電 | 一 |
| 小林忠工場 | 入西村 | 同 | 同 | 同 | 一〇 | 同 | 一 |
| 伊利工場 | 坂戸町 | 大一二 | 同 | 大橋式 | 一〇、津田式 | 同 | 一 |
| 坂西工場 | 坂戸町 | 同 | 同 | 同 | 一〇、津田式 | 同 | 一 |
| 中島喜平工場 | 山根村 | 昭四 | 同 | 同 | 一二 | 同 | 一 |
| 高橋工場 | 山根村 | 昭四 | 同 | 同 | 一二 | 同 | 一 |
| 長島工場 | 勝呂村 | 大九 | 同 | 同 | 一二 | 同 | 一 |
| 山福工場 | 越生町 | 大九 | 同 | 同 | 一二 | 同 | 一 |
| 平田工場 | 入西村 | 明二九 | 同 | 同 | 一二 | 同 | 一 |
| 巴工場 | 越生町 | 大九 | 同 | 同 | 一二 | 同 | 一 |
| 關工 | 越生町 | 同 | 同 | 同 | 一二 | 同 | 一 |
| 大附工 | 毛呂村 | 昭三 | 絹 | 大橋式 | 三〇 | 同 | 一 |
| 田中工場 | 毛呂村 | 明二五 | 絹 | 同 | 三〇 | 同 | 一 |
| 井岡工場 | 毛呂村 | 大七 | 絹 | 同 | 三〇 | 同 | 一 |
| 龜井工場 | 毛呂村 | 大七 | 絹 | 同 | 三〇 | 同 | 一 |
| 田島工場 | 毛呂村 | 明四 | 絹 | 同 | 三〇 | 同 | 一 |
| 田中工場 | 毛呂村 | 大六 | 絹 | 同 | 三〇 | 同 | 一 |
| 宮寺工場 | 毛呂村 | 大五 | 絹 | 同 | 三〇 | 同 | 一 |
| 島田工場 | 毛呂村 | 大五 | 絹 | 同 | 三〇 | 同 | 一 |
| 福島工場 | 毛呂村 | 昭三 | 絹 | 同 | 三〇 | 同 | 一 |
| 村田工場 | 毛呂村 | 大〇 | 絹 | 同 | 三〇 | 同 | 一 |

◎熊谷染色業組合

| | | | | | | | |
|------|--------|----|---|-----|---|---|---|
| 齊藤工場 | 入間郡越生町 | 昭七 | 絹 | 山中式 | 六 | 同 | 五 |
| 江工 | 毛呂村 | 昭四 | 同 | 同 | 六 | 同 | 五 |

所在地 埼玉縣熊谷市大字熊谷 電話二五三番
 管轄區域 熊谷市及隣接町村
 生産種目 一般染色
 組合員總數 黑澤國太郎 副組合長 小池安久太郎 内田一郎
 工場法適用工場 四十七名 内譯 染色業 二十七名 其他 二十名
 壹ヶ年度生産高 五工場
 絹織物内地向 {數量 四〇、五〇〇正 金額 三、五、九〇〇圓} 總織物 内地向 {數量 九〇、〇〇〇反 金額 一五、〇〇〇圓} (人絹織物) 内地向 {數量 六、〇〇〇正 金額 六、〇〇〇圓} (交織共)

各種機業工場一覽 (埼玉縣)

| | | | | | |
|--------|--------|-----|--------|-------|----|
| 清水染工場 | 熊谷市鎌倉町 | 染色 | 加藤捺染所 | 熊谷市箱田 | 捺染 |
| 東屋染工場 | 末廣町 | 染色 | 上州屋染工場 | 錦町 | 捺染 |
| 宇野紋染工場 | 墨江町 | 絞染色 | 篠崎由太郎 | 同 | 同 |
| 内田染工場 | 辨天町 | 染色 | 大海渡 | 同 | 同 |
| 池田博安 | 石原 | 同 | 高橋一 | 同 | 同 |
| 池田源吉 | 伊勢町 | 同 | 松永伴吉 | 同 | 同 |
| 加藤信義 | 筑波町 | 同 | 同 | 同 | 同 |

| | | | | | | | | | | | | | | | | |
|-----|-----|-----|-----|-----|-----|-----|-----|-----|-----|--------|-----|--------|------|-----|-----|-------|
| 新井 | 平塚 | 野村 | 横田 | 小川 | 柴山 | 石井 | 三友 | 小山 | 内田 | 日向 | 大澤 | 島野 | 外野 | 竹内 | 關原 | 清水 |
| 定勝 | 勝彦 | 信太郎 | 伊三郎 | 末三郎 | 常三郎 | 幸次郎 | 染工場 | 松五郎 | 田廣吉 | 傳一郎 | 近之助 | 宗三郎 | 野宗三郎 | 内松一 | 原五郎 | 廣三郎 |
| 同 | 同 | 同 | 同 | 同 | 同 | 同 | 同 | 同 | 同 | 同 | 同 | 同 | 同 | 同 | 同 | 同 |
| 聖天町 | 清水町 | 石原 | | 櫻町 | 錦町 | 聖天町 | 筑波町 | 錦町 | 銀座 | 熊谷市清水町 | | 大里郡三尻村 | 石原 | 銀座 | 筑田區 | 熊谷市熊合 |
| 染色 | 形附 | 捺染 | 形附 | 縫絹 | 形紙 | 形附 | 絞染 | 形附 | 模樣師 | 形附 | 同 | 染色 | 拔色 | 形附 | 染色 | 整理 |
| 原口 | 井上 | 茂木 | 野邊 | 橋本 | 關根 | 白石 | 吉岡 | 北岡 | 今泉 | 大黒屋 | 清水 | 藤野 | 村田 | 岸留 | 木村 | 森尻 |
| 治同 | 同 | 同 | 同 | 同 | 同 | 同 | 同 | 同 | 同 | 同 | 同 | 同 | 同 | 同 | 同 | 同 |
| 筑波町 | 本三 | 清水町 | 肥塚 | 墨江町 | | 聖天町 | 霞町 | 箱田 | 清水町 | 銀座 | | 墨江町 | 清水町 | | | 熊谷市錦町 |
| 染色 | 形附 | 形附 | 染色 | 塗場 | 染色 | 形附 | 塗場 | 形附 | 染色 | 紅絹染業 | 同 | 上繪 | 塗場 | 形附 | 形附 | 塗場 |
| 色影 | | | 色場 | | 色場 | | | | 色場 | | | | | | | |

◎埼玉織物同業組合

所在地 埼玉縣浦和町二、二七六御成婚記念埼玉會館内 電話一四〇番
管轄區域 北足立郡 入間郡ノ一部

生産種目 織物業、撚糸業、染色業
 組合長 橋本喜平 副組合長 萩島岩太郎
 組合員總數 五五五 內譯 製造業 三七八 問屋仲買 五一 撚糸業 五八
 職工數 男工 七一〇名 女工 三〇六八名

織機臺數 四、六三二臺 內譯
 力織機 小大巾 二、一五〇臺
 手織機 小大巾 二、三五七臺
 足踏機 小大巾 二五臺

管ケ年度生産高
 絹織物 内地向 數量 三七八點 金額 四六、三三〇圓
 毛織物 内地向 數量 三三〇點 金額 三五、三〇〇圓
 合計 内地向 數量 七一八點 金額 八一、六三〇圓
 綿織物 内地向 數量 二、二〇〇點 金額 七、三〇〇圓
 絹綿交織 内地向 數量 一、六八〇點 金額 二六、八三〇圓

◎埼玉織物産盛同業組合 (未回答)

所在地 埼玉縣北埼玉郡加須町大字加須一四二
 管轄區域 埼玉縣北埼玉郡一圓、北葛城郡ノ内 栗橋町、行幸村、豊田村、都村、櫻田村
 生産種目 織物業、糸染業
 組合長 新木新作
 組合員總數 一六五 製造業 一一〇 問屋仲買 四〇 其他 一五
 職工數 男工 三〇七名 女工 三、三三三名 合計 三、六四〇名

織機臺數 三、〇三五臺 內譯
 力織機 小大巾 七六臺
 手織機 小大巾 一三七臺
 足踏機 小大巾 二、四二二臺

各種機業工場一覽 (埼玉縣)

F 二一〇

壹ヶ年度生産高

絹織物 内地向 数量 六、七三反 金額 八、二五圓
 絹綿交織物 内地向 数量 九、〇四反 金額 三、八六七圓
 綿織物 内地向 数量 四九〇、六二四點 金額 九二九、三八〇圓
 合計 内地向 数量 一、〇八、五四三反 金額 一、〇八、五四三圓

| 工場名 | 所在地 | 創業年 | 製品名 | 主要機械製造所名 | 原動力 | 使用人 |
|--------|---------|-----|-----|----------|-----|-----|
| 橋本織布工場 | 北埼玉郡長野村 | 明四二 | 青綿 | 其他 | 馬力 | 男 |
| 柿沼織布工場 | 同 騎西町 | 大一二 | 白木綿 | 同 | 電二五 | 女 |

◎兒玉郡織物同業組合

所在地

埼玉縣兒玉郡本庄町二、七五九番地 電話三四〇番

管轄區域

埼玉縣兒玉郡一圓

生産種目

生絹、羽二重、生太物、絹染織物、銘仙

組合長

廣瀬久太郎 副組合長 萩野美代七 内田新作

理事

石橋和藏

組合員總數

一八八 内譯 製造業 一七五 問屋仲買 二 染色業 三
 整理業 三 燃糸業 五

職工數

男工 一八〇名 女工 一五五〇名 合計 一、七三〇名

工場法適用工場

五工場 力織機 小巾 二〇臺 手織機 小巾 一、五〇〇臺

機臺數

一、五二〇臺 内譯 力織機 小巾 二〇臺

壹ヶ年度生産高

絹織物 内地向 数量 一、一〇六、二五一圓

◎備考

本組合員ハ専ラ出機ニシテ力織機使用數僅カニ二〇臺ヲ算スルノミ賃織業者モ全部組合員ナレドモ極メテ小ナルモノニ過ギズ

銘仙ハ大部分縣外移出承認ヲ得テ伊勢崎市場ニ移出セリ其正數約十萬正

◎川越織物工業組合

所在地

川越市大字松郷四八四

管轄區域

川越市、入間郡太田村、山田村、古谷村、田面澤村

設立

昭和八年四月

理事

沼田文次郎 早川茂八 中澤峰吉 澁澤長平 田中音吉

◎高階織物工業組合

所在地

埼玉縣入間郡高階村大字砂九百十五番地

管轄區域

埼玉縣高階村、南古谷村、川越市

生産種目

唐天、縞子、白木綿、綾木綿

理事

葛貫金三郎 事務理事 金井清左衛門

組合員總數

二十八名 内譯 製造業 二十八名

職工數

男工 五二名 女工 一九二名

工場法適用工場

一 力織機 大巾 五四九臺 小巾 一六臺

機臺數

五六五臺 内譯 力織機 大巾 五四九臺

壹ヶ年度生産高

綿織物 内地向 数量 八八、六七二正 金額 九七五、三九二圓
 輸出 数量 四一八、〇〇〇圓 金額 四一八、〇〇〇圓
 合計 内地向 数量 八八、六七二正 金額 九七五、三九二圓
 輸出 数量 四一八、〇〇〇圓 金額 四一八、〇〇〇圓

各種機業工場一覽 (埼玉縣)

F 二一一

| 工場名 | 所在地 | 創業年 | 製品名 | 主要機械製造所名 | 原動力 | 使用人 |
|----------|------------|------|-----|----------|-----|-------------|
| 武藏製織株式会社 | 入間郡高階村大字砂八 | 大九 | 唐 | 天 | 馬 | 男 二 女 二 |
| 有山織物工場 | 同 大字藤間 | 大六 | 同 | 同 | 同 | 男 六 女 一〇 |
| 鈴木織物工場 | 同 大字砂 | 昭三 | 同 | 同 | 同 | 男 七 女 七 |
| 金井織物工場 | 同 藤間 | 大一一 | 同 | 同 | 同 | 男 三 女 三 |
| 新井織物工場 | 同 | 同 | 同 | 同 | 同 | 男 二 女 二 |
| 早見織物工場 | 同 大字砂新田 | 同 | 同 | 同 | 同 | 男 一 女 一 |
| 松本織物工場 | 同 | 大一一〇 | 同 | 同 | 同 | 男 二 女 二 |
| 久住織物工場 | 同 | 大一一 | 同 | 同 | 同 | 男 二 女 二 |
| 新井織物工場 | 同 大字藤間 | 大一一 | 同 | 同 | 同 | 男 二 女 二 |
| 山峰織物工場 | 同 大砂新田 | 大一一 | 同 | 同 | 同 | 男 一 女 一 |
| 高山織物工場 | 同 | 同 | 同 | 同 | 同 | 男 一 女 一 |
| 葛貫織物工場 | 同 大字砂 | 大一一 | 同 | 同 | 同 | 男 一 女 一 |
| 戸口織物工場 | 同 大字砂新田 | 大一一 | 同 | 同 | 同 | 男 一 女 一 |
| 牛窪織物工場 | 同 | 大一一〇 | 同 | 同 | 同 | 男 二 女 二 |
| 新井織物工場 | 同 大字藤間 | 大一一 | 同 | 同 | 同 | 男 二 女 二 |
| 長谷川織物工場 | 同 大字砂新田 | 同 | 同 | 同 | 同 | 男 一 女 一 |

| 工場名 | 所在地 | 創業年 | 製品名 | 主要機械製造所名 | 原動力 | 使用人 |
|--------|--------------|-----|-----|----------|-----|------------|
| 望月織物工場 | 入間郡高階村大字砂新田 | 大一一 | 唐 | 天 | 馬 | 男 一 女 一 |
| 有山織物工場 | 同 大字藤間 | 大一一 | 同 | 同 | 同 | 男 一 女 一 |
| 有山織物工場 | 同 | 大一一 | 同 | 同 | 同 | 男 一 女 一 |
| 澤田織物工場 | 同 | 同 | 同 | 同 | 同 | 男 一 女 一 |
| 石川織物工場 | 同 | 昭四 | 同 | 同 | 同 | 男 一 女 一 |
| 内河織物工場 | 同 大字扇河岸 | 大五 | 同 | 同 | 同 | 男 一 女 一 |
| 岡田織物工場 | 同 大字藤間 | 昭六 | 同 | 同 | 同 | 男 一 女 一 |
| 矢島織物工場 | 同 同南古谷村大字木野目 | 同 | 同 | 同 | 同 | 男 一 女 一 |
| 新井織物工場 | 同 | 同 | 同 | 同 | 同 | 男 一 女 一 |
| 松本織物工場 | 同 高階村大字藤間 | 昭四 | 同 | 同 | 同 | 男 一 女 一 |
| 村田織物工場 | 同 大字砂新田 | 大五 | 同 | 同 | 同 | 男 一 女 一 |

◎足利織物同業組合

所在 栃木縣足利市通三丁目二五八九番地 電話長四七・一六〇・八八七番
 管轄區域 足利市及足利郡ノ内小俣町及菱村ヲ除キタル町村トシ燃糸業ニ限リ小俣町ヲ包含ス
 生産種目 移出向(スパンクレイプ、人絹紋朱子、富士絹、人絹壁服地、人絹サロン、縮縮)
 組合長 川島藤左衛門 副組合長 佐藤廣吉
 組合員總數 一、六七〇 内譯製造業 八〇三 問屋仲買 二二〇 染色業 三二三
 職工數 男工 二、〇七二名 女工 五、九〇二名 燃糸業 三五七 原料系販賣業 七五
 工場法適用工場 一三三二 内第一條適用一六工場

各種機業工場一覽 (栃木縣)

各種機業工場一覽 (栃木縣)

機 織 臺 數

| | | | | | | | | | | |
|---------|--------|----|------------|----|------------|-----|--------|------------|----|------------|
| 壹ヶ年度生産高 | 一〇五二一臺 | 内譯 | 力織機 | 大巾 | 三、三六二臺 | 小巾 | 七、一五九臺 | | | |
| 絹織物 | 内地向 | 數量 | 四、三九三反 | 金額 | 一、二四〇、〇五〇圓 | 輸出向 | 數量 | 二、八二〇、八二〇圓 | 金額 | 二、五〇、八二〇圓 |
| 毛織物 | 内地向 | 數量 | 一、六六三、六五〇碼 | 金額 | 二、八五、三三〇圓 | 輸出向 | 數量 | 九八、〇〇七反 | 金額 | 二、五八六、正 |
| 麻織物 | 内地向 | 數量 | 一、三三三、七〇〇圓 | 金額 | 三、三九〇圓 | 輸出向 | 數量 | 三、三九〇圓 | 金額 | 三、三九〇圓 |
| 人絹織物 | 内地向 | 數量 | 三、〇六八、三三二點 | 金額 | 三、七〇、三三二點 | 輸出向 | 數量 | 八、七四、八三點 | 金額 | 八、七四、八三點 |
| (交織共) | 内地向 | 數量 | 三、七〇、三三二點 | 金額 | 三、七〇、三三二點 | 輸出向 | 數量 | 三、七〇、三三二點 | 金額 | 三、七〇、三三二點 |
| 合計 | 内地向 | 數量 | 一、三三三、七〇〇圓 | 金額 | 一、三三三、七〇〇圓 | 輸出向 | 數量 | 一、三三三、七〇〇圓 | 金額 | 一、三三三、七〇〇圓 |

F 二一四

| 工場名 | 所在地 | 創業年 | 製品名 | 主要機械製造所名 | 原動力種類 | 使用人 |
|----------|--------|-----|---------|---|-------|---------|
| 殿利織物工場 | 足利市西宮町 | 大九 | 内地向絹織物 | 壽大、小一、中村小八〇 | 電 | 男一八、女二五 |
| 西田織物工場 | 大町 | 慶元 | 絹、絹織交織物 | 初谷小三、山本小四、田代小一 | 電 | 男一六、女六五 |
| 木村絹織工場 | 助戸仲町 | 天保二 | 輸出向絹織物 | ル一チ一、大六四 | 電 | 男九、女七五 |
| 秋間絹織工場 | 伊勢町 | 慶元 | 同 | ル一チ一、大七二、村田大二 | 電 | 男九、女八 |
| 小寅工場 | 緑町一丁目 | 明一八 | 内地向織物其他 | 五百川大、野代大、初谷小三〇、整理機各種、ル一チ一、大二、木本大、リボン機械二 | 電 | 男三、女三 |
| 岩本織物工場 | 通二丁目 | 明八 | 輸出絹織物 | 岩永大、三、リボン機械二 | 電 | 男三、女三 |
| 黒田要一那分工場 | 助戸三丁目 | 大五 | 輸出絹織物 | 豊田大二、山本大三〇 | 同 | 男六、女三 |
| 大芳織物工場 | 同 | 大九 | 輸出絹織物 | 五百川大四五 | 同 | 男五、女三 |

各種機業工場一覽 (栃木縣)

| 工場名 | 所在地 | 創業年 | 製品名 | 主要機械製造所名 | 原動力種類 | 使用人 |
|----------|-----------|------|---------|------------------------|-------|-------|
| 加持織物合資會社 | 足利市助戸三丁目 | 大一〇 | 輸出絹織物 | 初谷小五三 | 電 | 男七、女五 |
| 穴多織物工場 | 足利郡三重村五十部 | 明二一 | 輸出絹織物其他 | 津田大六、初谷六、高柳大三、村田大一 | 電 | 男七、女四 |
| 小竹織物工場 | 足利市大町 | 大五 | 内地向絹織物 | 河内小二、初谷小二三、伊勢崎小二、五百川小六 | 同 | 男七、女三 |
| 川藤織物工場 | 通五丁目 | 明四 | 同 | 初谷小二四、北原小四 | 同 | 男五、女三 |
| 海老原工場 | 足利郡山邊村田中 | 明三六 | 輸出綿織並漂白 | 豊田大二四、電氣漂白機一 | 電 | 男二、女八 |
| 田宗織物工場 | 足利市伊勢町 | 大一一 | 輸出綿織物 | 加地大二〇、田邊大〇、チッ | 電 | 男二、女八 |
| 松崎第一工場 | 旭町 | 大一一 | 内地向絹織物 | キンソン大、鈴木大一〇 | 同 | 男九、女六 |
| 川政織物工場 | 足利郡三重村五十部 | 明二五 | 輸出絹織物 | ル一チ一、大一九、初谷小一 | 同 | 男二、女六 |
| 福田織物工場 | 足利市緑町一丁目 | 明三四 | 織物 | 自家製大三一 | 同 | 男二、女六 |
| 吉孫織物工場 | 旭町 | 大一一〇 | 内地向絹織物 | 五百川大二二、初谷小五六 | 同 | 男二、女六 |
| 山三形染工場 | 雪輪町 | 大八 | 織物捺染並整理 | 捺染機三、其他整理機械 | 同 | 男二、女六 |
| 伊東型染工場 | 緑町二丁目 | 同 | 同 | 捺染機二、其ノ他 | 同 | 男二、女六 |
| 堀越再整工場 | 同 | 明二七 | 内地織物整理 | 整理機械各種 | 電 | 男二、女六 |
| 青木整理工場 | 同 四丁目 | 明三九 | 同 | 同 | 電 | 男二、女六 |
| 小圭整理工場 | 大日大門町 | 同 | 同 | 同 | 電 | 男二、女六 |
| 川久整理工場 | 犬町 | 明一九 | 輸出綿織物其他 | 同 | 電 | 男二、女六 |
| 中央社整理工場 | 通三丁目 | 大八 | 内地織物整理 | 整理機各種 | 電 | 男二、女六 |

F 二一五

各種機業工場一覽 (栃木縣)

◎足利輸出絹織物工業組合

所在地 栃木縣足利市通三丁目二五八九番地 電話 足利四七番、一六〇番
 管轄區域 栃木縣一圓 但シ足利郡ノ内小俣町及菱村ヲ除ク
 生産種目 輸出絹織物
 理事 秋間貞次郎
 組合員總數 阿部和藏
 織機臺數 一八
 壹ヶ年度生産高 四六四臺 力織機 大巾四六四臺
 絹織物(輸出向)數量 二九、九二八疋
 金額 一、三五〇、〇〇〇圓

| 工場名 | 所在地 | 創業年 | 製品名 | 主要機械製造所名 | 原動力 | 使用人 |
|-------|--------|-----|-------|----------|------|--------------|
| 秋間貞次郎 | 足利市伊勢町 | 大一一 | 輸出絹織物 | ルイチー式 | 七四電 | 男 二〇 女 一〇 |
| 木村淺七 | 助戸仲町 | 明一六 | 同 | 同 | 六四電 | 男 一〇 女 一〇 |
| 黒田要一 | 伊勢町 | 大八 | 同 | 山本式 | 四二電 | 男 一五 女 一〇 |
| 大谷守太 | 大町 | 大九 | 同 | 豊田式 | 一四七電 | 男 一五 女 一〇 |
| 吉田孫三 | 家富町 | 昭七 | 同 | 五百川式 | 二〇電 | 男 一四 女 一〇 |
| 大島理太 | 通五丁目 | 同 | 同 | 同 | 四五電 | 男 一七 女 一〇 |
| 今井喜代次 | 柳原町 | 同 | 同 | 津田式 | 一〇電 | 男 一 女 一 |
| 岩本貞助 | 通二丁目 | 明一七 | 同 | 山本式 | 二五電 | 男 一 女 一 |

◎佐野綿布工業組合

所在地 栃木縣安蘇郡佐野町八四八番地ノ一 電話四一四番
 管轄區域 栃木縣安蘇郡及下都賀郡一圓
 生産種目 綿
 理事 小泉善一郎
 組合員總數 石塚勝藏
 職工數 四二 内 男工 二三九名 女工 五六四名
 織機臺數 一、〇七十臺 力織機 一、〇七七臺

| 工場名 | 所在地 | 創業年 | 製品名 | 主要機械製造所名 | 原動力 | 使用人 |
|-------|--------|-----|-------|----------|-----|------------|
| 岡安甚之助 | 足利市巴町 | 昭二 | 輸出絹織物 | 北原式 | 一二電 | 男 三 女 二 |
| 川島政五郎 | 足利郡三重村 | 明三五 | 同 | 村田式 | 二二電 | 男 三 女 二 |
| 茂木嘉一郎 | 足利市大橋町 | 大一一 | 同 | ルイチー式 | 二四電 | 男 二 女 一 |
| 吉澤邦太郎 | 本城一丁目 | 昭三 | 同 | 豊田式 | 二八電 | 男 三 女 二 |
| 野内伴次 | 本城二丁目 | 同 | 同 | 村田式 | 二八電 | 男 三 女 二 |
| 阿部和藏 | 足利郡三重村 | 明三六 | 同 | 同 | 二五電 | 男 三 女 二 |
| 龜田定吉 | 足利市伊勢町 | 昭五 | 同 | 初谷式 | 一五電 | 男 二 女 一 |
| 田中曉二 | 通一丁目 | 昭七 | 同 | ルイチー式 | 一〇電 | 男 一 女 一 |
| 永井仙太郎 | 伊勢町 | 同 | 同 | 田代式 | 一〇電 | 男 一 女 一 |
| 金井定吉 | 足利郡山前村 | 昭二 | 同 | 津田式 | 一八電 | 男 一 女 一 |

各種機業工場一覽 (栃木縣)

各種機業工場一覽 (栃木縣)

壹ヶ年度生産高 綿織物 内地向 数量 金額 輸出向 数量 金額 (人絹織物) 数量 金額 (交織共) 数量 金額 合計 数量 金額 輸出向 数量 金額

| 工場名 | 所在地 | 創業年 | 製品名 | 主要機械製造所名 | 原動力種類 | 使用人 |
|----------|---------|-----|--------|----------|-------|-----------|
| 秋田製織工場 | 安蘇郡植野村 | 同 | 綿縮人絹交織 | 同 | 電力 | 男 一七、〇六八反 |
| 日本綿縮製織業社 | 佐野町 | 同 | 綿縮人絹交織 | 同 | 電力 | 男 一七、〇六八反 |
| 小泉善一 | 同 | 同 | 綿縮人絹交織 | 同 | 電力 | 男 一七、〇六八反 |
| 遠藤啓三 | 同 | 同 | 綿縮人絹交織 | 同 | 電力 | 男 一七、〇六八反 |
| 天海房三 | 同 | 同 | 綿縮人絹交織 | 同 | 電力 | 男 一七、〇六八反 |
| 加藤兵四 | 下都賀郡三鴨村 | 同 | 綿縮人絹交織 | 同 | 電力 | 男 一七、〇六八反 |
| 石塚勝藏 | 安蘇郡植野村 | 同 | 綿縮人絹交織 | 同 | 電力 | 男 一七、〇六八反 |
| 奥澤商店 | 佐野町 | 同 | 綿縮人絹交織 | 同 | 電力 | 男 一七、〇六八反 |
| 北川勝次 | 同 | 同 | 綿縮人絹交織 | 同 | 電力 | 男 一七、〇六八反 |
| 中田兼助 | 田沼町 | 同 | 綿縮人絹交織 | 同 | 電力 | 男 一七、〇六八反 |
| 兵藤定次 | 佐野町 | 同 | 綿縮人絹交織 | 同 | 電力 | 男 一七、〇六八反 |
| 廣瀬孝太 | 赤見村 | 同 | 綿縮人絹交織 | 同 | 電力 | 男 一七、〇六八反 |
| 白居貞次 | 佐野町 | 同 | 綿縮人絹交織 | 同 | 電力 | 男 一七、〇六八反 |
| 山士家宗 | 下都賀郡植野村 | 同 | 綿縮人絹交織 | 同 | 電力 | 男 一七、〇六八反 |
| 永島藤吉 | 下都賀郡三鴨村 | 同 | 綿縮人絹交織 | 同 | 電力 | 男 一七、〇六八反 |
| 高際徳治 | 赤麻村 | 同 | 綿縮人絹交織 | 同 | 電力 | 男 一七、〇六八反 |

各種機業工場一覽 (栃木縣)

| 工場名 | 所在地 | 創業年 | 製品名 | 主要機械製造所名 | 原動力種類 | 使用人 |
|-------|---------|-----|--------|----------|-------|-----------|
| 庭田與作 | 安蘇郡植野村 | 同 | 綿縮人絹 | 同 | 電力 | 男 一七、〇六八反 |
| 木塚和藏 | 同 | 同 | 綿縮人絹 | 同 | 電力 | 男 一七、〇六八反 |
| 吉川儀一 | 佐野町 | 同 | 綿縮人絹交織 | 同 | 電力 | 男 一七、〇六八反 |
| 永島吉太 | 下都賀郡三鴨村 | 同 | 綿縮人絹交織 | 同 | 電力 | 男 一七、〇六八反 |
| 味村仲吉 | 安蘇郡佐野町 | 同 | 綿縮人絹交織 | 同 | 電力 | 男 一七、〇六八反 |
| 原田相吉 | 同 | 同 | 綿縮人絹交織 | 同 | 電力 | 男 一七、〇六八反 |
| 黒沼義一 | 同 | 同 | 綿縮人絹交織 | 同 | 電力 | 男 一七、〇六八反 |
| 川田鴻三 | 田沼町 | 同 | 綿縮人絹交織 | 同 | 電力 | 男 一七、〇六八反 |
| 山上枉治 | 植野村 | 同 | 綿縮人絹交織 | 同 | 電力 | 男 一七、〇六八反 |
| 谷小平 | 佐野町 | 同 | 綿縮人絹交織 | 同 | 電力 | 男 一七、〇六八反 |
| 野本吉藏 | 同 | 同 | 綿縮人絹交織 | 同 | 電力 | 男 一七、〇六八反 |
| 宇田川徳壽 | 植野村 | 同 | 綿縮人絹交織 | 同 | 電力 | 男 一七、〇六八反 |
| 江原勘吉 | 佐野町 | 同 | 綿縮人絹交織 | 同 | 電力 | 男 一七、〇六八反 |
| 田村源八 | 同 | 同 | 綿縮人絹交織 | 同 | 電力 | 男 一七、〇六八反 |
| 岩崎林藏 | 同 | 同 | 綿縮人絹交織 | 同 | 電力 | 男 一七、〇六八反 |
| 大島居武夫 | 同 | 同 | 綿縮人絹交織 | 同 | 電力 | 男 一七、〇六八反 |
| 谷甚平 | 同 | 同 | 綿縮人絹交織 | 同 | 電力 | 男 一七、〇六八反 |
| 樽見龍次 | 植野村 | 同 | 綿縮人絹交織 | 同 | 電力 | 男 一七、〇六八反 |
| 青木保三 | 佐野町 | 同 | 綿縮人絹交織 | 同 | 電力 | 男 一七、〇六八反 |
| 若田部昭二 | 同 | 同 | 綿縮人絹交織 | 同 | 電力 | 男 一七、〇六八反 |
| 柿沼平八 | 植野村 | 同 | 綿縮人絹交織 | 同 | 電力 | 男 一七、〇六八反 |

各種機業工場一覽 (栃木縣)

| | | | |
|-------|--------|-------|---|
| 柳田幸太郎 | 安蘇郡佐野町 | 整理加工業 | 電 |
| 齋藤市太郎 | 植野村 | 同 | 二 |
| 綾部重三郎 | 佐野町 | 同 | 一 |
| 菊谷龜吉 | 植野村 | 同 | 一 |
| 山上由太郎 | 佐野町 | 同 | 七 |

◎佐野織物同業組合

所在地 栃木縣安蘇郡佐野町龜井町 電話 事務所 一四〇番 検査所 三七二番
 管轄區域 栃木縣安蘇郡一圓及下都賀郡南部二十二ヶ町村
 生産種目 模樣銘仙、人絹羽二重、同縮緬、同兵兒帶、人織交織物、結城縮、米琉笈臺絆、横鹿絆、白絆、中形生地、本絆、人絹應用婦人子供服地、其他
 組長 吉田常次郎 副組長 山崎彦四郎 書記長 澤田幸吉
 組合員總數 三一八 内 譯 製造業 二二〇 問屋仲買 二四 染色業 五〇
 職工總數 男工 一三〇名 女工 八、〇〇〇名 賃機業者ヲモ含ム
 工場法適用工場數 一二三工場
 織機臺數 八、八一〇臺 内 譯 力織機 大巾九〇六臺 足踏機 小巾 六、二二〇臺
 壹ヶ年度生産高 絹織物 内地向數量 二六三、一三三反 雜織物 内地向數量 三、三九三反
 絹織物 内地向金額 一、〇四、〇三〇圓 雜織物 内地向金額 一、〇四、〇三〇圓
 絹織物 内地向數量 一、三〇二反 雜織物 内地向數量 一、七〇、五五反
 絹織物 内地向金額 五、八五九圓 雜織物 内地向金額 一、七〇、五五反
 交織物 内地向金額 五、八五九圓 (交織共) 合計 内地向數量 一、八八、二二〇反
 交織物 内地向金額 五、八五九圓 (交織共) 合計 内地向金額 三、二五、九六圓

工場名

| | | | | | | | |
|-------|-----------|-----|----|-------|----------|-----|-----|
| 黒沼義一郎 | 安蘇郡佐野町天神町 | 創業年 | 並人 | 製品名 | 主要機械製造所名 | 原動力 | 使用人 |
| 吉田常次郎 | 大町 | | 同 | 綿子服縮地 | 鈴木式 | 二四 | 二 |
| 落合六一郎 | 祝町 | | 同 | 緞、熟 | 鈴木式 | 一六 | 二〇 |
| 山上孫市 | 植野村赤坂 | | 同 | 緞、熟 | 五百川式、岩永式 | 六〇 | 六 |
| 山上証治 | 同 | | 同 | 緞、熟 | 飯田式、平野式 | 六四 | 六 |
| 田村福一郎 | 佐野町天神町 | | 同 | 緞、熟 | 飯田式、田邊式 | 二〇 | 二 |
| 味村仲 | 下都賀郡三鴨村都賀 | | 同 | 緞、熟 | 鈴木式 | 二四 | 二 |
| 高際徳次 | 赤麻村赤麻 | | 同 | 緞、熟 | 同 | 一〇 | 一 |
| 八下田安造 | 安蘇郡田沼町山越 | | 同 | 緞、熟 | 津田式 | 一〇 | 一 |

但シ 右ハ佐野綿布工業組合加入工場ヲ除ク、其他ハ主ニ賃機工場

◎足利綿織物工業組合 (未回答)

所在地 栃木縣足利市伊勢町二二一ノ二 電話一〇五番
 管轄區域 足利市及足利郡一圓
 生産種目 廣巾綿織物及交織物
 理事 秋草好作 専務理事 岩本良助
 組合員總數 八 内 譯 製造業 八 整理業 (兼) 二
 職工總數 男工 九四名 女工 五三六名 合計 六三〇名

各種機業工場一覽 (栃木縣)

各種機業工場一覽 (栃木縣)(群馬縣)

織機 臺數

七五八臺

内譯

力織機

大巾

六八八臺

足踏機

大巾

七〇臺

壹ヶ年度生産高

| | | | | | | | | | | |
|-------|-----|-----------|----------|-----|-----|------------|----------|-----|------------|-----------|
| 絹織物 | 輸出向 | 数量一、七五〇反 | 金額三、〇〇〇圓 | 綿織物 | 内地向 | 数量二五〇、〇〇〇反 | 金額六、五〇〇圓 | 輸出向 | 数量三五〇、〇〇〇反 | 金額七、〇〇〇圓 |
| 人絹織物 | 内地向 | 数量一八、〇〇〇反 | 金額二、〇〇〇圓 | 合 計 | 内地向 | 数量二六八、〇〇〇反 | 金額九、五〇〇圓 | 輸出向 | 数量六八〇、〇〇〇反 | 金額一三、〇〇〇圓 |
| (交織共) | | | | | 輸出向 | 数量三六、七〇〇反 | 金額四、〇〇〇圓 | | | |

| 工場名 | 所在地 | 創業年 | 製品名 | 主要機械製造所名 | 原動力 | 使用人 |
|--------|---------|-----|---------|----------|--------|-----|
| 岩本織物工場 | 足利市通二丁目 | 明八 | 輸出綿及交織物 | ルイチー大 | 木本大一七 | 男八 |
| 海老原工場 | 足利郡山邊村 | 明四三 | | 岩永大 | リボン機二七 | 女六〇 |
| 田宗織物工場 | 足利市伊勢町 | 明二五 | | 坂本式 | 電 | 男四 |
| 内村織物工場 | 足利郡筑波村 | 明三五 | | 豊田式 | 同 | 女三〇 |
| 中村織物工場 | 山邊村 | 明三〇 | | 同 | 同 | 男三 |
| 篠原織物工場 | 同 | 明四五 | | 同 | 同 | 女三 |
| 川久工場 | 足利市大町 | 明五 | | 山本式 | 同 | 男六 |

◎伊勢崎織物同業組合

所在地

群馬縣伊勢崎町六三五 電話長八番八〇〇番
 群馬縣佐波郡、新田郡(戴塚本町、笠懸村、強戸村ヲ除ク)、勢多郡ノ内(木瀬村、桂登村、荒砥村、大胡町、柏川村、新里村、上川淵村、下川淵村)前橋市、埼玉縣兒玉郡本庄町、旭村、仁手村、藤田村、加美村、神保原村、共和村、北泉村、東見玉村

生産種目 伊勢崎銘仙、富士絹、千代田織
 組長 平田吾郎 副組長 下城虎次
 組合員總數 一、七〇七 内譯 製造業 一、三二二 染料商 二二三
 職工總數 男工 一、三四六名 女工 三、二四八名 合計 四、五九四名 染色業 二六一
 工場法適用工場數 三四七工場
 織機臺數 二六、一一〇臺 内譯 力織機 大巾 四六九臺 小巾 五、六四一臺 手織機 小巾 二〇〇〇〇臺
 壹ヶ年度生産高 絹織物 内地向 數量 一、九二六、六五八疋 金額 二二、一一、八二〇圓

| 工場名 | 所在地 | 創業年 | 製品名 | 主要機械製造所名 | 原動力 | 使用人 |
|-----------|---------|-----|-------|----------|-----|-----|
| 膳榮次郎 | 佐波郡伊勢崎町 | 明三五 | 伊勢崎銘仙 | 廣 | 電 | 男三 |
| 橋本康治 | 同 | 大五 | 廣 | 同 | 同 | 女二〇 |
| 石原英治 | 同 | 大八 | 廣 | 同 | 同 | 男三 |
| 石原善平 | 剛志村 | 大六 | 同 | 同 | 同 | 女三 |
| 金子仲次郎 | 境町 | 明二五 | 同 | 同 | 同 | 男三 |
| 下城彌一郎 | 殖蓮村 | 明一三 | 同 | 同 | 同 | 女三 |
| 下城虎次 | 同 | 明二〇 | 同 | 同 | 同 | 男七 |
| 井下辰雄 | 同 | 同 | 同 | 同 | 同 | 女七 |
| 柳澤正雄 | 同 | 明三二 | 同 | 同 | 同 | 男七 |
| 日下部忠太郎 | 同 | 大一一 | 同 | 同 | 同 | 女一 |
| 伊勢崎織物株式會社 | 同 | 同 | 同 | 同 | 同 | 男三 |
| 上毛燃糸株式會社 | 伊勢崎町 | 同 | 同 | 同 | 同 | 女二〇 |

各種機業工場一覽 (群馬縣)

F 二二三

各種機業工場一覽 (群馬縣)

| | | | | | | | |
|----------|---------|--------|-----|---|----|----|----|
| 下島喜次郎 | 佐波郡伊勢崎町 | 伊勢崎銘仙廣 | 三四 | エ | 一〇 | 三 | 一七 |
| 橋本勝 | 同 | 同 | 五〇 | 同 | 二四 | 六 | 四 |
| 小暮重三郎 | 同 | 同 | 五四 | 電 | 七 | 五 | 六 |
| 豐五郎 | 同 | 同 | 二五 | 電 | 八 | 六 | 四 |
| 昭和織物株式會社 | 同 | 同 | 一八九 | 電 | 三 | 六 | 四 |
| 板垣萬吉 | 同 | 同 | 一六 | 同 | 二 | 一〇 | 七 |
| 諏訪染五郎 | 同 | 同 | 同 | 同 | 三 | 二 | 八 |

◎備考 織機二十臺以上使用スルモノノミヲ掲グ、原動機種類「エ」トアルハディーゼルエンジンナリ

◎伊勢崎織物工業組合

所在 群馬縣佐波郡伊勢崎町六三五
 管轄區域 佐波郡一圓、新田郡世良田村、一綿打村、尾島町、深野村、九合村、太田町、木崎町、鳥之郷村、寶泉村、生品村、勢多郡木瀬村、桂登村、荒砥村、大胡町、柏川村、新里村、上川淵村、下川淵村、前橋市、埼玉縣兒玉郡本庄町、旭村、仁手村、藤田村、賀美村、神保村、共和村、東兒玉村、北泉村
 理事 下城雄策 小暮重三郎 外十八名

◎館林織物同業組合

所在 群馬縣館林町 電話館林一一二番(事務所) 館林二四八番(検査場)
 管轄區域 群馬縣邑樂郡一圓、新田郡九合村、山田郡休泊村、葦川村
 生産種目 絹織物、絹綿交織物、綿織物、人絹織物、以上着尺、二尺綿縮以上輸出織物
 組長 茂木新次郎 副組長 宮田伴次郎

高島屋飯田株式會社紡織部

東京本店 東京市京橋區銀座西二丁目一番地
 電話京橋(56)自一一二一至一一二五
 大阪支店 大阪市東區橫堀一丁目十一番地
 電話本局 二三三〇・二三三一
 四八三三

主ナル内地製品ノ總代理店又ハ一手販賣

ローラークロース 千住製絨所 東京市荒川區千住町
 木管類 日本商工木管工場 堺市並松町
 シヤットル類 合同シヤットル株式會社 大阪府下佐野町
 ファイバーケンス 日本ファイバー製造株式會社 兵庫縣鳴尾町
 及函類 住江織物株式會社 大阪府住吉區
 各種マシナリース クロース

一般紡織機械用品ノ輸入

高島屋飯田株式會社紡織部

厚紙

九



本公司工場全景



堺化學工業株式會社工場全景

工場敷地 一萬一千四百五十五坪
工場坪數 四十五百五十五坪

結晶
液體
塩化亞鉛
製造販賣

海軍省指定工場

堺化學工業株式會社

本社 堺市戎鳥五丁(北波止)

電話 堺 本社 三三〇〇
分社 三〇〇一
工場 二〇八七
夜間 一四〇七
住宅 一〇七五

大阪營業所 大阪市西區南船場通二丁目五十一番
電話 櫻川 (61) 二二二六

東京支店 東京市本所區綠町二丁目三十二番
電話 本所 (73) 六六八八

上海支店 上海四川路五三三號
電話 四川路 四六六八

電話 四六六八

組合員總數 二九八
工場法適用工場數 一二
織機臺數 一二、六二一臺
壹々年度生產高 內譯 製造業 二二二〇
整理業 二〇〇
問屋仲買 一四八
擔承業 一四八
其他 四一三
染色業 四一三

| 絹織物 | 綿織物 | 人絹織物(交織共) |
|---------------------|---------------------|------------------------|
| 內地 數量 一、〇七九、三三三・三五九 | 內地 數量 九八、四四三 | 內地 數量 二、三九六、五三三・九一七 |
| 輸出 數量 八八、八四六・八七〇 | 輸出 數量 七五、五〇四・三三〇 | 輸出 數量 二、三九六、五三三・九一七 |
| 金額 五八九、一七〇 | 金額 七五、五〇四・三三〇 | 金額 七五、五〇四・三三〇 |
| 合計 輸出 數量 八八、八四六・八七〇 | 合計 輸出 數量 七五、五〇四・三三〇 | 合計 輸出 數量 二、三九六、五三三・九一七 |
| 金額 五八九、一七〇 | 金額 七五、五〇四・三三〇 | 金額 七五、五〇四・三三〇 |

| 工場名 | 所在地 | 創業年 | 製品名 | 主要機械製造所名 | 原動力種類 | 使用人員 |
|--------|--------|-----|-----|----------|-------|---------|
| 木村工場 | 邑樂郡館林町 | 昭三 | 織大和 | 織大和 | 馬力 | 男 一 女 一 |
| 安樂岡工場 | 同 | 大一一 | 織小 | 織小 | 馬力 | 男 一 女 一 |
| 坂田工場 | 同 | 大一〇 | 織小 | 織小 | 馬力 | 男 一 女 一 |
| 毛塚工場 | 同 | 大一一 | 織小 | 織小 | 馬力 | 男 一 女 一 |
| 館林織布會社 | 同 | 大八 | 織小 | 織小 | 馬力 | 男 一 女 一 |
| 加藤工場 | 同 | 大八 | 織小 | 織小 | 馬力 | 男 一 女 一 |
| 白井工場 | 同 | 大五 | 織小 | 織小 | 馬力 | 男 一 女 一 |
| 波邊工場 | 同 | 大五 | 織小 | 織小 | 馬力 | 男 一 女 一 |
| 堀越工場 | 同 | 大五 | 織小 | 織小 | 馬力 | 男 一 女 一 |
| 上毛染織工場 | 同 | 大一一 | 織小 | 織小 | 馬力 | 男 一 女 一 |

各種機業工場一覽 (群馬縣)

F 二二五

各種機業工場一覽 (群馬縣)

| | | | | | | | | | | | | | | | | | | |
|--------|--------|-------|-----|----|-----|-----|--------|-----|----|----|-----|----|----|------|----|----|-----|-----|
| 小管 | 池上 | 新島 | 宮本 | 大幸 | 大良 | 大豊 | 武木 | 飯塚 | 長沼 | 大沼 | 佐々木 | 植竹 | 松島 | 小暮 | 前原 | 原工 | 清水 | 小川 |
| 工場 | 工場 | 工場 | 工場 | 工場 | 工場 | 工場 | 工場 | 工場 | 工場 | 工場 | 工場 | 工場 | 工場 | 工場 | 工場 | 工場 | 工場 | 工場 |
| 邑樂郡館林町 | 新田郡九合村 | | | | | | 邑樂郡館林町 | | | | | | | 多々良村 | | | 中野村 | 小泉町 |
| 昭二 | 大一一 | 明三九 | 明三三 | 大元 | 大一五 | 昭二〇 | 昭三 | 大 | 昭八 | 昭八 | | | | | | | | |
| 同 | 同 | 輸出二尺縮 | 同 | 同 | 同 | 同 | 同 | 同 | 同 | 同 | 同 | 同 | 同 | 同 | 同 | 同 | 同 | 同 |
| 鈴木小 | 同 | 遠州廣 | 同 | 同 | 同 | 同 | 古橋 | 鈴木小 | 同 | 同 | 同 | 同 | 同 | 同 | 同 | 同 | 同 | 同 |
| 一一 | 一〇 | 一四 | 六六 | 八六 | 八六 | 四八 | 一〇 | 一一 | 一一 | 一一 | 一一 | 一一 | 一一 | 一一 | 一一 | 一一 | 一一 | 一一 |
| 電 | 同 | 同 | 同 | 同 | 同 | 同 | 同 | 同 | 同 | 同 | 同 | 同 | 同 | 同 | 同 | 同 | 同 | 同 |
| 五 | 六 | 九 | 五 | 三 | 三 | 四 | 七 | 七 | 二 | 五 | 五 | 七 | 三 | 三 | 二 | 二 | 二 | 六 |

F 二二六

◎館林綿布工業組合

所在地 群馬縣邑樂郡館林町大字館林二五五九

◎桐生織物同業組合 (未回答)

所在地 桐生市永樂町二丁目百八十四番地 電話一一四・五六五・一四〇一番
管轄區域 桐生市、山田郡、新田郡(一部)、栃木縣足利郡ノ内小俣町、菱村
生産種目 絹、人絹、綿並ニ其交織物

| | | | | | | | | |
|----------|-----------|----|-----|----------|----------|------|-----|------|
| 組合員總數 | 一、二一〇名 | 内譯 | 製造業 | 八〇八名 | 問屋仲買 | 四〇九名 | 染色業 | 一五八名 |
| 職工數 | 男工 二、六六七名 | | 整理業 | 四〇名 | 摺糸業 | 一〇九名 | 其他 | 四九名 |
| 工場法適用工場數 | 八一六 | | | | | | | |
| 織機臺數 | 一三、七一八臺 | 内譯 | 力織機 | 大中八、三五八臺 | 小巾五、三六〇臺 | | | |

壹ヶ年度生産高

| 合計 | | 雜織物 | | 絹織物 | | 人絹織物 (交織共) | |
|-----------|-----------|-----------|-----------|------------|------------|------------|------------|
| 輸出向 | 内地向 | 輸出向 | 内地向 | 輸出向 | 内地向 | 輸出向 | 内地向 |
| 數量 | 金額 | 數量 | 金額 | 數量 | 金額 | 數量 | 金額 |
| 一、三九、一三七點 | 一、三九、一三七點 | 一、〇三、三三六點 | 一、〇三、三三六點 | 九、四九一點 | 九、四九一點 | 一、〇五、八六五點 | 一、〇五、八六五點 |
| 二、三、三〇〇圓 | 二、三、三〇〇圓 | 七、八七三點 | 七、八七三點 | 二、四、八二二點 | 二、四、八二二點 | 一、一五、六〇六點 | 一、一五、六〇六點 |
| 三、一、三三〇圓 | 三、一、三三〇圓 | 二、二、八二二點 | 二、二、八二二點 | 六、四、二二二點 | 六、四、二二二點 | 八、七、九、一三三點 | 八、七、九、一三三點 |
| 五、一、八、七三點 | 五、一、八、七三點 | 三、五、〇九〇點 | 三、五、〇九〇點 | 二、五、九、九一點 | 二、五、九、九一點 | 六、四、二、四六點 | 六、四、二、四六點 |
| 五、〇、九、四二點 | 五、〇、九、四二點 | 六、二、五、六八點 | 六、二、五、六八點 | 六、四、二、二二點 | 六、四、二、二二點 | 一、一、五、六〇六點 | 一、一、五、六〇六點 |
| 三、八、五、四五點 | 三、八、五、四五點 | 三、九、八、八五點 | 三、九、八、八五點 | 三、六、七、〇四四點 | 三、六、七、〇四四點 | 一、一、五、六〇六點 | 一、一、五、六〇六點 |
| 二、五、〇、九二點 | 二、五、〇、九二點 | 六、七、九、八五點 | 六、七、九、八五點 | 六、四、二、二二點 | 六、四、二、二二點 | 八、七、九、一三三點 | 八、七、九、一三三點 |

各種機業工場一覽 (群馬縣)

F 二二七

各種機業工場一覽 (群馬縣)

| 工場名 | 所在地 | 創業年 | 製品名 | 主要・機械製造所名 | 原動力種類 | 使用人 |
|----------|---------|-----|---------|-----------|-------|-----|
| 服部芳松 | 桐生市東久方町 | | 銘 | 七〇 | | |
| 金子清十郎 | 同 | | 同 | 四八 | | |
| 金子正二郎 | 同 | | 同 | 五二 | | |
| 豐金芳織物工場 | 同 | | コト地、帶地 | 五〇 | | |
| 曾我助松 | 本町二丁目 | | 銘仙、輸出織物 | 六四 | | |
| 齋嘉織物株式會社 | 東久方町 | | コト地、帶地 | 七八 | | |
| 住吉善藏 | 同 | | 襟地、服地 | 七〇 | | |
| 池田每八 | 同 | | 銘 | 三〇 | | |
| 北川政七 | 本町一丁目 | | 縮 | 三〇 | | |
| 共立機業株式會社 | 同 | | スパンクレープ | 三一 | | |
| 平田善七 | 同 | | 帶 | 三四 | | |
| 星野牛五郎 | 安樂土町 | | 輸出織物 | 三〇 | | |
| 新井定次郎 | 旭町 | | 銘 | 三〇 | | |
| 新井鷲五郎 | 今泉町 | | スパンクレープ | 三〇 | | |
| 鹽谷龜治郎 | 安樂土町 | | 輸出織物 | 九〇 | | |
| 須永裁七 | 清水町 | | 同 | 三〇 | | |
| 石川正吾 | 安樂土町 | | 同 | 三〇 | | |
| 梶井健十郎 | 今泉町 | | 同 | 八〇 | | |
| 五十嵐豐太郎 | 本町六丁目 | | 帶 | 三七 | | |

F 二二八

各種機業工場一覽 (群馬縣)

| | | | | | | |
|----------|-----------|--|--------|----|--|--|
| 堀祐 | 平桐生市巴町一丁目 | | 輸出織物 | 六二 | | |
| 星野高次郎 | 宮本町 | | 同 | 三六 | | |
| 金居常八郎 | 東堤町 | | 同 | 二〇 | | |
| 吉田善太郎 | 永樂町一丁目 | | 帶 | 五〇 | | |
| 境野清雄 | 泉町 | | 輸出織物 | 三九 | | |
| 豐森口織物工場 | 宮本町 | | 同 | 五一 | | |
| 帝國絹布株式會社 | 元宿町 | | 同 | 九二 | | |
| 江原商工株式會社 | 錦町 | | 同 | 五二 | | |
| 井上甚太郎 | 山田郡境野村 | | 帶地、コト地 | 四三 | | |
| 飯田儀三郎 | 同 | | 輸出織物 | 三〇 | | |
| 橋本安次郎 | 同 | | 帶 | 三〇 | | |
| 新井豊太郎 | 同 | | 輸出織物 | 三〇 | | |
| 圖子田伴助 | 廣澤村 | | 輸出織物 | 六〇 | | |
| 飯塚春太郎 | 同 | | 輸出織物 | 四六 | | |
| 丹羽織物株式會社 | 同 | | 同 | 二五 | | |
| 周藤作次郎 | 境野村 | | 同 | 一〇 | | |
| 豐關政織物工場 | 同 | | コト地、帶地 | 五〇 | | |
| 關口龜太郎 | 同 | | 輸出織物 | 三〇 | | |
| 市川勘五郎 | 桐生市本町三丁目 | | 同 | 三〇 | | |
| 今泉染太郎 | 山田郡相生村天王宿 | | 同 | 三〇 | | |
| 藍原惠之助 | 同 | | 同 | 三〇 | | |

F 二二九

各種機業工場一覽 (群馬縣)

| | | | |
|----------|-----------|------|-----|
| 藍原和十郎 | 山田郡相生村天王宿 | 輸出織物 | 一〇二 |
| 森田福太郎 | 同 下新田 | 同 | 八〇 |
| 榎山隣次郎 | 同 天王宿 | 同 | 一〇〇 |
| 石井甚之助 | 栃木縣足利郡小俣町 | 同 | 三二 |
| 大川織物合資會社 | 同 | 同 | 三〇 |
| 大川義勇 | 同 | 同 | 三二 |
| 津久井秀三 | 同 | 同 | 三六 |
| 津久井美三 | 同 | 同 | 五〇 |
| 時田勝太郎 | 桐生市東久方町 | 同 | 三〇 |
| 時田紋三郎 | 同 | 同 | 三〇 |
| 廣瀬徳平 | 同 | 同 | 三〇 |

F 二二三〇

◎桐生輸出絹織物工業組合

所在 地 桐生市天廣町三丁目一、一四七番地ノ二 電話桐生二、三七三
 管轄 區域 群馬縣桐生市一圓 群馬縣山田郡一圓、群馬縣新田郡ノ内笠懸村、藪塚本町、強戸村
 生産 種目 輸出生絹織物(スバンクレープ、ジョーゼットクレープ、廣巾縮緬類、廣巾人絹縮緬類、富士絹、羽二重、生絹朱子) 壁、絹袖、其ノ他
 理事 長 茂木米吉 常務理事 江原辰之助
 組合員總數 七一
 職工總數 男工 三〇〇名 女工 二、七〇〇名
 工場法適用工場數 五一

織機 臺數 二、九四〇臺 内譯 力織機 大巾、小巾 二、八〇〇臺 手織機 小巾 一四〇臺
 壹ヶ年度生産高 絹織物 輸出向 數量 二十二萬點 金額 六〇〇萬圓

◎群馬縣生絹太織同業組合

所在 地 群馬縣高崎市田町三五 電話一二七番
 管轄 區域 高崎市、群馬郡、碓氷郡、多野郡、北甘樂郡
 生産 種目 生絹太織
 組合員總數 小澤吉平 副組合長 島田勝藏
 職工總數 一九一名 内譯 製造業 一五名 問屋仲買 一七七名
 工場法適用工場數 女工 約五〇〇名
 織機 臺數 一四
 壹ヶ年度生産高 絹織物 内地向 數量 三〇四、八九一疋 金額 一、一八四、四三五圓

| 工場名 | 所在地 | 創業年 | 製品名 | 主要機械製造所名 | 原動力種類 | 使用人 |
|----------|---------|-----|-----|----------|-------|------------|
| 小林絹織工場 | 高崎市相生町 | | 小巾 | 手織機 | 小巾 | 一〇、〇〇〇臺 |
| 小野里絹織工場 | 同 請地町 | | 小巾 | 力織機 | 小巾 | 五〇〇臺 |
| 宮下絹織工場 | 群馬郡澁川町 | | 小巾 | 力織機 | 小巾 | 一、一八四、四三五圓 |
| 精業社 | 碓氷郡安中町 | | 小巾 | 力織機 | 小巾 | 一〇〇臺 |
| 富岡製織株式會社 | 北甘樂郡富岡町 | | 小巾 | 力織機 | 小巾 | 八〇臺 |

各種機業工場一覽 (群馬縣)

F 二二二一

各種機業工場一覽 (群馬縣)

| | | | | | | |
|----------|---------|--------|----|----|----|----|
| 富岡織物株式會社 | 北甘樂郡富岡町 | 電話九七〇番 | 三八 | 三六 | 三九 | 二四 |
| 須藤工場 | 同 | | 三六 | 一八 | 三三 | 四五 |
| 三浦平吉工場 | 同 | | 一八 | 二〇 | 二二 | 三三 |
| 武田工場 | 同 | | 二〇 | 二一 | 二二 | 三三 |
| 三浦保太郎工場 | 同 | | 二〇 | 二一 | 二二 | 三三 |
| 山田工場 | 多野郡美原村 | | 二〇 | 二一 | 二二 | 三三 |
| 植村工場 | 同 鬼石町 | | 一五 | 一六 | 一七 | 二八 |
| 石井工場 | 北甘樂郡富岡町 | | 一七 | 一八 | 一九 | 二〇 |
| 高橋工場 | 同 | | 一八 | 一九 | 二〇 | 二一 |

◎前橋撚糸同業組合

所在地 群馬縣前橋市本町三九 電話九七〇番
 管轄區域 前橋市一圓、勢多郡ノ一郡、群馬郡ノ一部
 生産種目 撚糸(生糸、玉糸)
 組合員總數 阿部善太郎 副組合長 櫻井豊吉
 職工總數 二六五名 內譯 製造專業 一七〇 賣買專業 五六
 工場法適用工場數 男工 五八四名 女工 二四六名
 撚糸機總數 二〇九工場(內十人以上適用工場四、一部適用二〇五)
 壹ヶ年度生産高 立錘 一五、六九四錘 橫錘 二二、一〇二錘
 生糸撚 內地尙 數量 一、一七六、三一九圓 玉糸撚 內地尙 數量 四、五六四、一四二圓

| 工場名 | 所在地 | 創業年 | 製品名 | 主要機械製造所名 | 原動力種類 | 使用人 |
|----------|--------|-----|-------|----------|-------|------|
| 竹内撚織株式會社 | 前橋市六供一 | 明四五 | 生糸玉糸撚 | 伊大利 | 電力 | 男一四七 |
| 海津撚糸工場 | 榮町五五 | 大一二 | 撚糸 | 伊大利 | 電力 | 男一四七 |
| 小泉撚糸工場 | 神明町甲二 | 昭五 | 撚糸 | 伊大利 | 電力 | 男一四七 |
| 町田撚糸工場 | 群馬郡澁川町 | 大一一 | 同 | 伊大利 | 電力 | 男一四七 |

◎上總織物同業組合 (目下解散清算中)

所在地 千葉縣山武郡豊海村眞龜二、三七九番地
 管轄區域 千葉縣山武郡一圓
 生産種目 綿織物
 組合員總數 小倉逸作 副組合長 池田幸吉
 職工總數 一四名 內譯 製造業 八名 問屋仲買 三名
 織機臺數 男工 一九名 女工 一〇二名 合計 一二一名
 壹ヶ年度生産高 一九四臺(小巾力織機)
 綿織物 內地尙 絨木綿 數量 一六一、一〇〇反
 夜具地 數量 一〇、九三五圓
 絨木綿 數量 一五、九〇〇反
 絨木綿 數量 七、三五〇圓
 合計 數量 一八一、〇〇〇反
 絨木綿 數量 一七、二〇〇圓
 絨木綿 數量 一、六〇〇圓
 絨木綿 數量 二、六〇〇圓
 絨木綿 數量 八、〇〇〇圓
 絨木綿 數量 一、五〇〇圓

各種機業工場一覽 (群馬縣・千葉縣)

各種機業工場一覽 (千葉縣・茨城縣)

F 二三四

| 工場名 | 所在地 | 創業年 | 製品名 | 主要機械製造所名 | 原動力機 | 使用人 |
|--------|-----------|-----|-----|----------|------|-------|
| 池田織物工場 | 山武郡白里村北今泉 | 大六 | 縮 | 濱松鈴政 小巾 | 五〇電 | 男五 女二 |
| 米澤織物工場 | 同 南今泉 | 大九 | 同 | 大木式 小巾 | 三〇電 | 男二 女二 |
| 小倉織物工場 | 同 豊海村眞龜 | 同 | 同 | 濱松鈴政 小巾 | 四〇電 | 男三 女三 |
| 山本織物工場 | 同 | 大六 | 同 | 大木式 小巾 | 一〇〇電 | 男三 女三 |
| 篠崎織物工場 | 同 栗生 | 大九 | 同 | 大木式 小巾 | 一六〇電 | 男一 女一 |
| 中村織物工場 | 同 福岡村小沼田 | 大九 | 同 | 同 | 一〇〇電 | 男二 女二 |
| 中村織物工場 | 同 豊海村眞龜 | 大九 | 同 | 同 | 一〇〇電 | 男二 女二 |
| 大矢織物工場 | 同 白里村北今泉 | 大九 | 同 | 同 | 三六〇電 | 男三 女三 |

◎結城郡織物同業組合

所在 地

茨城縣結城郡石下町大字新石下二五二番地

管轄區域

結城郡ノ内 石下町、玉村、岡田村、飯沼村、三妻村、宗道村、豊田村、五個村、大花羽村、大生村、筑波郡ノ内 上郷村、菅原村、豊岡村、水海道町

生産種目

絹綿交織物(結城明石、結城縮、御召) 絹織物(御召、結城明石)

組合員總數

缺員 中 副組合長 飯田太一郎 問屋仲買 燃糸業 六三

職工數

男工 九六名 女工 三〇三名 合計 三九九名

工場法適用工場數

九工場

織機臺數

二九〇臺 內譯 力織機 小巾 九六臺 足踏機 小巾 一九四臺

壹々年度生産高

内地向(數量) 一、五、三、七、九、反 絹綿交織物(金額) 一、三、三、七、九、圓 内地向(數量) 一、五、三、七、九、反 合計(金額) 三、六、七、七、〇、圓

| 工場名 | 所在地 | 創業年 | 製品名 | 主要機械製造所名 | 原動力機 | 使用人 |
|-----------|-------------|-----|---------|------------|------|---------|
| 秋葉織物工場 | 結城郡石下町大字新石下 | 大八 | 結城縮玉袖其他 | 力織機 | 五二電 | 男二〇 女一〇 |
| 小林織物工場 | 同 新石下 | 明二〇 | 結城御召縮 | 足踏片側二丁杼下打小 | 六六電 | 男二 女一 |
| 寺田織物工場 | 同 本石下 | 大八 | 結城御召 | 足踏片側三丁杼下打五 | 二〇電 | 男三 女二 |
| 瀧口織物工場 | 同 本石下 | 明六 | 同 | 足踏片側二丁杼下打小 | 七電 | 男一 女一 |
| 齋藤織物工場 | 同 上石下 | 明二四 | 同 | 同 | 三電 | 男一 女一 |
| 風野織物工場 | 同 山口 | 明四四 | 同 | 同 | 七電 | 男一 女一 |
| 倉田織物工場 | 同 本石下 | 明一三 | 同 | 同 | 七電 | 男一 女一 |
| 小野村織物工場 | 同 | 昭三 | 同 | 同 | 六電 | 男一 女一 |
| 飯島辨吉織物工場 | 同 玉村大字小保川 | 明三三 | 結城縮玉袖其他 | 力織機 | 一〇電 | 男二 女一 |
| 飯島六三郎織物工場 | 同 | 大一一 | 結城縮、明石 | 同 | 七電 | 男二 女一 |
| 飯島竹次郎織物工場 | 同 | 明四一 | 結城縮交織御召 | 同 | 四電 | 男一 女一 |
| 七井織物工場 | 同 | 大一一 | 同 | 足踏片側二丁杼下打小 | 六電 | 男一 女一 |
| 中山織物工場 | 同 | 同 | 結城縮御召 | 力織機 | 六電 | 男一 女一 |
| 野手織物工場 | 同 | 昭二 | 同 | 足踏片側二丁杼下打小 | 七電 | 男一 女一 |
| 森田織物工場 | 同 | 大一一 | 同 | 足踏片側二丁杼下打小 | 八電 | 男一 女一 |
| 栗野善織物工場 | 同 原宿 | 同 | 同 | 同 | 一〇電 | 男二 女一 |

各種機業工場一覽 (茨城縣)

F 二三五

各種機業工場一覽 (茨城縣)

| | | | | | | | | |
|----|------|----------|-----|---------|----------------|---|---|---|
| 飯田 | 織物工場 | 結城郡玉村若宮戸 | 明四二 | 結城 | 縮足片側二丁下打小 | 八 | 一 | 一 |
| 栗野 | 織物工場 | 同 原宿 | 昭二 | 同 | 同 | 六 | 一 | 一 |
| 生井 | 織物工場 | 同 | 大五 | 同 | 同 | 九 | 一 | 一 |
| 池田 | 織物工場 | 五個村大字沖新田 | 明二五 | 同 | 同 | 〇 | 一 | 一 |
| 中山 | 織物工場 | 三妻村三坂 | 昭六 | 同 | 同 | 四 | 一 | 一 |
| 栗原 | 織物工場 | 玉村大字原 | 大八 | 同 | 同 | 六 | 一 | 一 |
| 中野 | 織物工場 | 石下町大字新石下 | 昭三 | 同 | 同 | 四 | 一 | 一 |
| 青木 | 織物工場 | 飯沼村大字古間木 | 同 | 同 | 同 | 四 | 一 | 一 |
| 澤邊 | 織物工場 | 玉村大字原宿 | 昭四 | 同 | 同 | 三 | 一 | 一 |
| 安田 | 染物工場 | 豊田村大字本豊田 | 不詳 | 結城縮染色一般 | 藍染 一六、染釜三、捺染板六 | 七 | 一 | 一 |
| 小林 | 染物工場 | 石下町大字石下 | 明三七 | 同 | 同 | 七 | 一 | 一 |
| 齋藤 | 染物工場 | 同 | 明四二 | 同 | 同 | 七 | 一 | 一 |

F 二二六

◎本場結城織物同業組合

所在地 茨城縣結城郡結城町大字結城一六番地 電話七三番

管轄區域 結城郡 結城町、豊加美村、中結城村、總上村、上山川村、絹川村、西豊田村、名崎村、下結城村、眞壁郡一圓、猿島郡一圓及栃木縣下都賀郡、河内郡、芳賀郡ヲ含ム

生産種目 絹(結城紬、結城玉御召) 絹綿交織(結城縮、同縮)

組長 奥澤 順一 副組長 曾雄 佐傳次 荒川 正行

組合員總數 二、八六七 内 譯 整理業 二、七一五 問屋仲買 一、一三四 燃糸業 三、四

染色業 三九 其他 六八

◎下館織物同業組合

所在地 茨城縣眞壁郡下館町

管轄區域 眞壁郡、筑波郡、西茨城郡、東茨城郡、結城郡、猿島郡、新治郡、栃木縣芳賀郡ノ一部

生産種目 織底製造

組合員總數 田谷喜七郎 副組合長 瀬畑丈一郎

職工數 八一 内 譯 製造業 七一 問屋仲買 一〇

工場法適用工場數 男工 九二名 女工 二九九名 合計 三九一名

織機臺數 九七〇臺 内 譯 力織機 小巾 一〇二臺 手織機 小巾 八〇臺

壹々年度生産高 綿織物 數量 二二三、六〇〇 金額 六七〇、八〇〇圓

| | | |
|---------|------------------------------------|------------------------------|
| 職工數 | 男工 三二三名 | 女工 三、二〇〇名 |
| 織機臺數 | 二、六三〇 内 譯 力織機 小巾 二五臺 手織機 小巾 二、五九五臺 | 其他 一〇臺 |
| 壹々年度生産高 | 絹織物 内地向 數量 三三、五五反 金額 三九、〇三圓 | 雜織物 内地向 數量 四、六二反 金額 五、九五圓 |
| | 絹織物 内地向 數量 三、六五反 金額 三、三九圓 | 合計 輸出向 數量 二七、八九八反 金額 二九四、三六圓 |

| 工場名 | 所在地 | 創業年 | 製品名 | 主要機械製造所名 | 原動力 | 使用人 |
|------|-------------|-----|-----|----------|-----|-----|
| 中村工場 | 眞壁郡下館町大町二丁目 | 明一〇 | 織底 | 柳澤 | 電 | 三 |
| 堀越工場 | 同 新花町 | 大一〇 | 同 | 佐藤 | 同 | 二 |
| 廣瀬工場 | 同 外ヶ町 | 大一二 | 同 | 青木 | 同 | 一 |

各種機業工場一覽 (茨城縣)

F 二二七

各種機業工場一覽 (茨城縣)

| | | | | | | | | | | | | | | | | | | | | | |
|-----------|-------|------|------------------|-------|---------|-------|-----|-----|-----|-------|-----|----|-----|-------|-----|-----|-----|-----|-----|----|------|
| 酒寄 | 板垣 | 吉田 | 下館醬油株式會社 第二工場 | 廣瀨 | 志賀 | 水越 | 谷島 | 增淵 | 赤羽 | 櫻井 | 板場 | 保泉 | 廣瀨 | 廣瀨 | 齋藤 | 廣瀨 | 谷島 | 飯泉 | 篠崎 | 朝日 | |
| 工場 | 工場 | 工場 | 工場 | 工場 | 工場 | 工場 | 工場 | 工場 | 工場 | 工場 | 工場 | 工場 | 工場 | 工場 | 工場 | 工場 | 工場 | 工場 | 工場 | 工場 | 工場 |
| 眞壁郡下館町稻荷町 | 同 外ヶ町 | 同 片町 | 同 小山河原 | 同 東下リ | 同 登飼村成田 | 同 | 同 | 同 | 同 | 同 | 同 | 同 | 同 | 同 | 同 | 同 | 同 | 同 | 同 | 同 | 同 |
| 大一一〇 | 明四〇 | 大一五 | 同 | 同 | 大一二 | 大一九 | 大一三 | 明三八 | 大一五 | 昭二 | 大一五 | 同 | 大一〇 | 大一〇 | 大一〇 | 明二〇 | 大一〇 | 明四〇 | 大一〇 | 同 | 同 |
| 織 | 同 | 同 | 同 | 同 | 同 | 同 | 同 | 同 | 同 | 同 | 同 | 同 | 同 | 同 | 同 | 同 | 同 | 同 | 同 | 同 | 同 |
| 底 田谷 | 柳澤、青木 | 仁平 | 柳澤、青木 | 柳澤 | 佐藤 | 仁平、柳澤 | 柳澤 | 谷島 | 青木 | 柳澤、青木 | 仁平 | 柳澤 | 宮田 | 青木、仁平 | 仁平 | 谷島 | 仁平 | 柳澤 | 柳澤 | 谷島 | 底 青木 |
| 一九 | 三五 | 一八 | 一六 | 七一 | 一一 | 一一 | 一一 | 一一 | 一一 | 一一 | 一一 | 一一 | 一一 | 一一 | 一一 | 一一 | 一一 | 一一 | 一一 | 一一 | 一一 |
| 電 | 同 | 同 | 同 | 同 | 同 | 同 | 同 | 同 | 同 | 同 | 同 | 同 | 同 | 同 | 同 | 同 | 同 | 同 | 同 | 同 | 電 |
| 二 | 三 | 一 | 一 | 一 | 一 | 一 | 一 | 一 | 一 | 一 | 一 | 一 | 一 | 一 | 一 | 一 | 一 | 一 | 一 | 一 | 一 |
| 二 | 二 | 一 | 一 | 一 | 一 | 一 | 一 | 一 | 一 | 一 | 一 | 一 | 一 | 一 | 一 | 一 | 一 | 一 | 一 | 一 | 一 |
| 二 | 二 | 一 | 一 | 一 | 一 | 一 | 一 | 一 | 一 | 一 | 一 | 一 | 一 | 一 | 一 | 一 | 一 | 一 | 一 | 一 | 一 |
| 二 | 二 | 一 | 一 | 一 | 一 | 一 | 一 | 一 | 一 | 一 | 一 | 一 | 一 | 一 | 一 | 一 | 一 | 一 | 一 | 一 | 一 |

◎會津木綿織物同業組合

| | | | | | | | | | | | | | |
|--------------|-------|-----|-------|------|-------|---------|-----|-----|--------|----|----|----|----|
| 古澤 | 古澤 | 渡邊 | 仙波 | 深谷 | 大木 | 櫻井 | 永盛 | 永盛 | 飯岡 | 永田 | 小島 | 柳澤 | 中山 |
| 嘉男工場 | 嘉平工場 | 工場 | 工場 | 工場 | 工場 | 工場 | 工場 | 工場 | 工場 | 工場 | 工場 | 工場 | 工場 |
| 眞壁郡嘉田生崎村嘉家佐和 | 同 | 同 | 同 | 同 | 同 | 同 | 同 | 同 | 同 | 同 | 同 | 同 | 同 |
| 新治村門井 | 小栗村小栗 | 古里村 | 榎穗村白井 | 中村中館 | 大寶村大串 | 西茨城郡岩瀨町 | 笠間町 | 尖戸町 | 筑波郡上郷村 | 同 | 同 | 同 | 同 |
| 大一〇 | 同 | 同 | 同 | 同 | 同 | 同 | 同 | 同 | 同 | 同 | 同 | 同 | 同 |
| 織 | 同 | 同 | 同 | 同 | 同 | 同 | 同 | 同 | 同 | 同 | 同 | 同 | 同 |
| 底 青木 | 同 | 同 | 同 | 同 | 同 | 同 | 同 | 同 | 同 | 同 | 同 | 同 | 同 |
| 一〇 | 一一 | 一一 | 一一 | 一一 | 一一 | 一一 | 一一 | 一一 | 一一 | 一一 | 一一 | 一一 | 一一 |
| 電 | 電 | 電 | 電 | 電 | 電 | 電 | 電 | 電 | 電 | 電 | 電 | 電 | 電 |
| 二 | 二 | 二 | 二 | 二 | 二 | 二 | 二 | 二 | 二 | 二 | 二 | 二 | 二 |
| 二 | 二 | 二 | 二 | 二 | 二 | 二 | 二 | 二 | 二 | 二 | 二 | 二 | 二 |
| 二 | 二 | 二 | 二 | 二 | 二 | 二 | 二 | 二 | 二 | 二 | 二 | 二 | 二 |
| 二 | 二 | 二 | 二 | 二 | 二 | 二 | 二 | 二 | 二 | 二 | 二 | 二 | 二 |

所在地 福島縣若松市 電話八三四番
 管轄區域 若松市、北會津郡、耶麻郡、河沼郡廣瀨村
 生產種目 綿織物(縞木綿、織色木綿、綿ネル、白木綿、酒醬油搾袋)
 組合長 山田善助 副組合長 會津機業株式會社
 組合員總數 三二 內 譯 製造業 一六 染色業 一六
 各種機業工場一覽 (茨城縣・福島縣)

各種機業工場一覽 (福島縣)

職工數 男工 三九名 女工 一三一名
 工場法適用工場數 一四
 織機臺數 四一四臺
 壹々年度生産高 總織物 内地向(數量) 布 一七二、八四七反 袋 八六六、三八三反
 内譯 力織機 大巾 五臺 小巾 四〇九臺
 金額 三五四、八七四圓

F 二四〇

| 工場名 | 所在地 | 創業年 | 製品名 | 主要機械製造所名 ・巾・錘數・臺數 | 原動力 馬力 | 使用人 男 女 |
|----------|---------|-----|--------|----------------------|-----------|------------|
| 山田善松 | 若松市 | 明四〇 | 織物 | 須田 | 三六電 | 男 二 女 八 |
| 佐々木徳藏 | 同 | 明二八 | 同 | 同 | 二四電 | 男 三 女 二 |
| 山田谷平 | 同 | 明三九 | 同 | 須山 | 一二同 | 男 一 女 三 |
| 林紡織合名會社 | 同 | 大二三 | 酒、醬油搾袋 | 須田 | 六八同 | 男 一〇 女 二 |
| 佐藤久作 | 同 | 明二五 | 織物 | 大和 | 五同 | 男 一 女 一 |
| 池田榮三 | 同 | 明三三 | 同 | 同 | 八同 | 男 一 女 一 |
| 藤田榮三 | 同 | 大一一 | 同 | 同 | 一〇同 | 男 一 女 一 |
| 原山金四郎 | 北會津郡神指村 | 明四一 | 同 | 同 | 二四同 | 男 一 女 一 |
| 小林優 | 大戸村 | 大一二 | 同 | 同 | 二四 | 男 一 女 一 |
| 耶麻織物株式會社 | 耶麻郡鹽川町 | 大一一 | 同 | 同 | 二八 | 男 一 女 一 |
| 會津機業株式會社 | 同 | 大八 | 同 | 同 | 六八 | 男 一 女 一 |
| 春日八四郎 | 猪苗代町 | 明三三 | 同 | 須山 | 一三 | 男 一 女 一 |
| 渡部鐵藏 | 河沼郡廣瀬村 | 大三 | 同 | 須田 | 二〇 | 男 一 女 一 |
| 佐藤菊次郎 | 同 | 明三九 | 同 | 須山 | 五〇 | 男 一 女 一 |
| 佐藤庄太郎 | 河沼郡廣瀬村 | 明三四 | 綿織物 | 豊田 | 二四電 | 男 三 女 三 |
| 松本彌三郎 | 同 | 大三 | 同 | 名古屋 | 二〇 | 男 三 女 五 |

◎福島縣節絹同業組合

所在地 福島市杉妻町十一番地 電話五八一番
 管轄區域 福島市、信夫郡、伊達郡、安達郡
 生産種目 玉絹
 組長 油井徳藏 副組長 加藤重太郎 横田慎治郎 高橋利吉
 組合員總數 一九六名 内譯 製造業 一八六名 問屋仲買 二名 其他原料商 一〇名
 職工數 男工 一八八名 女工 二、三、八四名
 工場法適用工場數 一一一
 織機臺數 三、八二四臺 内譯 力織機 小巾 三、〇三四臺 手織機 小巾 七九〇臺
 壹々年度生産高 絹織物 内地向 數量 一、〇八〇、一三六疋 金額 三、四一二、四二七圓

| 工場名 | 所在地 | 創業年 | 製品名 | 主要機械製造所名 ・巾・錘數・臺數 | 原動力 馬力 | 使用人 男 女 |
|-----------|-------|-----|-----|----------------------|-----------|------------|
| 横田慎治郎 | 福島市荒町 | 玉絹 | 玉絹 | 一九二 | | |
| 青柳茂兵衛 | 五月町 | 同 | 同 | 一三九 | | |
| 九笹機業場 | 廣町 | 同 | 同 | 一七五 | | |
| 辻字之助 | 中町 | 同 | 同 | 一七五 | | |
| 二本松織物合資會社 | 廣町 | 同 | 同 | 一七五 | | |

各種機業工場一覽 (福島縣)

F 二四一

各種機業工場一覽 (福島縣)

第一福島羽二重焚窯 福島市下釜
福島織物合資會社 信夫郡笹木野字下江添

| | | | | | | | | | | | | | | | | | | | |
|------|------|-------|------|------|-------|------|-------|-----|-------|------|------|------|------|--------|------|------|------|------|---|
| 菅野房吉 | 菅野貞吉 | 三瓶久兵衛 | 推名彦吉 | 稻月唯二 | 大内定次郎 | 杉内奎介 | 加藤重太郎 | 鳥居リ | 渡邊長五郎 | 丹治定助 | 安藤ヤス | 安田理吉 | 丹治啓作 | 石井儀三郎 | 本田三藏 | 野地一三 | 波邊保三 | 仲尼士松 | |
| 同 | 同 | 同 | 同 | 同 | 桑折町 | 同 | 同 | 同 | 同 | 同 | 同 | 同 | 同 | 伊達郡川俣町 | 同 | 同 | 同 | 同 | 同 |

同 玉絹

F 二四二

五〇 五二 一八 一五 三五 一二 二〇 二〇 二〇 一八 五八 三八 三〇 二八 二〇 一六 二九 四九 五四 二四 六〇

各種機業工場一覽 (福島縣)

| | | | | | | | | | | | | | | | | | | | | | |
|--------|------|-------|-------|------|------|------|------|------|------|-------|------|------|-----|------|------|------|------|------|------|------|---|
| 田中綱三郎 | 大津四郎 | 氏家庄五郎 | 三浦宇之助 | 菅野廣藏 | 高橋利吉 | 牛澤金吾 | 武藤光二 | 卷山莊助 | 澤田藤吾 | 本田喜平次 | 高橋傳七 | 大内傳助 | 間直藏 | 高橋惣六 | 坂本宇八 | 武藤龍藏 | 菅野安二 | 高木佐太 | 佐川彌市 | 市島善藏 | |
| 伊達郡川俣町 | 同 | 同 | 同 | 同 | 同 | 同 | 同 | 同 | 同 | 同 | 同 | 同 | 同 | 同 | 同 | 同 | 同 | 同 | 同 | 同 | 同 |

同 玉絹

F 二四三

三〇 二六 二〇 四六 三六 一二 一四 一四 三八 一九 三〇 一八 三八 六 一八 一四 〇 三三 三三 二四 二二 一二

各種機業工場一覽 (福島縣)

| | | | | | | | | | | | | | | | | | | | | | |
|------|-----|-----|-----|------|-----|-----|-----|-----|-----|------|-----|------|------|------|-----|------|------|-----|-----|------|----|
| 菅野利三 | 大野廣 | 大野勇 | 藤野衛 | 藤野儀三 | 菅野ワ | 高野慶 | 大野二 | 菅野安 | 唯野鶴 | 八百板松 | 菅野勝 | 大河内藤 | 井上定吉 | 三浦作藏 | 高野實 | 高野三郎 | 高野次郎 | 阿部八 | 阿部吉 | 須田廣治 | |
| 同 | 同 | 同 | 同 | 同 | 同 | 同 | 同 | 同 | 同 | 同 | 同 | 同 | 同 | 同 | 同 | 同 | 同 | 同 | 同 | 同 | 同 |
| 飯野村 | | | | | | | | | | | | | | | | | | | | | |
| 同 | 同 | 同 | 同 | 同 | 同 | 同 | 同 | 同 | 同 | 同 | 同 | 同 | 同 | 同 | 同 | 同 | 同 | 同 | 同 | 同 | 玉絹 |
| 一六 | 三三 | 三〇 | 一〇 | 一一 | 一一 | 一一 | 一一 | 一一 | 一一 | 一一 | 一一 | 一一 | 一一 | 一一 | 一一 | 一一 | 一一 | 一一 | 一一 | 一一 | 一二 |

◎川俣内地織物組合

| | | | | | | | | | | | | |
|------|------|-----|-----|-------|------|------|------|------|------|------|------|--------|
| 菅野定助 | 菅野利吉 | 菅野茂 | 菅野久 | 伊藤萬四郎 | 伊藤兼八 | 伊藤朝藏 | 伊藤富留 | 菅野長吉 | 佐藤雄吉 | 佐藤定一 | 佐藤加一 | 狩野米吉 |
| 同 | 同 | 同 | 同 | 同 | 同 | 同 | 同 | 同 | 同 | 同 | 同 | 同 |
| 青木村 | | | | | | | | | 立子山村 | | | 安達郡澁川村 |
| 同 | 同 | 同 | 同 | 同 | 同 | 同 | 同 | 同 | 同 | 同 | 同 | 同 |
| 二二 | 一六 | 一六 | 一八 | 四四 | 四四 | 一四 | 一一 | 一一 | 二〇 | 二四 | 一一 | 二四 |

所在地 福島縣伊達郡川俣町字鐵砲町四七番地
 管轄區域 川俣町一圓
 生產種目 内地絹織物(主トシテ改良玉絹)
 組合長 大内貞助
 副組合長 仲尾土松

各種機業工場一覽 (福島縣)

各種機業工場一覽 (福島縣)

組合員總數 二五 内 譚 製造業 二一 問屋仲買 四
 職工數 男工 六九名 女工 三八二名
 工場法適用工場 二一
 織機臺數 七八二臺 内 譚 力織機 大巾 三八一臺 小巾 四〇一臺
 壹ヶ年度生産高 絹機物 内地向 數量 一一八、〇八〇疋 金額 四二五、〇八八圓

◎備考 但シ川俣輸出工業組合表示ノモノト重複スベキニヨリ輸出品ノ數量及金額ハ之ヲ省畧ス

| 工場名 | 所在地 | 創業年 | 製品名 | 主要機械製造所名 | 原動力 | 使用人 |
|--------|--------|-----|-------|----------|-----|--------|
| 大内貞助 | 伊達郡川俣町 | 明四一 | 改良玉絹 | 大橋式 | 一七八 | 男一六 女七 |
| 黒江義人 | 同 | 明四二 | 輸出羽二重 | 同 | 五三 | 男三 女三 |
| 五十嵐民之助 | 同 | 同 | 同 | 同 | 五〇 | 男三 女三 |
| 三浦宇吉 | 同 | 同 | 同 | 同 | 四八 | 男三 女三 |
| 高橋利吉 | 同 | 大七 | 改良玉絹 | 同 | 四六 | 男五 女七 |
| 大内傳助 | 同 | 明四四 | 同 | 同 | 四〇 | 男二 女六 |
| 佐藤鐵次郎 | 同 | 明四二 | 人絹ニノン | 大橋式 | 四〇 | 男四 女三 |
| 木村倉吉 | 同 | 同 | 輸出羽二重 | 同 | 三六 | 男三 女六 |
| 三浦宇之助 | 同 | 大七 | 改良玉絹 | 同 | 三二 | 男三 女八 |
| 高橋金藏 | 同 | 明四三 | 輸出羽二重 | 同 | 三〇 | 男三 女八 |
| 菅野安二 | 同 | 明四二 | 人絹ニノン | 同 | 三〇 | 男三 女八 |
| 田中彌三郎 | 同 | 明四四 | 改良玉絹 | 同 | 三〇 | 男二 女九 |

◎川俣輸出絹織物工業組合

所在地 福島縣伊達郡川俣町字鐵砲町四七番地 電話五五番
 管轄區域 伊達郡ノ内二町十二ヶ村
 生産種目 輸出平綾、羽二重、人絹ニノン、平縞、内地玉絹
 理事長 高橋金藏 理事 十一名
 組合員總數 七六
 職工數 男工 八四名 女工 六二九名
 工場法適用工場數 二二
 織機臺數 一、一五四臺 力織機 大巾 一、一五四臺

| 工場名 | 所在地 | 創業年 | 製品名 | 主要機械製造所名 | 原動力 | 使用人 |
|-------|--------|-----|-------|----------|-----|-------|
| 武藤龍藏 | 伊達郡川俣町 | 明四三 | 人絹ニノン | 大橋式 | 三〇 | 男二 女六 |
| 渡邊善助 | 同 | 同 | 人絹平縞 | 同 | 二八 | 男二 女六 |
| 渡邊保吉 | 同 | 同 | 改良玉絹 | 同 | 二〇 | 男二 女五 |
| 澤田藤吾 | 同 | 明四四 | 輸出羽二重 | 同 | 一八 | 男二 女九 |
| 三浦圓七 | 同 | 明四二 | 人絹ニノン | 同 | 一八 | 男二 女九 |
| 卷山莊助 | 同 | 同 | 改良玉絹 | 同 | 一八 | 男二 女九 |
| 仲尾土松 | 同 | 昭二 | 同 | 同 | 一三 | 男一 女七 |
| 齋藤修一 | 同 | 明四二 | 同 | 同 | 一二 | 男一 女七 |
| 大澤米吉 | 同 | 同 | 同 | 同 | 一二 | 男一 女七 |
| 佐藤宇市 | 同 | 同 | 同 | 同 | 一二 | 男一 女七 |
| 桑原軍次郎 | 同 | 同 | 同 | 同 | 一二 | 男一 女七 |
| 本田三藏 | 同 | 同 | 同 | 同 | 一二 | 男一 女七 |
| 齋藤三藏 | 同 | 同 | 同 | 同 | 一二 | 男一 女七 |

各種機業工場一覽 (福島縣)

壹ヶ年度生産高

絹織物〔數量一〇〇、四九二疋
輸出向〔金額八九一、四八五圓〕
(交織共) 輸出向〔數量一九三、八七〇疋
金額一四三、三四〇圓〕

F 二五〇

| 工場名 | 所在地 | 創業年 | 製品名 | 主要機械製造所名 | 原動力種類 | 使用人 |
|--------|-----------|-----|--------|------------|-------|-----|
| 五十嵐民之助 | 伊達郡川俣町新仲町 | | 輸出羽二重 | 型・巾機・織機・製臺 | 馬力 | 男 女 |
| 齋藤誠一 | | | 内地玉絹 | | | |
| 大橋武美 | | | 輸出羽二重 | | | |
| 齋藤清七 | | | 同 | | | |
| 三浦宇吉 | | | 同 | | | |
| 佐川彌市 | | | 内地玉絹 | | | |
| 高橋兵衛 | | | 輸出羽二重 | | | |
| 大橋兵衛 | | | 同 | | | |
| 橋本兵四郎 | | | 同 | | | |
| 石川富作 | | | 同 | | | |
| 三浦宇之助 | | | 内地玉絹 | | | |
| 齋藤榮太郎 | | | 輸出人絹二重 | | | |
| 木村倉吉 | | | 輸出羽二重 | | | |
| 酒井林次郎 | | | 内地玉絹 | | | |
| 氏家由之助 | | | 同 | | | |
| 安齋由吉 | | | 輸出羽二重 | | | |
| 齋藤眞助 | | | 同 | | | |

各種機業工場一覽 (福島縣)

| 工場名 | 所在地 | 創業年 | 製品名 | 主要機械製造所名 | 原動力種類 | 使用人 |
|--------|------------|-----|-------|------------|-------|-----|
| 高橋善藏 | 伊達郡川俣町字鐵砲町 | | 輸出羽二重 | 型・巾機・織機・製臺 | 馬力 | 男 女 |
| 澤田藤吾 | | | 同 | | | |
| 爲永善左衛門 | | | 内地玉絹 | | | |
| 高橋傳七 | | | 同 | | | |
| 田中彌三郎 | | | 同 | | | |
| 黒江義人 | | | 輸出羽二重 | | | |
| 紺野峯吉 | | | 同 | | | |
| 高木佐太 | | | 人絹二重 | | | |
| 丸樹長吉 | | | 輸出羽二重 | | | |
| 木村爲市 | | | 同 | | | |
| 伊藤龜藏 | | | 輸出羽二重 | | | |
| 本田喜代治 | | | 同 | | | |
| 菅野廣藏 | | | 玉出羽二重 | | | |
| 鈴木裕太 | | | 同 | | | |
| 佐藤庄太郎 | | | 輸出羽二重 | | | |
| 若葉幸之助 | | | 同 | | | |
| 渡邊市之助 | 同 字瓦町 | | 人絹二重 | | | |
| 渡邊善助 | | | 同 | | | |
| 武藤龍藏 | | | 人絹二重 | | | |
| 山根一雄 | | | 輸出羽二重 | | | |
| 菅野傳左衛門 | | | 同 | | | |

F 二五一

各種機業工場一覽 (福島縣)

| | | | | | | | | | | | | | | | | | | | | |
|----|----|----|----|----|----|----|----|----|----|----|----|----|----|----|----|----|----|----|----|----|
| 齋藤 | 齋藤 | 熊田 | 安齋 | 高木 | 鹿野 | 伊藤 | 高野 | 武藤 | 大内 | 市島 | 間直 | 遠藤 | 半澤 | 菅野 | 樫村 | 渡邊 | 佐藤 | 長沼 | 氏家 | 武藤 |
| 政 | 豐 | 寅 | 善 | テ | 藤 | 留 | 六 | 葉 | 傳 | 傳 | 直 | 仁 | 金 | 忠 | 千代 | 保 | 鐵 | 惣 | 榮 | 喜 |
| 吉 | 治 | 吉 | 吉 | ッ | 郎 | 吉 | 郎 | 助 | 助 | 郎 | 郎 | 郎 | 吾 | 郎 | 藏 | 吉 | 郎 | 吉 | 同 | 作 |
| 同 | 同 | 同 | 同 | 同 | 同 | 同 | 同 | 同 | 同 | 同 | 同 | 同 | 同 | 同 | 同 | 同 | 同 | 同 | 同 | 伊 |
| | | | | | | | | | | | | 本 | | | | 仲 | 八 | | | 達 |
| 同 | 同 | 同 | 同 | 同 | 同 | 同 | 同 | 同 | 同 | 同 | 同 | 同 | 同 | 同 | 同 | 同 | 同 | 同 | 同 | 郡 |
| 月 | 新 | | | | | | | | | | | | | | | | | | | 川 |
| 館 | 仲 | | | | | | | | | | | | | | | | | | | 俣 |
| 町 | 町 | | | | | | | | | | | | | | | | | | | 町 |
| | | | | | | | | | | | | | | | | | | | | 字 |
| | | | | | | | | | | | | | | | | | | | | 瓦 |
| | | | | | | | | | | | | | | | | | | | | 町 |
| | | | | | | | | | | | | | | | | | | | | |
| | | | | | | | | | | | | | | | | | | | | |
| | | | | | | | | | | | | | | | | | | | | |
| | | | | | | | | | | | | | | | | | | | | |
| | | | | | | | | | | | | | | | | | | | | |
| | | | | | | | | | | | | | | | | | | | | |
| | | | | | | | | | | | | | | | | | | | | |
| | | | | | | | | | | | | | | | | | | | | |
| | | | | | | | | | | | | | | | | | | | | |
| | | | | | | | | | | | | | | | | | | | | |
| | | | | | | | | | | | | | | | | | | | | |
| | | | | | | | | | | | | | | | | | | | | |

F 二五二

◎福島染色業組合

所在地 福島市松木町二番地 瀬野道助方
 管轄區域 福島市及伊達郡、信夫郡
 生産種目 綿糸布、正紺染及絹布染
 組合員長 瀬野道助 副組合長 安彦傳八
 組合員數 三七(染色業)
 職工數 男工 一四〇名 女工 四〇名 合計 一八〇名
 工場法適用工場 五工場
 壹ヶ年度生産高 絹布染内地向 數量三〇、〇〇〇反 綿布染 内地向 數量七、〇〇〇反 合計 内地向 數量一〇〇、〇〇〇反

| | | | | | | | | | |
|----|----|----|----|----|----|----|----|----|----|
| 岩谷 | 二階 | 渡邊 | 加藤 | 影山 | 栗原 | 矢野 | 紺野 | 淺野 | 石井 |
| 岩 | 堂 | 庄 | 榮 | 榮 | ヤ | 利 | 太 | 岩 | 井 |
| 之助 | 吉 | 作 | 治 | 治 | ハ | 吉 | 郎 | 二 | 常 |
| 福 | 福 | 五 | 萬 | 萬 | 新 | 曾 | 同 | 同 | 同 |
| 島 | 島 | 老 | 世 | 世 | 町 | 根 | 同 | 同 | 同 |
| 市 | 市 | 内 | 町 | 町 | 同 | 田 | 同 | 同 | 同 |
| 仲 | 仲 | 新 | 同 | 同 | 同 | 同 | 同 | 同 | 同 |
| 間 | 間 | 町 | 同 | 同 | 同 | 同 | 同 | 同 | 同 |
| 町 | 町 | 同 | 同 | 同 | 同 | 同 | 同 | 同 | 同 |
| | | | | | | | | | |
| | | | | | | | | | |
| | | | | | | | | | |
| | | | | | | | | | |
| | | | | | | | | | |
| | | | | | | | | | |
| | | | | | | | | | |
| | | | | | | | | | |
| | | | | | | | | | |
| | | | | | | | | | |
| | | | | | | | | | |
| | | | | | | | | | |
| | | | | | | | | | |
| | | | | | | | | | |
| | | | | | | | | | |
| | | | | | | | | | |
| | | | | | | | | | |
| | | | | | | | | | |
| | | | | | | | | | |
| | | | | | | | | | |

各種機業工場一覽 (福島縣)

F 二五三

各種機業工場一覽 (山形縣)

| | | | | | | | | |
|------|------|---------|-------|------|------|-------|-------|-------|
| 菅野善助 | 影山太助 | 加藤勇治 | 鈴木竹三郎 | 佐藤新助 | 齋藤よし | 鈴木善三郎 | 瀨野善道助 | 富野文平 |
| 同 | 同 | 同 | 同 | 同 | 同 | 同 | 同 | 同 |
| 野田村 | 吉井田村 | 福島市外清水村 | 陣場町 | 早稲町 | 杉妻町 | 新町 | 上町 | 福島市北町 |
| 同 | 同 | 同 | 同 | 同 | 同 | 同 | 同 | 同 |

F 二五四

◎山形織物同業組合

所在地

山形市旅籠町五〇五番地 電話一二八番

管轄區域

山形市、南村山郡、東村山郡(作谷澤村中村ヲ除ク)

生産種目

絹織物、綿織物、交織物、麻織物

組合員總數

庄田 藤吉 副組合長 櫻井省三

職工總數

一九九 男工 八三 女工 五四三

工場法適用工場

四五

織機臺數

一三六二

力織機 大巾 一〇六五臺
手織機 小巾 一〇二二臺

ジャカード 他 二九臺

壹ヶ年度生産高

絹織物 内地向 數量 一、二七、五五六反
毛織物 内地向 數量 一、八七、四五六反
金額 一〇〇、五二六圓

絹織物 内地向 數量 四、四八、四二二反
人絹織物 内地向 數量 四、四二、一八九一反
(交織共) 内地向 金額 一、九三、八三三圓

金額 四、四八、四二二反
一、九三、八三三圓

| | | | | | | | | | | | | | | | |
|--------|------|------|-------|-------|------|------|------|---------|-------|-------|------|-------|-------|------|------|
| 今川政治 | 今泉男 | 大山長藏 | 鹿野寅吉 | 田中重藏 | 武田兵衛 | 早坂徳馬 | 岡吉五郎 | 小關華成 | 橋本千代 | 中村市治 | 武田市郎 | 高橋マサ | 鈴木伊之助 | 中村正三 | 鈴木榮治 |
| 山形市宮町 | 七日町 | 下條町 | 肴町 | 六日町 | 肴町 | 三嶋通 | 肴町 | 東村山郡長崎町 | 山邊町 | 山形市宮町 | 肴町 | 肴町 | 肴町 | 圓應寺町 | 宮町 |
| 綿出物 | 綿織物 | 綿織物 | 綿織物 | 綿織物 | 綿織物 | 綿織物 | 綿織物 | 綿織物 | 綿織物 | 綿織物 | 綿織物 | 綿織物 | 綿織物 | 綿織物 | 綿織物 |
| 歌丸記一郎 | 小林芳吉 | 櫻井省三 | 大江順之助 | 渡邊久太郎 | 笠原政藏 | 笠原政藏 | 笠原政藏 | 高橋健二 | 曾根富太郎 | 黒沼榮吉 | 阿部庄吉 | 佐藤八太郎 | 森喜一 | 菅井繁藏 | |
| 山形市香澄町 | 同 | 同 | 同 | 同 | 同 | 同 | 同 | 同 | 同 | 同 | 同 | 同 | 同 | 同 | |
| 同 | 同 | 同 | 同 | 同 | 同 | 同 | 同 | 同 | 同 | 同 | 同 | 同 | 同 | 同 | |
| 同 | 同 | 同 | 同 | 同 | 同 | 同 | 同 | 同 | 同 | 同 | 同 | 同 | 同 | 同 | |
| 同 | 同 | 同 | 同 | 同 | 同 | 同 | 同 | 同 | 同 | 同 | 同 | 同 | 同 | 同 | |

各種機業工場一覽 (山形縣)

F 二五五

各種機業工場一覽 (山形縣)

| | | | |
|----------------|-------|-----------------|-------|
| 結城 英 男 東村山郡橋山村 | 綿木綿其他 | 飛塚 末七 東村上郡山邊町 | 綿納 納戶 |
| 坂野 常吉 山形市十日町 | 綿織各種 | 大江 ともみ 同 | 節納 節納 |
| 齋藤 金四郎 香澄町 | 綿木綿 | 小野 テイ 同 | 白絹生地 |
| 笹原 定吉 宮町 | 人絹生地 | 村山 清助 東村山郡山邊町 | 納戶無地 |
| 森谷 源八 香澄町 | 各種綿織 | 青山 周吉 出羽村 | 各種綿織 |
| 庄田 英勝 同 | 生織各種 | 安藤 良助 長崎町 | 人絹生地 |
| 鈴木 秀治 下條町 | 節納 | 大泉 政太郎 南村山郡上ノ山町 | 廣巾帶紋織 |
| 石山 松六 東村山郡高楠村 | 綿木綿 | 鈴木 久太郎 東村山郡山邊町 | 納戶無地 |
| 石川 理右衛門 山邊町 | 人絹白生地 | 鈴木 治三郎 同 | 同 |
| 伊藤 門兵衛 同 | 納戶無地 | 鈴木 治三郎 同 | 節納 |
| 井上 伊之松 同 | 白絹生地 | 鈴木 治三郎 同 | 同 |

F 二五六

◎置賜織物同業組合

所在地 山形縣長井町 電話四三番
 管轄區域 西置賜郡一圓、東置賜郡伊佐澤村、西村山郡宮宿町、西五百川村
 生產種目 新納、縞納、白納、黑納、御召新、糸織類、糸入縞、帶地類
 副組長 原田 辰次
 組員總數 二、三一〇 內譯 製造業 二、二二〇 問屋仲買 五三 染色業 五七
 職工總數 男工 四八名 整理業 二二 撥糸業 五六 其他 二二
 工場法適用工場 八
 織機其他機械臺數 六八八臺 內譯 力織機小巾 二臺 足踏機小巾 一臺 手織機小巾 六八五臺

壹々年度生產高

絹織物內地向 二四、九六反
 絹織物內地向 一七、〇四反
 交織物內地向 三六、四六反
 合計 綿織物 內地向 二五、五〇反
 內地向 一八、七五反

| 工場名 | 所在地 | 創業年 | 製品名 | 主要機械製造所名 | 原動力 | 使用人 |
|---------|---------|-----|---------|----------|-----|---------|
| 須佐 庄吉 | 西置賜郡長井町 | 大九長 | 井 納 | 手織小 | 馬 | 男 二 女 三 |
| 渡部 貞次郎 | 同 | 昭二 | 同 | 同 | 馬 | 男 二 女 三 |
| 堀 伊之助 | 同 | 大〇 | 同 | 同 | 馬 | 男 二 女 三 |
| 齋藤 伊之助 | 同 | 大〇 | 同 | 同 | 馬 | 男 二 女 三 |
| 池田 善兵衛 | 同 | 大九 | 同 | 同 | 馬 | 男 二 女 三 |
| 酒井 金兵衛 | 同 | 大九 | 同 | 同 | 馬 | 男 二 女 三 |
| 深瀬 吉五郎 | 同 | 明三九 | 同 | 同 | 馬 | 男 二 女 三 |
| 小笠原 常次郎 | 同 | 昭五 | 同 | 同 | 馬 | 男 二 女 三 |
| 小松 健一 | 長井村 | 明四〇 | 長井納、御召新 | 同 | 馬 | 男 二 女 三 |
| 小松 米藏 | 十王村 | 明四二 | 同 | 同 | 馬 | 男 二 女 三 |
| 中川 喜作 | 荒砥町 | 大五 | 同 | 同 | 馬 | 男 二 女 三 |
| 佐藤 亙 | 白鷹村 | 明四二 | 同 | 手織小 | 馬 | 男 二 女 三 |
| 瀧谷 源彌 | 蠶桑村 | 明四三 | 同 | 同 | 馬 | 男 二 女 三 |

各種機業工場一覽 (山形縣)

F 二五七

各種機業工場一覽 (山形縣)

| | | | | | | | | | |
|---------|---------|-----|-----|-----|---|-----|----|---|---|
| 佐藤角次 | 西置賜郡東根村 | 明四一 | 長井 | 手織小 | 八 | 平坂小 | 一二 | 二 | 二 |
| 大瀧伊與次 | 同 | 明七一 | 白生地 | 手織小 | | | 二 | 二 | 二 |
| 中川吉兵衛 | 同 | 明四一 | 井 | 手織小 | | | 二 | 二 | 二 |
| 佐藤保 | 同 | 明四二 | 同 | 手織小 | | | 二 | 二 | 二 |
| 田勢幸作 | 同 | 明四二 | 同 | 同 | | | 二 | 二 | 二 |
| 小口吉左衛門 | 同 | 明四五 | 同 | 同 | | | 二 | 二 | 二 |
| 佐藤幾次 | 同 | 明四二 | 同 | 同 | | | 二 | 二 | 二 |
| 佐藤了二期 | 同 | 明四四 | 同 | 同 | | | 二 | 二 | 二 |
| 竹田七右衛門 | 同 | 明四一 | 同 | 同 | | | 二 | 二 | 二 |
| 渡部染工場 | 同 | 昭五 | 同 | 同 | | | 二 | 二 | 二 |
| 佐々木染工場 | 同 | 大五 | 同 | 同 | | | 二 | 二 | 二 |
| 小松健一染工場 | 同 | 大五 | 同 | 同 | | | 二 | 二 | 二 |
| 曙共同染色場 | 同 | 大九 | 同 | 同 | | | 二 | 二 | 二 |
| 佐藤保染色場 | 同 | 明三九 | 同 | 同 | | | 二 | 二 | 二 |
| 佐藤角次染色場 | 同 | 明三八 | 同 | 同 | | | 二 | 二 | 二 |
| 小松米藏染色場 | 同 | 明三八 | 同 | 同 | | | 二 | 二 | 二 |
| 菅燃糸工場 | 同 | 大五 | 同 | 同 | | | 二 | 二 | 二 |
| 染庄整理場 | 同 | 明四一 | 同 | 同 | | | 二 | 二 | 二 |
| 平野捺染工場 | 同 | 明三〇 | 同 | 同 | | | 二 | 二 | 二 |

F 二五八

◎米澤織物同業組合

所在地 米澤市大町一〇二〇番地 電話六一・七三三
 管轄區域 米澤市、南置賜郡、東置賜郡(伊佐澤村ヲ除ク)
 生産種目 絹織物着尺地、絹織物羽織地、絹織物袴地、帯地其他、白生地、交織染織物、人絹染織物、廣巾織物
 組合員總數 金子功太郎
 組合員總數 六一六 内譯 製造業 四三七 販賣 七一 染色業 五四 整理業 九
 糊張 四二 其他 三
 織機其他機械臺數 四、三九〇臺 内譯 力織機(大巾、七三四臺、小巾三、二七五臺) 手織機 小巾 三八一臺
 壹ヶ年度生産高 數量 一、四〇四、四七九點 金額 五、七七二、八一二圓

| | | | | | |
|--------|---------|----|--------|---------|----|
| 組合員 | 所在地 | 業名 | 組合員 | 所在地 | 業名 |
| 高橋 廣太郎 | 米澤市南堀端町 | 製造 | 湯野 喜四郎 | 米澤市館山口町 | 製造 |
| 多田 廣太郎 | 同 | 同 | 須崎 喜四郎 | 同 | 同 |
| 相川 小吉 | 同 | 同 | 富永 集造 | 同 | 同 |
| 志賀 仲良 | 同 | 同 | 角五郎 | 同 | 同 |
| 同 | 同 | 同 | 宮原 五郎 | 同 | 同 |
| 同 | 同 | 同 | 清田 清次 | 同 | 同 |
| 同 | 同 | 同 | 吉田 清次 | 同 | 同 |
| 同 | 同 | 同 | 原田 清次 | 同 | 同 |
| 同 | 同 | 同 | 小林 清次 | 同 | 同 |
| 同 | 同 | 同 | 同 | 同 | 同 |

各種機業工場一覽 (山形縣)

F 二五九

各種機業工場一覽 (山形縣)

| | | | | | | | | | | | | | | | | | | | | |
|-------|-----|------|------|----------|------|------|------|------|-------|-------|-------|------|------|------|------|------|------|------|------|----------|
| 倉田又次郎 | 青柳實 | 堀内恒松 | 飛田榮藏 | 堀内織物合資會社 | 高野てふ | 鈴木勝美 | 賣間信一 | 賣間信一 | 林崎重次郎 | 林崎長五郎 | 横川たまた | 近藤かみ | 村山八藏 | 中村みつ | 關口たか | 小關さき | 神尾富彌 | 三原重治 | 三條せき | |
| 同 | 同 | 同 | 同 | 同 | 同 | 同 | 同 | 同 | 同 | 同 | 同 | 同 | 同 | 同 | 同 | 同 | 同 | 同 | 同 | 同 |
| | | | | | | | | | 門東町上 | | | | | | | | 馬場町 | | | 米澤市北谷路小路 |

製糊同同同同製販同製販同同同同同同同同製

造張 造賣 造賣 造

| | | | | | | | | | | | | | | | | | | | | |
|----|-----|-----|-----|-----|-----|-----|-----|------|------|-----|-----|-----|-----|-----|-----|-----|-----|-----|-----|---------|
| 細谷 | 門鵬權 | 石井智 | 萩下秀 | 馬倉義 | 熊倉要 | 田中駒 | 田中駒 | 金子與四 | 金子與四 | 登坂鐵 | 登坂鐵 | 森谷源 | 近野廣 | 橋爪清 | 片桐波 | 山崎義 | 原田源 | 藏田て | 藏田四 | |
| 同 | 同 | 同 | 同 | 同 | 同 | 同 | 同 | 同 | 同 | 同 | 同 | 同 | 同 | 同 | 同 | 同 | 同 | 同 | 同 | 同 |
| | | | | | | | | 御小者町 | 代官町 | | | | | 關東町 | | 鷹匠町 | | | | 米澤市明神道町 |

製糊同同同製販同製販同同製染同同製糊同製

造張 造賣 造賣 造色 造張 造

各種機業工場一覽 (山形縣)

| | | | | | | | | | | | | | | | | | | | | | |
|-----|-------|------|-----|------|--------|------|-------|------|------|--------|------|--------|------|---|------|-------|------|------|-----|------|---------|
| 木村勇 | 太田伊三郎 | 遠藤はる | 遠藤茂 | 永井まつ | 中村もと | 笹生繁美 | 平山岩太郎 | 岡崎系い | 豊嶋芳助 | 小谷野熊五郎 | 岡崎政雄 | 黒井よし | 堀越五郎 | 同 | 塚田良介 | 神尾松太郎 | 吉澤喜代 | 賣間信男 | 相田よ | 相田義雄 | |
| 同 | 同 | 同 | 同 | 同 | 同 | 同 | 同 | 同 | 同 | 同 | 同 | 同 | 同 | 同 | 同 | 同 | 同 | 同 | 同 | 同 | 同 |
| | 紺屋町 | | 黒川町 | 泉町 | 元西馬口旁町 | 膳仲町 | | | | | | 元中馬口旁町 | | | | 花岡町 | | | | | 米澤市門東町上 |

同同同同同同製糊同同製染整同同同製

造張 造色理 造

| | | | | | | | | | | | | | | | | | | | | | |
|-------|-----|-----|-----|-----|-----|-----|-----|-----|-----|------|-----|------|------|-----|-----|------|------|-----|-----|---------|---|
| 齋藤英三郎 | 高橋正 | 瀨原義 | 永井總 | 加藤三 | 高野勝 | 香坂善 | 白野慶 | 波多野 | 相田辰 | 竹内賢次 | 寺島貞 | 今井源之 | 芳賀源五 | 立屋春 | 中村千 | 今泉與徳 | 西澤徳太 | 石井智 | 田中英 | 石井ハ | |
| 同 | 同 | 同 | 同 | 同 | 同 | 同 | 同 | 同 | 同 | 同 | 同 | 同 | 同 | 同 | 同 | 同 | 同 | 同 | 同 | 同 | 同 |
| | | | 三ノ丁 | | | | | | | 二ノ丁 | | | | | | 一ノ丁 | | | | 米澤市御小者町 | |

同同同同同製染同製糊同同製糊同製販同製

造色 造張 造張 造賣 造

各種機業工場一覽 (山形縣)

| | | | | | | | | | | | | | | | | | | | |
|-----|------|-------|------|-----|-----|------|------|------|------|------|------|------|-----|------|------|-----|-------|------|------|
| 登坂岩 | 祖山太郎 | 高橋詩太郎 | 來次秀一 | 上村全 | 佐藤全 | 小坂大竹 | 大竹昌義 | 松山次郎 | 下島千代 | 眞島龍次 | 塚田いし | 松山次郎 | 佐藤全 | 疋川フジ | 小島橋次 | 齋藤こ | 森谷仙太郎 | 平谷ふゆ | 菅井勝信 |
| 同 | 同 | 同 | 同 | 同 | 同 | 同 | 同 | 同 | 同 | 同 | 同 | 同 | 同 | 同 | 同 | 同 | 同 | 同 | 同 |
| | | | | | | | | | | | | | 勝部町 | | | | | | 南町 |
| | | | | | | | | | | | | | | | | | | | |

| | | | | | | | | | | | | | | | | | | | | |
|-------|---|------|------|-----|-----|-----|-------|-------|-----|-----|-----|------|------|---|------|------|------|---|------|------|
| 青木正太郎 | 同 | 山澤宮次 | 小野島忠 | 宮越鍋 | 田中み | 情野う | 田中徳太郎 | 鈴木友四郎 | 田中岩 | 情野力 | 澤野恭 | 星野ユキ | 春野藤吉 | 同 | 長井良造 | 佐藤米吉 | 栗林勇吉 | 同 | 星野之助 | 高橋之助 |
| 同 | 同 | 同 | 同 | 同 | 同 | 同 | 同 | 同 | 同 | 同 | 同 | 同 | 同 | 同 | 同 | 同 | 同 | 同 | 同 | 同 |
| | | | | | | | | | | | | | | | | | | | | |
| | | | | | | | | | | | | | | | | | | | | |

各種機業工場一覽 (山形縣)

| | | | | | | | | | | | | | | | | | | | | |
|------|------|------|------|------|------|------|------|------|------|-------|---|------|------|------|-------|-------|-------|-------|------|------|
| 新田三郎 | 代表丸山 | 町田豊吉 | 色摩直吉 | 丸山大藏 | 布施茂平 | 行方清次 | 代表松嶋 | 桑嶋政喜 | 山崎秀雄 | 鹿子島眞一 | 同 | 代表新田 | 嶋倉みつ | 淺間市朗 | 三浦久次郎 | 黒川清次郎 | 高木軍次郎 | 三浦久次郎 | 北村宗雄 | 高橋たみ |
| 同 | 同 | 同 | 同 | 同 | 同 | 同 | 同 | 同 | 同 | 同 | 同 | 同 | 同 | 同 | 同 | 同 | 同 | 同 | 同 | 同 |
| | | | | | | | | | | | | | | | | | | | | |
| | | | | | | | | | | | | | | | | | | | | |

| | | | | | | | | | | | | | | | | | | | | |
|-------|---|-----|-----|-----|-----|-----|-----|-----|-----|-----|-----|-----|-----|-----|-----|-----|-----|-----|-----|-----|
| 坂水出直衛 | 同 | 水出清 | 高橋誠 | 上村周 | 上村貞 | 八上誠 | 八上誠 | 八上誠 | 八上誠 | 八上誠 | 八上誠 | 八上誠 | 八上誠 | 八上誠 | 八上誠 | 八上誠 | 八上誠 | 八上誠 | 八上誠 | 八上誠 |
| 同 | 同 | 同 | 同 | 同 | 同 | 同 | 同 | 同 | 同 | 同 | 同 | 同 | 同 | 同 | 同 | 同 | 同 | 同 | 同 | 同 |
| | | | | | | | | | | | | | | | | | | | | |
| | | | | | | | | | | | | | | | | | | | | |

各種機業工場一覽 (山形縣)

Table with columns: Name (e.g., 鈴木幸太郎), Role (e.g., 代表), and Location (e.g., 米澤市信夫町).

糊同同同同製販同同同製同販同同同製

張 造賣 造賣 造賣 造

Table with columns: Name, Role, and Location (e.g., 大泉彌三, 米澤市北袋町).

F 二六九

製販同同製同販同製販製販同同同同同同同製

造賣 造賣 造賣 造賣 造

各種機業工場一覽 (山形縣)

Table with columns: Name (e.g., 香坂三之助), Role (e.g., 代表), and Location (e.g., 米澤市清水町).

同同糊同染糊同染製販同同同製販同同同製

張 色張 色造賣 造賣 造

Table with columns: Name, Role, and Location (e.g., 大河原祐助, 米澤市長町).

F 二六八

同同同同同同同同製糊販同製染同同同製販同製

造張賣 造色 造賣 造

各種機業工場一覽 (山形縣)

| | | | |
|----|-----|--------|---|
| 山口 | 憲一 | 米澤市林ノ町 | 製 |
| 嵐田 | 虎雄 | 横町 | 同 |
| 丸山 | 榮吉 | 同 | 同 |
| 鈴木 | 富二 | 同 | 同 |
| 石墨 | 政義 | 同 | 同 |
| 佐藤 | 理馬 | 西仲間町 | 同 |
| 佐藤 | 伊吉 | 同 | 同 |
| 高木 | 貞藏 | 同 | 同 |
| 降旗 | 利喜 | 同 | 同 |
| 上村 | 忠太郎 | 同 | 同 |
| 降旗 | モト | 同 | 同 |
| 高橋 | 榮ト | 同 | 同 |
| 金澤 | はな | 西袋町 | 同 |
| 藤倉 | 圭太郎 | 同 | 同 |
| 今成 | 利助 | 同 | 同 |
| 藤倉 | みよ | 同 | 同 |
| 香坂 | 茂助 | 周防殿町 | 同 |
| 濫谷 | 誠助 | 同 | 同 |
| 菅野 | 宮五郎 | 同 | 同 |

| | | | | |
|----|------|------|---|---|
| 山田 | 吉澤商店 | 遠藤久藏 | 同 | 製 |
| 鈴木 | 木一 | 同 | 同 | 同 |
| 漆山 | 卯之助 | 同 | 同 | 同 |
| 遠藤 | マツ | 同 | 同 | 同 |
| 佐藤 | 富藏 | 同 | 同 | 同 |
| 佐藤 | み富 | 同 | 同 | 同 |
| 佐藤 | み富 | 同 | 同 | 同 |
| 山田 | 満之助 | 同 | 同 | 同 |
| 山田 | 金部 | 同 | 同 | 同 |
| 金子 | 久兵衛 | 同 | 同 | 同 |
| 藤倉 | 宮次郎 | 同 | 同 | 同 |
| 山田 | 清太郎 | 同 | 同 | 同 |
| 今藤 | 新太 | 同 | 同 | 同 |
| 佐藤 | 富志 | 同 | 同 | 同 |
| 中川 | 富次 | 同 | 同 | 同 |
| 今野 | こいち | 同 | 同 | 同 |
| 安部 | 善助 | 同 | 同 | 同 |
| 鈴木 | 市三 | 同 | 同 | 同 |
| 齋藤 | 徳助 | 同 | 同 | 同 |

各種機業工場一覽 (山形縣)

| | | | |
|-----|-------|-------|---|
| 近岸 | 貞次 | 米澤市柳町 | 製 |
| 沼井 | しん | 同 | 同 |
| 菅井 | ころ | 同 | 同 |
| 鈴木 | 三郎 | 同 | 同 |
| 遠藤 | 鶴藏 | 同 | 同 |
| 代表 | 阿部五太郎 | 同 | 同 |
| 遠藤 | 喜久彌 | 同 | 同 |
| 比佐 | 宮次 | 同 | 同 |
| 佐久間 | 芳太郎 | 同 | 同 |
| 齋藤 | 徳助 | 同 | 同 |
| 清水 | 菊藏 | 同 | 同 |
| 阿部 | 長藏 | 同 | 同 |
| 中村 | 長四郎 | 同 | 同 |
| 高橋 | 龜太郎 | 同 | 同 |
| 佐藤 | 勇太郎 | 同 | 同 |
| 佐藤 | みよ | 同 | 同 |
| 芳賀 | まさ | 同 | 同 |
| 高野 | ミツ | 同 | 同 |
| 本田 | 榮次郎 | 同 | 同 |
| 伊藤 | 系 | 同 | 同 |

| | | | |
|----|--------|------------|---|
| 黒川 | 金千藏 | 松米澤市上花澤小國町 | 製 |
| 江川 | 吉藏 | 同 | 同 |
| 西方 | きん | 同 | 同 |
| 小澤 | 國松 | 同 | 同 |
| 田村 | 源太 | 同 | 同 |
| 石塚 | かた | 同 | 同 |
| 武田 | エウ | 同 | 同 |
| 小川 | 利吉 | 同 | 同 |
| 小川 | 吉利 | 同 | 同 |
| 第二 | 網燃株式會社 | 同 | 同 |
| 代表 | 石丸喜平 | 同 | 同 |
| 岡崎 | 權五郎 | 同 | 同 |
| 窪田 | せん | 同 | 同 |
| 和久 | 井長 | 同 | 同 |
| 大泉 | 徳四郎 | 同 | 同 |
| 蜂屋 | 勇藏 | 同 | 同 |
| 小山 | 三美 | 同 | 同 |
| 小山 | 三美 | 同 | 同 |
| 曾根 | 恒太郎 | 同 | 同 |
| 同 | 同 | 同 | 同 |
| 遠藤 | 正吉 | 同 | 同 |

各種機業工場一覽 (山形縣)

| | | | | | |
|-----|------------|---|-------|------------|---|
| 岡村 | 米澤市外南原村笹野町 | 製 | 高橋鐵太郎 | 米澤市外上長井村遠山 | 製 |
| 五十嵐 | 同 新町 | 同 | 大沼文十郎 | 同 窪田村 | 製 |
| 宮森 | 同 | 同 | 栗田龜雄 | 同 | 製 |
| 大竹 | 市外上長井村諸拂 | 同 | 同 | 龜岡村入生田 | 製 |

F 二七四

◎莊内染織同業組合

| | |
|---------|--|
| 所在地 | 山形縣鶴岡市家中新町 |
| 管轄區域 | 鶴岡市、東田川郡、西田川郡 |
| 生産種目 | 内地織物(綿木綿、綿ネル、白木綿、生絹織物、交綿織物) |
| 組合員總數 | 工藤利吉 副組合長 成澤金之助 川村由治郎 四五 内譯 製造業 一九 染色業 二一 其他原糸商 五 |
| 職工數 | 男工 一二名 女工 七六名 |
| 工場法適用工場 | 五工場 |
| 機械其他 | 力織機 大巾 四〇臺 小巾 五八臺 手織機 小巾 一三臺 足踏機 小巾四臺 |
| 壹ヶ年度生産高 | 絹織物(數量) 五七二點 内地向(金額) 二、九六三圓 綿織物(數量) 五五、〇二九點 内地向(金額) 一五七、六六八圓 絹織物(數量) 四四八點 内地向(金額) 九四八圓 |

◎羽前輸出織物同業組合

| | |
|---------|--|
| 所在地 | 山形縣鶴岡市五日町 電話 五〇七番 山形縣鶴岡市、酒田市、西田川郡、東田川郡、海部郡 |
| 生産種目 | 輸出絹朱子、同縮緬類、人絹本絹交織朱子、同縮緬、人絹朱子、人絹縮緬 |
| 組合員總數 | 林茂政 副組長 阿部藏吉 遠藤虎雄 二五 内譯 製造業 一九 間屋仲買 四 精練業 一 整理業 一 |
| 職工數 | 男工 一五〇名 女工 一、〇一八名 |
| 工場法適用工場 | 一九 |
| 機械其他 | 力織機大巾 一、一五〇臺 手織機 小巾 一三臺 |
| 壹ヶ年度生産高 | 絹織物輸出(數量) 六、八七五 人絹織物輸出(數量) 三、九五四 絹織物輸出(金額) 三、〇〇〇圓 (交織共) 輸出向(金額) 六三、七六圓 合計輸出向(數量) 二七、八四二 合計輸出向(金額) 三、七五、六六圓 |

| 工場名 | 所在地 | 創業年 | 製品名 | 主要機械製造所名 | 原動力 | 使用人 |
|----------|---------|-----|---------|----------|-----|-----------|
| 羽前織物株式會社 | 鶴岡市家中新町 | 明三四 | 人絹朱子、縮緬 | | 馬力 | 男 四六 女 一七 |
| 設堀機業工場 | 同 十三軒町 | 大七 | 人絹朱子、縮緬 | | | 男 八 女 八 |
| 廣飯健三郎 | 同 | 昭七 | 人絹朱子、縮緬 | | | 男 一四 女 一 |
| 小泉政宜 | 同 二百人町 | 大四 | 人絹朱子、縮緬 | | | 男 一四 女 一 |
| 阿部藏吉 | 同 八坂町 | 明三四 | 人絹朱子、縮緬 | | | 男 一三 女 一 |
| 佐藤千吉 | 同 與力町 | 昭七 | 人絹朱子、縮緬 | | | 男 一三 女 一 |
| 鶴岡織物株式會社 | 同 | 明四〇 | 人絹朱子、縮緬 | | | 男 一三 女 一 |
| 板垣岩太郎 | 同 | 昭七 | 人絹朱子、縮緬 | | | 男 一八 女 一 |
| 設松文機業工場 | 同 | 同 | 人絹朱子、縮緬 | | | 男 一〇六 女 一 |
| 齊藤芳吉 | 同 寶町 | 同 | 人絹朱子、縮緬 | | | 男 一〇 女 一 |
| 設眞島機業工場 | 同 大寶寺 | 大八 | 人絹朱子、縮緬 | | | 男 一〇 女 一 |

各種機業工場一覽 (山形縣)

F 二七五

各種機業工場一覽 (山形縣、巖手縣)

| | | | | | | | | | | | | | | | | |
|--------------------|--------|-------|-------|--------|--------|---------|----------|-----------|------|-------|------|----------|----|------|-------|----|
| 同 羽前絹絲株式會社 練上業部 | 同 家中新町 | 同 五日町 | 同 馬場町 | 同 加島町 | 同 家中新町 | 同 鶴岡市寶町 | 同 酒田町最上町 | 同 西田川郡大山町 | 同 寶町 | 同 新士町 | 同 新町 | 同 鶴岡市大寶寺 | 昭七 | 羽前朱子 | (休業中) | 二〇 |
| 同 羽前絹絲株式會社 | 同 五日町 | 同 馬場町 | 同 加島町 | 同 家中新町 | 同 家中新町 | 同 鶴岡市寶町 | 同 酒田町最上町 | 同 西田川郡大山町 | 同 寶町 | 同 新士町 | 同 新町 | 同 鶴岡市大寶寺 | 昭七 | 羽前朱子 | (休業中) | 二〇 |
| 同 羽前絹絲株式會社 | 同 五日町 | 同 馬場町 | 同 加島町 | 同 家中新町 | 同 家中新町 | 同 鶴岡市寶町 | 同 酒田町最上町 | 同 西田川郡大山町 | 同 寶町 | 同 新士町 | 同 新町 | 同 鶴岡市大寶寺 | 昭七 | 羽前朱子 | (休業中) | 二〇 |
| 同 羽前絹絲株式會社 | 同 五日町 | 同 馬場町 | 同 加島町 | 同 家中新町 | 同 家中新町 | 同 鶴岡市寶町 | 同 酒田町最上町 | 同 西田川郡大山町 | 同 寶町 | 同 新士町 | 同 新町 | 同 鶴岡市大寶寺 | 昭七 | 羽前朱子 | (休業中) | 二〇 |
| 同 羽前絹絲株式會社 | 同 五日町 | 同 馬場町 | 同 加島町 | 同 家中新町 | 同 家中新町 | 同 鶴岡市寶町 | 同 酒田町最上町 | 同 西田川郡大山町 | 同 寶町 | 同 新士町 | 同 新町 | 同 鶴岡市大寶寺 | 昭七 | 羽前朱子 | (休業中) | 二〇 |
| 同 羽前絹絲株式會社 | 同 五日町 | 同 馬場町 | 同 加島町 | 同 家中新町 | 同 家中新町 | 同 鶴岡市寶町 | 同 酒田町最上町 | 同 西田川郡大山町 | 同 寶町 | 同 新士町 | 同 新町 | 同 鶴岡市大寶寺 | 昭七 | 羽前朱子 | (休業中) | 二〇 |
| 同 羽前絹絲株式會社 | 同 五日町 | 同 馬場町 | 同 加島町 | 同 家中新町 | 同 家中新町 | 同 鶴岡市寶町 | 同 酒田町最上町 | 同 西田川郡大山町 | 同 寶町 | 同 新士町 | 同 新町 | 同 鶴岡市大寶寺 | 昭七 | 羽前朱子 | (休業中) | 二〇 |
| 同 羽前絹絲株式會社 | 同 五日町 | 同 馬場町 | 同 加島町 | 同 家中新町 | 同 家中新町 | 同 鶴岡市寶町 | 同 酒田町最上町 | 同 西田川郡大山町 | 同 寶町 | 同 新士町 | 同 新町 | 同 鶴岡市大寶寺 | 昭七 | 羽前朱子 | (休業中) | 二〇 |
| 同 羽前絹絲株式會社 | 同 五日町 | 同 馬場町 | 同 加島町 | 同 家中新町 | 同 家中新町 | 同 鶴岡市寶町 | 同 酒田町最上町 | 同 西田川郡大山町 | 同 寶町 | 同 新士町 | 同 新町 | 同 鶴岡市大寶寺 | 昭七 | 羽前朱子 | (休業中) | 二〇 |
| 同 羽前絹絲株式會社 | 同 五日町 | 同 馬場町 | 同 加島町 | 同 家中新町 | 同 家中新町 | 同 鶴岡市寶町 | 同 酒田町最上町 | 同 西田川郡大山町 | 同 寶町 | 同 新士町 | 同 新町 | 同 鶴岡市大寶寺 | 昭七 | 羽前朱子 | (休業中) | 二〇 |

◎鶴岡輸出織物工業組合 (最近設立)
所在地 山形縣鶴岡市泉町丙七番地

◎盛岡織物業組合

所在地 盛岡市中之橋通

管轄區域 盛岡市一圓
生產種類 各種織物
組合長 宮田重治

組合員數
職工數
工場法適用工場
織機臺數
壹々年度生產高

三(製造業)
男工 六名 女工 七八名 計 八四名
三工場
一九六臺
綿織物(數量) 六四、八六〇反
內地(金額) 八一、九八七圓
雜織物(數量) 一五、三四六反
內地(金額) 二五、五八九圓
合計(數量) 八〇、二〇六反
合計(金額) 一〇七、五七六圓

| 工場名 | 所在地 | 創業年 | 製品名 | 主要機械製造所名 型、巾、機、製造所名 | 原動力 馬力 | 使用人 男 女 |
|-----------|--------|-----|-----|------------------------|-----------|------------|
| 盛岡織物株式會社 | 盛岡市加賀野 | 明四一 | 綿織物 | 豐田 一四、木本 四七 | 電 二 | 二 |
| 盛岡タオル株式會社 | 同 帷子小路 | 大一二 | タ織物 | 八〇 | 二 | 二 |
| 齊仁織布工場 | 同 松尾前 | 同 七 | 綿織物 | 五五 | 二 | 三 |

◎仙臺織物製造同業組合

所在地 仙臺市瓦覺院丁三八番地 電話九二八番

管轄區域 仙臺市、宮城郡、名取郡、黒川郡、亙理郡

生産種類 綿織物、撚糸製造、整理業

組合員總數 小松富一郎 副組長 小野寺 喜代治 柏 徳兵衛 理事 佐藤源藏
職工數 一一一 內譯 製造業 一一〇 整理業 一
工場法適用工場 男工 一五〇名 女工 五〇〇名 合計 六五〇名
織機臺數 五八〇臺 內譯 力織機 小巾 四八〇臺 手織機 小巾 一〇〇臺
壹々年度生產高 綿織物內地(數量) 三三、二八三反 手織機 小巾 一〇〇臺
金額 三九四、一五〇圓 綿織物調查不能ニ付省略ス

各種機業工場一覽 (宮城縣)

| 工場名 | 所在地 | 創業年 | 製品名 | 主要機械製造所名 型、巾、錠數、臺數 | 原動力 馬力類 | 使用人 男、女 |
|-----------|---------|-----|-----|-----------------------|------------|------------|
| 仙臺染織製綿業社 | 仙臺市土橋通 | 大八 | 綿織物 | 織機 二〇〇臺 | | |
| 仙臺平機業株式會社 | 孫碓首町三二 | 正徳元 | 綿織物 | 同織機 六〇臺 | | |
| 小松機業場 | 良覺院丁三八 | | 綿織物 | 寺岡式 一八臺 | 電五 | 男九 女三 |
| 甲田機業場 | 荒町一二四 | | 綿織物 | | | |
| 落合機業場 | 小田原大行院丁 | | 綿織物 | | | |
| 佐藤機業場 | 行人塚一 | | 綿織物 | | | |
| 河合機業場 | 石名坂七四 | | 綿織物 | | | |
| 五島機業場 | 六十人町三六 | | 綿織物 | | | |
| 松坂機業場 | 南材木町五三 | | 綿織物 | | | |
| 森機業場 | 長町三五 | | 綿織物 | | | |
| 青木機業場 | 長町二〇 | | 綿織物 | | | |
| 小松機業場 | 角五郎町 | | 綿織物 | | | |
| 關村機業場 | 原町 | | 綿織物 | | | |
| 小野寺整理場 | 船丁五〇 | | 綿織物 | | | |

◎大日本毛織工業組合聯合會

所在地 名古屋市中區新榮町愛知縣廳商工課内 電話東(4)六、一六〇番
 管轄區域 愛知縣一圓
 生產種目 毛織物
 理事 野々垣市太郎 專務理事 鈴木正善
 所屬組合 名古屋輸出毛織工業組合 東洋毛織工業組合
 愛知毛織工業組合 尾西セル工業組合

◎名古屋織物同業組合

所在地 名古屋市東區久屋町六丁目一五番地 電話東三一〇、三二八〇番
 管轄區域 名古屋市及愛知郡、西春日井郡ノ内(萩野村、庄内町、川中村)
 生產種目
 (イ) 絹織物 (帶地、絆類、縞物、其他)
 (ロ) 絹縮交織物 (縞物、帶地、縞子、人絹リング、服地、肩掛其他)
 (ハ) 綿織物 (縞物、黒八丈、ネル、絆類、帶地、天竺、金巾、小倉、紋織、タオル、クレバ、敷布、毛布、ポプリン、首巻、廣幅縞綿布ノ綾木綿、朱子、別珍、セル、服地、クレイプ其他)
 (ニ) 毛織物 (セル、服地、英ネル、モスリン其他)
 (ホ) 綿毛交織物 (セル、肩掛、毛布、英ネル、服地、コート、モスリン其他)
 (ヘ) 雜織物 (絹毛交織物、絹綿毛交織、綿麻交織、麻織物其他)
 (ト) 輸出織物 (支那朱子、縮緬、絹朱子、縞綿布、ポプリン、粗布、天竺、金巾、綾木綿、小倉、綿毛布、綿縮、綿朱子、富士絹、細布、ドーチ其他)

組合長 武藤鉦八郎 副組長 鍋野壽市 同 加藤辰次郎
 會計役 玉田友右衛門 理事 楠木正通
 組合員總數 五一一名 内 譯(製造業) 四四五名 整理業 一五名 問屋仲買業 二八名
 (イ) 綿織物 男工 九一九名 女工 四、六四一名 計 五、五六〇名
 (ロ) 絹織物及絹縮交織物 男工 五三名 女工 四一七名 計 四七〇名
 (ハ) 毛織物及毛交織物 男工 六〇七名 女工 二、四二八名 計 三、〇三五名
 合計 男工 一、五七九名 女工 七、四八六名 計 九、〇六五名

各種機業工場一覽 (愛知縣)

F 二七九

各種機業工場一覽 (愛知縣)

工場法適用工場 一一七工場
織機其他機械臺數 總臺數 八、三八一臺

内

力織機 (大巾 六、八六二臺
小巾 四八〇臺
足踏機) 二巾 二臺

手織機 (大巾
小巾)

三五四臺
六八三臺

F 二八〇

| 製造所名 | 一巾 | 二巾 | 三巾 | 四巾以上 | 計 |
|------------------------------|--------|---------|-----------|------|---|
| 力織機ヲ式別及巾別(四巾、三巾、二巾、小巾)等別々ノ臺數 | | | | | |
| 平岩式 | 二巾 二臺 | 三巾 二五八臺 | 四巾以上 二四〇臺 | 五一〇臺 | |
| 松井式 | 二巾 二臺 | 三巾 二八臺 | 四巾以上 | 二八臺 | |
| 原田式 | 二巾 二臺 | 三巾 一二臺 | 四巾以上 | 一二臺 | |
| 平田式 | 二巾 二臺 | 三巾 一七臺 | 四巾以上 | 二〇臺 | |
| 東海式 | 二巾 二臺 | 三巾 一八臺 | 四巾以上 | 一八臺 | |
| 平野式 | 二巾 二臺 | 三巾 一六六臺 | 四巾以上 | 一六八臺 | |
| 大隈式 | 二巾 六臺 | 三巾 二一臺 | 四巾以上 | 五一臺 | |
| 坂本式 | 二巾 二臺 | 三巾 七一臺 | 四巾以上 | 七二臺 | |
| 大和式 | 二巾 二臺 | 三巾 三二臺 | 四巾以上 | 五八臺 | |
| 重田式 | 二巾 二臺 | 三巾 二〇臺 | 四巾以上 | 二〇臺 | |
| 津田式 | 二巾 四臺 | 三巾 一四臺 | 四巾以上 | 一八臺 | |
| 野上式 | 二巾 六臺 | 三巾 八二臺 | 四巾以上 | 一〇六臺 | |
| 名古屋式 | 二巾 二八臺 | 三巾 一五臺 | 四巾以上 | 一二七臺 | |

| | | | | | |
|--------|---------|---------|-----------|-----------|--------|
| 豊田式 | 小巾 六九臺 | 二巾 一四七臺 | 三巾 四、五八八臺 | 四巾以上 三八臺 | 四、八四三臺 |
| 田村式 | 小巾 | 二巾 | 三巾 四三臺 | 四巾以上 | 四三臺 |
| 井桁式 | 小巾 | 二巾 | 三巾 | 四巾以上 三三臺 | 三三臺 |
| 小森式 | 小巾 | 二巾 | 三巾 | 四巾以上 四臺 | 四臺 |
| 水谷式 | 小巾 | 二巾 | 三巾 八臺 | 四巾以上 二臺 | 一〇臺 |
| 古橋式 | 小巾 六四臺 | 二巾 | 三巾 八八臺 | 四巾以上 | 一七六臺 |
| 酒井式 | 小巾 | 二巾 | 三巾 | 四巾以上 五臺 | 五臺 |
| 中村式 | 小巾 | 二巾 | 三巾 | 四巾以上 三臺 | 三臺 |
| 須山式 | 小巾 八臺 | 二巾 二臺 | 三巾 | 四巾以上 | 一〇臺 |
| 鈴木式 | 小巾 一〇臺 | 二巾 二臺 | 三巾 二臺 | 四巾以上 | 一二臺 |
| 服部式 | 小巾 一臺 | 二巾 | 三巾 | 四巾以上 一臺 | 一臺 |
| シヨンヘル式 | 小巾 | 二巾 | 三巾 | 四巾以上 五六臺 | 五六臺 |
| ドブクロース | 小巾 | 二巾 | 三巾 | 四巾以上 四四臺 | 四四臺 |
| ロバート | 小巾 | 二巾 | 三巾 | 四巾以上 一〇臺 | 一〇臺 |
| ハッター | 小巾 | 二巾 | 三巾 二臺 | 四巾以上 一二臺 | 一四臺 |
| チヨージ | 小巾 | 二巾 | 三巾 三臺 | 四巾以上 三九臺 | 四二臺 |
| ホジソン | 小巾 | 二巾 | 三巾 | 四巾以上 六五臺 | 二一四臺 |
| 其他 | 小巾 三臺 | 二巾 一二臺 | 三巾 一三四臺 | 四巾以上 六〇〇臺 | 七、三四二臺 |
| 合計 | 小巾 二五一臺 | 二巾 二二九臺 | 三巾 六、二六二臺 | 四巾以上 六〇〇臺 | 七、三四二臺 |

F 二八一

各種機業工場一覽 (愛知縣)

一ヶ年生産高

| | | | |
|---------|-----|----|----------------|
| 絹織物 | 内地向 | 數量 | 十三萬七千四百八十一點 |
| | 輸出向 | 數量 | 七十一萬九千一百七十二點 |
| 絹織物 | 内地向 | 數量 | 八千一百九十七點 |
| | 輸出向 | 數量 | 五十五萬三千七百八十點 |
| 絹織交織物 | 内地向 | 數量 | 七十四萬三千四百三十點 |
| | 輸出向 | 數量 | 七十九萬七千三百七十九點 |
| 綿織物 | 内地向 | 數量 | 七百七點 |
| | 輸出向 | 數量 | 一萬四千九百五十四點 |
| 毛織物 | 内地向 | 數量 | 二百六十一萬三千二百九十點 |
| | 輸出向 | 數量 | 四百三十九萬三千八百九十四點 |
| 毛織物及交織物 | 内地向 | 數量 | 二百九十五萬九千八十六點 |
| | 輸出向 | 數量 | 六百五十五萬八千三百三十七點 |
| 雜織物 | 内地向 | 數量 | 三十七萬七千七百二十四點 |
| | 輸出向 | 數量 | 一百六十八萬五千一百八十二點 |
| 合計 | 内地向 | 數量 | 一千三百二十二點 |
| | 輸出向 | 數量 | 七千八百十二點 |

| 工場名 | 所在地 | 創業年 | 製品名 | 主要機械製造所名 | 原動力 | 使用人 |
|--------|-------------------|-----|-----|----------|-----|-----|
| 飯田健之助 | 東區千種町赤萩一〇八 | 結 | 織物 | 豐田式 | 一四電 | 二 |
| 岩井廣吉 | 南鍋屋上野町九五三 | 同 | 織物 | 名古屋式 | 二 | 二 |
| 今杉健吉 | 西春日井郡庄内町稻生五〇 | 同 | 織物 | 名古屋式 | 二 | 二 |
| 石川六三郎 | 西區櫻木町二ノ一九 | 同 | 織物 | 大隈式 | 六 | 二 |
| 早田吉右衛門 | 東區東大曾根町六一〇 | 同 | 織物 | 鈴木式 | 一 | 一 |
| 坂野善次郎 | 愛知郡鳴海町前ノ輪三三 | 同 | 織物 | 鈴木式 | 一 | 一 |
| 渡邊たかの | 南區八熊町字野畔一四二 | 喜 | 織物 | 鈴木式 | 一 | 一 |
| 若園由一 | 東區千種町字北裏一一五 | 喜 | 織物 | 鈴木式 | 一 | 一 |
| 加藤春一 | 西春日井郡庄内町稻生字細池一八七二 | 結 | 織物 | 鈴木式 | 一 | 一 |
| 加藤儀作 | 中區藪田町七〇 | 結 | 織物 | 鈴木式 | 一 | 一 |
| 神邊梅太郎 | 南區雁道町三ノ二 | 絹 | 織物 | 鈴木式 | 一 | 一 |
| 田村あや | 西春日井郡西春村大字鍛冶ヶ一色 | 縮 | 織物 | 鈴木式 | 一 | 一 |
| 玉田友右衛門 | 東區杉村町八坪三一・一二 | コ | 織物 | 鈴木式 | 一 | 一 |
| 竹田鏡一 | 中區長岡町一 | 結 | 織物 | 鈴木式 | 一 | 一 |
| 成瀬國市 | 東區千種町豊前一五四 | 結 | 織物 | 鈴木式 | 一 | 一 |
| 中津光治郎 | 同 杉村町金作二六 | 結 | 織物 | 鈴木式 | 一 | 一 |
| 中村慶治 | 同 飯田町字新堀四 | 結 | 織物 | 鈴木式 | 一 | 一 |
| 船橋釣三 | 西春日井郡西春村大字須重 | 縮 | 織物 | 鈴木式 | 一 | 一 |
| 近藤憲三 | 東區杉村町八坪三〇八 | 結 | 織物 | 鈴木式 | 一 | 一 |

各種機業工場一覽 (愛知縣)

各種機業工場一覽 (愛知縣)

| | |
|-----------|-------------------|
| 近藤 丈次郎 | 中區大井町五九 |
| 淺井 才五郎 | 東區杉村町一〇三 |
| 酒井 あき | 西區數寄屋町二ノ一五 |
| 宮田 利一 | 同 則武町字輪ノ内三九三 |
| 種田 彦三郎 | 同 御公所二五九 |
| 平岩 甚之右衛門 | 西春日井郡山田村字中小田井北出八一 |
| 森 賢一 | 東區千種町字豊前七 |
| 羽田 合名會社 | 中區宮出町二二 |
| 渡邊 毛織合名會社 | 同 大垣町二ノ四 |
| 余經 善之助 | 同 藪田町一九 |
| 佐藤 一男 | 同 大垣町二ノ二 |
| 水谷 宗治郎 | 同 西川端町八ノ一三 |
| 伊藤 織物合資會社 | 西春日井郡新川町大字土器野新田 |
| 井口 正夫 | 東區杉村町字深田五四 |
| 護岩 公織物工場 | 西區上名古屋町内江二三 |
| 服部 宅三郎 | 西區堀端町五 |
| 東京モスリン紡織 | 東區下飯田町一九〇〇 |
| 大野 代三郎 | 中區元田町一ノ二八 |
| 大島 毛織合資會社 | 東區千種町字豊前八六 |
| 尾曾 越脩吉 | 東區古出来町一六ノ二 |
| 尾關 毛織合名會社 | 同 千種町字今池新田二一 |

| | | | | | | |
|------|----------------|-------------|----|---|---|---|
| カーテン | 改造式 | 一六、名古屋式 | 四 | 電 | 二 | 一 |
| キヌリン | 豊田式 | 一六、名古屋式 | 四 | 電 | 二 | 一 |
| 結城 | 豊田式 | 六、野上式 | 一八 | 同 | 二 | 一 |
| 黒 | 名古屋式 | | 六 | 同 | 一 | 一 |
| 絹 | 鈴政式 | | 六 | 同 | 一 | 一 |
| 毛布 | 橋本式 | 五、坂口式 | 四 | 同 | 二 | 一 |
| 毛 | 平岩式 | | 一五 | 同 | 四 | 一 |
| 同 | 豊田式 | 二、岸和式 | 三 | 同 | 二 | 一 |
| 同 | 中村式 | 三、金森式 | 六 | 同 | 三 | 一 |
| 同 | 酒井式 | | 四 | 同 | 三 | 一 |
| 黒 | 豊田式 | | 二〇 | 同 | 三 | 一 |
| 服 | 平岩式 | | 一〇 | 同 | 二 | 一 |
| サ | 古橋式 | | 二七 | 同 | 四 | 一 |
| アマゼン | サージ | | 三 | 同 | 五 | 一 |
| 服 | フブラン | 四〇、小森式 | 三 | 同 | 七 | 一 |
| コ | 大隈式 | 二、ホゾソン式 | 一〇 | 同 | 二 | 一 |
| セ | 豊田式 | 二、池田式一〇、古橋式 | 六 | 同 | 二 | 一 |
| メル | 式一八、水谷式八 | | 一 | 同 | 二 | 一 |
| 婦人服 | プロセンハイナー式四平野式二 | | 一 | 同 | 一 | 一 |
| 婦人服 | ションヘル | 一八、平岩式 | 三〇 | 同 | 一 | 一 |

F 二八四

各種機業工場一覽 (愛知縣)

| | |
|-----------|------------------|
| 加藤 富吉 | 西春日井郡山田村大字平田四六四 |
| 鯉角丸織物工場 | 同 庄内町大字稻生字細池 |
| 吉田 兵太郎 | 中區日金町一ノ九 |
| 高橋 喜一郎 | 東區北清水町六ノ四四 |
| 柳橋 ますゑ | 東區千種町赤塚七〇 |
| 内藤 保長 | 西區上名古屋町西内江三 |
| 鍋野 壽市 | 東區千種町北裏五〇 |
| 名古屋毛織株式會社 | 同 同 赤萩九六 |
| 栗本 又次郎 | 東區葵町三六 |
| 日下 喜市郎 | 東區千種町中道五二 |
| 則武 庄三郎 | 西區上名古屋町西内江 |
| 野々垣 市太郎 | 西春日井郡萩野村大字安井字金田 |
| 伏原 毛織合資會社 | 西區裏驛町一ノ二二 |
| 藤浦 喜代治 | 西區前ノ川町四 |
| 子林 林 | 東區千種町字馬走五六 |
| 小林 芳松 | 東區杉村町字三〇六七 |
| 江本 庄太郎 | 西區榮生町字流九三四 |
| 寺尾 慶次郎 | 西區則武町字野畑二八八二 |
| 淺井 高吉 | 西春日井郡庄内町大字稻生一丁五反 |
| 旭毛織合資會社 | 西春日井郡新川町須ヶ口 |

| | | | | | | |
|--------|------|------------------------------|--------|---|---|---|
| コート | 地紋織物 | 平岩式 | 六 | 電 | 二 | 一 |
| 本 | セル | 野上式 | 八 | 同 | 二 | 一 |
| 本 | 綿 | 地同 | 二 | 同 | 三 | 一 |
| 綿 | 織 | 平岩式 | 一 | 同 | 三 | 一 |
| 毛織 | 物 | 同 | 二 | 同 | 三 | 一 |
| セル | コート | 平岩式 | 二〇、櫻木式 | 二 | 同 | 一 |
| メル | ト | 平岩式 | 二二 | 同 | 一 | 一 |
| 富士絹、セル | 同 | 同 | 三〇 | 同 | 一 | 一 |
| 本 | セル | 平岩式六、豊田式二五、田村式七 | 七 | 同 | 五 | 一 |
| 毛織 | 物 | 平岩式 | 四 | 同 | 二 | 一 |
| 服 | 織 | 同 | 一〇〇 | 同 | 三 | 一 |
| メル | ト | 同 | 四二 | 同 | 四 | 一 |
| 服 | 地 | 豊田式 | 四 | 同 | 二 | 一 |
| 本 | セル | 同 | 七 | 同 | 二 | 一 |
| 綿 | 織 | ウイリアムミルク | 四 | 同 | 二 | 一 |
| 雜 | 織 | M式 六、Y式 | 二 | 同 | 二 | 一 |
| 毛織 | 物 | 井桁式一五、水谷式四、豊田式五 | 五 | 同 | 八 | 一 |
| 紋織物 | コート | 野上式 | 二 | 同 | 一 | 一 |
| 本 | セル | 平岩式一〇、豊田式六、水谷式二、木本式六、ロバート式一〇 | 一〇、五 | 同 | 一 | 一 |

F 二八五

各種機業工場一覽 (愛知縣)

| | | | |
|----------|------------|----------|-------------|
| 佐藤 徳一 | 中區葉場町八 | 御代織物合名會社 | 同 西川端町七ノ一 |
| 御幸毛織株式會社 | 西區志賀町一九一六 | 三浦 眞 | 南區野立町明田二一四六 |
| 關谷 太四郎 | 西區江西町三ノ一七 | 鈴木織物株式會社 | 南區西古渡町 |
| 共和織布工場 | 南區熱田西町弊懸一九 | 林 藤吉郎 | 西春日井郡蘇野村 |
| 愛産 織布社 | 愛知郡鳴海町 | 松本 政七 | 中區御器所町字小針六八 |
| 小島 安吉 | 中區御器所町 | 淺井 彦五郎 | 西區堀端町二五 |
| 櫻井 米吉 | 東區高岳町二ノ三二 | 廣瀬 正一 | 中區大垣町二ノ八 |
| 森 助治郎 | 同鎌田町三ノ二〇 | 日清紡績株式會社 | 同豊田町字道徳二九二三 |
| 中華織物合資會社 | 西區兒玉五三五 | 大竹 憲 | 同志賀町二 |

F 二八六

| | | | | | | |
|---------|------------------|-----|---|---|---|---|
| サイジドスキン | 平岩式 | 一四四 | 同 | 五 | 一 | 八 |
| 本セルコート地 | シアンモスリン | 一四四 | 同 | 五 | 一 | 八 |
| 本セル | 平岩式一〇、ウイルソン式二八 | 一四四 | 同 | 五 | 一 | 八 |
| 眼 | ヨルムホジソン四〇、ロツセル | 一四四 | 同 | 五 | 一 | 八 |
| 子供服、サイジ | 三、ハツタースレー、田村式三 | 一四四 | 同 | 五 | 一 | 八 |
| 洋傘、ゴプリン | 豊田式二五、ホヂソン式 | 一四四 | 同 | 五 | 一 | 八 |
| モスリン | シヨンヘル二平岩式二大隈式四 | 一四四 | 同 | 五 | 一 | 八 |
| 眼 | 豊田式三六、平岩式 | 一四四 | 同 | 五 | 一 | 八 |
| 買 織 | 豊田式二四二、名古屋式五八 | 一四四 | 同 | 五 | 一 | 八 |
| 紋 コート地 | 平野式 | 一四四 | 同 | 五 | 一 | 八 |
| 紋 タオル | 大隈式 六八、プラツト四〇 | 一四四 | 同 | 五 | 一 | 八 |
| 帽子地メルトン | 大隈式 一二、重田式 二〇 | 一四四 | 同 | 五 | 一 | 八 |
| カーテン地 | 津田式六、ハツタースレー二、 | 一四四 | 同 | 五 | 一 | 八 |
| カーテン掛 | 野上式 | 一四四 | 同 | 五 | 一 | 八 |
| カーテン | 大隈式 九、大和式 一五 | 一四四 | 同 | 五 | 一 | 八 |
| 金巾、ドーチス | ハツタースレー二、津田式六、田村 | 一四四 | 同 | 五 | 一 | 八 |
| 細 綾 | 式六、井桁式一六、大和式一 | 一四四 | 同 | 五 | 一 | 八 |
| タレ | 津田式 | 一四四 | 同 | 五 | 一 | 八 |
| 同 | 豊田式一九一六、平野式一六〇 | 一四四 | 同 | 五 | 一 | 八 |
| 同 | 坂本式四二五、坂本自動三八六 | 一四四 | 同 | 五 | 一 | 八 |
| 同 | 豊田式一八三 | 一四四 | 同 | 五 | 一 | 八 |
| 同 | 豊田式 | 一四四 | 同 | 五 | 一 | 八 |

各種機業工場一覽 (愛知縣)

| | | | |
|-----------|------------|------------|--------------|
| 奥村 正次 | 南區荒子町字念佛池六 | 津田 信末 | 東區千種町松軒八六 |
| 名古屋別珍株式會社 | 西區猿投町二 | 帝國機糸織物株式會社 | 西區上名古屋町一三一 |
| 淺野 武夫 | 同 島崎町七五 | 伊藤 三郎 | 中區廣路町字北西野一八 |
| 橋本 保三 | 同 北裏五〇 | 堀田 龜治郎 | 同 杉村町庄宮司九八〇 |
| 堀田 龜治郎 | 同 杉村町舟付八 | 平 和 | 愛知郡豊明村 |
| 遠 松三丸 | 東區千種町池ノ内六八 | 沼波 延造 | 南區八熊町畑代一七〇八 |
| 織 縫合名會社 | 西區江西町一ノ一五 | 岡村 政由 | 南區熱田新田東組乙一ノ割 |
| 太田 俊一 | 東區新出來町三ノ三九 | 大野 織布工場 | 西區則武町野畔二八九三 |
| 奥村 恭平 | 南區熱田西町白鳥一二 | 沖田 増市 | 東區東車道町三ノ一二 |
| 豊渡 邊工場 | 中區西日置町中二一 | | |

F 二八七

| | | | | | |
|---------|-------------------|-----|---|-----|---|
| 雜 綿 | 布 豊田 | 七四 | 電 | 二〇 | 八 |
| クレール | 豊田式一〇二、大隈式一、舶來 | 一四四 | 同 | 五 | 一 |
| 別 | 織機一 | 二八四 | 同 | 三 | 二 |
| ジンス二巾金巾 | 豊田式 | 八一〇 | 同 | 二七 | 二 |
| 縮 | ベニング | 四〇 | 同 | 一〇 | 二 |
| 天竺木綿 | 豊田式 | 二〇〇 | 同 | 七 | 三 |
| 同 | 同 | 二〇〇 | 同 | 七 | 三 |
| 綿 | 平野式二、古橋式四、豊田式六 | 八 | 同 | 一 | 一 |
| 同 | 久保式 | 八 | 同 | 一 | 一 |
| 服 | 地 平岩式 | 八 | 同 | 一 | 一 |
| 首卷、黒八丈 | 名古屋式 | 八 | 同 | 一 | 一 |
| 蚊帳 | 古橋式 | 五〇 | 同 | 一五 | 三 |
| 小 | 倉 鈴政式 | 一六 | 同 | 二 | 一 |
| カボシリ | 平岩式 | 一六 | 同 | 二 | 一 |
| 棒ネル、小倉 | 豊田式 | 三二 | 同 | 一〇 | 五 |
| 雜 綿 | 布 豊田式二〇、平岩式四、東海式八 | 八 | 同 | 七、五 | 四 |
| 綿 | 物 東海式一〇、豊田式 | 八 | 同 | 二 | 二 |
| 小倉、綿綿布 | 名古屋式 | 八 | 同 | 二 | 二 |
| タ | 平田式 一四、橋本式 | 四 | 同 | 一〇 | 三 |
| 雜 綿 | 布 古橋式 | 二 | 同 | 二 | 一 |
| コート地綿綿布 | 野上式 | 二 | 同 | 七、五 | 二 |

各種機業工場一覽 (愛知縣)

| | | | | | | | | |
|--------|---------------|------|-----------------|---|---|---|---|---|
| 渡邊金二郎 | 中區池田町七七 | シール | ロバートホール | 三 | 電 | 二 | 一 | 五 |
| 加藤悦三郎 | 東區車道町三ノ一 | カーテン | 野上式 | 八 | 同 | 二 | 一 | 一 |
| 加藤喜一 | 同高岳町三ノ一 | 黒 | 豊田式 | 六 | 同 | 一 | 一 | 一 |
| 加藤清一 | 中區南武平町三ノ一三 | 同 | 名古屋式 | 一 | 同 | 二 | 一 | 一 |
| 川合榮太郎 | 西區兒玉町七七四 | 毛織 | 伊藤式五〇〇、ウイリアム式一六 | 一 | 同 | 一 | 一 | 一 |
| 河口二三丸 | 西區春日井郡西春村徳重三八 | 富士 | 名古屋式 | 一 | 同 | 一 | 一 | 一 |
| 鏡味辨次郎 | 南區熱田新田東組二三ノ割 | 黒 | 大和式一六、古橋式八、豊田式 | 一 | 同 | 一 | 一 | 一 |
| 片岡尙三郎 | 東區杉村町東杉一二四六 | 黒 | 野上式 | 八 | 同 | 一 | 一 | 一 |
| 余合清治 | 南區西古渡町丁ノ坪五五 | ボブリ | 平岩式 | 二 | 同 | 一 | 一 | 一 |
| 横井録次郎 | 中區西日置町若狭二九 | 洋 | 豊田式 | 九 | 同 | 一 | 一 | 一 |
| 田邊八三郎 | 中區西川端町七ノ六 | 黒 | 豊田式 | 六 | 同 | 一 | 一 | 一 |
| 玉田新造 | 西區志賀町九二 | 織 | 平野式四 | 六 | 同 | 一 | 一 | 一 |
| 辻與之吉 | 中區西境町三ノ七 | 紋 | アルサス | 六 | 同 | 一 | 一 | 一 |
| 中村清治郎 | 南區八熊町東臨八七六 | 黒 | 名古屋式 | 二 | 同 | 一 | 一 | 一 |
| 中山利三郎 | 西區深井町五九 | 綿 | 平田式六、豊田式二、遠州式七 | 二 | 同 | 一 | 一 | 一 |
| 中島定次郎 | 東區堅代官町三〇 | 綿 | 小倉 | 一 | 同 | 一 | 一 | 一 |
| 村上金次郎 | 中區四女子町居屋敷裏九八 | ボプリン | 大和式 | 一 | 同 | 一 | 一 | 一 |
| 村田堯郎 | 中區若狭町二ノ七 | 黒 | 豊田式 | 一 | 同 | 一 | 一 | 一 |
| 宇野義盛 | 西區數寄屋町二ノ一四 | 綿 | 野上式八、豊田式二、古橋式 | 一 | 同 | 一 | 一 | 一 |
| 宇佐見健三郎 | 南區中野新田町一七 | 黒 | 松井式 | 一 | 同 | 一 | 一 | 一 |
| 高松い | 同呼瀨町池田五 | 同 | 豊田式 | 一 | 同 | 一 | 一 | 一 |

F 二八八

◎名古屋紡織工業組合

所在地 名古屋市東區宮町一丁目八番地 電話東六、二二〇番
 組合區域 愛知縣(寶飯郡、丹羽郡及栗栗郡ヲ除ク)及富山縣

各種機業工場一覽 (愛知縣)

| | | | | | | | | |
|-----------|--------------|-----|--------------|----|---|---|---|---|
| 近藤政一 | 治西區日比津町四ノ郷二四 | 蚊 | 帳大和式 | 一〇 | 電 | 五 | 一 | 八 |
| 青木梅 | 東區杉村町舟付九 | 綿 | 古橋式 | 八 | 同 | 二 | 一 | 一 |
| 淺井梅 | 同水筒先町四ノ二四 | 小倉 | ウイリアム式一〇、松井式 | 七 | 同 | 二 | 一 | 一 |
| 淺井詮太郎 | 南區荒子町字念佛池二 | 同 | 平岩式 | 一〇 | 同 | 二 | 一 | 一 |
| 淺井鶴三郎 | 西區五條町五 | 雜 | 豊田式 | 一〇 | 同 | 二 | 一 | 一 |
| 淺野織布合資會社 | 同則武町輪ノ内三三六 | 毛織物 | 野上式 | 五〇 | 同 | 一 | 一 | 一 |
| 安藤惣松 | 西春日井郡楠村大字如意 | 雜 | 名古屋式 | 一〇 | 同 | 一 | 一 | 一 |
| 佐藤龜治 | 東區東筒井町二ノ二〇 | アカ | 豊田式 | 一〇 | 同 | 一 | 一 | 一 |
| 坂倉嘉十郎 | 同小市場町三ノ四 | 小 | 同 | 二 | 同 | 一 | 一 | 一 |
| 木全磯一 | 同千種町赤塚三六 | 黒 | 同 | 二 | 同 | 一 | 一 | 一 |
| 宮須亦三郎 | 同黒門町一五六 | 綿 | 古橋式 一二、豊田式 | 二 | 同 | 一 | 一 | 一 |
| 柴垣織物合名會社 | 西區堀詰町一ノ二四 | アカ | 名古屋式 | 八 | 同 | 一 | 一 | 一 |
| 豐森田兄弟織布工場 | 中區御器所島嶼三七 | 風 | 名古屋式 | 八 | 同 | 一 | 一 | 一 |
| 關市 | 南區西古渡町島ノ前二九 | 綿 | 平岩式 五〇、松井式 | 二 | 同 | 一 | 一 | 一 |
| 鈴木辰次郎 | 中區横三藏町四ノ二 | 數 | 名古屋式 | 八 | 同 | 一 | 一 | 一 |

F 二八九

各種機業工場一覽 (愛知縣)

出資總額 金五拾萬圓
 理事 三輪常次郎 常任理事 尾關重
 組合員總數 三二 內譯 製造業 二五 染色業 七
 職工總數 男工 二、五四二名 女工 九、三九三名
 工場法適用工場 三九
 織機臺數 一二、七五一臺 內譯 力織機 大中 一二、六七六臺 小巾 七五臺
 壹ヶ年度生産高

| 綿織物 | | 毛織物 | |
|-------------|-------------|------------|------------|
| 輸出 | 内地向 | 輸出 | 内地向 |
| 金額 | 數量 | 金額 | 數量 |
| 三九、〇〇〇、〇〇〇圓 | 九、〇〇〇、〇〇〇圓 | 二、五七三、〇〇〇圓 | 九八、〇〇〇圓 |
| 四八、八〇〇、〇〇〇圓 | 一、九七、〇〇〇圓 | 三、五九二、〇〇〇圓 | 二、三九二、〇〇〇圓 |
| 八、八〇〇、〇〇〇圓 | 八、八〇〇、〇〇〇圓 | 四、〇九六、〇〇〇圓 | 四、〇九六、〇〇〇圓 |
| 一〇、〇〇〇、〇〇〇圓 | 一〇、〇〇〇、〇〇〇圓 | 三、五五五、〇〇〇圓 | 三、五五五、〇〇〇圓 |
| 四、二二二、〇〇〇圓 | 四、二二二、〇〇〇圓 | 三、五五五、〇〇〇圓 | 三、五五五、〇〇〇圓 |
| 合 計 | 輸出 | 輸出 | 内地向 |
| 金額 | 金額 | 金額 | 金額 |
| 三九、〇〇〇、〇〇〇圓 | 三九、〇〇〇、〇〇〇圓 | 三、五五五、〇〇〇圓 | 三、五五五、〇〇〇圓 |

| 工場名 | 所在地 | 創業年 | 製品名 | 主要機械製造所名 | 原動力 | 使用人 |
|-------|--------------|-----|-------|--------------|------|---------|
| 愛知物産組 | 名古屋市中區千種町 | 明一 | 綿織物 | アニリン染機 二臺 織機 | 電 五五 | 男 一 女 三 |
| 安藤菊次郎 | 同 | 大五 | 布織加工物 | 同 | 同 五 | 男 一 女 三 |
| 山田英一 | 中區福江町六丁目 | 明四五 | 同 | 同 | 同 五 | 男 一 女 三 |
| 山田英一 | 愛知縣西春日井郡萩野村 | 昭四 | 同 | 同 | 同 五 | 男 一 女 三 |
| 木村金松 | 名古屋市中區高松町二丁目 | 大七 | 同 | 同 | 同 五 | 男 一 女 三 |
| 谷德三郎 | 東區船附町一丁目 | 明四一 | 同 | 同 | 同 五 | 男 一 女 三 |
| 黒石辨一 | 中區白金町三丁目 | 大四 | 同 | 同 | 同 五 | 男 一 女 三 |

| 工場名 | 所在地 | 創業年 | 製品名 | 主要機械製造所名 | 原動力 | 使用人 |
|------------|--------------|-----|----------|----------------|-----|---------|
| 黒石鳴海工場 | 愛知縣愛知郡鳴海町 | 昭六 | 織物 | 機 | 電 三 | 男 一 女 三 |
| 小塚由太郎 | 名古屋市中區若狹町二丁目 | 明四二 | 絹織物 | 同 | 同 八 | 男 一 女 三 |
| 岩倉綿布合資會社 | 愛知縣丹羽郡岩倉町 | 明四一 | 織物 | 同 | 同 八 | 男 一 女 三 |
| 堀尾染布工業所 | 名古屋市中區杉村町 | 明二二 | 布加工物 | 同 | 同 八 | 男 一 女 三 |
| 豊中央染布工業所 | 上飯田町 | 大八 | 同 | 同 | 同 八 | 男 一 女 三 |
| 豊庄内川染工場 | 愛知縣西春日井郡庄内町堀 | 昭三 | 同 | 同 | 同 八 | 男 一 女 三 |
| 工業組合 | 西春日井郡萩野村 | 昭五 | 同 | 同 | 同 八 | 男 一 女 三 |
| 淺野織布合資會社 | 名古屋市中區武町 | 大九 | 綿織物、毛織物 | アニリン染機一、シルケット一 | 同 五 | 男 一 女 三 |
| 帝國摺糸織物株式會社 | 同上名古屋町 | 明二九 | 絹織物、綿織物 | シルケット一、紡錘數一〇三〇 | 同 五 | 男 一 女 三 |
| 愛知織物株式會社 | 東區千種町高見 | 大六 | 綿織物、綿糸 | 四、織機三三五 | 同 五 | 男 一 女 三 |
| 豊田紡織株式會社 | 西區榮生町 | 大十 | 織物 | 織機九〇、紡錘數一〇〇一九二 | 同 五 | 男 一 女 三 |
| 同 | 中區米野町 | 同 | 同 | 一〇〇八、同四六、二〇〇 | 同 五 | 男 一 女 三 |
| 同 | 愛知縣碧海郡刈谷町 | 大一三 | 綿織物、人絹織物 | 一六六二、同六九、六二八 | 同 五 | 男 一 女 三 |
| 服部商店熱田工場 | 名古屋市中區熱田東町東起 | 大六 | 織物 | 一一二七、同四四、〇〇〇 | 同 五 | 男 一 女 三 |
| 同 | 中區櫻田町 | 大六 | 同 | 一一二四、同七〇、四〇〇 | 同 五 | 男 一 女 三 |
| 同 | 愛知縣東春日井郡小牧町 | 大五 | 同 | 同 | 同 五 | 男 一 女 三 |
| 同 | 同 | 大五 | 同 | 同 | 同 五 | 男 一 女 三 |
| 同 | 同 | 大七 | 同 | 同 | 同 五 | 男 一 女 三 |
| 同 | 愛知縣東春日井郡古知野町 | 大七 | 同 | 同 | 同 五 | 男 一 女 三 |
| 同 | 名古屋市中區北押切町下葎 | 大六 | 同 | 同 | 同 五 | 男 一 女 三 |
| 豊田押切紡織株式會社 | 名古屋市中區北押切町下葎 | 大六 | 同 | 同 | 同 五 | 男 一 女 三 |
| 豊田織布菊井工場 | 西葎下町一ノ九 | 明四二 | 同 | 同 | 同 五 | 男 一 女 三 |
| 宮本織布合名會社 | 中區廣路町 | 大八 | 同 | 同 | 同 五 | 男 一 女 三 |

各種機業工場一覽 (愛知縣)

各種機業工場一覽 (愛知縣)

| | | | | | | | |
|----------|--------------|-----|---------|---|-----|-----|---|
| 菱文織物株式會社 | 愛知縣西春日井郡庄内町 | 昭二 | 綿織物人絹織物 | 機 | 二四二 | 電二二 | 九 |
| 宮本物産 | 西春日井郡 | 昭三 | 綿織物、毛織物 | 同 | 五七〇 | 同三三 | 四 |
| 宮田商店 | 一宮市北藤塚 | 大一一 | 綿織物 | 同 | 三七五 | 同三七 | 四 |
| 同 | 御器所工場 | 同 | 同 | 同 | 六四 | 一 | 四 |
| 同 | 東野工場 | 同 | 同 | 同 | 一一五 | 二 | 五 |
| 同 | 神野工場 | 昭二 | 同 | 同 | 五九 | 二 | 三 |
| 同 | 西三織布株式會社 | 同 | 同 | 同 | 一一八 | 三 | 六 |
| 同 | 鈴木商會 | 大七 | 同 | 同 | 三一〇 | 同二七 | 八 |
| 山田自動織布工場 | 愛知郡鳴海町修理田五 | 明四二 | 同 | 同 | 二九〇 | 同二七 | 六 |
| 杉本商店 | 布袋工場 | 同 | 同 | 同 | 三〇二 | 同二七 | 六 |
| 常木捺染工場 | 同丹羽郡布袋町 | 明四一 | 同 | 同 | 同 | 同二七 | 六 |
| | 富山縣高岡市横田千保河畔 | 大六 | 綿布加工 | 同 | 同 | 同二七 | 六 |

F 二九二

◎名古屋輸出毛織工業組合

所在地 名古屋市東區布池町三二番地ノ一五六 電話東三六〇六番
 管轄區域 名古屋、知多郡、愛知郡、西春日井郡、東春日井郡
 生產種目 毛織服地(毛織物及其交織物)
 理事 野々垣市太郎 專務理事 尾關誠一
 組合員總數 三一 內譯 製造業 三〇 整理業 一
 職工總數 男工 四四二名 女工 一五三八名
 工場法適用工場 三一
 機臺數 一四九二臺 內譯 力織機 大巾 一四五二臺 手織機 大巾 四〇臺

其他準備機紡績機整理用機械

壹ヶ年度生產高

| | | | | |
|-------|----|----|----|----|
| 絹織物 | 內地 | 輸出 | 數量 | 金額 |
| 綿織物 | 內地 | 輸出 | 數量 | 金額 |
| 人絹織物 | 內地 | 輸出 | 數量 | 金額 |
| (交織共) | 內地 | 輸出 | 數量 | 金額 |
| 合計 | 內地 | 輸出 | 數量 | 金額 |

| 工場名 | 所在地 | 創業年 | 製品名 | 主要機械製造所名 | 原動力 | 使用人 |
|-----------|--------------|------|-----|-----------------|------|---------|
| 毛織工場 | 野々垣市太郎 | 明一五 | 毛織物 | 平岩二巾二〇、同四巾八〇 | 電三 | 男一三 女九 |
| 尾關毛織合名會社 | 名古屋市外萩野村安井 | 明四二 | 同 | 二巾四巾二四、平岩四巾 | 同三 | 男一九 女八 |
| 名古屋毛織株式會社 | 東區千種町今池 | 大一一〇 | 同 | 平岩四巾二五、水谷四巾一〇 | 同二 | 男一四 女七 |
| 伏原毛織合資工場 | 同 字赤萩 | 大一一〇 | 同 | 三〇、平岩二巾二二、豐田二巾四 | 同七 | 男三三 女八 |
| 森織布株式會社 | 同 舟付町 | 大一一〇 | 同 | 豐田四巾一一六、豐田二巾六 | 同九 | 男三三 女九 |
| 栗本毛織工場 | 知多郡大府町大字大府柵山 | 大八 | 同 | 平岩四巾一八、平岩二巾一二 | 同二 | 男二二 女五〇 |
| 櫻井織物合名會社 | 名古屋市東區葵町三六 | 明三九 | 同 | 大隈四巾三、大隈二巾九、大隈 | 同八 | 男三三 女三 |
| 關谷毛織工場 | 同 高岳町二ノ四 | 明三五 | 同 | 三巾九、シヨンヘル四巾四、大隈 | 同八 | 男三三 女三 |
| 關谷公織物工場 | 同 西區江西町 | 明三五 | 同 | シヨンヘル四巾一〇、平岩四巾 | 同二〇 | 男二二 女一四 |
| 商榮織物工場 | 同上名古屋町内江三三 | 明四五 | 同 | 二、平岩二巾八、野上二巾四 | 同二〇 | 男二二 女一四 |
| | 中區七本松町二丁目六八 | 大七 | 同 | 大和四巾四、重田二巾二八、大 | 同八、五 | 男二二 女一四 |

各種機業工場一覽 (愛知縣)

F 二九三

各種機業工場一覽 (愛知縣)

| | | | | | | | |
|----------|---------------|-----|-----|--------------------|-----|----|----|
| 竹内昇龜毛織工場 | 知多郡龜崎濱入道 | 明三九 | 毛織物 | 豊田四巾一、平岩四巾六三、平岩二巾二 | 電三八 | 一五 | 八四 |
| 三浦眞毛織工場 | 名古屋南区野立町 | 大元 | 同 | 豊田四巾二五、ホチソン四巾四 | 同二五 | 九 | 四 |
| 三浦眞毛織分工場 | 同 中區 流町 | 同 | 同 | シヨンヘル四巾 | 同二〇 | 四 | 六 |
| 寺尾毛織工場 | 西區則武町野畑 | 大五 | 同 | 豊田四巾九、井桁四巾一九 | 同二〇 | 三 | 二五 |
| 旭毛織合資會社 | 西春日井郡新川町大字スガ | 大一一 | 同 | 豊田四巾六、水谷四巾二、ロバ | 同二〇 | 三 | 二 |
| 愛知毛織合資會社 | 名古屋東區新出来町 | 大一一 | 同 | トブクロス四巾四平岩二巾一〇 | 同二〇 | 三 | 二 |
| 渡邊毛織合名會社 | 西春日井郡萩町村安井 | 大八 | 同 | 平岩四巾一九、大隈二巾二 | 同二〇 | 三 | 二 |
| 佐藤毛織工場 | 名古屋市中區長岡町 | 昭四 | 同 | 平岩四巾 | 同二〇 | 三 | 二 |
| 鍋野毛織工場 | 同 東區赤萩町二丁目二 | 大三 | 同 | 平岩二巾 | 同二〇 | 三 | 二 |
| 御代織物合名會社 | 同 中區西川端町 | 明四五 | 同 | ジヨウジモルソン四巾二、平 | 同二〇 | 三 | 二 |
| 伊藤織物合資會社 | 西春日井郡新川町 | 昭六 | 同 | 岩四巾一〇、ジヨウジモルソン | 同二〇 | 三 | 二 |
| 鈴村織物株式會社 | 名古屋南区西古渡町 | 大七 | 同 | 豊田二巾三二、平岩二巾八 | 同二〇 | 三 | 二 |
| 中島定次郎 | 同 東區堅代町 | 明三六 | 同 | 豊田二巾 | 同二〇 | 三 | 二 |
| 御幸毛織株式會社 | 同 西區西志賀町 | 大九 | 毛織物 | 平岩式四巾四〇、クロムトノ | 同二〇 | 三 | 二 |
| 共和織布株式會社 | 同 南区熱田西町字幣懸 | 昭七 | 同 | イルス四巾三九、ジヨウジモ | 同二〇 | 三 | 二 |
| 井口毛織工場 | 同 東區杉村町字深田 | 昭六 | 同 | ソンス四巾三六、ハツタリスレ | 同二〇 | 三 | 二 |
| 大野織布工場 | 同 西區則武町字野畑 | 昭七 | 同 | 豊田二巾二四二名古屋二巾五八 | 同二〇 | 三 | 二 |
| 内藤毛織工場 | 同 西區上名古屋町字西内江 | 同 | 同 | 平岩四巾一〇、野上二巾三 | 同二〇 | 三 | 二 |
| 柴田毛織工場 | 同 中區洲原町三丁目 | 同 | 同 | 名古屋四巾 | 同二〇 | 三 | 二 |
| 柴田須次郎 | 同 | 同 | 同 | 平岩四巾 | 同二〇 | 三 | 二 |

大日本染織株式會社 西春日井郡萩野村字光音寺 浪花八三 昭五 毛織物、整理業 電一六九 室五 六

◎尾北綿布工業組合

| | | | |
|---------|---------------------------|------------------------------|---------------------------------|
| 所在地 | 愛知縣丹羽郡千秋村大字加納馬場字野際五八二番地ノ一 | 電話 | 岩倉一六二番 |
| 管轄區域 | 愛知縣丹羽郡及葉栗郡一圓 | | |
| 生産種目 | 生地綿布 | | |
| 組合長 | 大池豊三郎 | 副組合長 | 村瀬長三郎 |
| 組合員總數 | 四八名 | 内譯 | 製造業 四八名 |
| 職工數 | 男工 一〇三名 | 女工 | 四九八名 |
| 工場法適用工場 | 一四 | | |
| 織機臺數 | 一、九七九臺 | 内譯 | 力織機 大巾 一、八六七臺 小巾 一一二臺 |
| 壹ヶ年度生産高 | 綿織物 | 内地向 | 數量 四一、三二九、八二四米 金額 四、一一一、二五六圓 |
| | 輸出向 | 數量 三、九二五、〇三二米 金額 五一四、三二〇圓 | |

| 工場名 | 所在地 | 創業年 | 製品名 | 主要機械製造所名 | 原動力 | 使用人 |
|-------------|-----|-----|---------|----------|-----|-----|
| 長谷川春光丹羽郡千秋村 | | 大一一 | 金巾、綿蚊帳地 | 日本 | 電三五 | 一 |
| 平松宗秋 | | 昭三 | 輸出向變織 | 豊田 | 同三五 | 一 |
| 平松長右衛門 | | 大六 | ボブリン | 同 | 同三五 | 一 |
| 平松庄太郎 | | 明四四 | スレーキ、七斤 | 同 | 同三七 | 一 |

各種機業工場一覽 (愛知縣)

F 二九五

各種機業工場一覽 (愛知縣)

| | | | | | |
|--------|------|------|-------|----|---|
| 長瀬 金三 | 昭四スレ | 一キ | 大田 三巾 | 八電 | 一 |
| 大脇 喜久三 | 昭三五 | 牧草朱子 | 同 二巾 | 八同 | 二 |

F 二九八

◎尾州織物工業組合

所在地 愛知縣葉栗郡木曾川大字黒田字藏ノ浦七三番地

管轄區域 葉栗郡、丹羽郡一圓

生産種目 毛、綿、絹、絹綿交織物、麻及其交織物

理事 長 杉本文一 郎

組合員數 三五一名

職工數 男 六五〇名 女 二八〇〇

織機臺數 四巾 二九〇臺 三巾 四五〇臺 二巾 三五〇〇臺 小巾 一〇〇〇臺

壹ヶ年度生産高

| | | | | |
|---------|----|------------|----|------------|
| 絹織物 | 數量 | 二六、七五點 | 金額 | 八三、七九四點 |
| 人絹織物 | 數量 | 四、〇五點 | 金額 | 八〇、七四〇點 |
| 毛織物 | 數量 | 六、八四〇點 | 金額 | 五三、八一四九點 |
| 綿毛交織物 | 數量 | 三、三二七點 | 金額 | 九二、三三二點 |
| 絹毛交織物 | 數量 | 三、六九二點 | 金額 | 一、〇四九、八三〇點 |
| 綿織物 | 數量 | 一、六四二點 | 金額 | 六五、一六七點 |
| 麻及其交織物 | 數量 | 六、六二七點 | 金額 | 四、五五三點 |
| 輸出人絹交織物 | 數量 | 一、九〇四、〇八四點 | 金額 | 三、七六六四點 |
| 輸出綿織物 | 數量 | 二九三、〇二二點 | 金額 | 六三、七四三點 |
| 合計 | 數量 | 三三、三三三點 | 金額 | 四三〇、四三三點 |

| 工場名 | 所在地 | 創業年 | 製品名 | 主要機械製造所名 | 原動力種類 | 使用人 |
|-----|-----|-----|-----|----------|-------|-----|
|-----|-----|-----|-----|----------|-------|-----|

| | | | | | | |
|--------|---------|-----|---------------------|----------------|---|---------|
| 岩田安太郎 | 葉栗郡木曾川町 | 明四一 | 絹綿交織物、サギカサ式小巾八、野上式一 | 出機 | 三 | 男 二 女 二 |
| 富田藤次郎 | 葉栗村 | 明二九 | 絹綿交織物、其他織物 | 出機 | 一 | 男 一 女 一 |
| 小澤徳三郎 | 北方村北方 | 明一三 | 輸出向内地向 | 平岩式二巾 | 一 | 男 一 女 一 |
| 脇田多聞 | 淺井町 | 大一一 | コト地小供服 | 平岩式四巾一六津田式二巾三〇 | 一 | 男 一 女 一 |
| 葛谷廉三 | 木曾川町 | 大一二 | 毛織物(服地) | 平岩式四巾 | 一 | 男 一 女 一 |
| 加藤忠太郎 | 同 | 大九 | 其毛織物(服地) | 平岩式四巾 | 一 | 男 一 女 一 |
| 祖父江兵市 | 同 | 明二六 | 絹綿交織物 | 須山式小巾 | 一 | 男 一 女 一 |
| 野田正男 | 淺井町 | 明二〇 | 絹綿交織物 | 須山式小巾 | 一 | 男 一 女 一 |
| 江崎徳三郎 | 木曾川町 | 明四一 | 毛織物(セル地) | 大隈式 二四 | 一 | 男 一 女 一 |
| 住田藤市 | 同 | 昭元 | 毛織物絹綿交織物 | 平野式小巾四名古屋式小巾一六 | 一 | 男 一 女 一 |
| 大橋俊郎 | 北方村 | 大七 | 絹綿交織物 | 野上式二巾四八、鈴木式四巾四 | 一 | 男 一 女 一 |
| 伊藤藤平 | 木曾川町 | 大一一 | 各種絹綿交織物 | 酒井式小巾 | 一 | 男 一 女 一 |
| 伊藤梅尾 | 同 | 明二七 | 毛織物(セル地) | 平野式四巾 | 一 | 男 一 女 一 |
| 岩田源三 | 同 | 明一五 | 綿織物白紵 | 野上式二巾 | 一 | 男 一 女 一 |
| 岩田彦一 | 葉栗村 | 大一二 | 毛織物セル生地 | 大隈式四巾 | 一 | 男 一 女 一 |
| 石井慶之助 | 木曾川町 | 大六 | 毛織物各種 | 名古屋式小巾 | 一 | 男 一 女 一 |
| 大塚嘉右衛門 | 淺井町 | 大一二 | 絹綿交織物 | | 一 | 男 一 女 一 |

各種機業工場一覽 (愛知縣)

F 二九九

各種機業工場一覽 (愛知縣)

| | | | | | | | | | | | | | | | | | | |
|--------|------|------|------|-------|------|-------|-------|-------|------|------|-------|-------|------|-------|-------|------|------|------|
| 山口重太郎 | 小島松介 | 澤田孝三 | 岸田德三 | 岸田右衛門 | 木村義藏 | 木村光太郎 | 木村東一郎 | 柴垣市太郎 | 江崎幸一 | 伊藤丈助 | 市川徳次郎 | 稲葉宗一郎 | 林常一郎 | 萩原長之助 | 馬場梅太郎 | 丹家常吉 | 岡村甲三 | 岡村春重 |
| 葉栗郡北方村 | 葉栗村 | 木曾川町 | 木曾川町 | 北方村 | 北方村 | 里小牧 | 玉ノ井 | 木曾川町 | 木曾川町 | 木曾川町 | 木曾川町 | 木曾川町 | 木曾川町 | 木曾川町 | 木曾川町 | 木曾川町 | 木曾川町 | 木曾川町 |

| | | | | | | | | | | | | | | | | | | | |
|--------|--------|--------|--------|--------|--------|--------|--------|--------|--------|--------|--------|--------|--------|--------|--------|--------|--------|--------|--------|
| 昭三 | 昭三 | 昭三 | 昭三 | 昭三 | 昭三 | 昭三 | 昭三 | 昭三 | 昭三 | 昭三 | 昭三 | 昭三 | 昭三 | 昭三 | 昭三 | 昭三 | 昭三 | 昭三 | 昭三 |
| 絹織物 | 絹織物 | 絹織物 | 絹織物 | 絹織物 | 絹織物 | 絹織物 | 絹織物 | 絹織物 | 絹織物 | 絹織物 | 絹織物 | 絹織物 | 絹織物 | 絹織物 | 絹織物 | 絹織物 | 絹織物 | 絹織物 | 絹織物 |
| 名古屋式小巾 | 名古屋式小巾 | 名古屋式小巾 | 名古屋式小巾 | 名古屋式小巾 | 名古屋式小巾 | 名古屋式小巾 | 名古屋式小巾 | 名古屋式小巾 | 名古屋式小巾 | 名古屋式小巾 | 名古屋式小巾 | 名古屋式小巾 | 名古屋式小巾 | 名古屋式小巾 | 名古屋式小巾 | 名古屋式小巾 | 名古屋式小巾 | 名古屋式小巾 | 名古屋式小巾 |
| 一〇 | 一〇 | 一〇 | 一〇 | 一〇 | 一〇 | 一〇 | 一〇 | 一〇 | 一〇 | 一〇 | 一〇 | 一〇 | 一〇 | 一〇 | 一〇 | 一〇 | 一〇 | 一〇 | 一〇 |
| 二 | 二 | 二 | 二 | 二 | 二 | 二 | 二 | 二 | 二 | 二 | 二 | 二 | 二 | 二 | 二 | 二 | 二 | 二 | 二 |
| 一 | 一 | 一 | 一 | 一 | 一 | 一 | 一 | 一 | 一 | 一 | 一 | 一 | 一 | 一 | 一 | 一 | 一 | 一 | 一 |
| 三 | 三 | 三 | 三 | 三 | 三 | 三 | 三 | 三 | 三 | 三 | 三 | 三 | 三 | 三 | 三 | 三 | 三 | 三 | 三 |

各種機業工場一覽 (愛知縣)

| | | | | | | | | | | | | | | | | | | |
|--------|------|------|------|-------|------|-------|-------|-------|------|------|-------|-------|------|-------|-------|------|------|------|
| 山口重太郎 | 小島松介 | 澤田孝三 | 岸田德三 | 岸田右衛門 | 木村義藏 | 木村光太郎 | 木村東一郎 | 柴垣市太郎 | 江崎幸一 | 伊藤丈助 | 市川徳次郎 | 稲葉宗一郎 | 林常一郎 | 萩原長之助 | 馬場梅太郎 | 丹家常吉 | 岡村甲三 | 岡村春重 |
| 葉栗郡北方村 | 葉栗村 | 木曾川町 | 木曾川町 | 北方村 | 北方村 | 里小牧 | 玉ノ井 | 木曾川町 | 木曾川町 | 木曾川町 | 木曾川町 | 木曾川町 | 木曾川町 | 木曾川町 | 木曾川町 | 木曾川町 | 木曾川町 | 木曾川町 |

| | | | | | | | | | | | | | | | | | | | |
|-------|-------|-------|-------|-------|-------|-------|-------|-------|-------|-------|-------|-------|-------|-------|-------|-------|-------|-------|-------|
| 昭六 | 昭六 | 昭六 | 昭六 | 昭六 | 昭六 | 昭六 | 昭六 | 昭六 | 昭六 | 昭六 | 昭六 | 昭六 | 昭六 | 昭六 | 昭六 | 昭六 | 昭六 | 昭六 | 昭六 |
| 絹織物 | 絹織物 | 絹織物 | 絹織物 | 絹織物 | 絹織物 | 絹織物 | 絹織物 | 絹織物 | 絹織物 | 絹織物 | 絹織物 | 絹織物 | 絹織物 | 絹織物 | 絹織物 | 絹織物 | 絹織物 | 絹織物 | 絹織物 |
| 平野式小巾 | 平野式小巾 | 平野式小巾 | 平野式小巾 | 平野式小巾 | 平野式小巾 | 平野式小巾 | 平野式小巾 | 平野式小巾 | 平野式小巾 | 平野式小巾 | 平野式小巾 | 平野式小巾 | 平野式小巾 | 平野式小巾 | 平野式小巾 | 平野式小巾 | 平野式小巾 | 平野式小巾 | 平野式小巾 |
| 一〇 | 一〇 | 一〇 | 一〇 | 一〇 | 一〇 | 一〇 | 一〇 | 一〇 | 一〇 | 一〇 | 一〇 | 一〇 | 一〇 | 一〇 | 一〇 | 一〇 | 一〇 | 一〇 | 一〇 |
| 二 | 二 | 二 | 二 | 二 | 二 | 二 | 二 | 二 | 二 | 二 | 二 | 二 | 二 | 二 | 二 | 二 | 二 | 二 | 二 |
| 一 | 一 | 一 | 一 | 一 | 一 | 一 | 一 | 一 | 一 | 一 | 一 | 一 | 一 | 一 | 一 | 一 | 一 | 一 | 一 |
| 七 | 七 | 七 | 七 | 七 | 七 | 七 | 七 | 七 | 七 | 七 | 七 | 七 | 七 | 七 | 七 | 七 | 七 | 七 | 七 |