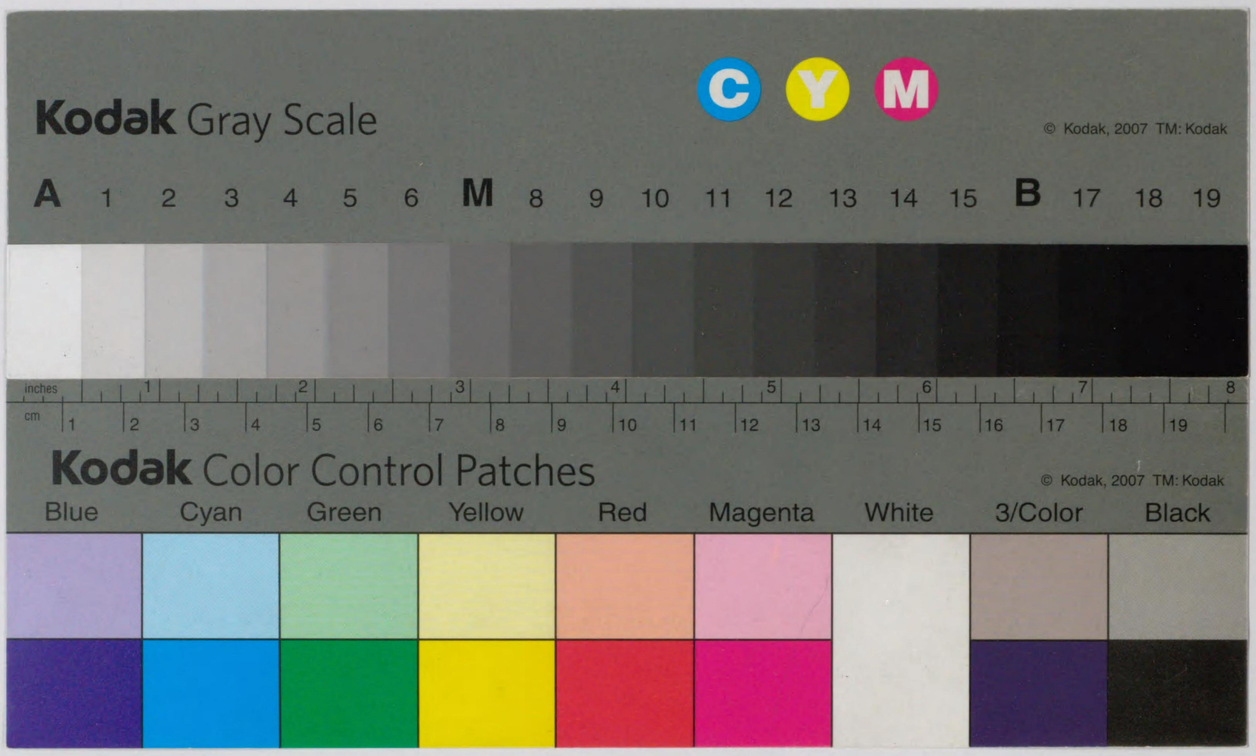

540 43
540-43
12005015020448

10.2.14

552

第二大谷大學和漢圖書分類目錄

〔自大正十三年十月至昭和七年七月增加〕

大谷大學圖書館

注意

一、本目錄ハ先ニ出版セル佛教部(第一――三門)ト合冊シテ本館第二和漢書分類目錄ト稱ス、故ニ合冊ノ時ハ左ノ項ニ注意セラレタシ

一、凡例ハ佛教部(第一――三門)ノ凡例ヲ廢棄シ本目錄添付ノ凡例ヲ用ユル事

一、目次ハ佛教部(第一――三門)ノ目次第一七頁ヲ捨テ、コノ目次ヲ分離シテ直チニ佛教部ノ目次ニ續ケル事

一、頁ハ佛教部ノ三四〇頁ノ後ヘ、コノ第四門ノ三四一頁ヲ續ケル事

一、索引ハ目下印刷中ナレバ、完成ノ上ハ之ヲ卷末ニ附スルヲ便トス

(正誤表ハ索引ニ添付スル筈)

第一 大谷大學和漢圖書分類目錄

自大正十三年十月
至昭和七年七月 增加之分

540-43

凡例

一　本館曩ニ大正十三年九月末現在ヲ以テ所藏ノ和漢書分類目錄並ニ索引ヲ刊行セリ

一　今コノ第二目錄ハ大正十三年十月以後昭和七年七月迄ニ編入セル增加和漢書ノ分類目錄ニシテ別ニ書名索引ヲ附載ス

一　新聞雜誌部ハ前回發行ノ第一目錄ニ掲出セル分モ合シテ今回之ヲ分類シ記號番號ヲ變更セリ

一　本目錄ノ分類配列錄載ノ形式ハ猶考フベキモノアルヲ認ムレトモ第一目錄ト聯絡セシメン爲殆ドスベテ彼ヲ踏襲セリ

○大正以後の諍論……三二九
○諍論雜記……三二九
ホ　宗風論……三二九
○肉食妻帶義……三二九
○對淨土宗難……三二九
○對日蓮宗難……三三〇
○對神道難……三三〇
○對異教難……三三〇
○對清人難……三三〇
ヘ　雜說異解……三三〇
五　信仰布教……三三〇
○語錄……三三〇
○法語……三三一
○讃歌　詩文……三三一
○僧訓……三三一
○法話……三三一
○講話……三三一
○信仰　感想　雜纂……三三二
○教導法……三三六
○教導資料……三三六
○演說　說教……三三六
○雜記……三三九

第四門 宗教

一 總記及雜記……二四一
○叢書……二四一
○通說……二四二
○法規制度及統計……二四四
二 神話附口碑傳說……二四四
三 宗教學及宗教哲學……二四五
四 宗教史及傳記……二四六
五 神祇神道……二四七
イ 總記及雜記……二四七
○叢書……二四七
○事彙 辭書 書目……二四八
○通說雜記……二四八
○三種神器 神寶 神馬……二四九
○祭典 葬儀……二四九
○神職……二四九
○禁忌……二四九
○法規 報告……二四九
ロ 神祇史 神道史……二五〇
ハ 神道學說附國學古道……二五〇
○國學古道……二五一
○兩部神道其他諸流……二五六
○神道研究……二五六
ニ 神名神社……二五六
○總記及雜記……二五六
○伊勢神宮……二五七
○神名社記各社……二五八
ホ 祝詞 祓 講式……二五九
ヘ 託宣 願文……二六〇
ト 神道各派……二六一
六 道教附民間信仰……二六一
七 基督教……二六二
イ 總記及雜記……二六二
○信仰感想……二六三
○基督教駁論……二六四

ロ 教理學及教理史……二六五
ハ 說教學 牧會史及教會史……二六六
ニ 基督及使徒……二六六
ホ 日本西教史……二六七
ヘ 聖典學……二六八
○聖典……二六八
○聖典註疏……二六九
○聖典研究……二六九
八 其他雜教……二六九

第五門　哲學教育

甲　哲學
一　總記……二七一
○叢書……二七一
○辭典……二七一
○概論通說……二七一
二　西洋哲學　哲學史……二七五
三　印度哲學　哲學史……二七七
四　支那哲學……二七八
イ　總記……二七八
ロ　經書……二八一
○總經類……二八一
（總經……二八一　四書……二八一　五經……二八三　石經……二八四）
○經書雜……二八四
○大學……二八五
○中庸……二八六
○論語……二八七
○孟子……二八九
○易類……二九〇
○書類……二九五
○詩類……二九六
○禮樂類……二九八
○春秋類……三〇三
○孝經……三〇六
ハ　子書……三〇七
○儒家……三〇七
○宋學朱子學派……三〇七
○陽明學派……三一二
○古學折中學派其他日本儒家……三一四
○其他支那朝鮮儒家……三一五
○祭祀附孔廟……三一〇
○道家……三一〇
○老子……三一〇
○列子……三一二
○莊子……三一二
○其他道家……三一三

○諸子……三一三
○墨子……三一三
○淮南子……三一三
○韓非子……三一三
○管子……三一三
○其他諸子……三一三
○術數……三一六
五　論理……三一七
六　美學……三一七
七　心理……三一七
○妖怪學　妖怪談……三一六
○心靈學　夢學　催眠術　心理雜記……三一六
八　倫理……三一六
イ　總記及雜記……三一六
（叢書……三一八）
ロ　倫理學及倫理學史……三一九
ハ　心學道話……三二〇
ニ　教訓及修養……三二三
（詩歌訓……三二三）
ホ　事蹟……三二三
ヘ　武士道……三二三
ト　家訓……三二四
乙　教育
一　總記及雜記……三二四
二　教育學及教育史附其資料……三二五
三　教授法……三二六
四　宗教教育及兒童研究（第八門社會家庭家政ノ下兒童問題參照）……三二六
五　學校圖書館博物館及一覽……三二一

第六門 文學 語學

甲 文學
一 總記及雜記……四四三
二 日本文學……四四三
イ 總記及雜記……四四三
○叢書 合集 全集 遺稿……四四三
○辭典 索引 年表……四六五
ロ 文學史……四六六
ハ 和歌史……四六六
○總記及雜記……四六六
○叢書全集……四六六
○和歌史……四六九
○萬葉集……四七二
○叢書……四七二
○辭典 索引 年表……四七二
○勅撰集……四七四
○古今集……四七五
○新古今集……四七五
○其他勅選集……四七六
○雜集（私撰 自撰 百首 千首 名所 雜集）……四七七
○歌合……四八〇
○詩歌合……四八五
○職人合……四八六
○物合……四八六
○家集……四八六
○近代新派歌集附新體詩……四九四
ニ 連歌及俳諧……四九五
○連歌……四九五
○總記及雜記……四九五
○連歌集……四九五
○俳諧……四九五
○叢書全集……四九五
○辭典 書目 解題……五〇二
○史傳……五〇二
○俳句作法及用書……五〇三
○俳諧及評釋書……五〇三
○俳諧集……五〇五

○俳文 書簡……五〇六
○雜記……五〇六
ホ 國文……五〇六
○總記及雜記……五〇六
○作法及作文用書……五〇九
○物語……五〇九
○竹取物語……五〇九
○伊勢物語……五〇九
○源氏物語……五一〇
○其他物語……五一一
○雜纂物語……五一三
○草子……五一五
○枕草子……五一五
○徒然草……五一五
○其他草子……五一五
○日記……五一六
○紀行日記……五一七
○國文雜集附教科書……五一八
○教科書……五一九
ヘ 近體文集（思潮 評論 小品 日記 感想 論說 講演）……五二〇
ト 書翰往來書札……五二四
○書翰……五二四
○往來……五二五
○書札……五二六
チ 小說……五二六
○總記及雜記……五二六
○辭典 解題 年表……五二六
○小說研究……五二六
○小說史傳……五二七
○御伽草子……五二七
○物語……五二七
○怪談小說……五二八
○浮世草紙……五二八
○洒落本……五三三
○讀本……五三五
○人情本……五三八
○草雙紙（黃表紙）……五三九
○滑稽本……五四二
○軍談 講談 實錄……五四三

○近體小說……五四四
リ 戲曲……五四八
○淨瑠璃……五四八
○叢書全集……五四八
○辭典 書目 年鑑……五五〇
○戲曲研究 淨瑠璃史……五五〇
○（淨瑠璃別出）……五五〇
○脚本……五五七
○今代戲曲……五六二
ヌ 滑稽文學……五六七
○全集 合集……五六七
○戲文……五六七
○狂詩……五六七
○狂歌……五六七
○川柳……五六八
○語呂合謎……五六八
○笑話……五六八
ル 佛教文學研究……五六九
三 支那文學……五六九
I 總記及雜記……五六九
II 文學史……五七〇
III 詩文……五七〇
イ 別集……五七〇
○支那人……五七〇
○六朝……五七〇
○唐五代……五七〇
○宋……五七一
○元……五七二
○明……五七三
○清……五七五
○朝鮮人……五八三
○日本人……五八三
○明治以後……五八四
ロ 總集……五八五
○楚辭……五八五
○詩文合集……五八五

○詩……五八五
○文……五八五
ハ 選集……五八五
○詩文……五八五
○支那人……五八五
○日本人……五八六
○詩……五八六
○支那人……五八六
○日本人……五八七
○文……五八八
○支那人……五八八
○日本人……五八九
ニ 評話……五八九
○詩文……五八九
○支那人……五八九
○日本人……五八九
○詩……五八九
○支那人……五八九
○日本人……五八九
○詩……五八九
○支那人……五八九
○宋……五八九
○元……五九〇
○明……五九〇
○清……五九〇
○文……五九一
○支那人……五九一
○日本人……五九一
ホ 韻譜……五九二
IV 詞……五九二
イ 別集……五九二
○支那人……五九二
○宋……五九二
○元 明……五九二
○清……五九二
ロ 總集……五九二
ハ 選集……五九二
V 曲……五九二
イ 雜劇……五九二
○元……五九二

○清民國……五九三
ロ 傳奇……五九三
○明……五九三
○清……五九三
ハ 選集……五九四
ニ 評話……五九五
VI 小說……五九五
イ 筆記……五九五
○支那人……五九五
○漢魏六朝……五九五
○唐五代……五九五
○宋……五九六
○金元明……五九七
○清……五九七
○日本人……五九七
ロ 說話……五九八
VII 佛家詩文集……五九八
○支那人……五九八
○日本人……五九八

四 歐米文學附印度波斯文學並各國童話……五九九

イ 總記及雜記……五九九
○叢書 全集 合集 選集……五九九
○(總記及雜記)……六〇八
ロ 文學史……六〇八
○傳記評傳……六〇八
ハ 小說……六〇九
ニ 戲曲……六一一
ホ 詩集……六一二
ヘ 文集(論文 感想 小品 書簡 雜集)……六一三
ト 印度及波斯文學……六一四
チ 各國童話……六一四

乙 言語學

イ 總記及雜記……六一六
ロ 國語……六一六
○總記及雜記……六一六
○語源語釋……六一七
○音韻文字……六一八
○假名遣……六一九
○活語 てにをは 冠辭 助辭 句點……六二一
○文典 修辭學……六二三
○辭書 語彙……六二四
○節用集……六二五
○俗語 方言 諺……六二六
○羅馬字……六二六
○臺灣 朝鮮 琉球 アイヌ語……六二六
○速記術……六二七
ハ 支那語……六二七
○訓 詁……六二七
○文 字……六二八
○音 韻……六二九
○文 法……六三二
○辭 典……六三三
○雜 記……六三三
ニ 外國語……六三三
○印度語……六三三
○西藏 蒙古 滿洲語……六三三
○歐米各國及エスペラント……六三三
○辭 典……六三四

第七門　歴史地理

甲　歴史
一　史學總記……六三七
二　國史……六三七
イ　總記及雜記……六三七
○辭典……六三七
○叢書……六三七
○年表……六三八
○史料　古文書　歴史圖……六三八
○歴史地理　地圖……六四六
○史論史話……六四六
ロ　通史……六四七
○（全史）……六四七
○古代—近世……六四八
○古代—中世（戰國末）……六四八
○古代（奈良平安）—中世—近世……六四八
ハ　時代史……六四八
○古代史……六四八
（私撰）……六四八　日本書紀……六四九）
○太古及上古史……六五〇
（古事記……六五一　舊事本紀……六五二　神代……六五二……神武—皇極……六五二）
○近江及奈良朝……六五二
○平安朝……六五二
（通説雜記……六五二　天慶亂陸奥亂……六五四　平氏時代……六五四）
○中世史……六五五
○鎌倉時代……六五五
（承久亂……六五五）
○建武中興及南北朝時代……六五六
○室町時代……六五六
○室町季世及戰國時代……六五七
（應仁亂……六五七　京畿濃尾……六五八　關東甲信越……六五八　奥羽……六五九　北陸……六五九　中國……六六〇　四國……六六〇　九州……六六一）
○安土桃山時代……六六一
○近世史……六六二
（通記雜記）……六六三
○江戸初世……六六三
（一般書……六六三　大坂役……六六三）

○江戸中世……六六三
○江戸季世……六六三
○最近世史……六六四
二　特別史……六六五
○文化史　文明史……六六五
○地方史……六六五
○關東地方……六六五
○奥羽及北海道地方……六六六
○中部地方……六六六
○近畿地方……六六六
○四國及九州地方……六六六
○臺灣及琉球地方……六六六
○朝鮮史……六六六
○外交外戰史……六六九
○災異史……六七〇
○雜史雜考……六七〇
三　東洋史……六七一
イ　總記及雜記……六七一
○叢書……六七一
○年表……六七二
ロ　○歴史地理　地圖及圖錄……六七二
○史論雜考……六七三
ロ　通史（東洋史　支那史）……六七四
ハ　支那時代史……六七六
○古代史（自開闢至秦）……六七六
○周及春秋戰國……六七六
○上世史（自漢自南北朝）……六七六
○漢……六七六
○三　國……六七七
○晉……六七七
○南北朝……六七七
○中世史……六七七
○隋　唐……六七七
○五　代……六七八
○宋……六七八
○遼……六七九
○金……六七九
○近世史（自元至清）……六七九
○元……六七九
○明……六八〇

○清……六八〇
ニ 各國史……六八一
○滿蒙　西伯利亞……六八一
○西藏　新疆　中央亞細亞……六八二
○印度　南海諸國……六八二
ホ 文化史　文明史……六八二
四 西洋史……六八二
イ 總記及雜記……六八二
○年　表……六八二
ロ 通史　時代史……六八二
ハ 各國史（通史　時代史　雜史）……六八三
ニ 特別史……六八三
○（特別史）……六八三
○文化史　文明史……六八三
五 萬國史……六八三
イ 總記及雜記……六八三
○年　表……六八三
ロ 通史　時代史　雜史……六八三
ハ 文化史　文明史……六八四
乙 考古學附金石文
一 考古學……六八四
○總記及雜記……六八四
○日　本……六八五
○朝鮮及滿洲……六八七
○支那及中央亞細亞……六八七
ニ 金石文……六八七
○日　本……六八七
○朝　鮮……六八七
○支那（石經ハ支那哲學ノ下參照）……六八七
丙 傳記
一 日本人……六八八
イ 總記及雜記……六八八
○人名辭書……六八八
○人名　人名薄　肖像譜　職員錄……六八八
○氏族姓氏……六八九
ロ 皇室附親王家（系圖御傳記）……六九〇

ハ 家傳系圖……六九〇
○家傳附　御家騷動……六九〇
○系　圖……六九一
ニ 叢　傳……六九二
ホ 各　傳……六九三
二 支那人……六九七
イ 總記及雜記……六九七
○人名辭書……六九七
○氏族姓氏……六九七
ロ 叢　傳……六九七
ハ 各　傳……六九八
三 西歐及萬國人（叢傳　各傳）……六九九
丁 地　理
一 總記及雜記……七〇〇
二 日本地理……七〇〇
イ 總記及雜記……七〇〇
○地名辭書　索引　地誌解題……七〇〇
○鄉土誌……七〇〇
○山陵墳墓……七〇一
○通　誌……七〇一
○雜　記……七〇二
○地　圖……七〇二
ロ 地方誌（歷史ノ下地方史、地理ノ下紀行ヲ參照　史蹟調查報告類ハ考古學ニ收ム）……七〇二
○關東地方……七〇三
○武　藏……七〇三
○相摸　伊豆諸島……七〇三
○安房　上總　下總　常陸……七〇三
○上野　下野……七〇三
○奧羽地方……七〇三
○中部地方……七〇四
○駿河　伊豆　遠江　尾張　三河……七〇四
○美濃　飛彈　甲斐　信濃……七〇五
○北陸地方……七〇六
○近畿地方……七〇六
○（通記）……七〇六
○山城　丹波　丹後……七〇六
○攝津　河內　和泉……七〇六
○近江　伊勢　伊賀　志摩……七〇七

○但馬　播磨　淡路　大和　紀伊……七〇七
○中國地方……七〇七
○備前　備中　備後　美作　安藝……七〇七
○周防　長門　出雲　石見　隱岐　因幡　伯耆……七〇八
○四國地方……七〇八
○九州地方……七〇八
○臺灣琉球地方……七〇九
○北海道及樺太……七〇九
○朝　鮮……七〇九
三　東洋及支那地理……七〇九
イ　總記及雜記……七〇九
○（總　記）……七〇九
○地　圖……七〇九
○印度及南海諸國……七一〇
ロ　支那地理……七一〇
○總記及雜記……七一〇
○辭　典……七一〇
○地　圖……七一〇
○（一般書）……七一〇
○地方史……七一一
○北部（黃河流域、直隸、京兆、山東、山西、河南、陝西、甘肅各省）……七一一
○中部（揚子江流域、江蘇、安徽、江西、湖南、湖北、西川、浙江各省）……七一二
○南部（貴州、雲南、福建、廣東、廣西各省）……七一三
○滿洲　蒙古　西比利亞……七一三
○西藏　新疆及中央亞細亞……七一三
四　萬國及西洋地理……七一三
○地　圖……七一三
戊　紀　行
イ　日本紀行（國文ノ下紀行日記參照）……七一四
○漂流記……七一七
ロ　旅行案內……七一七
ハ　東洋及支那紀行……七一七
ニ　萬國及西洋紀行……七一八

第八門　法制　經濟　財政　社會

甲　法制附兵事　儀式
一　古代法制……七一九
イ　本邦法制……七一九
○總記及雜記……七一九
○國家經綸諸說及志士勤王文集……七一九
○法　規……七二一
○公　家……七二一
○武　家……七二二
○詔勅　宣旨　官符……七二二
○官職　位階……七二三
○補　任……七二四
ロ　朝鮮法制……七二四
ハ　支那法制……七二四
ニ　西歐法制……七二五
二　今代古制……七二五
イ　總記及雜記……七二五
ロ　政　治……七二六
○國家學　政治學關係書……七二六
○憲　法……七二八
○議會及選舉……七二九
○外交條約及國際聯盟……七二九
○政體及政黨……七三〇
ハ　行　政……七三〇
○地方行政……七三〇
ニ　法律學關係書……七三一
ホ　支那法制附支那論……七三二
三　兵　事……七三二
○總記及雜記……七三二
○古代兵法及支那兵法……七三三
○古代兵器……七三三
○城　郭……七三三
○武　藝……七三三
○總記及雜記……七三三
○劍術弓術馬術犬追物流鏑馬笠掛銃砲術……七三四
四　儀式典例附有職故實……七三五

イ 總記及雜記……七三五
○叢書……七三五
○（一般書）……七三六
ロ 公家……七三六
○總記及雜記……七三六
○年中行事……七三八
○日中行事……七三九
○臨時行事……七三九
○即位……七三九
○踐祚……七三九
○大嘗會……七三九
○讓位……七四〇
○行幸 御幸 遷幸 行啓……七四〇
○元服 賀 尚齒會 立后立太子 立坊 朝拜 拜賀……七四一
○改元 革命……七四一
○女御入內……七四一
○大喪 御葬 佛事……七四二
○雜例……七四二
ハ 武家……七四三
○總記及雜記……七四三
○年中行事……七四四
○臨時行事……七四四
ニ 皇居……七四六
ホ 住居調度……七四六
ヘ 服飾（社會風俗服飾化粧ノ項參照）……七四六
乙 經濟及財政附產業交通
一 經濟及財政……七四八
イ 總記及雜記……七四八
○叢書……七四八
○辭典……七四九
○（總記及雜記）……七四九
ロ 經濟學 財政學……七五一
ハ 經濟史 財政史……七五二
ニ 貨幣度量衡附古錢……七五三
ホ 保險……七五三
二 統計及年鑑……七五四
○統計學……七五四
○統計書……七五四

○年鑑年報……七五四
三 產業……七五五
イ 總記及雜記……七五五
ロ 商業……七五五
ハ 農業蠶業……七五五
ニ 工業 林業 水產 魚業 牧畜……七五七
四 交通通信……七五七
イ 總記及雜記……七五七
ロ 海運 船舶……七五七
ハ 鐵道……七五八
ニ 遞信事業……七五八
丙 社會
イ 總記及雜記……七五八
○叢書全集……七五八
○辭典 書目 年表……七五九
○（總記及雜記）……七五九
ロ 社會學及社會史……七六一
ハ 社會問題……七六二
○總記及雜記……七六二
○犯罪問題……七六三
○農村問題……七六三
○人口問題……七六三
○人種民族問題……七六四
○土地住宅問題……七六四
○階級問題……七六四
○勞働問題……七六四
○婦人問題……七六五
ニ 社會事業……七六六
ホ 社會主義 社會思想及運動……七六七
ヘ 家庭家政……七六八
○家族制度問題……七六八
○住宅……七六九
○兒童問題（第五門教育ノ下兒童研究參照）……七六九
○料理飲饌……七六九
○衣服裁縫手藝……七六九
○雜記……七七〇
ト 風俗習慣……七七〇

○總記及雜記……七七〇
○叢書……七七〇
○（總記及雜記）……七七一
○年中行事……七七二
○日本各地風俗……七七三
○外國及支那風俗……七七三
○遊廓風俗……七七三
○服飾化粧（有職故實ノ下服飾ノ項參照）……七七四

第九門　科學　藝術　諸藝

甲　科學

一　數學……七七五

二　理學……七七六

○總記及雜記……七七六
○物理學……七七七
○化　學……七七七
○天文學及曆學曆書……七七七
○地文學及地質學……七七九
○博物學……七七九
○總記及雜記……七七九
○生物學……七七九
○動物學……七八〇
○植物學及本草學……七八〇
○鑛物學……七八一
○人類學及土俗學民俗學……七八一

三　醫學……七八二

○總記及雜記……七八二
○和漢古方……七八三
○生理解剖……七八四
○藥學及衛生……七八四

四　工學……七八五

○建築學（藝術ノ下建築美術ノ項參照）……七八五

乙　藝術

一　總記及雜記……七八五

二　美術……七八六

イ　總記及雜記……七八六
○叢　書……七八六
○辭　典……七八七
○（總記及雜記）……七八八

ロ　美術史及傳記……七八八

ハ　美術譜錄……七八九

ニ　佛敎美術……七九〇
○佛敎美術譜錄……七九〇

ホ　書　畫……七九一
（總記……七九一　書畫譜……七九二）

○繪畫……七九二
○總記及雜記……七九二
○繪畫史及畫家傳……七九二
○畫譜……七九三
○版畫……七九三
○書附篆刻華押……七九四
○總記及雜記……七九四
○書譜
（辭鑑……七九七　筆蹟集……七九七　拓本……七九七　寫經……七九八）
○華押篆刻及印譜……七九八
ヘ　文房具……七九九
ト　彫刻型像（佛教美術ノ項參照）……七九九
チ　建築美術（工學ノ項參照）……七九九
リ　工藝美術……七九九
○陶磁器……七九九
○雜工藝美術……八〇〇
○工藝美術譜錄……八〇〇
ヌ　印刷　寫眞　映畫……八〇〇
三　音樂及舞樂能樂……八〇一
イ　總記及雜記……八〇一
ロ　音樂……八〇二
○總記及雜記……八〇二
○歌謠……八〇三
ハ　謳物朗詠集……八〇四
○宴曲　謠曲　舞曲……八〇五
○俗曲　琵琶歌……八〇九
○詠謠　民謠　童謠……八一〇
○樂器及曲譜……八一一
ハ　舞樂　能樂……八一一
○舞樂……八一一
○田樂……八一二
○猿樂……八一二
○能樂附狂言……八一二
四　演劇及舞踊俄……八一三
○總記及雜記……八一三
○劇場……八一三
○俳優……八一三
○舞踊……八一三

丙　諸藝
○總記及雜記……八一三
○庭園盆石附園藝……八一三
○茶道……八一四
○香道……八一四
○挿花……八一四
○圍碁　將棋　雙陸……八一四
○蹴鞠　打毬……八一五
○放鷹附狩獵……八一五
○相撲……八一五
○競技……八一五
○其他雜技……八一六
○雄辯法……八一六

第十門　書目　叢書　類書　隨筆　新聞　雜誌

一　書目　解題及書史學……八一七
○日本人編纂……八一七
○支那人編纂……八一九
○圖書館目錄……八二〇
○書史學及考證……八二三
二　叢書全集……八二三
○日本人編纂……八二三
○支那人編纂……八八四
三　類書……九一九
○日本人編纂……九一九
○支那人編纂……九一九
○故事　出典　起源　名數……九二〇
四　隨筆……九二〇
○日本人隨筆……九二〇
○支那人隨筆……九二三
五　新聞……九三八
六　雜誌……九四五
イ　佛教關係……九四五
ロ　宗教關係……九六五
ハ　哲學　教育關係……九六九
ニ　文學　文藝　語學關係……九七三
ホ　歷史　地理　考古學　東洋研究……九八一
ヘ　國際　法制　經濟　社會關係……九八六
ト　科學　人類學　民俗學關係……九九〇
チ　圖書館　書誌學關係……九九一
リ　美術關係……九九二
ヌ　雜部……九九二

第四門　宗教

一　總記及雜記

○叢書

日本宗教大講座　東方書院編　昭和四・五刊

冊　記號　番號
五　外洋　五五九七

○第一卷

古事記綱要（倉田有穆）
延喜式綱要（佐伯有義）
神道論（加藤玄智）
大神宮誌（江見清風）
祭祀に就いて（座田司氏）
黒住教概說（小椋貞正）
修成派（村山惣作）
神道（神崎一作）
實行教概說（柴田孫太郎）
天理教講說（山口宏澤）

古語拾遺（加藤玄智）
神道概說（補永茂助）
神社概說（照本亶）
祭神解（宮地直一）
神祇論（田中義能）
金光教（近藤良助）
神習教（菅野正照）
神社神道史（河野省三）
大社教（千家鐵麿）
日本の儒教（山口察常）

○第二卷

日本宗教文學（志田義秀）
宗教風俗（加藤咄堂）
宗教音樂（田邊尚雄）
眞言宗聲明沿革史概說（大山公淳）
日本佛寺史（鷲尾順敬）

日本宗教建築史（伊東忠太）
日本宗教者列傳（鷲尾順敬編）
天台聲明の梗概（多紀道忍）
佛教概說（山邊習學）
日本佛教史（藤原猶雪）

京都御所東山御文庫について（辻善之助）
佛書刊行史（禿氏祐祥）
民間佛教年中行事（三井晶史）

○第三卷

三階教に就いて（矢吹慶輝）
華嚴宗（松原泰讓）
天台宗眞盛派講說（岩田敎圓）
古義眞言宗（松永有見）
淨土宗講說（石井敎道）
眞宗講說（梅原眞隆）
眞宗高田派思想概論（三井淳辯）
日蓮宗講說（高田惠忍）
不受不施門流日蓮法華宗の教義概要（花房日秀）
時宗概要（加藤實法）
曹洞宗教理概論（岡田宣法）
修驗道（宇野圓空）

法相宗講說（佐伯良謙）
天台宗（田村德海、山口光圓）
眞言宗各派（小田慈舟）
新義眞言宗概觀（平澤照章）
淨土宗西山派講說（三浦貫道）
眞宗大谷派史要（橋川正）
眞宗各派史要（日下無倫）
顯本法華宗教義綱要（井村日咸）
融通念佛宗教義講說（山上戒全）
黃檗宗教義（山田玉田）
道教の一斑（小柳司氣太）

○第四卷

阿含經（赤沼智善）
華嚴經の綱要（金子大榮）
大無量壽經の宗義（曾我量深）
勝鬘經概說（常盤大定、結城令聞）
般若經の綱要（椎尾辨匡）
法華經（大野法道）
戒律（長井眞琴）
俱舍論概說（舟橋水哉）
西藏傳唯識三十頌（河口慧海）

圓覺經（境野黃洋）
首楞嚴經要義（山上曹源）
阿彌陀經綱要（杉紫朗）
大乘涅槃經（木村泰賢）
般若理趣經講說（加藤精神）
楞伽經（鈴木大拙）
梵網經（田村德海、飛鳥井雅達）
大乘起信論講述（望月信亨）
大日經綱要（金山穆韶）

金剛頂經概說（梅尾祥雲）　佛所行讃（平等通昭）

○第五卷

舊約聖書（村尾昇一）
新約聖書（松本卓夫）
日本の基督教概観（宮崎小八郎）
ハリストス正教會及び其の教義大要（三井道郎）
日本基督教會（井深梶之助）
日本メソヂスト教會の起原組織及び信條（鵜崎庚午郎）
日本聖公會（元田作之進）
日本バプテスト教會の主義主張（千葉勇五郎）
自由メソヂスト教會の歴史及教義（大屋左一）
日本にて生れたるホーリネス教會（中田重治）
アライアンス教會教理思想（杉本光平）
救世軍（山室軍平）
教會生活の意義（小崎道雄）

舊約外典綱要（金子白夢）
讃美歌小史（別所梅之助）
日本基督教會とは何か（今泉眞幸）
日本美普教會の教義及特色（酒井長吉）
日本基督教社會事業史（生江孝之）
回教及回教問題（田中逸平）

○通説

		冊	記號	番號
翁の文	富永仲基　日本儒林叢書第六卷ノ内	合	外洋	五二五
科學的宗教	獨、バウルケーラス著　長谷川誠也譯　明治三二刊	一	外洋	六〇四九
神の認識	手島文倉　昭和三刊	一	外洋	四九八七
近代思想と宗教	上村邦良　大正三刊	一	外洋	四四二五
近代思想と宗教	柏原祐義（宗教叢書第一八編）　大正四刊	一	外洋	四五〇四
近代宗教思想講話	清水俊英　大正五刊	一	外洋	四四二八
近代人の宗教觀	矢吹慶輝　宗教々育講座第二冊ノ内	合	外洋	五八八〇
藝術と宗教	獨、スチルネル著　辻潤譯　世界大思想全集第二九卷ノ内	合	外洋	四六〇六
原始民族の宗教と呪術	英、ハートランド著　中井龍瑞譯　昭和二刊（原始文化叢書第一篇）	一	外洋	四七三五
現代思想と宗教	渡邊海旭等著　昭和五刊	一	外洋	五五九四
現代宗教思潮	野々村直太郎　世界思潮第三輯ノ内	合	外洋	五五九六
古代民族宗教	野々村戒三　大思想エンサイクロペヂア第六卷ノ内	合	外洋	四八七二
國家宗教關係論	藤堂融　明治三一刊	一	外洋	五九五六
左翼戰線と宗教	三浦參玄洞　昭和五刊	一	外洋	五四八七
三教指歸	國譯　空海　昭和新纂國譯大藏經宗典部第一〇卷ノ内	合	餘洋	九三六
三教指歸諺譯	堀江慶了　明治二七（片寫）	一	餘大	四三五九
三教指歸講義	廣陵了賢　昭和六刊	一	餘大	四五二七
三教指歸講義	廣陵了賢　昭和六刊	一	餘大	四五二八
三教指歸註刪纂解	六卷（片寫）	三	餘大	四三六〇
三教要論	松宮觀山　日本儒林叢書第六卷ノ内	合	外洋	五二一五
死生と宗教	帆足理一郎　大正一三刊	一	外洋	三八五〇
社會科學と宗教	赤松克麿等著　昭和五刊	一	外洋	五五九三
社會教化と宗教	加藤咄堂　社會政策大系第一〇卷ノ内	合	外洋	三七八九
宗教概論	江部鴨村　昭和五刊	一	外洋	五五六〇
宗教研究	岸本能武太　明治三二刊	一	外洋	五九七四

宗教原理學講話	大川周明（哲學講話第一四編）　大正一〇刊	一	外洋	三八五三
宗教講話	加藤玄智　明治三八刊	一	外洋	三四八一
宗教進化論	英、エドワード・ケヤード著　融道玄譯　明治三八刊	一	外洋	三四二八
宗教信ずべきか	米、アプトン・シンクレア著　陶山務・小野健人共譯　昭和五刊	一	外洋	五四八九
宗教新論	加藤玄智　明治三三刊	一	外洋	五九九〇
宗教清話	曉鳥敏輯　明治三六刊	一	外洋	五九六六
宗教的人間	前田利謙　昭和七刊	一	外洋	六一五五
宗教と科學	曾爾武　大思想エンサイクロペヂア第七卷ノ内	合	外洋	四八七二
宗教と政治	平井金三　明治三一刊	一	外洋	五九七一
宗教と文學	沖野岩三郎　大思想エンサイクロペヂア第六卷ノ内	合	外洋	四八七二
宗教と倫理	野々村直太郎　明治四二刊	一	外洋	四四三六
宗教の起源及發達	宇野圓空　宗教々育講座第二冊ノ内	合	外洋	五八八〇
宗教之將來	加藤玄智　明治三四刊	一	外洋	六〇〇六
宗教之將來	加藤玄智　明治三四刊	一	外洋	六〇三八
宗教の發達	（人類學及社會心理學よりの研究）　米、ギンア著　寺澤智了・高野正治共譯　大正一四刊	一	外洋	四七四七
宗教の批判と理解	本莊可宗　昭和七刊	一	外洋	五八六〇
宗教の理解、宗教的奇蹟	柳宗悦　昭和三刊	一	外洋	五一三三
宗教問題の最後の解決	白井賴吉　大正一二刊	一	外洋	三八五五
上代支那人の宗教思想	津田左右吉　滿鮮地理歴史研究報告第六册ノ内	合	外洋	二三〇三
諸宗教の大綱及現勢	（神佛基以外）　古野清人　宗教々育講座第二冊ノ内	合	外洋	五八八〇
人鏡論	續群書類從第三二輯上ノ内	合	外洋	九〇五
信仰と智識	獨、チーラー著　加藤玄智譯　明治三四刊	一	外洋	五九八八
信心的提倡	曉鳥敏　民國二〇刊	一	外洋	五六六〇
人生要話	（筑紫史談附錄）　香雪財津逃　大正一〇刊	合	外洋	三六二三
神代史と宗教思想の發達	津田敬武　大正一四刊	一	外洋	五七三五
信と美	柳宗悦　大正一四刊	一	外洋	三五三二
信の提唱	曉鳥敏　昭和三刊（北安田パンフレット第一五）	一	外洋	五〇五〇
世界宗教十六講	木村毅、相田隆太郎共著（思想文藝叢書第二九卷）　大正一五刊	一	外洋	三八〇七
新撰百種第四編世界之十大宗教	久津見息忠　明治三〇刊	一	外洋	五九八一
先靈觀	英、マレット著　野村了本譯（原始文化叢書第六篇）　昭和五刊	一	外洋	五四九六
大死生觀	加藤咄堂　明治四一刊	一	外洋	三四八六
日本宗教運動	松本彦次郎　世界思潮第六輯ノ内	合	外洋	五五九六
日本宗教現勢	佛教學會編（眞宗通信講義）　大正四刊	一	外洋	三六三七
	日本佛教現勢（梅尾祥雲等著）　基督教會史（赤松智城）　神道綱要（和田幽玄）　天理教綱要（大屋德城）			
日本宗教自由論	森有禮　明治文化全集第一一卷ノ内	合	外洋	四八〇四
反宗教運動批判	妹尾義郎等著　昭和六刊	一	外洋	五七四〇
風水に就て	村山智順　朝鮮史講座第四編ノ内	合	外洋	三五七六
法難と宗難とに就て	佐々木月樵　佐々木月樵全集第六卷ノ内	合	餘洋	一〇〇一

		冊	記號	番號
マルキシズムと宗教	中外日報東京支局編　昭和五刊	一	外洋	五四九九
マルクス主義の宗教批判	淺野研眞編　昭和六刊	一	外洋	五五九二
未開民族に於ける宗教思想	宇野圓空　大思想エンサイクロペヂア第七卷ノ内	合	外洋	四八七二
民間信仰の話	廣瀨南雄　大正一五刊	一	宗洋	七三四
無産階級と宗教	高津正道　昭和五刊	一	外洋	五四八八
迷信茶話	後藤道雄　大正一五刊	一	外洋	四七一四
比較宗教 迷信の日本	八濱督郎　明治三二刊	一	外洋	五九七九
預言者の宗教運動	高倉德太郎　世界思潮第六輯ノ内	合	外洋	五五九六
靈魂不滅論	井上圓了　明治三三刊	一	外洋	五九五一
ロシアに於ける宗教	露、ヘツカア著　高津正道譯　昭和五刊	一	外洋	五五九五
我宗教	露、トルストイ著　加藤玄智譯　明治三八刊	一	外洋	五四三三
○法規制度及統計				
宗教法概說	下間空敎　社會政策大系第一〇卷ノ内	合	外洋	三七八九
宗教法規	文部省宗教局編　大正一一刊	一	外洋	四六一五
宗教法研究	蓮生觀善　大正一五刊	一	外洋	三六〇二
文明各國宗教法論	藤堂融　明治三一刊	一	外洋	五九五五
○				
青年と我等との交涉に關する一調査	天台宗務廳敎學部編　昭和五刊	一	外洋	五五七七
朝鮮ニ於ケル宗教及享祀一覽	（昭和二—六年調査）朝鮮總督府學務局宗教課編	六	外洋	四九三〇

二　神話附口碑傳說

		冊	記號	番號
神話傳說大系	一八卷　近代社編　昭和二—四刊	一八	外洋	四七四三
第一卷	埃及・バビロニア・アッシリヤ篇（中島孤島編）			
第二卷	印度・波斯篇（馬場睦夫・松村武雄共編）			
第三卷	ヘブライ篇（內田保編）			
第四卷	希臘羅馬篇（中島孤島編）			
第五卷	北歐篇（松村武雄編）			
第六卷	獨逸篇（松村武雄編）			
第七卷	愛蘭篇（八住利雄編）			
第八卷	英吉利篇（中島孤島編）			
第九卷	佛蘭西・露西亞篇（井上勇、昇曙夢共編）			
第一〇卷	墺太利・匈牙利・白耳義篇（山崎光子編）			
第一一卷	西班牙・安南篇（山崎光子編）			
第一二卷	芬蘭・セルヴィア篇（松村武雄編）			
第一三卷	日本篇（藤澤衞彥編）			
第一四卷	支那・朝鮮・臺灣篇（松村武雄、中村亮平共編）			
第一五卷	メキシコ・ペルー・キヤドー・ブラジル篇（松村武雄編）			
第一六卷	自然民族篇第一篇（松村武雄編）			
	太平洋西北岸神話傳說集　英領北亞米利加神話傳說集			
	アルゴンキン族神話傳說集　スー族神話傳說集			
	エスキモー族神話傳說集　イロクオイ族神話傳說集			
	ヒアワサ物語			
第一七卷	自然民族篇第二篇（松村武雄編）			
	阿弗利加神話傳說集			
第一八卷	自然民族篇第三篇（松村武雄編）			
	オーストラリヤ神話傳說集　メラネシア神話傳說集			
	ミクロネシア神話傳說集　インドネシア神話傳說集			
	ポリネシア神話傳說集			
アイヌ民話	工藤瀧次郎　大正一五刊	一	外洋	三七七五
アイヌ神話 アイヌラックルの研究	金田一京助　大正一三刊	一	外洋	三八五一
印度の神々	姑射若水譯　大正五刊	一	外洋	三四七三
日本神話傳說の研究	高木敏雄　大正一四刊	一	外洋	三四七八
附、日本土俗學研究の本領				
日本神話傳說の研究	高木敏雄　大正一四刊	一	外洋	三八五二
附、日本土俗學研究の本領				
日本傳說集	高木敏雄　大正二刊	一	外洋	六一八一
附、分類總目次解說索引				
日本文學に現れたる神話	松村武雄　日本文學講座第六卷ノ内	合	外洋	五六三三
比較神話學	高木敏雄　明治四三刊	一	外洋	三四一三

		冊	記號	番號
	第六卷　基督時代　下卷（三枝義夫）			
	第八卷　佛陀時代（增谷文雄）			
	第一二卷　英米の宗教哲學（田淵正範）			
カントの宗教論	佐野勝也　昭和五刊	一	外洋	五五〇七
宗教意識	岡道固　昭和六刊	一	外洋	五七五一
宗教學	宇野圓空（續哲學叢書第八編）　昭和六刊	一	外洋	五六九九
宗教學概論	姉崎正治　明治三三刊	一	外洋	四五二七
宗教學概論	石橋智信　大思想エンサイクロペヂア第七卷ノ内	合	外洋	四八七二
宗教學紀要	東京帝國大學宗教學講座創設二十五年記念會編　昭和六刊	一	外洋	五七〇二
宗教學講座	佐野勝也　アルス文化大講座第二卷ノ内	合	外洋	五八一
宗教學論集	東京帝國大學宗教學講座記念會編　昭和五刊	一	外洋	五五一八
宗教心理	古野清人　大正一五刊	一	外洋	四三五七
宗教心理學	英、ジョージ・アルバート・コー著　藤井章譯　大正一四刊	一	外洋	三四六八
ケデュルム 宗教生活の原初形態	上卷　佛、デュルケム著　古野清人譯　昭和五刊	一	外洋	五五六九
宗教の史實と理論	宇野圓空　昭和六刊	一	外洋	五七〇〇
宗教の本質	獨、ヘルヘルム・ブツセット著　大川周明譯　大正三刊	一	外洋	四四二四
宗教發達の原理	英、ジョージ・ガロウエー著　高野正治譯　昭和六刊	一	外洋	五六三五
比較宗教學	英、マクスミューレル著、南條文雄譯　明治四〇刊	一	外洋	三四一三
○				
宗教哲學	エドアード・フォン・ハルトマン著　姉崎正治譯　明治三一刊	一	外洋	五九六九

三　宗教學及宗教哲學

		冊	記號	番號
宗教學叢書	春秋社編　昭和七—	續刊	外洋	五九一一

			冊	記號	番號
宗教哲學	米、ラッド	明治三二刊	一	外洋	五九七二
宗教哲學	石原謙（哲學叢書第七編）	大正五刊	一	外洋	三五四二
エマヌエル カント宗教哲學	安部能成譯（カント哲學集五）	昭和七刊	一	外洋	五八七四
佛耶對照宗教哲學	青木利七	大正一五刊	一	外洋	五八〇八
宗教哲學	河面仙四郎	大思想エンサイクロペヂア第三卷ノ內	合	外洋	四八七二
宗教哲學及宗教學の本質	獨、トレルチ著、菅圓吉譯	大正一五刊	一	外洋	三六九一
宗教哲學概論	帆足理一郎	大正一四刊	一	外洋	三四六六
宗教哲學史	獨、オットー・プフライデラー著 伊達保美譯	昭和三刊	一	外洋	五三七
宗教哲學の主要問題	獨、トレルチ著（大村論文叢書三）	佐野勝也譯 大正一〇刊	一	外洋	三八五四
宗教哲學の話	安藤州一	昭和六刊	一	外洋	五七〇八
聖なるもの	獨、ルウドルフ・オットー著	山谷省吾譯 昭和二刊	一	外洋	四六五〇

四　宗教史及傳記

			冊	記號	番號
印度宗教史	姉崎正治	明治三〇刊	一	外洋	四五二
印度宗教史	姉崎正治	明治三〇刊	一	外洋	四九九六
印度宗教史	姉崎正治	明治三〇刊	一	外洋	五九五二
印度宗教史考	姉崎正治	明治三一刊	一	外洋	四五三三
印度宗教史考	姉崎正治	明治三一刊	一	外洋	四九九七
埃及宗教文化史	比屋根安定	昭和五刊	一	外洋	五四四四
歐米宗教思想史	小松道雄	昭和四刊	一	外洋	五五三
樺域思潮	渡邊彰	朝鮮史講座第四編ノ內	合	外洋	三五七六
支那儒道佛三教史論	久保田量遠	昭和六刊	一	外洋	五七三
宗教改革史	原勝郎（西洋中世史概說ノ內）	昭和六刊	合	外洋	五七〇三
上古印度宗教史	姉崎正治	明治二六刊	一	外洋	五九五九
上世印度宗教史	姉崎正治	明治三三刊	一	外洋	四五二〇
世界宗教史	比屋根安定	大正一五刊	一	外洋	三六三〇
世界宗教史	比屋根安定	大思想エンサイクロペヂア第六卷ノ內	合	外洋	四八七二
世界宗教史	アラン・メンジース著、加藤玄智譯	明治三六刊	一	外洋	三四一四
世界宗教史	米、ジョージ・エ・バートン著	金山龍重譯 大正一四刊	一	外洋	三五九七
朝鮮宗教史に現はれたる信仰の特色	朝鮮總督府學務局編	大正九刊	一	外洋	四五二二
日本宗教史	西村天因	明治四四刊	一	外洋	三一〇三
日本宗教史	比屋根安定	大正一四刊	一	外洋	三四五一
日本宗教史の研究	長沼賢海	昭和三刊	一	外洋	五三三二
比較宗教史概論	英、ジェフ・ムーア著	菅圓吉譯 昭和三刊	一	外洋	五六四〇

○　宗教家研究

			冊	記號	番號
	林信雲等著	大思想エンサイクロペヂア第七卷ノ內	合	外洋	四八七二

五　神祇神道

イ　總記雜記

○　叢　書

			冊	記號	番號
神道叢書	八卷　中島博光等編	明治二五—三一刊	八	外洋	五六三

第一卷

神道五部書說辨（吉見幸和）		
神道大意講談（吉川惟足）		
神道明辨（度會常彰）		
神道問答（齋藤彦麿）		
附　錄		
	荷田東麿傳記	
	古事記の異本及註釋書	

第二卷

神道五部書說辨（吉見幸和）		
喪衣神拜考（小山田與清）		
吉田家系譜		
大祓嘛騰沙汰文（立石無願）		
附　錄		
	賀茂眞淵傳	
	延喜式異本及註釋書	

第三卷

顯幽順考論（六人部是香）		
	神道五部書說辨（吉見幸和）	
	內侍所神供圖	
	答問錄（本居大平）	
	舊事紀疑問（進藤隆明）	
	要石謠曲註解（前田夏陸）	
附　錄		
	本居宣長の傳	
	舊事紀の異本及註釋考證類	

第四卷

天書（藤原濱成）		
	辨々道書（佐々木高成）	
神祇稱號考（小山田與清）		
神道五部書說辨（吉見幸和）		
	顯幽順考論（六人部是香）	
附　錄		
	平田篤胤の傳	
	令義解異本及解釋類	

第五卷

神祇稱號考（小山田與清）		
	神道獨語（伊勢貞文）	
顯幽順考論（六人部是香）		
	喪儀類證（御巫清直）	
神道五部書說辨（吉見幸和）		
附　錄		
	神道碩學略傳	

第六卷

喪儀類證（御巫清直）		
	大祓詞天津菅麻（六人部是香）	
神道五部書說辨（吉見幸和）		
	顯幽順考論（六人部是香）	
附　錄		
	黑住宗忠翁の傳	

第七卷
神道五部書說辨（吉見幸和）　天書（藤原濱成）
顯幽順考論（六人部是香）

第八卷
神道五部書說辨（吉見幸和）　大祓詞天津菅麻（六人部是香）

○事彙　辭書　書目

		冊	記號	番號
石清水八幡宮寺神寶目錄	享保四（寫）	一	長保	三六五
神道相承傳授目錄	慈雲尊者全集第一〇輯ノ內	合	餘洋	八五九

○通說　雜記

天津神離天津磐境神祕	文化一三（寫）	一	長保	五七五
天の御蔭	慈雲尊者全集第一〇輯ノ內	合	餘洋	八五九
磯部氏に答ふる書	增補本居全集第一〇卷ノ內	合	外洋	一六六
雲傳神道	和田大圓述、小林正盛編　大正一二刊	一	外洋	四九一九
緣事抄（寫）		一	長保	三七四
神祇官圖	明治三四刊	一	外大	三三五七
神祇官圖	明治三四刊	合	外大	三四六〇
神祇志料及同附考	栗田寬　昭和二刊	四	外洋	四六五四
神祇と國史	宮地直一　大正一五刊	一	外洋	三七七二
人魂不死ノ義	憲瑞（寫）	合	餘大	四一三
神教要旨講究	明治七刊	一	外大	二五五八
神祇論	田中義能　日本宗教大講座第一卷ノ內	合	外洋	五五九七
神宮大麻の檢討	寺本慧達　昭和五刊	一	外洋	五四九二
神致要頌	慈雲尊者全集第一〇輯ノ內	合	餘洋	八五九
神德皇恩說（寫）		合	外大	二三六一
神德皇恩義	憲瑞（寫）	合	餘大	四一三
神道	加藤玄智　大思想エンサイクロペヂア第九卷ノ內	合	外洋	四八七二
神道	神崎一作　日本宗教大講座第一卷ノ內	合	外洋	五五九七
神道概說	補永茂助　日本宗教大講座第一卷ノ內	合	外洋	五五九七
神道思潮	宮地直一　世界思潮第二輯ノ內	合	外洋	五五九六
神道と社會生活	千家鐵麿　宗教々育講座第三册ノ內	合	外洋	五八八〇
神道の批判	岸一太　昭和四刊	一	外洋	五四二三
神道論	加藤玄智　日本宗教大講座第一卷ノ內	合	外洋	五五九七
戎衣神拜考	小山田與清　神道叢書第二卷ノ內	合	外洋	五六三一
造殿儀式	新校群書類從第一卷ノ內	合	外洋	五〇二四
大日本國開闢本緣神祇祕文	應永二二（寫）	一	長保	五六四
大日本者神國也	丸山正彥　明治四五刊	一	外洋	四四四五
每朝拜神式	增補本居全集第一〇卷ノ內	合	外洋	一一六六
琉球神道記	五卷　良定（袋中）　慶安元刊	五	長保	五五二

○三種神器　神寶　神馬

十種神寶聞書	天如記　慈雲尊者全集第一〇輯ノ內	合	餘洋	八五九
十種神寶圖	（都本）　慈雲尊者全集第一〇輯ノ內	合	餘洋	八五九
十種神寶圖	（山本）　慈雲尊者全集第一〇輯ノ內	合	餘洋	八五九
神器考證	栗田寬　皇學叢書第七卷ノ內	合	外洋	五四四七
神璽三辨	伴信友　皇學叢書第七卷ノ內	合	外洋	五四四七
神璽辨	享保一五（寫）	一	長保	五六三
神寶圖形	寬文四（寫）	一	長保	五八五
神馬引付	新校群書類從第一卷ノ內	合	外洋	五〇二四
寶鏡開始	新校群書類從第一卷ノ內	合	外洋	五〇二四
寶鏡想像祕考	伴信友　慶應四（寫）	一	外大	二七一五
寶鏡祕考	伴信友　皇學叢書第七卷ノ內	合	外洋	五四四七

○祭典　葬儀

祭祀に就て	座田司氏　日本宗教大講座第一卷ノ內	合	外洋	五五九七
祭神解	宮地直一　日本宗教大講座第一卷ノ內	合	外洋	五五九七
神葬私考	高木眞蔭（寫）	一	外大	二五五三
喪儀類證	御巫清直　神道叢書第五卷ノ內	合	外洋	五六三一
大嘗會便蒙	荷田全集第七卷ノ內	合	外洋	五二八八
大嘗會便蒙御咎顚末	荷田全集第七卷ノ內	合	外洋	五二八八
高藏神社杵舞記	備前國赤坂郡高月鄉牟佐村　吉備群書集成第五輯ノ內	合	外洋	六二〇〇
內侍所神供圖	神道叢書第三卷ノ內	合	外洋	五六三一
六郡祭事記	秋田叢書第三卷ノ內	合	外洋	五二五四

○神職

賀茂齋院記	新校群書類從第二卷ノ內	合	外洋	五〇二四
齋宮記	新校群書類從第二卷ノ內	合	外洋	五〇二四
社家執行職次第	新校群書類從第三卷ノ內	合	外洋	五〇二四
鶴岡八幡宮寺社務職次第	新校群書類從第三卷ノ內	合	外洋	五〇二四
當社學頭職次第	新校群書類從第三卷ノ內	合	外洋	五〇二四
當社執行次第	新校群書類從第三卷ノ內	合	外洋	五〇二四
豐受大神宮禰宜補任次第	新校群書類從第三卷ノ內	合	外洋	五〇二四
八幡宮御殿司職次第	新校群書類從第三卷ノ內	合	外洋	五〇二四

○禁忌

永正記	二卷　新校群書類從第二二卷ノ內	合	外洋	五〇二四
文保記	新校群書類從第二二卷ノ內	合	外洋	五〇二四

○法規　報告

現行神社宗教法規	高岸武也篇　明治四一刊	一	外洋	三四四一

ロ　神祇史　神道史

		冊	記號	番號
神社神道史	河野省三　日本宗教大講座第一卷ノ內	合	外洋	五五九七
神代卷聞書	天如記　慈雲尊者全集第一〇輯ノ內	合	餘洋	八五九
神道起原論	津田敬武　大正九刊	一	外洋	三八五七
神道沿革史論	清原貞雄　大正九刊	一	外洋	三八五六
神道史	太田亮　國史講座第三册ノ內	合	外洋	五五九八
神道史	清原貞雄　昭和七刊	一	外洋	六一一五
神道信仰發達史	清原貞雄　宗教々育講座第三册ノ內	合	外洋	五八八〇
日本巫女史	中山太郎　昭和五刊	一	外洋	五五一一

八　神道學說附國學古道

伊勢兩部派大意	三卷　千名勇健（寫）	一	外大	三三四八
伊吹於呂志	平田篤胤　世界大思想全集第五四卷ノ內	合	外洋	四六〇六
開會神道	慈雲尊者全集第一〇輯ノ內	合	餘洋	八五九
呵妄書	平田篤胤　日本思想鬪諍史料第三卷ノ內	合	外洋	五八四九
鬼神新論	平田篤胤　皇學叢書第一〇卷ノ內	合	外洋	五四四七
鬼神新論	平田篤胤（刊）	一	外大	三三四六
鬼神論	二卷　新井白石（君美）　日本思想鬪諍史料第三卷ノ內	合	外洋	五八四九
くず花	二卷　本居宣長　日本思想鬪諍史料第七卷ノ內	合	外洋	五八四九
くずばな	本居宣長　國民思想叢書第四卷ノ內	合	外洋	六一九三
葛花	本居宣長　世界大思想全集第五四卷ノ內	合	外洋	五五九七
鉗狂人 附 水草のうへの物語	本居宣長　皇學叢書第一一卷ノ內	合	餘洋	八五九
鉗狂人	本居宣長　日本思想鬪諍史料第四卷ノ內	合	外洋	五八四九
元元集	八卷　北畠親房　承應二刊	八	長保	三二七
顯幽順考論	六人部是香　神道叢書第三—七卷	五	外洋	五六二
古今神學類編	一一卷　藤浪時繩（外題鈴木朝神階編）　享保二刊	一一	長保	五五〇
古事記裏書	卜部兼文　神道叢書第二卷ノ內	合	外洋	五六三一
古事記裏書	（神宮文庫藏本）　古典保存會刊行叢書第一期ノ六	一	別	一七三
悟道辨	平田篤胤　日本思想鬪諍史料第九卷ノ內	合	外洋	五八四九
悟道辨	平田篤胤　世界大思想全集第五四卷ノ內	舍	外洋	四六〇六
澤能根世利	長野義言　日本思想鬪諍史料第四卷ノ內	合	外洋	五八四九
神學承傳記	岡田磐齋　日本文庫第一〇編ノ內	合	外洋	五七五六
神敎經箋	三卷　依田伊織（寫）	六	長保	五五四
神經蒙史	（寫）	一	長保	三六四
神敎要旨略解	近藤忠房・千家尊福共撰　明治文化全集第二一卷ノ內	合	外洋	四八〇四
神國決疑編	三卷　龍熙近　日本思想鬪諍史料第四卷ノ內	合	外洋	五八四九
神國決疑編	三卷　龍熙近　元祿四刊	一	外大	三三五三
神國決疑編	三卷　龍熙近　元祿四刊	一	外大	三三五三
重神國決疑編	二卷　龍熙近　天保八刊（附、神字辨撮要幷圓論）	二	長保	五四一

		冊	記號	番號
神國決疑編考證	密成僧敏（刊）	一	長保	五六六
神儒偶談	二卷　慈雲尊者全集第一〇輯ノ內	合	餘洋	八五九
神儒辨疑	立石垂穎　日本思想鬪諍史料第四卷ノ內	合	外洋	五八四九
神儒辯義	松本三菴　日本思想鬪諍史料第四卷ノ內	合	外洋	五八四九
神勅口傳	慈雲尊者全集第一〇輯ノ內	合	餘洋	八五九
神道折紙類聚	二卷　量觀集　慈雲尊者全集第一〇輯ノ內	合	餘洋	八五九
神道國歌	慈雲尊者全集第九輯ノ內	合	餘洋	八五九
神道大意	卜部兼直　皇學叢書第一〇卷ノ內	合	外洋	五四四七
神道大意	天如記　慈雲尊者全集第一〇輯ノ內	合	餘洋	八五九
神道大意	吉田兼倶　國民思想叢書第五卷ノ內	合	外洋	六一九三
神道大意	（寫）	一	外大	二五五七
神道大意	艸古木子　嘉永元刊	一	長保	五六五
神道大意講談	吉川惟足　神道叢書第一卷ノ內	合	外洋	五六三一
神道大意集說	（寫）	一	長保	五七〇
神道大意註	吉川惟足　國民思想叢書第五卷ノ內	合	外洋	六一九三
神道獨語	伊勢貞丈　神道叢書第五卷ノ內	合	外洋	五六三一
神道獨語	伊勢貞丈　國民思想叢書第五卷ノ內	合	外洋	六一九三
神道讀本	顯彰日本社編　昭和二刊	一	外洋	四六五六
神道明辨	度會常彰　皇學叢書第一〇卷ノ內	合	外洋	五四四七
神道明辨	度會常彰　神道叢書第一卷ノ內	合	外洋	五六六
神道問決	天如問　慈雲答　慈雲尊者全集第一〇輯ノ內	合	餘洋	八五九
神道問答	齋藤彦麿　神道叢書第一卷ノ內	合	外洋	五六三一
神道問答	齋藤彦麿　國民思想叢書第五卷ノ內	合	外洋	六一九三
神道要語	慈雲尊者全集第一〇輯ノ內	合	餘洋	八五九
神道要集	二卷　天如說　慈雲尊者全集第一〇輯ノ內	合	餘洋	八五九
神道或問	量觀記　慈雲尊者全集第一〇輯ノ內	合	餘洋	八五九
神道は祭天の古俗	久米邦武　明治文化全集第一五卷ノ內	合	外洋	四八〇四
神風記	五卷　四田以西（刊）	五	長保	五五五
神武權衡錄	五卷　松下鄰高　日本思想鬪諍史料第四卷ノ內	合	外洋	五八四九
神令	寬文一〇（寫）	一	長保	五八四
相承神事儀	慈雲尊者全集第一〇輯ノ內	合	餘洋	八五九
相承神道儀	慈雲尊者全集第一〇輯ノ內	合	餘洋	八五九
尊者御直筆神道折紙集	慈雲尊者全集第一〇輯ノ內	合	餘洋	八五九
大道或問	平田篤胤　日本思想鬪諍史料第九卷ノ內	合	外洋	五八四九
大道或問	平田篤胤著　碧川好尙訂（刊）	一	外大	二三五五
玉襷	九卷　平田篤胤（刊）	九	長保	五七六
靈能眞柱	二卷　平田篤胤　文化一〇刊	二	外大	二三四七
靈能眞柱	二卷　平田篤胤　文化一〇刊	二	外大	三三五八

		冊	記號	番號
通俗神道略解	（筑紫史談附錄）香雪財津　大正一〇刊	合	外洋	三六二
迪彝篇	會澤正志齋　皇學叢書第一二卷ノ內	合	外洋	五四四七
天柱記	佐藤信淵　世界大思想全集第五四卷ノ內	合	外洋	四六〇六
東家祕傳	北畠親房　新校群書類從第一卷ノ內	合	外洋	五〇二四
入學問答	平田篤胤　世界大思想全集第五四卷ノ內	合	外洋	四六〇六
入門十二通聞書	天如記　慈雲尊者全集第一〇輯ノ內	合	餘洋	八五九
八幡愚童訓	二卷　新校群書類從第一卷ノ內	合	外洋	五〇二四
比登農古乃世	慈雲尊者全集第一〇輯ノ內	合	餘洋	八五九
古野の若菜	二卷　夏目甕麿　日本思想鬪諍史料第四卷ノ內	合	外洋	五八四九
辨辨道書	佐々木高成　神道叢書第四卷ノ內	合	外洋	五六三一
辨辨道書	佐々木高成　日本思想鬪諍史料第三卷ノ內	合	外洋	五八四九
方術原論	伴信友　神道叢書第二卷ノ內	合	外洋	五六三一
未然本紀註	二卷　依田貞鎭　享保一三（寫）（一名千載本紀）	二	長保	三三〇
無題抄	慈雲尊者全集第一〇輯ノ內	合	餘洋	八五九
問決	慈雲尊者全集第一〇輯ノ內	合	餘洋	八五九
唯一神道名法要集	二卷　卜部兼延　明曆元刊	二	外大	三三四九
唯一神道名法要集	二卷　卜部兼延　明曆元刊	一	外大	三三五〇
陽復記	度會延佳　國民思想叢書第五卷ノ內	合	外洋	六一九三
類聚神祇本源	一五卷（寫）	五	長保	五四四
歷朝神異例	橘守部　皇學叢書第七卷ノ內	合	外洋	五四七

○國學古道

增訂賀茂眞淵全集	一二卷　賀茂百樹增訂　昭和二—七刊	一二	外洋	四六〇六
第一卷				
	萬葉考一—六			
第二卷				
	萬葉考別記一—六			
	萬葉考七—一一			
第三卷				
	萬葉考一二—一四			
	萬葉考別記一四			
	萬葉考一四—一七			
第四卷				
	萬葉考一八—二〇			
	人麻呂集			
	萬葉集竹取翁歌解			
	萬葉解通釋幷釋例			
第五卷				
	冠辭考			
	延喜式祝詞解			
	祝詞考			
第六卷				
	續萬葉論			
第七卷				
	古今集序表考			
	古今集序別考			
	古今和歌集打聽			
	三代集總說			

第八卷

源氏物語新釋（桐壺—常夏）

第九卷

源氏物語新釋（篝火—夢のうきはし）

第一〇卷

日本紀和歌略註
神樂歌考
神遊考
國歌論臆說
爾比來奈祉
文意考
語意考
宇比麻奈備

第一一卷

大和物語直解
久邇門致考
古冠考
かされのいろあひ
縣居雜錄
雜問答考
老木の花

第一二卷

賀茂翁家集

古事記和歌略註
催馬樂考
風俗歌考
再奉答金吾君
歌意考
書意考
國意考
伊勢物語古意

日本紀訓考
上古男女髻辨
古器考
三部假名鈔言釋
縣居問答書
答問遺草

賀茂翁家集拾遺

第四門　五　神祇神道　ハ、神道學說附國學古道

賀茂の川水
あかたぬすさみくさ
かりの行きかひ
さき草
古事記神代
岡部家譜並考證
縣居門人錄
ふゝくろ

龍のきみえ
賀茂のまふち問ひ答へ
賀茂翁遺草
荷田在滿家歌合
うめあはせ
縣居集言錄
賀茂眞淵翁家傳
縣居書簡並續編

新註皇學叢書　一二卷　物集高見編　昭和四—六刊　一二　外洋　五四四七

第一卷

古事記（太安麻呂）
古語拾遺（齋部廣成）
古風土記逸文

日本書紀（舍人親王等著）
風土記

第二卷

令集解（惟宗直本）

新撰姓氏錄（萬多親王等著）
百寮訓要抄（二條良基）
職官志（浦生君平）

第三卷

延喜式（藤原忠平等著）

第四卷

本朝皇胤紹運錄（中御門宣胤）
標職原抄校本（近藤芳樹）
姓序考（細井貞雄）

第五卷

禁祕御抄階梯（滋野井公麗）

建武年中行事（後醍醐天皇）

日中行事（後醍醐天皇）　當時年中行事（後水尾天皇）
內裏式（藤原冬嗣等著）　公事根源（一條兼良）
前王廟陵記（松下見林）　山陵志（蒲生君平）
山陵考（谷森種樹）

第六卷

扶桑略記（釋皇圓）　神皇正統記（北畠親房）
古史通（新井白石）　中外經緯傳（伴信友）

第七卷

續紀歷朝詔詞解（本居宣長）　寶鏡祕考（伴信友）
神璽三辨（伴信友）　神器考證（栗田寬）
大嘗會儀式具釋（荷田在滿）　歷朝神異例（橘守部）
螢蠅抄（塙保己一）

第八卷

萬葉集　神樂歌
催馬樂　南京遺響（鹿持雅澄）

第九卷

明治天皇御製集　昭憲皇太后御歌集
明倫歌集（德川齊昭）　勤王諸家詩歌集

第一〇卷

祝詞考（賀茂眞淵）　祭祀考（新井白石）
神道大意（卜部兼直）　神道明辨（度會常彰）
直毘靈（本居宣長）　古道大意（平田篤胤）
馭戎慨言（本居宣長）　鬼神新論（平田篤胤）

第一一卷

國意考（賀茂眞淵）　國號考（本居宣長）
鉗狂人（本居宣長）　古史成文（平田篤胤）
異稱日本傳（松下見林）

第一二卷

中朝事實（山鹿素行）　士道（山鹿素行）
中興鑑言（三宅觀瀾）　迪彝篇（會澤正志齋）
柳子新論（山縣大貳）　常陸帶（藤田東湖）
回天詩史（藤田東湖）　弘道館記述義（藤田東湖）

本居全集　（追補）　本居清造校　昭和二・三刊　二　外洋　一二六六

首卷

鈴屋翁略年譜　鈴屋翁略年譜補正
本居宣長門人錄　本居春庭略年譜
本居春庭門人錄　藤垣內翁略年譜　附錄、敎子名簿
內遠翁略年譜稿　本居內遠門人錄

第一〇　增補

訂正古訓古事記　玉矛百首
天地圖　敏太神社考
磯部氏に答ふる書　天文圖說
沙門文雄が九山八海解嘲論の辨　講後談
あしわけをぶね　石上私淑言
國歌八論斥非再評の評　紫文要領

古今選　草菴集玉箒
續草菴集玉箒　萬葉集問目
萬葉集重載歌及び卷の次第　續日本後紀長歌訓點
續紀宣命問目　言語活用抄（御國詞活用抄）
方劑歌　手向草
名勝地名箋式　入門譬詞
每朝拜神式　家の昔物語

○

伽倍志迺風辨妄　二卷　靜齋義雄　天保七刊
毀譽相半書　二卷　平田篤胤　（刊）
國意考　賀茂眞淵　世界大思想全集第五四卷ノ內
國意考　增訂賀茂眞淵全集第一〇卷ノ內
國意考　賀茂眞淵　皇學叢書第一一卷ノ內
國意考　賀茂眞淵　日本思想鬪諍史料第七卷ノ內
國意考　賀茂眞淵　國民思想叢書第四卷ノ內
國意考辨妄　三芳野城長　日本思想鬪諍史料第七卷ノ內
國意考辨妄　三芳野城長　國民思想叢書第四卷ノ內
國學の研究　河野省三　昭和七刊
國學發達史　清原貞雄　昭和二刊
國學辨解　荻生徂徠　日本思想鬪諍史料第六卷ノ內
古道大意　二卷　平田篤胤　（刊）

古道大意　平田篤胤　世界大思想全集第五四卷ノ內
古道大意　平田篤胤　皇學叢書第一〇卷ノ內
古道大意　平田篤胤　國民思想叢書第四卷ノ內
級長戶風　三卷　沼田順義　日本思想鬪諍史料第七卷ノ內
級長戶風　三卷　沼田順義　文政一三刊
辨鏡眞僞級長戶追風　二卷　三芳野城長
鎖夏漫筆並續（抄）　松原基　日本思想鬪諍史料第六卷ノ內
神道都障辨　山田維則　日本思想鬪諍史料第七卷ノ內
讀國意考　淡海野公臺　日本思想鬪諍史料第七卷ノ內
答問錄　本居大平　神道叢書第三卷ノ內
讀加茂眞淵翁國意考　淡海野公臺　國民思想叢書第四卷ノ內
讀葛原　會澤正志齋　日本儒林叢書第四卷ノ內
讀級長戶風　會澤正志齋　日本儒林叢書第四卷ノ內
讀直毘靈　會澤正志齋　日本儒林叢書第四卷ノ內
讀直毘靈　會澤正志齋　日本思想鬪諍史料第七卷ノ內
讀末賀能比連　會澤正志齋　日本儒林叢書第四卷ノ內
直日靈　本居宣長　文政八刊
直毘靈　本居宣長　世界大思想全集第五四卷ノ內
直毘靈　本居宣長　皇學叢書第一〇卷ノ內

	冊	記號	番號
直毘靈　本居宣長　日本思想鬪諍史料第七卷ノ內	合	外洋	五八四九
直毘靈　本居宣長　國民思想叢書第四卷ノ內	合	外洋	六一九三
花能志賀良美　菅原定理　日本思想鬪諍史料第七卷ノ內	合	外洋	五八四九
非葛花　二卷　棲霞亭　天保二刊	二	長保	五五三
辨讀國意考　橋本稻彥　國民思想叢書第四卷ノ內	合	外洋	六一九三
末賀能比連　市川匡（刊）	一	長保	五三三
末賀能比連　市川匡　日本思想鬪諍史料第七卷ノ內	合	外洋	五八四九
赤縣太古傳成文　平田篤胤（刊）	一	外大	二三五六
本居雜考　二卷　本居豐穎　明治三八刊	一	外洋	四七六八
八十能隈手　矢野玄道　皇學叢書第一〇卷ノ內	合	外洋	五四四
○兩部神道其他諸流			
山王授四教於天台大師事　傳敎大師全集第五卷ノ內	合	餘洋	八〇〇
山王略式　傳敎大師全集第五卷ノ內	合	餘洋	八〇〇
止觀院褒篠中山王垂迹事　傳敎大師全集第五卷ノ內	合	餘洋	八〇〇
神祇灌頂或問　天如記　慈雲尊者全集第一〇輯ノ內	合	餘洋	八五九
神祇灌頂法則　慈雲尊者全集第一〇輯ノ內	合	餘洋	八五九
神道異說辨　密成僧敏　日本思想鬪諍史料第四卷ノ內	合	外洋	五八四九
神道灌頂敎授式抄　受者記　慈雲尊者全集第一〇輯ノ內	合	餘洋	八五九
神道灌頂式　慈雲尊者全集第一〇輯ノ內	合	餘洋	八五九
神道灌頂清軌　天如記　慈雲尊者全集第一〇輯ノ內	合	餘洋	八五九
神道三昧耶戒　慈雲尊者全集第一〇輯ノ內	合	餘洋	八五九
澡浴眞言一紙　慈雲尊者全集第一六輯ノ內	合	餘洋	八五九
佛道神道同體名別　空慧　元文五（寫）	合	長保	五七三
法華神書　日重（寫）	一	長保	五六〇
倭姫命神語略記　空慧（自筆）　元文五（寫）	合	長保	五七三
兩部神道口決鈔　六卷　源慶安（刊）	六	長保	五五七
兩部神道口決鈔　六卷　源慶安　享保四刊	四	餘大	四五〇九
○神道研究			
神社對宗敎　加藤玄智編　昭和五刊	一	外洋	六一三
神道の研究　河野省三　昭和五刊	一	外洋	六一一
神道の根本義　補永茂助　宗敎々育講座第三册ノ內	合	外洋	五八六〇
日本人道主義　竹岡勝也　世界思潮第六輯ノ內	合	外洋	五五九六
日本精神　曉鳥敏　昭和五刊（北安田パンフレット第二二）	一	外洋	五五三〇
日本精神　紀平正美　世界思潮第六輯ノ內	合	外洋	五五九六
二　神名神社			
○總記雜記			
伊豆國神階帳　新校群書類從第一卷ノ內	合	外洋	五〇二四
伊勢二宮さき竹の辨　本居宣長（刊）	一	長保	五六七
外宮嘉祿三年山口祭記　新校群書類從第一卷ノ內	合	外洋	五〇二四
元亨元年十一月二十二日高宮假殿遷宮記　度會貞蔭 附、高宮御裝束奉餝日記　新校群書類從第一卷ノ內	合	外洋	五〇二四
皇太神宮儀式帳　新校群書類從第一卷ノ內	合	外洋	五〇二四
皇太神宮殿舍考證　延經（寫）	一	長保	五七七
古老口實傳　度會行忠　新校群書類從第一卷ノ內	合	外洋	五〇二四
治承元年公卿敕使記　藤原實房　新校群書類從第一卷ノ內	合	外洋	五〇二四
正應六年七月十三日公卿勅使參宮次第　荒木田尙國 新校群書類從第一卷ノ內	合	外洋	五〇二四
詔刀師沙汰文　新校群書類從第一卷ノ內	合	外洋	五〇二四
貞和御餝記　新校群書類從第一卷ノ內	合	外洋	五〇二四
神宮雜例集　二卷（寫）	合	外洋	五〇二四
神宮方書　天正一三（寫）	二	長保	五八〇
神宮要綱　神宮司廳編　昭和四刊	一	長保	五七八
神宮要綱　神宮司廳編　昭和四刊	一	外洋	五三三八
神道五部書說辨　吉見幸和　神道叢書第一—八卷	一	外洋	五三九七
神鳳鈔　新校群書類從第一卷ノ內	八	外洋	五六三一
神鳳鈔　新校群書類從第一卷ノ內	合	外洋	五〇二四
伊勢二所皇太神宮遷宮次第記　二卷　延佳　元祿九刊	二	長保	五四九
延喜式神名帳頭註　卜部兼俱　新校群書類從第一卷ノ內	合	外洋	五〇二四
尾張國內神名牒　新校群書類從第一卷ノ內	合	外洋	五〇二四
現在の神社問題　花田凌雲　昭和二刊	一	外洋	四八一七
上野國神名帳　新校群書類從第一卷ノ內	合	外洋	五〇二四
神祇稱號考　小山田與清　神道叢書第四・五卷ノ內	合	外洋	五六三一
神社概說　照本宣　日本宗敎大講座第一卷ノ內	合	外洋	五五九七
神社の本質　宮地直一　宗敎々育講座第七册ノ內	合	外洋	五八八〇
神社の本質とその啓蒙　寺本慧達　昭和五刊	一	外洋	五四九一
神社の兩面觀　伊藤義賢　昭和四刊	一	外洋	五四九〇
大日本國一宮記　新校群書類從第一卷ノ內	合	外洋	五〇二四
大日本神社考　正德三刊	一	長保	五四八
特選神名牒　內務省編　大正一四刊	一	外洋	三五五六
二十一社記　北島親房　神道叢書第一卷ノ內	合	外洋	五六三一
二十二社註式　新校群書類從第一卷ノ內	合	外洋	五〇二四
二十二社本緣　新校群書類從第一卷ノ內	合	外洋	五〇二四
本朝神社考　林道春　日本思想鬪諍史料第一卷ノ內	合	外洋	五八四九
本朝神社考　林道春　國民思想叢書第五卷ノ內	合	外洋	六一九三
大和豐秋津嶋卜定記　新校群書類從第一卷ノ內	合	外洋	五〇二四
○伊勢神宮			
安東郡專當沙汰文　新校群書類從第二二卷ノ內	合	外洋	五〇二四

		冊	記號	番號
太神宮御相傳袈裟記	新校群書類從第一八卷ノ內	合	外洋	五〇二四
太神宮參詣記	坂士佛　新校群書類從第一卷ノ內	合	外洋	五〇二四
太神宮誌	江見清風　日本宗教大講座第一卷ノ內	合	外洋	五九七七
太神宮諸雜事記	二卷　新校群書類從第一卷ノ內	合	外洋	五〇二四
伊勢二所太神宮神名祕書	享保四（寫）	一	長保	五六九
長寬勘文	新校群書類從第二〇卷ノ內	合	外洋	五〇二四
長寬勘文或問	寬文九（寫）	一	長保	五七九
止由氣宮儀式帳	新校群書類從第一卷ノ內	合	外洋	五〇二四
內宮長曆送宮符	新校群書類從第一卷ノ內	合	外洋	五〇二四
內宮臨時假殿遷宮記	荒木田守晨　新校群書類從第一卷ノ內	合	外洋	五〇二四
內外兩宮兵亂記	新校群書類從第一六卷ノ內	合	外洋	五〇二四
二所大神宮例文	新校群書類從第一卷ノ內	合	外洋	五〇二四
倭姬命世記	應永二五（寫）	一	長保	三二六
日本姬命世記抄	二卷　中西信慶（寫）	二	長保	三二七

○神名社記各社

石清水八幡宮一日御修理之記	景近　享保五（寫）	一	長保	三六一
石清水八幡宮護國寺略記	新校群書類從第一卷ノ內	合	外洋	五〇二四
石清水放生會記	小槻兼治　新校群書類從第一卷ノ內	合	外洋	五〇二四
石清水不斷念佛緣起	匡房　新校群書類從第一八卷ノ內	合	外洋	五〇二四
石清水宮壞御宮破損事	享保五（寫）	冊	長保	三四七
宇都宮大明神代々奇瑞之事	新校群書類從第一卷ノ內	合	外洋	五〇二四
雲州樋河上天淵記	新校群書類從第一卷ノ內	合	外洋	五〇二四
住拘天神緣起	新校群書類從第一卷ノ內	合	外洋	五〇二四
小朝熊社神鏡沙汰文	新校群書類從第一卷ノ內	合	外洋	五〇二四
石清水應安遷宮記	光信、長享三（寫）	一	長保	三四四
應安造替諸家勘文	（寫）	一	長保	三三九
大三輪神三社鎭座次第	新校群書類從第一卷ノ內	合	外洋	五〇二四
大耶麻騰沙汰文	立石垂穗　神道叢書第二卷ノ內	合	外洋	五六三二
大倭神社註進狀	新校群書類從第一卷ノ內	合	外洋	五〇二四
越知神社文書	山田秋甫編　大正九刊	一	外洋	四三九〇
尾張國熱田大神宮緣記	新校群書類從第一卷ノ內	合	外洋	五〇二四
春日權現驗記	新校群書類從第一卷ノ內	合	外洋	五〇二四
春日社記	新校群書類從第一卷ノ內	合	外洋	五〇二四
春日社參記	藤原基綱　新校群書類從第一卷ノ內	合	外洋	五〇二四
春日神社文書	春日神社社務所編　昭和三刊	一	外洋	五〇九七
春日神木御入洛見聞略記	新校群書類從第一卷ノ內	合	外洋	五〇二四
春日大明神垂跡小社記	新校群書類從第一卷ノ內	合	外洋	五〇二四
賀茂皇太神宮記	新校群書類從第一卷ノ內	合	外洋	五〇二四

賀茂社櫻會緣起	掃部頭佐國　新校群書類從第一八卷ノ內	合	外洋	五〇二四
菅神入宋授衣記	新校群書類從第一卷ノ內	合	外洋	五〇二四
北野緣起	三卷　新校群書類從第一卷ノ內	合	外洋	五〇二四
吉備津神社記	沼田賴輔輯　吉備群書集成第五輯ノ內	合	外洋	六二〇〇
鳩嶺雜事記	新校群書類從第二〇卷ノ內	合	外洋	五〇二四
鳩嶺年代記	新校群書類從第一九卷ノ內	合	外洋	五〇二四
宮寺緣事抄	（自天喜元至寬治七）（寫）	一	長保	三四六
宮寺緣事抄	新校群書類從第一卷ノ內	合	外洋	五〇二四
古四王神社考	小野崎通亮　秋田叢書第三卷ノ內	合	外洋	五二五四
寘鎭記文	新校群書類從第一卷ノ內	合	外洋	五〇二四
さかき葉の日記	二條良基　新校群書類從第二卷ノ內	合	外洋	五〇二四
神社啓蒙辨疑	雲石堂（刊）	一	長保	五八六
神名稱儀	慈雲尊者全集第一〇輯ノ內	合	餘洋	八五九
杉山神社神壽歌釋	黑川春村　神道叢書第二卷ノ內	合	外洋	五六三一
竹生島緣起	新校群書類從第一卷ノ內	合	外洋	五〇二四
鶴岡事書案	續群書類從第三〇輯上ノ內	合	外洋	九〇五
梅城錄	新校群書類從第一卷ノ內	合	外洋	五〇二四
筥根山緣起	新校群書類從第一卷ノ內	合	外洋	五〇二四
走湯山緣起	新校群書類從第一卷ノ內	合	外洋	五〇二四
八幡社參記	足利義政　新校群書類從第一卷ノ內	合	外洋	五〇二四
日吉社神道祕密記	祝部行丸　新校群書類從第一卷ノ內	合	外洋	五〇二四
日吉神輿御入洛見聞略記	新校群書類從第一卷ノ內	合	外洋	五〇二四
廣瀨社緣記	卜部兼右　新校群書類從第一卷ノ內	合	外洋	五〇二四
廣峰牛頭天王	廣嶺忠胤　大正七刊	一	外大	二一三
藤森社緣起	卜部兼倶　新校群書類從第一卷ノ內	合	外洋	五〇二四
文永十一年賀茂祭繪詞	新校群書類從第一卷ノ內	合	外洋	五〇二四
仁安三年放生會記	享保三（寫）	一	長保	三四五
松浦廟宮先祖次第並本緣起	新校群書類從第一卷ノ內	合	外洋	五〇二四
敏太神社考	增補本居全集第一〇卷ノ內	合	外洋	一一六六
八坂神社記錄	二卷　八坂神社社務所編　大正一二刊	二	外洋	五三一八
	上卷　祇園執行日記			
	下卷　祇園社御神領部			
	祇園社記續錄			
	八坂古文書			
八坂神社と祇園まつり	渡邊俊　昭和五刊	一	外洋	五七四
兩聖記	藤原長親　新校群書類從第一卷ノ內	合	外洋	五〇二四
曆裏舊記	正德五（寫）	一	長保	三四一

ホ　祝詞　祓　講式

		冊	記號	番號
延喜式祝詞解	增訂賀茂眞淵全集第五卷ノ內	合	外洋	四六二八
延喜式祝詞講義	鈴木重胤　國文註釋全書第一二・一二册	二	外洋	四三六四
延喜式祝詞講義竟宴歌集	國文註釋全書第一二册ノ內	合	外洋	四三六四
大祓	（又號中臣祓）慈雲尊者全集第一〇輯ノ內	合	餘洋	八五九
大祓折紙私記	天如記　慈雲尊者全集第一〇輯ノ內	合	餘洋	八五九
大祓詞天津菅麻	六人部是香　神道叢書第六・八卷	二	外洋	五六三
大祓詞正訓	（刊）	一	長保	五七一
大祓太詔刀考	平田篤胤　（寫）	一	長保	五七四
大祓祝詞	國民思想叢書第五卷ノ內	合	外洋	六一九三
三科祓	元文五　（寫）	一	長保	五八三
三則百談	二卷　小池貞景　明治七刊	二	外大	二四八二
諄辭之段	文化七　（寫）	一	長保	六六三
祈年祭祝詞	國民思想叢書第五卷ノ內	合	外洋	六一九三
中臣祓解書	（寫）	一	長保	五七二
中臣祓講義	（寫）	一	外大	二五五六
神家秘要中臣祓古訓註鈔	（內題中臣祓辭古訓）正身　（刊）	二	長保	五八一
中臣祓詞	（寫）	一	外大	二五五五
中臣祓瑞穗鈔	二卷　出口延良　寬文六刊	二	長保	五八二
中臣祓略解	（外題　中臣祓夕風）釋智海　（寫）	一	長保	三二四

		冊	記號	番號
中臣壽詞講義	二卷　鈴木重胤　國文註釋全書第一二册ノ內	合	外洋	四三六四
祝詞	校註日本文學大系第一册ノ內	合	外洋	五三七七
祝詞考	增訂賀茂眞淵全集第五卷ノ內	合	外洋	四六二八
祝詞考	賀茂眞淵　皇學叢書第一〇卷ノ內	合	外洋	五四四七
祝詞講義	次田潤　國文學講座第四册ノ內	合	外洋	五八四四
祝詞宣命研究	武田祐吉　日本文學講座第二卷ノ內	合	外洋	五六二三
祝詞新講	次田潤　昭和二刊	一	外洋	四七六五
祝詞正訓	二卷　平田鐵胤　（刊）	一	長保	五四六
祝詞壽詞	校註日本文學大系第一卷ノ內	合	外洋	三四七一

ヘ　託宣願文

石清水宮御願書	後伏見院　新校群書類從第一卷ノ內	合	外洋	五〇二四
春日社三十講最初御願文	新校群書類從第一八卷ノ內	合	外洋	五〇二四
賀茂社御願書	後伏見院　新校群書類從第一卷ノ內	合	外洋	五〇二四
權別當宗清法印願文	大江周房　新校群書類從第一卷ノ內	合	外洋	五〇二四
三社託宣記	（南都興福寺本紀古繼影寫）享和二　（寫）	一	外大	二四二六
神道祭祀諸文	二一卷　（寫）	二一	長保	五五九
	一　啓白文			
	二　祕集			
	三　御膳			
	四　神道十種神寶			
	五　庚申祭儀			
	六　三元學要			

七	大元水式幷神送式	八	祈雨感應昧陂行義	
九	橘家龍神祭幷鎭火祭式	一〇	火祭具圖	
一一	狹田彦太神	一二	月待之御祓	
一三	蒼生御祓	一四	竈神祭式	
一五	國作祓	一六	源橘二流蟇目鳴弦法	
一七	唯一神道勤請式	一八	鎭魂式祭	
一九	靈神奇方指法	二〇	地鎭三行義	
二一	神祇式祓書			

宣命	校註日本文學大系第一卷ノ內	合	外洋	三四七二
天滿宮託宣記	新校群書類從第一卷ノ內	合	外洋	五〇二四

ト　神道各派

黑住教概說	小椋眞正　日本宗教大講座第一卷ノ內	合	外洋	五五九七
澈底解剖 國賊天理教	米村嘉一郎　昭和三刊	一	外洋	五〇六〇
金光教	近藤良助　日本宗教大講座第一卷ノ內	合	外洋	五五九七
金光教教典	金光家邦編　昭和四刊	一	外洋	五三七一
實行教概說	柴田孫太郎　日本宗教大講座第一卷ノ內	合	外洋	五五九七
修成派	村山惣作　日本宗教大講座第一卷ノ內	合	外洋	五五九七
神習教	菅野正照　日本宗教大講座第一卷ノ內	合	外洋	五五九七
神道唯一問答書略註	二卷　井上正鐵　明治二一刊	二	外大	二四八〇
大社教	千家鐵麿　日本宗教大講座第一卷ノ內	合	外洋	五五九七

天理教高安教會史	（初代會長松村教正六十年史料）二卷　芦田義宣編　昭和二刊	二	外洋	五二九〇
天理教講說	山口宏澤　日本宗教大講座第一卷ノ內	合	外洋	五五九七
天理教綱要	天理教道友社編　昭和六刊	一	外洋	五六〇九
天理教傳道者に關する調査	中山正善　昭和五刊	一	外洋	五六〇八
日本教派神道	補永茂助　大思想エンサイクロペヂア第七卷ノ內	合	外洋	四八七二

六　道教附民間信仰

（第五門支那哲學子書道家ノ下ヲモ見ヨ）

陰符經解	鬼谷子箸注　湖北先生遺書第八帙第七二册ノ內	合	外小	三八五
陰符經註	清、李光地註　榕村全書第三帙第三册ノ內	合	外大	二五二四
陰符經發隱	楊文會註　清光緒三〇刊	合	外大	三三〇五
葛僊翁文粹	四卷　平田篤胤　（刊）	四	長保	四三七
契丹人の信仰	松井等　滿鮮地理歷史研究報告第八册ノ內	合	外洋	二三〇九
袪疑說	宋、儲泳　百川學海第一六册ノ內	合	外小	四六三
參同契註	清、李光地註　榕村全書第三帙第三册ノ內	合	外大	二五二四
神僊思想に關する二三の考察	津田左右吉　滿鮮地理歷史研究報告第一〇册ノ內	合	外洋	二三〇三
太上感應篇註	清、惠陳、粵雅堂叢書第一二帙第五册	一	外小	四三八
太上感應篇圖說	八卷　黃正元　清光緒二五刊	八	外大	三四七一
道教の一斑	小柳司氣太　日本宗教大講座第三卷ノ內	合	外洋	五五九七

		冊	記號	番號
道教要論	小柳司氣太 大思想エンサイクロペヂア第七卷ノ內	合	外洋	四八七二
道德經發隱	楊文會註 清光緒三〇刊	合	外大	三三〇五
讀陰符經	二卷 清、王紱 王雙池先生叢書第一六帙第四册	一	外大	三三六八
讀參同契	二卷 清、王紱 王雙池先生叢書第一六帙第五·六册	二	外大	三三六八
文始眞經言外經音	宋、陳顯微 守山閣叢書第一〇帙第六册ノ內	合	外小	三八三
有象列仙全傳	九卷 王世貞輯 慶安三刊	三	外大	三四二二

七 基督教

イ 總記及雜記

一神論	卷第三並序聽迷詩所經 昭和六刊（玻璃版）	一	外大	三二〇一
基督教經濟思想	高橋誠一郎 世界思潮第六輯ノ內	合	外洋	五五九六
基督教思潮	比屋根安定 大思想エンサイクロペヂア第六卷ノ內	合	外洋	四八七二
基督教思潮	石原謙 世界思潮第一輯ノ內	合	外洋	五五九六
基督教書類索引	上田貞治郎編 昭和三刊	一	外洋	五二七一
基督教と社會生活	今井三郎 宗教々育講座第三册ノ內	合	外洋	五八八〇
基督教の根本義	日野眞澄 宗教々育講座第三册ノ內	合	外洋	五八八〇
基督者の完聖	英、エスレイ著 野々村戒三譯 世界大思想全集第五二卷ノ內	合	外洋	四六〇六
救世軍	山室軍平 日本宗教大講座第五卷ノ內	合	外洋	五五九七
景教經典序聽迷詩所經に就て	羽田亨（支那學論叢拔刷）	一	外洋	三八〇一
敬宇先生上書是非	明治文化全集編輯部編 明治文化全集第一五卷ノ內	合	外洋	四八〇四
原始基督教の文化史的意義	和辻哲郎 大正一五刊	一	外洋	四三五四
古今聖歌集	英、ヒュ・セ・フラス等編 明治三七刊	一	外洋	三八六二
胡無知理佐無の略	佛、ベルナルド・プチジアン編 明治文化全集第一一卷ノ內	合	外洋	四八〇四
胡無知理佐無之略	佛、ベルナルド・プチジアン編 海表叢書第一卷ノ內	合	外洋	四九〇一
讃美歌	明治三九刊	一	外洋	三八六三
讃美歌小史	別所梅之助 日本宗教大講座第五卷ノ內	合	外洋	五五九七
社會生活の意義	小崎道雄 日本宗教大講座第五卷ノ內	合	外洋	五五九七
眞理三字經諺解	堀江慶了 明治九（寫）	一	外大	二五五四
聖教初學要理	佛、ベルナルド・プチジアン 海表叢書第五卷ノ內	合	外洋	四九〇一
聖教日課	佛・ベルナルド・プチジアン編 明治文化全集第一一卷ノ內	合	外洋	四八〇四
聖教日課	佛、ベルナルド・プチジアン編 海表叢書第一卷ノ內	合	外洋	四九〇一
科除規則	佛、ベルナルド・プチジアン編 明治文化全集第一一卷ノ內	合	外洋	四八〇四
再刻とがのぞき規則	海表叢書第一卷ノ內	合	外洋	四九〇一
日本の基督教概觀	宮崎小八郎 日本宗教大講座第五卷ノ內	合	外洋	五五九七
廟祀問答	明治文化全集第一一卷ノ內	合	外洋	四八〇四
夢醒眞論	良方良助 明治文化全集第一一卷ノ內	合	外洋	四八〇四
耶蘇教活論	大藏將英 明治二一刊	一	外洋	六〇二九
耶蘇教公認可否論	木村鷹太郎 明治三二刊	一	外洋	六〇二八
耶蘇教の日本的研究	木村鷹太郎 大正九刊	一	外洋	三八六六
耶蘇信徒受苦總論	清咸豐五刊	一	長保	六二七
彌撒拜禮式	佛、ベルナルド・プチジアン編 明治文化全集第一一卷ノ內	合	外洋	四八〇四
玫瑰花冠記錄	佛、ベルナルド・プチジアン編 明治文化全集第一一卷ノ內	合	外洋	四八〇四

○信仰感想

窄より	米、ミラー著 伊藤宗輔譯 大正五刊	一	外洋	四二四一
イエスの山上說教	野々村戒三譯 世界大思想全集第五二卷ノ內	合	外洋	四六〇六
神と國家	露、バクーニン著 麻生義譯 世界大思想全集第四〇卷ノ內	合	外洋	四六〇六
基督者の自由	獨、ルッテル著 野々村戒三譯 世界大思想全集第五二卷ノ內	合	外洋	四六〇六
基督に倣ひて	獨、トマス・ア・ケムピス著 中山昌樹譯 大正九刊	一	外洋	三三六一
逆境の恩寵	德永規矩 明治三九刊	一	外洋	三八六一
求安錄	內村鑑三 明治三二刊	一	外洋	六〇四三
救世要論	清同治三刊	一	長保	五九五
警世雜著	內村鑑三 明治三三刊	一	外洋	六〇二五
警世時論	松村介石 明治三三刊	一	外洋	五九八四
悔改信耶蘇說略	清咸豐二一刊	一	長保	五九三
心の夜あけ	奧野昌綱 明治文化全集第一一卷ノ內	合	外洋	四八〇四
沙漠は番紅花の如く	藤井武 大正一三刊	一	外洋	五〇三三
懺悔錄	伊、オーガスチン著 宮原晃一郎譯 世界大思想全集第四卷ノ內	合	外洋	四六〇六
祀先辨謬	清、倪維思 清咸豐二一刊	一	長保	五九四
宗教座談	內村鑑三 明治三三刊	一	外洋	五九七七
小子讀課	（刊）	一	長保	五九六
上帝愛世	（刊）	一	長保	六〇四九
信仰の論理	三谷隆三 大正一五刊	一	外洋	四四八五
神智と神愛	瑞、スエーデンボルグ著 鈴木貞太郎譯 大正三刊	一	外洋	三三三八
神智と神愛	瑞、スエーデンボルグ著 鈴木貞太郎譯 大正三刊	一	外洋	四四二三
聖アウグスティヌス懺悔錄	中山昌樹譯 大正九刊	一	外洋	三三五五
聖書より見たる日本	藤井武 昭和四刊	一	外洋	五三二六
天界と地獄	瑞、スエーデンボルグ著 鈴木貞太郎譯 明治四三刊	一	外大	三四三四
天道案內	米、ゴープル 明治文化全集第一一卷ノ內	合	外洋	四八〇四
天道溯原	二卷 丁韙良（寫）	一	長保	六一九
天道入門	（刊）	一	長保	六〇六
傳道の精神	內村鑑三 明治二七刊	一	外洋	五九六〇
天路歷程	五卷 バンヤン著（漢譯） 清咸豐五刊	一	長保	六三九
登山寶訓	清同治二刊	一	長保	六〇七
福音之言	（刊）	一	長保	六〇九

			冊	記號	番號
夢醒新論附錄	明治二（寫）		一	長保	六六六
耶蘇教例言	清、培端	清同治元刊	一	長保	六一〇
我が宗教	露、トルストイ著（トルストイ叢書第一冊）	生田長江譯 大正九刊	一	外洋	四一九七
我等何を信ずべき乎	露、トルストイ著 大正五刊	加藤一夫譯	一	外洋	四四二六
我等何を信ずべき乎	露、トルストイ著 大正一〇刊	加藤一夫譯	一	外洋	四一九六
さいはひのおとづれ	ヘボン口授	奥野昌綱譯 明治文化全集第一一巻ノ内	合	外洋	四八〇四

○基督教駁論

豈好辨	會澤正志齋	日本儒林叢書第四巻ノ内	合	外洋	五三二五
海上物語	釋惠中	海表叢書第五巻ノ内	合	外洋	四九〇一
寒更叢語	深慨隱士	明治文化全集第一五巻ノ内	合	外洋	四八〇四
閑愁錄	長岡謙吉	明治二（寫）	合	宗大	三九二八
閑愁錄	長岡謙吉	日本思想闢諍史料第一〇巻ノ内	合	外洋	五八四九
吉利支丹退治物語	海表叢書第二巻ノ内		合	外洋	四九〇一
鬼利至端破却論傳	淺井了意	海表叢書第一巻ノ内	合	外洋	四九〇一
基督抹殺論	幸德秋水	明治四四刊	一	外洋	三四八四
護國新論	慨巡道人	慶應四刊	一	長保	五八九
三眼餘考	日本思想闢諍史料第一〇巻ノ内		合	外洋	五八四九
神智教駁論	ガリア・レイネウス著	野々村戒三譯 世界大思想全集第五二巻ノ内	合	外洋	四六〇六

			冊	記號	番號
斥邪二筆	深慨隱士	慶應二刊	一	長保	六六六
斥邪二筆	深慨隱士	文化三刊	一	外大	二三六七
斥邪二筆	深慨隱士	明治文化全集第一五巻ノ内	合	外洋	四八〇四
斥邪漫筆	深慨隱士	慶應二刊	一	長保	五九二
斥邪漫筆	深慨隱士	明治文化全集第一五巻ノ内	合	外洋	四八〇四
斥邪蘇	伏見得聞	元治元刊	一	外大	二三六六
屬文階梯	日本思想闢諍史料第一〇巻ノ内		合	外洋	五八四九
對治邪執論	雪窓崇崔	日本思想闢諍史料第一〇巻ノ内	合	外洋	五八四九
知恥篇	向井元升	海表叢書第一巻ノ内	合	外洋	四九〇一
誅邪私言	明治二（寫）		合	宗大	三九二八
道理之世	八巻	深間内基譯 明治九刊	八	外大	三四三七
排耶蘇	林道春	日本思想闢諍史料第一〇巻ノ内	合	外洋	五八四九
破吉利支丹	鈴木正三	寬文二刊	一	長保	五八七
破吉利支丹	鈴木正三	日本思想闢諍史料第一〇巻ノ内	合	外洋	五八四九
破邪集	八巻	徐昌治訂 安政二刊	八	外大	三四三〇
破邪集	八巻	徐昌治訂 安政二刊	八	外大	三四三二
闢邪大義	道奘（刊）		一	外大	二三六〇
闢邪論	清、楊光先	明治元刊	一	長保	四九一
辨妄	安井息軒	日本儒林叢書第四巻ノ内	合	外洋	五二一五

辨妄和解	安井息軒著 安藤安解	明治文化全集第一五巻ノ内	合	外洋	四八〇四
耶蘇天誅記	三巻	村井昌弘（寫）	三	長保	六一八

ロ　教理學及教理史

抄錄神の國	羅、アウグステイヌス著	野々村戒三譯 世界大思想全集第五二巻ノ内	合	外洋	四六〇六
祈禱入門要訣	清同治二刊		一	長保	六四二
鄉訓五十二則	第一巻	清道光二八刊	一	長保	六四四
基督教原理の序	瑞、カールヴイン著	野々村戒三譯 世界大思想全集第五二巻ノ内	合	外洋	四六〇六
基督教史の研究	野々村戒三	大正九刊	一	外洋	三八六〇
偶像非神論	英、パーム譯	明治文化全集第一二巻ノ内	合	外洋	四八〇四
甲乙二友論述	清咸豐一一刊		一	長保	六四五
三要錄	丁韙良	清咸豐九刊	一	長保	六四六
小學正宗（刊）			一	長保	六三六
聖教初學要理	佛、ベルナルド・プチジアン編	明治文化全集第一一巻ノ内	合	外洋	四八〇四
抄錄神學集成	伊、トーマス・アクイナス著	世界大思想全集第五二巻ノ内 野々村戒三譯	合	外洋	四六〇六
眞神總論	清同治二刊		一	長保	五九七
眞道衡平	清同治二刊		一	長保	六三三
眞理易知（寫）			合	宗大	三九二八
眞理易知	ヘボン譯	明治文化全集第一一巻ノ内	合	外洋	四八〇四
神慮論	瑞、スエーデンボルグ著	鈴木貞太郎譯 大正四刊	一	外洋	三三三九

聖教鑑略	一八章	清、應思理 清咸豐一〇刊	一	長保	六三三
抄錄聖範錄	獨、トーマス・ア・ケムピス著	世界大思想全集第五二巻ノ内 野々村戒三譯	合	外洋	四六〇六
抄錄テオロギア・ゲルマニカ	伊、トーマス・アクイナス著	野々村戒三譯 世界大思想全集第五二巻ノ内	合	外洋	四六〇六
天鏡衛人	清同治五刊		一	長保	六五二
天人異同	清咸豐六刊		一	長保	六五三
天牖二光	清同治四刊		一	長保	六五四
天良明鏡	清、陳雲階（刊）		一	長保	六三三
フイロン文粹	野々村戒三譯	世界大思想全集第五二巻ノ内	合	外洋	四六〇六
福音道問答簡略	清同治元刊		一	長保	六二一
福音道問答合講	清咸豐一一刊		一	長保	六二〇
辟奉偶像解（刊）			一	長保	六〇八
蒙童訓	三巻	清咸豐六刊	一	長保	六三四
耶蘇教意問答	二巻	田島象二 明治八刊	二	外大	二四七八
耶蘇教要理問答	清同治五刊		一	長保	六三五
耶蘇教要理問答	清道光二九刊		一	長保	六五八
耶蘇教略	清同治六刊		一	長保	六五七
耶蘇聖教禱告文	清咸豐四刊		一	長保	六二六
有神疑義	獨、リツテル著	三並良譯 明治三三刊	一	外洋	五九六五
幼學淺解問答	清道光二七刊		一	長保	六六〇

			冊	記號	番號
靈魂貴於身體論	清、培端	清同治元刊	一	長保	六一三
靈魂總論	清、培端	清同治六刊	一	長保	六一四
靈魂篇	清同治元刊		一	長保	六五一
靈生詮言	清道光二八刊		一	長保	六一五
論善惡人之死	清同治二刊		一	長保	六一七
論復新之理	清同治元刊		一	長保	六一六

ハ　說教學　牧會史及教會史

			冊	記號	番號
アライアンス教會教理思想	杉本光平 日本宗教大講座第五卷ノ內		合	外洋	五五九七
教會政治	清咸豐一〇刊		一	長保	六四三
會教說教學	露、フアウヲロウ著	木村伊薩阿克譯 明治二五刊	一	外洋	四五七
會教說教學	露、フアウヲロウ著	木村伊薩阿克譯 明治二五刊	一	外洋	五九二
基督教會發達史	日高善一 宗教々育講座第三册ノ內		合	外洋	五八〇
自由メソヂスト教會の歷史及教義	大屋五一 日本宗教大講座第五卷ノ內		合	外洋	五五九七
設氏說教學	瀨川淺教譯 明治三一刊		一	外洋	五九八三
日本カトリック教史	三本露風（操） 昭和四刊		一	外洋	五二九四
日本基督教會	井深梶之助 日本宗教大講座第五卷ノ內		合	外洋	五五九七
日本組合基督教會とは何か	今泉眞幸 日本宗教大講座第五卷ノ內		合	外洋	五五九七
日本聖公會	元田作之進 日本宗教大講座第五卷ノ內		合	外洋	五五九七
日本にて生れたるホーリネス教會	中田重治 日本宗教大講座第五卷ノ內		合	外洋	五五九七
日本バプテスト教會の主義主張	千葉勇五郎 日本宗教大講座第五卷ノ內		合	外洋	五五九七
日本美普教會の教義及特色	酒井長吉 日本宗教大講座第五卷ノ內		合	外洋	五五九七
日本メソヂスト教會の起原組織及信條	鵜崎庚午郎 日本宗教大講座第五卷ノ內		合	外洋	五五九七
ハリストス正教會及び其の教義大要	三井道郎 日本宗教大講座第五卷ノ內		合	外洋	五五九七
ボール＝ロワイヤル運動	落合太郎 世界思潮第六輯ノ內		合	外洋	五五九六
ルツテルの論義九十五ケ條	獨、ルツテル著 野々村戒三譯 世界大思想全集第五二卷ノ內		合	外洋	四六〇六

ニ　基督及使徒

			冊	記號	番號
イエス	山谷省吾 世界思潮第四輯ノ內		合	外洋	五五九六
以利亞言行傳	清咸豐二一刊		一	長保	六二五
基督活殺論	高橋五郎 明治四五刊 附錄、基督教會發達小史		一	外洋	四四一〇
聖徒勝死傳	清同治六刊		一	長保	六二二
パウロ	波多野精一 世界思潮第四輯ノ內		合	外洋	五五九六
パウロ書翰抄	野々村戒三譯 世界大思想全集第五二卷ノ內		合	外洋	四六〇六
福音史	米、イムブリー著 井深梶之助譯 明治一七刊		一	外洋	六〇四二
約瑟言行全傳	清咸豐二一刊		一	長保	六二四
耶蘇	佛、ルナン著 廣瀨晉士譯（世界名著叢書第四編）大正一一刊		一	外洋	四二八八
耶蘇	（世界歷史譚）上田敏 明治三三刊		一	外洋	六〇一四
耶蘇基督傳	海老名彈正 明治三六刊		一	外洋	四五六一
耶蘇基督傳	海老名彈正 明治三六刊		一	外洋	五四三四
耶蘇降生言行韻文	（刊）		一	長保	六二一
耶蘇之言	清同治六刊		一	長保	六二二
耶蘇の生涯	佛、エルネスト・ルナン著 加藤一夫譯（杜翁記念文庫三）大正一〇刊		一	外洋	三三五二

ホ　日本西教史

			冊	記號	番號
切支丹關係公儀御條目	文政二（寫）		合	宗大	三二九
切支丹禁制の終末	姉崎正治 大正一五刊		一	外洋	三六七五
切支丹史料集	永山時英編 昭和二刊（玻璃版）		一	別	二六三
切支丹宗教文學	姉崎正治編 昭和七刊		一	外洋	六一三
切支丹宗門の迫害と潛伏	姉崎正治 大正一五刊		一	外洋	五六二
校註 切支丹鮮血遺書	松崎實 大正一五刊		一	外洋	五三八
切支丹大名記	獨、シュタイシェン著 吉田小五郎譯 昭和五刊		一	外洋	五五二九
切支丹傳道の興廢	姉崎正治 昭和五刊		一	外洋	五五九一
切支丹の復活	浦川和三郎 昭和二刊		二	外洋	五三九
切支丹迫害史中の人物事蹟	姉崎正治 昭和五刊		一	外洋	五五八八
吉利支丹文學抄	村岡典嗣編 大正一五刊		一	外洋	三六七六
吉利支丹物語	日本思想鬪諍史料第一〇卷ノ內		合	外洋	五四九
ぎや・ど・ぺかどる	日本古典全集第八一・八二册ノ內		合	外洋	三七一五
崎陽茶話	（刊）		一	長保	五九〇
崎陽茶話	明治元（寫）		合	宗大	三九二八
顯僞錄	葡、キリシトワン・ヘレイラ（澤野忠庵）日本古典全集第八二册ノ內		合	外洋	三七一五
原城紀事	二〇卷 川北喜右衞門 長崎叢書第一卷ノ內		合	外洋	三七六七
五月雨抄	二卷 三浦安定 日本思想鬪諍史料第一〇卷ノ內		合	外洋	五八四九
西教史談	山本秀煌 大正一五刊		一	外洋	三七〇二
續南蠻廣記	新村出 大正一四刊		一	外洋	三五〇六
內政外教衝突史	渡邊修二郎 明治二九刊		一	外洋	六一八二
長崎邪教始末	（崎陽茶話ト合綴）（刊）		合	長保	五九〇
南蠻紀文選	三島才二編 大正一五刊		一	外洋	三六三五
南蠻切支丹風俗史	岩生成一 日本風俗史講座第一〇卷ノ內		合	外洋	五八八三
南蠻廣記	新村出 大正一四刊		一	外洋	三五〇五
南蠻寺興廢記	杷憂道人 慶應四刊		一	外大	二四七九
南蠻寺興廢記	日本思想鬪諍史料第一〇卷ノ內		合	外洋	五八四九

			冊	記號	番號
南蠻寺物語	日本思想闘諍史料第一〇巻ノ内		合	外洋	五八四九
新島先生言行錄	石塚正治編	明治二四刊	一	外洋	五九四一
日本キリシタンの運動	太田正雄	世界思潮第六輯ノ内	合	外洋	五五九六
破提宇子	巴吒奈（刊）		一	長保	七二四
破提宇子	日本古典全集第八二册ノ内		合	外洋	三七二五
破提宇子	ハビアン	日本思想闘諍史料第一〇巻ノ内	合	外洋	五八四九
佯天連記	海表叢書第一巻ノ内		合	外洋	四九〇一
妙貞問答	二巻　ハビアン	日本古典全集第八二册ノ内	合	外洋	三七二五
妙貞問答	二巻　ハビアン	日本思想闘諍史料第一〇巻ノ内	合	外洋	五八四九
耶蘇結末記	附、崎陽茶話、邪教始末	明治文化全集第二二巻ノ内	合	外洋	四八〇四

ヘ　聖典學

○聖典

			冊	記號	番號
引照舊新約全書	大日本聖教館編	明治三二刊	一	外洋	五九三二
以士帖記	（舊譯全書第一七巻）	清同治三刊	一	長保	六四〇
加拉太書	清同治三刊		一	長保	六四一
日本聖公會祈禱書	日本聖公會編	明治三七刊	一	外洋	三八五九
舊約外典	杉浦貞次郎譯（世界聖典全集後輯第一三編）	大正一一刊	一	外洋	三三七八
舊約聖書	村尾昇一	日本宗教大講座第五巻ノ内	合	外洋	五五九七
舊約聖書詩篇	明治一三刊		一	外洋	四四一七
舊約聖書詩篇	明治一三刊		一	外洋	五九四一
舊約全書	七巻　清同治七刊		七	長保	六六五
三字經	清咸豐二一刊		一	長保	五九九
聖經證據	清同治元刊		一	長保	六〇〇
聖書安息日撮要	清同治三刊		一	長保	六〇一
聖書氣戒撮要	清同治三刊		一	長保	六〇二
聖書財戒撮要	清同治三刊		一	長保	六〇三
聖書色戒撮要	清同治三刊		一	長保	六〇四
聖書酒戒撮要	清同治三刊		一	長保	六〇五
使徒行傳	（新約全書第五巻）	清同治三刊	一	長保	六四七
信操三綱	清、培端	清同治五刊	一	長保	五九八
抄錄新約外典	野々村戒三譯	世界大思想全集第五二巻ノ内	合	外洋	四六〇六
新約聖書			六	外洋	四四一一
新約聖書	松本卓夫	日本宗教大講座第五巻ノ内	合	外洋	五五九七
引照新約全書	明治一九刊		一	外洋	五九六八
新約全書	二巻　清同治五刊		二	長保	六六四
但以理書	清同治三刊		一	長保	六五〇
ダニエル書講解	（一名、豫言の聲に對する歷史の應答）	末世之福音社編輯部編　大正一五刊	一	外洋	三七九八

			冊	記號	番號
ダニエル書講解	（一名、豫言の聲に對する歷史の應答）	末世之福音社編輯部編　昭和四刊	一	外洋	五四〇二
馬可傳福音書	（新約全書第二巻）	清同治三刊	一	長保	六五五
馬太福音書	（新約全書第一巻）	清同治六刊	一	長保	六五六
摩西五經	五巻　清道光二六刊		五	長保	六三〇
耶蘇山上垂訓	清同治四刊		一	長保	六五九
路加傳福音書	清咸豐五（刊）		一	長保	五八八
路加傳福音書	清同治元刊		一	長保	六三一
路加傳福音全書	清同治三刊		一	長保	六四八

○聖典註疏

			冊	記號	番號
舊約史記條問	清同治三刊		一	長保	六二八
主祈禱文句解	（信操三綱ト合綴）	清、培端　清同治五刊	合	長保	五九八
眞神十誡釋義	（信操三綱ト合綴）	清、培端　清同治五刊	合	長保	五九八
神の最後の書默示錄を讀む	景山質　大正一三刊		一	外洋	三八六五

○聖典研究

			冊	記號	番號
舊約外典綱要	金子白夢　日本宗教大講座第五巻ノ内		合	外洋	五五九七
舊約聖書概論	關口熊吉　昭和六刊		一	外洋	五八六八
新約聖書の研究	来、グッドスピード著　佐竹直重譯　大正一五刊		一	外洋	三八三七
新約入門	英、ウキリアム・ジョージ・スミス　明治三八刊		一	外洋	三八六四
訓點馬可講義	倫敦聖教書類會社　明治二一刊		一	外洋	四五六二
訓點馬可講義	倫敦聖教書類會社　明治二一刊		一	外洋	五四三一
馬太福音書問答	清同治三刊		一	長保	六二九

八　其他雜教

			冊	記號	番號
印度教	山本快龍　大思想エンサイクロペヂア第七巻ノ内		合	外洋	四八七二
回教	大久保幸次　大思想エンサイクロペヂア第七巻ノ内		合	外洋	四八七二
回教及回教問題	田中逸平　日本宗教大講座第五巻ノ内		合	外洋	五五九七
回教思想	赤松智城　世界思潮第六輯ノ内		合	外洋	五五九六
救世新教々義疏證待訪錄	二巻（刊）		二	外大	二六三七
救世新教教綱並教義			二	外大	二六三五
救世新教教綱教法彙編	（刊）		一	外大	二六三六
ザラシツトラ教	大久保幸次　大思想エンサイクロペヂア第七巻ノ内		合	外洋	四八七二
清眞指南	清、馬注　清光緒一一刊		一〇	外大	二五二八
大化總歸	清、馬開科著、馬德新校訂　民國一二刊　（四典要解ト合綴）		合	外洋	四八四六
天方性理	清、劉智　民國一一刊		一	外洋	四八四五
天方典禮擇要解	清、劉智　民國一一刊		一	外洋	四八四四
波斯教思潮	松本重彦　世界思潮第六輯ノ内		合	外洋	五五九六
モルモン宗	内田融　明治三四刊		一	外洋	五九三七

第五門　哲學教育

甲　哲學

一　總記

○叢書

哲學　三田哲學會編（第一―九輯）大正一五―　冊　記號　番號

哲學館講義錄　四卷　續刊　外洋　三八三

第一卷　四　外洋　四五九

哲學史（三宅雄二郎）　希臘哲學史（三宅雄二郎）

哲學論（阪倉銀之助）　哲學論（井上圓了）

第二卷

日本哲學（松本愛重）　支那哲學史（內田周平）

支那哲學（儒學史）（內田周平）　印度哲學（佛教論）（村上專精）

第三卷

論理學（演繹法）（阪倉銀之助）　論理學（歸納法）（清野勉）

第四卷

化學（森山益夫）　物理學（平山順）

地質學（鈴木敏）　人類學（若林勝邦）

哲學叢書　三卷　井上哲次郎　明治三三刊　三　外洋　五九六

第一卷

第一集　緒言（井上哲次郎）　倫理法の必然的基礎（吉田熊次）

實行倫理と宗教（紀平正美）　哲學評論（井上哲次郎）

新刊批評（井上哲次郎）

第二集　認識と實在との關係（井上哲次郎）　ロッチェの哲學（西晉一郎）

哲學評論（井上哲次郎）　哲學評論（野內義夫）

新刊批評（野內義夫）

第三集　哲學の科學及び宗教に對する關係（庞石惠實）

認識と實踐、實在觀念と理想觀念（森內政昌）

二程子の哲學（宇野哲人）　哲學評論（井上哲次郎）

哲學評論（野田義夫）　新刊批評（井上哲次郎）

哲學叢書　井上哲次郎編　明治三三刊　一　外洋　五八二

○辭典

思想用語辭典　大思想エンサイクロペヂア第二五卷　一　外洋　四八七三

英獨佛和哲學字彙　井上哲次郎等譯　明治四五刊　一　外洋　四六八〇

哲學辭典　朝永三十郎編　明治三八刊　一　外洋　六一八三

哲學辭典　宮本和吉等編　大正一三刊　一　外洋　四五二六

岩波哲學辭典　大思想エンサイクロペヂア第二六卷　一　外洋　三三五

哲學辭典　道加一卷　大日本百科辭書編輯所編　一　外洋　四八七二

哲學大辭書　大正一一刊　五　外洋　三四〇八

○概論通說

			冊	記號	番號
アウグスチヌスの自覺	西田幾多郎	世界思潮第六輯ノ內	合	外洋	五九六
意識の問題	西田幾多郎	大正九刊	一	外洋	四四二七
意識の問題	西田幾多郎	大正一〇刊	一	外洋	三八六七
一年有半と卒式の唯物論	高橋五郎	明治三四刊	一	外洋	六〇〇四
一般者の自覺的體系	西田幾多郎	昭和五刊	一	外洋	五四一九
井上先生喜壽記念文集	巽軒會編	昭和六刊	一	外洋	五八五一
運命論	加藤咄堂	大正三刊	一	外洋	三八七〇
科學方法論	戸坂潤（續哲學叢書第一〇編）	昭和四刊	一	外洋	六〇七九
川合教授還曆記念論文集	川合貞一教授還曆祝賀會編	昭和六刊	一	外洋	五四〇〇
カントとゲエテ	獨、ジムメル著　谷川徹三譯（大村論文叢書第一八）	大正一一刊	一	外洋	三八七八
カントの目的論	田邊元	大正一三刊	一	外洋	三七八〇
行の哲學	紀平正美	大正一二刊	一	外洋	三八八七
ギリシヤ啓蒙運動	野上豐一郎	世界思潮第六輯ノ內	合	外洋	五五九六
經濟哲學の諸問題	左右田喜一郎	大正六刊	一	外洋	四四三八
藝術的活動の起原	獨、フイドラア著　金田廉譯（大村論文叢書第五）	大正一〇刊	一	外洋	四三一〇
藝術と道德	西田幾多郎	大正一二刊	一	外洋	三八六九
藝術と道德	西田幾多郎	大正一二刊	一	外洋	五七九五
藝術と道德	西田幾多郎	大正一三刊	一	外洋	四五一四
啓蒙思潮	矢崎美盛	世界思潮第一輯ノ內	合	外洋	五五九六
ゲエテ	獨、ゲオルグ・ジムメル著	小田秀人譯　大正一三刊	一	外洋	四二八九
ゲエテの哲學とファウスト	獨、ヘンデルバンド著	高橋禎二譯（大村論文叢書第一四）　大正一一刊	一	外洋	三八七九
現今の哲學問題	得能文	昭和三刊	一	外洋	五二〇三
建設的文學革命論其他	支、胡適著	柳田泉譯　世界大思想全集第三九卷ノ內	合	外洋	四六〇六
現代思潮	三木清	世界思潮第三輯ノ內	合	外洋	五五九六
現代哲學概論	土田杏村	昭和三刊	一	外洋	五〇五五
現代哲學思潮	世界思潮編輯部編	世界思潮第三輯ノ內	合	外洋	五五九六
現代の思想と其の動き	文部省專門學務局編	昭和四刊	一	外洋	五四〇九
最究竟者	得能文	昭和二刊	一	外洋	四八六二
自我經	獨、マックス・スチルネル著	辻潤譯　大正一〇刊	一	外洋	三八七六
自覺に於ける直觀と反省	西田幾多郎	大正六刊	一	外洋	三八六八
思索と體驗	西田幾多郎	大正一〇刊	一	外洋	三三二八
思索と體驗	西田幾多郎	大正一一刊	一	外洋	三八七四
實踐哲學概論	西晋一郎	昭和五刊	一	外洋	五六三〇
自由の理念と國家の理念	獨、カツシイラ著	三土興三譯（大村論文叢書第二〇）　大正一三刊	一	外洋	三八八二
人格主義	阿部次郎	大正一一刊	一	外洋	三三三六
進化思想十二講	小栗慶太郎	大正一五刊	一	外洋	三八九六
人生哲學茶話	高橋五郎	大正七刊	一	外洋	三八七七

			冊	記號	番號
人生の哲學	米、ウヰリアム・ジエームス著	小野實譯　大正一〇刊	一	外洋	三三五三
眞理の意味	米、ジエームズ著、岡島龜次郎譯（世界大思想全集第四〇卷ノ內）		合	外洋	四六〇六
數理哲學研究	田邊元	大正一四刊	一	外洋	三六三九
生活と哲學的思索	田代秀德	昭和四刊	一	外洋	五三七七
生の哲學	獨、リツケルト著	小川義章譯　大正一二刊	一	外洋	三三三四
善の研究	西田幾多郎	大正一〇刊	一	外洋	三三二九
善の研究	西田幾多郎	大正一〇刊	一	外洋	三八七二
創造的統一	印、タゴール著　古館清太郎譯（世界大思想全集第三九卷ノ內）		合	外洋	四六〇六
第一原理	英、スペンサー著　澤田謙譯（世界大思想全集第二八卷）		一	外洋	四六〇六
知識の問題	（カント認識論の解釋）　大正一〇刊	村岡省吾郎	一	外洋	三八七三
知識の問題	（カント認識論の解釋）　大正一〇刊	村岡省吾郎	一	外洋	四四三三
中世思潮	岩下壯一	世界思潮第一輯ノ內	合	外洋	五五九六
ツアラトウストラ	獨、ニイチエ著　大正一〇刊	生田長江譯	一	外洋	三八七五
ツアラトウストラは斯く語る	獨、ニーチエ著	加藤一夫譯（世界大思想全集第八卷ノ內）	合	外洋	四六〇六
哲學行脚	北玲吉	大正一五刊	一	外洋	三六九四
哲學以前	出隆	大正一一刊	一	外洋	三八八八
哲學一夕話	井上圓了	明治三一刊	一	外洋	六〇二一
哲學概論	ウインデルバンド著	松原寬譯　大正一三刊	一	外洋	三三五三
哲學概論	紀平正美	大正五刊	一	外洋	五七七九
哲學概論	紀平正美	大正一〇刊	一	外洋	三八八六
哲學概論	宮本和吉	大正九刊	一	外洋	三八八五
哲學概論	宮本和吉	大正一一刊	一	外洋	三三三〇
哲學概論	兒玉達童	大正一三刊	一	外洋	三四一一
哲學概論	山內得立	大思想エンサイクロペヂア第一卷ノ內	合	外洋	四八七二
哲學概論	桑木嚴翼	明治三三刊	一	外洋	五七七六
哲學概論	桑木嚴翼	明治三三刊	一	外洋	五九二一
哲學・教育學者研究	松永材等著（大思想エンサイクロペヂア第三卷ノ內）		合	外洋	四八七二
哲學講座	服部謙造	アルス文化大講座第二卷ノ內	合	外洋	五八八一
哲學宗教問題	石原謙	アルス文化大講座第四卷ノ內	合	外洋	五八八一
哲學大觀	建部遯吾	明治三一刊	一	外洋	五九九九
哲學入門	伊藤證信	昭和七刊	一	外洋	六一七四
哲學の根本問題	ウインデルバンド著	上卷　松原寬　大正一五刊	一	外洋	三七八一
哲學汎論	藤井健治郎	明治三二刊	一	外洋	六〇三三
哲學要領	獨、コエーベル講	下田次郎譯　明治三〇刊	一	外洋	五九一七
哲學論	井上圓了	哲學館講義錄第一卷ノ內	合	外洋	四五五九
哲學論	阪倉銀之助	哲學館講義錄第一卷ノ內	合	外洋	四五五九

			冊	記號	番號
哲學論	德永滿之	哲學館講義錄第一卷ノ內	合	外洋	四五九
哲學論集	京城帝國大學法文學會編	昭和五刊	一	外洋	五三三
哲學論文集 得能博士還曆記念	西田幾多郎等著	昭和二刊	一	外洋	四七四八
哲學論文集 朝永博士還曆記念	天野貞祐編	昭和六刊	一	外洋	五六五四
天人論	黑岩周六	明治三六刊	一	外洋	四五五二
東洋思想家研究	岩橋遵成等著	大思想エンサイクロペヂア第八・九卷ノ內	合	外洋	四八七二
東洋思潮	矢吹慶輝	世界思潮第二輯ノ內	合	外洋	五五九六
日本思想概說	紀平正美	大思想エンサイクロペヂア第八卷ノ內	合	外洋	四八七二
日本思潮	村岡典嗣	世界思潮第二輯ノ內	合	外洋	五五九六
日本思想史	井筒節三	大思想エンサイクロペヂア第九卷ノ內	合	外洋	四八七二
日本思想史研究	村岡典嗣	昭和五刊	一	外洋	五五六八
日本思想十六講	高須芳次郎	昭和三刊	一	外洋	四九四七
日本現代思想研究 日本支那 增補改版	土田杏村	昭和二刊	一	外洋	四八五五
日本哲學	松本愛重	哲學館講義錄第二卷ノ內	合	外洋	四五五九
日本哲學要覽	有馬祐政	明治三五刊	一	外洋	四五二四
如是經序品	獨、ニーチエ著	登張信一郎譯　大正一〇刊	一	外洋	三九六
人間論	村田豐秋	大正一三刊	一	外洋	三八八一
人間論	湯朝半白	明治三六刊	一	外洋	四五三

			冊	記號	番號
認識論	三木清	大思想エンサイクロペヂア第二卷ノ內	合	外洋	四八七二
認識論	紀平正美	大正九刊	一	外洋	三八九二
認識論	紀平正美	大正一〇刊	一	外洋	五七六六
認識論	淀野耀淳編	明治四〇刊	一	外洋	五七六一
認識論 アウグスト メッサア	宮津榮太郎譯	大正一二刊	一	外洋	三八九一
人間の研究 パスカルに於ける	三木清	大正一五刊	一	外洋	三七七九
働くものから見るものへ	西田幾多郎	昭和二刊	一	外洋	四七八八
働くものから見るものへ	西田幾多郎	昭和二刊	一	外洋	五七九四
破唯物論	井上圓了	明治三一刊	一	外洋	五九七八
プロテイノス	久松眞一	世界思潮第四輯ノ內	合	外洋	五五九六
文化科學問題	平林初之輔	アルス文化大講座第四卷ノ內	合	外洋	五八八一
文化問題	谷川徹三	アルス文化大講座第四卷ノ內	合	外洋	五八八一
唯物史觀と現代の意識	三木清	昭和三刊	一	外洋	五〇一三
唯物史觀の哲學的經濟學的基礎	獨、カール・ムース著　蓑田胸喜譯	昭和二刊	一	外洋	五〇九二
ユウトピア思想	羽仁五郎	世界思潮第六輯ノ內	合	外洋	五五九六
ベー黎明 メ	獨、ヤコブ・ベーメ著（哲學名著叢書第四）　征矢野晃雄譯　大正一〇刊		一	外洋	三三七一
浪漫主義	谷川徹三	世界思潮第一輯ノ內	合	外洋	五五九六
浪漫主義の世界觀及藝術觀	獨、オスカー・ワルツエル著　高橋禎二譯　大正一〇刊		一	外洋	四二一九

二　西洋哲學　哲學史

			冊	記號	番號
プラトン全集	木村鷹太郎譯　大正一三・一四刊		一一	外洋	三八六
第一卷					
ソクラテース及びプラトーン小傳及びプラトーン著書	ハルミデース				
リユシス	ラツヘース				
エウチユデーモス	イオーン	プロータゴラス			
第二卷					
メノーン	エウチエフローン	辨證			
クリトーン	フアイドーン	宴會			
第三卷					
「理想國」「チマイオス」「クリチアス」解題及び序論					
理想國					
第四卷					
理想國	チマイオス	クリチアス			
第五卷					
フアイドロス	コルギアス				
第六卷					
テアイテートス	詭辯家	政治家			
第七・八卷					
「國憲」解題及び序論　國憲					
第九卷					
クラチユロス	パルメニデース	フイレーボス			
第一〇卷					
小ヒツピアス	アルキビアデース（第一）	メネキセノス			
アルキビアデース（第二）	エリユキシアス	「附錄」ソークラテース論語			
第一一卷					
註釋　固有名詞原綴字對照　索引					

○

			冊	記號	番號
アリストテレス	三木清	世界思潮第四輯ノ內	合	外洋	五五九六
英米の現代哲學	大島正德	大思想エンサイクロペヂア第二卷ノ內	合	外洋	四八七二
オイケンの哲學	三並良（現代思想叢書第一編）　大正三刊		一	外洋	三八九三
シエリング學術研究の方法論	獨、シエリング著　八倉萬壽治譯　昭和四刊		一	外洋	五三四五
感情論	佛、デカルト著　三宅茂譯	世界大思想全集第一卷ノ內	合	外洋	四六〇六
カント	小山鞆繪	世界思潮第五輯ノ內	合	外洋	五五九六
カント「判斷力批判」の研究	大西克禮　昭和六刊		一	外洋	五八五八
希臘哲學に於ける「有るもの」	西田幾多郎	世界思潮第六輯ノ內	合	外洋	五五九六
クリトン（一名、市民の義務）	久保勉・阿部次郎共譯（プラトン對話篇）　大正一〇刊		合	外洋	三三七五
現代獨逸哲學	金子馬治	大思想エンサイクロペヂア第一卷ノ內	合	外洋	四八七二
現代佛蘭西學派の哲學	佛、バロデイ著　三宅茂譯	大正一四刊	一	外洋	三六八八
幸福論	羅、セネカ著　加藤朝鳥譯	世界大思想全集第第三卷ノ內	合	外洋	四六〇六
國家	希、プラトーン著　村松正俊譯	世界大思想全集第一卷ノ內	合	外洋	四六〇六

			冊	記號	番號
此の人を見よ	獨、ニーチエ著　加藤一夫譯　世界大思想全集第八卷ノ內	合	外洋	四六〇六
イマヌエル・カント 自然哲學原理	戶坂潤譯　昭和三刊	一	外洋	二三六
實證哲學	佛、コント著　石川三四郎譯　世界大思想全集第二六卷	一	外洋	四六〇六
自由意志論	獨、シエリング著　西谷啓治譯　昭和二刊	一	外洋	四七二〇
自由意志論	獨、シエリング著　西谷啓治譯　昭和二刊	一	外洋	五〇三六
イマヌエル・カント 純粹理性批判	二卷　天野貞祐譯　昭和六刊	二	外洋	二七七
純粹理性批判	上卷　天野貞祐譯　大正一一刊	一	外洋	三五八
純正哲學	上卷　獨、カント著　井上圓了譯　明治四〇刊	一	外洋	三四一五
スピノザ	安部能成　世界思潮第五輯ノ內	合	外洋	五五九六
スピノザ哲學大系（エチカ）	蘭、スピノザ著　小尾範治譯　大正八刊	一	外洋	三三五
西洋哲學物語	米、ホル・ヂユーラント著　村松正俊譯　昭和二刊	一	外洋	四七九一
善惡の彼岸	獨、ニイチエ著　生田長江譯　ニイチエ全集第六卷ノ內	合	外洋	三八八〇
フイヒテ 全知識學の基礎其他	獨、フイヒテ著　木村素衞譯　昭和六刊	一	外洋	五六二五
綜合哲學原理	英、スペンサー著　藤井宇平譯　明治三一刊	一	外洋	六〇七
ソクラテスの辯明	久保勉阿部次郎共譯（プラトン對話篇）　大正一〇刊	合	外洋	三三五
デカルト	河野與一　世界思潮第五輯ノ內	合	外洋	五五九六
ヘーゲル哲學解說	獨、クーノー・フイツシヤー著　坂上絢一郎譯　昭和四刊	一	外洋	五三四二
獨逸神祕主義	石原謙　世界思潮第六輯ノ內	合	外洋	五五九六
道德系譜學	獨、ニイチエ著　生田長江譯　ニイチエ全集第六卷ノ內	合	外洋	三八八〇

			冊	記號	番號
ロイス 道學哲學	米、ロイス著　風見謙次郎譯　大正一〇刊	一	外洋	三九〇一
ニイチエ	三木清　世界思潮第五輯ノ內	合	外洋	五五九六
認識の對象	獨、リツケルト著　山內得立譯　大正一三刊	一	外洋	五七三
プラトン プラバイドン	菊池慧一郎譯　大正一三刊	一	外洋	三八八九
イマヌエル・カント 判斷力批判	大西克禮譯　昭和七刊	一	外洋	六〇七八
フイヒテ 哲學	久保正夫　大正一五刊	一	外洋	三七八三
佛伊の現代哲學	大島正德　大思想エンサイクロペヂア第二卷ノ內	合	外洋	四八七二
プラトーン	小林一郎　明治三九刊	一	外洋	四四三七
プラトンとプラトン哲學	英、ウオールター・ペーター著　內館忠藏譯　昭和六刊	一	外洋	五八五九
佛蘭西哲學思想の一節	山內得立　世界思潮第六輯ノ內	合	外洋	五五九六
プレルーデイエン（序曲）上	獨、ヴヰンデルバンド著　河東涓譯　大正一五刊	一	外洋	三六九七
プロレゴーメナ（序說）	獨、カント著　天野貞祐共譯　桑木嚴翼・大正一五刊	一	外洋	四七一七
ヘーゲル	小山鞆繪　世界思潮第五輯ノ內	合	外洋	五五九六
百年忌記念 ヘーゲルとヘーゲル主義	（國際ヘーゲル聯盟日本版）　國際ヘーゲル聯盟日本支部編　昭和六刊	一	外洋	五六三六
ヘーゲルの哲學	獨、リヒアルト・クローナ著　岩崎勉・大江精志郎共譯　昭和六刊	一	外洋	五七五八
辨證法（ヘーゲル「論理學」批判）	露、デボーリン著　川內唯彥譯　昭和五刊	一	外洋	五四九四
方法通說	佛、デカルト著　村松正俊譯　世界大思想全集第七卷ノ內	合	外洋	四六〇六
メタフュジカ	希、アリストテレス著　岩崎勉譯　世界大思想全集第二卷ノ內	合	外洋	四六〇六

			冊	記號	番號
モナッド論	獨、ライプニッツ著　松永材譯　世界大思想全集第二卷ノ內	合	外洋	四六〇六
ヨハン・ゴットリープ・フイヒテ	桑木嚴翼　世界思潮第五輯ノ內	合	外洋	五五九六
ライプニッツ單子論	河野與一譯（哲學古典叢書第五）　昭和三刊	一	外洋	五三五
ラッド氏認識論	中島力造抄譯　明治三三刊	一	外洋	六〇一六
リッケルトの價値哲學	松永材　昭和二刊	一	外洋	五二一四
リッケルトの價値哲學	松永材　昭和二刊	一	外洋	五七九三
ロッツエ	京都哲學會編　大正六刊	一	外洋	三三七二

○

			冊	記號	番號
希臘思潮	出隆　世界思潮第一輯ノ內	合	外洋	五五九六
希臘哲學史	三宅雄二郎　哲學館講義錄第一卷ノ內	合	外洋	四五五九
希臘哲學史	見尾勝馬　昭和三刊	一	外洋	四九七四
近世英國哲學史	大島正德　大正一五刊	一	外洋	三七八二
近世哲學史	北昤吉　大思想エンサイクロペヂア第一卷ノ內	合	外洋	四八七二
西洋古代哲學史	出隆　大思想エンサイクロペヂア第一卷ノ內	合	外洋	四八七二
西洋思潮	大類伸　世界思潮第一輯ノ內	合	外洋	五五九六
フオールレンデル 西洋哲學史	第一卷　栗田賢三等譯　昭和四刊	外洋		五三四一
西洋哲學史	二卷（大西祝（大西博士全集ノ內）　明治三六—四五刊）	二	外洋	五八〇〇
西洋哲學史	二卷（大西祝（大西博士全集ノ內）　明治四一刊）	二	外洋	四五二八
最近西洋哲學史	岡島誠　明治三九刊	一	外洋	三四三二

			冊	記號	番號
西洋哲學史	蟹江義丸　大正元刊	一	外洋	三四二
西洋哲學史	大西祝（縮刷大西全集第三四卷）　大正一〇刊	一	外洋	三八三
世界思潮	阿部次郎　世界思潮第一輯ノ內	合	外洋	五五九六
哲學史	三宅雄二郎　哲學館講義錄第一卷ノ內	合	外洋	四五五九
西洋哲學史要	波多野精一　明治三四刊	一	外洋	五八〇一
列傳體西洋哲學小史	中島力造　明治三一刊	二	外洋	六〇三六

三　印度哲學　哲學史

			冊	記號	番號
印度思潮	宇井伯壽　世界思潮第二輯ノ內	合	外洋	五五九六
印度哲學	木村泰賢　大思想エンサイクロペヂア第二卷ノ內	合	外洋	四八七二
印度哲學（佛教史）	村上專精　哲學館講義錄第二卷ノ內	合	外洋	四五五九
印度哲學研究	六卷　宇井伯壽　大正一三—昭和五刊	六	外洋	三六九二
印度哲學綱要	井上圓了　明治三一刊	一	外洋	三七〇四
印度哲學綱要	井上圓了　明治三一刊	一	外洋	五九一四
印度哲學綱要	井上圓了　明治三六刊	一	外洋	五九四〇
印度哲學史	宇井伯壽　昭和七刊	一	外洋	六〇八〇
印度哲學宗教史	高楠順次郎・木村泰賢共著　大正三刊	一	外洋	三四〇〇
印度哲學宗教史	高楠順次郎・木村泰賢共著　大正三刊	一	外洋	五〇〇三
印度哲學宗教史	高順楠次郎・木村泰賢共著　大正五刊	一	外洋	三五四三

			冊	記號	番號
印度哲學宗教史	高楠順次郎・木村泰賢共著	大正五刊	一	外洋	三六三六
印度哲學宗教史	高楠順次郎・木村泰賢共著	大正九刊	一	外洋	三三七
印度哲學佛教思想史	木村泰賢	昭和五刊	一	外洋	五五一四
印度六派哲學	木村泰賢	大正四刊	一	外洋	六〇五四
印度六派哲學	木村泰賢	大正五刊	一	外洋	三四八三
ウパニシャッド	赤沼智善	大正四刊	一	外洋	四四三二
ウパニシャット全書	九卷 高楠順次郎等譯	世界文庫刊行會編	九	外洋	三九二一
	（世界聖典全集第三—一一篇）大正一一・一二刊				
ウパニシャット全書	八卷 高楠順次郎等譯	世界文庫刊行會編	八	外洋	三三七九
	（世界聖典全集第三—一〇篇）大正一一・一二刊（第九册缺）				
外道哲學	井上圓了	明治三〇刊	一	餘洋	一一七八
現代印度思想運動	大川周明	世界思潮第六輯ノ內	合	外洋	五五九六
中觀哲學	羽溪了諦（朝永博士還曆記念哲學論文集拔刷）		一	外洋	五六六七
佛陀の最高哲學とカントの哲學	龜谷聖馨	大正一三刊	一	餘洋	六四九

○

金七十論	三卷 陳、眞諦譯	民國一四刊	一	外大	二一二九
金七十論解	三卷 宗朗	安永二刊	二	餘大	五一九四
金七十論疏	法住	文化九（寫）	二	餘大	四一二八
金七十論備考	三卷 曉應	明和六刊	三	餘大	三九六二

○

勝宗十句義論	慧月造 玄奘譯	明治三（寫）	一	餘大	四二六六
勝宗十句義論	慧月造 虎鳴註	寶曆一〇刊	一	餘大	四九五八
勝宗十句義論	慧月造 虎鳴註	寶曆一〇刊	一	餘大	四九五九
勝宗十句義論	慧月造 存敎增補	明治二九刊	一	餘大	五二一九
勝宗十句義論叢林	林常	寬政二（寫）	一	餘大	四一七八
勝宗十句義論筆記	易行院法海	文化元（寫）	一	餘大	四一七九
十句義論開口	（內題勝宗駄舍鉢陀論開口）	圓融寬政二（寫）	一	餘大	四二八〇
十句義論聞書	二卷 明治一七（寫）		二	餘大	四三九一
十句義論聞書	（寫）		合	宗大	三六九二
十句義論亮惠科文及雜記	亮惠（寫）		一	餘大	四四六二

四　支那哲學

イ　總記

漢學商兌	四卷 清、方東樹	光緒二六刊	四	外大	三〇三五
漢學商兌	四卷 清、方東樹	同治一〇刊	四	外大	三〇三六
近世儒學史	久保天隨	明治四〇刊	一	外洋	三四二三
近世東洋哲學	宋學概論（小柳司氣太）	二程子之哲學（宇野哲人）	一	外洋	五八一一
支那哲學史	中內義一	明治三六刊	一	外洋	五八三三
支那哲學史	高瀨武次郎	明治四三刊	一	外洋	五七七四
支那哲學史	松本文三郎	（刊）	一	外洋	五七八六
支那哲學史	內田周平	哲學館講義錄第二卷ノ內	合	外洋	四五五九
支那哲學史概論	渡邊秀方	大正一三刊	一	外洋	五八一七
支那哲學史講話	宇野哲人	大正三刊	一	外洋	三三八八
支那哲學史講話	宇野哲人	大正九刊	一	外洋	五八一六
支那哲學史講話	宇野哲人	大正一〇刊	一	外洋	三九一三
支那哲學史要	宇野哲人 大思想エンサイクロペヂア第一卷ノ內		合	外洋	四八七二
支那哲學の研究	宇野哲人	大正九刊	一	外洋	五七六七
支那哲學の研究	宇野哲人	大正一〇刊	一	外洋	三九一二
清代學術概論	梁啓超	民國一一刊	一	外洋	五七九六
儒學概論	北村澤吉	民國一七刊	一	外洋	五三二七
儒學概論	北村澤吉	民國一七刊	一	外洋	五七八三
儒學史	上卷 宇野哲人	大正一三刊	一	外洋	五八一八
儒學の目的と宋儒慶曆至慶元百六十年間の活動	諸橋轍次	昭和四刊	一	外洋	五八三三
儒敎思潮	武內義雄 世界思潮第二輯ノ內		合	外洋	五九五六
儒敎哲學概論	蟲川龍夫	明治四〇刊	一	外洋	三四二五
儒敎道德及其原理	服部富三郎	大正一一刊	一	外洋	五七六五

			冊	記號	番號
現代文明と東洋思想	室伏高信 大思想エンサイクロペヂア第九卷ノ內		合	外洋	四八七二
支那學術史綱	白河次郎・國府寺種德共編	明治三三刊	一	外洋	六〇二〇
支那學文藪	狩野直喜	昭和二刊	一	外洋	四五五六
支那學文藪	狩野直喜	昭和二刊	一	外洋	五八二六
支那學論叢	內藤博士還曆祝賀 羽田亨編	大正一五刊	一	外洋	三六五四
支那學論叢	狩野敎授還曆記念	昭和三刊	一	外洋	四九一七
支那學論叢	高瀨博士還曆記念 小島祐馬等編	昭和三刊	一	外洋	五三〇二
支那經學史論	本田成之	昭和二刊	一	外洋	四九七五
支那思想概說	松井等 大思想エンサイクロペヂア第八卷ノ內		合	外洋	四八七三
支那思潮	津田左右吉	世界思潮第二輯ノ內	合	外洋	五五九六
支那八文思想研究	中山久四郎 大思想エンサイクロペヂア第八卷ノ內		合	外洋	四八七二
支那哲學（儒學史）	內田周平	哲學館講義錄第二卷ノ內	合	外洋	四五五九
支那哲學概論	宇野哲人	昭和二刊	一	外洋	五七六八
支那哲學史	遠藤隆吉	明治三三刊	一	外洋	四九七二
支那哲學史	遠藤隆吉	明治三三刊	一	外洋	五八三四
支那哲學史	遠藤隆吉	明治三三刊	一	外洋	五九九八
支那哲學史	中內義一	明治三六刊	一	外洋	五八三三
支那哲學史	高瀨武次郎	明治四三刊	一	外洋	五七七四
支那哲學史	松本文三郎	（刊）	一	外洋	五七八六
支那哲學史	內田周平	哲學館講義錄第二卷ノ內	合	外洋	四五五九
支那哲學史概論	渡邊秀方	大正一三刊	一	外洋	五八一七
支那哲學史講話	宇野哲人	大正三刊	一	外洋	三三八八
支那哲學史講話	宇野哲人	大正九刊	一	外洋	五八一六
支那哲學史講話	宇野哲人	大正一〇刊	一	外洋	三九一三
支那哲學史要	宇野哲人 大思想エンサイクロペヂア第一卷ノ內		合	外洋	四八七二
支那哲學の研究	宇野哲人	大正九刊	一	外洋	五七六七
支那哲學の研究	宇野哲人	大正一〇刊	一	外洋	三九一二
清代學術概論	梁啓超	民國一一刊	一	外洋	五七九六
儒學概論	北村澤吉	民國一七刊	一	外洋	五三二七
儒學概論	北村澤吉	民國一七刊	一	外洋	五七八三
儒學史	上卷 宇野哲人	大正一三刊	一	外洋	五八一八
儒學の目的と宋儒慶曆至慶元百六十年間の活動	諸橋轍次	昭和四刊	一	外洋	五八三三
儒敎思潮	武內義雄 世界思潮第二輯ノ內		合	外洋	五九五六
儒敎哲學概論	蟲川龍夫	明治四〇刊	一	外洋	三四二五
儒敎道德及其原理	服部富三郎	大正一一刊	一	外洋	五七六五

		冊	記號	番號
儒教と現代思潮	服部宇之吉　大正七刊	一	外洋	五七二
西籍概論	四卷　平田篤胤　安政五刊	四	長保	五二〇
中國哲學史	謝無量編　民國一二刊	一	外洋	五八二五
中國哲學史大綱	上卷（北京大學叢書之一）胡適　民國八刊	一	外洋	三四〇一
朝鮮學藝史	洪憙　朝鮮史講座第三編ノ內	合	外洋	三五七六
朝鮮儒學大觀	高橋亨　朝鮮史講座第四編ノ內	合	外洋	三五七六
東洋思想概說	三宅雪嶺　大思想エンサイクロペヂア第八卷ノ內	合	外洋	四八七二
東洋思想辭典	春秋社編輯部編　大思想エンサイクロペヂア第二八卷	一	外洋	四八七二
東洋哲學概論	小柳司氣太　大思想エンサイクロペヂア第一卷ノ內	合	外洋	四八七二
東洋哲學思潮大觀	下澤瑞世（哲學講話第一一編）大正九刊	一	外洋	三九一四
日本思想と儒學	高須芳次郎　大思想エンサイクロペヂア第九卷ノ內	合	外洋	四八七二
日本儒學史	久保天隨　明治四〇刊	一	外洋	五七九〇
日本宋學史	西村時彥　明治四二刊	一	外洋	五七七八
○				
遠春樓讀經筆存	二卷　清、汪科僖　叢睦汪氏遺書第六帙第五册	一	外大	二四三八
學統	五三卷　清、龍賜履　湖北叢書第五帙第八册—第六帙第七册	一二	外大	二一九
孔子及孔子教	服部宇之吉　大正六刊	一	外洋	五八〇七
孔子改制考	二一卷　清、康有爲　光緒二三刊	五	外大	三五二四
孔子學派哲學	青木晦藏	一	外洋	五三八一

		冊	記號	番號
孔子教	宇野哲人　明治四四刊	一	外洋	五七二
孔子研究	蟹江義丸　明治三七刊	一	外洋	五八二三
國朝學案小識	一四卷　清、唐鑑　光緒一〇刊	一二	外大	三〇三七
國朝漢學師承記	八卷　清、江藩　光緒二三刊	二	外大	三〇四一
	附　宋學淵源記　二卷			
國朝漢學師承記 並附錄	清、江藩　粵雅堂叢書第一九帙第三—五册	三	外小	四三八
國朝宋學淵源記 並附記	清、江藩　粵雅堂叢書第一九帙第五册ノ內	合	外小	四三八
時學鍼炳	高泉涙　日本儒林叢書第四卷ノ內	合	外洋	五二一五
斯文正統	一二卷　清、刁包　順治一一刊	一二	外大	三〇四二
朱子研究	秋月胤繼　昭和二刊	一	外洋	五八二四
洙泗考信錄	清、崔述　崔東壁遺書第一帙第八・九册	二	外小	三九九
洙泗考信餘錄	清、崔述　崔東壁遺書第二帙第一一册	一	外小	三九九
初學先言	二卷　謝文洊　謝程山全書第三帙第一・二册	二	外大	三一五〇
宋元學案	一〇〇卷　清、黃宗羲撰　全祖望校　光緒六刊	四〇	外大	三〇一九
泰山遺說	小川泰山　日本藝林叢書第四卷ノ內	合	外洋	四九九九
戴東原的哲學	胡適　民國一六刊	一	外洋	五七七一
天民遺言	並河天民　日本儒林叢書第五卷ノ內	合	外洋	五二一五
道統錄並附錄	四卷　清、長伯行　康熙四七（序）刊	二	外大	三〇三一
闢異	山崎闇齋　日本思想鬪諍史料第一卷ノ內	合	外洋	五四九

		冊	記號	番號
明儒學案	六二卷　清、黃宗羲　康熙三二（序）	一六	外大	三〇二〇
問學準要	昔川洪園　日本儒林叢書第六卷ノ內	合	外洋	五二一五
約言	廣瀨淡窓　日本儒林叢書第六卷ノ內	合	外洋	五二一五
約言或問	廣瀨淡窓　日本儒林叢書第六卷ノ內	合	外洋	五二一五

ロ　經書

○總經類

		冊	記號	番號
九經解	一五八卷　明、郝敬（明版）	六〇	外丙	三
	第一帙　周易正解　第二帙　尙書辨解			
	第三帙　毛詩原解　第四帙　春秋直解			
	第五帙　儀禮節解　第六帙　周禮完解			
	第七帙　禮記通解　第八帙　禮記通解			
	第九帙　論語詳解　第一〇帙　孟子說解			
九經誤字	清、顧炎武　亭林遺書第一帙第一册ノ內	合	外大	二三七三
九經三傳沿革例	宋、岳珂　粵雅堂叢書第一八帙第二册ノ內	合	外小	四三八
九經談	一〇卷　太田元貞（錦城）　文政七刊	四	外大	二八八五
九經談	太田元貞（錦城）　日本儒林叢書第六卷ノ內	合	外洋	五二一五
九經補韻	宋、楊伯嵓　百川學海第四册ノ內	合	外小	四六九
九經補韻附錄	宋、楊伯嵓　粵雅堂叢書第一八帙第二册ノ內	合	外小	四三八

		冊	記號	番號
群經音辨	宋、賈昌朝　粵雅堂叢書第一八帙第一册	一	外小	四三八
群經平議	三五卷　清、俞樾　同治一〇刊	一二	外大	二八八四
經義考補正	清、翁方綱　粵雅堂叢書第六帙第一—三册	三	外小	四三八
古微書	明、孫瑴　守山閣叢書第一帙第一〇册—第二帙第三册	三	外小	三八三
三經小傳	太田晴軒　日本儒林叢書第五卷ノ內	合	外洋	五二一五
七經義綱	後周、樊深　玉函山房輯佚書第六帙第二册ノ內	合	外大	二二三〇
七經彫題略	八卷　中井積德（寫）	二〇	外大	二八八六
七經孟子攷文 並補遺	二〇〇卷　山井鼎　嘉慶二刊	二四	外大	二三七四
十三經音略	清、周春　粵雅堂叢書第一一帙第七—一一册	五	外小	四三八
十三經註疏	魏、玉弼等註（刊）	一五九	外大	三二八五
十三經註疏	魏、玉弼等註（刊）	一六〇	外大	三四〇〇
六經圖	二四卷　清、鄒之麟編　乾隆九刊	一二	外大	二五一三
六經補疏	清、焦循　焦氏遺書第四帙第二三册—第五帙第二七册	五	外大	二九三〇
六經略說	太宰純　文化六（寫）	一	長保	四七二
六經略註	後魏、常爽　玉函山房輯佚書第六帙第二册ノ內	合	外大	二二三〇
	○（四　書）			
四書句讀大全	附四書句讀諺解　六卷　山鹿素行先生全集刊行會編　大正八刊	六	外洋	五八一四
	第一卷　大學　中庸　第二—四卷　論語			

日本名家四書註釋全書　並續篇　關儀一郎編　大正一一—昭和二刊　冊　外洋　二九五

第一冊　學庸部一

大學定本（伊藤仁齋）　大學解（荻生徂徠）
大學古義（井上金峨）　大學雜議（中井履軒）
大學章句纂釋（古賀精里）　大學諸說辨誤（古賀精里）
大學原本釋義（朝川善庵）　中庸發揮（伊藤仁齋）
中庸解（荻生徂徠）　中庸逢原（中井履軒）

第二冊　學庸部二

大學原解（太田錦城）　大學欄外書（佐藤一齋）
中庸原解（太田錦城）　中庸欄外書（佐藤一齋）

第三冊　論語部一

論語古義（伊藤仁齋）　論語欄外書（佐藤一齋）

第四冊　論語部二

論語語由（龜井南冥）　論語考文（猪飼敬所）
正平本論語札記（市野迷菴）

第五冊　論語部三

論語繹解（皆川淇園）　論語集解攷異（吉田篁墩）

第六冊　論語部四

論語逢原（中井履軒）　讀論語（廣瀨淡窓）

第七冊　論語部五

論語徵（荻生徂徠）　論語新註（豐嶋豐洲）

第八冊　論語部六

論語知言（東條一堂）

第九冊　孟子部一

孟子古義（伊藤仁齋）　孟子欄外書（佐藤一齋）
孟子考文（猪飼敬所）　讀孟子（廣瀨淡窓）

第一〇冊　孟子部二

孟子逢原（中井履軒）　孟子斷（家田大峯）

◎續　篇

第一冊　學庸部

大學章句參辨（增島蘭園）　大學知言（東條一堂）
大學鄒氏義（海保漁村）　中庸章句諸說參辨（增島蘭園）
中庸知言（東條一堂）　中庸鄒氏義（海保漁村）

第二冊

論語解（照井全都）

第三冊

讀孟叢鈔（西島蘭溪）

○

四書（北京音付）（刊）　四　外大　三四〇三
四書逸箋　六卷　清、程大中　湖北叢書第四帙第一冊　一　外大　二一九
四書逸牋　清、程大中　粵雅堂叢書第四帙第四冊　一　外小　四三八
四書因問　六卷　明、呂柟　嘉慶三刊　四　外大　二八九〇
四書溫故錄　一一卷　清、超佑　乾隆五二刊　六　外大　二八九四

四書辨義　六卷　清、李光地　康熙五九刊　四　外大　二八九五
四書近指　一七卷　清、孫奇逢　夏峯先生全集第四帙第三—九冊　七　外大　三一三四
四書糊益解　二卷　明、智旭　明治二六刊　一　外大　二八九八
四書訓蒙輯疏　二九卷　安部井褧　嘉永元刊　二九　外大　二九〇〇
四書講　四〇卷　金忉直　乾隆五刊　一六　外大　二八九三
四書考　藤樹先生全集第一冊ノ內　合　外洋　四九八六
四書考異　清、王夫之　王船山遺書第七帙第一冊ノ內　合　外大　二二七一
四書合一圖說　藤樹先生全集第一冊ノ內　合　外洋　四九八六
呂晚村先生四書講義　四二卷　清、呂留良　（刊）　一〇　外大　二八九二
四書古義　伊藤仁齋　（刊）　一〇　外大　二九〇一
四書索解　四卷　清、毛奇齡　西河合集第四帙第二冊　一　外大　二四三七
四書纂要　（學・庸部）　金子濟民　安政五刊　五　外大　二八九九
四書正誤　六卷　清、顏元　顏李叢書第一帙第二冊　一　外大　二一二六
四書詮義　三八卷　清、王紱　王雙池先生叢書第七・八帙　一六　外大　二三六八
四書箋義纂要　宋、趙意　守山閣叢書第二帙第五・六冊　二　外小　三八三
四書大全　清、汪武曾增訂　嘉永七刊　四八　外大　二八八九
四書知新日錄　三二卷　明、鄒維璉　（明版）　二二　外丙　二五
四書賸言　四卷　清、毛奇齡　西河合集第四帙第七冊　一　外大　二四二七
四書賸言補　二卷　清、毛奇齡　西河合集第四帙第八冊　一　外大　二四三七

四書白文　天保一二刊　四　外大　三四〇一
四書稗疏　清、王夫之　王船山遺書第七帙第一冊ノ內　合　外大　三二七一
四書（朱子）本義匯參　四三卷　清、王步清　天保七刊　四二　外大　二八九一
四書蒙引　一五卷　明、蔡清　崇禎二刊　二四　外丙　二四
刁蒙吉先生四書翊註　二四卷　清、刁包　道光二七刊　二四　外大　二八九七
四書或問　三九卷　宋、朱熹　同治一二刊　六　外大　二八八七
朱子四書或問小註　三六卷　宋、朱熹　（刊）　八　外大　二八八八
四書欄外書　六卷　佐藤一齋　（寫）　六　外大　二九〇三
朱子四書語類　三八卷　清、張履祥・呂留良共編　八　外大　二九六〇
讀四書大全說　一〇卷　清、王夫之　王船山遺書第五帙第七冊—第六帙第八冊　一〇　外大　三三七一
讀四書法　藤樹先生全集第一冊ノ內　合　外洋　四九八六
駁呂留良四書講義　八卷　清、朱軾　（刊）　八　外大　二八九六

○（五　經）

五經鉤沈　晉、楊方　玉函山房輯佚書第六帙第二冊ノ內　合　外大　二二一〇
五經大義　晉、戴逵　玉函山房輯佚書第六帙第二冊ノ內　合　外大　二二一〇
五經通義　漢、劉向　玉函山房輯佚書第六帙第一冊ノ內　合　外大　二二一〇
五經通論　晉、束晳　玉函山房輯佚書第六帙第二冊ノ內　合　外大　二二一〇
五經同異　三卷　清、顧炎武　亭林遺書第一帙第二—四冊　三　外大　二三七三
五經然否論　晉、譙周　玉函山房輯佚書第六帙第二冊ノ內　合　外大　二二一〇

			冊	記號	番號
五經要義	雷氏	玉函山房輯佚書第六帙第二冊ノ內	合	外大	二二一〇
聖證論	魏、王肅	玉函山房輯佚書第六帙第二冊ノ內	合	外大	二二一〇
鄭記	玉函山房輯佚書第六帙第二冊ノ內		合	外大	二二一〇
六藝論	後漢、鄭元	玉函山房輯佚書第六帙第二冊ノ內	合	外大	二二一〇
○（石　經）					
石經彙函	四五卷（第一六册未刊）		一五	外大	二四四一
總目	石經考（顧炎武）	石經考異（駿大宗）			
第一册	漢石經殘字考（大興翁）	魏三體石經遺字考（孫星衍）			
第二—五册	唐石經校文（嚴可均）				
第六册	後漢毛詩石經殘本（王昶）	北宋汴學二體石經記			
第七—一〇册	石經考文提要（彭元瑞）				
第一一—一四册	石經補攷（馮登府）				
第一五册	義禮石經校勘記（阮元）				
三字石經春秋	玉函山房輯佚書第七帙第二册ノ內		合	外大	二二一〇
三字石經尚書	玉函山房輯佚書第七帙第二册ノ內		合	外大	二二一〇
石經儀禮	玉函山房輯佚書第七帙第二册ノ內		合	外大	二二一〇
石經攷	清、顧炎武　亭林遺書第二帙第六册		一	外大	二七三
石經尚書	玉函山房輯佚書第七帙第二册ノ內		合	外大	二二一〇
石經公羊	玉函山房輯佚書第七帙第二册ノ內		合	外大	二二一〇
石經魯詩	玉函山房輯佚書第七帙第二册ノ內		合	外大	二二一〇
石經論語	玉函山房輯佚書第七帙第二册ノ內		合	外大	二二一〇
○經書雜					
學齋佔畢	宋、史繩祖　百川學海第一・二册		二	外小	四六九
近世儒林年表	內野皎亭編　大正一五刊		一	外小	三三五
群經宮室圖	二卷　清、焦循　焦氏叢書第五帙第一・二册		二	外大	二二七五
群經宮室圖	二卷　清、焦循　焦氏遺書第五帙第二九・三〇册		二	外大	二九三〇
補訂經解要目	池田四郎次郎　大正一五刊		一	外小	三三一
經學字義古訓	海保漁村　日本儒林叢書第六卷ノ內		合	外洋	五二一五
鼎鍥經學文衡	三卷　伊藤東涯　寬政九刊		二	外大	三〇七一
經義叢說	山本北山　日本儒林叢書第五卷ノ內		合	外洋	五二一五
經書源流三禮儀制帝王姓系歌訣	榕村全書第九帙第一一册	三卷　清、李世得	一	外大	二五二四
石齋先生經傳九種	明、黃道周　康熙二三（序）刊		三六	外大	二九二九
第一—四册	孝經集傳	第五—一四册　易象正			
第一五—二一册	三易洞幾	第二二—二四册　洪範明義			
第二五・二六册	表記集傳	第二七・二八册　坊記集傳			
第二八册	春秋問業	第二九・三〇册　月令明義			
第三一—三四册	緇衣集傳	第三五・三六册　儒行集傳			
經傳釋詞	明、王引之　守山閣叢書第二帙第七・八册		二	外小	三八三
考信錄提要	清、崔述　崔東壁遺書第一帙第一册		一	外小	三九九
考信附錄	清、崔述　崔東壁遺書第二帙第一四册		一	外小	三九九
國朝經師經義目錄	清、江藩　粵雅堂叢書第二九帙第五册ノ內		合	外小	四三八

			冊	記號	番號
五倫名義辨證	曾我耐軒　日本藝林叢書第四卷ノ內		合	外洋	四八九
述學	清、汪中　粵雅堂叢書第二四帙第四—六册		三	外小	四三八
書集傳纂疏	六卷　元、陳櫟　文化八刊		四	外大	二八六三
聖門事業圖	宋、李元綱　百川學海第一册ノ內		合	外小	四六九
先哲年表	日本文庫第九編ノ內		合	外洋	五七五六
鄭志	三卷　魏、鄭小同　粵雅堂叢書第一二帙第一册		一	外小	四三八
鄭志疏證	八卷　善錫瑞　清、光緒二二刊		三	外大	二一〇〇
	附、鄭記攷證、答臨孝存周禮難				
適從錄	大高坂芝山　日本儒林叢書第四卷ノ內		合	外洋	五二一五
東塾讀書記	二一卷　清、陳澧　（刊）		四	外大	三〇二九
評乙古文	清、李塨　顏李叢書第四帙第四册ノ內		合	外大	二一二六
鳳氏經說	清、鳳韶　粵雅堂叢書第二四帙第七・八册		二	外小	四三八
隸經文	清　江藩　粵雅堂叢書第一九帙第二册		一	外小	四三八
○大　學（四書ノモ見ヨ）					
學庸考	二卷　龜井昭陽　天保八刊		二	外大	二九二八
古本大學全解	藤樹先生全集第一册ノ內		合	外洋	四九八六
附	古本大學旁訓				
大學	宋、朱熹　明治三刊		一	外大	二六四七
大學衍義	四三卷　宋、眞德秀　天明七刊		一〇	外大	二九八〇
大學衍義	四三卷　宋、眞德秀　西山文集第四帙		一〇	外大	二四五一
大學解	荻生徂徠　四書註釋全書第一册ノ內		合	外洋	二九五五
大學解	藤樹先生全集第二册ノ內		合	外洋	四九八六
大學稽中傳	三卷　清、謝文洊　謝程山全集第三帙第一〇册		一	外大	三一五〇
大學啓蒙	藤樹先生全集第一册ノ內		合	外洋	四九八六
大學原解	三卷　太田元貞（錦城）（刊）		三	外大	二九二四
大學原解	三卷　太田元貞（錦城）四書註釋全書第二册ノ內		合	外洋	二九五五
大學原本釋義	朝川善庵　四書註釋全書第一册ノ內		合	外洋	二九五五
大學考	藤樹先生全集第一・二册ノ內		合	外洋	四九八六
大學古義	井上金峨　四書註釋全書第一册ノ內		合	外洋	二九五五
大學古本說	清、李光地　榕村全書第一帙第一册ノ內		合	外大	二五二四
大學古本旁釋	王守仁著　佐藤一齋補　明治三〇刊		一	外大	二九二〇
大學雜議	中井履軒　四書註釋全書第一册ノ內		合	外洋	二九五五
大學詩解	元、許衡　許文正公遺書第二册ノ內		合	外大	二五〇七
大學朱子序圖說	藤樹先生全集第一册ノ內		合	外洋	四九八六
	附、大學序宗旨圖				
大學序說	藤樹先生全集第一册ノ內		合	外洋	四九八六
大學諸說辨誤	古賀精里　四書註釋全書第一册ノ內		合	外洋	二九五五
大學小解	熊澤了介　國民思想叢書第六卷ノ內		合	外洋	六一九三
大學章句纂釋	古賀精里　四書註釋全書第一册ノ內		合	外洋	二九五五
大學章句參辨	增島蘭園　四書註釋全書續篇第一册ノ內		合	外洋	二九五五

		冊	記號	番號
大學證文	四卷　清、毛奇齡　西河合集第四帙第四册ノ内	合	外大	二四三七
大學切己錄	清、謝文洊　謝程山全書第二帙第二册	一	外大	三二五〇
大學知言	東條一堂　四書註釋全書續篇第一册ノ内	合	外洋	二九五五
大學直解	元、許衡　許文正公遺書第三册	一	外大	二五〇七
校刻大學中庸章句	大正一二刊	一	外大	二六一四
大學知本圖說	清、毛奇齡　西河合集第四帙第四册ノ内	合	外大	二四三七
大學鄭氏義	○海保漁村　四書註釋全書續篇第一册ノ内	合	外洋	二九五五
大學定本	伊藤仁齋　四書註釋全書第一册ノ内	合	外洋	二九五五
大學摘疏	三卷　櫻田質　文政二刊	三	外大	二九二六
大學傳註問	清、張業　顏李叢書第三帙第六册ノ内	合	外大	二一一六
舊本大學賸議	二卷　吉村秋陽　安政五刊	二	外大	二九三
大學發微本旨	宋、黎立武　學海類編第二帙ノ内	合	外小	三六四
大學辨業	四卷　清、李塨　顏習齋遺書第一二册	合	外大	二一一六
大學辨業	四卷　清、李塨　顏李叢書第三帙第七册ノ内	一	外大	三二六八
大學蒙註	藤樹先生全集第二册ノ内	合	外洋	四九八六
大學問	清、毛奇齡　西河合集第五帙第四册ノ内	合	外大	二四三七
大學要略	元、許衡　許文正公遺書第二册ノ内	合	外大	二五〇七
大學或問	二卷　熊澤了介　日本文庫第五編ノ内	合	外洋	五七五六
大學或問（抄）	熊澤了介　日本思想鬪諍史料第六卷ノ内	合	外洋	五八四九
大學襍外書	佐藤一齋　四書註釋全書第二册ノ内	合	外洋	二九五五
讀大學中庸筆記	栢堂全集第六帙第四三册	一	外大	三二六〇
辨大學非孔氏之遺書辨	淺見絅齋　日本儒林叢書第四卷ノ内	合	外洋	五二一五
論大小學	元、許衡　許文正公遺書第二册ノ内	合	外大	二五〇七

○中庸（四書ヲモ見ヨ）

恕谷中庸講話	清、魁春等錄　顏李叢書第三帙第六册ノ内	合	外大	二一一六
中庸	宋、朱熹　明治三刊	一	外大	二六四八
中庸衍義	一七卷　明、夏良勝　同治一〇刊	八	外大	二九八六
中庸衍義	一七卷　明、夏良勝　道光二九刊	一〇	外大	二五一四
中庸解	藤樹先生全集第二册ノ内	合	外洋	四九八六
中庸解	荻生徂徠　四書註釋全書第一册ノ内	合	外洋	二九五五
中庸原解	三卷　太田元貞（錦城）　文政七（序）刊	三	外大	二九二五
中庸原解	太田元貞（錦城）　四書註釋全書第二册ノ内	合	外洋	二九五五
中庸指歸分章	宋、黎立武　學海類編第二帙ノ内	合	外小	三八四
中庸四記	清、李光地　榕村全書第一帙第二册ノ内	合	外大	二五二四
中庸章句諸說參辨	增島蘭園　四書註釋全書續篇第一册ノ内	合	外洋	二九五五
中庸章段	清、李光地　榕村全書第一帙第一册ノ内	合	外大	二五二四
中庸說	五卷　清、毛奇齡　西河合集第四帙第五・六册	二	外大	二四三七
中庸切己錄	清、謝文洊　謝程山全書第二帙第三・四册	二	外大	三二五〇
中庸續解	藤樹先生全集第二册ノ内	合	外洋	四九八六
中庸知言	東條一堂　四書註釋全書續篇第一册ノ内	合	外洋	二九五五
中庸直解	元、許衡　許文正公遺書第四册	一	外大	二五〇七
中庸鄭氏義	海保漁村　四書註釋全書續篇第一册ノ内	合	外洋	二九五五
中庸摘疏	上卷　櫻田質（寫）	一	外大	二九二七
中庸傳註	清、李塨　顏李叢書第三帙第六册ノ内	合	外大	二一一六
中庸傳註問	清、張業　顏李叢書第三帙第六册ノ内	合	外大	二一一六
中庸發揮	伊藤仁齋　四書註釋全書第一册ノ内	合	外洋	二九五五
中庸逢原	中井履軒　四書註釋全書第一册ノ内	合	外洋	二九五五
中庸餘論	清、李光地　榕村全書第一帙第二册ノ内	合	外大	二五二四
中庸襍外書	佐藤一齋　四書註釋全書第二册ノ内	合	外洋	二九五五

○論語（四書ヲモ見ヨ）

論語	一〇卷　宋、朱熹集註　明治三刊	四	外大	二六四九
國譯論語	斯文會譯　昭和三刊	一	外洋	五二一〇
國譯論語	（ポケット用）斯文會譯　昭和三刊	一	外洋	五二〇九
論語一貫	五卷　片山兼山　文化一二（序）刊	五	外大	二九〇七
論語隱義註	玉函山房輯佚書第五帙第七册ノ内	合	外大	二二一〇
論語殷氏解	晉、殷仲堪　玉函山房輯佚書第五帙第七册ノ内	合	外大	二二一〇
論語袁氏註	晉、袁喬　玉函山房輯佚書第五帙第七册ノ内	合	外大	二二一〇
論語王氏義說	魏、王肅　玉函山房輯佚書第五帙第五册ノ内	合	外大	二二一〇
論語王氏說	魏、王明　玉函山房輯佚書第五帙第五册ノ内	合	外大	二二一〇
論語解	一〇卷　宋、張栻　南軒全集第二帙第一・二册	二	外大	三〇九四
論語解	藤樹先生全集第二册ノ内	合	外洋	四九八六
論語解	照井仝都　四書註釋全書續篇第二册	一	外洋	二九五五
論語解	松本豐多　明治四三刊	一	外洋	三九一七
論語會箋	二卷　竹添進一郎　昭和五刊	二	外大	二九二三
論語顏氏說	宋、顏延之　玉函山房輯佚書第五帙第七册ノ内	合	外大	二二一〇
論語義疏	一〇卷　梁、皇侃　大正一三刊	六	外大	二九〇三
論語鄉黨啓蒙翼傳	藤樹先生全集第一册ノ内	合	外洋	四九八六
論語稽求編	七卷　清、毛奇齡　西河合集第四帙第三册	一	外大	二四三七
論語後案	二〇卷　清、黃式三　光緒九刊	一〇	外大	二九〇四
論語孔氏訓解	漢、孔安國　玉函山房輯佚書第五帙第三・四册ノ内	合	外大	二二一〇
論語江氏集解	晉、江熙　玉函山房輯佚書第五帙第七册ノ内	合	外大	二二一〇
論語衛氏集註	晉、衛瓘　玉函山房輯佚書第五帙第六册ノ内	合	外大	二二一〇
論語孔子弟子目錄	後漢、鄭元　玉函山房輯佚書第五帙第五册ノ内	合	外大	二二一〇
論語考文	猪飼敬所　四書註釋全書第四册ノ内	合	外洋	二九五五
論語古義	伊藤仁齋　四書註釋全書第三册ノ内	合	外洋	二九五五
論語古訓	一〇卷　太宰純　天文二（序）刊	二	長保	四六九

		冊	記號	番號
論語虞氏讀註	晋、虞喜　玉函山房輯佚書第五帙第六册ノ内	合	外大	二一二〇
論語顧氏註	南齊、顧歡　玉函山房輯佚書第五帙第七册ノ内	合	外大	二一二〇
論語由	龜井南冥　四書註釋全書第四册ノ内	合	外洋	二九五五
論語蔡氏註	晋、蔡謨　玉函山房輯佚書第五帙第七册ノ内	合	外大	二一二〇
論語集解攷異	吉田篁墩　四書註釋全書第五册ノ内	合	外洋	二九五五
論語集說	六卷　安井衡　明治五刊	六	外大	二九二一
補註 論語集註	簡野道明補註　昭和三刊	一	外洋	五七六二
論語集註補正述疏	一〇卷　清、簡朝亮（刊）	一八	外大	二九〇六
論語旨序	晋、繆播　玉函山房輯佚書第五帙第六册ノ内	合	外大	二一二〇
論語釋疑	魏、王弼　玉函山房輯佚書第五帙第六册ノ内	合	外大	二一二〇
論語周氏章句	後漢、周氏　玉函山房輯佚書第五帙第四册ノ内	合	外大	二一二〇
論語周生氏義說	魏、周生烈　玉函山房輯佚書第五帙第五册ノ内	合	外大	二一二〇
論語褚氏義疏	梁、褚仲都　玉函山房輯佚書第五帙第七册ノ内	合	外大	二一二〇
論語詳解	二〇卷　明、郝敬　九經解第九帙	九	外丙	三
論語證解	上卷　桂湖村　漢籍國字解全書第二八卷	一	外洋	一六二九
論語譙氏註	晋、譙周　玉函山房輯佚書第五帙第六册ノ内	合	外大	二一二〇
論語新註	豐島豐洲　四書註釋全書第七册ノ内	合	外洋	二九五五
論語正義	二四卷　清、劉寶南　同治五刊	六	外大	二九〇五
論語識	魏、宋均　玉函山房輯佚書第六帙第七册ノ内	合	外大	二一二〇
論語孫氏集解	晋、孫綽　玉函山房輯佚書第五帙第六册ノ内	合	外大	二一二〇
論語太氏集解	梁、太史叔明　玉函山房輯佚書第五帙第七册ノ内	合	外大	二一二〇
論語愷略	晋、郭象　玉函山房輯佚書第五帙第六册ノ内	合	外大	二一二〇
論語知言	東條一堂　四書註釋全書第八册	一	外洋	二九五五
論語徵	一〇卷　荻生徂徠　（刊）	一〇	外大	二九〇八
論語徵	荻生徂徠　四書註釋全書第七册ノ内	合	外洋	二九五五
論語張氏註	晋、張憑　玉函山房輯佚書第五帙第七册ノ内	合	外洋	二一二〇
論語雕題	一〇卷　中井履軒　明治二八刊	二	外大	二九一〇
論語沈氏訓註	南齊、沈驎士　玉函山房輯佚書第五帙第七册ノ内	合	外大	二一二〇
論語沈氏說	沈峭　玉函山房輯佚書第五帙第七册ノ内	合	外大	二一二〇
論語陳氏義說	魏、陳群　玉函山房輯佚書第五帙第五册ノ内	合	外大	二一二〇
論語鄭氏註	後漢、鄭元　玉函山房輯佚書第五帙第五册ノ内	合	外大	二一二〇
論語傳註	清、李塨　顏李叢書第三帙第五册	一	外大	二一二六
論語傳註問	清、張鑑　顏李叢書第三帙第六册ノ内	合	外大	二一二六
論語馬氏訓說	後漢、馬融　玉函山房輯佚書第五帙第四册ノ内	合	外大	二一二〇
論語范氏註	晋、范寧　玉函山房輯佚書第五帙第六册ノ内	合	外大	二一二〇
論語繆氏說	繆協　玉函山房輯佚書第五帙第六册ノ内	合	外大	二一二〇
論語逢原	二〇卷　中井履軒　明治四五刊	四	外大	二九〇九
論語逢原	中井履軒　四書註釋全書第六册ノ内	合	外洋	二九五五

		冊	記號	番號
論語補疏	三卷　清、焦循　焦氏叢書第四帙第三册	一	外大	二二七五
論語包子章句	後漢、包咸　玉函山房輯佚書第五帙第四册ノ内	合	外大	二一二〇
論語繹解	皆川洪園　四書註釋全書第五册ノ内	合	外洋	二九五五
論語庾氏釋	晋、庾翼　玉函山房輯佚書第五帙第六册ノ内	合	外大	二一二〇
論語熊氏說	熊埋　玉函山房輯佚書第五帙第七册ノ内	合	外大	二一二〇
論語餘說	清、崔述　崔東壁遺書第二帙第一八册ノ内	合	外小	三九九
論語欄外書	佐藤一齋　四書註釋全書第三册ノ内	合	外洋	二九五五
論語欒氏釋疑	晋、欒肇　玉函山房輯佚書第五帙第六册ノ内	合	外大	二一二〇
論語俚解（論語俗話）	安川敬一郎述（筑紫史談附錄）大正四―一一刊	一	外洋	三六二
論語李氏集註	晋、李充　玉函山房輯佚書第五帙第六册ノ内	合	外大	二一二〇
論語琳公說	宋、慧琳　玉函山房輯佚書第五帙第七册ノ内	合	外大	二一二〇
論語梁氏註釋	晋、梁覬　玉函山房輯佚書第五帙第七册ノ内	合	外大	二一二〇
論語梁武帝註	梁、武帝　玉函山房輯佚書第五帙第七册ノ内	合	外大	二一二〇
論語類考	二〇卷　明、陳士元　湖北叢書第三帙第八―一一册	四	外大	二一一九
正平本論語札記	市野迷菴　四書註釋全書第四册ノ内	合	外洋	二九五五
孔子論語年譜	元、程復心　學海類編第二帙ノ内	合	外小	三八四
古論語	一〇卷　玉函山房輯佚書第五帙第三册ノ内	合	外大	二一二〇
齊論語	玉函山房輯佚書第五帙第三册ノ内	合	外大	二一二〇
讀書正誤	石川香山　日本儒林叢書第四卷ノ内	合	外洋	五二一五
讀論語	廣瀨淡窓（寫）	一	外大	二九二一
讀論語	廣瀨淡窓　四書註釋全書第六册ノ内	合	外大	二一二〇
讀論孟筆記	三卷　清、方宗誠　柏堂全集第六帙第四四―四六册	三	外大	三一六〇
○孟子（四書ヲモ見ヨ）				
講孟箚記	四卷　吉田松陰　明治四刊	一〇	外大	二九二八
語孟字義	二卷　伊藤仁齋　（刊）	二	外大	三〇七七
語孟字義	伊藤仁齋　日本儒林叢書第六卷ノ内	合	外洋	五二一五
語孟字義辨	木山楓谿　日本儒林叢書第六卷ノ内	合	外洋	五二一五
增補 蘇批孟子	二卷　宋、蘇洵著　藤澤南岳校　（刊）	四	外大	二九一三
崇孟並續崇孟、崇孟解	藪孤山　日本儒林叢書第四卷ノ内	合	外洋	五二一五
尊孟辨	宋　余允文　守山閣叢書第二帙第四册	一	外小	三八三
讀孟子	廣瀨淡窓（寫）	一	外大	二九二三
讀孟子	廣瀨淡窓　四書註釋全書第九册ノ内	合	外洋	二九五五
讀孟叢鈔	西島蘭溪　四書註釋全書續篇第三册	一	外洋	二九五五
孟子	宋、朱熹集註　明治三刊	四	外大	二六五〇
孟子音義	宋、孫奭　粵雅堂叢書第二三帙第六册ノ内	合	外小	四三八
孟子考	二卷　龜井昭陽　大正一一刊	二	外大	二九一六
孟氏高氏章句	後漢、高誘　玉函山房輯佚書第五帙第八册ノ内	合	外大	二一二〇
孟子考文	豬飼敬所　四書註釋全書第九册ノ内	合	外洋	二九五五
孟子古義	伊藤仁齋　四書註釋全書第九册ノ内	合	外洋	二九五五

			冊	記號	番號
孟子雜記	四卷	明、陳士元	湖北叢書第四帙第二冊	一	外大 二二九
孟氏綦母氏註	綦母邃	玉函山房輯佚書第五帙第八冊ノ内		合	外大 二二〇
孟子字義疏證	二卷	清、戴震（刊）		二	外大 二九二四
孟子事實錄	清、崔述	崔東壁遺書第二帙第一二冊		一	外小 三九九
補註孟子集註	簡野道明補註	昭和三刊		一	外洋 五七六三
孟子章指	後漢、趙岐	玉函山房輯佚書第五帙第八冊ノ内		合	外大 二二〇
孟子序說鈔	（刊）			一	長保 四七〇
孟子正義	三〇卷	清、焦循	焦氏叢書第五帙第四冊—第六帙第六冊	一〇	外大 二三七五
孟子正義	三〇卷	清、焦循	焦氏遺書第一帙第一冊—第二帙第一〇冊	一〇	外大 二九三〇
孟子說	七卷	宋、張南軒	南軒全集第二帙第三—六冊	四	外大 三〇九四
孟子說解	一四卷	明、鄒敬	九經解第一〇帙	七	外丙 三
孟子斷	冢田大峯	四書註釋全書第一〇冊ノ内		合	外洋 二九五五
孟氏張氏音義	唐、張鎰	玉函山房輯佚書第五帙第八冊ノ内		合	外大 二二三〇
孟子彫題略	七卷	申井履軒	明治二九刊	一	外大 二九一七
孟氏丁氏手音	唐、丁公	玉函山房輯佚書第五帙第八冊ノ内		合	外大 二二三〇
孟氏程氏章句	後漢、程曾	玉函山房輯佚書第五帙第八冊ノ内		合	外大 二二三〇
孟氏鄭氏註	後漢、鄭元	玉函山房輯佚書第五帙第八冊ノ内		合	外大 二二三〇
孟子年譜	元、程復心	學海類編第二帙ノ内		合	外小 三八四
孟子逢原	中井履軒	四書註釋全書第一〇冊ノ内		合	外洋 二九五五
孟子養氣章解	山田方谷	日本叢林叢書第二卷ノ内		合	外洋 四八九九
孟子要略	五卷	清、劉傳瑩	湖北叢書第四帙第三冊	一	外大 二二一九
孟子欄外書	佐藤一齋	四書註釋全書第九冊ノ内		合	外洋 二九五五
孟子陸氏註	唐、陸善經	玉函山房輯佚書第五帙第八冊ノ内		合	外大 二二三〇
孟氏劉氏註	後漢 劉熙	玉函山房輯佚書第五帙第八冊ノ内		合	外大 二二三〇
孟子論文	七卷	竹添進一郎	明治一五刊	七	外大 二九一九
論孟箚記	清、李光地	榕村全書第一帙第三・四冊		二	外大 二五二四

○易類（五經ヲモ見ヨ）

易韻	四卷	清、毛奇齡	西河合集第一帙第一〇冊	一	外大 二四三七
易學階梯	三卷	皆川愿（寫）		三	長保 四六一
易學開物	三卷	皆川愿（寫）		三	長保 四五七
易學啓蒙	二卷	宋、雲臺眞逸	寶曆二刊	二	長保 四五九
易學啓蒙通釋	二卷	宋、胡方平	享和二刊	二	外大 二三五七
易學啓蒙通釋	二卷	宋、胡方平	享和二刊	二	外大 二八四〇
易學章句	一二卷	清、焦循	焦氏遺書第二帙第一〇冊—第三帙第一二冊	二	外大 二九三〇
易學象數圖說	上河原吉清	正德四刊		一	長保 四六四
易學通釋	二〇卷	清、焦循	焦氏遺書第三帙第一四冊—第四帙第二一冊	四	外大 二九三〇
易學圖略	八卷	清、焦循	焦氏遺書第三帙第一三冊	一	外大 二九三〇

			冊	記號	番號
易卦圖說	清、崔述	崔東壁遺書第二帙第一八冊ノ内	合	外小	三九九
易漢學	八卷	惠棟	經訓堂書目第六帙第七—九冊	三	外大 二三七八
易義前選	清、李光地編	榕村全書第六帙第一—四冊		四	外大 二五二四
易經	二卷	寬永五刊		二	長保 四五六
易經古義	伊藤仁齋	日本儒林叢書第五卷ノ内		合	外洋 五二二五
再刻頭書易經集註	二四卷	宋、程頤 朱熹集註	享保九刊	一三	外大 三三四五
易經如話	一三卷	清、王紱	王鬱池先生叢書第一二帙	一〇	外大 二三六八
易經通註	四卷	清、傳以漸等著	湖北叢書第一帙第一・二冊	二	外大 二二二九
易原翼	附、易學開物解	文政一一（寫）		一	長保 四六三
易廣記	三卷	清、焦循	焦氏叢書第二帙第六冊ノ内	合	外大 二三七五
易纂	唐、釋一行	玉函山房輯佚書第一帙第九冊ノ内		合	外大 二二二〇
易纂言	一〇卷	元、吳澄（刊）		二	外大 二八四三
易酌	一四卷	清、刁包	道光二三刊	四	外大 二八四九
易象彙解	明、陳士元	湖北先生遺書第二帙第一二冊		一	外小 三八五
易章句	一二卷	清、焦循	焦氏叢書第一帙第一・二冊	二	外大 二二七五
易象鉤解	明、陳士元	守山閣叢書第一帙第二冊		一	外小 三八三
易象鉤解	明、陳士元	湖北先生遺書第一帙第一〇冊—第二帙第一一冊		二	外小 三八五
易象正	一四卷	明、黃道周	經傳九種第一帙第五冊—第二帙第一四冊	一五	外大 二九二九
易小帖	五卷	清、毛奇齡	西河合集第一帙第九冊	一	外大 二四三七
易象通義	六卷	清、秦篤輝	湖北叢書第二帙第一—四冊	四	外大 二二一九
易象妙於見形論	晉、孫盛	玉函山房輯佚書第一帙第八冊ノ内		合	外大 二二三〇
易筮遺古	清、李道平	湖北叢書第一帙第一四冊ノ内		合	外大 二二一九
易說	宋、趙善譽	守山閣叢書第一帙第一冊		一	外小 三八三
易說	宋、呂祖謙	學海類編第一帙ノ内		合	外小 三八四
易說	二卷	清、吳汝綸	桐城吳先生全書第一帙第一・二冊	二	外大 二六二二
易通釋	二〇卷	清、焦循	焦氏叢書第一帙第四冊—第二帙第五冊	八	外大 二二七五
易圖明辨	清、胡渭	守山閣叢書第一帙第三・四冊		二	外小 三八三
易圖明辨	清、胡渭	粵雅堂叢書第四帙第二—三冊		三	外小 四三八
易圖略	八卷	清、焦循	焦氏叢書第一帙第三冊	一	外大 二三七五
易道撥亂	太宰春臺	日本儒林叢書第五卷ノ内		合	外洋 五二二五
易道撥亂辨	森東郭	日本儒林叢書第五卷ノ内		合	外洋 五二二五
易洞林	晉、郭璞	玉函山房輯佚書第八帙第五冊ノ内		合	外大 二二二〇
易頌	四卷	明、鄒敬	湖北叢書第一帙第三・四冊	二	外大 二二一九
易話	二卷	清、焦循	焦氏叢書第二帙第六冊ノ内	合	外大 二三七五
易話、易廣記	三卷	清、焦循	焦氏遺書第四帙第二二冊	一	外大 二九三〇
卦圖、叢說	宋、朱震	湖北先生遺書第一帙第五冊		一	外小 三八五
河圖洛書原舛編	清、毛奇齡	西河合集第一帙第八冊ノ内		合	外大 二四三七
看雲讀易	荒木蒼太郎	昭和五刊		一	外洋 五七八七

			冊	記號	番號
韓氏易傳	韓嬰	玉函山房輯佚書第一帙第二冊ノ內	合	外大	二二二〇
漢上易集傳	宋、朱震	湖北先生遺書第一帙第一—四冊	四	外小	三八五
觀象居易傳箋	一二卷 清、汪師韓	叢睦汪氏遺書第三帙第一—五冊	五	外大	二四三八
繫辭答問	東條一堂　日本儒林叢書第五卷ノ內		合	外洋	五二五
古五氏易傳	玉函山房輯佚書第一帙第二冊ノ內		合	外大	二二二〇
古周易訂詁	一六卷　明、何楷（刊）		八	外大	二八四五
古周易訂詁	一六卷、不完本）明、何楷（寫）		六	外大	二八四六
重訂蔡虛齋先生易經蒙引	一三卷　宋、示字文（寫）		一三	外大	二三五八
蔡氏易說	蔡景君　玉函山房輯佚書第一帙第二冊ノ內		合	外大	二二二〇
三易洞幾	一六卷　明、黃道周	經傳九種第二帙第一五冊—第三帙二二冊	八	外大	二九二九
參同契考異	宋、米子　守山閣叢書第一〇帙第六冊ノ內		合	外小	三八三
兒易外義	明、倪元璐　粵雅堂叢書第二三帙第二—四冊		三	外小	四三八
周易王氏音	魏、王肅　玉函山房輯佚書第一帙第五冊ノ內		合	外大	二二二〇
周易王氏義	宋、王嗣宗　玉函山房輯佚書第一帙第九冊ノ內		合	外大	二二二〇
周易王氏註	晉、王弼　玉函山房輯佚書第一帙第七冊ノ內		合	外大	二二二〇
周易王氏註	王凱冲　玉函山房輯佚書第二帙第九冊ノ內		合	外大	二二二〇
周易王氏註	魏、王肅　玉函山房輯佚書第一帙第五冊ノ內		合	外小	二二二〇
周易何氏解	魏、何晏　玉函山房輯佚書第一帙第五冊ノ內		合	外大	二二二〇
周易何氏講疏	隋、何妥　玉函山房輯佚書第一帙第八冊ノ內		合	外大	二二二〇
周易卦序論	晉、楊文　玉函山房輯佚書第一帙第六冊ノ內		合	外大	二二二〇
周易卦變考	伊藤東涯（寫）		一	外大	二六六〇
通俗詳解周易活斷	高島嘉右衞門・柳田幾作共著　明治三九刊		一	外洋	三九一五
周易觀象	一二卷　清、李光地註	榕村全書第一帙第七—一〇冊	四	外大	二五二四
周易觀象並大指及通論	一二卷　清、李光地註　道光七刊		八	外大	二八五〇
周易觀象大指	二卷　榕村全書第一帙第一二冊		一	外大	二五二四
周易玩辭	宋、項安世　湖北先生遺書第一帙第六—九冊		四	外小	三八五
周易干氏註	晉、干寶　玉函山房輯佚書第一帙第七冊ノ內		合	外大	二二二〇
周易議卦	明、王崇慶　學海類編第一帙ノ內		合	外小	三八四
周易擬議	弘化三刊		一	長保	四五八
周易京氏章句	漢、京房　玉函山房輯佚書第一帙第三冊ノ內		合	外大	二二二〇
周易繫辭桓氏註	晉、桓元　玉函山房輯佚書第一帙第八冊ノ內		合	外大	二二二〇
周易繫辭荀子註	宋、荀柔之　玉函山房輯佚書第一帙第八冊ノ內		合	外大	二二二〇
周易繫辭明氏註	齊、明僧紹　玉函山房輯佚書第一帙第八冊ノ內		合	外大	二二二〇
周易外傳	七卷　清、王夫之　王船山遺書第一帙第八—一〇冊		三	外大	二二七一
周易經傳	二四卷　宋、程頤　慶安二刊		八	外大	三三九五
周易經翼通解	一八卷　伊藤仁齋　安永三刊		五	外大	二八五五
周易元義	唐、李淳風　玉函山房輯佚書第一帙第九冊ノ內		合	外大	二二二〇
周易攷異	清、王夫之　王船山遺書第一帙第七冊ノ內		合	外大	二二七一

			冊	記號	番號
周易講義	二卷　根本通明　大正七刊		二	外洋	五八〇四
周易向氏義	晉、向秀　玉函山房輯佚書第一帙第六冊ノ內		合	外大	二二二〇
周易黃氏註	晉、黃穎　玉函山房輯佚書第一帙第七冊ノ內		合	外大	二二二〇
周易侯氏註	隋、侯果　玉函山房輯佚書第一帙第九冊ノ內		合	外大	二二二〇
周易崔氏註	唐、崔覲　玉函山房輯佚書第一帙第八冊ノ內		合	外大	二二二〇
周易子夏傳	周、卜商　玉函山房輯佚書第一帙第二冊ノ內		合	外大	二二二〇
周易施氏章句	漢、施讐　玉函山房輯佚書第一帙第二冊ノ內		合	外大	二二二〇
周易私斷	六卷　大橋順著　並木正韶增補　大正七刊		六	外大	二八五七
周易集解纂疏	一〇卷　清、李道平	湖北叢書第一帙第五—一四冊	一〇	外大	二二一九
周易十翼釋例	皆川愿（寫）		一	長保	四六二
周易朱子義	朱仰之　玉函山房輯佚書第一帙第九冊ノ內		合	外大	二二二〇
周易周氏義疏	陳、周宏正　玉函山房輯佚書第一帙第八冊ノ內		合	外大	二二二〇
御纂周易述義	一〇卷　乾隆二〇刊		一〇	外大	二八四八
周易荀子註	後漢、荀爽　玉函山房輯佚書第一帙第四冊ノ內		合	外大	二二二〇
周易象義辯正	根本通明　明治三四刊		二	外大	二八五三
周易徐氏音	晉、徐邈　玉函山房輯佚書第一帙第八冊ノ內		合	外大	二二二〇
周易蜀才註	蜀、范長生　玉函山房輯佚書第一帙第七冊ノ內		合	外大	二二二〇
周易沈氏要略	齊、沈驎士　玉函山房輯佚書第一帙第八冊ノ內		合	外大	二二二〇
周易新義	唐、徐鄖　玉函山房輯佚書第一帙第九冊ノ內		合	外大	二二二〇
周易新論傳疏	唐、陸宏道　玉函山房輯佚書第一帙第九冊ノ內		合	外大	二二二〇
周易正解	二〇卷　明、鄒敬　九經解第一帙		八	外丙	三
周易正說	二卷　源揖　弘化二刊		二	長保	四六〇
周易辟氏記	薛虞　玉函山房輯佚書第一帙第二冊ノ內		合	外大	二二二〇
御纂周易折中	二二卷　清、康熙五四刊		一〇	外大	二八四七
周易詮義	一五卷　清、王紱	王雙池先生第一帙第一冊—第二帙	二五	外大	二三六八
周易僭考	三卷　龜井昭陽（寫）		三	外大	二八五四
周易莊子義	隋、侯果　玉函山房輯佚書第一帙第九冊ノ內		合	外大	二二二〇
周易宋氏註	後漢、宋衷	玉函山房輯佚書第一帙第四冊ノ內	合	外大	二二二〇
周易大義	梁、武帝　玉函山房輯佚書第一帙第八冊ノ內		合	外大	二二二〇
周易大象解	清、王夫之　王船山遺書第一帙第七冊ノ內		合	外大	二三七一
周易探元	唐、崔憬　玉函山房輯佚書第一帙第九冊ノ內		合	外大	二二二〇
周易衷翼集解	二〇卷　清、汪注　嘉慶九刊		一六	外大	二八五二
周易張氏義	晉、張軌　玉函山房輯佚書第一帙第六冊ノ內		合	外大	二二二〇
周易張氏集解	晉、張璠　玉函山房輯佚書第一帙第六冊ノ內		合	外大	二二二〇
周易張氏講疏	陳、張譏　玉函山房輯佚書第一帙第八冊ノ內		合	外大	二二二〇
周易褚氏講疏	梁、褚仲都　玉函山房輯佚書第一帙第八冊ノ內		合	外大	二二二〇
周易通論	四卷　清、李光地　榕村全書第一帙第五・六冊		二	外大	二五二四
周易崔氏義	翟元　玉函山房輯佚書第一帙第六冊ノ內		合	外大	二二二〇

			冊	記號	番號
周易傳義大全並首卷	二五卷　附　朱子易本義圖　羅山點（刊）		二六	外大	二一〇三
周易傳氏註	玉函山房輯佚書第一帙第八册ノ内		合	外大	二一三〇
周易傳註	八卷　清、李塨　顏李叢書第二帙第三・四册		二	外大	二一二六
周易董氏章句	魏、董遇　玉函山房輯佚書第一帙第六册ノ内		合	外大	二一三〇
周易統略	晉、鄒湛　玉函山房輯佚書第一帙第六册ノ内		合	外大	二一三〇
周易内傳並發列	七卷　清、王夫之　王船山遺書第一帙第一―六册		六	外大	二一七一
周易馬氏註	後漢、馬融　玉函山房輯佚書第一帙第四册ノ内		合	外大	二一三〇
周易稗疏	四卷　清、王夫之　王船山遺書第一帙第七册ノ内		合	外大	二一七一
周易伏氏集解	梁、伏曼容　玉函山房輯佚書第一帙第八册ノ内		合	外大	二一三〇
周易分野	漢、費直　玉函山房輯佚書第一帙第三册ノ内		合	外大	二一三〇
周易補疏	二卷　清、焦循　焦氏叢書第四帙第四册ノ内		合	外大	二一七五
周易本義附錄纂註	一五卷　元、胡一桂　文化一一刊		四	外大	二四二一
周易本義通解	一〇卷　元、胡炳文　延祐三（序）刊		七	外大	二六四
周易本義辯證	五卷　清、惠棟　享和二刊		三	外大	二八五一
周易姚氏註	吳、姚信　玉函山房輯佚書第一帙第六册ノ内		合	外大	二一三〇
周易姚氏註	姚規　玉函山房輯佚書第一帙第八册ノ内		合	外大	二一三〇
周易孟氏章句	漢、孟喜　玉函山房輯佚書第一帙第三册ノ内		合	外大	二一三〇
周易爛外書	一〇卷　佐藤一齋（寫）		一〇	外大	二八五六
周易李氏音	晉、李軌　玉函山房輯佚書第一帙第八册ノ内		合	外大	二一三〇
周易陸氏述	後漢、陸績　玉函山房輯佚書第一帙第五册ノ内		合	外大	二一三〇
周易劉氏義疏	齊、劉瓛　玉函山房輯佚書第一帙第八册ノ内		合	外大	二一三〇
周易劉氏章句	後漢、劉表　玉函山房輯佚書第一帙第四册ノ内		合	外大	二一三〇
周易劉氏註	原補　玉函山房輯佚書第一帙第九册		合	外大	二一三〇
周易梁丘氏章句	漢、梁丘賀　玉函山房輯佚書第一帙第三册ノ内		合	外大	二一三〇
周易盧氏註	後魏、盧景裕　玉函山房輯佚書第一帙第八册ノ内		合	外大	二一三〇
周易准南九師道訓	漢、劉安　玉函山房輯佚書第一帙第二册ノ内		合	外大	二一三〇
推易始末	四卷　清、毛奇齡　西河合集第一帙第八册ノ内		合	外大	二四三七
孫子周易集解	清、孫星衍　粵雅堂叢書第一七帙一〇―一二册		三	外小	四三八
大象解	伊藤仁齋　日本儒林叢書第五卷ノ内		合	外洋	五二一五
仲氏易	三〇卷　清、毛奇齡　西河合集第一帙第一―七册		七	外大	二四三七
丁氏易傳	漢、丁寬　玉函山房輯佚書第一帙第二册ノ内		合	外大	二一三〇
田間易學	清、澄之　同治二刊		一〇	外大	二五一六
天元一釋	二卷　清、焦循　焦氏叢書第三帙第五册		一	外大	二三七五
讀易私言	元、許衡　許文正公遺書第五册		一	外大	二五〇七
讀易私言	元、許衡　學海類編第一帙ノ内		合	外小	三八四
讀易私說	伊藤東涯（寫）		一	外大	二八五八
讀易大旨	五卷　清、孫奇逢　夏峯先生全集第五帙第二―五册		四	外大	二一三四

			冊	記號	番號
讀易緒言	二卷　清、謝文洊　謝程山全書第二帙第五・六册		二	外大	二一五〇
讀易圖例	伊藤東涯　大正一四（寫）		一	外大	二八五九
讀易筆記	二卷　清、方宗誠　柏堂全集第四帙第二九册ノ内		合	外大	二一六〇
周易精義判斷活法圖	佐藤貞吉（刊）		一	長保	四六五
費氏易	漢、費直　玉函山房輯佚書第一帙第三册ノ内		合	外大	二一三〇
費氏易林	漢、費直　玉函山房輯佚書第一帙第三册ノ内		合	外大	二一三〇
抱腹談	高松芳孫　日本儒林叢書第四卷ノ内		合	外洋	五二一五
抱腹談ノ抱腹	海保漁村　日本儒林叢書第四卷ノ内		合	外洋	五二一五
目耕帖	（易・書）　玉函山房輯佚書第八帙第六―一〇册		五	外大	二一三〇
俞氏易集說	六卷　元、俞琰　皇慶二（序）刊		六	外大	二八四一
○書類	（五經ヲモ見ヨ）				
禹貢說斷	宋、傅寅　守山閣叢書第一帙第五册		一	外小	二八三
禹貢圖註	明、艾南英　學海類編第一帙ノ内		合	外小	三八四
禹貢鄭註釋	三卷　清、焦循　焦氏叢書第五帙第三册		一	外大	二三七五
禹貢鄭註釋	三卷　清、焦循　焦氏遺書第五帙第二八册		一	外大	二九三〇
群英書義	元、張泰　粵雅堂叢書第二四帙第一册		一	外小	四三八
洪範說	清、李光地　榕村全書第二帙第六册		一	外大	二五二四
洪範明義	三卷　明、黃道周　經傳九種第三帙第二二―二四册		三	外大	二九二九
今文尚書	玉函山房輯佚書第一帙第一〇册ノ内		合	外大	二一三〇
古文尚書音	晉、徐邈　玉函山房輯佚書第二帙第二册ノ内		合	外大	二一三〇
古文尚書冤詞	八卷　清、毛奇齡　西河合集第二帙第一册		一	外大	二四三七
古文尚書考	清、陸隴其　學海類編第一帙ノ内		合	外小	三八四
古文尚書攷	清、陸隴其　陸子全書第二帙第七册		一	外大	二三四五
古文尚書攷異	六卷　明、梅鷟　平津館叢書第四帙第一・二册		二	外大	二三八四
古文尚書舜典註	晉、范甯　玉函山房輯佚書第二帙第二册ノ内		合	外大	二一三〇
古文尚書辨僞	清、崔述　崔東壁遺書第二帙第一七册		一	外小	三九九
集註尚書	玉函山房輯佚書第二帙第二册ノ内		合	外大	二一三〇
舜典補亡	清、毛奇齡　西河合集第二帙第二册ノ内		合	外大	二四三七
尚書緯運期授	漢、鄭元　玉函山房輯佚書第六帙第三册ノ内		合	外大	二一三〇
尚書緯刑德放	漢、鄭元　玉函山房輯佚書第六帙第三册ノ内		合	外大	二一三〇
尚書緯考靈曜	漢、鄭玄　玉函山房輯佚書第六帙第三册ノ内		合	外大	二一三〇
尚書緯璇璣鈐	漢、鄭元　玉函山房輯佚書第六帙第三册ノ内		合	外大	二一三〇
尚書緯帝命驗	漢、鄭元　玉函山房輯佚書第六帙第三册ノ内		合	外大	二一三〇
尚書引義	六卷　清、王夫之　王船山遺書第二帙第三・四册		二	外大	二三七一
尚書王氏註	魏、王肅　玉函山房輯佚書第二帙第二册		一	外大	二一三〇
尚書歐陽章句	漢、歐陽生　玉函山房輯佚書第二帙第一册ノ内		合	外大	二一三〇
尚書解義	清、李光地　榕村全書第二帙第五册		一	外大	二五二四
尚書故	三卷　清、吳汝綸　桐城吳先生全書第一帙第三册―第二帙第三册		六	外大	二六二二

			冊	記號	番號
尚書廣聽錄	五卷	清、毛奇齡　西河合集第二帙第二册ノ内	合	外大	二四三七
尚書顧氏疏	隋、顧彪　玉函山房輯佚書第二帙第二册ノ内		合	外大	二二二〇
尚書古文訓	玉函山房輯佚書第二帙第一册ノ内		合	外大	二二二〇
尚書古文辨	清、朱彝尊　學海類編第一帙ノ内		合	外小	三八四
尚書今古文注疏	三〇卷	清、孫星衍　平津館叢書第六帙第一—六册	六	外大	二三八四
尚書詳解	二六卷	宋、夏僎　乾隆三九(序)刊	八	外大	二八六一
尚書小夏侯章句	漢、夏侯勝　玉函山房輯佚書第二帙第一册ノ内		合	外大	二二二〇
尚書蔡註考誤	明、袁仁　學海類編第一帙ノ内		合	外小	三八四
尚書述義	隋、劉炫　玉函山房輯佚書第二帙第二册ノ内		合	外大	二二二〇
尚書集注述疏	三五卷	清、簡朝亮　光緒二九刊	二三	外大	二七七〇
	附錄	讀書堂答問			
尚書集注述疏	三五卷	清、簡朝亮　光緒三三刊	一八	外大	二八六五
尚書大夏侯章句	漢、夏侯勝　玉函山房輯佚書第二帙第一册ノ内		合	外大	二二二〇
尚書馬氏傳	漢、馬融　玉函山房輯佚書第二帙第一册ノ内		合	外大	二二二〇
尚書辨解	一〇卷	明、郝敬　湖北叢書第二帙第五—八册	四	外大	二二一九
尚書辨解	一〇卷	明、郝敬　九經解第二帙	四	外丙	三
尚書補疏	二卷	清、焦循　焦氏叢書第四帙第四册ノ内	合	外大	二二七五
尚書劉義疏	隋、劉焯　玉函山房輯佚書第二帙第二册ノ内		合	外大	二二二〇
書經　二卷			二	外大	二六四五
書經釋解	四卷	皆川愚　(刊)	四	長保	四六七

			冊	記號	番號
書經近指	六卷	清、孫奇逢　夏峯先生全集第五帙第六—九册	四	外大	二三三四
書經集註	六卷	宋、蔡沈註　享保九刊	六	外大	三四六九
書經詮義	一四卷	清、王紱　王雙池先生叢書第三・四帙	一三	外大	二三六八
書經稗疏	四卷	清、王夫之　王船山遺書第二帙第一・二册	二	外大	二三七一
書義主意		元、王充耘　粵雅堂叢書第二四帙第二・三册	二	外小	四三八
書纂言	四卷	元、吳澄　康熙一六(序)刊	二	外大	二八六三
書說摘要	四卷	安井息軒　崇文叢書第一輯第一—四册	四	外大	二六九二
書傳輯錄纂註	六卷	元、董鼎　文化一一刊	五	外大	三三五九
書傳輯錄纂註	六卷	元、董鼎　文化一一刊	五	外大	二八六四
書傳補義	三卷	清、方宗誠　柏堂集第四帙第二九・三〇册	二	外大	三二六〇
讀書叢說		元、許謙　學海類編第一帙ノ内	合	外小	三八四
目耕帖	(書・詩)	玉函山房輯佚書第九帙第一—一〇册	一〇	外大	二二二〇
○詩　類	(五經ヲモ見ヨ)				
韓詩外傳疏證	清、陳士珂　文淵樓叢書第一帙第一—一〇册		一〇	外小	四三三
韓詩故	漢、韓嬰　玉函山房輯佚書第二帙第四册ノ内		合	外大	二二二〇
韓詩說	漢、韓嬰　玉函山房輯佚書第二帙第四册ノ内		合	外大	二二二〇
韓詩內傳	漢、韓嬰　玉函山房輯佚書第二帙第四册ノ内		合	外大	二二二〇
韓詩翼要	漢、侯苞　玉函山房輯佚書第二帙第五册ノ内		合	外大	二二二〇
國風省篇	清、毛奇齡　西河合集第二帙第三册ノ内		合	外大	二四三七

			冊	記號	番號
三家詩拾遺	清、范家相　守山閣叢書第一帙第六册		一	外小	三八三
詩緯含神霧	魏、宋均　玉函山房輯佚書第六帙第三册ノ内		合	外大	二二二〇
詩緯推度災	魏、宋均　玉函山房輯佚書第六帙第三册ノ内		合	外大	二二二〇
詩緯氾歷樞	魏、宋均　玉函山房輯佚書第六帙第三册ノ内		合	外大	二二二〇
詩經　二卷	(刊)		二	外大	二六四六
詩經叶韻辨	清、王夫之　王船山遺書第二帙第八册ノ内		合	外大	二二七一
詩經協韻考異	宋、輔廣　學海類編第一帙ノ内		合	外小	三八四
詩經攷異	清、王夫之　王船山遺書第二帙第八册ノ内		合	外大	二二七一
詩經正文	四卷	(刊)	二	長保	四七二
詩經詮義	一五卷	清、王紱　王雙池先生叢書第五・六帙	一五	外大	二三六八
詩經通論	一八卷	清、姚際恒　道光一七(序)刊	八	外大	二四九五
詩經傳註	八卷	清、李塨　顏李叢書第二帙第五—八册	四	外大	二二一六
詩經稗疏	四卷	清、王夫之　王船山遺書第二帙第五—七册	三	外大	二二七一
詩經名物辨解正誤		小野蘭山　日本藝林叢書第三卷ノ内	合	外洋	四八九九
詩廣傳	五卷	清、王夫之　王船山遺書第二帙第八—一〇册	三	外大	二三七一
詩札	二卷	清、毛奇齡　西河合集第二帙第四册ノ内	合	外大	二四三七
詩緝	三六卷	宋、嚴粲　弘化二刊	一八	外大	二八六六
施氏詩說	唐、施士丐　玉函山房輯佚書第二帙第七册ノ内		合	外大	二二二〇
詩所	八卷	清、李光地註　榕村全書第一帙第一二册—第二帙第四册	五	外大	二五二四

			冊	記號	番號
詩書古訓	清、阮元　粵雅堂叢書第一一帙第一—六册		六	外小	四三八
詩序辨正	八卷	清、汪大任　叢睦汪氏遺書第六帙第一—四册	四	外大	二四三八
詩總聞	宋、王質　湖北先生遺書第二帙第一三—一七册		五	外小	三八五
詩傳詩說駁義	五卷	清、毛奇齡　西河全集第二帙第四册ノ内	合	外大	二四三七
詩傳補義	三卷	清、方宗誠　柏堂集第四帙第三一册	一	外大	三二六〇
詩傳名物集覽	一二卷	清、陳大章　湖北叢書第三帙第一—六册	六	外大	二二一九
詩問略	明、陳子龍　學海類編第一帙ノ内		合	外小	三八四
集註毛詩	梁、崔靈恩　玉函山房輯佚書第二帙第七册ノ内		合	外大	二二二〇
詩論	宋、程大昌　學海類編第一帙ノ内		合	外小	三八四
齊詩傳	漢、后蒼　玉函山房輯佚書第二帙第三册ノ内		合	外大	二二二〇
薛君韓詩章句	漢、薛漢　玉函山房輯佚書第二帙第四册		一	外大	二二二〇
續詩傳鳥名	三卷	清、毛奇齡　西河合集第二帙第五册ノ内	合	外大	二四三七
田間詩學	清、錢澄之　康熙二三刊		一二	外大	二五二五
讀詩私記	明、李先芳　湖北先生遺書第二帙第一八册		一	外小	三八五
讀詩要領	伊藤東涯　日本儒林叢書第五卷ノ内		合	外洋	五二一五
讀詩要領	中村蘭林　日本儒林叢書第五卷ノ内		合	外洋	五二一五
讀風偶識	清、崔述　崔東壁遺書第二帙第一六册		一	外小	三九九
難孫氏毛詩評	晉、陳統　玉函山房輯佚書第二帙第六册ノ内		合	外大	二二二〇
白鷺洲主客說詩	清、毛奇齡　西河合集第二帙第五册ノ内		合	外大	二四三七

			冊	記號	番號
風雅論音	二卷	清、謝文洊 謝程山全書第二帙第七・八册	二	外大	三一五〇
毛詩異同評		晉、孫毓 玉函山房輯佚書第二帙第六册ノ内	合	外大	二一二〇
毛詩王氏註		魏、王肅 玉函山房輯佚書第二帙第五册ノ内	合	外大	二一二〇
毛詩隱義		梁、何胤 玉函山房輯佚書第二帙第七册ノ内	合	外大	二一二〇
毛詩義駁		魏、王肅 玉函山房輯佚書第二帙第五册ノ内	合	外大	二一二〇
毛詩義問		魏、劉楨 玉函山房輯佚書第二帙第五册ノ内	合	外大	二一二〇
毛詩原解	三六卷	明、郝敬 九經解第三帙	六	外丙	三三
毛詩原解	三六卷	明、郝敬 湖北叢書第二帙第九—一四册	六	外大	二一九
毛詩考	二六卷	龜井昭陽（寫）	一〇	外大	二八六八
毛詩寫官記	四卷	清、毛奇齡 西河合集第二帙第三册ノ内	合	外大	二四三七
毛詩拾遺		晉、郭璞 玉函山房輯佚書第二帙第六册ノ内	合	外大	二一二〇
毛詩十五國風義		梁、簡文帝 玉函山房輯佚書第二帙第七册ノ内	合	外大	二一二〇
毛詩周氏註		宋、周續之 玉函山房輯佚書第二帙第七册ノ内	合	外大	二一二〇
毛詩序義疏		齊、劉瓛 玉函山房輯佚書第二帙第七册ノ内	合	外大	二一二〇
毛詩述義		隋、劉炫 玉函山房輯佚書第二帙第七册ノ内	合	外大	二一二〇
毛詩徐氏音		晉、徐邈 玉函山房輯佚書第二帙第六册ノ内	合	外大	二一二〇
毛詩舒氏義疏		舒援 玉函山房輯佚書第二帙第七册ノ内	合	外大	二一二〇
毛詩箋音義證		後魏、劉芳 玉函山房輯佚書第二帙第七册ノ内	合	外大	二一二〇
毛詩箋官義證		後魏、劉芳 玉函山房輯佚書第二帙第七册ノ内	合	外大	二一二〇
毛詩草蟲經		唐、施士丐 玉函山房輯佚書第二帙第七册ノ内	合	外大	二一二〇
毛詩題綱		唐、施士丐 玉函山房輯佚書第二帙第七册ノ内	合	外大	二一二〇
毛詩沈氏義疏		後周、沈重 玉函山房輯佚書第二帙第七册ノ内	合	外大	二一二〇
毛詩鄭箋標註		五卷 鄒箋 天明六刊	五	外大	三三五五
毛詩鄭箋標註		五卷 鄒箋 天明六刊	五	外大	三三五六
毛詩鄭箋標註		五卷 鄒箋 天明六刊	五	外大	三三九八
毛詩鄭箋評註		五卷 鄒箋（刊）	五	外大	三三九六
毛詩答雜文		吳、偉昭 玉函山房輯佚書第二帙第六册ノ内	合	外大	二一二〇
毛詩馬氏註		漢、馬融 玉函山房輯佚書第二帙第五册ノ内	合	外大	二一二〇
毛詩譜暢		吳、徐整 玉函山房輯佚書第二帙第六册ノ内	合	外大	二一二〇
毛詩補疏	五卷	清、焦循 焦氏叢書第四帙第五册	一	外大	二一七五
毛詩補傳	三〇卷	仁井田好古 天保五刊	一六	外大	二八六七
毛詩或問		明、袁仁 學海類編第一帙ノ内	合	外小	三八四
魯詩故		漢、申培 玉函山房輯佚書第二帙第三册ノ内	合	外大	二一二〇
○禮樂類	（五經ヲモ見ヨ）				
燕樂考原		清、凌廷堪 粵雅堂叢書第八帙第一〇—一二册	三	外小	四三八
王氏喪服要記		魏、王肅 玉函山房輯佚書第三帙第二册ノ内	合	外大	二一二〇
王政三大典考		清、崔述 崔東壁遺書第二帙第一五册	一	外小	三九九
樂緯稽耀嘉		魏、宋均 玉函山房輯佚書第六帙第四册ノ内	合	外大	二一三〇
樂緯叶圖徵		魏、宋均 玉函山房輯佚書第六帙第四册ノ内	合	外大	二一三〇

			冊	記號	番號
樂緯動聲儀		魏、宋均 玉函山房輯佚書第六帙第四册ノ内	合	外大	二一二〇
樂記		漢、劉向 玉函山房輯佚書第四帙第三册ノ内	合	外大	二一二〇
樂經		玉函山房輯佚書第四帙第二册ノ内	合	外大	二一二〇
樂經或問	三卷	清 王夔池先生叢書第一六帙第一—三册	三	外大	二二六八
樂元語		漢、劉德 玉函山房輯佚書第四帙第二册ノ内	合	外大	二一二〇
樂縣考		清、江藩 粵雅堂叢書第一九帙第三册ノ内	合	外小	四三八
學校問		清、毛奇齡 西河合集第五帙第五册ノ内	合	外大	二四三七
學射	二卷	清、李塨 顏習齋遺書第一三册ノ内	合	外大	二二六八
樂社大義		梁、武帝 玉函山房輯佚書第四帙第二册ノ内	合	外大	二一二〇
學射錄	二卷	清、李塨 顏李叢書第三帙第八册ノ内	合	外大	二一二六
樂書		後魏、信都芳 玉函山房輯佚書第四帙第二册ノ内	合	外大	二一二〇
樂律義		後周、沈重 玉函山房輯佚書第四帙第二册ノ内	合	外大	二一二〇
學禮	四卷	清、李塨 顏習齋遺書第一三册ノ内	合	外大	二二六八
夏小正		戴德 經訓堂書目第一帙第六册	一	外大	二三七八
夏小正校注		四卷 增島蘭園 崇文叢書第一輯第四九・五〇册	二	外大	二六九二
夏小正私箋		清、吳汝綸 桐城吳先生全書第二帙第三册ノ内	合	外大	二六二一
賀氏喪服譜		晉、賀循 玉函山房輯佚書第三帙第三册ノ内	合	外大	二一二〇
賀氏喪服要記		晉、賀循 玉函山房輯佚書第三帙第三册ノ内	合	外大	二一二〇
葛氏喪服變除		晉、葛洪 玉函山房輯佚書第三帙第三册ノ内	合	外大	二一二〇
月令七十二候集解		元、吳澄 學海類編第一帙ノ内	合	外小	三八四
月令章句		後漢、蔡邕 玉函山房輯佚書第三帙第四册ノ内	合	外大	二一二〇
月令問答		後漢、蔡邕 玉函山房輯佚書第三帙第四册ノ内	合	外大	二一二〇
月令明義	四卷	明、黃道周 經傳九種第四帙第二九・三〇册	二	外大	二九九
管絃記樂部		琴歷 玉函山房輯佚書第四帙第二册ノ内	合	外大	二一二〇
冠禮約制		漢、何休 玉函山房輯佚書第三帙第二册ノ内	合	外大	二一二〇
擬太平策	七卷	清、李塨 顏李叢書第四帙第四册ノ内	合	外大	二一一六
逆降義		宋、顏延之 玉函山房輯佚書第四帙第二册ノ内	合	外大	二一二〇
竟山樂錄		清、毛奇齡 西河合集第五帙第一册	一	外大	二四三七
凶禮		晉、孔衍 玉函山房輯佚書第三帙第三册ノ内	合	外大	二一二〇
儀禮經傳通解	三七卷	宋、朱熹 續編 二九卷宋、黃幹 光緒一七刊	二四	外大	二八六九
儀禮經傳通解	三七卷	宋、朱熹 續編 二九卷 宋、黃幹（刊）	一六	外大	二四三九
儀禮纂錄	二卷	清、李清植輯 榕村全書第一〇帙第二・三册	二	外大	二五二四
儀禮管見		清、褚寅亮 粵雅堂叢書第二三帙第六—九册	四	外小	四三八
儀禮釋宮		宋、李如圭 守山閣叢書第一帙第七册	一	外小	三八三
儀禮釋例		清、江永 守山閣叢書第一帙第八册	一	外小	三八三
儀禮石經考勘記		清、阮元 粵雅堂叢書第一九帙第一册	一	外小	四三八
儀禮節解	一七卷	明、郝敬 九經解第五帙	六	外丙	三三
琴清英		漢、楊雄 玉函山房輯佚書第四帙第二册ノ内	合	外大	二一二〇
皇言定聲錄	八卷	清、毛奇齡 西河合集第五帙第二・三册	二	外大	二四三七
郊社禘祫問		清、毛奇齡 西河合集第五帙第五册ノ内	合	外大	二四三七
古樂經傳	五卷	清、李光地註 榕村全書第二帙第一一册—第三帙第一册	三	外大	二五二四

			冊	記號	番號
古今樂錄	陳、智匠	玉函山房輯佚書第四帙第二册ノ内	合	外大	二二二〇
五服異同彙考	清、崔述	崔東壁遺書第二帙第一九册	一	外小	三九九
後養議	晉、干寶	玉函山房輯佚書第三帙第九册ノ内	合	外大	二二二〇
昏禮辨正	清、毛奇齡	西河合集第二帙第六册ノ内	合	外大	二四三七
蔡氏喪服譜	晉、蔡謨	玉函山房輯佚書第三帙第三册ノ内	合	外大	二二二〇
祭典	晉、范汪	玉函山房輯佚書第三帙第九册ノ内	合	外大	二二二〇
雜祭法	晉、盧諶	玉函山房輯佚書第三帙第九册ノ内	合	外大	二二二〇
參讀禮志疑	二卷 清、王紱 王雙池先生叢書第一七帙第三・四册		二	外大	三三六八
三禮考	宋、眞德秀	學海類編第一帙ノ内	合	外小	二八四
三禮指要	清、陳廷敬	學海類編第一帙ノ内	合	外小	二八四
三禮宗義	梁、崔靈恩	玉函山房輯佚書第四帙第一册ノ内	合	外大	二二二〇
三禮圖	明、劉績	湖北先生遺書第二帙第一九册十第三帙第二一册	三	外小	三八五
三禮圖	後漢、鄭玄	玉函山房輯佚書第三帙第九册ノ内	合	外大	二二二〇
縗衣集傳	四卷 明、黃道周	經傳九種第四帙第三一—三四册四	外	大	二九二九
四考辨	四卷 清、李塨	顏李叢書第四帙第五册	一	外大	二二六
瑟譜	元、熊朋來	粵雅叢堂書第八帙第六册	一	外小	四三八
釋疑論	唐、元行沖	玉函山房輯佚書第四帙第一册ノ内	合	外大	二二二〇
周禮	四二卷 漢、鄭玄註 明、金蟠訂	寬延二刊	七	外大	三三六〇
周禮疑義舉要	清、江永	守山閣叢書第一帙第七册	合	外小	三八三
周禮五官考	明、陳仁錫	學海類編第一帙ノ内	合	外小	三八四
周禮賈氏解詁	後漢、賈逵	玉函山房輯佚書第二帙第一〇册ノ内	合	外大	二二二〇
周禮纂訓	二一卷 清、李世得	榕村全書第九帙第五—一〇册	六	外大	二五二四
周禮徐氏音	晉、徐邈	玉函山房輯佚書第二帙第一〇册ノ内	合	外大	二二二〇
周禮正義	八六卷 孫讓學	光緒三一刊	二〇	外大	二〇九七
周禮戚氏音	陳、戚袞	玉函山房輯佚書第三帙第一册ノ内	合	外大	二二二〇
周禮沛氏音	蔣氏	玉函山房輯佚書第二帙第一〇册ノ内	合	外大	二二二〇
周禮鄭氏音	後漢、鄭玄	玉函山房輯佚書第二帙第一〇册ノ内	合	外大	二二二〇
周禮鄭司農解詁	漢、鄭衆	玉函山房輯佚書第二帙第八・九册	一	外大	二二二〇
周禮鄭大夫解詁	漢、鄭興	玉函山房輯佚書第二帙第八册ノ内	合	外大	二二二〇
周禮杜氏註	杜氏春	玉函山房輯佚書第二帙第一〇册ノ内	合	外大	二二二〇
周禮李氏音	晉、李軌	玉函山房輯佚書第二帙第一〇册ノ内	合	外大	二二二〇
周禮劉氏音卷	劉、昌宗	玉函山房輯佚書第三帙第一册ノ内	合	外大	二二二〇
周禮問	清、毛奇齡	西河合集第五帙第四册ノ内	合	外大	二四三七
周官傳	後漢、馬融	玉函山房輯佚書第二帙第一〇册ノ内	合	外大	二二二〇
周官禮異同評	晉、陳邵	玉函山房輯佚書第三帙第一册ノ内	合	外大	二二二〇
周官新義	宋、王安石	粵雅堂叢書第一七帙第一—五册	五	外小	四三八
周禮完解	一二卷 明、鄒敬	九經解第六帙	六	外丙	二三

			冊	記號	番號
周官禮義疏	後周、沈重	玉函山房輯佚書第三帙第一册ノ内	合	外大	二二二〇
周官禮干氏註	晉、干寶	玉函山房輯佚書第二帙第一〇册ノ内	合	外大	二二二〇
周氏喪服註	宋、周續之	玉函山房輯佚書第三帙第三册ノ内	合	外大	二二二〇
集註喪服經傳	晉、孔倫	玉函山房輯佚書第三帙第二册ノ内	合	外大	二二二〇
集註喪服經傳	宋、裴松之	玉函山房輯佚書第三帙第三册ノ内	合	外大	二二二〇
儒行集傳	二卷 明、黃道周	經傳九種第四帙第三五・三六册	二	外大	二九二九
鍾律緯	梁、武帝	玉函山房輯佚書第四帙第二册ノ内	合	外大	二二二〇
新定禮	後漢、劉表	玉函山房輯佚書第三帙第二册ノ内	合	外大	二二二〇
聖論樂本解說	清、毛奇齡	西河合集第五帙第一册	一	外大	二四三七
石渠禮論	漢、戴聖	玉函山房輯佚書第三帙第九册ノ内	合	外大	二二二〇
曾子問講錄	四卷 清、毛奇齡	西河合集第二帙第一〇册	一	外大	二四三七
葬禮	晉、賀循	玉函山房輯佚書第三帙第三册ノ内	合	外大	二二二〇
喪禮吾說篇	一〇卷 清、毛奇齡 西河合集第二帙第八・九册		二	外大	二四三七
大戴喪服變除	漢、戴德	玉函山房輯佚書第三帙第二册ノ内	合	外大	二二二〇
大戴禮記補註	一三卷 清、孔廣森	文化三刊	四	外大	二九七三
檀弓訂誤	清、毛奇齡	學海類編第一帙ノ内	合	外小	三八四
鄭氏婚禮	後漢、鄭衆	玉函山房輯佚書第三帙第二册ノ内	合	外大	二二二〇
鄭氏喪服變除圖	後漢、鄭玄	玉函山房輯佚書第三帙第二册ノ内	合	外大	二二二〇
禘說	二卷 惠棟	經訓堂書目第七帙第四册	一	外大	二三七八
讀禮志疑	清、陸隴其	學海類編第一帙ノ内	合	外小	三八四
讀禮志疑	六卷 清、陸隴其	陸子全書第二帙第一・二册	二	外大	三二四五
表記集傳	二卷 明、黃道周	經傳九種第三帙第二五・二六册	二	外大	二九二九
坊記集傳	二卷 明、黃道周	經傳九種第三帙第二七册—第四帙第二八册	二	外大	二九二九
明堂制度論	後魏、李謐	玉函山房輯佚書第四帙第一册ノ内	合	外大	二二二〇
明堂大道錄	八卷 惠棟	經訓堂書目第七帙第一—四册	四	外大	二三七八
明堂問	清、毛奇齡	西河合集第五帙第五册ノ内	合	外大	二四三七
目耕帖	（詩・禮）	玉函山房輯佚書第一〇帙第一—一〇册	一〇	外大	二二二〇
喪服經傳袁氏註	晉、袁準	玉函山房輯佚書第三帙第二册ノ内	合	外大	二二二〇
喪服經傳王氏註	魏、王肅	玉函山房輯佚書第三帙第二册ノ内	合	外大	二二二〇
喪服經傳陳氏註	陳銓	玉函山房輯佚書第三帙第三册ノ内	合	外大	二二二〇
喪服經傳馬氏註	後漢、馬融	玉函山房輯佚書第三帙第二册ノ内	合	外大	二二二〇
喪服古今集記	南齊、王儉	玉函山房輯佚書第三帙第三册ノ内	合	外大	二二二〇
喪服釋疑	晉、劉智	玉函山房輯佚書第三帙第三册ノ内	合	外大	二二二〇
喪服世行要記	南齊、王逡之	玉函山房輯佚書第三帙第三册ノ内	合	外大	二二二〇
喪服難問	宋、崔凱	玉函山房輯佚書第三帙第三册ノ内	合	外大	二二二〇
喪服變除圖	吳、射慈	玉函山房輯佚書第三帙第二册ノ内	合	外大	二二二〇
喪服要記注	明、謝徵	玉函山房輯佚書第三帙第三册ノ内	合	外大	二二二〇
喪服要集	晉、杜預	玉函山房輯佚書第三帙第二册ノ内	合	外大	二二二〇

		冊	記號	番號
問禮俗	魏、董勑　玉函山房輯佚書第三帙第九册ノ内	合	外大	二二〇
養正篇	清、謝文洊　謝程山全書第三帙第一册ノ内	合	外大	三二五
禮緯含文嘉	魏、宋均　玉函山房輯佚書第六帙第三册ノ内	合	外大	二二〇
禮緯稽命徵	魏、宋均　玉函山房輯佚書第六帙第四册ノ内	合	外大	二二〇
禮緯斗威儀	魏、宋均　玉函山房輯佚書第六帙第四册ノ内	合	外大	二二〇
禮記皇氏義疏	梁、皇侃　玉函山房輯佚書第三帙第七册ノ内	合	外大	二二〇
禮記皇氏義疏	梁、皇侃　玉函山房輯佚書第三帙第六册ノ内	合	外大	二二〇
禮記王氏註	魏、王肅　玉函山房輯佚書第三帙第五册ノ内	合	外大	二二〇
禮記隱義	梁、何胤　玉函山房輯佚書第三帙第六册ノ内	合	外大	二二〇
禮記音義隱	謝氏　玉函山房輯佚書第三帙第五册ノ内	合	外大	二二〇
禮記解	宋、葉夢得　石林遺書第一帙第二・三册	二	外大	三五二六
禮記外傳	唐、成伯璵　玉函山房輯佚書第三帙第八册ノ内	合	外大	二二〇
禮記義證	後魏、劉芳　玉函山房輯佚書第三帙第七册ノ内	合	外大	二二〇
禮記訓義擇言	清、江永　守山閣叢書第一帙第八册	合	外小	三八三
禮記纂言	三六卷　元、吳澄　崇禎二(序)刊	二〇	外丙	二三
禮記纂言	清、吳文正　光緒二三刊	一五	外大	二五二八
禮記子思子言鄭注補正	四卷　清、簡朝亮	六	外大	二六四
禮記集說	一〇卷　元、陳澔　至治二(序)刊	一〇	外大	二六七〇
禮記集說補義	清、方宗誠　柏堂集第四帙第三二册	一	外大	三二六〇
禮記集說補正	三八卷　清、成德　享和二刊	九	外大	二六七一
禮記集解	六一卷　清、孫希旦　同治三刊	二〇	外大	二五三一
禮記章	四九卷　清、王夫之　王船山遺書第三帙第一册—第四帙第八册	一六	外大	二二七一
禮記章句	一〇卷　清、王紱　王雙池先生叢書第一四帙第一—一〇册	一〇	外大	二三六八
禮記徐氏音	晉、徐邈　玉函山房輯佚書第三帙第五册ノ内	合	外大	二二〇
禮記新義疏	梁、賀瑒　玉函山房輯佚書第三帙第六册ノ内	合	外大	二二〇
宋槧禮記正義本	孔穎達等著　(東方文化叢書第二)　昭和五刊	二	外大	二六七八
禮記正義	四〇卷　清、胡培翬　同治七刊	二〇	外大	二六七二
禮記孫氏註	魏、孫炎　玉函山房輯佚書第三帙第五册ノ内	合	外大	二二〇
禮記沈氏義疏	後梁、沈重　玉函山房輯佚書第三帙第七册ノ内	合	外大	二二〇
禮記通解	二二卷　明、郝敬　九經解第七・八帙	一〇	外丙	二三
禮記天算釋	清、弘慶牧　思進齋叢書第三帙第五册ノ内	合	外大	三三八二
禮記馬氏註	後漢、馬融　玉輯山房輯佚書第三帙第四册ノ内	合	外大	二二〇
禮記范氏音	晉、范宣　玉函山房輯佚書第三帙第五册ノ内	合	外大	二二〇
禮記補疏	三卷　清、焦循　焦氏叢書第四帙第七册	一	外大	二二七五
禮記熊氏義疏	後周、熊安生　玉函山房輯佚書第三帙第八册ノ内	合	外大	二二〇
禮記略解	宋、庾蔚之　玉函山房輯佚書第三帙第六册ノ内	合	外大	二二〇
禮記劉氏音	劉、昌宗　玉函山房輯佚書第三帙第六册ノ内	合	外大	二二〇
禮記盧氏註	後漢、盧植　玉函山房輯佚書第三帙第四册ノ内	合	外大	二二〇
禮記或問	八卷　清、王紱　王雙池先生叢書第一五帙第一—四册	四	外大	二三六八
禮經奧旨	宋、鄒樵　學海類編第一帙ノ内	合	外小	三八四
禮傳	後漢、荀爽　玉函山房輯佚書第三帙第四册ノ内	合	外大	二二〇
李氏學樂錄	二卷　清、毛奇齡　西河合集第五帙第三册	一	外大	二四三七
略註喪服經傳	宋、雷次宗　玉函山房輯佚書第三帙第三册ノ内	合	外大	二二〇
梁氏三禮圖	梁正　玉函山房輯佚書第四帙第一册ノ内	合	外大	二二〇
禮論難	晉、范宣　玉函山房輯佚書第四帙第一册ノ内	合	外大	二二〇
六禮或問	一四卷　清、王紱　王雙池先生叢書第一五帙第五—八册	四	外大	二二六八
魯禮禘祫志	後漢、鄭玄　玉函山房輯佚書第三帙第九册ノ内	合	外大	二二〇

○春秋類（五經ヲモ見ヨ）

		冊	記號	番號
解疑論	漢、戴宏　玉函山房輯佚書第四帙第四册ノ内	合	外大	二二〇
公羊家哲學	陳柱　民國一八刊	二	外大	三〇四五
公羊嚴氏春秋	漢、嚴彭祖　玉函山房輯佚書第四帙第三册ノ内	合	外大	二二〇
公羊問答	二卷　清、凌曙　思進齋叢書第一帙第三册	合	外大	三二八二
公羊禮疏	一一卷　清、凌曙　思進齋叢書第一帙第一・二册	二	外大	三二八二
左氏會箋	三〇卷　竹添進一郎編　明治三六刊	一五	外大	二六七八
左氏奇說	後漢、彭汪　玉函山房輯佚書第四帙第七册ノ内	合	外大	二二〇
左氏傳國字解一	山口剛　漢籍國字解全書後編第三三卷	一	外洋	一二六九
左粹類纂	一二卷　吳、施仁　(刊)	一六	長保	四二三
左傳纘考	三〇卷　龜井昭陽　大正六刊	三二	外大	二六七六
左傳輯釋	二五卷　安井衡　明治四刊	二二	外大	二六七七
左傳輯解	安井衡　明治八刊	二二	外大	三四〇四
左傳濟變錄	二卷　清、謝文洊　謝程山全書第二帙第九・一〇册	二	外大	三二五〇
左傳新鈔	鹽谷溫　大正一三刊	一	外大	二三二二
左傳杜解補正	三卷　清、顧炎武　亭林遺書第一帙第一册ノ内	合	外大	二三七三
左傳補註	清、惠棟　守山閣叢書第一帙第九册	一	外小	三八三
春秋緯握誠圖	魏、宋均　玉函山房輯佚書第六帙第五册ノ内	合	外大	二二〇
春秋緯運斗樞	魏、宋均　玉函山房輯佚書第六帙第四册ノ内	合	外大	二二〇
春秋緯演孔圖	魏、宋均　玉函山房輯佚書第六帙第六册ノ内	合	外大	二二〇
春秋緯感精符	魏、宋均　玉函山房輯佚書第六帙第五册ノ内	合	外大	二二〇
春秋緯含孳	魏、宋均　玉函山房輯佚書第六帙第五册ノ内	合	外大	二二〇
春秋緯元命苞	魏、宋均　玉函山房輯佚書第六帙第六册ノ内	合	外大	二二〇
春秋緯考異郵	魏、宋均　玉函山房輯佚書第六帙第五册ノ内	合	外大	二二〇
春秋緯合誠圖	魏、宋均　玉函山房輯佚書第六帙第五册ノ内	合	外大	二二〇
春秋緯佐助期	魏、宋均　玉函山房輯佚書第六帙第五册ノ内	合	外大	二二〇
春秋緯說題辭	魏、宋均　玉函山房輯佚書第六帙第五册ノ内	合	外大	二二〇
春秋緯潛潭巴	魏、宋均　玉函山房輯佚書第六帙第五册ノ内	合	外大	二二〇
春秋緯文耀鉤	魏、宋均　玉函山房輯佚書第六帙第四册ノ内	合	外大	二二〇

		冊	記號	番號
春秋緯保乾圖	魏、宋均　玉函山房輯佚書第六帙第五册ノ内	合	外大	二二三〇
春秋家說 三卷	清、王夫之　王船山遺書第五帙第一—三册	三	外大	三七一
春秋簡書刊誤 二卷	清、毛奇齡　西河全集第四帙第一册ノ内	合	外大	二四三七
春秋規過	隋、劉炫　玉函山房輯佚書第四帙第九册ノ内	合	外大	二二三〇
春秋燼餘 四卷	清、李光地　榕村全書第二帙第七—一〇册	四	外大	二五二四
春秋金鎖匙	元、趙汸　學海類編第一帙ノ内	合	外小	三八四
春秋公羊顏氏記	漢、顏安樂　玉函山房輯佚書第四帙第三册ノ内	合	外大	二二三〇
春秋公羊穀梁二傳評	晉、江熙　玉函山房輯佚書第四帙第七册ノ内	合	外大	二二三〇
春秋公羊穀梁傳解詁	晉、劉兆　玉函山房輯佚書第四帙第七册ノ内	合	外大	二二三〇
春秋經傳集解宣上第十	（岩崎男爵家藏本）古典保存會刊行叢書第四期ノ八	一	別	一七三
春秋決事	漢、童仲舒　玉函山房輯佚書第四帙第三册ノ内	合	外大	二二三〇
春秋攻昧	隋、劉炫　玉函山房輯佚書第四帙第九册ノ内	合	外大	二二三〇
春秋國都爵姓考	清、陳鳴　粵雅堂叢書第二三帙第一〇册ノ内	合	外小	四三八
春秋胡傳考誤	明、袁仁　學海類編第一帙ノ内	合	外小	三八四
春秋五禮例宗	宋、張大亨　粵雅堂叢書第二三帙第一〇・一一册	二	外小	四三八
春秋穀梁經傳補註	二四卷　清、鐘文烝　光緒二刊	八	外大	二八七五
春秋穀梁傳時月日書法釋例	清、許桂林　粵雅堂叢書第一七帙第一三册	一	外小	四三八
春秋穀梁傳章句	漢、尹更始　玉函山房輯佚書第四帙第三册ノ内	合	外大	二二三〇
春秋穀梁傳徐氏註	晉、徐乾　玉函山房輯佚書第四帙第七册ノ内	合	外大	二二三〇
春秋穀梁傳說	漢、劉向　玉函山房輯佚書第四帙第三册ノ内	合	外大	二二三〇

		冊	記號	番號
春秋穀梁傳註義	晉、徐邈　玉函山房輯佚書第四帙第八册ノ内	合	外大	二二三〇
春秋穀梁傳註疏	晉、范寧　湖北先生遺書第三帙第二二・二三册	二	外小	三八五
春秋穀梁傳鄭氏說	晉、鄭嗣　玉函山房輯佚書第四帙第八册ノ内	合	外大	二二三〇
春秋穀梁傳糜氏註	魏、糜信　玉函山房輯佚書第四帙第七册ノ内	合	外大	二二三〇
春秋胡氏傳集解	三〇卷　寬文九刊	一〇	長保	四五二
春秋左氏傳解誼	後漢、服虔　玉函山房輯佚書第四帙第四—六册	三	外大	二二三〇
春秋左氏傳解詁	後漢、賈逵　玉函山房輯佚書第四帙第三・四册ノ内	合	外大	二二三〇
春秋左氏經傳義略	陳、沈文阿　玉函山房輯佚書第四帙第八册ノ内	合	外大	二二三〇
春秋左氏膏肓釋痾	後漢、服虔　玉函山房輯佚書第四帙第七册ノ内	合	外大	二二三〇
春秋左氏傳義註	晉、孫毓　玉函山房輯佚書第四帙第七册ノ内	合	外大	二二三〇
春秋左氏傳校本	三〇卷　晉、杜預註　泰鼎校　明治一三刊	一五	外大	三八一
春秋左氏傳校本	三〇卷　晉、杜預註　泰鼎校　明治一三刊	一五	外大	三八二
春秋左氏傳校本	三〇卷　晉、杜預註　泰鼎校　明治一三刊	一五	外大	三四〇三
春秋左氏傳校本	三〇卷　晉、杜預註　秦鼎校　明治一三刊	一五	外大	三四〇一
春秋左氏傳章句	漢、劉歆　玉函山房輯佚書第四帙第三册ノ内	合	外大	二二三〇
春秋左氏傳義	晉、干寶　玉函山房輯佚書第四帙第八册	合	外大	二二三〇
春秋左氏經傳章句	魏、董遇　玉函山房輯佚書第四帙第七册ノ内	合	外大	二二三〇

		冊	記號	番號
春秋左氏長經章句	後漢、賈逵　玉函山房輯佚書第四帙第四册ノ内	合	外大	二二三〇
春秋左氏傳替氏音	魏、嵇康　玉函山房輯佚書第四帙第七册ノ内	合	外大	二二三〇
春秋左氏傳述義	隋、劉炫　玉函山房輯佚書第四帙第九册ノ内	合	外大	二二三〇
春秋左傳王氏註	魏、王肅　玉函山房輯佚書第四帙第七册ノ内	合	外大	二二三〇
春秋左傳許氏註	後漢、許淑　玉函山房輯佚書第四帙第七册ノ内	合	外大	二二三〇
春秋左傳義疏	蘇寬　玉函山房輯佚書第四帙第九册ノ内	合	外大	二二三〇
春秋左傳鐘評	三〇卷　明、竟陵鐘（刊）	四	長保	四七三
春秋左傳雕題略	六卷　中井積德　萬延元刊	六	外大	二八七九
春秋左傳補疏	焦氏叢書第四帙第六册	一	外大	三七五
春秋三傳異同說	後漢、馬融　玉函山房輯佚書第四帙第四册ノ内	合	外大	二二三〇
春秋釋例	後漢、穎容　玉函山房輯佚書第四帙第七册ノ内	合	外大	二二三〇
春秋集義	一二卷　清、方宗誠　柏堂集第五帙第三三—四〇册	八	外大	三二六〇
春秋集傳	唐　啖助　玉函山房輯佚書第四帙第九册ノ内	合	外大	二二三〇
春秋集傳	一八卷　清、王紱　王璽池先生叢書第一三帙第三—八册	六	外大	二二六八
春秋集傳微旨	唐、陸淳　學海類編第一帙ノ内	合	外小	三八四
春秋條貫編	二卷　清、毛奇齡　西河合集第三帙第九・一〇册	二	外大	二四三七
春秋徐氏音	晉、徐邈　玉函山房輯佚書第四帙第八册ノ内	合	外大	二二三〇
春秋成長說	後漢、服虔　玉函山房輯佚書第四帙第七册ノ内	合	外大	二二三〇
春秋正義	景鈔正宗寺本　孔穎達等著　昭和六刊（東方文化叢書第四）	一二	外大	二七〇三

		冊	記號	番號
春秋正旨	明、高拱　守山閣叢書第一帙第八册ノ内	合	外小	三八三
春秋正傳	三七卷　明、湛若水　湛甘泉全集第一帙第一册—第二帙第一〇册	一〇	外大	三一二三
春秋井田記	唐、啖助　玉函山房輯佚書第四帙第九册ノ内	合	外大	二二三〇
春秋世論	五卷　清、王夫之　王船山遺書第五帙第五册	一	外大	三七一
春秋折衷論	唐、陳岳　玉函山房輯佚書第四帙第九册ノ内	合	外大	二二三〇
春秋占筮書	三卷　清、毛奇齡　西河合集第四帙第一册ノ内	合	外大	二四三七
春秋闕微纂類義統	唐、趙匡　玉函山房輯佚書第四帙第九册ノ内	合	外大	二二三〇
春秋屬辭比事記	一四卷　清、毛奇齡　西河合集第三帙第八册	一	外大	二四三七
春秋楚地答問	清　本狼　湖北叢書第三帙第七册ノ内	合	外大	二二九
春秋大傳	漢、董仲舒　玉函山房輯佚書第四帙第三册ノ内	合	外大	二二三〇
春秋直解	一五卷　明、郝敬　九經解第四帙	四	外丙	二三
春秋牒例章句	後漢、鄒炎　玉函山房輯佚書第四帙第三册ノ内	合	外大	二二三〇
春秋通例	唐、陸希聲　玉函山房輯佚書第四帙第九册ノ内	合	外大	二二三〇
春秋傳較	後魏、賈思同　玉函山房輯佚書第四帙第八册ノ内	合	外大	二二三〇
春秋傳正義	四卷　清、方宗誠　柏堂集第六帙第四一・四二册	二	外大	三二六〇
春秋傳註	四卷　清、李嘯　顏李叢書第三帙第一—四册	四	外大	二二一六
春秋土地名	晉、京相璠　玉函山房輯佚書第四帙第七册ノ内	合	外大	二二三〇
春秋內事	魏、宋均　玉函山房輯佚書第六帙第七册ノ内	合	外大	二二三〇
春秋日食質疑	清、吳守一　學海類編第一帙ノ内	合	外小	三八四

		冊	記號	番號
春秋稗疏	二卷　清、王夫之　王船山遺書第五帙第四册	一	外大	二三七一
春秋非左	二卷　明、郝敬　弘化三刊	二	長保	四五一
春秋非左	二卷　明、郝敬　湖北叢書第三帙第七册ノ内	合	外大	二一二九
春秋文謚例	漢、何休　玉函山房輯佚書第四帙第四册ノ内	合	外大	二二二〇
春秋命歷	魏、宋均　玉函山房輯佚書第六帙第六册ノ内	合	外大	二二二〇
春秋毛氏傳	三六卷　清、毛奇齡　西河合集第三帙第一—七册	七	外大	二四三七
春秋問業	二卷　明、黃道周　經傳九種第四帙第二八册	一	外大	二九二元
春秋例統	唐、啖助　玉函山房輯佚書第四帙第九册ノ内	合	外大	二二二〇
續春秋左氏傳博義	二卷　清、王夫之　王船山遺書第五帙第六册	一	外大	二二七一
讀左筆記	一五卷　增島蘭園　崇文叢書第一輯第五一—五五册	五	外大	二六九二
讀左筆記	一五卷　增島蘭園　崇文叢書第一輯第五一—五五册	五	外大	二九三二
讀左漫筆	明、陳懿典　學海類編第一帙ノ内	合	外小	三八四
薄叔元問穀梁義	晉、范寧　玉函山房輯佚書第四帙第八册ノ内	合	外大	二二二〇

○孝經

假名書き孝經	藤樹先生全集第二册ノ内	合	外洋	四九八六
孝經	昭和四刊	一	外大	二八二三
孝經安昌侯說	漢、張禹　玉函山房輯佚書第五帙第二册ノ内	合	外大	二二二〇
孝經緯援神契	魏、宋均　玉函山房輯佚書第六帙第七册ノ内	合	外大	二二二〇
孝經緯鉤命訣	魏、宋均　玉函山房輯佚書第六帙第七册ノ内	合	外大	二二二〇
孝經彙註	三卷　大鹽平八郎　天保五刊	三	外大	二八八三
孝經殷氏註	晉、殷仲文　玉函山房輯佚書第五帙第二册ノ内	合	外大	二二二〇
孝經右契	魏、宋均　玉函山房輯佚書第六帙第七册ノ内	合	外大	二二二〇
孝經王氏解	魏、王肅　玉函山房輯佚書第五帙第二册ノ内	合	外大	二二二〇
孝經音義	唐、陸德明　學雅堂叢書第二三帙第六册ノ内	合	外小	四三八
孝經解讚	吳、偉昭　玉函山房輯佚書第五帙第二册ノ内	合	外大	二二二〇
孝經義疏	梁、武帝　玉函山房輯佚書第五帙第二册ノ内	合	外大	二二二〇
孝經疑問	明、姚舜牧　思進齋叢書第一帙第三册	合	外大	二二八二
孝經訓註	隋、魏眞　玉函山房輯佚書第五帙第二册ノ内	合	外大	二二二〇
孝經啓蒙	藤樹先生全集第一册ノ内	合	外洋	四九八六
孝經嚴氏註	梁、嚴植之　玉函山房輯佚書第五帙第二册ノ内	合	外大	二二二〇
孝經考	藤樹先生全集第一册ノ内	合	外洋	四九八六
孝經皇氏義疏	梁、皇侃　玉函山房輯佚書第五帙第二册ノ内	合	外大	二二二〇
孝經后氏說	漢、后蒼　玉函山房輯佚書第五帙第二册ノ内	合	外大	二二二〇
孝經講釋聞書	藤樹先生全集第二册ノ内	合	外洋	四九八六
孝經古祕	玉函山房輯佚書第六帙第七册ノ内	合	外大	二二二〇
孝經左契	魏、宋均　玉函山房輯佚書第六帙第七册ノ内	合	外大	二二二〇
孝經小解	熊澤了介　國民思想叢書第六卷ノ内	一	合洋	六一九三
孝經章句	玉函山房輯佚書第六帙第七册ノ内	合	外大	二二二〇

		冊	記號	番號
孝經章句	清、王紱　王雙池先生叢書第一三帙第一册	一	外大	二三六八
孝經集註述疏並讀書堂答問	清、簡朝亮　（刊）	四	外大	二八八〇
孝經集傳	四卷　明、黃道周　經傳九種第一帙第一—四册	四	外大	二九二元
孝經集靈	明、虞淳熙　學海類編第二帙ノ内	合	外小	三八四
孝經雌雄圖	玉函山房輯佚書第六帙第七册ノ内	合	外大	二二二〇
孝經新解	佐々木四方志　昭和三刊	一	外洋	五二八四
孝經全註	清、李光地註　榕村全書第二帙第一一册ノ内	合	外大	二五二四
孝經大義	二卷　元　董鼎　明曆三刊	二	長保	四七四
孝經長孫氏說附考	漢、長孫　玉函山房輯佚書第五帙第二册ノ内	合	外大	二二二〇
孝經中契	魏、宋均　玉函山房輯佚書第六帙第七册ノ内	合	外大	二二二〇
孝經直解	元、許衡　許文正公遺書第二册ノ内	合	外大	二五〇七
孝經鄭註	漢、鄭玄註　思進齋叢書第三帙第五册ノ内	合	外大	二三八二
孝經傳	魏、文侯　玉函山房輯佚書第五帙第二册ノ内	合	外大	二二二〇
孝經內事圖	魏、宋均　玉函山房輯佚書第六帙第七册ノ内	合	外大	二二二〇
孝經約義	清、汪師韓　叢睦汪氏遺書第三帙第六册ノ内	合	外大	二四三八
孝經餘論	豐島豐洲　日本儒林叢書第五卷ノ内	合	外洋	五二一五
孝經讀本	唐、文治編　（刊）	一	外大	二八八一
孝經問	清、毛奇齡　西河合集第五帙第四册ノ内	合	外大	二四三七
孝經劉氏說	齊、劉巘　玉函山房輯佚書第五帙第二册ノ内	合	外大	二二二〇
孝經兩造箚字	東條一堂　日本儒林叢書第五卷ノ内	合	外洋	五二一五
孝經錄	（寫）	一	外大	二三四九
孝經或問	清、王紱　王雙池先生叢書第一三帙第二册	一	外大	二三六八
御註孝經疏	唐、元行沖　玉函山房輯佚書第五帙第二册ノ内	合	外大	二二二〇
古文孝經	（三千院藏本）　古典保存會刊行叢書第三期ノ七	一	別	一七三
大字古文孝經	漢、孔安國　萬延元刊	一	長保	四五四
標註古文孝經	漢、孔安國　（刊）	一	外大	三二九七
古文孝經	太宰春臺訓點　（刊）	一	外大	三三九七
古文孝經參疏	三卷　山中祐之編　天明八刊	三	外大	三二九九
古文孝經私記附批評	朝川善庵　日本儒林叢書第五卷ノ内	合	外洋	五二一五
古文孝經述義	隋、劉炫　玉函山房輯佚書第五帙第二册ノ内	合	外大	二二二〇
齊永明諸王孝經講義	玉函山房輯佚書第五帙第二册ノ内	合	外大	二二二〇
集解孝經	晉、謝萬　玉函山房輯佚書第五帙第二册ノ内	合	外大	二二二〇
首經考	藤樹先生全集第一册ノ内	合	外洋	四九八六

八子書

○儒家

○宋學朱子學派

一齋先生雅言	村士玉水　日本儒林叢書第五卷ノ内	合	外洋	五二一五

		冊	記號	番號
伊洛淵源錄　一四卷　續錄　二〇卷　宋、朱熹撰　清、張伯行訂　康熙四八刊		九	外大	三〇三
韞藏錄（抄）　佐藤直方　日本思想闘諍史料第六卷ノ內		合	外洋	五八四九
延平李先生師弟子問答　二卷　（外題延平問答）　附、四先生年譜　宋、朱熹　康熙四五（序）刊		四	外大	二九三八
王學駁義　山口菅山　日本儒林叢書第四卷ノ內		合	外洋	五二一五
晦菴朱先生心學錄　七卷　明、王甍　明曆元刊		二	外大	二九六四
學術辨　清、陸隴其　陸子全書第二帙第七册ノ內		合	外大	三一四五
學思錄鈔　二卷　附、晚年謏錄鈔　久米訂齋（順利）　昭和六刊		二	外大	三〇四八
學的　二卷　明、丘濬　（刊）		二	外大	二九六二
學蔀通辯　一二卷　明　陳建　安政四刊		四	外大	二九八八
學脈辨解　松宮觀山　日本儒林叢書第五卷ノ內		合	外洋	五二一五
學論　松宮觀山　日本儒林叢書第五卷ノ內		合	外洋	五二一五
學論二編　松宮觀山　日本儒林叢書第五卷ノ內		合	外洋	五二一五
龜山先生語錄　二卷　（續古逸叢書二八）　民國一七刊		二	外大	二九七三
吉齋漫錄　二卷　明　吳廷翰　明治三七（寫）		二	外大	三〇〇五
玉山講義附錄　三卷　保科正之　寬文二（序）刊		三	外大	二九九七
御纂朱子全書　六六卷　清、李光地等奉勅撰　康熙五二刊		二五	外大	二五二一
極論　伊藤仁齋　日本儒林叢書第四卷ノ內		合	外洋	五二一五
顧端文公遺書　明、顧憲成　光緒三刊		一六	外大	二五二一
第一—四册　小心齋劄記				
第五册　東林會約（高攀龍等訂）　東林商語（安希范錄）				
第六册　虞山商語（吳孟麟錄）　仁文商語（張純修訂）				
南岳商語（張純修訂）				
第七册　經正堂商語（張純修訂）　志矩堂商語（張純修訂）				
當下繹（張純修訂）				
第八册　證性編（張純修訂）				
第九册　還經錄（高攀龍輯）　自反錄（丁元薦錄）				
第一〇—一五册　涇皐藏稿（顧憲成）				
第一六册　年譜				
顧端文公十書　明、顧憲成　（刊）		八	外大	三〇〇六
第一册—第五册　小心齋劄記				
第六册　東林商語				
第七册　虞山商法				
第八册　毘陵商語　荊溪商語　志矩堂商語				
經正堂商語　仁文書院商語　南岳商語				
當下繹				
整菴羅文莊先生困知記　四卷　明、羅欽順　雍正七刊		三	外大	二九八四
近思錄　一四卷　宋、朱熹編　安永三刊		册	記號	番號
		二	外大	三三九九
近思續錄　一四卷　清、劉源淥　（刊）		一六	外大	二九四八
近思續錄　一四卷　清、劉源淥　（刊）		二	外大	二九五〇
近思錄集解　一四卷　清、張伯行　康熙四九刊		六	外大	二九四四
近思錄集解　一四卷　清、李文昭　康熙四九刊		六	外大	二九四五
近思錄說略　一四卷　澤田希　享保五刊		五	外大	二九五一
近思錄摘說　一四卷　（第一册缺）　櫻田質　（寫）		三	外大	二九五二
近思錄補註　一四卷　清、陳沆　（刊）		四	外大	二九四九
近思錄欄外書　三卷　佐藤一齋（坦）　（刊）		三	外大	二九五三
愚聞漫鈔　富春山人　日本儒林叢書第六卷ノ內		合	外洋	五二一五
敬義內外考　友部安崇　日本儒林叢書第六卷ノ內		合	外洋	五二一五
敬義內外考論　佐藤直方　日本儒林叢書第六卷ノ內		合	外洋	五二一五
敬義內外說　淺見絅齋　日本儒林叢書第六卷ノ內		合	外洋	五二一五
涇野子內篇　二七卷　明、呂柟　（刊）		六	外大	二九八五
皇極經世書傳　八卷　明、黃畿　嘉慶一五刊		八	外大	二九三九
廣近思錄　一四卷　清、張伯行　康熙五〇刊		四	外大	二九四七
黃氏日抄分類　九七卷　宋、黃震　正德一四刊		二〇	外大	二九八一
五賢粹言　一四卷、七卷以下缺）　（刊）		一	外大	三〇〇〇
五子近思錄　一四卷　清、汪佑編　天保六刊		六	外大	二九四二
五子近思錄發明　一四卷　清、施璜　康熙四四刊		八	外大	二九四三
五性圖說　藤樹先生第一册ノ內		合	外洋	四九八六
胡子知言　六卷　宋、胡宏　（寫）		一	外大	二九九六
梧窓客談　山內退齋　日本儒林叢書第四卷ノ內		合	外洋	五二一五
顧端文公遺書　明、顧憲成　光緒三刊		一六	外大	二五二一
第一—四册　小心齋劄記				
第五册　東林會約（高攀龍等訂）　東林商語（安希范錄）				
第六册　虞山商語（吳孟麟錄）　仁文商語（張純修訂）				
南岳商語（張純修訂）				
第七册　經正堂商語（張純修訂）　志矩堂商語（張純修訂）				
當下繹（張純修訂）				
第八册　證性編（張純修訂）				
第九册　還經錄（高攀龍輯）　自反錄（丁元薦錄）				
第一〇—一五册　涇皐藏稿（顧憲成）				
第一六册　年譜				
顧端文公十書　明、顧憲成　（刊）		八	外大	三〇〇六
第一册—第五册　小心齋劄記				
第六册　東林商語				
第七册　虞山商法				
第八册　毘陵商語　荊溪商語　志矩堂商語				
經正堂商語　仁文書院商語　南岳商語				
當下繹				
整菴羅文莊先生困知記　四卷　明、羅欽順　雍正七刊		三	外大	二九八四
自求錄　一四卷　千手廉齋　明治二九　（寫）		七	外大	三〇五七
思辨錄輯要　三五卷　清、陸世儀　光緒三刊		八	外大	三〇二九
思辨錄輯要　三五卷　清、陸世儀　光緒四刊		八	外大	二三六
思辨錄輯要後集　一三卷　清、陸世儀　（寫）		二	外大	三〇二八
謝疊山先生文集　六卷　寧澹齋諸子校		四	外大	二一〇八
周子全書　二二卷　清、董榕編　乾隆二一刊		八	外大	二三七二
周子全書　二二卷　清、董榕編　光緒二九刊		八	外大	二九三五
周子通書講義　清、方宗誠　柏堂集第六帙第四七册ノ內		合	外大	三一六〇
周張二子全書　二二卷　明、徐必達編　萬曆三四刊		一二	外丙	二六
朱學管窺附批評　安積艮齋　日本儒林叢書第六卷ノ內		合	外洋	五二一五
朱學辨　鎌田柳泓　日本儒林叢書第四卷ノ內		合	外洋	五二一五
朱子　本田成之　世界思潮第四輯ノ內		合	外洋	五五九六
朱子行狀　李滉　（刊）		一	外大	二九六八
朱子經濟文衡類編　前・後・續集　七二卷　宋、滕珙撰　清、雲楊服校　乾隆四（序）		一二	外大	二九七〇
朱子語類四纂　五卷　清　李光地編　榕村全書第三帙第一〇—一二册		三	外大	二五二四
朱子語類大全　一四〇卷　宋、黎靖德　萬曆三一刊		六〇	外大	二九五八
朱子語類評　清、顏元　顏李叢書第一帙第六册ノ內		合	外大	二一二六
朱子書節要　二〇卷　李滉　明治四刊		二〇	外大	二九六三
朱子聖學考略節要　一〇卷　清、雷鋐　乾隆一七刊		八	外大	二九六七

			冊	記號	番號
朱子靜座說	柳川剛義	大正四刊	一	外大	二九六五
朱子節要	一四卷　明、高攀龍編	明、朱之弼訂　萬曆三〇刊	二	外丙	二九
御纂朱子全書	六六卷　清、李光地等奉勅撰	康熙五三(序)刊	二五	外大	二九七一
朱子大全集	一〇四卷　宋、朱熹	咸豐一〇刊	四〇	外大	三〇八七
朱子讀書法	四卷　宋、張洪・齊熙共編	光緒二三刊	四	外大	二九六一
朱子年譜並朱子年譜考異	一二卷　附錄四卷　清、王懋竑	光緒九(跋)刊	四	外大	二九六九
朱子年譜考異附錄	清、王懋竑	粵雅堂叢書第一四帙第一—七冊	七	外小	四三八
朱子の哲學	後藤俊瑞	大正一五刊	一	外洋	四六二
朱子の哲學	後藤俊瑞	大正一五刊	一	外洋	五七六九
朱子晚年全論	八卷　清、李紱	雍正一三(序)刊	四	外大	二九六六
朱子文語纂編	一四卷　清、嚴鴻逵		一五	外大	二九五九
朱子禮纂	五卷　清、李光地編	榕村全書第四帙第一—三冊	三	外大	二五二四
舜水朱氏談綺	三卷　安積澹泊	寶永五刊	四	外大	二四七一
小學	後藤世鈞點	明治一七刊	四	外大	三三九六
小學纂註	六卷　清、高愈	文政五刊	四	外大	二九五五
小學纂要	六卷　近藤元粹	明治一四刊	四	外大	二九五六
小學大義	元、許衡	許文正公遺書第二冊ノ內	合	外大	二五〇七
小學內篇句讀	六卷　明、陳選	(刊)	四	長保	四五三
松陽鈔存	二卷　清、陸隴其	陸子全書第二帙第七冊	一	外大	三二四五

			冊	記號	番號
仁說問答	山崎闇齋	寬文八刊	一	外大	二九六五
人譜	明、劉宗周	學海類編第四帙ノ內	合	外小	三八四
聖學格物通	一〇〇卷　明、湛甘泉	湛甘泉全集第二帙第一—第五帙第三〇冊	二〇	外大	三一二二
聖學私言	岡田煌亭	日本儒林叢書第六卷ノ內	合	外洋	五二一五
正學指掌及附錄	尾藤二洲	日本文庫第二編ノ內	合	外洋	五七五六
聖學要領	楠本碩水	大正八刊	一	外大	三〇七八
聖學或問	森省齋	日本儒林叢書第六卷ノ內	合	外洋	五二一五
西銘詳義	李退谿先生 室鳩巢	天明四刊	一	外大	三〇七〇
性命答問	東條一堂	日本儒林叢書第五卷ノ內	合	外洋	五二一五
正蒙會稿	四卷　明、劉璣	嘉靖二刊	四	外大	二九三六
正蒙釋	四卷　明、高攀龍	(明版)	六	外丙	二七
性理精義	一二卷　清、李光地等奉勅撰	御纂　康熙五六(序)刊	五	外大	三〇二七
性理大全會通並續編	一一二卷　明、鍾人傑		三六	外丙	三〇
性理大中	二八卷　清、應撝謙	康熙二五序刊	一六	外大	三〇〇一
性理鄙說	大橋訥庵	日本儒林叢書第五卷ノ內	合	外洋	五二一五
性論	森省齋	日本儒林叢書第六卷ノ內	合	外洋	五二一五
薛子條貫篇並續編	二六卷　清、戴棋	道光二刊	六	外大	二九九二
續近思錄	一四卷　清、張伯行	康熙四九刊	四	外大	二九四六

			冊	記號	番號
俗儒辨	蟹養齋	日本儒林叢書第四卷ノ內	合	外洋	五二一五
素餐錄	尾藤二洲　文政八刊		一	外大	三〇五八
存學編	四卷　清、顏元	顏習齋遺書第六冊	一	外大	三二六八
存性編	二卷　清、顏元	顏習齋遺書第五冊	一	外大	三二六八
大意尊聞	清、方東樹　同治五刊		二	外大	二五二五
大意尊聞	三卷　清、方東樹	同治五刊	三	外大	三〇三三
太極圖解	清、李光地編	榕村全書第四帙第四冊ノ內	合	外大	二五二四
太極圖述	二卷　英直清　天明四刊		二	外大	二三二九
太極圖述	二卷　室鳩巢　(寫)		二	外大	三〇七六
太極圖說遺議	清、毛奇齡　西河合集第一帙第八冊ノ內		合	外大	二四二七
大極圖說管見	伊藤東涯	日本儒林叢書第五卷ノ內	合	外洋	五二一七
大極圖說十論	伊藤東涯	日本儒林叢書第五卷ノ內	合	外洋	五二一五
大疑錄	二卷　貝原益軒　(刊)		二	外大	三〇四七
大疑錄	貝原益軒	日本儒林叢書第六卷ノ內	合	外洋	五二一五
中正子	中巖圓月	新校群書類從第二一卷ノ內	合	外洋	五〇二四
中和集說	山崎闇齋　寬文一二刊		一	外大	三〇六六
張子語錄	三卷　附後錄　二卷	(續古逸叢書之二七)　民國一七刊	一	外大	二九七三
通書管見	伊藤東涯	日本儒林叢書第五卷ノ內	合	外洋	五二一五
程董二先生學則	宋、饒魯	學海類編第四帙ノ內	合	外小	二八四

			冊	記號	番號
程墨前選	清、李光地編	榕村全書第五帙第三・四冊	二	外大	二五二四
程門主敬錄	清、謝文洊	謝程山全書第三帙第三冊	一	外大	三二五〇
積記	明、吳廷翰　寶曆三(序)刊		一	外大	三〇〇七
讀近思錄	清、王紱	王雙池先生叢書第一七帙第一冊	一	外大	三二六八
讀近思錄鈔	伊藤仁齋	日本儒林叢書第五卷ノ內	合	外洋	五二一五
讀朱隨筆	四卷　清、陸隴其	陸子全書第二帙第三・四冊	二	外大	三二四五
讀朱筆記	四卷　海保漁村	崇文叢書第二輯第四七—四九冊	合	外大	二五二四
讀書矩	古賀侗庵　(寫)		三	外大	三〇六〇
讀書說	附年譜　清、胡承諾	湖北叢書第八帙第一—三冊	一	外大	三〇四九
太極圖述	二卷　室鳩巢　(寫)		二	外大	三〇七六
太極圖說遺議	清、毛奇齡　西河合集第一帙第八冊ノ內		合	外大	二四二七
太極圖說管見	伊藤東涯	日本儒林叢書第五卷ノ內	合	外洋	五二一七
太極圖說十論	伊藤東涯	日本儒林叢書第五卷ノ內	合	外洋	五二一五
大疑錄	二卷　貝原益軒　(刊)		二	外大	三〇四七
大疑錄	貝原益軒	日本儒林叢書第六卷ノ內	合	外洋	五二一五
中正子	中巖圓月	新校群書類從第二一卷ノ內	合	外洋	五〇二四
中和集說	山崎闇齋　寬文一二刊		一	外大	三〇六六
張子語錄	三卷　附後錄　二卷	(續古逸叢書之二七)　民國一七刊	一	外大	二九七三
通書管見	伊藤東涯	日本儒林叢書第五卷ノ內	合	外洋	五二一五
程董二先生學則	宋、饒魯	學海類編第四帙ノ內	合	外小	二八四

			冊	記號	番號
讀書說	附年譜　清、胡承諾	湖北叢書第八帙第一—三冊	三	外大	二一一九
讀書錄	薛文清公讀書全錄類編	二〇卷　萬曆二七(序)刊　明、薛瑄著　侯鵬翮編	八	外大	二九八三
讀讀書錄	二卷　清、王紱	王雙池先生叢書第一七帙第五・六冊	二	外大	二三六八
讀問學錄	清　王紱	王雙池先生叢書第一七帙第七冊	一	外大	二三六八
二程子遺書纂	二卷　清、李光地	榕村全書第三帙第八・九冊	二	外大	二五二四
二程全書	六八卷　明、徐必達　萬曆三四刊		二〇	外大	二九三七
日本朱子學派之哲學	井上哲次郎　明治三八刊		一	外洋	五八一九
白鹿洞書院揭示集註講義	淺見絅齋	日本文庫第八編ノ內	合	外洋	五七五六
白鹿書院教規	宋、朱子　學海類編第四帙ノ內		合	外小	三八四
非物氏	平瑜　日本儒林叢書第四卷ノ內		合	外洋	五二一五
文公先生經世大訓	一六卷　余祐編　(明版)		二〇	外丙	二八

		冊	記號	番號
潜室陳先生	**木鐘集** 一一卷　宋、陳埴　同治六刊	四	外大	二九七九
	問學錄 四卷　清、陸隴其　陸子全書第二帙第五・六册	二	外大	三一四五
	楊龜山先生集 四三卷（外題宋儒楊文靖公集）光緒五刊	一〇	外大	二一〇五
	榕村講授 三卷　清、李光地編　榕村全書第四帙第六—八册	三	外大	二五二四
	榕村語錄 三〇卷　清、李光地撰　徐用錫・李清植共編　乾隆八刊	一二	外大	三〇一八
	羅豫章先生集 一二卷　宋、羅從彥　光緒九刊	四	外大	三〇八四
	理學宗傳 二六卷　清　孫奇逢　光緒六刊	一二	外大	三〇一六
	理學宗傳辨正 一六卷　清、劉廷詔　同治一一刊	六	外大	三〇一七
季明宋元	**理學通錄**並**外集** 一一卷　李退陶　實記九刊	一一	外大	二九九九
	理學圖說彙編 三卷　清、何思永　道光二九刊	四	外大	二九九〇
	理學祕訣 鎌田柳泓　日本儒林叢書第五卷ノ内	合	外洋	五二一五
	理學逢源 一二卷　清、婁源註　乾隆八刊	一二	外大	二三五〇
	理學逢源 清、王紋　王雙池先生叢書第一八・一九帙	一二	外大	二三六八
	理學類編 八卷　明、張九韶（刊）	三	外大	二九九一
	理氣鄙言 櫻田虎門　日本儒林叢書第五卷ノ内	合	外洋	五二一五
	理氣辨論並**讀理氣辨論** 中江岷山　日本儒林叢書第四卷ノ内	合	外洋	五二一五
	裓政摘要 二卷　清、陸隴其　陸子全書第二帙第八册	一	外大	三一四五
	李退溪書抄 一〇卷　村士宗章（玉水）文化六（跋）刊	一〇	外大	二九九五
	論定性書 清、李光地編　榕村全書第四帙第四册ノ内	合	外大	二五二四

○陽明學派

		冊	記號	番號
	會津藤樹覺道統譜 三浦親馨　藤樹先生全集第五册ノ内	合	外洋	四九八六
	王學指掌 宮内默蔵　明治三四刊	一	外洋	五四三三
	王學提綱 二卷　吉村秋陽（晋）文久元刊	一	外大	三〇六二
	王學提綱 吉村芳輯錄　大正一四刊	一	外洋	四六三〇
	王學辨集 豊田信貞　日本儒林叢書第四卷ノ内	合	外洋	五二一五
	王文成傳本 二卷　清、毛奇齡　西河合集第七帙第六册	一	外大	二四三七
	王陽明 三宅勇次郎　明治二九刊	一	外洋	五九四五
	王陽明の哲學 高森良人　昭和二刊	一	外洋	四六二〇
	翁問答 藤樹先生全集第三册ノ内	合	外洋	四九八六
尤西川先生	**擬學小記** 六卷續編七卷附錄二卷　尤時熙　同治三刊	四	外大	二九九三
	言志四錄 四卷　佐藤一齋　嘉永三刊	四	外大	三〇五六
	湖學雜纂 篠原元博　藤樹先生全集第五册ノ内	合	外洋	四九八六
	胡子衡齊 八卷　明、胡直（刊）	四	外大	三〇〇四
	持敬圖說 附、易卦圖　藤樹先生全集第一册ノ内	合	外洋	四九八六
	四言教講義 三輪希賢　國民思想叢書第六卷ノ内	合	外洋	六一九三
	師門問辨錄 山田方谷　日本儒林叢書第六卷ノ内	合	外洋	五二一五
	集義外書 一六卷　熊澤了介　寶永六刊	五	外大	三〇五二
	集義外書（抄）熊澤了介　日本思想鬪諍史料第六卷ノ内	合	外洋	五四四九

		冊	記號	番號
	集義和書 一六卷　熊澤了介（刊）	五	外大	三〇五一
	集義和書 熊澤了介　世界大思想全集第五四卷ノ内	合	外洋	四二〇六
	集義和書（抄）熊澤了介　日本思想鬪諍史料第六卷ノ内	合	外洋	五八四九
	集義和書顯非 西川季路　日本儒林叢書第四卷ノ内	合	外洋	五二一五
	常省先生文集並**續編** 藤樹先生全集第五册ノ内	合	外洋	四九八六
	心齋王先生語錄 二卷　明、王艮　隆慶三（序）刊	二	外大	三〇〇三
	精神修養と陽明學 鳥有生　明治三五刊	一	外洋	五四三一
皇明王陽明先生出身	**大儒靖亂錄** 三卷　明、墨憨齋	三	外大	三〇二六
唐子潛	**書** 二卷　清、唐甄　光緒九刊	四	外大	三〇一一
	洗心洞箚記 二卷　大鹽平八郎	五	外大	三〇五五
	洗心洞箚記 大鹽平八郎　明治三〇刊	一	外洋	六〇一〇
標註	**傳習則言** 明、王守仁　學海類編第三帙ノ内	合	外小	三八四
	傳習錄並**附錄** 四卷　明、王陽明著　三輪執齋註	四	外大	三〇六一
王陽明先生	**傳習錄集評** 二卷　孫鏘　民國一四刊	二	外小	四五一
會津外	**藤樹學道統譜及附篇** 三浦親馨　藤樹先生全集第五册ノ内	合	外洋	四九八六
	藤樹全書 一〇卷　志村己之助編　明治二六刊（細目ハ第一目錄八〇五頁參照）	五	外大	二六四一
	藤樹全書 一〇卷　志村己之助編　明治二六刊	一〇	外大	三〇五三

藤樹先生全集　五卷　藤樹神社創立協賛會編　昭和三刊　五　外洋　四九八六

第一册

文集	大學啓蒙
孝經啓蒙	論語鄉黨啓蒙翼傳
古本大學全解附同旁訓	首經考
孝經考	大學考
四書考	讀四書法
大學序說	四書合一圖說
大學朱子序圖說附大學序宗旨圖	五性圖說
明德圖說	持敬圖說附易卦圖

第二册

大學考	大學解
中庸解	中庸續解
考經講釋聞書	假名書き孝經
倭文集、倭歌	雜著

第三册

翁問答	鑑草
文武問答	藤村先生精言

第四册

捷經習筌	神方奇術

第五册

藤樹先生年譜及附篇	藤樹先生行狀及附篇
藤樹先生事狀	藤夫子行狀聞傳（志村仲昌）

			冊	記號	番號
	藤樹先生別傳	藤樹先生補傳（小川喜代藏編）	合	外洋	五七五六
	門弟子並研究者傳（小川喜代藏編）	湖學雜纂（篠原元傳）	二	外大	二七八八
	湖學紀聞（篠原元傳）	會津藤樹學道統譜（三浦親著）	合	外洋	五七五六
	會津外藤樹學道統譜及附篇	常省先生文集、同續編	四	外大	三〇六七
	門弟子詩文集（小川喜代藏編）	景慕詩文集（小川喜代藏編）			
	資料一覽表（藤樹先生全集編纂同人）				
	總索引				
藤樹先生精言	藤樹先生全集第三册ノ內		合	外洋	四九八六
藤樹先生の學德	西晋一郎　昭和六刊		一	外洋	五六三九
中江藤樹倭文集及雜著	藤樹先生全集第二册ノ內		合	外洋	四九八六
日本陽明學派之哲學	井上哲次郎　明治三三刊		一	外洋	五八二一
日本陽明學派之哲學	井上哲次郎　明治三三刊		一	外洋	五九九四
日本陽明學派之哲學	井上哲次郎　明治三四刊		一	外洋	四五二五
明德圖說	藤樹先生全集第一册ノ內		合	外洋	四九八六
精神教育陽明學階梯	高瀨武次郎　明治四〇刊		一	外洋	五四三〇
陽明先生鄉約法	明、陳龍正　學海類編第五帙ノ內		合	外小	三八四
陽明先生集要	一五卷　明、王守仁（刊）		一六	外大	三二一
陽明先生保甲法	明、陳龍正　學海類編第五帙ノ內		合	外小	三八四
陸子學譜	二〇卷　清、李紱　雍正一〇刊		八	外大	三〇一〇
陸象山	高瀨武次郎　大正一三刊		一	外洋	五七八四
陸象山の哲學	三島復　大正一五刊		一	外洋	五七七七
	○古學折中學派其他日本儒家				
焉度篇	五卷　萱戶太華　日本文庫第一一編ノ內		合	外洋	五七五六
鹽鐵論	一〇卷　漢、桓寬　光緒一七刊		二	外大	二七八八
學問源流	那波魯堂　日本文庫第六編ノ內		合	外洋	五七五六
訓幼字義	八卷　伊藤東涯　寶曆九刊		四	外大	三〇六七
經史論苑	伊藤東涯　安永八（序）刊		一	外大	三〇七二
古學指要	二卷　伊藤東涯　享保四刊		二	外大	三〇六八
古學指要	伊藤東涯　日本儒林叢書第五卷ノ內		合	外洋	五二一五
古學辨疑	二卷　富永滄浪　天保五刊		二	外大	三〇五〇
古學辨疑	富永滄浪　日本儒林叢書第五卷ノ內		合	外洋	五二一五
古今學變	三卷　伊藤東涯　天保一四刊		三	外大	三〇六九
古今學變	三卷　伊藤東涯　天保一四刊		三	外大	三三〇〇
三才辨義	田中麗山　日本儒林叢書第六卷ノ內		合	外洋	五二一五
三德抄	林道春　國民思想叢書第六卷ノ內		合	外洋	六一九三
仕學問答	三卷　日本文庫第九編ノ內		合	外洋	五七五六
詩文國字牘	荻生徂徠　日本文庫第三編ノ內		合	外洋	五七五六
仁義略說	朝川善庵　日本文庫第三編ノ內		合	外洋	五七五六
聖學問答	二卷　太宰春臺　日本文庫第九編ノ內		合	外洋	五七五六
聖教要錄	三卷　山鹿素行　明治三二（寫）		一	外大	三〇五九

			冊	記號	番號
聖教要錄	三卷　附　聖教要錄辨義　山鹿素行　大正二刊		二	外大	三〇七五
聖語述	伊藤東涯　日本儒林叢書第六卷ノ內		合	外洋	五二一五
徂徠先生答問書	三卷　荻生徂徠　日本文庫第五編ノ內		合	外洋	五七五六
童子問	三卷　伊藤仁齋　寬永四（序）刊		三	外大	三〇六五
讀辨道	龜井昭陽　日本儒林叢書第四卷ノ內		合	外洋	五二一五
日本の儒教	山口察常　日本宗教大講座第一卷ノ內		合	外洋	五五九七
日本古學派之哲學	井上哲次郎　明治三五刊		一	外洋	四五二三
日本古學派之哲學	井上哲次郎　明治三五刊		一	外洋	五八二〇
非聖學問答	高瀨學山　日本儒林叢書第四卷ノ內		合	外洋	五二一五
辨道	荻生徂徠　文化四刊		一	外大	三〇六三
辨道	荻生徂徠　日本儒林叢書第四卷ノ內		合	外洋	五二一五
辨道解蔽	石川鹼洲　日本儒林叢書第四卷ノ內		合	外洋	五二一五
辨道書	太宰純　日本思想鬪諍史料第三卷ノ內		合	外洋	五八四九
辨名	二卷　荻生徂徠　文化四刊		二	外大	三〇六四
名疇	六卷　皆川愚（刊）		六	長保	四八〇
理氣辨	林道春　國民思想叢書第六卷ノ內		合	外洋	六一九三
	○其他支那朝鮮儒家				
尹都尉書	漢、尹氏　玉函山房輯佚書第七帙第八册ノ內		合	外大	二二〇
繹志	一九卷　清、胡承諾　湖北叢書第七帙第三十一〇册		八	外大	二二一九
袁子正書	晋、袁準　玉函山房輯佚書第七帙第六册ノ內		合	外大	二二〇
袁子正論	晋、袁準　玉函山房輯佚書第七帙第六册ノ內		合	外大	二二〇
王子正論	魏、王肅　玉函山房輯秩書第七帙第五册ノ內		合	外大	二二〇
王氏新書	魏、王基　玉函山房輯佚書第七帙第五册ノ內		合	外大	二二〇
王孫子	周、王孫子　玉函山房輯佚書第七帙第三册ノ內		合	外大	二二〇
緒言	清、戴震　粵雅堂叢書第四帙第八册		一	外小	四三八
溫氏母訓	明、溫以介　學海類編第四帙ノ內		合	外小	三八四
家誡要言	明、吳麟徵　學海類編第四帙ノ內		合	外小	三八四
河間獻王書	漢、劉德　玉函山房輯佚書第七帙第四册ノ內		合	外大	二二〇
學術辨	清、陸隴其　學海類編第四帙ノ內		合	外小	三八四
夏侯子新論	晋、夏侯湛　玉函山房輯佚書第七帙第六册ノ內		合	外大	二二〇
學禮	五卷　清、李塨　顏李叢書第三帙第八册ノ內		合	外大	二二一六
華氏新論	晋、華譚　玉函山房輯佚書第七帙第六册ノ內		合	外大	二二〇
干子	晋、干寶　玉函山房輯佚書第七帙第七册ノ內		合	外大	二二〇
韓子粹言	清、李光地編　榕村全書第三帙第四・五册		二	外大	二五二四
顏習齋先生關異錄	二卷　清、鍾錂　顏李叢書第一帙第三册ノ內		合	外大	二一一六
魏子	漢、魏朗　玉函山房輯佚書第七帙第五册ノ內		合	外大	二二〇
魏文侯書	周、魏侯斯　玉函山房輯佚書第七帙第三册ノ內		合	外大	二二〇
俟命錄	一〇卷　清、方宗誠　柏堂集第七帙第五四—五六册		三	外大	三二六〇

		冊	記號	番號
奇問遁甲啓悟	清、王紱王雙池先生叢書第一六帙第七册ノ内	合	外大	二三六八
教習堂條約	清、徐乾學　學海類編第四帙ノ内	同	外小	三八四
見羅先生 敎學錄要	一〇卷　明、李材　民國一二刊	四	外大	三〇一三
去伐論	晉、袁宏　玉函山房輯佚書第七帙第五册ノ内	合	外大	二二三〇
許文正公語錄	二卷　元、許衡　許文正公遺書第二册ノ内	合	外大	二五〇七
經訓比義	三卷　明、黃以周　光緒二二刊	三	外大	三〇〇八
景子	周　景氏　玉函山房輯佚書第七帙第三册ノ内	合	外大	二二三〇
經問	一八卷　清、毛奇齡　西河合集第五帙第六—一〇册	五	外大	二四三七
經問補	三卷　清、毛奇齡　西河合集第五帙第一〇册ノ内	合	外大	二四三七
化清經	晉、蔡洪　玉函山房輯佚書第七帙第六册ノ内	合	外大	二二三〇
嚴助書	漢、嚴助　玉函山房輯佚書第七帙第七册ノ内	合	外大	二二三〇
后渠庸書	明、崔銑　學海類編第三帙ノ内	合	外小	三八四
孔子家語	一〇卷　魏、王肅註　寛永一五刊	五	長保	四六八
孔氏三朝記	玉函山房輯佚書第五帙第七册ノ内	合	外大	二二三〇
孔子集語	一七卷　清、孫星衍　平津館叢書第三帙第五—八册	四	外大	二三八四
孔子集語	一七卷　清、孫星衍　光緒三刊	四	外大	二八三九
孔子全集	藤原正編　昭和六刊	二	外洋	五六〇五
孔子 弟子門人考	清、朱彝尊　學海類編第一〇帙ノ内	合	外小	三八四
黃書	清、王夫之　王船山遺書第二帙第一册ノ内	合	外大	三七二
公孫宏書	漢、公孫宏　玉函山房輯佚書第七帙第四册ノ内	合	外大	二二三〇
公孫尼子	周、公孫尼　玉函山房輯佚書第七帙第三册ノ内	合	外大	二二三〇
公孫龍子註	清、陳澧（刊）	一	外大	二八〇一
廣林	晉、虞喜　玉函山房輯佚書第七帙第六册ノ内	合	外大	二二三〇
吾邱壽王書	漢、吾邱壽王　玉函山房輯佚書第七帙第四册ノ内	合	外大	二二三〇
古今通論	晉、王嬰　玉函山房輯佚書第七帙第六册ノ内	合	外大	二二三〇
顧氏義訓	晉、顧夷　玉函山房輯佚書第七帙第七册ノ内	合	外大	二二三〇
虞氏春秋	周、虞卿　玉函山房輯佚書第七帙第四册ノ内	合	外大	二二三〇
顧氏新言	吳、顧譚　玉函山房輯佚書第七帙第五册ノ内	合	外大	二二三〇
胡子知言疑義附錄	宋、胡宏　粵雅堂叢書第一〇帙第三册	一	外小	四二八
古文精藻	清、李光地　榕村全書第四帙第四・五册	二	外大	二五二四
策略	六卷　清、王紱　王雙池先生叢書第一〇帙第五—八册	四	外大	二三六八
三魚堂賸言	一二卷　清、陸隴其　陸子全書第一帙第一〇册	一	外大	三二四五
三魚堂文集	一二卷　清、陸隴其　陸子全書第一帙第一—三册	三	外大	三二四五
俟解	清、王夫之　王船山遺書第一〇帙第八册ノ内	合	外大	二二七一
志學續錄	三卷　清、方宗誠　柏堂集第七帙第五三册	一	外大	三二六〇
志學錄	八卷　清、方宗誠　柏堂集第七帙第四九—五二册	四	外大	三二六〇
兒寬書	漢、兒寬　玉函山房輯佚書第七帙第四册ノ内	合	外大	二二三〇
至言	漢、賈山　玉函山房輯佚書第七帙第四册ノ内	合	外大	二二三〇
諸葛子	吳、諸葛恪　玉函山房輯佚書第八帙第二册ノ内	合	外大	二二三〇
初學備忘	明、張履祥　學海類編第四帙ノ内	合	外小	三八四
四翼附編	四卷　清、王紱　王雙池先生叢書第一六帙第七册ノ内	合	外大	二二六八
唐荊川先生纂 諸儒語要	一〇卷　明、唐順之	八	外大	二九八七
徐子	周、徐子　玉函山房輯佚書第七帙第四册ノ内	合	外大	二二三〇
譙子法訓	晉、譙周　玉函山房輯佚書第七帙第六册ノ内	外	外大	二二三〇
思問錄	二卷　清、王夫之　王船山遺書第一〇帙第七册	一	外大	二三七一
志林新書	晉、虞喜　玉函山房輯佚書第七帙第六册ノ内	合	外大	二二三〇
新書	一〇卷　賈誼　天保四刊	三	外大	二七八七
崇祀鄉賢錄	清、刁包　康熙三八刊	一	外大	三〇二三
見羅李先生 正學堂稿	四〇卷　明、李材　民國元（序）刊	一六	外大	三〇二三
聖經學規纂	二卷　清、李塨　顏李叢書第三帙第八册ノ内	合	外大	二二一六
聖經學規纂	二卷　清、李塨　顏習齋遺書第一一册	一	外大	三二六八
世子	周、世碩　玉函山房輯佚書第七帙第三册ノ内	合	外大	二二三〇
澍陰存愚	二卷　清、李清植　榕村全書第一〇帙第四册	一	外大	二五二四
正部論	後漢、王逸　玉函山房輯佚書第七帙第四册ノ内	合	外大	二二三〇
聖藩抵觸	山梨稻川　日本藝林叢書第五卷ノ内	合	外洋	四八九九
正蒙註	二卷　清、李光地　榕村全書第三帙第六・七册	二	外大	二五二四
聖門釋非錄	五卷　清、毛奇齡　西河合集第四帙第九册	一	外大	二四三七
四言教講義	三輪執齋　日本文庫第四編ノ内	合	外洋	五七五六
子思子	七卷　清、黃以周編（刊）	二	外大	三〇七九
漆雕子	周、漆雕子　玉函山房輯佚書第七帙第三册ノ内	合	外大	二二三〇
司馬法	三卷　齊、司馬　平津館叢書第一帙第二册ノ内	合	外大	二三八四
釋滯	晉、虞喜　玉函山房輯佚書第七帙第七册ノ内	合	外大	二二三〇
謝程山集	一八卷　清、謝文洊　謝程山全書第一帙第一册—一〇册	一〇	外大	三二五〇
終軍書	漢、終軍　玉函山房輯佚書第七帙第四册ノ内	合	外大	二二三〇
集慶路江東書院講義	元、程端禮　學海類編第四帙ノ内	合	外小	三八四
周子	吳、周昭　玉函山房輯佚書第七帙第五册ノ内	合	外大	二二三〇
周生子要論	魏、周生烈　玉函山房輯佚書第七帙第五册ノ内	合	外大	二二三〇
儒先悟語	二卷　清、王紱　王雙池先生叢書第二〇帙第一・二册	二	外大	二三六八
儒門語要	六卷　清、倪元坦	三	外大	三〇四〇
荀子集解	二〇卷　清、王先謙　光緒一七刊	六	外大	二七八二
荀子增註 並 補遺	二一卷　久保愛增註　猪飼彥博補遺　文政八刊	一一	外大	二七八五
荀子斷	四卷　冢田虎　寛政七刊	四	外大	二七八三
荀子辨解	二〇卷　藤成蔡子亮　嘉永二刊	一〇	外大	二七八六
小學稽業	五卷　清、李塨　顏李叢書第三帙第七册ノ内	合	外大	二二一六
小學雕題	二卷　中井履軒　明治二五刊	二	外大	二九五七
證人社約言	明、劉宗周　學海類編第四帙ノ内	合	外小	三八四

		冊	記號	番號
說詩章義	三卷　清、方宗誠　柏堂集第八帙第五九册	一	外大	三一六〇
薛文清公讀書錄並續讀書錄	二三卷　明、薛瑄　薛子清公集第四帙	八	外大	二一一五
船山經義	清、王夫之　王船山遺書第一二帙第六册	一	外大	二三七一
潛室劄記	二卷　清、刁包　道光三刊	二	外大	三〇二三
潛夫論箋	一〇卷　漢、王符撰　清、汪繼培箋　光緒一七刊	四	外大	二七九〇
曾子家語	六卷　清、王定安　光緒一六刊	二	外大	二九七八
曾子十篇註釋	（曾子三種ノ內）清、阮元	一	外大	二九七五
曾子十二篇	（曾子三種ノ內）清、孔廣森　（刊）	一	外大	二九七六
曾子補註	（刊）	一	外大	二九七七
曾子問講錄	四卷　（曾子三種ノ內）清、毛奇齡　（刊）	一	外大	二九七四
存學編	四卷　清、顏元　顏李叢書第一帙第四册ノ內	合	外大	二一一六
孫氏成敗志	晉、孫毓　玉函山房輯佚書第七帙第六册ノ內	合	外大	二一二〇
孫鍾元先生答問	清、孫奇逢　夏峯先生全集第五帙第一册	一	外大	三一三四
存人編	四卷　清、顏元　顏李叢書第一帙第五册ノ內	合	外大	二一一六
存人編	四卷　清、顏元　顏習齋遺書第七册	合	外大	三一六八
存性編	二卷　清、顏元　顏李叢書第一帙第四册ノ內	合	外大	二一一六
存治編	清、顏元　顏李叢書第一帙第五册ノ內	合	外大	二一一六
存治編	清、顏元　顏習齋遺書第七册ノ內	合	外大	三一六八
太元經	晉、楊泉　玉函山房輯佚書第七帙第六册ノ內	合	外大	二一二〇
戴氏三種	清、戴震　民國一三刊	一	外洋	五七八八
忠經和訓	加藤咄堂譯訓　國民思想叢書第六卷ノ內	合	外洋	六一九三
仲長子昌言	後漢　仲長統　玉函山房輯佚書第七帙第五册ノ內	合	外大	二一二〇
陳氏孔子家語疏證	一〇卷　清、陳士珂輯　湖北叢書第四帙第四—一二册	九	外大	二一一九
通疑	晉、虞喜　玉函山房輯佚書第七册ノ內	合	外大	二一二〇
通語	吳、朁基　玉函山房輯佚書第七帙第六册ノ內	合	外大	二一二〇
鄭氏規範	元、鄭太和　學海類編第四帙ノ內	合	外小	三八四
典語	吳、陸景　玉函山房輯佚書第七帙第六册ノ內	合	外大	二一二〇
董子	周、董無心　玉函山房輯佚書第七帙第四册ノ內	合	外大	二一二〇
刀氏歷科闈墨	刀承祖　乾隆四刊	一	外大	二九四四
道南講授	一三卷　清　李遜齋　榕村全書第一〇帙第七—一〇册	四	外大	二五二四
讀困知記	清、王紱　王雙池先生叢書第一七帙第二册	一	外大	三二六八
讀荀子	四卷　荻生徂徠　明和二刊	四	外大	二七八四
讀書記	隋、王劭　玉函山房輯佚書第七帙第七册ノ內	合	外大	二一二〇
讀諸子諸儒書雜記	清、方宗誠　柏堂集第八帙第六三册	一	外大	三一六〇
讀書錄全集	一七卷　明、薛瑄　康熙二〇刊	六	外大	二九八二
讀文雜記	清、方宗誠　柏堂集第八帙第五九册ノ內	合	外大	三一六〇
杜氏禮論	魏、杜恕　玉函山房輯佚書第七帙第五册ノ內	合	外大	二一二〇
內業	周、管夷吾　玉函山房輯佚書第七帙第三册ノ內	合	外大	二一二〇
二谷讀書記	明、侯一元　學海類編第四帙ノ內	合	外小	三八四
日尾子	日尾荊山　日本藝林叢書第四卷ノ內	合	外洋	四八九九
宰子	周、宰越　玉函山房輯佚書第七帙第三册ノ內	合	外大	二一二〇
燃犀錄	服部天游　日本文庫第四編ノ內	合	外洋	五七五六
梅子新論	晉、梅氏　玉函山房輯佚書第七帙第六册ノ內	合	外大	二一二〇
繆忘編	清、李塨　顏李叢書第四帙第四册ノ內	合	外大	二一一六
評乙古文	清、李塨　顏習齋遺書第一四册ノ內	合	外大	三一六八
通俗通義逸文	清、錢大昕　潛研堂全集第六帙第七册	一	外大	三二六六
宓子	周、宓不齊　玉函山房輯佚書第七帙第三册ノ內	合	外大	二一二〇
傳士	晉、傅玄　享和二刊	一	外大	二七九一
文史通義	清、章學誠　粵雅堂叢書第五帙第六—一一册	六	外小	四三八
文中子中說並補傳	一〇卷　晉、王通　司馬光補傳　阮逸註　（刊）	四	外大	二八三八
平原君書	漢、朱建　玉函山房輯佚書第七帙第四册ノ內	合	外大	二一二〇
法言集註	附音義　晉、李軌註　湖北先生遺書第五帙第四一册	合	外小	三八五
戊笈談兵	清、王紱　王雙池先生叢書第九帙	一一	外大	二三六八
輔仁錄	四卷　清、方宗誠　柏堂集第六帙第四七·四八册	二	外大	三二六〇
名文前選	清、李光地編　榕村全書第五帙第五—一二册	八	外大	二五二四
孟子弟子考	清、朱彝尊　學海類編第一〇帙ノ內	合	外小	三八四
幡軒語	清、張之洞　（刊）	一	外小	四五〇
楊龜山先生集	四二卷　宋、楊時　光緒六刊	一〇	外大	三〇八二
楊公政績記	清、黃家遴　學海類編第四帙ノ內	合	外小	三八四
楊子法言增註	一〇卷　（刊）	四	外大	二七八九
榕村制義	清、李光地編　榕村全書第八帙第九册—第九帙第四册	八	外大	二五二四
榕壇問業	一八卷　明、黃道周　（刊）	六	外大	二三五五
榕壇問業	一八卷　明、黃道周　（刊）	六	外大	二九八九
讕言	周、孔穿　玉函山房輯佚書第七帙第三册ノ內	合	外大	二一二〇
李克書	周、李克　玉函山房輯佚書第七帙第三册ノ內	合	外大	二一二〇
李氏春秋	玉函山房輯佚書第七帙第三册ノ內	合	外大	二一二〇
劉敬書	漢、劉敬　玉函山房輯佚書第七帙第四册ノ內	合	外大	二一二〇
劉向說苑纂註	漢、劉向撰　關嘉註　寬政五刊	一〇	外大	二五二五
劉子全書	四〇卷　明、劉宗周撰　清、董瑒編　道光四刊	二四	外大	三〇一四
劉子全書	四〇卷　明、劉宗周撰　清、董瑒編　道光一五刊	八	外大	三〇一五
劉子全書遺編	二四卷　明、劉宗周撰　清、沈復粲編　道光一八刊	合	外大	二一二〇
厲學	晉、虞溥　玉函山房輯佚書第七帙第七册ノ內	合	外大	二一二〇
禮文手鈔	五卷　清、顏元　顏李叢書第一帙第六册ノ內	合	外大	二一一六
濂洛關閩書	一九卷　清、張伯行　康熙四八刊	五	外大	三〇三〇
魯連子	周、魯仲連　玉函山房輯佚書第七帙第四册ノ內	合	外大	二一二〇
論學	二卷　清、李塨　顏李叢書第三帙第八册ノ內	合	外大	二一一六
論學	二卷　清、李塨　顏習齋遺書第一一册	一	外大	三一六八

論學三說	清、黃興望	學海類編第七帙ノ內	合	外小　三八四
論文章本原	三卷　清、方宗誠	柏堂集第八帙第五七・五八册	二	外大　三一六〇
○祭祀附孔廟				
祭祀考	新井白石（君美）	皇學叢書第一〇卷ノ內	合	外洋　五四四七
釋奠次第	藤原定家	新校群書類從第四卷ノ內	合	外洋　五〇二四
先聖廟林記	清、屈大均	學海類編第一一帙ノ內	合	外小　三八四
大小宗通繹	清、毛奇齡	西河合集第二帙第六册ノ內	合	外大　二四三七
廟制折衷	二卷　清、毛奇齡	西河合集第二帙第六册ノ內	合	外大　二四三七
辨定祭禮通俗譜	五卷　清、毛奇齡	西河合集第二帙第七册ノ內	合	外大　二四三七
辨定嘉靖大禮議	二卷　清、毛奇齡	西河合集第二帙第七册ノ內	合	外大　二四三七
封長白山記	清、方象瑛	學海類編第一一帙ノ內	合	外小　三八四
北郊配位尊西向議	清、毛奇齡	西河合集第二帙第六册ノ內	合	外大　二四三七
○道　教				
○老　子				
王注老子道德經	魏、王弼註　明和七刊		二	外大　三二四六
舊抄本老子河上公注	佐々木信綱編　大正一三（玻璃版）		一	別　三二六
道德經	二卷　清、畢元　經訓堂書目第一帙第七・八册		二	外大　三二七八
道德眞經註	元、吳澄　粵雅堂叢書第二帙第三册		一	外小　四二八
道德眞經註	四卷　元、吳澄　嘉慶八刊		二	外大　二八〇九
老子	坂本健一譯　大正一三刊		一	外洋　三九一八
老子衍	二卷　李惺樵（刊）		二	外大　二八一五
老子衍	清、王夫之　王船山遺書第一一帙第一册ノ內		合	外大　二二七一
老子解	宋、葉夢得　石林遺書第二帙第一〇册		一	外大　三五一六
老子解義	簡野道明　大正一四刊		一	外洋　五八二〇
老子覈詁	馬叙倫　民國一三刊		二	外大　二五〇三
老子鬳齋口義	二卷　宋、林希逸　延寶二刊		二	外大　二八〇八
老子鬳齋口義	二卷　宋、林希逸　寬永六刊		二	外大　三四三七
老子鬳齋口義	二〇卷　宋、林希逸　寬永六刊		二	外大　三五〇
老子原始附諸子攷略	武內義雄　大正一五刊		一	外洋　三八三六
考子攷異	二卷　清、畢元　明治四二刊		一	外大　二八一四
老子講義	六卷　佐藤楚材　明治二六刊		六	外大　三四一四
老子全解	五卷　大田敦　明治二七刊		五	外大　二八一九
老子雕題	中井履軒　日本儒林叢書第六卷ノ內		合	外洋　五二一五
老子通	二卷　明、沈一貫　萬曆一五刊		二	外丙　二〇
老子通	二卷　明、沈一貫　明治四二刊		一	外大　二八一三
老子通義	二卷　明、朱得之　明治四二刊		一	外大　二八一三
老子摘解	二卷　廣瀨建（刊）		二	外大　二八八
王註老子道德經	二卷　晉、王弼註　明和七刊		二	外大　三四一一

老子道德經解	二卷　附、覆老莊影響論　明、釋德清　光緒一二刊		二	外大　二八二一
老子道德經古本集註	二卷　范應元　民國一二刊		二	外大　二八〇七
老子道德經箋註	附、書目攷　民國一六刊		一	外大　二八一七
老子道德眞經	二卷　晉、王弼註　明和七刊		二	外大　二八〇六
老子幅注	二卷　葛西質（玄々齋叢書ノ一）　民國一四刊		一	外大　二八二〇
老子本義	二卷　清、魏源（刊）		二	外大　二八一六
老子翼	八卷　明、焦竑　光緒二二刊		四	外大　二八一〇
老莊哲學	小柳司氣太　昭和三刊		一	外洋　五七七〇
○列　子				
仲虛經發隱	楊文會註　光緒三〇刊		合	外大　三三〇五
沖虛至德眞經	八卷（外題、張注列子）　晉、張湛　延享四刊		二	長保　四七九
沖虛至德眞經	八卷（外題、張注列子）　晉、張湛　寬政三刊		四	外大　二八二三
列子	二卷　坂本健一譯　大正一三刊		二	外洋　三九一九
列子鬳齋口義	二卷　宋、林希逸（刊）		二	外大　二八二四
列子鬳齋口義	二卷　宋、林希逸　萬治二刊		四	長保　四七六
列子盧重元注	八卷　唐、盧重元　嘉慶八刊		二	外大　二八二三
○莊　子				
解莊	二四卷　內編・外編・雜篇　明治一四・一五刊	宇津木益夫註	一二	外大　二五二〇
解莊	二四卷　內編・外編・雜篇　明治一四・一五刊	宇津木益夫註	一二	外大　二八二三
莊子解	三三卷　清、王夫之　王船山遺書第一一帙第二—五册		四	外大　三七二
莊子解	三三卷　清、王夫之撰　王獻增註　同治四刊		七	外大　二八二七
莊子解	照井一宅　日本儒林叢書第六卷ノ內		合	外洋　五二一五
莊子鬳齋口義	一〇卷　宋、林希逸　寬文五刊		一〇	外大　二八二五
莊子鬳齋口義	宋、林希逸　寬文五刊		一〇	外大　三二五三
莊子鬳齋口義	宋、林希逸　寬文六刊		一〇	外大　三二五二
莊子考	五卷　岡松辰　明治四〇刊		五	外大　二八三二
莊子瑣說	二卷　鹽井昭陽　大正一一刊		二	外大　二八三一
國寶古鈔本 莊子雜篇	七卷（東方文化叢書第三）　郭象　昭和六刊　玻璃版		七	別　四四三
莊子集解	八卷　清、王先謙　宣統元刊		三	外大　二八二九
莊子集釋	一〇卷　清、郭慶藩（刊）		八	外大　二八二八
莊子天下篇講疏	顧實　民國一七刊		一	外洋　五八二九
莊子通	清、王夫之　王船山遺書第一一帙第六册ノ內		合	外大　二三七一
莊子內篇註	四卷　明、德清　光緒一四刊		二	外大　二八二六
莊子內篇註	四卷　明、德清　光緒一四刊		二	外大　二二〇七
南華經發隱	楊文會註　光緒三〇刊		合	外大　三三〇五
南華眞經副墨	八卷　明、陸西星　萬曆刊		一六	外丙　二二
南華眞經副墨	八卷　明、陸西星　光緒一一刊		八	外大　二三三四
南華眞經副墨	八卷　明、陸西星（石印本）		六	外小　四四八

			冊	記號	番號
補義莊子因	六卷	秦鼎　寬政九刊	一六	外大	三四三九
補義莊子因	六卷	秦鼎　寬政九刊	六	外大	三四六八
標註補義莊子因	六卷	秦鼎　明治二三刊	六	外大	二八三〇
標註補義莊子因	六卷	秦鼎　明治二三刊	六	外大	三二八三
標註補義莊子因	六卷	秦鼎　明治二三刊	六	外大	三二八四

○其他道家

伊尹書		商、伊摯　玉函山房輯佚書第七帙第八册ノ内	合	外大	二二二〇
夷夏論		南齊、顧歡　玉函山房輯佚書第七帙第九册ノ内	合	外大	二二二〇
家政法		玉函山房輯佚書第七帙第八册ノ内	合	外大	二二二〇
關尹子	二卷	宋、陳顯微（刊）	一	長保	四七八
黔婁子		周、黔婁　玉函山房輯佚書第七帙第八册ノ内	合	外大	二二二〇
惠子		周、惠施　玉函山房輯佚書第七帙第一〇册ノ内	合	外大	二二二〇
阮子政論		魏、阮武　玉函山房輯佚書第七帙第一〇册ノ内	合	外大	二二二〇
公子牟子		周、魏公子牟　玉函山房輯佚書第七帙第八册ノ内	合	外大	二二二〇
胡非子		周、胡非子　玉函山房輯佚書第七帙第一〇册ノ内	合	外大	二二二〇
蔡葵書		漢、蔡葵　玉函山房輯佚書第七帙第八册ノ内	合	外大	二二二〇
崔氏政論		漢、崔寔　玉函山房輯佚書第七帙第九册ノ内	合	外大	二二二〇
士緯		吳、姚信　玉函山房輯佚書第七帙第一〇册ノ内	合	外大	二二二〇
史佚書		周、尹佚　玉函山房輯佚書第七帙第一〇册ノ内	合	外大	二二二〇
子編縱橫家類		玉函山房輯佚書第七帙第一〇册ノ内	合	外大	二二二〇
思問錄附批評原聖志		藤澤東畡　日本儒林叢書第四卷ノ内	合	外洋	五二二五
少子		南齊、張融　玉函山房輯佚書第七帙第九册ノ内	合	外大	二二二〇
子略		宋、高似孫　百川學海第二四册	一	外小	四六九
辛甲書		周、辛甲　玉函山房輯佚書第七帙第八册ノ内	合	外大	二二二〇
心齋約言		明、王良　學海類編第三帙ノ内	合	外小	三八四
申子		周、申不害　玉函山房輯佚書第七帙第九册ノ内	合	外大	二二二〇
神農書		玉函山房輯佚書第七帙第七册ノ内	合	外大	二二二〇
隋巢子		周、隋巢子　玉函山房輯佚書第七帙第一〇册ノ内	合	外大	二二二〇
世要論		魏、桓範　玉函山房輯佚書第七帙第一〇册ノ内	合	外大	二二二〇
蘇子		晉、蘇彥　玉函山房輯佚書第七帙第八册ノ内	合	外大	二二二〇
蘇子		周、蘇秦　玉函山房輯佚書第七帙第一〇册ノ内	合	外大	二二二〇
孫子		晉、孫綽　玉函山房輯佚書第七帙第九册ノ内	合	外大	二二二〇
鼂氏新書		漢、鼂錯　玉函山房輯佚書第七帙第九册ノ内	合	外大	二二二〇
陳子要言		吳、陳融　玉函山房輯佚書第七帙第一〇册ノ内	合	外大	二二二〇
鄭長者書		周、鄭長者　玉函山房輯佚書第七帙第八册ノ内	合	外大	二二二〇
田子		周、田駢　玉函山房輯佚書第七帙第八册ノ内	合	外大	二二二〇
纙子		周、纙子　玉函山房輯佚書第七帙第一〇册ノ内	合	外大	二二二〇
田俅子		周、田俅　玉函山房輯佚書第七帙第一〇册ノ内	合	外大	二二二〇

道家の思想と其の開展　津田左右吉（東洋文庫論叢第八）　昭和二刊　一　外洋　四九一六

道家論辯卒子理惑論並解說　昭和六刊　二　外大　三四七二

洞極眞經　魏、關朗　玉函山房輯佚書第七帙第八册ノ内　合　外大　二二二〇

唐子　吳、唐滂　玉函山房輯佚書第七帙第八册ノ内　合　外大　二二二〇

杜氏幽求新書　晉、杜夷　玉函山房輯佚書第七帙第九册ノ内　合　外大　二二二〇

任子道論　魏、任嘏　玉函山房輯佚書第七帙第八册ノ内　合　外大　二二二〇

苻子　晉、苻朗　玉函山房輯佚書第七帙第九册ノ内　合　外大　二二二〇

文子　宋、陳顯微　守山閣叢書第一〇帙第五册　一　外小　三八三

抱朴子內篇　二〇卷　晉、葛洪　平津館第五帙第三—五册　三　外大　二三八四

抱朴子外篇　五〇卷　晉、葛洪　平津館叢書第五帙第六—八册　三　外大　二三八四

陸子　晉、陸雲　玉函山房輯佚書第七帙第八册ノ内　合　外大　二二二〇

劉子　上篇　一二卷　古賀侗菴　續日本儒林叢書第二册ノ内　合　外洋　五二二五

劉氏政論　魏、劉廙　玉函山房輯佚書第七帙第九册ノ内　合　外大　二二二〇

老莊哲學　高瀨武次郎　明治四二刊　一　外洋　五七九九

老萊子　周、楚老萊子　玉函山房輯佚書第七帙第八册ノ内　合　外大　二二二〇

○諸子

○墨子

墨學十論　陳柱　民國一七刊　一　外洋　五八三一

墨經校釋　梁啓超　民國一二刊　一　外洋　五七八一

墨子　一六卷　畢元校註　經訓堂書目第二帙第一—五册　五　外大　二二七八

墨子　牧野巽洲（籍國字解全書ノ内）　明治四四刊　二　外洋　五七九二

墨子學案　梁啓超　民國一五刊　一　外洋　五七八四

墨子閒詁　一五卷　清、孫詒讓　宣統二刊　八　外大　二七九六

墨子閒詁箋　張純一　民國一一刊　一　外洋　五七八二

○淮南子

淮南鴻烈集解並補注　二一卷　民國一二刊　六　外大　二八〇四

淮南集證　二一卷　劉家立　民國二三刊　一〇　外大　二八〇五

○韓非子

韓非子集解　二〇卷　清、王先愼　光緒二二刊　六　外大　二〇九九

韓非子集解　二〇卷　清、王先愼　光緒二二刊　六　外大　二七九四

定本韓非子纂聞（卷一八迄）　浦坂圓　昭和三刊　一〇　外大　二七九五

○管子

管子纂詁　二四卷　安井衡　慶應元刊　一二　外大　二七九二

管子補注　明、劉績　湖北先生遺書第五帙第四四—四九册　六　外小　三八五

管仲非仁者辨　日尾荊山　日本儒林叢書第五卷ノ内　合　外洋　五二二五

○其他諸子

晏子春秋　九卷　孫星衍　經訓堂書目第二帙第六—九册　四　外大　二三七八

郁離子　明、劉基　學海類編第三帙ノ内　合　外小　三八四

尹文子	周、尹文　守山閣叢書第七帙第八册ノ内	册	記號	番號	
尹文子	二卷　周、尹文　（刊）	合	外小	三八三	
陰陽管見	明、何塘　學海類編第四帙ノ内	一	外大	二七九八	
燕圓子	三卷　燕、太子圓　平津館叢書第一帙第三册ノ内	合	外小	三八四	
海沂子	明、王文錄　學海類編第四帙ノ内	合	外大	二二八四	
蒯子	漢、蒯通　玉函山房輯佚書第八帙第一册ノ内	合	外小	三八四	
海樵子	明、王崇慶　學海類編第四帙ノ内	合	外大	二二二〇	
學古緒言	明、鄒曉　學海類編第四帙ノ内	合	外小	三八四	
靈夢	清、王夫之　王船山遺書第一〇帙第八册ノ内	合	外小	三八四	
華川巵辭	明、王禕　學海類編第三帙ノ内	合	外大	二二七一	
鶡冠子	湖北先生遺書第六帙第五七册ノ内	合	外小	三八四	
關尹子	（文始眞經）傳　周、尹喜　元文五刊	合	外小	三八四	
甘泉新論	明、湛若水　學海類編第三帙ノ内	一	外大	二八二一	
鬼谷子	二卷　唐、尹知章註　安永三刊	合	外小	三八四	
鬼谷子	二卷　湖北先生遺書第六帙第五八册	二	外大	二八〇二	
業儒臆說	清、陶圻　學海類編第四帙ノ内	一	外小	三八五	
近峰記略	明、皇甫汸　學海類編第三帙ノ内	合	外小	三八四	
勤有堂隨錄	元、陳櫟　學海類編第三帙ノ内	合	外小	三八四	
窒同子纂	明、李夢陽　學海類編第三帙ノ内	合	外小	三八四	

經世要談	明、鄒善夫　學海類編第四帙ノ内	册	記號	番號	
闕子	周、闕氏　玉函山房輯佚書第八帙第一册ノ内	合	外小	三八四	
嚴安書	漢、嚴安　玉函山房輯佚書第八帙第一册ノ内	合	外大	二二二〇	
孝詩	宋、林同　學海類編第四帙ノ内	合	外大	二二八四	
侯城雜誡	明、方孝孺　學海類編第三帙ノ内	合	外小	三八四	
亢倉子	唐桑莊　湖北先生遺書第八帙第七二册	合	外小	三八五	
公孫龍子	三卷　周、公孫龍　嘉慶七（跋）刊	一	外大	二八〇〇	
公孫龍子	周、公孫龍　守山閣叢書第七帙第八册ノ内	合	外小	三八三	
子華子	二卷　傳　晉、程本　延亨五刊	合	外大	二七九七	
尸子	二卷　周、尸佼　平津館叢書第一帙第二册ノ内	合	外大	二二八四	
商君書	五卷　秦、商鞅　（刊）	一	外大	二八三六	
常語筆存	清、湯斌　學海類編第四帙ノ内	合	外小	三八四	
商子	五卷　秦、公孫鞅　（刊）	一	長保	四七七	
邵子全書	明、徐必達編　萬曆三四刊	三六	外大	二九四〇	
樵談	宋、許棐　學海類編第三帙ノ内	合	外小	三八四	
徐樂書	漢、徐樂　玉函山房輯佚書第八帙第一册ノ内	合	外大	二二二〇	
諸子平議	三五卷　清、俞樾　同治一〇刊	六	外大	三〇四三	
十駕齋養新錄	二〇卷　清、錢大昕　潛研堂全集第五帙第七册―第六帙四册	六	外大	三二八六	
十駕齋養新餘錄	三卷　清、錢大昕　潛研堂全集第六帙第四册	一	外大	三二八六	

鬻子	周、鬻熊　湖北先生遺書第六帙第五七册ノ内	合	外小	三八五	
鬻子	周、尹文　守山閣叢書第七帙第八册ノ内	合	外小	三八三	
主父偃書	漢、主父偃　玉函山房輯佚書第八帙第二册ノ内	合	外大	二二二〇	
愼子	周、愼到　守山閣叢書第七帙第八册ノ内	合	外小	三八三	
愼子三種合帙	周、愼到　（刊）	三	外大	二四八七	
愼子三種合帙	周、愼到　（刊）	三	外大	二七九九	
鄒陽書	漢、鄒陽　玉函山房輯佚書第八帙第一册ノ内	合	外大	二二二〇	
青巖叢錄	明、王禕　學海類編第三帙ノ内	合	外小	三八四	
四庶齋省身日課	一四卷　清、唐鑑　光緒一二刊	一二	外大	三〇四六	
省心錄	宋、林逋　學海類編第三帙ノ内	合	外小	三八四	
薛子道論	明、薛瑄　學海類編第三帙ノ内	合	外小	三八四	
潛溪邃言	明、宋濂　學海類編第三帙ノ内	合	外小	三八四	
錢子測語	明、錢起　學海類編第三帙ノ内	合	外小	三八四	
宋景文筆說	宋、宋祁　學海類編第三帙ノ内	合	外小	三八四	
桑子庸言	明、桑悅　學海類編第三帙ノ内	合	外小	三八四	
澹齋內言	明、揚繼益　學海類編第四帙ノ内	合	外小	三八四	
澹齋外言	明、楊繼益　學海類編第四帙ノ内	合	外小	三八四	
晁氏客語	宋、晁說之　學海類編第三帙ノ内	合	外小	三八四	
張子正蒙註	九卷　清、王夫之　王船山遺書第一〇帙第三―六册	四	外大	二二七一	
晁氏儒言	宋、晁說之　學海類編第三帙ノ内	合	外小	三八四	

鄧析子五種合帙	周、鄧析　（刊）　江山劉氏覆宋本	二	外大	二四八八	
鄧析子	明睡陽朱子刻本　明嘉靖刻本　子彙本　指海	二	外小	三八四	
鄧析子五種合帙	周、鄧析　（刊）	二	外小	二七九三	
讀書筆記	明、祝允明　學海類編第四帙ノ内	合	外小	三八四	
讀書錄存遺	宋、潘音　學海類編第三帙ノ内	合	外小	三八四	
日知錄集釋	三二卷　附　刊誤　四卷　清、顧炎武著　黃汝成釋　道光一四（序）刊	一六	外大	三〇三八	
白沙語要	明、陳獻章　學海類編第三帙ノ内	合	外小	三八四	
范子計然	周、范蠡　玉函山房輯佚書第七帙第七册ノ内	合	外大	二二二〇	
氾勝之書	漢、氾勝之　玉函山房輯佚書第七帙第八册ノ内	合	外大	二二二〇	
文子纘義	一二卷　宋、杜道堅　乾隆（刊）	四	外大	二六三四	
辨惑編	元、謝應芳　守山閣叢書第五帙第八册ノ内	合	外小	三八三	
方山紀述	明、薛應旂　學海類編第四帙ノ内	合	外小	三八四	
牟子	漢、牟融　平津館叢書第一帙第三册ノ内	合	外大	二二八四	
野老書	玉函山房輯佚書第七帙第七册ノ内	合	外大	二二二〇	
由余書	周、由余　玉函山房輯佚書第八帙第一册ノ内	合	外大	二二二〇	
養魚經	周、陶朱公　玉函山房輯佚書第七帙第七册ノ内	合	外大	二二二〇	
楊墨哲學	高瀨武次郎　明治三五刊	一	外洋	五七九一	
養羊法	漢、卜式　玉函山房輯佚書第七帙第八册ノ内	合	外大	二二二〇	

			冊	記號	番號
呂氏春秋	二六卷	高誘　經訓堂書目第三帙第一—八册	八	外大	二三七八
呂氏春秋	（新校正）二六卷（刊）		五	外大	二八〇三
類博雜言	明、岳正　學海類編第三帙ノ内		合	外小	三八四
論衡	三〇卷　漢、王充（刊）		八	外大	二八三七

○術數

陰陽書		唐、呂方　玉函山房輯佚書第八帙第四册ノ内	合	外大	二二一〇
封象問答	易學明辨	高島嘉右衞門・柳田幾作共著　大正四刊	一	外洋	三九一六
吉日考祕傳		續群書類從第三一輯下ノ内	合	外洋	九〇五
耆卜考誤辨正		皆川愿（刊）	一	長保	四九六
九丘八索		皆川愿（寫）	一	長保	四八九
慧星私辨		荷田全集第七卷ノ内	合	外洋	五二八八
缺隅義		貫道　天保一〇（寫）	一	外大	二五二
黃帝金匱玉衡經		平津館叢書第一帙第四册ノ内	合	外大	二二四
黃帝三子玄女經		平津館叢書第一帙第四册ノ内	合	外大	二三四
黃帝龍首經		二卷　平津館叢書第一帙第三册ノ内	合	外大	二三四
雜五行書		玉函山房輯佚書第八帙第五册ノ内	合	外大	二二一〇
三寶吉日		續群書類從第三一輯下ノ内	合	外洋	九〇五
新撰六旬集		續群書類從第三一輯上ノ内	合	外洋	九〇五
瑞應圖		孫柔之　玉函山房輯佚書第八帙第四册ノ内	合	外大	二二一〇
鄒子		周、鄒衍　玉函山房輯佚書第八帙第四册ノ内	合	外大	二二一〇
請雨止雨書		玉函山房輯佚書第八帙第五册ノ内	合	外大	二二一〇
宋司星子韋書		周、子韋　玉函山房輯佚書第八帙第四册ノ内	合	外大	二二一〇
太玄集注		四卷　宋、司馬光　道光一一刊	四	外大	二八三五
太史公素王妙論		漢、司馬遷　玉函山房輯佚書第八帙第四册ノ内	合	外大	二二一〇
太清神鑑		唐、南卓　守山閣叢書第七帙第五册ノ内	合	外小	三八三
太白陰經		唐、李筌　守山閣叢書第五帙第八—一〇册	三	外小	三八三
地鏡		玉函山房輯佚書第八帙第五册ノ内	合	外大	二二一〇
天鏡		玉函山房輯佚書第八帙第五册ノ内	合	外大	二二一〇
天步眞原		穆尼閣　守山閣叢書第七帙第四册	一	外小	三八三
進取的發展法	淘宮術講話	大畑裕　明治四五刊	一	外洋	四〇二
白澤圖		玉函山房輯佚書第八帙第五册ノ内	合	外大	二二一〇
八卦雜錄		（寫）	一	長保	七三五
方角禁忌		續群書類從第三一輯上ノ内	合	外洋	九〇五
神殺撰要	方鑒辨說	（三國相傳陰陽館精選纂内傳金烏玉兎集三國相傳宣明曆經）安部晴明　續群書類從第三一輯上ノ内	合	外洋	九〇五
簠簋内傳		松浦琴鶴　天保五（刊）	一	長保	七三五
夢雋		唐、柳燦　玉函山房輯佚書第八帙第五册ノ内	合	外大	二二一〇
名判精正錄		奥村基忠　享和二刊	一	外大	二三六八
陽宅闡謬		清、梅漪　咫進齋叢書第四帙第二册ノ内	合	外大	二二八二

			冊	記號	番號
珞琭子三命消息賦註		宋、徐子平　守山閣叢書第七帙第三册ノ内	合	外小	三八三
珞琭子賦註		宋、曇瑩　守山閣叢書第七帙第三册ノ内	合	外小	三八三
李虛中命書		宋、徐子平　守山閣叢書第七帙第三册ノ内	合	外小	三八三
李經長孫氏說		漢、長孫　玉函山房輯佚書第五帙第二册ノ内	合	外大	二二一〇

五　論理

ノーヴムオルガヌム		英、ベーコン著　岡島龜次郎譯　世界大思想全集第七卷ノ内	合	外洋	四六〇六
イマヌエルカント	論理學	獨、カント著　田邊重三譯　昭和四刊	一	外洋	五三一四
論理學		獨、ヘーゲル著　岩崎勉譯　世界大思想全集第四〇卷ノ内	合	外洋	四六〇六
論理學		川合貞一　大思想エンサイクロペヂア第二卷ノ内	合	外洋	四八七二
論理學		速水滉　大正五刊	一	外洋	四四三〇
論理學		速水滉　大正一〇刊	一	外洋	三三三一
論理學		速水滉　大正一〇刊	一	外洋	三八九四
論理學		大西祝（大西全集第一卷）　大正九刊	一	外洋	三八九五
論理學		高山林次郎　明治三一刊	一	外洋	六〇〇〇
論理學		高山林次郎　明治三九刊	一	外洋	三四一〇
論理學		高山林次郎　明治三九刊	一	外洋	四四六七
論理學		（演繹法）阪倉銀之助　哲學館講義錄第三卷ノ内	一	外洋	四五九九
論理學		（歸納法）清野勉　哲學館講義錄第三卷ノ内	合	外洋	四五九九
論理學講座		永野芳夫　アルス文化大講座第二卷ノ内	合	外洋	五八八一
論理學撮要		中島力造編　明治三三刊	一	外洋	六〇〇三
論理學の原理		獨、ヴヰンデルバンド著　佐竹哲雄譯　大正一〇刊	一	外洋	三三五八

六　美學

美學		谷川徹三　大思想エンサイクロペヂア第二卷ノ内	合	外洋	四八七二
キュルペ	美學原論	藤井昭譯　大正一四刊	一	外洋	三五一一
美學講座		村松正俊　アルス文化大講座第三卷ノ内	合	外洋	五八八一
シラー美學論集		上卷　大庭米治郎譯（哲學古典叢書第二卷）　大正一四刊	一	外洋	五三三三
シラー美學論集		上卷　大庭米治郎譯（哲學古典叢書第二卷）　大正一四刊	一	外洋	五八四五
ヨハンネスフォルケルト	悲劇美の美學	金田廉譯　大正一四刊	一	外洋	四二五六
美識論		米、ジョーヂ・サンタヤナ著　鷲尾浩譯　大正一〇刊	一	外洋	六〇六八
美の原理		米、ヘンリー・マーシャル著　相良德三譯（大村論文叢書第八）　大正一〇刊	一	外洋	三八九六
西洋美學史		鼓常良　大正一五刊	一	外洋	三五四七

七　心理

ヴントの	心理學	須藤新吉　大正一一刊	一	外洋	六二〇〇
近世心理學		德谷豐之助編　明治三九刊	一	外洋	三四三〇
實驗心理學序說		增田惟茂　大正一五刊	一	外洋	三七八四

		冊	記號	番號
心理學	久保良英　大思想エンサイクロペヂア第三卷ノ內	合	外洋	四八二
心理學	高橋穰　大正一〇刊	一	外洋	三三三
心理學	高橋穰　大正一一刊	一	外洋	三八九八
ナトルプ心理學概要	城戶幡太郎譯　大正一〇刊	一	外洋	三八九九
心理學概論	上卷　樁崎淺太郎　大正一五刊	一	外洋	三六二七
心理學講義	來、セームス著　福來友吉譯　明治三五刊	一	外洋	五九三六
心理學講義	福來友吉　明治四〇刊	一	外洋	四五三六
心理學講座	桑田芳藏　アルス文化大講座第三卷ノ內	合	外洋	五八〇一
心理學綱要	元良勇次郎　明治四〇刊	一	外洋	五三五二
心理學十回講義	元良勇次郎　明治三二刊	一	外洋	五九六七
心理學通義	上野陽一　大正一三刊	一	外洋	六二九五
智能心理學	松本亦太郎　大正一四刊	一	外洋	六二九六
民族心理學	桑田芳藏　大思想エンサイクロペヂア第一四卷ノ內	合	外洋	四八七二

○妖怪學妖怪談（日本文學ノ下怪異小說ノ項參照）

古今妖魅考	七卷　平田篤胤　日本思想闘諍史料第九卷ノ內	合	外洋	五八九九
植物妖異考	白井光太郎　大正一四刊	一	外洋	三七三三
無鬼論辨	山片子蘭　日本文庫第一二編ノ內	合	外洋	五七六六
妖怪學講義	六卷　井上圓了　明治三〇刊	六	外洋	四四一九

○心靈學　夢學　催眠術　心理雜記

催眠心理學概論	福來友吉　明治三八刊	一	外洋	六〇四六
死後の世界	英、ヲアド著　淺野和三郎譯　大正一四刊	一	外洋	五二七四
幽冥祕錄神仙靈典	友清九吾　大正九刊	一	外大	二三四三
心理漫筆	高島平三郎　明治三一刊	一	外洋	五九九七
心靈研究と新宗教	森作太郎　昭和二刊	一	外洋	四八六七
心靈之謎	忽滑谷快天・門脇伯水譯述　明治四四刊	一	外洋	三四八三
精神統一の心理	福來友吉　大正一五刊	一	外洋	四三五五
知能の本質	大伴茂　大正一五刊	一	外洋	三六二六
讀書の心理的研究	松尾長造　大正八刊	一	外洋	四四四〇
忍術の極意	伊藤銀月　大正六刊	一	外洋	四三〇八
迷信	中村古峽　日本風俗史講座第一〇卷ノ內	合	外洋	五八六三
幽顯問答鈔	三卷　宮崎大門（寫）	三	長保	五三九

八　倫理

イ　總記及雜記

○（叢書）

日本倫理彙編	一〇卷　井上哲次郎・蟹江義丸共編　明治四一刊（細目ハ第一冊錄八二三頁參照）	一〇	外洋	四五二九
日本倫理彙編	一〇卷　井上哲次郎・蟹江義丸共編　明治三四—三六刊	一〇	外洋	五八二八

○

改正修身論	阿部泰藏　明治一四刊	二	外大	三六七
改正修身論	阿部泰藏　明治一四刊	二	外大	三六八
教育勅語と漢文に現はれたる「王」	齋藤哲郎　函館圖書館叢書第七編ノ內	合	外洋	五六三
現代道徳思潮	高橋穰　世界思潮第三輯ノ內	合	外洋	五五九六
孝道	二卷　澤柳政太郎　明治四三刊	二	外洋	四五四〇
國民道德批判	陸軍士官學校高等官集會所編　大正一三刊	一	外洋	五〇八七
國民道德要義	深作安文　大正一四刊	一	外洋	三六四四
修正國民道德要論	河野省三　昭和四刊	一	外洋	五二五九
社會秩序の信仰	黑川太古編　大正一五刊	一	外洋	二四六五
新生日本	中川壽人編　大正一五刊	一	外大	二四六六
聖道辨物	冢田大峯　日本儒林叢書第六卷ノ內	合	外洋	五二五
大日本國民軌範	山田重洋　昭和二刊	一	外洋	四九一四
男女道德論	一條忠衞　大正八刊	一	外洋	二九〇二
昭和元年勅語謹解	二荒芳德　昭和二刊	一	外洋	四六四七
德學講義	西村茂樹　明治二八刊	四	外洋	六〇二四
最新指導文檢修身科受驗法	松田友吉　昭和五刊	一	外洋	五七一四
最新指導文檢修身科受驗法	松田友吉　昭和五刊	一	外洋	五七八九
最新指導文檢修身科受驗法	松田友吉　昭和五刊	一	外洋	五七一三

○

最新指導文檢修身科受驗法	松田友吉　昭和五刊	一	外洋	五七一四
豐子筆談	豐島豐洲　日本儒林叢書第六卷ノ內	合	外洋	五二五
豐子仁說	豐島豐洲　日本儒林叢書第六卷ノ內	合	外洋	五二五
良心起原論	大西祝（大西博士全集ノ內）　明治三七刊	一	外洋	五八〇三
現今將來倫理及宗教	元良勇次郎　明治三三刊	一	外洋	六〇一一
中等教育倫理講話	元良勇次郎　明治三三刊	二	外洋	五九四四
倫理宗教時論	岸本能武太　明治三三刊	一	外洋	六〇一七
倫理叢話	蟹江義丸　明治三六刊	一	外洋	五八三〇
我が國體と國民道德	井上哲次郎　大正一四刊	一	外洋	三三八七

ロ　倫理學及倫理學史

現今の倫理學問題	中島力造　明治三四刊	一	外洋	六〇一三
功利主義	英、ミル著　高橋久四郎譯　世界大思想全集第二四卷ノ內	合	外洋	四六〇六
功利論	英、ベンサム著　田制佐重譯　世界大思想全集第二四卷ノ內	合	外洋	四六〇六
增訂國民道德史論	河村省三　昭和四刊	一	外洋	六二〇一
改版國民道德論	藤井健治郎　昭和二刊	一	外洋	四八三三
社會倫理學	武藤健　大思想エンサイクロペヂア第一四卷ノ內	合	外洋	四八七二
春秋倫理思想史	綱島榮一郎　明治四〇刊	一	外洋	五七八九
西洋倫理學史	三浦藤作　大正一三刊	一	外洋	四七八三

			冊	記號	番號
早稻田叢書	西洋倫理學史	綱島榮一郎　明治三九刊	一	外洋	四四三五
東洋倫理概論		安岡正篤　昭和四刊	一	外洋	五三二八
東洋倫理學		服部宇三郎　大正一三刊	一	外洋	五八〇九
東洋倫理學		遠藤隆吉　明治四二刊	一	外洋	五八〇五
東洋倫理學原論		青木晦藏　昭和七刊	一	外洋	六二九四
東洋倫理綱要		服部宇之吉　大正五刊	一	外洋	五八〇六
日本道德論		清原貞雄　大正一五刊	一	外洋	三五六三
日本倫理學案		井上圓了　明治二八刊	一	外洋	五九四二
日本倫理學史		三浦藤作　大正一三刊	一	外洋	四七八二
日本倫理要論		有馬祐政　明治三六刊	一	外洋	四五五〇
日本倫理要論		有馬祐政　昭和二刊	一	外洋	四六六四
倫理概論		荻原擴　大正一五刊	一	外洋	三五六二
倫理學		深作安文　大思想エンサイクロペヂア第三卷ノ內	合	外洋	四八七二
倫理學		大西　祝（大西博士全集第二卷）明治三六刊	一	外洋	五八〇二
倫理學		大西　祝（縮刷大西全集第二卷）大正五刊	一	外洋	四四三三
倫理學		大西　祝（大西全集第二卷）大正九刊	一	外洋	三九〇三
倫理學講座		荻原擴　アルス文化大講座第二卷ノ內	合	外洋	五八六一
倫理學史		山本良吉　明治三〇刊	二	外洋	五九五三
倫理學說十回講義		中島力造　明治三二刊	一	外洋	五九四二
倫理學の根本問題		阿部次郎　大正五刊（哲學叢書第六編）	一	外洋	四四三四
倫理學の根本問題		阿部次郎　大正一一刊	一	外洋	三三三三
倫理學の根本問題		西晉一郎　大正一二刊	一	外洋	三九〇〇
倫理學の根本問題		西晉一郎　大正一三刊	一	外洋	五七八〇
倫理學の根本問題		藤井健治郎譯　大正一三刊	一	外洋	五八三三
倫理新說		井上哲次郎　明治文化全集第一五卷ノ內	合	外洋	四八〇四

ハ　心學道話

心學道話叢書		高橋雪湖　明治二六刊（細目ハ第一目錄八二九頁參照）	一	外洋	五九七三
ありべかゝり		手島堵庵　國民思想叢書第一〇卷ノ內	合	外洋	六一九三
勸善示蒙	家職要道	正司南缺　明治三三刊	一	外洋	五九五八
鳩翁遺稿		（道話及自傳）柴田鳩翁（亨）　昭和四刊	一	外洋	五七五七
鳩翁道話		柴田武修　明治二八刊	一	外洋	六〇三三
蓼園談餘		四卷　荻生徂徠　日本文庫第四編ノ內	合	外洋	五七五六
近世德育	心學史要	足立栗園編　明治三三刊	一	外洋	五九六三
石門心學提要		柴田實三郎　大正一五刊 附　英亥想（梅巖）	一	外洋	三七八五
評註挿畫	心學道ノ栞	石塚無佛著　小林無骨評　明治二六刊	一	外洋	五九七〇
齊家論		石田勤平　國民思想叢書第一〇卷ノ內	合	外洋	六一九三
聖賢證語國字解		上河正揚　國民思想叢書第六卷ノ內	合	外洋	六一九三
石門心學の研究		白石正邦　大正九刊	一	外洋	四六七九
手嶋道話		手島堵庵　明治三一刊	一	外洋	五九六一
童觀抄		林道春　國民思想叢書第六卷ノ內	合	外洋	六一九三
道話集		國民文庫第三六册	一	外洋	四〇一六
都鄙問答		四卷　石田梅巖　日本思想鬪諍史料第二卷ノ內	合	外洋	五八四九
富貴自在集		二卷　爲孝　天保九刊	二	長保	五一六
本與錄		二卷　岡白駒　日本文庫第四編ノ內	合	外洋	五七五六
目なし用心抄		手島堵庵　國民思想叢書第一二卷ノ內	合	外洋	六一九三
樂言錄		中山精　日本文庫第七編ノ內	合	外洋	五七五六

ニ　教訓及修養

隱居制札		蠧々翁著作集第一卷ノ內	合	外洋	五〇〇三
乳母のふみ		阿佛尼　新校群書類從第二一卷ノ內	合	外洋	五〇二四
エピクテタスの教訓		ロルレンストン著　稻葉昌丸譯　明治四一刊	一	外洋	四六七〇
エピクテタスの教訓		ロルレンストン著　稻葉昌丸譯　大正二刊	一	外洋	四四二〇
エピクテータス語錄		佐久間政一譯　大正一二刊	一	外洋	三九〇八
女實語教		國民思想叢書第一〇卷ノ內	合	外洋	六一九三
鑑草		藤樹先生全集第三册ノ內	合	外洋	四九八六
假名教訓		續群書類從第三二輯下ノ內	合	外洋	九〇五
假名條理		藤原惺窩（寫）	一	外大	二四五九
勸農詞		一卷　國民思想叢書第一一卷ノ內	合	外洋	六一九三
金言類聚抄		續群書類從第三二輯下ノ內	合	外洋	九〇五
熊澤先生覺書		吉備群書集成第四輯ノ內	合	外洋	六二〇〇
君子集		續群書類從第三二輯下ノ內	合	外洋	九〇五
孝道		澤柳全集第三卷	一	外洋	三四八五
國民の教養		北原種忠　昭和三刊	一	外洋	五〇一七
五賢粹言		一四卷（七卷以下缺）	一	外大	三〇〇〇
五常訓		貝原篤信　國民思想叢書第六卷ノ內	合	外洋	六一九三
五常內義集		二卷　國文東方佛教叢書第二輯第三卷ノ內（一名、現當教訓抄）國民思想叢書第一〇卷ノ內	合	餘洋	七六一
五常內儀抄		續群書類從第三二輯下ノ內	合	外洋	六一九三
五常名義		室直清　國民思想叢書第一〇卷ノ內	合	外洋	九〇五
五倫名義		室直清　國民思想叢書第一〇卷ノ內	合	外洋	六一九三
語錄		希、エピクテタス著　佐久間政一譯　世界大思想全集第三卷ノ內	合	外洋	四六〇六
座右銘全集		先哲遺訓　藤原惺水編　明治四三刊	一	外洋	四五三五
自警箴		國民思想叢書第一二卷ノ內	合	外洋	六一九三
自省錄		村上專精　明治三九刊	一	外大	三五四四

		冊	記號	番號
實語教	傳空海　國民思想叢書第一〇卷ノ内	合	外洋	六一九三
實語教	續群書類從第三二輯下ノ内	合	外洋	九〇五
實語教具註抄	傳空海　天保一四刊	一	外小	四一六
四民用心集	寂照軒笑月　國民思想叢書第一〇卷ノ内	合	外洋	六一九三
修省論	幸田露伴　大正三刊	一	外洋	三九〇七
修養論	澤柳全集第六卷ノ内	合	外洋	三四八五
商人一枚起請文	手島堵庵　國民思想叢書第一一卷ノ内	合	外洋	六一九三
少年訓	山縣悌三郎　明治三二刊	一	外洋	六〇三
女性日本	上野岡　大正一五刊	一	外大	二四六七
女德寶鑑	自卷二至卷四　安積五郎、田中登作共著　明治二七刊	三	外大	二三五六
神君樣大御臺樣え被爲進候御文	（寫）	一	外大	二五五一
親子訓	國民思想叢書第一〇卷ノ内	合	外洋	六一九三
生活安定の基本	神木貔之助　昭和三刊	一	外洋	四九八一
世鏡抄	續群書類從第三二輯上ノ内	合	外洋	九〇五
泰西勸善訓蒙	佛、ボンヌ著　箕作麟祥譯　明治文化全集第一五卷ノ内	合	外洋	四八〇四
千代もと草	藤原惺窩　國民思想叢書第六卷ノ内	合	外洋	六一九三
童子教	傳安然　國民思想叢書第一〇卷ノ内	合	外洋	六一九三
童子教	傳安然　天保一四刊	合	外小	四三六
童子教	續群書類從第三二輯下ノ内	合	外洋	九〇五
童子教故事要覽	加藤咄堂編　國民思想叢書第一〇卷ノ内	合	外洋	六一九三
南學遺訓	大高坂芝山　日本儒林叢書第三卷ノ内	合	外洋	五二五
乃木希典卿逸話	陸軍大將伯爵　山田龍雄　昭和二刊	一	外洋	五〇八九
博覽古言（一名、菅蠡鈔）	菅公遺書　片淵琢編　明治三三刊	一	外洋	五九八五
十八福翁百話	時事新報社編　明治三三刊	一	外洋	五九〇七
父母狀及同觸書	德川賴宣　國民思想叢書第一〇卷ノ内	合	外洋	六一九三
文武問答	藤樹先生全集第三册ノ内	合	外洋	四九八六
身のかたみ	新校群書類從第二一卷ノ内	合	外洋	五〇二四
民家童蒙解	常盤貞尙　國民思想叢書第一〇卷ノ内	合	外洋	六一九三
民家分量記（一名、百性分量記）	常盤貞尙　國民思想叢書第一〇卷ノ内	合	外洋	六一九三
冥想錄	羅、アウレリウス著　村山勇三譯　世界大思想全集第三卷ノ内	合	外洋	四六〇六
めいそうろく瞑想錄	榎本恒太郎譯　大正四刊	一	外洋	四一四八
めのとのさうし	新校群書類從第二一卷ノ内	合	外洋	五〇二四
申開書	廣瀨淡窓　日本儒林叢書第三卷ノ内	合	外洋	五二一五
世の中	三宅雄二郎　大正三刊	一	外洋	三九〇五
世の中讀本	山田愛劍　大正一五刊	一	外洋	四六一一
離屋學訓	鈴木朗（刊）	一	外大	二四五八
理想の人	安部磯雄　明治四三刊	一	外洋	四四二一
六諭衍義大意	室直清　國民思想叢書第一〇卷ノ内	合	外洋	六一九三
倭論語	一〇卷　清原良業　元祿八（寫）	一一	長保	三五九
和論語	一〇卷　寬文九刊	一〇	外大	三四〇
和論語	二卷　西村七平編　明治三三刊	二	外洋	四四二一
和論語抄	勝田充編　國民思想叢書第一二卷ノ内	合	外洋	六一九三
處世用心いろは俚歌	○（詩歌訓）　藤岡了空　蠹々翁著作集第四卷ノ内	合	外洋	五〇〇二
教訓句選	加藤咄堂選　國民思想叢書第一一卷ノ内	合	外洋	六一九三
教訓俚諺集	加藤咄堂選　國民思想叢書第一一卷ノ内	合	外洋	六一九三
兒教訓	宗祇　國民思想叢書第一〇卷ノ内	合	外洋	六一九三
靖獻詩歌集	加藤咄堂選　國民思想叢書第一一卷ノ内	合	外洋	六一九三
知止歌小解	藤樹先生全集第二册ノ内	合	外洋	四九八六
知止小解	中江藤樹　日本文庫第七編ノ内	合	外洋	五七五六
日新公伊呂波歌	島津忠良　國民思想叢書第一一卷ノ内	合	外洋	六一九三
明倫歌集	德川齊昭編　皇學叢書第九卷ノ内	合	外洋	五四四七
明倫歌集	德川齊昭編　國民思想叢書第一一卷ノ内	合	外洋	六一九三
世中百首	荒木田守武　國民思想叢書第一〇卷ノ内	合	外洋	六一九三
先哲叢談	原善・東條耕共著　明治三二刊	二	外洋	五九八九
名臣言行錄	朱熹纂　李衡校（刊）	五	外大	三二八九
秋田昔物語	那珂通實　秋田叢書第九卷ノ内	合	外洋	五一五四
大洲先生四十六士論	伊良子憲　文政三（序）刊	一	長保	七一九
士道	山鹿素行　皇學叢書第一二卷ノ内	合	外洋	五四四七
士道	山鹿素行　國民思想叢書第九卷ノ内	合	外洋	六一九三
士道家訓	加藤咄堂編　國民思想叢書第九卷ノ内	合	外洋	六一九三
士道美談	加藤咄堂編　國民思想叢書第九卷ノ内	合	外洋	六一九三
士道要論	齋藤正謙　國民思想叢書第九卷ノ内	合	外洋	六一九三
尙武論	尾崎行雄全集第一卷ノ内	合	外洋	四七五八
新武士道	山方香峰　明治四一刊	一	外洋	三九三七
竹馬抄	斯波義將　新校群書類從第二一卷ノ内	合	外洋	五〇二四
忠烈文選	加藤咄堂選　國民思想叢書第一一卷ノ内	合	外洋	六一九三
長野先生夜話集	塙守約編　秋田叢書第七卷ノ内	合	外洋	五二五四
乃木大將武士道問答	高橋靜虎編　大正五刊	一	外洋	四三九三
配所殘筆	山鹿素行　世界大思想全集第五四卷ノ内	合	外洋	四六〇六
武家小學	高林正明　國民思想叢書第九卷ノ内	合	外洋	六一九三

ホ　事蹟

御聖德	日本皇學館編　明治四四刊	一	外洋	四五四八

ヘ　武士道

秋田昔物語	那珂通實　秋田叢書第九卷ノ内	合	外洋	五一五四
大洲先生四十六士論	伊良子憲　文政三（序）刊	一	長保	七一九
士道	山鹿素行　皇學叢書第一二卷ノ内	合	外洋	五四四七
士道	山鹿素行　國民思想叢書第九卷ノ内	合	外洋	六一九三
士道家訓	加藤咄堂編　國民思想叢書第九卷ノ内	合	外洋	六一九三
士道美談	加藤咄堂編　國民思想叢書第九卷ノ内	合	外洋	六一九三
士道要論	齋藤正謙　國民思想叢書第九卷ノ内	合	外洋	六一九三
尙武論	尾崎行雄全集第一卷ノ内	合	外洋	四七五八
新武士道	山方香峰　明治四一刊	一	外洋	三九三七
竹馬抄	斯波義將　新校群書類從第二一卷ノ内	合	外洋	五〇二四
忠烈文選	加藤咄堂選　國民思想叢書第一一卷ノ内	合	外洋	六一九三
長野先生夜話集	塙守約編　秋田叢書第七卷ノ内	合	外洋	五二五四
乃木大將武士道問答	高橋靜虎編　大正五刊	一	外洋	四三九三
配所殘筆	山鹿素行　世界大思想全集第五四卷ノ内	合	外洋	四六〇六
武家小學	高林正明　國民思想叢書第九卷ノ内	合	外洋	六一九三

		冊	記號	番號
武士訓	井澤長秀　國民思想叢書第九卷ノ內	合	外洋	六一九三
臨終遺響	加藤咄堂選　國民思想叢書第一一卷ノ內	合	外洋	六一九三

ト　家訓

		冊	記號	番號
朝倉敏景十七箇條	新校群書類從第一七卷ノ內	合	外洋	五〇二四
伊勢貞親敎訓	續群書類從第三二輯下ノ內	合	外洋	九〇五
伊勢平藏家訓	伊勢安齋　日本文庫第七編ノ內	合	外洋	五七五六
貝原篤信家訓	貝原益軒　日本文庫第七編ノ內	合	外洋	五七五六
菅家遺誡	續群書類從第三二輯下ノ內	合	外洋	九〇五
寬平御遺誡	宇多天皇　新校群書類從第二一卷ノ內	合	外洋	五〇二四
九條殿遺誡	藤原師輔　新校群書類從第二一卷ノ內	合	外洋	五〇二四
君愼	續群書類從第三二輯下ノ內	合	外洋	九〇五
慈元抄	二卷　新校群書類從第二一卷ノ內	合	外洋	五〇三四
信玄家法	二卷　新校群書類從第一七卷ノ內	合	外洋	五〇三四
石林家訓	宋、葉夢得　石林遺書第一帙第一册ノ內	合	外大	三五一六
石林治政家訓要略	宋、葉夢得　石林遺書第一帙第一册ノ內	合	外大	三五一六
早雲寺殿廿一箇條	新校群書類從第一七卷ノ內	合	外洋	五〇二四
多胡辰敬家訓	續群書類從第三二輯下ノ內	合	外洋	九〇五
長曾我部元親式目	續群書類從第三二輯下ノ內	合	外洋	九〇五
長曾我部元親百箇條	新校群書類從第一七卷ノ內	合	外洋	五〇二四
尾籠集	大內義隆　國民思想叢書第一〇卷ノ內	合	外洋	六一九三
尾籠集	續群書類從第三二輯下ノ內	合	外洋	九〇五
松平信綱公言行錄	日本文庫第五編ノ內	合	外洋	五七五六

乙　教育

一　總記及雜記

		冊	記號	番號
英國に於ける成人教育	協調會編（勞働者教育資料七）大正一五刊	一	外洋	四三八六
英國に於ける成人教育	協調會編（勞働者教育資料七）大正一五刊	一	外洋	四三八七
學資談	田中顧　續日本儒林叢書第一册ノ內	合	外洋	五二一五
學問と生活	尾崎行雄全集第七卷ノ內	合	外洋	四七五八
感化教育	菊池俊諦　大正一二刊	一	外洋	四七〇九
教育學書解說	大瀨甚太郎　明治三三刊	一	外洋	五九八六
教育思潮研究	教育思潮研究會　昭和二刊	一	外洋	五三〇一
教育者の精神	澤柳政太郎編　明治三二刊	一	外洋	六〇三四
教育所感	尾崎行雄全集第五卷ノ內	合	外洋	四七五八
教育勅語衍義	那珂通世・秋山四郎共撰　明治三三刊	一	外洋	六〇三九
教育勅語模範講話	井上賴圀・中垣孝雄共著　明治四二刊	一	外洋	四五三〇
教育道	鐵舟雄　昭和六刊	一	外洋	五六一三
教師及び校長論	澤柳全集第二卷ノ內	合	外洋	三四八五
現代教育思潮	長田新　世界思潮第三輯ノ內	合	外洋	五五九六
公民教育研究	上卷　東京市政調查會編　昭和三刊	一	外洋	六一五七
國語教育の諸問題	西尾實　國文學講座第七册ノ內	合	外洋	五八四四
國民教育の淵源	曉烏敏（北安田パンフレット第三一）	一	外洋	五八四八
國民教育之方針	雲照　明治三三刊	一	外洋	五四三五
時感披瀝	藤岡了空　蠹々翁著作集第四卷ノ內	合	外洋	五〇〇二
斯氏教育論	英、スペンサー著　尺振八譯　明治文化全集第一〇卷ノ內	合	外洋	四八〇四
時代と教育	澤柳全集第二卷ノ內	合	外洋	三四八五
小學入門	文部省編　明治文化全集第一〇卷ノ內	合	外洋	四八〇四
女子教育管見	村上專精　明治三八刊	一	外洋	五四三六
新教育思想と宗教思想	吉田熊次　宗教々育講座第一册ノ內	合	外洋	五八八〇
成人勞働者教育の主張	塾田太郎吉編　大正一四刊	一	外洋	三四五九
青少年團	三島章道　アルス文化大講座第八卷ノ內	合	外洋	五八八一
早期吃音矯正法	淺井春榮　昭和三刊	一	外洋	五〇五九
教育エッセイ　たばこの煙	野波淳　昭和三刊	一	外洋	四九六五
通俗吃音矯正法	淺井春榮　大正一二刊	一	外洋	五〇五八
都市教育の研究	東京市政調查會編　大正一五刊	一	外洋	六一五九
日本學制論	齋藤哲郎　函館圖書館叢書第七編ノ內	合	外洋	五六七三
日本人の智能問題	池田菊左衞門　函館圖書館叢書第九編ノ內	合	外洋	五六七三
農村教育の企畫と實際	厚生閣編　昭和七刊（エデュケーショナル　クオーターリー第七輯）	一	外洋	六〇七三
文化と個性と教育	城戸幡太郎　大正一四刊	一	外洋	三八二七
民主主義と教育	米、デューイー著　田制佐重譯　世界大思想全集第四九卷ノ內	合	外洋	四六〇六
農村振興の建設記錄　村の教育	安部清美　昭和六刊	一	外洋	五八六九
大和魂の話	曉烏敏（北安田パンフレット第二四）	一	外洋	五五九九
幼學問答	伊勢貞丈　日本文庫第四編ノ內	合	外洋	五七五六
理事功程	田中不二麻呂　明治一〇刊	一	外洋	五八三七
勞働者教育	小島幸治　社會政策大系第四卷ノ內	合	外洋	三七八九
勞働者教育の組織及經營	協調會編　大正一四刊	一	外洋	三四五六
我が國の教育	澤柳全集第一卷ノ內	合	外洋	三四八五
和魂漢才說	加藤仁平　大正一五刊	一	外洋	三五五九

二　教育學及教育史附其資料

		冊	記號	番號
隱者の夕暮	獨、ペスタロッチ著　小原國芳譯　昭和七刊	一	外洋	六一九九
教育一般論	澤柳全集第六卷ノ內	合	外洋	三四八五
教育及教育學の背景	遠藤隆吉　大正一五刊	一	外洋	三七八六

			冊	記號	番號
教育及教育學の背景	遠藤隆吉	大正一五刊	一	外洋	二八二六
教育學	伊澤修二	明治文化全集第一〇卷ノ內	合	外洋	四八〇四
教育學	阿部重孝	大思想エンサイクロペヂア第三卷ノ內	合	外洋	四八七二
教育學概論	入澤宗壽	昭和六刊	一	外洋	五七一五
教育學批判	澤柳全集第一卷ノ內		合	外洋	三四八五
教育行政論	澤柳全集第六卷ノ內		合	外洋	三四八五
教育實際論	澤柳全集第六卷ノ內		合	外洋	三四八五
教育診斷學	上卷 大伴茂	昭和六刊	一	外洋	五七三〇
教育心理學	塚原政治編	明治三二刊	一	外洋	六〇三〇
教育的心理學	湯原元一	明治三二刊	一	外洋	六〇三五
教育哲學	米、ホルン著	佐藤藤太郎譯　大正一四刊	一	外洋	三五二五
教育學（新版增補）	ケルン	國府寺新作譯　明治二七刊	一	外洋	五九五四
現代教育哲學の根本問題	長田新	大正一五刊	一	外洋	三六九八
實際的教育學	澤柳全集第一卷ノ內		合	外洋	三四八五
社會教育學講座	土田杏村	アルス文化大講座第三卷ノ內	合	外洋	五八八一
哲學的教育學（批判主義に基く）	獨、グルハルト・バウル・ナトルプ著	稻垣末松譯　大正一三刊	一	外洋	四七二六
哲學と教育學	獨、ナトルプ著	田制佐重譯　世界大思想全集第四九卷ノ內	合	外洋	四八〇六
特殊教育學	澤柳全集第五卷ノ內		合	外洋	三四八五
日本教育策	森有禮編	明治文化全集第一〇卷ノ內	合	外洋	四八〇四

			冊	記號	番號
現代日本の教育學說及其批判	渡部政盛	昭和二刊	一	外洋	四八六二
日本の新學校	小原國芳	昭和五刊	一	外洋	五五三三
人間の教育	獨、フレーベル著	田制佐重著　世界大思想全集第四九卷ノ內	合	外洋	四六〇六
フレーベル人の教育	小原國芳譯	昭和七刊	一	外洋	六一九八
批判的教育學の問題	篠原助市	昭和三刊	一	外洋	五七四九
普通教育學	澤柳全集第五卷ノ內		合	外洋	三四八五
普通教育學（改訂增補）	國府寺新作	明治二四刊	一	外洋	五九二二
普通教育學	國府寺新作	明治二七刊	一	外洋	五九二三
文化教育學の原理と實際	岡田龍生	昭和二刊	一	外洋	四七五三
理論的教育學	篠原助市	昭和六刊	一	外洋	五七五〇
勞作教育	小西重直	昭和六刊	一	外洋	六一九七
歐米教育史	大瀨甚太郎	大正一四刊	一	外洋	四七一二
學制五十年史	文部省編	大正一一刊	一	外洋	六〇五七
教育史	入澤宗壽	大思想エンサイクロペヂア第三卷ノ內	合	外洋	四八七二
教育史	米、ヒロピアリアス著	西村茂樹譯　明治一六刊	一	外洋	五二六二
近世教育史の諸問題	石川謙	大正一五刊	一	外洋	三六二八
中國教育史大綱	王鳳喈	民國一七刊	一	外洋	五三二五

			冊	記號	番號
朝鮮教育制度史	小田省吾	朝鮮史講座第三編ノ內	合	外洋	三五七六
日本教育史略	文部省編	明治文化全集第一〇卷ノ內	合	外洋	四八〇四
日本商業教育五十年史	佐野善作	大正一四刊	一	外洋	三五二五
日本庶民教育史	石川謙	昭和四刊	一	外洋	五三五七
日本庶民教育史	三卷 乙竹岩造	昭和四刊	三	外洋	五三九八
村雨夕	赤崎海門	日本儒林叢書第三卷ノ內	合	外洋	五二一五
○					
足利學校見聞記	廣瀨建	大正一四刊	一	外小	二六三
大谷大學樹立の精神	佐々木月樵 佐々木月樵全集第六卷ノ內		合	餘洋	一〇〇一
往來物落穗集	石川謙	昭和二刊	一	外洋	四七二七
和蘭學制	內田正雄譯	明治文化全集第一〇卷ノ內	合	外洋	四八〇四
改正教育令制定理由	明治文化全集第一〇卷ノ內		合	外洋	四八〇四
學寮了簡	荻生徂徠	日本儒林叢書第三卷ノ內	合	外洋	五二一五
改正學令彙纂	教育評論社編	明治二五刊	一	外洋	四五〇九
荷田翁啓文註解	神代名臣	荷田全集第一卷ノ內	合	外洋	五二八八
各國成人勞働者教育概況	協調會編	勞働者教育資料六〇 大正一一刊	一	外洋	四三五四
各國成人勞働者教育概況	協調會編	勞働者教育資料六〇 大正一五刊	一	外洋	四三五五
各國の成人教育概況	其の二 文部省普通學務局編	社會教育叢書第一〇輯、大正一四刊	一	外洋	五五七九
寬政異學禁意見書	赤松滄洲等編	日本儒林叢書第三卷ノ內	合	外洋	五二一五

			冊	記號	番號
舊津山藩の學制	吉備群書集成第五輯ノ內		合	外洋	六一〇〇
教育文獻年表	明治文化全集第一〇卷ノ內		合	外洋	四八〇四
教育令制定理由	明治文化全集第一〇卷ノ內		合	外洋	四八〇四
教材篇	宗教々育講座第七册ノ內		合	外洋	五八〇〇
口遊（眞福寺藏本）	古典保存會刊行叢書第一期ノ七		一	別	一七三
口遊	源爲憲	續群書類從第三二輯上ノ內	合	外洋	九〇五
桂林遺芳抄	東坊城和長	新校群書類從第二一卷ノ內	合	外洋	五〇三四
弘道館記	德川齊昭	國民思想叢書第四卷ノ內	合	外洋	六一九三
弘道館記述義	藤田東湖	皇學叢書第一二卷ノ內	合	外洋	五四四七
實用館讀例	平山潛龍	日本文庫第二編ノ內	合	外洋	五七五六
四譯館則	明、呂維祺編	章光岳・解學龍共訂　昭和三刊	二	外大	二四四八
授業編	一〇卷 江村北海	日本文庫第三編ノ內	合	外洋	五七五六
掌中歷	三善爲康	續群書類從第三二輯上ノ內	合	外洋	九〇五
初學課業次第	佐藤一齋	日本文庫第二編ノ內	合	外洋	五七五六
尋常小學校教科細目調查報告	文部省學務局編	明治三一刊	一	外洋	四四七四
成人教育實施概要（昭和三・四年度）	文部省編	大正四・五刊	二	外洋	五三八三
成人教育實施概要（昭和六年度）	文部省編	昭和七刊	一	外洋	五三八三
西洋學校軌範	小幡甚三郎譯	明治文化全集第一〇卷ノ內	合	外洋	四八〇四
全國青英事業概況	文部省普通學務局編	（社會教育叢書第一二輯） 大正一五刊	一	外洋	五五八〇

		冊	記號	番號
全國師範巡講誌	木津無庵　昭和三刊	一	外洋	四九七九
洗心洞學名學則	大鹽中齋　日本儒林叢書第四卷ノ內	合	外洋	五二五
創學校啓	荷田全集第一卷ノ內	合	外洋	五二五
徂徠學則並附錄	日本儒林叢書第四卷ノ內	合	外洋	五二五
徂徠學則辨	上月專庵　日本儒林叢書第四卷ノ內	合	外洋	五二五
徂徠學則問答	谷口大雅　日本儒林叢書第四卷ノ內	合	外洋	五二五
大小學校建議	加藤有隣　明治文化全集第一〇卷ノ內	合	外洋	四八〇四
臺灣教育志稿	臺灣總督府編　明治三五刊	一	外洋	六二八四
ダビツト・モルレー申報	明治文化全集第一〇卷ノ內	合	外洋	四八〇四
中華民國教育其他ノ施設概要	外務省文化事業部編　昭和六刊	一	外洋	五六四八
童訓略頌類纂	續群書類從第三二輯上ノ內	合	外洋	九〇五
讀學則	井上金峨　日本儒林叢書第四卷ノ內	合	外洋	五二五
日本教育史資料	二五卷　附圖二袋　文部大臣官房報告課編　明治二五刊	九	外洋	三七一七
非徂徠學	蠹養齋　日本儒林叢書第四卷ノ內	合	外洋	五二五
佛國學制	左澤太郎譯　明治文化全集第一〇卷ノ內	合	外洋	四八〇四
幼稚園法二十遊嬉	關信三　明治文化全集第一〇卷ノ內	合	外洋	四八〇四
全國工場鎭山勞働者教育協議記錄	協調會編　昭和二刊	一	外洋	四六八九
勞働者教育施設資料輯錄	協調會編（勞働者教育資料第九編）　昭和二刊	一	外洋	四六九〇
勞働者教育資料	協調會編　大正一四・一五刊	五	外洋	五五八一

三　教授法

		冊	記號	番號
新教授法原論	入澤宗壽　大正一三刊	一	外洋	四七一〇
彼日氏教授論	米、ダヴイツト著　關、ファン・カステール譯　明治文化全集第一〇卷ノ內	合	外洋	四八〇四

四　宗教々育及兒童研究

（第八門社會家庭家政ノ下兒童問題ヲモ參照）

歐米宗教々育史	松濤泰巖　宗教々育講座第四冊ノ內	合	外洋	五八〇
音樂舞踊と宗教々育	霜田靜志　宗教々育講座第六冊ノ內	合	外洋	五八〇
海外宗教々育事情	宗教々育講座第七冊ノ內	合	外洋	五八〇
教育と宗教	關屋龍吉　宗教々育講座第七冊ノ內	合	外洋	五八〇
教育と宗教との關係	元良勇次郎　明治三三刊	一	外洋	五九六二
基督教と日曜學校	海老澤亮　宗教々育講座第五冊ノ內	合	外洋	五八〇
國語教育と宗教々育	守屋貫秀　宗教々育講座第六冊ノ內	合	外洋	五八〇
兒童の宗教意識	關寬之　宗教々育講座第一冊ノ內	合	外洋	五八〇
社會生活と宗教々育	中島眞孝　宗教々育講座第一冊ノ內	合	外洋	五八〇
宗教々育及社會問題	武山魁山編　大正一五刊	一	外洋	四八七三

（小西重直）
（木村泰賢）
（山本美越乃）

宗教と教育
佛教の根本思想
人口問題と農村問題

宗教々育管見	筧潮風　昭和三刊	一	外洋	四九七九
宗教々育講座	大東出版社編　昭和二・三刊	七	外洋	五八〇

○第一冊　總論篇

宗教々育序說（澤柳政太郎）		合	外洋	五八〇
新教育思想と宗教思想（吉田熊次）		合	外洋	五八〇
兒童の宗教意識（關寬之）		合	外洋	五八〇
社會生活と宗教々育（小鹽高恒）		合	外洋	五八〇

宗教々育の哲學的基礎（長田新）
宗教々育と宗教々義（鹽含雄）
宗教々育と國家行政（龍山義亮）
宗教々育方法論（入澤宗壽）

○第二冊　宗教篇（一般宗教）

近代人の宗教觀（矢吹慶輝）		合	外洋	五八〇
諸宗教の大綱及現勢（神佛基以外）（古野清人）		合	外洋	五八〇
佛教思想の根底とその特質（木村泰賢）		合	外洋	五八〇
佛教信仰發達史（椎尾辨匡）		合	外洋	五八〇

宗教の起源及發達（宇野圓空）
佛教と社會生活（友松圓諦）

○第三冊　宗教篇（基督教）

基督教の根本義（日野眞澄）		合	外洋	五八〇
基督教と社會生活（今井三郎）		合	外洋	五八〇
神道信仰發達史（清原貞雄）		合	外洋	五八〇

基督教會發達史（日高善一）
神道の根本主義（補永茂助）
神道と社會生活（千家鐵麿）

○第四冊　體驗及歷史篇

大教育者と宗教（小西重直）		合	外洋	五八〇
宗教々育の實際（賀川豐彥）		合	外洋	五八〇
歐米宗教々育史（松濤泰巖）		合	外洋	五八〇

大教育者の教育（椎尾辨匡）
日本宗教々育史（高橋俊乘）

○第五冊　各論篇

幼年期の宗教々育（倉橋惣三）		合	外洋	五八〇
少年期並に青年期の宗教々育（久保良英）		合	外洋	五八〇

佛教日曜學校（神根忠生）
ボーイスカウトに於ける宗教々育（三島通陽）
女性と宗教及び宗教々育（市川源三）
成人勞働者教育と宗教々育（石田友治）
特殊教育と宗教々育（小鹽高恒）

○第六冊　教課篇

中學教育に於ける修身と宗教（渡邊海旭）		合	外洋	五八〇
修身及び訓練と宗教々育（小原國芳）		合	外洋	五八〇
國語教育と宗教々育（守屋貫秀）		合	外洋	五八〇
童話と宗教々育（鷹屋重常）		合	外洋	五八〇
美術と宗教々育（霜田靜志）		合	外洋	五八〇

基督教と日曜學校（海老澤亮）
歷史と宗教々育（上里朔秀）
音樂舞踊と宗教々育（霜田靜志）
理科と宗教々育（山下德治）

○第七冊　科外篇

教育と宗教（關屋龍吉）		合	外洋	五八〇
宗教々育の種々相（大村桂巖）		合	外洋	五八〇
來國に於ける或日曜學校の一覽表（高木亮範）		合	外洋	五八〇
神社の本質（宮地直一）		合	外洋	五八〇
教材篇				
宗教々育序說	澤柳政太郎　宗教々育講座第一冊ノ內	合	外洋	五八〇
宗教々育と國家行政	龍山義亮　宗教々育講座第一冊ノ內	合	外洋	五八〇
宗教々育と兒童の劇演出	長尾豐　宗教々育講座第七冊ノ內	合	外洋	五八〇
宗教々育と宗教々義	鹽含雄　宗教々育講座第一冊ノ內	合	外洋	五八〇
宗教々育の實際	賀川豐彥　宗教々育講座第四冊ノ內	合	外洋	五八〇
宗教々育の種々相	大村桂巖　宗教々育講座第七冊ノ內	合	外洋	五八〇

教育映畫當面の問題（橘高廣）
宗教々育と兒童の劇演出（長尾豐）
海外宗教々育事情

			冊	記號	番號
宗教々育の哲學的基礎	長田新	宗教々育講座第一冊ノ内	合	外洋	五八〇
宗教々育の理論と實際	谷本富 昭和四刊		一	外洋	五三二
宗教々育方法論	入澤宗壽	宗教々育講座第一冊ノ内	合	外洋	五八〇
國定小學讀本に現はれたる宗教々材の解説	安藤專哲 大正一四刊		一	外洋	四八六四
宗教と教育に關する學說及實際	大谷大學尋源會編 大正二刊		一	外洋	五四三七
修身及び訓練と宗教々育	小原國芳	宗教々育講座第六冊ノ内	合	外洋	五八〇
少年期並に青年期の宗教々育	久保良英	講座第五冊ノ内 宗教々育	合	外洋	五八〇
女性と宗教及び宗教々育	市川源三	宗教々育講座第五冊ノ内	合	外洋	五八〇
成人勞働者教育と宗教々育	石田友治	宗教々育講座第五冊ノ内	合	外洋	五八〇
大教育者と宗教	小西重直	宗教々育講座第四冊ノ内	合	外洋	五八〇
大宗教家の教育	椎尾辨匡	宗教々育講座第四冊ノ内	合	外洋	五八〇
中學教育に於ける修身と宗教	渡邊海旭	宗教々育講座第六冊ノ内	合	外洋	五八〇
童話と宗教々育	蘆屋重常	宗教々育講座第六冊ノ内	合	外洋	五八〇
日曜學校に於ける童話の話方	松美佐雄 大正一五刊		一	外洋	三五八七
特殊教育と宗教々育	小鹽高恒	宗教々育講座第五冊ノ内	合	外洋	五八〇
日本宗教々育史	高橋俊乘	宗教々育講座第四冊ノ内	合	外洋	五八〇
美術と宗教々育	霜田靜志	宗教々育講座第六冊ノ内	合	外洋	五八〇
佛教日曜學校	神根悳生	宗教々育講座第五冊ノ内	合	外洋	五八〇
佛教日曜學校教案	大關尙之 大正一三刊		一	外洋	三五六〇
佛教日曜學校教案	大正一三刊		一	外洋	五八〇
米國に於ける或日曜學校の一覽表	高木亮範	宗教々育講座第七冊ノ内	合	外洋	五八〇
ボーイスカウトに於ける宗教々育	三島通陽	宗教々育講座第五冊ノ内	合	外洋	五八〇
幼年期の宗教々育	倉橋惣三	宗教々育講座第六冊ノ内	合	外洋	五八〇
理科と宗教々育	山下德治	宗教々育講座第六冊ノ内	合	外洋	五八〇
理想的宗教々育論	伊藤堅逸 大正一一刊		一	外洋	六〇六二
歷史と宗教々育	上里朝秀	宗教々育講座第六冊ノ内	合	外洋	五八〇
異常兒童性格研究	富士川游 昭和五刊		一	外洋	五五〇八
エミール	佛、ルツソオ著 平林初之輔譯 世界大思想全集第一〇卷		一	外洋	四八〇六
學童百話	湯本武比古 明治三一刊		一	外洋	六〇二六
學校教育と豫習復習	河野清丸等著	兒童研究第七冊	一	外洋	三七三七
家庭教育	市川源三・下田次郎共著	兒童研究第三冊	一	外洋	三七三七
感化教育	菊池俊諦 社會政策大系第八卷ノ内		合	外洋	三七八九
玩具手工と圖畫	藤五代策・山本鼎共著	兒童研究第五冊	一	外洋	三七三七
教育映畫當面の問題	橋高廣	宗教々育講座第七冊ノ内	合	外洋	五八〇
教育の基礎としての本能	關寬之 大正一五刊		一	外洋	三六二五
ゲルトルード	瑞、ペスタロッチ著・田制佐重譯 世界大思想全集第四九卷ノ内		合	外洋	四六〇六
兒童研究	兒童保護研究會編 大正一四刊		一二	外洋	三七三七

			冊	記號	番號
第一冊	胎兒嬰兒の教養（高島平三郎）				
第二冊	兒童の心理（久保良英）				
第三冊	家庭教育（市川源三・下田次郎共著）				
第四冊	兒童の生理衞生（岡田道一）				
第五冊	玩具手工と圖畫（藤五代策・山本鼎共著）				
第六冊	童話童謠及音樂舞踊（松村武雄等著）				
第七冊	學校教育と豫習復習（河野清丸等著）				
第八冊	兒童と社會（生江孝之）				
第九冊	兒童の和服（山本キク子）				
第一〇冊	兒童の性と榮養（杉田直樹・竹内薫兵共著）				
第一一冊	兒童の洋服（吉田小豊）				
第一二冊	特殊兒童の教育保護（樋口長市）				
兒童研究所紀要	第一—四・八—一三輯・第六・七・一四卷 大正一五—昭和七刊		六	外洋	二九九一
兒童心理學	久保良英 昭和六刊		一	外洋	五八七五
兒童心理學講義	松本孝次郎 明治三一刊		一	外洋	六〇三一
兒童心理學精義	上野陽一 大正一〇刊		一	外洋	四〇六五
兒童と社會	生江孝之 兒童研究第八冊		一	外洋	三七三七
兒童の心理	久保良英 兒童研究第二冊		一	外洋	三七三七
兒童の性と榮養	杉田直樹・竹内薫兵共著 兒童研究第一〇冊		一	外洋	三七三七
兒童の生理衞生	岡田道一 兒童研究第四冊		一	外洋	三七三七
少年團概論	佛、ロアゾウ著 三島章道・前島信次共譯 大正一三刊		一	外洋	四七一三
胎兒嬰兒の教養	高島平三郎 兒童研究第一冊		一	外洋	三七三七
童話童謠及音樂舞踊	松村武雄等著 兒童研究第六冊		一	外洋	三七三七
特殊兒童の教育保護	樋口長市 兒童研究第一二冊		一	外洋	三七三七
中山文化研究所紀要	第一冊 申山文化研究所編 昭和四刊		一	外洋	五五〇九
歐米不良少年感化法	伊藤思恭 明治四一刊		一	外洋	六〇四七

五　學校圖書館博物館及一覽

圖書館研究叢書	間宮不二雄編 大正一五—	續刊		外洋	四六六九
第一篇	圖書館事務の執り方（鞠谷安太郎）				
第二篇	圖書分類の論理的原則（儘藤利夫）				
第三篇	小圖書館管理法（米、ミニークラーク・バドロング著 今澤慈海・神絢一共譯）				
第四篇	目錄編成法（鞠谷安太郎・中島猶次郎共著）				
第五篇	書庫の起源（植松安）芸草庵を訪ふ 古典叢話				
第六篇	圖書分類（米、コリンヌ・ベイコン著 鈴木賢祐譯）				
第七篇	Merrill の分類規程（米、Merrill 著 加藤宗厚譯）				
第八篇	漢字の四隅番號化檢字法、附 檢字表（民國、王雲五著 間宮不二雄譯）				
第九篇	圖書館と成人教育（米、ジエンニングス著 中西喜代造譯）				
第一〇篇	Dewey の十進分類法導言（米、デューイ著 間宮不二雄譯）				
第一一篇	町村圖書館の實際（伊藤新一）				
一橋五十年史	東京商科大學一橋會編 大正一四刊		一	外洋	三六一九
絶叫思潮 學校教育の社會化	田制佐重 大正一〇刊		一	外洋	三八一四
創立六十年	東京文理科大學・東京高等師範學校編 昭和六刊		一	外洋	五四四四

	冊	記號	番號
第七高等學校造士館記念誌　第七高等學校編　大正一五刊	一	外洋	四三六五
地方博物館事業に就て　長義堂　昭和四刊	一	外洋	五三八二
デュウイ十進分類法の解說及應用指針　乙部泉三郎　昭和二刊	一	外洋	四六四一
東京遊學案內　明治三四刊	一	外洋	四一六五
英和圖書及圖書館語彙　小河次吉　昭和二刊	一	外洋	四八二一
圖書館經營の理論及實際　今澤慈海　大正一五刊	一	外洋	三七四八
圖書館建築　米、シー・ハッドレイ著　今澤慈海譯　昭和三刊	一	外洋	五二三
歐和對譯圖書館辭典　間宮不二雄編　大正一四刊	一	外洋	三五三
圖書館の社會化　松本喜一　函館圖書館叢書第九編ノ內	合	外洋	五六七三
圖書館利用法　和田萬吉　アルス文化大講座第八卷ノ內	合	外洋	五八八一
圖書の整理と利用法　林靖一　大正一四刊	一	外洋	三六〇六
日本件名標目表　加藤宗厚　昭和五刊	一	外洋	五五六二
附、ローマ字及漢字直接索引			
標準洋書目錄法　英米圖書館協會共編　天晶壽譯　昭和四刊	一	外洋	五二六八
創立五十年記念北海道帝國大學沿革史　北海道帝國大學編　大正一五刊	一	外洋	三七〇七
創立五十年記念北海道帝國大學沿革史　北海道帝國大學編　大正一五刊	一	外洋	四八三五
明治大學五十年史　（明治大學々報　臨時增刊）　昭和六刊	一	外洋	五四三
和漢圖書目錄法　太田爲三郎　（芸艸會叢書第一篇）　昭和七刊	一	外洋	六一八七
○			
九州帝國大學要覽　（昭和三・四・七）　九州帝國大學編	一	外洋	四九三一
京都帝國大學一覽　（昭和六年）　京都帝國大學編　昭和七刊	一	外洋	四三六五
慶應義塾總覽　慶應義塾編　大正一一刊	一	外洋	四五一八
神宮皇學館一覽　（自昭和二年四月至昭和六年三月）　神宮皇學館編　昭和一一六刊	三	外洋	四八四一
眞宗大谷大學一覽　眞宗大谷大學編　明治三四—昭和四刊	三	外洋	四五一〇
第三高等學校一覽　（大正八・九年）　第三高等學校編　大正九刊	一	外洋	四五一四
第四高等學校一覽　（大正八年）　第四高等學校編　大正八刊	一	外洋	四五一五
東京帝國大學要覽　（大正一〇・一一年）　東京帝國大學編　大正一一刊	一	外洋	二七九五
東洋大學一覽　東洋大學編　大正八刊	一	外洋	四六七六
廣島高等學校一覽　（自昭和六年四月至昭和七年三月）　廣島高等學校編　昭和六刊	一	外洋	五八五五
廣島高等師範學校第二臨時教員養成所一覽　（大正一一年）　廣島高等師範學校編　大正一一刊	一	外洋	四五一七
山口高等學校一覽　山口高等學校編　大正一一・一二刊	一	外洋	四五一三
○			
大阪府立圖書館要覽　大阪府立圖書館編　昭和三刊	一	外洋	五二一〇
大正十三年度埼玉縣立圖書館概要　埼玉縣立圖書館編	一	外洋	三六〇五
東洋文庫沿革略　東洋文庫編　（刊）	一	外洋	四九七六
鳥取縣立鳥取圖書館一覽　鳥取圖書館編　昭和六刊	一	外洋	五六七六
附　閱覽案內			
奈良帝室博物館繪畫一覽　奈良帝室博物館編　明治四五刊	二	外洋	四四九六
奈良帝室博物館書蹟一覽　奈良帝室博物館編　明治四四刊	一	外洋	四四九七
奈良帝室博物館彫刻一覽　奈良帝室博物館編　明治四五刊	一	外洋	四四九五

第六門　文學語學

甲　文學

一　總記及雜記

	冊	記號	番號
近代文學十講　厨川白村全集第一卷	一	外洋	五三一〇
現代文藝思潮　茅野蕭々　世界思潮第三輯ノ內	合	外洋	五五九六
自然主義思潮　長谷川天溪　大思想エンサイクロペヂア第一〇卷ノ內	合	外洋	四八七二
詩の形態學的研究　外山卯三郎　昭和三刊	一	外洋	五二四七
社會文藝概論　加藤一夫　大思想エンサイクロペヂア第一一卷ノ內	合	外洋	四八七二
宗教と文學　沖野岩三郎　大思想エンサイクロペヂア第六卷ノ內	合	外洋	四八七二
新興國文藝思潮　宮島新三郎　大思想エンサイクロペヂア第一一卷ノ內	合	外洋	四八七二
生命の文學　松浦一　大正一三刊	一	外洋	四七五六
增補改訂文學概論　横山有策　大正一三刊	一	外洋	四二一八
文學概論　太田善男編　明治三九刊	一	外洋	三四一七
文學概論　本間久雄　昭和二刊	一	外洋	五二四四
文學研究法　坪內銳雄　明治三六刊	一	外洋	四七七四
文學思想研究第二卷　早稻田大學文學思想研究會編　大正一四刊	二	外洋	四二一六
文學の發生　土田杏村　（國文學の哲學的研究第二卷）　昭和三刊	一	外洋	五二〇四
文學論　土田杏村　昭和三刊	一	外洋	五二四六
最新文藝思想講話　加藤朝鳥　大正九刊	一	外洋	四三一〇
文藝批評史　宮島新三郎　大思想エンサイクロペヂア第一〇卷ノ內	合	外洋	四八七二
文藝復興期文藝思潮　佐久間政一　大思想エンサイクロペヂア第一一卷ノ內	合	外洋	四八七二
文藝問題　島崎藤村　アルス文化大講座第四卷ノ內	合	外洋	五八八一
文藝問題　中村吉藏　アルス文化大講座第四卷ノ內	合	外洋	五八八一
名家文話　內田鐵三郎編　明治三二刊	一	外洋	六〇二九
浪漫主義思潮　成瀨無極　大思想エンサイクロペヂア第一一卷ノ內	合	外洋	四八七二

二　日本文學

イ　總記及雜記

（歌謠、諸曲狂言等ハ第九門音樂ノ下ニテ見ヨ）

○叢書　合集　全集　遺稿			
秋成遺文　藤井紫影（乙男）編　昭和四刊	一	外洋	五五八七
有島武郎全集　（續刊ノ部）　大正一三・一四刊	一二	外洋	三〇八二
第六卷			
生活と文學			
雜信一束			

美を護るもの　泉
紅海を離れて　北海道に就いての印象
筆頭語　自然と人
御柱　生活といふこと
藝術家の生活に就いて　一房の葡萄
溺れかけた兄妹　碁石をのんだ八ちやん
僕の帽子　宣言一つ
藝術について思ふこと　自由は與へられず
驚異　廣津氏に答ふ
第四階級の藝術　片輪者
生活よりヂヨーナリズムを排せよ　野尻湖
雪の日の思ひ出　片信
主義はない　謠曲「綾鼓」
反キリスト教問題より一般宗教批判へ
藝術と革命の關係　私の態度
星座　小兒の寢顔
子供の世界　想片
互ひの立場を認めよ

第七卷

ホヰツトマンに對する一英國婦人の批評
マルクス女史の「女」に就いて　教育者の藝術的態度
繰り返しの生活を憎む　己れを主とするもの
生活の歐化と文化生活　言葉と文字
描かれた花　生命によつて書かれた文章
獨り行く者　子供の素樸さ
三大偉人の懺悔　心に沁みる人々
火事とポチ（童話）　木曾山中
新舊藝術の交渉
上田博士の就任を機に漢文制限に就いての意見を徵されたのに答ふ
小作人への告別　文藝に就いて
愛に就いて　泉を創刊するにあたつて
お斷り　ドモ又の死
卽實　道德と道理
「靜思」を讀んで倉田氏に　酒狂
文化の末路　ワルト・ホヰツトマン
或る施療患者　斷橋
「ホヰツトマン詩集」第二輯を出すに當つて
永遠の叛逆　骨
詩への逸脫　瞳なき眼
農村問題の歸結　農場開放顚末
親子　文化生活の基礎
藝術教育私見　農民文化といふこと
時評三つ　文化に就いて
獨斷者の會話　バルビユスの「クラルテ」の譯文を讀みて
行詰れるブルジヨア　本學の過去
故田中稔氏に就いて　滿韓旅行と個人雜誌
題言　藝術的氣分に生きよ
創作上の危機に立つて　聖フランシス「完全の鏡」の序文
懸賞短篇小說に就いて
クロポトキンの印象と彼れの主義及び思想に就いて

「聖餐」に就いて　「御柱」上演に就いて
「御柱」の舞臺を觀て　「狩太共生農園記念碑」文
文化生活と個人生活の徹底　書簡
遺書

第八卷　飜譯篇

ドラ（テニスン）　西方古傳（シエンキウウイツチ）
小さな夢（ガルスウオーシー）　眞夏の夢（ストリンドベルヒ）
燕と王子　ホヰツトマン詩集

第九・一〇卷　書簡篇

第一一・一二卷　日記篇　附　著者年譜並著者年表

石川啄木全集　改造社編　昭和三・四刊　五　外洋　五三四七

第一卷　小說集

雲は天才である　葬列
漂泊　菊池君
病院の窓　故鄕に入る
桶屋の新太　金字塔
空家　その人々
青地君　宿屋
酒由川丸の船客　窓
父と子　ある筋書
喜劇父の杖　鹿の悲み
大氣　連想
束縛　空似
切端　古外套
夢　島田君の書簡
追想　風邪
エピソオド　不意
村長の上京　底
不穩　友の話
代辯人　秋の愁ひ
牧舍の賦　高調
手を見つゝ　曠野
白い鳥　血の海　火星の芝居
二人連　祖父

第二卷　小說　小品　散文　詩集

札幌　赤痢
足跡　道
我等の一團と彼　二筋の血
天鵞絨　刑餘の叔父
鳥影　葉書

第三卷　詩歌集

「あこがれ」　「あこがれ」補遺
「あこがれ」以後　「花ちる日」
「泣くよりも」　「黃草集」
「江畔雜詩」　「丙午三十九年」
「澁民村小吟」　「ハコダテの歌」
「ノートより」　「心の姿の研究」及補遺

「呼子と口笛」　「一握の砂」以前
「一握の砂」　「悲しき玩具」

第四卷　評論　感想集

第五卷　書簡　附年譜
笹川種郎解說　國民圖書株式會社編　二五　外洋　三七三四
大正一五―昭和四刊

近代日本文學大系

第一卷　假名草子集
伊曾保物語　うらみのすけ　七人びくに
尤之雙紙　うすゆき物語　あだ物語（平爲春）
可笑記（如儒子）　仁勢物語（傳光廣）　他我身の上（山岡之鄰）
なさな源氏（野々口立圃）

第二卷　舞の本及古淨瑠璃集
◉舞の本
硫黃が島　なすの與一　元服曾我
和田酒盛　富樫　未來記
木曾願書　馬ぞろへ　ふえのまき
いぶき　ふしみときは　ほりかは夜うち
敦盛　滿仲　たかだち
百合草若大臣　文覺　笈さがし
つきしま　烏帽子折　やしま
かまだ　入鹿　しづか
鞍馬山
◉古淨瑠璃
公平誕生記　公平つるぎのりつくわ　四天王太田合戰
たかだち五段　綱金時最後　しんとく丸
四天王高名物語　公平化生論　しやか八さう記
善だう記　傾城二河白道　今川了俊
公平天狗問答　阿彌陀胸割　京今宮御本地
酒呑童子　和國女眉間尺　さんせう太夫
小袖そが
◉古脚本
傾城玉昭君　小栗十二段　日本月蓋長者
けいせい淺間嶽

第三卷　井原西鶴集
好色一代男　好色五人女　好色一代女
本朝二十不孝　武道傳來記　日本永代藏
世間胸算用　西鶴織留　西鶴俗つれ〴〵

第四卷　浮世草子集
花の名殘　御前讀經記（西澤一風）
難波長者　棠大門屋敷（錦文流）　色道愚悔男（善教寺猿簑）
伊達髮五人男（西澤一風）　美景詩繪の松（市中軒）
古今堪忍記（白梅園鶯水）　今樣二十四孝（月尋堂）
日本新永代藏（鳳城團水）

第五卷　八文字屋集
傾城色三味線（江島其磧・安藤自笑）
風流曲三味線（江島其磧・安藤自笑）
傾城歌三味線（江島其磧・安藤自笑）
傾城禁短氣（安藤自笑）

鎌倉諸藝袖日記（安藤自笑・江島其磧）
世間子息氣質（江島其磧）
浮世親仁形氣（安藤自笑・江島其磧）
世間母親容氣（多田南嶺）

第六卷　近松門左衞門集　上
出世景清　大覺曾正御傳記　百日曾我
當流小栗判官　蟬丸　賀古教信七墓廻
曾根崎心中　源五兵衞　心中重井筒
雪女五枚羽子板　傾城反魂香　心中二枚繪草紙
道具屋緋縮緬卯月艷　堀川波鼓　あとおひ心中卯月の潤色
おかめ高野山心中萬年草　丹波與作待夜の小室節　おなつ清十郎五十年忌歌念佛
女人堂　二郎兵衞今宮心中　心中刃は氷の朔日
淀鯉出世瀧徳　忠兵衞おさん　吉野都女楠
夕霧阿波鳴渡　梅川冥土の飛脚　傾城吉岡染
嫗山姥　長町女腹切
娥歌加留多　嵯峨天皇甘露雨　註釋（樋口慶千代）

第七卷　近松門左衞門集　下
おさん茂兵衞大經師昔曆　嘉平次おさが　生玉心中
槍の權三重帷子　聖德太子繪傳記　山與矢兵衞壽の門松
曾我會稽山　傾城酒呑童子　博多小女郎波枕
平家女護島　傾城島原蛙合戰　雙生隅田川
紙屋治兵衞心中天の網島　後太平記　津國女夫池
女殺油地獄　四十八卷目　心中宵庚申
關八州繫馬　信州川中島合戰
註釋（樋口慶千代）

第八卷　名作淨瑠璃集
八百屋お七　椀久末松山　鎌倉三代記
太平記曦鎧　傾城無間鐘　須磨都源平蹤躅
鬼一法眼三略卷　蘆屋道滿大內鑑　御所櫻堀川夜討
逆鉾松矢筈梅ひらがな盛衰記　菅原傳授手習鑑　大物船矢倉吉野花矢倉義經千本櫻
假名手本忠臣藏　雙蝶々曲輪日記

第九卷　名作淨瑠璃集
一谷嫩軍記　奥州安達原　武田信玄本朝二十四孝
高師直太平記忠臣講談　關取千兩幟　長尾謙信
鹽治判官　傾城阿波の鳴門
神靈矢口渡　十三鐘妹背山婦女庭訓　おそめ久松新版歌祭文
伊賀越道中雙六　絹懸柳姉は宮ざの　妹はしのぶ　碁太平記白石噺

第一〇卷　脚本集
御ひいき勸進帳　三十石艤始　五大力戀緘
油屋おこん　福岡貢伊勢音頭戀寢刃　隅田川花御所染
いろは假名四谷怪談　與話情浮名横櫛

第一一卷　洒落本集
異素六帖（中氏蟠齋）　聖遊郭
遊子方言（田舍老人多田翁）　郭中奇譚（臼岡先生）
辰巳之園（夢中山人）　南閨雜話（夢中山人）
寸南破良意（南鐐堂一片）　寶花新驛（朱樂館主人）
中洲雀（道樂散人無玉）　妓者呼子鳥（田にし金魚）
美地の蠏殼（蓬萊山人歸橋）　芳深交話（穴好）
喜夜來大根（梨白散人）　富賀川拜見（蓬萊山人歸橋）
眞女意題（森羅亭萬象）　世界の墓なし（本膳亭坪平）
和唐珍解（唐來參和）　古契三娼（山東京傳）

吉原楊枝（山東京傳）
一目土堤（內新好）
驛路風俗廻しまくら（山手山人）
傾城買四十八手（山東京傳）
文選臥座（山東京傳）
富岡八幡鐘（かはきち）
青樓晝の世界錦之裏（山東京傳）
洞房妓談繁々千話（山東京傳）
玉の蝶（關東米）
新宿穴學問（紀南子）
船頭深話（四季山人）
やまあらし（柳亭種彥）

通言總籬（山東京傳）
自惚鏡（振鷺亭）
面美多勘身（郭通交・同集交）
京傳予誌（山東京傳）
手段詰物娼妓絹麗（山東京傳）
南品傀儡（南海舍主人）
郭の大帳（山東京傳）
深泉遊子仲街艷談（戯家山人）
大抵御覽（朱樂館主人）
石場妓談辰巳婦言（式亭主人）
船頭部屋（猪牙散人）

第一二卷　黃表紙集

茶歌舞妓茶目傘（芝全交）
將門秀鄉時代世話二挺鼓（山東京傳）
內辨慶堪忍帳（櫻川慈悲成）
諸色買帳呑込多靈寶緣起（山東京傳）
衣食住三箇圖世帶評判記（曲亭馬琴）
金銀先生皆運先生夢中の印嘶（勝川春章）
高漫齊行脚日記（戀川春町）
敵討女鉢卷（蓬萊山人龜遊）
親敵討腹鼓（喜三二）
三幅對紫曾我（戀川春町）
怪談豆人形（文溪堂）

文武二道萬石通（喜三二）
石之三之助辛抱（樹下石上）
夫南木是嘘氣俠太平記向鉢卷（式亭三馬）
又燒直鉢冠姬裨史億說年代記（式亭三馬）
紅皿缺皿往古嘶（觀水堂丈阿）
金々先生榮花夢（戀川春町）
鼻峯高漫男（喜三二）
桃太郎後日咄（喜三二）
辭闘戰新根（戀川春町）
楠無益委記（戀川春町）
金銀先生再寢夢（戀川春町）

善光寺御利生通鳧寢子の美女（南陀伽紫蘭）
近頃島めぐり（市場通笑）
本の能見世物（市場通笑）
當世大通佛買帳（芝全交）
息子妙藥一粒萬金談（喜三二）
通增安宅關
夫從以來記（竹丈爲輕）
手前勝手御存商賣物（北尾政演）
思ひ付いたり替つたり五郎兵衞商賣（南陀伽紫蘭）
右通慥而啌多雁取帳（奈蒔野馬鹿人）
歲々花似當年積而八代目桃太郎（古河三蝶）
御手料理御知而已大悲千錄本（芝全交）
元利安賣鋸商內（戀川好町）
鳩八幡豆と德利（戀川好町）
面向不背御年玉（森羅亭萬象）
悅蟲眞蝦夷押領（戀川春町）
仁田四郎富士之人穴見物（山東京傳）
孔子縞于時藍染（山東京傳）
拜壽仁王參（芝全交）
京傳憂世之醉醒（山東京傳）
世上洒落見繪圖（山東京傳）
二十日餘四十兩盡用而二分狂言（大榮山）
浮世操九面十面（芝全交）
榮華夢後日嘶金々先生造花夢（山東京傳）
怪談筆始（十返舍一九）

僧口返答返（市場通笑）
鐘入七人化粧漉返柳黑髮（喜三二）
通一聲女暫（芝全交）
四天王大通仕立（是和齊）
昔男を寫して通風伊勢物語（伊庭可笑）
夫れは小倉山是れは鎌倉山景清百人一首（喜三二）
長生見度記（喜三二）
漢國無禮此奴和日本（四方山人）
順廻能名代家莫切自根金生木（唐來三和）
江戶生艷氣樺燒（山東京傳）
色男十人三文（櫻川杜芳）
龜山人家の妖（喜三二）
復讎後祭祀（山東京傳）
天下一面鏡梅鉢（唐來參和）
地獄一面照子淨頗梨（山東京傳）
大極上請合藥心學早染草（山東京傳）
壬生狂言唐本寢言直讀見臺萩（芝全交）
京鹿の子娘鯲汁（芝全交）
盧生夢魂其前日（山東京傳）
長物語後篇白髭明神御渡申（芝全交）
天道浮世出星操（式亭三馬）
作者根元江戶錦（櫻川慈悲成）

竈將軍勘略卷（時太郎可候）
昔男生得這奇的見勢物語（山東京傳）

貧福蜻蛉返（十返舍一九）
敵討蚤取眼（曲亭馬琴）

第一三卷　怪異小說集

雨月物語（上田秋成）
拾遺伽婢子（柳絲堂）
百物語評判（梶川常政・杉原正範）
諸國新百物語（俳林子）
金玉ねぢぶくさ（章花堂）

伽婢子（飄水子松雲）
曾呂利物語
狗張子（釋了意）
玉帚木（林義端）
太平百物語（菅生堂人惠忠）

第一四卷　山東京傳集

忠臣水滸傳
昔話稻妻表紙
雙蝶記（霧籬物語）

櫻姬全傳曙草紙
稻妻表紙後編本朝醉菩提全傳

第一五卷　曲亭馬琴集　上

復讎小說月氷奇緣
雲妙間雨夜月
三七全傳南柯夢　附南柯後記

墨田川梅柳新書
賴豪阿闍梨怪鼠傳

第一六卷　曲亭馬琴集　下

俊寬僧都島物語
夢想兵衞胡蝶物語
青砥藤綱摸稜案

松染情史秋七草
昔語質屋庫

第一七卷　式亭三馬集

譚話浮世風呂
柳髮新話浮世床

無而七癖酩酊氣質
四十八癖

古今百馬鹿
善惡表裏人心覗機關

人間萬事虛誕計

第一八卷　十返舍一九集

浮世道中膝栗毛
風聲夜話翁丸物語
討ちは致さぬ金がかたき世中貧福論
誹語堀之內詣

木曾街道續膝栗毛
串戲教諭六あみだ詣
通俗巫山夢

第一九卷　柳亭種彥集

近世怪談霜夜星
淺間嶽面影草紙
勢田橋龍女の本地
正本製
國字小說三蟲拇戰

阿波之鳴門
淺間嶽面影草紙後帙逢州執著譚
綟手摺昔木偶
女模樣稻妻染
浮世形六枚屏風

第二〇卷　爲永春水集

梅曆發端春色惠の花
梅曆餘興春色辰巳園
春色梅美婦禰

春色梅兒譽美
春抄英對暖語
媚景
風月花情春告鳥

第二一卷　人情本代表作集

小さん金五郎假名文章娘節用
教化俗文娘消息
辰巳情談梅の春

清談若緣
盛衰榮枯娘太平記操早引
閑情未摘花

第二二卷　落語滑稽本集

花暦八笑人（滝亭鯉丈）
醒睡笑（安樂庵策傳）
輕口露がはなし（露五郎兵衛）
新話笑眉
壽々葉雜井（忘丈）

第二三卷　狂文俳文集

おくの細道（松尾芭蕉）
本朝文鑑（支考）
小革籠（横井也有）
四方のあか（蜀山人）
都の手ぶり（石川雅望）

第二四卷　川柳狂歌集

陳言六則（井上劍花坊）
誹諧武玉川（慶紀逸）
前句附萬句合（柄井川柳）
古今夷曲集（生白庵行風）
德和歌後萬載集（四方赤良）

第二五卷

日本小說書目年表（山崎麓）
日本小說作家人名辭書（山崎麓）

厨川白村全集　改造社編　昭和四刊

第一卷　文學論　上

近代文學十講
妙竹七偏人（梅亭金鵞）
林話
昨日は今日の物語
鹿の巻筆（鹿野武左衛門）
橋鹿の子餅（木室卯雲）
落噺無事志有意（烏亭焉馬）

風俗文選（五老井許六）
鶉衣（横井也有）
風來六々部集（風來山人）
四方の留粕（蜀山人）
狂あづまなまり（石川雅望）

誹風柳多留（呉陵軒可有）
誹風柳樽拾遺
滑稽發句類題集（壽行堂松鯨）
吾吟我集（石田未得）
狂言鶯蛙集（朱樂管江）

同索引（山崎麓）
近代日本文學大系總目錄　六　外洋　五三〇

第二卷　文學論　下

文藝思潮論　苦悶の象徴　最近英詩概論

第三卷　文學評論

象牙の塔を出て　十字街頭を往く

第四卷　文學評論及印象記

小泉先生そのほか　印象記

第五卷　戀愛觀及雜纂

近代の戀愛觀　雜纂（飜譯、序跋、講演）

第六卷　英詩選釋

英詩選釋　現代抒情詩選　六三篇　改造社編　大正一五―昭和六刊　六三　外洋　四三五一

現代日本文學全集

第一篇　明治開化期文學集
第二篇　坪内逍遙集
第三篇　森鷗外集
第四篇　徳富蘇峰集
第五篇　三宅雪嶺集
第六篇　尾崎紅葉集
第七篇　廣津柳浪・川上眉山・齋藤緑雨集
第八篇　幸田露伴集
第九篇　樋口一葉・北村透谷集
第一〇篇　二葉亭四迷・嶺峨の屋御室集
第一一篇　正岡子規集
第一二篇　徳富蘆花集

第一三篇　高山樗牛・姉崎嘲風・笹川臨風集
第一四篇　泉鏡花集
第一五篇　國木田獨歩集
第一六篇　島崎藤村集
第一七篇　田山花袋集
第一八篇　徳田秋聲集
第一九篇　夏目漱石集
第二〇篇　上田敏・厨川白村・阿部次郎集
第二一篇　正宗白鳥集
第二二篇　永井荷風集
第二三篇　岩野泡鳴・上司小劍・小川未明集
第二四篇　谷崎潤一郎集
第二五篇　志賀直哉集
第二六篇　武者小路實篤集
第二七篇　有島武郎・有島生馬集
第二八篇　島村抱月・生田長江・中澤臨川・片山伸・吉江孤雁集
第二九篇　里見弴・佐藤春夫集
第三〇篇　芥川龍之介集
第三一篇　菊池寛集
第三二篇　近松秋江・久米正雄集
第三三篇　少年文學集
第三四篇　歴史・家庭小說集
第三五篇　現代戯曲名作集
第三六篇　紀行隨筆集
第三七篇　現代日本詩・漢詩集
第三八篇　現代短歌・俳句集
第三九篇　社會文學集
第四〇篇　伊藤左千夫・長塚節・高濱虚子集
第四一篇　長谷川如是閑・内田魯庵・武林無想庵集
第四二篇　鈴木三重吉・森田草平集
第四三篇　岡本綺堂・長田幹彦集
第四四篇　久保田万太郎・長與善郎・室生犀星集
第四五篇　石川啄木集
第四六篇　山本有三・倉田百三集
第四七篇　吉田絃二郎・藤森成吉集
第四八篇　廣津和郎・葛西善蔵・宇野浩二集
第四九篇　戰爭文學集
第五〇篇　新興文學集
第五一篇　新聞文學集
第五二篇　宗教文學集
第五三篇　小杉天外・山田美妙集
第五四篇　巖谷小波・江見水蔭・石橋思案・菊池幽芳集
第五五篇　小栗風葉・柳川春葉・佐藤紅緑集
第五六篇　田村俊子・野上彌生子・中條百合子集
第五七篇　小泉八雲・ケーベル・野口米次郎集
第五八篇　新村出・柳田國男・吉村冬彦・齋藤茂吉集
第五九篇　賀川豊彦集
第六〇篇　大佛次郎集
第六一篇　新興藝術派文學集
第六二篇　プロレタリア文學集

別　卷　現代日本文學大年表　六　外洋　三四九

國文學研究叢書　東京帝國大學國文學研究室編　大正一四・一五刊

第一篇　萬葉集の新研究（久松潛一）
第二篇　近世生活と國文學（麻布磯次）
第三篇　日本詩歌の大系（兒山信一）
第四篇　源氏物語の新研究（手塚昇）
第五篇　井原西鶴（片岡良一）
第六篇　樋口一葉論（湯地孝）

國文學研究叢書　（第五・六篇缺）　東京帝國大學國文學研究室編　大正一四・一五刊　四　外洋　四〇四一

國文學講座　文獻書院編　昭和三・四刊　八　外洋　五八四

第一冊

國語學史講義（吉澤義則）　國文學史講義（藤井乙男）
國文學概論（齋藤清衛）

第二冊

文法及國語法講義（木枝曾一）

第三冊

徒然草講義（金子彦二郎）　十訓抄講義（木枝曾一）
俳句俳文評釋（頴原退藏）　西鶴「五人女評釋」講義（鈴木敏也）
近松世話物講義（加藤順三）

第四冊

祝詞講義（矢田澗）　古事記選釋（阪倉篤太郎）
萬葉集講義（澤瀉久孝）　枕草紙選釋（島田退藏）

第五冊

源氏物語講義（岩城準太郎）　古今和歌集選釋（尾上八郎）
新古今和歌集講義（佐成謙太郎）　大鏡選釋（金ヶ原亮一）
增鏡評釋講義（堀江秀雄）

第六冊

平家物語選釋（石川佐久太郎）　太平記選釋（齋藤清衛）
謠曲講義（能勢朝次）　更級日記講義（宮田和一郎）
有職古實（江馬務）　江戸期の和歌（武島羽衣）
國語史講義（春日政治）

第七冊

現代文學（散文）評釋（石山徹郎）　明治文學（詩歌）評釋（風巻景次郎）
明治文學（和歌）評釋（兒山信一）　國語教育の諸問題（西尾實）
國書解題（鈴鹿三七）

第八冊

問題解說（田中健三）

續國文學講座　文獻書院編　昭和三・四刊　五　外洋　五八五

第一冊

言語學概論（新村出）　國語學史概說（吉澤義則）

第二冊

王朝文學概說（吉澤義則）　國文學名作梗概（島田退藏）
續有職故實（江馬務）

第三冊

上古歌謠（井手淳二郎）　古事記選釋（阪倉篤太郎）

源氏物語講義（岩城準太郎）　枕草子選釋（島田退藏）

第四冊

萬葉集選釋（澤瀉久孝）　古今和歌集選釋（尾上八郎）
新古今和歌集講義（佐成謙太郎）　日記文評釋（宮田和一郎）

第五冊

鏡類選釋（荒瀨邦介）　戰記物選釋（清水泰）

國文註釋全書　本居豐穎等校　明治四二―四三刊　二〇　外洋　四三六四

第一冊

平家物語抄　平家物語考證（野々宮定基）
平義器談（伊勢貞丈）　五武器談（伊勢貞丈）

第二冊

太平記抄附音義　太平記賢愚抄（釋乾三）
太平記年表（河原貞賴）　太平記系圖
南山小譜（谷森善臣）　問答抄
源平盛衰記問答

第三冊

河海抄（四辻善成）　花鳥餘情（一條兼良）
紫女七論（安藤爲章）

第四冊

枕草紙傍註（岡西惟中）　枕草紙抄（加藤盤齋）

第五冊

源氏物語細流抄（西三條公條）　源氏官職（實祕抄　壺井義和）

第六冊

諸曲拾葉抄（犬井貞恕）

第七冊

大鏡目錄系圖（土肥經平）　大鏡短觀抄（大石千引）
大鏡裏書異本　榮花物語考（安藤爲章）
榮花物語目錄年立（土肥經平）　榮花物語抄、附錄（岡本保孝）
榮花物語事蹟考勘（野村房尙）

第八冊

古今餘材抄（釋契沖）　尾張の家苞（石原正明）

第九冊

紫式部日記解（足立稻直）　土佐日記考證（岸本由豆流）
蜻蛉日記解環（坂徵）　長明方丈記抄（加藤盤齋）
方丈記流水抄（槇島昭武）　方丈記泗說

第一〇冊

大和物語虛靜抄（木崎雅興）　大和物語錦繡抄（前田夏蔭）
宇津保物語玉松（細井貞雄）
宇津保物語二阿抄（山岡明阿・細井星阿）
宇津保物語考證（清水濱臣）　落窪物語證解（甫喜山景雄）

第一一冊

延喜式祝詞講義（鈴木重胤）

第一二冊

延喜式祝詞講義（鈴木重胤）　中臣壽詞講義（鈴木重胤）
延喜式祝詞講義竟宴歌集

第一三冊
竹取物語抄補注（小山儀）　徒然草野槌（林道春）
十六夜日記殘月抄補注（小山田與清・北條北隣）
世諺問答考證（日尾荊山）　大井河行幸和歌考證（井上文雄）

第一四冊
源氏物語評釋（荻原廣道）

第一五冊
徒然草諸抄大成（淺香山井）

第一六冊
源注拾遺（釋契沖）　源氏外傳（熊澤了介）
勢語圖說抄（齋藤彥麿）　多武峯少將物語考證（丸林孝之）
四十二物語考證（山本明清）　鳴門中條物語考證（岸本由豆流）
狹衣物語下紐　宇治拾遺物語私注（小島之茂）
唐物語提要（清水濱臣）　取替早物語考（岡本保孝）
今物語書入本　今昔物語出典攷（岡本保孝）
今昔物語訓（小山田與清）
梁塵愚安抄（賀茂眞淵校注本）（一條兼良）
梁塵後抄（熊谷直好）

第一七冊
萬葉集仙覺抄（釋仙覺）　萬葉緯（今井似閑）
和歌童蒙抄（藤原範兼）　詞林采要抄（釋由阿）

第一八—二〇冊
源氏物語岷江入楚（中院通勝）

小楠遺稿　横井時雄編　明治二二刊　一　外洋　六〇八九

新興文學全集　二二卷　平凡社編　昭和三—五刊　二二　外洋　四九五九

第一卷　日本篇
小川未明集　秋田雨雀集　中村吉藏集

第二卷　日本篇
中西伊之助集　藤森成吉集

第三卷　日本篇
宮島資夫集　江口渙集

第四卷　日本篇
前田河廣一郎集　金子洋文集

第五卷　日本篇
宮地嘉六集　加藤一夫集　藤井眞澄集
新井紀一集

第六卷　日本篇
內藤辰雄集　井東憲集　吉田金重集
山川亮集　辻本浩太郎集　犬田卯集
和田傳集　佐々木俊郎集　伊藤忞集

第七卷　日本篇
葉山嘉樹集　黑島傳治集　今野賢三集
里村欣三集　小堀甚二集　平林たい子集
岡下一郎集　小島勗集

第八卷　日本篇

村山知義集　林房雄集　山田清三郎集
越中谷利一集　北村小松集　坪田讓治集
飯田豐二集　高橋新吉集

第一〇卷　日本篇　詩歌集
上野壯夫集　岡本潤集　小野十三郎集
澁谷定輔集　白鳥省吾集　高群逸枝集
壺井繁治集　土岐哀果集　中野重治集
新島榮治集　野村吉哉集　荻原恭次郎集
福田正夫集　松本淳三集　三好十郎集

第一一・一二卷　英國篇

第一三・一四卷　米國篇

第一六・一七卷　佛蘭西篇

第一八—二〇卷　獨逸篇

第二一卷　西班牙篇

第二二—二四卷　露西亞篇

帝國文庫　博文館編　昭和三—五　三〇　外洋　五〇一六

第一篇　珍本全集　前
正月揃（白眼居士）　熊谷女編笠（錦文流）
一夜船（北條團水）　傾城色三味線（江島其磧）
寬濶役者片氣（江島其磧）　諸國武道容氣
梅若丸一代記（自笑、其磧）　鎌倉諸藝袖日記（自笑、其磧）
大和言葉風俗俳人氣質（兵作堂龜友）　諸道聽耳世間猿（和譯太郎）
赤烏帽子都氣質（永井堂龜友）　西山物語（建部綾足）
近江縣物語（六樹園飯盛）

第二篇　珍本全集　後
東海道敵討元祿曾我物語（都の錦）　難波長者棠大門屋敷（錦文流）
津國波花長者機嫌袋（福富言粹）　近代御伽百物語日本廻國行脚如實（白梅園鷺水）
紅白源氏物語（梅翁）　當世誰が身の上名は末代の品鏡（涼花堂斧麿）
文武君が代碩石（月尋堂）　兼好一代記（自笑、其磧）
禁短氣三編（自笑）　跖婦人傳（泥郎子）
本朝水滸傳（建部綾足）　竺志船物語（村田春海）

第三篇
常山紀談（湯淺常山）　武將感狀記（淡庵子編）

第四篇　京傳傑作集
昔話稻妻表紙　古今雜錄本朝醉菩提
雙蝶記（一名霧籬物語）　忠臣水滸傳
優曇華物語　手段詰物娼妓絹麗
戲作四書京傳予誌　大磯風俗仕懸文庫
通言總籬　夜話の茶漬
艷語雜話志羅川夜船　令子部屋

第五篇　種彥傑作集
淺間嶽面影草紙　淺間嶽面影草紙後帙逢州執着譚
綟手摺昔木偶　勢田橋龍女の本地
正本製　昔々歌舞妓物語
出世奴小万傳　やまあらし

絲結月下菊

第六篇

近世說美少年錄（瀧澤馬琴）　續編新局玉石童子訓（瀧澤馬琴）
絲櫻春蝶奇縁（瀧澤馬琴）

第七篇　馬琴傑作集

俊寛僧都島物語　三七全傳南柯夢
續三七全傳占夢南柯後記　賴豪阿闍梨惟鼠傳
松染情史秋七草　墨田川梅柳新書

第八篇　其磧自笑傑作集

風流曲三昧線（其磧）　色道大全傾城禁短氣（自笑）
世間子息氣質（其磧）　國姓爺明朝太平記（其磧）
傾城歌三昧線（其磧、自笑）　鬼一法眼虎の巻（其磧）
新版絵入吹分五人癪（其磧）　其磧諸國物語（其磧）
自笑樂日記（自笑）

第九篇　近松世話淨瑠璃集

曾根崎心中、付り觀音廻り　源兵衛薩摩歌
心中二枚絵草紙　おまん與兵衛
堀川波鼓　與兵衛ひちりめん卯月紅葉
心中重井筒　おかめおとおひ
丹波與作待の小室節　心中刃は氷の朝日
おなつ清十郎五十年忌歌念佛　高野山心中萬年草
二郎兵衛おさき今宮の心中　女人堂淀鯉出世瀧徳
夕霧阿波鳴渡　忠兵衛梅川冬途の飛脚
長町女腹切

第一〇篇　紀海音淨瑠璃集　並本宗輔淨瑠璃集

槻久末松山（海音）　嘉平次生玉心中
富仁親王嵯峨錦（海音）　おさが山崎與次兵衛壽の門松
傾城三度笠（海音）　紙屋治兵衛きさいの國屋小春心中天網島
鐘倉三代記（海音）　心中宵庚申
心中ふたつ腹帶（海音）　今昔操年代記
攝津國長柄人柱（宗輔）　竹本豐故事
茄莖桑門筑紫轢（宗輔）　外題年譜
七條袈裟濡双級巴（宗輔）
河原一谷嫩軍記（宗輔）

第一一篇　忠臣藏淨瑠璃集

雜好法師基盤太平記（近松門左衛門）　鬼鹿毛無佐志鐙（紀海音）
忠臣金短册　並本宗輔等）　假名手本忠臣藏（竹田出雲）
難波丸金鶏（中村阿契等）　いろは歌義臣鑒（中村阿契等）
高師直太平記忠臣講釋（近松半二等）　忠臣後日噺（北脇素人等）
鹽冶判官武士鑑（近松半二等）　時代世話繪いろは藏三組盃（近松半二等）
忠臣伊呂波實記（福内鬼外）

石高は千五百册數四十七　郎景色雪の茶會（梅野下風等）　風雅でなし
忠義墳墓約大石（若竹笛躬）　洒落でなし忠臣一力祇園曙（司馬芝叟）

第一二―一四篇

眞書太閤記（中村孝也校訂）

第一五篇　柳澤、越後、加賀、伊達、秋田騷動實記

護國女太平記（柳澤騷動）　越後記大全（越後騷動）
寛永箱崎文庫（黒田騷動）　北雪美談金澤實記（加賀騷動）
伊達顯秘錄（伊達騷動）　秋田治亂記實錄（秋田騷動）

第一六篇　大岡政談

大岡政談首卷　天一坊一件　白子屋阿熊一件
煙草屋喜八一件　村井長庵一件　直助權兵衛一件
越後傳吉一件　傾城瀨川一件　畔倉重四郎一件
小間物屋彦兵衛一件　後藤半四郎一件　松田お花一件
嘉川主稅一件　小西屋一件　雲切仁左衛門一件
津の國屋お菊一件　水谷村九助一件

第一七篇　仇討小說集

天下茶屋敵討眞傳記　繪本二島英勇記
繪本產山權現靈驗記　柳荒美談
敵討高田馬場　根笹の雪

第一八篇　眞田三代記　越後軍記

眞田三代記　越後軍記（八手佐美定祐）　日本武士鑑（一雲）

第一九篇　人情本傑作集

當世虎の巻（田螺金魚）　寒紅丑日待（振鷺亭主人）

深情歸女今川（南仙笑楚滿人）　鄙談全集（鼻山人）
伊賀里の花春秋二季種（三亭春馬）　餘興花街壽々女（鼻山人）
川の月春秋二季種（三亭春馬）　孝女二葉錦（爲永春水）
仇競今樣襦袢紀山人）　小さん金五郎假名文章艷節用（曲山人）
清談若緑　盛衰太平記操之早引（曲山人・金水）
閑情末摘花（松亭金水）　風聲玄話所緣の藤浪（十返舍一九）

第二〇篇　西鶴全集　前

好色一代男　好色艷大鑑　好色一代女
本朝二代男　諸國好色三代男　色里三所世帶
好色旅日記

第二一篇　西鶴全集　後

繪入西鶴諸國はなし　扶桑近代艷隱者　本朝二十不孝
懷硯　武道傳來記　日本永代藏
武家義理物語　繪入新可笑記　本朝櫻陰比事
繪入世間胸算用　繪入西鶴置土產　繪入西鶴織留（本朝町人鑑）
西鶴俗つれ〳〵　繪入西鶴女反古　繪入西鶴名殘の友

第二二篇　紀行文集

吾妻路之記（貝原篤信）　岐蘇路記（貝原篤信）
諸州めぐり西北紀行（貝原篤信）　諸州南遊紀行（貝原篤信）
續諸州めぐり（貝原篤信）　和州巡覽記（貝原篤信）
長崎行役日記（長久保赤水）　西遊雜記（古河辰）
東遊雜記（古河辰）　筑紫紀行（菱屋平七）
壬戌紀行（太田南畝）　甲申旅日記（小笠原長保）

第二三篇　名家漫筆集
- 獨語（太宰春臺）　瓦礫雜考（北村筠居）
- 玄同放言（瀧澤馬琴）　假名世說（太田南畝）
- 愚雜俎（田宮仲宣）　理齋隨筆（志賀理齋）
- 雲萍雜志（柳里恭）　蜘蛛の糸巻（岩瀬京山）
- 孝經樓漫筆（山本北山）

第二四篇
- 梅ごよみ（爲永春水）　春告鳥（爲永春水）

第二五篇　脚本傑作集
- 三十石艤始（並木正三）　宿無團七時雨傘（並木正三）
- 五大力戀緘（並木五瓶）　隅田春妓女容性（並木正三）
- 伊勢音頭戀寢刃（近松徳三）　傾城築紫獄（奈河晴助）
- 敵討浦朝霧（奈河晴助）　御ひいき勸進帳（櫻田治助）
- 東海道四谷怪談（鶴屋南北）

第二六―二八篇
- 南總里見八犬傳

第二九篇
- 南總里見八犬傳　新累解脫物語
- 繪本西遊記

第三〇篇
- 東海道中膝栗毛（十返舍一九）
- 木曾街道

藤村全集　一二卷　島崎藤村（春樹）　大正一一刊　一二　外洋　三七六三

第一卷　詩と散文
- 秋の思　六人の處女　生のあけぼの
- 林の歌其他　散文　春やいづこに
- 散文　新潮　農夫

第二卷　詩　散文　短篇
- 千曲川旅情の歌　胸より胸に　壯年
- 椰子實其他　散文（雲）　千曲川のスケツチ
- 短篇三（藁草履、爺、老嬢）

第三卷　長篇と短篇
- 破戒　家畜　朝飯

第四卷　長篇小說
- 春

第五卷　短篇と感想
- 短篇
- 伊豆の旅　並木　黄昏
- 壁　牧穫　一夜
- 苦しき人々　群　青年
- 死　芽生　弟子
- 土產　雜貨店　奉公人
- 河岸の家
- 感想
- 新片町より

第六卷　長篇小說

○家

第七卷　短篇小說
- 孤獨　トラピスト　母
- 船　紅い窓　汽船の客
- 今の愛妾　下仁田の宿屋　少年
- 少女　鷄　秋の一夜
- 人形　女　刺繍
- 病院　平和の日　追憶
- 生立ちの記　水彩畫家　津輕海峽
- 椰子の葉蔭

第八卷　短篇と感想
- 短篇
- 出發　突貫　沈默
- 燈火　岩石の間　足袋
- 犬　死の床　無言の人
- 柳橋スケツチ
- 感想
- 後の新片町より（秋の歌以下七十一）

第九卷　消息と短篇
- 佛蘭西だより　櫻の實の熟する時

第一〇卷　紀行　童話　短篇
- 海へ　幼きものに　ふるさと
- 短篇（ある女の生涯、貧しい理學士、樹木の言葉）

第一一卷　長篇小說
- 新生

第一二卷　紀行と感想
- エトランゼエ（佛蘭西旅行者の群）
- 飯倉だより
- 附錄　年譜總目錄

長塚節全集　岡麓等編　大正一五刊　六　外洋　四七五七

第一卷
- 土

第二卷　短篇小說　紀行文
- 芋掘り　開業醫　おふさ
- 教師　隣室の客　太十とその犬
- 商機　炭燒の娘　佐渡が島
- 鉛筆日鈔　彌彦山　旅の日記
- 月見の夕　土浦の川口　利根の一夜
- 才丸行き　痕のあと　須賢明石
- 濱の夕　菠薐草　白甜瓜
- 松虫草　菜の花　しらくちの花
- 白瓜と青瓜

第三卷
- 歌集

第四卷
- 歌論歌話　病床日記

第五卷
　書簡集

第六卷
　書簡集　雜文　炭燒日記
　耕作日記

日本文學講座　新潮社編　大正一五―昭和二刊　七　外洋　五六三

第一卷
　日本文學研究の新意義（藤村作）　語脈より觀たる日本文學（吉澤義則）
　日本文學の出發（武田祐吉）　日本文學の言語學的考察（保科孝一）
　日本文學の唱導的發生（折口信夫）　國語史上の一劃期（春日政治）
　國史眼に映ぜる日本文學（平泉澄）
　世界に於ける日本文學の地位（野口米次郎）
　支那文學と日本文學との交涉（幸田露伴）
　日本の文學に及ぼしたる歐洲文學の影響（內田魯庵）
　佛敎と日本文學との交涉（山邊習學）
　儒敎及道敎と日本文學との交涉（清原貞雄）
　其他敎と日本文學との交涉（野々村戒三）
　日本文學に現れた社會問題（瀧本誠一）
　日本文學に現れたる農民問題（小野武夫）
　日本文學に現れたる經濟生活（山本勝太郎）
　日本文學に現れたる犯罪問題（尾佐竹猛）
　日本文學に現れたる婦人問題（白柳秀湖）

○第二卷

古代及奈良朝文學概說（久松潛一）　祝詞宣命研究（武田祐吉）
萬葉集研究（折口信夫）　古事記日本書紀研究（次田潤）
記紀の歌謠（井手淳二郎）　平安朝時代文學概說（尾上八郎）
竹取物語研究（手塚昇）　宇津保（落窪物語研究（宮田和一郎）
源氏物語研究（島津久基）　堤中納言物語研究（藤田德太郎）
枕草紙研究（窪田空穗）　王朝時代の日記文學（池田龜鑑）
大鏡研究（五十嵐力）　榮華物語研究（和田英松）
今昔物語研究（島田退藏）　宗敎讚歌研究（志田義秀）
梁塵秘抄研究（志田義秀）　平安朝勅撰和歌集研究（石井直三郎）
古今和歌集研究（尾上八郎）　伊勢物語研究（窪田空穗）

第三卷
　鎌倉時代文學概說（沼澤龍雄）　山家集研究（齋藤清衛）
　新古今和歌集研究（松浦貞俊）　拾遺愚草研究（風卷景次郎）
　金槐集研究（齋藤茂吉）　鎌倉時代の佛敎文學（松原致遠）
　鎌倉時代の日記文學（佐々木信綱）　鎌倉時代の歌論（久松潛一）
　武家時代の歌謠（高野辰之）　方丈記研究（後藤丹治）
　戰記物語の研究（高木武）　室町文學概說（笹川種郎）
　太平記研究（魚澄惣五郎）　徒然草研究（中村直勝）
　神皇正統記研究（平泉澄）　幸若舞曲研究（高野辰之）
　謠曲研究（野々村戒三）　狂言研究（林若樹）
　お伽草子研究（佐成謙太郎）　五山文學研究（笹川種郎）
　宗祇を中心とした室町文學（小島吉雄）

第四卷
　江戶文學概說（藤井乙松）　江戶時代の漢詩漢文（佐久節）

南蠻文學概觀（新村出）　假名草子研究（水谷不倒）
古淨瑠璃研究（水谷不倒）　近松研究（加藤順三）
近松時代物研究（黑木勘藏）　西鶴好色本研究（山口剛）
西鶴町人物研究（片岡良一）　西鶴武家物研究（片岡良一）
八文字屋物研究（水谷不倒）　怪異小說研究（山口剛）
洒落本研究（朝倉無聲）　江戶の落語（林若樹）
講談實錄物研究（三田村鳶魚）　近世の歌論（佐々木信綱）
近世の諸歌人（佐々木信綱）　狂歌狂文研究（野崎左文）
雜俳及川柳研究（阪井久良岐）　馬琴研究（藤村作）
馬琴の生涯（和田萬吉）　京傳研究（高須芳次郎）
一九研究（藤村作）　三馬研究（笹川種郎）
爲永春水研究（山口剛）　紀海音研究（黑木勘藏）
南北研究（渥美清太郎）　並木五瓶研究（伊原青々園）
芭蕉研究（太田水穗）　蕪村研究（河東碧梧桐）
一茶研究（勝峯晉風）　太祇研究（嶺原退藏）
近世の俳論（楢口功）　江戶文學と遊里生活（尾崎久彌）

第五卷
　明治文學概說（生田長江）　政治小說研究（齋藤昌三）
　寫實主義以前の小說（石川巖）　明治の飜譯文學研究（柳田泉）
　明治新詩の展開（日夏耿之介）　明治の短歌（土岐善麿）
　明治の俳句（高濱虛子）　寫生文研究（島田青峰）
　明治の小說（田山花袋）　社會小說研究（木村毅）
　明治の歷史小說研究（柳田泉）　謠曲詞章鑑賞（能勢朝次）
　明治の演劇（松居松翁）　西鶴俳諧鑑賞（佐藤鶴吉）
　明治の史論史傳（高須芳次郎）

第六卷
　百人一首物研究（穗積重遠）　日本文學に現れたる神話（松村武雄）
　日本文學に現はれたる醫學（高田義一）　往來物研究（岡村金太郎）
　國語國字問題の經過（保科孝一）　朝鮮文學研究（高橋亨）
　日本文學の位系としての琉球文學（伊波普猷）　連句研究（蘇原羅月）
　アイヌ文學研究（金田一京助）　太祇研究（嶺原退藏）
　日本の童謠童話（西條八十）　江戶文學と遊里生活（尾崎久彌）
　ローマ字日本語の文獻（土岐善麿）　少年文學の發遙（安倍季雄）
　徒然草鑑賞（生田春月）　芭蕉鑑賞（島崎藤村）
　好色五人女鑑賞（加藤武雄）　馬琴鑑賞（近松秋江）
　今昔物語鑑賞（芥川龍之介）　大鏡鑑賞（小島政二郎）
　魏譯文學鑑賞（宇野浩二）　能樂鑑賞（野口米次郎）
　源氏物語鑑賞（吉井勇）　謠曲詞章鑑賞（能勢朝次）
　一茶鑑賞（吉田絃二郎）　西鶴俳諧鑑賞（佐藤鶴吉）
　萬葉集鑑賞（土岐善麿）

第七卷

藤原文學の背景と環境（楠山正雄）
操芝居の發生と演劇史上の地位（小澤愛圖）
民謠の今と昔（柳田國男）
小說の挿繪から見た菱川師宣（水谷不倒）
元祿以前の花街文學（石川巖）　江戸時代の隨筆と柳里恭（生田春月）
「おらが春」のさし繪（山口剛）　明治の挿畫（鏑木清方）
方言研究と方言文學（東條操）　平安朝に於ける日記の研究（和田英松）
「天狗の內裏」と「イニード」（島津久基）
考古學と古代文獻（濱田青陵）　芭蕉の連句の味ひ方（樋口功）
芭蕉の肖像に就いて（萩原嘉月）　江戸文學と浮世繪（鐵田一麿）
書誌解說（柳田國男）　傾城實の二大派別（三田村鳶魚）
雜錄（藤村作等）

日本文學全書　二一卷　萩野由之等校　明治二三—大正元刊（不完本）　二一　外洋　三四五

第一編　竹取物語　伊勢物語　紫式部日記
住吉物語　徒然草
第二編　土佐日記　枕草紙　更科日記
方丈記
第三編　十六夜日記　落窪物語　辨內侍日記
第四編　とりかへばや物語　堤中納言物語　四季物語
第五編　中務內侍日記　讃岐典侍日記　和泉式部日記
蜻蛉日記
第六編　濱松中納言物語　大和物語　とりかへばや物語
第七編　宇治拾遺物語　多武峯少將物語

第八—一二編　源氏物語
第一三—一五編　榮花物語
第一六—一八編　太平記
第一九編　保元物語　平治物語　秋夜長物語
鴉鷺合戰物語
第二二編　十訓抄　公事根源
第二三編　水鏡　大鏡
第二四編　增鏡

新譯日本文學全書　一二卷　物集高見監　物集高量編　大正一三・一四刊　一二　外洋　四〇一八

第一・二卷　源氏物語
第三卷　源氏物語　紫家七論
第四卷　竹取物語　伊勢物語　大和物語
落窪物語　土佐日記　蜻蛉日記
第五卷　紫式部日記　和泉式部日記　更科日記
十六夜日記　枕草紙　方丈記
徒然草
第六卷　萬葉集　古今集
第七卷　古事記　大鏡　水鏡
古事記年紀考
第八卷　今鏡　增鏡
第九卷　平家物語
第一〇卷　神皇正統記　梅松論　讀史餘論
第一一卷　謠曲百番　別部十番
第一二卷　奧の細道　鶉衣　芭蕉七部集
蕪村七部集

校註日本文學大系　二五卷　國民圖書株式會社編　大正一四—昭和二刊　二五　外洋　三四七

第一卷　古事記　風土記　祝詞　誓詞
宣命　高橋氏文　日本書紀神代卷
第二卷　竹取物語　伊勢物語　大和物語　とりかへばや物語
濱松中納言物語　無名草子
堤中納言物語
第三卷　土佐日記　蜻蛉日記　和泉式部日記
紫式部日記　更科日記　東關紀行
十六夜日記　清少納言枕草紙　方丈記
徒然草
第四卷　宇津保物語
第五卷　落窪物語　狹衣　住吉物語
石清水物語
第六卷　源氏物語忌草　源氏物語（自桐壺至藤裏葉）
第七卷　源氏物語（自若菜至夢浮橋）　源氏物語各卷梗概
源氏物語各卷系圖（沼波守）
第八・九卷　今昔物語　宇治拾遺物語　古今著聞集
第一〇卷　宇治拾遺物語　榮華物語　榮華物語系圖
第一一卷　水鏡　大鏡
第一二卷　增鏡
第一三卷　月のゆくへ　池の藻屑　豐鑑　一
義經記
第一四卷　保元物語　平治物語　平家物語
第一五・一六卷　源平盛衰記

校註日本文學類從　二卷　佐々木信綱等編　昭和四刊　二　外洋　五二七

第一七卷　太平記（第一—二三卷）
第一八卷　太平記（第二四—四〇卷）　吉野拾遺　神皇正統記
第一九卷　お伽草子　鳴門中將物語　松帆浦物語
鳥部山物語　秋の夜長物語　鴉鷺合戰物語
第二〇卷　謠曲（上卷）
第二一卷　謠曲（下卷）　古曲拾遺　謠曲小引
第二二卷　狂言記　續狂言記　狂言記拾遺
狂言記外編
第二三卷　本朝文粹
第二四卷　懷風藻　凌雲集　文華秀麗集
經國集　本朝續文粹
第二五卷　國文學研究資料　國文學研究書目　和歌索引
本文索引　總目錄　正誤表

校註日本文學類從　第一册　上代文學集（武田祐吉編）

解題　古事記　日本書紀
古語拾遺　常陸國風土記　出雲國風土記
播磨國風土記　肥前國風土記　豐後國風土記
風土記逸文　佛足跡歌碑　歌經標式
琴歌譜　續日本紀
懷風藻

第二册　近代歌謠集（藤田德太郎編）

解題　近代歌謠史略　隆達小歌百首
女歌舞妓踊歌　松の葉　落葉集

吟曲古今大全　麓廼塵　小歌吾聞久爲志
踊音頭集

伯爵陸奥宗光遺稿　陸奥廣吉編　昭和四刊　一　外洋　五二八九

日本人　面壁獨語　福堂獨語
資治性理談　蹇蹇錄　世界之日本寄書集
左氏辭令一斑　福堂詩存　略系
小傳

明治大正（昭和）文學全集　春陽堂編　昭和二—七刊　六〇　外洋　四七三三

第一卷　東海散史篇・矢野龍溪篇
第二卷　末廣鐵腸篇・丹羽純一郎篇・饗庭篁村篇
假名垣魯文編・成島柳北篇・幸堂得知篇
第三卷　坪内逍遙篇
第四卷　二葉亭四迷篇・矢崎嵯峨の舍篇・山田美妙篇
第五卷　尾崎紅葉篇
第六卷　幸田露伴篇
第七卷　森鷗外篇
第八卷　森田思軒篇・黑岩涙香篇
第九卷　廣津柳浪篇・廣津和郎篇
第一〇卷　齋藤綠雨篇・巖谷小波篇・後藤宙外篇・若松賤子篇
第一一卷　高山樗牛篇・樋口一葉篇・川上眉山篇
第一二卷　泉鏡花篇
第一三卷　德富蘆花篇
第一四卷　村上浪六篇・塚原澁柿園篇
第一五卷　江見水蔭篇・村井弦齋篇
第一六卷　小杉天外篇
第一七卷　小栗風葉篇
第一八卷　菊池幽芳篇
第一九卷　柳川春葉篇・佐藤紅綠篇
第二〇卷　正岡子規篇
第二一卷　長塚節篇・高濱虛子篇・吉村冬彥篇
第二二卷　國木田獨步篇
第二三卷　田山花袋篇
第二四卷　島崎藤村篇
第二五卷　德田秋聲篇・葛西善藏篇
第二六卷　和歌俳句篇
第二七卷　夏目漱石篇
第二八卷　鈴木三重吉篇
第二九卷　森田草平篇
第三〇卷　岩野泡鳴篇・小川未明篇・中村星湖篇
第三一卷　永井荷風篇
第三二卷　正宗白鳥篇
第三三卷　長田幹彥篇・野上彌生子篇
第三四卷　武者小路實篤篇・長與善郎篇
第三五卷　谷崎潤一郎篇
第三六卷　詩篇
第三七卷　有島武郎篇・有島生馬篇

第三八卷　久保田万太郎篇・水上瀧太郎篇
第三九篇　倉田百三篇・吉田絃二郎篇
第四〇卷　志賀直哉篇・佐藤春夫篇
第四一卷　藤森成吉篇・松岡讓篇・加能作次郎篇
豐島與志雄篇・田村俊子篇
第四二卷　近松秋江篇・宇野浩二篇
第四三卷　里見弴篇
第四四卷　小山内薰篇・久米正雄篇
第四五卷　芥川龍之介篇・室生犀星篇
第四六卷　菊池寬篇
第四七卷　戲曲篇　第一
（河竹默阿彌・依田學海・福地櫻癡・榎本虎彥・右田寅彥篇）
第四八卷　戲曲篇　第二
（岡本綺堂・伊原青々園・岡鬼太郎・高安月郊・松井松翁・山崎紫紅・島村抱月篇）
第四九卷　戲曲篇　第三
（中村吉藏・木下杢太郎・吉井勇・秋田雨雀・池田大伍・鈴木泉三郎篇）
第五〇卷　戲曲篇　第四
（山本有三・小山内薰・岸田國士篇）
第五一卷　短篇集　第一
第五二卷　細田民樹篇・下村千秋篇・細田源吉篇・牧野信一篇
第五三卷　中村武羅夫篇・加藤武雄篇
第五四卷　大佛次郎篇・牧逸馬篇
第五五卷　現代作家篇
第五六卷　江戸川亂步篇・甲賀三郎篇・小酒井不木篇・木下宇陀兒篇
第五七卷　辰野九紫篇・正木不如丘篇・佐々木邦篇・中村正常篇
第五八卷　長谷川伸篇・白井喬二篇
第五九卷　佐々木味津三篇・直木三十五篇
第六〇卷　現代作家篇　第二

良寬全集　大島花束（清作）編　昭和四刊　一　外洋　五三〇六
蓮月尼全集　二卷　村上素道編　昭和二刊　一　外洋　四六〇八

○辭典　索引　年表

元祿文學辭典　佐藤鶴吉　昭和三刊　一　外洋　五二〇〇
國語國文研究雜誌索引　浪速高等學校編　昭和四刊　一　外洋　六一五四
國文學書目集覽　垣内松三・毛利昌共編　昭和五刊　一　外洋　五五二六
國文辭典　第二卷　大宮宗司等編　明治二四刊　一　外洋　四〇三〇
日本文學史辭典　佐々政一・山内素行共著　明治三九刊　一　外洋　四六九六
日本文學大辭典　藤村作編　昭和七刊　一　外洋　六一二二
文藝辭典　春秋社編輯部編　大思想エンサイクロペヂア第二九卷　一　外洋　四八七二
文章新辭典　日本文章學院編　明治四一刊　一　外洋　四〇二八
日本文學者年表　赤堀又次郎　大正一五刊　一　外洋　四三五二
附、悉曇聲明等書目錄
明治初期文學年表　齋藤昌三　明治文化全集第一二卷ノ内　合　外洋　四八〇四

ロ　文學史

		冊	記號	番號
江戸文學史	永井一孝　昭和四刊	一	外洋	五二九
概觀日本文學史潮	鈴木敏也　大正一五刊	一	外洋	三五九二
近世國文學史	佐々政一　大正一四刊	一	外洋	四〇三
國文學史	藤井乙男　國史講座第三册ノ内	合	外洋	五五九八
國文學史講義	藤井乙男　國文學講座第一册ノ内	合	外洋	五八八四
國文學史十講	芳賀矢一　大正一三刊	一	外洋	四〇二四
國文學史提綱	三浦圭三　大正一五刊	一	外洋	三六四九
國文學全史（平安朝篇）	藤岡作太郎　大正一二刊	一	外洋	四〇二〇
新撰 **國文學通史**	三卷　坂井衡平　大正一五刊	三	外洋	三五九一
國民文學史	鈴木暢幸　大正九刊	一	外洋	四〇二三
上代日本文學史	武田祐吉　昭和五刊	一	外洋	五五四〇
日本文學史	上卷　三上參次・高津鍬三郎共著 落合直文補　明治二三刊	一	外洋	四五三三
日本文學史	林森太郎　明治三八刊	一	外洋	三四二九
教科適用 **日本文學小史**	三上參次・高津鍬三郎共著　明治二八刊	二	外洋	五九三八
綜合 **日本文學全史**	三浦圭三　大正一三刊	一	外洋	四〇二一
日本文藝思潮	岡崎義惠　世界思潮第二輯ノ内	合	外洋	五五九六
日本文藝復興史	高安月郊　昭和四刊	一	外洋	五四二六
明治大正詩史	二卷　日夏耿之介　昭和四刊	三	外洋	五二六七
附、明治大正新詩書概表並索引				
增補 **明治文學史**	岩城準太郎　明治四二刊	一	外洋	四七二

ハ　和歌

（朗詠、歌謠類ハ第九門音樂ノ下ニテ見ヨ）

○總記及雜記

○叢書全集

		冊	記號	番號
校註 **國歌大系**	國民圖書株式會社編　昭和二―六刊	二八	外洋	六〇七

第一卷　古歌謠集

	記紀歌謠	琴歌譜		
	神樂歌	催馬樂	東遊歌	
	風俗歌	田歌		
	梁塵祕抄	今樣雜藝附中古民謠		
	和讃	敎化	讃嘆	
	朗詠要集	宴曲	順次往生講式歌謠	
	日吉神社七社祭禮權現船謠		興福寺延年舞唱歌	
	小歌		閑吟集	

第二卷

萬葉集	古今和歌集	後撰和歌集	拾遺和歌集

第三卷　八代集

後拾遺和歌集			

第四卷　八代集

	金葉和歌集	詞花和歌集	千載和歌集
	新古今和歌集	歷代和歌勅撰考（吉田令世）	

第五卷　十三代集

	新勅撰和歌集	續後撰和歌集	續古今和歌集
	續拾遺和歌集		

第六卷　十三代集

	新後撰和歌集	玉葉和歌集	續千載和歌集

第七卷　十三代集

	續後拾遺和歌集	風雅和歌集	續千載和歌集

第八卷　十三代集

	新拾遺和歌集	新後拾遺和歌集	新續古今和歌集

第九卷　撰集　歌合

	新葉和歌集	古今和歌六帖	續詞花和歌集
	在民部卿家歌合	寬平御時后宮歌合	亭子院歌合
	天德內裏歌合	高陽院歌合	和歌拾遺六帖

第一〇卷　御集　六家集

	崇德天皇御製附久安御百首		後鳥羽院御集
	土御門院御集	順德院御集附拾遺	後醍醐天皇御製
	長秋詠集（藤原俊成）	拾玉集（釋慈鎭）	

第一一卷　六家集

	後拾遺和歌集		

第一二卷　三十六人集　六女集

	三十六人集並補遺	六女集並補遺	

第一三卷　中古諸家集

	大江千里集	曾丹集附補遺（曾禰好忠）	
	前大納言公任卿集	惠慶法師集	和泉式部集附續集
	赤染衞門集	大納言經信卿集	散木奇歌集（源俊賴）
	左京大夫顯輔卿集	清輔朝臣集	右京大夫家集

第一四卷　近古諸家集

	源三位賴政集	平忠度集	鴨長明集
	金槐和歌集（源實朝）	式子內親王集	李花集（宗良親王）
	嘉喜門院集	兼好法師集	草庵集（賴阿法師）
	續草庵和歌集（賴阿法師）	新後拾遺和歌集	慕景集（太田道灌）
	衆妙集（細川幽齋）	舉白集（木下勝俊）	草山和歌集（深草元政）

第一五卷　近代諸家集

	常山詠草（水戶光圀）	晚花集（下河邊長流）	漫吟集（契沖）
	戶田茂睡歌集	春葉集（荷田春滿）	あづま歌（加藤枝直）
	賀茂翁歌集	天降言（田安宗武）	しづのや歌集（河津美樹）
	杉のしづ枝（荷田蒼生子）		採取魚彥歌集（採取魚彥）
	佐保川（鵜殿よの子）	散のこり（弓屋倭文子）	筑波子家集（土岐茂子）
	松山集（瑞保巳一）		

第一六卷　近代諸家集

自撰集（本居宣長）　うけらが花（加藤千蔭）
岡屋歌集（栗田土滿）　琴後集（村田春海）
稻葉集（本居大平）　後鈴屋集（本居春庭）

第一七卷　近代諸家集

六帖詠草（小澤蘆庵）　藤簍册子（上田秋成）
閑田詠草（伴高蹊）　獅子巖和歌集（釋涌蓮）
雲錦翁家集（賀茂季鷹）　柳園詠草（石川依平）
良寬歌集

第一八卷　近代諸家集

桂園一枝並拾遺（香川景樹）　浦の汐貝（熊谷直好）
亮々遺稿（木下幸文）　泊洦舍集（清水濱臣）
橘守部歌集（橘守部）　柳園家集（海野遊翁）

第一九卷　近代諸家集

山齋歌集（鹿持雅澄）　柿園詠草（加納諸平）
橿園歌集（中島廣足）　空谷南聲集（釋幽眞）
千々廼屋集（千種有功）　草徑集（大隈言道）
平賀元義集（平賀元義）　野鳳集（安藤野鳳）
和田巖足家集（和田巖足）

第二〇卷　明治初期諸家集

志濃夫廼舍歌集（橘曙覽）　海人の刈藻（太田垣蓮月）
しのぶぐさ（八田知紀）　調鶴集（井上文雄）
於知葉集（福田行誡）　琅々室集（釋辨玉）
向陵集（野村望東）　眞爾翁歌集（大國隆正）

第二一・二二卷

夫木和歌抄

第二三卷

風葉和歌集　新修作者部類
和歌史年表

第二四——二八卷

總合索引

契沖全集　新村出等編　大正一五—昭和二刊　九　外洋　三五四八

第一——四卷

萬葉代匠記惣釋（初稿）　萬葉代匠記惣釋（精撰）
萬葉代匠記

第五卷　註釋書　上

厚顏抄　古今餘材抄

第六卷　註釋書　下

拾遺集考要　新勅撰集評注
勢語臆斷　源偶篇
和歌拾遺六帖　百人一首改觀抄
源註拾遺

第七卷

語學及歌集

第八卷

隨筆及雜著

第九卷

契沖傳　契沖傳記資料
契沖遺文集補遺　契沖書簡集補遺

長流全集　（契沖全集ノ附錄）　新村出等編　昭和二刊　二　外洋　三五四八

上卷　萬葉集管見　萬葉集鈔
二聖倭歌注　歌仙抄
百人一首三奧抄　六々歌人贊
愚問雜記　土佐日記抄
枕詞燭明抄　僻考集
萬葉古事并詞　古詠並古事
綴歌林良材集　四季出題抄
下卷　萬葉集名寄　材林和歌抄
長龍和歌延寶集　晚花和歌集
林葉累塵集　萍水和歌集
長嘯歌選　長流傳記資料（橘本進吉）
萬葉集類林（海北若沖）　萬葉集類林索引（武田祐吉編）

橘曙覽全集　井手今滋編　昭和二刊　一　外大　三五七

志濃夫廼舍歌集　藁屋詠草
沽哉章　榊薦
花廼櫻　圖燈裡譚

○和歌史

近世和歌史　佐々木信綱　大正一二刊　一　外洋　四七〇一
大日本歌學史　福井久蔵　昭和六刊　一　外洋　五八七六
和歌史年表　校註國歌大系第二三卷ノ內　合　外洋　六〇七七
增訂和歌史の研究　佐々木信綱　昭和二刊　一　外洋　五六八二
東野州聞書　東常縁　新校群書類從第一三卷ノ內　合　外洋　五〇二四
石上私淑言　卷三　增補本居宣長全集第一〇卷ノ內　合　外洋　一一六六
今川了俊和歌所へ不審條々　新校群書類從第一三卷ノ內　合　外洋　五〇二四
異本山家集附西行論　藤岡作太郎　明治三九刊　一　外洋　四六九九
伊呂波字訓　伴高蹊　安永元刊　一　外小　二六八
歌文うひまなび　持明院基延　文政五（序）刊　一　外大　二二三
詠歌一體　藤原爲家　新校群書類從第一三卷ノ內　合　外洋　五〇二四
詩歌因緣英華故事　第三・五卷　了意　安永六刊　二　外大　三五九
詠歌大概音義　澤庵和尙全集第二卷ノ內　合　餘洋　九五八
詠歌大概抄　二卷　細川幽齋　寬文八刊　三　外大　三五四八

		冊	記號	番號
悅目抄	二卷　藤原基俊　正保二刊	二	外大	三五三八
悅目抄	新校群書類從第一三卷ノ內	合	外洋	五〇二四
江戶期の和歌	武島羽衣　國文學講座第六册ノ內	合	外洋	五八八四
延慶兩卿訴陳狀	新校群書類從第一三卷ノ內	合	外洋	五〇二四
大井河行幸和歌考證	井上文雄　國文註釋全書第一三册ノ內	合	外洋	四三六四
歌意考	增訂賀茂眞淵全集第一〇卷ノ內	合	外洋	四六二八
歌意考	賀茂眞淵　日本名著全集第二四卷ノ內	合	外洋	四六二六
桐火桶	新校群書類從第一三卷ノ內	合	外洋	五〇二四
近世の歌論	佐々木信綱　日本文學講座第四卷ノ內	合	外洋	五六三
近世の諸歌人	佐々木信綱　日本文學講座第四卷ノ內	合	外洋	五六三
近代秀歌	藤原定家　新校群書類從第一三卷ノ內	合	外洋	五〇二四
愚問賢註六窓鈔	五卷　松井幸隆　正德二刊	五	外大	三五四五
愚秘抄	新校群書類從第一三卷ノ內	合	外洋	五〇二四
九品和歌	藤原公任　新校群書類從第一三卷ノ內	合	外洋	五〇二四
桂園遺稿	二卷　瀰富濱雄編　明治四〇刊	二	外洋	五七五三
兼載雜談	新校群書類從第一三卷ノ內	合	外洋	五〇二四
顯昭陳狀	新校群書類從第一〇卷ノ內	合	外洋	五〇二四
現代の詩歌	北原白秋　アルス文化大講座第五卷ノ內	合	外洋	五八八一
國歌八論並再論	荷田全集第七卷ノ內	合	外洋	五二八八
國歌八論斥非再評の評	增補本居宣長全集第一〇卷ノ內	合	外洋	一六六
國歌論臆說	增訂賀茂眞淵全集第一〇卷ノ內	合	外洋	四六二八
こぞのちり	大隅言道　日本古典全集第一六册ノ內	合	外洋	三七一五
後鳥羽院御口傳	新校群書類從第一三卷ノ內	合	外洋	五〇二四
古風三體考	田中芳樹　天保八刊	一	外大	三五四六
西公談抄	蓮阿　新校群書類從第一三卷ノ內	合	外洋	五〇二四
左千夫歌論集	伊藤左千夫著　齋藤茂吉・土屋文明共編　昭和四—六刊	三	外洋	五七四二
三五記	新校群書類從第一三卷ノ內	合	外洋	五〇二四

四季出題抄	長流全集上卷ノ內	合	外洋	三五四八
耳底記	烏丸光廣編	三	外大	二六九九
定爲法印申文	新校群書類從第一三卷ノ內	合	外洋	五〇二四
正治奏狀	藤原俊成　新校群書類從第一三卷ノ內	合	外洋	五〇二四
新學異見	香川景樹　日本名著全集第二五卷ノ內	合	外洋	四六二六
新修作者部類	校註國歌大系第二三卷ノ內	合	外洋	六〇七七
水蛙眼目	頓阿　新校群書類從第一三卷ノ內	合	外洋	五〇二四
井蛙抄	頓阿　慶安元刊	二	外大	三五四七
續歌仙落書	新校群書類從第一三卷ノ內	合	外洋	五〇二四
續歌林良材集	長流全集上卷ノ內	合	外洋	三五四八
續國歌大觀	二卷　松下大三郎編　大正一四刊	二	外洋	三五八九
大日本歌書綜覽	三卷　福井久藏　大正一五刊	三	外洋	二八一九
月のしるべ	二卷（寫）	一	外大	二五四六
貞德翁乃記	（貞德翁筆記）　續群書類從第三三輯上ノ內	合	外洋	九〇五
徹書記物語	正徹　新校群書類從第一三卷ノ內	合	外洋	五〇二四
問ひ答へ	龍のきみえ　賀茂のまふち　增訂賀茂眞淵全集第一二卷ノ內	合	外洋	四六二八
中殿御會部類記	新校群書類從第一三卷ノ內	合	外洋	五〇二四
梨本集	三卷　戶田茂睡	一	外大	三五四三
にひまなび	賀茂眞淵　日本古典全集第四二册ノ內	合	外洋	三七一五
にひまなび	賀茂眞淵　日本名著全集第二四卷ノ內	合	外洋	四六二六
爾比末奈奴	增訂賀茂眞淵全集第一〇卷ノ內	合	外洋	四六二八
日本詩歌の體系	兒山信一　國文學研究叢書第三篇	一	外洋	三四九三
日本詩歌の體系	兒山信一　國文學研究叢書第三篇	一	外洋	四〇四〇
野守鏡	二卷　藤原有房　新校群書類從第一一卷ノ內	合	外洋	五〇二四
發情一家言	豐蘆館輔（刊）	二	外大	三三八
濱のまさご	七卷　元祿一〇刊	七	外大	二三五
人の歌を私に品定めするをいなむ辭	荷田全集第七卷ノ內	合	外洋	五六八
ひとりごち	大隅言道　日本古典全集第一六册ノ內	合	外洋	三七一五
百人一首物研究	穗積重遠　日本文學講座第六卷ノ內	合	外洋	五六三
再奉答金吾君	增訂賀茂眞淵全集第一〇卷ノ內	合	外洋	四六二八
ふりわけかみ	蘆菴　寬政八刊	一	外大	二三四
平安朝の和歌と風俗	尾上八郎　日本風俗史講座第九卷ノ內	合	外洋	五八三
辭考集	長流全集上卷ノ內	合	外洋	三五四八
美濃尾張家つとくらべ	林彥兵衞　明治三五刊	二	外大	二三四
名勝地名箋式	增補本居宣長全集第一〇卷ノ內	合	外洋	一六六
無名祕抄	鴨長明　新校群書類從第一三卷ノ內	合	外洋	五〇二四
明治の短歌	土岐善麿　日本文學講座第五卷ノ內	合	外洋	五六三

	冊	記號	番號
明治文學(和歌)評釋　兒山信一　國文學講座第七册ノ內	合	外洋	五八八四
明治文學(詩歌)評釋　風巻景次郎　國文學講座第七册ノ內	合	外洋	五八八四
八雲御抄　六卷　順徳天皇　寛文元刊	七	外大	三二八
夜乎篇豆之歌釋案　荷田全集第七卷ノ內	合	外洋	五二八八
よるのつる　阿佛尼　新校群書類從第一三卷ノ內	合	外洋	五〇三四
落書露顯　今川了俊　新校群書類從第一三卷ノ內	合	外洋	五〇三四
了俊辨要抄　新校群書類從第一三卷ノ內	合	外洋	五〇三四
歷代和歌勅撰考　吉田令世　校註國歌大系第四卷ノ內	合	外洋	六〇七
逢性陳狀　新校群書類從第一〇卷ノ內	合	外洋	五〇三四
和歌吳竹集　一〇卷　正徳六刊	一〇	外大	二一三六
和歌童蒙抄　遁危　寶歷四刊	一	外大	二三四二
和壽禮貝　二卷（寫）	二	外大	二一三七

○萬葉集

○叢書

萬葉集叢書　久保田俊彥等編　大正一二—昭和三	一六	外洋	二九〇三
第一輯　萬葉集燈（富士谷御杖著　島木赤彥校訂）			
第二輯　萬葉集僻案抄（荷田春滿著　島木赤彥校訂）			
第三輯　萬葉集檜嬬手　一名、萬葉集檜柧（橘守部著　折口信夫校訂）			
第四輯　萬葉考槪落葉（荒木田久老著　島木赤彥校訂）			
第五輯　萬葉集攷證（岸本由豆流著　武田祐吉校訂）			
第六輯　萬葉集管見（下河邊長流著　武田祐吉校訂）			
第七輯　萬葉集目安補正（池永奏良著　上田秋成補）			
第八輯　仙覺全集（仙覺律師著　佐々木信綱校）			
第九輯　秘府本萬葉集抄（佐々木信綱解說）			
第一〇輯　萬葉學叢刊　中世篇（佐々木信綱編）			

○辭典　索引　年表

萬葉集辭典　折口信夫　大正八刊	一	外洋	四七〇七
萬葉釋文索引　（記傳之部）生田耕一　昭和四刊	一	外洋	五三九六
萬葉集總索引　（本文篇・單語篇・漢字篇・丁數篇・諸訓說篇）正宗敦夫　昭和四一六刊	四	外洋	五三六一
萬葉集年表　土屋文明編　昭和七刊	一	外洋	六〇九〇

○

萬葉集　一三卷　大橋新太郎編　明治四一刊	二	外洋	三四三六
萬葉集　二〇卷　藤澤古實・廣野三郎共編　大正一四刊	一	外洋	四〇三四
萬葉集　二〇卷　新譯日本文學叢書第六卷ノ內	合	外洋	四〇二八
萬葉集　皇學叢書第八卷ノ內	合	外洋	五四四七
萬葉集　校註國歌大系第二卷	一	外洋	六〇七七
尼崎本萬葉集並解說　貴重圖書影本刊行會叢書第二期ノ四	二	別	四二七
金澤本萬葉集並解說　佐々木信綱編（玻璃版）　大正一三刊	二	別	三三五
有栖川王府本元暦萬葉集並解說　佐々木信綱編（玻璃版）　大正一四刊	七	別	三三九
元暦萬葉集並解說　大阪朝日新聞社編（玻璃版）　昭和三刊	一七	別	四〇三

	冊	記號	番號
萬葉集並解說　温故學會編　增訂賀茂眞淵全集第一—四卷	三	別	三六四
校本萬葉集　首卷二卷　諸本輯影二卷　附卷一卷　本卷二〇卷　佐々木信綱等編　大正一三刊	二五	外大	二〇九八
作者類別年代順萬葉集　澤瀉久孝・森本治吉共編　昭和七刊	一	外洋	五九〇八
新撰萬葉集　新校群書類從第一三卷ノ內	合	外洋	五〇三四
續萬葉集　武田祐吉編　大正一五刊	一	外洋	三六五一
天治本萬葉集　佐々木信綱編　大正一五刊（玻璃版）	一	別	三三八
詞林采要抄　一〇卷　由阿　國文註釋全書第一七册ノ內	合	外洋	四三六四
續萬葉論　增訂賀茂眞淵全集第六卷	一	外洋	四六二八
分類萬葉集　佐々木信綱　昭和五刊	一	外洋	五五四一
萬葉解通釋並釋例　增訂賀茂眞淵全集第四卷ノ內	合	外洋	四六二八
萬葉格字引　田島尋枝（謄寫版）	一	外大	二四二三
萬葉學論纂　佐々木信綱編　昭和六刊	一	外洋	五七〇六
萬葉緯　一五卷　今井似閑　國文註釋全書第一七册ノ內	合	外洋	四三六四
作者萬葉以後別　上卷　土岐善麿　大正一五刊	一	外洋	四六五二
萬葉考　增訂賀茂眞淵全集第一—四卷	四	外洋	四六二八
萬葉考別記　增訂賀茂眞淵全集第二・三卷	二	外洋	四六二八
萬葉考別記　六卷　（外題別記）　文政八刊	三	長保	五三四
萬葉古事並詞　長流全集上卷ノ內	合	外洋	三五四八
萬葉新採百首解　增訂賀茂眞淵全集第四卷ノ內	合	外洋	四六二八
萬葉選要鈔　二〇卷　安永八刊	九	長保	五二
萬葉集管見　長流全集上卷ノ內	合	外洋	三五四八
萬葉集鑑賞　土岐善麿　日本文學講座第六卷ノ內	合	外洋	五六二三
萬葉集研究　折口信夫　日本文學講座第二卷ノ內	合	外洋	五六二三
萬葉集講義　二卷　山田孝雄　昭和三・七刊	二	外洋	四九五〇
萬葉集講義　澤瀉久孝　國文學講座第四册ノ內	合	外洋	五八四四
萬葉集古義附卷　三卷　鹿持雅澄　昭和五刊	三	外洋	五五二四
萬葉集字音辨證　木村正辭　明治三七刊	一	外洋	四五四五
萬葉集品物圖繪　鹿持雅澄　日本古典全集第九・一〇册	二	外洋	三七二五
萬葉集重載歌及び卷の次第　增補本居宣長全集第一〇卷ノ內	合	外洋	二六六
萬葉集抄　鴻巢盛廣等編　大正一〇刊	一	外洋	四〇三五
萬葉集鈔　長流全集上卷ノ內	合	外洋	三五四八
萬葉集書志　武田祐吉　昭和三刊	一	外洋	四九六二
萬葉集新考　井上通泰　昭和三刊	八	外洋	四九四九
萬葉集新釋　○上卷　澤瀉久孝　昭和六刊	一	外洋	五七〇七
萬葉集新選　佐々木信綱編　大正一三刊	一	外洋	四五七七
萬葉集仙覺抄　二〇卷　國文註釋全集第一七册ノ內	合	外洋	四三六四
萬葉集選釋　澤瀉久孝　續國文學講座第四册ノ內	合	外洋	五八五五
萬葉集代匠記並目錄　二〇卷　契沖著　木村正辭校訂　明治三六刊	一三	外洋	四五四四

書名	冊	記號	番號
萬葉集竹取翁歌解　增訂賀茂眞淵全集第四卷ノ內	合	外洋	四六二八
萬葉集傳說歌考　川村悅磨　昭和二刊	一	外洋	四八五二
萬葉集遠江歌考　增訂賀茂眞淵全集第四卷ノ內	合	外洋	四六二八
萬葉集燈　富士谷御枝　大正一三刊	一	外洋	四〇三六
萬葉集箚記　荷田全集第五卷ノ內	合	外洋	五二八八
萬葉集童子問　荷田全集第一卷ノ內	合	外洋	五二八八
萬葉集名寄　長流全集上卷ノ內	合	外洋	三五四八
萬葉集の鑑賞及び其批評　島木赤彥（アララギ叢書第二一編）大正一四刊	一	外洋	四〇三七
萬葉集の新研究　久松潛一　國文學研究叢書第一篇	一	外洋	三四九三
萬葉集の新研究　久松潛一　國文學研究叢書第一篇	一	外洋	四〇三八
萬葉集の文化史的研究　西村眞次　昭和三刊	一	外洋	四九六一
萬葉集文字辨證　木村正辭　明治三七刊	一	外洋	四五四六
萬葉集問目　一八卷　增補本居宣長全集第一〇卷ノ內	合	外洋	一一六六
萬葉集僻案抄　荷田全集第一卷ノ內	合	外洋	五二八八
萬葉集略解　橘千蔭　日本古典全集第一—八册	八	外洋	三七一五
萬葉集略解　橘千蔭　國民文庫第一・二册	二	外洋	四〇一六
萬葉集類林　海北若冲編　長流全集下卷ノ內	合	外洋	三五四八
萬葉代匠記　二〇卷　契沖（寫）	三一	外大	二三八〇
萬葉代匠記　四卷　契沖全集第一—四卷	四	外洋	三五四八
萬葉代匠記惣釋　契沖全集第一卷ノ內	合	外洋	三五四八
萬葉長歌私撰批點　二卷　田島尋枝著　早川圭村校　昭和二刊	二	外大	二四二三
萬葉童蒙抄　荷田全集第二—五卷	四	外洋	五二八八
萬葉漫筆　佐々木信綱　昭和二刊	一	外洋	四七五一

○勅撰集

書名	冊	記號	番號
三代集總說　增訂賀茂眞淵全集第七卷ノ內	合	外洋	四六二八
三代集之間事　新校群書類從第一三卷ノ內	合	外洋	五〇二四
二十一代集　太田藤四郎編　大正一四—昭和二刊	一一	外洋	三四五七
第一册　古今和歌集　後撰和歌集			
第二册　拾遺和歌集　後拾遺和歌集			
第三册　金葉和歌集　詞花和歌集			
千載和歌集			
第四册　新古今和歌集			
第五册　新勅撰和歌集　續後撰和歌集			
續古今和歌集			
第六册　續拾遺和歌集　新後撰和歌集			
第七册　玉葉和歌集　續千載和歌集			
第八册　續後拾遺和歌集　風雅和歌集			
第九册　新千載和歌集　新拾遺和歌集			
第一〇册　新後拾遺和歌集　新續古今和歌集			
第一一册　索引			
二十一代集　文明一八刊	二一	外小	四二〇

書名	冊	記號	番號
八代集　國民文庫第三・四册	二	外洋	四〇一六
平安朝勅撰和歌集研究　石井直三郎　日本文學講座第二卷ノ內	合	外洋	五六二三

○古今集

書名	冊	記號	番號
古今集　一二卷　新譯日本文學叢書第六卷ノ內	合	外洋	四〇一八
古今集左注論　荷田全集第七卷ノ內	合	外洋	五二八八
古今集時代の研究　安田喜代門　昭和七刊	一	外洋	五八九〇
古今集序註　顯昭　新校群書類從第一三卷ノ內	合	外洋	五〇二四
古今集序表考　增訂賀茂眞淵全集第七卷ノ內	合	外洋	四六一八
古今集童蒙抄　一條兼良　新校群書類從第一三卷ノ內	合	外洋	五〇二四
古今集序別考　增訂賀茂眞淵全集第七卷ノ內	合	外洋	四六二八
古今和歌集　二〇卷　紀貫之等　正德四刊	二	外小	四〇五
古今和歌集　日本古典全集第一二册	一	外洋	三七一五
古今和歌集　二〇卷　紀貫之等　二十一代集第一册ノ內	合	外洋	三四五七
古今和歌集　校註國歌大系第三卷ノ內	合	外洋	六〇七七
古今和歌集並解說　貴重圖書影本刊行會叢書第一期ノ五	二	別	四三七
清輔本古今和歌集並解說　育德財團編　昭和三刊（玻璃版）	三	別	四〇二
古今和歌集（活字本）　育德財團編　昭和三刊	二	別	四〇二
古今和歌集打聽　增訂賀茂眞淵全集第七卷ノ內	合	外洋	四六二八
古今和歌集研究　尾上八郎　日本文學講座第二卷ノ內	合	外洋	五六二三
古今和歌集選釋　尾上八郎　國文學講座第五册ノ內	合	外洋	五八八四
古今和歌集選釋　尾上八郎　續國文學講座第四册ノ內	合	外洋	五八八五
古今和歌集評釋　金子元臣　昭和三刊	一	外洋	五二八〇
古今和歌集目錄　新校群書類從第一三卷ノ內	合	外洋	五〇二四
古今和歌集兩度聞書　六卷　宗祇　寶永六刊	六	外大	二七八一
古今餘材抄　三〇卷　契沖　國文註釋全書第八册ノ內	合	外洋	四三六四
古今餘材抄　一〇卷　契沖全集第五卷ノ內	合	外洋	三五四八
續古今和歌集　二〇卷　二十一代集第五册ノ內	合	外洋	三四五七
續古今和歌集　校註國歌大系第五卷ノ內	合	外洋	六〇七七
續古今和歌集竟宴倭歌　新校群書類從第八卷ノ內	合	外洋	五〇二四
僻案抄　藤原定家　新校群書類從第一三卷ノ內	合	外洋	五〇二四

○新古今集

書名	冊	記號	番號
隱岐本新古今和歌集　三矢重松等校　昭和二刊	一	外洋	四八〇一
尾張の家苞　五卷　石原正明　國文註釋全書第八册ノ內	合	外洋	四三六四
新古今和歌集　二〇卷　藤原定家等　二十一代集第四册	一	外洋	三四五七
新古今和歌集　校註國歌大系第四卷ノ內	合	外洋	六〇七七
新古今和歌集竟宴倭歌　新校群書類從第八卷ノ內	合	外洋	五〇二四
新古今和歌集研究　松浦貞俊　日本文學講座第三卷ノ內	合	外洋	五六二三
新古今和歌集講義　佐成謙太郎　國文學講座第五册ノ內	合	外洋	五八八四

		冊	記號	番號
新古今和歌集講義	佐成謙太郎　續國文學講座第四册ノ内	合	外洋	五八五
新古今和歌集並解說	育德財團編　昭和五刊（玻璃版）	五	別	四四一
新古今和歌集詳解	鹽井正男著　大町芳衛補　昭和三刊	一	外洋	五〇五六
新續古今和歌集	二〇卷　二十一代集第一〇册ノ内	合	外洋	三四五七
新續古今和歌集	校註國歌大系第八卷ノ内	合	外洋	六〇七七
○其他勅撰集				
玉葉和歌集	二〇卷　二十一代集第七册ノ内	合	外洋	三四五七
玉葉和歌集	校註國歌大系第六卷ノ内	合	外洋	六〇七七
金葉和歌集	校註國歌大系第四卷ノ内	合	外洋	六〇七七
金葉和歌集	一〇卷　源俊賴　二十一代集第三册ノ内	合	外洋	三四五七
後撰和歌集	二〇卷　大中臣能宣等奉勅撰　（刊）	一	外小	四〇六
後撰和歌集	校註國歌大系第三卷ノ内	合	外洋	六〇七七
後撰和歌集	二〇卷　二十一代集第一册ノ内	合	外洋	三四五七
後撰和歌集	（田中四郎氏藏本）古典保存會刊行叢書第四期ノ五・六	二	別	一七三
後撰和歌集附假名本	日本古典全集第一三册	一	外洋	三七二五
後拾遺和歌集	二〇卷　藤原通俊　二十一代集第二册ノ内	合	外洋	三四五七
後拾遺和歌集	校註國歌大系第三卷ノ内	合	外洋	六〇七七
拾遺抄	花山天皇　新校群書類從第七卷ノ内	合	外洋	五〇三四
拾遺抄註	顯昭　新校群書類從第一三卷ノ内	合	外洋	五〇二四
拾遺集考要	契沖全集第六卷ノ内	合	外洋	三五八
詞花和歌集	一〇卷　藤原顯輔　二十一代集第三册ノ内	合	外洋	三四五七
詞花和歌集	校註國歌大系第四卷ノ内	合	外洋	六〇七七
拾遺和歌集	校註國歌大系第三卷ノ内	合	外洋	六〇七七
拾遺和歌集	二〇卷　藤原公任　二十一代集第二册ノ内	合	外洋	三四五七
拾遺和歌集附藤原公任歌集	日本古典全集第一四册	一	外洋	三七二五
新後拾遺和歌集	二〇卷　二十一代集第一〇册ノ内	合	外洋	三四五七
新後撰和歌集	二〇卷　二十一代集第六册ノ内	合	外洋	三四五七
新後撰和歌集	校註國歌大系第六卷ノ内	合	外洋	六〇七七
新後拾遺和歌集	校註國歌大系第八卷ノ内	合	外洋	六〇七七
新後拾遺和歌集	二〇卷　二十一代集第九册ノ内	合	外洋	三四五七
新拾遺和歌集	校註國歌大系第八卷ノ内	合	外洋	六〇七七
新千載和歌集	二〇卷　二十一代集第九册ノ内	合	外洋	三四五七
新千載和歌集	校註國歌大系第七卷ノ内	合	外洋	六〇七七
新勅撰集評注	二卷　契沖全集第六卷ノ内	合	外洋	三五四八
新勅撰和歌集	二〇卷　二十一代集第五册ノ内	合	外洋	三四五七
新勅撰和歌集	校註國歌大系第五卷ノ内	合	外洋	六〇七七
新葉和歌集	校註國歌大系第九卷ノ内	合	外洋	六〇七七
千載和歌集	二〇卷　藤原俊成等奉勅撰　二十一代集第三册ノ内	合	外洋	三四五七

		冊	記號	番號
千載和歌集	校註國歌大系第四卷ノ内	合	外洋	六〇七七
續後拾遺和歌集	二〇卷　二十一代集第八册ノ内	合	外洋	三四五七
續後拾遺和歌集	校註國歌大系第七卷ノ内	合	外洋	六〇七七
續後撰和歌集	二〇卷　二十一代集第五册ノ内	合	洋外	三四五七
續後撰和歌集	校註國歌大系第五卷ノ内	合	外洋	六〇七七
續詞花和歌集	藤原清輔　新校群書類從第七卷ノ内	合	洋外	五〇二四
續詞花和歌集	校註國歌大系第九卷ノ内	合	外洋	六〇七七
續拾遺和歌集	二〇卷　二十一代集第六册ノ内	合	外洋	三四五七
續拾遺和歌集	校註國歌大系第五卷ノ内	合	外洋	六〇七七
續千載和歌集	二〇卷　二十一代集第七册ノ内	合	外洋	三四五七
續千載和歌集	校註國歌大系第六卷ノ内	合	外洋	六〇七七
風雅和歌集	二〇卷　二十一代集第八册ノ内	合	洋外	三四五七
風雅和歌集	校註國歌大系第七卷ノ内	合	外洋	六〇七七
○雜集	（私撰、自撰、百首、千首、名所、雜集）			
庵百首	澤庵和尙全集第三卷ノ内	合	餘洋	九五八
宇比麻奈備	增訂賀茂眞淵全集第一〇卷ノ内	合	外洋	四六二六
雲葉和歌集	新校群書類從第七卷ノ内	合	外洋	五〇二四
永久四年百首	新校群書類從第八卷ノ内	合	外洋	五〇二四
詠千首和歌	藤原師兼　新校群書類從第七卷ノ内	合	外洋	五〇二四
詠千首和歌	宗良親王　新校群書類從第七卷ノ内	合	外洋	五〇二四
詠千首和歌	藤原爲尹　新校群書類從第七卷ノ内	合	外洋	五〇二四
詠太神宮二所神祇百首和歌	度會元長　新校群書類從第一卷ノ内	合	外洋	五〇二四
詠百首和歌	契沖全集第七卷ノ内	合	外洋	三五四八
詠百寮和歌	高大夫實長　新校群書類從第四卷ノ内	合	外洋	五〇二四
詠富士百首和歌	契沖全集第七卷ノ内	合	外洋	三五四八
詠法華經百首和歌	慈圓　國文東方佛教叢書第一輯第八卷ノ内	合	餘洋	七六二
詠法華經唯識論和歌	國文東方佛教叢書第一輯第八卷ノ内	合	餘洋	七六二
荏野集	（花のさくら）田中大秀編　（大秀自筆本影寫）昭和三（寫）	一	外大	二五九三
落葉集附解說	原田興家編　大正一四刊　（玻璃版）	一	別	二七三
歌仙抄	長流全集上卷ノ内	合	外洋	三五四八
龜山殿七百首	新校群書類從第八卷ノ内	合	外洋	五〇二四
勸心詠歌	無能　國文東方佛教叢書第一輯第八卷ノ内	合	餘洋	七六二
久安六年御百首	新校群書類從第八卷ノ内	合	外洋	五〇二四
机右鈔	一三卷　石出帶刀　（刊）	三	外大	三五四九
經旨和歌百集	國文東方佛教叢書第一輯第八卷ノ内	合	餘洋	七六二
玉鉾百首	本居宣長　國民思想叢書第一一卷ノ内	合	外洋	六二九三
玉矛百首	增補本居宣長全集第一〇卷ノ内	合	外洋	二六六
金玉集	藤原公任　新校群書類從第七卷ノ内	合	外洋	五〇二四

		冊	記號	番號
金言和歌集	續群書類從第三三輯下ノ內	合	外洋	九〇五
今撰和歌集	顯昭　新校群書類從第七卷ノ內	合	外洋	五〇二四
句題百首	新校群書類從第八卷ノ內	合	外洋	五〇二四
句題和歌	大江千里　新校群書類從第八卷ノ內	合	外洋	五〇二四
螢園草稿	（一—七）山崎弘泰　昭和三（寫）	六	外大	二五七八
契沖和歌延寶集	契沖全集第七卷ノ內	合	外洋	三五四八
玄玉和歌集	新校群書類從第七卷ノ內	合	外洋	五〇二四
玄々集	能因　新校群書類從第七卷ノ內	合	外洋	五〇二四
現存和歌六帖	新校群書類從第七卷ノ內	合	外洋	五〇二四
弘長百首	新校群書類從第八卷ノ內	合	外洋	五〇二四
後京極殿鷹三百首	新校群書類從第一五卷ノ內	合	外洋	五〇二四
古今選	五卷　增補本居宣長全集第一〇卷ノ內	合	外洋	一二六六
古今類句	三六卷（第一—九卷缺）山本春正編　寬文六刊	二八	長保	五三八
古今和歌六帖	校註國歌大系第九卷ノ內	合	外洋	六〇七七
極樂願往生歌	西念　國文東方佛教叢書第一輯第八卷ノ內	合	餘洋	七六一
小鷹部	藤原定家　新校群書類從第一五卷ノ內	合	外洋	五〇二四
後葉和歌集	長門爲經　新校群書類從第七卷ノ內	合	外洋	五〇二四
後六々撰	新校群書類從第七卷ノ內	合	外洋	五〇二四
金剛三昧院奉納短册	國文東方佛教叢書第一輯第八卷ノ內	合	餘洋	七六一
最勝四天王院障子和歌	新校群書類從第八卷ノ內	合	外洋	五〇二四
雜和歌集	（抜書）（南都興福寺本紀吉繼影寫）享和二（寫）	合	外大	二四二六
山家心中集並解題	貴重圖書影本刊行會叢書第二期ノ一	二	別	四三七
三月三日紀師曲水宴和歌	新校群書類從第八卷ノ內	合	外洋	五〇二四
三十六人集並補遺	校註國歌大系第一二卷ノ內	合	外洋	六〇七七
三十六人撰	藤原公任　新校群書類從第七卷ノ內	合	外洋	五〇二四
三百首和歌	宗尊親王　新校群書類從第八卷ノ內	合	外洋	五〇二四
散木集註	顯昭　新校群書類從第一三卷ノ內	合	外洋	五〇二四
材林和歌抄	長流全集上卷ノ內	合	外洋	三五四八
四季出題和歌	契沖全集第七卷ノ內	合	外洋	三五四八
釋教三十六人歌集	榮海　國文東方佛教叢書第一輯第八卷ノ內	合	餘洋	七六一
釋教百首	行誠　國文東方佛教叢書第八卷ノ內	合	餘洋	七六一
秋日陪社壇同詠祈雨百首和歌	津守國冬　新校群書類從第八卷ノ內	合	外洋	五〇二四
秋風抄	小野泰雄　新校群書類從第七卷ノ內	合	外洋	五〇二四
俊成卿文治六年五社百首	新校群書類從第八卷ノ內	合	外洋	五〇二四
昭慶門院御屏風押色紙和歌	新校群書類從第八卷ノ內	合	外洋	五〇二四
正治二年第二度百首和歌	新校群書類從第八卷ノ內	合	外洋	五〇二四
白河殿七百首	新校群書類從第八卷ノ內	合	外洋	五〇二四
新三十六人撰	新校群書類從第七卷ノ內	合	外洋	五〇二四

新撰和歌	紀貫之　群校群書類從第七卷ノ內	合	外洋	五〇二四
新葉集	國民文庫第五册ノ內	合	外洋	四〇一六
新和歌集	藤原爲氏　新校群書類從第七卷ノ內	合	外洋	五〇二四
水月堂百首	松平乘全　昭和二刊	一	外大	二四三二
千首和歌大神宮法樂	新校群書類從第七卷ノ內	合	外洋	五〇二四
草庵集玉帶	九卷　增補本居宣長全集第一〇卷ノ內	合	外洋	一二六六
藏玉和歌集	新校群書類從第一三卷ノ內	合	外洋	五〇二四
續現葉和歌集	新校群書類從第七卷ノ內	合	外洋	五〇二四
續草菴玉帶	三卷　增補本居宣長全集第一〇卷ノ內	合	外洋	一二六六
續日本後紀長歌訓點	增補本居宣長全集第二〇卷ノ內	合	外洋	一二六六
續門葉和歌集	憲淳　新校群書類從第七卷ノ內	合	外洋	五〇二四
內裏名所百首	新校群書類從第八卷ノ內	合	外洋	五〇二四
鷹百首	慈鎭　新校群書類從第一五卷ノ內	合	外洋	五〇二四
鷹百首	西園寺公經　新校群書類從第一五卷ノ內	合	外洋	五〇二四
鷹三百首和歌	藤原定家　新校群書類從第一五卷ノ內	合	外洋	五〇二四
七夕七十首	藤原爲理　新校群書類從第八卷ノ內	合	外洋	五〇二四
爲家卿千首	新校群書類從第七卷ノ內	合	外洋	五〇二四
爲兼卿鹿百首	新校群書類從第八卷ノ內	合	外洋	五〇二四
丹後守爲忠朝臣家百首	新校群書類從第八卷ノ內	合	外洋	五〇二四
茶具詩歌	澤庵和尙全集第三卷ノ內	合	餘洋	九五
謫居千首	澤庵和尙全集第三卷ノ內	合	餘洋	九五
長松敎歌百首	日扇　國文東方佛教叢書第一輯第八卷ノ內	合	餘洋	七六一
傳敎大師和歌	傳敎大師全集第五卷ノ內	合	餘洋	八〇〇
天桂和尙詠歌	天桂　國文東方佛教叢書第一輯第八卷ノ內	合	餘洋	七六一
東海百首	澤庵和尙全集第三卷ノ內	合	餘洋	九五八
道歌二十一首	圓慈　國文東方佛教叢書第一輯第八卷ノ內	合	餘洋	七六一
道助法親王家五十首和歌	新校群書類從第八卷ノ內	合	外洋	五〇二四
藤葉和歌集	新校群書類從第七卷ノ內	合	外洋	五〇二四
中江藤樹倭歌	藤樹先生全集第二册ノ內	合	外洋	四九八六
南都百首	一條兼良　新校群書類從第八卷ノ內	合	外洋	五〇二四
二聖倭歌注	長流全集上卷ノ內	合	外洋	三五四八
梅花百首	澤庵和尙全集第三卷ノ內	合	餘洋	九五八
白露集	弘田由己　大正一四刊	一	外大	二一三
花迺下枝	（出雲國杵築現存五十歌仙）安政四刊	一	外小	四〇〇四
飛川歌集	海舟全集第一〇卷ノ內	合	外洋	四八七一
ひとよはな	海量　日本名著全集第二四卷ノ內	合	外洋	四六二六
百首鄙歌	荷田全集第七卷ノ內	合	外洋	五二八八
百人一首改觀抄	三卷　契沖全集第六卷ノ內	合	外洋	三五四八

	冊	記號	番號
百人一首三奧抄　長流全集上卷ノ內	合	外洋	三五四八
百人一首抄　荷田全集第七卷ノ內	合	外洋	五二八
佛足石歌　國文東方佛教叢書第一輯第八卷ノ內	合	餘洋	七六一
佛足跡歌碑　校註日本文學類從第一册ノ內	合	外洋	五二七
夫木和歌抄　校註國歌大系第二一・二二卷	二	外洋	六〇七
風葉和歌集　校註國歌大系第二三卷ノ內	合	外洋	六〇七
文治六年女御入內御屏風和歌　新校群書類從第八卷ノ內合	合	外洋	五〇二四
碧巖百葛藤　國文東方佛教叢書第一輯第八卷ノ內	合	餘洋	七六一
方劑歌　增補本居宣長全集第一〇卷ノ內	合	外洋	二六六
萍水和歌集　長流全集下卷ノ內	合	外洋	三五四八
法門百首　寂然　新校群書類從第一九卷ノ內	合	外洋	五〇二四
法門百首　寂然　國文東方佛教叢書第一輯第八卷ノ內	合	餘洋	七六一
法隆寺寶物和歌　定圓　國文東方佛教叢書第一輯第八卷ノ內	合	餘洋	七六一
暮春白河尙齒會和歌並序　藤原清輔　新校群書類從第二二卷ノ內	合	外洋	五〇二四
法華經和歌百首　國文東方佛教叢書第一輯第八卷ノ內	合	餘洋	七六一
發心和歌集　選子內親王　國文東方佛教叢書第一輯第八卷ノ內	合	餘洋	七六一
發心和歌集　選子內親王　新校群書類從第一九卷ノ內	合	外洋	五〇二四
堀河院御時百首和歌　新校群書類從第八卷ノ內	合	外洋	五〇二四
漫吟集　契沖　校註國歌大系第一五卷ノ內	合	外洋	六〇九
木工權頭爲忠朝臣家百首　新校群書類從第八卷ノ內	合	外洋	五〇二四
行かひ謌　契沖全集第七卷ノ內	合	外洋	三五四八
夢百首　澤庵和尙全集第三卷ノ內	合	餘洋	九五八
柳風和歌抄　新校群書類從第七卷ノ內	合	外洋	五〇二四
臨永和歌集　新校群書類從第七卷ノ內	合	外洋	五〇二四
林葉累塵集　長流全集下卷ノ內	合	外洋	三五四八
歷代御製集　加藤咄堂編　國民思想叢書第一卷ノ內	合	外洋	六一九三
歷代和歌抄　鴻巢盛廣等編　大正一三刊	一	外洋	三六五六
蓮葉和歌集　大我　國文東方佛教叢書第一輯第八卷ノ內	合	餘洋	七六一
朗詠百首　新校群書類從第八卷ノ內	合	外洋	五〇二四
六女集並補遺　校註國歌大系第一二卷ノ內	合	外洋	六〇七七
六々歌人贊　長流全集上卷ノ內	合	外洋	三五四八
山姥五十首　澤菴　國文東方佛教叢書第一輯第八卷ノ內	合	餘洋	七六一
山姥五十首和歌　澤庵和尙全集第三卷ノ內	合	餘洋	九五八
和歌拾遺六帖　校註國歌大系第九卷ノ內	合	外洋	六〇七七
和歌拾遺六帖　契沖全集第六卷ノ內	合	外洋	三五四八
和歌唱和集　契沖全集第七卷ノ內	合	外洋	三五四八
和歌童蒙抄　一〇卷　藤原範兼　國文註釋全書第一七册ノ內	合	外洋	四三六四

○歌　合

	冊	記號	番號
秋十五番歌合　（永祿六年八月廿三日）　新校群書類從第一〇卷ノ內	合	外洋	五〇二四
按察使親長卿家歌合　（文明五年十一月七日）　新校群書類從第九卷ノ內	合	外洋	五〇二四
家隆卿百番自歌合　新校群書類從第一〇卷ノ內	合	外洋	五〇二四
一條大納言家歌合　新校群書類從第八卷ノ內	合	外洋	五〇二四
一條大納言家歌合　新校群書類從第一〇卷ノ內	合	外洋	五〇二四
石清水若宮歌合　（寬喜四年三月廿五日）　新校群書類從第九卷ノ內	合	外洋	五〇二四
院御歌合　（寶治二年）　新校群書類從第九卷ノ內	合	外洋	五〇二四
右衞門督家歌合　新校群書類從第八卷ノ內	合	外洋	五〇二四
歌合　（建曆三年八月十三日）　新校群書類從第九卷ノ內	合	外洋	五〇二四
歌合　（建曆三年九月十三夜）　新校群書類從第九卷ノ內	合	外洋	五〇二四
歌合　（建保二年八月十六日）　新校群書類從第九卷ノ內	合	外洋	五〇二四
歌合　（建保四年八月廿二日當座）　新校群書類從第九卷ノ內	合	外洋	五〇二四
歌合　（建保四年八月廿四日當座）　新校群書類從第九卷ノ內	合	外洋	五〇二四
歌合　（建保五年四月廿日）　新校群書類從第九卷ノ內	合	外洋	五〇二四
歌合　（建保五年十一月四日）　新校群書類從第九卷ノ內	合	外洋	五〇二四
歌合　（建保七年二月十一日當座）　新校群書類從第九卷ノ內	合	外洋	五〇二四
歌合　（建保七年二月十二日當座）　新校群書類從第九卷ノ內	合	外洋	五〇二四
歌合　（貞永元年八月十五夜）　新校群書類從第九卷ノ內	合	外洋	五〇二四
謌合　（永仁五年當座）　新校群書類從第九卷ノ內	合	外洋	五〇二四
哥合　（正安四年六月十一日當座）　新校群書類從第九卷ノ內	合	外洋	五〇二四
歌合　（乾元二年五月四日）　新校群書類從第九卷ノ內	合	外洋	五〇二四
歌合　（嘉元三年三月）　新校群書類從第九卷ノ內	合	外洋	五〇二四
右大將家哥合　（建保五年八月十五夜）　新校群書類從第九卷ノ內	合	外洋	五〇二四
右大臣家歌合　（建保五年九月）　新校群書類從第九卷ノ內	合	外洋	五〇二四
右大臣家歌合　新校群書類從第一〇卷ノ內	合	外洋	五〇二四
右大臣家歌合　新校群書類從第八卷ノ內	合	外洋	五〇二四
雲居寺結緣經後宴歌合　新校群書類從第一〇卷ノ內	合	外洋	五〇二四
永緣奈良房歌合　新校群書類從第八卷ノ內	合	外洋	五〇二四
影供歌合　（建仁元年八月三日）　新校群書類從第九卷ノ內	合	外洋	五〇二四
影供歌合　（建仁二年五月廿六日）　新校群書類從第九卷ノ內	合	外洋	五〇二四
影供歌合　（建長三年九月十三夜）　新校群書類從第九卷ノ內	合	外洋	五〇二四
永福門院歌合　（嘉元三年正月四日後二條御在位）　新校群書類從第九卷ノ內	合	外洋	五〇二四
永福門院百番御自歌合　新校群書類從第一〇卷ノ內	合	外洋	五〇二四
遠島御歌合　（嘉禎二年七月）　新校群書類從第一〇卷ノ內	合	外洋	五〇二四
近江御息所歌合　新校群書類從第九卷ノ內	合	外洋	五〇二四
小野宮右衞門督家歌合　附同家歌合　新校群書類從第一〇卷ノ內	合	外洋	五〇二四
御室撰歌合　（正治二年二月五日當座）　新校群書類從第九卷ノ內	合	外洋	五〇二四
柿本影供記　藤原敦光　新校群書類從第一三卷ノ內	合	外洋	五〇二四

		冊	記號	番號
荷田在滿家歌合	增訂賀茂眞淵全集第二卷ノ内	合	外洋	四六六
龜山殿五首御歌合	（文永二年九月十三夜）新校群書類從第九卷ノ内	合	外洋	五〇二四
鴨御祖社謌合	（建永二年三月七日）新校群書類從第九卷ノ内	合	外洋	五〇二四
賀茂別雷社歌合	新校群書類從第九卷ノ内	合	外洋	五〇二四
賀陽院水閣歌合	新校群書類從第八卷ノ内	合	外洋	五〇二四
河合社歌合	（寛元元年十一月十七日）新校群書類從第九卷ノ内	合	外洋	五〇二四
閑窓撰歌合	（建長三年閏九月盡）東河禪・西山隱侶新校群書類從第一〇卷ノ内	合	外洋	五〇二四
關白内大臣家歌合	新校群書類從第八卷ノ内	合	外洋	五〇二四
寬平御時后宮歌合	校註國歌大系第九卷ノ内	合	外洋	六〇七
寬平御時后宮歌合	新校群書類從第八卷ノ内	合	外洋	五〇二四
北野宮歌合	（元久元年十一月十一日當座）新校群書類從第九卷ノ内	合	外洋	五〇二四
堯孝法印自歌合	新校群書類從第一〇卷ノ内	合	外洋	五〇二四
禁裡歌合	（建保二年七月二日當座）新校群書類從第九卷ノ内	合	外洋	五〇二四
卿相侍臣歌合	（建久元年七月廿五日）新校群書類從第九卷ノ内	合	外洋	五〇二四
外宮北御門歌合	（元亨元年冬）新校群書類從第九卷ノ内	合	外洋	五〇二四
氣多宮歌合	新校群書類從第八卷ノ内	合	外洋	五〇二四
月卿雲客妬歌合	（建保二年九月盡日）新校群書類從第九卷ノ内	合	外洋	五〇二四
月卿雲客妬歌合	（建保三年六月十一日當座）新校群書類從第九卷ノ内	合	外洋	五〇二四
元久詩歌合	新校群書類從第一〇卷ノ内	合	外洋	五〇二四

		冊	記號	番號
建春門院北面歌合	新校群書類從第八卷ノ内	合	外洋	五〇二四
皇后宮春秋歌合	新校群書類從第八卷ノ内	合	外洋	五〇二四
公武歌合	新校群書類從第一〇卷ノ内	合	外洋	五〇二四
光明峯寺攝政家歌合	（貞永元年七月）新校群書類從第九卷ノ内	合	外洋	五〇二四
高陽院歌合	校註國歌大系第九卷ノ内	合	外洋	六〇七
高陽院七番歌合	新校群書類從第八卷ノ内	合	外洋	五〇二四
弘徽殿女御十番歌合	新校群書類從第八卷ノ内	合	外洋	五〇二四
後京極殿御自歌合	新校群書類從第一〇卷ノ内	合	外洋	五〇二四
後十五番歌合	（後十五番歌合中古）新校群書類從第一〇卷ノ内	合	外洋	五〇二四
後鳥羽院御自歌合	新校群書類從第一〇卷ノ内	合	外洋	五〇二四
五百番歌合	（天授元年）新校群書類從第九卷ノ内	合	外洋	五〇二四
後陽成院御歌合	（文祿三年八月）新校群書類從第一〇卷ノ内	合	外洋	五〇二四
西國受領歌合	新校群書類從第一〇卷ノ内	合	外洋	五〇二四
在民部卿家歌合	新校群書類從第八卷ノ内	合	外洋	五〇二四
在民部卿家歌合	校註國歌大系第九卷ノ内	合	外洋	六〇七
左衞門督實國卿家歌合	新校群書類從第八卷ノ内	合	外洋	五〇二四
散位源廣綱朝臣歌合	新校群書類從第八卷ノ内	合	外洋	五〇二四
山家五番歌合	新校群書類從第八卷ノ内	合	外洋	五〇二四
山家三番歌合	新校群書類從第一〇卷ノ内	合	外洋	五〇二四

		冊	記號	番號
卅番歌合	新校群書類從第一〇卷ノ内	合	外洋	五〇二四
三十六人大歌合	（弘長二年九月）新校群書類從第一〇卷ノ内	合	外洋	五〇二四
三十六番歌合	（文龜三年六月十四日）新校群書類從第一〇卷ノ内	合	外洋	五〇二四
地下歌合	新校群書類從第一〇卷ノ内	合	外洋	五〇二四
四十番謌合	（建保五年十月十九日）新校群書類從第九卷ノ内	合	外洋	五〇二四
四十五番歌合	（建保三年六月二日）新校群書類從第九卷ノ内	合	外洋	五〇二四
慈照院殿御自歌合	新校群書類從第一〇卷ノ内	合	外洋	五〇二四
時代不同歌合	新校群書類從第一〇卷ノ内	合	外洋	五〇二四
慈鎭和尚自歌合	新校群書類從第一〇卷ノ内	合	外洋	五〇二四
拾遺百番歌合	新校群書類從第一四卷ノ内	合	外洋	五〇二四
十五夜哥合	（文永二年八月）新校群書類從第九卷ノ内	合	外洋	五〇二四
十五夜謌合	（永仁五年八月十五日）新校群書類從第九卷ノ内	合	外洋	五〇二四
十五夜三首歌合	（永祿六年八月）新校群書類從第一〇卷ノ内	合	外洋	五〇二四
十二類哥合	新校群書類從第二二卷ノ内	合	外洋	五〇二四
正應二年卅番歌合	新校群書類從第九卷ノ内	合	外洋	五〇二四
將軍家歌合	（文明十四年六月十日）新校群書類從第一〇卷ノ内	合	外洋	五〇二四
將軍家歌合	（文明十四年閏七月）新校群書類從第一〇卷ノ内	合	外洋	五〇二四
貞治六年中殿御會記	新校群書類從第一三卷ノ内	合	外洋	五〇二四
新宮撰歌合	（建仁元年三月廿九日）新校群書類從第九卷ノ内	合	外洋	五〇二四

		冊	記號	番號
新時代不同歌合	二卷　藤原基家新校群書類從第一〇卷ノ内	合	外洋	五〇二四
新玉津島社歌合	（貞治六年三月廿三日）新校群書類從第九卷ノ内	合	外洋	五〇二四
新名所繪歌合	（正安三年）新校群書類從第九卷ノ内	合	外洋	五〇二四
住吉社歌合	新校群書類從第八卷ノ内	合	外洋	五〇二四
住吉社歌合	新校群書類從第八卷ノ内	合	外洋	五〇二四
攝政家月十首歌合	（建治元年九月十三日）新校群書類從第九卷ノ内	合	外洋	五〇二四
攝津守有綱家歌合	新校群書類從第八卷ノ内	合	外洋	五〇二四
撰謌合	（建仁元年八月十五夜）新校群書類從第九卷ノ内	合	外洋	五〇二四
前十五番歌合	（前後十五番歌合上古）藤原公任新校群書類從第一〇卷ノ内	合	外洋	五〇二四
仙洞歌合	（建曆三年閏九月十九日）新校群書類從第九卷ノ内	合	外洋	五〇二四
仙洞歌合	（寶德二年十一月）新校群書類從第九卷ノ内	合	外洋	五〇二四
仙洞五十番歌合	（乾元二年四月廿九日）新校群書類從第九卷ノ内	合	外洋	五〇二四
仙洞十人歌合	（正治二年九月十二日）新校群書類從第九卷ノ内	合	外洋	五〇二四
太皇太后宮亮平經盛朝臣家歌合	新校群書類從第八卷ノ内	合	外洋	五〇二四
太皇太后宮大進清輔朝臣家歌合	新校群書類從第八卷ノ内	合	外洋	五〇二四
大納言家歌合	新校群書類從第八卷ノ内	合	外洋	五〇二四
內裡歌合	新校群書類從第八卷ノ内	合	外洋	五〇二四
內裏歌合	新校群書類從第一〇卷ノ内	合	外洋	五〇二四
內裏歌合	（康正元年十二月十七日）新校群書類從第九卷ノ内	合	外洋	五〇二四

		冊	記號	番號
內裏九十番御歌合	（應永十四年十一月廿七日）新校群書類從第九卷ノ內	合	外洋	五〇二四
隆祐朝臣百番自歌合	新校群書類從第一〇卷ノ內	合	外洋	五〇二四
爲兼卿家歌合	新校群書類從第一〇卷ノ內	合	外洋	五〇二四
中宮亮重家朝臣家歌合	新校群書類從第八卷ノ內	合	外洋	五〇二四
中宮亮顯輔家歌合	新校群書類從第八卷ノ內	合	外洋	五〇二四
調度哥合	新校群書類從第二二卷ノ內	合	外洋	五〇二四
定家家隆兩卿撰歌合	後鳥羽院新校群書類從第一〇卷ノ內	合	外洋	五〇二四
定家卿自歌合	新校群書類從第一〇卷ノ內	合	外洋	五〇二四
亭子院歌合	新校群書類從第八卷ノ內	合	外洋	五〇二四
亭子院歌合	校註國歌大系第九卷ノ內	合	外洋	六〇七
亭子院有心無心歌合	新校群書類從第八卷ノ內	合	外洋	五〇二四
殿中十五番御歌合	新校群書類從第一〇卷ノ內	合	外洋	五〇二四
天德內裏歌合	校註國歌大系第九卷ノ內	合	外洋	六〇七
十市遠忠自歌合	新校群書類從第一〇卷ノ內	合	外洋	五〇二四
道堅法印自歌合	新校群書類從第一〇卷ノ內	合	外洋	五〇二四
東塔東谷歌合	新校群書類從第八卷ノ內	合	外洋	五〇二四
多武峯往生院歌合	新校群書類從第一〇卷ノ內	合	外洋	五〇二四
豐原統秋自歌合	新校群書類從第一〇卷ノ內	合	外洋	五〇二四
內大臣家歌合	新校群書類從第八卷ノ內	合	外洋	五〇二四
內大臣殿歌合	新校群書類從第八卷ノ內	合	外洋	五〇二四
西宮歌合	新校群書類從第八卷ノ內	合	外洋	五〇二四
廿二番歌合	新校群書類從第八卷ノ內	合	外洋	五〇二四
蟾川親孝家歌合	新校群書類從第一〇卷ノ內	合	外洋	五〇二四
二百番和歌吟會	二卷　天保一二刊	二	外大	二三七五
女房三十六人歌合	新校群書類從第一〇卷ノ內	合	外洋	五〇二四
年中行事哥合	二條良基　新校群書類從第四卷ノ內	合	外洋	五〇二四
祿子內親王家歌合	（治曆三・四年）新校群書類從第八卷ノ內	合	外洋	五〇二四
祿子內親王家庚申夜歌合	新校群書類從第一〇卷ノ內	合	外洋	五〇二四
祿子內親王家櫻柳歌合	新校群書類從第一〇卷ノ內	合	外洋	六〇七
祿子內親王家夏歌合	新校群書類從第一〇卷ノ內	合	外洋	五〇二四
八幡若宮撰歌合	（建仁三年七月十五日）新校群書類從第九卷ノ內	合	外洋	五〇二四
播磨守兼房朝臣歌合	新校群書類從第一〇卷ノ內	合	外洋	五〇二四
晴御會部類記	新校群書類從第一三卷ノ內	合	外洋	五〇二四
備中守定綱朝臣家歌合	新校群書類從第八卷ノ內	合	外洋	五〇二四
百番歌合	（建保四年閏六月九日）新校群書類從第九卷ノ內	合	外洋	五〇二四
百番歌合	（寶德三年八月十一日）新校群書類從第九卷ノ內	合	外洋	五〇二四
百番歌合	（源氏狹衣歌合）新校群書類從第一四卷ノ內	合	外洋	五〇二四
百番和歌吟會	（外題　眞淵正岑百番歌合）（刊）	一	外大	二三七六
百番和歌吟會	（外題　千蔭正岑百番歌合）（刊）	一	外大	二三七七
日吉社歌合	九條知家　新校群書類從第一〇卷ノ內	合	外洋	五〇二四
廣田社歌合	新校群書類從第八卷ノ內	合	外洋	五〇二四
武家歌合	新校群書類從第一〇卷ノ內	合	外洋	五〇二四
武州江戶歌合	（文明六年六月十七日）新校群書類從第九卷ノ內	合	外洋	五〇二四
文明九年七月七日七首謌合	新校群書類從第九卷ノ內	合	外洋	五〇二四
文明十年八月二日歌合	新校群書類從第九卷ノ內	合	外洋	五〇二四
文明十年九月盡歌合	新校群書類從第九卷ノ內	合	外洋	五〇二四
細川右京大夫自歌合	新校群書類從第一〇卷ノ內	合	外洋	五〇二四
堀川中納言家歌合	新校群書類從第八卷ノ內	合	外洋	五〇二四
三井寺新羅社歌合	新校群書類從第八卷ノ內	合	外洋	五〇二四
躬恒自歌合	續群書類從第三三輯下ノ內	合	外洋	九〇五
水無瀨釣殿當座六首歌合	（建仁二年六月）新校群書類從第九卷ノ內	合	外洋	五〇二四
水無瀨殿戀十五首歌合	（建仁二年九月十三夜）新校群書類從第九卷ノ內	合	外洋	五〇二四
水無瀨櫻宮十五番歌合	（建仁二年九月廿九日）新校群書類從第九卷ノ內	合	外洋	五〇二四
南宮歌合	新校群書類從第八卷ノ內	合	外洋	五〇二四
源宰相中將家歌合	新校群書類從第一〇卷ノ內	合	外洋	五〇二四
源大納言家歌合	新校群書類從第八卷ノ內	合	外洋	五〇二四
源大納言家歌合	新校群書類從第一〇卷ノ內	合	外洋	五〇二四
御裳濯川歌合	西行　新校群書類從第一〇卷ノ內	合	外洋	五〇二四
宮河歌合	（續三十六番宮川歌合）西行　新校群書類從第一〇卷ノ內	合	外洋	五〇二四
民部卿家歌合	（建久六年正月廿日）新校群書類從第九卷ノ內	合	外洋	五〇二四
祐子內親王家歌合	新校群書類從第八卷ノ內	合	外洋	五〇二四
陽成院歌合	新校群書類從第八卷ノ內	合	外洋	五〇二四
老若五十首歌合	（建仁元年二月）新校群書類從第九卷ノ內	合	外洋	五〇二四
六條宰相家歌合	新校群書類從第八卷ノ內	合	外洋	五〇二四
呂保殿歌合	新校群書類從第八卷ノ內	合	外洋	五〇二四
若狹守通宗朝臣女子達歌合	新校群書類從第八卷ノ內	合	外洋	五〇二四
若宮社歌合	（建久二年三月三日）新校群書類從第九卷ノ內	合	外洋	五〇二四
別雷社歌合	新校群書類從第八卷ノ內	合	外洋	五〇二四
現存卅六人詩歌	（建治二年）新校群書類從第一〇卷ノ內	合	外洋	五〇二四
五十四番詩歌合	（康永二年）新校群書類從第一〇卷ノ內	合	外洋	五〇二四
詩歌合	（文明十四年九月廿八日）新校群書類從第一〇卷ノ內	合	外洋	五〇二四
詩歌合	（文明十五年正月十三日）新校群書類從第一〇卷ノ內	合	外洋	五〇二四
詩歌合	守遍　新校群書類從第一〇卷ノ內	合	外洋	五〇二四
十香狂詩合	續群書類從第三三輯下ノ內	合	外洋	九〇五
內裏詩歌合	（建保元年二月廿六日）新校群書類從第一〇卷ノ內	合	外洋	五〇二四

○詩歌合

		冊	記號	番號
文安詩歌合	新校群書類從第一〇卷ノ內	合	外洋	五〇二四
〇職人合				
三十二番職人歌合	新校群書類從第二二卷ノ內	合	外洋	五〇二四
七十一番職人歌合	新校群書類從第二二卷ノ內	合	外洋	五〇二四
職人歌仙	續群書類從第三三輯下ノ內	合	外洋	九〇五
鶴岡放生會職人歌合	新校群書類從第二二卷ノ內	合	外洋	五〇二四
東北院職人歌合	新校群書類從第二二卷ノ內	合	外洋	五〇二四
〇物合				
郁芳門院根合	新校群書類從第一〇卷ノ內	合	外洋	五〇二四
圓融院扇合	新校群書類從第一〇卷ノ內	合	外洋	五〇二四
寬平菊合	新校群書類從第一〇卷ノ內	合	外洋	五〇二四
後冷泉院根合	新校群書類從第一〇卷ノ內	合	外洋	五〇二四
四十二のものあらそひ	續群書類從第三三輯上ノ內	合	外洋	九〇五
十番物あらそひ	續群書類從第三三輯上ノ內	合	外洋	九〇五
上東門院菊合和歌	新校群書類從第一〇卷ノ內	合	外洋	五〇二四
朱雀院女郎花合	新校群書類從第一〇卷ノ內	合	外洋	五〇二四
鳥歌合	續群書類從第三三輯下ノ內	合	外洋	九〇五
正子內親王繪合	（永承五年四月廿六日）新校群書類從第一〇卷ノ內	合	外洋	五〇二四
源順馬名合	新校群書類從第一〇卷ノ內	合	外洋	五〇二四
虫歌合	續群書類從第三三輯下ノ內	合	外洋	五〇二四
東三條院瞿麥合	新校群書類從第一〇卷ノ內	合	外洋	五〇二四
備中守仲實朝臣女子根合歌	新校群書類從第一〇卷ノ內	合	外洋	五〇二四
堀河院艷書合	新校群書類從第一〇卷ノ內	合	外洋	五〇二四
〇家集				
亞槐集	一〇卷　飛鳥井雅親　新校群書類從第一一卷ノ內	合	外洋	五〇二四
赤染衞門集	新校群書類從第一二卷ノ內	合	外洋	五〇二四
赤染衞門集	校註國歌大系第一三卷ノ內	合	外洋	六〇七七
赤人集	新校群書類從第一二卷ノ內	合	外洋	五〇二四
秋篠月清集	良經　校註國歌大系第一一卷ノ內	合	外洋	六〇七七
明日香井和歌集	二卷　新校群書類從第一一卷ノ內	合	外洋	五〇二四
あづま歌	加藤枝直　校註國歌大系第一五卷ノ內	合	外洋	六〇七七
天降言	田安宗武　日本名著全集第二四卷ノ內	合	外洋	四六二六
天降言	田安宗武　校註國歌大系第一五卷ノ內	合	外洋	六〇七七
海人の刈藻	太田垣蓮月　校註國歌大系第二〇卷ノ內	合	外洋	六〇七七
海人手子良集	藤原師氏　新校群書類從第一〇卷ノ內	合	外洋	五〇二四
在滿歌文集	荷田全集第七卷ノ內	合	外洋	五二八八
按納言集	藤原長方　新校群書類從第一〇卷ノ內	合	外洋	五〇二四
安法法師集	新校群書類從第一二卷ノ內	合	外洋	五〇二四

		冊	記號	番號
伊勢集	新校群書類從第一二卷ノ內	合	外洋	五〇二四
伊勢大輔集	新校群書類從第一二卷ノ內	合	外洋	五〇二四
和泉式部歌集	日本古典全集第一二册ノ內	合	外洋	三七一五
和泉式部集	新校群書類從第一二卷ノ內	合	外洋	五〇二四
和泉式部集並續集	校註國歌大系第一三卷ノ內	合	外洋	六〇七七
稻葉集	本居大平　校註國歌大系第一六卷ノ內	合	外洋	六〇七七
今橋集	大隅言道　日本古典全集第一七册	一	外洋	三七一五
うけらが花	橘千蔭　日本名著全集第二四卷ノ內	合	外洋	四六二六
うけらが花	橘千蔭　校註國歌大系第一六卷ノ內	合	外洋	六〇七七
馬內侍集	新校群書類從第一二卷ノ內	合	外洋	五〇二四
浦のしほ貝	熊谷直好　日本名著全集第二五卷ノ內	合	外洋	四六二六
浦の汐貝	熊谷直好　校註國歌大系第一八卷ノ內	合	外洋	六〇七七
雲錦翁家集	賀茂季鷹　校註國歌大系第一七卷ノ內	合	外洋	六〇七七
惠慶法師集	新校群書類從第一二卷ノ內	合	外洋	五〇二四
惠慶法師集	校註國歌大系第一三卷ノ內	合	外洋	六〇七七
大江千里集	校註國歌大系第一三卷ノ內	合	外洋	六〇七七
大隈言道全集	日本名著全集第二五卷ノ內	合	外洋	四六二六
大藏卿行宗卿集	新校群書類從第一一卷ノ內	合	外洋	五〇二四
大伴家持全集	小泉苳三　大正一五刊	一	外洋	五六八三
評釋				
岡屋歌集	栗田土滿　校註國歌大系第一六卷ノ內	合	外洋	六〇七七
興風集	新校群書類從第一二卷ノ內	合	外洋	五〇二四
於知葉集	福田行誡　校註國歌大系第二〇卷ノ內	合	外洋	六〇七七
柿園詠草	加納諸平　校註國歌大系第一九卷ノ內	合	外洋	六〇七七
柿本集	新校群書類從第一〇卷ノ內	合	外洋	五〇二四
嘉喜門院御集	新校群書類從第一二卷ノ內	合	外洋	五〇二四
嘉喜門院集	校註國歌大系第一四卷ノ內	合	外洋	六〇七七
傘松祖師道詠	道元禪師全集ノ內	合	餘洋	一〇三六
傘松道詠集	國文東方佛教叢書第一輯第八卷ノ內	合	餘洋	七六一
夏日陪多田院廟前詠五十首和歌	足利義尙　新校群書類從第一〇卷ノ內	合	外洋	五〇二四
楫取魚彥歌集	校註國歌大系第一五卷ノ內	合	外洋	六〇七七
楫取魚彥集	日本名著全集第二四卷ノ內	合	外洋	四六二六
兼盛集	新校群書類從第一一卷ノ內	合	外洋	五〇二四
加茂翁家集	日本名著全集第二四卷ノ內	合	外洋	四六二六
加茂翁家集並拾遺	增訂賀茂眞淵全集第一二卷ノ內	合	外洋	四六二八
賀茂翁歌集	校註國歌大系第一五卷ノ內	合	外洋	六〇七七
鴨長明集	新校群書類從第一二卷ノ內	合	外洋	五〇二四
鴨長明集	校註國歌大系第一四卷ノ內	合	外洋	六〇七七
加茂保憲女集	新校群書類從第一二卷ノ內	合	外洋	五〇二四

		冊	記號	番號
賀茂眞淵家集	日本古典全集第四二册ノ内	合	外洋	三七二五
閑院左大將朝光卿集	新校群書類從第一〇卷ノ内	合	外洋	五〇二四
閑田詠草	伴蒿蹊　校註國歌大系第一七卷ノ内	合	外洋	六〇七七
北院御室御集	守覺法親王　新校群書類從第一二卷ノ内	合	外洋	五〇二四
紀貫之集	一〇卷　新校群書類從第一一卷ノ内	合	外洋	五〇二四
紀友則集	新校群書類從第一一卷ノ内	合	外洋	五〇二四
檀園歌集	中島廣足　校註國歌大系第一九卷ノ内	合	外洋	六〇七七
堯孝法印集	新校群書類從第一二卷ノ内	合	外洋	五〇二四
清輔朝臣集	新校群書類從第一一卷ノ内	合	外洋	五〇二四
清輔朝臣集	校註國歌大系第一三卷ノ内	合	外洋	六〇七七
擧白集	一〇卷　木下勝俊　校註國歌大系第一四卷ノ内	二	外大	三五五一
擧白集	木下勝俊　校註國歌大系第一四卷ノ内	合	外洋	六〇七七
金槐集	源實朝　國民文庫第五册ノ内	合	外洋	四〇一六
金槐集研究	齋藤茂吉　日本文學講座第三卷ノ内	合	外洋	五六三三
金槐集評釋	小林好日　昭和二刊	一	外洋	四六五一
金槐和歌集	源實朝　新抄群書類從第一〇卷ノ内	合	外洋	五〇二四
金槐和歌集	源實朝　校註國歌大系第一四卷ノ内	合	外洋	六〇七七
琴後集	村田春海　日本名著全集第二四卷ノ内	合	外洋	四六二六
琴後集	村田春海　校註國歌大系第一六卷ノ内	合	外洋	六〇七七
公忠朝臣集	新校群書類從第一一卷ノ内	合	外洋	五〇二四
葛城尊者和歌集	慈雲尊者全集第一五輯ノ内	合	餘洋	八五九
慶運法印集	新校群書類從第一二卷ノ内	合	外洋	五〇二四
桂園一枝	香川景樹　天保一一刊	一	外小	四〇八
桂園一枝	香川景樹　日本名著全集第二五卷ノ内	合	外洋	四六二六
桂園一枝並拾遺	香川景樹　校註國歌大系第一八卷ノ内	合	外洋	六〇七七
瓊玉和歌集	宗尊親王　新校群書類從第一〇卷ノ内	合	外洋	五〇二四
契沖歌集	契沖全集第七卷ノ内	合	外洋	三五四八
桂葉集	田中大秀　昭和三（寫）	一	外大	二五九一
桂林集	源直朝　新校群書類從第一二卷ノ内	合	外洋	五〇二四
元可法師集	新校群書類從第一二卷ノ内	合	外洋	五〇二四
兼好法師集	新校群書類從第一二卷ノ内	合	外洋	五〇二四
兼好法師集	校註國歌大系第一四卷ノ内	合	外洋	六〇七七
元眞集	藤原元眞著　俊成卿筆　昭和二刊（玻璃版）	一	別	三八一
建禮門院右京太夫集	（刊）	一	外大	三五五〇
建禮門院右京太夫集	新校群書類從第一二卷ノ内	合	外洋	五〇二四
小馬命婦集	新校群書類從第一二卷ノ内	合	外洋	五〇二四
向陵集	野村望東　校註國歌大系第二〇卷ノ内	合	外洋	六〇七七
越路のつ抒	田中大秀　昭和三（寫）	一	外大	二五八一

		冊	記號	番號
小侍從集	新校群書類從第一二卷ノ内	合	外洋	五〇二四
故侍中左金吾家集	源賴實　新校群書類從第一一卷ノ内	合	外洋	五〇二四
後鈴屋集	本居春庭　校註國歌大系第一六卷ノ内	合	外洋	六〇七七
小大君集	左近　新校群書類從第一二卷ノ内	合	外洋	五〇二四
後醍醐天皇御製	校註國歌大系第一〇卷ノ内	合	外洋	六〇七七
後鳥羽院御集	校註國歌大系第一〇卷ノ内	合	外洋	六〇七七
言葉の末	德本　國文東方佛教叢書第一輯第八卷ノ内	合	餘洋	七六一
小町家集	二卷（刊）	二	外大	三五五二
小町集	新校群書類從第一二卷ノ内	合	外洋	五〇二四
後水尾院御集	頭註　吉澤義則編　昭和五刊	二	外大	二六九三
惟宗廣言集	新校群書類從第一二卷ノ内	合	外洋	五〇二四
權中納言朝忠卿集	新校群書類從第一〇卷ノ内	合	外洋	五〇二四
權大納言言繼卿集	新校群書類從第一一卷ノ内	合	外洋	五〇二四
權中納言敦忠卿集	新校群書類從第一〇卷ノ内	合	外洋	五〇二四
權中納言兼輔卿集	新校群書類從第一〇卷ノ内	合	外洋	五〇二四
權中納言定賴卿集	新校群書類從第一〇卷ノ内	合	外洋	五〇二四
權中納言爲重卿集	新校群書類從第一二卷ノ内	合	外洋	五〇二四
權中納言俊忠卿集	新校群書類從第一〇卷ノ内	合	外洋	五〇二四
齋宮女御集	徽子女王　新校群書類從第一二卷ノ内	合	外洋	五〇二四
祭主輔親卿集	新校群書類從第一一卷ノ内	合	外洋	五〇二四
坂上是則集	新校群書類從第一二卷ノ内	合	外洋	五〇二四
相摸集	新校群書類從第一二卷ノ内	合	外洋	五〇二四
前大納言公任卿集	新校群書類從第二〇卷ノ内	合	外洋	五〇二四
前大納言實國卿集	新校群書類從第一〇卷ノ内	合	外洋	五〇二四
左京大夫家集	校註國歌大系第一三卷ノ内	合	外洋	六〇七七
左京大夫顯輔卿集	新校群書類從第一一卷ノ内	合	外洋	五〇二四
左京大夫顯輔集	校註國歌大系第一三卷ノ内	合	外洋	六〇七七
櫻井某佐集	新校群書類從第一二卷ノ内	合	外洋	五〇二四
泊洒舍集	清水濱臣　校註國歌大系第一八卷ノ内	合	外洋	六〇七七
讃岐入道集	藤原顯綱　新校群書類從第一一卷ノ内	合	外洋	五〇二四
實方朝臣集	新校群書類從第一一卷ノ内	合	外洋	五〇二四
佐保川	鵜殿よの子　校註國歌大系第一五卷ノ内	合	外洋	六〇七七
亮々遺稿	木下幸文　日本名著全集第二五卷ノ内	合	外洋	四六二六
亮々遺稿	木下幸文　校註國歌大系第一八卷ノ内	合	外洋	六〇七七
猿丸大夫集	新校群書類從第一一卷ノ内	合	外洋	五〇二四
山家集	西行　國民文庫第五册ノ内	合	外洋	四〇一六
山家集	西行　校註國歌大系第一二卷ノ内	合	外洋	六〇七七
山家集研究	齋藤清衛　日本文學講座第三卷ノ内	合	外洋	五六二三

		冊	記號	番號
山家和歌集	西行　日本古典全集第一五册ノ内	合	外洋	三七一五
山齋歌集	鹿持雅澄　校註國歌大系第一九卷ノ内	合	外洋	六〇七七
三十六人家集附女房奉書	本派本願寺編	二	別	三五七
散木奇歌集	源俊頼　新校群書類從第一一卷ノ内	合	外洋	五〇二四
散木奇歌集	源俊頼　校註國歌大系第一三卷ノ内	合	外洋	六〇七七
慈雲尊者御詠草	慈雲尊者全集第一五輯ノ内	合	餘洋	八五九
慈雲尊者和歌集	國文東方佛教叢書第一輯第八卷ノ内	合	餘洋	七六一
慈雲尊者和歌拾集	慈雲尊者全集第一五輯ノ内	合	餘洋	八五九
慈雲大和上御歌	慈雲尊者全集第二五輯ノ内	合	餘洋	八五九
慈雲大和上御歌增補	慈雲尊者全集第一五輯ノ内	合	餘洋	八五九
式子内親王集	校註國歌大系第一四卷ノ内	合	外洋	六〇七七
式部大輔菅原在良朝臣集	新校群書類從第一一卷ノ内	合	外洋	五〇二四
重之集	新校群書類從第一一卷ノ内	合	外洋	五〇二四
獅子巖和歌集	通蓮　校註國歌大系第一七卷ノ内	合	外洋	六〇七七
白撰歌	本居宣長　校註國歌大系第一六卷ノ内	合	外洋	六〇七七
しづのや歌集	河津美樹　校註國歌大系第一五卷ノ内	合	外洋	六〇七七
しのぶぐさ	八田知紀　校註國歌大系第二〇卷ノ内	合	外洋	六〇七七
志濃夫廼舍家集	橘曙覽　日本名著全集第二四卷ノ内	合	外洋	四六二六
志濃夫廼舍歌集	橘曙覽　校註國歌大系第二〇卷ノ内	合	外洋	六〇七七
砂玉和歌集	後崇光院　新校群書類從第一〇卷ノ内	合	外洋	五〇二四
寂然法師集	新校群書類從第一二卷ノ内	合	外洋	五〇二四
寂蓮法師集	新校群書類從第一二卷ノ内	合	外洋	五〇二四
拾遺愚草	藤原定家　校註國歌大系第一二卷ノ内	合	外洋	六〇七七
拾遺愚草員外	藤原定家　校註國歌大系第一二卷ノ内	合	外洋	六〇七七
拾遺愚草研究	風巻景次郎　日本文學講座第三卷ノ内	合	外洋	五六三三
拾玉集	慈鎭　校註國歌大系第一〇卷ノ内	合	外洋	六〇七七
衆妙集	細川幽齋　校註國歌大系第一四卷ノ内	合	外洋	六〇七七
從三位頼政卿集	新校群書類從第一一卷ノ内	合	外洋	五〇二四
出觀集	覺性法親王　新校群書類從第一二卷ノ内	合	外洋	五〇二四
俊成卿女集	新校群書類從第一二卷ノ内	合	外洋	五〇二四
順德院御集附拾遺	校註國歌大系第一〇卷ノ内	合	外洋	六〇七七
春葉集	荷田全集第五卷ノ内	合	外洋	五二八八
春葉集	荷田春滿　校註國歌大系第一五卷ノ内	合	外洋	六〇七七
常緣集	新校群書類從第一二卷ノ内	合	外洋	五〇二四
正覺國師和歌集	國文東方佛教叢書第一輯第八卷ノ内	合	餘洋	七六一
昭憲皇太后御集	皇學叢書第九卷ノ内	合	外洋	五四四七
常山詠草	水戸光圀　校註國歌大系第一五卷ノ内	合	外洋	六〇七七
相如集	新校群書類從第一一卷ノ内	合	外洋	五〇二四

		冊	記號	番號
常德院殿御集	足利義尚　新校群書類從第一〇卷ノ内	合	外洋	五〇二四
壬二集	家隆　校註國歌大系第一一卷ノ内	合	外洋	六〇七七
信生法師集	信生　昭和三（寫）	一	外大	二五六七
杉のしづ枝	荷田蒼生子　荷田全集第七卷ノ内	合	外洋	五二八八
杉のしづ枝	荷田蒼生子　校註國歌大系第一五卷ノ内	合	外洋	六〇七七
崇德天皇御製附久安御百首	校註國歌大系第一〇卷ノ内	合	外洋	六〇七七
清少納言家集	日本古典全集第三五册ノ内	合	外洋	三七一五
清少納言集	新校群書類從第一二卷ノ内	合	外洋	五〇二四
前大納言公任卿集	校註國歌大系第一三卷ノ内	合	外洋	六〇七七
草庵集	頓阿　校註國歌大系第一四卷ノ内	合	外洋	六〇七七
宗祇法師集	新校群書類從第一二卷ノ内	合	外洋	五〇二四
草經集	大隈言道　校註國歌大系第一九卷ノ内	合	外洋	五〇二四
草山和歌集	深草元政　校註國歌大系第一四卷ノ内	合	外洋	六〇七七
雙龍尊者和歌集	慈雲尊者全集第一五輯ノ内	合	餘洋	八五九
雙龍大和上御歌	慈雲尊者全集第一五輯ノ内	合	餘洋	八五九
續草庵和歌集	頓阿　校註國歌大系第一四卷ノ内	合	外洋	六〇七七
素性法師集	新校群書類從第一二卷ノ内	合	外洋	五〇二四
曾丹集並補遺	曾禰好忠　校註國歌大系第一三卷ノ内	合	外洋	六〇七七
曾禰好忠集	新校群書類從第一二卷ノ内	合	外洋	五〇二四
尊詠寫	慈雲尊者全集第一五輯ノ内	合	餘洋	八五九
待賢門院堀川集	新校群書類從第一二卷ノ内	合	外洋	五〇二四
大納言經信卿集	校註國歌大系第一三卷ノ内	合	外洋	六〇七七
平忠度朝臣集	新校群書類從第一二卷ノ内	合	外洋	五〇二四
平忠度朝臣集	校註國歌大系第一四卷ノ内	合	外洋	六〇七七
高光集	新校群書類從第一二卷ノ内	合	外洋	五〇二四
忠見集	新校群書類從第一二卷ノ内	合	外洋	五〇二四
忠峯集	新校群書類從第一二卷ノ内	合	外洋	五〇二四
橘爲仲朝臣集	新校群書類從第一一卷ノ内	合	外洋	五〇二四
橘守部歌集	校註國歌大系第一八卷ノ内	合	外洋	六〇七七
田中大秀詠草	（自一至一三）　昭和三（寫）	一二	外大	二五八六
爲和卿集	新校群書類從第一一卷ノ内	合	外洋	五〇二四
爲頼朝臣集	新校群書類從第一一卷ノ内	合	外洋	五〇二四
筑波子家集	土岐茂子　校註國歌大系第一五卷ノ内	合	外洋	六〇七七
千々廼屋集	千種有功　校註國歌大系第一九卷ノ内	合	外洋	六〇七七
中納言雅兼卿集	新校群書類從第一〇卷ノ内	合	外洋	五〇二四
調鶴集	井上文雄　校註國歌大系第二〇卷ノ内	合	外洋	六〇七七
長秋詠藻	藤原俊成　日本古典全集第一五册ノ内	合	外洋	三七一五
長秋詠藻	藤原俊成　校註國歌大系第一〇卷ノ内	合	外洋	六〇七七

		冊	記號	番號
長嘯歌選	長流全集下卷ノ內	合	外洋	三五四八
長龍和歌延寶集	長流全集下卷ノ內	合	外洋	三五四八
散のこり	弓屋倭文子　校註國歌大系第一五卷ノ內	合	外洋	六〇七七
土御門院御集	新校群書類從第一〇卷ノ內	合	外洋	五〇二四
土御門院御集	校註國歌大系第一〇卷ノ內	合	外洋	六〇七七
藤簍冊子	上田秋成　日本名著全集第二四卷ノ內	合	外洋	四六二六
藤簍冊子	上田秋成　校註國歌大系第一七卷ノ內	合	外洋	六〇七七
經信卿母集	新校群書類從第一二卷ノ內	合	外洋	五〇二四
津守國基集	新校群書類從第一一卷ノ內	合	外洋	五〇二四
定家集	國民文庫第五冊ノ內	合	外洋	四〇一六
出羽弁集	新校群書類從第一二卷ノ內	合	外洋	五〇二四
登蓮法師集	新校群書類從第一二卷ノ內	合	外洋	五〇二四
敏行朝臣集	新校群書類從第一一卷ノ內	合	外洋	五〇二四
戶田茂睡歌集	校註國歌大系第一五卷ノ內	合	外洋	六〇七七
中務集	新校群書類從第一二卷ノ內	合	外洋	五〇二四
業平朝臣集	新校群書類從第一一卷ノ內	合	外洋	五〇二四
成通卿集	新校群書類從第一〇卷ノ內	合	外洋	五〇二四
西宮左大臣御集	源高明　新校群書類從第一〇卷ノ內	合	外洋	五〇二四
二條院讃岐集	新校群書類從第一二卷ノ內	合	外洋	五〇二四
二條太皇太后宮大貳集	新校群書類從第一二卷ノ內	合	外洋	五〇二四
入道大納言資賢卿集	新校群書類從第一〇卷ノ內	合	外洋	五〇二四
信明朝臣集	新校群書類從第一二卷ノ內	合	外洋	五〇二四
芭蕉歌集	日本古典全集第一八册ノ內	合	外洋	三七一五
晩花集	下河邊長流　校註國歌大系第一五卷ノ內	合	外洋	六〇七七
晩花和歌集	長流全集下卷ノ內	合	外洋	三五四八
槍垣嫗集	新校群書類從第一二卷ノ內	合	外洋	五〇二四
人麻呂集	增訂賀茂眞淵全集第四卷ノ內	合	外洋	四六二八
註平賀元義歌集	羽生永明　大正一四刊	一	外洋	四〇五二
平賀元義集	校註國歌大系第一九卷ノ內	合	外洋	六〇七七
藤原清正集	新校群書類從第一一卷ノ內	合	外洋	五〇二四
藤原元眞集	新校群書類從第一一卷ノ內	合	外洋	五〇二四
藤原隆祐朝臣集	新校群書類從第一二卷ノ內	合	外洋	五〇二四
藤原隆信朝臣集	新校群書類從第一二卷ノ內	合	外洋	五〇二四
藤原爲忠朝臣集	新校群書類從第一一卷ノ內	合	外洋	五〇二四
藤原長能集	新校群書類從第一一卷ノ內	合	外洋	五〇二四
藤原仲文集	新校群書類從第一一卷ノ內	合	外洋	五〇二四
藤原光經集	新校群書類從第一二卷ノ內	合	外洋	五〇二四
藤原基俊集	二卷　新校群書類從第一一卷ノ內	合	外洋	五〇二四

		冊	記號	番號
藤原義孝集	新校群書類從第一一卷ノ內	合	外洋	五〇二四
佛國國師和歌集	國文東方佛教叢書第一輯第八卷ノ內	合	餘洋	七六一
遍昭集	新校群書類從第一二卷ノ內	合	外洋	五〇二四
弁乳母集	新校群書類從第一二卷ノ內	合	外洋	五〇二四
法然上人歌集	日本古典全集第九九册ノ內	合	外洋	三七一五
法然上人和歌集	國文東方佛教叢書第一輯第八卷ノ內	合	餘洋	七六一
慕景集	新校群書類從第一二卷ノ內	合	外洋	五〇二四
慕景集	太田道灌　校註國歌大系第一四卷ノ內	合	外洋	六〇七七
戊午集	大隅言道　日本古典全集第一六册ノ內	合	外洋	三七一五
本院侍從集	新校群書類從第一二卷ノ內	合	外洋	五〇二四
松山集	塙保己一　校註國歌大系第一五卷ノ內	合	外洋	六〇七七
眞爾園翁歌集	大國隆正　校註國歌大系第二〇卷ノ內	合	外洋	六〇七七
漫吟集	契沖全集第七卷ノ內	合	外洋	三五四八
漫吟集類題	契沖全集第七卷ノ內	合	外洋	三五四八
躬恒集	新校群書類從第一二卷ノ內	合	外洋	五〇二四
源有房朝臣集	新校群書類從第一二卷ノ內	合	外洋	五〇二四
源兼澄集	新校群書類從第一一卷ノ內	合	外洋	五〇二四
源賢法眼集	新校群書類從第一二卷ノ內	合	外洋	五〇二四
源三位賴政集	校註國歌大系第一四卷ノ內	合	外洋	六〇七七
源順集	新校群書類從第一二卷ノ內	合	外洋	五〇二四
源孝範集	新校群書類從第一二卷ノ內	合	外洋	五〇二四
源道濟集	新校群書類從第一一卷ノ內	合	外洋	五〇二四
源師光集	新校群書類從第一一卷ノ內	合	外洋	五〇二四
夢窓國師御詠草	疎石　新校群書類從第一二卷ノ內	合	外洋	五〇二四
宗于朝臣集	源公忠　新校群書類從第一一卷ノ內	合	外洋	五〇二四
紫式部家集	日本古典全集第三五册ノ內	合	外洋	三七一五
紫式部集	新校群書類從第一二卷ノ內	合	外洋	五〇二五
明治天皇御製集	皇學叢書第九卷ノ內	合	外洋	五四四七
元輔集	新校群書類從第一一卷ノ內	合	外洋	五〇二四
元良親王御集	新校群書類從第一〇卷ノ內	合	外洋	五〇二四
家持集	新校群書類從第一〇卷ノ內	合	外洋	五〇二四
野雁集	安藤野雁　校註國歌大系第一九卷ノ內	合	外洋	六〇七七
康資王母集	新校群書類從第一二卷ノ內	合	外洋	五〇二四
大和上樣御詩詠	慈雲尊者全集第一五輯ノ內	合	餘洋	八五九
空谷傳聲集	幽眞　校註國歌大系第一九卷ノ內	合	外洋	六〇七七
祐子內親王家紀伊集	新校群書類從第一二卷ノ內	合	外洋	五〇二四
唯心房集	寂然　國文東方佛教叢書第一輯第八卷ノ內	合	餘洋	七六一
琅々室集	辨玉　校註國歌大系第二〇卷ノ內	合	外洋	六〇七七

		冊	記號	番號
能宣朝臣集	新校群書類從第一一卷ノ內	合	外洋	五〇三四
賴基朝臣集	新校群書類從第一一卷ノ內	合	外洋	五〇三四
李花集	宗良親王　新校群書類從第一〇卷ノ內	合	外洋	五〇三四
李花集	宗良親王　校註國歌大系第一四卷ノ內	合	外洋	六〇七七
柳園詠草	石川依平　校註國歌大系第一七卷ノ內	合	外洋	六〇七七
柳園家集	海野遊翁　校註國歌大系第一八卷ノ內	合	外洋	六〇七七
良寬歌集	校註國歌大系第一七卷ノ內	合	外洋	六〇七七
隣女和歌集	飛鳥井雅有　新校群書類從第一一卷ノ內	合	外洋	五〇三四
林葉和歌集	俊惠　新校群書類從第一二卷ノ內	合	外洋	五〇三四
蓮如上人御詠歌	寬文一〇（寫）	一	栗宇	五
蓮如上人和歌集	國文東方佛教叢書第一輯第八卷ノ內	合	餘洋	七六一
六帖詠草	小澤蘆庵　校註國歌大系第一七卷ノ內	合	外洋	六〇七七
六帖詠草並拾遺	小澤蘆庵　日本名著全集第二五卷ノ內	合	外洋	四六一六
六條修理大夫集	藤原顯季　新校群書類從第一一卷ノ內	合	外洋	五〇三四
和田嚴足家集	校註國歌大系第一九卷ノ內	合	外洋	六〇七七
○今代新派歌集附新體詩				
生くる日	曉鳥敏　昭和三刊	一	外洋	四九二三
旁堂歌集	尾崎行雄全集第六卷ノ內	合	外洋	四七五八
月愛集	廣瀨南雄　大正一五刊	一	外洋	三七四五

		冊	記號	番號
歌集虛空	山上ゝ泉　昭和五刊	一	外洋	五五二一
心乃華	清瀧智龍編　明治三七刊	一	外洋	四五〇〇
叢林	和田嘉一　昭和四刊	一	外洋	五四〇〇
時感五十吟	藤岡了空　蠹々翁著作集第一卷ノ內	合	外洋	五〇〇三
大和巡禮の歌路	竹尾ちよ　大正一四刊	一	外洋	五二一一
松葎集	淺野弘　昭和五刊	一	外洋	五六四二
信のこゝろ	木村卯之　大正一四刊	一	外洋	五四八〇
地球をめぐりて	曉鳥敏　昭和五刊	一	外洋	五四四二
平田杏果短歌集	三浦秋之助　大正六刊	一	外洋	四四九九
歌集搖籃	近藤白葉（信夫）　大正一五刊	一	外洋	四三五九
流泉集	橋川正　昭和六刊	一	外洋	五七三一
老境感吟	藤岡了空　蠹々翁著作集第一卷ノ內	合	外洋	五〇〇三
○新體詩				
上田敏詩集	上田敏　大正一四刊	一	外洋	三四六三
一　海潮音	二　海潮音以後　三　牧羊神			
現代抒情詩選	厨川白村全集第六卷ノ內	合	外洋	五三一〇
詩の鑑賞附西洋近代詩の智識	百田宗治　昭和三刊	一	外洋	五三三〇
十二の石塚	湯淺吉郎　明治文化全集第一二卷ノ內	合	外洋	四八〇四
春月詩集	生田春月　昭和三刊	一	外洋	五一九七

新體詩抄	初編　外山正一等譯　明治文化全集第一二卷ノ內	合	外洋	四八〇四
新體詞選	山田美妙齋　明治文化全集第一二卷ノ內	合	外洋	四八〇四
祖國禮拜	三井甲之　昭和二刊	一	外洋	五〇八八
薄命兒歌	藤岡了空　蠹々翁著作集第四卷ノ內	合	外洋	五〇〇二

二　連歌及俳諧

○連歌

○總記及雜記

吾妻問答	宗祇　新校群書類從第一三卷ノ內	合	外洋	五〇二四
老のくりごと	心敬　新校群書類從第一三卷ノ內	合	外洋	五〇二四
漢和法式	新校群書類從第一三卷ノ內	合	外洋	五〇二四
さゞめごと	新校群書類從第一三卷ノ內	合	外洋	五〇二四
筑波問答	二條良基　新校群書類從第一三卷ノ內	合	外洋	五〇二四
連歌新式	（鹿兒島縣立圖書館藏本）古典保存會刊行叢書第四期ノ一	一	別	一七三
連歌新式追加並新式今案等	藤原爲藤　新校群書類從第一三卷ノ內	合	外洋	五〇二四
連歌本式	猪苗代兼載　新校群書類從第一三卷ノ內	合	外洋	五〇二四
連俳史	樋口功　昭和五刊	一	外洋	五六八四
連理祕抄	（猪熊信男氏藏）古典保存會刊行叢書第三期ノ一	一	別	一七三
若草山	猪苗代兼載　新校群書類從第一三卷ノ內	合	外洋	五〇二四

○連歌集

老のすさみ	宗祇　新校群書類從第一三卷ノ內	合	外洋	五〇二四
言葉組題玉苗	三卷　源敬儀　文化五刊	三	外小	二八一
知連抄並梵燈連誹	（宮內省圖書寮藏本）古典保存會刊行叢書第四期ノ七	一	別	一七三

○俳諧

○叢書全集

其角全集	勝峯晋風編　大正一五刊	一	外洋	五六八六
虛栗集	蠹集			
新山家	馬諦二百句			
新三百韻	讀みなし栗			
たれが家	いつた昔			
甲戌歲旦帳	雜々集			
若葉合	句兄弟			
焦尾琴	末若葉			
五元集	三上吟			
石なとり	續五元集			
附錄	索引			
作者名錄				
其角十七條				
華摘集				
萩の露				
枯尾花				
俳諧錦繡緞				
類し子				
初懷紙				
古俳書文庫	大正一三—一五刊　第一・二篇　蒐玖波集（良基・救濟共撰）　第三篇　芭蕉翁全傳附芭蕉行狀記（川口竹人）　第四篇　新雜談集（高井凡董）	二〇	外洋	五五七一

第五篇　其雪影　續明烏（高井凡董編）
第六篇　奇談夢の棧　附高館俳軍記（行過六人）
第七篇　遊行子　よし野紀行（高井凡董）
第八篇　冬の日注解（黄華庵升六）
第九篇　歩月の章　うき草日記（宮紫曉）
第一〇篇　秋存分（安井大江丸）　常盤の香（宮紫曉）
第一一篇　隨齋諧話（夏目成美）
第一二篇　正續今宮草（小西來山）
第一三篇　東山萬句（各務支考）
第一四篇　不猫蛇（越人）　削りかけの返事（支考）
贈露川狀（支考）　猪の早太（越人）
第一五篇　夢の猪名野（宮紫曉）
第一六篇　在岡俳諧逸士傳（森本百丸）　鉢扣（森本億麿）
第一七篇　風羅念佛（曉臺編）　もゝちとり（紫曉編）
あきの余波（五雲編）
第一八篇　白扇集（支考編）　浪化上人發句集（半雪居野鶏輯）
第一九篇　幻の庵（孤耕庵魯九編）　雪の葉（一吟）
第二〇篇　秋風記（諸九）　諸九尼句集（諸九）
諸九尼考（田中紫江）

俳諧叢書　佐々醒雪・巖谷季雄校訂　大正一三―一五刊　七　外洋　三五二

第一編　俳諧註釋集　上卷
芭蕉翁發句諸抄大成（杉雨等編）　七部集大鑑（阿丸）
七部婆心錄（自一卷至五卷）（曲齋註）　附錄・元祿の蕉風（佐々醒雪）

第二編　俳諧註釋集　下卷
七部婆心錄　六・七卷（曲齋註）　晋子發句撮解（莊丹）
俳諧一ト夏草（永機編）　嵐雪發句撮解（莊丹）
註解玄峰集（雀志）　俳諧十論發蒙（東華坊）
俳諧古今抄（速二坊註）　芭蕉翁附合集評註（石兮註）
七部拽（東登）　去來抄（去來）

第三編　名家俳句集附附合集
延寶廿家仙（杉風等編）　句選拾遺（寬治編）
綾錦（沾涼編）　俳諧古選（嘯山選）
俳諧新選（太祇・嘯山共選）　丈草發句集
惟然坊句集（秋擧編）　杉風發句集（梅人）
桑々畔發句集（有佐・平砂共編）　素丸發句集（絢堂編）
淡々發句集（分外編）　風草及壺中句集（惟中編）
はいかい袋（大江丸）　一茶發句集（一具補）
なゝくるま（鬼貫）　鬼貫句選（太祇訂）

第四編　俳論作法集
俳諧或問（修行堂）　俳諧增補提要錄
貞享式海印錄（曲齋）　俳諧寂莱（白雄）
格外辨（車蓋編）　葛の松原（支考）
俳諧發句小鑑（蓼太）　俳諧附合小かゞみ（蓼太編）

第五編　名家俳文集
風俗文選（許六）　類柑文集（其角）
風俗交選拾遺（北華）　風狂文艸（友水子）
蝶夢和尚文集（蝶夢）　鶉衣（也有）

第六編　俳人逸話紀行集

宗祇諸國物語　行脚怪談袋
俳諧世說（闌更）　滑稽太平記（浮生）
歌俳百人撰（海壽）　俳家奇人談（玄々一稿）
續俳家奇人談（玄々一編）　白河紀行・筑紫道の記（宗祇）
佐野の和多理（宗碩）　斗藪雜記（充香）
江都近在所名集（一漁）　箱館紀行・斧の柄・わがほとけ（乙二）
そゞろごと・雲芝・馬の上（道彦）　雜口集抄（檻風）

第七編　芭蕉翁全集
芭蕉翁繪詞傳（蝶夢）　泊船集（風國）
俳諧七部集（芭蕉等）　俳諧續七部集（闌更編）
俳諧七部拾遺（讓軍編）　（續刊）　外洋　六二〇三

俳句講座　改造社編　昭和七―

第二卷　俳風評傳篇
俳風研究
古風談林の研究（藤村作）　伊丹風と蕉風との研究（鈴木重雅）
洒落風化鳥風等の研究（宇田久）　天明調の研究（乾木水）
月並派の發生的研究（萩原羅月）

俳系研究
貞門俳系の研究（各務虎雄）　談林俳系の研究（宮崎晴美）
蕉門未流の研究（市橋鐸）

俳人評傳
宗祇・宗鑑・守武（藤井乙男）　貞德・貞室・季吟（相良守次）
宗因・西鶴・惟中（願原退藏）　芭蕉・其角・嵐雪（樋口功）
鬼貫・涼菟・淡々（鈴木重雅）　蕪村・曉臺・椋良（河東碧梧桐）
蓼太・白雄・闌更（野田別天樓）　太祇・涼袋・および也有（石田元季）
凡童・召波・一茶（藤本秋圃）　乙二・蒼虬・梅室（麻生磯次）
子規・紅葉・放哉（萩原井泉水）

俳人名彙　元祿以前の俳人名彙（勝峯晋風）
元祿以後の俳人名彙（飯野晉二）
明治以後の俳人名彙（名和三幹竹）

第三卷　概論作法篇
俳諧概論
俳諧の本質的概論（寺田寅彦）

季題
季題の範圍とその推移との考察（松瀨青々）
季感の研究（青木月斗）

文法
俳諧文法概論（山田孝雄）
俳諧作法
入門俳話（青木月斗）　切字論（松下大三郎）
新傾向大要（河東碧梧桐）　新傾向句作法（中塚一碧樓）
自由律俳句作法（萩原井泉水）　連句入門（賀川他石）
連句作法（增田龍雨）　添削實例（池內たけし）
添削實例（矢田插雲）　改作添作（青木月斗）

第四卷　俳論俳文篇
俳論
俳論概說（各務虎雄）　貞門談林の論爭と俳論（願原退藏）
蕉門各派の論爭と俳論（萩原羅月）　子規の俳論　附乙子の俳論（大森桐明）

俳　文
俳文の特質（笹川臨風）
元祿以後の俳文（久松潛一）
俳文評釋
寶藏評釋（玉井幸助）
奥の細道評釋（樋口功）
鴉衣評釋（石田元季）

第五卷　鑑賞評釋篇
俳句の鑑賞（野口米次郎）
古句評釋（阿部次郎）
名句選釋（德川期）
芭蕉の戀の句（小宮豐隆）
與謝蕪村（與謝野晶子）
小林一茶（吉田絃二郎）
名句選釋（明治・大正期）
子規居士の俳句研究（寒川鼠骨）
夏目漱石（森田草平）
大須賀乙字（吉田冬葉）
河東碧梧桐（風間直得）
青木月斗（岡本圭岳）
芥川龍之介（室生犀星）

第六卷　俳書解說篇
句集解說（藤井乙男）
作法書解說（巖川他石）
俳文集解說（藤村作）
評釋書解說（樋口功）

七部集解說（志田義秀）
俳書總索引

第七卷　特殊研究篇
俳畫研究（本方昌）
點批點の概念及び點印の解說（勝峯晋風）
篆刻指導（服部畊石）
偽書僞筆研究（高木蒼梧）
立机俳席講話（增田龍雨）
俳句にあらはれたる古事及び古語（武田祐吉）
教科書に現れたる俳句（各務虎雄）
俳人逸話抄（巖谷小波）
俳壇論（水原秋櫻子）
詩と俳句（北原白秋）
諸曲と俳句（山崎樂堂）
川柳と俳句（岡田朝太郎）
傳說と俳句（藤澤衞彦）
繪畫と俳句（中村不折）
新聞と俳句（杉村楚人冠）
天文と俳句（寺田寅彦）
食物と俳句（小泉迂外）
名所と俳句（久保ぬの吉）
田園と俳句（瀧井孝作）
風俗と俳句（三田村鳶魚）

眞蹟研究（伊藤松宇）
俳句の書方（金子元臣）

第八卷　現代結社篇

現俳壇展望
現代結社序說（志田義秀）
ホトヽギスの人々とその主張（山口誓子）
懸葵の人々とその主張（名和三幹竹）
同人の人々とその主張（青木月斗）　海紅の人々とその主張（中塚一碧樓）
三味
改題紀元の人々とその主張（風間直得）
層雲の人々とその主張（井上逸郎）　濫柿の人々とその主張（松根東洋城）
曲水の人々とその主張（渡邊水巴）　石楠の人々とその主張（臼田亞浪）
木太刀の人々とその主張（星野麥人）
筑波の人々とその主張（本堂蟹歩）　ゆく春の人々とその主張（室積徂春）
プロレタリア俳句の主張とその檢討（栗林一石路）
過去の追憶
秋聲會の思ひ出（巖谷小波）　筑波會の思ひ出（笹川臨風）
半面派の思ひ出（室積徂春）　ホトヽギスの變遷（岡本松濱）
海紅の變遷（安齋櫻磯子）　子規居士追憶（寒川鼠骨）
內藤鳴雪の追憶（渡邊水巴）　夏目漱石先生の追憶（吉村冬彦）
坂本四方太の追憶（萩原蘗月）　石井露月の追憶（加藤綽江）
中川四明の追憶（栗津水棹）　大須賀乙字の追憶（三井甲之）
角田竹冷翁の追憶（服部畊石）
明治・大正・昭和主要俳句雜誌一覽（大場白水郎）
時代に於ける

分類俳句全集　正岡子規編　昭和三刊　一二　外洋　四九四八
第一卷　歲旦の部　春の部
第二・三卷　春の部
第四・五卷　夏の部　附錄、子規記念句集
第六卷　夏の部　秋の部
第七・八卷　秋の部
第九卷　秋の部　冬の部
第一〇卷　冬の部
第一一・一二卷　冬の部　雜の部

俳書集覽　角田竹涼　伊藤松宇監修　大正一五—昭和四　六　外洋　四三七二
第一卷　百人一句　望一千句　飛梅千句
寶晋齋引付
第二卷　望一後千句　獨吟十二歌仙　俳諧東日記
歌仙そろへ
第三卷　はすのみ　俳諧渡し舟　奏かな
己か光　其便　三つの顏
第四卷　小弓俳諧集　伊達衣　若葉集
第五卷　浪花置火燵　ひらつゝみ　俳諧猩舞師
桑梓格　俳諧芋頭集　木曾の谷
第六卷　我身皺　文蓬萊　鹿子の渡
素堂家集

日本俳書大系　日本俳書大系刊行會編　大正一五—昭和二刊　一六　外洋　三六七九
第一卷　芭蕉一代集　芭蕉俳句異同考
芭蕉俳句類聚（勝峰晋風編）　芭蕉俳句連句集成（勝峰晋風編）
芭蕉俳句不審抄　芭蕉紀行日記集
芭蕉句合評語集　芭蕉書翰集
芭蕉文庫

第二一卷　蕉門俳諧前集
天和歳旦發句牒　武藏曲（千春）　虛栗（其角）
續虛栗（其角）　冬の日（荷兮）　春の日（荷兮）
句餞別（芭蕉）　千鳥掛（知足）　蛙合（仙花）
猿蓑合（嵐蘭）　曠野（荷兮）　曠野後集（荷兮）
其袋（嵐雪）　俳諧勸進牒（路通）　いつを昔（其角）
華摘（其角）　ひさご（珍碩）　猿蓑（去來・凡兆）
元祿百人一首（江水）　北の山（句空）　己が光（車庸）
俳風弓（壺中）　桃の實（元峰）　藤の實（素牛）
炭俵（野坡孤屋利牛）　市の庵（洒堂）　俳諧別座鋪（子珊）
其便（泥足）　續猿蓑　枯尾花（其角）

第三一卷　蕉門俳諧後集
笈日記（支考）　梟日記（支考）　有磯海（浪花）
となみ山（浪花）　續有磯海（浪花）　草刈笛（支考・牧臺）
菊の香（風國）　渡鳥集（去來・卯七）　芭蕉庵小文庫（史邦）
俳諧猿舞師（種文）　陸奥衞（桃隣）　伊達衣（等躬）
皮籠摺（涼菟）　一幅半（乙孝）　杜撰集（嵐雪）
錢龍賦（百里輯）　韻寒（李由・許六）　正風彦根體（許六）
二葉集（惟然）　庭竈集（越人）　幾人水主（素覽）

第四一卷　蕉門俳話文集
葛の松原（支考）　續五論（支考）　二十五箇條（芭蕉）
俳諧十論（支考）　篇突（李由・許六）
宇陀法師（李由・許六）　三册子（土芳）
花實集（去來）　旅寢論（去來）　去來抄（去來）

第五一卷　元祿名家句選
初心もと柏（言水）　鬼貫句選（太祇訂）　七車（鬼貫）
獨言（鬼貫）　いまみや草（來山）　續いま宮草（來山）
素道句集　才麿發句拔萃　五元集（其角）
玄峯集（嵐雪）　蓮二吟集（支考）　五老井發句集（許六）
北枝發句集　古太白堂句選（桃隣）　杉風句集
惟然坊句集　去來發句集　丈草發句集
浪化上人發句集　麥林集（乙由）　類柑子（其角）
續其袋（嵐雪）

第六一卷　貞門俳諧集
獨吟千句（守武）　新撰犬筑波（宗鑑）　新增犬筑波（貞德）
紅梅千句（貞德）　鷹筑波（西武）　玉海集（貞室）
山之井（季吟）　俳諧初學抄（德元）　俳諧之註（重頼）
歌仙そろへ（元隣）　中庸姿（高政）　俳諧破邪顯正
俳諧破邪顯正返答（惟中）　俳諧賴政　ふたつ盃
俳諧さるとりもち（不通）　俳諧綾卷

第七一卷　談林俳諧集
大阪獨吟集（宗因）　談林十百韵（松意）　俳虎溪の橋（西鶴等）
俳諧當世男（蝶々子）　俳諧雜巾（常矩）　俳當流籠拔（宗旦）
俳江戸蛇之鮓（言水）　俳東日記（言水）　江戸八百韻（幽山）

俳諧七百五十韵（信德）　續の原（不卜）　おくれ雙六（清風）
俳庵櫻（西吟）　俳林一字幽蘭集（沾德）　蓮の實（賀子）
俳枕（幽山）　大矢數（西鶴）　俳諧白根嶽（調實）

通說

第八一卷　蕉村一代集
蕉村俳句類聚（勝峯晉風編）　蕉村俳句異同考
蕉村句集　蕉村發句解（乙二）
蕉村連句選集（勝峯晉風編）　蕉村文集
蕉村書翰集　夜半樂　花鳥篇
新華摘　俳諧三十六歌僊　反古諛
たまも集　芭蕉翁付合集　から檜葉
常盤の香

第九一卷　中興俳諧名家集
みかへり松（祇空）　花月六百韻（淡々）　五色墨（宗瑞）
續五色墨（素丸）　夜半亭發句集（巴人）　新撰武藏曲（曉雨）
延享二十歌仙（湖十）　千代尼句集（既白編）　後集蟻つか（也有）
反古衾（阿誰）　平安二十歌仙（太祇）　新みなし栗（麥水）
其雪影（几董）　あけ烏（几董）　續あけ烏（几董）
寫經社集（蕪村）　五車反古（維駒）　續一夜松（几董）
骨書（青藾）　春秋稿（白雄）　秋の日（曉臺）
幣ぶくろ（士朗・都貢）　七柏集（麥太）　永餅集（二柳）

第一〇卷　中興俳話文集
雜話抄（紀逸）　艸隨筆（來仲）　南北新話（涼袋）
紀俳仙窟（涼袋）　蕉門二夜口授（麥水）　俳懺悔（大江丸）

第一一卷　近世俳諧名家集
つの文字（紀六林）　松のそなた（紫曉）　さきつる（喜會室享編）
新華摘（眺道編）　ばりまあんご（瓜坊）　落柿舍日記（重厚編）
鴈風呂（呂蛤編）　淺草ほうこ（成美編）　俳諧風道行（成美編）

第一二卷　一茶一代集
一茶俳句選抄（勝峯晉風編）　一茶俳諧歌集
一茶連句集成（勝峯晉風編）　みとり日記　寬政紀行
花見の記　我春集　一茶書簡抄
たぶしうね　おらが春　株番
三韓人

第一三卷　近世俳諧名家集
雜話抄（紀逸）　艸隨筆（來仲）　南北新話（涼袋）
紀俳仙窟（涼袋）　蕉門二夜口授（麥水）　俳懺悔（大江丸）