

昭和九年

# 長野縣統計書

第四編

農業、蠶絲業、牧畜及漁獵、山林及鑛業

---

昭和十一年三月刊行

長野縣







14.4-29

凡 例

1. 本縣統計書ハ明治十六年ヲ第一回トシ本編ハ第五十二回ナリ  
 本編ハ次ノ七編ノ内第四編ニシテ生産總價額、農業、蠶絲業、牧畜及漁獵、山林及鑛業ノ五門九十表ヨリ成レリ  
 第一編 行政區劃、土地、氣象、戸口  
 第二編 運輸及交通、財政、土功、兵事、社寺及教會、社會事業、議會、官公吏及文書  
 第三編 學事  
 第四編 生産總價額、農業、蠶絲業、牧畜及漁獵、山林及鑛業  
 第五編 工業、工場、度量衡、商事及金融、貨銀及物價、瓦斯及電氣  
 第六編 警察、裁判登記及供託、刑務所  
 第七編 衛生
2. 本書ハ昭和九年ノ事實ヲ主トスルモ材料ノ種類ニ依リ前年ノ事實ヲ掲ゲ或ハ最近ノ調査ヲ以テセルモノアリ、又消長増減ノ比較ヲ知ルタメ最近ノ五ケ年ヲ掲載セルモ法令ノ改正ニ伴ヒ調査ノ項目又ハ統計様式ノ改メラレタルモノ其ノ他調査方法等ニ變更ヲ來シ比較シ得ザルモノハ最近ノ一年ノミヲ掲ゲタリ
3. 書中何年トアルハ曆年ノ事實、何年度トアルハ其年四月一日ヨリ翌年三月卅一日迄ノ事實ナリ
4. 表中單位ニハ「・」ヲ、事實不詳ノモノ又ハ調査ヲ缺クモノハ「…」ヲ、記載スベキ事實ナキモノハ「—」ヲ、數字ノ單位ニ滿タザルモノハ「0」ヲ附セリ

信 息 報 告 書

第 一 十 三 号

報 告 書





目次

圖表

- 1. 生産價額累年比較
- 2. 米産額

統計表

生産總價額

- 1. 生産總價額

農業

- 1. 一毛作及二毛作以上田ノ反別..... 1
- 2. 牛馬耕地ノ反別及其ノ牛馬頭數..... 1
- 3. 耕地所有ノ廣狹別農業戶數..... 2
- 4. 耕作ノ廣狹別農業戶數及自作小作農業戶數..... 2
- 5. 耕地ノ自作小作別反別..... 2
- 6. 耕地整理..... 3
- 7. 耕地面積..... 4
- 8. 米..... 6
- 9. 麥總額..... 8
- 10. 大麥..... 8
- 11. 稈麥..... 9
- 12. 小麥..... 9
- 13. 食用農產物..... 10
- 14. 園藝農產物蔬菜及花卉..... 12
- 15. 工藝農產物..... 16
- 16. 桑皮..... 18
- 17. 果樹苗..... 19
- 18. 茶烟..... 19
- 19. 葉煙草..... 19
- 20. 果實..... 20
- 21. 綠肥用作物..... 22
- 22. 金肥施用別消費高..... 24
- 23. 小作爭議..... 26
- 24. 農業教育ヲ受ケタル者..... 26

蠶絲業

- 1. 養蠶戶數掃立數量繭産額累年比較..... 29

- 2. 繭價額繭種桑畑果年比較..... 29
- 3. 桑苗..... 30
- 4. 桑烟..... 30
- 5. 春蠶..... 32
- 6. 夏秋蠶..... 34
- 7. 春夏秋蠶..... 36
- 8. 蠶種産額..... 36
- 9. 原蠶種検査成績..... 38
- 10. 春蠶普通種検査成績..... 38
- 11. 夏秋蠶普通種検査成績..... 40
- 12. 蠶絲及眞綿果年比較..... 42
- 13. 蠶絲類..... 44
- 14. 自家用蠶絲類..... 56
- 15. 天蠶柞蠶..... 56
- 16. 天蠶絲及柞蠶絲..... 58
- 17. 眞綿..... 58
- 18. 器械製絲共同揚返工場..... 59
- 19. 器械製絲工女出身地方別..... 60
- 20. 器械製絲工場繰絲工女年齢別..... 62
- 21. 器械製絲工女勤続年數..... 62

牧畜及漁獵

- 1. 牛馬果年比較..... 65
- 2. 豚羊果年比較..... 65
- 3. 牛..... 66
- 4. 牛乳..... 68
- 5. 馬..... 68
- 6. 豚..... 74
- 7. 編羊..... 76
- 8. 山羊..... 76
- 9. 屠殺..... 78
- 10. 家兔..... 80
- 11. 種牡牛馬..... 80
- 12. 獸醫及蹄鐵工..... 81
- 13. 鷺..... 82
- 14. 鷺..... 82
- 15. 蜜蜂..... 83
- 16. 水産業者..... 84
- 17. 漁船..... 84
- 18. 沿岸漁獲物..... 86
- 19. 水産養殖..... 88
- 20. 水産製造物..... 89

山林及鑛業

- 1. 御料林個所及反別..... 91



目 次

- 2. 御料林植栽.....91
- 3. 御料林產物.....92
- 4. 御料林被害.....92
- 5. 御料林樹種及反別.....93
- 6. 國有林野個所及反別.....94
- 7. 國有林植栽.....94
- 8. 國有林產物.....95
- 9. 國有林野被害.....96
- 10. 保安林.....97
- 11. 公私有林野面積.....98
- 12. 公私有林野天然造林.....102
- 13. 公私有林野人工造林.....106
- 14. 公私有造林用苗木.....120
- 15. 公私有林伐採.....126
- 16. 公私有林野產物.....136
- 17. 公私有林野被害.....138
- 18. 公私有林野放牧.....144
- 19. 探銅鐵區.....144
- 20. 鐵產額.....145
- 21. 探銅種類別個所及坪數.....146
- 22. 砂鐵區.....146
- 23. 鐵山就業人員工數.....147
- 24. 石材土石及鐵水.....146

表 目

御料林野面積表

表 目

鐵產額表

表 目

- 1. 鐵山就業人員工數.....147
- 2. 探銅種類別個所及坪數.....146
- 3. 砂鐵區.....146
- 4. 鐵產額.....145
- 5. 探銅鐵區.....144
- 6. 公私有林野放牧.....144
- 7. 公私有林野被害.....138
- 8. 公私有林野產物.....136
- 9. 公私有林伐採.....126
- 10. 公私有造林用苗木.....120
- 11. 公私有林野人工造林.....106
- 12. 公私有林野天然造林.....102
- 13. 保安林.....97
- 14. 國有林野被害.....96
- 15. 國有林產物.....95
- 16. 國有林植栽.....94
- 17. 國有林野個所及反別.....94
- 18. 御料林被害.....92
- 19. 御料林產物.....92
- 20. 御料林植栽.....91

山 林 產 物

鐵山就業人員工數.....147

比較年額價生產

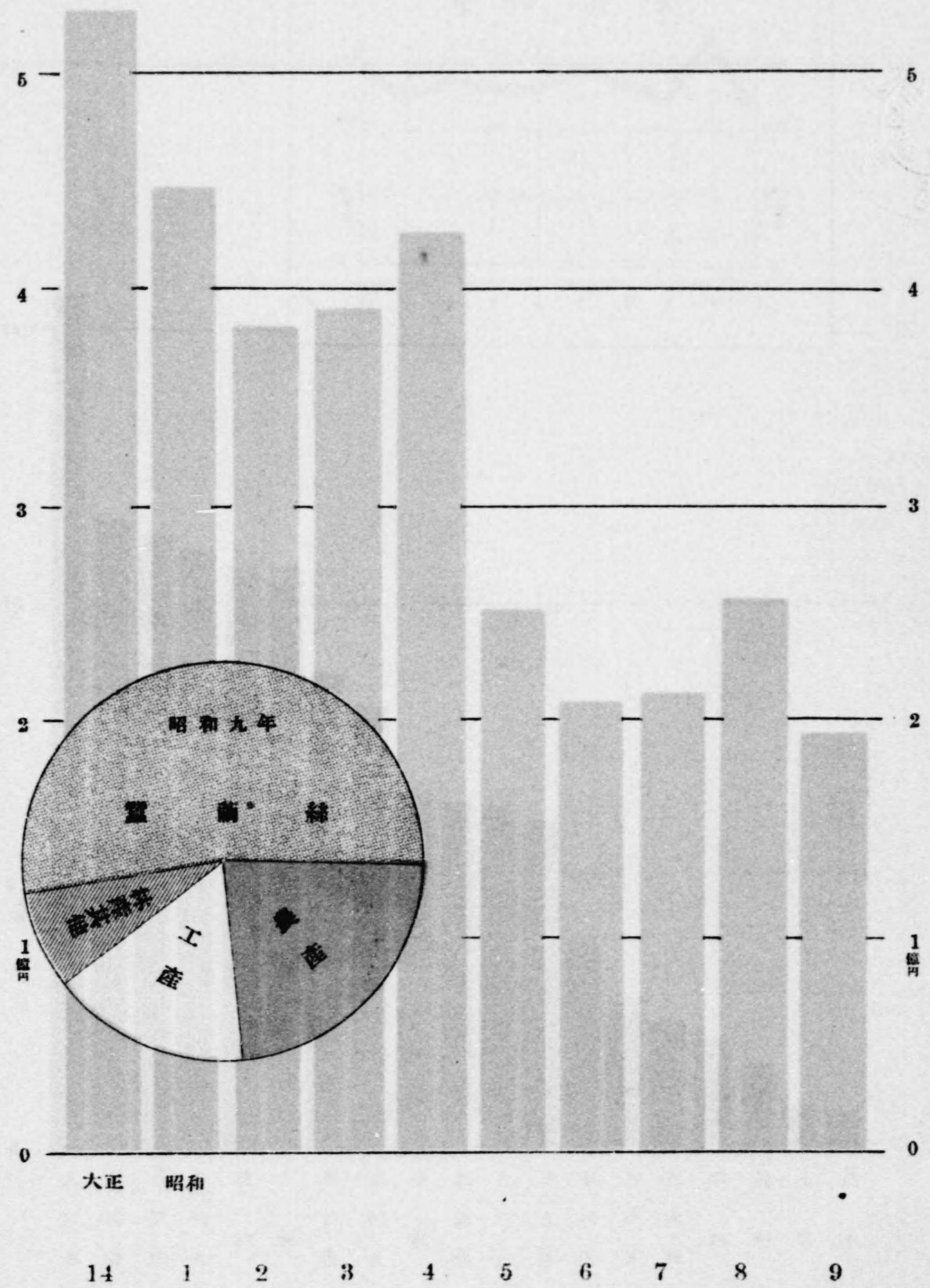



2. 御料林植栽	91
3. 御料林產物	92
4. 御料林被害	92
5. 御料林樹種及反別	93
6. 國有林野割所及反別	94
7. 國有林植栽	94
8. 國有林產物	95
9. 國有林野被害	96
10. 保安林	97
11. 公私有林野面積	98
12. 公私有林野天然造林	102
13. 公私有林野人工造林	106
14. 公私有造林用苗木	120
15. 公私有林伐採	126
16. 公私有林野產物	136
17. 公私有林野被害	138
18. 公私有林野放牧	144
19. 探銅鑛區	144
20. 鑛產額	145
21. 探銅種類別個所及坪數	146
22. 砂鑛區	146
23. 鑛山就業人員工數	147
24. 石材土石及鑛水	146

## 生產價額累年比較

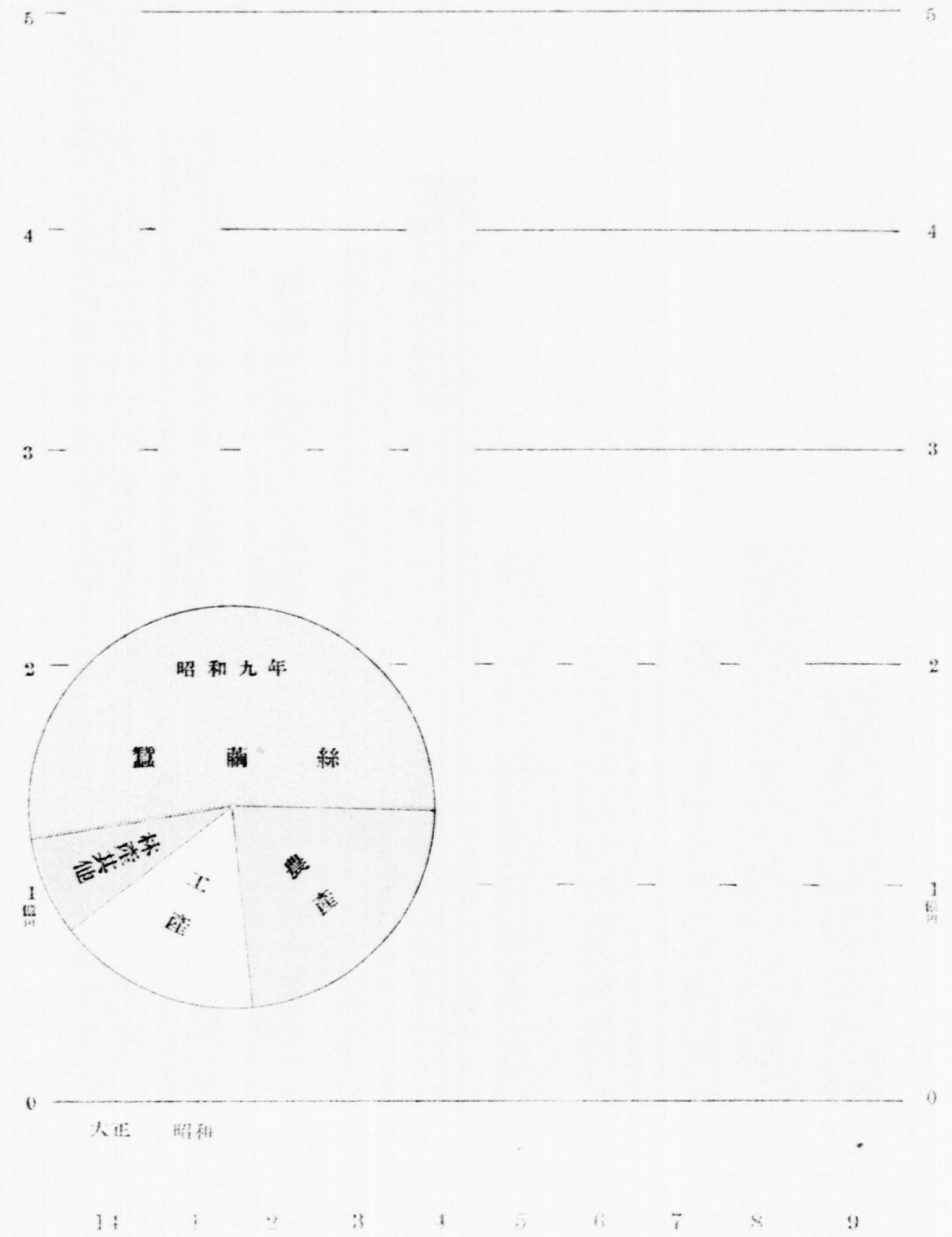



# 米 産 額

昭 和 九 年

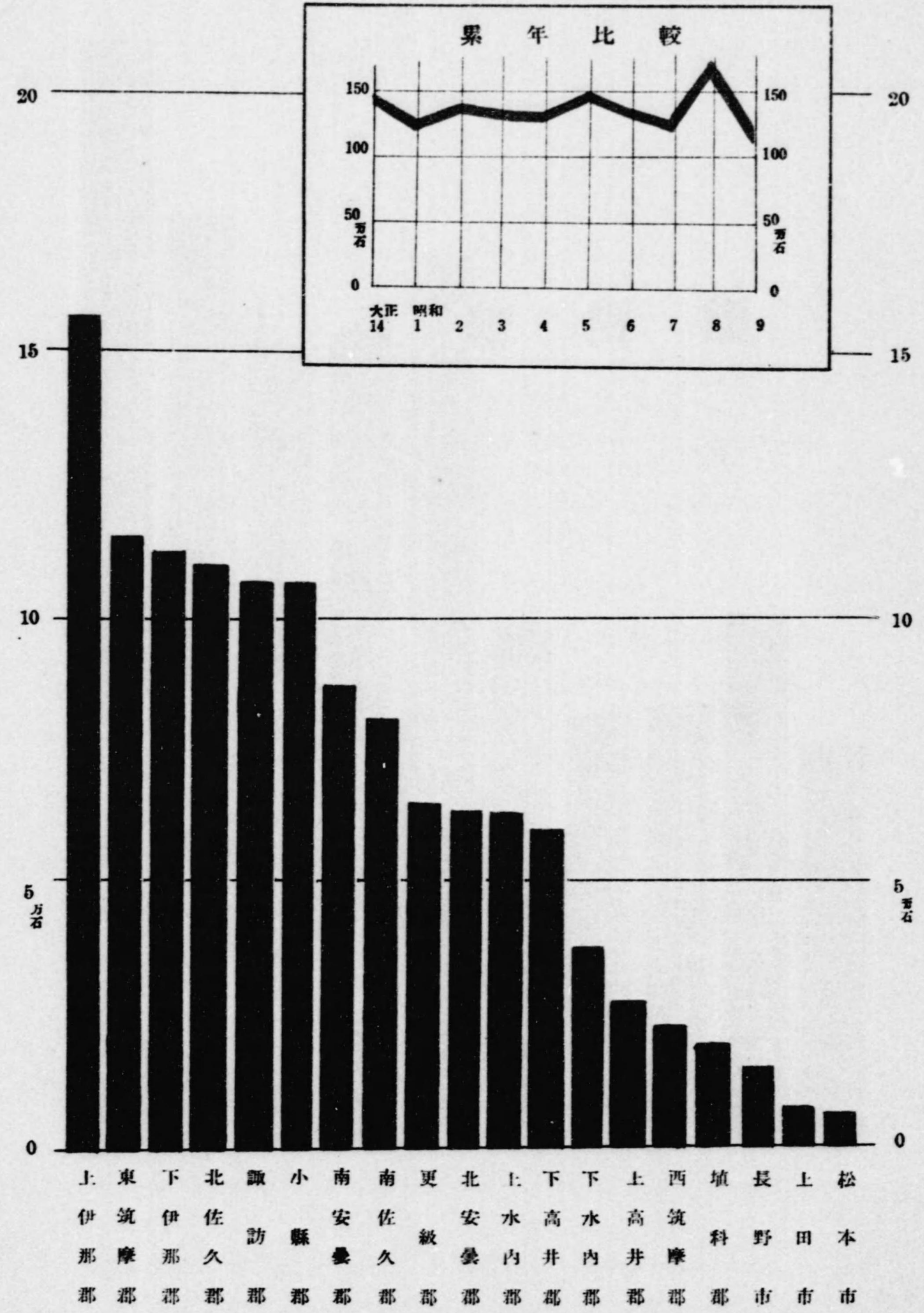







贈 買 縣 畜 主

### 1. 生 產 總 價 額

	總 數	農 產	蠶 繭 絲	工 產	林 產	畜 產	水 產	鑛 產	一戶當 生產額
	円	円	円	円	円	円	円	円	円
大正 1 4 年	525 037 060	70 739 294	382 613 486	45 037 827	8 466 659	6 228 411	1 345 718	1 605 965	1 686
昭和 1	443 561 316	62 942 040	323 125 182	40 791 430	8 662 838	5 680 543	1 126 270	1 232 963	1 424
2	373 093 318	55 942 550	267 219 737	33 996 082	8 143 232	5 661 601	1 123 360	1 006 756	1 198
3	389 331 824	54 219 834	279 653 969	39 017 577	8 235 906	5 765 119	1 393 049	996 370	1 235
4	423 802 093	53 437 287	314 310 657	40 540 050	7 035 970	6 074 094	1 571 100	782 935	1 361
5	249 173 696	37 250 904	169 820 652	30 241 543	5 045 098	4 829 981	1 393 699	591 819	760
6	200 478 766	32 819 554	132 648 385	23 946 090	4 534 125	4 595 064	1 334 823	550 625	618
7	208 987 924	38 893 804	133 104 821	25 792 268	4 960 195	4 611 063	1 058 764	567 009	644
8	251 086 394	47 389 037	161 381 903	29 177 758	6 331 548	4 854 050	1 197 598	754 500	774
9	199 670 961	46 780 348	106 146 595	30 952 485	8 957 428	5 254 985	1 140 862	738 258	616
南 佐 久	7 852 495	2 702 198	2 192 294	1 756 597	759 502	282 529	133 252	26 123	545
北 佐 久	8 608 258	3 740 022	2 826 512	1 308 584	403 382	287 564	26 912	15 282	545
小 縣	13 486 712	3 779 546	7 540 301	1 083 113	578 911	412 788	51 096	40 957	582
諏 訪	51 153 139	3 225 914	42 046 378	5 047 627	212 821	433 424	135 950	51 025	1 654
上 伊 那	18 602 343	4 942 586	10 678 885	1 788 229	751 777	343 577	119 767	32 522	645
下 伊 那	20 994 259	4 245 358	10 538 744	4 147 297	1 417 637	422 322	175 339	47 562	599
西 筑 摩	4 061 813	1 021 616	1 243 103	978 194	590 926	150 109	27 529	50 336	365
東 筑 摩	12 468 047	4 691 833	4 661 228	1 663 611	814 796	429 789	95 451	111 339	479
南 安 曇	6 576 193	2 972 755	1 906 823	600 712	803 497	251 578	36 160	4 668	570
北 安 曇	4 599 744	2 097 244	1 158 960	780 697	344 332	168 577	29 751	20 183	391
更 級	6 203 424	2 871 043	1 900 068	798 112	143 832	465 476	13 199	11 697	410
埴 科	5 215 598	1 287 062	2 696 680	646 112	212 490	265 458	38 969	68 827	481
上 高 井	8 406 821	1 407 193	5 455 401	760 328	298 365	253 690	48 512	1 83 332	729
下 高 井	5 335 058	2 035 485	986 247	706 528	399 936	181 209	11 490	14 163	347
上 水 内	6 818 649	3 246 180	1 314 241	1 299 118	726 168	178 227	26 700	28 015	350
下 水 内	2 251 740	1 206 882	266 913	504 628	182 406	83 420	2 340	5 151	341
長 野	5 585 185	764 927	1 048 076	3 362 564	208	265 708	142 233	1 422	382
松 本	8 552 846	304 617	5 234 002	2 735	12 795	240 049	15 731	9 948	600
上 田	3 898 634	237 890	2 451 739	—	3 647	139 491	10 431	15 706	519



# 農 業

農 業 戸 數	311 666 <sup>戸</sup>
専用農業戸數	162 932 <sup>戸</sup>
兼用農業戸數	45 548 <sup>戸</sup>
重 要 農 産 物	
米 { 作 付 反 別	67 102 <sup>町</sup>
{ 收 穫 高	1 275 140 <sup>石</sup>
麥 { 作 付 反 別	22 320 <sup>町</sup>
{ 收 穫 高	380 722 <sup>石</sup>
金肥消費高 { 稻	2 461 047 <sup>円</sup>
{ 麥	512 568 <sup>円</sup>
{ 桑	2 444 896 <sup>円</sup>
{ 其 他	421 542 <sup>円</sup>
{ 計	5 840 053 <sup>円</sup>
耕地整理區總面積	23 864 <sup>町</sup>
農産物總價額(蕪蠶絲ヲ除ク)	46 780 348 <sup>円</sup>
農業教育ヲ受ケタル者	277 005 <sup>人</sup>



1. 一毛作及二毛作以上田ノ反別

年	總 數	一 毛 作 田 地			二 毛 作 以 上 田 地		
		總 數	桑樹果樹其ノ 他樹木ノ植付 タルモノ	其 他	總 數	普通裏作	綠肥裏作
昭和 5 年	73 114.7	49 870.3	8 896.5	41 273.8	23 244.4	9 451.1	13 793.3
6 年	72 437.2	45 793.5	123.7	45 669.8	26 643.7	10 819.4	15 824.3
7 年	71 543.9	45 203.7	222.7	44 981.0	26 340.2	10 941.5	15 398.7
8 年	73 277.7	44 838.7	655.0	44 232.8	23 389.0	11 140.3	17 248.3
9 年	73 380.2	45 266.0	1 326.4	43 939.6	28 114.2	11 527.7	16 596.5
南北小畷上	3 464.3	3 348.5	50.0	3 298.5	115.8	36.9	78.9
佐 久	5 589.1	5 352.0	16.2	5 335.8	237.1	183.0	54.1
久 縣	5 844.7	5 973.4	134.8	5 838.6	1 871.3	1 548.9	322.4
訪 那	5 270.9	5 098.2	24.8	5 073.4	172.7	22.8	149.9
伊 那	8 554.0	4 642.1	192.5	4 449.6	3 911.9	652.5	3 259.4
下 西	5 725.0	4 046.2	133.2	3 913.0	1 678.8	1 074.8	604.0
東 流	1 943.2	1 648.1	29.8	1 618.3	295.1	167.5	127.6
南 筑	6 965.3	1 178.6	309.3	869.3	5 786.7	757.4	5 029.3
北 安	4 834.3	126.1	19.3	106.8	4 708.2	460.8	4 247.4
更 高	4 906.8	2 581.2	1.4	2 579.8	2 325.6	138.6	2 187.0
埴 高	3 846.8	942.8	322.6	620.2	2 904.0	2 886.0	18.0
上 下	1 311.8	117.4	21.1	96.3	1 194.4	1 187.9	6.5
水 井	1 815.2	1 497.7	49.2	1 448.5	317.5	276.2	41.3
内 野	3 771.1	3 393.8	15.7	3 378.1	377.3	302.4	74.9
本 田	5 244.5	4 440.3	5.5	4 434.8	804.2	719.7	84.5
下 水	2 701.1	2 672.5	—	2 672.5	23.6	17.5	11.1
長 野	991.9	84.0	1.0	83.0	907.9	900.7	7.2
松 本	330.0	15.0	—	15.0	315.0	33.0	282.0
上 田	270.2	108.1	—	108.1	162.1	161.1	1.0

以下五表農會調査=依ル

2. 牛馬耕地ノ反別及其ノ牛馬頭數

年	反 別			頭 數		
	總 數	田	畑	總 數	牛	馬
昭和 5 年	50 586.3	41 452.6	9 133.7	36 068	2 475	33 593
6 年	50 922.9	41 808.6	9 114.3	36 734	2 887	33 847
7 年	52 379.1	42 087.0	10 292.1	37 557	3 383	34 174
8 年	55 522.3	44 212.1	11 310.2	38 509	3 943	34 566
9 年	54 782.9	44 391.4	10 391.5	40 165	4 596	35 569
南北小畷上	2 444.2	2 265.1	179.1	2 496	603	1 893
佐 久	3 349.4	2 413.9	945.5	2 398	904	1 794
久 縣	3 437.5	2 933.6	503.9	1 336	425	911
訪 那	2 949.5	2 598.4	351.1	2 960	432	2 528
伊 那	8 166.2	6 573.5	1 592.7	6 955	373	6 582
下 西	1 822.6	1 725.3	97.3	4 214	213	4 001
東 流	810.6	797.7	13.2	3 408	15	3 393
南 筑	8 800.2	5 466.9	3 233.6	4 141	987	3 154
北 安	5 156.4	4 714.7	441.7	1 802	136	1 666
更 高	4 013.5	3 638.0	375.5	2 319	133	2 186
埴 高	1 654.0	1 632.2	21.8	706	68	638
上 下	867.9	814.7	53.2	303	87	219
水 井	1 304.5	849.4	455.1	613	56	557
内 野	3 372.9	2 834.4	538.5	1 916	96	1 820
本 田	3 706.0	2 547.2	1 158.8	3 177	205	2 972
下 水	1 546.9	1 330.5	216.4	1 314	102	1 212
長 野	873.9	863.2	10.7	31	14	17
松 本	371.3	296.7	74.6	72	46	26
上 田	135.1	96.3	38.8	4	1	3



3. 耕地所有ノ廣狹別農業戸數

Table showing agricultural household counts by land area (反歩) and region (e.g., 昭和5-9, 南北小畝上, 下西東南北).

4. 耗作ノ廣狹別農業戸數及自作小作農業戸數

Table showing agricultural household counts by land area and type of cultivation (自作, 小作) across various regions.

5. 耕地ノ自作小作別反別

Table showing agricultural household counts by land area, cultivation type (自作, 小作), and region.

6. 耕地整理

Table showing land reclamation statistics including area, number of households, and costs across different regions.



7. 耕 地

	年 末 現 在			年 擴 開								
	總 數	田	畑	總 數			田			畑		
				總 數	田	畑	總 數	田	畑	總 數	田	畑
昭和 5 年	170 832.9	68 911.9	101 921.1	664.3	205.1	459.2	462.3	123.7	338.6			
6 年	170 803.3	69 463.6	101 309.7	336.0	135.5	200.5	228.8	84.6	144.2			
7 年	171 278.5	70 245.2	101 033.3	565.2	187.5	377.7	475.1	137.9	337.2			
8 年	172 161.7	71 333.5	100 828.2	847.5	406.2	441.3	671.2	268.9	402.3			
9 年	172 573.4	71 985.7	100 587.7	1 058.4	451.0	617.4	809.4	325.2	484.2			
南北小諏上	8 853.2	3 399.5	5 453.7	49.4	23.7	25.7	43.7	20.4	23.3			
佐久	13 159.2	5 729.0	7 430.2	60.0	20.7	39.3	56.7	19.8	36.9			
伊那	14 812.6	5 655.7	9 156.9	36.7	11.9	24.8	29.5	7.9	21.6			
那摩	10 347.9	5 333.2	5 009.7	25.8	14.6	11.2	20.4	12.7	7.7			
伊那	17 115.4	8 265.9	8 849.5	188.4	67.9	120.5	175.8	63.4	112.4			
下西	14 646.7	5 079.9	9 566.8	155.6	88.1	67.5	127.8	63.7	64.1			
東南	4 586.4	1 945.4	2 641.0	20.3	12.3	8.0	17.3	9.3	8.0			
北	19 374.6	6 712.5	12 662.1	41.6	22.4	19.2	24.3	8.1	16.2			
安	8 993.8	4 830.5	4 163.4	23.0	10.8	12.2	21.0	9.5	11.5			
北	9 721.8	4 951.7	4 770.1	259.9	96.0	163.9	149.9	78.2	71.7			
更	8 566.4	3 780.1	4 786.3	7.9	2.2	5.7	5.7	1.9	3.8			
填	4 389.6	1 254.9	3 134.7	9.3	6.1	3.2	4.3	2.0	2.3			
上	6 225.3	1 780.9	4 444.4	18.8	9.5	9.3	14.7	9.5	5.2			
下	8 089.6	4 049.0	4 040.6	27.3	9.9	17.4	21.2	4.4	16.8			
上	15 434.6	4 959.0	10 475.6	127.7	49.7	78.0	89.2	12.9	76.3			
下	4 840.0	2 647.1	2 192.9	14.0	4.2	9.8	7.0	1.5	5.5			
長	1 640.9	1 001.0	639.8	1.2	.3	.9	.9	—	.9			
松	973.7	329.7	644.0	1.1	.7	.4	—	—	—			
上	801.7	275.7	526.0	.4	—	.4	—	—	—			

7. 耕 地

	年 內									
	宅 地 並 工 場 及 建 物 敷 地			道 路、鐵 道、軌 道、河 川、水 路、敷 地			農 地			
	總 數	田	畑	總 數	田	畑	總 數	田	畑	畑
昭和 5 年	182.3	82.7	99.6	87.7	46.4	41.3	37.0	13.4	23.6	
6 年	90.9	36.4	54.5	126.4	53.5	72.9	67.6	17.2	50.4	
7 年	78.1	30.4	47.7	169.9	60.4	109.5	79.0	41.3	37.7	
8 年	70.7	31.4	29.3	290.4	168.9	121.5	102.1	59.5	42.6	
9 年	112.5	36.9	75.6	189.1	99.7	89.4	140.4	82.1	58.3	
南北小諏上	4.0	1.8	2.2	28.3	20.0	8.3	2.9	2.1	.8	
佐久	2.1	1.0	1.1	7.7	5.6	2.1	1.5	1.4	.1	
伊那	4.7	2.8	1.9	14.5	8.6	5.9	5.7	.7	5.0	
那摩	8.7	3.1	5.6	10.3	7.9	2.4	45.0	23.8	21.2	
伊那	8.4	4.1	4.3	10.2	6.5	4.7	5.1	2.8	5.3	
下西	6.3	2.4	3.9	10.2	5.2	7.0	8.0	6.4	1.6	
東南	.3	.3	—	2.2	1.3	.9	3.1	.8	2.3	
北	15.3	1.8	13.5	18.7	10.2	8.5	4.3	1.1	3.2	
安	3.7	.7	3.0	20.5	2.4	18.1	1.1	1.0	.1	
北	5.9	3.3	2.6	9.9	4.9	5.0	49.1	37.2	11.9	
更	4.6	2.3	2.3	10.1	6.2	3.9	1.3	1.0	.3	
填	.5	.2	.3	3.0	1.5	1.5	.6	—	.6	
上	1.3	.2	1.1	2.6	.5	2.1	.2	.2	—	
下	2.9	1.2	1.7	20.4	12.1	8.3	.5	—	.5	
上	2.2	1.0	1.2	15.1	6.8	8.3	10.0	2.9	7.1	
下	.5	.2	.3	1.8	1.3	.5	1.7	.4	1.3	
長	37.8	9.5	28.3	.5	.3	.2	—	—	—	
松	1.5	.7	.8	—	—	—	.3	.3	—	
上	1.8	.3	1.5	3.1	.4	2.7	—	—	—	

面 積

	移 動											
	埋 立 及 干 拓			荒 地 復 舊			地 目 變 換			潰 廢		
	總 數	田	畑	總 數	田	畑	總 數	田	畑	總 數	田	畑
昭和 5 年	.9	.2	.7	60.4	34.6	25.8	140.7	46.6	94.1	597.6	196.5	401.1
6 年	—	—	—	63.2	29.1	34.1	44.0	21.8	22.2	387.6	123.2	264.4
7 年	—	—	—	67.4	40.8	26.6	22.7	8.8	13.9	360.5	135.3	225.2
8 年	—	—	—	172.9	136.8	36.1	3.4	.5	2.9	542.0	276.7	265.3
9 年	—	—	—	256.0	124.9	131.1	3.0	.9	2.1	601.3	269.1	332.2
南北小諏上	—	—	—	5.5	3.2	2.3	.2	.1	.1	43.7	31.3	12.4
佐久	—	—	—	3.3	.9	2.4	—	—	—	16.0	10.8	5.2
伊那	—	—	—	7.0	3.9	3.1	.2	.1	.1	50.7	16.0	34.7
那摩	—	—	—	5.0	1.6	3.4	.4	.3	.1	71.2	40.0	31.2
伊那	—	—	—	12.3	4.5	7.8	.3	.3	.3	82.0	18.5	13.5
下西	—	—	—	27.8	24.4	3.4	—	—	—	43.7	17.0	26.7
東南	—	—	—	2.9	2.9	—	.1	.1	—	11.4	3.5	7.9
北	—	—	—	17.0	14.2	2.8	.3	.1	.2	50.9	13.8	37.1
安	—	—	—	1.9	.21	.7	.1	.1	—	27.0	5.1	21.9
北	—	—	—	109.7	17.7	92.0	.3	.1	.2	69.5	46.3	23.2
更	—	—	—	2.2	.3	1.9	—	—	—	48.4	20.0	28.4
填	—	—	—	4.8	4.1	.9	.2	.2	.2	7.4	2.5	4.9
上	—	—	—	3.9	3.9	—	.2	.2	.2	4.1	.9	3.2
下	—	—	—	6.1	5.5	.6	—	—	—	37.7	13.8	23.9
上	—	—	—	38.2	36.8	1.4	.3	.3	.3	32.7	13.0	19.7
下	—	—	—	6.9	2.7	4.2	.1	—	.1	8.2	5.0	3.2
長	—	—	—	.3	.3	—	—	—	—	38.4	9.8	28.6
松	—	—	—	1.1	.7	.4	—	—	—	3.2	1.1	2.1
上	—	—	—	.1	—	.1	.3	—	.3	5.1	.7	4.4

面 積 (續)

	移 動											
	地 類 及 地 目 變 換			其 增			減			他		
	總 數	田	畑	總 數	田	畑	總 數	田	畑	總 數	田	畑
昭和 5 年	290.6	54.0	236.6	354.4	257.3	97.1	354.4	97.1	257.3			
6 年	102.7	16.1	86.6	637.2	602.4	34.8	615.2	33.0	582.2			
7 年	33.5	3.2	30.3	959.8	724.1	235.7	689.3	24.7	664.6			
8 年	78.8	16.9	61.9	1 171.9	1 016.3	155.6	594.2	57.5	536.7			
9 年	159.3	50.4	108.9	713.9	630.9	83.0	769.3	160.6	608.7			
南北小諏上	8.5	7.4	1.1	29.0	22.3	6.7	9.5	6.7	2.8			
佐久	4.7	2.8	1.9	2.5	2.5	—	23.5	21.0	2.5			
伊那	25.8	3.9	21.9	44.3	40.1	4.2	44.3	4.2	40.1			
那摩	7.2	5.2	2.0	32.8	32.4	.4	13.3	.4	12.9			
伊那	8.3	5.1	3.2	195.6	183.6	12.0	195.6	12.0	183.6			
下西	19.2	5.0	14.2	188.2	184.7	3.5	205.0	3.5	201.5			
東南	5.8	1.1	4.7	9.5	9.5	—	9.5	—	9.5			
北	12.6	.7	11.9	48.6	48.5	.1	48.6	.1	48.5			
安	1.7	1.0	.7	43.6	43.6	—	88.6	45.0	43.6			
北	4.6	.9	3.7	9.4	8.8	.6	9.4	.6	8.8			
更	32.4	10.5	21.9	63.4	23.2	40.2	75.0	51.8	23.2			
填	3.3	.8	2.5	8.5	4.7	3.8	8.5	3.8	4.7			
上	13.9	.5	13.4	13.9	8.0	5.9	13.9	8.0	5.9			
下	5.4	2.3	3.1	5.4	3.1	2.3	5.4	2.3	3.1			
長	4.2	3.1	1.1	2.5	2.3	.2	2.5	.2	2.3			
松	.1	—	.1	2.4	2.3	.1	2.4	.1	2.3			
上	1.4	.1	1.3	1.0	.8	.2	1.0	.2	.8			
	.2	—	.2	1.9	1.9	—	1.9	—	1.9			



8. 米

	作 付 反 別					收	
	總 數	水 稻			陸 稻	總 數	水 稻
		總 數	梗 米	糯 米			
大正 4 年	72 025.9	71 985.2	63 714.9	8 260.3	50.7	1 447 415	1 446 591
5	72 107.4	72 055.2	63 937.2	8 118.0	52.2	1 377 546	1 376 793
6	71 964.7	71 929.3	63 744.4	8 184.9	35.4	1 359 213	1 358 702
7	71 486.4	71 449.1	63 375.1	8 074.0	37.3	1 502 420	1 502 035
8	71 264.0	71 230.9	63 375.7	7 855.2	33.1	1 427 199	1 426 668
9	71 468.6	71 433.5	63 560.6	7 872.9	35.1	1 516 656	1 516 088
10	70 078.8	70 032.5	62 108.1	7 924.4	46.3	1 311 794	1 311 197
11	70 159.1	70 085.3	61 760.8	8 324.5	73.8	1 533 628	1 532 605
12	69 774.1	69 719.4	61 547.5	8 171.9	54.7	1 441 389	1 440 647
13	69 297.2	69 246.9	61 172.8	8 074.1	50.3	1 381 925	1 381 738
14	69 649.0	69 583.4	61 638.5	7 944.9	65.6	1 482 088	1 481 103
昭和 1	68 414.4	68 374.6	60 549.9	7 824.7	36.8	1 319 323	1 318 935
2	60 047.8	60 001.3	60 616.7	8 084.6	46.5	1 396 438	1 395 838
3	69 183.2	69 154.9	61 027.1	8 127.8	28.3	1 356 853	1 356 553
4	66 257.2	66 207.3	53 610.5	7 596.8	49.9	1 382 416	1 381 823
5	67 272.0	67 220.1	59 584.8	7 635.3	51.9	1 531 105	1 530 373
6	68 142.3	68 038.0	60 305.6	7 732.4	104.3	1 415 318	1 414 138
7	68 816.5	68 677.4	60 782.0	7 895.4	△103.4 35.7	1 356 949	1 355 393
8	66 564.5	66 435.0	59 084.7	7 350.3	△113.3 16.2	1 754 609	1 752 646
9	67 102.1	66 867.2	59 680.2	7 187.0	△186.4 48.5	1 275 140	1 272 565
南 佐 久	3 221.7	3 220.4	2 879.8	340.6	△ .8 .5	81 462	81 439
北 佐 久	5 092.7	5 081.7	4 520.0	551.7	△ 10.5 .5	113 935	113 755
小 縣	5 302.6	5 301.0	4 726.6	574.4	△ .4 1.2	107 232	107 207
諏 訪	9 141.0	5 138.8	4 581.4	557.4	△ 1.0 1.2	107 686	107 660
上 伊 那	7 726.6	7 708.6	6 784.2	924.4	△ 14.7 3.3	158 898	158 705
下 伊 那	4 744.0	4 712.5	4 291.7	420.8	△ 17.3 14.2	114 174	113 741
西 筑 摩	1 809.0	1 806.3	1 598.7	207.6	△ 2.5 .2	26 419	26 398
東 筑 摩	6 286.0	6 235.8	5 459.6	776.2	△ 34.5 15.7	116 916	116 251
南 安 曇	4 580.5	4 556.9	4 177.2	379.7	△ 21.1 2.5	87 049	86 816
北 安 曇	4 604.9	4 604.4	3 986.1	618.3	△ .1 .4	60 405	60 397
更 級	3 544.4	3 543.3	3 184.2	359.1	△ .8 .3	62 632	62 622
埴 科	1 209.8	1 206.5	1 095.7	110.8	△ 2.8 .5	24 811	24 782
上 高 井	1 672.1	1 664.1	1 496.6	167.5	△ .5 1.5	28 659	28 553
下 高 井	3 656.8	3 632.7	3 321.9	310.8	△ 20.5 3.6	59 960	59 774
上 水 内	4 632.6	4 627.5	4 077.3	550.2	△ 4.0 1.1	61 103	61 062
下 水 内	2 356.5	2 305.8	2 095.5	210.3	△ 48.9 1.8	37 372	36 976
長 野	953.5	953.5	874.1	79.4	— —	14 091	14 091
松 本	297.2	297.2	266.4	30.8	— —	5 938	5 938
上 田	270.2	270.2	253.2	17.0	— —	6 398	6 398

△△糯米

種	高			價 額	一 反 步 收 穫 高					
	稻		陸 稻		水 稻			陸 稻	平均	總
	梗 米	糯 米			梗 米	糯 米	平 均			
1 297 401	149 190	824	18 137 025	2 028	1 806	2 010	2 239	2 010		
1 238 959	137 834	753	18 808 335	1 922	1 707	1 911	753	1 897		
1 220 496	138 206	511	25 992 482	1 912	1 689	1 889	1 444	1 887		
1 349 162	152 873	385	48 207 433	2 133	1 893	2 102	1 021	2 105		
1 283 751	142 917	531	69 259 921	2 025	1 819	2 003	1 604	2 002		
1 365 165	150 923	568	58 498 723	2 148	1 917	2 122	1 618	2 122		
1 178 886	132 311	597	46 730 448	1 898	1 669	1 872	1 289	1 872		
1 366 751	165 854	1 023	42 094 218	2 212	1 992	2 187	1 386	2 185		
1 287 249	153 398	742	44 937 345	2 091	1 877	2 066	1 356	2 065		
1 237 420	144 318	187	53 739 360	2 022	1 787	1 995	371	1 994		
1 329 645	151 463	980	53 581 827	2 157	1 901	2 128	1 493	2 128		
1 185 763	133 172	388	42 836 935	1 958	1 702	1 929	975	1 928		
1 259 902	144 936	600	38 100 692	2 053	1 793	2 022	1 290	2 022		
1 215 963	140 590	300	35 548 299	1 992	1 730	1 961	1 060	1 961		
1 236 575	142 248	593	35 182 596	2 115	1 872	2 087	1 188	2 086		
1 374 104	156 269	732	23 501 730	2 306	2 047	2 568	1 410	2 276		
1 271 584	142 554	1 180	21 075 426	2 109	1 844	2 078	1 131	2 077		
1 217 378	138 015	△ 1 121 435	25 528 447	2 003	1 748	1 974	△ 1 084 1 218	1 972		
1 583 293	169 353	△ 1 713 250	32 758 325	2 680	2 304	2 638	△ 1 512 1 543	2 635		
1 154 390	118 175	△ 1 965 610	32 314 706	1 934	1 644	1 903	△ 1 054 1 258	1 900		
74 496	6 943	△ 18 5	2 107 173	2 587	2 039	2 529	△ 2 250 1 000	2 528		
102 884	10 871	△ 175 5	2 901 292	2 271	1 970	2 239	△ 1 666 1 000	2 337		
96 874	10 333	△ 7 18	2 730 101	2 050	1 798	2 022	△ 1 750 1 500	2 022		
97 065	10 595	△ 12 14	2 687 689	2 119	1 900	2 095	△ 1 200 1 166	2 095		
141 533	17 167	△ 152 41	3 845 747	2 086	1 857	2 059	△ 1 034 1 242	2 056		
105 384	8 357	△ 222 211	819 866	2 456	1 986	2 413	△ 1 283 1 486	2 407		
23 623	2 775	△ 18 3	681 999	1 478	1 337	1 462	△ 720 1 500	1 460		
103 463	12 788	△ 464 201	2 891 005	1 903	1 648	1 864	△ 1 345 1 280	1 860		
80 780	6 036	△ 207 26	2 279 043	1 933	1 589	1 905	△ 981 1 040	1 900		
53 903	6 494	△ 1 7	1 493 180	1 352	1 050	1 312	△ 1 000 1 750	1 312		
57 107	5 515	△ 6 4	1 651 434	1 791	1 536	1 767	△ 750 1 333	1 767		
22 850	1 932	△ 24 5	660 225	2 085	1 744	2 053	△ 857 1 000	2 050		
26 056	2 497	△ 88 18	759 362	1 741	1 491	1 716	△ 1 354 1 200	1 714		
55 281	4 493	△ 147 39	1 554 761	1 655	1 445	1 645	△ 717 1 083	1 640		
54 517	6 545	△ 34 7	1 594 232	1 337	1 189	1 319	△ 850 636	1 319		
34 139	2 837	△ 390 6	967 453	1 629	1 349	1 600	△ 777 333	1 586		
12 975	1 116	— —	369 714	1 484	1 404	1 477	— —	1 477		
5 413	525	— —	159 768	2 032	1 705	1 999	— —	1 999		
6 042	356	— —	160 662	2 336	2 094	2 370	— —	2 370		

△△糯米

△△糯米



9. 麥 總 額

Table with columns for year (昭和5-9), production type (作付反別), yield (收穫高), price (價額), and average yield (一反歩收穫高). Rows include national totals and regional breakdowns like 南佐久, 北小諏, etc.

10. 大 麥

Table with columns for year (昭和5-9), production type (作付反別), yield (收穫高), price (價額), and average yield (一反歩收穫高). Rows include national totals and regional breakdowns like 南佐久, 北小諏, etc.

11. 裸 麥

Table with columns for year (昭和5-9), production type (作付反別), yield (收穫高), price (價額), and average yield (一反歩收穫高). Rows include national totals and regional breakdowns like 南佐久, 北小諏, etc.

△印燕麦

12. 小 麥

Table with columns for year (昭和5-9), production type (作付反別), yield (收穫高), price (價額), and average yield (一反歩收穫高). Rows include national totals and regional breakdowns like 南佐久, 北小諏, etc.



13. 食 用 農

	總 價 額	大 豆			小 豆		
		作付反別	收 穫 高	價 額	作付反別	收 穫 高	價 額
昭和 5 年	2 468 536	8 586.0	84 590	878 874	2 843.1	20 406	237 297
6	3 271 009	8 783.8	83 631	837 830	2 839.4	17 524	204 002
7	3 152 690	9 255.4	95 175	1 331 199	2 930.7	18 515	316 237
8	2 936 566	9 154.0	88 339	1 137 955	3 077.7	18 853	288 921
9	2 844 889	9 454.5	84 195	1 169 932	3 058.5	16 580	260 721
南 北 小 畷 上	192 686	542.5	4 906	70 850	21 269	742	13 327
佐 久 那 摩 伊 那	195 328	463.3	5 332	74 576	1 132	1 040	17 674
伊 那 那 摩 伊 那	147 960	430.8	4 856	66 240	922	601	10 712
下 西 東 南 北	114 459	192.3	2 351	36 789	449	424	7 892
更 埴 上 下 上	221 814	583.2	5 253	77 051	1 106	899	16 355
水 內 野 本 田	267 257	449.2	5 223	84 502	992	841	15 782
下 長 松 上	129 240	230.0	1 731	25 510	612	413	7 835
	283 806	975.7	8 852	123 046	2 133	1 352	22 460
	89 581	301.6	4 226	49 685	468	376	5 505
	145 369	779.2	5 435	73 954	3 751	1 312	16 918
	117 817	482.7	3 329	45 337	1 453	638	9 777
	77 720	105.3	1 460	21 654	141	119	1 981
	134 888	540.2	5 110	68 121	496	381	5 928
	135 812	636.2	5 438	70 873	941	529	7 881
	446 341	2 249.7	16 199	221 429	13 910	6 436	93 708
	81 519	373.0	2 913	39 328	659	353	5 037
	35 109	83.0	1 245	16 185	106	95	1 431
	21 251	29.3	238	3 430	41	25	454
	6 932	7.2	98	1 372	4	4	64

13. 食 用 農

	玉 蜀 黍			蕎 麥		
	作付反別	收 穫 高	價 格	作付反別	收 穫 高	價 格
昭和 5 年	257.7	3 478	30 468	3 147.5	30 644	279 974
6	301.3	3 640	29 530	3 019.2	27 028	218 771
7	307.7	4 076	33 541	3 172.1	29 359	398 860
8	325.1	4 331	34 877	3 254.1	29 518	286 206
9	339.4	3 952	3 4542	2 993.9	20 483	221 761
南 北 小 畷 上	7.9	101	931	199.2	1 570	17 486
佐 久 那 摩 伊 那	8.2	149	1 387	237.9	2 413	24 792
伊 那 那 摩 伊 那	14.3	157	1 579	191.3	1 433	17 872
下 西 東 南 北	20.8	325	3 125	29.2	281	2 789
更 埴 上 下 上	37.3	420	3 278	236.8	1 510	17 065
水 內 野 本 田	37.4	429	4 304	186.0	1 610	14 422
下 長 松 上	52.2	503	4 639	220.5	2 873	30 884
	29.6	408	3 730	186.7	1 541	17 987
	11.4	200	1 926	44.7	321	3 440
	24.1	212	1 343	200.6	1 095	11 762
	12.2	113	992	107.2	663	7 102
	4.7	79	745	5.2	53	901
	6.0	117	1 066	51.1	336	3 457
	14.6	137	1 200	128.0	695	6 272
	42.9	395	2 497	872.0	3 620	40 484
	12.8	149	1 341	94.2	433	4 707
	2.2	42	355	.3	3	24
	.8	16	104	2.2	25	255
	-	-	-	.8	8	80

農 產 物

	粟			稗			黍		
	作付反別	收 穫 高	價 額	作付反別	收 穫 高	價 額	作付反別	收 穫 高	價 額
昭和 5 年	1 385.7	15 609	137 507	747.6	12 569	46 869	140.2	1 697	15 338
6	1 528.3	16 808	138 063	761.0	11 186	48 966	180.1	1 842	15 209
7	1 741.7	20 058	209 882	718.7	12 311	53 312	207.8	2 320	25 151
8	1 859.5	23 775	223 293	714.9	11 244	51 522	251.5	2 763	26 779
9	1 906.9	18 888	199 440	752.3	10 233	52 909	283.6	2 430	26 778
南 北 小 畷 上	152.5	1 411	16 135	31.2	384	2 609	10.9	106	1 035
佐 久 那 摩 伊 那	79.5	983	10 009	13.7	242	1 121	23.3	273	2 511
伊 那 那 摩 伊 那	54.9	591	8 050	.9	11	58	18.5	216	2 800
下 西 東 南 北	39.7	521	6 435	66.0	1 187	4 963	4.0	50	575
更 埴 上 下 上	188.5	1 844	18 833	105.6	2 308	12 615	16.8	134	1 431
水 內 野 本 田	121.2	1 428	18 119	23.6	421	3 382	19.6	226	2 655
下 長 松 上	111.7	859	9 608	139.9	1 389	9 392	5.8	57	689
	332.5	4 922	47 495	6.9	120	504	58.6	441	4 629
	37.3	378	4 349	3.6	54	297	1.3	25	241
	60.5	296	3 026	68.7	671	3 332	29.7	144	1 114
	73.8	476	5 426	.3	1	5	14.9	85	907
	26.8	370	6 408	-	-	-	23.1	249	4 497
	149.4	1 487	13 287	28.6	653	2 176	6.7	55	436
	172.1	1 139	10 605	88.7	793	5 373	8.9	54	465
	217.6	1 597	15 676	133.6	1 351	5 455	38.0	242	2 149
	82.3	479	5 130	41.0	638	2 624	2.8	29	248
	1.0	14	112	-	-	-	-	-	-
	5.8	82	649	-	-	-	1.7	44	396
	.8	11	88	-	-	-	-	-	-

農 產 物 (續)

	甘 藷			馬 鈴 薯		
	作付反別	收 穫 高	價 額	作付反居	收 穫 高	價 額
昭和 5 年	435.6	1 099 464	140 736	1 990.3	6 140 363	701 473
6	434.2	1 085 389	135 855	2 094.4	6 455 451	642 783
7	469.9	1 254 390	151 045	2 280.0	7 114 593	733 958
8	525.5	1 314 316	158 773	2 328.1	7 326 432	728 240
9	556.1	1 453 685	175 069	2 381.4	6 789 843	703 737
南 北 小 畷 上	4.9	15 517	1 820	185.1	688 207	68 493
佐 久 那 摩 伊 那	19.6	37 069	4 542	185.1	588 264	58 716
伊 那 那 摩 伊 那	3.9	15 135	1 513	213.0	479 614	39 136
下 西 東 南 北	4.5	8 522	1 054	138.4	509 788	50 837
更 埴 上 下 上	47.3	136 366	14 977	213.6	565 956	60 206
水 內 野 本 田	82.1	224 375	29 677	248.0	827 751	94 414
下 長 松 上	18.4	37 617	4 718	118.1	231 042	35 965
	15.9	52 198	6 967	169.2	517 153	56 988
	2.8	6 160	871	71.0	207 927	23 267
	6.4	13 553	1 498	111.9	320 232	32 422
	69.0	177 297	21 719	95.7	264 294	26 552
	78.8	237 280	27 705	46.4	149 315	13 329
	15.8	58 501	9 565	86.5	270 413	30 852
	52.5	152 196	14 039	93.9	203 165	20 104
	48.0	107 572	17 713	226.7	502 447	47 230
	66.7	147 372	13 361	71.2	129 835	9 743
	8.9	26 255	3 150	58.3	153 912	13 852
	.4	900	108	33.6	122 123	15 875
	2	800	72	15.7	58 405	5 256

△甘藷切干



14. 園 藝 農 產 物

	總 價 額	碗 豆			蠶 豆		
		作付反別	收 穫 高	價 額	作付反別	收 穫 高	價 額
昭和 5 年	4 376 870	町 165.5	石 2 136	円 36 206	町 53.6	石 773	円 10 560
6	3 753 032	町 179.1	石 2 267	円 31 368	町 87.4	石 1 286	円 14 895
7	3 953 022	町 194.4	石 2 559	円 33 463	町 100.9	石 1 450	円 14 942
8	4 203 115	町 198.2	石 2 603	円 35 667	町 105.4	石 1 401	円 14 791
9	4 387 524	町 2.133	石 2 635	円 40 732	町 62.4	石 1 114	円 12 353
南北佐久	249 197	町 4.8	石 39	円 648	町 2	石 1	円 15
小 久	293 813	町 6.9	石 66	円 1 102	町 —	石 —	円 —
諏 訪	250 395	町 16.8	石 198	円 3 215	町 —	石 —	円 —
上 伊 那	278 218	町 11.5	石 228	円 4 451	町 1.1	石 23	円 431
下 伊 那	418 829	町 4.7	石 69	円 1 065	町 3	石 4	円 52
西 筑 摩	450 923	町 25.6	石 350	円 5 156	町 1.4	石 17	円 226
南 筑 摩	133 065	町 6.0	石 67	円 982	町 1.1	石 19	円 224
東 筑 安	724 449	町 20.5	石 196	円 3 147	町 4.1	石 29	円 431
南 筑 安	179 184	町 11.4	石 155	円 2 387	町 .9	石 18	円 251
北 筑 安	157 354	町 5.4	石 70	円 853	町 2	石 2	円 35
更 敷 科	206 967	町 21.1	石 309	円 3 602	町 15.4	石 257	円 2 492
上 高 井	135 097	町 18.1	石 234	円 3 310	町 16.0	石 191	円 2 645
下 高 井	277 870	町 19.4	石 192	円 2 297	町 26.2	石 285	円 3 017
上 水 内	140 275	町 14.5	石 154	円 1 836	町 3.5	石 8	円 93
下 水 内	226 769	町 14.8	石 165	円 2 047	町 13.8	石 144	円 1 181
下 野 本	84 726	町 4.0	石 35	円 2 639	町 2	石 2	円 36
長 野 本	71 588	町 4.6	石 55	円 1 104	町 6.8	石 102	円 1 020
上 野 本	88 292	町 1.8	石 24	円 456	町 1.2	石 22	円 204
上 野 本	20 513	町 1.4	石 29	円 435	町 —	石 —	円 —

14. 園 藝 農 產 物

	越 瓜			南 瓜			西 瓜		
	作付反別	收 穫 高	價 額	作付反別	收 穫 高	價 額	作付反別	收 穫 高	價 額
昭和 5 年	町 212.1	石 989 427	円 168 374	町 346.7	石 1 671 477	円 210 245	町 76.3	石 385 623	円 68 808
6	町 212.2	石 842 573	円 159 259	町 367.7	石 1 667 401	円 190 704	町 92.8	石 426 225	円 71 441
7	町 226.7	石 927 637	円 170 773	町 392.5	石 1 799 451	円 192 980	町 127.4	石 617 562	円 94 726
8	町 230.2	石 1 011 909	円 174 203	町 403.4	石 1 889 106	円 202 245	町 143.6	石 631 130	円 99 262
9	町 227.2	石 929 948	円 164 972	町 4.194	石 1 855 930	円 196 267	町 163.4	石 731 944	円 115 811
南北佐久	町 8.6	石 36 571	円 9 204	町 19.0	石 112 616	円 12 098	町 1.4	石 3 391	円 802
小 久	町 11.3	石 38 059	円 10 038	町 25.8	石 127 795	円 11 682	町 4.4	石 14 841	円 3 891
諏 訪	町 15.9	石 54 457	円 8 227	町 38.4	石 166 603	円 12 374	町 2.2	石 6 550	円 1 282
上 伊 那	町 22.5	石 119 645	円 19 196	町 28.3	石 139 824	円 15 076	町 4.8	石 20 433	円 2 409
下 伊 那	町 23.9	石 73 678	円 12 623	町 51.3	石 194 237	円 22 064	町 24.9	石 80 175	円 15 779
西 筑 摩	町 13.5	石 49 463	円 8 882	町 41.2	石 208 932	円 22 999	町 11.2	石 42 003	円 6 871
南 筑 摩	町 2.3	石 5 646	円 1 227	町 15.0	石 58 039	円 7 591	町 1.3	石 5 479	円 1 051
東 筑 安	町 18.0	石 86 160	円 15 978	町 41.6	石 188 203	円 23 369	町 26.7	石 149 600	円 26 699
南 筑 安	町 9.8	石 42 464	円 9 907	町 9.8	石 41 120	円 6 049	町 6.3	石 29 015	円 4 861
北 筑 安	町 11.9	石 59 689	円 9 564	町 15.3	石 67 475	円 6 855	町 3.6	石 15 253	円 2 931
更 敷 科	町 10.8	石 47 571	円 8 721	町 24.3	石 91 996	円 8 339	町 7.9	石 42 944	円 6 412
上 高 井	町 6.5	石 25 150	円 3 648	町 13.9	石 54 093	円 4 600	町 12.7	石 73 214	円 9 098
下 高 井	町 16.0	石 74 567	円 8 823	町 24.4	石 121 054	円 14 672	町 21.7	石 121 891	円 15 206
上 水 内	町 14.7	石 40 035	円 4 937	町 15.2	石 40 583	円 3 910	町 14.8	石 51 541	円 7 111
下 水 内	町 13.0	石 40 734	円 6 002	町 34.2	石 144 394	円 12 116	町 5.6	石 16 410	円 2 371
下 野 本	町 7.4	石 25 799	円 2 851	町 7.7	石 23 021	円 1 978	町 10.4	石 41 309	円 6 078
長 野 本	町 17.0	石 89 930	円 22 483	町 5.5	石 30 910	円 4 637	町 .9	石 4 234	円 643
上 野 本	町 2.4	石 11 830	円 1 301	町 6.5	石 32 813	円 4 922	町 2.6	石 13 621	円 2 316
上 野 本	町 2.0	石 8 500	円 1 360	町 2.0	石 12 222	円 856	町 —	石 —	円 —

蔬 菜 及 花 卉

	苜 蓿			菜			豆			胡 瓜							
	作付反別	收 穫 高	價 額	作付反別	收 穫 高	價 額	作付反別	收 穫 高	價 額	作付反別	收 穫 高	價 額					
町 12.9	石 19 639	円 8 138	町 282.6	石 3 609	円 60 138	町 363.5	石 1 707 232	円 257 234	町 14.0	石 19 886	円 8 750	町 315.7	石 3 836	円 54 720	町 389.3	石 1 746 236	円 232 439
町 14.0	石 19 886	円 8 750	町 315.7	石 3 836	円 54 720	町 389.3	石 1 746 236	円 232 439	町 23.8	石 29 261	円 9 741	町 364.9	石 4 135	円 61 417	町 410.9	石 1 850 703	円 235 914
町 27.1	石 39 153	円 13 833	町 368.8	石 4 680	円 74 709	町 417.6	石 1 884 890	円 240 305	町 32.9	石 48 854	円 20 043	町 377.5	石 4 265	円 6 7048	町 416.8	石 1 871 087	円 234 840
町 20.3	石 32 815	円 9 884	町 17.5	石 189	円 3 233	町 16.9	石 66 740	円 10 687	町 .5	石 361	円 192	町 17.9	石 209	円 2 941	町 23.6	石 102 617	円 12 225
町 .5	石 573	円 626	町 19.6	石 255	円 4 594	町 21.6	石 97 011	円 14 593	町 .5	石 —	円 —	町 43.7	石 531	円 9 278	町 40.5	石 152 901	円 15 835
町 1.7	石 2 766	円 2 786	町 31.9	石 451	円 7 640	町 69.3	石 355 795	円 38 250	町 .1	石 44	円 44	町 11.0	石 142	円 2 539	町 13.5	石 48 789	円 6 241
町 4.0	石 5536	円 2 245	町 33.4	石 395	円 6 384	町 30.0	石 159 350	円 21 121	町 .2	石 200	円 220	町 7.3	石 97	円 1 631	町 8.7	石 34 811	円 6 104
町 .2	石 —	円 —	町 13.7	石 170	円 2 765	町 15.1	石 87 538	円 9 851	町 .2	石 —	円 —	町 21.7	石 259	円 3 491	町 29.0	石 138 369	円 18 674
町 .3	石 148	円 52	町 18.5	石 168	円 2 545	町 15.3	石 78 024	円 9 378	町 .4	石 176	円 120	町 27.0	石 258	円 3 389	町 23.1	石 126 147	円 27 656
町 1.4	石 994	円 321	町 28.4	石 285	円 3 536	町 27.1	石 99 038	円 11 374	町 .3	石 158	円 301	町 23.3	石 235	円 3 335	町 23.7	石 119 470	円 9 801
町 .1	石 30	円 15	町 16.3	石 121	円 1 804	町 17.4	石 67 552	円 6 885	町 .1	石 30	円 15	町 16.3	石 121	円 1 804	町 17.4	石 67 552	円 6 885
町 1.3	石 3 250	円 2 502	町 7.4	石 94	円 1 315	町 8.2	石 35 670	円 5 351	町 1.7	石 1 666	円 666	町 2.0	石 23	円 506	町 3.4	石 23 269	円 2 792
町 .2	石 137	円 69	町 1.7	石 23	円 460	町 3.0	石 12 960	円 1 426	町 .2	石 —	円 —	町 1.7	石 23	円 460	町 3.0	石 12 960	円 1 426

蔬 菜 及 花 卉 (續)

	甜 瓜			茄 瓜			蕃 茄			花 百 合		
	作付反別	收 穫 高	價 額	作付反別	收 穫 高	價 額	作付反別	收 穫 高	價 額	作付反別	收 穫 高	價 額
町 25.0	石 76 720	円 13 169	町 638.8	石 3 403 885	円 457 606	町 66.1	石 319 405	円 64 253	町 5.8	石 115 433	円 5 677	
町 23.9	石 86 156	円 13 242	町 662.1	石 2 970 454	円 406 234	町 114.1	石 519 931	円 87 822	町 6.3	石 114 111	円 5 085	
町 32.1	石 98 685	円 16 049	町 680.4	石 3 464 149	円 421 085	町 156.9	石 707 016	円 109 521	町 14.2	石 226 826	円 6 654	
町 34.0	石 104 204	円 19 947	町 696.6	石 3 425 895	円 393 256	町 172.9	石 812 125	円 109 110	町 8.7	石 254 580	円 10 541	
町 42.5	石 132 577	円 20 155	町 694.3	石 3 255 501	円 382 571	町 191.3	石 881 877	円 108 606	町 13.0	石 371 851	円 17 124	
町 .4	石 1 368	円 477	町 25.2	石 114 522	円 21 719	町 5.6	石 26 169	円 4 983	町 .1	石 1 000	円 10	
町 1.8	石 8 805	円 1 780	町 30.6	石 114 516	円 18 868	町 10.0	石 34 306	円 6 398	町 .6	石 14 300	円 495	
町 .6	石 2 438	円 333	町 51.0	石 236 648	円 26 136	町 9.7	石 40 480	円 5 854	町 .1	石 3 000	円 45	
町 .2	石 500	円 100	町 32.0	石 134 734	円 17 736	町 14.6	石 71 811	円 10 083	町 1.0	石 34 850	円 2 294	
町 5.7	石 15 460	円 2 341	町 70.5	石 250 335	円 31 073	町 36.0	石 100 015	円 15 272	町 7.3	石 1 97 738	円 8 587	
町 3.0	石 10 042	円 2 099	町 91.0	石 441 732	円 50 663	町 26.1	石 128 896	円 15 770	町 2.2	石 74 457	円 4 242	
町 3.6	石 13 189	円 2 262	町 7.1	石 26 428	円 3 664	町 3.1	石 16 950	円 3 079	町 .6	石 11 061	円 791	
町 .5	石 1 262	円 293	町 67.4	石 399 338	円 39 897	町 28.0	石 154 959	円 12 826	町 .4	石 4 550	円 224	
町 .2	石 1 350	円 160	町 33.6	石 173 277	円 29 608	町 6.1	石 30 809	円 4 834	町 —	石 —	円 —	
町 2.1	石 3 961	円 705	町 36.3	石 152 283	円 20 552	町 5.4	石 21 366	円 2 853	町 —	石 —	円 —	
町 1.6	石 5 420	円 617	町 52.2	石 281 327	円 24 144	町 7.8	石 45 646	円 4 544	町 —	石 —	円 —	
町 5.9	石 20 498	円 3 480	町 28.2	石 145 169	円 12 187	町 6.0						



14. 園 藝 農 產 物

Table with columns for year (昭和5-9), region (南佐久, 北佐久, etc.), and crop types (生, 切干, etc.) with sub-columns for yield and price.

14. 園 藝 農 產 物

Table with columns for year (昭和5-9), region (南佐久, 北佐久, etc.), and crop types (葱, 蓮, 漬菜) with sub-columns for yield and price.

蔬 菜 及 花 卉 (續)

Table with columns for crop types (牛蒡, 青芋, 葱, 落花生) and sub-columns for yield and price.

蔬 菜 及 花 卉 (續)

Table with columns for crop types (甘藍, 長芋, 干瓢) and sub-columns for yield and price.



15. 工 藝 茶 葉

年	總 價 額	楮			茶			種	胡
		作付反別	收 穫 高	價 額	作付反別	收 穫 高	價 額		
昭和 5	656 944	422.7	142 101	73 823	111.3	771	14 981	43.8	
6	514 813	409.8	136 715	72 047	118.8	819	15 062	50.4	
7	589 072	409.1	131 422	64 582	119.2	973	12 449	46.6	
8	663 279	432.3	133 260	64 949	93.3	797	12 549	53.4	
9	756 147	439.1	124 763	53 286	93.3	628	9 056	59.3	
南 北	49 434	1.4	660	389	—	—	—	.5	
佐 久	132 455	.8	210	88	.2	1	30	4.5	
小 縣	107 858	3.5	1 693	678	.1	1	13	.7	
上 伊	353	—	—	—	1.3	11	239	.3	
下 伊	1 700	.2	75	39	1.1	9	90	5.9	
西 那	32 333	46.4	10 668	4 457	1.0	23	329	5.2	
東 伊	3 080	3.5	1 567	587	1.9	7	75	—	
南 伊	2 479	7.8	2 202	1 007	.4	4	65	6.9	
北 安	5 200	—	—	—	—	—	—	2.6	
更 安	14 749	44.1	18 972	4 229	.1	1	15	.2	
上 級	13 398	24.6	7 935	2 844	2.2	37	463	3.9	
下 科	3 365	—	—	—	—	—	—	1.6	
高 井	8 656	.1	20	8	3.4	33	469	7.6	
水 井	62 018	137.8	30 584	17 054	61.2	383	5 640	7.9	
下 內	294 645	69.1	31 273	12 879	16.9	88	1 151	7.3	
長 水	33 688	99.8	18 914	9 027	3.1	23	345	3.3	
松 本	236	—	—	—	.3	6	102	.4	
上 野	500	—	—	—	.1	1	30	.5	

15. 工 藝 茶 葉

年	菌			七 島 菌			絲 瓜		
	作付反別	收 穫 高	價 額	作付反別	收 穫 高	價 額	作付反別	收 穫 高	價 額
昭和 5	15.5	30 161	14 764	4.4	10 626	5 642	.1	275	14
6	15.5	29 015	12 233	4.1	8 815	3 884	.2	725	32
7	16.0	26 699	12 577	3.5	7 750	3 700	.5	3 732	101
8	17.6	31 304	14 411	5.1	10 926	5 826	.3	1 237	50
9	16.6	23 684	13 636	5.2	12 414	6 281	.6	4 058	112
南 北	—	—	—	—	—	—	—	—	—
佐 久	—	—	—	—	—	—	—	—	—
小 縣	—	—	—	—	—	—	.1	568	17
上 伊	—	—	—	—	—	—	—	—	—
下 伊	—	—	—	—	—	—	.2	2 800	71
西 那	—	—	—	—	—	—	—	—	—
東 伊	—	—	—	—	—	—	—	—	—
南 伊	—	—	—	3.5	9 670	4 635	—	—	—
北 安	—	—	—	—	—	—	.1	80	3
更 安	—	—	—	—	—	—	—	—	—
上 級	—	—	—	1.7	2 744	1 646	.1	300	9
下 科	—	—	—	—	—	—	—	—	—
高 井	1.0	2 084	625	—	—	—	—	—	—
水 井	—	—	—	—	—	—	1	310	12
下 本	15.6	21 600	13 011	—	—	—	—	—	—
長 野	—	—	—	—	—	—	—	—	—
松 田	—	—	—	—	—	—	—	—	—

農 產 物

年	麻		大		麻		苧		麻	
	收 穫 高	價 額	作付反別	收 穫 高	價 額	作付反別	收 穫 高	價 額	作付反別	收 穫 高
昭和 5	294	8 772	656.8	184 587	158 050	.3	27	54	.3	27
6	358	8 859	645.2	158 582	150 492	.3	24	48	.3	24
7	307	7 552	661.7	184 718	205 430	.4	31	58	.4	31
8	371	10 367	663.4	151 289	206 120	.4	34	62	.4	34
9	396	11 123	672.3	153 751	236 499	.5	78	123	.5	78
南 北	4	120	.2	40	40	—	—	—	—	—
佐 久	24	711	—	—	—	—	—	—	—	—
小 縣	9	242	—	—	—	—	—	—	—	—
上 伊	2	60	.2	18	54	—	—	—	—	—
下 伊	35	1 048	.1	7	21	—	—	—	—	—
西 那	45	1 237	—	—	—	.2	57	81	—	—
東 伊	—	—	18.6	1 307	1 402	—	—	—	—	—
南 伊	43	1 339	—	—	—	—	—	—	—	—
北 安	16	556	.1	10	9	—	—	—	—	—
更 安	1	36	47.0	13 791	10 223	.3	21	42	—	—
上 級	27	846	16.9	4 580	7 557	—	—	—	—	—
下 科	15	465	—	—	—	—	—	—	—	—
高 井	48	990	.2	20	60	—	—	—	—	—
水 井	42	1 043	—	—	—	—	—	—	—	—
下 內	61	1 755	589.0	133 979	217 133	—	—	—	—	—
長 水	18	495	—	—	—	—	—	—	—	—
松 本	3	90	—	—	—	—	—	—	—	—
上 野	3	90	—	—	—	—	—	—	—	—

農 產 物 (續)

年	菊 蕪 芋			實 綿			杞		柳	
	作付反別	收 穫 高	價 額	作付反別	收 穫 高	價 額	作付反別	收 穫 高	價 額	價 額
昭和 5	44.7	111 844	27 582	3.2	537	520	147.9	210 812	126 419	126 419
6	72.7	115 934	26 318	2.2	383	399	133.6	129 155	78 896	78 896
7	75.4	122 680	27 114	2.8	424	448	150.7	88 887	68 974	68 974
8	74.1	112 006	24 717	2.9	603	1 097	136.2	27 958	75 108	75 108
9	74.3	140 091	36 418	3.3	542	917	145.6	184 153	104 177	104 177
南 北	4.2	14 700	5 880	—	—	—	—	—	—	—
佐 久	.2	600	210	—	—	—	—	—	—	—
小 縣	.8	1 579	502	—	—	—	—	—	—	—
上 伊	66.1	114 717	26 068	—	—	—	—	—	—	—
下 伊	1.2	2 990	1 016	—	—	—	—	—	—	—
西 那	—	—	—	—	—	—	—	—	—	—
東 伊	—	—	—	—	—	—	.1	75	68	68
南 伊	—	—	—	—	—	—	—	—	—	—
北 安	.1	5	1	—	—	—	—	—	—	—
更 安	—	—	—	.2	33	33	—	—	—	—
上 級	—	—	—	.1	25	25	—	—	—	—
下 科	—	—	—	.1	25	25	14.4	30 680	7 104	7 104
高 井	.5	2 750	1 925	1.5	24	470	64.3	41 944	85 249	85 249
水 井	1.2	2 750	816	.9	190	285	64.6	110 071	60 626	60 626
下 本	—	—	—	.4	40	60	1.5	750	750	750
長 野	—	—	—	.2	20	44	—	—	—	—
松 田	—	—	—	—	—	—	.7	633	380	380



15. 工 藝 農 産 物 (續)

	人 蔘			葉 藍			薄 荷		
	作付反別	收穫高	價 額	作付反別	收穫高	價 額	作付反別	收穫高	價 額
昭和 5 年	町 57.6	百 11 035	円 226 243	町	百	円	町	百	円
6 年	79.5	12 132	146 543						
7 年	67.7	11 151	185 979						
8 年	100.4	9 821	247 777				町 6	百 600	円 146
9 年	126.4	15 507	284 379				町 5	百 400	円 140
南北小諏上	佐久 16.0	23 31	43 005						
佐久 84.1	67 57	131 626							
伊那 24.3	61.98	106 648					町 2	百 100	円 50
下西東南北	伊那 1.1	10	200				町 3	百 300	円 90
更埴上下上	高水 1.9	211	2 900						
下長松上	水								

(△印ハ種) (○印ハ除蟲菊)

16. 桑 皮

	生産戸數	總 數		黑 皮		白 皮	
		數 量	價 額	數 量	價 額	數 量	價 額
昭和 5 年	町 2 010	百 80 557	円 36 123	百 52 999	円 13 301	百 27 558	円 22 822
6 年	2 230	61 646	16 441	45 511	9 685	16 135	9 756
7 年	2 001	45 030	16 016	33 224	7 856	11 706	8 160
8 年	1 493	41 810	13 549	32 564	7 941	9 246	5 608
9 年	1 432	42 158	14 469	31 024	7 237	11 134	7 232
南北小諏上	佐久 1	2	2			町 2	2
佐久 222	1 682	722	1 235	348	447	374	
伊那 20	440	123	180	45	260	78	
下西東南北	伊那 134	3 989	1 054	3 646	811	343	243
更埴上下上	高水 38	160	26	160	26		
下長松上	水 153	8 558	2 619	6 533	1 280	2 025	1 339
	27	1 530	495	1 350	387	180	108
	639	21 680	7 788	14 475	3 162	7 205	4 626
	61	1 330	595	850	255	480	340
	5	229	81	200	58	29	23
	105	1 346	605	1 270	545	76	60
	22	952	281	865	242	87	39
	5	260	78	260	78		

17. 果 樹 苗

	生 産 戸 數	總 數		桃 苗		梨 苗		苹果 苗		柿 苗		葡萄 苗		其他ノ苗	
		數量	價額	數量	價額	數量	價額	數量	價額	數量	價額	數量	價額	數量	價額
昭和 5 年	町 219	本 29 250	円 2 940	本 1 023	円 102	本 1 933	円 248	本 7 038	円 760	本 3 079	円 436	本 6 764	円 481	本 9 431	円 913
6 年	416	61 132	6 126	3 132	254	2 222	207	4 584	425	13 201	1 259	13 520	1 564	24 473	2 417
7 年	313	124 501	10 178	4 695	518	12 345	1 049	26 891	2 302	19 032	1 185	8 953	583	52 580	4 541
8 年	968	163 415	14 038	8 117	775	15 332	1 591	27 849	2 630	9 791	1 191	11 777	936	90 621	6 911
9 年	696	227 305	18 061	15 711	1 559	17 675	1 541	72 312	5 233	9 998	1 254	12 227	825	99 382	7 649
南北小諏上	佐久 5	1 305	122	520	62	30	5	100	15	25	4	330	16	200	20
佐久 100	79 184	5 983	39	4	53	6	54	7	138	14	150	22	78 750	5 930	
伊那 134	3 274	293	550	47	100	16	368	36	386	44	141	11	1 729	139	
下西東南北	伊那 42	958	70	67	5	54	5	75	8	439	37	103	9	220	6
更埴上下上	高水 153	12 278	1 489	780	69	2 022	234	964	93	5 906	842	168	15	2 438	236
下長松上	水 39	1 175	103	500	50			30	2	375	33	20	1	250	17
	28	6 092	405	370	48	50	5	420	45	100	12	4 560	263	592	32
	3	450	45	50	5					100	10	100	10	100	20
	41	50 296	4 946	1 2505	1 251	6 500	650	18 500	1 850	564	117	5 550	419	6 680	659
	2	300	36											300	36
	39	7 560	522	50	2	20	1	80	5	210	16			7 200	498
	13	1 050	46							865	40			185	6
	90	40 903	2 985	30	3			40 000	8 000	780	74	55	6	38	2
	7	22 577	1 916	250	13	8 846	619	11 721	1 172	110	11	1 050	53	600	48

(△柑橘苗)

18. 茶 畑

	總 數	茶 畑 反 別		其 他
		町	町	
昭和 5 年		町 15.9	町 6.6	町 9.3
6 年		町 18.0	町 7.6	町 10.4
7 年		町 18.2	町 6.9	町 11.3
8 年		町 23.5	町 7.5	町 16.0
9 年	町 21.8	町 6.0	町 15.8	
上下西	伊那 4.0	町 1.4	町 2.6	
	伊那 11.9	町 4.6	町 7.3	
	伊那 5.9	町	町 5.9	

19. 葉 煙 草

	耕 作 人 員	作 付 反 別	收 穫 高	價 額		一貫匁ノ價格
				町	町	
昭和 5 年	町 303	町 25.3	町 8 146	町 11 593	町 1 423	
6 年	町 334	町 39.9	町 8 734	町 11 623	町 1 331	
7 年	町 332	町 26.7	町 9 412	町 14 515	町 1 543	
8 年	町 317	町 25.7	町 10 913	町 12 230	町 1 120	
9 年	町 299	町 25.9	町 12 005	町 15 221	町 1 268	
東南	町 73	町 60.0	町 2 953	町 3 562	町 1 206	
筑安	町 226	町 199.0	町 9 052	町 11 659	町 1 288	







21. 緑 肥 用

Table with columns for year (昭和5-9), region (南北小畝上, 伊那, 下西東南北, 更埴上下, 下長松上), and various agricultural metrics (作付反別, 收穫種高, 價額).

21. 緑 肥 用

Table with columns for year (昭和5-9), region (南北小畝上, 伊那, 下西東南北, 更埴上下, 下長松上), and various agricultural metrics (作付反別, 收穫種高, 價額).

作 物

Table with columns for crop types (大豆, 紫雲英) and various agricultural metrics (作付反別, 收穫種高, 價額).

作 物 (續)

Table with columns for crop types (及 豌豆, 其 他) and various agricultural metrics (作付反別, 收穫種高, 價額).



22. 金 肥 施 用

Table showing fertilizer application data for various crops (rice, wheat, mulberry, etc.) across different years (昭和5, 6, 7, 8, 9) and regions (佐久, 小笠原, etc.). Columns include crop type, quantity, and price.

22. 金 肥 施 用

Table showing fertilizer application data for various crops (rice, wheat, mulberry, etc.) across different years (昭和5, 6, 7, 8, 9) and regions (佐久, 小笠原, etc.). Columns include crop type, quantity, and price.

別 消 費 高

Table showing high consumption rates for various crops (rice, wheat, mulberry, etc.) across different years (昭和5, 6, 7, 8, 9) and regions (佐久, 小笠原, etc.). Columns include crop type, quantity, and price.

別 消 費 高 (續)

Table showing high consumption rates for various crops (rice, wheat, mulberry, etc.) across different years (昭和5, 6, 7, 8, 9) and regions (佐久, 小笠原, etc.). Columns include crop type, quantity, and price.



22. 金 肥 施 用

年	調 合 肥 料									
	總 數		稻		麥		桑		其 他	
	量	價	量	價	量	價	量	價	量	價
昭和5年	2 787 054	995 318	751 683	259 122	177 331	61 144	1 744 935	630 856	113 105	44 196
6	2 301 785	637 737	705 915	192 930	181 979	48 773	1 315 364	368 215	98 527	27 819
7	2 202 917	593 907	772 574	202 686	219 015	60 262	1 105 127	299 808	106 201	31 151
8	3 070 716	930 374	1 004 129	311 381	353 385	107 267	1 455 798	449 771	257 404	61 955
9	3 114 229	969 467	1 191 124	370 643	397 441	120 081	1 298 246	408 939	227 418	69 804
南佐久	57 633	20 308	29 040	9 959	825	310	26 475	9 563	1 298	476
北佐久	236 704	75 707	153 974	49 743	9 323	3 108	54 634	17 702	18 773	5 154
小諏訪	333 189	112 474	189 573	60 735	35 342	10 692	112 137	40 588	1 137	458
上伊那	305 098	89 629	164 530	49 038	1 577	508	125 061	36 321	13 930	3 762
下伊那	96 760	31 086	26 025	8 050	3 822	1 177	61 965	20 309	4 948	1 570
西筑摩	250 103	79 147	49 387	15 950	14 927	4 753	177 855	55 879	7 934	2 565
東筑摩	29 002	8 522	8 115	2 546	932	300	18 470	5 151	1 485	525
南安曇	296 523	91 851	36 946	11 936	21 335	5 846	119 674	36 966	118 568	37 103
北安曇	87 635	26 332	24 918	5 966	2 357	778	58 901	19 130	1 459	459
更級	55 535	17 461	18 340	6 471	1 520	453	35 235	10 414	410	123
上高井	436 653	137 283	151 081	47 026	133 735	41 104	134 704	43 830	17 133	5 323
下高井	168 070	47 943	72 966	20 789	38 584	10 965	50 215	14 267	6 305	1 922
上内	124 944	40 518	36 170	11 954	18 095	5 670	68 326	22 167	2 353	727
下内	144 064	42 971	70 430	21 024	22 274	6 687	45 282	13 432	6 078	1 828
上水	426 172	129 924	130 855	40 362	74 979	22 170	197 602	60 421	22 736	6 971
下野木	16 624	5 328	11 054	3 464	654	202	3 700	1 295	1 216	367
上本田	36 335	10 627	16 520	5 286	13 570	4 342	5 690	821	555	178
下松田	3 320	996	420	126	950	285	1 700	510	250	75
上田	4 860	1 359	480	218	2 610	730	620	173	850	238

23. 小 作 争 議

年	争議件数	關係人員		關係地ノ種類及反別			争				
		地主	小作人	田	畑	宅地其他	小作料上	風水旱害病虫害其他不作	小作料高	農産物價額下落	其ノ他
昭和5年	92	1 114	3 706	415.1	882.7	0.8	—	52	5	—	
6	73	448	1 736	705.5	112.8	0.1	—	17	1	5	
7	73	309	946	226.4	93.3	0.9	—	3	3	2	
8	110	231	544	832.5	999.0	886.4	3	16	3	17	
9	200	2 819	9 438	3 600.8	1 144.1	18.2	—	82	3	—	

23. 小 作 争 議 (續)

年	要 求					事 實				
	一時的小作料減額	永久的小作料減額	小作料値上反對	代地交付	小作地受	肥料代費償	契約又ハ調停條項履行	小作料統一又ハ改定	小作權永小作權	又作償
昭和5年	52	5	—	1	—	—	1	2	—	—
6	30	1	—	—	—	2	—	—	—	6
7	19	4	3	—	4	1	3	2	—	2
8	9	5	7	—	4	4	2	3	—	4
9	97	1	3	—	8	10	—	1	—	5

別 消 費 高 (續)

年	其 他 肥 料									
	總 數		稻		麥		桑		其 他	
	量	價	量	價	量	價	量	價	量	價
昭和5年	3 707 314	319 225	2 433 309	192 639	115 964	8 461	1 000 103	102 970	157 938	15 155
6	3 740 374	232 426	2 637 026	156 850	132 234	6 463	862 432	60 901	108 681	8 212
7	3 264 886	215 560	2 188 590	134 556	122 836	9 163	810 901	62 017	142 559	9 824
8	4 006 338	230 921	2 733 956	152 372	236 693	9 618	832 174	59 756	203 515	9 175
9	3 965 286	261 987	2 792 926	180 912	160 169	12 349	847 303	58 351	164 888	10 375
南佐久	281 960	19 924	232 998	16 747	5 465	125	29 782	2 741	13 715	331
北佐久	104 669	4 803	58 627	2 615	4 070	245	34 832	1 521	7 140	422
小諏訪	187 802	16 312	98 767	5 903	1 223	203	79 321	9 670	8 491	536
上伊那	414 668	24 965	357 659	21 720	445	27	47 892	2 629	8 672	589
下伊那	312 817	22 412	238 928	16 760	2 570	795	65 820	4 454	5 499	403
西筑摩	320 301	23 605	190 798	13 382	1 690	153	120 106	9 593	7 707	487
東筑摩	27 227	2 401	15 312	1 017	270	11	10 985	985	660	388
南安曇	626 018	35 715	458 403	25 122	14 110	1 288	121 013	6 559	32 492	2 746
北安曇	678 663	32 204	591 035	26 769	23 822	1 871	60 425	3 377	3 381	187
更級	241 499	12 290	221 124	10 852	300	15	16 623	933	3 452	440
上高井	229 616	18 720	90 168	8 605	55 985	2 468	69 670	5 106	13 798	2 541
下高井	15 931	1 430	9 166	770	1 065	267	5 060	363	640	30
上内	228 064	7 345	58 969	2 884	26 930	645	98 210	3 406	73 955	410
下内	53 560	9 567	37 294	8 751	637	70	13 602	651	2 027	95
上水	116 758	13 427	35 938	3 785	20 771	4 071	52 397	5 079	7 652	492
下野木	85 238	14 920	73 120	14 133	196	7	8 875	597	3 047	183
上本田	13 605	747	4 125	206	620	98	8 380	419	480	24
下松田	23 200	1 072	19 100	842	—	—	2 800	166	1 300	64
上田	3 690	128	1 400	49	—	—	1 510	52	780	27

争 議

年	原 因											
	生産費其ノ他物價騰貴	勞費多ク收支不償	小作農家收益薄少	生計困難	産檢込米獎勵米係	思想ノ變化並ニ模倣	小作權關係又ハ小作地引上	耕地整理關係	用水費其他負擔加重	小作料不統一	小作料滞納	其ノ他
昭和5年	—	—	—	—	—	—	28	—	—	2	—	5
6	—	—	—	4	—	3	33	—	—	—	4	6
7	—	—	—	2	—	—	24	—	—	—	14	7
8	—	1	—	4	3	—	42	—	—	—	15	6
9	—	—	—	—	—	—	86	—	—	—	15	14

争 議 (續)

年	項 目					結 果					
	小作契約續	小作權又ハ小作權確認	實收ノ分配又ハ分	小作米與	其ノ他	妥 協	要求貫徹	要求撤回	耕地返還	自然消滅	未 解 決
昭和5年	25	3	—	1	2	49	31	4	11	4	22
6	27	1	—	—	6	36	14	1	—	1	21
7	27	7	—	—	1	55	8	—	—	3	7
8	51	12	—	—	9	79	18	—	7	2	4
9	66	2	—	—	7	130	44	2	17	3	4



24. 農業教育ヲ受ケタル者

年	總 數	農學校、農事講習所又ハ之ニ準スヘキモノヲ卒業シタルモノ				農事講習會又ハ之ニ準ズベキモノニ於テ講習ヲ受ケタルモノ
		小學校程度	中學校程度	高等學校程度	大學校程度	
昭和5年	215 054	127 027	15 901	546	161	71 419
6年	252 128	156 881	18 279	636	154	76 178
7年	245 598	148 149	19 965	843	152	76 489
8年	264 454	167 127	22 220	734	177	74 196
9年	277 005	178 610	24 893	762	208	72 532
南 北	9 446	5 124	1 328	25	7	2 962
佐 久	26 597	15 308	2 569	33	10	8 677
小 縣	32 314	22 898	3 043	59	11	6 303
上 伊	20 620	14 458	1 507	26	2	4 627
下 伊	32 684	25 917	2 505	92	49	4 121
西 那	33 554	19 933	2 224	105	30	11 262
東 摩	6 228	4 046	200	8	—	1 974
南 筑	25 639	17 942	2 282	137	26	5 252
北 安	7 405	4 331	1 380	44	4	1 646
更 安	11 412	8 460	411	7	5	2 529
殖 級	15 537	8 624	1 925	63	23	4 902
上 井	5 300	2 370	798	28	8	2 096
下 井	8 742	5 825	1 074	19	1	1 823
上 内	8 092	3 606	1 319	10	4	3 153
下 内	19 204	13 280	1 482	23	5	4 414
長 水	7 226	3 918	234	2	—	3 072
松 野	4 075	1 395	352	22	6	2 300
上 本	671	185	53	4	—	429
田	2 259	990	207	55	17	990



# 蠶 絲 業

繭ノ産額 (天柞蠶ヲ除ク)	}	上 繭	8 351 801 <sup>円</sup>
		玉 繭	631 724 <sup>円</sup>
		屑 繭	447 169 <sup>円</sup>
		計	9 430 694 <sup>円</sup>
		價 額	20 571 369 <sup>円</sup>
蠶 種	}	製造者數	1 230 <sup>人</sup>
		原蠶種	2 118 947 <sup>頭</sup>
		普通蠶種	132 868 596 <sup>頭</sup>
桑園反別			71 062 <sup>町</sup>
養蠶戸數			153 123 <sup>戸</sup>
蠶絲生絲 (天柞蠶絲ヲ除ク)	}	産 額	2 411 090 <sup>円</sup>
		價 額	78 558 696 <sup>円</sup>
眞 綿	}	産 額	15 574 <sup>円</sup>
		價 額	292 736 <sup>円</sup>
器 械 製 絲	}	工場數	715
		釜 數	58 159
		工 職 數	67 148 <sup>人</sup>



1. 養蠶戶數掃立數量繭產額累年比較

	養 蠶 戶 數			掃 立 數 量			收 繭 高		
	實 戶 數	春 蠶 戶 數	夏 秋 蠶 戶 數	總 數	春 蠶	夏 秋 蠶	總 數	春 蠶	夏 秋 蠶
大正 4	127 174	111 734	127 174	30 645 757	10 100 118	20 545 639	6 838 850	2 592 370	4 246 480
5	158 258	114 111	132 413	30 722 408	10 159 818	20 562 590	8 018 440	2 755 540	5 262 900
6	161 136	117 553	132 960	31 633 622	11 010 600	20 623 022	8 117 660	3 136 870	4 980 790
7	161 622	117 990	132 960	30 992 371	11 001 327	19 991 044	8 608 090	3 343 870	6 264 220
8	162 805	121 960	137 339	30 783 581	10 933 894	19 849 687	9 234 960	3 649 830	5 585 130
9	162 519	124 034	136 560	28 641 862	9 906 262	18 735 600	8 262 700	3 112 800	5 249 900
10	161 558	121 339	154 762	25 031 127	8 872 509	16 158 618	8 490 838	3 232 630	5 258 208
11	157 346	119 813	152 714	22 942 294	8 072 044	14 870 250	8 727 184	3 593 722	5 133 461
12	149 595	123 502	144 050	22 104 394	8 422 997	13 681 397	8 980 145	3 947 037	4 983 108
13	149 122	118 481	143 597	12 457 982	8 216 532	13 241 450	9 047 060	3 781 968	5 265 052
昭和 14	151 388	120 100	148 425	22 717 742	8 254 997	14 462 745	10 523 268	4 243 242	6 280 126
1	154 168	124 105	150 902	23 238 114	8 481 977	14 756 137	10 133 620	4 567 718	5 565 902
2	156 185	108 131	154 046	23 140 692	5 767 281	17 373 411	8 525 998	3 132 114	5 393 884
3	158 416	129 006	154 750	25 107 053	8 759 693	16 347 360	10 266 532	5 109 220	5 157 312
4	158 628	134 113	155 594	23 874 883	8 653 379	15 221 504	12 689 064	5 112 425	7 576 639
5	160 706	136 185	156 039	24 063 871	9 371 156	14 692 715	13 022 262	5 628 504	7 393 853
6	155 809	131 568	152 120	23 083 243	9 343 506	13 739 737	10 077 537	5 051 962	6 025 573
7	153 883	128 479	150 354	21 516 196	8 718 271	12 797 925	9 922 732	4 493 227	5 429 505
8	156 735	129 225	154 464	22 278 215	8 619 080	13 659 135	10 983 588	4 596 526	6 387 062
9	153 123	128 186	150 338	20 015 800	8 168 135	11 847 655	9 430 694	4 279 181	5 151 513

調査様式改正ノタメ大正十年春蠶及九年以前ノ收繭高一石ヲ以テ一〇貫ニ換算セリ

2. 繭價額蠶種桑畑累年比較

	繭 價 額			蠶 種 製 造 實 戶 數	蠶 種 製 造 高		案 圖 反 別
	總 數	春 蠶	夏 秋 蠶		原 蠶 種	普 通 蠶 種	
大正 4	23 949 734	9 039 156	14 910 578	3 327	68 906 796	6 890 679 600	46 969.8
5	40 910 712	13 539 820	27 370 892	3 648	77 944 132	7 794 413 200	47 681.8
6	56 533 202	21 170 852	35 362 350	3 536	101 554 460	10 155 416 000	50 014.1
7	69 225 889	26 928 465	42 297 424	3 415	5 385 622	195 655 914	51 553.4
8	102 960 945	41 843 727	61 117 218	3 183	3 631 242	175 398 216	53 985.9
9	46 587 319	21 488 366	25 098 953	3 023	3 145 114	155 387 841	55 308.7
10	63 603 748	21 807 415	34 796 333	2 971	2 442 235	133 925 262	55 955.4
11	85 196 298	35 242 847	47 953 451	2 704	2 705 813	121 470 700	56 728.1
12	82 548 300	39 201 981	43 346 819	2 381	1 865 038	121 537 076	57 892.5
13	75 762 337	27 850 225	47 912 112	2 170	1 932 974	122 607 169	59 223.6
昭和 14	106 754 081	43 735 586	63 081 495	1 981	1 884 112	131 711 728	61 444.3
1	83 635 669	41 478 963	42 156 706	1 896	1 764 888	140 111 196	64 107.6
2	46 983 799	19 962 789	27 021 010	1 798	1 813 914	134 509 286	67 333.3
3	58 069 547	29 300 347	28 769 200	1 813	2 132 635	161 473 464	69 609.2
4	82 469 954	34 730 666	47 739 288	1 700	2 052 095	141 289 166	71 041.4
5	33 270 985	16 950 953	16 320 032	1 637	2 679 303	137 052 402	78 720.8
6	31 352 170	14 605 188	16 746 982	1 462	2 674 910	114 544 660	76 593.3
7	30 971 933	9 956 260	21 015 673	1 338	1 958 292	99 035 362	73 382.4
8	52 776 198	25 035 613	27 740 585	1 319	2 300 553	123 427 700	72 240.3
9	20 571 369	9 807 368	10 764 001	1 230	2 118 947	132 868 596	71 062.9

蠶種ハ大正六年以前ノ特別蠶種ハ之ヲ原蠶種ニ計上セリ



3. 桑

生産者数	總數		實生	
	數	價額	數	價額
昭和5年	13 531	27 692 947	311 761	2 078 670
6	11 581	20 845 203	118 179	825 240
7	6 779	16 358 160	102 738	387 413
8	11 373	18 270 155	231 531	533 658
9	11 409	20 747 090	234 837	799 350
南北小畝上	630	991 606	10 336	1 500
佐久那	810	1 252 290	9 600	15 000
伊那	2 608	5 691 582	50 512	112 250
下西東南北	484	693 053	8 883	6 700
更填上下上	675	1 098 592	18 279	43 740
下長松上	1 479	1 446 207	26 671	306 820
佐久那	490	225 375	2 950	5 500
伊那	675	1 324 095	15 980	59 100
下西東南北	381	1 812 927	20 966	70 950
更填上下上	167	305 310	3 966	—
下長松上	534	1 013 065	11 945	43 100
佐久那	594	1 044 330	12 423	61 550
伊那	603	1 782 380	15 794	38 500
下西東南北	507	480 169	5 902	6 500
更填上下上	463	780 965	8 183	—
下長松上	111	416 424	5 503	—
佐久那	110	150 830	2 228	6 000
伊那	13	13 700	121	4 500
下西東南北	75	224 190	2 595	17 640

4. 桑

總數	總數				根刈			
	本	其ノ他		總	本	其ノ他		其ノ他
		本	其ノ他			本	其ノ他	
昭和5年	78 720.8	76 049.4	1 672.1	999.3	70 227.5	68 799.8	953.6	474.1
6	76 593.3	74 077.9	1 655.4	860.0	68 379.4	67 028.0	922.5	428.9
7	73 382.4	70 955.1	1 318.9	1 108.4	65 853.9	64 701.4	729.1	423.4
8	72 240.3	69 550.4	1 575.7	1 114.2	64 469.7	63 020.7	985.2	463.8
9	71 062.9	68 615.2	1 439.5	1 008.2	63 436.4	62 134.8	944.1	357.5
南北小畝上	3 987.7	3 621.8	264.6	101.3	2 676.2	2 571.6	98.2	6.4
佐久那	5 912.6	4 654.5	33.0	25.1	4 716.6	4 672.9	26.3	17.4
伊那	7 809.0	7 750.2	31.0	27.8	7 722.8	7 668.3	30.2	24.3
下西東南北	4 076.5	3 983.1	67.3	26.1	3 752.8	3 674.6	59.3	18.9
更填上下上	7 381.3	7 063.7	222.3	95.3	5 000.5	4 844.4	117.7	38.4
下長松上	8 282.8	7 929.6	182.7	170.5	6 953.8	6 709.1	125.1	119.6
佐久那	1 677.4	1 280.5	84.8	312.1	763.5	724.7	27.4	11.4
伊那	9 046.0	8 786.3	195.8	63.9	8 768.6	8 553.0	162.6	53.0
下西東南北	3 756.1	3 675.6	63.7	16.8	3 737.2	3 659.8	62.5	14.9
更填上下上	2 584.8	2 503.0	32.6	49.2	2 509.6	2 474.8	30.7	4.1
下長松上	3 259.2	3 283.3	56.6	16.3	3 326.1	3 258.2	53.7	14.2
佐久那	2 617.1	2 591.9	15.5	9.7	2 589.4	2 566.8	14.1	8.5
伊那	3 017.4	2 962.0	37.1	18.3	2 937.7	2 891.8	33.5	12.4
下西東南北	2 214.0	2 136.5	34.3	43.2	1 879.5	1 869.1	7.9	2.5
更填上下上	3 958.9	3 897.8	45.1	16.0	3 903.9	3 853.9	43.1	6.9
下長松上	987.8	909.2	64.7	13.9	904.6	859.0	43.6	2.0
佐久那	490.2	482.8	7.3	.1	489.4	482.3	7.1	—
伊那	393.7	392.6	1.0	.1	392.7	391.6	1.0	.1
下西東南北	143.4	410.8	.1	2.5	411.5	408.9	.1	2.5

苗

接木		代出		取木		其ノ他	
數	價額	數	價額	數	價額	數	價額
1 836 091	39 173	16 901 992	211 219	6 876 196	74 189	—	—
1 131 474	13 359	13 072 283	81 036	5 816 206	22 025	—	—
872 606	12 068	10 188 405	69 888	4 909 736	20 027	—	—
912 163	20 820	10 666 598	150 590	6 157 736	58 097	—	—
1 286 813	29 135	11 725 255	150 910	6 935 672	52 380	—	—
430	9	321 480	4 913	668 198	5 411	—	—
29 650	599	421 300	4 551	786 340	4 375	—	—
252 980	6 123	3 402 016	36 156	1 924 336	9 831	—	—
1 000	20	598 880	8 360	86 473	488	—	—
97 130	1 862	876 082	15 448	81 640	843	—	—
381 693	9 859	688 248	14 582	69 446	1 407	—	—
33 670	496	122 570	1 684	63 635	732	—	—
47 800	877	1 088 215	13 893	128 980	1 038	—	—
129 158	2 546	1 606 519	18 100	6 300	56	—	—
10 250	205	250 660	3 357	44 400	404	—	—
50 170	1 103	969 565	8 002	250 230	2 687	—	—
116 900	2 548	536 030	6 898	329 850	2 807	—	—
65 880	1 310	309 950	4 588	1 368 050	9 820	—	—
29 250	542	132 820	2 167	311 599	3 185	—	—
7 450	124	436 145	5 012	337 370	3 047	—	—
1 702	35	72 355	1 022	342 367	4 446	—	—
3 700	93	28 350	425	112 780	1 692	—	—
2 700	41	3 000	30	4 500	36	—	—
25 300	743	162 070	1 722	19 180	75	—	—

畑

總數	刈				高刈				立通															
	本	其ノ他		總	本	其ノ他		總	本	其ノ他		總	本	其ノ他										
		本	其ノ他			本	其ノ他			本	其ノ他			本	其ノ他									
4 282.7	3 928.3	220.1	134.3	3 732.3	3 142.1	374.1	216.1	478.3	179.2	124.3	174.8	428.9	3 673.4	210.9	108.7	3 783.0	3 182.4	395.2	216.1	478.3	179.2	124.3	174.8	
3 993.0	3 673.4	210.9	108.7	3 783.0	3 182.4	395.2	216.1	478.3	179.2	124.3	174.8	428.9	3 546.2	3 243.6	189.5	113.1	3 417.9	2 875.3	320.9	221.7	564.4	134.8	79.4	350.2
3 546.2	3 243.6	189.5	113.1	3 417.9	2 875.3	320.9	221.7	564.4	134.8	79.4	350.2	423.4	3 653.5	3 400.2	159.4	93.9	3 503.8	2 933.9	350.7	219.2	613.3	195.6	80.4	337.3
3 653.5	3 400.2	159.4	93.9	3 503.8	2 933.9	350.7	219.2	613.3	195.6	80.4	337.3	463.8	3 692.9	3 455.9	153.6	83.4	3 329.1	2 863.7	265.8	199.6	604.5	160.8	76.0	367.7
163.3	136.6	11.3	15.4	1 135.5	906.1	150.8	78.6	12.1	7.5	4.3	0.9	6.4	91.2	89.9	0.7	0.6	171.7	161.4	3.8	6.5	33.1	30.3	2.2	0.6
91.2	89.9	0.7	0.6	171.7	161.4	3.8	6.5	33.1	30.3	2.2	0.6	17.4	63.7	62.9	0.5	0.3	5.7	4.8	0.3	0.6	16.8	14.2	—	2.6
63.7	62.9	0.5	0.3	5.7	4.8	0.3	0.6	16.8	14.2	—	2.6	24.3	223.2	219.2	2.1	1.9	69.6	65.9	2.1	1.6	20.9	23.4	3.8	3.7
24.3	223.2	2.1	1.9	69.6	65.9	2.1	1.6	20.9	23.4	3.8	3.7	18.9	1 188.1	1 100.6	63.3	24.2	1 181.3	1 112.3	40.7	28.3	11.4	6.4	0.6	4.4
18.9	1 188.1	1 100.6	63.3	24.2	1 181.3	1 112.3	40.7	28.3	11.4	6.4	4.4	38.4	987.2	938.6	30.9	17.7	326.0	269.0	25.6	31.4	15.8	12.9	1.1	1.8
38.4	987.2	938.6	30.9	17.7	326.0	269.0	25.6	31.4	15.8	12.9	1.1	119.6	360.3	332.4	15.6	12.3	277.5	210.9	26.3	40.3	276.1	12.5	15.5	248.1
119.6	360.3	332.4	15.6	12.3	277.5	210.9	26.3	40.3	276.1	12.5	15.5	11.4	222.8	199.3	21.5	2.0	31.9	17.9	10.6	3.4	22.7	16.1	1.1	5.5
11.4	222.8	199.3	21.5	2.0	31.9	17.9	10.6	3.4	22.7	16.1	1.1	14.9	8.1	7.1	0.8	0.2	7.0	6.5	0.4	0.1	3.8	2.2	—	1.6
14.9	8.1	7.1	0.8	0.2	7.0	6.5	0.4	0.1	3.8	2.2	1.6	4.1	20.6	18.6	1.4	0.6	10.2	9.0	0.5	0.7	44.4	0.6	—	43.8
4.1	20.6	18.6	1.4	0.6	10.2	9.0	0.5	0.7	44.4	0.6	43.8	14.2	21.5	19.2	1.4	0.9	1.4	0.7	0.1	0.6	7.2	5.2	1.4	0.6
14.2	21.5	19.2	1.4	0.9	1.4	0.7	0.1	0.6	7.2	5.2	1.4	8.5	22.6	20.5	1.1	1.0	3.2	2.8	0.3	0.1	1.9	1.8	—	0.1
8.5	22.6	20.5	1.1	1.0	3.2	2.8	0.3	0.1	1.9	1.8	0.1	12.4	54.7	51.9	0.7	2.1	12.9	8.4	1.8	2.7	12.1	9.9	—	1.1
12.4	54.7	51.9	0.7	2.1	12.9	8.4	1.8	2.7	12.1	9.9	1.1	2.5	208.2	206.0	1.1	1.1	60.0	55.1	2.1	2.8	66.3	6.3	23.2	36.8
2.5	208.2	206.0	1.1	1.1	60.0	55.1	2.1	2.8	66.3	6.3	23.2	6.9	40.7	36.5	1.1	3.1	9.3	7.4	0.3	1.6	5.0	—	0.6	4.4
6.9	40.7	36.5	1.1	3.1	9.3	7.4	0.3	1.6	5.0	—	0.6	2.0	13.8	13.8	—	—	25.3	25.0	—	0.3	44.1	11.4	21.1	11.6
2.0	13.8	13.8	—	—	25.3	25.0	—	0.3	44.1	11.4	21.1	—	0.5</											



5. 春

	養蠶戶數	總 量				總 數			
		白 繭 種		黃 繭 種		白 繭 種		黃 繭 種	
		總 數	價 額	總 數	價 額	總 數	價 額	總 數	價 額
昭和 5 年	136 185	9 371 156	3 670 729	5 700 427	5 628 409	16 950 858	2 086 304	6 941 655	
6	131 568	9 343 506	3 842 655	5 500 51	5 051 962	14 605 188	1 995 184	6 277 116	
7	128 479	8 718 271	4 063 197	4 655 074	4 493 227	9 956 200	2 030 427	4 695 581	
8	129 225	8 619 080	4 438 354	4 180 729	4 596 526	25 035 613	2 309 026	13 181 408	
9	128 186	8 168 135	4 527 682	3 640 453	4 279 181	9 807 368	2 274 033	5 609 557	
南北小畝上	7 634	480 770	76 970	403 800	255 849	558 495	40 220	101 483	
佐久	9 613	593 535	365 829	232 706	312 805	749 236	183 519	472 228	
久	12 728	850 998	802 348	48 650	429 565	1 119 377	404 332	1 068 210	
縣	5 826	289 354	76 167	213 187	156 403	366 253	41 814	106 424	
訪	15 492	1 012 651	333 771	678 880	570 613	1 256 645	187 959	448 663	
那	16 829	1603 033	580 885	1 022 148	915 283	2 004 272	310 090	744 314	
伊	3 669	191 936	116 462	75 474	99 569	224 334	61 185	149 839	
那	11 293	605 020	340 742	264 278	320 608	744 048	177 934	445 017	
摩	5 183	249 975	52 324	197 651	124 363	285 770	23 339	58 839	
摩	2 889	144 712	37 487	107 225	76 835	167 291	20 402	47 888	
曼	8 140	517 047	405 852	111 195	261 671	594 830	206 999	494 348	
曼	5 294	414 571	310 625	103 946	183 786	410 301	135 566	321 892	
綬	5 612	373 815	332 448	41 367	168 211	382 821	147 363	344 574	
科	5 045	198 052	192 128	5 924	94 171	228 576	91 764	223 791	
井	7 763	404 911	302 377	102 534	203 315	473 030	155 692	371 698	
井	2 690	94 141	87 736	6 405	49 534	91 374	37 190	85 154	
內	1 477	72 369	60 852	11 517	32 993	79 263	27 754	69 050	
野	304	22 609	12 129	10 480	11 844	30 123	6 354	17 381	
本	705	43 636	40 550	3 086	15 763	41 239	14 557	38 764	

5. 春

	養蠶戶數	總 量				總 數			
		白 繭 種		黃 繭 種		白 繭 種		黃 繭 種	
		總 數	價 額	總 數	價 額	總 數	價 額	總 數	價 額
昭和 5 年	379 753	436 690	162 927	274 763	214 337	216 826	222 353	222 353	
6	329 940	620 344	146 615	473 729	295 491	183 325	324 853	324 853	
7	275 038	347 736	126 826	220 910	172 433	148 213	175 303	175 303	
8	250 507	679 629	122 461	557 168	352 408	123 046	327 221	327 221	
9	230 558	349 750	121 006	228 744	202 060	109 552	147 630	147 630	
南北小畝上	13 061	15 117	2 474	3 579	10 587	11 538	11 538	11 538	
佐久	16 185	24 672	9 149	15 369	7 036	9 303	9 303	9 303	
久	18 480	34 869	17 249	32 850	1 231	2 019	2 019	2 019	
縣	9 843	14 320	2 972	4 467	6 871	9 853	9 853	9 853	
訪	36 482	50 147	12 025	19 219	24 457	20 928	20 928	20 928	
那	43 942	69 379	15 305	26 607	23 637	42 772	42 772	42 772	
伊	5 768	8 333	3 561	5 541	2 207	2 792	2 792	2 792	
那	20 668	35 153	12 204	22 979	8 464	12 174	12 174	12 174	
摩	8 170	12 064	1 737	2 693	6 433	9 371	9 371	9 371	
摩	4 429	5 584	1 371	18 003	3 058	3 781	3 781	3 781	
曼	11 973	18 120	9 341	14 895	2 632	3 225	3 225	3 225	
曼	8 243	12 281	5 782	9 290	2 461	2 991	2 991	2 991	
綬	9 460	14 003	7 997	12 161	1 463	1 842	1 842	1 842	
科	5 853	8 287	5 706	8 098	147	189	189	189	
井	12 471	18 867	9 420	15 060	3 051	3 807	3 807	3 807	
井	2 460	3 681	2 253	3 415	207	266	266	266	
內	1 608	2 194	1 320	1 848	288	346	346	346	
野	672	1 193	400	780	272	413	413	413	
本	790	1 486	740	1 406	50	80	80	80	

蠶

	養蠶戶數	總 量				總 數			
		白 繭 種		黃 繭 種		白 繭 種		黃 繭 種	
		總 數	價 額	總 數	價 額	總 數	價 額	總 數	價 額
昭和 5 年	3 542 105	10 009 298	5 060 569	16 300 768	1 841 817	6 617 477	3 218 752	9 683 291	
6	3 056 778	8 328 072	4 535 627	13 727 932	1 769 210	5 858 785	2 766 417	7 369 147	
7	2 462 800	5 260 679	4 042 150	9 437 362	1 824 018	4 438 038	2 218 132	4 999 324	
8	2 287 500	11 954 205	4 179 308	23 973 308	2 100 513	12 515 644	2 078 795	11 457 664	
9	2 005 148	4 197 811	3 880 126	9 265 595	2 060 965	5 294 809	1 819 161	3 970 786	
南北小畝上	215 629	457 012	231 567	533 684	35 697	95 842	195 870	437 842	
佐久	129 286	277 008	285 147	710 446	166 896	446 894	118 251	263 552	
久	25 233	51 167	392 498	1 057 037	369 623	1 009 197	22 875	47 840	
縣	114 589	259 829	139 043	342 298	36 644	99 037	102 399	243 261	
訪	382 654	807 982	508 724	1 179 117	168 574	420 957	340 150	758 160	
那	605 193	1 259 958	847 964	1 907 628	287 691	708 519	560 273	1 199 109	
伊	38 384	74 485	88 817	209 902	54 331	139 893	34 486	70 004	
那	142 674	299 031	283 608	687 427	156 230	409 058	127 378	278 369	
摩	101 024	226 931	111 611	268 770	20 326	54 502	91 285	214 268	
摩	56 433	119 403	67 892	158 101	17 703	44 963	50 189	113 138	
曼	54 672	100 532	240 395	567 937	190 107	471 975	50 288	95 962	
曼	48 220	88 409	167 685	389 215	124 140	305 944	43 545	83 271	
綬	20 848	38 247	152 786	363 365	134 266	327 665	18 520	35 700	
科	2 407	4 785	83 902	216 223	81 754	211 721	2 148	4 502	
井	53 623	101 382	186 735	445 265	139 134	349 436	47 601	95 829	
井	3 344	6 220	36 255	85 877	33 273	80 057	2 982	5 820	
內	5 239	10 213	30 245	75 917	25 474	66 232	4 771	9 685	
野	5 490	12 742	10 754	28 378	5 724	16 256	5 030	12 122	
本	1 206	2 475	14 498	39 008	13 378	36 656	1 120	2 352	

蠶 (續)

	養蠶戶數	總 量				總 數			
		白 繭 種		黃 繭 種		白 繭 種		黃 繭 種	
		總 數	價 額	總 數	價 額	總 數	價 額	總 數	價 額
昭和 5 年	188 087	213 495	81 560	109 841	106 527	103 654	103 654	103 654	
6	186 895	256 912	76 359	122 840	107 036	134 072	134 072	134 072	
7	176 039	171 165	79 583	85 110	96 456	86 052	86 052	86 052	
8	166 711	382 676	86 052	213 356	80 659	169 320	169 320	169 320	
9	168 497	192 023	92 062	112 688	76 435	79 335	79 335	79 335	
南北小畝上	11 221	9 694	2 049	2 062	9 172	7 632	7 632	7 632	
佐久	11 473	14 118	7 474	9 965	3 999	4 153	4 153	4 153	
久	18 587	27 471	17 460	26 163	1 127	1 308	1 308	1 308	
縣	7 517	9 635	2 198	2 920	5 319	6 715	6 715	6 715	
訪	25 407	27 381	7 360	8 487	18 047	18 894	18 894	18 894	
那	23 377	27 265	7 094	9 188	16 283	18 077	18 077	18 077	
伊	4 984	6 089	3 293	4 400	1 691	1 689	1 689	1 689	
那	16 332	21 468	9 500	12 980	6 832	8 488	8 488	8 488	
摩	4 582	4 936	1 276	1 644	3 306	3 292	3 292	3 292	
摩	4 514	3 606	1 328	1 122	3 186	2 484	2 484	2 484	
曼	9 303	8 823	7 551	7 478	1 752	1 345	1 345	1 345	
曼	7 858	8 805	5 644	6 658	2 214	2 147	2 147	2 147	
綬	5 965	5 453	5 100	4 748	865	705	705	705	
科	4 416	4 066	4 304	3 972	112	94	94	94	
井	9 109	8 948	7 138	7 202	1 971	1 746	1 746	1 746	
井	1 819	1 816	1 664	1 682	155	134	134	134	
內	1 140	1 152	960	970	180	182	182	182	
野	418	552	230	345	188	207	207	207	
本	475	745	439	702	36	43	43	43	



6. 夏 秋

年	養蠶戸数	内吞蠶フ モ飼育シ タルモノ	掃 立 数 量			總 数			
			總 数	白 繭 種	黄 繭 種	總 数		白 繭 種	
						数 量	價 額	数 量	價 額
昭和5年	156 039	131 518	14 693 715	12 241 299	2 451 416	7 393 853	16 320 022	6 000 860	13 492 441
6年	152 120	127 879	13 739 737	11 863 699	1 876 038	6 025 575	16 746 982	5 144 289	14 479 785
7年	150 354	124 950	12 797 925	12 001 141	796 784	5 429 505	21 015 673	5 031 192	19 622 483
8年	154 464	126 954	13 659 135	13 278 210	380 925	6 387 062	27 740 585	6 188 469	26 939 573
9年	150 338	125 401	11 847 665	11 704 888	142 777	5 151 513	10 764 001	5 086 879	10 647 922
南北小上	佐久那	伊那	伊那	伊那	伊那	伊那	伊那	伊那	伊那
下西東北	伊那	伊那	伊那	伊那	伊那	伊那	伊那	伊那	伊那
更埴上下	高水	高水	高水	高水	高水	高水	高水	高水	高水
下長松上	水	水	水	水	水	水	水	水	水

蠶

年	總 数	白 繭 種	黄 繭 種	上 数				
				總 数	白 繭 種	黄 繭 種	繭 種	
								数 量
昭和5年	1 392 993	2 827 591	6 367 241	15 308 024	5 128 861	12 615 506	1 238 380	2 692 518
6年	881 286	2 267 197	5 209 949	15 603 464	4 431 196	13 458 623	778 753	2 144 841
7年	398 313	1 393 190	4 701 753	19 738 457	4 355 008	18 419 270	346 745	1 319 187
8年	198 593	801 012	5 568 141	26 101 404	5 394 109	25 344 479	174 032	756 925
9年	46 634	116 079	4 471 675	9 887 726	4 416 585	9 782 304	55 090	105 422
南北小上	伊那	伊那	伊那	伊那	伊那	伊那	伊那	伊那
下西東北	伊那	伊那	伊那	伊那	伊那	伊那	伊那	伊那
更埴上下	高水	高水	高水	高水	高水	高水	高水	高水
下長松上	水	水	水	水	水	水	水	水

6. 夏 秋

年	總 数	白 繭 種	黄 繭 種	玉 繭			
				總 数	白 繭 種	黄 繭 種	繭 種
昭和5年	634 232	697 059	584 436	604 828	99 796	92 231	
6年	537 087	813 831	472 109	728 353	84 978	85 478	
7年	452 141	855 797	420 028	803 787	32 113	52 010	
8年	504 307	1 066 792	489 048	1 037 045	15 259	29 747	
9年	401 166	577 979	395 658	571 050	5 508	6 929	
南北小上	伊那	伊那	伊那	伊那	伊那	伊那	
下西東北	伊那	伊那	伊那	伊那	伊那	伊那	
更埴上下	高水	高水	高水	高水	高水	高水	
下長松上	水	水	水	水	水	水	

蠶 (續)

年	總 数	白 繭 種	黄 繭 種	繭 種			
				總 数	白 繭 種	黄 繭 種	繭 種
昭和5年	342 880	314 949	287 593	272 107	54 817	42 842	
6年	278 539	329 687	240 984	292 809	37 555	36 878	
7年	275 611	421 419	256 156	399 426	19 455	21 993	
8年	314 614	572 339	305 312	558 049	9 302	14 340	
9年	278 672	298 296	274 336	294 568	4 036	3 728	
南北小上	伊那	伊那	伊那	伊那	伊那	伊那	
下西東北	伊那	伊那	伊那	伊那	伊那	伊那	
更埴上下	高水	高水	高水	高水	高水	高水	
下長松上	水	水	水	水	水	水	





7. 春 夏

Table with columns for '養蠶' (Silk Rearing) and '立量' (Quantity). It includes sub-columns for '實戶數' (Number of Households), '總數' (Total), and '春蠶' (Spring Silk). Rows list years from 昭和5 to 9 and various regions like 南佐久, 北佐久, etc.

8. 蠶 種

Table with columns for '製造者' (Manufacturer) and '種' (Type). It includes sub-columns for '原種' (Original Type) and '製平付散卵' (Manufactured, Flat, and Scattered Eggs). Rows list years from 昭和5 to 9 and various regions like 南佐久, 北佐久, etc.

秋 蠶

Table with columns for '收量' (Quantity) and '價額' (Value). It includes sub-columns for '春蠶' (Spring Silk), '夏蠶' (Summer Silk), and '秋蠶' (Autumn Silk). Rows list years from 昭和5 to 9 and various regions like 南佐久, 北佐久, etc.

産 産 産 額

Table with columns for '種' (Type) and '價額' (Value). It includes sub-columns for '原蠶' (Original Silk) and '製平付散卵' (Manufactured, Flat, and Scattered Eggs). Rows list years from 昭和5 to 9 and various regions like 南佐久, 北佐久, etc.



9. 原 蠶 種

製造者數	總 數				純 粹 種			
	總 數	合 格	不 合 格	其ノ他	合 格	不 合 格	其ノ他	
昭和5年	1171	2 853 138	2 679 303	9 987	163 848	2 508 954	9 299	154 057
6	1090	2 674 910	2 548 518	6 150	120 242	2 482 988	5 981	117 721
7	974	1 958 292	1 856 758	3 647	98 887	1 641 073	3 327	86 228
8	967	2 300 553	2 167 458	4 303	128 292	1 845 861	4 263	107 383
9	816	2 118 947	2 015 620	4 512	98 815	1 652 103	3 486	81 586
南佐久	33	58 184	56 277	202	1 705	51 153	160	1 523
北佐久	18	43 960	43 177	128	655	39 652	111	585
小諏訪	290	692 608	651 964	764	39 880	569 994	564	24 578
上伊那	28	116 116	111 362	145	4 609	84 253	96	3 823
下伊那	30	118 132	113 922	549	3 663	69 410	350	2 536
西筑摩	5	74 382	73 568	40	794	63 279	33	594
東筑摩	63	181 692	175 237	805	5 650	148 717	733	4 998
南安	50	105 616	100 809	629	4 178	91 159	591	3 852
北安	11	26 544	25 606	61	877	19 466	50	700
更埴	24	19 572	18 929	24	622	13 206	21	549
上高井	74	128 028	122 118	179	5 731	94 533	117	4 508
下高井	25	45 976	43 311	46	2 619	35 175	32	2 173
上水内	18	14 700	13 555	22	1 123	10 427	10	1 043
下水内	18	13 048	12 222	146	680	9 604	124	548
下長松	8	16 527	15 660	286	581	12 727	184	477
上野本	23	221 060	211 995	146	8 919	170 419	94	6 139
上田	46	125 524	117 491	70	7 963	93 300	66	6 342

10. 春 蠶 普 通 種

製造者數	總 數				純 粹 種		
	總 數	合 格	不 合 格	其ノ他	合 格	不 合 格	其ノ他
昭和5年	1 521	50 273 254	49 879 696	893 558	—	—	—
6	1 385	35 183 532	34 795 787	387 745	—	—	—
7	1 235	29 416 196	28 914 530	501 666	—	—	—
8	1 254	31 156 780	30 535 128	621 652	—	—	—
9	1 171	28 090 962	27 379 034	711 928	—	—	—
南佐久	49	350 665	345 765	4 900	—	—	—
北佐久	32	412 640	397 285	15 355	—	—	—
小諏訪	355	1 052 1993	1 043 828	89 165	—	—	—
上伊那	73	683 095	681 030	2 065	—	—	—
下伊那	57	446 816	4 297 116	168 700	—	—	—
西筑摩	61	2 704 164	2 535 507	168 660	—	—	—
東筑摩	9	146 805	146 805	—	—	—	—
南安	100	932 970	909 840	23 130	—	—	—
北安	102	891 135	787 505	103 230	—	—	—
更埴	28	423 685	420 850	2 835	—	—	—
上高井	35	763 044	755 281	7 763	—	—	—
下高井	94	2 362 587	2 296 722	65 865	—	—	—
上水内	30	710 130	699 665	10 465	—	—	—
下水内	26	257 715	236 610	21 105	—	—	—
下長松	21	223 925	221 710	2 215	—	—	—
上野本	16	455 725	446 870	8 855	—	—	—
上田	1	9 380	9 380	—	—	—	—
	28	346 410	336 665	10 045	—	—	—
	54	1 428 775	1 421 200	7 575	—	—	—

檢 査 成 績

固 定 種	合 格	不 合 格	其ノ他	交 雜 種	合 格	不 合 格	其ノ他	合 格 蠶 種	
								價	額
	170 349	688	9 791					214 339	
	65 530	169	2 521					178 396	
	214 685	320	12 659					129 903	
	321 597	540	20 959					195 071	
	363 517	1 026	17 229					79 184	
	5 124	42	182					2 211	
	3 525	17	70					1 696	
	81 970	200	5 302					25 613	
	32 781	125	1 968					4 259	
	27 109	49	786					4 375	
	44 512	197	1 127					4 475	
	10 289	7	180					2 890	
	26 520	72	652					6 884	
	9 660	38	326					3 960	
	6 140	11	177					1 006	
	5 720	3	73					744	
	27 585	62	1 223					4 797	
	8 136	14	446					1 701	
	3 128	12	80					533	
	2 618	22	132					480	
	2 933	99	104					615	
	41 576	52	2 780					8 329	
	24 191	4	1 621					4 616	

檢 査 成 績 (平付)

固 定 種	合 格	不 合 格	其ノ他	交 雜 種	合 格	不 合 格	其ノ他	合 格 蠶 種	
								價	額
	49 379 696	893 558	—					2 222 086	
	34 795 787	387 745	—					1 391 831	
	28 914 530	501 666	—					1 156 581	
	30 535 128	621 652	—					1 526 756	
	27 379 034	711 928	—					679 632	
	345 765	4 900	—					8 481	
	397 285	15 355	—					8 243	
	10 432 828	89 165	—					249 415	
	681 030	2 065	—					17 518	
	4 297 116	168 700	—					107 827	
	2 535 507	168 660	—					61 153	
	146 805	—	—					3 590	
	909 840	23 130	—					25 564	
	787 905	103 230	—					21 766	
	420 850	2 835	—					11 976	
	755 281	7 763	—					20 319	
	2 296 722	65 865	—					58 228	
	699 665	10 465	—					19 013	
	236 610	21 105	—					5 955	
	221 710	2 215	—					6 254	
	446 870	8 855	—					11 201	
	9 380	—	—					207	
	336 665	10 045	—					9 715	
	1 421 200	7 575	—					33 207	



10. 春 蠶 普 通 種

Table with columns for year (昭和5-9), region (南佐久, 北小, 上伊, etc.), and metrics: 總數, 合格, 不合格, 其ノ他, 純粋種, 固定種.

檢 查 成 績 散卵 (框製)

Table with columns for 交雜種, 合格蠶種, 框製, and metrics: 合格, 不合格, 其ノ他, 價額, 總數, 合格, 不合格, 其ノ他, 合格蠶種價額.

11. 夏 秋 蠶 普 通

Table with columns for year (昭和5-9), region (南佐久, 北小, 上伊, etc.), and metrics: 製造者數, 總數, 合格, 不合格, 其ノ他, 純粋種, 固定種.

種 檢 查 成 績 (平付)

Table with columns for 固定種, 交雜種, 合格蠶種, and metrics: 合格, 不合格, 其ノ他, 價額.



11. 夏秋蠶普通

年	總數				純粹種			固定種		
	總數	合格	不合格	其ノ他	合格	不合格	其ノ他	合格	不合格	其ノ他
昭和5年	1685670	1641450	44220							
6年	1822525	1785405	37120							
7年	1638515	1627575	10940							
8年	4343230	4162210	181020							
9年	7658686	7151086	507600							
南北小	1570	1570								
佐久	264090	257430	6660							
伊那	337380	337380								
下西	833342	771982	61360							
東南	82980	82980								
北安	71799	64029	7770							
更填	29400	29400								
上下	127600	118240	9360							
高水	14400	14440								
下長										
松上	5888330	5165880	422450							
	257755	257755								

種檢查成績 散卵(框製)

交雜種	合格蠶種			製				
	合格	不合格	其ノ他	價額	總數	合格	不合格	其ノ他
1641450	44220			73866				
1785405	37120			71416				
1627575	10940			65103				
4162210	181020			208111				
7151086				181430				
1570				26				
257430	6660			5135				
337380				9040				
771982	91360			16943				
82980				1965				
64029	7770			1746				
29400				675				
118240	9360			2486				
14440				256				
5165880	422450			138877				
257755				4281				

12. 蠶絲及真綿

年	製絲場數				絲釜數				生絲			屠
	總數	器械絲	座繰絲	玉絲	總數	器械絲	座繰絲	玉絲	器械絲	座繰絲	玉絲	
大正9年	34896	770	17497	16629	120309	83026	18737	18546	1573435	27781	36054	18825
10年	45094	793	23711	20560	159141	81690	25635	21816	1480278	32833	24808	27092
11年	39980	782	23595	15603	126165	84041	25459	16665	1647072	31510	22913	13307
12年	36358	749	20868	14741	120007	82549	21985	15478	1811963	23979	21681	11500
13年	36031	718	20421	14892	117311	79662	21574	16074	1987939	21453	22194	8046
14年	36606	706	20726	15174	119625	81580	21916	16129	2147324	27742	21208	10464
昭和1年	7162	703	5035	1424	90502	82188	5952	2062	2372583	18897	11194	5032
2年	5562	727	3889	979	90410	34413	4418	1579	2454674	19297	10748	5832
3年	5007	802	3659	546	93639	88448	3416	1030	2558819	18948	11693	5502
4年	4113	847	2911	355	94343	89702	3747	894	2734695	18304	14338	5984
5年	5277	856	4042	379	83202	87441	4833	923	2565064	22829	15817	4241
6年	4015	816	2931	268	88514	83660	3954	900	2510281	28761	13835	1913
7年	3813	771	2379	163	74186	68696	4845	645	2210053	30766	13600	1377
8年	3517	775	2601	141	71081	67158	3321	602	2111382	20029	12241	2444
9年	3840	715	2937	188	62316	58159	3712	445	2354582	27468	13480	1349

累年比較

物	價額	真綿		自家用蠶絲		自家用真綿					
		製造場數	產額	製造場數	生絲數量	屠物數量	製造場數	數量	價額		
297799	103039	170645	521	61406	24525	998793					
342723	142114	151799	663	57578	25083	1148212					
335495	193863	192934	357	56858	21243	931981					
389785	325676	218978	427	56336	20818	890621					
421541	349352	231098	816	56036	18857	792007					
527636	590135	267950	174	59077	19976	839742					
509395	414677	230483	192	684	7832	589142	55397	17890	887920		
534227	191218	211799	756	677	7169	225960	55453	19136	733181		
605552	393243	211684	080	555	6104	174933	50319	18885	735503		
569123	237866	223521	696	553	4641	134174	54952	16887	611240		
523575	301339	128242	732	425	4290	92506	59637	19077	427667		
497024	257795	95800	097	468	3624	72734	58737	18176	380561		
446929	294136	97316	330	554	3603	81756	56042	17181	420194		
381977	208527	101190	584	574	3803	87014	54654	16274	391879		
416363	235210	81964	061	503	4521	97215	53449	15560	334128		
							5664	21009	73345	11053	195521



13. 蠶 類

年	總 數							
	製 絲 場 數							
	總 數	十 釜 未 滿	十 釜 以 上 五十釜未滿	五十釜以上 百釜未滿	百釜以上 三百釜未滿	三百釜以上 五百釜未滿	五百釜以上 千釜未滿	千釜以上
昭和5年	5277	4485	380	147	196	47	20	2
6年	4015	3261	357	133	199	44	20	1
7年	3813	3053	413	125	172	33	17	—
8年	3517	2821	329	144	182	31	9	1
9年	3840	3170	354	125	161	21	8	1
南北小畝上	35	23	4	2	5	1	—	—
佐久	14	—	5	2	7	—	—	—
伊那	661	624	17	7	11	2	—	—
那摩	1006	707	196	32	55	12	4	—
伊那	85	27	22	17	16	2	1	—
那摩	94	41	13	12	27	1	—	—
伊那	27	21	1	3	2	—	—	—
那摩	33	14	11	2	5	1	—	—
伊那	17	3	9	3	2	—	—	—
那摩	9	1	2	5	1	—	—	—
伊那	69	63	1	4	1	—	—	—
那摩	309	289	12	2	6	—	—	—
伊那	397	361	16	12	5	1	2	—
那摩	526	523	1	—	2	—	—	—
伊那	22	20	—	—	—	—	—	—
那摩	51	43	8	—	—	—	—	—
伊那	8	1	4	—	—	—	—	—
那摩	76	21	24	15	14	1	1	—
伊那	401	388	8	4	—	—	—	—

13. 蠶 類

年	總 數											
	職 工											
	總 數			十 釜 未 滿			十 釜 以 上 五十釜未滿			五十釜以上 百釜未滿		
總 數	男	女	總 數	男	女	總 數	男	女	總 數	男	女	
昭和5年	111157	9989	101168	5688	106	5582	11527	870	10657	12251	1054	11197
6年	105257	9131	96126	4753	98	4655	10777	828	9949	10971	972	9999
7年	86801	7224	79577	3856	89	3767	11709	784	10925	9957	882	9075
8年	80366	6920	73446	3920	85	3835	10001	808	9193	10884	1026	9858
9年	71344	6672	64672	4069	79	3990	10809	954	9855	9873	1004	8869
南北小畝上	1383	129	1254	28	—	28	121	17	104	150	15	135
佐久	1289	147	1142	—	—	—	144	15	129	93	15	78
伊那	4449	381	4068	666	2	664	532	49	483	460	53	407
那摩	29656	2716	26940	905	10	895	5995	462	5533	2666	258	2348
伊那	6769	698	6071	161	19	142	667	58	609	1428	141	1287
那摩	6897	564	6333	162	15	147	411	33	378	1198	98	1100
伊那	713	103	610	36	2	34	26	2	24	334	52	282
那摩	2009	207	1802	63	7	56	344	40	304	172	22	150
伊那	823	82	741	15	2	13	258	29	229	196	21	175
那摩	625	66	559	9	1	8	91	15	76	349	39	310
伊那	673	41	632	89	1	88	20	2	18	231	21	260
那摩	2038	147	1891	342	1	341	364	17	347	165	19	146
伊那	5035	434	4601	416	6	410	532	60	472	1193	120	1073
那摩	1035	52	983	564	7	557	13	—	13	—	—	—
伊那	210	20	190	35	1	34	—	—	—	175	19	156
那摩	233	7	226	86	—	86	147	7	140	—	—	—
伊那	708	73	635	8	1	7	204	20	184	76	6	70
那摩	4763	635	4128	84	4	80	676	109	567	650	79	571
伊那	2036	170	1866	400	—	400	264	19	245	347	26	321

類

總 數	總 數							
	製 絲 場 數							
	總 數	十 釜 未 滿	十 釜 以 上 五十釜未滿	五十釜以上 百釜未滿	百釜以上 三百釜未滿	三百釜以上 五百釜未滿	五百釜以上 千釜未滿	千釜以上
93202	5595	10429	10406	33449	17791	13348	2184	
88514	4645	9861	9300	34640	15706	13202	1160	
74186	3755	10901	8587	29053	11617	10273	—	
71081	3846	9385	9155	29798	11928	5601	1368	
62316	4012	9719	8473	25582	7925	5321	1284	
1399	28	104	144	768	355	—	—	
1308	—	136	106	1066	—	—	—	
3972	664	463	399	1647	799	—	—	
25520	892	5434	2125	9777	4620	2672	—	
5545	147	604	1103	2309	746	636	—	
5517	152	355	923	3731	356	—	—	
654	34	30	254	336	—	—	—	
1798	57	337	140	940	324	—	—	
733	13	235	170	315	—	—	—	
502	8	70	299	125	—	—	—	
593	90	18	255	230	—	—	—	
1888	341	353	138	1056	—	—	—	
4326	708	449	997	839	405	1228	—	
916	557	13	—	346	—	—	—	
169	34	—	135	—	—	—	—	
236	86	150	—	—	—	—	—	
579	7	178	70	—	—	—	—	
4923	94	551	901	324	320	—	1284	
1733	400	239	314	1773	—	785	—	

類 (續)

總 數	總 數											
	職 工											
	百釜以上 三百釜未滿			三百釜以上 五百釜未滿			五百釜以上 千釜未滿			千釜以上		
總 數	男	女	總 數	男	女	總 數	男	女	總 數	男	女	
40630	3732	36898	21719	2192	19527	16546	1719	14827	2796	316	2480	
40931	3624	37307	20088	1825	18263	16567	1639	14928	1170	145	1025	
33846	3024	30822	14454	1251	13203	12979	1194	11785	—	—	—	
33783	3010	30773	13646	1273	12373	6622	588	6031	1510	130	1380	
29230	2978	26252	9389	854	8535	6649	606	6043	1325	197	1128	
662	65	597	422	32	390	—	—	—	—	—	—	
1052	117	935	—	—	—	—	—	—	—	—	—	
1863	220	1643	928	57	871	—	—	—	—	—	—	
11174	1156	10018	5666	549	5117	3310	281	3029	—	—	—	
2819	324	2495	819	81	738	875	75	800	—	—	—	
4721	388	4333	405	30	375	—	—	—	—	—	—	
317	47	270	—	—	—	—	—	—	—	—	—	
1110	118	992	320	20	300	—	—	—	—	—	—	
354	30	324	—	—	—	—	—	—	—	—	—	
176	11	165	—	—	—	—	—	—	—	—	—	
283	17	266	—	—	—	—	—	—	—	—	—	
1167	110	1057	—	—	—	—	—	—	—	—	—	
1006	85	921	449	38	411	1439	125	1314	—	—	—	
458	45	413	—	—	—	—	—	—	—	—	—	
—	—	—	—	—	—	—	—	—	—	—	—	
420	46	—	—	—	—	—	—	—	—	—	—	
1648	199	374	330	47	333	—	—	—	1325	197	1128	
—	—	1449	—	—	—	1025	125	900	—	—	—	



13. 蠶 絲

	年	製 絲 場 數							
		器 械							
		總 數	十 釜 未 滿	十 釜 以 上 五十釜未滿	五十釜以上 百釜未滿	百釜以上 三百釜未滿	三百釜以上 五百釜未滿	五百釜以上 千釜未滿	千釜以上
昭和	5	856	96	350	146	195	47	20	2
	6	816	87	337	129	198	44	20	1
	7	771	116	311	123	171	33	17	—
	8	775	99	312	141	182	31	9	1
	9	715	71	329	124	161	21	9	1
南北小諏上	佐久	12	—	4	2	5	1	—	—
	佐久	14	—	5	2	7	—	—	—
	伊那	42	5	17	7	11	2	—	—
	伊那	289	2	184	32	55	12	4	—
	伊那	75	17	22	17	16	2	1	—
下西東南北	伊那	67	16	11	12	27	1	—	—
	伊那	7	1	1	3	2	—	—	—
	伊那	29	10	11	2	5	1	—	—
	伊那	15	1	9	3	2	—	—	—
	伊那	9	1	2	5	1	—	—	—
更埴上下	高水	7	1	1	4	1	—	—	—
	高水	17	1	8	4	6	—	—	—
	高水	41	5	16	2	5	1	2	—
	高水	4	2	—	12	2	—	—	—
	高水	3	1	—	—	—	—	—	—
下長松上	水	9	5	4	—	—	—	—	—
	水	7	—	4	1	2	—	—	—
	水	55	3	22	14	14	1	—	1
	水	13	—	8	4	—	—	1	—

13. 蠶 絲

	年	職 工											
		器 械											
		總 數			十 釜 未 滿			十 釜 以 上 五十釜未滿			五十釜以上 百釜未滿		
總 數	男	女	總 數	男	女	總 數	男	女	總 數	男	女		
昭和	5	105 295	9 917	95 373	717	81	636	10 869	843	10 026	12 192	1 048	11 144
	6	100 320	9 059	91 261	642	76	566	10 327	803	9 524	10 750	960	9 790
	7	81 216	7 161	74 055	653	64	589	9 585	766	8 819	9 840	873	8 967
	8	76 386	6 857	69 529	594	62	532	9 576	790	8 789	10 652	1 004	9 648
	9	67 148	6 624	60 524	485	53	432	10 297	942	9 355	9 773	994	8 779
南北小諏上	佐久	1 355	129	1 226	—	—	—	121	17	104	150	15	135
	佐久	1 289	147	1 142	—	—	—	144	15	129	93	15	78
	伊那	3 830	381	3 449	47	2	45	532	49	483	460	53	407
	伊那	28 564	2 707	25 857	10	15	5 792	462	5 330	2 606	258	2 348	
	伊那	6 735	696	6 039	127	17	110	667	58	609	1 428	141	1 287
下西東南北	伊那	6 782	559	6 223	97	13	84	261	30	331	1 198	98	1 100
	伊那	686	102	584	9	1	8	26	2	24	334	52	282
	伊那	2 001	206	1 735	55	6	49	344	40	304	172	22	150
	伊那	817	81	736	9	1	8	258	29	229	196	21	175
	伊那	625	66	559	9	1	8	91	15	76	349	39	310
更埴上下	高水	594	41	553	10	1	9	20	2	18	281	21	260
	高水	1 594	145	1 449	9	1	8	253	15	238	165	19	146
	高水	4 667	454	4 213	48	6	42	532	60	472	1 193	120	1 073
	高水	477	46	431	19	1	18	—	—	—	—	—	—
	高水	185	20	165	10	1	9	—	—	—	175	19	156
下長松上	水	73	3	70	10	—	10	63	3	60	—	—	—
	水	70	72	628	—	—	—	204	20	184	76	6	70
	水	4 538	619	3 919	10	1	9	625	106	519	550	69	481
	水	1 636	170	1 466	—	—	—	264	19	245	347	26	321

類 (續)

	年	製 絲 場 數							
		器 械							
		總 數	十 釜 未 滿	十 釜 以 上 五十釜未滿	五十釜以上 百釜未滿	百釜以上 三百釜未滿	三百釜以上 五百釜未滿	五百釜以上 千釜未滿	千釜以上
		87 441	617	9 857	10 355	33 289	17 791	13 348	2 184
		83 660	564	9 446	9 097	24 485	15 706	13 202	1 160
		68 696	580	8 831	8 484	28 911	11 617	10 273	—
		67 158	526	8 975	8 962	29 798	11 928	5 601	1 368
		58 159	453	9 211	8 383	25 582	7 925	5 321	1 284
		1 371	—	104	144	768	355	—	—
		1 308	—	136	106	1 066	—	—	—
		3 353	45	463	399	1 647	799	—	—
		24 440	15	5 231	2 125	9 777	4 620	2 672	—
		5 512	114	604	1 103	2 309	746	636	—
		5 411	90	311	923	3 731	356	—	—
		628	8	30	254	336	—	—	—
		1 789	48	337	140	940	324	—	—
		728	8	235	170	315	—	—	—
		502	8	70	299	125	—	—	—
		512	9	18	255	230	—	—	—
		1 447	3	245	138	1 056	—	—	—
		3 958	40	449	997	839	405	1 228	—
		364	18	—	—	346	—	—	—
		144	9	—	135	—	—	—	—
		80	10	70	—	—	—	—	—
		572	—	178	70	324	—	—	1 284
		4 702	23	491	811	1 773	320	—	—
		1 338	—	239	314	—	—	785	—

類 (續)

	年	職 工											
		器 械											
		百釜以上 三百釜未滿			三百釜以上 五百釜未滿			五百釜以上 千釜未滿			千 釜 以 上		
總 數	男	女	總 數	男	女	總 數	男	女	總 數	男	女		
		40 456	3 718	36 738	21 719	2 192	19 527	16 546	1 719	14 827	2 796	316	2 480
		40 776	3 611	37 165	20 088	1 825	18 263	16 567	1 639	14 928	1 170	145	1 025
		33 705	3 013	30 692	14 454	1 251	13 203	12 979	1 194	11 785	—	—	—
		33 783	3 010	30 773	13 646	1 273	12 373	6 622	588	6 034	1 510	130	1 380
		29 230	2 978	26 252	9 389	854	8 535	—	—	—	—	197	1 128
		662	65	597	422	32	390	—	—	—	—	—	—
		1 052	117	935	—	—	—	—	—	—	—	—	—
		1 863	220	1 643	928	57	871	—	—	—	—	—	—
		11 174	1 156	10 018	5 666	549	5 117	3 310	281	3 029	—	—	—
		2 819	324	2 495	819	81	738	875	75	800	—	—	—
		4 721	338	4 383	405	30	375	—	—	—	—	—	—
		317	47	270	—	—	—	—	—	—	—	—	—
		1 110	118	992	320	20	300	—	—	—	—	—	—
		354	30	324	—	—	—	—	—	—	—	—	—
		176	11	165	—	—	—	—	—	—	—	—	—
		283	17	266	—	—	—	—	—	—	—	—	—
		1 167	110	1 057	—	—	—	—	—	—	—	—	—
		1 006	85	921	449	38	411	1 439	125	1 314	—	—	—
		458	45	413	—	—	—	—	—	—	—	—	—
		—	—	—	—	—	—	—	—	—	—	—	—
		420	46	374	—	—	—	—	—	—	—	—	—
		1 648	199	1 449	380	47	333	—	—	—	1 325	197	1 128
		—	—	—	—	—	—	1 025	125	900	—	—	—



13. 蠶 絲

年	座 織 場 數							
	總 數	製 絲						
		十 釜 未 滿	十 釜 以 上 五十 釜 未 滿	五十 釜 以 上 百 釜 未 滿	百 釜 以 上 三 百 釜 未 滿	三 百 釜 以 上 五 百 釜 未 滿	五 百 釜 以 上 千 釜 未 滿	千 釜 以 上
昭和 5	4 042	4 024	18					
6	2 931	2 922	9					
7	2 879	2 785	94					
8	2 601	2 593	8					
9	2 937	2 917	20					
南北小	23	23						
佐久	539	539						
伊那	716	704	12					
下西	8	8						
東南	24	24						
南北	19	19						
更	4	4						
填	1	1						
上下	45	45						
下	281	279	2					
長	356	356						
松	522	521	1					
上	19	19						
	42	38	4					
	1	1						
	17	16	1					
	320	320						

13. 蠶 絲

年	座 織 工											
	職 數			製 絲						工		
	總 數	男	女	十 釜 未 滿	十 釜 以 上 五十 釜 未 滿	五十 釜 以 上 百 釜 未 滿	百 釜 以 上 三 百 釜 未 滿	三 百 釜 以 上 五 百 釜 未 滿	五 百 釜 以 上 千 釜 未 滿	千 釜 以 上	男	女
昭和 5	4 888	29	4 859	4 496	17	4 479	392	12	380			
6	3 982	25	3 957	3 772	15	3 757	210	10	200			
7	4 898	24	4 874	2 981	18	2 963	1 917	6	1 911			
8	3 330	21	3 309	3 118	16	3 102	212	5	207			
9	3 735	25	3 710	3 344	20	3 324	391	5	386			
南北小	28		28	28		28						
佐久	539		539	539		539						
伊那	1 078	7	7 071	876	7	668	203		203			
下西	23	1	22	23	1	22						
東南	55	1	54	55	1	54						
南北	23		23	23		23						
更	8		7	8		7						
填	1		1	1		1						
上下	62		62	62		62						
下	380		380	322		322	58		58			
長	368		368	368		368						
松	558	6	552	542	6	539	13		13			
上	25		25	25		25						
	160	4	156	76		76	84	4	80			
	8		7	8		7						
	91	4	87	58	3	55	33	1	32			
	328		328	328		328						

類 (續)

年	座 織 場 數							
	總 數	製 絲						
		十 釜 未 滿	十 釜 以 上 五十 釜 未 滿	五十 釜 以 上 百 釜 未 滿	百 釜 以 上 三 百 釜 未 滿	三 百 釜 以 上 五 百 釜 未 滿	五 百 釜 以 上 千 釜 未 滿	千 釜 以 上
昭和 5	4 833	4 508	325					
6	3 954	3 754	200					
7	4 845	2 964	1 881					
8	3 321	3 116	205					
9	3 712	3 328	384					
南北小	28	28						
佐久	539	539						
伊那	1 071	868	203					
下西	23	23						
東南	53	53						
南北	23	23						
更	9	9						
填	1	1						
上下	64	64						
下	380	322	58					
長	368	368						
松	552	539	13					
上	25	25						
	156	76	80					
	7	7						
	85	55	30					
	328	328						

類 (續)

年	座 織 工											
	職 數			製 絲						工		
	總 數	男	女	十 釜 未 滿	十 釜 以 上 五十 釜 未 滿	五十 釜 以 上 百 釜 未 滿	百 釜 以 上 三 百 釜 未 滿	三 百 釜 以 上 五 百 釜 未 滿	五 百 釜 以 上 千 釜 未 滿	千 釜 以 上	男	女
昭和 5	4 833	29	4 804	4 442	17	4 425	388	12	376			
6	3 954	25	3 929	3 744	15	3 729	210	10	200			
7	4 845	24	4 821	2 981	18	2 963	1 917	6	1 911			
8	3 321	21	3 300	3 118	16	3 102	212	5	207			
9	3 712	25	3 687	3 344	20	3 324	391	5	386			
南北小	28		28	28		28						
佐久	539		539	539		539						
伊那	1 071	7	7 064	875	7	668	203		203			
下西	23	1	22	23	1	22						
東南	53	1	52	53	1	52						
南北	23		23	23		23						
更	9		8	9		8						
填	1		1	1		1						
上下	64		64	62		62						
下	380		380	322		322	58		58			
長	368		368	368		368						
松	552	6	546	542	6	539	13		13			
上	25		25	25		25						
	156	4	152	76		76	84	4	80			
	7		7	8		7						
	85	4	81	58	3	55	33	1	32			
	328		328	328		328						



13. 蠶 絲

	年	玉 絲							
		製 絲				場 數			
		總 數	十 釜 未 滿	十 釜 以 上 五十釜未滿	五十釜以上 百釜未滿	百 釜 以 上 三百釜未滿	三 百 釜 以 上 五百釜未滿	五 百 釜 以 上 千釜未滿	千 釜 以 上
昭和	5	379	365	12	1	1			
	6	268	252	11	4	1			
	7	163	152	8	2	1			
	8	141	129	9	3				
	9	188	182	5	1				
南北小諏上	佐久	80	80						
下西東南北	伊那	2	2						
更埴上下上	伊那	3	1	2					
上長松	筑安	1	1						
	高水	17	17						
	井内	11	9	2					
	内野								
	本田	4	2	1					
	水	68	68						

13. 蠶 絲

	年	玉 絲											
		職 工						工					
		總 數	男	女	總 數	男	女	總 數	男	女	總 數	男	女
昭和	5	974	43	931	475	8	467	266	15	251	59	6	53
	6	955	47	908	339	7	332	240	15	225	221	12	209
	7	687	39	648	222	7	215	207	12	195	117	9	108
	8	650	42	608	208	7	201	210	13	197	232	22	210
	9	461	23	438	240	6	234	121	7	114	100	10	90
南北小諏上	佐久	80		80	80		80						
下西東南北	伊那	14	2	12	14	2	12						
更埴上下上	伊那	11	1	10	11	1	10						
上長松	筑安	60	4	56	10	1	9	50	3	47			
	高水	4	1	3	4	1	3						
	井内	5	1	4	5	1	4						
	内野	17		17	17		17						
	本田	64	2	62	11		11	53	2	51			
	水												
	水	134	12	122	16		16	18	2	16			
	水	72		72	72		72						

類 (續)

	年	玉 絲							
		製 絲				場 數			
		總 數	十 釜 未 滿	十 釜 以 上 五十釜未滿	五十釜以上 百釜未滿	百 釜 以 上 三百釜未滿	三 百 釜 以 上 五百釜未滿	五 百 釜 以 上 千釜未滿	千 釜 以 上
		928	470	247	51	160			
		900	327	315	203	155			
		645	211	189	103	142			
		602	204	205	193				
		445	231	124	90				
南北小諏上	佐久	80							
下西東南北	伊那	2							
更埴上下上	伊那	3							
上長松	筑安	1							
	高水	17							
	井内	11							
	内野								
	本田	4							
	水	68							

類 (續)

	年	玉 絲											
		職 工						工					
		總 數	男	女	總 數	男	女	總 數	男	女	總 數	男	女
		174	14	160									
		156	13	142									
		141	11	130									
南北小諏上	佐久	80		80	80		80						
下西東南北	伊那	14	2	12	14	2	12						
更埴上下上	伊那	11	1	10	11	1	10						
上長松	筑安	60	4	56	10	1	9	50	3	47			
	高水	4	1	3	4	1	3						
	井内	5	1	4	5	1	4						
	内野	17		17	17		17						
	本田	64	2	62	11		11	53	2	51			
	水												
	水	134	12	122	16		16	18	2	16			
	水	72		72	72		72						



13. 蠶絲

Table with columns for year (昭和5-9), total value, and sub-categories: 生絲 (White silk, Yellow silk) with quantity and price.

13. 蠶絲

Table with columns for year (昭和5-9), total value, and sub-categories: 生絲 (White silk, Yellow silk) with quantity and price.

類 總額 (續)

Table with columns for categories: 屠 (Slaughter), 斗 (Measure), 生皮 (Raw skin), 其 (Others), 他 (Miscellaneous) with quantity and price.

類 器械絲 (續)

Table with columns for categories: 屠 (Slaughter), 斗 (Measure), 生皮 (Raw skin), 其 (Others), 他 (Miscellaneous) with quantity and price.



13. 蠶絲

年	總價額	生絲					
		總數		白絲		黃絲	
		數量	價額	數量	價額	數量	價額
昭和5年	815 279	22 829	764 944	19 173	651 167	3 656	113 777
6年	883 745	28 761	833 392	20 304	602 456	8 457	230 936
7年	977 732	30 766	947 212	23 572	733 651	7 194	213 561
8年	703 436	20 029	686 600	16 986	588 502	3 043	98 098
9年	713 983	27 468	641 684	21 358	512 835	6 110	128 849
南北小畝上	3 561	125	2 410	78	1 572	47	838
佐久縣訪那	13 142	500	12 639	499	12 609	1	30
伊那	371 926	15 557	323 850	11 111	235 036	4 446	88 814
伊那	4 284	189	4 145	58	1 179	131	2 966
下西東南北	5 002	182	4 754	141	3 781	41	973
伊那	805	36	786	30	660	6	126
伊那	2 678	123	2 638	99	2 198	24	440
伊那	363	13	360	9	252	4	103
更埴上下	8 364	323	7 773	298	7 255	25	518
高水	69 387	2 202	61 096	1 659	46 534	543	14 562
高水	129 300	4 102	121 555	3 617	107 975	485	13 580
高水	47 691	1 697	46 994	1 697	46 994	—	—
高水	3 880	143	3 675	141	3 625	2	50
下長松上	16 010	445	14 510	420	18 860	25	650
下長松上	830	30	720	30	720	—	—
下長松上	12 815	759	11 003	568	8 520	191	2 483
下長松上	25 945	1 042	22 776	903	20 065	139	2 711

13. 蠶絲

年	總價額	價額					
		總數		白絲		黃絲	
		數量	價額	數量	價額	數量	價額
昭和5年	411 675	15 817	396 037	12 836	314 890	2 981	81 147
6年	344 119	13 835	326 454	10 817	256 164	3 018	70 290
7年	366 007	13 600	348 871	11 352	294 701	2 248	54 170
8年	308 834	12 241	288 141	10 910	257 225	1 331	30 916
9年	270 555	13 480	258 524	11 166	218 424	2 314	40 100
南北小畝上	418	18	402	18	402	—	—
佐久縣訪那	129 123	5 362	123 450	4 660	108 578	702	14 872
伊那	995	54	919	33	569	21	350
伊那	31 067	1 480	29 420	923	18 686	557	10 734
伊那	1 469	48	1 370	26	754	22	616
伊那	3 110	170	3 010	120	2 160	50	850
更埴上下	58	2	40	2	40	—	—
高水	30 228	1 463	27 711	1 420	26 980	43	731
高水	—	—	—	—	—	—	—
高水	—	—	—	—	—	—	—
下長松上	70 534	4 724	69 022	3 805	57 075	919	11 947
下長松上	3 553	159	3 180	159	3 180	—	—

類 (座繰絲) (續)

年	總數	數量	價額	物					
				髮斗絲		生皮		其	
				數量	價額	數量	價額	數量	價額
昭和5年	21 480	50 335	883	3 509	19 307	42 696	1 290	4 130	
6年	19 110	50 358	452	1 351	17 911	48 042	747	960	
7年	9 078	30 520	1 040	4 029	7 063	25 171	975	1 320	
8年	6 319	21 836	1 696	7 577	3 755	12 664	868	1 595	
9年	23 480	74 299	786	3 837	21 825	68 619	869	1 843	
南北小畝上	154	1 151	—	—	153	1 149	1	2	
佐久縣訪那	167	503	58	175	109	328	—	—	
伊那	17 788	48 076	—	—	17 652	47 816	136	260	
伊那	37	139	—	—	30	125	7	14	
伊那	69	248	43	192	—	—	26	56	
伊那	5	19	—	—	5	19	—	—	
伊那	9	40	—	—	9	40	—	—	
伊那	1	3	—	—	—	—	1	3	
伊那	—	—	—	—	—	—	—	—	
更埴上下	142	591	80	420	50	168	12	3	
高水	2 200	8 291	17	80	1 922	7 688	261	523	
高水	1 174	7 745	—	—	924	7 120	250	625	
高水	184	697	15	105	160	562	9	30	
高水	41	205	—	—	36	194	5	11	
下長松上	300	1 500	—	—	300	1 500	—	—	
下長松上	25	110	—	—	25	110	—	—	
下長松上	459	1 812	—	—	450	1 800	9	12	
下長松上	725	3 169	573	2 865	—	—	152	304	

類 (玉絲) (續)

年	總數	數量	價額	物					
				髮斗絲		生皮		其	
				數量	價額	數量	價額	數量	價額
昭和5年	6 011	15 638	431	2 066	3 447	11 818	2 133	1 754	
6年	4 973	17 665	570	2 092	3 311	13 514	1 092	3 059	
7年	3 800	17 199	337	565	2 190	14 842	1 273	1 792	
8年	3 582	17 693	73	392	2 690	15 394	819	1 907	
9年	2 184	12 031	484	2 827	1 559	8 907	141	297	
南北小畝上	6	16	4	12	2	4	—	—	
佐久縣訪那	830	5 673	—	—	777	5 594	53	79	
伊那	24	76	—	—	10	48	14	28	
伊那	369	1 647	—	—	369	1 647	—	—	
伊那	22	99	—	—	22	99	—	—	
伊那	40	100	—	—	—	—	40	100	
更埴上下	3	18	3	18	—	—	—	—	
高水	423	2 517	412	2 472	1	3	10	42	
高水	—	—	—	—	—	—	—	—	
高水	—	—	—	—	—	—	—	—	
下長松上	378	1 512	—	—	378	1 512	—	—	
下長松上	89	373	65	325	—	—	24	48	



14. 自家用

製造場	製造年	總價額						總數量					
		生絲		絲		物		生絲		絲		物	
		數量	價額	數量	價額	數量	價額	數量	價額	數量	價額	數量	價額
昭和	5	59 657	444 958	19 077	427 967	6 037	17 291	783	22 435	167	450		
	6	58 737	398 966	18 176	380 561	6 410	18 405	925	24 311	278	1 060		
	7	56 042	439 506	17 181	420 194	5 902	19 312	935	23 753	322	1 521		
	8	54 654	410 460	16 274	391 879	5 390	18 581	754	22 214	224	773		
	9	53 449	355 137	15 560	334 128	5 664	21 009	471	13 388	139	575		
南佐久	2 988	13 202	600	11 835	405	1 317							
北佐	3 818	20 278	880	18 848	364	1 430							
小諏訪	6 293	44 731	1 809	41 638	743	3 493							
上伊那	3 189	22 566	1 022	21 464	390	1 102	63	1 715	31	119			
下伊那	6 758	42 479	1 807	40 599	568	1 880	404	11 575	107	454			
西東	6 721	54 527	2 694	51 677	970	2 850	1	30					
南	1 253	13 247	500	12 345	158	1 002							
北	5 138	37 992	1 619	34 915	621	3 077							
更	2 686	20 556	943	19 977	186	579							
填	1 705	8 743	376	8 464	166	279							
上下	3 041	19 715	943	18 606	268	1 109							
高	2 336	15 294	616	14 634	216	660							
水	1 135	9 564	406	9 084	153	480							
下	2 167	11 022	438	10 030	131	992							
長	2 888	12 020	495	11 398	178	622							
松	434	3 549	160	3 439	53	110	3	68	1	2			
上	389	1 337	59	1 337	19	48							
	98	1 121	52	1 092	5	29							
	412	3 044	141	2 694	70	350							

15. 天蠶

飼育年	飼育戶數				放養卵量			
	天蠶	柞蠶	實戶數	飼育林反別	天蠶	柞蠶		
						總數	春	秋
大正	69	135	?	町?	2 800	2 532	2 520	12
10	?	?	?	523.0	1 200	1 200	1 150	50
11	?	?	157	532.0	810	2 279	2 156	123
12	?	?	161	571.7	840	2 379	2 203	176
13	?	?	157	548.0	1 355	1 093	1 835	258
昭和	?	?	136	539.0	1 039	1 728	1 528	200
1	?	?	134	535.0	1 013	1 748	1 508	240
2	?	?	122	531.3	980	1 628	1 498	130
3	?	?	113	550.8	1 000	2 603	2 583	20
4	?	?	114	559.6	995	2 586	2 558	28
5	?	?	146	920.8	1 362	2 292	2 172	120
6	?	?	149	926.2	490	2 626	2 603	23
7	?	?	142	766.0	486	1 726	1 703	23
8	?	?	125	733.9	865	2 060	2 060	—
9	?	?	101	455.9	765	840	840	—
南安	?	?	100	452.9	750	830	830	—
北安	?	?	1	3.0	15	10	10	—

蠶絲類

座	繅絲				玉絲			
	生		絲		生		絲	
	數量	價額	數量	價額	數量	價額	數量	價額
	8 155	214 307	2 914	8 974	10 139	190 925	2 956	7 867
	7 819	184 788	3 075	9 303	9 432	171 462	3 057	8 041
	7 588	206 044	2 743	9 373	8 658	185 397	2 837	8 418
	7 506	202 723	2 670	9 599	8 014	166 942	2 496	8 209
	7 659	177 258	3 006	11 927	7 430	143 482	2 519	8 507
	289	6 259	147	635	313	5 626	258	682
	519	11 964	228	962	361	6 884	136	468
	1 021	25 116	434	1 841	788	16 522	309	1 252
	502	11 290	211	587	457	8 459	148	396
	627	13 797	190	636	776	15 227	271	790
	1 367	28 694	568	1 681	1 326	22 953	402	1 169
	330	8 681	114	787	170	3 664	44	215
	810	19 193	358	1 855	809	15 722	263	1 222
	431	9 976	97	348	512	10 001	89	231
	164	4 176	83	168	212	4 288	80	111
	384	8 496	121	519	559	10 110	147	590
	304	7 837	108	364	312	6 797	108	296
	241	5 556	100	326	165	3 528	53	154
	208	5 067	71	563	230	4 963	60	429
	278	7 153	105	363	217	4 245	73	259
	57	1 298	17	54	100	2 073	35	54
	25	625	8	20	34	714	11	28
	26	520	4	23	26	572	1	6
	78	1 560	39	195	63	1 134	31	155

柞蠶

天蠶	繅絲				玉絲				
	總數		春		總數		秋		
	數量	價額	數量	價額	數量	價額	數量	價額	
2 320	14 140	6.10	5 044	22 653	5 014	22 503	4.60	30	150
600	21 000	35.00	5 325	42 650	5 300	42 400	8.00	25	250
535	10 700	20.03	6 755	28 142	6 450	27 222	4.22	305	920
690	13 220	19.15	8 318	36 516	7 976	35 470	4.44	342	1 046
757	6 976	8.29	6 447	32 190	5 386	31 912	4.99	61	278
552	5 416	9.81	4 515	20 305	4 475	20 125	4.49	40	180
547	5 336	9.84	5 714	25 692	5 666	25 452	4.49	48	240
196	1 010	9.74	3 835	16 387	3 825	16 337	4.27	10	50
4 000	60 000	15.00	3 015	32 177	7 962	32 568	4.09	53	209
199	2 970	15.00	5 107	23 494	5 096	23 445	4.60	11	49
1 385	13 489	9.73	7 693	25 229	7 643	25 079	3.28	50	150
578	6 660	11.32	8 563	17 157	8 493	17 007	2.01	75	150
612	7 930	12.95	5 759	15 371	5 684	15 161	2.66	75	210
1 730	12 140	7.02	6 155	9 942	6 155	9 942	1.62	—	—
830	4 240	5.11	2 070	2 130	2 070	2 130	1.03	—	—
800	4 000	5.00	2 050	2 090	2 050	2 090	1.02	—	—
30	240	8.00	20	40	20	40	2.00	—	—



16. 天 蠶 絲

年 代	製 絲 戶 數				絲 絲 釜 數		職 工			總 價 額		生 產			
	總 數		十釜未滿		十釜以上		總 數	男	女	天 蠶 絲		天 蠶 絲			
	天蠶絲	柞蠶絲	天蠶絲	柞蠶絲	天蠶絲	柞蠶絲				天蠶絲	柞蠶絲	數量	價 額	數量	價 額
大正 9 年	53	53	52	52	1	1	162	162	?	?	?	26 482	38 816	157	26 219
10	113		112		1		143		141	1	140	57 176	34 708	95	57 000
11	110		109		1		143		141	1	140	54 319	32 043	96	54 150
12	110		109		1		143		141	1	140	82 866	33 964	165	62 500
13	110		109		1		131		131		131	19 237	7 845	126	18 900
14	106		105		1		131		111		111	28 920	5 755	103	28 840
昭和 1	107		106		1		137		116		116	23 352	6 485	101	23 280
2	95		94		1		137		110		110	10 236	2 458	34	10 200
3	114		113		1		201		186		186	69 084	13 652	193	67 550
4	113		111		2		218		195		195	74 866	21 540	210	73 500
5	118		115		3		243		213	3	210	105 117	30 228	350	105 000
6	119		116		3		251		221	3	218	93 851	23 328	368	93 640
7	120		117		3		257		224	3	221	14 727	5 210	68	14 640
8	120		117		3		269		228	3	225	13 567	4 998	73	13 490
9	118		115		3		255		218	3	215	9 053	2 844	60	9 000
南 安 曇		118		115		3	255		218	3	215	9 053	2 844	60	9 000

17. 眞 綿

年 代	販 賣			用 自			家 用		
	製 造 戶 數	數 量	價 額	製 造 場 數	數 量	價 額	製 造 場 數	數 量	價 額
昭和 5 年	425	4 290	92 506	72 763	11 931	213 715			
6	463	3 624	72 834	74 523	12 594	198 642			
7	554	3 603	81 756	73 148	12 049	216 572			
8	574	3 803	87 014	73 176	11 540	222 171			
9	503	4 521	97 215	73 345	11 053	195 521			
南 北 小 詠 上	4	71	1 570	6 157	1 001	20 557			
佐 久 縣 訪 那	96	74	1 582	5 694	1 116	18 031			
伊 那 縣 訪 那	5	665	12 700	5 987	868	16 010			
伊 那 縣 訪 那	3	97	2 359	3 719	467	9 233			
下 西 東 南 北	84	571	12 810	8 913	1 091	18 903			
伊 那 縣 訪 那	5	15	270	5 960	1 028	17 690			
伊 那 縣 訪 那	2	65	1 275	2 879	665	13 157			
伊 那 縣 訪 那	—	—	—	8 177	938	18 269			
伊 那 縣 訪 那	5	18	450	3 382	946	11 174			
伊 那 縣 訪 那	—	—	—	2 490	309	5 579			
更 埴 上 下 上	20	30	600	3 440	446	7 202			
高 水 井 井 內	14	216	4 724	2 501	298	5 237			
高 水 井 井 內	128	338	9 464	2 151	507	9 599			
高 水 井 井 內	62	26	578	3 110	394	8 472			
高 水 井 井 內	9	16	390	5 898	541	9 468			
下 長 松 上	32	8	128	1 760	247	3 828			
水 井 井 內	1	200	4 600	608	85	1 105			
水 井 井 內	8	1 495	31 395	127	28	588			
水 井 井 內	25	616	12 320	392	78	1 404			

及 柞 蠶 絲

年 代	絲		柞 蠶 絲		天 蠶 絲		皮 子		其 他		其 他	
	總 數		總 數		總 數		總 數		總 數		總 數	
	數量	價 額	數量	價 額	數量	價 額	數量	價 額	數量	價 額	數量	價 額
大正 9 年	417	38 346	24	263	85	470	12	168	42	275	12	95
10	265	34 450	23	176	79	258	14	140	53	180	9	36
11	260	31 200	56	169	282	843	47	141	255	765	9	28
12	366	36 600	122	366	788	2 364	122	366	788	2 364	—	—
13	76	7 600	114	337	86	245	90	270	10	210	24	67
14	57	5 700	30	80	19	55	10	30	5	20	20	50
昭和 1	64	6 400	27	72	19	58	9	27	7	28	18	45
2	27	2 430	12	36	10	28	3	9	5	18	9	27
3	89	13 376	125	1 534	51	276	97	1 450	33	222	28	84
4	144	21 150	143	1 366	59	390	103	1 246	33	312	40	120
5	250	30 000	120	117	200	228	50	75	120	180	70	42
6	330	23 100	205	211	200	228	130	168	120	130	75	43
7	106	5 120	115	87	102	90	90	78	72	78	25	9
8	126	4 908	105	77	102	90	80	68	72	78	25	9
9	80	2 800	70	53	60	44	50	45	40	36	20	8
南 安 曇	80	2 800	70	53	60	44	50	45	40	36	20	8

18. 器械製絲共同揚返工場

年 代	工 場 數	事 業 者 數	揚 返 窓 數	職 工 數		加 入 セ ル 工 場 數	組 合 釜 數	生 絲 揚 返 高
				男	女			
五 月 末 現 在								
昭和 5 年	35	33	13 746	476	1 543	2 362	18 905	480 396
6	30	30	12 191	395	1 177	1 503	17 199	407 643
7	25	25	9 584	233	695	151	10 682	265 542
8	21	21	12 915	296	785	97	11 682	301 210
9	20	20	13 079	291	866	98	11 903	403 294
南 北 小 詠 上	—	—	—	—	—	—	—	—
佐 久 縣 訪 那	—	—	—	—	—	—	—	—
伊 那 縣 訪 那	1	1	1 940	36	180	10	1 632	55 581
伊 那 縣 訪 那	10	10	5 993	146	439	41	6 930	229 790
伊 那 縣 訪 那	1	1	336	3	11	1	172	827
下 西 東 南 北	—	—	—	—	—	—	—	—
伊 那 縣 訪 那	—	—	—	—	—	—	—	—
伊 那 縣 訪 那	—	—	—	—	—	—	—	—
伊 那 縣 訪 那	1	1	296	10	26	4	307	12 085
伊 那 縣 訪 那	—	—	—	—	—	—	—	—
更 埴 上 下 上	1	1	44	1	2	2	27	1 150
高 水 井 井 內	4	4	3 846	85	173	37	2 499	92 811
高 水 井 井 內	1	1	400	7	12	2	41	2 175
高 水 井 井 內	—	—	—	—	—	—	—	—
下 長 松 上	—	—	—	—	—	—	—	—
水 井 井 內	—	—	—	—	—	—	—	—
水 井 井 內	—	—	—	—	—	—	—	—
水 井 井 內	1	1	224	3	23	1	295	8 875











## 牧 畜 及 漁 獵

		數	{ 生 現	產 在	838 <sup>噸</sup>
牛	頭				8 045 <sup>頭</sup>
馬	頭				2 355 <sup>頭</sup>
					40 122 <sup>頭</sup>
豚	頭				30 530 <sup>頭</sup>
					35 254 <sup>頭</sup>
屠	殺	數		{ 牛 馬 豚	1 160 <sup>頭</sup>
					6 593 <sup>頭</sup>
					9 147 <sup>頭</sup>
家禽卵產出價額					2 410 761 <sup>元</sup>
牛乳搾出價額					454 889 <sup>元</sup>
漁獲物價額					434 164 <sup>元</sup>
水產製造物價額					143 117 <sup>元</sup>
水產養殖價額					563 581 <sup>元</sup>



1. 牛 馬 累 年 比 較

	牛					馬				
	年末現在	生 産	斃 死	屠 殺	居 殺	年末現在	生 産	斃 死	屠 殺	居 殺
大正 4 年	5 614	1 298	123	2 347	52 177	3 419	825	5 062		
5	5 788	1 273	185	2 655	52 682	3 729	691	8 088		
6	5 512	1 321	105	2 013	51 336	3 350	745	9 799		
7	4 957	1 173	137	1 828	50 174	3 230	740	9 767		
8	5 042	1 072	103	1 753	49 465	3 042	760	6 988		
9	4 605	970	105	1 948	49 177	3 376	672	6 429		
10	4 929	1 081	146	2 144	48 518	3 679	836	6 487		
11	5 184	949	580	2 380	50 798	3 737	944	7 663		
12	5 616	1 175	173	2 262	50 960	3 834	1 182	8 269		
13	5 869	1 365	176	2 083	49 916	3 501	913	8 462		
14	6 266	1 252	155	2 135	48 621	3 302	997	8 716		
昭和 1	6 447	1 071	124	2 480	46 219	2 573	653	8 487		
2	6 460	951	95	2 226	45 113	2 682	714	7 443		
3	6 795	1 082	144	2 165	43 180	2 688	654	7 960		
4	6 787	903	129	2 000	41 159	2 340	606	8 022		
5	6 971	870	101	1 708	40 350	2 215	587	6 823		
6	6 978	752	101	1 507	39 895	2 228	545	6 973		
7	7 072	807	85	1 005	41 894	3 327	590	5 954		
8	7 566	827	79	1 309	40 992	2 359	587	7 199		
9	8 045	838	94	1 160	40 122	2 355	561	6 593		

2. 豚 羊 累 年 比 較

	豚					羊				
	年末現在	生 産	斃 死	屠 殺	居 殺	年末現在	生 産	斃 死	屠 殺	居 殺
大正 4 年	2 576	2 045	550	1 246	553	194	35	—		
5	2 709	2 276	453	1 540	761	355	36	—		
6	3 626	3 840	596	1 461	1 114	523	42	2		
7	7 419	6 798	1 084	2 680	2 001	755	56	4		
8	12 345	11 485	1 606	4 500	2 277	937	81	1		
9	16 170	16 034	3 413	6 557	2 529	1 022	82	6		
10	11 915	9 210	3 057	8 053	3 655	1 063	429	5		
11	12 355	7 715	3 479	5 787	4 086	1 314	384	—		
12	18 073	12 079	3 483	5 670	4 887	1 669	479	12		
13	23 227	16 311	4 715	9 088	5 629	2 018	687	3		
14	17 760	11 687	3 442	12 228	6 417	2 195	658	2		
昭和 1	14 592	10 738	2 098	8 642	7 240	2 811	675	3		
2	16 072	12 312	2 302	8 587	8 275	3 067	873	2		
3	19 053	14 430	2 435	9 441	8 719	3 367	960	3		
4	18 115	14 371	2 087	11 988	10 197	4 001	1 182	5		
5	21 206	16 013	2 539	9 132	11 715	4 878	2 550	2		
6	35 878	28 539	4 158	8 183	14 267	6 240	1 564	2		
7	35 398	28 401	3 629	11 444	17 686	7 146	1 841	1		
8	33 518	28 324	3 377	10 343	20 685	9 243	2 129	42		
9	35 254	30 530	3 640	9 147	24 437	11 097	2 748	32		



















6. 豚

年	飼養戸數					年數		
	總數	一頭	二頭	三頭又八頭	五頭以上	總數	牝	牡
昭和5年	12 289	7 983	2 960	943	403	21 206	13 271	7 935
6年	19 482	11 736	5 020	1 944	782	35 878	22 558	13 320
7年	20 038	13 014	4 576	1 770	678	35 398	22 550	13 848
8年	19 739	13 496	4 202	1 421	620	33 518	21 220	12 298
9年	21 518	14 987	4 378	1 553	600	35 254	22 604	12 650
南北小畷上	2 467	1 859	444	130	34	3 533	2 438	1 095
佐久	2 481	1 939	398	96	48	3 418	2 198	1 220
久懸	3 299	2 487	621	160	31	4 553	2 911	1 642
訪那	1 424	859	307	165	93	3 445	2 234	1 211
伊那	1 459	1 120	253	64	22	2 018	1 426	592
下西	2 608	1 750	539	226	93	4 498	3 016	1 482
東南	180	126	40	11	3	324	190	134
南北	1 669	1 191	339	107	32	2 562	1 663	899
建安	758	505	169	66	18	1 218	839	379
安	454	358	73	14	9	667	471	196
更埴上下	955	464	277	130	84	2 044	1 261	783
高水	1 096	590	300	154	52	2 184	1 144	1 040
上下	1 158	869	206	67	16	1 618	966	652
水	402	277	89	30	6	595	412	183
下長	597	323	175	78	21	1 085	622	463
松上	88	55	29	3	1	128	91	37
	130	40	32	30	28	590	322	268
	63	30	25	4	4	382	165	217
	230	145	62	18	5	392	235	157

6. 豚

年	生			産			内		
	總數	牝	牡	總數	牝	牡	總數	牝	牡
昭和5年	16 013	8 776	7 237	2 539	1 414	1 125	2 539	1 414	1 125
6年	28 539	15 495	13 044	4 158	2 319	1 839	4 158	2 319	1 839
7年	28 401	15 542	12 859	3 629	2 069	1 560	3 629	2 069	1 560
8年	28 324	15 367	12 957	3 377	1 883	1 494	3 377	1 883	1 494
9年	30 530	16 810	13 720	3 640	2 097	1 543	3 640	2 097	1 543
南北小畷上	3 238	1 632	1 556	225	119	106	225	119	106
佐久	2 737	1 527	1 210	371	197	174	371	197	174
久懸	4 736	2 641	2 145	694	412	282	694	412	282
訪那	1 932	1 133	799	197	120	77	197	120	77
伊那	1 708	1 021	683	273	166	107	273	166	107
下西	5 620	3 136	2 484	546	296	250	546	296	250
東南	127	68	59	17	11	6	17	11	6
南北	1 386	739	647	205	108	97	205	108	97
建安	1 169	637	632	150	101	49	150	101	49
安	421	267	154	33	22	11	33	22	11
更埴上下	1 683	934	749	173	103	70	173	103	70
高水	2 143	1 086	1 057	230	130	100	230	130	100
上下	1 454	785	669	213	127	86	213	127	86
水	596	343	253	80	46	34	80	46	34
下長	582	300	282	110	63	47	110	63	47
松上	70	38	32	9	4	5	9	4	5
	448	236	212	85	49	36	85	49	36
	60	24	36	3	1	2	3	1	2
	374	213	161	26	22	4	26	22	4

年	末			現			在		
	滿十ヶ月以上	總頭數	價額	滿十ヶ月以上	總頭數	價額	滿十ヶ月以上	總頭數	價額
昭和5年	7 931	5 527	2 404	13 275	172 256	7 744	105 495	5 531	66 761
6年	12 503	8 822	3 681	23 875	243 821	13 736	150 452	9 639	93 369
7年	12 632	8 950	3 682	22 766	236 295	13 600	146 678	9 166	89 617
8年	11 913	8 543	3 370	21 605	236 912	12 677	145 103	8 928	91 809
9年	12 460	9 134	3 326	22 794	286 641	13 470	174 708	9 324	111 933
南北小畷上	978	797	181	2 555	39 026	1 641	25 127	914	13 899
佐久	1 155	934	221	2 263	31 073	1 264	18 331	999	12 742
久懸	1 586	1 143	443	2 967	41 525	1 768	25 654	1 199	15 871
訪那	1 488	1 088	400	1 957	21 253	1 146	12 712	811	8 541
伊那	830	613	217	1 188	11 222	813	8 391	375	2 831
下西	1 546	1 183	363	2 952	34 321	1 833	22 135	1 119	12 186
東南	98	69	29	226	2 554	121	1 464	105	1 090
南北	1 037	736	301	1 525	14 551	927	9 752	598	4 799
建安	536	408	128	682	5 311	431	3 644	251	1 067
安	293	247	46	374	4 052	224	2 482	150	1 570
更埴上下	685	471	214	1 359	18 980	790	11 042	569	7 938
高水	579	376	203	1 605	20 539	768	9 997	837	10 542
上下	546	347	199	1 072	14 668	619	8 504	453	6 164
水	231	186	45	364	5 939	226	3 756	138	2 183
下長	332	205	127	753	7 851	417	4 545	336	3 306
松上	80	54	26	48	972	37	747	11	225
	242	130	112	348	5 220	192	2 880	156	2 340
	54	40	14	328	4 264	125	1 625	203	2 639
	104	107	57	228	3 320	128	1 920	100	1 400

(續)

年	移			動		
	數	滿十ヶ月以上	總頭數	數	滿十ヶ月以上	總頭數
昭和5年	1 125	325	155	2 214	1 259	955
6年	1 839	382	240	3 776	2 079	1 697
7年	1 560	322	190	3 307	1 879	1 428
8年	1 494	318	202	3 059	1 681	1 378
9年	1 543	360	219	3 280	1 878	1 402
南北小畷上	106	18	11	207	108	99
佐久	174	45	20	326	177	149
久懸	282	25	22	669	390	279
訪那	77	12	5	185	115	70
伊那	107	45	26	228	140	88
下西	250	44	32	502	264	238
東南	6	2	2	15	9	6
南北	97	110	54	95	54	41
建安	49	2	2	148	99	49
安	11	2	2	31	20	11
更埴上下	70	13	10	160	93	67
高水	100	12	12	218	118	100
上下	86	5	4	208	123	85
水	34	1	1	79	45	34
下長	47	11	9	99	54	45
松上	5	—	—	9	—	—
	36	4	—	81	49	32
	2	—	—	3	—	—
	4	9	7	17	15	12



7. 緬

Table with columns for '飼養戶數' (Breeding Households) and '年未現' (Year-end Status). It includes sub-columns for '總數' (Total), '一頭' (One head), '二頭' (Two heads), '三頭又四頭' (Three or four heads), and '五頭以上' (Five or more heads). Rows list years from 昭和5 to 9 and various regions like 佐久那伊, 伊那伊, etc.

8. 山

Table with columns for '飼養戶數' (Breeding Households) and '年未現' (Year-end Status). It includes sub-columns for '總數' (Total), '一頭' (One head), '二頭' (Two heads), '三頭又四頭' (Three or four heads), and '五頭以上' (Five or more heads). Rows list years from 昭和5 to 9 and various regions like 佐久那伊, 伊那伊, etc.

羊

Table with columns for '在滿' (In Manchuria) and '年內移動' (Annual Movement). It includes sub-columns for '生' (Birth), '產' (Production), '死' (Death), and '移' (Migration). Rows list years from 昭和3 to 9 and various regions like 佐久那伊, 伊那伊, etc.

羊

Table with columns for '在滿' (In Manchuria) and '年內移動' (Annual Movement). It includes sub-columns for '生' (Birth), '產' (Production), '死' (Death), and '移' (Migration). Rows list years from 昭和5 to 9 and various regions like 佐久那伊, 伊那伊, etc.







10. 家 兔

年	飼 養 戶 數					兔 數	
	總 數	三頭未滿	三頭以上 五頭未滿	五頭以上 十頭未滿	十頭以上	總 數	雌
昭和5年	58,976	31,187	15,716	9,395	2,678	201,705	131,758
6年	65,516	33,335	17,075	11,185	3,921	248,251	158,676
7年	74,948	36,120	20,012	13,614	5,202	296,662	186,633
8年	80,283	37,400	21,587	15,147	6,149	336,589	214,055
9年	95,263	40,870	26,036	19,850	8,508	437,413	279,785
南 北 小 畝 上	7,996	2,650	2,384	1,982	980	42,548	24,142
佐 久 縣 訪 那	9,815	2,745	3,015	2,575	1,480	61,438	39,828
下 西 東 南 北	11,057	3,931	3,259	2,583	1,284	62,042	40,980
更 填 上 下 上	4,043	2,348	876	566	253	14,365	9,737
高 水	11,317	5,934	3,055	1,761	557	38,088	24,943
水 內 野 本 田	9,528	4,532	2,605	1,791	600	39,228	25,917
南 北 小 畝 上	2,122	1,010	496	493	123	8,364	5,722
佐 久 縣 訪 那	10,112	4,006	2,490	2,540	1,076	51,514	32,050
下 西 東 南 北	2,391	1,296	560	390	145	8,316	5,531
更 填 上 下 上	3,043	1,617	808	468	150	9,455	6,636
高 水	4,482	1,991	1,218	824	349	18,970	12,190
水 內 野 本 田	3,579	1,502	978	793	306	16,632	10,238
南 北 小 畝 上	3,115	1,609	904	456	146	11,154	7,171
佐 久 縣 訪 那	4,064	1,875	1,238	705	246	14,811	9,809
下 西 東 南 北	5,811	2,677	1,438	1,176	520	26,155	15,686
更 填 上 下 上	1,462	608	456	332	66	5,038	2,978
高 水	196	94	42	38	22	855	579
水 內 野 本 田	339	98	61	88	92	3,179	2,134
南 北 小 畝 上	792	347	143	189	113	5,271	3,514

11. 種 牡 牛 馬

年	牛				馬			
	總 數	和 種	洋 種	雜 種	總 數	和 種	洋 種	雜 種
昭和5年	67	—	64	3	100	—	13	87
6年	65	—	62	3	103	—	13	14
7年	65	—	62	3	82	—	13	69
8年	57	—	55	2	89	—	11	78
9年	55	—	54	1	99	—	9	90
南 北 小 畝 上	4	—	4	—	6	—	3	3
佐 久 縣 訪 那	7	—	7	—	3	—	—	3
下 西 東 南 北	4	—	4	—	1	—	—	1
更 填 上 下 上	1	—	1	—	2	—	—	1
高 水	4	—	3	1	12	—	—	12
水 內 野 本 田	4	—	3	1	57	—	—	57
南 北 小 畝 上	5	—	5	—	1	—	—	1
佐 久 縣 訪 那	2	—	2	—	2	—	—	2
下 西 東 南 北	4	—	4	—	3	—	—	3
更 填 上 下 上	1	—	1	—	5	—	—	3
高 水	1	—	1	—	1	—	—	1
水 內 野 本 田	4	—	4	—	1	—	—	1
南 北 小 畝 上	1	—	1	—	1	—	—	1
佐 久 縣 訪 那	1	—	1	—	1	—	—	1
下 西 東 南 北	4	—	4	—	1	—	—	1
更 填 上 下 上	4	—	4	—	1	—	—	1
高 水	4	—	4	—	1	—	—	1
水 內 野 本 田	1	—	1	—	1	—	—	1

兔

數 雄	自前年十一月 至當年十月		兔 毛 皮			兔 肉	
	出 產	戶 數	數 量	價 額	數 量	價 額	
69,947	197,559	17,923	175,246	84,720	231,938	47,959	
89,575	243,404	18,417	157,901	72,784	195,211	37,431	
110,029	313,745	21,659	231,238	105,702	243,756	41,968	
122,534	350,372	24,801	280,368	157,422	387,267	71,274	
157,628	462,238	33,231	355,723	225,663	434,791	73,481	
18,406	45,127	4,714	47,187	35,832	47,085	7,116	
21,610	63,178	5,513	31,100	20,730	45,028	7,584	
21,062	66,829	2,329	25,545	17,538	34,781	6,607	
4,628	15,605	1,459	9,094	6,603	13,765	2,717	
13,145	42,341	6,549	27,827	16,607	35,845	6,295	
13,311	38,429	4,222	45,289	22,929	42,444	7,555	
2,643	8,414	903	3,134	1,944	4,387	790	
19,464	58,661	3,720	20,941	15,256	39,362	6,457	
2,785	9,029	799	2,296	1,548	2,364	415	
2,819	8,307	1,204	3,401	1,956	6,823	1,243	
6,780	18,102	206	16,528	9,103	14,141	2,433	
6,394	14,519	395	8,496	4,933	12,579	2,128	
3,983	12,439	165	10,435	5,457	12,600	2,351	
5,002	17,692	130	12,123	9,551	2,208	468	
10,459	28,998	793	6,378	4,934	9,080	1,489	
2,060	4,797	72	639	491	873	167	
276	1,070	5	720	5,415	8,035	1,687	
1,045	2,657	8	52,340	34,021	75,239	12,038	
1,757	6,044	45	25,750	10,815	28,152	3,941	

12. 獸 醫 及 蹄 鐵 工

年	獸 醫		蹄 鐵 工	
	數	種	數	種
昭和5年	176	—	471	—
6年	205	—	495	—
7年	182	—	548	—
8年	312	—	576	—
9年	195	—	567	—
南 北 小 畝 上	11	—	59	—
佐 久 縣 訪 那	33	—	22	—
下 西 東 南 北	11	—	22	—
更 填 上 下 上	17	—	35	—
高 水	23	—	64	—
水 內 野 本 田	10	—	61	—
南 北 小 畝 上	12	—	21	—
佐 久 縣 訪 那	—	—	—	—
下 西 東 南 北	—	—	—	—
更 填 上 下 上	—	—	—	—
高 水	—	—	—	—
水 內 野 本 田	—	—	—	—



13. 鶏

Table with columns for year (昭和5-9), region (e.g., 佐久, 小笠原), and production metrics (飼養戸数, 成雌, 産卵). It details the number of households, mature hens, and egg production across various prefectures.

産卵個数ハ前年ノ七月ヨリ本年六月マデノ一年分ヲ掲記セリ

14. 鶯

Table with columns for year (昭和5-9), region, and production metrics (飼養戸数, 成雌, 産卵). It details the number of households, mature birds, and egg production across various prefectures.

Table with columns for year (昭和5-9), region, and production metrics (飼養戸数, 成雌, 産卵). It details the number of households, mature birds, and egg production across various prefectures.

15. 蜜 蜂

Table with columns for year (昭和5-9), region, and production metrics (飼養戸数, 箱数, 産卵). It details the number of households, hives, and egg production across various prefectures.



16. 水 産

	業 主						業 本		
	業 主		被 用 者		業 主		業 本		
	總 數	男	女	總 數	男	女	總 數	男	
昭和 5 年	15 869	15 813	56	1 006	936	70	804	801	
6	15 336	15 274	62	910	833	77	811	808	
7	16 760	16 632	128	668	642	26	935	932	
8	16 899	16 761	138	746	702	44	942	937	
9	19 277	19 126	151	759	721	38	816	811	
南 佐 久	3 864	3 825	39	327	327	—	8	8	
北 佐 久	572	569	3	28	28	—	5	5	
小 縣 訪	936	935	1	5	5	—	44	44	
上 伊 那	1 857	1 849	8	98	95	3	126	126	
下 伊 那	4 080	4 070	10	10	9	1	80	80	
下 伊 那	1 699	1 699	—	47	44	3	66	66	
西 筑 摩	1 766	1 740	26	21	21	—	46	46	
東 筑 摩	1 458	1 458	—	139	121	18	117	117	
南 安 曇	515	488	27	9	6	1	121	121	
北 安 曇	1 017	996	21	10	9	1	13	13	
更 級 科	156	155	1	9	9	—	25	24	
上 高 井	204	203	1	6	3	3	27	27	
下 高 井	205	205	—	10	10	—	60	60	
上 水 内	474	470	4	3	2	1	7	6	
下 水 内	163	163	—	6	4	2	32	32	
下 水 内	27	27	—	1	1	—	6	6	
長 野 本	6	6	—	24	20	4	2	2	
上 田	66	66	—	8	7	1	26	26	
上 田	212	202	10	—	—	—	5	2	

17. 漁 船

	五噸又ハ五十石未満ノ動力ヲ有セザルモノ		
	新 造 船 數	廢 用 船 數	現 在 船 數
昭和 5 年	15	20	750
6	35	12	773
7	66	15	824
8	*1 12	146	690
9	23	33	680
小 縣 訪	—	—	—
小 縣 訪	9	27	586

※印動力ヲ有スルモノ

業 物 者

主 女	業 副								
	被 用 者		業 主		被 用 者				
	總 數	男	女	總 數	男	女			
3	125	113	12	15 065	15 012	53	881	823	58
3	151	140	11	14 525	14 466	59	759	693	66
3	148	137	11	15 825	15 700	125	520	505	15
5	153	139	14	15 957	15 824	133	593	563	30
5	162	149	—	18 461	18 315	146	597	572	25
—	—	—	—	3 856	3 817	39	327	327	—
—	—	—	—	567	564	3	28	28	—
—	5	5	—	892	891	1	—	—	—
—	53	53	—	1 731	1 723	8	45	42	3
—	2	2	—	4 000	3 990	10	8	7	1
—	2	2	—	1 633	1 633	—	45	42	3
—	1	1	—	1 720	1 694	26	20	20	—
—	48	45	3	1 341	1 341	—	91	76	15
—	3	3	—	394	367	27	4	3	1
—	4	3	1	1 004	982	21	6	6	—
1	3	3	—	131	131	—	6	6	—
—	4	1	3	177	176	1	2	2	—
—	5	5	—	145	145	—	5	5	—
1	1	—	1	467	464	3	2	2	—
—	2	2	—	131	131	—	4	2	2
—	—	—	—	21	21	—	1	1	—
—	21	17	4	4	4	—	3	3	—
—	8	7	1	40	40	—	—	—	—
3	—	—	—	207	200	7	—	—	—

17. 漁 船 (續)

	五噸又ハ五十石未満ノ動力ヲ有セザルモノ		
	新 造 船 數	廢 用 船 數	現 在 船 數
上 伊 那	3	—	7
北 安 曇	8	3	*2 41
更 級 科	—	1	3
上 高 井	1	—	10
下 高 井	—	—	5
上 水 内	2	2	1
下 水 内	—	—	27

※印動力ヲ有スルモノ



18. 沿岸

年	總價額	魚					
		サ		マ		ア	
		數	價額	數	價額	數	價額
昭和5年	643 513	12 844	31 449	16 901	61 564	19 404	121 544
6	652 360	17 989	41 792	14 136	42 657	15 612	86 989
7	443 048	17 395	39 197	16 765	45 351	10 049	56 235
8	505 592	17 726	44 684	16 968	45 940	12 648	75 968
9	434 164	14 891	37 023	12 201	37 629	9 560	54 428
南北小浜上	10 803	—	—	4	24	518	3 430
佐久	8 352	1	2	—	—	539	3 345
久	24 142	91	208	52	144	1 320	9 482
縣	91 122	—	—	38	229	248	1 015
訪	38 950	—	—	—	—	1 863	11 981
那	50 459	—	—	811	2 908	3 576	16 463
伊	17 817	—	—	1 066	4 119	260	1 056
那	55 800	5 890	14 265	5 496	14 069	394	2 739
摩	23 702	2 586	5 404	1 080	2 173	37	128
摩	10 107	334	699	634	1 200	2	9
雲	6 715	208	545	14	29	86	349
雲	14 783	451	842	—	—	378	2 546
級	47 326	4 745	13 954	2 650	11 660	25	134
科	3 917	251	402	56	108	1	4
井	23 071	100	300	158	616	71	295
井	1 238	94	159	7	14	—	—
内	53	—	—	—	—	—	—
野	1 570	109	196	132	330	—	—
本	4 237	31	47	3	6	242	1 452
田	—	—	—	—	—	—	—

18. 沿岸

年	總價額	魚					
		ウ		イ		ナ	
		數	價額	數	價額	數	價額
昭和5年	40 908	121 539	3 891	16 200	10 062	19 498	
6	37 018	98 428	4 374	17 596	9 074	14 968	
7	31 269	75 970	4 587	14 422	7 326	11 551	
8	32 146	76 001	4 934	18 299	9 115	13 811	
9	26 398	64 899	3 345	11 826	9 914	14 427	
南北小浜上	539	1 105	169	521	496	632	
佐久	335	560	57	246	276	567	
久	3 060	6 816	166	727	296	621	
縣	464	2 274	25	131	2 283	2 497	
訪	2 706	8 271	168	534	394	878	
那	2 092	6 677	194	506	138	297	
伊	2 834	7 327	778	2 331	58	114	
那	5 364	11 893	262	1 021	1 348	2 153	
摩	3 537	9 020	629	3 191	175	465	
摩	1 328	2 331	408	977	116	152	
雲	1 610	3 559	—	—	149	262	
雲	368	720	—	—	251	283	
級	—	—	9	27	680	1 440	
科	160	245	305	1 014	1 828	1 322	
井	490	1 200	163	564	866	1 909	
井	3	6	12	36	554	830	
内	8	20	—	—	—	—	
野	250	625	—	—	6	5	
本	1 250	2 250	—	—	—	—	
田	—	—	—	—	—	—	

漁獲物

年	總價額	類																															
		コ		ヒ		ウ		ナ		キ		ワ		カ		サ		ギ		ヒ		ガ		ビ									
		數	價額	數	價額	數	價額	數	價額	數	價額	數	價額	數	價額	數	價額	數	價額	數	價額	數	價額	數	價額								
昭和5年	30 894	52 794	9 054	39 159	24 392	18 883	797	2 659	39 942	56 099	10 079	40 186	57 302	49 107	6 251	13 845	23 397	33 733	7 811	29 112	28 238	18 903	1 029	2 466	27 318	37 995	7 693	29 227	22 178	20 000	972	2 349	
6	26 958	37 519	7 571	25 775	33 369	26 708	1 808	4 298	636	602	36	129	—	—	—	—	700	886	276	820	—	—	—	—	409	538	344	1 041	—	—	—	—	
7	8 076	9 235	2 177	4 938	32 109	24 818	1 353	3 372	8 076	9 235	2 177	4 938	32 109	24 818	1 353	3 372	2 184	3 185	1 770	6 134	104	65	158	255	6 743	7 136	1 233	5 179	21	42	—	—	
8	1 626	2 754	153	664	171	159	397	24	46	122	485	—	—	—	—	—	1 626	2 754	153	664	171	159	397	24	46	122	485	—	—	—	—		
9	1 518	3 673	433	2 114	466	700	—	—	500	765	102	286	562	870	9	14	210	245	13	33	—	—	—	—	490	541	135	541	—	—	—	—	
	25	25	—	—	—	—	—	—	2 485	6 213	134	625	2 985	15	14	—	213	382	16	49	—	—	—	—	1 518	3 673	433	2 114	466	700	—	—	
	6	9	—	—	—	—	—	—	25	25	—	—	—	—	—	—	6	9	—	—	—	—	—	—	75	90	30	120	—	—	—	—	
	75	90	30	120	—	—	—	—	175	175	80	176	—	—	—	—	175	175	80	176	—	—	—	—	—	—	—	—	—	—	—	—	—

漁獲物

年	總價額	貝類																						
		シ		ジ		ミ		其ノ他		水産動物		其ノ他												
		數	價額	數	價額	數	價額	數	價額	數	價額	數	價額											
昭和5年	147 382	13 261	4 416	1 538	3 566	4 888	171 542	17 765	8 580	1 613	4 488	100 977	10 082	9 254	1 703	2 284	4 174	113 192	22 926	16 874	7 386	2 348	3 833	33
6	98 330	19 006	8 536	5 858	3 617	5 872	4 350	20	10	—	—	1926	—	—	—	—	—	4 565	—	—	—	—	—	—
7	22 181	18 986	8 526	5 850	3 289	5 020	22 181	18 986	8 526	5 850	3 289	5 020	1 036	7 647	—	—	—	11 251	—	—	—	—	—	—
8	11 251	—	—	—	—	—	2 083	—	—	—	—	—	—	2 083	—	—	—	6 071	—	—	—	—	—	—
9	2 804	—	—	—	—	—	1 796	—	—	—	—	—	—	1 796	—	—	—	2 804	—	—	—	—	—	—
	1 689	—	—	—	—	—	9 298	—	—	—	—	—	—	1 689	—	—	—	10 695	—	—	—	—	—	—
	10 695	—	—	—	—	—	391	—	—	—	—	—	—	10 695	—	—	—	11 056	—	—	—	—	—	—
	11 056	—	—	—	—	—	168	—	—	—	—	—	—	11 056	—	—	—	168	—	—	—	—	—	—
	168	—	—	—	—	—	24	—	—	—	—	—	—	168	—	—	—	24	—	—	—	—	—	—
	204	—	—	—	—	—	204	—	—	—	—	—	—	204	—	—	—	204	—	—	—	—	—	—
	131	—	—	—	—	—	131	—	—	—	—	—	—	131	—	—	—	131	—	—	—	—	—	—



19. 水 産 産 産

年	コ											
	總 數			稻 田				養 魚 池				
	場 數	面 積	價 額	場 數	面 積	數 量	價 額	場 數	面 積	數 量	價 額	
昭和5年	35 001	7 845 324	614 130	28 001	4 964 768	274 041	268 243	5 973	149 316	223 885	288 118	
6年	36 523	8 248 097	571 939	29 421	5 282 389	258 827	235 526	6 072	204 595	238 747	286 248	
7年	37 035	9 173 826	504 769	30 354	6 244 036	224 898	211 111	9 046	206 598	216 240	249 316	
8年	38 207	9 975 747	581 104	31 102	7 097 542	249 926	248 041	6 533	212 462	256 463	281 711	
9年	39 678	9 267 604	563 581	32 446	6 225 076	263 399	239 769	6 622	182 420	293 590	283 137	
南 北 小 磯 上	12 761	2 443 526	122 449	11 590	2 432 900	104 510	79 973	1 108	9 136	42 493	38 262	
佐 久 縣 訪 那	1 192	181 149	18 560	1 065	175 285	10 691	10 380	104	3 265	5 907	7 408	
伊 那 縣 那 摩 摩 安 安	1 457	344 561	26 954	1 099	232 270	11 886	12 272	272	6 051	10 838	13 064	
下 西 東 南 北	5 122	572 993	43 910	3 870	547 558	22 024	23 080	1 215	24 930	16 734	20 250	
更 埴 上 下 上	7 874	888 127	80 817	6 096	865 703	40 677	42 265	1 660	18 517	35 723	36 150	
高 水	3 324	286 716	124 880	1 812	251 732	43 336	41 868	1 372	25 616	81 528	80 562	
水	1 796	255 117	9 712	1 310	249 597	3 901	6 166	431	3 925	1 549	2 628	
内 野 本 田	3 086	705 568	39 651	3 001	537 393	12 797	11 630	44	33 792	10 336	11 878	
級 科 井 井 内	611	168 769	12 458	597	158 036	4 468	3 679	14	10 733	6 220	8 779	
高 水	1 198	1 696 088	19 644	1 159	618 518	5 569	3 755	27	5 320	12 457	15 881	
級 科 井 井 内	48	26 692	6 484	19	3 869	103	114	23	2 218	2 237	2 850	
高 水	134	23 926	24 186	45	10 937	498	488	83	11 404	19 456	23 181	
内 野 本 田	61	19 936	1 186	44	19 635	570	851	16	201	200	322	
高 水	412	41 232	7 573	193	37 003	1 118	1 515	211	3 017	3 716	6 006	
内 野 本 田	126	1 499 087	3 629	112	12 710	161	195	7	12 566	2 038	2 669	
高 水	404	61 835	1 102	383	61 150	597	602	21	685	402	500	
内 野 本 田	8	1 020	31	6	1 000	13	20	1	17	6	9	
高 水	40	43 930	14 161	25	7 780	400	320	6	10 150	7 300	8 760	
内 野 本 田	24	7 327	6 194	15	2 000	80	96	7	827	4 420	3 978	

19. 水 産 殖 養 (續)

年	キ ャ ン キ ョ											
	マ			ス			其 他					
	場 數	面 積	價 額	場 數	面 積	價 額	場 數	面 積	價 額			
昭和5年	34	3 065	1 013	4	1 070 250	620	2 040	76	16 142	3 807		
6年	30	2 778	1 187	6	1 075 002	2 448	6 360	95	8 698	3 191		
7年	27	2 750	1 172	7	1 075 020	2 450	6 600	87	6 565	2 145		
8年	13	1 776	995	11	1 075 395	2 058	5 123	79	6 400	6 715		
9年	10	1 766	241	19	1 103 035	1 411	3 605	71	22 141	6 715		
南 北 小 磯 上	—	—	—	—	—	—	—	62	1 370	4 208		
佐 久 縣 訪 那	—	—	—	—	—	—	—	—	—	—		
伊 那 縣 那 摩 摩 安 安	—	—	—	—	—	—	—	—	—	—		
下 西 東 南 北	2	16	1	2	170	—	—	—	—	—		
更 埴 上 下 上	5	130	50	9	410	111	278	—	—	—		
高 水	—	—	—	3	32 250	1 266	3 165	—	—	—		
内 野 本 田	—	—	—	3	1 070 000	—	—	—	—	—		
級 科 井 井 内	2	120	30	—	—	—	—	6	20 605	3 520		
高 水	—	—	—	—	—	—	—	1	60	25		
内 野 本 田	—	—	—	—	—	—	—	—	—	—		
高 水	—	—	—	1	5	4	12	1	16	12		
内 野 本 田	—	—	—	—	—	—	—	—	—	—		
高 水	—	—	—	—	—	—	—	—	—	—		
内 野 本 田	—	—	—	—	—	—	—	—	—	—		
高 水	—	—	—	—	—	—	—	—	—	—		
内 野 本 田	—	—	—	—	—	—	—	—	—	—		
高 水	—	—	—	—	—	—	—	—	—	—		
内 野 本 田	—	—	—	—	—	—	—	—	—	—		
高 水	—	—	—	—	—	—	—	—	—	—		
内 野 本 田	—	—	—	—	—	—	—	—	—	—		
高 水	—	—	—	—	—	—	—	—	—	—		
内 野 本 田	—	—	—	—	—	—	—	—	—	—		
高 水	—	—	—	—	—	—	—	—	—	—		
内 野 本 田	—	—	—	—	—	—	—	—	—	—		
高 水	—	—	—	—	—	—	—	—	—	—		
内 野 本 田	—	—	—	—	—	—	—	—	—	—		
高 水	—	—	—	—	—	—	—	—	—	—		
内 野 本 田	—	—	—	—	—	—	—	—	—	—		
高 水	—	—	—	—	—	—	—	—	—	—		
内 野 本 田	—	—	—	—	—	—	—	—	—	—		
高 水	—	—	—	—	—	—	—	—	—	—		
内 野 本 田	—	—	—	—	—	—	—	—	—	—		
高 水	—	—	—	—	—	—	—	—	—	—		
内 野 本 田	—	—	—	—	—	—	—	—	—	—		
高 水	—	—	—	—	—	—	—	—	—	—		
内 野 本 田	—	—	—	—	—	—	—	—	—	—		
高 水	—	—	—	—	—	—	—	—	—	—		
内 野 本 田	—	—	—	—	—	—	—	—	—	—		
高 水	—	—	—	—	—	—	—	—	—	—		
内 野 本 田	—	—	—	—	—	—	—	—	—	—		
高 水	—	—	—	—	—	—	—	—	—	—		
内 野 本 田	—	—	—	—	—	—	—	—	—	—		
高 水	—	—	—	—	—	—	—	—	—	—		
内 野 本 田	—	—	—	—	—	—	—	—	—	—		
高 水	—	—	—	—	—	—	—	—	—	—		
内 野 本 田	—	—	—	—	—	—	—	—	—	—		
高 水	—	—	—	—	—	—	—	—	—	—		
内 野 本 田	—	—	—	—	—	—	—	—	—	—		
高 水	—	—	—	—	—	—	—	—	—	—		
内 野 本 田	—	—	—	—	—	—	—	—	—	—		
高 水	—	—	—	—	—	—	—	—	—	—		
内 野 本 田	—	—	—	—	—	—	—	—	—	—		
高 水	—	—	—	—	—	—	—	—	—	—		
内 野 本 田	—	—	—	—	—	—	—	—	—	—		
高 水	—	—	—	—	—	—	—	—	—	—		
内 野 本 田	—	—	—	—	—	—	—	—	—	—		
高 水	—	—	—	—	—	—	—	—	—	—		
内 野 本 田	—	—	—	—	—	—	—	—	—	—		
高 水	—	—	—	—	—	—	—	—	—	—		
内 野 本 田	—	—	—	—	—	—	—	—	—	—		
高 水	—	—	—	—	—	—	—	—	—	—		
内 野 本 田	—	—	—	—	—	—	—	—	—	—		
高 水	—	—	—	—	—	—	—	—	—	—		
内 野 本 田	—	—	—	—	—	—	—	—	—	—		
高 水	—	—	—	—	—	—	—	—	—	—		
内 野 本 田	—	—	—	—	—	—	—	—	—	—		
高 水	—	—	—	—	—	—	—	—	—	—		
内 野 本 田	—	—	—	—	—	—	—	—	—	—		
高 水	—	—	—	—	—	—	—	—	—	—		
内 野 本 田	—	—	—	—	—	—	—	—	—	—		
高 水	—	—	—	—	—	—	—	—	—	—		
内 野 本 田	—	—	—	—	—	—	—	—	—	—		
高 水	—	—	—	—	—	—	—	—	—	—		
内 野 本 田	—	—	—	—	—	—	—	—	—	—		
高 水	—	—	—	—	—	—	—	—	—	—		
内 野 本 田	—	—	—	—	—	—	—	—	—	—		
高 水	—	—	—	—	—	—	—	—	—	—		
内 野 本 田	—	—	—	—	—	—	—	—	—	—		
高 水	—	—	—	—	—	—	—	—	—	—		
内 野 本 田	—	—	—	—	—	—	—	—	—	—		
高 水	—	—	—	—	—	—	—	—	—	—		
内 野 本 田	—	—	—	—	—	—	—	—	—	—		
高 水	—	—	—	—	—	—	—	—	—	—		
内 野 本 田	—	—	—	—	—	—	—	—	—	—		
高 水	—	—	—	—	—	—	—	—	—	—		
内 野 本 田	—	—	—	—	—	—	—	—	—	—		
高 水	—	—	—	—	—	—	—	—	—	—		
内 野 本 田	—	—	—	—								



# 山林及鑛業

## 山林

林野反別	御料林	167 760.6 <sup>町</sup>	
	國有林	203 292.0 <sup>町</sup>	
	民有林	513 187.4 <sup>町</sup>	
	計	884 240.0 <sup>町</sup>	
林野植樹	御料林	反別 樹數 724.6 <sup>町</sup>	
	國有林	反別 樹數 2 172 694.4 <sup>本</sup>	
	民有林	反別 樹數	925.7 <sup>町</sup>
		人工造林(反別 樹數)	515 560.4 <sup>本</sup>
	計	天然造林(反別)	4 288.6 <sup>町</sup>
		樹數	11 200 255.4 <sup>本</sup>
	計	反別 樹數	6 621.0 <sup>町</sup>
林產物	御料林	12 559.9 <sup>町</sup>	
	國有林	3 475 749.4 <sup>円</sup>	
	民有林	152 704.4 <sup>円</sup>	
	計	5 114 673.4 <sup>円</sup>	
鑛業	採掘箇所數	8 743 126.4 <sup>円</sup>	
	採掘特許面積	30	
	鑛產物價額	6 750 946.4 <sup>円</sup>	

## 鑛業

採掘箇所數	30
採掘特許面積	6 750 946.4 <sup>円</sup>
鑛產物價額	738 258.4 <sup>円</sup>



1. 御料林個所及反別

	總 數		保 安 林		供 用 林		農 地	
	個 所	反 別	個 所	反 別	個 所	反 別	個 所	反 別
昭和 5 年	220	169 941.9	22	310.5	181	166 858.6	17	2 772.8
6	221	169 237.8	22	310.5	184	166 864.3	15	2 063.0
7	224	169 238.0	22	310.5	187	166 864.5	15	2 063.0
8	240	166 661.4	23	273.8	202	164 585.1	15	1 802.4
9	195	167 760.6	21	1801.4	163	164 169.2	11	1 790.0
諏 訪 {實測}	17	11 388.2	—	—	9	9 601.6	8	1 786.6
上伊那 {實測}	11	30 894.0	1	1 528.6	10	29 365.4	—	—
下伊那 {實測}	18	19 878.4	1	192.9	17	19 685.5	—	—
西筑摩 {實測}	149	105 600.0	19	79.9	127	105 516.7	3	3.4

2. 御料林植栽

	總 數			ヒ ノ キ			サ ハ ラ			カ ラ マ ツ		
	面積	數 量	植栽費	面積	數 量	植栽費	面積	數 量	植栽費	面積	數 量	植栽費
昭和 5 年	758.3	2 752 980	81 235	475.0	1 857 337	56 382	109.0	468 883	13 947	174.3	426 760	11 806
6	949.1	3 648 801	91 491	687.2	2 822 018	73 367	36.0	161 505	3 882	225.9	665 278	14 242
7	547.4	2 123 141	47 105	243.2	927 691	21 252	228.1	987 036	20 271	76.1	208 414	5 582
8	649.5	2 666 202	48 768	450.8	1 507 579	27 630	156.6	707 368	13 631	15.5	31 260	544
9	724.6	2 172 694	43 725	369.5	1 135 122	20 840	231.8	709 927	16 277	43.1	150 558	3 269
諏 訪	37.0	119 223	2 032	37.0	119 223	2 032	—	—	—	—	—	—
上 伊 那	50.5	140 853	2 430	19.4	59 406	1 085	—	—	—	12.9	26 527	687
下 伊 那	40.5	123 869	1 439	40.5	123 869	1 439	—	—	—	18.2	54 920	658
西 筑 摩	596.6	1 788 749	37 824	272.6	832 624	16 284	231.8	709 927	16 277	43.1	150 558	3 269

×ヒノキ、カラマツ、アスナロノ混植林      △ヒノキ、サハラノ混植林      ◎ヒノキ、スギノ混植林  
 ※ヒノキ、サハラ、カウヤマキ      \*スギ



3. 御料林産物

年	總價額	用材				薪炭材			
		材		官行伐木原木		材		官行製炭原木	
		數量	價額	數量	價額	數量	價額	數量	價額
昭和5年	3,355,764	312,789	235,520	752,064	8,028,668	15,283	12,388	2,646	2,396
6年	2,689,146	324,092	287,661	810,143	2,382,269	28,979	15,769	290	133
7年	2,261,698	242,992	231,942	835,930	2,006,689	29,205	19,073	428	197
8年	3,550,757	83,293	388,069	254,170	3,137,335	46,446	24,180	-	-
9年	3,475,749	83,409	347,019	242,389	3,101,369	48,637	27,342	-	-
諏訪	23,017	9,831	14,196	1,639	2,543	5,943	6,278	-	-
上伊那	32,153	13,324	25,433	-	-	12,787	6,720	-	-
下伊那	14,951	9,086	12,639	833	1,063	2,511	1,249	-	-
西筑摩	3,405,628	51,168	394,751	239,917	3,097,763	27,396	13,095	-	-

3. 御料林産物 (續)

年	柴		草		樹實		木炭		樹皮		茸類		石		其ノ他	
	數量	價額	數量	價額	數量	價額	數量	價額	數量	價額	數量	價額	數量	價額	數量	價額
昭和5年	152,464	564	13	581,970	24,162	1,426	15	15	567	-	-	-	-	-	-	-
6年	153,376	534	50	68,460	2,036	440	216	15	23	-	-	-	-	-	-	-
7年	367,939	502	30	27,192	2,184	600	181	7	289	-	-	-	-	-	-	-
8年	117,738	389	170	2,388	237	96	45	20	200	-	-	-	-	-	-	-
9年	-	-	-	-	-	-	-	-	19	-	-	-	-	-	-	-
諏訪	-	-	-	-	-	-	-	-	-	-	-	-	-	-	-	-
上伊那	-	-	-	-	-	-	-	-	-	-	-	-	-	-	-	-
下伊那	-	-	-	-	-	-	-	-	-	-	-	-	-	-	-	-
西筑摩	-	-	-	-	-	-	-	-	19	-	-	-	-	-	-	-

4. 御料林被害

年	總數	盜伐		誤伐		燒失		枯損		風害		水害		雪害		其ノ他	
		數量	價額	數量	價額	數量	價額	數量	價額	數量	價額	數量	價額	數量	價額	數量	價額
昭和5年	9,960	203	90	2,081	-	-	-	-	-	-	-	-	-	-	-	-	599
6年	3,620	1,432	188	-	-	-	1,550	-	-	-	-	-	-	-	-	-	307
7年	72,237	1,287	206	14	-	-	66,748	-	-	-	-	-	-	-	-	-	506
8年	52,948	8	3	112	-	-	50,456	-	-	-	-	-	-	-	-	-	-
9年	105,533	10	10	36	-	-	104,226	-	-	-	-	-	-	-	-	-	22
諏訪	6,203	6	-	30	-	-	6,157	-	-	-	-	-	-	-	-	-	-
上伊那	1,485	3	-	-	-	-	1,482	-	-	-	-	-	-	-	-	-	-
下伊那	165	1	-	6	-	-	158	-	-	-	-	-	-	-	-	-	-
西筑摩	97,680	-	-	10	-	-	96,429	-	-	-	-	-	-	-	-	-	22

5. 御料林樹種及反別

事業區名	所屬地名	樹名	實測面積
總數			96,165
東伊那	諏訪郡 下諏訪町	ヒノキ、サハラ、カラマツ、アカマツ、モミ、ツガ、スギ、雜	1,521
八ヶ岳	{同 金澤村、富士見村、落合村 上伊那郡 美和村、手良村	{ヒノキ、カラマツ、アカマツ、ツガ、タウヒ、シラベ、モミ、 ゴエフマツ、雜	3,818
八ヶ岳	諏訪郡 豊平村、北山村、境村、本郷村、 玉川村、原村	ツガ、シラベ、雜	1,892
横川	上伊那郡 川島村	ヒノキ、カラマツ、モミ、ツガ、雜	3,348
浦	同 伊那里村	モミ、ツガ、タウヒ、シラベ、雜	2,086
伊那	{同 七久保村、飯島村、赤穂村、宮 田村、大島村 下伊那郡 喬木村、落内路村、上飯田町、 市田村、大島村、神稻村、河野村	{ヒノキ、サハラ、スギ、ヒメコマツ、アカマツ、カラマツ、モ ミ、ツガ、タウヒ、シラベ、雜	4,210
大鹿	同 大鹿村	モミ、ツガ、タウヒ、シラベ、雜	875
遠山	同 木澤村、和田村、八重河内村、上 村	モミ、ツガ、タウヒ、シラベ、雜	3,375
繪川	西筑摩郡 繪川村	ヒノキ、サハラ、モミ、ツガ、タウヒ、シラベ、雜	1,693
坊主岳	同 同	スギ、ヒノキ、サハラ、モミ、ツガ、タウヒ、シラベ、雜	3,261
小木曾	同 木祖村	ヒノキ、サハラ、ネズコ、モミ、ツガ、タウヒ、シラベ、雜	6,896
奈川	同 奈川村	{ヒノキ、サハラ、ネズコ、ヒメコマツ、カラマツ、モミ、ツガ、 雜	1,600
宮越	同 日義村、福島町及新開村ノ一部	ヒノキ、サハラ、ヒメコマツ、モミ、ツガ、雜	925
新開	同 新開村及日義村ノ一部	{ヒノキ、サハラ、アカマツ、モミ、ツガ、タウヒ、カラマツ、シ ラベ、雜	631
城山	同 福島町、新開村	{ヒノキ、サハラ、ネズコ、カウヤマキ、アカマツ、ヒメコマ ツ、モミ、ツガ、雜	357
三岳	同 三岳村、開田村ノ一部	{ヒノキ、サハラ、ネズコ、アカマツ、カラマツ、ゴエフマツ、 モミ、ツガ、タウヒ、シラベ、雜	3,101
開田	同 開田村ノ一部	ヒノキ、サハラ、ネズコ、アカマツ、モミ、ツガ、雜	3,596
玉瀧	同 玉瀧村、三岳村ノ各一部	ヒノキ、サハラ、カウヤマキ、ネズコ、モミ、ツガ、雜	7,809
三浦	同 玉瀧村ノ一部	{ヒノキ、サハラ、ネズコ、アスナロ、カウヤマキ、ヒメコマツ ゴエフマツ、モミ、ツガ、タウヒ、シラベ、雜	9,428
御岳	同 玉瀧村、三岳村ノ各一部	{ヒノキ、サハラ、カウヤマキ、ヒメコマツ、カラマツ、ゴエフ マツ、タウヒ、アカマツ、ツガ、シラベ、ネズコ、雜	4,540
臺ヶ峯	同 福島町、三岳村、上松町ノ各一 部	ヒノキ、サハラ、カウヤマキ、ネズコ、モミ、ツガ、雜	648
小川	同 上松町、玉瀧村ノ各一部	{ヒノキ、サハラ、アスナロ、カウヤマキ、ネズコ、アカマツ、 ヒメコマツ、ゴエフマツ、タウヒ、モミ、ツガ、雜	6,406
駒ヶ岳	同 上松町ノ一部	ヒノキ、サハラ、アカマツ、モミ、ツガ、タウヒ、シラベ、雜	459
伊奈川	同 大桑村、讀書村ノ各一部	ヒノキ、サハラ、カウヤマキ、ネズコ、モミ、ツガ、雜	2,395
阿寺	同 大桑村、讀書村	{ヒノキ、サハラ、カウヤマキ、ネズコ、ヒメコマツ、アカマツ モミ、ツガ、雜	6,267
柿其	同 讀書村ノ一部	{ヒノキ、サハラ、カウヤマキ、ネズコ、モミ、ツガ、アカマツ タウヒ、雜	3,731
與川	同 同	{ヒノキ、サハラ、アスナロ、カウヤマキ、モミ、ヒメコマツ ツガ、タウヒ、シラベ、雜	3,040
蘭	同 吾妻村、山口村	{ヒノキ、サハラ、カウヤマキ、アスナロ、アカマツ、モミ、ツ ガ、タウヒ、シラベ、雜	5,888
田立	同 田立村	{ヒノキ、サハラ、カウヤマキ、アスナロ、ヒメコマツ、モミ、 ツガ、雜	1,231
湯舟澤	同 神坂村	ヒノキ、サハラ、アスナロ、カウヤマキ、モミ、ケヤキ、雜	1,638



6. 國有林野個所及反別

Table with columns for region (所管區域), security forest (保安林), utility forest (供用林), partial forest (部分林), total area (總面積), and wildland (野原). Rows include national totals and regional data for areas like 飯長上岩白 and 飯松大.

7. 國有林植栽

Table showing tree planting statistics (植栽) by year (昭和5-9) and region. Columns include area (面積), quantity (數量), and cost (經費) for various tree types like 松 (Pine), 杉 (Cedar), and 雑木 (Miscellaneous).

△ナラ ×印ヒノキ混植 ○印ヒノキカラマツノ混植

7. 國有林植栽 (續)

Continuation of tree planting statistics (植栽) for specific regions like 飯長上岩白 and 飯松大, detailing area, quantity, and cost.

×スギ、サハラノ混植 △カラマツ、サハラノ混植 △ケヤキ 桑アカマツ

8. 國有林產物

Table of forest products (林產物) including lumber (木材), charcoal (炭), and stone (石). Columns show quantity, price, and total value for years 昭和5-9 across different regions.

8. 國有林產物 (續)

Continuation of forest products (林產物) table, detailing specific product types like 種子 (Seeds), 柴草 (Fuel), 蔓及草 (Vines/Grass), 茸類 (Mushrooms), and 石土類 (Stones/Soil).

8. 國有林產物 (續)

Continuation of forest products (林產物) table, detailing products like 樹實 (Tree Fruits), 樹皮 (Bark), 竹材 (Bamboo), 木炭 (Wood Charcoal), and 其ノ他 (Others).



9. 國有林野被害

Table showing total damage to national forests and wilderness from 1956 to 1959, categorized by area (e.g., 飯長上岩村, 山野田田, 田田本町) and type of damage (苗木, 用材, 薪材).

9. 國有林野被害 (續)

Table detailing damage to national forests and wilderness by type (盗伐, 誤伐, 火災) and area, including specific quantities and values for 苗木, 用材, and 薪材.

9. 國有林野被害 (續)

Table detailing damage to national forests and wilderness by type (風雪害, 水害, 其他) and area, including specific quantities and values for 苗木, 用材, and 薪材.

10. 保安林

Table showing security forests (保安林) from 1956 to 1959, categorized by type (土砂停止林, 水源涵養林, 水害防備林) and area (箇所, 面積).

10. 保安林 (續)

Table showing security forests (保安林) by type (墜石防止林, 類雪防止林, 防止林, 風致林) and area, including specific quantities and values.



11. 公 有 林

Table showing public forest statistics with columns for '總數' (Total), '立木' (Standing timber), '地' (Land), and '無立木地' (Land without standing timber). Rows include years from 1925 to 1938 and various municipalities like 佐久, 伊那, etc.

注意 大正十五年以後每三年ノ調査トス 昭和二年ノ市有ハ市町村ニ含ム

11. 公 有 林

Detailed table of public forest statistics, categorized by '郡' (County) and '市' (City). Columns include '總數', '立木', '地', and '無立木地'. Rows list municipalities like 佐久, 伊那, 那摩, etc.

野 面 公 積

Table showing public forest statistics with columns for '總數', '立木', '地', and '無立木地'. Rows include years from 1925 to 1938 and various municipalities like 佐久, 伊那, etc.

野 面 公 積 (續)

Continuation of the public forest statistics table, categorized by '市' (City) and '町' (Town). Columns include '總數', '立木', '地', and '無立木地'. Rows list municipalities like 佐久, 伊那, 那摩, etc.



11. 公有私有林

Table showing public and private forest statistics. Columns include '公有' (Public) and '私有' (Private) with sub-categories like '總數' (Total), '立木' (Standing wood), '針葉樹林' (Coniferous forest), etc. Rows list years from 1928 to 1933 and various regions like '南佐久' (South Saikyu).

11. 公有私有林

Table showing public and private forest statistics, similar to the first table but with a different set of data points and regional breakdowns.

昭和二年前ハ市有ヲ含マズ

野林面積 (續)

Table showing wild forest area statistics. Columns include '公有' (Public) and '私有' (Private) with sub-categories like '總數' (Total), '立木' (Standing wood), '針葉樹林' (Coniferous forest), etc. Rows list years from 1928 to 1933 and various regions like '南佐久' (South Saikyu).

野林面積 (續)

Table showing wild forest area statistics, similar to the second table but with a different set of data points and regional breakdowns.







12. 公私所有野

Table showing land ownership statistics for '野' (wildland) in 1956-1959. Columns include year, total area, public ownership, private ownership, and various land types like '社寺有' (religious) and '私有' (private).

12. 公私所有野

Table showing land ownership statistics for '野' (wildland) in 1956-1959, similar to the first table but with different data points for various categories.

天然造林 (續)

Table showing natural afforestation statistics (天然造林) in 1956-1959. Columns include year, total area, public ownership, private ownership, and land types like '地' (land) and '立木' (standing timber).

天然造林 (續)

Table showing natural afforestation statistics (天然造林) in 1956-1959, similar to the second table but with different data points for various categories.



13. 公私有林野

Table showing public and private forest statistics for various regions (e.g., 昭和5-9, 佐久, 小笠原) with columns for area and quantity.

13. 公私有林野

Table showing public and private forest statistics for various regions (e.g., 昭和5-9, 佐久, 小笠原) with columns for area and quantity.

人工造林 (針葉樹林總數)

Table showing artificial afforestation statistics (total coniferous forest) categorized by ownership type (public, private, etc.) and region.

人工造林 (續) (針葉樹林總數)

Table showing artificial afforestation statistics (total coniferous forest) categorized by ownership type (public, private, etc.) and region.















13. 公林私有林野

年	ク											
	總數				公							
	面積		數量		總數		縣		市		町村	
昭和5年	×.5	16.2	×1300	36040	×.1	5.7	×300	13000			4.0	8000
6年	×.3	53.5	×360	39570	×.1	40.0	×300	5000			4.0	5000
7年	×1.2	25.6	×3250	58150	×1.0		×3000		×.1	40.0	×300	5000
8年	×.8	33.1	×2000	50225	×.8	8.1	×2000	18000	×1.0		×3000	
9年	×.1	58.6	×250	37615		16.2		19400	×.8	.5	×2000	500
	△39.1		△42097						×.1	13.2	×250	18800
南北小												
佐久												
久												
縣												
訪												
那	×.1	8.9	×250	6030		3.0		600	×.1		×250	
伊												
那	△39.1		△42097									
下												
西												
東												
南												
北												
安												
安												
級												
科												
井												
井												
内												
野												
本												
田												
更												
填												
上												
下												
長												
松												
上												

13. 公林私有林野

年	ク															
	總數				公											
	面積		數量		總數		縣		市		町村					
昭和5年	△9.0	40.6	△24450	125680	△5.8	15.3	△18500	41100	△2050		△5.0	8.0	△16000	19000		
6年	△23.5	51.8	△132265	183918	△15.0	8.0	△115450	22310	△4.5		△7.4	7.6	△43100	21210		
7年	△14.3	36.4	△47470	119730	△12.5	16.0	△41300	59380	△2.4		△2.7	12.4	△10600	39580		
8年	△16.1	88.1	△39130	234945	△1.0	13.6	△2000	29675				6.3		14795		
9年	△47.5	111.5		331435	△14.6	46.6	△37450	133055	△.6	△.2	△3000	1000	△5.4	45.4	△14800	131575
南北小																
佐																
久																
縣																
訪																
那																
伊																
那																
下																
西																
東																
南																
北																
安																
安																
級																
科																
井																
井																
内																
野																
本																
田																
更																
填																
上																
下																
長																
松																
上																

人工造林公 (續) (潤葉樹林)

部	リ											
	有				社				私			
	面積		數量		面積		數量		面積		數量	
町	1.7		5000		町	2		600	町	10.3	×1000	22440
本				本				本	×.2	13.5	×60	34570
落	×300			落				落	×.2	25.6	×250	68150
他				他	7.6		17500	他	25.0			32225
共				共				共	△39.1	42.4	△42097	18215
其				其				其				
ノ				ノ				ノ				
他				他				他				
量				量				量				
面				面				面				
積				積				積				
數				數				數				
量				量				量				
部				部				部				
積				積				積				
數				數				數				
量				量				量				
面				面				面				
積				積				積				
數				數				數				
量				量				量				
部				部				部				
積				積				積				
數				數				數				
量				量				量				
面				面				面				
積				積				積				
數				數				數				
量				量				量				
部				部				部				
積				積				積				
數				數				數				
量				量				量				
面				面				面				
積				積				積				
數				數				數				
量				量				量				
部				部				部				
積				積				積				
數				數				數				
量				量				量				
面				面				面				
積				積				積				
數				數				數				
量				量				量				
部				部				部				
積				積				積				
數				數				數				
量				量				量				
面				面				面				
積				積				積				
數				數				數				
量				量				量				
部				部				部				
積				積				積				
數				數				數				
量				量				量				
面				面				面				
積				積				積				
數				數				數				
量				量				量				
部				部				部				
積				積				積				
數				數				數				
量												







(林野) 13. 公 林 私 有 林 野

年	總 數				公									
	面 積		數 量		總		縣		市 町 村		面 積		數 量	
	町	本	町	本	町	本	町	本	町	本	町	本	町	本
昭和 5 年	11.1	10 812												
6 年	11.5	13 455												
7 年	26.3	14 683												
8 年	19.3	19 040												
9 年	15.7	19 280												
南北小畷上	1.8	1 835												
佐佐伊	.1	1 000												
下西東南北	8.8	9 300												
更填上下上	1.1	2 180												
下長松上	.8	800												
久久縣訪那	.4	680												
那摩摩曼曼	.9	1 650												
級科井井内														
内野本田	1.8	1 835												

人 工 造 林 (續) (竹林)

部 落	有 其 他				社 寺 有				私 有				
	面 積		數 量		面 積		數 量		面 積		數 量		
	町	本	町	本	町	本	町	本	町	本	町	本	
昭和 5 年	11.1	10 812											
6 年	11.5	13 455											
7 年	26.3	14 683											
8 年	19.2	19 040											
9 年	15.7	19 280											
南北小畷上	1.8	1 835											
佐佐伊	.1	1 000											
下西東南北	8.8	9 300											
更填上下上	1.1	2 180											
下長松上	.8	800											
久久縣訪那	.4	680											
那摩摩曼曼	.9	1 650											
級科井井内													
内野本田	1.8	1 835											

(林野) 13. 公 林 私 有 林 野

年	總 數				公									
	面 積		數 量		總		縣		市 町 村		面 積		數 量	
	町	本	町	本	町	本	町	本	町	本	町	本	町	本
昭和 5 年	△.3	6.4	△ 160	5 454										
6 年	△3.2	3.1	△9 250	1 230										
7 年	.5	.9		390										
8 年	.9	.9		960										
9 年	△.1	1.2	△ 150	1 100										
南北小畷上														
佐佐伊														
下西東南北	0.22	1.0		950										
更填上下上														
下長松上														
久久縣訪那														
那摩摩曼曼														
級科井井内														
内野本田	△.1		△ 150											

人 工 造 林 公 (續) (竹林)

部 落	有 其 他				社 寺 有				私 有				
	面 積		數 量		面 積		數 量		面 積		數 量		
	町	本	町	本	町	本	町	本	町	本	町	本	
昭和 5 年	△.3	6.4	△ 160	5 454									
6 年	△3.0	3.1	△9 000	1 230									
7 年	.4	.9		390									
8 年	.9	.9		960									
9 年	△.1	1.2	△ 150	1 100									
南北小畷上													
佐佐伊													
下西東南北													
更填上下上													
下長松上													
久久縣訪那													
那摩摩曼曼													
級科井井内													
内野本田													

(△印ハ其ノ他)



13. 公 有 林 野

Table showing public forest statistics with columns for total count, tree types (スギ, ヒノキ, マツ, カラマツ), and years (昭和5, 6, 7, 8, 9).

人 工 造 林 (續) (補植)

Table showing artificial afforestation statistics with columns for tree types (サハラ, 其ノ他, ケヤキ, リ, ヌギ, 其ノ他) and years.

(×印ヒバ) (△クス)

林 用 苗 木

Table showing forest nursery statistics with columns for total count, tree types (サハラ, 其ノ他, ケヤキ, リ, ヌギ, 其ノ他), and years.

14. 公 有 造

Table showing public afforestation statistics with columns for total count, tree types (スギ, ヒノキ, マツ, カラマツ), and years.

(△印ヒバ)



14. 公 私 有 造

年 末 現 在 年	キ								
	總 數	縣	市 町 村	部 落	森 林 組 合	個 人 及 會 社		其 他 ノ 團 體	
						苗 木 商	其 ノ 他		
昭和 5	6 439 935	52 500	206 500	16 050	19 300	1 781 355	2 881 135	1 483 050	
6	6 285 202	23 900	117 300	38 200	—	1 529 600	2 052 252	2 496 950	
7	2 789 392	10 450	152 180	6 100	—	1 396 030	1 788 189	436 395	
8	4 135 959	—	146 350	2 650	—	1 633 320	1 805 829	547 810	
9	4 492 280	—	97 800	6 000	—	1 600 520	2 199 060	588 900	
南 北 小 笠 上	19 800	—	—	—	—	9 950	—	9 900	
佐 久 縣 訪 那	3 000	—	—	—	—	3 000	—	—	
伊 那 郡	107 100	—	12 000	—	—	—	93 100	2 000	
伊 那 郡	2 000	—	1 000	—	—	1 000	—	—	
伊 那 郡	3 330	—	—	—	—	1 000	2 100	230	
伊 那 郡	823 920	—	19 500	6 000	—	60 370	679 450	58 600	
伊 那 郡	78 700	—	19 800	—	—	19 500	38 400	1 000	
伊 那 郡	259 900	—	—	—	—	130 000	124 900	5 000	
伊 那 郡	65 000	—	—	—	—	—	65 000	—	
伊 那 郡	920 970	—	2 000	—	—	675 000	211 970	32 000	
伊 那 郡	264 700	—	2 000	—	—	4 200	213 800	44 700	
伊 那 郡	84 700	—	7 500	—	—	—	69 700	7 500	
伊 那 郡	191 220	—	1 000	—	—	25 600	164 620	—	
伊 那 郡	755 270	—	—	—	—	665 100	74 170	16 000	
伊 那 郡	727 920	—	33 000	—	—	1 850	324 100	368 970	
伊 那 郡	184 750	—	—	—	—	4 000	137 750	43 000	

14. 公 私 有 造

年 末 現 在 年	マ								
	總 數	縣	市 町 村	部 落	森 林 組 合	個 人 及 會 社		其 他 ノ 團 體	
						苗 木 商	其 ノ 他		
昭和 5	2 327 140	—	260 855	4 000	44 200	1 820 000	174 510	23 575	
6	883 060	—	88 500	—	20 660	557 000	177 550	39 350	
7	999 700	—	94 180	4 000	20 610	710 600	96 150	74 160	
8	830 950	—	36 500	—	28 800	971 700	88 450	10 500	
9	930 400	—	112 500	—	3 600	689 000	96 300	29 000	
南 北 小 笠 上	40 000	—	20 000	—	—	—	—	20 000	
佐 久 縣 訪 那	12 000	—	—	—	—	—	—	—	
伊 那 郡	40 600	—	15 000	—	3 600	12 000	20 000	2 000	
伊 那 郡	3 000	—	—	—	—	3 000	—	—	
伊 那 郡	44 000	—	40 000	—	—	4 000	—	—	
伊 那 郡	25 000	—	—	—	—	20 000	—	5 000	
伊 那 郡	12 000	—	—	—	—	10 000	—	2 000	
伊 那 郡	440 000	—	—	—	—	440 000	—	—	
伊 那 郡	30 000	—	—	—	—	—	30 000	—	
伊 那 郡	235 000	—	—	—	—	200 000	35 000	—	
伊 那 郡	37 500	—	37 500	—	—	—	—	—	
伊 那 郡	500	—	—	—	—	—	500	—	
伊 那 郡	—	—	—	—	—	—	—	—	
伊 那 郡	10 800	—	—	—	—	—	10 800	—	

林 用 苗 木 (續)

總 數	ノ								
	縣	市 町 村	部 落	森 林 組 合	個 人 及 會 社		其 他 ノ 團 體		
					苗 木 商	其 ノ 他			
4 684 233	147 800	709 798	42 400	75 800	1 458 000	2 158 360	92 075		
3 905 399	84 000	707 599	57 150	39 000	1 330 000	1 556 850	80 800		
3 966 614	72 300	851 300	17 000	60 000	1 173 406	1 676 285	116 125		
3 575 585	85 600	817 060	5 000	49 400	1 201 500	1 257 145	159 880		
4 366 620	85 000	673 700	45 850	42 000	1 575 290	1 777 050	167 730		
27 000	—	18 000	—	—	7 000	—	2 000		
59 600	—	—	—	—	59 600	—	—		
25 000	—	14 000	—	—	—	10 000	1 000		
51 600	—	41 000	—	—	10 200	400	—		
214 500	—	182 000	—	—	2 000	5 200	25 300		
2 514 550	—	303 000	45 850	22 000	367 220	1 646 250	130 230		
298 200	—	72 000	—	—	194 000	30 200	2 000		
821 000	85 000	18 000	—	—	711 000	3 000	4 000		
47 000	—	—	—	—	220 500	47 000	—		
233 300	—	1 000	—	—	720	9 800	2 000		
46 320	—	22 100	—	—	—	23 500	—		
23 800	—	2 600	—	20 000	50	—	1 200		
1 750	—	—	—	—	3 000	1 700	—		
3 000	—	—	—	—	—	—	—		

林 用 苗 木 (續)

總 數	マ								
	縣	市 町 村	部 落	森 林 組 合	個 人 及 會 社		其 他 ノ 團 體		
					苗 木 商	其 ノ 他			
30 734 125	148 000	736 940	94 700	135 000	26 402 450	2 993 015	224 020		
11 875 370	194 800	490 270	4 100	100 000	9 115 220	1 721 530	212 550		
10 693 370	187 400	373 800	10 050	30 000	9 195 350	819 570	77 200		
9 978 200	94 300	342 100	2 800	44 000	5 717 200	3 719 500	58 400		
12 350 110	167 700	401 580	43 600	30 000	7 679 600	3 804 980	221 650		
4 604 200	—	133 000	—	—	1 270 000	3 034 200	162 000		
973 000	—	—	—	—	973 000	—	—		
72 000	—	68 000	—	—	—	4 000	—		
166 000	—	1 000	—	12 000	148 000	5 000	—		
64 000	—	39 000	—	—	20 000	—	5 000		
226 400	—	36 000	40 000	18 000	13 000	109 400	10 000		
96 700	—	50 000	—	—	45 000	1 500	200		
3 836 300	16 7700	25 000	—	—	3 572 000	36 000	35 600		
295 000	—	—	—	—	—	295 000	—		
1 635 560	—	—	—	—	1 500 000	135 560	—		
21 050	—	2 580	—	—	—	14 020	4 450		
34 250	—	30 000	—	—	—	4 150	100		
34 900	—	—	—	—	22 400	12 500	—		
145 150	—	—	—	—	110 200	30 950	4 000		
133 200	—	12 000	—	—	6 000	114 900	300		
12 400	—	—	3 600	—	—	8 800	—		







15. 公 私 有 林

Table showing forest statistics for 1956-1959, categorized by ownership (Total, Public, Religious, Private) and forest type (Total, Coniferous, Broadleaf, Mixed).

15. 公 私 有 林

Table showing forest statistics for 1956-1959, categorized by ownership (Total, Public, Religious, Private) and forest type (Total, Coniferous, Broadleaf, Mixed), including volume and value.

伐 採 採 (伐採面積)

Table showing logging and harvesting statistics for 1956-1959, categorized by material type (Timber, Fuelwood, Bamboo, etc.) and ownership.

伐 採 採 (續) (用材)

Table showing logging and harvesting statistics for 1956-1959, categorized by material type (Timber, Fuelwood, Bamboo, etc.) and ownership, including volume and value.



15. 公 私 有 林

Table showing timber production and prices for public, religious, and private forests in various regions like 久久縣, 伊那, etc.

伐 採 (續) (用材)

Table showing timber production and prices for various types of trees like 杉, 松, 柏, etc.

15. 公 私 有 林

Table showing timber production and prices for public, religious, and private forests in various regions like 久久縣, 伊那, etc.

伐 採 (續) (用材)

Table showing timber production and prices for various types of trees like 杉, 松, 柏, etc.











15. 公私有林伐採 (續) (薪炭材)

Table with columns for year (昭和 5, 6, 7, 8, 9), region (南北小取上, 下西東南北, 更埴上下, 下長松上), and ownership type (總數, 公有, 社寺有, 私有). Rows show volume and value for each category.

15. 公私有林伐採 (續) (竹林)

Table with columns for year (昭和 5, 6, 7, 8, 9), region (南北小取上, 下西東南北, 更埴上下, 下長松上), and ownership type (總數, 公有, 社寺有, 私有). Rows show volume and value for each category.

15. 公私有林

Table with columns for year (昭和 5, 6, 7, 8, 9), region (南北小取上, 下西東南北, 更埴上下, 下長松上), and ownership type (公有, 社寺有, 私有). Rows show volume and value for each category.

伐採 (續) (竹林)

Table with columns for year (昭和 5, 6, 7, 8, 9), region (南北小取上, 下西東南北, 更埴上下, 下長松上), and ownership type (公有, 社寺有, 私有). Rows show volume and value for each category.



16. 有 限 公 司

年	種 子	造 林 用									
		ス		キ		ヒ		ノ		キ	
		数	量	数	量	数	量	数	量	数	量
昭和5年	マツ	13496	996	971	1783	1775	58	98	6450	10652	
6年	マツ	4689	739	772	1591	1216	68	87	1101	2614	
7年	マツ	2774	711	808	1589	1562	33	69	191	335	
8年	マツ	2698	757	745	1595	1117	33	57	233	775	
9年	マツ	7307	614	835	1653	1652	52	97	1683	4723	
南北小畷上	久久縣訪那	2055							385	2055	
下西東南北	伊那摩摩安	1170							585	1170	
更埴上下	高水										
下長松上	水										

16. 有 限 公 司

年	種 子	樹									
		ス		キ		ヒ		ノ		キ	
		数	量	数	量	数	量	数	量	数	量
昭和5年	マツ	48055	10755	3111	1985						
6年	マツ	72772	17412	6859	2582						
7年	マツ	96444	13731	4213	2343						
8年	マツ	73187	14941	4273	1364						
9年	マツ	135709	22214	16078	3710						
南北小畷上	伊那摩摩安	688	361	103	585						
下西東南北	高水	9734	59355	6702	13945	2824					
更埴上下	高水	116	220	68	122	48					
下長松上	水	1090	2860	1062	70	28					

林 野 産 物

年	樹	實									
		ク		リ		ツ		バ		キ	
		数	量	数	量	数	量	数	量	数	量
昭和5年	ク	61368	2104	39504	24	776	6	90	1079	20999	
6年	ク	74453	2887	46511	26	855	4	60	1225	72087	
7年	ク	72528	2030	37266	7	191	4	60	1606	53011	
8年	ク	84446	2498	49300	6	136	4	60	1820	35010	
9年	ク	101360	3026	58084	37	1143			2110	42133	
南北小畷上	伊那摩摩安	6712	293	5705					40	1007	
下西東南北	高水	1583	64	1193					18	385	
更埴上下	高水	23250	267	3012					912	20283	
下長松上	水	1259	48	887					23	372	

林 野 産 物 (續)

年	皮	竹									
		シ		ニ		ロ		皮		柴	
		数	量	数	量	数	量	数	量	数	量
昭和5年	シ	1050	208	6540	1933	20439693	314616	5231	1852		
6年	シ	1083	212	8435	2309	23759506	340268	15233	1906		
7年	シ	1100	218	14358	3561	24932593	348957	8784	1130		
8年	シ	1283	234	9380	2034	28111664	378652	27833	3479		
9年	シ	852	208	7587	2147	32389971	383558	30864	4850		
南北小畷上	伊那摩摩安	1933649	23465	10000	1500						
下西東南北	高水	2028500	11324								
更埴上下	高水	836450	6992								
下長松上	水	1062460	19823								



16. 公 益 私 有

Table with columns for year (昭和5-9), region (e.g., 佐久, 伊那), and various metrics (quantity, price, value) for different types of land (松, 杉, 椎, 楠, etc.).

\*印マツヤニ △印醋酸石灰 △印木タール

17. 公 益 私 有 林

Table showing forest statistics for public and private forests, categorized by region and year (昭和5-9). Columns include area and value for various forest types.

林 野 産 物 (續)

Table detailing forest products (木, 炭) with columns for quantity, price, and value, categorized by region and year.

野 害 被 害 (總數) (立木地)

Table showing statistics on forest damage (野害被害) across different regions and years, including area and value affected.



17. 公 私 有 林

Table showing fire damage statistics for public and private forests. Columns include year (昭和 5, 6, 7, 8, 9), area (面積), and value (價額) for total, public, private, and other categories.

17. 公 私 有 林

Table showing insect and disease damage statistics for public and private forests. Columns include year (昭和 5, 6, 7, 8, 9), area (面積), and value (價額) for total, public, private, and other categories.

野 被 害 公 (續) (立木地)

Table showing wind damage statistics for public forests. Columns include year (昭和 5, 6, 7, 8, 9), area (面積), and value (價額) for total, public, private, and other categories.

野 被 害 公 (續) (立木地)

Table showing snow damage statistics for public forests. Columns include year (昭和 5, 6, 7, 8, 9), area (面積), and value (價額) for total, public, private, and other categories.















22. 山麓農業人員調査

調査年度	調査地区	農業人員				農業人口				
		総数	専業	兼業	その他	総数	専業	兼業	その他	
昭和十一年	山麓	100	40	60	100	40	60	100	40	60
昭和十一年	山麓	100	40	60	100	40	60	100	40	60
昭和十一年	山麓	100	40	60	100	40	60	100	40	60
昭和十一年	山麓	100	40	60	100	40	60	100	40	60

昭和十一年三月廿五日印刷

昭和十一年三月卅一日發行

長野縣

長野市岡田町一七六

印刷者 田中彌助

長野市岡田町一七六

印刷所 大日本法令出版株式會社

調査年度	調査地区	農業人員				農業人口				
		総数	専業	兼業	その他	総数	専業	兼業	その他	
昭和十一年	山麓	100	40	60	100	40	60	100	40	60
昭和十一年	山麓	100	40	60	100	40	60	100	40	60
昭和十一年	山麓	100	40	60	100	40	60	100	40	60
昭和十一年	山麓	100	40	60	100	40	60	100	40	60



昭和三十一年三月廿一日

昭和三十一年三月廿一日

# 身 裡 線

東京市立第一小学校

東京市立第一小学校 中 田 春 雄 氏

東京市立第一小学校

東京市立第一小学校 大 本 志 出 産 婦 會



