



Relato de parceria - Semana do Patrimônio 2017

O uso da Wikipédia na educação e difusão do patrimônio histórico e cultural

João Alexandre Peschanski
Faculdade Cásper Líbero
CEPID NeuroMat/FAPESP
Grupo de Usuários Wikimedia no Brasil

Uma introdução + dois casos

- ❖ Introdução: por que a Wikipédia
- ❖ Programa de educação sobre patrimônio histórico e cultural, em 2016
- ❖ Programa de difusão de acervos de museus da USP, desde 2015

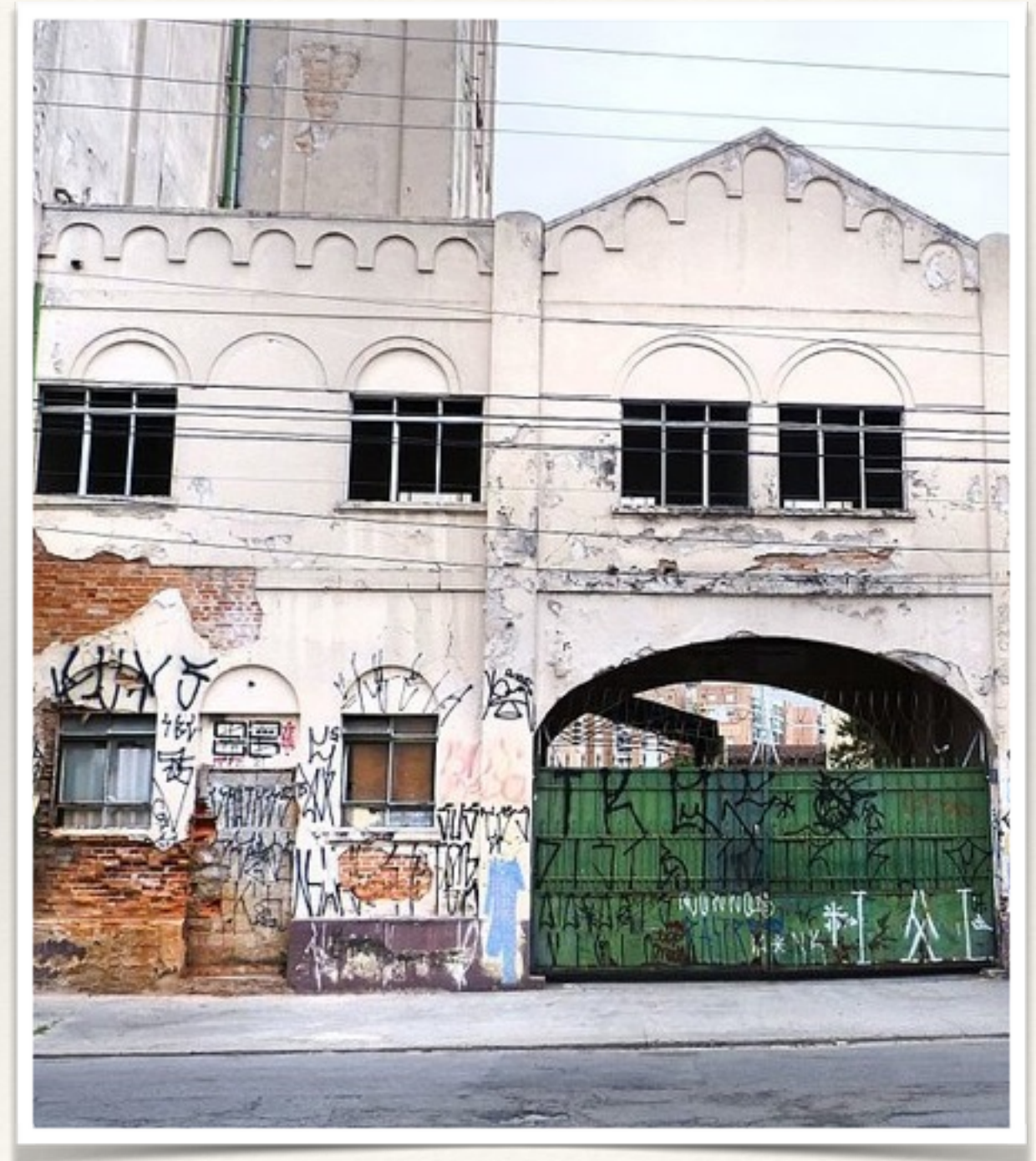

Educação via projeto

Conhecimento livre

Disposição à cultura

Responsabilidade social

Impacto

Por que a Wikipédia

Alfabetização digital

Novas tecnologias

Utopia real

Comunidade

Programa de educação sobre patrimônio histórico e cultural (2016)

- ❖ Objetivo: um verbete por aluno
- ❖ Construção de uma parceria com o DPH / Conpresp
 - ❖ Listagem de bens tombados
 - ❖ Acesso garantido a recursos para a pesquisa
- ❖ Etapas educacionais
 - ❖ Melhoria de conteúdo sobre o patrimônio histórico e cultural na Wikipédia
 - ❖ Criação de guia turístico colaborativo
 - ❖ Fotografia educacional de bens tombados
 - ❖ Criação ou melhoria substancial de verbetes sobre bens tombados

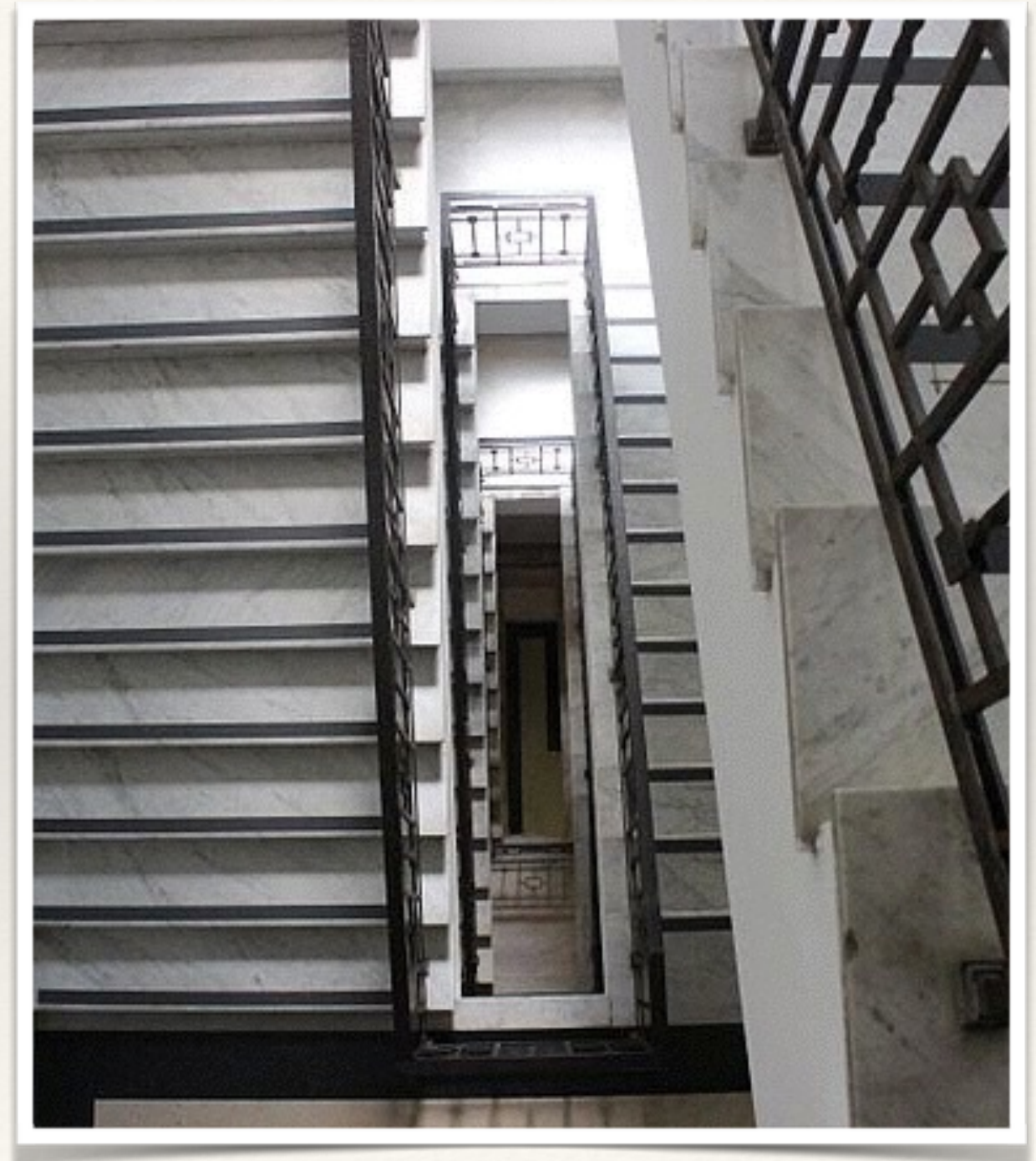



- ❖ Vila Maria Zélia
- ❖ Igreja Nossa Senhora do Rosário dos Homens Pretos (São Paulo)
- ❖ Catedral Santo Amaro
- ❖ Axé Ilê Obá
- ❖ Conjunto Residencial Jardim Ana Rosa
- ❖ Edifício Louveira
- ❖ Edifício do London & River Plate Bank
- ❖ Residência de Michel Assad
- ❖ Capela do Morumbi
- ❖ Desinfectório Central
- ❖ Museu Judaico de São Paulo
- ❖ Parque do Trote
- ❖ Edifício Companhia Antártica Paulista
- ❖ Escola Estadual Caetano de Campos
- ❖ Edifício Japurá
- ❖ Moinho Matarazzo
- ❖ Seminário Central do Ipiranga
- ❖ Grandes Moinhos Minetti Gamba
- ❖ Conjunto das Antigas Instalações da Escola Politécnica



361 verbetes criados ou melhorados

502.000 palavras adicionadas

3.304 fotografias carregadas

307 mil visualizações este mês

1,45 milhão de visualizações este ano

Outros programas de educação realizados

- ❖ Princípios básicos de estatística e probabilidade, desde 2014
- ❖ Acervo do Museu Paulista da USP, agora
- ❖ Museus da Região Metropolitana de São Paulo, 2017
- ❖ Monumentos da cidade de São Paulo, em 2017
- ❖ Eleições municipais no Estado de São Paulo, 2017 e 2016
- ❖ Economia social e cooperativismo no Brasil, 2015
- ❖ Mortos e desaparecidos na ditadura, 2014
- ❖ Apoio: FAPESP, Fundação Wikimedia, CIP
- ❖ Resultado: 1.015 verbetes ; 16 milhões de visualizações
- ❖ Apoio: FAPESP, Fundação Wikimedia
- ❖ Parceria: Museu Paulista, Wikimedia no Brasil
- ❖ Parceria: Wikimedia no Brasil
- ❖ Resultado: 399 verbetes, 1.104 fotografias
- ❖ Parceria: DPH, Wikimedia no Brasil
- ❖ Resultado: 1.946 fotografias
- ❖ Parceria: Wikimedia no Brasil
- ❖ Resultado: 497 verbetes
- ❖ Parceria: Ashoka, Wikimedia no Brasil
- ❖ Resultado: 196 verbetes
- ❖ Parceria: Comissão Nacional da Verdade
- ❖ Resultado: 319 verbetes

Programa de difusão de acervos de museus da USP (desde 2015)

- ❖ Objetivo: abrir os acervos museológicos da USP
 - ❖ digitalizar
 - ❖ relicenciar
 - ❖ usar
- ❖ Instituições:
 - ❖ Museu de Anatomia Veterinária
 - ❖ Matemateca
 - ❖ Museu Paulista
 - ❖ Museu da Educação e do Brinquedo (em construção)



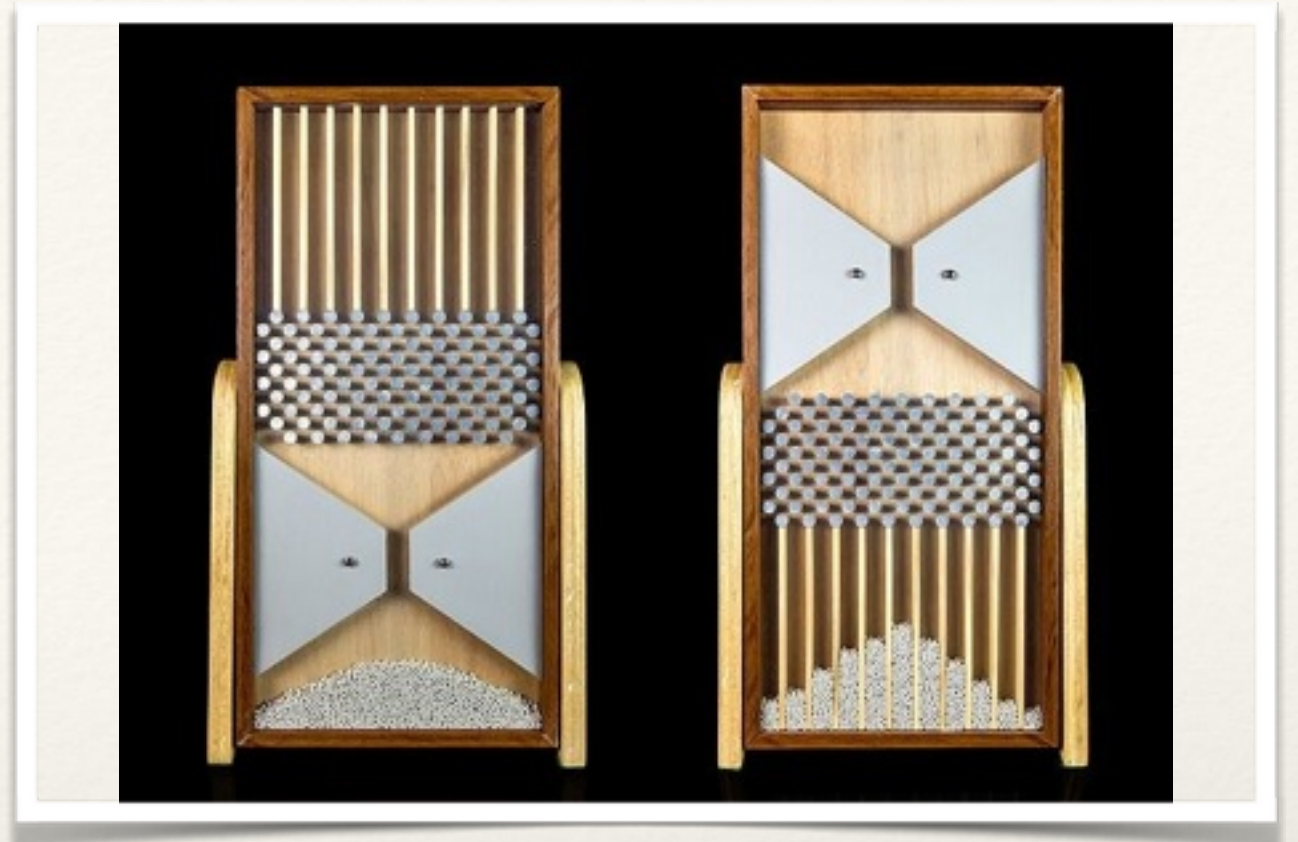
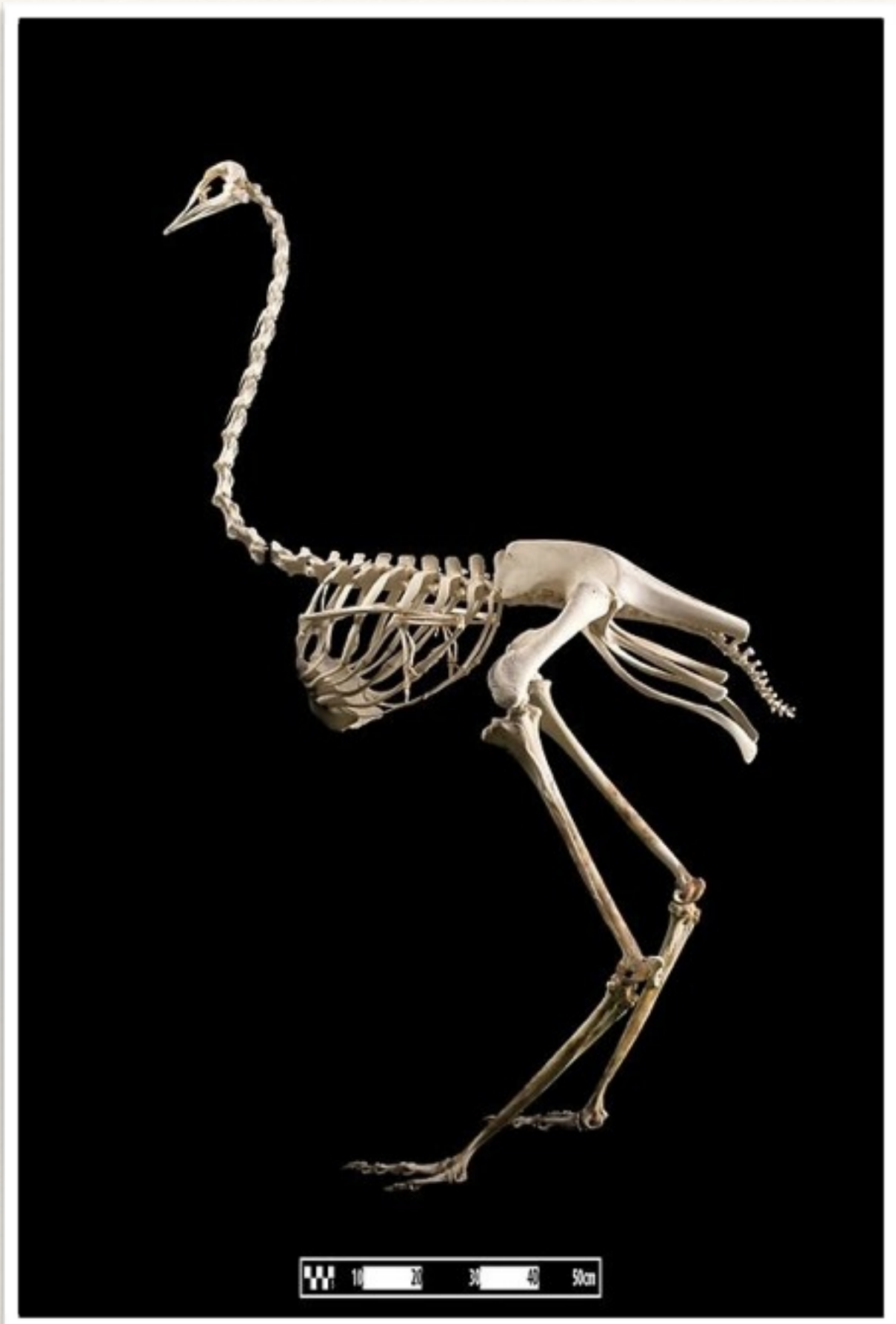



880 verbetes criados ou melhorados

600 fotografias ou vídeos carregados

11 milhões de visualizações este mês

103 milhões de visualizações este ano

Educação via projeto

Conhecimento livre

Disposição à cultura

Responsabilidade social

Impacto

Preservar é ativar

Alfabetização digital

Novas tecnologias

Utopia real

Comunidade



Obrigado!

João Alexandre Peschanski
japeschanski@casperlibero.edu.br

Lista de imagens mostradas (ordem alfabética)

- Academia Paulista de Letras 2.jpg / Laura Duarte Uliana / WCommons
- A Colheita Ferrigno, Antonio Acervo do Museu Paulista da USP / José Rosael/Hélio Nobre/Museu Paulista da USP / WCommons
- Antiga Rua do Rosário (Rua XV de Novembro) Rodrigues, José Wash Acervo do Museu Paulista da USP / José Rosael/Hélio Nobre/Museu Paulista da USP / WCommons
- Avestruz alta / Wagner Souza e Silva - MAV-USP / WCommons
- Capela do Cristo Operário 14.jpg / Guilhermeguerraoc / WCommons
- Cia Antarctica 03.jpg / Lucas Furlani Rodrigues Alves Bicudo / WCommons
- Colunas e detalhes da Mansão da família Jafet.jpg / Giodice / WCommons
- Didactic model of a cow.jpg / Wagner Souza e Silva - MAV-USP / WCommons
- Edifício do London & River Plate Bank 11.jpg / Giovanni Magliano / WCommons
- Edifício Louveira 1.jpg / Biacsantoro / WCommons
- Escadaria principal do Centro Universitário Maria Antônia da Universidade de São Paulo.jpg / Caroline Ligorio / WCommons
- Fachada do Solar da Marquesa de Santos 07.jpg / DéboraGLima / WCommons
- Fachada lateral com visualização para as janelas na cobertura do CBI Esplanada.jpg / Gustavofrank17 / WCommons
- Faculdade de Medicina USP 6.jpg / JVech / WCommons
- Tabuleiros de Galton (antes e depois).jpg / Matemateca (IME/USP)/Rodrigo Tetsuo Argenton / WCommons
- TDCWeb20 (day 03) 12.jpg / Sturm / WCommons
- Teatro Municipal de São Paulo 8.jpg / The Photographer / WCommons