بدنبال وقوع بحران موشکی درمنطقه کار ائیب ایزوستیا ارگان دولت شوروی اعلام کرد:

شوروی در کنار کوبا میایستد

به ناوگان امریکا در سواحل کوبا آماده باش داده شد

اطلاعات

شنبه ۵ اردیبهشت ماه ۴۳

..... شماره ۱۱۳۶۹

.... سال سی و هشتم

..... تکشماره ٤ ریال

● کوبا برای جلوگیری از پرواز هواپیماهای امریکائی به سازمان ملل متحد متوسل شد

● ۲۵۰ هواپیمای امریکائی روی ناو هواپیمابر «فرانکلین» آماده عملیات برضد کوبا شدند

شرح درصفحه ۳

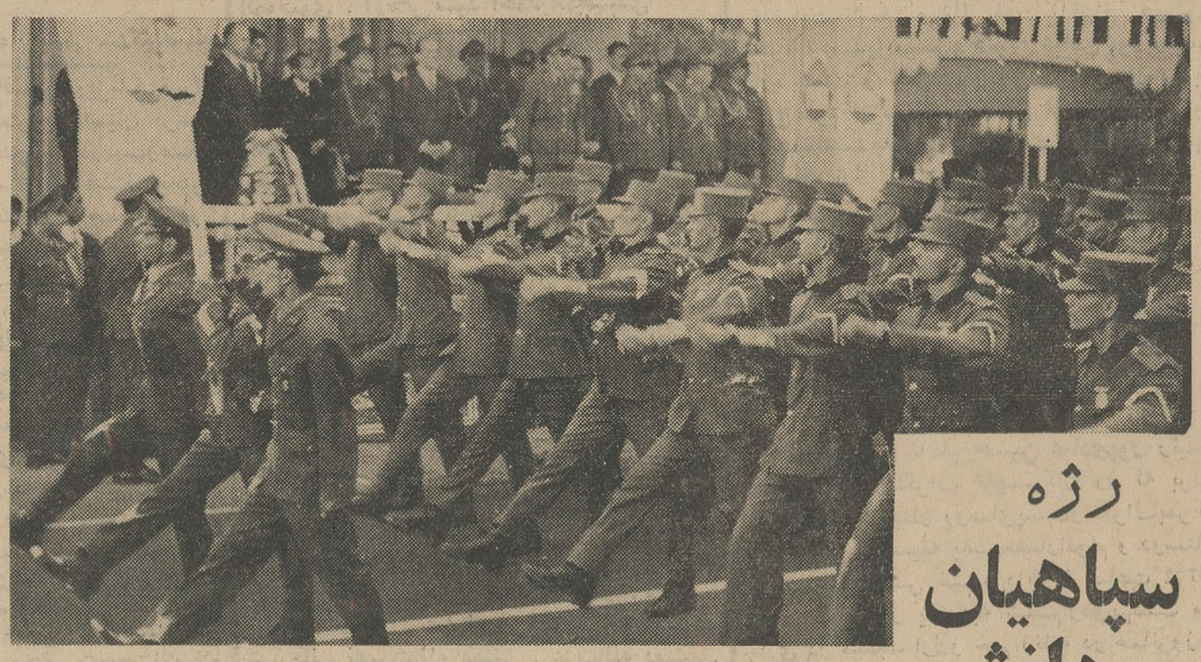

در جلو کاخ مرمر «خیابان پهلوی» سپاهیان دانش از برابر شاهنشاه رژه رفتند.

صدها بمب افکن امریکا در برابر کوبا موضع گرفتند

رژه سپاهیان دانش

بعدازظهر دیروز درپیشگاه شاهنشاه انجام شد

● ۳۵۰۰ سپاهی دانش در رژه خیابانهای تهران شرکت داشتند

بقیه در صفحه ۱۳ ستون اول

تهیه پرچم برای خوزستان!!

روزنامه اخبارالکویت که از جرایدیست که مستقیما از سفارت مصر در کویت پول میگیرد وخودرا در اختیار تبلیغات عبدالناصر گذاشته بتازگی بتحریک

بقیه در صفحه ۱۳ ستون اول

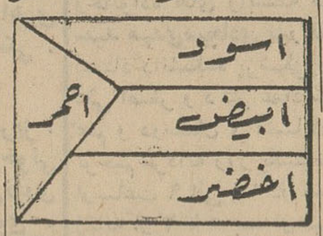

این کلیشه نمونه پرچم عربستان (خوزستان !) است که در روزنامه اخبار الکویت چاپ شده و رنگهای پرچم نیز با ذکر نوع رنگ (سیاه، قرمز، سفید، سبز) بر روی کلیشه مشخص گردیده است.

رائول روآ
وزیر خارجه کوبا

ازطرف نخست‌وزیر

دستور خرید سردخانه

برای جلوگیری ازکمبود فصلی گوشت صادر شد

بقیه در صفحه ۱۳ ستون دوم

درحالیکه در تهران بعلت فصل سیاه بهار قیمت گوشت بالا رفته و کمبود گوسفند محسوس است در ابراهیم آباد نیشابور دو هزار گوسفند در حادثه سیل تلف شدو در سایر دهات نیز صد ها راس گوسفند نابود شده‌است. این عکس یك آغل گوسفند رادر قریه ابراهیم آباد نشان می‌دهد که گوسفندانش مرده و غرق در گل و لای شده‌اند.

کمپانی فوکس ضمن تقاضای ۵۰ میلیون دلار غرامت از الیزابت تایلور وریچارد برتون اعلام کرد

الیزابت تایلور فیلم «کلئوپاترا» را خراب کرده

شرح درصفحه ۳

در حادثه وحشتناك جاده چالوس ۱۴ نفر کشته شدند

دوشیزه اعظم ابراهیمی

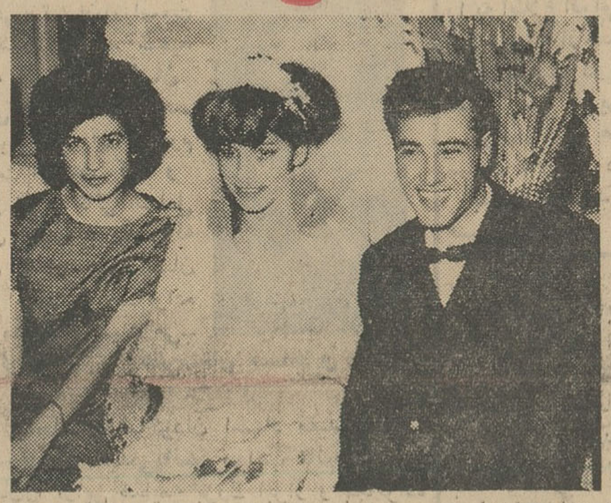

● اتومبیل سواری حامل این عده در ده کیلومتری چالوس برودخانه سقوط کرد و درهم شکسته شد

شرح این حادثه در صفحه حوادث و عکس بقیه مقتولین در صفحه ۱۳ چاپ شده است

عروس و داماد جوان ... داریوش شکوفی و اکرم ابراهیمی عروس و داماد جوانی که هنوز اولین سال ازدواج خودرا بپایان نرسانده بودند همراه بستگان خوددر این حادثه کشته شدند.

وزیردارائی دراولین جلسه هیئتهای عالی حل اختلاف مالیاتی گفت:

پرونده های مالیاتی باید با بیطرفی و عدالتخواهی رسیدگی شود

● هیئت‌های عالی حل اختلاف نباید زیر بار هیچ نوع نفوذ و تحمیل بروند

صبح امروز باحضور وزرای دارائی و دادگستری هیات های عالی حل اختلاف پانزده گانه مالیاتی کار خود را شروع کردند.

بقیه در صفحه ۱۳ ستون دوم

بارانهای سیل آسا درمناطق شمالی کشور خسارات هنگفتی وارد کرده واغلب راهها بسته شده‌است وبرای جلوگیری ازخطر ریزش کوه

امروز جاده رشت منفجر میشود

بعلت طغیان رودخانه‌ها سطح آب دریاچه سفیدرود بالا آمده وخطر ساحل نشینان را تهدید میکند

امروز وزارت راه دستور انفجار «گردنه ملاعلی» را در راه رشت صادر کرد و ماموران راهداری برای منفجر ساختن کوه در شکافهای آن چند کیلو دینامیت کار گذاشتند دراین گردنه کوهی بارتفاع چهل متر از مادر کوه جداشده و هرلحظه جاده و مسافران و وسائط نقلیه را به‌نیستی تهدید میکند. در این راه همچنین کوهها در طول چهل کیلومتر ریزش کرده وراهرا مسدود ساخته است. بقیه درصفحه ۱۵ و ۱۳

جناب آقای حسنعلی منصور
نخست‌وزیر محبوب

از تشریف فرمائی آنجناب برای مشاهده فیلم ایرانی (انسانها) و تشویقی که از هنرمندان فیلم و اینجانب بعمل آوردند کمال تشکروسپاس را دارد. امیدوار است همانطور که در بیانات شیرین ووزین خود اعلام فرمودند بمنظور تقویت و کمك به‌صنعت سینمای ملی که نظر خاص شاهنشاه نیز براین منوال قرار گرفته‌است - تصمیمات عاجلی درهیئت محترم دولت بصورت اجراءدرآورند. قبلا از اقدامات مثبت آن بزرگوار صمیمانه تشکر مینماید.

مدیرعامل استودیو میثاقیه - مهدی میثاقیه

آقای نخست‌وزیر و هیئت وزراء

از فیلم فارسی ورنگی «انسانها»

محصول استودیو میثاقیه دیدن کردند

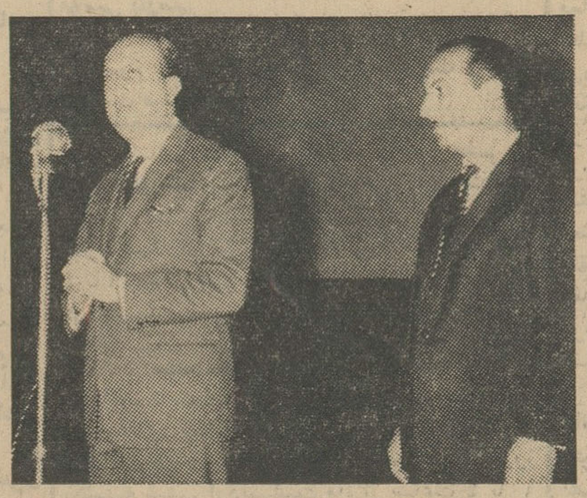

ساعت ۸ و نیم بعداز ظهر روزچهار شنبه بدعوت آقای مهدی میثاقیه مدیر استودیو میثاقیه آقای نخست وزیر و هیئت وزراء و عده‌ای از رجال ومعاریف و نمایندگان مطبوعات جهت مشاهده فیلم انسانها به سینما نیاگارا آمدند در ساعت ۹ بعدازظهر فیلم انسانها بمعرض نمایش گذارده شد که مورد توجه قرار گرفت. تکنیك فیلمبرداری -

بقیه در صفحه ۱۳ ستون چهارم

زنك اخبار ترمیون موسیقی مینوازد وباده سال ضمانت شما را از صدای گوشخراش زنگهای معمولی راحت میکند فروش در تمام ایران ۳۷۵ ریال تلفن ۳۰۲۵۰۹

ریالکو

درسراسر ایران، ریالکو را بهترین سازنده لوازم فلزی دفتر می‌شناسند. نمایشگاه میدان کاخ

اطلاعیه کودکستان و دبستان راه‌زندگی

را درصفحه ششم مطالعه فرمائید

اطلاعیه اطاق بازرگانی تهران

تشریف فرمائی جناب آقای نخست‌وزیر باطاق بازرگانی ازساعت پنج بعدازظهر یکشنبه بساعت شش بعداز ظهر روز سه‌شنبه هشتم اردیبهشت موکول شده‌است.

از مدعوین محترم خواهشمند است روز سه‌شنبه در ساعت مقرر تشریف فرماشوند دفتراطاق بازرگانی تهران

کارپل کشنده حشرات
تلمبه وامشی کارپل
شرکت سهامی کیمیاکار تلفن ۶۲۱۴۹۹
آ-۲۹۷۲

انسانها

Köhler

به میمنت ومبارکی روز عید قربان

نمایشگاه چرخهای خیاطی وصنعتی کهلر

درمشهد مقدس

پنجشنبه سوم اردیبهشت رسماً افتتاح می شود

آدرس - خیابان شاهرضا - اول کوچه روشن تلفن ۲۵۱۰

خریداران چرخ کهلر آلمان از هر نمایشگاهی بخواهند میتوانند از امتیازات بیسابقه کهلر که تعلیم خیاطی وگلدوزی وسرویس وتعمیرات یکساله مجانی است استفاده نمایند.

ایرانا

علم

تجربه

صنعت

هنر

نتیجه پیوند این چهار عامل تولید کاشی ایراناست

خیابان شاه شماره ۴۸

تلفن ۶۱۳۷۰۵-۶۱۳۷۰۴

علامت برتری

کاشی یعنی ایرانا

دعوت عمومی ایرانا در صفحه دوازدهم

جریان روز

پرچم برای خوزستان!!

شوخی خنك وناهنجار عبدالناصر با سرزمین عزیز ما ایران بجای باریکی کشیده است و چنانکه امروز در اخبار ما میخوانید بعداز نغمات شومی که عوامل مزدور ناصر پیرامون تجزیه خوزستان ساز کرده اند ، اخیرا پرچمی هم برای خوزستان ابداع شده است .

حوصله هم برای خودش حدی دارد و ما تصور نمی کنیم بیش ازین حوصله و متانت دربرابر تحریکات یك دولت خارجی علیه تمامیت ایران منطق داشته باشد . یك روزی درین مملکت ، حکومت خواب بود و ملت بی دفاع و بی مدافع ، دولتهای قویدست و استعمار طلب وقت از شمال و جنوب بایران دستبرد زدند . درشمال قفقاز و ترکستان ما از ازدست رفت ، در جنوب هم بعضی حقوق حقه ما پایمال شد و خلیج فارس ، خلیجی که از روز پیدایش تاریخ اسم «فارس» روی آن بوده است ساحت تاخت و تاز واعمال نفوذ اجانب قرار گرفت . این غم بزرك هنوز بردل ایرانیان سنگینی میکند ، این ننك واین مصیبت هنوز فراموش نشده است که حالا یك مرد مالیخولیائی از آن سر افریقا درفکر تجزیه ایران ودستبرد بحدود وثغور این سرزمین افتاده است .ای مردم ایران ! این شوخی مسخره رابدبختانه باید جدی فرض کنیم ، این حقایق رابدان خاطر فاش و عریان در معرض ملاحظه شما قرار میدهیم که بدانید دشمن برای وطن شما چه خواب دیده است وبخود آئید وچنانکه شایسته یك ملت زنده و بیدار و وطنخواه است بدهان دشمن مشت بکوبید . یکصدا ویك آهنك باین نغمه شوم که سازشده است پاسخ بدهید . بگذارید همه بدانند که در این بیشه شیر خفته است . بگذارید همه دریابند که ایرانی نمرده است. بگذارید همه بفهمند که وقتی پای مصالح ملی و قومی درمیان باشد ملت ایران ازکوچك و بزرك ، از غنی و فقیر ، از هرطبقه و هردسته و باهرسلیقه وعقیده ای در راه دفاع ازوطن میایستد . بگذارید دنیا بداند و ببیند که ایرانی درمقام حفظ ملیت و قومیت خودتاچه حدفداکار و استوار است .

البته زمزمه ای که دشمن قومیت ماشروع کرده ، آنقدر مبتذل ومسخره است که حتی اگر ملت ایران آنرا باسکوت وبی اعتنائی تلقی کند دنیابدان خواهد خندید و این داعیه ، مآلا بامدعیان بگور خواهد رفت . خوزستان کجاو قوم عرب کجا ؟ خوزستان از روز اول یك سر زمین آریائی بوده و تا ابد خواهد بود . واگر خوزستان لقمه چربی است که بعضی ها بهوای آن آب ازلب و لوچه شان براه افتاده ، این راه بلعیدن آن نیست و اشتباه کرده اند آنها که کفتاروار ، ازدور بوی مردار بمشامشان رسیده است . اینجا مرداری درکار نیست . اینجا یك سر زمین زنده است باملتی زنده . اینجا ملك بی صاحب نیست . اینجاهمان درگاه هخامنشی وساسانی است و این ملت همان ملت است که روزگاران دراز برنیمی از جهان آقائی کرده وپایه گذار تمدن انسانی بوده است. تلاش عبدالناصر برای آنکه اقوام عرب رابفریبد وعلیه ایران تحریك کند، درجهان امروز درست همانند یکی ازرویاهای «دون کیشوت» افسانه ایست . ایران آسیاب بادی نیست که با شمشیر چوبی عبدالناصر فتح شود واگر حاکم مالیخولیائی ساحل نیل اینرا نمیتواند حس کند ، ملل عرب که خوشبختانه همگی ملتهائی حقیقت بین و منصف و ذیشعور هستند و خوشبختانه یکایك آنها باایران دوست و صمیمی می باشند هم به ضعف عقل ناصر و هم به پوچی این ترهات و موهومات متوجهند ، بدلیل اینکه عین همین موش و گربه بازی را هرکدام آنها علیحده باعبدالناصر داشته اند. یعنی ایران نخستین کشوری نیست که آقای سرهنك ناصر برای آن خوابهای طلائی دیده است بلکه این مرد ماجراجو که در عصر موشك هوس جهانگیری و جهانداری در سر میپروراند یکروز بعراق ، یکروز باردن ، یکروز بسوریه، یکروز بیمن ، یکروز بکشور سعودی و خلاصه هر روز بیك گوشه ازخاك یك کشوری چشم دوخته و خوشبختانه هرجاقدم گذاشته ملتهای بیدارو هشیار عرب او را اردنك زده اند . اینستکه بهتر از هرکس ملل عرب عبدالناصرو مطامع وتخیلات اورا میشناسند وپیشتر از ما ، آنهااو را باخیالات خامش محکوم ومطرود کرده اند و حالاکه این دون کیشوت عصرفضا دستش از سرزمین های عربی کوتاه شده بخیال خودش ازآنسوی نیل ، پابساحل کارون گذاشته است .

عبدالناصر ، اگر فرصت میکرد که تاریخ معاصر ایران را مرورکندو بخاطر می آورد که چگونه ملت ایران مدعیان تجزیه آذربایجان راباتمام دکان و دستگاهشان درهمان آذربایجان دفن کرد ، جرات اینکه نغمه تجزیه خوزستان سازکند نمیکرد . عبدالناصر اگر میدانست که پیش از وی ، درهمین سالهای اخیر سیاستهای قوی تر و دولتهای بزرگتر برای تجزیه جنوب ایران چه نقشه ها کشیدند وچگونه نقشه های آنان بآب خلیج شسته شد ، امروز باراه انداختن چندروزنامه مزدور وبی اعتبار دوباره این نقشه راطرح نمیکرد .

عیب کارآقای ناصر اینست که ایران را نمیشناسد. ملت ایران رانمیشناسد . خبر ندارد که این ملت دهان چه جهان گشایان وچه خونخوارانی را بخاك مالیده که ناصر انگشت کوچك یکی از آنها نمیشود . اگر عبدالناصر ملت ایران را میشناخت سرش را به لاك خودش فرومیکرد وبیش ازین چهره نامطبوع خودرا بملت ایران و سایر جهانیان نمیشناساند . اما اگر لازم شد ملت ایران خود را باین عنصر ماجراجو وخیال پرور خواهد شناساند .

یك جمله میگوئیم و مقاله امروز را ختم میکنیم که خوزستان از قرنهاپیش پرچم داشته و احتیاج به اختراع پرچم جدیدندارد . آن پرچم رانیز همه دنیا میشناسد که پرچم سبزاست و سرخ و سفید . پرچمی که شیر آنرا حراست میکند !

به مناسبت درگذشت شادروان آقای **محمدتقی اسعد بختیاری** (امیرجنك)مجلس ترحیمی از طرف آقایان شهبازی و غضنفری در مسجد جامع آغا جاری روز ۲۷ر۱ر۴۳ برگذار شد .

در امامزاده سید هارون ساوه

به مناسبت چهلمین روز درگذشت شادروان مرحومه مغفوره **بانو عطائی** بمنظور تجلیل ازروح پرفتوحش مجلس یادبودی از ساعت ۸ صبح تا ٤ بعد از ظهر پنجشنبه دهم اردیبهشت ماه در امامزاده سید هارون ساوه منعقد میباشد از اقوام ودوستان گرامی دعوت می شود با حضور خود در این مجلس با بازماندگان داغدیده اش همدردی فرمایند .

خانواده عطائی

مجالس ترحیم و یاد بود

فوت مرحومه **بانو شرافت السلطنه** صبیه مکرمه حضرت علیین مرتبت آیت الله العظمی فقید آقای حاجی میرزا جواد آقا مجتهد تبریزی والده جناب آقای مجیدالملك را که از محترمین آذربایجان واز خاندان اصالت وفضیلت می باشند باستحضار همشهری های گرامی می رساند شرکت دوستان وآشنایان در مجلس ختم آنمرحومه موجب تسلی خاطر بازماندگان خواهد شد .

رئیس جمعیت آذربایجان - دکتر عباس ادهم (اعلم الملك)

باکمال تاسف فوت مرحومه **بانو شرافت السلطنه** صبیه حضرت آیت الله حاجی میرزا جواد آقا مجتهد تبریزی طاب ثراه را به استحضار کلیه دوستان میرساند که مجلس ختم روز دوشنبه هفتم اردی بهشت از ساعت ۹ الی ۱۱ در مسجد مجد منعقد خواهد بود شرکت فرمایند .

تقی زاده . ساعد مراغه . سپهبد جهانبانی سپهبد ورهرام . افتخار هشترودی . بهادری

باکمال تاسف فوت مرحومه بانوشرافت - السلطنه صبیه حضرت آیت الله حاجی میرزا جواد آقا مجتهد تبریزی طابه ثراه و والده جناب آقای مجیدالملك را باستحضار همشهری های گرامی می رساند مجلس ختم آن فقیده سعیده روز دوشنبه هفتم اردی بهشت از ساعت ۹ الی ۱۱ در مسجد مجد منعقد خواهد بود شرکت فرمایند .

دکتر امین . دکتر عدل . دیهیم . کریم اهری جهانشاهی . زهتاب فرد . شکیبا . پزشکی . باغمشهٔ . حق شناس

خانواده های :**مجیدالملك . امام جمعه تبریز . بیات ماکو . اهری . مجتهدی. پناهی .امامی خوئی دیبا . تقی نیا . فقهی .امینی افشار .شاهین نوری توفیق . ناطق . پرورش . رفیعی . مرتضوی . جوادی . کلانتری**

باکمال تاسف فوت مرحومه **بانو شرافت - السلطنه** صبیه حضرت کروبین منزلت آیت الله العظمی آقای حاج میرزا جواد آقا مجتهد تبریزی طابه ثراه را به استحضار کلیه دوستان و همشهری های ارجمند می رساند مجلس ختم زنانه روز یکشنبه ششم اردی بهشت ازساعت ٤ الی ٦ بعد از ظهر در منزل شخصی واقع در جاده دربند خیابان ثریا و مجلس ختم مردانه روز دوشنبه ۷ اردیبهشت از ساعت ۹ الی ۱۱ درمسجد مجد منعقد خواهد بود .

آ-۲۰٤۷ ۱-۲

به خانواده های محترمی که در این ضایعه عزادارند بویژه بازماندگان آنمرحومه مصیبت وارده را تسلیت می دهیم .

باکمال تاسف باطلاع اقوام و آشنایان می - رساند که مجلس ختم مردانه مرحومه **بانو قمر شه منش** روز یکشنبه فردا از ساعت ۱۵ الی ۱۷ در مسجد سید خندان در جاده شمیران قدیم و ختم زنانه درمنزل علی عبدالهی جنب مسجد نامبرده در همانروز منعقد می باشد .

عبدالحسین شه منش . علی عبدالهی . سید عباس یثربی

بعموم بازماندگان آنمرحومه مصیبت وارده را تسلیت میدهیم .

بدینوسیله باطلاع بستگان و دوستان محترم می رساند که در روز دوشنبه هفتم اردی بهشت ماه جاری از ساعت چهار تا شش بعد از ظهر به مناسبت چهلمین روز درگذشت نورچشمی **شیده بختیار سنجابی** مراسمی برسر مزار آن جوان ناکام در ابن بابویه برگذار خواهد شد .

پروین بختیار سنجابی . محمد بختیار سنجابی دکتر کریم سنجابی . محمود مروتی

آ-۲۰۰۵ ۱-۲

خانواده های : دیوسالار . سالاریان .درویش درویش کجوری . سجادی . یزدانی . شایگان . ایزدی

باکمال تاسف درگذشت مرحوم مغفورجنت مکان خلد آشیان **وجیه الله خان دیوسالار** را به استحضار میرساند . مجلس ترحیم مردانه آن مرحوم ازساعت ٤ الی ٦ بعد از ظهرروز دوشنبه هفتم اردی بهشت در مسجد فخرالدوله واقع در دروازه شمیران و ختم زنانه در همانروز وساعت در خیابان ده متری گرگان کوچه فریزندی کاشی ۳٦ در روز های سه شنبه هشتم چهارشنبه نهم وپنجشنبه دهم اردیبهشت ماه جاری در منزل آنمرحوم واقع در تسکا سه کیلو متری علمده بمعدن گلندرود منعقد است از کلیه بستگان و دوستان متمنی است با حضور در مجالس تذکر روح آنمرحوم را شاد و بر تشکرو امتنان خانواده ها بیفزائید .

بعموم بازماندگان آنمرحوم مصیبت وارده را تسلیت میدهیم .

خانواده های بهنود . حسن بیك . جواهری . نکوروی . جلالی . خرمی . نیك طلب

بانهایت تاسف درگذشت مرحوم **محمدحسن بیك** را به اطلاع بستگان و دوستان می رسانند . مجلس ختم آنمرحوم روز یکشنبه ٦ر۲ر٤۳ از ساعت ۳ الی ٥ بعد از ظهر در مسجد حاجی نایب واقع درسرچشمه او ل خیابان نظامیه برقرار است .

بعموم بازماندگان آنمرحوم تسلیت میدهیم

دانشگاه تهران بدینوسیله فوت حضرت **حجت الاسلام سید مهدی سجادی** پدر آقای دکتر مجتبی سجادی استاد دانشکده پزشکی را باطلاع می رساند . مجلس ختم آن مرحوم روز یکشنبه ٦ اردیبهشت ماه از ساعت ۹ الی ۱۱ در مسجد مجد برگزار می شود .

رئیس دانشگاه و دانشکده پزشکی - دکتر صالح

گروه آسیب شناسی دانشکده پزشکی تهران

باکمال تاسف درگذشت خلدآشیان مرحوم **سید مهدی احمدی سجادی** پدردوست وهمکار عزیز آقای دکتر مجتبی سجادی استاد محترم دانشگاه را باطلاع دوستان و همکاران و دانشجویان میرساند . مجلس ترحیم ازساعت ۹ الی ۱۱ صبح روز یکشنبه ششم اردیبهشت ماه در مسجد مجد برگزار میگردد .

دکتر کمال الدین ارمین

شرکت سهامی کارخانجات ایران بدینوسیله فوت حضرت حجت الاسلام **سید مهدی سجادی** پدر آقای مهندس اکبر سجادی رئیس کارخانه قند ورامین را به اطلاع می رساند مجلس ختم آن مرحوم از ساعت ۹ الی یازده روز یکشنبه ششم اردی بهشت در مسجد مجد برگذار می شود .

مهندس قراگزلو

خاندان مرحوم ایت الله حاجی آقا محسن اراکی وخانواده های وابسته فوت **حضرت حجت الاسلام سید مهدی سجادی** پدرآقایان دکترمجتبی سجادی استاد دانشکده پزشکی ومهندس اکبرسجادی . علی اصغر و دکتر عماد سجادی را به اطلاع اهل علم و دوستان و آشنایان می رساند . مجلس ترحیم مردانه روز یکشنبه ششم اردی بهشت ماه ازساعت ۹ الی ۱۱ در مسجد مجد و مجلس ختم زنانه از ۳ تا ٥ بعد از ظهر همانروز در منزل آن مرحوم واقع در خیابان فرهنك کوچه معصومی منعقد خواهد بود . **سید محمد باقر شهمنش**

خانواده های : سجادی . شهمنش .پورمحسن خاکباز . تهامی . فریور . سجادپور .فریداراکی. یزدان دوست . سجادیه . حجتی . عظیمی سجادی شهید نورائی .رزاقی . فرید محسنی . محسنی عراقی . یثربی نژاد .مدثر .خدیور .شکوه محسنی دیبا . مکی نژاد .خان زاده . محسنی سجادی . محسن پور . موحد . یثربی . عراقی . بزرك نیا . خانبلوکی . جهانبانی . قائم مقامی . صفاری . شیخ الاسلامی. اشرف زاده .هدایتی.احتشام زاده فولادوند . تاجبخش . شاه خلیلی . یاوری . فرهمند . کیا .کیانوری. پیرنیا .مهدی پور. برقعی ایروانی . ایران پور . ابراهیمی . صفوی . نام آور نجفی . مجللی . هاشمی . روستا . بدیعی .دانشور

خانواده های : خاتمی . معزی . مهتدی . سنجیده . کیهان مهد . یوسفی .نفیسی .جرایدی پارسی

باکمال تاسف فوت شادروان **بانو صفیه خاتمی** والده بانوان بنول -صدیقه - طلعت - ربابه و آقایان محمد و محسن خاتمی را باطلاع اقوام و دوستان می رساند . مجلس ختم مردانه روز یکشنبه ٦ اردیبهشت ماه از ساعت ٤ تا ٦ بعد از ظهر در مسجد حاج حسن واقع در خیابان ارامنه شاهپور و مجلس ختم زنانه در همانروزو ساعت در منزل شخصی واقع در چهارراه مختاری امیریه کوچه کلیائی شماره ۳۲ برگزار خواهد شد .

محمد و محسن خاتمی . قدسیه سنجیده . عطاالله وکورس سنجیده . دکتر فریدون خاتمی دکتر هوشنك مهتدی . ستوان یکم بهمن یوسفی سرهنك دکتر حسین نفیسی . عباس جرایدی . موسی پارسی

آ-۲۰۵۳

بعموم بازماندگان آنمرحومه مصیبت وارده را تسلیت میدهیم .

باکمال تاسف درگذشت **بانو راضیه بخش پور** مادر آقای کمال بخش پور رئیس اداره اعتبارات کل و وامهای بانك اصناف ایران را به اطلاع عموم همکاران میرساند مجلس ترحیم از ساعت ٤ تا ٦ بعد از ظهر روز یکشنبه ششم اردیبهشت در مسجد فخریه (اول خیابان امیریه) منعقد خواهد بود . **بانك اصناف ایران**

بانهایت تاسف درگذشت **بانو راضیه بخش پور** والده آقای کمال بخش پوررا به اطلاع دوستان و آشنایان می رساند . مجلس ترحیم مردانه روز یکشنبه ششم اردیبهشت ماه از ساعت ٤ تا ٦ بعد از ظهر در مسجد فخریه (اول خیابان امیریه) وختم زنانه در همانروز و ساعت در منزل آن مرحومه در خیابان امیر آباد خیابان صهبا (گیو سابق) کاشی ٥٦ منعقد خواهد بود .

جلیل بخش پور . یوسف بخش پور . کمال بخش پور . ساسان بخش پور . جمال بخش پور. حاج علی اهرنجانی . عبدالرحیم صدقیانی زاده . محسن دیلمقانی . حاج اسمعیل علیزاده .فریدون پارس پور . اسدالله رحمانی . واحدی جهانبخش هوشنك جهانبخش . جلال عظیم فر . احمد علی زاده . احمد بخشائی . فرود خسروی . جعفر موبدی . قاسم مظلومان . عباس فرنژاد . سرگرد دکتر رجب رفیع زاده . فرخنده دریانی

آ-۲۹۱۸

بعموم بازماندگان آنمرحومه مصیبت وارده را تسلیت میدهیم .

انالله و اناالیه راجعون

به مناسبت فوت ناگهانی مرحوم **آقای فخرالدین معینی** مجلس ترحیمی روز یکشنبه ششم اردیبهشت از ساعت ٤ الی ٦ بعد از ظهر در مسجد مجد منعقد خواهد بود انشاءالله حضرات آقایان علماء اعلام و دوستان و آشنایان درمجلس ختم آنمرحوم شرکت خواهند فرمود .

الاحقر سلطان العلماء زنجانی . الاحقر جواد الموسوی . الاحقر سید احمد المجتهدی

خانواده های :**معینی . ذوالفقاری . ضیائی. وزیری . ابراهیمی . مغازه . پولادین**

بانهایت تاسف درگذشت ناگهانی مرحوم **آقای فخرالدین معینی** را به استحضار میرساند. مجلس ترحیم فقید سعید روزیکشنبه ششم اردی- بهشت از ساعت ٤ تا ٦ بعد از ظهر در مسجد مجد و مجلس ترحیم زنانه همانروز از ساعت ٤ تا ٦ بعد از ظهر در منزل سرگرد شهربانی ایرج معینی واقع در خیابان امیریه روبروی خیابان فرهنك کوچه یخچال شماره ۱۱ منعقد خواهد بود

بدینوسیله درگذشت ناگهانی برادر وعموی عزیزمان مرحوم **آقای فخرالدین معینی** را باطلاع آقایان و دوستان و آشنایان می رساند مجلس ختم آنمرحوم روز یکشنبه ششم اردیبهشت از ساعت ٤ تا ٦ بعد از ظهر در مسجد مجد منعقد خواهد بود .

قمرتاج معینی . منطق الملك معینی . مترجم- السلطنه معینی . عبدالحسین معینی . سرهنك شهربانی نصرت الله معینی . عزت الله معینی . داود معینی . سرهنك ستار معینی . سرگرد منوچهر معینی . سرگرد ایرج معینی . مهندس ناصر معینی . سروان نادر معینی . ستوان احمد معینی

به خانواده محترم معینی بویژه آقای سرهنك معینی رئیس اداره گذرنامه و سایر بازماندگان آنمرحوم مصیبت وارده را تسلیت می دهیم .

هنرستان رنگرزی و نساجی تهران بمناسبت درگذشت فقید سعید جناب **آقای وارطان عیسی یانس** در مراسم چهلمین روز آن مرحوم شرکت خواهد کرد و ضمن ابراز تاثر کامل فقدان استاد بزرك راکه بنیان گذار هنرستان بوده است به خانواده محترمشان تسلیت می- گوید.

هنرستان نساجی و رنگرزی

اینجانبان شاگردان استاد فقید **جناب آقای وارطان عیسی یانس** مراتب تالم وتاثر خودمان را ازاین ضایعه بزرك ابراز و بخانواده محترمشان تسلیت میگوئیم .

استادعیسی یانس برای اینکه رنك شناسی ورنگرزی را در ایران علمی و عملی بشناساند و برای این فن ظریف متخصصینی تربیت کند اقدام به تاسیس هنرستان رنگرزی در سال ۱۳۰۹ نمود وتاسال ۱۳۱۷ شخصا عهده دار ریاست و آموزش آن گردید و برای راهنمائی واردکنندگان ومصرف کنندگان رنك درکشور مقرراتی وضع واداره کل شیمیائی و رنك را تشکیل داد و بدین ترتیب بهترین وثابت ترین رنگهای شیمیائی را برای کارخانجات چالوس و بهشهر و شاهی و سایر کارخانجات انتخاب ووارد نمود وشخصا به کارخانجات میرفت و مصرف صحیح آنرا می آموخت و باعلم وعمل و فعالیت و درستی که داشت مورد توجه خاص اعلیحضرت فقید بود . استاد محترم بعد از دوران خدمات فنی وفرهنگی نمایندگی کارخانجات رنگسازی آگنای ایطالیا را در ایران پذیرفت و درچندسال اخیر بنا بدعوت وزارت فرهنك در موسسه مهندسی نساجی دانشکده صنعتی افتخارا تدریس دروس رنگرزی و چاپ را بعهده داشت خدمات فقیدسعید در این رشته آنقدر وسعت داشت که شرح آن دراین مختصر مقدور نیست . ما این ضایعه بزرك را بعموم فرهنگیان و خصوصا بدستگاه فنی و حرفه ای تسلیت میگوئیم.

مصطفی سلیمی - فتح الله معتمدی-سید کاظم شهرستانی - عزت الله راستکار - حمید احیاء - مهندس جلال تناوش - مظفر فرخ- نصرت الله فرزانه - کریم مصباح- سیدمجتبی بهبهانی - احمد طباطبائی - مرتضی خلیلی- رضا امیر صحی - عزت الله صفار .

آ-۲۹۰٦

بانهایت تاسف درگذشت مرحومه **بانو فاطمه صداقت** را به اطلاع خویشان و آشنایان محترم میرساند. مجلس ختم آنمرحومه از ساعت ٤ الی ٦ بعد از ظهر در مسجد فخرالدوله واقع در خیابان دروازه شمیران و ختم زنانه همانروز و همان ساعت در منزل آن مرحومه برگزار می گردد .

خانواده های : صداقت . حاجی مختاریان . موسوی نژاد .صادقیان . داخم . البا . رضوی . روغنی . ورتاج . ولی پور . قانیباف . ثمری . پیروزی . شاه محمدی

بعموم بازماندگان آنمرحومه مصیبت وارده را تسلیت میدهیم .

شهربانی کل کشور بانهایت تاسف درگذشت ناگهانی مرحوم **فخرالدین معینی** برادر سرکار سرهنك نصرت الله معینی رئیس اداره اقامت اتباع خارجه وگذرنامه را به استحضار میرساند مجلس ختم فقید سعید روز یکشنبه ششم اردی- بهشت از ساعت چهار تا شش بعد از ظهر در مسجد مجد منعقد خواهد بود .

شهربانی کل کشور

بانهایت تاسف و تاثر فوت ناگهانی همکار محترم و صدیق مرحوم **حسین عبادی پور** رئیس اداره پست و تلگراف وتلفن تویسرکان را به اطلاع عموم میرساند . مجلس ترحیم روزیکشنبه ٦ اردیبهشت ماه جاری ازساعت ٤ تا ٦ بعد ازظهر درمسجد ارك برگزار خواهد شد .

وزیر پست و تلگراف و تلفن
دکتر فرهنك شفیعی

خانواده های :**عبادی پور - خدادادفر - پیشنمازی - واحد منفرد -زهریه - الیاس - ابوالسباع - اکباتانی - کریمی - کلهر - عدالت منش -**

بانهایت تاثرو تاسف فوت نابهنگام و جانگداز جوان ناکام **حسین عبادی پور** رئیس اداره پست وتلگراف تویسرکان را که برای شرکت در سمینار روسای پست وتلگراف بمرکز آمده بود بدینوسیله باستحضاراقوام و دوستان میرساند . مجلس ختم مردانه از ساعت ٤ تا ٦ بعداز ظهر روز یکشنبه ششم اردی بهشت ماه جاری در مسجد ارك و ختم زنانه در همانروز و ساعت در یوسف آبادخیابان محمدرضاشاه کوچه سمندر شماره ۷۱ منزل آقای خدادادفر برقرار خواهد بود .

بعموم بازماندگان آنمرحوم مصیبت وارده را تسلیت میدهیم

خانواده های : امیر معز. قبه مهاجر . سرتیپ زاده . گنجوی . والی نژاد . خبیری

درگذشت شادروان **ربابه امیر معز (قبه مهاجر)** را به اطلاع اقوام و دوستان می رسانند . مجلس ختم مردانه از ساعت ۹ الی ۱۱ صبح یکشنبه ٦ اردی بهشت در مسجد نو (خیابان بوذرجمهری مقابل پمپ بنزین) منعقد می گردد .

مراسم شب هفت نیز بعد از ظهر همانروز از ساعت ۳ الی ٦ در ابن بابویه برگزار می شود .

بعموم بازماندگان آنمرحومه مصیبت وارده را تسلیت میدهیم .

بمناسبت چهلمین روز درگذشت مرحوم **سرهنك سید ابوطالب افتخار (افسرشهربانی)** مراسم تذکری از ساعت ٤ تا ۷ بعد از ظهرروز یکشنبه ٦ر۲ر٤۳ در منزل واقع در خیابان ایرانشهر خیابان خردمند کوچه سلم شماره ٤ برقرار میباشد از فامیل گرام و دوستان و سروران عزیز تقاضا میشود باتشریف فرمائی خود روح آنمرحوم راشاد و دل غمدیده مارا تسلی دهند .

خانواده های . حجارباشی . افتخار . شهبازی . رحمانی . کفشچی .

سپاسگزاری

بازماندگان جوان ناکام **غلامرضا دیلمقانی** از سروران ارجمند ، بانوان وآقایان گرامی ودوستان وآشنایان که با تشریف فرمائی در مراسم تشییع ومجالس ختم تسلی بخش خانواده های داغدیده در این مصیبت بودند و یا کتبا و تلگرافا ابراز لطف فرموده اند کمال تشکرو امتنان خودرا تقدیم می دارند .

اگر بعلت تالمات روحی در عرض تشکر حضوری تاخیری روی دهد امید عفوو پوزش دارد

عبدالحسین-دیلمقانی

آ-۲۹۲٦ ۱-۲

از کلیه سروان گرامی وآقایان روسای دانشکده ها و اساتید و قضات و افسران و اقوام ودوستان که در مجلس ختم مرحوم **سرهنك علی اکبر فرشاد** شرکت و یا وسیله تلگراف ونامه وروزنامه ها اظهار همدردی فرموده اند نهایت تشکرو قدردانی نموده و چنانچه در اثر تالمات روحی تاخیر یا قصوری در شرفیابی و عرض تشکر حضوری حاصل شود امید عفو دارد . **خاندان فرشاد**

بدینوسیله از آقایان علماء ذوات و دوستان وآشنایان محترمی که به مناسبت درگذشت مرحوم **زین العابدین خوئی** حضورا و تلگرافا بازماندگان آنمرحوم را تسلیت داده اند تشکر نموده وچنانکه در شرفیابی و عرض تشکر حضوری قصوری شود بواسطه تالمات روحی است و امید عفوداریم

اعظم خوئی - یونس خوئی

بازماندگان شادروان **میرآقا داداشی عزیزی** از کلیه اقوام .دوستان و آشنایان که با شرکت در مراسم تشییع و حضور در مجالس یادبود و برپا نمودن مجالس ترحیم و نیز تسلیت بوسیله نامه و تلگراف یا روزنامه ها ابراز همدردی فرموده اند بدینوسیله تشکر می نماید و هرگاه بواسطه تالمات روحی از شرفیابی و عرض تشکر تاخیری رخ دهد پوزش می طلبند .

دکتر حسین عزیزی

بقیه آگهیهای ترحیم وتسلیت درصفحه ۱۳

تحولات مهم جهان در ۲۴ ساعت گذشته

مرحله تازه

مقاله شدیداللحن روزنامه ـ ایزوستیا و شکایت وزیر خارجه کوبا به سازمان ملل‌متحد بحران موشکی کوبا را وارد مرحله تازه کرده است . انتشار گزارشهای مربوط به تمرکز نیرو های هوائی و دریائی امریکا در مرز کوبا نیز نشانه آنست که اگر در خاك کوبا پایگاههای تهاجمی واقعابوجود بیاید دولت‌ایالات متحده از نشان دادن عکس‌العمل شدید پروانخواهد داشت .

تانگانیکا وزنگبار

اتحاد ناگهانی زنگبار که رژیم آن بسرعت بصورت یك رژیم انقلابی افراطی درمیاید باتانگانیکا که حکومت معتدلی دارد در محافل سیاسی با تعجب فراوان تلقی شد ه‌است . فوری ترین نتیجه‌این اتحاد جلوگیری‌از توسعه نفوذ کمونیسم‌درافریقای شرقی است که‌اخیرا محافل غرب را بشدت نگران کرده بود .

بدنبال وقوع بحران‌موشکی‌درمنطقه‌کارائیب ایزوستیا ارگان‌دولت شوروی اعلام کرد

شوروی‌در کنار کوبا میایستد

سازمان ملل ـ ۲۴ آوریل

آسوشیتدپرس ـ «رائول‌روا» وزیر خارجه کوبا امروز طی نامه‌ای خطاب به سازمان ملل اخطار کرد وقایع وحوادثی که در دریای کارائیب میگذرد کاررا به بحران جدیدی دراین منطقه میکشاند.

روا دراین نامه خطاب به اوتانت نوشته است ما مطمئنیم که عقل وتجربه بشما حکم میکند درمورد حقایقی‌که دراین نامه تذکر داده شده اقدام لازم بعمل آورید. دراین نامه درباره پروازهواپیمای یو ـ ۲ برفراز کوبا و تمرکز جت های امریکائی دراطراف این کشور و همچنین نقض مرزهای هوائی کوبا بوسیله این هواپیماها و تجاوز ملوانان امریکائی از پایگاه گوانتانامو بخاك کوباشکایت شده است.

روا خاطر نشان کرده که نظیر همین وقایع بود که در سال ۱۹۶۲ کار را به بحران بزرك دریای کارائیب کشاند وخواستار شده است که این اقدامات‌بخصوص ۶۰۰ فقره‌پروازهواپیما های اکتشافی بر فراز کوبا خاتمه‌یابد روا در اخطار خودمتذکر شده که مسئولیت ایجاد هرگونه بحرانی بعهده «اعمال قانون شکنانه» و تحریك‌آمیز و بدون مسئولیت دولت‌امریکاست در پایان نامه گفته شده است دولت و مردم انقلابی کوبا اطمینان دارند شما بعنوان دبیر کل سازمان ملل برای رفع‌وخامت وضع‌این‌منطقه اقدام‌خواهید کرد .

● مذاکره کردند

دیشب دین‌راسك وزیر خارجه امریکا بادوبری‌نین سفیر شوروی در امریکا راجع به مسئله کوبا و لائوس مذاکره کرد . سخنگوی وزارت خارجه امریکا ضمن اعلام این خبر گفت مذاکرات بطور عمده برسر لائوس بود محافل مطلع می گویند راسك درباره بیرون بردن آخرین نیرو های شوروی از کوبا بادوبری‌نین مذاکره کرده است . امریکائی ها می گویند هنوز ۴۰۰۰ نفر افسر و غیر نظامی شوروی در کوبا هستند که قرار است ۸۰۰ نفر آنها تا دو هفته آینده از کوبابیرون بروند . ضمنا چون قرار است شوروی بکوبا موشکهای زمین بهوابدهدامریکا خواستار است که شوروی کنترل استفاده از این موشکها را بدست داشته باشد و این کار را کاملابدست دولت کاسترو نسپارد .

● درکنار کوبا

روزنامه ایزوستیاارگان دولت شوروی امروز مقاله‌مهمی‌پیرامون کوبا درج کرده که خبرگزاری تاس متن آنرا در جهان پخش کرد .

ایزوستیا در این مقاله‌نوشته است‌اگر کوباموره جمله‌ای‌قرار گیرد شوروی در کنار کوبا خواهد بود . عنوان مقاله مفصل ایزوستیا چنین است :«هیچکس حق ندارد حاکمیت کوبا را نقض کند .» مقاله مزبور را «ناظر» امضاء کرده است که معمولا نظر دولت شوروی رابیان می کند .

ایزوستیا می‌نویسد شوروی بار ها در گذشته‌اعلام‌کرده است که در کنار کوبا خواهد بود و امروز مجددا تعهدات خودرا در برابر کوبا به اطلاع جهانیان می رساند . ایزوستیا می نویسد مسئولیت نتایج وخیم هرگونه تحریکاتی علیه کوبا با کسانی است که دست به تحریك می‌زنند . ارگان دولت شوروی می نویسد پرواز های‌اکتشافی‌امریکا بر فراز کوبا نقض آشکار حاکمیت یك دولت مستقل است

ایزوستیا ضمن اخطار بدولت امریکا می نویسد این سیاست بسیار خطرناك استو آتش را در دریای کارائیب دامن میزند .

ایزوستیا می افزاید که کوبا کاملاحق دارد هرگونه تصمیمی که صلاح بداند برای حفظ حاکمیت و استقلال خود اتخاذ کند و دولت این کشورمی‌تواند تصمیماتی بگیرد که به پرواز هواپیمای خارجی برفراز کشورش خاتمه دهد .

● صدها هواپیما

منابع مطلع در واشنگتن افشا کردند صدها هواپیمای شکاری ـ بمب‌افکن امریکائی که سرعت‌آنها مافوق صوت است در «فلوریدا» متمرکز شده و آماده‌اند تاچنانچه بحران تازه‌ای در کارائیب روی‌دهد فورا دست به عملیات بزنند.

این منابع میافزایند امریکا آماده است بمحض بروز بحران تازه سریعا دست بعمل متقابل‌بزند منابع مذکور تائید مینمایند که هواپیماهای امریکائی در صورتی وارد عملیات میشوند که فیدل ـ کاسترو تهدید خودرا در مورد سرنگون کردن‌هواپیماهای‌امریکائی که ماموریت اکتشافی برفراز کوبا دارند انجام دهد .

منابع موثق میافزایند باحتمال قوی بحران کوبا تاشش هفته‌دیگر بصورت بسیار وخیمی در می‌آید، زیرا قرار است تاشش هفته دیگر دولت شوروی ضمن ترك خاك کوبا ۲۴ پایگاه موشك ضد هوائی راکه درکوبا ساخته‌اند در اختیار دولت کوبا قرار دهد . فیدل کاسترو اعلام‌کرده است‌که از این‌پایگاه‌ها برای سرنگون‌کردن هواپیماهای اکتشافی امریکا استفاده میکند از طرف‌دیگر پرزیدنت‌جانسون‌صریحا اعلام کرده است امریکا به پرواز های اکتشافی خود برفراز کوبا ادامه میدهدتااطمینان یابدتاسیسات تهاجمی علیه آمریکا در کوبامجددا تاسیس نشده است .

منابع موثق تائید میکنندهمزمان با متمرکز کردن‌هواپیماهای‌شکاری وبمب‌افکن امریکا در فلوریدا ، ناوگان امریکا در کارائیب‌نیز بحال آماده‌باش درآمده است .

اینك تنها ۲۵۰ هواپیما روی ناو هواپیمابر فرانکلین بوده وآماده عملیات هستند . در کوبا نیز پس‌از نطق اخیر فیدل‌کاسترو دایر به سرنگون‌کردن هواپیماهای‌اکتشافی آمریکا هیجان تازه‌ای پدیدارشده است .

روزنامه «هوی» ارگان رسمی‌دولت کوبا مینویسد جانسون و وزارت امور خارجه امریکا تصمیم دارند علیه کوبا دست به‌قمار خطرناك و تازه‌ای بزنند آنها اعلام میدارندکه به‌پرواز هواپیماهای اکتشافی و عملیات جاسوسی علیه کوبا ادامه میدهند اما دولت کوباهرگزحاضر نخواهد شد که حاکمیت واستقلال او توسط یك دولت خارجی نقض گردد.

یونایتدپرس ـ آسوشیتدپرس ـ خبرگزاری‌فرانسه

جانسون رئیس جمهوری امریکا درمراسم گشایش نمایشگاه جهانی‌نیویورك گفت:

در امریکای فردا

دیگرکسی بخاطر رنك پوست وداشتن مذهب‌خاص موردآزارقرار نمیگیرد

هنگامی که پرزیدنت جانسن‌نمایشگاه جهانی نیویورك را افتتاح میکرد در داخل و خارج نمایشگاه تظاهرات نژادی بزرگی برپا شد . این عکس پلیس را هنگامی که میکوشد تظاهر کنندگان را پراکنده سازد نشان میدهد .

نیویورك ـ ۲۲ آوریل ـ خبرگزاری فرانسه ـ لیندون جانسون رئیس جمهوری آمریکا طی نطقی که در مراسم گشایش نمایشگاه جهانی نیویورك ایراد نمود گفت : حفظ صلح نه‌تنها امکان‌پذیر است بلکه هدفهای آن بما نزدیك میشود .

جانسون طی بیاناتی بسیار خوش بینانه تابلوئی از کارهای فنی که پس از دومین جنك جهانی صورت گرفته است ترسیم نمود و گفت این نمایشگاه نشان میدهد که انسان باقدرت خلاقه و سازنده‌اش چه‌کارهای بزرك میتواند انجام‌دهد.

جانسون گفت : نمایشگاه جهانی نیویورك در زیر شعار «صلح در تفاهم» گشایش میباید واضافه کرد اگر نمایشگاه جهانی دیگری در آینده برپاشود مردم امریکا را کاملا باآنچه که امروز هست متفاوت میبابد.همچنان که‌امریکای سال ۱۹۳۹ باامروز فرق فاحش‌دارد

تظاهرات

درامریکای فردا کسی بخاطر رنك‌پوست و مذهب مورد آزارقرار نمیگیرد.پرزیدنت جانسون‌نمایشگاه جهانی نیویورك را زیرباران‌شدیدی که میبارید افتتاح کرد . درچند قدمی جانسون عده‌ای در حالی که تابلوهائی در دست داشتند تظاهرات کردند . تظاهرکنندگان طالب آزادی وبرابری سیاه و سفیدبودند

درپایان بیانات جانسون‌درگوشه وکنار نمایشگاه جهانی عده زیادی تظاهرکردند و پلیس چندین بار مجبور به استفاده از گاز اشك‌آور گردید . دراین تظاهرات که‌پلیس قبلا آنرا ممنوع کرده بود یکصد تن بازداشت شدند . در نمایشگاه جهانی نیویورك اکثر کشور های مختلف منجمله شوروی شرکت کرده‌اند .

قرارداد جهانی‌نیست

پرزیدنت جانسون طی یك کنفرانس مطبوعاتی گفت تصمیمی که‌شوروی وامریکا وانگلستان‌درمورد کاهش تولید مواد اتمی اتخاذ کردند یك قرارداد جهانی یا نوعی دیگر از قراردادها نیست و ما این تصمیم‌را با ابتکار خود اتخاذ کردیم .

جانسون گفت‌ما شوروی‌وانگلستان را از نگرانی خود در مورد تولید روز افزون سلاحهای اتمی مطلع کردیم ، وآنها نیز توافق کردند تولید مواد اتمی کاهش یابد.

جانسون این شیوه‌ها را سیاست نرمش متقابل نامید . جانسون از اینکه تصمیم شوروی و آمریکا و انگلستان درباره کاهش تولیدمواد اتمی در سراسر جهان‌باشعف‌روبرو شد اظهار خرسندی نمود.

موشك‌های ضد هوائی

جانسون حاضر نشد باین‌سئوال که آیا در پیامهای متبادله بین‌اوو خروشچف مسئله موشکهای ضد هوائی در کوبا ذکر گردیده یانه پاسخ دهد .

جانسون در مورد تعداد نفرات شوروی درکوبا گفت‌جای‌خرسندی است که نیروهای شوروی درکوبا کاهش قابل ملاحظه‌ای داده شده است . وی افزود معذلك دولت شوروی هنوز تعدادی از نفرات خودرا درکوبا نگهداشته است .

جانسون در مورد جنك‌سرد گفت طی دوران زمامداری‌پرزیدنت کندی کاهش تشنج روابط بین شرق و غرب شروع شد واینك تمام تلاش او درراه تفاهم متقابل بین شرق‌و غرب بکار میرود .

جانسون درمورد مسئله لائوس گفت گزارشهای سفارت امریکادر وینتیان حاکی از آنست که‌حکومت بیطرف لائوس برسراسر کشور حکومت میکند واز پشتیبانی تمام مردم برخوردار است .

جانسون سپس بمسائل‌زیراشاره نمود:

۱ـ ویتنام ـ به‌توصیه‌دین‌راسك‌و رابرت‌مك‌نامارا امریکا کمك های خودرا به ویتنام افزایش‌میدهد.

۲ـ امریکای لاتین ـ کشورهای آمریکای لاتین بامسائل‌جدی‌روبرو هستند و امریکا در حال حاضرسعی میکند برنامه‌های کمك خودرا در آمریکای لاتین هماهنك سازد .

۳ـ مناسبات امریکا و پاناماروبه بهبود است و کمیسیونی مشغول بررسی کمك امریکا به‌پاناما می‌باشد .

تفنك بدست‌در نزدیکی جانسون

نیویورك ـ پلیس نیویورك مردی راکه هنگام گشایش نمایشگاه بین‌المللی نیویورك تفنك بدست در چند قدمی جانسون بود بازداشت کرد .

هنگامیکه پرزیدنت جانسون مشغول نطق افتتاحیه‌درنمایشگاه جهانی نیویورك بود این مرد درحالیکه تفنگی در دست‌داشت باو نزدیك میشد .

این مرد سیاه پوست و۶۹ ساله است و در بازجوئی اعلام کرد که قصد کشتن جانسون را نداشته و تفنك را تازه خریداری نموده‌است .

یك افسر پلیس دالاس گفت:

اداره آگاهی میدانست اسوالد باید کندی را بکشد

دالاس ـ ۲۴ آوریل ـ یونایتدپرس تلفن کنند و باوکلای خود ملاقات دیروز بیش از یکصد زندانی دردالاس نمایند . آنها درعین حال از وضع دست بشورش زدند . بیل بیکرکلانتر پست زندان ناراضی‌اند .

● تکذیب کرد

روزنامه «دالاس تایمز» نوشته است که «ادگار هوور» رئیس اداره‌آگاهی امریکا این شایعه را که اداره وی قبلاز قتل کندی بدست‌اسوالداطلاع داشته بشدت تکذیب کرده است .

وی ضمن یك مصاحبه تلفونی بامخبر روزنامه گفته شایعاتی که در این مورد وجود دارد بکلی بی اساس‌است.

ستوان « جك‌روبل» افسر پلیس دالاس امروز گفت وی از یك عضو اداره آگاهی شنیده که او میدانسته اسوالد باید کندی رابکشد .

روبل ضمن اظهار نظر پیرامون شورش زندانیان گفت جك روبی‌قاتل اسوالد در بین شورشیان نبوده‌است مقامات پلیس برای خواباندن‌شورش مجبور شدند از سگهای پلیس و لوله های آب استفاده کنند .

شورش چند ساعت بطول کشید . شورش در همان زندانی روی داد که در ۱۸ مارس هنگام محاکمه‌جك‌روبی ۷ نفر از زندانیان از میان جمعیت و تماشاچیان فرارکردند . علت شورش ظاهرا نارضایتی زندانیان بوده است. زندانیها شکایت دارند که نمیتوانستند

پیشنهاد عفو ترکها درقبرس

جنك درقبرس دوباره شدت یافت

آیوس تئودورس ـ(قبرس) ۲۴ آوریل ـ علیرغم تلاشهای سازمان ملل برای ایجاد آتش بس در قبرس، امروز دو باره بین ترکها و یونانیان زدوخورد درگرفت و در نزدیکی «آیوس‌تئودورس »که مقر سربازان انگلیسی سازمان ملل میباشد ،طرفین با سلاحهای خودکار بهم شلیك‌کردند تعداد تلفات معلوم نیست . درنیکوزیا و حومه آن نیز زدوخورد هائی بین ترکان و یونانیان در گرفت ولی‌کسی آسیب ندید فقط یك خبر حاکی است که یك نفر ترك دراین زدوخورد ها کشته شده‌است .

در منطقه آیوس در حدود ۷۰۰ یونانی و ۱۰۰۰ نفر ترك‌با همزندگی میکنند و تاکنون زدوخوردی بین‌آنها دیده نشده بود .

اما باشروع زدوخورد در سپیده دم امروز قوای یونانیان با آمدن‌عده‌ای پلیس از شهر پادناکا تقویت شد . علت شروع زدوخورد این بود که یونانیان میخواستند ترکها اسلحه خودرا تحویل دهند و ترکها از این کار امتناع میکردند .

عفو عمومی

ماکاریوس رئیس جمهوری قبرس امروز برای همه ترکهای قبرسی پیشنهاد عفو عمومی کرد . او در اعلامیه‌ای گفت ما این کار را برای آن کردیم که نه در گفتار ، بلکه در کردار ، حسن نیت خودرا نشان دهیم . ماکاریوس همچنین دستورداد تمام استحکامات ، اعم از اینکه‌مال یونانیان یا ترکها باشد از بین‌برده شود و افرادی که در اثرزدوخورد خانه و دیار خودراترك کرده‌اند ، در صورت تمایل میتوانند ، تحت حمایت دولت به آنجا برگردند ، صرفنظر از اینکه ترك باشند یا یونانی .

تجزیه قبرس

ماکاریوس در اعلامیه خود گفت رهبران ترکها تقاضای نسبت‌به‌نظریات ما نشان نمیدهند و نمیخواهند قبرس روی آرامش ببیند ، زیرا آنها خیال میکنند بکمك اسلحه خواهندتوانست طرح تجزیه قبرس را بما بقبولانند .

در چنین صورتی ما با همه قوای خود با آنها بمقابله خواهیم پرداخت.

هنوز عکس‌العمل رهبران ترك در برابر سه اقدام ماکاریوس (عفو عمومی ، از بین بردن استحکامات و اسکان آوارگان)که یونانیها آن را «سه فداکاری» نامیده‌اند ، معلوم نیست .

طول میکشد

عصمت اینونو نخست وزیر ترکیه امروز گفت حل مسئله قبرس بدرازا خواهد کشید و مردم ترکیه باید آماده رنجو فداکاری باشند .

اینونو در پیامی بمناسبت عیدقربان وجشن استقلال از مردم ترکیه‌تقاضا کرد با حوصله و آمادگی به استقبال حوادث بروند .

بدنبال جنایتکار نازی

بازل ـ پلیس سویس دیروز اعلام کرد که دست به تلاش دامنه‌داری برای یافتن «هانس والتر» از جنایتکارهای نازی‌که ظاهرا باین کشور گریخته‌زده است . «هانس والتر»که ستوان سابق اس . اس بوده و اینك ۴۷ سال دارد بجرم دست زدن به جنایات بسیار در دوران جنك تحت پیگرد است .

توطئه قتل نخست وزیر مالزی

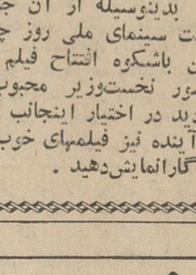

کوالالامپور ـ مالزیا دولت اندونزی را متهم کرده‌که برای کشتن عبدالرحمن نخست وزیر فدراسیون مالزیا و عبدالرزاق وزیر دفاع این کشور توطئه چینی میکند در اعلامیه دولت مالزیا که ۴ صفحه است خاطر نشان گردیده اندونزی طرحهای وسیعی‌برای خرابکاری در مالزیا تدارك دیده وتصمیم داشته است هنگام بازدیدنخست وزیر مالزیا از سنگاپور او را بقتل برساند .

زلزله در گینه نو

نیویورك ـ دستگاههای‌زلزله سنج نیویورك‌وقوع زلزله‌شدیدی در حوالی گینه جدید ثبت کردند .

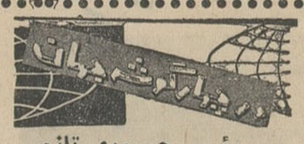

رئیس جمهوری تازه بلغارستان

صوفیه ـ گئورگی ترایکوف یکی از سیاستمداران برجسته رومانی که مدتی سمت معاونت نخست وزیر را داشت از طرف مجمع ملی رومانی بسمت رئیس جمهوری این کشور برگزیده شد .

روابط سیاسی

رباط ـ مراکش و تونس بزودی بایکدیگرروابط سیاسی برقرار خواهند کرد .

مناسبات دو کشور از سال ۱۹۶۰ قطع شده بود .

معذرت خواست

توکیو ـ خبرگزاری آلمان ضمن نامه‌ای که برای‌مطبوعات ژاپن فرستاد رسما از انتساب خبربی اساس مرك خروشچف به یك نفر خبرنگار ژاپنی‌پوزش خواست . این خبرچندی پیش اشتباها از طرف خبرگزاری آلمان در سراسر جهان انتشار یافت .

سلاح تازه انتخاباتی

لندن ـ حزب کارگرانگلستان سلاح تازه‌ای برای مبارزه انتخاباتی با حزب محافظه‌کار درست کرده است .

این سلاح تصنیفی است که یکی از خوانندگان مشهور انگلیسی خوانده و چنین شروع میشود بگذار به‌حزب کارگرای دهم .این صفحه که‌پشت‌آن‌نیز نطقی از هارولد ویلسون ضبط شده بنفع‌حزب‌بفروش میرود .

چهارصدمین سالگرد تولد شکسپیر

استرادفورد ـ بمناسبت‌چهار صدمین سالگرد تولد شکسپیر مراسمی در شهر استرادفوردبا شرکت نمایندگان ۹۷ ملت برگزار گردید .

از طرف دولت شوروی‌بهمین مناسبت تمبری مخصوص با تصویر شکسپیر انتشار یافته است .

انفجار تازه اتمی‌امریکا

نوادر ـ دانشمندان امریکائی امروز مبادرت به‌یك آزمایش اتمی شدید زیر زمینی کردند که قدرت انفجاری آن برابر ۲۰۰ هزار تن ماده تی. ان.تی بود .

تعطیل کنفرانس خلع سلاح

ژنو ـ کنفرانس هفده جانبه خلع سلاح جلسات خود را تا روز نهم ژوئن بتعویق انداخت .

در آخرین جلسه کنفرانس سیمون تسارابکین نماینده شوروی نماینده‌امریکا رامسئول عدم پیشرفت کار های کنفرانس قلمداد کرد و گفت نماینده امریکا پیشنهاد هائی‌درکنفرانس طرح میکند که اصولا قابل‌قبول نیست .

محکوم باعدام

سایگون ـ نگودین کان کوچکترین برادر نگودین دیم رئیس جمهوری سابق ویت‌نام جنوبی باتهام قتل و سوءاستفاده از قدرت از طرف‌دادگاه‌سایگون محکوم بمرك شد .

مادام نگودین نهو درپاریس به خبرنگاران گفت به برادر شوهرم برای آن محکوم‌باعدام شدکه حاضر نشد بکسانی که قدرت را دردست‌دارند باج‌سبیل بدهد .

کمپانی فوکس ازالیزابت تایلور ۵۰ میلیون دلار غرامت میخواهد

امروز کمپانی فیلمبرداری فوکس قرن بیستم از الیزابت‌تایلور و ریچارد برتون مطالبه ۵۰ میلیون دلار خسارت کرد . کمپانی فوکس قرن بیستم طی شکایتی که علیه الیزابت‌تایلور و ریچارد برتون تسلیم دادگاه کرده خاطرنشان نموده است روش این دو نفر طی فیلمبرداری («کلئوپاترا») ارزش تجارتی فیلم را کاهش داد و ۵۰ میلیون دلار به فوکس خسارت وارد ساخت. کمپانی مزبور درشکایت خود موارد زیر را یاد آور شده است .

الیزابت تایلور منظم‌سرکار حاضر نمیشد و مسئولیتی را که بعهده اش واگذار شده بود سرسری گرفته و توجهی کافی به نقشی که عهده‌دار بود مبذول نمیداشت . الیزابت تایلور باحالتی سرکار حاضرمیشد که باو اجازه نمیداد نقش خود را خوب ایفا کند . حال او طبیعی نبود و اکثر اوقات مست میکرد .

وی از نظر حیثیت جهانی مراقب خود نبود.

فوکس قرن بیستم در عرضحال خود میافزاید روش‌ناپسندیده الیزابت تایلور ، خوی زشت و نادرست او و انحرافات اخلاقیش موجب کاهش فروش کلئوپاترا گردید .

قابل توجه کارخانه‌جات‌قالی‌بافی

شرکت جدیدالتاسیس مرکز فرش خاور واقع در خیابان سپهبد زاهدی چهارراه ثریا پلاك ۱۱۱ مایل است فرش مورد مصرف خودرا جهت فروش داخله وصادرات خارج از کشور را مستقیما از دست اول تهیه نماید تقاضادارد کارخانجات ذیعلاقه پیشنهادات خودرا ارسال فرمایند .

در برلن

امریکا و شوروی معامله محرمانه نکرده‌اند

واشنگتن ـ آسوشیتد پرس ـ ۲۳ آوریل ـ وزارت خارجه امریکا امروز این‌شایعه را که‌برسر برلن با شوروی معامله ای کرده است تکذیب نمود. سخنگوی وزارت خارجه امریکا اعلام کرد که در مورد برلن هیچگونه قرار داد محرمانه‌ای با دولت شوروی بسته نشده و هیچ توافقی نیز بعمل نیامده است .

این شایعات بدنبال توافق اخیر امریکا و شوروی برسر تقلیل تولید مواداتمی در آلمان غربی انتشار یافته بود .

جناب آقای هومانی موسس ومدیر محترم سینما نیاگارا

بدینوسیله از آن جناب که بمنظور تشویق وطرفداری از صنعت سینمای ملی روز چهار شنبه سالن سینما نیاگارا رابرای جشن باشکوه افتتاح فیلم «انسانها» که در حضور جناب آقای منصور نخست‌وزیر محبوب وهیئت وزراء ورجال کشور انجام گردید در اختیار اینجانب قراردادید صمیمانه تشکر نموده‌امیدوار در آینده نیز فیلمهای خوب و باارزش ایرانی را در سینما لوکس نیاگارانمایش‌دهید .

مهدی میثاقیه

امشب
انسانها
امشب

بزرگترین محصول رنگی استودیو میثاقیه

باشرکت: فروزان ـ بهبد محسنی ـ فردین ، آرمان

درسینماهای رکس ـ نیاگارا ـ امپایر ـ رویال

سینما نوین اونیورسال

«هیدان ۲۴ اسفند»

اولین سینمای ایران که پارکینگ اختصاصی دارد

وهمزمان بانمایش فیلم ضربت افتتاح گردیده

چه نوع چرخ دوختنی میخواهید؟

دستی ـ برقی ـ مبلی ـ گلدوزی اتوماتیک ـ یا صنعتی

نمایشگاه برنینا

خیابان شاه شماره ۶۰ تلفن ۴۲۴۳۴

اشك و خنده

تمام رنگی

محصول پارس فیلم

بموجب یك اعلامیه ناگهانی :

زنگبار و تانگانیکا متحد شدند

این اتحاد خطر تسلط کمونیسم را بر زنگبار منتفی کرد

دارالسلام - ۲۲ آوریل

تانگانیکا وزنگبار که هردو سابقا مستعمره انگلستان بودند واکنون استقلال یافته‌اند بعنوان یك ملت متحد خواهند شد واین خبر که امروز در دارالسلام اعلام شد بعنوان مخالفت علنی باکمونیستها که میخواهند بر زنگبار مسلط شوند تلقی گردید.

اعلامیه‌ای که ازطرف دوکشور مزبور صادرشده بوسیله «جولیوس نیرره» رئیس جمهور تانگانیکا و«عبیدکرومه» رئیس جمهور زنگبار امضاء شده‌است ولایحه مربوط بوحدت دوکشور فردا برای تصویب به پارلمان تانگانیکا داده میشود. نام کشور جدید جمهوری متحده تانگانیکا وزنگبار خواهد بود. دو کشور پارلمان ونیروی دفاعی وسیاست خارجی و سیستم مالیاتی وگمرکی واحد خواهند داشت و در مسائل بازرگانی خارجی و هواپیمائی وپست‌وتلگراف نیز مانند یك‌کشور عمل خواهندکرد.

یك دستگاه اداری‌جداگانه برای‌امور زنگبار بوجود خواهد آمد.

دورئیس جمهور پس از مذاکرات محرمانه اعلامیه مربوط باتحادرا صادر کردند و در این مذاکرات «شیخ‌محمد بابو» وزیرخارجه زنگبار که بعنوان‌عضو دست چپی‌و مردنیرومند زنگبارشناخته میشود حاضر نبود .

بابو که اصطلاح «جمهوری توده‌ای» را به کشور زنگبار داده بود «اکنون در آسیا مشغول سفر است. وی امروز در راوال پیندی گفت وی مخالف‌وحدت دو کشور نیست و آنرا مقدمه وحدت افریقا دانست .»

خبرنگاران نظر حزب اورا در این‌باره پرسیدند «بابو» جواب داد موضوع‌این حزب و آن حزب مطرح نیست همه‌ما یکی هستیم و احزاب ما بصورت‌ارتش های‌جداگانه‌ای‌درمقابل یکدیگر نیستند.

طبق لایحه وحدت کمیسیونی برای تعیین جزئیات مسائل مربوط به‌وحدت تشکیل میشودونظریات‌خود رابمجلس موسسان که‌در آینده برای وضع‌قانون اساسی جدید بوجود می آید تسلیم خواهد نمود .

حقوق ریاست جمهوری

براساس لایحه وحدت رئیس‌جمهور کشور (که ظاهرا «نیرره» خواهد بود) حق دارد آن مواد از قوانین زنگبار را که مخالف قوانین تانگانیکاست لغو نماید .

طبق اظهارات عبید کرومه کشور جدید بیطرف خواهد بود و هیچگونه تبعیضی بین اهالی زنگبار و تانگانیکا درمیان نیست عبیدکرومه‌بعنوان رئیس قوه مجریه زنگبار برسر کارباقی‌خواهد ماند.

سرانجام دولت‌های انگلستان و شوروی جاسوسان زندانی خود را با یکدیگر مبادله کردند .

«گرویل‌وین» انگلیسی که درمسکو به ۸سال زندان محکوم‌شده‌بود بلافاصله بعدازآزادی‌وارد لندن شد . این عکس او را هنگام ورودبلندن درآغوش همسرش نشان میدهد .

وزیر دفاع امریکا رسما اعلام کرد:

۶۳ پایگاه امریکائی در داخل وخارج تعطیل میشود

مك‌نامارا

● وزیر دفاع آمریکا تایید کرد که کاندیدای‌معاونت ریاست جمهوری امریکا نیست

واشنگتن - ۲۴ آوریل -خبرگزاری فرانسه - رابرت مك‌نامارا وزیر دفاع امریکا طی یك کنفرانس مطبوعاتی پیرامون بعضی مسائل از جمله‌پایگاه های امریکا در خارج ازآن کشور بیاناتی بشرح زیر ایراد نمود .

۱- کاهش فعالیت پایگاه - های نظامی در خارج:

فعالیت نظامی امریکا در ۶۳ پایگاه داخلی وخارجی کاهش‌می‌یابد مك‌نامارا تائید نمود بعضی ازاین‌پایگاهها برچیده میشود ولی این‌امر به‌تعهدات امریکا در قبال متفقین امریکا لطمه‌ای‌نمیزند .

مك‌نامارا گفت امریکا پایگاههای خودرا در چهار کشور خارجی تعطیل میکند اما حاضر نشدنام‌این‌چهار کشور را ذکر کند . وی فقط گفت دراین‌باره مذاکراتی بین‌این دول و امریکاجریان دارد . مك‌نامارا معذلك گفت این‌چهار کشور اروپائی بوده‌ولی‌عضوناتونیستند. وی افزود امریکا بعضی پایگاههای‌خود رادر قاره امریکا نیز برمیچینید مك‌نامارا خاطرنشان ساخت کاهش پایگاهها موجب ۲۱ میلیون دلار صرفه‌جوئی در سال خواهد شدو۳۶۰۰ تن مشاغل کنونی‌خودراازدست‌میدهند.

۲- نامزد احتمالی معاون ریاست جمهوری:

مك نامارا تائید نمود که احتمال دارد نامزد معاون‌ریاست‌جمهوری‌امریکا شود وی معذلك حاضرنشد تائید کند که عضو چه حزبی خواهد شد .

۳- نیروهای شوروی درخارج :

یکی ازروزنامه‌نگاران از مك‌نامارا سوال کرد آیا صحت دارد که‌شوروی یك پل نظامی بین زنگبار و الجزایر برقرار کرده‌است .

وزیر دفاع امریکاحاضر نشدباین سئوال پاسخ دهدوی‌خاطرنشان‌ساخت حضور نظامیان شوروی در کوبا که برای ما تحمل‌ناپذیر بود بمقدار قابل ملاحظه‌ای کاهش یافته است .

مك‌نامارا در مورد سرعت سیر هواپیماهای جدیدامریکائی « آ-۱۱» گفت در تابستان‌آینده این رکورد-گیری عملی میشود . ظاهرا سرعت کنونی هواپیماهای « آ- ۱۱» ۳۲۰۰ کیلومتر در ساعت است .

خروشچف کشاورزی امریکا را می پسندد

مسکو - ۲۳ آوریل - یونایتدپرس -خروشچف‌نخست وزیر شوروی از کشاورزان‌این کشور خواست که روش های کشاورزی امریکا را بکارببندند تا برکمی محصول کشاورزی‌در شوروی غلبه کنند . او برتری تولید ذرت و دامپروری را در امریکا اعتراف کرد و ازبعضی روشهای کشاورزی که درآلمان غربی و آلمان شرقی ، انگلیس و دانمارك بکار بسته میشود تمجید نمود . خروشچف گفت ما هنوز بقدر کافی غله تولید نمیکنیم و بهمین علت است که جلسه عمومی کمیته مرکزی‌ما تصمیم گرفت ۴۲ میلیارد روبل (۴۶٫۷ میلیارد دلار) در هفت سال آینده صرف‌ایجاد کارخانه های کود شیمیائی و بهبودوضع کشاورزی نماید .

برنامه آینده سینماهای

دنیا - نادر - فلور - کارون

مراد - رامسر - جهان

باشرکت:

دلیپ کمار

نیمی

پرهنات

کارگردان- محبوب خان

شماره ۲۸

کتاب جیبی دختران و پسران

منتشر شد

جان درسی سال قبل

عید تولد صدراعظم آلمان

روز عید هیتلر کلیه ناقوسهای کلیساها ساعت دوازده زده میشود

برلن - هیندنبورك بمناسبت عید تولد هیتلر یك دسته‌گل با مراسله بمفاد ذیل برای مشارالیه ارسال داشته است .

بمناسبت چهل و پنجمین‌سال تولد شما بهترین تبریکات خود را اظهار و باقدردانی از خدمات شایانی که تاکنون برای احیاء ملت و وطن نموده‌اید از صمیم قلب خواهانم که سالهای دراز دیگر باکمال تندرسی موفق بادامه آن گردید .

اسقف برلن دستور داده است که در روز عید تولد هیتلر کلیه ناقوسهای کلیسا های پرتستان ساعت دوازده زده شود .

نقل از اطلاعات پنجم اردیبهشت ۱۳۱۳

رادیو بغداد گفت:

درسوریه شورشهای جدیدی روی داده است

قاهره - ۲۴ آوریل - آسوشیتد پرس - خبرگزاری فرانسه - رادیو عراق امروز گفت در دوشهرسوریه شورشهای جدیدی برضد دولت در گرفته و عده‌ای‌تلفات داده شده است.رادیو مزبور علت این‌شورش هارا روش تحریك‌آمیز حکومت بعثی دانسته است . در خبرمزبور گفته میشود در شهرهای قنطره و قونیطره که هردو در حدود ۶۰ کیلو متری دمشق هستند بین شورشیان وقوای دولتی زدوخوردی در گرفته است . گزارشی که از سوریه به بیروت رسیده حاکی است که‌عده‌ای از سربازان دستور دولت را دایر به‌رفتن به‌شهر حمص و استقراردر آنجا نپذیرفته واز اطاعت‌فرماندهان خودسرباز زده‌اند.

رادیو دمشق‌خبرشورشهای‌جدید در شهر «حما» را تکذیب کرد اما اشاره‌ای به شهرهای دیگر سوریه ننمود.

● روح آرامش

دیروز که مصادف با عیدقربان بود بعد از یك هفته شورش و زدوخورد روح آرامش برسوریه سایه افکنده بود . درشهر دمشق ژنرال حافظ و وزیرانش برای برگزاری مراسم عید قربان در مسجد «امیه» دمشق حاضر شدند.

رادیو دولتی نیز از اظهار نظردر باره مرتجعین و ملاکین وسرمایه-داران واربابان آنها در قاهره و بغداد که طی هفته گذشته مرتب‌به آنها حمله مینمود خودداری کردو فقط گفتارهای مذهبی و موسیقی عربی پخش مینمود.

ناظران سیاسی نمیدانند که‌آیا این آرامش موقتی و فقط بمناسبت عیدبود یاآنکه‌واقعاترك مخاصمه‌ای بین دوکشور صورت گرفته است. اما خبرنگاران روزنامه های بیروت که از شهر «حما» بازدید کرده‌اند میگویند مردم این شهر قصددارند بمخالفت خود بارژیم بعثی سوریه ادامه دهند .

بسیاری از بازرگانان دمشق و حلب وحمص نیز باوجود آنکه در روز عید قربان دست از مخاصمه برداشته‌اند چنین قصدی دارند .

● بازداشت شدند

روزنامه الحیات مینویسد: مخالفان حزب بعث جبهه متحدی تشکیل داده خواستار آزادی‌های‌دمکراتیك در انتخابات آزاد شده‌اند . بعضی از حقوقدانان برجسته سوریه که پای طومار این تقاضاها را امضاء کرده بودند بازداشت شده‌اند .

رهبر بازرگانان مخالف دولت‌در دمشق نیز توقیف شده چون‌حاضر نشده‌بهمکاران خود توصیه کند دکانهای خودرا باز کنند .

● حمله رادیو دمشق

رادیو دمشق ضمن حملات تازه به حکومت بغداد در برنامه دیشب خود گفت‌جای تعجب‌است که‌بعضی کشورهای‌عربی باغتشاش‌و شورش که‌در «حما» توسط مرتجعین روی داده‌اسم انقلاب داده‌اند.رادیودمشق ضمن اشاره به مطبوعات و رادیو عراق گفت آنها برای‌امپریالیستهاو صهیونیسم کار میکنند.

فوما شرایط کودتاچیان را پذیرفت

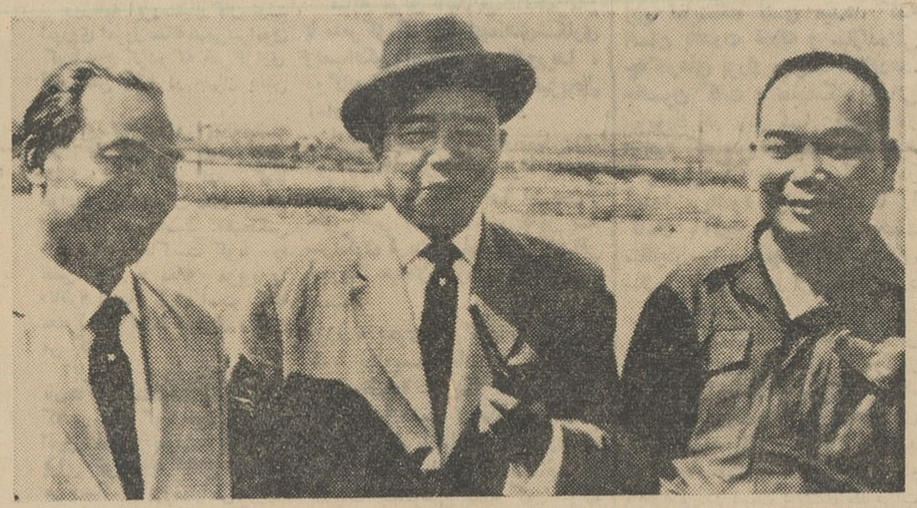

پرنس‌سوفانوونك رهبر دست چپی‌ها (سمت‌راست)پرنس فومارهبر بیطرفها و ژنرال‌نوساوان رهبر دست راستی ها قبل از وقوع کودتای اخیربرای رفع بحران این کشورکنفرانسی دردشت جارتشکیل دادند . این‌عکس رهبران سه‌جناح‌سیاسی لائوس را درکنفرانس مذکور نشان‌میدهد .

وین‌تیان-۲۳ آوریل - یونایتد پرس - پرنس‌فومانخست‌وزیربیطرف لائوس امروز اعلام کرد که درپست نخست‌وزیری باقی خواهد ماند و او ووزیرانش شرایطی را که کمیته کودتاچیان برای حل بحران لائوس پیشنهاد کرده‌اند قبول نموده‌اند .

اماژنرال سیهو، از رهبران کودتا ، گفت تاهنگامیکه دولت فوما کاملا شرایط مارا قبول نکند،قدرت کامل اجرائی نخواهد داشت .در اعلامیه‌ای که پس از تشکیل جلسه کابینه لائوس صادر شده چنین گفته میشود: «جلسه کابینه بریاست عالیجناب پرنس فوما تشکیل شد و پیشنهاد های ژنرال آبی وسیهورا موردمطالعه قرارداد و نکات مختلف این‌پیشنهاد را پذیرفت و بادرنظر گرفتن این وضع کابینه به‌اداره امور کشور ادامه میدهد »

● استخوان لای زخم

تذکر این نکته آخر در اعلامیه دولت در نظر ناظران سیاسی ، به عنوان استخوان لای‌زخم تلقی شده، زیرا یکی از پیشنهاد های ژنرال های کودتاچی این است که در کابینه ائتلافی آینده‌عناصر کمونیست و دست‌چپی وجود نداشته باشند . شرایط دیگر کودتاچیان از این قرار است :

۱-فوما بعضی از اعضای کابینه خودرا عوض کند و برتعداد وزیران بیفزاید

۲-کمیته کودتا حق داشته باشد چند نفر را برای عضویت کابینه پیشنهاد کند .

۳- تاموقعی که این تقاضا هااجابت نشود ، کمیته کودتا حاضر نیست قدرت را بدست دولت پرنس فوما بدهد .

● صحبت درگوشی

در مصاحبه‌ای که ژنرال های کودتاچی باخبرنگاران تشکیل‌داده بودند ، بعد از هر سئوال‌خبرنگاران، سیهو و آبی درگوشی باهم صحبت و مشورت میکردند .

از ژنرال سیهو پرسیده شد ، آیا پاتت لائو نیز بااین پیشنهاد های کمیته کودتا موافقت کرده است . او جواب داد : این کار مانیست حل این مسئله بعهده دولت ائتلافی پرنس فوماست.هرتصمیمی که‌دولت ائتلافی بگیرد باید مورد موافقت همه‌جناحهای راست و چپ وبیطرف باشد .در جلسه امروز کابینه‌لائوس، دو وزیر مشاور پاتت لائو که حق رای ندارند نیز شرکت کرده بودند ولی‌ستادپاتت‌لائو که‌در« خانك‌خی » می‌باشد هنوز درباره اوضاع جدید اظهار نظری نداده است .

● تحت فشار

چین کمونیست امروز ادعا کرده که پرنس فوما تحت فشار است .و این علامت آن است که‌احتمالاپاتت لائو حاضر نشود ،حل مسئله لائوس را بطریقی که بین پرنس فوما و کودتاچیان موافقت شده به‌پذیرد . باوجود این ادعا ، سربازان محافظ ویلای پرنس فوما دیروز آنجا را ترك کردند و پرنس فوما باآزادی در نقاط مختلف رفت و آمد میکند و دیروزبرای‌استقبال‌ولیعهد کشور که وارد پایتخت می‌شد،به‌فرودگاه‌رفت.

ناظران سیاسی معتقدند که باحتمال زیاد بارد راه حل فوق از طرف رهبران پاتت لائو بحران لائوس مجددا دامنه‌خواهد یافت .

طرح تازه‌رومانی برای رفع اختلافات مسکو- پکن

مسکو - ۲۲ آوریل- آسوشیتد پرس- یونایتدپرس- رهبران‌شوروی امروز به تلگرافی که‌بمناسبت هفتاد سالگی خروشچف از طرف رهبران چین برای وی فرستاده شده بود حمله کردند . در جلسه‌ای در کرملین از طرف‌خروشچف و اندروپف باین تلگراف حمله‌شد و قسمت اعظم حمله را اندروپف کرد و رهبران چینی را در ارسال این تلگراف‌غیر صمیمی دانست .

درتلگراف تبریك که‌بامضای‌مائوتسه-تونك و لیو شائوچی و چوئن لای بود گفته شده‌بود اگر چه درحال حاضر بین ما در یك سلسله ازاصول مارکسیسم- لنینیسم‌اختلاف نظراست ووحدت موجود نیست ولی ما این اختلاف را جدا موقتی میدانیم و در بحران های بزرك جهانی مردم مادوش بدوش هم برضد دشمن مشترك‌خواهند جنگید .

● صادق نیستند

آندروپف گفت‌البته این اعلام مهمی است اماچگونه می‌توان چینی هارا دراین سخنان صادق دانست در حالیکه آنها می‌گویند کشور ما با امپریالیست ها وارد توطئه شده است باین ترتیب معلوم می‌شود رهبران چین گاهی مجبور می‌شوند بما دشنام بدهند و در وقت دیگر ناچار میشوند از همبستگی بین چین و شوروی‌سخن گویند . ما این برنامه را چگونه می توانیم درك کنیم - مگر بگوئیم که هم آن حملات وهم این اظهار صمیمیت تصنعی‌و دستوری است . خروشچف که‌پس‌از سخنرانی کوتاهی جای خودرا به‌آندروپف داده بود در این جا گفت آنها گنجشك راهم طبق‌دستورمی گیرند! (اشاره‌باقدامات وسیع چینی ها برای حفاظت ازمزارع و گرفتن گنجشك هابود) .

● شورش برضد رژیم

مقامات رسمی چین ملی گزارش میدهند که درجنوب چین اخیرا شورشی برضدمقامات کمونیست درگرفته است این شورش را عده‌ای از رهبران محلی که ازطرف دولت برکنار شده‌اند رهبری می کنند .

ازجمله در ۱۵ مارس در حدود ۴۰۰ نفر در ایالت یولونك انبار های دولتی راخراب کرده و آتش زدند و در ۲۰ مارس در پنج ایالت دیگر شورش‌های مشابهی رخ داد .

● نقشه متارکه

مقامات دیپلماتیك کشور های شرقی می‌گویند رومانی به‌زودی‌نقشه متارکه‌ای برای‌ایجاد سکوت بین‌شوروی و چین دراختلافات خود تسلیم مسکو خواهدکرد . این نقشه در جلسه عمومی کمیته مرکزی حزب کمونیست رومانی پس از یکهفته بحث مخفی به تصویب رسید .

خبرگزاری رسمی رومانی خبرداد که دراین جلسه درباره مسائل‌مربوط به وحدت جنبش کمونیستی بحث گردید و موقعیت وروش رومانی‌باتفاق آراء مورد تصویب قرارگرفت .

منابع‌مزبور میگویند ظاهرا مسکو نیز بااین که رومانی روش‌میانجی رابین مسکو و پکن درپیش گیرد موافقت کرده است دراعلامیه دولت رومانی گفته می‌شود پایان دادن به بحث و مشاجره علنی راه رابرای ایجاد صلح و غلبه بر موانع موجود هموار خواهد کرد .

رادیو زاگرب (یوگسلاوی) در باره این جلسه رهبران رومانی گفت تشکیل جلسه به تاخیر افتاده بود زیرا بعضی ازاشکالات در بین‌رهبران رومانی بر سر تصمیم گرفتن و اتخاذ روش آنها موجود بود .

● شرم اور

تولیاتی رهبر حزب کمونیست ایتالیا گفت‌مبارزه رهبران چین‌برضد شوروی غیر قابل قبول و شرم آور و برای اردوی جهانی کارگران خطرناك است .

اودر جلسه کمیته مرکزی حزب کمونیست ایتالیا در عین گفتن مطالب فوق افزود که آنها که بیرون کردن چین را از نهضت کمونیستی توصیه می کنند نیز راه خطا می پیمایند زیرا این کار خطربازگشت به‌سیستم جدائی طلبی درا حزاب کمونیست را دارد .

ساخت و پاخت

پکن- چینیها باخشم‌وعصبانیت نسبت به اعلام شوروی وامریکا مبنی بر اینکه تولید مواد قابل انفجار اتمی را تقلیل خواهند داد عکس‌العمل نشان دادند . اگرچه از طرف دولت چین‌دراین باره اعلامیه‌ای صادر نشده اما عنوان مقالات روزنامه های پکن روش‌و نظر چین را نشان میدهد این عناوین‌چنین‌است: «ساخت‌و باخت اتمی جدید» -«تقلیل‌مواد قابل انفجار اثری بر تدارکات نظامی امریکا برای جنك اتمی ندارد» و غیره .

همچنین روزنامه های چین یادآور شده‌انداین تصمیم‌امریکا وشوروی اثری بر فرانسه‌ندارد.

● هیئت سه نفری

یك هیئت سه نفری از کمونیست های ایتالیا برای روشن کردن روش کمونیست های ایتالیا و مشاجره‌مسکو وپکن بمسکو خواهند رفت .

«پیتروا ینکارد» عضودبیرخانه حزب کمونیست ایتالیا در راس این هیئت خواهد بود. همزمان با رفتن این‌هیئت که مخالف تشکیل کنفرانس سران کمونیست است گفته‌میشود خروشچف نیز دیگر اصراری برای تشکیل این کنفرانس ندارد و ظاهرا به توصیه احزاب کمونیست دیگر که چنین کنفرانسی مفیدنیست‌تسلیم شده‌است استدلال عمده مخالفان کنفرانس این است که چنین کنفرانسی نفاق موجود را بازهم شدید تر خواهد کرد و اگر چه بطورقطع‌درصورت تشکیل‌کنفرانس خروشچف اکثریت خواهد داشت اما پیروزی او یك پیروزی توخالی‌خواهد بود .

روزنامه پراودا اعلامیه حزب‌کمونیست آلمان شرقی را چاپ کرده که در آن گفته میشود مذاکرات جدیدی بایدبین چین‌و شوروی بر سر مسائل مورد اختلاف صورت گیرد و پس از آن در صورت لزوم کنفرانس سران‌کمونیست تشکیل شود .

قابل توجه کارمندان سازمان برنامه

همه صاحب‌خانه شوید باقساط‌کمتر ازاجاره خانه

شرکت خوشفرجام درمنطقه فرمانیه که محل هفت سفارتخانه ومرکز بهترین خانواده‌های تهران‌میباشد ویلا های مدرن میسازد و باقساط چندین‌ساله‌تحویل میدهد.

شرکت خوشفرجام - خیابان سوم اسفند کوچه تماشاخانه شماره ۸ تلفنهای ۳۰۳۲۰۹ -۳۲۲۱۹

آ-۲۳۳۰ ۱-۳

آگهی مناقصه

دانشکده پزشکی علوفه مورد احتیاج حیوانات آزمایشگاه‌های تابعه رادرسال ۴۳ از طریق مناقصه خریداری مینماید

داوطلبان فروش میتوانند بادریافت برك شرایط و مشخصات از کارپردازی پیشنهاد خودرا تاساعت ۱۰ روز ۲۲ر۲ر۴۳ باداره کل دفتر دانشکده پزشکی تسلیم نمایند پیشنهادات واصله درساعت ۱۱ همان روز قرائت میشود الف ۵۹۳

رئیس اداره حسابداری دانشکده پزشکی - تهرانی

آ-۲۸۹۸ ۱-۲

آگهی مناقصه

شرکت سهامی کارخانجات ایران (قسمت صنایع قند) مقدار یك تن زئولیت (یاماده‌مشابه آن)را برای گرفتن درجه سختی آب از طریق مناقصه خریداری مینماید

شرایط و مشخصات مناقصه در اداره بازرگانی قسمت واقع درخیابان استخر موجود بوده و پیشنهادات واصله تاساعت نه صبح روز ۲۳ر۲ر۴۳ پذیرفته می‌شود و درساعت ده صبح همان‌روز رسیدگی خواهد شد الف ۵۷۸

آ-۲۹۰۰ ۱-۲

خلاصه آگهی مزایده

کارخانه چیت‌سازی بهشهر (صنایع‌نساجی - شرکت سهامی کارخانجات ایران) ۱۴ قلم اجناس باطله موشجود در انبار کارخانه را باشرایطی که در تهران قسمت صنایع نساجی خیابان استخر کاخ شرکت سهامی کارخانجات ایران و کارخانه‌موجود است از طریق مزایده بفروش میرساند و داوطلبان میتوانند بامراجعه بمحل‌های نامبرده و ملاحظه صورت ریز و شرائط نسبت به‌تسلیم پیشنهادات خود تاآخروقت اداری روز ۷ر۲ر۱۳۴۳ اقدام نمایند الف ۵۷۷

کارخانه چیت سازی بهشهر

آ-۲۹۰۲ ۱-۲

آگهی استخدام

دراجرای تصویب‌نامه های شماره ۴۹۳۳۴ مورخ۴ر۱۲ر۴۲ و شماره ۲۷۰-۲۴ر۱ر۴۳ هیئت وزیران اداره کل گمرك‌درنظر دارد چهار نفر مترجم لیسانسیه یابالاتر (دونفر زبان انگلیسی‌ودونفرزبان فرانسه) و دونفر کمك مترجم دیپلمه (یکنفر زبان انگلیسی و یکنفر زبان فرانسه) باانجام مسابقه ورودی استخدام نماید

کسانیکه دارای دیپلم می‌باشند بایستی حتما بفن ماشین‌نویسی فارسی و لاتین آشنائی کامل داشته ودرآزمایش مربوطه موفقیت حاصل نمایند

داوطلبان میتوانند بادر دست داشتن وتسلیم‌مدارك زیر:

۱-اصل مدرك تحصیلی (لیسانسیه یادیپلم)

۲-دوبرك‌رونوشت شناسنامه وارائه اصل آن

۳-شش قطعه عکس

۴-برك انجام خدمت نظام‌وظیفه یامعافیت دائم از خدمت زیر پرچم . یاتکفل - یاپزشکی

از تاریخ دوازدهم اردیبهشت ماه ۴۳ تاپایان روز ۲۱ر۲ر۴۳ از ساعت ۸ الی ۱۲ صبح باداره کل گمرك مراجعه و ثبت‌نام‌نمایند تاریخ و محل انجام مسابقه ورودی بعدا آگهی میشود .الف۵۸۸

آ-۲۹۰۴ ۱-۳ازطرف وزارت‌اقتصاد

از: لوموند (چاپ پاریس)

در لائوس چه میگذرد؟

کودتای نظامی افسران دست راستی که این هفته در لائوس صورت گرفت در ردیف همان کودتا هائی است که تا چندی پیش در این کشور کوچك روی میداد.

اما روش دولت امریکا نسبت به کمیته انقلابی لائوس و طرفداری این دولت از پرنس سووانافوما نشان می دهد از سال ۱۹۶۲ که قرارداد بیطرفی لائوس در ژنو امضاء شد تغییراتی در منطقه جنوب شرقی آسیا بوجود آمده است و واشنگتن این قرارداد را جدی تلقی می کند.

معذلك افسران کودتا کننده ظاهرا اوضاع واحوال را برای اجرای مقاصد خویش مساعد میدانستند زیرا کنفرانسی که روز شنبه با شرکت «سووانافوما» نخست‌وزیر بی‌طرف و پرنس سوفانوونك (طرفدار کمونیست) و ژنرال عومی نوساوان (دست راستی) برای امکان آشتی بین سه گروه سیاسی تشکیل گردید با شکست روبرو شده. فوما شخصا اعلام داشته بود که قصددارد از مقام خود کناره گیری کند.

از طرف دیگر وزیران خارجه کشور های عضو پیمان جنوب شرقی آسیا در کنفرانسی که اخیرا درمانیل تشکیل دادند نظریه فرانسه را درمورد بیطرفی ویت‌نام با الهام از بیطرفی لائوس رد کرده بودند. ضمنا دست‌راستی های لائوس دراین اواخر کوشش‌هائی برای جلب پشتیبانی ویت نام جنوبی به‌عمل آورده و ظاهرا تا اندازه‌ای هم دراین راه موفق شده بودند.

ژنرال دومی که اخیرا به بانکوك رفته بود فرصت مناسبی بدست آورده ومذاکرات محرمانه و اسرار آمیزی با ژنرال خان نخست‌وزیر ویت نام جنوبی در ناحیه «دالات» بعمل آورده بود باین جهت ظاهرا اوضاع و احوال برای از بین بردن بی طرفی لائوس مساعد می نمود.

در حقیقت بی طرفی لائوس تاکنون فقط جنبه ظاهری داشته و هرگز تحقق پیدا نکرده است زیرا اندکی پس از

بقیه در صفحه ۶

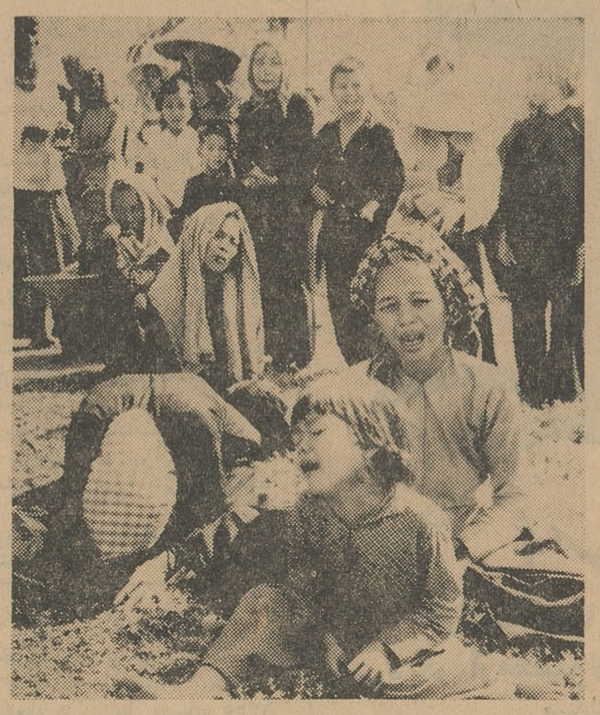

جنك در ویتنام جنوبی شدت ادامه دارد. سربازان دولتی هنگامیکه برای تعقیب چریك ها وارد دهکده میشوند ترس و وحشت زیادی بوجود می‌آورند خانه همکاران چریك ها را آتش می زنند و خود چریك ها را به قتل می رسانند و مظنونین را با خودمی برند این عکس صحنه‌ای از شیون کودکان وزنان ویتنامی را بعد از آنکه مردانشان از طرف سربازان توقیف شده اند نشان می دهد.

عکس از: آسوشیتدپرس

تفسیر سیاسی

امید...

توافق تازه امریکا وشوروی در زمینه تعلیل تولید مواد اتمی نشانه ادامه راهی است که شرق و غرب چندی است در آن گام میزنند. این راه سه سال قبل به ابتدر کندی فقید و خروشچف بروی دولت های بزرگ جهان و بروی بشریت گشوده شد. در دسته حرکت دراین راه با موانع بزرگی روبروشد. که گفتنی ترین ان فاجعه دالاس و قتل مبتذر بزرگ مرز های نوین است که بی محابا به جنك معز های ناسالم واوهام مسلط برجامعه رفت و ثبات ایمان خودرا به‌لزوم تغییرات اساسی روابط جهانی تابه‌اخر حفظ کرد.

در شرق، خروشچف، منادی افکار نوین، در آغاز رهروی در مسیر تازه ناگهان دیوار عظیم چین را درمقابل خود برافراشته دید. تمایل مصرانه روس ها درگام برداری درمسیر نوین و مقاومت سرسختانه چین درسال های گذشته سنون یك پارچه کمونیسم را بدو پاره کرد که در هیچیك از آنها اثری از آن وحدت و بستگی گذشته بازنمانده است قدرت عظیم چین و توانائی گدران ان در جنب ادهان ساده مردم جهان و برانگیختن آنها علیه دوره نوین مناسبات جهانی شورویها را به پرستیژ خود در میان مردم کوچه و بازار توجه فراوان دارند با خطر بزرگی مواجه ساخته، خطر از دست دادن اعتمادرا طمینان مردم ساده جهان که نیروی عظیمی را تشکیل میدهند.

ولی حقانیت و سلامت راه تازه چنان روشن بوده که رهبران این کشور را وادار ساخته علیرغم تمامی مشکلات و موانع سرسخت دراین راه گام بردارند واز شیوه تلقی خود از مسائل جهانی سرسختانه دفاع کنند.

هنگامی که منادی صلح امریکاهدف گلوله قرار گرفت و قلبش از کار ایستاد این وحشت بر همه راه یافت که سیوه‌های تازه در مناسبات بین‌المللی از نیمه رها میشوند و این بار نه جنك سرد، جنك گرم جهان را می‌بلعد. و نیز هنگامی که چین آخرین تیرهای ترکش خود را بسوی شوروی پرت می‌کرد بیم آن میرفت که روسها سرانجام قدرت مقابله در خود نبینند و برای روبروشدن با حریف بهمان شیوه وی بگرایند.

ولی گذشت زمان نه شاهد بهبود تدریجی ولی مداوم مناسبات شرق وغرب بود. باین دلیره جهانی پایان داد وامید بصلح را جای آن نشاند.

قراردادهای منع آزمایشهای اتمی و خودداری از قرار دادن سلاح‌های اتمی در فضا که طبیعه امیدبخش دوران تازه بودند بطور کامل اجرا شده اند و اکنون بااعلام توافق تازه شرق و غرب گام بلند دیگری در راه تحقق آرزوی دیرین بشریت، خلع سلاح، برداشته شده است روشن است که تاآن زمان که

بقیه در صفحه ۶

GM
GENERAL MOTORS
اُپل کادِت
محصول
جنرال موتورز

اُپل کادِت برای آزمایش در اختیار شماست

کادیکا

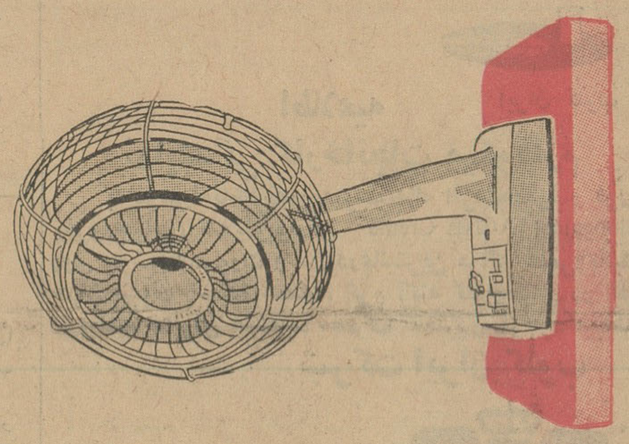

عالیترین بادبزن الکتریکی
تمام اتوماتیک

رومیزی وقابل نصب بدیوار در سه مدل
ساعت دار دولوکس - چهارپره ورشو - لوکس
باندازه های: ۱۰-۱۲، ۱۴ و ۱۶ اینچ
پایه بلند شو

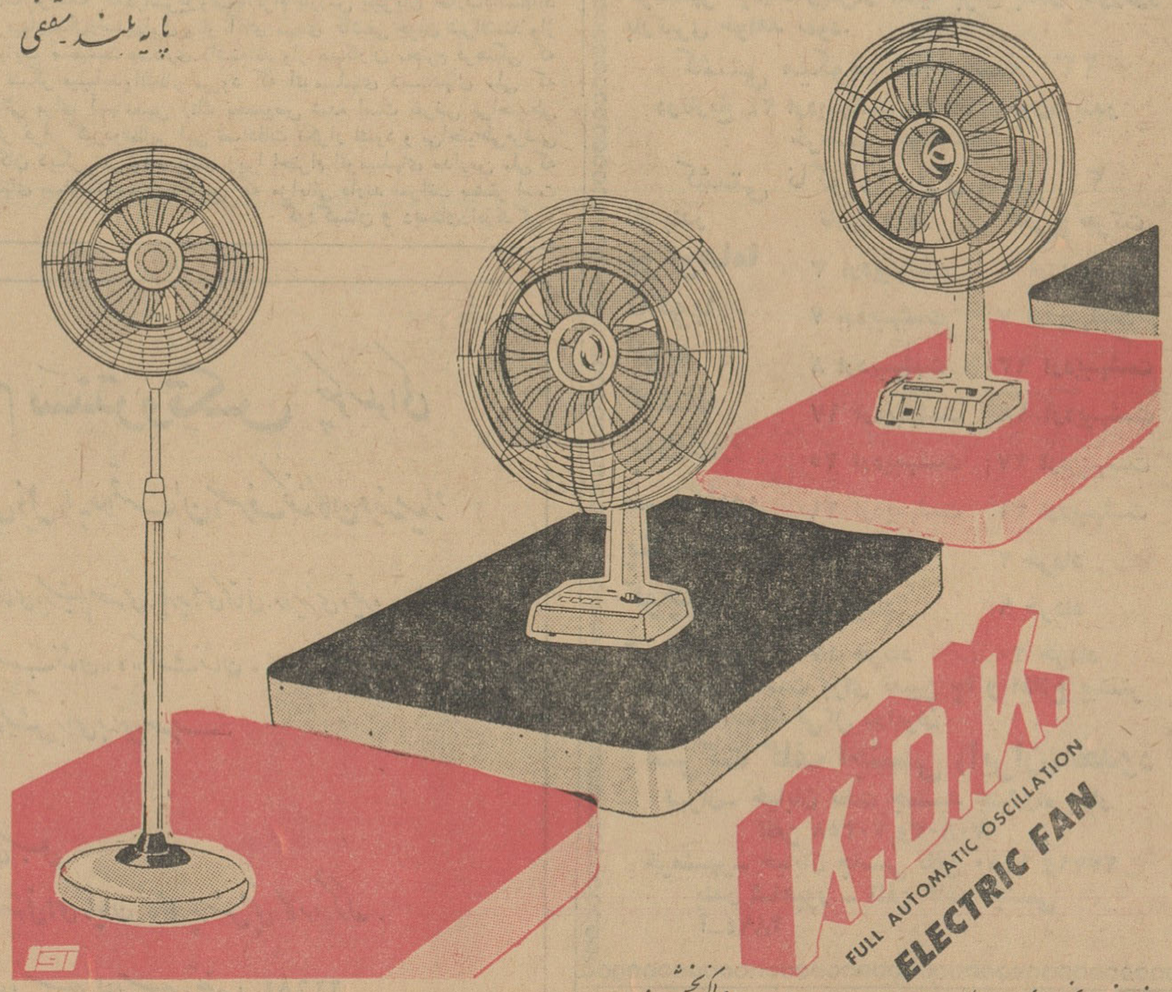

نماینده انحصاری درایران:
محمد عاصمی - سرای چیت ساز
مراکز پخش:
حاجب الدوله - تمهیدی تلفن ۲۲۲۸۷ - وحدتی تلفن ۲۰۵۹۹

میدان ۲۴ اسفند - بختیاری
آپارتمان ۳ اطاقه بالوازم و ۱۲۰ متر تراس اجاره داده میشود
تلفن ۶۷۲۵۷ ۱-۱۰ آ-۲۲۵۶

Bien-être et svéltesse en douceur, grâce à
ASSUGRINE

آسوگرین
شیرین کنندهٔ بدون کالری می‌باشد که ضمن تامین سلامتی با پائین آوردن وزن زیبائی اندام راحفظ می کند.

فروش در کلیه داروخانه‌ها و خواربارفروشیهای بزرك

درکمترین مدت زبان انگلیسی رابیاموزید

در مدت ۲ یاسه هفته تعلیم انگلیسی توسط فارغ‌التحصیلان اکسفورد بادستگاههای الکترونیکی آخرین سیستم در کلاس های کوچك استفاده سرشاری خواهید برد. شرایط سهل و آسان بدون محدودیت سن - شبانه‌روزی باتمام وسایل آسایش درمدرسه زبان رجنسی REGENCY SCHOOL OF ENGLISH رامزگیت، کنت، انگلستان Ramsgate, kent, England

صلاحیت این مدرسه از طرف وزارت فرهنك برسمیت شناخته شده است و بهترین تضمین برای فراگرفتن زبان انگلیسی در اسرع‌وقت میباشد. نماینده‌رسمی درایران: رحیم حکیم. تهران خیابان لاله‌زار - پاساژ ایران شماره ۸ تلفن ۳۵۰۶۹

صاحب اختراع مربوط به «تیوفوسفوریك‌عسترس»

که‌در ایران تحت شماره ۲۹۶۷ بثبت رسیده پیشنهاد بهره‌برداری اختراع در ایران مینماید. اطلاعات در دفتر وکالت ژوزف - مصر قاهره صندوق پست ۱۱۱۷

صاحب اختراع مربوط به ساختن قطعات چوبها

که درایران تحت شماره ۳۳۰۵ بثبت رسیده پیشنهاد بهره‌برداری درایران مینماید. اطلاعات درشرکت «اینوانتا» سویس زوریخ صندوق پست ۶۸۳ آ-۱۹۸۱

صاحب اختراع مربوط بدستگاه جهت تولید

گرانول که درایران تحت شماره ۴۰۴۳ بثبت رسیده پیشنهاد بهره‌برداری درایران مینماید. اطلاعات درشرکت «اینونتا» سویس زوریخ صندوق پست ۶۸۳ آ-۱۹۸۱

آگهی ازشرکت سهامی تلفن ایران

اخیرا افرادی بنام مامور شرکت سهامی تلفن و بمنظور چاپ آگهی در دفتر راهنمای تلفن تهران درمقابل صدور قبض جعلی از اشخاص وجوهی اخذمینمایند:

بدین‌وسیله باطلاع عموم میرساند که این قبیل افراد هیچگونه ماموریتی از جانب شرکت ندارند و باین وسیله قصداخاذی دارند و شرکت مصرا درصدد کشف و تعقیب آنان می‌باشد. خواهشمند است کسانیکه مایل بدرج آگهی در دفتر راهنمای تلفن باشند شخصا باداره آمار شرکت واقع درخیابان شاه کوی لاله ساختمان مرکزی مراجعه فرمایند الف ۵۳۷ شرکت سهامی تلفن ایران

نئون لامپ
کارخانه سازنده تابلو های نئون وپلاستیك
کارخانه نئون لامپ اصفهان
NEON LAMP ISFAHAN
اصفهان دروازه‌دولت - تلفن ۷۰۰۰ - اصفهان

انتقاد

دکتر حسن صدر حاج سیدجوادی

کمیت یا کیفیت ؟!

مقامات فرهنگی باخوشحالی فراوان «اظهار امیدواری» کردند که با آغاز کار چاپ کتب درسی موجبات کمبود کتاب که سال قبل باعث نگرانی شده بود از میان میرود و کتاب باندازه کافی دراختیار دانش آموزان قرار میگیرد !

آقای وزیر فرهنگ هم دستور دادند «هرچه زودتر» کتب درسی دبیرستان ها ومدارس کشور چاپ و توزیع گردد!

بدینقرار اولیاء محترم اطفال میتوانند خاطر جمع باشند که بزودی ٨ میلیون جلد کتاب درسی چاپ و توزیع خواهد گردید .

مثل اینکه وزارت فرهنگ برشهرداری پیشی گرفته است اگر شهرداری در مبارزه با «سیاه بهار» چندان توفیقی نیافت ولاشه گوسفند باندازه کافی و ارزان درقصابیها نریخت وزارت فرهنگ درجدال با «سیاه پائیز» پیروز خواهد گردید و ٨ میلیون لاشه کتاب باندازهٔ کافی وانشاءالله ارزان درکتابفروشی ها خواهد ریخت .!

و خوشبختانه اگر درجهت کیفیت کتب درسی موفقیتی نصیب مقامات محترم فرهنگی نشد از نظر کمیت آن توفیق کامل خواهند یافت .

حالا خوانندگان محترم برای اینکه بدانند ٨ میلیون کتابی که وزارت فرهنگ قصد دارد چاپ و منتشر سازد از چه «قماشی» است چند صفحه از یك کتاب درسی را مورد بررسی قرار میدهیم :

این کتاب لاغر و مفلوك و کم صفحه ای ـ که ملاحظه میفرمائید «تاریخ ادبیات وتاریخ شعرای ایران» است که برای مطالعه دانش آموزان سال چهارم باضافه سال پنجم باضافه سال ششم ادبی اختصاص داده شده .

مجموعا ١٩٣ صفحه کوچك است که معلم آنرا باید بسه قسمت مساوی یا نامساوی تقسیم کند ودرمدت سه سال تحصیلی بدانش آموزان رشته ادبیات بیاموزد !

بدینقرار دانش آموزی که در رشته ادبیات دیپلمه خواهد شد هرسال ٦٤ صفحه و طی سه سال ١٩٣ صفحه تاریخ ادبیات ایران را فراگرفته است.(البته بفرض محال) .

حالا ببینیم چه چیز را در تاریخ ادبیات مزبور فرا میگیرد و چه چیز را فرا نمیگیرد :

آنچه که فرا نمیگیرد :

سبك ها و روش های مختلف نثر پارسی (سبك خراسانی ـ سبك عراقی ـ سبك معروف بهندی) . ـ چگونگی علوم و اسامی دانشمندان و تالیفات آنها در دوره های مختلفه ـ نام بسیاری ازکتب معروف مانند کتابهای لغت وغیره از جمله :

برهان قاطع، فرهنك جهانگیری، غیاث اللغات ، فرهنك سروری فرهنك رشیدی، انجمن آرا و تعداد بیشماری از آثار معروف نظم و نثر پارسی ـ شرح احوال و آثار تعداد زیادی از شعرای ایران ازجمله :پروین اعتصامی ملك الشعرای بهار، کلیم کاشانی ، فخرالدین عراقی ، عبید زاکانی ،عماد فقیه و بسیاری دیگر ـ

واما آنچه یاد میگیرد :

آنچه که ازاین کتاب دانش آموزان طی سه سال تحصیلی در رشته ادبی فرامیگیرند. بمراتب بدتر ازآنچیزی است که خوشبختانه یاد نمی گیرند ! یکمقدار لغات و اصلاحات و اسامی غلط :

لغات و جملات غلط مانند نوجه بجای زوجه (صفحه ١٣٩)،اخلاف پیشوایان، بجای اخلاق پیشوایان (صفحه ٧٢) معشوق مولانا، بجای مشوق مولانا صفحه ١٣٩، «نگفتا باغبان معذور میدار» بجای بگفتا باغبان معذور میدار صفحه ٦٦

Langues aglntinantes

بجای

Langues agglutinantes (صفحه ١١)

ونیز در همین صفحه :

Lamgues flexion

بجای

Langues flxionnelles

و همچنین تعداد بیشماری لغت فارسی و فرانسه و عربی ...

جملات غلط مانند این عنوان که باحروف درشت دربالای صفحه ٧٤ چاپ شده است :

«دیگران ازشعرای نامی دوره سلجوقی» و بسیاری از جملات دیگر .

اسامی غلط مانند ابن یمن بجای ابن یمین شاعر معروف صفحه ١٥٠ و بیرونی بجای ابوریحان بیرونی دانشمند مشهور ، و مج مایخ بجای مشایخ صفحه ٦٧ و شیج عطاربجای شیخ عطار صفحه ٧١ و مجمد بجای محمد (ایضا صفحه ٧١)، ارزقی بجای ازرقی (صفحه ٩٤) و... هکذا غالب اسامی کتاب .

واما بچه ترتیب یاد میگیرند :

سعدی متولد ٦٠٦ و متوفی ٦٩١ را قبل از مولوی متولد ٦٠٤ و متوفی ٦٧٢ فرا میگیرند ـ شیخ محمود شبستری متوفی ٧٢٠ را قبل از کمال الدین اسمعیل متوفی ٦٣٥ می آموزند و هکذا تمام شعرا و نویسندگان در این کتاب «تاریخ» ادبیات با چنین نظم منطقی و تاریخی بچاپ رسیده است !!

اگر مقامات محترم فرهنگی مایل باشند لطفا به ارادتمند اطلاع دهند تا همین کتاب را قدری مفصل تر و یا هریك از ٨ میلیون کتب درسی را قدری مختصر تر مورد بررسی قرار دهم

گفتگوی تلفنی ٣٠٠١٠

بین ساعت ٦ تا ٧٫٣٠ بعد از ظهر

● علت چه بوده ؟

یکسال پیش از طرف اهالی خیابان نوتونچی نامه ای به اداره راهنمائی فرستادیم و نامه مزبور به اداره فنی راهنمائی رفت و تائید شد که درچهارراه این خیابان شلوغ چراغ راهنمائی نصب شود ولی هنوز از چراغ راهنمائی خبری نیست . بپرسید علتش چه بوده ؟

ساکن محل

● پس بدهید

اخیرا صندوقهای جدید پست سرچهارراهها و گذرگاهها نصب کرده اند ، حدود بیست روزاست نامه های ما دراین صندوقها حبس شده اگر این صندوقها قابل استفاده نیست در آنها را باز کنند نامه های مردم را پس بدهند.

ژاله ـ پروین

● مزاحمت بیکاره ها

عده ای بیکاروبیعاروسمج محل کسب ومغازه های کسبه چهار راه کنت را باتوق خود قرار داده ضمن مزاحمت زن و بچه مردم لطمه بکار کسبه میزنند این عده مخصوصا بعد از ظهر ها امان کسبه رابریده اند وبهیچ قیمتی از رو نمیروند. دراین میان کسبی نیست جلوی این مزاحمین سمج را بگیرد.شایسته است مقامات مسئول فکری بحال این بیکاره ها بنمایند و کسبه و زن و بچه مردم را از شر مزاحمت آنان نجات دهند .

کسبه محل

● مدال طلا!

در ناحیه ٤ شهرداری ظرف چند سال اخیر صدها درخت غرس کرده اند ولی برای نمونه یکی از آنها سبز نشده بنده حاضرم به شخصی که یکی از درختهای بشمر رسیده شهرداری را در این نقطه نشان دهد مدال طلا بدهم!

عبدالباقی

● گردن آنها که میگویند!

دوطرف قسمتی از جاده تهران نو راتابستان پارسال زیرورو کردند اتفاقا شش ماه بعد زیرسازی این حدود راانجام دادند ولی نمیدانم چه شد که کارگران یکشب که دست از کار کشیدند دیگر سر کار نیامدند ، مشکل اینجا است که این دو قسمت از خیابان بعمق نیم متر گودتر است و بیچاره راننده ای که نیم متر از جاده منحرف شود حسابش پاك است خوشبختانه در این حدود تعمیرگاه زیاد است وفورا رفع عیب میشود میگویند تعمیرگاهها در اینکار دست دارند . گردن آنها که میگویند !

رضا مجیری

● یك پرسش

هرشب از ساعت ده به بعد اتوبوس های خط ٤٣ از آخر خط عبورنمی کنند در نتیجه مسافرین آخر شب شرکت واحد پس از نیم ساعت معطلی چون می بینند اثری از اتوبوس نیست مجبور میشوند با تاکسی به خانه هایشان بروند. از قول من بپرسید آخرین اتوبوس در چه ساعتی باید از آخر خط حرکت کند؟

صمد آقا

● شکایت بدیوان کیفر

سه سال است طی فیش شماره ٤٦٩٩٩ پول به شرکت تلفن داده ایم هنوز از تلفن ما خبری نیست کم مانده بنده بدیوان کیفر شکایت برم .

بانو اشرف دجائی

● توصیه میشود

سابقا در این بهر شهرداری می گفتند آقا شهر تهران نقشه ندارد و همینطور کوچه ها تنك و تاریك است جواب میداد این شهر روی اصول شهر سازی مدرن ساخته نشده و همینطور بی حساب جواز ساختمان صادر کرده اند، حالا بنده قبل از اینکه سه راه مهر آباد ساخته شود توصیه میکنم اصول شهر سازی رعایت شود که فردا نگویند بی حساب بوده است چون اینطور که معلوم است بی حساب و کتاب پروانه صادر میشود .

ع ـ سپاهی

● بزور متوسل شوید

در قسمت جنوبی خیابان خواجه ـ نظام الملك قطعه زمینی وجود دارد که صاحب آن برای محصور کردن آن اقدامی نمیکند میخواستم از شهرداری خواهش کنم او را پیدا کند و بزوروادارش کند که یك خاکی بسر زمین خود بریزد که از صورت ویرانه بیرون آید .

کشورپرست

● چرا هدر میرود

خیابان حقیقت در ذشایب دوسال قبل زیرسازی شده ولی تاکنون در مورد اسفالت رویه آن اقدامی نشده این زیرسازی هم دارد خراب می شود آنوقت میگویند چرا پول مردم هدر میرود .

محمد احمدی

پاسخ شکایات شما

خانم معیری مراجعه فرمایند

اداره روزنامه اطلاعات خواهشمند است دستور فرمائید باطلاع خانم معیری که نامه شکایت ایشان در شماره ١١٣٢٩ آنروزنامه چاپ شده بود برسانند که به اداره پست خارجه مراجعه نموده و مطبوعاتی را که بعلت نداشتن آدرس یا پاره بودن لفاف غیر قابل توزیع شناخته شده بررسی نمایندتا اگر کتابهای ایشان شناخته شود بنامبرده تسلیم گردد .

رئیس اداره کل اطلاعات وروابط عمومی ـ نوروزی

درآتیه نصب میشود

اداره محترم روزنامه اطلاعات عطف بمطلب مندرج در شماره ١١٣٢٨ آن روزنامه تحت عنوان «ونکی ها توقع دارند» اشعار میدارد .

فعلا یك کیوسك تلفن همگانی در ونك دایر است و در منطقه قلعه ارامنه آن دهستان نیز پس ازتامین کیوسك و وسایل ، در آتیه تلفن همگانی نصب خواهد شد .

شرکت سهامی تلفن ایران

سخنگوی شرکت واحد

اداره محترم جریده شریفه اطلاعات شرحی درشماره ١١٣٥٢ ستون (گفتگوی تلفنی) مربوط به خط ٤٣ بامضاء مسافر درج شده بود که شکایت مزبوربنظر هیئت مدیره محترم شرکت واحد رسید ونسبت به افزایش اتوبوس در خط مزبور به ریاست امور انتظامی دستور لازم صادر شد که دراولین فرصت رفع شکایت بشود .

سخنگوی شرکت واحد

آخرین مهلت ثبت نام برای دانشجویان آمریکا و اروپا

امروز اداره هواپیمائی ملی اعلام کرد که اولیاء و اقوام دانشجویان ایرانی مقیم کشورهای اروپا و آمریکا که مایل هستند فرزندانشان در ایام تابستان به تهران بیایند باید هر چه زودتر باداره هواپیمائی ملی در تهران و یا اداره اعزام دانشجو مراجعه و نام فرزندان خودرا ثبت نمایند یکی از مقامات اداره هواپیمائی گفت برای دانشجویان مقیم آمریکا یك هفته و برای دانشجویان مقیم اروپا فقط دوهفته دیگر وقت باقی میباشد طبق مذاکراتی که وزارت فرهنگ و اداره اعزام دانشجو با این شرکت بعمل آورده است با موافقت اولیای شرکت مزبور دانشجویان ایرانی مقیم اروپا و آمریکا و اولیاء آنان میتوانند با پرداخت مبلغ مختصری بایران بیایند و مجددا بمحل تحصیلی خود برونند .

در لائوس چه میگذرد

بقیه از صفحه ٥

کنفرانس ژنو دولت ائتلافی لائوس عملا متلاشی شد .

اعضاء کمونیست این دولت (پاتت لائوها) بعلل امنیتی ازشرکت درجلسات کابینه خودداری می کنند و مسئله وحدت ارتش های لائوس تاکنون عملی نشده ونیرو های کمونیست از زدو خورد با نیروهای بیطرف (ژنرال کنك له) دست بر نداشته اند .اکنون دیگر از نیرو های بیطرف فقط اسمی باقی مانده و میدان بدست نیرو های افراطی دست راستی و دست چپی افتاده است .

وجود کمیسیون بین المللی نظارت بر آتش بس درخاك لائوس که از نمایندگان هند، کانادا ولهستان تشکیل شده نیز هیچگونه بهبودی دراوضاع این کشور پدید نیاورده است . درمبادله نامه ها و پیام هایین شوروی وانگلستان که به عنوان روسای مشترك کنفرانس ژنو مسئولیت حفظ صلح لائوس رابعهده دارند نیز نتیجه ای بدست نیامده است.

ممکن بود اوضاع لائوس مدتی بهمین حال باقی بماند ولی مسافرت اخیر سوانا فومابه هانوئی و پکن که پس از مذاکرات خصوصی وی با سوفانو نونك (رهبر پاتت لائو) صورت گرفت ظاهرا گروه دست راستی را مضطرب ساخت و این فکر رادرآنها بوجود آورد که ممکن است نخست وزیر بیطرف لائوس به دولت های کمونیست آسیا نزدیك شود . برای جلوگیری ازاین پیش آمد بود که افسران دست راستی تصمیم به کودتا گرفته وامیدوار بودند که ایالات متحده ازاقدام آنها پشتیبانی خواهد کرد ولی عکس العمل شدید امریکا در برابر کودتا کنندگان امید آنهارا مبدل بیاس کرد . بدیهی است ایالات متحده که اکنون درویت نام جنوبی بطور غیر مستقیم باپکن درگیر شده نمی خواهد در لائوس نیز دربرابر روسها قرار گیرد .

تفسیر سیاسی

بقیه از صفحه ٥

خلع سلاح کامل وهمگانی صورت واقعیت بخود بگیرد هنوز راهی دراز در پیش است . هنوز عوامل پرقدرتی که درهردوجهان روبرو فعالیت دارند که با تمام نیرو و هستی خود تلاش میکنند راه تازه رابروی بشریت ببندند و زرادخانه های اتمی را بر سر نوشت دودمان انسانی بیش از پیش مسلط گردانند. تمامی تلاش آنها بکار میرود تا اذهان بیشتری رادرجهت تمایلات خود مسخر کنند ونیروی بیشتری در اطراف خود گرد آورند.چپ هاوراست های افراطی در شرق و غرب بی محابا از جنك و براندا ختن دشمن بهر طریق و بهر قیمت سخن می گویند و نابودی صد هامیلیون انسان را بهیچ می گیرند ودر توجیه شیوه خود براهی می روند که برای اذهان ساده فریبنده و گیرا است . این بزرگترین دامی است که امروز بر سر راه صلح ، خلع سلاح و رفاه انسانی گسترده شده.در اعلامیه دولت شوروی ونطق جانسن آنجا که بحفظ قدرت دفاعی وجلوگیری از هرگونه تزلزلی در بنیه نظامی سخن میرود در حقیقت تلاشی است برای خلع سلاح عناصر افراطی که درعین حال نشان دهنده قدرت وخطر فراوان آنها است.وگرنه کدام رهبر صلح دوستی است که نخواهد تمامی این «قدرت نظامی» رایکباره به دور اندازد و تبار انسانی را برای همیشه آرامش دهد ؟

شرکت ملی نفت ایران

آگهی مزایده شماره ٨٠

شرکت ملی نفت ایران تعداد ١٠ دستگاه ماشینهای مستعمل تراش شامل ماشین تراش رومیزی بطول ١٫٧٠ متر ـ ماشین تراش بطول ٤٫٥٠ متر ـ ماشین تراش بطول ٦٫٨٠ متر ـ سنك سنباده سنك سنباده رومیزی ـ سوفاف سنك زنی ـ سوفاف تراش حدیده زنی ـ سوراخ گیری کاس ـ اره برقی و یکدستگاه پرس دستی موجود در انبار شرکت در بندر معشور را بطور کلی ویکجا از طریق مزایده عمومی بفروش میرساند .

١ـ علاقمندان میتوانند برای دریافت برگ مشخصات وشرایط شرکت درمزایده درتهران بدفتر فروش اجناس مازاد حوزه قرارداد (اطاق شماره ١٢١٨ اداره مرکزی شرکت واقع در خیابان تخت جمشید)ودر خرمشهر باداره اجناس مازاد جنوب مراجعه نمایند .

٢ـ پیشنهاددهندگان میتوانند قبل از تسلیم پیشنهاددرساعات ٩ بامداد روزهای سه شنبه ١٥٫٢٫٤٣ وچهارشنبه ١٦٫٢٫٤٣ و پنجشنبه ١٧٫٢٫٤٣ دراداره انبارهای بندر معشور حضور یافته وباتفاق نماینده اداره اجناس مازاد جنوب ماشین آلات مورد مزایده رارویت نمایند.

٣ـ سپرده جهت شرکت درمزایده فوق یکصد هزارریال است که بایستی در تهران بصندوق حسابداری مرکزی شرکت و یا در آبادان بصندوق حسابداری شرکت در عمارت کشتیرانی پرداخت گردد. بجای سپرده نقدی تضمین نامه بانکی مورد قبول شرکت معادل مبلغ بالا که تاتاریخ ٢٧٫٥٫١٣٤٣ معتبر باشد پذیرفته میشود.

٤ـ پیشنهادات تاآخر وقت اداری روز یکشنبه ٢٧٫٢٫١٣٤٣ در ادارات فوق الذکر پذیرفته ودر ساعت ٩ بامداد روز سه شنبه ٥٫٣٫١٣٤٣ در کمیسیون معاملات واقع در خیابان تخت جمشید ساختمان شرکت ملی نفت باز و قرائت خواهد شد .حضور پیشنهاد دهندگان در جلسه قرائت پیشنهادات آزاد است .

٥ـ به پیشنهادات مبهم ـ مشروط و پیشنهاداتیکه ناقص و با شرایط مندرج در آگهی و برگ مشخصات و شرایط مزایده مغایرت داشته باشد یابعد از مدت مقرر در آگهی برسد مطلقا ترتیب اثر داده نخواهد شد .

٦ـ شرکت در رد یا قبول یك یا کلیه پیشنهادات واصله بدون آنکه محتاج بذکر دلیل باشد مختار خواهد بود . ١ـ٢

آگهی مناقصه خرید برنج

سازمان اردوی کار تهران مقدار ٢٠ تن برنج صدری درجه ٣ از طریق مناقصه باشرایط زیر خریداری مینماید.

١ـ طالبین بایستی قبلا مبلغ پنجاه هزار ریال بحساب ٦٣٥٥ سازمان نزد بانکملی شعبه حافظ پرداخت و فیش مربوطه راضمیمه پیشنهاد خود نمایند .

٢ـ پیشنهادات بایستی بانمونه برنج لاك ومهرشده تاآخر وقت اداره روز ٢٣٫٢٫٤٣ بدفتر سازمان تسلیم و رسید دریافت شود .

٣ـ قرائت پیشنهادات درساعت ده صبح روز ٢٤٫٢٫٤٣ خواهد بود . حضور پیشنهاددهندگان در جلسه آزاد است .

٤ـ به پیشنهادات مشروط وفاقد سپرده وپس از موعد مقرر ترتیب اثر داده نخواهد شد .

٥ـ هزینه آگهی ومالیات بعهده برنده مناقصه است .

٦ـ در صورت عدول برنده مناقصه در عقد پیمان سپرده او بنفع سازمان ضبط خواهد شد .

٧ـ سازمان دررد و قبول پیشنهادات مختار است .

آ ـ ٢٨٨٤ سازمان اردوهای کار تهران

اطلاعیه کودکستان و دبستان راه زندگی

بعداز ظهر روز پنجشنبه ٢٧ فروردین اتومبیل شماره ١٦٤٥٤ برانندگی سرکار سرهنك دوم رضا شراره افسر شهربانی باتومبیل استیشن زردرنك دبستان راه زندگی بشدت اصابت کرده وسبب انحراف میگردد.

چون این تصادف که نظایر آن همه روزه ودرهمه دنیا بدون سابقه نیست موجب تعبیر و تفسیر های نادرست و جمله پردازی های بیموردی از طرف بعضی از روزنامه ها قرار گرفته است به تشریح عین واقعه مبادرت میشود .

دانش آموزان بلافاصله بعد از تصادف وسیله آقای مهدی کاشفی که مظهر واقعی انسانیت و نوعدوستی هستند به بیمارستان رضا پهلوی انتقال می یابند ـ از مجموع ١٨ نفری که به آنجا هدایت می شوند بعضی ها که جراحت داشته اند بطرز بیسابقه وحیرت آوری وسیله آقایان پزشکان وسایر کارکنان پانسمان و مرخص میشوند و حال مژگان منصفی هم بسیار خوب است.ضمن تشکر ازروزنامه اطلاعات که جریان را واقع بینانه وبدون داستانسرائی درج کرده است یادآور میشود که کارکنان این موسسه فرهنگی اعم از راننده وغیره باتوجه بسایر همردیفان خود که در مملکت کار میکنند حقوق مکفی دریافت میدارند و حتی در ایام سه ماهه تعطیلات تابستانی نیز برای تامین راحتی فکر و خیال آنان این حقوق پرداخت میشود و برخلاف آنچه که نویسنده محترم روزنامه کیهان ضمن مقاله سوزناك شاعرانه خود مرقوم داشته اند راننده علاوه برآنکه ١٤ سال سابقه رانندگی داشته معیل و از خانواده محترم وباسواد بوده و حقوق مکفی هم دریافت میداشته است .

بدینوسیله از مقام محترم وزارت فرهنگ که دراسرع وقت بااعزام بازرس بجریان نظارت داشته اند واز آقایان پزشکان وسایر کارکنان بیمارستان رضا پهلوی و از آقای مهدی کاشفی جوان شرافتمند واز خانواده های دانش آموزان که در نهایت صمیمیت همکاری داشته اند واز همکاران محترم فرهنگی که این دبستان رامورد محبت قرارداده اند تشکر مینماید وانتظار میرود که اتومبیلهای دبستانهای ملی که بعلامت احتیاط از طرف اداره راهنمائی برای آنها تعیین رنك بخصوص شده است بفرض بی احتیاطی راننده ، مورد احترام رانندگان دیگر قرار گیرد و نظایر این تصادفات تکرار نشود و بی احتیاطی فرضی راننده مجوز برای بی احتیاطی رانندگان دیگر نمی تواند باشد زیرا احترام اتومبیلهای مدارس ملی که رنك احتیاط راهنمائی دارد از اتومبیلهای بیمارستان ها وسایرین که مزایائی دارند بمراتب بیشتر است ورعایت آن لازم میباشد .

کودکستان و دبستان راه زندگی

OSTAD

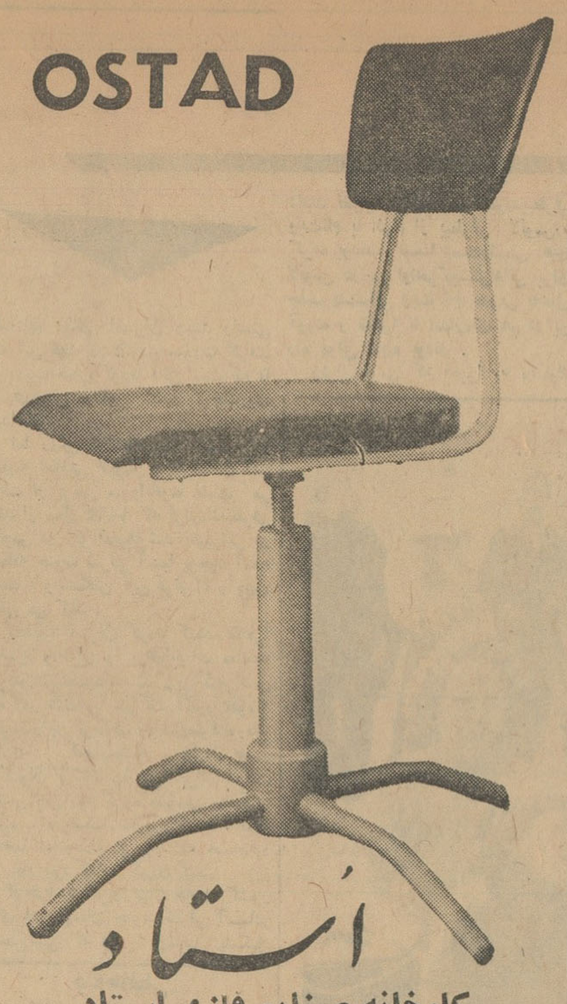

استاد

کارخانه صنایع فلزی استاد

یکی دیگر ازمحصولات خودرامعرفی میکند

صندلی گردان درجه ٢

فروشگاهها

مرکزی فردوسی شمالی مقابل کوشك تلفن ٤٧٩٥٠

شماره ٢٠ خیابان ری دوراه

مهندس تلفن ٥٦٧٥٠

کارخانه ٧٩٣٢٧

اطلاعیه

ایران کلوب

نمایندگی کارخانجات میکوفارم

بدینوسیله باطلاع عموم میرساند که اثرات مطلوب و فوری (غرور جوانی) آکنه گلوبونیکل Globenicol ACNE Creme روی جوشهای صورت وبدن درعالیترین مراکز علمی وبالینی جهان بثبوت رسیده است . کرم آکنه گلوبونیکل در کلیه داروخانه ها برای استفاده مصرف کنندگان موجود میباشد

شرکت ایران کلوب

MYCOFARM DELFT

خطوط مشترك سریع السیر ان ـ وای ـ ك وج ـ ای ـ پ بین بنادر ژاپن و ایران

کشتی هیمجی مارو سفر ٢٢

درتاریخ ٢ اردیبهشت ماه ١٣٤٣ وارد بندر خرمشهر گردیده وپس از تخلیه برای بنادر خاوردور بارگیری خواهد نمود.

کشتی میکومو مارو سفر ٢٣

درتاریخ ٢٤ اردیبهشت ماه ١٣٤٣ وارد بندر خرمشهر خواهدشد.

کشتی ناگوارا مارو سفر ٣٠

نام بندر	تاریخ ورود	تاریخ حرکت
یوکوهاما	٣ اردیبهشت	٦ اردیبهشت
ناگویا	٧ اردیبهشت	٧ اردیبهشت
کوبه	٨ اردیبهشت	١٣ اردیبهشت
کیلنك	١٧ اردیبهشت	١٨ اردیبهشت
بانگك	٢٥ اردیبهشت	٢٧ اردیبهشت
سینگاپور	٢٩ اردیبهشت	٣١ اردیبهشت
پنانك	١ خرداد	٢ خرداد
کوچین	٧ خرداد	٩ خرداد
خرمشهر	١٧ خرداد	٢٠ خرداد

خواهشمند است برای تعیین جا و اطلاع بیشتر به نمایندگی کل درایران

شرکت گلف اجنسی (ایران) محدود

تهران ـ خیابان تخت جمشید چهارراه بهار تلفن ٧٠٣٥٨ و ٧٠٨٠٣

خرمشهر ـ خیابان چاسبی تلفن ٢٢٨٠ و ٢٢٧٩

بندر شاهپور ـ تلفن گلف اجنسی آ ـ ٢٨٩٤

اطلاعات کودکان

مجله محبوب دختران و پسران

کارخانجات معظم سنتروتکس چکوسلواکی

بهترین و مرغوبترین اجناس ذیل را به علاقمندان و مصرف کنندگان عرضه میدارد

* انواع مختلف نخهای ابریشم مصنوعی ـ پارچه های کتانی ـ رومیزی وغیره
* لانی مونی «اسب نشان» و «کت نشان» .
* روبان ، توردوکیش برای همه نوع مصرف .
* کلاه مردانه .
* انواع پارچه های مبلی .
* انواع بهترین فاستونی های رایلان ـ کانگا ـ پلوش پشمی ـ گاموا ـ گرگ .

نماینده انحصاری درایران ، سرای امیر ـ تلفن : ٢٢٦٨٤

CENTROTEX PRAHA CZECHOSLOVAKIA

آوازه

تلمبه اطریشی فوگل

شناور و کمر چاهی

پارتی جدید رسید

تهروپ ـ میدان فردوسی

١ـ٢٠ آ ـ ٢٤٠٣

چهارمین بی ینال تهران

نمایشگاه بزرك نقاشی و پیکر تراشی

باهتمام هنر های زیبای کشور

٢١ فروردین تا ١١ اردیبهشت ١٣٤٣ از ساعت ٣ تا ٧ بعد از ظهر

کاخ ابیض (میدان ارك)

ورود آزاد .

١ـ٨ آ ـ ١٣٨٨

شهرداری درطرح جدید تنظیف تهران مسئولیت نظافت محلات‌را بعهده‌مردم میگذارد ویك بانوی خانه‌دار دراین مورد میگوید:

نظافت تهران را بخانمها واگذارید

یك رفتگر عقیده داردکه سپردن کاررفتگران بدست مردم باعث اجحاف به‌آنهامیشود

اطلاعات اجتماعی

- انباشتن زباله دراطراف تهران برای نظافت و بهداشت شهر ضرردارد
- گناه کثافت‌محلات‌تهران اغلب بگردن خود مردم است

آقای دکتر شادمان،شهردار تهران هفته‌گذشته در شورایعالی شهر اعلام کرد که‌برای تنظیف‌تهران وجمع‌آوری زباله طرح‌جدیدی تهیه‌شده و پس‌از این، رفتگران زیرنظر مستقیم مردم محلات کار خواهند کرد.

گواهی حقوق

خبرنگار ما مینویسد : طبق طرح جدید شهرداری، بعداز این نظارت‌بر کار رفتگران بامردم‌محلات خواهدبود، بدین‌معنی که دستور نظافت کوچه ، جمع‌آوری زباله و جلوگیری ازریختن زباله درکوچه وخیابان باخود مردم خواهدبود و صاحبان خانه‌های واقع‌در منطقه ماموریت یك رفتگر ازمیان خود دونفر رابسمت معتمدوناظر محل‌انتخاب میکنند و شهرداری مسئولیت امر نظافت آن منطقه رابه آنها واگذار مینماید وباگواهی‌همین معتمدین‌حقوق رفتگر پرداخت خواهدشد.

جمع آوری زباله

آقای شهردار تهران همچنین اعلام کرده‌بود زباله‌شهر درچهار نقطه‌خارج ازتهران جمع‌آوری خواهد شد.

خبرنگار ما مینویسد: درحال‌حاضر زباله تهران رارفتگران شهرداری از خانه‌ها جمع‌آوری کرده وبوسیله‌چرخ های دستی درنقاط معینی از شهرمی‌ریزند.همه‌روزه عمل‌جمع‌آوری زباله‌از ساعت شش‌ونیم بامداد آغاز میشودو درساعت ۹صبح پایان می‌یابد . در این ساعت رفتگران زباله محلات رادر کنار خیابانهاو یاکوچه هاروی هم میریزند تاکامیونهای زباله‌کش برای بار گیری و انتقال آنها بخارج شهر اقدام کنند.

حمله‌مگس‌ها

آقای عامری معاون آتش‌نشانی در باره زباله‌تهران عقیده دارد که‌باید تا زمانیکه کارخانه‌تبدیل زباله بکوددر تهران نصب نشده زباله تهران را آتش‌زد، وی‌گفت: وضع‌حمل زباله در حال‌حاضر بداست ولی‌از انباشتن‌زباله درحومه تهران خاطرات بدتری داریم دوسال پیش میلیونها مگس ازمرکز زباله هاشم‌آباد بتهران حمله کرد . معاون آتش‌نشانی گفت: بااجرای‌طرح شهردار مردم و شهرداری راضی‌می‌شوند ولی آندسته که‌درحال حاضر زباله رامیفروشند ولوطی‌خور میکنند! ناراضی خواهند گردید .

آقای حجازی رئیس امور شهرناحیه دوشهرداری نیز درباره طرح جدید نظافت درمحلات تهران میگوید :طرح

آقا ! خانم !:

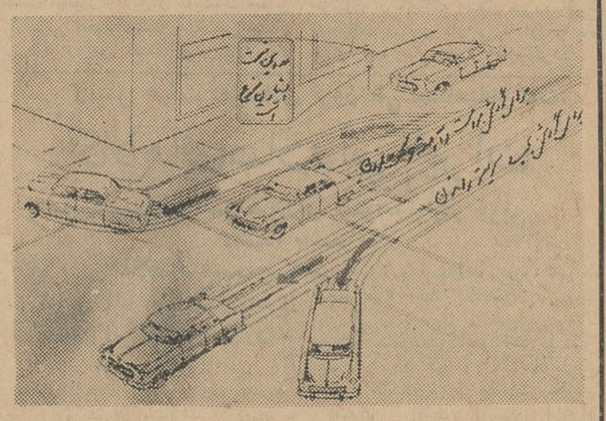

صحیح برانید ...

بایدتوجه داشت که زباله‌درشهرهای بزرك بمنزله یك‌درآمد است ورقمی‌از عواید شهرداریها راتشکیل میدهدولی درتهران شهرداری برانندگان حقوق‌و فوق‌العاده میدهد، کامیون میخرد ودر اختیار آنها میگذارد، بنزین وسایر هزینه هاراهم میپردازد تا عده‌ای زباله رابه بیرون شهر ببرندوبرای خودشان بفروشند .

شهرداز بسیار جالب است وسپردن کارمردم بدست‌مردم یعنی همین،اگر بتوانند درمحلات وضعی بوجودآورند که خود ساکنین درامر نظافت دخالت کنند دیگرجای گله‌ای باقی نخواهد ماند .

شکایت دارم

آقای علی‌باقری رفتگر ناحیه‌یك شهرداری در یوسف‌آباد میگوید : من‌از مردم شکایت دارم زیرا درامر نظافت شهربا ماهمکاری ندارند من چرخ‌را بدرخانه هامیبرم والتماس‌میکنم که‌زباله بیاورید بریزید درچرخ ولی نمیدانم بعضی‌ها چه علاقه‌ای دارند که زباله رابمن نمیدهند ومیبرند دراراضی پست وبلندیوسف آباد میریزند . آنگاه باران‌می‌آید هوا گرم میشود و زباله متعفن میگردد و همان کسی که اینکار راکرده ازدست رفتگرشکایت میکند .

تعظیمی به‌آقا

آقای علی خانلو رفتگرناحیه دو شهرداری نیز درباره طرح جدیدزباله عقیده جالبی دارد .اومیگوید :اگر این کاری که‌میخواهند انجام دهند عملی‌بشود بنظرمن بدنیست ، امابنظر من‌عملی‌نیست برای‌آنکه ، اهل‌محل ملاحظه همسایگی‌را میکنند و آنوقت برفتگر اجحاف میشود . خیلی‌ها از موفقیت سوءاستفاده میکنند و من رفتگربدبخت باید هرروز تعظیمی هم به‌آن آقای معتمد که‌گواهی حقوق خواهد داد بکنم .

همه‌چیز بادولت !

آقای محسن خلجی کارمند یك تجارتخانه میگوید : این طرح‌بسیار خوبست باین‌دلیل که‌مثلا رفتگرگاهی نمی‌آید زباله راببردو جمع میشودو متعفن میگردد .

وقتی‌افراد مردم خودشان کاره‌ای شدند کم‌کم می‌فهمند که همه‌چیزرا نبایداز دولت خواست و خیلی کارها راباید مردم خودشان انجام دهند .در اینصورت آندسته‌از مردم که رعایت خیلی‌نکات را نمیکنند مجبور برعایت مقررات میشوند .

ونظریك خانم خانه‌دار

خانم مکرم‌افشارخانم‌خانه‌دار گفت: این‌طرح بسیار عالی است ولی باید ضمانت اجرائی داشته باشد . مردم خانه خودرا تمیزمیکنند هرکثافتی‌دارند میریزند بیرون، شهرداری باید برای جلوگیری از ریختن آب دهان ،آب صابون و کثافات دیگر در کوچه ها مقرراتی وضع‌کند واجرای آنرابخانم های معتمد محلات واگذاردو آنگاه معلوم خواهدشد که چقدر آسان می‌شود تمیز کرد

اگر نظریات سمینار زلزله رعایت شود ازین پس

زلزله

می‌آید و میرود و بکسی کاری ندارد !

تقریبا هرسال یکی‌ازنقاط‌جهان در معرض بلای‌آسمانی (یازمینی)زلزله قرارمی گیرد وبسته بشدت وضعف زلزله ، خسارات و ویرانی‌های کم‌و بیش زیادی بوجود آمده صدهاوهزار ها تن از ساکنین آن مناطق کشته و مجروح می شوند. در همین چند سال گذشته ، زلزله های وحشتناك اقادیر ، لار، فارسینج ونواحی اطراف آوج ، و زلزله‌های اخیر اطراف‌قزوین و«اسکوپلیه» یوگسلاوی که می‌توانیم بیادبیاوریم که‌هریك‌میلیون‌هاخسارت، هزاران قربانی وفرسنگها ویرانی به همراه داشته‌اند .

وقوع بلای زلزله متاسفانه قابل‌پیش بینی نیست. هرچندکه بامطالعات‌وسیع زلزله‌شناسی وتعیین‌خط سیرارتعاشات زلزله تاحدودی توانسته‌اند تعیین کنند که چه نقاطی بیشتر مورد تهدید این بلاست لیکن باظهار متخصصین‌زلزله‌شناسی هنوز وسائلی در دست نیست که‌بکمك آنها بتوان قبل‌از وقوع‌زلزله، ازین خطر مطلع شد و بچاره‌جوئی برخاست . باوجود این یاس ، دانش بشری نمیتواند خودرا بکلی مغلوب زلزله کرده ودرانتظار حوادث بنشیند . حالاکه فرصت گریز از سرراه موجود نیست باید ایستاد ومقاومت کرد .

این‌هدف است که بمطالعات وسیعی در زمینه ساختن‌بناهای ضد زلزله‌منجر شده و مبحث تازه‌ای را درشهرسازی ومعماری نوین بوجودآورده است. برای اینکه متخصصین و دانشمندان کشور های مختلف بتوانند اطلاعات خود را درین‌زمینه درمیان گذاشته وازتجربیات یکدیگر مطلع‌شوند ازطرف یونسکو ترتیب تشکیل‌سمینارهائی درکشورهای مختلف‌جهان داده میشود که آخرین آنها ، درشانزدهم فروردین‌ماه گذشته بمدت پانزده روز باشرکت نمایندگان یونسکو وسازمان‌ملل‌متحد وکشورهای لبنان، ترکیه ، سوریه ، مراکش،ژاپن فرانسه، انگلستان در دانشکده‌هنرهای زیبای دانشگاه تهران برقرار بود.

که‌هفته گذشته به‌پایان رسید. دراین سمینار علاوه‌بر کنفرانس هاوگزارش های‌علمی برنامه‌های تعلیماتی خاصی نیز گنجانده‌شده و بعلاوه درزمینه تهیه آئین نامه‌های بخصوصی برای ساختمان درمناطق زلزله زده‌بتفصیل بحث و مطالعه شد .

آقای دکتر جان اسمیت‌رئیس‌اداره سازمان ملل‌متحد ویونسکو اظهار امیدواری کرده‌است که سازمان‌ملل متحد ویونسکو بتوانند درمورداجرای پروژه‌های جلوگیری ازخسارات زلزله کمکهای موثری بایران و سایر کشورهای مورد تهدیدزلزله بنمایند و حسن تفاهم وهمکاری بین المللی دراینمورد نیز بنتایج مفیدی منجر بشود . آقای‌دکتر افشار رئیس‌موسسه ژئوفیزیکی دانشگاه‌تهران نیزبصراحت گفته است تحقیقات و تجربیات اخیر در نحوه ساختمان های مقاوم زلزله نشان‌میدهدکه بابکاربردن محاسبات دقیق،استفاده‌ازمصالح‌ساختمانی‌مناسب وپیروی ازآئین‌نامه هائی‌که برمبانی علمی تهیه شده است کاملا می توان زلزله‌را مغلوب کردو جان ساکنین مناطقی‌را که درمعرض زلزله قرار دارند نجات داد.

واجرای این‌افکار ، یقینا بعهده مهندسین آینده کشور است. ازین نظر که‌ایجاد وتوسعه وساختمان‌شهر های جدید وبطور کلی مطالعات‌شهر سازی جدید بعهده دانشکده‌هنرهای زیبا گذاشته شده‌واز نظر مسئولیتی که رشته معماری دانشکده هنر های زیبا دراجرای پروژه‌های عمرانی کشور وتربیت مهندسین آینده دارد، محل تشکیل سمینار دراین دانشکده‌تعیین شده‌واستادان ومهندسین‌این‌دانشکده از نزدیك بجریان‌کار سمینارآشنائی پیدا کردند و آقای مهندس [illegible] رئیس دانشکده هنر های‌زیبا اظهار امیدواری کردکه با تشکیل این سمینار راه قطعی و صحیحی برای جلوگیری ازخسارات‌زلزله یافته‌شود.

وباین‌ترتیب. چنانچه نظریات این سمینار بمرحله عمل‌درآید و«مهندسی زلزله»درایران توسعه پیداکند امید میرودکه ازاین پس‌صحنه‌های‌وحشتناك ویرانی ومرك و میر زلزله کمترتکرار شود واین بلای‌خانمان برانداز بکلی مهارشده وتحت تسلط بشرد درآید.

جدول کلمات متقاطع شماره ۲۶۷۰

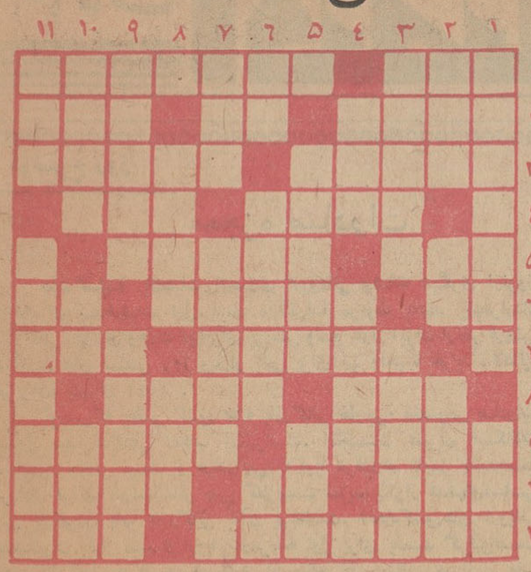

افقی : ۱- آدمهای مست دوتا دوتا میخورند - از اقوام نزدیك میمون ۲- سرود شادی اورابتهون در سنفونی نهم خود جاودان ساخته است - جدید - کوهی که پشتش معروف‌تر است ۳- میراث ازخرس میبرد - ناراضی از همه چیز وهمه کس‌دارد ٤- میسازند و مینوازند- از القاب انگلیسی ۵- شهری در بلژیك - سورنورسیده که قدمش مبارك باد ٦- ضمیری است - ترو تازه وباطراوت - رودی در اروپا۷- معروفترین سنفونی بزرگترین آهنگساز جهان - باهم دورش می گردیم ۸-ازادوات استعمال‌دخانیات - مقام ودرجه ۹- واحد کشتی و طیاره - علم آن دانش پزشکی است ۱۰- بلند - حرف تعجب - کارش روایت کردن است ۱۱- معمولا بجائی که شرایط زندگی در آن دشوار باشد اطلاق میشود - دختر.

عمودی : ۱- سازمان - گشایش ۲- قدرش در حمام بیشتر معلوم میشود - از پولهای خارجی - مجلس سوکواری ۳- اصطلاح فنی در مورد الکتریسته - از سیارات منظومه شمسی ٤- اگر مستقیم باشد زودترمیرسد - آهنك‌ساز بزرك لهستانی ۵- نقاش معروف فرانسوی در شیوه امپرسیونیسم - کشیدنش را از علل ایجاد سرطان دانسته‌اند ٦- سه‌هزار گرم - پارچه غیرساده - واحدسطح ۷- برای روضه‌خوانی برپا میکنند - در زمان جنك کنفرانس مهمی در آن تشکیل شد که اسرارش نیز چندی قبل فاش گردید ۸- دریانورد اسپانیائی که بجای هند سرازآمریکا درآورد -از حیوانات وحشی ۹- تاچندی پیش برسر در میدان مشق میزدند - از شهرهای کرمان ۱۰- از انواع کارمند که در دستگاه‌های دولتی مافراوان است - از ابزار آهنگری - حرف درد وافسوس ۱۱- عددی است - وجه تمایز واقعی انسان ازحیوان

حل جدول شماره ۲۶۶۹

	۱	۲	۳	٤	۵	٦	۷	۸	۹	۱۰	۱۱
۱	م	ا	ت	ا	ه	ا	ر	ی	■	گ	لو
۲	ا	ب	ا	ن	■	ر	ن	س	ا	ن	س
۳	ت	ی	ر	د	ا	د	■	ا	ی	ف	ا
٤	ا	■	ک	ی	ش	■	ا	ه	ج	■	ن
۵	د	و	■	و	ت	و	■	ل	ا	ج	■
٦	ر	ص	د	■	ی	ز	د	■	ب	ر	گ
۷	■	ی	ا	ل	■	غ	ل	ا	■	س	ر
۸	پ	■	و	ب	ا	■	ا	س	ن	■	ا
۹	ر	ط	ی	ل	■	ب	ل	و	ج	ی	ن
۱۰	ن	ا	ه	ا	ن	ی	■	د	و	ا	ت
۱۱	د	ق	■	ب	ا	د	ب	ه	ا	ر	ی

کشاورزی سعید
میدان تجریش جنب بانك صادرات تلفن ۸٤۸۰٦

تشکر از دندانپزشك باایمان

یکماه قبل چمدان اینجانب که ارزش محتویاتش بالغ برسی هزار ریال بود بین راه قزوین تهران مفقود ویابنده آن جناب **آقای دکتر محمد شباهنك** دندانپزشك بودند که بامراجعه بایشان چمدان را صحیح وسالم تحویل اینجانب دادند. بنده لازم میدانم ضمن معرفی این پزشك باایمان و درستکار بهموطنان عزیز ازایشان تشکروسپاسگزاری‌نمایم

آ-۱۹۵۷ — امین علائی

TEPPAZ
تپاز
رادیوگرام ترانزیستوری چهارموج وگرام
برقی وترانزیستوری
رادیوگرام وگرام تپاز
در رنگهای زیبا وجالب
کانون آگهی زیبا

«کارخانجات صنعتی»
رویال تقدیم میکند

فروشگاه و نمایشگاه خیابان ناصر خسرو جنب گاراژ گیلان مشهد پاساژ جوانمرد تلفن ۳۹۷۶۰ از شهرستانها نمایدگان فعال پذیرفته می‌شود
آ-۲۷۹٦

شرکت ملی نفت ایران

آگهی مزایده شماره ۷۹

شرکت ملی نفت ایران درحدود ۲۰۰۰ تن آهن آلات قراضه شامل تیر تلفن - بدنه اتومبیل شاسی - چرخ واگن - حلقه‌چرخ آهنی وفنر -لوله‌های مختلف فنری و خرطومی - موتور و قطعات یدکی - جرثقیل - مخازن - ورق آهن‌سیاه و موجی -آهن آلات ساختمانی - دروپنجره و هواکش فلزی - بشکه خالی (باستثنای ریل وتراورس نصب شده و واگنهای راه‌آهن)و مقداری اثاثیه فرسوده منزل وغیره درانبار اسقاط بندر معشور را از طریق‌مزایده عمومی بفروش میرساند .

۱- علاقمندان میتوانند برای دریافت برك مشخصات وشرایط شرکت درمزایده درتهران بدفتر فروش اجناس مازاد حوزه قرارداد (اطاق شماره ۱۲۱۸ اداره مرکزی شرکت واقع در خیابان تخت جمشید)ودر خرمشهر باداره اجناس مازاد جنوب مراجعه نمایند .

۲- پیشنهاددهندگان میتوانند قبل از تسلیم پیشنهاددرساعات ۹½ بامداد روزهای سه‌شنبه ۱۵ر۲ر٤۳ وچهارشنبه ۱٦ر۲ر٤۳ و پنجشنبه ۱۷ر۲ر۱۳٤۳ در اداره انبارهای شرکت اکتشاف وتولید نفت ایران در بندر معشور حضور یافته وباتفاق نماینده اداره اجناس مازاد جنوب اجناس مورد مزایده را رویت نمایند.

۳- سپرده جهت شرکت در مزایده فوق سیصد هزارریال‌است که بایستی در تهران بصندوق حسابداری مرکزی شرکت و یا در آبادان‌بصندوق حسابداری شرکت درعمارت کشتی‌رانی پرداخت گردد. بجای سپرده نقدی تضمین نامه بانکی مورد قبول شرکت معادل مبلغ بالاکه‌تاتاریخ ۲۷ر۵ر۱۳٤۳ معتبر باشدپذیرفته میشود.

٤- پیشنهادات تاآخر وقت اداری روز یکشنبه ۲۷ر۲ر۱۳٤۳ در ادارات فوق‌الذکر پذیرفته و در ساعت ۹½ بامداد روز یك‌شنبه ۳ر۳ر۱۳٤۳ در کمیسیون معاملات واقع در خیابان تخت جمشید ساختمان شرکت ملی نفت باز و قرائت خواهد شد .حضورپیشنهاد دهندگان در جلسه قرائت پیشنهادات آزاد است .

۵- به‌پیشنهادات مبهم - مشروط و پیشنهاداتیکه ناقص و با شرایط مندرج‌در آگهی و برك مشخصات و شرایط مزایده مغایرت داشته باشد یابعد از مدت مقرر در آگهی‌برسدمطلقا ترتیب‌اثر داده نخواهد شد .

٦- شرکت‌دررد‌یاقبول‌یك‌یاکلیه پیشنهادات واصله بدون آنکه محتاج بذکر دلیل باشد مختار خواهد بود .

۱-۲ — آ-۲۸۷۸

ایندولا
«ساخت هلند»
شاهکار صنایع بادبزن
وتهویه
indola
«تبلیغات کسری»
نمایندهٔ انحصاری محصولات ایندولا درایران : شرکت مقصود
خیابان سعدی شماره ۶۶۰/ تلفن ۳۵۱۱۷-۳۱۰۲۴
نمایندگی در اهواز : کالای خانه تلفن ۲۲۱۸
نمایندگی در آبادان : ستاره آبی تلفن ۵۲۵۲
آ-۲۸۳۸

اطلاعات اقتصادی

موضوع روز

معجزه صادرات

هفته گذشته یك هیات اقتصادی ازرومانی وهیات دیگری ازنروژ واردایران شد هیات اول برای مذاکرات مربوط به عقد یك قرارداد بازرگانی تهاتری وهیات دوم برای بررسی وضع بازار ایران ازنظر فروش فرآورده های صنعتی نروژ وبازار یابی برای آنها واحیانا خرید کالاهائی ازایران، بتهران آمدند.

توجهی که بعضی کشور ها به بازرگانی خارجی، بخصوص صادرات مبذول میدارند گاهی اعجاب انگیزاست. انگلستان علیرغم اشکالات سیاسی، حاضر نیست از صادراتش به کوبا هرقدرهم ناچیز باشد دست بردارد. فرانسه درشناسائی چین کمونیست شاید یکی از هدفهای اساسی اش بازکردن باب بازرگانی باآن بوده است. اتحاد کشورهای اروپائی تحت عنوان بازار مشترك اروپا، درمرحله اول برای بدست گرفتن قسمت عمده بازرگانی جهان وبرخورداری از منافع آن بمنظور جبران سریعتر خسارات جنك وتامین رفاه اقتصادی بیشترمردم خود ازاین طریق بوده است، آنچه ملت آلمان بعداز جنك رابرفاه وآسایش امروزی رسانده چیزی جز «تولیدبرای صادرات» نبوده است. اگرهدف این کشور هافقط «تولیدبرای مصرف داخلی» بود قطعا بپایه امروز نرسیده بودند. چون صادرات یعنی تولیدکار، یعنی افزایش درآمد مردم، یعنی بالا رفتن ثروت مملکت، یعنی ترقی سطح زندگی وبرخورداری ازرفاه بیشتر.

درحالیکه دیگران سالیان درازی است به معجزه صادرات پی برده وآنرابکار بسته اند ماتازه یکی دوسالی است که باین فکرافتاده ایم. قبل از آن وقتی مقررات بازرگانی خارجی کشور تنظیم واعلام میشد، چند جمله ای هم من باب خالی نبودن عریضه، درباره صادرات درآن گنجانده میشد. وقتی هم به آن اعتراض میشد بعضی ها میگفتند چند قلم صادرات ناچیز وناجور اینهمه هیاهو ندارد. باید بفکر خودمان باشیم نه دیگران!

کنفرانس «اکافه» که در اسفند گذشته درتهران تشکیل شد نشان داد کشورهائی نظیرایران برای جبران عقب ماندگی خود باید علاوه برآنکه برنامه های عمرانی وتوسعه اقتصادی رااجرا میکنند، باید بدنبال توسعه صادرات خودنیز باشند واز کشورهای توسعه یافته که خریدار کالاهای آنها هستند بهای عادلانه برای کالاهای صادراتی خود بدست دارند.

توجه وعلاقه ای که دولت به حمایت ازصادرات وتشویق آن پیدا کرده امیدوار کننده است. زیرا هرکوششی دراین راه صورت گیرد مسلما درتسریع پیشرفت اقتصادی کشور موثر خواهد بود. درسالهای اخیر استاندارد کالاهای کشاورزی ودامی باب صادرات نسبتا بهتراز سابق شده وروزبروزهم بهترمیشود، در سالهای اخیر کالاهای متعددی تولید میشود که علاوه برتامین احتیاجات داخلی دارای مرغوبیت کافی برای صادرات نیز می باشد. این کالاها اول باید از تسهیلات لازم صادراتی برخوردار باشند، دوم باید دولت ازطریق قراردادهای دوجانبه بازرگانی که با کشورهای خواهان بازرگانی باایران منعقد میکند، زمینه این صادرات رافراهم سازد، در مرحله سوم خود صادرکنندگان باید همت کنند ومانند صادرکنندگان کشور های دیگر، برای فروش محصول خود بدنبال خریدار بروند. بازار داخلی هرقدر هم قابل توسعه باشد باز محدود است. چراماهم مانند دیگران بفکر بازارفروشی نامحدود درکشور های دیگر نباشیم. اگر تسهیلات صادراتی فراهم سازیم وهمت کنیم خیلی زود خواهیم توانست حجم صادرات کشوررا همانطور که وزیراقتصاد گفت بدوبرابر وشایدهم زیادتر برسانیم وازاین طریق، برای مملکت ثروت بیشتر، وبرای مردم کارودرآمد بهتر فراهم سازیم.

م. صمصامی

با افزایش اعتبارات درسال جاری بمیزان ۱۵٫۵ میلیارد ریال

حجم اعتبارات

به حدود ۱۱۶ میلیارد ریال خواهد رسید

امروز یك مقام بانك مرکزی در خصوص افزایش اعتبارات بانکی در سال ۱۳۴۳ بمیزان پانزده میلیارد و پانصد میلیون ریال نسبت به سال قبل اظهار داشت افزایش اعتبارات درسال ۴۳ شامل هردوبخش خصوصی ودولتی خواهد بود. اعتباراتی که به بخش دولتی داده میشود از طریق بانك مرکزی بسازمان برنامه خواهد بود تا صرف طرح های برنامه سوم بشود. اعتباراتی که برای بخش خصوصی داده میشود از طریق بانکها خواهد بود باین ترتیب که بانك مرکزی تسهیلات لازم بمنظور اجرای سیاست خود برای بانك های تخصصی و تجاری فراهم خواهد کرد تا آنها نیز بنوبه خود تسهیلات اعتباری بیشتری برای مردم فراهم سازند.

خبرنگار ما اضافه میکند که بموجب آمار منتشره در مجله رسمی بانك مرکزی در بهمن ماه گذشته اعتبارات پرداختی بمردم ۶۸ میلیارد و ۷۸۲ میلیون ریال بوده و اعتبارات بخش دولتی شامل ۱۸ میلیارد و ۸۵ میلیون ریال بدهی دولت ببانك مرکزی ۶ میلیارد و ۱۷۹ میلیون ریال بدهی موسسات دولتی ببانك ها و ۷ میلیارد و ۴۴۸ میلیون ریال بدهی سازمان برنامه ببانك ها بوده که جمعا ۱۰۰ میلیارد و ۴۹۴ میلیون ریال میشود با افزایش ۱۵ میلیارد و ۵۰۰ میلیون ریال اعتبارات جدید که احتمالا قسمت بیشتر آن ازطریق سازمان برنامه در بخش دولتی جذب خواهد شد جمع اعتبارات به ۱۱۵ میلیارد ۹۹۴ میلیون ریال خواهد رسید.

۱۱۶۰ خانه برای زلزله زدگان

پنج دهکده از محل کمك آمریکا ساخته شده است

از وزارت آبادانی و مسکن امروز کسب اطلاع شد که تجدید ساختمان دهکده زلزله زده آسیان همدان تایکماه دیگر بپایان میرسد. در این دهکده از محل ۲۲٫۸ میلیون تومان کمك امریکا بصورت گندم ۹۰ خانه برای زلزله زدگان در دست ساختمان است. در حال حاضر قسمت عمده این ساختمان ها ساخته شده و در ظرف یکماه آینده عملیات خیابان بندی و اسفالت وتکمیل قسمت های نیمه تمام انجام میشود.

مخارج ساختمان هریك از خانه های ده آسیان همدان در حدود ۱۲۵ هزار ریال برآورده شده است. برای کمك بزلزله زدگان بابت هرخانه فقط ۳۰ هزار ریال باقساط ۲۰ ساله بدون بهره دریافت میشود. بقیه هزینه از محل اعتبار امریکا مستهلك میشود. وجوه دریافتی از زلزله زدگان نیز با تشکیل شرکت های تعاونی بمصرف عمران و توسعه همین دهکده خواهد رسید. وصول اقساط ۳ سال پس از واگذاری خانه ها آغاز خواهد شد. از محل همین کمك امریکا ۴ دهکده زلزله زده دیگر نیز تجدید ساختمان شده و بزلزله زدگان واگذار شده است. در دهکده دانسفان ۶۸۰ خانه ـ در نوده ۸۴ خانه ـ در حسین آباد ۹۶ خانه و در تزرك ۲۱۰ خانه برای زلزله زدگان ساخته و واگذار شده است. بدین ترتیب از محل کمك امریکا وبا نظارت بانك ساختمانی سابق (وزارت مسکن) جمعا ۱۱۶۰ خانه در ۵ دهکده برای زلزله زدگان منطقه قزوین ساخته شده است.

مزایده و مناقصه

*اداره حسابداری کل تسلیحات ارتش خرید دویست و چهل و یك تن روی الکترولیز تا ۱۶ر۲ر۱۳۴۳

با تصویب واجرای طرح نوین وزارت دارائی

تشکیلات وزارت دارائی تغییر میکند

تعدادی از ادارات درهم ادغام میشود وکارمندان زائد ادارات از آنها گرفته میشود

آقای امیرعباس هویدا وزیر دارائی در مجلس شورایملی اعلام کرد که تشکیلات جدید وزارت دارائی بزودی اعلام خواهد شد.

خبرنگار ما اطلاع حاصل کرد که موضوع تشکیلات جدید وزارت دارائی مدتها است که مورد مطالعه میباشد ولی هنوز طرح نهائی آن آماده نشده است. در مورد طرح جدید از شورایعالی اداری نیز نظر خواسته شده و ممکن است در چند روز آینده وزیر دارائی و وزیر مشاور و دبیرکل شورایعالی اداری کشور در این زمینه مذاکراتی بعمل آورند درطرح جدید برای وزارت دارائی یك معاون کل در نظر گرفته شده که کلیه کار های مربوط به وزیر دارائی جز سیاست عمومی وزارت دارائی را زیر نظر دارد. حکم اختیارات آقای دکتر مهر معاون کل وزارت دارائی در همین حدود صادر و بایشان ابلاغ شده است.

معاون کل وزارت دارائی در غیاب وزیر دارائی قائم مقام وزیر محسوب میشود.

معاونین دیگر وزارت دارائی کار هایشان را با معاون کل در میان خواهند گذاشت درحال حاضر در وزارت دارائی دو معاون دیگر وجود دارد که یکی با سمت مشاور و دیگری با سمت معاون پارلمانی انجام وظیفه میکنند احتمال دارد برای امور اقتصادی و اداری یك یا دو معاون دیگر هم انتخاب شود.

انتصاب معاونین جدید در صورتی خواهد بود که تشکیلات جدید بتصویب نهائی برسد و براساس همان تشکیلات معاونان جدید تعیین گردند.

در مورد ادارات مطالعاتی انجام خواهد شد، تا تعداد کارمندان متناسب با حجم کار باشد در اداراتی که کارمند زیاد باشد از تعدادشان کاسته خواهد شد و متقابلا در اداراتی که بکارمند احتیاج دارند کارمند جدید در اختیار آنان قرارداده خواهد شد.

همچنین در مورد ادارات نیز اداراتی که کار مشابه و یا نظیر یکدیگر انجام میدهند در یکدیگر ادغام شده وبصورت واحد فعال جدیدی در خواهند آمد در مورد اداره کل بودجه وزیر دارائی قبلا اظهار داشت که اداره کل بودجه باقی خواهد ماند زیرا بودجه کل ازنظر اجرائی تحت نظارت وزارت دارائی خواهد بود

اداره تمرکز حسابها ممکن است تحت نظر دیوان محاسبات یا خزانه داریکل قرار گیرد اداره کل تطبیق اسناد ضمیمه خزانه داریکل خواهد شد وهم اکنون نیز بهمین نحو میباشد نکات فوق کلیاتی است که وزارت دارائی براساس آنها مشغول مطالعه جزئیات آن میباشد انتظار میرود باطرح تشکیلات وزارت دارائی تا اواخر ماه جاری تصویب شده و اعلام گردد.

رئیس هیئت اقتصادی نروژ طی مصاحبه ای گفت:

کالاهای صادراتی ایران

درکشورهای اسکاندیناوی میتواند بازار خوبی داشته باشد

● نروژ علاقمند است با ایران یك شرکت مشترك کشتیرانی بوجود آورد

اعضای هیات نمایندگی نروژ که بمنظور ایجادروابط تجاری وسیعتر با ایران بتهران مسافرت کرده اند با حضور سفیر کبیر آنکشور طی مصاحبه ای اطلاعاتی از برنامه سفر و مذاکرات خود با مقامات ایرانی در اختیار خبرنگاران گذاشتند.

در این جلسه آقای «کولست» رئیس هیات در مورد علاقه کشور خود به ایجاد یك خط کشتیرانی مشترك بین ایران و نروژ و همچنین مبادلات تجاری مصنوعات و محصولات دو کشور بیاناتی ایراد کرد و گفت ما درچند روز اقامت خود با مقامات سازمان برنامه، وزارت اقتصاد اطاقهای صنایع و معادن وبازرگانی مذاکراتی بعمل آورده ایم. کشور های اسکاندیناوی اصولا میتوانند بازار خوبی برای کالا های ایران باشند ولی باید توجه داشت که مردم مابه مرغوبیت جنس بسیار توجه دارند.

فدراسیون نروژ که ریاست آنرا من بعهده دارم آمادگی دارد که در تمام اوقات اطلاعات لازم را در اختیار تجار و بازرگانان ایرانی بگذارد.

در مورد صادرات نروژ بایران باید گویم به صنعت کشور ما پیشرفته است میتوانیم همکاریهای زیادداشته باشیم همچنین نروژ علاقمند به همکاری در کار صید ماهی در دریای جنوب ایران میباشد. مادر این خصوص اطلاعات و سوابق زیادی داریم و حاضریم که شرکت های مشترکی تشکیل بدهیم.

در مورد امکان همکاری نروژ در صنعت ذوب آهن ایران رئیس هیات گفت: ما علاقه دولت ایران رابا این مسئله حس کرده ایم و در صورت امکان دربازگشت به نروژ نظرات خودرا بایران پیشنهاد خواهیم کرد.

نرخ رسمی خرید و فروش ارز دربانکها

طی هفته گذشته و تغییرات آن

نوع ارز	نرخ خرید بریال	حداکثر تغییر طی هفته	نرخ فروش بریال	حداکثر تغییر طی هفته
یك دلار امریکا	۷۵	-	۷۶٫۵۰	-
یك لیره انگلیسی	۲۰۹٫۸۹	۰٫۰۲	۲۱۴٫۰۹	۰٫۰۲
یکصد فرانك بلژیك	۱۵۰٫۶۸	۰٫۰۳	۱۵۳٫۶۸	۰٫۰۳
یك فرانك سوئیس	۱۷٫۳۱	۰٫۰۳	۱۷٫۷۲	۰٫۰۲
یك فرانك فرانسه	۱۵٫۳۰	۰٫۰۱	۱۵٫۶۰	۰٫۰۱
یکصد لیر ایتالیا	۱۲٫-	-	۱۲٫۲۵	-
یك فلورن هلند	۲۰٫۷۸	۰٫۰۲	۲۱٫۲۳	۰٫۰۲
یك مارك آلمان غربی	۱۸٫۸۱	-	۱۹٫۲۷	-
یك کورن سوئد	۱۴٫۵۹	۰٫۰۱	۱۴٫۸۹	۰٫۰۱
یك کورن نروژ	۱۰٫۴۹	-	۱۰٫۶۹	-
یك کورن دانمارك	۱۰٫۸۱	-	۱۱٫۰۷	-
یك شیلینك اطریش	۲٫۹۰	-	۲٫۹۶	-

نطق آقای ابوالقاسم خرد جو مدیرعامل بانك توسعه صنعتی ومعدنی ایران درسمینار بانکداران آسیائی پیرامون:

نقش موسسات بین المللی وملی

درتوسعه اقتصادی واحتیاجات ناحیه ای «۲»

مشارکت در سرمایه ای که توسط شرکت مالی بین المللی انجام میگیرد برای یك مؤسسه مالی اهمیت زیادی دربر دارد.

الف ـ درمرحله بدوی تشکیل یك بانك توسعه ای که لازم است حداقل مشارکت درسرمایه تامین و اطمینان سایر سرمایه گذاران داخلی وخارجی جلب گردد.

ب ـ درمرحله بعدی که لازمست میزان مشارکت درسرمایه برای بالا بردن قدرت دریافت وام افزایش داده شود. این کمك ممکن است از راه تضمین فروش سهام جدید نیز تامین گردد. مشارکت شرکت مالی بین المللی مخصوصا ازاین نظر ارزش دارد که در بعضی کشورها در مواقعیکه طبق مقررات نباید مشارکت مردم کشور از یك حداقلی کمتر باشد شرکت مالی بین المللی جزو سهامداران داخلی محسوب شده واین حداقل را تامین میکند. شرکت مالی بین المللی ـ خدمات ذیقیمتی از لحاظ مشارکت در سرمایه یا تضمین سهام شرکتهای وام گیرنده یا کمك در پیدا کردن مؤسسات خارجی برای شرکت درسرمایه وقتیکه سرمایه مورد نیاز بیش از میزانی است که بتوان در محل تهیه نمود انجام میدهد.

مشارکت درسرمایه توسط شرکت مالی بین المللی غالبا برای بانکهای توسعه ای پرارزش است چون وضع هیئت مدیره و مدیریت موسسه نامبرده را درمواردیکه از طرف دستگاه های دولتی یا گروه های دیگر فشاری برآن ها وارد میشود مستحکم مینماید.

منابع مهم خارجی برای اعطای وام به بانکهای توسعه ای محلی بانك بین المللی ترمیم و توسعه ودرموارد خاص مؤسسه عمران بین المللی میباشد. برای هریك از این مؤسسات محدودیتها ومشکلاتی وجود دارد.

وام های بانك بین المللی

وامهای بانك بین المللی ترمیم و توسعه فقط بکشور هائی که دارای اعتبارات مکفی میباشند اعطاء میگردد. اگر اعتبار مشروط بمؤسسه عمران بین المللی باشد مبلغی که کشور وام گیرنده میتواند دریافت کند زیادنخواهد بود چون مبالغ آن محدود است. بعلاوه مؤسسه مذکور بطور کلی ترجیح میدهد که وامهای اعطائی آن صرف طرحهای عمومی گردد. تضمین دولتی که جهت وامهای بانك بین المللی ترمیم و توسعه لازمست ممکن است بعلت مشکلات موقتی که مؤسسات مالی با دولت دارند یا اشکالاتی که منجر به تحمیل شرایط غیرقابل قبول ودشوار از طرف دولت میشود به آسانی تحصیل نگردد. محدودیت شدیدتر دیگر جهت استفاده از وجود بانك بین المللی ترمیم وتوسعه از اینجا ناشی میشود که بانك نامبرده نسبت بسالم بودن طرح ورعایت احتیاط مالی تاکید مینماید. البته نه اینکه بانکهای توسعه ای محلی بخواهند این نکات مهم را نادیده بگیرند اما وجود نداشتن حسابداری صحیح یانبودن سنن قدیمی در مورد نسبت های مالی بعلت کمبود وجوه شخصی بانکهای توسعه ای محلی را وادار مینماید که در معاملات بامشتریهای خود بیش ازآنچه که بانك بین المللی ترمیم و توسعه بتواند اغماض کرده انعطاف نشان دهد.

رویه بانك بین المللی

گرچه بانك بین المللی ترمیم و توسعه طی چند سال گذشته خود نیز انعطاف پذیر گشته و امید میرود این رویه را ادامه دهد بهترین طریقه انجام این امر برای بانك نامبرده و مؤسسه مالی اینست که درامور مدیریت وطرز کار بانك توسعه ای محلی روابط نزدیك تر واطمینان بیشتری ایجاد نماید و زیاد پای بند مقررات وکنترل خشك و سخت نباشد زیرا ممکن است اجرای آنان تحت شرایطی که بانکهای توسعه ای باید عملیات خود را انجام دهند مشکل باشد.

بعضی اوقات این اشکال پیش می آید که مقامات ارزی کشور ارز لازم جهت ورود ماشین آلات یا پرداخت اقساط اعتبارات سازندگان ماشین آلات را به آسانی تامین می نمایند و درنتیجه بانك توسعه را وادار به اعطای وام بپول رایج کشور مینمایند که همیشه بدست آوردن آن به آسانی میسر نیست.

کشتی ها

* کشتی «آلیسون» پانامائی با ۱۰ هزار تن شکر به بندر شاهپور وارد شد.

* کشتی «ملبورن مارو» ژاپنی از بدر شاهپور خارج شد.

آگهی دعوت مجمع عمومی عادی باشگاه ایران

از کلیه آقایان اعضاء محترم باشگاه ایران باستناد ماده چهارده اساسنامه دعوت می شود ساعت ۵ بعد از ظهر روز چهارشنبه نهم اردیبهشت ماه ۴۳ برای شرکت در مجمع عمومی عادی درمحل باشگاه خیابان کاخ حضور بهمرسانند.

دستور جلسه:

۱ـ استماع گزارش هیئت مدیره وتصویب ترازنامه سال ۴۲
۲ـ انتخاب هیئت مدیره و هیئت نظارت برای سال ۴۳

آ ـ ۱۹۶۱

آگهی

دعوت مجمع عمومی بانك تجارت خارجی ایران

بدین وسیله از صاحبان سهام بانك تجارت خارجی ایران دعوت می شود تادرساعت ده صبح روز پنجشنبه ۱۷ اردیبهشت ماه ۱۳۴۳ در جلسه مجمع عمومی عادی که در محل بانك واقع درخیابان سعدی. تهران تشکیل میشود حضور بهمرسانند

دستور جلسه

۱ـ انتخاب و یاتجدید انتخاب اعضاء شورای بانك و تعیین مبلغ حق حضور آنان باتوجه بماده ۲۱ اساسنامه
۲ـ اخذ تصمیم درباره گزارش سالیانه مدیر عامل
۳ـ تصویب ترازنامه و حساب سودوزیان
۴ـ اخذ تصمیم نسبت بگزارش بازرسان
۵ـ اخذ تصمیم نسبت به اندوخته ها و تقسیم سود
۶ـ انتخاب و یاتجدید انتخاب بازرسان و تعیین مقرری آنان
۷ـ تعیین خط مشی آینده بانك

مدیر عامل بانك تجارت خارجی ایران

آ ـ ۲۸۹۶

CONCORDIA LINE

کنکوردیالاین

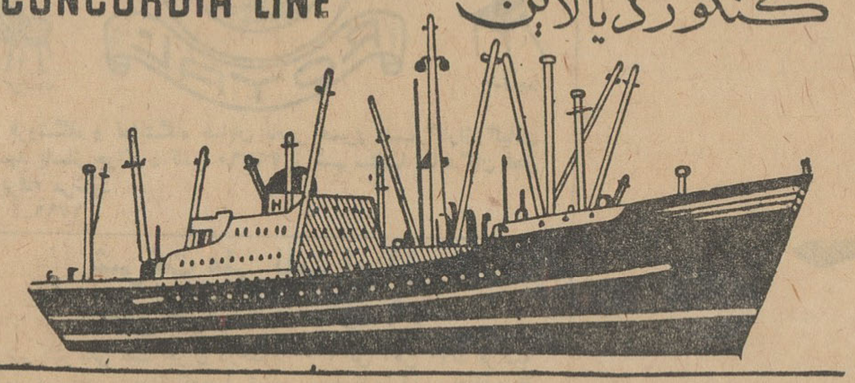

کشتی کنکوردیاطالب m/s "CONCORDIA TALEB"

هم اکنون درخرمشهر مشغول تخلیه میباشد ودر ضمن برای بنادرذیل بارگیری مینماید

ماساوا ـ ناپل ـ لکهورن ـ جنوا ـ مارسی ـ نیویورك ـ بستن

فیلادلفیا ـ بالتیمورونور فلك

این کشتی تا ۱۸ اردیبهشت ماه برای بنادرفوق بار صادراتی قبول مینماید

۱۸ روز پس از خروج از خلیج فارس به جنوا و ۳۱ روز به نیویورك خواهد رسید.

کشتی کنکوردیافوس M/S "CONCORDIA FOSS"

درحدود ۲۰ اردیبهشت ماه بخرمشهر واردوضمن تخلیه بارصادراتی برای بنادرفوق الذکر قبول خواهد نمود

برای کسب اطلاعات بیشتر وتامین جابنمایندگی کل درایران

شرکت سهامی لوانت اکسپرس

ترانسپورت (ایران)

خیابان سعدی ـ کاشی: ۴۴۷ تلفنهای ۳۰۵۳۱۳ ـ ۳۰۵۳۱۴ ـ ۳۰۵۳۱۵

ویا بشعبات این شرکت در خرمشهر و تبریز مراجعه فرمائید.

نیازمندیها

استخدام

دانشگاه ملی ایران

برای سال تحصیلی ۴۳ر۴۴ احتیاج بیك عده متخصص عالیمقام در رشته های اقتصاد ـ مالیه ـ روانشناسی ـ ریاضیات ـ حسابداری ـ شیمی عمومی ـ بیولوژی ـ فیزیولوژی ـ بیوشیمی، ژنتیك، تشریح انسانی، علم الاجتماع، انسان شناسی، و آمار دارد که با حقوق مکفی (حتی بیشتر از حقوقی که در ممالك اروپا باین قبیل متخصصین پرداخته میشود) استخدام مینماید.

خانمها و آقایان ذی صلاحیت می توانند تقاضی نامه و مدارك تحصیلی و تالیفات خودشان را تا روز پانزدهم خرداد ماه سال جاری باداره کل دبیرخانه دانشگاه واقع درخیابان پهلوی دوراهی یوسف آباد تهران تسلیم و رسید دریافت دارند. کسانیکه در خارجه تحصیلات خودرا خاتمه داده اند حتی قبل از مراجعت بایران می توانند مدارك و تقاضاهای خودرا به نشانی مذکور ارسال دارند.

رئیس دانشگاه ملی ایران دکترعلی شیخ الاسلام

۱ـ۳ ۱ـ۲۶۰۴

دیپلمه صنعتی

یك شرکت بزرك صنعتی به چندنفر دیپلمه صنعتی که خدمت وظیفه خودرا بپایان رسانیده ویا معافی دائم داشته باشند نیازمند است.

داوطلبان مشخصات کامل خود را به صندوق شماره ۱۳۸۸ تهران ارسال دارند.

۱ـ۲ آ ـ ۲۶۱۶

پرستار با سابقه برای نوزاد

سن حدود ۳۰ الی ۴۵ مورد لزوم است. به تلفن ۶۵۲۶۴ مراجعه شود.

۱ـ۳ آ ـ ۲۲۷۲

آگهی استخدام

نیروی هوائی تعدادی داوطلب که حداکثرسن آنها ۲۸ سال بوده وحداقل دارای درجه لیسانس در رشته حسابداری و اقتصاد باشند با حقوق مکفی استخدام مینماید.

داوطلبان میتوانند همه روزه ازتاریخ ۱۵ر۲ر۴۳ الی ۲۵ر۲ر۴۳ از ساعت ۸ صبح الی ۱۲ با در دست داشتن مدارك زیر بدائره کارگزینی ستاد فرماندهی نیروی هوائی واقع در خیابان آیزنهاور چهارراه بیمارستان پهلوی مراجعه و ثبت نام نمایند.

۱ـ عین مدرك تحصیلی
۲ـ گواهی عدم سو پیشینه ۲ برك
۳ـ عکس ۶×۴ ۲۰ قطعه
۴ـ رونوشت مصدق شناسنامه ۴ برك
۵ـ دفترچه پایان خدمت زیر پرچم ویامعافیت دائم

۱ـ۲ آ ـ ۲۷۱۶

آگهی استخدام

دانشکده کشاورزی دانشگاه تهران برای گروه جنگل ومرتع احتیاج به چهار نفر کارمند فنی (مهندس کشاورزی در رشته جنگل) دارد. که از طریق مسابقه انتخاب مینماید.

داوطلبان واجد شرایط میتوانندتا یکماه از تاریخ نشر این آگهی بادر دست داشتن اصل مدارك خود برای ثبت نام در کرج بدفتر دانشکده کشاورزی دانشگاه تهران مراجعه نمایند

از طرف رئیس دانشکده کشاورزی دانشگاه تهران

۱ـ۲ آ ـ ۱۲۸۸

یکنفر راننده باسابقه

دارای گواهینامه ۲ شخصی بوده و بزبان انگلیسی آشنا باشد مورد احتیاج است داوطلبان به کارخانه جیپ ایران جاده مخصوص کرج مراجعه نمایند.

آ ـ ۱۹۷۳

شرکت شبرنك برای قسمت

فروش وسایل و ماشین های جدید برای امور دفتری و اداری به واحد های بازرگانی صنعتی و اداری به جوانی آراسته وخوش برخورد که حداقل دارای دیپلم کامل بوده و بزبان انگلیسی بخوبی تکلم کند برای تمام روز استخدام مینماید. واجدین شرایط مشخصات کامل خودرا به نشانی شرکت شبرنك خیابان تخت جمشید مقابل سفارت آمریکا ارسال دارند.

آ ـ ۲۸۲۴ ۱ـ۵

حسابدار

چند نفر حسابدار دیپلمه باداشتن دفترچه پایان خدمت استخدام میشود. به آدرس خیابان شوش شرقی کارخانه ارج مراجعه کنید.

آ ـ ۲۶۶۸

نقشه کش مکانیك

چندنفر نقشه کش مکانیك باتجربه استخدام میشود به آدرس خیابان شوش شرقی کارخانه ارج مراجعه کنید.

آ ـ ۲۶۶۶

شریك معتبر

بیك نفر سرمایه داری که برای شرکت در نمایندگی یکی ازعالیترین و معروفترین اتومبیل های جهان که دارای ۵۰۰۰۰۰ تومان وجه نقد ودر صورت لزوم قادر باضافه سرمایه خود تا چند برابر باشد مورد نیاز فوری است ساعت مذاکره ۹ تا ۱۰ صبح ۳ تا ۴ بعداز ظهر اتوسوپر ۴۸۰۰۷ و ۶۷۵۶۹

۱ـ۲ آ ـ ۴۳۲

آموزشگاههای فنی وفرهنگی

اموزشگاه ارایش گیسو با امتیاز رسمی وزارتفرهنك

علاوه براینکه دوره کامل آرایش (سروصورت) را فقط با ۳۰۰ تومان می آموزد و دیپلم میدهد دو نفر از هنرجویان را نیز باروپا اعزام میدارد ـ خیابان شاه چهارراه سی متری

درس خصوصی انگلیسی

بوسیله آقای پطرسیان با تلفظ صحیح ـ گرامر ساده و برنامه بسیار سودمند برای سریع آموختن مکالمه نامه نگاری ـ امتحان نهائی فرهنك و ورودی دانشگاه خیابان حافظ بالای عزیزخان جنب کوچه ایرج پلاك ۲۸۲

قابل توجه بانوان دوشیزگان

برای دوخت لباس و جهیزیه عروس سنگدوزی سیسمونی بچه و تدریس خیاطی بامتد گرلاوین بخیابان عین الدوله کوچه رجائی کوی نهواد شماره ۲۶ تلفن ۳۲۸۹۲ مراجعه فرمائید.

زبان انگلیسی

دوشیزه تدریس مینماید ۶۸۴۱۴

۱ـ۱۰ آ ـ ۲۸۷

با آخرین متد آموزش وتازه ترین مدلها

هنرجویان آموزشگاه سرمه بموجب دیپلم رسمی فرهنگی آرایشگری مجرب شناخته خواهند شد سرمه ـ چهار راه پهلوی تلفن ۶۵۰۱۴

آموزشگاه عالی خیاطی پارس

بامتد گرلاوین برای دوره جدید کلاس های خود نام نویسی مینماید نشانی پشت حمام تهران پارس خیابان سررشته تلفن ۷۸۰۱۵۲

آموزشگاه خیاطی بهروز

زیر نظر خانم لشگری تحصیل کرده از اروپا همه روزه جهت کلاس های خیاطی با هزینه ماهیانه ۵۰۰ ریال هنر جو می پذیرد و هنرهای گلسازی آشنائی بزبان آلمانی سرامیك مجسمه سازی و هنرهای دیگر مجانا می آموزد خیابان شمیران قدیم انتهای خط ۸ خیابان ملکشاهی شماره ۱۱۰

تدریس خصوصی آلمانی

توسط فارغ التحصیل آلمانی در منزل ۸۵۲۵۰

۱ـ۳ آ ـ ۱۹۴۵

گم شده

لیسانس موقت کشاورزی

اینجانب مهندس سیاوش تیرگری گمشده لطفا یابنده بشماره ۴۷۰۳۹ تلفن نماید.

۲ـ۳ آ ـ ۲۴۷۰۹

دستبرد بداروخانه مرجان

در اثر دستبردی که در روز ۱ر۲ر۴۳ بداروخانه مرجان واقع درخیابان خوش اتفاق افتاد ضمن سرقت تعدادی دارو دو برك چك یکی مربوط به حساب جاری شماره ۲۳۵ بانك صادرات شعبه باختر و دیگری شماره ۴۰ که عهده بانك صادرات شعبه خوش بوده است به سرقت رفته. از کلیه شرکت ها و اشخاصیکه چك اینجانب را در دست دارند خواهش میشود با مراجعه به اینجانب نسبت بتعویض چك خود اقدام عاجل معمول فرمایند. ضمنا جریان سرقت چکها به بانکهای مربوطه اطلاع داده شده و حسابهای مزبور بسته شده است.

داروخانه مرجان ـ رسول پیش بین

آگهی فقدان پروانه

آقای دکترعلی امیر رفیعی فرزند آقای حسین دارای شناسنامه شماره ۱۹۶ صادره از حوزه قوچان متولد سال ۱۳۱۱ شمسی در قوچان مدعی است که پروانه موقت پزشکی ایشان که بشماره ۳۲۹ر۸۸۷۲ ـ ۲۰ر۱۰ر۳۸ در دفتر پروانه های موقت پزشکی این اداره به ثبت رسیده است مفقود شده و تقاضای صدور المثنی کرده است چون پروانه مزبور پس از صدورالمثنی فاقد اعتبار است و در صورتیکه نزد کسی دیده شود آن شخص قابل تعقیب میباشد لذا این آگهی در سه نوبت ظرف شش ماه ـ هر دوماه یکبار در تهران منتشر میشود تاهر کس آنرا پیدا کرده به اداره کل تعلیمات عالیه تسلیم نماید ضمنا تقاضا دارد چنانچه کسی از وجود پروانه مزبور مطلع است یا میداند که ادعای آقای دکتر علی امیر رفیعی بر خلاف واقع است مراتب را باین اداره اطلاع دهد.

رئیس اداره تعلیمات عالیه. ابراهیم جوانشیر

۱ـ۳ آ ـ ۱۹۸۷

مژدگانی

یك کیف مشکی زیپ دار محتوی پول و اسناد و عکسهای خانوادگی و فیش تلفن مفقود گردیده ازجوینده خواهشمند است برای رضای خدا و خوشنودی صاحب آن به آدرس خیابان ساسان جنب حمام کاوه پلاك ۴۰ طبقه دوم مراجعه فرموده و مژدگانی دریافت دارد.

۱ـ۲ آ ـ ۲۸۷۴

فروش اتومبیل

فروشگاه اتومبیل حیدری‌فرد
خیابان سپه نزدیک باغشاه ۴۷۵۹۶

فروشگاه اتومبیل شرق
معاملات همه نوع اتومبیل خیابان شاهرضا شرقی ایستگاه آسیا ۷۵۸۰۰۰
۱ـ ۳۰ آ ـ ۴۰۵۱

اتومبیل تهران غرب
انواع اتومبیل جیپ موجود است جنب رکلانتری ۸ تلفن ۶۴۸۱۸

پژو ۴۰۴ مدل ۶۴
نقدو اقساط نمایندگی تلفن ۶۰۲۳۲
آ ـ ۲۰۰ ۱ـ۱۰

کالج بار
اثاثیه منزل شما را بیمه میکند
۶۱۱۱۱ - ۶۱۱۱۲
۶۱۱۱۳ - ۴۰۲۹۷

ماشین آلات راهسازی
بولدوزر ـ گریدر ـ غلطک ـ بتونیر برای کار فروش و اجاره آماده بتلفنهای ۶۷۱۶۲ ـ ۴۴۷۴۱ مراجعه شود

الدزمبیل ۶۰
الدزمبیل ۶۰ بسیار تمیز بدون واسطه بفروش میرسد تلفن ۶۱۲۶۸۱ ـ ۲۱۶۹۲
۱ـ۵ آ ـ ۳۲۰

کارگاه صنعتی مکانیزم
تشخیص شکستگی و ترک میل‌لنگ موتور بنزینی و دیزلی بوسیله دستگاه الکترونیک دروازه قزوین جنب کوچه انصاری پلاک ۱۰۸۰ تلفن ۲۰۷۳۱
۱ـ۱۵ آ ـ ۱۱۷

سازمان شاهنشاهی خدمات اجتماعی یك دستگاه اتومبیل سواری و یکدستگاه استیشن شورلت را از طریق مزایده بفروش میرساند داوطلبان میتوانند برای دریافت مشخصات و بازدید اتومبیلها به سازمان شاهنشاهی (خیابان قوام‌السلطنه روبروی موزه ایران باستان) مراجعه نمایند.
۱ـ۳ آ ـ ۲۲۵۸

کرایه
پیمانکاری شبانه روزی اتو آسیا
دارای اتومبیلهای اخرین سیستم سواری امریکائی برای همه جا و همه وقت آماده خدمت شماست خیابان بهجت‌آباد ایستگاه ویلا کاشی ۱۷۳ و ۱۷۵ تلفن ۶۱۳۴۰۴ و ۶۶۰۹۶

جهان تاکسی
اتومبیلهای کرایه آخرین سیستم سواری
برای هر نقطه کشور در اختیار شماست
فیشر آباد جب هتل مرمر
شماره ۵۲ تلفن ۶۶۶۹۲

از اتومبیلهای بارکش شهری مدل ۶۴ اتو سوپر جهت حمل کالا در شهر و حومه استفاده فرمائید تلفن ۶۷۵۶۹

تعمیرات

موسسه فنی پارس ۴۶۷۸۳
سرویس انواع آبگرمکن در منازل
۱ـ۷ آ ـ ۲۳۱

تعمیرگاه یخچال اردشیر
تعمیر همه نوع یخچال، کولر دیر نظر متخصصین ازکارخانجات معظم دیترونیت ایتالیا تلفن ۷۳۳۶۰
۱ـ۲۶ آ ـ ۲۶

تعمیرگاه اختصاصی
تلویزیون های پای تلفن ۴۶۷۸۳
۱ـ۱۵ آ ـ ۲۲۸

تعمیرگاه تلویزیون تلفنکن
تلفن ۵۸۱۳۱۱ خیابان منیریه
۱ـ۱۵ آ ـ ۲۶۳

تعمیرگاه یخچالسازی آرشاك
متخصص فنی سابق یخچالهای نورژ تلفن ۷۵۰۴۸
آ ـ ۵۰ ۱ـ۲۶

تعمیرگاه الکترونیکی F.M
سرویس مجهز سیار جهت تعمیر انواع تلویزیون . رادیوگرام . یخچال . کولر در منازل تلفن ۴۹۰۷۴

سرویس الروند (مجانی)
متخصص تعمیرات انواع یخچالهای برقی و کولر با تضمین تلفن ۶۲۱۰۶۸
۱ـ۳۰ آ ـ ۲۶۸

مستغلات

نارمك . معاملات املاك و پول بازرگانی امینی تلفن ۷۹۰۰۹۰

برای خرید و فروش
اراضی عباس‌آباد آژانس حمید تلفن ۷۳۱۸۴ مراجعه فرمائید
۱ـ۱۵ آ ـ ۱۶۳

خریدزمینهای نیروی هوائی ۳۱۸۰۳
۱ـ۲۶ آ ـ ۱۶۱

برای معاملات ملك و پول
با ۳۹۷۸۴ به بنگاه کوشان بفرمائید
۱ـ۱۰ آ ـ ۲۰۲۲

یکباب خانه بمساحت
۳۵۰ متر دارای ۴ اطاق و یلاساز مجهز سلطنت‌آباد اختیاریه برای فروش یا معاوضه بازمین برخیابان شمال شهر بعدازظهرها از ساعت ۴ تا ۸ به تلفن ۸۶۸۷۳ مراجعه شود
۱ـ۳ آ ـ ۲۴۸۸

زمینهای عباس‌آباد رانقدا
خریداریم خیابان پهلوی مقابل نیروی دریائی بازرگانی جلالی ۶۲۲۳۳۲
۱ـ۱۰ آ ـ ۹۸۹

در شمال شهر خریداریم
خانه کلنگی یا زمین از پنجهزارمتر کمتر نباشد ۳۹۷۸۴ بنگاه کوشان
۱ـ۲ ۱ـ۲۶۲۲

تهران پاسارگاد
مدرنترین ویلاها و آپارتمان و منازل راه‌سترین
شرایط در اختیار شما میگذارد تمدن ۶۸۶۵۷

قبوض اصلاحات ارضی
خریداریم به تلفن ۴۵۱۴۲ مراجعه فرمائید
۱ـ۴ آ ـ ۳۱۲

محل کارخانه وانبار
محلی برای فروش و یا اجاره واقع در شهر، دارای سه سالن ۲۸۰ متری یك سالن ۱۱۰ متری و دوسالن ۸۰ متری با برق ۴۰ آمپر سفاز صنعتی و آب لوله کشی و تلفن آماده است به تلفن ۴۷۱۲۵ مراجعه فرمائید.
۱ـ۳ آ ـ ۲۲۹۰

بورس خرید و فروش ومعاوضه
اوراق اصلاحات ارضی شاهرضا روبروی کافه شهرداری دفتر صراف تلفن ۶۸۷۳۸
۱ـ۲ آ ـ ۳۲۶

زمینهای عباس آباد رانقدا
خریداریم خیابان پهلوی مقابل نیروی دریائی بازرگانی جلالی ۶۲۲۳۳۲
۱ـ۱۰ آ ـ ۹۸۹

خانه و آپارتمان اجاره نیازمندیم
۶۲۴۴۶۰
۱ـ۲۶ آ ـ ۳۴۱

توجه
آژانس دیبا بورس اراضی عباس‌آباد ـ یوسف‌آباد ـ امیرآباد ـ دروس ، در بهترین نقطه دروس مجاور ویلاهای ساخته شده زمین بقطعات مختلف با آب وبرق و اسفالت نقدواقساط موجود است آژانس دیبا روزولت شمالی تلفن های ۶۲۳۶۹۷ ـ ۶۲۸۳۹۸ ـ ۶۲۴۴۴۷

بفروش میرسد

منزل فروشی نوساز تلفن ۶۲۴۴۶۰
۱ـ۱۵ آ ـ ۱۴۸

یکباب خانه دوطبقه
باغچه‌دار در کوی یوسف‌آباد معادل ۵۸۰ متر مربع بالوله کشی ـ آب ـ برق وتلفن دارای چندین مستقل مبله . اول خیابان ابن‌سینا جنب کلانتری یوسف‌آباد نبش خیابان بعلت مسافرت بخارج حاضر بفروش یا معاوضه باخانه شهری میباشد لطفا بتلفن ۶۲۰۰۷۶ مراجعه فرمائید

باغ صبا توتونچی
خانه‌ای بمساحت ۱۸۰ متر با سه اطاق ـ آب ـ برق ـ تلفن بدون واسطه بفروش میرسد عصر بتلفن ۷۵۶۲۵۵ مراجعه شود.
۱ـ ۳ آ ـ ۳۰۹

خانه کوچك باتمام وسائل بفروش میرسد بتلفن ۴۴۴۷۲ مراجعه شود
۱ـ۲ ـ ۱۸۹۷

برای فروشگاه بزرك فروشی ـ خیابان نادری
۲۴۰ متر سالن بزرك با پانصد متر زمین عقب آن رجوع فرمائید ۳۹۷۸۴ به بنگاه کوشان
۱ـ۲ آ ـ ۲۵۹۸

یکباب خانه بمساحت
۳۵۰ متر دارای ۴ اطاق ویلاساز مجهز سلطنت‌باد اختیاریه برای فروش یا معاوضه بازمین برخیابان شمال شهر بعدازظهر ها از ساعت ۴ تا ۸ به تلفن ۸۱۶۵۰ مراجعه شود.
۱ـ۳ آ ـ ۲۴۸۸

فروش . رهن . اجاره
منزل دوطبقه نوساز ۷ اطاق وسالن بزرك و آب . برق . تلفن ۶۲۴۴۶۰
۱ـ۶ آ ـ ۳۳۹
آ ـ ۳۳۷

صاحب امتیاز و مدیر مسئول : عباس مسعودی
جای اداره : خیابان خیام چاپخانه اطلاعات

اجاره داده میشود

از تخت جمشید ببالا
خانه و آپارتمان اجاره موجود
۶۲۴۴۶۰
۱ـ۲۶ آ ـ ۳۴۰

خانه سه طبقه
واقع درخیابان صفی‌علیشاه دارای نه‌اطاق ـ حمام ـ لوله کشی آب ـ برق به اجاره واگذار میشود طالبین به تلفن ۳۴۴۶۱ مراجعه نمایند.
۱ـ۳

تهران پارس خیابان مهناز
حیاط وسیعی با چهار اطاق تلفن ـ حمام ـ دیوترم ـ آب ـ برق آماده اجاره بتلفن ۷۴۹۰۲ مراجعه شود

در بهترین نقطه تهران پارس
خانه شخصی ساز بمساحت ۸۵۰ متر از هر حیث مجهز و کامل با تلفن نبش خیابان عارف و گیو اجاره داده میشود برای کسب اطلاعات کافی به تلفن ۶۹۴۸۶ مراجعه فرمائید
۲ـ۵ آ ـ ۲۶۷

واگذاری میشود

مطب دندانپزشکی
باچندین سال سابقه کار که برای پزشکی مناسب است واگذار میشود . تلفن ۴۵۱۲۰

معاملات پول

از ده هزار الی یکمیلیون
تومان پول شرطی برای املاك مرغوب شمال شهر فوری نیازمندیم تلفن ۳۲۹۷۱
۱ـ۱۰ آ ـ ۳۲۳

موجودی پول خود را بدفتر نو مرکز معاملات شرطی اطلاع دهید ۶۹۲۲۷
۱۲ـ۲۶ آ ـ ۶۵

پول تومانی دوشاهی
در مقابل مبیع همیشه موجود است ۳۱۸۵۴
۱ـ۱۰ آ ـ ۱۶۵

هر مبلغ پول موجود
است دفتر صراف تلفن ۶۸۷۳۸

معاملات تلفن

کسانیکه احتیاج بپول دارند
میتوانند در مقابل شماره تلفن خود پول دریافت نمایند وباقساط طولانی بپردازند تلفن ۵۳۸۴۰

هر نوع شماره تلفن نقد و اقساط خرید وفروش میشود تلفن ۵۶۳۲۹

تلفن نقد و اقساط فروشنده ایم ۵۵۴۹۶

شماره تلفن و فیش خریداریم ۳۰۳۳۳۳
۱ـ۲۶ آ ـ ۲۹۳

فروش تلفن نقد واقساط ۳۰۳۳۳۳
۱ـ۲۶ آ ـ ۲۹۳

خرید و فروش تلفن و فیش تلفن نقد و اقساط ۴۴۲۲۰ و ۶۰۰۲۵
۱ـ۲۶ آ ـ ۲۴۴

تلفن و فیش خریداریم ۵۵۴۹۶

یکدستگاه تلفن اتوماتیك
که دارای ده شماره داخلی است به فروش میرسد باتلفن ۵۸۱۵۷۸ تماس بگیرید.
۱ـ۵ آ ـ ۱۹۹۶

تعمیر تلفن درمدت نیمساعت

دردویان ـ اسلامبول پاساژ پلاسکو شماره ۴۷ ـ تلفن ۳۴۳۵۰ و ۳۸۶۸۶

بورس تلفن البرز ۳۹۳۲۰
۱ـ۳۰ ۱ـ۴۱۲۷

سالن مد و آرایش

آموزشگاه آرایش هنگامه با امتیاز رسمی وزارت فرهنگ
دیپلمه پاریس وزم بمدت یکماه کلیه مد آرایش را علمی وعملی با ۳۰۰ تومان تا اخذ گواهینامه تضمین مینماید ـ خیابان شاه جنب ایران کالا خیابان دقیقی شماره ۱۵۵
۱ـ۱۵ آ ـ ۳۱۰

آموزشگاه آرایش زیبائی هنر
با امتیاز رسمی وزارت فرهنگ کلیه مد آرایش ، سروصورت باسیصد تومان تعلیم ودیپلم میدهد ضمنا سه نفر از دانشجویان واجد شرایط مجانا باروپا اعزام سه راه ژاله روبروی ساختمان مجلس ۳۰۴۴۷۳
۱ـ ۲۶ آ ـ ۱۵۰

آموزشگاه آرایش ماهدخت
برای دوره جدید هنرجو میپذیرد نارمك اول جویبار تلفن ۷۹۹۹۴
۱ـ۲۶ آ ـ ۳۰۱

راهنمای پزشکی اطلاعات

دکتر عباسعلی نوری ـ بیماریهای جلدی
دانشگاه شرقی باغچه بیدی تلفن ـ ۳۴۷۳۲

دکتر فرنوش
داخلی ـ آمیزشی و عوارض آنها گواهی نامه از دانشگاه پاریس امریه اول منیریه تلفن ۴۸۵۵۵

دکتر در طب پولوسا
متخصص بیماری‌های مقاربتی ، (سوزاك تازه و کهنه و سیفلیس) امراض مجاری ، ادرار و تناسلی ـ خیابان فردوسی شمالی کوچه صادق پذیرائی ۹ تا ۱۲ و ۵ تا ۸ تلفن ۴۶۵۸۹

انتقال مطب
دکتر چارلی عیوض‌زاده
جراحی ، داخلی و قابلگی صبح وعصر سیمتری نظامی بالاتر از چهار راه‌شاه تلفن ۶۱۲۷۵۳

دکتر فلك آسا
متخصص بیماریهای پوست وآمیزشی از بیمارستان سنت لوئی پاریس. سه راه سیروس تلفن ۵۱۱۷۲

امراض مقاربتی سوزاك تازه و کهنه
ناتوانی جنسی ورم پرستات دکتر احتیاطی ـ لاتران بیمارستانهای امریکا ـ فصردشت چهار راه هاشمی ۶۸۸۲۹

دکتر ا ـ وثوقیان
دیپلمه عالی دکترا از برلین آلمان متخصص امراض داخلی (قلب و ریه) از امریکا نشانی خیابان شیخ هادی ساختمان مختار تلفن ۴۹۶۶۹

دکتر محسن صادقی
متخصص و جراح چشم نادری ـ مقابل حمام نادری ۴ ـ ۸ عصر

دکتر رضازهرائی ۷۹۲۸۲۸
نارمك ایستگاه هفت حوض

دکتر آسایش
بیماریهای امیزشی و مجاری ادرار خیابان منوچهری کوچه ارباب‌جمشید شماره ۱۱ پذیرائی ۵ تا ۸ و نیم بعدازظهر

دکتر معانی
امراض مقاربتی ـ مجاری ـ ادرار معالجه قطعی سوزاك تازه و کهنه ورم پروستات و مستنی و ناتوانی ضیق مجرا خیابان فردوسی مقابل بانك ملی مرکز

دکتر دانشگر
امراض مقاربتی وجلدی و سوزاك تازه و کهنه ورم پروستات ضیق مجرا مستنی وبواسیر امراض زنانه و نازائی خیابان سپه مقابل بیمارستان ۳۰۲۴۱۶

دکتر فرهودی ـ چهار راه پل چوبی شاهرضا بعداز ظهر وشب ۷۵۶۲۸۳

دکتر علی میراحمدی
متخصص گوش گلو وبینی جامی استخر مقابل کوچه سرپهبد ۶۱۳۶۸۵ عصر ها

ترك تریاك دکتر رحمانی
متخصص امراض اعصاب وروح از دانشگاه لندن خیابان پهلوی بالاتر از چهارراه امیر اکرم تلفن ۴۵۱۱۴

درمان قطعی سوزاك تازه و کهنه وتقویت قوای تناسلی
دکتر عباس جناب‌زاده دارای گواهی نامه از دانشکده طب فرانسه ـ خیابان موچهری مقابل کوچه ژاندارك اوز کوچه مهر صبح و عصر

دکتر مجاهدی ـ دکتر صدیقی
رزیدنت سابق بیمارستانهای امریکا و آمیستان بیمارستان های پاریس بیماری های داخلی ، اطفال ، پوست ومقاربتی ، ترك تریاك وسایر مواد مخدره ، ترك الکل مجهز بدستگاه های رادیوسکوپی . لانتازول ترایی . اتروسل ـ ترایی ، دیاترمی وبخور پنی سیلین و غیره ـ پذیرائی بعداز ظهرها ـ خیابان شاه روبروی مسجد محمدتلفن ۴۹۵۲۶

دکتر عباس نیك نژاد
متخصص از دانشگاه پاریس بیماری های معده ، روده ، کبد ، لوزالمعده ، درمان بواسیر بدون عمل ، فیستول فیستور ، متد موثر دروازه شمیران خیابان گرامی پذیرائی ۳ تا ۷ بعد ازظهر

ترك تریاك و هروئین
بامتد جدید دکتر اسلامدوست حشمت‌الدوله چهار راه گلشن تلفن ۶۱۳۰۶۷

گوش و حلق وبینی
دکتر منوچهر زرگرپور
خیابان شمیران بالاتراز مولن‌روژ ـ پذیرائی ۵ تا ۸ عصر تلفن ۷۳۲۶۸

ترك تریاك وهروئین
دکتر صفائی با ۲۵ سال سابقه
بستری و سرپائی . سعدی جنوب بیمه
تلفن ۳۰۴۱۵۳

خرید اثاثیه

نمایشگاه وفروشگاه ایران کالا خیابان شاه چهارراه گلشن تلفنهای ۴۵۶۸۹ و ۴۵۶۸۶
اولین موسسه‌ایست که برای خرید وفروش لوازم منزل در تهران تاسیس شده
کسانی که لوازم منزل خودرا باین موسسه فروخته‌اند رضایت آنانرا جلب نموده‌ایم شما هم چنانچه مایلید قالی ـ قالیچه ـ یخچال ـ تلویزیون ـ گرام ـ اجاق گاز وسایر اشیاء منزل خود را بفروشید بهر اندازه و مبلغی که باشد ما خریداریم و از هر جهت رضایت شمارا فراهم می نمائیم پس قبل‌ازتلفن های ۴۵۶۸۹ و ۴۵۶۸۶ مراجعه نمائید تا مغبون نشوید .

فروشگاه حاجیان
یخچال ـ قالی ـ تلویزیون ـ رادیوگرام و سایر لوازم منزل شما را عادلانه خریداریم سه‌راه امین‌حضور ۳۸۸۳۸

فروشگاه گلشن تلفن ۶۸۷۱۴
خیابان شاه‌چهارراه گلشن مقابل پمپ بنزین فروشگاه جدیدالتاسیس خریدار هرنوع لوازم منزل شما میباشد خصوصا قالی های کهنه بهر اندازه وقیمتی که باشد برای صادرات خریداری میگردد .

فروشگاه فروردین ۶۱۱۶۵۵
قالی ـ یخچال ـ تلویزیون ـ رادیو گرام وسایر اثاثیه منزل شمارا خریدار است . خیابان شاه مقابل سینما چارلی نرسیده بچهارراه سیمتری شماره ۳۵۱
۱ـ۲۶ آ ـ ۲۹۱

فروشگاه خالقی تلفن ۳۲۸۷۶
مجهز ترین وباسابقه ترین موسسه خرید لوازم منزل هرنوع قالی، یخچال، تلویزیون، رادیو گرام، اجاق گازشما رانقدا در محل بقیمت عادلانه خریداری مینمائیم سه‌راه امین حضور تلفن ۳۲۸۷۶
۱ـ۲۶ آ ـ ۱۵۶

فروشگاه ممتاز تلفن ۲۹۸۹۰
خریدار قالی و قالیچه یخچال ، ضبط صوت تلویزیون ورادیو گرام میباشد خیابان مولوی ایستگاه فنات آباد مقابل بانك کار گشائی
۱ـ۳۰ آ ـ ۲۲۶

فرش کهنه ونو
خریداریم ۶۲۱۸۵۵ رضوی روزولت
۱ـ۲۶ آ ـ ۲۶۰

فرش پیروز
خریدار فرش نوو کهنه و هر نوع اثاثیه منزل بقیمت عادلانه
۱ـ۸۲ آ ـ ۲۶

فرش فرزانه تلفن ۶۴۷۰۸
خریدار فرش کهنه و مرغوب

فروشگاه و سمساری صمد
خریدار همه رقم فرش کهنه و لوازم برقی اجاق گاز . بلور چینی وسایر لوازم منزل واشیاء قدیمی تلفن ۴۹۹۸۵

الکتروغرب تلفن ۴۹۴۶۹
خریدار یخچال . تلویزیون . رادیو گرام . فرش ـ اسکندری چهارراه ساسان

فروشگاه فردوست ۷۵۷۶۸۵
باحسن شهرت ده‌ساله خریدار هرنوع یخچال ـ تلویزیون ـ اجاق گاز ـ رادیوگرام ـ ضبط صوت ـ فرش خیابان شهناز بالاتر از میدان ژاله

فروشگاه سلطانی تلفن ۳۸۵۷۷
یخچال ـ تلویزیون ـ ضبط صوت قالی وقالیچه شمارا خریدار است .
۱ـ۲۶ آ ـ ۵

فروشگاه فرهنك تلفن ۳۱۱۴۸
همه نوع لوازم منزل شمارا در اسرع وقت عادلانه نقدا خریداریم .

فروشگاه محمد حسان
تنها فروشگاهی است که میتواند کلیه اثاثیه منزل شما را بقیمت عادلانه خریداری کند تلفن ۵۵۸۵۸
۱ـ۲۶ آ ـ ۷۷

فروشگاه نیك تلفن ۷۵۷۵۴۶
خریدار هرنوع یخچال . تلویزیون . رادیوگرام و سایر لوازم منزل بقیمت عادله
۱ـ۳۰ آ ـ ۲۷۵

فروشگاه آسیا تلفن ۶۱۲۸۳۲
موسسه خرید و فروش لوازم منزل خیابان شاه چهار راه پیروز
۱ـ۲۶ آ ـ ۲۴۳

فروشگاه جهاندوست ۳۱۱۲۶
کلیه اثاثیه منزل شمارا ازهرنوع بقیمت بسیار عادلانه خریداریم سرچشمه
۱ـ۳۰ آ ـ ۱۰۰

فروشگاه فرش روزولت
خریدار فرش نو و کهنه ۶۹۰۲۷
۱ـ۳۰ آ ـ ۳۳۲

سرویس تلویزیون پارس
تعمیر انواع تلویزیون در منازل با سرویس مجهز سیار .
تلفن : ۴۶۷۸۳
تلفن ۷۵۸۰۹۴ و ۳۳۶۹۲

فروش اثاثیه

نمایشگاه وفروشگاه ایران کالا اولین موسسه خرید وفروش لوازم منزل دست دوم درایران خیابان شاه چهارراه گلشن تلفنهای ۴۵۶۸۹ و ۴۵۶۸۶
برای خرید وفروش لوازم منزل در تهران تاسیس شده
در این موسسه همیشه مقداری لوازم منزل نو ودست دوم از قبیل سرویس های اطاق خواب فورمیکا سرویس اطاق پذیرائی میز و صندلی مبل هر نوع قالی قالیچه و کناره باندازه و طرح ورنك های مختلف وزیبابافت تمام شهرستان ها ـ یخچال ـ تلویزیون ، رادیو گرام اجاق گاز اندازه های مختلف از مارك های معروف جهان و صد ها رقم لوازم منزل که از دست دوم تهیه شده موجود می باشد وقیمت آنها بقدری ارزان است که شما تصور نمیفرمائید لطفا قبل از خرید لوازم منزل باین فروشگاه سری بزنید تا حساب بدستتان بیاید بعد در خرید مختارید .

مرکز فرش خاور تلفن ۴۶۵۹۳
خیابان سپهبد زاهدی چهار راه تریا پلاك ۱۱۱ جهت صادرات بخارج از کشور وفروش در داخل خریدار انواع فرش کهنه ونو میباشد

فروشگاه نیازمند تلفن ۳۴۰۳۷
دوچرخه بدون پیش قسط با روزی ۲ تومان شهناز مقابل کارخانه برق
۱ـ۱۵ آ ـ ۲۸۲

فروشگاه سمیرامیس
خیابان بهار تلفن ۷۵۶۸۹۸

جنب بنیاد پهلوی
تختخواب دونفره و یکنفره کالسکه وتختخواب بچه میز وصندلی شش‌نفره تلویزیون مبله و پرتابل ـ گرام ـ ظروف سرامیك ـ رو تختی یك‌ودونفره وسایر لوازم امریکائی نو ودست دو
۱ـ۳ آ ـ ۳۰۴

بمناسبت مسافرت
مقداری اجناس لوکس اروپائی نوزنانه و مردانه و خانگی از ۶ تا ۱۵ اردیبهشت بمعرض فروش گذاشته میشود آدرس ـ خیابان ایتالیا شماره ۴۶ تلفن ۴۹۴۹۱ پذیرائی از ۳ تا ۷ بعدازظهر
۱ـ۲

آنتن تلویزیون فروشگاه معطریان تلفن ۳۳۶۹۲
آنتن تمام کانال امریکائی تا کلیه نصب و لوازم و ضمانت نامه کارخانه ۹۵ و ۱۱۰ تومان لاله‌زار پاساژ ایران
۱ـ۱۵ آ ـ ۲۷۷

کارخانجات صنعتی طلوع
در فروشگاه و نمایشگاه صنایع فلزی طلوع عالیترین مصنوعات فلزی با نازلترین قیمت بفروش میرسد
انواع میز تحریر ـ میز تحریر یکطرفه روکشدار پایه پروفیل ودوطرفه دو ـ لوکس پایه پروفیل ، میز تحریر ۷ کشو دو طرفه دولوکس روکشدار ، کمد بایگانی با طبقات قابل تنظیم کمد جا ـ لباسی ، انواع کتابخانه وبوفه ، میز و صندلی ناهار خوری و انواع مبل از کابینت های مدرن آشپزخانه وسایر لوازم دفتر ومنزل نمایشگاه و فروشگاه طلوع دیدن فرمائید . خیابان پهلوی بالاتر ازسینما امپایر تلفن ۶۲۶۸۶۹

آگهیهای متفرقه

جرثقیل توکل
میدان شاه تلفن ۵۰۶۹۱ ـ ۵۵۸۲۸
۱ـ۲۶ آ ـ ۱۵۵

شستشوی مبل
سرجای خود بدون شکافتن وسیله مؤسسه مهر تلفن ۶۱۳۴۲۴
۱ـ۱۵ آ ـ ۳۰۰

شین آب
تلفنهای ۷۵۷۸۲۵ و ۶۲۲۹۹۷
۱ـ۲۶ آ ـ ۳۱۵

تخم چمن تقوی
عالیترین و ارزانترین تخم چمن تقوی چمن زینت خانه شما است دقت در خوبی آن بصرف شما است قابلو و مارك روی پاکتها را بدقت بخوانید مقابل مجسمه میدان ارك روبروی وزارت کشور تخم گل فروشی تقوی
۲۵۹۷۸ ۱ـ۱۵ آ ـ ۱۸۱

زمین وکشاورز
سموم دفع آفت کودهای شیمیائی لوازم کشاورزی و سمپاشی باغات و منازل خیابان خیام پاساژ خاورمیانه ۲۰۷۴۰

یك ابتکار جدید
بااطلاع بتلفن ۶۱۳۵۶۷ مبل‌های کثیف درمسرجای خود شسته میشود .
۱ـ۳۰ آ ـ ۴۱۳۷

اوراق بهادار
برای خرید و فروش هر نوع اوراق بهادار بتلفن ۳۳۱۴۶ مراجعه نمائید
۱ـ۵ آ ـ ۲۳۸

مقداری آهن نبشی مستعمل
و لوله ازران فروشی تلفن ۷۵۹۳۵۷
۱ـ۵ آ ـ ۲۱۹

برنامه سینماها

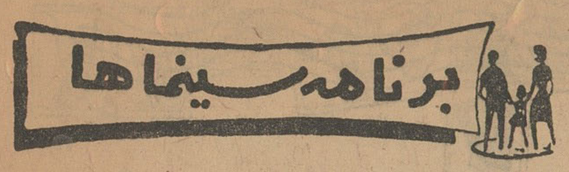

* آستارا (تجریش) ۵۵ روز دربکن ـ رنگی ـ دوبله بفارسی ـ چارلتون هستون ـ اوگاردنر ـ ۱۰ـ۲ـ۵ـ۸ ـ تلفن ۸۴۰۲۲ ـ ۸۵۹۶۶
* آسیا ـ ۵۵ روز دربکن ـ رنگی ـ دوبله بفارسی ـ چارلتون هستون ـ اواگاردنر ـ دیویدنیون ۱۰ر۳۰ ـ ۲ر۴۵ ـ ۵ر۴۵ ـ ۸ر۴۵ ـ تلفن ۴۲۹۰۹
* امپایر انسانها ـ فارسی ـ رنگی ـ مجید محسنی ـ فروزان ـ فردین ۱۱ـ۲ـ۳۰ـ۴ر۷ـ۳۰ـ۹ر۳۰ تلفن ۶۲۳۹۴۲
* اونیورسال ـ ضربت ـ فارسی ـ آرمان ـ قدسی کاشانی ـ بوتیمار ـ ۱۱ ۳ـ۵ـ۷ـ۹ تلفن ۶۶۹۵۳
* اتون ـ ۵۵ روز دربکن ـ رنگی ـ دوبله بفارسی ـ چارلتون هستون اواگاردنر ـ دیویدنیون ۱۱ـ ۱۵ر۳ ـ ۱۵ر۶ ـ ۱۵ر۹ ـ تلفن ۳۸۱۱۸
* ایران ـ چادرسیاه ـ رنگی ـ دوبله بفارسی ـ دونالدسیندن ـ آنتونی استیل ـ ۱۰ر۳۰ ـ ۲ر۳۰ ـ ۴ر۳۰ ـ ۶ر۳۰ ـ ۸ر۳۰ ـ تلفن ۳۶۳۵۴
* اسکار ـ داستان وست‌ساید ـ رنگی ـ دوبله بفارسی ناتالی‌وود ـ جرج چاکریس ۱۰ـ۳۰ر۱ـ۴ـ۶ر۳۰ـ۹ تلفن ۴۵۷۹۷ ـ ۷۵۸۸۸۸
* ایفل ـ داستان وست‌ساید ـ رنگی دوبله بفارسی ـ ناتالی‌وود ـ جرج چاکریس ۹ر۳۰ـ۱۲ـ۲ر۳۰ـ۵ـ۷ر۳۰ـ۱۰ تلفن ۳۷۲۷۷ ـ ۷۵۸۸۸۸
* تاتر آناهیتا ـ تانیا ـ باشرکت مهین اسکوئی ـ عصمت صفوی ـ فتحی شیرانداهی ـ سلطانپور ـ رژیسور ـ مهین اسکوئی ـ شروع ۸ بعدازظهر (تلفن ۶۲۰۱۳۸)
* تخت‌جمشید ـ پریش ـ رنگی ـ دوبله بفارسی ـ تری‌داناهیو ـ کانی استیونس ـ ۳ ـ ۵ ـ ۷ر۱۵ ـ ۹ر۳۰ ـ تلفن ۴۳۵۵۰
* تهران ـ چادر سیاه ـ رنگی ـ دوبله بفارسی ـ آنتونی استیل ـ آناماریا ساندری ـ ۱۰ر۳۰ ـ ۲ر۳۰ ـ ۴ر۳۰ ـ ۶ر۳۰ ـ ۸ر۳۰ ـ تلفن ۳۸۱۶۵
* سهیلا ـ ۵۵ روز دربکن ـ رنگی ـ دوبله بفارسی ـ چارلتون هستون ـ اواگاردنر ـ دیویدنیون ۱۰ر۳۰ ـ ۲ر۴۵ ـ ۵ر۴۵ ـ ۸ر۴۵ ـ تلفن ۳۶۶۲۴
* ب.ب ـ آرزوی یك زن ـ رنگی ـ دوبله بفارسی ـ راك هودسن ـ ناتالی‌وود ۱۰ر۳۰ـ۲ر۳۰ـ۴ر۳۰ـ۶ر۳۰ـ۸ر۳۰ تلفن ۶۹۶۴۱
* پلازا ـ خرقه ـ اسکوپ ـ رنگی ـ دوبله بفارسی ـ ویکتوریا ماتیور ـ ریچاردبرتون ـ ۱۱ ـ ۳ ـ ۵ ـ ۷ ـ ۹ ـ تلفن ۴۴۲۵۵
* دنیا ـ مسیر رودخانه ـ فارسی ـ فردین ـ حالتی ـ فریده نصیری ۱۰ر۳۰ ـ ۲ر۳۰ ـ ۴ر۳۰ ـ ۶ر۳۰ ـ ۸ر۳۰ ـ تلفن ۳۳۸۱۲
* دیانا ـ داستان وست‌ساید ـ رنگی ـ دوبله بفارسی ـ ناتالی‌وود ـ جرج چاکریس ۱۰ر۳۰ـ۲ر۳۰ـ۵ـ۷ر۳۰ـ۱۰ تلفن ۴۷۳۶۵ ـ ۷۵۸۸۸۸
* حافظ ـ خرقه ـ اسکوپ ـ رنگی ـ دوبله بفارسی ـ ریچاردبرتون ـ ویکتورماتیور ـ ۱۰ر۳۰ صبح ـ ۲ر۳۰ ـ ۴ر۳۰ ـ ۶ر۳۰ ـ ۸ر۳۰ ـ تلفن ۳۴۰۷۴
* چارلی ـ جایزه ـ رنگی ـ دوبله بفارسی ـ پل‌نیومن ـ ادواردجی رابینسون ـ ۲ـ ۴ر۳۰ ـ ۷ ـ ۹ر۳۰ ـ تلفن ۶۸۴۶۱
* رکس ـ انسانها ـ فارسی ـ رنگی ـ آرمان ـ فروزان ـ فردین ـ ۱۰ر۳۰ـ ۱ر۳۰ـ۴ـ۶ر۳۰ـ۹ (تلفن ۳۴۱۶۹)
* رویال ـ انسانها ـ فارسی ـ رنگی ـ آرمان ـ فروزان ـ محسنی ـ ۱۰ر۳۰ـ ۱ر۳۰ـ۴ـ۶ر۳۰ـ۹ تلفن ۴۹۷۸۵
* رادیوسیتی ـ ۵۵ رور دربکن ـ رنگی ـ دوبله بفارسی ـ چارلتون هستون اواگاردنر ـ دیویدنیون ۱۱ـ ۱۵ر۳ ـ ۱۵ر۶ ـ ۱۵ر۹ ـ تلفن ۴۳۳۲۰
* کریستال ـ داستان وست‌ساید ـ رنگی ـ دوبله بفارسی ـ ناتالی‌وود ـ جرج چاکریس ۱۰ر۳۰ـ ۱ر۳۰ـ۴ـ۶ر۳۰ـ۹ تلفن ۳۷۶۷۵ ـ ۷۵۸۸۸۸
* سانترال ـ ۵۵ روز دربکن ـ رنگی ـ دوبله بفارسی ـ چارلتون هستون ـ اواگاردنر ـ دیویدنیون ۱۱ـ ۱۵ر۳ ـ ۱۵ر۶ ـ ۱۵ر۹ ـ تلفن ۴۸۶۸۶
* سعدی ـ ضربت ـ فارسی ـ آرمان ـ بوتیمار ـ کاشانی ـ ۱۰ر۳۰ـ ۱۲ر۳۰ ۲ر۳۰ـ۴ر۳۰ـ۶ر۳۰ـ۸ر۳۰ تلفن ۳۶۴۶۸
* متروپل ـ خرقه ـ اسکوپ ـ رنگی ـ دوبله بفارسی ـ ریچاردبرتون ـ ویکتورماتیور ـ ۱۰ر۳۰ ـ ۲ر۳۰ ـ ۴ر۳۰ ـ ۶ر۳۰ ـ ۸ر۳۰ ـ تلفن ۳۹۴۱۰
* مولن روژ ـ داستان وست‌ساید ـ رنگی ـ دوبله بفارسی ـ ناتالی‌وود ـ جرج چاکریس ۱۱ـ۲ـ۳۰

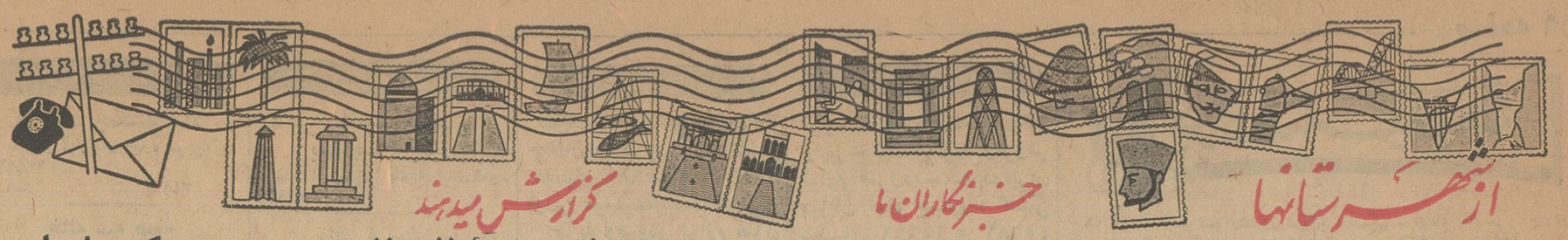

داستانی از محبت یك پدر و فرزند ..

پسر از غم بیماری پدر خودکشی کرد و پدر از غم مرگ فرزند جان‌داد !

جنازه های این پدر و پسر در کنار هم مدفون شد

جوان ۱۶ ساله‌ای که پدرش به بیماری سختی مبتلا شده‌بود ، از شدت ناراحتی خودرا با طناب بدار آویخت و خودکشی کرد و پدر بیمار او با شنیدن خبر مرگ فرزندش ، بیماریش شدت یافت و او هم جان سپرد !

این واقعه در قریه «کوهرم» بیستون اتفاق افتاد و جریان آن طبق گزارش خبرنگار ما در بیستون از اینقرار است که «اله‌داد عباسی» یکی از کشاورزان قریه «کوهرم» ازمدتی قبل بعلت بیماری شدید بستری بود .. تا اینکه چندروز پیش وی بحال اغماء افتاد و فرزند ۱۶ ساله‌اش بنام «سهراب» که تصور میکرد پدرش فوت کرده‌است از شدت ناراحتی دچار جنون آنی شد و یکراست بطویله منزل رفت و خود را بدار آویخت و باین ترتیب خودکشی کرد .

ساعتی بعد اهل منزل از جریان باخبر شدند و ظرف چند لحظه خبر خودکشی سهراب در سراسر قریه منتشر شد و یکی از بستگان وی که او نیز جوان ۱۴ ساله‌ای بود ازشنیدن این خبر چنان ناراحت گردید که تصمیم بخودکشی گرفت ولی قبل از آنکه موفق باینکار شود همسایگان از جریان باخبر شدند و از اینکارجلوگیری کردند .

موضوع تاسف آور اینکه پدر سهراب چند ساعت پس از مرگ فرزندش جان سپرد و جنازه های این پدر و پسر با حضور آقایان دکتر ناصری رئیس بهداری و سرکار علیون رئیس پاسگاه ژاندارمری در کنار هم مدفون گردید..

دبیر مخترع ودستگاه اختراعی او ...

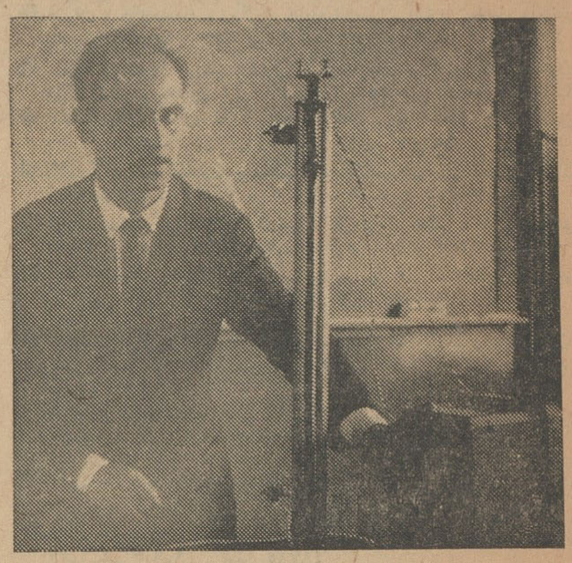

قبلا اطلاع داده شد ، آقای تکلیف دبیر فیزیك دبیرستانهای شیراز دستگاه مخصوصی جهت ثبت آثار سقوطی اجسام اختراع کرده است که دستگاه مزبور درهنرستان حرفه‌ای شیراز باموفقیت آزمایش شد وموردتوجه اهل فن قرار گرفت. عکس بالا آقای تکلیف را درکنار دستگاه اختراعی او نشان میدهد .

چون موفق به تهیهٔ نفت نشد
انبار نفت را آتش زد

در این حریق چهار نفر مجروح شدند

طبق گزارش خبرنگار ما در مسجد سلیمان ، چند روز قبل در محل ذخیره نفت عمومی مسجد سلیمان که نفت مورد نیاز اهالی از آنجا تامین میشود آتش سوزی مهیبی رویداد و چهار نفر باسامی دلبر ، صاحب‌جان ، خیره وکرمعلی که برای تهیه نفت به آن محل رفته بودند براثر آتش سوزی مجروح شدند و دربیمارستان تحت معالجه قرار گرفتند . گفته میشود شخصی بنام جمشید نجفی که قصد داشته ازمحل ذخیره نفت عمومی مقداری نفت سیاه بردارد ، چون موفق باینکار نشده بعلت عصبانیت کبریتی را روشن کرده و درمحل ذخیره نفت انداخته و متواری گردیده‌است .

حریق بکوشش مامورین آتش‌نشانی شرکت نفت پس ازیکساعت خاموش شد و مامورین برای دستگیری جمشید نجفی فعالیت میکنند .

گلوله سارقین پاسبانی را مجروح کرد

چند شب قبل پاسبان شمارهٔ ۶۶ شهربانی اهواز بنام آقای عباس خرقانی مامور کلانتری ۵ این شهرستان در ناحیهٔ «رفیش آباد» هدف گلوله سارقین قرار گرفت و یکی از انگشتان او بشدت مجروح شد. وی دربیمارستان جندی‌شاهپور اهواز تحت معالجه قرار گرفت و برای دستگیری سارقین فعالیت میشود .

محکوم باعدام

بنابگزارش خبرنگار ما در مشهد ، چند روز قبل دادگاه جنائی مشهد بریاست آقای ناسوتی تشکیل جلسه‌داد وجوان ۳۱ ساله‌ای بنام حسین حقدوست را باتهام قتل محاکمه واو را به اعدام محکوم نمود .

این جوان که اهل قریهٔ «گوند حسین آباد» بیرجند است ، جوان ۲۵ ساله‌ای بنام محمد حسن مومنی را بعنوان اینکه با معشوقه وی ازدواج کرده بود کشته و سپس خود را بژاندارمری محل معرفی نموده بود .

اتوبوس با ۱۲ نفر سرنشین واژگون شد

هشت نفر مجروح وبستری شدند

بنابگزارش خبرنگارما در بیستون، چندروز قبل اتوبوس شماره ۱۹۸۲۲۳ براننده‌گی محمدعلی اراکی که با ۱۲ نفر سرنشین عازم کرمانشاه بود ، در چهارکیلومتری بیستون براثر سرعت زیاد واژگون گردید و پس از چندمعلق بگوشه جاده افتاد .

در این حادثه ۸ نفر از مسافرین اتوبوس بشدت مجروح و مصدوم گردیدند که با انتقال به بهداری بیستون تحت معالجه قرارگرفتند ولی سه نفر آنها که حالشان وخیم بود بکرمانشاه منتقل و دریکی از بیمارستانها بستری شدند .

جریان از طریق پاسگاه ژاندارمری بیستون بدادگاه کنگاور اطلاع داده شد و آقای محمدی رئیس دادگاه بخش کنگاور باتفاق گروهبان علیون رئیس پاسگاه ژاندارمری بیستون و یکنفر کارشناس تصادفات رانندگی در محل حضور یافتند و صورتمجلسی تهیه شد و موضوع تحت رسیدگی قرارگرفت.

علیه شهردار و انجمن شهر برازجان
اعلام جرم شد

خبرنگار ما در برازجان طی گزارشی مینویسد ، اخیرا از طرف اهالی برازجان اعلام جرمهائی علیه شهردار و انجمن شهر برازجان شده‌واختلافاتی بین اعضای انجمن شهر بوجود آمده‌است . مخصوصا اکنونکه شهردار برازجان بدستور وزارت کشور با تعیین جانشین برای گذرانیدن دوره کلاس شهرداری بتهران رفته اختلافات مزبور بین اعضای انجمن شهر شدت یافته است . اهالی از اولیای امور تقاضادارند بهرنحو که مقتضی باشد باین اختلافات خاتمه داده شود تا امور عمرانی و اصلاحی این شهر معوق نماند .

۶۴۰ کیلو تریاك از ۱۵ نفر قاچاقچی افغانی کشف شد

طبق گزارش خبرنگارما درچنداران مشهداخیرا مامورین گروهان ژاندارمری سرخس اطلاع یافتند عده‌ای قاچاقچی افغانی ازطریق کوههای «هزارمسجد» مقدار زیادی تریاك حمل ونقل می‌کنند، بهمین جهت مامورین بسرپرستی آقای ستوان آل‌داود بتعقیب قاچاقچیان پرداختند وپس از چهار روز جستجو دریك قلعهٔ صعب‌العبور کوهستانهای هزار مسجد با ۱۵ نفر قاچاقچی تریاك برخورد کردند ولی موفق بدستگیری آنان نشدند و قاچاقچیان با چالاکی زیاد متواری گردیدند ولی مامورین دست از تعقیب آنان برنداشتند و بجستجوی خود ادامه دادند ، بالاخره چندروز پیش درکوههای «بغ‌مج» واقع در چهار فرسنگی جنوب چنداران باکمك آقای ستوان گیلانی فرماندهٔ گروهان ژاندارمری چنداران بار دیگر با قاچاقچیان برخورد نمودند . اگرچه قاچاقچیان باز هم موفق بفرار شدند ولی مقدار ۶۴۰ کیلو تریاك آنان بدست مامورین افتاد که طی صورت مجلسی بمقامات مربوطه درمشهد تحویل گردید . فعالیت برای دستگیری قاچاقچیان فراری همچنان ادامه دارد.

با اقدامات دفتر نمایندگی اطلاعات در همدان
جشن اطلاعات کودکان با شرکت صد ها دانش‌آموز برگزار شد

فرماندار کل ، رئیس کل فرهنك وعده‌ای از اولیای دانش‌آموزان دراین جشن شرکت کردند

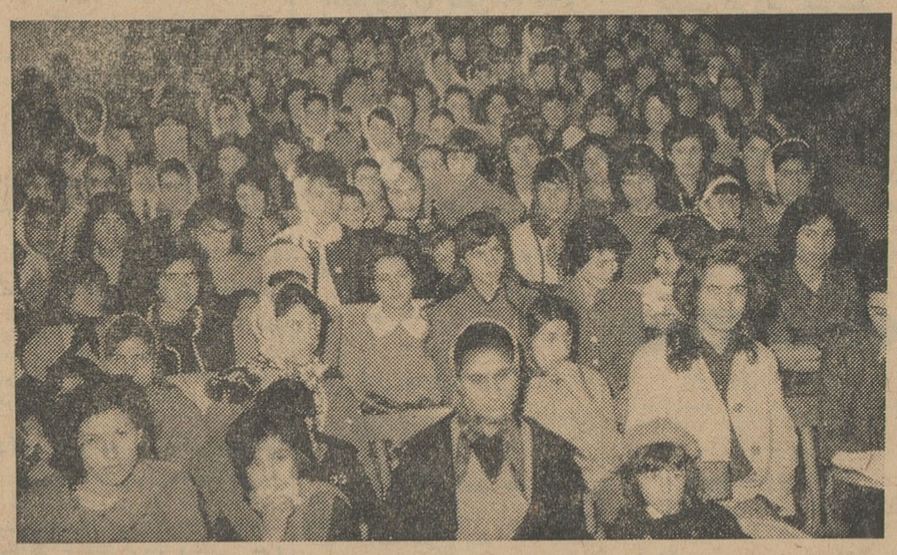

هفته گذشته باقداماتی که ازطرف دفتر نمایندگی اطلاعات درهمدان بعمل آمد جشن اطلاعات کودکان در این شهرستان باشکوه فراوان برگزار شد و متجاوز ازهشتصد دختر وپسر دانش‌آموز و اولیای آنها دراین جشن شرکت کردند . استقبال دانش‌آموزان ازاین جشن پرشور بحدی بود که محل برگزاری جشن گنجایش همهٔ آنها را نداشت و بهمین جهت جشن درسه نوبت برگزار شد و هرنوبت عدهٔ زیادی از دانش‌آموزان که اغلب آنان خوانندگان اطلاعات کودکان میباشند از برنامه‌های آن دیدن کردند و ضمن اجرای برنامه‌های متنوعی ، جوائزی بین شرکت کنندگان توزیع گردید .

درنوبت سوم جشن که باحضور آقایان فرماندار کل، رئیس کل فرهنك وجمعی از معاریف وبانوان و کودکان آنها برگزار شد ، آقای صادق ارزنده نماینده اطلاعات درهمدان بحاضرین خوش‌آمد گفت و سپس آقای قریب رئیس کل فرهنك مطالبی دربارهٔ فوائد انتشار مجله اطلاعات کودکان که بمنظور رشد شخصیت کودك انتشار مییابد سخن گفت . آنگاه خانم بهجت‌الملوك صدوقی خبرنگار اطلاعات بانوان درهمدان راجع بهمین موضوع وهمچنین نقش اطلاعات بانوان درپیشرفت جامعهٔ زنان ایرانی صحبت کرد که مورد توجه قرارگرفت و متعاقب آن برنامه‌های هنری جالبی بروی صحنه آمد واجرای این برنامه ها جلب توجه زیادی کرد .

عکس بالا عده‌ای از خوانندگان اطلاعات کودکان را هنگام تماشای برنامهٔ جشن نشان میدهد .

بندر معشور ، شهر بی درخت..!

دراین عکس ، عده‌ای زن و مرد وکودك را ملاحظه میکنید که با تیشه و اره بجان چند درخت افتاده‌اند و سرگرم قطع کردن شاخه های آن میباشند . نظیر چنین صحنه‌ای در بندرمعشور فراوان دیده میشود زیرا بعلت سرمای شدید کلیه درختهای این شهر حتی درختهای قطور ۲۰ ساله خشك‌شد و اداره باغبانی شرکت نفت بمامورین خود دستور داد درختهای خشك‌شده راقطع کنند و بجای آن نهالهای تازه بکارند . بهمین‌جهت اهالی در قطع کردن درختهای خشك شده بامامورین همکاری مینمایند وباجمع‌آوری قطعات درختها سوخت مصرفی خودرا تامین میکنند .

رفت و بازنگشت

خبرنگار ما در شیراز گزارش میدهد ، چند شب قبل شخصی بنام اللهیار از اهالی شمس - آباد تخت جمشید بقصد عزیمت بمنزل برادرش جهت صرف شام خانهٔ خود را ترك گفت ولی دیگر بازنگشت . چون اهل خانه از غیبت او نگران شده بودند برای پیدا کردن او شروع بفعالیت کردند وسرانجام جنازهٔ او در عمق چاهی کشف گردید . گفته میشود وی اختلال حواس داشته و بهمین جهت بداخل چاه افتاده و فوت کرده است ولی مقامات مربوطه در این مورد تحقیق میکنند .

رانندگان چادرها چه میخواهند ؟

عده‌ای از نمایندگان رانندگان وسائط نقلیه خط چادرهای اصفهان ، بدفتر نمایندگی اطلاعات مراجعه کردند وگفتند ، وجود گردنه «سرخ» ودست‌انداز های فراوان درجاده چادرها موجب شده‌است که باتومبیلهای ما آسیب‌زیادی وارد شود و همیشه درآمد ناچیز خودرا صرف تعمیر اتومبیلها یمان کنیم . چه خوب‌است مقامات مربوطه برای تعمیر جاده مزبور اقدام فوری بعمل آورند تا ازاین لحاظ آسوده خاطر باشیم .

نمایندگان اطلاعات در خدمت مردم

مردم شهرستانها بوسیله نمایندگان اطلاعات خواسته های خود را شرح میدهند

تقاضای اهالی قریه گلنجین خرقان

عده‌ای از نمایندگان اهالی گلنجین خرقان شرقی از توابع قزوین باارسال طوماری بسازمان شهرستانهای روزنامه اطلاعات نوشته‌اند ، درحدود ۷ سال قبل درمانگاهی در قریه گلنجین شرقی ساخته شد و باایجاد درمانگاه ساکنان قریه که متجاوز از ۵ هزار نفر میباشند از لحاظ امور بهداشتی و درمانی آسوده خاطر گردیدند ولی چندی قبل پزشك درمانگاه بنقطه‌دیگری انتقال یافت و ترتیبی داده شد که پزشك سیاری هفته‌ای دوبار به گلنجین بیاید و بامور درمانی اهالی قریه رسیدگی کند . درحال حاضر اینکارانجام میشود ولی شایع است درمانگاه بقریه دیگری که در فاصله ۳ کیلومتری گلنجین واقع است و فقط پانصد نفر جمعیت دارد منتقل خواهدشد . این شایعه باعث ناراحتی کلیه اهالی گردیده است و تقاضا یمان اینست که ترتیبی داده‌شود اولا درمانگاه کماکان در گلنجین باقی‌بماند و ثانیا پزشك وداروی مورد نیاز آن تامین شود که اهالی بتوانند استفاده کفی از آن ببرند .

تجدید فعالیت کارخانه گونی‌بافی رشت
برای این منظور جلسه دیگری تشکیل میشود

طبق گزارش خبرنگار مادر رشت ، بدنبال اقداماتی که برای احیای کارخانه گونی‌بافی رشت بعمل آمده بود مجمع عمومی سهامداران کارخانه در اطاق بازرگانی رشت تشکیل شدولی چون عده صاحبان سهام کافی نبود و مقدار سهام بحد نصاب نرسید ، قرار شد روز یکشنبه دهم‌خردادماه آینده از کلیه صاحبان سهام برای تشکیل جلسه مجدد دعوت‌شود . بقرار اطلاع در جلسه آینده بعضی از مواد اساسنامه مربوطه تغییر میابد وسه نفر نماینده نیزتعیین خواهند شد . عکس بالا آقای جفرودی رئیس اطاق بازرگانی و عده‌ای از صاحبان‌سهام کارخانه گونی بافی رشت دیده‌میشوند.

قانونی نبود

خبرنگار ما در بابلسر بدنبال گزارش قبلی در مورد استیضاح‌خانم حسنی شهردار ، از طرف اعضای انجمن شهر بابلسر ، اطلاع داد : پریروز از طرف فرمانداری بابل طی نامه‌ای به بخشداری بابلسر و خانم شهردار اینمنطقه اطلاع‌داده شدکه چون طرح‌استیضاح‌شهردار درانجمن شهر بابلسر قانونی‌نبوده است از طرف بخشداری بابلسر بانجمن شهر اینموضوع یاد آور شود .

شکار گوزن

طبق گزارش خبرنگارما درشوش چند روز قبل آقای «یوهان» رام - کنندهٔ حیوانات وحشی و کارشناس باغ وحش تهران باتفاق رئیس‌اداره شکاربانی و چندنفر دیگر برای شکارگوزن واردشوش شدند.

آقای یوهان ضمن اقامت دراین منطقه یك گوزن زردرنك درجنگل حفاظت شده جزیرهٔ «حلوه» کرخه شوش شکار کرد و قرار است گوزن مزبور بباغ وحش تهران فرستاده شود.

خواب مرگ

خبرنگار ما در آبادان گزارش داد چند شب قبل مرد ۵۸ ساله ای بنام خضیر ناصری از اهالی آبادان پس از صرف شام در اطاق ۳ منزل شماره ۲۰۱ پیروز آباد خوابید ولی صبح اهالی منزل با جنازهٔ او روبرو شدند . جنازه‌جهت کالبد شکافی و تعیین علت مرگ به بیمارستان شرکت نفت انتقال داده شد.

رضایت مردم

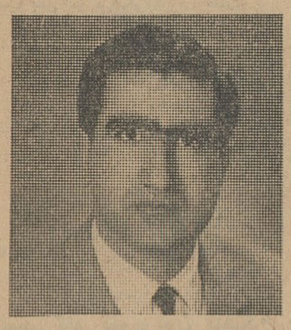

خبرنگار ما در ساوه مینویسد از بدو تصدی آقای دکتر بهنیا رئیس بهداری ساوه (عکس بالا) نظم و ترتیب خاصی در کار رسیدگی بامور بهداری و وضع بیماران مراجعه کننده بوجود آمده است ومشارالیه درمدت قلیلی بارفتار و اخلاق خود توانسته است توجه و رضایت عمومی را جلب کند بهمین جهت چند روز قبل عده‌ای از اهالی ساوه بدفتر نمایندگی اطلاعات مراجعه کردند و تشویق وی را خواستار شدند.

راننده ناشی ۸ نفر را مجروح کرد !
درمقابل مامورین مقاومت میکرد ولی دستگیر شد

خبرنگار مادر سنگر رشت طی گزارشی مینویسد، چند روز قبل اتومبیلی برانندگی حاج بابا خانی که باعده‌ای سرنشین در منطقه باز قلعه عازم سنگر بود، دربین راه بعلت بی‌احتیاطی راننده واژگون گردید و ۸ نفر از سرنشینان آن بسختی مجروح شدند .

پس ازاین حادثه راننده که فاقد گواهینامه بود متواری گردید و مامورین ژاندارمری برای دستگیری او شروع بفعالیت کردند و سرانجام اورا در حالیکه با عده‌ای نزاع میکرد غافلگیر نمودند ولی وی باتفاق یکی از رفقایش بنام شاهپور در مقابل رئیس پاسگاه و مامورین ژاندارمری بشدت مقاومت میکردو و حتی برای ارعاب مامورین خود را نیز مجروح نمود، چون در جریان دستگیری این راننده خاطی رئیس پاسگاه مجروح شده بود بااطلاع جریان به هنك ژاندارمری رشت، آقایان سروان رفیع رستم فرمانده گروهان و ستوان یکم رفیعی مامور اعزامی از ستاد هنك ژاندارمری بمحل وارد شدند و حاج باباخانی و دامادش سید جمال راکه همدست‌وی‌بود دستگیر کردند ولی شاپور موفق‌بفرار شد . فعالیت برای دستگیری شاپور ادامه دارد .

کشف جنازه

خبرنگار ما در آبادان گزارش داد ، پریروز جنازهٔ دیگری ازسرنشینان موتور لنج مغروق در شط العرب کشف شد که با انجام تشریفات قانونی مدفون گردید . بنا باظهار عده‌ای از پزشکان ممکن است اجساد سایر مغروقین که هنوز اثری از آنها بدست نیامده درزیر آب متلاشی شده باشد ، بااین حال فعالیت برای کشف سایر اجساد همچنان ادامه دارد .

آش تریاك !!

بزندگی جوان دانش‌آموزی خاتمه داد !

جوان ۱۹ ساله‌ای بنام رضا فرقانی دانش آموز سال چهارم دبیرستان محمد رضا شاه پهلوی ابهر بقصد خودکشی مقداری تریاك را در آش حل کرد و خورد و درگذشت.

رضا فرقانی

خبرنگار ما در ابهر مینویسد این جوان پس از خوردن آش آلوده بتریاك در مدرسه حالش بهم خورد و توسط مادرش به بیمارستان ابهر انتقال یافت ولی فعالیت پزشکان برای نجات اواز مرگ به نتیجه نرسید و در بیمارستان جان سپرد .

از جیب لباس رضا نامه‌ای بدست آمد که در آن نوشته بود «من خود را کشتم و راحت شدم و هیچکس مقصر نیست» جنازه وی با انجام تشریفات قانونی بخاك سپرده شد ولی هنوز علت خودکشی او معلوم نشده است.

مرگ در قنات

خبرنگار ما در قم گزارش می‌دهد ، چند روز قبل بدادسرای قم اطلاع رسید که در مزرعه «هال کرمیچکان» قم مرد ۶۵ ساله ای بنام رضا رجبی بداخل قنات آب افتاده و خفه شده است. بلافاصله آقایان دکتر بنی فاطمی پزشك قانونی و حقیقی بازپرس دادسرا بمحل عزیمت کردند و جنازه با انجام تشریفات قانونی مدفون گردید ولی هنوز معلوم نیست وی خود بداخل قنات آب افتاده یا اینکه عده‌ای او را عمدا بداخل قنات انداخته اند !

دو مرد سفیدپوش..!
این جوان را باگلوله کشته‌اند ..؟

آنروز « بهرام » ساکن شاه آباد غرب ، خوش و خندان تفنك شکاری خودرا برداشت و باتفاق دوستش جاسم برای شکار بنقاط اطراف شهر رفت ولی هنگام غروب که چالیکه فوق‌العاده ناراحت و نگران بنظر میرسید بشهر مراجعت کرد و باقوام و آشنایانش اطلاع داد : «هنگامی که در کوههای قزان شکن گواور » بدنبال شکار میگشتیم ، دو نفر مرد قوی‌هیکل که لباس سفیدی بتن داشتند و باتفنك مسلح بودند ، از پشت صخره‌ای بیرون آمدند و باتفنك بطرف ماشلیك کردند من موفق بفرار شدم ولی «جاسم » براثر اصابت گلوله کشته شد .»

بااظهارات بهرام ، عده‌ای بمحل واقعه رفتند ولی اثر گلوله روی بدن مقتول مشاهده نمیشد . بهمین جهت بهرام تحویل مقامات مربوطه گردید و با صدور قراری بمبلغ چهارصد هزار ریال از طرف بازپرس دادسرا روانه زندان شد و جنازه جاسم برای کالبد شکافی بکرمانشاه انتقال یافت .

بدنبال کشف جنازه درراه‌آهن اندیمشك
جوانی باتهام قتل دستگیر شد

قبلا اطلاع داده شد ، جنازهٔ جوان ۱۵ ساله‌ای درمیان درختان راه‌آهن اندیمشك کشف شد و فعلا معلوم‌نیست جوان مزبور بدست چه‌کسی بقتل رسیده است .

اکنون خبرنگارما دراندیمشك بدنبال گزارش قبلی اطلاع میدهد ، با اطلاع جریان بشهربانی اندیمشك ، بدستور سروان بهرامی رئیس شهربانی، آقای هادی رئیس آگاهی برای کشف هویت و دستگیری قاتل یا قاتلین شروع بفعالیت کرد و جوانی بنام «ناصر سعادت» که درمظان اتهام بود بوسیله مامورین بازداشت شد .

این جوان ضمن بازجوئی منکر آشنائی بامقتول شد و از جریان قتل اظهار بی اطلاعی کرد ولی بازپرس برای او قرار قانونی صادر نمود و متهم فعلا زندانی است .

شیوع آنفلوآنزا

خبرنگارما در مشکین‌شهر گزارش داد، چندروزاست بیماری آنفلوآنزادر شهر ودهات مشکین شهر بشدت‌شیوع یافته وعدهٔ زیادی ازاهالی باین‌بیماری مبتلا شده‌اند ولی متاسفانه بهداری مشکین‌شهر داروی کافی‌برای معالجهٔ مبتلایان دراختیار ندارد. اهالی از مسئولین امر تقاضا دارند داروی‌مورد نیاز بهداری تامین گردد تا معالجهٔ مبتلایان بسهولت انجام شود .

بطوریکه‌خوانندگان عزیز استحضار دارند ، باانحلال انجمن شهر رشت ، از طرف وزارت کشور تیمسار سرلشکر بازنشسته حسین عطاپور بسمت شهردار رشت تعیین گردید .

عکس شهردار جدید رشت در بالا چاپ شده است .

درخوی ـ علی‌اصغر منصوری‌سپاهی قریه فتائی مبلغ ۴۰۰۰ ریال بکمك اهالی، تهیه دروپنجره برای دبستان و مرمت جاده ها وامور آموزشی اقداماتی نموده است .

درآباده ـ سپاهی دانش محمد مهدی گرانمایه سپاهی‌دانش قریه نصرت‌آباد ساختمان دبستان را باتمام رسانیده و سه حلقه چاه عمیق حفر کرده‌است .

درشاهی ـ سپاهی‌دانش پرویز نوزیان قادی کلایی از قریه کلاین علاوه بر اقدامات آموزشی حمام قریه رابه‌حمام دوش تبدیل نموده است .

در لنگرود ـ سپاهی دانش قدیر آذری ازقریه پیرپشته ساختمان‌دبستان رابپایان رسانیده ودر امور بهداشتی اقدام نموده است .

درکرج ـ سپاهی‌دانش موسی‌منتظری لاروبی نهرآب و تنظیف مجاری حمام دهکده رامین را بکمك اهالی انجام داده‌است .

درقزوین ـ فرهاد صحتی مامور قریه فرآباد مبلغ ۲۰،۰۰۰ ریال جمع‌آوری و بصرف ساختمان دبستان رسانیده است .

عبور از پنج قاره

آهنك یادبود ترشر

درآمد این آهنك ده میلیون تومان است اعانه مردم آمریکا زندگی خانواده قربانیان زیردریائی ترشر را تامین میکند

از واشنگتن خبر میدهند

- یکسال قبل هنگامیکه ۱۲۹ نفر سرنشینان زیر دریایی اتمی امریکا بنام «ترشر» در گورستان اعماق اقیانوس اطلس مدفون شدند قریب ۲۰۰ کودك گریان و هزاران نفر از بستگان داغدارشان را برای همیشه در انتظار دردناك و پایان ناپذیرشان باقی گذاشتند .

تقریبا چند هفته بعد از این فاجعه یك بانوی بشر دوست آمریکائی که نام او در تاریخ آمریکا ریشه وشهرتی قدیمی دارد شروع به جمع آوری اعانه برای تامین هزینه پرورش و تحصیل فرزندان یتیم ملوانان زیر دریائی غرق شده آمریکائی کرد.

این خانم که والنتین هولینگزورث نام دارد از نوادگان الکساندر هامیلتون دریانورد معروف آمریکایی قرن هیجدهم است وزیر دریائی الکساندر هامیلتون نیروی دریایی آمریکا که مجهز به موشکهای پولاریس میباشد دوسال پیش بوسیله وی نامگذاری شد .

خانم هامیلتون تاکنون یك میلیون تومان پولی را که برای هدف خیر- خواهانه اش درنظر گرفته جمع آوری کرده و تصمیم دارد کوشش خودرا تاجمع آوری ۳٫۵ میلیون تومان دنبال کند .

وی هفته گذشته به خبرنگاران اظهار داشت که قسمت عمده اعانات جمع آوری شده تاکنون از طرف نیروی دریائی سلطنتی کانادا و انگلستان پرداخت شده و نیروی دریائی ژاپن نیز کمك های قابل ملاحظه ای کرده است .ملوانان انگلیسی بعد ازفاجعه ترشر آهنگی بعنوان یادبودهمکاران فقید آمریکایی خود ساختند که قرار است تمام حقوق مربوط به فروش و انتشارو پخش آن در اختیار صندوق تحت نظارت خانم هامیلتون گذاشته شود .

کودکانی که از ملوانان و تکنسین های غیر نظامی ترشر باقی مانده اند ۱۹۴ نفر هستند که یازده نفر آنها بعد از مرگ پدران خود به دنیا آمده اند .

زیردریائی اتمی ترشر سال گذشته در آبهای کیپ گد واقع دراقیانوس اطلس به یك بحر پیمای آزمایشی اعزام شد اما هنگامیکه به اعماق اقیانوس رسید نتوانست بروی آب بیاید .

تاکنون تلاش نیروی دریائی آمریکا برای خارج کردن ترشر از زیرآب بی نتیجه مانده است .

نیوزویك

گرانبهاترین کتاب جهان

مسافرت خود را از لوهاور به نیویورك آغاز کرد این کتاب هشت میلیون تومان بیمه شده است

مجموعه ای از نقاشیها و مقالات دست نویسی شده بزرگترین هنرمندان ونویسندگان فرانسه که بنا براظهار بسیاری از خبرگان هنری گرانبهاترین و پر حجم ترین کتاب جهان است دراین هفته ازموزه لوهاور بطرف آمریکا حرکت داده شد تا در نمایشگاه جهانی نیویورك در غرفه فرانسه بمعرض نمایش گذاشته شود.

این کتاب که (آپوکالیپس) «مکاشفه» نام دارد بمبلغ یك میلیون دلار بیمه شده و وزن آن ٤٦٣ پوند و حاوی تابلوهای اصلی نقاشانی مانند سالوادور دالی برنارد بوفه ، زادلین و سایر هنرمندان ارزنده و سرشناس معاصر فرانسه است .

از جمله نویسندگانی که مقالات وتالیفاتشان در مکاشفات باخط اصلی خود آنهاثبت شده باید از ژان کوکتو و ژان روستان و ژان ژیونو نام برد.

کتاب مکاشفات نخستین بار در ماه مارس ۱۹۶۱ در موزه هنرهای مدرن پاریس بمعرض تماشای عموم گذاشته شد وازآن تاریخ تاکنون دربسیاری از شهر های بزرك اروپائی نیز مورد تماشا وتحسین مردم قرار گرفته است.

فیگارو

تازه های پزشکی

وین : در جوانی بفکر پیری باشید زیرا به رماتیسم مبتلا میشوید

مسئله مداوای رماتیسم و مسائل مربوط به حفظ بهداشت افراد سالخورده مهمترین موضوعاتی بود که اوایل ماه گذشته در کنگره انجمن معروف متدهای طبیعی در وین مورد بحث قرار گرفت .

در نتیجه تبادل نظریاتی که راجع به موضوعات فوق دراین کنگره بعمل آمد معلوم شد که مشکلات حفظ سلامت افراد سالخورده درسرتاسر جهان روز بروز دشوار تر میشود . پزشکان شرکت کننده دراین کنفرانس در عین حال به این نتیجه رسیدند که بیماری رماتیسم در گذشته فوق العاده کمتر از آنچه که لازم بوده مورد توجه قرار گرفته است . بعقیده بسیاری از پزشکان متخصص رماتیسم یکی از بزرگترین عوامل این بیماری اتلاف انرژی افراد در سالهای کودکی وجوانی آنهاو افراط در فعالیت های بدنیشان است.

لندن : در آستانه غلبه بر سرطان خون

نشریه معروف مدیکال جرنال چاپ لندن در آخرین شماره خود خبر یك پیشرفت واقعا امید بخش در راه غلبه بر سرطان خون راکه بوسیله پزشکان انگلیسی حاصل شده مژده داده است

طبق گزارش مجله انگلیسی دکتر نگرون پزشك ایتالیائی اصل انگلیسی که در انجمن تجسسات سرطانی سلطنتی لندن کار میکند ویروس تازه ای را کشف کرده که حالت تکرار همراهی آن در غده های آلوده به سرطان خون فوق العاده جالب توجه است. دکتر نگرون توانسته است این ویروس را بطور جداگانه از تومور های سرطانی بدست آورد.

طبق اظهار دکتر نگرون در بافت های آلوده هر ۲۵ مبتلای سرطان خون ویروس مورد بحث را در ۱۰ نفر می توان یافت. دکتر نگرون این آزمایش را روی ۱۳ نفر بیماران غیر سرطانی نیز بعمل آورده و ویروس مورد بحث را در هیچکدام از آنها نیافته است. پزشکان بزرك انگلیسی اظهار نظر کرده اند که هر گاه وسیله ای برای غلبه جدا گانه بر این ویروس پیدا شود میتوان به حصول یك پیشرفت واقعا بزرگ در از بین بردن سرطان خون امیدوار بود .

وسیله جدید رفتن بمدرسه

صفحه مقررات مربوط برانندگی را بررسی کرد اما مقرراتی که مانع حرکت «یك چرخه» دراین جاده ها باشد نیافت.

تنها مشکل سواری با یك چرخه این است که شروع حرکت ومتوقف کردن آن به آسانی صورت نمیگیرد.

عکس از آسوشیتدپرس

دایرة المعارف اطلاعات

عمر متوسط حشرات و حیوانات

نام	عمر متوسط	نام	عمر متوسط
سوسك	٤٠ روز	گوسفند	٨ سال
پروانه	٦٠ روز	خرگوش	٦ تا ٨ سال
مگس	٤ ماه	لاك لاك	٤٠ سال
پشه	٦ ماه	افعی	١٠ سال
مورچه	یکسال	بلبل	١٢ سال
زنبور عسل	سه سال	گربه	١٥ سال
ملخ	یکسال	وزغ	٢٥ سال
سك	٢٥ سال	کاوتر	٢٥ سال
گوزن	٤٠ سال	عقاب	٣٠ سال
خرس	٥٠ سال	شتر	٤٠ سال
لاك پشت	١٠٠ سال	بز مجه	٤٠ سال
فیل	١٠٠ سال	طوطی	١٠٠ سال
شیر	٥٠ سال	میمون	٤٠ سال
گرك	١٥ سال	کلاغ	٨٠ سال

کوتاه ... خوری

لندن: رئیس نهضت ضد بمب خسته است

- جان کولینز روحانی عالیمقام انگلیسی ورئیس کلیسای پزرك سن پل
- دراین هفته استعفای خودرا از ریاست نهضت مبارزه برضد تسلیحات
- اتمی انگلستان اعلام کرد . کولینز اظهار داشت که گرچه درآینده نیز
- به همکاری خود بااین نهضت ادامه خواهد داد اما طی چندماه آینده
- چنان فعالیت ها و دردسرهای بزرگی درسرراه این نهضت قرار خواهد
- گرفت که تقبل مسئولیت آنها از عهده وی خارج خواهد بود .
- جان کولینز که به دشمنی بافاشیسم و کمونیسم و بمب اتمی و
- تبعیض نژادی شهرت بسزایی دارد تاکنون چندین بار بخاطر مبارزات
- سیاسی خود بزندان افتاده است .

منلوپارك (کالیفرنیا) : کسیکه جنك نمیخواهد مالیات جنگی هم نمیدهد

- «جین بیز» یکی از بزرگترین زنان خواننده آمریکایی روزگذشته
- اظهار داشت که ازپرداخت ٦٠ درصد مالیات بردرآمد فدرال که خزانه داری
- آمریکا اظهارنامه اش را برای وی فرستاده بود خودداری کرده زیرا تصمیم
- گرفته است که از این تاریخ از پرداخت سهمی که شخص وی باید در
- مسابقه تسلیحاتی آمریکا بپردازد خودداری کند . جین ویز تاکید کرد
- که این ٦٠ درصد صرف فعالیتهای تسلیحاتی دولت آمریکا خواهد گردید.
- وی دلیل امتناع از پرداخت ٦٠ درصد مالیات بردرآمد فدرال را کتبا
- به اداره درآمد داخلی آمریکا اطلاع داده است .
- جین بیز تاکنون ترانه های بسیاری خوانده که مضمون آنها را
- مخالفت بجنك و ظلم اجتماعی و غیره تشکیل میداده است . شهرت جین
- بیز درآمریکا اساسا مربوط به سابقه طولانی وی درخواندن ترانه های
- عامیانه واصیل آمریکاست .

هامبورك : گروه نجات غریق ۱۵۳۵ نفر را از مرك نجات دادند

- گروه شناگران نجات غریق آلمان غربی درسال گذشته ۱۵۳۵ نفر را
- از خطر مرك و غرق شدن نجات داده اند . طبق گزارشی که از طرف انجمن
- «نجات زندگی» آلمان غربی انتشار یافته از سال ۱۹۵۰ تاکنون ۳٤ هزار
- وچهارصد نفر غریق بوسیله افراد گروه نامبرده نجات یافته اند و دربیش
- از سه هزار مورد ماموران نجات غریق جان خودشان را هم برای نجات
- دیگران بخطر انداخته اند .
- طبق همین گزارش تا پایان سال ۱۹٦۳ رویهمرفته ۱۹٤۹ مرکز
- نجات غریق درسرتاسر آلمان غربی وجود داشته است .

باواریا: دویست پزشك برای هزار بیمار

- حکومت خود مختار ایالت باواریای آلمان شروع به احداث درمانگاه
- مخصوصی برای مداوای بیماران ریوی کرده که از لحاظ تجهیزات خود
- وهزینه ای که برای آن مصرف خواهد شد در دنیا منحصر بفرد خواهد بود.
- خرج احداث این درمانگاه سه میلیون و هشتصد هزار مارك برآورد
- شده وبیش از دویست پزشك متخصص بطور شبانه روزی از قریب هزار
- نفر بیمارانی که به این درمانگاه مراجعه خواهند کرد معاینه خواهند نمود.

برای بدست آوردن محصول مرغوب وفراوان برنج تغذیه کافی و صحیح ضرورت دارد .

ازت رشد برنج را تسریع مینماید فسفر- باعث درشتی دانه میگردد پتاس -باعث استحکام ساقه میگردد کود کامل روستیکای ۱۵×۱۵×۱۵ عقاب نشان آلمان

برای برنج یك ترکیب کامل مغذی بوده وچون دارای مقدار کافی ومناسب ازت-فسفر-پتاس وسایر مواد غذائی فرعی میباشد باشرایط طبیعی ایران بهترین کود برای برنج تشخیص داده شده است .

چگونه میتوان محصول برنج مرغوب بدست اورد

RUSTICA®

کود عقاب نشان روستیکا ۱۵×۱۵×۱۵ برای آب وهوای ایران بسته بندی شده بخوبی می توان آنرا در انبار نگهداری نمود و قابل پخش میباشد .

RUSTICA

RUHR N

روستیکا یعنی استفاده بیشتر

برای خرید انواع کودهای شیمیائی شرکت سهامی روهرشتیك شتف بوخوم آلمان غربی واخذ اطلاعات بیشتر به آدرس زیر مراجعه فرمائید : نمایندگی انحصاری در ایران - شرکت سهامی ارد - خیابان شاهرضا - پیچ شمیران-شماره ۷٦۰-تلفن ۷۵۵٦۲۳-۷۱٦۵۱

داستان واقعی و گویای

لورنس عربستان

هفت ستون خرد

تنظیم : ملکل بلی ، ای ، لورنس

-۳۷-

بعد مشورت کردیم چه کنیم .

من گفتم نظریه ای که من ابرازمیکنم یك نظریه کلی است اماچون اهل محل نیستم و از اوضاع محلی اطلاع درست ندارم نمیدانم که آیا نظریه م درست هست یانه .

من تصور میکنم که این موضع برای شما خطرناك است زیراعثمانی ها میدانند که شمادرحال عقب نشینی هستید و شاید ازهرج و مرج اردوگاه شمااطلاع داشته باشند لذابعید نیست که فرمانده خصم درصدد برآید بشما شبیخون بزند و شمابایدامشب اردوگاه را بوضعی درآورید که اگرگرفتار شبیخون شدید بتوانید ازخود دفاع نمائید فیصل چندتن از افسران راکه اطرافش بودند مامور کردکه برونداردوگاه راتاآنجا که ممکن است منظم کنند من گفتم دراطراف اردوگاه سه ردیف نگهبان بگمارید وبه نگهبانها طبل یاشیپور بدهید که تاخصم رادیدند شیپور بزنند یاطبل را بصدادرآورند.

بسربازها بگوئید که امشب بنوبه بخوابند تااینکه لااقل نیمی از سربازها پیوسته بیدار باشند وبتوانند بیدرنك دفاع کنند .

سربازانی راکه بیدار هستند در چهار طرف اردوگاه درحال آماده باش نگاهدارید وچهاردسته از شترسواران رامامور کنید که در چهارجهت درراه دور مبادرت باکتشاف کنند و چشم های خود را خوب بگشایند تابینند که آیا طلایه نیروی خصم در صحرا هست یانه .

هرچه من میگفتم ازطرف فیصل پذیرفته میشد و دستور اجرای آن را میداد .

من گفتم چون من از اوضاع محلی اطلاع ندارم نمیدانم که آیاامشب برای خصم امکان دارد که مبادرت بحمله بکند یانه ؟ ونیز چون ازاوضاع محلی اطلاع ندارم ، نمیدانم که آیاشما میتوانید مبادرت بحمله متقابل بنمائید یاخیر ؟

فیصل گفت که خصم میتواند امشب بماحمله کند و مانمیتوانیم که خود مبادرت بحمله متقابل نمائیم و اول باید وضع خودرا اصلاح و خویش راتقویت نمائیم و بعد دست بحمله متقابل بزنیم .

دیگر اینکه ممکن است باران ببارد و باریدن باران وضع مارا بدتر خواهدکرد . بهمین جهت عقیده دارم که اگرامشب مورد شبیخون قرارنگرفتیم فردا از اینجا به نقطه ای دیگر برویم تادر جائی امن باشیم و اگرباران شروع شد سربازان ما براثر رطوبت از کار نیفتند .

ساعتی دیگر طوری هوا سردشد که من مرتعش و بخود لرزیدم . بعدیك مه کم رنك و مرطوب فضارا در برگرفت و فیصل از من پرسید آیاشما غذا خورده اید یانه ؟

گفتم نه (فیصل) گفت غذای ما امشب خرماست و بعد بگماشته خود گفت که غذا رابیاورد .

اوهم بسته ای راآورد و مقابل فیصل گشود وهریك ازما چنددانه خرما برداشتیم و خوردیم . فیصل گفت بهتر است که بخوابیم تااین که خستگی ما رفع شود .

آنگاه عبائی ضخیم برخود پیچید و روی فرش دراز کشید ومنهم پتوئی راکه داشتم برخویش پیچیدم و دراز کشیدم لیکن هوا طوری سردبود که از برودت خوابم نمی برد .

اگر شخصی بمن می گفت که درکوهستان های حجاز انسان ازفرط برودت نمی تواند بخوابد باشکال باور می کردم. ولی درآن شب ازشدت برودت خوابم نبرد و فقط نزدیك صبح قدری خوابیدم و بصدای طبل سراسیمه از خواب بیدارشدم چون تصورکردم که در معرض شبیخون قرار گرفته ایم ولی معلوم شد که سپیده دمیده و میباید سربازان راازخواب بیدار کنند . به زودی در اردوگاه آتش افروخته شدو گماشته فیصل مقابل مانیز آتشی افروخت ومن خودرا کنار آتش گرم کردم .

تا آنموقع من از وضع کوچ کردن سربازان یك اردوگاه عرب اطلاع نداشتم و درآن روز فهمیدم که سربازان عرب از اردوگاه باصدای سه طبل کوچ می کنند .

بعد از طبل اول همه ازخواب برمیخیزند و خودرا آماده حرکت می نمایند وقتی طبل دوم نواخته شد همه میدانند که رحیل نزدیك است وزانوئی شتران رامی گشایند وسوارمی شوند وهمینکه طبل سوم زده شد براه میافتند.

همینکه اولین شعاع آفتاب از پشت حجاب مه بر زمین تابید طبل سوم زده شد واعراب سواربر شتر براه افتادند .

فیصل هم که دارای هشتصد گارد مخصوص بودبراه افتادومن هم باگارد مخصوص فیصل به حرکت درآمدم .

حرکت چندهزار شتر سوار در صحرا منظره ای بسیار باشکوه داشت .

ما چون عادت بدیدن سوارانی که برپشت اسب قرار گرفته اند کرده ایم ازشکوه منظره شتر سواران بی اطلاع هستیم .

درصورتیکه منظره یك قشون شتر سوارازیك قشون اسب سوار برجسته تراست .البته یك ارتش شتر سوار سرعت یك ارتش اسب سوار را ندارد.

ولی دربیابان استعداد راه پیمائی یك ارتش شترسوار خیلی بیش از ارتش اسب سوار میباشد. در آن روز ما زیاد راه می پیمودیم زیرا منظور فیصل این نبود که خیلی راه برود بلکه میخواست بجائی برسد که برای اردوگاهش منطقه ای امن باشد و در ضمن اگر باران آمد سربازان اودرمانده نشوند چون سربازان عرب وسیله محافظت در قبال باران راندارند زیرا درعربستان باران نمی بارد مگر بندرت گواینکه در اروپا هم که باران زیاد میبارد سربازان دارای وسایل موثر برای مقاومت در قبال آن نیستند ولی چادر های برزنتی و ضخیم سربازان انگلیس مانع ازاین میشود که سرباز زیر چادر خیس گردد و سربازان انگلیس میتوانند در قسمتهائی که باران میبارد درون خیمه های برزنتی خود بخوابند .

ولی اعراب دارای خیمه های برزنتی نبودند و اگر دربیابان گرفتار باران میگردیدند چاره نداشتند جز اینکه تا صبح زیر باران قرار بگیرند و نتوانند بخوابند .

ما آنقدر رفتیم تااینکه به نخل مبارك رسیدیم . در آنجا فیصل ازمن پرسید که آیااین قصبه برای اقامتگاه سربازان ما خوب هست یانه ؟

گفتم به عقیده من اردوگاه باید در خارج از قصبه بوجود بیاید ولی اگر باران ببارد میتوان ازخانه های قصبه برای پناه دادن سربازان استفاده کرد

آگهی دعوت صاحبان سهام شرکت سهامی انبارهای عمومی ایران

باطلاع کلیه صاحبان سهام شرکت سهامی انبارهای عمومی ایران میرساند که مجمع عمومی عادی صاحبان سهام شرکت بمنظور استماع گزارش هیئت مدیره و بازرسان شرکت ورسیدگی بحسابها و تصویب ترازنامه سال قبل و انتخاب دونفر بازرس و پیشنهاد واتخاذ تصمیم نسبت بسایر امور مربوطه به مواد ۵۳ و ۲۵ اساسنامه درساعت چهار بعد از روز دوشنبه یازدهم خردادماه ۱۳٤۳ در مرکز شرکت واقع در تهران - خیابان تخت جمشید - شماره ۳۸۱ تشکیل خواهد شد و نیز مجمع عمومی فوق العاده صاحبان سهام درساعت پنج بعد از ظهر همان روز درهمان محل بمنظور شور و اتخاذ تصمیم در اصلاح بعض مواد اساسنامه وشوروتصمیم در هر مورد دیگری که از صلاحیت مجمع عمومی فوق العاده خارج نباشد منعقد خواهد گردید . طرح پیشنهادی هیئت مدیره برای اصلاح بعضی مواد اساسنامه پیوست دعوتنامه جداگانه باپست سفارشی برای کلیه صاحبان سهام فرستاده شده است از کلیه صاحبان سهام تقاضا دارد نماینده تام الاختیار خودرا برای حضور درهریك از دو مجمع مذکور تعیین و کتبا معرفی نمایند.

آ-۲۸۳۰

هیئت مدیره شرکت

عطاءالله خان اوزانی

دورانی مقیم آرکانزاس در آمریکا صاحب اختراع راجع به «برنج زودپز وطریقه تهیه آن» که درایران تحت شماره ۱۸۹۱ به ثبت رسیده است اجازه بهره برداری از اختراع مزبور را به اشخاص ذینفع عرضه مینماید . جهت کسب اطلاع بیشتر بدفتر وکالت ر. آقابابیان خیابان نادری کوچه نوبهار مراجعه شود.

آ-۲۸۵۲

شرکت سهامی

ایران بذر وابسته ونماینده

Sluis en Groot N.V.

و

D.J. Van der Have

تولید کنندگان

ایران بذر

انواع بذرها در هلند تقدیم میکند .

انواع بذر کلم پیچ - کلم گل-خیار - هندوانه-هویج فرنگی - اسفناج - لوبیا سبز وبذر آرتیشو وآنویوو انواع مختلف بذرگل و سبزی .

نشانی : منوچهری چهارراه کنت شماره ۵۳ تلفن ۳۵٦۳۸

آ-۲۷۰٦ ۲-۲

تعداد انگشت شماری از صدها ساختمان بزرگ در تهران که در آن

کاشی ایرانا

بکار رفته است دلیل زنده ای است بر مرغوبیت کاشی ایرانا

دعوت

از مهندسین، معماران و صاحبان ساختمانهائی که در اینجا آورده شده و همچنین کلیهٔ ساختمانهائی که در آن کاشی **ایرانا** بکار رفته است دعوت میشود برای امر مهمی هرچه زودتر با:

دفتر شرکت سهامی کارخانه چینی ایران

تماس بگیرند.

خیابان شاه ـ شماره ۴۸ ـ تلفن ۶۱۳۷۰۵ ـ ۶۱۳۷۰۴

قربانیان حادثه وحشتناک جاده چالوس

ناهیدحی — محسن حی — امیر ابراهیمی — الهه ابراهیمی — دکتر حسن ابراهیمی

وزیر اقتصاد درملاقات بااعضای اطاق بازرگانی تهران گفت:

توسعه صادرات

عقیده ثابت و شعار ماست

اعضای اطاق بازرگانی تهران بمنظوربازدید از آقای دکتر عالیخانی وزیر اقتصاد مقارن ظهر چهارشنبه گذشته‌دردفترکارایشان حضور یافتند ومسائل مشکلات مربوط به امور بازرگانی خود را مطرح کردند .

در این ملاقات ابتداء آقای خسروشاهی رئیس اطاق بازرگانی مسائل‌مختلف بازرگانی کشوررامطرح ساخت و ضمن سخنان خود پیرامون مشکلات‌بازرگانان درزمینه‌کالاهائیکه‌از مدتهاقبل‌بعلت‌بروز اختلاف‌بین مودی‌و گمرک در انبار گمرک مانده است و همچنین سایر مسائل و مشکلات بازرگانان اظهاراتی کرد .

سپس آقای دکتر عالیخانی وزیر اقتصاد مطالبی بیان داشت و ضمن سخنان خود گفت در مورد انبارداری بایدبآقایان بگویم که حق بابازرگانان است زیرا درگذشته تصمیمی اتخاذ گردیده و عطف‌بماسبق شده است و تمام اثرفتاریها از همینجا ناشی شده است .

من در اینجا صریحا میگویم که ما از اطاق فعلی انتظارات زیاد داریم ، دستگاه ما در اختیار شماست و ما می‌خواهیم ا زنظرات و طرحهای شما در تمام موارد استفاده کنیم .

آقایان‌در مورد بازاریابی بایدخوب بدانید که بهترین بازاریاب خود شما هستید اطاق در مورد صادرات می تواند نقش موثرتری داشته‌باشد .

شما باید اشتباهات ما را گوشزد کنید ، راجع بگمرک و هزینه های بانک همانطور که گفتم با شما هم عقیده‌هستم من‌نظر آقای خسروشاهی رادر کمیسیون هماهنگی صنایع مطرح خواهم کرد . در مورد هزینه های بانکی که میگویند زیاد است ، صورت بدهید و مثلا چند مورد را نشان بدهید که این هزینه ها تا چه حد در کارتان موثر است .

● **واردات قندوشکر**

در مورد سازمان قند و شکر باید توجه داشته باشید که در حال حاضر هم دولت میتواند در موقع لزوم قند و شکر وارد کند وهم بازرگانان . ما همیشه باید موجودی قند و شکر در کشور باندازه کافی‌داشته باشیم .

در مورد واردات قند و شکر ، باید خوب بدانید که هر پارتی نباید کمتر ازپنج‌هزار تن وارد شود ، بایدشرکت تشکیل‌بدهید ، اگرطبقه‌بازرگان‌نتواند خوب کار کند تمام حسابهای مملکت غلط‌درمیآید .

● **توجه بصادرات**

من‌بیش از هر چیز دیگر بصادرات توجه‌دارم ، این مسئله برای ماعقیده ثابت و شعار شده است . بایدکاری کرد که صادرات بالابرود ، ۱۲۰ تا ۱۲۵میلیون دلار صادرات برای کشور ما چیزی نیست ،

مرحوم حاج حسین ابراهیمی

دنباله بارندگی

خبرنگار ما درارددبیل ضمن گزارش دیگری اطلاع داد بدنبال ۵ شبانه روز بارندگی شدید در اردبیل سقف خانه ها در شرف فرو ریختن است .

و همچنین براثرچکیدن اطاقهای‌مدارس اغلب دستانها ودبیرستان‌های اردبیل تعطیل گردید پریشب اغلب خانواده ها تا صبح بیدار بودند و از ترس‌فرو ریختن‌سقف‌اطاق‌ها نتوانستند‌بخوابند. ضمنا بعضی از اهالی خانه های خودرا ترک کردند و در محل های مطمئن بسر بردند. از جمله‌رئیس اصلاحات ارضی ورئیس بانک بازرگانی بمسافرخانه رفتند !

کشتی بگل نشست

خبرنگارما در خرمشهر گزارش داد پریشب براثر طوفان بسیارشدید در خرمشهر یك کشتی بزرك ۳۰ هزار تنی باری هلندی بنام«آلماك» که در لنگرگاه خرمشهر وسط آب های کارون لنگرانداخته بود بگل نشست .

۴۸ ساعت است که در اغلب شهرهای خراسان بتناوب ریزش باران وتگرگ بشدت ادامه دارد براثر این بارندگی کم سابقه در بعضی نقاط سیل های هولناکی جاری شدو خسارات زیادی ببار آورده است . نخستین محلی که در استان خراسان مورد هجوم وتاراج سیل قرار گرفت قریه ابراهیم آباد واقع در ۱۵ کیلومتری مغرب‌شهرستان نیشابور بود که بکلی ویران شد و هستی ساکنین این قریه از احشام و خواربار واثاثیه‌منزل‌و مزارع‌کشاورزی نابود و پایمال سیل خروشان وبیرحم گردید .

تهیه پرچم

بقیه از صفحه اول

عمال دست‌نشانده‌ناصر برای‌خوزستان (بقول خود او عربستان !) پرچم مخصوصی ساخته و انتشار داده و هیئت حاکمه (انقلابی!) معرفی کرده روزنامه اخبار الکویت مینویسد :

عاقبت گروه مجاهد عرب در عربستان (مقصوداوخوزستان است!) بخواری‌تن نداده وبرای نجات از قید استعمار ایرانیان قیام‌کرده‌اند درگذشته نیزاین مجاهدین زیربار چنان‌ذلتی نمیرفته‌اند وهمواره با ایرانیان در حدود قدرت خود درمبارزه‌بوده‌اند این گروه‌هنگامی که عبدالرحمن عزام پاشادبیر کل‌جامعه اتحادیه عرب بودبجامعه شکایت‌کردند ولی‌در آن هنگام اعضای جامعه رادولت های ناتوانی تشکیل‌میدادند .مجاهدین عربستان (مقصود خوزستان است !) در انتظار پیدایش محیط مساعدی بوده‌اند و وقتی زعماء وسران کشورهای عربی با یکدیگر از در دوستی و صفا درآمدند چنین محیطی فراهم شد.

اخبار الکویت مینویسد: برادران عرب ما در عربستان یك جبهه تشکیل داده‌اند این گروه پرچمی برنگهای سیاه و سفید و سبز وسرخ انتخاب کرده است. اینها قصد دارندعربستان (مقصودواو خوزستان است!) از قید استعمار ایرانی نجات بدهند !!

***

بدون‌شك‌ملت ایران‌پاسخ این‌گستاخی ها را خواهد داد تا عبدالناصر وعمال او بدانند ایران زمینه همواری برای تاخت‌و تاز وگشت‌و گشتار آنان‌نیست واین یاوه سرائی‌ها موجب نخواهدشد که ایرانی بگذارد ذره‌ای از حقوق‌ملی او در خلیج فارس دستخوش مطامع عبدالناصر شود .

سرمقاله امروزما پاسخی است باین یاوه سرائی های بی ارزش .

دستور خرید سردخانه

بقیه از صفحه اول

امروز خبرنگار ما اطلاع داد که آقای نخست وزیر دستور خرید سردخانه بزرك تهران را جهت تثبیت وضع گوشت بشهرداری داده است و آقای دکتر شادمان شهردار تهران نیز شخصا ماموریت یافته که مقدمات خرید سردخانه را تا پایان امسال فراهم سازد .

اکنون شهرداری‌ازهرلاشه گوسفند سی و هفت ریال و از هر لاشه اتاو و شتر پنجاه و هشت ریال عوارض مختلف بعنوان سردخانه ، بدهی کشتارکنندگان ، ضرر شرکت توزیع گوشت و علفچر دریافت میکند ولی شهرداری از بابت عوارض دریافتی جهت سردخانه دیناری موجودی‌ندارد و این عوارض بمصرف خرید و نصب سردخانه نرسیده است بلکه بابت بدهی قصابها و شرکت توزیع گوشت به‌چوبدارها و موارد دیگری پرداخت شده است . در چند سال پیش که کار خرید سردخانه باتمام رسیده‌بود مشکلاتی در کار پیش آمد و اجرای نقشه دیرین شهرداری مبنی بر نصب سردخانه اگوشت در تهران عملی نشد

عوارض‌سطح شهر

آقای‌نخست وزیر در باره عوارض سطح شهر نیز دستوراتی بشهرداری داده است ،.امروز خبرنگار ما کسب اطلاع کردکه شهردار تهران مشغول تهیه طرح جدیدی است که عوارض سطح شهر بنحو بهتری وصول گردد تا هم رفاه مردم تامین گردد و هم درآمد صحیح شهرداری وصول شود.

کشتار امروز

خبرنگار ما مینویسد :امروز در کشتارگاه تهران در حدود پنجهزار راس گوسفند وگاو کشتار گردید ، با آنکه‌بیش آمدن‌عید قربان برای‌گوشت تهران پشت بندی بود ولی قیمت گوشت تنزل نیافت و قصابها گوشت بااستخوان را کیلوئی یکصد و بدون استخوان را کیلوئی یکصد و بیست ریال‌میفروشند در حالیکه نرخ رسمی شهرداری شصت و هشت ریال است.

رنك تاکسیها باید مشکی وگلگیر آنها سفید باشد

اطلاعیه زیر امروز از طرف پلیس تهران انتشار یافت

چون در نظراست رنك كليه‌تاكسی های تهران برنك مشكی تغییریابد وگلگیر آنها سفید باشد لذابدین وسیله باطلاع مالكین وسائط‌نقلیه تاكسی و كرایه كه قصد تبدیل باحسن اتومبیلهای خود را دارند میرساند كه رنك اتومبیل تاكسی رامشكی انتخاب و سپس جهت شماره‌گذاری مراجعه نمایند.

اداره پلیس تهران

اظهارات وزیر دادگستری

سپس آقای‌دکترعاملی وزیردادگستری اظهارداشت : همكاریها وهمگامیهائی كه‌از بدو تشكیل دولت جدید بین تمام وزراء و وزارتخانه ها ایجاد شده‌است شاید كمتر سابقه داشته‌و در این‌میان همكاری بین‌وزارت دارائی ودادگستری بیشتر از همه محسوس است‌شخصیت افراد در كاری كه بعهده میگیرند موثر است اگرفردی‌باشخصیت خوب‌انتخاب شد نتیجه كار خوب خواهد بود در كمیسیونها روی پرونده های مالیاتی بین دولت و مودی هیچ فرقی نباید گذارده شود .

من به نتایج كار آقایان اطمینان دارم وامیدوارم كه همه‌آقایان در كارخویش موفق باشند .

اظهارات وزیر دارائی

ابتدا آقای هویدا وزیر دارائی خطاب به ۳۰ نفر عضو وزارت‌دارائی و ۱۵ نفر قاضی عضو هیات ها گفت :

هیاتهای حل اختلاف در آن‌واحد دو وظیفه‌ای راکه ممکن است ظاهرا مغایر هم باشند ولی در باطن یکی هستند بعهده دارند .

این دو وظیفه عبارت است‌از تامین حقوق مردم و حفظ حقوق دولت آقایان در حقیقت بین دولت ومردم‌قرار دارند و تنها میزان دلسوزی کاردانی وعدالت خواهی شماست که میتواند باعث شود که‌در عین وصول عواید حقه دولت مردم ناراضی نشوند گله و شکایت نکنند و باخوش بینی‌اقدامات دولت را استقبال نمایند .

این مسئله قابل مطالعه است‌که چه موجباتی باعث شده که پرونده های مالیاتی از دهسال قبل وصول نشده باقی بماند و در حال حاضر نزدیك به ۱۸۰ هزار پرونده بنام بقایای مالیاتی فقط در تهران موجب مزاحمت دستگاه را فراهم آورده‌است کار آسانی است که مانندبعضی از افراد سیاست جنت مکان ماندن راپیش‌گرفت ولی‌من‌باوجود توجه و اهمیت زیادی که برای درستی و صداقت قائلم مثبت بودن و کاربری را هم ازشرایط صد درصد ضروری درکار میدانم .

با اطمینانی که بدرایت و مردم‌داری وبی طرفی آقایان دارم مطمئنم که‌وضع جدیدی در نحوه وصول مالیات‌وروابط مودی با مامور دولت بوجود خواهید آورد.

رژه سپاهیان دانش

بقیه از صفحه اول

بمناسبت پایان سومین دوره‌سپاهیان دانش بعد از ظهر دیروز ۳۵۰۰نفر از افراد سپاه دانش که دوره چهار ماهه آموزش نظامی و فرهنگی‌خود را در پادگانهای مختلف ارتش شاهنشاهی گذرانده و عازم‌روستاها هستند از برابر شاهنشاه در مقابل کاخ مرمر رژه رفتند.

آغاز رژه

دراین مراسم آقای حسنعلی‌منصور نخست‌وزیر آقایان وزیران ، نمایندگان مجلسین سنا و شورای ملی،امرای ارتش ،استادان‌دانشگاه روسای نمایندگیهای سیاسی مقیم دربارشاهنشاهی ، فرهنگیان و خبرنگاران حضور داشتند.

سپاهیان دانش و فرماندهان نظامی واحدهای مختلف پس از عبور از میدان بهارستان‌وخیابانهای شاه‌آباد اسلامبول ، نادری ، شاه، پهلوی، بمقابل کاخ مرمر رسیدند .

در پیشاپیش سپاهیان دانش‌اتومبیلی حامل تمثال مولای متقیان علی‌بن‌ابی‌طالب باشعار (طلب‌العلم فریضه علی‌کل‌مسلم‌و مسلمه) حمل میشد. در اتومبیل دوم چندتن از کهنسال ترین کشاورزان در حالیکه تمثال شاهنشاه را در دست داشتند از برابر اعلیحضرت همایون شاهنشاه عبور کردند و چند تاج گل‌بحضور شاهنشاه تقدیم داشتند.

دراین هنگام افراد سپاه دانش که در پادگانهای مختلف کشور دوره چهارماهه آموزش نظامی و فرهنگی را گذرانده بودند ازبرابر شاهنشاه عبور نمودند .

در ساعت چهاروپنجاه دقیقه بعد از ظهر این مراسم پایان یافت و سپاهیان دانش در حالیکه سرود سپاه دانش را میخواندند پس از عبور از خیابان سپه در سایرخیابان های پایتخت رژه رفتند و با ابراز احساسات شدید اهالی تهران‌روبرو گردیدند.

پرونده‌های

بقیه از صفحه اول

اظهارات وزیر دارائی

ابتدا آقای هویدا وزیر دارائی خطاب به ۳۰ نفر عضو وزارت‌دارائی و ۱۵ نفر قاضی عضو هیات ها گفت :

هیاتهای حل اختلاف در آن‌واحد دو وظیفه‌ای راکه ممکن است ظاهرا مغایر هم باشند ولی در باطن یکی هستند بعهده دارند .

این دو وظیفه عبارت است‌از تامین حقوق مردم و حفظ حقوق دولت آقایان در حقیقت بین دولت ومردم‌قرار دارند و تنها میزان دلسوزی کاردانی وعدالت خواهی شماست که میتواند باعث شود که‌در عین وصول عواید حقه دولت مردم ناراضی نشوند گله و شکایت نکنند و باخوش بینی‌اقدامات دولت را استقبال نمایند .

این مسئله قابل مطالعه است‌که چه موجباتی باعث شده که پرونده های مالیاتی از دهسال قبل وصول نشده باقی بماند و در حال حاضر نزدیك به ۱۸۰ هزار پرونده بنام بقایای مالیاتی فقط در تهران موجب مزاحمت دستگاه را فراهم آورده‌است کار آسانی است که مانندبعضی از افراد سیاست جنت مکان ماندن راپیش‌گرفت ولی‌من‌باوجود توجه و اهمیت زیادی که برای درستی و صداقت قائلم مثبت بودن و کاربری را هم ازشرایط صد درصد ضروری درکار میدانم .

با اطمینانی که بدرایت و مردم‌داری وبی طرفی آقایان دارم مطمئنم که‌وضع جدیدی در نحوه وصول مالیات‌وروابط مودی با مامور دولت بوجود خواهید آورد.

از فیلم فارسی

بقیه از صفحه اول

رنك‌فیلم ـ بازی هنرپیشگان فیلم در حاضرین فوق‌العاده تاثیر کرد و آقایان مهدی‌میثاقیه تهیه کننده و آرمان ـ فردین و مجید محسنی رامورد تمجید قرار دادند فیلم انسانهااز هرنظر بهترین فیلمهای خارجی رقابت‌نموده و آقای‌میثاقیه باتهیه این فیلم گام مثبت و موثری در راه‌شناساندن‌ایران و هنرایرانی بدنیای خارج‌برداشته‌است پس از خاتمه فیلم آقای نخست‌وزیر از آقای میثاقیه و هنرمندان فیلم قدردانی نموده و بهریك دسته گلی دادند آقای نخست‌وزیر اظهار داشتند این باعث کمال خوشوقتی است که‌من پس از مدتها که فرصت دیدن فیلم‌را نداشته ام اکنون فیلمی دیدم که واقعا درمن‌اثر کرد و من بسیار خوشوقتم‌که این فیلم باشرکت ایرانی و بدست ایرانی ساخته شده‌است . پس ازایشان آقای میثاقیه رشته سخن را بدست گرفت و ضمن تشکر از کلیه‌مدعوین اظهار داشت ما فیلمسازان باوضع‌بسیار بدی به‌تهیه و کارگردانی فیلم‌مشغول هستیم و جای آن دارد که جناب‌آقای نخست‌وزیر همانطور که نظر شخص اول مملکت میباشد از بذل کمك به فیلمسازان ایرانی دریغ ننمایند تااین صنعت جوان ماکه درحال رشد است کماکان به‌این راه ادامه دهد و ازاین راه نیز هنرایرانی بجهانیان‌شناسانده گردد در ساعت دوازده این مراسم پایان یافت و مدعوین باشورو هیجان خاصی سالن را ترك کردند .

مجالس ترحیم و یاد بود

چهل‌روز است‌که از فوت واعظ بزرگوار و خطیب عالیقدر جناب مستطاب ثقةالاسلام والمحدثین **آقای حاج محقق‌خراسانی** میگذرد . مردی که در طول زندگی خود همواره درخدمت شرع مقدس‌بوده و عموم‌مردم‌ازمنابرش‌بهره‌مند بودند. رحمت‌الله علیه. بهمین مناسبت مجلس ترحیمی از طرف بازماندگان آنمرحوم در شب دوشنبه ۱۴ ذی‌الحجه ۷ر۲ر۴۳ از ساعت ۷الی ۹ بعداز ظهر در مسجد حاج‌ابوالفتح واقع در میدا ن‌شاه‌منعقد میباشد امیداست عموم طبقات و هیات بخصوص آقایان اهل علم و اهل منبر دراین مجلس شرکت فرمایند

محمد تقی فلسفی

بمناسبت چهلمین شب رحلت مرحوم مغفور فردوس‌وساده‌مروج الاحکام‌حجت‌الاسلام شیخ‌الطائفه‌**جناب آقای حاج‌محقق‌واعظ‌خراسانی** قدس سره‌که عمر خودرا بخدمتگزاری آستان مقدس حضرت مولا اباعبداله الحسین (ع) گذرانده مجلس ترحیمی در لیله دوشنبه ۱۴ ذی‌الحجه‌الحرام ۷ر۲ر۴۳ از ساعت ۷الی ۹ در مسجد حاج‌ابوالفتح واقع در میدان شاه منعقد است. از عموم طبقات خاصه آقایان علماء اعلام و وعاظ گرام و سلسله جلیله اهل‌منبر و هیات مذهبی دعوت‌میشود باتشریف فرمائی خودروح پرفتوح آنمرحوم را شاد و بازماندگان را قرین امتنان فرمایند .

هادی محقق ـ دکتر مهدی محقق ـ جواد محقق ـ محمد محقق ـ دکتراحمدمهدوی‌دامغانی

بدینوسیله درگذشت شادروان **بانو حاجیه خدیجه مهدوی** والده جناب آقای مهندس‌ابراهیم مهدوی وزیر اسبق کشاورزی را باستحضار میرساند. مجلس ختم آنمرحومه در روز دوشنبه هفتم اردیبهشت ماه از ساعت ٤ تا ٦ بعد ازظهر درمسجد مجد برگزار میشود .

وزیر کشاورزی ـ سپهبد ریاحی

خانواده های :**مهدوی . عاملی . برقعی . قدیمی . نوائی . دیبا . قهرمان . امیر شاهی . خازنی . مغروری . درودی . سلمانی . حجازی‌و مرتضوی**

بانهایت‌تاسف‌وتاثردرگذشت **بانوحاجیه‌خدیجه مهدوی** را در مشهد به اطلاع فامیل و بستگان می رساند .

مجلس ختم آنمرحومه در روز دوشنبه هفتم اردی بهشت ماه از ساعت ٤ تا ٦ بعد از ظهر در مسجد مجد و ختم زنانه در همانروز صبح وعصر در منزل جناب آقای مهندس ابراهیم مهدوی واقع درقلهك خیابان یخچال‌ـخیابان‌امیرحکمت‌کوچه بوربور برگزار می شود .

۱ـ ۲ آـ۲۱۱۱

شادروان بانو حاجیه خدیجه مهدوی از بانوان نیکوکار و با تقوا و پرهیزکار بودند و ما بعموم بازماندگان آنمرحومه و بخصوص به جناب آقای مهندس‌مهدوی وزیر اسبق کشاورزی و جناب آقای دکتر عاملی وزیر محترم دادگستری و جناب آقای محمدعلی مهدوی نماینده سابق مجلس تسلیت‌میگوئیم .

خانواده های مشرفی ـ سلجوقی ـزرین خامه ـ شیدوش

باکمال تاسف فوت جانگداز جوان ناکام **فریبرز مشرفی** را باطلاع اقوام و دوستان می‌رساند . مجلس ختم مردانه‌روزیکشنبه۶ر۲ر۴۳ ساعت ٤ تا٦ بعداز ظهردر مسجد (محمدیه) واقع در خیابان سپه ـ روبروی‌خیابان‌استخر ـ جنب باستیان و مجلس ختم‌زنانه درهمانروز ساعت ۵ تا ۷ بعدازظهر درخیابان سپه ـخیابان استخر ـ کوچه آزمایش ـ خانه شماره۳برگزار میشود .

بعموم بازماندگان آنمرحوم مصیبت‌وارده را تسلیت میدهیم

خانواده های : وحدت . یوسفیان . منکوتی. ساجد . انور . تقدیری . میثاقیان . عنایتی

باکمال تاسف فوت مرحوم **آقای ابراهیم‌وحدت** بزرك خاندان وحدت را به اطلاع کلیه اقوام و دوستان میرساند . مجلس تذکر آنمرحوم روز های شنبه ۵ و یکشنبه ٦ اردی بهشت ماه از ساعت ٤ بعد از ظهر در منزل آنمرحوم خیابان امیر آباد نصرت غربی ۱۰ متری جلالی کاشی۵۳ منعقد می باشد .

خانواده های: حجره . احمد خانلو . کحالی یوسفی .حاج قاسمی . ابراهیمی . دادرس

بانهایت‌تاسف فوت‌مرحومه **بانو عفت‌کحالی** را به اطلاع دوستان و آشنایان میرساند . مجلس ختم مردانه روز یکشنبه در مسجد اباذر واقع‌در خیابان زرین نعل (خورشید) از ساعت ٤ الی ٦ ومجلس ختم زنانه‌میدان بروجردی‌خیابان سیاری پلاك ۱۲۰ منعقد می باشد

بعموم بازماندگان آنمرحومه مصیبت وارده‌را تسلیت میدهیم .

پرورد گارا

فاطمه‌پاك فرددیگری ازاین خاندان‌به‌آستان غفارت سفر کرد خانواده های . **پاك ـمهدوی‌ـ رادپی ـ کلباسی ـ شهاب الدین ـ قادری ـ خلیلی ـ ضیائی**

براین مشیت ربانی صابر وبراین‌حکم‌الهی رضای کامل دارند ودراین مصیبت استدعائی سوای آمرزش او ندارند حسب سنت سنیه اسلامی مجالس ترحیمی از طرف خانواده‌های سوگوار روز یکشنبه ٦ر۲ر۴۳ از ساعت ۹ تا ۱۱ صبح در مسجدفخرالدوله خاص آقایان و از ٤ تا ٦ بعدازظهر در منزل مرحومه واقع در قلهك دروس چهارراه قنات خیابان قیطریه ده‌متری دوم شماره ٥٤ منزل مهدوی منعقد خواهدبود باشد که حق‌تعالی‌استدعای‌آنان را اجابت‌فرماید بعموم بازماندگان آنمرحومه مصیبت وارده را تسلیت میدهیم

بدینوسیله فوت ناگهانی **سرپاسبان یکم هوشنك پرسادی** مامور اداره بی‌سیم ومخابرات باطلاع عموم میرسد مجلس ختم آن شادروان از طرف شهربانی کل در مسجد امین سلطان‌مقابل عمارت بانك رهنی خیابان فردوسی از ساعت ۹ تا ۱۱ روز یکشنبه ششم اردیبهشت ماه‌منعقد میگردد . **شهربانی کل کشور**

تسلیت

همکار عزیز آقای پرویز کیمیاگر و دوست گرامی آقای ایرج صنیعی

مصیبت وارده مرك آقای علی اکبر صنیعی‌را با قلبی آکنده از اندوه بشما وخانواده محترمتان تسلیت عرض‌نموده صبرو شکیبائی شما را از خداوند متعال خواستارم . **حسین صافی**

آقای رسول حقیقی ـ باکمال تاثر فوت‌جانگداز ابویتانرا صمیمانه تسلیت می گوئیم .

کارکنان دبستان قلعه حسنخان

بانهایت تاسف و تاثر مصیبت وارده را بجناب آقای مهندس دیلمقانی و سرکار خانم اعظم دیلمقانی تسلیت عرض نموده سلامت آنجناب‌رااز خداوند متعال خواستاریم

کادر نگهبانی سازمان آب تهران

جناب آقای دکتر مجتبی سجادی استاد دانشکده پزشکی

کارمندان فنی بخش تحقیقات‌علمی انستیتو سرطان مصیبت‌عظیمی راکه به‌جنابعالی‌وخانواده محترم وارد آمده صمیمانه تسلیت می گویند .

جناب آقای یوسف نیارگی

مرك جانگداز پدر بزرگوارتان را صمیمانه تسلیت می گوئیم .

ستوان یکم موقر ـ ستوان یکم ذاکری

بانهایت تاسف درگذشت شادروان بانو صغری ممیز زاده‌را به بازماندگان آن مرحومه بویژه سرکار سرهنك ستاد عبدالله بیدار بخت تسلیت می گوئیم .

افسران ودرجه داران اداره دوم

باکمال تاسف مصیبت وارده‌را بدوستان عزیزمان متین و خندان مقصودی و فامیل ارجمندشان تسلیت عرض می نمائیم .

دانش آموزان سال دوم دبیرستان صدری

بانهایت تاسف درگذشت شادروان دکتر غلامرضادیلمقانی را به‌خانواده‌دیلمقانی خصوصا بجناب آقای مهندس دیلمقانی و سرکار خانم اعظم دیلمقانی تسلیت عرض می نمائیم .

ستوان دوم وظیفه مهندس ایرج وفائی

مدیران و کارمندان شرکت سامسر فوت جان‌گداز جوان ناکام مرحوم غلامرضا دیلمقانی را بکلیه افراد فامیل محترم دیلمقانی مخصوصا حضور جناب آقای مهندس عبدالحسین دیلمقانی مدیر کل سازمان‌آب تهران تسلیت‌عرض‌مینمایند

مصیبت وارده فوت مرحوم‌حاج محمداسمعیل دانائی بزرك خاندان دانائی سمنان پدر بزرك و عمو ودائی این جانبان را به فرزندان آن مرحوم جناب آقای عبدالجواد دانا‌پور و آقایان حسین دانائی و دکتر قدرت الله دانائی تسلیت‌میگوئیم

محمد جعفر فامیلی . حاج محمد باقر دانائی . دکتر حسین دانائی . یوسف دانائی . غلامحسین دانائی . مهندس فرج الله دانائی . محمد حسین دانائی . رحمت‌الله مقدم . دکتر حسن فامیلی . علی فامیلی . خلیل فامیلی . محمد علی دانائی . حاج حسینعلی دانائی . لطف‌الله دانائی قدرت‌الله دانائی .دکتر جواد دانائی . ناصر مقدم .مسعود مقدم . حسین دانائی . علی دانائی . ایرج فامیلی هوشنك دانائی . دکتر محمد دانائی

افسران . درجه داران و افزارمندان اداره اردنانس ارتش‌مصیبت‌وارده‌به تیمسارسرلشگر شجاعی را تسلیت می گویند . **سرلشگر بهاروند**

آـ۲۰۸۵

بایکدنیا تاثر حادثه جانخراش درگذشت‌دکتر دیلمقانی رابخانم‌اعظم و مهندس عبدالحسین دیلمقانی و سرگرد دکتر دیلمقانی وخانواده محترمشان تسلیت عرض میکنم .

هلن عیوض‌زاده

جناب آقای عبدالحسین ممیز زاده قائم مقام محترم مدیریت عامل بانك تهران

کارکنان ادارات مرکزی بانك تهران درگذشت والده ماجده آنجناب‌را صمیمانه به‌حضورجنابعالی وکلیه بازماندگان وبستگان آن مرحومه تسلیت گفته . خودرا در این مصیبت بزرك سهیم می دانند .

جناب آقای مهندس اکبر سجادی

کارکنان تصفیه خانه قند ورامین فوت جناب آقای‌سیدمهدی‌سجادی پدربزرگوارتان‌راصمیمانه تسلیت عرض نموده و خودرا در غم شما شریك میدانند .

از طرف کارکنان تصفیه خانه قند ورامین
مهندس ناظرانی

کارمندان فنی آزمایشگاه آسیب شناسی

مصیبت وارده‌را به خاندان جلیل‌سجادی مخصوصا جناب آقای دکتر سجادی استاد محترم دانشکده پزشکی تسلیت عرض می نمایند .

طباطبائی . کامبخش . سالاری . آبادانی . یزدانیان . طباطبائی. آودیکیان . منصوری

دوشیزه انسیه سجاد پور

دوستان همکلاس شما درگذشت عموی عزیزتان را تسلیت گفته و خودشان را در غم شما شریك میدانند

از طرف دانشجویان سال سوم‌بیولوژی‌ـ اسماعیل اخوان مقدم

کارکنان کارخانه سیمان لوشان مصیبت وارده به آقای محمدعلی ممیزی را تسلیت میگویند . **کارخانه سیمان لوشان**

جناب آقای عبدالحسین ممیز زاده قائم‌مقام محترم مدیر عامل بانك تهران

کارمندان چاپخانه بانك تهران مصیبت وارده را صمیمانه تسلیت عرض می نمایند .

فرخ مهر

جناب آقای عبدالحسین ممیز زاده قائم مقام محترم مدیر عامل بانك‌تهران

کارمندان بانك تهران شعبه شاهپور مصیبت وارده را صمیمانه تسلیت عرض می نمایند

ابوالقاسم رزاقی پور

جناب آقای یدالله اکبر خان زاده ریاست دبیرستان کاظم زاده

درگذشت شادروان حجت‌الاسلام سیدمهدی سجادی را از طرف فرهنگیان مدارس یوسف‌آباد به جنابعالی تسلیت عرض می نماید .

رئیس دبستان مستوفی ـدائمی

دوست ارجمند جناب آقای بهنود

مصیبت وارده‌را به آنجناب صمیمانه‌تسلیت عرض می نماید . **میرداد کاراپتیان**

جناب آقای بهنود ـ بانك ایران و انگلیس شعبه بازار

مصیبت وارده‌را صمیمانه به آن جناب تسلیت عرض می نماید . **فریدون دیلمانی**

سرکار سرگرد معینی

مصیبت وارده‌را از صمیم قلب تسلیت عرض می نمائیم .

ستوان یکم فرزاد ـ ستوان دوم واحد

دوست‌و همکار گرام سرکار ستوان دوم محمد فرقانیان

از طرف افسران هنك ژاندارمری گرگان مصیبت وارده را تسلیت عرض نموده و خودرا در غم سرکار سهیم میدانیم .

ستوان یکم عراقی نژاد . ستوان دوم هاشمیان ستوان وکیل‌التجار . ستوان خسروی

سرکار سرگرد شجاعی

مصیبت وارده‌را بخانواده محترم و سرکار تسلیت عرض می نماید .

سرهنك ستاد تاج ترقی

تیمسار سرلشگر شجاعی

مصیبت وارده را بخانواده محترم خصوصا تیمسار و بانو تسلیت عرض می نمائیم .

سرهنك ستاد تاج ترقی وبانو

پسرعمه ارجمندم جناب آقای محمد فرزانه فر

فوت‌ناگهانی پدر گرامتان را از صمیم قلب بشما وفامیل محترم تسلیت گفته سعادت و سلامت همگی را از خداوند متعال خواهانم .

کرمانشاه ایرج شکرچیان

جناب آقای عبدالحسین ممیز زاده قائم‌مقام بانك تهران

کارمندان بانك تهران شعبه نواب بدینوسیله فوت والده آنجناب را تسلیت می گویند

ازطرف کارمندان احمد علی‌شیخ‌الاسلامی

در حوادث ۴۸ ساعت گذشته ۲۹ نفر کشته شدند

یك اتومبیل سواری درجاده چالوس برودخانه سقوط کرد و۱۴نفرسرنشینان آن کشته شدند

مهمترین حادثه ۴۸ ساعت‌گذشته کشته‌شدن افراد یك خانواده در جاده تهران‌چالوس بود.دراین‌حادثه ۱۴نفر کشته‌شده‌اند .

خبرنگار ما در نوشهر گزارش داد بعد از ظهر دیروز اتومبیل سواری دوج مدل ۵۶ شماره۳۲۶۶۶ حامل افراد یك خانواده که بطرف چالوس حرکت میکرد در فاصله ده کیلومتری چالوس ازجاده‌منحرف گردید وبدره‌ای که بیش از ۱۲ مترعمق داشت معلق‌زنان‌سقوط‌کرد دراین حادثه اتومبیل بطور کلی متلاشی شد و درهم‌شکست و ده نفر سرنشینان آن که عبارت از پنج‌نفر مرد ،چهارنفر زن و یك کودك بودند کشته‌شدند .

خبرنگار ما اضافه کرد که در این دره رودخانه‌ای بزرك جریان دارد که سرنشینان اتومبیل درآب رودخانه افتادوچنانچه‌از این‌مهلکه جان‌بدر میبردند باز هم در جریان آب رودخانه غرق میشدند .

تاجریان این واقعه به مقامات مربوطه اطلاع داده شد شب شدو خارج کردن اجساد مقتولین‌وبررسی کیفیت واقعه ممکن نشد و صبح دیروز عده‌ای برای بیرون کشیدن اجساد ده‌نفر مقتولین این حادثه‌به محل حرکت کردند . هنوز هویت سرنشینان مقتول اتومبیل مزبور معلوم نشده و مامورین درجستجوی اجساد سرنشینان اتومبیل مزبوردر فاصله چندصد متری محل سقوط اتومبیل در رودخانه میباشند .

از لباس یکی از مقتولین که جنازه‌اش صبح امروز از اعماق‌دره‌و آب رودخانه بدست آمد تشخیص داده شد که وی گروهبان ارتش بوده و گفته میشود نام وی‌گروهبان شکوهی پزشکیار پاسگاه نظامی مرزان‌آباد بوده است . شایع‌است که این عده افرادی بوده‌اند که برای گذراندن دوروز تعطیل به مرزان‌آباد آمده و مهمان بوده‌اندو برای تفریح وگردش از مرزان‌آباد بچالوس میرفته‌اند که این حادثه برای آنها اتفاق افتاده است.هنوز هویت‌سایرسرنشینان مقتول‌اتومبیل معلوم نشده است .

اسامی سرنشینان اتومبیل‌ومقتولین

گزارش های بعدی که امروزاز خبرنگاران ما در چالوس ونوشهرو مرزن‌آباد رسیده حاکیست که در اتومبیل سواری در حدود ۱۴ نفر سوار بوده‌اند .

آنها افراد خانواده‌ای بودند که صبح دیروز بمنزل داماد خود آقای گروهبان دوم داریوش شکوفی پزشکیار پادگان مرزن‌آباد رفته بودند .

این عده عبارت بودند از آقای اصغر ابراهیمی متصدی تعمیرات مرکز تلفن عشرت‌آباد ۳۷ ساله با همسرش بانو مهری ۳۱ ساله و دوفرزندش امیر و الهه ۲ساله ، آقای حسین ابراهیمی ۶۰ ساله و همسرش بانو زبیده ابراهیمی (پدر ومادر آقای اصغر ابراهیمی) ، بانو مرضیه ابراهیمی ۴۵ ساله (خواهر آقای حسین ابراهیمی)،خانم‌ملیحه حی‌همسر آقای اسمعیل حی (دختر حسین ابراهیمی) ، آقای‌دکترحسن ابراهیمی ۳۲ ساله دستیاردانشکده دامپزشکی (پسر آقای حسین ابراهیمی) ، گروهبان دوم‌داریوش شکوفی(داماد‌آقای‌حسین ابراهیمی) بانو اکرم ۳۰ ساله همسر آقای داریوش شکوفی ، محسن ۵ ساله فرزند آقای اسمعیل حی ، ناهید ۱۰ ساله فرزند آقای حی ، دوشیزه اعظم ۱۶ ساله (دختر آقای حسین ابراهیمی) .

آخرین گزارشی که از طرف خبرنگار ما بتهران مخابره شده حاکیست که دراین حادثه ناگوار وبسیارتاثرانگیز کلیه این چهارده نفر کشته شده و جنازه‌های آنان بدست آمده مگر جنازه دو کودك باسامی ناهید و الهه و دختر ۱۶ ساله‌ای بنام اعظم .

خبرنگار ما در گزارش خود اضافه میکند جنازه چندنفر از مقتولین وسیله کسانس به‌بیمارستان پهلوی

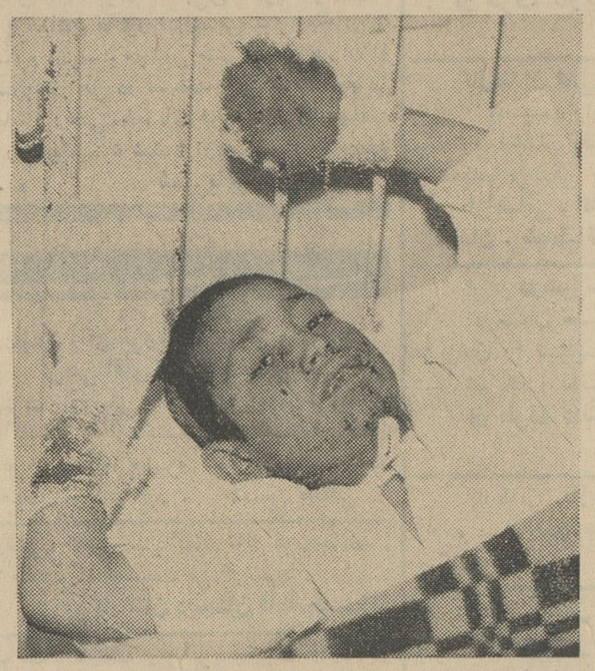

کودکی که درنتیجه انفجار انگشتانش قطع شده‌است

این حادثه در نزدیکی چالوس از آب گرفته شده است .

***

وقوع این حادثه ناگوار که‌باعث مرك ۱۴ نفر و داغدارشدن خانواده های زیادی شده بسیار موجب تاثر ماشده دراین هنگام تسلیت گفتن به‌بازماندگان این افراد که عزیز ترین کسان خودرا از دست داده‌اند چندان ساده و آسان نیست چه‌این زخمیست که سال‌ها بردل میماندو اشك بردیده جاری میسازد . ما برای بازماندگان وبستگان‌مقتولین این حادثه دردناك صبر و تحمل فراوان از خداوندمسئلت مینمائیم.

● فرانسوی کشته شد

عصر روز چهار شنبه گذشته در یك حادثه رانندگی درجاده قزوین یك مرد فرانسوی کشته‌شد وهمسرش مجروح گردید .

مرد فرانسوی ژرژلابالو نام دارد و عصر پریروز بااتومبیل شماره ۷۵ - ۱۱۰۸ خود به اتفاق همسرش به رشت میرفت در این حادثه که در ۶۰ کیلو متری قزوین روی داد اتومبیل ژرژ واژگون شد و علت‌آن را کاردان‌فنی سرعت بیش‌ازحد مقرر اتومبیل تشخیص داده است .

همسر ژرژ که «وی‌تال» نام دارد انتقال یافته وتحت درمان قرارگرفت ولی‌معالجات مفید واقع نشد و نامبرده فوت شد .

دیروز دختر بچه ۵ ساله‌ای بنام خدیجه جعفری در هاشم آباد دراثر سوختگی مجروح شدو توسط پدر و مادرش به بیمارستان انتقال یافت اما این‌دختر بچه‌دراثر وسعت‌سوختگی فوت شد. دختر سه ساله‌ای نیز که صغری باغجر نام‌داشت و ساکن وحیدیه خیابان سیل برگردان‌کوچه هشت متری بود در اثر سوختگی درگذشت .

● در تصادف مردند

دیروز مرد ۵۵ ساله‌ای بنام محمد بام‌نشین که دراثر تصادف اتومبیل مجروح و در بیمارستان شیرو خورشید بستری بود در اثر جراحات وارده فوت شد .

همچنین زن۵۶ساله‌ای‌بنام قمر بحری که چند روز پیش در اثر تصادف با موتوسیکلت مجروح شده و در بیمارستان سینا بستری بود در اثر جراحات وارده درگذشت .

سومین نفری که درنتیجه‌تصادف با اتومبیل کشته شدزن ۲۷ ساله‌ای بنام معصومه بود که‌نزدیکی جاده کرج با اتومبیل شماره ۲۰۴۲۶۴ تصادف کرد . محمد نظری راننده کامیون از طرف ژاندارمری مرکز به دادسرای کرج فرستاده شد .

● در چاه خفه شد

پریروز دو نفر مقنی بنام مصیب خانی ۲۵ساله و ابراهیم ۳۴ ساله روی چاهی در حمام چال خیابان سیروس مشغول کار بودند . درضمن کار ابراهیم محمد خانی از روی‌چوب بست بداخل چاه سقوط کرد مسیب برای بیرون آوردن او وارد چاه شد ودراثر خفگی‌در چاه باگاز چاه در- گذشت و ابراهیم محمد خانی ازچاه بیرون کشیده شد و در بیمارستان بستری گردید .

● در چاه سقوط کرد

دیروز شخصی بنام اسماعیل نجف آبادی ۳۵ ساله در خیابان فرح آباد باغ‌آذری در چاه مستراح منزل‌افتاد وقتی او را از چاه خارج کردند وبه بیمارستان بردند دراثر جراحات وارده درگذشت .

● انفجار گلوله

پریروز در یك انفجار در تهران‌نو خیابان فرح آباد دو کودك مجروح شدند یکی از این دو کودك که خدا رحیم دارابی نامدارد و اکنون در بیمارستان سینا بستری است در بازجوئی بماموربن ژاندارمری‌مرکز گفت : در کنار چاه آب‌که درخیابان قرار دارد شیئی گلوله مانندی پیدا کردم و آنرابدکان آهنگری هاشم که خود من در آنجاکار میکنم آوردم دراین موقع صمد کریمی که همبازی منست بدکان آمد من گلوله راروی سندان گذاشتم و روی‌آن چکش زدم که ناگهان منفجر شد و هر دونفر ما مجروح شدیم .

صمد پس ازپانسمان مرخص شد ولی خدارحیم تحت عمل جراحی‌قرار گرفت و قسمتی از انگشتان دست‌او که در این حادثه آسیب دیده بود قطع شد

● زیرگونی کشته شد

پریروز جوانی ۱۷ ساله‌ای بنام ابوالقاسم وحدتی که شبها در مغازه قنادی علی اصغر متوسلیان درمیدان سپیداسماعیل میخوابید در اثرسقوط گونی های شکر روی‌سرش کشته شد .

● بخاطر نجات همکار

دیروز در یك حادثه دو نفرجان خودرا از دست دادند ، این حادثه در خانه آقای حسن عصار درخیابان خراسان خیابان زیبا روی داد .

عصر دیروز آقای حسن‌عصار دو نفر رابرای خالی کردن آب انبار از کوچه بخانه آورد این دو نفر مشغول کار شدند و یکی از آنها داخل آب انبار سطلی رابرآب میکرد وبدیگری میداد تا آنرا خالی کند .

چند دقیقه بعد یکی از این دو نفر که داخل آب انبار بود بحال اغماء افتاد و دوستش که بالای آب‌انبار ایستاده بودبرای نجات وی داخل آب شد اما او نیز در اثر گاز آب‌انبار بیهوش شد . صاحبخانه جریان را بکلانتری ۱۴ خبر داد وماموربن به محل آمدند و جنازه یکی از آنهارا از آب بیرون آوردند و دومی راکه نیمه جانی داشت‌به بیمارستان شیرو خورشید منتقل کردند اما وی نیز در بیمارستان درگذشت .

تابحال هویت‌آنهابرای‌ماموربن روشن نشده‌است پزشك قانونی علت فوت این دو نفر را ناشی از گاز آب‌انبار اعلام کرده‌است .

دختری گم شده است

دو روز پیش پیر مردی از اهالی جوادیه بمراکز انتظامی تهران و حومه مراجعه کرد و اطلاع دادکه دختر ۲۱ساله‌اش توران نور بخت از اواسط‌هفته گذشته ناپدید شده‌است .

این مرد ضمن ارائه عکس توران گفت که او بتازگی از تبریز بتهران آمده بود وخیابان های تهران را نمی‌شناخت . پدر توران گفت که او دختری سبزه رو و چهار شانه ودارای قدی بلند و چشمانی زاغ بودو برای دیدن دوست خودکه در نزدیکی خانه آنها زندگی می کند رفت و دیگر مراجعت نکرد .

ماموربن انتظامی پس از دریافت عکس و مشخصات این زن بجستجوی او مشغول‌شدند ولی تا بحال خبری بدست نیاورده‌اند .

پودر لباس شوئی برف در چهار اندازه و تا ۳۳ درصد کمتر
از قیمت سایر پودرهای لباس شوئی مشابه بیازار آید

قوطی بزرگ بزرگ	۳۵	ریال
قوطی بزرگ	۱۷	ریال
قوطی متوسط	۹	ریال
قوطی کوچك فقط	۴/۵	ریال

فاکوپا

خانمهای باشخصیت و صرفه جو برف را انتخاب میکنند

دادستان تقاضای اعدام کرد

امروز محاکمه جوان ۲۵ساله‌ای که دادستان برای وی تقاضای‌اعدام کرده است در شعبه دوم دادگاه جنائی شروع شد .

این جوان که اکبر کاظم‌لو فرزند حسین نام داردواهل قریه‌جهان‌آباد قزوین میباشد متهم است روزششم مهرماه سال گذشته جوانی بنام محمد احمدی فرزند هاشم را با ضربات کارد کشته است.

بطوریکه در پرونده منعکس است: روز واقعه متهم به در خانه محمد رفت و محمد اورا بداخل منزل‌دعوت کرد . ولی اکبر نپذیرفته و گفت چرا برادر مرا کتك زده‌ی برسر این موضوع بین آنها نزاعی در گرفت و محمد باضربات کارد کشته شد .

اکبر کاظم‌لو وقتی متوجه‌جریان گردید پابفرار گذاشت و خودرابه داخل خانه‌ای رسانید و درزا از پشت بست.بالاخره ماموربن‌انتظامی سررسیدندواورا باتهام قتل‌دستگیر کردند.

پرونده پس از صدور کیفرخواست که در آن دادستان باستناد ماده ۱۷۱ ناظر بمده ۷۰ برای متهم تقاضای اعدام کرده است بدادگاه ارجاع شد و از امروز محاکمه‌اکبر در دادگاه شروع شد و جلسه تا آخر وقت ادامه یافت .

بیمار دست بخودکشی زد

ازطرف‌سرپرست‌ناحیه‌دادسرا بمسئولین‌بیمار ستان دستورداده‌شدکه بیماررا بستری نمایند

مردی که در یك بیمارستان دولتی بستری بود هنگامیکه متوجه شد مسئولین بیمارستان میخواهند اورا مرخص کنند ، چون به بهبودی خود اطمینان نداشت در صدد خودکشی برآمد وبدنبال این واقعه سرپرست ناحیه ۲ دادسرا به‌مسئولین‌بیمارستان دستور داد که این مرد را تا بهبود کامل بستری نمایند .

خبرنگار ما گزارش میدهد:

یکی از بیمارستانهائی که در حوزه کلانتری ۸تهران قرار دارد تلفنی از این کلانتری تقاضای پاسبان کرد . مدیر بیمارستان ضمن این درخواست گفت: یك بیمار قلبی بنام ولی‌رضائی که‌از چندی پیش دراین بیمارستان تحت معالجه است با اینکه چند روز پیش اورا مرخص کرده‌ایم حاضر بترك بیمارستان نیست و امروز که می - خواستیم لباس های بیمارستانی را ازتن او بیرون بیاوریم شیشه پنجره را شکست و برای تهدید ما با قطعات شکسته شیشه گردنش را برید .

نوشته بمن بدهید

ازطرف کلانتری پاسبانی به‌بیمارستان اعزام شدو بیمار باهمان لباس سفید بیمارستان به کلانتری آورده شد .

وی در حیاط کلانتری بخبرنگار ما گفت :چندی‌پیش‌از آذربایجان بتهران آمدم تا بیماری قلبی خود را معالجه‌کنم مدتی در این بیمارستان بودم ومعالجه نشدم .بیمارستان بدون توجه باینکه هنوز من بیمار هستم مرا مرخص کرد. اما من‌که می فهمم هنوز خوب نشده‌ام اعتراض کردم و جواب شنیدم معالجه من در این بیمارستان تمام شده باید بروم.من‌گفتم بمحض‌خروج ازبیمارستان خواهم مرد واگر شما میخواهید مرا بیرون کنید بنویسید حالم خوب شده وباید مرخص شود تا در صورتی که من مردم خانواده من با این نوشته شما را تعقیب کنند .

اما مسئولین بیمارستان نوشته‌ای بمن ندادند و خواستند بزور بیرونم کنند که شیشه را شکستم و باقطعات آن‌گردنم‌را بریدم تادر همان‌بیمارستان بمیرم و در خیابان سکته قلبی نکنم.

این جوان اخیرا به دادسرا فرستاده شد و سرپرست دادسرا طی‌نامه‌ای به بیمارستان دستور داد مرد بیمار را تا بهبود کامل در بیمارستان بستری نمایند .

امروز جاده رشت منفجر میشود

بقیه از صفحه اول

آقای مهندس اشرفی رئیس کل راهداری امروز اعلام کرد که خطر ریزش کوه در گردنه «ملاعلی» بسیار جدی است. رئیس راهداری گفت ماشین‌های راهسازی به کوه و جاده پائین آن نمیتوانند نزدیک شوند زیرا هرلحظه بیم آن میرود که کوه ریزش کرده و هرآنچه در راه موجود است منهدم نماید باین دلیل بماموران دستور انفجار کوه داده شد از قله کوه بوسیله دینامیت آنرا منفجر کرده و خطر را رفع نمایند.

امروز ماموران راهداری راه تهران رشت را از دوطرف مسدود کرده و کوه را منفجر خواهند کرد. دیروز استاندار گیلان تلگرافی به تهران مخابره کرد و برای رفع خطر ریزش کوه در طول چهل کیلومتر از راه رشت از وزارت راه کمك خواست.

در ساعت نه صبح امروز کمیسیونی در اداره راهداری تشکیل شد که در آن نمایندگان سازمان برنامه و مهندسین مشاور کامپساکس و اتگو و ماموران وزارت راه شرکت داشتند. اداره راهداری اعلام کرد که چون تا مدت یك سال ترمیم خرابیهای راه جدید تهران - رشت بعهده مقاطعه کار است بنابراین جهت برداشتن ریزش های اخیر باید کامپساکس و یا اتگو اقدام کنند. دراین کمیسیون راجع باین امر تصمیماتی اتخاذ شد.

● راههای کشور

رئیس راهداری گفت رودخانه‌های سراسر کشور طغیان کرده وقسمتی از راهها و چند پل را آب برده، در راه آستارا - اردبیل و سراب کیلو مترهاراه زیرآب قرار گرفته در راه میاندوآب و شاهین‌دژ نیز جاده زیرآب است ماموران وزارت راه باوسائل معدود بانهایت فداکاری عمل میکنند تا راهها را برای عبور آماده سازند و سلامت مسافران در راهها تامین شود.

● گزارش خبرنگاران

گزارش خبرنگاران مادرشهرستان ها حاکی‌است که طی دوشبانه‌روز گذشته بارندگی و طغیان رودخانه ها و طوفان گرد و خاك در اغلب شهرستانهای کشور خسارات‌زیادی ببار آورده است.

● افزایش سطح آب سفیدرود

گزارش خبرنگار مادر رودبار گیلان حاکیست که براثربارندگی های شدید و طغیان رودخانه های گیلان سطح آب دریاچه سدسفید رود بمیزان وحشتناکی‌افزایش‌یافته وشدت جریان آب بدریاچه سد بحدی است که دهانه‌های سد گنجایش کشش آبرا ندارد ودر نتیجه‌هر لحظه سطح آب دریاچه بالاتر می‌آید. معمولا برای کاهش سطح آب سد چند دهانه «سرریز» گذاشته‌اند که از آنها در مواقع ضروری آب اضافی جریان مییابد ولی هم‌اکنون میزان آب دریاچه سدسفیدرود بحدی افزایش یافته که آب از دهانه‌های سرریز بشدت جاری است و معهذا هرلحظه سطح آب دریاچه سد بالا می‌آید چنانچه بهمین نسبت سطح آب دریاچه‌سد بالا بیایدآب دریاچه از بالای سد «سرریز» خواهد شد.

فعلا قایق‌ها را متوقف کرده‌وبه ساحل کشیده‌اند ساحل نشینان رودخانه سفیدرود از آن میترسند که خدانکرده آب سد سرریز کند ومعلوم نیست‌درآن‌صورت‌سرنوشت انها چه‌خواهد شد.

● سیل تهدید میکند

خبرنگار ما در مرودشت اطلاع داد در اطراف مرودشت بارندگی های شدیدی روی داده که‌درنتیجه در دهکده های قادرآباد وسعادت آباد وسیوند سیل جاری گردیده است. جریان سیل درتخت‌جمشید آب‌نماو چاه عمیق وجنگل‌مصنوعی راتهدید میکند. کلیه کارگران شهرداری و جنگل برای‌جلوگیری از خرابیهای سیل شروع بفعالیت کرده‌اند ومسیر سیل را تغییر می دهند.

● شش میلیون‌ریال‌خسارت

خبرنگار مادر رودبار طی گزارش دیگری اطلاع‌دادبارندگی شدیدی که چندین روز است در رودبار واطراف ادامه دارد موجب طغیان رودخانه‌ها شده‌وخرابیها وخسارات زیادی ببار آورده است. در قریه کلشتر ۱۰۳ باب خانه و در قریه تتسم ۱۷ منزل و در دهکده‌داك‌دره ۳۰ باب خانه خراب شده است. بدستور استاندار گیلان کمیسیونی جهت تعیین میزان خسارات وارده تشکیل گردیده است و بطوری که گفته میشود در حدود شش میلیون ریال خسارت واردآمده است.

● احشام تلف میشود

خبرنگار مادر مهاباد اطلاع داد بدنبال ریزش برف و باران شدید که چندین روز است در مهاباد، واطراف ادامه دارد سرمای‌شدیدی این منطقه را فراگرفته است.سرما سردرختیها را از بین برده ونبودن علوفه نیز موجب گردیده که‌احشام تلف شوند. هرروز صدها راس گوسفند وگاو از بین میرود اغلب خانه‌ها براثر شدت بارندگی روبه خرابی است.

طبق گزارش خبرنگار ما دررضائیه ریزش برف و باران در رضائیه و اطراف همچنان باشدت زیاد ادامه دارد و خرابیهای ناشی از ریزش باران هرساعت روبافزایش است. برای جلوگیری از خطرات‌احتمالی رود ارس ورسیدگی بوضع سیل‌زدگان جلسه‌ای با حضوراستاندار آذربایجان غربی و فرمانده لشکر ومسئولین امر تشکیل گردید.

در جاده رضائیه - خوی دریازده نقطه سیل جاری شده و عبورومرور وسائط نقلیه بااشکال انجام‌میشود.

باران وسیل عظیم و وحشتناکی که در هرگوشه و کنار جاری‌شده مردم رضائیه را بوحشت انداخته و نرخ ارزاق عمومی بالا رفته است. درحال حاضر گوشت در رضائیه کمیاب میباشد و هرکیلو نودریال فروخته میشود.

دونفر کشته شدند

خبرنگار مادر اردبیل اطلاع داد براثر ریزش فوق‌العاده برف‌زندگی مردم فلج شده است. ۷۵ سانتیمتر برف بزمین نشسته و سنگینی‌برف وشدت بارندگی موجب گردیده در یکی‌ازمحلات اردبیل سقف خانه‌ای فروریخت و زنی بنام نه‌نه پنجاه‌ساله وپسربچه‌ای بنام رجب چهار ساله زیرآوار ماندند و جانسپردند.

سقف یکی از اطاقهای عمارت شهربانی اردبیل نیز فروریخت.

تلفات و خسارات باران

خبرنگار مادر زنجان گزارش داد بارندگیهای اخیر خسارات زیادی در زنجان وحومه ببار آورده است. سقف اطاقهای چندین عمارت فرو ریخت و موجب خسارات و تلفات گردید..

چون براثر بارندگیهای زیادهر روز چند خانه خراب میشود بدین جهت عده‌ای از اهالی خانه‌های‌خود را ترك کرده و به محل تعمیرگاه سابق موتوری زنجان که سقفش شیروانی است رفته‌اند و در آنجا سکونت اختیار کرده‌اند. درمحله رازبین‌آباد توپ آغاجی مادر و فرزندی بنام فاطمه ۳۵ ساله وگلی ۵ساله در حالیکه بی‌خبرنشسته بودند ناهار میخوردند سقف اطاق فروریخت و مادر و دختر در زیر آوار مدفون شدند.

خبرنگار ما اضافه کرد درانبار آرد جاوید براثر فروریختن آوار بانو مارال اسفندی ۵۰ ساله وحسن فتحعلی بگلر ۶۰ ساله زیر آوار ماندند که بوسیله کارگران بیرون کشیده‌شدند.

بانو مارال و حسن به‌بیمارستان شهناز انتقال‌داده‌شدندولی معالجات درباره بانو مارال موثر واقع نشدو جانسپرد و حال بیمار دیگر نیز چندان رضایتبخش نیست.

تقویم اطلاعات

شنبه- پنجم اردیبهشت ماه۱۳۴۳- دوازدهم ذیحجه ۱۳۸۳- بیست‌وپنجم آوریل ۱۹۶۴.

اذان صبح ساعت ۳و۴۲ دقیقه
طلوع آفتاب ساعت ۵و۱۹ دقیقه
غروب آفتاب ساعت ۶و۳۷ دقیقه

برنامه امشب

تلویزیون ایران

۶ر۰۰ اعلام برنامه
۶ر۰۴ تدریس زبان انگلیسی
۶ر۳۰ کودکان
۷ر۰۰ کلبه خوشبختی
۷ر۳۰ فیلم
۸ر۰۰ هنر های زیبا
۸ر۳۰ کلانتر
۹ر۰۰ پیشه من چیست ؟
۹ر۳۰ اخبار
۹ر۴۵ مصاحبه با نمایندگان سازمان ملل در سمینار ژئوفیزیك
۱۰ر۰۰ «پری میسن»
۱۱ر۰۰ پایان برنامه

برنامه امشب

تلویزیون آمریکا

۱۶ر۰۰ واریته شاری لوئیس
۱۶ر۳۰ علم در عمل
۱۶ر۵۵ ماجرای واقعی
۱۷ر۳۰ راستش را بخواهید
۱۷ر۵۵ اخبار
۱۸ر۰۰ بعدا اعلام خواهد شد
۱۸ر۳۰ برنامه ورزشی
۱۹ر۰۰ دود طپانچه
۱۹ر۳۰ برنامه دیك‌و اندیك
۲۰ر۰۰ برنامه پری میسن (پلیسی)
۲۰ر۵۵ برنامه باب نیوارت (تئاتر)
۲۱ر۲۰ فیلم سینمائی بنام «جانی عروسی میکند»

پیش بینی وضع هوا

پیش‌بینی وضع هوای ایران تاظهر فردا بدین قرار است:

هوای استان های بلوچستان‌وسیستان وکرمان بخار آلود همراه با باد نسبتا شدید خواهد بود.

هوای تهران و بقیه نقاط صاف گاهی همراه با کمی ابر پیش بینی‌می شود.

گرمترین نقاط در۲۴ ساعت گذشته که‌ایستگاه هواشناسی دارند زاهدان با حداکثر ۳۵ درجه و سرد ترین‌نقاط سنندج با حداقل‌یك درجه بوده است.

نخست وزیر بمناسبت نهمین سال کنفرانس باندونك طی پیامی گفت:

ایران بهدفهای باندونك وفاداراست

● در نه سال گذشته‌آسیا از شبکه استعمار رها شده

آقای حسنعلی منصورنخست‌وزیر، دیروز طی پیامی بمناسبت نهمین سالروز تشکیل کنفرانس باندونك، وفاداری ایران را باصول دهگانه‌این کنفرانس تاکید کرد.

سند آزادی افریقا و آسیا

آقای نخست‌وزیر درپیام‌خودپس‌از اشاره به‌قطعنامه مشهور باندونك که ۹ سال پیش بتصویب رسید گفت:

دراین مدت نه‌تنها آسیای کهن کاملاخودرا از شبکه استعمار رها داشته است بلکه در افریقا نیزعلی رغم مقاومت اسفناك بعضی از دول ذینفع که هنوز نمیخواهند درس تاریخ را بیاموزند اکثریت ملل و اقوام آن‌قاره‌ازنعمت‌استقلال برخوردار گشته‌اند.

دوهفته پیش برای‌نخستین بارپس از کنفرانس باندونك نمایندگان ۲۱ کشور آسیائی و افریقائی منجمله ایران درپایتخت اندونزی اجتماع نمودند و موافقت کردند که‌بمناسبت دهمین سالگرد باندونك از سران ۷۰ کشور آسیائی و افریقائی دعوت کنند تادر نوزدهمین روز اسفندسال جاری دومین کنفرانس افریقائی و آسیائی تشکیل شود.

دولت ایران در اجرای نیات شاهنشاه خود که درهمه‌حال‌پرچمدار همبستگی کشور های افریقائی و آسیائی ووسیله تحکیم‌علائق‌ودوستی و پیوستگی بین این دوقاره بزرك بوده‌اند خوشوقت و مفتخر است که باتوجه کامل به‌اصول منشور ملل متحد همواره به‌هدف های دهگانه باندونك وفادار می‌باشد.

آقای نخست‌وزیر سپس به‌تحولات آسیا و افریقا اشاره کرد و اظهار داشت: درنه سالی که گذشت تحولات عظیم و انقلابی در وضع دنیا بخصوص در کشورهای‌افریقائی و آسیائی رویداده است همه‌جا ملت هائی که تادیروز سرنوشت آنها بادیگران بود درحال حرکت‌وجنبش هستند تاباتکای قوای رها یافته‌خود آزادانه راه زندگانی‌وآتیه‌ای‌روشن تروانسانیتر را برای‌خود وفرزندان خود هموار سازند.

ملت ایران که خوشبختانه بیش از دوهزار و پانصد سال استقلال و تاریخ خودرا حفظ کرده است‌مفتخر است که تحت رهبری شاهنشاهی که خود پایه‌گذار انقلاب ملی‌ایران‌نوین است دراین جهاد همه‌جانبه باعزم راسخ و بانشاط و سربلندی از هیچ کوششی فروگزار نکند. در استانه دهمین سال‌باندونك مابدین‌وسیله بکلیه ملل آسیائی‌وافریقائی سلام دوستی و برادری میفرستیم و از صمیم قلب خواستاریم که ملل و اقوام برادر ما از اقصی نقاط خاوردور تاسواحل‌غربی افریقاهرروز بموفقیت‌های درخشان و تازه نائل گردند.

لایحه مالیات

بقیه از صفحه اول

اطاق صنائع ومعادن، اتحادیه های بازرگانی و صنعتی تشکیل شود و علاوه برآن‌از نمایندگان وزارتخانه هائی که کار اقتصادی دارند دعوت بعمل آید تا نظرات خودرا درمرحله نهائی تنظیم لایحه ابراز دارند.

بدنبال روشن شدن سیاست وزارت دارائی در تدوین قانون جدید مالیات بردرآمد، موضوع مشکلات کنونی مقررات مالیاتی در دست‌اجرا مورد توجه قرار گرفته و وزارت دارائی کمیسیونی را مامور تدوین لایحه جدیدی نمود تابراساس‌آن هم‌مالیات بردرآمد پیشه‌وران در سال ۱۳۴۳ وصول شود و هم‌برخی‌مشکلات‌مالیاتی در زمینه های‌تشخیص و وصول‌مالیات برطرف گردد.

این لایحه پس از کنفرانس پیشکاران و روسای‌دارائی‌شهرستانها و اطلاع از نظرات آنان تقدیم‌مجلس خواهد شد.

وزارت دارائی درنظر دارد باتقدیم این لایحه وضع قانون بعدی راروشن کند تا مودیان بانتظار آن پرداخت مالیات‌را به تعویق‌نیاندازند‌درحقیقت پس‌از تصویب لایحه مزبور وصول مالیات بسرعت شروع خواهد شد مودیان برای پرداخت مالیات‌عمل‌کرد سال ۴۲ حداکثر تاسه ماه دیگر وقت دارند که ترازنامه خودرا تسلیم و مالیات متعلقه راپرداخت کنند.

فرهنگی ورزشی

دریك مسابقه نسبتاآرام وسرد وبدون ردوبدل شدن«گل» در زمین امجدیه

«راپید» با دارائی مساوی کرد

صحنه جالبی از مسابقه فوتبال دیروز مهاجمین دارائی فعالیت میکنند که توپرا ازدسترس گلرراپیدخارج سازند و بدروازه‌وارد نمایند.

ساعت چهارو نیم بعداز ظهر دیروز تیم فوتبال راپید قهرمان کشوررومانی در اولین مسابقه با تیم فوتبال دارائی بداوری آقای داودنصیری دراستادیوم امجدیه رو برو شد و مساوی کرد.

این مسابقه در حضور جمعی از خارجیان مقیم ایران، شخصیت های مملکتی‌و ورزشی کشور و متجاوز از ده هزار نفر تماشاچی انجام گردید.

شروع مسابقه

دروازه بان راپید مستحفظ گل‌شمالی واصلی گلر دارائی در دروازه جنوب قرار گرفتند و بازی آغاز شد دردقایق اول بازی هیجانی نداشت ولی هرچه از شروع بازی میگذشت بر گرمی مسابقه نیز اضافه میشد اما تا پایان مسابقه خستگی راه و عدم آشنائی با زمین در حرکات بازیکنان رومانی‌دیده میشد. تیم راپید با تاکتیك خوب‌در مقابل دارائی قرار گرفته بود ولی‌گاهی تاکتیك خود را از دست میداد وبازی از آنصورت اصیل و منظم خودخارج میشد. بازیکنان دارائی خوب فعالیت کردند ودفاع نیرومنددارائی نیزبخوبی از دروازه خود دفاع میکردند عرب‌مثل همیشه در خط دفاع درخشش کامل داشت ده، پانزده‌دقیقه‌آخر وقت‌مسابقه تماشائی شده بود راپید حملات بسیار شدیدی میکرد ولی دارائی نیز بیکار نبود و فعالیت میکرد توپهای روی دروازه خود را رد میکرد و بدروازه حریف حمله میکرد ولی هنگامی که سوت خاتمه بازی کشیده شد نتیجه صفر برصفر بنفع طرفین بود.رویهمرفته بازی دیروز بعلت‌عدم‌آشنائی بازیکنان تیم رومانی بازمین و نحوه بازی فوتبالیست‌های‌ایران درخششی نداشت و آن مبارزه حادی که پیش بینی میشد در زمین مسابقه بچشم نمیخورد.

بازیکنان جدید

دیروز در امجدیه اعلام‌شد که‌چهار نفر از بهترین بازیکنان‌تیم راپیدهنوز بتهران نرسیده‌اند و برای بازی دوم تیم راپید تقویت خواهد شد.

ساعت چهار بعدازظهر فردا «راپید» در دومین مسابقه در مقابل تیم فوتبال تاج قهرمان اول باشگاه های تهران قرار خواهد گرفت ولی تیم مزبور دو مسابقه دیگر نیزدرتهران انجام خواهد داد.

کمك یونسکو

در جلسه ای‌که با حضور وزیر فرهنك و آقای ادیسه شیا کفیل مدیریت یونسکو که اخیرا به تهران آمده است در وزارت فرهنك تشکیل شد آقای ادیسه شیا موافقت کرد که برای توسعه رشته های مختلف آموزشی ازطرف‌یونسکو کار شناسانی به‌ایران اعزام گردند ضمنا مقرر گردید کتابی به‌نام «ایران شهر» به خرج یونسکو چاپ و توزیع گردد تامردم سایر کشور های جهان‌آشنائی بیشتری باکشور ایران حاصل نمایند

دستور حفاظت ابنیه تاریخی

امروز از طرف ژاندارمری کل‌کشور بکلیه واحد های تابعه دستور داده‌شد که مامورین ژاندارمری کل درحوزه های استحفاظی خود باید در حفظ آثار تاریخی مراقبت کامل نموده و از اعمال بی رویه اشخاص در خرابی‌آثار تاریخی و یانوشتن خطوط زنده‌برروی ساختمانهای تاریخی جلوگیری نمایند.

دستور اداره ژاندارمری کل کشور بنابه پیشنهاد انجمن آثار ملی بکلیه حوزه های ژاندارمری ابلاغ گردیده است.

توسعه مدارس حرفه‌ای

درکردستان وبنادر جنوب چند آموزشگاه حرفه‌ای تاسیس میشود

امروز خبرنگار فرهنگی ماکسب اطلاع کردکه مقامات فرهنگی مشغول مطالعاتی هستند تا برنامه مدارس حرفه‌ای کشور را توسعه دهند.

یك مقام مطلع فرهنگی بخبرنگار ما اظهار داشت طبق اقداماتی که‌شده است ازسال آینده هنرستان‌ها و آموزشگاه های حرفه‌ای جدیدی در کردستان و بنادر جنوب و چند نقطه دیگر کشور ایجاد خواهد شد.

ضمنا مدارس موجود حرفه‌ای‌نیز توسعه زیادتری پیدا خواهند کرد و از نظر معلم و سایر وسائل فنی مجهز خواهند شد.

بقرار اطلاع امسال سئوالات امتحانات هنرستانی و آموزشگاه‌های حرفه‌ای کشور از طرف روسای فرهنك‌استان هاطرح خواهدشد و سئوالات امتحانات ازمرکز ارسال نخواهد شد و ازسال آینده سئوالات از تهران فرستاده خواهد شد.

بازدید از موزه هنرهای زیبا و کارگاههای آن
روز یکشنبه ۶ اردیبهشت ساعت ۱۰ صبح
انجمن ایران وامریکا - عباس آباد

ازصبح ۵شنبه درسینماهای

پلازا - ایران
میامی - تهران

قانون زندگی
باشرکت:
آذرشیوا
شیراندامی
قدکچیان
شهریار
خواجوی
عزیزی
محمدی
حقی
و مهین معاون‌زاده
فیلمبردار: مهندس واهاک
کارگردان: جمشید شیبانی

چای پارس
مرکز پخش:
تهران بازار سرای حاج زمان تلفن ۲۹۷۳۶

دفتر دکوراسیون و آتلیه نقاشی گوندولا
زیر نظر خانم ماری شایانس بهمراهی مجسمه ساز اردشیر ارژنگ
فارغ التحصیلان کشور ایتالیا (ونیز - راونا - رم)
نشانی: خیابان اردیبهشت - چهارراه تیر - شماره ۸۰

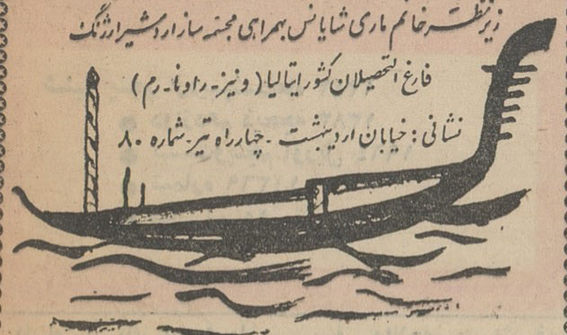

تبریکات

دوست وهمکار گرامی آقای احسان حقیقی
انتصاب آنجناب را بمعاونت دفتر کل وزارتی صمیمانه تبریك گفته موفقیت بیشتر را آرزومندیم اقتصادی - فاتحی - خواجوی

جناب آقای مهندس کاظم چینی اسلامی
انتصاب شایسته آن دوست ارجمند را بمقام‌ریاست اداره راه استان‌فارس صمیمانه تبریك گفته‌وموفقیت‌بیشتر شما را خواستاریم.
مهندس ابدیشو - مهندس میلانی‌نیا - مهندس‌عزیزیانس

جناب آقای دکتر اکبر قیامی
انتصاب جنابعالی را بمقام معاونت کل وزارت بهداری تبریك عرض مینمایم جواد ایزدی

جناب آقای دکتر اکبر قیامی
انتصاب جنابعالی بمعاونت وزارت بهداری نهایت افتخار قاطبه پزشگان کشور است. بدین‌وسیله شادباش صمیمانه خودرا تقدیم میدارد. بیمارستان‌امین اصفهان-دکترمزین

جناب آقای دکتر مجید فروغ
انتصاب شما را بسمت ریاست بخش چشم بیمارستان‌امیراعلم تبریك عرض می‌نمائیم
دکتر بینا - دکتر امامی - دکتر شربیانلو

جناب آقای دکتر جهانشاهی وزیر محترم فرهنك
سندیکای مدیران آموزشگاههای آزاد خیاطی کشور تصمیم تاریخی آنجناب را در مورد تشکیل کلاسهای سالمندان درتمام مدت سال تبریك گفته آمادگی آموزشگاه های خیاطی‌کشور را برای تشریك مساعی باوزارت‌فرهنك اعلام میدارد. ازطرف هیئت مدیره سندیکا

۲۱۸-۱ر۲ر۴۳
سازمان آب و برق منطقه سفید رود
آگهی مزایده - نوبت اول
نمایندگی سازمان آب و برق منطقه سفید رود در منجیل‌تعدادی از وسائل اسقاط خود از قبیل کامیون باموتور و بدون موتور - اطاق کامیون - چند دستگاه موتور - یکدستگاه بولدوزر - یك دستگاه بیل امکو و تعدادی قطعات مختلف از طریق‌مزایده‌بفروش میرساند. پیشنهادات تاساعت ۹ صبح روز سه‌شنبه ۲۲ اردیبهشت ماه ۴۳ قبول و درساعت ۱۰ صبح‌همانروز باز و قرائت می‌شود. داوطلبان باید جهت اخذشرایط مزایده باداره حسابداری این نمایندگی واقع در منجیل مراجعه نمایند
نمایندگی سازمان آب و برق منطقه سفیدرود درمنجیل
آ-۲۹۱۲ ۱-۲

نتیجه قرعه کشی
بلیطهای ۲۰۰ هزار تومانی اعانه ملی

درساعت ۶ بعدازظهرروز۴شنبه دوم اردیبهشت مراسم قرعه‌کشی بلیطهای ۲۰۰ هزارتومانی اعانه ملی سری ۶۹۶ دربنگاه اعانه ملی انجام شد ونتیجه قرعه‌کشی بدین‌شرح اعلام گردید:

۲	پنجاه ریال
۰۱	یکصد ریال
۸۱۶	پنجاه ریال
۷۶۴۷	ده هزار ریال
۴۴۵۳۴	یکصد هزار ریال
۰۶۹۶۹۷۵	پانصد هزار ریال
۰۶۰۱۷۳۸	دو میلیون ریال

شماره های ماقبل و مابعد جایزه یکصد هزار ریالی هریک برنده پنجهزار ریال
شماره های ماقبل و مابعد جایزه پانصد هزار ریالی هریک برنده پنجاه هزار ریال
شماره های ماقبل و مابعد جایزه دو میلیون ریالی هریک برنده یکصد هزار ریال

بنگاه اعانه ملی

درمان قطعی سوزاك تازه وکهنه وتقویت قوای تناسلی
دکتر عباس جناب‌زاده دارای گواهی نامه ازدانشکده طب فرانسه - خیابان منوچهری مقابل کوچه ژاندارك اول کوچه مهر صبح‌و عصر

اطلاعات

شنبه پنجم اردیبهشت‌ماه ۱۳۴۳
دوازدهم ذیحجه ۱۳۸۳
بیست‌وپنجم آوریل ۱۹۶۴
شماره ۱۱۳۶۹
سال سی‌وهشتم

دیروز در امتحانات متفرقه

۸ هزار نفر امتحان دادند

● یك دختر داوطلب با لباس محلی در جلسه امتحان شرکت کرده بود

● یك زن که ۲۴ ساعت قبل وضع حمل کرده بود در سر جلسه امتحانی حضور یافت

● نتایج امتحانات در اول خرداد ماه اعلام میشود

ساعت ۸ صبح دیروز امتحانات متفرقه کلاسهای اول تا پنجم متوسطه باشرکت ۸ هزار داوطلب در ۳۶ حوزه تهران انجام شد.

امسال داوطلبان برای شرکت در امتحانات متفرقه استقبال زیادی کرده‌بودند ودر میان شرکت‌کنندگان عده زیادی زن ـ دختر وافراد مسن دیده میشدند.

بداوطلبان وقت کافی برای جواب دادن بسئوالاتشان داده شده بود.

لباس محلی

در یکی از حوزه‌های انتخابی یکی از داوطلبان دختر که از دهات شیراز برای شرکت در امتحانات بتهران آمده بود با لباس محلی در سرجلسه امتحان حاضر شده بود.

خبرنگار ما می‌نویسد عده‌ای از داوطلبان با اینکه مریض بودند معهذا درسرجلسه امتحان شرکت داشتند از جمله بانوئی بنام فاطمه رشیدی که در حوزه دبیرستان نمونه‌درامتحان کلاس ششم‌شرکت کرده بود بااینکه یك روز قبل از امتحان وضع حمل کرده بود در امتحان شرکت جست.

تصحیح اوراق

خبرنگار ما اطلاع میدهد که اوراق داوطلبان زیرنظر روسای حوزه توسط هیئت ممتحنین‌تصحیح میگردد و احتمال میرود که تا روز اول خرداد اسامی قبول شدگان متفرقه کلاس‌های اول تا پنجم‌رسما اعلام گردد.

دنباله امتحانات کتبی داوطلبان کلاسهای اول تا پنجم متوسطه‌روز های پنجشنبه ۱۷ و جمعه ۱۸ اردیبهشت انجام خواهد شد.

ضمنا برنامه و تاریخ امتحانات شفاهی داوطلبان بزودی‌درحوزه‌های مربوطه اعلام خواهد شد.

از سال تحصیلی آینده‌مجددا

دانشسرا دایر میشود

امروز کسب اطلاع شد که وزارت فرهنگ مشغول مطالعاتی است تا از سال آینده کلیه دانشسرا های (عالی و مقدماتی) را مجددا درنقاط مختلف کشور تشکیل دهد.

این اقدام بدنبال انحلال کلیه دانشسراهای عالی و مقدماتی کشور در سال گذشته صورت خواهد گرفت.

مقامات وزارت فرهنگ اظهارمیدارند که منحل‌نمودن دانشسراهای کشور کار اشتباهی بوده است ،زیرانباید بدون علت چنین مراکزی را که دارای تشکیلات وسیع آموزشی بوده است منحل بنمایند.

در حال حاضر وزارت فرهنگ‌نیاز کاملی بدانشسراها دارد وهم‌اکنون کمیسیونهائی برای بررسی نحوهٔ تشکیل دانشسراهای کشورتشکیل شده تا دراین زمینه‌تصمیمات‌قاطعی اتخاذ نماید.

پلیس در جلوی مدارس

ازتوقف اتومبیلهای مشکوك جلوگیری میکند

از طرف وزارت فرهنگ بمدارس کشور دستور داده‌شد تادر موردحضور مرتب دانش آموزان در سر کلاس‌درس دقت بیشتری شود.

خبرنگار ما می‌نویسداخیرا آئین‌نامه‌ای برای نظارت در کار مدارس‌و محصلین کشور تهیه شده‌است‌که بزودی‌بمرحله اجرا گذارده خواهد شد.

یك مقام مطلع فرهنگی بخبرنگارما گفت‌در این آئین نامه بدو مسئله توجه خاص شده است یکی مسئله ارشاد و دیگری کنترل در کار دانش آموزان.

برای ارشاد دانش آموزان وزارت فرهنگ از طریق تشکیل جلسات سخنرانی و سایر جلسات دیگرباکمك اولیای دانش آموزان در این‌مورد اقدام خواهد کرد.

در مورد کنترل دانش آموزان نیز باید اولیاءمدارس‌واولیاء دانش‌آموزان همکاری خاصی داشته‌باشند ودر وضع رفت‌و آمد و طرز پوشیدن لباس محصلین‌و سایر نکات دیگر دقت کنند ضمنا بخشنامه‌ای‌از طرف اداره پلیس بکلیه کلانتری ها شده است که در ساعات تعطیل مدارس دقت بیشتری در کار خود بنمایندو از توقف‌اتومبیل های مشکوك در جلوی مدارس ممانعت نمایند. همچنین طبق دستور پلیس مزاحمین دختران‌نیز جلب خواهندشد.

ضمنا وزارت‌فرهنگ‌به مدارس‌تهران بخشنامه کرده‌است که در وضع‌اخلاقی واجتماعی رانندگان اتومبیل های خود دقت بیشتری بشود و سعی نمایند که اتومبیل های آنان نیزبدون عیب‌وسالم باشدوعلاوه‌براین‌مدارس باید‌رونوشت گواهی نامه‌های رانندگان مدرسه خود را باداره بازرسی‌وزارت‌فرهنگ ارسال دارند.

در آگاهی

دادگاه جنحه تشکیل میشود

امروز کسب اطلاع شد که‌بدنبال تهیه طرح تشکیل‌دادگاههای‌جنحه در کلانتریهای مختلف تهران یك دادگاه جنحه نیز در اداره آگاهی تشکیل خواهد شد.

تاسیس این دادگاه بمنظور تسریع در صدور احکام و تعیین تکلیف سریعتر آندسته از زندانیانی است که از طریق اداره آگاهی تحویل مراجع قضائی میشوند.

نمایندگی دادستان را در این دادگاه نیز افسران پلیس که تحصیلات قضائی‌دارند‌بعهده‌خواهند داشت.

مالیات پیشه‌وران

طی لایحه‌جدیدی که بمجلس داده میشود تغییر میکند

امروز اطلاع حاصل شد که بعداز خاتمه کنفرانس پیشکاران دارائی‌که تاده روز دیگر در تهران تشکیل میشود ، لایحه مالیات پیشه‌وران و اصلاح بعضی مقررات و موادقانونی مالیاتی تسلیم مجلس شورای ملی خواهد شد.

وزارت دارائی سیاست خود را درباره تدوین مقررات نوین مالیاتی کشور روشن ساخته است. باین منظور در نظردارد برای تدوین یك قانون جدید مالیاتی مطالعات همه جانبه و عمیقی انجام دهد.

گفته میشود ممکن است جلسات بزرگی از اعضای اطاق بازرگانی ،

بقیه در صفحه ۱۵ ستون دوم

نطق رئیس مجلس سنا

در ورود عید قربان وپاسخ شاهنشاه

پیش از ظهر روز پنجشنبه هنگامی که هیئت رئیسه مجلس سنا حضور شاهنشاه شرفیاب شدند آقای مهندس شریف امامی رئیس مجلس سنا بشرح زیر تبریك و تهنیت عید سعید قربان را معروض داشت :

شاهنشاها ـ افتخار دارد که از طرف خود و هیئت رئیسه و کلیه نمایندگان مجلس سنا عید سعید قربان رابه پیشگاه مبارك ضمیمانه تبریك عرض کند و در این روز و ساعت فرخنده با کمال خلوص‌نیت ضمن ادعیه خالصانه دوام عمروبقاء سلطنت پربرکت‌اعلیحضرت‌همایون شاهنشاه و علیاحضرت شهبانو و والاحضرت والاگهر ولایتعهد و دیگر افراد خاندان جلیل سلطنت را از خداوند دانا و توانا مسئلت نماید.

خوشبختانه ملت ایران علاوه بر افتخارات تاریخی گذشته و علاوه برترقیاتی که در عصرحاضر نصیبش شده دارای این افتخار و امتیازاست که از کاملترین و جامعترین ادیان جهان پیروی میکند و سیر زندگی اجتماعی خودرا بااستفاده از تعالیم مقدس اسلام که باروح ترقی وتعالی بشری کاملا مطابق و موافق است ادامه میدهد.

باتوجه باین حقیقت و معانی‌است که ملت ایران اصلاحات اجتماعی شاهنشاه را که بمنظور بسط‌عدالت وطرفداری از طبقات مردم‌وبرقراری مساوات انجام گرفته باروح مذهب واصول آن منطبق دانسته وبهمین جهت از آغاز نهضت تاکنون در اجرا و بثمررساندن آن کمال دلبستگی و علاقه را نشان داده است زیرا همه بخوبی فهمیده ودانسته‌اند که از برکت اسلام و همت‌شاهنشاه است که این نهضت و انقلاب بعمل آمده و براثر آن تاریخ کهنسال مابطور جالبی ورق خورده و عصر تازه ونوینی در حیات ملی ما آغاز گشته است.

عصری که آثار و مظاهر آن محققا سعادت‌ونیکبختی وتجدید افتخار و عظمت گذشته‌واعتلاء کشوروافزایش اعتبار و حیثیت ملی خواهد بود.

بدون تردید اگر هرکس بسهم خویش بنا وبه‌وظیفه ملی و انسانی که دارد در اجرای منویات خیرخواهانه شاهنشاه کوشش نمایدو علاقه و دلسوزی بکار برد و منابع و مصالح عمومی را برمنافع‌ومصالح شخصی و خصوصی ترجیح دهدو اغراض وبی‌انصافی را کنارگذارد ترقیات ماسریعتر و پیشرفت ما تندتر انجام خواهد گرفت.

دوام عمر وبقاء سلطنت‌شاهنشاه معظم را از درگاه احدیت مسئلت مینماید.

پاسخ شاهنشاه

شاهنشاه در پاسخ تبریك رئیس مجلس سنا ضمن ابراز قدردانی از احساسات نمایندگان فرمودند اشاره‌ای که درباره انطباق برنامه های اصلاحی مملکت‌واصول‌انقلاب ملی با موازین شرع انور اسلام بیان داشتید حقیقتی‌است روشن و هدفی‌است که‌اصول آن بمنظورتامین سعادت ملت وترقی مملکت و خیر جامعه درتاریخ ششم بهمن ۴۱ با قاطعیت‌بتصویب‌ملت‌رسید و بموقع اجرا گذارده شد وخوشبختانه با حسن توجه و استقبال مردم پیش برده وما امیدواریم در پرتو عنایات الهی ودرلوای آئین مقدس اسلام‌و باروح همکاری صادقانه‌ای که‌میان مسئولین امور ونمایندگان‌مجلسین وخدمتگذاران جامعه وجود دارددر اجرای اصول انقلاب ملی وساختن ایرانی آباد و مترقی ، ملتی مرفه‌و سرافراز و کامیاب باشیم ودین‌خود را باین آب وخاك ادا کنیم.

اولین هواپیمای حامل

حجاج ایرانی

فرداشب عازم تهران میشود

مراسم حج امروز با آخرین طواف کعبه پایان میپابد و از فردا صبح حجاج آماده بازگشت بکشور های خود میشوند.

دیروز و پریروز حجاج دنباله مناسك‌حج‌راانجام دادند ، روز گذشته حجاج‌برای‌طواف آخر عازم مکه شدند و امروز بکلی مراسم حج پایان می یابد.

از فردا عزیمت حجاج به جده آغازمیگرددعده‌ایکه قبل‌از آغازمراسم حج موفق نشده بودند بزیارت قبر بقیع مشرف شوند فردا بمدینه میروند.

حجاجی که آماده مراجعت هستند در مدینةالحاج جمع میشوند و به تدریج ترتیب عزیمت آنان داده می شود.

هواپیمائی ملی اعلام کرد از فردا شب مراجعت حجاج ایرانی به کشور آغازمیگرددوفرداشب اولین‌هواپیمای حامل حجاج از جده بتهران خواهد رسید.

محکوم باعدام شد

خبرنگار ما در شیراز گزارش داد، روز چهارشنبه گذشته چهارمین جلسه دادگاه ویژه زمان جنك به منظوررسیدگی بپرونده عبدی‌انصاری متهم بقتل سرگرد شهید ریحانی‌فر و تیراندازی بسوی افسران‌وسربازان درتنك‌گچستان تشکیل‌جلسه‌داد عبدی انصاری‌طبق ماده ۴۰۹ قانون‌دادرسی کیفر ارتش باعدام محکوم گردید.

لایحه بهداشت تصویب‌شد

کمیسیون خاص مجلس سنا ساعت ۸و۳۰ صبح امروز بریاست آقای‌دکتر سعید مالك و با حضور آقای وزیر بهداری و دکتر یگانه وزیر مشاور ومعاونین‌وزارتخانه‌های فرهنگ،جنگ‌و بهداری تشکیل گردید و بقیه لایحه سپاه بهداشت مورد رسیدگی و شور قرار گرفت و باتفاق آراء به‌تصویب رسید.

کمیسیون خارجه

کمیسیون‌خارجه مجلس سنا ساعت ۹ صبح امروز بریاست آقای جم و باحضور آقای دکتر انصاری معاون وزارت امور خارجه تشکیل شد و لوایح ذیل مورد رسیدگی و تصویب قرار گرفت.

۱ـ لایحه اجازه پرداخت یکصد هزار دولار سهمیه تعهد شده دولت ایران در برنامه جهانی تغذیه وابسته به سازمان خواربار و کشاورزی ملل متحد.

۲ـ لایحه قرار داد وین در باره روابط سیاسی.

این دولت فادر نباشد این برنامه ها را اجرا کند مسلم است که دولتهای دیگر که روی کار خواهندآمد قادر بانجام آن خواهندبود.

در پایان آقای نخست وزیر بنام شاهنشاه سمینار بررسی نتایج سهیم کردن کارگران را افتتاح کرد.

این مراسم ساعت ده پایان یافت وساعت یازده اولین جلسه سمینار تشکیل شد و کار خودرا آغاز کرد.

سفر والاحضرت اشرف به تونس و مراکش

خبرنگار ما امروز گزارش داد که شاهزاده خانم عایشه خواهراعلیحضرت پادشاه مراکش‌و بانو بورقیبه همسر پرزیدنت بورقیبه رئیس جمهوری‌تونس از والاحضرت شاهدخت اشرف پهلوی خواهر گرامی شاهنشاه ایران برای دیداری از کشور های خود دعوت کرده‌اند.

والاحضرت اشرف که پیوسته از نزدیك وشخصابرفعالیت‌های‌نیکوکارانه سازمان شاهنشاهی خدمات اجتماعی و سایر کوشش های خیرخواهانه‌جمعیتها وسازمانهای‌نیکوکاری نظارت‌و رهبری دارند‌این دعوت‌هارابامسرت‌پذیرفته‌اند.

والاحضرت شاهدخت اشرف پهلوی دراین سفر از سازمانهای عام‌المنفعه و نیکوکاری مراکش و تونس دیدن میکنند و پیرامون‌پیشرفت‌های‌درخشانی که نصیب زنان ایرانی و سازمانهای نیکوکاری ایران شده است مذاکراتی خواهند کرد.

تلگرافهای تبریك عید قربان بحضور شاهنشاه

بمناسبت فرا رسیدن عید سعید قربان از طرف پادشاهان و روسای کشورهای اسلامی تگرامهای تبریکی به‌حضور شاهنشاه مخابره شده‌است.

از طرف نخست‌وزیران و روسای‌دول کشورهای اسلامی نیز بهمین‌مناسبت تلگرامهای تبریکی بعنوان آقای منصور نخست‌وزیر مخابره گردیده است.

شرفیابی رئیس موسسه بین‌المللی لاینز

آقای «اوبری‌دی. گرین» رئیس موسسه بین‌المللی لاینز بمهراهی بانوگرین دیروز با هواپیما وارد تهران شد.

رئیس موسسه لاینز وبانو پیش‌از ظهر امروز بحضور شاهنشاه و شمبانو بارپافتند.

تلگرام تسلیت شاهنشاه بمناسبت درگذشت رئیس جمهوری بلغارستان

بمناسبت‌درگذشت حضرت«دیمیتری گانف» رئیس جمهوری بلغارستان روز پنجشنبه تلگرام تسلیتی ازطرف شاهنشاه خطاب به هیئت پرزیدیم جمهوری بلغارستان به‌صوفیه‌مخابره گردید

نخست‌وزیر درمراسم افتتاح سمینار سهیم کردن‌کارگران درسود کارخانجات گفت:

تزلزل ومنفی بافی

سمپری شده و تمام عوامل برای پیشرفت‌موجوداست

● سرمایه گزاریهای سالم باید تقویت شود

● اگر در قوانین کاروبیمه کارگران نواقصی باشد مرتفع خواهدشد

ساعت ۹صبح امروز آقای منصور نخست‌وزیر اولین جلسه سمینار بررسی نتایج اجرای قانون سهیم کردن کارگران در سود کارخانجات را در سالن اجتماعات وزارت کار و خدمات اجتماعی گشود.

افتخارات وزارت کار

دراین‌مراسم ابتدا آقای خسروانی وزیرکار وخدمات اجتماعی طی‌سخنان خود چنین گفت :

قانون سهیم کردن کارگران در منافع کارگاههای تولیدی و صنعتی یکی از اصول ششگانه انقلاب شاه و مردم است که بتصویب ملی رسیده است.

وزارت‌کاردر تاریخ‌خدمات‌اجتماعی خود ، سال ۱۳۴۱ را همواره گرامی خواهد داشت زیرا که افتخار اجراء یکی از برنامه های اصلاحی شاهنشاه را در سال ۱۳۴۱ دریافته است.

اجرای قانون

وزارت کار باتوجه به‌بیان حکیمانه شاهنشاه دراجراء قانون سهیم کردن روش راهنمائی و دلالت رابراجبار و الزام قانونی برگزید ماموران وزارت کار بدون آنکه از وظایف و هدفهای انسانی خود اندك انحرافی حاصل نمایند با صبر وبردباری و حوصله‌از طریق‌استدلال و منطق موجبات اجراء این قانون مترقی و موثر را فراهم ساختند.

منظور از تصویب این قانون بهمان نحویکه در مقدمه آن مذکور است بهبود وضع کارگران و تامین عوائد بیشتر برای آنان ـ تحکیم روابط کارگر و کارفرما ـ تعمیم نظام صحیح صنعتی‌وافزایش و عوائدبهبود‌تولیدات درکارگاههای صنعتی و تولیدی است.

آقای وزیر کار پس از اشاره به سخنان شاهنشاه در مراسم سلام‌عید مبعث سال ۱۳۴۱ افزود :

این سمینار فرصت مناسب را در اختیارکارشناسان وزارت‌کاروخدمات اجتماعی خواهد گذاشت که عملیات گذشته را ارزیابی و برنامه آینده‌را بنحوی تنظیم و بموقع اجراء‌گذارند که در پیشرفت امر رادع و مانعی بوجود نیاید.

باید متوجه باشیم که اندك فتور و سستی در اجراء لوایح ششگانه‌که برمبنای‌انقلاب‌سفیدشاهنشاه‌بتصویب ملت رسیده است از ناحیه نیروی کار کشور بخیانت ملی و اجتماعی تعبیر میگردد.

قانون اجرا شده

سپس آقای‌پرتو‌اعظم مدیر کل‌وزارت کارپیرامون قانون‌سهیم کردن کارگران در سود کارگاهها‌توضیحاتی داد واضافه کرد که ظرف یکسال گذشته قاتاریخ ۲۵ فروردین‌امسال‌جمعا در ۴۵۱ کارگاه براساس انعقاد پیمانهای دسته جمعی قانون سهیم کردن کارگران بموردا‌جرا گذاشته شد و در حال حاضر ۵۰۸۴ کارگر از مزایای این قانون بهره‌مند شده‌اند.

سخنان نخست وزیر

آنگاه آقای منصور نخست‌وزیر ضمن قدردانی از خدمات کارکنان وزارت کار و خدمات اجتماعی گفت : محیط وزارت کار یکی از سالمترین دستگاههای دولت است ، تشکیل این گونه جلسات بما فرصت میدهد که در مورد مسائل مهم مملکتی بحث‌وتبادل نظر کنیم خوشبختانه در کشورمازمینه برای توسعه امور کشاورزی و صنعتی فراهم است‌بخصوص که در حال‌حاضر ما از ثبات‌سیاسی و امنیت‌داخلی‌باتوجه به‌وضع کشور های مشابه‌برخورداریم.

تحت رهبری شاهنشاه دوران‌سیاست های متزلزل ، دوران منفی‌بافی ،دوران ارتجاع و عوامفریبی سپری شده‌است وتمام عوامل موجود است برای این که بتوانیم از تمام نیروی خود برای پیشرفت مملکت استفاده کنیم ، و برای‌این امرآنچه درمرحله دوم‌انقلاب موردنیازاست بمورد اجرا گذاشتن قوانین صحیح است.

آقای نخست وزیر پس از اشاره به امور فنی کشور اظهار داشت :

برای پیشرفت صنعت در کشور باید سرمایه گذاری سالم تقویت گردد و سرمایه ها باید در امنیت کامل بکار بیافتد ، عامل دیگر نرفی صنعتی ، مدیریت صحیح است که با راهنمائی دولت این قسمت نیز تقویت می‌شود ، عامل سوم نیروی کار و محیط سالم کارگاه است ارتباط بین کارگر و کارفر در یك واحد تولیدی مستلزم داشتن قوانین سالم اجتماعی ، قانون کار قانون بیمه های اجتماعی و قانون سهیم‌کردن کارگران درسود کارخانجات است و بدون تردید اگر در قوانین موجود نواقصی باشد مرتفع خواهد شد.

اجرای قانون سهیم کردن کارگران دربالا بردن سطح زندگی کارگران موثر است و همین قانون موجب ثبات وامنیت بیشتر در روابط بین کارگر و کارفرما است

درکشوری که امروز نیروی‌اراده توانای شاهنشاه، نیروی علمی‌روشن‌فکران ، نیروی بازوی کارگران و کشاورزان به یکدیگر پیوسته شده ودر یك جهت پیش می‌رود بدون‌تردید باید‌منتظر پیشرفت‌های شگرف‌باشیم.

آینده ایران

روز سه شنبه من در مجلس‌شورای ملی ارقامی ارائه دادم که آینده مملکت رازروشن می کند ، اجرای برنامه های اصولی دولت فعلی که‌به رهبری شاهنشاه تنظیم شده است مارا به آینده امیدوار می کند و اگر

تشکر

اهالی عزیز ومحترم پایتخت

استقبال گرم و بیسابقه شما در دوروز گذشته از فیلم ایرانی (انسانها) که در سینماهای امپایر ـ رکس ـ رویال ـ نیاگارا به معرض نمایش گذارده شده است یکبار دیگر ثابت نمود که ملت عزیز ایران همیشه طرفدار و مشوق صنایع‌داخلی بوده وهرگاه محصول خوبی از هرنوع کالا که باشدعرضه شود از آن‌استقبال مینماید. «ایرانی واقعی جنس ایرانی میخرد» «ایرانی وطنپرست فیلم ایرانی تماشامیکند» «ایرانی نوعدوست‌فیلم‌انسانی(انسانها)میبینند» بدین‌وسیله از طرف هنرمندان فیلم انسانها و کارمندان استودیو میثاقیه از الطاف و تشویق اهالی هنردوست تهران سپاسگذاری می‌نماید.

مهدی میثاقیه

برای شرکت در هفتمین قرعه کشی

۱۰۰ هزار تومان وام بدون بهره

حساب تشکیل سرمایه بانك عمران

فقط امشب تا نیمه شب فرصت دارید

حساب تشکیل سرمایه بانك عمران علاوه بر جایزه ماهانه ۱۰۰ هزار تومان وام بدون بهره که هرماه بقید قرعه بدارندگان حساب میپردازد. در پایان هر فصل طی یك قرعه کشی مخصوص مادام العمر هرماه هزار تومان نیز بیکی ازدارندگان حساب تشکیل سرمایه خواهد داد.

فقط امشب تانیمه شب برای افتتاح حساب وشرکت درقرعه‌کشی هفتمین جایزه ۱۰۰ هزار تومان وام بدون بهره حساب تشکیل سرمایه بانك عمران فرصت دارید.

فاکوپا

بانك عمران { شعبه مرکزی ـ خیابان اسلامبول / شعبه رودکی ـ سلسبیل ـ چهارراه دامپزشکی

شهرستانها : بابلسر ـ بابل ـ گنبدقابوس ـ گرگان ـ مشهد ـ تاکستان ـ بجنورد

اطلاعیه کاروان حج حاجی محسن شربت‌اوغلی

طبق تلگراف واصله ازمنا کلیه حجاج کاروان‌محسن شربت اوغلی سلامت و مشغول زیارت هستند

دفتر کاروان حاجی محسن شربت اوغلی

سرکار سرهنك معینی ریاست محترم‌اداره گذرنامه تهران

مدیر و کارکنان شرکت سهامی تی‌بی‌تی

در مصیبت وارده باآنجناب شریك خواهندبود.

شرکت سهامی تی‌بی‌تی

تغییر آدرس

شرکت سهامی ریسندگی وبافندگی‌ممتاز ایران

بدینوسیله باطلاع میرساند که دفتر مرکزی این‌شرکت از محل سابق خود (خیابان اکباتان شماره ۲۱۳) به خیابان بوذرجمهری سرای چیت ساز انتقال یافته است.

تلفن های جدید سرای چیت‌ساز ۲۴۱۳۴ ـ ۲۴۱۳۳

تراکتور انترناش

تراکتورهای کشاورزی معروف‌انترناش ۴۵۰ب و ۲۷۵ب دارای هیدرولیك وگاوآهن و دیسك وارد شد.

شرکت سهامی پامیر

طهران ـ گلبندك خیابان خیام شماره ۵۸۳

تلفون ۲۲۴۶۰ ـ ۲۹۴۴۳

انسانها