اخطار شدید پکن

امریکا ۶۰۰ واگن اسلحه را در مرزهای چین منفجر کرد

★ با بمباران واگن های حامل اسلحه چینی بزرگترین ضربه به تدارکات جنگی ویتنام شمالی وارد شد

★ شعله‌های آتش، مرزهای ویتنام و چین را فرا گرفت

امنیت چین به خطر افتاد

پکن اخطار کرد: بمباران نقاط نزدیک بمرز چین یک اقدام تحریک آمیز علیه مردم چین است

چین علیرغم تمام نتایج قابل تصور بکمک ویتنام می‌شتابد

در صفحه ۲

انفجار بمب در هواپیما

خلبان ناچار به فرود اضطراری شد صفحه ٤

شهبانو:
ماهم هیپی داریم و از مشکلات ناشی از آن هراسناکیم
با ماتریالیسم بعضی چیزها نابود میشود
در صفحه ۱۱

۲۸ صفحه
اطلاعات
سه‌شنبه ۲۳ خرداد ماه ۱۳۵۱ ـ شماره ۱۳۸۲۱ تکشماره ۵ ریال

شاهنشاه و شهبانو بسویس عزیمت فرمودند

سپهبد مبصر ـ دکتر تسلیمی ـ رضا نیازمند برای پستهای جدید بحضور شاهنشاه معرفی شدند

شاهنشاه و شهبانو چند لحظه قبل از عزیمت نسبت به سفرای سویس و انگلستان و بانوانشان ابراز مرحمت فرمودند.

در صفحه ٤

کشف داروی جذام توسط یک کشاورز ایرانی

مورد توجه و بررسی مقامات پزشکی قرار گرفت

★ چندتن بیمار در بیمارستان نجات مورد آزمایش قرار گرفتند
★ کاشف دارو بزودی برای آزمایش‌های دقیق بدانمخانه مشهد اعزام میشود
★ کاشف دارو از گیاهان مخصوصی استفاده می‌کند

در صفحه ٤

برای دریافت گواهینامه پایه ۲ شخصی

نوبت آزمایش رانندگی تقلیل یافت

کسانیکه درامتحان مردود شوند نوبت بجای ۹۳ روز ۶۰ روزه میگیرند

در صفحه ۲۵

انتخابات انجمنهای شهر و شهرستان ۲۶ شهریور شروع میشود

★ منفردین حق شرکت در انتخابات را دارند

در صفحه ٤

امتحانات استخدام دولتی بعهده وزارت خانه‌ها گذارده شد

در صفحه ٤

اژدرافکن عراقی در سواحل ایران به گل نشست

بفرمان شاهنشاه پاسداران دریائی ایران اژدر افکن عراقی و سرنشینانش را بعلت تجاوز به قلمرو آبی ایران توقیف نکردند در صفحه آخر

والاحضرت شاهدخت اشرف پهلوی ریاست افتخاری کنگره ۱۹۷۴ سازمان جهانی تبلیغات را پذیرفتند

★ کنگره ۱۹۷٤ در تهران تشکیل میشود و نقش و مسئولیت وسائل ارتباط جمعی و تبلیغات را در تامین حقوق بشر بررسی میکند.

★ فرهاد هرمزی بعضویت هیئت مدیره سازمان جهانی تبلیغات انتخاب شد

هیئت‌مدیره‌جدید سازمان‌جهانی تبلیغات (آی.ا.ا.) به اتفاق‌آرا، برگزاری کنگره بین‌المللی ۱۹۷٤ این سازمان رادر تهران‌تصویب کرد و پیشنهاد ایران را مبنی براین که «حقوق بشر»،تم‌کنگره قرار گیرد پذیرفت مجمع ایرانی سازمان جهان تبلیغات ، شب گذشته، اعلام کرد که‌والاحضرت شاهدخت اشرف پهلوی،ریاست کمیته ایرانی حقوق بشر، به تقاضای مجمع،باریاست‌افتخاری این کنگره که با تم «حقوق‌بشر» برگزار خواهد شد ، موافقت کرده‌اند .

شورای بین‌المللی سازمان جهان تبلیغات، هر دوسال یکبار دریکی از شهرهای بزرگ‌جهان برپا می‌گردد و طی آن ، هیئت مدیره جدیدسازمان، انتخاب‌می شود. امسال، جزانتخاب هیئت مدیره، تصویب اساسنامه جدید سازمان نیز در دستور شورا بود .

انتخاب هیئت مدیره سازمان، پنجشنبه گذشته بعمل آمد وآقای فرهاد هرمزی‌رئیس‌هیئت‌نمایندگی ایران در شورا، دراین‌مراسم، بعضویت هیئت مدیره سازمان جهانی تبلیغات انتخاب گردید. دیگر اعضای هیئت نمایندگی ایران عبارت‌بودند آقایان‌منوچهر انور، علیمحمد اربابی ، ایرج امیرارجمند،حسین عدل،هوشنگ ریاضی، پرویزپرتوی، دکتررضا امینی .

انتخاب ایران به عنوان محل برگزاری کنگره سازمان جهانی تبلیغات در ۱۹۷٤با تم‌شورانگیز «حقوق بشر»، با وجود رقابت فشرده‌ای که در این مورد‌وجود داشت در جلسه جمعه گذشته هیئت مدیره‌جدید سازمان‌بتصویب رسید .

بقیه در صفحه ۲۵

آگهی استخدام کارمند

در صفحه ۱۲

ازامشب ـ افتتاح
تراس سینما اونیورسال
زیباترین و خنک‌ترین تراس در تهران
بافیلم فوق‌العاده جذاب
اتل‌متل توتوله
سانسها ۸ ـ ۱۰ بعد از ظهر

در انتخابات صنف دارندگان دکاکین گوشت گاو فروشی شرکت فرمائید
شرح در صفحه ۲۵

اطلاعیه بنگاه اعانه ملی

از روز چهارشنبه بیست و چهارم خرداد ماه ۱۳۵۱ (فردا) اجرا و پخش مراسم قرعه‌کشی بلیطهای اعانه ملی ، بجای ساعت ۷ و ۵ دقیقه ، ساعت ۶ و ۳۰ دقیقه بعداز ظهر هر چهار شنبه آغاز خواهد گردید.

اطلاعیه باشگاه پاس

میزبان تیم بایرمونیخ قهرمان آلمان فدرال شرح در صفحه دوم

اطلاعیه شماره ٦

پیرو اطلاعیه شماره ٥ فهرست تعدادی دیگر از مدارس غیر دولتی تهران که شهریه آنها تعیین و تائید گردیده جهت استحضار اولیاء محترم دانش آموزان پایتخت ذیلا آگهی میشود

نبوی مدیر کل آموزش و پرورش تهران

متن اطلاعیه‌رادر صفحه ۲۱ مطالعه‌فرمائید

شهرداری پایتخت نرخ میوه‌وتره‌بار را درمیدانها ومغازه‌ها اعلام میدارد

صفحه ۱۳

از بیمارستان شهرام بعنوان یک بیمارستان نمونه برای تلویزیون فرانسه فیلمبرداری شد

شرح در صفحه ۲۱

اطلاعیه مهم دانشگاه تهران

در صفحهٔ ۲۳

توضیح وزیر اقتصاد در مورد

فروش سهام کارخانجات به‌مردم

امروز آقای هوشنگ‌انصاری وزیر اقتصاد پیرو مصاحبه مطبوعاتی و رادیو تلویزیونی دیروز خود توضیح داد که معافیت‌مالیاتی‌برای‌کارخانجاتی که حداقل ۳۳ درصد سهام خود را طبق برنامه تصویب شده‌برای‌فروش بمردم‌بارعایت حق تقدم برای کارگران و کارمندان خود عرضه میکنند ۲۰ درصد و برای واحدهائی که ۴۹ درصد سهام خود را باین ترتیب میفروشند ۲۵درصد خواهد بود . کارخانجاتی که بین ۳۳درصد و ۴۹ درصد سهام خود را به فروش میرسانند‌معافیت‌مالیاتی آنها بهمان نسبت‌از ۲۰درصد تا ۲۵ درصدمحاسبه خواهد شد .

از فردا صبح در
سینما ونک
اولین سینمای مبله و ممتاز ایران
وقتیکه یك سیسیلی‌در شب زفاف پشت در بماند چنان ماجرا هائی اتفاق می‌افتد که . .. !
ازدواج سیسیلی
رنگی
باشرکت: لاند وبوزانکا
کاتیا کریستینا
سارو اورتزی

تماشای این فیلم برای اشخاص کمتر از ۱۸ سال ممنوع است

جناب آقای فرهاد هرمزی
عضویت شما را در هیئت مدیره سازمان‌جهانی‌تبلیغات وپیروزی مجمع ایرانی این سازمان را درسطح جهانی‌با تمامی قلب خود مبارکباد می‌گویم .
سیاوش بشیری
آ ـ ۱۹۰۹٦

از سروران گرام دوستان ارجمند و تمام فامیل‌عزیز که بمناسبت درگذشت عموی عزیز مرحوم امیر سعید ، بزرگ خاندان افشار با تشریف فرمائی خودشان یا وسیله تلگراف ونامه ابراز همدردی فرموده و خاندان افشار را مورد لطف و عنایت قرار داده‌اند بی نهایت سپاسگزاریم . چنانکه بعلت تالمات روحی امکان شرفیابی و عرض‌تشکر حضوری فراهم نشود بدینوسیله پوزش میطلبیم .
پرویز یارافشار . دکتر اصلان افشار .

آگهی برای اطلاع بازنشستگان سازمان برنامه

شرح در صفحه ۹

قبول دوشیزه داوطلب برای آموزشگاه بهیاری

شرح در صفحه ۱۲

آگهی پذیرش دانشجو برای مدرسه عالی پرستاری رضاشاه‌کبیر

وابسته به جمعیت شیروخورشید سرخ ایران
شرح در صفحه ۲٤

آگهی استخدام شرکت‌ملی ذوب‌آهن ایران در صفحه ۲٤

آگهی ثبت نام وامتحانات ورودی مدرسه عالی دختران ایران روز پنجشنبه همین هفته در اطلاعات منتشر میشود

مسابقه ورودی اختصاصی دوره مهندسی دانشکده علم و صنعت ایران

(هنرسرای عالی سابق) بقیه در صفحه ۲۳

اخطار شدیداللحن چین :

بمباران ویتنام امنیت چین را بخطر انداخت

پکن ـ دولت جمهوری خلق‌چین امروز اخطار کرد که امریکا با گسترش دادن دامنه حملات هوائی خود علیه ویتنام شمالی امنیت خاك اصلی چین را مورد تهدید قرار داده است.

وزارت خارجه چین ضمن اعلامیه‌ای که خبرگزاری چین جدید آن‌را نقل کرده است حمایت مصمم خود را از اعتراض جمهوری ویتنام شمالی به حملاتی که در روزهای ششم و هشتم ژوئن بوسیله بمب افکن های آمریکائی در نواحی هانوی وهایفونگ و مناطق دیگر ویتنام شمالی انجام گرفت مورد تاکید قرار داده است.

در اعلامیه گفته شده که امپریالیسم آمریکا اکنون بیش از یکماه است که بدون توجه به آراء و احساسات محکوم کننده‌ای که درسراسر جهان علیه اقدامات نظامی تبهکارانه ایالات متحده درویتنام شمالی برانگیخته‌شده‌است جنك برضد ویتنام شمالی را به شیوه‌ای تصاعدی دایما شدیدتر کرده و آن را بیش از پیش گسترش داده است.

آمریکا نه‌تنها بنادر ویتنام شمالی‌را مین‌گذاری و محاصره کرده و هرروز تعداد بیشتری‌از هواپیما های‌بمب‌افکن‌و ناوهای جنگی خودرابرای بمباران‌شهر هاوروستاهاو مناطق پرجمعیت ساحلی گسیل داشته‌است بلکه پارا از این حدود نیز فراتر گذاشته‌ومنظما دامنه‌این حملات را به مناطق نزدیك به مرز جمهوری خلق‌چین گسترش‌داده امنیت‌چین را به‌مخاطره افکنده است .

این اعمال جنون‌آمیز و تجاوزکارانه که امپریالیستهای آمریکائی برضدملت ویتنام‌مرتکب میشوند تبه‌کاری آشکاری است که درعین حال عوارض تحریك آمیزآن‌متوجه ملت چین‌است.

وزارت خارجه جمهوری خلق چین بعد از یادآوری همسایگی چین‌و ویتنام و اشاره به این مطلب که مردم‌دو کشور در فرازونشیب های‌سرنوشت بایکدیگرشریك هستند تاکید کرده است که ملت چین برای خود قایل به وظایف بین‌المللی خطیری است‌که نمیتواند‌از انجام‌آنها چشم بپوشد و درنبردی که ملت ویتنام برضد تجاوز امپریالیسم‌آمریکاانجام‌میدهند به‌یاری برادران ویتنامی‌خود نشتابد .

وزارت خارجه چین اخطار کرده است‌که‌صرف نظر از تمام عوارض قابل تصوری که‌ممکن است درنتیجه این کمك و پایمردی بیارآید ـ جمهوری خلق‌چین باعزمی‌استوار ازملت ویتنام‌و سایر خلقهای هندوچین درنبرد آنها برضد امپریالیسم‌تا پیروزی نهائی‌این‌ملت هاحمایت خواهد کرد .

امپریالیسم آمریکا باید بداند که ملت های قهرمان ویتنام و سایر کشور های هندوچین در نبرد خود برضد آمریکا تنها نیستند .

کشمکش تازه نیکسون وسنا

واشنگتن ـ رویتر ـ دوشنبه امروز در سنای آمریکا بین دولت ریچارد نیکسون و جناح « کبوتر های» مجلس سنا کشمکش تازه‌ای آغاز شد . آن عده از سناتورها که خواهان قطع فوری تعهدات و دخالت‌آمریکا در جنگ ویتنام هستند یکبار دیگر صفوف خود را متشکل کرده‌اند تا دولت را به فراخواندن سریع تمام نیروهای آمریکا در ویتنام و قطع فوری کمکهای نظامی ایالات متحده به کشورهای ضد کمونیست آسیای جنوب شرقی مجبور کنند .

در کمیته روابط خارجی سنای آمریکا تبصره‌هائی برای اصلاح بودجه کمکهای نظامی پیشنهاد شده است که بموجب آن دولت نیکسون موظف میشود تا آخر اوت امسال آخرین سرباز آمریکائی را از ویتنام جنوبی‌خارج کند .

مانور چتربازان اردن

در یک مانور نظامی در عمان ، چتربازان ارتش‌اردن آمادگی‌جنگی خودرابنمایش گذاردند در عکس ژنرال «بن‌شاکر» رئیس ستاد ارتش اردن هنگام تماشای پرش‌چتربازان‌دیده میشود .
عکس رادیوئی اطلاعات

اقدامات جهانی برای مبارزه با هواپیماربائی

سازمان ملل متحد ـ «کورت‌والدهایم» دبیرکل سازمان ملل متحد ضمن تلگرافی که بعنوان رئیس فدراسیون بین‌المللی خلبانان فرستاد بوی‌اطمینان داد تا آنجا که امکان داشته باشد برای کمك بحل مسئله فوری وحیاتی راهزنی هوائی کمك خواهد کرد .

دبیرکل سازمان ملل متحد ضمنا از رئیس فدراسیون دعوت کرده است که برای گفتگو درباره این مسئله روز ۱۵ ژوئن درنیویورک باوی ملاقات کند .

این تلگرام در پاسخ یاد داشتی است که چند روز قبل از جانب رئیس فدراسیون بین‌المللی خلبانان بعنوان دبیرکل سازمان ملل متحد فرستاده شده بود .

دراین یادداشت که جنبه اولتیماتوم دارد در خواست شده است که شورای امنیت ـ سازمان ملل متحد باید تا روز ۱۶ ژوئن راه حل‌موثری برای‌مبارزه‌باراهزنی هوائی‌وتامین امنیت خطوط هوائی پیدا کند و در غیراین صورت خلبانان کلیه خطوط هواپیمائی در جهان بیك اعتصاب عمومی دست خواهند زد .

کورت‌والدهایم در پاسخ خود برئیس فدراسیون تصریح کرده است که با رئیس شورای امنیت تماس گرفته ومتن فدراسیون راباطلاع اعضای‌شورا رسانیده است.دبیرکل سازمان ملل متحد در پایان نوشته است‌من در نگرانی و تشویش شما در برابر عملیات غیر قانونی راهزنی هوائی سهیم هستم .

والدهایم که اکنون در آفریقا بسرمی‌برد روز ۱۴ ژوئن به‌نیویورک باز خواهد گشت.

در قاهره «ثابت‌السفیر» دبیرکل فدراسیون کارگران حمل ونقل کشورهای عرب پیامی برای‌فدراسیون بین‌المللی در لندن مخابره‌کرده و آن را از اتخاذ هرگونه اقدامی علیه‌تحریم پروازهای هواپیمائی غیر نظامی بکشورهای عربی بر حذر داشته است .

دبیرکل فدراسیون کارگران حمل‌ونقل کشور های عربی در پیام خود تاکید کرده است‌که هرگونه اقدامی علیه شرکت‌های هواپیمائی عرب نتایج وخیمی ببار خواهد آورد .

فدراسیون کارگران حمل ونقل عرب‌دریایان خاطرنشان ساخته است که با هرگونه اقدام بین‌المللی بمنظور پایان دادن بمراهزنی‌هوائی موافقت دارد .

در واشنگتن سخنگوی وزارت امورخارجه آمریکا اظهار داشت که ایالات متحده‌بمنظور اتخاذ تصمیمات بین‌المللی دستجمعی برای پایان دادن به‌عملیات راهزنی‌هوائی بایسیاری از کشورهای جهان وارد مذاکره شده‌است.

سخنگوی وزارت امورخارجه آمریکاحاضر نشد بگوید که آیا با دولت شوروی نیز در این زمینه مذاکراتی بعمل آمده است یا خیر از طرف دیگر دیشب کارشناسان وزارت امورخارجه‌آمریکا بریاست‌معاون‌آن‌وزارتخانه جلسه‌ای برای گفتگو در باره اقداماتی که باید برای مبارزه باراهزنی هوائی بعمل آید تشکیل دادند .

مذاکرات مهم گرومیکو در پاریس

پاریس ـ آندره گرومیکو وزیر امور خارجه شوروی که دیروز وارد پاریس شده است‌گفتگو های خود را با مقامات فرانسوی آغاز کرد .

در پروتکل فرانسه و شوروی که در سیزدهم اکتبر ۱۹۷۰ امضاء شده و در اکتبر ۱۹۷۱ هنگام سفر برژنف به پاریس‌تائیدگردیده پیش بینی شده است که دو دولت گاه بیگاه در باره مسائل سیاسی‌یا یکدیگر مشورت کنند .

گرومیکو در مدت توقف خود در پاریس‌باژرژ پمپیدو رئیس‌جمهوری و شابان دلماس نخست وزیر و موریس شومان وزیر امور خارجه فرانسه مذاکراتی بعمل خواهد آورد .

مسائل مربوط باروپا مهمترین قسمت مذاکرات وزیر امورخارجه شوروی را با زمامداران فرانسه تشکیل میدهد .

وزیران خارجه‌فرانسه وشوروی درباره کنفرانس آینده امنیت‌اروپا و همکاری‌دوکشور مذاکرات‌مفصلی انجام خواهند داد .

در میان کشور های غربی‌فرانسه نخستین کشوری است‌که با خارج شدن از اتحادیه نظامی آتلانتیك شمالی‌روابط صمیمانه‌ای باشوروی برقرار کرده است .

جنگنده‌های امریکا ۶۰۰ واگن اسلحه را درمرز چین منفجر کردند

سایگون ـ خلبانان نیروی هوائی آمریکا دیروز در یکی از بزرگ ترین حملاتشان به راه های اهن ویتنام شمالی قطاری را که در ۴۸ کیلو متری مرز جنوب چین بریك رشته‌ازخط آهن‌نیمه ویران متصل مانده بود به موشک بستند .

در این‌حمله تقریبا ۶۰۰واگن د ظاهرا همه آنها حامل اسلحه و مهمات و مواد منفجره برای ارتش ویتنام شمالی بودند با انفجاری مهیب منفجر شدند و شعله آتشی که از این انفجار برخاست درنزدیکی‌مرزهای چین‌تاارتفاع ۲۰۰۰ پا در آسمان صعود کرد .

در این حمله تعداد زیادی از جت های فانتوم اف۴ آمریکائی که قادرند در هر ساعت ۱۸۰۰ میل پرواز کنند شرکت داشتند .

قطار حامل مهمات برای ویتنام شمالی در نقطه‌ای از یک رشته راه‌آهن که از خاك اصلی چین بطرف هانوی سرازیرمیشودموردحمله خلبانان‌آمریکائی قرار گرفت‌با ادامه محاصره دریائی‌ویتنام شمالی و مین گذاری ۷ بندر بزرگ این کشور که موجب شده است تا تقریبا بطور کامل از رسیدن تدارکات جنگی از شوروی به ویتنام شمالی جلوگیری شود حمله‌ای که دیروز به قطار حامل مهمات ارسالی چین کمونیست‌برای ویتنام شمالی انجام گرفت بزرگ ترین ضربه است که تاکنون بوسیله نیروی‌هوائی آمریکا برای فلج کردن کامل تدارکات جنگی ویتنام شمالی صورت گرفته است

خلبانان آمریکائی که مسبو صلی ا.ن‌گزارش‌هستند تعداد واگن های‌حامل اسلحه چینی را که ظرف چند روزه اخیر درراه‌های آهن ویتنام شمالی بمباران شده‌اند جمعادرحدود ۶۰۰ واحد یعنی تقریبا ۱۰ برابر آنچه که دیروز در ۴۸ کیلو متری مرز جنوب چین بمباران شد برآورد کرده‌اند

فرماندهی نیرو های آمریکادر ویتنام جنوبی ضمن اعلام این مراتب تائید کرد که همراه با تشدیدو توسعه حملات‌هوائی علیه ویتنام شمالی ـ تلفاتی که بر نیروی هوائی آمریکا در جریان این حملات‌وارد میشود نیز دائما روبه افزایش است

جت های شکاری آمریکا در یک نبرد هوائی دو هواپیمای میگ۱۷ ساخت شوروی را که در آسمان ویتنام شمالی به مبارزه‌نیروی هوائی آمریکاآمده بودند سرنگون کردند .

میگ های ویتنام شمالی بوسیله موشک هائی که از جت های فانتوم اف۴ آمریکائی پرتاب میشد سرنگون شدند

ادامه زدوخورد بین قبایل فجیره وشارجه

فجیره ـ بدنبال زدوخورد شدید قبایل فجیره و شارجه امروزبدعوت شیخ زایدبن سلطان رئیس فدراسیون امارات متحده عربی ، شیخ محمدبن‌حمید حاکم‌فجیره‌و حاکم‌شارجه‌شیخ محمدبن‌حمدوارد ابوظبی‌شدند .

درابوظبی بین حاکم فجیره وشیخ زاید ملاقات و مذاکرات مهمی انجام گرفت .

وزارت دفاع‌حکومت‌امارات متحده عربی خلیج‌فارس اعلام کرد که درجریان زدوخورد های مسلحانه بین قبایل فجیره و شارجه حداقل ۲۵ نفر کشته شده‌اند و باوجود تلاش‌نیروهای زمینی ، هوائی و دریائی‌فدراسیون اوضاع هنوز بحال عادی بازنگشته است .

دراعلامیه رسمی‌فدراسیون امارات متحده عربی‌گفته شده است که پس‌از پایان مرحله اول جنك ، باردیگر زدوخورد آغاز شده . فدراسیون امارات خلیج فارس‌از ابوظبی ، دوبی ، شارجه ، عجمان ، فجیره ، ام‌القوین وراس‌الخیمه تشکیل شده است .

وزیر بازرگانی آمریکا گفت : کی‌سینجر در عشق مرد عمل نیست !

واشنگتن ـ پیترپترسون وزیر بازرگانی آمریکا عقیده دارد که وقتی پای زنان ورابطه باآنها درمیان بیاید ـ هنری‌کی‌سینجر مشاور امنیتی رئیس جمهور آمریکا «تنها حرف میزند» و «مرد عمل نیست»

پترسون این عقیده را صریحا برخ هنری‌کی‌سینجر کشیده است .

وزیر بازرگانی دولت نیکسون علیرغم تصویری که از کی‌سینجر بعنوان مرد خوش‌گذران کابینه کنونی‌آمریکا درذهن بسیاری از هموطنانش پرداخته شده ـ به خود او گفته است که تمام ادعاهایش راجع به مهارت و چالاکی دردلربائی از زنان لاف وگزاف محض و ادعای توخالی است .

پترسون سابقا از اعتراف کردن این مطلب پروائی نداشت که همیشه آرزو داشت به اندازه کی‌سینجر بهنگام روبرو شدن باجنس مخالف موفق و کامیاب باشد اما سرانجام به این نتیجه رسید که تمام شهرتی که مشاور ریاست جمهوری آمریکا بعنوان یك مرد مورد علاقه زنان بدست آورده است تلابی است و درحقیقت آنچائی که پای رابطه باجنس لطیف درمیان باشد از کی‌سینجر کاری جز حرفزدن ساخته نیست .

سیل‌های بزرك درژاپن وفیلیپین

فوکوکا ـ ژاپن ـ بر اثر ریزش بارانهای سیل‌آسا و طغیان رودخانه‌ها در جنوب غربی « کیوشو» هفت نفر کشته شده و نه‌نفر دیگر زخمی شدند .

آب مناطق وسیعی از این جزیره را فرا گرفت و آب رودخانه‌ها در همه‌جاطغیان کرده و از مسیرخود خارج شده است .

در آرژانتین نیز ریزش باران موجب‌طغیان رودخانه‌ها و جاری شدن سیل شده است . سیل بیش از هزار خانه را در مناطق ساحلی ویران کرده و ارتباط بسیاری از مناطق سیل زده با جهان خارج قطع شده است .

در کنفرانس سران افریقا به‌اسرائیل شدیداً حمله‌شد

رباط ـ نهمین کنفرانس‌عالی سازمان وحدت کشور های افریقائی با نطق سلطان حسن دوم پادشاه مراکش در ساعت هفت و ده دقیقه بعد از ظهر دیروز در رباط گشایش یافت.

در جلسه افتتاحیه ۲۲ رئیس کشور ، چهار معاون رئیس جمهوری دو نخست وزیر و یازده هیئت نمایندگی از جانب رهبران کشور های مختلف حضور داشتند سرهنگ معمر قذافی رئیس شورای انقلاب لیبی درکنفرانس رباط شرکت نکرده است .

در این‌جلسه به ترتیب‌سلطان حسن دوم‌پادشاه مراکش،کورت والدهایم دبیرکل سازمان ملل متحد « مختار اولددده» رئیس جمهوری موریتانی و چند نفر دیگر از رهبران کشور های افریقائی سخنرانی کردند و پادشاه مراکش بسمت رئیس کنفرانس برگزیده شد .

پادشاه مراکش‌درنطق‌افتتاحیه خود گفت که اساس مذاکرات این کنفرانس مهم بر اساس آشتی ، وحدت و امیدواری به آینده بهتر استوار شده است .

پس از آن والدهایم دبیرکل سازمان ملل متحد رشته‌سخن را بدست گرفت و مسائل مهم افریقا و تحولاتی را که در اوضاع این قاره روی داده است تشریح کرد .

والدهایم ضمن‌اشاره به‌اوضاع انگولا و «بیسائو» و رودزیای جنوبی گفت جنگها و کشت وکشتار های بیهوده‌ای که در این مناطق روی داده پیشروی بسوی استقلال و پیشرفت در این سرزمین ها بموانعی برخورد کرده و تحول سریع و تاریخی را بتاخیر می‌اندازد.

دبیرکل سازمان ملل متحد پس ازاشاره به‌مسائل ویتنام ، خاورمیانه و افریقا گفت هر بار جنگی روی میدهد و بعضی از کشور ها در برابر درد ورنج و بی عدالتی قرار می‌گیرند همه میگویند چرا سازمان ملل متحد کاری انجام نمی‌دهد. من‌تصمیم دارم تا آنجا که در توانائی دارم برای حل این مشکلات کوشش کنم زیرا فکر می‌کنم این وظیفه جامعه جهانی است مسئولیت خود را بعهده بگیرد و در اغیر این صورت اعتماد و اطمینان جهانیان به سازمان جهانی‌از بین‌خواهد رفت. « اولددده» رئیس‌جمهوری موریتانی در نطق خود ضمن اشاره به فعالیت سران کشور های افریقائی برای حل اختلافات اعراب و اسرائیل رهبران اسرائیل را بخاطر سنیزه جوئی با جامعه‌بین‌المللی بشدت مورد حمله قرار دادو پس از اشاره‌به‌فعالیت‌کمیسیونی که برای پایان دادن به بحران خاورمیانه عربی تشکیل شده بود گفت باوجود تلاش های سازمان وحدت افریقا نتیجه اقدامات ما منفی بود چه اسرائیل کلیه راه حل های مسالمت آمیز را رد کرده و حاضر نیست مفاد قطعنامه های شورای امنیت را در مورد تخلیه سرزمین هالی اشغالی بمرحله اجرا درآورد .

کنفرانس عالی وحدت کشور های افریقائی امروز نیز بکار خود ادامه داد .

در محافل سیاسی رباط‌گفته میشود که روسای جمهوری الجزایر و سودان در گفتگو های خود با سلطان حسن دوم کوشش کردند که سلطان‌حسین و سرهنگ قذافی را با یکدیگر آشتی دهند نمیری و بومدین که در مراسم سالگرد تخلیه پایگاه های لیبی از نیرو های آمریکائی در تریبولی شرکت داشتند مایل بودند که قذافی‌را باخود بمرباط ببرند ولی‌رئیس شورای انقلاب لیبی حاضرنشد در این کنفرانس شرکت کند.

کی‌سینجر گفت: امریکاجز تشکیل حکومت کمونیستی با دادن هر امتیازی درویتنام موافق است

توکیو ـ کی‌سینجر مشاور ویژه پرزیدنت نیکسون ضمن نطقی اظهار داشت‌که‌آمریکا بدادن هرگونه‌امتیازی برای حل مسئله ویتنام جز با تشکیل یک دولت کمونیست در سایگون حاضر است .

کی‌سینجر که قبل از عزیمت از توکیو به مقصد واشنگتن در یک کنفرانس مطبوعاتی شرکت کرده بود گفت آمریکا ازژاپن انتظار ندارد که در دفاع آسیا شرکت کند .مشاور پرزیدنت نیکسون افزود از مذاکراتی که در چند روز اخیر در توکیو انجام داده باین نتیجه رسیده است که محافل سیاسی و اقتصادی این کشور عقیده دارند که ژاپن میتواند در زمینه اقتصادی ونظامی نقش موثرتری ایفاء کند . آنها میگویند که بدون شرکت ژاپن تامین امنیت و پیشرفت آسیا امکان پذیر نخواهد بود .

درآخرین‌روزاقامت کی‌سینجر درتوکیو نیزتظاهراتی علیه آمریکا در توکیو و سایر شهرهای ژاپن روی داد.

دو ساعت پس از آنکه کی‌سینجر سفر ۳ روزه‌خود را در ژاپن پایان داد و از توکیو خارج شد دوجوان دست راستی ژاپن کوشیدند با اتومبیل وارد محوطه سفارت امریکا در توکیو شوند . ولی مامورین محافظ آنها را دستگیر کردند . ظاهرا این دو نفر قصد داشتند در ساختمان سفارت بمب منفجر کنند . این دو جوان معتقدند کی‌سینجر برای آن به ژاپن رفته بود که این کشور را در عملیات جنگی آمریکا در آسیا شریک کند.

یك ژنرال امریکائی اعتراف کرد بدون اجازه ویتنام شمالی را بمباران کرده‌است

واشنگتن ـ جان‌لاول ژنرال بازنشسته و فرمانده‌سابق نیروی هوائی آمریکا در جنوب شرقی آسیا که اخیرا بوسیله نیکسون برکنار شد و تنزل درجه یافت امروزاعترافکردکه هنگام‌تصدی پست اخیر خلبانان آمریکائی را در اجرای بمباران‌های غیرمجاز علیه ویتنام‌شمالی مختار گذاشته بود تا از یکطرف از ایمنی جان آنها حمایت کندو از سوی دیگر جلوی تدارکات جنگی کمونیست ها را در جبهه های جنگ ویتنام بگیرد .

ژنرال لاول این توضیحات برملا کننده را پیش‌از ادای شهادت در یکی از کمیته های فرعی مجلس نمایندگان آمریکا درباره سوابق اعمال وی در نیروی هوائی آمریکا در خاور دورودلایل‌برکناری‌و بازنشستگی قبل‌از موقع وی تحقیق میکند عنوان کرده است .

ژنرال «لاول» اذعان کرد که وی بهمان‌دلایل‌یعنی حفظ جان خلبانان آمریکائی ومختل کردن تدارکات جنگی کمونیست ها ـ مقررات و محدودیت هائی‌را که از طرف مقامات وزارت دفاع‌در واشنگتن برای‌بمباران کمونیست ها تعیین شده بود به سلیقه و دلخواه خودش تفسیر میکرده است .

ژنرال لاول‌هنگامی از فرماندهی سپاه هفتم نیروی هوائی آمریکا در خاوردور برکنارشدکه وزارت دفاع و ستاد نیروی هوائی آمریکا دلایل متعددی درباره خلاف‌کاری های‌وی بدست‌آورد.

از جمله در این دلایل نشان داده شده که ژنرال لاول ۲۸ بار به خلبانان آمریکائی اجازه اجرای حملات هوائی غیرمجاز به ویتنام شمالی داده و در این حملات جمعا۱۴۷ هواپیماشرکت کرده‌اند .

ژنرال لاول در دفاع از خود استدلال کرده است که رعایت ضوابط محدودکننده‌در بمباران ویتنام شمالی یعنی خودداری از حملات هوائی به‌این‌کشور نمی توانست با وظیفه مهمتر وی که عبارت از حفظ جان و ایمنی سربازان‌وخلبانان آمریکائی‌بوده است سازگار باشد چون قطع حملات هوائی تنها این نتیجه‌را دربر میداشت که به کمونیست ها فرصت و اجازه دنبال کردن تدارکات موفقیت آمیز جنگی داده شود .

انگلستان شدیداً به‌سرهنگ قذافی اعتراض کرد

لندن ـ دولت انگلیس‌بشدت به اظهارات سرهنك قذافی در باره اوضاع ایرلند شمالی و تحویل اسلحه از طرف دولت لیبی به « مرتجعین ایرلندی » اعتراض کرد اعتراض دولت انگلیس بطور شفاهی از طرف «جوزف گادبی » وزیر مشاوردر وزارت امور خارجه انگلیس به سفیر لیبی در لندن ابلاغ شد.

دولت انگلیس اکنون در انتظار دریافت متن کامل نطق سرهنك قذافی است تاتصمیم قطعی دراین باره اتخاذ کند در حال حاضر از طرف مقامات انگلیسی تحقیقاتی آغاز شده است تا معلوم شود که آیاواقعا لیبی اسلحه و مهمات در اختیار شورشیان ایرلند گذاشته‌است یاخیر.

یك کشتی نفت‌کش لیبریا که با محموله نفت لیبی وارد بلفاست شده است بدقت از طرف ماموران انگلیسی مورد بازرسی قرار گرفت ولی‌تاکنون هیچگونه نشانه‌ای که صحت اظهارات قذافی‌رادر موردتحویل اسلحه بایرلند شمالی ثابت کند بدست نیامده است .

در کویت روزنامه های این کشور بطور کلی اظهارات سرهنك قذافی رادر مورد کمك به شورشیان ایرلندی تائید کرده‌اند.

روزنامه «الرای‌العام » دراین باره نوشته است . حقیقت این است که دنیا تاوقتی که خود دچار دردو رنج نشود به رنج های ما اعتناء نخواهد کرد واین روزنامه نوشته است که همه کشور های عربی باید ازابتکار سرهنك‌قذافی پشتیبانی کنند.

کلیه وزرای کابینه «سالوادورآلنده» استعفاء کردند

سانتیاگو ـ کلیه وزیران کابینه شیلی استعفای‌خودرا به سالوادور آلنده تسلیم کردند تا او بتواندبا ترمیم کابینه تغییراتی در ترکیب دولت بدهد .

یك سخنگوی رسمی در سانتیاگو اظهار داشت که رئیس جمهوری شیلی کابینه جدید را با توجه باقدامات سیاسی ، اداری و سیاست جدیدی که در نظر گرفته است ترمیم خواهد کرد .

باشگاه پاس باستحضار هم میهنان علاقمند به فوتبال میرساند :

تیم فوتبال بایرمونیخ آلمان بابازیکنانی چون (گردمولربوکن‌بائر ومایر) و ۴ ملی‌پوش دیگر آلمان به دعوت باشگاه پاس بایران خواهد آمد و درروز های ۹ تیر باتیم مختلط باشگاه های‌تهران و ۱۱ تیر باباشگاه پاس تهران دراستادیوم بزرك آریامهرمسابقه خواهد داد .

چون خصوصیات این مسابقات‌وموقعیت ممتاز تیم بایرمونیخ کاملا استثنائی است توضیحات زیر باطلاع میرسد :

۱ـ درآمد این مسابقات تماما بمصرف زلزله‌زدگان فارس خواهد رسیدوبنابراین بهیچوجه بلیط افتخاری داده‌نخواهدشد.

۲ـ بلیط های سمت غرب و شرق استادیوم باصندلیهای فایبرگلاس باشماره مخصوص از روز چهارشنبه ۲۴ خردادماه صبح و بعدازظهر بقیمت ۲۰۰۰ریال و ۱۰۰۰ ریال برای دو مسابقه بانتخاب خریدار و طبق نقشه درمحل های زیرین‌رزرو و تحویل خواهد شد :

۱ـ دفتر باشگاه پاس خیابان ارفع روبروی اپرای‌رودکی .

۲ـ شرکت لوفت‌هانزا خیابان تخت جمشید .

۳ـ شرکت توریستی‌سرویس خیابان ایرانشهر شماره ۲۸۰

آ ـ ۶۶۵۱ باشگاه پاس

موزانیك ماشینی ناهید
محصول آخرین تکنیک سیمانکاری در ایران
خیابان پهلوی‌سه‌راه عباس‌آباد
۵۹۴ تلفن ۶۲۱۰۵۲ ـ ۶۲۱۰۵۳

مؤسسهٔ ملی زبان
THE NATIONAL INSTITUTE OF ENGLISH LANGUAGE
کلاسهای سریع
کنکور
شامل یک دوره کامل گرامر و تست‌های جامع هر روز دو ساعت
شروع کلاسها ۲۷ خرداد پایان ۱۶ تیر
دفتر مؤسسه همه روزه از ۸ صبح تا ۸ بعدازظهر برای ثبت نام باز است.
شاهرضا ـ چهارراه پهلوی تلفن : ۴۴۶۸۴ ـ ۴۴۶۷۵

الکوییت
سوخت خشك‌باحجم کم و حرارت فوق‌العاده
داروخانه رخشا دروازه دولت ـ فروشگاه بزرك ایران ـ داروخانه نلسون بولوار الیزابت ـ فروشگاه فردوسی .

گروه فرهنگی مرجان
برای کلاسهای جدید آمادگی کنکور فنی ـ پزشکی ـ ادبی ثبت نام مینماید.
برنامه این کلاسها در دو سری بشرح زیر از تاریخ ۲۷ خرداد تا یک روز قبل از کنکور سراسری ادامه دارد
سری صبح از ساعت ۷ الی ۱۲½ (هفت جلسه در روز)
سری بعدازظهر از ساعت ۱۲½ الی ۶½ (هفت جلسه در روز) .
(روزهای جمعه نیز هفت جلسه بطور فوق‌العاده برای دروس مهم منظور میشود)
داوطلبان شهرستانی میتوانند مبلغ ۱۸۰۰ ریال شهریه تمام ترم را به حساب شماره ۵۰۰ بانك بازرگانی، شعبه پهلوی بین شاهرضا وبزرگمهر تهران واریز وقبض رسید آنرا به آدرس گروه فرهنگی مرجان ارسال دارند .
محل ثبت نام
گروه فرهنگی مرجان ، میدان کاخ خیابان ابتهاج دبیرستان دختران مرجان تلفنهای ۸۷ الی ۶۶۹۲۸۵
اوقات ثبت نام
همه روزه از ۸ صبح الی ۱۲ و ۱ بعدازظهر الی ۹ شب .

ایران به گلهای ایرلند اعتراض کرد!

هر دو گل ایرلند، آفساید بوده است!

فردا: نبرد ایران ـ پرتغال

پرتغال از بختهای قهرمانی درجام جهانی کوچك است

سرپرستان تیم ملی فوتبال ایران شدیدا به داوری «اورلیوانگونس» ایتالیائی و دو گل ایرلند جنوبی اعتراض کرد و از کمیته‌داوران جام جهانی کوچک خواست تااز قضاوت داور ایتالیائی در بازیهای بعدی جلوگیری شود.

در بازیهای روز یکشنبه جام جهانی کوچک ، داوری مسابقات بطور کلی ضعیف بود و گروه ایران باخت خود رادر برابر ایرلند جنوبی بهمین دلیل‌میداند. تیم فوتبال ایران که در نیمه اول بازی با یک گل پیروزبود بعد از خوردن دو گل در نیمه دوم بازی را به تیم فوتبال ایرلند باخت .

گلهای آفساید

سرپرستان تیم ملی فوتبال ایران معتقدند که هر دو گل تیم فوتبال ایرلند از منطقه آفسید به ثمر رسیده وداوربسیاری از خطاهای بازیکنان ایرلندی را نیز نادیده گرفته است.

در یکی از مسابقات گروه سوم نیز اعتراض بازیکنان ، ذخیره‌ها و سرپرستان دو تیم ملی فوتبال پاراگوئه و ونزوئلابه قضاوت‌داور غنائی «جورج لامپتی»،موجب شد که بازی ده دقیقه از جریان بیفتد . «جورج‌لامپتی» ازاغتشاش در بازی اظهار عدم رضایت کرد ولی بدون دادن‌اخطاربه بازیکنان مسابقه را ادامه داد . این‌بازی ۱ـ۴ بسود پاراگوئه پایان یافت .

نبرد پرتغال باایران

تیم ملی فوتبال ایران ، دومین نبرد خود را در چهارچوب جام جهانی کوچک ، مقابل‌تیم نیرومند پرتغال برگزار خواهد کرد . این دومین باری است که «اوزه‌بی‌یو» ـ پلنگ سیاه پرتغال ـ رویاروی بازیگران ایرانی قرار میگیرد . پلنگ سیاه‌قبلا درتهران بابازیگران ایرانی ، نبرد کرده است . اما این‌بار «اوزه‌بیو» در کنار یاران برگزیده تیم ملی پرتغال به مصاف تیم جوان‌ایران ، خواهدپرداخت.

نبرد تیمهای ملی فوتبال ایران و پرتغال‌فردادر شهر «رسیف» برگزار خواهد شد ، درحالی که با توجه به قدرت فوتبال پیشرفته پرتغال، در نبردفردا، ایران بخت کمی برای پیروزی دارد.

پرتغال حریف فردای ایران که باردیگر ستاره معروف «اوزه‌بیو»را بخدمت گرفته است ، در شمار بختهای قهرمانی جام‌جهانی‌کوچک قرار دارد .

«اوزه‌بیو» پلنگ سیاه تیم ملی‌پرتغال خطر شماره یک برای تیم ملی فوتبال ایران است. درنبرد فردا، جوادقراب‌هافبک جوان ایرانی، مامور کنترل اوزه‌بیو خواهد بود.

گلهای سلطان پله

سانتوز تیم بانکوک را ۱ـ۶ شکست داد .

تیم فوتبال سانتوز برزیل ، در استادیوم ملی شهربانکوک، در حضور سیزده هزار تن تیم فوتبال بانکوک را با نتیجه ۱ـ۶ شکست داد.

گل اول‌سانتوز بوسیله‌سلطان پله در دقیقه چهاردهم بازی بدست آمد و تا آخر نیمه اول بازی سانتوز صاحب سه گل دیگر شد. دو گل آخر سانتوز در نیمه دوم توسط «آلسیندو» و «روبرتو اولیویرا» به ثمر رسید.

تنها گل بانکوک توسط سنتر فوروارد این تیم «پرافون» در اواخر بازی زده شد.

پیروزی اتریش

تیم ملی فوتبال اتریش در چهارچوب بازیهای جام‌جهانی تیم فوتبال سوئد را در استادیوم «پراتر» وین در حضور ۴۸ هزار تن با نتیجه ۰ـ۲ شکست داد.

فوتبال انگلیس ایتالیا

آخرین نتایج مسابقات فوتبال انگلیس ـ ایتالیا

گروه اول :
استوکسیتی (۱) رم (۲)
کارلایز یونایتد (۴) کاتانزارو (۱)

گروه دوم :
لیسترسیتی (۶) آتلانتا (۰)
ساندرلند (۳) کالیاری (۳)

گروه سوم :
بلاکپول (۱۰) لاهروسی‌ویچنزو (۰)
بیرمنگام‌سیتی (۲) سامپدرویا (۰)

جام «مردکا»

امسال یازده تیم صاحب نام آسیای جنوب شرقی برای تصاحب جام «مردکا» نبرد خواهند کرد .

برای شرکت در این دوره از بازیها که از ۲۱ تیر ماه سال جاری آغاز خواهد شد، کشورهای ژاپن- کره جنوبی- برمه ـ تایلند ـ اندونزی ـ کامبوج ـ ویتنام جنوبی ـ هنگ‌کنگ ـ فیلیپین ـ سیلان (سری‌لانکا) و سنگاپور دعوت شده‌اند.

قهرمان ، بدو !

«پیتر استوارت» ، امید انگلستان در المپیک مونیخ۱۵۰۰ متر را در ۳ر۵۵ر۳ دقیقه طی کرد و نفر اول شد.

شش ماه پیش پزشکان به «استوارت» گفته بودند که او بعلت ناراحتی در ناحیه ستون فقرات دیگرهرگز قادر به‌دویدن نخواهد بود و احتمالا برای همیشه از شرکت در مسابقات محروم خواهد شد.

در مسابقه دوی ۱۵۰۰ متر که روز شنبه گذشته صورت گرفت ، «استوارت» نفر اول ، «برندان‌فاستر» برنده مدال برنز اروپا نفر دوم و «جیم دانگس» سوم شدند . «استوارت» این پیروزی رامدیون‌مربی تیم‌فوتبال «ول ورهامیتون» است که او را با تمرینات مخصوص و دقیق دوباره به پیست دو کشاند.

قهرمانی والیبال دراصفهان

امسال مسابقات قهرمانی والیبال کشور از تاریخ‌شانزدهم تا بیست و پنجم تیر ماه آینده در اصفهان برگزار خواهد شد.

دراین مسابقات ۲۲تیم دختر و پسر از کلیه استانها و فرمانداریهای کل شرکت میکنند و مسابقات زیر نظر فدراسیون والیبال کشور و سازمان‌تربیت بدنی اصفهان اداره میشود.

بازیگران جدید پرسپولیس

عاشور ، دروازه‌بان تیم فوتبال پلیس عراق ، امروز در اولین جلسه تمرین تیم فوتبال پرسپولیس در امجدیه شرکت کرد.

نوری قهرمان ، بازیگر دیگر تیم فوتبال پلیس عراق نیز که از بازیکنان خوب این تیم‌بوده است، قرار بود در این‌تمرین بازی خود را نشان دهد .

مربی‌تیم پرسپولیس،«راجرز» نظر خوبی نسبت به عاشور نداشت ، زیرا او نتوانست بخوبی از دروازه دفاع کند و شوتهای بازیکنان را مهار کند. برای دیدن‌بازی‌نوری‌قهرمان ، باید منتظر «امروز» جلسه دوم تمرین بود ، در تمرین امروز تیم فوتبال پرسپولیس اکبر افتخاری ، بازیکن تیم فوتبال عقاب نیز شرکت داشت.حضور افتخاری درین تمرین ،شایعه پیوستن او را به پرسپولیس بر سر زبانها انداخته است .

فوتبال درخاوردور

نتایج بازیهای فوتبال در جاکارتا :

در گروه آ
برمه ۱ـ۶ لائوس راشکست داد .
اندونزی ۰ـ۸ سری لانکا (سیلان) را شکست داد.

نتایج گروه ب
کره جنوبی- سنگاپور ۰ـ۳ بسود کره جنوبی
فیلی‌پین ـ تایلند ۰ـ۱ بسود فیلیپین

در بازیهای امروز لائوس با سری‌لانکا (سیلان)و تیم فوتبال مالزی با اندونزی روبرو می شوند.

سنگاپور پس از شکست ۳ بر هیچ در مصافبا کره‌جنوبی شانس راه یافتن در دوره نیمه نهائی را از دست داده است.

باردیگر پاترسون در برابر محمدعلی

محمد علی کلی قهرمان نامدار مشتزنی‌جهان ،دراواخر تابستان امسال باردیگر با «فلوید پاترسون» نبرد میکند.

امروز «جان کان‌دون» مشتزن حرفه‌ای و سخنگوی «مدیسون» اسکویرگاردن» اعلام کرد که در اواخر تابستان امسال «فلوید پاترسون» قهرمان سابق مشتزنی جهان که در مصاف با «سونی لیستون» تاج قهرمانی خود را از دست داد، روز بیست و هشتم اوت (۶ شهریور) امسال در سالن «مدیسون‌اسکویرگاردن» نیویورک باردیگر با «محمد علی کلی» روبرو میشود .

«فلوید پاترسون» که بیست سال سابقه مشتزنی دارد ،در مجموع ۵۵ مسابقه‌یی که‌برگزار کرده فقط ۷ شکست و یک مساوی دارد ، درحالیکه«محمد علی‌کلی» قهرمان سابق‌مشت‌زنی جهان از مجموع ۳۴ مسابقه‌ای که داشته فقط یک شکست درمقابل «جوفریزیر» قهرمان مشتزنی‌فعلی سنگین وزن‌جهان دارد.

تلویزیون بلر جام جهان نما
مجهز به ماسك مخصوص که چشم‌ها را خسته نمیکند

سوپر تایل
کف پوش پلاستیکی صددرصد وینیل
تهیه شده در کارخانجات شرکت سهامی درخشان تهران
وابسته بگروه تولیدی زیبا
مرکز پخش ونمایشگاه : خیابان شاهرضا بین پهلوی وکالج نبش خارك ۱۱۱
تلفن : ۶۶۰۳۱۶ - ۶۶۰۳۱۷ - تلفن مستقیم سفارشات : ۴۹۵۳۷

تصفیه آب تمام اتوماتیك
ساترن
مناسبترین دستگاه جهت ویلاهای شمال
شرکت زالیون
خیابان اسکندری شماره ۶۲۲
تلفن: ۹۲۱۰۳۹

پذیرائی رنگین کمان لبنان
ازشنبه شب در باغ باصفا باشام عالی وموزیك دلپذیر
تلفن رزرو ۸۲۲۲۹۵

اطلاعیه
گروه مهندسین مشاور آرشیتکت حسابی
از تاریخ اول تیرماه سال جاری ساعات کار دایره طرح و نظارت گروه زیر نظر هوشنگ وایرج حسابی مهندسین آرشیتکت واقع در خیابان شاهرضا اول فرصت شماره ۱۴ تلفن ۸۳۷۷۸۴ از ساعت ۱۶ الی ۲۰ تعیین گردید .
مدیر عامل
آ ـ ۱۸۴۶۴

مژده بدارندگان کولر اونیورسال
شرکت سهامی اونیورسال جهت تسهیل درامر نصب‌خازن‌وهمکاری بیشتر تعدادی خازن مخصوص مشتریان و خریداران کولر اونیورسال وارد نموده است .
تلفن‌های ۷۹۲۸۱۰ و ۷۹۰۳۸۹
روزوشب دراختیارشمااست

کولر گازی
توشیبا
درسه مدل مختلف

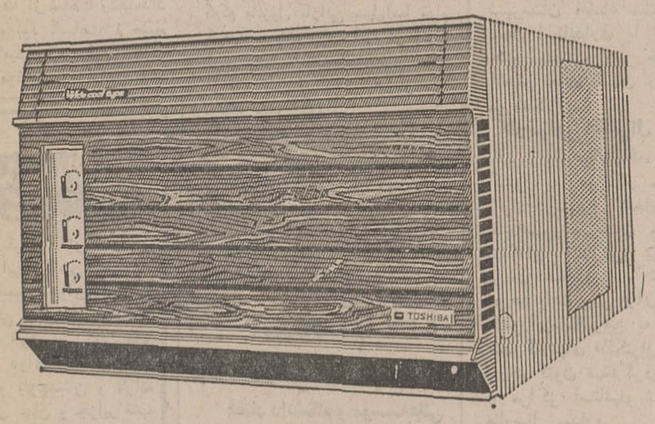

باقدرت ۱۲۰۰۰ - ۱۶۰۰۰ و ۲۳۰۰۰ بی تی یو
قابل استفاده باولتاژهای مختلف برق درسراسرکشور
توشیبا سازنده بیش از ۶۰۰۰ نوع لوازم الکتریکی والکترونیکی
Toshiba

سوپرمارکت ها
چرخ سوپر
انواع قفسه واستند
وسایر وسائل
سیمی «وایا»
برای
عباس آباد ـ خیابان مهناز شمالی

تلفن رئیس منشی مدل 822 سری 800 ATEA
بادوخط خارج و یك ارتباط داخلی.

قابل استفاده
جهت مطب پزشکان و کلیه مدیران بخشهای خصوصی و دولتی.
نماینده انحصاری شرکت سهامی تأمین برق و آب ایران جمشیدآباد جنوبی شماره ۱۶۴ تلفن :
۹۲۳۶۳۳ - ۹۲۹۹۷۹
۹۲۵۱۴۰
GTE INTERNATIONAL
P-3

از صبح ۵شنبه در سینماهای
فلور
دروازه طلائی
پرفروش ترین و پرحادثه ترین فیلم دهسال اخیر در تمام دنیا

THE ADVENTURERS
ماجراجویان
اقتباس از اثر پرفروش نویسنده جنجالی امریکا هارولد رابینز
کارگردان و تهیه‌کننده: لوئیس گیلبرت
سوپرپاناویژن رنگی باصدای استریوفونیك
با شرکت : کندیس برگن / ارنست بورگناین
لی تیلوریانگ / شارل ازناوور / روسانو براتسی
اولیویادوهاویلند / الن بیدل
تامی برگرن / دلیابوکاردو / آناموفو
و... بکیم فهمیو (درنقش داکس)
محصول کمپانی پارامونت

طب ودارو
پرتیراژترین نشریه پزشکی ایران
پس ازهشت سال تلاش
چندی است در راه بسط خدمات خود
باافزودن صفحات‌مخصوص داروسازان ، دندانپزشکان دامپزشکان گرامی کماکان هرچهار شنبه منتشرمیشود.
نشانی.شاهرضا روبروی سینما رویال پلاك ۵۵۵ تلفن ۳۱۰۸۴۱

باشگاه تابستانی دبستان نارون
شامل استخر شنا و پاتیناژ و انواع وسائل بازی و سرگرمی و کلاسهای انگلیسی و نقاشی و برنامه مخصوصی برای کودکان خردسال تحت تعلیم مربیان و معلمان مجرب از اول تیر ماه دائر خواهد شد ثبت‌نام همه روزه در دفتر دبستان بعمل خواهد آمد .
نشانی خیابان پهلوی اول کوچه تلویزیون (کانال ۳) روبروی خیابان ایوبی تلفن ۶۲۰۰۳۰

همه بدنبال«کت‌لو» بودند . . . مکزیکی‌ها میخواستند او را بقتل برسانند ، سرخ پوستان میخواستندسراز بدنش جداکنند، گله‌داران میخواستند قطعه‌قطعه‌اش کنند... و تنها امید او کلانتری بود که میخواست بدارش بکشد ! . . .
مولن روژ
از امروز فقط در سینما
نخستین وسترن بزرك سال ۱۹۷۲

یول برینر در فیلم پاناویژن و رنگی
کت لو
"CATLOW"
باشرکت: ریچارد کرنا ، دالیالاوی
محصول متروگلدوین مایر
MGM

گروه فرهنگی مرجان
برای کلاسهای تجدیدی وتقویتی
کلاسهای راهنمائی و دوره اول ودوم
(طبیعی-ریاضی) ثبت نام می نماید
ضمناً کلاسهای تجدیدی وتقویتی زبان
نیز دایر است
اوقات ثبت نام-
صبح ها از ساعت ۸ الی ۱۲
بعد از ظهر ها از ساعت ۱ الی ۹ شب
محل ثبت‌نام :
۱ـ دبیرستان دختران مرجان بالاتر از میدان کاخ ، خیابان ابتهاج تلفن های ۸۷ ـ ۶۶۹۲۸۵
۲ـ دبیرستان پسران مرجان خیابان پهلوی روبروی سینما آتلانتیك کوچه جاوید تلفن ۶۲۱۹۷۴

انتخابات انجمنهای شهر، ۲۶ شهریور شروع میشود

خبرهای کوتاه

مبادله پیام های‌دوستانه

شاهنشاه آریامهر در پاسخ پیامی که بریزیدنت بوتو هنگام ترک تهران و بازگشت به کشور خویش به پیشگاه‌معظمله مخابره کرده بودند ، ضمن سپاسگزاری از پیام دوستانه رئیس جمهوری پاکستان، خاطر نشان فرمودند مناسبات برادرانه‌ای که دوکشور ایران و پاکستان را بهم پیوند میدهد ، بنفع‌طرفین بیش‌ازپیش تحکیم می‌یابد.

پریزیدنت بوتو در پیام خویش از میهمان نوازی « محبت آمیزو فراموش نشدنی و احساسات برادرانه»ای که در طی بازدید از ایران‌نسبت‌به‌وی و همسرشان ابراز شده بود، سپاسگزاری کرده بود.

رئیس دانشگاه مونرال در تهران

پیش از ظهر امروز آقای روژه گودری رئیس دانشگاه مونرال‌که بدعوت دانشگاه‌تهران شب گذشته وارد شد در دفتر رئیس دانشگاه حضور یافت و پیرامون مسائل دانشگاهی مذاکراتی کرد رئیس دانشگاه مونرال طی اقامت ۸ روزه‌خود در ایران از قسمت های‌مختلف دانشگاه و موسسات آموزش عالی و مراکزدیدنی و تاریخی بازدید نموده و با مقامات فرهنگی و علمی کشور ملاقات خواهد کرد .

بازگشت والاحضرت شاهپور عبدالرضا پهلوی

والاحضرت شاهپورعبدالرضا پهلوی‌که درکنفرانس استکهلم شرکت‌کرده بودند عصردیروز از طریق مرز بازرگان وارد ایران شدند و مورد استقبال مقامات محلی قرارگرفتند.

والاحضرت‌شاهپور عبدالرضا پهلوی دیشب‌وارد تبریزشدند واز طرف استاندارآذربایجان شرقی ضیافتی بافتخارشان ترتیب یافت .

والاحضرت‌صبح امروز با اتومبیل‌تبریز رابمقصد تهران ترک گفتند .

معاون وزارت اقتصاد به مسکو رفت

دیشب آقای جواد وفامعاون امور بین‌المللی وزارت‌اقتصاد در راس یك هیات ۷ نفری عازم مسکوشد تا مقدمات تشکیل چهارمین اجلاسیه کمیسیون دائمی همکاریهای اقتصادی ایران‌و شوروی را فراهم سازد . در این سفر معاون وزارت اقتصاد واعضای هیات نمایندگی ایران مذاکراتی پیرامون دورنمای همکاریهای اقتصادی و فنی ایران وشوروی طی ۱۲ تا ۱۵سال‌آینده‌وهمچنین‌توسعه مبادلات بازرگانی دو کشور باآقای کولیف معاون‌رئیس کمیته دولتی شورای وزیران شوروی برای همکاریهای اقتصادی باکشورهای خارجی ودیگر مقامات این کشوربه عمل خواهدآورد.

اهداء وسائل درمانی دولت آلمان به شیر و خورشید سرخ

دولت فدرال آلمان غربی بمنظور کمک به زلزله زدگان منطقه‌قیروکازرین یکدستگاه آمبولانس و یک درمانگاه‌سیار برای مداوای آسیب دیدگان این حادثه به سازمان شیر و خورشید سرخ ایران تحویل میدهد .

مراسم واگذاری وسائل نقلیه کمک های اولیه بعد از ظهر امروز در فرودگاه مهرآباد باحضور آقای گئورك‌فن لیلیه‌فیلد سفیرآلمان‌دردربار شاهنشاهی و آقای حسین خطیبی مدیرعامل سازمان شیر و خورشید سرخ ایران انجام خواهد گرفت .

اعلام تاسیس مدرسه عالی

بدنبال خبر تاسیس موسسه تربیت بدنی وورزشهای ایران، اطلاع حاصل گردید کمشرایط ثبت نام و نحوه برگزاری‌کنکور و مدت تحصیلات آن فردا اعلام خواهد شد .

رسیدگی به اعتراض

بدنبال اجرای مقررات جدید تولید و کنترل فروش صفحه گراماfون‌بامدادامروز کمیسیونی به منظور رسیدگی‌به اعتراضات تولید کنندگان‌وفروشندگان‌صفحه در وزارت دارائی تشکیل‌شد. دراین کمیسیون نمایندگان وزارتخانه‌های دادگستری ، فرهنگ و هنر ،دارائی‌وعده‌ای از تولید کنندگان صفحه شرکت داشتند وتولید کنندگان صفحه در این کمیسیون مسائل صنفی خود را نسبت به نحوه اجرای مقررات جدید تولید وکنترل فروش صفحه عنوان کردندو اعتراضات آنان مورد بررسی قرار گرفت .

پیروزی تیم ارتش

تیم بسکتبال ارتش‌شاهنشاهی در مسابقه با تیم ارتش‌الجزایر به اولین پیروزی خود رسید.

در دنباله مسابقات بسکتبال ارتش های جهان که همچنان در شهر «اودین» ایتالیا ادامه دارد ارتش هلند با نتیجه ۷۸ بر ۴۷بر تیم ارتش اردن‌به پیروزی رسید .

و بازی ایران با الجزایر با نتیجه ۹۶ بر ۷۹ بنفع تیم ایران به پایان رسید .

پایان مسابقات هنری

بمناسبت پایان مسابقات‌هنری‌و ورزشی و افتتاح نمایشگاه نقاشی دانش‌آموزان عضو باشگاه پرورشی ناحیه ۸تهران برنامه جشنی در تالار فرهنگ برگزار شد .

خانم دکتر صدوقی رئیس اداره آموزش و پرورش ناحیه ۸ درمورد برنامه های‌آموزشی صحبت کرد و سپس برنامه‌های متنوع هنری اجرا شدوجوائز دانش آموزان توزیع گردید.

قیمت‌طلا کاهش یافت

قیمت‌رسمی‌طلا امروز هر کیلو ۶۰۰ تومان ارزان‌شدو از هرکیلو ۱۷ هزار و۶۰۰ تومان به هرکیلو ۱۷هزار تومان تقلیل یافت.

قیمت‌این فلز در بازارآزاد نیز هرمثقال چهار تومان تقلیل یافت‌و به هر مثقال ۷۱ تومان رسید . قیمت مسکوکات هم کاهش پیدا کردو هر پهلوی از ۱۴۰ تومان به ۱۰۹ تومان تقلیل یافت.

برنده جایزه اول نقاشی کودکان و همکلاسانش درحضور شهبانو وولیعهد

«پاتریسیارویز» برنده جایزه اول نقاشی کودکان خانه ایران در پاریس که همراه با بیست‌تن از دختران همسال خود به ایران آمده است بعداز ظهر دیروزبه حضور والاحضرت ولیعهدمعرفی شدند و سپس دستجمعی از کتابخانه پارک نیاوران ونمایش گروه تاتر سیاه چکسلواکی بازدید کردند .

در این مراسم علیاحضرت‌فرح پهلوی شهبانوی‌ایران نیزشرکت جستند و دختران فرانسوی هدایائی بحضور شهبانو وولیعهد تقدیم کردند .

بمناسبت برگزاری جشن دو هزار وپانصدمین سال‌بنیانگذاری شاهنشاهی خانه‌ایران درپاریس با همکاری سازمان رادیو و تلویزیون فرانسه‌یکمسابقه‌نقاشی برای کودکان ترتیب یافته بود که در میان آثار کودکان تعداد ۱۲۵۰۰ تابلوبرای قضاوت‌نهائی بنمایش گذارده شد و از میان شرکت کنندگان ، نقاشی «پاتریسیارویز» دانش‌آموز سال پنجم مدرسه سنت‌آن (شهر والانس) بخاطر قدرت تخیل و زیبائی و هم‌آهنگی اجزاء تابلو از طرف هیئت داوران مسابقه بهترین اثر شناخته شد .

ازکودکان‌نقاش‌خواسته‌شده‌بودکه بسلیقه وذوق‌خود تصویری از تخت جمشید ترسیم نمایندونکته جالب اینست که «پاتریسیارویز» علاوه‌بر اخذ جایزه اول موجبات سفر بیست تن دختر همکلاس و چندتن ازمعلمانش رانیز بایران فراهم کرد .

گروه دختران فرانسوی مدت چند روز درایران اقامت‌خواهند داشت .

گاری جهانگردان آمریکائی درچاله‌های خیابانهای تهران شکست

جهانگردان امریکائی با گاری‌خود هنگام عبور از خیابان تخت جمشید تهران یکی از این دو جهانگرد در پشت گاری قرار گرفته و نیمی از بدنش دیده میشود .

«گاری » دوجهانگرد امریکائی که پیاده به ایران سفر کرده‌اند، درچاله های خیابانهای تهران شکست ...!

دیوید وجان -دو جهانگرد امریکائی یکسال پیش تصمیم گرفتند که پیاده به‌دوردنیاسفر کنندباین منظوراز«مینی‌سوتای» امریکا حرکت کردند و پس‌از عبور از کشور های امریکا ، پرتغال ، موناکو ، فرانسه ، ایتالیا، یوگسلاوی، بلغارستان ترکیه ، اینك به ایران وارد شده‌اند .

«جان» فارغ‌التحصیل رشته علوم‌اجتماعی‌است‌ودیوید‌مهندس راه وساختمان است .

این دوجهانگرد ، پس‌ازیك سال‌راه‌پیمائی به هئیت عجیبی درآمده‌اند وبهنگام‌عبورازخیابان های‌شهر ، عده زیادی دور آنها جمع می شوند وبه‌تماشای سرو وضع آنها می‌پردازند.جهانگردان امریکائی یك گاری همراه دارند که وسیله‌یك‌قاطر کشیده شود . آنها امروز ادعا کردند که دست‌انداز های خیابانهای تهران گاری آنهارا شکسته است ...!..

جان ودیوید ،باهمان لباس و کلاه مندرس و مو های بلندخود ،باشهردار پایتخت ملاقات کردند و گفتند که قصد دارند در پایان گردش‌خود به دوردنیا ، کتابی انتشار دهند . مقصدبعدی‌جهانگردان،افغانستان است .

۲خیابان یکطرفه‌شد عبور از خیابان دیگر ممنوع گردید

بمناسبت‌انجام عملیات‌اسفالت کاری در خیابان های شهناز ، شهناز جنوبی‌و بهشت شهربانی کل اعلام کرد :

۱ـ از تاریخ۲۴ر۳ر۵۱خیابان شهناز حدفاصل سه‌راه تابنده الی میدان شهناز بمدت ۴۵ روز ازشمال‌به‌جنوب یکطرفه‌می باشد . مسیر اتوبوسهای‌شرکت واحدوسایر وسائط نقلیه‌برای عزیمت‌بسمت شمال از خیابان های تابنده‌وایران مهر خواهد بود .

۲ـ از تاریخ ۲۴ر۳ر۵۱خیابان شهناز جنوبی حد فاصل میدان خراسان الی‌سه‌راه شوش‌بمدت ۴۵ روز از جنوب به شمال یکطرفه‌می‌باشد . مسیراتوبوس های شرکت‌واحد وسایروسائط نقلیه برای حرکت به سمت جنوب از خیابان های خراسان وری خواهدبود.

۳ـاز تاریخ۲۴ر۳ر۵۱ حرکت وسائط نقلیه در خیابان بهشت حدفاصل خیام‌الی شاهپور بمدت ۴۵روز به کلی ممنوع می‌باشد مسیراتوبوس های شرکت‌واحد از خیابان بوذرجمهری خواهد بود.

امتحانات استخدامی بعهده وزارتخانه‌ها گذارده‌شد

نظر به‌لزوم‌تسریع درتشریفات مربوط به‌استخدام رسمی در وزارتخانه هاو موسسات دولتی، سازمان اموراداری واستخدامی کشور در مقررات آئین نامه امتحانات‌ومسابقات استخدامی تجدیدنظراساسی به عمل‌آورده است تاوزارتخانه هاو موسسات دولتی‌بتوانندراسا به امرانتخاب افراد واجد شرایط از میان داوطلبان خدمات‌دولتی‌بپردازند.

این مطلب را آقای دکتر کشفیان وزیرمشاور و دبیرکل سازمان‌اموراداری‌واستخدامی کشوراعلام داشت .

آقای دکتر کشفیان افزود : برمبنای این تجدید نظراجرای امتحانات‌ومسابقات‌غیراداوری بر عهده شورائی که در هر وزارتخانه یاموسسه‌دولتی‌تشکیل میشود محول شده‌است .اعضای این شورا عبارتند از ، معاون اداری ، مسئول امور کارگزینی ویکی‌از مدیران عالیرتبه که‌از طرف وزیریارئیس موسسه‌دولتی مربوطه انتخاب میشوند.

کلیه وظایف‌واختیاراتی که طبق آئین‌نامه امتحانات‌ومسابقات استخدامی درمورداجرای‌امتحان و مسابقه بر عهده سازمان‌امور اداری‌واستخدامی بوده‌است به شورای مذکور محول میگردد.

حائزین اکثریت

در انتخابات کانون وکلا

تا ظهر امروز ۶۷۴ رای ازآراء انتخابات کانون وکلا قرائت شد و آقایان‌زیرآرائی‌باین‌شرح‌شد داشتند

۱ـ دکتر محمد شاهکار	۴۰۳
۲ـ دکتر باقر شریعت‌زاده	۳۸۵
۳ـ دکتر محمد رضاجلالی نائینی	۳۷۶
۴ـ محسن پزشکپور	۳۵۷
۵ـ دکتر عبدالکریم انواری	۳۴۷
۶ـ عبدالحمید اردلان	۳۳۷
۷ـ تقی پروین	۳۳۲
۸ـ دکتر جواد واحدی	۳۲۱
۹ـ جعفر منصوریان	۳۱۶
۱۰ـ ولی‌الله شهاب فردوس	۳۱۱
۱۱ـ مهدی ملکی	۳۱۰
۱۲ـ محمدرضافیض مهدوی	۳۰۷
۱۳ ـ مسعود اعتصام	۳۰۷
۱۴ـ اسماعیل زاهد	۳۰۴
۱۵ـ حسن نزیه	۲۹۷
۱۶ـ ابوالحسن‌عمیدی نوری	۲۹۵
۱۷ـ علی هاشمیان	۲۹۳
۱۸ـ دکتر حبیب دادفر	۲۹۲
۱۹ـ دکتر حسینقلی کاتبی	۲۸۹
۲۰ـ دکتر منوچهر حقیقی	۲۷۰
۲۱ـ دکتر نورالله ملکزاده	۲۵۹
۲۲ـ البرت برناردی	۲۱۵
۲۳ـ ابراهیم فخرائی	۲۰۷
۲۴ ـ جهانگیر امیرحسینی	۲۰۷
۲۵ـ دکترمحمودمعینی‌عراقی	۱۸۸
۲۶ـ دکتر ضیاء مدرس	۱۷۴
۲۷ـ حسین شایسته	۱۶۰
۲۸ ـ محمد جواد رضوی	۱۵۳
۲۹ ـ عبدالحسین ممیززاده	۱۵۲
۳۰ ـ دکتر عباس ساسان‌فر	۱۵۰
۳۱ ـ دکتر سعید پارسی	۱۴۸
۳۲ ـ انور حمیدی	۱۴۲

چهل رای باقی‌مانده فردا‌قرائت میشود ولی با توجه به نتایج امروز گفته میشود ۱۸ نفر اول اعضای هیئت‌مدیره‌کانون میباشند و آراء باقی مانده تاثیر چندانی بر جدول نخواهد داشت .

عزیمت شاهنشاه و شهبانو به‌سویس

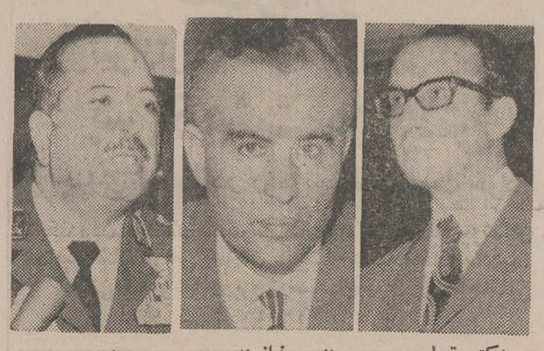

دکتر تسلیمی مهندس نیازمند سپهبد مبصر

ظهر امروز شاهنشاه آریامهر وعلیاحضرت شهبانو به ژنوعزیمت کردند.

شاهنشاه فردا در اجلاسیه کنفرانس بین‌المللی‌کار بیاناتی‌ایراد میفرمایند. والاحضرت شاهپور غلامرضاو همسرشان ووالاحضرت شاهپور احمد رضا و همسرشان سرکار علیه بانو فریده دیبا ،آقای نخست وزیر و روسای مجلسین، دکتر اقبال ، وزیر امور خارجه ووزیر اقتصاد و سپهبد شفقت ژنرال آجودانو فرمانده‌ژاندارمری وسفرای انگلیس و سویس وجمعی از مقامات مملکتی اعلیحضرتین را بدرقه کردند.

در «پاویون» سلطنتی آقای‌نخست وزیر، سپهبد مبصررا بسمت‌معاون نخست وزیر وسرپرست سازمان دفاع غیر نظامی‌به پیشگاه‌شاهنشاه معرفی کرد. شاهنشاه در مورد گسترش برنامه‌های سازمان دفاع غیرنظامی اوامری صادر فرمودند و مخصوصا به‌آقای نخست‌وزیر در مورد واگذاری امکانات و مقدورات لازم برای ایجاد یک سیستم دفاع غیر نظامی مجهز تاکید فرمودند .

سپس آقای هوشنگ انصاری‌وزیر اقتصاد ، آقای رضا نیازمند را بعنوان رئیس هیئت مدیره ومدیر عامل شرکت سهامی معادن مس سرچشمه کرمان ، و آقای دکتر منوچهر تسلیمی رئیس دانشگاه تبریز را بسمت مدیر عامل جدید سازمان گسترش و نوسازی‌صنایع ایران به‌پیشگاه شاهنشاه معرفی کرد.

شاهنشاه خطاب به آقای دکتر تسلیمی فرمودندوظایفی که‌عهده‌دار هستید خیلی سنگین است ، اصل مطلب در مورد صنایع اینست که صنایع مریض مملکتی را دستگاه شما بگیرد سالم کند و دومرتبه بمردم بدهد .

مابایدسیاست اولیه را که سالم کردن صنایع مریض است دنبال کنیم واما راجع به صنایعی که‌از این پس تاسیس میشود اجازه داده‌ام که دستگاههای دولتی ـغیر از ذوب‌آهن و نفت و دخانیات که صنایع انحصاری مملکتی‌هستند درمورد موسساتی‌که شریک‌خارجی ولی۵۰درصد سهام آن متعلق‌بدولت است دولت یکدرصد را نگهدارد بقیه را بمردم واگذار کند ولی اعتبار ۵۰ درصد سهام را دردست داشته باشد .در موسساتی که شریک خارجی نداریم تا۴۹درصد رابیازار بریزید. بازهم به شرطی که اول بکارگر و کارمند بدهید واحیانا اگر نخریدند به سایرین بفروشید و برای کارمند وکارگرتان هم حداکثر تسهیلات را باید فراهم کنید این تسهیلات اگر از بخش خصوصی بیشتر نباشد، کمترهم نباید باشد واین کار خیلی مهمی است.

ولی سالم کردن صنایع مریض اصل تشکیل این دستگاه است . منظور ما از صنایع مریض آنهائی هستند که ضرر میدهند ولی مسئله دیگری‌هم وجود دارد و آن‌صنایعی است که تولیدشان از ظرفیت‌عالی بین‌المللی پائین‌تر است و این را من مریض میگویم.

یعنی رقابتی نمیتواند بکند وباید آنها را مداوا کرد.

بسیار را تحت نظر گرفت و آنها را باداروی خود که گردگیاهی ناشناس است پانسمان کرد و البته محل زخم این بیماران تمیز شد ولی از آنجا که این بیماران برای معالجه سرپائی مراجعه‌کرده بودند ، نتوانستیم نتیجه و اثر کامل داروی‌گیاهی کشاورزشیرازی را دنبال کنیم.

بهر حال هنوز زود است که در باره این دارو بتوان اظهار نظر قطعی کرد.»

دکترسیادت در مورد داروی کشاورزاهل فارس یادآور شد: این داروگردی است گیاهی که آن را باید بر روی زخم پاشید و جای زخم را با دقت پانسمان کرد . »

دکترسیادت همچنین‌خاطر نشان ساخت : «گرچه کشف تعداد زیادی از دارو ها اتفاقی بوده است ولی باید یک نکته را یادآور شوم که کاشفین آن از اطلاعات علمی و شیمیائی برخوردار بوده‌اند.»

فرمول را نمی‌گویم

حیدرقلی خسروانی کشاورز ۵۰ ساله‌اهل‌فارس‌تاکنون‌حاضر به افشاء فرمول داروی گیاهی خود نشده است . او میگوید:

... «من برای اثبات اثر دارویی که ساخته‌ام ، سالها مرارت کشیده‌ام و فعلا حاضر نیستم از گیاهانی که برای‌تهیه این‌داروبکارمیرود ، نام ببرم .»

جوان مشهدی باخیار دست بخودکشی زد!

مشهد ـ جوان ۱۸ ساله‌ای بقصد خودکشی پنج کیلو خیار خورد وبه‌حال اغما افتاد !

این جوان که مرتضی جولابزاده نام دارد ، روی تخت بیمارستان سوانح مشهد، درباره علت اقدام به خودکشی خود گفت : مردی بنام حاج رمضان پنج‌هزار تومان از پدرم طلبکار است . چون پدرم قادر به پرداخت بدهی خود نیست . این مرد، پدرم را تهدید کرده یاباید زندان برود ویا من بادختر او که کورورشل میباشد ، ازدواج کنم !

این جوان اضافه کرد : پدرم هم از من میخواهد تاپا «محبوبه» دختر کوروشل حاج رمضان عروسی کنم . ولی من دختر عمویم را دوست دارم و عمویم بازدواج ما مخالف‌است. من دیگر چاره‌ای نداشتم جز خودکشی !

دیروز برای خرید قرص خواب‌آور یاتریاک به چندجا مراجعه کردم ولی موفق نشدم. پنج کیلوخیار خریدم و آنها را باپوست خوردم تاشاید بمیرم . اما مادرم متوجه حال من شدو مرا به بیمارستان آوردند.

کشف داروی‌جذام توسط یك کشاورز ایرانی

چندتن از جذامیهای جذامخانه مشهد ، در اختیار مردی که مدعی‌کشف داروی جذام است، قرار میگیرند .

آقای‌دکتر ناصر علی سیادت رئیس بیمارستان نجات و مدیر عامل جمعیت کمک به جذامیها، امروزاعلام داشت : اخیراحیدر قلی خسروانی کشاورز ۵۰ساله اهل فارس به مقامات بهداری مراجعه واظهار میدارد که‌موفق به‌کشف داروی گیاهی شده که‌در درمان جذام موثر است . این کشاورز مدعی است که داروی مکشوفه را روی چند بیمار محلی آزمایش کرده و نتیجه مطلوب گرفته است .

آزمایش دارو

آقای دکتر سیادت افزود : «با توجه به اهمیت قضیه و برای اثبات یا رد ادعای این شخص ،مقرر شد تا نامبرده روزشنبه آینده با خرج جمعیت کمک به جذامیان ایران به مشهد (جذامخانه‌عرانجان)اعزام شود و چند بیمار جذامی‌برای معالجه‌تحت اختیار وی گذارده شود .البته در معالجاتی که وی انجام‌میدهدپزشکان ومتخصصین خارجی و ایرانی جذام مقیم آسایشگاه نیز نظارت خواهند کرد .

دکترسیادت‌اضافه کرد :این شخص‌قبلا در درمانگاه مرکزی جذام دربیمارستان نجات ،چند روز قبل از پایان دوره ۴سال‌ه انجمن های سه گانه ، فعالیت های انتخاباتی در کشور شروع میشودو فرمانداران پس از وصول دستور وزارت کشور، حداکثر ظرف سه روزبرای‌ثبت نام رای دهندگان و صدوربرك انتخاباتی اقدامات لازم را بعمل میاورند.

بنابراین دوره فترت باقی نمی‌ماند.

کاندیداهای منفرد

خبرنگار ما گزارش میدهد: در انتخابات این دوره از انجمن های شهرو شهرستان و شورا های منطقه‌ای آموزش و پرورش منفردین نیز میتوانند شرکت داشته باشند.

تعداد اعضاء انجمن

تعداد اعضاء انجمن های شهرستان به شرح زیراست:

۱ـ در مرکز هر شهرستان که تا۳۰ هزار نفرجمعیت‌داشته باشد۵ نفر.

۲ ـدر مرکز هر شهرستان که از ۳۰ هزار تا۵۰ هزار نفر جمعیت داشته باشد : ۷ نفر.

۳ـ در مرکز هر شهرستان که از ۵۰ هزار تا ۱۰۰ هزار نفر جمعیت داشته باشد : ۹نفر.

۴ـ در مرکز هر شهرستان که از ۱۰۰ هزار نفر تا ۲۰۰ هزار نفر جمعیت داشته باشد : ۱۱ نفر .

۵ـ در مرکز هر شهرستان که از ۲۰۰هزار تا ۵۰۰هزار نفر جمعیت داشته باشد : ۱۳ نفر.

۶ـ در مرکز هرشهرستان که بیش از پانصد هزار نفر جمعیت داشته باشد : ۱۵ نفر.

ضمنا از هریك از بخش ها که جمعیت آن کمتر ازده‌هزار نفر باشد، یکنفر انتخاب می شود که به تعداد مزبور علاوه میگردد .

ودرصورتی که جمعیت بخش بیش از ده هزار نفرباشد برای هر ۷۵۰۰ نفربیالاتا ده هزار نفر یکنفر نماینده افزوده خواهد شد.

انتخابات شوراها

خبرنگار ماگزارش میدهد : انتخابات شورا های منطقه‌ای آموزش‌وپرورش نیز همزمان با انجمن های شهرو شهرستان انجام میشود وزارت‌کشور فقط نظارت بر آن خواهد داشت .

برای‌انتخابات‌انجمن های استان تشریفات دیگری به‌عمل می‌آید . بدین ترتیب که پس از انتخابات اعضاء انجمن های شهرستان اعضاء منتخب در محل استانداری یا فرمانداری جمع میشوندو ازبین خود،اعضاء انجمن های استان را انتخاب می‌کنند.

کارتهای الکترال

امروز یك مقام آگاه درورارت کشور به خبرنگار ما گفت : قبل ازشروع انتخابات‌انجمن های‌شهروشهرستان وشوراهای منطقه‌ای آموزش‌و پرورش ، شرفصدور فرمان همایونی ، خواهد یافت وپس از آن‌وزارت کشور رسماشروع به کارمی‌کندو کارتهای «الکترال » را که از زهم‌اکنون تهیه گردیده‌است، به مراکز استانهاو شهرستان هاارسال میدارد.

همین مقام‌افزود:وزارت کشور پیش‌بینی های‌لازم رابرای هر چه بهتر برگزار شدن‌انتخابات مذکور به عمل آورده‌است و هیاتهای نظارت برانتخابات با کمال‌بی‌طرفی ناظر بر جریان انتخابات خواهند بود .

تصحیح

لطفا در مصاحبه شهبانو (صفحه ۱۱) ستون اول‌سطر ۴۹ جمله « جنبه های‌بدآن راقبول کنند » این طور بخوانید : « ..وجنبه های بدآن را قبول نکنند . »

از ترس رعد وبرق سه زن سقط جنین کردند

مشهد : بامداد امروز رعد وبرق شدیدی در مشهد و حومه آغاز شد .

رعدوبرق که از ساعت یکبامداد شروع شده بود تاساعت ٤ صبح بطول انجامید و در این مدت عده‌ای از موذنین برفرازگلدسته‌ها باذان‌گفتن پرداختند و جمعی نیز در مساجد بخواندن نماز وحشت مشغول شدند.

همزمان با وقوع رعد و برق که کهکم بانزول بارانی سیل‌آسا توام گردید ، چند زن حامله از شدت ترس بحال اغماء افتادند و سمتن از آنان پس از انتقال به‌بیمارستان سقط جنین کردند.

در حومه مشهد صاعقه دو کشاورز را مجروح ساخت و یکی از آنان‌بنام محمدرضا دربیمارستان درگذشت.

در بخش ٦ مشهد دیوار یکخانه مسکونی فروریخت و جوانی بنام جواد خیرآبادی کشته شد.

پیش‌بینی هوا

هوای کرانه های دریای مازندران ابری گاهی همراه با بارندگی‌خفیف ،هوای‌شهرستان های شمالی استان‌خراسان‌کمی تا قسمتی ابری با رگبار های موقت . هوای استان های سیستان و بلوچستان و کرانه های دریای عمان و جزایر تنب و ابوموسی کمی تا قسمتی‌ابری است که در بعضی ساعات با باد نسبتا شدید در سطح‌زمین وگردو غبار محلی‌است .هوای تهران صاف که در بعضی ساعات بالکه های ابر است ، گرمترین نقطه که ایستگاه هواشناسی دارد ایرانشهر با حداکثر ٤٥ و حداقل ۳۵درجه خنکترین نقطه سنندج وسقز با حداکثر ۲۸ و حداقل ٦ درجه بود . حداکثر درجه حرارت تهران ۳۱ و حداقل‌آن ۱۸ درجه بوده است .

استخدام ۵۴۰ استاد و دانشیار

هفتاد دانشگاه و موسسه‌عالی کشور برای‌تکمیل‌کادر آموزشی خود ۵۴۰ استاد ، دانشیار ، استادیارو مربی از میان‌فارغ ـ التحصیلان‌ایرانی دانشگاه های خارج استخدام میکنند .

یك مقام وزارت کار درمورد اشتغال این عده اعلام داشت : «هم‌اکنون وزارت کار و امور اجتماعی ، مشغول تهیه جزوه مخصوصی دراین مورد برای فارغ‌التحصیلان دانشگاه های خارج است . دراین جزوه فرصت های موجود اشتغال در زمینه‌کادر آموزشی برای‌آگاهی فارغ‌التحصیلان‌ذکرشده است.»

دنباله اخبار خارجه

انفجار بمب درهواپیما

دیترویت ـ بمبی که در قسمت توشه یک هواپیمای مسافر بری «وی.سی-۱۰» آمریکائی منفجر شد خلبان آن را مجبور کرد تا اندکی‌پس از برخاستن از فرودگاه دیترویت در شرایطی اضطراری در همین فرودگاه به زمین بنشیند.

براثر انفجار بمب ۱۱ نفر زخمی شدندوازاین عده حداقل ۷ یا ۸ نفر به بیمارستان بخش دیترویت انتقال یافتند.

درباره چگونگی وقوع این حادثه و اینکه چه کسی ممکن است بمب را در قسمت‌توشه هواپیما کار گذاشته باشد در اولین‌گزارش های منابع‌فرودگاه دیترویت بکلی سکوت‌شده است

ماموران «اف.بی.آی» تحقیقات دامنه داری برای پیدا کردن عاملین انفجار بمب در هوا پیمای «دی.سی‌شرکت هواپیمائی « امریکن ایر لاینز» شروع کرده‌اند.

این حادثه که بدنبال ماجرای کشتار فرودگاه «لود» روی داده شرکت های هواپیمائی را بیش از پیش‌دوچار نگرانی ووحشت کرده است . انفجار در قسمت توشه‌هواپیمای‌دی.سی‌امریکائی که حامل ۶۸ مسافر بود یک ربع ساعت‌پس از پروازهواپیما از فرودگاه‌دیترویت بسوی‌بونالو روی داد و با اینکه براثر آن سوراخی درکف کابین هواپیما ایجاد شده وقسمتی از دم آن کنده شد و برخی دستگاههای فنی از کار افتاده بود خلبان توانست بدون آنکه درآخرین لحظه حادثه ناگواری روی دهد هواپیما را در فرودگاه دیترویت فرود آورد . ماموران «اف.بی.آی» که بلافاصله خودرا به فرودگاه رسانیده بودند بمحض پیاده شدن مسافران از هواپیما یکایك آنها را مورد بازجوئی قرار دادند ولی تاکنون ازنتیجه تحقیقات اطلاعی بدست نیامده است .

این نخستین بار است که‌در یك هواپیما بمب منفجر میشود مسافران‌هواپیمای آمریکائی‌پس از پیاده شدن تعریف میکنندکه پس از وقوع انفجار بلافاصله یکی‌از زنان میهماندار‌بمسافران اطلاع دادکه خود رابرای فرود اجباری آماده کنند. نکته مهم این بودکه‌این هواپیما بفرودگاه نزدیك بود با اینحال فرودآمدن آن با اشکال فراوان صورت گرفت زیرا بسیاری ازدستگاه های‌هدایت‌هواپیما براثر انفجار بمب بشدت آسیب دیده یا از کار افتاده بود .

در روز های اخیر گزارش هائی منتشر شد حاکی ازاینکه تروریست های آلمانی و چریك های فلسطینی و ژاپنی قصد دارند چند هواپیما را بربایند و آنها رامنفجر کنند .

احتمال داده میشود که این انفجارقسمتی‌از برنامه‌تروریست ها برای اجرای تهدید مذکور باشد.

اخطار دولت آمریکا در مورد نفت خاورمیانه

واشنگتن ـ دولت آمریکا به صاحبان صنعت نفت این کشور تاکیدکردکه‌منابع سوخت‌داخلی آمریکا را توسعه دهند وجلوی وابستگی دربست آمریکا را به نفت صادراتی خاور میانه و آفریقای شمالی تبدیل خواهدکرد.

معاون نخست‌وزیر

سپهبد محسن مبصر ۵۵ سال قبل درتبریز متولد شد . درسال ۱۳۱۷ بادرجه‌ستوان دومی کار خودرا درارتش شروع کرد وتا درجه سپهبدی‌ترقی کرد . در این‌مدت مشاغل مهمی را بعهده گرفت. آخرین‌سمت وی ریاست شهربانی‌کل‌کشور بود و اخیرا بریاست سازمان‌دفاع‌غیر نظامی کشور منصوب‌گردید که از این پس‌باسمت‌معاون‌نخست وزیری این سازمان را نیز سرپرستی خواهد کرد .

مدیرعامل سازمان‌گسترش

آقای منوچهر تسلیمی که امروز بسمت مدیرعامل جدید سازمان گسترش و نوسازی صنایع ایران منصوب شد ، ریاست دانشگاه تبریز را بعهده داشت .

آقای تسلیمی دارای درجه دکترادررشته متالوژی و فلسفه علوم از دانشگاه لندن دارد و فارغ‌التحصیل رشته برق و الکترومکانیك از دانشگاه فنی دانشگاه تهران است .

مدیر عامل شرکت مس

آقای مهندس رضا نیازمند مدیر عامل سازمان گسترش و نوسازی صنایع‌ایران که امروز بسمت رئیس‌هیئت‌مدیره و مدیر عامل شرکت‌سهامی معادن مس سرچشمه منصوب‌شد تحصیلات خودرا دررشته مهندسی‌صنایع درایران به پایان رسانید و سپس به آمریکا و انگلستان رفت‌ودیپلم مهندسی از دانشگاه های این دو کشور گرفت .

خبرنگاران ناشناس اطلاعات

همه‌جا هستند

درجستجوی اتاق خالی!

من ـ خبرنگار ناشناس اطلاعات ـ در نقش یکی از آن دسته‌اجاره‌نشین های تهران که یك عائله سه نفری دارندو کارمندی متوسط الحال باحقوقی معادل هزارتومان در ماه هستند، تصمیم دارم‌خانه‌ای با دواطاق اجاره کنم. یکی از بچه های من در سال دوم دبیرستان تحصیل می‌کند ، و دیگری در سال اول دوره راهنمائی تحصیلی . بهمین جهت باید علاوه بر مخارج دیگرشان سالی۱۴۰۰ تومان از ۱۲ هزار تومان حقوق سالانه‌ام را برای ثبت نام آنها بپردازم . بقیه حقوق سالانه من نه تنها باید مخارج خوراك ، پوشاك ، بهداشت، سوخت زمستانه ، ایاب وذهاب و خرج هاو برج های دیگر خانواده چهار نفریم را تامین کند ، بلکه باید کفاف اجاره بهای سرپناهی مناسب‌برای خودم و زن‌وبچه هایم را بدهد ، بهمین جهت ٤ گوشه تهران را زیر پا می‌گذارم تا در محلی مناسب وخوش آب‌و هوا برای سکونت خودم ، زنم وبچه‌هایم دو اطاق اجاره کنم . آدم متوقعی نیستم ، فقط به دو اطاق که آشپزخانه مجهزی هم داشته باشد اکتفا می‌کنم ، مشروط براین که خانه در نقطه‌ای خلوت واقع شده باشد. از شما خواهش می‌کنم ماجرای جستجوی مرا برای پیدا کردن این چنین‌خانه‌ای با دقت بخوانید.

بخاطر داشتن پسر ۱۵ ساله صاحبخانه‌مراجواب کرد!

من ،چون همه شوهر ها و پدر ها ، زن‌وبچه‌هایم را دوست دارم و می‌خواهم از هر حیث در رفاه باشند . بدین جهت تصمیم دارم دو اطاق در شمال تهران اجاره کنم که لااقل ساعاتی‌را که در خانه هستند از آب و هوای مناسب و سکوت‌وسکون بهره‌مند باشند . چند روزاست صفحه نیازمندی های روزنامه اطلاعات را بادقت‌مطالعه کرده‌ام تا شاید مستغلی با مشخصات دلخواه من پیدا شود اماهمه آگهی ها مربوط است به واگذاری ، رهن و یااجاره‌خانه ها و آپارتمان پنج چهار وسه اطاقه مجهز به حمام ، هال ، قلفن و با اجاره بهائی به‌تناوب از یك‌هزار تا دو هزارودویست سیصد تومان ... و این چیزی است که من نباید حتی در باره‌اش فکر کنم.ولی‌خوشبختانه در لحظاتی که داشتم از پیدا کردن مسکن مناسبی در شمال تهران ناامید میشدم یك‌آگهی مربوط به اجاره دادن دواطاق خالی در حوالی‌خیابان‌تلویزیون توجهم را جلب کرد . آگهی دهنده ضمن ذکر آدرس خود در آگهی تاکید کرده بودکه طالبین می توانند بدون واسطه (بنگاه معاملات ملکی) باخود او تماس بگیرند.

شادمان از این موفقیت ، بی لحظه‌ای درنگ عازم محل شدم . وقتی آدرس را یافتم و زنگ خانه را زدم آقای میانه سال و خنده روئی در برویم گشود . سلام کردم و مقصود از مزاحمت را به عرض‌رساندم. باخوشروئی مرا به درون‌خواند و ضمن آنکه به طبقه بالا راهنمائیم می‌کرد ، گفت :

ـدر طبقه پائین خودمان ساکن هستیم . من، خانم و پسرم که به دانشگاه می‌رود ... طبقه بالا راهم که دو اطاق و یك انباری کوچك و یك حمام‌سرتوالت دارد ، انشاءالله جنابعالی‌اشغال خواهیدکرد و ... انشاءالله همسایه های خوبی برای هم خواهیم بود .

بازدید خانه را که تمام‌کردم دلم از خوشحالی لبریز بود . بالبخند رضایت بخشی به‌صاحب خانه گفتم :

ـ برای خانواده کوچك و جمع‌و جور من جای مناسبی است ... حتم دارم برایتان مزاحمت فراهم نخواهیم کرد . لطفا ممکن است اجاره بها را بفرمائید ...

بالحن صمیمانه‌ای گفت :

ـ مسئله این است که من پایند مادیات نیستم .همینقدر که مخارج استهلاك بنا ، سهم شما از عوارض سالانه نوسازی، و مصرف آب‌و برق تامین‌شود کافی است باوجودی که دلال های این طرف‌می‌توانند مشتری هشتصد نهصد تومانی برای‌این دو اطاق پیدا کنند، من‌باکمال میل آن را به یك خانواده بی سرو صدا ، امیدها همه ازبین می‌رفت.

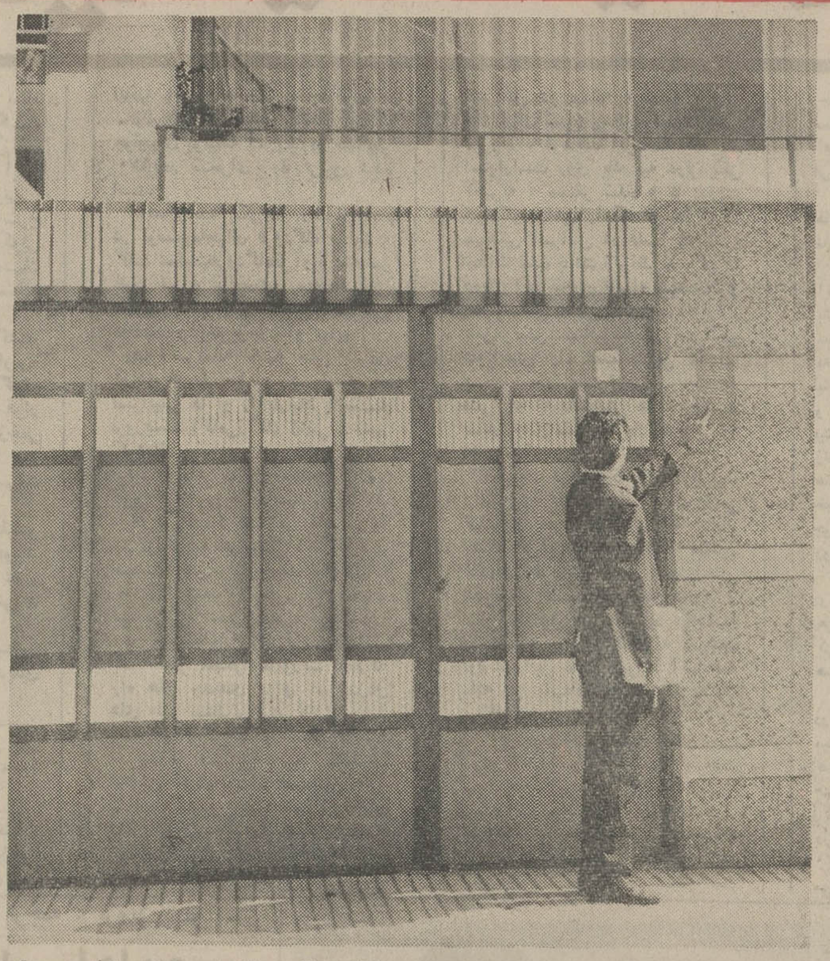

در جستجوی دو اتاق ، زنگ در خانه‌های بیشماری را فشردم . وقتی زنگ می‌زدم دلم براميد بود ، اما وقتی صاحبخانه به دلیلی جواب رد می‌داد ، امیدها همه ازبین می‌رفت.

در جستجوی اتاق خالی

نیستم ولی چون بابت احداث ساختمان خانه به بانك‌مقروضم، ناچارم خواهش کنم این‌شرط اجراشود .

کمی به سوی جنوب

با ناامیدی از این مرد که شاید یکی از منصف‌ترین صاحب‌خانه های شمال شهر باشد ، خدا حافظی کردم.برایم فراهم کردن ۷۲۰۰ تومان پول نقد ممکن نبود ، ناچار بودم این حقیقت را بپذیرم که جای ما در شمال شهر نیست و حد اکثر می توانیم در سراشیبی های روبه جنوب تهران‌خانه‌ای برای سکونت اجاره کنیم . با پذیرش این حقیقت به‌خیابان شاهرضا ابتدای نظام آبادرفتم. در آنجا پس از مدتی پرسه‌زدن به یك مغازه خواربار فروشی برخوردم که صاحب آن در ضمن دلالی معاملات ملکی هم می‌کند . او مشخصات چند خانه فروشی یا اجاره‌ای راروی چند تکه مقوا نوشته و پشت شیشه مغازه چسبانده بود.

به داخل مغازه رفتم و سلام چرب‌و نرمی کردم ، بعد گفتم: دنبال دو اتاق خالی مناسب می گردم .همچنان که سرگرم فروختن نخود و لوبیا و قندو شکر و ماست به مشتری ها بود گفت :

ـیك دستگاه دو اطاقه‌سراغ دارم ... دو تومان باید بدهید تانشانتان دهم ، و اگر معامله سرگرفت ۵۰ درصد کرایه یك ماه پورسانتاژ من میشود.

بی آنکه حرفی بزنم‌دوتومان پرداختم و او شاگرد مغازه را همراهم کرد تا خانه رانشانم دهد .

در طول راه از شاگرد مغازه حرف کشیدم و فهمیدم خانه متعلق به صاحب یك خشك شوئی است که همسرش هم آموزگار است ،می شود آن را با ماهی ۳۵۰ تا ٤۰۰ تومان در ماه اجاره کردو پیش قسط و تضمینی هم در کارنیست. در حالی که یقین داشتم حتما با صاحب‌خانه به توافق می ـ رسم ، شاگرد خواربارفروشی شناسی زنك خانه را فشرد و لحظه‌ای بعد خانمی در را به روی ما گشود و هنگامی که از قصدمان آگاه شد اتاق‌ها را که با محل سکونت‌خودشان هال مشترکی داشت نشانم‌داد . در مورد اجاره بهای ماهانه و سایر شرایط وضع بر همان منوال بود که شاگرد خواربار فروشی شرح داد . در پایان بازدید به خانم اطلاع دادم خانه را پسندیده‌ام واو از تعداد عائله‌ام سئوال کرد . گفتم :

ـخودم هستم باتفاق خانم ودو پسربچه که یکی در سال‌دوم دبیرستان درس می خواند و دیگری‌درسال‌اول‌دوره‌راهنمائی.

ـمن حرفی ندارم ... ولی‌می دانید : من آموزگارم و روزی چند ساعت سروکله زدن با بچه ها اعصابم را فرسوده‌می کند ، باید تعهد بدهید بچه‌ها در خانه سرو صدا راه نیندازند و اگر این شرط رعایت نشد حق فسخ اجاره با ماباشد ...

نه ! من نمی توانم به‌بچه‌هایم بگویم حرف نزنند ، نخندند و شادی نکنند . من نمی توانم، وبهمین جهت از اجاره این دو اطاق صرفنظر می کنم و به جای دیگر می روم به میدان ثریا ...

در این میدان بنگاهی است که در آن ساعت که من برای جستجوی اطاق خالی به آنجا رفتم مملو بود از گروهی زن و مرد که همه با حرارت با خودشان‌و با صاحب وکارمندان بنگاه حرف می زدند به جرو بحث یك زوج جوان دقیق‌شدم. مرد با حرارت گفت :

ـتو درست می گوئی ، آن‌دو اتاق جای مناسبی است ،اما کرایه و شرایطش هم خیلی سنگین است اگر قرار باشد ماهی سیصد تومان یعنی یك سوم حقوقم را بابت اجاره این دو اطاق بدهم ، چطور می توانم شندر غاز برای روز مبادا پس‌انداز کنم ؟

روز بعد

خسته از تلاش بی نتیجه به خانه برگشتم و بقیه جستجو را برای روز دیگر گذاشتم .

روز بعدبه انتهای‌خیابان‌غیاثی رفتم به یکی از بنگاه های معاملات ملکی این خیابان مراجعه کردم‌و مقصودم‌راگفتم. صاحب بنگاه پرسید : چندنفر هستید ؟

ـخودم ، زنم و دوبچه ...

از یکی از کسانی که‌دربنگاه بودند پرسید :

ـ آقارضا ، منزل آن استوار هنوز خالی است ؟

ـتا بعد از ظهر معلوم می شود ... چون قبل از آقا کس دیگری خانه را دیده و قرار شده بعد از ظهر خبر دهد که خانه را می خواهد یانه ...

و صاحب بنگاه گفت : پس بعد از ظهر تشریف بیاورید .

در خیابان شهرری‌هم‌جستجوی من برای یافتن دو اتاق خالی مناسب با اجاره متعادل بی ـ نتیجه‌ماند.به خیابان‌آذربایجان که شنیده بودم از لحاظ خانه اجاره‌ای وضع مناسبی دارد ، رفتم . در اینجا صاحب یك بنگاه معاملات ملکی درازای گرفتن دو تومان ،خانه‌ای را نشانم داد . الحق خانه‌ای‌بود مناسب . دو اتاق نسبتا بزرك و تمیز داشت و صاحبخانه می‌گفت می توانیم از حمام و آشپزخانه منزل‌مشترکااستفاده کنیم . اجاره خانه ۳۵۰ تومان در ماه بود . صاحب خانه‌گفت:

ـخودم سال‌هادرو اجاره‌نشینی را تحمل کرده‌ام ، بهمین‌جهت اگر همسایه خوبی نصیبم شود سخت نمی گیرم ...

شمه‌ای از وضع زندگی‌داخلی خودم را شرح دادم ، از صبر وبردباری و سکوت زنم حرف زدم و شرح دادم ما دونفرچقدر کوشیده‌ایم تابچه‌هائی باتربیت و آرام تربیت کنیم . شرایط اخلاقی خانواده‌ام چنان صاحب خانه‌رامجذوب کرد که‌صاحبخانه بی آنکه من حرفی بزنم‌خودش کرایه را ۵۰ تومان تقلیل داد! بعد پرسید :

ـآقازاده ها چند سال دارند؟

ـبنده زاده ارشد ۱۵ سال دارد و بنده‌زاده کوچك۱۳سال اخم های صاحبخانه درهم‌رفت، گفت :

ـ راستش را بخواهید من دو دختر جوان دارم ... واین کمی وضع‌را خراب می کند ، شما باید قول بدهید آقازاده ارشد در هوای گرم تابستان به‌حیاط خانه نیاید ، یا اگر می آید قبلا یاالله بگوید ، بازیرپوش وزیر شلواری جلوی اهل‌بیت من به حیاط نیاید ، خلاصه چشم پاك باشد ... اصلا می ـ دانید : این جوری هم به شمه سخت می گذرد ، هم به ما ... چه خوب بود شما بجای دوتا آقاپسر دوتا دختر خانم می داشتید ، این‌طوری می‌توانستیم یك عمر با هم زندگی کنیم ..!

روزهای دیگر

روز های فراوان دیگری در خیابان ها و کوچه پس کوچه های تهران برای اجاره دواتاق مناسب که زن و بچه‌ام را در آن سکونت بدهم جستجو کردم . اما بی نتیجه بود ... تنها کسانی می فهمند چرامی گویم بی نتیجه بود که خود اجاره‌نشین هستند .

وحالا من از خود می پرسم : اجداد وحشی من اگر می ـ دانستند از جنگل به غاررفتن آن‌ها و بعد چادرنشینی‌شان، کلبه سازی و بالاخره شهر سازیشان که منتهی به آغاز تمدن شد ، به این منتهی می شود که رنج دهنده‌ترین‌مشکل زندگی اخلاق آنان پیدا کردن سرپناهی برای زندگی باشد ، آیا باز هم راضی می شدنداز زندگی آزاد در جنگل ها دست بشویند و هزاران هزار سال برای متمدن‌شدن تلاش‌کنند؟!.

آدم‌وحواچهره‌به‌چهره!؟

مرد ها می‌خواهند جمعیت های احقاق حقوق و مبارزه برای آزادی تشکیل دهند تا از زنان عقب نمانند ، زیرا :

مردها نمی‌توانند بدون اجازه همسرشان حتی به سینما بروند!

ماجرای شگفت‌انگیز زنی در دام«هیوز» میلیاردر مرموز

این رپورتاژماجرای غم‌انگیززنی‌است‌که روزگاری ونوس قرن بیستم لقب گرفته بود .

همین هفته قصه پرغصه «زیبا ترین حیوان جهان» را در اطلاعات بانوان مطالعه فرمائید .

اطلاعات بانوان در سراسرکشور منتشر شد

هاویلوکس

HAWILUX

معتبرترین نام درصنعت رنگسازی

ساکوپ

از صبح پنجشنبه فقط در

سینما دیاموند

فیلمی که هر زن شوهردار و هر شوهر زن‌دار و سر بهوا حتما باید ببیند !

برای رزرو بلیط همه روزه به‌گیشه سینما دیاموند مراجعه فرمائید

"I LOVE MY WIFE"

با شرکت : براندا واکارا

انجل تامپکینز

الیوت گولد در فیلم رنگی من زنم را دوست دارم

این منم اینم شوهرمه

این اوایل ازدواج ماست
خیلی با هم گرم وصمیمی بودیم

بعد از چند سال ازدواج
نتیجه : دوتا بچه قد ونیمقد و یك شکم پر !..

تا اینکه فتنه سکسی ازراه رسید
وشوهر سر براه من هوای پروازکرد

واین‌آقای پرحرارت همان شوهرعاشق‌پیشه منه با اینکه ادعا میکنه
منو دوست داره ولی هرروز وهرشب با دیگران .... !

سرمقاله

مرحله اجرائی فروش سهام کارخانه‌ها

وزیر اقتصاد برنامه‌یی را که برای فروش قسمتی از سهام ۸۶ واحد بزرگ صنعتی تدوین و تصویب شده است اعلام کرد وبلافاصله موعد شروع به فروش سهام این کارخانه‌ها نیز به اطلاع عموم رسید.

همچنانکه میدانید بعد از آنکه نظریات شاهنشاه در خصوص واگذاری حداقل یک سوم سهام واحدهای صنعتی به مردم واستفاده از سرمایه‌هاو پس‌اندازهای کوچک در جهت افزایش سرمایه‌کارخانه‌ها با اقبال قاطبه صاحبان صنایع روبرو شد ، بنا بدعوت اتاق بازرگانی و صنایع و معادن ، صاحبان صنایع و مدیران امور صنعتی درجلسه‌یی گرد آمدند و جنبه‌های اجرائی قضیه را مورد مطالعه قرار دادند .

این مشاوره به تشکیل کمیسیون خاصی منجر شد که ماموریت داشت نحوه اجرای برنامه فروش سهام کارخانه‌ها را به‌مردم براساس پیشنهادهای صاحبان صنایع و باتوجه به موقعیت خاص هرکارخانه مورد بررسی قرار دهد و بر اجرای دقیق تصمیمات متخذه نظارت مستمر اعمال کند .

اصولی که کمیسیون مزبور بعنوان هدفهای برنامه فروش سهام اتخاذ کرده ـ طبق اظهار وزیر اقتصاد ـ یکی سهیم شدن هرچه‌بیشتر مردم است در مالکیت واحدهای صنعتی کشور ، با رعایت حق تقدم برای کارکنان کارخانه‌ها . دیگر ایجاد شرایط و انگیزه‌هایی که حتی‌المقدور مشوق افزایش سرمایه‌گذاری داخلی و خارجی باشد و بالاخره توسعه بازار سرمایه بمنظور تامین منابع مالی مورد نیاز برای گسترش سریع صنایع تا مقیاس جهانی .

در اجرای این اصول ، مقدمبر هر کاری لازم بود فهرستی از کارخانه‌های کشور فراهم و ارزش سهام و تعداد کارگران و سایر مشخصات هر کارخانه مشخص شود . بعد ، به طبقه‌بندی کارخانه‌ها بپردازند و سرانجام مقدماتی که از حیث اجرای تشریفات قانونی برای عرضه‌داشتن سهام کارخانه است صورت بگیرد و سهام ، در بورس عرضه شود .

طبق اطلاعاتی که وزیر اقتصاد در مصاحبه دیروز خود بمعرض اطلاع عامه گذاشت در بخش دولتی و خصوصی ۵۱۰۰ واحدصنعتی بعنوان صنایع بزرگ قلمداد و طبقه‌بندی شده است که این کارخانه‌ها ۵۷ درصد کل تولیدات صنعتی کشور را تامین میکنند .

در نخستین مرحله ، موضوع واگذاری سهام کارخانه‌ها بافروش حداقل ۳۳ درصد از سهام ۸۶ واحد صنعتی متعلق به بخش خصوصی صورت تحقق پیدا میکند که اسامی این کارخانه‌ها و زمان شروع به عرضه سهام آنها ، دیروز متعاقب مصاحبه وزیراقتصاد در صفحه آخر روزنامه ما انتشار یافت . طبق اظهار وزیر اقتصاد ، برنامه۵۸ واحد دیگر نیز در دست بررسی است که تا اول مهر ماه اعلام خواهد شد .

ضمن این بررسی‌ها علاوه برآنکه میزان سهام قابل فروش هرکارخانه مشخص میشود ، بدین‌نکته نیز توجه خواهدشد که هرکدام از واحدهای صنعتی چه تسهیلاتی میتوانند برای کارگران وکارمندان خود قائل شوند زیرا در زمینه فروش سهام کارخانه‌ها طبق توصیه شاهنشاه میبایستی حق تقدم به کارگران و کارمندان هر واحد صنعتی داده شود تا عملا میزان همبستگی کارگر و کارفرما و شوق کار و کوشش در زمینه پیشرفت و توسعه امور کارخانه افزایش پیداکند.

دو نکته مهم دیگر که در مصاحبه اخیر وزیر اقتصاد بدان‌اشاره شد ، اول آمادگی دولت‌بود برای فروش سهام قسمت‌عمده کارخانه‌های دولتی به مردم و دوم تصویب معافیت‌های مالیاتی جهت کارخانه‌هایی که اقدام به واگذاری سهام خود میکنند .

با این مقدمه ، اکنون مساله توزیع سهام واحدهای صنعتی‌بین مردم و شرکت دادن صاحبان سرمایه‌های کوچک در کارهای بزرگ صنعتی از قوه به فعل می‌پیوندد و همانطور که قبلا بحث کرده‌ایم این طلیعه یک تحول مهم خواهد بود در حیات صنعتی و اقتصادی کشور.

طرح ربودن هواپیماها در «پریم» ریخته میشود

از : اکسپرس
ترجمه : علی بهارلو

یك ناواسکورت فرانسوی به‌نام «دوپتی‌توآرس» بتازگی اردوگاه تعلیماتی مخفی جبهه‌خلق‌برای‌آزادی فلسطین راکشف کرده‌است . این کشتی که‌پایگاه آن در«جیبوتی» است از مدخل جنوب دریای سرخ مراقبت می کند جزیره غیرمسکونی «پریم» در بحراحمر که از تخته‌سنگ های عظیم تشکیل شده در این‌منطقه قرارگرفته است.

چند هفته قبل از حادثه کشتار فرودگاه « لود » کشتی «دوپتی‌توارس» باین‌جزیره نزدیك میشودو ناگهان زیر رگبار مسلسل های سنگین قرار می‌گیرد وگروهی از ملوانان زخمی میشوند.

بدنبال این‌حادثه کشتی‌بسرعت از جزیره فاصله می گیرد .

در دوران‌ملکه‌ویکتوریاانگلیسی ها این جزیره را اشغال کرده بودند آنها از مدتهاقبل‌این صخره عظیم راترك گفته‌اند واکنون فلسطینی ها آن را تصاحب کرده‌اند .

جبهه خلق برای آزادی فلسطین در آنجا خود را برای عملیات‌جدیدی آماده می کند.

رهبران این سازمان که من (خبرنگار اکسپرس)با آنها در بیروت ملاقات کردم‌این مسئله را انکار نکردند .

این ملاقات در یك ساختمان کوچك که از دو اتاق تشکیل‌می شود صورت گرفت . دیوار های این اتاقها باعکس ها لنین ، چه‌گوارا ، مائوتسه‌تونگ‌و عکس انفجار یك هواپیمای بوئینگ آمریکا در سپتامبر ۱۹۷۰در صحرای زرقا تزئین شده است.

«بسام‌زاید» یکی از رهبران جبهه در توضیح‌ماجرای فرودگاه « لود » گفت عملیات‌فرودگاه‌تل‌آویو منحصر بفرد نیست مانخستین سازمانی هستیم که با انترناسیونال دست‌چپی هااتحاد نزدیك بوجود آورده‌ایم .

رهبر سی‌ساله جبهه خلق برای آزادی فلسطین همان کسی‌است که اسرائیلی ها او را بارتباط با سه تروریست (کامی‌زاکا) ژاپنی متهم کرده‌اند.

«بسام‌زاید» بدنبال سخنان خود افزود : ژاپنی ها در عملیات‌فرودگاه «لود» شرکت کردند زیرا فلسطینی‌ها نمی‌توانند به هواپیمائی که‌عازم‌تل‌آویو است‌سوارشوند مابپیوسته نوع‌عملیات خود را تغییر داده‌ایم در عملیات آینده نیز تغییر روش خواهیم‌داد.

در جبهه‌خلق برای آزادی‌فلسطین یك « مغز متفکر» ماموریت دارد که راه های جدیدی برای ضربت‌زدن های «غیر منتظره » در نظربگیرد . توسل به ژاپنی ها و اشغال جزیره «پریم» از فکراین « مغز متفکر » تراوش کرده‌است . فلسطینی هادر شرایط کنونی باید الزاما ازمحدوده لبنان خارج شوند، از هنگام حمله اسرائیل در ماه فوریه‌گذشته‌هفته‌ای دوبار دسته‌ای‌از سربازان‌مسلح اسرائیل در منطقه « شعبه » وارد خاك لبنان شده‌وچندین کیلومتریش میروند ، فرمانده این‌دسته که یك استواراست روی یك تپه درنزدیکی «حبریه » مستقر شده و با دوربین چهارکوره‌راهی را که توسط صنف مهندس اسرائیل در قلب «فتح‌لند» احداث شده بدقت زیرنظر می گیرد، دریای این تپه در فاصله سیصدمتری یك پاسگاه نظامی لبنان وجود دارد . باین‌ترتیب دستگیرساختن اسرائیلی هاویابستن راه عقب نشینی آنها بسیار آسان است امافرامین ودستور هائی که به فلسطینی ها داده شده بسیار جدی‌است . «حادثه بوجود نیاورید !»

بیروت ، هنك‌کنك جهان‌عرب‌از دکترین:« دوستی با همه»پیروی‌می کند. در بحران شدیدی که بدنبال حادثه «تل‌آویو» بوجود آمد« عباس‌حمدان »فرمانده تیرو های لبنانی همراه‌یك افسرسازمان ملل متحد از مرز اسرائیل در «ناقوره »گذشت در آنسوی مرز «ناهاری » سرهنك دوم اسرائیل منتظراوبود . آنها همه ماهه دو یاسه‌بار با همدیگرملاقات می‌کنند.

هر دوی آنها به‌چهار زبان‌عربی، عبری ، انگلیسی و فرانسوی صحبت می‌کنندهنگامی که اوضاع روبراه است آنها باهم «شیش‌کباب » می‌خوردندوروز های بحرانی به‌نوشیدن یك نوشیدنی معمولی اکتفاء می کنند ولی مناسبات پیوسته حسنه است حتی اخیرا به مناسبت تولدفرزند سرهنك اسرائیلی هدیه‌ای از جانب افسرلبنانی برای سرهنك «ناهاری» فرستاده شده‌بود.

دراین مذاکرات درباره «اخطار ها»و «اولتیماتوم‌ها» که جنبه جدی ندارند صحبت میشود .

چریکهای فلسطین که فعالیت آنها در اردن ممنوع شده‌ودرسوریه بشدت کنترل میشوندا کنون‌در لبنان مستقر شده‌اند بدون آنکه بتوانند به‌عملیات چریکی دست‌بزنند. ارتش لبنان‌اکنون‌«فتح‌لند»سابق‌رااشغال‌کرده و مراقب امنیت مرز هااست . اکنون بیش از صدو بیست چریك در لبنان زندگی نمی‌کندو آنها همه روزه هنگامی که کامیون های حامل خواربار از راه میرسند برای‌دریافت جیره‌روزانه خود به‌کنارجاده می - روند.

درروز های خوش بهار ۱۹۷۰ در سه‌کشور اردن سوریه‌و لبنان۲۵ هزارچریك فلسطینی زندگی می - کردند این عده‌اکنون در کجا هستند ؟

هفت هزار نفر آنها در سوریه در ارتش آزادی بخش فلسطین‌خدمت میکنند که در حقیقت زندانی افسران‌سوریه‌ای می‌باشند و عده کمی هم هنوز در اردن پسر می بردولی اکثریت عظیم آنها به لبنان کوچ داده شده‌وپس‌ازخلع‌سلاح در میان ۲۳۰هزار پناهنده فلسطینی‌زندگی می کنند.

تروریست‌ژاپنی با مسلسل

قرار است تنها تروریست‌بازمانده از حادثه فرودگاه تل‌آویو در یک دادگاه نظامی محاکمه شود اکنون از این تروریست توسط مامورین اسرائیلی بازجوئی میشود . در عکس دو افسر اسرائیلی درحالیکه مسلسلی را که با آن تروریست ژاپنی مسافران فرودگاه تل‌آویورا بگلوله بست باو نشان میدهند دیده میشوند **عکس رادیوئی اطلاعات**

از : اکونومیست ترجمه : پرویز پرتو

شورش مختلط سیاهان و سفید پوستان آفریقای جنوبی

از بیست و چهار سال پیش از زمانیکه دولت ناسیونالیست آفریقای جنوبی زمام امور این کشور را بدست گرفت ، با دانشجویان‌دانشگاههای‌انگلیسی زبان جدال و جنك پی گیر و مداومی داشته است . در طول بیست و چهار سال اختلافات دانشجویان‌دانشگاههای‌انگلیسی زبان آفریقای جنوبی بادولت آنچنان ریشه‌دار و عمیق شده است که در این اواخر یعنی تا چند هفته پیش‌به نقطه‌انفجار رسید و موجب زد و خورد های خیابانی دانشجویان با پلیس و اغتشاش در شهر کیپ تاون شد .

بحران‌روابط‌دانشجویان‌دانشگاه هادولت این کشورار تضادهای سیاسی و تفاوت روحیه و طرز فکر دانشجویان و مقامات‌دولتی سرچشمه می گیرد .

دانشگاههای انگلیسی زبان افریقای جنوبی دارای تعداد زیادی دانشجواست که‌اکثریت دانشجویان این کشور را تشکیل میدهند و یکی ازقشر های نیرومند و موثر ملت آفریقای جنوبی را بوجود می‌آورند که همیشه صدای رسائی در مخالفت با دولت داشته‌اند .

دانشگاههای انگلیسی زبان آفریقای جنوبی از طرف دیگر روح مقاومت و مبارزه را در دانشجویان می دمند و از نظر کلی دارای سیاست تدریس و طرز فکری هستند که با نظر وفلسفه خاص‌دولت‌ناسیونالیست آفریقای جنوبی مغایرت دارد و دانشجویان را به مقاومت در مقابل دولت تشویق می کند . دولت آفریقای جنوبی براساس این فلسفه که جوانان باید ، جای خود را در اجتماع‌بشناسند و از گلیم خود پای فراترننهند و دارای روح انضباط و تابعیت مطلق باشند پیروی میکند در مدارس و در کتابهای درسی دولت آفریقای جنوبی سعی می کند این روح انضباط را در فرزندان کشور تزریق کند این طرز تفکر در کوتاه کردن موی سر دانش آموزان ولباس های یك شکل و تابعیت بدون چون و چرا از مقامات‌مدرسه و پذیرش مطلق آنچه دولتی ها می گویندظاهر میشودواینگونه مسائل است که دانشجویان‌را به مخالفت با دولت بر می‌انگیزد و به علت آنکه این روش مخالف با طرز اندیشه و خصوصیات روحی دانشجویان است ، آنها را به مقاومت و آشوب بر می انگیزد دولت آفریقای جنوبی مصمم است که بشدت در مقابل دانشجویان مقاومت کرده و عکس‌العمل - های شدید نشان دهد و از انجام هر گونه‌اقدامی که بتواند ، صدای دانشجویان را خفه کرده و مانع پیوستن‌دیگر طبقات به آنها شود خودداری نمی کند پس از تظاهرات اخیر دانشجویان که به تیراندازی پلیس و زد و خورد شدید دانشجویان و نیرو های‌انتظامی و دستگیری عده زیادی از آنها انجامید ، انتظار میرود دولت به اقدامات شدیدتری علیه دانشجویان دست زند و از راه های مختلف فشار را بر این گروه بیشتر کند . دولت آفریقای جنوبی یك کمیسیون پارلمانی را مامور بررسی و تحقیق کامل در باره ریشه‌های بحران و تشکیلات سازمان دانشجویان‌آفریقای جنوبی‌کرد وبه آن ماموریت داد نقش قدرت سیاه را در تحریك دانشجویان سفیدپوست‌مشخص کند . اینگونه عکس‌العملها ممکن است همانطور که دانشجویان انتظار دارند و همانطور که از دولت آفریقای جنوبی انتظار میرود به غیر قانونی اعلام کردن تشکیلات سازمانی دانشجویان بیانجامد.

آخرین‌تظاهرات دانشجویان از یکی از بزرگترین دانشگاه های سیاه پوستان آغاز شد . در دانشگاه مزبور که سازمان دانشجویان دارای‌نفوذ و قدرت بسیاری‌است، تحریکات دولت آفریقای جنوبی ممکن است به بحرانهای شدیدتری بیانجامد ولی دولت حاضرنیست به هیچ ترتیبی نرمشی درمقابل دانشجویان نشان بدهد افرادی که‌سیستم آموزش را در سطح بالا اداره میکنند همه سفید پوست هستند و این نیز یکی از عوامل مهم در برانگیختن خشم دانشجویان سیاهپوست شده است که حاضرنیستند دستورات و مقررات خاص این گروه را گردن‌نهند .

شورش

یکی از دانشجویان ازطرف سازمان دانشجویان به مخالفت با دستورات و تحقیقات هیات تحقیق برخاست و در دانشگاه مزبور نطقی شدید علیه روش دولت در امور فرهنگی ایراد کرد. مقامات پلیس سعی کردند صفوف دانشجویان را در این تظاهرات از هم متلاشی سازند و این امر موجب شد که‌دیگر دانشجویان به همدردی با دانشجویان مزبور دست به تظاهرات بزنندو خشونت پلیس آفریقای جنوبی در سرکوب ساختن آنهاچنان بحرانی‌آفرید که‌به‌شورشهای‌خیابانی انجامید دانشجویان تظاهرات عظیمی در کیپ‌تاون بر پا ساختند و پلیس با استفاده از گازاشك آور و ماشین های آب پاش‌به دانشجویان حمله برد عده‌ای از دانشجویان در کلیسای سنت جورج (سنت‌مقدس)پناه گرفتند ولی پلیس از سر کوبی و حمله به آنها باز نماند و به‌کلیسای مزبور وارد شد و دانشجویان را مضروب و مجروح کرد.پس از این تظاهرات بود که دولت به دنبال انتشار یك اعلامیه شدید اللحن کلیه تظاهرات و اجتماعات سیاسی و خیابانی را ممنوع کرده و دانشجویان را تهدید کرد که اگربه‌تظاهرات دیگری‌دست بزنندپلیس در متلاشی ساختن آن‌از هیچ‌اقدام شدیدی خودداری نخواهد کرد. شاید دولت آفریقای‌جنوبی‌اولین‌دولتی باشد که چنین سرسختانه به جنك جوانان میرود و هر اقدام شدید و یا عکس‌العمل آنهارا با اقدامی‌شدیدتر پاسخ‌میگوید و بهمین دلیل است که بیم شورش دیگری در کیپ‌تاون وجود دارد و ممکن است‌اینبار کارگران سیاهپوست نیز به دانشجویان بپیوندند و شورش دانشجویان به یك آشوب‌بزرك و خونین‌بیانجامد .

دولت آفریقای جنوبی با پیروی از سیاست ایجاد روح انضباط و فرمانبرداری در جوانان ممکن است چنان این قشر حساس و آماده به انفجار را تحت فشار قرار دهد که ناگهان مانند بمبی بزرك‌منفجر شود و کشوری را به خونریزی و انقلاب بکشد . اقلیت سفید پوست حاکم بر آفریقای‌جنوبی به پلیس و سلاح ها وتجهیزات آن متکی‌است‌ولی‌نبایدفراموش کند که هر فشار شدیدعکس‌العمل شدیدتری را به دنبال خواهد داشت و تا زمانی‌میتوان به طبقه‌ای فشار آورد که به نقطه انفجار نرسیده باشد و از حد تحمل افزونتر نشود چه‌اگر از این نقطه بگذرد حتی‌نیروی پلیس سفید پوست و خشن آفریقای جنوبی قادر نخواهد بود که آرامش را حفظ کند.

یادداشت‌های سیاسی روز

گفتارمعنی‌دار رادیو مسکو

نحوه حملات رادیو مسکو به سازمان پیمان مرکزی«سنتو» همزمان با تشکیل اجلاسیه شورای وزیران این سازمان درلندن، توجه ناظران سیاسی را اجلب میکند . رادیو مسکو که در سالهای اخیر لبه تیز حملات خود را در حمله به سنتومشترکا متوجه آمریکا و انگلیس میکرد از هنگام دیدار نیکسون ،حملات خود را منحصر به «امپریالیست انگلیس » کرده است . رادیو مسکو در آخرین گفتار خود در این زمینه در حالیکه از لحن سخنان عباس خلعتبری وزیر خارجه ایران در اجلاسیه لندن تجلیل کرد و از سخنان وزرای آمریکا ، ترکیه ، و پاکستان بدون اشاره گذشت ، نخست‌وزیر و وزیر خارجه انگلیس را بخاطر سخنان «تحریك کننده» ایشان مورد حمله شدیدقرارداد رادیومسکوگفت«ادواردهیث» نخست‌وزیرو«سرالك‌داگلاس‌هیوم» وزیرخارجه‌انگلیس‌درسخنان‌خود باز هم « افسانه‌تهدید کذائی شوروی » را پیش کشیدند و البته روش هیئت انگلیس در اجلاسیه سنتو که نشانه تلاش ناشایست لندن برای جلوگیری از تخفیف و تنسیج اوضاع و برای حفظ روح جنك سرد بشمار میرود تعجب آور نیست و بهمین دلیل کشور های خاوری‌عضو سنتو «ایران ، ترکیه و پاکستان » از سخنان رهبران انگلستان پشتیبانی نکردند و در سخنان خود بخصوص‌متذکر شدند که در جهان تغییرات مهمی روی داده و در چنین شرایطی لازم است که همکاری‌مسالمت‌آمیز کشور ها افزایش بیشتری یابد رادیو مسکو سخنان وزیر خارجه ایران در اجلاسیه مذکور را شاهد و مثال آورد و گفت که ایشان در سخنان خود از نتایج مذاکرات آمریکا و شوروی و امضای موافقتنامه های دو قدرت همزمان با دیدار نیکسون از شوروی استقبال کرد واظهار نظر نمود که این تحولات ملت ها رابه تحکیم مبانی‌صلح همگانی امیدوار ساخته .

لندن و توسعه‌مناسبات عراق‌وشوروی

توسعه مناسبات روز افزون شوروی‌و عراق در محافل و کشور های غربی در ردیف مسائل مورد توجه روز قرار گرفته‌و مطبوعات انگلیس نیز به نوبه خود گاه بگاه تفسیر های مفصلی را به تجزیه و تحلیل علل این نزدیکی ناگهانی تخصیص می‌دهند . رادیو لندن در گفتار اخیری می گوید هنوز معلوم نیست در ملی نمودن سهام شرکت نفت غربی عراق شوروی چه نقشی و چه سهمی اداء کرده اما مسلم اینست که تصمیم عراق بدنبال امضای قرارداد دوستی با شوروی و با حمایت مسکواتخاذ شده و در نتیجه شوروی در کشوری که از لحاظ جغرافیائی اهمیت دارد نفوذ بسیاری بدست آورده است . رادیو لندن می - گوید مسکو برای تقویت دوستی خود با عراق به علل مختلف اهمیت زیادی قائل است . نخست آنکه دوستی با عراق ،انتخاب دومی برای مسکو در مقابل سوریه و مصر است که کنارآمدن با آنها اخیرا برای شوروی مشکل شده و از سوی عراق‌شوروی میتواند بر سوریه ، مصر ، اردن و تمام شبه جزیره عربستان فشار آورد . مطلب دیگر آنکه شوروی از این طریق میتواند برای نیروی دریائی خود در آبهای گرم خلیج فارس تسهیلاتی بدست آوردواین هدف دسترسی به اقیانوس هند از نکات حساس سیاست شوروی است .

اساسنامه جدید وزارت خارجه

اساسنامه جدید وزارت خارجه بدنبال انتشار قسمت های برجسته آن در اطلاعات یکشنبه ۱۴ و دوشنبه ۱۵خرداد،منشاء بحث داغی در محافل سیاسی و علاقمند به دیپلماسی‌شده . این اساسنامه که اینك در دستور کار کمیسیون خارجه مجلس شورای ملی قرار گرفته هدفش منطبق کردن قوانین داخلی وزارت خارجه بانیازمندیهای نو ظهور دیپلماسی ایران است . نیاز دستگاه دیپلماسی ایران به تجدید نظر در اساسنامه مورد بحث‌در ایامی متجلی شد که دیپلماسی ایران در ظرف مدت کمتر از ده سال و با سرعت شگفت آوری شبکه های خود را به کشور هائی که با تازگی با آن ها هیئت سیاسی مبادله‌شده یا در کشور هائی که کادر هیئت های سیاسی ایران تقویت شده در مقایسه با آنچه ایران در اروپای غرب از مدت ها قبل داشته به مراتب از ارزش بیشتری برای ایران برخوردار است. در بررسی اساسنامه جدید به مسائل و نکات مختلف و کاملا نوینی برمیخوریم که هر یك از آنها میتواند عنوان بحثی‌طولانی و سازنده باشد . اما در بررسی اجمالی این اساسنامه هدف «حرفه‌ای» ساختن دیپلماسی و همچنین بخدمت گماردن مغز - های سیاسی و علمی خارج از کادر دولت و خلاصه مغز هائی که دستگاه دیپلماسی بنحوی از انحاء نیازمند خدمت آنان‌است و در گذشته به علت وجود مقررات دست و پاگیر چه درسطح امور استخدامی و چه در سطح مقررات داخلی وزارت‌خارجه قادر به دعوت از آنان نبود مهمترین نکات بشمار میرود .اساسنامه جدید که بخصوص در دو سال اخیر روی آن دهها نفر زحمت کشیده‌اند نکته بسیار مهمی دیگری را نیز در بردارد و آن تاکید به لزوم کوشش کارمندان وزارت خارجه چه در کادر سیاسی و چه در کادر اداری در بالا بردن سطح معلومات وبه عبارت دیگر «آموزش ضمن خدمت » است . مطابق اساسنامه جدید کارمندان کادر سیاسی در دو مرحله از دوران خدمت سیاسی برای ارتقاء از مقام دبیر دومی به دبیر اولی و از مقام رایزن درجه دوم به مقام رایزن درجه اول باید از عهده‌امتحانات مهمی که تحت نظر شورای عالی وزارت خارجه صورت می‌گیرد برآیند . در هر دو مرحله سه بار فرصت امتحان داده میشود و در صورت عدم موفقیت ، افراد مردود تا پایان خدمت و بازنشستگی در رتبه های مورد بحث باقی خواهند ماند . درزمینه آموزش ضمن خدمت بهر حال این نکته وجود دارد که وزارت خارجه ایران بایستی همانند کلیه کشورهای پیشرفته شخصا به تاسیس مدرسه عالی دیپلماسی اقدام کند و طرحی را که در این زمینه دو سال قبل آماده گردید و به علت عدم وجوداعتبار مسکوت ماند مجددا به جریان اندازد . اجرای این طرح علاوه برآنکه پاسخگوی نیاز آموزش مجدد دیپلمات های شاغل‌خواهد بود ، در عین حال میتواند مشکل همه ساله وزارت خارجه رادر تعلیم و کار آموزی داوطلبان ورود به کادر سیاسی حل کند. در این مدرسه عالی میتوان از وجود دیپلمات های بازنشسته وبا تجربه سرمایه دیپلماسی ایران‌و همچنین استادان حرفه‌دیپلماسی همانند مراکز آموزش عالی استفاده جست .

از : نیویورك‌تایمز

ویتنام‌شمالی آماده صلح شده است؟

ژوزف گرافت که جزعنویسندگان امریکائی به مسکو رفته بود، در مراجعت بامریکا در پاریس بانماینده ویتنام شمالی در کنفرانس صلح پاریس مصاحبه کرده و معتقد است که زمینه صلح از هر جهت مهیامی باشد و چنین می نویسد : پس از ملاقات با نماینده ویتنام شمالی در مذاکرات صلح پاریس ومشاهداتم‌در مسکو باید یادآور بشوم که به نظر من زمینه مذاکرات صلح بهتر از هر موقع دیگر برای پایان جنك ویتنام مهیامی باشد زیرادولت‌ویتنام شمالی چه در استقبال گرم وسیاست نرم روسیه شوروی و چه در اعلامیه مشترك نیکسون و برژنف بخوبی دریافت که اگر چه مقامات‌شوروی رسما دست از حمایت ویتنام شمالی برنداشته‌اند ولی حاضر نیستندبرای خاطر این کشور که در حقیقت با کمکهای مالی و نظامی روسیه‌شوروی و چین کمونیست توانسته است در مقابل امریکا پایداری کند باامریکا درآویزند .

« به نظر من‌در حال‌حاضردولت ویتنام شمالی بیشتر از هر موقع دیگر خواهان صلح میباشد و حتی این نکته را بطور وضوح از صحبت های نماینده آن کشور می توان‌درك کرد.او متذکر شد که ویت‌نام‌شمالی قصد استقرار یك دولت کمونیستی‌در ویت‌نام جنوبی ندارد و بهترین راه برای یك صلح بادوام مذاکرات‌صلح پاریس میباشد .

از طرف دیگر نیکسون میداند که زمامداران دولت شوروی اگرچه در مقابل حملات هوائی‌ومین گذاری بنادر ویت‌نام شمالی عکس‌العمل شدید نشان نداده‌اند ولی حاضر نخواهند شد که ویت‌نام شمالی با شکست روبرو شود . برای تهیه مقدمات صلح رئیس جمهور فعلی ویت‌نام جنوبی باید کناره‌گیری‌کند و بعدا دولتی از چند تن از وزراء فعلی و احزاب دیگر و چند نماینده کمونیست تشکیل گردد . امریکاو ویت‌نام شمالی میتوانند در دو مرحله جنك را به پایان برسانند. متارکه جنك بین آمریکا و ویت‌نام‌شمالی که با آزاد شدن اسیران جنگی همراه خواهد بود و ارتش امریکا ازویت‌نام خارج خواهد شد و قراردادی بین ویت‌نام شمالی‌و جنوبی بامضاءخواهد رسید که پایان جنك‌هندوچین‌حواهد بود . اگر چه این پیشنهادات ظاهرا آسان و عملی است ولی مشکلاتی همراه دارد که‌کناره گیری داوطلبانه رئیس جمهور ویت‌نام جنوبی در راس ان قرار گرفته است . »

نیکسون رئیس جمهور امریکا چه در سفر به جمهوری خلق چین وچه در مذاکراتش درمسکو باسران‌دولت شوروی بدون اینکه از عکس‌العمل زمامداران دو کشوربزرك کمونیست واهمه داشته باشد ویت‌نام شمالی را مورد حمله هواپیما های امریکائی قرارداد . حملات هوائی امریکا به ویت‌نام شمالی در ماههای دسامبر و ژانویه و حتی درایامی که‌نیکسون در چین بود سران دولت شوروی‌را وادار کرد تا رسما از چین کمونیست علت سکوتشان را سئوال کند .چند ماه بعد نوبت پذیرائی زمامداران شوروی از نیکسون بود ، چند روز قبل از مسافرت به مسکو نیکسون دستور داد تا تمام بنادر ویت‌نام‌شمالی را مین گذاری کنند و راه آهن و پلهای جاده های ویت‌نام شمالی را بمباران نمایند .

« عده‌ای انتظار داشتند که روسیه شوروی از پذیرائی نیکسون عذر خواسته و از رئیس دولتی که بنادر دولت دوست و متحد شوروی رامین گذاری کرده است در مسکواستقبال نکنند ولی سران دولت شوروی نه تنها دربرنامه‌پذیرائی نیکسون‌تغییری ندادند بلکه از انتشار خبر صدمه دیدن کشتی روسی‌در بندر«هایفونك» در داخله کشور روسیه شوروی‌جلو گیری کردند .

«خبر صدمه دیدن کشتی‌روسی توسط رادیو ویت‌نام شمالی منتشر شد و بطور یقین دولت شوروی که مایل به انتشار این خبر نبود بطور غیر مستقیم عدم تمایلش را بدولت ویت‌نام شمالی اطلاع دادوبدون‌تغییر دادن در برنامه قبلی از نیکسون پذیرائی کرد . علت موفقیت‌نیکسون درمذاکراتش باسران‌دولتین‌جمهوری خلق چین و روسیه شوروی ضعف سیاسی و اقتصادی دو دولت بزرك کمونیست است .

ضعف سیاسی و اقتصادی

« ضعف سیاسی این دو دولت در نفرت و سوءظن شدیدی است که نسبت بهم دارند . مردم روسیه باین آسانی ها حاضر نخواهند شد با چین کمونیست‌دست دوستی‌بدهند و مردم چین کمونیست نیز بروسیه شوروی اعتماد ندارند و از این جهت هر کدام جداگانه برای جلب‌دوستی آمریکا کوشش میکنند . »

« باید قبول کرد که ویت‌نام شمالی بدون کمك مالی و نظامی روسیه شوروی و چین کمونیست هرگز نمی توانست در مقابل‌امریکا تا این درجه مقاومت کند ولی نباید فراموش کرد که اگر استقامت واز خود گذشتگی مردم ویت‌نام شمالی نبود ، چین کمونیست‌وروسیه‌شوروی امروز نمی توانستند در مقابل‌سکوت در مسئله‌هندوچین‌از امریکاامتیازات بیشتری بگیرند. چین کمونیست‌عضو برجسته سازمان ملل شده و امروز با اکثر کشور های جهان معاملات اقتصادی دارد و روسیه شوروی هم توانسته است در مذاکرات مسکو به موفقیت‌های قابل ملاحظه‌ای برسد و امیدوار است که‌درمذاکرات آینده‌اش باب معاملات اقتصادی را با امریکا باز کند . دولت روسیه نه تنها مایل است تا کالاهای‌ساخت شوروی را که آنقدر ها مرغوبیت جهانی ندارد در امریکا بفروش‌رساند‌بلکه‌خواهان کمك های اقتصادی و فنی است تا بتواند از ذخائر زیر زمینی سیبریه که حداقل چند میلیون دلارسرمایه لازم دارد استفاده‌نماید‌و برای‌رسیدن باین هدف یك کشتی باری و حتی ممکن است ویت‌نام شمالی را هم ندیده بگیرد . »

آقای «اختاپوس»!

خبرنگار رشوه نمی گیرد!

نویسنده : حسین سرفراز سردبیر مجله خواندنیها

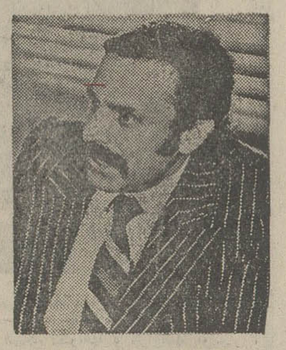

درنظاره اول شاید مسئله قابل اهمیت بنظر نیاید اما ما خود در بخشی از وسائل ارتباط جمعی کار می کنیم و به تجربه براثر معجزه‌آسای این وسائل در سازندگی یابعکس ویرانگری پی برده‌ایم و چنین استکه‌اجازه میخواهدپاسخگوی گفته های ناهنجاری باشدکه بکرات دربرنامه کمدی«اختاپوس» نسبت به مطبوعات ایران و خصوصیات خبرنگاران عنوان شده است .

من مایل نیستم به آقای پرویز صیاد نویسنده این برنامه پاسخی بدهم اما مایلم با سازمان تلویزیون ملی ایران حرفهائی را در میان بگذارم که اگرچه تیر از کمان است اما آنکه تیر را پرش میدهد و در قلب هدف می نشاند کمان‌دار است نه کمان .

ماحصل ماجرا اینست که « اختاپوس » و کسی که آنرا می نویسد در طول مدت زمانی که سدتماشائیان محترم شاهد دیدارش هستند هروقت فرصتی پیش آمده به خبرنگاران مطبوعات نیش حواله کرده است و خصوصا تاکیدی داشته است برحق و حساب بگیری آنان که این یک اتهام وتوهین ناروا وبرخلاف حقیقت است واگر حرفی هست درهمین‌است.

درسرفصل وظائف مطبوعات نگرش انتقادی و بازگوکردن کم وکاستهای زندگی سیاسی واجتماعی یک ملت و یک مملکت بعنوان وظیفه اصلی وحتمی است بنابراین هیچ‌قلمزن وظیفه شناسی در مطبوعات نیست که بانفس انتقاد مخالف باشد چرا که مخالفت باهرنوع انتقاد سالم از طرف هرکس که باشد در مرحله اول تخطئه وظیفه خود مطبوعات است بنابراین اگر در برنامه اختاپوس بمطبوعات انتقادی اصولی وارد باشد و بازگو گردد محل حرف وایرادی باقی نمی گذارد اما واقع‌امر اینست که نیست نویسنده این برنامه و نگرش او چنین‌نیست بلکه بمسائلی درباره مطبوعات و نویسندگان و خبرنگارانش اشاره می کند وباصطلاح « نقادی » می کند که صرفا نوعی عیب‌جوئی و تهمت وافترا است .

خبرنگاران ایرانی به تحقیق‌ازمظلومترین و نیزکوشاترین خبرنگاران جهان هستند چرا که اینها در شرایط بسیار نامساعدی برای درجریان گذاشتن مردم نسبت به‌رویدادهای گوناگون خود را به آب و آتش میزنند .

بروید صفحات گزارشهای مربوط به همین زلزله قیر و کارزین را یکباردیگر درلابلای صفحات روزنامه ومجله‌ها از نظر بگذرانید تا ببینید چه میگوئیم ؟ بروید دربیابانهای مرز ایران و عراق پرسه‌ای بزنیدوآنوقت گزارشهای‌خبرنگاران ایرانی را بهنگام اخراج ایرانیان از عراق یکبار دیگر بخوانید تا بدانید این عکسها وخبرها باچه خون‌دلی تهیه شده و نیز بروید ولیست حق‌التحریر های صدها نوشته و مقاله وگزارش و عکس خبرنگاران ایرانی را از نظر بگذرانید و آنرا با زحمتی که درراه تهیه آن کشیده شده مقایسه کنید تا بدانید که خبرنگارایرانی درچه شرایطی و باچه وسائل وامکاناتی بدنبال تهیه خبر میرود و پرسش اینست که آیا سزاوار است که عکس‌العمل یک برنامه باصطلاح انتقادی و کمدی در برابر خبرنگارانی چنین زحمتکش ومحروم تهمت و افترا باشد ؟

حاشا به غیرت اداره کنندگان‌تلویزیون ملی که‌هم‌اکنون خود بارگرانی از مسئولیت ووظیفه را دربخشهای خبری بدوش همین خبرنگاران گذاشته‌اند آنوقت اجازه میدهند در بخش دیگری از برنامه‌هایشان خبرنگار ایرانی چنین مورد توهین قرار گیرد واورا حق و حساب بگیر بخوانند .

امیدواریم که این آخرین بار باشد که نویسنده برنامه اختاپوس نقطه نظرهای شخصی واحتمالا غرض های بسیار خصوصی خود را که نسبت به خبرنگاران و نویسندگان مطبوعات دارد در لعاب انتقاد بپوشاند و آنرا به‌پرده‌تلویزیون بکشاند وامیدواریم شما نیز دانسته باشید که مطبوعات و نویسنده و خبرنگارش با انتقاد سالم مخالفتی ندارد اما در برابر توهین آشکار که از برخی عقده‌ها وناکامیهای شخصی سرچشمه می گیرد حتما ایستادگی می کند و اجازه نمی‌دهد هرازراه‌رسیده‌ای حرمت مطبوعات راببازی بگیرد .

میگویند، میشنویم که:

حذف برنامه شش‌وهشت

شایع شد که برنامه شش و هشت تلویزیون بعللی برای‌مدت زیادی پخش نخواهد شد و پخش یکی دو برنامه اخیر که از تلویزیون می‌بینیم از برنامه هائی بوده است که قبلا ضبط شده و آماده پخش بوده‌است. است .

پستچی‌راسردست‌بردند

شنیدیم که فیلم پستچی قبل‌از اینکه درایران‌برروی پرده‌سینما بیاید چند کپی از آن درکشور های خارج بفروش رفته است . خرید این فیلم توسط کشورهای کانادای فرانسه ، فرانسه ، انگلیس و آلمان قطعی و تمام شده است.

مبارك است

گفتند که عده‌ای‌ازخوانندگان رادیو را کنار گذاشته‌اند و احکام لازم هم صادر شده‌است دوباره شنیدیم که برای همان عده احکام دعوت های تازه‌ای برای کار صادر شده است .

تازه‌چه‌خبر؟

نمایشگاه عکاسی علی شکوه

سوم تیر ماه نمایشگاه عکاسی‌علی شکوه در گالری ۲ انجمن ایران‌و امریکا افتتاح میشود این نمایشگاه تا ۲۴ تیر ادامه‌دارد واز ساعت ۵ تا۸٫۵ بعداز ظهر دیدار از این نمایشگاه آزاد است .

نمایشگاه عکس

نمایشگاه عکس از فعالیت های انجمن دوستداران توانخواهان کشور روز چهار شنبه ۲۴ خرداد ساعت ۵٫۵ درباشگاه حزب ایران نوین واقع در فیشرآباد خیابان سپند افتتاح خواهد شد و تا روز جمعه از ساعت ٤ تا ٦برای‌بازدید عموم تشکیل است .

ارکستر سنفنیك تهران

هنرمندان ارکستر سنفونیک تهران برهبری فرشاد سنجری روز سه شنبه سی‌ام خرداد ماه ساعت ۸ بعداز ظهر برنامه‌ای‌در تالاررودکی اجرا خواهند نمود .

دراین برنامه فرید فرجاد (ویلن) عباس ظهیرالدینی (ویلن‌سل) رضا وحدت پژوه (اوبوا) محسن افتاده (فاگوت)وعزت‌الله انتظامی گوینده) شرکت دارند .

این برنامه توسط انجمن فیلارمونیک تهران برگزار خواهد شد

تریو در دانشگاه

امروز تریوئی در تالار دانشکده هنرهای زیبا اجرا میشود .

دراجرای این تریو منوچهرصهبائی (اوبوا) دیمترپارژوف (فاگوت) النا آرناندووا (پیانو) شرکت دارند .

ساعت ۸٫۱۵ دقیقه بعد از ظهر درهای تالار بسته خواهد شد و برنامه شروع میشود این برنامه بهمت انجمن فیلارمونیک تدارک شده است.

در سرزمین های دیگر

ساعت ۱۹٫٤۰ برنامه دوم (سه شنبه)

دوازدهمین جمبوری‌بین‌المللی پیشاهنگی در سال ۱۹٦۷ در امریکا برگزار شد فیلمی از این مراسم در بررسی‌فرهنگ در سر زمین های دیگر بنظر نوجوانان خواهد رسید .

گذرگاه

ساعت ۲۰٫۱۰ برنامه دوم (سه شنبه)

گذرگاه این هفته شامل: مقدمه‌ای در باره تلویزیون مدار بسته و موارد وچگونگی استفاده از آن .

دیداری است از یك کارگاه قالی بافی و بافته های زرین موزه هنر های ملی .

ـ دیداری‌ازدهکده المپیك مونیخ و سخنی پیرامون تسهیلاتی که برای‌تماشائیان و خبرنگاران فراهم شده است .

و مختصری از زندگی رئیس جمهوری فرانسه وچند خبر هنری و علمی همراه با فیلم .

موسیقی فرهنگ و هنر

ساعت ۲۲ برنامه دوم (سه شنبه)

در برنامه موسیقی این ساعت گروه هنرمندان‌وزارت فرهنگ و هنرشرکت‌دارندو ساقی کوبا صدای افسانه ـ دیوونه بازار باصدای‌عمادرام ـ گریز از دل با صدای‌افسانه بیشه سبز با صدای نادیا رام را می شنویم . اشعار این ترانه هاازمعینی کرمانشاهی ـ لعبت والا ـ پرویز وکیلی ـ سازنده آهنگها و سرپرست ارکستر عماد رام .

سرکار استوار

ساعت ۲۲٫٤۰ برنامه‌شبکه (سه شنبه)

در این قسمت از سریال سرکار استوار یکی‌از اهالی ده بنام خداداد که دچار فقر شدیدی است قصد داردبرای سروسامان بخشیدن به زندگی خود به شهر برود و زندگی مرتبی برای خود درست کند ولی برای‌سفر نیاز به پول دارد او با دست خالی روانه شهر میشود وبارفتن‌اوگدای ده به پاسگاه مراجعه می کند که پولهای دخترش به‌سرقت رفته است و سرکار استوار دست بکارمیشود وماجراهائی اتفاق می افتد .

۷

برنامه شبکه تلویزیون سه‌شنبه

۱۷ـ٤۵	اسلاید و موزیک
۱۷ـ۵۸	سلام شاهنشاهی و اعلام برنامه
۱۸ـ۰۰	آموزش‌کودکان‌روستائی
۱۸ـ۲۵	آموزش بزرگ سالان روستائی
۱۹ـ۳۰	مسابقه تلاش
۲۰ـ۳۰	مشروح اخبار همراه با فیلمهای خبری
۲۱ـ۰۵	روزهای زندگی
۲۲ـ۰۵	برنامه‌ای از لژیون خدمتگزاران بشر
۲۲ـ٤۰	سرکار استوار
۲۳ـ۳۰	آخرین اخبار

نیمروز فردا

۱۲ـ٤۵	اسلایدوموزیک
۱۲ـ۵۸	سلام شاهنشاهی و اعلام برنامه
۱۳ـ۰۰	اخبارنیمروز بخش‌اول
۱۳ـ۱۰	حفاظت و ایمنی
۱۳ـ۲۵	موسیقی ایرانی
۱۳ـ۳۵	آژانس او
۱٤ـ۳۰	اخبار نیمروزبخش‌دوم

۹

برنامه دوم تلویزیون سه‌شنبه

۱۹ـ۱۵	اسلاید و موریک
۱۹ـ۳۰	سلام شاهنشاهی و اعلام برنامه
۱۹ـ۳٤	اخبار
۱۹ـ٤۰	در سرزمین‌های دیگر
۲۰ـ۱۰	گذرگاه
۲۰ـ٤۰	برنامه دانش
۲۱ـ۰۵	واریته خارجی
۲۱ـ۳۰	اخبار برنامه دوم
۲۲ـ۰۰	موسیقی ایرانی
۲۲ـ۲۲	دانیل‌دوراندا

۱

برنامه تلویزیون آموزشی

سه‌شنبه

۱۷ـ۰۰	طبیعی چهارم
۱۷ـ۲۵	شیمی سال پنجم
۱۷ـ۵۰	زنگ تفریح
۱۸ـ۰۰	فیزیک سال ششم
۱۸ـ۲۵	ریاضی سال چهارم
۱۸ـ۵۰	پاسخ به پرسش‌های فیزیک
۱۹ـ۲۰	عربی ششم
۱۹ـ۵۰	زنگ تفریح
۲۰ـ۰۰	پاسخ به پرسش‌های فیزیک
۲۰ـ۳۰	تدریس‌ترسیمی ورقومی

چهارشنبه

۱۳ـ۳۰	ترانه‌ها وچشم‌اندازها
۱٤ـ۰۰	سلام شاهنشاهی و اعلام برنامه
۱٤ـ۰۵	زبان انگلیسی
۱٤ـ۲۰	شیمی ششم
۱٤ـ۵۰	علوم دبستان
۱۵ـ۰۵	گرامر انگلیسی
۱۵ـ۲۰	شناخت حرفه و فن و دوره راهنمائی
۱۵ـ٤۵	زنگ تفریح
۱٦ـ۰۰	هندسه و مخروطات
۱٦ـ۳۰	فیلم داستانی

۸

برنامه تلویزیون امریکا سه‌شنبه

۱۷ـ۰۰	می‌بری
۱۷ـ۳۰	بعدا اعلام‌خواهد شد
۱۷ـ۵۵	برنامه آگهی
۱۸ـ۰۰	اخبار
۱۸ـ۱۰	مرز سیاه
۱۹ـ۰۰	دایه و استاد
۱۹ـ۲۵	سه‌پسرمن
۱۹ـ۵۰	بعدا اعلام خواهدشد
۲۰ـ٤۰	چاپارل
۲۱ـ۳۰	دیکپاول
۲۲ـ۲۰	برنامه آگهی
۲۲ـ۲۵	دیککاوت

برنامه دوم رادیو

برنامه دوم‌رادیو (ساعات‌پخش موسیقی بطریقه استریوفونیک)

٦ـ۳۵	موسیقی بامداد
۹ـ۰۰	موسیقی کلاسیک
۱۲ـ۰۰	موسیقی کلاسیک
۱٦ـ۰۰	آهنگهای روز
۱۷ـ۰۰	موسیقی کلاسیک
۱۸ـ۰۰	موسیقی فیلم
۲۱ـ۰۰	موسیقی کلاسیک
۲۳ـ۰۰	موسیقی ایرانی

ایزوگام
پدیده‌ای مدرن برای هرنوع ایزولاسیون
ایزوگام
برای استفاده ازسرویس مشورتی رایگان
درمورد هرنوع محاسبات ایزولاسیون لطفاً به :
شرکت سهامی پشم شیشه ایران ـ شاهرضا ـ صبای جنوبی ـ شماره ۱۳ ـ تلفن های ۴۸۵۲۱ ـ ٦٦۷۵۳۷ مراجعه فرمائید

قسمتی ازمشخصات فنی
کاشی سعدی که مورد توجه
مهندسین و دکوراتورهاست
زوایا
رنگ ناپذیری سطح لعابدار
قائمه بودن
مسطح بودن سطح لعابدار
کاشی سعدی پیشاهنگ در تحول صنعت سرامیک ایران

قهرمانان موتور سوار ، جوانان حادثه‌جو و مردانی که با سرعتی مافوق تصور به استقبال خطر میروند در این اثر پرغوغای حقیقی سالن سینما را بلرزه در میاورند
ازفردا صبح فقط در
سینما پولیدور
ستیومك کوئین
درفیلم رنگی
مافوق سرعت
باشرکت قهرمانان
موتورسیکلت رانی جهان
پخش از سنتر فیلم

سکسی‌ترین ستاره عالم سینما «راکل ولش» در سکسی‌ترین وپرحادثه‌ترین فیلم وسترن که تاکنون برپرده سینما نقش بسته است
آغاز هفته دوم نمایش در
سینما پارامونت
راکل ولش رابرت کالپ . ارنست بورگناین
درفیلم پاناویژن و رنگی
پاداش تجاوز
HANNIE CAULDER
بکارگردانی : برت کندی
باشرکت
کریستوفرلی
دیانادورس

Carrier
آیا درفکر کودکان خود هستید ؟
پس برای رفاه وسلامتی عزیزان خود درمقابل گرمای طاقت فرسای تابستان چه فکری کرده اید ؟
ماکارشمارا آسان کرده ایم ...
کولر کریر بخرید
زیرا خواب نوشین، لذت آسایش وسلامتی خانواده خود را با :
کولر کریر میابید
نماینده انحصاری
شرکت سهامی شعله خاور
تخت جمشید ـ چهارراه بهار ـ تلفن ۲٦ ـ ۸۲۹۰۲۱

خازن
ازپریدن فیوز جلوگیری می کند وبطور معجزآسا آمپر مصرفی برق را کاهش میدهد

انتقاد

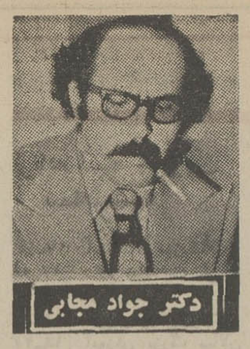

دکتر جواد مجابی

حقایق کوچولوی هوشنگ‌خان

آقای هوشنگ‌خان همکار اداری من هرروز مرا محاکمه می کند ، در اداره پنج شش نفری ما او تنها کسی است که نوشته های مرا میخواند و لابد تنها کسی است که نقش «وجدان عمومی» را هرروز صبح بازی میکند .

صبح که به اداره می‌آیم دو چیز همیشه برایم غیرمنتظره است، یکی عملیات محیرالعقولی که آسانسورچی های اداره ما هرروزمرتکب میشوند ، که اول همین را بگویم تا برسیم به دومی .

آسانسور اداره ۷ ، ۸ طبقه‌ای ما ظرفیت حمل ۷ ،۸ نفر را دارد و برخلاف تمام آسانسور های ادارات کشور های توسعه یافته دو آسانسورچی دارد که هردو باهم آسانسور را هدایت می کنند . لابد می پرسید چطور ؟ سئوال بیجائی نیست . یکی دکمه ها را فشار میدهد و آسانسور را پائین و بالا میبرد و دیگری ماموریاکیزگی، آرایش و پیرایش آسانسور است ، هرروز یک عکس تازه بدرو دیوار آسانسور نصب میشود و هرروز در داخل شیشه ماست پاستوریزه چند عدد گل تازه گذاشته میشود . این نفر دومی هرروز نمره های آسانسور را قرمز و زرد و آبی میکند و گاهی آسانسور را از کار می اندازد این دو جوان همیشه باهم حرف میزنند . از اضافه کار نگرفتن ، از دیر حقوق گرفتن ، از پژمرده شدن گل‌ها، از دمده شدن عکس ها و از مشتریان بدقلق آسانسور باهم حرف میزنند .

وقتی که صبح دم آسانسور میرسم همیشه منتظرم که امروز گلدان و گل و عکس و حرف های آنها عوض شده باشد یا یکی از آنان رفته باشد ، اما هیچ‌چیز تغییر نمیکند ، و آنها هرروز صبح یک چیز تکراری شناخته شده هستند .

در طبقه پنجم که از آسانسور پیاده میشوم موقع امضا کردن ، موقع راه رفتن در راهرو ، موقع چای خوردن و چرت زدن ، موقع کار کردن و خمیازه کشیدن ، موقع نامه بدوستی نوشتن و از او تقاضای وجه دسنی کردن ، موقع حرف زدن با این و آن یا حرف نزدن و سرگرم کاری بودن ، یکباره آقای هوشنگ‌خان می‌آید تو ، سلام ! مقاله دیشبت را خواندم بد نبود و کلاف حرفش باز میشود تا آدم را کلافه کند.

آقای هوشنگ‌خان اگر مقاله نوشته باشم یا ننوشته باشم همیشه یک عقیده ثابت دارد .

مدعی است که ای روزنامه‌نگار ! تو حقیقت را نمی نویسی.

و من باو میگویم دیشب اصلا چیزی از من چاپ نشده ، می گوید با اینهمه وقایع اسفبار و ناراحت کننده در اقطار جهان چرا نباید از تو انتقادی چاپ شود . میگویم برای اینکه آدم نمیتواند همیشه انتقاد کند .

میگوید ملاحظاتی هست ؟

میگویم ، حوصله‌اش نیست !

میگوید ، حق نداری که حوصله نداشته باشی .

میگویم ، وقتش نیست .

میگوید ، اینهمه وقت .

میگویم ، که تو آنرا میگیری .

میگوید مهم نیست ، حالا که وقت داریم ، می نشیند دستور چای میدهم ، آنوقت ماجرای‌هرروزی شروع میشود ، همان حرف ها و عباراتی که مثل گل ها و عکس های آسانسورچیان محترم ما تروتازه یکنواخت و منتظره است .

می گوید : آقای روزنامه نویس !

من جوابی نمی دهم و خودم را مشغول نشان میدهم .

میگوید : آقای حقیقت‌بین حقیقت‌نویس (لحنش جنبه شوخی دارد) .

میگویم : رسما تکذیب میکنم .

میگوید اگر هم پیشدستی نمیکردی من تکذیب میکردم .

این چه بود که نوشته بودی ، چرا حقیقت را نمی نویسی ، چرا داستان و تمثیل میبافی .

میگویم من خیلی مایلم بدانم که حقیقت تو چیست که الان شش ماه است که به آن پیله کرده‌ای ؟ چایش را هورت میکشد و میگوید حقیقت اینست که در ادارات ما کسی درست کار نمیکند . میگویم درست ، اما اینرا من بارها از قول خودم و دیگران نقل کرده‌ام .

میگوید حقیقت اینست که حقوق ما کارمندان آنقدر کم است که با قرض های همیشگی دست به گریبان هستیم . میگویم اینرا هم که نوشته‌ام . میگوید کسی بوظیفه خود عمل نمیکند از راننده اتوبوس خط هاشمی بگیر تا مدیر کل آن اداره .

میگویم درست اما چرا آن اداره ؟

میگوید مصلحت نیست که به نزدیک اشاره کنم .

میگویم اینرا هم من و دوستانم نوشته‌ایم .

میگوید ، نه آقاجان ، شما از کنار مطلب رد میشوید . مزیک تحصیل‌کرده عالیرتبه هستم حقوقم پس‌از ۱۵ سال کار ۱۳۲۰ تومان است که ۷۰۰ تومان آنرا اجاره میدهم و بقیه‌اش را هم به درد قسط و قرض میزنم .

میگویم ، بارها نوشته‌ایم که تحصیل کرده‌ها نه کار متناسبی بدست می آورند و نه حقوق مناسبی میگیرند ، و غالبا عمرشان را در ادارات هدر میدهند . کاری را که دوست دارند بدست نمی آورند کاری را که دوست ندارند بدان دچار میشوند .

همیشه هشتشان گروی ۹ است و تازه ۹ هم آش‌دهن‌سوزی نیست .

میگوید آقا تو وکیل مردم عادی هستی .

میگویم خدا نکند .

میگوید از نوع مدافعش .

میگویم مقصودت وکیل مدافع که نیست .

میگوید بهرحال قلم تو باید بسود مردم باشد .

میگویم دوست دارم که باشد .

میگوید پس چرا نمی نویسی ؟ چرا اینهمه نابسامانی را نمی نویسی ، چشم من از شدت کار کردن معیوب شده ، اما فقط برای اینکه عاشق کار اداری هستم و فقط برای اینکه میخواهم‌شرافتمندانه و بدون تکیه به کسی کار خودم را پیش ببرم شکوه نمی کنم . و به بندوبستی متوسل نمیشوم .

میگویم بدنیست که امتحان کنی ؟ قیافه حق‌بجانبی می گیرد ، میگوید من نمیتوانم از جاده عفاف و درستی منحرف بشوم ، میگویم خوب یک کار فرعی میتوانی دست‌وپا کنی . میگوید یکسال است دنبال یک شغل فرعی مرغوب میگردم .

میگوید مساله اینست که تو از درد مردم خبرنداری ؟

میگویم تو چقدر بی‌انصافی که مشلات خصوصی‌ات را مشکلات مردم میدانی تو با این وضع در مقایسه با یک دهقان سیستانی یا یک باغدار قزوینی و فرشباف کرمانی در رفاه کامل هستی ، تو اگر حقیقت را میخواستی بگوئی بدنبود که بوضع آنها هم اشاره‌میکردی.

میگوید با زحمتی که من سال ها کشیده‌ام با درسی که خوانده‌ام با اطلاعات اداری که دارم با ظرفیتی که برای کار های بهتر و بیشتر دارم در مقایسه با یک دهقان من مستحق تر و در شرایط بدتری هستم ، ظلمی که برمن و امثال من رفته است برآنها نمیرود که من تمام این بی‌عدالتی را حس میکنم و می‌فهمم ، اما خوشبختی فلان‌باربر یا طواف اینست که منوجه خوشبختی یا بدبختی خودش نیست . گفتم مسئله این نیست که نمیداند یا حس نمی کند . تو که میدانی او در چه وضعی است چرا چیزی نمی گوئی ، مگر این حقیقت نیست ؟ میگوید چرا میگویم من نمیتوانم مکالمات بیهوده‌ای که بین من و تو درمیگیرد بعنوان حقیقت در روزنامه بنویسم من فقط برای حقیقت های خصوصی تو نمی نویسم .

سعی دارم نوشته‌ام در این ستون برای دیگران هم مفید باشد، آدم هائی که هیچوقت آنها را نمی بینم ، نمیشناسم اما مشکلات مشترک ، خوشبختی های مشترک ، وضعیت مشترک آنها را میشود دریافت و فهمید و از آن صحبت کرد گیرم بصورت قصه و تمثیل ، میگوید : فقط برای اینکه بخوانند و بدانند که تو میدانی .

میگویم برای اینکه خودشان بدانند و دیگران هم که مقامی و مسئولیتی دارند بدانند و توهم بدانی که اینجا هر روز فقط حرف میزنی و مسائل کوچک زندگیت را مشکلات بزرگ بشری قلمداد میکنی و مرتب از اینکه دیگران حقیقت آنرا درنمی یابند گله کنی .

می بینم که او را رنجانده‌ام . میگویم هوشنگ‌خان ! توهم درست میگوئی ، بخاطر حقیقت کوچولوی تو بچشم ، چیزی می نویسم ، بگذار یکبار هم بزعم تو حقیقت را نوشته باشم .

تاریخ در صفحات اطلاعات

چهل سال قبل در همین روز

بیست وپنجمین جشن فارغ‌التحصیلی کالج اناثیه امریکائی

مدعوین مرکب از وزراء و رجال ، روسای ادارات ، مدیران مدارس و اولیای اطفال و خوانین محترمه در سالون کنفرانس کالج حضور یافتند و ساعت ۹ صبح تمام سالون مملو از جمعیت زن و مرد شد و قسمت فوقانی نیز پر از جمعیت گردید.

محصلات دیپلمه‌ومحصلات کلاس‌های بالا و محصلاتی که در کلاس‌های عالی کالج مشغول تحصیل هستند در صفه سالون مقابل جمعیت روی نیمکت ها قرار گرفتند . پس از خواندن سرود روحانی و دعای افتتاح شروع به ایراد نطق‌ها گردید ـ بدوا مدحت خانم سهرابی خیرمقدم گفت : بعد طلیعه‌خانم صالح در خصوص اهمیت ورزش‌برای نسوان نطقی ایراد کرد، سپس ارکستر مدرسه مترنم گردید و بعد حشمت خانم البرز در خصوص حیات بشر و عرفان شرحی بیان نمود.

سپس مهین خانم‌سمیعی‌راجع به‌فلسفه مذهب در جامعه شرح جالبی ایراد‌نمود و در این موقع از طرف عموم محصلات سرود فارسی خوانده شد و بعدها یکاندخت ساهاکیان راجع‌به فرصت‌های یک معلم و مربیاه رحمت سمیعی‌راجع به تمدن ایران ، هرکدام نطق‌هائی‌ایراد نمودند.

باز سرود فارسی خوانده شد و بعد عفت خانم زندی راجع به حفظ شئونات نسوان و سپس فرنگیس خانم شاهرخ درباب تساوی حقوق در مدارج‌تحصیلی بیاناتی ایراد نمودند.

توزیع دیپلم و نطق مدیره مدرسه

دوازده نفر فارغ‌التحصیل های‌مدرسه متوسطه و شش نفر فارغ‌التحصیل‌قسمت عالی کالج برای گرفتن دیپلم‌های خود پیش آمدند و مدیره مدرسه امریکائی اناث اظهارات جالبی توام با پند و اندرزهای مفیدخطاب‌به فارغ‌التحصیل‌ها ایراد نمود و بعد توزیع دیپلم انجام گرفت .

شش نفر فارغ‌التحصیل کالج

۱ـ منیرجهان باوند صبیه میرزا حسین‌خان باوند ۲ـ فطانه خانم دیهیم صبیه حسام‌الممالک درجه دو را احراز نموده ۳ـ عفت خانم زندی صبیه دکتر حسینقلی‌خان زندی (مسنن‌الدوله) ٤ـ فرنگیس خانم شاهرخ صبیه ارباب کیخسرو شاهرخ ۵ ـ عزت‌خانم ملک صبیه حاجی حسین‌آقای ملک که درجه اول را احراز نموده ٦ـ اشرف خانم نبوی صبیه سید جعفرخان نبوی (مخاطب‌السلطان)

دوازده‌نفر فارغ‌التحصیل‌های متوسطه

۱ـ حشمت البرزصبیه میرزا یدالله‌خان البرز (معزخاقان) ۲ ـ هلن اواکیان صبیه‌مسیوآوانس‌اواکیان ۳ـ هایکاندخت ساهاکیان صبیه‌دکتر خاچاطورساهاکیان ٤ـ خجسته خرسند صبیه عبدالله‌خان خرسند ۵ـ مریشامرحمت سمیعی صبیه میرزا اسمعیل‌خان رحمت سمیعی (مفخم‌الممالک) ٦ـ لیلا ساعد صبیه میرزا محمدخان ساعد مراغه (ساعد الوزاره) ۷ ـ مدحت سهرابی صبیه میرزا ابوالقاسم‌خان سهرابی (بدیع السلطنه) ۸ـمهین سمیعی‌صبیه ناصرقلی خان سمیعی۹ـ عفت شیبانی صبیه‌میرزا معصوم‌خان شیبانی ۱۰ـ طلیعه صالح صبیه میرزا حسن‌خان صالح ۱۱ـ دفترالملوک عالمی صبیه مرحوم میرزا اسمعیل‌خان عالمی (عالم‌الدوله) ۱۲ ـ خورشید مفتاح صبیه موسی‌خان مفتاح (مفتاح‌الملک).

دسته های گل در سالون

همینکه اعطای دیپلم‌ها خاتمه یافت دسته‌های گل از طرف اولیای محصلات و کسان ایشان با تقدیم تبریک و تهنیت تسلیم فارغ‌التحصیل‌ها گردید . یکربع بعد خانم‌های دیپلمه درمیان دسته‌های گل که از هر طرف نثار آنها میشد گم شده بودند و مقارن ظهر جشن کالج خاتمه پذیرفت .

انتقال به قصر ییلاقی و جلسات دولت

بواسطه پیش‌آمد تابستان اعلیحضرت همایون شاهنشاهی از قصر سلطنتی شهر به قصرییلاقی‌سعدآباد تشریف‌فرما شدند. دفتر مخصوص شاهنشاهی نیز به آنجا انتقال‌یافت وجلسات‌هیئت‌دولت نیز حسب‌المقرر روزهای شنبه‌وچهارشنبه در سعدآبادو روزهای‌دوشنبه درصورت لزوم درعمارت بادگیر منعقدخواهد شد.

کفایت وزارت معارف

آقای دکتر احمدخان محسنی (عماد الملک) رئیس معارف ایالت‌آذربایجان‌به کفالت وزارت معارف انتخاب گردیدودو تلگرافا به مرکز احضار شده . ایشان برای سرکشی بامور معارفی آذربایجان به اردبیل رفته بود براثر تلگرافمزبور کارهای حوزه ماموریت خود را انجام داده و بسمت مرکز حرکت کرده‌است.

معاون وزارت امور خارجه

انوشیروان خان سپهبدی

آقای انوشیروان ـ خان سپهبدی وزیر مختار دولت شاهنشاهی در برن که مدت پنجسال خدمت‌متوالی ایشان در سویس خاتمه پذیرفته است از طرف وزارت امور خارجه به طهران احضار شده و بطوریکه اطلاع یافته‌ایم برای پست معاونت وزارت خارجه در نظر گرفته شده‌اند.

در دیوان محاکمات مالیه

میرزامحسن خان قریب

آقای میرزا محسن خان قریب رئیس ادارهتفتیش وزارت معارف از طرف وزارت مالیه‌تقاضای انتقال ایشان شده بود امور مربوطه‌را به آقای میرزا مهدیخان‌ایرانی که بکفالت‌اداره تفتیش تعیین گردیده تحویل داده و در وزارت مالیه در دیوان محاکمات مالیه مشغول کار خواهد شد.

اعلان فروش‌نان سفید وسیاه

بشارت بهمه ـ سه حسن در یکجا: محصول وطن ، ارزان ، نمیز .

آیا مایل هستید صحت مزاج خود را تامین کنید و نان خانه‌تان را ارزان‌تهیه فرمائید ؟ پس تشریف بیاورید تازه‌آباد، روبروی حمام علی‌افخبازخانه برادران حسنعلی‌زاده که حاضر کرده‌ایم برای شما هر ساعت بخواهید نان سفید و سیاه و شیرین و تازه ازبهترین آردهای شرکت قزوین ابریشمی و مهدی‌زاده فروش میشود . بقرار ذیل : نان سفید نمره اول پروی یکخوند ۳۵ دینار(هفت شاهی) نان سفید نمره دوم افتروی‌یک فوند ۲۵ دینار (پنجشاهی) نان سیاه نمره سوم خالخال یک فوند ۲۰ دینار (چهار شاهی)

بندر پهلوی برادران حسنعلی‌زاده خامنه‌ای

(نقل ازاطلاعات۲۳ خرداد ماه۱۳۱۲)

سمینار فروشندگان محصولات فیلکو و هوور درشهرستان مشهد

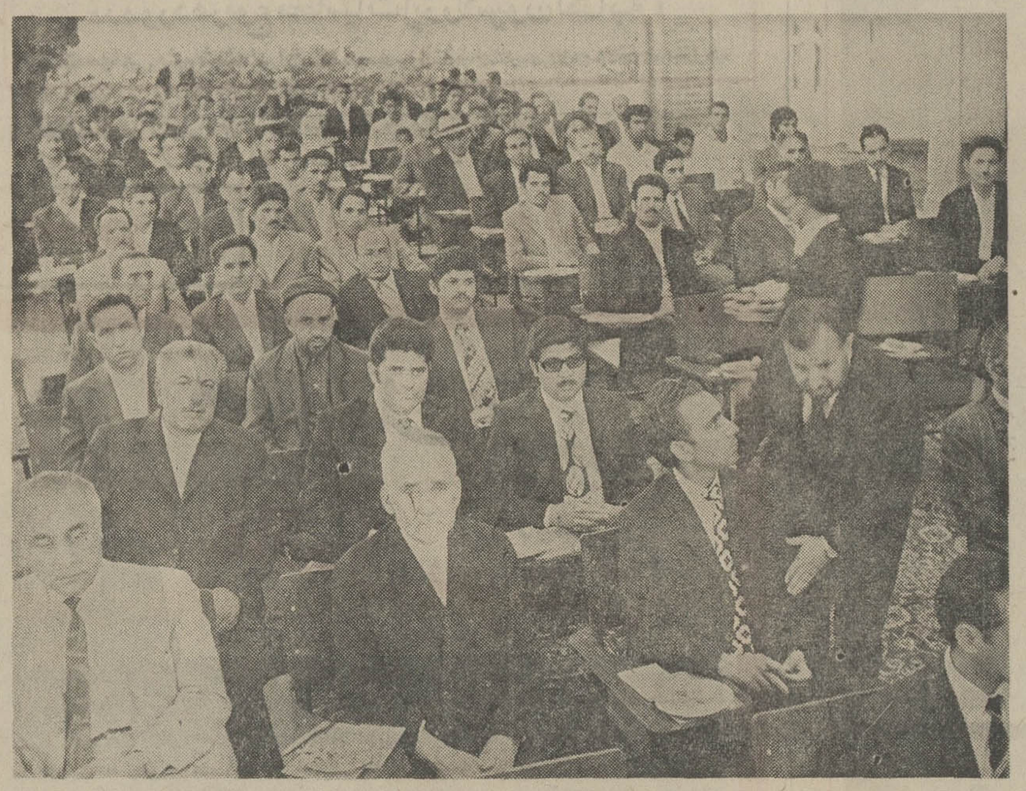

روز جمعه ۱۹ خرداد ماه سمیناری با شرکت بیش از ۲۰۰ نفر فروشندگان محصولات فیلور (فیلکو ـ هوور) به منظور معرفی و عرضه یخچال هـای مدل جدید فیلکو در شهرستان مشهد برگزارشد. دراین‌جلسه مطالبی پیرامون کیفیت ساخت و گنجایش بیشتر و سایر امتیازات یخچال های مدل جدید فیلکو وسیله مسئولان مربوط بیان گردید .

قانون آئین دادرسی مدنی
باکلیه اصلاحات آن
بوسیله
آقای موسی صبی وکیل دادگستری بزبان انگلیسی ترجمه و منتشر شده‌است .
محل فروش ـخیابان شاه ـ ساختمان حسو
جنب بانك ملی ایران شعبه نادری شمار ۲۱۰۰ تلفن
۴۸۹۶۷ ـ۶۶۰۴۱۶ ۱ـ۳ آ ـ۶۲۷۹

آگهی حراج
لشگرپیاده گارد مازاد خورده‌نان و آشغال سبزی یگان‌مربوطه مقیم پادگان عشرت‌آباد که ماهیانه در حدود ۸۰۰ کیلومی‌باشد برای مدت یکسال از طریق حراج‌بفروش میرساند خریداران می‌توانند از تاریخ ۲۷ر۳ر۵۱ همه‌روزه درسرویس‌اداری به‌پادگان عشرت‌آباد (تیپ‌رضاپور)مراجعه و پس از مشاهده جنس‌مورد حراج‌در کمیسیون مربوطه که در ساعت ۱۰صبح‌روز ۳ر۴ر۵۱ در پادگان عشرت‌آباد تشکیل‌خواهدشدشرکت نمایند .ارزش خورده نان‌وآشغال سبزی مورد حراج‌بطور ماهیانه وبطور نقد دریافت خواهدشد خریدار موظف‌است که‌اجناس‌خریداری رابطور روزانه باهزینه شخصی ازپادگان خارج نمایدچنانچه دراین موردتاخیر نماید لشگرگارد حق‌دارد بهر نحو که صلاح بداند نسبت به خروج آنها اقدام لازم بعمل آورد هرگونه عوارض ومالیات وهزینه‌های متعلقه بعهده خریدار میباشد م‌الف ۴۱۷۷
لشگر پیاده گارد
۱ـ۱۸۹۰۴

آگهی مناقصه شماره ۵۸۴ر۵۱
راه‌آهن دولتی ایران چهار قلم لاستیك روئی و توئی مختلف موردنیاز رابرطبق مشخصات وشرایطه‌مربوطه.
از طریق‌مناقصه تحویل‌تهران انبار مرکزی ب تهران‌خریداری مینماید.
داوطلبان شرکت در مناقصه می‌توانند در ساعات‌اداری جهت دریافت‌اسناد مناقصه باداره‌کل کارپردازی مراجعه فرمایندشرکت کنندگان در مناقصه باید مبلغ سی‌هزارریال‌بعنوان‌سپرده‌شرکت در مناقصه به صندوق‌راه‌آهن پرداخت‌و رسید صندوق یامعادل همان مبلغ ضمانت‌نامه بانکی صادره‌یکی از بانکهای مجاز ایران که‌لااقل یکماه اعتبار داشته‌باشد بضمیمه پیشنهاد خود تاساعت ۹صبح روز ۲۵ر۴ر۵۱در صندوق پیشنهاد هاواقع در اداره کل‌کارپردازی بیاندازند . پیشنهاد های واصله ساعت‌ده‌روز مزبور بازوقرائت خواهدشد . حضور پیشنهاد دهندگان یا نمایندگان مجاز آنها در جلسه مناقصه‌آزاد است‌وراه‌آهن دررد یاقبول هر یك یاتمام پیشنهاد ها مادامی که قرارداد مبادله‌نشده است‌جزاو کلا مختار می‌باشد به‌پیشنهاد فاقدسپرده و مشروط و مبهم وپیشنهادیکه بعد از موعد مقرر برسدترتیب اثر داده‌نخواهد شدسپرده برنده اول و نفردوم مناقصه نگهداری و در صورت استنکاف از انجام معامله بدون هیچگونه تشریفات‌بنفع راه‌آهن ضبط خواهدشد مالیات متعلقه و هرگونه‌عوارض دیگربعهده برندگان مناقصه می‌باشد . راه‌آهن می‌تواند تاصدی بیست‌وپنج از میزان معامله را کسرباً اضافه نماید .م‌الف ۴۱۷۳
آ ـ۱۸۹۲۶ ۱ـ۲
راه‌آهن دولتی ایران

احمد احرار

تئاتر در ایران

ـ۱۵۹ـ

سپهبدالدوله «جعفرقلی‌خان جلیلوند رضائی»

میرزاکوچک‌خان

با همه این احوال ، اقدامات دولت تلاشی را که از طرف مهاجرین آغاز شده بود و میرفت به یک قیام عمومی درسراسر کشور منتهی شود تا حدود زیادی بی اثر میساخت . بخصوص که مامورین دولت در ولایات قول همکاری و مساعدت خود را پس گرفته از تایید عملیاتی که طبق دستور مهاجرین صورت‌میگرفت خودداری‌میکردند.

تحت‌چنان شرایطی، کمیته چهارنفری با کمك مامورین آلمانی به‌فعالیت‌خود ادامه میداد . مهمترین وظایفی که درین زمان کمیته چهارنفری بعهده داشت عبارت بود از : سامان دادن و اداره امور مهاجرین در قم ـ حفظ ارتباط و تماس با تهران ـ اعزام نماینده به ولایات و تجهیز قوا و ایجاد پست‌های استحفاظی بمنظور مقاومت در مقابل حملات احتمالی روسها .

کمیته ظرف چند روز موفق شده بود نقاطی را که احتمال میرفت مورد تهاجم روسها واقع شود سنگربندی کند و نیرویی مرکب از ژاندارم‌ها و افراد داوطلب تحت فرماندهی‌افسران سوئدی‌وایرانی ژاندارمری در این نقاط بگمارد .

بزودی معلومشد این پیش‌بینی‌ها کاملا ضروری بوده است زیرا روسها که ازتجمع مهاجرین در قم و همکاری آنها با آلمانیها نگران شده بودند ، درحالیکه قوای خودرا از نیمه راه تهران فرامیخواندند ، گروههای دیگری را با ساز و برگ و تجهیزات‌کافی بسوی عراق «اراک» و قم و همدان گسیل داشتند .

روسهاپیداشتند که‌مبادا قشون‌عثمانی و احیانا سربازان آلمانی از طریق‌کرمانشاه و همدان به مهاجرین پیوسته باتفاق عشایر ایرانی و ژاندارمها و داوطلبان عازم تهران شوند و نقشه تسخیر پایتخت را بموقع اجرا بگذارند . ازینرو هدف آنها قطع خطوط ارتباطی و گسستن تماس مهاجرین با سرحد عثمانی بود .

اطلاعاتی که به کمیته چهارنفری در قم میرسید ، عموما از برخورد سپاهیان روس‌با مجاهدین‌و ژاندارمها حکایت داشت

تلگراف‌ازکرمانشاه‌ـ کمیته دفاع ملی :

در نزدیکی طاق بستان مابین قزاقهایی که در تحت ریاست رومانوف بودند و ژاندارمری و قوای ملی کرمانشاهی زدوخوردی شده قزاقها مغلوب و پس ازدادن تعدادی اسیر فرار نمودند . یک توپ بدست ژاندارمری افتاد .

از زنجان :

مابین قوای‌ملی درتحت‌ریاست میرزاکوچک‌خان و برادر ضرغام‌ـ السلطنه زدوخورد شده برادر ضرغام دستگیر و خوانین متفرق و خود ضرغام هم گویا زخمی شده است .

از همدان :

دوم قوس ـ حضور محترم سردار محیی دام اقباله العالی ، تلگراف وجود مقدس در موقعی زیارت شد که‌مشغول جنگ بودیم. فتح با ملت . قزاقهای ایرانی تسلیم ما شدند . روسها به قزوین فرار . مبالغی قورخانه و ماکسیم نصیب اردوی ملی‌گردید . حرکت غیرممکن است ... فدائی استقلال ایران ـ رضا عباسی

از همدان :

ششم قوس توشقان ئیل. وزیر مختار آلمان ـ پیشقراول‌ماروسها را در سلطان بلاغ شکست داده آنها فرار کردند و گردنه‌های‌آوج در تصرف ما میباشد .

وبر ـ قنسول آلمان

و اوایل امر همه‌ی تلگرافها و گزارشها بر پیروزی قوای ملی و شکست روسها دلالت میکرد .

جدول کلمات متقاطع

شماره ۱۳۵۵

طراح جدول : ف . جلوه

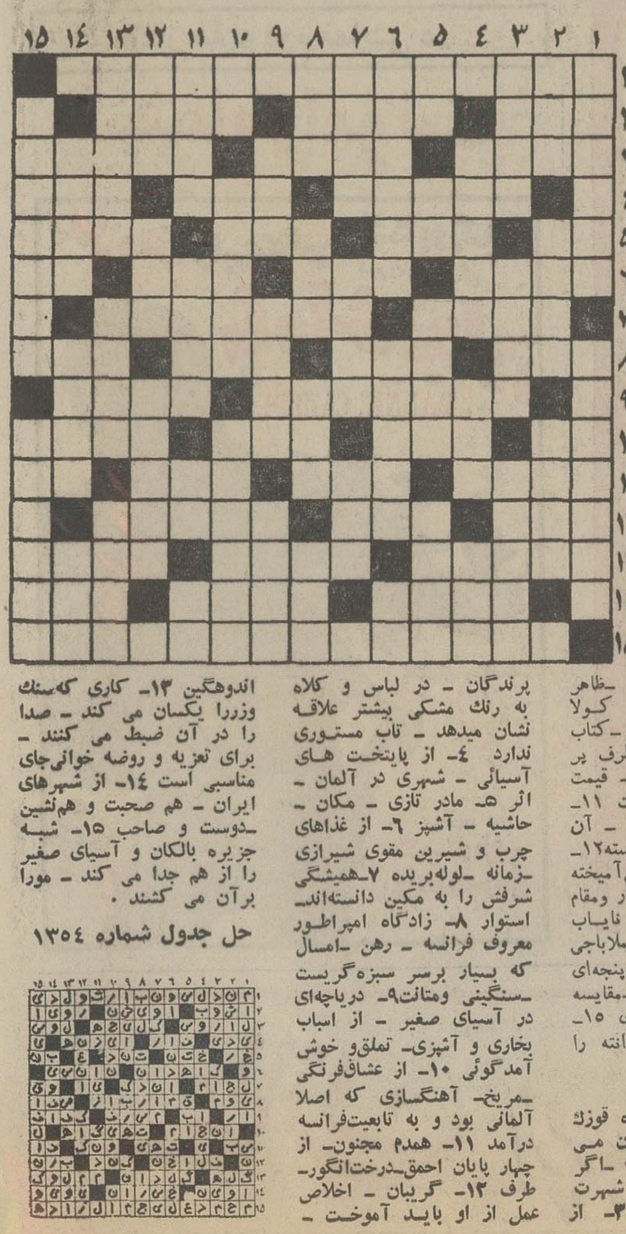

افقی :

۱ـ رمان نویس‌و شاعر انگلیس که در سال ۱۹۰۷ به‌دریافت جایزه نوبل نیزنایل امد ۲ـ از شهرهای ایران ـ کلدسته‌ـدر دوات‌یار مرکب بود ۳ـ شاعر تبریزی ـ در وصف طره‌اش اشعار فراوان سروده‌اند ـ شهری در قلب آسیا ٤ ـاز اقسام فرش ـ رنك آب و اسمان ـ مکافاتش همین دنیاست ۵ـ صاحب‌ـ قوت غالب ـ معصیت کوچك ـ لجباز و کینه‌توز ٦ـامیدوار‌ـ جایگاه قر ـ میز قاری ـ علامت جمع ۷ـ وصفی برای دهان گشاد ـ برای قوت قلب چند قطره‌ای‌می دهند ۸ ـ از برجستگی های خاك پرداختن و انجام دادن ـظاهر ـپارچه نازك ۹ـ انواع کولا بازارش را کساد کرد ـکتاب داستان ۱۰ـ از آن طرف پر می شود ـ پراکندن ـ قیمت ـمعجون نان وآبگوشت ۱۱ـ از اقسام لگد ـ پاداش ـ آن سو و بالا ـ ساق شکسته۱۲ـ گرفتاری وویال ـ سخن‌آمیخته به طعنه و تمسخر ـ قدر ومقام ۱۳ـ چه میجوئید که نایاب است ـ سبب ـ مدرسه‌ملاباجی ۱٤ـ با تومان دست و پنجه‌ای نرم کرد و پیروز شد ـمقایسه کردن ـ گل نومیدی ۱۵ـ مجموعا کمدی الهی دانته را تشکیل می دهند .

عمودی :

۱ـ کتابی از نویسنده قوزك پا ـ در جیب تهی دستان می بندد ۲ـ خیال و اندیشه ـاگر او نبود اتللوایون چنین شهرت نمی یافت ـ برج کج ۳ـ از پرندگان ـ در لباس و کلاه به رنك مشکی بیشتر علاقه نشان میدهد ـ تاب مستوری ندارد ٤ـ از پایتخت های آسیائی ـ شهری در آلمان ـ اثر ۵ـ مادر تازی ـ مکان ـ حاشیه ـ آشپز ٦ـ از غذاهای چرب و شیرین مقوی شیرازی ـزمانه ـلوله‌بریده ۷ـهمیشگی شرفش را به مکین دانسته‌اند ـ استوار ۸ـ زادگاه امپراطور معروف فرانسه ـ رهن ـامسال که بسیار برسر سبزه‌گریست ـسنگینی ومتانت۹ـ دریاچه‌ای در آسیای صغیر ـ از اسباب پخاری و آشپزی ـ تملق‌و خوش آمدگوئی ۱۰ـ از عشاق‌فرنگی ـمریخ ـ آهنگسازی که اصلا آلمانی بود و به تابعیت‌فرانسه درآمد ۱۱ـ همدم مجنون‌ـ از چهار پایان احمق‌ـدرخت‌انگور‌ـ طرف ۱۲ـ گریبان ـ اخلاص عمل از او باید آموخت ـ اندوهگین ۱۳ـ کاری که‌سنك وزرا یکسان می کند ـ صدا را در آن ضبط می کنند ـ برای تعزیه و روضه خوانی‌جای مناسبی است ۱٤ـ از شهرهای ایران ـ هم صحبت و هم‌نشین ـدوست و صاحب ۱۵ـ شبه جزیره بالکان و آسیای صغیر را از هم جدا می کند ـ مورا برآن می کشند .

حل جدول شماره ۱۳۵٤

در نمایش مد مدرسه عالی دختران

دختران دانشجو طراحان زیباترین لباس

دختران دانشجوی مدرسه عالی دختران در یک نمایش مد، ۴۱ لباس جالب را عرضه کردند

بعداز ظهر روز یکشنبه یکی ازجالب‌ترین‌نمایشهای مدتهران در مدرسه عالی‌دختران برگزار شد.

این نمایش مد یا کلکسیون طرحهای دختران دانشجوی مدرسه عالی دختران را چند نفرازدانشجویان مدرسه‌بمعرض نمایش گذاشتند.

- ۴۱لباس ازطرحهاو دوختهای دانشجویان رشته خیاطی مدرسه عالی دختران دراین نمایش لباس عرضه گردید که هر یک حاصل ساعتها کار وزحمت این‌دانشجویان بود.
- لباسها برای چهار فصل‌تهیه شده بود که با نمایش‌لباسها و مانتوهای زمستانی آغاز شد و لباس زیبای عروس با کار دستی بسیار جالب آخرین آن بود.
- دختران دانشجو برای‌تشویق همکارانشان درسالن ورزش که محل نمایش لباس بود جمع شده بودند و بافریادـ های شادی مانکنها را که دوستانشان بودند و اغلب برای اولین‌بار در نقش یک مانکن ظاهر میشدند تشویق میکردند.
- آنچه که بیش‌ازطرح ودوخت لباسها جلب‌نظر میکرد، دست دوزی روی لباسها بودکه ازنظر احیای‌هنرهای دستی زنان بسیار ارزشمند است. زیرا اغلب لباسها با دست دوزیهای ایرانی مثل پته دوزی، چشمه‌ـ دوزی، زنجیره دوزی، قلاب‌دوزی، ابریشم‌دوزی، منجوق‌دوزی، بلوچ‌دوزی جلوه‌ای دو چندان داشت‌و بسیاری از این دست‌دوزیها برای اولین‌بار در یک‌نمایش مد عرضه میشد.
- سال‌گذشته دختران‌دانشجوی مدرسه عالی دختران با راهنمائی خانم نیرملک‌نیری استاد کارهای دستی لباس بسیارزیبائی‌برای‌علیاحضرت شهبانو طراحی کرده و دوخته‌اند که روی این لباس ٤ هزار ساعت قلاب‌ـ دوزی شده و نمونه زیبائی از هنردستی زنان خراسان بشمار میرود.

علیاحضرت‌شهبانو این‌لباس را در مراسم شرفیابی ایرانشناسان در باغ ارم شیراز پوشیده بودند.

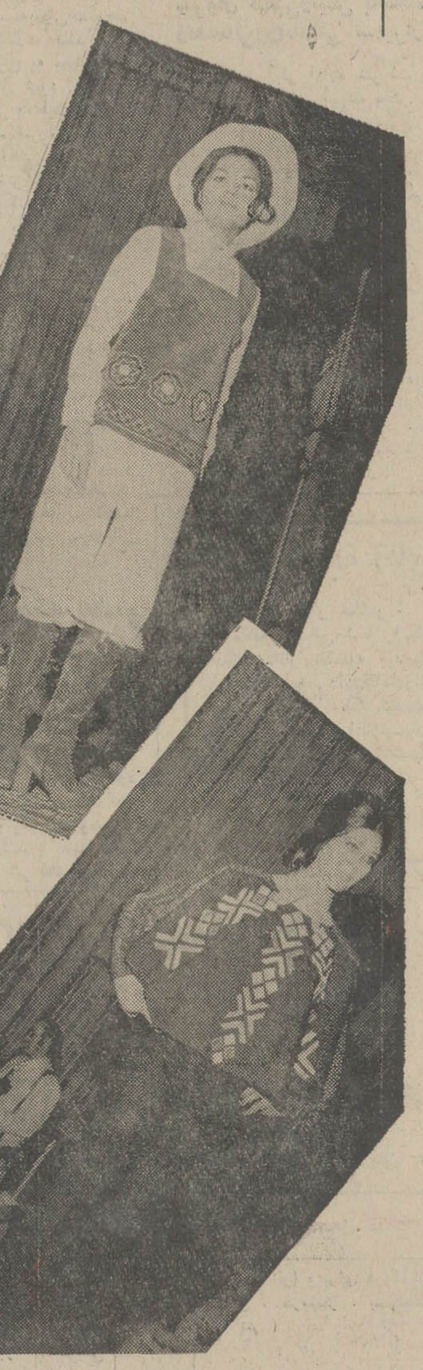

لباس و تونیک پته‌دوزی کاردست منطقه کرمان، طرح و دوخت‌لباس از هایده کهرم دانشجوی سال‌سوم مدرسه عالی دختران کاردست‌لباس دویست و پنجاه ساعت وقت برده است.

لباس بلند از پارچه پشمی با ابریشم‌دوزی و منجوق‌دوزی کاردست منطقه آذربایجان. طرح و دوخت لباس از ثریا آموزگار دانشجوی‌سال دوم مدرسه عالی دختران که برای دست دوزی آن دویست ساعت‌وقت صرف شده است.

تونیک و چکمه جیر با کاردست سوزن‌دوزی منطقه بلوچستان طرح و دوخت از سرور عدیلی دانشجوی سال سوم مدرسه عالی دختران

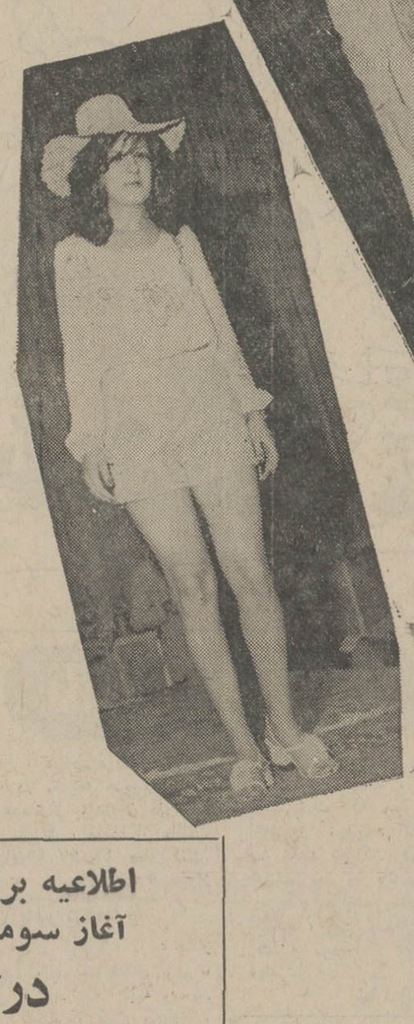

شنل کوتاه با سوزن‌دوزی زیبا طرح و دوخت از زهره سمیعی دانشجوی سال چهارم مدرسه عالی دختران

یک لباس از ارگانزای ساده و گلدار، لباس عروس و لباس بلند دست دوزی شده، سه طرح دوخت ازسه‌دانشجوی مدرسه‌عالی دختران.

- نمایش مد دانشجویان را بانوان: اعظم کثیرزاده، نیر ملک‌نیری و روح‌انگیز پیروز استادان خیاطی و کاردستی مدرسه عالی دختران رهبری میکردند.
- در این نمایش مد طرحها و دوخت این دانشجویان به معرض نمایش گذاشته شد: زهره سمیعی، سرورعدیلی، ژاله‌امینی، پریوش‌سالارزاده فاطمه حقانی، مهین فرخ‌ـ سرشت، هما زکی‌خانی، سیما ملکسعیدی، ناهید نوربخش، سرور محمودیان هایده‌کهرم، سعیده هرمزی، خدیجه پسران و ثریا آموزگار.

این نمایش مداز نظر عرضهٔ کارـ های دستی‌بومی ایران بسیار ارزشمند بود

بلوز زیبائی از کرپ‌دوشین سفید با زنجیرمدوزی هنر دستی اصفهان، طرح و دوخت لباس از همازکی‌خانی دانشجوی سال چهارم مدرسه عالی دختران

ستاره بخت شما

فروردین ـ بجای هرگونه نگرانی بهتر است با مشورت دیگران تصمیم عاقلانه‌ای بگیرید. پول قابل توجهی بدست‌می‌ـ آورید.

اردیبهشت یکی‌ازاشتباهات گذشته شما تکرار می‌ـ شود همانطوریکه انتظار دارید محبوبیت زیادی درمیان دوستان‌خواهید داشت.

خرداد ـ ممکن است در جهت مخالف میل شما کاری انجام بگیرد، خونسرد باشید باابراز علاقه یکی از منسوبین روبرو میشوید.

تیر ـ در محیط اطرافتان تغییراتی حاصل میشود که برای شماجالب‌است بهتر است فقط بفکر خودتان نباشید.

مرداد ـ اعتماد به نفس را فراموش نکنید بگذارید دیگران برای خودشان تصمیم بگیرند.

شهریورـ بی‌جهت خودتان را اسیر توهمات بیهوده نکنید، در معامله‌ای‌که انجام میدهید ضرری متوجه شما نیست.

مهرـ نامه یا سندی رااامضاء میکنید که لازم‌الاجرا است دوستانتان شما را با شخص جالبی آشنا میکنند.

آبان ـ احتمال میرود که یک ناراحتی جزئی پیدا کنید، سعی کنید روابط عمیق‌تری با شخص موردعلاقه داشته‌باشید.

آذر ـ بهتر است قبل از هر اقدامی‌نظرشخص مورد علاقه‌تان را جویاشوید، یکی از همکاران باشما رقابت میکند.

دی ـ قبل از هر چیزمنافع خود را در نظر بگیرید، درمحیط خانواده یک اختلاف دیرینه مطرح میشود.

بهمن ـ وضع سلامت شما رضایت بخش است کمروئی‌و احتمالا سکوت شماموجب‌سوء استفاده دیگران میشود.

اسفند ـ برای رسیدن بمسئله دلخواه فاصله زیادی ندارید، از طرفشخص مورد علاقه‌تان راضی و خوشحال خواهید بود.

اگر فردا روز تولد شماست ـ پیشنهاداتی راکه بشما میشود بامطالعه و دقت بپذیرید بنفع شماخواهد بود. تغییر رضایت ـ بخشی در اطرافتان به وجود می‌آید و دوستان تازه‌ای پیدا خواهید کرد.

اینطور ژیگو بپزید!

مواد لازم: یکران گوسفند که در حدود سه کیلو یا کمی بیشتر وزن داشته باشد و استخوان کلانهم نداشته باشد ـ دویست گرم روغن ـ یکله سیر ـ صدگرم دنبه ـ بیست دانه فلفل سیاه ـ برای کنار ژیگو: یک کیلو نخود سبز ـ نیم‌کیلو هویج ـ صدوپنجاه گرم خیار شور (این مقدار برای دوازده نفر کافیست).

طرز تهیه:

گوشت یکپارچه را با نوک کارد سوراخ کنید یک تکه دنبه یکدانه فلفل سیاه ـ یک‌پره‌سیر پوست گرفته درگوشت فرو کنید وانگشتتان راهم به نمک بزنید در تمام گوشت بهمین طریق‌سیر ودنبه وفلفل فرو کنید.

وبایک نخ روی ران را بپیچید درتاوه یا دیگ روغن بریزید و گوشت را در آن‌قرار دهید که یک رویش کاملاقرمز وبرشته شود روی دیگرش را بگذارید که قرمز شود بعد کمی آب‌جوش بریزید ودرش را بگذارید که بیزد پای ژیگو باید کم‌کم آب ریخت تا میان گوشت خوب پخته شود. نخود سبزرا پوست بگیرید ودر آبی که نصف قاشق چایخوری جوش شیرین داشته باشد بیزیددرش را نگذارید که رنگش سبزبماند، هویج‌ها را بشکل مکعب خرد کنید درآب بیزید کمی آب لیمو و شکر به‌هویج بزنید خیارشور ها راهم خرد کنید وقتی ژیگو پخته شد در دیس بگذاریـد دورش را با نخود سبز و خیار شور وهویج زینت کنید.

بالای ژیگو را باچند دانه‌بیازچه یا کاغذ مخصوص غذا زینت کنید. ژیگو را می‌توان بامقدار کمی‌هم گوشت آماده کرد.

اطلاعیه برای دوستداران فیلم موفق «درشگه‌چی»
آغاز سومین هفته نمایش فیلم «درشگه‌چی»
در تراس زیبای سینما نیاگارا

سنوچهر صادقپور
تقدیم میکند
درشگه‌چی
سناریست و کارگردان
نصرت کریمی

سانسها ۳۰ر۷ـ ۳۰ر۹ بعداز ظهر تلفن رزرو از صبح ۶۶۵۳۰۷

آگهی برای اطلاع بازنشستگان سازمان برنامه

از عموم بازنشستگان سازمان برنامه خواهشمند است تا آخر وقت اداری روز چهارشنبه ۲۴ خرداد ماه جاری به مدیریت امور کارگزینی مراجعه فرمایند.

مدیر امور کارگزینی — محمدعلی‌داوربناه

دنیای ورزش حاوی جالب‌ترین و تازه‌ترین رویداد های ورزشی ایران و جهان منتشر شد

از امشب فقط در سینما رادیوسیتی

هنرمند بزرگ سینمای آمریکا درآخرین‌شاهکار پر حادثه خود که دنیائی را به تحسین و تمجید واداشته است
برای رزرو بلیط همه روزه به گیشه سینما رادیوسیتی مراجعه فرمائید

هارلون براندو
درفیلم رنگی "BURN!"
شعله‌های آتش
فیلمی بکارگردانی: جیلو پونته کوروو
باشرکت: رناتو سالواتوری. اواریستو مارکز

محصول کمپانی یونایتد آرتیست

گفتگوی تلفنی

۳۱۱۰۷۱

از ساعت ٤ تا ۹ بعد از ظهر

● الو من سکینه ستاری ـ برای ثبت نام پسرم در کلاس سوم یک دبستان ملی در ناحیه ۹ آموزش و پرورش مراجعه کردم، با این خیال خوش که طبق وعده‌های وزارت آموزش و پرورش شهریه کمتری خواهم داد ، اما در مدرسه متوجه شدم‌که امسال شهریه را ۱۰۰ تومان هم گران‌تر کرده‌اند . من اسم پسرم را ننوشتم و برگشتم تا ببینم اگر وزارت آموزش و پرورش درست میگوید پسرم را با تخفیف ثبت نام کنم وگرنه همان صد تومان اضافه رابدهم و آسوده شوم .

● الو ، من مینا وحدانی ـ من یک فرهنگی هستم. سال گذشته در موقع امتحانات نهائی دوره ابتدائی ،که از اول تا پنجم خرداد طول کشید از من وعده‌ای دیگر به عنوان ممتحن استفاده کردند و بعد هم تصحیح اوراق را به عهده ما گذاشتند که چند روزی از ایام تعطیل‌ما راگرفت. قرار بود برای این کار خارج از برنامه ، فوق‌العاده‌ای بما تعلق‌بگیرد اما حتی‌یک شاهی‌ندادند. میخواهم از مقامات‌مسئول خواهش کنم در این مورد دقت‌کنند که حداقل امسال ، هزینه ایاب و ذهاب ما داده شود !

● الو من هوشنگ عالمی ـ میخواستم بپرسم خاصیت وجودی این‌تلفن«۱۹» که بی‌دربی «ساعت» راا‌علام می کند ،چیست و اصولا چرا مقادیری از بودجه مملکت ـ هر چندناچیز‌ـ خرج این‌تلفن‌میشود؟زیرا کار این دستگاه دقیق نیست . مثلا هم اگنون‌که ساعت ٤ر٥ است ، من ۱۹ را گرفته‌ام و صدای خانم گوینده ساعت‌چهار و سه دقیقه را اعلام‌کرده است ، یعنی این دستگاه ۲۷ دقیقه از زمان عقب مانده !

● الو ، من حمداله احمدی‌ـ جوی‌خیابان بوذرجمهری در مقابل بازار شیرازی، طوری خراب شده که مشکل میتوان از روی‌آن رد شد . همین امرسبب گردیدزن ها و بچه‌های اهالی این خیابان مغذب باشند وهنگام گذشتن از از این‌جوی به داخل‌آن بیفتند . از مسئولان شهرداری ناحیه تقاضا داریم نسبت به ساختن جدول بندی این جوی اقدام کنند .

● الو من منیر زاهدی ،دانش آموز سال ششم ریاضی‌ـ باور کنید سئوالات امتحانات شیمی امسال شعبه ریاضی ، از حد معلومات شاگردان خوب هم بالاتر بود . وزارت آموزش و پرورش باید طوری‌سئوالات راانتخاب کند که در سطح مطالب کتاب باشد ، نه خارج از آن .

● الو من مهندس منوچهر علی‌وندی،ساکن تجریش، خیابان تابش‌ـ با آنکه‌در اطراف‌میدان تجریش‌تابلو توقف ممنوع نصب شده‌و در اکثر خیابان های نزدیک میدان هم تابلو توقف ممنوع‌به چشم می خورد ، اخیرا مسئولان مربوط آمده‌اند و در خیابان تابش نیز همین تابلو توقف ممنوع را نصب کرده‌اند. در نتیجه اهالی خیابان با مشکل پارک اتومبیل های خود روبرو شده‌اند .خواستم بنویسید اداره مربوط به اهالی این خیابان اجازه بدهد که حداقل اتومبیل های خودرا جلوخانه‌شان پارک کنند.

● الو من مهدی ثابتی ـامروز که‌امتحانات‌دروس ادبیت ششم متوسطه بود، وقتی پلی کپی هارا که‌سئوالات امتحان در آن ذکر شده بود بدست‌مان دادند متوجه شدیم‌که مندرجات اوراق کثیف و بهیج‌وجه قابل خواندن نیست و ممتحنین هم‌حاضر نبودند صورت سئوال ها را برایمان بخوانند . تمام شرکت کنندگان نسبت‌به این‌وضع اعتراض‌داشتند.

عقیده آزاد

بحث آزاد اطلاعات، درباره شرکت‌واحد

رئیس ودوعضو انجمن شهرمدیر تی . بی . تی و مسافربری عدل و یك افسر راهنمائی رانندگی نظر میدهند

شرکت «مادر» برای اتوبوسرانی تهران

بحث‌آزاد اطلاعات‌درباره سپردن کار شرکت واحد اتوبوسرانی‌به‌بخش خصوصی یا ابقاء آن در اختیار بخش دولتی ، مورد استقبال‌شدید خوانندگان ومردم قرارگرفته است .

دراین مورد ، از صاحب نظران ،کار آمدان مسائل اجتماعی ،نویسندگان ، و خوانندگان روزنامه اطلاعات مقالات تحلیلی توجه‌انگیزی رسیده‌است که هرکدام در جای خود ، درج‌خواهدشد .

علاوه برآن ، گروهی از افراد طبقات مختلف نیز در تماس های تلفنی بااطلاعات نظراتی‌ارائه کرده‌اند که ذیلا ، فشرده نظرات تنی چند از آنها را می‌خوانید .

آقای دواچی، مدیر عامل شرکت مسافربری عدل :

فکر می کنم اگر شرکت واحد اتوبوسرانی‌تهران وحومه به بخش خصوصی واگذارشود، این بخش بهتر خواهد توانست نیازمندی های مردم را برطرف کند .اما مسلم است که بخش خصوصی برای پذیرش این مسئولیت شرایطی دارد که پیشنهاد خواهد کرد .اما‌اینکه شهردار تهران گفته است :«ما به بخش خصوصی پیشنهاد کرده‌ایم که شرکت واحد اتوبوسرانی را تحویل بگیرد و این بخش از پذیرفتن کارگران ورانندگان شرکت خودداری کرده‌است» صحیح نیست .

مادر بخش خصوصی کارگر ، بلیط‌فروش وتعمیر کار را قبول می‌کنیم ولی پرسنل کارمندی شرکت واحد را قبول نخواهیم کرد زیرا عملا اینان از درک مسئولیت خودداری می کنند ، ما حاضریم در بخش خصوصی یکایك کارگران را از مزایای بیمه و بازنشستگی برخوردار کنیم .

پیشنهاد ما این است که یك شرکت مادر یا شرکت‌مرکزی بوجود بیاید و کار اتوبوسرانی شهر را به عهده بگیرد .سابقا بخش خصوصی این وظیفه را بعهده داشت وفارضایی هم تا این حد نبود .

دولت درابتدای کار بایدبه بخش خصوصی کمك کند . یعنی‌وام بدهد تااین‌بخش‌بتواند طرحهای عظیم خودرا که ۵۰ درصد از مشکلات را برطرف می کند ، پیاده کند .

درحال حاضر شرکت واحد ۲٤۰۰ اتوبوس دارد که پانصد دستگاه آن همیشه متوقف می‌باشد . ما می توانیم این‌پانصد دستگاه‌را بکار واداریم .یامثلا درحال حاضر مقداری‌لوازم‌ید کی درشرکت واحد وجود دارد که بدرد نمی خورد .بخش‌خصوصی این ولخرجی‌ها را نمی کند . برای‌اداره شرکت‌واحدمدیریت لازم‌است . بنظر من نیازی به افزایش اتوبوسها نیست‌و همین اتوبوسها می تواند نیاز مردم را برطرف کند .

آقای محمد علی باقرزاده ، مدیر عامل شرکت مسافربری تی‌ـ بی‌ـ تی :

فکر می کنم اگراداره‌شرکت واحد اتوبوسرانی‌تهران وحومه به بخش خصوصی‌واگذار شود بخش خصوصی می تواندبوضع اتوبوسرانی تهران سروصورتی داده‌به بسیاری‌ازمشکلات‌خاتمه دهد . دوسال پیش من روی‌این طرح فکر کردم .یك‌موسسه‌قادر نخواهد بود ، به تنهائی شرکت واحد اتوبوسرانی را اداره کند وبایدچند موسسه‌بخش‌خصوصی بایکدیگر همکاری کنند .اگر اجرای این طرح به بخش های خصوصی‌واگذار شود این‌بخش ضمن شرایطی با طیب خاطر ، مسئولیت اداره شرکت‌راخواهد پذیرفت . بخش خصوصی تاسیسات‌فعلی‌شرکت‌واحدرانمی تواند قبول کند . تشکیلات وسازمان را باید خود بخش خصوصی ترتیب بدهد بعضی از کارگران ورانندگان راهم‌بخش خصوصی‌نمی تواند به پذیرد . البته کارگران ورانندگانی که به حق‌کار می کنند و زحمت می کشند می توانند بکارخود در بخش‌خصوصی‌نیزادامه‌بدهند، اگربخش خصوصی‌شرکت‌واحد اتوبوسرانی را تحویل بگیرد ، برتعداد اتوبوسها می افزاید و اتوبوسهارا افزایش‌میدهد،ضمنا هرخط ،افزایش‌میدهد . ضمنا بهای بلیط به همین‌صورت‌باقی خواهد ماند .

خانم‌شایسته عضو انجمن شهر :

من‌برای اصلاح‌وضع‌اتوبوسرانی طرحی تهیه کردم وبه انجمن شهرداد‌م . بنظر من اگراداره شرکت‌واحد اتوبوسرانی بخود مردم ، کارگران ورانندگان واگذارشود ، وضع‌اتوبوسرانی بهتر خواهد شد : بدین معنی که سهام این شرکت به مردم کارگران ورانندگان فروخته شده و زیر نظردولت‌اداره‌شود. یعنی هیئت مدیره‌آن‌دولت‌باشد.

سروان طالبی‌رئیس پاسگاه راهنمائی‌ورانندگی شمیران

بنظر من اگر اداره شرکت واحد اتوبوسرانی بعهده بخش خصوصی‌واگذار شود ، وضع اتوبوسرانی از صورت فعلی درخواهد آمد وصف های طویل ازبین خواهد رفت . بخش خصوصی مسلما‌بر‌تعداداتوبوسها می‌افزاید ، درنتیجه مردم‌به‌سوار شدن‌دراتوبوسها بیشتر رغبت نشان میدهندهرچه وضع‌وسائط نقلیه عمومی بهتر باشد ، یعنی مردم بدانند هر موقع از منزل بیرون می آیند می توانند سوار اتوبوس بشوند وخودرا به مقصد برسانند ،از تعدادوسائط نقلیه شخصی کاسته میشود . درنتیجه وضع‌اتوبوسرانی‌ووضع ترافیك نیز بهبود می یابد .

آقای دکتر حسین فرهودی رئیس انجمن‌شهر تهران:

گمان نمی کنم‌بخش‌خصوصی بتواند بوضع فعلی شرکت واحد اتوبوسرانی سروسامانی بدهد ، چون‌قیمت‌بلیط‌اتوبوس برای آنان صرف نمی کندچنین پیشنهادی را به پذیرند ،چنانچه بخش خصوصی بخواهد اداره شرکت‌واحداتوبوسرانی‌رابعهده بگیرد ، باید تاسیسات فعلی شرکت را قبول کندو کارگران ورانندگان را نیز بکاربگمارد .

خانم سمیعی عضو انجمن شهر تهران :

هر بخش که بتواندبنحواحسن اداره شرکت واحد اتوبوسرانی رااداره کند ،یعنی‌بلیط‌را گران نکند ومردم‌را به موقع بمقصد برساند خوبست .

قابل توجه آقای دکتر حاضر

آقای دکتر حاضر .

مقاله ارسالی شما را که در پاسخ به مقاله آقای دکتر ناظر نگاشته بودید دریافت کردیم ولی چون روابط عمومی‌دانشگاه‌تهران پیرامون آن مقاله توضیحاتی مشابه توضیحات ذکر شده‌در مقاله شما داده‌که درروزنامه شماره ۱۳۸۱۰ اطلاعات چاپ شده است ، لذا از درج مطلب ارسالی شما معذوریم .

ضمنا تقاضا داریم درمکاتبات خود با موسسه اطلاعات حتما آدرس کامل خود را ذیل نامه مرقوم فرمائید .

منتشکریم

در لوله های آب بندر بوشهر بجای آب بخار جریان دارد

ـ بیا رفیق بازم میگن مقامات شهری ، بخار ندارند !...

نامه به روزنامه

مالیات باغات شهسوار

ماعده‌ای از باغداران‌مرکبات شهرستان شهسوار هستیم که ازطرف اداره دارائی شهسوار، برای مااخطاریه‌ای باپت‌مالیات باغات مرکبات سالهای ٤٦ـ ٤٧ـ ٤٨صادر شده‌است‌و حالا این مالیات سنگین را بی‌توجه به مدافعات‌ما ،مصرا میخواهند دریافت کنند . درصورتیکه وزارت دارائی به آفاتی که به محصولات ما وارد شده توجه نکرده است . در سال ٤٦ در اثر طوفانهای شدید ، کلیه سردرختی ها ریخت و در سال ٤۷ هم‌بعلت ریزش‌برف‌سنگین و یخبندان محصولی بدست نیامد . زیان های سرمای بیسابقه سال گذشته هم‌احتیاج به یادآوری ندارد ، زیرا خود مقامات مسئول‌تائید کردند که ۸۰ درصد از محصولات‌درختان ازبین رفته است . حال از مقامات وزارت دارائی تقاضا داریم با توجه باینکه در حال حاضر ، ما حتی‌برای‌دادن‌بدهی بانك در مضیقه هستیم تاجائی که عده‌ای‌از باغداران درزندان بسر میبرند ، ما را از مالیات سالهای٤٦ـ٤۷ـ٤۸ معاف‌کنند.

باغداران شهسوار

برق بندر شاهپور

در هوای گرم ٤٦ درجه بندر شاهپور ، ضعیف شدن برق تا جائی رسیده که کلیه وسائل سرد کننده از قبیل یخچال و وینکه کولر ، که در این هوای گرم‌و طاقت‌فرسا برای‌ما ضروری است، از کار افتاده‌اند و حالا مردم مجبورند از تنها یخ فروشی شهر ، که‌نمیتواند جوابگوی حتی‌یك چهارم‌اهالی باشد ، یخ تهیه کنند . از طرفی مواد غذائی فروشگاهها و کافه رستورانها و اغذیه فروشی ها بشدت‌در خطرفاسد شدن قرار دارند ، و همین باعث شده که خطر بیماری اهالی را تهدید کند . در صورتیکه شرکت‌برق منطقه‌ای استان میتواند بانصب چندین دستگاه ترانسفورماتور تقویت کننده ، این مشکل را حل کند و مردم‌را از نگرانی‌نجات دهد .

شاکرانه شاکری

بهبود وضع پست

مدتی است‌بدستور وزیرپست و تلگراف و تلفن تشریفات زاید در طرز توزیع و ارسال نامه ها و بسته های پستی به شمیرانات ، بکلی حذف شده است و نامه ها بدون واسطه و مستقیما توسط نامه رسانان زیر نظر اداره پست شمیرانات توزیع میشود . این عمل و کنترل جالب توجهی که در وضع باجه ها و دفاتر پستی بعمل می آید، موجب رضایت مراجعه کنندگان شده است.

عده‌ای از اهالی

روابط عمومی توضیح میدهد

دفتر اطلاعات و روابط عمومی شهرداری پایتخت درباره شرح مندرج در صفحه دهم روزنامه شماره ۱۳۷۹ چنین‌توضیح میدهد :

آقای جناب‌زاده شهردار منطقه یک نقل و قول مربوطبه منع صدور پروانه کسب جهت بازنشستگی از جانب ایشان‌را تکذیب و اظهار داشته است که این خبر ممکنست ناشی از اشتباه خبر مربوطه باشد .

سازمان نظام پزشکی درمورد خبر مندرج‌درشماره۱۳۸۰۲ روزنامه اطلاعات توضیح میدهد :

آقای دکتر یوسف ملک‌فاتحی فارغ‌التحصیل سال۱۳٤۰ از دانشکده دندانپزشکی دانشگاه تهران ودر شهرستان محلات مشغول دندانپزشکی است .پزشک مذکور در سال ۱۳٤۸ در نظام پزشکی ثبت نام کرده و کارت عضویت مشارالیه در سال ۱۳۵۰ بوسیله بهداری محلات بایشان تسلیم شده است.

سازمان نظام پزشکی تحت ضوابط دقیقی که از روز نخست بنیان نهاده ، مدارک پزشکان و دندانپزشکان وسوابق تحصیلی و اسناد آنانرا کاملا محفوظ نگاه داشته و تحت‌هیچ شرایطی باختیار هیچکس نمیگذارد .

توضیح‌زیر نیز از طرف مدیر کل سازمان قندوشکر در پاسخ به شرح مندرج‌درشماره ۱۳۷۹۱ روزنامه داده شده‌است.

هرموقع که خواربار فروشها برای دریافت قند و شکر باداره قندو شکر تهران مراجعه نمودند قند و شکر بمیزان موردتقاضا به‌آنها فروخته شده و منبعد هم فروخته خواهد شد .

آگهی مناقصه شماره ۷ـ۵۱ خرید نردبان

شرکت مخابرات ایران ٦۰۰ عددنردبان (۵متری معمولی۱۰۰ عدد ـ٤متری معمولی ۲۰۰عدد ـ ۲ر۵ متری معمولی ۲۰۰عدد ـ ۳متری معمولی ۳۰عدد‌ـ٦متری کشوئی ۵۰عدد و ۲متری دو طرفه ۲۰عدد)موردنیاز خود را طبق نمونه موجود ولیست مشخصات پیوست‌شرایط عمومی تحویل تهران‌انبار شماره ۲واقع درخیابان تاج‌بالاتر از سه‌راه شهرآرا از طریق مناقصه خریداری می ـ نماید.

داوطلبان شرکت در مناقصه‌می‌توانند همه‌روزه به جز ایام تعطیل ودرساعات‌اداری بانبار بالا مراجعه و نمونه ها را رویت‌نموده‌و با ارائه‌رسید پرداخت‌مبلغ پانصد ریال (۵۰۰ریال) به‌حساب شماره ۱۰۵۰۹ شرکت مخابرات ایران‌نزد بانك ملی ایران شعبه‌تخت‌ـ جمشید باداره تدارکات این شرکت بنشانی خیابان تخت جمشید چهارراه شیراز شرایط عمومی‌وبرگ مشخصات و طرح قراردادرا دریافت وباتوجه‌کامل بمندرجات آنرا امضاء نموده به ضمیمه پیشنهاد خود در دوپاکت الفوب بوصف‌مشروحه در شرایط‌عمومی تاآخروقت‌اداری یك شنبه چهارم‌تیر ماه ۱۳۵۱ به‌دبیرخانه کل شرکت بنشانی فوق‌الذکر تسلیم ورسید دریافت دارند .

پیشنهادات‌واصله تاموعد مقرر در ساعت ده صبح روزدوشنبه پنجم تیر ماه ۱۳۵۱در اطاق۳۰۲ساختمان شرکت مخابرات‌ایران بنشانی بالابازوقرائت خواهدشد مدت تحویل نردبان ها ازتاریخ مبادله‌قرارداد دو ماه می‌باشد.

حضور پیشنهاد دهندگان یا نماینده مجاز آنها در کمیسیون مناقصه آزادوشرکت‌درردیف یا کلیه پیشنهادات‌رسیده‌مختاراست.

م‌الف٤۱۰۵

شرکت مخابرات ایران

۱ـ۲ آ ـ ۱۸۵٦٤

آگهی استخدام در نیروی هوائی شاهنشاهی

نیروی هوائی شاهنشاهی تعدادی داوطلب با شرایط زیر جهت‌تحصیل درآموزشگاه افسری جز فنی استخدام مینماید :

۱ـشرایط

الف‌ـ تابعیت دولت‌شاهنشاهی‌ایران.

ب‌ـ متدین بیکی از ادیان رسمی کشور . (اسلام‌ـ مسیحی ـ کلیمی ـزرتشتی)

پ‌ـدارابودن‌گواهینامه قبولی ششم دبیرستان(رشته‌ریاضی‌ـ طبیعی) با داشتن حداقل معدل ۱۵واحراز موفقیت در امتحانات ورودی.

ت‌ـ سن‌بین ۱۸ تا ۲٤ سال تمام وبرای کسانی که خدمت زیرپرچم انجام داده‌اند ۲۵سال‌تمام.

ث‌ـنداشتن پیشینه‌بد.

ج‌ـ داشتن صحت مزاج وتناسب‌اندام طبق‌گواهی بهداری‌نیروی هوائی .

چ‌ـسپردن تعهد خدمت دائم درنیروی هوائی شاهنشاهی.

ح‌ـ نداشتن کسان تحت تکفل .

۲ـ مدت تحصیل در آموزشگاه مزبوردوسال‌است‌ودانشجویان درتمام‌مدت تحصیل شبانه‌روزی بوده وهزینه زیست‌وپوشاك آنان بعهده نیروی هوائی شاهنشاهی می‌باشدو ماهیانه معادل۲۹۱٤ ریال بعنوان حقوق و فوق‌العاده دریافت خواهندنمود.

۳ـ دانشجویانی که دوره تحصیلی را باموفقیت طی نمایند بدرجه ستوانسومی نائل‌وترفیعات بعدی آنان برطبق مفاد قانون استخدام نیروهای مسلح شاهنشاهی میباشد .

٤ـ داوطلبان می‌توانند برای کسب اطلاعات بیشترو‌ثبت نام‌با در دست داشتن یك نسخه فتوکپی گواهینامه تحصیلی ، عین شناسنامه (عکس‌دار)و ۲۲قطعه عکس ٤ × ۳از تاریخ نشر این آگهی تا تامین احتیاج (باستثنای روز های تعطیل وینجشنبه ها)از ساعت۷الی ۱۲ بفرماندهی آموزش های هوائی واقع در خیابان تهران‌نو ایستگاه‌فرودگاه مراجعه نمایند . م‌الف ٤۰۰۲

نیروی هوائی‌شاهنشاهی .

ـ۱ـ آ ـ ۷۷۹۰

آگهی مناقصه شماره ۶۹۰ر۵۱

راه آهن دولتی ایران سیصد دستگاه بخاری کاربراتوردار بدون روپوش طبق نمونه و ششصد عدد زانوئی بخاری نمره ۱۵ و ششصد بند لوله نمره ۱۵ بطول ۹۰ سانتیمتر مورد نیاز را برطبق‌مشخصات و شرایط مربوطه .

از طریق مناقصه تحویل تهران انبار مرکزی الف تهران‌خریداری مینماید .

داوطلبان شرکت در مناقصه میتوانند در ساعات اداری جهت دریافت اسنادمناقصه باداره کل کاربردازی مراجعه فرمایند شرکت کنندگان در مناقصه باید مبلغ ۳۵۰۰۰ ریال بعنوان سپرده شرکت درمناقصه به صندوق راه‌آهن پرداخت و رسید صندوق یا معادل همان مبلغ ضمانت‌نامه بانکی صادره یکی از بانکهای مجازایران‌که‌لااقل‌یکماه اعتبارداشته باشد بضمیمه پیشنهاد خود تاساعت۹صبح روز۱۹ر٤ر۵۱ در صندوق پیشنهاد ها واقع‌در اداره کل کاربردازی بپاندازندپیشنهاد های واصله ساعت ده روز مزبور بازو قرائت خواهد شد حضور پیشنهاد دهندگان یا نمایندگان مجاز آنها در جلسه مناقصه آزاد است وراه‌آهن دررد یا قبول هریک یاتمام پیشنهاد ها مادامیکه قرارداد مبادله نشده است جزاو کلا مختار میباشد . به پیشنهاد فاقد سپرده و مشروط و مبهم و پیشنهادی که بعد از موعد مقرر برسد ترتیب اثر داده نخواهد شد سپرده برنده اول و نفر دوم مناقصه نگهداری و در صورت استنکاف از انجام معامله بدون هیچگونه تشریفات، بنفع راه‌آهن ضبط خواهد شد مالیات متعلقه و هر گونه عوارض دیگر بعهده برندگان مناقصه میباشد . راه آهن میتواند تا صدی بیست و پنج از میزان معامله را کسر یا اضافه نماید .

م‌الف ٤۰٦٦ راه آهن دولتی ایران

قابل توجه قبولشدگان امتحانات‌ومسابقات ادواری سال ۱۳۵۰

سازمان امور اداری و استخدامی کشور

آگهی استخدام رسمی

گمرک طبق مفاد قانون استخدام کشوری ۲۷۵ نفر از قبولشدگان امتحانات و مسابقات ادواری سال ۱۳۵۰ را بشرح زیر استخدام میکند :

ردیف	عنوان شغل	حداقل شرط تحصیلی	تعداد موردنیاز	شهرستان محل خدمت	گروه موقت شغلی
۱ـ	تکنیسین راه و ساختمان	دیپلم هنرستان صنعتی دررشته راه و ساختمان یا دیپلم کامل متوسطه در رشته ریاضی و طبیعی و طی دوره اختصاصی راه و ساختمان .	۸ نفر	تبریز (۲ نفر) و برای هریک از شهرستانهای تهران ، آبادان ، خرمشهر ، بندرعباس ، بوشهر ، مشهد (۱ نفر)	٤
۲ـ	آمارگر	دیپلم کامل متوسطه وگذراندن دوره مقدماتی آمار	۱۵ نفر	برای هریک از شهرستانهای جلفا ، آبادان ، بندر شاهپور ، خرمشهر ، بندرعباس ، بندرلنگه ، جاسک کرمان ، بوشهر ، شیراز ، گناوه ، زاهدان ، مشهد ، تایباد ، چاه‌بهار (۱ نفر)	٤
۳ـ	حسابدار	دیپلم کامل متوسطه وگذراندن دوره تخصصی حسابداری.	۲۰ نفر	برای هریک از شهرستانهای جلفا ، تبریز ، بازرگان ، خسروی ، گناوه ، رضائیه ، کرمانشاه ، همدان ، آبادان ، بندرشاهپور ، خرمشهر ، بندرعباس ، کیش، جاسک ، بندرپهلوی ، بوشهر ، زاهدان ، مشهد ، چاه‌بهار و بوشهر (۱ نفر).	٤
٤ـ	تکنیسین مکانیک (شامل تکنیسین موتور)	دیپلم کامل متوسطه ازهنرستان صنعتی در رشته ماشین و مکانیک .	۷ نفر	برای هریک از شهرستانهای تهران ، تبریز ، خسروی، آبادان ، بندرعباس ، بوشهر و زاهدان (۱ نفر).	٤
۵ـ	انباردار	گواهینامه سال سوم متوسطه و سپردن مبلغ سیصد هزار ریال وجه‌الضمان (ملکی‌یانقدی)	۲۵ نفر	برای هریک از شهرستانهای تهران ، آبادان ، زاهدان (٤ نفر) و برای هریک از شهرستانهای اصفهان ، رضائیه، بندرلنگه (۲نفر) وبرای‌هریک از شهرستانهای بندرپهلوی ، نوشهر ، جلفا ، کرمانشاه ، بندرعباس ، کیش و بوشهر (۱ نفر).	۲
٦ـ	کارپرداز	گواهینامه سال سوم متوسطه	٦ نفر	برای هریک از شهرستانهای نوشهر ، رضائیه ، آبادان ، جاسک ، کرمان و زاهدان (۱ نفر).	۲
۷ـ	صاحب جمع اموال	گواهینامه سال سوم متوسطه	۱٤ نفر	برای هریک از شهرستانهای آبادان ، بندرشاهپور ، اهواز ، خرمشهر ، بندرعباس ، بندرلنگه ، کیش ، بوشهر ، شیراز ، گناوه ، زاهدان ، مشهد ، تایباد و چاه‌بهار (۱ نفر).	۲
۸ـ	کارمند دفتری (شامل متصدی اموردفتری‌ـ کارگزین ثبات ـ بایگان)	گواهینامه سال سوم متوسطه	۹۰ نفر	تهران (۱۷ نفر) و برای هریک از شهرستانهای جلفا ، تبریز ، خسروی ، آبادان ، بندرشاهپور ، بندرعباس ، بندرلنگه ، بوشهر ، گناوه (٤ نفر) و برای هر یک از شهرستانهای اصفهان ، بازرگان ، خرمشهر ، زاهدان، و مشهد (۳ نفر) و برای هریک از شهرستانهای‌همدان، بندرپهلوی ، نوشهر ، اهواز ، شیراز ، رضائیه کردستان ، کیش ، جاسک (۲ نفر) و برای هریک از شهرستانهای کرمانشاه ، کرمان ، تایباد ، چاه‌بهار (۱ نفر) .	۲
۹ـ	مامور خرید	گواهینامه سال سوم متوسطه	۱۰ نفر	برای هریک از شهرستانهای اهواز ، خرمشهر ، بندر لنگه ، بوشهر ، شیراز ، گناوه ، زاهدان ، مشهد ، تایباد و چاه‌بهار (۱ نفر).	۲
۱۰ـ	بارشمار	گواهینامه سال سوم متوسطه	۸۰ نفر	تهران (۳۰ نفر) جلفا (۳۵ نفر) و برای هر یک از شهرستانهای بندرپهلوی ، خسروی ، تبریز ، شیراز، آبادان (۲ نفر) و برای هریک از شهرستانهای گناوه، مشهد ، بندرعباس ، تایباد و چاه‌بهار (۱ نفر) .	۲

۱ـ داوطلبان واجد شرایط میتوانند برگ درخواست زیر این آگهی‌را تکمیل کنند و با اصل گواهینامه قبولی خود در امتحانات ادواری بایست سفارشی حداکثر تا تاریخ ۱۰ر٤ر۵۱ به نشانی ـ تهران خیابان داور کاخ گمرک اداره امور پرسنلی آموزشگاه کل گمرک ارسال دارند بمدارکی که بعد از این تاریخ به پست تحویل داده شود ترتیب‌اثر داده نخواهد شد.

۲ـ داوطلبان باید نشانی کامل ، نوع مدرک تحصیلی و شماره ردیف گواهینامه قبولی خود را در امتحانات ادواری با خط خوانا پشت پاکت محتوی مدارک بنویسند .

گمرک در پایان مهلت ثبت‌نام ، گواهینامه‌های داوطلبان واجدشرایط‌را به تعداد کافی و به ترتیب تقدم قبولی در امتحانات نگهداری‌کرده ازدارندگان آنها برای اقدامات بعدی بوسیله نامه دعوت بعمل می‌آورد و گواهینامه‌های داوطلبان زائد براحتیاج را برای صاحبان آنها عودت میدهد .

م الف ٤۰۸۷ گمرک

برگ درخواست شغل از گمرک

نام خانوادگی	نام	نام پدر / شماره شناسنامه
محل صدور	تاریخ تولد	مدرک و رشته تحصیلی
وضع خدمت وظیفه	داوطلب شغل (فقط یک شغل)	شهر مورد تقاضا (فقط یک شهر)
نشانی کامل : شهر	خیابان	کوچه / شماره منزل
تلفن		امضاء داوطلب

ما هم هیپی داریم و از مشکلات ناشی از آن هراسناکیم

باماتریالیسم بعضی چیزها نابود میشود

مصاحبه «برونو فریدمن» فرستاده مخصوص نشریه یونسکو باشهبانوفرح

انقلاب سفید و فرهنگ ایرانی

بمناسبت بیست و پنجمین سال تاسیس موسسه بین‌المللی‌فرهنگی یونسکو در نوامبر ۱۹۷۱ جشن هائی درمقرریونسکو در پاریس ترتیب داده شد که نمایندگان یکصد و چند کشور درآن شرکت داشتند و پیامی هم از طرف شاهنشاه آریامهر بوسیله آقای اصفیا نایب‌نخست‌وزیر قرائت گردید ، بعد از انجام این جشن نشریه‌ای از طرف یونسکو باین مناسبت انتشار یافت ، در این نشریه‌که در سطح عالی جهانی تنظیم گردیده ، رابطه دانشمندان بادولت‌ها و برنامه های سیاست علمی جهان مورد مطالعه قرار گرفته است .

سه تن از روسای جمهوری کشور های جهان:رئیس‌جمهوری شیلی ، رئیس جمهوری مکزیک ورئیس دولت نیجریه و نخست‌وزیر سوئد در این نشریه مصاحبه داشتند ، همچنین سه‌تن از دانشمندانی که جایزه نوبل دریافت داشته بودند نظریات خود را درباره نقش اهل علم درجهان دراین نشریه اعلام نمودند . در آغاز این نشریه سه صفحه از گفتار اینشتن معروف درج شده است .

نکته بسیار جالب توجه برای خوانندگان ما این است که علیاحضرت شهبانوی ایران به تقاضای پروفسور رضا سفیر و رئیس هیئت نمایندگی ایران در یونسکو مصاحبه‌ای با«برونو ـ فریدمن » فرستاده مخصوص‌نشریه یونسکو بعمل آوردند که در سرآغاز این نشریه تزئین گردیده. علیاحضرت دراین مصاحبه بسیار عمیق و درعین حال بانهایت سادگی رئوس مطلب فرهنگی و علمی کشور را مورد بحث قرار دادند .

لازم‌بیادآوریست‌که‌بهمت پروفسور رضا در صفحه اول این نشریه بین‌المللی یونسکو تصریح گردیده که انتشار این نشریه بمناسبت بیست و پنجمین‌سال‌جشن‌یونسکو ونقارن آن با جشن‌های دوهزارو پانصد ساله ایران است .

اینک با توجه باهمیتی که مصاحبه با شهبانوی ایران ازنظر بین‌المللی دارد کوتاه شده آن‌از نظر خوانندگان میگذارد :

س : علیاحضرتا ، سعدی شاعر بزرگ پارسی زبان‌درقرن‌دوازدهم در گلستانش چنین گفته است : سه چیز پایدار نماند :

مال بی تجارت ـ علم بی بحث وملک بی سیاست . این الحاق کلمات « بحث » و « علم » در روزگارما که مباحثات در باره آثار مثبت و منفی علم‌وپیشرفتهای فنی در جوامع امروزی بشرمورد بحث است جنبه پیامبرانه ندارد ؟

ج- بله درست است .

ملت درحال تحول

س ـ بسیار خوب ، میخواهم اندکی دراین باره باعلیاحضرت صحبت کنم . ایرانی ملتی در حال تحول کامل است که همه کوشش خود را درراه «مدرنیزاسیون » ـ ازراه بکار بستن تکنیک ـ بکار می برد و تصور می کنم این مسئله در فرهنگ دوهزاروپانصد ساله کشور و شیوه زندگی‌مردم‌بی‌تاثیر نیست ، ممکنست بفرمائید در این باره چه فکر میکنید ؟

ج- ایرانی همیشه برای پذیرفتن افکار جدید مستعد بوده وبیوسته از ایده‌های نوین خرجی‌اسفیل کرده است . مناسفانه انچه که از غرب ، تمدن باختری و پیشرفتهای آن بما میرسد همیشه افکار خوبی‌نبوده و در این‌صورت این خطر وجود داردکه‌اشخصی که اموزش و پرورش انها به پایه‌ای نرسیده است که بتوانند تمیز دهند ، جنبه های بد آنرا قبول کنند ولی در عین حال باید گفت که برای بالابردن سطح زندگی و خرج اعتبارات لازمبرای توسعه فرهنگ به صنعتی کردن کشور دانش و تکنیک نیازمندیم .

مدتها بود که این کشور با مسائل مهمی دست بگریبان بود که باوجود گذشته بسیار غنی‌وقت کافی برای توجه بزندگی فرهنگی باقی نمیگذاشت ، خوشبختانه از هنگامیکه طی سالهای اخیر باانقلاب‌سفید یک رشته‌اصلاحات اجتماعی صورت گرفته اکنون میتوانیم به فرهنگ بیاندیشیم ، بعضی‌ها گفته‌اند : «احتیاجی‌به تئاتر نیست مردم به نان نیاز دارند » از یکسو این مسئله درست است ولی از سوی‌دیگر بعقیده من تغذیه جسم و تغذیه روح باید در کنار یکدیگر قرار گیرند زیرا سر وروح نیز به غذا احتیاج دارند .

س ـ به عبارت دیگر به عقیده علیاحضرت مادیات به تنهائی خوشبختی نمی آورد ؟

ج- بهترین نمونه در این مورد کشور هائی هستند که میتوان گفت مردم در آنجا از جنبه مادی همه چیز دراختیار دارند . باید دید برای چه این همه مسائل در میان جوانان‌وسایر طبقات جامعه وجود دارد ؟ مسلما بخاطر اینکه این افراد چیزی از جنبه انسانی وروحی کم دارند کشور مامیتواند از تجربه دیگران استفاده کرده و راه مشابهی دنبال نکند .

شهبانوفرح : با ماتریالیسم بعضی چیزها نابود میشود

س ـ علیاحضرتا ، ایران در پیشرفت بسوی‌مدرنیزاسیون‌مراحل مقدماتی را بسرعت پیموده است ، آیا شاهنشاه در کوشش‌های‌خود برای پیشبردی دراین راه با مخالفتی روبرو شده‌اند ؟

ج- درهمه کشور های جهان افکار جدید وابداعات باروحیه بعضی‌ها برخورد کرده است ما هنگام انقلاب اجتماعی ، انقلاب سفید شاهنشاه چند سال‌قبل با مخالفتی برخورد کردیم ومیتوانم بگویم این مخالفت از دوطرف بود : افراطی دست راستی و افراطی دست‌چپی .

س ـ یک مسئله عجیب و غیر عادی .

ج- ـ بله ، اما اکثریت مردم پشت‌سرما بودند ، زیرا انقلاب بنفع آنها بود ، انقلاب برای‌طبقه کارگر ، انقلاب برای‌کشورزان . بنابراین ، اقدامات مخالفین انقلاب بی اهمیت‌بودزیرا اکثریت مردم از آنان پشتیبانی نمی کردند .

س ـ میتوانید توضیح بیشتری دراین مورد بدهید ؟ چه عناصری بیشتر با این اصلاحات مخالفت میورزیدند ؟

ج- از یکسو مخالفان ، کمونیستها بودند ، زیرا انجام اصلاحات آنها را ازمیدان‌فعالیت محروم میکرد . اگر آنها مدرترا بدست داشتند شید با این اصلاحات موافقت میکردند ،ولی نمیخواستند که اصلاحات بدست یک پادشاه انجام شود .هنگام ساختن سدها بعضی از آنها میگفتند « افسوس که این کار بدست ما صورت نخرفته است » ، دستچپی‌ها از این اصلاحات کاملا ذراحت بودند ، زیرا تمام « آنوها » از دست آنهاخارج شده بود .

از سوی دیگر طبعا کسانی که دارای افکار محافظه‌کاری بودند ودرمیان این عده نیز کسانی‌بودند که خود را روحانی معرفی میکردند ، در حالیکه باید بگویم مذهب ما بحال توده مردم بسیار مساعد است . میتوانم بگویم که مالکان بزرگ که زمین های آنها مصادره شد ، ولی بهای اراضی آنها پرداخت گردید نیز از خود عکس‌العمل نشان‌دادند ، اما عده زیادی از آنها با کمال میل ورغبت حاضرشدندزمین های خود را بین کشاورزان تقسیم کنند .

بدبختانه بعدها این نسل‌ازرجال سیاسی که ترجیح میدادند . ملت را در جهل و خرافات نگاهدارند تابهتر بتوانند اورا دردست‌داشته باشند مقاومتی از خود نشان دادند لیکن امروزه هرایرانی هر کشاورز وهر شهرنشین خواندن ونوشتن را آموخته واز آنچه در کشورش ودر دنیا میگذرد آگاه میشود .

او بحقوقش بعنوان یکانسان آشنا میگردد . البته این‌امر برای افرادیکه علاقه به عقاید ارتجاعی دارند مشکلاتی ایجاد کرده است .

زندگی زنان ایرانی

سئوال ـ شهبانو همین‌الساعه اشاره بزنان فرمودید ممکن است درباره زندگی زنان در ایران ویا بهتر بگویم از تحولات و تغییراتی که در زندگی زنان طی‌سالهای اخیر رخ داده است‌صحبت کنیم ؟

ج- اکنون هشت نه سال است که درزندگی زنان تحول‌بزرگی صورت گرفته است‌زیرا آنها آزادی وبرابری بدست آورده‌اند ولی این کافی نیست ما میخواهیم زن درعین استفاده از برابری وآزادی سیاسی اموزش هم ببیند .البته ما اهمیت فراوانی برای آموزش تمام ملت قائیم ولی اموزش زن بخصوص فکرما را بخود مشغول داشته است‌زیرا زن مادرهمهست و اوست که فرزندش را تعلیم میدهد .

در دانشگاههای ما روزبروز بر تعداد دختران جوان‌افزوده‌میشود آنها دررشته های متنوع و دانشکده های مختلف تحصیل میکنند(توضیح : تعداد دختران دانشجو در دانشگاههای ایران در سالهای تحصیلی ۱۹۶۲ ـ ۱۹۶۱ چهار هزار و دویست نفر بوده و دهسال‌بعددرسال‌تحصیلی ۷۲ ـ ۱۹۷۱ تعدادشان به نوزده هزار نفر رسید) .

غالبا آنها درکلاسهاشان شاگرد اول میشوند برای اینکه واقعا با هوشند و بخصوص برای اینکه زیاد کار میکنند .

همچنین مسئله دیگری مربوط به زنان وجود دارد و آن مسئله بیسوادی است .

ما در شهرهای بزرگ مراکز مبارزه بابیسوادی تاسیس‌کرده‌ایم مثلا در اصفهان یک مرکز مبارزه با بیسوادی داریم که از کمک یونسکو بهرممند میگردد وبه‌زنان خواندن و نوشتن‌می‌آموزد وحتی شغل و حرفه‌ای هم به آنان یاد میدهد . این خود نتایج خوبی میدهد .

در برخی از دهات که جوانان سپاهی دانش بدان نقاط اعزام داشته‌ایم به مشکلی برخوردیم و آن این بود که پدران و مادران نمیخواستنددخترانشان درکلاسی تحصیل کنند که مردها تدریس میکردند. این مشکل حل شدبرای اینکه سپاه دانش ما مشتمل بر دختران جوان نیز هست .

س ـ برای اینکه حالا دختران جوان معلمند ؟

ج ـ بلی ، نه فقط در سپاه دانش بلکه در سپاه بهداشت و مخصوصا در سپاه ترویج نیز دختران جوانی شرکت دارند که به زنان روستائی طرز زندگی و بکاربردن اصول بهداشت درمورد فرزندانشان و طرز اداره خانه ، اقتصاد خانواده و خلاصه تمام این چیزهای ابتدائی و مقدماتی را که یک دختر جوان میتواند به زنی بیاموزد که همیشه تماسش با شهرهای بزرگ قطع بوده به آنان یاد میدهند .

همچنین مامراکز بیشماری‌برای زن داریم که بوسیله سازمان زنان ساخته‌شده است‌مراکز خانوادگی وجود دارد که زمانی که کارمی‌کنند میتوانند فرزندانشان‌را بدان مراکز ببرند . زنان نیز به این مراکز مراجعه میکنند تا خواندن و نوشتن بیاموزند و حرفه وشغلی یاد بگیرند .

سئوال ـ شهبانو بطور قطع طرفدار نهضت‌آزادی زن که موضوع اینهمه مقالات ومطبوعات جهان است ، میباشند ؟

ج ـ البته، لابدمیدانید بسیاری از قوانینی که در اینجا بنفع‌زن است مسائل متعددی را مطرح میکردکه ازآن تقریبا احترازمیشد برای اینکه این قوانین درون چهارچوب انقلاب اجتماعی بود که با قسمت بزرگی از جمعیت تماس پیدا میکرد .

برحسب مثال مسئله طلاق‌را ملاحظه کنید همانطور که میدانید سابقا در کشورهای مسلمان مرد میتوانست بسهولت و حتی بی‌آنکه از همسرش اجازه بخواهد او را طلاق دهد امروزه در ایران این وضع فرق کرده است قانون یگانه داور است ، زن‌مثل مرد حق دارد تقاضای طلاق‌کند.

س ـ از چه وقت ؟

ج ـ از هشت سال پیش یعنی از بدو شروع انقلاب سفید طبیعی است که این مسائل بدقت مطالعه شده تا به نتیجه مطلوب رسیده‌ایم نه تند و سریع رفته‌ایم ونه مرتکب اشتباه شده‌ایم . معهذا یک اصل مراعات شده است :

چنانچه زنی نتواند صاحب‌بچه شود و شوهرش بخواهد همسر دیگری اختیار کند، اینکارمشروط به اینکه همسر اولش‌موافقت کند، امکان‌پذیر است . واین موردی است که بندرت پیدا میشود .

برا ی‌اینکه آسان نیست که با یک زن‌زندگی کندآنوقت باچندین زن .... .البته قوانین دیگری هم تحت مطالعه است مسلم است که ما هم با همان مسائل درگیر هستیم که در کشورهائیکه سالیان دراز است زنان آزادی بدست آورده‌اند وجود دارد مثلا مسئله تساوی دستمزد برای کارمساوی.

س ـ این‌سئوال‌دیگری بود که میخواستم مطرح‌کنم زیرا این یکی از خواسته‌های اصل نهضت آزادی زنان است . پس شما هم در اینجا باهمین مسئله مواجهید؟

ج ـ بلی ـ طبق قانون که تصریح کرده برای کار واحد دستمزد واحد ـ در بسیاری از جاها زنان همان دستمزدی را دریافت میکنندکه مردان میگیرند.

بعلاوه امروزه زنان مشاغل واقعا مهمی بدست می‌آورند . زنان در تمام رشته‌ها اعم از رشته‌های آموزشی ، سیاسی ، اجتماعی ، علوم و هنر وجود دارند درشهرهای کوچک یادهات بعضی از شهردارانی که انتخاب شده‌اند زنانند .

س ـ واقع میفرمائید ؟

ـ بلی ، زنان بعنوان رئیس دهکده انتخاب شده‌اند بی آنکه مقامات دولتی فشار بیاورند و اعمال‌زورکنند- واین امری است خارق‌العاده ـ زنان بخاطرلیاقت و ظرفیتشان انتخاب شده‌اند .

اثر منفی تکنیک

س ـ شهبانو ، برگردیم روی اثر منفی که تکنیک ممکن است روی زندگی ایرانی داشته باشد.

ج- همانطور که بشما گفتم یك جنبه سطحی فرهنگ وتمدن غرب که صورت‌اصلی آن‌نیست خطر بزرگی مخصوصا برای جوانان دارد برای اینکه‌جوانان رونوشت برمیدارند و تقلید میکنند مثلا در باره «هیپی ـ گری»دردنیا حرف بزنیم‌جوانان از ظاهر آن تقلید میکنندشاید بهمین دلیل است که‌بدبختانه بعضی از آنها گاهی اوقات‌خود را تسلیم مواد مخدر میکنند .

س ـ شما در اینجا با این مسئله مواجه بودید ؟

ج ـ ما هم هیپی داریم ولی خوشبختانه نه آنطور که در سایر کشور ها مطرح است معهذا مسئله وجود دارد و ما از آن هراسناکیم زیرا ممکن است بسیاری از مشکلات ازآن ناشی شود اینکه من میگویم جوانان رونوشت برمیدارند ،در این جهت و در این مفهوم برای جوانان هر چیز که از خارجه وارد شده ، جالب ترو جذابتر و بیشتر «آلامد» است.

خطوط مشخص دیگر جوانان

س ـ در جوانان امروزی‌ایران چه خطوط مشخص دیگری ملاحظه فرموده‌اید ؟

ج ـ با ماتریالیسم بعضی چیز ها نابود میشود مثلا در ایران احترام شاگرد نسبت‌به استادش از سنت ها بوده ولو اینکه استاد چیز کمی به شاگرد نیاموخت اگرما مراقب نباشیم این نوع‌روابط کم‌کم‌از بین خواهد رفت .

س ـ ولی لابد میدانیدرشته علمی مثل هر زمینه‌روشنفکری مستلزم آنست که همیشه سئوالاتی مطرح شود مستلزم آنست آنچه را که برای شما به ثبوت رسیده است دیگری آنرا بدون امتحان قبلی‌بپذیرد این با آنچه که شما الساعه فرمودید ، مغایرتی دارد ؟

ج ـ نه با احترام به استاد بدانمعنی نیست که هر چه را بشما بگویند در همان وهله اول ، بپذیرید . مقصود احترام به آدم مجرب است برای‌این که‌اوبشما چیزی آموخته است ما همیشه برای استادمان که بخود زحمت پاسخگوئی به سئوالات و زحمت مباحثه می دهد ارزش قائلیم همواره لازم است که یك بحث دو نفری بین استاد و دانشجو بر قرار باشد اما این بدانمعنی نیست که دانشجو احترام استادش‌را نگاه ندارد .

س ـ میفهمم . پس شما در حال حاضر به این موضوع برخورده‌اید که کم کم‌دانشجویان نسبت به استادانشان احترام کمتری نشان میدهند ؟

ج- بلی اما نمیتوان گفت که این‌فقط‌تقصیر دانشجواست گناه این امر به عهده استاد هم هست زیرا وظیفه استاداست که اگر میخواهد شاگردش‌به او احترام بگذارد . از او امتحان روانشناسی کند . اورا تحت آزمایش روانشناسی در آورد .

س ـ آیاممکن است‌استادان به طریق مستبدانه‌ای رفتار کرده باشند ؟

ج ـ در پاره‌ای‌مواردهمینطور است بدبختانه‌این موضوع‌هنوز وجود دارد و این خود یکی از دلائلی است که ما در باره مسئله آموزش ، بدقت روی‌آن مطالعه میکنیم .

س ـ برای اصلاح آموزش؟

ج- برای اصلاح آموزش و پرورش .

شورای عالی اقتصاد

س ـ شهبانو ، ممکن است لطفا بفرمائید آیا شاهنشاه بین اعضاء کابینه‌شان یکمشاور علمی دارند ؟ بعبارت دیگر ازشاهنشاه در زمینه‌های علمی و فنی چگونه مشورت میفرمایند ؟

ج ـ بلطف سالها تجربه ، شاهنشاه شخصا دانش علمی و فنی فراوان بدست آورده‌اند ولی ما وزارت علوم و تعلیمات عالیه داریم . شاهنشاه همچنین شورای عالی اقتصاد در اختیار دارندکه مشتمل بر تعدادی از وزیران‌است بعلاوه کارشناسانی در زمینه‌های دیگری در اختیار شاهنشاهند .

س ـ نقش‌شورای‌عالی‌چیست؟

ج ـ این‌شورامهمترین‌ارگانیسم اقتصادی کشور است . هر هفته تشکیل جلسه میدهد تا مسائل اقتصادی کشور را بررسی کرده و در چهارچوب انقلاب سفید تصمیماتی بگیرند .

قسمت بزرگی از گامها درباره تکنیک و صنعتی کردن است‌علاوه بر شورای عالی‌اقتصاد ماسازمان برنامه داریم که برای کلیه مسائل فنی ، صنعتی ، علمی و آموزشی بکمیته‌هائی‌که اعضایش‌دانشمندان و تکنیسین‌ها هستند مراجعه‌می‌کند .

س ـ آنهاگزارشهائی‌هم تسلیم میکنند ؟

ج ـ آنها گزارشها را به‌دولت و به شاهنشاه تقدیم میکنند .

هدیه تابستانی آزمایش

کولر اطاقی آزمایش

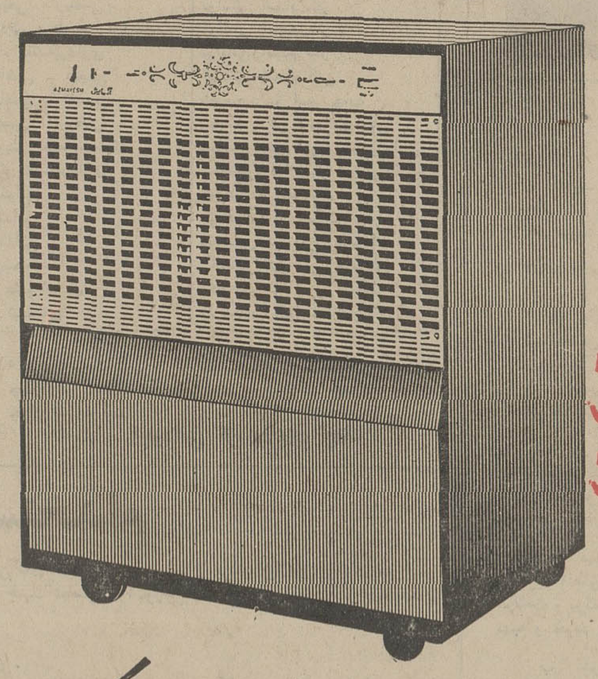

محصول جدید

یک کولر زیبا
پرانسیم خنک
باقیمت خیلی مناسب

۱ـ بامخزن آب بسیار بزرگ
۲ـ قدرت خنک‌کنندگی فوق‌العاده
۳ـ قابل وصل به‌لوله‌کشی آب شهر

پدر را کتک زدند تا مشروب نخورد!

اینجا زمانی زمین فوتبال بود!

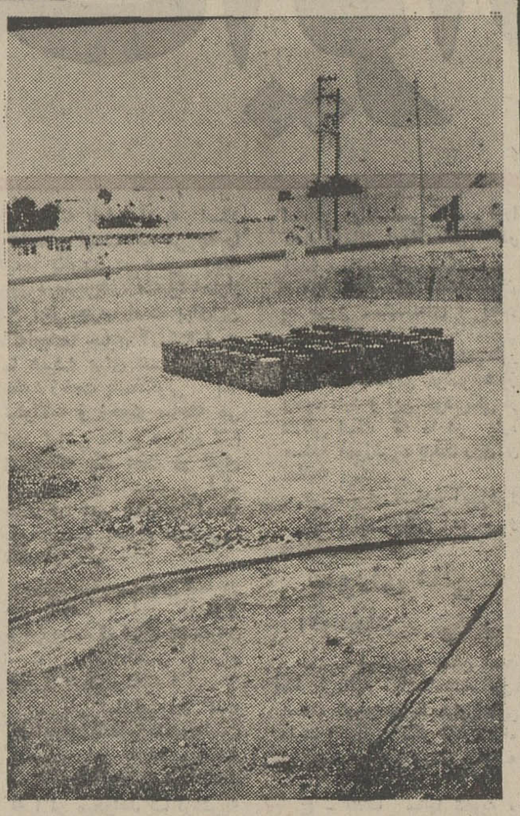

اصفهان ـ هفت فرزند یك مرد ٤٥ ساله اصفهانی ، پدر دائم‌الخمر خود را آنقدر کتك‌زدند تا از او تعهد بگیرند که دیگر مشروب نخورد !

اسمعیل نعمتی که صاحب ٤ دختر و ۳ پسر است ، معمولا شبها،پس‌از نیمه‌شب، مست وتلوتلوخوران بخانه می‌آمد،بطوریکه این‌وضع برای همسرو فرزندانش غیرقابل تحمل شده بود .

بالاخره فرزندان وی : زهرا ، زهره ، صدیقه ، جمیله ، اکبر ، غلامرضا و کمال نعمتی بایکدیگر متحد شدند و تصمیم‌گرفتند پدرشان‌راوادار به ترك‌مشروبخواری کنند .

هفت‌فرزنداسمعیل ، مادرشان را بعنوان مهمان‌بخانه خاله خود فرستادند و تانیمه‌شب بیدار ماندند تاپدرشان از راه برسد . و همینکه اسمعیل تلوتلوخوران وارد خانه شد ، چهار دختر و سه پسر وی باکمربند و لنگه‌کفش و چوب به‌جان پدرشان افتادند و او را آنقدر کتك زدند که مستی از سرش پرید !

صبح روز بعد اسمعیل که فکر میکرد ماجرای شب پیش توطئه‌ای‌از طرف همسرش بوده ، علیه او شکایت کرد ، اما فرزندانش‌هنگام بازجوئی سوگند یادکردند که مادرشان اصلا از این ماجری خبر ندارد .

اسمعیل که تصمیم داشت همسرش را طلاق بدهد، بالاخره از شکایت خود صرفنظر کرد ولی فرزندانش گفتند فقط درصورتی حاضرند درخانه پدر خود بمانند که او مبلغ ٤٥ هزار تومان ، یعنی سه برابر مهریه مادرشان به‌نام همسر خود سفته بدهد ، تااگر باز مشروب خورد آنها سفته ها را به جریان بیندازند .

اسمعیل‌هم‌قبول کرد و پس از امضای سفته ها گفت:

ـ زن را میشود طلاق داد ، ولی بچه های آدم که طلاق‌دادنی نیستند ، وانگهی شاید امضاء کردن این سفته ها موجب شود که دست از مشروبخواری بردارم . چون قبول اینکه آدم ، هم هرشب پول مشروب بدهد و هم‌کتك بخورد از هوش یك اصفهانی زیرك بعید است !

مسجد سلیمان ـ **عکسی که ملاحظه می‌کنید از محلی گرفته شده که به میدان یکصدنفری** معروف است وتا چندی پیش بچه‌های یکی از محلات مسجد سلیمان در ساعات مختلف در آن مشغول بازی فوتبال می‌شدند .

مشخصات این میدان چنین است : زمین خاکی ، اندازه صدمتر درصدمتر ، پر از ریگ ، دارای دست‌اندازهای بیشمار ، بایک دیوار سنگی دورادوری ، ومحل نشستن تماشاچیان‌هم از سنگ و شن تهیه شده‌است.

ولی حالادیگر بچه‌های قانع مسجدسلیمان، که بهمین‌اندازه‌هم راضی بودند و خدا را شکر می‌کردند ، دیگر نمی‌توانند در این محل به‌فوتبال بی‌دردسر خود ادامه‌دهند .

صاحب این زمین که سالها است زمین‌خود را رها کرده و رفته است با آن کاری‌ندارد، وقتی فهمید که عده‌ای از نوجوانان شهر به خاطر نداشتن زمین‌بازی به این زمین‌پناه آورده‌اند، بی‌جهت عصبانی شد و برای‌اینکه از تمرینات مداوم وبرگزاری مسابقات‌گاه‌گاهی آنها در زمین خود جلوگیری کند ، میدان‌را بصورت غیر قابل استفاده‌ای در آورد .باین معنی که تعدادی بشکه‌نو ، نیمدار ، و حتی پوسیده آورد ووسط زمین چید تا دیگرکسی نتواند درآن توپ بزند.

حالا بچه‌های محله هر روز در این نقطه جمع میشوند و باحسرت به میدان نگاه‌میکنند وبه‌یاد روزهای خوش گذشته ، آه می‌کشند ودردل ، صاحب زمین‌را دعا کرده برای او در انجام اینگونه کارهای خیرآرزوی موفقیت می‌کنند !!

گزارش خبرنگار اطلاعات از بمبئی

میناکوماری جوانمرگ شد

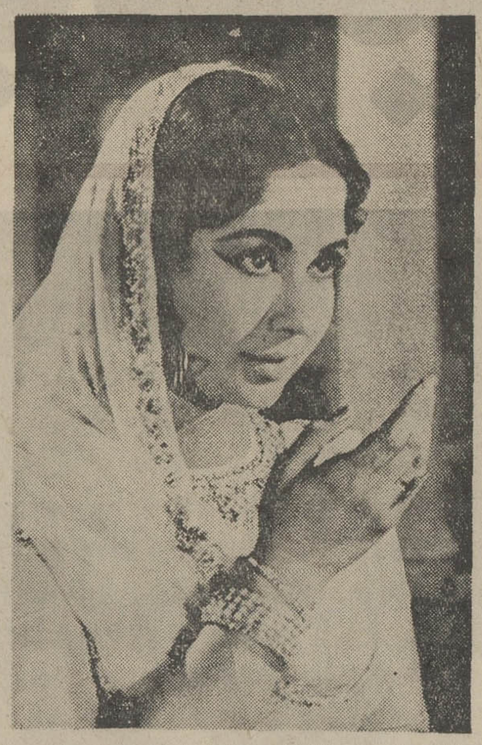

«میناکوماری» دوازه سال‌بود از همسرش جدا شده بود و فرزندی نداشت . وی دربیش از هفتاد وپنج فیلم بازی کرده بود و آخرین فیلم او که‌اکنون در سینماهای هند برروی پرده است «پاکیزه» نام دارد .

خبرنگار ما در بمبئی در گزارش دیگری گفت : دیروز «برتوی راج‌کاپور» پدر هفتاد و شش ساله‌راج‌کاپور، شمی‌کاپور وشاشی کاپور، هنرپیشه‌های معروف هند ، نیز که خود از هنرپیشه‌های قدیمی سینمای‌هند بود، درگذشت . جسد پرتوی راج‌کاپور ، طی مراسم خاصی، باحضورهنرپیشه‌ها وکارگردانان هندی سوزانده شد و خاکستر آن بدست‌امواج رودخانه‌معروف بمبئی سپرده شد.

حاشیه پرداز
هادی خرسندی

ایوالله‌عقرب!

آدم‌های امروزی خودشان خودشان را نیش می‌زنند . این وظیفه خطیر سابقا به عهده عقرب‌ها بود !

سابقا مردم از عقرب وحشت داشتند ، ولی حالا می‌فهمندکه عقرب بهترین دوست انسان است (البته بعد از کتاب!) بهترین دوست‌در مقابل‌بزرگترین خطر روی زمین ، یعنی‌انفجار اتمی!

دانشمندان فرانسوی تازگی به‌این نتیجه‌رسیده‌اند که«عقرب، رامگشای بشر در ساختن‌داروی ضد تشعشعات اتمی است» . فی‌الواقع آدم‌ها، عقربها را روسفید کرده‌اند.

خودشان بمب اتمی‌ساخته‌اند وتویش مانده‌اند و هول بریشان داشته حالا دست بدامن عقربها شده‌اند! چون در بدن عقرب خاصیتی است که‌میتوان از آن ، داروی ضد تشعشعات اتمی ساخت !

واقعا که ایوالله به عقرب ! ایوالله به عقرب جراره کـــه می‌خواهد انسان را از خطرات اتمی نجات دهد. خوب‌الحمداله عقرب هم در روی کره خاک و گلی زیاد داریم . پس حالا می‌توانند باخیال راحت‌پشت‌سر هم بمب اتمی بسازند و منفجر کنند (دشمن دانا به از نادان دوست!)

ای عقرب‌های صلح طلب قربانتان بروم! شما تنها پشت‌و پناه مردم دنیا هستید . اکنون چشم امید سه‌میلیاردونیم آدم سیرو گرسنه . سوار و پیاده ، به‌سوی شما دوخته شده .خدا پشت وپناهتان باشد که شما پشت‌و پناه ما هستید. (عدوشود سبب خیر اگر خدا خواهد!)

عقرب‌های عزیز ! ما سابقا می‌گفتیم «نیش عقرب نه از ره کین است . اقتضای طبیعتش اینست» ولی حالا من از طرف آن شاعرازشما معذرت‌میخواهم. بالاخره شماها ثابت کردید که عقرب‌های مثبت و انسان‌دوستی هستید . قربانتان بروم الهی ! نیش شما بخورد تو کاسه سر مامردم. چون بهرحال از تشعشعات اتمی بهتر است !

عقرب‌های عزیز! تابحال‌روغن شما به خیلی دردهای ما می‌خورد ، اما فکر نمی‌کردیم برای دردهای اتمی همچاره‌ای داریم. حالا شماها بانی خیر شده‌اید، خدا پدرتان رابیامرزد.

خوانندگان عزیز !

اجازه بدهید از طرف شما دست عقربها را ببوسم ! اگر رحم ومروت وانسان دوستی‌توی این دنیا باقی مانده باشد در میان همین عقرب‌هاست . چون اولا بمب‌اتمی نمی‌سازند ،ثانیا پناهگاه انسان در مقابل بمبی هستند که خودش ساخته .

کسبه‌چالوس بخاطر گداها زود تعطیل میکنند!

چالوس ـ چند روزی است که عده زیادی از گداهای غیربومی بشهرهای شمال از جمله چالوس ، هجوم آورده‌اند و موجب نارضائی گداهای محلی واهالی را فراهم کرده‌اند !

گداهای تازه‌وارد در روزهای پنجشنبه برفشار کار خود می‌افزایند ودر این روز ، بطور فوق‌العاده‌ای ، بیش از هرروز دیگر از ایام هفته بگدائی میپردازند ! همین امر باعث شده است که کسبه چالوس بخاطر فرار از دست گداهای سمج ، بعد ازظهرهای روز پنجشنبه مغازه‌های خود را زودتر از همیشه تعطیل کنند !

بقرار اطلاع مردم چالوس طی تقاضاهائی از مسئولان‌امر خواسته‌اند که شر گداهای غیر محلی وسمج را ازسر آنهاکم کنند ، وحتی عده‌ای می‌گویند :

ـ ما از دست گداهای محلی به‌اندازه کافی ناراحت بودیم ، وحالا این گداهای تازه واردهم مزید بر علت شده‌اند !

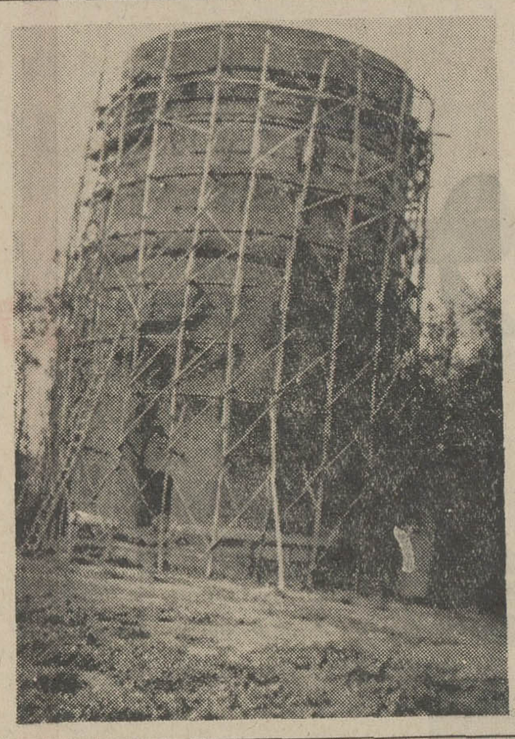

برج تاریخی،درخطر فروریختن است

مشکین‌شهر ـ ساختمان‌برجی که برروی‌مقبره شیخ حیدرایجاد شده و یکی از آثار تاریخی مشکین‌شهر است ، اکنون رو به‌انهدام میرود . بیش از چهار سال است که از طرف‌مسئولان اداره حفظ آثار تاریخی دور این برج چوب بست برپا شده تا نسبت به تعمیرات آن اقدام گردد ،ولی از تعمیر آن‌خبری نیست !

اخیرا نیز تعدادی‌از پرندگان در میان شکافهای این برج‌لانه ساخته‌اند وبرج تاریخی بصورت زننده‌ای درآمده است.از طرفی بارانهای بهاری و تگرگ‌های شدید ، خسارات فراوانی به دیوارهای این برج وارد آورده است . در صورتی که مسئولان امر نسبت به‌تعمیر این برج تاریخی اقدامی بعمل نیاوردند . ساختمان برج مزبور در مقابل برف وبارانهای زمستان آینده مقاومت نخواهد کرد و فرو خواهد ریخت.

آگهی استخدام کارمند

آجودانی کل وزارت جنگ تعدادی کارمند درمشاغل زیر جهت سازمان های تابع وزارت جنگ‌برابر بند ب ماده ۵ قانون‌استخدام‌نیرو های مسلح‌شاهنشاهی بمنظور خدمت در تهران استخدام رسمی‌مینماید .

ردیف	نوع تخصص	مدرک تحصیلی	سایر شرائط
۱ـ	ماشین نویس فارسی و لاتین	دیپلم ادبی ، طبیعی ، ریاضی	طی دوره ماشین نویسی
۲ـ	بایگان	دیپلم ادبی ، طبیعی ، ریاضی	طی دوره بایگانی
۳ـ	کنترل نهائی نقشه	فوق دیپلم نقشه‌برداری	توانائی انجام کار
٤ـ	مترجم	لیسانس زبان انگلیسی	توانائی انجام کار
۵ـ	نقشه بردار	فوق دیپلم نقشه‌برداری	توانائی انجام کار
٦ـ	کمک نقشه‌بردار	دیپلم ریاضی ـ طبیعی	آشنائی به امور نقشه برداری
۷ـ	متصدی گرد آوری اطلاعات	لیسانس جغرافیائی	توانائی انجام کار
۸ـ	کمک عامل طرح ریزی	دیپلم طبیعی ، ریاضی	توانائی انجام کار
۹ـ	انباردار	دیپلم ادبی ، طبیعی ، ریاضی	توانائی انجام کار
۱۰ـ	متصدی امور آماده به چاپ	فوق دیپلم نقشه‌برداری	توانائی انجام کار
۱۱ـ	عامل کار با دستگاه درجه ۱	دیپلم ریاضی ـ طبیعی	توانائی إنجام کار
۱۲ـ	ناظر چاپ	دیپلم ریاضی ـ طبیعی	تخصص در امور چاپ
۱۳ـ	عامل رونوش نقشه برجسته	دیپلم طبیعی ، ریاضی	تخصص در امور رونوش
۱٤ـ	ارشد عامل تبدیل	فوق دیپلم نقشه‌برداری	تخصص در امور نقشه‌برداری
۱۵ـ	محاسب فنی	فوق دیپلم نقشه‌برداری	تخصص در امور نقشه‌برداری
۱٦ـ	راننده خودرو ۲تن	ششم ابتدائی	گواهینامه پایه یک
۱۷ـ	راننده خودرو۲ تن	ششم ابتدائی	گواهینامه ۲ همگانی
۱۸ـ	مکانیسین	ششم ابتدائی	تخصص در امور مربوطه
۱۹ـ	سرمکانیسین	سوم متوسطه	تخصص در امور مربوطه
۲۰ـ	مسئول تجزیه و تحلیل	لیسانس علوم اداری	تخصص در امور مربوطه
۲۱ـ	مسئول‌سازمان‌وروشهای‌آموزشی	فوق لیسانس	کارشناس امور سازمان

داوطلبان میتوانند از تاریخ ۲۵ر۳ر۵۱الی۵ر٤ر۵۱ از ساعت ۱۰ الی ۱۲ هر روز به استثنای روز های تعطیل با در دست داشتن ۲ قطعه‌عکس شش در چهار ومعین شناسنامه عکس دار وبرگ‌خاتمه خدمت و مدرک تحصیلی و تخصصی به آجودانی کل وزارت جنگ (شعبه استخدام) واقع در خیابان سوم اسفند مراجعه نمایند . م‌الف ٤۲٦۳

آجودانی کل وزارت جنگ

آگهی استخدام

نیروی هوائی شاهنشاهی بمنظور تامین کادر افسری رادار کنترل برای یگانهای خوددرسراسر کشور تعدادی داوطلب با شرایط زیر جهت تحصیل‌درآموزشگاه افسری رادار کنترل‌استخدام مینماید .

۱ـ شرایط استخدام

الف ـ تابعیت دولت شاهنشاهی ایران .

ب ـ متدین بیکی از ادیان رسمی کشور (اسلام ـ مسیحی ـ کلیمی ـ زرتشتی)

پ ـ دارا بودن حداقل گواهینامه ششم دبیرستان رشته (ریاضی ـطبیعی) و احراز موفقیت در آزمایشات ورودی .

ت ـ سن بین ۱۸ تا ۲٤ سال تمام . و برای کسانیکه خدمت زیر پرچم انجام داده‌اند ۲۵ سال تمام .

ث ـ نداشتن پیشینه بد .

ج ـ داشتن صحت مزاج و تناسب اندام برطبق گواهی بهداری نیروی هوائی

چ ـ سپردن تعهد خدمت در نیروی هوائی برطبق گواهی‌بهداری نیروی هوائی .

ح ـ نداشتن کسان تحت‌تکفل .

۲ـ مدت تحصیل‌درآموزشگاه مزبورحداقل یکسال ونیم است و دانشجویان در تمام مدت شبانه روزی بوده و هزینه زیست و پوشاك آنان بعهده نیروی هوائی شاهنشاهی میباشد و ماهیانه مبلغ ۲۹۱۵ ریال بعنوان حقوق و مزایا دریافت خواهند داشت .

۳ـ دانشجویانیکه دوره تحصیلی را با موفقیت طی نمایندبدرجه‌ستوانسومی نائل‌وترفیعات بعدی آنان بر طبق مفاد قانون استخدام نیروهای مسلح شاهنشاهی میباشد .

٤ـ داوطلبان میتوانند برای کسب اطلاعات بیشتر و ثبت نام با در دست داشتن یك نسخه فتوکپی گواهینامه تحصیلی ، عین شناسنامه (عکس‌دار) و ۲۲ قطعه عکس ٤×۳ از تاریخ‌نشر این آگهی تا تامین احتیاج (باستثنای روز های تعطیل و پنجشنبه ها) از ساعت ۷ الی ۱۲ به فرماندهی آموزشهای هوائی واقع در خیابان‌تهران نو ایستگاه فرودگاه مراجعه نمایند . م‌الف ٤۰۰۱

نیروی هوائی شاهنشاهی ـ۱ـ آ ـ۱۷۷۸۸

آگهی استخدام دیپلمه درودگری

شرکت سهامی بهره‌برداری و صنایع چوب گیلان (کیلومتر ٦۰ راه بندرپهلوی ـ آستارا) سه نفر دیپلمه رشته درودگری از هنرستان‌های صنعتی که خدمت وظیفه را انجام داده و یامعاف دائم باشند استخدام مینماید . داوطلبان میتوانند برای اطلاع از شرائط بدفتر شرکت در تهران (خیابان سپهبد سازمان جنگلبانی و مراتع کشور) و یا مرکز شرکت مراجعه و درخواست خود را تسلیم نمایند . م الف ٤۱٦۲

ازطرف مدیرعامل ـ ابراهیمی

آگهی مزایده

مدیریت امور فروشگاههای سازمان اتکا هشت گروه اجناس ضایعاتی زیر را از طریق مزایده با شرایط مشروحه در برگ شرایط بفروش میرساند :

۱ـ برنج مختلف آبدیده ته انباری و غیره حدود	۲۳۰ تن
۲ـ قند و شکر آبدیده و ته انباری حدود	۵۰ تن
۳ـ گونیهای مختلف حدود	٦۰۰۰۰ تخته
٤ـ اجناس فلزی و چوبی و غیره حدود	۲۰۰ نوع
۵ـ وسائل آتش نشانی	۹ قلم
٦ـ اجناس خرازی	٦۵ قلم
۷ـ تکه‌های پارچه	٦۲ قلم
۸ـ کاغذ گرافت	۷ تن

الف : کلیه اجناس در انبارهای واقع در جاده قدیم کرج آماده بازدید بوده و همانجا به برنده مزایده تحویل خواهد شد و خریداران میتوانند همه روزه در ساعات اداری آنها را بازدید نمایند .

ب : فهرست هر گروه و برگ شرایط مناقصه در دایره تهیه و خرید (اطاق ۲۱۸) موجود است و پیشنهاددهندگان بایستی آنهارا دریافت و برگ شرایط را مطالعه و طبق آن پیشنهاد خود را بدایره تهیه و خرید تسلیم نمایند

ب چون فهرست هر گروه جداگانه است پیشنهاد برای خرید هر گروه یا چند گروه یا کلیه آنها آزاد است .

ت : صدی پنج بهای پیشنهادی هرگروه بایستی بحساب‌شماره ۸۳۷۳ بانک سپه مرکز واریز و رسید آن یا ضمانت‌نامه بانکی بمبلغ مزبور بپوست پیشنهاد باشد .

ث : پیشنهادات فقط تا ساعت سیزده (یک بعدازظهر) روز شنبه ۱۷ تیرماه ۱۳۵۱ پذیرفته خواهد شد .

ج : پیشنهادات در ساعت هشت روز یکشنبه ۱۸ تیر ماه در اطاق (۲۳۰) باز و رسیدگی میگردد .

چ : حضور پیشنهاددهندگان در جلسه رسیدگی آزاد وکمیسیون در رد یا قبول‌یک باکلیه پیشنهادات آزاد خواهد بود . م‌الف۴۱۶۳

مدیر امور فروشگاه‌های سازمان اتکا . سرتیپ ارم

آ ـ۱۸۹۰۸

آگهی تجدید مناقصه شماره ۱۸

نیروی هوائی شاهنشاهی تعدادی کمربند فرم نیروی هوائی با قلاب مورد نیاز خود را از طریق مناقصه خریداری مینماید. پیشنهاد دهندگان میتوانند با مراجعه بستاد فرماندهی نیروی هوائی (خیابان فرح‌آباد) و دریافت برگ شرائط و مشخصات ، پیشنهادات خود را برطبق مفاد مندرج در برگ شرائط تنظیم نموده و تا ساعت ۱۳ روز سه شنبه ۱۳ر٤ر۵۱ بدفتر آجودانی کل‌ستاد فرماندهی تسلیم نمایند م‌الف ٤۱٦٦

نیروی هوائی شاهنشاهی

آ ـ۱۸۹۱۸ ۱ـ۲

آگهی مناقصه شماره ۷۱۰ و ۳٤٦ر۵۱

راه‌آهن دولتی ایران سه‌قلم لوازم برق مختلف از قبیل کنتور ۵ و ۱۰ آمپر یك‌فاز ۲۲۰ ولت وفیوز آمپرپایه‌دار مورد نیاز رابر طبق مشخصات و شرایط مربوطه .

از طریق مناقصه تحویل تهران انبارمرکزی د تهران خریداری می‌نماید .

داوطلبان شرکت در مناقصه می‌توانند در ساعات اداری‌جهت دریافت اسناد مناقصه باداره کل کارپردازی مراجعه فرمایند شرکت کنندگان در مناقصه باید مبلغ ۲۵ هزار ریال بعنوان سپرده شرکت در مناقصه به صندوق راه‌آهن پرداخت و رسید صندوق یامعادل همان مبلغ ضمانت‌نامه بانکی صادره از یکی‌از بانکهای مجاز ایران که لااقل یکماه اعتبار داشته باشدبضمیمه پیشنهاد خود تاساعت ۹صبح روز۲٤ر۵۱ در صندوق پیشنهاد ها واقع در اداره‌کل کارپردازی بیاندازند پیشنهاد های واصله ساعت ده روزمزبور باز و قرائت خواهد شد . حضورپیشنهاد دهندگان یا نمایندگان مجاز انها درجلسه مناقصه آزاد است و راه‌آهن در رد و یا قبول هریك یا تمام پیشنهاد ها مادامیکه قرارداد مبادله نشده است جزا و کلا مختار می‌باشد به‌پیشنهاد فاقد سپرده و مشروط و مبهم و پیشنهادیکه بعداز موعد مقرر برسد ترتیب‌اثر داده نخواهد شد سپرده برنده اول و نفر دوم مناقصه نگهداری و درصورت استنکاف از انجام معامله بدون هیچگونه تشریفات بنفع راه‌آهن ضبط خواهد شد مالیات متعلقه و هرگونه عوارض دیگر بعهده برندگان مناقصه‌میباشد. راه‌آهن میتواند تاصدی بیست‌و پنج از میزان معامله را کسر یا اضافه نماید .م الف ٤۱۷٤

راه‌آهن دولتی ایران

۱۸۹٤۸ ۱ـ۲

آگهی مناقصه شماره ٦۷۰ر۵۱

راه‌آهن دولتی ایران بانصد دستگاه چراغ خیابانی ۱۲۰ سانتی دولامید مورد نیازرا برطبق مشخصات وشرایط مربوطه. از طریق مناقصه تحویل تهران انبارمرکزی د تهران خریداری می‌نماید .

داوطلبان شرکت در مناقصه می‌توانند در ساعات اداری‌جهت دریافت اسناد مناقصه باداره کل کارپردازی مراجعه فرمایند شرکت کنندگان در مناقصه باید مبلغ چهل‌هزار ریال بعنوان سپرده شرکت در مناقصه به صندوق راه‌آهن پرداخت و رسید صندوق یامعادل همان مبلغ ضمانت‌نامه بانکی صادره از یکی‌از بانکهای مجاز ایران که لااقل یکماه اعتبار داشته باشدبضمیمه پیشنهاد خود تا ساعت ۹صبح روز ۲۷ر٤ر۵۱ در صندوق پیشنهاد ها واقع در اداره‌کل کارپردازی بیاندازند پیشنهاد های واصله ساعت ده روزمزبور باز و قرائت خواهد شد . حضورپیشنهاد دهندگان یا نمایندگان مجاز انها درجلسه مناقصه آزاد است و راه‌آهن در رد و یا قبول هریك یا تمام پیشنهاد ها مادامیکه قرارداد مبادله نشده است جزا و کلا مختار می‌باشد به‌پیشنهاد فاقد سپرده و مشروط و مبهم و پیشنهادیکه بعداز موعد مقرر برسد ترتیب‌اثر داده نخواهد شد سپرده برنده اول و نفر دوم مناقصه نگهداری و درصورت استنکاف از انجام معامله بدون هیچگونه تشریفات بنفع راه‌آهن ضبط خواهد شد مالیات متعلقه و هرگونه عوارض دیگربعهده برندگان مناقصه‌میباشد. راه‌آهن میتواند تاصدی بیست‌و پنج از میزان معامله را کسر یا اضافه نماید .م الف ٤۱۷٤

راه‌آهن دولتی ایران

۱۸۹٤۸ ۱ـ۲

آگهی مناقصه شماره ۲۸

نیروی هوائی شاهنشاهی مقداری صفحات آلومینیومی تعمیر باند مورد نیاز خود را بر مبنای سی‌انداف یکی از بنادر ایران از طریق مناقصه خریداری مینماید . پیشنهاد دهندگان میتوانند با مراجعه بستاد فرماندهی نیروی هوائی (خیابان فرح‌آباد) و دریافت برگ شرائط و مشخصات پیشنهادات خود را بر طبق مفاد مندرج در برگ شرائط تنظیم نموده و تا ساعت ۱۳ روز سه‌شنبه ۲۰ر٤ر۵۱ بدفتر آجودانی کل ستاد فرماندهی تسلیم نمایند م الف ٤۱٦۷

نیروی هوائی شاهنشاهی

۱۸۹۳٤ ۱ـ۲

آگهی مزایده فروش خانه

بانك ملی ایران ششدانك یکباب خانه پلاك شماره ۳۵۸۲ر۵ بمساحت ٤٦۳ مترمربع واقع در چهار راه سرچشمه خیابان‌نظامیه کوچه واحدی شماره ٦۸ را از طریق مزایده بفروش میرساند. طالبین میتوانند برای بازدید خانه مزبور به نشانی فوق ودریافت برك شرایط مزایده به اداره ساختمان این بانك واقع درخیابان سعدی جنوبی نبش کوچه ممتاز مراجعه و در صورت تمایل سپرده‌ای معادل ۵٪ بهای پیشنهادی خود قبلا بحساب شماره ۸٤۰۸ اداره ساختمان نزد شعبه سعدی منظور و رسید آنرا پیوست پیشنهاد بدون قید و شرط خود نموده و در پاکت لاك و مهر شده تا آخر وقت اداری روز ۲٦ر٤ر۱۳۵۱ بدفتر اداره ساختمان این بانك تسلیم نمایند . پیشنهادات واصله در ساعت ۱۰ صبح روز ۷ر٤ر۱۳۵۱ باز و قرائت خواهد شد عوارض و مالیات و هزینه آگهی به عهده برنده مزایده بوده‌وبه‌پیشنهادات فاقد سپرده و مشروط و مبهم ترتیب اثر داده نخواهد شد .

م الف ٤۱٦٤

بانك ملی‌ایران

۱ـ۲ ۱ـ۱۸۹۳۰

قبول دوشیزه داوطلب برای آموزشگاه بهیاری

آموزشگاه بهیاری دانشکده پزشکی برای تحصیل در دوره چهاردهم آموزشگاه عده‌ای دوشیزه داوطلب با شرایط زیر قبول مینماید .

۱ـ داشتن گواهینامه سوم متوسطه

۲ـ سن بین ۱٦ تا ۲۲ سال

۳ـ داشتن رضایت نامه از اولیای دبیرستانی که در آن تحصیل کرده‌اند .

٤ـ داشتن دونفر معرف مورد اعتماد آموزشگاه که حسن‌اخلاق داوطلب را گواهی نمایند .

۵ـ ازبین داوطلبان واجد شرایط عده مورد احتیاج از طریق مسابقه ، مصاحبه و معاینه عمومی انتخاب میشوند.

٦ـ دوره آموزشگاه دو سال و بهر یک از دانش آموزان در دوره‌تحصیل کمک هزینه جهت ایاب و ذهاب روزانه پرداخت‌خواهد شد .

۷ـ داوطلبان میتوانند از روز اول تیرماه الی ۳۱ تیرماه بادر دست داشتن ۶قطعه عکس ٦×٤ سه برگ رونوشت شناسنامه اصل شناسنامه مدرک تحصیلی‌کلاس سوم‌ورضایت‌نامه از دبیرستان باتفاق ولی خود بدفتر آموزشگاه بهیاری دانشکده پزشکی واقع درخیابان آیزنهاور خیابان چهل متری کندی نرسیده به میدان کندی نبش خیابان پرچم پلاك (۷۸) از ساعت ۸ صبح الی ٤ بعداز ظهر برای ثبت‌نام مراجعه نمایند .

ضمنا تاریخ مسابقه ورودی اول مرداد ماه سال جاری میباشد م‌الف ٤۱۷۱

دانشکده پزشکی ـ دانشگاه تهران

۱ـ۳ آ ـ۱۸۹۳۸

بهار در اکراین

کتاب

احمد رضا دریائی

برگزیده شعرهای یوگنی یوتوشنکو ترجمه : رایانوزادیان و حسن بایرامی انتشارات بابک ـ ۱۰۴ صفحه ۳۵ ریال .

در اینکه ما ادبیات و بویژه شعرکشور های همجوار خود را کمتر میشناسیم شکی نیست ، در حالیکه ممکن است بدانیم شاعران امریکائی و اروپائی چندبار ازدواج کرده‌اند یا حداقل چند کتاب شعر دارند. کمتر به شعر شاعران کشور های همجوار خود دست یافته‌ایم .

و با اینکه نمونه های درخشانی از ادبیات روس را در دست داریم شعر این‌سرزمین را با همه‌ی نام آورانش نمیشناسیم ، یاکمتر شناخته‌ایم .

بهاردر اکراین‌برگزیده اشعار یوتوشنکو شاعر معاصر روس است . یوگنی یوتوشنکو (۱۹۳۳) شاعری است پرخاشگر و پر شور که مجالس شعر خوانی‌اش همیشه مملو از شنونده بوده است .

مردم روس اوراجانشین خلف مایاکوفسکی میدانند و معتقدند شعر یوتوشنکو ، ادامه حرکات و کلام شعری مایاکوفسکی است .

بهار دراکراین از ۳۱ شعر کوتاه وبلند شکل گرفته که شاعر در آنها خصوصیات روحی ، ایدئولوژی ، خواست‌ها و نگرش های سیاسی ، اجتماعی خود را بنحو مطلوبی پیاده کرده است . برای یوتوشنکو، سخن گفتن از هرچیز میسر نیست ، چرا که بیشتر متکی به مسلک و ایده های سیاسی خویش است و زندگی و جامعه را از همان پایگاه بررسی میکند :

در همین شهر پسری‌هست دوست من ؟ همسایه من ؟

نه ... نمیشناسمش ولی به او رشک میبرم مبارزه شجاعانه‌اش را دوست دارم جهت‌گیری یوتوشنکو در شعرهایش ،در کلامی گاه عاشقانه ، گاه طنزآلود ، گاه پرخاشگر و گاه جستجو کننده لیکن در همه حال مهربان رخ مینماید که ریشه در خاک وطنش دارد و از فریاد های نهفته جامعه به باروبر می‌نشیند . همان چیزی که از یک هنرمند ، یک معبود میسازد .

فریاد ما موسیقی ماست ، ملت به آن گوش‌ده ، صدای آن اندکی «مونیخ»ی است ، اما چه اهمیتی دارد ، این‌خواست ماست .

بهار در اکراین بیشتر بیک سفرنامه محکوم‌کننده میماند شاعر از نیویورک تا فنلاند از آلمان و فرانسه تا ایتالیا هرکجا که چیزی مغایر باایده های مردم‌گرایانه‌اش دیده محکوم کرده است بیانش صریح‌است و از افاف کشیدن روی واژه ها تا حد ممکن پرهیز دارد .

یوتوشنکو آنجا که به طنز روی می ـ آورد کلامش چنان گزنده است که درد را توی مهره های پشتات حس میکنی . از ابتذال خنده‌ات میگیرد و قهقهه یوتوشنکو را در لابلای اشعار میشنوی .

شقایق را فراموش کنیم ، برویم فیلم جاسوسی ، هملت کیست ؟ هیروشیما چیست ؟ جان اونیل امریکائی ، با یک گونی تی‌ان‌تی ، با پوست سوسماری برتن، شبانه با شنا از رود نیل میگذرد ، جای پای زنهای خوشگل را تعقیب میکند ، وآن‌یکی‌ـ جیمزباند ، روبروی مردم ـ روبروی‌همه، با طمطراق انگلیسی ، بوسه‌یی طولانی از دخترک میگیرد : عیسای مسیح هم‌جاسوس است .

انتشار برگزیده اشعاریوتوشنکو ـ بهار دراکراین ـ فرصتی میدهد تا به مجموعه‌ای از بهترین آثار شعرمعاصر روس دست یابیم و پایگاه فکری شاعران جوان این سرزمین را بشناسیم .

برگردان خوب رایانوزادیان و حسن بایرامی از سه‌متن روسی، انگلیسی وآلمانی کتاب تا آنجا که ممکن است روح شعر را القاء میکند وحرفهای‌یوتوشنکو رادلنشین‌تر.

اگر فاوست یك کم معرفت به خرج داده بود

نمایشنامه در دو پرده
نوشته: عباس نعلبندیان
ناشر تلویزیون ملی‌ایران
(کارگاه نمایش)
۱۳۲ صفحه ۸۰ ریال

نویسنده طی این نمایشنامه‌گذری دارد به بهشت و با آدمهائی نظیرفاوست دن‌کیشوت ـ یهودای اسخریوطی ـ مفیستوفلس ـ از خلال پرسناژ آقای «ص‌ـص‌ـمیم» روبرو میشود به نظر میرسد نویسنده از «داستان آفرینش» هدایت متاثر است بهر جهت او یکبار دیگر مسئله‌ی بهشت را برای خود مطرح می‌کندوسرگردانی وسرگشتگی در آنجا را ـ و اینکه در بهشت فقط یکعده زاهد روضه خوانی‌راه انداخته‌اند و زمان طولانیست و ملالت بارو غیره در عین حال نویسنده ظاهرا شدیدا فاتالیست است و این از گفتاریهودای اسخریوطی ایشان هویداست «مرد نیك این تنها نمایشی بود آنجا صحنه‌ای داشتیم که بازیگران چهره به رنك آغشته بر آن نمایان میشدند و کلماتی را برزبان می راندند که از پیش‌فرا گرفته بودند و در خطی گام بر می ـ داشتند که پیش از آن گفته شده‌بودند بهر حال آقای ص‌ص‌میم‌به عکس‌فاوست روحش را به شیطان میفروشد و ظاهرا مسئله برای نویسنده حل میشود .

هفتمین سال انتشار تعاون ایران

تعاون ایران ، نشریه ملی نهضت تعاونی در ایران وارد هفتمین سال انتشار گردید . تعاون ایران که از حمایت‌شرکتها و اتحادیه‌های تعاونی سراسر مملکت برخوردار است هم‌آهنگ با توسعه تعاونی‌ها پیشرفت نموده و امروز بصورت یکنشریه مفید و نافذ برای جامعه تعاونی ایران درآمده‌است و یکی از ارکان موثر برای پیشرفت نهضت تعاونی در ایران شناخته شده است .

ما آغاز هفتمین سال انتشار تعاون ایران را به آقای منصور امامی و هیئت تحریریه و جامعه تعاونی ایران تبریک میگوئیم .

ناگهان

«هذا حبیب‌الله مات فی حب‌الله
هذا قتیل‌الله ـ مات به سیف‌الله

نوشته عباس نعلبندیان
۶۷ صفحه بها سی ریال

نویسنده طی این نمایشنامه قالب مالوف حود را رها می کند و می‌کوشد تا که به فرهنك توده نزدیك شودولکن متاسفانه به خاطر عدم شناخت خویش به بی راهه میرود، بازی «ناگهان»ظاهرا در یك روز عاشورا اتفاق می افتد و نویسنده به دلایل غیر مشخصی‌پرسناژ خل وضعی بنام فریدون را در متن عاشورا به هلاك میرساند و بنظر میرسد که تمامی بازی سوگی است در ماتم از دست رفتن این حضرت فریدون که هنرش مست کردن است و دختر ها را به بهانه درس و فارسی دیکته به رختخواب بردن تاکید نویسنده بر مسائل مربوط به رختخواب و آنهم در شکلهای غیر طبیعی و شهویش‌ظاهرا به دلایلی باید مربوط باشد که‌حضرت فروید در اثباتش مثالها می آورد وبهر حال نویسنده محترم که از طرف‌ناشر دولتی با هیچ‌گونه تضییقی مواجه‌نیستند و کتابشان از مقررات مربوط‌به بازبینی وزارت فرهنك و هنر در امان است‌گویا حق دارند که این همه بسرعت و در مدتی کوتاه هذیانهای خویش رابروی صفحه کاغذ بریزند ، و آثارشان را پشت سرهم تحویل خلق‌الله بدهند.حالا خدا رحم کرده است که کسی اینها را نمی خواند اگر میخواندند معلوم نبود حاصل کارگه‌کون ومکان‌چه‌میشد!

حداکثر نرخ عمده‌فروشی وخرده‌فروشی درمیادین‌وسطح‌شهر

از تاریخ ۲۱ر۳ر۵۱ تا اطلاع ثانوی بشرح زیر است .

ردیف ـ نوع جنس	میادین درجه ۱	میادین درجه ۲	میادین درجه ۳	سطح شهر درجه ۱	سطح شهر درجه ۲	سطح شهر درجه ۳
	حداکثر نرخ برحسب ریال برای هرکیلو					
۱ـ سیب‌زمینی اسلامبولی	۱۸	ـ	ـ	۲۳	ـ	ـ
۲ـ سیب زمینی رسمی	۱۵	ـ	ـ	۲۰	ـ	ـ
۳ـ هویج فرنگی نو	۷	ـ	ـ	۱۰	ـ	ـ
٤ـ سیب تخم‌لبنان سفید	۶۰	ـ	ـ	۷۵	ـ	ـ
۵ـ سیب‌تخم لبنان قرمز و انواع دیگر	۵۰	ـ	ـ	۶۰	ـ	ـ
۶ـ باقلا	٤	ـ	ـ	۶	ـ	ـ
۷ـ گوجه فرنگی	۱۰	۷	۵	۱٤	۱۰	۷
۸ـ هندوانه	۵	٤	ـ	۷	۵	ـ
۹ـ بادمجان	۱۲	ـ	ـ	۱۶	ـ	ـ
۱۰ـ لوبیا سبز	۶	۵	ـ	۸	۷	ـ
۱۱ـ نخود سبز	۷	ـ	ـ	۹	ـ	ـ
۱۲ـ کاهو رسمی	۵	ـ	ـ	۷	ـ	ـ
۱۳ـ کاهو سالادی	۸	ـ	ـ	۱۲	ـ	۸
۱٤ـ گوجه درختی	۱۵	۱۰	۶	۲۰	۱۳	ـ
۱۵ـ گیلاس اصفهان	۲٤	ـ	ـ	۳۱	ـ	ـ
۱۶ـ گیلاس دورشهرانواع مختلف	۳۰	۲۲	ـ	۳۹	۲۸	ـ
۱۷ـ زردآلو	۳۲	۲۵	۱۰	٤۰	۳۱	۱۳
۱۸ـ طالبی زرد	۱۸	۸	ـ	۲۵	۱۱	ـ
۱۹ـ پرتقال	۵۰	۳۵	ـ	۶۵	۵۰	ـ
۲۰ـ انگور	۳۵	ـ	ـ	٤۵	ـ	ـ
۲۱ـ پیاز	۶	٤	ـ	۸	۶	ـ
۲۲ـ خیار صد عدد	۱۱۰	۸۰	۶۰	۲	۱ر۵۰	۱
۲۳ـ کدو صدعدد	۱۷۰	۱۰۰	ـ	۲	۱ر۵۰	ـ

توضیح : برای ردیف ۲۲ و ۲۳قیمت در میدان برای هر ۱۰۰ عددو درسطح شهر برای یکعدد درنظر گرفته شده است .

اطلاعیه :

فروشندگان موظفند مطابق قیمتهای تعیین شده‌اجناس را بمصرف کنندگان فروخته وبرچسب قیمت روی تمام آنها نصب نمایند متخلفین مطابق مقررات‌قانونی مورد تعقیب قرار خواهند گرفت از ساکنین محترم شهر تهران خواهشمند است در صورت مشاهده‌تخلف مراتب را بوسیله تلفن ۸۲۱۸۳۸ بواحد کنترل نرخ شهرداری پایتخت اطلاع دهند.

۱ـ برای میوه و ترهباریکه دراین لیست نرخ تعیین نشده حداکثر سود فروشندگان دکانها وبازارهای روز معادل ۳۰٪ مظنه فروش میدان میباشد که ازروی فاکتور خرید محاسبه میشود.

۲ـ تامادامیکه نرخ جدید برای میوه و ترهبارداده‌نشده آخرین نرخ ، ملاك عمل خواهد بود.

۳ـ کلیه فروشندگان میوه وترهبار در داخل‌شهر و میادین حداقل تافاصله ۵۰متری اطراف میدان‌لازم است نرخ عمده فروشی تعیین شده در کمیسیون نرخ‌را رعایت کنند.

شهردار پایتخت
آـ۱۸۶۹۲

آگهی استخدام

نیروی هوائی شاهنشاهی تعدادی داوطلب با شرایط زیر جهت تحصیل در آموزشگاه‌افسری جزء برای (رسته های غیر تخصصی) استخدام مینماید.

الف ـشرایط استخدام و مزایا.

۱ـ تابعیت دولت شاهنشاهی ایران.

۲ـ متدین بیکی از ادیان رسمی کشور.

۳ـ دارا بودن گواهینامه ششم دبیرستان (ریاضی ، طبیعی ، ادبی) و احراز موفقیت در آزمایشات ورودی.

٤ـ سن بین ۱۸ سال تا ۲٤ سال تمام و برای کسانی که خدمت زیر پرچم انجام داده‌اند ۲۵ سال.

۵ـ نداشتن پیشینه بدو معروف نبودن‌بفساد.

۶ـ داشتن صحت مزاج و تناسب اندام بر طبق گواهی بهداری نیروی هوائی و نداشتن‌کسان تحت تکفل .

۷ـ مدت تحصیل در آموزشگاه حداقل یك سال بوده و دانشجویان در تمام مدت تحصیل‌شبانه روزی‌بوده و هزینه زیستو پوشاك آنان بعهده نیروی هوائی میباشد و ماهیانه ۱۶۶۰ ریال نیز دریافت خواهند داشت.

۸ـ داوطلبان پس از خاتمه دوره و احراز موفقیت در آزمایشات به درجه ستوان سومی مفتخر و ترفیع بعدی آنان بر طبق قانون و مقررات استخدام نیروهای مسلح شاهنشاهی خواهدبود.

بـ داوطلبان میتوانند برای کسب اطلاعات بیشتر و ثبت‌نام با دردست داشتن عین شناسنامه و فتوکپی دیپلم و ۲۲قطعه عکس ٤ × ۳ از تاریخ نشر این آگهی تاتامین احتیاجات همه روزه به استثنای روزهای پنجشنبه و تعطیل از ساعت ۷الی ۱۲ به فرماندهی آموزش های هوائی واقع در جاده تهران نو ایستگاه فرودگاه مراجعه نمایند .م‌الف ۳۹۹۹

آـ۱۷۷۸٤

نیروی هوائی شاهنشاهی

ماشین آلات راهسازی

الیس‌چالمرز

ALLIS-CHALMERS

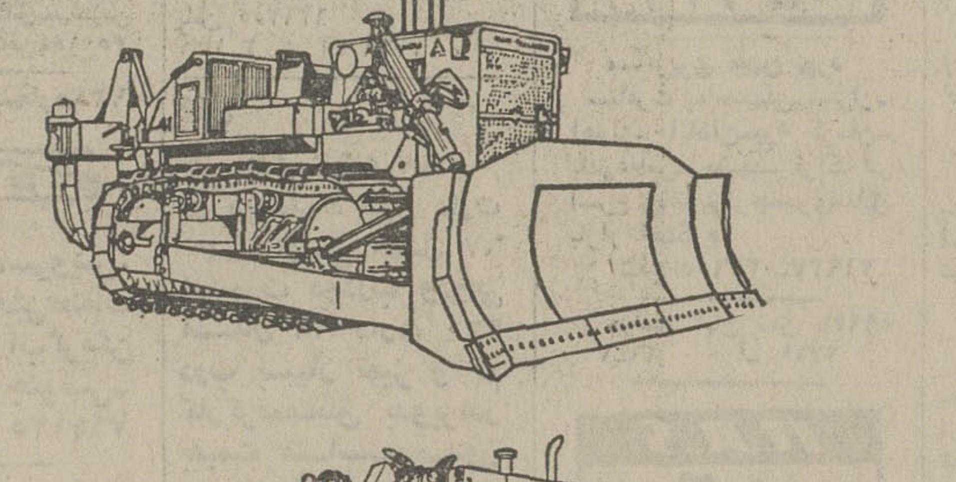

۵ مدل
بولدوزر

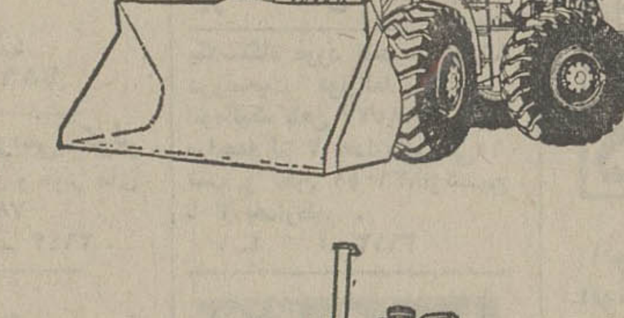

٤ مدل
لودرچرخ‌لاستیکی

۳ مدل
لودرچرخ زنجیری

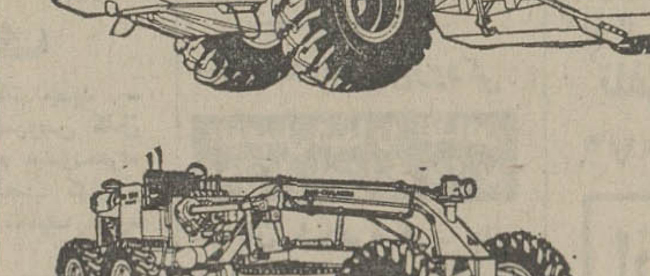

۳ مدل
اسکریپر

۲ مدل
گریدر

شرکت سهامی ایران تکنو

دفترمرکزی : تخت‌جمشید ۲۹۲ـ ۲۹۰ تلفن ۶ـ ۸۲۸۱٤٤

تعمیرگاه : کیلومتر۱٤جاده کرج تلفن ۶۶۲۱۲۳

انجمن دوشیزگان و بانوان

استخر انجمن

افتتاح شد

(ازساعت ۸ونیم صبح‌تا ۱۲ واز ۳ تا ۶ بعدازظهر)
مخصوص خانم ها و کودکان
بانجات غریق ، مربی شنا ، بوفه‌مجهز وفضای وسیع مصفا
نشانی : خیابان بهار شمالی ـخیابان تامجو (شمال امجدیه) تلفن : ۸۲٤۸۳۱

تیمسار سپهبد اویسی فرمانده محترم ژاندارمری کشور چون سرکار استوار دوم محمدمرشدی ریاست پاسگاه ژاندارمری قاسم‌آبادشاهی در راه انجام‌وظیفه صادقانه و تامین امنیت درحوزه استحفاظی زحمات‌زیاد متحمل شده‌انددامپروران تهران از حضور تیمسار معظم استدعا دارند امر ومقرر فرمایند این مامور وظیفه‌شناس و شاهدوست را مورد الطاف‌قراربدهند.
رئیس جمعیت دامپروران تهران ـ حاج‌صفرعلی اسدنژاد
آـ۶۶۵۹

از فرداصبح فقط در

سینماونک

اولین سینمای مبله و ممتاز ایران

وقتی یك مرد سیسیلی در شب زفاف پشت در بماند چنان ماجراهائی اتفاق می‌افتد که .. !

تماشای این فیلم برای‌اشخاص کمتراز ۱۸ سال ممنوع است

آنها نسل جوان امروز هستند ، نسلی پریشان،ناآرام. بی‌حال و مطرود و در میان این شوره‌زار کثیف‌و آلوده‌است که گلهای عشقی پاك و آسمانی میروید . . .

ازفردا صبح در سینماهای

کسری ـ بولوار

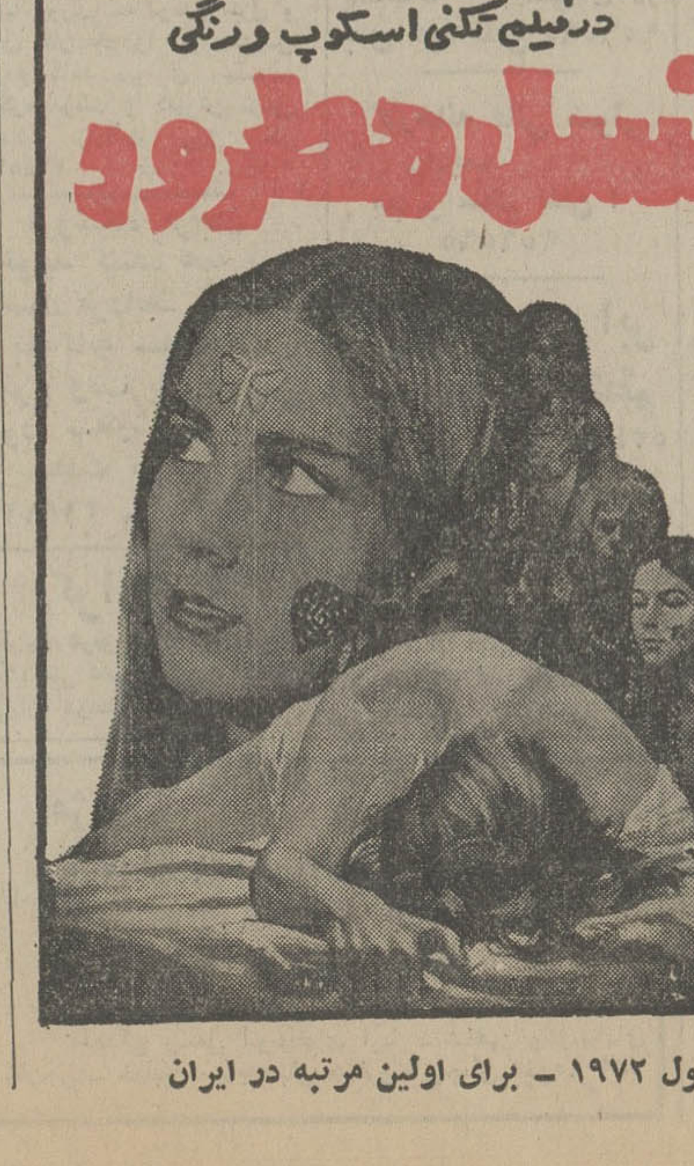

محصول ۱۹۷۲ ـ برای اولین مرتبه در ایران

دو شعله آتش ، دو بشکه باروت دو بمب جاذبه جنسی برای اولین بار در کنار هم آتش افروزی میکنند .

برنامه آینده

سینماامپایر

دنیای ورزش

شنبه‌ها منتشر میشود

نیازمندیهای شما

نیازمندیهای اطلاعات
تلفنی آگهی قبول میکند
تلفن‌های ۳۱۱۲۲۰-۳۱۱۲۲۴
۳۱۱۲۲۷-۳۱۱۲۲۹-۳۱۱۲۳۰

اثاثیه
خرید
بازرگانی فرش کیهان
۸۳۰۹۰۴ و ۸۲۳۷۷۶
خریدار نقدی همه رقم فرش کهنه و نو جهت صادرات روزولت میدان ۲۵ شهریور

فرش‌طوسی ۷۵۹۰۲۹
همه‌نو فرشهای کهنه اعلا و نو شما را قیمت صادراتی از سایرین بهتر نقدا خریدار است .

فروشگاه آسیا ۹۲۲۸۳۲ و ۹۲۵۱۰۲
خریدار یخچال برقی و نفتی تلویزیون قالی و قالیچه و سایر لوازم منزل را بااطلاع تلفنی خیابان شاه

فروشگاه استار ۹۲۶۴۰۲۱
خریدار یخچال برقی و نفتی تلویزیون فرس و کلیه لوازم منزل بقیمت عادلانه‌شاه‌چهارراه‌پیروز

فروشگاه مشرق ۹۲۹۳۲۷
بهترین خریدار یخچال نفتی برقی قالی قالیچه لوازم منزل

فرش‌خواجه‌نصیر
بهترین خریدار فرش کهنه و نومعاوضه جهت صادرات‌تلفن‌ ۵۲۶۹۰ ۷

فروشگاه ایران فرش
تلفن ۷۷۴۹۷۲
کلیه لوازم منزل شمارابهرمبلغ باشد بیشتر از سایرین نقد خریداریم .

فروشگاه آریا ۹۲۹۳۹۳
خریدار یخچال برقی‌نفتی فرش مبلمان اجاق کار تلویزیون و اتان منزل

فروشگاه‌شایان ۹۲۳۳۸۱
خریدار فرشهای کهنه و نو کلیه لوازم منزل

فرش اردیبهشت
شاه تلفن ۶۶۸۱۶۴

نمایشگاه‌فرش طباطبائی
انواع فرش های کهنه ونوشما را در منزل نقدا خریدار است تلفنهای : ۴۰۴۱۰ و ۱۶۲۱۴۸

فروشگاه فرش اخوان
فرش نو و کهنه و کلیه اثاثیه منزل شما را خریداریم تلفن ۴۷۲۱۲

فروشگاه فروردین
خرید فرش کهنه و نو تلفن۶۶۱۶۵۵ و ۴۳۰۸۵

فرش تخت جمشید
فرشهای کهنه‌شما راخریداری و معاوضه‌مینماید تلفن۸۳۴۷۴۳ آ ـ ۳۱۲۸

فرش گلشن تلفن ۶۲۱۴۲۱
بهترین خریدار فرش کهنه همه رقم فرش نو موجود میباشد

فروشگاه‌مبخنیاری تلفن۷۵۹۳۲۹
بهترین خریدار کلیه لوازم‌منزل

جهان کالا
خریدار یخچال، تلویزیون و لوازم منزل ، شاه چهارراه پیروز تلفن : ۹۲۵۴۵۸ آ ـ ۳۱۹۱

کرایه
کرایه هرنوع ماشین تحریر
بنگاه فنی ناصر تلفن ۸۲۶۲۰۵
دروازه دولت مقابل سعدی .

صاحب امتیاز
عباس مسعودی
تهران خیابان خیام
تلفن ۳۱۱۰۷۱

شرکت سهامی
ایران‌چاپ
چاپخانه اطلاعات
خیابان سپه ـ مقابل پست‌خانه مرکز
تلفن ۳۱۱۲۳۳

لوازم‌خانگی
فروشگاه فرش صمد
خریدار همه رقم فرش کهنه‌و سایر لوازم‌منزل واشیاءقدیمی ۹۲۹۹۸۴

نمایشگاه فرش توکلی
فرشهای کهنه را با نو معاوضه وفرشهای کهنه را نقد خریدار است نمایشگاه ـ ۶۲۱۴۰۵ بازار ۲۰۸۲۹

فروشگاه فرش تهران
کالا فرش اتاقیه منزل ۹۲۹۲۲۶

نمایشگاه فرش پیروز
خریدار هر نوع فرش کهنه و نو واثاثیه منزل خیابان شاه ایستگاه سیمتری‌تلفن ۹۲۸۱۳۸
۱ـ۳ آ ـ ۳۷۲۴

فرشهای کهنه
ازمتری ۳۰۰ تومان
ببالا خریداریم فرش اعتماد مقابل سینما مولن‌روژ تلفن ۷۵۸۲۷۰

خرید و فروش هرنوع تلویزیونهای نو ودست دوم تلفن ۹۵۱۶۸۶

فروش‌دست‌دوم
انواع لباسهای نو و دست دوم ایرانی و فرنگی ولوازم منزل بعلت مسافرت بفروش میرسد خیابان روزولت درفش طبقه دوم شماره ۵۵۵ تلفن ـ ۸۲۱۷۵۷

فروش‌دست‌اول
حراج
کفپوش پارلوکس متر مربع ۹۰ ریال کاغذ دیواری‌هانژا متر مربع ۱۰ و ۲۰ ریال تلفن ـ ۷۷۲۹۱۳و ۷۷۷۲۰۵

سحر
تولید کننده وفروشنده مدرن ترین پوشاک روز بلوار الیزابت چهارراه کاخ شماره ۷۴ تلفن ۶۶۱۹۹۹

فروشگاه الکترو امید
مرکز پخش و فروشنده کلیه لوازم منزل باقساط‌طویل‌المدت با ۲۰ سال سابقه‌مرکز- خیابان شاه چهارراه کاخ فروشگاه الکتروامید۴۰۷۷۴ ـ ۶۶۵۶۹۵
شعبه ۱ـ نارمک ، سمنگان میدان شیروخورشید فروشگاه ناهید تلفن ۷۹۰۲۵۷
۱ـ۸ آ ـ ۲۱۵۱

با ۳ تومان
با روزی سه تومان منزل و محل کار خودرا به بهترین انواع کاغذ دیواری پرده کرکره موکت و کفپوش تزئین فرمائید تزئینات روز تلفن ۷۷۴۵۲۷

فروشگاه مرجان
تولید کننده همه نوع پوشاک مردانه‌ـ زنانه ـ و بچه‌گانه سفارشات‌در اسرع وقت پذیرفته می شود. سفارش شلواردر دو ساعت تلفن های ۳۱۸۲۱۳ ـ ۳۱۹۲۹۶

تعمیرات
تلویزیون
تعمیرگاه‌تلویزیون‌الکترون
تلفن ۷۶۳۶۸۲
تعمیرگاه تلویزیونهای R.C.A شاوب لورنس. فیلیپس .سیبرا تلفونکن وسایر مارکهاباسرویس مجهز سیار درشهر وشمیرانات

سرویس تلویزیون
گارانتی تلفن ۶۲۸۳۷۱
سرویس سیار R.T.I.R.C.A سیبرا . مدیاتور جنرال ـ الکتریک و گراندیک بویژه شمیرانات .

تلویزیون فوری در منزل
تعمیر میشود ۹۶۰۵۴۶

تعمیرگاه ثابت
تعمیرتلویزیونهای RCA RTL
با تخفیف استثنائی
تلفن ۶۶۹۱۷۰

کاردست کاردان بسپارید
شرکت ولتیس
مجهزترین تعمیرگاه تلویزیون رادیو وگرام شما به سبک میله مونتاژ میشود تلفن ۷۵۱۵۶۹

تعمیرگاه مجاز
شاوب‌لورنس‌ـ آ.تی.آی
سرویس فوری
تلفن ۷۵۵۴۵۰

کولر
نصب و سرویس وریك کولر و کانال کشی‌فوری ۷۹۳۸۹۷

تکنیسین آریا
سرویس و نصب کولر آبگرمکن و کانال کشی ساختمان ۷۶۴۶۰۸

سرویس‌مجازشماره۱۲۴
ارنت
نصب . رنگ‌امیزی، سرویس، تعمیر و پخش قطعات یدکی کولر وآبگرمکن‌خیابان سیروس بین سرچشمه و چهارراه پودرجمهری ـ مقابل‌پمپ‌بنزین کارگاه‌فنی کورش‌تلفن۳۵۰۱۸۴

سرویس‌مجازشماره۱۳۱
ارنت
نصب ، تعمیر،سرویس، رنك‌آمیزی‌و پخش‌قطعات یدکی کولر و آب‌کرمکن خیابان فرح جنوبی‌ـ موسوی تلفن ۷۶۱۱۲۵

سرویس مجاز شماره ۴
آزمایش
تلفن ۷۸۶۳۰

نصب و سرویس کولر
یخچال ـ آبگرمکن و کولر های گازی تلفن ۷۸۶۳۰
۱ـ۹ آ ـ ۳۶۴۳

جنرال نو
نصب و سرویس کولر آب گرمکن یخچال کولر های گازی شوفاژ تهویه و وسائل گاز سوز در اسرع‌وقت‌تلفن۳۱۹۶۴۹
سرویس کولر ۲۰۰ریال
پوشال ۴۰۰ ریال
تلفن ۳۹۱۹۸۷

مجانی
جهت معرفی شرکت جدید ـ لتاسیس ولتیس سرویس کامل کولر مجانی انجام میشودمعرف بهترین پوشال نصب کولر و کانال‌کشی‌با۱۵٪ تخفیف تلفن‌ـ ۷۵۱۵۶۹
۱ـ۸ آ ـ ۳۵۷۳

نمایشگاههای مبل
پیراهن مبل : ۳۱۹۵۰۵
تعویض پارچه مبل : ۳۱۹۵۰۵
پرده دوزی شهرزاد ۳۱۹۵۰۵

پرده دوزی ارجمند ۳۱۷۳۷۰

شستشوی مبل وفرش
ششتشوی‌مبل‌فرش‌پرده
کلین سرویس مبکر و پیشرو نظافت مبل وفرش وبادستگاه منحصر بفرد خشکشوئی پرده با نصب مجانی۹۵۲۰۴۶
آ ـ ۱۶۵۱

کارخانه‌قالی‌شوئی ماژیک
تلفن مرکزکارخانه ۶۶۱۸۲۲
تلفن‌شعبه جمشیدآباد ۶۶۱۸۲۳
تلفن شعبه تهران‌نو ۷۹۸۸۱
آ ـ ۳۶۲۱

کنت سرویس
مبلمان موکت فرش و تشك اتومبیل شمارا با آخرین‌تکنیك در جای خود سرویس مینماید

۷۷۶۷۱۳
درایکلین سرویس المان
خشکشوئی مبلمان‌فرش موکت در محل ۷۹۵۳۰۷

خشکشوئی مبلمان‌ادیب
یکدست ۵۰ تومان در جای خود تلفن ۹۵۶۵۶۵

کارخانه قالی شوئی ادیب
مجهز منظم تلفن :
۹۵۶۵۶۵

قالی شوئی ابر باسرویس منظم
وتخفیف تلفن ۵۳۴۴۸۳

قالیشوئی و رفوگری
مسعود تلفن ۹۵۵۱۲۰

آنتن تلویزیون
آنتن تمام کانال ۸۰۰ آموزشی ۵۰۰ ریال تلفن ۹۵۸۸۷۹
۱ـ۴ آ ـ ۳۵۵۵

برای اتومبیل شما
اتو سرویس کرملو
تعمیرگاه مجاز شماره ۱
آریاشاهین ـ جیپ‌شمیران مقابل‌سینماپاسیفیك اول خیابان شیراز تلفن های ۷۵۹۰۰۰ و ۷۵۴۶۴۲
گرانتی اتومبیل‌های نو تا ۵۰۰۰ کیلومتر

FIAT
تعمیرگاه مرکزی‌فیات
تعمیر همه نوع اتومبیل فیات باسرویس مجهزشهنازچهارراه صفا شماره ۱۲۹ تلفن۷۵۹۶۷۴

فروشگاه زهره
فروشنده لوازم یدکی۳۱۹و۳۰۹ و ۶۰۸
آدرس ـ سه راه امین‌حضور پلاك ۷۳۱
تلفن ۳۱۶۵۷۹

کرایه
اتولوکس
اتومبیلهای تشریفاتی با راننده برای داخل و خارج از تهران میدان فردوسی تلفن ۸۲۱۲۷۰ و۸۲۶۶۰۵

کاج بار
بارکش‌شهروحومه حمل‌بابه‌تمام‌نقاط‌ایران تلفنهای
۶۶۱۱۱۱۱
۴۱۱۱۱

مسافربری میهن نورد
مسافرت به‌اصفهان‌ـشیراز‌ـ اهواز‌ـ آبادان‌ـیزد کرمان‌ـ بندرعباس‌ـ مشهد‌ـ اراك در اسرع وقت بودرجمهری‌مقابل بازار آهنگرها
تلفن ۲۵۶۵۵ ـ۲۱۹۳۷

جرثقیل آبان تلفن ۵۹۹۷۴
۱ـ۲۶ آ ـ ۲۲۶۱

ILAS
ام.آی.اس
اتوبوس ومینی‌بوس‌دربست
۹۷۰۸۱۴
۹۷۸۸۱۵

اتومبیل کرایه صدیق
اتومبیلهای‌اخرین‌سیستم با راننده و بدون راننده داخل و خارج از شهر آماده خدمت است تلفن ۸۶۴۶۶۶

رنگین بار
انجام تشریفات راه‌آهن و مجهز به بارکش های شهری جهت کالای ساختمانی و تجارتی
آدرس ـ تهران اول خیابان آرامگاه مقابل انبار کالای راه‌آهن
تلفن ـ ۲۱۱۳۲
۲۸۰۷۶

فروش اتومبیل
اپل‌رکورد
۶۱
تمیز بارادیوگرام
تلفن ۳۵۰۲۹۴

شورلت
مدل ۷۲
شورلت چهاردربتمام اتوماتیک بدون واسطه بفروش میرسد
تلفن ۷۶۱۸۳۵
۱ـ۲ آ ـ ۳۷۲۱

شورلت ایمپالا
مدل ۷۲
سبزمتالیک ۸ سیلندراتوماتیک با ارکاندیشن واردخرمشهر شده بدون واسطه‌بفروش‌میرسد
تلفن ۶۳۶۲۵۵
۱ـ۳ آ ـ ۳۷۶۶

دوج
مدل ۶۷ و ۶۸
دو دستگاه دوج دارت GT اولی مدل ۶۷ اسپورت دودرب ودومی مدل ۶۸ دارت ۲۷۰ درب بسیار تمیز و کم کارکرده‌متعلق بدوبرادر بقیمت مناسب بدون واسطه فوری بفروش میرسد تلفن ۶۲۳۶۵۰

یکدستگاه فورد تاندربردمدل۶۶ دروضعیت فوق‌العاده عالی اتوماتیک تلفن ۸۹۱۵۷۷ ساعت مراجعه از ۷ بعدازظهر الی۱۰ شب و تلفن ۸۳۶۰۴۱از۸صبح تا ۳ بعدازظهر .
۱ـ۴ آ ـ ۳۶۱۲

فروشگاههای اتومبیل
برادران گلپایگانی
خرید و فروش‌میبی‌بوس نقدوا‌قساط تلفن۲۷۹۰۰

اتومبیل شما را نقدا خریداریم تلفن۸۳۸۸۲۱

اتومبیل جهان
فروش اتومبیل های نوبرای تاکسی و انواع اتومبیلهای دست دوم شهباز نرسیده به غیاثی تلفن ۳۵۵۳۷۹
۱ـ۲۶ آ ـ ۲۵۰۰

نمایشگاه‌اتومبیل‌رودکی
اتومبیل شما را نقددادر محل‌کاریامنزل‌خریداریم
خیابان شاهرضا ـ پل چوبی تلفن ۷۵۱۸۱۷

برنامه‌تابستانی‌هنرستان رانندگی جم

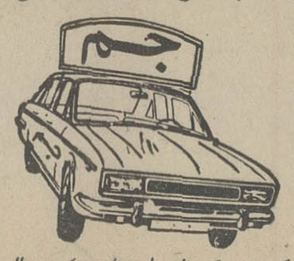

برای افرادیکه وقت کم دارند از ساعت ۴ صبح‌الی ۱۲ظهرو ازساعت ۱ بعدازظهر الی ۹ شب آماده است.تلفن۹۵۳۷۸۹
نواب بین چهارراه سالار ورضائی .

مژده **مژده**
هرخانواده با هربودجه میتواند صاحب اتومبیل آریا یا شاهین شود .

نمایشگاه اتومبیل جی‌ـتی
نمایندگی رسمی اتومبیلهای آریا ـ شاهین واتومبیلهای خارجی ـ خیابان منیریه نبش چهارراه ترجمان تلفن۵۳۹۰۹۵

استخدام
استخدام
برای اداره نمایشگاه و فروشگاه ماشین های لباسشوئی به آقا یا باتوئی بین۲۰ تا۳۰ سال با تحصیلاتی در حدود دبیرستان که تجربه و سابقه کار در این رشته داشته باشد نیازمندیم . داوطلبان میتوانند مشخصات‌کامل نشانی ـ شماره تلفن خودرابه صندوق پستی شماره۱۳۱۲ـ۱۲ ارسال دارند .

یکنفر جوشکار کاربیت مورد لزوم است بعدازظهر تلفن ـ ۳۵۲۰۶۲
۱ـ ۲ آ ـ ۶۴۶۷

پزشك با پروانه دائم نیازمندیم ۳۵۰۵۰۰

Sté SOGEMIRAN engage, pour sa mine de Ravanj (Delidjan), un ingénieur des mines libre de service militaire et ayant, si possible, quelques années de pratique dans l'exploitation de carrière et souterraine. Connaissance du Français (ou d'Englais) *indispensable. Prière d'écrire à l'adresse de Sté SOGEMIRAN, Ave. Pahlavi, K. Malek No. 6.*

کار و اموزش
۲۵ نفر علاقمند به کار رادیو تلویزیون . نقشه‌کشی برق فشار قوی و ۲۰ نفر علاقمندبه ماشین نویسی پس از یکدوره کوتاه آموزش به کار مشغول میشوند پهلوی نبش بهرامی تلفن ۴۹۴۹۴

به مهندسی‌که نمونه امضاء در شهرداری داشته باشد نیازمندیم تلفن ۷۹۵۱۴۴
آ ـ ۳۳۸۰

کارگر زن که زبان‌انگلیسی بداند برای نگهداری بچه لازم است با تلفن ۲۰۱۷۲ صحبت نمائید .
۱ـ۵ آ ـ ۶۱۰۱

استخدام
به بانوئی که مکالمه زبان فرانسه‌رابخوبی‌بداند نیازمندیم. شرکت تولیما ـ تلفن ۹۵۴۴۶۰
۱ـ۲ آ ـ ۱۸۳۷۰

تلفنچی استخدام میشود
بانوئی که‌ازعهده‌اداره‌تلفن‌خانه شرکت برآید و بزبان انگلیسی نیز آشنائی داشته باشد ، استخدام میشود .
شرکت‌سهامی تولیما ـ تلفن ۹۵۴۴۶۰
۱ـ۲ آ ـ ۱۸۳۷۰

سازمان هنری چنته
بعده‌ای دختر و پسر برای اجرای‌برنامه‌های‌تئاتروهمچنین برای شرکت در فیلم های تبلیغاتی و شوی تلویزیونی نیازمند است چهارراه‌امیراکرم ساختمان کورش طبقه سوم تلفن ۴۱۰۴۷
آ ـ ۳۵۷۸

بانوی دفتردار
مورد نیازاست امیریه پائین‌تراز چهارراه‌معزالسلطان آموزشگاه موسیقی حجازی .
۱ـ۳ آ ـ ۳۶۱۱

استخدام مهندس راه و ساختمان
برای کار در نزدیکی تهران با سابقه حداقل۴سال‌درخانه‌ـ سازی با تلفنهای ۶۲۳۲۶۳ و ۶۲۸۰۲۳ تماس بگیرند .
۱ـ۳ آ ـ ۳۵۸۳

اتومهر
اتوبوس ومینی‌بوس‌های‌آخرین سیستم در شهر وخارج ازشهر بطور دربست خیابان قزوین مقابل غفاری .
۱ـ۴ آ ـ ۳۶۸۹
۹۵۳۱۴۱ ـ ۹۵۴۱۹۵

قابل توجه دانشجویان
که از خارج آمده‌اند و باخود اتومبیل نیاورده‌اند جهت راهنمائی با تلفن ۹۰۰۶۱ ـ ۹۲۳۳۱۶ تماس حاصل‌نمایند.
آ ـ ۳۷۵۰

جرثقیل بابك ایرسهاور
تلفن۹۷۸۰۸۰و۹۵۹۰۸۸

ماشین آلات
کارگاه فنی مان
سازنده ماشینهای‌بخاراطوکشی وماشین لباسشوئی میدان ثریا اول خیابان آریامقابل‌کلانتری۶ تلفن ۷۶۳۸۰۳ عزیز ابراهیمان
۱ـ۲ آ ـ ۳۷۴۶

ماشین نویس فارسی ولاتین
برای تمام روز یا نصف روز مورد احتیاج‌است‌تلفن۶۶۳۸۲۷
۱ـ۳ آ ـ ۳۷۲۵

استخدام تکنیسین ساختمان باسابقه
برای کار در نزدیکی تهران تلفنهای ۶۲۳۳۶۳ و ۶۲۸۰۲۳
۱ـ۳ آ ـ ۳۵۸۷

انتخاب مشاور
بتعدادی افراد فعال که دارای تحصیلات عالی خوش تیپ‌ـ اجتماعی‌و طالب درآمدی‌حدود ده هزار تومان در ماه باشند نیازمندیم. جاده قدیم شمیران روبروی سینما ریولی ساختمان ۲۸۰ طبقه سوم شرکت سهامی بیمه ایران ـ امین
آ ـ ۳۳۵۴

آگهی استخدام مهندس راه و ساختمان
مهندس راه و ساختمان‌که حداقل پنج سال سابقه کار اجرائی داشته باشد جهت امور راهسازی و ساختمانی مورد نیاز میباشد واجدین شرایط بااذکر شرح سوابق کار وآدرس خود با صندوق پستی ۱۴۰۶ر۱۴ مکاتبه‌نمایند.
۱ـ۵ آ ـ ۱۸۳۴۸

بیکنفر پیشخدمت
جهت کاردر لابراتوار موردنیاز است فردوسی شمالی بشماره ۱۳۶

بیکنفر کارگر باسواد باداشتن گواهینامه موتور وضامن معتبر نیازمندیم . تلفن ۷۹۵۳۹۶
۱ـ۲ آ ـ ۳۶۵۴

شرکت سهامی کارخانجات صنعتی آزمایش سه‌نفر کارگر با مشخصات زیر استخدام می‌نماید .
۱ـ کارگر فرزکار با حداقل ۵ سال سابقه .
۲ـ کارگر صفحه تراش با حداقل سه سال سابقه کار .
۳ـ کارگر قالب‌بند باحداقل دوسال سابقه کار .
حائزین شرایط در یکی‌از روزهای اداری صبحها بین ساعات ۸ تا ۹ به کارگزینی کارخانه‌ها واقع در کیلومتر ۱۲ جاده‌آبعلی سه راه‌آزمایش مراجعه نمایند .
۱ـ۲ آ ـ ۱۸۳۹۲

جوان ورزیده و با تجربه‌در امور ارزی بانکی ومطالبات برای تمام وقت استخدام‌میشود لطفا مشخصات کامل خودتان را با ذکر سابقه کار به صندوق پستی ۱۲۸۹ ـ ۱۲ ارسال دارید . پیشنهادات ارسالی کاملا محرمانه تلقی خواهدشد.
۱ـ۲ آ ـ ۶۵۵۵

استخدام سکرتر
بدوشیزه سکرتر باتجربه وارد بامور ماشین‌نویسی نیازمندیم. شرکت اپیك خیابان نادرشاه کوچه طاهری شماره ۲۵ تلفن‌ـ ۸۳۱۵۰۵
۱ـ۲ آ ـ ۳۶۷۹

آموزشگاه پاسارگاد
دونفر دوشیزه یابانو را جهت دفترداری و معلم کلاس‌ماشین نویسی استخدام مینماید طالبین از ساعت ۲ تا ۸ بعدازظهر به آدرس خیابان پهلوی جنب سینما آتلانتیك مراجعه نمایند
۱ـ۲ آ ـ ۳۶۲۸

یکی از شرکتهای صنعتی بزرگ برای تکمیل سازمان‌خود بافراد زیر :
۱ـ مدیر امور (دارای لیسانسیه امور اداری یامدیریت یا حقوق با حداقل پنج سال تجربه عملی و آشنایی‌با قوانین وزارت کار .)
۲ ـ سرپرست کارگزینی کارخانه (دیپلمه با تجربه‌امور پرسنلی) .
۳ـ حسابدار صنعتی وارد به امور قیمت گذاری باحداقل پنج سال تجربه عملی .
۴ـ شیمیست جهت کارهای آزمایشگاهی فارغ‌التحصیل از دانشکده علوم .
۵ـ منشی‌وماشین‌نویس‌لاتین با سابقه .
۶ـ ماشین‌نویس فارسی . که واجد شرایط زیر باشند احتیاج دارد :
۱ـ آشنائی کامل به زبان انگلیسی برای ردیف های۱تا۵
۲ـ خدمت وظیفه را انجام داده یا برگ معافیت غیرطبی داشته باشند .
۳ـ بیشتر از ۳۰ سال سن نداشته باشند .
۴ـ از سلامت کامل جسمانی برخوردار باشند .
داوطلبان میتوانند‌درخواست کار خود را به ضمیمه مدارک اثبات وجود شرایط بالا و یک قطعه عکس وذکر نشانی‌کامل و شماره تلفن بوسیله صندوق پستی شماره ۱۲۹۷ر۱۲ ارسال دارند .
۱ـ۲ آ ـ ۱۸۳۸۴

درمانگاه طوس
نیازمند به یک پزشک باپروانه دائم جهت صبحهاوشبهامیباشد تلفن ۳۵۴۰۰۱

درمانگاه طوس
نیازمند به چندنرس بهیار زن ورزیده با سابقه میباشد . تلفن ۳۵۴۰۰۱

درمانگاه طوس
به یکنفر متخصص آزمایشگاه نیازمند است تلفن ۳۵۴۰۰۱
۱ـ۲ آ ـ ۳۷۲۷

بدونفر آقای خوش‌تیپ و چهره جدید علاقمند بکار های هنری نیازمندیم تلفن ۳۱۴۱۵۲
آ ـ ۳۰۸۹

برای دوخت
بچندنفر بانو که بمندگرلاوین وارد باشند نیازمندیم میدان۲۴ اسفند کوی کلات پلاك ۲۶
۱ـ۲ آ ـ ۳۷۰۱

یک موسسه داروئی بوجود چند ویزیتور ورزیده دیپلمه ، آشنا به زبان انگلیسی جهت خدمت در استان های گیلان ومازندران ، فارس ، کرمان آذربایجان ، نیازمند است .
داوطلبین مشخصات کامل خود را به راهنمای شماره ۲۴۷ روزنامه اطلاعات ارسال فرمایند .
آ ـ ۱۸۶۶۰

یك درمانگاه خصوصی بافراد زیرنیازمند است
۱ـ پزشك‌عمومی‌یامتخصص جراحی صبحها ۲ نفر .
۲ـ مامای دیپلمه یالیسانسیه برای صبحها ۲نفر .
۳ـ دندان پزشك برای صبحها ۲ نفر .
بهیار مامای۲نفر .
لطفا از ساعت ۴ بعدازظهر تا۸ بتلفن ۲۲۹۲۳ مراجعه شود
آ ـ ۳۷۴۲

شریك
بوتیك دژم
بیك شریك خانم یا آقا با سرمایه حداقل نیازمندیم تلفن۶۲۴۴۶۳

جویای کار
راننده دوشخصی متاهل جویای‌کاراست تلفن ۳۱۱۲۳۱ راهنمای ۲۴۴ روزنامه‌اطلاعات
۱ـ۲ آ ـ ۶۵۸۳

راننده ۲ شخصی با سواد مجرد جویای‌کاراست راهنمای ۲۴۵ اطلاعات تلفن ۳۱۱۲۳۱
۱ـ۲ آ ـ ۶۵۸۹

راننده بافولکس‌استیشن ۶۶ تمام وقت آماده کار میباشد لطفا به تلفن ۹۵۵۱۴۱ مراجعه شود

مردی ۴۰ ساله‌مجهت‌آشپزی وسرایداری و یادربانی جویای کاراست تلفن۳۱۱۲۳۱ راهنمای ۲۴۳ روزنامه اطلاعات .
۱ـ۲ آ ـ ۶۵۴۹

جوانی با پنجم ریاضی و سابقه کار جهت بعد از ظهر جویای کار تلفن ۳۱۱۲۳۱ راهنمای ۲۳۴ اطلاعات
آ ـ ۶۲۴۹ ۱ـ۳

راننده دوشخصی با سواد خدمتکرده شبانه روز آماده کار است تلفن ۸۳۲۱۳۷
۱ـ۲ آ ـ ۶۴۰۹

راننده ۲ شخصی باسواد ومجرد جویای کار است راهنمای ۲۲۷ روزنامه‌اطلاعات تلفن ۳۱۱۲۳۱
۱ـ۲ آ ـ ۶۳۹۷

حسابدار عصرها جویای‌کار است تلفن ۳۱۱۲۳۱ راهنمای ۲۳۰ روزنامه اطلاعات
۱ـ۲ آ ـ ۶۱۹۱

استخدام تعمیرکار یخچال
شرکت بزرك تولیدی بچند نفر تعمیرکار دستگاه مولد سرما (یخچال ساز) نیاز دارد .
واجدین شرایط میتوانند از ساعت ۲ بعد از ظهر ببعد با تلفنهای: ۹۵۴۰۸۱و ۹۵۴۰۸۲و ۹۵۴۰۸۳ تماس گرفته ویابا صندوق پستی شماره ـ ۲۲۵۲ مکاتبه نمایند

کارخانجات صنعتی
ایران ناسیونال
بخدمت تعدادی کارگر برق کار و سیم‌پیچ باشرایط‌زیرنیازمنداست
۱ حداقل تحصیلات داشتن مدرك قبولی ششم ابتدائی
۲ ـ داشتن برك خاتمه خدمت نظام وظیفه ویا معافیت دائم (باستثنای معافیت پزشکی)
۳ ـ حداکثر سن ۳۵ سال
۴ ـ دارابودن حداقل چهار سال سابقه کار .
داوطلبانیکه خود را واجدشرایط میدانند ، میتوانند با در دست داشتن مدارك لازم همه روزه باستثنای‌روزهای‌پنجشنبه‌وجمعه از ساعت ۷ بامداد الی۴ بعدازظهر به اداره کارگزینی کل کارخانه‌واقع درکیلومتر ۱۸ جاده کرج مراجعه نمایند .

از کامپیوتر (مغز الکترونیکی)
استفاده کنید
ما با دریافت ۸۵ تومان استفاده از کامپیوتر را بمدت یکسال برای همه میسر ساخته‌ایم برای کسب اطلاعات و دریافت بروشورراپگان همه روزه حتی روزهای تعطیل بین ساعات ۹ صبح الی ۲بعدازظهر به آدرس زیر مراجعه فرمائید .
شاه‌عباس جنبدارو‌خانه شاه‌عباس اول کوی‌سام شماره ۱۱

سالن چلوکبابی کاظمی‌پور
درمحیطی آرام و پذیرائی عالی مطبوعترین چلوکباب و انواع غذاهای دیگر را در اختیار خانواده های محترم‌میگذارد ضمنا روزهای تعطیل از۸ صبح غذاآماده است تهران‌نو ایستگاه مدرسه .
تلفن ۷۹۱۳۸۴

نیازمندیهای شما

نیازمندیهای اطلاعات
تلفنی آگهی قبول میکند
تلفن‌های ۳۱۱۲۲۰-۳۱۱۲۲۴
۳۱۱۲۲۷-۳۱۱۲۲۹-۳۱۱۲۳۰

آموزشگاهها

ماشین نویسی
آموزشگاه ماشین نویسی
بیژن
هتما ندارد میتوانید امتحان کنید میدان ژاله جنب‌پمپ‌بنزین

توجه توجه

آمادگی برای استخدام فوری
ما بابهای بسیار نازلی شمارا برای استخدام در ادارات و سازمانهای مختلف آماده کرده وموفقیتتان را کاملا تضمین میکنیم .
ماشین‌نویسی ربانی ـ شاه‌آباد ـ مقابل سینما حافظ تلفن ـ ۳۱۷۱۳۵
۱ـ۳ آ ـ ۳۵۶۰

تعلیم رقص
آموزشگاه رقص آلیس
جنوب شرقی میدان ۲۴ اسفند

تعلیم موسیقی
تعلیم گیتار اکاردئون پیانو ارگ در منزل خودتان توسط استاد با سابقه تلفن ۶۶۲۳۵۸

هنرستان موسیقی چنگ
کلاس ویلن محمدیاحقی‌خیابان شمیران سه‌راه زندان تلفن ـ ۷۵۵۰۱۵
۱ـ۵ آ ـ ۳۶۲۹

تعلیم رانندگی
هنرستان فنی پرستو
مرکز اموزش صحیح‌رانندگی میکانیکی ترافیک‌مجهزبه‌بهترین ومدرنترین وسایل اموزش با مربیان ورزیده و بدون اتلاف وقت باهزینه‌کمتشانی چهارراه گمرک شاهپور تلفن ۲۳۹۱۶

تدریس خصوصی
تدریس انگلیسی برای خانمها توسط خارجی که فارسی‌نیز میداندتلفن ۸۳۶۴۱۰
۱ـ۳ آ ـ ۶۴۷۱

املاک و مستغلات

اراضی تهران پارس خریدار و فروشنده‌ایم امینی ۷۹۰۰۹۰

سازمان داد و ستد
مکان مرکز خرید و فروش و اجاره املاک در تهران وشمال تلفن ۷۶۴۱۷۳
۱ـ۳ آ ـ ۱۸۶۶۴

فروش
خانه فروشی
خانه‌های دوساز درگیشا بفروش میرسد. هجری ۶۳۴۲۴۴

منزل دردزاشیب
ساختمان نوساز با پنج اطاق بزرگ وهال دریک طبقه‌باضافه یک طبقه زیر زمین با کلیه‌لوازم تلفن کولر شوفاژ محوطه سبز واستخر بدون واسطه فروشی لطفا صبحها به تلفن ۸۷۰۱۷۴ مراجعه شود .
آ ـ ۳۷۶۳

باقساط ٤ تا ۲٤ ماهه
درنیروی‌هوائی لوکس‌ترین‌خانه های ویلائی ومستغلاتی ۳ تا ۸ اطاقی ۹۵ تا ۲۵۰ هزارتومان ۳۹۳۰۵۸
آ ـ ۳۷۳۵

خانه فروشی‌درسیدخندان
ویلائی یک‌طبقه شخصی‌ساز به مساحت ۲۹٤ مترو۲۲۰ مترزیر بنا دارای دوسالن غذاخوری‌و پذیرائی و سه اطاق خواب‌هال بزرگ حمام آشپزخانه توالت و دستشوئی گاراژ برق وآبو کولر صبحها ۱۰ تا ۱۲عصرها ٤تا۷ بتلفن ۷۷٤٤۲٤ مراجعه شود .
۱ـ۳ آ ـ ۳۵٤۷

اگر فروشنده ملک‌باشید هر کجای تهران و شمیران باشد توضیح و قیمت را با ۳۱۹۷۸٤ به بنگاه کوشان بفرمائید.
۱ـ۳ آ ـ ۱٤۵۵۰

میدان ثریا خیابان آریا
۲باب خانه بمساحت ۷٦ متر، هرکدام دارای ۳ اطاق بابرق بفروش میرسد تلفن ٦۳۰٦۲۵
۱ـ۳ آ ـ ۳۵۷٤

قلهک ۳ طبقه مستغلاتی ـ ۸٦٦۹۷۵
۱ـ۳ آ ـ ۳۵۷۱

عباس‌آباد خانه شخصی‌ساز
٤ طبقه مستغل‌هرطبقه ۷ اطاق با تهویه وارکاندیشن بعلت مسافرت بفروش میرسد تلفن ـ ۷۵۵۵٤٤
۱ـ۳ آ ـ ۳۰۵٤۵

در بهترین نقطه زعفرانیه خانه ویلائی دو طبقه و نیم ۹ اتاق ۳۵۰ متر زیر بنا ۵۲۰ متر زمین با آب و برق وتلفن ٤۵۰ هزار تومان ۳ تا ۸ بعد ازظهر تلفن ۸۷٤۱۵۰
۱ـ۳ آ ـ ٦۱۳۹

خانه فروشی درخیابان کامران
مساحت ۵٦۰ متر جنوبی ٤ اطاق خواب سالن ناهارخوری و پذیرائی شوفاژ روشن‌استخر و تصفیه تلفن اطاق مستخدم قیمت ٤۲۰ هزار تومان دفتر سلطنت‌آباد تلفن ۷۷۱۸۳۵

عمارت فروشی شخصی‌ساز
خیابان سلطنت‌آباد گلستان‌سوم بمساحت ۵۰۰ متر بابنای دو مرتبه با شوفاژ و تلفن آب و برق سالن و نهارخوری . دفتر چهار اطاق خواب‌دوحمام‌اطاق خدمه گاراژ رجوع فرمائید ـ ۳۱۹۷۸٤ به بنگاه کوشان .
آ ـ ۱۸۷۰۲

مستغل فروشی مرغوب
درخیابان سعدی بمساحت هشتصدمتر مشتمل بر چندین مغازه و فوقانیهای آن که سالیانه ۹٦ هزار تومان اجاره میدهد یک میلیون تومان میفروشیم ۳۱۹۷۸٤ : بنگاه ـ کوشان .
۱ـ۲ آ ـ ۱۸۷۰۰

---

۳ باب منزل برای‌فروش
دوباب منزل درجبهه خیابان دلگشا بمساحت ۲٤۰ و ۲۵۰ مترمربع ویکباب‌درقلهک پشت مدرسه جم بمساحت ۳۰۰متر با برق و آب در معرض‌فروش قرار داردبه‌تلفن‌های۳۱۵۲۲۷ـ ۳۱۷۱۵۳ مراجعه شود .

میدان ۲٤ اسفند اول امیرآباد کوچه بهرام پلاك ۵۹ خانه‌ای شمالی مساحت ۱۳۲ متر دارای ۵ اطاق و یك انباربا تراس و برق با آب و تلفن کولر اف‌اف و سرویس مجهز حیاط ماشین‌روقیمت ۱٦۰هزار تومان تلفن ٦۲٤۸۲۰

مستغل مهندسی سازبر جاده‌قدیم‌شمیران‌مساحت ۲۲۰متر زیربنا ۷۵۰متر فورا بفروش میرسد قیمت ٦۵۰ هزار تومان تلفن ۷۷۰۲٤۱ و ۷۷۵۸۳۵

یکباب خانه دونبش به‌مساحت ٤۳۵ متر در خیابان خارك نبش صائب نزدیک تالاررودکی با برق و آب و تلفن بفروش میرسد بهتلفن ٤۲۷٤٤ مراجعه فرمائید .
۱ـ۲ آ ـ ۳۷۲۸

خانه فروشی در قلهك
بمساحت ۲۰۰ متر و ۲۵۰ متر زیر بنا دارای آب لوله‌کشی برق ـ تلفن وکولر با حیاط ماشین‌رو بدون واسطه مقطوع ۱۵۰ هزار تومان از ساعت ۳ الی ۷ بعدازظهر با تلفن ـ ۸٦۵۲۱۹ تماس گرفته شود .
۱ـ۳ آ ـ ۳٦۹۹

خانه شخصی ساز
دونبش ویلائی بمساحت ۳۰۰متردر نیروی‌هوائی ۱۷۵ هزار تومان تلفن ۷۹۲۷۵۰

اکازیون
ویلای ۷۰۰متری۳ اطاق خواب و سرویس کامل شوفاژ ، کولر ، تلفن ، استخر بعلت مسافرت فوری بفروش میرسد شرکت رضایار تلفن ٦۳۵۵٦۱

باغ فروشی
درالهیه شمیران باغهای مشجرو زمین و ویلاهای مدرن برای فروش ۸٦٤۹۵۱

باغ میوه فروشی
باغی است بادرختان سیب لبنانی ٤ ساله دارای استخرو برق سه‌فاز منطقه‌ای والکترو‌پمپ ، بمساحت ۱٤٦۰۰ مترو سه اطاق مسکونی در۱۰کیلو متری جاده ساوه (قاسم‌آباد شش‌دنگه) ۲۰۰متر فاصله با جاده اسفالته . طالبین به تلفن ۸۲۵۰۵۲ رضائی‌فر مراجعه نمایند .

باغ مرکبات فروشی
باغ مرکبات واقع در ٥ کیلو متری جنوب شهسوار بمساحت ٥ر۱ هکتار نقدی یا معاوضه با زمین به فروش میرسد تلفن ٤۱۰۳۰

باغ فروشی
مساحت ۱۰۰۰۰ متر بابرق‌پمپ آب و چاه آب قنات که‌همیشه درباغ جاری میباشد . دیوار کشیده دارای درختهای‌سیب‌و هلو در ۲۰ کیلومتری جاده آبعلی مایلم بنگاهها اقدام‌نمایند تلفن ـ ۹٦۱۳۰٦

باغ ویلائی
کنار دریاباسند مالکیت مساحت۱۳۵۰۰مترمربع ٤۱ متر بردریا و۳۰ متر برجاده ۱۰ کیلو متری نوشهر و محمود آباد . شرکت رضایار تلفن ٦۳۵۵٦۱

معاوضه
خانه ویلائی قدیمی سازدارای ۳ اطاق برق آب چشمه حدود ٤۰۰ متر نزدیک پل دماوند معاوضه یافروشی ۹۵۵۳٦٤ هدایت .
۱ـ۳ آ ـ ۳۷۳٦

زمین فروشی
زمین ارزان
با سند مالکیت بقطعات ۱۲۰ متری ببالا شمالو جنوب جاده ٤۵ متری اسفالته خیابان خراسان تلفن ٤۷۲۱۲ اخوان خیابان شاه‌اول فروردین جنوبی

زمین متری ۲۰ ریال
جهت احداث باغات‌وتاسیسات مرغداری با آب کافی و جاده اختصاصی نزدیک‌اسفالت‌جاده طهران ورامین کیلومتر ۳۰ خیرآباد (شعبه نفت خیرآباد جوادخانی)

زمین شمال هنرسرای عالی نارمك از ۲۵۰ الی ۵۰۰ متر نقد و اقساط ۷۸۱۹٤۱

ویلادشت

چراگران نشده
آیامیدانید که ویلادشت باوجود فروش عالی و خیابانهای اسفالت و باغات زیبا چرا گران نشده ؟
چون ما بفروش زیاد و سود کم قانعیم ارزانی به مفهوم مطلق فقط
در ویلادشت
باخیابانهای زیباومشجر هر قطعه دارای دو سند مالکیت .
۱ ـ سند زمین ۲ـ سند آب مجانی از چاههای عمیق در بهترین نقطه
ملارد
به قطعات ۱۵۰۰ متر و بیشتر قیمت متری ۵۰ ریال ببالا نقد و اقساط سرویس مجانی جهت ملاحظه ویلادشت آماده است .

قبوض اراضی عباس آباد با ویلادشت‌معاوضه میشود
دفتر مرکزی فروش خیابان آیزنهاور پلاك ۱٦۳ تلفن ٦٦۲۵٦۷

کرج
نیمساعت فاصله از میدان شهیاد

لیبادشت

ازباغات ویلائی محصور و خیابانهای اسفالته و بلوار و آبنماهای متعددزیبادشت‌دیدن فرمائید
برای راهنمائی بیشتر تلفن ۵۳۹۹۸۹ ـ ۲۳۷۰۰ و بعد از ظهر ٤٤۳۱۱
نشانی : اتوبان کرج خروجی‌جاده شاهدشت ۹ کیلومتر بطرف‌جنوب
زیبادشت
۱ـ٤ آ ـ ۲ ٦۹۳

اختیاریه متری ۲۵۰ تومان مقابل بلوار کیان دونبش‌شمالی بلوار و خیابان صاحب‌اختیار ۱۲۳۰ متر تلفن ۳۵۰٦۹۳
۱ـ۵ آ ـ ٦۵۱۳

۹۰۰۰ متر زمین در جاده ملارد بفروش میرسد تلفن ـ ٦۲۰۳۷۲
۱ـ۳ آ ـ ۳۵۵۷

شما
که بهترین را ترجیح میدهید فقط یکمرتبه
ازسعیدیه
کرج دیدن کنید
تلفن ٤۲۳۹۰

الهیه کرج
بهترین منطقه ویلائی سرسبز با آب لوله کشی و خیابانهای اسفالته و موقعیت فوق‌العاده‌جهت احداث ویلا کیلو متر۱۲ برجاده کرج ـ قزوین بقطعات ۱۱۰۰ متری‌نقد اقساط بدون واسطه به فروش میرسد .
تلفن ٦۳۰۳۱۲ ٦۳۱۸٦۱

زمین فروشی اوکازیون
پانصد و هشتاد متر قیمت‌متری ششصد تومان داخل کوچه جار نزدیک سینمای‌دیاموند پسند کنید تخفیف میدهیم‌رجوع فرمائید ۳۱۹۷۸٤ به : بنگاه کوشان .
۱ـ۲ آ ـ ۱۸۷۰٤

زمین
فقط با ۵۰۰ تومان صاحب یك قطعه زمین شوید تلفن ۲۵٦۳۸۷ میدان شاه دفترشایسته فرد

سرقفلی
مغازه واگذاری
مغازه پنچرگیری و لوازم‌آن جداگانه به فروش میرسدتلفن ۸۲۰۲۰۹

یکباب مغازه ، لوکس فروشی‌در خیابان‌کارون با جواز و تلفن واگذار میشودبا تلفن ۹٦۰۲۳۰ تماس بگیرید

یکباب مغازه لوله‌کشی واقع در خیابان شمیران باغ صبا خیابان ملک خیابان میرهادی بفروش میرسد. تلفن ۷٦۵٤۰۱
۱ـ۲ آ ـ ۳۷٦۰

دوباب مغازه واقع در خیابان شمیران باغ صبا خیابان میرهادی با آب برق وتلفن فروشی تلفن ۷٦۵٤۰۱
۱ـ۲ آ ـ ۳۷۵۹

یك‌باب مغازه و سالن ۲۰۰ متری زیر آن وبرق سه‌فاز آب و تلفن در خیابان‌منوچهری بفروش میرسد تلفن ۳۱۳۲۳٦

مغازه اغذیه
اغذیه نوشانو در خیابان فرح جنوبی اجاره داده میشود تلفن ٦٦۱۲۸۳

اتو سرویس و تعمیرگاه مجهز اتومبیل فروشی٦٦۳۰۷٤
۱ـ۳ آ ـ ۳٦۰۲

واگذاری دبیرستان
یك‌دبیرستان دوره کامل پسرانه واگذاریا شریك می‌پذیردتلفن ۹۵۵۱۳۹و ۹٦۰۲۹٦

دوزندگی زنانه
درمحل خوب و موقعیت‌عالی باسابقه ممتاز دارای‌آب‌برق‌تلفن کولر ودکوراسیون کامل در خیابان بهبودی آیزنهاور بعلت مسافرت فوری بفروش میرسد تلفن ۹۷۰۵۳۱ یا ۹۷۵۷۳۱
۱ـ۳ آ ـ ۳٦۱٦

کارخانه فروشی دائر
بفاصله ۹۰۰ متر ازمیدان‌فوزیه ۲۰متربخیابان سیمتری‌تهران‌نو ۲۰ متر بخیابان ۸ متری‌مساحت ۱۰۵۰ متر مربع با تلفن آب برق سه‌فاز سی‌آمپر فروشگاه‌و سالن بزرگ . انبار متعددجمعا ۷۰۰ متر زیربنا کلابفروش میرسد از ۳ تا ۷ بعدازظهر ـ ۳۹۳۹۱۲ ـ ۷۵۲۰۵۸ ـ ۳۱۵٤۸۱ ـ ۷۹۱۸۳۰
۱ـ۲ آ ـ ۳٦۸۱

اجاره‌داده‌میشود

آپارتمان اجاره
دو دستگاه اپارتمان ۳ و ٤ اتاقه برای دفاتر کار نبش پهلوی تخت جمشید برای اجاره ٦٦٦۲٦۳

چندین دستگاه اپارتمان ۲ و ۳ و ٤ و ٥و٦اطاق‌خواب باشوفاژ کولر تلفن برای‌اجاره موجود است . خیابان‌وزراء نرسیده به خیابان یازدهم ساختمان دریچه طبقه سوم دریچه .
۱ـ۲ آ ـ ۲۹۱۹

برای اجاره
یکدستگاه آپارتمان چهار اطاقه با کلیه‌لوازم مدرن برای دفتر کار تلفن ۷٦۰۱۳۲ و ۷۵۲۸۹۸

انواع آپارتمان
جهت اجاره موجود است ـ ۷٦۲۳۱۹
۱ـ۱۰ آ ـ ۳٦۱٤

خیابان ارباب جمشید اپارتمان ٥ و ۳ اطاقه باسرویس کامل اجاره داده میشود ۸۲٦۰٦٤
آ ـ ۲۹۹٦

اجاره
۳۰۰ دستگاه آپارتمان ، ویلا
یک الی شش اطاق خوابه . شرکت رضایار خیابان‌آریامهر مقابل هتل اینتر کنتیننتال ساختمان دکترعمید طبقه‌چهارم تلفن ٦۳۵۵٦۱
۱ـ۷ آ ـ ۳۲۳۸

یکدستگاه آپارتمان چهاراطاقه لوکس واقع درحشمت‌الدوله پیروز جنوبی مقابل دبیرستان کیهان با تلفن مستقل حمام وکولر بمبلغ ۹ هزار ریال اجاره داده‌میشودتلفن۹۲۷۵۳۰
۱ـ۲ آ ـ ۳٦۹۵

ساختمان اجاره
طبقه دوم یک منزل شامل ٤ اطاق خواب و هال باتمام لوازم تلفن ـ شوفاژ و کولر در بهترین منطقه باغ صبا خیابان ملک بدون واسطه به اجاره واگذار میشود به غیر از پنجشنبه و روزهای تعطیل از ساعت ٥ تا ۷ با تلفن ۳۹۲٦۳٦ تماس گرفته شود.
آ ـ ۲٤۷۲

۲٤ اسفند
جمشیدآباد جنوبی کوچه کاج قطعه دوم نوساز ۳ بر طبقه سوم‌آن‌باتمام وسائل اجاره‌داده می شود با٤اطاق‌تلفن۵۳٤۵۲٤
۱ـ۲ آ ـ ٦٤٤۹

ساختمان اجاره
پلاک شماره ۱۲۱ خیابان ایرانشهر دارای آسانسور و تلفن کولر یکجا یا جداگاه اجاره داده میشود تلفن ـ ۸۳۰٦۹٦
آ ـ ۳۷۳۸

ساختمان اجاره
خیابان پهلوی میدان ونک طبقه چهارم ٦ اطاق سرویس کامل پارکینگ اجاره‌داده‌میشود ۸۲٦۰٦٤
۱ـ۵ آ ـ ۲۹۹۳

آماده برای اجاره
دوهزار متر باغ باساختمان مدرن ولوکس سه طبقه که در شمال باغ واقع شده با آب لوله‌کشی تهران ـ آب جاری‌ـ استخربزرگ‌شنا ـ برق‌سه‌فاز‌ـ تلفن ـ دوحمام ـ آشپزخانه ـ ده اطاق ـ سه‌هال بزرگ با تراس بادیدبسیار زیبا وباغبان آن به اجاره داده میشود .
آدرس : شمیران ـ خیابان نیاوران ـ نرسیده به خیابان زاهدی ـ خیابان شاهوار ـ چهارراه باغ برادر پلاک ۳۱ برای کسب اطلاع بیشترپیش‌از ظهرها با تلفن ۹۰٤٤٦۰تماس حاصل فرمائید .
۱ـ۲ آ ـ ۱۸۳٦٦

اجاره سید خندان کوی کاخ حیاط دوبر ٦ اتاق بی‌واسطه بتلفن۷۷۱۲۲۷ مراجعه شود

ویلای اجاره‌ای
در دریا کنار بابلسر ٦۲۷٦٤۳

رستوران اجاره
رستوران یک کارخانه معظم بین‌المللی اجاره داده میشود متقاضیان درجاده شمالی کرج کیلومتر ۱٤روبروی‌ی‌اس‌واک بمکارخانجات بین‌المللی‌داروئی آی‌دی‌آی مراجعه نمایند .
۱ـ۲ آ ـ ۳۵٦۷

زمین اجاره
قطعه زمینی بمساحت۳ هزار متر مربع بصورت نیمه باغچه با آب برق و تلفن واقع در بهترین نقطه خیابان پهلوی سه راه‌ونك‌اجاره داده‌میشود تلفن ۹۲۳۳۹۷

مطب اجاره
سپه غربی بعداز جیحون طبقه دوم سه اطاق بانضمام تلفن باجاره واگذارمیشود۹۵۹۱۱٤
آ ـ ۷۳۷ ۳

خانه اجاره‌ای
خانه‌ای بمساحت ٦۵۰ متر دارای ۷ اطاق شوفاژ استخر تلفن خصوصی واقع درخیابان قلهک خیابان یخچال چهارراه آوندچی انتهای کوچه زهره دست راست ساختمان جدید تلفن ۵۳۵۰۸۷ و ۸٦۵۰۲۰ و ۳۱۵٦۱۲
آ ـ ۳۵٤٤

از۳ اطاق ببالا در شمال شهر برای سکونت و کار اجاره داده میشود تلفن ۸۲٦۳۳۷

نیازمندیهای اجاره

سازمان نیازمندیهای خارجیان
خانه شمارا اجاره میدهد ۸۳۳۹۳۹

تهیه مسکن تلفن ۷۷۳۲۸۵
مرکزاجاره بخارجیها

موسسه نیازمندیهای هیلتون اجاره به خارجیان ۸۳٤٦۳۷
آ ـ ۸۳۰

۸۳۵۱۲۰-۸۲۹۷٦٦
سازمان کورش ـ اجاره به خارجیان

آژانس کورش
کرایه منزل ، آپارتمان بامبلمان وبدون مبلمان تلفن ٦۳۳۵٤٦
۱ـ۱۵ آ ـ ۳۰۲۳

اجاره
قابل توجه موجرین‌و مستاجرین محترم‌برای انجام‌کارهای‌اجاره خود بدفتر منصور مراجعه فرمائید تلفن ۹۲۲۹۰۳
آ ـ ۳٤۷۰

خریداری میشود

کوهک ، کوهک ، کوهک
خریداریم گلکار یزدی۹۵٦٦۰٦
۱ـ۲٦ آ ـ ۸۱۵

زمینهای افسریه
خریداریم ۷۹۱۳۵۹

خریدار اراضی تهران‌پارس ۷۹٦۰۲۷
۱ـ۲٦ آ ـ ۳٤۷۳

خرید کوهک‌جنت‌آباد باغ‌فیض
عباس‌اباد سازمان برنامه تلفن ٦٦٦۲۰۳

بورس املاک شمیران دفتر براتی باغ فردوس۸۷۲۵۷۵

زمین تهران پارس‌خریداریم ۷۹۳۰۲۰

خرید زمین افسریه
۷۹۳۳٤٦

بورس اراضی ولنجك
محمودیه علی‌آباد لطفی ـ ۸۹۰۱۵۰
آ ـ ۸۳۱

خریدار زمین تهران‌پارس‌ـ ۷۸۱۹۲٦
٦ـ آ ـ ۱٤۹۲

زمین سری اول و دوم نیروی هوائی خریداریم دفتر املاك صمیمی تلفن ۷۹۱۵٦۳

زمینهای زعفرانیه دره‌قشلاق مکانیر سعادت آباد فرحزاد خریداریم‌بازرگانی‌جلالی‌خیابان پهلوی تلفنهای ٦۲٦٤۱۱ یا ٦۲٤۱۹۳

خریدار اراضی‌ساختمانی شمال شهر داودیه جردن شمیرانات بویژه اراضی ونك‌فرحزاد کیساطرشت پونك باغ‌فیض جنت‌اباد وجاده‌کرج‌تلفن۷٦٤۳۳۳

زمین عباس‌اباد داودیه مبارك‌آباد شمس‌آباد خریداریم ۷۷۲۲۱۷

زمینهای کیشا خریداریم جدیری ٦۳۳۸۱۷ و ٦۳۳۲۲۹
۱ـ۲۰ آ ـ ۲۹۸۰

خریدار زمین افسریه فلاح تلفن ۷۹۲۸۰۳

اراضی تهران پارس شرکت نفت راه‌آهن خریداریم تلفن ۷۸٤۸۵

جنت‌آباد باغ فیض‌تهران بریم امام‌سی جاده کرج و قزوین خریداریم تلفن ٦٦۸۷۰٦ صحرا

زمینهای تهران‌پارس‌ونیروی هوائی نقد وقولنامه خریداریم دفترساختمانی فرد ۷۹۲۱۸۹
۱ـ۱۲ آ ـ ۳۷٤۰

در بابلسر
زمینهای باغ کشاورزی سابق را خریداریم تلفن ۷٦۳٤۹۳

بنگاههای معاملات املاک

اراضی‌جاده کرج تا قزوین را خریدار و فروشنده‌ایم تلفن ۹٦۳٤۳۲

زمین یافت‌اباد خریدارو فروشنده‌ایم تلفن ۹۵۲۵٤۵

کارخانه و انبار خریدار و فروشنده‌ایم تلفن ۹۵۲۵٤۵

سهم داران شمال
بتلفن ۹۲۸۵٦۲ مراجعه‌فرمایند
۱ـ۱۰ آ ـ ٦۳۹۷

خریدار اراضی کیشا دفتر قنبری ٦۳٤۹۹۲

املاك نیك ٦۲۱٦۰٦
مرکز خرید و فروش اراضی ونك ویوسف‌آباد و اجاره مستغلات .

دفتر پارس
مرکز معاملات املاك و مستغلات در شهر ـ و عباس‌آباد و شمیرانات تلفن ۷٦۱۵۵۸

مرکز معاملات مستغلات
کارخانه ـ انبار ـ سالن اراضی باغ در تهران و حومه تلفن ۲۷۲۰۸

معاملات پول

پول موجود
ارزان‌شد
در مقابل اتومبیل ، تلفن و خانه با ارزانترین‌بهره وشرایط سهل فورا وام داده میشود
٤۹۰۵۰
٤۵۰۵۷
خیابان حافظ جنب‌پارك هتل پلاك ۱۹٤ موسسه تعاون

پول شرطی با سود بانکی موجود ۸۲۲٦۵۹ و ۸۳۷٦۸٤

خانه پول ـ فرح شمالی مرکز معاملات پول تهران ۷۷۱۳۸۸

برای وام گرفتن و گرو گذاشتن روی اتومبیل و تلفن وملک خود با تلفن ٤٤۳۰٤ تماس بگیرید .

پول تومانی دو شاهی همیشه موجود ۸۲۸۰۹۰

پول
وام در مقابل تلفن و اتومبیل
۳۰۳۲۳٦

از یك میلیون ریال ببالا موجود پاکپور ٦٦٦۲٦۳

پول‌موجودتلفن ۸۳۲۰۱۰

پول شرطی‌موجوداست تلفن ۲۷۲۰۸

پول دوشاهی ۸۲۸۰۹۰

پول‌سود ۱۰٪ ٦٦۲۰۲۰

پول‌٥ر۱ شاهی ٦۲٤۸۷۳

وام فوری به اتومبیل و تلفن ومبیع بمدت دلخواه شما
۸۲۸۷۲۸

قلك وام میدهد
درمقابل مبیع ارزنده ملکخورا وام میدهد تلفن ۷٦۵۷٤۵

پول فوری ۲ شاهی ۸۲۹٦۸۰

٦۰ هزار تومان
پول شرطی موجوداست تلفن ۷٦۵۷٤۵

پول‌فوری با سود بانکی در مقابل خانه مستغلات ۹۲۸٤٦٦

موردنیاز
پول نیازمندیم ۸۳۷٦۸٤

پول نیازمندیم ۸۳۲۰۱۰

پول‌شرطی در مقابل‌خانه مستغلات‌فوری‌نیازمندیم ۹۲۸٤٦۳

یك موسسه آموزشی و فرهنگی برای توسعه مسکن‌خود نیازمندمبلغی حدود یك میلیون و دویست‌هزار تومان‌است لطفا در صورت تمایل برای‌شرایط معامله‌عصر هابین ٦ ـ ۷ بتلفن ۵۳٤۷۲۷ مراجعه‌نمائید

معاملات تلفن
شماره تلفن ۹۵۸۳۷۱ بفروش میرسد

تلفن ۳ و ۷ خریداریم ۳۱۷٤۳۷

خرید و فروش تلفن ۳۰۳۲۳٦

یک شماره تلفن ۷فروشی تلفن ۷۵۳۰۱۵

شماره تلفن ۹۵۸۳۷۱ بفروش میرسد

تلفن ۷۵ بدون واسطه‌بفروش میرسد ۷۵۸٦٦۳
۱ـ۳ آ ـ ۳٦٤٦

قبوض

فرش پارسا
قبوض فرش طلا جواهر بانک کارگشائی به قیمت عادلانه خریداریم دربرابر قبض‌شماوام میدهیم چهارراه گمرکشاهپور نبش کوچه باغ وزیردفترتلفن ۵۳۰۱۸۰ و ۵۳۷۰٦۰

موسسه تك
صددرصدقبوض فرش ـ طلاـ جواهر بانك کارگشائی را خریدار است و بمازاد ارزیابی قبوض شماوام میدهد خیابان شاه روبروی‌بانک‌بیمه‌بازرگانان ٦٦۲٤۵۹ و ٤۵۱٦۸

قبوض ۷ ساله‌عباس‌آباد و مرحله سوم اصلاحات ارضی و دیگر اوراق بهادار بی‌واسطه خریدار پاکپور ٦٦٦۲٦۳ و ٦٦٤٦۱۸ و ٦٦۰۲۰۰

اجاره ساختمان جهت اداره
یک شرکت بزرگ بین‌المللی مایل باجاره محلی در یک ساختمان مدرن وبا داشتن موقعیت مرکزی و نزدیک به‌خیابان اصلی میباشد . (شمال خیابان تخت‌جمشید ارجحیت دارد).
حداقل ظرفیت ۸۰۰ متر مربع دریک طبقه باضافه محل برای انبار بظرفیت حداقل ۵۰۰ مترمربع در طبقه همکف یا زیرزمین ضروری‌وموردنیازمیباشد. پارکینگ اختصاصی‌یانزدیک ساختمان بظرفیت ٦ دستگاه اتومبیل وهمچنین حرارت مرکزی وتهویه مطبوع لازم است .
ساختمانهائی که دردست ساختمان میباشند و قراراست درظرف ٦ ماه آینده تکمیل شوند اگر واجد شرایط بالا باشند مورد توجه قرار خواهند گرفت .
خواهشمند است پیشنهادات کتبی خود را (در صورت امکان بزبانهای انگلیسی وفارسی) با توجه به احتیاجات فوق‌الذکر باذکر قیمت اجاره و آدرس محل هرچه زودتر به راهنمای شماره ۲٤٦ روزنامه اطلاعات ارسال فرمائید .
لطفا شماره تلفن و آدرس کامل خودتان را درپیشنهاد ذکر نمائید .

تدریس خصوصی
فیزیك ، شیمی ،ریاضیات ، ادبیات وسیله دانشجویان دانشگاه تهران امور دانشجوئی دانشگاه تهران تلفن ٤۷۰٦۷

استخدام
یك پرستار روزانه که زبان فرانسه بداند برای نگهداری یك‌پسر۷ ساله مورد احتیاج است به شماره تلفن ٦۲۷٦۷٦ مراجعه شود .

اراضی ساحلی
به قطعات دربهترین نقطه‌شمال چهارکیلومتری منل‌قو به شهسوار (رضاگل) باسازمان مجهز و قبول سفارش‌ویلای دلخواه شما .
ثلث نقد و بقیه ۱۸ ماهه بدون بهره‌به اقساط طولانی تربابهره بانکی برای کسب اطلاعات بیشتر به محل مراجعه ویابه تلفنهای ٦٦۱۹٦۹ ـ ٦٦۷۷۸۳ تلفن فرمائید .

سرمایه کم ـ استفاده زیاد ـ اجر بی پایان
فرزندان عزیز به کتابهای داستان و نقاشی احتیاج دارند داوطلبان کنکور هم اوراق درسی کنکور میخواهند ولی نمی‌توانند به فروشگاهها‌و کتابخانه های دور دست مراجعه نمایند .
شما میتوانید در این کار مفید و اجتماعی به ما و مردم کمك کنید و یا یکهزار ریال سپرده نقدی به حساب شماره ۱٦۰٤۷۲ ملی شاه‌آباد یکهزار وپانصد ریال از اوراق و کتابهای‌کودکان دریافت نمائید .
خیابان لاله‌زار ـ کوچه برلن ـ بازار برلن شماره ٦٤ سعدی شمالی کوچه بیمه شماره ۱۰ چاپ رشدیه

آپارتمان فروشی
چند دستگاه آپارتمان مدرن شامل سالن ـ ناهار خوری ـ ۲ اطاق خواب وانبار گاراژ باکلیه لوازم بانضمام آب‌برق شوفاژ کولر وهرکدام یك رشته تلفن مستقل در حوالی خیابان نادرشاه بفروش میرسد تلفن ۸۲٤۸۲۹

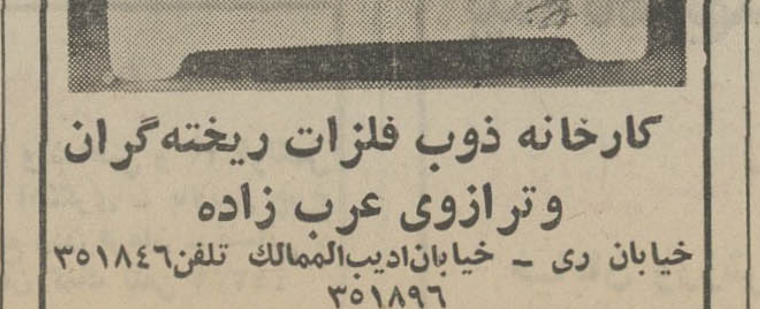

کارخانه ذوب فلزات ریخته‌گران وترازوی عرب زاده
خیابان ری ـ خیابان‌ادیب‌الممالك تلفن۳۵۱۸٤٦ ۳۵۱۸۹٦

MIMAX

انستیتو طرحها وبررسیهای آموزشی می‌ماکس
بخدمت افراد زیر نیازمند است
۱ ـ تلفنچی ورزیده با سابقه کار
۲ ـ منشی باسابقه آشنابه زبان انگلیسی
داوطلبان با در دست داشتن یك قطعه عکس روزهای شنبه ـ یکشنبه ـ و دوشنبه ۲۷ الی۲۹ خرداد ماه از ساعت ۱۰ صبح الی یك بعد از ظهر و ٥ر٤ الی ۸ بعد از ظهر به نشانی انستیتو ـ خیابان شاه ساختمان آلومینیوم طبقه چهارم مراجعه نمایند .

برای تهیه هر نوع وام تا ٥۰میلیون ریال‌قبلا با ما تماس بگیرید پاکپور ٦٦٦۲٦۳ و ٦٦٤٦۱۸ و ٦٦۰۲۰۰

بام‌خانه‌واستخر
را با فلکسوتان و پلی‌استر مسلح بالیاف شیشه بپوشانید. شرکت پلی‌استر یوسف آباد خیابان بیمه ٤۱ تلفن ٦۲۱۷۲۷

Bedeutsames
IRANISCH-DEUTSCHES PHARMA-UNTERNEHMEN
sucht zur sofortigen Einstellung
SEKRETAERIN
mt deutscher Muttersprache (Englisch erwünscht) und iranischer Nationalität. Wir gewähren ein gutes Gehalt. Unser Arbeitsklima ist vorzüglich. Unsere Büros liegen zentral.
Die Arbeitszeit von 6.30 - 14.00
Donnerstage von 6.30 - 10.45
Postfach: 186
Telefon: 42312, 663863, 664785.

رضا ـ قربانیان
وکیل پایه یك دادگستری
با ۱۵ سال سابقه قضائی قبول وکالت می نماید .داودیه‌ـ خیابان اطلسی ـ کوچه مهران پلاك ۷۱تلفن ۷۷٤۲۹۱

نیازمندیهای شما

برای ساختمان شما

رحمانی

خاک برداری زمین توسط بولدوزر لودر و کامیون تلفن ۷۰۴۹۷۶ و ۷۰۰۳۹۲

اکوستیک تایل
تلفن ۸۲۳۸۱۵ ـ ۸۲۱۱۴۷
آ ـ ۳۴۶۹

تعمیرات ساختمانی تلفن ۸۳۲۰۱۰

کلیه تعمیرات ساختمانی کاغذ دیواری از متری ۱۵ ریال نقد و اقساط تلفن ۹۷۷۵۲۳

جان الکتریک
دستگاه دزدبگیر
این شرکت مفتخر است که با ابتکار جدید دستگاههای دزدگیری میتواند تمام اشیاء شمار را در مقابل سارقین محفوظ بدارد . تلفن ۲۲۳۱۳
آ ـ ۳۷۳۰

شیشه فروش برادران
تلفن ۹۲۴۱۶۶
اسکندری چهار راه‌شاه

دریچه سازی منفرد
سازنده دریچه های تنظیم هوا خیابان تهران نوایستگاه‌منصور آباد خیابان سبلان جنب بانک صادرات تلفن ۷۹۳۸۲۷
۱ـ۲ آ ـ ۳۷۴۸

برس سازی جعفری
سازنده همه نوع برس برای‌منازل‌و کارخانجات امیریه‌گنجیه‌سابق‌شماره ۵۹ ـ ۱۱ تلفن ۵۳۷۸۷۹

موزائیک ریاضتی
سازنده انواع موزائیک در طرحهای جالب نظام‌آباد جنب خیابان‌ارباب‌مهدی‌تلفن۷۹۰۰۴۷

لوازم ساختمانی

نادر عربانی

فروشنده همه نوع آهن آلات‌ساختمانی و صنعتی با نازلترین قیمت اول بازار آهنگرها تلفن ۲۶۰۵۵

تزئینات ساختمان
هاردی
کلیه نقاشی ساختمان کف‌پوش پرده کرکره کاغذ دیواری ساختمان پلاسکوطبقه‌چهارم‌شماره ۳۴۴ تلفن ۳۱۷۲۷۵

۷۵۸۵۵۰
پرده پارچه کاغذ دیواری پرده کرکره ـ فرش ماشینی کف‌پوش باقساط

MISCHLER
میشلر
سرما، گرما و نور از کرکره چوبی میشلر عبور نمیکند، پرده چوبی میشلر در مقابل دزدی و سرقت مقاوم بوده و بصورت خانا قفل خواهد شد .
BW
پارکت
فرش چوبی ایران با ساختمان شما جلوه خاصی میبخشد . روی پارکت BW آتش سیگار ، جوهر ، اسید و سایر مواد شیمیائی اثر ندارد .
نمایشگاه پارکت BW و پرده کرکره میشلر : خیابان شاهرضا کوچه فتوحی . تلفن های ۸۲۴۲۰۷ ـ ۸۲۹۳۹۰ ـ ۸۲۹۵۹۶ و ۸۲۴۸۷۰

کاشی

سرامیک
تهران نقش
سازنده مرغوبترین سرامیک در فرم و رنگهای مختلف در موقع خرید سرامیک بمارک ع ـ س توجه فرمائید خیابان حضرت عبدالعظیم خیابان فرح آباد سرای حاج حسنعلی تلفن ۲۷۱۶۴

تزئینات و دکوراسیون

کاغذ دیواری با نصب نقد و اقساط تلفن ۹۷۸۴۲۰

کاغذ
دیواری
با نصب فوری باقساط ۷۸۱۹۷۷ و ۷۷۵۷۷۱

سمپاشی منازل
هر متر زیربنا ۸ ریال
شش ماه تضمین کتبی داده میشود
تلفن ۳۳۵۹۶ مؤسسه ظریف
با ۱۲ سال تجربه درخشان

پرده کرکره
با نصب فوری و تعمیر تزئینات هومن ۹۷۰۸۸۸

پید کرکره
کف‌پوش، کاغذدیواری، فرش ماشینی ارزان سریع با سهلترین‌شرایط تلفن ۸۳۸۴۶۷

لوله بازکنی

لوله بازکنی فاضل آب ۸۲۷۴۰۸

لوله بازکنی فاضل آب سرویس منظم مسعود ۶۶۴۴۸۵

لوله بازکنی کنت با تخلیه چاه
۷۷۶۷۱۳

لوله بازکنی فاضل آب ۶۶۴۶۳۵ مقدم ۶۶۵۳۷۴

لوله بازکنی واترام ۸۳۲۰۱۰

رفع گرفتگی هر نوع لوله ساختمانی
بادستگاه تراکم هوا ـ تلفن ۷۸۷۲۷

مواد غذائی

فروشگاه
گوشت سلیمی
مرکز پخش همه نوع گوشت . بیفتکی فیله راسته . امیرآباد چهارراه
نصرت تلفن ـ ۴۱۰۵۶

رستورانهای خانوادگی

چلوکباب اسلام پناه
مطبوعترین چلوکباب برگ کوبیده و چلوخورش سالن پذیرائی برای خانواده های محترم میدان اعدام اول خیام جنوبی تلفن ۵۳۶۷۶۱

رستوران یاس نو
فلکه دوم تهرانپارس محل‌دنج برای خانواده‌هادرباغ‌رستوران یاس‌نو از ۹ صبح تا ۱۱ شب

گاز

شرکت بوتان
بخش گاز ۹۵۲۰۵۱
سرویس و صدور کارت وتغییر آدرس ۲۱۲۱۶۱
قسمت فروش ۲۰۴۷۱۱
قبول سفارشات گاز از ۷ صبح الی ۹ شب

پرسی گاز
گازوسرویس
غرب خیابان پهلوی ۹۶۳۰۲۱ الی ۹۶۳۰۲۵
از ۷ صبح تا ۷ شب
شرق خیابان پهلوی
۸۲۲۰۲۱ الی ۸۲۲۰۲۵
۸۳۰۰۲۱ الی ۸۳۰۰۲۵
از ۷ صبح تا ۱۰ شب
تلفن مخصوص تعمیرات ۸۲۶۹۴۰

اساگاز
۸۲۴۰۲۱

آگهیهای متفرقه

تلفن
۹۶۱۶۱۱
جهت بسته‌بندی مبلمان و اثاثیه منزل و غیره ابراهیم حسینی

لوازم قالیبافی نائینی
خامه ـ ابریشم . دستگاه ـ تونه . نقشه خیابان صفاری خط آهن فروشگاه برادران رحمانی تلفن ۲۷۵۰۸

قنادی میهن
انواع شیرینجات تر و خشک وکیک عروسی و تولدرا از قنادی میهن ابتیاع فرمائید امیریه اول منیریه‌تلفن۴۰۰۴۷
۱ـ۲ آ ـ ۳۵۸۱

کرایه
و تعمیر انواع ماشینهای تحریر خیابان شاه‌آباد اول خیابان ملت رکلاژ تایپ تلفن ۳۹۳۰۸۲

کمباین
جان‌دیر
نوبرای درو گندم ـ جو و برداشت آفتاب گردان آماده است تلفن ۶۲۹۶۴۳ـ۶۲۳۲۸۴
۱ـ۵ آ ـ ۱۸۳۴۶

کارخانه پرسکاری وقالبسازی حبیب‌اله اسدی کار های پرسکاری با قالب و نمونه‌کار تحویل میگیریم برش قیچی با برق و تابلوهای برق طبق‌نمونه پذیرفته میشود تلفن ۳۵۲۱۳۴
۱ـ۱۰ آ ـ ۳۲۴۵

فروشگاه کاپیتان
سازنده آدامس بادکنکی کاپیتان‌و نعنائی کاپیتان نشانی ـ بازار آهنگرها سرای جلالی تلفن ۵۳۷۵۴۰

چند کپسول اکسیژن قابل استفاده برای مطب‌وبیمارستان بفروش میرسد تلفن۷۵۹۱۲۸
آ ـ ۳۷۶۲

کشاورزی سعید
سمپاشی باغات ومنازل‌پذیرفته میشود میدان تجریش ـ تلفن ۸۷۴۸۰۶
آ ـ ۲۰۳۳

فروشگاه برادران
نمایندگی موتورسیکلت های
یاماها
وموتورسیکلت سیمسون وانواع موتورسیکلت و لاستیکهای جنرال .
نقد ـ اقساط
دردسترس عموم می باشد جاده قدیم شمیران سه راه زندان برای اطلاع بیشتر با تلفنهای ۷۵۱۰۸۲ ـ ۷۰۴۵۲۸ تماس گرفته شود .
آ ـ ۳۲۲۸

استخر خانوادگی البرز از ساعت ۹ الی ۶ بعداز ظهر خیابان پهلوی‌بالای میدان‌ونک‌خیابان‌اردشیر بابکان تلفن ۸۹۲۴۸۳

نوشته افزار فروشی پرزیدنت روزولت مقابل دانشسرای‌عالی تلفن ۸۳۶۳۱۷ ـ ۸۳۵۹۰۴
۱ـ۵ آ ـ ۳۶۷۴

گمشده

گواهینامه‌پایه‌دوم‌شخصی‌شماره ۲۰۸۴۴۳ بنام محسن امیری قشلاقی در تاریخ ۵۱ر۳ر۲۱ مفقود شده از یابنده تقاضا میشود تلفن های ۲۴۷۸۸ یا ۵۳۵۲۹۰ اطلاع داده‌ومژدگانی دریافت دارند .
آ ـ ۶۶۰۱

یکبرگ چک شماره ۳۱۱۱۰۴ ۵۱ر۴ر۲ بمبلغ ده‌هزار ریال حساب جاری ۱۲۰ شعبه تهرانچی ۱۱۲۴ بانک‌صادرات ومبلغ چهل هزار ریال پول‌نقد در جیب کت اینجانب غلامرضا روحانی بوده باکت مشکی رنگ بسرقت برده شده است وچک مزبور از درجه اعتبار ساقط است .
آ ـ ۶۶۳۳

سفته شماره ۱۷۳۲۵۲ در وجه پرویز توامی که متعهد آن علی‌اکبر توکلی بیدهندی‌میباشد مفقود شده و از درجه اعتبار ساقط است .
آ ـ ۶۵۹۵

کیف مشکی
یک کیف‌مشکی‌در۵۱ر۳ر۱۷ در خیابان ابوریحان که‌محتوی آن یک جلد سندمالکیت شماره ۳۷ر۱۷۱۵ و شماره ثبتی ۶۴۹۹۵ و اوراق مربوط به اتومبیل شماره۲۷۳۷۴ ـ تهران الف و یک دسته چک بانک بیمه بازرگانان حساب ۷۵۱ که از شماره۵۶۴۶۱۲الی۵۶۴۶۵۰ آن سفید واز درجه اعتبار ساقط است ویکجلددفترچه پس‌انداز بانک صادرات وغیره بنام اینجانب مصطفی‌لاهیجانی مقدم مفقود شده یابنده لطفاٌ به تلفن ۳۰۴۷۹۴ ویا ۷۶۱۵۰۱ اطلاع ومژدگانی دریافت دارد.
آ ـ ۳۷۴۱

داروخانه‌ها

داروخانه مهران
خیابان شیروخورشید چهارراه استخر تلفن ۹۵۴۰۰۷

B.K.D
بکد
دربازکن برقی
یکدستگاه کامل **۲۵۰** تومان
بدون پیش قسط به اقساط ماهیانه
در تمام مدت ۲۴ ساعت شبانه روز بوسیله تلفن سفارش دهید دستگاه در مدت ٤ ساعت نصب و تحویل میشود .
تلفنهای دفتر فروش : ۶۲۴۴۱۴ـ۶۲۷۸۸۲ـ۷۷۲۰۰۸
تلفنهای دفتر سرویس ۶۲۴۵۱۰ ـ ۶۲۸۷۷۴
نماینده انحصاری و مرکز فروش و نصب : شرکت بکد الکتریک
تهران ـ خیابان پهلوی مقابل پارک ساعی شماره ۶۸۰
فروش در کلیه فروشگاههای لوازم برقی و الکتریکی در تهران و شهرستانها
برای اخذ نمایندگی فروش به تلفنهای فوق اطلاع دهید یا بآدرس شرکت مکاتبه فرمائید

کلاسهای زبان آ. هوسپیان
وآموزشگاه هور

همه روزه صبح و عصر برای کلاسهای زبان، ریاضیات ، فیزیک ، شیمی ، طبیعی و ادبیات ثبت نام مینماید . شروع کلاسها ازاول‌تیرماه میباشد . نشانی خیابان شاهرضا چهارراه کالج روبروی پام‌پام تلفن ۸۲۹۸۸۶

امتیاز آموزشگاه زبان

بیک امتیاز آموزشگاه زبان‌در تهران نیازمندیم با تلفن ۷۵۸۶۶۳ تماس بگیرند .

صنایع فلزی ام ـ پی

تولید کننده وسائل دفتری و منازل و کابینت آشپزخانه‌و هرنوع سفارشات‌فلزی‌دیگر‌شاهرضا دروازه دولت‌نبش خاقانی‌تلفن کارخانه ۷۹۰۰۲۳ فروشگاه ۸۲۷۴۵۳

اطلاعیه کلاس منشیگری

ازکلیه کسانیکه در کلاس منشیگری کاخ دانش نامنویسی نموده‌اند خواهشمند است روز سوم تیرماه ساعت ٤ بعداز ظهر در شعبه فرانسه‌این انجمن حضور بهمرسانند .

کلاس حسابداری‌ودفترداری‌دوبل

دوره جدید کلاس حسابداری و دفترداری دوبل زیر نظر استاد محترم آقای اعتمادیه از ٤ تیرماه تشکیل میشود . در این کلاس فن دفترداری و حسابداری را فرا خواهید گرفت. قبلا نامنویسی فرمائید .

کلاس تکنیسین برق وفشارقوی

دوره جدید کلاس تکنیسین برق و فشار قوی تشکیل میشود . مجهز ترین وسائل برای آموزش این فن در این کلاس آماده گردیده است و استادان فارغ‌التحصیل ازآلمان تعلیم دراین کلاس را بعهده خواهند داشت . قبلا نامنویسی فرمائید .

کلاس خیاطی

دوره جدید کلاسهای خیاطی کاخ‌دانش تشکیل میشود. کاخ دانش نماینده رسمی مدرسه گرولاوین پاریس در ایران است و به فارغ‌التحصیلان پس‌از گذراندن امتحانات دیپلم گرلاوین داده خواهد شد قبلا نامویسی فرمائید.

کاخ دانش

خیابان نادری . پاساژ معتمد . خیابان فرانسه . کوچه مرجان .

باشرکت در کلاس مجانی

رادیو وتلویزیون

مهندس رادیو و تلویزیون خود شوید

برای اولین بار در ایران کاملترین کلاس علمی وعملی رادیو و تلویزیون شامل عیب یابی، تعمیرات و مونتاژ تحت نظر مهندسین فارغ‌التحصیل آمریکا در لابراتوار مجهز تشکیل و از داوطلبان اولین دوره بمنظور معرفی کلاس بعموم ورودیه و شهریه دریافت نمیشود با شرکت در این کلاس نمونه واخذ گواهینامه آن میتوانید اقدام به تاسیس تعمیرگاه نموده یا در کارخانجات مونتاژ استخدام و یا مهندس رادیو و تلویزیون خود و بستگانتان شوید تا سالیانه مبالغ زیادی برای تعمیرات آنها نپردازید ضمنا بهمین مناسبت با ۵۰/تخفیف

دفترداری دوبل وحسابداری عالی

را تحت نظر استاد فوق لیسانس همراه با ماشین حساب برقی و ماشین نویسی فارسی و لاتین ومنشیگری

را با جدید ترین روش متداول در انگلستان در کمترین مدت فرا گرفته با کمک و راهنمائی ما استخدام شوید. هرچه‌زودتر به‌آموزشگاههای بازرگانی و فنی اقتصاد و ایران میدان فردوسی تلفنهای ۸۳۶۵۶۷ و ۸۳۶۵۶۸ مراجعه نمائید.

آل متال

سازنده انواع درب و پنجره و نما سازی
آلومینیومی
بوذرجمهری ـ پامنار ـ کوچه حاجیها شماره ۱۴۸ تلفن دفتر ۶۶۵۵۶۷ کارخانه ۵۳۲۶۲۶

International Pharmaceutical Company has a challenging opening in its Finance Division for an

ACCOUNTANT

at a senior level. The successful candidate will be in charge of the day-to-day operation of the accounts department and the preparation of balance sheet and profit and loss statements. The candidate must be well versed in Iranian and American accounting principles and be fluent in English. Send your resume to Ettela'at Referance No. 235.

استخدام ماشین‌نویس

بانک تجارت خارجی ایران به چند نفر ماشین‌نویس لاتین ورزیده که زبان انگلیسی را بخوبی بدانند نیازمند است .
داوطلبان استخدام صبحها بین ساعت۸تا۱۲مستقیما به کارگزینی این‌بانک در خیابان سعدی کوچه بانک تجارت خارجی ایران مراجعه فرمایند .

ویزیتور مرد

سرمایه کم ـ استفاده زیاد ـ
اجر بی پایان

محمود دیانی برای پخش اوراق درسی کتابهای داستان ـ کتابهای نقاشی و سایر تالیفات خود به عده‌ای ویزیتور مردکه‌بتواند مبلغ یکهزارریال به حساب جاری شماره ۱۶۰۴۷۲ ملی شاه‌آباد سپرده‌نقدی بسپارند نیازمند است سعدی‌شمالی کوچه بیمه شماره ـ ۱۰ چاپ رشدیه

آگهی استخدام

مرکز صنایع دستی ایران وابسته به وزارت اقتصاد برای تکمیل کادر فروشگاههای خودچند نفر فروشنده زن و مرد که آشنا بزبان انگلیسی باشند استخدام می‌نماید داوطلبان می‌توانند از ساعت ١٤ تا ١٦ روزهای ٢٢و٢٣ و٢٤ خردادماه به‌مرکز صنایع‌دستی واقع درخیابان ویلای‌شمالی شماره ٢٩٦ مراجعه نمایند .

حامی دارندگان ژیان

نریمان قطعات یدکی‌مدلهای‌مختلف سیتروئن را مستقیما از فرانسه وارد نموده و با تخفیف واقعا فوق‌العاده در اختیار شما میگذارد .
فروشگاه شماره ۱ خیابان‌حشمت‌الدوله‌غربی۴۲۲ چهار راه باستان‌ازشهرستانها نماینده فعال‌می‌پذیریم تلفن ۹۵۰۱۱۱

کولر

مخصوص پیکان رسید
تلفن های ۹۵۳۱۱۸ ـ ۹۵۱۳۲۶

گل سرسبد چلوکبابیها
کسری شماره ۲

سالن مجلل هوای مطبوع موزیک ملایم غذای ملی شما چلوکباب . جاده سلطنت‌آباد جنب دراک استور سلطنت‌آباد تلفن ۷۷۷۴۱۸

اتوبارسیه

حمل اثاثیه بسته بندی نشده شما از هرنقطه به نقاط دیگر کشور با تضمین تلفن ٤٤٥٤٤

تعمیرگاه نیرو

مجاز شماره ١٤ آریا و شاهین و ١٣ فولکس واگن ـ میزان فرمان ـ آهنگری ـ بالانس چرخ رفع لاستیک سائی ـ رفع زدن فرمان ـ نشانی ـ آیزنهاور جنب بیمارستان کمک تلفن ٤٤٣٣٢

مژده بدارندگان کولر اونیورسال

شرکت سهامی اونیورسال جهت تسهیل‌درامر نصب‌خازن‌وهمکاری بیشتر تعدادی خازن مخصوص مشتریان و خریداران کولر اونیورسال وارد نموده است .

تلفن‌های ۷۹۲۸۱۰ و ۷۹۰۳۸۹
روزوشب‌دراختیار شماست

بیمه بیماری

اگر درمسافرتهای خارج ازکشور بیمار شدید
هزینه‌های درمان‌شماپرداخت‌میشود
قبل ازاقدام بمسافرت بخارج از کشور
بیمه‌نامه بهداشتی ازما دریافت کنید

کانون جهانگردی واتومبیل کلوب شاهنشاهی ایران
خیابان ورزش (شمال پارک شهر) شماره ۳۷

برنامه سینماها

★ **آزادی ـ سینه‌راما ـ استریوفونیک**
آتلانتیک (۶۲۷۱۷۱) ۱۱ـ۱۵ر۳ـ۳۰ر۶ـ۴۵ر۹

★ **تابستان۴۲ـ رنگی ـ جیفراونیل ـ گاری گویمز**
شهرفرنگ (۶۲۷۶۲۸) ۱۵ر۱۱ـ۳ـ۱۵ر۵ـ۳۰ر۷ـ۴۵ر۹

★ **تجسم ـ رنگی ـ ژان‌سورل**
دیاموند (۸۲۸۴۰۰) ۱۵ر۱۱ـ۳۰ر۳ـ۳۰ر۵ـ۳۰ر۷ـ۴۵ر۹

★ **یکی برای‌دیگری‌ـرنگی‌ـژان سورل ـماری‌آمل**
کسری (۸۲۶۹۳۹) ۳۰ر۱۰ـ۲ـ٤ـ۶ـ۸ـ۱۰

★ **شاه‌لیر ـ یوری‌یاروت**
شهرقصه (۶۲۷۲۹۰) ۱۱ـ۳۰ر۲ـ۵ـ۳۰ر۷ـ۱۰

★ **فوزک پا ـ رنگی ـ هورست‌بوحهولز**
امپایر (۶۲۳۹٤۲) ۱۱ـ۳۰ر۳ـ۳۰ر۵ـ۳۰ر۷ـ۴۵ر۹

★ **زشت و زیبا و دلقک ـ رنگی‌ـچیچو ـفرانکو**
سانترال (۹۲۸۶۸۶) ۱۱ـ۱ـ۳ـ۵ـ۷ـ۱۵ر۹
گلدن‌سیتی (۶۶۳۲۶۹) ۱۵ر۱۱ ـ ۳۰ر۳ـ ـ ۳۰ر۵ ـ ۳۰ر۷ ـ ۴۵ر۹
رویال (۸۲۹۷۸۵) ۱۰ـ۱۲ـ۲ـ٤ـ۶ـ۸ـ۱۵ر۱۰
متروپل (۳۱۹٤۱۰) ۳۰ر۱۰ـ۳۰ر۲ـ۳۰ر٤ـ۳۰ر۶ـ۳۰ر۸

★ **کت‌لو ـ رنگی ـ یول‌برینر ـ دالیالاوی**
مولن‌روژ (۷۵۲۹۲۹) ۱۱ـ۳۰ر۳ـ۳۰ر۵ـ۳۰ر۷ـ۳۰ر۹

★ **یک گوله نمک ـ لونی دوفونس**
پولیدور (٤۲۶۳۱) ۳۰ر۱۱ـ۳۰ر۳ـ۳۰ر۵ـ۳۰ر۷ـ۳۰ر۹

★ **روزگاریکه مردم از ته دل میخندیدند**
سینه‌موند (٤۸۳۲۲) ۱۱ـ۳ـ۵ـ۷ـ۹

★ **ده فرمان ـ رنگی ـ چارلتون هستون**
ب.ب (۸۲۹۶٤۱) ۱۰ـ۲ـ۶ـ۱۰

★ **اتل‌متل‌توتوله ـ ایرج قادری ـ بهمن مفید**
اونیورسال (۹۲۶۹۵۳) ۱۱ـ۱ـ۳ـ۵ـ۱۵ر۷ـ۳۰ر۹
پاسیفیک (۷۵۳۳۱۱) ۳۰ر۱۱ـ ـ ۳۰ر۳ـ ـ ۳۰ر۵ ـ ۳۰ر۷ـ ۳۰ر۹
ایران (۳۱۶۳۵٤) ۳۰ر۱۰ـ۳۰ر۲ـ۳۰ر٤ـ۳۰ر۶ـ۳۰ر۸
ساینا (۳۵۲٤٤۲) ۱۰ـ۱۲ـ۲ـ٤ـ۶ـ۸
تیسفون (۹۵۸۸۸۲) ۳۰ر۱۰ـ۳۰ر۲ـ۳۰ر٤ـ۳۰ر۶ـ۳۰ر۸
مراد (۷۵۳۳۸۲) ۹ـ ۱۱ـ ۱ـ ۳ـ ۵ـ ۷ـ ۹
موناکو (۷۹۵۵۷۶) ۹ـ۱۱ـ۱ـ۳ـ۵ـ۷ـ۹
پرسپولیس (۵۸۱۰۸۳) ۱۰ـ۱۲ـ۲ـ٤ـ۶ـ۸
داریوش (۲۶۲۶۵) ۹ـ۱۱ـ۱ـ۳ـ۵ـ۷ـ۹
دریا (۷۹۱۷٤۶) ۱۰ـ۱۲ـ۲ـ٤ـ۶ـ۸
کارون (۹۵۵۱۶۵) ۱۰ـ۱۲ـ۲ـ٤ـ۶ـ۸
مهتاب (٤۷۷۷۷) ۱۵ر۱۱ ـ ۱۵ر۳ـ۱۵ر۵ـ۱۵ر۷ـ۱۵ر۹
کریستال (۳۱۷۶۷۵) ۱۰ـ۱۲ـ۲ـ٤ـ۶ـ۸
آستارا (۸۷٤۰۲۲) ۳۰ر۱۰ـ۳۰ر۲ـ۳۰ر٤ـ۳۰ر۶ـ۳۰ر۸

★ **شعله های آتش ـ رنگی ـ مارلون براندو**
رادیوسیتی (٤۳۳۲۰) ۱۵ر۱۱ـ۳۰ر۳ـ۳۰ر۵ـ۳۰ر۷ـ۳۰ر۹

★ **تپلی ـ همایون ـ زری خوشکام ـ عقیلی**
کاپری (٤۸٤۰۱) ۱۱ـ۱ـ۳ـ۱۵ر۵ـ۳۰ر۷ـ۴۵ر۹
نیاگارا (۶۶۵۳۰۷) ۱۱ـ۳ـ۵ـ۱۵ر۷ـ۳۰ر۹
اروپا (۳۰۳۱۷۹) ۳۰ر۱۰ـ۳۰ر۲ـ۳۰ر٤ـ۴۵ر۶ـ۹
میامی (۷۰٤۳۲۹) ۱۱ـ۳ـ۵ـ۱۵ر۷ـ۳۰ر۹
الوند (۳۵۶۵۳۸) ۱۰ـ۱۲ـ۲ـ٤ـ۱۵ر۶ـ۳۰ر۸
کیهان (۹۵۷۳۶۰) ۱۰ـ۱۲ـ۱۵ر۲ـ۳۰ر٤ـ۴۵ر۶ـ۹
ری (۲۲۵۷۸) ۱۰ـ۱۲ـ۲ـ٤ـ۱۵ر۶ـ۳۰ر۸
اسکار (۹۵۰۸۹۸) ۳۰ر۱۰ـ۳۰ر۲ـ۳۰ر٤ـ۴۵ر۶ـ۹
فردوسی (۳۱۵۷۸٤) ۹ـ۱۱ـ۱ـ۳ـ۵ـ۱۵ر۷ـ۳۰ر۹
مارلیک (۹۶۳۶۱۶) ۳۰ر۱۰ـ۳۰ر۱۲ـ۳۰ر۲ـ۴۵ر٤ـ۷ـ۱۵ر۹
ارانوس (۲۷۹۷۱) ۱۰ـ۱۲ـ۲ـ٤ـ۱۵ر۶ـ۳۰ر۸
سیلورسیتی (۸۶۱۲۰۵) ۳۰ر۱۰ـ۲ـ۱۵ر٤ـ۳۰ر۶ـ۴۵ر۸
سیلوانا (۳۹۳۷۷۷) ۱۱ـ۱ـ۳ـ۵ـ۱۵ر۷ـ۳۰ر۹

★ **جدال در نیمه شب ـ رنگی ـ گریگوری‌پک**
آسمان آبی (۳۹۲۶۶۸) ۹ـ۱۱ـ۱ـ۳ـ۵ـ۷ـ۹

★ **خاطرخواه ـ فروزان ـ ناصر ملک‌مطیعی**
آسیا (٤۲۹۰۹) ۱۱ـ۱ـ۳ـ۵ـ۱۵ر۷ـ۳۰ر۹
رکس (۳۱۵۲۹۳) ۳۰ر۱۰ـ۳۰ر۲ـ۳۰ر٤ـ۳۰ر۶ـ۳۰ر۸
شهوند (۳۵٤۰٤۰) ۹ـ۱۱ـ۱ـ۳ـ۵ـ۷ـ۹
لیدو (۹۵۱۲۸۲) ۹ـ۱۱ـ۱ـ۳ـ۵ـ۷ـ۹
رنگین‌کمان (۷۵۶۷۶۰) ۱۰ـ۲ـ٤ـ۱۵ر۶ـ۳۰ر۸
ژاله (۳۰٤۱۲۰) ۹ـ۱۱ـ۱ـ۳ـ۵ـ۷ـ۹
پاسارگاد (۷۹۲۷۸۲) ۱۰ـ۱۲ـ۲ـ٤ـ۱۵ر۶ـ۳۰ر۸
توسکا (۵۳۹۵٤٤) ۱۰ـ۱۲ـ۲ـ٤ـ۶ـ۸
المپیا (۹۵۶۷۹۶) ۴۵ر۱۰ـ۱ـ۳ـ۵ـ۷ـ۹
چرخ‌وفلک (۹۵۰۵۵۸) ۱۰ـ۱۲ـ۲ـ٤ـ۶ـ۸
شرق (٥٤۰۲٤) ۹ـ۱۱ـ۱ـ۳ـ۵ـ۷ـ۹
فیروزه (۷۵۷۶۶۹) ۹ـ۱۱ـ۱ـ۳ـ۵ـ۷ـ۹
ماندانا (۷۹۹۸۲) ۹ـ۱۱ـ۱ـ۳ـ۵ـ۷ـ۹
درایوین (۶۲۲۵۵۷) ۸ ـ ۱۰
دیانا (٤۷۳۶۵) ۱۱ـ۳۰ر۱ـ۳۰ر۳ـ۳۰ر۵ـ۳۰ر۷ـ۳۰ر۹
حافظ (۳۹۱۰۷٤) ۳۰ر۱۰ـ ۳۰ر۲ـ۳۰ر٤ـ۳۰ر۶ـ۳۰ر۸
تتراس دیانا ۸ ـ ۱۰

★ **وقتی توبیائی بهارهم میاد ـ رنگی ـ سادنا**
همای (۳۱۱۶۶۹) ۳۰ر۱۰ـ۳۰ر۲ـ۳۰ر٤ـ۳۰ر۶ـ۳۰ر۸

★ **بیبی میکر ـ رنگی ـ بارباراهرشی**
بولوار (۶۶۰۲۹۲) ۱۱ـ۲ـ٤ـ۶ـ۸ـ۱۰

★ **سوارکاران ـ رنگی ـ عمرشریف**
تخت‌جمشید (٤۳۵۵۰) ۱۱ـ۲ـ٤ـ۶ـ۸ـ۱۰

★ **تیره تراز کهربا ـ رنگی ـ رودتیلور ـ سوزی‌کندال**
ریولی (۷۵۷۷۷۷) ۱۱ـ۳۰ر۳ـ۳۰ر۵ـ۳۰ر۷ـ۳۰ر۹

★ **درشکه‌چی ـ نصرت کریمی ـ شهلا**
تراس نیاگارا ۳۰ر۷ ـ ۳۰ر۹

★ **پاداش تجاوز ـ رنگی ـ واکوئل‌ولش**
پارامونت (٤۸۳۲۱) ۱۵ر۱۱ـ۳۰ر۳ـ۳۰ر۵ـ۳۰ر۷ـ۳۰ر۹

★ **صف دختران زیبا ـ رنگی ـ راک‌هودسن ـ**
سیناونک (۶۲۲۵۵۷) ۳۰ر۱۱ـ۳۰ر۳ـ۳۰ر۵ـ۴۵ر۷ـ ۱۰

★ **سارا ـ رنگی‌ـشرلی مک‌لین ـ کلینت‌ایستوود**
پردیس (۳۰٤۲۵۹) ۹ـ۱۱ـ۱ـ۳ـ۵ـ۷ـ۹

★ **چهره‌های فریبنده ـ رنگی ـ جرج هیلتون**
پارک (۳۱۹۶۳۷) ۹ـ۱۱ـ۱ـ۳ـ۵ـ۷ـ۹

★ **علی بی‌غم ـ ناصر ملک‌مطیعی ـ شهین**
خورشیدنو (۳۹۳۵۷۸) ۹ـ۱۱ـ۱ـ۳ـ۵ـ۷ـ۹

★ **چشمان سرد وحشت ـ رنگی ـ لیلی پالمر**
ادئون (۳۱۸۱۱۸) ۳۰ر۱۰ـ۳۰ر۲ـ۳۰ر٤ـ۳۰ر۶ـ۳۰ر۸

★ **هرکی به‌بخشه‌من‌نمی‌بخشم‌ـرنگی‌ـترنس‌هیل**
ایفل (۳۱۱٤۷۷) ۱۰ـ۱۲ـ۲ـ٤ـ۶ـ۸ـ۱۰
سهیلا (۳۱۶٤۲٤) ۳۰ر۱۰ـ۳۰ر۲ـ۳۰ر٤ـ۳۰ر۶ـ۳۰ر۸
پلازا (٤٤۲۵۵) ۱۱ـ۳ـ۵ـ۷ـ۹
تاج (۳۱۳۸۶٤) ۱۰ر۱۰ ـ ۱۵ر۲ ـ ۱۵ر٤ ـ ۱۵ر۶ ـ ۱۵ر۸ـ ۱۰ر۱۰

★ **رگبار ـ پرویز فنی‌زاده ـ پروانه معصومی**
مازستیک (۶۶۸٤۶۱) ۳۰ر۱۰ـ۴۵ر۱۲ـ۳ـ۱۵ر۵ـ۳۰ر۷ـ۴۵ر۹

★ **این گروه خشن ـ رنگی ـ ویلیام هولدن**
گلدیس (۶۲۸۷۱۳) ۲ـ ۳۰ر٤ ـ ۷

★ **شاهدی در تاریکی ـ رنگی ـ باشرکت‌میافارو**
برلیان (۳۹۳۵۳۵) ۹ـ۱۱ـ۱ـ۳ـ۵ـ۷ـ۹

★ **مردی پشت در ـ باغ شکنجه**
دنیا (۳۹۳۸۱۲) ۹ـ۱۱ـ۱ـ۳ـ۵ـ۷ـ۹

★ **فرشتگان ـ آخرین دره**
ستاره (۵۳۹۷۲۱) ۹ـ۱۱ـ۱ـ۳ـ۵ـ۷ـ۹

★ **اسلحه‌جهنمی ـ آخرین پناهگاه**
البرز (۳۰٤۲۵۸) ۳۰ر۸ـ۱۲ـ۳۰ر۳ـ۷ـ۳۰ر۸

سانس انگلیسی
گلدیس ساعت ۳۰ر۹ فیلم (این گروه خشن)

هیئت بازاریاب ایرانی بچکسلواکی ومجارستان میرود

ده نفر از صاحبان صنایع در این هیئت عضویت دارند

یک هیئت ۱۲ نفری بازاریاب ایرانی اوائل هفته آینده عازم چکسلواکی ومجارستان میشود .ریاست گروه را آقای جلیل شرکاء رئیس مرکز توسعه صادرات ایران بعهده خواهد داشت .

این گروه ضمن اقامت یک هفته‌ای خود درچکبامقامات بازرگانی واقتصادی این کشور پیرامون گسترش مبادلات بازرگانی بین دو کشور ملاقات و مذاکراتی انجام خواهدداد. اعضای این گروه بانمایندگان چند فروشگاه بزرگ چک که‌در حقیقت فروشندگان و توزیع‌کنندگان عمده چک هستندملاقاتها ومذاکراتی برای فروش کالاهای‌ایران‌خواهند داشت و باحتمال قوی‌باهمین‌مقامات‌قراردادهای فروش‌هم‌امضاءخواهند کردزمینه فروش‌کالاهائیکه‌امکان‌امضاء قراردادفروش‌آن‌درچک‌وجوددارد قبلا توسط نمایندگان خرید این فروشگاهها در تهران فراهم شده است .

هیئت بازاریاب ایرانی تا دوم تیر درچک اقامت خواهند داشت و سپس عازم مجارستان خواهند شد و تا۸ تیرماه نیز درمجارستان اقامت میکنند وبا مقامات بازرگانی‌و اقتصادی این کشور پیرامون فروش کالاهای ایرانی‌مذاکراتی انجام خواهند داد .

خبرنگار اقتصادی ما مینویسد : قبل از عزیمت این گروه ، نمونه هائی ازکالاهای ساخت ایران که نمایندگان واحد های صنعتی آن همراه گروه هستند به این دو کشور فرستاده شده است تاهنگام ورود این گروه نمایشگاه کوچکی از نمونه های ارسالی در محل تشکیل شود .

پیش‌بینی میشوددرمجارستان‌هم‌بین‌صاحبان‌صنایع‌وموسسات مجاری قراردادهائی امضاء گردد .

اعضای بخش خصوصی‌این‌گروه آقایان سیاوش‌ارجمند- ایروانی - افشار - توسلی - توکلیان - صنیعی - کوچکلی- صادق - دانیال‌پور و تهرانی از واحد های مختلف کشور می باشند .

اجلاسیه کمیسیون منطقه‌ای مبارزه باملخ پایان‌یافت

هشتمین اجلاسیه کمیسیون منطقه‌ای مبارزه باملخ صحرائی (جنوب غربی آسیا) که باشرکت نمایندگان کشور های افغانستان پاکستان وهندوستان در سازمان حفظ نباتات وزارت کشاورزی و منابع‌طبیعی‌تشکیل‌یافته بود پس‌از رسیدگی بامور مبارزه باملخ طی قطعنامه‌ای بکار خود پایان‌داد.

سخنگوی وزارت کشاورزی و منابع طبیعی گفت:که این‌اجلاسیه با همکاری سازمان (اف.آ.او) تشکیل شده بود علاوه‌برنمایندگان شرکت کننده عضو ، رئیس‌هیئت نمایندگی سازمان خواربار کشاورزی جهانی ورئیس پروژه تحقیقات و مبارزه با ملخ سازمان خواربار کشاورزی جهانی در رم دراجلاسیه مذکور شرکت داشته ویکهفته بطول انجامید .

درخارك : ششمین مخزن یك میلیون بشکه‌ای نفت آماده میشود

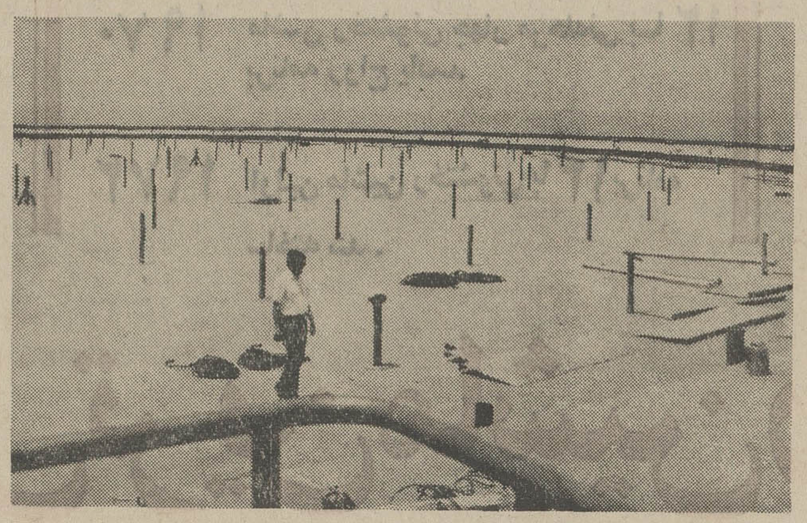

مسجد سلیمان : عملیات ساختمانی‌ششمین مخزن یک میلیون بشکه‌ای‌نفت‌خام درجزیره خارک روباتمام میرود و باپهره‌برداری از این مخزن ظرفیت ذخیره نفت خام درجزیره خارک از ۱۳ میلیون بشکه به ۱۴ میلیون افزایش خواهد یافت .

این مخزن که عملیات ساختمانی آن از ۱۶ماه قبل شروع شده است دارای ۳۶۰ فوت قطر و۵۶ فوت ارتفاع میباشد .

درحال‌حاضر این مخزن بمنظور آزمایش از آب پرشده تا چنانچه نقصی در آن مشاهده گردد نسبت برفع آن اقدام شود .

تفسیر اقتصادی

نقش فروش سهام در توزیع ثروت

دکتر منوچهر کیانی

مصاحبه آقای وزیراقتصاد راجع به‌نحوه فروش‌سهام کارخانجات‌نکات مهمی‌راکه مدتهامورد بحث محافل علاقمند و موضوع‌تفسیر های‌متفاوت بودتااندازه زیادی روشن‌کرد ولی‌هنوزمطالب زیادی‌منجمله نحوه‌ارزیابی و قیمت‌گذاری کارخانجات، مدت‌مسدودبودن سهام دردست کارگران و کارمندان ، حق‌فروش‌مجدد سهام‌توسط‌آنان، میزان‌پرداخت ماهانه‌بابت قیمت‌سهام خریداری‌شده‌و کسر آن ازحقوق کارمندان‌ودستمزد کارگران‌وسیله کارفرمایان مبهم‌مانده‌است .

ابهام‌این‌مسائل تاحدزیادی‌ناشی‌ازمشکلات‌فنی‌ارزیابی کارخانجات و تعیین‌قیمت‌عادلانه مادرنظر گرفتن سیاست کمك‌به‌توزیع ثروت‌ملی وانتقال‌محدود آن ازیك‌طبقه‌به طبقه دیگراجتماع می‌باشد.

اگرچه هنوزضوابط‌ارزیابی کارخانجات بطوردقیق تعیین نشده و رسما اعلام نگردیده است طبق محاسبات مقدماتی ارزش‌سهام۸۶ شرکتی‌که‌حداقل ۳۳ درصد از سهام خود را به معرض فروش خواهند گذاشت حدود۵۴ میلیارد ریال می‌باشد.

حداقل ۳۳ درصدسهام که در درجه‌اول بکارگران‌و کارمندان ومابقی دربورس بفروش‌میرسد مبلغی حدود ۱۸ میلیارد ریال خواهدبود. این‌مبلغ و مبالغی‌دیگر که درنتیجه‌فروش بیش‌از ۳۳درصدازسهام‌بدست می‌آید از کارگران، کارمندان‌وافرادیگر گرفته‌شده‌وعایدصاحبان کارخانجات وصنایع‌میگردد به عبارت‌دیگر این‌یك نوع پس‌اندازی است‌که طبقات کم‌درآمد نموده‌و به‌تشکیل سرمایه‌در اقتصادملی کمك مینمایند .

مساله‌اساسی که دراین‌جا مطرح‌میشود اینست که صاحبان‌صنایع بااین‌عواید حاصله ازفروش‌سهام‌چه‌می‌کنند؟ صاحبان‌صنایع می‌توانند این‌درآمدرا به‌چندین طریق‌خرج نمایند:

۱ـ این‌درآمدحاصله ازفروش‌سهام را برای‌سرمایه گذاری‌درخود شرکت‌خرج نمایند .

۲ـ این‌درآمدرا به‌تنخواه‌گردان‌شرکت اضافه‌کنند.

۳ـ این‌درآمدرا صرف‌سرمایه‌گذاری در شرکت دیگری‌نمایند یابرای تاسیس‌واحد صنعتی‌جدیدی خرج کنند .

۴ـ این‌درآمد راصرف بازپرداخت قروض خود بنمایند .

۵ـ درآمد حاصله‌از فروش‌سهام رااصولا صرف سرمایه‌گذاری نکرده‌بلکه بادر داخل‌یادر خارج کشوربه طرق‌مختلف به‌مصرف برسانند .

بدون‌شك هرنوع سرمایه‌گذاری اضافی برشداقتصادی کشور کمك کرده‌وسبب افزایش‌تولیدو ایجاد اشتغال میگردد. حتی‌بازپرداخت قروض شرکت‌ها سبب کاهش هزینه آنهاودرنتیجه‌ترقی میزان‌سودشرکتها وسهام‌میشود.

مشکل‌مالی و اقتصادی‌موقعی بوجود خواهدآمدکه عواید حاصله‌از فروش‌سهام صرف‌سرمایه‌گذاری نشودو بمصرف‌برسد. دراین‌صورت بجای‌انتقال ثروت‌ازیك‌طبقه به‌طبقه دیگراجتماع درسالهای اول‌ازقدرت خرید طبقات‌و قشرهای کم‌درآمد اجتماع کاسته‌شده وبه‌ازدیاد درآمد و مصرف صاحبان‌صنایع کمك گردیده است . از اینرو مسئولین‌امر ومحریان‌مربوطه میباید نهایت‌دقت رانموده و ضوابطی بوجودآورند که حتی‌المقدورعواید حاصله از فروش‌سهام صرف‌سرمایه‌گذاری مجددگردد .

از : نیویورك تایمز

تحول در سیستم بانکی امریکا

« فرست‌ناشنال‌سیتی » بانك «چیس‌مانهتان» بانك را عقب زد

چیس‌مانهتان‌بانک امریکا بطور مداوم در چند سال اخیر ، موقعیت خود را بعنوان یک بانک و سازمان بزرگ مالی آمریکائی از دست میدهد و فعالیتهای آن روبه کاهش میرود بطوریکه‌درنیویورك‌تایمز طی‌مقاله‌ای بقلم اریک « میتمان » اشاره شده است ، دلیل شکست و کاهش‌فعالیت « بانک » چیس‌مانهتان » رقابت «فرست ـ ناشنال‌سیتی »بانک شهر نیویورك‌با آن است . سال گذشته بواسطه آنکه بانک مزبور در خارج از آمریکا وایران فعالیت پرتوسعه‌ای را در امور بانکی آغاز کرد چنان ارزش واعتباری یافت که توانست مقام اولین سازمان مالی امریکا را بدست آورد و « بانك‌چیس‌مانهتان » را بعقب‌بزند وبه دومین مرتبه اهمیت سقوط دهد . مدیران « فرست‌ناشنال‌سیتی» بانک آمریکا بابانکهای ایرانی از سال ۱۹۶۰ همکاری وسیعی را آغاز کرده‌اند و این امر به‌بانک مزبور « اعتبار زیادی بخشید و موجب شد که از بزرگترین سازمان مالی آمریکایعنی « چیس‌مانهتان بانک » پیشی افتند .

« داویدراکفلر » رئیس «چیس‌مانهتان‌بانک» دریک مصاحبه گفت که « بانک‌چیس » با مشکلات بزرگی روبرواست واین به آن علت است که اصول بانکداری در زمان ما نسبت به گذشته بطور کلی تغییر یافته است وجدا از دریافت پس‌اندازها و پرداخت وامها بانکهای آینده باید هیئت مدیره ویا سازمان تازه‌ای تشکیل دهند که بتواند به یکبیک افراد با حرف مختلف وکمپانیها با خصوصیات متفاوت خدمت کنند وجوابگوی نیازهای بانکی ومالی آنها باشند .راکفلر افزود که علاوه بر مشکلات متعدد میزان دریافتی های بانک « چیس » اندکاندك کاهش یافت بطریکه«وست‌ناشنال‌سیتی‌بانک» با افزایش فعالیت و بالارفتن شاخص دریافتها توانست بسرعت جانشین «بانک‌ـ چیس » شود .

درچهارماه اول سال جاری سود بانک چیس‌بمیزان ۱۴٫۹ درصد کاهش یافت در صورتیکه میزان سود « فرست‌ناشنال‌سیتی‌ـ بانک » بمقدار ۵ درصد بالا رفت . بطوریکه توسط «اولین سازمان همکاری بوستن » برآورده شده است در مدت پنج سال تا سال ۱۹۷۱ رشد سالیانه ،مالی‌بانک‌چیس ۷٫۷ درصد درصورتیکه رشد مالی فرست ـ ناشنال‌سیتی‌بانک ده‌درصد بوده است در اکتبر گذشته « والتر‌بریستون » رئیس فرست‌ناشنال‌سیتی‌بانک به یک گروه از نمایندگان واحد های مختلف بانگ گفت:

۱۵ درصد رشد سالیانه را هدف بانگ مزبور قرارداده است و در طول پنج سال آینده این بانگ خواهد کوشید تا چنین رشدی را داشته باشد . او افزود که در سال گذشته رشد ۱۸ درصد سالیانه‌را برای بانک در خارج از آمریکا پیش‌بینی‌میکرده است وبهمین هدف رسیده است وفرست ـ ناشنال‌سیتی‌بانک از طریق فعالیتهای خارج از کشور آمریکا دارای چنین‌رشدسالیانه‌ای بوده است و سعی خواهد کرد همچنان بر فعالیت خود افزوده و به رشد مالی ودرآمد های خود بیافزاید .

هنوزمعلوم نیست به چه دلیل ولی در زمینه بازارسهام ـسهام‌بانك‌چیس‌وفرست ناشنال‌سیتی‌بانک دچارتحولاتی برعکس یکدیگر شده‌اند وسهام بانک‌چیس‌نزول ودر عوض سهام فرست‌ناشنال‌سیتی‌بانک بالارفته است بطوریکه سهام‌فرست‌ناشنال‌سیتی۸ـ۱۸ مرتبه درمدت دوازده ماه گذشته افزایش سود داشته است ولی‌درهمین زمان سهام بانگ‌چیس فقط بمیزان ۳٫۲ در صدافزایش یافته است .

بنا به اظهارات راکفلریکی‌ازدلایل پیشرفت سریع فرست‌ناشنال‌سیتی مدیریت موفق و صحیح آن بوده است راکفلر باین‌امر چنین اشاره کرد .

ـ بدون تردید « والتر‌بریستون » کار خود را به بهترین طرز انجام داده است و در ضمن توانسته است با مشکلاتی نظیر مشکلات ماروبرو شود و با آنها جنگیده و موفق شود وایشان سه سال زودتر ازگروه هیئت‌مدیره ما توانسته است براین‌مشکلات فائق آیند .

کمك سازمان ملل متحد به ۱۶ کشور

نیویورك ـ سخنگوی سازمان ملل متحد اعلام کرد که شانزده کشور از میان کشور های کمونیست و غیر کمونیست جهان در مدت پنجسال آینده از بودجه‌برنامه عمران جهانی سازمان ملل مبلغی معال ۲۵۰ میلیون‌دلار برای‌توسعه‌صنایع کشاورزی‌وهمچنین‌عمران و ترمیم‌اراضی وام خواهند گرفت . این وام طبق برنامه کمك به کشور های عقب مانده به کشور های مزبور پرداخت میشود و پرداخت وام طبق نظر کمیته مجری برنامه عمران جهانی سازمان ملل متحد انجام میگیرد و پرداخت این وام‌طبق نظر کنفرانس که با شرکت نمایندگان ۴۸ کشورجهان در طول ۱۷ روز گذشته در ژنو تشکیل گردیدبوده‌است. کشورهائیکه از این وام استفاده خواهند کرد بشرح‌زیر نام برده شده‌اند :

آرژانتین ، کامرون ، جمهوری‌آفریقای مرکزی ، سیلان ، شیلی ، کوستاریکو ، گابون ، پرو ،لیبستان ، اوگاندا ، جامائیکا ، جمهوری‌خمر .

درجوار پرداخت این وام برنامه مخصوصی برای گسترش بهداشت و بهبود وضع کشاورزی و توسعه صنعتی این کشور که تحت نظر کمیته عمران سازمان ملل اجرا میشود در مورد آرژانتین بتصویب رسیده است .

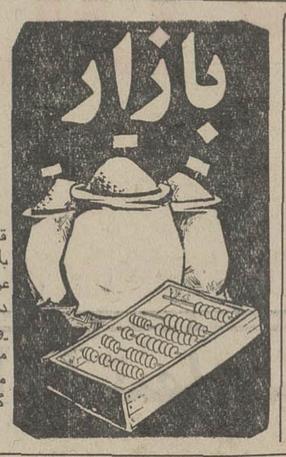

لاستیک کم عرضه‌میشود

بعلت سرد بودن بهار امسال قاعدتا بایستی مقدار لاستیک در بازار فراوان باشد معهذا باکمبود عرضه لاستیک ، خریداران‌لاستیک دچار سرگردانی شده‌اند.

وشندگان لاستیک در تهران‌اظهار میدارند باورود لاستیک تامینانی موافقت شد و مقداری هم وارد گردید ولی بعلت ازدیاد وسایل نقلیه وافزایش دائمی آن واردات لاستیک هم‌نتوانست توازنی بین عرضه و تقاضا ایجاد کند. بهمین جهت خریداران‌لاستیک دست‌خالی مانده‌اند .کارخانجات تولیدلاستیک ایران با اینکه باتمام ظرفیت کار کرده‌اند ولی جبران افزایش‌مصرف را نکرده‌اند .

فروشندگان لاستیک در تهران میگویند ، هنوز فصل شروع‌خرید نرسیده است و باتوجه به سرمای زمستانی که هنوز ادامه دارد خریداران کمتری مراجعه میکنند، ولی تاپکی دوماه دیگر که هوا گرمتر شود، مشتریان لاستیک فراوانتر خواهند شدو در آن‌موقع وضع لاستیک از حالا هم خرابتر میشود.

خبرنگار ما گزارش میدهد ، با اینکه کارخانجات در قیمت انواع لاستیک تفاوتی قائل نشده‌اندمعهذا کمبود لاستیک ، خود بخودبازار سیاه درست کرده است .بطوریکه هم‌اکنون دربازار تهران برای اتومبیل ژاپان لاستیک پیدانمیشودو علاوه برژیان اتومبیلهای ایل وبنز نیز باکمبود مواجه هستند.

علاوه‌برلاستیک‌اتومبیلهای سواری لاستیک اتوبوس بنز هم کمیاب است و خریداران پس از معطلی فراوان و نوبت گرفتن موفق بخرید میشوند.

انتخابات اصناف بطور منظم ادامه‌دارد

بزرگترین رقم آراء صنفی بوسیله فروشندگان لبنیات درصندوقهاریخته‌شد

پریروز انتخابات صنوف فروشندگان لبنیات و گلفروش در تهران انجام شد . درانتخابات اتحادیه فروشندگان لبنیات‌هزارو پانصد نفر شرکت کردند و این بزرگترین رقم‌آراء صنفی درتاریخ انتخابات اصناف تهران میباشد. در انتخابات اتحادیه صنف گلفروش نیز حدود هشتاد وهفت نفر شرکت کرده بودند .

در دو نوبت

افراداتحادیه صنوف فروشندگان لبنیات و گلفروش تهران‌بطورمنظم و گروه گروه به محل اخذرای مراجعه کرده و آراء خود را به صندوق ریختند . فروشندگان فرآورده‌های شیر در دو نوبت و دو گروه به پای صندوق آمدند. گروه اول ساعت ده صبح ودومین گروه بعد ازظهر به محل‌انتخابات صنفی که در دفتر اتحادیه آرایشگران تعیین‌شده‌بود مراجعه کردند .

تشکل

نحوه رای‌دادن و شکل‌مراجعه افراد و تصمیم آنان در زمینه انتخاب هیئت مدیره نشان دهنده تشکل و نظم‌وسیع و بیسابقه‌افراد این دو صنف درکارهای اجتماعی و صنفی بود . در این انتخابات اتفاق آراء در دادن هزار و پانصد رای به هیئت مدیره‌صنفی این مطلب را به ثبوت رسانید که میان افراد اتحادیه فروشندگان صنف لبنیات و اعضای مدیره این دو صنف و دیگر صنوف اعتماد متقابل وجود دارد .

تجدید انتخاب

دیروز پس از خواندن آراء افراد اتحادیه صنف فروشندگان لبنیات در صندوق رای مشخص شد که فروشندگان لبنیات برای چندمین بار به آقای محمد رضا سعادت رئیس شورایعالی اصناف به اتفاق آراء رای داده‌اند . باین ترتیب فروشندگان لبنیات باوحدت نظر بازهم آقای سعادت‌را بسمت رئیس اتحادیه انتخاب کردند

تعداد آراء

انتخابات صنفی اتحادیه صنف فروشندگان لبنیات تهران از لحاظ تعداد رای تاکنون در ردیف اولین و مهمترین انتخابات صنفی‌تهران قرار دارد . افراد این صنفطی گفتگوئی با نمایندگان مطبوعات اظهارنظر کردند که صنف آنان متشکل‌ترین ویکپارچه‌ترین‌اتحادیه صنفی است .

سه صندوق

چون تعداد رای دهندگان اتحادیه صنف فروشندگان لبنیات فوق‌العاده زیاد بود روی این‌اصل و برای جلوگیری از ازدحام سه صندوق در محل اخذرای قرار داده بودند . افراد اتحادیه در حالیکه هریک جواز کسب کار خود را در دست‌داشتند هر یک از ساکنین شمیرانات ، شهرری‌و محلات شرق وغرب ودیگر مناطق به محل اخذ رای آمده و آراء خود را در صندوقها ریختند .

آگهی مناقصه

شهرداری کرند باستناد موافقتنامه ۲۵۰۰ ـ ۲۱ر۲ر۵۱ مقام معظم استانداری کرمانشاه‌عملیات زیر سازی و اسفلت امتداد خیابان پهلوی شهر را که هزینه تقریبی آن در حدود ۵۰۰۰۰۰۰ریال میباشد با شرایط زیر بمناقصه واگذار می نماید .

۱ـ شرکت کنندگان در مناقصه بایددارای صلاحیت فنی بوده باشند و برگ صلاحیت از دفتر مهندسی دریافت دارند .

۲ـ شرکت کنندگان در مناقصه بایدرعایت قانون منع مداخله کارمندان دولت را بنمایند .

۳ـ شرکت کنندگان در مناقصه بایدمبلغ ۲۵۰۰۰۰ ریال به عنوان سپرده بصورت نقد یا اسناد خزانه یا ضمانت نامه بانکی‌ازیکی‌ازبانکهای مجاز ضمیمه پیشنهاد خود نماید .

۴ـ شرکت کنندگان باید تا اخر وقت اداری روز چهارشنبه ۷ر۴ر۵۱ بدفتر مهندسی کرمانشاه مراجعه و با پرداخت مبلغ ۱۵۰۰ ریال نقشه و اسناد مناقصه را خریداری نمایند .

۵ـ پیشنهاد دهندگان باید پیشنهادات خودرا تا ساعت ۱۰ صبح روز پنجشنبه ۸ر۴ر۵۱ در دو پاکت لاك و مهر شده (الف‌وب) تحویل دفتر مهندسی کرمانشاه داده و رسید دریافت‌دارند . پاکت الف ـ محتوی نقشه و مدارك مناقصه‌و سپرده و پاکت ب محتوی پیشنهادات پیمانکار که باید با عدد و حروف خوانا نوشته شود و ذیل‌آن مهر و امضاء گردد .

۶ـ پیشنهادات رسیده ساعت ۱۱صبح‌همانروز پنجشنبه ۸ر۴ر۵۱ در کمیسیون مناقصه که در دفتر مهندسی کرمانشاه تشکیل میشود باز و قرائت خواهد شد حضور پیشنهاد دهندگان در کمیسیون آزاد خواهد بود .

۷ـ کمیسیون مناقصه در رد یا قبول‌پیشنهادات مختار خواهد بود و به پیشنهاداتی که بعد از موعد مقرر رسیده و همچنین مخدوش و مشروط و یا فاقد سپرده باشد ترتیب اثر داده نخواهد شد .

۸ـ سپرده نفر دوم و سوم تا انعقاد قرارداد با نفر اول در شهرداری خواهد بود و چنانچه نفر اول از تاریخ ابلاغ کتبی ظرف ۷ روز از انعقاد قرارداد خود داری نماید سپرده اوبه‌نفع شهرداری ضبط خواهد شد و قرارداد با نفر دوم منعقد می ـ گردد و در صورتیکه برندگان دوم و سوم ظرف مدت مقرر حاضر بعقد قرارداد نشوند سپرده آنان به نفع شهرداری ضبط خواهد شد .

۹ـ مدت انجام کار از تاریخ انعقاد قرارداد بمدت ۶ ماه خواهد بود .

۱۰ـ شهرداری میتواند صدی بیست‌و پنج به مبلغ قرارداد اضافه یا کسر نماید .

۱۱ـ برنده مناقصه در موقع عقد قرارداد‌باید معادل ده در صد کل کار را به عنوان حسن‌انجام کار بصورت تضمین بانکی و اسناد خزانه به شهرداری تادیه نماید .

۱۲ـ هر گونه هزینه از قبیل آگهی ـ مالیات ـ عوارض ـبیمه ـ و غیره به عهده برنده مناقصه میباشد .

۱۳ـ پرداخت هزینه های انجام شده در مقابل صورت وضعیت‌هائی که بگواهی دفتر مهندسی کرمانشاه رسیده قابل پرداخت خواهد بود . **بخشدار و سرپرست شهرداری کرند ـمهرپویا**

وزارت جنك
آگهی مناقصه علیق شماره ۸ تاریخ ۱۶ر۳ر۵۱ نوبت اول

آمادگاه ۵۱۲ صحرائی جهت مصرفی سالیانه درواب‌آمادگاه ۵۰۲ ایلخی مراغه ۲قلم اجناس مشروحه زیر مندرجه در برگ شرایط معامله را

۱ـ کاه سفید گندم ۲ـ یونجه سبز خشك

از طریق مناقصه خریداری مینماید .

پیشنهاد دهندگان میتوانند با مراجعه بدفتر شعبه‌پیمان‌آمادگاه ۵۱۲ صحرائی و ملاحظه مشخصات اجناس و نمونه قرارداد و دریافت برك شرایط مشخصات معامله پیشنهاد خود را طبق‌مفاد مندرجه در شرایط معامله تنظیم و تا ساعت۹صبح روز۱۸ر۴ر۵۱ بدفتر آمادگاه ۵۱۲صحرائی واقع در رضاباد تسلیم و رسید دریافت نمایند .

اداره مناقصه‌گذار آمادگاه ۵۱۲ صحرائی

۱ـ۱۸۱۹۰

آگهی تجدید مناقصه شماره ۳۹۷ر۵۱

راه‌آهن‌دولتی ایران دو دستگاه تابلوی چدنی نیروی برق شامل یکعدد‌کلید اصلی چهار صد آمپری سه‌فاز خودکارمورد نیاز را برطبق‌مشخصات و شرایط مربوطه از طریق مناقصه تحویل‌تهران‌انبارمرکزی د ریلگذاری تهران‌خریداری می‌نماید.

داوطلبان شرکت در مناقصه می‌توانند در ساعات‌اداری جهت دریافت‌اسناد مناقصه باداره‌کل کارپردازی مراجعه فرمایندشرکت کنندگان در مناقصه باید مبلغ ۸۵۰۰ریال‌بعنوان‌سپرده‌شرکت در مناقصه به صندوق‌راه‌آهن پرداخت‌و رسید صندوق یامعادل همان مبلغ ضمانت‌نامه بانکی صادره‌یکی از بانکهای مجاز ایران که‌لااقل یکماه اعتبار داشته‌باشد بضمیمه پیشنهاد خود تاساعت۹صبح‌روز۲ر۵ر۵۱ در صندوق پیشنهاد هاواقع در اداره کل کارپردازی بیاندازند پیشنهاد های واصله ساعت ده‌روز مزبور بازوقرائت خواهدشد . حضور پیشنهاد دهندگان یا نمایندگان مجاز آنها در جلسه مناقصه‌آزاد است‌وراه‌آهن دررد یاقبول هر یك یاتمام پیشنهاد ها مادامی که قرارداد مبادله‌نشده است‌جزاوکلا مختار می‌باشد به‌پیشنهاد فاقدسپرده و مشروط و مبهم وپیشنهادیکه بعد از موعد مقرر برسدترتیب اثر داده‌نخواهد شدسپرده برنده اول و نفردوم مناقصه نگهداری و در صورت استنکاف از انجام معامله بدون هیچگونه تشریفات‌بنفع راه‌آهن ضبط خواهدشد مالیات متعلقه و هرگونه‌عوارض دیگربعهده برندگان مناقصه می‌باشد

م‌الف۴۱۷۰

راه‌آهن‌دولتی ایران

آ ـ۱۸۹۲۲

آگهی دعوت مجمع عمومی عادی سالیانه

مجمع عمومی عادی سالیانه شرکت سهامی تولید داروخاص در تاریخ روزسه‌شنبه ۶ر۴ر۱۳۵۱ در ساعت ۸ صبح در اداره مرکزی شرکت واقع در خیابان شاه چهارراه یوسف آباد‌شماره ۲۴۷ تشکیل خواهد یافت از آقایان صاحبان سهام دعوت‌می ـ شود تا دو روز قبل از تشکیل مجمع عمومی با در دست داشتن اوراق سهام خود یا رسید بانگی آنها به شرکت مراجعه و ورودیه دریافت و در روز و ساعت معین در مذاکرات و تصمیمات شرکت فرمائید .

دستور جلسه

۱ـ استماع گزارش هیئت مدیره و بازرس

۲ـ رسیدگی و تصویب ترازنامه و تاییدسودویژه

۳ـ انتخاب بازرس برای سال ۱۳۵۱

۴ـ تعیین روزنامه‌ایکه آگهیهای شرکت در سال ۱۳۵۱ در آن انتشار خواهد یافت

شرکت سهامی تولید داروخاص

۱ـ۱۸۷۱۰

((آگهی نوبت دوم دعوت مجمع عمومی))

چون در تاریخ ۱۵ر۳ر۵۱ بعلت عدم حصول‌حدنصاب‌عده‌حاضر جلسه‌مجمع عمومی سندیکای کارفرمایان کارخانجات صنعت آردسازی استان مرکزی تشکیل نگردید لذا بدین وسیله از کلیه کارفرمایان، کارخانجات آرد سازی دعوت میشود برای شرکت در جلسه که در ساعت ۵ بعدازظهر روز سه‌شنبه ششم تیرماه ۱۳۵۱ در محل سندیکا واقع در خیابان ابوریحان شماره ۵۸ منعقد میشود حضور بهمرسانند.

دستور جلسه : تصویب اساسنامه سندیکا . انتخاب اعضاء اصلی و علی‌البدل هیئت مدیره و بازرسان‌و هیئت داوری

هیئت موسس‌سندیکای کارفرمایان کارخانجات صنعت آرد سازی استان مرکزی

آگهی مجمع عمومی

مجمع عمومی عادی و فوق‌العاده شرکت شیرنگ (سهامی خاص) روز یکشنبه ٤ تیر ماه ۱۳۵۱ صبح در محل شرکت‌خیابان تخت جمشید تشکیل میشود از صاحبان‌سهام تقاضا میشود درساعت و روز مزبور در جلسه حاضر شوند .

دستور جلسه :

۱ـ استماع گزارش هیئت مدیره و تصویب ترازنامه .

۲ـ تصمیم درباره تبدیل سهام بی‌نام به سهام بانام .

۳ـ انتخاب بازرس ها

آگهی مجمع عمومی

مجمع عمومی عادی و فوق‌العاده شرکت سهامی کارخانجات دادفر دعوت میشود در جلسه مجمع عمومی فوق‌العاده که ساعت پنج بعد از ظهر روز پنجشنبه هشتم تیر ماه ۱۳۵۱ در محل شرکت خیابان بلوار الیزابت نبش خیابان ابتهاج تشکیل میشود حضور بهمرسانند .

دستور جلسه :

۱ـتغییراساسنامه شرکت و تبدیل شرکت به شرکت‌سهامی خاص

۲ـ انتخاب هیئت مدیره و بازرسان

۳ـ تعیین روزنامه کثیرالانتشار جهت درج دعوتنامه ها و اعلامیه های شرکت .

۴ـ شور و اخذ تصمیم در هر مورد که از طرف صاحبان‌سهام پیشنهاد شود .

شرکت سهامی کارخانجات دادفر

آگهی مطالبه بهای سهام شرکت سهامی خاص یوگواینتك

بموجب مفاد مواد ۳۳ و ۳۵ لایحه قانونی اصلاح قسمتی از قانون تجارت مصوب ۲۴ اسفند ۱۳۴۷ بدینوسیله‌به کلیه‌صاحبان سهام شرکت یوگواینتك (سهامی خاص) اعلام میشود ظرف‌دو ماه از تاریخ انتشار این آگهی مبلغی معادل یك‌سوم مبلغ‌پذیره نویسی اولیه خود را بحساب جاری شماره ۴۷۵۲ شرکت نزد بانك تجارتی خارجی ایران شعبه مرکزی واقع در خیابان سعدی کوچه بانك پرداخت و رسید مربوطه را به هیئت مدیره شرکت تسلیم نمایند .

از طرف هیئت مدیره شرکت یوگواینتك (سهامی‌خاص)

رئیس هیئت مدیره ـ مدیر عامل

آگهی دعوت

بدینوسیله از صاحبان سهام شرکت سهامی کارخانجات دادفر دعوت میشود در جلسه مجمع عمومی فوق‌العاده که ساعت پنج بعد از ظهر روز پنجشنبه هشتم تیر ماه ۱۳۵۱ در محل شرکت خیابان بلوار الیزابت نبش خیابان ابتهاج تشکیل میشود حضور بهمرسانند .

دستور جلسه :

۱ـ استماع گزارش هیئت مدیره و تصویب ترازنامه .

۲ـ انتخاب بازرسها .

آ ـ۴۶۵۳

آگهی دعوت مجمع عمومی عادی سالیانه

مجمع عمومی سالیانه شرکت سهامی سمکار خاص در تاریخ روز سه‌شنبه ۶ر۴ر۱۳۵۱ ساعت ۱۰ صبح‌درداداره مرکزی‌شرکت واقع در خیابان شاه چهارراه یوسف آباد شماره ۲۴۷ تشکیل خواهد یافت از آقایان صاحبان سهام دعوت میشود تا دو روز قبل از تشکیل مجمع عمومی با در دست داشتن اوراق سهام خود یا رسید بانگی آنها بشرکت مراجعه و ورودیه دریافت ودر روز و ساعت معین در جلسه حاضر در مذاکرات و تصمیمات شرکت فرمایند .

دستور جلسه :

۱ـ استماع گزارش هیئت مدیره و بازرس

۲ـ رسیدگی و تصویب ترازنامه و تایید سودویژه

۳ـ انتخاب بازرس برای سال ۱۳۵۱

۴ـ تعیین روزنامه‌ایکه آگهیهای شرکت در سال ۱۳۵۱ در آن انتشار خواهد یافت

شرکت سهامی سمکار خاص

۱ـ۱۸۷۰۸

اعلامیه

بانك اعتبارات ایران با کمال خوشوقتی به اطلاع مشتریان محترم میرساند که از بانك«صادرات و واردات کشورهای‌متحده امریکا (اکزیم‌بانك) اعتباری بمنظور مساعدت مالی به وارد کنندگان کالا های صنعتی ساخت کشور نامبرده دریافت نموده . بدین وسیله از مشتریانی که علاقمند باستفاده‌از اعتبارنامبرده می‌باشند دعوت میشود برای کسب اطلاعات بیشتر و اطلاع‌ازنحوه استفاده ، باداره مرکزی بانك واقع در خیابان سوم اسفندشماره ۵۰ مراجعه فرمایند .

دعوت از بستانکاران شرکت منحله تعاونی تهیه و توزیع گوشت بابل

شرکت تعاونی تهیه و توزیع گوشت بابل بنا به تصمیم وتصویب مجمع عمومی فوق‌العاده از تاریخ اول فروردین ماه ۱۳۵۱ منحل گردیده و آقایان ابوالقاسم استاد حاجی باباتبار و سید یوسف‌یوسفی به سمت هیئت تصفیه تعیین گردیده‌اندعلیهذا باستناد ماده ۲۱۵قانون تجارت مصوب اردیبهشت ماه ۱۳۱۱ بدین وسیله‌از کلیه بستانکاران شرکت مذکور دعوت میشود که ازتاریخ‌انتشار اولین نوبت این آگهی ظرف مدت یک سال به هیئت تصفیه مربوطه، مراجعه نمایند محل کار هیئت تصفیه مزبور بابل خیابان ششم بهمن پاساژ یوسف پور دفتر سابق شرکت گوشت می باشد .

این آگهی سه نوبت هر نوبت به فاصله یک ماه در روزنامه رسمی کشور شاهنشاهی و جریده شریفه اطلاعات منتشر میشودپس از انقضاء یکسال از انتشار اولین آگهی هیچگونه ادعائی پذیرفته نخواهد شد .

هیئت‌تصفیه شرکت منحله تعاونی تهیه و توزیع گوشت بابل

ابوالقاسم استاد ـ حاجی بابا تبارحاجی بابا ـ سید یوسف یوسفی

آ ـ۱۴۲۳

آگهی دعوت مجمع عمومی عادی سالیانه‌و مجمع عمومی فوق‌العاده

مجمع عمومی عادی سالیانه و مجمع عمومی فوق‌العاده شرکت سهامی میکده روز پنجشنبه پانزدهم تیر ۱۳۵۱ ساعت ٤ بعدازظهر در خیابان شاه ساختمان رویال طبقه پنجم تشکیل میگردد لازم‌است دارندگان سهام تا پنج روز قبل از تشکیل جلسه سهام خود راآورده برگ ورودی بجلسه را بگیرند .

دستور جلسه :

۱ـ استماع گزارش هیئت مدیره و بازرس

۲ـ تصویب ترازنامه عملکرد ۱۳۵۰وانتخاب هیئت‌مدیره وبازرس

۳ـ تعیین مشی آتیه شرکت

۴ـ مطالعه‌وتصویب‌اساسنامه جدیدشرکت براساس‌قانون‌شرکتهای سهامی مصوب ۲۴ـ۱۲ـ۱۳۴۷

شرکت سهامی میکده

آ ـ۶۶۲۳

۱۹۵۰ ماشین رختشوئی یك مرحله‌ئی با ۴ برنامه شست‌وشوی وارد بازار شد.

۱۹۶۰ ماشین رختشوئی دو مرحله‌ئی با ۶ برنامه شست وشوی ساخته شد.

۱۹۶۵ اولین ماشین رختشوئی سه مرحله‌ئی با ۸ برنامه تولید شد.

۱۹۷۰ ماشین رختشوئی چهار مرحله‌ئی با ۱۲ برنامه رواج یافت.

۱۹۷۲ اولین ماشین رختشوئی با ۱۴ برنامه ساخته شد.

...واینهم کامل‌ترین ماشین رختشوئی دنیا زانوسی DL 5 با ۱۴ برنامه شست وشوی

زانوسی D L 5 تنها ماشین رختشوئی با ۱۴ برنامه شست‌وشوی

(دو برنامه بیشتر از سایر ماشینهای رختشوئی)

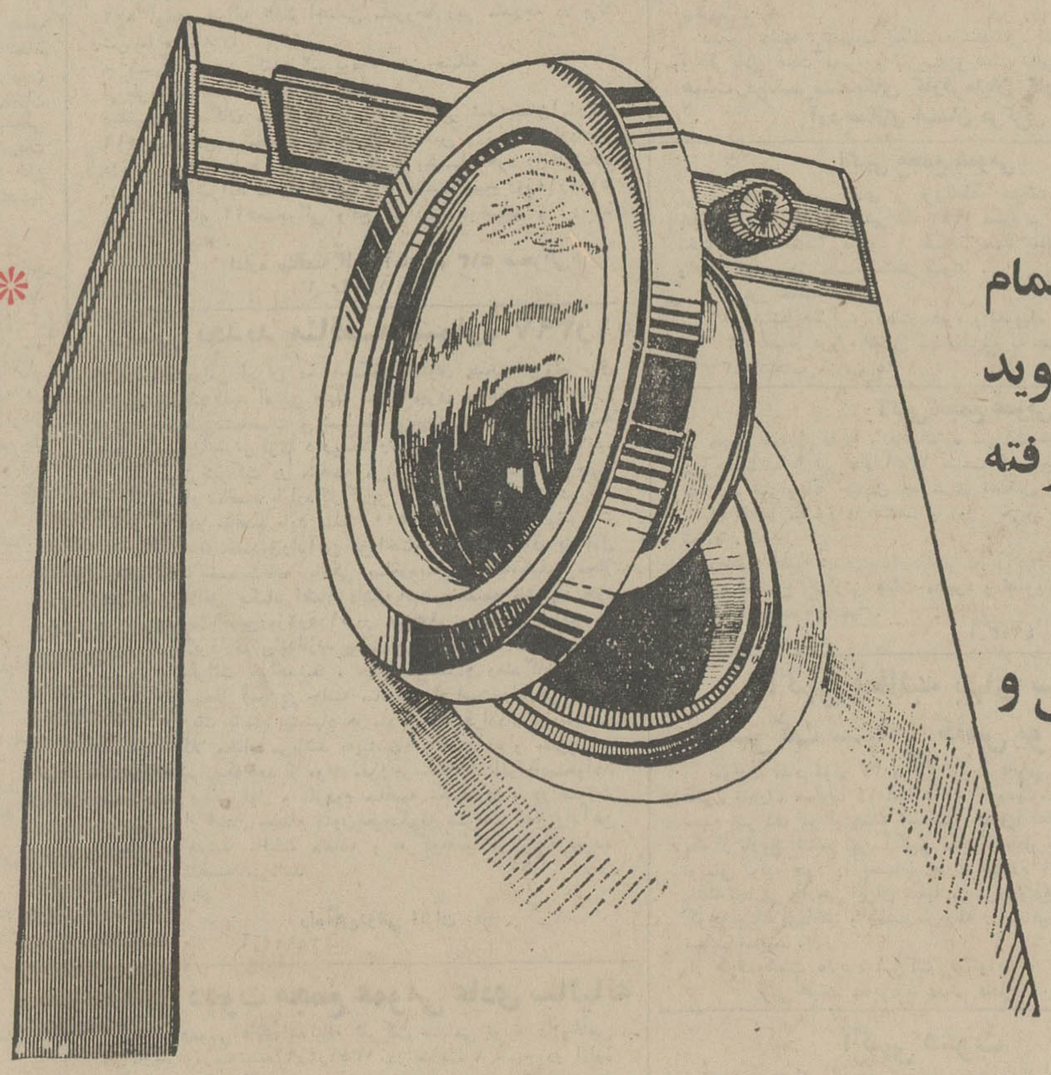

* زانوسی D L 5 دولوکس تمام اتوماتیک هر نوع رخت را می‌شوید و رطوبت آنرا تا ۹۵ درصد گرفته برای اطوکشی آماده میسازد.

* زانوسی D L 5 با تضمین کافی و سرویس مجهز.

* زانوسی D L 5 آبکشی را بطور کامل انجام میدهد واز چرك و پودر صابون اثری روی رخت باقی نمی گذارد.

* زانوسی D L 5 اولین ماشین رختشوئی است که با ۱۴ برنامه کامل شست‌وشوی به بازارهای جهان عرضه میشود

نماینده انحصاری، شرکت حمید کاشانی اخوان ـ چهارراه‌شاه ساختمان آزاد ـ تلفن ۴۸۳۰۷ ـ ۶۶۸۲۵۹

گزارش از رویداد روز :

صنایع دستی: هفت هزار سال هنر ایران در این نمایشگاه گرد هم آمده است!

طلسم سنگین دروازه‌های اقتصاد غرب به روی صنایع دستی ایران گشوده میشود!

خریداران ایرانی صنایع دستی از ۲ درصد به ۵۰ درصد رسیده‌اند
کفش را بارویه فرش بپوشید

طلسم سنگین دروازه های اقتصاد غرب با اشتیاق به‌روی صنایع دستی ایران گشوده‌می شود و طنین شکوهمند سرود هنرملی و سنتی ایران غرب‌را بسوی استثنائی‌ترین هنر قرن ها میکشاند .

اینك در سراسر اروپا و امریکا ، مردان و زنان‌معروف و سرشناس با اشتیاق و غرور از مجموعه‌هائی یاد می کنند که همه آن ها از صنایع دستی‌و هنری ایران تکمیل‌شده است. ... و این تولد دو باره‌صنایع دستی ایران مرهون تلاش ـ های صمیمانه‌ای است که دوستداران و شیفتگان صنعت و هنر ایران با مایه گرفتن از صمیمانه‌ترین صداقت های انسانی خود انجام میدهند تا هنر اصیل ایرانی را در همه شئون و جنبه‌های گونه‌گون زندگی در گالری‌ها، کلکسیون ها ، تالار ها ومراکز مختلف جهان متجلی سازند .

ثمره این تلاش پی‌گیر که مآلا می تواند با دردست‌گرفتن بازار های بین‌المللی ، منبع زاینده‌ای برای رونق اقتصادی ایران باشد ، در اندك مدتی‌که از احیای صنایع دستی ایران می گذرد ، به بهترین شکل ظاهر شده و اینك در سراسر اروپا وامریکا دوستداران‌هنر ـ های دستی منتظرند تا بهر نحو شده آثاری ازصنایع دستی‌ایران را در مجموعه‌های خود فراهم سازند .

گرایش هر چه بیشتر ، پس از گذشت قرنها ، هنوز هم دلنشین ، توجه برانگیز و اعجاب آور است .

بهمین سبب‌است که‌آشکارا می‌بینیم از تمدن های باستانی تنها آثاری بجا مانده‌اند که هنرهای دستی به آن اوج و قربی فراوان گذاشته‌اند .

ویژگی خاص آثار هنری و صنایع دستی ایران‌دراینست که بیشتر آنها تحت تاثیر شرایط نیاز و ضرورت پدید آمده است . برای نمونه از فرش ایران یاد میکنیم که خاصیت وجودی آن در مرحله نخست در مزایای آن بصورت یك زیرانداز گرم و نرم‌مورد توجه بوده و چون‌استعداد وهنر خلاقه ایرانی امکان تجلی‌بارقه هائی از هنر را بر آن دیده است ، به تدریج از یك زیر انداز چنین پدیده هنری جالبی را آفریده است ، در حالیکه زیرانداز مورد نیاز همه ملل بوده است ، بی آنکه یارای هنری کردن آنرا داشته باشند باین جهت هنرمندان و هنر شناسان بزرك گیتی از هنر ایران بنام هنر هفت هزار ساله یاد می کنند و حتی جمعی از آنها هنر و صنایع دستی ایران را مادر هنر ها معرفی می ـ کنند .

خورشیدخانم میدرخشد !

نام توجه برانگیز «خورشید خانم » که از نامهای اصیل هاست .

از سوی دیگر خورشیدهمیشه مظهر روشنی بوده ، صبح ها وقتی خورشید طلوع می‌کند تحرك ، زندگی و تلاش آغاز میشود ، باین‌جهت برای‌صنایع دستی ایران که از نو احیامی شود نام «خورشیدخانم» بنظرمن برازنده‌ترین نام آمد ... قایادم نرفته اضافه کنم که علاقه من بنام خورشید خانم قابحدی‌است که در طرحها و نقاشی‌هائی که تهیه میکنم از طرح «خورشید خانم» زیادتر استفاده میکنم ، ازسوی‌دیگراصل طرح«خورشید خانم» از فلسفه میتولوژی‌میترا بوده است . از طرفی چون در مذهب زردشت خورشید ، نور و آتش نقش مهمی را داشتند و سمبل خوبی و پاکیزگی محسوب میشدند بنابراین با زندگی، هنرو افکار مردم‌ایران همبستگی پیدا کردند .ایرانیان همواره خورشید رایك شیئی و یا کره‌مونث میدانستند .

در دوره اسلام چون صورت کشیدن را منع کرده بودند هنرمندان‌صورت‌اشخاص‌متدین را که در اسلام نقش مهمی داشتند بصورت یك دایره نورانی نشان میدادند که بازهم تقلیدی از نقش خورشید خانم بوده است .

بطور کلی خورشید خانم سمبل پاکی و برکت محسوب میشود .

از ۲ درصد تا ۵۰ درصد !

بروزگار سلطه، ماشینیزم و عصر باروری کامپیوترها باید اشتیاق ورغبت فوق‌العاده‌ای در کار باشد تا دوجوان تحصیل کرده و هنرمند ، جدا ازقافله ماشین در فکر تجدیدحیات صنایع دستی ایران باشند ،

وقتی این سئوال را با آقای ثراقی درمیان میگذاریم ، می گوید :

ـ نیت‌ما از بوجود آوردن نمایشگاه و فروشگاه‌خورشید خانم، در درجه اول شناساندن هرچه بهتر و بیشتر صنایع دستی ایران به جهانیان است چون من رساله‌ام را در رشته صنایع دستی گذرانده‌ام و مدرك عالی خود را در این‌زمینه گرفته‌ام . خوشبختانه در عرض این هفت سالی که بایران باز گشته‌ام ، تمام سعی و کوششم این بوده که صنایع دستی را به‌مردم بشناسانم،چون تاچندی قبل مردم نسبت‌به صنایع‌دستی خود بی‌اعتنا و یا بهتر بگویم از کم‌و کیف آن‌بی‌اطلاع‌بودند و ما وقتی فعالیتمان را شروع کردیم ، بیش از ۲٪ درصد مشتری ایرانی نداشتیم ، ولی با تلاشهائی که‌در عرضه‌بهترین نوع‌صنایع دستی کردیم امروز این تعداد به۵۰٪در صددرسیده است .

و اما رونق صنایع دستی چه در داخل و چه‌درخارج از دشور بیشتر مرهون حمایت‌وتشویقی است که علیاحضرت‌شهبانوی محبوب ایران مبذول‌میفرمایند.

این شهبانوی ایران بودند که برای اولین‌بار در مراسم رسمی از پارچه های وطنی و صنایع دستی استفاده‌فرمودند. همین‌امر سبب شد که مردم‌و بخصوص خارجیان گرایش خاصی نسبت به‌صنایع دستی ایران پیدا کنند .

همه کارشناسان امور هنری و صنایع دستی اعتقاد دارند که دلیل عمده رونق صنایع دستی بخصوص صنایع نساجی ایران و شهرتی که‌درخارج ازکشور بدست آورده‌تا نحوی که‌امروزه به صورت یك مد جهانی و دنیا پسند درآمده است ، براثر توصیه‌هاو حمایت های‌شهبانوی هنرپرور ایران بوده است .

آقای ثراقی درباره اقدامات و فعالیتهائی که‌درامر گسترش صنایع‌دستی بعمل آورده‌اند گفت :

فعالیت ما در سه جهت‌صورت می‌گیرد : نخست آنکه‌صنایع و اشیائی را که‌از قدیم موجود بوده و حالا بدست ما میرسد، بنحوی آماده عرضه به بازار می‌کنیم که هم‌طرف‌توجه مردم قرار گیرد و هم مورد استفاده باشد . درضمن طرز استفاده از آن اشیاء را نیز به مردم نشان میدهیم . فی‌المثل اگر ظرفی که از زیر خاك بیرون آمده و درقدیم در آن‌ماست میخورده‌اند ، حالا آنرا به صورتی میسازیم که به جای زیرسیگاری هم در مجالس مورد استفاده قرار گیرد .

ازطرف دیگر تلاش میکنیم بعضی از اشیاء قدیمی‌را حیات تازه ببخشیم . در این مورد از روی نمونه‌هائی که داریم مشابه آنرا تولید کرده و به بازار عرضه میکنیم . و باید بگویم که ۵۰ درصد صنایع دستی ایران را در حال حاضر وسائلی تشکیل میدهند که‌از نمونه های کمیاب آنها تکثیر شده‌است . سوم اینکه‌اجناسی را که در حال حاضر وجود دارد و از قدیم مانده‌باتغییرات و دگرگونیهائی که‌در آن‌داده میشود دوباره‌سازی کرده وبه بازار عرضه میداریم .

مثلا برای اولین‌بار یك‌نوع کفش درست کرده‌ایم که رویه آن از فرش ایرانی است و بلافاصله اضافه کنم که بی‌اندازه مورد استقبال خارجیان قرار گرفته‌است این‌فرآورده‌را با تعلیماتی که در کارگاه های خودمان به‌کارگران میدهیم تهیه می‌کنیم .

مشکلات کار

آقای حبشیان درباره مشکلات کار تولید کنندگان‌وعرضه کنندگان صنایع دستی گفت:

ـ در حال حاضر ما ، یک برنامه وسیع بازاریابی جهانی تدارک دیده‌ایم که البته بودجه‌آن باندازه بودجه دولت‌برای شناساندن‌صنایع دستی به خارجیان نیست ، ولی قابل توجه است چون بخش خصوصی به این نکته مهم علاقه نشان داده است .

برای نمونه چندی قبل یک نوع پارچه تولید کردیم که حتی به فرانسه هم صادر شد، شش ماه بعد از نوع همین جنس در مغازه های تهران وجود داشت و چون جنسی که آنها بکار برده بودند خیلی نا مرغوب بود و البته در ارزانی هم بی‌تاثیر نبود ، لذا ما بازار خود را برای مدت کوتاهی از دست دادیم تا اینکه معلوم شد جنس و طرح ما اصیل تر است ومجددا صادرات‌این پارچه‌افزایش یافت .

موضوع دیگر اینکه مقامات مسئول بایستی در کشور ها بوسیله سفارتخانه ها و نمایندگی های خود در امر شناساندن صنایع دستی اقدامات مجدانه‌ای راشروع کنند، چون امروز صادرات‌صنایع دستی ایران باندازه‌ای رسیده‌که آنرا میتوان با نفت برابردانست. باید توجه داشت که اکثر کشور هائی‌که صنایع دستی دارند ، مانند مکزیک ، اسپانیا ، یونان ، ژاپن و هندوستان در این باره اقدامات ارزنده‌ای انجام داده‌اند ، در صورتیکه ما نیز مشابه فعالیت های آنها را داشتیم وبیش‌از این موفق بودیم . بهر حال ایران نیز که در حال حاضراز نظر صادرات صنایع دستی در آسیا بعد از ژاپن و هندوستان و تایلند قرار دارد، می‌تواند با کمی تلاش و پشتکار به مقام اول دست یابد و بزرگترین صادر کننده صنایع‌دستی به کشور های خارجی باشد .

موضوع دیگر اینست که بنظرمن مقامات دولتی بایدبرای شناساندن صنایع مختلف دستی بروشورهائی تهیه کنند و بوسیله متخصصینی که در این راه تحصیل کرده‌اند اقدام به معرفی و شماره گذاری صنایع کرده ، تا از این راه کمک بزرگی به شناساندن صنایع دستی شده باشد .

مثلا خود من، طرحها و ایده هائی دارم که اگر بگذارند میتوانم صنایع دستی ایران را در خارج بهتر و بیشتر بشناسانم ، ولی مقامات مسئول باید بمن و یاامثال من «کبی رایت» بدهند ، که فردا از طرف اشخاص و یا عده‌دیگری کار مامورد تقلید قرار نگیرد و به اصطلاح آجرمان ضایع نشود !

ازماست خوری قدیمی ها بجای زیر سیگاری استفاده کنید
صادرات صنایع دستی ایران مساوی باصادرات نفت است !

تشکیل شرکت تعاونی

دیگر اینکه دولت‌باید برای‌صنایع روستائی شرکت‌های‌تعاونی تشکیل دهد، البته نه به‌این صورت که کنندهر گونه‌تلاشی که‌مادرعرضه کار تازه‌ای میکنیم بلافاصله مورد تقلید قرار میگیرد و چند صباحی بعد نمونه های آن در سایر نمایشگاه ها دیده میشود .

شرکت تعاونی به روستائی دستور بدهد که چه جنسی را تولید کند ویا از کدام نقشه استفاده کند ، بلکه درراه رساندن مواد اولیه به‌آنها و در راه خریداری وعرضه کردن کالا های آنها وجلوگیری از کار تقلید یارو یاور آنها باشد .

بهر حال همین‌وهم‌آقای حبشیان که‌دراین راه‌سرمایه گذاری عظیمی کرده‌ایم ، حاضریم تا آنجا که امکان دارد این صنعت را به جهانیان بشناسانیم و بتوانیم بیش از ۹۰٪ درصد بازار جهان را اختصاص به صنایع دستی ایران بدهیم .

مابرنامه های بزرگی پیش‌بینی کرده و بمرحله اجرا درخواهیم آورد و همانطور که ملاحظه می‌کنید بیش از شصت در صد فروش‌ما اختصاص به‌مشتریان خارجی دارد و ما اطمینان داریم که در بازار های جهانی بیش از پیش نفوذ خواهیم کرد .

هفت هزار سال هنردرخشان ایران و صدها نمونه ازصنایع دستی ایران در «خورشیدخانم» مورد دیدار دوستداران غیر ایرانی صنایع دستی ایران‌قرار میگیرد .

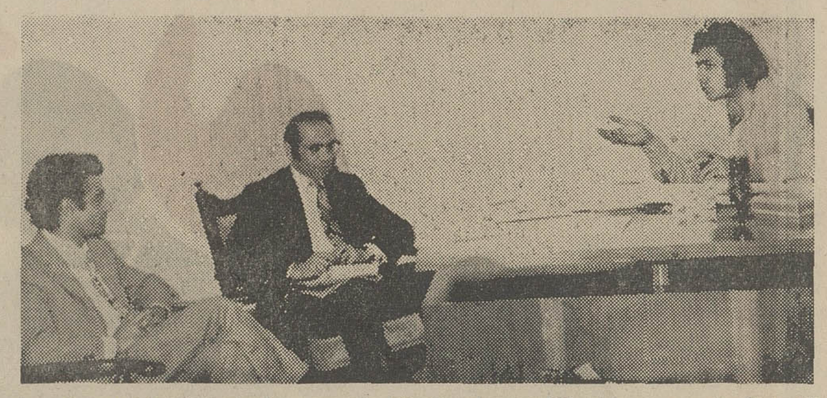

آقای ثراقی (در پشت میز) و آقای حبشیان (نفر اول از سمت چپ) در حال گفتگو با خبرنگار ما

دوستداران ایرانی و غیرایرانی به صنایع دستی مملکت ماکه صرفنظر از جنبه های صادراتی آن موجب ایجاد مشاغل تازه‌و بکار گماشتن نیرو های انسانی تازه‌ای است ، سبب شد که گروه گزارشگران ما به تهیه این گزارش پر نکته وشنیدنی پردازند .

هفت‌هزارسال هنر ایران

اگر بخاطر بیاوریم که دریچه هنر های چشمگیر و ظریف که با رگه های غنی وپردامنه‌ای از ظرافت های طبع بشر پدید آمده بود ، نخستین بار توسط ایرانیان باستان به دنیای‌آنروز شناسانده شده ، تازه متوجه میشویم که چرا ایران راسر زمین زاینده فرهنك و هنر میدانند .

آنچه در کار ابداع این شاهکار های فنا ناپذیر هنری که با مدد کاری نیروی دست پدید آمده ، جلب توجه میکند اینست که ایرانیان علاوه بر پرداخت کار های اصیل هنری تلاش داشتند که وسائل مورد استفاده خود رادر زندگی‌روزانه نیز ، به نحوی با پرداخت های هنری همراه سازند .

برای نمونه «کیوه» اگرچه در مقام بهره‌گیری یك پاافزار محسوب میشود،اما با گلدوزی ها ویا نقش و نگار هائی که بر روی آن بافته میشدازحدیك پا افزار پیشی میگیرد و به صورت یك پدیده هنری جلوه گر میشود .

حجاریهای تخت‌جمشید و سایر آثار باستانی اگر چه‌در مرحله‌نخست‌عوامل‌یك ساختمان هستند اما با نقش و نگار ها و کنده کاریهای دلپذیری که روی آن بعمل آمده ، بصورت آنچنان آثاری درآمده‌اند که تازگی وسطوت و بزرگی آن ایرانی است ، گروه گزارش گران ما را بسوی « نمایشگاه و فروشگاه‌صنایع‌دستی‌خورشید خانم » در خیابان تخت‌جمشید میکشاند . در فضای معطر این نمایشگاه و فروشگاه که اختصاصا به عرضه صنایع دستی ایران‌می‌پردازد ،شاهکار های بی نظیری از هنر سنتی و ملی ایران‌درچهره‌ای نوجلب توجه میکند ، که در باره آن باید همان حرفی را زد که‌خانم «پاتریشیا ـ امانوئل ـ مارتینی» منقد سرشناس مجله « هنر ـ های جهانی » چاپ رم زده است «پاتریشیا» پس از دیداری از مجموعه خورشید خانم گفته بود :

ـ من‌در این نمایشگاه آثاری را می بینم که‌تلفیق‌هنرمندانه‌ای از جنبه‌های اصیل هنردستی با نیاز های زندگی است . شما در این نمایشگاه می توانید هفت هزار سال هنر را به‌نحوی مورد بررسی قرار دهید که هر کدام از آنها امروز نیز بنوعی بکار آید !

.... و ما گفتگوی خود را با آقای ثراقی و آقای حبشیان مدیران نمایشگاه و فروشگاه صنایع دستی «خورشید خانم» بااین‌چنین‌برداشتی آغازمیکنیم و می‌پرسیم : راستی ،چرا نام «خورشیدخانم» را برای این نمایشگاه و فروشگاه انتخاب کردید . جواب خاطره‌انگیز و قانع‌کننده است : آقای ثراقی میگوید :

ـ خورشیدخانم یك‌نام اصیل و خاطره‌برانگیز ایرانی است. همه ما از زمان کودکی این‌نام راشنیده‌ایم و «خورشیدخانم» همیشه برایمان مظهر روشنی پاکی ، اصالت و دوستی بوده است . روز های سخت بارانی همیشه چشم به خورشید خانم دوخته بودیم. وقتی می گفتیم : خورشیدخانم‌آفتاب کن ...یعنی خورشید زداینده تاریکی ابر-

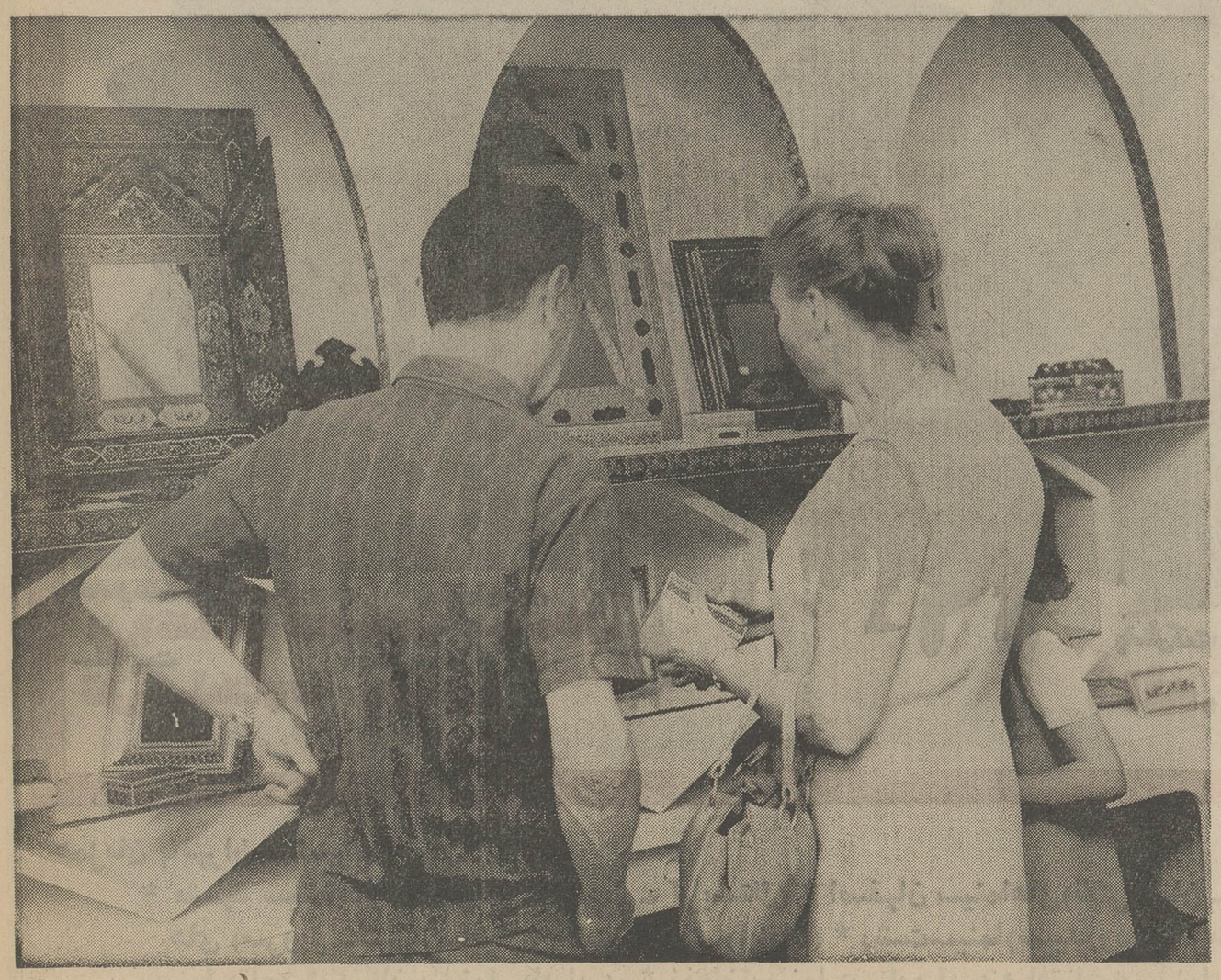

ویژگیهای صنایع دستی ایران طرفداران آنرا از ۲ در صد به ۵۰ در صد رسانده است .

پنج روز در خوشی و آرامش غرق بودم

عشقها اطلاعات تقدیم میکند

وبازیهای سیاسی مشاور نیکسون

نوشته : بانو دانیل هونبل
روزنامه نگار فرانسوی
ترجمه : رضاعقیلی

هانری عزیز

بهرحال اولین نامه‌اش در من تاثیر فراوان کرد و چندین روز تانوشتن دومین مقاله ذهن مرا بخود مشغول میداشت .
برای دومین بار مقاله‌ای درباره «کیسینجر نوشتم و مثل دفعه قبل «اما این بار بعداز انتشار» برایش به کاخ سفید فرستادم .نقل آن در اینجا لزومی ندارد همینقدر می گویم که یك مقاله یازده هزار کلمه‌ای به قضاوت خودم ، یك مقاله کاملا سطحی بود .در نامه‌ای که بیستم ژانویه همراه مقاله‌برای کیسینجر فرستادم برای اولین بار در ابتدای نامه او را «هانری عزیز» خطاب کردم .
هنوز پانزده روز از ارسال این نامه نگذشته بود که روزی بین نامه ها چشمم بپاکت مارك «وایت هاوس» افتاد . او از ارسال مقاله تشکر کرده و نوشته بود خواندن مقاله‌برایش بسیار سرگرم کننده و جالب بوده است .
معهذا این بازی «بده‌و بستان» قابل ادامه نبود . بدیهی است اگر من در امریکا سکونت داشتم گاه بگاه گفتگوی تلفنی، صرف شام یا ملاقات هائی از این قبیل ممکن بود رابطه‌بی نتیجه بین ما رافشرده ترکند و عطش کنجکاوی مرا نسبت باو فرونشاند اما من ساکن پاریس واو در کاخ‌سفید امریکا اقامت داشت و بجز عبور از آتلانتیك چه امکان دیگری برای ملاقات مجدد ما وجود داشت ؟

سفر پمپیدو به امریکا

اتفاقا در همین‌روزها روزنامه‌ها خبر دادند پمپیدو رئیس‌جمهوری فرانسه به امریکا سفر خواهد کرد. درباره‌این‌سفر سروصدا و تبلیغات فراوان براه‌انداختند چه از زمان ژنرال دوگل‌روابط فرانسه و امریکا به سردی گرائیده بود لذا برای سفر پمپیدو اهمیت فراوان قائل بودند .

فکراین که پمپیدوواطرافیانش بامریکا میرفتند و ساعت های متمادی با کیسینجر مذاکره می کردند بی آنکه کمترین شناسائی به احوال و روحیاتش داشته باشند ولی من ، منی که دوست او هستم وبه احوالش معرفت کامل دارم ، پایستی‌در پاریس بمانم، برایم‌تحمل‌ناپذیر بود . از اینرو برخاستم و به تکاپو افتادم به مسئول سرویس خبری تلویزیون که از سالها پیش با او آشنائی داشتم تلفن کردم و باو گفتم که اخیرا مقالاتی درباره «کیسینجر»در ماهنامه «رئالیته» انتشار داده‌ام و از هر خبرنگار دیگری بیشتر باوضاع و احوال کاخ سفید و شخص کیسینجر آشنائی‌دارم.

پیام برای کیسینجر

باری،مسئول خبری تلویزیون مرا به سردبیر قسمت خارجی مجله تلویزیون معرفی کرد و پس از مذاکره با سردبیرمجله حس کردم که نسبت به‌گفته هایم مشکوك است . بلافاصله در حضور او بطرف دستگاه «تلکس» رفتم و بزبان‌انگلیسی پیامی برای کیسینجر باین مضمون تلکس کردم .
«در اینموقع که پمپیدو عازم کشور شما است تلویزیون فرانسه فیلمی از «پورتره»شما و رئیس جمهور را تقاضا کرده است من مسئولیت آنرا همه گونه‌ضمانت‌می کنم‌خواهشدارم موافقت خودتان را اعلام کنید. در باره کیفیت و سایر شرایط روز هفدهم فوریه در واشنگتن باهم مذاکره خواهیم کرد «تلکس بامضای دانیل هونبل» بود .

باین ترتیب می خواستم‌درجه ارتباط و میزان صمیمیت خود و کیسینجر را به سردبیر بفهمانم . باید بگویم که این بار برخلاف دفعات گذشته ، برای رسیدن پاسخ کیسینجر ساعت شماری می کردم . نمی توانم خوشحالی خود را در میان جمع خبرنگاران که‌شاید هیچکدامشان باطنا باور نمی ـ کردند که جوابی به «تلکس» من داده شود ، هنگام وصول جواب شرح دهم . همانروز اینطور جواب رسید :
«با اصل پیشنهاد شماموافقم. البته درباره جزئیات و کم‌وکیف آن‌باید حضورا مذاکره کنیم. «هانری . ا . کیسینجر»

در خوشی و آرامش

تا پنج روز دیگر که می ـ بایستی سوار هواپیما شوم‌مثل آدمهای برق گرفته بودم . پنجروز دور از هر نوع‌نگرانی ونارضایتی زندگی کردم . در این پنجروز چنان درخوشی و آرامش غرق بودم که گوئی معمولا من هروقت به سفر می روم . خیلی سبکبارم و فقط با یك چمدان محتوی‌چند دست لباس و یك کیف دستی تحت تاثیر نشئه هروئین یاماده مخدر دیگری قرار گرفته‌بودم. میدانستم که در باره پیشنهاد من‌با دستیارانش «های»و«تونی» صحبت کرده و آندو هم که دوستان‌منند لابداز آن‌جانبداری کرده‌اند .

باخود بر میدارم اماایندبار یك لباس شب بسیار شیك ومدروز از یکی از دوستانم به عاریت گرفتم وسائل دیگری با خود برداشتم تا در مهمانی های رسمی که بافتخار پمپیدوترتیب میدهند و احتمالا منهم‌بادوربین فیلمبرداری‌در آنها شرکت‌می‌ـ کنم سرو وضع آراسته‌ای‌داشته باشم برخلاف «هانری» که هیچوقت در قیدوبند سرووضع و لباسش نیست .

روز دوشنبه ۱۶ فوریه در فرودگاه نیویورك به زمین نشستم چرا مستقیمابه‌واشنگتن نرفتم ؟ زیرا می خواستم‌اولاد در نیویورك چند تن از دوستان را دوباره به‌بینم ثانیا بسراغ آرایشگری که با او اشنا بودم بروم قبلا سرووضعم را درست کنم بعلاوه بدم نمی ـ آمد تماس مجددم را باهانری ابتدا از راه دورتری شروع کنم .

در نیویورک به مهمانخانه «وست بوری» وارد شدم و از همانجا به کاخ سفید تلفن‌کردم بسکرتربیغام دادم . ده دقیقه بعد خود هانری آنطرف سیم بود .شادو خوشحال جوان و شاداب بنظر میرسید میگفت حاضر است برای‌خوشامد من هر کاری بکند بلحن زن و شوهر چند شوخی باهم ردوبدل کردیم در همین اثنا رئیس‌جمهور اورا احضار کردگوشی راگذاشت پنج دقیقه بعد کمکارش را بسرعت با رئیس جمهور تمام کرده بود دوباره تلفن کرد و گفت :
ـدانیل ، من چاکر شما هستم غلام شما خواهم بود هرفرمایشی دارید با کمال میل اجرا خواهم کرد .

برای شروع مطلب موضوع‌فیلم‌ـ برداری و تعیین وقت برای بحث درباره شرایط‌وکیفیات آنراعنوان کردم زیرا گروه تلویزیونی متشکل از دو سوئیسی یکی فیلمبردار و دیگری مهندس صدا که سازمان رادیو تلویزیون فرانسه همراه من فرستاده بود فردای آنروز وارد میشوند .

هانری در جواب من گفت :
ـ فردا شب شام را با همخواهیم خورد سر ساعت هشت در کاخ سفید منتظرتان هستم .

در ملاقات سفر پیش که مصادف با اواخر سال ۱۹۶۹ بود موقعیکه با هم قدم میزدیم یکبار از او پرسیدم .
ـ آیا فکر نمیکنید که یکمراقب لازم دارید تا از جانتان محافظت کند؟
ـ خوشبختانه خیر . اینکاربنظر من بسیار احمقانه است .

خصوصیات کیسینجر

کیسینجر قدرت را دوست دارد و از اینکه صاحب قدرت شده خوشحال است . اما همیشه سعی میکند فاصله‌اش را با آن در حد معینی نگاهدارد از غرقه شدن در قدرت وحشت دارد.

آدمی است گوشه‌گیر محیل اسرارآمیز ، تودار ، توانا که با نیکسون زوج‌خارق‌العاده‌ای تشکیل میدهند سنگین قدم‌برمیدارد‌یاهایش را روی زمین‌میکشد . خوب‌میداند با مردم چطور بازی موش و گربه بکند . مغزش مثل ماشین خوب کار میکند،درعمق‌اشیاء واشخاص فرو میرود . مرد بزرگ اوماکیاول است و مثل نیکسون آثاری از حیوانات گوشتخوار در بشره‌اش بچشم میخورد فکهای سگ رادارد باپشت‌گردن تراشیده‌اش که‌سبك آلمانی اصلاح‌شده‌گرایش بچاقی پیدا کرده و قیافه‌اش نیمه سرباز و نیمه کشیش است . درهراورد از سالها قبل کنارش گذاشته‌اند و از این مسئله رنج میبرد و باید انتقامش را بگیرد نمیتواند تحمل کند که کسی او را «دستمالی» و یا باصطلاح «کنف» بکند . انسان وقتی پهلوی او است احساس میکند دامی‌دهان‌گشوده ومیخواهد اورادرکام‌خودفرو کشد .

برخاستم و برای دیدار او خود را آماده کردم مخصوصا لباس سیاه پوشیدم زیرا دفعه پیش با لحن سرزنش باری گفته بود «آه شما باز هم لباس سیاه‌پوشیده‌اید» و من از این لجبازی خوشم می ـ آمد .

در منزل هانری

موقعیکه‌بمکاخ سفید رسیدم‌هانری آنجا نبودبمن‌گفتند او درخانه‌اش منتظر من است اتومبیل دوج هم همانجا بود و دستور داشت مرا سوار کند و بمنزل هانری ببرد بیاد سئوال مادر هانری افتادم‌که از من پرسیده بود «آیا تا بحال شما را به آپارتمان خودش‌دعوت کرده است ؟ » مثل اینکه دعوت خانمها به آنجا مقیاسی است‌برای سنجش میزان خصوصیت‌وروابط با آنان و لذا خوشحال بودم که‌در این مرحله قبول شده‌ام در آنشب یخبندان با چشمانی حریص به جاده‌نگاه میکردم...بالاخره‌اتومبیل مقابل منزل هانری توقف کرد .
منزل کوچکو استیجاری‌هانری‌را درختان بیشمار احاطه شده و بر جاده اتومبیل رو مسلط است این منزل یکی از هفت هشت ویلائی است که هرکدام‌درورودی کوتاهی دارد و به سبك انگلیسی بنا شده و نمای آن اجری و باب ذوق انگلیسیها است تعجب کردم که انگلیسیها با آن راحت طلبی مخصوص خود چطور چنین ویلا های زشت و بی قواره‌ای را می‌ـ پسندند درون‌ویلائی‌که منزل‌هانری بود یك کاناپه دو سه کتاب ، یک تلفن رو میزی کوچک با یک اطاق نشیمن و یک اطاق انتظار بچشم میخورد هانری از اطاق انتظار که گاو صندوقی در آن‌بود بیرون آمد و گفت :
ـ ممکن است لطفا چند دقیقه صبر کنید من کاری دارم که باید آنرا تمام کنم ...

روی پله‌ای در انتهای سالن نشستم و مشغول ورق زدن‌آلبومی که روی میز بود شدم چند دقیقه بعد باطاق‌مجاور رفتم و هانری را دیدم پشت میز نشسته و چنان در فکر فرو رفته بود که متوجه‌ورود من نشد چند عکس نیم تنه از شخصیت های‌مختلف دم دستش بود که من در میان آنها آدنائر، هارولد ویلسون ، راکفلر ،هانری بالیندن جانسون را شناختم وقتی چشمش بمن افتاد رشته افکارش بریده شد از پشت‌میز برخاست و هر دو از اطاق خارج شدیم در بیرون اطاق برف شروع به باریدن کرده بود و اتومبیل دوج جلوی در انتظار میکشیدهانری از راننده تشکر نمودو او را مرخص کرد سپس بطرف‌اتومبیل مرسدس‌بنزی که در چند قدمی متوقف بودرفت ظاهرا این اتومبیل متعلق بخودش بود و من حدس زدم چون دفعه پیش از او پرسیده بودم‌رانندگی میداند یا نه این سئوال مرا نوعی سرزنش تلقی کرده و اکنون برای اثبات موضوع مرا سوار اتومبیل خودش کرده و خود پشت فرمان نشست .

دستاویز برای دیدار مجدد

به رستوران «پلاس واندوم»رفتیم وقتی پشت میز نشستیم هانری گفت :
ـ خوب حالاداستان‌این مصاحبه تلویزیونی را برایم تعریف کنید .
من چون هیچوقت دروغگوی ماهری نبوده‌ام و هرگز دروغ نگفته‌ام یکراست وارد حقیقت موضوع شدم در جوابش گفتم که این خود دستاویزی برای دیدار مجدد او بود .

فکر مصاحبه تلویزیونی از چه کسی بود ؟
ـازخودم.
ـهزینه این مسافرت را چه کسی می پردازد ؟
ـسازمان تلویزیون فرانسه.
ـبرای این کار چه مبلغی بشما می‌پردازد ؟
ـتهیه فیلم برای من یك کار پولی نیست واین کار رابخاطر پول انجام دهم ، ولی بهرحال قرار است پنجهزار فرانك بمن بپردازند.
ـاین مصاحبه چه مدت طول میکشد ؟
ـمصاحبه مطرح نیست بلکه یك فیلم مستند کوتاه است و من حساب کردم ده روز در واشنگتن میمانم .

ناتمام

ازامشب — در قوی‌ترین گروه سینمائی پایتخت — ازامشب

اوینورسال پاسیفیك ایران سایتا تیفون مراد مونا کو پرسپولیس داریوش کارون دریا و(مهتاب کریتال)و آستارا (تجریش)

ایرج قادری . مه‌ناز . بهمن مفید

اتل متل توتوله

کارگردان ایرج قادری | فیلمبردار کمال مطیعی | موزیک متن حسین واثقی
سناریست تقی سلحشور | محصول تولیدخیم

باشرکت جمشید مشایخی . رضا خاضعی
ژاله . فرنگیس فروهر . بابهزه‌مندی افتخاری سهیلا

همزمان باتهران درشهرستانهای :
* مشهد سینماهای (دیاموند ـ متروپل ـ کریستال) * اصفهان سینماهای(نقش جهان ـ همایون ـ مهر) * شیراز سینما های (کاپری ـ پاسارگاد)*آبادان‌سینما های (متروپل ـشیرین‌ـایران) * اهواز سینما(آپادانا) * رشت‌سینما(سپیدرود)* کرمانشاه‌سینما(دیانا) قزوین‌سینما (آریا)*قم سینما (دروازه طلائی)*همدان سینما (تاج) * گرگان سینما (امپایر) * زنجان سینما (ستاره آبی) و افتتاحیه سینما باغ صفا .

اطلاعیه شماره ۶

پیرو اطلاعیه شماره ۵ فهرست تعدادی دیگر از مدارس غیر دولتی شهر تهران که شهریه آنها تعیین و تائید گردیده جهت استحضار اولیاء محترم دانش آموزان پایتخت ذیلا آگهی میشود .

مدیر کل آموزش و پرورش تهران
نبوی

ردیف	شهریه سال تحصیلی		شهریه سال تحصیلی ۵۰ـ۱۳۵۱	شهریه سال تحصیلی ۵۱ ـ ۱۳۵۲	حدود تخفیف ٪
۴۳۸ـ	دبیرستان نوبختی	دوره اول	۶۰۰۰ ریال	۴۵۵۰	۲۴ درصد
		راهنمائی	۶۵۰۰	۵۳۰۰	۱۹ «
۴۳۹ـ	دبیرستان درایت	دوره اول	۴۵۰۰	۴۵۰۰	
		دوره دوم	۶۵۰۰	۶۵۰۰	
۴۴۰ـ	دبیرستان دادمهر	دوره اول	۴۵۰۰	۴۵۰۰	
		دوره دوم	۵۰۰۰	۵۰۰	
۴۴۱ـ	دبیرستان هوشمند	دوره اول	۹۵۰۰	۷۷۰۰	۱۹ «
		دوره دوم	۱۱۰۰۰	۱۰۰۰۰	۹ «
۴۴۲ـ	دبیرستان رادبخش	دوره اول	۵۵۰۰	۳۴۰۰	۳۸ «
		دوره دوم	۷۵۰۰	۴۰۰۰	۴۷ «
۴۴۳ـ	دبیرستان سراج	دوره اول	۷۵۰۰	۶۰۰۰	۲۰ «
		دوره دوم	۱۳۵۰۰	۱۰۱۰۰	۲۵ «
		راهنمائی	۹۵۰۰	۸۱۰۰	۱۵ «
۴۴۴ـ	دبیرستان مشعل هدایت	راهنمائی	۷۵۰۰	۶۹۴۰	۸ «
		دوره اول	۷۵۰۰	۵۸۲۰	۲۲ «
		دوره دوم	۹۵۰۰	۹۲۳۲	۳ «
۴۴۵ـ	دبیرستان مریم ساوجی	دوره اول	۴۵۰۰	۴۵۰۰	ـ
		دوره دوم	۶۰۰۰	۶۰۰۰	ـ
۴۴۶ـ	دبستان ودبیرستان شهپرست	دبستان	۷۵۰۰	۷۰۰۰	۷ «
		راهنمائی	۸۵۰۰	۸۰۰۰	۶ «
		دوره اول	۱۰۰۰۰	۹۱۰۰	۹ «
		دوره دوم	۱۱۵۰۰	۱۰۵۰۰	۹ «
۴۴۷ـ	دبیرستان بهشت‌آفرین	دوره اول	۶۰۰۰	۴۰۰۰	۳ «
		دوره دوم	۱۱۰۰۰	۵۳۰۰	۵۲ «
۴۴۸ـ	دبیرستان پرتو نیکان	دوره اول	۵۵۰۰	۴۴۰۰	۲۰درصد
		دوره دوم	۸۰۰۰	۵۶۰۰	۳۰«
۴۴۹ـ	دبیرستان علوی‌اسلامی	راهنمائی	۸۰۰۰	۶۵۰۰	۱۹«
		دوره اول	۹۰۰۰	۷۵۰۰	۱۷ «
		دوره دوم	۱۱۰۰۰	۸۵۰۰	۲۳ «
۴۵۰ـ	دبیرستان ندای‌دانش	راهنمائی	۷۵۰۰	۵۰۳۴	۳۳«
		دوره اول	۷۰۰۰	۴۰۴۴	۴۲ «
		دوره دوم	۱۱۱۰۰	۱۰۴۸۵	۶«
۴۵۱ـ	دبیرستان شرق تهران		۶۵۰۰	۵۰۰۰	۲۳«
۴۵۲ـ	دبستان افق		۶۵۰۰	۶۰۰۰	۸«
۴۵۳ـ	دبیرستان و دبستان اندیشه	ابتدائی	۹۴۰۰	۹۰۰۰	۴«
		راهنمائی	۱۰۷۵۰	۱۰۲۰۰	۵ درصد
		دوره اول	۱۰۷۵۰	۱۰۲۰۰	۵«
		دوره دوم	۱۲۶۵۰	۱۲۰۰۰	۵«
۴۵۴ـ	دبیرستان گام‌نو	دوره اول	۸۵۰۰	۸۰۰۰	۶«
		دوره دوم	۱۱۰۰۰	۱۰۰۰۰	۹«
		راهنمائی	۹۵۰۰	۹۰۰۰	۵«
۴۵۵ـ	دبیرستان روشن‌گهر	دوره اول	۵۰۰۰	۴۶۰۰	۸«
		دوره دوم	۶۰۰۰		۱۷ «
۴۵۶ـ	دبستان شریعت		۲۶۰۰	۲۶۰۰	ـ
۴۵۷ـ	دبستان اثنی‌عشری	ابتدائی	۷۰۰۰	۵۱۹۰	۲۶«
		راهنمائی	۷۵۰۰	۵۵۱۰	۲۷ «
۴۵۸ـ	مدرسه راهنمائی‌کورش پسران		۱۷۰۰۰	۱۰۰۰۰	۴۱«
۴۵۹ـ	مدرسه راهنمائی تحصیلی ضمیمه ساندخت		۱۲۰۰۰	۱۱۰۰۰	۸«
۴۶۰	دبستان کمال‌الدین	دبستان	۴۵۰۰	۴۰۰۰	۱۱ «
		راهنمائی	۶۵۰۰	۵۶۰۰	۱۴«
۴۶۱	دبیرستان هرندی	راهنمائی	۹۰۰۰	۷۰۰۰	۲۲ «
		دوره اول	۹۰۰۰	۷۵۰۰	۱۷ «
		دوره دوم	۱۲۰۰۰	۱۰۰۰۰	۱۷ «
۴۶۲	دبستان و دبیرستان بوستان ارامنه	دبستان	۴۵۰۰	۴۰۰۰	۱۱ «
		راهنمائی	۶۶۰۰	۶۰۰۰	۹ «
		دوره اول	۵۷۰۰	۳۰۰۰	۴۷ «
		دوره دوم	۹۶۰۰	۸۰۰۰	۱۷ «
۴۶۳	دبستان سیمرغ		۴۵۰۰	۳۸۰۰	۱۶ «
۴۶۴	دبستان شیرگاه		۵۶۰۰	۳۸۰۰	۱۷ «
۴۶۵	دبستان ساندخت		۱۲۰۰۰	۱۱۰۰۰	۸ «
۴۶۶	دبستان خیابانی		۲۵۰۰	۲۰۰۰	۲۰ «
۴۶۷	دبستان امید فردا		۸۵۰۰	۷۶۰۰	۱۱ «
۴۶۸	دبستان ادهم	دوره اول	۶۶۰۰	۶۰۰۰	۹ «
		دوره دوم	۷۷۰۰	۷۰۰۰	۹ «
۴۶۹	دبستان مخزن دانش	ابتدائی	۵۰۰۰	۴۰۰۰	۲۰ «
		راهنمائی	۶۰۰۰	۵۰۰۰	۱۷ «
۴۷۰	دبستان به آفرین شماره۱	دبستان	۵۰۰۰	۴۳۰۰	۱۴ «
		راهنمائی	۷۵۰۰	۶۰۰۰	۲۰ «
۴۷۱	دبستان کمال تربیت	دبستان	۸۰۰۰	۶۰۰۰	۲۵«
		راهنمائی	۱۱۵۰۰	۱۰۰۰۰۰	۱۳ «
۴۷۲	دبستان گنج دانش شماره۴	ابتدائی	۸۶۰۰	۳۰۰۰	۶۵ «
		راهنمائی	۸۸۰۰	۵۰۰۰	۴۳
۴۷۳	دبستان هاکیان	دبستان	۴۸۰۰	۴۶۷۰	۳ «
		راهنمائی	۶۷۰۰	۶۵۵۰	۲ «
۴۷۴ ـ	دبستان سپهر وجهان‌حکمت		۶۰۰۰	۴۵۰۰	۲۵ درصد
۴۷۵ ـ	دبستان نهال فردوس		۴۰۰۰	۳۷۰۰	۸درصد
۴۷۶ ـ	دبستان ایران‌آباد		۸۰۰۰	۷۷۰۰	۴ درصد
۴۷۷ ـ	دبستان کامیاب	دبستان	۵۵۰۰	۵۴۰۰	۲ درصد
		راهنمائی	۷۵۰۰	۷۰۰۰	۷ درصد
۴۷۸ ـ	دبستان شکیبا		۴۸۰۰	۴۵۰۰	۷ درصد
۴۷۹ ـ	دبستان نیر	ابتدائی	۲۰۰۰	۱۸۰۰	۱۰ درصد
		راهنمائی	۳۰۰۰	۲۵۰۰	۱۷ درصد
۴۸۰ ـ	دبستان شفیعی		۴۰۰۰	۳۵۰۰	۱۳ درصد
۴۸۱ ـ	دبیرستان خوشه	دوره اول	۶۰۰۰	۴۵۰۰	۲۵ درصد
		دوره دوم	۹۰۰۰	۶۰۰۰	۳۳ درصد
		دوره راهنمائی	۶۰۰۰	۴۵۰۰	۲۵ درصد
۴۸۲ ـ	دبستان سپیدرود	ابتدائی	۴۰۰۰	۳۰۰۰	۲۵ درصد
		راهنمائی	۴۵۰۰	۴۵۰۰	ـ
۴۸۳ ـ	دبیرستان طاهری	دوره اول	۷۵۰۰	۷۰۰۰	۷ درصد
		دوره دوم	۱۰۰۰۰	۹۵۰۰	۵ درصد
۴۸۴ ـ	دبستان شایگان		۲۰۰۰	۲۰۰۰	ـ
۴۸۵ ـ	دبیرستان فروزش	دوره اول	۵۰۰۰	۴۶۰۰	۸ درصد
		دوره راهنمائی	۵۰۰۰	۴۶۰۰	۸ درصد
		دوره دوم	۷۰۰۰	۶۵۰۰	۷ درصد
۴۸۶ ـ	دبستان فروزش		۴۰۰۰	۴۰۰۰	ـ
۴۸۷ ـ	دبستان یادبود		۳۵۰۰	۳۰۰۰	۱۱ درصد
۴۸۸ ـ	دبیرستان رابعه	راهنمائی	۱۰۰۰۰	۹۵۰۰	۵ درصد
		دوره اول	۸۵۰۰	۸۰۰۰	۶ درصد
		دوره دوم	۱۲۰۰۰	۱۱۰۰۰	۸ درصد
۴۸۹ ـ	دبیرستان کامروا	دبستان	۵۵۰۰	۴۸۰۰	۱۳ درصد
		راهنمائی	۱۰۰۰۰	۸۰۰۰	۲۰ درصد

ردیف	شهریه سال تحصیلی		شهریه سال تحصیلی ۵۱ـ۱۳۵۲	شهریه سال تحصیلی ۵۰ـ۱۳۵۱	حدود تخفیف ٪
۴۹۰	دبستان دادبه	ابتدائی	۶۵۰۰	۶۰۰۰	۸ درصد
		راهنمائی	۱۰۰۰۰	۹۰۰۰	۱۰ درصد
۴۹۱ ـ	دبیرستان فیروزبهرام	راهنمائی	۱۰۰۰۰	۱۰۰۰۰	ـ
		دوره اول	۹۲۷۰	۹۰۰۰	۳ درصد
		دوره دوم	۱۱۵۶۰	۱۱۵۰۰	ـ
۴۹۲ ـ	دبیرستان امیدایران	راهنمائی	۷۰۰۰	۶۵۰۰	۷ درصد
		دوره اول	۴۸۰۰	۴۵۰۰	۶ درصد
		دوره دوم	۷۵۰۰	۷۰۰۰	۷ درصد
۴۹۳ ـ	دبیرستان ارمغان دانش	دوره اول	۳۵۰۰	۲۸۰۰	۲ درصد
		دوره دوم	۵۰۰۰	۴۵۰۰	۱۰ درصد
۴۹۴ ـ	دبیرستان مهیندخت	دوره اول	۹۰۰۰	۸۵۰۰	۶ درصد
		دوره دوم	۱۰۰۰۰	۹۵۰۰	
	دبیرستان انو شیروان‌دادگر	دوره اول	۱۰۰۰۰	۹۸۰۰	۲ درصد
		دوره دوم	۱۳۰۰۰	۱۲۸۰۰	
۴۹۶ ـ	دبیرستان گام	دوره اول	۵۵۰۰	۵۱۹۰	۶ درصد
		دوره دوم	۸۵۰۰	۸۰۰۰	
۴۹۷ ـ	دبستان آئین تربیت		۳۰۰۰	۳۰۰۰	
۴۹۸ ـ	دبستان شراره		۷۰۰۰	۶۰۰۰	۱۵ درصد
۴۹۹ ـ	دبستان آزمایش		۵۵۰۰	۴۷۰۰	۱۴ درصد
۵۰۰ ـ	دبستان سودمند		۵۰۰۰	۵۰۰۰	ـ درصد
۵۰۱ ـ	دبستان شکوه علم		۵۵۰۰	۵۵۰۰	۱۵ درصد
۵۰۲ ـ	دبیرستان سیه	دوره اول	۶۰۰۰	۶۰۰۰	ـ
		دوره دوم	۱۰۰۰۰	۱۰۰۰۰	ـ
۵۰۳ ـ	دبیرستان ساندخت	دوره اول	۱۲۰۰۰	۱۰۰۰۰	۱۷ درصد
		دوره دوم	۲۰۰۰۰	۱۲۰۰۰	۴۰ درصد
۵۰۴ ـ	دبیرستان وصال شیرازی	دوره اول	۷۰۰۰	۶۱۰۷	۱۴ درصد
		دوره دوم	۱۰۰۰۰	۹۷۰۰	۳ درصد
۵۰۵ ـ	دبستان جام جم		۷۵۰۰	۷۵۰۰	ـ
۵۰۶ ـ	دبیرستان شیراز	راهنمائی	۶۰۰۰	۴۶۰۰	۲۴ درصد
		دوره اول	۶۰۰۰	۴۶۰۰	۲۴ درصد
		دوره دوم	۸۰۰۰	۶۵۰۰	۱۹ درصد
۵۰۷ ـ	دبستان یکان	ابتدائی	۴۰۰۰	۳۷۵۰	۶ درصد
		راهنمائی	۶۰۰۰	۵۰۰۰	۱۷ درصد
۵۰۸ ـ	دبستان روزدانش	ابتدائی	۳۰۰۰	۲۶۰۰	۱۴ درصد
		راهنمائی	۴۰۰۰	۴۰۰۰	ـ
۵۰۹ ـ	دبیرستان مهدا	راهنمائی	۷۳۰۰	۶۲۰۵	۱۵ درصد
		دوره اول	۶۸۲۰	۵۷۹۷	۱۵ درصد
۵۱۰ ـ	دبستان نوردانش	ابتدائی	۳۵۰۰	۳۲۰۰	۹ درصد
		راهنمائی	۶۵۰۰	۵۰۰۰	۲۳ درصد
۵۱۱ ـ	دبیرستان نمونه یکتا	راهنمائی	۸۵۰۰	۸۰۰۰	۶ درصد
		دوره اول	۷۵۰۰	۶۷۰۰	۱۱ درصد
		دوره دوم	۱۱۰۰۰	۹۰۰۰	۱۸ درصد
۵۱۲ ـ	دبیرستان امیرمعزی	دوره اول	۷۵۰۰	۶۵۰۰	۱۳ درصد
		دوره دوم	۹۰۰۰	۸۰۰۰	۱۱ درصد
۵۱۳ ـ	دبیرستان ایرانمهر	راهنمائی	۱۰۰۰۰	۸۵۰۰	۱۵ درصد
		دوره اول	۸۵۰۰	۶۷۰۰	۲۱ درصد
		دوره دوم	۱۱۰۰۰	۹۷۰۰	۱۲ درصد
۵۱۴ ـ	دبیرستان ودادی	راهنمائی	۸۰۰۰	۷۲۰۰	۱۰ درصد
		دوره اول	۷۰۰۰	۶۰۰۰	۱۴ درصد
		دوره دوم	۱۰۰۰۰	۹۰۰۰	۱۰ درصد
۵۱۵ ـ	دبیرستان هاشمی	راهنمائی	۸۰۰۰	۶۸۰۰	۱۵ درصد
		دوره اول	۹۰۰۰	۷۷۰۰	۱۵ درصد
۵۱۶ ـ	دبیرستان دخترانه امامیه	راهنمائی	۶۵۰۰	۵۳۰۰	۱۹ درصد
		دوره اول	۶۵۰۰	۵۲۰۰	۲۰ درصد
		دوره دوم	۹۰۰۰	۹۰۰۰	ـ
۵۱۷ ـ	دبیرستان مهران	دوره اول	۸۵۰۰	۶۶۱۳	۲۲ درصد
		دوره دوم	۸۵۰۰	۷۸۷۰	۸ درصد
۵۱۸ ـ	دبستان موج	دبستان	۹۰۰۰	۷۲۰۰	۲۰ درصد
		راهنمائی	۱۲۰۰۰	۱۲۰۰۰	ـ
۵۱۹ـ	دبیرستان به‌آذین	دوره اول	۹۰۰۰	۹۰۰۰	ـ
		دوره دوم	۱۲۰۰۰	۱۲۰۰۰	ـ
۵۲۰ـ	دبستان و دبیرستان دختران	ابتدائی	۲۰۰۰	۱۹۰۰	۵ درصد
		اتحاد راهنمائی	۲۵۰۰	۲۳۵۰	۶ «
		دوره اول	۲۵۰۰	۲۳۵۰	۶ «
		دوره دوم	۵۰۰۰	۴۵۰۰	۱۰ «
۵۲۱ـ	دبستان ودبیرستان اتحاد پسران	ابتدائی	۲۰۰۰	۱۹۰۰	۵ «
		راهنمائی	۲۵۰۰	۲۳۵۰	۶ «
		دوره اول	۲۵۰۰	۲۳۵۰	۱۰ «
		دوره دوم	۵۰۰۰	۴۵۰۰	۱۰ «
۵۲۲ـ	دبیرستان آهنگ دانش	راهنمائی	۸۵۰۰	۸۰۰۰	۶ «
		دوره اول	۸۵۰۰	۷۰۰۰	۱۸ «
		دوره دوم	۱۰۰۰۰	۹۵۰۰	۵ «
۵۲۳ـ	دبیرستان معرفت	دوره اول	۷۰۰۰	۵۵۹۵	۲۰ «
		دوره دوم	متوسطه ۹۶۶۶	۹۵۰۰	۲ «
۵۲۴ـ	دبستان پروین بهنام	راهنمائی	۹۰۰۰	۸۰۰۰	۱۱ «
		دبستان	۶۰۰۰	۵۵۰۰	۹ «
۵۲۵ـ	دبستان پاسارگاد	ابتدائی	۵۰۰۰	۵۰۰۰	ـ
		راهنمائی	۹۵۰۰	۹۰۰۰	۶ «
۵۲۶ـ	دبستان یامدادنو	دبستان	۴۰۰۰	۳۵۰۰	۱۳ «
		راهنمائی	۷۰۰۰	۶۵۰۰	۷ «
۵۲۷ـ	دبستان سیدعزیزاله	دبستان	۳۸۰۰	۳۴۰۰	۱۱ «
		راهنمائی	۷۳۰۰	۷۱۰۰	۳ «
۵۲۸ـ	دبستان گنج دانش پسران	ابتدائی	۴۵۰۰	۴۵۰۰	
		راهنمائی	۸۵۰۰	۸۴۰۰	۱ «
۵۲۹ـ	دبستان گنج وکوشش دختران	دبستان	۴۵۰۰	۴۵۰۰	ـ
		راهنمائی	۸۵۰۰	۸۴۰۰	۱ «
۵۳۰ـ	دبستان عزیزیان	دبستان	۷۵۰۰	۷۰۰۰	۷ «
		راهنمائی	۱۰۰۰۰۰	۹۸۰۰	۲ «
۵۳۱ـ	مدرسه راهنمائی ضمیمه دبستان الفبا		۹۰۰۰۰	۸۸۰۰	۲ «
۵۳۲ـ	مدرسه راهنمائی‌تحصیلی ضمیمه دبستان روش زندگی		۹۵۰۰	۹۰۰۰	۵«
۵۳۳ـ	دبستان گلستان تربیت		۵۰۰۰	۴۸۰۰	٤ درصد
۵۳۴ـ	دبستان غنچه		۵۱۰۰	۴۸۰۰	۶ «
۵۳۵ـ	دبستان عزیزی پسران	دبستان	۷۰۰۰	۶۵۰۰	۷ «
		راهنمائی	۹۰۰۰	۸۵۰۰	۶ «
۵۳۶ـ	دبستان نصرت	ابتدائی	۶۰۰۰	۴۵۰۰	۲۵ «
		راهنمائی	۶۵۰۰	۵۵۰۰	۱۵ «
۵۳۷ـ	دبستان سمیرا	ابتدائی	۴۵۰۰	۴۵۰۰ ریال	ـ
		راهنمائی	۸۰۰۰	۷۰۰۰	۱۳ «
۵۳۸ـ	دبستان جعفر برمکی		۶۰۰۰	۶۰۰۰	ـ
۵۳۹ـ	دبستان مهرباختر	دوره اول	۸۵۰۰	۸۵۰۰	ـ
		دوره دوم	۱۱۵۰۰	۱۱۲۸۰	۲ «
		راهنمائی	۹۵۰۰	۹۵۰۰	ـ

آگهی استخدام

نیروی هوائی شاهنشاهی بمنظور تامین کادر افسری اسلحه و مرمیات برای یگانهای خود در سراسر کشور تعدادی داوطلب باشرایط زیر جهت تحصیل در آموزشگاه افسری اسلحه‌ومرمیات استخدام مینماید .

۱ـ شرایط :

الف ـ تابعیت دولت شاهنشاهی ایران .

ب ـ متدین بیکی از ادیان رسمی کشور (اسلام ـ مسیحی ـ کلیمی ـ زرتشتی).

پ ـ دارا بودن حداقل گواهینامه ششم دبیرستان رشته (ریاضی ـ طبیعی) و احراز موفقیت در آزمایشات ورودی.

ت ـ سن بین ۱۸ تا ۲۴ سال تمام و برای کسانی که خدمت زیر پرچم انجام داده‌اند ۲۵ سال تمام .

ث ـ نداشتن پیشینه بد.

ج ـ داشتن صحت مزاج و تناسب اندام بر طبق گواهی بهداری عمومی نیروی هوائی .

چ ـ سپردن تعهد خدمت در نیروی هوائی برابر قوانین و مقررات ارتش شاهنشاهی .

ح ـ نداشتن کسان تحت تکفل.

۲ـ مدت تحصیل در آموزشگاه مزبور حداقل یکسال است و دانشجویان در تمام مدت تحصیل شبانه روزی بوده و هزینه زیست و پوشاک آنان بعهده نیروی هوائی شاهنشاهی میباشد و ماهیانه مبلغ ۱۹۶۰ ریال بعنوان حقوق دریافت خواهند داشت.

۳ـ دانشجویانی که دوره تحصیلی را با موفقیت طی نمایند به درجه ستوانسومی نائل و ترفیع درجات بعدی آنان بر طبق مفاد قانون استخدام نیرو های مسلح شاهنشاهی میباشد.

۴ـ داوطلبان میتوانند برای کسب اطلاعات بیشتر وثبت‌نام با در دست داشتن یك نسخه فتوکپی گواهینامه تحصیلی ، عین شناسنامه(عکس دار)و ۲۲ قطعه عکس ۴×۳ از تاریخ نشر این آگهی تاتامین‌احتیاج (باستثنای روزهای تعطیل و پنجشنبه ها همه روزه) از ساعت ۷ الی ۱۲ به فرماندهی آموزشهای هوائی واقع در خیابان‌تهران نو ایستگاه فرودگاه مراجعه نمایند . م‌الف۴۰۰۰ آ ـ ۱۷۷۸۶

نیروی هوائی شاهنشاهی

آگهی استخدام رسمی

وزارت بهداری طبق مفاد قانون استخدام کشوری ۳ نفر مربی‌بهداشت‌راباحداقل شرط تحصیلی‌دانشنامه لیسانس و طی دوره مربی بهداشت در گروه موقت‌شغلی ۶ از طریق امتحان و مسابقه برای خدمت در شهرستان های شهرکرد ، زاهدان ، مهاباد استخدام می کند .

داوطلبان‌واجد شرایط می‌توانند برگ درخواست زیر این آگهی را تکمیل کنند وبادوقطعه‌عکس‌سه‌در چهار حداکثر تا تاریخ ۵۱٫۴٫۱۰ با پست سفارشی به نشانی تهران ـ خیابان‌کورش‌کبیر ایستگاه‌تعمیرگاه دفتر کارگزینی وزارت بهداری‌ارسال‌دارند به مدارکی که بعد از این تاریخ به پست‌تحویل داده شود ترتیب اثرداده نخواهد شد .

پروانه ورود به جلسه امتحان و مسابقه درتاریخ ۵۱٫۴٫۲۰ در محل فوق بین داوطلبان توزیع خواهد شد. تاریخ و محل امتحان و مسابقه در پروانه‌مذکور درج شده است . م‌الف ۴۰۷۱

وزارت بهداری

برگ درخواست شغل از وزارت بهداری

نام‌خانوادگی	نام	نام پدر
شماره شناسنامه	محل صدور	تاریخ تولد
مدرک و رشته تحصیلی		وضع خدمت وظیفه
شغل مورد تقاضا	شهر مورد تقاضا (فقط یک شهر)	
نشانی کامل :	شهر	خیابان
کوچه	شماره منزل	شماره تلفن

امضاء داوطلب

آگهی مناقصه حمل توتون

شرکت دخانیات ایران‌حمل در حدود یك هزار ویکصد ۱۱۰۰ تن توتون چپق حاضر بمصرف از سقز به‌تهران وبانصدوپنجاه ۵۵۰ تن از سقز باهوازوخرمشهر وبه‌آبادان ودزفول را بمناقصه می گذارد داوطلبان می توانند همه‌روزه باستثناءایام تعطیل رسمی باداره باربری شرکت دخانیات مراجعه‌وضمن دریافت شرایط‌مشخصات امضاء شده تاساعت ۹صبح مورخه (۵۱٫۴٫۱۲)باداره دفتراین شرکت تسلیم‌ورسید اخذ نمایند تا درجلسه‌ای که‌ساعت ده صبح همانروز در شرکت‌دخانیات تشکیل خواهدشد بازومورد رسیدگی قرارگیرد حضورشرکت کنندگان در مناقصه آزاداست‌شرکت دخانیات در ردوقبول یك‌یا کلیه پیشنهادات‌مختار خواهدبود . ضمنا به‌پیشنهادات مبهم‌ومشروط و یااینکه بعد از وقت تعیین شده برسد ترتیب‌اثر داده‌نخواهدشد . الف ۴۱۰۸

شرکت‌دخانیات‌ایران .

آگهی مناقصه‌دکوراسیون شرکت تعاونی فرهنگیان تهران

شرکت تعاونی فرهنگیان تهران‌دکوراسیون ساختمان مرکزی شرکت واقع درخیابان سپه میدان موزه را طبق نقشه های تفصیلی موجود در شرکت‌را بمناقصه میگذارد .

۱ ـ پیشنهاد دهندگان بایستی ازتاریخ نشر آگهی تا روز شنبه سوم تیر ماه ۵۱ همه روزه باستثناء ایام تعطیل درساعات اداری (صبح و عصر) برای اخذ شرایط تفصیلی مناقصه و نقشه های‌دکوراسیون بدفتر شرکت به نشانی فوق مراجعه نمایند .

۲ ـ پیشنهاد دهندگان بایستی مبلغ دویست هزارریال‌بعنوان‌سپرده شرکت در مناقصه بحساب شماره ۶۸۴۵۶ شرکت تعاونی دربانك ملی مرکز تودیع و رسید آنرا ضمیمه پیشنهاد خود نمایند .

۳ ـ سپرده نفر اول و دوم پس از اعلام برنده مناقصه تا تنظیم سند رسمی مسترد نخواهدشدودرصورت استنکاف برنده مناقصه‌از تنظیم سند رسمی‌بدون هیچگونه تشریفات بسود شرکت ضبط خواهد شد .

۴ـ پیشنهاددهندگان‌بایستی‌پیشنهادات خود را در پاکت لاك و مهر شده که‌روی آن عنوان مربوط بدکوراسیون شرکت تعاونی فرهنگیان تهران قید شده باشد بضمیمه رسید بانکی و برك شرایط تفصیلی که بامضاء پیشنهاد دهنده رسیده باشد تا ساعت ۱۲ روز یکشنبه چهارم تیر در مقابل اخذ رسید بدفتر شرکت تسلیم‌نمایندپیشنهادات واصله ساعت پنج بعد از ظهر همان روز در محل شرکت باز و قرائت خواهد شد . ۵ ـ شرکت در رد و قبول یك یا کلیه پیشنهادات آزاداست‌و حضور پیشنهاد دهندگان‌در جلسه مناقصه بلامانع است

۶ ـ هزینه آگهی و پرداخت مالیات و هزینه تنظیم سند و کلیه عوارض بعهده برنده مناقصه است .

۷ ـ شرکت در مناقصه حاکی از قبول شرایط تفصیلی مناقصه است .

شرکت تعاونی فرهنگیان تهران

از بیمارستان شهرام بعنوان یک بیمارستان نمونه برای تلویزیون فرانسه فیلمبرداری شد

این فیلم در تلویزیون فرانسه و دیگر کشور های اروپائی نشان داده میشود

گروه خبری و تحقیقاتی رادیو تلویزیون فرانسه که برای فیلم‌برداری و تهیه خبر و رپرتاژ از پیشرفت‌های اجتماعی ، اقتصادی وصنعتی ایران باین‌کشور آمده‌اند دیروز صبح از بیمارستان شهرام که از لحاظ امکانات و تجهیزات و وسایل رفاه بیماران در سطح جهانی قرار دارد و دارای کلیه وسایل مدرن یک بیمارستان‌مجهز اروپائی و امریکائی بوده و مدت کوتاهی ازآغاز فعالیت آن‌نمیگذرد بعنوان بیمارستان درجه اول و نمونه ایران مورد بازدید وتحسین فیلمبرداران‌و خبرنگاران‌فرانسوی قرار گرفت و از قسمت‌های‌مهم آن برای‌نمایش درتلویزیون‌فرانسه و دیگر کشورهای اروپائی فیلم ـ برداری کردند .

بیمارستان خصوصی شهرام دارای تمام بخش‌های لازم یک بیمارستان کامل و مطمئن‌امروزی است و مخصوصا قسمت‌های مراقبت‌های دائمی قلب آن که بدستگاههای جدید و وسایل الکترونیکی مجهز میباشد ، و همچنین بخش اطفال زودرس که دارای تمام وسایل نگهداری و مراقبت اینگونه‌اطفال‌میباشد مورد توجه فیلمبرداران فرانسوی قرار گرفت و ازجزئیات‌آن فیلمبرداری نمودند .

قسمت‌های دیگر این‌بیمارستان که ازآنها فیلمبرداری شد، قسمت های خدمات بیست‌و چهار ساعته بیمارستان است که در تمام اوقات روز و شب مورد استفاده بیماران است . این قسمت ها عبارت از قسمت اورژانس ، آزمایشگاه ، داروخانه ، رادیولوژی و مرکز خون‌است که‌دارای تجهیزات و وسائل کاملا مدرن میباشد .

قسمت جراحی ، بیمارستان شهرام دارای اتاق‌های مختلف عمل میباشد . اتاق‌های عمل و قسمت‌های داخلی وجراحی زنان نیز مورد بازدید هیئت فرانسوی قرار گرفت و از آن فیلمبرداری کردند .

بیمارستان شهرام‌که یک‌بیمارستان خصوصی و لوکس تهران است ، دارای یکصد و بیست تخت می‌باشد که همه‌اتاقهای آن به‌سیستم مرکزی اکسیژن و سیستم‌مرکزی «مکنده» مجهز میباشد ولی یک قسمت عمده بیمارستان که آنرا در شمار بیمارستانهای مجهز اروپائی و امریکائی قرار داده ، قسمت درمانگاههای مختلفی است که ۱۰پزشک متخصص دررشته‌های مختلف پزشکی در این درمانگاهها در تمام ساعات صبح خدمت میکنند . قسمت فیزیوتراپی و قسمت «سونا»ی بیمارستان دارای جدیدترین وسایل میباشد .

(٤) میزگرد اطلاعات درباره مدارس راهنمائی تحصیلی

کدام آمار رسمی را باور کنیم؟

درج مطالب میز گرد معلمین و اولیای دانش‌آموزان در باره مدارس راهنمائی تحصیلی بااستقبال‌بیش از حد مردم روبرو شد ، و روزی نیست که خوانندگان عزیز بوسیله تلفن یا نامه ما را بادامه این بحث تشویق ننمایند . ما ضمن تشکر از توجه خوانندگان بادامه‌این بحث می پردازیم و ضمنا در موارد مختلف با عده‌ای از صاحبنظران بنام امور تربیتی و آموزشی کشور نیزصحبت کرده‌ایم که در بحث‌های آینده بنظر خوانندگان‌ارجمند می رسانیم .

آصف تهرانی :

من فکر می کنم اگر معلمین رشته شناخت حرفه و فن دریك رشته یاحداکثردورشته‌تخصص کافی بیابندوبتوانند‌این‌تخصص را در اختیاردانش‌آموز بگذارند و یا بقول معروف به آنان‌منتقل کنند،نتیجه بهتر بدست خواهد آمد .

مهندس ایزدی

مسلم است . از قدیم گفته‌اند یك ده آباد بهتر از صد شهر خراب است .

دکتر سعیدی

منظور آقای‌تهرانی اینست که معلمین رشته شناخت حرفه‌وفن بایکدست‌چندهندوانه‌برداشته‌اند و می دانیم که کاردرستی‌نیست. بیشتر حرفهائی که زده‌ایم و اشکالاتی که تاکنون با آن برخورد کرده‌ایم در مورد حرفه و فن و بطور کلی دروس فنی و علمی بوده است . این نشان دهنده عدم هماهنگی برنامه با امکانات است .

خبرنگار اطلاعات :

ممکن است در رشته‌های‌علمی و حرفه وفن اشکالات زیاد تر باشد ولی مسلما در سایردروس هم نارسائی هائی وجود دارد .

تعلیم اولیاء

فاطمه نبوی

من پیشنهاد می کنم جلساتی برای اولیای شاگردان تشکیل شود و هدف و برنامه راهنمائی تحصیلی برایشان تشریح گردد چون امسال که‌اولین سال‌دوره‌ی راهنمائی‌بود نتوانستم آنطور که باید و شاید از کارم نتیجه مثبت بگیرم علتش را هم بی‌اطلاعی اولیای دانش آموزان میدانم‌چون وقتی عده‌ای مراجعه می کردند و می خواستند از وضع تحصیل‌فرزندانشان‌اطلاعی بدست بیاورند متوجه شدم که هنوز نمیدانند دوره راهنمائی تحصیلی یعنی چه؟وبا امتحانات و نمراتی که‌فرزندانشان خواهند گرفت چه نتیجه‌ای خواهد داشت .

دکتر سعیدی :

تازگیها مرسوم شده برای هر برنامه‌ای کلاس توجیهی یا سمینار تشریحی ترتیب می یابد البته خانم نبوی درست می گوید باید اولیای دانش‌آموزان و بطور کلی یکایك افراد کشور با برنامه وطرز کار مدارس راهنمائی تحصیلی آشنا شوند ولی پیشنهاد تشکیل کلاس توجیهی‌وشناسائی مدارس راهنمائی‌برای اولیای‌دانش‌آموزان پیشنهاد درستی نمی تواند باشد چرا که اولا وقت باندازه کافی نیست که اولیای دانش‌آموزان بتوانند در جلسات جمع شوند و دوره ببینند این صرف وقت و صرف مخارج بهتر است که‌صرف مدارس شود ولی آموزش و پرورش باید حتما برنامه کارخود را طی جلسات متعددی بوسیله مطبوعات و رادیو تلویزیون بمردم بشناساند برنامه‌ونحوه کارمدارس راهنمائی تحصیلی را تشریح کند وهربار از کارشناسان ومسئولین بخواهد که توضیح بیشتری در اختیار اولیای مدارس راهنمائی تحصیلی قراردهند .

مهندس یزدی

کتابی از طرف وزارت‌آموزش و پرورش بهزینه وهمکاری موسسه انتشارات فرانکلین درده هزار نسخه به طبع رسیده که‌گوشه‌ای از کار مدارس راهنمائی را روشن می کند این‌کاربسیار خوبی‌است ولی اگر همین کتاب بانیرازبسیار وسیع یعنی حدود دومیلیون‌نسخه منتشر می شد و دستگاههای ارتباط جمعی بطور مداوم کار مدارس راهنمائی تحصیلی را تشریح می کردند شاید امروز اغلب قریب باتفاق مردم از طرز کار وبرنامه این مدارس سردرمی آوردند ومدارس راهنمائی‌تحصیلی برایشان یک غول ناشناخته جلوه نمی کرد .

من این کتاب را خوانده‌ام در توجیه دوره راهنمائی تحصیلی‌در نظام جدیدآموزش و پرورش‌شرح مبسوطی داده شده است .

در مقدمه مطلب مربوط بدوره راهنمائی آمده است :

توسعه سریع علوم ، دگرگونی نظام اجتماعی گذشته ، تنوع‌نیاز های فردی و اجتماعی ، افزایش مداوم قدرت تولید ودگرگونی وسائل تولید ، عدم تطابق برنامه های آموزشی‌بانیازهای اقتصادی و صنعتی جامعه ، تنوع رشته های تحصیلی وافزایش سریع جمعیت جوان کشورو عوامل‌دیگر موجب گردید که در نظام جدید آموزشی گذشته تجدیدنظر شود وبرای بهبود وضع کیفی وکمی تعلیم و تربیت و برقراری تناسب در سطوح آموزشی و توجه به همبستگی بین آموزش واشتغال دررشد اقتصادی و توازن بین عرضه و تقاضای نیروی انسانی نظامی تازه با هدفها و اصولی روشن تدوین گردد . شک نیست که باز باتحولات‌آینده وپیشرفتهای بعدی اجتماع ما امکان تغییر و تطابق این برنامه الزاما پیش‌بینی شده است از حساس‌ترین بخش های این نظام ، دوره راهنمائی تحصیلی است . درهمین جزوه نموداری از مراحل تحصیلی در نظام جدید آموزش و پرورش نیز ارائه شده است که من فکر می کنم برای اولیای دانش‌آموزان جالب باشد .

فاطمه نبوی :

یکی دیگر از اشکالاتی که بنظر من رسیده است همان مسئله مشاورین راهنمائی‌است. به گمان من اگر اینکار به عهده معلمین گذاشته‌شودبهتر است زیرا معلم با شاگرد به طور مستقیم سرو کار دارد واو را بهتر از مشاور راهنمائی می شناسد پس مسلم است که‌بهتر می تواند راهنمای او باشد . از طرفی چون دانش آموز با معلم خود بیشتر از مشاور راهنمائی احساس نزدیکی می کند ، بهتر می تواند روحیه خود را بشناساند .

مشکل پرونده دانش‌آموزان راچه کسی حل میکند ؟ بچه ها را با پروار‌بندان چکار !

ناگفته نماند من باعلاقه زیادی که بکارم دارم وقتی در مورد کارم آنطور که باید و شاید نتیجه نگرفتم یك روزیا چند نفر از گروه تسلیح‌اخلاقی در این باره صحبت کردم و بالاخره‌باین نتیجه رسیدم که با خانواده بچه هاتماس داشته باشم ، به منزلشان بروم و دردهایشان را بشناسم و تاآنجا که مقدور است راه درمان را پیدا کنم ولی متاسفانه اینکار با برنامه فعلی عملی نیست .

معلمی که ظرف هفته باید چندین ساعت کار کند،چطور می تواند دقت و دلسوزی کافی نشان بدهد ، و به همه‌ی کار ها بدرستی برسد ؟

دکتر سعیدی :

دو مطلب در گفته های‌خانم نبوی بود که با اجازه روی آنها صحبت می کنم .

۱ ـ در اینکه معلم بیشتر از مشاور به دانش آموز نزدیك است و دانش آموز کمتر با معلم احساس غرابت دارد ، شکی نیست ولی در بحث‌های قبلی ما باین نتیجه رسیدیم که باید مشاور یا معلمی که‌وظائف راهنمائی را به عهده دارد ودر واقع استعداد یابی می کند خود صلاحیت علمی اینکار را داشته باشد .

۲ـ خانم نبوی از روی علاقه شخصی و دلسوزی خواسته‌اند خارج از وظائف اداری به وظائف انسانی خود عمل کنند. یعنی با خانواده دانش آموز تماس بگیرند و بقول خودشان دردهائی را درمان بخشند ، این قبیل معلم البته‌درجامعه‌فرهنگی ما کم نیست ، ولی ایشان‌عملا ازاینکارخیرو پسندیده‌خودداری کرده‌اند وباهمه‌ی علاقه‌ای که بکارشان دارند،نتوانسته‌اند آنرا ادامه دهند . من قبول‌دارم که مسئله آموزش و پرورش در هر اجتماع و هر مملکت مشکلاتی دارد ، ولی ما اگر از مشکلات بزرك درآموزش‌و پرورش خودمان صرفنظر کنیم آنقدر مشکلات کوچك وپیش پا افتاده داریم که به‌حساب‌نمی آید .

پروار بندان

مهندس ایزدی .

مثلا مقاله بسیار جالبی می خواندم از آقائی بنام «عیسی‌مهدیزاده»در این‌مقاله اشارات مستندی شده است به نظام های جدید و قدیم آموزش و پرورش و در هر مورد که نویسنده نمونه داده درپاورقی هم ماخذ آنرا ذکر کرده‌است وی‌درمورد پرونده های‌تحصیلی نکته جالبی آورده و من تا آنجا که ذهنم یاری می کند جمله‌اش را می گویم .

«گیریم که اولیای مدرسه قپان و ترازو برای توزین شاگردان از قصاب‌و عطار محل به عاریت بگیرند و دانش آموزان را وزن کنند (البته این اشاره‌ای است به دستور آموزش و پرورش که باید دانش آموزان را هر چندوقت یکبار وزن کنند و وزن دقیق بدن آنها را در پرونده‌شان بنویسند که البته بسیارجالب و خوبست ، و دریابند که‌جمعی از شاگردان از وزن ویژه و مقتضی سن و سال خویش ، بسی لاغر ترند ، و در پرونده تحصیلی نیز بی کم و کاست وزن حقیقی را بنویسند و همچنین طول قد را نیزاندازه بگیرند آخر چه فایده ؟چگونه می شود این بچه ها را پروار بندان کرد ؟ »

نویسنده بعدبه مسائل‌مربوط به وضع روحی و جسمی اطفال که در پرونده منعکس شده ، اشاره می کند و توضیح می دهد که « باکمبود چنین‌صاحب نظرانی تشکیل چنین پرونده‌ای بی اساس می نماید . »

گنجانیدن پرونده تحصیلی در کار مدارس عملی است درخشان و ما بدان احترام می گذاریم ولی نتایجی که ازاین پرونده بدست می آید چه‌می شود ؟

اگر یک دانش آموز گرفتاری خانوادگی داشت و علیرغم تربیت خاص خانوادگی که معمولا داریم حاضر شد این گرفتاری را افشا کند ، و در پرونده هم منعکس شد ، چه ضوابط و تضمینی‌برای رفع آن در مدارس وجود دارد؟

دکتر سعیدی :

مدیر کل طرح و برنامه ریزی وزارت آموزش و پرورش دریک مصاحبه که در روزنامه اطلاعات چاپ شده بود گویا مراردیبهشت ماه امسال گفتند :

در سال تحصیلی آینده بیش‌از سیصدو بیست هزار دانش آموز جدید به دوره راهنمائی تحصیلی راه خواهند یافت ، در همین مصاحبه ذکرشده‌که برای‌آموزش این سیصدو بیست‌هزار نفردانش آموز چهارده هزاردبیر راهنمائی و هشت هزارکلاس‌نیز پیش بینی شده است .

وقتی عده دانش آموزان را به تعداد کلاس ها و دبیران بخش کنیم می بینیم که برای هرکلاس چهل دانش آموز و برای هر بیست ودو دانش‌آموزیک دبیردر نظر گرفته شده است این آمار واین روش‌بنظرمن‌بسیار جالب و خوب است . در نشریه‌ای که آقای مهندس‌ایزدی‌قسمتی ازآنرا نقل کردند و از طرف وزارت آموزش وپرورش واداره کل آموزش راهنمائی‌تحصیلی منتشر شده آمار و ارقامی هست که آنرا هم به عرض می‌رسانم . در این نشریه ذکرشده:

باتوجه به بررسی های‌مقدماتی اداره کل مطالعات و برنامه هادر سال تحصیلی ۵۱ـ۵۰ در اولین دوره راهنمائی ، حدود سیصد هزار دانش آموز وارد میشود و برای تحصیل این عده به شش هزار کلاس دولتی‌و ۱۶۰۰ کلاس در مدارس غیر دولتی نیازاست.

حالا بیائیم سیصد هزار نفردانش آموز سال تحصیلی ۵۱ ـ۵۰ را بر جمع مدارس دولتی و غیر دولتی تقسیم کنیم رقمی حدود ۳۹،۸ بدست خواهد آمد .اولا بین آمار اولی و آمار دومی‌بیش از ۱۷ نفربرای هر کلاس تفاوت هست ثانیا در مقابل‌این آمار من میخواهم به گفته همین معلمین‌که در میزگرداطلاعات شرکت‌کرده‌اند اشاره کنم . آقای‌بیرامعلی‌عظیمی از مدرسه عظیمی طالقانی ناحیه ۱۷ ـ خانم فاطمه نبوی ازمدرسه سعدی همین ناحیه- آقای مهدی شریف از همین ناحیه ـ خانم توران خان عموزادیان از همین ناحیه ـ آقایان محمد حسن لواسانی و علی اشرف و دیگران که الان در ذهنم نیست، معتقدند تعداد شاگردان کلاسهایشان زیاد است .

وحتی صحبت از پنجاه ،شصت دانش آموز در یک کلاس کرده‌اند .

من یک ولی دانش آموز هستم که مثلا میخواهمدر امور تحصیل فرزندانم آگاهی پیدا کنم تکلیف من چیست ؟ من باید آمار نشریه وزارت آموزش و پرورش راقبول کنم یا آماری که مسئول اداره راهنمائی تحصیلی این وزارتخانه طی یک مصاحبه‌ارائه داده‌است؟ ویا اینکه حرفچندین معلم مدرسه وحرف فرزندانم را که در این کلاسهای پنجاه ، شصت نفری درس میخوانند ؟

این بحث ادامه دارد

آموزشگاه خزائلی

کلاس کنکور تمام‌روز

از بیست‌وهفتم خردادماه کلاسهای فشرده تمام‌روز (صبح‌وعصر) در ۱۵۰ جلسه برای داوطلبان مسابقات کنکوردانشگاه در رشته‌های ادبی ـ طبیعی ـ ریاضی دایر میگردد

ساعات درس از ۷½ صبح تا ۱۲ و از ۵ تا ۸ بعدازظهر خواهد بود

برنامه‌درسی بنحوی تنظیم گردیده که داوطلبان احتیاجی به مطالعه اضافی نخواهندداشت و برای گذراندن امتحانات آماده خواهند شد

ثبت‌نام همه‌روزه صبح‌وعصر

نشانی : شاه‌آباد ـ کوچه‌محمودی ـ آموزشگاه خزائلی

تلفن : ۳۱۸۰۰۶ ـ ۳۹۱۸۸۱

گروه فرهنگی خرداد

کلاسهای فشرده طراحی و شناخت تناسب‌ورنک برای کنکوردانشکده‌های معماری و هنرهای تزئینی و رشته های مختلف دانشکده هنر های زیبا .
از تاریخ ۱ر۴ر۵۱ در محل دبیرستان خرداد شماره ۲ تشکیل میگردد
نشانی ـ خیابان مهران نرسیده بمیدان شهناز ـ دبیرستان شماره ۲ خرداد تلفن ۷۵۴۹۱۱

گروه‌فرهنگی خوارزمی

برای کلاسهای تقویتی وتجدیدی دوره‌اول ودوم‌متوسط رشته‌های ریاضی‌وطبیعی که از روزشنبه‌دهم تیرماه دردونوبت صبح‌و عصر تشکیل میشودثبت‌نام مینماید.

داوطلبان جهت ثبت‌نام بادوقطعه‌عکس همه‌روزه‌ازساعت ۹ صبح‌الی ۱۲ و از ساعت ۵ الی ۸ بعدازظهر به‌واحدهای زیرمراجعه‌فرمایند:

۱ـ واحدشماره۱: خیابان‌پهلوی‌نرسیده به‌چهارراه‌تخت‌جمشید، جنب‌مؤسسهٔ امیدکودک، دبیرستان‌دخترانه خوارزمی، تلفن: ۶۶۳۹۹۴

۲ـ واحدشماره۲: خیابان‌شاه‌آباد اول‌بهارستان، تلفن: ۳۱۸۶۳۳

۳ـ واحدشماره۳: خیابان تهران‌نو ـ ایستگاه ارباب‌خیابان‌ششم‌بهمن تلفن: ۷۹۰۰۷۶

۴ـ واحدشمیران، خیابان‌پهلوی ـ نرسیده به‌پل‌تجریش، تلفن: ۸۸۳۴۲۹

قابل‌توجه‌قبولشدگان‌امتحانات‌ومسابقات ادواری‌سال ۱۳۵۰ سازمان امور اداری و استخدامی کشور

آگهی‌استخدام‌رسمی

وزارت بهداری طبق مفاد قانون استخدام کشوری ۳ نفر از قبولشدگان امتحانات و مسابقات ادواری سال ۱۳۵۰ را که دارای مدرک تحصیلی دیپلم کامل متوسطه باشند بعد از گذراندن دوره مقدماتی آمار در گروه موقت شغلی ٤ برای شهرستانهای بوشهر ، کهکیلویه ایلام استخدام میکند .

۱ـ داوطلبان‌واجد شرایطمیتوانند برگ‌درخواست زیر این آگهی را تکمیل کنند و با عین گواهینامه قبولی امتحانات ادواری خود با پست سفارشی حداکثر تا تاریخ ۱۰ر٤ر۵۱ بنشانی تهـران صندوق پستی ۱۵۵٦ـ۱۱ ارسال دارند به مدارکی که بعد از این تاریخ به پست تحویل داده شود ترتیب اثر داده‌نخواهد شد .

۲ـ داوطلبان باید نشانی کامل و نوع مدرک تحصیلی و شماره ردیف گواهینامه قبولی خود در امتحانات ادواری را با خط خوانا پشت پاکت محتوی مدارک بنویسند .

سازمان امور اداری و استخدامی کشور درپایان مهلت ثبت‌نام گواهینامه‌های داوطلبان واجد شرایط را به تعداد کافی و بەترتیب تقدم قبولی در امتحانات نگهداری کرده از دارندگان آنها برای اقدامات بعدی بوسیله نامه دعوت بعمل می‌آورد و گواهینامه‌های زائد بر احتیاج را برای صاحبان آنها عودت میدهد

م الف ۴۰۷۰ وزارت بهداری

برك درخواست شغل از وزارت بهداری

نام خانوادگی نام نام پدر شماره شناسنامه
محل صدور تاریخ تولد مدرک ورشته تحصیلی
وضع خدمت وظیفه داوطلب شغل
شهر مورد تقاضا (فقط یک شهر)
نشانی کامل : شهر خیابان کوچه شماره منزل
تلفن امضاء داوطلب

مسابقه‌ورودی‌اختصاصی دوره‌مهندسی‌دانشکده علم‌وصنعت‌ایران

هنرسرای عالی سابق

دانشکده علم و صنعت ایران در سال تحصیلی ۵۲_۱۳۵۱ علاوه بر دانشجویانی که از طریق کنکو سراسری میپذیرد تعدادی دانشجو نیز از بین دیپلمه های ریاضی (برای دوره شبانه) ، هنرستانی (برای دوره روزانه و شبانه) در رشته های مهندسی : الکترونیک ـ الکتروتکنیک ذوب‌فلزات ، متالورژی . طراحی‌و قالب سازی ـ تولید طراحی و گرافیک‌صنعتی ماشین‌های احتراقی . تهویه و تبرید ـ مکانیک ماشینها ـ راه و ساختمان ـ معماری و تزئینات میپذیرد

شرایط ثبت‌نام

۱ـ سن داوطلبان گروه هنرستانی دوره روزانه در مهرماه ۱۳۵۱ نباید از ۲٤ سال‌بیشتر باشد و در صورتی که خدمت وظیفه عمومی انجام داده باشند نباید از ۲٦ سال تجاوز نماید .
۲ـ داوطلبان تحصیل‌در دوره‌شبانه بایستی برك معافیت دائم از خدمت وظیفه یا دفترچه پایان خدمت وظیفه داشته باشند
۳ـ نداشتن نقص عضوی .

٤ـ داوطلبان هنرستانی برای تحصیل در دوره روزانه و کلیه داوطلبان تحصیل در دوره شبانه باید تقاضانامه خود را برای سه رشته برطبق نمونه زیر تنظیم و همراه مدارك لازم‌بایست سفارشی به نشانی قسمت پذیرش دانشجویان دانشکده علم و صنعت ایران ـ تهران ـ بنحوی ارسال دارند که تاآخر وقت اداری روزچهارشنبه ۱٤ تیرماه ۱۳۵۱ به دانشکده برسد (به‌مدارکی که پس‌از تاریخ مزبوروا صل گردد و یا ناقص باشد ترتیب‌اثر داده نخواهد شد)

مدارك لازم برای ثبت‌نام کنکور

۱ـ یك‌برك رونوشت یا فتوکپی شناسنامه.
۲ـ سه قطعه عکس ٤×٦ برقی که جدیدا گرفته‌شده‌باشد باقیدمشخصات کامل‌در پشت‌آن ،
۳ـ رسید بانکی به‌مبلغ ۵۰۰ریال که به‌حساب شماره ۲۱۰۲ دانشکده علم و صنعت ایران در بانك مرکزی ایران یا یکی از شعب‌بانك ملی پرداخت‌شده باشد .این مبلغ‌بهیچوجه مسترد نخواهد شد .

مواد امتحانی

امتحان در حدود برنامه تحصیلی دیپلم‌در محل دانشکده علم و صنعت ایران از مواد زیر بعمل خواهد آمد .

	ضریب برای ریاضی	ضریب‌برای‌هنرستانی
۱ـ فیزیك و مکانیك (فقط‌مسئله)	۲	۲
۲ـ ریاضیات(جبر ـ مثلثات‌ـ حساب‌و هندسه)(فقط‌مسئله)	۳	۳
۳ـ شیمی (فقط مسئله)	۲	۱
٤ـ زبان فارسی	۱	۱
۵ـ زبان خارجه (انگلیسی . فرانسه . آلمانی)	۱	۱

تاریخ امتحان ورودی

۱ـ گروه ریاضی (شبانه) ساعت ۸ صبح‌روز پنجشنبه ۲۲ تیرماه
۲ـ گروه هنرستانی (روزانه و شبانه)ساعت ۸ صبح روز جمعه ۲۳ تیرماه
کارت ورودی برای شرکت در امتحانات روزهای سه‌شنبه ۲۰ تیرماه برای گروه ریاضی و چهارشنبه ۲۱ تیرماه برای گروه هنرستانی‌از ۸ الی ۱۲ صبح در محل دانشکده توزیع‌میگردد. ضمنا نشریه‌ای مبنی برنحوه تحصیل در هررشته در محل دانشکده به‌داوطلبان داده خواهد شد .
۳ـ ثبت‌نام قبول‌شدگان دوره روزانه که‌مشغول تحصیل در سایر موسسات آموزش‌عالی بوده‌اند منوط بداشتن معافیت دائم یا موافقت اداره وظیفه عمومی خواهد بود .

شرایط تحصیل در دانشکده علم وصنعت‌ایران

۱ـ حداقل واحدهای لازم برای گذراندن دوره روزانه فعلا ۱٤٤ واحد و شهریه سالیانه ان که هنگام نامنویسی نقدا دریافت خواهدشد ۱۰۵۰۰ ریال میباشد .
۲ـ حداقل واحد های لازم برای گذراندن دوره شبانه فعلا ۱٤٤ واحد و ساعات تحصیل‌در این دوره از ساعت ۱۷٫۳۰ الی ۲۱٫۳۰ میباشد. و شهریه‌ای که در دوره شبانه نقدا دریافت‌می شود برای هر واحد درسی مبلغ یکهزار ریال خواهد بود
۳ـ بداوطلبان پذیرفته شده پس‌ازپایان تحصیلات دانشنامه لیسانس در مهندسی رشته مربوطه عطاء خواهد شد .

٤ـ پذیرفته‌شدگان در مسابقه ورودی‌باید در نیمسال اول سال تحصیلی ۵۲_۱۳۵۱ ثبت‌نام کنند و در امتحانات پایان نیمسال شرکت‌نموده ومیانگین قابل‌قبول بدست‌آورند درغیراینصورت از ادامه تحصیل در این دانشکده محروم‌خواهند شد .

۵ـ زبان خارجی‌در دوران تحصیل‌انگلیسی است .
٦ـ پذیرفته‌شدگان‌در مسابقه‌ورودی موظفند در کلاسهای زبان انگلیسی که از اول شهریور ماه ۵۱ برای مدت یك‌ماه تشکیل خواهد شدشرکت کنند . حق‌التعلیم این کلاسها ـ ۲۲۵۰ریال است.

۷ـ داوطلبان رشته معماری و تزئینات بایستی علاوه برمواد امتحانات عمومی‌درامتحانات اختصاصی در رشته معماری که در روز شنبه۲٤ تیرماه ساعت ۸صبح بعمل خواهد آمد شرکت نمایند .

رئیس دانشکده علم‌و صنعت ایران
مرتضی میرشمسی

تقاضانامه

اینجانب ——— نام‌خانوادگی ——— فرزند ———
دارای‌شناسنامه شماره ——— صادره از ——— متولد ———
فارغ‌التحصیل دبیرستان ——— شهر
اشتغال بتحصیل هنرستان
با ارسال مدارك لازم تقاضای ثبت‌نام در مسابقه ورودی دانشکده علم و صنعت ایران‌برای رشته های انتخابی زیر به‌ترتیب تقدم دارم .
۱ ——— ۲ ——— ۳ ———
تبصره : ضمنا اینجانب که دارای دیپلم هنرستان هستم‌مایلم درصورت موفقیت‌درمسابقات ورودی در دوره روزانه ـ شبانه بتحصیل‌بپردازم.
تذکر: درصورتی‌که دوره روزانه یا شبانه تعیین نشده باشد تقاضانامه از درجه اعتبار ساقط است .
شماره فیش‌بانکی تاریخ امضاء
نشانی پستی ـ تهران ـ دانشکده علم و صنعت ایران

دارالعلوم العربیه

از بین علاقمندان به آموختن زبان و ادبیات عربی با آخرین اسلوب ابتکاری و کتابهای جدید آن که شامل تکلم‌و قرائت وترجمه و انشاء وکلیه‌قواعد است تعداد محدودی داوطلب می‌پذیرد .

شاهرضا ـ ابتدای بهار ـ دست چپ کوچه دوم ـ درسوم

آـ ۱۸۵٤۰

انجمن‌فرهنگی‌ایران و پاکستان

از داوطلبان تحصیل زبان های : فارسی ، اردو،انگلیسی، آلمانی و فرانسه همه روزه از این تاریخ تا اول تیرماه ۵۱ ثبت‌نام مینماید .

نشانی : خیابان پهلوی‌بالای چهارراه امیراکرم ـ کوچه اتفاق ـ شماره ۹ تلفن ۴۸۳۰۰

۱۸۷۵٦ـ۱ ۳ـ۱

در دبیرستان ، دبستان و کودکستان ایران ـ جهانبانی

و کلاسهای اول و دوم دوره راهنمائی پسران و دختران از روز اول تیرماه جاری همه‌روزه صبحها نام‌نویسی میشود .

نشانی ـ خیابان مولوی ـ دبیرستان ایران تلفن ۲٦۲۱۵

٦۵۹۷ ۳ـ۱

استخرشنای‌خانوادگی

اخگر

زیر نظر ماهرخ شیرازیان مربی ورزش دبیرستانها
تعلیم شنا توسط : ایرج رمضانی قهرمان شنا

سرسره‌آبی‌مارپیچی Curved slide
دایو و ترامپ Dive-o-Tramp
تاب ـ سالن پینك‌پنك

در محل دبیرستان اخگر اول امیرآباد شماره ۱۱٦ تلفن ٤۱۳٦۲ برای دانشجویان و دانش آموزان بلیط مخصوص در نظر گرفته شده است .

کلاسهای تابستانی سازمان‌فرهنگی‌ابطحی

برای کودکستان ـ دبستان ـ راهنمائی

بااستفاده از استخر و وسیله رفت و آمد بهرنقطه شهر

و کلیه دروس تجدیدی و تقویتی

دوره‌کامل‌دبیرستان

ثبت نام میکند

فرح جنوبی‌مقابل‌پمپ‌بنزین تلفن ۷۵۵۳٤۹

مدرسه راهنمائی پریسا

از اول تیرماه ۵۱ همه‌روزه از ساعت ۸صبح برای کلاسهای اول و دوم راهنمائی ثبت‌نام مینماید .
کلاسهای تابستانی انگلیسی ، نقاشی، خیاطی و کلوب ورزشی نیز از دهم تیرماه دائر است .
نشانی قلهك اول خیابان دولت تلفن ۸٦٤۳۳۸
آـ ۱۸۱۷۰

مدرسه مهران در مسابقات بین‌المللی نقاشی برنده‌شد

در نمایشگاه بین‌المللی نقاشی کودکان که درشهر تایوان تشکیل شده بود دانش‌آموزان (ساسان مجلسی ـ جاودان پارسا ـ مهران مهربانی ـ حمید شاهیان) از دبستان مهران برنده شدند و نقاشی‌های آنها در مجله بین‌المللی نقاشی کودکان به‌چاپ رسید و جوایزی نیز برای آنها از تایوان فرستادند .که در روز جشن پایان تحصیلی در تالار فردوسی دانشگاه تهران بین دانش‌آموزان برنده توزیع شد .
نقاشی‌های ساسان مجلسی را درپشت‌جلد مجله بین‌المللی چاپ کرده بودند .

واینك‌تجربه‌سخن‌میگوید

ACADEMY OF UNIVERSAL LANGUAGES

آکادمی زبانهای دنیا

درترمهای‌پیشین‌صد، درصدقبولی داشته است
دوره‌های جدید در سطوح مبتدی و میانه و

اعزام‌دانشجو وکنکور مدارس‌عالی

درتاریخ سوم‌تیردایرخواهدبودبا ثبت‌نام در این کلاسها موفقیت شما حتمی است

دروازه دولت‌اول روزولت ـ ساختمان‌جم‌ـ آکادمی زبانهای دنیا تلفن ۸۲۸۲۱۳

تدریس زبان انگلیسی

۱ـ نیروی هوائی شاهنشاهی برای تدریس زبان انگلیسی درکلاسهای جدید به تعدادی معلم زبان احتیاج دارد .
۲ـ ساعات تدریس روزانه شش ساعت دردو شیفت از ساعت ۷ الی ۱۳ و بعداز ظهرها ازساعت ۱۳٫۳۰ الی ۱۹٫۳۰ خواهد بود انتخاب شیفت‌صبح و بعدازظهر باختیار داوطلبان خواهد بود .
۳ـ حق‌التدریس معلمین از ۲۵۰ ریال شروع و تا ۳۰۰ ریال افزایش خواهد یافت.
٤ـ از متقاضیان محترم خواهشمند است از تاریخ نشر این آگهی به فرماندهی آموزش هـای هوائی این نیرو واقع در جاده تهران نو ایستگاه فرودگاه مراجعه ومذاکره نمایند
م‌الف ۲۱۵٦ نیروی هوائی شاهنشاهی

اطلاعیهٔ دانشگاه تهران

دانشگاه تهران درا جرای مفاد قطعنامهٔ کنفرانس ارزیابی انقلاب آموزشی رامسر در تابستان ۱۳٤۹ و ۱۳۵۰ و با توجه به مصوبه هیأت امنای دانشگاه و نیز بمناسبت **سال بین‌المللی کتاب**، که برگزاری هرچه گسترده‌تر آن نمایندهٔ ارزشهای معنوی ملت‌ها درجامعهٔ فرهنگ بشری است و بمنظور همکاری همه جانبه در نشر و اشاعهٔ هرچه بیشتر ذخائر معنوی و مآثر مدون فرهنگ و تمدن درخشان ایران مجموعه‌ای از انتشارات‌متنوع خود را **از تاریخ بیستم خرداد ماه با تخفیف استثنائی در مدتی محدود برای دانشجویان، دانشگاهیان و فرهنگیان سراسر کشور** در فروشگاه‌های اختصاصی خودبه معرض فروش‌می‌گذارد.

فهرست‌اسامی و مشخصات کتاب‌ها همراه با شرایط فروش برای کلیه دانشگاهها و مؤسسات‌آموزش عالی شهرستانها ارسال خواهد شد.

خواهشمند است برای ملاحظهٔ فهرست کتاب‌ها و اطلاع از شرایط بی‌سابقهٔ فروش به فروشگاه‌های این مؤسسه به نشانی زیر مراجعه فرمایند :

فروشگاه شمارهٔ ۱ـ شاهرضا ، اول خیابان ۲۱ آذر (خیابان غربی‌دانشگاه تهران)

فروشگاه شمارهٔ ۲ـ شاهرضا ، روبروی لاله‌زارنو ، شماره ٤۳٦

دنیای ورزش روزهای شنبه منتشر میشود

آقای عون جزایری استاندار گیلان از هتل بزرگ سفید کنار ساحل بند رپهلوی بازدید نمود

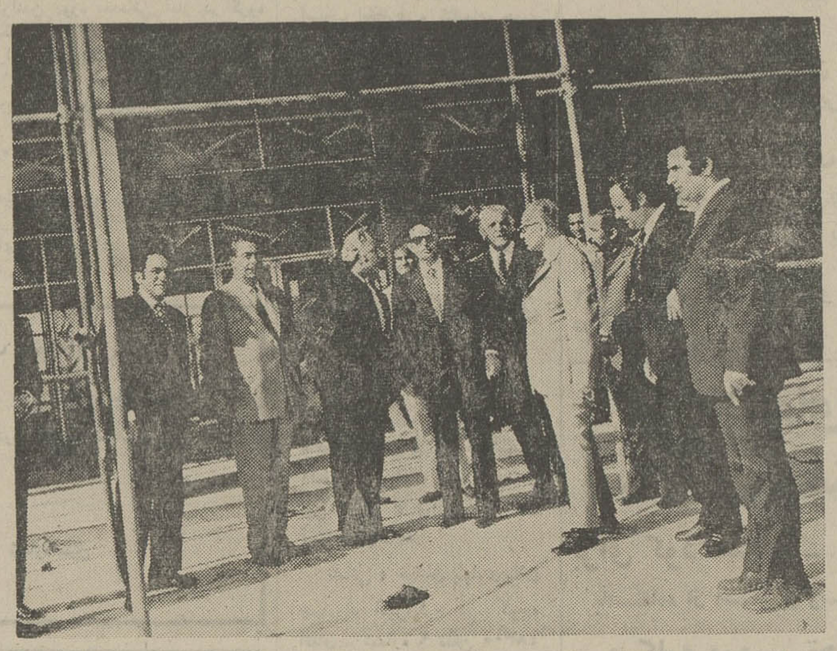

از چپ براست آقای سید محمود پیشوائی‌رئیس انجمن‌شهر بندرپهلوی آقای سعیدی فرماندار. آقای مهندس ایرانزادی از موسسین هتل سفیدکنار آقای عون جزایری استاندار گیلان. آقای منصور انشاء نماینده مجلس. آقای روحانی و آقای فرخ اورومچی از موسسین هتل در عکس دیـده میشوند .

قدر شهر زیبای بندرپهلوی‌هم‌زمان با انقلاب شاه و مـردم اقدامات عمرانی‌سودمندی ازطرف بخش خصوصی انجام میگیرد و بزودی هتل مجللی بنام هتـل سفیدکنار با کلیه وسائل مدرن مورد بهره‌برداری قرار خواهد گرفت .

آقای عون جزایری که باعلاقه فراوان بعمران و آبادی شهـر زیبای پهلوی و سراسر استان گیلان توجه می‌نماید چنـد روز پیش درحالیکه‌آقایان منصورانشاء نماینده مجلس شورای ملی و سعیدی فرماندار وپیشوائی رئیس انجمن شهر در معیتشان بودند واردمحوطه‌هتل سفیدکنارشدند و آقایان مهندس ایرانزادی و فرخ اورومچی ضمن استقبال از آقای استاندار و همراهان ازقسمتهای مختلف‌هتل یکصداطاقی سفیدکنار بازدید نمودند و بترتیب ازقسمت ورودیه مجلل هتل و همچنیـن رستوران مشرف به‌دریا وکازینو بار ، تریا ، سلفسرویس دیدن نمودند .

آقای ایرانزادی باستحضار وسانید که ساختمان هتل مزبور دارای متجاوز از ده هزار متر مربع زیر بنا و مجهز به تهویه مطبوع میباشد .

سپس رستوران تابستانی و آستخر بزرگسالان و استخـر کودکان و پارک کودک و محل زمینهای بازی مورد بازدید قرار گرفت .

سپس آقای‌ایرانزادی برنامه‌های بعدی شرکت سفیدکنار را ضمن ارائه نقشه‌های شهرسازی باطلاع وسانید و متذکر شد بزودی شهر زیبائی باویلاهای مجلل وهمچنین کلیه وسائل مورد نیاز در اطراف هتل مزبور ساخته خواهد شد.

آقای استاندار ضمن اظهـار خوشوقتی از اقدامات انجام شده صاحبان هتل سفیدکنار که بـا چنین سرمایه‌گذاری قابل توجهی باعث‌عمران و آبادی این شهـر شده‌اند وعده هرگونه کمکی جهت پیشرفت عمران و آبادی ساحل بندر پهلوی و همچنین نقشه‌های مورد بحث شرکت سفیدکنار را نمود .

آقای منصور انشاء نماینده مجلس از آقای استاندار که بـا توجه خاصی به امور عـمرانی استان گیلان‌مخصوصا بندرپهلوی توجه مینماید سپاسگزاری نمود و اظهار داشت امید است آقـای استاندارکه‌مجری منویات‌شاهنشاه آریامهر میباشد بزودی تحـولی اساسی در پیشرفت سریع و همه جانبه استان گیلان خصوصـا بندرپهلوی‌بوجودآورد تا آرزوی مردم بندرپهلوی که مدتها بشهر آنها توجهی نشده بود برآورده شود .

Plaisir

علاقمندان زبان انگلیسی

انگلیسی را بیابد در انگلستان بین مردم انگلیسی‌زبان فرا گرفت مدرسه Anglo-Continental School of English کلاسهای مختلف سمعی و بصری و پانسیون نزد خانواده های انگلیسی برای کارمندان‌بانکها‌منشی‌ها مسئولین‌رستورانها وهتلها‌معلمین انگلیسی‌وسایر علاقمندان وهمچنین کسانیکه مایل به ادامه تحصیل هستند درشهر زیبای بزنموس درتمام مدت‌سال و کلاس های تابستانه درشهرهای لندن واکسفورد ترتیب داده است. جهت اطلاعات بیشتر و رزرو محل بنماینده ایران غیراز ایام تعطیل از ساعت ٤ الی ۷ بعدازظهر به آدرس بین امیرآباد و شهرآرا خیابان صلح (سی‌متری گیشا) خیابان پانزدهم‌شماره ٤٥ تلفن ٦٣٥٣١٥ مراجعه فرمایند .

صبح جمعه همین هفته در انجمن دوشیزگان و بانوان نمایش فیلم جالب واستثنائی :

فرار از تله

باشرکت چهره‌های محبوب سینما :
بهروز وثوقی ـ نیلوفر و داود رشیدی

همراه با برنامه هنری هنرمندان جوان و خواننده عرب :
حسین موفق ، خیرخواه ، مجید وام‌سلیمه

ورود برای عموم آزاد است

برای تهیه بلیط همه روزه صبحو عصر و همچنین صبح جمعه به دبیرخانه انجمن خیابان بهار نبش نامجو مراجعه فرمائید . تلفن ۸۲٤۸۳۱

از آقای فارانداز مدیر فیلمکو فیلمز بخاطر در اختیار گذاشتن فیلم (فرار از تله) سپاسگزاری میشود . ۱ـ۱۸٦۱٤

آگهی مناقصه شماره ۲۷

نیروی هوائی‌شاهنشاهی مقدار تخته سه‌لائی فیبر و فرمیکامورد نیاز خود را ازطریق مناقصه خریداری مینماید . پیشنهاد دهندگان میتوانند با مراجعه بستاد فرماندهی نیروی هوائی (خیابان فرح‌آباد) ودریافت برگ شرائطو مشخصات پیشنهادات خود را برطبق مفاد مندرج در برگ شرائط تنظیم نموده و تا ساعت ۱۳ روز شنبه ۱۰ر٤ر٥۱ بدفتر آجودانی کل ستاد فرماندهی تسلیم نمایند م‌الف ٤۱٦٥

نیروی هوائی شاهنشاهی
۱ـ۲ آـ۱۸۹۱٤

آگهی پذیرش دانشجو برای مدرسه عالی پرستاری رضاشاه کبیر

مدرسه عالی پرستاری رضا شاه کبیر وابسته به جمعیت شیر و خورشید سرخ ایران برای سال تحصیلی ۵۲ ـ۱۳۵۱ از طریق مسابقه ورودی و مصاحبه تعدادی دوشیزه داوطلب با شرایط زیر میپذیرد :

شرایط نام نویسی :

۱ـ دارا بودن دیپلم‌ششم متوسطه در رشته طبیعی یا ریاضی
۲ـ سن بین ۱۸ و ۳۰ سال
۳ـ سلامت کامل جسمی و روانی.
٤ـ آشنا بودن بزبان انگلیسی

داوطلبان میتوانند با در دست داشتن مدارک زیر تا تاریخ ۳۱ تیرماه ۱۳۵۱ به مدرسه‌عالی پرستاری واقع در انتهای خیابان روزولت جنب بانک صادرات میدان نغت‌مراجعه کنند .داوطلبان شهرستانها میتوانند از طریق جمعیت‌شیرو خورشید سرخ آمادگی‌خود را تلگرافی به تهران اطلاع داده مدارک خود را متعاقبا بوسیله جمعیت محل برای مدرسه عالی پرستاری ارسال دارند مسابقه ورودی ساعت ۸ صبح روز سوم شهریور ماه ۱۳۵۱ در سالن دانشکده پزشکی دانشگاه تهران برگزار میگردد .

مدارک لازم

۱ـ یک برگ اصل یافتوکپی مدرک تحصیلی یا گواهی اشتغال به تحصیل در سال ششم متوسطه طبیعی یا ریاضی
۲ـدوعددعکس ٤×۳
۳ـ دوبرگ رونوشت یا فتوکپی شناسنامه
٤ـ یک برگ معاینی از خدمت برای فارغ‌التحصیلان قبل‌از خرداد ماه ۱۳۵۱
۵ـ فیش بانکی بمبلغ ۵۰۰ ریال بحواله کرد حساب جاری‌شماره ٤۳ بانک صادرات شعبه عباس‌آباد.

آگهی استخدام

واحد کل عملیات کارخانه آریامهر افراد زیر را برای خدمت در محل کارخانه استخدام مینماید :

۱ـ مهندس برق و الکترونیک
۲ـ مهندس مکانیک
۳ـ مهندس مکانیک (طراح ماشین)
٤ـ مهندس تعمیرات توربین و دیگهای بخار
۵ـ تاسیسات تهویه و تبرید
٦ـ مهندس تکنولوژی
۷ـ مهندس هیدروتکنیک
۸ـ تعمیر کار توربین
۹ـ تعمیرکار انواع پمپها
۱۰ـ تعمیرکار دستگاه های وانتیلاسیون
۱۱ـ تعمیرکار دستگاه های تهویه
۱۲ـ تعمیرکار دیگهای بخار
۱۳ـ تعمیرکار دستگاه های آزمایشگاهی
۱٤ـ متخصص ابزار دقیق
۱۵ـ استادکار تعمیر دستگاه های تراش
۱٦ـ کارگر برسکار قیچی
۱۷ـ کارگر دستگاه اهرمهای فولادی
۱۸ـ فرزکار
۱۹ـ راننده الکتروکار
۲۰ـ راننده تلشکی برقی و لیفتراک
۲۱ ـ پرداخت گر
۲۲ـ تعمیرکار دستگاه های اتوماتیک بازدید فنی‌واگن‌ها
۲۳ـ بازدید کننده واگن ها
۲٤ـ نقشه کش طراح غلطکهای نورد
۲۵ـ نقشه کش مکانیک برای قطعات یدکی
۲٦ـ مونتاژکار وسائل تاسیساتی
۲۷ـ جوشکار برق با سابقه کار مطلوب
۲۸ـ جوشکار گاز
۲۹ـ لوله کش لوله های فولادیو چدنی
۳۰ـ کانال ساز

متقاضیان میتوانند همه روزه با در دست داشتن‌مدارک لازم بانضمام چهار قطعه عکس باداره کاریابی‌قسمت کارگزینی این واحد واقع‌در ٤۵ کیلو متری جاده اصفهان شهرکرد مراجعه نمایند ضمنا متقاضیان مقیم تهران میتوانند از تاریخ هفتم تادهم هرماه باداره کاریابی شرکت ملی ذوب آهن‌ایران واقع در چهارراه پهلوی اول تخت جمشید مراجعه نمایند. الف ۱۸۱۷

آگهی برای اطلاع اهالی محترم مشهد

نوبت اول

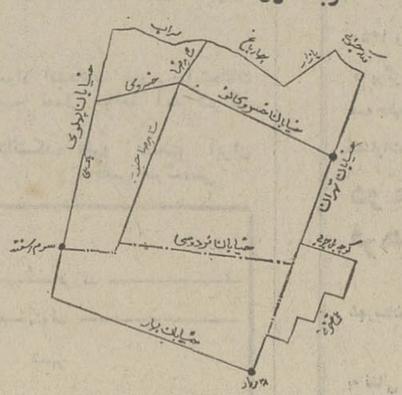

منطقه ۵ شهرداری

در اجرای ماده ۷ قانون نوسازی و عمران شهری به اطلاع کلیه‌مالکین‌اراضی و ساختمانهاومستحدثات واقع‌در محدوده‌زیر میرساند که ممیزی منطقه (پنج) پایان یافته لذا از کلیه‌مودیان محترم دعوت میشود بامراجعه به‌سازمان ممیزی‌و درآمدنوسازی در شهرداری مشهد از نتیجه ممیزی املاك خود اطلاع‌وعوارض تعیین شده را شخصا و یا با مشورت مامورین سازمان ممیزی به‌حساب ۳۵۰۰۰ بانك‌ملی ایران در هرشعبه مشهد که مایل باشند واریز و درصورتی‌که به نتیجه ممیزی اعتراض قانونی داشته باشد درظرف ٤ماه از تاریخ نشر این‌آگهی رونوشت یا فتوکپی قبض پرداخت به میزان بهاء اعلام شده از طرف‌مالك بضمیمه برك اعتراض خود بدفتر شهرداری ارسال دارند در صورت عدم اعتراض درمدت فوق ممیزی قطعی خواهد بود . م الف. ٤۱۸۰

شهردار مشهد ـ دکتر معتمدی

۱ـ۱۸۸۱۲

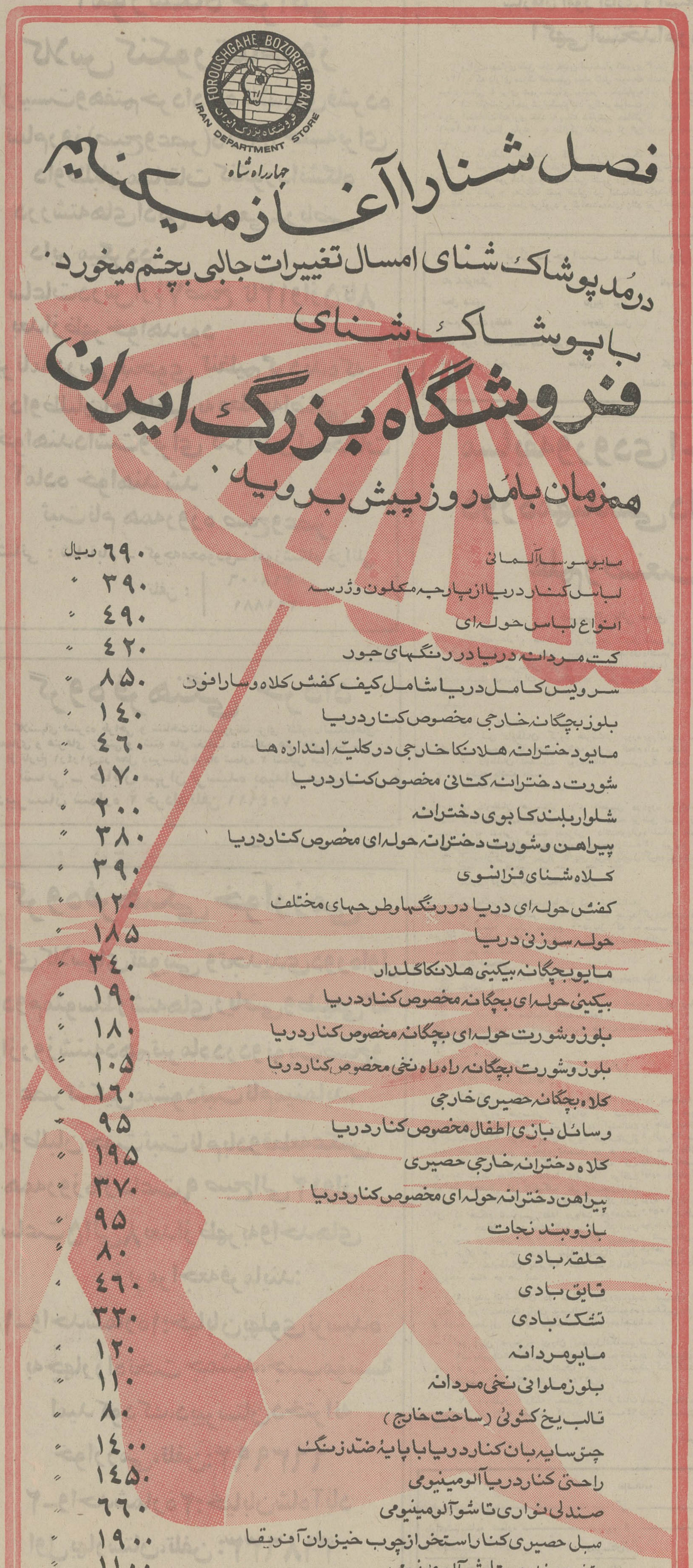

هفته آینده

هزار دانش آموز به اردوگاه رامسر میروند

عده‌ای از دانش آموزان ممتاز باهزینه وزارت آموزش وپرورش به کشور های خارج فرستاده خواهند شد .

برنامه‌های تابستانی دانش‌آموزان مدارس تهران و شهرستان های کشور تعیین شد. درطول تعطیلات تابستان ۳۲ هزار دانش‌آموز و مربی به اردوگاه تربیتی وزارت آموزش و پرورش به رامسر خواهند رفت

اولین گروه دانش آموزان شامل هزار دانش آموز در روز اول تیرماه عازم رامسر خواهند شد .

دراین اردو برای اولین بار دختران و پسران بطور مختلط شرکت خواهند کرد . دانش‌آموزان مزبور را افرادی تشکیل میدهند که درمسابقات هنری ، درسی ، و رشته های دیگر امتیازاتی بدست آورده‌اند .

دومین اردو اختصاص به دختران دارد که از ۹ تا ۱۶ تیر خواهد بود .

دراردو های بعدی نیز که تاششم شهریور ادامه خواهد داشت دانش آموزان درگروه‌های مختلف هریك برای مدت ۸ روز از اردوگاه استفاده خواهند کرد .

حرکت به استانها

برنامه دیگری که برای دانش‌آموزان مدارس پیش‌بینی شده است اعزام ۱۸۰۰ دانش آموز تهران به استان های مختلف کشور خواهد بود .

هزینه اجرای این برنامه با وزارت آموزش و پرورش خواهد بود و دانش آموزان برای مدت ۵ روز باستان های مختلف خواهند رفت و از آثار تاریخی ونقاط دیدنی کشور بازدید می کنند .

اعزام دانش آموزان مدارس تهران از ۱۰ تیر آغاز میشود و بتدریج تا ۲۳ مرداد ادامه خواهد داشت .

اعزام به خارج

درطول تعطیلات تابستانی امسال عده‌ای از دانش آموزان ممتاز باهزینه وزارت آموزش و پرورش به کشور های خارج خواهند رفت . این برنامه از روز ۱۵ مرداد آغاز میشود و تاروز ۲۸ شهریور بطول می ـ انجامد .

برای دریافت گواهینامه پایه دو شخصی

نوبت آزمایش رانندگی تقلیل یافت

نوبت آزمایش رانندگی جهت اخذ گواهینامه‌پایه دوم شخصی به ۶۰ روز تقلیل یافت. قبلا کسانیکه در آزمایش‌رانندگی مردود میشدند نوبت ۹۳ روزه میگرفتند.

چندی قبل اداره راهنمائی و رانندگی طرحی تهیه کرد که با دوسره کردن قسمت آزمایشات تسهیلات‌بیشتری جهت مردم‌بوجود آورد و نوبت آزمایش رانندگی را برای مردودین کوتاهتر کند. ماه گذشته‌نوبت آزمایش رانندگی‌برای گواهینامه پایه یک کوتاه شد و سرهنگ افتخاری معاون راهنمائی ورانندگی طی گفتگوئی بخبرنگار ما گفت که نوبت آزمایش‌رانندگی پایه دو شخصی را نیز تا نیمه‌دوم خردادماه به شصت روز تقلیل می دهیم. برا ی‌این منظور مقدمات‌کار فراهم و کار ماموران آزمایش رانندگی دوسره شد بدین‌ترتیب از این پس اشخاصی که در آئین‌نامه یاآزمایش رانندگی پایه‌دوم‌شخصی مردود میشوند نوبت ۶۰ روزه‌می گیرند و کسانیکه در آزمایشات‌پایه یک مردود میشوند، ۴۰ تا ۴۵ روز بعد مجدد امتحان خواهند داد.

آخرین خبرهای جام جهانی کوچك روی تلکس «اطلاعات»

ایران یك دیوار دفاعی درمقابل پرتغال میسازد

★ قراب مامور کنترل «اوزه‌بیو» شد

★ مربی تیم ایرلند گفت : پیروزی خود را مدیون فرورفتن ایران به لاك‌دفاعی میدانیم

محمد رنجبر ، مربی تیم ملی فوتبال ایران (نماینده آسیا) امروز اعلام داشت:

«تیم فوتبال‌ایران در بازی خود باپرتغال از یک روش کاملا دفاعی استفاده خواهد کرد!»

او افزود: «برای مهار کردن (اوزمبیو) پلنگسیاه از جوادقراب استفاده خواهیم کرد و نیز یک دیوار دفاعی‌غیر قابل نفوذ دربرابر بازیکنان تیم پرتغال بوجود خواهیم آورد. باکنترل اوزمبیو توسط قراب، احتمالا نیمی از قدرت تیم فوتبال‌پرتغال‌را از میان‌خواهیم‌برد!»

ایران در برابر پرتقال

تیم فوتبال ایران، دوشنبه صبح اولین تمرین خودرا بعد از بازی باایرلند جنوبی انجام داد. این تمرین‌ها تا روز چهارشنبه ادامه خواهد داشت.

تیم فوتبال‌ایران روز چهارشنبه در شهر «رسیف» در برابر تیم فوتبال پرتغال قرار خواهد گرفت. داور خط نگهداران بازی ایران‌ـ پرتغال همان‌کسانی هستند که‌بازی ایران ـ ایرلندراقضاوت کردند و فقط جای آنها در بازی ایران ـ پرتغال جابجاشده است باین‌ترتیب که«گیلرمو ولاسکوئز» (خط‌نگهدار مسابقه ایران‌ـ ایرلند که گل دوم ایران را نیذیرفت) داور میان ، «اوریلوآنگونس » اینتالیائی (داور مسابقه‌باایرلند)،«وسباستیانوزوفینوی» برزیلی‌خط‌نگهداران‌مسابقه‌خواهند بود.

شرط‌بندی ایران

در بازی روز یکشنبه تیم فوتبال ایران ،نماینده آسیا دراستادیوم «آرودائو» در مقابل ایرلند قرار گرفت. بازیکنان ایرانی با پیراهن های سبز وارد زمین شدند و تماشاگران برزیلی بیاد تیم فوتبال همشهری خود «سانتاکروز»افتادند زیراتیم‌سانتاکروز ما نیزدرمسابقات خودازپیراهن سبز استفاده میکند! جمعیت کسی که در استادیوم «آرودائو» گرد آمده بود ابتدا به خاطر رنگ‌پیراهن بازیگران‌ایرانی را تشویق کردند ولی بزودی‌تغییر رای‌دادندوبه‌تشویق‌تیم فوتبال‌ایرلند پرداختند زیرا همه برسر پیروزی تیم ایرلند شرط‌بندی کرده‌بودند. در نیمه دوم تشویق ایرلندی ها به اوج رسید زیرا ایران با برتری در نیمه اول بازی میرفت تا تمام نتایج شرط بندیها را دگرگون کند.

ایرلند مدیون ایران !

بعد از خاتمه بازی «لیام توهی» مربی تیم فوتبال ایرلند اظهار داشت: بعد از خوردن گل اول‌از تیم فوتبال ایران و شروع نیمه دوم، «مالیگان» را مامور کمک به خط حمله‌تیم‌کردم تا «لیج» بتواند درمنطقه پنالتی آزادانه عمل‌کند.

«توهی» بی‌پروا و صریح افزود: « ما پیروزی خودرا مدیون فرو رفتن ایران‌به لاک دفاعی ، ضعف دفاع چپ این تیم و هوشیاری فوروارد‌مان (لیج) می دانیم»

در حادثه راه اصفهان ـ شهرضا

یک‌جراح‌انگلیسی‌و۲ بهیار کشته‌شدند

اصفهان ـ در حادثه رانندگی‌راه اصفهان ـ شهرضا، سه نفر کشته شدند و دو نفر بسختی آسیب دیدند.

قربانیان حادثه دکتر «یان‌واجلیف توماس» جراح بیمارستان مسیحی اصفهان (تبعه انگلستان) شهین جوانبخت و سوفیا باغدانیان‌بهیاران این بیمارستان بودند.

دونفری که در حادثه مجروح شده‌اند، داریوش‌کهنمویی تکنیسین بیمارستان مسیحی‌ومارتین‌میناسیان کارمند دایره اسقفی اصفهان می باشند.

این عده‌باتومبیل شماره۱۳۵۸۸ اصفهان کمرانندگی آنرا دکتر «یان‌واجلیف توماس» بعهده داشت از شهرضا عازم اصفهان بودند.که درسی کیلومتری اصفهان‌باکامیون شماره ۲۲۷۵۳ برانندگی غلامرضا تصادف کردند.

دکتر واجلیف توماس و دوبهیار بیمارستان مسیحی‌اصفهان درهمان لحظات اول حادثه جان خودرا از دست دادند و دو نفر دیگربسختی مجروح شدند.

آقای تقدیر بازپرس شعبه‌پنجم دادسرای‌اصفهان، مشغول‌رسیدگی به‌پرونده این حادثه شده است.

شیشه پاك کن هتل شاه عباس درگذشت

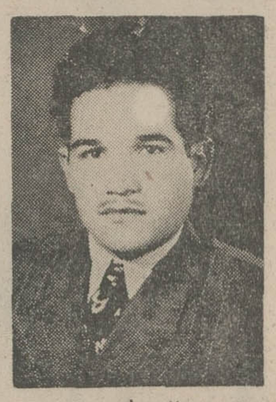

عبدالرسول یوسفی

اصفهان ـ ظهر دیروز ـ عبدالرسول‌یوسفی کارگرجوان میهمانسرای «شاه عباس» ـ اصفهان که در حادثه انفجار نوزدهم خرداد ماه جاری این میهمانسرا مجروح شده بود ، در بیمارستان «رضاپهلوی» اصفهان درگذشت .

جنازه عبدالرسول یوسفی قربانی انفجار هتل شاه عباس اصفهان ، ساعت ۳۰ر۵ دقیقه بعداز ظهر دیروز به بستگان او تحویل گردید وازبیمارستان باآمبولانس به هتل شاه‌عباس انتقال یافت .

در مقابل هتل ، جنازه عبدالرسول کارگر شیشه پاك کن میهمانسرای شاه‌عباس،از آمبولانس حامل جنازه ،خارج شد وچند کیلو متر روی‌دوش حمل گردید . سپس جنازه به داخل آمبولانس انتقال یافت و پس از انجام مراسم مذهبی در گورستان تخت‌فولاد دفن شد.

سالروز لژیون خدمتگزاران بشر

امروز مصادف‌است باچهارمین سالروز لژیون‌خدمتگزاران‌بشر وبهمین‌مناسبت مراسمی‌ازطرف جمعیت ها و گروههای مختلف درسراسر کشوربرپاشد منجمله دیشب برنامه ویژه‌ای در کانون ناسیونالیست ایران با حضور دبیرکل کانون وگروه‌زیادی‌از اعضاء ترتیب یافت .در این اجتماع آقای کاظم جزایری‌به تفصیل درباره اهمیت دکترین لژیون خدمتگزاران بشر که مبتنی بر عالیترین افکارانسانی رهبر مملکت ایران است سخن گفت‌و از اعضای کانون ناسیونالیست ایران خواست تا باین طرح انسانی که از جانب شاهنشاه اولین بار دردانشگاه «هاروارد» ارائه شد وبااستقبال ملت های جهان مواجه گردید عمیق‌تر و بیشتر توجه شود .

در مدارس

سخنگوی وزارت آموزش و پرورش اعلام داشت امروز ۲۳ خرداد مصادف باروزاعلام طرح لژیون خدمتگزاران‌بشر ازطرف شاهنشاه آریامهر است وبه‌همین مناسبت در مدارس سراسر کشورمراسمی برپا شد . طبق برنامه تنظیمی دانش آموزان پیکره شاهنشاه آریامهر را دریکی ازمیدان‌های‌شهرگلباران کردند .

سرپرستان گروه های خدمات انسانی درباره هدف تشکیل لژیون خدمتگزاران بشربرای دانش‌آموزان‌سخنرانی نمودند و درروزنامه های‌دیواری مدارس مطالبی دراین زمینه انتشاریافت

خبرهای تلفنی شهرستانها

زلزله در مهرانغرب

مهرانغرب ـ زلزله مهرانغرب را بلرزه‌درآوردو براثر زمین لرزه شدید شیشه اکثر ساختمانها شکست و چندین ساختمان بزرك از جمله ساختمانهای ادارات پست و تلگراف ، بانك ملی ، خانه انجمن‌شهر و شهرستان شکافهای‌عمیقی برداشتند .

تاساعت چهار بامداد امروز زلزله مهرانغرب را هیجده مرتبه‌بلرزه درآورده است و بطوریکه موسسه ژئوفیزیك اعلام داشته‌شدت زلزله ۵ بوده است .

فرار بندرعباسی هااز گرما

بندرعباس ـ همانطور که قبلا اطلاع داده شدبندرـ عباسی‌ها در گرمای طاقت فرسای ۴۰درجه بالای صفر با کم آبی ، خاموشی برق‌و کمبود یخ‌نیز مواجه‌شده‌اند و برای فرار از گرما دسته دسته شهر را بطرف مناطق ییلاقی ترك میکنند .

این‌روزها اکثر کولرها،پنکه هاولوازم برقی و الکتریکی بعلت نبودن برق خاموش‌می باشند و مردم از این لحاظ سخت در مضیقه‌و ناراحتی قرار گرفته‌اند .

شهردار کرمانشاه : من کاری بنفع‌شهرداری‌انجام نمیدهم.

کرمانشاه ـمن هیچ‌کاری بنفع شهرداری انجام‌نخواهم داد و تمام سعی و کوشش اینست که رضایت مردم را جلب کنم .

این مطلب‌را آقای کیهان شهردار کرمانشاه در جلسه انجمن شهر عنوان کرد و گفت شهرداریها باید همواره درجهت رفاه‌وآسایش مردم بکوشند و هدف آنها رضایت دستگاه شهرداری نباشد دراین جلسه بمنظور تاسیس دانشسرای راهنمائی وهنرستان حرفه‌ئی روستائی‌دویست‌هزار مترزمین در نظر گرفته شد وشرایط واگذاری آن نیز تعیین گردید .

والاحضرت شاهدخت اشرف پهلوی

ریاست‌افتخاری کنگره۱۹۷۴ سازمان‌جهانی تبلیغات را پذیرفتند

بقیه ازصفحه اول

رقیبان ایران در این زمینه ، کشورهای ونزوئلا ، آرژانتین و برزیل بودند .

آقای فرهاد هرمزی در این جلسه، اظهار داشت‌که انتخاب تم «حقوق بشر» برای کنگره کوششی درراه ایجاد ارتباط موثرتر بین ارزشهای اساسی انسانی و نیروی شگرف تبلیغ است.

وی گفت : «امروزه، مخاطبان پیام های تبلیغات، اعم از مستقیم یاغیر مستقیم، تمامی مردم‌جهان با فرهنگ‌ها و نژادها و تمایل‌های متفاوت هستند.»

آقای هرمزی افزود : «علاقه ما این است‌که‌در کنگره ۱۹۷۴ سازمان جهانی تبلیغات بحث و گفت‌وگوی عمیقی برای ایجاد پیوند بین‌تبلیغات وحقوق‌مصرف کننده، حقوق بی‌سوادان،حقوق پناهندگان وحقوق انسانی افراد دانمارکی هیئت مدیره جدید سازمان جهانی تبلیغات که از شخصیت‌های‌برجسته وسرشناس بین‌المللی و از ایران دوستان است با تائید سخنان آقای هرمزی اظهار داشت : «بایداز نماینده ایران سپاسگزار باشیم که کوشش می کند فعالیت های تبلیغاتی را هرچه بیشتر وبهتر ازعناصر انسانی‌و معنوی‌سرشار سازد . ایرانی‌که‌ما می شناسیم، همواره در تاریخ سربلند خود ، کانون درخشان‌معنویت‌بوده‌است و برگزاری کنگره۱۹۷۴ سازمان در ایران براستی درخور مقام‌و پایگاه تاریخی و معنوی این سرزمین است . دنیای غرب، امروزه از سوء هاضمه مادی رنج‌می‌کشد.بسی‌جای خوشوقتی است که ایران با انتخاب تم «حقوق بشر» برای کنگره ۱۹۷۴ سازمان جهانی تبلیغات درصدد برآمده است گامی‌بلند به سهم خود در راه درمان این بیماری بردارد .»

کنگره برجستگان

کنگره سازمان جهانی‌تبلیغات که هردو سال یکبار با شرکت بیش‌ازهزارو دویست‌نفر برگزار می گردد یک تجمع جهانی با ابعاد وسیع است . مسائلی که در این کنگره مورد بحث قرار می گیرد ، اغلب‌حوزه‌های‌دانش فعالیت بشری و بیشتر قلمرو های علمی،اقتصادی و اجتماعی امروز رادربرمی گیرد .

نمونه‌های فرهنگ ایران

جمعه شب گذشته ، به مناسبت پیروزی های ایران در شورای بین‌المللی‌سازمان‌جهانی تبلیغات و در هیئت مدیره جدید آن ، هیئت نمایندگی ایران ، جشنی برپا کرد که اعضای شورا ، سرکنسول ایران در مونیخ ، آقای فهیمی‌و عده‌کثیری از ایرانیان مقیم این شهر در آن شرکت جستند .

این جشن ، زیر عنوان«شب ایران» ، مراسمی مطابق با سبک و سنت های ایرانی بود. و در آن ، نمونه های جالب‌و مستندی از فرهنگ ، موسیقی، آداب و عادات ، غذاها ،وکار های دستی ایران ، به نمایش گذاشته شد .

★مقام ایران

آنگاه آقای «کمپنر» رشته سخن را بدست گرفت . عضو دانمارکی هیئت مدیره جدید سازمان جهانی تبلیغات که از شخصیت‌های‌برجسته وسرشناس بین‌المللی و از ایران دوستان است با تائید سخنان آقای هرمزی اظهار داشت : «بایداز نماینده ایران سپاسگزار باشیم که کوشش می کند فعالیت های تبلیغاتی را هرچه بیشتر وبهتر ازعناصر انسانی‌و معنوی‌سرشار سازد . ایرانی‌که‌ما می شناسیم، همواره در تاریخ سربلند خود ، کانون درخشان‌معنویت‌بوده‌است و برگزاری کنگره۱۹۷۴ سازمان در ایران براستی درخور مقام‌و پایگاه تاریخی و معنوی این مخابراتی به ارزش یک میلیارد دلار بزودی بهره برداری می شود . در جشنهای دو هزار و پانصدمین سال بنیاد گزاری شاهنشاهی ایران‌که‌سال گذشته انجام گرفت ثابت شد که ایران به یک مرکزمخابراتی وارتباطی بین‌المللی تبدیل شده است .با اتمام ساختمان شبکه مخابراتی جدید ، ایران از این حیث‌وضع و موقع بی‌مانندی در این بخش از جهان خواهد یافت .

در پایان ، آقای هرمزی‌ضمن توصیف جاذبه های توریستی ایران ، از پدیده های طبیعی، آثار بی‌مانند تاریخی ، بازارها، صنایع دستی و صنایع مدرن کشور خویش سخن گفت و تصویری بارز از ایران امروز عرضه داشت .

مبارزه باپشه مالاریا درجنوب ایران

پشه مالاریا در برابر سموم مختلف مقاوم شده است !

مبارزه با مالاریا در جنوب کشورشروع شد .باردگی‌های بهاره وایجاد برکه های جدید در قسمت جنوبی کشور ، شرایط مساعدی برای افزایش تعداد پشه های ناقل بیماری مالاریا بوجودآورده‌است‌وهمین‌امر برنامه های ریشه کنی مالاریارادراستان های جنوب کشور با مشکلات خاص طبی مواجه ساخته‌است .

مبارزه فوق‌العاده

وزارت بهداری بدین جهت علاوه بر برنامه های کلی‌مبارزه بامالاریا در منطقه‌نیمه‌پاك‌جنوب، اقدام به‌اجرای برنامه های‌فوق‌ـ العاده‌ای برای سمپاشی برکه های قدیم‌وجدید وجلوگیری از تکثیر پشه های «آنوفل » که ناقل بیماری مالاریا هستند ، کرده‌و از اینرو امسال ازنظر مبارزه‌وریشه کنی مالاریاسالی فوق‌العاده محسوب میشود و ماموران وزارت بهداری ازهم اکنون‌مجهزشده‌اند تا باوسایل وامکانات لازم کلیه روستاهای دورافتاده کشور را زیر نظر بگیرندو به انجام برنامه های فوق‌العاده‌ای در این زمینه‌اقدام کنند.

سمپهای بی‌اثر

وزارت بهداری همچنین اعلام داشت چندسال است که پشه های مارلایا در برابر قوی ترین سموم از جمله «دـدـت‌وماتیوم» نیز مقاومت می کنند.

ایران تاکنون موفق شده‌که استان های شمالی‌کشور را از بیماری مالاریا پاك کند.

طراح سئوال میگوید :

اعتراض دانش آموزان وارد نیست

درمورد اعتراض چندتن ازدانش آموزان ٦ طبیعی به سئوال‌ادبیات فارسی طراح سئوال ادبیات امروز چنین توضیح داد :

دغا یک کلمه فارسی است که بمعنی مردم ناراست‌و دغل و فریبکار است.

در بعضی از نسخه‌های گلستان که در جای موزد بحث این کلمه بصورت دعا آمده در حاشیه‌همان نسخه‌ها صورت دیگر آن نیز(دغا) ثبت شده است.

در کتاب درسی مصوب سالهای ششم دبیرستانها هم در متن(دغا) آمده وهم در آخر کتاب ضمن معنای لغات .

طراح سئوال سپس توضیح‌داده است که کلمه دعا در اینجا معنی ندارد وکلمه دغا صحیح است .

وی در مورد دور از ذهن بودن سئوالات چنین توضیح داده است: باید توجه داشت این عبارات از متن کتاب قرائت انتخاب شده‌است وشاگردان قبلا آنرا فرا گرفته‌اند بدینجهت برای دانش آموزان نامانوس نیست.

توضیح

در شرح‌عکسهای اول و سوم صفحه زنان (صفحه ۹) مربوط به نمایش مد دختران‌دانشجوی مدرسه عالی‌دختران جابجاشده است که بدینوسیله توضیح داده میشود .

اخبار حج

توزیع پرسشنامه‌ها ادامه دارد

مسئولین امور حج در سازمان اوقاف شب گذشته باتفاق تنی چند از آقایان حجج و روحانیون ، از حوزه های قبول تقاضای حج دیدن کردند .

در این بازدید که تا حوالی نیمه‌شب ادامه داشت ، جزئیات امر قبول اوراق تقاضای زائران بیت‌الله‌الحرام بررسی شد .

سخنگوی سازمان اوقاف اعلام کرد که کار قبول تقاضا بدون هیچ مشکلی پیشرفت میکند و از حوزه های قبول درخواست حج گزارش میدهند که تسهیلات فراهم شده بنحو محسوسی متقاضیان‌را آسوده خاطر کرده‌است و امسال دیگر از صف های طولانی و صحنه های‌ناراحت کننده سال های قبل خبری نیست .

تا پایان وقت دیروز بیش‌از (۲۵۰۰) پرسشنامه و تقاضای تکمیل شده در دفاتر سازمان اوقاف به ثبت رسیده بود .

راهنمائی زائران

در شماره های گذشته روزنامه اطلاعات در ستون اخبار حج قسمتی از مواد دفترچه راهنمائی مخصوص زائران را که از طرف سازمان اوقاف منتشر شده است چاپ شد . در شماره امروز نیز بخش دیگری از این راهنمائی ها جهت آگاهی و اطلاع عموم درج میشود .

۵ـ اوراق چاپی را که بشما داده میشود قبل از آنکه چیزی در آنها بنویسید برای احتراز از هرگونه سهو و اشتباه بدقت ملاحظه نمائید و بعد اطلاعات خواسته شده را پر کرده ، مدارک لازم ر ابدون کم‌و کسر ضمیمه نمائید .

این اوراق عبارتند از :

برگ درخواست سفر حج ۲ برگ ، برگ درخواست گذرنامه ۱ برگ ، برگ بجای رونوشت شناسنامه ۳ برگ و مدارک لازم که باید ضمیمه کنید عبارت است از :عین شناسنامه عکسدار ، عین معافیت دائم نظام وظیفه یا دفترچه خاتمه خدمت نظام و دو برگ رونوشت آن برای متولدین ۱۳۱۲ تا ۱۳۳۳ ، عین موافقت‌نامه عکسدار کارگزینی مربوطه و دو برگ‌رونوشت آن بری کارمندان دولت .

عین موافقت‌نامه کتبی شوهر که امضاء آنرا دفتر اسناد رسمی‌تصدیق کرده باشد با دو برگ رونوشت برای بانوانی که تنها عازم حج هستند (اگر طلاق یا فوت همسر در شناسنامه زنی که تنها عازم حج است نوشته نشده باشد باید از اداره آمار گواهی لازم همراه بیاورد .)

عکس برقی ٤ × ٦ ـ هشت قطعه که پشت آنها مشخصات صاحب عکس نوشته شده باشد .

رسید بانکی تودیع مبلغ ۱۵۰۰۰ ریال از بانک ملی (هزار تومان عوارض خروج از کشور و بقیه بابت قیمت تمبر گذرنامه و خدمات بهداشت و درمان و بیمه متقاضیان و کمک بزندانیان و غیره است.)

رسید بانک ملی بمبلغ ٦٨٧٥ ریال از بانک ملی برای‌هریک از همراهان (دویست‌و پنجاه تومان برای خروج از کشور بقیه برای هزینه های دیگر .)

اگر شما از مسافرت منصرف شوید فقط عوارض‌خروج از کشور بشما مسترد خواهد شد ولی اگر این انصراف قبل‌از صدور گذرنامه باشد بهای تمبر گذرنامه‌هم‌بشما مسترد میگردد.

٦ـ شما میتوانید همسر و فرزندانی را که کمتر از ۱۸ و بیشتر از ۱۵ سال دارند با خود همراه ببرید و در این‌صورت اگر مشخصات آنها در شناسنامه شما و مشخصات شما در شناسنامه آنها قید نشده باشد باید مدارک رسمی از این حیث از اداره آمار گرفته ضمیمه نمائید . دختر کمتر از ۱۸ سال بشرطی میتواند همراه شما باشد که ازدواج نکرده باشد و اگر ازدواج کرده باشد باید موافقت کتبی شوهرش با مدارک طلاق یا فوت شوهر او بنحوی که در بالا گفته شد ضمیمه باشد.

آ ـ ۱۹۰۳۶

دینامیک

بقیه‌از صفحه حوادث

تایید‌مادر

مادر دینامیك ضمن تایید اظهارات‌دخترش‌گفت که اطلاع داشت که‌از دخترش چك گرفته شده‌بود او گفت که پیش‌بینی نمی‌کرد مرد موردبحث چنین معامله‌ای بکند.او گفت که خواهان اجرای حق‌وعدالت در مورد دخترش‌است.

مادر دینامیک اضافه کردکه انتظار دارد از شاکی سئوال شود که دختر او اگر به‌اراده خود، این چکها را صادر کرده با توجه به درآمد قابل‌ملاحظه‌ای که داشته است پول راصرف‌چه کاری کرده است‌باید دلیل‌منطقی و معقولی آورده شود .

امروز پرونده این حادثه بار دیگر به شعبه هیجده بازپرسی احاله شد یک‌مدیر کاباره‌حاضر شده است این مبلغ را بپردازد ولی از آن بیم دارد که چکها ادامه داشته باشد .

رقاصه

چنین واقعه‌ای برای سودابه رقاصه اصفهانی در تهران روی داد و چندین چک از او گرفته شد و برای پرداخت همین‌چکها مجبور شد کورتاژکند که‌به‌رقص ادامه دهد که درگذشت .

سومین گروه دانشجویان ایرانی مقیم امریکا ، با استفاده ازتسهیلاتی که شرکت هواپیمائی ملی ایران ، همه‌ساله ، برای دانشجویان ایرانی مقیم سایر کشور ها فراهم میسازد ، با جت مدرن هواپیمائی ملی ایران «هما» به تهران وارد شدند .

در عکس ، دانشجویان ایرانی مقیم امریکا ، هنگام پیاده شدن از جت بوئینگ «هما» دیده میشوند .

جناب آقای صابر لاله‌زاری

انتخاب جنابعالی را به حسابرسی شرکت سهامی‌پس‌انداز وام مسکن مشهد تبریک میگوئیم .

جواد سلماسی ـ علی‌محمد پیرزاده

آ ـ ۱۸۶۹۸

جناب آقای دکتر منوچهر آزمون معاون نخست‌وزیر و سرپرست سازمان حج اوقاف

نظم و ترتیب صحیح و انجام سریع امور حج در این امر مهم مذهبی که در جهت رفاه قاطبه زائرین خانه خدا برقرار فرموده‌اید موجب رضایت همه مسلمانان میباشد اینجانب نیز بنام یکی از افراد مسلمان موفقیت آنجناب را از خداوند خواهانم .

الاحقر سید علی فیض آبادی

آ ـ ٦٦٦٥

مجمع عمومی عادی سالیانه شرکت سهامی زدا ساعت پنج بعداز ظهر روز یکشنبه ۲۵ر٤ر۵۱ در محل شرکت تشکیل میگردد از صاحبان سهام تقاضا میشود روز و ساعت معین در جلسه حضور بهمرسانند .

دستور جلسه :

۱ـ تصویب بیلان .

۲ـ تعیین بازرس .

۳ـ تطبیق وضع شرکت با قانون اصلاح قانون تجارت.

شرکت سهامی زدا

آ ـ ٦٦٧٩

CANTEEN SUPERVISOR

Expanding manufacturing concern has vacancy for an Iranian Nationality with following qualifications:

1. Perfect knowledge of English & Farsi.
2. High school diploma.
3. At least three years of experience in canteen and catering.

Interested parties who have military exemption are required to send their applications to Personnel Manager P.O. Box 2922 Tehran.

یغما

شماره خرداد ماه ۱۳۵۱ (سال ۲۵) منتشر شد

نویسندگان : دکتر امیر بانو مصفا ـ پوهاندعبدالحسن حبیبی (افغانستان) ـ احمد احمدی ـ ایرج افشار ـ حسن تراقی ـدانش پژوه ـ دکتر رحیم هویدا ـفریدون توللی ـ ابوالقاسم حالت ـخسرو اکبری ـ افسانه یغمائی ـ اقبال یغمائی و دیگران . خلوتگه کاخ ابداع (درباره حافظ) ـ نمایشی در سه پرده (ضمیمه مجله است).

آ ـ ۱۹۰۰۲

شماره مخصوص تابستانی جوانان دوشنبه پنجم تیرماه منتشر میشود

گوشه‌ای از حوزه‌های اخذرأی انتخابات اصناف

انتخابات اصناف تهران در حوزه های اخذ رای ادامه دارد . این گراور گوشه‌ای از انتخابات صنفی فروشندگان‌لبنیات تهران را که در محل اتحادیه آرایشگران انجام شد ، نشان میدهد . در این انتخابات بیش‌از هزارو سیصد نفر رای دادند. رپرتاژ مربوط به این عکس در صفحه ۱۷ همین شماره چاپ شده است .

آگهی جهت اطلاع عموم اعضاء صنف دارندگان دکاکین گوشت گاوفروشی تهران وحومه (کشتارکنندگان سابق)

ساعت ۸ صبح روز جمعه ۲۶ر۳ر۵۱ انتخابات اصناف در محل شورایعالی اصناف واقع در خیابان هدایت‌بعمل خواهد آمد . از عموم آقایان اعضای اتحادیه خواهشمند است در راس ساعت مقرر در محل مذکور حضور یافته و در این امر مهم صنفی شرکت نمایند .

لازم‌به‌تذکراست‌که‌شرکت‌در این‌مراسم‌یك‌وظیفه‌اجتماعی و صنفی بوده‌و شماهمکاران‌ارجمند میتوانید بهرکس که تمایل دارید‌رای‌داده و سرنوشت کسب و کار خود را تامین فرمائید .

دوست و همکارشما . مرتضی طوسی

آگهی قبول دانشجو

آموزشگاه عالی پرستاری ۲۵شهریور رشت درسال‌تحصیلی ۵۱ـ۵۲ تعدادی دانشجو می پذیرد .

داوطلبین میتوانند با دردست داشتن یا ارسال پستی مدارک زیر جهت ثبت‌نام به دفتر آموزشگاه واقع در بادی‌الله رشت تا بیست‌ویکم مرداد ماه مراجعه نمایند .

۱ـ فتوکپی دیپلم کامل متوسطه رشته طبیعی ، ریاضی ، یا ادبی .

۲ـ گواهی صحت مزاج‌و حسن‌اخلاق‌از دبیرستان‌مربوطه.

۳ـ عکس ٤ × ٦ـ چهارقطعه

٤ـ هزینه انجام کنکور ۵۰۰ ریال .

تاریخ امتحان ۷ صبح روز سه‌شنبه ۲٤ امرداد ماه و توزیع کارت داوطلبین ورود به جلسه یک روز قبل‌از طریق‌دفتر آموزشگاه بعمل خواهد آمد .

حداقل معدل قبولی برای ثبت‌نام ۱۲ است .

آ ـ ۱۸۸۲۲ مدیرکل بهداری استان گیلان ـ دکتر غفاربور

یك‌جلد شناسنامه بنام‌شعبان اهروان مفقود شده از یابنده تقاضامیشود به‌تلفن۳۱۱۲۱۳ اطلاع‌دهد یا به نگهبانی روزنامه اطلاعات مراجعه و مژدگانی دریافت نماید

دینامیک واتهام ۱۸۱ هزار تومان چک بی‌محل

این خواننده جوان در گفت و شنودی باخبرنگار ما از کشانده شدنش به عالم هنر وجریان چکها پرده بر میدارد

دینامیک در حال گفت‌وشنود با خبرنگاران ما

دیروز خبردادیم که دینامیک خواننده ۴۰ساله کاباره های تهران متهم به صدور ۱۸۱ هزار تومان چک بی‌محل شده‌وبوسیله کلانتری ۱۰۰ احضار و به‌دادسرای تهران اعزام‌شده است . پرونده این ماجرا آخر وقت دیروز از دادسرا جهت تکمیل به کلانتری۸عودت داده شدو خبرنگار مافرصت یافت تا با خانم دینامیک درباره این اتهام واصولاً خوانده شدنش صحبت کند.

گفت‌وشنود با خانم دینامیک در حضور مادر اوصورت‌گرفت وی که نام اصلیش پروین نوبرپاش جهانی‌است گفت :در یکسالگی پدرخود را از دست دادم. مادرم شوهر کرد و از شوهرش‌دارای دو فرزندشد ، بااینکه نسبت به من مهربانی میشدو در یك دبیرستان غیر دولتی خیابان امیریه تحصیل‌می کردم ، معذالك همیشه درخود کمبود محبت احساس می کردم دوسه سال پیش که مادرم‌از یك فروشگاه پارچه خریده بود ازمن خواست که‌یکی‌از پارچه هاراجهت‌تعویض به فروشگاه بازگردانم .

درفروشگاه با مردی که‌برادر صاحب آن بود آشناشدم .اوبا من وعده ملاقات گذاشت و ابراز علاقه کرد و چون دچار کمبود محبت‌بودم عشقش را پذیرفتم.

این‌مرد مرا ازمادرم‌خواستگاری کرد . ابتدا مردی متعصب‌بود، حتی اجازه نمیداد که بدون چادر از خانه خارج شوم بعدا مراتشویق کرد که‌ازخانواده‌ام جداشوم و تنهازندگی کنم . سه ماه بعد او به من گفت که‌قیافه وصدایم برای‌خواندن آوازوهنرنمائی مساعداست‌ومرا تشویق کرد که خواننده‌شوم، چون به او علاقمند شده بودم حرفش را پذیرفتم.

پس از این که درخوانندگی پیشرفت‌کردم با کاباره ها آشناشدم‌وبایم به آنجا بازشد، اماآن مرد شدیدا ازمن‌محافظت می‌کردمن‌هم تقریباتمام درآمد خودرا دراختیارش می گذاردم روزی اوبرایم در بانك حساب باز کرد و همین‌امر مرابااین روزانداخته‌است .

دراین تاریخ ، یکروز به‌او گفتم‌که چرا عقدم نمی‌کند ، گفت: اگر زن داشته‌باشم‌چه می‌کنی ؟ تااین ساعت نمی‌دانستم اوقبلا ازدواج کرده است ، سخت ناراحت شدم او توضیح‌داد روزی که با من آشناشد دارای دو همسر واز هر دو دارای فرزندبود وتوانست دراین مدت یکی‌از همسرانش راطلاق گوید ، در آن روز با وجوداینکه کوشید ثابت کند که بخاطر «عشق» به من دروغ گفته است از نظرم افتاد ، ولی باز مرارهانساخت. من دیگر کاملا واردعالم هنر شده‌بودم ،مدیر یك کاباره نامم را «دینامیك» گذارد او هرشب سیصد تومان به من دستمزد میداد و مردم مرا با «گوگوش » مقایسه می‌کردند.

یك شب که آن مرد به خانه‌ام‌آمده بود ، ازمن‌خواست که‌باهم مشروب بخوریم آن شب بیش از حد مشروب‌خوردم ودرحال مستی ۲۳ چك ازدست دادم ، یعنی‌از دسته چك ۲۵ برگی‌ام فقط ۲ برك آنرا به اراده خود صادر کرده بودم ، بقیه را به «او» دادم‌ووی‌بااین چکهاوسیله ترس‌آوری جهت تحت‌فرمان قراردادن من‌بدست آورده‌بود.

هر وقت که به حرفش‌گوش نمی‌کردم مرا باچکها تهدید می‌کرد واین‌کار عذاب روحی عجیبی برای من شده‌بودبطوری که‌یکی‌دوهفته‌پیش برای نجات دادن خود از این مشکل ،به دادسرای تهران رفتم و به‌معاون دادسرا شکایت کردم که پرونده‌ام به شعبه ۱۸بازپرسی ارجاع شد ، ولی آن مردموقعی که متوجه قضیه شدسه چك از چکهای مرا که جمعا ۱۱۱ هزار تومان روی آنها نوشته شده بود برگشت‌زد و علیه من شکایت کردواینك دستگیر شده‌ام.

خانم دینامیك افزود چنین روزی باید سرانجام پیش آمد می‌کردتاتکلیف من روشن‌شود الان یکی از مدیران کاباره‌ها حاضرشده‌است این مبلغ را بپردازد ، ولی از آن میترسم که ۲۰ چك‌دیگر ، مرا هرچند وقت‌یکبار به همین‌وضع بیندازد و تنهاآرزوئی که دارم‌اینست که دادگستری تحقیق کند ببیند من بی‌گناهم یا گناهکار، اصولا چنین دامهائی در برابر همه‌کسانی که چشم بسته وارد عالمی که من شده‌ام‌میشوندفرار دارد .

بقیه در صفحه ۴۵

تلویزیون آمریکائی
جنرال الکتریک
general Electric U.S.A.
آئینه افسانه‌ها

برادران گلپایگانی
خرید و فروش‌مینی‌بوس ، بنز ، ا‌ـام نوودست دوم بطور نقد و اقساط
تلفن ۵۳۶۳۰۱ و ۲۷۹۰۰

مردی که سردادسرا کلاه گذاشت دستگیر شد

ماموران آتش نشانی شعبه جنوب تهران مردجوانی را که کولر های موسسات دولتی را سرقت میکرد دستگیر کردند و اینك تحقیق از او بوسیله کلانتر ۵ آگاهی ادامه دارد.

طبق گزارش خبرنگارما ماجرا از این قرار است :

چند روزپیش بدادسرای‌ناحیه ۳ تهران تلفن شد و شخصی که تلفن میکرد گفت : از کار پردازی وزارت دادگستری صحبت میکنم ، چون در نظر است کولر ها در آغاز فصل گرما تعمیر شوند تصمیم‌داریم آنهارا بکار خانه ارج‌بفرستیم، شخصی میاید و کولر ها را میبرد ممانعت‌میکندو چنددقیقه بعد مرد جوانی‌به سرپرست‌این دادسرا مراجعه، و خود راماموز کارخانه ارج معرفی کرد و چون موضوع طبیعی جلوه می کرد کولر ها درانداك مدتی‌باز شد این جوان سپس تلفن را برداشت و چند نمره گرفت ودرحالیکه وانمود میکرد با کارخانه ارج صحبت‌میکند اعتراض کرد که چرا کامیون را نفرستاده‌اند و بعد گفت‌که چون دیر شده است بابارکش کولر ها را میآورم .

او سپس کولرها رااز دادسرا خارج کردبعدا که‌از دادسرای ناحیه ۳ باکارپردازی وزارت دادگستری تماس گرفته شد حقیقت امر معلوم گردید .

دوروز بعد ، بهمین نحو کولر های یك بیمارستان‌دولتی سرقت شد وچند روز پیش‌این شخص کولر های مرکز آتش نشانی درخیابان شهباز را با خود برد .

مدیر عامل سازمان آتش نشانی جریان را بشعب این سازمان اطلاع دادتا کولرهای آنها مورد دستبرد قرار نگیرد و همین امر باعث دستگیری دزد شد زیرا او برای بردن کولر های شعبه جنوب اداره آتش نشانی‌رفته بودکه‌دستگیر گردید . وپس از بازجوئی مقدماتی در کلانتری ۱۶ به آگاهی تسلیم شد تا درباره سابقه‌اش تحقیق بعمل آید . اوبه عمل خود اعتراف کرده است .

ساچمه تفنگ‌پدر برگونه فرزند نشست

دیروز هنگامی که عباس کاوه مشغول پاك کردن تفنگ شکاری خود بود گلوله‌ای شلیك شد و به گونه ، هاله دختر یکساله او اصابت کرد .

هاله

هاله به بیمارستان انتقال یافتو تحت‌عمل جراحی‌قرار گرفت و ساچمه تفنگ ازگونه او خارج شد . طبق گزارش شعبه اطلاعات در میدان‌ثریا این‌حادثه درخانه‌عباس واقع درخیابان نظام‌آباد رخ داد .

تصادف

دیروز مهری معبودی هنگام عبوراز میدان شهیدبا اتومبیل شماره ۷۵۹۸۹ تهران ـ د به رانندگی‌محمدتقی‌تاجی تصادف کرد وکشته شد .

جسدمهری به پزشکی‌قانونی انتقال یافت و راننده اتومبیل سواری تسلیم دادسرای تهران شد .

قابل‌توجه مرغداران محترم

دیگر نگران نباشید چون شرکت تولیدی مواد غذائی که مجهز به آخرین سیستم دستگاههای کشتارمرغ بطریقه‌اتوماتیک و منجمد نمودن و نگهداری در سردخانه‌های بزرگ می‌باشد حاضر است کشتار و نگهداری مورد نیاز شما را به سهلترین شرایط و نازلترین قیمت در اسرع وقت انجام دهد .

دفتر: خیابان‌شاهرضا کاخ‌ساختمان مهر طبقه چهارم شماره ۱ + ۱۲ تلفن ۴۳۸۹۹

کارخانه: حصارك جاده‌حسین‌آباد تلفن۴۶۹۹ـ۱۱۵

حریق درانبار کارخانه

ساعت یك‌بامداد امروز یکی‌از انبار های کارخانه مرباسازی‌اتابو درجاده قدیم تهران ـ کرج آتش گرفت .

این آتش سوزی ساعت۲و ۳۰ دقیقه توسط ماموریـن آتش‌نشانی خاموش شد .

آغاز پنجمین و آخرین هفته نمایش در سینما
امپایر
پورت بوتهولتی
مارلن ژوبر
در فیلم رنگی

قوزك پا
Astragale
تماشای این فیلم برای اشخاص کمتراز ۱۸ سال ممنوع است

کلاسهای تقویتی ـ تجدیدی ـ متفرقه
آموزشگاه ایران باستان
کلاسهای فشرده کنکور
میدان ۲۴اسفند اول آیزنهاور شماره ۳۲

از فردا صبح در گروه سینمائی
سهیلا ـ ایفل ـ تاج ـ پلازا
پرقدرت ترین هنرمند سینما در شاهکار وسترن محصول ۱۹۷۲ خود

لی ماروین
در فیلم پاناویژن و رنگی
مونتی والش
"MONTE WALSH"
باشرکت: جك پالانس ـ ژان مورو
محصول سینما سنتر فیلمز ـ پخش از سنتر فیلم

از فردا صبح در گروه سینمائی
ساترال رویال گلدن سیتی متروپل
دو خواهر زیبای دوقلو گرفتار «دراکولا» خون آشام شبهای تیره ، میشوندوبرای‌از بین‌بردن‌او شهری تجهیز میشود تا اینکه . . .

دو قلوهای دراکولا
رنگی
باشرکت
پیتر کاشینگ
دنیس پرایس ـ مرین کالینون
ایزابل بلاک
تماشای این فیلم برای اشخاص کمتراز ۱۸ سال ممنوع است

کاباره باکارا
جلوه‌گاه هنرمندان محبوب جهان

مرسدس

جمیله

انریت

کیوان

داریوش

افشین
آنچه شما خواسته‌اید

اکروبات باله رودس‌دانس
اواو کارلوس
همراه باچندین برنامه‌ژانگولر ـ بالت‌ـآواز ـ قسمت های فکاهی انتقادی ـ رقص ...
تلفن رزرو میز ۶۲۸۲۰۸
کاباره باکارا همچنان‌میدرخشد

مجالس ترحیم

باکمال تاسف فوت خانم **درةالتاج منوچهریان** مادر جناب سناتور بانو منوچهریان را بـه استحضـار میرساند . مجلس ترحیم فقیده سعیده روز چهارشنبه ۲۴ خرداد ماه جاری از ساعت ٤تا٦ عصر درخانقاه صفی‌علیشاه منعقد میباشد .

رئیس مجلس سنا ـ جعفر شریف امامی

باکمال تاسف درگذشت **بانو درةالتاج‌منوچهریان** مادرگرامی آقای جمشید منوچهریان بازرس دولت در شرکت سهامی بیمه ایران را باستحضار میرساند. مجلس ترحیم آن مرحومه ازساعت ٦تا٤ بعداز ظهر چهارشنبه ۲۴ خردادماه در خانقاه صفی علیشاه برگزار خواهد شد.

رئیس هیئت‌مدیره و مدیر عامل شرکت‌سهامی بیمه‌ایران ـ کاتوزیان

آ ـ ۱۹۰۱٦

اتحادیه زنان حقوقدان ایران

باندوه‌فراوان درگذشت شادروان **بانودرةالتاج منوچهریان** مادر گرامی خانم‌سناتور مهرانگیز منوچهریان ریاست اتحادیه زنان ختم آنمرحوم از ساعت ٤ الی ٦ بعداز ظهر روز چهارشنبه ۲۴ خرداد ماه درخانقاه صفی‌علیشاه منعقد خواهد بود . حقوقدان را باطلاع دوستان و همکاران میرساند . مجلس

اعضاء اتحادیه زنان حقوقدان ایران

آ ـ ۱۹۰۳۰

هوالذی یحیی و یمیت

با نهایت تاسف درگذشت مادر بزرگوار و عزیزمان ، **بانو درةالتاج منوچهریان** را باطلاع بستگان و دوستان می رسانیم . مجلس ختم زنانه و مردانه روز چهارشنبه ۲٤خرداد ماه جاری از ساعت ٤ تا ٦ بعداز ظهر در خانقاه صفی‌علیشاه واقع در خیابان صفی‌علیشاه منعقد است .

زرین‌تاج منوچهریان ، دکتر مهرانگیز منوچهریان ،افسر منوچهریان ، جمشید منوچهریان، هوشنگ منوچهریان، پرویز منوچهریان .

آ ـ ٦٥٨١ ۲ـ۲

درگذشت شادرون **احمد حشمت‌زاده** پدر گرامی جناب آقای محمد حشمتی معاون‌وزارت فرهنگ و هنر را باطلاع میرساند .

مجلس ترحیم آن مرحوم روز چهارشنبه بیست‌وچهارم خرداد از ساعت ۳ تا ٥ بعداز ظهر در مسجد الجواد واقع در میدان ۲٥ شهریور منعقد است .

وزیر فرهنگ و هنر

آ ـ ۱۸٦۲۸ ۲ـ۲

سناتور ها و نمایندگان استان فارس با کمال تاسف درگذشت شاعر گرانمایه شیراز شادروان **احمد حشمت‌زاده** پدر ارجمند جناب آقای محمدحشمتی معاون وزارت فرهنگ و هنر را باطلاع آشنایان و دوستان میرسانند . ختم مردانه روز ٤شنبه از ۳ تا ٥بعد از ظهر در مسجدالجواد برقرار است .

مهدی نمازی ، دکتر مصباح‌زاده ، علیقلی هدایت ، عبدالرسول عظیمی ، حسام‌الدین رضوی،ایرج مهرزاد ، جواد اربابی ، حبیب بهبهانی ، مهدی سعادت ، دکتر بازرگانی ، دکتر نجیمی ، عبدالحسین طباطبائی ، مهندس سهم‌الدینی ، جعفرپیمان ،دشتی، پوربابائی ، دکترآزاد ، سرهنگ تجده ، تجده .

آ ـ ۱۸٦۳۲ ۲ـ۲

خانواده های : حشمتی ، خردمند، علی‌آبادی ،هوشمند، یوسفی ،ملکزاده ،ذکائی ،نوائی مصلائی ،سرابندی ،کاظمیان، صبا ،اصغرزاده .

با نهایت تاثر درگذشت آقای **احمد حشمت‌زاده** بزرگ خاندان حشمتی را در شیراز باستحضار میرسانند .

مجلس تذکر زنانه و مردانه آن مرحوم در شیراز روز سه‌شنبه ۲۳ خرداد ماه از ساعت ٤٫۳۰ تا ٦ در مسجد سپهسالار و مجلس ختم مردانه فقید سعید در تهران روز چهارشنبه ۲٤ خرداد ماه جاری از ساعت ۳ تا ٥ بعدازظهر در مسجد الجواد واقع در میدان ۲٥ شهریور منعقد میباشد.

آ ـ ۱۸٦۳۲ ۲ـ۲

با نهایت تاثر و اندوه درگذشت پدر ارجمندمان‌شادروان **احمد حشمت‌زاده** را در شیراز باستحضار دوستان وآشنایان عزیز میرساند .

مجلس تذکر زنانه و مردانه آن مرحوم در شیراز روز سه‌شنبه ۲۳ خرداد ماه جاری از ساعت ٤٫۳۰ تا ٦ درمسجد سپهسالار و مجلس ترحیم مردانه فقید سعید در تهران روز چهارشنبه بیست‌وچهارم خرداد ماه از ساعت ۳ تا ٥ بعداز ظهر در مسجد الجواد واقع در میدان ۲٥ شهریور منعقد میباشد

بی‌بی حشمتی ، محمد حشمتی ، ابراهیم حشمتی، ناصر حشمتی ، منصور حشمتی ، افسر حشمتی ، نصرت حشمتی ، ناهید حشمتی ، (علی‌آبادی) .

آ ـ ۱۸٦۳۲ ۲ـ۲

بانهایت تاسف درگذشت شادروان آقای **محمود مجتهدی** پدر آقای مصطفی مجتهدی وابسته دبیرخانه سازمان پیمان مرکزی را باستحضار میرساند

مجلس ترحیم مردانه و زنانه آن مرحوم از ساعت ۱۸ الی‌۲۰ روز چهارشنبه ۲٤٫۳٫۵۱ درخانقاه صفی‌علیشاه‌برگزار خواهد شد .

وزارت امور خارجه

آ ـ ۱۸٥۷٤ ۲ـ۲

بانهایت تاسف درگذشت سرهنگ بازنشسته **محمود مجتهدی** را بخانواده مجتهدی تسلیت گفته، شکیبائی بازماندگان راخواستار است.

مجلس ترحیم آن شادروان‌ازساعت ٦الی۸ بعد از ظهر روز چهارشنبه ۲٤ خرداد در خانقاه صفی‌علیشاه برگزارمیگردد.

روابط عمومی ستاد بزرگ ارتشتاران

آ ـ ۱۹۰۰

باکمال تاسف درگذشت شادروان **آقای مشهدی یداله‌عیدی** (علی‌زاده) عموی مکرم آقای‌حاج‌اسداله علی‌زاده را باطلاع‌دوستان وخویشاوندان و همشهریهای محترم میرساند.

مجلس ترحیم مردانه‌وزنانه آنمرحوم روز پنجشنبه ۲٥خرداد ماه جاری از ساعت ٤تا٦ بعداز ظهر در مسجد اردبیلیها (چاله حصار) واقع در گلوبندک منعقد میباشد.

الاحقر حاج سیدعبدالکریم مجتهد انواری . الاحقر حاجسید جعفر موسوی. الاحقر حاجی‌علی رجائی .الاحقر احمد فربودی. اسرافیل مباهات. محمدشهامت.

آ ـ ٦٦٨٥

باتاثر و تالم فوت شادروان **آقای مشهدی یداله‌عیدی** (علی زاده) عموی محترم جناب آقای حاج‌اسداله علی‌زاده مدیر باربری خاورنور را باطلاع دوستان و بستگان میرساند .

مجلس یادبود مردانه و زنانه آنمرحوم روز پنجشنبه ۲٥ خرداد ماه جاری از ساعت ٤تا٦ بعداز ظهر در مسجد اردبیلیها (چاله‌حصار) واقع در گلوبندک منعقد میباشد.

کارمندان وکارکنان مرکز و شعبه باربری خاورنو

آ ـ ٦٦٨٥

بایکدنیا تاسف درگذشت مرحوم **آقای مشهدی یداله عیدی (علی‌زاده)** را باطلاع خویشاوندان و همشهریهای محترم میرساند. مجلس ترحیم مردانه و زنانه آنمرحوم روز پنجشنبه ۲٥ خرداد ماه جاری از ساعت ٤تا٦ بعد از ظهر در مسجد اردبیلیها (چاله حصار) واقع در گلوبندک منعقد میباشد

غلامحسین هاتفی. محمدپور . مهری . حاج فرهادی .علی هاتفی. محمدباقر اسمعیلی. خلیل زادگان . کیائی . میرزائی . بشیری‌مقدم. بهپوری. رحیم ورشید وسخاوت وکریم (بایرامی). محمود و شاهپور و عبداله (علی‌زاده). قدیر صحرائی . اصغر عیدی. اسداله علیزاده

آ ـ ٦٦٨٥

بعموم بازماندگان آنمرحوم مصیبت وارده را تسلیت‌میگوئیم

پرسه

درگذشت‌خواهر عزیزمان **شیرین رستم خدامراد بامسی** را باطلاع خویشان و آشنایان میرسانیم . پرسه آن‌شادروان از ساعت ٤ تا ٦ بعد از نیمروز اشتاد و خرداد ماه مطابق چهارشنبه ۲٤٫۳٫۵۱ در سالن ایرج خیابان استالین کوچه زرتشتیان برگزار میشود .

مهر بانو رستم (زرتشتی) . نازبانو رستم (مرزبانیان) . هامهر (رشیدی) . منوچهر رشیدی .

خانواده های : رزتشتی . رشیدی . نوشیروانی . فولادپور . یگانگی . بامسی . مرزبانیان .

آ ـ ٦۷٥۱

بعموم بازماندگان آن مرحومه مصیبت وارده را تسلیت میدهیم .

باکمال تاسف‌وتاثرفوت شادروان **احمد جهانسوز** صاحبمنصب عالیرتبه بازنشسته وزارت کشور و پدر همسر جناب آقای غلامرضا عون‌جزایری استاندار گیلان راباطلاع میرساند مجلس ترحیم زنانه‌و مردانه فقید سعید از ساعت ۹ الی ۱۱ صبح روز جمعه ۲٦خرداد ماه ۱۳٥۱ درخانقاه ـ صفی‌علیشاه منعقد میباشد.

وزیر کشور

سناتورها و نمایندگان گیلان در مجلس سنا و شورایملی‌باکمال تاسف و تاثر فوت مرحوم **احمد جهانسوز** صاحبمنصب عالیرتبه بازنشسته وزارت کشور وپدر همسر جناب آقای غلامرضا عون جزایری استاندار گیلان را باطلاع عموم میرسانند.

مجلس ترحیم زنانه و مردانه فقید سعید از ساعت ۹الی۱۱ صبح روز جمعه بیست و ششم خـرداد ماه ۱۳٥۱ در خانقاه صفیعلیشاه منعقد میباشد .

سرتیپ صفاری ، حسن اکبر ، نیره ابتهاج سمیعی. هلاکو رامبد ، نادر ادیب سمیعی ، منصور انشاء . اسدی لنگرودی ، مهدی احمد ،اسمعیل اکبر ، دکترابوالهدی ، توسلی ، علیقلی سمیعی ، علی‌اصغر فیاض ، دکتر صمدزاده ، دکتر قاسم صوفی.

باکمال تاسف و تاثر فوت مرحوم **احمدجهانسوز** رابه اطلاع میرساند مجلس‌ختم‌زنانه ومردانه‌فقیدسعید ازساعت ۹تا ۱۱ صبح روزجمعه ۲٦ خردادماه۱۳٥۱ در خانقاه صفی‌ـ علیشاه منعقد و مراسم شب هفت آن مرحوم از ساعت ٥تـا ۷ بعد از ظهر روز شنبه ۲۷ خرداد ماه جاری در بهشت زهرا سالن شماره ۱ برگزار میگردد .

سپهبد امان‌الله جهانبانی

دوستان **احمد جهانسوز** باکمال تاسف درگذشت آن شادروان را باطلاع میرسانند. مجلس ختم زنانه و مردانه فقید سعید از ساعت ۹الی ۱۱ صبح روز جمعه ۲٦ خردادماه ۱۳٥۱ در خانقاه صفی‌علیشاه منعقد میباشد.

محمدمهران . سراشگر مزین . حسین دها. محمود جلیلی . احمدعلی‌بنی‌آدم. محمود معدل. علی طباطبائی . مهدی احمد. علی برومند . اسمعیل معین‌زند . مصطفوی نائینی. محمدفضائلی . اسمعیل جلالی. محمد طباطبائی. علیرضا میرهاشمی . سرتیپ مبشری . سرتیپ شوکت . کاظم زرافشان . دکترحاذق . رضا کی‌نژاد. فخرالدین طباطبائی. حائری‌زاده. پرفسور مخبرفرهمند.

باکمال تاسف فوت مرحوم **احمد جهانسوز** صاحب‌منصب عالی‌رتبه و صدیق دولت را باستحضار دوستان می رساند . مجلس ختم آن مرحوم از ساعت ۹ تا۱۱ روز جمعه۲٦خرداد ماه در خانقاه صفی علیشاه برگزار میشود .

کانون بازنشستگان کشوری ـ سناتور دها

بانهایت تاسف درگذشت جناب **آقای احمد جهانسوز** پدر همسر عزیزم را باطلاع میرساند. مجلس ترحیم زنانه و مردانه‌آن فقید سعید از ساعت ۹ الی ۱۱ صبح روز جمعه ۲٦ خردادماه جاری در خانقاه صفی‌علیشاه منعقد میباشد.

مسعود شریفی مدیر شرکت شبرنگ

خانواده‌های جهانسوز . جهانسوزی . جهانبانی . شریفی . عون‌جزایری . میری . مستوفی . صابرابراهیمی . اردشیر رکنی. علائی . پرتوی . فرازمند . بزرگمهر . بیرمرادی . صفوی .

باکمال تاسف و تاثر فوت مرحوم **احمد جهانسوز** را به‌اطلاع میرسانند.

مجلس ختم زنانه و مردانه فقید سعید از ساعت ۹ الی۱۱ صبح روز جمعه ۲٦ خرداد ماه ۱۳٥۱ درخانقاه صفی‌علیشاه منعقد و مراسم شب هفت آن مرحوم از ساعت ٥تا۷ بعدازظهر روزشنبه ۲۷ خرداد ماه جاری در بهشت زهرا سالن‌شماره ۱ برگزارمیگردد.

باکمال تاسف وتاثر رحلت همسر و پدر عزیزمان رابه‌استحضار کلیه دوستان و خویشان میرساند. مجلس ختم زنانه و مردانه‌آن شادروان از ساعت ۹الی ۱۱ صبح روز جمعه ۲٦ خردادماه۱۳٥۱ درخانقاه صفی‌علیشاه منعقد . ضمنا مراسم شب‌هفت آن مرحوم نیز از ساعت ٥تا۷ بعدازظهر روز شنبه ۲۷ خردادماه ۱۳٥۱ در سالن شماره ۱ بهشت زهرا برگزار میشود.

آذر جهانسوز. بانوشریفی. ملک‌عون‌جزایری . کامران جهانسوز . کامبیز جهانسوز . کیوان جهانسوز.

بانهایت تالم وتاثر درگذشت شادروان **احمد جهانسوز** پدر همسرعزیزم را باستحضار میرساند. مجلس ختم زنانه و مردانه فقید سعید روز جمعه ۲٦ خرداد ماه جاری از ساعت ۹تا ۱۱در خانقاه صفی‌علیشاه منعقد ومراسم شب هفت آن مرحوم روزشنبه ۲۷ خرداد ماه جاری از ساعت ٥تا۷ بعد ازظهر در سالن شماره۱ بهشت زهرا برگزار میگردد.

غلامرضا عون‌جزایری

آ ـ ۱۸۸٥٦ ۱ـ۳

درگذشت آقای احمد جهانسوز که از خدمتگزاران صدیق جامعه بود موجب کمال تاسف وتاثر است. این ضایعه ناگوار را بعموم بازماندگان آمرحوم بویژه آقای عون‌جزایری استاندار گیلان صمیمانه تسلیت میدهیم.

وزارت بهداری بدینوسیله فوت‌نابهنگام **دکتر محمد فتحی** خدمتگذار صدیق‌ودانشمند انستیتو پاستور ایران‌راباستحضار دوستان و آشنایان میرساند مجلس ختم مردانه وزنانه آن مرحوم از ساعت ۱۷ الی ۱۹ روز چهارشنبه ۲٤٫۳٫۵۱ در مسجد مجد برقرار میباشد .

وزارت بهداری

انستیتو پاستور ایران باکمال تاثردرگذشت نابهنگام همکار گرامی و باارزش خود **آقای دکتر محمد فتحی** رئیس بخش واکسن ب ث ژ را باطلاع دوستان و همکاران گرامی‌میرساند. مجلس ختم مردانه وزنانه آنمرحوم از ساعت ۱۷ الی ۱۹ روز چهارشنبه ۲٤٫۳٫۵۱ در مسجد مجد برقرار میباشد.

رئیس انستیتو پاستور ایران

باکمال تاسف و تاثر درگذشت نابهنگام **دکتر محمدفتحی** سرپرست بیمارستان، هاری انستیتو پاستور ایران را باطلاع دوستان و آشنایان میرساند. مجلس ختم مردانه و زنانه آن مرحوم از ساعت ۱۷ الی ۱۹ روز چهارشنبه ۲٤٫۳٫۵۱ در مسجد مجد برقراز خواهد بود

کارکنان بیمارستان هاری انستیتو پاستور ایران

باکمال تاسف و تاثردرگذشت نابهنگام برادر عزیزم‌شادروان **دکتر محمد فتحی** کارمند انستیتو پاستور ایران را باطلاع فامیل و دوستان میرساند .

مجلس ختم مردانه وزنانه آنمرحوم از ساعت ۱۷ الی۱۹ روز چهارشنبه ۲٤٫۳٫۵۱ در مسجد مجد برقرار خواهدبود

مهندس حسین فتحی و خانواده‌های منصف . فتحی . قادری. ثابتی. سرخوش. پروین. عباس‌آبادی. معصوم‌زاده . صهبا. سپهری. قرائی. هاشمی. محولاتی. لطفی تهرانی . اعتمادی. عباسی. محب. رهنمون. قاسمی. احتشام . داوری. ثابت حسینی. صالحی .

هوالباقی

باکمال تاسف مرگ نابهنگام آقای **محمد حسن رخشانی‌مقدم** (بیرجندی) کارمندعالیرتبه بازنشسته وزارت کشاورزی را باطلاع اقوام وآشنایان و بیرجندیهای مقیم تهران میرساند.

مجلس ترحیم زنانه و مردانه روز پنجشنبه ۲٥ خرداد از ساعت ۳تا٥ بعدازظهر درمسجدالجواد (میدان۲٥ شهریور) منعقد است . حضور شما در مجلس ترحیم باعث شادی روح آنمرحوم خواهد شد.

فخری ونسرین رخشانی مقدم . زهرا رخشانی مقدم . علی‌اکبررخشانی مقدم. عباسعلی رخشانی‌مقدم . غلامرضا زمانی. علیرضا حسن‌پور . محمدرضارخشانی . رسول رخشانی . حسن رخشانی . دکتر محمد اسمعیل رضوانی . اسد حسن‌پور .پرویز حسن‌پور. حسین انصافی . فاطمه انوربور. موسی انوربور . سید عبدالمجید مجدسجادی . سرتیپ مشرفی . مهندس عبدالعلی مشرفی. سرهنگ ارفع مشرفی . وحیدالله هوشیدر . مومنی . دکتر عادل آرایشی . دکتر بهارمست.

بعموم بازماندگان آنمرحوم مصیبت وارده را تسلیت میدهیم

خانواده های : مهدیزاده . منوچهری‌فر. کاوه. منصور موید. پورمعزی. علیخانی نهانی.بروجردیان. چامه. معصومی .فهیمی. صدیق نژاد . اصطباری.حسین بیگی. منوچهری طهرانی.قشقائی. منوچهری . پور نادر. تهرانی. فاضل زندی. فرون. جباری .طایفه مهاجر. صدقدار. هاشمی . صحت‌پور . فرزانه‌حقی میرانی. دانشور

بانهایت تاسف و تاثر فوت **بانوزهرا منوچهری‌فر**، همسر آقای غلامعلی مهدیزاده ومادر آقایان مرتضی و ناصر منوچهری‌فر را باستحضار میرسانند. مجلس ترحیم زنانه و مردانه از ساعت ۹تا۱۱ روز چهارشنبه ۲٤ خرداد ماه در مسجد حاج حسن واقع درخیابان ارامنه شاهپور (بوعلی) برگزار میشود.

بعموم بازماندگان آنمرحومه مصیبت‌وارده را تسلیت‌میدهیم

بانهایت تاسف و تاثر درگذشت مرحوم مبرورشادروان **حاج میرابوالحسن عبدی اسکوئی** بزرك خاندان عبدی‌اسکوئی را درتبریز باطلاع خویشان و آشنایان میرساند . مجلس‌ختم آنمرحوم درتهران روز چهارشنبه بیست و چهارم خرداد ماه جاری از ساعت ۹ تا ۱۱ صبح درمسجد ملك واقع دربازار عباس‌آباد منعقد میباشد .

الاقل‌حاج‌سیدعلی‌حسینی الانگجی

خانواده های : احقاقی اسکوئی . جمالی اسکوئی . صالحی اسکوئی . سعیدقائمی اسکوئی . صادقی اسکوئی . رئیسی اسکوئی . خلیجی اسکوئی . اصغری اسکوئی . محمد زاده‌اسکوئی . سیدفرشی . فرشی‌اسکوئی . نوراللهی‌اسکوئی. غفاری . ارشادی اسکوئی . صیادی اسکوئی .

آشنایان: اکبرزاده . کلاقیچی . فاتحی . مونسی‌اسکوئی. خسروی اسکوئی . نصیرپور اسکوئی . وطنی اسکوئی . پروینی اسکوئی . حلمی اسکوئی . مقیمی اسکوئی . پرتوی اسکوئی . فرهادی اسکوئی . مقدم‌فرد . ایرانپور اسکوئی . ضمیری‌اسکوئی . مطلقی‌اسکوئی . شبابی‌اسکوئی . نصیرزاده اسکوئی . فتحی‌اسکوئی .صالح‌پوراسکوئی . بلوری اسکوئی. خاله‌اوغلی اسکوئی . گرامی‌اسکوئی . مرباغی‌اسکوئی .

باقلبی آکنده از تاسف و تاثر درگذشت برادر و پدر عزیزمان **حاج‌میرابوالحسن عبدی اسکوئی** را درتبریز باطلاع خویشان و دوستان میرساند . مجلس ختم آنمرحوم روز چهارشنبه ۲٤٫۳٫۵۱ از ساعت ۹ تا ۱۱ صبح درمسجد ملك واقع دربازار عباس‌آباد منعقد میباشد .

حاج‌سیدرضا . سیدآقاعبدی اسکوئی . حاج‌میرمصطفی. سیدجعفر. دکترسیدعلی‌اصغر. حاج‌سیدابراهیم. میرابوالفضل. دکترسیدحسین . میریحیی عبدی‌اسکوئی .

بعموم افراد خانواده های عزادار بویژه آقای عباس اسکوئی همکار عزیز و فرزندان آنمرحوم مصیبت وارده را تسلیت میدهیم .

سازمان دفاع غیرنظامی کشور

باکمال تاسف درگذشت شادروان مادر گرامی سرتیپ دکتر علی اصغر سعادت رئیس بهداری این سازمان را باطلاع میرساند مجلس ترحیم آن مرحومه از ساعت ٥ تا۷ بعدازظهر روز پنجشنبه ۲٥٫۳٫۵۱ در مسجد الجواد منعقد خواهد شد.

سپهبد مبصر

اتحادیه ناشران و کتابفروشان

درگذشت **بانو عالیه سعادت** متعلقه مرحوم احمد سعادت ومادر همکاران گرامی آقایان حسن، محمود و هوشنگ‌سعادت و سرتیپ دکتر علی اصغر سعادت را باطلاع میرساند. مجلس ختم مردانه وزنانه روز پنجشنبه ۲٥٫۳٫۵۱ از ساعت ٥ تا۷ بعدازظهر در مسجد الجواد منعقد خواهد بود .

رئیس اتحادیه ناشران کتابفروشان ـ محمدعلی ترقی

بدینوسیله درگذشت جانگداز مادر عزیزمان **بانو عالیه سعادت** را باستحضار میرساند، مجلس ترحیم مردانه و زنانه روز پنجشنبه ۲٥٫۳٫۵۱ از ساعت ٥تا۷ بعدازظهر در مسجد الجواد منعقد خواهد بود .

دکتر علی اصغر سعادت. حسن سعادت. محمودسعادت. هوشنگ سعادت. بتول. ملوک و نصرت سعادت . محمد علی ملکان. حسین شرافت. مهندس خانبابائی. علی قدکی. لطفعلی وکیلی .

آ ـ ٦۷۲٥

مصیبت وارده را به عموم بازماندگان بخصوص سرتیپ دکترعلی‌اصغر سعادت فرزند ارجمندآنمرحومه تسلیت‌میگوئیم.

دوستان همیشگی جناب آقای دکتر محمد حسن گنجی استاد محترم دانشگاه‌تهران باتالم‌واندوه‌فراوان درگذشت‌والده ماجده معظمله را باطلاع میرسانند مجلس ختم مردانه و زنانه آن مرحومه از ساعت ٥ الی ۷ بعدازظهر روز پنجشنبه ۲٥ خرداد ماه جاری در خانقاه صفی علیشاه برگزار میشود .

غلامحسین آزرم. هوشنگ افشار. عباس پرخیده. لعل تیکو. دکتر نظام‌الدین جزائری. جمشید جوانشیر . یوسف خوش‌کیش. دکتر سامی‌راد. هاشم شجاع‌نیا. دکتر محمود ضیائی. روح‌اله فروزان. علی کوچکعلی. حسین موحد. موسی مهتدی بیرجندی. دکتر رضا نور موسوی .

آ ـ ٦۷۳۷ ۱ـ۲

(مکتب الغدیر تهران)

درگذشت شادروان **محمد شاداب‌پور** را باطلاع میرساند مجلس ختم زنانه و مردانه آن مرحوم از ساعت٤½ الی ٦½ بعد از ظهر روز ۲٤٫۳٫۵۱ در مسجد حاج حسن واقع در خیابان شاپور خیابان ارامنه منعقد خواهد بود .

آ ـ ٦۷۳۷

(هیئت بنی فاطمه)

درگذشت شادروان **محمد شاداب پور** را باطلاع عمـوم میرساند مجلس ختم زنانه و مردانه آن مرحوم از ساعت ٤½ الی ٦½ بعد از ظهر روز ۲٤٫۳٫۵۱ در مسجد حاج حسن واقع در خیابان شاپور خیابان ارامنه منعقد خواهد بود .

باکمال تاسف و تاثر درگذشت شادروان **محمد شاداب پور** که از پیش کسوتان صنف و از اعضاء باسابقه وقدیمی و علاقمند این سندیکا بوده‌اند را باطلاع همکاران گرامی میرساند مجلس ختم آن مرحوم روز چهارشنبه ۲٤ خرداد از ساعت ٤ تا شش بعد از ظهر در مسجد حاج حسن خیابان ارامنه برگزار میشود .

سندیکای کامیونداران استان تهران

بدین وسیله درگذشت شادروان **محمد شاداب پور** برادر گرام آقای مهندس حسن شاداب مدیر عامل شـرکت ساختمانی باراک را باطلاع دوستان و آشنایان میرساند مجلس ترحیم زنانه و مردانه آن فقید سعید روز چهارشنبه ۲٤ خرداد از ساعت ٤½ الی ٦½ در مسجد حاج حسن خیابان شاپور خیابان ارامنه منعقد خواهد بود .

شرکت ساختمانی باراک

آ ـ ۱۸۹۹۸

درگذشت شادروان **محمد شاداب پور** دوست از دست رفته خود را باطلاع میرساند مجلس ختم زنانه و مردانه آن مرحوم از ساعت ٤½ الی ٦½ در مسجدحاج حسن‌منعقد خواهد بود .

حاج‌طرخانی‌ـچل‌نبی ـ کاوسی ـ شیرین‌چی ـمنوچهری ملک زاهدی ـ زینعلی ـ پاشا مقدم ـ توسلی خواه ـزکی‌خانی دهدشتی ـ سرهنگ شیخ‌الاسلامی ـ لوکس اصفهان ـ جلیلیان ـ میثمی ـ دیبا ـ محسن پور ـ کیان‌وش ـمصطفوی

خانواده های شاداب پور ـ شاداب ـ محمد ولی ـ شهرام ـ افشار پور ـ رمضانی ـ محسنی آذر ـ باقرلی ـ قدس ـ آبار .

بانهایت تاسف فوت شادروان محمد شاداب پور را باطلاع دوستان و آشنایان میرساند مجلس ختم زنانه و مردانه آن مرحوم از ساعت ٤½ الی ٦½ بعد از ظهر روز ۲٤٫۳٫۵۱ در مسجد حاج حسن واقع در خیابان شاپور خیابان ارامنه منعقد خواهد بود .

بعموم افراد خانواده‌های عزاداربه‌ویژه بازماندگان آن مرحوم مصیبت وارده را تسلیت میدهیم .

بانهایت تاسف‌درگذشت‌شادروان‌**رضازاده** رئیس‌حسابداری بهره‌برداری کارخانه آریامهر اصفهان را ضمن عرض‌تسلیت ازطرف‌کلیه کارکنان شرکت ملی ذوب‌آهن ایران به‌بازماندگان آن مرحوم باطلاع میرساند که مجلس ختم آن شادروان روز چهارشنبه ۲٤ خرداد ماه جاری از ساعت پنج تا هفت بعدازظهر درمسجداردبیلی‌ها(چهارراه گلوبندك) منعقدمیباشد.

شرکت ملی ذوب‌آهن ایران

باتاثر و اندوه فراوان ضایعه مولمه درگذشت ناگهانی جوان ناکام شادروان **یدالله رضازاده** فرزند آقای حاج عزیز رضازاده را در اصفهان باطلاع دوستان و اقوام و همشهریان محترم‌میرساند مجلس‌ختم مردانه و زنانه فقید سعید از ساعت ٤ تا ٦ بعد از ظهر روز چهارشنبه ۲٤ خرداد ماه ٥۱ در مسجد اردبیلی ها (گلوبندک) منعقد میباشد .

الاحقر حاج سید عبدالکریم انواری . الاحقر حاج‌علی رجائی

خانواده‌های:شریعت . وهاب‌زاده . رئیسی . مجتهدزاده رزم افروز . مجتهدی . اربابی . ارباب‌زاده ، اردبیلی . صادقی . ارفعی . آیت‌اله‌زاده . ایزدیار . محمدی‌اردبیلی. بهرامی . جمالی . حبیب اللهی . مدیری . رشتچی . اصغری . نقی‌زاده . صالحی اردبیلی . دائی‌زاده . علوی . ملکی . جوان . منادی زاده . جعفری‌زاده . مقدسیان . صالحی. فضلعلیزاده. گلشائیان . رضازاده .

بعموم افراد خانواده های عزادار بویژه بازماندگان آن مرحوم تسلیت میگوئیم .

خانواده های : خدابنده وزیرالهی ـ کلانی احسانی‌ـ جوسری ـ الهی ـ واقفی ـ زندی ـ دولتی ـ احمددولت ـ سهیلی‌سیار ـ شهنواز ـ شمس لاریجانی‌ـ خدنگی‌ـ مصباحی دکتر محمد رازقی ـ فرهنگ بهزاد افشار ـ مهرادحسینی‌ـ آرامش ـ دکتر پرویان ـ رونقی ـ بحرینی .

بانهایت تاسف درگذشت ناگهانی **بانو زهرا خدابنده** را باستحضار دوستان و آشنایان میرساند مجلس ترحیم زنانه و مردانه آن مرحومه صبح جمعه ۲٦ خرداد از سـاعت ۱۰ تا ۱۲ در مسجدالجواد برقرار خواهد بود .

آ ـ ۱۸٦٥۲ ۱ـ۲

بعموم بازماندگان آن مرحومه مصیبت وارده را تسلیت میدهیم .

خانواده‌های: زمانی. رحیمی. ورشوچی. منکلف .حسین تهرانی و دکتر مفتاح .

با نهایت تاسف وتاثر درگذشت **آقای‌حاج رمضان زمانی** را باطلاع دوستان و آشنایان میرساند. مجلس ترحیم‌آنمرحوم از ساعت چهار تا شش بعداز ظهر روز چهارشنبه ۲٤٫۳٫۵۱ در مسجد مهدی خان واقع در خیابان شاهپور و ختم‌زنانه در منزل واقع در خیابان امیریه ایستگاه گنجه‌ای بن‌بست شیبانی پلاک ۳۹ برقرار خواهد بود .

فاطمه زمانی. اقدس زمانی. ابراهیمی. مرتضی ابوصدق.

آ ـ ٦۷۳۳

بعموم بازماندگان آنمرحوم مصیبت‌وارده را تسلیت میدهیم

با کمال تاسف درگذشت جناب **آقای حاج سید جعفر نوربخش** پدر بزرگوارآقای‌سید جلیل‌نوربخش رئیس‌حسابداری این شرکت را باستحضار میرساند مجلس ترحیم فقید سعید روز پنجشنبه بیست و پنجم خرداد ماه جاری از ساعت ٤تا٦ عصر در مسجد جامع کرج منعقد میباشد .

شرکت‌سهامی‌کارخانه‌های تولیدی‌وصنعتی‌ثابت‌خراسان‌ـ تهران

آ ـ ٦۷۲۷

با کمال تاسف وتاثر درگذشت پدر بزرگوار خود **آقای حاج‌سید جعفر نوربخش** بزرگ خاندان نوربخش‌را باستحضـ کلیه دوستان و آشنایان بخصوص قاینی‌های مقیم مرکزمیرساند مجلس ترحیم آن فقید سعید روز پنجشنبه بیست و پنجم‌خرداد ماه جاری از ساعت ٤ تا٦ عصر در مسجد جامع‌کرج منعقد خواهد بود .

سعید نوربخش. مهندس پرویز نوربخش . سید محسن. سید جلیل. سید ناصر. سید محمد. سید حسن. سید حسین طوبی و زهرا نوربخش و خانواده‌های خارابی . میرمهدی . اسدی . زرین پاشنه . خوشبازان .

آ ـ ٦۷۲۹

به آقای سید جلیل نوربخش و سایر بازماندگان آن مرحوم مصیبت وارده را تسلیت میدهیم

در مسجد جامع نیاوران

با نهایت تاسف و تاثر فوت ناگهانی **آقای عبداله‌شیرافکن** را باطلاع میرسانیم مجلس ترحیم آن مرحوم روز چهار شنبه (فردا) از ساعت ٤ تا٦ بعدازظهر در مسجد جامع واقع در نیاوران منعقد میباشد .

خانواده‌های نیاورانی و شیرافکن

بعموم بازماندگان آنمرحوم مصیبت‌وارده را تسلیت میدهیم

باکمال تاسف درگذشت مرحوم **امان اله شهریاری** را باطلاع کلیه اقوام و دوستان میرسانیم مجلس ختم مردانه از ساعت ۱٦ الی ۱۸٫۳۰ روز چهارشنبه ۲٤٫۳٫۵۱ در مسجد مقداد واقع در خیابان ده متری گرگان و مجلس ختم زنانه در همان ساعت در منزل حاجی شکراللەشهریاری جنب مسجد فوق‌الذکر منعقد است از کلیه اقوام و دوستان خواهش میشود برای شادی روح آن مرحوم در این مجلس شرکت فرمایند .

خانواده های : شهریاری . آگاهی . براتی . ریاضتی. امینی . بهنام فر . توکلی . مبینی . کاظمی . رحیمی .

بعموم بازماندگان آن مرحوم مصیبت وارده را تسلیت میدهیم .

یادبود

بدینوسیله باطلاع دوستان و فامیل میرساند مراسم‌شب سال مرحوم **ناصر ملک‌پور** روز چهارشنبه ۲٤ خرداد ماه‌از ساعت ٤ تا ٦ درمقبره خانوادگی ملک‌پور واقع در ابن‌بابویه وازساعت ۷ مجلس یادبود درمنزل حاج سیدذبیح‌الله ملک‌پور واقع درخیابان نادری کوچه مسعود شماره ۷ و ۹ برقرار است .

خانواده های : ملک‌پور . فرنی

تسلیت

جناب آقای ساعد ـ جناب سرگرد شیرازی و بانو

بانهایت تاسف مصیبت وارده را بحضورتان تسلیت عرض مینمائیم .

آ ـ ۱۹۰۱۰ **سراشگر موحد و بانو**

جناب آقای دکتر خسرو نامداران

درگذشت مرحوم مغفور سروش نامداران مرد خیر نیکوکار برادرگرامی جنابعالی موجب کمال تاسف و تاثر گردید مصیبت وارده را بعموم فامیل‌های وابسته بخصوص بجنابعالی و بانومحترم صمیمانه تسلیت عرض مینمائیم.

محمود ماهوتچیان و بانو

مهراد عزیز :

ما را در غمت شریک بدان . **فهیمه . زری**

با تاثر و تاسف درگذشت شادروان سلطان علی سلطانی دانشمند عالیقدر را بخانواده های محترم سلطانی . منصوری . اشرف احمدی موسوی . معین‌زاده موسوی . علوی و فرح‌پارس تسلیت عرض می نمائیم .

اهواز ـ دکتر مهران و بانـو

جناب آقای دکتر حشمت ریاست محترم بهداری زنجان

بانهایت تاثر فوت جانگداز اخوی عزیز آنجناب را بحضور عالی تسلیت عرض می نماید .

بهداری چورزق طارم ـ حسن حسنیان

جناب آقای مبین شهمیری

با نهایت تاسف وتالم درگذشت شادروان سیداحمد شهمیری پدر گرامیتان را که از مردان خیر و مورد احترام همگان بودند تسلیت عرض نموده بقاء عمر و سلامت خانـواده محترم را از خداوند متعال مسئلت دارم .

بابل ـ احمد کوکبی

جناب آقای مبین شهمیری

با نهایت تاسف وتالم درگذشت شادروان سیداحمد شهمیری پدر ارجمندتانرا تسلیت عرض نموده بقاء عمر و سلامت خانواده محترم را از خداوند متعال مسئلت دارم .

جویبار ـ محسن هاتفی

جناب آقای جواد شهرستانی ـ جناب آقای دکتر برادران

باتاثر و تاسف فراوان مصیبت وارده را تسلیت گفته وخود را در اندوه شما سهیم می دانیم .

کارکنان برق منطقه‌ای خراسان

استاد محترم جناب آقای فرخ‌پور

قلب دوستانت در مرگ جانگداز جوان ناکام دکتر بیژن فرخ‌پور شکست . در برابر مشیت الهی جز تسلیم و رضا گزیری نیست . از ایزد منان برای شماصبرجمیل مسئلت‌دارم و عمیق‌ترین مراتب تسلیت خود را بعموم مصیبت زدگان خاصه آنجناب و سروران ارجمند تیمسار سپهبد نصرالهی و سرکار سرهنگ‌جشنیان تقدیم میدارم .

خرم آباد لرستان ـ محمد حسین غضنفری

خانواده محترم آقای مبین‌السادات شه‌میری

مصیبت‌وارده را تسلیت عرض نموده بقای عمر خانواده محترم را از ایزد متعال خواستارم .

ساری ـ حسین طائبی

آقایان محمود نهانی و ابوالقاسم نهانی

مصیبت وارده را بشما تسلیت گفته بقاء عمر بازماندگان آنمرحومه را از خداوند متعال مسئلت‌می‌نماید.

گروه تولیدی پارس

سپاسگزاری

از سروران گرامی و دوستان محترم و تمام فامیل‌عزیز که بمناسبت درگذشت همسر و پدر عزیزمان مرحوم **الهیار افشار** امیر سعید‌ـبزرگ خاندان افشار با تشریف فرمائی خودشان به منزل و مجلس ختم یا وسیله تلگراف و نامـه ابراز همدردی فرموده خاندان افشار را مورد عنایت قرار داده‌اند بینهایت سپاسگزاریم .

چنانچه بعلت کسالت روحی امکان شرفیابی و عرض تشکر حضوری فراهم نگردید بدینوسیله‌پوزش میطلبیم‌وبرای کلیه ذوات محترم سعادت و سلامت مسئلت داریم .

اختر السلطنه افشار ـ عزیزاله افشار ـ منوچهـر افشار ناهید افشار (پزشکیان) پیرایه افشار (معتضدی)

همکار گرامی جناب آقای کنستانتین مژلومیان

بانهایت تاسف مصیبت وارده را بشماو خانواده محترمتان تسلیت گفته و بقای عمر بازماندگان را از درگاه احدیت‌خواستاریم.

کارشناسان و کارکنان دفتر برنامه‌ریزی اقتصادی واجتماعی

آ ـ ٦٦۹۹

باندوه‌وتاسف فراوان درگذشت مرحوم احمد شهمیری را به‌کلیه بازماندگان‌مخصوصا دوستان عزیزم فرزندان گرامی آن مرحوم تسلیت عرض مینمایم و بقای عمر و سلامتی‌آنان را از خداوند متعال‌مسئلت دارم .

مهندس عالمزاد

دانشمند گرانقدر جناب آقای فرخپور

بی‌شائبه در اندوه بزرگتـان شریکـم از خداوند متعال برای آنجناب و فامیل شریفتان صبر جمیل مسئلت دارم .

خرم آباد لرستان ـ سید کاظم طاهری

جناب آقای دکتر گنجی استاد محترم دانشگاه

کارمندان‌و کارکنان مرکزآموزش فنون هواپیمائی‌کشوری ایران درگذشت مادر گرامی آن‌جناب را تسلیت عرض نموده و سعادت آن خانواده محترم را از خداوند متعال خواستار است .

سرلشگر علی‌اصغر رفعت

بانهایت تاسف درگذشت جوان ناکام مهندس خسرو معافی مدنی را بخاندان محترم مدنی وسلطانی وفلکی تسلیت عرض‌مینمائیم.

چالوس ـسره ـ ناصر رسولی

بازماندگان و دوستان دوران دانشکده کشاورزی

در غم از دست دادن دوستان ناکاممان آقای مهندس عنایت الله حاجتی مدارائی و آقای مهندس خسرو معافی مدنی ما را نیز شریک بدارید .

عاکفه امامی . ملیحه اردبیلی . هائده ثقةالاسلامی . بهجت و سیروس رویائی .

جناب آقای مبین شهمیری

بانهایت تاسف درگذشت پدر بزرگوارتان را بجنابعالی و بازماندگان محترم تسلیت عرض میکنیم و در مصیبت جنابعالی شریک و سهیم میباشیم .

شرکت ساختمانی ماکادام

جناب آقای دکتر اربابزاده

مصیبت واردەرابشما و فامیل محترمتان تسلیت‌عرض‌میکنیم.

ازطرف‌کارکنان بیمارستان‌مسعودی‌ـ دکترگیتی‌جباری

جناب آقای دکتر محمدحسن گنجی

گرچه درگذشت مادر ضایعه‌ای جبران ناپذیر است ، شاید تسلیت همکاران قدری از تالمات روحی استاد عزیز بکاهد . بردباری و شکیبائی برایتان آرزومندیم .

دکترمستوفی . دکترودیعی . دکتربدیعی . دکترمیرحیدر. دکتر اسدیان . دکتر روحانی . دکتربینا . مهندس‌مهاجرانی. دکترگودرزی . دکترمحمودی . دکترکردوانی.ناظری . رکنی.

جناب آقای محمدحشمتی

مصیبت وارده را به‌آن جناب و خاندان محترم تسلیت عرض مینمائیم .

خاچاطوریان وبانو

دوست عزیز جناب آقای عون جزایری استاندار محترم‌گیلان

درگذشت شادروان احمد جهانسوز را به آن جناب و سرکار علیه خانم و خانواده محترم جهانسوز صمیمانه تسلیت میگوئیم .

دکتر احمد رفیعی . زارع حائری‌زاده

جنابان آقایان دکتر اصغر سعادت ، حسن و محمود و هوشنگ سعادت

با اندوه فراوان مصیبت وارده را تسلیت عرض میکنیم.

رضا کسمائی ، اسکندر امیری

جناب آقای محمد حشمتی

معاون محترم وزارت فرهنگ و هنر

مرگ عزیز از دست رفته را تسلیت میگوئیم .

هیئت مدیره و کارکنان انجمن فیلارمونیک تهران

جناب آقای عبادالله صدر

دبیر دبیرستان شکوفه

بانهایت تاسف مصیبت وارده را تسلیت عرض نموده طول عمر و سلامت عموم بازماندگان محترم را از درگاه حضرت احدیت مسئلت داریم .

از طرف کارمندان و دبیران دبیرستان شکوفه ایراندخت‌ریاحی

جناب آقای دکتر محمد حشمتی

بانهایت تاثر و تاسف مصیبت‌وارده رابه‌آنجناب وخانواده محترم تسلیت میگوئیم .

اتحادیه صنایع فیلم ملی ایران

جناب آقای مهندس حسن شاداب

کارکنان و کارمندان شرکت ساختمانی باراک فوت برادر گرامیتان را بشما و خانواده محترمتان تسلیت گفته سلامتی بازماندگان را خواستار است .

کارکنان و کارمندان شرکت ساختمانی باراک

جناب آقای حاج محمد رضا فرزانه

بانهایت تاثر و تاسف فوت مرحوم مغفور اخوی محترم را بحضور آنجناب تسلیت عرض شادی روح آنمرحوم و صبر و شکیبائی برای آن خانواده جلیله را از درگاه خداوند متعال خواستاریم .

کماری ـ مدرسی ـ حق‌زاده ـ نیلفروشان ـ حاج عسگری‌ـ گودرزی ـ معظمی ـ ماهراصل ـ یارندی‌پور .

جناب آقای حاجی محمد رضا فرزانه و جناب سرهنگ حسین فرزانه

از خبر تاسف‌انگیز فوت مرحوم مغفور اخوی محترم‌بینهایت متالم و متاثر ضمن عرض تسلیت‌واظهار همدردی بحضور آنجنابان شادی روح آن مرحوم صبرو شکیبائی برای آن جنابان وعموم خانواده جلیله را از درگاه خداوند متعال خواستاریم .

دکتر میر حقانی ، ناصر اولیائی شیرازی،محمد علی انوری، جواد مصطفوی ،رضادرخشنده ، حسن طباطبائی ، رضاآزاده، حسین نور صادقی ، محمد علی پورمجید ، سید حسن صحرائی ، مهدی اوحدی ، حسین انوری ، حسین افسرزاده ، محمد تقی انوری ، رضا امامی ، رحیم سمسارزاده ،احمدوهابزاده ، حسین میثمی ، دکتر ابوالقاسم امین ، کوچک خلفی ، محسن خلفی ، حسن مرزوقیان .

دوست ارجمند جناب آقای مهندس معتمد

مصیبت وارده را از صمیم قلب تسلیت گفته و خود را در غم آنجناب شریک میدانیم .

مهندس احمد تمدن ـ مهندس مهدی تمدن

کارکنان بانک ایران و خاورمیانه

بانهایت تاثروتاسف ضایعه مولمه درگذشت والده ماجده‌آقای عبدالوهاب فاضلی رئیس شعبه خرمشهر بانک را بهمکار عزیز خود و سایر بازماندگان آنمرحومه تسلیت میگویند .

محمد حسین وکیلی (مدیر عامل)

آقای واقارشاک آودیسیان

مصیبت جانگداز وضایعه جبران ناپذیر را به جنابعالی و فامیل محترم صمیمانه تسلیت میگوئیم.

مصطفی عاطفی . عاملی . قدسی. رسنگار . ایزدیار.افتخاری. گلباباپور. جلال محمودی . میشاایراپتیان . مهندس صالحی. آرتین‌آرتینیان . آرام . زائر. سی‌سرانی .بشری . باستانی . علامه‌زاده . هایک اوهانیان . شرف‌الدین . اشفعی . مشرف .

سال چهل‌وششم ـ شماره ۱۳۸۲۱

اطلاعات

سه‌شنبه ـ بیست و سوم خردادماه ۱۳۵۱
اول جمادی‌الاول۱۳۹۲ ـ سیزدهم ژوئن۱۹۷۲

ساعات شرعی

استخراج دکتر ریاضی کرمانی
اذان صبح . . . . . ساعت ۲ و ۵۳ دقیقه
طلوع آفتاب . . . . . ساعت ٤و٤٦ دقیقه
ظهر شرعی . . . . . ساعت ۱۲ و ۵دقیقه
اذان‌مغرب . . . . . ساعت ۷ و۳۹دقیقه

در کنفرانس جهانی محیط زیست گفته شد :

کنترل جمعیت برای جهان سوم

صلاح نیست

فریدون هویدا

اسکندر فیروز

استکهلم ـ سیاوش سیروس : آیا کنترل جمعیت برای دنیای سوم صلاح است یا خیر ؟ این سئوالی‌است که‌امروز درکنفرانس مخالفین کنفرانس اصلی محیط زیست مطرح‌بود.پروفسور پل‌الریخ که یکی‌از سه زیست‌شناس‌مشهور جهانی‌است در بیانات خود گفت: بایستی برنامه رشد جمعیت به صفر برسد . زیرا جمعیت فعلی جهان برای منابع موجود آنقدر کم است که حداقل زندگی بشر را نمیتواند تامین کند. مخالفین آقای الریخ عقیده داشتند که افزایش جمعیت به نسبت منابع‌در امریکا و اروپا زیاداست وپیشنهاد کنترل جمعیت در جهان سوم‌بدان جهت است که دول غرب بیش از پیش میخواهند از منابع سایر کشورهای در حال توسعه‌استفاده کنند ، زیرابه‌فکر جمعیت‌خودشان هستند و میدانند که با افزایش جمعیت در جهان سوم‌سهم کشور های پیشرفته از منابع این کشور ها بدلیل مصرف داخلی کاهش خواهد یافت . مخالفین یادآور شدند که اولاکنترل جمعیت‌بایستی در غرب انجام شود و در جهان سوم‌باید سطح زندگی مردم را بالا برد و اینکار خودبخود به کنترل جمعیت کمک خواهد کرد.

شکار نهنگ

کنفرانس اصلی محیط زیست تصویب کرد که شکار نهنگ در اقیانوسها برای مدت‌دهسال‌متوقف شود و از این تاریخ هیچ کشوری حق شکار نهنگ را نداشته باشد. مخالفین تصویب این پیشنهاد در درجه اول ژاپن و در درجه دوم دولت آفریقای جنوبی بود. دولت ژاپن از شکار نهنگ صنایع عظیم صنعتی خود را اداره میکند ولذا با این پیشنهادمخالفبود ویادآور شد که با جلوگیری از شکارنهنگ قسمتی از صنایع ژاپن تعطیل میشود ولی چون سایر شرکت کنندگان درکنفرانس بااین‌پیشنهاد موافق بودند به تصویب رسید. تصویب این پیشنهاد با ابراز احساسات فوق‌العاده‌ای توام بود و اظهار امیدواری شد که بتدریج سایر پیشنهادهای مربوط بمحیط زیست به تصویب برسد.

انتخاب فریدون هویدا

در جلسه دیروز کنفرانس محیط زیست استکهلم آقای فریدون‌هویدا بسمت نایب رئیس کمیته اعلامیه حقوق محیط زیست انتخاب شد. دولت ایران در نظر دارد که پیشنهادات تازه‌ای در اعلامیه حقوق محیط زیست بگنجاند .

نمایندگان برخی از کشورها امیدوارندکه اعلامیه مزبوربصورتی شبیه اعلامیه حقوق بشر به تصویب برسد، ولی عده‌ای‌ازکشور ها مایل نیستند که اعلامیه حقوق محیط زیست بدان‌صورت تصویب شود که در روی‌حق حاکمیت‌ملتها تاثیر بگذارد .

در انتخابات کنفرانس جهانی محیط زیست نیز آقای اسکندر فیروز معاون وزارت کشاورزی و رئیس سازمان‌حفاظت‌محیط زیست بسمت یکی‌ازنواب رئیس کنفرانس انتخاب شد و امروز نیز جلسه کنفرانس محیط زیست را آقای اسکندر فیروز اداره میکرد.

ضیافت بافتخار فرماندار بلوچستان پاکستان

«بی‌زنجو» فرماندار کل بلوچستان پاکستان (باشلوارسفیدبلوچی) وجمعی‌از شخصیت های‌اجتماعی بلوچستان ایران‌درضیافت دیشب وزارت‌خارجه. آقایان خلعتبری‌وزیرخارجه، شهنوازخان سفیرپاکستان در تهران ومشایخ فریدنی سفیر ایران در پاکستان نیز درعکس دیده میشوند

دیشب دروزارت خارجه ایران ضیافتی جالب برای یك مقام عالیرتبه خارجی تشکیل شد . میهمان «میرغوث‌بخش‌بی‌زنجو» فرماندارکل بلوچستان پاکستان بودو درضیافت‌از شخصیت‌های خارجی‌و لباس‌های «اسموکینك» خبری نبود و اکثر میهمانان روسای‌قبایل بلوچستان‌ایران با لباس های پرزرق‌و برق بلوچی بودند که از آشنایان سردار بلوچی پاکستان محسوب می شدندکه‌برای شرکت درمیهمانی دیروز از زاهدان باهواپیما بتهران آمده بودند .

میهمانی را آقای عباسعلی خلعتبری وزیر خارجه داد و از گرمی میهمانی و شادی میهمان عالی مقام خود راضی بود . درمیهمانی‌چندتن‌ازوزراء عده‌ای مقامات وزارت خارجه و سفارت پاکستان شرکت داشتند و درطول میهمانی فرماندارکل باهمسایگان ایرانی خود بزبان بلوچی صحبت میکرد . وی اظهار امیدواری‌کرد که‌درآینده ازبلوچستان ایران دیدن کند. وی تهران را زیبا و بزرك و ایران‌را پیشرفته معرفی کرد و باتعجب گفت‌من‌از پیشرفت های ایران خبر داشتم اما تهران و ایران را این چنین قشنك و پیشرفته تصور نمیکردم .

در صفحات دیگر میخوانید

فهرست مندرجات کامل‌را هر روز در صفحه آخر (همین صفحه) مطالعه خواهید کرد. مراجعه باین‌فهرست‌مخصوصا برای خوانندگان جدید ما ضروری است.

● در جستجوی اتاق‌خالی‌ـ صفحه ۵

● سرمقاله‌ـ تفسیر سیاسی‌ـ مقالات و گزارشها ویادداشت های سیاسی درصفحه ٦

● سینما‌ـ رادیو ـ تلویزیون در صفحه ۷

● انتقاد‌ـ چهل سال قبل در همین روز‌ـ جدول‌ـ پاورقی‌در صفحه ۸

● مطالب مربوط بزنان در صفحه ۹

● عقیده آزاد‌ـ گفتگوی‌تلفنی در صفحات اطلاعات و مردم (صفحه ۱۰)

● زیر آسمان کبودرصفحه ۱۲

● کتاب صفحه ۱۳

● تفسیرواخبار اقتصادی‌در صفحه ۱۷

● عشقها و بازیهای سیاسی کی‌سینجر در صفحه ۲۰

در پارلمان ایران

شرکت‌واحدبه‌عده‌ای پول مفت میدهد!

★ زمانی که بلیت اتوبوس یك‌ریال بودهر ایستگاه بین ۲٤۰ تا ۲۵۰۰ تومان سودداشت

★ برای آزمایش ، یك خط پردرآمد و یك خط کم درآمد را به بخش خصوصی واگذار کنید

در مجلس سنا همانقدر که سناتورپروفسور جمشید اعلم به کار ترافیک اظهار علاقه میکند سناتور سید مهدی فرخ و سناتور جهانشاه‌صالح برای‌سروسامان دادن بوضع‌اتوبوسرانی تهران و مسئله دود حرارت بخرج میدهند . درگذشته دکتر صدیق اعلم و مرحوم دکتر شفق دراین مورد تعصب خاصی داشتند .

قرائت گزارش کمیسیون کشور در جلسه علنی سناراجع بوضع اتوبوسرانی تهران یکبار دیگر فرصت داد که سناتور فرخ لبه تیز حمله را متوجه شرکت واحد نماید . وی گفت : نه اظهارات شهردار مرا قانع کرد و نه اظهارات رئیس‌شرکت واحد اتوبوسرانی و میگوید : درمقابل روزی ٤٤۰ هزارتومان عایدی ٦٦۰ هزار تومان خرج دارد . معاذیری که راجع به اصلاحات در کار شرکت واحد آوردند ، هیچکدام قابل‌قبول نیست . در دوره دوم سنا بررسی کردیم که هر اتوبوسی در روز ۹۵ تومان خرج داشت که با استهلاک اتومبیل و قطعات یدکی و سایر هزینه‌ها جمعا به ۱۹۰ الی ۲۰۰ تومان میرسید. نمایندگان مجلس سنا ـ وزارت کشور ـ شهرداری وشهربانی هم خطوط را کنترل کردند و گزارش آن هم موجود است . در آنوقت هر اتوبوس روزی ۲٤۰ تومان تا ۲۵۳۷ سودداشت، درصورتیکه آنموقع قیمت بلیت یک ریال بود، حال یک ریال را دو ریال میگیرند و در بعضی جاها هم چهار ریال ومیگویند ضرر میکنیم .

سناتور سید مهدی فرخ اظهار نظر میکند که خسارت شرکت واحد بخاطر تحمل مخارجی است که ربطی به کار اتوبوسرانی ندارد و از سوی دیگر چند هزار نفر مردم را آورده و به آنها پول مفت میدهد که بدون جهت توی‌خیابانها راه میروند.

★ ★

و بالاخره نظر نهائی سناتور فرخ درباره شرکت واحد اتوبوسرانی این است که شرکت واحد با ماهی ده میلیون تومان خسارتی که دولت میدهد یک «نادانی» شده است و کسانی که از این «نادانی» استفاده میکنند مانع هستند که مسئله مزبور خاتمه پیدا کند و نمی‌خواهند در این دکان را ببندند .

سناتور فرخ معتقد است که یک خط پردرآمد و یک خط کم‌درآمد را ابتدا به بخش خصوصی بدهند . اگر به نتیجه رسیدند بتدریج وضع شرکت واحد را از این صورت درآورند.

★ ★

سناتور دکتر جهانشاه صالح میگفت : این حرف چیست که در گزارش کمیسیون مینویسند من از توضیحات شهردارو رئیس شرکت واحد قانع‌شدم ، ما دعوائی‌نداشتیم که‌بخواهیم یکدیگر را قانع بکنیم. پیشنهادی از طرف سناتورها شد و نظر مشورتی دادیم که اگر دولت برای بهترشدن وضع اتوبوسرانی تهران چنین کاری را بکند خوب است . حرفهائی زدند ، چاره‌ای نداشتیم جز سکوت . صحبت قانع شدن نیست .

اصلا این چه معنی دارد جواب یک سناتوری را که‌از دولت کرده است در مصاحبه مطبوعاتی بدهند . من ساکت ماندم و جوابی ندادم زیرا مطبوعات جواب شهرداری رادادند و احتیاجی به بنده نبود که صحبتی‌بکنم‌ولی مصاحبه‌مطبوعاتی به این صورت تشکیل دادن و المشنکه راه انداختن را دیگر نفهمیدم چه صیغه‌ای است. اگر انتقاد سازنده‌ای از دولت و دستگاهها میشود نباید زود رنجی و حساسیت‌که نوعی بیماری است، از خود نشان دهند . اصلا خشت اول شرکت واحد درست کار گذاشته نشده است . این دولت وارث تشکیلاتی است که سالها مدیریت نداشت مگر ایران فقط تهران است ، چرا دولت بیاید ده میلیون تومان به شرکت واحد کمک بدهد. اگر میخواهید بشرکت واحدی که در تهران کار میکند کمک کنید بایستی از بودجه شهرداری بدهید نه از بودجه مملکتی.

★ ★

سناتور دکتر صالح که خود از مبارزین دود و آلودگی هواست میخواهد که اتوبوسهای گازوئیلی‌تازه خریداری نشود و اگر قرار است اتوبوسی خریداری شود بنزینی یا با گاز مایع باشد.

دکتر صالح اظهار داشت : ما در لاوان هزارها تن گاز مایع داریم که به ژاپن می‌فرستیم و مقدار زیادی هم بهجاهای دیگر میفروشیم .

اصلا نمی‌فهمم چرا باید حتما از کمپانی لیلاند اتوبوس بخریم . عذری که در این کار است چیست . نمیدانم چرا با دستگاهی که وجود دارد «توورکتاپر» عیب همین اتوبوس‌های گازوئیلی را رفع نمیکنند . شرکت نفت یک میلیون و دویست هزار تومان برای خرید «توورکتاپر» پول داد و هزار دستگاه خریدند . هزار دستگاه خریده شده و حالا اگر بخواهیم آن دستگاهها را پیدا کنیم معلوم نیست کجاست.

در آینه‌نامه جدید پرداخت مزایای قضات

حداقل مزایای قضات ۸۰۰۰ ریال شد

آئین‌نامه جدید پرداخت‌مزایای قضات اینک در کمیسیون دادگستری مجلس سنا مورد بررسی‌است. در آئین‌نامه‌جدید قضات به هفت گروه دسته‌بندی شدند. ماخذ مزایای گروه اول که در گذشته سه هزار ریال‌بود به هشت هزار ریال افزایش یافت و بهر گروه دیگر چهارهزار ریال افزوده میشود .

آقای مهدی شیخ‌الاسلامی نماینده سنندج و رئیس کمیسیون دادگستری مجلس شورای ملی درباره این آئین‌نامه یادآور شد افزایش مزایای قضات که در گروه بالا بسیار ناچیز است از محل اعتبارات سال‌جاری تامین میشود .

وی افزود هدف‌وزارت دادگستری رفع تبعیض میان قضات طبقه‌بندی شده در گروه‌هاوبکنواخت کردن مزایای آنان است .

اژدرافکن عراقی درسواحل ایران به‌گل نشست

ساعت ده ونیم صبح پریروز یک ناوچه اژدر افکن عراقی روبروی قصبه دراروندرودبراثر سرعت‌زیاد منحرف شد و در سواحل ایران‌به گل نشست. ناوچه مسلح عراقی بساحل ایران چنان نزدیک بودکه یازده تن سرنشینانش برای از گل درآوردن ناوچه و حفظ تعادل آن از ناو پیاده شده‌وبه ساحل آمدند. درتمام‌مدت‌پریشب بانهادن‌چوبهائی زیر ناو برای حفظ تعادل آن ، کوشیدند ناوچه را ازگل و لای برهانند.

آماده کمك

بفرمان شاهنشاه آریامهرپاسداران دریائی ایران نه‌تنها اژدر افکن را بعلت تجاوز بقلمرو آبی کشور شاهنشاهی توقیف نکردند و مانع پیاده شدن سرنشینانش نشدند ، بلکه‌درتمام مدتی که مامورین‌دریائی عراق مشغول نجات ناوچه اژدر افکن‌بودند.افراد دریائی‌ژاندارمری وافراد ناوگان شاهنشاهی خلیج فارس برای پیشگیری از بروز هر نوع حادثه و خطرجانی برای سرنشینان ناوچه‌آماده کمك‌بودند. ناوچه مسلح‌عراقی‌پس ازنزدیک به۲٤ ساعت تلاش مداوم‌سرنشینان آن وتوقف در قلمرو آبی ایران ساعت یازده صبح دیروز آب های ایران را ترك کردند.

روزنامه فردا
فردا منتشر میشود

روزنامه دیپلمات
چهارشنبه خواندنی است

دنیای‌ورزش
شنبه‌ها منتشر میشود

آگهی ثبت نام

بدینوسیله باطلاع اولیاء محترم دانش آموزان شهر تهران میرساند که : ثبت نام دانش آموزانیکه درامتحانات خرداد ماه ۵۱ قبول یامردود شناخته شده‌اند منحصرا در تیرماه ۵۱ انجام خواهدشد و پس از انقضای مدت مذکور مدارس شهر تهران‌ازثبت‌نام دانش‌آموزان‌فوق‌الذکرمعذور خواهند بود .

نبوی
مدیر کل آموزش و پرورش تهران

آگهی استخدام مهندس کشاورزی

شرکت دخانیات ایران شانزده نفر مهندس‌کشاورزی رشته‌های زراعت عمومی، خاك‌شناسی ، گیاه پزشکی، ماشین‌آلات کشاورزی، اصلاح نباتات‌برای خدمت در شهرستانها از طریق آزمایش و مصاحبه طبق‌مقررات‌وآئین‌نامه استخدامی کارمندان‌پیمانی استخدام مینماید. داوطلبان واجد شرایط استخدام میتوانند تقاضای خود را همراه یک‌نسخه‌فتوکپی مدرك تحصیلی ضمن تعیین مشخصات و توضیحات کامل طوری ارسال دارند که تاآخر وقت‌اداری روز ۱۵ تیرماه ۱۳۵۱ بایست سفارشی‌بادار‌ه دفترمرکزی‌این‌شرکت واقع‌درتهران‌خیابان ایرانشهرشمالی برسد . تاریخ ومحل برگزاری آزمایش و مصاحبه بعدا در همین روزنامه باطلاع متقاضیان‌خواهد رسید. بدیهی است باصدور این آگهی تقاضاهای واصله قبلی برای استخدام در این‌شرکت‌بلااثر خواهد بود .

۱ـ۲ آ ـ ۱۶۲۶۰ **شرکت دخانیات ایران**

آگهی استخدام

نیروی دریائی شاهنشاهی تعدادی غیرنظامی رابشرح زیر برای خدمت دربایگاه های تابعه«بندر عباس . سیرجان . بوشهر . خارك . بندرپهلوی» استخدام مینماید . داوطلبانی که دارای حداکثر ۳۵ سال سن باشند میتوانند همه روزه به‌استثناء پنجشنبه و ایام تعطیل از ساعت ۹ تا۱۱ با دردست داشتن عین شناسنامه عکس‌دارو چهار قطعه عکس ٤×۳ به شعبه استخدام ستاد نیروی دریائی شاهنشاهی واقع در تهران ـ چهارراه قصر ـ مراجعه نمایند .

۱ـ متصدی کاردکس	حداقل دیپلمه
۲ـ متصدی پروژکتور	حداقل دیپلمه
۳ـ تکنیسین بیسیم‌و رادار	سیکل‌اول
٤ـ تکنیسین تله‌تایپ و تلفن‌خودکار	سیکل‌اول
۵ـ متخصص برق‌فشار قوی و مولدبرق .	سیکل‌اول
٦ـ سیم‌پیچ‌ژنراتور و الکتروموتور	سیکل‌اول
۷ـ تکنیسین تهویه مطبوع	سیکل‌اول
۸ـ سرآشپز	ششم‌ابتدائی
۹ـ راننده پایه یکم	ششم‌ابتدائی
۱۰ـ نانوا (شاطر ـ خمیرگیر)	ششم‌ابتدائی
۱۱ـ پیشخدمت باسابقه	ششم‌ابتدائی

۱ـ۳ آ ـ ۱۷۹۶۰
مالف ٤۰۲٤

سمینار اسهالهای شیرخواران وکودکان

از ساعت ۹ صبح تا۱۳ روز چهارشنبه ۲٤ خرداد ماه ۱۳۵۱

تالار ابوریحان بیرونی دانشگاه ملی ایران

نام سخنران	موضوع سخنرانی
دکتر محمدقریب	تعریف و کلیات
دکتر محسن ضیائی	فیزیوپاتولوژی اسهالهای شیرخواران
دکتر مرتضی شقاقی	علل اسهالهای شیرخواران
دکتر امیر عرفانی	علائم‌بالینی وآزمایشگاهی اسهالهای حاد شیرخواران
دکتر مصطفی مدنی	سندرم سوء جذب
خانم دکتر لیوساپیرنیا	پیشگیری ورژیم‌های غذائی در اسهالهای شیرخواران
دکتر محمد جعفریان	اصول درمان در اسهالهای شیرخواران
دکتر ابوالقاسم نجفیان	درمان اتیولوژیک اسهالهای شیرخواران
خانم دکتر مهین‌صدر	درمان اسهال در نزد شیرخواران مبتلی به سوء تغذیه
دکتر محمدقریب	خطرات ناشی از اسهال‌های شیرخواران بحث وسئوالات

ورود برای پزشکان و دانشجویان پزشکی آزاد است .

انتخاب استادیار و مربی

پیرو آگهی قبلی مهلت ثبت‌نام درامتحان استادیارو مربی دانشکده الهیات ومعارف اسلامی مشهد پنجشنبه ۲۵ خرداد ماه ۵۱ میباشد .

دانشگاه‌الهیات و معارف اسلامی مشهد

اطلاعیه‌شکوفه‌نو

کاباره دانسینك شکوفه‌نو بدینوسیله باطلاع کلیه علاقمندان برنامه نمایش عروسکی میرساند که‌نمایش عروسکی توسط گروه تاتر ملی کشور چکسلواکی بانضمام برنامه خواننده محبوب و موفق عارف و چندین برنامه انتخابی دیگر فقط برای یکبار روز جمعه ۲٦ خرداد ساعت ۵ بعداز ظهر در سالن شکوفه‌نو اجرا میشود

این‌برنامه برای کلیه کودکان ونوجوانان‌انتخاب شده است تلفن‌های‌شکوفه ۹۵٤۰٤٤ـ۹۵۳۰۳۳

ورودیه باچای‌وشیرینی ۸۰۰ ریال

آگهی حراج

بانك سپه هشت دستگاه اتومبیل بمشخصات زیر :

۱ـ اتومبیل بنز ۲۰۰مدل ٦۵	شماره شهربانی	۱٦۲٦۸
۲ـ اتومبیل بنز ۲۲۰ مدل ٦٤	شماره شهربانی	۳۹۱۸٦
۳ـ اتومبیل بنز ۱۹۰ مدل ٦٤	شماره شهربانی	٤٤٤۸۳
٤ـ اتومبیل بیوك الکترا مدل ٦۵	شماره شهربانی	۵۳۹۱٤
۵ـ اتومبیل پونتیاك مدل ٦۵	شماره شهربانی	۳۵۳۳۷
٦ـ اتومبیل آریا مدل ۱۳٤۵	شماره شهربانی	٦۲٦۸۵
۷ـ اتومبیل جیپ ولیز مدل ٦٤	شماره شهربانی	۸۲۸۳۳
۸ـ اتومبیل کامیون دوج‌کمپرسی مدل۵٤	شماره شهربانی	۹٦۹۵۲

از طریق حراج عمومی بفروش میرساند ، طالبین میتوانند روز شنبه هفدهم تیرماه سال جاری ساعت چهار بعد از ظهر در محل پارکینگ اداره مرکزی اول خیابان سپه حضور بهمرسانند بدیهی وجه اتومبیل‌ها نقدا دریافت و بانك در رد یا قبول پیشنهادات مختاراست و حق حراج عهده خریداران خواهد بود .

بانك سپه

آ ـ ۱۸۷۱٦

آگهی حراج اتومبیل

دانشگاه تهران ۲۰ دستگاه اتومبیل‌های فرسوده خودرا ازطریق حراج نقدا بفروش میرساند .

داوطلبان خرید میتوانند در ساعت ۹ صبح روزهای ۹ و ۱۰ تیرماه جاری در کوی دانشگاه حضور یافته و در حراج مذکور شرکت نمایند .

۵٪ حق اسفالت و ۲٪ هزینه حراج و هرگونه هزینه و عوارض متعلقه بعهده خریدار است .

آ ـ ۱۸۷۵۸ **اداره تدارکات دانشگاه**

قابل توجه‌فروشندگان‌صفحه‌گرامافون

طبق گزارش های رسیده عده‌ای از فروشندگان صفحات گرامافون درمهلت مقرر درآگهی ۲۸ر۳٤٦ ـ ۲۸ر۲ر۵۱ (از تاریخ ۱ر۳ر۵۱ تا آخر روز ۱۵ر۳ر۵۱) صفحات موجود خود رابادار‌ه کل‌مالیات های‌غیرمستقیم اعلام ننموده‌اند .

اینك بمنظور رعایت حال فروشندگان و صاحبان مغازه‌های‌صفحه فروشی مدت قبول اعلام صفحات موجود تاروز ۲۵ر۳ر۵۱تمدید میگردد .

بدیهی است هیئت های ۳ نفری برای الصاق تمبر روی صفحات گرامافون تاآخر فرصت قانونی (آخر روز ۳۰ر۳ر۵۱) مراجعه و صفحات اعلامی را علامت‌گزاری خواهند نمود .

از طرف وزارت دارائی

آ ـ ۱۸۶۹۰

آگهی پذیرش دانش آموز

آموزشگاه بهیاری کوروش‌کبیر درشهرستان خوی وابسته به اداره کل بهداری استان آذربایجان غربی درسال تحصیلی ۵۱ـ۵۲ تعدادی دوشیزه داوطلب از طریق مسابقه باشرایط زیر:

۱ـ حداقل تحصیلات دوره اول دبستان .
۲ـ سن ۱٦ تا ۲٦ سال تمام .
۳ـ گواهی حسن اخلاق ازد ونفر معرف مورداعتماد.
٤ـ مجرد بودن داوطلب تاپایان تحصیل بهیاری .
۵ـ سلامت جسمی و روانی .

میپذیرد داوطلبان میتوانند برای ثبت‌نام خود بادردست داشتن مدارك زیر همه روزه از تاریخ انتشار آگهی لغایت روز ۱۵ امرداد ماه سال ۵۱ درشهرستان خوی به آموزشگاه بهیاری کوروش‌کبیر و دررضائیه بدبیرخانه اداره کل بهداری استان آذربایجان‌غربی و درشهرستان های تابعه باداره بهداری شهرستان مربوطه مراجعه و یاشخصا باپست سفارشی باارسال مدارك‌لازم بشرح زیر مکاتبه نمایند :

۱ـ عکس ٤ × ٦ چهارقطعه
۲ـ فتوکپی شناسنامه چهاربرك
۳ـ فتوکپی مدرك تحصیلی یکبرك

درخاتمه باطلاع میرساند تاریخ مسابقه و مصاحبه ورودی ساعت ۹ صبح‌روز۲۱ امرداد ماه سال ۵۱ و محل آن آموزشگاه بهیاری کوروش‌کبیر درشهرستان خوی میباشد

مدیر کل بهداری استان آذربایجان غربی
دکتر خسرو شاهی

آ ـ ۱۸۱۹۸

آغاز دومین هفته نمایش در بهترین گروه

نیاگارا ـ کاپری ـ اروپا ـ میامی ـ الوند ـ کیهان ـ ری ـ اسکار ـ فردوسی ـ مارلیك ـ ارانوس (وسیلورسیتی قلهك) وسیلوانا

همایون ـ زری خوشکام ـ مرتضی عقیلی
بهرام وطن پرست ـ فخیم‌زاده ـ گرجی ـ آرزو و ذکریا هاشمی

فوزیك متن : اسفندیار منفردزاده ـ مدیر فیلمبرداری : ایرج صادقپور ستاریست وکارگردان : محمدرضا میرلوحی محصول آس فیلم

همزمان با تهران در شهرستانها : ★ شیراز (پاسارگاد ـ کاپری) ★ مشهد (دیموند ـ متروپل) ★ کرمانشاه (آتلانتیك) ★ اهواز (دنیا) ★ رشت (آسیا ـ سعدی) ★ قزوین (آریا)