اطلاعات

۲۰ صفحه

دوشنبه ۲۱ بهمن ماه ۱۳۵۳ ـ شماره ۱۴۶۳۱ تکشماره ۱۰ ریال

کنفرانس تخت‌جمشید، فردا بررسی سیاست جامع بهداشت و درمان را آغاز میکند

شبکهٔ وسیع درمان و بهداشت در ایران تشکیل میشود

بدنبال قتل یك وزیر پاکستانی و بازگشت فوری بوتو

دولت پاکستان تمام رهبران مخالف را بازداشت کرد

★ ۶۰ تا ۱۵۰ نفر از رهبران حزب عوامی در شهر های مختلف پاکستان بازداشت شدند. خان‌عبدالولی خان رهبر عوامی لیك جزو بازداشت شدگان است

★ یك وزیر پاکستانی گفت: حزب ناسیونال عوامی در مبارزات سیاسی به خشونت متوسل شده است

صفحه ۳ ستون اول

ژنرال حاجی قاسم

رهبر مسلمانان کامبوج هدف سوء قصد قرار گرفت

صفحه ۲ ستون سوم

شرایط اساسی برای تعیین کاندیدا های انتخابات در حزب اکثریت اعلام شد

هویدا: از کاندیداهائی که امید پیروزی ندارند پشتیبانی نمیکنم

★ هویدا گفت: مردم آزادی کامل دارند به هر کاندیدائی که می‌خواهند رای بدهند

صفحه ٤

سفر مهم کی سینجر به خاور میانه آغاز شد

کی‌سینجر بامداد امروز از واشنگتن عازم تل‌آویو شد. در فرودگاه جرالدفورد و راکفلر و اعضای کابینه‌آمریکا کی‌سینجر را بدرقه کردند. جرالدفورد به وزیر خارجه خود گفت که دعای خیر ۲۰۰ میلیون آمریکائی بدرقه راه اوست. عکس فورد و کیسینجر را چند لحظه قبل از آنکه وزیر خارجه آمریکا سوار هواپیماشود نشان میدهد.

★ کی‌سینجر امشب وارد اسرائیل میشود

★ منابع اسرائیلی گفتند: کی‌سینجر ۵۰ درصد شانس موفقیت دارد.

★ هدف کی‌سینجر در سفر فعلی امضای یك قرارداد جدید جداسازی نیروهابین مصرو اسرائیل است

صفحه ٤ ستون پنجم

یك استاد دانشگاه پس از مطالعات گسترده‌ای اعلام کرد:

هوای تهران آلرژی ایجاد میکند

در صفحه ۱۹

با ایجاد بخش «رایزنی دانشگاهی»

استادان و دانشجویان دانشگاه با وزارتخانه‌ها همکاری میکنند

★ تبادل‌نظر و مشاوره در زمینه اجرای طرحهای دولتی به‌دانشگاهیان سپرده میشود

صفحه ۱۷ ستون اول

«مارلن اسلو ادیسون» نوه نابغه بزرگ، توماس آلوا ادیسون که وارث شهرت و افتخار پدر بزرگ خویش است.

بااپیام شاهنشاه آریامهر بزرگداشت سالگرد تولد ادیسون افتتاح شد

نوه ادیسون وفرمانده آپولو در مراسم تجلیل از مخترع برق شرکت دارند

صفحه ٤ ستون هفتم

«مول» نابغه ۱۹ ساله که نامی عالمگیر دارد و در فیزیک و برق، اختراعاتی بنام خود ثبت‌کرده‌است.

براساس طرحی که وزارت بهداری به کنفرانس تخت‌جمشید ارائه میکند:

پزشکان دولتی حق‌العلاج موردی دریافت خواهند کرد

★ تعداد مراجعان هرکدام از پزشکان در آخرماه تعیین و براساس آن حق‌العلاج پرداخت خواهد شد

★ کلیه سازمانهائی که بنحوی در امر بهداشت و درمان دخالت دارند در اجرای طرح جامع درمانی و بهداشتی کشور همکاری میکنند

★ تعداد مراکز درمانی کشور از ۱۲۰۰ به ۳۰۰۰ افزایش میابد

★ تربیت کادر پزشکی و کمك پزشکی در کوتاهترین زمان از هدفهای مهم کنفرانس تخت‌جمشید است

★ سیاست درمان و بهداشت کشور بر سیستم واحدی استوار خواهد شد

صفحه آخر ستون سوم

ایران و کوبا روابط سیاسی برقرار کردند

صفحه ٤

★ روز پنجشنبه تکلیف مشمولان مازاد معلوم خواهد شد

۲ هزار مشمول معاف میشوند

صفحه ٤ ستون چهارم

رئیس و اعضای هیأت‌مدیره اتحادیه فروشندگان گوشت مشهد تبعید شدند

در صفحه ۱۹

کمیته حمایت از مصرف کننده:

میدان میوه و تره‌بار سرچشمه گرانی و گرانفروشی است

★ سبزی باوجود فراوانی به قیمت گران فروخته میشود

صفحه آخر ستون دوم

دانشسراهای مربی کودک ۳ هزار زن و دختر دیپلمه میپذیرند

★ مربیان پیمانی در کودکسرا استخدام خواهند شد

در صفحه ۱۹

از طرف سازمان دفاع غیرنظامی

در محلات تهران واحدهای نجات بوجود می‌آید

صفحه ٤ ستون سوم

در مجلس سنا:

افزایش جرائم رانندگی صحیح نیست

صفحه آخر ستون اول

بدنبال دعوت نمیری

رهبران شورش اری‌تره وارد پایتخت سودان شدند

★ احتمال میرود نمایندگان دولت اتیوپی و شورشیان در خرطوم در مورد برقراری آتش‌بس مذاکره کنند..

★ در مرکز «اری‌تره» آتش‌بس نسبی برقرار شده اما جنگ درحومه اسمارا ادامه دارد.

صفحه ۲ ستون چهارم

دامنه جنگ در کامبوج پیوسته گسترش می‌یابد. این زن جوان کامبوجی جسد شوهرش را کنار جریان نیرد های اطراف پنوم‌پن کشته شده است برای انجام مراسم تشییع جنازه آماده میکند.
عکس رادیوئی یونایتدپرس

حج عمره انفرادی آزاداست

سفرحج‌عمره انفرادی بلامانع است. سازمان اوقاف اعلام‌کرد این سازمان هیچگونه مقرراتی درمورد سفرحج‌عمره بصورت انفرادی وضع نکرده وضوابط سازمان اوقاف فقط در مورد آژانس های مسافرتی است‌که اقدام به‌ترتیب دادن‌تور حج عمره می کنند. طبق این‌ضوابط آژانس ها، حق ندارند بیش ازمبلغ ۶۲۰۰ تومان برای سفر حج‌عمره دریافت کنند. این مبلغ برای پذیرائی در بهترین هتل‌های کشور سعودی و استفاده ازبهترین وسایط‌نقلیه درسفر است.

آقا وخانم «کلبرت» اهل‌فیلادلفیای امریکا اخیرا صاحب پسری شدند و نوزاد خود را «یاسر عرفات» نام گذاردند. بدنبال این نامگذاری میان یاسر عرفات رهبر سازمان آزادی بخش فلسطین و پدر یاسر عرفات امریکایی پیامهائی نیز رد وبدل‌شده است. در این عکس آقا و خانم کلبرت دیده میشوند که عکس نوزاد خود «یاسر عرفات امریکائی» را در دست گرفته‌اند.
عکس رادیوئی آسوشیتدپرس»

سمینار بررسی مسائل صنعت مرغداری

ساعت ۹ صبح امروز سمینار بررسی مسائل صنعت مرغداری در ایران با حضور نمایندگان وزارت کشاورزی و منابع طبیعی، مدیران و مسئولان شرکت مرغک، نمایندگان شرکت کالبرن انگلستان و با شرکت مرغداران سراسر کشور گشایش و شروع بکار نمود. جریان مشروح آن در شماره های بعدی باطلاع علاقمندان خواهد رسید.

ناوگان اسپانیا درساحل مراکش مستقر شد

صفحه ۲ ستون ششم

از همه عزیزانم که قلما و قدما در سوگ همسر عزیزم بامن همدردی کردند سپاسگزارم. برای همه آرزوی‌سلامتی میکنم و اجر صاحبدلانی را که بیدلی را دلداری دادند از حق بدعا میطلبم.

سید محمد حسین شهریار

سپاسگزاری

ازکلیه سروران معظم، دوستان و آشنایان ارجمند وخویشاوندانی که‌در مراسم تشییع ـ تدفین و مجالس تذکر همسرو پدر عزیزمان شادروان ناصر عامری شرکت فرموده و یا بوسیله تلگراف، تلفن، نامه و جرائد و ارسال گل ابراز همدردی نموده و موجبات تسلی بازماندگان را فراهم نموده‌اند صمیمانه سپاسگزار و چنانچه بعلت تالمات روحی در شرفیابی و عرض تشکر تاخیرویا قصوری روی دهد بدین وسیله پوزش میطلبیم واز خداوند متعال سلامت وتوفیق همگان را مسئلت داریم.

روشن ـ امیر ـ فروش و یاسمن‌عامری

آ ـ ۱۰۸۹۳۹

باتاسف فراوان درگذشت مادر عزیزم بانو نصرت خزعل(خنفری) را باطلاع خویشان و دوستان‌و آشنایان میرساند. مجالس ترحیم درخوزستان برگزار و حسب وصیت آن مرحومه هزینه مجالس درتهران صرف امور خیریه خواهد شد.

رئیس تشریفات دربارشاهنشاهی
عبدالامیرخزعل

قابل توجه تولیدکنندگان پوشاک

شرکت سهامی پخش بافته‌های ایران باکمال خوشوقتی باطلاع میرساند که انواع مخمل‌وسایرپارچه‌های داخلی و خارجی و انواع آستری رابقیمت تجارتی و باقساط در اختیارشما قرارمیدهد. لطفا برای کسب اطلاعات بیشتر از ساعت ۸ صبح تا ۵ بعدازظهر با تلفن های شماره ۶۶۸۵۲۱ر۵ و ۶۶۵۳۵۵ر۹ تماس بگیرید تا فروشنده شرکت با انواع نمونه هادرمحل کار خودتان شما را ملاقات نماید.

شرکت سهامی پخش بافته‌های ایران ـ خیابان پهلوی ـ مقابل سینما آتلانتیك

دانشگاه پهلوی

آگهی ثبت نام دبیرستان دانشگاه پهلوی در صفحه ۱۳ این شماره درج شده است

بسمه تعالی

مراسم هفتمین شب درگذشت شادروان حاج‌سیدابراهیم نظام‌دربانی ازساعت ۳ تا ۵ بعداز ظهر روز پنجشنبه ۲۴ر۱۱ر۵۳ درحسینیه‌حضرت آیت‌الله‌العظمی آقای‌نجفی مرعشی درقم برگزار میگردد.

خانواده دربانی

جناب آقای عبدالامیر خزعل
رئیس تشریفات دربار شاهنشاهی

بانهایت تاسف درگذشت شادروان مادر گرامیتان را تسلیت عرض نموده سلامت و بقاء خاندان محترم خزعل وسایر بازماندگان را از درگاه خداوند متعال مسئلت می‌نماید.

عبدالرحیم درفشان

آیا پزشکان میتوانند بیماران لاعلاج را بقتل برسانند؟

لندن ـ رویتر ـ یک پزشک انگلیسی دیروز در لندن اظهار داشت که اگر (قتل ازروی ترحم) در انگلستان قانونی شناخته شود، این امر صرفا بمعنای [illegible] حیاتی خواهد بود که عملا در این کشور وجود دارد.

پزشک انگلیسی که دکتر «هندرسون اسمیت» نام دارد این عقیده رادیک برنامه تلویزیونی اظهار کرد. سخنان وی در اصل برای اظهار نظر کردن در باره ماجرای یک زن پزشک هلندی ۴۷ ساله بنام خانم دکتر «گرترودپوستما» است که در ۱۹۷۱ مادر ۷۸ ساله و بیمار خود را با تزریق عمدی مقدار زیادی مورفین به قتل رساند تا براحتی بمیرد و از بیماری علاج ناپذیر خود بیشتر رنج نبرد. وی ۲۰۰ میلی گرم مورفین برای قتل از روی ترحم مادر سالخورده‌اش که قسمتی از بدن وی فلج شده بود بکار برد.

یکی از دادگاه های هلند خانم پزشکی را که مرتکب این قتل از روی ترحم شده است به یک هفته حبس قابل تعلیق محکوم کرد. دکتر اسمیت در برنامه تلویزیونی خود گفت که پزشکی خوب شامل دخالت داوطلبانه و آگاهانه پزشکان برای بوجود آوردن شرایط راحت برای مرگ بیماران علاج ناپذیر نیز میشود. دکتر اسمیت اضافه کرد که در انگلستان اکنون انجمنی از طرفداران قتل از روی ترحم بوجود آمده که خواستار قانونی شناخته شدن قتل از روی ترحم است در انگلستان قتل از روی ترحم ممکن است از طرف دادگاه‌ها قتل عمد شناخته شود و پزشکی که مرتکب این کار شده است به‌حبس دایم‌محکوم‌گردد. درهلند حداکثر مجازات برای کسانی که اینکار ۱۲ سال زندان است.

کویت «مانهاتان» پاریس را خرید

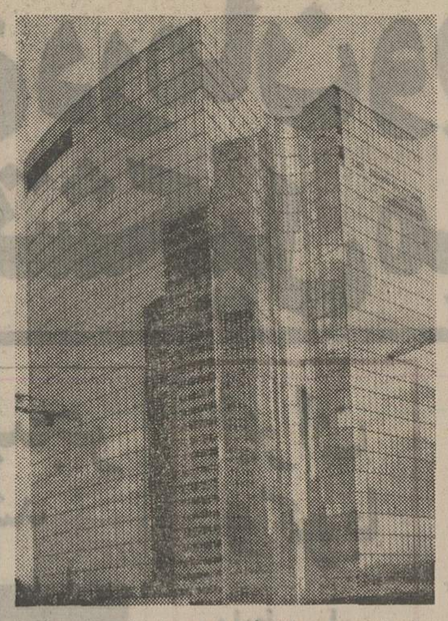

ساختمان معروف ۳۳ طبقه « برج مانهاتان» پاریس که به بهای ۴۰۰ میلیون فرانک فرانسه (۹۱ میلیون دلار) بکویت فروخته شده ، در این عکس نشان داده شده‌است. عملیات ساختمانی در ساختمان بزرگ ، اکتبر آینده پایان خواهد گرفت. عکس رادیوئی یونایتدپرس

فضانوردان شوروی پس ازیکماه اقامت در فضا بزمین بازگشتند

مسکو ـ رویترـالکسی گوبارف وگئورگی کرچکودو فضانورد شوروی که یکماه قبل بایک سفینه‌کیهانی به سفری‌فضایی ومداری دربالای جوزمین فرستاده شده بودند دیروز سالم بزمین بازگشتند . پرواز کیهانی این‌دو نفر طولانی‌ترین ماموریت فضایی است که تاکنون بوسیله کیهان‌نوردان روسی انجام گرفته است.

طبق گزارش خبرگزاری تاس‌دوفضانورد شوروی اجرای برنامه علمی خود را در داخل ایستگاه فضایی سالیوت ٤ با موفقیت تکمیل کردند و هنگامیکه در نزدیکی محل پیش‌بینی شده در آسیای میانه فرود میامدندهردو حال‌خوشی داشتند.

هر دو فضانوردی که از آنها نام برده شده برای اولین بار دریک ماموریت فضایی‌شرکت کرده‌اند. سالیوت ٤که‌سفینه کیهانی آنان‌بود ۲۰ تزوزن دارد ودوهفته‌جلوتر ازسفینه دیگری بنام سایوز ۱۷که‌سفینه خودرا درحال پرواز به‌آن متصل کردند به‌فضا فرستاده شده است

هواپیمای آلمانی با ٤۰ نفر نظامی سرنگون شد کلیه سرنشینان آن کشته شدند .

بن ـ یونایتدپرس ـ وزارت دفاع آلمان غربی اعلام کردکه نیروی هوائی این کشور یک فروند هواپیمای جت‌مجهز به وسایل پیچیده الکترونیکی و تجهیزات استفاده از اشعه مادون سرخ به جزیره کرت فرستاده بود تا به جستجوی یک هواپیمای حمل‌ونقل‌نیروی هوائی آلمان غربی که چهل‌نفر نظامی را حمل میکرده وناپدید شده‌بود کمک کند

آخرین گزارش حاکیست که هواپیما سقوط کرده و کلیه سرنشینان آن کشته شدند .

نام یاسر عرفات بر یك نوزاد آمریکائی گذارده شد

بیروت ـ آسوشیتدپرس ـ روزنامه های بیروت‌دیروز با عکس و تفصیلات خبر دادند که در امریکا نام پسربچه‌ای را که تازه بدنیا آمده است یاسرعرفات گذاشته‌اند . یاسرعرفات نام رئیس سازمان آزادی بخش فلسطین است .

بطوری که روزنامه های لبنانی نوشته‌اند اسم کامل پسر نوزاد امریکائی یاسرعرفات کنبرت است که پدرش‌رابرت کلبرت نام دارد و با خانواده‌اش در خانه شماره ۲۱٤ خیابان دوبون در فیلادلفیا ـ پنسیلوانیا زندگی میکند . روزنامه‌ها فتوکپی نامه‌ای را نیز که از طرفپدر یاسر عرفات امریکایی برای رهبر چریک های فلسطین فرستاده شده است همراهپیامی که عرفات اصلی برای عرفات بدلی فرستاده چاپ کرده‌اند.

در نزدیکی هتل محل ملاقات کی‌سینجر و گرومیکو بمب منفجر شد

ژنو ـ خبرگزاری فرانسه ـ شب گذشته در محل‌سرکنسولی آلمان غربی در ژنو یک انفجار روی داد . بنظر میرسد کهدر این حادثه به هیچکس آسیب جانی نرسیده است .

براثر انفجار شیشه ها و پنجره های سرکنسولگری آلمان غربی و در شعاع چند صد متری اطراف شیشه های تعداد زیادی از ساختمان های دیگرشکسته شدو آخرین‌بنایی که اثر انفجار در آن احساس شد در همسایگی هتل اینتر ـ کنتینانتال ژنو قرار داشت . در این هتل است که هنری ـ کی سینجر وزیر خارجه امروز روزی با آنده گرامیکووزیر خارجه شوروی ملاقات خواهد کرد . پلیس ژنو بعید نمی‌داند که در این ماجرا پای یک توطئه سوء قصد در میان بوده باشد .

اخبار کوتاه جهان

آتش‌بس‌در کموی

● هونگ‌کونگ ـ رویتر ـ خبرگزاری‌چین نو دیروز اعلام کرد : به مناسبت آغاز سال قمری چین از گلوله‌باران جزیره کموی و سایر جزیره های واقع درخلیج‌تیوان خودداری کرده است .

سخنگوی‌ستاد واحدهای ارتش‌آزادی بخش خلق در استان جنوبی فوکین، گفت که این آتش بس به ساکنان کموی و به نیرو های کومین تانگ امکان می‌دهد که در آغاز سال جدید قمری شاد و خرم باشند .

توپ های چینی تا روز ۱۳ فوریه (۲٤ بهمن) ، خاموش‌خواهندماند .

زنی ٥ قلو زائید

● شیکاگو ـ آسوشیتدپرس ـ خانم شاف ، از اهالی مورتون‌گرو، در سی و یکمین هفته آبستنی‌اش یعنی ۵هفته زودتر از موعد طبیعی، در بیمارستان‌شیکاگو سه پسر و دو دختر به‌دنیا آورد .

هرپنج کودک با روش سزارین به‌دنیاآورده شدند. خانم مهرالنساء ظریف ، پزشک بخش زایمان ، طی مصاحبه‌یی گفت: اگر بتوان تا٤٨ ساعت این پنج کودک یاهر چندتای آنها را زنده نگه داشت ، می‌توان تاحد زیادی به‌آینده‌آن هاامیدوار شد .

رهبر مسلمانان‌سیاه ـ پوست امریکا دچار عارضه قلبی شد

● شیکاگو ، یونایتدپرس ـ علیجامحمد،موسس‌ورهبر ۷۷ساله‌سازمان مسلمانان سیاهپوست‌آمریکا ،براثر یک عارضه شدید قلبی‌که ناشی از آسم است ، در بیمارستان«مرسی»شیکاگو بستری شده ، و امیدی‌به بهبودی او نیست .

آتش‌بس در ایرلند

● دوبلین ـ یونایتدپرس ـ ارتش غیرقانونی‌جمهوری خواهان ایرلند شمالی دیشب اعلام کرد که از ساعت ۲۱ر۳۰ یکشنبه (بوقت تهران) بار دیگر در انگلستان و ایرلند شمالی آتش‌بس برقرار کرده است .

طی بیانیه کوتاهی که از طرف ارتش‌سری‌جمهوری خواهان ایرلند شمالی‌در دوبلین انتشار یافته است گفته شده‌که‌پیرو مذاکراتی که‌میان فرستادگان‌سیاسی این سازمان و مقامات انگلیسی‌انجام‌گرفته‌پذیرفته شده است‌که‌دو ام‌آتش‌بس بوسیله‌طرفین‌تضمین‌شود.

اعتصاب غذای نمایندگان پارلمان

● سایگون ـ رویتر ـ همزمان با تعطیلات سال نوی ویتنامی ۲۰ نفر از اعضای پارلمان ویتنام جنوبی که مخالف و انتی‌تیو هستند به عنوان اعتراض به‌سیاست دولت او در ساختمان پارلمان دست بیک‌اعتصاب غذای ۲٤ ساعته زدند.

کی‌سینجر مهمترین مأموریت خودرادرخاورمیانه آغاز کرد

واشنگتن ـ خبرگزاری فرانسه ـ هنری کیسینجر وزیر امور خارجه آمریکا از امروز دیدار خود را از کشور های خاورمیانه آغاز کرد تا شاید بتواند مقدمات امضای‌یک قرارداد جدید جدا سازی نیرو ها را بین اسرائیل و مصر فراهم کند . وی امشب وارد اورشلیم میشود تابا مقامات اسرائیل مذاکره کند.

کیسینجر طبق معمول دراین سفر از اسرائیل ، مصر ، سوریه دیدن کرده و پس‌ازآن‌دوباره به تل‌آویو خواهد رفت تا نتیجه گفتگو های خود با پرزیدنت انور سادات و ژنرال حافظ اسد را به اطلاع رهبران اسرائیل برساند.

کی‌سینجر در پایان این دیدار در ژنو توقف کوتاهی خواهد کرد تا با آندره‌گرومیکو وزیر امور خارجه شوروی درباره نتایج ماموریت جدید خود گفتگو و تبادل نظر کند و پس‌ازآن‌برای ملاقات با رهبران‌انگلیس آلمان غربی و فرانسه به لندن ، بن و پاریس خواهد رفت . این آخرین فرصتی است که کی‌سینجر برای حل و فصل اختلافات اعراب و اسرائیل از راه بکار بستن دیپلماسی «پیشرفت قدم به قدم» دراختیار دارد و شکست دراین ماموریت به دیپلماسی «مرحله به مرحله» پایان خواهددادو دراین صورت اختلافات خاورمیانه آنطور که شوروی هامایلند درکنفرانس ژنو مطرح خواهد شد . آمریکائی ها معتقدندکه‌اگر کی‌سینجر در ماموریت جدید خود شکست بخورد باحتمال زیاد کنفرانس ژنو نیزنخواهد توانست گرهی از کلاف خاورمیانه باز کند .

اگر وزیر امور خارجه آمریکا این هفته بتواند زمینه مساعدی برای ادامه دیپلماسی خود فراهم‌سازد درآینده نزدیک برای گفتگو درباره جزئیات یک قرارداد بین مصر و اسرائیل به خاورمیانه باز خواهد گشت . بموجب این قرارداد اسرائیل قسمت دیگری از صحرای‌سینا را تخلیه خواهد کرد.

اسرائیل میخواهد دربرابر عقب کشیدن نیرو های خود از صحرای سینا امتیازات سیاسی از مصر بگیرد درحالیکه مصر نیز بنوبه خود اعلام داشته است که نیرو های اسرائیل باید در یک زمان در سه جبهه شروع به عقب‌نشینی کنند . علاوه براین مصر میخواهد اسرائیل گردنه های‌استراتژیکی «میتلا» و «جدی» را در صحرای سینا تخلیه کرده و تاسیسات نفت « رودیس » را دراختیار مقامات مصری بگذارد .

کی‌سینجر تاحدی نسبت به نتیجه ماموریت جدید خود درخاورمیانه خوشبین است وی دیشب در یک مصاحبه تلویزیونی گفت انتظار ندارد این ماموریت وی باشکست روبرو شود .

وزیر امور خارجه آمریکا اضافه کرد : اصولا نباید از این مسافرت انتظار نتایج مهمی را داشت زیرا من تنها برای تبادل‌نظر و اطلاع‌ازنظریات رهبران کشور های عربی و اسرائیل به خاورمیانه میروم و اگر بتوانم زمینه مساعدی برای امضای یک قرارداد فراهم‌کنم‌باردیگر به خاورمیانه بازخواهم گشت .

کی‌سینجر با ازسرگرفته شدن مذاکرات کنفرانس ژنو مخالف نیست ولی باید دید این کنفرانس چگونه تشکیل خواهد شدو آیاتشکیل آن درحال حاضر سودمند خواهد بود یا خیر .

در حال حاضر دیپلماسی « قدم به قدم » تشکیل کنفرانس ژنو را منتفی نمیکند بلکه زمینه مساعدی برای‌موفقیت آن ایجاد میکند.

جلسه فوق‌العاده

دولت اسرائیل‌دیشب‌درآستانه دیدار جدید کیسینجر از خاورمیانه یک جلسه فوق‌العاده تشکیل داد . دراین جلسه که شش ساعت طول کشید روشی که اسرائیل باید در گفتگو های آینده خود با وزیر امور خارجه آمریکا پیش گیرد مورد بررسی قرار گرفت .

دربایان جلسه هیئت دولت یک مقام رسمی اظهار داشت که دولت اسرائیل درسیاست کنونی خود تغییری نخواهدداد. وی افزود که دراین باره هیچگونه اختلاف نظری بین اعضای دولت وجود ندارد .

دراین جلسه سفیر اسرائیل در واشنگتن درباره روابط دوجانبه آمریکا و اسرائیل توضیحاتی باعضای کابینه داد و تائید کرد که از علاقه عمیق آمریکائی ها نسبت به اسرائیل کاسته نشده است .

محافل سیاسی اسرائیل اظهار عقیده کردند که کی‌سینجر درماموریت جدید خود به خاورمیانه پنجاه درصد شانس پیروزی دارد .

جبهه مخالف « لیکود» از هم اکنون مبارزه شدیدی را علیه سیاست سازش گرانه «رابین» آغاز کرده و اعلام داشته‌است‌که‌اسرائیل‌نبایدبهیچوجه‌گردنه‌های استراتژیکی صحرای سینا و چاههای نفت ابورودیس را بمصریها واگذار کند .

ژنرال شاروق تاکید کرده است که تخلیه گردنه های صحرای سینا امنیت اسرائیل را سخت بخطرخواهد انداخت‌ودراین صورت دولت مجبور خواهد شد برای دفاع از خطوط آتش‌بس جدید تعداد زیادی از نیروهای ذخیره را بخدمت زیر پرچم فراخواند.

در آستانه دیدار کی‌سینجر از خاور میانه خبرنگاران نظامی اسرائیل گزارش داده‌اند که مصر درصحرای‌سینا به تدارکات نظامی جدیدی دست‌زده‌است . بنابه گزارش خبرنگاران نظامی رادیو اسرائیل مصریها برخلاف‌مفاد قرار داد جداسازی نیرو ها سر گرم ساختن استحکامات جدیدی درصحرای سینا هستند که یکصد هزار نفر از سربازان مصری میتوانند درآن موضع گرفته و شبانه از کانال سوئز عبور کنند .

سناتورجکسون : کی‌سینجر تصمیم شوروی را بموقع باطلاع کنگره نرساند

واشنگتن ـ خبرگزاری فرانسه ـ سناتور دموکرات هنری جکسون‌که هفته‌گذشته رسما نامزدی خود را در انتخابات ریاست جمهوری ۱۹۷٦ اعلام داشت دیشب‌در یک مصاحبه تلویزیونی اظهارات هنری کی‌سینجر را در مورد احتمال مداخله نظامی آمریکا در کشور های تولید کننده بشدت محکوم کرد و گفت یک دولت بزرگ هرگزنبایدعلنا کشورهای‌دیگر رابمداخله نظامی «درصورت خفقان غرب» تهدید کند .این گونه مسائل‌باید بطورمحرمانه و از راههای دیپلماتیک مورد بررسی قرار گیرد .

سناتور جکسون ضمنا کی‌سینجر را در ماجرای قانون بازرگانی جدید آمریکا مقصر دانست و گفت اندره گرومیکو روز ۲٦ اکتبر ضمن نامه‌ای به کی‌سینجر اطلاع داده بود که شرایط آمریکا رابرای‌برخورداری شوروی از حقوق کاملة‌الوداد در امور بازرگانی رد می‌کند در حالیکه وزیر امور خارجه آمریکا در توضیحات خوددر مجلس‌سنا باین مسئله اشاره نکرد و تنها پس از آنکه بتصویب کنگرمرسید نامه‌وزیر امورخارجه شوروی را فاش کرد .

تحویل سلاحهای شوروی به مصر از سرگرفته شد

واشنگتن ـ خبرگزاری‌فرانسه ـ روزنامه واشنگتن پست نوشت علیرغم تکذیب پرزیدنت انورسادات مصر سلاح های جدیدی از شوروی دریافت می‌کند .

واشنگتن‌پست‌از قول‌خبرنگار خود در قاهره نوشته است که تحویل سلاحهای جدید جنگی بمقادیرزیاد‌بمصر ازماه دسامبر گذشته آغاز شده و نخستین محموله تسلیحات جنگی شوروی بین‌اول و ۱۵ دسامبر به بندر اسکندریه رسیده است .

واشنگتن پست نوع سلاح هائی را که بمصر تحویل‌داده میشود ذکر نکرده ولی اضافه کرده است‌که هم‌اکنون چهار هواپیمای میگ ۲۵ شوروی‌در مصر مستقر شده‌اند و این هواپیماها که بوسیله خلبانان شوروی‌هدایت‌میشوند‌عملیات اکتشافی انجام میدهند.

واشنگتن پست در پایان اضافه کرده است که آندره گرومیکو وزیر امور خارجه شوروی در دیدار اخیر خود از قاهره وعده داده است که در صورت بهبود روابط مصر و شوروی یک اسکادران هواپیمای میگ ۲۳ در اختیار ارتش مصر گذاشته خواهد شد. هر اسکادران هوائی از هیجده هواپیما تشکیل می شود .

ادامه مذاکرات کارشناسان اوپك

وین ـ یونایتدپرس ـ کارشناسان اقتصادی و مالی ۱۳ کشور عضو اوپک به مذاکرات‌خود در وین درباره فراهم‌کردن مقدمات کنفرانس سران اوپک ادامه میدهند لیکن تاکنون هیچ اطلاعی از این مذاکرات بدست نیامده است . یکی از کارشناسان اوپک گفت که آنها هیچ مطلبی را فاش نخواهند کرد و اضافه کرد که در هرحال این‌مذاکرات‌صرفا فنی است. مذاکرات‌کارشناسان اوپک‌از دیروز آغاز شد احتمالا تا یک‌هفته‌ادامه خواهد داشت. این‌مذاکرات‌کاملا سری‌است و اعلامیه‌ای در پایان آن صادرنخواهد شد . کنفرانس سران اوپک قرار است در روز های بین ۲۱ فوریه و ۸ مارس تشکیل شود .

ضمنا وزیران اوپک نیزکنفرانسی‌در تاریخ ۱۹ فوریه در وین تشکیل خواهند داد یکی از کارشناسان اوپک گفته است که مسلما در هر دو کنفرانس مسئله تورم و قیمت‌ها مطرح خواهد شد . عبدالرحمن العتیقی وزیر دارائی کویت گفته است که هر گونه‌تنزل ارزش دلارادامه یابداوپک ممکن است مجبور شوددوباره‌قیمت‌نفت‌را افزایش دهد.در تغییرات دیروزکابینه کویت‌سمت‌عبدالرحمن‌العتیقی از وزیر نفت به وزیر دارائی تغییر کرد .

نیرو های مسلح ترکیه ، قبرس و سازمان ملل بحال آماده‌باش درآمدند

نیکوزیا ـ خبرگزاری فرانسه ـ یک مقام مطلع در نیکوزیا اظهار داشت که نیروهای مسلح ترکیه و گارد ملی قبرس از روز شنبه در منطقه پایتخت بحال آماده‌باش درآمده‌اند .از بیست‌و چهار ساعت قبل اوضاع در این منطقه بشدت روبوخامت گذاشته است .

سخنگوی نیروهای سازمان‌ملل متحد در قبرس نیز اعتراف کردکه بعلت وخامت اوضاع در جزیره وشایعاتی که اخیرا در نیکوزیا انتشار یافته نیروهای سازمان بحال آماده باش درآمده‌اند .

از سوی دیگر دیروز پرزیدنت ماکاریوس شورای ملی قبرس را به‌تشکیل یک جلسه فوق‌العاده دعوت کردوطرحی را که کادیس رئیس هیئت نمایندگی یونانی های قبرس در مذاکره‌با جامعه ترک های جزیره برای حل مسئله قبرس تهیه کرده است باطلاع آنها رسانید . این طرح‌قرار است امروز به دنکتاش رهبر ترکهای قبرس تسلیم شود .

درشورای ملی قبرس کهپس‌از بازگشت ماکاریوس به جزیره تشکیل شده نمایندگان کلیه احزاب سیاسی ازجمله حزب کمونیست قبرس شرکت دارند .

یک مقام مطلع در نیکوزیا اظهار داشت در طرحی که برای حل مسئله قبرس بنام «طرح ماکاریوس» تهیه گردیده تشکیل یک فدراسیون ازدوجامعه ترک و یونان پیش‌بینی شده است . فدراسیون دارای یک دولت مرکزی نیرومند خواهد بود و حقوق هریک ازدوجامعه ترک و یونانی تضمین خواهد شد .

سناتور همفری : تعلیم سربازان سعودی بوسیله امریکا کار خطرناکی است

لوس‌آنجلس ـ خبرگزاری فرانسه ـ سربازان قدیمی امریکاکه‌برای خدمت در واحدهای نظامی عربستان‌سعودی استخدام شده‌اند ازکار جدید خود بسیار خوشحال‌هستند وعقیده دارند ماموریت جدید آنهابمراتب ازماموریتی که درویتنام بعهده‌داشتند جالب‌توجه‌تر است . این عده طرز حفاظت از چاههای نفت را بسربازان عربستان سعودی خواهند آموخت .

فرماندهی سربازان مزدور امریکا در عربستان‌سعودی راه یکسرهنگ بازنشسته بنام ویلیام والبی بعهده دارد. وی‌که مدتی در جنگ ویتنام شرکت داشته دریک مصاحبه مطبوعاتی در لوس‌آنجلس اظهار داشت طرحی که در عربستان سعودی بمرحله اجرا گذاشته می شود شانس موفقیت زیادی دارد زیرا قراردادی که با عربستان سعودی امضاء شده دیگر ارتباطی به کنگره نخواهدداشت و عربستان سعودی مستقیما دستمزد نظامیان را خواهد پرداخت .

از آن گذشته صحرای عربستان سعودی از لحاظ تاکتیکی به‌افراد امریکائی امکان میدهد که تاکتیک نظامی خودرا دراین شرایط بهبود دهند .

ازسوی دیگر سناتور هنری جکسون امروز پیشنهاد کردکه‌ازطرف کنگره کمیسیونی برای بررسی مفادقراردادی که پنتاگون بوسیله یک شرکت خصوصی امریکائی با عربستان سعودی امضاء کرده است تشکیل شود .

سناتور جکسون گفت از سناتور «جان استنس» که ریاست کمیسیون نیروهای مسلح را در سنای امریکابعهده دارد درخواست خواهد کرد شخصا از کسانی که در امضای این قرارداد مداخله داشته‌اند تحقیقاتی‌بعمل آورد.

از طرف دیگر سناتور هیوبرت همفری اظهار داشت که وزیر دفاع امریکا باید درباره جزئیات این قرارداد توضیحاتی به مجلس سنا بدهد. زیرا تعلیم دادن سربازان یک کشور عربی در خاورمیانه بوسیله امریکائیها کار خطرناکی است و بعقیده من ما نباید خود را وارد اینگونه ماجراها بکنیم .

افسران مصری برای‌خریداسلحه وارد پاریس شدند

پاریس ـ خبرگزاری فرانسه ـ بعدازظهر دیروز ده نفر از افسران‌مصری‌بایک هواپیمای شرکت هواپیمائی مصر محرمانه ازقاهره واردفرودگاه بورژه شدند .

شخصیتهای نظامی فرانسه که‌بالباس غیرنظامی‌ازمیهمانان مصری خود استقبال‌میکردند ازهرگونه‌اظهاری بخبرنگاران خودداری نمودند اما گزارش های تائید نشده حاکی است که‌افسران مصری برای‌مذاکره درباره خرید سلاحهای جنگی واردپاریش شده‌اند و درمدت اقامت درپایتخت‌فرانسه ازچند کارخانه اسلحه‌سازی دیدن خواهند کرد .

مشق اشرافیت

نوشته محمود دژکام منتشر شد

کلی فروشی خیابان نادری گالری گلشن اتاق ۵۵ انتشارات رگبار امروز .

تکفروشی خیابان نادری جنب هتل نادری کتابفروشی‌جیبی.

مجله جوانان هرهفته دوشنبه ها منتشر میشود

بدنبال پیام رئیس جمهوری سودان برای اعلام آتش‌بس از شدت جنگ در آسمارا کاسته شد

رهبران شورشی اری‌تره برای صلح واردخرطوم شدند

خرطوم ـ خبرگزاری فرانسه ـ بدنبال پیام های ژنرال جعفر نمیری رئیس جمهوری سودان خطاب به رهبران جبهه آزادی بخش اری‌تره و شورای نظامی موقت اتیوپی‌عصردیروز رهبران شورشیان اری‌تره وارد خرطوم پایتخت سودان شدند .

وزیر اطلاعات سودان دریک هصاحبه مطبوعاتی اظهار داشت که ممکن است نمایندگان دولت اتیوپی و رهبران نهضت های آزادی بخش اری‌تره در شهر خرطوم با یکدیگر ملاقات کنند.

وزیر اطلاعات سودان تاکید کرد که‌رهبران‌جبهه آزادی‌بخش اری‌تره بدرخواست رئیس جمهوری سودان اکنون درشهر خرطوم اجتماع کرده‌اند تا پیشنهاد های خود را برای حل مسالمت آمیز مسئله اری‌تره‌با ژنرال نمیری در میان گذارند.

ناظران سیاسی درخرطوم اظهارداشتند که ژنرال نمیری میخواهدبامیانجی‌گری بین‌دولت اتیوپی و شورشیان اری‌تره کمک دولت اتیوپی را در حل مسئله جنوب‌سودان جبران کند

در سال ۱۹۷۲ بامیانجی‌گری رهبران اتیوپی قراردادی در آدیس‌آبابا امضاءشد که‌به‌جنگ داخلی ۱۷ ساله سودان پایان داد .

وزیر امور خارجه‌سودان دیروز وارد آدیس‌آبابا شد تا پیام شخصی ژنرال نمیری را به رهبران اتیوپی تسلیم کند.

رئیس جمهوری سودان ضمن پیامهائی پیشنهاد های خود را برای حل مسالمت آمیز مسئله اری‌تره باطلاع رهبران کشور افریقائی ، عرب و دبیر کل سازمان ملل متحد اطلاع‌داد.

گزارشهای رسیده‌از اسمارا حاکی است که همزمان‌با ورود وزیر امور خارجه سودان‌درباری تره یك آتش بس‌نسبی برقرار گردیده و از شدت نبرد هادر شهر اسماراواطراف آن کاسته شده است ولی نبرد در مناطق کوهستانی بین نیرو های‌دولتی و شورشیان همچنان ادامه‌دارد.

از سوی دیگر امروزروزنامه انگلیسی زبان «اتیوپیاهرالد» بشدت روزنامه های عربی را بخاطر انتشار اخبار و گزارش های دروغین از اوضاع اری‌تره مورد انتقاد قرار داده نوشته است که رادیو«بی‌بی‌سی لندن» و صدای آلمان ، آلت‌دست امپریالیستهای غربی شده و اوضاع را وارونه جلوه‌گرمی‌سازند.

روزنامه «اتیوپیاهرالد»اضافه کرده است این دروغ های شاخدار که از طرف‌روزنامه ـ نگاران غربی ساخته وپرداخته میشود قابل تحمل نیست .این آقایان که هرگز به اسمارا نرفته‌اند گزارشهای‌غرض‌آلودی از اوضاع این شهر انتشارمی‌دهند .

سوء قصد به ژنرال‌حاجی‌قاسم‌رهبر مسلمانان کامبوج

پنوم‌پن ـ خبرگزاری فرانسه ـ ژنرال « حاجی‌لس‌قاسم » رهبر جامعه مسلمانان کامبوج که از همکاران نزدیک مارشال «لون‌نول» میباشد از یک سوء قصد در پنوم‌پن جان سالم‌بدر برد .

هنگامیکه ژنرال با اتومبیل از مسجد بازمیگشت نارنجکی بسوی‌وی پرتاب شد ولی‌به رهبر مسلمانان کامبوج و ماموراتی که اتومبیل او را اسکورت می‌کردند آسیبی نرسید اما یک موتورسوارکه هنگام انفجار نارنجک از محل حادثه می‌گذشت بشدت‌زخمی شد .

از سوی دیگر رهبران جامعه مسلمان جمهوری کامبوج دیروز ضمن پیامی‌از جهان اسلام درخواست کرد که برای پایان‌دادن به جنگ‌در کامبوج کمک کند .

ژنرال « حاجی‌لس‌قاسم»در یکی‌ازمساجد پنوم‌پن‌قطعنامه‌ای را که در این مورد از طرف مسلمانان کامبوج صادر شده است قرائت کرد

ژنرال «حاجی‌لس‌قاسم» که یکی از مشاوران مارشال لون‌نول است گفت مسلمانان کامبوج در مناطق کمونیستها تحت‌فشاروشکنجه قرار گرفته‌اند و توضیح داد که شخصا از ملک‌فیصل ، پرزیدنت انورسادات و پاپ پل ششم خواسته است که از نفوذخود برای نجات‌مسلمانان کامبوج استفاده کند .

ناوگان جنگی اسپانیا در ساحل مراکش لنگر انداخت

مادرید ـ رویتر ـ کشتی های جنگی اسپانیا بادوگردان از نیرو های ناوگان جنگی‌این کشور دیروز در حالیکه در سواحل دوجزیره «سویتا» و ملیلا واقع در نزدیکی ساحل مراکش لنگر انداخته بودند قدرت نمایی علنی خود راادامه دادند .

بطوریکه منابع مطلع اظهار داشته‌اند دولت اسپانیا به‌این دلیل کشتی های جنگی خودرا به سویتاو ملیلا فرستاده‌است که می‌خواهد به دولت مراکش نشان دهد که اسپانیائی ها مصمم‌اند بهر قیمت از قلمرو های خود در برابر هر نوع دعاوی از جانب مراکش دفاع کنند. کشتی‌هائی‌که‌به سویتاو ملیلا فرستاده شده‌اند دوفروند ناوشکن ـ دوزیر دریائی وسه کشتی نیروبر راکه مجهز به سه اسکادران هلیکوپتر هستند دربرمی‌گیرند . یک مقام نظامی دیروز به خبرنگار رویتراظهار داشت که انتظار میرود این قدرت نهائی تاسه شنبه‌بعدادامه یابد. دوناوشکن دیگراسپانیائی نیز دیروز در حالیکه‌وارد بندر سویتامیشدند بوسیله‌خبرنگاران مشاهده شده‌اند .

در رباط منابع مطلع دیروز گزارش دادند که انتظارمیرود دولت مغرب (مراکش) قدرت نمائی دریائی اسپانیا را بشدت محکوم کند . همان منابع‌اظهار داشته‌اند که ابعاد این قدرت ـ نمایی چنان بزرگ است که‌با تقاضای ساده دولت مغرب از کمیته ضد استعمار سازمان‌ملل دایر برپرسیدگی‌به‌وضع حقوقی قلمرو های اسپانیائی‌درسواحل کشور مغرب بهیچوجه تناسب ندارد .

موزائیک ماشینی ناهید

تلفن ۶۲۱۰۵۲ - ۶۲۱۰۵۳

شارپ

مدل جدید ۱۲۲

شارپ در ۳۲ مدل مختلف

* حجم محاسبات ۴ عمل اصلی بیاپی و درهم : ۱۲ رقم
* درصدگیری و باقیمانده
* ضریب و مقسوم علیه ثابت
* توان گیری
* اعشار اتوماتیک

مرکز شارپ : خیابان شاه چهارراه شیخ‌هادی شماره ۲۹ تلفنهای ۶۶۴۱۴۵ - ۶۶۴۳۴۵ - ۶۶۳۳۷۶

ماشینهای شارپ دارای تضمین نامه رسمی از مرکز ماشینهای اداری ایران شامل ده سال سرویس و یك سال قطعات یدکی مجانی میگردد.

شرکت نسبی

کارخانجات مهندس سیروس ارجمند و شرکاء

با ۲۸ سال سابقه کار

ساختمانهای فلزی پیش‌ساخته

آماده نصب

برای کارخانجات ، تعمیرگاه ها ، گاراژ ها، انبار ها و سالنهای سرپوشیده

ماشینهای حمل آب و مواد نفتی

مخازن نفتی و آب

برج های آب

تهران ـ جاده آبعلی ـ نرسیده به سه‌راه تهران‌پارس

تلفنهای: ۶ـ۷۸۸۷۵ـ۷۸۱۵۶۳ ـ ۷۸۱۵۶۱ ـ ۷۸۱۷۸۸ ـ ۷۸۱۶۸۴ ـ ۷۸۸۲۰

عبدالولی‌خان و ژنرال جیلانی از جمله بازداشتی ها هستند

۶۰ تن از رهبران مخالف در پاکستان دستگیر شدند

اسلام‌آباد ـ رویتر ـ نیرو های امنیتی پاکستان دیروز بدنبال‌کشته شدن یکی از وزیران ارشدایالتی درپیشاور ـ حداقل ۶۰ نفر از رهبران و اعضای حزب اقلیت ناسیونال عوامی را بازداشت کردند. طبق گزارش منابع رسمی خان عبدالولی خان رئیس حزب ناسیونال عوامی نیز از جمله بازداشت شدگان است.

این بازداشت ها که طبق‌مقررات حالت فوق‌العاده و با استفاده از اختیارات ویژه دولت پاکستان صورت گرفت کمتر از ۲۴ ساعت بعداز مرگ حیات محمدخان وزیر کشور حکومت ایالتی استان‌مرزی باختری پاکستان عملی شده است وزیر مذکور دوروز قبل براثر انفجار بمب در دانشگاه پیشاور به‌قتل رسید وروز گذشته هزاران نفر در تشییع جنازه‌اش شرکت کردند. مقررات فوق‌العاده ازتاریخ جنگ هند و پاکستان تاکنون در این کشور لغو نشده است.

همزمان با بازداشت های دسته جمعی روز گذشته در اسلام آباد بشدت شایع شد که این اقدامات پیش‌درآمد غیر قانونی اعلام‌کردن حزب اقلیت ناسیونال عوامی‌است که‌از دو سال‌قبل تاکنون‌بیرحمانه بادولت پاکستان مبارزه کرده است.

ذوالفقار علی‌بوتو نخست وزیر پاکستان شب گذشته بعد از آنکه دیدار خود را از کشور های خارجی کوتاه کرد مستقیما از نیویورک به پاکستان بازگشت تا شخصا اداره امورکشور رابدست بگیرد. بوتو در پایان دیدار چهار روزه‌اش از امریکا قرار بودبطور رسمی به کشور رومانی نیز سفر کند اما بعداز دریافت خبر قتل حیات محمدخان از این سفرصرف نظرکردو بلافاصله پس‌از بازگشت به‌پاکستان با وزیران کابینه‌اش شروع به مشورت کرد.

از طرف دولت بوتو تاکنون اعلامیه‌ای راجع به بازداشت‌های دسته جمعی دیروز صادر نشده است.

منابع رسمی گزارش داده‌اند که از هنگام مرگ حیات محمدخان تا دیشب در حدود ۶۰نفر ازرهبران واعضای حزب‌ناسیونال عوامی بازداشت شده‌اند ولی درگزارش های غیر رسمی تعداد بازداشت شدگان تا ۱۵۰نفر ذکر شده‌است.

عبدالحفیظ پیرزاده وزیر آموزش وپرورش و سخنگوی دولت پاکستان دیروز پس از تشییع جنازه «حیات محمدخان شرپائو» درپیشاوربه خبرنگاران گفت: قتل «شرپائو» نشان می دهد که حزب ناسیونال عوامی، تهدید های خود را دایر بربکار بردن‌خشونت درمبارزات‌سیاسی جامه‌عمل پوشانده‌است.

سخنگویان دولت پاکستان‌در گذشته‌نیزبارها حزب ناسیونال عوامی‌رامتهم کرده‌اندکه باحمایت رهبران کشور همسایه پاکستان دراستانهای مرزی شمال‌باختری وبلوچستان آشوب وبلوا برپا کرده است و عوامل آن‌مسئولان انفجار ها وعملیات تروریستی متعددی در این ایالات بوده‌اند.

اوضاع این‌ایالات ومخصوصا بلوچستان از دوسال قبل‌تاکنون ندرتاآرام‌بوده است. بطوریکه منابع رسمی گزارش داده‌اند عبدالولی‌خان‌رئیس‌حزب‌ناسیونال عوامی دیروز درحالیکه‌بااتومبیل خود از لاهور بطرف خانه‌اش درنزدیکی‌پیشاور میرفت‌بازداشت شده است.

شیخ رشید احمد نایب رئیس حزب ناسیونال عوامی و«رائو مهروزاختر» رئیس شعبه‌این‌حزب در پنجاب نیز از جمله دستگیر شدگان هستند.

بزرگترین بازداشتها دراستان مرزی شمال باختری که تا دو سال قبل حکومت ایالتی آن در کنترل حزب‌ناسیونال عوامی‌قرار داشته است صورت گرفت. ارباب اسکندر خلیل فرماندار پیشین ایالت مذکور که بدستور شخص بوتو از کار برکنار شد وارباب سیف‌الرحمن که نایب رئیس مجلس ایالتی در همان استان بود باضافه دو نفر از اعضای حزب ناسیونال عوامی که نمایندگان پارلمان ایالتی هستند بنوبه خود دستگیر شده‌اند. قبل از دستگیریهای روزگذشته نیز بیش از ۵۰ نفر دیگر از اعضای حزب‌ناسیونال عوامی بازداشت شده بودند که قرار است بزودی محاکمه شوند.

ژنرال‌جیلانی عضو مجمع‌ایالتی استان شمال غربی وغلام محمد بیلور رئیس حزب‌عوامی ملی‌این استان نیز جزوکسانی هستندکه دیروز از طرف مقامات انتظامی بازداشت شده‌اند. طرفداران حزب‌دولتی پاکستان‌دیروزبعنوان اعتراض علیه کشته شدن‌وزیر کشور پاکستان در خیابانهای راولپندی دست به تظاهرات‌زده وعملیات تروریستی را در این کشور محکوم کردند.

روزشنبه‌تظاهرکنندگان‌آدمکی راکه بشکل عبدالولی‌خان ساخته بودند در برابرساختمان روزنامه های‌پاکستان آتش زدند.

وزیردفاع هند گفت:

فروش اسلحه‌آمریکائی به‌پاکستان شبه قاره هند را متشنج میکند

دهلی نو ـ آسوشیتدپرس ـ سواران سینگ وزیر دفاع هند دیروز اعلام کرد که کشور وی از دریافت سلاحهای خارجی بی‌نیاز است چون تقریبا تمام اسلحه و تجهیزات جنگی مورد نیاز نیرو های مسلحش رادر داخل این کشور تولید میکند. سینگ تاکید کرد که هند برای تامین احتیاجات دفاعی خود وابسته و محتاج کشور های خارجی نیست. وزیر دفاع هند گفت که کشور وی بین ۸۰ تا ۹۰ درصد از سلاحهای مورد نیاز خود واز جمله مسلسل های‌خودکار وکشتی ها و هواپیما های جنگی را مستقلا تولید می کند.

تولید اغلب سلاحهاومخصوصا تانکها و هواپیما های جت جنگنده وبمب‌افکن از نوع میگ از اواسط دهه ۱۹۶۰ باهمکاری اتحاد شوروی درهند آغاز شده است.

سینگ که در بنگالود سخنرانی میکرد اظهارداشت که از سرگرفته شدن فروش‌اسلحه‌آمریکائی به پاکستان تشنجات تازه‌ای در شبه‌قاره‌هندبوجود خواهد آمد ـ برجریان‌عادی‌ـ شدن روابط کشور های این منطقه تاثیر زیان بخش‌خواهد گذاشت و بالاخره مسابقه تسلیحاتی را نیز در این منطقه شدیدتر خواهد کرد.

کارناوال «ریودوژانیرو» آغاز شد

کارناوال معروف «ریودوژانیرو» با حضور هزاران رقصنده و ده‌ها هزار نفر دیگر ازمردم آغاز شد.

«مموخپله» رئیس ۱۱۸ کیلوئی برنامه های کارناوال اعلام کردکه ظرف ۵ روزی که کارناوال ادامه دارد هرنوع غم و غصه ممنوع است. عکس‌یک صحنه از رقص سامبای ملکه زیبائی کارناوال را که پیشاپیش گروه رقصندگان حرکت میکنند نشان میدهد. عکس رادیوئی یونایتدپرس

هلمز اعتراف کرد درباره عملیات سیا حقایق را تحریف کرده‌است

واشنگتن ـ آسوشیتدپرس ـ ریچارد هلمز رئیس سابق اداره مرکزی ضد اطلاعات و جاسوسی آمریکا ـ سیا ـ در کمیسیون امور خارجه سنای آمریکا اعتراف کرد که دوبار در گذشته اطلاعات مربوط به عملیات دستگاه جاسوسی آمریکا در شیلی را هنگامیکه به قید سوگند ادای شهادت میکرد تحریف کرده است.

هلمز برای آنکه دروغ‌خود را توجیه کند اظهار داشت که اگر در آن وقت تمام حقایق‌رادرباره‌اعمال‌سیابرضد دولت سالوادر آلنده رئیس جمهوری وقت شیلی فاش میکرد ـ ممکن بود این امر روابط شیلی و آمریکا را خراب کند. هلمزاین‌اعتراف را روز ۲۲ ژانویه اخیر در کمیسیون روابط خارجی سنای آمریکا عنوان کرده است. در آن تاریخ از وی خواسته شده بود تادربرابر سناتورها حضور یابد و راجع به شهادت های گذشته‌اش که آشکارا ضد و نقیض بودند توضیح بدهد.

متن حک و اصلاح شده اعترافات جدید هلمز روز گذشته در واشنگتن منتشر شده است.

هلمز گفت که رفتار وی ممکن است اشتباهی جدی بوده باشد با اینحال هرگز عامدانه در صدد نبوده است که در برابر یک کمیسیون پارلمانی‌آمریکا دروغ بگوید.

هلمز ضمنا خرابی حافظه خود را نیز مسئول دانست و گفت که وقتی درگذشته برای ادای شهادت در کمیسیون های کنگره آمریکا حضور مییافت پاره‌ای‌اوقات برخی از وقایع را کاملا فراموش کرده بود.

در ژانویه اخیر سناتورهای آمریکائی بار دیگر از هلمز درباره یک میلیون دلار رشوه‌ای که گفته میشود از طرف سیا به عده‌ای از نمایندگان پارلمان شیلی داده شده بود تا جلوی تصویب ریاست‌جمهوری آلنده را در پارلمان‌بگیرد توضیح‌خواسته شد. وی اظهار داشت که در شهادتهای گذشته‌اش در این باره دروغ نگفته بلکه بطور ساده اطلاعاتی را که میتوانست به نمایندگان و پروهشگران کنگره آمریکا بدهد محدودکرده‌بوده‌است.

تلویزیون بلر جام جهان نما

دماگ DEMAG (آلمان)
غلطك ویبره کشیدنی
نماینده انحصاری: شرکت ارکان ماشین آیزنهاور مقابل دانشگاه آریامهر ۶۲۸ تلفن ۸۸ـ۹۵۰۰۸۵ ـ ۹۵۸۵۵۵

جرثقیل هیدرولیکی
بازوتلسکوپی از ۵ تا ۱۷ تن
PM
موجود برای تحویل
شرکت سهامی تولیما
خیابان آیزنهاور ـ مقابل وزارت کار تلفنهای: ۹۵۷۴۰۹ ـ ۹۵۶۸۶۰ ـ ۹۵۹۲۴۴ ـ ۹۵۴۴۶۰

آگهی تجدید مناقصه (نوبت‌دوم)
بهداری کل راهها تعداد ۱۶ دستگاه کولر گازی با ظرفیت ۸۰۰۰ بی‌تی‌یو از طریق مناقصه خریداری مینماید. داوطلبان میتوانندجهت‌اخذ برك شرایط شرکت در مناقصه به اداره‌خدمات بهداری کل راهها به آدرس تهران خیابان ـ بهارستان، روبروی باشگاه تاج مراجعه نمایند.
م‌الف ۲۲۵۶۹

BERNARD
Comperessors
کمپرسوربرنارد ساخت فرانسه از ۶۸تا۲۵۰ CFM
۲ـ۳ و۵ چکشه
شرکت سهامی تولیما
تهران: خیابان آیزنهاور مقابل وزارت کار
تلفن‌های: ۹۵۹۲۴۴ ـ ۹۵۴۴۶۰ ـ ۹۵۶۸۶۰

قابل توجه کشاورزان وپیمانکاران محترم
حفر چاههای عمیق با دستگاههای مجهز و فروش پمپهای توربینی ۴۰۰ الی ۲۵۰۰گالن و موتور های دیزل شرکت سهامی خاص رگبار تهران سعدی جنوبی ساختمان نمازی ۷۵۴
تلفن های ۳۰۴۱۳۰ـ۳۰۳۰۹۲

سقف پیش فشرده
بتن
آماده به مصرف
باپمپاژ
شرکت فربت
تلفن: ۴۲۸۹۷ و ۸-۴۶۴۹۶

گروگان در آسمان!
داغ‌ترین سوژه روز از هواپیمادزدی و گروگان در آسمان اینك بصورت یك پدیده‌دلهره‌آور بجنك‌اعصاب شما آمده است

برنامه آینده سینماهای
ریولی
گلدن سیتی

شون کانری
درفیلم رنگی
۳ ثانیه به جهنم
RANSOM
باشرکت: یان مک شین
محصول ۱۹۷۵
پخش از آرتانیس فیلم AF

آژانس جهانگردی مهاجری وشرکاء
تورهای نوروزی
خودرا بمشتاقان مسافرت دسته جمعی تقدیم میکند

تورهای:	شهرهای:	بمدت	تاریخهای حرکت روزهای
تور بیگ‌بن	تهران ـ لندن	۱۴ روز	جمعه‌ها هردوهفته یکبار
تور ایفل	تهران ـ لندن ـ پاریس	۱۵ روز	جمعه‌ها هردوهفته یکبار
تور هامبورك لندن	هامبورك ـ لندن	۱۴ روز	۲۵و۲۸و۲۹ اسفند
تور خاورمیانه	استانبول ـ آتن ـ قاهره و بیروت	۱۵ روز	۲۸ و ۲۹ اسفند و اول فروردین
تور جزایر قناری	بیروت ـ قاهره ـ تونس ـ کازابلانکا ـ طنجه ـ لاس‌پالماس (جزایر قناری) مادرید ولندن	۲۵ روز	۲۴ـ۲۶ اسفند
تور بیروت کویت	کویت و بیروت	۱۰ روز	۲۷ اسفند و ۲ فروردین
تور درجه یك بیروت	بیروت	۹ روز	۲۹ اسفند
تور لوکس بیروت	بیروت	۹ روز	۲۹ اسفند
تور شرق بهشت	بانکوك ـ سنگاپور ـ مانیل و هنگ کنگ	۱۶ روز	۲۳ـ۲۴ـ۲۶ـ۲۷ـ۲۸ اسفند
تور فوجی یاما	بانکوك ـ سنگاپور ـ مانیل ـ توکیو ـ هاکونه ـ کیوتو ـ اوزاکا سؤل و هنگ کنگ	۲۲ روز	۲۲ و ۲۹ اسفند
تور استرالیا	توکیو ـ مانیل ـ سیدنی (استرالیا) ـ اوکلند (نیوزیلند) سنگاپور ـ بانکوك ـ هنگ کنگ	۲۶ روز	۲۷ اسفند
تور قاره سیاه	ژوهانسبورگ ـ کیپ تاون ـ نایروبی (مارا ـ سرنگتی مانیارا ـ تری تاپس) ـ آدیسابابا ـ قاهره ـ بیروت	۲۳ روز	۲۸ اسفند
تور گلدن گیت	نیویورك ـ واشنگتن ـ میامی ـ سانفرانسیسکو ـ لوس‌انجلس و لندن	۲۱ روز	۲۶ و ۲۷ و ۲۸ اسفند و اول فروردین
تور بزرگ دور دنیا	بانکوك ـ هنگ کنگ ـ توکیو ـ هونولولو ـ لوس‌آنجلس سانفرانسیسکو ـ شیکاگو ـ واشنگتن ـ نیویورك و لندن	۳۵ روز	۲۶ اسفند
تور تاج محل	دهلی ـ آگرا (تاج محل) ـ مانیل ـ توکیو ـ هاکونه ـ کیوتو اوزاکا ـ هنگ کنگ و سنگاپور	۲۲ روز	۲۵و۲۸ اسفند
تور کلمبو	کلمبو ـ سنگاپور ـ مانیل ـ توکیو ـ هاکونه ـ کیوتو اوزاکا ـ هنگ کنگ و بانکوك	۲۳ روز	۲۷ اسفند
تور آفریقای شرقی	نایروبی ـ (مارا ـ سرنگتی ـ مانیارا ـ تری تاپس) ـ انتبه آدیسابابا ـ قاهره و بیروت	۲۳ روز	۲۶ اسفند
تور پالما	بارسلون و پالما مایورکار	۱۴ روز	۲۷و۲۹ اسفند
تور لوکس اروپا	رم ـ بارسلون ـ پاریس ولندن	۲۰ روز	۲۶ و ۲۹ اسفند
تور آمریکای جنوبی	ریودوژانیرو ـ آبشارایگواسو ـ بوئنوس آیرس ـ لیما مکزیکوسیتی ـ آکاپولکو	۲۴ روز	۲۶ اسفند

برای کسب اطلاعات بیشتر با: آژانس جهانگردی مهاجری وشرکاء
ویابا آژانس مسافرتی خودتان تماس بگیرید
خیابان ویلا، تلفن: ۸۳۱۰۸۱، ۸۲۵۰۵۲، ۸۲۲۰۷۲
همچنین برای رزرواسیون هرنوع بلیط انفرادی بتمام نقاط جهان
PROMOTION

APTS. PERSPECTIVE
IRAN BUILDING CO.
آپارتمانهای گاجره برای فروش
آپارتمانهای ۴۰ تا ۷۰ متری برای استفاده اسکی‌بازان و استفاده ییلاقی در تابستانها
برای اطلاع از قیمت و نحوه پرداخت و نیز نقشه آپارتمانها به:
شرکت ایران بیلدینگ خیابان ابوریحان پلاك ۵۸ تلفن ۴۸۶۹۸ مراجعه فرمایند

آپادانا
تور های نوروزی را با هواپیمای جت ـ درهتلهای تمام درجه ۱ باصبحانه ـ ناهار ـ ایاب‌وذهاب و گردش در شهرها ـ ورودیه ها ـ عوارض‌فرودگاه ها ـ در معیت راهنمای فارسی زبان باقیمت‌بسیار مناسب تقدیم میدارد.

لندن ۱۳ روز: اول اسفند ۴۲۵۰ تومان
لندن ۱۴ روز ـ حرکت ۷فروردین هم زمان‌با تعطیلات عید پاک قیمت ۴۸۵۰ تومان
اروپا ۱۴ روز: ژنو ـ لندن ـ پاریس حرکت ۲۹ اسفند ـ قیمت ۵۴۵۰ تومان.
اروپا ۱۵ روز: پاریس ـ لندن ـ هامبورک ـ رم حرکت ۲۸ اسفند و اول فروردین قیمت ۵۶۵۰ تومان
اروپا ۱۷ روز: پاریس ـ لندن ـ هامبورک ـ رم ـ بیروت حرکت ۲۵ اسفند قیمت ۵۸۵۰ تومان
اروپا و جزایر قناری ۲۵ روز: حرکت ۲۹ اسفند، رم، مادرید، سانتاکروز تاناریف، لاس‌پالماس، لیسبون، لندن وپاریس قیمت ۸۸۵۰ تومان.
توجه: تورهائیکه از آگهی حذف گردید، تکمیل شده لطفا برای جلسات معارفه باآپادانا تماس بگیرید
به منظور رفاه حال مسافرین محترم آپادانا مدت رزرواسیون و تسویه‌حساب باقیمت بالا تا اول اسفند تمدید میگردد
سازمان توریستی آپادانا ـ جاده قدیم شمیران ـ چهارراه حقوقی ـ اول‌ایرج شماره ۴ تلفن‌های ۷۵۷۹۸۹ ـ ۷۵۶۲۰۳ ـ ۷۵۴۸۳۰

آمریکای شمالی ـ ۲۱ روز ـ حرکت ۲۷ ـ ۲۹ اسفند نیویورک ـ واشنگتن ـ بوفالو ـ آبشار نیاگارا ـ لاس‌وگاس ـ سان‌فرانسیسکو ـ لوس‌آنجلس ـ هالیوود ـ لندن ـ قیمت ۱۰۹۵۰ تومان.
آمریکای جنوبی ـ ۲۶ روز ـ حرکت ۲۷ ـ اسفند ـ قیمت ۱۴۸۵۰ تومان. ریودوژانیرو ـ سائوپولو ـ ایگواسو ـ (آبشارایگواسو) مونتوویدو ـ بوینس‌آیرس ـ لیما ـ مکزیکو و آکاپولکو.
خاوردور ـ ۲۴ و ۲۵ روز ـ حرکت ۲۷ ـ ۲۸ ـ ۲۹ اسفند و اول فروردین ـ دهلی ـ بانکوک ـ سنگاپور ـ مانیل ـ توکیو ـ اوزاکا ـ هنگ‌کنگ ـ قیمت ۱۱۳۵۰ و ۱۱۴۵۰ تومان
استرالیا وخاوردور ـ ۳۰ روز ـ حرکت ۲۹ اسفندقیمت ۱۲۷۵۰ تومان ـ دهلی ـ سنگاپور جاکارتا ـ سیدنی ـ توکیو ـ هنگ‌کنگ ـ بانکوک
شمال آفریقا ـ ۱۷ روز ـ ۲۹ اسفند رم ـ تونس ـ کارتاژ ـ تری‌پولی ـ بنقازی ـ آتن و بیروت قیمت ۵۶۵۰ تومان.
آفریقای جنوبی وحج عمره ۲۶ روز: قیمت ۱۰۹۸۰ تومان حرکت ۲۶ اسفند ـ بیروت ـ جده ـ مکه آدیس‌آبابا ـ دارالسلام ـ جوهانسبورگ ـ کیپ‌تان ـ نایروبی ـ (آمبوزولی ـ کلیمانجارو ـ تساوو) و قاهره.

IATA
MEMBER AMERICAN SOCIETY OF TRAVEL AGENTS ASTA
UFTAA
SIATTA
NAB
آپادانا جمعه‌ها بازاست

اخبار، رویدادها، شایعات و گفتگوها در

بازار سیاست

مسکو ، بهای نفت و حمایت از اوپک

سیاست مسکو در جنگ نفت و حمایت از کشورهای اوپک در مقابل حرف زور کشورهای عمده مصرف کننده نفت در بحث مطبوعات غرب است. رادیو مسکو چند روز قبل بار دیگر طی تفسیری، لزوم افزایش مجدد قیمت نفت را بعنوان تنها راه جلوگیری از تقلیل قدرت خرید کشورهای اوپک تجویز نمود، اما مفسرین غربی معتقدند که سیاست شوروی در این زمینه بخاطر دلایل چندی دچار چند جهتی و نوعی سرگردانی شده است . این مفسرین میافزایند که هم اکنون در مسکو نگرانی جدی در باره برخورد بین تولید کنندگان و مصرف کنندگان وجود دارد چون اگر این امر وقوع یابد، ممکن است مسکو بدون تمایل خود بداخل جریانی کشیده شود که چندان به نتایج آن خوشبین نیست. در اصل مسکو مخالفتی با کنترل قیمت مواد خام وسیله تهیه کنندگان این مواد ندارد و بخصوص در مورد نفت ، مسکو با توجه به روابطی که با اعراب دارد، بخوبی میداند که شاید برخورد بین تولید کنندگان و مصرف کنندگان نفت باعث شود اعراب که در این اواخر از مسکو رضایت چندانی نداشته‌اند بار دیگر به شوروی رو کنند. از سوی دیگر مسکو از قیمت های زیاد نفت سود سرشار می‌برد، اگر چه شوروی به غرب نفتی صادر نمیکند، معذالك، بالا رفتن بهای نفت در بازار بین‌المللی بهانه‌خوبی برای بالا بردن بهای نفت صادراتی شوروی به همپیمانان مسکو بشمار میرود . در هرحال طراحان سیاست شوروی خود را در وضعی میبینند که مجبورند به حمایت خود از اوپک ادامه دهند. چون آنها بخوبی میدانند که هرچه اتفاق بیافتد بالاخره بازنده واقعی آمریکا خواهد بود و مسکو میتواند از این جریان بطور قابل توجهی بهره‌گیری کند .

دراندیشه تحکیم پایه‌های آر.سی.دی

دکتر احمد میثائی دبیر کل ایرانی سازمان همکاریهای منطقه‌ای برای عمران ، «آر.سی.دی» در تلاش تحکیم پایه های نیمه استوار این پیمان اقتصادی میان ایران ، ترکیه و پاکستان است . میثائی که مقدمات تشکیل اجلاسیه عادی وزیران خارجه سه‌کشور را فراهم میاورد ، با طرح ها و اندیشه های جدیدی وارد میدان توسعه فعالیت « آر.سی.دی» شده و تصمیم دارد به موجودیت این سازمان به عنوان پدیده قابل شناختی مفهوم بخشد . میثائی اینک بدنبال سفر به آنکارا ، سرگرم مذاکرات مشابهی با مقامات عالیرتبه پاکستانی در تهیه مقدمات اجلاسیه وزیران «آر.سی.دی» است. او درمذاکرات خود با مقامات پاکستان و ترکیه روی این نکته تاکید فراوان کرده است که توسعه عظیم اقتصادی و صنعتی و هم چنین قدرت اقتصادی و سیاسی امروز ایران ، فرصت های گرانبهائی برای بازرگانان و صاحبان صنایع در ترکیه و پاکستان فراهم آورده است . دبیر کل «آر.سی.دی» متوجه شد در حالیکه بسیاری از طرح ها و هدف‌های «آر.سی.دی» با بن‌بست روبرو است ، مناسبات و همکاری های دوجانبه اقتصادی و صنعتی ایران و پاکستان در خارج از چارچوب «آر.سی.دی» هم چنان رو به توسعه میباشد . نمونه آن تشکیل اجلاسیه جاری وزیران اقتصاد ایران و پاکستان در تهران بشمار میرود . میثائی با استفاده از نفوذ و دوستی خود با مقامات عالیرتبه اقتصادی سه کشور در اندیشه است که چگونه میتوان بخش اعظم همکاریهای دوجانبه میان سه کشور عضو «آر.سی.دی» را در قالب این‌سازمان جای داد و در عین حال «آر.سی.دی» را از تنگ نظری های ملی که از نخستین روز دچار آن بود رهائی بخشید . تهران به میثائی اطمینان داده است که مثل همیشه ، از هیچگونه کوششی در راه توسعه مفهوم این پیمان اقتصادی فروگذار نمی کند .

پذیرائی گرم بومدین از مطبوعات ایران

مناسبات ایران و الجزایر یکی دو ماه پس از تاسیس سفارت الجزایر در ایران و تجدید فعالیت ایران در الجزایر، همچنان ایام ماه عسل را میگذراند. آنچه که برای مناسبات ایران- الجزایر در یکسال اخیر تفاهم به ارمغان آورده تنها عضویت دو کشور در اوپک نیست ، بلکه نظرات و سیاست های مشابهی است که رهبران ایران و الجزایر نسبت به مسائل مربوط به جهان سوم بخصوص مسائل ذخائر طبیعی دارند. شاهنشاه نخستین رهبر یك کشور عضو اوپک بودند که به دعوت بومدین برای تشکیل کنفرانس سران اوپک پاسخ مثبت گفتند. ملاقات های گرمی که جمشید آموزگار رئیس هیات نمایندگی ایران در کنفرانس اخیر وزیران اوپک در الجزایر با هواری بومدین رئیس جمهوری الجزایر بعمل آورد، توام باستایشی که بومدین از رهبری شاهنشاه بعمل آورد، دورنمای مناسبات دو کشور را روشنتر کرده است. در این میان مصاحبه‌ای را که هیئت مطبوعاتی ایران اخیرا با بومدین بعمل آورد و اظهاراتی که رئیس جمهوری الجزایر در باره رهبری ایران ابراز کرد، نباید فراموش کرد. هنگام برگزاری کنفرانس اوپک در الجزایر، بیش از ۴۱ تقاضای مصاحبه توسط روزنامه ها و رادیو وتلویزیون کشور های مختلف جهان از بومدین بعمل آمده بود اما رئیس‌جمهور با تقاضای هیئت مطبوعاتی ایران موافقت فوری بعمل آورد. برای مصاحبه قبلا ۲۰ دقیقه وقت پیش‌بینی شده بود، اما بومدین با گرمی بیکساعت و ۵ دقیقه به سئوالات هیئت مطبوعاتی ایران پاسخ داد که نشان دهنده احترام و علاقه وی به ایران تلقی شد.

● برنامه ملاقات‌ها و شرفیابی‌های رهبران و مقامات عالیرتبه جهان با شاهنشاه در سن‌موریتس با مذاکرات دیروز برزیدنت سنگور رئیس جمهوری سنگال با رهبر ایران آغاز شد. ناظران سیاسی تهران انتظار دارند برنامه این ملاقات‌ها و شرفیابیها ظرف چند روز آینده به اوج خود برسد .

● سلطان قابوس پادشاه عمان برای پاسخ به سئوال یک خبرنگار آمریکائی که از وی پرسیده بود همکاریهای ایران و عمان را چگونه توجیه میکند، نیاززیادی برای فکرکردن و پاسخ گفتن نداشت و فورا گفت : « مثل اینکه شما با نقشه جغرافیا آشنائی ندارید. تنگه هرمز که تنها راه عبور کشتی های حامل نفت خلیج فارس است بین ایران و عمان قرار دارد و بسیار طبیعی است که میان دو کشور همسایه و دوست ، همکاری و هماهنگی وجود داشته باشد و در مواقع گرفتاری از طرف دیگر استمداد شود اگر غیر از این عمل میشد باعث سئوال و تردید بود .»

● بی‌بی‌سی در گفتاری هدف توسعه جنگ تبلیغاتی عراق را علیه ایران « منحرف کردن افکار عمومی ملت عراق و جهان از قتل عام ارتش بعثی در کردستان عراق عنوان داد . ناظران سیاسی در اینکه بغداد با اوج دادن به تبلیغات ضد ایرانی به موفقیتی رسیده باشد . شک فراوان دارند و میگویند این تبلیغات نتیجه‌ای جز تمسخر و استهزاء بیشتر برای رژیم عراق در افکار مال عرب بیمار نیاورده است . صدام حسین قصد داشت علاوه بر هدف های معینی به روابط دوستانه ایران و اعراب نیز صدمه زند ، اما برای چندمین بار در دستیابی به این هدف ناکام ماند .

● منوچهر پیروز ـ استاندار فارس هم برای خود نام مستعار انتخاب کرده است. نام مستعار استاندار فارس « منوچهر پیران» است و زیر همین نام و با نوشتن مقالاتی ، به جرگه نویسندگان پیوسته است. آخرین اثر مطبوعاتی «پیران»، مقاله‌ایست که در روزنامه «ایران نوین» چاپ شیراز منتشر شده است . «پیران» در این مقاله به دفاع از شخصیت کودکان پرداخته و نیاز های آنهارا برشمرده. باین ترتیب این احتمال نیز هست که منوچهر پیروز تحت تاثیر روح شاعرانه شیراز، بزودی به جرگه شاعران نیز بپیوندد !

دار آخرین مراحل بررسی

لایحه زمین بازهم اصلاح شد!

لایحه مربوط به زمین ومبارزه با پورس بازی آن، یکبار دیگر در کمیسیونهای سنا با تغییرات جدیدی مواجه شد.

کمیسیون دارائی مجلس شورای ملی، تغییرات کمیسیون دادگستری را پذیرفت وضمن تغییراتی که بعمل آمد، دو اصلاح تازه در این لایحه انجام گرفت .

در اصلاحی که در تبصره سه ماده یك لایحه در مورد معاملات وزارتخانه ها و موسسات وشرکت های دولتی و شهرداریها انجام گرفت ،تصریح گردید که شرکت ها و سازمانهائی بتوانند از ممنوعیت دو باره فروشی زمین استفاده کنند که نام آنها در مقررات عمومی ذکر شده باشد .

کمیسیون دارائی همچنین در اصلاح دیگری تصریح کرد که قیمت زمین هائی که دولت واگذار می کند یا اجاره می دهد ، باید متناسب با طرحی باشد که می خواهند در زمین پیاده کنند.

با تغییراتی که در این لایحه بعمل آمده است پیش‌بینی می ـ شود که گزارش آن ظرف چند روز آینده آماده شده واحتمالا در جلسه علنی هفته آینده مجلس شورای ملی مورد بررسی قرار گیرد .

طرح صرفه جوئی در ادارات تهیه خواهد شد

بررسی برای تهیه طرحی در زمینه بازدهی بیشتر کارهای اداری، صرفه‌جوئی در هزینه‌ها، جلوگیری از اسراف و تبذیر در وزارتخانه ها وسازمان‌های دولتی در سازمان امور اداری و استخدامی کشور آغاز شد .

مهمترین مسائلی که برای تهیه این طرح مورد توجه قرارگرفته است عبارتند از :

آماده سازی ذهنی کارمندان دولت به مزایای صرفه جوئی اداری با شرکت دادن آنان در دوره های کوتاه‌مدت آموزشی، برقراری ضوابط دقیق در تهیه و مصرف وسائل اداری ، استفاده کامل از فضای ساختمان های وزارتخانه ها و سازمان‌های دولتی، استفاده موثر از وسائط نقلیه ادارات دولتی و برقراری ضوابط جدید در تهیه و ثبت و توزیع مکاتبات اداری.

برای برقراری ضوابط در تهیه و مصرف وسائل اداری مسائل مورد توجه بشرح زیر است :

استاندارد کردن وسائل اداری، تعیین دقیق مصرف سرانه ملزومات اداری هر اداره با توجه بمیزان مصرف سال گذشته و گسترش وظایف سازمانی و افزایش تعداد کارکنان ، همچنین برای تهیه ضوابط جدیدی جهت تهیه و ثبت و توزیع مکاتبات اداری رعایت دستورالعمل مکاتبات عادی اداری الزامی خواهد شد و حداکثر امکانات بستی برای توزیع مکاتبات اداری مورد استفاده قرار می ـ گرد .

در محلات تهران، واحدهای نجات تشکیل میشود

از سال اینده اماکنی که در آنها بیش از یکصد نفر بطور موقت یا دائم سکونت داشته باشند دارای سازمان دفاع غیر نظامی خواهند بود و تشکیل واحد های نجات درمناطق مختلف شهرداری پایتخت جزو برنامه‌هائی است که بزودی انجام خواهد شد.

سپهبد محسن مبصر معاون نخست وزیر و سرپرست سازمان دفاع غیرنظامی کشور کمبمناسبت فرارسیدن سالروز هفدهمین سال تاسیس این سازمان در یک مصاحبه رادیو تلویزیونی و مطبوعاتی شرکت کرده بود ، این مطلب را عنوان کرد و اضافه کرد برای سال آینده برنامه‌ای داریم که عبارتست از ایجاد سیستم اعلام خطر هوائی در پایتخت و استانهائی که در درجه اول اهمیت قرار دارند و گسترش سازمان دفاع غیر نظامی در سطح مملکت تاکنون در ده استان و ۳ شهرستان دفاع غیر نظامی تشکیل داده‌ایم و در سال آینده بدون استثناء درتمام استانها مبادرت به تشکیل دفاع غیر نظامی خواهد شد.

وی در پیرامون کار کرد ۱۰ ماه گذشته توضیح داد در ۱۰ ماه گذشته از طرف سازمان دفاع غیر نظامی کشور در پایتخت و شهرستانها نزدیک به ۱٫۸ میلیون متر مربع بنا مورد بازدید قرار گرفته که در مورد حفاظت و کار های ایمنی طرحهای لازم داده شده است.

تیمسار سپهبد مبصر افزود ضمنا در ۱۰ ماه گذشته نزدیک به ۳۲ هزار نفر از طبقات مختلف مردم در دوره های تخصصی و کلاسهای توجیهی شرکت کرده‌اند وی افزود منظور از اماکنی که در آنها بیش از یکصد نفر بطور موقت یا دائم سکونت دارند برای ساکنین موقت میتوان محل هائی مثل مساجد، مدارس، ادارات ، سینما ها و غیره را مثال زد و ساکنان دائم آنهائی هستند که در آپارتمانها و کارخانجات هستند. برای ساکنین چنین محلهائی تشکیل دفاع غیرنظامی منظور شده‌است ومهمتر از همه تشکیل واحدهای نجات درمناطق مختلف شهرداری پایتخت است.

چند روز قبل با شهردار پایتخت ملاقات و مذاکراتی داشتم. شهردار تهران استقبال کرد که این واحد های نجات هرچه زودتر درمناطق مختلف شهرداری پایتخت تشکیل شود و در اینمورد دستور لازم داده شد و بودجه مورد نظر برای تجهیزات و سایر احتیاجات این واحد هادر نظر گرفته شد. در سال آینده باکمک شهرداری در مناطق مختلف شهرداری پایتخت سازمان دفاع غیر نظامی کهتمام هزینه آن بعهده شهرداری خواهد بود تشکیل خواهد شد و این سازمان ازنظر دادن طرح و تعلیم ونظارت عهده‌دار وظایفی خواهد بود .

سپهبد مبصر افزود صاحبان واحد های مسکونی و آپارتمان های بزرگ موظف هستند در ساختمانهای خود پیش بینی لازم را جهت ایجاد واحد دفاع غیر نظامی بنمایند

تکلیف مشمولان مازاد تا روز پنجشنبه معلوم میشود

۲ هزار مشمول معاف خواهند شد

از مشمولان تا زمانی که نوبت رسیدگی بوضعشان برسد با ساندویچ نوشابه و میوه پذیرائی میشود. مشمولان چه معاف شوند و چه قرعه خدمت به نامشان اصابت کند بهرحال از خوان گسترده اداره نظام وظیفه در محل سالن اعزام ، شکمی از عزا درمی آورند .

سازمان وظیفه عمومی امروز اعلام کرد که تکلیف آن گروه از مشمولان عادی حوزه مرکزی که مازاد براحتیاج هستند تاروز هشنبه روشن خواهدشد.

تاکنون گروهی از مشمولان عادی به مراکز آموزشی نظامی اعزام شده‌اند و مراسم انتخاب سربازان مورد نیاز که از ۵ روز پیش آغاز شده است ، همچنان در سالن ورزشی رضا پهلوی ادامه دارد . بقرار اطلاع تا کنون ۵۰۰ نفر از مشمولان عادی که مازاد بر احتیاج بوده‌اند از انجام خدمت زیر پرچم معاف شده‌اند .

تا پایان وقت اداری روز هشنبه هفته جاری کلیه مشمولان عادی حوزه مرکزی و غائبین سایر حوزه ها بوسیله پزشکان ارتش «تست» می شوند و عده مورد نیاز به خدمت اعزام و افراد مازاد معاف خواهند شد.

پیش‌بینی میشود که عده مشمولان عادی مازاد براحتیاج حدود ۲ هزار نفر خواهد بود و در این صورت طی روز های آینده ۱۵۰۰ نفر دیگر از این مشمولان از انجام خدمت زیر پرچم معاف می‌شوند.

به سازندگان سینما در شهرهای کوچک وام میدهند

اداره سینمائی وزارت فرهنگ وهنر برای گسترش سینما در سطح کشور و افزایش رشد فکری مردم بوسیله فیلم بعنوان یک عامل فرهنگی و هنری به سازندگان سالن های نمایش فیلم وسینما در نقاط مختلف ایران وام میپردازد .

یک مقام آگاه در این مورد یادآورشد : وام های پرداختی نسبت بمخارج سینما و شرایط جغرافیائی وحدود احتیاج مردم هرناحیه با اقساط درازمدت بازمان های کوتاه مدت رده بندی میشود و بهره بسیار کمی به آن تعلق می‌گیرد .

اوهمچنین افزود : برای تاسیس سینما درناحیه های مختلف تهران ضوابط خاصی درنظر گرفته شده که درمقایسه با وامهای شهرستانها محدودتر میباشد . اتخاذ این تصمیم را آشنایان به مسائل سینمائی راه حلی موثرمی دانند و معتقدند باین ترتیب یکی از علل نارسائی موجود درصنعت فیلم که کمبود فروش است جبران خواهدشد وآثار سینمائی ایران می‌تواند درگستره وسیعی در اختیار تماشاگران قرارگیرد.

شرایط نامزدهای انتخاباتی اکثریت اعلام شد

از کاندیداهائی که امید پیروزی ندارند پشتیبانی نمیکنیم

هویدا نخست وزیر و دبیر کل حزب اکثریت دیروز ، به اعضای حزب ایران نوین برای انتخابات دوره آینده پارلمانی، آمادباش دادو از آنها خواست تا افکار عمومی را نیز برای شرکت در انتخابات وجلب آراء مردم بسود حزب بسیج کنند.

دبیر کل ایران نوین که دیروز در اجتماع مسئولین ۴۵۰ حوزه حزبی تهران صحبت میکرد گفت:

« از نظر حزب ایران نوین ، دو شرط عضویت در حزب و داشتن زمینه مساعد در میان مردم، برای نامزدی انتخابات ضروری است و حزب ازهیچکس که امید به پیروزی او از لحاظ جذب آراء مردم نباشد پشتیبانی نخواهد کرد و مردم آزادی کامل دارند که بهرکسی که میخواهند رای بدهند و دولت ضامن چنین انتخابات سالمی خواهد بود».

وی اضافه کرد که مسلما نامزد های حزب ایران نوین برای کرسیهای مجلس شورای ملی و کرسی های انتخابی سنا افرادی خواهند بود که واقعا اطمینان دارند که مردم به آنها رای خواهند داد. در این صورت دستگاه حزب ، پشتیبان چنین نامزدی خواهد بود.

★ تعیین نامزدها

دبیر کل حزب ایران نوین گفت « بهیچوجه شخصا درصدد تعیین نامزد های حزبی نخواهد بود وی افزود کمیته های مخصوصی تشکیل میشود تا به صلاحیت افرادی که داوطلب نامزدی حزب برای انتخابات آینده هستند رسیدگی کند ،حزب ایران نوین علاقمند است که اکثریت قاطع را در انتخابات آینده بدست آورد بهمین جهت کسانی را نامزد انتخابات خواهد کرد که مورد پشتیبانی وسیع مردم باشند.

نخست وزیر درقسمت دیگری ازسخنان خود گفت، هیچ دبیر حزبی اجازه نخواهد داشت در حوزه خود نامزد نمایندگی مجلس شورایملی یا سنا شود مگر اینکه از دبیری آن حوزه صرفنظر کند و در حوزه دیگری شانس خود را بیازماید.

آنگاه دبیر کل حزب ایران نوین بلزوم تجدید تشکیلات حزب ایران نوین اشاره کرد و گفت ، در ستاد مرکزی حزب باید به کمیته های حزبی استان ها ، آزادی عمل بیشتری داده‌شود و حدود مسئولیت آنها روشن گردد.

نوه ادیسون و فرمانده آپولو

در مراسم تجلیل از مخترع برق شرکت دارند .

نوزدهمین مراسم بین‌المللی بزرگداشت زادروز ادیسون با قرائت پیام شاهنشاه آریامهر ، صبح امروز در ساختمان اجتماعات مرکز تحقیقات و تعلیمات حفاظتی و بهداشت کارگر شایش یافت .(متن پیام شاهنشاه جداگانه چاپ شده) ناولن اسلو ادیسون ، نوه ۲۷ ساله ادیسون ، مخترع برق و هاریسون اسمیت فرمانده آپولوی ۱۷ و اولین راننده جیپ مه‌نورد که دیشب به تهران آمده‌اند امروز در مراسم افتتاح زادروز ادیسون شرکت کردند.

درمراسم گشایش، دکتر ایرج وحیدی وزیر نیرو ، هرمز قریب رئیس کل تشریفات دربار شاهنشاهی، معاونان و مقامات وزارت نیرو، مدیران عامل شرکت های آب و برق منطقه‌ای تهران و پنجاه و سه نفر از شخصیت‌ها و دانشمندان و دانش‌آموزان کشور های مختلف شرکت داشتند .

★ انقلابی‌ترین دوران

پس از قرائت پیام شاهنشاه آریامهر توسط آقای معینیان رئیس دفتر مخصوص ، دکتر ایرج وحیدی وزیر نیرو طی سخنانی گفت : امروزه که به آخرین دهه قرن بیستم گام میگذاریم چنین احساس میشود که تحولی بنیادی و اجتناب ناپذیر در رابطه آدمی بادو جهان او در شرف روی دادن است .

درطی ۲۵ سال گذشته باسرعتی زیاد، قدرت و میزان و عمق مداخله آدمی در نظام طبیعت خیر ازدوران انقلابی تازه در تاریخ آدمی میدهند که شاید انقلابی ترین دوران باشد که به پندار درمی‌آید .

هاریسون اسمیت فرمانده آپولو

★ پیام فورد

پس از ظهارات وزیر آب و برق آقای «سیسلر» رئیس هیئت مدیره بنیاد توماس الوا ادیسون **پیام پرزیدنت فورد رئیس جمهور امریکا را قرائت کرد.**

سول کینگ عضو هیات امناء بنیاد توماس آلوا ادیسون که برای شرکت در مراسم بزرگداشت این نابغه بزرگ جهان به تهران آمده است ، نیز سخنران دیگری بود که در این جلسه صحبت کرد .

دکتر محمود نحوی سرپرست دانشکده مهندسی برق دانشگاه صنعتی آریامهر پس ازسخنرانی های تشریفاتی ، اولین بحث را مطرح کرد و درباره منابع طبیعی در سال دو هزار گفتگوی جالبی پیش کشید.

★ نابغه جوان

هاریسون اسمیت فرمانده آپولوی ۱۷ و اولین انسانی که جیپ مه نورد آمریکا را درسطح ماه به حرکت درآورد و دوشیزه «مادلن اسلو ادیسون» نوه بیست و هفت ساله توماس ادیسون و یک نابغه بیست ساله که در جهان امروز در علوم فیزیک و برق شهرت فراوان یافته است در این مراسم شرکت جسته‌اند.

این مراسم سه روز ادامه دارد

اطاق خالی در هتل ها حکم کیمیا دارد !

هتل های تهران ـ پراز مسافر است ویافتن اتاق خالی بطور فوری ـ حکم کیمیا را پیدا کرده است . هتل های تهران، بازار گرم خود را از دوماه پیش ـ از اوایل سال نومسیحی ، همچنان حفظ کرده‌اند وهم اکنون ، برای رزرو اتاق هتل ها ، حداقل یک هفته وقت لازم است . ورود روزافزون میهمان داخلی و خارجی بتهران که اکثر آنها را بازرگانان تشکیل میدهند ، کمبود هتل‌های تهران را محسوس کرده است .

مقامات آشنا به امور هتلداری، کمبود اتاق هتل های تهران را درحال حاضر تاچهار هزار اتاق برآورده کرده‌اند.

افزایش جرائم رانندگی

بقیه از صفحه اول

همین فرمان ریاست عالیه این موسسه را علیاحضرت شهبانو برعهده گرفتند و بموجب دستخط علیاحضرت ، مدیریت عامل و دبیر کلی آن به بنده محول شد .

★ رفاه محقق و دانشمند

● سناتور دکتر خانلری در سخنان خود یادآورشد توجه خاصی که به امور فرهنگی و معنوی خصوصا از جانب علیاحضرت شهبانوی گرامی ابراز میشود نوید می‌دهد که بزودی در رشته های فرهنگی و علمی مانند روزگاران پیشین دانشمندان و متخصصانی بوجود آید که موجب سرفرازی کشور باشند .شهبانو با علاقه فراوان به این امر می‌نگرند و هیچ نکته‌ای از نظر ایشان دور نمی‌ماند . در یکی از جلسات هیئت امنای بنیاد فرهنگ ایران که در حضور معظم‌لها تشکیل یافته بود بنده بعرض رساندم که باید تدابیری اتخاذ شود تا کسانی که تمام وقت و عمر خود را به پژوهشهای علمی و معنوی صرف می‌کنند از نظر مادی در رفاه باشند . علیاحضرت فرمودند این امر لازم است و باید درباره آن اقدام شود ،اما کافی نیست. باید تدبیری اتخاذ شود که قدر و شان این طبقه در جامعه ما بالا برود زیرا که امرتامین معاش دانشمندان چندان دشوار نیست . اما مهمتر از آن این است که جامعه برای این طبقه برگزیده شان معنوی قائل باشد.

آخرین خبرهای ورزشی

ایران دوم شد

طبق گزارش خبرگزاری فرانسه تیم ملی یکس ایران با کسب سه مدال طلا و سه مدال نقره بدنبال تیم ترکیه عنوان دوم مسابقات جام عمران منطقه‌ای را تصاحب کرد. این دیدار ها در «آنکارا» ترکیه با حضور مشت زنان ایران، پاکستان و ترکیه برگزار میشود.

تاج مغلوب پرسپولیس شد

دیشب درجریان مسابقات بسکتبال مردان باشگاههای تهران سه دیدار انجام شد . دربازی اول پرسپولیس ۵۱ـ۶۳ تاج را مغلوب کرد درحالیکه وقت اول ۲۱ـ۳۲ جلو بود.

دربازی بعدشهربانی ۵۷ـ۶۰ برابر تهرانجوان شکست خورد (وقت اول ۲۳ـ۳۰ بسود تهران جوان) . بالاخره دربازی آخر هما ۴۴ـ۸۴ (وقت اول ۲۴ـ۴۳ هما) ورزنده را مغلوب کرد.

ایران . نیجریه را مغلوب کرد

زنان چین وکره جنوبی و مردان چین و بوگسلاوی بازیگران فینالهای مسابقات تیمی سی و سومین دوره دیدار های پینگ پنگ قهرمانی جهان میباشند که اکنون در «کلکته» هند جریان دارد.

درگروه مردان چین درنیمه نهائی ۲ـ۵ سوئد را مغلوب کرد و یوگسلاوی ۳ـ۵ چکسلواکی راشکست داد.

ضمنا تیم ایران در دیدارهای رده‌بندی برابر نیجریه ۴ـ۵ پیروز شد.

پیش بینی هوا

در ۲۴ ساعت آینده هوای سواحل دریای مازندران نیمه ابری و هوای استان های آذربایجان نیمه ابری همراه با رگبار های پراکنده برف و وزش باد در سطح زمین خواهد بود.

هوای نواحی غربی ایران، دامنه کوه های البرز و شمال خراسان نیمه ابری گاهی ابری با رگبار های پراکنده برف و باران و در بعضی نقاط باوزش باد درسطح زمین و مه‌صبحگاهی پیش‌بینی میشود .

هوای استان های سیستان و بلوچستان ، کرمان ، سواحل دریای عمان ، و جزایر تنب و ابوموسی نیمه ابری همراه با رگبار های پراکنده باران و وزش باد درسطح زمین خواهد بود هوای تهران نیمه ابری و در بعضی ساعات ابری همراه با رگبار های پراکنده و برف و باران پیش بینی میشود .

هوای سایر شهر های ایران قسمتی ابری و در بعضی نقاط با وزش باد خواهد بود .

در ۲۴ ساعت گذشته چاه بهار با ۲۳ درجه بالای صفر گرمترین و همدان با ۷ درجه زیر صفر سردترین شهر ایران بودند. در همین مدت حداکثر درجه حرارت تهران ۸ درجه بالای صفر و حداقل ۲ درجه بالای صفر بوده است .

خبرهای کوتاه

برقراری روابط سیاسی بین ایران و کوبا

امروز اعلام شد ، دولت شاهنشاهی ایران و حکومت انقلابی جمهوری کوبا که متساویا به توسعه مناسبات دوستانه بین دوکشور علاقمند میباشند، موافقت کرده‌اند که به‌استقرار روابط سیاسی در سطح سفارت مبادرت ورزیده و متعاقبا سفیر مبادله نمایند.

یك میلیون ریال وام برای موکاری

ازمحل طرحهای کشاورزی مبلغی در حدود یک میلیون ریال در اختیار موکاران ورامین و گرمسار قرار گرفت .این وام که ازجانب وزارت کشاورزی پرداخت شد، تابرای اصلاح تاکستان های ورامین و گرمسار و تشویق روستائیان به گسترش فعالیت موکاری و احداث تاکستانهای جدید بمصرف برسد .

تعلیم کارکنان هتل بندر عباس

براساس برنامه وزارت اطلاعات و جهانگردی از دیروز کلاسهای فشرده‌ای برای آموزش گلیه کارکنان هتل‌های بندر عباس بوسیله مربیان مرکز آموزش خدمات جهانگردی در بندر عباس تشکیل شده است در این کلاسها که بمدت ۱۰ روز دروس مربوطه بطور عملی و نظری تدریس میشود ، ۲۷۰ نفر از کارکنان هتل های این شهر که مورد توجه خاص جهانگردان است تعلیم خواهند دید .

توزیع ۶۰۹ گاو اصیل

۶۰۹ راس گاو اصیل که از خارج به کشور وارد شده است ، در اختیار دامداران قرار گرفت . وزارت کشاورزی و منابع طبیعی ، گاو های وارداتی را پس از معاینات و قرنطینه کامل به محل پرورش گاو و مجتمع های شیر و گوشت تحویل میدهد .

با استقبالی که مجریان طرحهای دامداری و دامپروری و مجتمعهای تولید شیر و گوشت بعمل می آورند، در نظراست که با امکانات موجود تعداد گاو های اصیل خارجی که از لحاظ شیر دهی و گوشت در سطح بالا قرار گرفته‌اند ،هر چه بیشتر وارد و در اختیار آنان قرار گیرد .

۴۲۰ هزار هکتار اراضی زیر کشت گندم رفت

وزارت کشاورزی و منابع طبیعی ، قرارداد کشت ۴۲۰ هزار و ۷۱۷ هکتار کشت گندم را با کشاورزان طرف قرارداد ابتدا در بانک توسعه صنعتی و سپس در چند موسسه بزرگ اقتصادی بخدمت مشغول بوده است .

سخنرانی‌ها

«سیری در اندیشه های مولوی» بحث این هفته کلوب روتاری شمال تهران است که یکساعت بعد از ظهر فردا توسط مهدی سهیلی در هتل اینترکنتینانتال ایراد میشود .

★ ★ ★

دکتر رایشن باخ رئیس هیات مدیره و مدیر عامل سازمان بیمه های اجتماعی آلمان غربی که اخیرا وارد تهران شده ، ساعت چهار و نیم بعد ازظهر فردا در مدرسه عالی بیمه تهران تحت عنوان «سیستمهای بیمه اجتماعی » سخنرانی می کند.

★ ★ ★

آقای «جان نانهیل» کارشناس مسائل بین‌المللی از کشور آلمان ساعت ۵ بعد از ظهر امروز تحت عنوان « اصول کلی سیاست جمهوری دمکراتیک آلمان » در مرکز مطالعات عالی بین‌المللی دانشگاه تهران سخنرانی می کند .

انتصابات

ازطرف پرفسور عباس صفویان رئیس دانشگاه ملی ایران آقای دکتر ایرج پروین سرپرست دانشکده معماری و شهرسازی این دانشگاه با حفظ سمت و وظایف به سرپرستی امور ساختمان : و تاسیسات و تجهیزات این دانشگاه منصوب شد.

کارت بیمه کارمندان تبدیل به دفترچه میشود

کارت بیمه درمان کارمندان دولت تبدیل به دفترچه میشود. سخنگوی سازمان تامین خدمات درمانی اعلام کرد سیاست کلی این سازمان آن است که بتدریج تمام کارتهای تامین درمان را به دفترچه نسخه‌دار تبدیل کند تا بیمه شدگان بتوانند با سهولت بیشتر از امکانات درمانی و بخصوص طبابت پزشکان همکار باسازمان بهره‌مند شوند . به‌پیوست این دفترچه‌ها نسخه پزشک بتعداد لازم موجود است و پزشکان میتوانند روی همان نسخه اقدام به‌تجویز دارو کنند .

در حال حاضر گروه‌هائی ازبیمه شدگان چون فرهنگیان از دفترچه نسخه‌دار استفاده میکنند .

مذاکرات اقتصادی ایران و پاکستان

امروز نخستین دور مذاکرات اقتصادی ایران و پاکستان در چهارچوب اجلاس سالانه وزرای امور اقتصادی و دارائی دو کشور درتهران آغازشد و در این مذاکرات زمینه‌های همکاری اقتصادی و بازرگانی ایران و پاکستان مورد بررسی و تبادل نظر قرار گرفت .

وزیر کشاورزی نیوزیلند به تهران می‌آید

«مویل» وزیر کشاورزی نیوزیلند برای یك دیدارچهار روزه عصر امروز به تهران وارد میشود. وی در مدت توقف در تهران مذاکراتی با مهندس روحانی وزیر کشاورزی ومنابع طبیعی خواهد داشت و پیرامون همکاریهای ایران و نیوزیلند در زمینه کار های کشاورزی گفتگو بعمل خواهد آورد .

افزایش موجودی حساب های پس‌انداز

موجودی کل حسابهای پس‌انداز بانك ملی ایران در پایان دیماه گذشته، از مرز ۶۵ میلیارد و ۱۹۴ میلیون ریال گذشت و ۲ میلیارد و ۳۸۹ میلیون ریال بیش از ماه قبل شد. موجودی حسابهای پس‌انداز بانك ملی ایران نسبت به ماه مشابه سال قبل، ۱۶ میلیارد و ۴۸۰ میلیون ریال افزایش یافته است .

تعلیم فروشندگی

۸۰ نفر از کارکنان شرکت‌های تعاونی مصرف کارمندان دولت درکلاس آموزشی- فروشندگی شرکت کردند. برنامه تعلیماتی این کارکنان که ازطرف سازمان مرکزی تعاون تدوین شده‌است سه‌هفته بطول میانجامد و در طی این مدت فنون فروشندگی و انبارداری به شرکت کنندگان آموخته میشود .

دراولین دوره این کلاس‌ها که در محل اتاق بازرگانی و صنایع و معادن تشکیل شده است ۴۰ نفر انباردار و ۴۰ نفر فروشنده شرکت کرده‌اند .

نرخ فروش ارزها

یک دلار امریکا بازرگانی و غیر بازرگانی ۷۵ر۶۷ ریال. یک لیره انگلیسی بازرگانی و غیر بازرگانی ۲۵ر۱۶۱ ریال. یک مارک آلمان غربی بازرگانی و غیر بازرگانی ۸۵ر۲۸ ریال . یک فرانک سوئیس بازرگانی و غیر بازرگانی ۲۷ ریال. یک فرانک فرانسه بازرگانی و غیر بازرگانی ۶۵ر۱۵ ریال . یکصد فرانک بلژیک بازرگانی ۳۰ر۱۹۴ ریال، اسکناس ۱۹۱ ریال . یکصد لیر ایتالیا بازرگانی ۶۰ر۱۰ ریال ـ اسکناس ۵۰ر۱۰ ریال ـ یکصد ین ژاپن ۱۵ر۲۳ ریال یک دلار کانادا ۶۸ ریال . یک دلار استرالیا ۳۵ر۹۱ ریال .

نماینده زاهدان در اتاق ایران

مهندس سعید نامدار مدیر عامل شرکت مینا کاران از طرف اتاق بازرگانی و صنایع و معادن شعبه زاهدان به‌سمت نماینده اتاق ایران انتخاب شد .

نامدار تحصیلات عالی خود را در رشته مهندسی در آلمان و سوئیس بپایان رسانده و ابتدا در بانک توسعه صنعتی و سپس در چند موسسه بزرگ اقتصادی بخدمت مشغول بوده است .

درخرید لوازم آرایش و کلاه گیس و مژه مصنوعی

خانمهای لندنی، به گردِ خانمهای تهرانی نمیرسند!

روز های اولی که کلاه گیس‌های ساخت فرنگ سراز بازارهای ایران آورد ،هیچکس حتی فکرش را نمیکرد که یك روز ، اززن و مرد جوان گرفته تاپیر مردهای موریخته، چنین کلاهی بر سرشان بگذارند و ازهر طبقه و صنفی برای خرید این‌وسیله‌زیبایی بخش ، صف ببندند .

حالا ،شماره دوستداران ایرانی کلاه‌گیس و دیگر وسائل‌مصنوعی و زینتی‌دیگر ـ نظیرمژه‌مصنوعی‌ـ چنان زیاد شده که پای دولت را هم ناگزیر به این میدان کشیده است. برای همین ، یکی از داغترین خبرهای اجتماعی هفته گذشته ، این‌بود که دولت‌ضوابط دشواری برای ورود این وسائل زینتی مصنوعی در نظر گرفته است تا حتی‌المقدور ، کلاه‌گیسی که بر سر مرد و زن ایرانی می‌نشیند، بهداشتی وازمرغوبترین انواع باشد .

عیب بزرك !

تاچندی پیش ، مردم ما بطورکلی نسبت به هر شیئی مصنوعی از قبیل مژه، گیس و دندان‌مصنوعی حساسیت داشتند ، آن‌قدر که هرچندگاه یکبار ، مضامین‌تازه‌ی درباره کلاه‌گیس و دندان‌مصنوعی کوک میشدو برق‌آسا برسرزبانها می‌افتاد .

از همین‌رو ، آنهایی که ناگزیر به‌استفاده از یکچنین مصنوعاتی بودند ، نهایت کوشش خود را بکار میبردند که مبادا رازشان از پرده برون افتد و بدنبال آن ، نامشان نقل مجالس و محافل رندان و شوخ‌طبعان شود . و برای همین بود که خیلی‌از مادرهای سختگیر وقتی برای آقازاده‌شان به خواستگاری میرفتند ، گیس دختر بیچاره را چنان میکشیدند که جیغش درمی‌آمد ! ولی خوب ، در عوض ، طبیعی بودن موهای عروس آینده خود را تضمین میکردند !

کلاه گیس تا ده سال پیش همچنان در زمره وسائلی بودکه بیشتر ایرانیها از بکار بردن‌آنها اکراه داشتند . حتی وقتی چند شرکت ایرانی برای اولین‌باربطور جدی کوشیدند تا بازاری برای فروش کلاه گیس در تهران و شهرستانها بیابند با مشکل‌بزرگ شایعه پردازیهای مردم روبرو شدند .

بدینسان ، افسانه‌های گوناگونی برسر زبانها افتاد که راست یا دروغش را هیچکس نمیدانست مثل این نکات که باز راست و دروغش به گردن گویندگان آنها : کلاه گیس‌هایی که به بازار ایران آورده‌اند ، از موی مرده‌ها تهیه شده .. این کلاه گیس‌ها را با یال اسب ویشم شتر و بز میسازند ، آخرین خبر این است که یک خانم با گذاشتن کلاه گیس جذام گرفته، کلاه‌گیس‌غیربهداشتی، خانمی کچل شده است .. و چندین «آخرین خبر» دیگر! در هرحال ، اگر به راست و دروغ این گفته‌ها کاری نداشته باشیم ، به «سختگیری» و«مشکل پسندی» ایرانیهادرچنین‌زمینه‌هایی میرسیم .. در عین‌حال ، این ضرب‌المثل معروف فارسی را هم باید بیاد داشته باشیم که « تا نباشد چیزکی ، مردم نگویند چیزها !»

چون همزمان با آغاز تلاش بازاریابان برای فروش «کلاه‌گیس، خیلی‌ها سوء استفاده کردند و چون ضوابط محکمی وجود نداشت ، کلاه‌گیس‌های غیر بهداشتی فروختند و دشواریهایی آفریدند .

اما بتدریج ، ضوابط‌مربوط به کلاه گیس فروشی محکمتر و «موشکافانه‌تر گردید که آخرین گام درین راه ، و آخرین تیتر برای از میان بردن امکان فروش کلاه‌گیس های غیر بهداشتی ، هفته گذشته برداشته شد .

کلاه گیس ، بدین‌ترتیب ، در بازارهای ایران جای پای محکمی یافت چون استفاده‌از کلاه‌گیسهای جوروواجور ، درمیان خانم ها رونقی یافت و حتی کار به جایی رسید که خیلی از خانمهاحاضر نمیشدند بدون‌کلاه گیس (پوستیز) در ضیافتی شرکت جویند !

همزمان ، خیلی از خانمها نیز هردوپایشان را توی یک کفش کردند و از شوهران طاس خود خواستند که از کلاه گیس های مخصوص آقایان (هرپیس)استفاده کنند . ورود «هرپیس»های قابل شست‌وشو ـ از نوعی که با آن شنا هم میتوان کرد ـ نیز خیلی از طاسها را بدون تشویق از طرف همسرانشان ، به سوی‌زینت مصنوعی کشید .

امروز ، کلاه گیس و هرپیس دیگر یک وسیله تفننی بشمار نمی‌آید ، بخصوص برای خانمها که معتقدند : پوستیز از وسائل ضروری آرایش هر خانمی است. برای همین ، بسیاری از خانمها، کلکسیونی از دهها نوع موی مصنوعی دارند : موی بلوند ، بلوطی ، مسی ، شبق‌رنگ ،بلند، کوتاه ، آلاگارسون وو ..

و با همین کلاه گیس‌هاست که «هرلحظه به رنگی بت‌عیار درآید!» قیمت کلاه گیسهای گوناگونی که اکنون در بازار ایران میتوان یافت ، بین پانصد ریال تا پانزده هزار ریال در نوسان است . ـ البته یک نوع کلاه گیس سفارشی هم‌هست‌که‌مخصوص خانم سفارش دهنده ، بافته میشود و تا ۲۵۰۰ تومان بفروش میرسد . ـ

کلاه کچلی !

نگاهی‌به‌تاریخچه «کلاه‌گیس»، موید پاره‌یی از گفته های شایعه پردازان است :

کلاه گیس هایی که معدودی از زنهای ایرانی تا چند دهه پیش برسر میگذاشتند ، هزار و یک نوع بیماری و میکروب نیزبهمراه داشت که ازین میان ، طاسی و کچلی ، بیش از هر مرضی شایع بود .

در واقع زن یا مردی که برای پوشاندن قسمتی از سر طاس‌خود به کلاه گیس پناه میبرد، بزودی درمی‌یافت که بیماری کچلی تمام سرش را دربرگرفته است ! کلاه گیس‌های آنزمان ، مارک خاصی نداشت و معلوم نبودازکدام کشور ساخته میشود و یا مهمتر از آن، از چه موادی بعمل می‌آید ؟ مطمئن‌ترین کلاه گیس‌های‌آنزمان، تبلیغاتی که درمورد کلاه گیس براه انداخته شد ، بازار این کالای مصنوعی را رونق بخشیدتا جائی که دیگر تنها «بی‌موها» و «طاس‌ها» حسرت بسر گذاشتن آنرا ندارند بلکه درمیان‌مشتریان این کلاهها ، خانم‌هائی به چشم میخورند که اگر کلاه گیس‌خود را بردارند ، آبشاری از موهای بلند و صاف طلائی بر شانه‌شان فرو میریزد . اما ترجیح میدهند که هر روز با رنگ و مدل‌تازه‌ای از «مو» درمیان مردم ظاهرشوند: خرمن موهائی که اگرچه زیبا و زیبا کننده است ـ اما یکنواختی آن انسان را از قافله « عقب » میاندازد !

آقایان نیز بهمچنین ! درمیان آقایانی که هرچندروزیکبار، به یک موسسه فروشنده کلاه

بزک ، بزک ، بزک ...
از آسمان تهران انواع و اقسام لوازم آرایش می‌بارد . خانمهای تهرانی آنقدر در بزک و آرایش ، پیش رفته‌اند که حتی خانم‌های‌اندن و نیویورک نیز به گرد آنهانمیرسند!

کلاه گیس و موی مصنوعی ، جانشین موی خدادادی میشود . به حالت این خانم «آلامد» نگاه کنید که چطور موهای مصنوعی خود را بدست «سرویس» و انبوکشی داده است ؟!

خانمهای تهرانی : رکورد دار هزینه آرایش !

خانمهای تهرانی ، بیش از خانمهای لندنی به‌آرایشگاه میروند و درنتیجه خرج بزرگیک زن تهرانی ـ بطور نسبی‌ـ بیش از همجنس انگلیسی اوست. هم‌اکنون در تهران نزدیک به ۱۵۰ آموزشگاه ، راز و رمز آرایش مو ، سر و صورت را به خانمها می‌آموزند ، بااینحال شماره سالن‌های آرایش و زیبائی، هنوز چندین برابر این آموزشگاههاست .

تعداد آموزشگاه‌های آرایش بانوان درتهران و افزایش سریع آنها ، در مقایسه با شهرهای بزرگی مثل لندن ، نیویورک و توکیو ، سرسام‌آور است و چنین مینماید که خانمهای لندنی و نیویورکی و خیلی جاهای دیگر ، درین زمینه ، هیچگاه بگرد خانمهای تهرانی نرسند !

بااینحال ، خانمهای ایرانی بدلیل آشنا نبودن به‌همه فنون و زیر و بم‌آرایش، هنوز بخوبی همجنسهای فرنگی خود بلد نیستند که چگونه بر جاوه زیبائی خود بیفزایند . هم‌اکنون درصد زیادی از خانمهای ایرانی، در خانه به آرایش خود می‌پردازند و این قبل‌از هرچیز، بخاطر بالا بودن نرخ دستمزد آرایش در سالن‌های مد و زیبائی است.

اما کلاه گیس‌های مصنوعی، از مواد شیمیائی تهیه میشود و همین کلاههاست که در اغلب موارد ، مصرف کننده آنرا ـ بخصوص آندسته از طاس‌هائی که مایل به‌افشای مصنوعی بودن موی خود نیستند ـ باصطلاح «لو» میدهد و هرکس ، از فاصله کمی میتواند بفهمد که مو ، کلاه گیس‌است یا موی‌حقیقی طرف ؟!

کلاه گیس‌ها ـ چه طبیعی وچه مصنوعی ـ نیز انواع مختلفی دارد : بعضی از آنها فقط از چند تار مو تشکیل میشود که نقطه خاصی از سر را ـ قسمتی را که موهای واقعی ریخته‌است ـ می‌پوشاندو بعضی دیگربخصوص کلاه گیس‌های زنانه ـ همه‌جای سر را می‌پوشاند و موی‌واقعی سر ، زیر آن کاملا پنهان‌میشود. انواع دیگر کلاه گیس از حیث اندازه ، چیزی است بین آن‌چند تار مو و آن کلاه و سربوش شیک و گران قیمت و کامل .

نوع کلاه

کلاه گیس‌های خارجی دونوع است : طبیعی ومصنوعی .

کلاه گیس‌های «طبیعی» ازموی انسان زنده تهیه میشود و فرم و حالتی که توسط ماشین به‌آن‌ها داده میشود ، آنرا بصورت‌کاملا زنده و طبیعی درمی‌آورد تاجائی که حتی مصرف کننده آن نیز در اینکه کلاه گیس ، براستی موی خود اوست یا موی یک مرد یا زن ناشناس اروپائی ، امریکائی یا ژاپنی ، به شک می‌افتد .

د رخانه‌ها و بدست زنان‌ودختران خانه‌داری بافته میشد که بارازو رمز آرایش، کمابیش آشنا بودند. اما همین کلاه گیس‌های باصطلاح مطمئن نیز ، گاه ناقل میکروبهای گوناگون و هزار و یک بیماری بود .

موی این کلاه گیس‌هاازباقیمانده موی بلند خانمها بود . موئی که چون از پیاز مو جدا میشد ، «میرد» و در نتیجه بصورت جایگاه مناسبی‌برای‌رشد وپرورش میکروبهای مختلف درمی‌آمد . از همین رو ، تنها شست و شوی معمولی نمیتوانست آنرا بصورت پاکیزه‌ای درآورد ، میکروبهایش را بکشد و یا مانع از خانه‌کردن بیماری در آن بشود .

کلاه گیس مدرن

حالا ، نزدیک به یک دهه‌است که کلاه گیس‌های مدرن به‌تهران راه پیدا کرده . کلاه گیس‌هائی که در مدرنترین کارخانه های اروپا و امریکا ـ و بتازگی در ژاپن ـ ساخته میشود . باورود کلاه گیس‌ها مارکدار اروپائی و امریکائی و تبلیغات وسیعی که دراین‌باره براه انداخته شد ، از یک جهت خیال مردم از «موی مرده» و مواد مصنوعی راحت‌شد، درحالی که شاید هنوز خیلی از مصرف کنندگان کلاه گیس‌ندانند که نیمی از کلاه‌گیس‌های مارکدار و کاملا مطمئن اروپا و امریکاکه بایران می‌آید ، کاملا مصنوعی ساخته شده و از مواد صددرصد شیمیائی است . اما هرچه هست، این کلاه گیس‌ها بیماری‌زانیست.

هم‌اکنون کار پنج کمپانی‌ایرانی، وارد کردن انواع کلاه گیس‌های اروپائی و امریکائی و ژاپنی‌است. اما در کنار آنها ، نزدیک بهسی شرکت کوچک و بزرگ‌نیزفعالیت دارند که انواع و اقسام کلاه گیس به بازارهای تهران و شهرستانها وارد میکنند و به قیمت‌های ارزان میفروشند. بیشتر این کلاه گیس‌ها نیز ساخت کارخانه‌های هنگکنگ است .

گیس مراجعه میکنند و موی مصنوعی خود را بدست «سرویس» میسپارندنیزخیلی‌ها هستند که از موی خوب و زیبائی برخوردارند ، امانتب مد، آنها را نیز وامیدارد که هزار تومان ـ با رقمی در این حدود ـ برای هر کلاه گیس بپردازند و چندین نمونه از آنها رادراتاق توالت‌وآرایش، در کنار انواع و اقسام‌موهای مصنوعی خانم خانه ، بنمایش بگذارند .

راز موفقیت

جدا از مساله مد و مدپرستی که تا دو سه سال پیش بشدت میان طرفداران کلاه گیس رواج داشت ، مساله که‌بود وقت برای آرایش و رنگ کردن مرتب مواز یکطرف ، و لزوم حضور مرتب‌و ظاهر آراسته‌در محل کار ازطرف دیگر ، عامل بزرگی در رونق بازار کمپانی‌های سازنده موی مصنوعی بوده است .

برای زن یا مرد امریکائی و اروپائی‌و حتی ژاپنی، «وقت» براستی طلاست و زندگی پیچیده شهری ، به او فرصت و اجازه نمیدهد که هرروز ، ساعت‌ها در آرایشگاههامنتظر اصلاح آرایش و رنگ موی خود باشد . چنین بود که امروز ، کلاه گیس، بعنوان یک وسیله برای صرفه‌جویی وقت ، جای خود را میان مردان و زنان امریکائی باز کرد .

در ایران نیز با افزایش شماره خانمهای کارمند در ادارات و سازمان‌های مختلف ، مساله‌وقت و ضرورت ، کم‌کم جای مد و مدپرستی را میگیرد ، و مردم ـ بخصوص خانمها ـ با خرید چند کلاه گیس بفرمها و رنگ‌های مختلف ، مشکل آرایش و موی سر خود را ازمیان برمیدارند . دراین میان البته از طاس‌هانباید غافل بود که در لیست مشتریان گیسوهای مصنوعی ، همچنان‌رقم درخوری را تشکیل میدهند . باین رقم نیز آندسته از «بی‌مو» های موقتی را ـ مثل کسانی که به خدمت سربازی میروند و ازکلاه گیس در ایام مرخصی استفاده میکنند ـ باید اضافه کرد .

پزشکان : برای خانواده محکوم به مرگ تبریزی، کاری نمیتوان کرد

نه، امیدی نیست!

پزشکان و مراکز پزشکی ایران ، به ندای اطلاعات دربارهٔ خانواده‌یی‌که بیماری مرموز «آتاکسی‌فریدریش» افراد آن‌را یکی پس ازدیگری می‌کشد، پاسخی‌شایسته جامعه شریف پزشکی دادند : ما آماده‌ایم تا برای این خانواده ، هرکاری را که بتوان انجام داد انجام دهیم ، اما ...

اما... همین «اما» بودکه‌به‌ماجرای ،رنگی‌غم‌انگیز میداد. زیرا پزشکان،در پاسخ‌شایسته‌خود ، بدنبال این «اما» افزودند :« درحال حاضر، تنهاکاری‌که‌از دست ماساخته ،این‌است‌که از افرادبیماراین خانواده، درمراکزپزشکی نگهداری‌کنیم، امافقط (نگهداری) و نه (معالجه)زیرا دنیای پزشکی، متاسفانه هنوز، چنان‌که‌بایدراز ورمزاین بیماری رانشناخته استوبرای مبتلایان‌آن ،خبرهای چندان‌خوش و امیدبخشی ندارد.»

اینها ،تقریبا فشرده جامع‌گفته‌های پزشکانی بودکه گزارش مرگ‌ومیر دریك‌خانواده تبریزی‌را ،دراطلاعات خوانده بودند. دراین گزارش آمده بود که:

مساله وجود بیماری رنجبار «آتاکسی فریدریش » ،وقتی‌درتبریز مطرح شدکه علیرضا، جوان ۲۳ ساله‌تبریزی ،به علت ضعف‌تدریجی پیش‌رونده وروزافزون واشکال درحرکت اعضای بدن‌به بخش‌اعصاب بیمارستان بابك تبریز مراجعه‌کردوتحقیقات پزشکان، وجود این‌بیماری را دراو تاییدکردوآنگاه دانسته‌شد که‌درخانواده او، ازسه‌نسل پیش تاکنون، کسان بسیار، قربانی این بیماری‌شده‌اند.

پزشکان ، دریافتندکه افراد این‌خانواده ازشش هفت سالگی شروع‌به ضعیف‌شدن می‌کنندو رفته‌رفته آنقدر ضعیف وضعیف‌تر می شوندتابمیرند.

بدنبال انتشاراین گزارش، دانشگاه آذرآبادگان ، با انتشار یك مقاله علمی‌وتحقیقی، درنشریه دانشکده پزشکی‌خود، گزارش اطلاعات رادر مورد بیماری این‌خانواده تائیدکرده. این‌تائید باتصدیق پزشکان تبریزی، همراه شده.

گزارش دانشگاه

دراین گزارش آمده‌است: «آتاکسی‌فریدریش» شایع‌ترین «آتاکسی »ارثی مخچه‌یی‌است که باضایعات نخاع شوکی‌و مخچه‌همراه است. به‌طورکلی این‌بیماری یك‌نوع بیماری فامیلی است که‌دراولین یا دومین‌دورهٔ‌زندگی، تظاهرات بالینی‌اش بروز می‌کند.

این‌بیماری معمولاباناهماهنگی اندام تحتانی شروع میشود و بدنبال آن، اندام‌فوقانی عضلات تنه را نیز دربرمی‌گیرد وسرانجام روی قدرت تکلم‌بیمار اثرمیگذاردوازسوی دیگرحافظه بیمار نیزبه تدریج ضعیف میشود. علیرضا بیمار تبریزی، تا۲۳ سالگی فقط توانسته است تاسال دوم‌دبیرستان تحصیل‌کند!

گزارشگران مادرتهران وتبریز، باگروهی از پزشکان ، در باره «آتاکسی فریدریش» وخانواده شوربخت تبریزی که اعضائش بدان گرفتار آمده‌اند، گفت‌وگوکردند وآنچه ازاین گفت‌وگوها بدست آمد، چنین بود:

بقیه در صفحه ۸

محصولات خانگی
بوش
ماشین ظرفشوئی
ماشین لباسشوئی
یخچال
کولرگازی
جاروی برقی
آب میوه‌گیری
اجاق برقی
نماینده محصولات خانگی بوش درایران
شرکت هنکورد الکتریک ساختمان آلومینیوم
تلفن ۶۶۱۱۲۸
BOSCH

موکت فلنکو اینه که زینت زمینه
موکت فلنکو
بلوارالبرز ابت ـ میدان ولیعهد ـ کوچه ارزنگ شرکت فلنکو
تلفنهای: ۶۲۳۹۴۶ ـ ۶۲۷۷۸۲

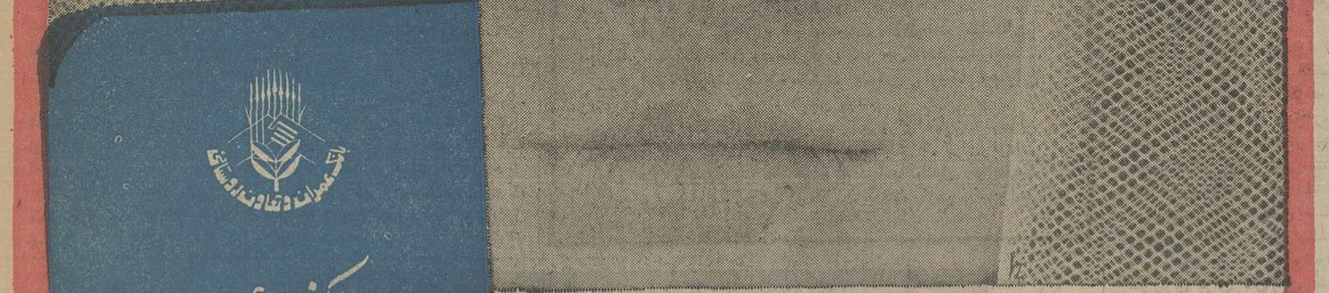

آگهی استخدام

دانشگاه پهلوی تعدادی کارمند باشرائط ذیل از طریق مسابقه استخدام مینماید :

۱ـ واجد بودن شرایط عمومی استخدام
۲ـ داشتن مدرك تحصیلی لیسانس یا فوق لیسانس کامپیوتر، ریاضی یا اقتصاد بعلاوه مدرك برنامه نویسی و یا لیسانس با تخصص (Job Evaluation)
۳ـ داشتن مدرك خاتمه خدمت وظیفه یا معافیت‌دائم.
۴ـ حداکثر سن ۳۵ سال
۵ـ تاریخ و محل مسابقه ـ ساعت ۹ صبح روز بیست و چهارم بهمن ماه ۵۳ در اداره تشکیلات و ارزیابی مشاغل دانشگاه

داوطلبان میتوانند با در دست داشتن فتوکپی مدرك تحصیلی ـ خدمت‌وظیفه ـ شناسنامه‌و دو قطعه عکس ۴×۳ تا آخر وقت اداری روز بیست‌وسوم‌بهمن ماه ۵۳ برای ثبت‌نام باداره تشکیلات و ارزیابی مشاغل دانشگاه واقع در خیابان هدایت شبکه دوم مراجعه نمایند.

دانشگاه پهلوی

آگهی مناقصه

دفتر آستانه مبارکه حضرت عبدالعظیم علیه‌السلام درنظر دارد طبق طرح تصویبی سازمان ملی حفاظت آثار باستانی ستونهای چوبی و سکوهای ایوان جلوحرم مطهرامامزاده حمزه‌علیه‌السلام را بستون‌های سنگی از سنگ گرانیت همدان بارتفاع های ۶ و ۵ و ۳متری یك پارچه وسرستون‌های تزئینی و سکوبندی تبدیل نماید موسسات سنگ‌بری وحجاران هنرمند داوطلب وذی‌صلاح می‌توانند ازاین تاریخ بامراجعه به دفتر آستانه‌مبارکه بااخذ برك‌شرایط ونقشه موجود در مناقصه مشارکت‌نمایندو پیشنهادات خودرابرای هردو قسمت« هرقسمت بطور جداگانه»تاساعت۱۲ روز دهم‌اسفندماه ۱۳۵۳ تسلیم دفتر آستانه مبارکه نمایند ورسید دریافت‌دارند پیشنهادات واصل درساعت ۱۸ روز ۱۱ اسفندماه ۱۳۵۳ دردفتر آستانه مبارکه باز و قرائت خواهد شد.

دفتر آستانه مبارکه حضرت عبدالعظیم

اطلاعات
سال چهل و نهم
بنیانگذار : عباس مسعودی
صاحب امتیاز و مدیر : فرهاد مسعودی
سردبیر : احمد شهیدی
محل اداره : خیابان خیام ساختمان اطلاعات. تهران
تلفن : ۳۱۱۰۷۱ تا ۳۱۱۰۷۹
تلکس : ۲۳۳۶ ـ تلگرافی : اطلاعات ـ تهران

اورژانس

مقدمات یک تحول اساسی درو‌ضع معالجات‌فوری ـ اورژانس ـ فراهم آمده‌است‌و آنچنان‌که مقامات وزارت‌رفاه‌اظهار میدارند از ابتدای فروردین‌و همزمان‌باشروع تعطیلات‌عید، این‌برنامه بموقع اجراگذارده خواهدشد.

مهمترین‌قدم درجهت‌این‌مقصود، ایجادمرکز بزرگ اورژانس‌تهران است. در تهران وقتی‌مریض یامصدومی به‌درمان‌فوری احتیاج پیدامیکند، تارسیدن به‌روی‌تخت بیمارستان باچند اشکال عمده روبرو میشود. اولین‌اشکال، عدم‌دسترسی‌به وسیله حمل‌ونقل‌است. برای بیماریا مصدوم، درین شرایط، هریک ثانیه‌اهمیت حیاتی دارد. یعنی هریک ثانیه که‌درشروع معالجات واقدامات درمانی‌تاخیرشود مریض یک‌قدم به‌مرگ نزدیکتر خواهدشد. تازه، درین‌حال حرکت‌دادن بیماربرای‌رسانیدن اوبه‌بیمارستان ،توسط اطرافیان، ممکن‌است اشتباهی بزرگ‌و غیرقابل جبران‌باشد. بنابراین حتی کسانی‌که وسیله شخصی دراختیار دارند قاعدتا نباید برای‌رسانیدن بیماریا مصدوم به‌بیمارستان‌اقدام‌کنند مگر آنکه مطمئن‌باشند حرکت‌دادن‌او برایش زیانبخش‌نیست. پس‌صحیحترین شکل‌کمک به‌بیمار یامصدوم، کمک خواستن‌از مراکز «اورژانس»است ومفهوم«اورژانس»همین‌است‌که بمحض کسب خبر، وسیله مجهزی‌را همراه‌یا‌پزشک یابهیار یافردی‌که‌بهرصورت صلاحیت مداخله درامور پزشکی داشته‌باشد، برای‌کمک‌به مصدوم یابیمار اقدام‌کند.

متاسفانه‌ماتابحال اورژانس‌بدین معنی نداشته‌ایم. به‌همین سبب نیز کار کمک به‌مصدومین‌و بیماران‌ازهمان‌قدم‌اول‌خراب‌واسف‌باربوده است. اولا چنان‌مراکزی‌نداشته‌ایم که‌مردم بدانند درصورت احتیاج میتوانند با یک تلفن‌از آنها کمک بخواهندومطمئن باشند درمنتهای سرعت‌آمبولانس برای انتقال‌بیمار یامصدوم خواهندفرستاد. پیداکردن آمبولانس در شرایط‌کنونی هماندقدر دشوار است‌که پیداکردن تاکسی‌وگاهی‌ازآنهم دشوارتر میشود. چنان‌که‌اغلب دیده‌ایم مردم برای‌رسانیدن بیماریا مصدوم‌به بیمارستان، عاقبت‌تاکسی‌را انتخاب‌میکنندو باهر مکافاتی‌شده، رضایت‌راننده‌تاکسی‌راجلب میکنند‌تابوق‌بوق زنان ازمیان اتوبوا‌اتومبیلها بگذرد‌و‌بیمار یامصدوم را‌به‌بیمارستان برساند. معدودی آمبولانس هم که‌موسسات درمانی یاسرویس‌های خصوصی دراختیار دارند‌اگر بقول سناتورکنت‌صالح‌کارشان آزیرکشیدن بخاطر حمل چلوکباب نباشد، ازلحاظ تجهیزات تفاوت‌چندانی باتاکسی یااتوبوس ندارند. آمبولانس وقتی‌میتواند نقش‌موثری‌درکمک به‌بیماران ومصدومان ایفاکند‌که حکم یک‌نیمه بیمارستان داشته‌باشد. یعنی حداقل وسائل درمان‌و حداکثر لوازم کمک‌های اولیه‌در‌آن تعبیه‌شده‌و‌یک پزشک‌یابهیار درکنار‌راننده‌اش نشسته باشد تابمحض‌برخورد‌بابیمار یامصدوم، اقدامات اولیه درمانی را بمنظورحفظ جان وی‌تا شروع‌معالجات اساسی آغازکند. والا همان‌فرصتی که‌در‌راه‌بیمارستان به‌هدرمیرود، اغلب احتمال‌دارد‌آخرین فرصت‌کمک به‌یک‌بیمار یامصدوم‌باشد. نکته زشت‌تر وفجیعتر، رفتاری‌است‌که در هنگام‌ورود‌به‌بیمارستان‌ومراکز درمانی نسبت‌به‌بیمار معمول میشود‌و اگر به‌بهانه‌های مختلف‌بیمار رابشت‌در بیمارستان دست‌به‌سر نکنند، قبل از هرسئوالی‌مطالبه‌پول میکنندو تازمانی‌که همراهان بیمار‌یا مصدوم هزینه‌معالجه وبستری کردن اورا تمام‌وکمال نپرداز‌ند، ازقبول بیمار امتناع می‌ورزند.

حالا، بابرنامه‌یی‌که تنظیم‌شده امیدآن‌هست‌که‌این وضع بکلی تغییر کند‌و‌یک‌نظم تازه‌در زمینه «اورژانس» برقرار شود. خوشبختانه امکانات‌وموجبات هم‌ازهرجهت برای‌چنین خدمت‌بزرگی فراهم است‌و مانیز‌امیدواریم از ابتدای‌سال آینده‌شاهد‌تحول بنیانی دروضع کمک های‌فوری درمانی‌باشیم.

کی سینجر درخاورمیانه

صاحب‌منصبان وزارت‌خارجه امریکا اکنون انکار نمیکنند‌که هرگاه‌ماموریت جدید‌کیسینجر درخاورمیانه باشکست روبرو شود این‌بارنا‌کامی‌وبه‌معنای پایان‌یافتن دوران دیپلماسی‌معروف قدم‌به‌قدم خواهدبود وبعدازبی‌اعتبارشدن این‌سیاست‌که بوسیله شخص‌کیسینجر ابداع‌شده است، شکست‌وی عواقبی بسیار خطرناک بدنبال خواهد آورد.

به‌این‌ترتیب کیسینجر درحالیکه خودنیز ازاهمیت کارخود در قمار جدید خاورمیانه بخوبی‌آگهی دارد خودرابوسواس واحتیاطی خارق‌العاده آماده انجام ماموریتی کرده‌است که۸روز طول‌خواهد کشید و درجریان‌آن‌ابتدابه محل‌هنرنمایی‌های خیره‌کننده وپارسال خود، تل‌آویو وپایتخت‌های ممالک‌عرب خواهدرفت‌و سپس درژنوبا آندره گرومیکووزیرخارجه شوروی ملاقات‌ومذاکره خواهدکردو درمرحله بعد نیزراه پایتخت‌های اروپایی رادرپیش خواهدگرفت تا بارهبران آلمان‌غربی، بریتانیا وفرانسه ملاقات‌کند. وزیرخارجه امریکا بعدامکان است درصورت لزوم‌ازاین سه‌کشور بخواهد که‌برنتایج کوشش‌هایش برای رفع قسمت دیگری از اختلافات اعراب‌و اسرائیل‌صحه‌بگذارند.

چشم‌اندازتوافق‌هایی که‌کیسینجر به‌امید حصول آنها‌بدیگرراه خاورمیانه رادرپیش گرفته تاکنون بدقت‌دردیده‌مانده‌است. حتی دوسفر پی‌دربی ایگال‌آلون وزیرخارجه‌اسرائیل به‌واشنگتن که‌اولی در دسامبر گذشته ودومی در ژانویه امسال صورت‌گرفت نیز به‌هیچوجه اجازه نداد تامعلوم‌شود‌که اهمیت امتیازات ارضی بصورتی که اسرائیل در مرحله‌آینده درصحرای سینا‌به‌مصرخواهدداد تاچه‌اندازه‌خواهدبود.

دولت‌اسرائیل بهرحال تاکنون‌بارها‌تاکید کرده‌است که حدود این امتیازات ارضی یعنی ژرفای عقب‌نشینی نیروهای اسرائیلی ازصحرای سینادر مرحله آینده توافق‌های‌جداسازی نیروهای دو‌کشور متناسب با ابعدامتیازهایی خواهدبود که‌دولت مصر درزمینه سیاسی برای دادن آنها به‌اسرائیل ابراز آمادگی خواهدکرد. اسرائیل خواستار تحصیل تعهد دراز مدتی ازجانب مصر است‌واسحق‌رابین نخست‌وزیر اسرائیل علنا گفته‌است که‌کشوروی برخلاف تقاضای انورالسادات رئیس‌جمهوری مصر به هیچوجه حاضرنخواهدشد که‌در یاک‌زمان درهرسه جبهه صحرای سینای مصر، ارتفاعات جولان سوریه وساحل‌غربی اشغال شده رودار‌دن به‌اعراب امتیازات ارضی بدهدو طبق‌ترتیبات واحدو همزمان زمین‌های اشغال‌شده‌اعراب رادراین مناطق تخلیه کند.

ازطرف دیگرسادات که‌این‌بار نیزآشکارا ترجیح میدهد تابه روشهای کیسینجر بیش‌از نظریات افراطی وزیاده‌طلبی‌های رهبران شوروی اعتماد‌کند، بازهم بدون شک‌راضی‌نخواهدشد که اسرائیل تنها نواری از اراضی برهوت‌و از لحاظ استراتژیکی بی مصرف و فاقد اهمیت سوق‌الجیشی واقتصادی راتخلیه کند‌و‌آن‌راقیمت امتیاز هایی که می‌خواهد قرار دهند. سوریه وشوروی‌که‌آن اصرار دارند که محل مذاکرات صلح خاورمیانه هرچه زودتی به‌کنفرانس ژنوانتقال یابد.

نبرد در صحرا
جنگ آزادی و فسفات میان اسپانیا و مراکش

گزارش یدالله زندیه خبرنگار اطلاعات از لندن

بن‌بست طولانی و مراموش شده صحرای اسپانیا با شباهت کم‌نظیری به خصوصیت‌های سیاسی فاجعه قبرس بار دیگر در گوشه دیگری از کره زمین یاران قدیمی و محافظه کارامریکا را بجان هم‌انداخته است این بار بازیگران اصلی ماجرا کشورهای اسپانیا و مراکش هستند که هر یک با اعطای پایگاههای نظامی بامریکا در مقابل‌خواستار حمایت و پشتیبانی سیاسی و بین‌المللی این کشور در مورد منازعات داخلی و خارجی خود هستند.

بحران صحرا مانند فاجعه قبرس ، موجودیت سیاسی‌رژیم افراطی راست را در اسپانیامورد تهدید قرارداده است سال گذشته برای مراکشی‌ها سال «آزادی ـ صحرا» لقب یافته بود و سلطان حسن دوم قول داده بود که او بزودی صبحانه‌اش‌رادر «ال‌آئین» پایتخت اشغالی صحرا صرف خواهد کرد و با این حال سال ۱۹۷۴ بدون هیچگونه حادثه چشمگیری در صحرا بپایان‌رسید و پادشاه مراکش برای آنکه فرصت دیگری به‌استعمارگران‌بدهد اظهار داشت که برای حل‌مسئله صحرا آماده مذاکره رودررو با مادرید وبالاخره ارجاع حکمیت این امر بدیوان بین‌المللی داوری در لاهه است .

منازعه تاریخی اسپانیا و مراکش در مورد صحرا در حقیقت قبل از هرگونه ارتباطی به جنبش‌های ملی ویا استعماری به ذخائر بیکران و نایاب فسفات «ماده‌اصلی کود شیمیائی» در این منطقه غیر استراتژیکی وکم‌جمعیت بستگی داردکه قحطی‌کود‌شیمیائی ارزش تجارتی این ماده حیاتی را تنها در سال گذشته بمیش از چهار برابر قیمت اصلی افزایش داده است.

مراکش بعداز امریکا و روسیه بزرگترین کشور تولید کننده فسفات در جهان است ولی با توجه بمصرف‌عظیم‌داخلی روسیه و آمریکا این کشور در حقیقت بزرگترین کشور صادر کننده فسفات است که در سال گذشته با استفاده از این موقعیت قیمت هرتن فسفات را از۱۱۳۴ ریال (۷لیره استرلینگ) به ۵۱۸۴ریال (۳۲ لیره استرلینگ) افزایش‌داد. از سوی دیگر اسپانیا در حال حاضر مشغول پیاده کردن طرح عظیمی برای استخراج و صدور فسفات‌ازسرزمین‌پهناور‌صحراست که پیش‌بینی میشود با واردشدن اسپانیا بابازار فسفات موقعیت تجارتی مراکش که برای ۶۵در صد درآمد ارزی‌خود‌به صادرات فسفات متکی است به مخاطره خواهد افتاد.

برخلاف مراکش دولت اسپانیا موافقت کامل خود را باقطعنامه ها و مصوبات پی‌درپی سازمان ملل متحددر حدود آزادی‌ساکنین صحرا در انتخاب سرنوشت سیاسی خود اعلام کرده است‌و دلیل اصلی این موافقت این‌است که جمعیت قلیل و ۷۵۰۰۰ نفری صحرا بابرخورداری از حمایت حق بجانب اقتصادی و فرهنگی مادرید ادامه تسلط این کشوررا بدون تردید به دعاوی مراکش، الجزایر و موریتانی در مورد مالکیت صحرا ترجیح میدهند.

دولت مادریدسالیانه بین۴۰۰۰ تا۷۳۰۰ نفر ازساکنان صحرا را مجانا بزیارت مکه میفرستد و درآمد ملی مردم صحرا بطور متوسط سه‌برابردرآمد معدنکاران مراکشی است.

جنبش چریکی صحرا به‌عقیده رهبران محلی این سرزمین از افراد و ماموران امنیتی ارتش مراکش تشکیل میشود که رقابت آینده صحرا را در مورد تولید فسفات برای آینده دولت خود خطرناک می‌پندارد.

رباط و مادرید هریک به‌نوبه خود بارها از دولت آمریکا خواسته‌اند که‌جانبگیری سیاسی خود را دراین مخاصمه منطقه‌ای آشکارا اعلام کند با این همه سرمایه‌داران امریکائی صدها میلیون دلار پول در صحرای اسپانیا و تاسیسات معدنی‌فسفات در مراکش سرمایه‌گذاری کرده‌اند واز سوی دیگر ارتش‌های‌اسپانیا و مراکش یک جا تمام سلاحهای نظامی و کارشناسان امنیتی خود را از امریکا دریافت میکنند و از همین‌جاست که نبرد احتمالی صحرا، امریکا را باردیگر در موقعیتی خطرناک نظیر بحران قبرس قرار میدهد.

گروهی معتقدند جمعیت ۷۵۰۰۰ نفری صحرا در مقابل شکست احتمالی اسپانیا در ادامه تسلط بر صحرا خواهان استقلال کامل وبدون قید وشرط است که‌حتی عنوان این مسئله نیز از طرف مراکش علنا ومکررا رد شده‌است. **سلطان حسن دوم اعلام کرده است که‌درصورت شکست‌مراکش در مورد تسخیر صحرا اسپانیا از راههای سیاسی ، کشور او بدون درنگ بااسپانیا وارد جنگ خواهد شد. با این همه پادشاه مراکش اعلام کرده است که اوبا ارائه مدارک سیاسی مبنی بر حقانیت این کشور در مورد مالکیت صحرا به دیوان بین‌المللی داوری در «لاهه» موافق است و قرار است که این دیوان در ماه مارس آینده بعد از بررسی‌مدارک ارائه شده کشورهای اسپانیا، مراکش ، موریتانی و الجزایر تصمیم خود را برای تصویب‌در شورای امنیت سازمان ملل متحد گزارش دهد.**

در حال حاضر ۳۲۰۰۰ سرباز اسپانیائی در مرزهای طولانی صحرابا مراکش‌مشغول پاسداری از ذخایر ۱۷۰۰۰ میلیون تنی فسفات صحرا هستند که درست مانند نفت دریای شمال برای انگلیسیها فسفات نیز برای اسپانیائیها یکی از امیدهای‌بزرگ آینده مهم اقتصادی کشورشان است.

در نقشه موقعیت اسپانیا دراروپا و مراکش در افریقا ومنطقه صحرا که مورد اختلاف بین مراکش ، اسپانیا، الجزایر و موریتانی است مشخص شده است.

فرانس سوار
بحران بیسابقه اقتصادی درامریکا

اوضاع اقتصادی در امریکا طی ماههای اخیر نه‌تنها بهبود نیافته بلکه بیش ازپیش بوخامت گرائیده است. تنها ظرف یک ماه‌یک میلیون‌نفر برشماره بیکاران‌افزوده شده‌است. تعداد بیکاران در ماه ژانویه به‌هفت میلیون و پانصدهزارنفر یعنی ۸ر۲ درصد رسیده است که در سی وسه‌سال اخیر سابقه نداشته است.

باین ترتیب امریکا اکنون از لحاظ تعدادبیکاران درمیان کشورهای صنعتی در مقام اول قراردارد پس از آن به‌ترتیب کانادا، استرالیا، فرانسه، انگلیس، ایتالیا، آلمان غدرال‌وژاپن قرار گرفته‌اند.

در حقیقت اقتصاد امریکا بیمارتر از آن است که تصور آن میرفت. برزیدنت جرالد مورد هفته گذشته بااراثه بودجه سال مالی جدید که ۵۲ میلیارد دلار کسری دارد پدبینی‌خود را نسبت به‌آینده نشان داد. این رکورد تنهادر ۱۹۴۳آخرین سال جنگ دوم جهانی‌شکسته شده است .

رئیس جمهوری امریکا برای مبارزه با رکوداقتصادی که از کلیه پیش‌بینی‌های قبلی تجاوزکرده باین کسری‌بودجه تن در داده است . او روز جمعه گذشته ساعتها بامشاوران ویژه کاخ سفید وضع اقتصادی و مسئله افزایش بی‌سابقه بیکاری را در ایالات متحده مورد بررسی قرارداد.

اما بهرحال افق آینده برای حزب جمهوریخواه ورئیس قوه اجرائیه ایالات متحده بسیار تیره وتاریک است. امریکائی ها در نوامبر ۱۹۷۶ برای انتخابات رئیس جمهوری کشور بپای صندوقهای رای‌گیری خواهند رفت واگر تا آنوقت‌چرخ های اقتصاد کشور گردش عادی خود را بازنیابد ممکن است حزب جمهوریخواه از معرفی وی بعنوان نامزد ریاست جمهوری خودداری کند و در مبارزه برای تسخیر کاخ‌سفید فیل جمهوریخواهان از «الاغ» دموکراتها شکست بخورد.

بسیاری از کارشناسان اقتصادی معتقدند سالها وقت‌لازم است تا صنایع امریکا نیروی از دست رفته خود را بازیافته وبتواند قسمتی از کارگران بیکار فعلی رادوباره بکارگمارد.

باحتمال زیاد نرخ تورم در سال ۱۹۷۶ در همین سطح کنونی باقی خواهد ماند از سوی دیگر ممکن است طی دوازده ماه آینده یک درصد از سطح تولید ملی مواد خام کاسته شود.

فورد برای مبارزه با رکود اقتصادی پیشنهاد کرده‌است سی‌میلیارد دلار باشکال مختلف از میزان مالیات‌ها کاسته‌شود. ولی زیر فشار هنری‌کیسینجر که میخواهد وابستگی امریکا را از لحاظ مواد نفتی به کشورهای عربی کاهش دهدتصمیم گرفته است مالیات واردات طلای سیاه رااافزایش داده‌بالا رفتن قیمت بنزین ونفت در بازارهای امریکا موافقت‌کند. این تصمیم ممکن است برای هرخانواده متوسط‌الحال امریکائی سالانه ۲۴۵ تا۳۷۵ دلار تمام شود.

دموکراتها که از هنگام انتخابات ماه نوامبر گذشته در پارلمان اکثریت مطلق بدست آورده‌اند این اقدامات رابشدت مورد انتقاد قرارداده و معتقدند با این داروها نمیتوان بیماری اقتصادی امریکا را درمان کرد.

یعقیده دموکراتها کاهش مالیاتها برای مبارزه‌با بحران اقتصادی کافی نیست واز طرف دیگر مالیاتی که برای‌واردات مواد نفتی وضع میشود به‌طبقه کم درآمد تحمیل خواهدشد وباین ترتیب هزینه زندگی در ایالات متحده بازهم بالاخواهد رفت.

شکست بزرگ امریکا در ترکیه‌وقبرس

نوشته : سالز برگر
از : هرالد تریبون

اعتبار و حیثیت عمو سام ، و دکتر کیسنیجر در جریان بحران قبرس به نحو قابل ـ ملاحظه‌یی لطمه دیده‌است. کنگره امریکا، که در واقع نباید یک سازمان دیپلماتیک تصور شود. همچنین باید در انظار خارجی عامل مهمی به حساب نیاید ، از بیش از یک سده پیش در آن هنگام که سنای امریکا با شرکت این کشور در پیمان ورسای مخالفت کرد، شهرت موثری‌نیافته است .

خارجی‌ها ، آماده آن نیستند که قسمت‌های مناسبی از بار ملامت را به بخش‌های مختلف حکومتی که از کارش چیزی درک نمیکنند، اختصاص دهند . این ایالات متحده امریکا به طور کلی است که باید بار این ملامت را متحمل شود . کیسینجر را یونانی‌ها احساساتی کوچه و بازار بعنوان یک «هوادار ترک» تلقی کرده‌اند ـ اگرچه یونانی‌ها وابسته بدولت نیز مانند دیگران مشتاقند که بردمل قبرس نیشتر بزنند .

اکنون براثر قطع کمک‌های نظامی امریکا بترکیه ـ که‌کنگره امریکا آن را بر دولت تحمیل کرده ـ کیسینجر باردیگر ازچشم آنکارا افتاده است . وزیر امور خارجه ترکیه از مذاکره باوزیر امور خارجه امریکا خودداری کرده است و ترکها صرفنظر از رنجش از امریکا آشکارا درباره انحلال تاسیسات نظامی امریکادر ترکیه و محدود کردن آن سخن میگویند یونان چنان که گویی میخواهد موضوع قبرس را باز هم تیزمتر کند‌از فرماندهی«ناتو» خارج‌شده‌است. دولتکار‌اماتلیس شاید مایل باشد که اثرات این اقدام را تخفیف دهد و آسیب آن را جبران‌کند، اما احساسات عمومی کمبراثر بحران قبرس تهییج شده، این امر را از لحاظ سیاسی غیرممکن ساخته است.

خطر عمده این است که بحث ازاین موضوع ممکن است بخش جنوبی «ناتو» را درهم شکند ، مدیترانه شرقی را با بیرون‌راندن امریکا از ترکیه و یونان‌بهروی نفوذ شوروی باز کند، ترکها را بیشتر به سوی سرزمین‌های عربی ضدامریکایی و چپ‌گرا براند واطمینان واشنگتن به‌کمک موثر به‌اسرائیل در جنگ دیگری را، دشوارتر از همیشه‌کند حتی پایگاه «آزور» در پرتغال ممکن است بزودی دیگر بعنوان یک پایگاه هوائی امریکا در دسترس این کشور نباشد، خود قبرس نیز ممکن‌است برای تحصیل‌کمکی که احساس می‌کند نمیتواند از غرب بدست آورد ، به سوی شوروی رانده شود .

پرزیدنت‌ماکاریوس، ازپیشنهاد شوروی مبنی بر تشکیل یک کنفرانس بین‌المللی برای حل مساله قبرس، حمایت کرده است او امکان‌سفر خودرا بمشوروی نیز تکذیب نکرده است .

این موضوع از دیدگاه تمام آنها که مستقیم درگیر آنند از جمله یونان ، ترکیه ، بریتانیا و امریکا موضوع بغرنج و مهمی است. حتی فرانسه ترکها را ترغیب میکندکه از «ناتو» خارج نشوند و به یونانی‌ها توصیه میکند که‌سنگی‌نزدیکی با «ناتو» داشته باشند ، حال آنکه خود فرانسه ازفرماندهی نظامی«ناتو» خارج شده است .

بحران فعلی قبرس تابستان گذشته از هنگامی آغاز شد که چند سرهنگ (که در آن موقع هنوز بر یونان حکمفرما بودند) کوشش ابلهانه‌ای برای قتل ماکاریوس و شلط بر قبرس کردند ، وقتی این توطئه ناکام شد. و اسقف ماکاریوس فرار کرد. به نظر میرسید که این توطئه ، مانند ابری کوچک فقط از مدیترانه آرام سرکشیده، و وسیعتر از دست یک فردنیست. اما ترکها، که سال‌ها گله می ـ کردند که اقلیت وابسته بدان‌ها در قبرس مورد ظلم اکثریت یونانی واقع شده‌اند ، نیروهای نظامی خود را در قبرس پیاده کردند ، و گارد ملی قبرس را با آن عده از نیروهای موظف یونانی که بدین جزیره فرستاده شده بود شکست دادند. آنکارا، درنتیجه این لشگرکشی ، نیروی تازه‌نفسی به قبرس فرستاده ، و قسمت وسیعی از این جزیره را تصرف کرد .

واشنگتن ، که سالها بود در امورقبرس درگیر شده بود(حتی لیندون‌جانسون در سال ۱۹۶۴ به ترکها اخطارکردکه بمناوگان ششم امریکا فرمان خواهد داد که مانع هر کوششی برای پیاده کردن نیرو در این جزیره‌بشود) موضوع را دستکم گرفت . وزارت امور خارجه امریکا ماموران خاصی را به قبرس فرستاد که‌آنهانتوانستند موقعیت قبرس را به دقت ارزیابی کنند، و نسبت به خطرات‌آن اظهارنظر کافی نکردند .

آن هنگام که‌کیسینجر مستقیما وارد عمل شد، خیلی دیر شده بود و امکانات متواتری سپری شدند تازمانی‌که یک فرمول‌ممکن برای حل این قضیه (شامل‌گذشت هایی از جانب ترکیه) پیدا شد.

در همین اثنا ، اکثریت‌جمعیت اندک جزیره متحمل بدبختی و ترس از وحشتی شدند که‌دربی آن فرارسید. هرهیجان‌احساساتی بهیجان دیگری منجر میشد و سفیر امریکا در اوت گذشته ، مورد اصابت گلوله قرارگرفت.

اینکه اکنون چه میتوان‌کرد، به دشواری قابل تصور است وزارت امور خارجه امریکا هر فکر بکری برای تسکین بحران‌را یکی پس از دیگری نادیده گرفته است. اعتبار امریکا خاصه در مدیترانه شرقی که از لحاظ مسائلی صلح‌آمیز کیسینجر در خاورمیانه ، بسیار مهم است، آسیب دیده است وهیچ نشانه‌ی وجود ندارد‌که معلوم کند‌امریکا میداند چه میکند.

کنگره امریکا، با راندن امریکا بسوی یونان رنجیده خاطر ، کار دشوار پرزیدنت فورد را آشکارا غیرممکن کرده‌است‌معمولا وقتی تاریخ تکرار میشود (مانند آن چه در قبرس روی داده) بار نخست فاجعه‌است و باردوم کاری مضحک . اما در قبرس این تکرارروضع وارونه‌ی‌دارد.

مانورهای بزرگ مصرف کنندگان نفت

لوموند

بااین‌که‌واژه «معارضه» در قاموس رهبران دولت های‌درحال‌توسعه در بحران انرژی ودر زمانی که بکارمیبرند تحریم شده‌است ، بهرحال تدارک مذاکراتی که‌باید میان نمایندگان کشورهای مصرف کننده و ممالک تولید کننده نفت صورت گیرد ،و هنوز هم همه‌کس خودرا طرفدار آن میداند، بیش‌از پیش شباهت به مانور های بزرگ پیدامیکند .وزیر خارجه امریکا چنانکه در سخنرانی روز دوشنبه هفته گذشته خودنیز اعلام کرده است قصدداردنبردرا ، در جبهه کشورهای بختری رهبری کند لحن او بسیار صریح و عاری از ابهام است:« اگر این نبرد را امریکا رهبری نکند ، هیچکس دیگر رهبری نخواهدکرد. »

درحالیکه اروپائین عملاازطراحی کردن یک سیاست مشترک‌انرژی برای خود، بصورتی که سزاوار این تعریف باشد خودداری کرده‌اند، کیسینجر میکوشد از این‌وضع تاجائی که ممکن است برای رسیدن به هدف نهایی‌اش بهره‌برداری کند:

هدف او درهم‌شکستن قدرت انحصاری کشورهای اوپک است که در اکتبر ۱۹۷۳ بوجود آمده است .

ارزش ابتکارهایی که برای‌رسیدن به‌این هدف‌درواشنگتن ابداع‌شده نامساوی است، معهذا باعتقاد برخی از غربی ها این ابتکارات تاکنون نتایجی راشته است .

مراحل پی‌درپی تشکل‌وسازمان یافتن وصف‌آرایی در اردوی کشور های مصرف کننده‌نفت که رهبری آن‌را امریکائیان‌برعهده گرفته‌اند، درقعاری که‌اینک جریان دارد هر روز بیشتر از روز پیش به عاملی قابل توجه تبدیل میگردد . به این دلیل بود که هفته گذشته تمام نگاه‌های منتظر به پاریس دوخته شدو کنفرانس آژانس بین‌المللی انرژی در چنین احوالی تشکیل گردید . در جلسات این کنفرانس که‌سه روز طول کشید مهمترین موضوع بحث پیشنهاد جدید وزیرخارجه امریکا بود.

کیسینجر با فراهم آوردن وسائل تاسیس همین آژانس بین‌المللی انرژی که از این پس ۱۶ کشور رادربر میگیرد وفرانسه از پیوستن به‌آن خودداری کرده است ،وبابرنامه‌ای که بعنوان قسمتی از وظائف آژانس طراحی شده تاکشور های عضو آن در صورت روبرو شدن بایک تحریم جدید نفتی ، در استفاده ازذخایر سوخت یکدیگر سهیم شوند ، به‌قسمتی از هدفهای خود رسیده است. چنانکه قبلا نیز قابل پیش بینی بود، کیسینجر درصدداست پیشترین بهره رادرجایی بدست آورد که‌خودرا درآن نیرومندتر از هرجای دیگر احساس میکند.

کیسینجر اکنون درتلاش‌است که درچارچوب وظائف وهدفهای آژانس بین‌المللی انرژی ترتیبات فوری‌معطوف به پی‌ریزکردن کشور های‌صنعتی باختری ازنفت‌صادراتی اوپک را ازطریق بسط سریع‌منابع جدید انرژی درخود این کشورها تکمیل‌کند.

شیوه کاری‌که وزیر خارجه امریکا کرده ممکن است بسیار شگفت‌آور باشد. او روز دوشنبه گذشته به‌کشورهای‌صنعتی‌مصرف کننده نفت اندرزداد که برای‌قیمت نفت وارداتی خود از کشورهای تولیدکننده نفت حدنصابی بوجود آورند تا درآمد شرکت های‌نفتی باختری نیزتضمین شود.

سئوالی که باقی می‌ماند این است که آیا بهترین تدبیر برای تحصیل قیمتی ارزانتر از آنچه که بوسیله‌اوپک تعیین‌شده است پیشنهاد ایجاد یاتحد نصاب در قیمت هر بشکه از نفت وارداتی کشور های صنعتی ،یعنی مضمون پیشنهاد کیسینجر است و یا راه بهتری برای رسیدن به‌این‌هدف وجود دارد. جواب این پرسش آشکارا بستگی به سطحی دارد که قیمت حداقل نفت در آنجا متوقف شده باشد. وزیر خارجه امریکا ازبرملا کردن مقاصدی‌که دراین مورد دارد خودداری کرده است‌اما در واشنگتن به آسانی به نظر میرسد‌که رهبران امریک در فکر تنزل دادن قیمت هر بشکه نفت‌وارداتی به ۶تا۷ دلار هستند، درحالیکه قیمت نفت دربازار بین‌المللی بصورتی‌که اوپک‌تعیین کرده‌است از بشکه‌ای ۱۰ دلارنیز تجاوز میکند.

در استراتژی بیش و کم‌دراز مدت کیسینجر هدف واقعی این است‌که نقش‌انحصری‌یک ارگان تصمیم گیرنده برای قیمت‌گذاری نفت‌را ازاوپک سلب کند.

اعراب چرا حقایق روابط مصر وشوروی رافاش نمیکنند؟

الحیات

چرا دولتهای عربی انقلابی ... و تمام‌عناصر عربی که میان اتان و اتحاد شوروی روابطی ار دوستی وودادبرقرار است ... چرا به صراحت به مسکو نمیگویند که اگر مصر را مسلح‌نسازدو آنچه مصر از دست داده جبران نکند بگونه آن است که هیچیک از دول عربی را مسلح نساخته است ... زیرا اعراب نمیتوانند بدون مصر و بدون رهبری نظامی واستراتژی وطرحریزی‌مصر وارد نبرد شوند.

دوسال یابیش از دوسال از بحران تسلیحاتی میان قاهره و مسکو گذشته است واین بحران صحنه مناقشات وگفتگوهای زیادی شده که‌این مناقشات وگفتگوها بنفع روابط‌شوروی و اعراب نیست. ولی صرف نظر از تمام این موارد ،و صرفنظر از اینکه این مسئله برای اعراب انقدر مهم است که برتمام مسائل برتری دارد بازهم می‌بینیم که توجه باین مسئله فقط در بیانیه‌های رسمی و تبلیغاتی مصر بچشم میخورد.

پس چرا سایر برادران عرب دوست اتحاد شوروی برای حل این مشکل با مصر همگام و شریک نمیشوند ؟ چرا انگیزه‌های اختلافات را از آن جویا نمیشوند ؟ چرا سعی نمیکنند گزارش کاملی از مناقشاتی که میان شوروی و مصرجریان دارد بدست آورند وبراساس این گزارش نسبت برفع اختلافات موجود اقدام نمایند.

البته اگر بدوستی اعراب‌و شوروی‌علاقمند هستند و مایل میباشند که این روابط را تقویت بخشند. این سکوت مطلق از طرف دول عربی‌در مورد این مسئله را نمیتوان تفسیر وتعبیر کردمگر در چهار چوب سه احتمال زیر:

بااینکه دوستان عرب مسکو برای مسلح‌کردن مصر اهمیت بزرگی قائل نیستند ودرنتیجه نیازی به دخالت ومیانجیگری نمی‌بینند... ویا اینکه از حساسیت رهبران شوروی وحشت دارندو بهمین جهت نمیخواهند خود را با آنها درگیر سازند... دراین باره در مورد مهاجرت یهودیان شوروی به اسرائیل سابقه‌ای دارند که هیچگونه گفتگوئی در این مورد باآن نکردند ... وبااینکه بالاخره تمام این ماموریت را بعهده پرزیدنت انورالسادات واگذار میکنند واو را مسئول کوتاهی وياعقب‌ـ نشینی مسکو میدانند.

اگر فرض کنیم که شق سوم صحیح باشدو یا اینکه بیش از دوشق دیگر به‌حقیقت نزدیک‌است پس چرا انورالسادات در برابر مسئولیتهای ناشی از این امر قرار نمیگیرد و چرا افکار عمومی اعراب با حقایق آشنا نمیشود؟ واگر مسئولیت کوتاهی مسلح کردن مصر بعهده شوروی است، پس چرا افکار عمومی را باقدامات شوروی در مسئله تسلیحات مصر از پایان جنگ رمضان تا امروز آشنا نمیکنند؟

آنچه مطبوعات و مجلات خارجی از قول انورالسادات و سایر مسئولان مصری منتشر میکنند بسیار خطرناک است باندازه‌ای که نمود نامطلوبی از واقعیت حمایت شوروی از اعراب جلوه‌گر میسازد.

ازنمودهای‌این‌جلوه‌ها آن‌است‌که مصریان‌ازنبود گذرازدل‌سوئزمایل‌بود جنگ‌را ادامه‌دهدو بقدرت نیروهای اسرائیلی که نیروهای مصری‌را محاصره کردند درهم بکوبد ولی بعللی که مربوط به‌روش شوروی و خودداری آن از مسلح کردن مصر است نتوانست چنین کاری صورت دهد. ازجمله از قول برزیدنت‌انورالسادات گفته شده است‌که اتحاد شوروی مدتی قبل از آغاز جنگ رمضان حاضر نشد قطعات یدکی سلاحهای موجود رادر اختیار مصر بگذارد تا از آن‌استفاده نمایدوموقعی که نیروهای اسرائیلی کانال را عبور کردند و وارد صحرای مصر شدند ارتش مصر ازسلاحهای میکانیکی در طول راه میان کانال وقاهره فقط۴۶ دستگاه تانک داشت.

ضمنا نیمی از هواپیماها و هلیکوپترهای مصر بعلت نبودن قطعات یدکی قابل استفاده نبود و در آخرین لحظه هم که اتحاد شوروی جواب مثبت داد، هواپیماهای حمل ونقل شوروی‌بانیمی از ظرفیت خود وارد میشدند و افسران مصری که برای دریافت قطعات لحظه شماری میکردند بجای قطعات یدکی وسائل آشپزخانه صحرائی دریافت میداشتند.

بدین ترتیب ودر حالیکه کمکهای شوروی‌با این وضع برای مصریان میرسید، اسرائیل کمک هائی با میزانهای افسانه‌ای که سابقه‌ای درتاریخ کمک‌های نظامی نداشت دریافت میکرد. درحالیکه مسافت میان امریکا واسرائیل ده برابر مسافت میان شوروی و جهان عرب است .

**گسانیکه این اطلاعات‌را افشا میکنند میگویند چنانچه پرزیدنت انورالسادات این حقایق رابموقع اعلام میکرد شاید

بررسی جام تخت جمشید (۴)

فرامرز تهرانی رفیع

نمودار شایستگی در دسته دوم

تردیدنداریم که فدراسیون فوتبال در راه گسترش این ورزش در تمام سطوح جامعه تلاش دارد و نمونه بارز آن این که گرچه هدفهای بزرگ در چهارچوب جام تخت جمشید خلاصه شده ولی فعالیت در کادر ملی ـ جوانان ـ باشگاه های دسته دوم و جامهای گوناگون منطقه‌ای بازگوی این حقیقت است که تحت تاثیر جام تخت جمشید سایر فعالیت‌ها فراموش نشده است.

با اینهمه اعتقاد داریم شکل برگزاری مسابقات دسته دوم بطریقی پسندیده در راه حفظ موجودیت تیمهای منطقه‌ای و بوجود آوردن هیجان و امید لازم در مناطق مختلف کشور برگزار نمیشود و بر این ادعا دلایلی داریم که به این شرح میباشد.

۱ـ بازیها گسترده نیست.
۲ـ تهران شانسی برابر با تمام شهرستان‌ها دارد.
۳ـ بازیها چهره حقیقی ندارد و حتی در مرحله نهائی پولساز نیست.

و این دلایل سه گانه سبب شده است که ابعادی محدود جام تخت جمشید را در برگیرد و گسترش بازیهای دسته دوم چنانکه باید تمامی استان‌ها را در حمایت نداشته باشد.

تجدید نظر

از این رو عنوان میکنیم که در طرح کلی بازیهای دسته دوم باید تجدید نظری شود تا شرایطی بوجود آید که تیمهای امیدوار برای صعود به جام تخت جمشید و تیمهای سقوط کننده از جام امکاناتی وسیعتر و شرایطی استوارتر از لحاظ مالی و معنوی داشته باشند.

در این راه بوجود آوردن ارزش‌های تازه و معیار های سازنده برای تیمهای گروه دوم میتواند پاسخگوی واقعی به نیاز تیمها و شهرهائی باشد که با چشم امید وانبوهی از بازیگران مشتاق پشت دروازه‌های جام تخت جمشید ایستاده‌اند. طریقه کنونی، تیم قهرمان تهران و تیم برتر شهرستان‌ها را بعد از مسابقات نهائی به جام پذیرا میگردد، در حالیکه اگر در مرحله اوج ۵ تیم امید داشته باشیم که دو تیم برتر جواز ورود بجام را بدست آورند، شهرستانیها امیدوارتر و تهرانی‌ها پر تلاشتر بازیها را برگزار خواهند کرد.

راه پسندیده از دیدگاه‌های مختلف متفاوت است و شاید گروهی همین طریق را که فدراسیون فوتبال دنبال میکند نزدیکتر به صواب بدانند و لی نمونه های موفق تری نیز در دنیای امروز فوتبال بچشم میخورد که از آن میان آلمان را در جمع تیمهای اروپائی و برزیل را در آمریکای جنوبی میتوان بعنوان مثال یاد آور شد.

راه دیگران

در این دو کشور بازیهای دسته دوم در دو مرحله برگزار میشود که در مرحله نخست نوعی دیدار های قهرمانی ایالتی یا منطقه ایست و در قسمت دوم بازیهای اوج برای راه یافتن به دسته یکم است.

در آغاز روی نقشه جغرافیائی کشور را به ۵ منطقه تقسیم میکنند. شمال، جنوب، شرق، غرب و مرکز، تیمهای منطقه‌ای بازیهای قهرمانی را در هر منطقه انجام میدهند و به این ترتیب از هر منطقه یك تیم بعنوان تیم برتر یا تیم برگزیده انتخاب میشوند.

آنگاه تیمهای برگزیده بطور رفت و برگشت بازیهای اوج را انجام میدهند و در پایان دو تیم صدر این جدول پنج تیمی بعنوان تیمهای منتخب شانس حضور در بازیهای دسته اول را بدست میاورند.

این طریق بازیها برای ما امکانات تازه‌ای بوجود میاورد نخست این که در یك معیار سالم دو تیم برتر دسته دوم کشور به بازیهای جام تخت جمشید راه میابند، به این معنی که اگر تیم تهران توانائی کمتر از شهرستانیها داشته باشد تنها بجهت داشتن عنوان قهرمانی تهران راهی جام تخت جمشید نخواهد شد.

شانس بیشتر شهرستانها

گذشته از این شهرستانیها که اکثریت را دارند در محدودیت یك شانس در جام نخواهند ماند و این احساس که اگر برتر از تهران ظهور کنند میتوانند هر دو مکان خالی در جام تخت جمشید را در پایان هر فصل بدست آورند سبب تلاشی تازه و هیجانی بیشتر برای آنها خواهد بود.

در این میان بی تردید بازیهای رفت و برگشت راه تیمهای تهران را به شهرها و استانها برای بازی رفت باز میکند و حضور تیمهای شهرستانی در تهران و دیدار با قهرمان مرکز نیز رویدادی تازه خواهد بود که گذشته از بوجود آوردن امکاناتی تازه از لحاظ مالی در کادر تیمهای گروه دوم، سبب سفرهای آموزنده و تجربیات تازه‌ای خواهد گردید.

بدین روی در آغاز محدودیت یك شانس را برای کلیه شهرستانها در جام شکسته ایم و گذشته از آنکه با بازیهای دو مرحله‌ای سبب دیدارهای قهرمانی منطقه‌ای و بازیهای اوج برای راه یابی به جام تخت جمشید شده‌است، طول فصل بازیکنان و دوستداران فوتبال هر منطقه از هیجان دیدارها بهره مورد می شوند و امکاناتی تازه از لحاظ مالی در دیدارهای اوج و رفت و برگشت نیز بوجود میاید.

در حالیکه تنها به این طریق است که نسبت تیمهای تهران و شهرستان را در جام تخت جمشید نمودار شایستگی تعیین میکند نه نوع سهم بندیها.

«پایان»

والیبال قهرمانی دختران باشگاههای تهران

هما تاج : امشب سرنوشت سازان دیدار میکنند

تیم هما

تیم تاج

بعدازظهر امروز دیداری فوق‌العاده حساس از سری بازی های مرحله نهائی مسابقات والیبال جام قهرمانی دختران باشگاههای تهران در سالن شماره ۲ فرح برگزار میگردد که تیم پیروز این دیدار بی‌تردید بزرگترین گام را در راه رقابت برای فتح «جام» خواهد برداشت.

بازیگران این پیکار پر اهمیت تیمهای هما و تاج مدعیان بزرگ تصاحب عنوان قهرمانی بازیها میباشند که سال پیش نیز دیدار هیجان‌انگیزشان سرنوشت‌ساز مسابقات بود، در فینال سال گذشته هما با شکست ۱ـ۳ تاج به مجام دست یافت و امسال اگرچه پیش از رسیدن به روز آخر با یکدیگر جدال دارند ولی اهمیت دیدارشان کمتر از یک فینال نیست.

رقابت هما ـ پاس و تاج

هما در مرحله مقدماتی مسابقات با پیروزی ۰ـ۲ بر پاس نشان داد از این مدعی پرتوان‌تر است و اگر امشب از بیکار به تاج نیز موفق ببرون آید، فتح مجدد جام میتواند برایش قابل پیش‌بینی باشد.

هماییها نسبت به سال گذشته ماری تت و فرخنده صالح را بخدمت ندارند، ضمن اینکه چند مهره جدید نظیر شهلا صفوی، گیتی محبان و فرزانه فرمان‌آرا را بجمع یاران قدیمی خود افزوده‌اند.

تاج درکنار بخدمت گرفتن چند مهره تازه، «مهوش نوربخش» چهره ملی‌پوشش را از دست داده است، و دیدار با هما اولین مسابقه طول بازیهای جاری باشگاهها بحساب می‌آید که تاج میتواند موجودیت واقعی اش را بنمایش گذارد و پیش از آن حریفان این تیم درحدی قابل بحث نبوده‌اند.

پاس در اولین شب دیدارهای نهائی ۰ـ۳ دیهیم را شکست داد ولی باخت ۲ـ۰ این تیم به هما در مرحله مقدماتی سبب میگردد شانس بیشتری در رقابت فتح عنوان قهرمانی متوجه هما و تاج باشد ضمن اینکه پاس نیز با آمادگی که از آن برخوردار است و درخشش برابر دیهیم نشان داد، در رقابت با دو رقیب دیگر بی‌امید نیست.

بهرتقدیر امشب با بازی هما ـ تاج سرنوشت جام قهرمانی تهران تا حد قابل توجه‌ای روشن می‌گردد. بازیکنان ۲ تیم:

هما: شهلا صفوی، فهیمه فرمان‌آرا، گیتی محبان، مینو اشتیاق، مینا فتحی، فرزانه فرمان‌آرا ـ فرشته کروبی، روزا آوانسیان.
مربی: مجتبی مرتضوی.
تاج: حبیبه پاشائی، بتول حسین‌پور، لیتون‌بت‌ملک، مریم صدارتی، ناهید حسینی، ایران سبحانی ـ سوری‌نامدار، خدیجه نامدار. مربی: حسین بهرام‌صفت.

دو دیدار دیگر امشب را آیادانا ـ افسر (دیدارهای ردبندی) و دیهیم ـ عقاب برگزار میکنند که پس از ایندو مسابقه، پیکار هما ـ تاج انجام خواهد شد.

خبرهای کوتاه ورزشی

«فیفا» درباره جام جهانی بحث می کند

فدراسیون جهانی فوتبال «فیفا» درنظر دارد طی جلسه‌ای درباره تعیین یک کشور دیگر بعنوان «رزرو» برگزار کننده مسابقات جام جهانی ۱۹۷۸ تصمیم بگیرد.

بطوریکه «رنه‌کورت» سخنگوی فدراسیون جهانی فوتبال اعلام کرده است «فیفا» با مشکلات فراوانی که کشور آرژانتین برای برگزاری مسابقات جام جهانی با آن روبروست، واقف است و از اینرو درنظر دارد یک کشور بعنوان رزرو انتخاب نماید تا چنانچه آرژانتین موفق به حل مشکلات داخلی خود نگردد، این مسابقات در این کشور انجام شود.

آغاز پیکار های قهرمانی بدمینتون

از بعدازظهر دیروز درسالن بدمینتون امجدیه، اولین دوره مسابقات بدمینتون قهرمانی ایران با حضور ۱۶ تیم از استانها و فرمانداریهای کل آغاز گردید.

تیمهای شرکت‌کننده در اردوگاه داودیه مستقر میباشند، که همه روزه صبح و بعدازظهر به بیکار خواهند پرداخت تهران، خوزستان، فارس، خراسان واصفهان تیمهائی هستند که برای احراز عنوان قهرمانی رقابت فشرده‌ای خواهند داشت، برای تماشای این مسابقات کلیه علاقمندان بطور رایگان میتوانند به سالن بدمینتون وارد شوند.

همراهان سفر مغولستان تعیین شدند

فدراسیون کشتی ایران اطلاع داد که در معیت تیم ۴ نفره کشتی آزاد ایران، شرکت‌کننده در دیدار های بین‌المللی مغولستان که از ۱۶ اسفند ماه در شهر «الان‌باتور» آغاز میشود پرویز سیروس ـ پور و رحمت‌الله غفوریان بعنوان سرپرست و مربی به مغولستان میروند.

باین ترتیب گروه نفرات ایرانی بمسابقات بین‌المللی مغولستان به ۶ تن رسید، فروهشی ـ نوائی ـ برزگر ـ سوخته‌سرائی ۴ کشتی‌گیری هستند که قبلا برای سفر به مغولستان انتخاب شده بودند.

مغولستان که امسال چهارمین دوره دیدار های بین‌المللی کشتی را در «الان‌باتور» برگزار میکند از تیمهای بنام کشتی جهان نظیر ایران ـ شوروی ـ بلغارستان ژاپن ـ امریکا دعوت کرده‌است.

اولین پیروزی تیم پینگ پنگ ایران

تیم ملی پینگ‌پنگ مردان ایران پس از ۵ شکست پیاپی در جریان مسابقات پینگ‌پنگ قهرمانی سال ۱۹۷۵ جهان، در آخرین دیدار برگزاری خود در بازیهای مرحله مقدماتی، موفق به کسب یک پیروزی گردید.

ایران این پیروزی را برابر «کانادا» بدست آورد که ۳ـ۵ حریف را شکست داد.

در این مسابقات که در شهر «کلکته» هند برگزار میشود تیم ایران در مرحله مقدماتی با مالزی، استرالیا، سنگاپور، کانادا، لهستان و سوئیس همگروه بود که جز در دیدار باکانادا در بازیهای دیگر مغلوب گردیده بود.

پرسپولیس ـ پاس در دیدار خداحافظی اصغر شرفی

سرانجام زمان خداحافظی برای «اصغر شرفی» کاپیتان ملی‌پوش پاس نیز فرارسید و این بازیکر پرسابقه روزجمعه ۹ اسفند با برگزاری دیدار دوستانه بین پرسپولیس و پاس برای همیشه بازی فوتبال را ترک میکند.

«اصغر شرفی» که طول بازیهای دور دوم جام تخت جمشید گفته میشد پس از خاتمه این مسابقات فوتبال را کنار خواهد گذارد، در پایان فصل بهترین گلزن تیم خود شد و این مسئله سبب گردید تا صحبت ازادامه کاربازیگری ازجانب او گردد.

ولی «شرفی» ضمن اینکه در حال حاضر نیز نامش در جمع نفرات تیم پاس برای شرکت درسومین دوره بازیهای جام تخت جمشید وجود دارد، در تماسی با ما گفت: برای خداحافظی او دیداری تدارک دیده شد که در آن برای آخرین بار با پیراهن پاس و بعنوان بازیکن بمیدان می‌آید، بازی خداحافظی شرفی روز پنجشنبه ۹ اسفند بین پرسپولیس ـ پاس انجام خواهد شد.

تورهای نوروز ۵۴
ایران اکسپرس
شایسته شخصیت شماست

مسیر	مدت	تاریخ حرکت	قیمت به تومان
بیروت	۸-۹-۱۰ روز	۲۸ و ۲۹ اسفند و اول فروردین	از ۲۳۵۵
لندن	۱۱ روز	۲۸ اسفند	۳۹۸۰
استانبول ـ آتن ـ قاهره ـ بیروت	۱۵ روز	۲۸ اسفند	۵۲۰۰
هامبورگ ـ لندن ـ رم	۱۲ روز	۲۸ اسفند	۵۸۹۰
لندن ـ پاریس ـ رم ـ بیروت	۱۵ روز	۲۸ اسفند	۶۴۹۰
رم ـ لاسپالماس ـ لندن	۱۸ روز	۲۹ اسفند	۶۸۱۰
رم ـ ژنو ـ بارسلون ـ پاریس ـ لندن	۱۸ روز	۲۹ اسفند	۷۳۵۰
رم ـ پاریس ـ لندن	۲۱ روز	۲۹ اسفند	۷۴۳۰
رم ـ نیس ـ پاریس ـ لندن ـ آمستردام هامبورگ	۲۱ روز	۲۶ اسفند	۷۹۶۰
پاریس ـ نیویورك ـ لندن	۲۱ روز	۲۹ اسفند	۸۷۰۰
لندن ـ مادرید ـ لاس پالماس ـ کازابلانکا تنجه ـ الجزیره ـ قاهره ـ بیروت	۲۵ روز	۲۸ اسفند	۸۹۸۰
آتن ـ انتبه ـ نایروبی ـ ژوهانسبورك کیپ تاون ـ بلانتایر ـ لوساکا	۲۶ روز	۲۹ اسفند	۱۱۷۴۰
نیویورك ـ واشنگتن ـ شیکاگو ـ لاس‌وگاس سان‌فرانسیسکو ـ لوس‌آنجلس ـ لندن	۲۱ روز	۲۸ اسفند	۱۲۵۳۰
دهلی ـ بانکوك ـ کوالالامپور ـ سنگاپور توکیو ازاکا ـ مانیلا ـ هنگ‌کنگ	۲۲ روز	۲۸ اسفند	۱۲۹۰۰
بانکوك ـ توکیو ـ ازاکا ـ مانیلا ـ سیدنی سنگاپور ـ هنگ‌کنگ	۲۱ روز	۲۸ اسفند	۱۳۵۰۰
مکزیکوسیتی ـ آکاپولکو ـ لیما ـ بوئنوس‌آیرس مونته‌ویده‌ئو ـ سائوپالو ـ آیگواسو ـ ریو	۲۴ روز	۲۹ اسفند	۱۶۸۵۰

درمقابل قیمت‌های بالا: شما با هواپیماهای جت بهترین شرکت‌های هواپیمائی پرواز میکنید درمتلهای درجه یك در اطاق های دونفره همراه باصبحانه و ناهار در تمام مدت مسافرت پذیرائی میشوید.
گردشها و انتقالات شما با بهترین اتوبوسها بهمراهی مجرب‌ترین راهنمایان ایرانی انجام می‌شود
و بخوبی میدانید که شما برای ما شخص خیلی مهمی هستید
برای دریافت برنامه‌های تفصیلی به: ایران اکسپرس
خیابان ویلا ـ شماره ۶۵ ـ تلفنهای ۸۳۴۰۳۶-۹ ـ بلوار الیزابت ـ ساختمان سامان تلفن ۶۲۴۴۴۸

تالار رودکی
ارکستر سمفونیک تهران
tehran symphony orchestra

رهبر ارکستر: فرهاد مشکوة
سولیست: کریستینادوینکم (سوپرانو)
برنامه: راول ـ بتهوون ـ دونیزتی ـ وردی ـ اشتراوس
سویت «مادرم غاز» ـ چند آریای منتخب اشتراوس
سویت «روزن کاوالیه»
بهای بلیت ۲۰۰ ـ ۱۵۰ ـ ۱۰۰ ـ ۵۰ ریال
(برای دانشجویان نیم بها)
چهار شنبه ۲۳ بهمن، ۸ بعداز ظهر
پنج شنبه ۲۴ بهمن ۵ بعدازظهر

بهترین پوشاك با نازلترین قیمت در بوتیك ستاره شهرکرد ـ بلوار حافظ نبش مولوی

امور فرهنگی دانشگاه تهران
تالار مولوی
باغ وحش شیشه‌ای
کارگردان
پری صابری
باشرکت: جمیله شیخی، داریوش ایران‌نژاد، رامین صدیقیان، فرح اصولی
آدرس: خیابان غربی دانشگاه تهران (۲۱ آذر) شماره ۶ تلفن رزرو ۶۷۲۳۹
محل فروش بلیط: شبها در محل نمایش، روبروی دانشگاه کتابفروشیهای پیام و خانه کتاب شروع ۸ بعد از ظهر و جمعه‌ها ۵ بعداز ظهر م‌الف ۲۲۴۳۹

آ ـ ب ـ آرا تلرس بلژس رونیس اس.آ.آ. مالك اختراع شماره ۸۷۶۴ مربوط به سیلو جهت اجناس بسته بندی نشده
میل دارد باصاحبان صنایع در ایران برای بهره‌برداری از اختراع خود وارد مذاکره شود. برای اطلاع بیشتر به دفتر حقوقی دکتر آقایان وهمکاران خیابان سوم اسفند ۱۴۹ مراجعه فرمائید.
آ ـ ۱۶۷۸۵

«آگهی»
سازمان تامین خدمات درمانی برای اجرای طرح خدمات درمانی موردی «فی‌فورسرویس» احتیاج به گروهی متخصص در رشته های مختلف پزشکی دارد. از داوطلبان شرکت در طرح مذکور تقاضا میشود برای مذاکره و آشنائی بیشتر تا آخر بهمن ماه جاری به دفتر سازمان واقع در خیابان آبان جنوبی شماره ۸۰ مراجعه نمایند.
م‌الف ۲۲۵۵۹

گروه فرهنگی نیاکان

برای کلاسهای کنکور در گروه‌های

۱ـ پزشکی و طبیعی ۲ـ مهندسی و ریاضی ۳ـ اقتصاد و علوم اجتماعی

که از روز شنبه ۱۶ فروردین ۵۴ باهمکاری آقایان

ریاضیات ✻ مهدی قمصری ـ رنگچی ـ الموتی ـ قندهاری ـ واجد سمیعی ـ امتیازجو ـ حقیقی ـ ظهیری ـ خوروش

فیزیك و مکانیك ✻ دکتر زادپرور ـ صلواتی ـ خانپور ـ نیك طبع ـ مهندس پرفروغ ـ هاشم‌آبادی

شیمی ✻ دکتر ایزدی ـ آیت‌الهی ـ عبداله پور ـ ناصری ـ معیری

طبیعی ✻ تقی ثابتی اشرف ـ دکتر توسلیان ـ دکتر حق‌شناس ـ مهدی نصیری انصاری ـ طوفانی ـ جلیلی‌فر

ادبیات ✻ دکتر میرحسینی ـ استخری ـ سمیع صمیمی ـ اندیشه

هوش و فلسفه و زبان ✻ احمدسعیدی ـ دکتر دادبه ـ حسن‌زاده ـ رجبی ـ کرباسی ـ مستشاری ـ مطلبر

تاریخ و جغرافیا و مسائل ملی و میهنی ✻ خامچی ـ تفضلی ـ قریب

شروع میشود ثبت‌نام میکند.

داوطلبان با دو قطعه عکس به نشانی بالاتر از دوراهی قلهك اول خیابان تورج دبیرستان نیاکان تلفنهای ۸۶۶۴۷۸ ـ ۸۶۳۷۱۹ مراجعه نمایند.

داوطلبان شهرستانها مبلغ ۷۳۰۰ ریال بحساب ۵۴۸ بانك سپه شعبه قلهك در نزدیکترین بانك سپه شهرستان خود منظور و رسید بانکی دریافت همراه با دو قطعه عکس با فرم پرشده زیر با پست سفارشی به نشانی فوق ارسال دارند

نام اینجانب ..... را برای گروه .....
که دو قطعه عکس و یك فیش بانکی بشماره ..... پیوست است ثبت نمائید.

تاریخ ۱۴ر۱۱ر۱۳۵۳
شماره ۲۵۵۳۵ك

آگهی مناقصه شماره ۵۳ر۷۳

ذوب آهن آریامهر ۳۶ تن الکترود گرافیتی برای کوره الکتریکی بطول ۱۵۰ + ۱۵۰۰ میلیمتر و بقطر ۳ر۵ + ۳۰۰ میلیمتر استحکام فشاری تبدیل ۲۰۰ کیلو گرم برسانتیمتر مربع و استحکام فشاری الکترود ۱۶۰ کیلوگرم بر سانتیمتر مربع بوزن مخصوص ۲ر۲ـ۱ر۸ کیلو گرم بر سانتیمتر مکعب، ضریب تعادل حرارتی در ۲۰ درجه ۱۵۰ ÷ ۱۲۰ سانتیگراد و ضریب تعادل حرارتی در ۱۶۰۰ درجه ۸۰ ÷ ۷۰ سانتیگراد حداکثر خاکستر دو دهم درصد را از طریق مناقصه عمومی خریداری مینماید. داوطلبین شرکت در مناقصه میتوانند برای دریافت برگ شرایط بدفتر تدارکات ذوب آهن آریامهر واقع در ۴۵ کیلومتری جاده اصفهان ـ شهرکرد مراجعه و پیشنهاد خود را بر اساس مفاد مندرج در برگ شرایط و سایر مدارك مناقصه تنظیم و با نضمام رسید پرداخت وجه نقد بصندوق ذوب آهن آریامهر یا سپرده بانکی بحساب جاری شماره ۹۰۵۰۳ بانك ملی ایران شعبه اصفهان یا ضمانتنامه بانکی به مبلغ ۵۰۰۰۰۰ ریال همراه برگ شرایط با قید قبولی امضاء نموده و در دو پاکت لاك و مهر شده با ذکر شماره آگهی مناقصه تا ساعت ۱۲ روز ۱۲ر۴ر۵۳ بدبیرخانه ذوب آهن آریامهر تسلیم نماید.

پیشنهادات واصله در ساعت ۱۴ همانروز در قسمت تدارکات ذوب آهن آریامهر باز و قرائت خواهد شد. مدت تحویل حداکثر ظرف دو ماه و محل تحویل مرکز ورودی انبار های ذوب آهن آریامهر میباشد. حضور پیشنهاد دهندگان یا نمایندگان آنها در جلسه مناقصه آزاد و سایر شرایط در برگ شرایط مندرج میباشد.

سرپرست کل عملیات ذوب آهن آریامهر

شرکت ملی نفت ایران

استخدام معاون امور مکانیکی

شرکت ملی نفت ایران برای خدمت در جزیره لاوان به یکنفر جهت تصدی سمت معاون امور مکانیکی با شرایط مندرج در ذیل نیازمند است:

۱ـ ملیت ایرانی
۲ـ شاغل نبودن در سازمانهای دولتی و یا موسسات وابسته به آن.
۳ـ دارا بودن برگ خاتمه خدمت نظام وظیفه عمومی یا معافیت دائم
۴ـ داشتن دیپلم کامل متوسطه (ریاضی ـ طبیعی)
۵ـ داشتن ۸ سال سابقه در رشته‌های مکانیکی و امور مشابه
۶ـ تسلط بزبان انگلیسی
۷ـ حداکثر سن ۳۵ سال

متقاضیان واجد شرایط میتوانند با در دست داشتن فتوکپی مدارك مربوطه و چهار قطعه عکس ۴×۶ و یکبرگ رونوشت شناسنامه ظرف مدت دوهفته از تاریخ انتشار این آگهی همه روزه باستثناء روز های پنجشنبه و جمعه و ایام تعطیل از ساعت ۸ تا ۱۱ صبح در تهران باداره کل استخدام و کاریابی شرکت ملی نفت ایران واقع در خیابان کاخ شمالی شماره ۷۶ مراجعه فرمایند.
م‌الف ۲۲۴۷۰

دانشگاه تهران
دانشکده پزشکی پهلوی
پذیرش داوطلب

دانشکده پزشکی پهلوی دانشگاه تهران تعدادی داوطلب برای دوره تربیت تکنیسین رادیو دیاگنوستیك و رادیوتراپی در نیمسال دوم تحصیلی ۵۳ـ۵۴ از طریق امتحان ورودی و مصاحبه باشرایط زیر میپذیرد.

۱ـ دارا بودن دیپلم طبیعی یا ریاضی.
۲ـ سن داوطلبان باید کمتر از ۲۵ سال باشد.

داوطلبان میتوانند از تاریخ ۲۶ بهمن تا ۳ اسفند ماه ۱۳۵۳ با در دست داشتن «رونوشت یا فتوکپی شناسنامه ۲ برگ ـ عکس ۴×۶ شش قطعه ـ فتوکپی برگ انجام خدمت نظام وظیفه یا معافی دائم غیرپزشکی ـ فیش بانکی پرداخت مبلغ ۵۰۰ ریال بحساب شماره ۳۲۱ عواید اختصاصی دانشکده پزشکی پهلوی در بانك رهنی ایران شعبه امیرآباد» از ساعت ۹ تا ۱۲ بخدمات آموزشی دانشکده پزشکی پهلوی واقع در خیابان بیات مراجعه و ثبت‌نام نمایند.

م‌الف ۲۲۵۷۲ آ ـ ۱۰۸۹۰۹

حاشیه پرداز
از: هادی خرسندی

کارآگاه اصغرآقا

قتل تاسف‌آور میوه فروش خیابان بهار و جواهر فروش خیابان روزولت ، اصغرآقای مارابه‌شک انداخته ومی‌گوید : « آقا . قاتل یاقاتلین یکنفر بوده ! » .

کارآگاه اصغرآقا ، باتوجه به اینکه این دوقتل فقط دوسه روز باهم فاصله داشته ، ودر نزدیکی‌هم توی دو خیابان موازی و کنارهم اتفاق افتاده واز هرلحاظ،شبیه به‌هم‌است، می گوید :

« قاتل ، به چیزهای قیمتی، مثل طلا و جواهروانارویاقوت و پرتقال و برلیان و گوجه فرنگی و نقره وتربچه‌نقلی‌تعلق خاطر داشته و روی همین علاقه ، اول میوه‌فروش‌خیابان بهار را کشته و مقداری‌میوه‌از قبیل حب‌انگور ودانه انار برداشته . بعدهم رفته جواهر فروش خیابان روزولت راکشته و مقداری‌جواهر با خودبرده.»

درباره ردپای قاتل،کارآگاه اصغرآقا می گوید :

« جواهرات راتاحالاهرطور بوده آب کرده ، اما مسلما میوه‌ها را دلش نیامده‌بفروشد. احتمال دارد آن‌هارانگهداشته بلکه توی این یکی دوروزه ، گرانتر شود ، بعد بفروشد . بهمین دلیل ممکن است قاتل برای اینکه زودتر میوه‌ها را گران کند ، دریکی ازساعات اداری ، طرف های اطاق اصناف آفتابی شود .»

مشخصات دقیقی‌که‌اصغرآقا از قاتل می‌دهد ، از این قرار است :

۱ـ قاتل اتومبیل نداشته . چون اگر اتومبیل داشت،وقتی که برای انجام قتل می رفت، توی راه‌بندان گیر می کرد و دیرش می شد وموقعی می رسید که یک مشتری به مغازه آمده بود و قتل صورت نمی‌گرفت .

۲ـ قاتل سیگاری نبوده . چون اگر سیگاری بود ، موقع آمدن ، وقتی میخواست‌سیگار بخرد ، سرگردان شدن بی دلیل سیگار ، باسیگارفروش دعواش‌میشد واوراهم‌می‌کشت.

۳ـ قاتل ، مدیرعامل‌کارخانه قند اصفهان نبوده . چون اگر مدیر عامل کارخانه قنداصفهان بود، در زندان بود و نمی توانست در محل حادثه حضور پیدا کند .

۴ـ قاتل ازدواج‌نکرده‌بوده، چون که از نحوه این دو قتل معلوم می شود آدم باهوش و زرنگی بوده !

نامه روز

کار ما بی نتیجه نبوده است

در شماره ۱۴۶۲۳ روزنامه مقاله تحت عنوان«دلخوری ، بروکمیته ملی » بقلم آقای محسن خلقی چاپ شد . مطلب زیر را سناتور محمدعلی‌صفاری رئیس کمیته ملی حمایت از مصرف‌کننده در پاسخ این مقاله نوشته‌اند :

آقای محسن خلقی بجای نوشتن مطالبی از این قبیل که :

(بالاخره نفهمیده‌ام کمیته ملی حمایت از مصرف‌کننده حتی یک اقدام مثبت برای حمایت‌ازمصرف کننده انجام داده است یاخیر ؟)

حق این بود ایشان مانند سایر افراد علاقمند به انجام‌خدمات ملی واجتماعی و برای اطلاع از چگونگی فعالیت کمیته ملی به تقاضای همکاری کمیته ملی‌که‌طی اطلاعیه های مکرر از عموم هموطنان درخواست شده پاسخ مثبت میدادند ومی آمدند از نزدیک علاوه برآشنائی به فعالیت شبانه‌روزی عده‌ای از هموطنان عزیز ما به نتایج مثبتی که از کار های کمیته درجهت تامین وحفظ حقوق مصرف کنندگان تاکنون بدست آمده توجه می نمودند و آنوقت اگر میخواستند نظری‌ابراز کنند قطعا بدون غرض‌ورزی ودر جهت حمایت از فعالیت های‌کمیته عنوان میشد ولاغیر .

وظایفی راکه فردفرد همکاران کمیته ملی بنا به امر واراده شاهنشاه آریامهردرجهت‌جلوگیری از افزایش بی رویه قیمتها ومهار تورم و مبارزه بر علیه متجاوزین بحقوق عمومی بعهده گرفته‌اند و بطور افتخاری بدون نظربازی فداکاری میکنند مطلبی نیست که بتوان با انتشار یک مقاله ودور شدن از واقعیات قلب ماهیت کرد و غرض‌ورزی را بطور وضوح برملاساخت .

کار کمیته های ملی حمایت از مصرف‌کننده در تمام کشورهائی که فعالیت دارد بیشتر تبلیغات و ایجاد قدرتی در مقابل تعدی فروشندگان ودادن پیشنهادهاونظر های کارشناسان بدولت از نظر تزئید کالا های موردنیاز و تعدیل قیمتهاست .

کمیته ملی حمایت ازمصرف‌کننده از بدو تشکیل تاکنون چه‌درتهران وچه در ۱۱۵ مرکز استان و شهرستان بی وقفه وچنان گسترده علیه گرانفروشان و سودجویان و واسطه‌ها ودلال‌ها که در امر ارزاق عمومی و کالا های کثیرالمصرف حقوق مصرف‌کننده را پایمال آزمندی خود قرار میدهند فعالیت نموده که مفتخر است به اطلاع آقای محسن‌خلقی برساند درمدتی بسیار قلیل از حمایت و پشتیبانی بیدریغ مردم برخوردار است و پشتیبانی مردم از این جهت است که فی‌المثل : هرکالای کثیرالمصرفی‌کمیاب‌گردد، وهرکالائی به گرانی گراید وهر اقدامی که محتکران وسود جویان درجهت انبار کردن ارزاق عمومی بعمل آورند ، مردم مصرف‌کننده کمیته ملی را درجریان میگذارند علت کمبود یا گرانی و یا انبار کردن کالا فورا بررسی میشود مراجع ذیصلاح مطلع می شوند و بلافاصله اقدامات در جهت حفظ منافع عمومی اتخاذ و بنفع‌مصرف کنندگان پایان میپذیرد دراوایل سال جاری اقدام کمیته ملی در توجه دولت به تامین وپرداخت مابه‌التفاوت کالا های مورد نیاز عامه از قبیل : برنج ، گندم ، قند و شکر ، روغن ، گوشت ، مرغ ، تخم مرغ ، کره، پنیر ، میوه بسیاری از مشکلات‌مربوط به گرانی و مصرف این اجناس را برای مصرف کننده حل کرد.

توجه سازمانهای مسئول به اعلام کمیته ملی حمایت ازمصرف کننده در مورد کم فروشی گرانفروشی ، تمهید در عرضه‌کالا و تحویل جنس بد و نامرغوب و جلوگیری از اجحاف به مصرف کننده از جمله مسائلی است که روزانه به بیش‌از دویست مورددر تهران برخورد نموده و در شهرستانها بهمین ترتیب که با توجه بسوابق موجود در کمیته ملی اکثرا بنفع مصرف‌کنندگان فیصله یافته و متخلفین تحت‌پیگرد قانونی قرار گرفته‌اند .

ذکر جزء بجزء فعالیت های کمیته ملی که تمام آن مرهون فداکاری‌وازخودگذشتگی‌علاقمندان به اجرای منویات رهبر ارجمند وداهی ملت ایران‌برای‌تامین‌هرچه بیشتر رفاه مصرف‌کنندگان است به آسانی میسر نیست ، تمام کسانی که از طبقات مختلف اجتماع در کمیته های بنیادی و بازرسی‌کمیته ملی حمایت از مصرف کننده چه در تهران وچه درشهرستانها متشکل شده‌اند از خداوند بزرگ میخواهند که در اجرای وظایف سنگینی که بعهده گرفته‌اندبقدری توفیق یابند که موجبات رضایت خاطر خطیرزهبرارجمند ومحبوب را فراهم آورده و جز این منظور دیگری ندارند .

رئیس کمیته ملی حمایت از مصرف‌کننده ـ سناتور محمد علی صفاری

پلیس و کنترل

این نامه کوتاه را حسین ملک ـ موسیقیدان و نوازنده چیره دست سنتور ـ به‌روزنامه اطلاعات فرستاده است :

در مورد حادثه اتوبان ایوبی ، بنظر من‌پلیس‌راهنمائی این اتوبان و اتوبانهای دیگر شهرباید توجه و کنترل‌بیشتری به سرعت زیاد یا نقص فنی اتومبیل‌ها نشان دهد درحالیکه عملا جزبه کارت بیمه شخص ثالث به مسائل دیگر توجه ندارد .

اتومبیل من ، دراین مورد یک نمونه است ! من هرروز از این اتوبان عبور میکنم و هرروز پلیس راهنمائی اتومبیلم را متوقف میکند و کارت بیمه شخص ثالث را مطالبه میکند. مگر پلیس راهنمائی نماینده شرکت های بیمه است ؟

حسین ملک

مسائل اجتماعی و نویسندگان اطلاعات

احمدرضا طاهری

گامی در راه مبارزه با بورس بازی زمین

«هفتاددرصد از افزایش ارزش زمینهایی که داخل محدوده میشود،بنفع‌شهرداری ضبط خواهد شد . »

این موضوع ، که بصورت تبصره‌ای درلایحه زمین بتصویب کمیسیون دادگستری، ومسکن وشهرسازی مجلس شورای ملی رسیده است ، نکاتی قابل تعمق و بررسی دربردارد :

زمین ، اصولا بخودی‌خود، دارای ارزشی نیست وارزش، ناشی‌ازخدمات‌واقداماتی است که توسط شهرداری یا دولت درآن انجام میگیرد .

زمین بایری که راههای ارتباطی، آنرا به سایر نقاط نپیوندد ، آب و برق نداشته باشدواز خدمات شهری‌بی‌بهره بماند ، مسلما بدردی نمی خورد . اما این زمین ارزش پیدا خواهد کرد و دربازار برای آن تقاضا بوجود می‌آید که از خدمات شهری و نیز آب و برق ، برخوردار شودو چون هزینه خدمات شهری و همچنین تامین آب و برق ، توسط شهرداری و دولت‌انجام میگیرد و بطور کلی هزینه این خدمات برعهده تمام مردم‌است، بنابراین شهرداری ـ که نماینده مردم یک شهر است ـ حق دارد که قسمتی ارزش اضافی را اختصاص دهد . اضافه کردن چنین تبصره‌ای به‌لایحه زمین ، امری معقول است و سبب میشود که توزیع درآمد های ناشی از افزایش قیمت زمین میان افراد جامعه ویا یک شهر ، بطور مساوی و برابر انجام گیرد و ثروت اندوزی عده‌ای ، بضرر عده کثیری از مردم صورت نگیرد واین نیز گامی است درراه مبارزه بابورس‌بازی زمین .

مضاربورس‌بازی روی زمین، که علمای اقتصادی در آن اتفاق‌نظر دارند ، در این‌است که بدون انجام‌هیچگونه‌فعالیت وزحمتی ، سودسرشاری‌نصیب عده معدودی میشود و این سود سرشار ، در حقیقت از درآمد مردم دیگر تامین وسبب فقراکثریت جامعه می شود ، درحالیکه فعالیت های اقتصادی مانند ایجاد کارخانه ، مسکن و غیره ـ علاوه براین که سود بدست آمده ناشی از فعالیت و کوشش سود برندگان‌است، بضرر سایر افراد جامعه نبوده و سود تمام جامعه را بدنبال خواهد آورد و تمام جامعه از آن منتفع خواهد شد.

در مورد چگونگی تعیین ۷۰ درصد ارزش اضافی ، میتوان از همان الگوئی که درمورد حق‌مرغوبیت محل‌انجام‌میشود. (شهرداری اززمین هائی که در برجاده های جدید قرار میگیرند حق مرغوبیت دریافت میدارد) استفاده کرده‌یابانظر کارشناسان رسمی ، ارزش اضافی ایجاد شده را تعیین و ۷۰ درصد آنرا گرفت .

انجام این تصمیم ، دست افراد سودجو راازخرید زمین های خارج از محدوده‌ـ به امید اینکه زمانی‌که‌این زمین‌ها وارد محدوده شده و سود سرشاری نصیب آنها خواهد کرد ـ می بندد و از سرمایه‌گذاری درزمین های خارج از محدوده وراکد گذاشتن‌سرمایه های کلان جلوگیری میکند و درنتیجه ، چنین سرمایه هائی درراههای سازنده بکار می افتد که درعین سودآور بودن برای این قبیل سرمایه‌داران ، باعث رونق اقتصادی کشورنیز میشود.

مستاجر فرشته نیست

مریم طبیب زاده

اقدام اخیر دولت در مورد زمین و مسکن، بسیار خوب و بجا بود اما میخواهم بگویم که همه مالکان بدنیستند و همه‌مستاجران نیز از بهشت نیامده‌اند . خود من ، سالها پیش با خون‌جگر خانه‌ای خریدم که طبقه بالای آن را اجاره دادم اما مستاجران‌در این مدت با مزاحمت‌ها واجاره ندادن‌های خود ، چنان عرصه را برمن تنگ کردند که باورکنید اگرچاره داشتم خانه را دودستی به آنها واگذار میکردم و بجای دیگر میرفتم .

کرایه این خانه ، تنها درآمد من است و وقتی یکماه بدستم نرسد ، از زندگی وخرج روزانه‌ام عقب می افتم . دولت باید حساب مالکانی مثل من را بامالکان سرمایه‌دار و بی انصاف جداکندوهمه مستاجران رابچشم فرشتگان پاک و بی غل‌وغش آسمانی نگاه نکند .

شلوغ است

دوسال است که سازمان حج ، مسجد آریاشهروخیابان های اطراف آنرا بصورت ترمینال حرکت‌دستجمعی‌حجاج درآورده‌است،اما از تاسیسات لازم برای اجتماع چندین هزار زائر ومشایعین آنها غافل‌مانده است . از این روبهنگام حرکت و بازگشت زائران خانه خدا، شلوغی وازدحام زیادی دراین منطقه بوجود می‌آید ومدتها نظم و آسایش و عبور ومرور بهم میخورد .

از سازمان اوقاف میخواهیم که بفکر تاسیسات لازم برای آسایش مردم این منطقه باشد .

محمد یوسفی‌وچندامضاء دیگر

تاسیس کلاس مخصوص خانمها در دانشسرای عالی

دکتر صدیق

شایسته صادق

شش ساعت بعد از ظهر روز گذشته جلسه‌کنفرانس کانون بانوان در محل‌کانون منعقد شد . آقای جم رئیس‌الوزراء و آقای اسفندیاری رئیس مجلس و بعضی از وزراء وجمع کثیری از رجال و محترمین با خانمهای محترم خود در جلسه کنفرانس‌مزبور حضور داشتند .

نخست آقای دکتر صدیق رئیس دانشسرای عالی پشت میز خطابه رفته و ضمن بیاناتی گفتند : گرچه ناطق امشب خانم شایسته صادق هستند ولی برحسب دعوت جناب‌آقای وزیرمعارف بمناسبت تهیه وسائل تحصیل خانمها در دانش‌سرای عالی که در هفته گذشته بموجب امر همایونی انجام شد لازم است بطور مختصر مطالبی را بعرض برسانم . در اوایل آذر امر ملوکانه شرف صدور یافت که در دانش‌سرای عالی وسایل تحصیل خانمها فراهم شود . در ۱۷ دیماه اعلام تساوی حقوق زن و مرد از طرف ذات مقدس همایونی در دانش‌سرای مقدماتی بعمل‌آمد، در ۳۰ دیماه مقررات راجع به خانمها بتصویب شورای عالی معارف رسید . بموجب این مقررات کسانی که فقط دوره یازده ساله نسوان را به اتمام رسانده باشند در کلاس مخصوصی خود راآماده برای تحصیلات عالیه خواهند کرد و کسانی که علاوه بردوره مذکور تحصیلات زیادتری‌کرده باشند با دادن امتحان ورودی مستقیما داخل‌دانش‌سرای عالی خواهندشد . کلاس‌مخصوص فوق‌الذکر روز شنبه ۱۱ بهمن تشکیل گردید و در آن کلاس آقای تدین عربی را تدریس میفرمایند ، آقای ملک‌الشعراء بهار فارسی ، آقای دکتر شفق فلسفه،آقای سعید نفیسی‌تاریخ و خانم پاکروان زبان‌خارجه. اکنون۵۰ نفر ازخانمهامشغول تحصیل شده‌اند و اول خانمی که پس از صدور امرهمایونی در آذر ماه وارد دانش‌سرای عالی شدند خانم شایسته صادق بودند که پس ازاختتام‌تحصیلات یازده ساله پنج سال قبل به همراهی والدمحترم خود آقای مستشار الدوله سفیر کبیر ایران به ترکیه عزیمت‌کردند وبواسطه خلط و آمیزشی که باطبقات ممتازه ترکیه داشتند از نزدیک ترقیات آنها رامشاهده کرده‌اند و امشب با بیانات خود ما را مستفیض خواهند کرد . سپس خانم شایسته صادق‌پشت میزخطابه‌رفته‌کنفرانس مبسوطی راجع به مقام زن در ایران و ترکیه ایراد نمودند .

تلگراف صدراعظم افغانستان

در جواب تلگرافی که بمناسبت اتصال سیم تلگرافی بین ایران و افغانستان از طرف آقای وزیر امور خارجه‌مخابره شده بود تلگراف ذیل‌ازطرف‌صدراعظم افغانستان واصل گردیده است : جلالتماب آقای کاظمی وزیر امور خارجه دولت شاهنشاهی ایران ـ تلگراف تبریک شما به نسبت وصل تلگراف بین‌مملکتین واصل گشت قلبا متشکر گردیدم بنده هم اظهار تبریک نموده و آرزو های قلبی خودم را برای ترقی و تعالی ملت نجیب‌ایران تقدیم‌میکنم. محمدهاشم‌صدراعظم

چهل سال قبل در همین روز

معاون وزارت پست و تلگراف

آقای محمد حکیمی رئیس محاسبات وزارت پست و تلگراف بسمت معاونت آن وزارتخانه تعیین شده‌اند .

اعطاء مدال و نشان‌علمی

مصباح «تولیت»

نظربا‌ینکه‌آقای ابوالفضل مصباح معاون تولیت آستانه مقدسه قم و آقای محمود رادمدیر موزه محل مزبور در انجام وظائف‌مربوطه بموزه وتنظیم آن متحمل زحمات زیادی شده‌اند لذا در تعقیب پیشنهاد اداره عتیقات و تصویب‌شورای عالی معارف هریک به اخذ مدال اول علمی نائل شدند . همچنین بنا برپیشنهاد دانشسرایعالی به اداره استخدام و تصویب شورای عالی معارف آقای‌آزما استاد شیمی دانشسرایعالی و آقای دکتر محمد معاضد رئیس سرویس جراحی بیمارستان شاه رضای مشهد هریک به اخذنشان دوم علمی نائل‌آمدند.

جشن ترقی نسوان

مشهد ـ در سالن شیر و خورشید سرخ بمناسبت نهضت ترقی نسوان جشنی از طرف صنف عطار های شهر منعقد و عموما با خانمهای خودشان حضور بهمرسانیده و از طرف آقای سید مصطفی سرابی‌واعظ معروف بیانات مفید و موثری ایراد گردید .

« نقل از اطلاعات ۲۱ بهمن ۱۳۱۴ »

آگهی انجمن انتخابات اتاق بازرگانی وصنایع ومعادن ایران

اسامی منتخبین سندیکا های مشروحه ذیل برای عضویت در دوره دوم اتاق بازرگانی و صنایع و معادن ایران‌اعلام میگردد تا طبق تبصره ذیل ماده ۸آئین نامه‌اجرائی قانون تشکیل اتاق‌بازرگانی و صنایع و معادن ایران‌کسانیکه‌نسبت به انتخابات مزبور اعتراضی داشته باشند ظرف سه روز از تاریخ انتشار این آگهی اعتراض خودرا به انجمن انتخابات در اتاق‌بازرگانی و صنایع و معادن ایران تسلیم دارند .

۱ـ نماینده منتخب‌سندیکای‌صاحبان و نمایندگان کشتیرانی ایران : آقای رضا شایگان .

۲ـ نماینده منتخب سندیکای حمل‌و نقل بین‌المللی زمینی : آقای حسین‌علی مصداقی .

۳ـ نماینده منتخب سندیکا های کارخانجات آجرماشینی و صنعت‌شیشه و بلور و صاحبان صنعت چوب ایران: آقای محمد مهدی شعشعانی

آگهی مزایده

شرکت تعاونی تهیه و پخش گوشت گاو و گوساله و گاومیش تهران کلیه پوستهای گاو و گوساله و گاومیش محصول کشتار روزانه (دم کارد) را برای مدت ششماه از تاریخ‌یکم‌فروردین ۵۴ لغایت شهریور ماه ۱۳۵۴باشرایط زیر بفروش میرساند .

۱ـ پیشنهاد دهندگان بایستی در موقع تسلیم پیشنهاد مبلغ یك میلیون ریال بحساب ۸۰۰ شرکت در بانك اعتبارات تعاونی توزیع شعبه کشتارگاه پرداخت و رسید آنرا پیوست پیشنهاد خود بدفتر شرکت واقع در دروازه شمیران خیابان هدایت تسلیم وچنانچه پس از اصابت مزایده از انعقاد قرارداد امتناع نمودند مبلغ مزبور بسودشرکت ضبط خواهد شد.

۲ـ پیشنهادات باید صریح وواضح بوده و شرکت به پیشنهادات مشروط و فاقد سپرده بانکی و یا خارج از موعد مقرر رسیده باشد ترتیب اثر نخواهد داد .

۳ـ داوطلبان شرکت در مزایده بایستی در ساعات اداری (صبح‌وعصر) برك شرایط مزایده را از دفتر شرکت دریافت و پس‌ازامضاءبضمیمه پیشنهاد خود تسلیم نمایند.

۴ـ پیشنهاد دهندگان بایستی‌پیشنهاد خود را از تاریخ انتشار این آگهی تا آخر روز یکشنبه ۴ر۱۲ر۵۳ لاك ومهر شده بدفتر شرکت تسلیم نمایند .

۵ـ پیشنهادات واصله ساعت ۱۰ صبح روز دوشنبه ۵ر۱۲ر۵۳ در محل شرکت باز و قرائت خواهد شد حضور پیشنهاد دهندگان در جلسه مزایده‌آزاد خواهد بود و شرکت در رد و قبول یك یا کلیه پیشنهادات مختار است.

رئیس هیئت مدیره شرکت تعاونی تهیه و پخش گوشت گاو و گوساله و گاومیش تهران مرتضی طوسی

آگهی استخدام

نیروی هوائی‌شاهنشاهی برای‌خدمت در تهران و شهرستانها به‌تخصص‌های مشروحه زیر نیازمند است . داوطلبان واجد شرایط علاوه بر دریافت حقوق کاملا مکفی که تحت ضوابط منظمی پرداخت میشود از خانه سازمانی ، تسهیلات درمانی خانواده ، اردوگاه تابستانی ، فروشگاه های تعاونی و امتیازات دیگرنیز استفاده‌خواهندنمود. علاقمندان می‌توانند ازتاریخ۲۲ر۱۱ر۵۳ همه روزه (غیراز روزهای پنجشنبه و تعطیلات رسمی) از ساعت ۸ الی ۱۲ برای مصاحبه و کسب اطلاع بیشتردر موردحقوق ،مزایای‌استخدامی وانتصاب محل کار به ستاد نیروی هوائی شاهنشاهی (مدیریت بهداری) واقع‌در خیابان فرح‌آباد ژاله مراجعه نمایند.

نیروی هوائی شاهنشاهی

۱ـ پزشك‌متخصص‌جراحی‌مغز واعصاب ۲ـ پزشك متخصص جراحی عمومی
۳ـ پزشك‌متخصص گوش وحلق‌وبینی ۴ـ پزشك متخصص قلب
۵ـ پزشك متخصص رادیولژی ۶ـ پزشك متخصص داخلی
۷ـ پزشك متخصص زنان ۸ـ پزشك متخصص اعصاب وروان
۹ـ پزشك متخصص پوست ۱۰ـ پزشك متخصص اورلژی
۱۱ـ پزشك متخصص اطفال ۱۲ـ پزشك متخصص آزمایشگاه
۱۳ـ پزشك داروساز ۱۴ـ دامپزشك
۱۵ـ تکنولژیست آزمایشگاه ۱۶ـ تکنولژیست رادیولژی
۱۷ـ ماما ۱۸ـ نرس متخصص سی ،سی ،یو ای،سی،یو

م‌الف ۲۲۲۲۰

نه ، امیدی نیست !

دکترلقمان دانشمند استاددانشگاه و روانپزشك گفت:آتاکسی فریدریش یك‌بیماری ارثی‌است،که‌در مبتلایان خود، باعث عدم تعادل مغزی‌میشود. این‌بیماری‌به‌خودی‌خودعامل مرك بیماران نیست، بلکه نیروی دفاعی بدن‌را ،دربرابر میکرب‌ها وبیماریها ـ مخصوصاامراض عفونی‌ـچنان‌ضعیف میکندکه بیمار مبتلابه آتاکسی فریدریش، با ساده‌ترین بیماریهانیز بسوی‌مرك‌میرود. دیده‌شده‌است که این‌بیماران، حتی با ابتلابه سرخك وسرماخوردگی نیزمرده‌اند!

وی‌افزود: چون این‌بیماری درمان‌ناپذیر ،سبب فلج عضلات‌می شود، برای جلوگیری‌از فلج‌بیمار بایداوراتحت تمرین‌های فیزیولوژیکی قرارداد وحتی می‌توان بامراقبت دقیق ازبیماران ، درمراکز مجهزپزشکی برطول‌عمر آنها افزودوازمرك زودرس و فجیع‌شان ، تاحدودی‌جلوگیری کرد.

امیدی نیست

دکترجهان‌ستان، استاد دانشگاه وروانپزشك نیزگفت :آتاکسی یعنی‌عدم تعادل وفریدریش نام‌دانشمندی است‌که نخستین باربه‌وجود این‌نوع‌خاص عدم‌تعادل دربیماران پی‌برد.

وی درمورد علیرضا، بیمارجوان‌تبریزی نیزگفت: بهتر است علیرضا به‌تهران آورده‌شودو دربیمارستان های مجهز اعصاب تحت آزمایش‌هاو مراقبت‌های دقیق‌قرار گیرد تادرصورت امکان،باتمرین‌های فیزیولوژیکی، ازشدت بیماریش کاسته شود.

دکترجهان‌ستان همچنین گفت: آتاکسی فریدریش، بیماری‌بسیار کمیابی است‌بطوری که‌درهر یك‌میلیون نفر، تقریبا یك‌نفر دچارآن میشوند. به‌عنوان مثال هم‌اکنون درایران که‌بیش‌از ۳۰ میلیون نفر جمعیت دارد،تنها حدود ۳۰تا۴۰بیمار مبتلابه آتاکسی فریدریش‌وجود دارند. این‌بیماری‌ارثی‌است،ازاین‌رو، خانواده‌یی‌که موارد آتاکسی‌ـ فریدریش درآن‌دیده شده‌است، باید بطورجدی ازازدواج خانوادگی خودداری کنند، زیرا ازدواج‌های خانوادگی، موجب گسترش این بیماری وبروزآن‌در شدیدترین صورتش میشود.

وبراین سخنان ،دکتر مستشفی، زیست‌شناس دانشگاه تهران می‌افزاید:« اگر درفامیلی ، موارد این‌بیماری دیده شده‌باشد، افراد آن‌حتی برای ازدواج‌باافرادغیر فامیل نیزباید خودوهمسر آینده‌شان راتحت معاینات وآزمایش‌های دقیق پزشکی‌قرار دهند تاپزشك باتوجه به‌وضع‌جسمانی ،عصبی وروانی‌آنهانظربدهدکه آیا این ازدواج در آینده خالی ازخطر خواهدبودیانه .

وی‌درمورد کمك‌به خانواده علیرضا نیزمی‌گوید: چون‌این‌بیماری به‌خودی‌خود باعث مرك‌نمیشود، می‌توان بانگهداری ومراقبت دقیق‌ودایمی از افراد این‌خانواده، همچنین با انجام تمرین‌های مرتب فیزیولوژی، برطول‌عمر آنها افزود.

ـ۲۱ـ

تروریزم ادبی

از آنجمله آنهائی که در متروهای زیر زمینی وقت بیکاری را به مطالعه می‌پردازند و برخلاف تصور تعدادشان بسیار زیاد است ویا کارگران یاکارمندانی که از کتابخانه های موسسات وابسته کتبی جهت مطالعه دریافت میکنند واین مطلبی است‌که شاید بسیاری از مردم نسبت به‌آن بی‌اطلاع باشند، بعضی از این خوانندگان این نوع کتب پس‌از مدتی مطالعه و کوشش قابل تحسین ، موفق به قرائت «کهکشان» اثر ناتالی ـ ساروت ـ میشوند که کتاب باارزشی است . ولی درهمین جا متوقف میشوند . آیا آنان در اشتباه هستند ؟ آیا واقعا از خواندن اثریک نویسنده‌بزرگ عصرما محروم شده‌اند ؟ البته بشرطی که واقعا نویسنده بزرگ واقعی داشته باشیم تازه اینهم موضوعی اطمینان بخش نیست. بهر حال درقلمرو ادبیات نیزتروریسم‌وجود دارد اما این تروریسم هرگز موفق نبوده است . فقط و فقط باین دلیل که ادبیات بطور کامل به توده های مختلف مردم تعلق گرفته و به طبقه خاصی تعلق مطلق ندارد . برعکس درزمینه مطالعات‌وتحقیقات، تروریسم روشنفکران به بهترین وجه ایفای نقش میکند . برای تعیین قدرت برنده این نوع تروریسم کافی است‌حالت خاصی‌چون وضع مونو را با دقت بیشتر موردنظرو مطالعه قرار دهیم هنگامیکه ژاک مونو اثر خود را بنام «تصادف ولزوم» منتشر نمود عامل مدشبیه‌همان عاملی بود که بعد از تماشای فیلمی از پازوگوداردی وجود داشت . در آغاز، ارزش یک مطلب مسلم بود : وآن نویسنده کتاب بود . جایزه نوبل سال ۱۹۷۰ معادل دیپلمی بود که در سال ۱۹۲۰ دانش سرای عالی فرانسه به فارغ‌التحصیلان خود میداد . پس مونوکه جایزه ادبی‌نوبل‌را بدست‌آورده نمیتوانست نویسنده اثر مبتذلی باشد . لاجرم کتاب او میبایست درخور دقت وتعمق بیشتری قرار میگرفت . واین حقیقتی است امادرعین‌حال مونو جوانب احتیاط را از دست نداده ودر صفحات آخرکتاب مینویسدکه آرزوی او اینست روزی جامعه آینده ازنوع‌جوامع سوسیالیستی باشد.و همین عمل که‌در حکم اطاعت از دستور مافوق بودباعث میشد تا حزب‌روشنفکران از اثر او حمایت کامل بعمل آورد. معهذا یادآور میشویم که در همین اوقات کتاب دیگری عملا درباره همین موضوع بچاپ میرسد : اثرفرانسوا ژاکوب که‌او نیز برنده جایزه نوبل است. امااین کتاب اثری مشکل‌و سخت تاحدی غیرقابل تحمل و لاجرم با ارزشی متوسط معرفی میشود. حقیقت اینست که آقای ژاکوب نخواسته بود قدم در مرز های‌فلسفه بگذارد . او نخواسته بود نتایج سیاسی که ازکتاب خود گرفته بود برخ دیگران بکشد. او از تجربه علمی خویش هیچگونه نتیجه‌ای در باره طبیعت و آینده بشرنگرفته بود. شاید او نیز مانند همه مردم‌عقیده‌ای مختص بخود دارد شاید هم عقیده اوبمرور زمان وبراثر تجربیات‌علمی او مستحکم‌تر شده و یا تغییراتی‌درآن بوجود آمده‌باشد. اما او دانشمندترو عاقل تراز آن بود که تحقیقات علمی خویش را به عقایدشخصی مرتبط سازد. وبهمین دلیل است که‌احترام به ارزش های عقلی و ذهنی ملاك کار او محسوب میشود. او در موردآنچه که مربوط به شخص او میشد سکوت اختیار کردو بهمین جهت واضح است که کتابش مورد توجه حزب روشنفکران قرار نمیگیرد . ساخت فکری آقای مونو با دیگران‌تفاوت داشت . تجربیات او بعنوان‌تجربه های‌یك دانشمند عقیده‌ای را در او بوجود آورد مبنی‌بر این‌که وجود انسان دارای معنی و مفهومی نیست که این حیوان‌دوپادر واقع تصادف و حادثه‌ای کوچك در تحولات‌تاریخ محسوب میشود، که‌حکومت‌انسانی زودگذر وفانی است.

نتیجه‌گیری آقای مونو

به نتیجه‌گیریهای آقای مونو نمیتوان چیز دیگری اضافه کرد. بسیارنددانشمندان و مردم غیردانشمند که‌عقیده فوق‌راقبول دارند اما این عقاید مانند خود فلسفه قدیمی شده‌اند وفقط در اواخر قرن نوزدهم در تاریخ عقاید ذکر شده‌است .خلاصه این‌که عقاید مذکور مبتذل وبی‌ارزش‌اند هرچند باعث غلط‌بودن آنها نمیشود.

اما آنچه‌که محرز است غلط بودن روشی است‌که آقای مونوبکار برده است او ازیك تجربه علمی که حقا محدود هم بوده به یك نتیجه فلسفی کلی رسیده که باکمی اختلاف درست همان چیزی است که اگوست‌کنت وامیل دورکهیم انجام داده‌اند . وآن‌سیستم استقرائی و استنتاج غلطی است که بی‌ارزش بودن آن امروز مسلم شده است همانگونه که غلط بودن سیستم پیشنهادی تیلارشاردن باثبات رسیده‌است .این دو سیستم‌فکری هردوبی عمق‌وتهی هستند. تیلار شاردن در مطالعات خود درباره تمول باقاطعیت‌باین نتیجه میرسید ، که خداوجود دارد ومونو در مطالعات وتجربیات خود درباره علم وراثت باقاطعیت نتیجه میگرفت که خدا وجود ندارد .آیا بهتر نبود هردو فقط به آنچه که میدانستند قناعت میکردند ؟آندو میبایست به نوشتن کتابی در باره فلسفه یا مسائل ماوراءالطبیعه اکتفا میکردند . ولی موضوع غیر قابل تحمل اینست که آندو همه چیز را مخلوط کرده‌اند.انسان از ذکر اینهمه اراجیف ولاطائلات‌شرمنده است .لیکن چاره چیست حالا که حزب روشنفکران به چنین کاری اقدام نکرده یکنفر دیگر باید آنرا انجام دهد.

آگهی مناقصه شماره ۲

تاریخ ۱۹ر۱۱ر۵۳

فرماندهی لجستیکی نیروی زمینی شاهنشاهی چهار قلم اجناس مشروحه زیر را:

۱ـ اجرت‌دوخت کوله پشتی طبق نمونه‌و مشخصات موجود
۲ـ اجرت دوخت جلدبیل وکلنك‌سرهم طبق نمونه و مشخصات موجود .
۳ـاجرت دوخت کیسه حمل بارگردنی طبق نمونه و مشخصات موجود .
۴ـ اجرت دوخت کیف جای نقشه طبق نمونه و مشخصات موجود .

«بتعدادی‌که در برك شرایط معامله مندرج است »

پیشنهاد دهندگان میتوانند بامراجعه به دفتر انتظامات فرماندهی‌لجستیکی نیروی زمینی شاهنشاهی و ملاحظه نمونه اجناس و دریافت‌برك شرایط و مشخصات معامله پیشنهاد خود را طبق مفاد مندرج‌درشرایط معامله تنظیم و تاساعت ۱۲روز یکشنبه ۱۱ر۱۲ر۵۳ به‌دفتر انتظامات فرماندهی لجستیکی تسلیم نمایند.

م‌الف ۲۲۵۷۶

فرماندهی‌لجستیکی نیروی زمینی شاهنشاهی

آگهی استخدام

اداره آموزش وپرورش منطقه‌ای تفرش‌از تاریخ‌نشراین آگهی لغایت ۲۸ر۱۱ر۵۳ تعدادی دیپلم کامل متوسطه‌باشرایط زیر استخدام مینمایند:

۱ـ داشتن برك پایان خدمت‌وظیفه یا معافیت دائم.
۲ـدارابودن دیپلم کامل‌دبیرستان یاهنرستان.
۳ـنداشتن سابقه‌کیفری یاسیاسی.
۴ـ معتاد نبودن به مواد مخدر.
۵ـ متدین به‌یکی‌از ادیان «اسلام ،مسیحی، کلیمی ، زرتشتی».

داوطلبان واجدشرایط میتوانند همه‌روزه بغیراز ایام تعطیل بدایره کارگزینی اداره آموزش‌وپرورش تفرش‌مراجعه نمایند.

م‌الف ۲۲۵۹۹

رئیس اداره آموزش‌و پرورش شهرستان تفرش.
رضوی نعمت‌اللهی

آگهی مناقصه شماره ۱

تاریخ ۱۹ر۱۱ر۵۳

فرماندهی لجستیکی نیروی زمینی شاهنشاهی هفت قلم اجناس مشروحه زیر را:

۱ـ بند کوله‌پشتی ۲ـ تسمه‌حمل چپ‌وراست ۳ـ کمربند فانسقه ۴ـ فانسقه حمل نارنجك۵ـ جلد خشاب پرکن ۶ـجلد قطب‌نما ۷ـ فانسقه جای فشنك طبق نمونه و مشخصات موجود

«بتعدادی‌که در برك شرایط معامله مندرج است »

از طریق مناقصه خریداری مینماید.

پیشنهاد دهندگان می توانند با مراجعه‌به دفتر انتظامات فرماندهی‌لجستیکی نیروی زمینی شاهنشاهی و ملاحظه نمونه اجناس و دریافت‌برك شرایط و مشخصات معامله پیشنهاد خود را طبق مفاد مندرج‌درشرایط معامله تنظیم و تاساعت ۱۲روز سه‌شنبه ۶ر۱۲ر۵۳ به دفتر انتظامات فرماندهی لجستیکی تسلیم نمایند.

م‌الف ۲۲۵۷۵

فرماندهی‌لجستیکی نیروی زمینی شاهنشاهی

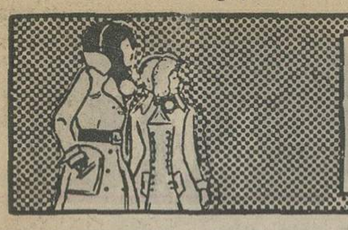

نیازمندیهای اطلاعات تلفنی آگهی قبول میکند

۳۱۱۲۲۴-۳۱۱۲۲۵
۳۱۱۲۲۹-۳۱۱۲۳۰

اثاثیه

فروش دست دوم
مبلمان بسیار تمیز منزل خارجی بفروش میرسد خیابان تخت طاوس خیابان جم کوچه سپیدان شماره ۱۱ تلفن ۸۳۱۳۰۹

ساعت بزرگ باپایه بلند تماما استیل وکاملا نوساخت ایتالیا تلفن ۶۳۹۳۹۷
آ ـ ۲۳۳۵۰

پالتو انگلیسی نوسایز ۱۶ تلفن ۶۳۹۳۲۹۷

ماشین رختشوئی و خشککن آمریکائی وسایل کامل اسکی تلویزیون فیلیپس تلفن ۶۳۹۳۹۷
آ ـ ۲۳۳۶۱

مزون شهرام پالتو دوپیس و لباس شب خارجی رسید آریامهر شماره ۲۵۰
آ ـ ۲۳۳۲۰

یکدست لباس عروس ولباسهای نو ودست دوم خارجی بفروش میرسد تلفن ۷۷۲۱۲۳
آ ـ ۲۳۳۸۱

مقداری لباس نو و دست دوم خارجی در اندازه های مختلف وکیف و کفش واشیاء لوکس وتزئینی مدت یک هفته حراج میشود . امیرآباد شمالی خیابان فاطمی پلاک ۳۷ طبقه دوم .
۱ـ۲ آ ـ ۲۳۴۷۳

فروش لباسهای اسپورت و شب خارجی زنانه و مردانه ۱۱ صبح الی ۷ بعداز ظهر تلفن ۸۲۴۷۲۲

مبل و یخچال فروشی ۶۳۴۵۷۸
آ ـ ۲۳۳۹۶

انواع لباسهای خارجی ـ سایز از ۳۶ تا ۴۲ وبچه‌گانه نو و دست دوم وپارچه های خارجی و لوازم برقی ، تلویزیون بفروش میرسد . بمدت ۴ روزاز ۹ صبح ۴۵ متری سیدخندان ۱۶ متری اول (مجیدیه) کوچه دوم پلاک ۲۶ تلفن ۸۵۴۰۶۸
آ ـ ۲۳۲۶۳

اکازیون فوق‌العاده
مقدار زیادی البسه فرنگی نواز قبیل پالتو مانتو کیف و کفش مدلهای جدید ولباس عروس سایز ۳۶ فروشی ۶۸۳۵۸۸
۱ـ۲ آ ـ ۲۳۳۵۱

خرید

بازرگانی فرش کیهان
۸۳۰۹۰۴ و ۸۲۳۷۷۶
خریدار نقدی همه رقم فرش کهنه‌ونو جهت صادرات روزولت میدان ۲۵ شهریور

فروشگاه آستارا ۹۲۶۴۰۲
بهترین خریدار یخچال برقی و نفتی. تلویزیون و غیره ...

جهان کالا ۹۲۵۴۵۸
خریدار یخچال تلویزیون و لوازم منزل شما

گالری فرش
شایان ۶۶۱۰۶۹
بهترین خریدار هر نوع قالی و قالیچه کهنه ونو

فرش آریا
بهترین خریدار قالی و قالیچه نو و کهنه
تاج ۹۷۷۶۰۰
کیقبادی

فروشگاه آسیا ۹۲۲۸۳۲
خریدار فرش یخچال برقی و نفتی تلویزیون وغیره

فرش تاش
تلفن ۴۸۹۰۹
فرشهای نو و کهنه صادراتی خریداریم

فرش کارلو
تلفن ۴۲۶۴۱
خریدار فرش نو و کهنه

ایران فرش ۷۷۴۹۷۲
فرشهای کهنه وسایرلوازم منزل بهرمبلغ نقدا بیشتر ازسایرین خریداریم تلفن ۷۷۷۰۲۵

فروشگاه آریا ۹۲۹۳۹۳
خریدار فرش وسایرلوازم منزل

کلیه لوازم خانگی شما را خریداریم تلفن ۸۷۱۲۱۲

فرش زنجانی ۳۴۹۴۳۸

شستشوی مبل وفرش

کلین سرویس
خشکشوئی مبل فرش موکت با دستگاه وپرده بانصب مجانی تلفن ۹۵۲۵۴۶

سرویس آلمان بزرگترین
خشکشوئی مبلمان فرش موکت پرده در محل ۷۹۵۳۰۷

دوراکلین سرویس امریکا
باتکنیک برترگرانتر مطمئن‌تر تلفن‌های ۸۴۸۳۹۵ و ۸۴۸۳۹۶ و ۸۴۵۶۸۳

خشکشوئی مبلمان ادیب
یکدست ۵۰ تومان
خشکشوئی پرده پارچه وکرکره بانصب مجانی ۹۵۶۵۶۵

کارخانه قالیشوئی ادیب
۹۵۶۵۶۵
۹۵۸۹۵۰ و ۹۵۲۴۵۴

سوپرکلین سرویس
خشکشوئی و سرویس فرش موکت مبلمان پرده وتشک اتومبیل بطور شبانه‌روزی در محل با استفاده از آخرین تکنیک امریکائی واروپائی
تلفن ۸۴۱۲۴۶
۸۴۶۱۴۶ ـ ۸۵۲۷۹۳

آر.یو انگلیش سرویس
خشکشوئی
موکت • فرش • مبل • پرده
تایل • پارکت • وتشک اتومبیل
درمحل مطابق باجدیدترین تکنیک رایج درانگلستان
تلفن ۸۴۳۸۴۵

کورش تلفن ۹۵۸۳۰۹
قالیشوئی رفوگری لکه‌گیری ۱ـ۱۵

کارخانه قالیشوئی بیوک
تلفن ۲۹۹۱۵ و ۹۷۷۱۱۸

کارخانه قالیشوئی
فردممتاز ۶۶۳۸۰۳

شستشوی مبل و پرده
مرجان خشکشوئی مبل و پرده درمحل تلفن ۹۵۹۵۱۷

کارخانه قالیشوئی اطلس
تلفن ۹۵۲۵۴۶ و ۹۷۵۴۳۰

آنتن تلویزیون

نصب آنتن
تمام کانال ضدزنگ باضمانتنامه ۷۵۴۵۸۹

نصب آنتن
تمام کانال و آموزشی ارزانتر از همه‌جاونصب روکش کولر موسسه ورتیکال تلفن ۹۵۱۲۲۱

تعمیرات

تلویزیون
تعمیرگاه تلویزیون الکترون با تائیدوزارت کار ۷۶۳۶۸۲
تعمیرتلویزیونهای R.C.A-R.T.I شاوب‌لورنس. فیلیپس. سییرا تلفونکن وسایرمارکها سرویس مجهز سیاردرشهر وشمیرانات

ایران الکترونیک
تعمیرگاه فیلیپس . تلفنکن ، آرتی . ای،شاوب‌لورنس، بلر، گروندیک و سایر مارکها
آنتن ۱۰۰ تا ۱۸۰ تومان
۷۷۶۹۴۴
۳۴۵۶۶۱

SCHAUB-LORENZ
شاوب‌لورنس
سرویس فوری ۸۸۳۲۶۲

تعمیرگاه مجاز شماره ۱۱
شاوب لورنس
سرویس سیار فوری برای کلیه نقاط تهران و شمیرانات
تلفنهای ۶۶۷۱۷۱
۶۶۹۵۱۴
۴۲۷۳۳
SCHAUB-LORENZ

شرکت میکرونیک
سرویس و تعمیرات تلویزیون رنگی و سیاه و سفید و کلیه دستگاههای الکترونیکی طبی و تجارتی
۹۳۹۷۳۶

تعمیرگاه فیلیپس سرویس تلویزیون تلفن ۳۱۶۶۱۵

شاوب لورنس
رنگی وسیاه وسفید
تعمیرات فوری درمنازل
۹۳۹۰۹۳
۹۳۹۰۹۴
۹۳۹۰۹۵
۹۲۴۷۶۴
۹۲۴۳۰۲
نصب آنتن تمام کانال حتی نقاط سایه‌دار کشیک ایام تعطیل
آر. تی. آی
گروندیک
لامپی وترانزیستوری
۹۲۴۷۶۴
۹۲۴۳۰۲

سرویس تلویزیون
گارانتی تلفن ۶۲۸۳۷۱
سرویس سیار R.C.A-R.T.I سییرا مدیاتور جنرال الکتریک و گراندیک بویژه شمیرانات

تعمیر تلویزیون و نصب آنتن تمام کانال تلفن
۷۶۴۱۹۳

تعمیرگاه مجاز
آر. تی. آی شاوب لورنس
سرویس ۷۵۵۴۵۰ فوری

تلویزیون شما فوری در منزل تعمیر می شود ۸۷۴۷۷۰

تعمیرگاه مجاز شاوب ـ لورنس
تعمیرکلیه مارکها در منزل ـ ۷۶۳۳۸۲
۱ـ۲ آ ـ ۲۳۴۶۱

شوفاژ
تعمیرات نصب نگهداری شوفاژ با سرویس شبانه روزی فوری ۷۹۳۸۹۷

شوفاژ
نصب و تعمیرات شوفاژ در اسرع وقت تلفنهای
۸۴۱۱۲۵
۸۵۲۵۶۸

سرویس ونصب
آبگرمکن لباسشوئی گاز بخاری یخچال با ضمانت
تلفن ۷۵۴۴۹۳

شرکت مهندسی وایس هاپت
باماهی ۲ هزار تومان شوفاژ و تاسیسات منزل شما را در اسرع وقت انجام میدهد تلفن ۸۵۵۸۳۷
آ ـ ۲۳۴۷۹

سرویس ،تعمیر ونصب
شوفاژ
لوله‌کشی ـ ساختمان فوری ۷۶۰۹۹۳ ـ ۷۶۳۷۸۵

نصب شوفاژ تهویه در ساختمانهای قدیمی و نو با دو سال تضمین شرکت لیتکو تلفن ۷۶۴۸۱۰

شرکت ایران تاسو سرویس طرح و نصب تاسیسات شوفاژ تهویه ۷۵۱۶۵۱ و ۷۵۴۴۵۰

گروه مهندسی آتی
نصب و نگهداری شوفاژ با سرویس شبانه روزی ۷۹۶۱۰۳ و ۶۲۱۴۴۸

نصب شوفاژ ـ تهویه و تاسیسات آبرسانی وبرق ساختمان اکتیویته تلفن ۶۶۵۰۷۵

الکترو بطروسیان
سرویس شوفاژ تهویه بخاری آبگرمکن ۷۶۴۱۳۹ و ۷۶۴۳۷۸

سرویس شوفاژ آبگرمکن وبخاری
فوری ۷۵۰۹۱۶

شرکت رام شین
نصب ـ سرویس و نگهداری سالیانه شوفاژ تلفن ۲ـ۹۳۹۷۳۱

بخاری
سرویس تعمیر رنك بخاری آبگرمکن یخچال کولر کانال کشی روکش برزنتی تلفن ۳۱۵۴۱۵

سرویس آبگرمکن فوری ۴۷۷۹۹

سرویس بخاری وآبگرمکن و کانال کشی ۷۶۵۲۶۴

یخچال
تعمیرگاه سید حسین
تعمیر همه نوع لباسشوئی یخچال آبگرمکن ۸۸۲۴۳۸

تعمیرگاه یخچال فریجیدر
اثاث یدکی موجود ۸۴۸۷۵۶

تعمیرات یخچال فوری ۷۹۳۸۹۷

تعمیر یخچال فریزیدر ۸۳۹۲۲۵

کولر
تعمیرگاه مجاز ۱۳۱ ارج
سرویس ونصب، تعمیرات کولر، ابگرمکن ، بخاری وکانال کشی خیابان عباس آباد نظامی تلفنهای ۸۵۲۵۶۸ ـ ۸۴۱۱۲۵

راهنمای سرویس
ارج
درسراسرکشور
۹۶۲۰۴۵
ازساعت ۷½ صبح تا ۷½ بعدازظهر

فروش اتومبیل

بی‌ام‌و ۲۰۰۲ مدل ۷۵ باشرایط مناسب به فروش میرسد
تلفن ۸۴۴۹۷۲

ب .ام .و ۲۰۰۲ مدل ۷۵ گمرك شده با تمام تجهیزات بیواسطه ـ فروشی تلفن ۸۷۵۱۴۲ از ساعت ۵ بعد از ظهر به بعد ۱ـ۳

بی‌ام و ۷۴ تلفن ۳۰۲۰۴۰
۱ـ۵ آ ـ ۲۳۴۸۵

بی‌ام و ۷۲ تلفن ۳۱۴۵۷۶
آ ـ ۲۳۴۸۶

بی‌ام و ۲۰۰۲ مدل ۷۳ دروضع عالی مقطوع ۷۰۰۰۰ تومان تلفن ۸۴۸۳۷۸

آلفارمئو ۶۸ تمیزباوسایل اضافی فروشی یامعاوضه تلفن ۸۷۰۷۸۳ از ۶ الی ۸ بعدازظهر .
۱ـ۶ آ ـ ۲۳۳۳۴

یکدستگاه ماشین براکوداپلیموت ۶ سیلندر مدل آخر ۷۰ بسیار تمیز و رنگ قرمز سقف چرمی بارادیو F.M و ضبط و پخش بدون واسطه مقطوع ۶۵۰ هزار ریال بفروش میرسد صبحها از ۹ تا ۱۱ و عصرها ۴ تا ۶ تلفن ـ ۴۷۰۷۳ مراجعه شود .

۵۵۰۰ تومان بیواسطه فیات ۱۱۰۰ مدل ۶۱
۴ در چهارسیلندر بابیمه سلامت وضع بسیار عالی ۷۵۳۸۳۰

فروش اتومبیل دوج کرونت مدل ۱۹۷۲ فوق‌العاده تمیز رنگ متالیک تلفن ۶۶۰۱۰۲
۱ـ۲ آ ـ ۲۳۴۷۵

پژو
مدل ۷۳
پژو ۵۰۴ مدل ۷۳ طلائی متالیک با سقف کشوئی و گرمکن شیشه عقب ورادیو و پخش صوت استریو ۴۵۰۰۰ کیلومتر کارکرده خیلی تمیز گمرک شده بدون نمره نقد ۵۴۰۰۰ تومان عصر از ساعت ۳ تا ۸ تلفن ۶۳۸۱۱۸
۱ـ۲ آ ـ ۲۳۴۶۴

اپل
اپل ۱۷۰۰ مدل ۶۲ رکورد دروضع بسیارعالی قیمت مقطوع بدون واسطه ۱۴ هزار تومان تلفن ۹۴۲۱۷۹

اپل رکورد مدل ۶۵ بفروش میرسد تلفن ۹۲۳۵۳۹

بنز ۴۵۰ مدل ۷۳ قیمت مقطوع ۱۰۰ هزار تومان تلفن ۸۸۴۶۰۵

فروش کامیونهای بنز مونتاژ آلمان تلفن ۴۵۱۴۲ و ۶۶۷۷۰۱

فروشگاههای اتومبیل

شورلت ایران
آماده تحویل در
اتومبیل امیر
انتهای خیابان شاه میدان محمد رضا شاه
تلفن ۹۳۵۰۵۰
۳ـ ۹۳۵۰۵۱

پیکان ۵۴
نو اماده نقد و اقساط
شاهرضا ۴ راه گرگان پلاك ۱۰۶۸

برای اتومبیل شما

کارگاه اطاق سازی ایران باستان سازنده اطاق اتوبوس مینی بوس وپیکان نشانی : خیابان خاوران جنب درمانگاه ۲۸ مرداد تلفن ۳۵۲۸۶۴

کرایه

اتولوکس
اتومبیلهای تشریفاتی با راننده برای داخل و خارج از تهران میدان فردوسی تلفن ۸۲۱۲۷۰ و ۸۲۶۶۰۵

کرایه
اتومبیلهای لوکس کرایه با راننده و بدون راننده برای داخل وخارج تهران ۷۵۷۵۳۵ ـ ۷۵۷۲۹۴

کالج بار
بارکش شهر وحومه
۶۶۱۱۱۱-۴۱۱۱۱

آمبولانس کار شبانه ـ روزی نارمك ۷۹۶۶۷۹

ماشین آلات

موتور های مولدبرق وتلمبه آب برای اجاره موجود است تلفن های ۷۷۲۳۸۱ و ۸۶۳۴۴۲
آ ـ ۲۲۱۴۱

ماشین کوچک Dumper Truck دست اول برای کارهای ساختمانی بفروش میرسد .
بتلفن ۸۲۶۸۸۹ اتاق شماره (A) ۱۲ از ساعت ۸ تا ۱۰ آقای فریدلی هتل کنتیننتال مراجعه شود .
۱ـ۳ آ ـ ۱۶۷۳۱

سرویس وشارژ دستگاههای آب مقطر کیری
۲۳۴۸۴
نورونیرو

آموزشگاهها

کلاس درس
فقط با ۴۹ تومان بطور فشرده
دوره ماشین نویسی فارسی و لاتین . دفترداری دوبل. حسابداری منشیگری، بایگانی را درکمترین مدت با دریافت گواهینامه فرا گرفته آماده استخدام شوید . به کسانیکه امروز یا فردا ثبت نام نمایند ۲۵۰ ریال کتابهای مربوطه رشته های بالا مجانی داده میشود .
ضمنا بمحصلین ، دانشجویان و فرهنگیان ۵۰ درصد تخفیف داده و نصف مبلغ بالا (۲۴۵ ریال) گرفته میشود میدان فردوسی بالای هواپیمائی ملی اموزشگاه ایران تلفن ۸۲۸۳۲۶

ماشین نویسی
بیژن همتا ندارد
میتوانید امتحان کنید میدان ژاله تلفن ۳۴۸۳۸۴
آ ـ ۲۲۸۷۱

ماشین‌نویسی ربانی
شما را بابهای کم درزمانی کوتاه برای استخدام اماده میکندشاه‌آباد مقابل سینما حافظ

تعلیم رقص
رقص و موزیك ریتا
بین سه راه شاه و امیراکرم ـ ۶۶۳۰۳۴

تعلیم زیترای نقاشی روی شیشه ۲۶۶۱۰

تعلیم رانندگی
آموزشگاه رانندگی جم
مرکز اموزش صحیح رانندگی ومکانیکی تااخذ گواهینامه تلفن ۵۴۰۷۸۹
۱ـ۱۰ آ ـ ۲۲۳۰۶

هنرستان فنی پرستو
مرکز اموزش صحیح رانندگی ومکانیکی چهارراه گمرک ـ شاهپور تلفن ۲۳۹۱۶

تدریس خصوصی

خانم معلم امریکائی جهت تدریس خصوصی انگلیسی در منزل از ساعت ۵ بعد از ظهر به بعد ۸۷۵۱۴۲

ریاضیات
فیزیك و شیمی
تضمینی ۸۳۳۳۱۹

انگلیسی توسط بانوی انگلیسی ۴۷۱۴۱

ایتالیائی
فرانسه ۸۳۳۳۱۹

انگلیسی کنتراتی ۸۳۳۳۱۹

خانم انگلیسی
و فرانسوی آماده تدریس خصوصی تماس صبحها تلفن ـ ۸۳۳۳۱۹
۱ـ۵ آ ـ ۲۳۲۱۵

تدریس شیمی کنکور با تضمین توسط دکترادر شیمی ۸۳۴۳۹۷

Margaret
انگلیسی
۸۴۳۵۴۸

Philip
فرانسه ۸۵۰۷۳۶

آلمانی کنتراتی
۸۴۳۵۴۸

تدریس دروس دبستان راهنمائی متوسطه تلفن ۸۳۷۶۸۲
۱ـ۱۰ آ ـ ۲۳۴۴۰

تدریس کلیه دروس
دبیرستان وراهنمائی توسط دانشجوی فنی ۹۲۶۰۳۶

مخصوص دختران کلیه دروس راهنمائی جامع ، نظری ودبیرستان توسط دانشجوی فنی با تجربه تدریس میشود ۹۵۴۳۷۹

تدریس خصوصی انگلیسی تحت نظر متخصص تعلیم و تربیت از امریکا تلفن ۸۵۱۱۳۹

ریاضیات ـ فیزیک ـ شیمی توسط دانشجوی مکانیک آریامهر عصرها ۸۵۵۸۸۲
آ ـ ۲۳۲۱۴

ترسیمی رقومی تضمینی توسط دانشجوی آریامهر تلفن ۷۵۸۶۹۱
آ ـ ۲۳۲۱۳

استادخارجی
انگلیسی آمریکائی فرانسوی آلمانی آماده تدریس در منزل و محل کار شما بطور خصوصی و کنتراتی و متدمخصوص برای
سالمندان
تضمینی ۸۳۳۳۱۹

تدریس خصوصی توسط دانشجوی مکانیک آریامهر فارغ‌التحصیل دبیرستان البرز ۸۹۰۴۲۸
۱ـ۲ آ ـ ۲۳۲۵۷

تدریس خصوصی
دبستان ، دبیرستان، راهنمائی توسط دانشجوی برق آریامهر ۷۵۷۲۱۶

شیمی ششم توسط لیسانسیه شیمی ۸۵۳۹۸۰
۱ـ۵ آ ـ ۱۵۱۵۹۲

بیمارستان آراد

به‌منظور تکمیل کادر پرستاری خود تعداد پرستار لیسانسیه بهیار ، دیپلمه و پنج نفر دوشیزه یا بانوی دیپلمه و همچنین سیکل اول برای کمك بهیاری جهت شیفت های مختلف استخدام می‌نماید داوطلبین از ساعت ۹ صبح الی ۳ بعدازظهر به دفتر بیمارستان مراجعه نمایند .
آدرس ـ جاده‌قدیم شمیران ـ چهارراه‌حقوقی خیابان ایرج

شرکت سهامی صادراتی بهکو

وابسته بگروه صنعتی بهشهر یك نفر حسابدار ورزیده وارد بامور صادرات رااستخدام می نماید .
داوطلبانیکه موانع قانونی استخدام نداشته باشند میتوانند همه روزه باستثنای روز های تعطیل از ساعت ۹ صبح الی ۱۲ به‌آدرس خیابان پهلوی روبروی سینما آتلانتیك شماره ۳۸۳ قسمت امور کارمندان مراجعه نمایند .

سازمان توریستی آپادانا استخدام میکند

۱ـ ده نفر جوان دیپلمه آقا یا خانم که‌بزبان های انگلیسی یا فرانسه یاآلمانی آشنائی داشته باشند
۲ـ دو نفر راننده
۳ـ یکنفر موتور سوار با موتور
داوطلبین به سازمان توریستی آپادانا واقع‌در جاده قدیم شمیران چهار راه حقوقی اول ایرج شماره ۴ مراجعه نمایند .

استخدام

حسابدار ـ ماشین نویس باسابقه

دوپار افراد واجد شرایط زیر را با حقوق خوب بطور تمام وقت استخدام مینماید .
۱ـ حسابدار باداشتن مدرك تحصیلی دیپلم متوسطه و حداقل سه سال تجربه وسابقه کاردرامورحسابداری
۲ـ ماشین نویس فارسی (فارسی و لاتین حق تقدم دارد) با داشتن مدرك تحصیلی دیپلم متوسطه و مهارت کافی . داشتن برك خاتمه خدمت نظام وظیفه یا معافی ضروری است .

استخدام کارگر مرد

کارخانه معظم تولیدی تعدادی کارگرمرد استخدام مینماید خیابان آیزنهاور چهارراه خوش کوچه برق شهاب شماره ۱
۱ـ۸

استخدام

به ۳ نفر نقشه‌کش اسکلت فلزی ومصنوعات میز وصندلی ودو نفر قالب‌ساز درجه یك و ۲۰ نفر کارگر ساده احتیاج است .
شرکت سهامی صنایع فلزی ایران
تلفن ۷ـ۹۵۴۰۱۶
نشانی : جاده جنوبی کرج کیلومتر ۱۰ روبروی اداره گمرك تهران خیابان فرعی
۱ـ۳

مرکز ملی آموزش بزرگسالان استخدام مینماید

متقاضیان مشاغل زیر میتوانند پنج‌روز درهفته با تلفن‌های ۶۶۵۴۷۲ و ۶۶۳۶۷۴ تماس بگیرند.
۱ـ کتابدار ـ حداقل لیسانس کتابداری و دوسال تجربه کار .
۲ـ متخصص در وسائل ارتباط جمعی ،حداقل فوق‌لیسانس .
۳ـ متخصص علوم تربیتی درکلیه رشته‌های مختلف ، حداقل فوق‌لیسانس.
۴ـ کارشناس اقتصاد کشاورزی ـ فوق لیسانس باتجربه
۵ـ جامعه‌شناس یا جمعیت‌شناس، حداقل فوق‌لیسانس
۶ـ مهندس کشاورزی فوق‌لیسانس «علاقمند به‌امور آموزشی وپژوهشی».
۷ـ متخصص روابط‌عمومی وامور بین‌المللی ، باتجربه حداقل فوق‌لیسانس دررشته‌های مربوطه.
۸ـ دیپلمه ولیسانس‌ریاضی.
حق‌تقدیم باکسانی خواهدبودکه به‌زبان انگلیسی تسلط‌داشته باشند.

آگهی استخدام

شرکت سهامی خاص اتورکس افراد واجد شرایط زیر را استخدام مینماید .
۱ـ دیپلمه ریاضی یاادبی ۱۰ نفر
۲ـ دیپلمه حسابداری ۱۰ نفر
۳ـ دوشیزه یا بانو مسلط به زبان انگلیسی و تایپ لاتین ۲ نفر
۴ـ دیپلمه فنی جهت سرپرستی تعمیرگاه پمپ انژکتور وادوات برقی اتومبیل با حداقل دو سال سابقه کار .
۵ـ داشتن برك خاتمه خدمت نظام وظیفه یا معافی ضروری است .
داوطلبان همه روزه به نشانی شرکت سهامی خاص اتورکس خیابان امیرکبیر پلاك ۱۸۰ مراجعه نمایند .
۱ـ۳

شرکت کارخانجات پارس الکتریك

برای کار تمام وقت بافراد زیر نیازمنداست
۱ـ دوشیزه یا بانوی لیسانسیه (بازرگانی ، مدیریت یا حسابداری)با حداقل یکسال سابقه کار های دفتری و سکرتری آشنا بزبان انگلیسی و تایپ فارسی و لاتین
۲ـ مهندس صنایع با دو سال سابقه کار
۳ـ لیسانس یا فوق دیپلم شیمی ،متخصص در آبکاری روی فلزات (Electro Metal Plating) آشنا بزبان انگلیسی یا المانی .
۴ـ دیپلم فنی یادیپلم متوسطه با سه سال سابقه کار در نقشه کشی
۵ـ حداقل دیپلم با سه سال سابقه کار در امور اداری .
۶ـ دوشیزه یا بانوی دیپلمه با سابقه کاردر منشیگری آشنا بتایپ فارسی و لاتین وزبان انگلیسی و یا یکسال سابقه کاردکس نویسی
۷ـ دیپلم باسابقه کار درانبارداری وکاردکس نویسی و یا حسابداری .
شرایط عمومی :
۱ـ حداکثر سن ۳۳ سال
۲ـ دارا بودن برك خاتمه خدمت و یا معافیت دائم
از کلیه افراد واجد شرایط دعوت میشودهمه روزه بین ساعتهای ۷ صبح تا ۴ بعدازظهر بدفتر کارگزینی شرکت کارخانجات پارس الکتریك واقع در خیابان آیزنهاور شماره ۵۶۳ مراجعه نمایند.
۱ـ۵ آ ـ ۲۳۲۹۵

شریک باحسن شهرت یافروش کامل

مجتمع اماکن توریستی یامسافری
۱ـ مسافرخانه بزرك درجه یك ۷۶ اطاقه مجهز به تمام وسایل کامل
۲ـ سلف سرویس بزرك ومجلل
۳ـ پارکینك بزرك عمومی
هرسه توام بادرآمدخوب واقع در بهترین نقطه تهران
برای کسب اطلاع بیشتر لطفا ازساعت ۵ الی ۷٫۵ بعدازظهر تماس بگیرید .
تلفن ۳۰۰۱۰

دربازکن برقی **کالدر** آلمانی
CALDER
باگوشی نشکن رنگی وزنگ پیانوئی
بوسیله تلفن سفارش دهید . نماینده انحصاری، تلفن ۶۸۱۰۱۱
فروش درکلیه الکتریکی ها درتهران و شهرستانها

حراجی‌ها دست نگهدارید !
چون حال دیگه نوبت ماست

ما میخواهیم امسال عید نوروز تمام مردم ایران مبل داشته باشند بمناسبت نزدیك شدن عید نوروز از امروز حتی روز های تعطیل درنمایشگاه

مبل ایتال استیل

انواع مبل سرویس اطاق خواب پذیرائی میز و صندلی نهار خوری و سایر مبلمان دیگر منزل مدلهای جدید ۷۵ که در زیبائی بینظیر است به ارزانترین قیمت و سهلترین شرایط

حراج میگردد

شاهرضا مقابل دانشگاه مبل ایتال استیل
تلفن ۶۶۳۶۳۶

شریک

برای انجام پروژه بزرك شهر سازی با سود تضمین شده که‌قراردادآن نیز بسته شده به همکاری چند نفر شریك مطلع با سرمایه های بزرك نیازمندیم لطفا از ساعت ۴ تا ۸ بعدازظهر با تلفنهای ۸۱ـ۷۶۱۲۸۰ تماس حاصل فرمائید

اطلاعیه کارچر

روکش های پوستی فرانسه مخصوص اتومبیلهای بنز ـ پژو ـ ب.ام.و. رسید
ایرانشهرجنوبی ـ تلفن : ۸۲۰۳۵۲

نمایشگاه محصولات تزئینی چوب پنبه‌ای افتتاح گردید
پارکت چوب پنبه‌ای ، کاغذدیواری چوب پنبه‌ای
چوب پنبه های تزئینی ، عایق صنعتی ، دکوراتیو
نادرشاه شمالی ، ساختمان پزشکان ، شرکت ایران واشر ۶۲۰۲۱۷

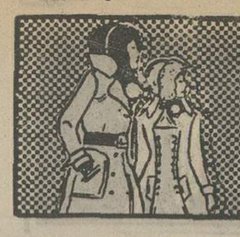

نیازمندیهای اطلاعات تلفنی آگهی قبول میکند ۳۱۱۲۲۵-۳۱۱۲۲۴ ۳۱۱۲۲۹-۳۱۱۲۳۰

پانسیون

پانسیون مدرن مینا

ویژه بانوان ودوشیزگان
خیابان فرح تلفن ۸۴۷۹۸۱
خیابان روزولت‌تلفن ۸۳۲۱۹۴و ۸۲۵۲۳۷

استخدام

استخدام پرستار بچه بیکنفر پرستار بچه شبانه روزی با حقوق مکفی نیازمندیم تلفن: ۸۸۴۱۹۲ تماس حاصل نمائید

بدونفر جوشکارمجربنیازمندیم خیابان سپهبد رزم‌آرا ایستگاه عوارضی انبار نورد ایران .

دبیر زبان

دوشیزه یا بانو تمام‌وقت یا پارت تایم

۸۳۳۳۱۹

یك شرکت تجارتی‌بیك نفر تحصیلدار احتیاج دارد برای کسب‌اطلاعات بیشتر بین ساعت ۲ الی ٤ بعد از ظهر به آدرس شرکت واقع در خیابان یوسف آباد خیابان ۲۹ پلاك ٥٦ مراجعه نمایند .

بیك خانم ماشین نویس فارسی و لاتین نیازمندیم کسانیکه‌با زبان‌انگلیسی آشنائی داشته باشند مقدمند تلفن ۶۲۱۱۹۲

عده‌ای ویزیتور مرد باحقوق و مزایای مکفی نیازمندیم تلفن ـ ٤٩٩٥٢

خانمهای دیپلمه و کمتر ازدیپلم برای کارهای‌دفتری‌وبسته‌بندی نیازمندیم تلفن ۸۳۱۸۸۷
آ ـ ۲۳۳۳٦ ۱ـ۲

بدوشیزه یا بانوئیکه تایپ فارسی بداند نیازمندیم به نشانی: خیابان بهارکوچه‌سمنان شعبه‌بهارروزنامه‌اطلاعات مراجعه نمایند.

راننده غلطك ۳ چرخه استخدام میشود تلفن ٤٥٤٩١

آگهی استخدام

۱ـ چندین نفر نقشه ـ کش معماری ـ استراکچر تاسیساتی
۲ـ دیپلمه وارد به امور اداری و انبار داری
تلفن ۳ـ۸٦٥٠٥١

چند نفر مهندس راه و ساختمان که حداقل ۲ سال سابقه کار داشته باشد مورد نیاز است‌بعد از ظهر ها بین ۲ تا ٥ به‌کارگزینی‌مراجعه‌نمایند خیابان پهلوی سه راه تخت‌طاووس شماره۳۷٤ شرکت مرکوری

یکنفر دیپلمه مرد که سن بین ۲۰ تا۲٥ سال داشته باشند و علاقمند به کار های فنی وتیز بتواند به ماموریت هرماهه‌بین ۱۵ الی ۲۵ روزخارج از تهران برودودارای معافی یا پایان خدمت از نظام وظیفه باشد نیازمندیم تلفن ۳۰۱۰۱٦ از ۸ الی ۱۳

فوق‌دیپلم یا دیپلم فنی با سابقه کار در امور تاسیسات حرارتی و استادکار برق‌واستادکار تاسیسات موردنیازاست تلفن۳۹۱۸۰۰و۳۹۳۰٤۰

خیاط سری‌دوز زنانه

تعدادی کارگر و پیشکار مرد نیازمندیم تلفن ٦۲٥۲۷۰
ا ـ ٥ آ ـ ۲۳۳۷۷

یکنفر تحصیلدارتمام‌وقت دارای اتومبیل شخصی باتضمین یك‌میلیون‌ریال استخدام میشود .

آیزنهاور حدودا مقابل دانشگاه صنعتی آریامهر شماره٦۲۸ شرکت‌ارکان ماشین ۱ـ۲

کارگاه قالب‌سازی

و برسکاری بین کرج و تهران به کارگر ساده احتیاج دارد بین ساعت ۸ تا۱۲ صبح بتلفن ۹۷۰۰۵۷ مراجعه شود .
۱ـ۳ آ ـ ۱٦۴۷۷

بیك پرستار بچه شبانه روزی فوری‌احتیاج‌است ۸۲۸٥۳۹ ـ ۸۳۷٤٥۱

کارخانه‌های صنعتی زاگرس

تعدادی کارگر ساده که خدمت‌نظام‌وظیفه را انجام داده باشند استخدام میکند.

داوطلبین به‌دفترمرکزی کارخانجات صنعتی ـ زاگرس خیابان نادری پاساژ گیو مراجعه نمایند.

آگهی استخدام

کارخانجات اتومبیل‌سازی مزدا

۱ـ تعدادی کارگرصافکار
۲ـ عده‌ای برق‌کار
۳ـ چند نفر جوشکار برق کاربیت سه ودو
٤ـ تعدادی کارگرقلع‌کار
٥ـ کارگر نقطه جوشکار چند نفر .
٦ـ عده‌ای مکانیك
۷ـ تعدادی مونتاژکار .
۸ـ چند نفر نقاش
۹ـ عده‌ای کارگربرقکار تاسیسات
۱۰ـ تعدادی برقکار وارد بدستگاه های‌نقطه جوش
۱۱ـ چند نفرکارگرساده داوطلبانیکه دارای برگ پایان خدمت و سواد خواندن و نوشتن‌هستند به کارگزینی کارخانجات اتومبیل سازی مزداواقع در ۲۱ کیلو متری جاده قدیم کرج مراجعه‌نمایند.

شرکت تولیدی واقع در بلوار الیزابت احتیاج به تعدادی کارگر ساده مرد جهت بسته بندی دارد تلفن ٤٨۲۲۷

چندنفر مهندس راه و ساختمان که حداقل ۲ سال سابقه کار داشته باشد مورد نیاز است بعدازظهر ها بین ۲ تا٥ به کارگزینی مراجعه نمایند.

خیابان پهلوی سه راه تخت‌طاووس شماره۳۷٤ شرکت مرکوری

استخدام راننده

سفارت لهستان احتیاج فوری بیك راننده دارد کسانیکه‌بزبان انگلیسی یاروسی آشنائی دارند لطفا هرچه زودتر بسفارت لهستان مقابل سینماتخت‌جمشید مراجعه کنند .
۱ـ۲ آ ـ ۱٦۷٤۱

بچند نفر دوشیزه یا بانو جهت تلفن و کار دفتری نیازمندیم تلفن ۸۳۳٥۱٥

استخدام کدبانو

بیکنفر کدبانوی لایق ویا سلیقه که کاملا از عهده اداره‌کردن زندگی شخصی برآید نیازمندیم علاقمندان صبحها از ۷ـ۹ با ـ ۸۹۰٦٥۸ و بعدازظهرها از ٥ـ۷ با تلفن ۳۱۹٦۷۹ تماس بگیرند .
آ ـ ۲۳٤٤٦

بیك‌نفرمستخدم زن‌بطور شبانه‌روزی با ضامن معتبر مورد نیاز است خواهشمند است باتلفن ٦۲٤٦۸۰ تماس‌بگیرید

یك آرایشگر ورزیده (زن) مورد احتیاج‌است‌تلفن۸۷٥۰۷۸
آ ـ ۱۰٥۱۷٥

استخدام بازار یاب با تجربه بیمه بچند نفر که سابقه کار داشته باشند احتیاج داریم ، نمایندگی آسایش تلفن ۸٥۳۹۹٥

تعدادی‌استادکارسیم‌کش وواردست مورد نیازاست تلفن ۷٦٤۹٦۹

استخدام ماشین‌نویس

بیکنفر دوشیزه یابانو ماشین نویس تمام‌وقت‌نیازمندیم‌کسانیکه منزلشان‌حدودعباس‌آباد ، فرح جنوبی باشد حق تقدم دارند لطفا باتلفن ۸٥٤۲٥٥ تماس بگیرید .
آ ـ ۲۳۳٦٦

موسسه بیمه حمیدی

تعدادی ویزیتور با پورسانت عالی میپذیرد. آدرس : خیابان شهناز روبروی‌خیابان‌اردیبهشت ساختمان رضائی

پرستار برای پسر بچه ۳ ساله مورد نیاز است کاربن موتور خیابان کاخ جنوبی نبش خیابان ـ سزاوار شماره ۲ر۷۹

بچند نفر کارگر زن یا مردوزنده‌واردنیازمندیم تلفن ٤٥۰۹٥

پزشك عمومی

بچند نفر پزشك جهت اشتغال در کارخانجات‌شرکت فخر ایران ۸٤ کیلومتری تهران قزوین نیازمندیم تلفن ٤۷۰٥۸

استخدام میشوند

۱ـ ماشین‌نویس‌فارسی‌دوشیزه یابانو دونفر .
۲ـ ماشین‌نویس فارسی ولاتین باتجربه دوشیزه یابانو یکنفر .
متقاضیان لطفا به ادرس روبروی بیمارستان فیروزگر شماره ٤۳ مراجعه فرمایند .
تلفن : ٦٦۲۷۳۷
آ ـ ۱۰۸٦٦۷

تعدادی‌دوشیزه‌فروشنده

وتعدادی کارگرساده جهت ـ کارخانه چاپ پارچه نیازمندیم آدرس ـ لالزارنو جنب سینما متروپل پاساژگیدفرطبقه‌زیرزمین
۱ـ۱٥ آ ـ ۲۳۳۹۷

بیك نفر خانم ماشین‌نویس لاتین باسابقه برای ۲ ساعت درهفته نیازمندیم ٦۲۲٦٤۸
آ ـ ۲۳٤۰۹

بیك نفر دوشیزه جهت کار های جواهر سازی نیازمندیم

شاه‌آباد پاساژ مظفریان پلاك ۱۰ و ۱۱ شرکت‌جواهرسازی رضائی ۳۹۲۹۹۲

سازمان امپریال

جهت فروش‌کاملترین‌ومدرنترین ماشینهای بافتنی وچرخ‌خیاطی بچند نفر فروشنده دوشیزه یا بانو نیازمندیم ٤۱۳٤۳
۱ـ۲ آ ـ ۲۳۳٦٥

یك شرکت تاسیساتی

احتیاج به خدمت کارگر ساده با تحصیلات سیکل و کارگر برقکار و جوشکار دارد .
تلفن۸۳٤۷۱٥ـ۸۲٦۹۸٥
شرکت سهامی خاص تله‌تك خیابان شاه‌عباس کبیر پلاك ۱۳۰

استخدام کارگر

واحد تولیدی رنگ هاویلوکس تعدادی کارگر ساده با شرایط زیر استخدام مینماید :
۱ـ دارا بودن برگ‌پایان‌خدمت یا معافیت غیر پزشکی .
۲ـ داشتن سواد خواندن و نوشتن .
۳ـ حداکثر سن ۲۵ سال .
٤ـ خوش‌بنیه و تندرست .
واجدین شرایط میتوانند همه روزه بجز ایام تعطیل بین ساعات ۸ تا۱۲ ظهربه‌کارگزینی شرکت واقع درکیلومتر۱۷جاده مخصوص کرج ایستگاه کیم ، شرکت . سهامی هاویلوکس مراجعه نمایند .
آ ـ ۲۳٤۸۱

چند نفر کارگر باتری ساز مورد نیاز است . تلفن ۲۲۷۸۲

بیکنفر که آشنائی کامل‌به‌نصب آنتن تلویزیون داشته باشد بعداز ظهرها نیازمندیم تلفن ـ ۲٤۷۹۱
آ ـ ۲۲۱۷۱

راننده گریدر ـ با سابقه کار استخدام میشود تلفن ٤٥٤۹۱

جوانی فنی

برای تعمیر و باز دید ماشین های صندوق CASH REGISTER
استخدام میشودواجدین شرایط یك قطعه‌عکس‌به ضمیمه تقاضا به آدرس خیابان شاه نبش لاله نمایشگاه ماشین های آستر ارسال فرمایند

بیك کارگرزن یا مرد و یکنفر مانیکوریست جهت آرایشگاه زنانه مورد نیاز است تلفن ـ ٦۲۰۱۲۹
۱ـ۳ آ ـ ۲۳۳٥۲

خدمتکار زن شبانه روزی با حقوق مکفی نیازمندیم ٦۲۱۲۲۱

صندوق نسوز کاوه

عده‌ای راکه ساکن جنوب‌شرق و شرق تهران باشند باحقوق و مزایای مکفی استخدام مینماید.
۱ـ پرسکار وقالبجدد ۲نفر .
۲ـ کارگرفلزکار ۱۰نفر.
۳ـ کارگر ساده فنی ۲۵ نفر .
واجدین شرایط میتوانند همه روزه بادردست داشتن برگ معافی خود از ساعت ٥ الی۷ بعدازظهر به آدرس میدان فردوسی اول سپهبد زاهدی ساختمان کاوه شماره ۱۹ طبقه اول مراجعه نمایند .
آ ـ ۱۰۸۸۰۰

یك واحد بزرك تولیدی استخدام می نماید : تعدادی کارگرجوشکارو لوله‌کش نیازمند است تلفنهای : ۹٥۰۰۸۰ ـ ۹٥۸۱۱۸

تکنیسین ساختمانی با اطلاعات بتن آرمه وقالب سازی فلزی جهت ـ استخدام در یك واحد تولیدی‌قطعات‌پیش‌ساخته بتنی در تهران تلفن ۸۳۱۳۱٦ و۸۲۳٥٦۵

A NUMBER OF qualified staff required by an important international organization in the fields of

a) Administration
b) Project Formulation and Monitoring
c) Information/Documentation/Library
d) High Secretarial Skills
e) Farsi/English, English/Farsi Translations

Applicants must be fluent in English. Knowledge of Farsi or French most important asset.
Please write to Post Box 1555 (personnel) Tehran.

سکرتر جهت مطب

از ٥ تا۸ بعدازظهر تلفن ـ ٤۷۱۲۱ عصرها .
۱ـ۲ آ ـ ۲۳۳۳۰

شرکت سیم‌لول

بچندنفر لوله‌کش‌نیازمند است تلفن ۸۸۰۷۲۹

بیکنفر دوشیزه ماشین نویس لاتین جهت بعداز ظهرها به آدرس میدان ۲٤ اسفند جنب سینما انیورسال آزمایشگاه پاسکال مراجعه شود.
۱ـ۲ آ ـ ۲۳۱۳۱

چند نفر دوشیزه‌یابانوی مسلط به تایپ فارسی‌و لاتین و امور منشی‌گری برای کار تمام وقت‌مورد نیاز است‌واجدین‌شرایط مشخصات کامل خودرا با تعیین میزان حقوق درخواستی به نشانی صندوق‌پستی۷٤٦تهران ارسال دارند .

چند نفر جوان با سواد دارای گواهینامه موتور ـ سیکلت رانی برای کار نامه رسانی استخدام می شوند واجدین شرایط مشخصات کامل خودرا به نشانی صندوق پستی ۷٤٦ تهران ارسال‌دارند

یك نفر تعمیرکارباتجربه موتورهای دیزل‌استخدام میشودمتقاضیان‌ازساعت ۸ تا ۱٦ باتلفن۷۹۱۸۷۳و۷۹۱۸۷۴ تماس حاصل نمایند .

استخدام مهندس تاسیسات

شرکت‌تاسیساتی‌بیکنفر مهندس‌رشته تاسیسات باحداقل سه سال‌تجربه در کار های کارگاهی جهت کارگاه در تهران نیازمند است .
آدرس : خیابان تخت ـ طاوس روبروی‌امیراتابك ساختمان مدرن تکنیك شرکت مدرن اسلوب .

بیکنفر مهندس راه و ساختمان مسلط به‌زبان انگلیسی برای خدمت در جنوب ایران با حقوق مکفی و پورسانت فورا نیازمندیم تلفنهای ٤ـ۸۳۸۷٥۳

به تعدادی کارگرساده دختر یا پسرجهت‌مونتاژ رادیو نیازمندیم تلفن ٤۸۳٥۷

استخدام مستخدم

مستخدم مرد جهت پیشخدمتی و نامه‌رسانی در شرکت مورد نیاز یك شرکت تجارتی می‌باشد برای کسب‌اطلاعات‌بیشتر به آدرس شرکت خیابان یوسف‌آباد خیابان ۲۹ پلاك ٥٦ مراجعه نمایند.

جهت همکاری

دو نفر تکنیسین و کارشناس الکتریکی‌مدرن فارغ‌التحصیل از آلمان غربی و با سابقه کاردر کشور های اروپائی آماده همکاری هر گونه ـ موسسات ساختمانی هستند تلفن ٦٦٦۳٤۸٦از ساعت ۱٤ تا ۱۸

بچند نفر فروشنده با تجربه نیازمندیم تلفن ٦٦٦٤۲٤

AN oil drilling company requires 1 bilingual top secretary, fluent in English and typing. 2 personnel and Adm. Asst. (male or female). Call 827057 between 8 a.m. and 12:30 p.m. and 2 to 5 p.m.

شریك

شریك برای رستوران ٦۲۹۳۳۰

بشریك عکاس نیازمندیم تلفن ۳۰۳۷۸۷
آ ـ ۱٦٤٥۳

انجام حسابداری

پروژه صحیح حسابداری‌بوسط حسابداران خبره موسسه‌توازن ٧٦٢٦٢٨

تهیه و تنظیم هرنوع دفاتر حسابداری موسسه توازن ـ ٧٦٢٦٢٨

موسسه توازن باکادرمجهزخود حسابداری کنتراتی میپذیرد ـ ٧٦٢٦٢٨

قبول انواع پروژه های حسابداری حسابرسی توسط متخصصین کارآزموده مالیاتی راهنمای شماره ۱۳٦۱روزنامه اطلاعات تلفن ۳۱۱۰۸۰
۱ـ۲ آ ـ ۲۳۳۳۲

ماشین نویس فارسی

ماشین نویس فارسی موقت فورا مورد نیاز است تلفن ۹٦۳۲۸٤

شرکت ایران‌دوماك استخدام‌میکند

دوشیزه یا بانوی تایپیست فارسی با حداقل ۲ سال سابقه کار جهت کار در کارخانه‌ایران‌دوماك مورد نیاز است طالبین با تلفنهای ٦٢٦٤۸۲ ـ ٦۲٤۲۸۱ ـ ٦۲۹٤٦۱ تماس حاصل فرمایند .

ایران دوماك IRAN DOMAK ID

آگهی استخدام

الیاف ، شرکت سهامی عام افراد مشاغل‌ذیل را با حقوق و مزایای مکفی استخدام مینماید .
۱ـ تکنیسین برق با تجربه ۵ نفر
۲ـ دیپلمه فارغ‌التحصیل هنرستان در رشته برق ۵ نفر
۳ـ مکانیك عمومی با سابقه کار ۲ نفر
٤ـ کارگر ساده با تحصیلات حدود ششم‌ابتدائی ۳۰ نفر
دارای برگ خاتمه خدمت یا معافیت دائم
نحوه کار سه شیفت خواهد بود

داوطلبان میتوانند از ساعت ۷ الی ۱٤ همراه با اصل مدارك‌لازم بانضمام‌یك‌قطعه‌عکس ٤×٦ به کارگزینی این شرکت واقع در جاده قدیم کرج کیلومتر ۱۸ ابتدای‌جاده شهریارمقابل انبار موتوری ارتش کارخانه الیاف مراجعه ـ نمایند .
۱ـ۳

شرکت سهامی بی . اف . گودریچ استخدام مینماید

۱ـ طب کار
حداقل دو سال سابقه ، بطور پارت‌تایم برای کارخانه.
۲ـ کارمند دفتری
تجربه در امور حسابداری و تدارکات،آشنائی به زبان انگلیسی.
۳ـ ماشین نویس دوزبانه
حداقل دو سال سابقه کار ، دانستن ماشین نویس فارسی ولاتین،آشنائی به زبان انگلیسی.
٤ـ کارمند جهت اقامت درخرمشهر
تجربه در امور گمرکی .
داوطلبان میتوانند فرم های تقاضای کار رااز دایره کارگزینی واقع در خیابان آیزنهاوردریافت نمایند . تلفن ۹۷۳۰۰۱ ۱ـ۳

SOOFER Co.

شرکت سوفر بافرادذیل نیازمند و باشرایط مناسب‌استخدام‌مینماید

۱ـ لیسانسیه شیمی ، علوم و یاداروسازی‌جهت معرفی وسایل آزمایشگاهی و تحقیقاتی
۲ـ تکنیسین درجه یك الکترونیك جهت‌سرویس وسایل الکترونیکی آزمایشگاهی و تحقیقاتی
۳ـ دوشیزه ماشین نویس فارسی ۲ نفر
شرایط :داوطلبان ردیف۱و ۲ باید آشنائی‌کامل بزبان انگلیسی داشته و دارای برك پایان خدمت و یا معافی دائم باشند .
متمنی است با تلفن ٤۱۹٤۷ و ٤۰٤۱۳ و ٦٦۷۹۸۲ تماس و یا به خیابان شاهپور نبش خارك شماره ٦مراجعه فرمائید .

آگهی استخدام

دانشگاه صنعتی آریامهر به یك‌نفر سکرتر تحصیل کرده آشنابادوزبان و اطلاعات کافی در بایگانی‌و ماشین نویسی فارسی ولاتین نیازمنداست.
همچنین یه‌چندنفر ماشین‌نویس باسابقه که‌به ماشین‌نویسی لاتین‌وفارسی تسلط کافی‌داشته باشند مراجعان به‌تلفن شماره ٤۹٤٥۳ مراجعه کنند.

استخدام

شرکت سهامی چوب‌پنبه ایران

بافرادزیر نیازمنداست لطفا در ساعات ۹ الی ۱۲ بکارگزینی کارخانه واقع در جاده کرج کیلومتر ۱۱ خیابان اول استادیوم اریامهر مراجعه‌نمایند.
۱ـ برقکار فشارقوی با سابقه حداقل سه‌سال در کارخانجات .
۲ـ سرپرست شیفت باسابقه حداقل سه سال در کارخانجات وقدرت اداره کارخانه با ۳۰ نفر کارگر در هر شیفت ، سرپرست شیفت بایستی دارای حداقل معلومات دیپلم فنی بوده بزبان انگلیسی نیز آشنائی داشته باشد و ضمنا متعهد انجام وظیفه در ساعات شبانه روزی باشد .

یك شرکت بزرك تولیدی‌وصنعتی استخدام میکند

۱ـ مدیر امور اداری
دارای مدرك فوق‌لیسانس یابالاتر در مدیریت باحداقل پنج سال سابقه کار در شرکتهای بزرگ صنعتی‌وتسلط بزبان انگلیسی.
۲ـ مدیر امور مالی
دارای مدرك فوق‌لیسانس یابالاتر باحداقل پنج سال سابقه کاردر شرکتهای بزرگ تولیدی‌وتسلط بزبان انگلیسی.
داوطلبین تقاضای خود را باذکر مشخصات و سوابق کار بانضمام یك برگ رونوشت شناسنامه و یك قطعه عکس ٤×٦ بعنوان شماره ۱۳٦٤ روزنامه اطلاعات ارسال فرمایند.

آگهی استخدام

یك‌شرکت دولتی به تعدادی حسابدار با تجربه وکارمندوارد بامور رزرواسیون‌هتل‌ومدیر مهمانخانه جهت خدمت در مرکز و شهرستانها نیازمند است .
داوطلبان میتوانند تقاضای‌خود رابامشخصات کامل والصاق یك‌قطعه عکس تا تاریخ۱۵ر۱۲ر۵۳ به صندوق پستی شماره ۱۳۱۱ر۱٤ ارسال‌دارند
م‌الف۲۲٥۸۰ ۱ـ۳

آگهی استخدام

شرکت کریرترموفریگ

افراد ذیل را جهت تکمیل کادر کارخانه واقع درشهرصنعتی البرز (قزوین) استخدام مینماید :
۱ـ مهندس مکانیك با سه‌سال‌تجربه‌درکنترل مرغوبیت و سرپرستی در کارخانجات و آشنا بزبان انگلیسی .
۲ـ دیپلم ریاضی با سه سال سابقه‌درکارخانجات و یا سابقه کار در کنترل مرغوبیت و آشنابزبان انگلیسی .
۳ـ سرپرست انبار با ٥ سال سابقه کار در انبار ها و اشنا بزبان انگلیسی .
٤ـ ماشین نویس فارسی و لاتین (دوزبانه) آشنا بزبان انگلیسی .
٥ـ نقشه کش صنعتی‌باسه سال سابقه‌کار
از متقاضیان خواهشمند است در تهران‌بدفتر مرکزی خیابان تخت جمشید نزدیك چهار راه بهار ساختمان بلر طبقه سوم و در قزوین بامور اداری کارخانه واقع در شهر صنعتی‌البرزمراجعه فرمایند .
۱ـ۲

آگهی استخدام

شرکت سولپرس چند نفر راننده جرثقیل چرخ زنجیری ،مینور (آتشبار)،سرمینور(سرآتشبار)، مکانسین ، الکتریسین با تجربه‌را جهت کارگاه های خارج از تهران استخدام‌مینماید

داوطلبان راننده های جرثقیل و آتشبار ها صبحها به نشانی خیابان شاهرضاخیابان‌فرصت شماره ۹۷ و داوطلبان مکانیسین والکتریسین به نشانی سه راه آذری روبروی کمپانی وایت جنب بهلر انبار اصفرزاده‌جهت استخدام‌مراجعه نمایند .
۱ـ۳

کارگر چاپ

بکارگر ورزیده ماشین افست دو و سه ورقی که قدرت سرپرستی چند ماشین راداشته‌باشد و نیز بکارگر ورزیده ماشین ملخی نیازمندیم ـ تلفن ۳۱۷۲۰۲

شرکت ساختمانی فسان استخدام میکند

۱ـ مهندس ساختمان با آشنائی‌بزبان‌انگلیسی
۲ـ نقشه‌کش ورزیده باسابقه کار در رشته ساختمانهای فلزی و نقشه‌کشی عمومی .
۳ـ مترجم باسابقه فارسی بانگلیسی حداقل تحصیلات درجه لیسانس .
٤ـ سکرتر و ماشین‌نویس با آشنائی کامل بفرانسه و انگلیسی .
٥ـ ماشین نویس انگلیسی‌وفرانسه(مرد)برای خدمت در کارگاه خارج از تهران.
واجدین شرایط با در دست داشتن مدارك‌لازم بشرکت فسان خیابان آناتول فرانس شماره ۹۹ مراجعه فرمایند .

استخدام باحقوق مکفی

شرکت لامپ ایران (سهامی خاص)
برای کارخانه خود در شهر صنعتی البرز قزوین بافراد زیر نیازمند است .
۱ـ مهندس مکانیك یا صنایع با حداقل ۳ سال سابقه کار و آشنائی بزبان انگلیسی یا آلمانی .
۲ـ تکنیسین برق ـ مکانیك ـ شیمی با حداقل ٥ سال سابقه کار .
از واجدین‌شرایط خواهشمنداست به‌محل‌شرکت خیابان تخت جمشید نبش ویلا شماره ۱۰۰طبقه هشتم مراجعه ویا باتلفن ۸۳۱۲٥۷ تماس حاصل نمایند .

استخدام فوری

یك شرکت معتبر ساختمانی برای کار در شهرستان بافراد زیر که بزبان انگلیسی آشنائی داشته باشد نیازمند است .
۱ـ انباردار با سابقه با ضامن معتبر(لیسانس حسابداری ارجح است).
۲ـ لیسانس علوم اداری باسابقه کاردرامور کارگزینی و اداری .
۳ـ دیپلم با سابقه کا ردر امور سر پرستی نگهبانان و انتظامات واجدین شرایط بادردست داشتن مدارك به خیابان روزولت بالاتر از تخت طاوس خیابان فاتح شماره ۲۸ طبقه پنجم‌مراجعه نمایند و یا با تلفن ۹ـ۸٥٥۸۰٦ تماس بگیرند .

آگهی استخدام

یك شرکت معتبر بافراد زیر نیازمند است :

۱ـ فروشنده با اتومبیل	۲ نفر
۲ـ مسئول توزیع با اتومبیل	۱نفر
۳ـ انباردار	۱ نفر
٤ـ سکرتر مسلط بتایپ فارسی و لاتین واصول منشیگری	۱ نفر
٥ـ ماشین نویس‌مرد با سابقه کار.	

از علاقمندان تقاضا میشود با تلفنهای ٦٦٤۸۱٤ و ٤۹۱۲۷ باآقای صمیمی تماس حاصل فرمایند.

شرکت سهامی پشم‌شیشه‌ایران

افراد واجد شرایط زیر را استخدام میکند:
۱ـ حسابدار باحداقل ٥ سال سابقه در حسابداری صنعتی .
۲ـ تحصیلدار با گواهینامه سوم متوسطه .
۳ـ تکنسین برق با حداقل ٤ سال سابقه در کارخانجات صنعتی .
٤ـ برقکار با گواهینامه ششم ابتدائی و٤سال سابقه در کارخانجات صنعتی .
٥ـ جوشکار با ٤ سال سابقه کار.
٦ـ مونتاژ کار با٤ سال سابقه کار در مونتاژ ماشین‌آلات .
۷ـ تراشکار با ٥ سال سابقه کار .
۸ـ کارگر ساده با سواد خواندن و نوشتن .
داوطلبان واجد شرایط که بدون موانع استخدامی ازلحاظ خدمت‌وظیفه میباشندمیتوانند با در دست داشتن مدارك لازم همه‌روزه (بغیر از روزهای پنجشنبه و ایام تعطیل) به دفتر مرکزی شرکت پشم‌شیشه ایران ـ خیابان شاهرضا ـ صبای جنوبی‌شماره ۱۳ بین ساعات۱ تا۵ بعدازظهر مراجعه نمایند .

شرکت‌سهامی جیپ به تعدادی ماموراجراء و وصول آشنا بامور اجرائی دادگستری نیازمند است ،از طالبین تقاضا میشود باداره امورحقوقی شرکت خیابان اکباتان ساختمان جیپ مراجعه فرمایند .

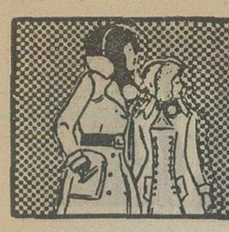

نیازمندیهای اطلاعات تلفنی آگهی قبول میکند

۳۱۱۲۲۵-۳۱۱۲۲۴
۳۱۱۲۲۹-۳۱۱۲۳۰

جویای کار

دوجوان بامعلومات آشنابه‌قالب سازی‌بتون بامعافی‌دائم جویای کارتمام‌وقت‌است از ۱تا۴بعداز ظهر دیلمقانی باتلفن ۳۰۵۱۲۵ تماس حاصل فرمائید .
آ ـ ۱۶۷۱۵

حسابدار ودفتردار دوبل
باتسلط درکلیه‌امورحسابداری پارت‌تایم آماده‌کارتلفن۳۱۱۰۸۰ راهنمای ۱۳۶۵روزنامه‌اطلاعات
۱ـ۲ آ ـ ۲۳۳۲۱

لیسانسیه بازرگانی با تجربه کامل درحسابداری (مالی ـ صنعتی) بدازظهر آماده کار می‌باشد تلفن ۹۷۸۹۷۱
۱ـ۲ آ ـ ۱۶۷۱۱

آشپز ایرانی و فرنگی‌شبانه‌روز باسابقه کار جویای کار است تلفن ۳۱۱۰۸۰ راهنمای ۱۳۶۶ روزنامه اطلاعات .

تلکس اپراتور با سابقه‌و با تجربه آشنائی کامل بزبان انگلیسی صبحها از ساعت ۷ الی ۱جویای کار میباشد (راهنمای شماره ۱۳۶۷ ـ اطلاعات)

لیسانسیه حسابداری بعد از ظهرها آماده کارتلفن۵۴۴۷۷۸
آ ـ ۱۶۳۶۳

مهندس صنایع آماده کار ـ ۳۹۲۸۶۲ بعدازظهرها .
۱ـ۲ آ ـ ۱۶۴۲۷

جوانی باگواهینامه ۲ شخصی و ۱۵ سال سابقه اشپزی (بهترین غذای ایرانی‌وفرنگی) از ۸ صبح تا۸ شب جویای‌کار پراهنمای شماره ۱۳۴۷روزنامه اطلاعات تلفن۳۱۱۰۸۰مراجعه فرمائید

املاک‌ومستغلات

فروش

منزل ویلائی واقع درسلطنت‌آباد ـ باسرویس کامل‌بفروش می‌رسدتلفن۳۶۲۱۴۲ـ۳۴۲۲۸۲

خانه فروشی بقیمت زمین با تراکم بسیارزیاد
نزدیک دانشگاه باشش اطاق‌و حمام باوان وتلفن ۶۰۰ هزار تومان میفروشیم ۳۱۹۷۸۴بنگاه کوشان .
۱ـ۲ آ ـ ۱۰۸۶۶۵

خانه‌فروشی محل‌مرغوب
خیابان رودسر بالای‌ساختمان بزرگ شرکت‌نفت‌درتخت‌جمشید باهفت اطاق دوحمام و تلفن‌با ۲۲۳ متر زمین باتراکم بسیار زیاد بقیمت زمین ۶۲۰ هزار تومان میفروشیم ۳۱۹۷۸۴بنگاه کوشان .
۱ـ۲ آ ـ ۱۰۸۶۶۴

خانه های ویلائی و مستغلاتی بامساحتهای متفاوت شخصی‌و مهندسی‌ساز مجهز به تمام سرویس درخیابانهای‌عباس‌آباد وزراع جردن پهلوی ونگ داودیه جاده‌قدیم‌شمیران‌شرکت تهیه مسکن آسیانکو تلفنهای‌ـ ۶۲۰۱۰۷ و ۶۲۲۰۶۵

در سلطنت‌آباد
مستقل بمساحت ۵۰۰متر۳طبقه باشوفاژ روشن تلفن وپارکینگ ۸۴۱۴۲۸و۸۴۹۶۰۴رجبی
۱ـ۴ آ ـ ۲۳۴۰۸

خیابان بهجت‌آباد
خانه شمالی ۹ اطاقی بقیمت مناسب بفروش میرسد آژانس جردن ۶۸۷۲۳۴
۱ـ۲ آ ـ ۲۳۳۱۳

خانه دوطبقه با۱۶۰ متر زیربنا وحیاط ودربگارازی،سرویس کامل ، ۵ اطاق باتلفن دروازه شمیران،اول خورشید۷۶۲۸۷۱
۱ـ۲ آ ـ ۲۳۳۰۹

در محمودیه شمیران
خانه‌ای به‌مساحت۳۰۰متر۲زمین یک طبقه ۴ اطاقه وهال‌باموکت و تلفن و سرویس کامل ۷۰۰ هزار تومان ۸۹۰۹۱۵
آ ـ ۲۲۴۲۴

در خیابان بهار شمالی
خانه‌ای‌تمیز مسکونی ۲۵۰ متر ۴ اطاق درمنطقه تجارتی قابل آپارتمان‌سازی فروشی۷۵۶۶۸۷
آ ـ ۲۳۴۳۸

اکازیون

خانه‌ای جنوبی مستغلاتی بمساحت ۱۸۶ متردوطبقه‌تونیم مستغل ومجهزا هرطبقه‌دارای دو اطاق وهال بزرگ‌باسرویس کامل وگاراژ مجموعا ۴۰۰ متر زیربنا برخیابان ۱۸ متری در بهترین نقطه‌یوسف‌آباد‌وآریامهر بقیمت مناسب بفروش میرسد تلفن ۶۳۸۵۱۷
۱ـ۴ آ ـ ۲۳۴۴۸

یکباب خانه واقع درشهرستان کرج دارای دوطبقه مستقل هر طبقه سه اطاق وهال وسرویس و آب و برق‌بدون‌واسطه ۳۲۰ هزار تومان بفروش‌میرسدتلفن ۴۲۲۱۵ تهران .

خانه‌ای ویلائی ۳۵۰ متر ۳ اطاق خواب ، پذیرائی‌ناهار خوری ، هال زیرزمین‌پارکینگ ۶۰۰ هزارتومان‌انتهای‌آریاشهر خیابان گلستان دوم ۴ تا ۸ بعدازظهر ۹۴۰۶۸۷
۱ـ۲ آ ـ ۲۳۳۶۱

منزلی بمساحت ۱۳۵ مترونیم دوطبقه و نیم با۵اطاق باپارق‌و آب و تلفن و حمام بقیمت ۲۵۰ هزار تومان بفروش میرسد امیریه کوی شیبانی‌کاشی۶۹و۲ تلفن ۵۲۵۹۱۱
۱ـ۲ آ ـ ۲۳۳۴۹

فروش مستغلات‌محل کار در خیابان شاه‌آباد
درسه طبقه وزیرزمین و ۴ باب مغازه ۶۰۰ متر زمین ۱۸۰۰ متر بنا دومیلیون تومان نقد و معاوضه تلفن صبحها۳۱۷۷۷۵ عصرها ۸۹۰۶۷۵
آ ـ ۲۳۳۵۳ ۷

خانه نوساز ۳ اشکوب۱۲اطاق وهال ماشین‌رو لوکس امیریه داخل ابوسعید از مسجد جدید کوچه برق پلاک ۴۰قیمت۶۰۰ هزار تومان تلفن ۲۰۶۱۵
۱ـ۳ آ ـ ۲۳۳۵۷

مدرنترین ویلاومستغلات
از ۸۰۰ هزار تومان تا ۵ میلیون تومان موجود استخهیه مسکن کورش‌تلفنهای۸۴۷۹۸۲و ۸۵۳۷۳۶

واقع در تهران‌ویلا
یکدستگاه ساختمان چهارطبقه نوساز مهندسی هرطبقه‌شامل۳ اطاق خواب سالن‌وناهارخوری باشوفاژ تلفن برق آب موکت طبقاتی پایکجا فروشی تلفن ـ ۸۴۲۸۹۲
۱ـ۳ آ ـ ۲۳۱۹۱

خانه‌ای خیابان سرباز
بمساحت ۱۲۰متر۲۰۰مترزیربنا ۷ اطاق باتلفن قیمت‌حدود۳۰۰ هزار تومان تلفن ۷۵۶۹۳۸
۱ـ۲ آ ـ ۲۳۴۱۱

ساختمان شامل خانه مستقل‌و ۵باب مغازه تهران‌پارس‌فروشی ۷۸۱۹۱۸
۱ـ۵ آ ـ ۲۲۶۶۶

در شمال شهر
همه‌نوع خانه های ویلائی و مستغلاتی‌بفروش‌میرسد۸۴۵۵۴۴
۱ـ۲۵ آ ـ ۲۱۵۷۱

خانه مستقل با ۵مغازه تهران‌پارس فروشی ۷۸۱۹۱۸

سید خندان فرمانیه نیاوران سلطنت‌آباد‌چند خانه و زمین فروشی دفتر حاتم تلفن۸۵۶۶۵۵

خانه های نوساز تهران پارس ۴ تا ۱۲ اتاقه با وام بانکی ۷۸۱۹۱۸

ساختمان مناسب برای ادارات و شرکتها

ساختمان تازه ساز با۷۰ اطاق و ۱۸ شماره تلفن‌و فروشگاه بزرگ در طبقه هم‌کف زیر زمین وسیع آسانسور و شوفاژ وپله فرار واقع در بر خیابان آیزنهاور جنب وزارت‌کار بفروش یا اجاره داده می شود تلفن ۶۶۶۳۸۴

ویلا فروشی متل قوویلای فروشی
یکدستگاه ویلا ی نوساز مدرن مجهز به موکت،آب لوله‌کشی، برق در منل‌قو دریاگوشه‌بقیمت بسیار مناسب‌بفروش‌میرسدتلفن ۶۳۹۰۹۴
آ ـ ۲۳۳۴۵

فروش خانه های ویلائی تهران‌پارس ۷۸۰۴۶۸

خانه های ویلائی در تهران پارس ۷۸۶۴۳

خانه های‌ویلائی‌درتهران پارس ۷۸۱۳۷۳

پهلوی جردن
ویلائی ۷۰۰ متری شمالی‌بدون واسطه فروشی ۶۲۵۶۷۳
آ ـ ۲۳۴۳۰

اپارتمان فروشی
عباس‌آباد آپارتمان
شخصی‌ساز باشوفاژ روشن و پارکینگ ۸۴۱۴۲۸ ـ۸۴۹۶۰۴ رجبی
۱ـ۴ آ ـ ۲۳۴۱۰

عباس‌آباد فرح‌شمالی

آپارتمان‌فروشی
چند دستگاه آپارتمان لوکس دو اطاق خوابه دارای شوفاژ وپارکینگ با سرویس کامل بقیمت ۳۳۰ تا ۳۶۰ هزارتومان بفروش میرسد بدفتر تهران‌ابتدای‌فرح‌شمالی تلفن۸۴۲۷۵۸و۸۴۲۳۶۶ مراجعه فرمائید.

آپارتمانهای شخصی‌ومهندسی ساز از ۱۲۰الی۲۱۰ مترمجهز به تمام سرویس درخیابانهای عباس‌آباد . وزراع گاندی ونک جردن پهلوی‌آماده‌فروش‌شرکت تهیه مسکن آسیانکو تلفنهای‌ـ ۶۲۲۰۶۵ و ۶۲۰۱۰۷
آ ـ ۲۲۵۳۴

چهار دستگاه آپارتمان مهندسی‌و شخصی‌ساز۴ اطاقه با هال‌و سرویس کامل و شوفاژ روشن پائین‌تر از ۴۵ متری سید خندان ایستگاه پل نقد و اقساط به فروش میرسدطالبین‌به شماره ۷۹۶۱۲۰مراجعه فرمایند بازدیدروزهای جمعه بین ساعت ۹ تا ۱۲

آپارتمانهای فروشی در گاجره
آپارتمانهای ۴۰ تا۷۰ متری در زمینی بمساحت ۳ هزار متر مربع بین جاده‌ورودخان‌شرکت **ایران بیلدینگ**
خیابان ابوریحان پلاک۵۸تلفن ۴۸۶۹۸
۱ـ۲ آ ـ ۲۳۴۲۶

۳ دستگاه آپارتمان مسکونی‌ویکدستگاه‌جهت دفتر کار حوالی نادری ۶۶۵۵۱۹

آپارتمان
۳ و ۴ و ۵ اطاقی‌با بهرمبانکی نقد واقساط تلفن ۷۹۴۶۵۴
۱ـ۱۰ آ ـ ۲۱۱۷۷

آپارتمان لوکس
تعدادی آپارتمان‌مدرن‌یافن‌کوئل و آسانسور و تلفن مستقل‌وتمام تجهیزات لازم از۲ الی۵اطاقی آماده جهت فروش ۴۴۰۲۲
۱ـ۱۰ آ ـ ۲۲۶۱۱

لوکس‌ترین آپارتمان
۲و۳و۴و۵ اطاقه‌باتهویه مطبوع تلفن، گاراژ باوام بانکی در بهترین نقطه امیرآباد شمالی بیواسطه ۸۴۴۰۲۳ و۸۴۵۷۰۱

فروش آپارتمان لوکس در عباس آباد
طبقه اول ساختمانی کاملا نوساز دارای دو اطاق‌خواب سالن ناهارخوری وپذیرائی ـ هال بزرگ ـ شوفاژ روشن ـ سرویس کامل ایرانی وفرنگی‌با پارکینگ و حیاط اختصاصی وتلفن‌مستقل ۵۰۰هزار تومان. نشانی : فرح شمالی‌ـ آپادانا‌ـ خیابان نیلوفر خیابان‌دهم پلاک ۳۸ تلفن ۹۳۶۶۹۸
آ ـ ۲۳۴۱۶

فروش آپارتمان پس از تخفیف ۳۰درصد
بقیمت های زیر
درمدت چند روز آپارتمان های قبلی درخیابان های ۴۵متری سید خندان و تهران‌پارس و کامران و ۱۵۲ و کامیاب و ظفر و وولیعهد و میدان های فرح و ۲۳ و ۲۲ و ۱۸ و ۲۵شهریور وهفت‌حوض نارمک بواسطه ارزانی ومزایای فراوان قبل‌از آنکه داخلی ساختمان گچکاری شود بفروش رسید . اینک آپارتمان های جدید با شوفاژ روشن وموکت وگاراژ وحیاط ونمای سنگ شامل .
۳ و ۴ و ۵ و ۹
اطاقی بقیمت های :
۱۵۰ و ۱۵۵ و ۱۶۰ و ۱۷۰ و ۱۷۵ و ۱۸۰ و ۱۸۵ و ۱۹۰ و ۱۹۵ و ۲۰۰ و ۲۲۵ و ۲۳۰ و ۲۳۵ و۲۴۰ و ۲۴۵ و ۲۵۰ و ۲۵۵ و ۲۶۰ و ۴۱۰
هزار تومان در بر میدان شهرداری نارمک و مناطق تجارتی و میدان های ۸ و ۵۴ و خیابان های پارک و گلزار و امتداد ۴۵ متری سید خندان در نارمک با سه امتیاز ارزانی و مرغوبیت و عدم کمیسیون بفروش میرسد. لطفا همه روزه از ۱۰ صبح الی ۷ بعدازظهر وایام تعطیل تمام وقت به آدرس : میدان شهرداری نارمک جنب تالار پوشاک داخل کوچه دربششم دست چپ مراجعه فرمائید .

تلفن ۷۹۱۵۵۴
۱ـ۵ آ ـ ۲۳۰۷۶

فروش آپارتمان نزدیک میدان ۲۵ شهریور
چند دستگاه آپارتمان لوکس و کاملا نوساز هردستگاه دارای سه اطاق خواب ـ سالن‌پذیرائی وناهارخوری ـ هال بزرگ ـ اطاق مستخدم ـ سرویس کامل ایزائی و فرنگی پارکینگ ـ شوفاژ روشن۴۵۰هزار تومان. نشانی : خیابان روزولت جنب سینما دیاموند کوی سلم جنب پلاک ۲۴ تلفن ۹۳۶۶۹۸
آ ـ ۲۳۴۱۴

آژانس تابنده
آپارتمانهای ارزان قیمت‌نارمک وتهران‌پارس تلفن ۷۹۱۳۹۷
آ ـ ۲۳۴۲۱

چنددستگاه آپارتمان
۵ و ۶ اطاقه باپارکینگ و شوفاژ روشن در یوسف آباد
شمالی بفروش میرسد دفتر جمشید ۹۲۸۰۸۲

فروش آپارتمان لوکس و شخصی ساز نزدیک فروشگاه کورش
چند دستگاه آپارتمان مدرن هردستگاه دارای سه اطاق خواب ـ سالن پذیرائی وناهار خوری ـ هال بزرگ ـ تماما بالوستر ـ سرویس کامل‌ایرانی وفرنگی ـ شوفاژ روشن ـ آبگرمکن گازی ـ کولر ـ تلفن مستقل ۵۵۰ هزار تومان . نشانی : پهلوی روبروی پمپ بنزین فروشگاه کورش کوی۱۲ متری غفاری پلاک ۳۰ تلفن ـ ۹۳۶۶۹۸

آپارتمان‌های‌میدان‌شهباز نقد و اقساط ۴۵۱۴۲

سی متری شیبانی آپارتمان چهار اطاقه با سرویس کامل فروشی ۴۵۴۳۶

بهترین محل آریاشهر آپارتمانهای ۴ اطاقه با سرویس کامل و شوفاژ روشن آب و برق به نازلترین قیمت فروشی دفتر مهران تلفنهای ۹۷۰۵۳۱ ـ ۹۷۵۷۳۱

آپارتمان های مجهز با شوفاژ سرویس کامل ارزان قیمت درکالج‌فقط ۴ دستگاه باقی است ۴۶۶۸۵

آپارتمان فروشی
خیابان بیات چهار اطاقی با شوفاژ روشن تلفن ۹۲۷۳۴۷
۱ـ۱۰ آ ـ ۲۱۱۷۸

قابل‌توجه

آپارتمانهای ۴ اطاقه ارزان قیمت واقع‌درجاده قدیم شمیران سه راه ضرابخانه‌بفروش‌میرسد تلفن ۷۷۰۲۸۳ تماس بگیرید .

فروش آپارتمان در یوسف آباد نزدیک پهلوی
چنددستگاه‌آپارتمان‌مدرن وکاملا نوساز هردستگاه دارای دو اطاق خواب ـ سالن پذیرائی و ناهار خوری ـ هال بزرگ ـ سرویس کامل ایرانی و فرنگی ـ شوفاژ روشن ۳۹۰ هزارتومان. نشانی پهلوی قدری بالا تر از سه راه عباس‌آباد پلکان اول خیابان‌راستی پلاک ۱۴ بصورت زیرنیز میتوان بمحل مراجعه نمود. خیابان نوزدهم محمدرضا شاه (پارک شفق) خیابان ابن‌سینا چهار راه‌ناظمی روبروی مرغ فروشی تلفن ۹۳۶۶۹۸

پهلوی

خیابان کاندی
خیابان پنجم
آپارتمان فروشی
۲۰ دستگاه‌آپارتمانهای لوکس مجهز با تهویه مطبوع آسانسور تلفن اختصاصی استخرعمومی ۱۵اطاقه‌تلفن۹تا۸۳۶۲۸۷

خیابان پهلوی
آپارتمانهای ۴ اطاقی مهندسی ۴۲۰ هزار تومان ۷۷۱۷۲۶
۱ـ۳ آ ـ ۲۳۴۲۷

آپارتمان های فروشی بلوار الیزابت‌خیابان‌هما کوی پنجم‌تلفن۶۳۰۲۷۴ و ۶۳۳۶۰۱ و۶۳۳۴۲۶

آپارتمان‌فروشی ۴۹۷۴۰

باغ مرکبات و سیب
۳کیلو متری نوشهر۱۷هزارمتر مربع از قرار متری ۲۰۰ریال بفروش میرسد. تلفن۶۶۲۸۱۱
آ ـ ۲۳۳۵۶

زمین فروشی

زمین‌خیابان خانقاه
مساحت ۲۲۴۰ متر مربع ۴۵×۵۵ پر خیابان جهت ساختن آپارتمان بامغازه آماده فروش است باتلفن ۳۱۹۳۰۹و ۳۰۸۹۸ تماس بگیرید .
۱ـ۵

معماران و سازندگان ساختمان توجه فرمائید داخل‌محدوده شمال‌شهر هر مقدار زمین بخواهید نقد و مدت وقولنامه‌ای موجود است قلهک دفتر نمونه ۸۶۶۱۸۱

درتائید لایحه مهم‌دولت
زمین ارزان برای تمام طبقات در ۶ کیلومتری میدان شهباد
با آب لوله کشی و برق منطقه‌ای نقد و اقساط
دفترجهان‌مبتکر تسهیلات آسان برای صاحب‌خانه شدن تلفن ۹۷۳۲۶۴

بهترین نقطه دربند
۳ قطعه زمین هریک بمساحت بیش از هزار متر جداگانه با سند مالکیت و بعلت مسافرت بفروش میرسد تلفن۸۳۱۲۶۱و ۸۲۶۳۲۵
آ ـ ۱۶۶۲۳

توجه فرمائید
بهترین قطعات ۱۲۰ متری باسند مالکیت از

اراضی سلیمانیه
جنوب شرقی تهران در اختیار این شرکت میباشد متر مربعی ۹۰۰ ریال تلفن ۸۳۶۹۲۰

فروش زمینهای مشیریه و مسعودیه تلفن ۳۵۴۵۵۴

اکازیون
یک قطعه زمین محصور شده ۹۵ × ۵۰ بمساحت ۴۷۵۰ متر مقابل کارخانه‌جیپ‌پشت‌استخر کاپ در موازات مقابل انبار بانک صادرات دارای پروانه بعلت معالجه یک فرد فلج و اعزام او به اسرائیل به ثلث قیمت متری ۷۵ تومان مقطوع ۳۵۶۲۵۰ تومان نقدا بدون واسطه بفروش میرسد تلفن ـ ۸۴۰۳۳۲ و ۸۵۱۳۳۰
۲۳۴۳۱

زمینی بمساحت ۲۰۰ متر واقع در بلوار رضاپهلوی متری۱۸۰ تومان بفروش میرسد تلفن ـ ۳۵۷۳۶۰
۱ـ۳ آ ـ ۲۳۳۱۰

قطعات ۹۰۰ و۵۰۰متری اقبالیه کرج
متری ۱۷ تومان
زمینهای‌پرسپولیس‌کرج متری ۷ تومان
قطعات ۱۰۰۰ متری مقابل مهرشهر با اب برق واسفالت شده نقد و اقساط موسسه ساختمانی زمین‌ومسکن مقابل درب شمالی کاخ دادگستری طبقه دوقائی بانک‌صادرات‌تلفن

۳۱۶۹۲۱

فروش سرقفلی
مغازه واگذاری
قابل توجه موسسات تجارتی و بانکها
یکباب مغازه ۲ دهنه بزرگ با موقعیت خوب در میدان ژاله اول شهباز واگذار میشود تلفن ۳۶۳۸۷۹

یکباب مغازه نجاری با جواز واگذار میشود خیابان ری‌اول ادیب‌الممالک پلاک ۲۴ تلفن ـ ۳۵۷۳۶۰
۱ـ۳ آ ـ ۲۳۳۰۷

درمانگاه
درمانگاهی جدیدالتاسیس با وضعیت عالی بفروش میرسد ساعت ۵ تا ۸ بعد از ظهر ۳۹۱۳۸۹

کافه رستوران
کافه رستوران (بزم) آماده بهره‌برداری‌باجواز جدید فروشی ۶۲۳۲۱۶

خشکشوئی
مغازه خشکشوئی با تمام وسایل و جوازباموقعیت عالی ۱۱۰ هزار تومان تلفن ۳۰۴۷۲۸
خشکشوئی تابان مشتمل بر دوباب مغازه باوسائل کامل و مدرن بیواسطه فوری فروشی دروازه شمیران‌خیابان‌خورشید چهارراه وحید دستگردی تلفن ۷۵۵۲۱۴

خیابان تخت جمشید
یک سالن بزرگ بانضمام‌یکباب زیرزمین بفروش میرسد تلفن ـ ۷۷۶۴۵۰ و ۷۷۹۱۴۴
۱ـ۲ آ ـ ۲۳۴۸۸

اجاره‌داده‌میشود

آپارتمان اجاره
درشمال‌شهروشمیرانات آپارتمان وویلابرای‌اجاره موجود ۸۷۰۰۲۴
آپارتمان ۴ و ۵اطاقه درخیابان شمیران و پهلوی و عباس‌آباد ونیزیک اطاق با وسایل برای یک خانم کارمند دفتر گلشهر تلفن ۷۵۰۷۵۸

اجاره داده میشود
۱ـ خانه ۱ تا ۵ اطاق خواب و سرویس کامل
۲ـ آپارتمان مبله یاساده ۱ تا ۵ اطاق خواب
۳ـ ویلا با استخر ، باغ‌و سرویس کامل
۹ صبح تا ۷ بعداز ظهر
تلفن ۸۲۲۴۹۸ ـ ۸۲۰۵۳۷

طبقه دوم یک دستگاه‌ساختمان درسلطنت‌آباد خیابان ۲۵ شهریور کوی فرزانه‌درب‌چهارم دست راست دارای سرویس کامل هال سالن نهارخوری و ۴اطاق خواب شوفاژ ، و تلفن مشترک بمبلغ ۴۰ هزار ریال اجاره داده میشود باتلفن ـ ۹۳۴۹۱۱ تماس بگیرند .

موردنیازبرای اجاره

جهت سکونت یك سفیر اروپائی ویلائی‌یاطبقه‌اول با ۳ الی ۶ اطاق خواب نیازمندیم ۶۲۱۵۳۸

جهت سکونت کارمندان یك کمپانی خارجی به تعدادی آپارتمان ۲ الی۵ اطاق خوابی نیازمندیم ۶۲۱۵۳۸

موردنیازبرای خرید

تعدادی خانه‌شخصی‌ساز یك طبقه و آپارتمانی فوری خریداریم قلهک دفتر نمونه ۸۶۶۱۸۱

خریداروفروشنده
خانه‌های شمال شهر تلفنهای ۹۳۸۴۴۹ ۹۳۷۰۶۲

نیازمندیهای الکترونیک

سکرتر تلفن
درغیبت شما رتعطیل مؤسسه به مراجعین تلفنی پاسخ میدهد وپیغام آنهارا ضبط میکند .

تلویزیون مداربسته
وقتی دستگاه تلویزیون مداربسته روی میز شما است میتوانید آنچه در دفترشما میگذرد تماشا کنید.

شماره گیر تلفن
باگنجایش ۳۰ شماره تلفن وسیله جدیدیست برای راحتی وسرعت عمل بیشتر .

حولهٔ بادی
وسیله‌ای برای خشک کردن واسترلیزهٔ دست

آلارم (وزدگیر)
حرکت هرجنبنده‌ای را درفضای اطاق سالن‌و جائی که اشیاء قیمتی‌خودرا نگهداری میکنید اعلام میدارد

نماینده انحصاری و مرکز فروش **خانه الکترونیک ایران**
خیابان ونک شماره ۸۴
تلفن: ۶۸۲۵۲۰ ـ ۶۸۵۱۵۰

شرکت ساختمانی آرمه یکنفر مهندس راه و ساختمان با تجربه در راهسازی و یکنفر مهندس تاسیسات
برای تهران استخدام مینماید، حداقل ۵سال تجربه،دانستن زبان انگلیسی وحداقل ۳۵سال سن شرط اساسی‌است،طالبین میتوانند باتلفن‌های ۱۹ـ۶۶۳۰۱۶ تماس‌حاصل نمایند.

آگهی استخدام

شرکت رادیوالکتریك ایران (فیلیپس)
افراد زیررا به همکاری دعوت مینماید
۱ـ ماشین نویس فارسی و لاتین با دیپلم متوسطه و یك سال سابقه کار ۳ نفر
۲ـ کارمند زن با دیپلم متوسطه و آشنائی‌به زبان انگلیسی ۴ نفر
۳ـ طراح قالب با دیپلم فنی و ۳ سال سابقه کار یك نفر

واجدین شرایط
میتوانند همه روزه به‌استثنای پنجشنبه و تعطیل از ساعت ۸ صبح الی ۱۶ بکارگزینی شرکت واقع در کیلومتر ۱۲ جاده آبعلی مراجعه نمایند .
تلفن های ۴۰ـ۷۸۳۵۳۶ و ۳۹ـ ۷۸۳۳۳۵

«قابل‌توجه جویندگان کار»

از فارغ‌التحصیلان رشته‌های: ادبیات فارسی، زبان و ادبیات خارجی (عربی، انگلیسی، فرانسه، آلمانی، روسی) علوم اجتماعی، علوم‌اداری، حقوق سیاسی، حقوق قضائی، اقتصاد، تاریخ، جغرافیا، روانشناسی، مددکار اجتماعی و روابط عمومی و تبلیغات باشرایط زیر دعوت میشود که‌جهت راهنمائی شغلی به‌اداره اشتغال فارغ‌التحصیلان اداره کل اشتغال واقع در خیابان ویلا چهارراه ناصر طبقه چهارم مراجعه نمایند.
شرایط :
۱ـ جنس مرد
۲ـ حداکثر سن ۲۷ سال (متولدین ۱۳۲۷به‌بالا).
۳ـ دارای برگ پایان خدمت نظام وظیفه.
م‌الف ۲۲۵۹۷
اداره کل اشتغال ـ وزارت کار وامور اجتماعی

قابل توجه صاحبان ساختمان
وشرکتهای ساختمانی
شرکت مهندسی هیدروکول
بخش‌مهندسی‌فروشگاه **ترموکار** ساختمان
شمارادرصورت‌خریداجناس **تاسیساتی**
مجانا طرح و نظارت مینماید دفتر مهندسی تلفن های ۶۶۱۹۷۶ و ۴۷۹۵۸ و۴۴۷۵۱ و ۴۷۹۰۴ داخلی (۳۹)فروشگاه ۸۳۷۴۱۶ و ۸۳۷۴۱۷
آدرس : خیابان تخت‌جمشید نرسیده به‌چهارراه بهار روبروی بیمارستان ۵۰۴ ارتش شماره۴۶۹

آگهی استخدام

انجمن توانبخشی بمنظور تکمیل کادرمورد نیاز یکی از واحد های تابعه‌خود به متخصص های مشروح زیر :
۱ـ تکنیسین برق
۲ـ تکنیسین شوفاژو تاسیسات
که آشنائی‌کامل به‌امور مربوط به‌شغل داشته باشند.نیازمند است متقاضیان میتوانند ازتاریخ‌نشراین‌آگهی بمدت ۴روزبه اداره کارگزینی‌انجمن‌واقع در شاهرضا ـ بین کالج ویلا ـ کوی سرشار شماره ۳۴ مراجعه نمایند.
الف ۲۲۴۹۰

نیروی دریائی شاهنشاهی

آگهی استخدام

نیروی دریائی شاهنشاهی متخصص‌های مشروحه زیر رابه‌منظور خدمت دربندر عباس (ناو شاهنشاهی‌چابهار) باحقوق مکفی بصورت خرید خدمت استخدام مینماید.
داوطلبین میتوانند جهت کسب اطلاع بیشتر همه روزه تارفع احتیاج به معاونت پرسنل دایره استخدام غیرنظامیان واقع در خیابان سپهبد زاهدی جنب مسجدالرحمن مراجعه نمایند.
۱ـ راننده پایه یک ودوهمگانی.
۲ـ بهیار ـ نجارو شیشه‌بر ـ شاطر ـ خمیرگیر ـ سرآشپز ـ کفاش ـ آرایشگر ـ خیاط ـ متصدی خشکشوئی و آب شوئی.
شرایط استخدام :
۱ـ تابعیت دولت شاهنشاهی ایران .
۲ـ متدین بیکی از ادیان (اسلام ـ مسیحی ـ کلیمی ـ زرتشتی).
۳ـ داشتن مدرک تحصیلی ششم ابتدائی یابالاتر.

شرکت ایران‌دوماك استخدام‌میکند
دو نفر فروشنده مرد که آشنائی بفروشندگی لوازم صنعتی داشته باشند با حداقل دو تا سه سال تجربه در رشته مربوطه آشنابزبان‌انگلیسی برای خدمه خدمت یا داشتن معافی دائم با حقوق و مزایای خوب استخدام مینماید .
طالبین میتوانند به خیابان عباس آباد خیابان دویای‌نور کوچه یازدهم ساختمان آردل مراجعه و یا باتلفنهای ۶۲۶۴۸۲ ـ ۶۲۴۲۸۱ ـ ۶۲۹۴۶۱ تماس حاصل فرمایند .

IRAN DOMAK

به یك نفر دوشیزه ماشین‌نویس
فارسی با سابقه کار و به یك نفر دوشیزه تلفنچی که تا حدودی آشنا بزبان انگلیسی باشد برای تمام وقت مورد احتیاج میباشد .
متقاضیان میتوانند با تلفن ۹۵۲۱۳۹ و ۹۵۲۹۰۷ شرکت تجارتی‌دیزل‌نیرو تماس‌گیرند.

استخدام‌سرکارگر برقی

شرکت تاسیساتی دو نفرسرکارگر باحداقل ده سال سابقه مونتاژ برای سرپرستی کارگاه‌در خارج از تهران استخدام مینماید . حقوق‌ومزایا برمبنای تجربه و شایستگی توافق خواهد شد داوطلبان با تلفن ۴۷۴۸۵ آقای بهرامی تماس بگیرند .

آگهی استخدام

انجمن توانبخشی‌بمنظور تکمیل کادر مورد نیاز خود درمرکز و واحد های تابعه به تخصص‌های مربوطه زیر نیازمنداست.
۱ـ مهندس الکترونیك دارای مدرك تحصیلی لیسانس یافوق‌لیسانس.
۲ـ مهندس مکانیك، دارای مدرك تحصیلی لیسانس یا فوق‌لیسانس.
۳ـ مهندس اتومکانیك، دارای مدرك تحصیلی لیسانس یا فوق‌لیسانس.
متقاضیان میتوانند ازتاریخ نشراین‌آگهی بمدت یك هفته به‌کارگزینی انجمن واقع درخیابان شاهرضا بین کالج وویلا خیابان سرشار مراجعه نمایند. م‌الف ۲۲۴۹۱

شرکت نیافران با مسئولیت محدود
به افراد زیر نیازمند است
۱ـ خانم سکرتر تلفنچی با سابقه یکنفر
۲ـ خانم کمك حسابدار یکنفر
از علاقمندان تقاضا میشود با تلفنهای ۸۲۳۳۵۲ و۸۳۷۹۵۶ تماس حاصل فرمایند .

آگهی استخدام
بانك پارس

تعدادی ماشین نویس لاتین که بزبان‌انگلیسی نیز آشنائی‌کامل‌داشته باشند استخدام‌مینمایند. داوطلبان میتوانند همه روزه به اداره کارگزینی کل بانك واقع در خیابان بوذرجمهری مراجعه نمایند

کارخانه لاستیك سازی بی. اف . گودریچ ایران کارگر ساده بامشخصات زیر استخدام مینماید
۱ـ داشتن مدرك تحصیلی ششم ابتدائی .
۲ـ داشتن معافی غیر پزشکی و یا برك‌خاتمه خدمت .
۳ـ قوی‌البنیه و سالم
داوطلبان به کارگزینی کارخانه واقع درکیلو متر ۱۲ جاده ساوه مراجعه کنند .

آگهی استخدام

به یك نفرزمین‌شناس‌بامشخصات زیرنیازمندیم:
۱ـ لیسانسیه از یکی از دانشگاههای ایران یا خارج .
۲ـ تسلط به زبان انگلیسی
داوطلبین روز های ۲۶ و۲۷ بهمن ماه‌ازساعت ۱۳الی ۵ بعداز ظهر به محل شرکت واقع در خیابان محمد رضا شاه ـ خیابان هفتم ـ پلاك ۲۰ مراجعه نمایند .

آگهی خرید خدمت

چندنفر مترجم متبحر وباسابقه ومسلط به‌یکی از زبان های انگلیسی، فرانسه، آلمانی ،عربی، روسی‌باحقوق مکفی برای خدمت دریکی ازدستگاه های دولتی موردنیازاست.
داوطلبان میتوانند درخواست وفتوکپی مدارك خودرا تا روزآخر بهمن‌ماه ۱۳۵۳ به‌صندوق پستی شماره ۴۳۹ ارسال نمایند. م‌الف ۲۲۴۸۵

آگهی استخدام

نیروی هوائی شاهنشاهی تعدادی‌مهندس الکترونیك رابا حقوق ومزایای مکفی‌جهت یگانهای مرکز استخدام می‌نماید.
داوطلبان واجدشرائط میتوانند ازتاریخ ۵۳٫۱۱٫۲۲ روز های زوج از ساعت ۱۳الی ۱۵ بادردست داشتن‌مدارك تحصیلی برك‌خاتمه خدمت یابرك معافیت‌دائم ـ عین‌شناسنامه عکس‌دار و دوقطعه‌عکس ۴×۳ بستاد فرماندهی نیروی هوائی شاهنشاهی «مدیریت کارگزینی »واقع‌درخیابان فرح‌آباد ژاله مراجعه نمایند. م‌الف ۲۲۴۸۹
نیروی هوائی شاهنشاهی

نیازمندیهای اطلاعات تلفنی آگهی قبول میکند

۳۱۱۲۲۴-۳۱۱۲۲۵
۳۱۱۲۲۹-۳۱۱۲۳۰

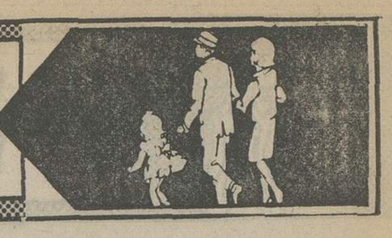

داخل محدوده
زمینهای ساختمانی را فورا نقدا خریداریم
۶۲۹۶۵۲ و ۶۲۵۶۷۳

زمین
زمینهای افسریه شاه‌آباد شرق مشیریه خریداریم
۳۵۹۴۰۸

اراضی تهران پارس خریداریم ۷۸۰۰۶۱

زمین های بلوار رضا پهلوی خریداریم تلفن ۳۴۷۶۳۲
۱ـ۱۲ آ ـ ۲۳۲۱۹

اراضی تهران پارس خریداریم تلفن ۷۸۸۴۹

زمین صنعتی جاده قدیم کرج نیازمندیم تلفن ۴۳۳۵۴

زمین تهران‌پارس خریداریم‌تلفن ۷۹۳۰۲۰

خریدار زمین تهران پارس ۷۸۱۴۳۴

اراضی صنعتی جاده‌کرج‌تهران بریم‌ام.ار.اس‌ام‌امسی کارگاه کارخانه خریدار و فروشنده‌ایم ۹۲۷۲۸۰

چند قطعه زمین در شمال‌شهر داخل محدوده مورد نیاز است دفتر گلشهر ۷۵۰۷۵۸

اراضی سازمان چای ودردشت خریداریم تلفن ۷۹۵۲۸۱

خریدار اراضی تهران پارس ۷۸۶۳۴

خرید اراضی تهران پارس ـ ۷۸۰۰۷۱

زمین افسریه‌خریداریم ۳۴۱۳۵۹

خرید زمین تهران‌پارس ۷۸۶۴۳

بنگاههای معاملات املاک

دفترمرکزی جلالی
خریدار اراضی سعادت‌اباد و عباس‌اباد ودره قشلاق و شمیرانات و مبارک‌اباد تلفن ـ ۶۲۶۴۱۱ ـ ۶۲۴۱۹۳

دفتر پارس
مرکز معاملات املاک و مستغلات در شهر و عباس آباد و شمیرانات تلفن ۸۴۱۵۵۸

بورس املاک شمیران
دفتربراتی ۸۷۲۵۷۵ـ۸۷۷۸۷۵

آژانس ۱۱۰
خرید و فروش ساختمان، آپارتمان زمین نارمک تهران‌ـ پارس ۷۹۰۵۳۶

اگر فروشنده املاک باشید
باتلفن ۳۱۹۷۸۴ یا با پست
به مجمع مشاورین املاک
دربنگاه کوشان دستورفرمائید.
۱ـ۳ آ ـ ۱۰۷۹۴۳

خرید و فروش
هرنوع خانه و مستغلات در خیابان کوکاکولا تلفن ۳۴۴۳۶۵ ساعتچی.

دفتر ساختمانی آریا
مرکز خریدوفروش‌ساختمانهای مسکونی و همچنین اجاره ساختمانهای بزرگ‌تلفن ۴۲۶۸۲

معاملات پول

پول موجود
پول
در مقابل چك کارمندی تاسه برابر حقوق ۱۰ ماهه ملك ـ تلفن و اتومبیل
هزاری ۱۵ تومان
فوری ـ تلفن
۶۶۰۴۰۰
۶۶۹۷۰۰

پول
هرمقدار پول شرطی‌لازم دارید لطفا با تلفن های
۸۳۳۷۷۵
۸۳۰۸۳۵
دفتر ۵۵ تماس بگیرید
با چك کارمندی وضامن
۹۳۱۷۳۱

پول فوری با بهره ارزان
در مقابل‌خانه ومستغلات
۸۳۹۵۰۰

پول
بدون
کمیسیون
هزاری ۱۲ تومان
بسند اتومبیل یا تلفن‌و ملك از همه جا ارزانتر
۴۵۵۳۲
۴۸۲۳۹
آدرس خیابان کاخ بین شاه و شاهرضا پلاک۱۴۱شرکت‌جمفر

وام درمقابل اتومبیل ۸۵۱۴۸۱
۱ـ۶ آ ـ ۲۳۱۹۴

داد و ستد پول
در مقابل‌ملك‌باسودعادله روز در مقابل مازاد ملك تا۲۵ هزارتومان‌درمقابل اتومبیل‌وتلفن تا۲۵هزار تومان ۱۰ روزه تا ۳۶ ماهه دلخواه شما فورا وام داده میشود تلفن
۴۹۰۵۰
۴۵۰۵۷

پول‌فوری
در مقابل هر نوع اتومبیل و تلفن و چك کارمندی
هزاری ۱۵ تومان
۷۶۳۸۴۰

دوست من
چنانچه احتیاج به وام دارید در اولین فرصت به‌ما مراجعه فرمائید
۴۲۲۲۷

سیصد هزار تومان
پول شرطی موجود
۷۶۵۷۴۵

پول فوری با چك کارمندی
۷۵۴۴۹۲

پول
فوری ۳ دقیقه
با سود بانکی
بدون کارمزد
به سند ساختمان ـ اتومبیل‌شخصی‌ـ تاکسی کرایه ـ تلفن ـ چك ـ مازاد ساختمان‌بدون‌خرج محضر
۸۳۰۸۵۲
۸۳۲۹۸۶
آدرس : شاهرضا بین‌رامسرو فرصت جنب‌بانک‌عمران‌موسسه ایران شاد.

پول
کار مزد
نیم ساعته بدون
باسودبانکی
درمقابل سنداتومبیل تلفن بدون خرج محضر
ملك
۷۵۶۴۲۴
۷۵۶۴۲۵
۷۵۷۵۳۵
۷۵۷۲۹۴
آدرس : جاده‌قدیم‌شمیران‌مقابل سینما مولن‌روژ جنب شهناز ۱ ساختمان ۳۱۲ طبقه‌اول‌پلاک۵ شرکت ویکتوریا.

فلك وام میدهد
درمقابل مبیع ارزنده فلك فورا وام میدهد تلفن ۷۶۵۷۴۵

وام شش ساله با بهره ۸٫۵٪ تلفن ۸۳۲۹۸۶ و ۸۳۰۸۵۲

۱۵ میلیون ریال
پول بیواسطه موجود
۶۶۶۲۶۳

پول ارزان
مقابل اتومبیل تلفن و ساختمان‌هزاری۱۲تومان
۸۳۲۵۵۸ ـ ۸۲۲۳۴۱
شاهرضا مقابل لاله‌زارنو موسسه‌جهان

وام **نیم‌ساعته**
به سند اتومبیل و تلفن
۸۳۶۷۳۵

دادوستدپول از ۲ میلیون‌ریال‌ببالا پاکپور
۶۶۴۶۱۸، ۶۶۶۲۶۳، ۶۶۰۲۰۰

وام به تلفن اتومبیل‌ملك
۹۳۱۷۲۱
۹۳۴۷۱۶

پول فوری با سود بانکی در مقابل خانه‌مستغلات
۹۲۸۴۶۵

خانه پول ـ فرح شمالی مرکز معاملات پول تهران ۸۴۸۳۸۸

پول ارزان و فوری
موجود است دفترسام۸۲۲۶۵۹

وام به چك کارمندی
۴۴۲۲۰

پول۵ر۱شاهی۶۲۴۸۷۳

مورد نیاز
پول شرطی درمقابل‌خانه مستغلات‌فوری‌نیازمندیم
۹۲۸۴۶۶

بپول راکد شما هزاری ۵۰ تومان سود میدهیم
۷۶۳۸۴۰

شرکت بازرگانی
امداد
پول راکد شما راباسود جالب و تضمین کامل بجریان میگذارد تلفن
۹۲۱۹۳۱

بپول راکد شما باانتقال مبیع هزاری ۵۰ تومان سود میدهیم ۷۵۶۴۲۵

پول جهت خانه درشمال شهر نیازمندیم۸۲۸۳۴۹

پول درمقابل خانه‌ارزنده نیازمندیم ۷۵۶۴۲۵

پول شرطی نیازمندیم ۸۲۲۶۵۹

قبوض

قبوض شهرداری و قرضه‌های دولتی را خریداریم پاکپور ـ ۶۶۴۶۱۸و۶۶۶۲۶۳ و۶۶۰۲۰۰

خریدار قبوض‌شهرداری
۴۵۹۵۷

وام
بفرش و قبوض بانک‌کارگشائی و تلفن ـ تلفن۴۴۹۸۱
آ ـ ۲۳۳۴۶

معاملات تلفن

بنفع شماست قبل از خرید و فروش تلفن با ۸۵۳۰۳۱ تماس بگیرید.

خرید و فروش هرنوع شماره تلفن با نصب
۸۲۰۸۴۱

خرید و فروش تلفن
۳۱۷۴۳۷ اسلامبول کمپانی ۱۷ و ۲

خریدوفروش‌هرنوع‌تلفن۸۹۴۰۵۰

فروش تلفن ۵۳۳۰۳۰

خرید و فروش انواع تلفن با نصب ۶۶۷۸۵۰

فروش تلفن با نصب
۸۲۱۸۸۲

فروش تلفن در هر مکان فوری تلفن ۷۷۰۰۵۸

فروش تلفن در هر مکان
۶۶۱۸۱۸

فروش
فروش هر نوع شماره تلفن با نصب فوری
۶۶۵۷۵۷

خرید
خرید هر نوع تلفن
۶۶۵۷۵۷

تلفن در هرمنطقه‌خریدار با نصب فروشنده‌ایم
۸۵۳۰۳۱

خرید تلفن در هر مکان فوری تلفن ۷۷۰۰۵۸

تلفن ۳ و ۷ و۶۲
خریداریم ۳۰۳۲۳۷

خرید و فروش تلفن
۶۶۵۸۰۸

تلفن ۶۲ خریداریم
۶۶۱۸۱۸

خریدار تلفن شما
۸۲۱۸۸۲

خرید تلفن در هر مکان
۶۶۱۸۱۸

خریدار تلفن ۲۳۰۳۰

۷۹ خریداریم ۷۹۲۳۴۹

تزئینات‌ودکوراسیون

با۳تومان
باروزی سه تومان منزل ومحل کار خود را بابهترین انواع کاغذ دیواری . پرده کرکره موکت و کفپوش تزئین فرمائید
تزئینات مارال ۹۷۵۵۱۸

نقاشی‌تزئینات‌ساختمان با تخفیف کلی۹۷۸۴۲۰

پرده‌کرکره فوری ۷۷۵۷۷۵

کاغذدیواری آلمانی موکت مخملی ونمدی
پلاستر
(باشرایط دلخواه‌شما)
نمایشگاه مرکزی: چهارراه امیراکرم
۶۶۶۶۶۵، ۶۶۶۶۶۱
۶۶۸۸۳۲-۶۶۸۸۳۳
شعبه‌گیشا ۶۳۲۹۱۴ ۶۳۱۹۴۷
شعبه باغشاه ۶۶۰۷۷۲
شعبه بازار ۵۳۳۷۹۷
نمایشگاه‌تجریش ۸۷۴۳۰۲

دکوراسیون
۲۴اسفند
انواع تزئینات داخلی ساختمان میپذیرد تلفن
۹۲۲۴۰۷

ایست!
نقدو اقساط
پرده‌کرکره با ۵ سال ضمانت‌و کاغذ دیواری با ۲۰ درصد تخفیف موکت وکفپوش‌واف‌اف منزل تزئینات مهران تلفن ـ ۹۳۷۷۶۱

۳تومان
بارزوی ۳ تومان کاغذدیواری کفپوش ـ کرکره و موکت
ساناز
۹۲۳۹۲۰

نقدواقساط
آسفالت سیمانکاری و موکت و کاغذ دیواری ـ تعمیرات تلفن ۴۸۰۶۳

تزئینات ساحل۸۴۳۱۹۶
کلیه بنائی رنگ‌آمیزی‌ساختمان

تزئینات و تعمیرات ساختمان، نصب کاغذ دیواری، موکت، نقاشی
۸۲۲۲۸۶عظیمی

و متری ۲۰ تومان
موکت
تلفن ۷۶۰۷۶۳

حراج موکت
موکت خارجی‌مترمربع۱۹۵ریال کاغذ دیواری از متری ۲۵ریال ببالا شاه اول کاخ شمالی جنب بانک ملی شماره ۱۵۶ر۱

تزئینات افشین
تلفن ۶۶۷۶۴۴

حراج ـ حراج
کاغذ دیواری متر مربع بانصب ۳۰الی۴۰ ریال پرده کرکره‌متر مربع ۴۱۰ ریال تلفن۷۷۲۹۱۳ و ۷۷۷۲۰۵ شعبه اصفهان ـ ۳۹۸۲۳

تزئینات تهران ویلا
مرکز پخش انواع کاغذدیواری موکت پرده‌پارچه کرکره وکلیه لوازم تزئینی باتخفیف کلی ـ ۹۷۶۶۸۶

موکت فوری ۷۷۵۷۷۵

در کشوئی فوری ۷۷۵۷۷۵

کاغذ دیواری فوری ۷۷۵۷۷۵

پلژر
باشرایط دلخواه
کاغذ دیواری و موکت جهت ساختمان‌های‌بزرك و کوچك تلفن ۷۶۵۶۹۴ و ۷۵۲۶۰۱

برای ساختمان شما

پاکتان
انجام کلیه امور نظافتی نقاشی و دکوراسیون ساختمان ۸۳۸۱۷۲ و ۷۵۴۷۵۳

۳تومان
با روزی ۳تومان وبا یکتلفن انواع کاغذ دیواری‌ـ موکت‌و کفپوش برای منزل و محل‌کار شما نصب میشود تلفن‌های ۶۶۸۸۳۲ و۶۶۸۸۳۱ ۶۶۰۷۷۲ و ۶۶۸۸۳۳ ۶۳۲۹۱۴ و ۶۳۱۹۴۷ ۵۳۳۷۹۷ و۸۷۴۳۰۲

برای جلوگیری از چکه و نم و ریزش سقف بام خود و بازدید با ما تماس حاصل فرمائید ۵۳۶۲۱۶ و ۸۹۱۹۶۵

چکه‌سقف
ایزولاسیون پشت‌بام بدون خرابی تعمیرات شیروانی ۷۵۰۶۳۴

رابیتز
فروش و نصب سقفهای کاذب صادکو تلفنهای ۸۱ـ۷۶۱۲۸۰

تهیه‌نقشه های‌ساختمانی طرح ،محاسبه نظارت ، اجرا تلفن ۹۳۳۰۰۷

برای ایام نوروز
نظافت ساختمان خود را به‌ما بسپارید تلفن ۳۱۸۶۸۴

تعمیرات‌ساختمان
۷۵۷۷۷۸

شرکت نشت‌جو
تشخیص و تعمیرمحل‌فرسودگی لوله های اب تلفن ۸۷۷۹۹۲و ۸۷۷۹۹۲

پیمانکاری شاهین در اسرع وقت در زمینهای شما با شرایط سهل بنا ایجاد وساختمانهای قدیمی را بااسلوب‌جدید تغییر میدهد ۵۴۶۷۱۵

شرکت ساختمانی آسیا
سازنده اپارتمان ویلا بیمارستان درتهران و شهرستانها تلفن ـ ۸۴۷۲۸۸

آسفالت و تعمیرات
۶۲۵۷۳۲

تعمیرات ساختمان تلفن ـ ۹۲۶۰۲۲

لوله‌بازکنی
لوله بازکنی وتعمیر لوله‌کشی وبنائی ـ دروازه دولت
۸۲۷۴۰۸

لوله‌بازکنی ولوله‌کشی مقدم ۹۲۵۳۷۴

لوله بازکنی امید لوله کشی و تعمیر بنائی تلفن ۹۳۶۵۴۴

لوله‌بازکنی فوری
۸۵۲۵۶۸ ـ ۸۴۱۱۲۵

لوله بازکنی یکساعته
۷۶۵۲۴۴

سازمان فنی ۱۱۰
لوله بازکنی باتراکم هوا
۷۶۳۷۸۵ـ۷۶۰۹۹۳

لوله‌بازکنی روزولت شبانه‌روزی ۴۷۱۴۳

لوله بازکنی
تشخیص محل ترکیدگی لوله با دستگاه الکترونیك
پاسارگاد ۷۵۷۷۷۸

لوله‌بازکنی فوری سعدی تلفن ۳۵۵۴۷۳

تخلیه چاه
تخلیه ولاروبی
باحمل فضولات و لوله بازکنی
تلفن ۵۳۸۷۱۵

تخلیه‌چاه
۵۳۷۸۱۷ و ۵۳۸۳۲۷
۵۳۴۴۲۲

تخلیه‌چاه
ولوله بازکنی
تلفن : ۵۳۷۱۸۳

تخلیه‌چاه
فوری تلفن ۹۳۲۸۷۰

تخلیه‌چاه
ولوله بازکنی
تلفن : ۵۳۲۵۵۰

تخلیه‌چاه
فوری تلفن ۹۲۳۳۵۹

تخلیه‌چاه
ولوله بازکنی
تلفن : ۵۳۱۷۰۵

تخلیه‌چاه
فوری تلفن ۹۵۰۷۷۷

تخلیه چاه و لوله‌بازکنی فوری ۸۷۰۵۹۱

گمشده

گذرنامه‌ای بشماره ۱۸۷۶۹ ـ ۱۰ر۴ر۵۳ بنام بدل‌محمدفرزند یارمحمد (افغانستان)درتهران مفقود شده‌یابنده‌بجوادیه‌کوچه حسینی پلاک ۳۷ ارسال‌دارد
آ ـ ۱۶۸۰۷

تعدادی سفته سفید جمعا‌بمبلغ دوازده هزار تومان متعهدخانم مهروزنفریان درتاریخ۹ر۱۱ر۵۳ مفقود گردیده واز درجه اعتبار ساقط است .
آ ـ ۱۶۷۹۲

یک قطعه چک‌بشماره۱۸۶۵۵۹ بانک پارس شعبه کوروش کبیر حسابجاری شماره ۴۳۳ بمبلغ پنج میلیون ریال مفقود شده و ببانک مربوطه‌هم اطلاع داده شده بدین‌وسیله‌باطلاع‌میرساند که چک مزبور از درجه اعتبار ساقط است .
آ ـ ۱۶۷۷۹

چک شماره ۷۳۶۱۱ مورخ ۱۷ر۱۱ر۵۳ بانک‌صادرات‌شعبه کشتارگاه بمبلغ ۲۳۳۵۰ ریال بنام اینجانب علی‌رضازادمفقود از درجه اعتبار ساقط است .
آ ـ ۱۶۸۰۹

گاز
بوتان گاز
BUTANE
قبول سفارشات گاز از ۷ صبح تا ۹ شب
باشماره‌های ۵۹ـ۹۵۳۰۵۱
صدورکارت‌اشتراك ۳۱۳۱۶۳
سرویس‌وتعمیرات ۲ـ۳۱۳۱۶۱
دفترمرکزی‌وفروش ۱۵ـ۳۰۴۷۱۱
شکایات‌گازرسانی ۹۶۲۰۶۰
بوتان

آگهیهای متفرقه

شرکت پارتیان
فیلم (۸)
فروش کلیه وسایل سینمای ۸ میلیمتری (دوربین‌ـ پروژکتور وغیره) بطور نقد واقساط . فروش فیلمهای سینمائی ۸ میلیمتری با صدای فارسی ـ انگلیسی و بدون صدا .
۵ تا۸ بعدازظهر
تلفن ۶۲۳۴۵۶

ترجمه ارزان
اسناد رسمی و غیر رسمی اخذ پذیرش تحریرات فارسی لاتین‌ـ شاه‌آباد‌ـ ماشین‌نویسی ربانی تلفن ۳۱۷۱۳۵

کرکره‌چوبی
میشلر MISCHLER
سرما، گرما و نور از کرکره چوبی میشلر عبور نمیکند
پارکت BW
نمایشگاه: شاهرضا کوچه قنوتی
۸۲۹۳۹۰-۸۲۴۳۰۷
۸۲۴۸۷۰-۸۲۹۵۹۶

رادار ضد خواب
برای رانندگان و نگهبانان فروشگاه رادیو زرین‌میدان‌سپه تلفن ۳۱۴۴۳۷
۱ـ۲ آ ـ ۲۳۴۳۵

کارتن‌سازی

کارتن سازی سیروس
سازنده انواع کارتن چهارراه سیروس مقابل گاراژ سهرابی تلفن ۳۵۶۵۴۰

کارتن سازی آریا
سازنده انواع واقسام کارتن خیابان تهران‌نو اول ایران‌مهر جنب بانکملی ۳۴۸۹۴۵
آ ـ ۲۲۴۷۱

کارتن سازی گل
درخدمت صنایع تلفن ۳۶۲۰۴۴
۱ـ۱۵ آ ـ ۲۳۴۶۵

خانه‌شمارا بخارجیان اجاره‌میدهیم

مؤسسه نیازمندیهای خارجیان
خانه بخارجیان اجاره میدهد
۸۳۰۰۸۱ـ۸۳۰۰۸۲
۸۲۱۸۱۱ـ۸۲۱۷۲۳
۳۶۱ تخت جمشید مقابل سفارت آمریکا

مؤسسه امپایر ۷۷۷۵۰۰
خانه بخارجیان اجاره میدهد
۷۷۸۹۵۵ـ۷۷۲۲۲۲

مؤسسه امور خارجیان
مرکز اجاره تخت جمشید جنب بهار ۵۰۳
۷۵۱۷۸۲ـ۷۵۲۳۵۸

سازمان مسکن پارس
مرکز ۸۵۳۸۵۳
۸۴۸۴۲۴
اجاره ۸۵۷۵۸۵
بخارجیان

خانه های ویلائی و آپارتمانی شمارا درشمال شهر مبله و غیر مبله خصوصا طبقه اول فقط بخارجیان اجاره میدهیم
۷۷۶۶۲۵

۸۳۵۱۲۰ـ ۸۲۹۷۶۶
سازمان کورش
اجاره منازل بخارجیان

بدو ویلا دوتا ۵ اطاق خوابه با تجهیزات کامل و آپارتمان برای سکونت‌دوخانواده‌خارجی در شمال شهر نیازمندیم تلفن ۸۵۱۳۸۴ از ساعت ۵ تا۸ بعدازظهر .

سازمان نیازمندیهای خارجیان
خانه شمارا اجاره میدهد ۸۲۳۱۵۵
۸۲۳۹۳۹ ۸۲۸۱۰۶

مؤسسه ظفر ۷۷۷۷۴۶
خانه بخارجیان اجاره میدهد
۷۷۸۶۰۰ـ۷۷۸۵۸۹

خانه شمارا به خارجیان اجاره میدهد
زمین شمال شهر شمارا خریداریم
آپارتمانهای فروشی خود را بما واگذار کنید
مشاوره خدمات عمومی ملی ایران
شرکت با مسئولیت محدود
خرید فروش خانه اجاره
O.I.S.Co.
۶۲۳۵۹۷

۲۴ ساعته
سازمان نیازمندیهای بین‌المللی
اجاره بخارجیان
۷۷۸۷۹۹
۷۷۹۱۱۸

شرکت سلحشور
باگروه مجهز خودخیلی خیلی سریع اجاره بخارجیان
۶۲۳۶۷۴و۶۲۷۴۵۵

شرکت امداد
اجاره بخارجیان فوری خریدو فروش املاک و مستغلات . سریع تحت نظر مدیریت فعال
تلفن ۹۲۱۹۳۱

آژانس سی ـ اند ـ آر
اجاره بخارجیان ۸۴۹۶۲۵

آژانس بین‌الملل
به خارجیان هر نوع مستغلات شما را اجاره میدهد ۳ـ۲ـ۸۳۰۸۴۱

اجاره ویلا و آپارتمان‌به خارجیان دفاتر کار به ایرانیان فوری ۸۵۹۹۸۸

دفتر ساختمانی **پیشتاز**
در اجاره ساختمان شما به خارجیان پیشتاز است
تلفن: ۳۱۷۷۴۲

توجه مالکان محترم توجه
موسسه پارامونت

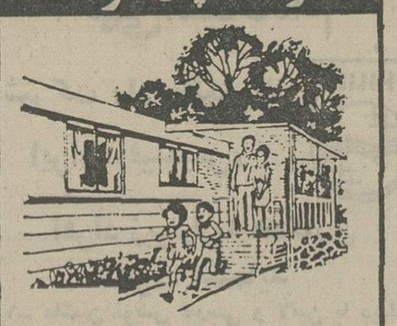

بعلت نیاز فوری برای چندین شرکت خارجی آپارتمانها و ویلاهای شمارا فقط تا آخر بهمن ماه بدون کمیسیون و با بهترین شرایط بخارجیان اجاره میدهد
تلفنهای: ۸۵۸۰۱۱
۸۵۸۰۱۳-۸۵۸۰۱۲

استخدام راننده
گارد جاویدان شاهنشاهی عده‌ای راننده را باشرایط زیر استخدام میکند واجدین شرایط جهت کسب اطلاع‌بیشتر همه‌روزه بجز ایام تعطیل در ساعات اداری به آجودانی‌گارد جاویدان شاهنشاهی واقع در تهران پادگان لویزان مراجعه نمایند .
۱ـ داشتن گواهینامه پایه ۱ رانندگی
۲ـ داشتن گواهینامه ششم ابتدائی
۳ـ سن حداقل ۲۵ سال و حداکثر ۳۵ سال .
۴ـ خدمت ۲ سال سربازیرا انجام داده باشند .
م‌الف ۳۲۱۸۵
گاردجاویدان‌شاهنشاهی

آگهی استخدام
نیروی زمینی شاهنشاهی تعدادی سیستم آنالیست وتجزیه تحلیل کننده سیستم‌های کمپیوتری باتحصیلات عالیه و تجربه کار در امور کمپیوتری در داخل وخارج از کشور باحقوق مکفی استخدام مینماید داوطلبین با در دست داشتن مدارک تخصصی و سوابق کار باستثناء روزهای پنج شنبه وجمعه از ساعت ۷½الی۱۵½ برای مصاحبه بمرکز خدمات کمپیوتر نیروی زمینی شاهنشاهی واقع در خیابان عباس‌آباد ساختمان فرماندهی لجستیکی مراجعه نمایند.
م‌الف ۲۲۲۹۱

آگهی استخدام
نیروی هوائی شاهنشاهی تعدادی غیر نظامی دیپلمه‌را که در فن ماشین نویسی فارسی ولاتین تجربه کافی داشته باشند با حقوق مکفی استخدام می‌نماید.
داوطلبان واجد شرایط می‌توانند از تاریخ ۲۶ر۱۱ر۵۳ با در دست داشتن مدرک تحصیلی عین شناسنامه و دو قطعه عکس ۴×۳ روزهای زوج اداری از ساعت ۱۳ الی۱۵ بستاد فرماندهی نیروی هوائی شاهنشاهی (مدیریت کارگزینی ـ غیر نظامیان) واقع در خیابان فرح‌آباد ژاله مراجعه نمایند.
م‌الف ۲۱۸۹۷
نیروی هوائی شاهنشاهی

استخدام حسابدار
شرکت سهامی درشرف تاسیس خاص ترابری زمینی به یک نفر حسابدار ورزیده ووارد به سیستم کامل حسابداری جهت همکاری بایک گروه مشاور نیاز دارد .
سن داوطلبان نباید کمتر از ۲۵ سال باشد ودارای مدرک تحصیلی در همین رشته بوده باشند متقاضیان که مدرک تحصیلی خودرا از یکی از کشورهای انگلیسی زبان دریافت کرده وانگلیسی و فارسی را بخوبی صحبت کنند ارجحیت دارند .
م‌الف ۲۲۳۸۱

تخلیه چاه ۷۵۷۷۷۸

تخلیه وحفر چاه ولوله بازکنی باموتور وماشینهای تانکر
شرکت پرسپولیس تلفن ۸۳۴۹۲۰

تخلیه‌چاه‌فاضلاب
تخلیه چاه فاضلاب و توالت و سپتیك تانك وفوسپتیك و ساختمان آنها و کانال کشی وحفر چاه با دستگاه موتوری ـ لوله‌بازکنی
شرکت ایران شوشتر تلفن :
۸۲۹۵۵۶-۸۳۰۷۲۲

دربازکن برقی **کارور** KARVAR
باگوشی نشکن ومغناطیسی
۲۴۵ تومان
شرکت کارور میدان ۲۵ شهریور
بوسیله تلفن‌های ۸۲۲۳۸۴-۸۲۳۶۹۸-۸۳۱۸۷۷ سفارش دهید
فروش درکلیه الکتریکی های تهران و شهرستانها

استخدام رئیس حسابداری
یك‌شرکت بزرك‌تولیدی احتیاج‌به یك رئیس‌حسابداری باشرایط زیر دارد:
۱ـ دارابودن لیسانس و یابالاتر در حسابداری وامور مالی.
۲ـحداقل ۷سال سابقه‌کارکه چهارسال آن در سمت سرپرستی باشد.
۳ـ آشنائی‌کامل به‌قوانین تجارت ومالیاتی ایران.
۴ـحداکثر سن۴۵سال.
۵ـ حقوق و مزایای مناسب به‌شخص واجدشرایط‌پرداخت خواهدشد.
واجدین شرایط میتوانند مشخصات کامل‌خودرا به صندوق پستی شماره۱۲۱۸ ارسال دارند.

بامها نباید چکه کند. مخصوص بامهای کهنه و نو باموادجدید **بی تی سی** فوری بدون خرابی **یکسال تضمین** مترمربع ریال **۲سال تضمین** مترمربع ریال تلفن **۸۳۷۵۱۶**

آیندهٔ نا مطمئن ، آمریکائیها را از ازدواج بیزار کرده

میزان ازدواج در آمریکا ناگهانی و باندازه چشمگیری پائین آمده است یک آمار گیری از ۲۲ شهر و ایالت آمریکا ، نشان می دهد که درسال های ۱۹۷۳ و ۱۹۷٤ تعداد پروانه های ازدواج ٥٫٤ درصد کاهش یافته است. این درصد ، درسانفرانسیسکو ۲٫٥درشیکاگو ۱٫۲ ودرایالت نیویورک ۳٫٤ بوده است .

« مارتین مارتی» سروزنامه‌نگار واستاد کرسی مسیحیت مدرن دردانشگاه شیکاگو می‌نویسد: « ازدواج در آمریکا به‌خطر افتاده ، وطلاق رویه صعود گذاشته است .

بن آرد، استاد دانشگاه سانفرانسیسکو ، ومولف کتاب « مشاور ازدواج شما» درهمین مورد می گوید : « کاهش ازدواج‌ها وافزایش طلاق‌ها، فقط معرف این واقعیت است که زنان نسبت به امرازدواج بی اعتناء شده‌اند . »

اما « واین وینتم » ، روان‌شناس ساکن رنو ، نظریه دیگری دارد . او معتقد است: «علت کاهش علاقه مردم به ازدواج و افزایش تعداد زنان ومردانی که بدون عقد وازدواج باهم زندگی می کنند ، این است که آینده،ازنظر بسیاری دختران و پسران ، نا مطمئن است و بنابراین آن‌ها بهتر می بینند که در برابر یکدیگر هیچ تعهدی قبول‌نکنند . بعضی دیگر نیز علت این امر را اوضاع بد اقتصادی آمریکا میدانند ، اما هرچه هست ، کاهش ازدواج در آمریکا یک واقعیت است، واقعیتی که بر روند زندگی زناشوئی ومسائل خانوادگی درکشور های دیگر نیز بی تاثیر نخواهد بود .

عکسی که جنجال برانگیخت

خانمی که با اشتیاق به سیگار پک میزدکسی جزخانم «سیمون‌وی» وزیر بهداری فرانسه وسرسخت ترین مبارز علیه استعمال دخانیات دراین کشور نیست .

این‌خانم‌که‌مبارزه‌ای وسیع وپرجنجال رابرضد سیگار وسیگارکش ها آغاز کرده خود از سیگاریهای قهار فرانسه است .

درفرانسه هرسال پنجاه میلیارد نخ سیگار دود میشود وده تابیست هزار فرانسوی برسرعارضه های ناشی از استعمال‌دخانیات‌جان‌میبازند . این رقم تلفات برابر باتلفات حوادث رانندگی در جاده های فرانسه است.

انتشار این عکس در فرانسه جنجال برانگیخت ومنتقدان فرانسوی زبان به اعتراض گشودند که :

مبارزه علیه سیگار همان اندازه‌جدی است‌و نتیجه خواهد داد که مبارزه‌علیه حوادث رانندگی درجاده ها نتیجه‌داده است !

کوچک و خواندنی

این گیاه را مردان می‌خورند نازا میشوند!

یک گروه زیست شناس ، وابسته به انستیتوی ملی زیست شناسی اندونزی ، به سرپرستی یک دانشمند آلمان غربی به نام دکتردووژل ، درجریان پژوهش خود در جزیره ملوکا ، به گیاهی برخوردند که برای تهیه‌داروی جلوگیری ازتوالد وتناسل برای مردان موثر است .

مدتهاست که مردان ساکن این جزیره‌از این گیاه برای جلوگیری از توالد وتناسل استفاده می کنند ، بی آن که به‌تمایلات جنسی آن‌ها لطمه‌یی وارد آید .

گور اشراف زاده‌های چین

باستان شناسان چینی در محوطه‌یی‌بزرگ واقع در حومه جنوب شرقی‌پکن ، ۲۳مقبره متعلق به یک خاندان اشرافی ۳۰۰۰ سال پیش را باتمامی متعلقات زندگی عادی آنها از زیرخاک بیرون کشیده‌اند که عبارتند از استخوان های چند اشرافزاده ،درکنار بردگان ، اسبها و سگ‌های آنان و نیز تعدادی سلاح وظرف برنزی ، گلدان بزرگ سفال ویک ارابه سفری .

بزرگترین گوربه وسعت چهار متر دردومتر دارای سه طبقه بود که درطبقه های مختلف آن استخوان های یک اشرافزاده ، یکزن ودوبچه قرار داشت .

درمیان ظرف های برنزی چند جام‌شراب، کمربند ، و شمشیر ویکسینی بزرگ حاوی بقایای استخوان یک ببر وجود داشت .

اخطار به زبان بی‌زبانی

یک شبکه رادیوئی جدید ، که صدای آن درسراسر کشور های‌جامعه‌اقتصادی شنیده می‌شود ، ماموریت یافته است که برنامه اخطارآمیزی را به طور مرتب ، برای رانندگان جاده‌ها پخش کند ، وآن‌ها را از تمام اوضاع واحوال جاده‌ها در این‌کشورها آگاه‌کند . جالب توجه است که اخطارهای رادیوئی این شبکه رادیوئی ، به صورت علائم صوتی خاصی است که هررانندیی به هرزبان که آشنا باشد ، می تواند آنرا بفهمد . طرحی که این شبکه رادیوئی بر اساس آن تاسیس شده ، همچنین حاوی تغییرات تازه‌یی درعلایم راه نمایی جاده هاست ، ازجمله این که تمام این علائم ، روی تابلو های نورانی به نظر رانندگان خواهد رسید .

تعهدات یك روحانی هندی

سری‌چینموی ، پیشوای‌روحانی هندی، گفته است: برای ایفای تعهداتی که‌در سال ۱۹۷۵ برعهده گرفته ٤۰۰۰ قطعه شعر ساخته ،و۲۰۰داستان‌کوتاه و٥۰ کتاب در زمینه‌پرسش های‌روحانی وپاسخ‌آنها نوشته‌است .

او همچنین ،یك هزار تصویرخواهد کشید، یکصد ترانه خواهدساخت ،ودر ۱٥۰دانشگاه سخنرانی خواهدکرد ،وبا ۲۰ شهردار امریکایی ودورئیس دولت اروپایی ملاقات خواهد کرد. علاوه براین، اوهفته‌یی‌دوبارهبه‌خاطر اعضای سازمان ملل و مسئولان زندگی روحانی پیروان خوددر سراسر جهان‌دعا خواهدکرد.

چینموی ازسال ۱۹٦٤درامریکا اقامت‌گزیده، واز مقرش در نیویورك ،پنجاه مرکزروحانی خود درسراسر جهان رااداره می‌کند.

روس‌ها قلب مصنوعی میسازند

ولادیمیر کووانوف، معاون آکادمی علوم‌پزشکی شوروی پیش‌بینی کرد که‌طی چندسال آینده قلب مصنوعی که بتواند چندین‌ماه کارکند، ساخته خواهدشد.

کووانوف‌گفت: اگرچه پزشکان شوروی می‌توانند به جراحی پیوندقلب مبادرت ورزند، اما«بنابر ملاحظات قانون و اخلاقی» ازاین کار پرهیز کرده‌اند. واضافه کرد: «همکاری پزشکان آمریکاوشوروی براساس یك‌موافقت‌نامه تحقیقاتی که درژوئن گذشته‌امضاء شده، تهیه قلب مصنوعی راتسریع‌خواهد کرد».

قلب مصنوعی به‌جای قلب‌انسان نصب نمی‌شود امابه‌قلب بیمارامکان وفرصت‌خوب شدن می‌دهد. درواقع قلب مصنوعی دستگاهی است که به‌تعدادزیاد می‌توان ساخت.

دلیل خودکشی روانشناس

خانم سوالن استریتر ،مشاور پزشکی بیمارستان نظامی لاوتون در میشیگان-آمریکا- به‌علت آنکه نتوانسته بود به ترك‌اعتیاد یك‌سرباز بازگشته ازجنك‌ویتنام کمك کند،خودکشی کرد.

پلیس‌درکنار جسد او،درآپارتمانش تفنگی یافت‌واز روی میزش نامه‌یی ازاوبدست آورد که علت خودکشی خودرا توضیح داده بود.

خانم دکتر جوآن سینکلر روانشناس ورئیس بیمارستان مذکور، گفت:«خانم استریتر ، بسیارحساس‌وبی نهایت‌شایسته بود. مرگ اوضربه سنگینی به‌ماوبه‌بیماران‌او واردآورد».

موفقیت تازه چینی‌ها

دیروز رادیوپکن اعلام‌کرد: امسال ،میزان برداشت‌دانه های‌غذائی درچین به‌حدنصاب جدید ۳۷۰ میلیون تن بالغ گردیده است. برداشت دانه‌های غذائی درسال ۱۹۷۳ بالغ‌بر ۳٥۷ میلیون‌تن بود.

خطرناکترین دوره زندگی بشر فرارسیده

پرفسور برنارد .ت .فلد دبیر کل سازمان بین‌المللی دانشمندان ضمن مقاله‌یی در مجله « دانش نو» چاپ لندن، پیش بینی کرده است که احتمال استفاده از سلاح های اتمی تاسال ۱۹۸٤ ، یکبرسه، و احتمال وقوع جنگ اتمی‌تا سال ۲۰۰۰ پنجاه درصد است .

بنابر نوشته او : « جهان دوران خطرناکی را می گذراند که شایدخطرناک ترین دوران تاریخ بشر است .»

او نوشته است : « به نظر من ، حوادث سال ۱۹۷٤ . موجد بدبینی بیشتری به آینده جهان است . جنگ خاورمیانه ، تحریم صدور نفت ازجانب اعراب ، حساسیت روابط امریکاشوروی آزمایش اتمی هند، تصمیم غرب بتوسعه تکنولوژی اتمی در جهان سوم ، ادامه کوشش برای توسعه قابلیت های جنگی قدرت های معظم به منظور ایراد نخستین به تجدید تسلیحات اتمی تا سال ۱۹۸٤ همه از حوادث مهمی هستند که اعتماد به عدم تکثیر سلاح های اتمی را متزلزل کرده‌اند و اگر وسایل جلوگیری کننده موثری برای تدارک سلاح های اتمی‌بکار برده نشود ، غیر ممکن است که‌ازافتادن سلاح های اتمی به دست های غیرمسئول خواه دولت ، و خواه گروه های غیر دولتی جلوگیری کرد . و در دنیایی که بحران های اقتصادی و مظالم‌اجتماعی‌و محرومیت ها و گرسنگی ، بر آن حاکم است ، وجود سلاح های اتمی دردست گروه های غیر مسئول و مایوس،به‌معنای جنگی اجتناب ناپذیر است .

ویلاهایی در قلب «خورشید اسپانیا»، به شما عرضه میکنیم...

ویلا- آپارتمان - خانه روستائی - هر ملکی که بخواهید ، در ساحل نیلگون اسپانیا در مدیترانه در انتظارشماست ...

اسپانیا- ویلائی درخورشید- اما نه خورشید کهکشان ؟ خورشیدی در اسپانیا که درخشانتر از خورشید وگرم تر از آنست ،همراه بادریائی آبی و نیلگون ودر فاصله‌ای نه چندان ویلاهای سر بفلك کشیده که در زیبائی افق‌رادر نظر هر بیننده‌ای مجسم می سازد .

شما خوانندگان عزیزباخواندن این سطور قوه خیالتان درکجا متمرکز میشود و چه جائی رادر ذهنتان مشخص میسازید ؟

محلی با شیهای رویائی ، مکانی آرام و بدور از غوغای شهرهای ماشینی ، محلی که‌می‌توانید آسوده‌خاطر زندگی کرده و از دقایق زندگی خود لذت ببرید .

شما که مایلید در چنین مکانی زندگی کنید و بدور ازسروصدا و درمحیطی که پیرامونش را درختان میوه‌وگلبه‌های روستائی قدیم و سنتی دربرگرفته باشدو در آپارتمانهای لوکس ومجلل و کاملا خلوت سکونت کنید باین به سواحل مدیترانه در اسپانیا نظر اندازید و به صدها ملکی که انتظار شما را می‌کشند نقل مکان کنید .

خریداران آپارتمانهائی که در بالا ذکرآن‌گردید بیشترازاروپائیها، انگلیسی‌ها ، آلمانی‌ها و اسکاندیناوی‌ها هستند که از فشار و سروصدای زندگی در شهرها و مناطق شلوغ وپرغوغا به سواحل اسپانیای مدیترانه و املاک رویاانگیز این‌منطقه روی آورده‌اند .

اینک با تحولات چشمگیر و روزافزونی که درزمینه اقتصادی و پولی درایران صورت گرفته و هر روز شاهد پیشرفتهای شگرفی در این زمینه هستیم ، آژانسهای معاملاتی املاک بویژه انگلستان در زمینه یافتن بازار- های تازه‌ای برای املاک سواحل اسپانیای مدیترانه بهایران روی آورده‌اند و وطن ما ناگهان به صورت کانون‌علاقه ومورد‌توجه این آژانس‌های املاک درآمده است .

لازم به تذکر است که هیچ محدودیت پولی که ممکن است بطورمشروع و قانونی ازکشور خارج شود وجود ندارد .

واحدپول ایران ، ریال است و ریال در بازار جهانی امروز یک پول محکم و دارای اعتبار جهانی است و نه تنها صاحبان پول و سرمایه‌های کلان، بلکه سرمایه‌گذاران کوچک‌هم‌میتوانند از موقعیت ممتاز استفاده کرده و سرمایه خود را در زمین یا املاکه کاراندازند که مطمئن‌ترین وسیله سرمایه‌گذاری است .

اخیراتعدادی آگهی‌های‌تجارتی برای فروش ویلا - زمین یا آپارتمان در اسپانیا در روزنامه های محلی‌بچاپ‌رسیده ومشاهده میشود که بهای این املاک‌چقدر ارزان است . مثلا بهای یک آپارتمان‌با سه‌اطاق‌خواب - اطاق نشیمن - آشپزخانه و حمام در حدود ۱٥۰ هزار تومان اعلام گردید ماست .

یک آپارتمان محل کار با آشپزخانه ، حمام و دیگروسایل آسایش یک خانواده با درنظر گرفتن مساحت و محل زندگی۷٥ هزار تومان به بالا قیمت‌گذاری شده است . یک ویلای توام با زمین به نسبت قیمت‌های ذکرشده قیمت بیشتری خواهد داشت .

بخوبی میتوان‌مقایسه کرد که یک ویلا در سواحل دریای خزر حدود ۲٥۰ هزارتومان به بالا قیمت‌دارد درحالیکه‌درسواحل اسپانیا با تمام‌تجهیزات و امکانات به‌نصف آن فروخته‌میشود.

ضمنا تصور نکنید که برای خرید املاک در اسپانیا حتما باید تمام پول را پرداخت کنید. بلکه اگر در حدود ٥۰ درصد ارزش ملک را هم داشته باشید خیلی ساده است که ملک مورد نظر خود را فوری انتخاب و خریداری نمائید .

فقط کافی است که با « اوله سیگورسون» که نمایندگی‌آژانس بین‌المللی املاک «اندوسیا» را دارد تماس بگیرید و باپرداخت ٥۰ درصدسپرده بماضافه۸درصد بهره سه‌ساله ملک دلخواه خود را در سواحل اسپانیائی‌مدیترانه انتخاب و دراختیار بگیرید

کلیه املاک از قبیل ویلا، آپارتمان‌یا خانه‌های این آژانس مشرف به دریا ویا کوهسارهای سرسبز و خرم می‌باشد. ووقتی تصمیم گرفتید و قرارداد مربوطه را امضاء کردید بانک شمانرتیب انتقال پول را به بانک اسپانیا میدهد و ملک مورد نظر بشما واگذار میگردد .

ضمنا چنانچه مایل باشید سازمان اندوسیا ترتیب مبله کردن ملک خریداریتان‌را خواهد داد بدون آنکه پول اضافی از شما دریافت شود .

این‌آژانس‌کلیه خدمات‌ضروری ملک‌شمارا تضمین‌کرده وهمچنین مالیات این املاک نازل وبسیار اندك است فی‌المثل برای اقامت تمام مدت سه سال‌مالیات بردرآمد وصول میشود که آنهم فقط ۸ درصد میباشد ولذت‌شما ازدیدن مناظر بدیع‌محل‌املاک پایان‌ناپذیر است .

چشم‌انداز عالی ، دورنمای شگفت‌انگیز ومناظری که‌انسان‌از دیدنشان هرگز سیر نمیشود . مشاهده ویلاهای زیبا در وسط درختان کاج و سرو مناظری بهشت‌گونه را در برابر دیدگان شما خواهد گشود .

آژانس سیگورسون ترتیبی داده که‌خریداران رابرای‌مشاهده ویلاها ، آپارتمان‌ها و کلبه‌های روستائی و دیگر انواع املاک به اسپانیا پرواز دهد، و این کار حدود ایام نوروز صورت خواهد گرفت . مخارج سفر حدود ٥۰ هزار ریال خواهد بود. که مخارج هتل و صبحانه را دربر گرفته و یک فرصت خرید در مادرید را هم شامل خواهد شد .

پس شما که پول‌و امکان‌دارید با سیگورسون در سفر نوروز به اسپانیا بپیوندید و از املاک رویائی ساحل اسپانیای‌مدیترانه دیدن کنید . درمادرید خریدکنید، گاوبازی تماشا کنید با ۳ الی ٤ هزارایرانی مقیم اسپانیا هم آشنائی پیدا کنید. و آپارتمان، ویلا، خانه یا کلبه‌روستائی‌مورد نظر در بدیع‌ترین نقطه ساحلی اسپانیا را کمبا سهل‌ترین شرایط ارائه میشود انتخاب کنید و از اقامت در ملک خریداری‌شده‌لذت ببرید، لذتی که در قالب کلمات نمی‌گنجد .

در اسپانیا سرمایه‌گذاری کنید! کستادل‌سل

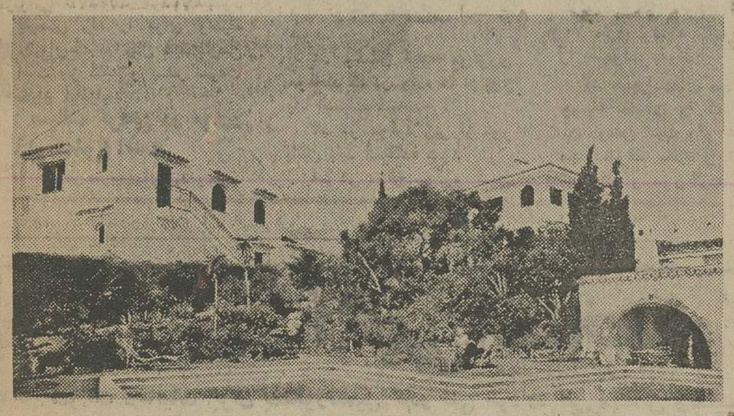

فقط ۵۰٫۰۰۰ ریال

بعنوان پیش‌قسط کافی است که شما دارای خانه‌ای در سواحل زیبای‌جنوبی اسپانیا شوید :

آپارتمان مشرف به دریا	از	۸۸۲۰۰۰ ریال
خانه لوکس و مدرن	از	۱۳۲۵۰۰۰ »
ویلا با ۱۰۰۰ مترمربع‌زمین	از	۲۵۲۰۰۰۰ »
زمین در ریویرا	از	مترمربعی ۱۰۵۰ »

شرایط پرداخت تا ۸ سال

لطفا باشماره تلفن ۸۸۱٦۳٦ تماس حاصل نمائید

ANDALUCIA INTERNATIONAL REAL ESTATE

تهران صاحبقرانیه - گلستان شمالی - خیابان لاله شماره ۲۲

IRTUC

از اسپانیا دیدن فرمائید!!

جای خود را در تور اسپانیا از هم‌اکنون رزرو نمائید

در تور مخصوص نوروز ما به اسپانیا - کستادل‌سل- جائیکه ما پروازهای‌گوناگون سرمایه گزاری خود را به شما عرضه خواهیم نمود دیدن نمائید .

دربازگشت از شهرهای مادرید ، آلزو بیروت دیدن خواهید نمود .

از سوم فروردین یك سفر ۱۳روزه در هتل های درجه اول باصبحانه .

فقط ۴۹۸۰۰ ریال

لطفا با تلفن ۸۸۱٦۳٦ تماس حاصل نمائید .

(تعداد جا محدود است)

آگهی ثبت نام دبیرستان دانشگاه پهلوی

دبیرستان دانشگاه پهلوی برای سال‌تحصیلی ٥٥-۱۳٥٤ برای کلاسهای نهم ودهم (سال‌اول ودوم نظری- گروه یک) وسال پنجم ریاضی وطبیعی تعدادی دانش‌آموزمی پذیرد . انتخاب دانش آموزان برمبنای نمرات دوره راهنمائی‌ومتوسطه وبهره هوشی انان خواهد بود.

داوطلبان باید مدارک زیر را تاتاریخ‌پانزدهم‌اسفند ماه ۱۳٥۳ به دفتر دبیرستان دانشگاه پهلوی درشیراز ارسال نمایند.

۱- یک برگ تقاضانامه طبق نمونه‌زیر .
۲- دوقطعه عکس ٤×۳
۳- رونوشت مصدق باتوکپی کارنامه‌های‌تحصیلی کلیه کلاسهای متوسطه ودورەراهنمائی
٤- رسید بانکی بمبلغ ٥۰۰ریال پرداختی به حساب شماره ۱۹۷۷د بیرستان دانشگاه پهلوی دربانک عمران شعبه شیراز
٥-یک پاکت پستی بقطع تقریبی۱۰×۲۰ باتمبروادرس کامل جهت اعلام نتیجه به خود دانش آموز

امتحان هوش درتاریخ جمعه هشتم‌فروردین ۱۳٥٤ درشیراز و تهران انجام‌خواهد شد .کارت ورودی داوطلبان روزهفتم‌فروردین ۱۳٥٤ درشیراز وتهران توزیع میشود. محل توزیع‌کارت ورودی درتهران‌دفترمرکزی‌دانشگاه پهلوی واقع در خیابان تخت جمشید روبروی سفارت امریکا - ساختمان شیرنگ ودرشیراز دبیرستان دانشگاه پهلوی خواهد بود.داوطلبان باید در تقاضای خودیکی از دوحوزه تهران‌وشیراز رابرای شرکت در امتحان هوش‌تعیین و در امتحان همان حوزه شرکت نمایند.

نتیجه امتحان هوش همراه بامدارک‌تحصیلی دانش آموزان درکمیسیون پذیرش دبیرستان مورد بررسی قرار خواهد گرفت‌ونتیجه ان کتبا به اطلاع آنان خواهدرسید.

مبلغ ٥۰۰ ریال دریافتی (مذکور درقسمت‌چهارم) هزینه رسیدگی به مدارک دانش‌آموزان است و درصورت قبول یارد تقاضانامه دانش‌آموزان قابل استردادنخواهدبود.

دانش آموزانی که تقاضایشان موردقبول‌واقع گردد باید درظرف یکماه بعد از صدورنامه قبولی اقدام به ثبت نام دردبیرستان نمایند. پرداخت بیست‌وپنج‌هزار ریال شهریه یکساله دبیرستان از جمله شرائط ثبت نام‌دردبیرستان دستگاه شبانه‌روزی برای دختران وپسران دبیرستان دانشگاه پهلوی مجهز به دو خواهد بود .

دانش آموز غیر محلی است . شرایط‌استفاده از این شبانه روزیها در روز امتحان اعلام خواهد شد . علاقمندان میتوانند قبل‌از این‌تاریخ نیز با سرپرستی شبانه روزی مکاتبه نمایند .

دبیرستان دانشگاه پهلوی

اینجانب «نام» «نام خانوادگی»
که در سال جاری دانش آموز سال در رشته
در دبیرستان در شهر
میباشم با ارسال مدارك تحصیلی خودکه عبارت است از
نسخه فتوکپی کارنامه های تحصیلی ودو قطعه عکس ٤×۳و رسید بانکی‌شماره
بمبلغ پانصد ریال پرداخت شده بحساب شماره ۱۹۷۷
دبیرستان دانشگاه پهلوی دربانك‌عمران شعبه شیراز ،درخواست ثبت نام در
دبیرستان دانشگاه‌پهلوی‌رابرای‌تحصیل درکلاس رشته
دارم.
درخواست مینمایم کارت ورودی‌اینجانب رابرای شرکت در امتحان هوش حوزه
(ذکر کنید شیراز یا تهران) صادر نمایند .
آدرس کامل اینجانب عبارتست از :

«لطفا آدرس را با خط کاملا خوانا بنویسید».

آگهی

شهرداری زاهدان در اجرای مواد ۱٦و۱۷ قانون نوسازی وتبصره یک ماده ۱٦ قانون‌مزبور و آئین‌نامه اجرائی تبصره ۲ماده۱٦ بدینوسیله اجرای طرح احداث پارک در محل منزل آقای‌شیر محمدشیخ فیض واقع در خیابان شاهپور پلاکهای شماره ۹٤۷و۹٤۸و۹۸٦ را باطلاع میرساند.نقشه وفهرست ارزیابی طرح فوق بموجب بند۲ از مصوبه هشتادویکمین جلسه انجمن شهر مورد تصویب قرارگرفته وطی‌شماره ٤٤۳۷۲-۹/۱۱/٥۳مورد تائیدجناب‌آقای استاندارسیستان وبلوچستان قرار گرفته است عرصه پلاکهای فوق متعلق‌به شهرداری است‌وارزیابی اعیانیهای مذکور بشرح زیر است .

اعیان ۲۲۳۹ متر مربع	بقرار متر مربعی	۲۰۰۰ ریال	٤٤۷۸۰۰۰ ریال
دیوار ۲۱٤ متر	بقرارمتری	۸٥۰ ریال	۱۸۱۹۰۰ ریال
درخت‌کاج ۲۷ اصله	بقرار هراصله	٥۰۰۰ ریال	۱۳٥۰۰۰ ریال
سایر اشجار ۱۱۱ اصله	بقرار هراصله	۳۰۰ ریال	۳۳۳۰۰ ریال
	جمع کل		٤۸۲۸۲۰۰ ریال

نقشه وفهرست ارزیابی طرح فوق دردایره‌فنی شهرداری الصاق شده و نتیجه ارزیابی نیز وسیله پست ارسال‌خواهد شدتاریخ شروع‌اجرای طرح ومدت قبول اعتراض از این تاریخ دو ماه خواهد بود مالک یا مالکین مربوطه در صورتیکه به‌ارزیابی فوق‌الذکر اعتراض داشته باشندمیتوانند در مدت قانونی (حداکثرتا ۱٤ر۱ر٥٤) اعتراض خود راباتعیین نشانی کامل بدفترشهرداری تسلیم دارند پرداخت بهای تعیین شده بارعایت ماده۲۰قانون نوسازی خواهد بود و شهرداری‌پس از انقضای مدت معینه نسبت به‌اجرای طرح طبق قانون نوسازی اقدام خواهد کرد.

۹٥- م- الف شهردار زاهدان - علوی

آگهی تجدید مناقصه شماره ۱۴۹۱ر۵۳

راه‌آهن دولتی ایران اجرت‌تعمیرات و سرویس یکساله پنج قلم کولرهای آبی-گازی وسایر سردکننده‌های‌موجود در راه‌آهن تهران را برطبق مشخصات و شرایط مربوطه بمدت یکسال از طریق مناقصه واگذار می‌نماید

داوطلبان شرکت درمناقصه میتوانند درساعت اداری جهت دریافت اسناد مناقصه باداره کل کارپردازی مراجعه فرمایند شرکت کنندگان در مناقصه باید مبلغ هشتادهزارریال بعنوان‌سپرده شرکت درمناقصه به‌حساب ۱۰۹٥ راه‌آهن نزد بانك مرکزی ایران پرداخت نموده و فیش آن یامعادل‌همان‌مبلغ‌ضمانت نامه بانکی صادر یکی از بانکهای مجاز ایران که لااقل یکماه اعتبارداشته‌باشد بضمیمه پیشنهاد خود تاساعت ۹صبح روز ۲۰ر۱۲ر٥۳ در صندوق پیشنهاد ها واقع در اداره کل کارپردازی بیاندازند . پیشنهادهای واصله‌ساعت در روز مزبور باز وقرائت خواهد شد حضور پیشنهاددهندگان یانمایندگان مجاز آنها درجلسه مناقصه آزاد است و راه‌آهن در رد ویاقبول هریك یاتمام پیشنهادهامادامیکه قرارداد مبادله نشده است جزا وکلامختار می‌باشد به‌پیشنهاد فاقد سپرده ومشروط‌ومبهم‌وپیشنهادی که بعداز موعد مقرر برسد ترتیب اثر داده نخواهد شد سپرده برنده اول ونفردوم مناقصه نگهداری و درصورت استنکاف از انجام‌معامله‌بدون‌تشریفات بنفع راه‌آهن ضبط خواهد شد . مالیات متعلقه وهرگونه عوارض‌دیگر بعهده برنده مناقصه می‌باشد . راه آهن میتواند تاصدی بیست و پنج ازمیزان معامله کسر یااضافه‌نمایداسنادمناقصه درمقابل فیش بانکی بمبلغ ۲۰۰ ریال که بحساب ۱۰۳۹ راه‌آهن نزد بانك مرکزی پرداخت شده تسلیم خواهد شد .

م‌الف ۲۲٥۸۲ راه‌آهن دولتی ایران

بامقررات رانندگی درجاده‌هاوعلل تصادفات آشناشویم

چرا تصادف میکنیم؟ مسئول کیست؟ رانندگان بی‌احتیاط ، مامورین پلیس راه ، جاده‌های باریک و غیر مهندسی وبدون علائم ، عوامل طبیعی وجوی؟

راستی مسئول کیست؟

این چند مورد سئوال‌هائی است که معمولا بعد از هر تصادف در ذهن هر بیننده تصادف یا هر خواننده‌ایکه در صفحات روزنامه‌ها عکس و خبر یک تصادف رانندگی دلخراش رامیبینید ایجادمیشود.

راستی مسئول کیست؟

برای‌پاسخگوئی باین‌سئوال هاما مطالب زیررا تهیه‌کرده‌ایم واز نظر شما خوانندگان کنجکاو میگذرانیم و این قضاوت را برعهده خود شما میگذاریم تا خود شما بسئوال هائی که در مورد تصادف برایتان پیش میاید به آن‌پاسخ گوئید و امید ما این است که شما، شما خواننده این مطلب بادرک صحیح مطالب زیرهیچ وقت مسئول یک تصادفناگوار نباشید.

افسران و ماموربن پلیس‌راه بویژه صاحب نظران علاقمند به ترافیک از هر طبقه اجتماع که در جاده‌ها رفت و آمد میکنند بخوبی آگاهند که عده‌ای از رانندگان وسائط نقلیه آشنائی کافی بطرز رانندگی صحیح در جاده‌ها ندارند و اصولا معتقد به‌علائم ایمنی جاده نبوده و عادت نموده‌اند بدون توجه بعلائم و سایر مقررات راهنمائی و رانندگی صرفا بمنظور رسیدن بمقصد هرچه بیشتر به پدال گاز فشار آورده و مسافات را پشت‌سر قرار دهند از اینروبا اجرای یک برنامه آموزشی وسیع وبا استفاده از وسائل ارتباط جمعی (رادیو ـ تلویزیون ـ جراید) طبقات مختلف مردم باتخلفات مهم در جاده‌ها آشنائی افسران و مامورین پلیس راه و کنترلی که روی این نوع تخلفات انجام میشود امید میرودبه‌نسبت‌قابل توجهی از تخلفات منجر به تصادفات‌و سوانح رانندگی در جاده‌ها کاسته شود چنانچه آمار تصادفات آذر ماه امسال‌نسبت به آذرماه سال گذشته با در نظر گرفتن ازدیاد وسائل‌نقلیه ۲۰ درصد کاهش یافته و امید است که از این درصد بازهم بیشتر کاهش یابد.

علل تصادفات

افسران ومامورین پلیس‌راه باتجربیاتی که طی طول‌خدمت خود در پلیس راه داشته‌اند بخوبی علل تصادفات وسوانح جاده‌ها را میشناسند لیکن‌برای آگاهی بیشتر نتیجه بررسیهائی راکه روی آمار تصادفات چند سال اخیر جاده‌ها انجام شده ذیلا بطور اختصار به‌آگاهی میرسانیم.

بطور کلی چهار عامل‌اصلی در بوجود آمدن تصادفات و سوانح جاده‌ها موثر بوده است بصورتیکه در هر نوع تصادف و سانحه‌یکی از چهار عامل زیر بعنوان علت اصلی تصادفات و سوانح شناخته شده است.

الف ـ عامل جاده ب ـ عامل وسیله نقلیه پ ـ عامل انسانی ت ـ عامل طبیعی .

عامل جاده

عامل جاده درپنج موردزیر در بروز حوادث و سوانح جاده‌ها موثر بوده است :

۱ـ مهندسی نبودن جاده و دید کور راننده .

۲ـ دست‌انداز و بریدگی جاده .

سطح آسفالت بعضی ازجاده های قدیمی بعلت بریدگی ،نفوذ سرما دارای دست‌انداز شده است رانندگان هنگام روبرو شدن با این نوع بریدگی‌های سطح جاده اغلب دچار دست پاچگی شده سانحه‌ای بوجود میاورند.

۳ـ علائم : عدم نصب علائم راهنمائی و تابلوهای اخباری‌و هشدار دهنده ویاعدم توجه به آنها

۴ـ عرض کم : عرض کم جاده‌ها یاشانه‌های‌خاکی ،پستی شانه‌ها نسبت بسطح آسفالت‌و نواقصی از این قبیل نیز باعث تصادف شده است.

۵ـ جاده خاکی : برخی از جاده‌های شوسه و خاکی نیز بعلت کثرت رفت و آمد و وجود گردوغبار شدید و دید کور راننده موجب تصادف و سانحه وجرح و قتل‌میگردد.

عامل وسیله نقلیه

یکی دیگر از عوامل بروز سوانح و تصادفات جاده‌ها عامل وسیله نقلیه است که در موارد زیر موجب تصادف و سانحه وجرح وقتل میگردد.

۱ـ نقص فنی اتومبیل : اتومبیلی اگر با عیب و نقص فنی از قبیل حساس نبودن‌ترمز ها، زدن فرمان منظم، نبودن نور چراغهای جلو وعقب در جاده حرکت کند احتمال بروز حادثه برای آن وسایرین زیاد است .

۲ـ فرسودگی اتومبیل : اتومبیلهای مدل پائین هنگام حرکت در سربالائیها ، داخل تونلها (بعلت نقص کاربراتور) وعدم کشش کافی موجب انسداد معابر وبروز سوانح میشوند.

۳ـ لاستیکها : لاستیک در وسائط نقلیه بخصوص لاستیک‌های روکش شده اغلب باعث تصادف‌میشود مخصوصا این مورد در اتوبوسهای مسافربری زیاد دیده شده ، میزان نبودن باد لاستیک و ترکیدن آنها اغلب تصادفات خونین ببار میاورد.

عامل انسانی: یکی ازعوامل چهارگانه اصلی بروز حوادث و سوانح وسائط نقلیه عامل انسانی است که گاهی طبق بررسیهائی که انجام پذیرفته‌تا ۸۰ درصد در بروز حوادثو تصادفات جاده‌ها موثر بوده است عامل انسانی در شرایط زیر موجب تصادف میگردد :

۱ـ ناشی‌گری و عدم آشنائی بطرز صحیح رانندگی درجاده.

عده زیادی از رانندگان‌آشنا بطرز رانندگی در جاده‌نیستند وباحرکات ناگهانی و ناشیانه خود نه‌تنها موجب خطر تصادف برای خود میشوند بلکه عملا برای سایررانندگان حتی رانندگان باتجربه ایجاد خطر میکنند. و گاهی میبینیم دو وسیله نقلیه اتوبوس و کامیون که راننده‌های باتجربه داشته‌اند بعلت حرکت غلط و ناشیانه یک‌اتومبیل سواری‌رابهم تصادف کرده‌اند.

۲ـ ارتکاب تخلف

تخلف رانندگان اغلب باعث تصادف میشود منتها تخلفات رانندگان را در جاده باید به دو گروه تقسیم کرد:

یکی گروه تخلفاتی که رانندگان عمدا مرتکب میشوند ودیگری گروه تخلفاتی که رانندگان بطور غیر عمدمرتکب میشوند که گروه اول عبارتند از:

انحراف بچپ ، توقف در سطح جاده ، سرعت غیرمجاز، سبقت غیرمجاز ، مستی درحال رانندگی.

تخلفات گروه دوم که سهوی بشمار میایند عبارتند از :

حرکت با نور بالا در شب، در حال‌خستگی رانندگی‌کردن، نداشتن گواهینامه .

عامل طبیعی

صرفنظر از سه عامل فوق برخی از سوانح و تصادفات جاده‌ها نیز از عامل طبیعی‌مثل سیل زدگی جاده ، برف و بوران، ریزش کوه ، لغزندگی جاده‌ناشی میشود.

عامل طبیعی چنانچه ازنمونه های‌آن شناخته‌میشود درواقع بطور غیر مستقیم در بروز تصادفات موثر است ولی سوانحی از قبیل پرت شدن اتومبیل بدره، برخوردناتومبیل باکوه که سانحه بحساب‌میاید عامل مستقیم محسوب میشود که این خود نیز از نتایج بی‌توجهی ،عدم احتیاطات لازم بشمار میرود .

آشنائی باموارد مختلف تخلفات مهم

یک راننده ورزیده ومجرب همیشه و در همه حال به مقررات رانندگی در جاده ها توجه دارد و برای بسلامت رساندن خود و سرنشینان اتومبیلی که او هدایتش را برعهده دارد ازتخلفات رانندگی احتراز مینماید و بمقررات مشروحه زیر توجه کامل‌دارد:

سبقت ممنوع

رانندگانی که قصد سبقت گرفتن از وسائل نقلیه‌ای راکه در جهت آنان حرکت میکنند دارند باید پس از دادن علائم لازم فقط از سمت چپ آنها سبقت بگیرند و پس از سبقت و طی مسافت کافی مجددا بطرف راست‌خود متوجه‌شوند بنحوی که راه وسیله نقلیه‌ای که از آن سبقت گرفته شده مسدود نگرددیا موجب‌تصادف نشود . معذالک سبقت گرفتن از طرف راست وسیله نقلیه‌ای که در حال گردش به چپ می باشد مجاز است .

رانندگان وسائل نقلیه‌ای‌که از آنها سبقت گرفته میشود بایستی راه را برای وسیله نقلیه‌ای که در حال سبقت‌گرفتن است باز کنند و بر سرعت خود نیافزایند .

سبقت گرفتن در موارد زیر ممنوع است

۱ـ در سربیچهای تند وسر بالائی‌هائی که میدان دیدراننده کم است .

۲ـ در مواقعی که روشنائی و میدان دید بهر علت کافی نباشد .

۳ـ از پنجاه متر مانده به پیچها تا پنجاه متر بعد ازآن یا سر تقاطع راهها در تقاطع راه آهن .

۴ـ سبقت از وسیله‌ای که خود در حال‌سبقت گرفتن‌است مگردرراهی که بمناسبت‌وجود سه ردیف خط کشی بریده یا بیشتر از سه ردیف این عمل مجاز میباشد .

۵ـ در نقاطی‌که‌با نصب‌علائم مخصوص سبقت گرفتن ممنوع اعلام شده باشد .

۶ـ از یکصدمتر مانده‌بمدخل تونلها تا انتهای آنها .

استفاده از چراغ

۱ـ در جاده هائی که نور کافی وجود دارد باید فقط از چراغهای کوچک و در صورت خرابی‌ناگهانی ازچراغ های کوچک جلوپائین استفاده شود.

۲ـ وسائل نقلیه موتوری موظفند که در جاده ها از نور بالا استفاده کنند .

۳ـ در موارد زیر از نور پائین باید استفاده شود

۴ـ در موقع روبرو شدن با وسیله نقلیه‌ای که در جهت مخالف حرکت میکند در این صورت راننده بایستی ازفاصله ۱۵۰ متری از نورپائین‌استفاده نماید تا نور بالا چشمهای راننده مقابل را خیره نسازد .

۵ـ هنگامی که وسیله‌نقلیه از فاصله ۱۵۰متری عقب‌وسیله نقلیه دیگری که در حال‌حرکت است عبور میکند مگر وقتی که در حال سبقت گرفتن باشد.

توقف در جاده

۱ـ کلیه رانندگان وسائل نقلیه برای سوار و پیاده کردن سرنشینان خودبایستی درمحل های مجاز و در منتهی‌الیه سمت راست سواره‌رو توقف نمایند .

۲ـ در نقاط غیر مسکونی و خارج شهر توقف کوتاه یا طولانی وسائل‌نقلیه حتمابایستی در خارج ازمسیر عبور وسایل نقلیه و عابرین پیاده انجام‌گیرد بنحوی که رانندگان وسائل نقلیه در حال حرکت ازفاصله ۷۰ متری وسیله نقلیه متوقف را بسهولت ببینند .

۳ـ هیچ‌راننده‌ای مجازنیست وسیله نقلیه‌ای را که موتور آن روشن است ولو در محل مجاز متوقف سازد و خود از آن پیاده و دور گردد .

۴ـ در سراشیبی پس از توقف چرخهای جلوی وسیله نقلیه باید بسمت راست کنارراه پیچانده شود و مانعی جلوی چرخهای آن قرار گیرد .

۵ـ توقف در محل های‌زیر ممنوع است :

۱ـ مقابل مدخل خیابان ها و جاده‌ها .

۲ـ داخل تقاطع .

۳ـ در فاصله ۳۰ متری تقاطع یا سه راه .

۴ـ پانزده‌متری اطراف‌چراغ راهنما یاتابلو های راهنمائی‌که در کنار راهها نصب است .

۵ـ از ابتدا تا انتهای‌پیچها.

۶ـ کنار وسائل نقلیه‌ای که خود متوقفند .

۷ـ روی پل‌ها ـ داخل‌تونلها و معابر هوائی .

گواهینامه

هرکس بخواهد با هر نوع وسیله نقلیه موتوری و غیر موتوری رانندگی‌کند بایددارای گواهینامه رانندگی مربوط به آن وسیله نقلیه باشد .رانندگی با هر وسیله نقلیه بدون‌گواهی نامه مربوطه ممنوع است .

تبصره : کارتی که وسیله موسسات‌مجاز طرف‌شهربانی در قبال‌اخذ گواهینامه بصاحب آن داده میشود بجای گواهی نامه ماخوذه معتبر محسوب میشود .

سرعت

در راه ها و مناطقی که میزان سرعت رانندگی بوسیله تابلو یا علائم دیگر راهنمائی معین نگردیده حداکثر سرعت مجاز برای رانندگان وسائل نقلیه روزها هشتاد کیلو متر، شبها شصت‌کیلو متر در ساعت و در اتوبان ۱۱۰ کیلو متر است .

وسائل و تجهیزات‌برای کنترل نقص فنی

چراغ : کلیه اتومبیل ها و یدکشها وتراکتورهای‌پارکس لااقل باید دارای چراغهائی به شرح زیر باشند .

۱ـ دو چراغ بزرگ با دو استپ و نور سفید در طرفین جلو .

۲ـ دوچراغ کوچک با نور زرد و یا سفید برای تشخیص اتومبیل در منتهی‌الیه هریک‌از دو قسمت جلو .

۳ـ دو چراغ کوچک با نور قرمز جهت تشخیص‌عرض اتومبیل در منتهی الیه هریک از دو سمت عقب .

۴ـ دو چراغ کوچک‌بانور قرمز یا نارنجی برای ترمز (ایست) در عقب که بمحض گرفتن ترمز روشن شده و از فاصله ۳۰ متری دیده شود .

تجهیزات

اتومبیل ها باید دارای حداقل تجهیزات زیر باشند :

ترمز پائی کاملا سالم‌باشد ـ مخزن روغن ترمز پر باشد ـ لوله های رابط بین پمپ‌اصلی و پمپ های فرعی سالم باشد ـ ترمز دستی باید حساس‌باشد.

لاستیک :لاستیک های اتومبیل ها بایستی عاج‌داشته باشد (میزان عاج لاستیکها با وسیله مخصوصی اندازه‌گیری شود) کنترل کار کلیو مترشمار و دستگاه تاخوگراف برای وسائط نقلیه عمومی ضروری است .

آئینه ـ آینه وسط برای اتومبیل های سواری و آینه طرفین برای کامیونها حتمی است . برف پاک کن حاضر بکار زنجیر چرخ برای جاده های برفگیر ضروری است .

مثلث شبرنگ‌کلیه اتومبیل‌ها باید مجهز به مثلث شبرنگ ایمنی باشند و طرز استفاده‌از آن را بدانند (در موارد توقف های‌اجباری در سطح جاده مثلث شبرنگ باید در فاصله ۵۰ متری عقب اتومبیل روی زمین و مخالف منتهی‌الیه‌سمت راست اتومبیل نصب شود) .

آگهی استخدام

ارتش شاهنشاهی ایران برای‌تامین کادر فنی متخصص در رشته الکترونیک تعدادی داوطلب پسر یا دختر باشرایط و امتیازات مشروحه زیر برای طی دوره همافری‌اموزشگاه‌فنی الکترونیک‌واپسته بدانشگاه پهلوی شیراز میپذیرد .

۱ـ شرایط

الف ـ تابعیت دولت شاهنشاهی ایران .

ب ـ متدین بیکی از ادیان (اسلام ـ مسیحی ـ کلیمی ـ زردشتی)

پ ـ حداقل سن ۱۸ سال تمام و حداکثر سن ۲۴ سال و برای کسانی‌که خدمت زیر پرچم را انجام داده‌اند ۲۵ سال تمام .

ت ـ داشتن گواهینامه دوره کامل دبیرستان در رشته ریاضی یاطبیعی

ث ـ داشتن صحت مزاج و تناسب اندام برطبق گواهی‌بهداری نیروی‌زمینی شاهنشاهی

ج ـ نداشتن همسر و اولاد و کسان تحت تکفل

چ ـ نداشتن پیشینه بد .

ح ـ سپردن تعهد خدمت به مدت ۱۱ سال از تاریخ خاتمه تحصیل .

خ ـ موفقیت در آزمایشات ورودی که روز (یکشنبه ۵۳ر۱۲ر۲۵) انجام خواهد شد .

۲ـ مدت آموزش دوسال

۳ـ امتیازات

الف ـ داوطلبان در طول‌مدت‌تحصیل در آموزشگاه شبانه روزی بوده و هزینه زیست و پوشاك نظامی آنان توسط ارتش شاهنشاهی تامین میگردد ومبلغ ۸۰۰۰ ریال کمک‌هزینه‌دریافت میدارند.

ب ـ داوطلبان دختر درصورتیکه وسائل زیست آنان آماده نباشد درمدت تحصیل برابر ارزش جیره هنرجویان پسر ماهیانه وجه نقد دریافت خواهند کرد .

پ ـ هنرجویان پس‌ازاحراز موفقیت در آزمایشات نهائی بدرجه همافرسومی مفتخر و ماهیانه ۲۰۷۷۰ ریال حقوق و فوق‌العاده سختی خدمت دریافت داشته و باترفیعات بعدی از حقوق و مزایای کافی برخوردار خواهند شد .

۴ـ داوطلبان میتوانند برای کسب اطلاعات بیشتر و ثبت‌نام بادر دست داشتن فتوکپی گواهینامه تحصیلی و عین شناسنامه و دوقطعه عکس ۴ × ۳از تاریخ پخش‌این‌آگهی همه روزه‌باستثنای روزهای تعطیل از ساعت ۱۰ الی ۱۲ تا پایان روز (پنجشنبه ۵۳ر۱۲ر۱۵)بیکی از حوزه‌های امتحانی مشروحه زیرین مراجعه و ثبت‌نام نمایند .

مشهد به آجودانی لشگر ۷۷ پیاده

اصفهان ـ به آجودانی‌مرکز توپخانه و موشکها

۸ـ داوطلبان که مایل باشند از طریق مکاتبه ثبت‌نام نمایند باید مشخصات خود را برابر فرم زیرتکمیل نموده و به‌آدرس هریك از حوزه های امتحانی که‌شرکت مینمایند ارسال‌دارند ضمنا داوطلبان مزبور باید ٤ روز قبل‌از شروع آزمایش(۵۳ر۱۲ر۲۰) ساعت ۹ بادردست‌داشتن‌فتوکپی یاعین‌گواهینامه تحصیلی و عین شناسنامه و دو قطعه عکس ٤ × ۳ به حوزه مربوطه مراجعه و کارت ورودی خود را دریافت نمایند.

(مشخصات داوطلبین آموزشگاه فنی الکترونیك)

۱ـ نام ۲ـ نام خانوادگی

۳ـ نام پدر ٤ـ شماره شناسنامه

محل صدور ٦ـ تاریخ تولد

۷ـ محل سکونت ۸ـ مدرك تحصیلی

۹ـ حوزه امتحانی انتخابی ۱۰ـ آدرس دقیق داوطلب

۱۱ـ محل امضاء داوطلب

توجه ـ فرم‌ها باید به ترتیبی‌تکمیل و ارسال گردد که قبل از تاریخ(شنبه ۵۳ر۱۲ر۱۷) بحوزه مربوطه رسیده باشد .

م‌الف۲۱٤٤۰

کمک‌هزینه برای دانش آموزان داوطلب شغل خلبانی

۱ـ نیروی‌هوائی‌شاهنشاهی‌به‌دانش‌آموزان‌دوره دوم دبیرستانهای روزانه‌وشبانه کشور در رشته های «طبیعی، ریاضی» ودوره دبیرستان نظام‌جدید«رشته نظری» که‌به تحصیل اشتغال دارندومیلند پس‌از اخذ دیپلم وارد دانشکده افسری خلبانی‌نیروی هوائی شاهنشاهی بشوند چنانچه واجد شرایط باشند کمك هزینه تحصیلی به شرح‌زیر پرداخت مینماید.

الف ـشرایط :

۱ـ تابعیت دولت شاهنشاهی ایران.

۲ـ متدین بیکی از ادیان «اسلام، مسیحی، کلیمی وزرتشتی ».

۳ـ تناسب اندام‌و صحت مزاج طبق گواهی‌بهداری نیروی هوائی.

٤ـ داشتن حداقل نمره ۱۳ معدل گروه‌ریاضی وتجربی.

۵ـ حداقل وحداکثرسن داوطلبان:

نظام قدیم آموزش وپرورش :

الف ـ دانش آموزان سال چهارم ۱٦ تا۲۰ سال تمام.

ب ـ دانش آموزان سال پنجم بین ۱۷ تا۲۱سال تمام.

پ ـ دانش آموزان سال ششم بین ۱۸ تا۲۲سال تمام.

نظام جدید آموزش وپرورش : الف ـدانش آموزان سال اول دبیرستان‌بین ۱۵ ـ۱۹ سال تمام.

ب ـ دانش آموزان سال دوم دبیرستان بین۱٦ ـ۲۰سال تمام.

پ ـ دانش آموزان سال سوم دبیرستان بین۱۷ـ۲۱ سال‌تمام.

ت ـدانش آموزان سال چهارم دبیرستان بین۱۸ـ۲۲ سال‌تمام.

ب: میزان کمك هزینه نظام‌قدیم :

۱ـدانش آموزان سال چهارم ماهیانه مبلغ ۱۵۰۰ ریال حقوق باضافه ۱٤۸۵ ریال جیره دانشجوئی و ٦۵۰ ریال‌هزینه نوشت افزارو مبلغی بعنوان ارزش لباس دریافت خواهند داشت .

۲ـدانش آموزان سال پنجم ماهیانه مبلغ ۲۰۰۰ ریال حقوق وباضافه ۱٤۸۵ ریال جیره دانشجوئی و ۸۰۰ریال هزینه نوشت‌افزار و مبلغی بعنوان ارزش لباس دریافت خواهندداشت.

۳ـ دانش‌آموزان سال ششم ماهیانه ۲۵۰۰ ریال حقوق باضافه ۱٤۸۵ ریال جیره نقدی دانشجوئی و مبلغ ۱۰۰۰ ریال هزینه‌نوشت‌افزارو مبلغی بعنوان ارزش لباس دریافت خواهندداشت.

٤ـ دانش آموزان سال‌چهارم دبیرستان‌ماهیانه مبلغ ۲۵۰۰ ریال حقوق باضافه ۱٤۸۵ریال جیره دانشجوئی و ۱۰۰۰ ریال هزینه نوشت افزارو مبلغی بعنوان ارزش لباس دریافت خواهند داشت .

۳ـ مزایا:

دانش آموزان در تعطیلات تابستان‌از تسهیلات‌ورزشی‌و تفریحات سالم‌و کلاسهای زبان‌یکانهای نیروی هوائی استفاده خواهندنمود.

۲ـداوطلبان برای کسب اطلاعات بیشتر و نام‌نویسی‌از تاریخ نشراین آگهی همه روزه به استثناء روزهای تعطیل با دردست داشتن‌شناسنامه عکس‌دار و٦ قطعه عکس ۴ × ۳ گواهی اشتغال‌به تحصیل وگواهی‌حسن اخلاق ازدبیرستان مربوطه از ساعت ۷ الی ۱٤ر۳۰ درتهران به‌خیابان‌دماوند «جاده‌تهران‌نو» فرماندهی آموزش‌های هوائی ودر شهرستان ها به نزدیکترین یکانهای نیروی‌هوائی شاهنشاهی مراجعه نمایند.

م‌الف ۱۵۰۲۸ نیروی هوائی شاهنشاهی

آگهی مناقصه عمومی شماره ۵۳ر۱۵۳

اینشرکت در نظر دارد نسبت بخرید چهارقلم لوازم بشرح زیر :

۱ـ چادر برزنتی ٤ × ٦ متر بالوازم .

۲ـ چادر برزنتی ٤ × ۳ متر بالوازم

۳ـ برزنت بابعاد ٤ × ۳

٤ـ گونی چنائی

بر اساس مقادیر مندرج در شرایط مناقصه اقدام نماید.

داوطلبان شرکت در مناقصه میتوانند در مقابل پرداخت مبلغ دویست (۲۰۰) ریال بصندوق این شرکت واقع‌در میدان‌ژاله و ارائه رسیدمربوطه باداره مناقصات اسناد مناقصه را دریافت و پیشنهاد خود را براساس شرایط مالی وفنی مندرج در اسناد فوق تنظیم وتاساعت ۱۰روز ۱۳ر۱۲ر۱۳۵۳ بدفتر امور تدارکات اینشرکت در مقابل اخذ رسید تسلیم نمایند.

پیشنهادات رسیده راس ساعت ۱۰ همان‌روز (۱۳ر۱۲ر۱۳۵۳) باز و قرائت خواهد شد.

حضور پیشنهاد دهندگان در جلسه مناقصه آزاد است.

توضیح اینکه :

علاقمندان بشرکت در مناقصه میتوانند از تاریخ نشر آخرین آگهی بمدت ده‌روز جهت‌دریافت اسناد مناقصه باداره مناقصات مراجعه نمایند. م‌الف ۲۲٤۹۵

۲ـ۲ آ ـ ۱۰۸۹۱٤ شرکت برق منطقه‌ای تهران

لوفس کمیک فابریک . مالک اختراع شماره ۸٤۹٤ مربوط به طریقه برای محصولات مشتقات جدید اسید سولفامیل ـ بنزوئیک.

میل‌دارد باصاحبان‌صنایع‌درایران‌برای بهره‌برداری‌از اختراع‌خود وارد مذاکره شود. برای اطلاع بیشتر به‌دفتر حقوقی دکتر آقایان و همکاران خیابان سوم اسفند ۱٤۹ مراجعه فرمائید.

آ ـ ۱٤۷۸۵

تاریخ ۵۳ر۱۱ر۲ شماره ۵۳۳۹۳

آگهی مناقصه

شهرداری مشهد باستناد تصویبنامه‌های شماره ٦٦ ـ ۵ر۹ر۵۱ و ۱۵۱۹ـ ۱۳ر٤ر۵۲ دو دستگاه اتومبیل مخصوص‌آتش‌نشانی بشرح مشخصات پائین:

الف : اتومبیل مخصوص آتش‌نشانی بظرفیت پنجهزار لیتر آب و پانصد لیتر کف ودستگاه پمپ باحداقل آبدهی چهار هزار لیتر در دقیقه در فشار صد و چهل‌پوند اینچ مربع:

ب: اتومبیل مخصوص پیشرو بظرفیت یکهزار لیتر آب و حداقل مخزن پنجاه لیتر روغن کامناکس ومخزن حداقل پنجاه کیلو گرم پودر گاز مخصوص آتش خاموش کن باحداقل آبدهی چهارهزار لیتر در دقیقه در فشار صدوچهل پوند اینچ مربع: اتومبیلها بایستی باطاق دوبل مخصوص شش نفر وسایر مشخصات وتجهیزات‌مربوطه که از هرلحاظ کامل و استاندارد شده باشد.

باشرایط زیر از طریق مناقصه خریداری مینماید:

۱ـ پیشنهاد دهندگان بایستی صدی پنج مبلغ پیشنهادی را بحساب سپرده شماره ۱٤٦۳۰ شهرداری در بانکملی مشهد پرداخت و یا ضمانتنامه بانکی که از طرف بانک مربوطه اعتبارآن حداقل سه ماه تضمین شده باشد اخذ و بضمیمه پیشنهاد خود بنمایند.

۲ـ پیشنهاد دهندگان بایستی مشخصات و کاتالوگ و آخرین ارزش و مدت تحویل اتومبیلها را در پاکت لاک و مهر شده قرار داده و تاراس ساعت یازده (۱۱صبح) روز یکشنبه بیست و هفتم بهمن ماه (۱۳۵۳) بدفتر شهرداری تسلیم نموده و رسید دریافتدارند.

۳ـ پیشنهادات واصله در ساعت دوازدهصبح همانروز درکمیسیون مربوطه باز و قرائت خواهد شد و حضور پیشنهاد دهندگان در جلسه مناقصه آزاد و شهرداری در رد یاقبول یک یاکلیه پیشنهادات بدون ذکر دلیل مختار است و پیشنهادات مشروط و مبهم قلم خورده و خارج از موعد وبدون سپرده ترتیب اثر داده نمیشود.

٤ـ نتیجه کمیسیون مناقصه پس از تصویب اعضاء هیئت عالی معاملات شهرداری بپرنده ابلاغ میشود و بایستی ظرف مدت یکهفته برای عقد قرارداد بشهرداری مراجعه نماید.

۵ـ سپرده نفرات اول ودوم و سوم تاختم قرارداد و مبادله آن بابرنده مناقصه در صندوق شهرداری نگهداری خواهد شد و چنانچه نفر اول در ظرف مدت هفتروز پس‌از اخطار کتبی شهرداری حاضر بانعقاد قرارداد نشود سپرده او به سود شهرداری ضبط و در صورتیکه بصرفه و صلاح شهرداری باشد بانفر دوم قرارداد منعقد خواهد شد و اگر نفر دوم نیز حاضر بانعقاد قرارداد نشود سپرده او هم بنفع شهرداری برداشت و اگر بمصلحت شهرداری باشد بانفر سوم پیمان بسته میشودو درصورتیکه نفر سوم نیز حاضر به تنظیم قرارداد نشود ودیعه او هبسود شهرداری برداشت میگردد وجای هیچگونه اعتراضی هم باقی‌نخواهد بود.

٦ـ مالیات و عوارض وهزینه آگهی و سایر هزینه‌های مربوطه از هرجهت بعهده برنده مناقصه میباشد.

۷ـ محل تحویل اتومبیلهای مورد این آگهی در دایره آتش‌نشانی شهرداری مشهد میباشد.

۸ـ پیشنهاد دهندگان بایستی مشمول قانون منع مداخله کارمندان دولت در مناقصه نباشند.

محمد رهبر ـ شهردار مشهد

آ ـ ۱۵۱۷۵۹

آگهی استخدام

شرکت دخانیات ایران بمنظورتکمیل کادر فنی خود ده نفر مهندس وتکنیسین‌دررشته های‌مختلف براساس آئین نامه استخدامی کارمندان پیمانی از طریق امتحان و مصاحبه با شرائط زیر استخدام مینماید :

	تعدادموردنیاز	محل جغرافیائی	حداقل مدرك تحصیلی	رشته تحصیلی
۱ـمهندس مکانیك	یك نفر	تهران	لیسانس یا فوق‌لیسانس	رشته مکانیك
۲ـ مهندس تاسیسات	یك نفر	تهران	لیسانس یا فوق‌لیسانس	رشته تاسیسات
۳ـ مهندس صنایع	یك نفر	تهران	لیسانس یا فوق‌لیسانس	رشته صنایع
٤ـ مهندس برق	یك نفر	ساری	لیسانس یا فوق‌لیسانس	رشته برق
۵ـ تکنیسین برق	یك نفر	تهران	دیپلم هنرستان صنعتی یا فوق دیپلم	رشته برق
٦ـ تکنیسین مکانیك و ماشین	یك نفر	تهران	دیپلم هنرستان صنعتی یا فوق دیپلم	رشته مکانیك وماشین
۷ـ تکنیسین صنایع	یك نفر	تهران	دیپلم هنرستان صنعتی یا فوق دیپلم	رشته صنایع
۸ـ تکنیسین تاسیسات	دو نفر	تهران		رشته تاسیسات
۹ـ نقشه کش	یك نفر	تهران	دیپلم یا فوق دیپلم	نقشه برداری

شرائط استخدام

۱ـ تابعیت دولت شاهنشاهی

۲ـ حداکثر سن ۳۵ سال

۳ـ متدین به یکی از ادیان رسمی کشور

٤ـ معتاد بمواد مخدر نبوده و محکومیت جزائی از نوع موثر نداشته باشد .

۵ـ دارای صحت مزاج و تندرستی به گواهی اداره بهداشت شرکت دخانیات ایران

٦ـ دارا بودن برك خاتمه خدمت وظیفه عمومی یا معافیت دائم

۷ـ شاغل نبودن در سازمانهای دولتی و یاوابسته به آن .

داوطلبان واجد شرایط میتوانند فرم زیر را تکمیل نموده و با دو قطعه عکس ٤ × ٦ و فتوکپی خدمت وظیفه یا معافیت دائم و فتوکپی آخرین مدرك‌تحصیلی وسیله پست سفارشی تا تاریخ ۵۳ر۱۲ر۱٤ به آدرس اداره دبیرخانه‌شرکت دخانیات ایران واقع در خیابان ایرانشهر شمالی ارسال دارند . تاریخ و محل امتحان و مصاحبه بعدا در همین روزنامه باطلاع متقاضیان خواهد رسید . ضمنا به تقاضای خارج‌از وقت تعیین شده یا وسیله افراد ترتیب اثر داده نمیشود .پذیرفته شدگان در امتحان و مصاحبه بدوا براساس آئین‌نامه استخدامی کارمندان پیمانی استخدام و پس از اجرای مقررات استخدامی شرکتهای دولتی به کارمند رسمی شرکت تبدیل خواهند شد .

نام نام‌خانوادگی شماره شناسنامه و محل صدور

تاریخ تولد آخرین مدرك تحصیلی ورشته تحصیلی

خدمت وظیفه یا معافیت آدرس تلفن :

محل امضاء متقاضی

م‌الف ۲۲٤۹٦ **شرکت دخانیات ایران**

تفسیر اقتصادی

نوشته : دکتر منوچهر کیانی استاد دانشگاه تهران

سودآوری درشرکت‌های دولتی ـ ۲

مقدمه‌ای برای ایجاد تحرک

سیاست گسترش صنایع در کشور براین منوال برنامه‌ریزی‌شده است که دولت خود صنایع کلید ومادر را که احتیاج بسرمایه‌داری های فوق‌العاده زیاد و قبول خطرات فراوان دارد، ایجاد کند و گسترش دهد و بخش خصوصی فقط عهده‌دار صنایع سبک ونیم سنگینی باشد که از یکطرف احتیاج بسرمایه‌های کلان ندارد و ازطرف دیگر بعلت وجود بازارهای مصرفی در داخل و خارج، سودآوری آنها تاحدود زیادی مسلم است.

اصولا باید در نظر داشت که اداره و مدیریت یک شرکت‌و کارخانه باگرداندن یک وزارتخانه کاملا متفاوت است. در حالیکه‌یک شرکت براساس قوانین اقتصادی منجمله سودآوری بنا میشود،هدف از تاسیس یک وزارتخانه دادن خدمت و سرویس بمردم ویا نظارت براعمال آنان بوده و تا حدود زیادی از ملاحظات اقتصادی مبری است از اینرو باید باتوسعه صنایع در مدیریت آنان دقت زیادبعمل آید وهریک از آنها طبق ضوابط اقتصاد صنعتی اداره شود.

بطور کلی شرکتهای دولتی را میتوان بدو گروه تقسیم‌کرد:

ـ گروه اول شامل شرکتهایی است که بخش خصوصی‌هم ار عهده اداره آنان برمیاید ولی بعللی گوناگون دولت تاسیس آنهارا بعهده میگیرد، نظیر کارخانه دوب‌آهن .

ـ گروه دوم شامل شرکتهایی است که بطور سنتی بخاطررفاه مردم دولت راسا احداث نموده واداره آنرا بعهده دارد. برای‌مثال میتوان تاسیس پست و تلگراف وتلفن ، آب و برق، راه‌آهن وغیره را نام برد.

جزو گروه اول باید شرکت دخانیات ، بانک ملی، بیمه‌ایران، ـ و شرکتهایی ازاین قبیل ـ رابحساب آورد که هریک از آنان بعلل خاص سیاسی، اقتصادی واجتماعی توسط دولت تاسیس شده واداره می‌شود.

اختلاف اساسی از دیدگاه اقتصادی بین شرکتهای گروه اول و گروه دوم نحوه تعیین قیمت کالاها ویاخدمات عرضه شده میباشد. درحالیکه شرکتهای گروه اول تحت قوانین اقتصادی اداره میشوند، وباید سودآوری آنها ملاک عملکرد آنان باشد، تعیین قیمت درشرکت های گروه دوم بیشتر جنبه اجتماعی و سیاسی داشته وسودآوری مهمترین اصل مدیریت در این شرکتها محسوب نمیشود. ازاینرو دولت در بعضی اوقات ضرر اینگونه شرکتها را تحمل کرده واز بودجه عمومی می‌پردازد.

بیشتر شرکتهایی که دولت در این چند سال گذشته تاسیس کرده است کارخانجاتی هستند که جزو گروه اول محسوب شده‌و باید طبق قوانین اقتصادی اداره شوند. مهمترین قانون اقتصادی درمورد اداره این شرکتها عبارتست از میزان سودآوری شرکت،یعنی مابه‌التفاوت درآمدها وهزینه‌های شرکت. برای آنکه هزینه شرکت بحداقل رسد، مدیریت شرکت باید از خرجهای بیهوده ویا استخدام افرادی که درعمل فاقد بازدهی هستند صرفنظر کند. نمونه‌های‌زیادی را میتوان ذکر کرد که بعضی از شرکتهای جدیدالتاسیس دولتی چندین برابر ظرفیت نیروی انسانی لازم را استخدام کرده‌اند که‌این خود بدون شک در راندمان شرکت اثر سوء فوق‌العاده بجای‌خواهد گذاشت.

در جهت تعقیب اصول اقتصادی و مدیریت صحیح شرکتهای دولتی، افزایش حقوق مدیران عامل بمیزان حداکثر ۱۷هزار تومان نه‌فقط اقدامی است مطلوب وشایسته بلکه میتواند مقدمه‌ای‌باشد برای ایجاد تحرک در سطح مدیریت ودر نتیجه بهبود راندمان‌و مرغوبیت کالاهای ساخته شده.

گزارش اقتصادی روز

بررسی وضع بنادرجنوب ـ ۲

تجدید نظر در طرح‌ها ضروری است

بازرگانان خرمشهر از مشکلات‌کار خود،بانویسندگان اقتصادی سخن می‌گویند.

لازمه اقتصادروبه توسعه‌ایران گسترش مداوم دادو ستد های بازرگانی آن است. ما سرگرم سازندگی هستیم و برای این سازندگی نیاز به خرید کالاهای سرمایه‌ای و فروش‌کالا های تولیدی خود که‌اقلام آنهامداوما متنوع تروانبوه‌تر میشود، داریم . این‌نیاز، بنوبه خودایجاب میکند که شبکه حمل‌ونقل را گسترش بدهیم و برتعداد ،ظرفیت‌وکارآئی بنادر خود بیفزائیم این نکته‌ای بوده که تا چند ماه پیش بقدرلازم به‌آن‌توجه نکرده‌ایم و حاصلش بحرانی است‌که در بنادر داریم و شمه‌ای ازآن رادرقسمت اول این گزارش برشمردیم :

فشاری‌که‌در نتیجه‌بحران کنونی واردشد، مقامات مسئول را واداشت با استفاده از امکانات نامحدودی‌که‌در اختیار دارند یك برنامه کوتاه مدت‌و یك برنامه درازمدت برای افزایش کارآئی بنادر وشبکه‌حمل‌ونقل طرح‌ریزی، وکار های اجرائی آن را آغاز کنند.

خرید٤ هزار کامیون از سوی وزارت راه ترابری ، ششصد لکوموتیو و صدهواگن جدید ، دادن کمك‌به یك‌شرکت بزرك‌حمل ونقل داخلی‌که هزار کامیون‌حمل غله باظرفیت کلی ۲۲ هزار تن دراختیار داردو کامیونهایش مجهز به مکنده هائی است‌که ظرفیت دقیقه ۲۲ تن‌یعنی معادل ظرفیت کامیون از کشتی غله می‌مکد و کاربارگیری را به ده دقیقه‌تقلیل میدهد، استخدام‌رانندگان‌پاکستانی ،عقد قرارداد بایك‌گروه مهندسی کره‌جنوبی‌که تعهد کرده۷اسکله جدید رادر جنوب ظرف فقط شش ماه بسازد و ...در گروه‌اقدامات کوتاه مدت قرار دارد.

برای آینده نیز برنامه هایی پروسعت طرح ریزی شده که مهمترین آنها به‌این شرح‌است :

ـافزایش اسکله های بندر شاهپور از ٦ اسکله موجود به ۳۸ اسکله ،طی سه‌سال .

ـافزایش قدرت تخلیه بندر خرمشهر از ۱۱تن در روز به ۳۰ تن درروز.

ـاحداث وتجهیز اسکله های عظیم در بنادر عباس‌و چاه‌بهار.

ـاحداث شبکه راه‌آهن جنوب شرقی که کالاهار،از بنادرچاه‌بهار وعباس بدون‌آنکه لازم باشد به صورت‌کنونی یك دور قمری گرد ایران بگردانند ، مستقیما به مراکز مصرف درشرق‌و مرکز کشور میرسانند.

ـدوخطه‌و برقی کردن راه‌آهن تهران‌ـ جنوب.

ـاحداث اتوبان بندر شاهپور تا اهواز.

این برنامه هاتاپایان پنجم عمرانی خاتمه می‌پذیرد ولی آیا این امکانات برابر با نیاز های ما از لحاظ ظرفیت بنادر ، کامیون ها و جاده ها خواهدبود؟ آیا سه‌سال دیگر ناگهان ،متوجه نخواهیم شد امکانات بانیاز ها منطبق نیست ؟ آیا دربرآیندهائی که مبنای برنامه ریزی برای‌موارد موردبحث قرار گرفته به مسئله مهم نیروی انسانی که‌هم اکنون کمبود آن محسوس است‌و رئیس بندر شاهپور در ملاقاتش با نویسندگان اقتصادی به آن‌اشاره کرد، ملحوظ شده‌است؟ وبالاخره باتوجه به مشکلاتی که هر توسعه اقتصادی، اجتماعی در پی دارد، راه حل‌هایی برای مقابله با چنین مشکلاتی اندیشیده‌ایم . در این مورد،بعنوان مثال وضع جاده های جنوب را بررسی میکنیم :

ـتاپیش از بهره‌برداری‌از جاده های جدید، جاده های کنونی با ظرفیت محدودشان باید ترافیك دهها هزار کامیون راکه اینك حتی اجازه بارگیری تا٤ تن‌اضافه از قبل را دارند، تحمل‌کند. این ترافیك سنگین جاده های جنوبی را به کشتارگاه تبدیل نخواهد کرد؟و وزن سنگین کامیون‌ها ، جاده هارابه مرك زودرس وپل‌ها رابه ویرانی تهدید نمیکند؟

بخشی از مواد خوراکی و مخصوصا غلات بایداز طریق‌همین جاده ها که‌همه ساله درفصل‌باران برای مدتی قطع میشود، حمل گردد . آیا چاره یی اندیشیده شده که‌همچون وضعی که از لحاظ گوشت‌در دهه اول فروردین‌سال جاری در تهران پیش‌آمد، تکرار نشود ؟

این‌ها و تردید های دیگرثابت میکنند چه بهتر که برنامه‌ریزان یکبار دیگر برنامه های خودرا مرور کنند.

نقش بخش خصوصی

درجلسه‌ای که نویسندگان اقتصادی با مقامات مسئول و نمایندگان بخش‌خصوصی‌خرمشهر در اتاق بازرگانی این شهر داشتند، بازرگانان کامیونداران خرمشهر رامتهم کردند که‌انحصار طلبی آنها یك عامل مهم کمبود کامیون درکشور است.بازرگانان آشکارا گفتند که انحصار طلبی کامیونداران‌خرمشهری‌موجب‌شده که کمتر کامیون داری‌از سایر مناطق بتواند در خرمشهر فعالیت کند.

دراین جلسه ، همچنین بخش خصوصی خرمشهر ادعا کرد شرکتی برای تاسیس یك انبار فوق‌العاده وسیع در زمینی به وسعت یك میلیون متر مربع تشکیل داده است ، اما هنوز از زمینی که رئیس دولت وعده واگذاری آنرا داده خبری‌نیست.

حق‌العمل کاران خرمشهر که درعین‌حال تمامی امور حق‌العمل‌کاری بندر شاهپور را هم درتیول دارند این ادعای مقامات گمرك را که مراحل ۲۷گانه ترخیص کالا به ۹مرحله کاهش یافته‌رد کردند.

این موارد نشان میدهد نه تنها بین‌بخش خصوصی و دولتی هماهنگی لازم وجود ندارد بلکه‌در مواردی نظیر وضع کامیونداران خرمشهر، بخش‌خصوصی درجهتی گام‌برمیدارد که مغایر با مصالح و سیاست های مملکتی است . نیز ،درحالیکه‌دولت بایدمشارکت بخش خصوصی را جهت توسعه انبار هاووسائل حمل‌و نقل‌استقبال کند، تاخیر در واگذاری زمینی که سرمایه گذاران برای احداث انبار لازم دارند،غیر منطقی بنظر میرسد.

در جنوب ، دولت نه تنها باید مشوق مشارکت فعالانه بخش خصوصی در زمینه های احداث اسکله ، توسعه حمل‌و نقل و تاسیس انبار باشد، بلکه باید چنان سیاستی اعمال کند که انحصار طلبی هایی نظیر آنچه کامیونداران خرمشهر اعمال کرده‌اند ، ومآلا به زیان اقتصاد کشور منجر میشود، فرصت‌فعالیت نداشته باشند. همچنین سیاست ارشادی دولت باید مبنی برهدایت صحیح فعالیت ، جلوگیری از تداخل برنامه های بخش‌خصوصی با دولتی‌وبالاخره‌حذف‌بوروکراسی که‌یك عامل مهم بحران کنونی بنادر بوده است باشد.

نبض بازار

بازار قماش عادی شد

معاملات قماش پشمی و نخی با اعلام میزان تقلیل قیمت اقلام مختلف آن جریان عادی پیدا کرد اما هنوز میزان تقلیل منسوجات پشمی و بویژه نخی ، برای مصرف کننده عادی منظورنشده است .

بنکداران و طاقه فروشان معتقدندکاهش‌ها مربوط بخرید های آینده آنان خواهد بودوچون موجودیهای فعلی آنان مربوط به خرید های قبلی از کارخانجات است ، لذا باید با همان قیمت های قبلی عرضه شود . خریداران با اعلام میزان کاهش منتظرند قماش نخی و پشمی مصرفی را با قیمت های جدید تهیه کنند . کارخانجات هم مشغولند تا ببینند چطور میزان کاهش را در تولیدات موجود و محصولات انباری خودمنظور کنند .

میزان کاهش برای منسوجات پشمی بین ٥ تا ۱۰ در صد براساس میزان مصرف پشم و الیاف مصنوعی تعیین و از جانب مرکز بررسی‌قیمتها رسما اعلام شده است . کاهش قیمت منسوجات نخی بین ٥ تا ۱۲٫٥ در صد خواهد بود که بیشتر انواع چیت ، چلوار ، پاتیس ، کدری و نظائر این اجناس را که مصرف عمومی دارند، در بر میگیرد .

باوجود اعلام میزان کاهش قیمت‌منسوجات پشمی و نخی ، هنوز قیمت های قبلی برای مصرف کننده اجرا میشود .

قیمت اقلام مختلف منسوجات نخی تولیدی کارخانجات مختلف داخلی امروز در بازار بشرح زیر بود : کدری عرض ۷۰ متری ۲۸ ریال ـ کدری ساده متری ۳۰ ریال ـ پاتیس عرض ۹۰ ساده ۲۸٫٥ ریال ـ پوپلین از کتان متری ٥۰ ریال ـ پوپلین پلی‌استر ۹۰ ساده ٦٦٫٥ ریال ـ سانتین ساده متری ٤۱ تا ٤۲ ریال ـ موهرگلدار متری ۳۳تا ۳٥ ریال ـ چادری مشکی متری ٥۰٫٥ ریال ـ لباسی پیجازی ۱٥۰ متری ۲۲۰ ریال ـ پارچه های ابریشمی گلدار ۹۰ متری ٦٥ ریال ـ پارچه های فانتزی از متری ۱۹۸٫٥ ریال ببالا .

اقتصاد ایران

کشاورزی

طرح بزرك پرورش ماهی

دریاچه نئور که فقط ۱۸۰ هکتار وسعت دارد ، مرکز پرورش ماهی قزل‌آلا خواهد شد. با اجرای یک طرح تکنیکی که توسط سازمان حفاظت محیط زیست اجرا گذاشته شده است ، هرسال میلیونها ماهی قزل‌آلا پرورش داده شده در این دریاچه به بازار عرضه خواهد شد .

طرح تکنیکی که برای اولین بار در کشور ، برای تولید و تکثیر ماهی قزل‌آلا اجرا شده است شامل هوارسانی به اعماق دریاچه برای تهیه اکسیژن لازم در تمام فصول جهت تنفس‌آبزیان دریاچه و ماهی قزل‌آلا است .

علت برگزیدن دریاچه نئور ، برای اجرای این طرح تکنیکی ، وجود موجودات آبزی‌فراوانی است که میتواند غذای کافی برای رشد ماهی قزل‌آلا باشد . تا سال گذشته ، این دریاچه‌عاری از هر نوع ماهی بود ، زیرا در فصل سرما،سطح دریاچه به ضخامت ٤۰ سانتی متر یخ می‌بندد و این لایه ضخیم یخ ، موجب قطع جریان هوا با سطح آب میشود . بعدا بتدریج که اکسیژن‌محلول در آب پایان میگیرد ، در اواسط زمستان درجه برودت به صفر میرسد و باعث تلف شدن‌ماهیان میشود .

اما امسال با اجرای طرحی فنی و جالب، هزاران‌ماهی قزل‌آلای رنگین کمان در زیر لایه‌های ضخیم برف و یخ ، بدون کمبود اکسیژن زندگی میکنند برای هوا رسانی بداخل آب دریاچه از دو کمپرسور کوچک و بزرگ استفاده میشود این کمپرسورها هوای فشرده را وارد شبکه لوله‌های هوا رسانی میکنند .

سازمان حفاظت محیط زیست که اجرای‌این طرح را برای اولین بار بمرحله اجرا گذاشته معتقد است که میتواند با این سیستم از نظر تنفس ، شرایط مناسبی برای ادامه زندگی ماهیان ایجاد کرده و در سال های آینده با ریختن بچه ماهی فراوان ، دریاچه نئور را از لحاظ پرورش ماهی به حد بهره‌برداری تجاری رسانید و مقادیر قابل ملاحظه‌ای پروتئین مورد احتیاج کشور را فراهم آورد .

آگهی دعوت مجمع عمومی عادی (استثنائی) شرکت سهامی خاص نشاسته و گلوکز ایران

نظرباینکه در جلسه مورخ ۱۹٫۱۱٫۱۳٥۳ بعلت عدم حصول حد نصاب لازم مجمع عمومی شرکت نشاسته وگلوکز ایران تشکیل‌نگردید لهذا بدینوسیله از کلیه سهامداران تقاضا میشود در ساعت ٤روز ٥٫۱۲٫٥۳ برای شرکت در جلسه مجمع عمومی عادی شرکت واقع در ده‌مهران خیابان اعلم (چمنزار) حضور یابند دستور جلسه عبارت است از :

۱ـ انتخاب عضو دیگر هیات مدیره .

۲ـ تعیین روزنامه‌ایکه درآتیه آگهی‌های شرکت در آن درج خواهد شد.

بازرس وداردندگان بیش از یک پنجم سهام

آ ـ ۱٤۷۷۷

آگهی مناقصه

شرکت سهامی کل‌معادن وذوب‌فلزات‌ایران مقدار یك‌هزار تن سنك‌سرب‌از معدن نخلك به‌بندرپهلوی ازطریق مناقصه حمل مینماید.

داوطلبان شرکت در مناقصه برای دریافت برگ شرائط همه‌روزه درساعات‌اداری به‌اموربازرگانی شرکت واقع در تهران ـ خیابان تخت‌جمشید شماره ٤٦۷ ویادراصفهان بدفتر اداره معادن اصفهان‌مراجعه‌و پیشنهادات خودرا حداکثر تا آخروقت اداری‌روزشنبه سوم اسفندماه ٥۳به‌قسمت دبیرخانه شرکت ویابدفتر اداره معادن‌اصفهان تسلیم نمایند پیشنهادات رسیده روزیکشنبه‌چهارم‌اسفندماه ٥۳ درکمیسیون مناقصه در تهران واصفهان بازوقرائت خواهدشد.

م‌الف ۲۲٥۸۱

شرکت‌سهامی کل‌معادن‌وذوب‌فلزات ایران

« آگهی »

دراجرای تبصره ماده٥٦قانون کار،نظر باین‌که دوره فعلی شورایعالی کار درتاریخ۲٫٥٤۲ ۱۳٥ منقضی میگردد ، لذا باتوجه بماده ٥٥قانون کار مراتب باین‌وسیله باطلاع‌صندیکا های ثبت‌شده کارگری‌و کارفرمائی ونیز کارفرمایانی که‌حداقل دارای پانصد نفرکارگر میباشند میرسد تا هرکدام یکنفر نماینده حداکثر تا آخروقت‌اداری روزچهارشنبه ۳۰٫۱۱٫۱۳٥۳ به دبیرخانه شورایعالی کارواقع‌در وزارت‌کارو‌امور اجتماعی ـ طبقه‌اول ـاطاق‌شماره ۱۰۲ معرفی‌نمایند.

الف ۲۲٥۷۳

وزیر کارو‌امور اجتماعی

آگهی استخدام

صندوق عمران مراتع وابسته بوزارت کشاورزی و منابع طبیعی در چهار چوب مقررات پرسنلی خود یك نفر مهندس‌ماشین‌آلات و یك‌نفرمهندس رشته برق را برای خدمت در کارخانه‌تهیه‌خوراك دام و طیورسعیدآباد استخدام‌مینماید ،علاقمندان میتوانند جهت مذاکره و آگاهی از شرایط ـ استخدام بصندوق عمران مراتع واقع در بلوار الیزابت خیابان میکده شماره ۳۱ مراجعه نمایند.

م‌الف۲۲٥۸۳ صندوق عمران مراتع

شهرداری آران

آگهی مناقصه شماره ۲٤۰۱ مورخ ۱۰٫۱۱٫٥۳

شهرداری آران در اجرای تصویبنامه‌مورخ ۷٫۱۰٫٥۳ انجمن شهر آران اسفالت‌و زیرسازی و جدول سازی و جوی سازی خیابان امام زاده محمد هلال آران را طبق نقشه و مشخصات و فهرست برآورد دفتر مهندسی استان مرکز به مناقصه و اگذار مینماید .

۱ـ پیشنهاد دهندگان بایستی صلاحیت‌فنی و مالی آنها مورد گواهی دفتر مهندسی استان قرار گرفته باشد .

۲ـ پیشنهاد دهندگان بایستی معادل٥ درصدمبلغ کل کار را که بالغ بر ٥٥۰۰۰۰ ریال به‌عنوان سپرده بصورت نقد و یا اسناد خزانه‌و ضمانت‌نامه بانکی ضمیمه پیشنهاد خود نمایند وشهرداری میتواند ۲٥ درصد کل کار را کسر یا اضافه‌نماید‌مدت انجام کار طبق قرارداد خواهد بود .

۳ـ پیشنهاد دهندگان باید با ملاحظه محل‌کار اسفالت و جدول سازی و زیر سازی مبلغ یکهزار ریال به حساب ٥۰۱۳ شهرداری دربانك‌ملی آران پرداخت و فیش بانکی آنرا بدفتر مهندسی استان مرکز ارائه و نقشه و مشخصات‌و برآورد آنرا دریافت دارند .

٤ـ پیشنهاد دهندگان باید پیشنهادات خودرا در دو پاکت (الف و ب) لاک و مهر شده(الف) شامل صلاحیت فنی و مالی و اوراق خزانه و مشخصات و نقشه که تماما به گواهی پیشنهاد دهنده رسیده باشد (ب) که شامل پیشنهادخواهدبود تا آخر وقت اداری روز پنج‌شنبه مورخ ۲۲٫۱۲٫٥۳ مستقیما بدفتر شهرداری تسلیم ورسیداخذ نمایند و پیشنهادات واصله در ساعت ۱۲ صبح روز شنبه مورخ ۲٤٫۱۲٫٥۳ باحضورکمیسیون مناقصه در شهرداری آران مفتوح و قرائت خواهد شد ابتدا پاکت الف باز ودرصورت‌احراز صلاحیت پیشنهاد دهندگان مناقصه پاکت (ب) باز و رسیدگی خواهد شد .

٥ـ پیشنهاد دهندگان نبایستی مشمول منع مداخله کارمندان دولت در مناقصه باشند .

۷ـ شهرداری در رد یا قبول یک یا کلیه پیشنهادات مختار است و پیشنهادات غیرمتعادل قابل کمیسیون نخواهد بود و حضور پیشنهاد دهندگان در کمیسیون مناقصه بلامانع است و سپرده نفر دوم و سوم تا عقد قرارداد نفر اول مسترد نخواهد شد و کلیه هزینه های اداری و ثبتی و نشر آگهی مناقصه و مالیات و حق بیمه و عوارض متعلقه بابت‌پیمان‌به عهده برنده‌مناقصه خواهد بود و چنانچه برنده مناقصه از انجام معامله خودداری کند سپرده او بنفع شهرداری ضبط وبا نفر دوم و سوم نیز هرگاه حاضر به انعقاد قرارداد نشوند بهمین نحو عمل خواهد شد.

شهردار آران ـ قیصری

شهرداری خرم دره آگهی

پیرو آگهی شماره ۱۷٤۲ ـ ۱٤٫۷٫٥۳ برحسب تصویب نامه شماره ۱٤۰۳۳ ـ۹٫۱۱٫٥۳ مقام معظم استانداری زنجان شهرداری خرم‌دره در اجرای تبصره ۲ماده ۱٦ قانون‌نوسازی و عمران‌شهری اجرای طرح توسعه میدان ششم بهمن ومیدان ورودی خرمدره را باطلاع عموم میرساند. مبلغ کل غرامت ٤۰۲۱٤۰ ریال وحق مرغوبیت ٥۲٦۷۷۰ ریال میباشد تاریخ شروع واجرای طرح‌پانزدهم اردیبهشت ماه ۱۳٥٤ و مدت اعتراض از تاریخ‌نشر اولین‌آگهی تا دوماه و محل قبول اعتراض دفتر شهرداری خرمدره خواهدبود مفاد فهرست جامع طرح در محل شهرداری برای ملاحظه الصاق شده است معترضین‌باید ذیل‌برگ اعتراض نشانی کامل وروشن‌خود راقید نمایند در ضمن مقارن با این‌آگهی نتیجه ارزیابی هرپلاك وسیله پست سفارشی برای‌مالك ویا متصرف مربوطه ارسال‌ومفاد این آگهی در معابر و محل شهرداری الصاق گردیده درخاتمه متذکر میگردد عدم رعایت‌هرگونه اقدامی از طرف مالك یا مالکین یاسایر اشخاص ذینفع‌در هیچ مورد مانع عملیات شهرداری در اجرای طرحهای مذکور نخواهد بود.

سرپرست شهرداری‌خرمدره ـ شرقی .

آگهی مناقصه

سازمان مسکن مقدار ٤۰۰۰ متر مکعب‌ماسه شکسته‌و۲۰۰۰ متر مکعب شن نمرات مختلف را از طریق مناقصه‌خریداری‌می نماید.

داوطلبین شرکت‌درمناقصه برای‌دریافت برگ شرایط و مشخصات می توانند تا تاریخ ۱٤٫۱۲٫٥۳ ، همه روزدرساعات اداری به اداره کارپردازی سازمان واقع درخیابان کوشك کوچه مفخم مراجعه نمایند.

م‌الف ۲۲٤۹۳

سازمان مسکن

آگهی استخدام رسمی

سازمان امور اداری و استخدامی کشور طبق مفاد قانون استخدام کشوری ٤۰ نفرکارشناس از طریق امتحان و مسابقه بشرح زیر در تهران استخدام میکند:

ردیف	عنوان شغل	تعداد مورد نیاز	شرائط احراز	گروه قطعی شغل
۱	کارشناس امور اداری ۱	۲٤	دارا بودن دانشنامه لیسانس یا فوق لیسانس در یکی از رشته های علوم اداری ، مدیریت‌بازرگانی حقوق (سیاسی ، اقتصاد ، قضائی) علوم اجتماعی و مشاوران اداری و طی دوره آموزش مربوط و موفقیت در آن	۷
۲	کارشناس آمار موضوعی ۱	۱۲	دارا بودن دانشنامه لیسانس یا فوق لیسانس در یکی از رشته های آمار ، علوم اداری ، اقتصاد ، ریاضی ، علوم اجتماعی و طی دوره آموزشی آمارو موفقیت دز آن .	۷
۳	کارشناس بررسی عملیات Operational Research Experts	۳	دارا بودن دانشنامه لیسانس یا فوق لیسانس در یکی از رشته های بررسی عملیات ، ریاضیات ، فیزیك ، شیمی ، آمار و طی دوره بررسی عملیات و موفقیت در آن	۷
٤	برنامه نویس ٤	۱	دارا بودن دانشنامه لیسانس در یکی از رشته های علوم و طی دوره آموزشی و کارآموزی مربوط و موفقیت در آن و آشنائی بزبان انگلیسی .	۷

داوطلبان واجد شرایط میتوانند برگ درخواست ذیل این آگهی را تکمیل نموده با دو قطعه از آخرین عکس ۳ × ٤ خود و رسید بانکی مبنی بر پرداخت‌مبلغ ٤۰۰ ریال در یکی از شعب بانك ملی‌ایران‌بحساب۹۸۰ خزانه نزد بانك مرکزی ایران بعنوان (حساب حق‌ثبت نام داوطلبان استخدام)حداکثر تا ده روز بعد از انتشار این آگهی با پست سفارشی به نشانی تهران ـخیابان ویلا ـ سازمان امور اداری و استخدامی کشور ـ اداره کل امور اداری ارسال دارند . به‌مدارکی که‌فاقد رسید بانکی باشد و یا بعداز این مدت به پست تحویل داده شود ترتیب اثر داده نخواهد شد .وجه‌مذکور بهیچوجه مسترد نمیشود .

پروانه ورود بجلسه امتحان و مسابقه درتاریخ‌شنبه دهم اسفند ماه ۱۳٥۳ در محل فوق بین‌داوطلبان توزیع خواهد شد تاریخ و محل امتحان و مسابقه در پروانه مذکور درج شده‌است .

سازمان امور اداری و استخدامی کشور

برگ درخواست شغل از سازمان‌امور اداری واستخدامی کشور

نام خانوادگی ـ نام ـ نام‌پدر ـ شماره شناسنامه

محل صدور ـ تاریخ تولد ـ مدرك و رشته تحصیلی

وضع‌خدمت وظیفه ـ داوطلب شغل (فقط‌یك‌شغل)

نشانی کامل : شهر ـ خیابان ـ کوچه ـ شماره منزل

تلفن ـ امضاء داوطلب

آگهی استخدام رسمی

اداره کل آموزش و پرورش زنجان طبق مفاد قانون استخدام کشوری عده‌ای را از طریق امتحان و مسابقه بشرح زیر استخدام می‌کند:

ردیف ـ عنوان شغل	محل جغرافیائی خدمت	رسته	رشته	طبقه	گروه	شرایط احراز
۱ـ متصدی اموردفتری و مالی	زنجان ـ ابهر ـ خدابنده	آموزشی و فرهنگی	متصدی امور آموزشی	۱	٤	دیپلم کامل متوسطه ـ طی‌دوره کارآموزی مربوطه
۲ـ متصدی آزمایشگاه	زنجان ـابهر	آموزشی و فرهنگی	مربی‌آموزش‌فنی‌وحرفه	۲	٤	دیپلم کامل متوسطه در یکی‌از رشته‌های فنی وحرفه‌ای دیپلم کامل متوسطه و طی‌دوره کارآموزی لازم
۳ـ انباردار	زنجان	اداری و مالی	انباردار	۳	٤	دیپلم کامل متوسطه و طی کلاس انبارداری

داوطلبان واجد شرایط می‌توانند برگ درخواست ذیل این آگهی را تکمیل کنند و بادو قطعه از آخرین عکس ٤ × ۳ خود و رسید بانکی مبنی برپرداخت مبلغ ۳۰۰ ریال دریکی از شعب بانك ملی ایران به حساب شماره ۹۸۰ خزانه نزد بانك‌مرکزی ایران‌بعنوان «حساب حق ثبت‌نام داوطلبان استخدام» حداکثر تا ده روز بعد از انتشار این آگهی باپست سفارشی به‌نشانی: (زنجان ـ اداره کل آموزش وپرورش ـ کارگزینی) ارسال دارند. به مدارکی که فاقد رسید بانکی باشد ویابعد از این مهلت به‌پست تحویل داده شود ترتیب اثر داده نخواهد شد.

(وجه مذکور بهیچوجه مسترد نمی‌شود).

پروانه ورود به جلسه امتحان ومسابقه یکروز بعد از پایان ثبت‌نام در محل کارگزینی این اداره کل بین داوطلبان توزیع خواهد شد تاریخ و محل امتحان و مسابقه‌درپروانه مذکوردرج‌شده‌است.

مدیرکل آموزش و پرورش استان زنجان ـ بحرینی

برگ درخواست شغل از اداره کل آموزش وپرورش زنجان

نام خانوادگی ـ نام ـ نام پدر ـ شماره شناسنامه

محل صدور ـ تاریخ تولد ـ مدرك و رشته‌تحصیلی ـ وضع خدمت نظام

داوطلب شغل (فقط یکشغل) ـ محل جغرافیائی مورد تقاضا (فقطیک محل).

نشانی کامل : شهر ـ خیابان ـ کوچه ـ پلاك ـ تلفن

محل امضاء داوطلب

م‌الف ۲۲٥۸۸

تغییرات برنامه های تلویزیون و سریال های سمک‌عیار ، سلطان صاحبقران ،هزار ویکشب .

سریالهای آینده تلویزیون گذشته را تصویر میکنند

آگاهی یافتیم از روز شنبه ۲۶ بهمن ماه تغییراتی در برنامه‌های تلویزیونی برنامه اول برنامه دوم شبکه بوجود خواهد آمد .

در برنامه های جدید تلویزیون تعدادی فیلمهای تلویزیونی خریداری شده‌ازکشور های‌فرانسه و آمریکا و چند سریال ایرانی نمایش داده میشود .

هزار و یکشب

اولین سریال‌ایرانی که قراراست بر پرده تلویزیون ملی‌بیاید برنامه تلویزیونی هزارو یک شب‌ساخته پرویز نوری است .

این سریال را پرویز دوائی‌منتقد و نویسنده‌سینمائی بر اساس‌قصه هزار و یکشب نوشته است در سریال هزار و یکشب‌ارحام صدر، در نقش علاءالدین ، برای یافتن شهرزاد از گذشته های دور به قرن حاضر سفر میکند و چون موفق به یافتن شهرزاد نمیشود ناگزیر در این قرن میماند وشکل هیات افراد این زمان را بخود میگیرد و گرفتار دنیای مصرفی ماشین برق یخچال و تلویزیون میشود و پای‌بند زن و فرزند میگردد و در اینجا ماندگار می‌شود .

هنرپیشگان هزار و یکشب ، منوچهر فرید در نقش سلطان ، شهرزاد یوسفی در نقش‌شهرزاد خیاط باشی در نقش جن ،جم آسمانی وزهره جلیلوند وچندتن دیگر هستند .

سلطان صاحبقران

یکی دیگر از سریال های ایرانی سلطان صاحبقران ساخته علی حاتمی ، نیز آماده پخش است .

در این سریال که قسمتی از زندگی ناصرالدینشاه را نمایش میدهد جمشید مشایخی در نقش سلطان صاحبقران ، ناصر ملک مطیعی در نقش امیر کبیر ، زیری خوشکام درنقش همسر امیرکبیر، ایرن در نقش مهدعلیا ، پرویز فنی‌زاده در نقش ملجیک ، محسن هرندی در نقش کریم شیره‌ای ، صادق بهرامی ، امیر سلیمانی ، مرتضی احمدی ، اسماعیل داورفر جهانگیر فروهر بازی دارند .

این سریال وقایع زندگی ناصرالدینشاه رابراساس متن‌های ماندی از عصر قاجار مرورمیکند. علی حاتمی ، با آگاهیهائی که از تاریخ معاصر دارد در باز پردازی آدمها و روابط اجتماعی آن‌عصر توفیق یافته است .

بنفشه معاضد به نقش ماهانه دختر ارمن شاه در سریال سمک عیار

که در دست‌تهیه است ، این‌سریال که بطریقه رنگی در نواحی‌جنوب ایران شوشتر و دزفول تهیه‌می‌شود از ماجرا های زندگی‌عیاران قدیمی و سمک عیار مایه میگیرد.

سریال سمک عیار یکی از پر خرج‌ترین سریال هائی است که تاکنون توسط تلویزیون تهیه شده است .

این اثر را باربد طاهری تهیه میکند و در آن در حدود هزار نفر شرکت دارند و فضای سریال با استفاده از لباسها و دکور های قدیمی به زمان های گذشته بر میگردد .

در مجموع ، سریال های جدید ایرانی . نگاهی به گذشته ایران دارند .

ارحام صدر به نقش علاءالدین و خیاط باشی ـجن ـ در سریال علاءالدین.

سمک عیار

سمک عیار نیز یکی دیگر از سریال‌های بزرگ تلویزیونی‌است

کتاب

قصه‌های ایرانی‌را دوباره بشنویم

قصه های ایرانی (جلد دوم) گردآوری و تالیف سید ابوالقاسم انجوی شیرازی ، در ۲۱۱ صفحه به بهای۱۴۰ـ ۱۹۵ ریال ، از انتشارات امیرکبیر .

دراین مجموعه سی و نه قصه‌ی عامیانه‌ی ایرانی گردآوری شده است انتشار این مجموعه گویای این واقعیت است که انجوی پیگیرانه در صدد پراکندن این قصه‌ها است .

تاکنون در ایران تلاشهای فراوانی ازسوی افراد علاقمند وسازمانهای فرهنگی برای گردآوری و نشر قصه های عامیانه صورت گرفته است اما کار انجوی ازچند جهت از کارهای دیگران ممتاز است.

انجوی بیش از تمام گردآورندگان دیگر بگویشی‌که قصه بدان روایت شده نزدیک میشود بطوریکه حال وهوای گویش اصلی هرقصه را در نثر او به صراحت میتوانیم ببینیم .

انجوی تام ده نشینان و محل سکونت یکایک راویان قصه‌ها را بدست میدهد واین کار او براعتبار گردآورده هایش میافزاید واژه‌ها و اصطلاحات خاص گویشی را که قصه بدان روایت شده بدست میدهد و با این کار به غنای زبان شیرین دری می افزاید ودرعین‌حال اهمیت گردآوری واژه‌های گویش‌های ایرانی را یادآور میشود .

انجوی باافزودن فهرست های متنوع به پایان مجموعه های خود ، کار تحقیق درباب این قصه‌ها را آسان‌تر میکند.

او با استفاده از الفبای صوتی دقت ضبط واژه‌ها را به حداعلی میرساند تاخواننده بتواند هرچه درست‌تر واژه های محلی رابخواند واشتباهی برای اورخ ندهد .

بهمین دلایل کار انجوی‌در کارگردآوری فرهنگ مردم ویژگیهائی دلپسند دارد.ازهمه اینها گذشته یکی دوسال‌است که او برحجم کار انتشاراتی شعبه‌ی فرهنگ مردم افزوده است چنانکه آگاه شده‌ایم در ماههای آینده کتابهای تازه‌ای در دسترس علاقمندان قرار خواهد داد واین سرعت در کار نشر نیز یکی از محسنات کار انجوی است .

مشق اشرافیت

مشق اشرافیت نوشته‌ی محمود دژکام در ۸۸ صفحه‌به بهای ۱۰۰ ریال از انتشارات رگبار امروز .

این کتاب مجموعه‌ی استاز نوشته های کوتاه نویسنده که پیش از این در مجله‌ی نگین چاپ شده است هریک از این نوشه‌ها پلی است بین مقاله و قصه و حاکی از جهان‌بینی ژرف وانسانی نویسنده نثر نوشته‌ها راحت و روان است داستان واژه‌های دژکام‌بخاطر اندیشه پویا ونثر صحیحش خواندنی است .

بابك خرم‌دین

بابک خرم‌دین ، نوشته نادعلی همدانی ، یکی از آثار ارجمندی است که برگوشه‌ای از تاریخ ایران روشنی افکنده است. در این اثر نویسنده محقق ، به نهضت های‌سیاسی ایران برپایه عوامل اجتماعی آن توجه کرده است و شرح زندگی بابک ، بهانه‌ای برای ترسیم وقایع مهمی در دوره پرآشوبی از تاریخ‌مملکت‌است. این کتاب که اکنون به چاپ سوم رسیده ، جای‌خود رابین کتابهای خواندنی باز کرده است .

تازه چه خبر ؟

شروع ترانه های بهاری

پرویز یاحقی آهنگساز و نوازنده مشهور موسیقی‌ایرانی پس از مدتها سکوت دست در کار تنظیم یک آهنگ تازه‌برای اکبر گلپایگانی است .

اکبرگلپایگانی میگوید این آهنگ را با اشعاری ازبهاریه های معروف شاعران بزرگ ایران می خواند در مقابل اسدانه منک آهنگساز جوان که قبلا بااکبرگلپایگانی‌همکاری میکرد ازچندی قبل باحمیرا همسر سابق پرویز یاحقی همکاری دارد وی نیز یک آهنگتازه برای حمیرا ساخته است که این آهنگ نیز با اشعاری در وصف بهاراست.

در خانه آفتاب

فردا پنج‌بعدازظهر نمایشگاهی از طرحهای تزئینی بهناز خوشگیش در خانه آفتاب افتتاح میشود روزولت مقابل دانشسرایعالی شماره ۱۵۴ر۱

حضرت ایوب

گروه ایرانی تئاتر تجربی ـ تئاتر پنج ـ نمایش حضرت ایوب را عرضه میکند .

این نمایش براساس زندگی حضرت ایوب و مقتبس از کتابهای دینی است . اثرتوسط شهرو خردمند نوشته شده و بوسیله کامران فاضل طراحی شده است این اثر از ۲۶بهمن تا۸ اسفند در انجمن ایرن و آمریکا اجرا میشود.

تئاتر کوچك صیاد

تئاتر کوچک متعلق به پرویز صیاد بزودی درخیابان پهلوی ـ بازار صفویه افتتاح خواهد شد.

این تئاتر ظرفیت حداکثر۱۸ نفر دارد و شامل یک مجموعه کوچک ومجهز نمایشی است . « تئاتر کوچک » در اوایل اسفند با نمایشنامه هجرت نوشته نوذر آزادی و باشرکت گروه نمایشی آزاد آغاز بکار میکند .

باردو وشوی تلویزیونی تازه‌اش

بریژیت‌باردو هنرپیشه‌معروف فرانسوی که با گذشتن از مرز چهل‌سالگی هنوز جوان و زیباست ، این هفته برنامه تلویزیونی خود را آغاز کرد . در این برنامه که موضوع آن « ستیز با بیعدالتی » است هرهفته باردو به سراغ یک سوژه میرود ودرباره آن فیلمی تهیه میکند .

نخستین برنامه ، « دفاع از حیوانات»نام‌داشت که‌صحنه‌ای از آنرا می نگرید ، باردو با بز محبوبش در شوی‌تلویزیونی ظاهر شده است .

جدول های اطلاعات

جدول عادی شماره ۸۹۶۱

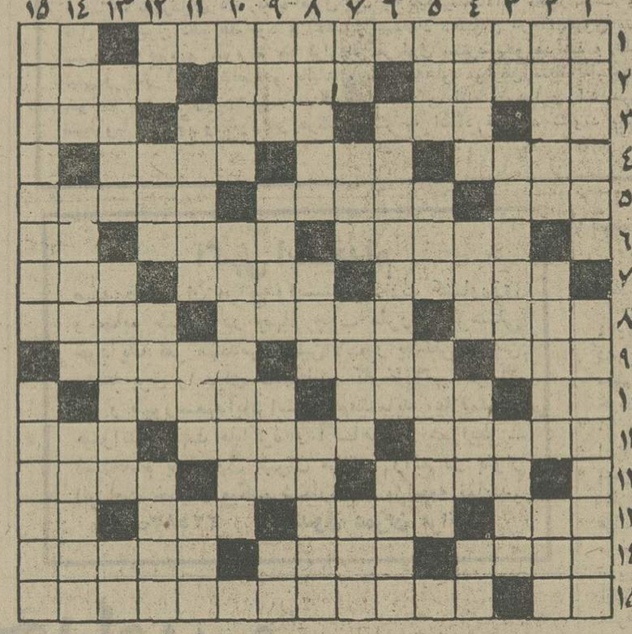

افقی :

۱ـ تا چندی پیش مرکز تهران بود ـ در پشتش آب جمع‌میشود ۲ـ زمانی چهار پایان را کرایه میداد ـ گل بسرش طرفداربیشتری دارد ـ در ادبیات دست دارد ۳ـ یکی از عناصر اربعه ـ باد خطرناک ـ قلعه که بر کوه می‌سازند ـ تنهاست ٤ـ از انواع غذای گوشتی ـ خودداری‌کردن ـ شهری در آذربایجان ٥ـ از رودخانه های مرزی ـ نوعی کشت باشد ـ یا با ساختمان سروکار دارد یا با راه یا بالکتریسیته ٦ـ شق ـ وای از اوضاعش ـ گوشت ترکی ۷ ـ سیاستمدارسرزمین‌مصر ـ نقطه مقابل حلال ـ دور از هم ۸ـ نوعی کلاه است و در ترکیه بیشتر به سرمی‌گذارند ـ رنگارنگ ـ پیرایه دیدنش یاد گذشته خویش‌می‌افتد ۹ـ اثری از شاتوبریان ـ با تابلوئی ممنوع میگردد ـ دومرد که ازیک مادرزن نصیب برده‌اند ۱۰ـ گاهی باغم می آید ـ تنبل ـ حتما صد سوار هم با آنها است ۱۱ـ یک وعده‌غذا ـ بی خانمان ـ مانند ۱۲ـلقب‌پیامبر بزرگ‌اسلام ـ شهری در ایران ـ با قلب صاف می گیرند ۱۳ـ لقبی در اروپا ـ دروقت زلزله‌بیشتر زیرش‌میروند ـ از انواع تسبیح ـ شماره و عدد ۱٤ـ اندوه بدن دارد ـ هوا که چنین باشد ، خیال بارندگی‌دارد ـ سدی در مصر ۱۵ـ تپه کوچک ـ از معروفترین نویسندگان‌اروپایی که بیشتر نوشته هایش مربوط به جانوران است .

عمودی :

۱ـ مدارا و همراهی کردن ـ پختن غذا ـ پارچه باریک و بلند ۷ـ حرف درد و افسون ـ پسوندیست ـ بلند نگوئید که بچه میترسد ـ رنگ آسمان ۸ـ نبرد ـ سیه چشمان ـ کمک‌کننده ۹ـ دلبرهندی بپیشانی می‌نهد ـ از کشیدنی ها ـ عطیه و احسان ـ دریای عرب ۱۰ـ از اقیانوسها جهان ـ این هم وظیفه هر خانم شوهر کرده‌یی است ۱۱ـ اصلاح و مرمت کردن ـ باخان که آید اسباب خانه است ـ پرنده‌یی که در پائیز سروکله‌اش پیدا میشود ۱۲ـ علامت جمع ـ پیش در آمد دهم ـ آوایش از کاروان بگوش رسد ـ پیغام‌آور ۱۳ـ شنیدن‌کجا مانند آن باشد ؟ ـ در کنارش بساط عیش و نوش برپا می کنند و اززمزمه آبلذت می‌برند ـ ضمیرغایب ۱٤ـ یکی از فرقه‌های مذهبی هند ـ اخوی ـ باسرگرفتنی است ! ۱۵ـ از مکانهای علم آموزی ـ یکی از مرکبات .

حل جدول شماره ۸۹۶۰

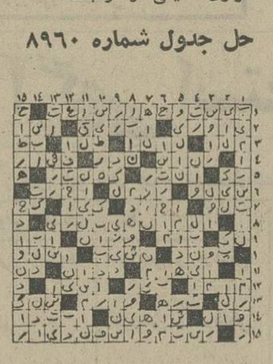

جدول ویژه شماره ۳۲۱

افقی :

۱ـ داستان عشق پسر پادشاه یونان به دایه خود که موجب سوختن یکی ورستن دیگری میشود ـ شهر ایستاده ۲ـ دوسال قبل بود ـ کوتاه ـ از مشایخ بزرگ صوفیه که از مردم خراسان بود ۳ـ داغ سینه سوز ! ـ زندان اسکندر ـ صاحب فهم ودرایت ـ ولی ٤ـ نتیجه‌ریزش‌آب‌جوش برپوست‌ـمیگویند آدم‌زدنمی‌خواهد ـ سلطان خوارزمشاهیان ٥ـ حالا توخالی و سفالی باب شده‌است ـ از شهرهای مصر علیا در کرانه نیل ـ روزگاری که جنس لطیف‌بود گذشت ٦ـ چیزی که به ترتیب خود و بجای خود برقرار شده باشد ـ از پرندگان خوش‌الحان ـ تکراریک حرف ۷ـ خاروخس ـ لشکر بسیار و انبوه را گویند ـ بی‌بارش فی‌الواقع سوبی عشق است ۸ـ قربان ـ اطلاع ـ از مدارس قدیمی تهران ۹ـ ضمیر عربی ـ مال معشوق قاتل جان عاشق است ـ شاعر بزرگ رومی در سالهای قبل از میلاد ۱۰ـ حرف نفی ـ رودی در آلمان ـ گوشه‌ای در دستگاه همایون ۱۱ـ جاودار ـ از شهرهای بزرگ وتاریخی‌ایران ـ تکان شدید و مداوم ۱۲ـ بخشاینده ـ آتش آشفته ـ از پیامبران است و آخرش به گونه فارسی آمده ! ۱۳ـ خبرگزاری شوروی ـ بی‌بند و بارو بلهوس ـ شهری در آلمان ـ میهن‌ناقص ۱٤ـ راست ـ مسجد معروفی در تبریز ـ حکومت‌شان آریستوکراسی بود ۱۵ـ موندارد ـ نابغه‌یی دراروپا که در عالم هنر اسم و رسمی دارد !

عمودی :

۱ـ باقدومه وبه‌دانه دوستی‌قدیمی‌ونديم دارد ـ علیرتاب موشک ۲ـ با همه استادی در قمار عاقبت خاکسترنشین شد ـ نفیر خفته ـ از شهرهای ایران ۳ـ واحد سطح ـ قشون ظفر نمون آلمان هیتلری ـ پاپوش ٤ـ از اقسام خط ـ خارپشت بزرگ که سیخول هم‌میگویند ـ چون نباشد مرگ است ـ جنس زمخت ٥ـ پول خارجی ـ پساوند آراستن ـ بوی خوش ٦ـ تشنه لبان را چه دوست و چه دشمن سیراب میکرد ـ وسیله سواری ۷ـ نیم صدای حیوانی ـ طرف ـ از اقسام خاز ـ درشت و ناهموار ۸ـ برگزیدگان ـ شان‌و شوکت ـ پارچه سوداری ۹ـ قیمت مغشوش ـ فلزیست ـ برای ریخته گری جان میدهد ـ شاعران و مطربان همه از آن می‌نالند ۱۰ـ از اقسام‌ابرا ـ راس‌المالی ۱۱ـ دچار ضرر شده است ـ حمام فرنگی ـ بندش را هنگام ولادت بریده‌اند ۱۲ـ بیعار و بیکار ـ از اقدامات میان صفا ومروه ـ ازشهرهای ترکستان ـ دهم ۱۳ـ وسیله‌تفریح و سرگرمی ـ شهری در لهستان ـ راه بی‌پایان ۱٤ـ از لوازم‌التحریر ـ شهری در خراسان ـ مرضی که میگویند از غلبه سودا عارض میشود ۱۵ـ اعتدال ـ دوستی و مهربانی .

حل جدول شماره ۳۲۰

ستاره بخت شما

فروردین : از دیگران انتظار فداکاری و گذشت نداشته باشید .

اردیبهشت : شاهد یک حادثه جالب و تماشائی خواهید بود .

خرداد : پول قابل توجهی بدست شما میرسد .

تیر : در گیر یک تهمت ناروا می شوید .

مرداد : بادوستانتان مدارا کنید .

شهریور : خبر خوشحال کننده‌ای می شنوید .

مهر : شانس کوچکی درانتظار شماست .

آبان : بامتولد شهریور بشما خوش می‌گذرد .

آذر : ملاقاتی دلپذیر و غیر منتظره دست می‌دهد .

دی : با شخص مورد علاقه‌تان اختلاف نظر پیدا می‌کنید .

بهمن : دراثر کار زیاد خسته می‌شوید .

اسفند : نوید یک زندگی‌بهتر را می‌شنوید .

ساعت روآمر

تلویزیون

برنامه اول کانال ۷

۱۷ـ۰۰ اخبار
۱۷ـ۰۵ روستائیان
۱۷ـ۳۰ نقالی
۱۷ـ۴۷ کارتون
۱۸ـ۱۵ بچه‌ها، بچه‌ها
۱۸ـ۴۵ برنامه آموزشی
۱۹ـ۱۵ یکی‌بود یکی‌نبود
۱۹ـ۳۰ افسونگر
۲۰ـ۰۰ اخبار ـ اخبارورزشی
۲۰ـ۵۰ آدم کاغذی
۲۱ـ۴۰ از پیک تا ماهواره
۲۲ـ۱۰ فیلم‌سینمائی: شناگر

نیمروز سه‌شنبه

۱۲ـ۰۰ اخبار
۱۲ـ۰۵ موسیقی ایرانی
۱۲ـ۳۰ بارون
۱۳ـ۳۰ دانش
۱٤ـ۰۰ اخبار

برنامه دوم کانال ۹

۱۹ـ۳۰ موسیقی و تصویر
۲۰ـ۰۰ اتاق اخبار
۲۰ـ۰۵ گشتو گذار جغرافیائی
۲۰ـ۳۵ ادبیات جهان
۲۱ـ۰۰ اخبار از برنامه‌دوم
۲۱ـ۳۰ شجاعان : اعتراف
۲۲ـ۱۵ هفت‌گنبد
۲۳ـ۰۰ موسیقی نیمه‌شب

قسمت‌اول‌برنامه سه‌شنبه

تلویزیون آموزشی

۸ـ۱۵ علوم ۲
۸ـ۴۰ علوم ۱
۹ـ۰۵ جغرافیا ۱
۹ـ۳۰ جغرافیا ۲

۹ر۵۵ زنگ تفریح
۱۰ـ۱۵ ریاضی ۱
۱۰ـ۴۰ ریاضی ۲
۱۱ـ۱۵ ادبیات فارسی ۲
۱۱ـ۳۰ ادبیات فارسی ۱

قسمت دوم

۱٤ر۳۰ انگلیسی ۲
۱٤ر۳۰ انگلیسی ۲
۱٤ـ۵۵ انگلیسی ۱
۱٤ـ۴۵ تاریخ ۲

تلویزیون امریکا

دوشنبه

۱۶ـ۰۵ خیابان سسام
۱۷ـ۰۰ کمپانی برق
۱۷ـ۳۰ فیلم
۱۸ـ۰۰ اخبار
۱۸ـ۳۰ یادداشت برنامه‌ها
۱۸ـ۳۵ بعدا اعلام میشود
۱۹ـ۰۰ چیزی دیگر
۱۹ـ۲۵ دود اسلحه
۲۰ـ۱۵ ادسولیوان
۲۱ـ۰۵ جستجوگران
۲۲ـ۰۰ مشروح اخبار
۲۲ـ۱۵ فیلم سینمائی
۲۳ـ۲۵ برنامه بوکس المپیک

کاشی سعدی
کاشی سعدی
پیشرو در صنعت سرامیک ایران

پلوس 1215

هیچ حسابی را بدون پلوس محاسبه نکنید
ماشین حساب پلوس مدل ۱۲۱۵ با حافظه و ضریب ثابت اعشار، محاسبات درهم و علامت گذاریش پُر، برای کلیه محاسبات
پلوس با تضمین سرویس و تعمیرات مجانی
لطفا برای کسب اطلاعات و آگاهی بیشتر در مورد قیمت و امتیازات فوق‌العاده ماشین‌حساب پلوس بامرکز پخش ماشینهای حساب پلوس رامتک تایپ لاله‌زارنو ساختمان شماره۳ البرز تلفن ۳۹۲۳۵۰ تماس بگیرید.

باشگاه ورزشی شاهنشاهی
تیراندازی
کلی پی ژون
از اول اسفند ماه آماده پذیرش عضو است
این باشگاه جدیدالتاسیس مخصوص تیراندازی تراپ واسکیت است و شامل کلیه تجهیزات تیراندازی در استاندارد بین‌المللی است .
اعضاء میتوانند از کلیه این تجهیزات‌استفاده کنند .
آموزش مقدماتی به اعضاء رایگان است .
باشگاه به رستوران ـ کافه تریا و دیسکوتك برای اسفتاده اعضاء و مهمانانشان مجهزاست
برای کسب اطلاعات بیشتر با آقای لچمن تلفن: ۸۹۳۱۰۱ـ۹ داخلی ۲۵۸ ، هر روزاز ساعت۳بعد از ظهر تا ۸ شب تماس بگیرید.

کاشیکاری تاریرسقف با کاشی
ایرانا

در سینما کسری : سربلند

برنامه‌سینماها

تماشای فیلمهائی که با علامت (×) مشخص شده برای اشخاص کمتر از ۱۸ سال ممنوع است

★ آوای وحش ـ رنگی ـ چارلتون‌هستون
بولیدور(٤۲٦۳۱) ۳۰ر۱۱ـ۱۰ر۱ـ۳۰ر۳ـ۲۰ر٥ـ۳۰ر۷ـ٤٥ر۹

★ آتش افروز ـ شاهد
ستاره (٥۳۹۷۲۱) ۹ـ ۱۱ـ ۱ـ ۳ـ ٥ـ ۷ـ ۹

★ اسلحه بزرگ ـ رنگی ـ آن‌دلون
برلیان (۳۹۳٥۳٥) ۹ـ۱۱ـ۱ـ۳ـ٥ـ۷ـ۹

★ (×) بیوه پراشتیاق ـ رنگی ـ کارلوجوفره
ونک (٦۸٤۱۱٦) ۱۱ـ۲ـ٤ـ٦ـ۸ـ۱۰

★ بوبی ـ رنگی ـ ریشی‌کاپور ـ دیمپل
همای (۳۱۱٦٦۹) ۳۰ر۱۰ـ۲۰ر۲ـ۳۰ر٤ـ۳۰ر٦ـ۸ر۳۰

★ جاگرنات ـ رنگی ـ ریچاردهریس
شهرفرنگ (٦۲۷٦۲۸) ۱۵ر۱۱ـ۳ـ۱۵ر۵ـ۷ر۳۰ـ۹ر٤٥

★ ۹۹ر٤٤ درصدمرگ ـ رنگی ـ ریچاردهریس
پارامونت (٤۸۳۲۱) ۱۵ر۱۱ـ۳۰ر۳ـ۳۰ر٥ـ۷ر۲۰ـ۹ر۳۰

★ حماسه‌نرتوا ـ رنگی ـ یول‌پرینر
شهرتماشا (۹۲۸٦۸٦)) ۱۵ر۱۱ـ ۲ـ ٤ر٤٥ـ ۷ر۳۰ـ ۱۰

★ خیلی خاطرتو میخوام ـ باربرا استرایسند
آتلانتیک (٦۲۷۱۷۱) ۱۵ر۱۱ـ۳۰ر۱ـ ۳۰ر۳ـ۳۰ر٥ـ۷ر۳۰ـ۹ر۳۰

★ دزدزیبای من ـ رنگی ـ داندسوتزلند
رادیوسیتی (٤۳۳۲۰) ۱۵ر۱۱ـ۳۰ر۳ـ۳۰ر٥ـ۳۰ر۷ـ۹ر۳۰

★ رسپنای پیشخدمت ـ رنگی ـ اوائولین
مارژستیک (٦٦۸٤٦۱) ۱۱ـ۱ـ۳ـ٥ـ۱۵ر۷ـ۱۵ر۹

★ ریش‌آبی ـ رنگی ـ ریچاردبرتون
پارک (۳۱۹٦۳۷) ۹ـ۱۱ـ۱ـ۳ـ٥ـ۷ـ۹

★ وفیق‌از من فاصله بگیر ـ زنی بنام‌سراب
آسمان آبی (۳٤۱٦٦۸) ۹ـ۱۱ـ۱ـ۳ـ٥ـ۷ـ۹

★ زاردوز ـ رنگی ـ شون‌کانری
شهرقصه (٦۲۷۲۹۰) ۱۱ـ۲ـ٤ـ٦ـ۸ـ۱۰

★ سرپیکو ـ رنگی ـ ال‌پاچینو
دیاموند (۸۲۸٤۰۰) ۱۵ر۱۱ـ۳۰ر۲ـ۵ـ۳۰ر۷ـ۹ر٤٥

★ سفر های گالیور ـ رنگی ـ کروین ماتیوز
سینه‌موند (٤۸۳۲۲) ۱۱ـ۳ـ٥ـ۷ـ۹

★ سربلند ـ رنگی ـ جودون‌بیکر
کسری (۸۲٦۹۳۹) ۱۰ـ۱۲ـ۲ـ٤ـ٦ـ۸ـ۱۰

★ سحر ـ رنگی ـ زاهدا ـ رویش‌کمار
حافظ (۳۹۱۰۷٤) ۳۰ر۱۰ـ۳۰ر۲ـ۳۰ر٤ـ۳۰ر٦ـ۸ر۳۰

★ سایه‌های انتقام ـ رنگی ـ لی‌وان‌کلیف
ری (۲۲۵۷۸) ۹ـ۱۱ـ۱ـ۳ـ٥ـ۷ـ۹

★ شکار تبهکاران ـ رنگی ـ چارلزبرونسون
ریولی (۷٥۷۷۷۷) ۳۰ر۱۱ـ۳ر٤٥ـ٥ر٤٥ـ۷ر٤٥ـ۱۰

گلدن‌سیتی (٦٦۳۲٦۹) ۱۱ـ۳ـ٥ـ۷ـ۹

★ شازده احتجاب ـ فخری خوروش ـ مشایخی
کایری (۹۲۸٤۰۱) ۱۱ـ۳ـ٥ـ۷ـ۱۵ر۹

★ شهادت دروغ ـ پلنگ خونین
البرز (۳۰٤۲٥۸) ۳۰ر۸ـ۱۲ـ۳۰ر۳ـ۷ـ۸ر۳۰

★ فرار ازبهشت ـ وحدت ـ ژاله کریمی
او نیورسال (۹۲٦۹٥۳) ۱۱ـ۱ـ۳ـ٥ـ۱۵ر۷ـ۹ر۳۰

پاسفیک (۷٥۳۳۱۱) ۳۰ر۱۱ـ ۳۰ر۳ـ ۳۰ر٥ـ ۳۰ر۷ـ ۹ر۳۰

ایران (۳۱٦۳٥٤) ۱۰ـ۲۰ ۲۰ر۲ـ ٤ـ۳۰ر٤ـ ٦ـ۳۰ر٦ـ ۸ر۳۰

سایتا (۳٥۲٤٤۲) ۱۰ـ ۱۲ـ ۲ـ ٤ـ ٦ـ ۸

تیسفون (۹٥۸۸۸۲) ۳۰ر۱۰ـ۲۰ر۲ـ۳۰ر٤ـ۳۰ر٦ـ۸ر۳۰

رنگین‌کمان (۷٥٦۲٦۰) ۹ـ ۱۱ـ ۱ـ ۳ـ ٥ـ ۷ـ ۹

موناکو (۷۹٥٥۹٦) ۹ـ ۱۱ـ ۱ـ ۳ـ ٥ـ ۷ـ ۹

پرسپولیس (٥۳۸۰۸۱) ۱۰ـ ۱۲ـ ۲ـ ٤ـ ٦ـ ۸

کارون (۹٥٥۱٦٥) ۳۰ر۱۰ـ ۳۰ر۲ـ ۲۰ر٤ـ ۳۰ر٦ـ ۳۰ر۸

دریا (۳٤۱۷٤٦) ۹ـ ۱۱ـ ۱ـ ۳ـ ٥ـ ۷ـ ۹

آستارا (۸۷٤۰۲۲) ۳۰ر۱۰ـ ۲۰ر۲ـ ۳۰ر٤ـ ۳۰ر٦ـ ۸ر۳۰

★ (×) گناهکاران جزیره شیطان ـ رنگی ـ دون‌مارشال
ب.ب (۸۲۹٦٤۱) ۱۰ـ۱۲ـ۲ـ٤ـ٦ـ۸ـ۱۰

★ فرار در ساعت ۹ ـ سینماسکوپ ـ رنگی
درو ازه‌طلائی (۳٥۲۱٦۰) ۹ـ۱۱ـ۱ـ۳ـ٥ـ۷ـ۹

★ مرگ در باران ـ ایرج قادری ـ آرام
نیاگارا (٦٦٥۳۰۷) ۱۱ـ ۱ـ ۳ـ ٥ـ ۷ر۱۵ـ ۹ر۳۰

رکس (۳۱٥۲۹۳) ۳۰ر۱۰ـ ۲۰ر۲ـ ۳۰ر٤ـ ۳۰ر٦ـ ۸ر۳۰

میامی (۷٥٤۳۲۹) ۱۱ـ ۱ـ ۳ـ ٥ـ ۷ـ ۹

الوند (۳٥٦٥۳۸) ۱۰ـ ۱۲ـ ۲ـ ٤ـ ٦ـ ۸

کیهان (٥٤٦۳٦۰) ۹ـ ۱۱ـ ۱ـ ۳ـ ٥ـ ۷ـ ۹

مارلیک (۹٦۳٦۱٦) ۳۰ر۱۰ـ ۳۰ر۲ـ ۳۰ر٤ـ ۳۰ر٦ـ ۸ر۳۰

اسکار (۹۲۰۸۸۸) ۱۰ـ ۱۲ـ ۲ـ ٤ـ ٦ـ ۸

ارانوس (۲۷۹۷۱) ۳۰ر۱۰ـ ۳۰ر۲ـ ۳۰ر٤ـ ۳۰ر٦ـ ۸ر۳۰

شهرام (۸٤٤٥٤۹) ۹ـ ۱۱ـ ۱ـ ۳ـ ٥ـ ۷ـ ۹

سیلوانا (۳٦۳۷۷۷) ۳۰ر۱۰ـ ۳۰ر۲ـ ۳۰ر٤ـ ۳۰ر٦ـ ۸ر۳۰

سیلورسیتی (۸٦۱۲۰٥) ۳۰ر۱۰ـ۲۰ر۲۰ـ۳۰ر٤ـ۳۰ر٦ـ۸ر۳۰

★ مردشب ـ سعیدراد ـ شورانگیز طباطبائی
اروپا (۳۰۳۱۷۹) ۳۰ر۱۰ـ۳۰ر۲ـ۳۰ر٤ـ۲۰ر٦ـ۸ر۳۰

آسیا (٤۲۹۰۹) ۱۱ـ۱ـ۳ـ٥ـ۱۵ر۷ـ۹ر۳۰

مولن‌روژ (۷٥۲۹۲۹) ۹ـ۱۱ـ۱ـ۳ـ٥ـ۷ـ۹

شهوند (۳٥٤٠٤٠) ۲۰ر۱۰ـ۳۰ر۲ـ۲۰ر٤ـ۳۰ر٦ـ۸ر۳۰

المپیا (۹۲٦۷۹۷) ۳۰ر۱۰ـ۱ـ۳ـ٥ـ۷ـ۹

چرخ‌فلک (۹٥۰٥۵۸) ۱۰ـ۱۲ـ۲ـ٤ـ٦ـ۸

توسکا (٥۳۹٥٤٤) ۳۰ر۱۰ـ۳۰ر۲ـ۳۰ر٤ـ۳۰ر٦ـ۸ر۳۰

پاسارگاد (۳٤۲۷۸۲) ۹ـ۱۱ـ۱ـ۳ـ٥ـ۷ـ۹

شرق (٥۳٤۰۲٤) ۳۰ر۱۰ـ۲۰ر۲ـ۳۰ر٤ـ۲۰ر٦ـ۸ر۳۰

★ مشاور ـ رنگی ـ توماس میلیان
امپایر (٦۲۳۹٤۲) ۳۰ر۱۱ـ۳۰ر۱ـ۳۰ر۳ـ۳۰ر٥ـ۷ر۳۰ـ۹ر٤٥

★ (×) ماجراهای‌یک‌دخترخوشگل ـ رنگی ـ باربارابنتون
بولوار (٦٦۰۲۹۲) ۱۱ـ۱ـ۳ـ٥ـ۷ر۱۵ـ۹ر۱۵

★ مایرلینگ ـ رنگی ـ عمرشریف ـ کاترین‌دونو
گلدیس (٦۲۸۷۱۳) ۳۰ر۱۲ـ۳۰ر۳ـ۳۰ر٦ـ۹ر۳۰

★ مرد بیوه و زنهای خوشگل ـ رنگی ـ لاندوبوزانگا
آریا (۳۱۹۸۸٤) ۹ـ۱۱ـ۱ـ۳ـ٥ـ۷ـ۹

★ ملاقات درماژوکا ـ شعله
پردیس (۳۰٤۲٥۹) ۹ـ۱۱ـ۱ـ۳ـ٥ـ۷ـ۹

★ مامان‌جونم عاشق شده ـ رنگی
تخت‌جمشید (٤۳٥٥۰) ۱۱ـ ۲ـ ٤ـ ٦ـ ۸ـ ۱۰

★ والدز ـ رنگی ـ چارازبرونسون
تاج (۳۱۳۸٦٤) ۱۰ـ۱۲ـ۲ـ٤ـ٦ـ۸ـ۱۰

★ هنگ زنان ـ رنگی ـ مایکل‌آنسارا
سانترال (۹۲۸٦۸٦) ۱۱ـ ۱ـ ۳ـ ٥ـ ۷ـ ۹ر۱۵

متروپل (۳۱۹٤۱۰) ۹ـ ۱۱ـ ۱ـ ۳ـ ٥ـ ۷ـ ۹

رویال (۸۲۹۷۸٥) ۱۰ـ ۱۲ـ ۲ـ ٤ـ ٦ـ ۸ـ ۱۰

★ ناجاوخدایان هفتدریا ـ رنگی
سهیلا (۳۱٦٤۲٤) ۳۰ر۱۰ـ ۳۰ر۲ـ ۳۰ر٤ـ ۳۰ر٦ـ ۸ر۳۰

پلازا (٤٤۲٥٥) ۱۵ر۱۱ـ ۱۵ر۳ـ ۱۵ر٥ـ ۱۵ر۷ـ ۹ر۱۵

مراد (۷٥۳۳۸۲) ۹ـ ۱۱ـ ۱ـ ۳ـ ٥ـ ۷ـ ۹

ناهید (۳٤۹٥۰۹) ۱۰ـ ۱۲ـ ۲ـ ٤ـ ٦ـ ۸

داریوش (۲٦۲٦٥) ۳۰ر۱۰ـ ۳۰ر۲ـ ۳۰ر٤ـ ۳۰ر٦ـ ۸ر۳۰

سئانس انگلیسی
گلدیس ساعت ۹ر۳۰ (مایرلینگ)

آگهی مناقصه

شرکت سهامی کل معادن‌و ذوب‌فلزات‌ایران مقدار بیست‌وسه تن امیل اگزانتات دوبطاس سی انداف بنادر خرمشهر ویا شاهپورو یاگمرك تهران و یا جلفا ازطریق مناقصه خریداری‌مینماید. داوطلبان شرکت در مناقصه برای دریافت برگ شرائط و مشخصات همه‌روزه در ساعات اداری بامور بازرگانی شرکت‌واقع‌در خیابان تخت‌جمشید شماره ٤٦۷ مراجعه و پیشنهادات خود را حداکثر تا آخروقت اداری روز یکشنبه یازدهم اسفندماه ۵۳ بقسمت دبیرخانه شرکت تسلیم نمایند . پیشنهادات رسیده روز دوشنبه دوازدهم اسفند ماه ۱۳۵۳در کمیسیون مناقصه‌بازو قرائت‌خواهد شد

شرکت سهامی کل معادن و ذوب‌فلزات ایران
م‌الف ۲۲٤۳٦

با ایجاد بخش «رایزنی دانشگاهی»

استادان و دانشجویان دانشگاه با وزارتخانه‌ها همکاری میکنند

تجربیات و آزمونهای تخصصی و علمی استادان و دانشجویان دانشگاهها از این پس در وزارتخانه ها و سازمانهای دولتی مورد بهره‌برداری قرار میگیرد و باین منظور بخش مستقلی بنام «رایزنی دانشگاهی» در مراکز اداری کشور ایجاد خواهد شد .

در دایره رایزنی دانشگاهی وزارتخانه ها ، استادان ورزیده و دانشجویان دوره فوق‌لیسانس و دکتری برای تبادل‌نظر و مشاوره گردهم‌آیند و با مسئولان درامر طرحهای اجرائی همکاری میکنند.

وزارت علوم و آموزش طرحی در این زمینه به هیات وزیران تسلیم داشته است که بتصویب رسیده و بزودی بمرحله اجرا درمی‌آید .

براساس این طرح وزارتخانه‌ها موظفند در رشته های مختلف فنی و تخصصی یا معاونت طرح و برنامه ریزی واحدی بمنظور رایزنی و تبادل‌نظر با دانشگاهیان فراهم آورند و مشاوره و بررسی را بعهده این گروه بسپارند . در طرح یادشده استادان و دانشجویان موسسات آموزش‌عالی نیز مشمول این نظام میشوند و با گروههای دانشگاهی همکاری میکنند .

در این طرح همچنین به وظائف وزارتخانه‌ها برای تهیه وسائل و اطلاعات لازم در اختیارگذاشتن امکانات تاکید گردیده است و باین ترتیب وزارتخانه ها مکلفند استادان و دانشجویان را در بررسی ها یاری دهند و همه نیاز های آنان را برآورند .

مسئولان وزارتخانه ها همچنین میتوانند نیازهای پژوهشی و علمی را که باید استادان و دانشجویان انجام دهند، طی گزارش و فهرستی از طریق وزارت علوم و آموزش عالی در اختیار دانشگاهها و موسسات آموزش عالی بگذارند.

۲ بزرگراه ۳ فرودگاه تهران بهم می‌پیوندد

بازوهای دوبزرگ راه کمربندی شمال و جنوب تهران بزودی به‌هم متصل می‌شود . بازوی بزرگ راه‌کمربندی شمالی در منطقه‌بین سید خندان و عباس آباد تا ایوبی، و بازوی بزرگ راه‌کمربندی جنوبی درفاصله مهرآباد ، قلعه‌مرغی ، کشتارگاه و انوشیروان ساخته میشود . باین ترتیب نه تنها یک بزرگ راه کمربندی کامل بدور شهر تهران کشیده خواهد شد ، بلکه فرودگاه های مهرآباد ،قلعه مرغی و دوشان تپه نیز بهم‌ارتباط پیدا میکند .

شهردار دیروز برنامه‌شهرداری را دراین مورد طی سخنانی در باشگاه هوا‌پیمائی فاش کرد و گفت‌که‌در حال حاضر شهرتهران بیش از هرزمان دیگر به احداث بزرگ راه نیاز دارد . طی دوسال گذشته در تهران بزرگ راه های سید خندان ـ تهران پارس ـ انوشیروان ، پارک وی ـ شاخه اتوبان و بزرگ راه تاج ساخته شده و بزرگ راه هفتاد و شش متری افسریه که جنوب شرقی تهران و جاده خراسان‌را بشمال شرقی وراه های هراز و کرج متصل میکند دردست ساختمان است .

مطالعه و مسیریابی بزرگ راه هشتاد متری جنوب که مهرآباد ، قلعه‌مرغی، و بزرگ راه‌انوشیروان رابهم مربوط میسازد نیز آغاز شده است .

شهردار گفت: مهرآباد ازطرف دیگر باساخته شدن دو بزرگ راه سی و پنج متری به‌نعمت‌آباد وسپس ازطریق بزرگ راه‌فیروز آباد به‌جنوب تهران متصل‌میشود ورفت‌و آمد در غرب تهران با استفاده ازدو بزرگ راه‌کمربندی صورت خواهد گرفت .

ملاقات های فرمانده نیروی دریائی هند

آدمیرال کهلی فرماندهنیروی دریائی هند که دیروز بتهران آمد ازصبح امروز بازدید و ملاقات های خودرا با مقامات نظامی‌ایران آغازکرد عکس ملاقات وی را با تیمسار دریابان رمزی عطائی فرماندهنیروی دریائی ایران نشان میدهد .

۳ تن ماهی قاچاق کشف شد

★ ماهی ها با دو کامیون و یك وانت از بندر پهلوی به تهران حمل میشد

با کشف سه تن ماهی قاچاق در بندرپهلوی ۱۸ مرکز فروش‌ماهی قاچاق در تهران کشف گردید و عاملین توزیع ماهی قاچاق‌در بندرپهلوی بدام افتادند .

خبرنگار اطلاعات دربندر پهلوی می‌نویسد: ماهی‌های کشف‌شده از نوع سفید، خاویار، وسایر انواع ماهی است که ارزش‌آن، بیش از چهار میلیون ریال‌است.

ماهیهاکه‌بطور قاچاق صید شده وبایک وانتبار و دو کامیون از بندر پهلوی به تهران حمل میشد، در سی کیلومتری راه رشت ـ قزوین، بوسیله‌ماموران گارد شیلات کشف گردید .

غلامرضا احمدی راننده وانت ۸۵۰۹۳ با استفاده از تاریکی شب، متواری شد ولی خیراله مقدم راننده کامیون ۵۲۶۳۵ و احمد بیدوند راننده کامیون ۴۵۶۳۹ بدام افتادند.

فروشندگان ماهی در تهران‌که ۱۸ نفر بودند ، ماهیهای آزاد ، سفید و خاویار را به خارجیان مقیم تهران و به کارکنان سفارتخانه‌ها باقیمت گرانی می فروختند .

همراه صندوق ماهی‌های‌قاچاق، ۱۸ پاکت به آدرس ماهی‌فروشان تهران، بدست ماموران گارد شیلات شمال افتاد .

این‌پاکتها به آدرس مخیرالدوله حسین‌درگاهی، اسلامبول قربان، سیار مالکی، حاج عزیزاله، میری محلی ، فرامرز شادمان، محسن پهلوانی، میدان شهناز راحتی ، شمیران، محمود صیاد، میدان ارک محمد غفاری ، بازار تکیه دولت» رضا نعمتی، بهجت‌آباد کریم آقافیاض فیشرآباد اکبر مومیایی و حاج حسین زمانی‌فر نوشته شده بود .

★ کشف کارگاه خاویار

خبرنگار اطلاعات در بندرپهلوی اضافه میکند : ماموران شیلات شمال در پیگیری های خود، در نزدیکی پادگان نیروی دریایی بندر پهلوی یک کارگاه تهیه خاویار کشف کردند و ۷۲کیلو خاویار فاسد بدست آوردند .

همچنین از وانت ۲۲۵۶۷ به رانندگی‌حسین‌پیراخودنیا(صاحب کارگاه خاویارسازی) ۲۷۱ کیلو ماهی سفید و خاویار بدست آمد. در بین ماهیهای کشف‌شده یک ماهی «اسپله» که ۱۵ کیلو وزن دارد بدست آمد. طول‌این ماهی ۱۵۶ سانتیمتر است.

آگهی استخدام

اداره آموزش و پرورش شهرستان کرج طبق مفاد قانون استخدام کشوری تعدادی مربی کودك که‌سن آنها از ۱۸ کمتر و از ۴۰ سال بیشتر نباشد از طریق امتحان و مسابقه از بین‌دارندگان دیپلم کامل متوسطه واجد شرط بطور پیمانی موقت برای خدمت در بخشهای تابعه استخدام میکند .

داوطلبان باید برگ درخواست ذیل آگهی را تکمیل و با دردست داشتن مدارك مشروحه زیر جهت ثبت نام .

۱ـ دو قطعه از آخرین عکس ۴ × ۶ ـ ۲ـ فتوکپی شناسنامه ۳ـفتوکپی‌مدرك تحصیلی ۴ـ فتوکپی برگ پایان‌خدمت یا معافی به کارگزینی این اداره‌مراجعه نمایند . داوطلبان بومی‌وسپاهیان‌دانش خدمت کرده درصورت‌موفقیت‌درامتحان حق‌تقدم خواهند داشت .

تاریخ امتحان و محل توزیع کارت ورود در جلسه پس‌از انتشار آگهی‌در موقع ثبت نام باطلاع داوطلبان خواهد رسید . نکته مهم ـ فقط برای بخشهای کرج این استخدام صورت‌میگیرد‌وشهر کرج و حومه آن مشمول این‌نیاز نیستند

رئیس‌اداره‌آموزش‌و پرورش شهرستان کرج محسن منصفی

فرم درخواست شغل

نام‌خانوادگی ـ نام ـ نام پدر
شماره شناسنامه ـ محل صدور ـ محل تولد
مدرك تحصیلی ـ نوع خدمت ـ نشانی کامل
شهر ـ خیابان ـ کوچه ـ شماره منزل
تلفن ـ امضاء

م‌الف ۲۲۵۶۷

آخرین روزهای
لطفعلی‌خان زند
سرهارفورد جونز
ترجمهٔ هما ناطق ـ جان گرنی
شرح وقایع آخرین روز های زندگی لطفعلی‌خان از زبان کسی که‌در روز های اندوه همراه او بوده است .
مؤسسه انتشارات امیرکبیر

سرگذشت
ماری کرلی
ترجمهٔ حسن شهباز
چاپ نهم
داستانی سرشار ازعاطفه وماجرا که گروه زیادی از مردم جهان آنرا خوانده‌اندو از آن لذت برده‌اند .
مؤسسه انتشارات امیرکبیر

صدسال تنهایی
گابریل گارسیامارکز
ترجمهٔ بهمن فرزانه
زمانی که به‌اعتقاد منتقدین صاحب نام بزرگترین رمان امریکای‌شمالی و امریکای جنوبی است و حتی در بارهٔ آن گفته‌اند: «سراپا جادوست ،معجزه گراست . »
مؤسسه انتشارات امیرکبیر

آشیانهٔ قوها
هانس کریستین آندرسن
ترجمهٔ اردشیر نیکپور
هفتمین دفتر از مجموعهٔ قصه‌های آندرسن ، قصه گوی آشنا و محبوب همهٔ کودکان جهان .
مؤسسه انتشارات امیرکبیر

شهریاران گمنام
احمد کسروی
چاپ سوم
آنان که براین سرزمین حکمرانده‌اندو حتی‌تاریخ هم برثبت نامشان همت نکرده‌وفراموشی‌راه بر یادشان بسته ، در این اثر بی‌همتای تاریخ نویس بزرگ ایران زندگی‌را در لای صفحات تاریخ از سر می‌گیرند و خاطرات دوران حکمرانیشان دو باره زنده می‌شود .
مؤسسه انتشارات امیرکبیر

تشکر و قدردانی ازرئیس آموزش‌وپرورش آبادان

اعضای انجمن‌خانه‌ومدرسه ورئیس‌دبستان‌نهم آبان بپاس همکاری های مستمر ریاست معظم‌آموزش‌وپرورش سرکار خانم‌پریچهر‌عندلیبی که‌برای‌پیشبرد‌آموزش‌و کیفیت بهتر درامرتغذیه دانش‌آموزان توجه خاص مبذول میدارند، سپاسگزاری مینمایند.

انجمن خانه‌ومدرسه نهم آبان ـ فرهاد نریمان‌پور

آ ـ ۱۰۸۹۱۲

تشکیل شرکت سهامی انبارهای عمومی در اصفهان

درجلسه مورخ۱۲ر۱۱ر۵۳ که‌باحضور صاحبان صنایع، بازرگانان اصفهان‌و نمایندگان انبار های عمومی‌ایران دراطاق بازرگانی وصنایع و معادن‌اصفهان‌تشکیل گردید‌پس‌ازآنکه آقای محمدعلی معین‌امین رئیس اطاق‌خدمات انبار های‌عمومی‌رادرجهت نگهداری کالا وصدور برگ وثیقه‌وبیمه کالاها درمقابل خطرات‌برشمردند تصمیم گرفته‌شد که انبار های‌عمومی اصفهان باسرمایه دویست میلیون ریال‌تشکیل گردد.

آ ـ ۱۶۷۹۵

جناب آقای پرفسور نواب

ازعمل جراحی موفقیت آمیز که روی استخوان پای همسرم انجام دادید کمال تشکر و سپاسگزاری رادارم .

فرهمند

آ ـ ۱۶۸۲۵

آگهی مناقصه

وزارت کار وامور اجتماعی تعمیرات و تغییرات ساختمانی در قسمت غربی ساختمان وزارتی واقع درخیابان آیزنهاور را طبق نقشه و مشخصات به‌مناقصه واگذارمی‌نماید.داوطلبان میتوانند جهت بازدید محل و اطلاع ازمشخصات و شرایط مناقصه باداره کاخداری واقع درطبقه هفتم ساختمان مذکور مراجعه و پیشنهاد های خودرا بانضمام بیست‌وپنجهزار ریال سپرده مناقصه که بحساب شماره ۱۱۱۶ وزارت کارو امور اجتماعی دربانك مرکزی ایران واریز ورسید بانکی مربوطه‌را بامبلغ پیشنهادی‌درپاکت‌لاك ومهر شده تاآخر وقت اداری روز۳ر۱۲ر۱۳۵۳ بدفتر اداره کاخداری تسلیم و رسید دریافت دارند .

پیشنهادات واصله درساعت ۹ صبح‌روز ۲۴ر۱۲ر۱۳۵۳ بازوقرائت خواهد شد . حضور پیشنهاددهندگان در جلسه آزادخواهدبود‌شرکت درمناقصه و دادن‌پیشنهادبمنزله‌قبول‌اختیارات وتکالیف دستگاه مناقصه گزار موضوع ماده۱۰ آئین نامه معاملات دولتی‌خواهدبود.م‌الف۲۲۴۴۳

وزیرکار وامور اجتماعی

آقایان فقط در ۱۴ مورد میتوانند زن طلاق دهند وفقط در ۹ مورد میتوانند زن دوم بگیرند

این گزارش روشنگر ودهها مطلب اختصاصی، عمیق، جذاب و خواندنی دیگر این هفته در مجله :

اطلاعات بانوان

مجله اطلاعات بانوان جدی‌ترین نشریه هفتگی با همکاری محبوب‌ترین و باتجربه‌ترین نویسندگان ایران هر هفته سه‌شنبه ها سالم‌ترین مطالب‌را در اختیار شما میگذارد .

بامداد اسلام
دکتر عبدالحسین زرین کوب
چاپ دوم
تحقیقی عمیق درچگونگی طلوع خورشید اسلام و شناسنامه‌ای از افراد و ماجراهای مؤثر در تکوین و گسترش یکی از بزرگترین مذاهب جهان.
مؤسسه انتشارات امیرکبیر

گرامر جامع
زبان انگلیسی
احمد حسین مدیری
مجموعه‌ای کامل از اصول وقواعد زبان انگلیسی برای کسانیکه مشتاق تسلط به‌این زبان با فرا گیری از طریق آموزش صحیح هستند و کسانیکه می‌خواهند در کنکور دانشگاهها و امتحانات اعزام‌دانشجویان شرکت‌کنند
مؤسسه انتشارات امیرکبیر

فرهنگ دانشگاهی
انگلیسی ـ فارسی
دکتر عباس آریانپور کاشانی
دکتر منوچهر آریانپور کاشانی
چاپ دوم
فرهنگی با بیش از ۲۰۰۰۰۰ واژه ومعادل فارسی آنها برای علاقمندان پژوهشهای علمی وادبی وآنان که به‌نحوی بازبان انگلیسی سر وکار دارند .
مؤسسه انتشارات امیرکبیر

آگهی

بانک شهریار برای تصدی واداره یکی از واحد های بزرگ خوددر تهران به‌همکاری یکنفر بامشخصات زیرنیازمند است.

ـ سن بین سی تا پنجاه سال .
ـ دارا بودن لااقل مدرک لیسانس یابالاتر از آن در یکی از رشته های بانکداری ،حسابداری ،بازرگانی‌یااقتصاد.
ـ دارا بودن سلامت کامل و قدرت مدیریت کافی .
ـ تسلط بزبان انگلیسی و کلیه امور بانکی اعم ازارزی وریالی .

واجدین شرایط بکارگزینی بانک واقع در خیابان سپهبد زاهدی ، چهارراه نیکو تلفن ۸۳۹۶۳۱ر۶ مراجعه فرمایند.

بانك شهریار

آگهی مناقصه

شماره ۲۶ تاریخ ۱۴ر۱۱ر۵۳

فرماندهی لجستیکی ژاندارمری کشور جهت مصرف سال ۵۳ یك‌قلم جنس مشروحه زیر را:

ردیف ـ نوع ـ میزان جنس

۱ـ اجرت دوخت کت صحرائی به‌تعداد مندرج در برگ شرائط‌مناقصه ازطریق مناقصه‌خریداری مینماید.

پیشنهاد دهندگان میتوانند بامراجعه به‌مدیریت تهیه‌و خرید واقع در پادگان ونك‌و ملاحظه نمونه و مشخصات اجناس و دریافت برگ شرایط و مشخصات معامله پیشنهاد خودراطبق مفاد مندرج‌درشرایط معامله‌تنظیم‌وتاساعت ۱۱صبح‌روز ۵ر۱۲ر۵۳ به‌دبیرخانه ستادژاندارمری واقع درمیدان ۲۴اسفند تسلیم‌نمایند.

م‌الف ۲۲۵۷۹

فرمانده لجستیکی ژاندارمری کشور

آگهی فروش سهام جدید

طبق‌تصمیم مورخ۱۵ر۱۱ر۱۳۵۳ مجمع‌عمومی فوق‌العاده سرمایه شرکت‌سهامی‌خاص‌بلوچین ایران بمبلغ ۲۰۰میلیون‌ریال افزایش یافته و ۱۲۰۰۰ سهم جدید منتشرخواهدشد ازسهامداران قبلی که‌مایل‌باشند از حق‌تقدم مندرج‌درماده ۱۵ اصلاحی اساسنامه استفاده نمایندتقاضا داردظرف مدت‌یك هفته ازتاریخ‌انتشاراین‌آگهی‌بشرکت مراجعه وترتیب کارخودرا بدهند.

شرکت سهامی خاص‌بلوچین‌ایران

کلاس نهم فشرده
فضیلت
امیریه ابتدای منیریه تلفن ۴۲۶۴۵

خبرهای تلفنی شهرستانها

کشف ۷۵۰ تن سیب زمینی

اصفهان ـ ۷۵۰ تن سیب زمینی که در ۹ انبار در شهر کرد احتکار شده بود وسیله مامورین اتاق اصناف این شهر کشف گردید .

بدستور استاندار چهارمحال و بختیاری سیب‌زمینی های احتکار شده هر کیلو ده ریال در اختیار مردم قرار گرفت . صاحبان سیب‌زمینی هنوز دستگیر نشده‌اند.

جایزه برای مغزگردو

شهرری ـ آقای رئیس ! شما یکصد گرم مغز گردو درشهرری‌پیدا کنید من‌یکسال حقوق نمایندگی خود رابه شما جایزه میدهم !

این‌مطلب‌را رسول‌موسوی عضو انجمن شهرستان‌ری در جواب رئیس انجمن شهرستان که گفته بودبرای جلوگیری‌از گرانفروشی‌باید کمیسیونی تشکیل دهیم ، گفت و اضافه کرد : برای جلوگیری از اجحاف و گران فروشی باید چاره ـ اندیشی‌کرد .

همچنین دراین جلسه گفته شد انجمن های روستا هاقادربه‌پرداخت پنجاه‌درصد هزینه عمرانی خود نیستند و این موضوع برای انجمن شهرستان دردسر شده‌است. ۵۰ درصد هزینه عمرانی را قبلا انجمن‌شهرستان پرداخته است ولی انجمن شهرستان حاضر نشد ۵۰درصددیگر را بپردازد .

جابجائی فرمانداران

سقز ـ فرمانداران سقز و مریوان محل ماموریت خود را با یکدیگر عوض کردند !

عبدالله ولائی فرماندارسقز بعنوان‌فرماندار مریوان‌روانه این شهرستان‌شد و شکرالله نیرومند فرماندار مریوان با حفظ سمت به سقز آمد.

توفان بی سابقه در آذربایجان

تبریز ـ از سحرگاه امروز توفان شدید و بیسابقه‌ای آسمان آذربایجان را تیره و تار کرد. در گوشه وکنارشهر تبریز چند درخت کهنسال ریشه‌کن‌شدو در دیگرشهرستان های آذربایجان بمدت چند ساعت از آسمان گرد و غبار ریزش کرد !

سرعت‌توفان‌امروز آذربایجان که‌تاپیش از ظهر ادامه‌داشت بین از ۴۰ تا ۵۰ کیلومتر در ساعت بود .

آسمان کردستان امروز ابری و توام با ریزش برف بود . در قروه ریزش برف از ساعت ۴ بامداد امروز شروع شد وتا ساعت ۱۰ صبح حدود ۳۰ سانتیمتر برف در این‌شهر بزمین نشست. شهر بصورت تعطیل درآمد و خیابانها‌خلوت شد، نخراسان‌نیز با هوای‌خوب و مطبوع خود بوی بهار گرفت.

محاکمه پدرفرزندکش

مشهد ـ پیش از ظهر امروزمحاکمه ابراهیم‌گنجعلی مردی که ۳ دختر خود را درکوی طلاب مشهد به چاه انداخت و کشت در دادگاه جنائی استان خراسان آغاز شد .

محمدعلی در بازپرسی در حالی که بشدت میگریست و متاثر بودازعمل خوداظهار ندامت و پشیمانی نمود .

جشنواره فیلم

اهواز ـ سومین جشنواره سینمای آزاد ایران برای فیلم های ۸ میلیمتری دیروز در اهواز گشایش یافت .

در این جشنواره پنجاه فیلم از فیلمسازان جوان سراسر کشور تا روز جمعه ۲۵ بهمن ماه جاری به نمایش در می‌آید و در پایان به بهترین فیلم به مفهوم مطلق یك دیپلم افتخار داده میشود. همچنین فیلمهای انتخابی داوران نیز هر یك دیپلم افتخار دریافت خواهند کرد .

تشکیل مجتمع فایبرگلاس در ایران تولیدو ـ اوهایو آمریکا ۱۰ فوریه ۱۹۷۵

امروز اطلاعیه‌ای توسط آقای ویلیام بواشن استاین مدیر عامل شرکت سهامی‌اونزکورنینگ‌فایبر ـ گلاس و آقای احمد لاجوردی مدیر عامل شرکت صنعتی بهشهر مبنی برتشکیل یک شرکت مشترک در ایران صادر گردید.

۶۰٪ سهام این شرکت متعلق‌به شرکای ایرانی و ۴۰٪آن متعلق‌به شرکت اونزکورنینگ میباشد و بنام شرکت فایبر گلاس ایران شروع بکار خواهدکرد. تولیدات این شرکت شامل الیاف شیشه‌ای وصنایع وابسته به آن خواهد بود .

گروه صنعتی بهشهر که مرکز آن در تهران است یکی ازبزرگ ترین شرکت های خصوصی است که‌از چندین شرکت وابسته و مشترک تشکیل شده است و در امور بانکی ،مهندسی، ساختمانی، قطعات پیش ساخته فولادی،امور نساجی و تولید روغن نباتی ، صابون ـ پودر ومواد پاک‌کننده فعالیت دارد .

شرکت سهامی اونزکورنینگ فایبرگلاس نیز در ممالک استرالیا ـ کانادا ـ ژاپن ـ مکزیک ـ نیوزیلند آمریکای جنوبی و سوئد دارای شرکت های وابسته است و همچنین دارای سه کارخانه در اروپا ـ برزیل ـ کلمبیا ـ و ۱۹ کارخانه تولیدی در ممالک متحده آمریکا میباشد .

مذاکرات اولیه و نهائی شرکت اونزکورنینگ و گروه صنعتی بهشهر توسط شرکت‌سهامی‌توسعه آسیا در اوکلندکالیفرنیا انجام گرفته است .

تلفن سرویس حوادث ۳۱۱۲۱۲

قتل در سالن انتظار سینما

متهم به‌قتل در شاه‌آباد مست‌کرد و درسالن سینما شرق نازی‌آباد دوست خود را از پای درآورد

ساعت۹ بعداز ظهر دیروز ، بیت‌الله شهبازپور ، جوان۲۵ ساله‌ئی‌که با افراط در مشروب خواری مست کرده بود ، دوست جوان خود علی‌نجفی را با ضربات چاقو به قتل رساند .

★ بیت‌الله شهبازپور متهم

نزاعی که منجر به این قتل شد ، در سالن انتظار سینما «شرق» واقع در نازی آباد ـ جاده آرامگاه ـ رخ داد و طی آن یوسف رونق‌زاده ، دوست مشترک مقتول و متهم به‌قتل نیز مجروح شد .

یوسف درمورد این جنایت گفت : من و بیت‌الله ، غروب دیروز به کافه‌ئی در خیابان شاه‌آباد رفتیم و مشروب خوردیم . بیت‌الله وقتی مست شد از من خواست با هم به محله‌خودمان نازی‌آباد برویم ووقتی به نازی آباد رسیدیم با هم وارد سینما شرق شدیم.

یوسف افزود :در سالن انتظار سینما ، ناگهان بیت‌الله چاقوئی را از ساق جوراب خود درآورد و شروع به غربده جویی کرد . من برای ساکت کردن او جلو رفتم . اما ناگهان با من به نزاع پرداخت‌وبا چاقو ، دوضربه به گردن و بازوی من زد . دراین میان دوست دیگرمان ، علی نجفی ، برای میانجیگری جلو آمد، امابیت‌الله با چاقو ضربه محکمی به سینه علی زد و علی نقش بر زمین شد و با همن ضربه جان سپرد .

بیت‌الله ، متهم به قتل ۲۵ ساله ، در راهرو دادسرا به خبرنگار ما گفت : من داشتم بایوسف شوخی میکردم که کارمان به نزاع کشید و بعد اصلا نفهمیدم چطور شد که علی‌نجفی همجلو آمد ویکوقت به خود آمدم که او مرده بود .

پرونده این جنایت به آقای فرورد، بازپرس‌شعبه ۱۱تهران سپرده شدووی اکنون سرگرم تکمیل تحقیقات خویش است.

«عباس دزده» یا دکتر نفریه ؟!

بقیه از صفحه حوادث

ثروتمندترین ومشهورترین تجار مشهد است از هنگامی شروع شد که عباس نفریه به اتفاق غلامعباس پاکروان به شعبه بانک صادرات مراجعه کرد و پاکروان با جعل امضای‌حاجی رستگار بنام او حساب باز کرد و دسته چک گرفت . چندی بعد ،حاجی رستگار قلابی ـ پاکروان جاعل ـ چکی دروجه عباس نفریه به مبلغ ۱۵۰هزار تومان کشید و نفریه نیز برای وصول چک به بانک مراجعه کرد ولی چون در واقع رستگار در آن بانک حساب نداشت ، چک برگشت خورد . نفریه به حاجی رستگار مراجعه کرد و از او ۱۵۰ هزار تومان طلب ساختگی‌اش را خواست ، در حالیکه‌حاجی «هاچ‌و واج» به این طلب واهی فکر میکرد ، سرانجام‌برای حفظ آبرویش راضی شد به ۴۵ هزار تومان صلح کند ، ولی نفریه حاضر نشد و در نتیجه به دادسرا شکایت کرد و برای رستگار برگ جلب صادر شد !

رستگار پس‌ازتوقیف برای خود وکیل گرفت و وکیل او ثابت کرد که چک جعلی بوده و اساسا رستگار در بانک صادرات‌حسابی نداشته است . ازاین زمان نفریه و پاکروان متواری شدند و نفریه به تهران آمد و کلاهبرداریهای دیگرخود را شروع کرد ، تاآنکه‌شکایات متعددی از جانب افراد متخلف به شعبه ۱۵ بازپرسی تهران رسید و دادسرای تهران پس‌از صدور کیفرخواست با هفت‌دلیل تقاضای‌مجازات نفریه را کرد .

● محاکمه عباس نفریه که از امروز در شعبه سوم دادگاه عالی جنائی مرکز ـ به ریاست آقای رضا امیر کلالی شروع شده ـ ادامه دارد .

آگهی مناقصه شماره ۱ مورخه ۲۰ر۱۱ر۵۳

حمل بار سال ۱۳۵۴

آمادگاه عمومی اصفهان حمل‌بار سال ۱۳۵۴ رابرابر برگ شرایط و مشخصات موجود به مناقصه میگذارد پیشنهاد دهندگان میتوانند با مراجعه بدفتر شعبه ترابری آمادگاه واقع در کیلومتر ۱۲ جاده ذوب‌آهن و ملاحظه مشخصات ودریافت برگ شرایط معامله تنظیم و تا ساعت ۱۰ صبح روز ۱۷ر۱۲ر۵۳ بدفتر توزیع آمادگاه واقع در همان پادگان تسلیم نمایند .

سازمان مناقصه‌گذار آمادگاه عمومی اصفهان

تبریکات

دوست و همکار محترم جناب آقای دکتر عباس پوستی

ارتقاء جنابعالی را بمقام استادی دانشکده پزشکی تبریک گفته موفقیت های بیشتری را آرزو داریم .

ازطرف فارغ‌التحصیلان سال ۱۳۴۱ دانشکده پزشکی
دکتر علی‌اکبر رحمتیان

جناب آقای رضا فرزانه‌فر

انتخاب شایسته جنابعالی رابعضویت اتاق بازرگانی و صنایع‌و معادن اصفهان تبریک گفته موفقیت شما را درراه خدمت به رهبر بزرگ انقلاب آرزو داریم . مهدی آزرمی ـ عبدالله عتیقه‌چی

جناب آقای محمد غفاری

انتصاب آن جناب را به سمت ریاست آموزش و پرورش شهرستان بهشهر تبریک و موفقیت شمارا در اجراء منویات شاهنشاه آریامهر آرزو منديم . جالوس ـ احمد رستمی و بانو

علاقمندان زبان انگلیسی

ANGLO-CONTINENTAL EDUCATIONAL GROUP

گروه‌فرهنگی «آنگلو کنتینتال» کلاس های زبان انگلیسی را از ابتدائی تاسطح‌عالی در ۱۰مدرسه با ۲۵ برنامه مختلف درشهر های لندن پول وبورنموس برای کودکان نوجوانان جوانان دانشجویان و همه افراد باپانسیون نزد خانواده های انگلیسی دایرنموده است.جهت اطلاعات بیشتر وثبت‌نام بانماینده رسمی ایران

INTERSCHOOL INFORMATION SERVICE

همه‌روزه غیراز ایام تعطیل فقط بین‌ساعات ۴ الی ۷ بعدازظهر باتلفن‌های ۶۳۵۳۱۵ و۶۳۹۳۶۲ تماس حاصل نمائید ویا باصندوق پستی ۱۲ـ۱۵۵۷ طهران مکاتبه فرمائید.

اطلاعیه شهرداری پایتخت

نظر باینکه طبق قوانین موجود احداث مراکز اداری یا تجاری در مناطق مسکونی جز در محدوده های مشخص ممنوع میباشد لذا از همشهریان گرامی که قصد اجاره یا خرید منازل و ساختمانهائی را در مناطق مسکونی بمنظور ایجاد دفاتر کار یا مرکز اداری دارند صمیمانه تقاضا میشود برای جلوگیری از هرگونه ضرروزیان احتمالی و گرفتاریهای بعدی قبلا پروانه ساختمانی محل مورد نظر را بررسی‌فرمایند چنانچه پروانه برای احداث واحد مسکونی صادر شده است از تبدیل ساختمان بمراکز اداری یا تجاری امتناع فرمایند و در صورت عدم دسترسی به پروانه ساختمانی نظر شهرداری را در این‌خصوص از مناطق دروازدهگانه شهرداری یا اداره کل شهرسازی استعلام فرمایند . بدیهی است چنانچه برخلاف مفاد پروانه ساختمانی و نظرشهرداری در مناطق مسکونی دفاتر کار یا مراکز اداری دایر شود شهرداری ناگزیر است بمنظور حفظ حقوق و تامین رفاه و آسایش ساکنین مناطق مسکونی و بهبود وضع ترافیک بتجویز تبصره ذیل بند ۲۴ماده ۵۵ قانون شهرداری اقدام به تعطیل محل های مذکور نماید .

شهردار پایتخت

م‌الف ۲۲۴۵۳

تلفن سرویس حوادث ۳۱۱۲۱۲

محاکمه مرد اول ضیافت های هزار و یکشب آغاز شد

«عباس دزده» یا دکتر نفریه ؟!

او با ٦ کلاس سواد ، خودرا همه‌جا «دکتر» معرفی میکرد و به‌این‌طریق توانسته بود به دهها کلاهبرداری بی‌سابقه و هتك ناموس از دهها دختر کم‌سن و سال دست بزند !

محاکمه مرد اول ضیافتهای هزار و یکشب و فریب دهنده دختران کمسن و سال ازصبح امروز در دادگاه عالی جنائی مرکز آغاز شد .

نقش‌آفرین اصلی این ماجرا مردی است بنام عباس نفریه‌که طبق کیفرخواست ، مدتها با نام «دکتر نفریه» کلاهبرداریهای کلان کرده است و باهمکاری شخصی‌بنام غلامعباس‌پاکروان ـ که هم‌اکنون تحت تعقیب‌است ـ اسناد جعلی فراوانی ساخته است .

★ عباس دزده !

عباس نفریه که مطبوعات از اعمال و کلاهبرداریهای وی داستانهای فراوانی نوشته‌اند و قبل از صدور کیفرخواست دادسرای تهران ، وی را بنام های آقای «ن» یا دکتر «ن» معرفی کرده‌اند ، مرکز عملیات خود را مشهد و تهران قرار داده بود و از حدود سال های ٤٠ به‌اینطرف‌به‌کلاهبرداری مشغول بوده است تا جائیکه طبق گزارش خبرنگار ما در مشهد ، در این شهر بنام «عباس دزده» مشهور شده است !

بزرگترین شگرد نفریه آنست که در مجامع و محافل مختلف شرکت میجسته‌و بوسائل‌مختلف سعی‌دربزرگ جلوه دادن خود می‌کرده است .

دکتر «ن» با این شگردها از بیش از ده دختر ـ که چند نفرشان کمتر از ۱۸ساله بوده‌اند ـ هتک ناموس‌کرده است و با صحنه سازی های مختلف ، از دهها نفرکلاهبرداری کرده است .

★ طرح باند ، در زندان ریخته شد

عباس نفریه ـ که بیش از شش کلاس ابتدائی سواد ندارد ـ در ٤٣ سال پیش متولد شد .

وی ، طبق کیفرخواست ، حدود ده سال پیش یکباربعلت کلاهبرداریهایش به زندان‌افتاد و در زندان با شخصی بنام غلامعباس پاکروان ـ که یکی از کلاهبرداران معروف و باسابقه است ـ طرح دوستی ریخت . پاکروان که از قدرت خلاقه نفریه در چاپلوسی و کلاهبرداری آگاه شده بود ، با وی یک باند تشکیل داد و پس از آزاد شدن از زندان، اولین شکار خود را انتخاب کرد و به سراغ یکی ازملاکین بزرگ تربت‌حیدریه بنام‌غلام‌اکبر خداداد رفت .

نفریه بوسیله دوستان خود اطلاع‌پیدا کرده بود که غلام‌اکبر مریض و خانه‌نشین است و قادر به اداره کردن املاک خود نیست ، علاوه برآن برادرش نیز به علت‌اختلافات محلی در زندان بسر میبرد . نفریه با استفاده ازاین فرصت با اکبر خداداد طرح دوستی ریخت و خود را مدیر کل یکی از سازمانهای معروف خیریه معرفی کرد و همراه یکی ازافراد صحاب‌نفوذ ـ که اورا نیز فریب داده بود ـ نزد اکبر خداداد رفت و آن فرد صاحب‌نفوذ را دوست نزدیک خود معرفی کرد .

وی بدنبال‌آن باصحنه‌سازی اینطور وانمود کرد که‌املاک یکی از افسران معروف بنام «تیمسار الف» را سرپرستی میکند و از این‌رو ملاک‌بزرگ تربت حیدریه بزودی فریب نفریه را خورد و برای او شکی باقی نماند که نفریه شخصیتی بزرگ وقابل‌اطمینان است . از اینرو ملاک‌بزرگ به نفریه وکالت بلاعزل باتفویض کلیه اختیارات داد و از این تاریخ تا مدت ۷ سال نفریه صاحب املاک و حشم‌اکبرخان شد .

حساب جاری بنام دیگری

بدنبال این امر نفریه از دو بازاری ـ در بازار تهران ـ به اسامی‌آقایان احمدی و بهرامی نیز در حدود ٤٠٠ هزار تومان کلاهبرداری کرد و پس از آنکه خود را نماینده فروش آپارتمان های امانیه ـ دوما ـ معرفی کرد از یک خانم کارمند دولت بنام «پروین ش» نیز بالغ بر ۷۵ هزار تومان به عنوان‌پیش پرداخت آپارتمان ها دریافت کرد .

از همین زمان و بدنبال کلاهبرداری از شخصی بنام حاجی رستگار ، عباس نفریه تحت‌تعقیب‌قرار گرفت .ماجرای حاجی رستگار که یکی از

بقیه در صفحه ۱۷

زنی یك آرایشگاه زنانه را وسیله اغفال زنان و دختران جوان و محل خوشگذرانی مردان هوسران‌کرده‌بود

هنرپیشه فیلمهای فارسی درعشرتکده دستگیر شد!

یك ستاره فیلمهای تبلیغاتی سینمایی نیز ، در میان زنان دستگیر شده است

★فرزانه ،زن جوانی که اخیرا در فیلم «موسرخه» ایفای نقش کرده بود و ماموران اورا در آرایشگاه زنانه دستگیر کردند.

صاحب یک آرایشگاه زنانه که زنان و دختران جوان را اغفال می‌کرد و آنها رادر اختیار مردان خوشگذران می‌گذاشت دستگیر شد و ماموران درمیان زنانی‌که در خانه او بودند یک هنرپیشه فیلمهای فارسی و یک ستاره‌فیلم های تبلیغاتی‌را نیز دستگیرکردند!

چندروز قبل به‌ماموران کلانتری ٦ تهران اطلاع داده شد که‌زنی بنام «حیا فتاح‌پور» ، معروف به خانم کرمانشاهی ، در یکی از خیابان های آن بخش ، یک آرایشگاه دایر کرده و زنان و دختران را که‌به‌این آرایشگاه مراجعه می‌کنند فریب میدهد و در اختیار مردان خوشگذران می ـ گذارد .

ماموران تجسس کلانتری ، این آرایشگاه را مدتی تحت کنترل قرار دادند و متوجه شدند که یکی دیگر از اتاق های محل آرایشگاه ، در گوشه دنجی از ساختمان قرار داردو زنان و مردان مشکوک به‌آن رفت وآمد می‌کنند.

ماموران در یک فرصت مناسب خود را به داخل آرایشگاه رساندند و در داخل یکی از اتاق ها هفت زن جوان و سه مرد را که مشغول خوشگذرانی بودند، دستگیر کردند.

دربین زنان ، زن جوانی بنام فرزانه نیز دیده میشد که‌در فیلم های فارسی ایفای نقش میکند .او یکی‌از بازیگران فیلم «موسرخه» بود که چندی قبل در سینما های تهران نمایش داده شد. غیر از او زن ۱۸ ساله دیگری نیز خودرا زهرا معروف به آزیتا معرفی کرد و گفت که اونیز در فیلم‌های تبلیغاتی بازی می‌کند .

زنان دستگیر شده دیگر عبارت بودند از مهین ، فاطمه‌سلطان و معزز، که‌همه آنها، به‌اتفاق‌صاحب آرایشگاه ـ حیا فتاح‌پور ـ همراه پرونده به‌دادسرای تهران‌فرستاده شدند.

زنان دستگیر شده ، نزد آقای گیلانی بازپرس دادسرا که به‌این پرونده رسیدگی می‌کرد ، گفتند که «حیا»آنها را اغفال کرده‌است.

بازپرس ، «حیا»را که آرایشگاه خود را به‌عشرتکده مبدل کرده بود باقرار بازداشت زندانی کرد. ودر حال حاضر تحقیقات در این زمینه ادامه دارد .

زن «خوشگل بود» شوهرش را از دست داده بود و شده بود یك بیوه پراشتیاق !

و ... مردها هم که همیشه درپی چنین فرصت مناسبی بودند !!

زن بچه دزد در دادگاه شکلک‌های عجیب درمیآورد!

★صدیقه ، قاتل سه کودک خردسال ، در دادگاه خود را به دیوانگی میزد .

محاکمه صدیقه طباطبائی ـ زن بچه دزدی که سه کودک‌راکشت و یک دختربچه‌را نیز اغفال‌کرد ـ امروز وارددومین‌روز خودشد.

صدیقه طباطبائی در اولین‌روز محاکمه خود که به سئوالات رئیس دادگاه ـ آقای هوشنگ گنجوی ـ پاسخ میداد ، در تمام طول دادرسی خودرابه دیوانگی زد و منکر اتهامات وارده میشد.

وی که دوبار ـ یکی در دی ماه سال ۵۰ و بار دیگردرخرداد ماه سال ۵۱ـ از بیمارستان‌روانی رازی فرار کرده ، در هنگام‌پاسخ به سئوالات رئیس دادگاه‌از خود شکلک های عجیب و غریب‌درمی آورد وسعی‌میکرد خودرادیوانه کامل معرفی کند .

در باب دیوانگی صدیقه،پزشکان قانونی نظر داده‌اند که‌وی اختلال حواس بارزی ندارد و در اعمال خود دارای مسئولیت است .از این رو پرونده وی به دادگاه جنائی فرستاده شد درحالیکه‌اگر پزشکان قانونی‌صدیقه را دراعمال خود مسئول نمی دانستندمستقیما وی را روانه «بیمارستان روانی» میکردند .

با این وجود صدیقه‌در جلسه دیروز دادگاه سعی میکرد بنحوی خود را دیوانه کامل معرفی‌کند و از این رودرپاسخ به سئوالات رئیس دادگاه‌اغلب‌پرت‌و پلامیگفت.

صبح امروز در دومین روز محاکمه صدیقه وکیل مدافع وی دفاع از او راشروع کرد وبدنبال آن دادگاه وی‌رابرای اخذآخرین دفاع فراخواند .

در یك حادثه رانندگی :

معاون تربیت بدنی زنجان کشته شد

معاون تربیت‌بدنی زنجان در یك حادثه رانندگی کشته شد .

بنا به گزارش خبرنگار اطلاعات در زنجان :

محمد جمیلی معاون تربیت بدنی زنجان و مدیر یکی‌از سینما های این شهر هنگامی که با اتومبیل ٤٥٣٨٤ به اتفاق شخصی به نام «محمد حسین اقتصاد» از زنجان رهسپار تهران بود با کامیون۳۳۰٦ ـ تهران که در جهت عکس حرکت می‌کرد تصادف کرد.

در این تصادف که در ٤٥ کیلو متری زنجان روی داد محمد جمیلی و محمد حسین اقتصاد کشته شدند .تصادف‌به علت انحراف به چپ راننده اتومبیل سواری روی داد.

جمعه دوم اسفندماه چشم صدها نفر پیرومد ناظر نهمین نمایش مد گلبانگ خواهد بود

سازمان گلبانك که مبتکر نمایش‌آخرین مدهای سال‌درایران میباشد روز جمعه دوم اسفندماه نمایش بزرك وپرهیجان مد خود را در هتل اینتر کنتینانتال برگزار مینماید.

سازمان مد گلبانك زیر نظر شهرام بهارمست و با همکاری مشهورترین طراحان مد ایران در این نمایش باشکوه «مد» بیش‌از ۷۰طرح کاملا ابتکاری، جالب و جدید رابمعرض نمایش خواهد گذارد سازمان مد گلبانك در هر فصل آخرین مد های سال را که بابتکار زبده‌ترین و معروفترین طراحان ایران آماده میگردد به معرض نمایش میگذارد که بدون شك مانند فستیوال های گذشته مورد استقبال‌علاقمندان قرارخواهد گرفت . استقبالی که درفستیوال های‌گذشته مد گلبانك بعمل‌آمده بیسابقه وکم‌نظیر بوده است در فستیوال امسال‌سازمان مدگلبانك که‌درروز جمعه دوم اسفندماه برگزار خواهدشد هنرمندانی‌چون مرضیه ،شهرام‌و ابی شرکت‌دارند وبه‌این جشن شورو غوغای زایدالوصفی خواهندبخشید .

علاقمندان میتوانند برای تهیه کارت باتلفن ٦٢٤٢٤٧ سازمان گلبانك یافروشگاه صفحه‌بتهوون ویا هتل اینتر کنتینانتال مراجعه نمایند.

دومین متهم بقتل فوتبالیست قمی هم دستگیر شد

همزمان‌با اعتراف‌حسین‌بیطرفان به قتل محمد میلادی ـ فوتبالیست جوان قمی ـ متهم‌دیگر این‌جنایت خونین دستگیر شد.

خبرنگار ما در قم می نویسد:

دومین متهم‌قتل فوتبالیست قمی ابوالفضل براق (خجسته) معروف به «حسن مست» از آغاز حادثه متواری شد و از همان زمان‌تحت تعقیب ماموران قرار گرفت . اتهام دو همدستی‌با حسین‌بیطرفان است، اما در قم شایع است که حسین بیطرفان ، ورزشکار قمی‌را به تنهایی کشته و شریکی‌نداشته است.

متهم ردیف اول این جنایت ـ حسین بیطرفان ـ پس‌از دستگیری دریك بازجویی دو ساعته به قتل محمد میلادی ـ کاپیتان تیم‌فوتبال افشین قم که در یك مسابقه خشن فوتبال‌به‌قتل رسید ـ اعتراف کردکه باضربات کارد،فوتبالیست جوان راکشته است .

آقای رزاقی ،بازپرس شعبه‌دوم دادسرای قم که مامور رسیدگی به این پرونده است ، پس از بازجوئی از حسین بیطرفان ،وی را به محل جنایت برد و حسین بیطرفان صحنه جنایت را تشریح کرد .

بازپرس آنگاه متهم را باقرار بازداشت ، بطور ممنوع الملاقات روانه زندان کرد. در حال حاضر، تحقیقات برای روشن شدن علل و چگونگی این جنایت ادامه‌دارد.

زنی دختر بچه‌یی را در تهران دزدید و در همدان به دام افتاد

★فاطمه ، دختر بچه دزدیده‌شده که در همدان پیدا شد .

زنی به اتهام ربودن یک دختربچه شش ساله ، در همدان دستگیر شد .

این زن که زهرا نام دارد ،در دادسرای همدان به ربودن« سید فاطمه» ٦ ساله اعتراف کرد و گفت چون تنها فرزندش،چندی پیش فوت کرده ، او سید فاطمه را برای فرزندی خود ، ازخیابان ربوده است .

خبرنگار اطلاعات در همدان‌می نویسد : زهرا ، سید فاطمه را چند روز پیش در کوی نهم‌آبان تهران ربود و باخود به همدان آورد که دیروز وسیله‌ماموران آگاهی این شهر ، بدام افتاد .

رمضانعلی نوروزی ، دایی‌سید فاطمه ، که‌پس‌از گم شدن‌خواهر زاده‌اش ، برای استمداد از خوانندگان اطلاعات به سرویس حوادث روزنامه مراجعه کرده بود گفت : روز سه‌شنبه‌گذشته سید فاطمه ساعت یک ونیم بعداز ظهر از خانه من ـ در کوی نهم آبان ـ خارج شد ، تا به خانه شوهر خواهرش که یک کوچه بالاتر است برود . ولی ساعتی بعد فهمیدیم که‌اورا بین دوکوچه دزدیده‌اند .

و جالب اینکه درست هنگامی که خبر گم شدن این دختربچه برای چاپ‌درصفحه حوادث‌تنظیم میشد ، خبرنگار ما در همدان گزارش داد که دختر بچه‌یی‌با مشخصات فاطمه ، در همدان پیدا شده است .

دادستان همدان ، رسیدگی به پرونده زهرارابه‌طالب پوربازپرس شعبه دوم‌دادسرای‌همدان واگذار کرد .

شب‌های خاطره‌انگیز وفراموش نشدنی در

کاباره بزم درویش

با برنامه‌های اصیل ودلنشین وفضای ایرانی

رضا سقائی
خواننده آهنك جاودانه زندگی

بهرام
با آوای گرم و احساس آفرین

به همراهی ارکستر سعید مهرابی

لطفا میز را وسیله تلفن ۹۳۹۹۸۲ رزروفرمائید

آدرس ـ میدان کندی اول خیابان صالحی

قبرت را بکن رفیق ...

چون دیگر فرصت زنده ماندن برای تو باقی‌نمانده !

از فردا صبح درگروه ممتاز سینماهای

سانترال ـ متروپل ـ رویال

یك وسترن عجیب و بیسابقه که مدتهاست نظیر آن بروی پرده هیچ‌سینمائی نیامده است .

از امشب فقط در

سینما ونک

اولین سینمای مبله و ممتاز ایران

گیشه سینما ونك همه روزه بلیط رزرو می کند

تماشای این فیلم برای اشخاص کمتر از ۱۸ سال ممنوع است

در میان شاهکارهای جاویدان سینما ، این پدیده شورانگیز و فراموش نشدنی یك سرو گردن از همه بالاتر است .

از فردا صبح فقط در سینما

رادیوسیتی

زیباترین و لطیف‌ترین فیلمی که تاکنون درباره عشق و زندگی و انسانیت ساخته شده است

گیشه سینما رادیوسیتی همه‌روزه‌بلیط رزرو می کند .

بزودی
قشنك ترین فیلم همه‌سالها
بخاطر برادرم

تهران خوراک
غذای جشنها و میهمانی های شما را تهیه و در منزل تحویل و پذیرائی مینماید
تلفن : ۳۰۱۳۱٦

پلاستر
کاغذ دیواری آلمان پلاستر
کفپوش مرمری پلاستر
موکت مخملی پلاستر
دفتر مرکزی :
خیابان بهلوی چهارراه ویرایکرم ساختمان پلاستر
تلفن ٦٦٨٨٣٣ - ٦٦٦٦٦٥

هواکش کادِکا «باکرکره اتوماتیک»
مدلهای گوناگون برای:
بیمارستانها ـ هتلها ـ کارگاهها
سالنهای پذیرائی «مدل دولوکس»
اطاقهای خواب «مدل شیشه ئی»
مغازه ها ، سوپرها ، فروشگاهها
آشپزخانه «نوع مخصوص»
حمام ودستشوئی
شرکت بازرگانی محمد عاصمی ـ خیابان سپهبد زاهدی
چهارراه نیکو ـ ساختمان عاصمی تلفن ۷-۸۳۹۸۸٦
KDK

همه مهدی‌هارو دیدید !
حالا نوبت مهدی فرنگیه

از فردا صبح درگروه سینماهای
اروپا ـ آسیا ـ مولن روژ
شهوند ـ لیدو ـ نپتون
ژاله ـ توسکا ـ المپیا
پاسارگاد ـ چرخ فلک ـ شرق

مجالس ترحیم

خاندان خلعتبری و بستگان با اندوه فراوان درگذشت شادروان ابوالقاسم فهیم خلعتبری (مدیر سابق شرکت های نساجی ایران) را به اطلاع دوستان و بستگان و آشنایان میرساند.

مجلس ترحیم زنانه و مردانه روز چهارشنبه ۲۳ بهمن از ساعت پنج تا هفت بعداز ظهر در خانقاه صفی علیشاه برقرار است و مراسم هفت آن مرحوم روزپنجشنبه ۲۴بهمن از ساعت سه‌تاپنج بعداز ظهردرشبستان شماره دوبهشت‌زهرا برگزار می گردد.

خاندان خلعتبری و بستگان :

دکتر محمد خلعتبری ، محمدرضا خلعتبری ، علی‌اکبر خلعتبری ، عادل خلعتبری ، امیرارسلان خلعتبری ، دکتر محمدعلی خلعتبری ، فصیح خلعتبری ، دکتر ایرج خلعتبری ، دکتر عبدالله خلعتبری ، دکتر منصور خلعتبری ، دکتر اکبر رفیعی ، سرشکی ، سروان بهمن رفیعی ، دشتی ، آخوندان ، ش یان ، رهبر ، کریم ، ریحانلو ، کلهر ، معانی ، منشی ، حسینی ، صدری ، ناصر ، یوسفیان ، ابوذری ، تهرانچی ، شریعتمداری ، هرمزان ، دکتر علوی ، تهرانی ، سهراب ، کوشیار ، بهبهانی ، علامه ، مهرگان ، مهری ، کرمانی ، هویدا ، لاهیجی ، الفت .

آ_۱۶۷۹۷

با اندوه فراوان درگذشت برادر ارجمندمان شادروان ابوالقاسم فهیم خلعتبری مدیر سابق شرکت های نساجی ایران را باطلاع فامیل و بستگان و آشنایان میرساند.

مجلس ترحیم آن فقید سعید روز چهارشنبه بیست‌وسوم بهمن ماه از ساعت ۵ الی ۷ در خانقاه صفی علیشاه منعقد می باشد.

حاج علی خلعتبری ، حسین خلعتبری

آ_۱۶۷۹۷

بااندوه فراوان درگذشت همسر و پدر عزیزمان ابوالقاسم فهیم خلعتبری مدیر سابق شرکت های نساجی ایران را به اطلاع فامیل و بستگان ودوستان‌میرساند.

مجلس ترحیم آن شادروان از ساعت ۵ تا ۷ بعداز ظهر چهارشنبه بیست‌وسوم بهمن ماه در خانقاه صفی علیشاه منعقد می باشد.

زهرا خلعتبری ، پروین ، سعید ، منصور ، ناصر ، حمید خلعتبری

آ_۱۶۷۹۷

روزنامه اطلاعات ـ مصیبت وارده را به خاندان محترم خلعتبری بویژه همسر و فرزندان و برادران آن مرحوم‌تسلیت میدهیم .

هیئت مدیره اتحادیه صنف دارندگان کافه‌رستوران تهران

با نهایت تاسف و تاثر فوت حاجیه‌خانم **رقیه وکیل مظفری** والده مکرم و همکار عزیز جناب آقای مصطفی وکیل مظفری عضو ممتاز اتحادیه را ضمن تسلیت به بازماندگان به آگاهی دوستان و همکاران میرساند و به همین مناسبت مجلس‌ختمی در روز دوشنبه ۲۱ر۱۱ر۵۳ (امروز) از ساعت ۵ تا ۷ بعداز ظهر در خانقاه صفی‌علیشاه منعقد میباشد .

شرکت دوستان و همکاران در مجلس ختم باعث تسلی بازماندگان خواهد بود .

رئیس اتحادیه صنف دارندگان رستوران‌وکافه رستوران و سلف سرویس پایتخت ـ ضرابیان‌فرد

آ_۱۰۸۹۳۰

بانهایت تاسف‌درگذشت **بانو زبیده انارکی** مادر آقایان حسن و عباس شایان را باستحضار دوستان و آشنایان میرساند .

مجلس ترحیم زنانه‌ومردانه روز سه‌شنبه ۲۲ر۱۱ر۵۳ از ساعت ۲ الی ٤ بعداز ظهر درمسجد الجواد میدان ۲۵ شهریور منعقد میباشد .

خانواده‌های : شایان . هاشمی طباطبائی . افشارنژاد . جعفرنیا . گنجی . سلطانی . حاجی‌کیا . عمویی . عربزاده . حسینی . رحیمی . صفار ، حلاج‌پور . ولی‌خانی . صدیقی . فخاری .

آ_۱۰۸۹٤۰

روزنامه اطلاعات ـ بخانواده های عزادار مصیبت وارده را تسلیت میدهیم .

بانهایت تاسف درگذشت **بانو قدسیه ساکت** پرتوی همشیره تیمسار سرتیپ ضیاءالله پرتوی را باطلاع‌عموم افسران و دوستان میرساند که مجلس ترحیم روز چهارشنبه ۲۳ر۱۱ر۵۳ از ساعت ۱۵ الی ۱۷ در خانقاه صفیعلیشاه منعقد است .

کانون بازنشستگان نیروهای مسلح شاهنشاهی

۱ـ۲ آ_۱۶۸۳۵

بااندوه فراوان درگذشت ناگهانی **بانو قدسیه ساکت** (پرتوی) را باطلاع اقوام و دوستان میرساند مجلس یادبود آن مرحوم روز چهارشنبه ۲۳ر۱۱ر۵۳ از ساعت ۱۵ الی ۱۷ در خانقاه صفیعلیشاه منعقد است .

خانواده های : ساکت . پرتوی . سالک . ایرانی ، یوسفی . شاهسون ، ایروان اعظم ، رعیت‌خواه ، برهان ، برهانی ، جهانبانی ، معقول ، آفرینش ، باور ، اخوان ، ضرابی ، فرخان ، بهروز ، شامیاتی ، هوشمند نژاد ، حسین‌زاده ، مدی ، اعزازی ، صباغیان ، سربازنورمحمدی ، حشمتی ، غریب ، کازیان‌پور ، راسخ ، دولتی ، دربابیها کیاکجوری .

۱ـ۲ آ_۱۶۸۳۵

روزنامه اطلاعات ـ مصیبت وارده را بعموم خانواده های عزادار تسلیت میدهیم .

بااندوه فراوان فوت مرحوم **حاج حسن پیروزنیا** بزرگ خاندان پیروزنیا همسر بانو فاطمه و پدر گرامی بانو انسیه. قدسیه ـ زهرا و آقایان مهندس عباس . مهندس حسین و محمد علی پیروزنیا را باطلاع میرساند .

مجلس ترحیم مردانه و زنانه آن فقید سعید از ساعت ٤ تا ٦ بعد از ظهر روز سه‌شنبه ۲۲ر۱۱ر۵۳ در مسجد مجد برگزار میگردد همچنین مجلس تذکری از ساعت ۳ تا ۵ بعد از ظهر روز پنجشنبه ۲٤ر۱۱ر۵۳ در مسجد دباغخانه‌منعقد میباشد .

خانواده های : پیروزنیا ، شیخان ، امیرشریفی ، حجارپور . تاج‌ترقی ، غفاری ، گلکار . ابهری . سعیدی ، پیرسیدی ، جواهریان . یزدان‌پاک . دارابی فرد . مصلحی . ماکانوند ، سبزواری ، شکیبی ، اعتضاد مظفر . مهردرانی ، تهرانپور . احسانی ، میرهادی .

آ_۱۶۸۲۱

روزنامه اطلاعات ـ بخانواده های عزادار تسلیت‌میدهیم

بانهایت تاسف وتاثردرگذشت **بانو حاجیه خانم‌تاج‌عمادی‌آذر** بزرگ خاندان خود را به اطلاع دوستان و آشنایان میرساند .

مجلس ترحیم مردانه از ساعت ۳ الی ۵بعد از ظهر روز سه‌شنبه ۲۲ر۱۱ر۵۳ در مسجد امام زمان واقع در خیابان آیزنهاور جنب وزارت کار و مجلس ترحیم زنانه و مردانه همان روز از ساعت ۹ الی ۱۱ در مسجد سرمسازی رازی حصارک منعقد میگردد .

خانواده های : عمادی آذر ـ مصباح ـ مقتدر ـ خندان ـ یاسائی .

آ ـ ۱۰۸۹۸۰

روزنامه اطلاعات بخانواده‌های عزادار تسلیت میدهیم

خانواده های: **نیشابوری . پورداد . کلاهدوز . اصفهانی . جزایری . فقیهی نراقی . سامعی . حسینی . توسل باقری . آرائی‌نژاد . اصالت . جعفری . وهاب آقائی . نیکنام . مبین پاکباز . بنکدار . جامد . حق شناس . جابری پور . گرجستانی . اسلامی . تولمی . جوادی . موحدی . چیت‌ساز .**

باکمال تاسف درگذشت بانوی پرهیز کار و باتقوی‌مرحومه معصومه نیشابوری متعلقه مکرمه مرحوم نجم‌الواعظین خراسانی و والده خطیب شهیر اسلامی مرحوم شمس‌الدین واعظ پورداد، بزرگ خانواده پورداد راباطلاع میرسانند.مجلس ترحیم مردانه آنمرحومه روز چهارشنبه ۲۳ بهمن از ساعت ۳ تا۴ و نیم بعد ازظهر در مسجد ارک و مجلس ترحیم زنانه نیز همانروز از ساعت ۳تا۶ بعد ازظهر در منزل آنمرحومه شمیران ، دروس ، بلوار شهرزاد ، خیابان نظامی ، پلاک ۲ منعقد است.

الاحقر حاج سید صدرالدین جزایری الاحقر حاج سید علی اصغر جزایری ـ الاحقر سید هاشم حسینی ـ الاحقر حاج عبدالکریم حق شناس‌ـبدرالدین پوداد ـ حاج علی اکبرکلاهدوز اصفهانی‌ـ حاج سید جمال‌الدین جزایری ـ دکتر غیاث‌الدین جزایری ـ دکتر سراج‌الدین جزایری ـ حاج سید عبدالرسول آرائی‌نژاد حاج عمادالدین ارائی نژاد‌ـ حسام‌الدین جزایری‌ـ مجید ارائی‌نژاد ـ مهندس حسن پورداد ـ محمد پور داد ـ محمد باقر کلاهدوز اصفهانی.

آ_۱۰۹۰۰۶

روزنامه اطلاعات‌ـ مصیبت وارده را بعموم خانواده‌های عزادار بویژه بازماندگان آنمرحومه تسلیت میدهیم

بدینوسیله فوت مرحوم آقای **علی ادهمی کرمانی بزرگ** خاندان ادهمی را باطلاع دوستان و آشنایان میرساند.

بنابوصیت آنمرحوم جنازه بکرمان منتقل و مراسم سوگواری در کرمان برگزار میشود.

خانواده های:ادهمی درانی. گواری. هروی عطائی. مرتاض . شفیعی . امانی . میرحسینی. کاشانی . اسفندیاری . شمسی میمندی. یادگاری

آ_۱۶۸۶۵

روزنامه اطلاعات ـ بخانواده های عزادار تسلیت میدهیم

بانهایت تاسف درگذشت **محمدعلی مرادی** را باطلاع‌دوستان و آشنایان میرساند. مجلس ترحیم‌زنانه ومردانه آن‌مرحوم ازساعت ۳ تا ۵ بعدازظهرروزچهارشنبه۲۳ر۱۱ر۵۳ درمسجدجادو اقع در خیابان شاه برگزار میشود .

عبدالمجید ، عبدالحمید ، ملیحه و ملوک مرادی .

خانواده های دریائی ، صابری ، رستمپور ، سیادت ، ایرانی ، بهزادی ، شریفی ، سلحشور ، بلادی .

روزنامه اطلاعات ـ بخانواده های عزادار مصیبت وارده را تسلیت میدهیم .

آ_۱۶۷۹۹

بانهایت تاثر درگذشت بانوی محترمه **بتول خانم صادق وزیری (وکیل)** همشیره و دختر عمه و عموزاده خودراباطلاع دوستان گرامی و همشهریان محترم و بستگان میرساند .

مجالس ترحیم مردانه و زنانه در سنندج و کرمانشاه برگزار شده و مجلس تذکر زنانه در تهران از ساعت ۳ تا ۵بعد ازظهر روز سه‌شنبه ۲۲ بهمن‌بنشانی‌کوی یوسف آباد خیابان ابن‌سیناشماره ۱٤۳ منعقد خواهد بود .

فرشته صادق وزیری (وکیل) ، شریفه وکیل ، یحیی صادق وزیری ، دکتر محمد هاشم وکیل .

روزنامه اطلاعات ـ مصیبت وارده را بعموم بازماندگان آنمرحوم تسلیت میدهیم .

آ_۱۶۷۶۷

درگذشت مرحوم **فقید سعید محمد حاجیان بزرگ**خاندان حاجیان را در همدان باطلاع دوستان و اشنایان میرساند مجلس ختم آن مرحوم روز سه‌شنبه ۲۲ر۱۱ر۵۳ از ساعت ۳ الی ۵ بعد از ظهر در مسجد ارک تهران برگزار میگردد .

خانواده های : حاجیان ـ زندی ـ خزائی ـ حصاری ـ افکاریان ـ معماریان ـ مکنت ـ مختبی ـ خزان .

آ ـ ۱۰۸۹۷۳

روزنامه اطلاعات ـ بخانواده های عزادار تسلیت میدهیم .

باکمال تاسف و تاثر درگذشت مرحوم مغفور **حسین شیرازی** را باطلاع دوستان و آشنایان میرساند . بهمین مناسبت مجلس ترحیمی در روز سه‌شنبه ۲۲ر۱۱ر۵۳ در مسجد حاج ابو الفتح واقع در میدان شاه منعقد میگردد . و مجلس‌ترحیم زنانه در همان روز و ساعت در منزل شخصی آن شادروان برقرار خواهد بود .

خانواده های : شیرازی ـ واحدی ـ فهیمی ـ خوانساری‌ـ باسینی ـ رضائی ـ ایزدپناه ـ حسینی ـ بیگلو ـ اقبال ـ بکتاش ـ سیف‌اللهی ـ مکرمی تهرانی‌ـ داوری ـ همایونیان‌ـ ملکپور ـ هراتی ـ دری‌صفت ـ درةالتاج ـ نوربخش .

آ ـ ۱۶۸۴۹

روزنامه اطلاعات ـ بخانواده های عزادارتسلیت میدهیم .

با اندوه فراوان درگذشت **آقای آقاسید احمد امیرکبائی (معروف به آقا سیدآقاجان)** بزرگ خاندان امیرکبائی را به اطلاع سروران گرامی میرساند . مجلس ترحیم آن مرحوم روز پنجشنبه ۲٤ بهمن ماه جاری از ساعت ۲ الی ۵ بعد از ظهر در مسجد احمدیه جوشقا برقرار است .

از طرف خاندان امیرکبائی حاج سید حسن امیرکبائی‌ـ میرشجاع امیرکبائی ـ میر موسی امیر کبائی ـ حاج احمد خلیلی .

مصیبت وارده را بفرزندان برومند فقید سعید تسلیت میگویم .

نعمت‌الله جهاندیده

آ ـ ۱۵۱۸۲۱

بانهایت تاسف درگذشت شادروان **حاج حسینعلی حسینی سیانکی** پدر ارجمند آقای حاج صفرعلی حسینی سیانکی مدیر محترم موسسه حمل و نقل اتوبار جنوب را به‌اطلاع همکاران و دوستان آنمرحوم میرساند. مجلس ترحیم سعید فقید ساعت ۳تا۵ بعدازظهر روز سه‌شنبه ۲۲ر۱۱ر۵۳ در مسجد حسینی واقع در خیابان شوش شرقی منعقد میباشد .

سندیکای حمل و نقل

آ_۱۶۸۳۹

بانهایت تاسف فوت ناگهانی **حاج حسین علی حسینی سیانکی** پدر گرامی آقایان حاج صفرعلی و آقا مراد حسینی سیانکی را به اطلاع دوستان و همشهریان محترم میرساند مجلس ختم مردانه‌روزسه‌شنبه مورخه ۲۲ر۱۱ر۵۳ در مسجد حسینی واقع در خیابان شوش شرقی از ساعت ۳ الی ۵ بعد از ظهر و مجلس ختم زنانه در همانروز و ساعت در منزل حاج صفرعلی حسینی سیانکی واقع در خیابان‌صفاری کوچه حداد ـ کوچه سید عباسی منعقد است .

خانواده‌های : حسینی سیانکی ـ عامری ـ حسن‌زاده‌ـ سیدزاده ـ آزادی مقدم ـ قوامی ـ جعفری ـ اردستانی ـ رمزی ـ تشنه‌کام‌ـ رشتی‌پور ـ رشتی ـ اسماعیلی ـ رفیعی‌ـ عابدی ـ احمدی ـ عسگری ـ مهدیزاده ـ ابوالحسنی ـ حاجی‌پور ـ معصوم شاهی .

آ_۱۰۸۹۴۶

روزنامه اطلاعات ـ بخانواده های عزادار تسلیت میدهیم .

باکمال تاسف‌وتاثر درگذشت ناگهانی شادروان **میرمحمدعلی رهنمون** پدر گرامی همسر آقای علی‌گرجی آشتیانی‌همکار عزیز خود را باطلاع دوستان و همکاران میرساند . مجلس ترحیم زنانه و مردانه آن مرحوم روز سه‌شنبه ۲۲ بهمن ماه از ساعت ۳ الی ۵ بعد از ظهر در خانقاه صفی علیشاه برگزارمیگردد .

هیئت مدیره وکارکنان‌شرکت فربت بامسئولیت محدود

آ_۱۰۸۹۷۹

باکمال تاسف و تاثر فوت ناگهانی شادروان **میر محمد علی رهنمون** صاحب منصب عالیرتبه بازنشسته راه‌آهن دولتی ایران را باطلاع اقوام و دوستان و آشنایان میرساند . مجلس ترحیم مردانه و زنانه آن مرحوم روز سه‌شنبه ۲۲ بهمن ماه از ساعت۳تا۵بعداز ظهر درخانقاه صفی‌علیشاه برگزار میگردد .

خانواده های : رهنمون . لبافها . گرجی آشتیانی . خلیلی . آریائی . حشمتی . شاهرخ . جابری . شفیعی . کامفر . اقبال . تقوی . احصائی . امینی . مدنی . فراهانی . صالحی ، مرادیان .

آ_۱۰۸۹۷۸

روزنامه اطلاعات ـ بخانواده های عزادار مصیبت وارده را تسلیت میدهیم .

باکمال تاسف درگذشت **بانو بتول شیرمحمدی** (کلانتری طالقانی) را باطلاع کلیه بستگان و دوستان میرساند . مجلس ترحیم زنانه و مردانه از ساعت ٤ الی ٦ بعدازظهر روز چهارشنبه ۲۳ر۱۱ر۵۳ درمسجد الجواد واقع در میدان ۲۵ شهریور منعقد میباشد .

خانواده های : شیرمحمدی . کلانتری طالقانی . بیگلری . فرهادی . مقدم . گودرزی‌نیا . فروزگان . ثابت‌کسائی . حیرت مهجور . رحیمی . محمد نبی . نریمانی . مجید . نقدی نژاد . پورمهدی . طاهری . اسماعیلی . مطیع‌فر . شرف‌الاسلامی . هفت‌تنی.

آ_۱۰۸۹۹۳

روزنامه اطلاعات ـ بعموم خانواده های عزادار بویژه بازماندگان آنمرحومه تسلیت میدهیم .

یادبود

بمناسبت درگذشت مرحومه مغفوره **بانو صفورا خدادادی** همسر آقای حاجی تقی خدادادی و مادر آقایان عباس ـ رضاـ داود و مهدی خدادادی مجلس یاد بود آن مرحوم روز سه شنبه ۲۲ر۱۱ر۵۳ از ساعت ۲ تا ۵ بعد از ظهر در مسجد قریه قصبه شهریار برقرار است . با تشریف فرمائی خود موجب تسلی خاطر بازماندگان آن مرحوم گردید.

خانواده های: خدادادی ـ سلطانی ـ حجازی ـ واحدی‌ـ کاشانی ـ حسینی ـ باقری ـ فاخری ـ رحمانی ـ رضائی ـ بختیاری ـ کاشیان ـ ماجد ـ قدرتی‌پور ـ وهابی ـ احمدی

روزنامه اطلاعات ـ بخانواده های عزادارتسلیت میدهیم .

آ ـ ۱۶۸۴۵

عزیزترین عزیزمان شادروان **محمدمهدی دهسروی** ، یکسال شد که از میان ما رفتی ولی یاد تو همیشه در دلهایمان زنده است . بیادبود سالگردت و بخاطر بزرگداشت روح پاک و والایت روز پنجشنبه ۲٤ر۱۱ر۵۳ از ساعت ۳ الی ۵ بعد از ظهر در شبستان شماره ٤ بهشت زهرا جمع خواهیم‌شد . حضور اقوام و دوستان موجب شادی روح آن فقید سعید خواهد بود .

خانواده های : دهسروی و صدرائی

آ ـ ۱۶۸۴۳

سپاسگزاری

بدینوسیله‌ازکلیه خویشاوندان ، سروران ، دوستان و همکاران عزیزم که با حضور خود در تشییع و مجالس ختم و شب‌هفت همسرم شرکت و اظهار همدردی نموده و موجبات تسلی خاطر من و فرزندانم را فراهم نمودهاند صمیمانه تشکر مینماید . بقاء عمر ،سلامت و سعادت کلیه اقوام ، سروران و دوستان گرامی‌را از درگاه ایزدمتعال مسئلت مینمائیم .

محمدتقی‌قدچی تهرانی . پرویز ایرج . تورج مهرانگیز . روح‌انگیز قدچی‌تهرانی .

آ_۱۰۸۹۳۱

از عنایات و الطاف کریمانه سروران گرامی ـ دوستان ارجمند ـ خویشان عزیز و آشنایان محترم که در مصیبت جانگداز درگذشت عزیز از دست رفته شادروان **بانو بیگم سادات شریفی** با شرکت‌درمراسم تشییع و مجالس ترحیم در شیرازوتهران و مراسم شب هفت یا بوسیله آگهی در جرائد یا با تلگراف و تلفن موجبات تسلی و تسکین قلوب مجروح ما را فراهم فرموده‌اند خاشعانه سپاسگزاریم و اگر در اثر تالمات‌وتاثرات فراوان در شرفیابی و عرض امتنان و معذرت حضوری توفیق نیابیم امید عفو داریم و برای همه از خداوند بزرگ طول عمر و سلامتی مسئلت مینمائیم .

خانواده سادات شریفی و خانواده های وابسته

آ_۱۶۸۳۱

جناب آقای مهندس جباربور ریاست برق منطقه یک نوشهر

ازاینکه جنابعالی و همه کارمندان محترم آن اداره در مراسم تشییع و سوگواری کارمند خویش موجبات تسلی خاطر بازماندگان آن‌مرحومرا فراهم نمودند بی‌نهایت تشکر می‌نمایم .

خانواده قریشی

آ_۱۵۱۸۰۷

✝

از ذوات محترمیکه با شرکت خود در تشییع و مراسم ترحیم شادروان **وازگن مارکاری سرکیسیان** روح آن مرحوم را شاد و نیز حضورا یا تلگرافا و نامه ویا درج در روزنامه در همدردی بازماندگان سهیم و باعث تسلای خاطر آنان گردیده‌اند صمیمانه تشکر نموده بقاء عمر همگی را ازخداوند متعال مسئلت می‌نماید .

خاندان مارکاری سرکیسیان

آ ـ ۱۶۸۴۷

تسلیت

جناب آقای ناصرف رهادیان

مصیبت وارده را باکمال تاسف‌وتاثر تسلیت عرض‌مینمائیم.

همایون بهزادی . منوچهر مهجوری

آ_۱۰۸۹۹۷

جناب‌آقای دکتر محمد مهدی‌خسروی‌کردستانی رئیس باشگاه لاینز تهران‌آریا

بانهایت تاثر درگذشت نابهنگام پسرعم گرامتان رابه جنابعالی و فامیل محترم تسلیت گفته برای شما و بازماندگان صبر و شکیبائی آرزو دارم .

رئیس منطقه ۳۵٤ د لاینز بین‌المللی درایران محمدحسین احمدی

جناب آقای عبدالامیر خزعل

رئیس تشریفات دربار شاهنشاهی با نهایت تاسف و تاثر درگذشت مادر گرامیتان را صمیمانه تسلیت عرض مینمائیم .

کارکنان بانک تهران شعبه ونک

آقای سعید خلعتبری

مصیبت وارده را بشما و خانواده محترمتان تسلیت میگوئیم .

کارکنان بانک ملی ایران شعبه‌کورش

جناب آقای مهندس سعید آذربخش

باکمال تاسف درگذشت پدر گرامیتان را صمیمانه تسلیت میگوئیم و برای شما و بازماندگان صبر و شکیبائی آرزو داریم.

شرکت واصانو

آقای ولی احمدی‌زاده

مصیبت وارده را بشما و بازماندگان تسلیت میگوئیم .

کارگاه غرب ـشهرآرا ـ شرکت کوشک ایران

جناب آقای دکتر محمد سعیدی

بانهایت تاسف مصیبت وارده را تسلیت می‌گوئیم.

کادر بیهوشی مرکز پزشکی لقمان‌الدوله ادهم

مدیریت عامل شرکت قند مایع خرمشهر آقای مهندس محمد محمدی

باکمال تاسف‌وتاثر مصیبت وارده را تسلیت میگوید .

صنایع بسته‌بندی ایران (شرکت سهامی‌عام)

آ_۱۰۸۹٤۳

خاندان محترم حیدری بندرعباس

مصیبت وارد مرا به آن خانواده محترم تسلیت گفته بقاء عمر خاندان حیدری را از خداوند متعال مسئلت دارد .

خانواده های خیراندیش ویاوری

آ_۱۰۸۹٤۲

همکار محترم جناب‌آقای منصور مومنان

باکمال تاسف و تاثر درگذشت پدر گرامیتان راتسلیت عرض نموده و ما را در غم خود شریک بدانید .

دکتر افلاطونی . دکتر اشتری . دکتر ناصری . دکتر شمس . برقی . مولائی . شاهسوند . فرهودی . مهناز صادقی . شهناز صادقی . موحدی . خاوری . هوشمند . محمدی . شیرمحمدی . مجیری .

آ_۱٤۸۵۱

بانهایت تاثر و تاسف درگذشت مرحوم ابوالقاسم فهیم خلعتبری حسابدار آموزشگاه مددکاری سازمان زنان ایران را به‌بازماندگان آن مرحوم تسلیت میگوئیم .

سازمان زنان ایران

آ_۱۰۸۹٤۱

خانم فرزانه اخوت

اعضاء شورا ی‌هماهنگی کاخ مرکزی جوانان مصیبت وارده را تسلیت میگوید .

هیئت عامل کاخ مرکزی جوانان

آ_۱۰۸۹۳۲

مصیبت وارده را به سرکار خانم احترام رفقی و آقایان منصور رفقی و مسعود رفقی و نعمت رفقی صمیمانه تسلیت عرض مینماید.

رضا امین

آ_۱۶۸۲۹

جناب آقای عبدالامیرخزعل

بااطلاع ازدرگذشت مادر گرامیتان بینهایت متاثر گردیده بجنابعالی‌وبازماندگان آنمرحومه تسلیت عرض‌نموده در غم شما خود را شریک میدانیم .

ذکاوت‌وبانو

آ_۱۶۸۲۳

همکار عزیز سرکار خانم جمیله رهنمون

فوت پدر مصیبت بزرگی است‌مارادر غمت شریک‌بدان.

گروه ورزش تلویزیون ملی‌ایران

آ_۱۶۸۳۷

آقای‌سیدحسن طباطبائی‌فرماندار محترم شهرستان گنبدکاوس

بااندوه فراوان درگذشت شادروان عالم روحانی‌مرحوم حاج سیدعباس طباطبائی عموی گرامی جنابعالی را صمیمانه تسلیت گفته ، برای شما وخاندان محترمتان سلامت وطول عمر آرزو داریم .

شهردار و اعضای انجمن شهر گنبدکاوس

آ_۱۵۱۸۲۰

نیمسار سپهبد مبصر

بانهایت تاسف درگذشت خواهر گرامیتان را از طرف خود وهمکاران تسلیت عرض نموده، بقای‌عمر و سلامت بازماندگان را از خداوند متعال مسئلت دارد .

اصفهان ـ سرتیپ یارمند

آ_۱۵۱۸۱۹

جناب آقای محمدباقر جورابچی

بدینوسیله مصیبت واردهرا تسلیت گفته ، بقاء بازماندگان را از ایزد متعال خواستاریم .

ازطرفکارکنان‌بانک‌بازرگانی شهرری‌ـ محمدتقی حافظ امینی

آ_۱۵۱۸۱۷

جناب آقای محمد باقر جورابچی

مصیبت وارده را تسلیت عرض نموده، سلامتی جنابعالی وخانواده محترم را ازخداوند خواستارم .

حاج محمد دهقان‌نژاد‌ـ نایب رئیس انجمن‌شهرستان ری

آ_۱۵۱۸۱۶

جناب آقای سرهنگ خسروانی

مدیر عامل محترم جمعیت شیر وخورشید سرخ

مصیبت وارده را حضور جنابعالی و خانواده محترمتان تسلیت عرض مینمایم .

دکتر پاشا خواجوی

آ_۱۵۱۸۱۵

بانهایت تاثر وتاسف درگذشت همکار عزیزمان آقای‌مراد کریمی را به بازماندگان آنمرحوم تسلیت میگوئیم .

کارکنان اداره بندر و کشتیرانی نوشهر

آ_۱۵۱۸۱۳

دوست عزیز آقای جهانبخش فرزین

مصیبت وارده را بتو و خانواده محترم تسلیت‌میگوئیم و خودرا در غمت شریک میدانیم .

دانشجویان ترم چهارم تکنیکوم نفیسی

آ_۱۵۱۸۰۸

همکار محترم آقای دکتر محمد علی راشد

فوت پدر گرامی را تسلیت میگوئیم .

پرفسور باقری. دکتر طباطبائی. دکتر ناصر قدسی. دکتر امیر موحدی. دکتر محمد مرشد. دکتر بهادران. دکترسعادت. دکتر نیک‌اختر. پرفسور پناهی. دکتربداغی. دکتر خوشنویس. دکترنفیسی. دکترتیموریان. دکترنجات‌بخش. دکترآشتیانی‌پور. دکتر شجیعی .

آ_۱۰۸۹٤۵

آقای حاج محسن فرهومند

بانهایت تاسف و تاثر مصیبت وارده را بشما و فامیل‌محترم تسلیت عرض مینمائیم .

علی غیاثوند‌ـعلی مختارزاده ـ محمد هادی ناصری ـمحمد واعظی ـ حبیب‌اله احمدی ـ ناصر اکبرزاده ـ عباس اسماعیل آبادی ـ کامران سعادت .

آ_۱۰۸۹۸۳

جناب آقای علی‌اصغر فاضلی

مصیبت وارده را بشما و کلیه افراد خانواده از صمیم قلب تسلیت عرض نموده صبر و شکیبائی شما را آرزومندیم.

محمدحسین بروجردی ـ بهمن مبین ـ خاتم مهردادی ـ رحمن اسعدی ـ قاسم مهردادی ـ بهرام قائمی ـ مجتبی منصوری ـ رسول مرآتی ـ عبدالرضا شاهین .

آ ـ ۱۰۸۹۸۳

آقای حاج رضا کمیلیان

بانهایت تاسف و تاثر مصیبت وارده را بشما و فامیل محترم تسلیت عرض نمودهصبرو شکیبائی شما راآرزوداریم.

علی صانعی ـ محمود قلی‌زاده ـ محمود نبی زاده ـ سید جواد ضیائی ـ جواد نصراتی پور ـ فاطمین ـ منوچهر نصرت‌آبادی ـ منوچهر آزرمی ـ محمودی .

آقای کاظم بزدانفر

بانهایت تاسف مصیبت وارده را بجنابعالی تسلیت گفته از ایزد توانا صبر و شکیبائی شما را آرزو داریم

نصرت یاوری ـ کیومرث اسحقی ـ منوچهر اردستانی ـ فرج‌اله کوسی ـ علی هنری ـ رمضان عباسی ـ ابوالفضل رحیمی ـ ناصر مومنی ـ بیژن ایرانی .

آقای جهانگیر فرزین

باکمال تاسف و تاثر مصیبت وارده را بشما و بستگان آن خانواده تسلیت عرض نموده ازایزدمتعال صبر وشکیبائی شما را آرزو داریم .

محمود بزازیان ـ حمیدرضا کیان زاده ـ محسن جورابچی‌ـ علیرضا مهران زاده ـ سید مرتضی‌اخوتی‌ـ ساسان پرویزی‌ـ علی قاضی زاده ـ حسین صفاوردی ـ کاظم نصرتی.

جناب آقای اصغر متین‌فر

باکمال تاسف مصیبت وارده را بشما و کلیه بازماندگان تسلیت عرض نموده از خدای متعال صبر و شکیبائی شما را آرزو داریم .

حسین واقفی ـ هوشنگ نوروزی ـ اصغر مفیدی ـ حسین بختی‌پور ـ سیروس احسانی ـ حسین نصرالهی ـ احمد کرد زاده ـ شهرام محمدیان ـ شهروز هاشمی .

جناب آقای حسین میلادی

با کمال تاسف و تاثر مصیبت وارده را به جنابعالی تسلیت گفته از ایزد توانا صبر و شکیبائی برای شما آرزو مینمائیم.

کریم باقری ـ حسین امانپور ـ حسن‌هزاره‌ای ـ حسین سروستانی ـ محسن اصلی ـکاظم‌بیگانی ـ محمدناصرآهنگریان بیژن کاظمی ـ اصغر بخردی.

جناب آقای عبدالرحمن پهلوان

با اندوه بسیار مصیبت وارده رابشما وفامیل محترمتان تسلیت عرض نموده از خدای بزرگ برای بازماندگان بقای عمر و سلامتی آرزو داریم .

کریم مشیری ـ حسین تاجدینی ـ کیومرث موسوی‌ـمحسن عنایتی ـ عباس خوشرو ـ جعفر ملکی ـ اصغر کبیری ـ محمد عربی ـ کاظم باقری .

جناب آقای دکتر هادی‌زاده

با کمال تاسف مصیبت وارده را تسلیت عرض نموده برای شما صبر و شکیبائی آرزو داریم .

محمد صمدی ـ داودناصری ـ عطاءالله شافعی‌ـ محمد حسین حریری ـ مرتضی گلچینی ـ محسن نیکتاش ـ امیر خوش بین ـ مجید دیداری ـ حمید موقتی.

جناب آقای مهندس مهین‌پی

بانهایت‌تاسف وتاثر مصیبت وارده را به جنابعالی ازصمیم قلب تسلیت عرض مینمائیم .

سعید عبدالهی ـ یعقوب احمدی ـ مهران نژادی ـسهزاد رستگاری ـاصغرطلاکوب ـ مهدی نیلچیان ـ غلامرضا مروتی ـ بهرامعلی صالحی ـ نوروزی .

جناب آقای دکتر محمد سعیدی

بدینوسیله مصیبت وارده را به جنابعالی و کلیه افرادفامیل تسلیت عرض نموده صبر و شکیبائی شما را آرزومندیم .

جمشید شهسواری ـ غلامرضا ایوبی ـ علی اصغری ـ حسین خوشروئی ـ احمد موقر ـ عادل جوانبخت ـ کیخسرو وحیدی ـ ناصر اویسی ـ ناصر بختیاری .

جناب آقای دکتر منصور پورمسعود

مصیبت وارده را به جنابعالی و خانواده محترمتان ازصمیم قلب تسلیت عرض نموده صبر و شکیبائی شما را آرزومندیم.

مجید پاشیری ـ سیروس‌زارعی ـحمید رضافرشید‌ـمحمد رضا منوچهری ـ علی کریمی ـ کاظم علیدوست ـ مهدی ساداتی محمدکیوانی ـ حسین نژادی.

جناب آقای اصغر غزنوی

بانهایت تاسف و تاثر مصیبت وارده را بشما و کلیه افراد از صمیم قلب تسلیت عرض مینمائیم .

اصغر پیروزی ـ ناصر کریم آبادی ـ علی اردکانی ـاکبر نبریزی‌ـ محمود مقدمی‌ـ ناصر بندرآبادی‌ـ محمدحسین ایزدی حمید رظا وفائی ـ کریمی.

آقای بهروز جنگلی

مصیبت وارده را بشما و کلیه بازماندگان از صمیم قلب‌تسلیت عرض نموده بقای عمر کلیه افراد خانواده را آرزو داریم .

داریوش کیانی ـ نصرت‌اله مشیری ـ باقر حسین خانی‌ـ محمود داوری ـ عباس عبیدی ـ جمشید حرم‌آبادی ـ محمد امین منصوری ـ سید باقر احمدی ـ سعید امینی .

جناب آقای مهندس خوش سلوک

باندوه فراوان وتاسف بسیار مصیبت‌وارده را تسلیت عرض می‌نمائیم .

ابراهیم محمدپور ـ رضا محمودی ـ محمد عطاران ـ عباس حسینی ـ امیرحسین عباسی ـ احمد آهنگر ـ محمدجواد برازنده ـ داود تفضیلی ـ اسفندیاری .

هوای تهران آلرژی ایجاد میکند

«آلرژی» در تهران، بصورت بیماری مدروز درآمده است. در حالی که تعداد تهرانی های مبتلی به انواع آلرژی روز بروز بالا میرود، هنوز خیلی‌ها از ابتلاء خود به‌این بیماری خبر ندارند !

دکتر محمد بهشتی استاد دانشگاه و متخصص آلرژی میگوید :

«بانزده تا بیست درصد از ایرانیها برای ابتلاء به یک نوع آلرژی، استعداد دارند.» این استا

سال چهل و نهم – شماره ۱۴۶۳۱

اطلاعات

دوشنبه – بیست و یکم بهمن ماه ۱۳۵۳
بیست و هشتم محرم ۱۳۹۵ – دهم فوریه ۱۹۷۵

ساعات شرعی

استخراج دکتر ریاضی کرمانی

اذان مغرب	ساعت ۵ و ۵۷ دقیقه
اذان صبح (فردا)	ساعت ۵ و ۲۴ دقیقه
طلوع آفتاب (فردا)	ساعت ۶ و ۵۵ دقیقه
ظهر شرعی (فردا)	ساعت ۱۲ و ۲۱ دقیقه
اذان مغرب (فردا)	ساعت ۵و۵۸ دقیقه

طرح شبکه وسیع بهداشت و درمان تهیه شد

صبح چهارشنبه سمینار بزرگ نیروی انسانی پزشکی و بهداشتی و برنامه ریزی خدمات درمانی در تخت‌جمشید شروع بکار میکند.

متجاوز از یکصد تن متخصصین علوم پزشکی و بهداشتی و برنامه ریزی از سازمانهای مختلف در این سمینار به بحث می‌پردازند و از طرحهای پیشنهادی برای تربیت نیروی انسانی پزشکی و بهداشتی و تامین آن برنامه ریزی میکنند.

در این کنفرانس آقایان دکتر اقبال رئیس سازمان نظام پزشکی، وزرای بهداری، رفاه اجتماعی، دکتر مجید رهنما مشاور عالی سازمان شاهنشاهی و وزیر اسبق علوم، دکتر مژدهی رئیس دانشگاه فردوسی، دکتر معتمدی رئیس دانشگاه اصفهان، پرفسور صفویان رئیس دانشگاه ملی ایران و نمایندگان دانشکده های پزشکی، جمعیت شیر و خورشید سرخ ایران، سازمان شاهنشاهی، وزارتخانه های بهداری و رفاه اجتماعی بدعوت وزارت علوم و آموزش عالی در تخت‌جمشید اجتماع می کنند.

یک شبکه وسیع تامین بهداشت و درمان در ایران تشکیل خواهد شد و درکنفرانس بزرگ تخت جمشید برای تربیت و تامین کادر بهداشتی و درمانی این شبکه تصمیم گرفته خواهد شد.

یک مقام عالی وزارت بهداری امروز ضمن اعلام مطالب فوق خاطرنشان کرد که پرفسور پویان وزیر بهداری فردا در راس یک هیئت ۱۵ نفری مرکب از کارشناسان بهداشتی، درمانی و آموزشی این وزارتخانه رهسپار شیراز می شود تا در کنفرانس بزرگ برنامه ریزی بهداشتی و تربیت کادر پزشکی و کادر های کمک پزشکی مورد نیاز کشور شرکت کند.

این مقام یادآور شد کنفرانس تخت جمشید بدنبال کنفرانس انقلاب آموزشی رامسر تشکیل میشود و هدف آن پیدا کردن راه حل‌هائی در زمینه تربیت کادر پزشکی و رشته های وابسته به امور پزشکی چون پرستار، ماما، و متخصص آزمایشگاهی در کوتاهترین مدت، بطوری که نیاز کشور به پزشکو پیرا پزشک در حداقل زمان ممکن تامین شود، میباشد.

این مقام اضافه کرد: وزارت بهداری از نظر مسئولیتی که در تنظیم و نظارت بر سیاست بهداشت و درمان کشور به عهده دارد طرح هائی در این مورد به کنفرانس تخت جمشید ارائه خواهد کرد.

از جمله این طرح ها، طرح ایجاد یک شبکه وسیع بهداشت و درمان در کشور را باید ذکر کرد. بر اساس طرح مزبور سیستم درمانی کشور دگرگون میشود و با ایجاد یک شبکه وسیع درمانی، خدمات بهداشتی و درمانی در تمام کشور یک نواخت خواهد شد، بنحوی که تمام مردم کشور زیر پوشش بهداشتی و درمانی قرار گیرند.

برای حصول به این مقصود یک شبکه وسیع بهداشت و درمان با مساعی و کمک تمام سازمان هائی که به نحوی از انحاء در امر بهداشت و درمان دخالت دارند در کشور بوجود خواهد آمد.

همچنین سیاست بهداشت و درمان کشور بر یک سیستم و احد استوار خواهد شد.

کارشناسان وزارت بهداری معتقدند برای تعمیم و گسترش خدمات بهداشتی و درمانی در تمام نقاط کشور، باید در کوتاهترین زمان برنامه آموزش فشرده جهت تربیت کادر های کمکی پزشکی از قبیل بهداشتیاران – بهیاران، بهورزان و امثال آنها به مورد اجرا گذاشته شود.

در حال حاضر حداقل ۹۰ سازمان وابسته به وزارتخانه ها و سازمانهای مختلف امور درمانی کشور را اداره می کنند، براساس طرح وزارت بهداری تمام این سازمان ها با سیاست یکنواختی که بوسیله وزارت بهداری اجرا خواهد شد بطور هماهنگ فعالیت خواهند کرد.

۳۰۰۰ مرکز

درطرح جامع وزارت بهداری گفته شده است که در حال حاضر مراکز درمانی کشور بالغ بر ۱۲۰۰ مرکز است، اما باد به ۳۰۰۰ مرکز افزایش یابد.

بموازات افزایش این مراکز، قطب های درمانی و بهداشتی در مراکز استان‌ها و فرمانداری های کل تشکیل خواهد شد. این قطب هاکه مجهز به بیمارستان و پزشک متخصص و جراح و کلیه بخش های درمان میباشد درحقیقت یک مرکز راهنمائی و آموزشی برای مراکز درمانی بخش ها و روستا ها خواهد بود.

★ حق‌العلاج موردی

وزارت رفاه و امور اجتماعی فردا در کنفرانس بررسی مسائل درمانی و نیروی انسانی پیشنهاد خواهد کرد برای ایجاد نظامی در کار پزشکان دولتی و بهره‌برداری کامل ازاین نیروی پزشکی به پزشکان دولتی حق‌العلاج موردی پرداخت شود.

وزارت رفاه به این پیشنهاد که در قالب طرحی تهیه شده عنوان «طرح خرید خدمات پزشکی از طریق پرداخت حق‌العلاج موردی» داده است و در صورت تصویب آن، جایگزین طب کارمندی خواهد شد.

بموجب این طرح پزشکان مستخدم دولت و شاغل در درمانگاه ها، درمقابل ۴۰ ساعت کار در هفته می‌توانند حقوق خود را دریافت دارند.

درپایان هرماه تعداد مراجعین هر پزشک تعیین و براساس حق ویزیت برای متخصص ۲۰۰ ریال و برای پزشک عمومی ۱۰۰ ریال حق‌العلاج محاسبه میشود. چنانچه این مبلغ کمتر از حقوق دریافتی پزشک باشد، تمامی حقوق‌بوی پرداخت میگردد و چنانچه بیشتر از مبلغ حقوق ماهیانه پزشک باشد مازاد آن نقدا بوی پرداخت می‌شود.

برای جلوگیری از افزایش مصنوعی تعداد مراجعین ازطریق انجام معاینات پزشکی سطحی و سریع، حدمعینی برای هرپزشک منظور میشود.

حداکثر ۴۰ بیمار برای ۴ ساعت کار پزشک عمومی و حداکثر ۲۰ بیمار برای ۴ ساعت کار پزشک تخصصی در نظر گرفته خواهد شد.

امروز یک مقام آگاه در مورد این طرح گفت: با آنکه تحت عناوین تمام وقت و امثال آن بطور مرتب و دائم مبالغی به میزان دریافتی ماهیانه پزشکان شاغل در موسسات درمانی دولت افزوده شده، مع‌الوصف این اقدامات از میزان عدم رضایت کار پزشکی در مورد قلت درآمد پزشکان نکاسته و در تامین رضایت بیماران و کمبود خدمات درمانی اثر قابل توجه نداشته است.

همین مقام افزود، مطالعات نشان میدهد که در گذشته حال ساعات کار فعال پزشکان مستخدم دولت که متعهد به انجام ۸ ساعت کار بوده‌اند عملا از دو ساعت بیشتر نبوده است و اندیشه میشود با اجرای این طرح شیوه های جدید، به فعالیت پزشکان دولتی، نظامی داده شود.

با این سیستم که بصورت طب آزاد است، حق العلاج موردی جایگزین ضوابط موجود خواهد شد.

در این سیستم پیش‌بینی شده تا بیمار شخصا پزشک معالج خود را انتخاب کند و جلب اعتماد و تامین رضایت بیمار بوسیله پزشک معالج مساعی پزشکان را برمی‌انگیزد و نوعی رقابت میان آنان بوجود می‌آورد.

برای اجرای این طرح پیشنهاد شده است که طرح خرید خدمات پزشکی از طریق پرداخت حق‌العلاج موردی – بمدت ۶ ماه در یک درمانگاه و یک بیمارستان تهران و یک درمانگاه و یک بیمارستان واقع در یکی از شهرستانهای کشور بموقع اجرا گذاشته شود. در این آزمایش، کلیه هزینه‌های جاری نظیر نیروی انسانی – دارویی و بیمارستانی و درمانی ارزشیابی میشود.

تبادل نظر «سنگور» باشاهنشاه

پرزیدنت لئوپولد سدارسنگور رئیس جمهوری سنگال دیروز در سن موریتس با شاهنشاه آریامهر ملاقات کردو مذاکراتی درباره مسائل جهان سوم و اوضاع خاورمیانه بعمل اورد.

رئیس جمهوری سنگال پس از این دیدار و پیش از ترک سویس در یک کنفرانس مطبوعاتی اعلام داشت که بدعوت شاهنشاه آریامهر در سال آینده از ایران دیدار بعمل خواهد آورد.

پرزیدنت سنگور همچنین گفت که نتایج کنفرانس جهان سوم را که در داکار تشکیل شده بود با شاهنشاه آریامهر مورد تبادل نظر قرار داده است.

رئیس جمهوری سنگال در مورد خاورمیانه اظهار داشت مادامیکه مسئله فلسطین حل نشده و اعراب و اسرائیل تفاهم پیدا نکرده‌اند هرگز صلحی پایدار در خاورمیانه برقرار نخواهد شد.

سنگور افزود من درشاهنشاه تفاهم و نیات صلح را درک کردم و شاهنشاه رهبری هستند دارای حسن نیت و ایران نیز یکی از عوامل مهم صلح خاورمیانه بشمار می‌آید.

رئیس جمهوری سنگال در پایان گفت همکاری بین ایران و سنگال رضایتبخش بوده ورو به توسعه است و ما امیدواریم روزبروز این همکاریها پیشرفت و توسعه بیشتری پیدا کند.

با اتخاذ تدابیر تازه

کمبود قاضی

ظرف ۴ تا ۸ سال برطرف میشود

کمیته ارزیابی نیرو های انسانی وزارت دادگستری که همه هفته در این وزارتخانه به بررسی نیاز های کمی و کیفی دستگاه قضائی پرداخته، درجلسه اخیر خود پیشنهادات تازه‌ای راکه در زمینه مبارزه با مشکل کمبود قاضی در دستگاه های قضائی مطرح شده بود، مورد بررسی قرارداد.

در صورتیکه این پیشنهادات به تصویب نهائی برسد در دانشکده های حقوق – ملی و تهران – یک رشته اضافه دیگری – احتمالا به نام «رشته قضائی» – بوجود خواهد آمد و دانشجویان این دانشکده‌ها از میان کسانی که دارای سوابق قضائی هستند و در کادر اداری وزارت دادگستری فعالیت کرده‌اند، انتخاب میشوند.

در بررسی هائی که روی این پیشنهادات بعمل آمده کارشناسان عالیرتبه وزارت دادگستری به این نتیجه رسیده‌اند که برای حصول اطمینان بیشتر به نتیجه نهائی این تدابیراز دانشجویان مذکور، تعهد خدمت گرفته شود و درعین حال وزارت دادگستری تمهداتی از جمله کمک هزینه‌حین تحصیل ونیز اعطای بورس به این قبیل دانشجویان را بر عهده بگیرد.

در میان این پیشنهادات نظر دیگری وجود دارد مبنی بر اینکه یک دانشکده حقوق قضائی دیگر در دانشگاههای ایران ویا بصورت مستقل دائر شود. به این ترتیب با اتخاذ این تدابیر وزارت دادگستری امیدوار است ظرف چهار تا هشت سال آینده مشکل کمبود قاضی را حل کند.

مسائل و مشکلات پرستاران مورد بررسی قرار میگیرد

والاحضرت شاهدخت اشرف پهلوی در جلسه هیئت‌مدیره انجمن پرستاران ایران دستوراتی برای رفاه زندگی پرستاران صادر کردند. درعکس آقایان معینی وزیرکار و امور اجتماعی، انصاری قائم‌مقام والاحضرت، دکتر خطیبی مدیر عامل جمعیت‌شیر و خورشید سرخ‌وجمعی از اعضاءهیئت مدیره انجمن پرستاران‌دیده میشوند.

والاحضرت شاهدخت اشرف پهلوی بعد از ظهر دیروز در اجتماع اعضای هیئت‌مدیره انجمن پرستاران وابسته به سازمان زنان ایران و مدیران آموزشگاه های پرستاری امر فرمودند که شورای عالی پرستاری بمنظور هماهنگ ساختن برنامه‌های آموزشی مراکز پرستاری در سراسر کشور و ارزشیابی و ارائه راه حل هایی برای بالا بردن سطح زندگی و تامین رفاه پرستاران تشکیل گردد و اساسنامه این شورا هرچه زودتر تدوین شود.

والاحضرت در آغاز این جلسه اهمیت خدمات پرستاران را یادآور شدند و مقرر داشتند مسائل و مشکلات مربوط به حرفه و زندگی پرستاران و طرق تشویق آنان به کار در مراکز مورد نیاز کشور و مقررات مربوط به نظام پرستاری تحت رسیدگی و مطالعه قرار گیرد.

والاحضرت ضمن تاکید اهمیت اتحاد و هماهنگی فعالیت های پرستاران در مورد تکمیل خانه پرستار و همکاری کلیه پرستاران برای برگزاری آئین روز پرستار بطور واحد اوامری صادر فرمودند.

در این جلسه والاحضرت قبول فرمودند که ریاست عالیه شورای عالی پرستاری را به عهده گیرند.

در جلسه دیروز، وزرای بهداری، رفاه اجتماعی، کار و امور اجتماعی، وزیر علوم و آموزش عالی، قائم مقام والاحضرت در امور اجتماعی، اقتصادی و فرهنگی و مدیر عامل سازمان شاهنشاهی خدمات اجتماعی، مدیران عامل جمعیت شیر و خورشید سرخ ایران و دبیر کل سازمان زنان ایران حضور داشتند.

در سال ۱۹۷۴

۲ میدان جدید نفتی در ایران مورد بهره برداری قرار گرفت

★ درآمد نفت ایران درهمین سال از ۱۸ میلیارد دلار گذشت

★ مصرف داخلی نفت ۱۴ درصد افزوده شد

دکتر اقبال در نطقی در انجمن نفت پیرامون کامیابیهای صنعت نفت در سال مسیحی گذشته گفت:

پس از پیروزی عظیم و درخشانیکه در اکتبر سال ۱۹۷۳ در پرتو توجهات و تعلیمات خاص شاهنشاه آریامهر طی کنفرانسی که از طرف شش کشور نفت‌خیز خلیج فارس در کویت برپا شد نصیب اوپک گردید و این سازمان با احراز حق تعیین قیمت های اعلان شده موفق شد قیمت نفت را از قید فشار های تصنعی آزاد ساخته و آنرا در سطح عادلانه و معقولی قرار دهد درآمد نفتی کشور با جهشی سریع فزونی گرفت و از هربشکه ۲ دلار به هربشکه متجاوز از ۱۰ دلار رسید و مجموع درآمد سالانه دولت از نفت بمرز بیست میلیارد دلار نزدیک شد وموجب تحولات آنچنان عظیم وشگرف در تمام شئون اقتصادی و اجتماعی کشور گردید.

طی کنفرانس چهلم که در ماه ژوئن ۱۹۷۴ در کیتو تشکیل شد بمنظور یکنواخت نمودن میزان بهره مالکانه در کشورهای عضو اوپک مقرر گردید که برمیزان بهره مالکانه کشور های مربوط ۲ درصد افزوده شود ویا بردریافتی دولتها از هربشکه معادل مبلغ مزبور اضافه گردد. بدین ترتیب میزان بهره مالکانه ایران به ۱۴٫۵ درصد رسید. در کنفرانس فوق‌العاده چهل و یکم که در ماه سپتامبر ۱۹۷۴ در وین تشکیل گردید نیز مقرر شد که از اول اکتبر ۱۹۷۴ دریافتی دولتها از هربشکه بطور کلی ۳٫۵ درصد افزایش یابد. در نتیجه تصمیم فوق نرخ بهره مالکانه ایران به ۱۶٫۶۷ درصد و نرخ مالیات بردرآمد شرکتها به ۶۵٫۷۵ درصد افزایش یافت. بالاخره کنفرانس چهل و دوم که در اواسط ماه دسامبر در وین تشکیل گردید مقررنمود ازاول ژانویه تا پایان سپتامبر ۱۹۷۵ متوسط دریافتی دولتها براساس بشکه‌ای ۱۲٫۱۰ دلار برای نفت خام شاخص محاسبه شود.

در سال ۱۹۷۴ صنعت نفت کشور پیشرفتهای قابل ملاحظه‌ای داشت با آنکه تولید وصادرات نفت خام افزایش چندانی نداشت مع‌الوصف بردرآمد نفتی ایران بمیزان زیادی افزوده شد. تولید نفت خام ایران جمعا به حدود ۳۵۰ میلیون مترمکعب رسید که نسبت به سال ۱۹۷۳، ۲٫۷ درصد افزایش دارد – کل صادرات نفت خام کشور نیز به حدود ۳۱۲ میلیون مترمکعب بالغ گردید که نسبت به سال ماقبل ۱٫۷ درصد بیشتر است. طبق برآوردی که بعمل آمده کل درآمد دولت ازصنعت نفت ایران در سال ۱۹۷۴ از مرز هیجده هزار میلیون دلار متجاوز و برقمی بیش از چهار برابر سال ماقبل بالغ میگردد.

طی سال ۱۹۷۴ براثر کوشش هائی که بعمل آمد دو میدان نفتی جدید نفتی برمیدانهای نفتخیز ایران افزوده شد. و جمعا حدود یکصد چاه تکمیل گردید و میزان کل حفاری های نفتی در این سال بحدود ۳۳۰ هزار متر میرسد.

در سال مورد گزارش پالایشگاه های کشور با حداکثر ظرفیت خود بکار مشغول بودند و جمعا روزانه بطور متوسط قریب ۶۲۵ هزار بشکه نفت تصفیه نمودند.

میزان مصرف فرآورده های نفتی در کشور درسال ۱۹۷۴ جمعا به حدود ۱۷ میلیون مترمکعب یعنی متجاوز از ۱۴ درصد بیشتر از سال ماقبل رسید. با تاسیس ۲۵۲ جایگاه و فروشندگی جدید جمع مجاری فروش پخش داخلی به ۱۲۳۲۳ عدد بالغ گردید.

در سال ۱۹۷۴ شرکت ملی گاز برای توسعه بهره برداری از منابع گاز و گسترش هرچه بیشتر شبکه گازرسانی شهرها و افزایش صادرات کوشش نمود. کل صادرات گاز باتحاد جماهیر شوروی به بیش از ۹ میلیارد مترمکعب رسید که نسبت به سال ۱۹۷۳، ۴٫۶ درصد بیشتر است. طی همین سال ۱٫۹۱۹ میلیون مترمکعب گاز در داخله کشور توزیع و مصرف گردیده که ۴۲ درصد بیش از سال ماقبل است.

بررسی طرحهای شبکه گاز خانگی و تجاری شهر های شیراز، اصفهان، مشهد، اهواز و تهران از چندی پیش شروع شده است. در تهران مرحله ایجاد شبکه صنعتی تکمیل گردیده و هم‌اکنون بیش از ۴۱ واحد صنعتی در تهران از گاز طبیعی استفاده میکنند و انتظار میرود تا سال آینده این رقم به ۸۰ واحد افزایش یابد. ضمنا ترتیبی داده شده که کوره‌های مصالح ساختمانی پایتخت نیز از گاز استفاده کنند و هوای پایتخت را کمتر آلوده نمایند. از نظر مصارف خانگی هم‌اکنون در تهرانسر، کوی نهم آبان و کوی نازی‌آباد از گاز استفاده می‌کنند و برای قسمتهای شمالی شهر نیز طراحی خطوط اصلی گازرسانی تکمیل شده و مشغول طراحی خطوط فرعی میباشند.

در سال ۱۹۷۴ شرکت ملی پتروشیمی برای ایجاد کارخانجات جدید و افزایش هرچه بیشتر ظرفیت واحد های موجود فعالیت خود را ادامه داد و چندین کارخانه جدید یا در اثر تاسیس یا توسعه بکار مشغول شد.

پرسنل شهربانی با ۲۵ سال سابقه میتواند باز نشسته شود

افسران و همردیفان شهربانی کشور باداشتن حد اقل ۲۵ سال سابقه خدمت میتوانند بازنشسته شوند.

دولت با تقدیم لایحه جدیدی به مجلسین تقاضای تفسیر مقررات بازنشستگی مصوب مهرماه ۱۳۴۳ نیرو های مسلح شاهنشاهی را در جهت اینکه این مقررات شامل شهربانی کشور هم میباشد کرده است.

براساس ماده یک قانون مشمول قانون استخدام نیرو های مسلح شاهنشاهی (مصوب تیر ماه ۱۳۴۴) افسران، درجه‌داران و افراد شهربانی کشور ازلحاظ کلیه مقررات استخدامی مانند افسران، درجه داران و افراد ژاندارمری کشور تابع قانون استخدام نیرو های مسلح شاهنشاهی شده‌اند.

همچنین براساس ماده واحده (مصوب مهر ماه ۱۳۴۳) به وزارت جنگ وژاندارمری کشور اجازه داده شده است که به منظور متعادل ساختن سازمان های مربوط، افسران و همردیف افسرانی را که مدت خدمت آنان حداقل ۲۵ سال تمام باشد برابر مقررات قانون استخدام نیرو های مسلح شاهنشاهی باز نشسته کند.

در لایحه تقدیمی بمجلسین قید شده است که ماده واحده مصوب ۱۳۴۳ قانون خاص نبوده است و شامل شهربانی کل کشور هم میباشد.

در جلسه امروز سنا گفته شد:

افزایش جرائم رانندگی صحیح نیست

امروز در جلسه علنی مجلس سنا لایحه‌ای از تصویب نهائی گذشت و برای اجرا ابلاغ گردید که به‌موجب آن دولت موظفشده است بمنظور کمک و مساعدت به زارعان مشمول قوانین اصلاحات ارضی و کشاورزان خرده‌مالک صندوقی بنام «صندوق امداد روستائیان» تشکیل دهد

● با تشکیل صندوق امداد روستائیان، شرکت های تعاونی روستائی، شرکت های سهامی‌زراعی و تعاونی تولید روستائی و روستائیان عضو این شرکت ها و سایر زارعان مشمول قوانین و مقررات اصلاحات ارضی و همچنین کشاورزان خرده‌مالک که اراضی زراعتی آنان تا حداکثر معادل دوبرابر بیشترین نسق زراعتی قریه باشد و مالکان باغات جداکثر دو هکتاری، در صورت وقوع حوادثی از قبیل زلزله، سیل، آتش سوزی، خشکسالی وسایر سوانح طبیعی دچار خسارت شوند، از اعتباری که همه ساله ضمن بودجه کل کشور در ردیف جداگانه منظور و به سازمان مرکزی تعاون روستائی پرداخت میگردد، کمک میشوند.

★ در جلسه علنی امروز مجلس سنا که ساعت ۱۰ بامداد بریاست آقای مهندس جعفر شریف امامی تشکیل گردید و نزدیک به سه ساعت طول کشید، لایحه تبدیل قبوض اقساطی خرده مالکان مشمول قانون تقسیم فروش املاک مورد اجاره بازارعین مستاجر و ملحقات آن به اوراق قرضه نیز پس از بحث و بررسی به تصویب رسید و به مجلس شورای ملی فرستاده شد، شور اول دو لایحه دیگر: واگذاری اراضی مورد نیاز اداره کل هواپیمائی کشوری از منابع ملی شده در شهرستان کرمان، موافقتنامه همکاری جهانگردی بین ایران و سنگال، نیز به تصویب رسید. چند تن از سناتور ها به عنوان قبل از دستور صحبت کردند و سئوال سناتور دکتر جهانشاه صالح در خصوص آئین نامه‌های اجرائی قانون حفظ محیط زیست و آلوده نمودن نهر کرج نیز مطرح گردید.

★ جلب همکاری بهتر از جریمه

* سناتور مهندس جمال گنجی در نطق قبل از دستور خود یکبار دیگر بدنبال سخنان جلسه شانزدهم دی ماه خود، مسئله ترافیک تهران را پیش کشید و بمنظور بهبود آن نکاتی را یادآور شد.

ناطق گفت اینک چون لایحه واگذاری امور ترافیک به شهرداری پایتخت در مجلس شورایملی مطرح است لازم است توجه شهرداری تهران را که مسئولیت انجام یک کار مهم و پیچیده را برعهده خواهد گرفت جلب و تذکراتی هرچه بیشتر درباره این امر مهم داده شود.

* سناتور مهندس گنجی در قسمتی از سخنان خود گفت: جرائم تخلفات رانندگی در تهران همه ساله رو به تزاید بوده و در چند سال اخیر یعنی از سال ۴۰ که ۲۹ میلیون و ۵۰۰ هزار ریال بوده است در سال ۵۳ از دویست و پنجاه میلیون تجاوز میکند. قسمت عمده جرائم رانندگی مربوط به توقف در محل ممنوع است و اغلب مامورین که از کار طاقت‌فرسای خود خسته شده‌اند تخلفات درحین عبور را که مهمتر است نادیده می گیرند. شنیده شد که شهرداری تهران درنظر دارد جرائم رانندگی را افزایش دهد. این عمل بدون مطالعه کافی و قبل از تنظیم کلیه چراغ های راهنمائی و تجدید نظر اساسی در نصب علائم رانندگی و خط‌کشی کامل خیابان ها، صحیح بنظر نمی رسد. اگر رانندگان متخلف مورد بازخواست قرار گرفته و جرائمی که در حال حاضر مورد عمل است صحیحا وصول شود، احتیاج به افزایش جرائم نخواهد بود. اگر بجای اعمال زور، سعی در جلب همکاری مردم بشود نتیجه بهتری عاید میگردد.

★ چراغهای راهنمائی

سناتور مهندس جمال گنجی در جلسه امروز سنا همچنین عنوان کرد که شهر تهران بدون مطالعه و نقشه قبلی ساخته شده و بهیچوجه با تعداد وسائط نقلیه روزافزون فعلی مناسب نیست. متخصصین فن باید نقشه پایتخت را دقیقا مورد مطالعه قرارداده و با احداث معابر جدید و تعریض بعضی از خیابان های موجودو ایجاد معابر فرعی با توجه به توسعه‌ای که در آینده قطعا بوجود خواهد آمد، از تراکم ترافیک بکاهند.

* ناطق افزود: همه روزه چندین قطار مسافربری از تهران به شرق وشمال و جنوب کشور حرکت میکند و مسافرین ناچار برای خرید بلیت باید به ایستگاه مرکزی راه‌آهن مراجعه نمایند. اگر راه‌آهن دولتی ایران مانند شرکت هواپیمائی ملی در نقاط مختلف شهر چند باجه برای فروش بلیت آماده کند، هم از اتلاف بی‌مورد وقت مسافرین جلوگیری می‌شود و هم ازشدت ترافیک درخیابان‌هائی که منتهی به راه‌آهن می شود، کاسته می گردد. تنظیم چراغ های راهنمائی و رانندگی که عملی ساده و بدون هزینه است در بهبود ترافیک بسیار موثر میباشد ولی در کمال تاسف تاکنون به آن توجه لازم نشده است.

مدت چراغ قرمز باید تقلیل داده شده و چهار زمانه باشد. بدین معنی بجای آنکه در چهارراهی یکصدثانیه برای عبور وسائط نقلیه در جهت شمال – جنوب منظور شود، بهتر است ۵۰ ثانیه برای عبور آن وسائط از سمت شمال به جنوب و سپس ۵۰ ثانیه برای عبور از سمت جنوب به شمال منظور گردد. چهار زمانه کردن چراغ ها در چهارراه ها موجب می شود که گردش به چپ وسائط نقلیه در چهارراه ها به‌سهولت انجام پذیرد.

★ پلهای هوائی

سناتور مهندس جمال گنجی آنگاه افزود: در چهارراه‌های پرتردد، عبور عابرین ازخطوط خط‌کشی شده در موقعی که چراغ مخصوص عبور عابرین سبز است، بعلت عبور وسائط نقلیه در جهت دیگر دشوار است در این نقاط، عبور عابرین باید با ساختن پل های هوائی و یا راه های زیرزمینی تامین شود وپاپس از آنکه یکصد ثانیه وسائط نقلیه از جهت شمالی – جنوبی و یکصد ثانیه از جهت شرقی – غربی حرکت کرد مدت سی‌ثانیه وسائط نقلیه هردو جهت متوقف شده و در این مدت فقط عابرین پیاده از عرض دو خیابان عبور کنند. اصولا نصب علائم باید طوری صورت گیرد که رانندگان حس کنند که این علائم برای رفاه حال آنان وضع شده و هر مقرراتی که برخلاف این اصل باشد مراعات آن ازطرف افراد مشکل میگردد.

ناطق یادآور شد یکی دیگر از مشکلاتی که رانندگان با آن مواجه هستند کم بودن سطح توقفگاه ها، بخصوص در مرکز شهر است. شهرداری باید برنامه تهیه پارکینگ را که اخیرا شهردار پایتخت وعده آنرا داده است دقیقا و سریعا بمورد اجرا بگذارد و بعلاوه صاحبان ساختمان های بزرگ باید ملزم گردند پارکینگ به وسعت لازم درطبقات تحتانی ساختمان درنظر بگیرند. پارکینگ هائی که شهرداری درنظر دارد بسازد بهیچوجه نمی تواند جوابگوی احتیاجات ساختمان های متعدد و چند طبقه‌ای که در اغلب خیابان ها پراکنده‌اند، باشد.

★ آموزش وطن‌پرستی

● سناتور دکتر سید محسن حجازی در سخنان پیش ازدستور خود پس از گزارشی از بازدید اعضای کمیسیون فرهنگ سنا از پیشرفت های مختلف بندر عباس به تفصیل بیرامون فرهنگ وطن پرستی سخن گفت و ضمن آن یادآور شد که وطن پرستی وتعلق به ملک و میهن را باید از کودکی در کودکستان و دبستان به افراد آموخت.

ناطق در سخنان مشروح خود از خانه های تازه‌سازو بهداشتی و بازار پر از کالای مردم بندرعباس سخن راند و اظهار داشت آنچه موجب تهیج همه ما شده آن بود که دریاداران از جان گذشته همچون جانشان از مرز دریائی ما پاسداری میکنند و مامورین مسئول با دل و جان، این تکه از خاک وطن را باعلاقه و از خودگذشتگی میسازند و به آن چون همه جای وطن عشق میورزند. در بندر عباس هرچه دیدیم همه حکایت از آن میکرد که این سرزمین درهمه زمینه ها گامی به جلو برداشته است.

● سناتور دکتر محسن حجازی ضمن بیان خاطره از روزگاری که برای تحصیل به یکی ازشهر های دانشگاهی آلمان رفته بود، اظهار داشت. در بدو ورود باین دانشکده استاد معروفی با من مصاحبه کرد و ضمن آن پرسید «آویسن» کیست؟

چون به لهجه تند آلمانی بود و من نیز جوان تازه وارد بودم متوجه نشدم که مقصود آن پروفسور ابوعلی‌سینا یعنی افتخار بزرگ کشور ماست. بهرحال آن روز جوابی ندادم و سئوال مرتب تکرار میشد. استاد آلمانی در کمال عصبانیت گفت شما بدرد نمی‌خورید. چون عشق بوطن ندارید. اگر عاشق وطن بودید کشورتان را می شناختید و به افتخارات آن افتخار میکردید. اصولا کسی که حتی یکی از بزرگترین افتخارات وطنش را نشناسد بی‌ایمان است و فردی بی‌ایمان نه تنها بدرد کشور خویش نمی خورد بلکه اصولا برای هیچکاری شایستگی ندارد.

ناطق در پایان سخنان خود خواستار شد که در مدارس ابتدائی بخصوص در کودکستان ها به تدریس مسائل میهنی و آشنا کردن کودک و نوجوان به افتخارات کشور توجه ویژه مبذول گردد.

★ امور فرهنگی و معنوی در نظر بوده است

● سناتور پرویز خانلری ضمن برشمردن اثرات و نتایج انقلاب شاه و مردم اظهار داشت یکی از جلوه‌ها و آثار این تحول و انقلاب عظیم که در همه شئون ما روی داده است و شاید تاکنون کمتر مورد توجه قرار گرفته باشد، توجه به امور فرهنگی و معنوی است. ترقیات اجتماعی و اقتصادی موجب رفاه و مورد استفاده مردم این روزگار است. اما آنچه باید به نسلهای آینده منتقل شود و درتاریخ کشور ما دوام یابد و مایه سرفرازی آیندگان باشد، محصولات فکری و معنوی و فرهنگی است.

وی ضمن سخنان خود گفت از آغاز دوران سلطنت پهلوی در ایرانیان شوق تحقیق در فرهنگ ملی پدید آمد و اکنون که به‌هرمناسبتی از پیشرفتهای کشور عزیزمان در امور سیاسی و اقتصادی و اجتماعی سخن میرود جای آن است که به ذکر شمه‌ای از اقدامات فرهنگی که در این دوران انجام گرفته است بپردازیم. باید بگویم که در کنار اینهمه پیشرفتها که به اراده رهبر توانای ما در همه شئون حاصل شده، امور فرهنگی و معنوی ازنظر دور نمانده است.

★ عطیه شهبانو

● ناطق در دنباله سخنان خود گفت ده سال پیش یعنی در اواخر سال ۱۳۵۳، فرمان مبارک شاهنشاه آریامهر به تاسیس «بنیاد فرهنگ ایران» شرف صدور یافت به‌موجب

بقیه در صفحه ۴

تشکیل سازمان ترافیک و حمل و نقل تهران

طرح سازمان ترافیک و حمل و نقل شهر تهران تهیه شد. این سازمان پس از تصویب لایحه قانونی انتقال وظایف پلیس راهنمائی به شهرداری موجودیت خود را اعلام خواهد کرد.

بموجب مقررات این سازمان، پلیس راهنمائی فقط مجری تصمیمات سازمان خواهد بود.

مسئولان شهرداری امروز اعلام کردند که سازمان ترافیک و حمل و نقل شهری در ساختمان بزرگی که برای تمرکز کار های ترافیک اجاره شده مستقر خواهد شد. این ساختمان در بهجت‌آباد و جنب آپارتمانهای دولتی قرار دارد.

اداره امور سازمان ترافیک و حمل و نقل شهر تهران زیرنظر یکی از مهندسان شهرداری قرار می‌گیرد و قائم‌مقام شهرداری نیز بسمت رئیس هیات مدیره آن تعیین خواهد شد.

کمیته حمایت از مصرف‌کننده:

میدان میوه و تره‌بار، سرچشمه گرانی و گرانفروشی است

★ سبزی باوجود فراوانی به قیمت گزاف فروخته میشود

کمیته ملی حمایت از مصرف کننده، میدان میوه و تره‌بار را منشاء گرانی و گرانفروشی میداند و اعلام داشت با وجودیکه انواع سبزی در میدان بحد وفور وجود دارد اما قیمت ها بیش ازاندازه گران است.

بازرسان عضو کمیته ملی که ساعت ۶ صبح دیروز قیمت انواع میوه و تره بار را درمیدان گمرک کنترل کرده‌اند گزارش دادند: انواع سبزی بحدوفور در میدان موجود بود، ولی به قیمت‌های گران عرضه میشد. از جمله یکی دو نوع سبزی کیلوئی ۴۰ ریال و چند نوع کیلوئی ۳۰ تا ۳۵ ریال بفروشندگان جزء فروخته میشود. با توجه به قیمت انواع سبزی در سطح شهر، گرانی از میدان سرچشمه میگیرد. از اینرو کمیته پیشنهاد کرد کمیسیون نرخ گذاری ضوابطی برای قیمت سبزی تعیین کند تا از اجحاف بمصرف کننده جلوگیری شود. باوجودیکه عرضه کوچه فرنگی در میدان زیاد است، طبق فاکتورهای صادر شده یک نوع کوچه فرنگی با چند قیمت مختلف وگران فروخته میشد و کمیسیون نرخ گذاری، نرخ فروش کوچه فرنگی را اعلام نمیکند و کمیته اعلام کرد: با این که کوچه فرنگی باندازه مصرف موجود است معهذا با قیمت های متفاوت و گران عرضه میشود. توزیع موز نیز در میادین جنوب غربی تهران وضع نامطلوبی دارد و انواع میوه هائی که به میدان وارد میشد، اکثرا بارنامه نداشت و معلوم نبود به چه ترتیب اجازه فروش داده می‌شود.

سیب زمینی و پیاز و موزبطور درهم که نیمی از آن غیر قابل استفاده است، بعنوان درجه یک بفروشندگان جزء عرضه میشود و ضابطه‌ای در تعیین درجه وجود ندارد.

شریکم حق داشت

«از اداره به طرف منزل میرفتم، سرراه به بلیط فروشی رسیدم که همیشه از او بلیط میخرم، دیدم یک دسته بلیط دردست دارد، به من پیشنهاد کرد تمام بلیط هارا ازاو بخرم و اصرار داشت که حتما برنده میشوم، باو گفتم: «در صورتی این کار را میکنم که خودت هم با من شریک شوی.» این پیشنهاد را قبول کرد. بنابراین بلیط هارا باهم نصف کردیم.

چهارشنبه شب بود که ابوالفضل حق شناس، یعنی همان بلیط فروش درخانه ما را زد، وقتی در را بروی