

6 1 2 3 4 5 6 7 8 9 10 11 12 13 14 15

特260

593

高麗明王

始



香殿見竹

593



特 260  
593



曩きに我大阪府工藝協會々員中の毛斯繪圖案  
研究會員に於て催されたる同人作品展覽會は  
豫想外の好成绩であつた事は偏に同人諸君の  
努力が汎く市場に認められたる結果で誠に欣  
幸とすると同時に益々將來の進展を期待する  
所であります、茲にこれが紀念の爲其作品を  
上梓一帖となし香散見艸と名づけて同志に頒  
たんとせらるゝ事は至極結構な舉であると思  
じます、殊に研究會諸君は常に斯業界流行の  
先驅者を以て任せらるゝことなれば本帖の刊  
行は蓋し其の名の示す香散見艸の梅花の如く  
百花繡欄の魁となり芳香馥郁として斯界を裨  
益することは少なくないと考へます爰に請は  
るゝまゝに敢て一言を序す次第であります。

昭和貳年臘月

大阪府工藝協會々長  
兒玉孝顯

大阪府工藝協會  
毛斯繪圖案研究會

- |   |   |   |   |   |   |   |   |
|---|---|---|---|---|---|---|---|
| 大 | 吉 | 谷 | 高 | 竹 | 永 | 山 | 姪 |
| 場 | 野 | 上 | 田 | 村 | 田 | 田 | 川 |
| 翠 | 素 | 廣 | 春 | 華 | 太 | 峨 | 芳 |
| 園 | 泉 | 南 | 泉 | 山 | 湖 | 峰 | 雲 |

(いろは順)



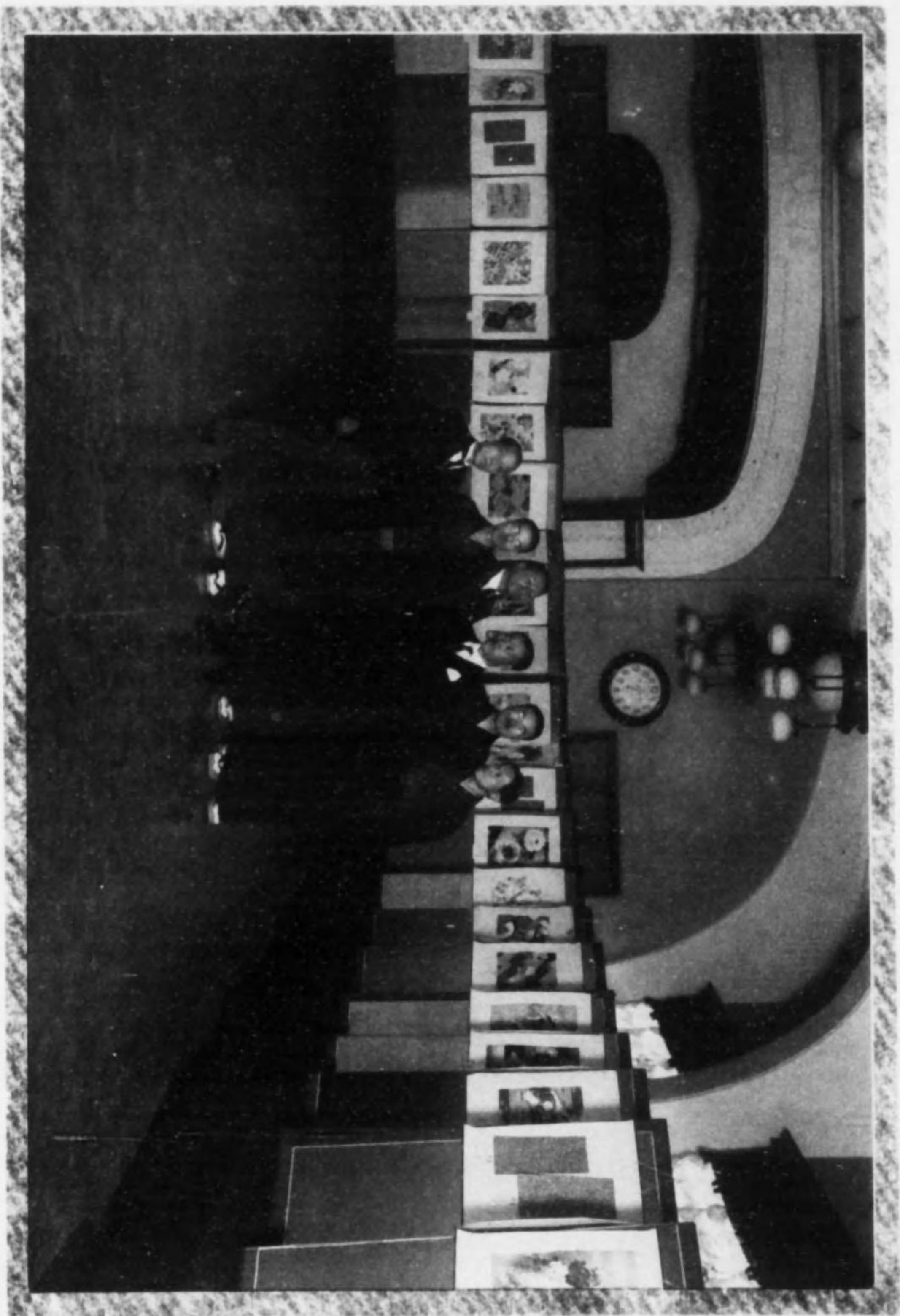

THE  
MUSEUM  
OF  
ARTS  
AND  
SCIENCE  
OF  
THE  
CITY OF  
BOSTON  
HAS  
ACQUIRED  
BY  
PURCHASE  
THE  
LIBRARY  
OF  
THE  
MUSEUM  
OF  
ARTS  
AND  
SCIENCE  
OF  
THE  
CITY OF  
BOSTON

THE  
MUSEUM  
OF  
ARTS  
AND  
SCIENCE  
OF  
THE  
CITY OF  
BOSTON

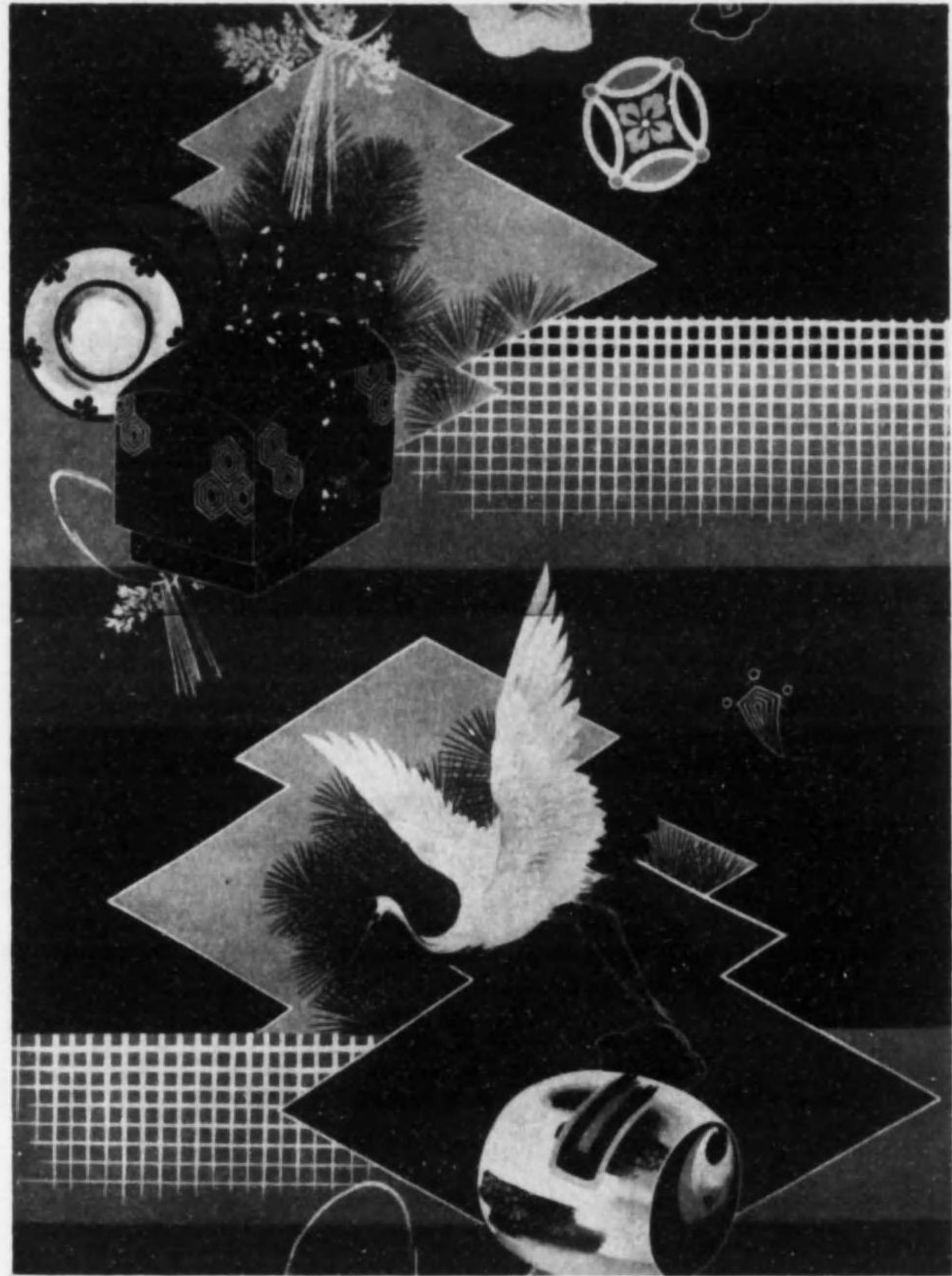

大 場 翠 園

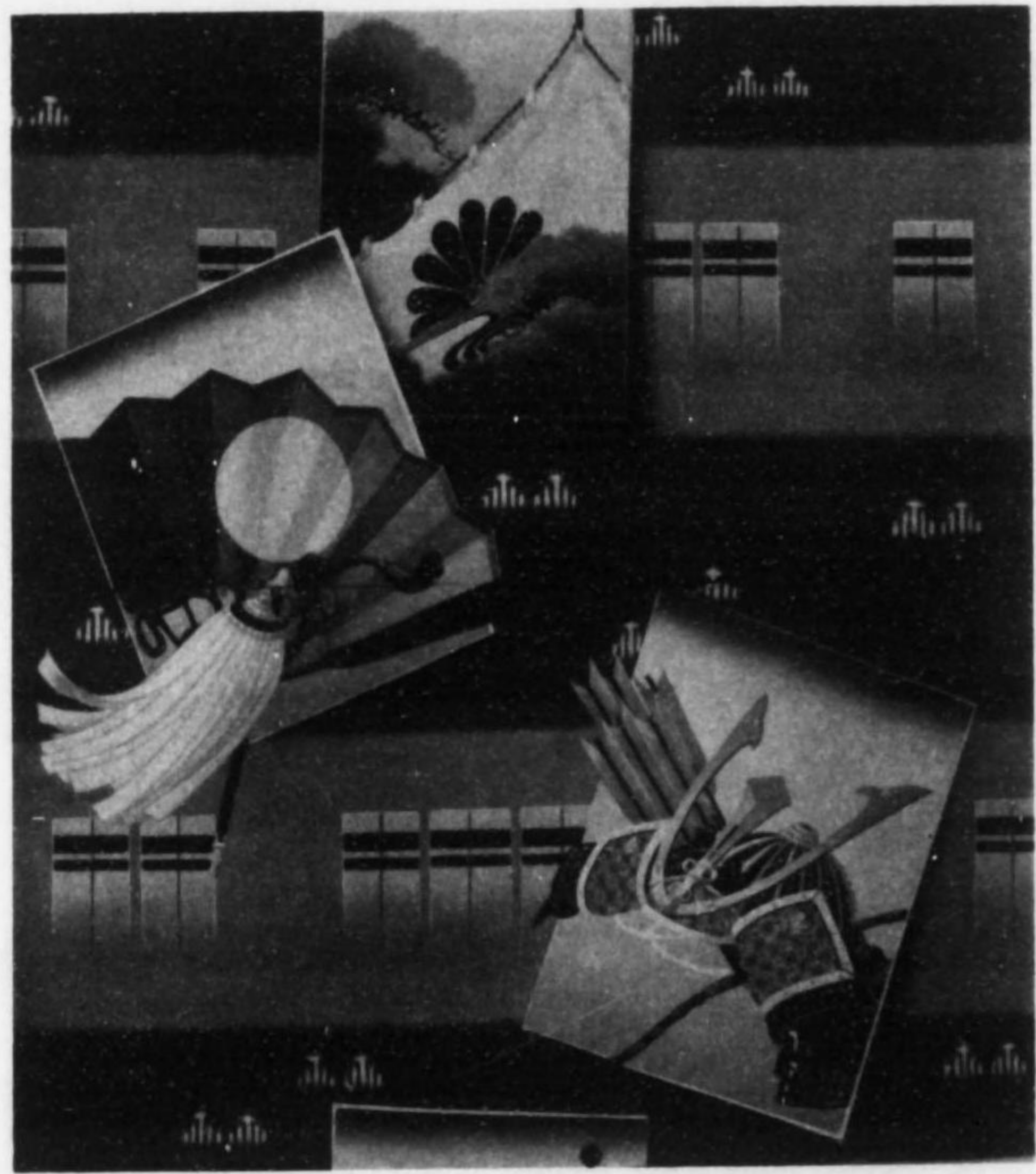

吉野素泉

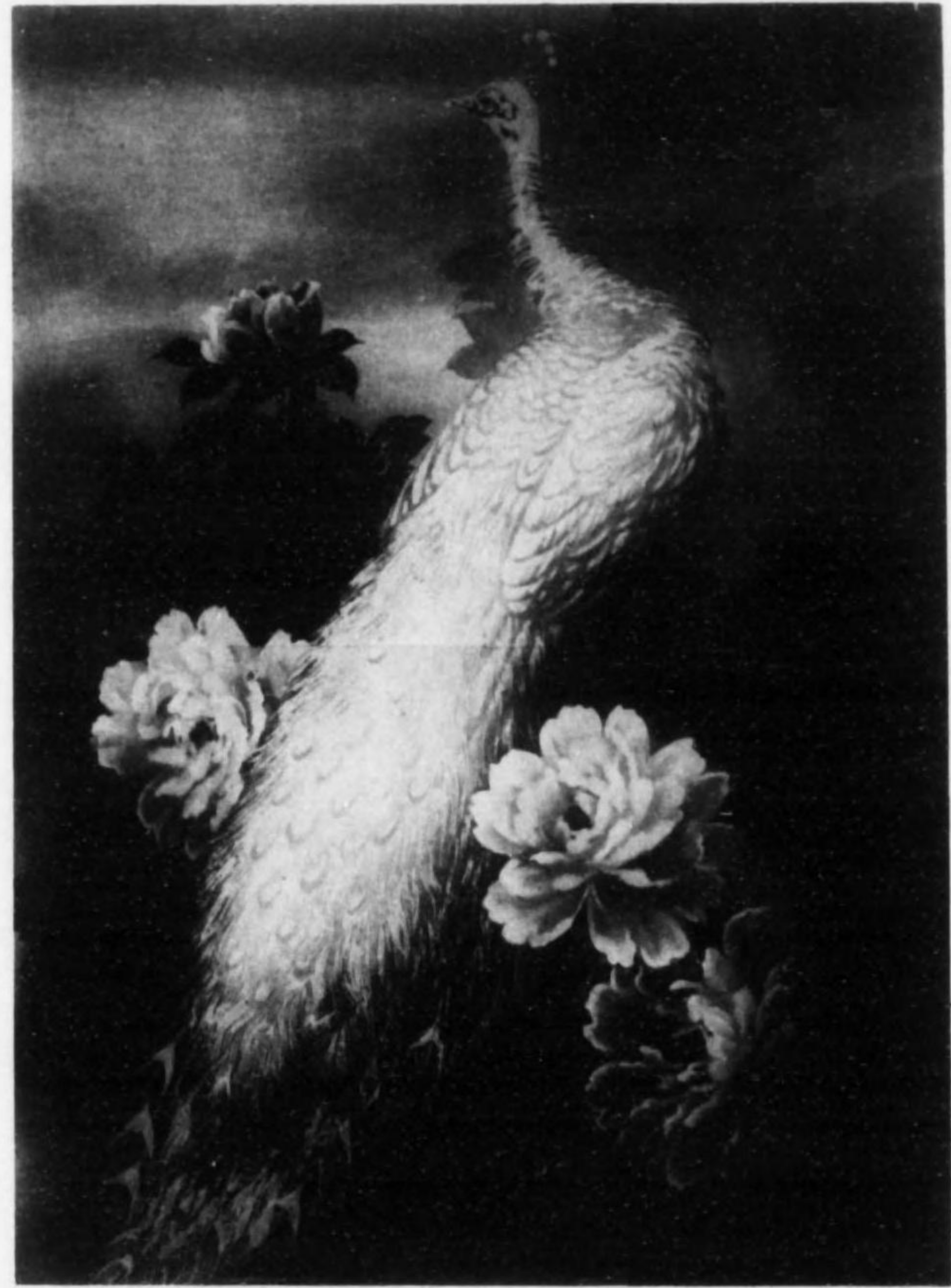

南 廣 上 谷

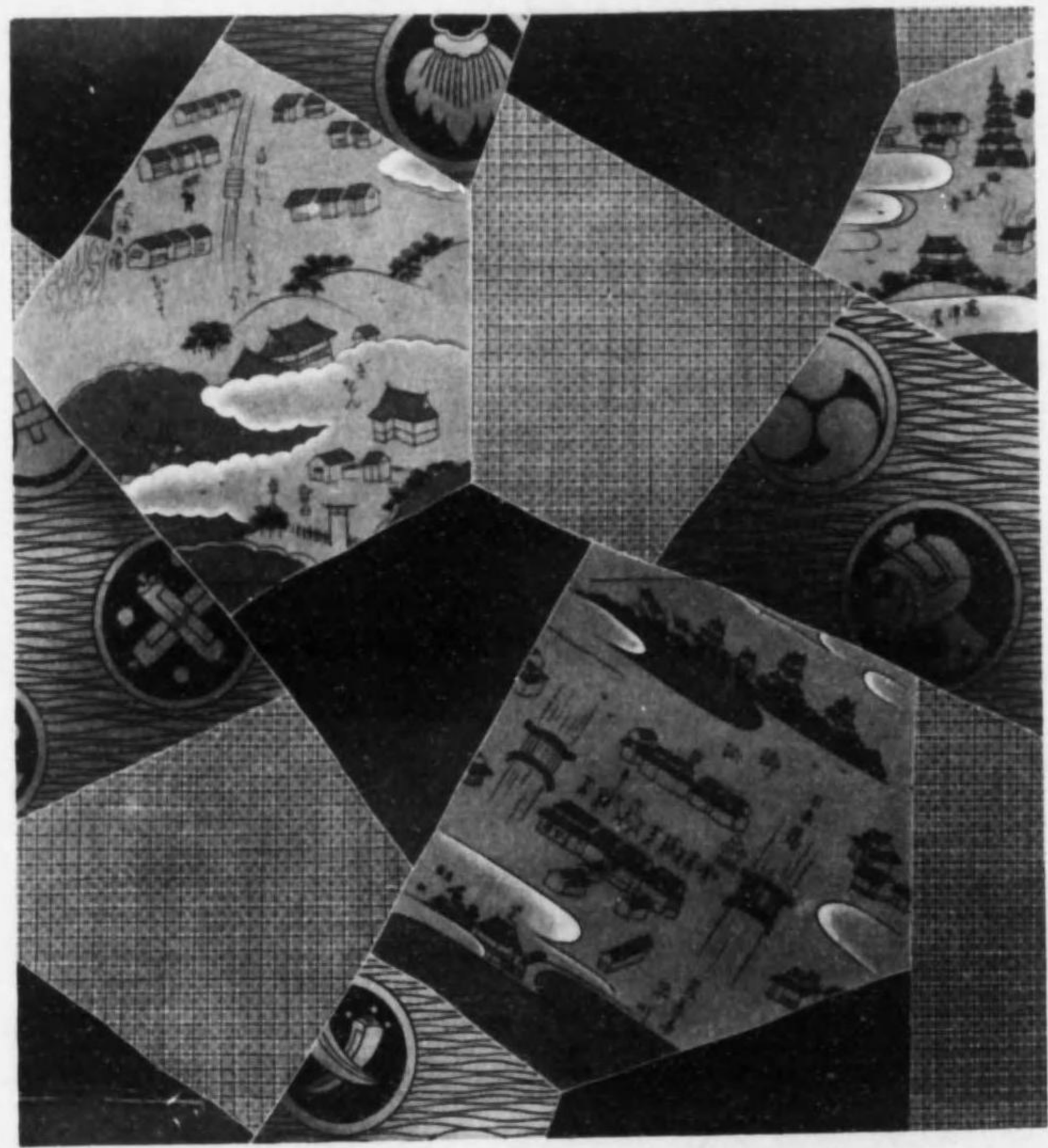

高 春 田 泉





山 華 村 竹

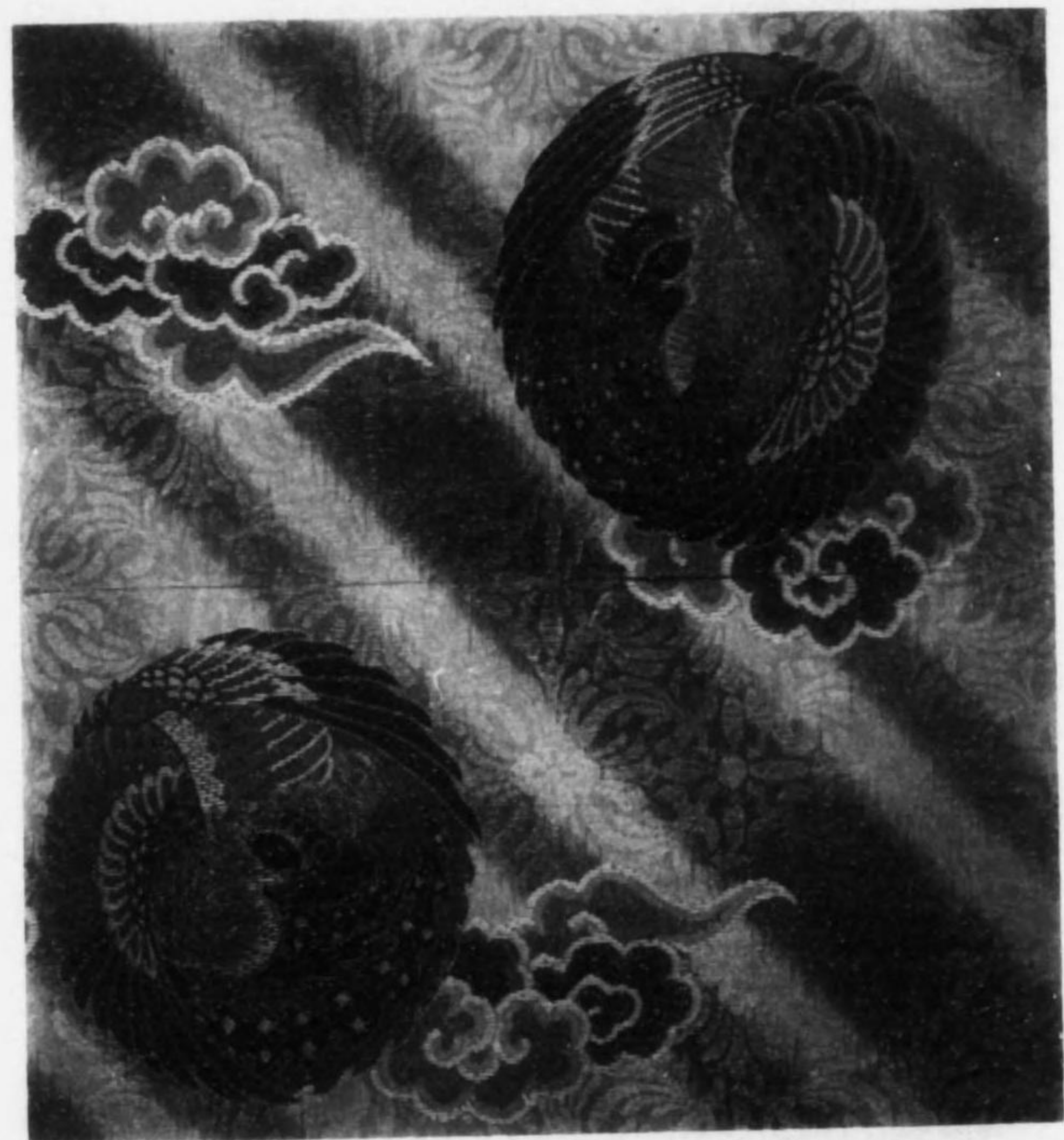

湖 太 田 永



山 田 峨 峰

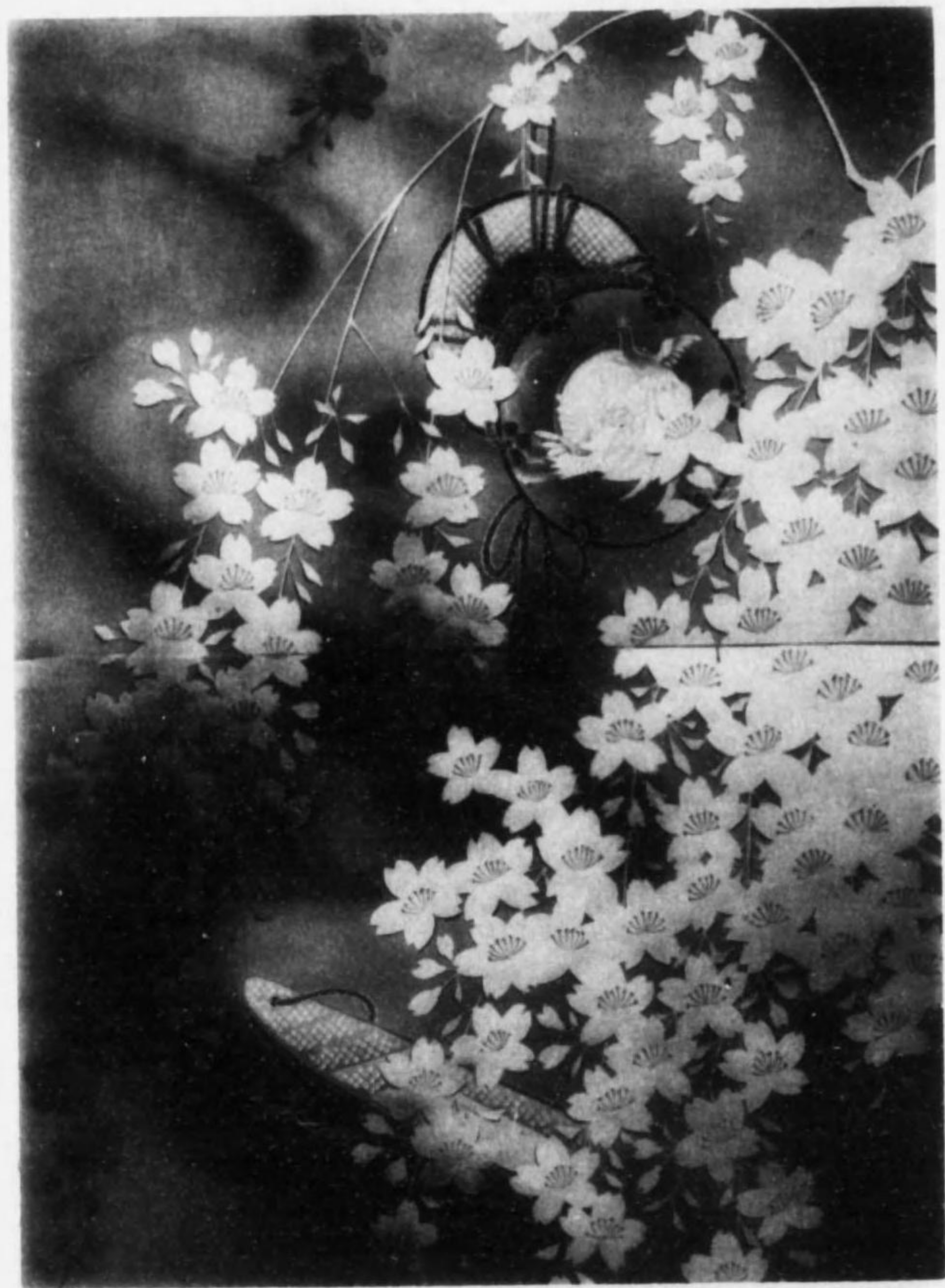

雲 芳 川 蛭

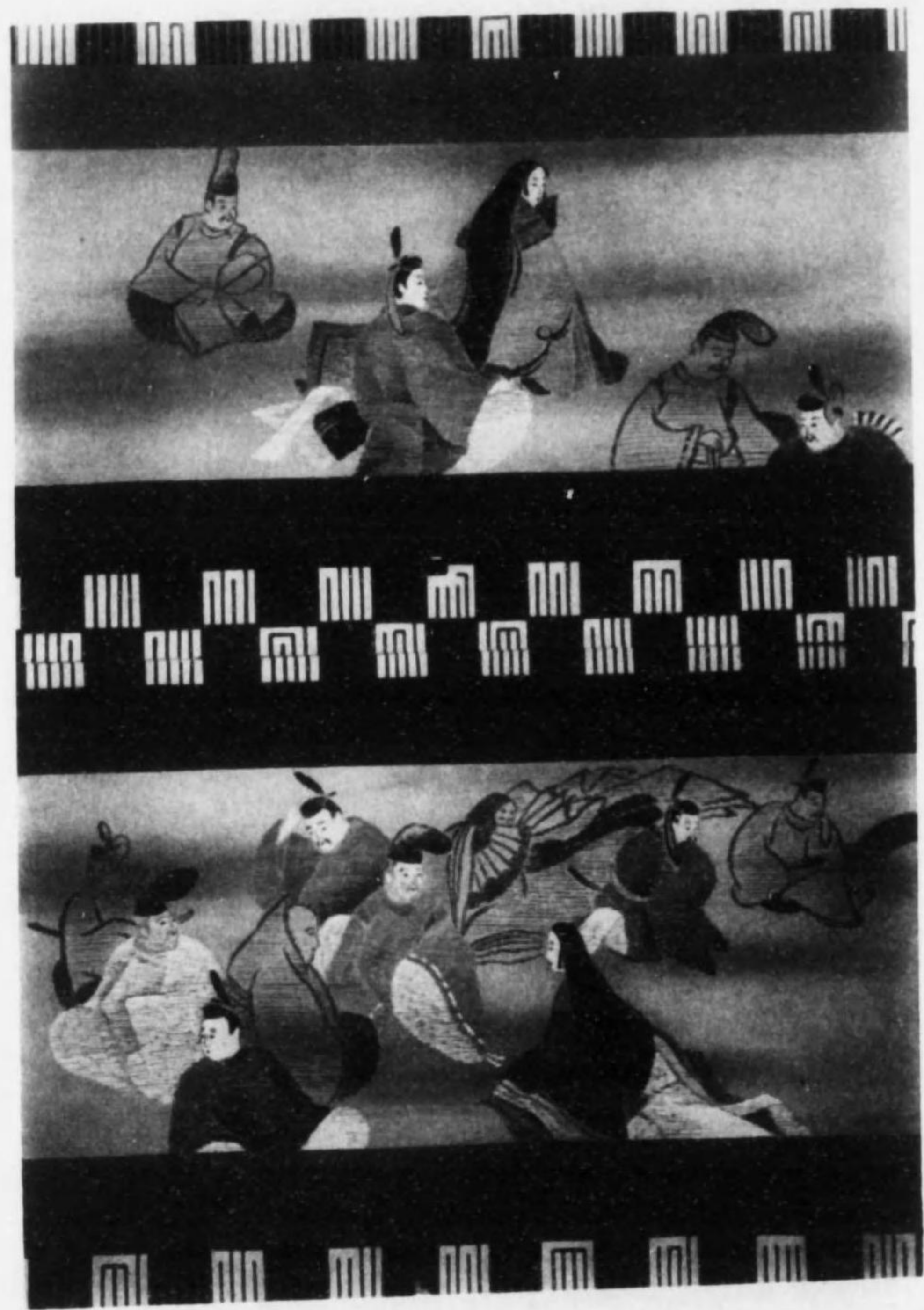

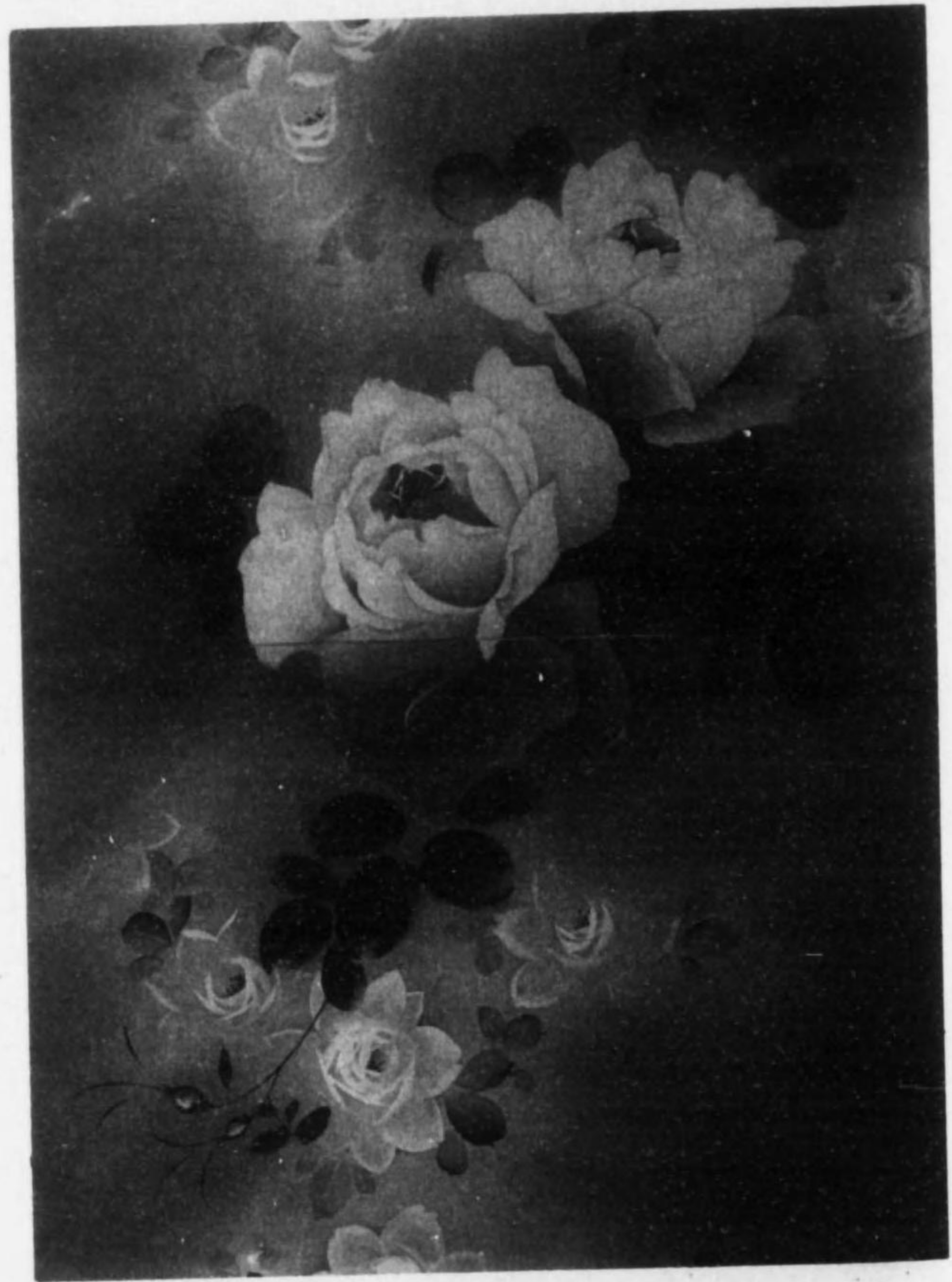









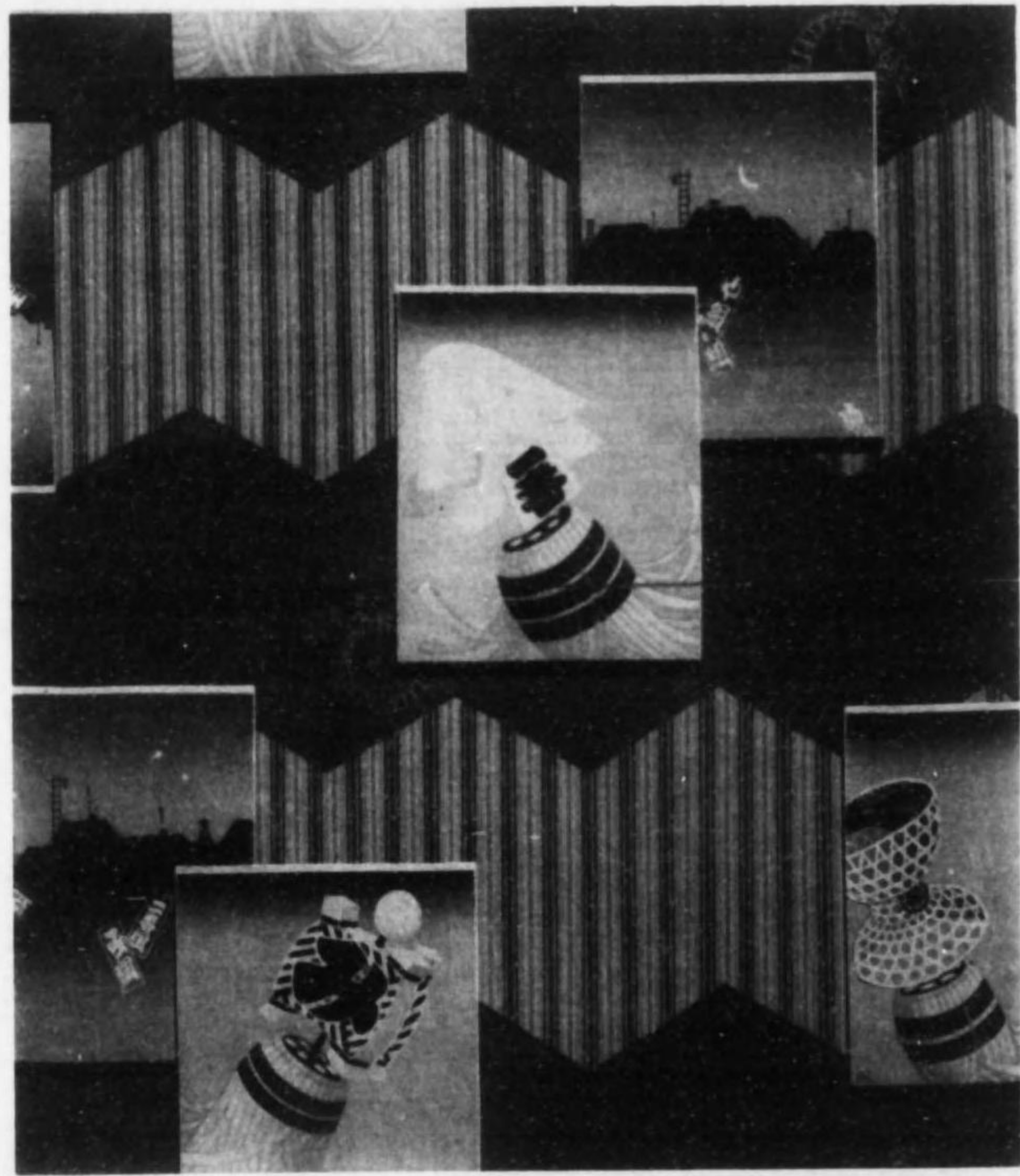

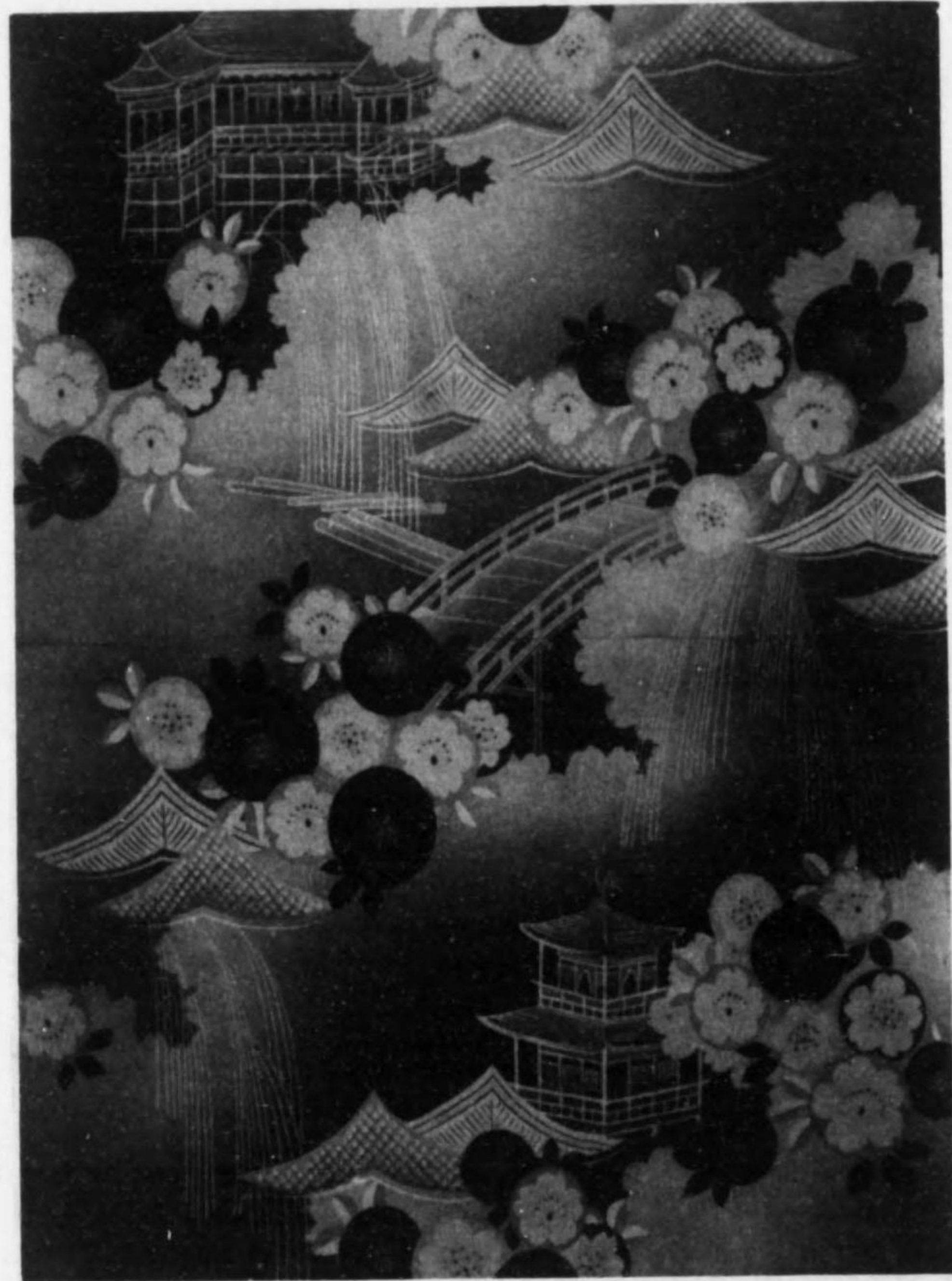

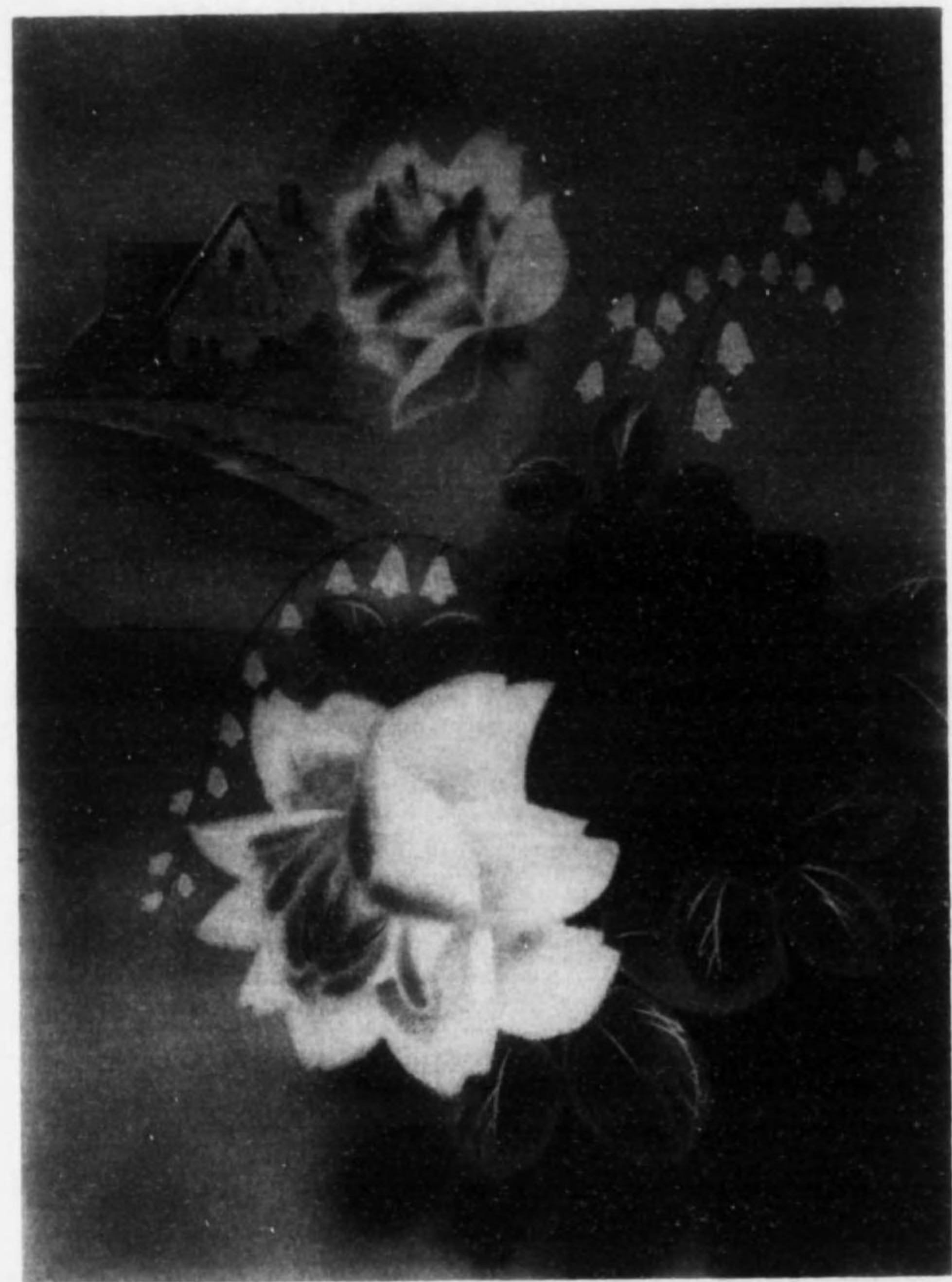

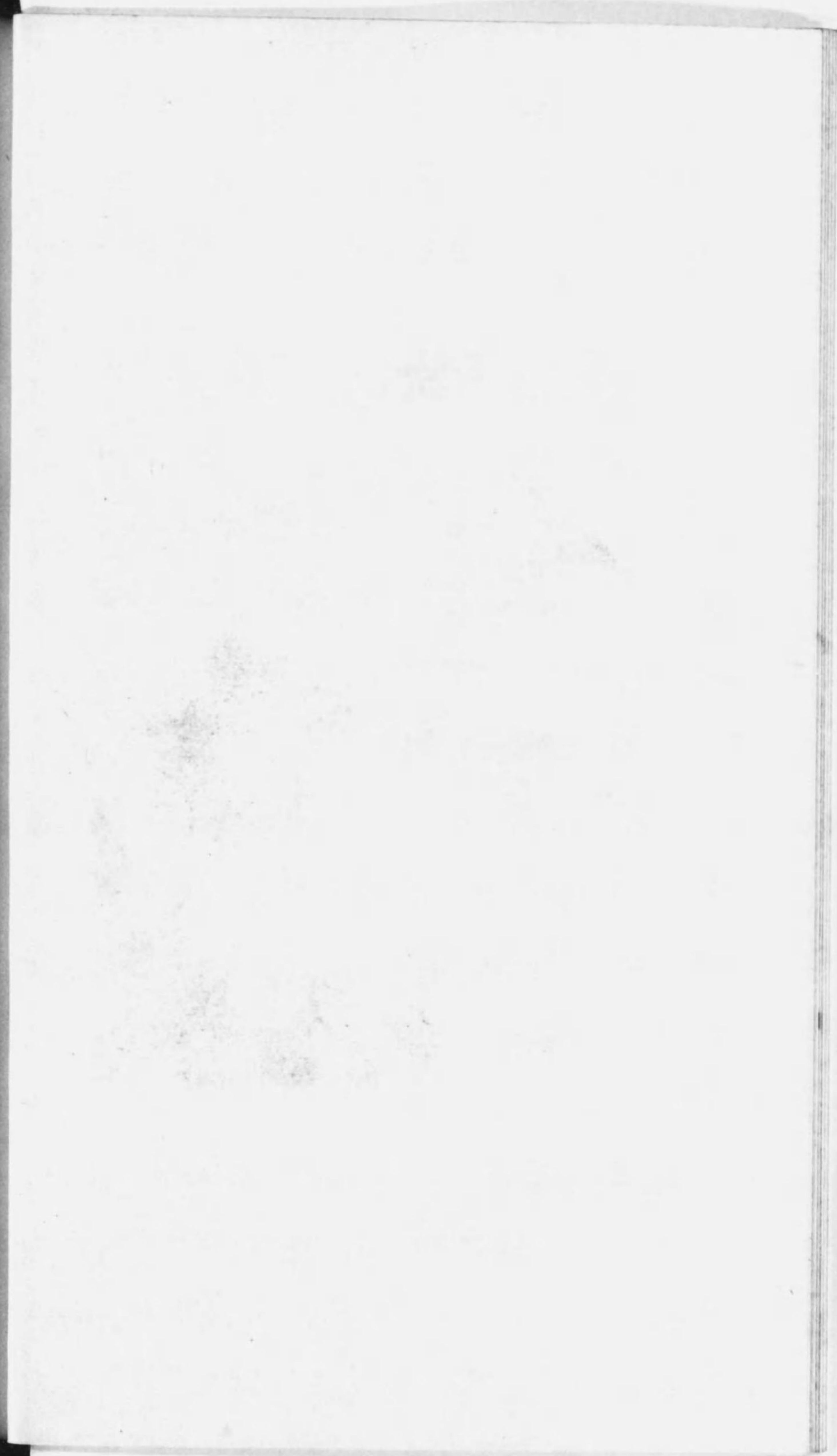
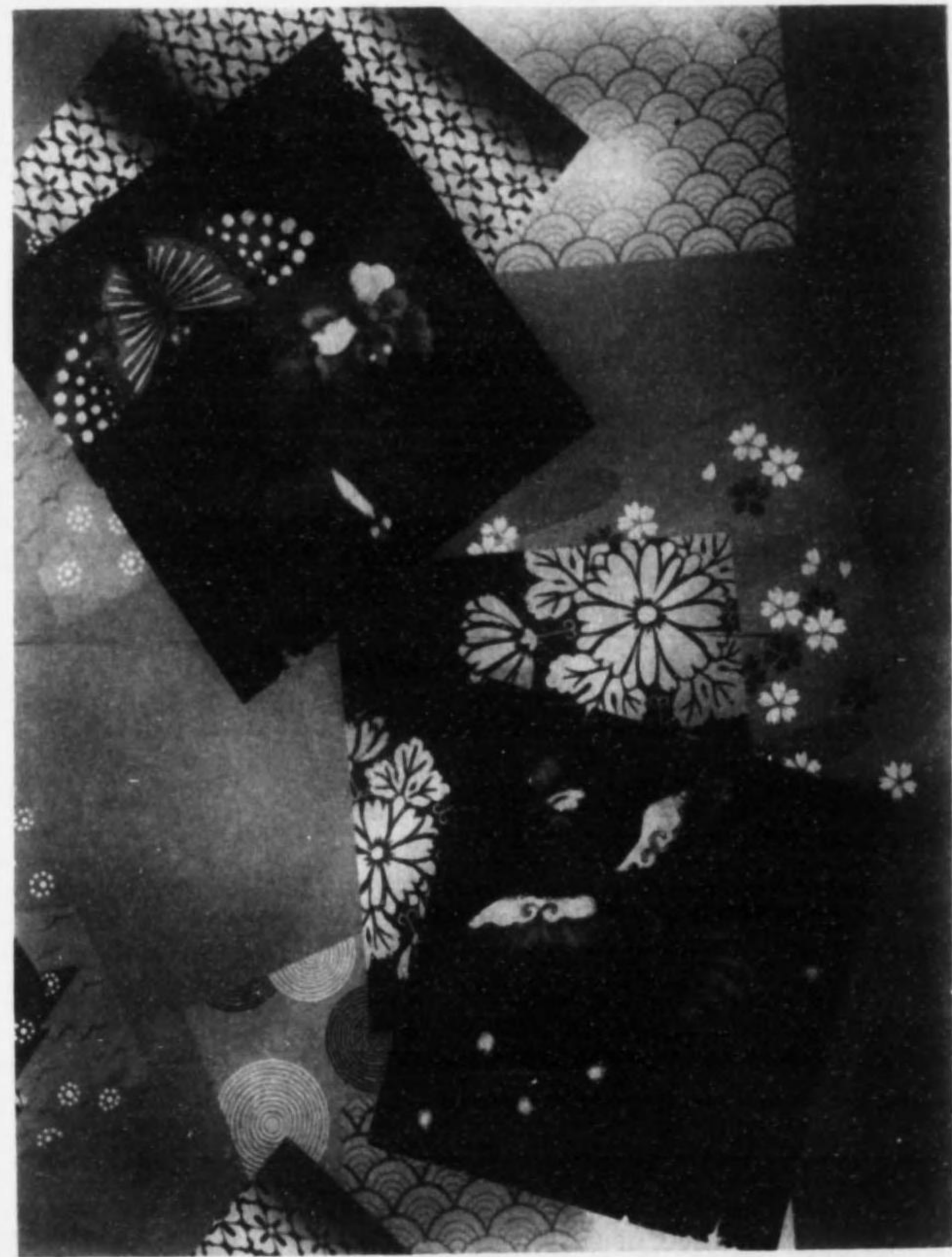

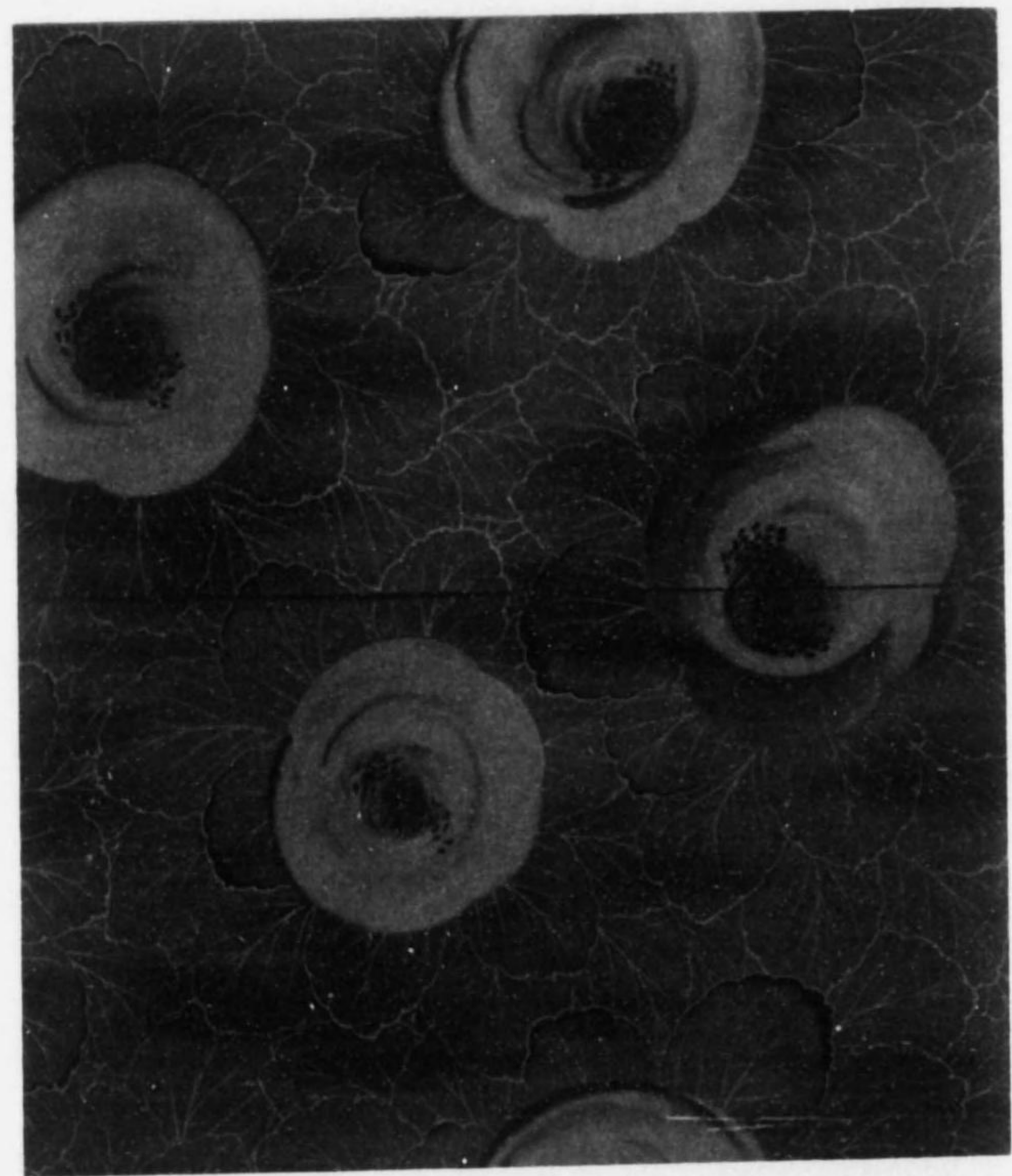







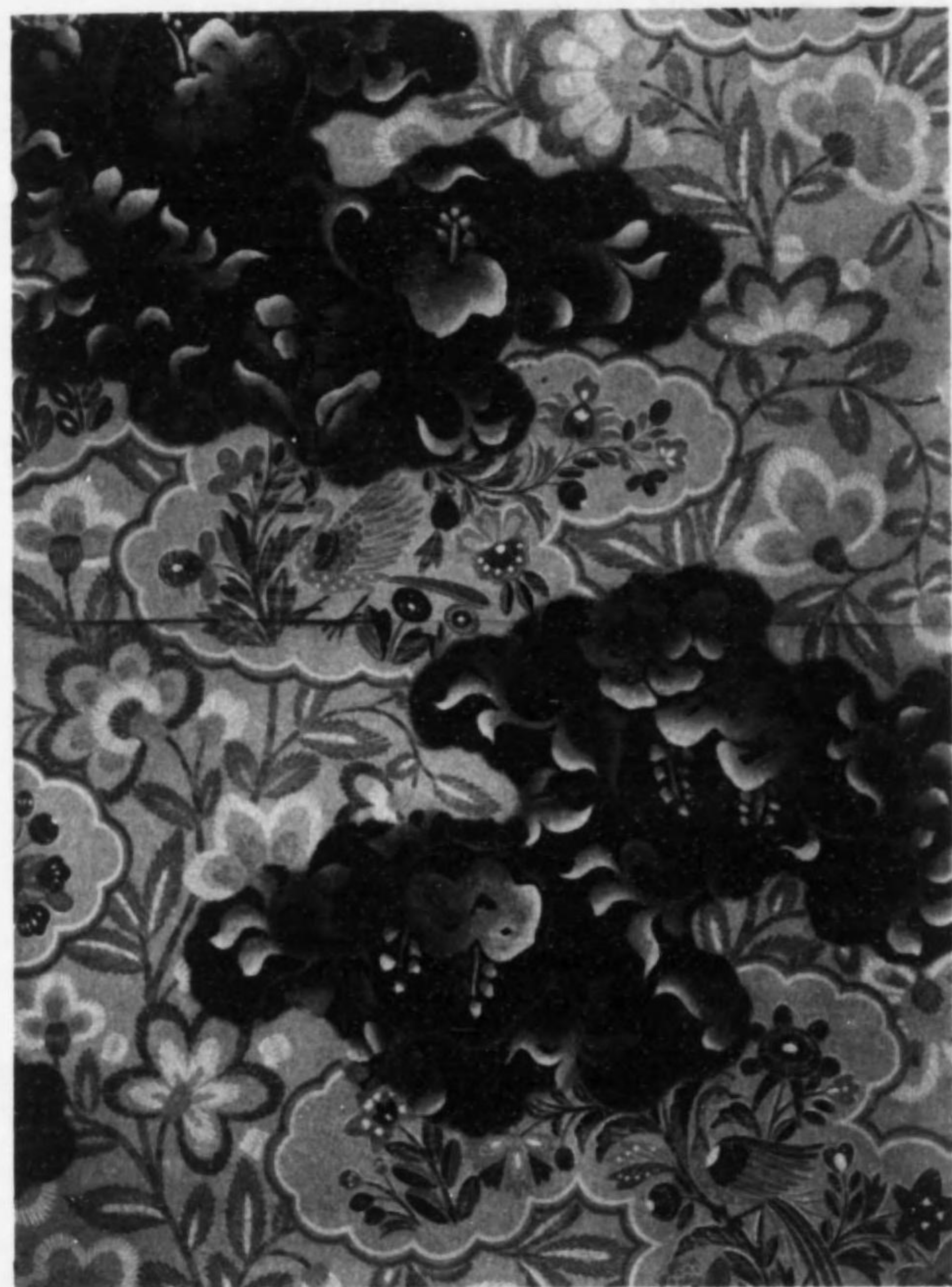

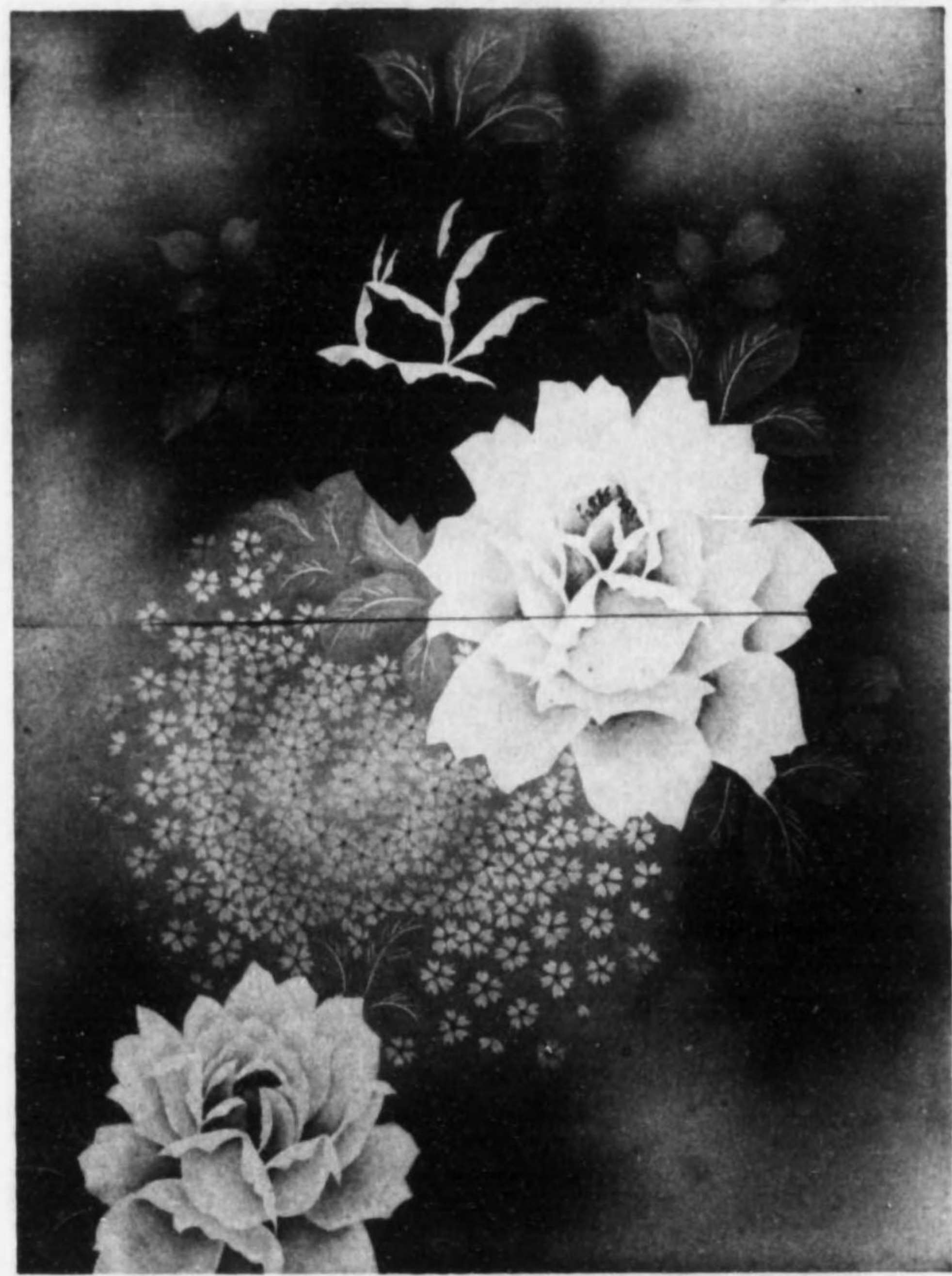





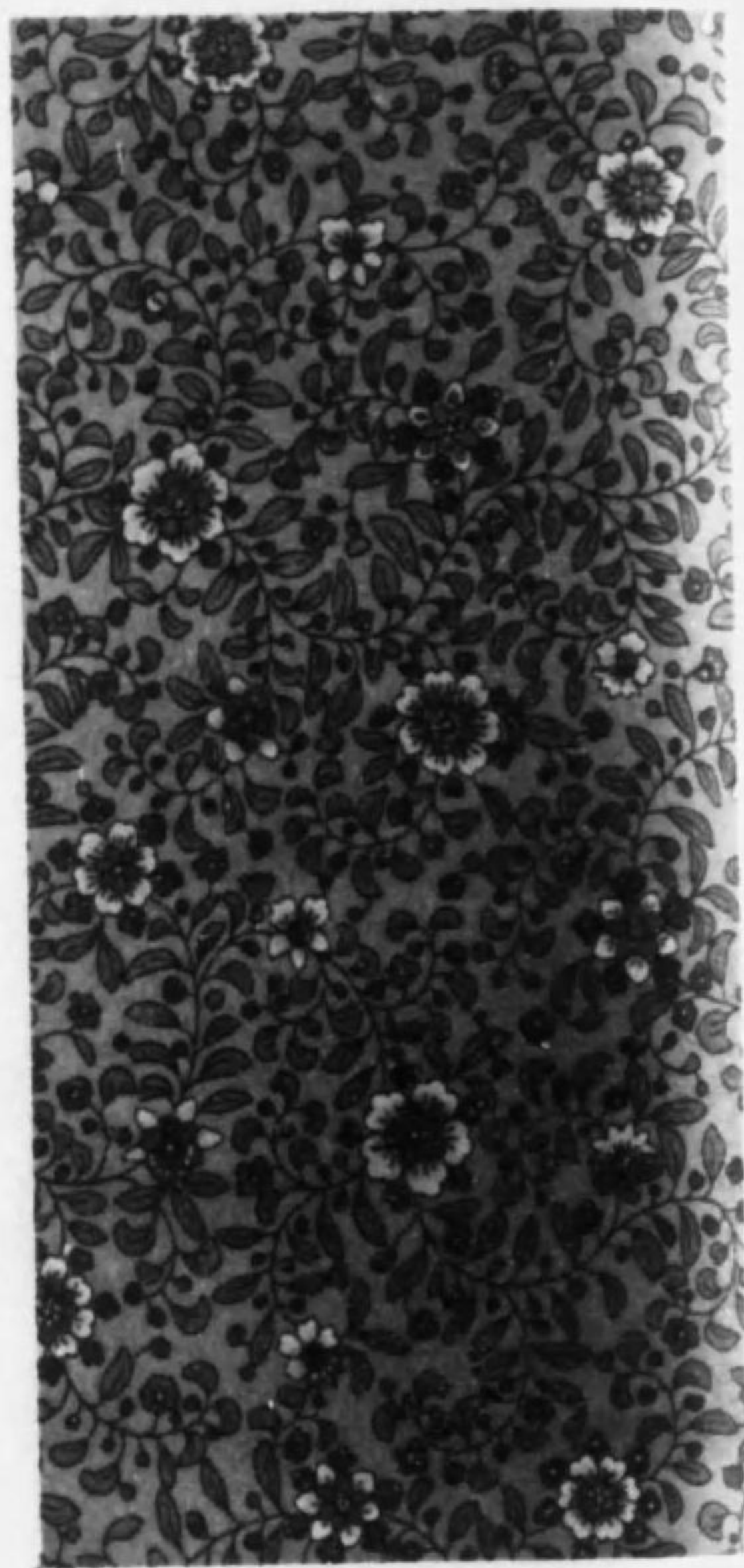
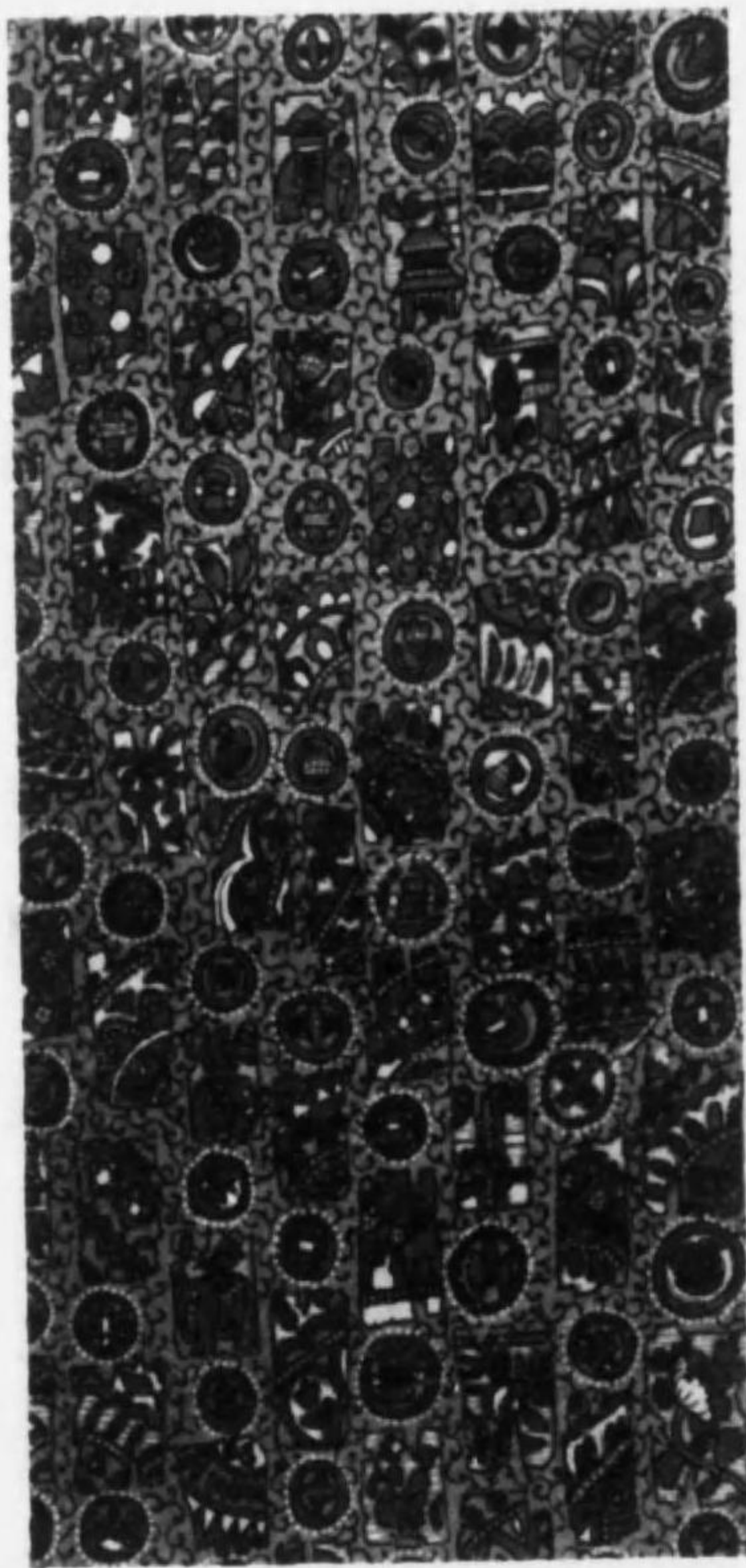



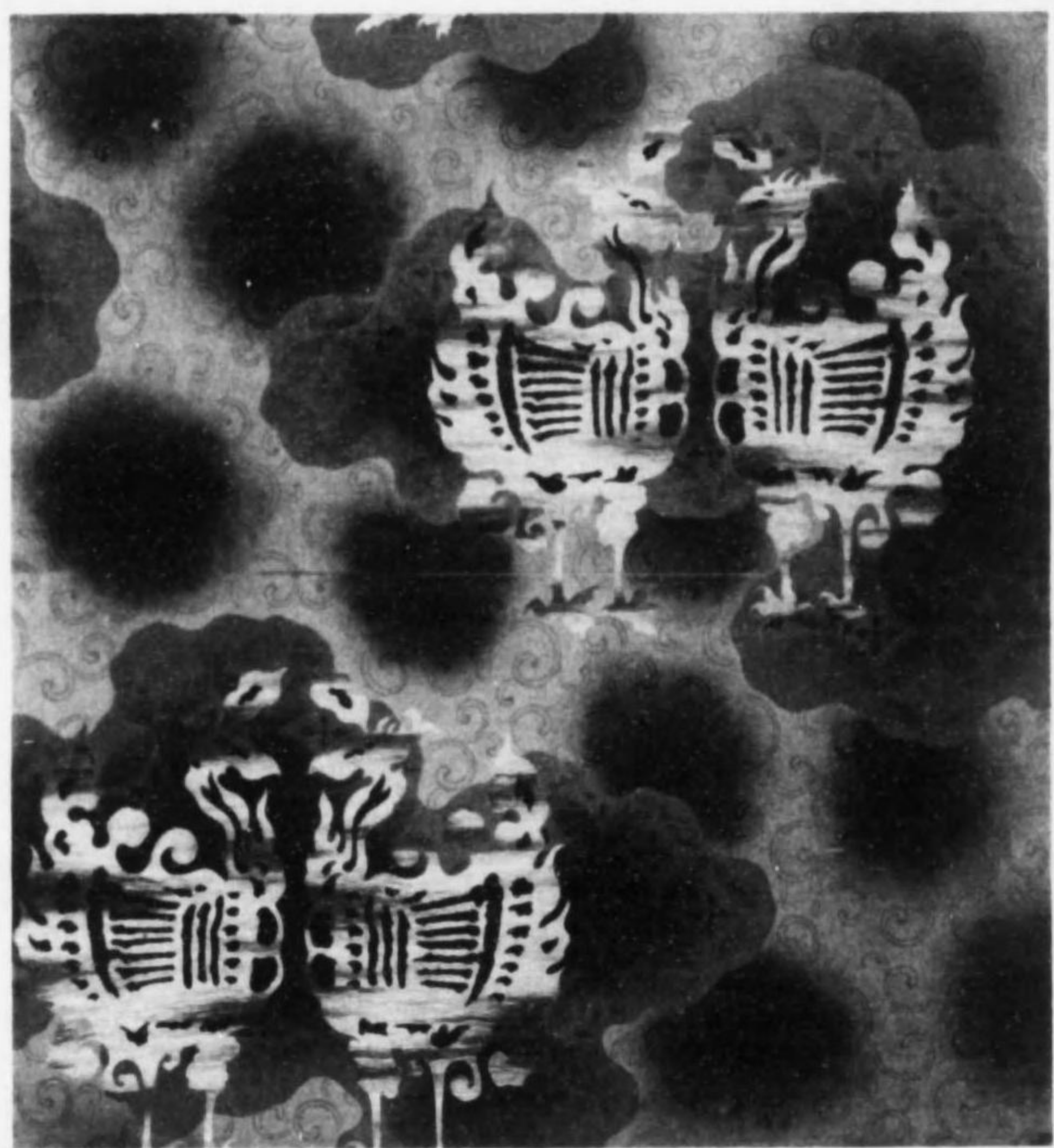





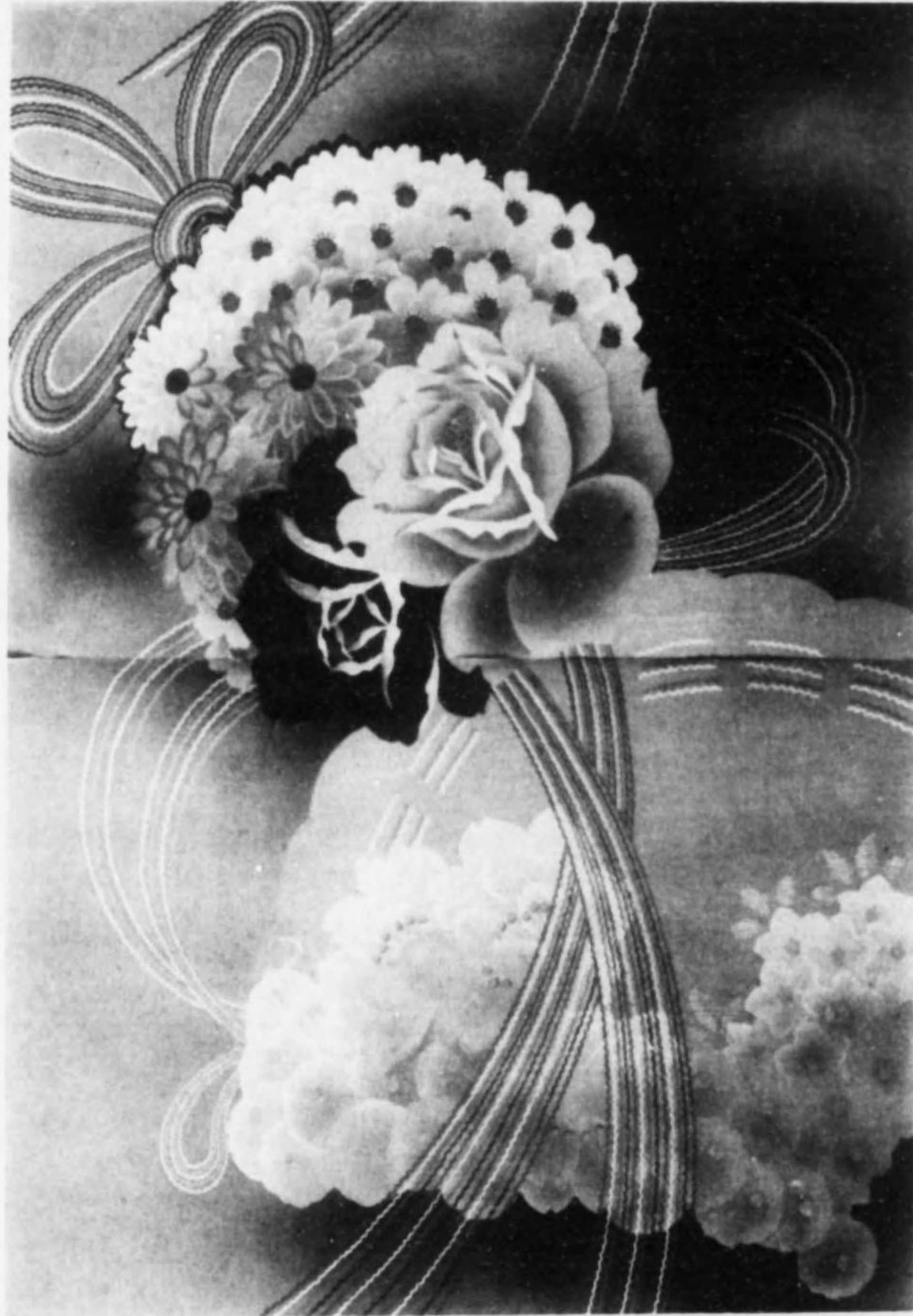

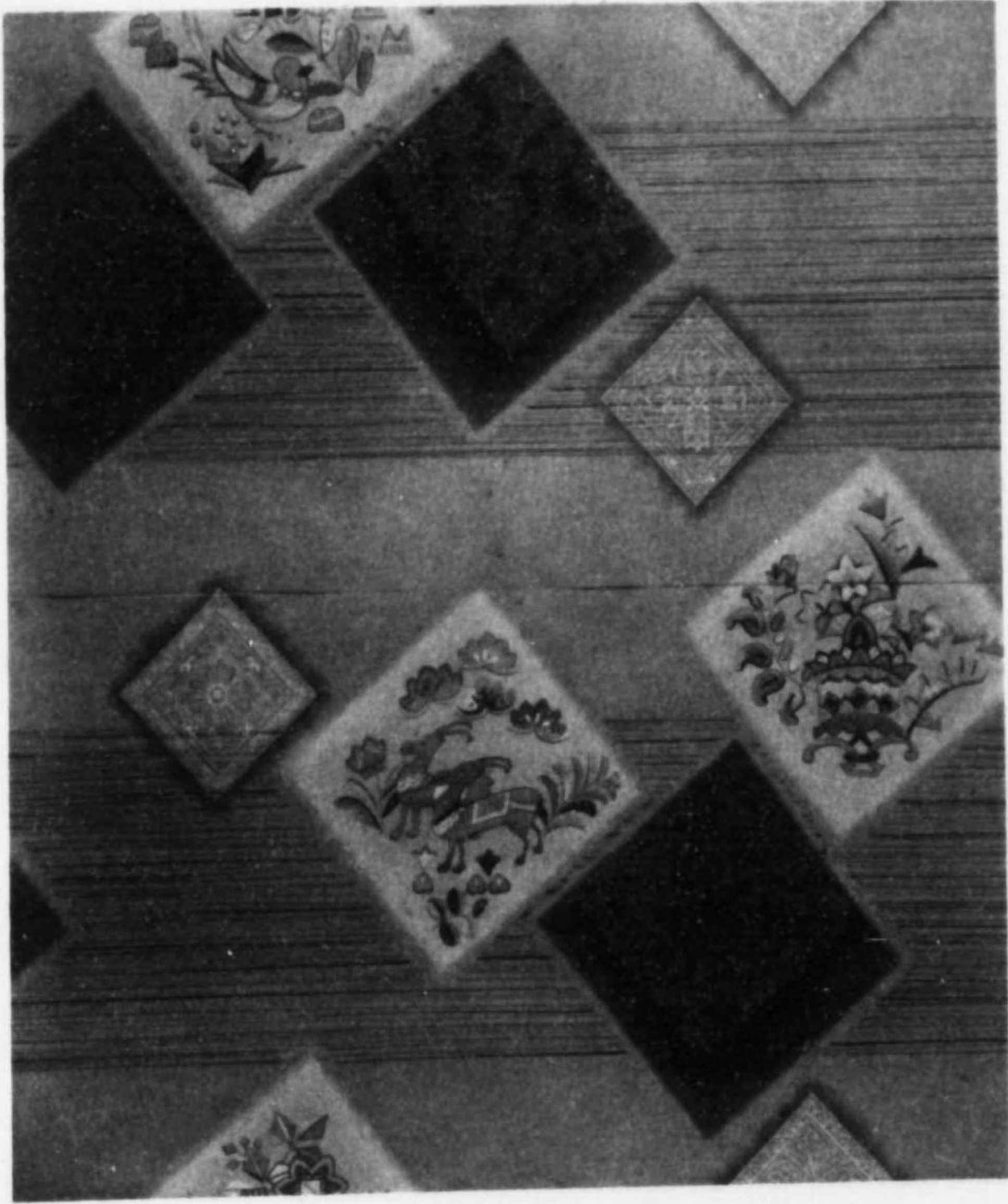

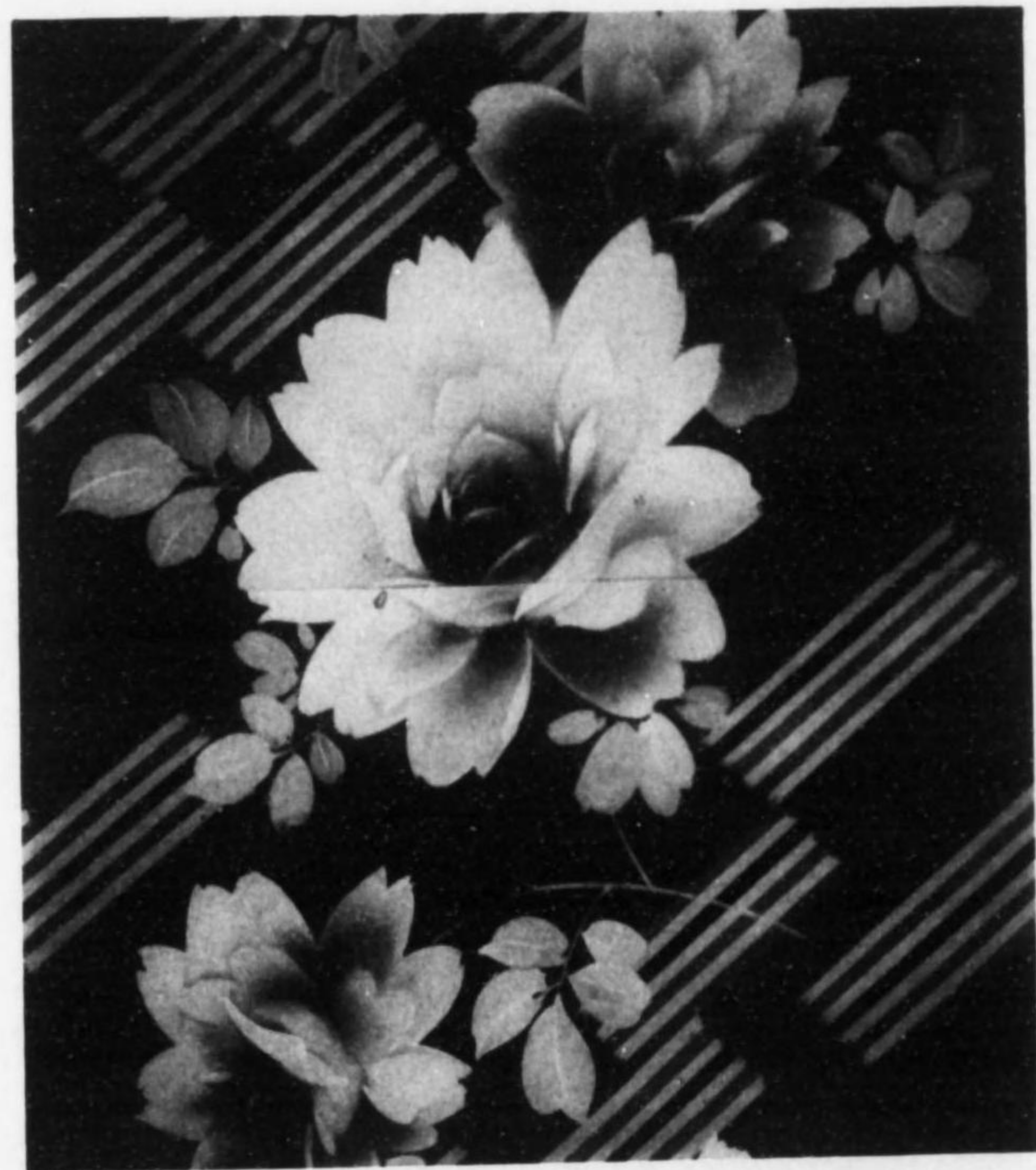



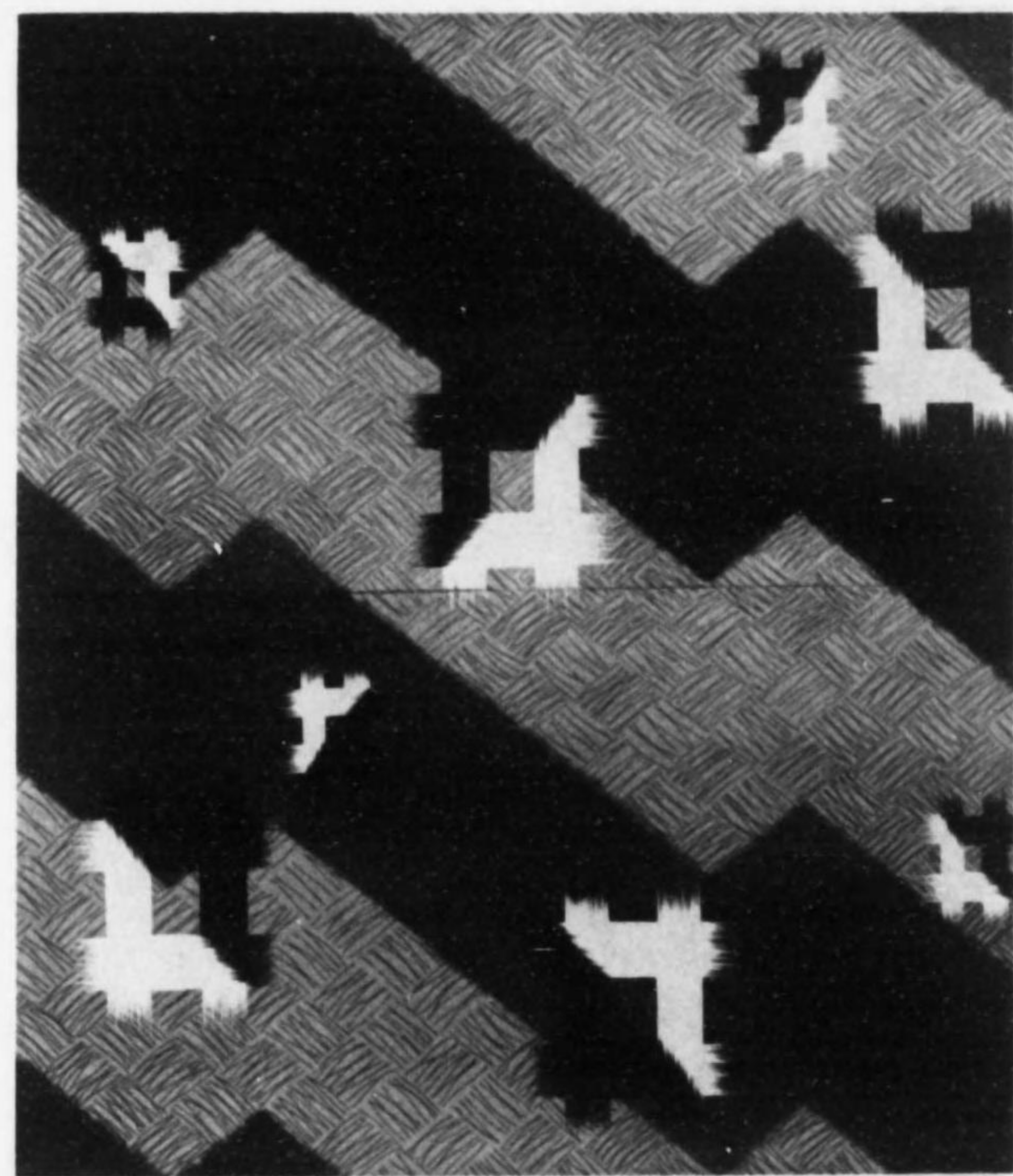



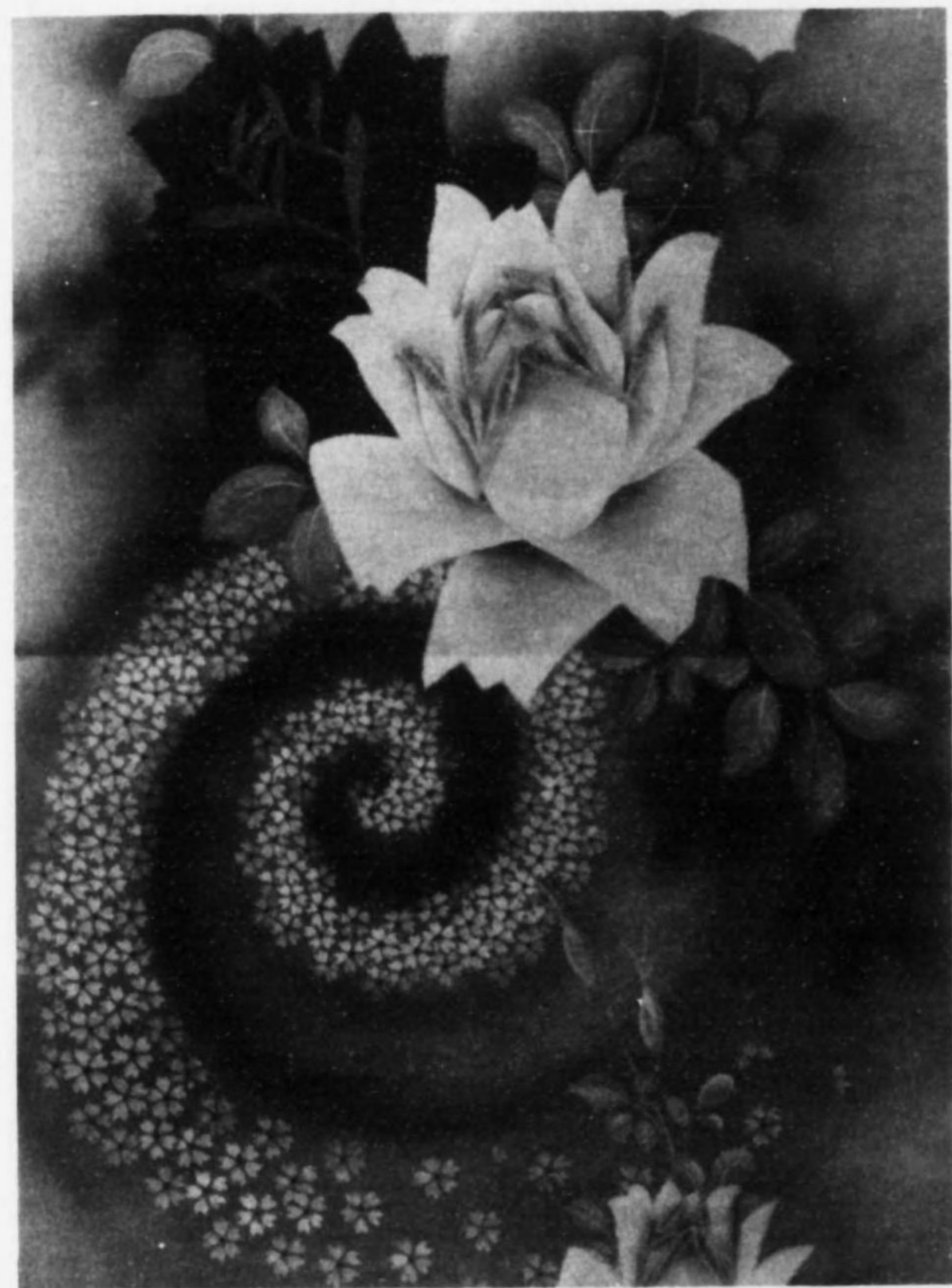

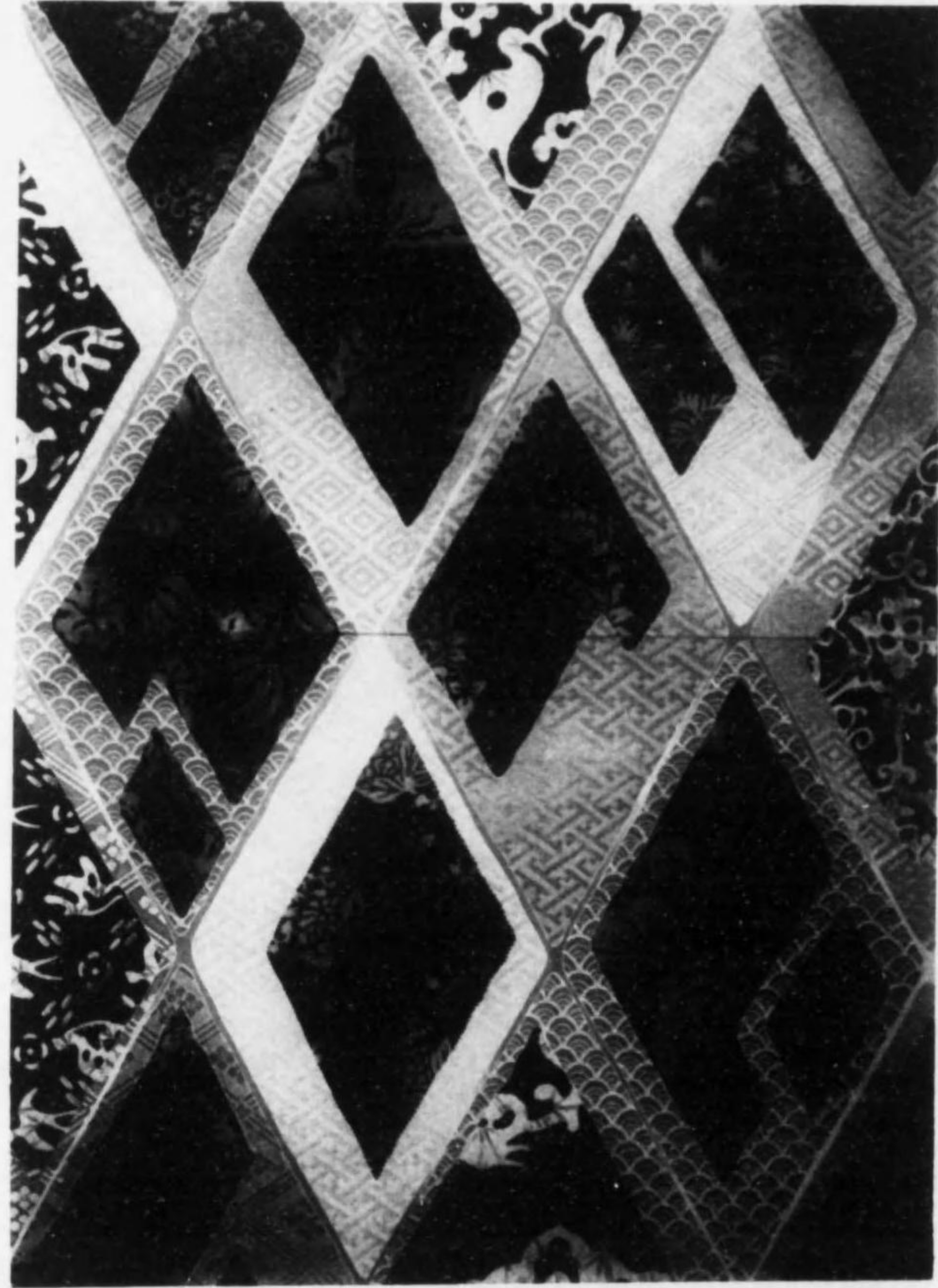



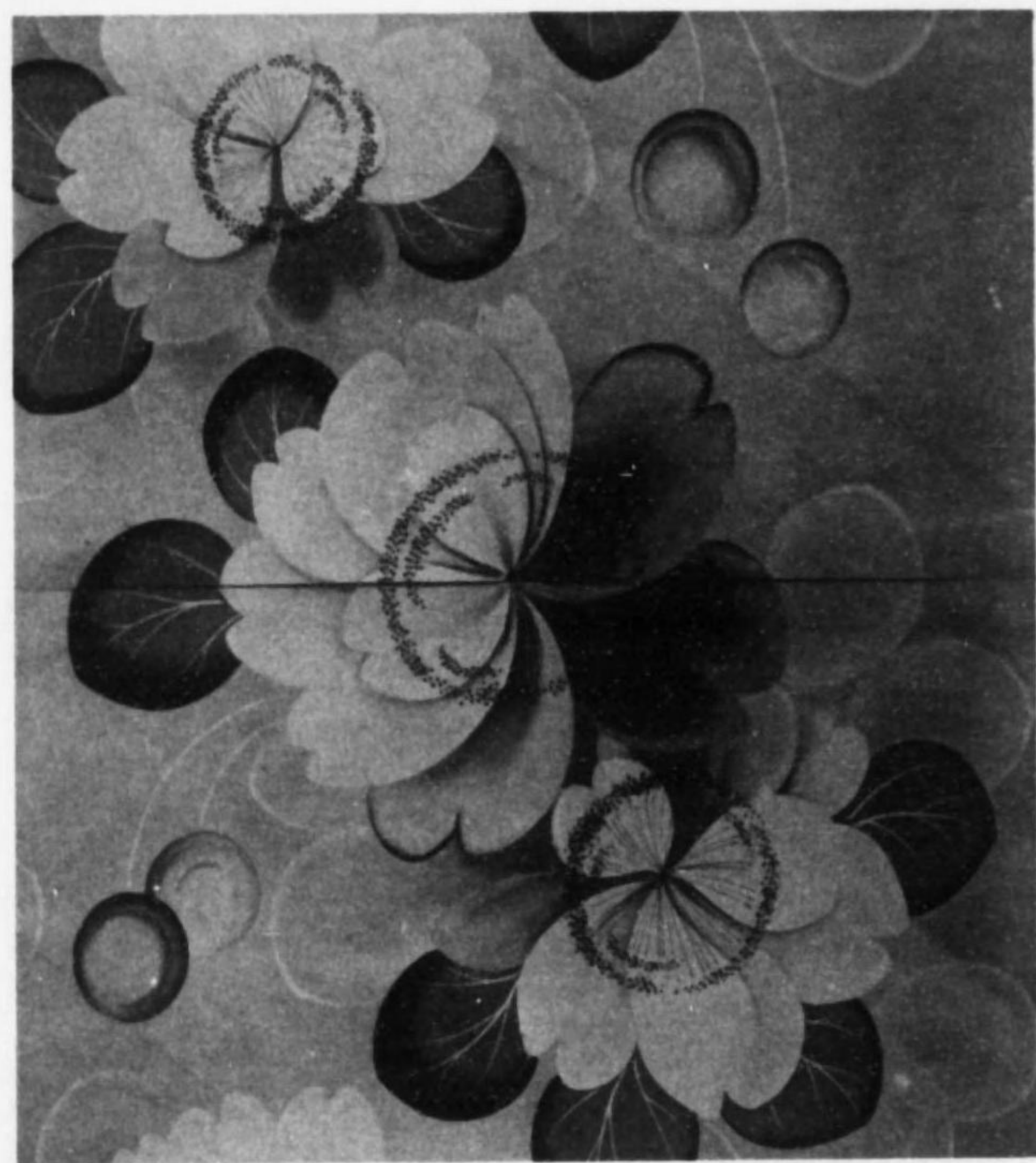

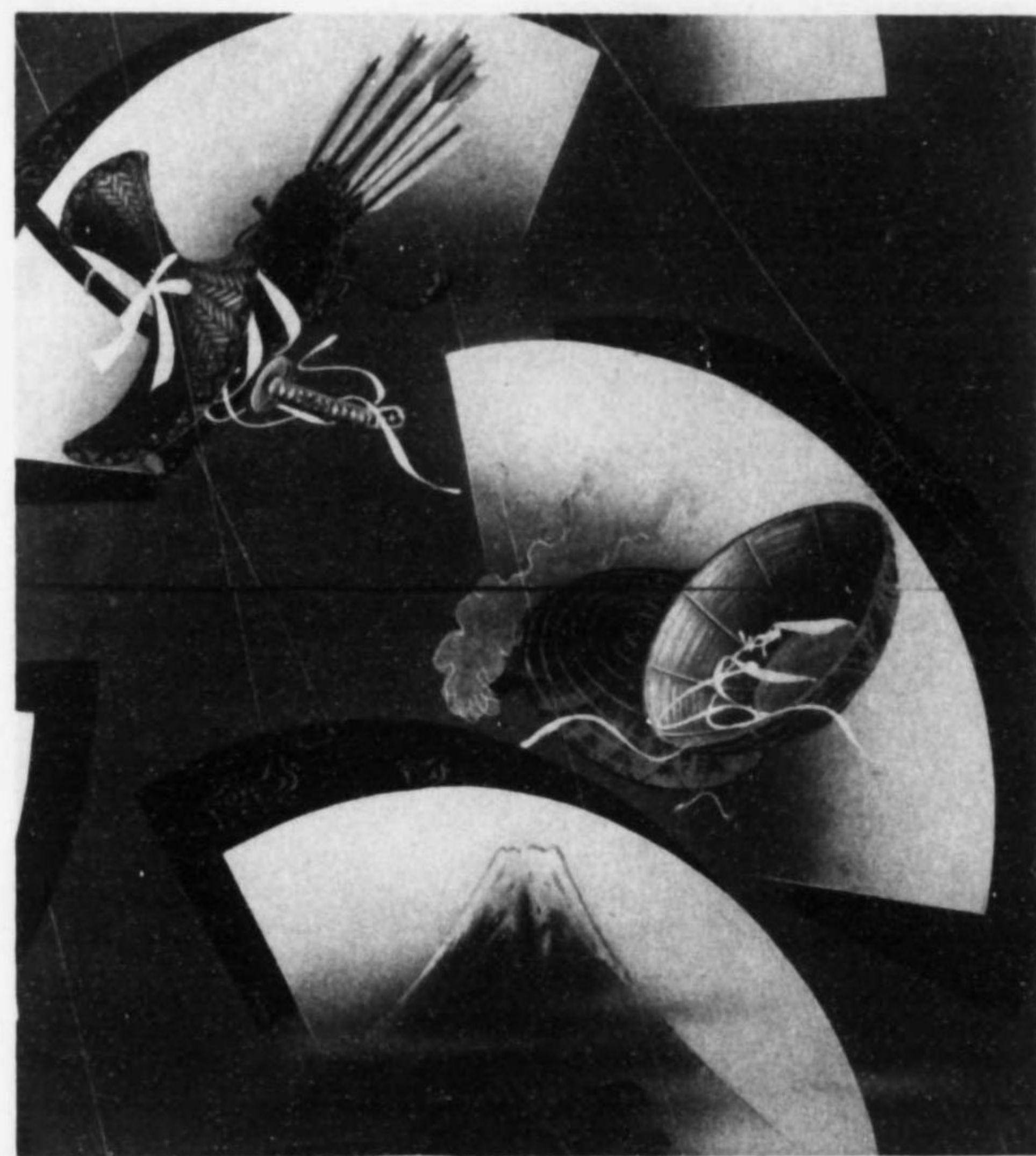

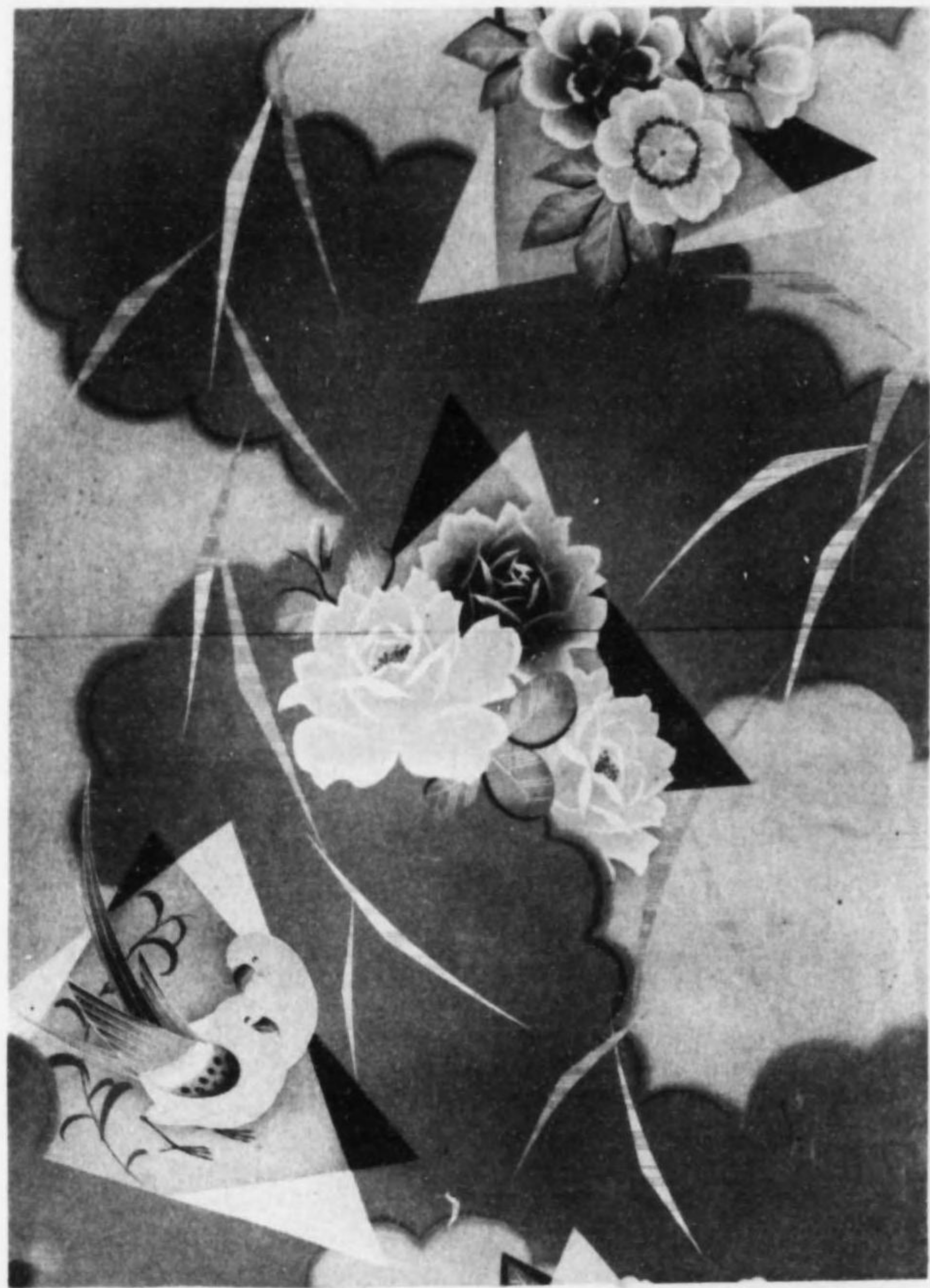



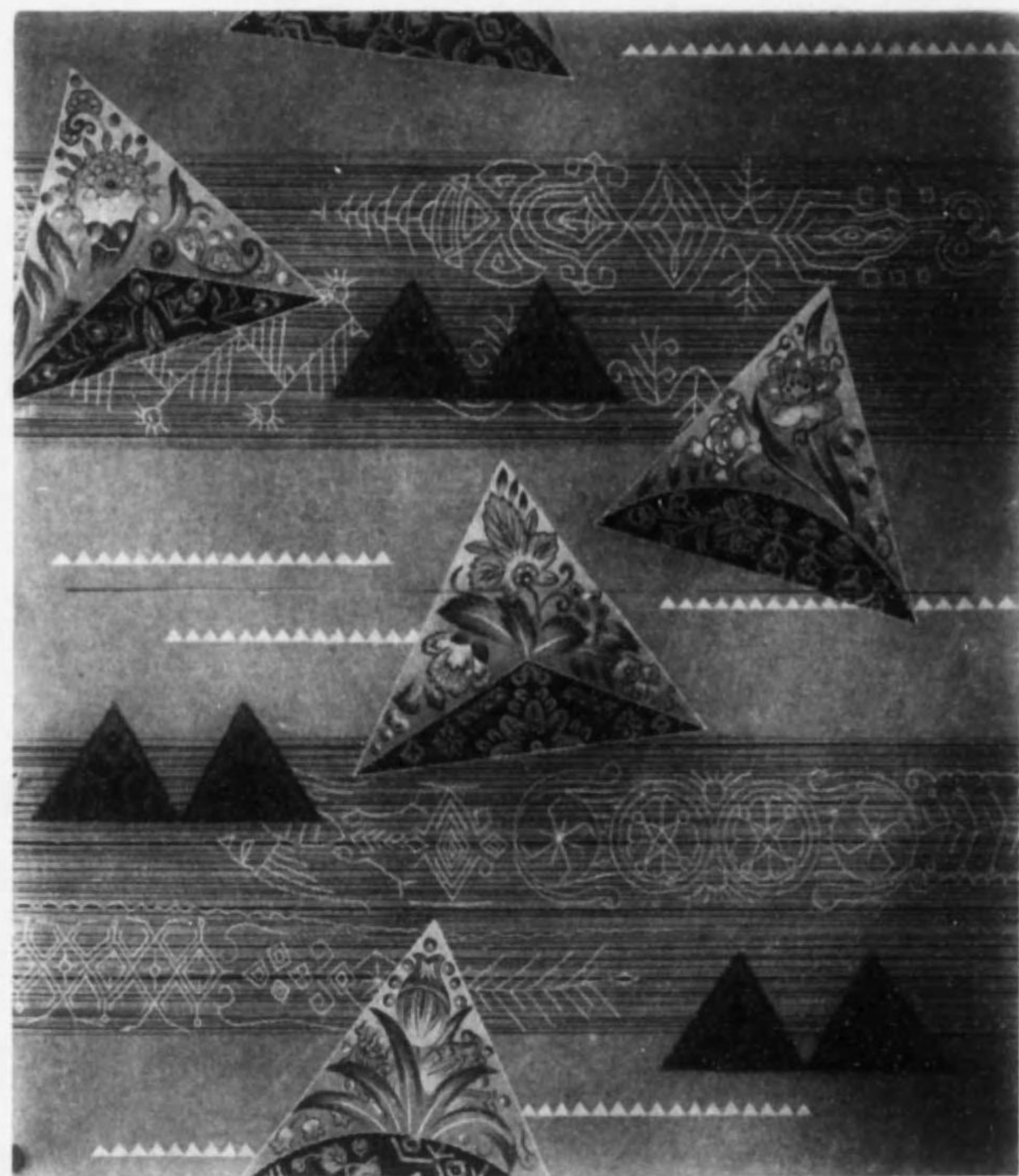

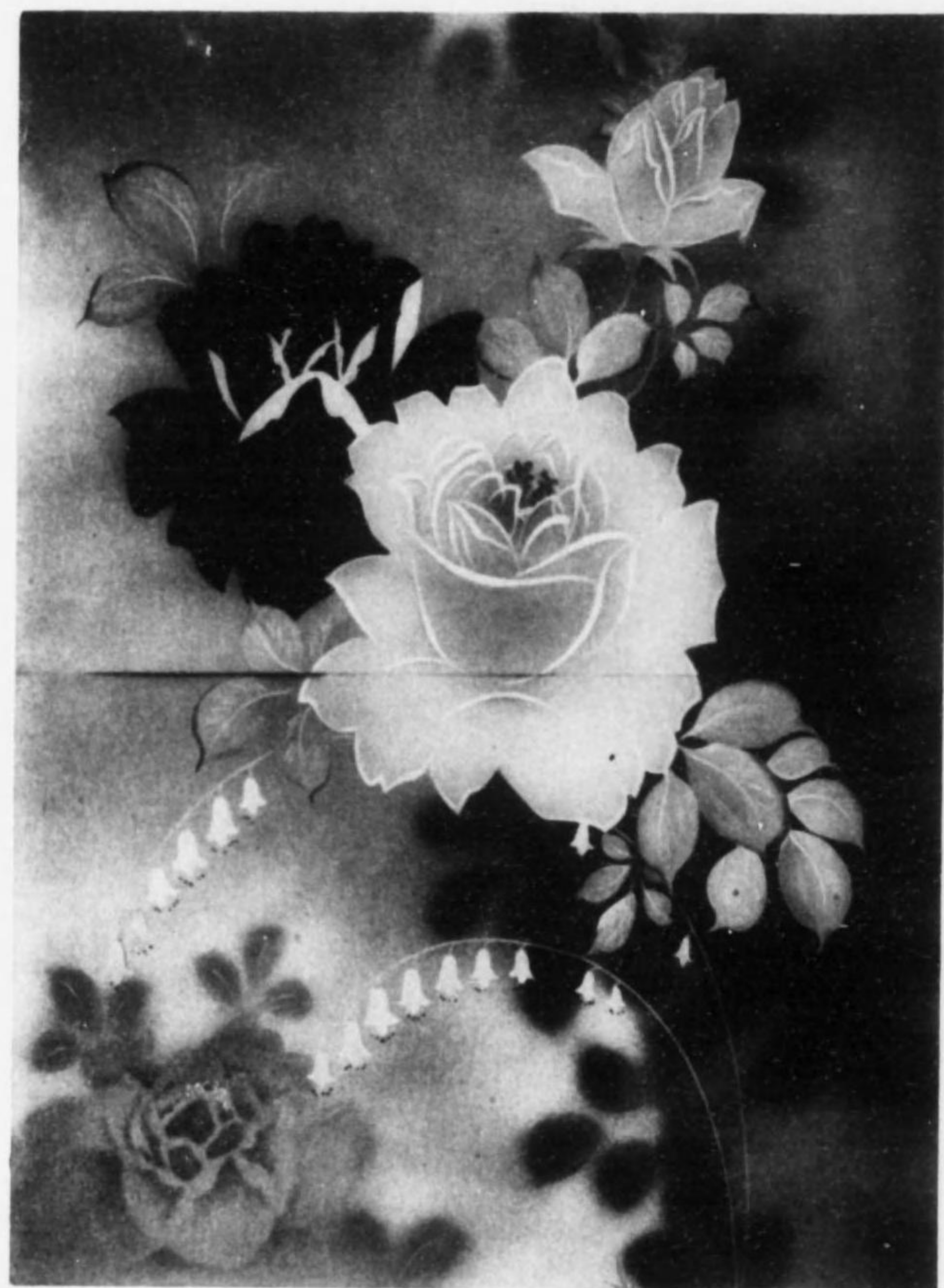

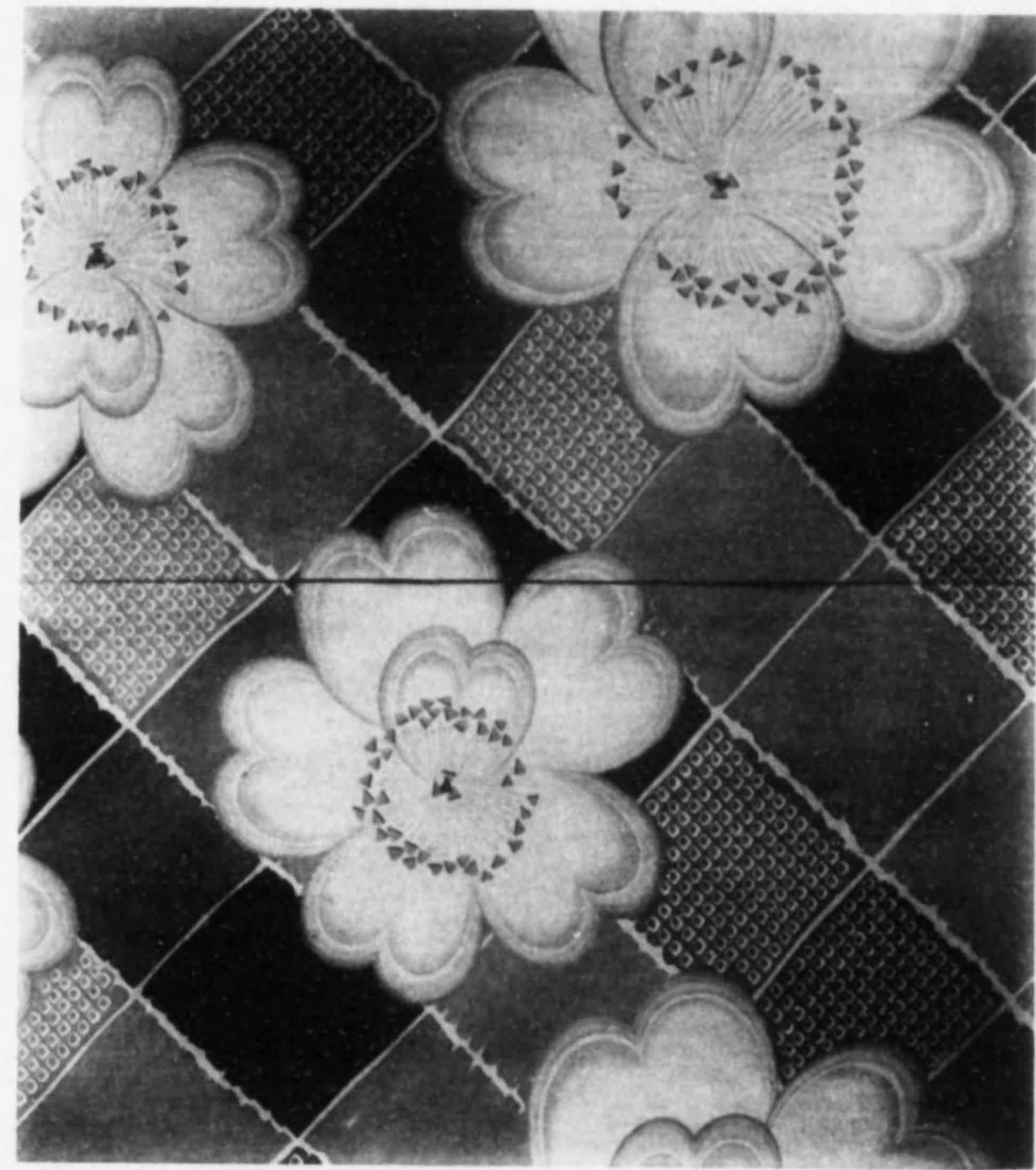

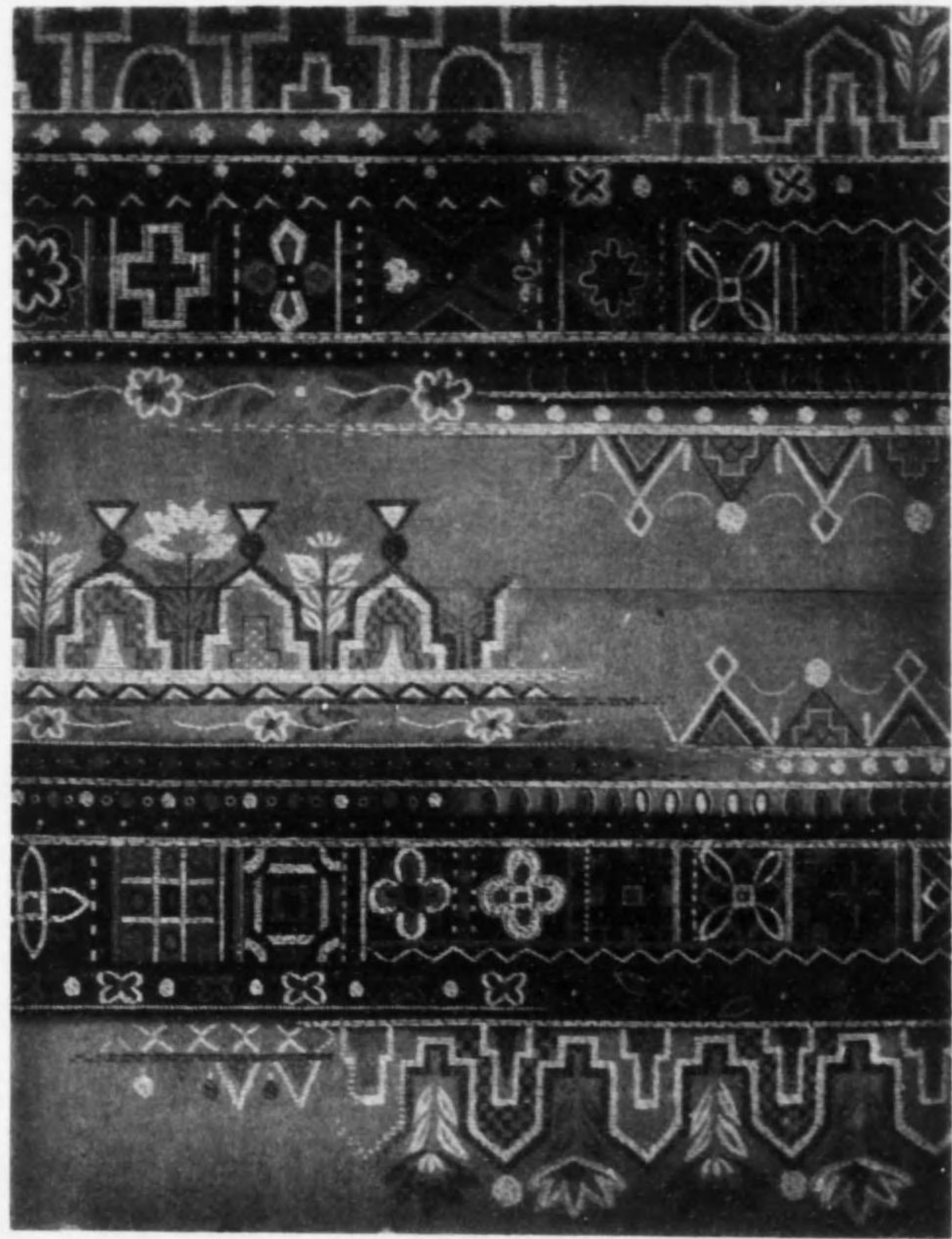



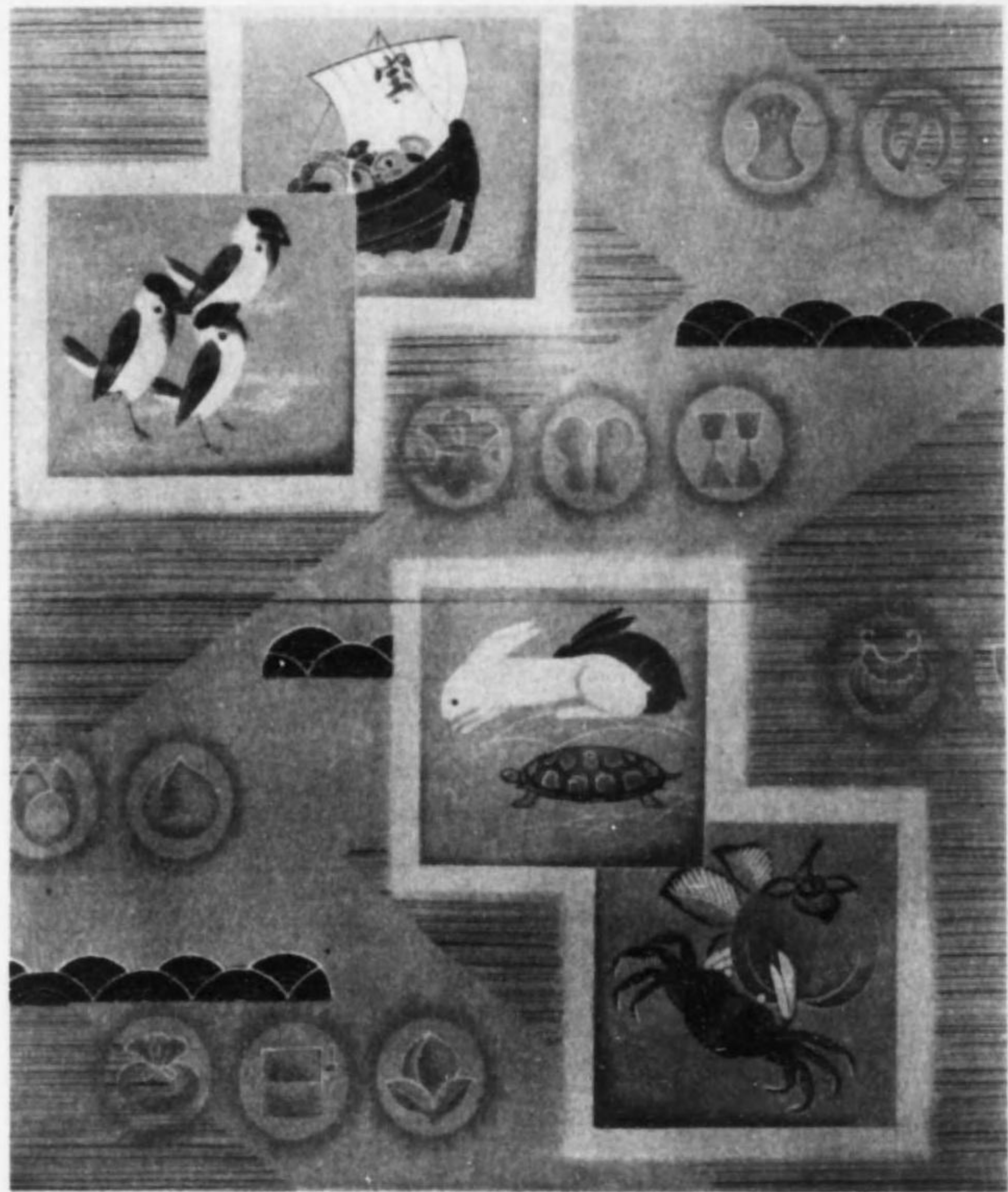

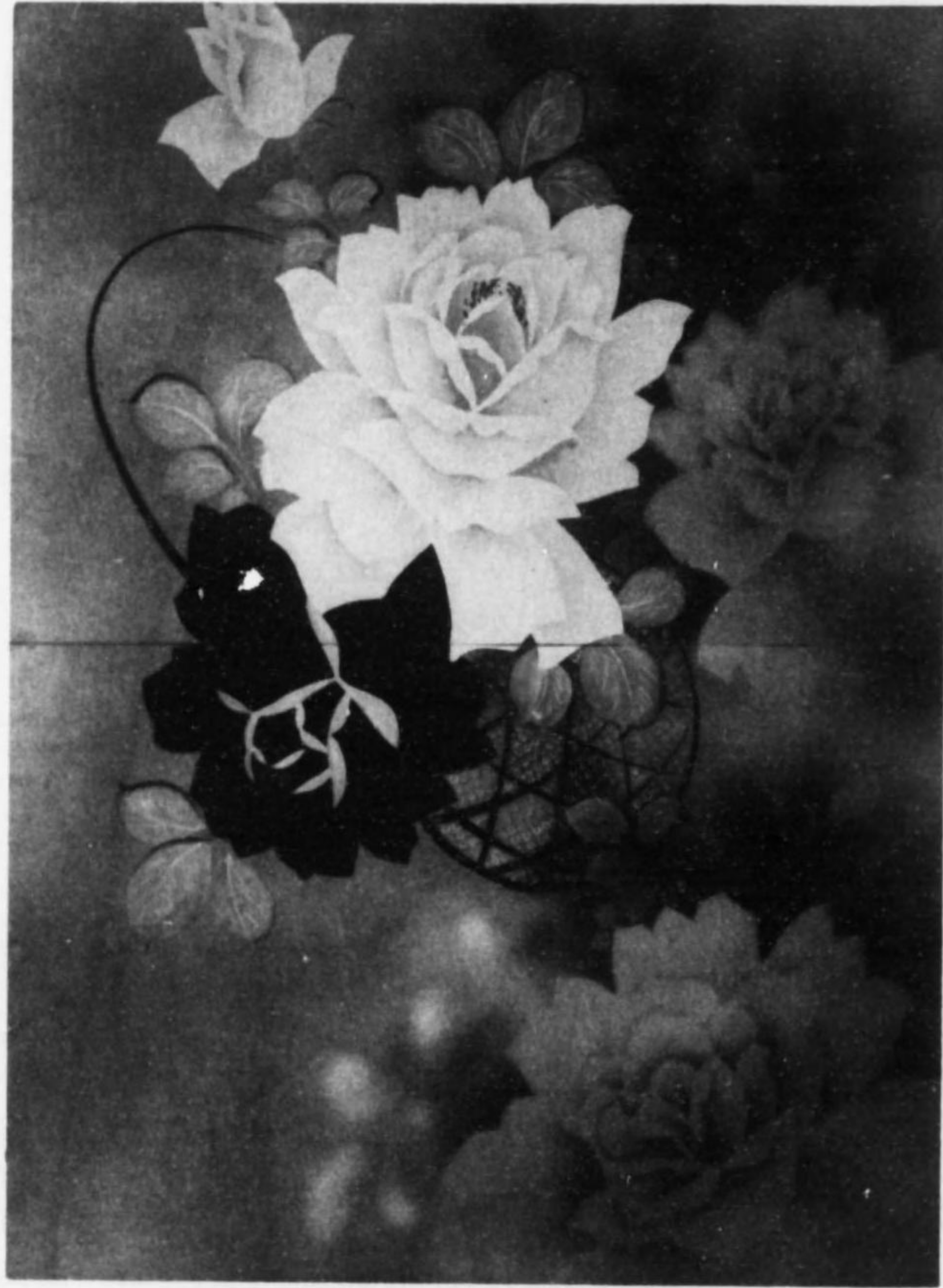



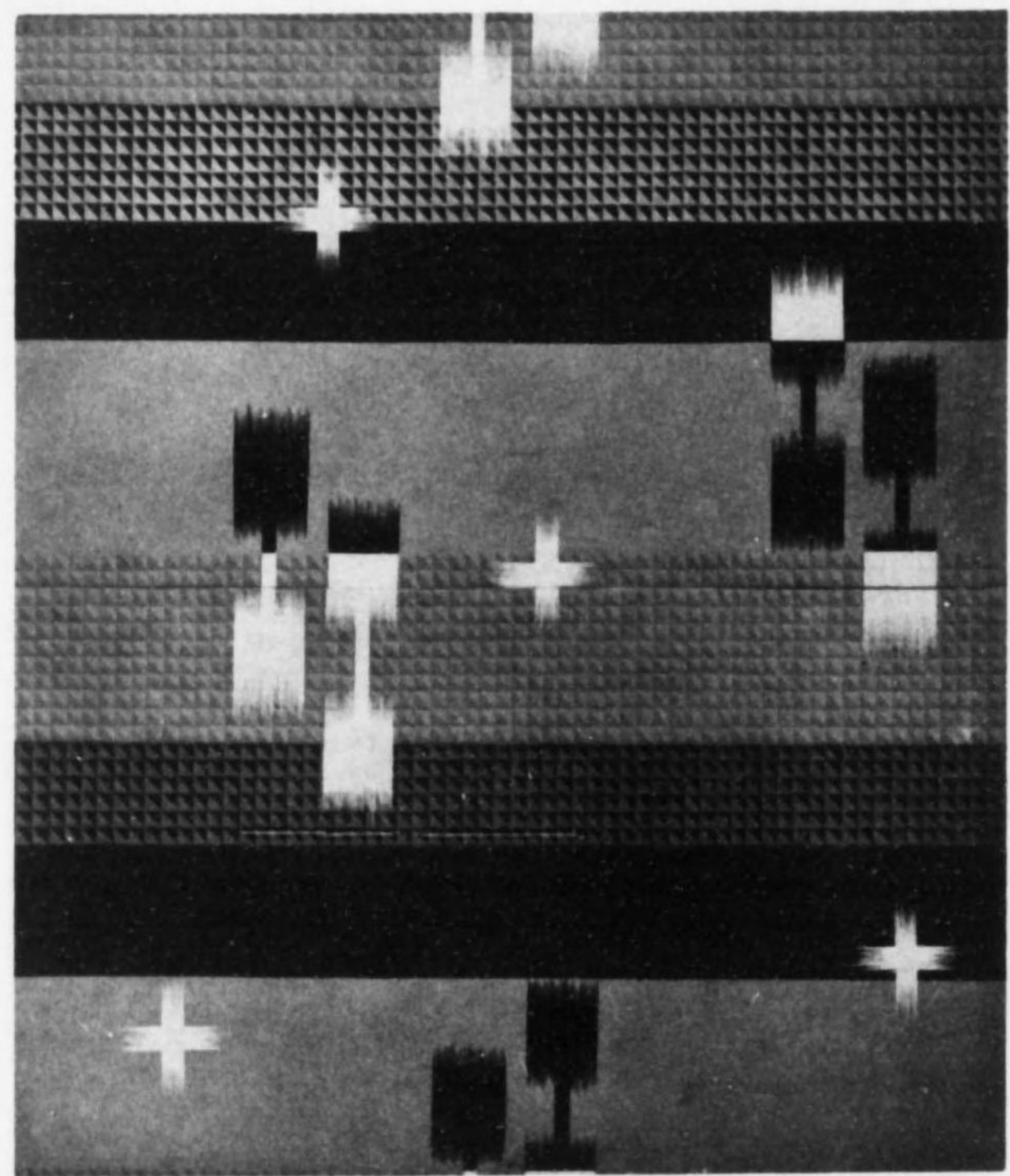

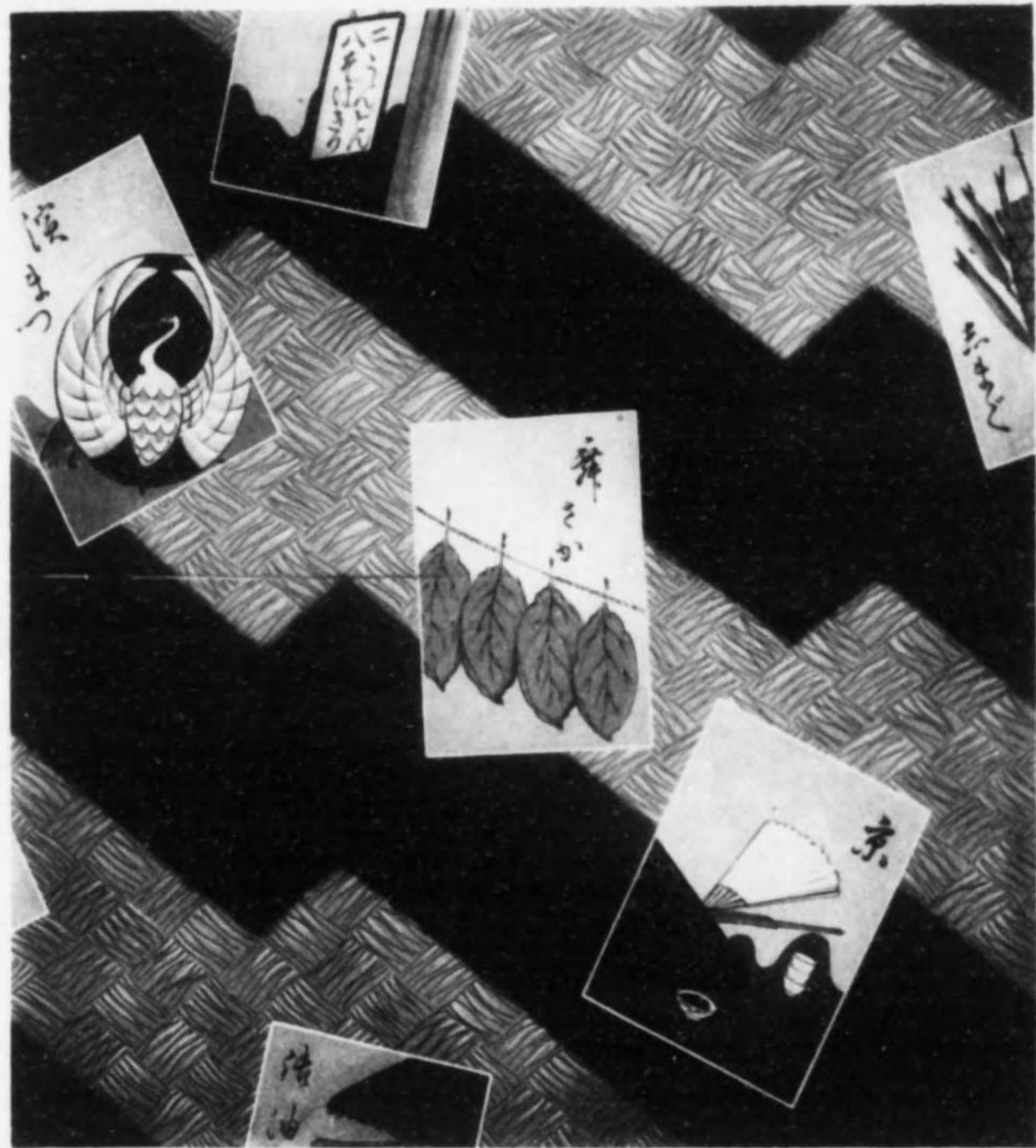

27



昭和二年十二月七日印刷  
昭和二年十二月九日發行

定價金四圓五拾錢

不許  
製複

編輯者 谷 上 廣 南

發行兼  
印刷者 京都市竹屋町間之町東入大津町六四五番地  
內 田 基 一

發行所 京都市竹屋町間之町東入  
內田美術書肆

振替大阪五七四九一番

307

832



終

