詩經名物圖解 蟲完

特別 3249
別10 10 8

詩経名物図解 10帖 寄別10-8 10-001
国立国会図書館

蟲之部

螽斯　螽斯羽詵々兮　周南螽斯章

通雅ニ　蜇螽

詩疏ニ　蟠箕　欽定詩經ニ　舂箕

事物紺珠ニ　蟄螽

泉州府志ニ　草馬

朱註螽斯蝗屬長而青長角長股能以股相切作聲一生九十九子　通名イナゴ云ルツ蝗ノ丁ニテ先哲諸說誤ト云イナゴハ蟲螽ナリ詩經中螽斯七月斯螽一物ナリ和名ギスノ丁ナリ朱註爾雅共ニウリクイムシノ丁ニテ古說ト違ヘリト云諸說紛擾セリ三代實錄ニ貞觀十六年八月朔伊勢ノ國上言ス蝗虫稲ヲ食フ其頭赤メ丹ノ如ク背ハ黒ク腹マタラニメ大サ十寸五分ト云種類多ク集リ食トコロ一日ニ四五町バカリト云　方以智通雅凡經傳直謂之螽者蝗也凡似蝗不爲災ト云時ハ蝗ハ螽類中ノ尤者ナル丁明ケシ形狀螽斯蝗少ク異ナリ漢邦ノ蝗ニ的シ難キ乎貝原翁サ子モ

詩経名物図解 10帖 寄別10-8 10-002
国立国会図書館

特1
3249

リムシニ充ル說不穩　詩意ハ詵々以子孫ノ和集衆多ナルニ
喩フ　朱註ノ意ニメ一生九十九子ト云稲田中多有之但
生子之數未有明據　蘇子云一生八十一子陸氏云一生百子
其說不同　徐雪云大約諸詠文王維百斯男而螽斯以況
后妃不妒忌故陸氏朱傳爲是說與白石翁小識ニモ詩人惟言
其羽之詵々而不言其子之衆多蓋喩子孫之和集而已ト
和名方言國々異ナリギスノ名ヨシ原野ニ多シ五月ヨリ鳴
クギイズヨト聞ユル故ニハタヲリノ名アリ　和方書織機虫ノ
名アリ緑色褐色ノ二品アリ

詩経名物図解 10帖 寄別10-8 10-003
国立国会図書館

斯螽

詩経名物図解 10帖 寄別10-8 10-004
国立国会図書館

草蟲　喓喓草蟲　召南草蟲章　小雅出車章

爾雅ニ　草螽

郭璞註ニ　常羊

朱註草蟲ハ蝗ノ屬奇音青色　和名　ツユムシ　奇音青色好ニ草芽中ヲト云モノ是ナリ草砌塘際往々アリ秋鳴クモノナリ

爾雅ニ草蟲ヲ負蠜ト云ヲ以テ夜行一名負蠜トス負蠜ノ蠜ハ盤ノ字ナリ左傳ニ蜚ハ蜚蠊アブラ虫即一名負蠜ト云三物同名異物也蝗ハ草蟲行夜ノ三品諸註混ジヤスシ蠜ノ字左傳モ同事也後世誤リ通用ス行夜ノ盤ハ別録ニアリ飛蠊ノ蠜ハ小雅ニアリ

ツユムシハ夏秋ノ間山野澤山ニアリノーナゴニ似テ一寸餘斗也

詩経名物図解 10帖 寄別10-8 10-005
国立国会図書館

草蟲　ツユムシ

詩経名物図解　10帖　寄別10-8　10-006

国立国会図書館

蟲螽　趯趯阜螽　召南草虫章　小雅出車章

三才圖會ニ　蜉蝣

朱傳阜螽蠜也　嚴粲詩緝ニモ螽斯即阜螽ナト云　和名

ハタハタ本艸陳藏器之說ヲ諸註引ケ𠂢舴艋ノ毒モナク誤

也形狀異ナリ

徐雪圖說ニ李氏陸氏許氏蔡氏並指爲蝗然蝗是災虫

非歲時恒有几經傳直稱螽蝗也如公羊傳阜螽何以書

記災是也似蝗不爲災皆得螽名也

爾雅所云阜螽蚱螽蟿螽土螽皆同類也

歐陽公詩本義ニ生陵阜者曰阜螽亦有大小青灰數種

白石翁小識ニモ此說ヲ是ナリト云此虫稲畦田野ニ多シ

詩経名物図解 10帖 寄別10-8 10-007
国立国会図書館

阜蟲 ハタ

詩経名物図解 10帖 寄別10-8 10-008
国立国会図書館

蝤蠐　領如蝤蠐　衛風碩人章

朱註蝤蠐ハ木蟲之白而長者　和名　キクイムシ　スクモムシハ本艸ニモ蠐螬甚混ジヤスシ杲中ニ生スルモスクモムシト云生スル所ニヨツテ形同メ名各異ナリ

名物疏ニ蝎自蝤蠐之異名非蠆尾之蝎ト云ヘリ

孔穎達正義云關東謂之蝤蠐梁益之間謂之蝎以在木中白而長故比頸也

埤雅云蝤蠐一名蛣蜛佶屈曲貌以形擧也詩曰領如蝤蠐蓋蝤蠐之體有豐潔且白者故詩以況莊姜之領云

凡桃柳桑榆ニカギラス木クヒ虫ノ總名ナリ

詩経名物図解 10帖 寄別10-8 10-009
国立国会図書館

蝤蠐　スクモムシ

詩経名物図解 10帖 寄別10-8 10-010
国立国会図書館

蝝　蝝首蛾眉　衛風碩人章

朱註蝝如蟬而小其額廣而方正　和名春セミ　諸說紛々

詩經ニ蝝首トアル額ノ廣キヲ云タヽ廣ク鄭夾漈ノ說ノ

如クハルセミト見ルベシ詩義ニ妨ナシ

埤雅云似蟬而小緑色北人謂之蝝即詩所謂蝝首也

夢溪筆談云蟭蟟之小而緑色者謂蝝蓋此蝝額廣而方

故以比莊姜之首

草木考曰此經手膚領齒舉物以比之故言如蝝首蛾眉

則其體之所似故不言如也古之選女者非特取其蛾眉

靡曼而已蓋必合之相法焉不通窮固不近寒陋故角犀

豊盈蝝首者即角犀豊盈之謂也

詩経名物図解 10帖 寄別10-8 10-011
国立国会図書館

蟌

ハルセミ

詩経名物図解 10帖 寄別10-8 10-012

国立国会図書館

蛾　見干前

爾雅ニ　蛾羅

郭璞注ニ　蠶蛾

朱註蛾蠶蛾也　和名　カイコ

張華博物志云食桑者有緒而蛾蛾類者先孕而後交蓋蛹者蠶之所化蛾者蛹之所化也

草木考云蛾似黄蝶而小其眉勾曲如畫古云蛾描是也凡蛾ト稱スル者必ス蠶ノミニカギラズマユノ中化シ出ル總メ蛾ナリ

蛹モ虫ノ名ニアラズ何ニテモ化スル前形出來テ羽モ足モナキ虫ヲ云ナリ　蛾ハヒトリムシ蠋ハイモムシノ類マユハ其美麗ナル形ニ比メ美人ノ眉ニタトエタリ

詩経名物図解 10帖 寄別10-8 10-013
国立国会図書館

蛾

蛾羽化之圖

カイコ

詩経名物図解 10帖 寄別10-8 10-014

国立国会図書館

蒼蠅　蒼蠅之聲　齊風鷄鳴章

事物紺珠ニ　歐陽憎

名物法言ニ　附驥

爾雅ニ・蠅醜扇

朱傳無註　和名ハイ

張敬書曰蒼蠅之飛不過十歩託千駟驥之髦則致千里陸佃云蒼蠅其聲在翼舌ノ亂聲故曰逐鷄則鳴蒼蠅之聲也蠅ノ類尤多シ此蒼蠅ハクロバイナリ

ハイ聲ノ丁ヲ多ク擧ニアリ　集傳ニ蒼蠅之聲肖似遠鷄之鳴　古義ニ天將曙而蒼蠅始肖聲

此外　青蠅　キンバイ　麻蠅　コマバイ　本艸ニ所擧蠅類文房飲膳ノ患ヲナスヿ枚擧シガタシ

詩経名物図解　10帖　寄別10-8　10-015　国立国会図書館

蒼蠅　ハイ

詩経名物図解　10帖　寄別10-8　10-016

国立国会図書館

蟋蟀　蟋蟀在堂　唐風蟋蟀章　十月蟋蟀入我牀下　豳風七月章

典籍便覧ニ　趣織

正字通ニ　蟋蟀

古今注ニ　吟蛩

朱註蟋蟀ハ虫ノ名似蝗而小正黒有光澤如漆有角翅

本邦　古歌ニ咏スルキリキリス又イトドト云今通名コウロキ

爾雅ニ蟋蟀ハ蛬ト云是也諸説紛々タリ朱注ハ陸璣ノ文

ヲ引テ解ス

徐雪曰夏生秋始鳴寒則近人好吟于土石磚甓之下尤

好鬪勝雙尾者鬪雄也三尾者雌也不鬪雌也

本草ニハ竈馬之附録ニ促織アリ二種共ニイトドト此外諸國

ニ方言多シ皆イトドト呼

花鏡ニ蟋蟀竈馬促織ヲ辨スル了詳ナリ

詩経名物図解 10帖 寄別10-8 10-017　国立国会図書館

蟋蟀

イトバ

詩経名物図解 10帖 寄別10-8 10-018

国立国会図書館

蜉蝣　蜉蝣之羽　蜉蝣堀閲　曹風蜉蝣章

詩經小識ニ　慈母　一名　同書ニ　蟲邪

清俗魚糧ト云・

朱註蜉蝣渠略也似蛣蜣身狹而長角黄黒色朝生暮ニ死ス古說二種アリ朱傳ハ郭璞陸璣ノ說ニ本ツケリ　和名クソムシト呼フモノ諸家本草ニ亦多ク此ノ說ヲ專トス然レ𪜈詩衣裳楚々ナトヾ羽ノ文采ヲ詠ズルヲ見レハ蛣蜣ソムクヲ是トシニノ糞中ニ生ル穢虫ヲ以興シカタシ

毛普云今水上有蟲羽甚整白露節後羣浮水上隨水而去以千百計宛陵人謂之白露蟲　毛說本許叔重　稲氏從之雖非舊說亦有據焉

今京南淀河或ハ攝ノ浪華河邊ニ群游シ朝生シ暮殞ス狀蛾ニ類メ羽色瑩潔青色　和名アサカホ是即詩ノ所謂蜉蝣ナル了前文ニモ符メ明ナリ

詩経名物図解 10帖 寄別10-8 10-019
国立国会図書館

蜉蝣

アサツユムシ

詩経名物図解 10帖 寄別10-8 10-020

国立国会図書館

蜩　螗　五月鳴蜩 豳風七月章　鳴蜩嘒嘒 小雅小弁章

如蜩如螗 大雅蕩章

典籍便覧ニ　云蟲

名物法言ニ　齊如

正字通ニ蜣

本艸ニ蚱蟬ト云ハ蜩也

朱註蜩螗皆蟬也　和名セミ　蜩ト螗ト一類二種ナリ

蜩ハ本艸ニ詩云鳴蜩嘒嘒者形大而黒シト云俗ニクマセミ

螗ハ多識編ニ似蟬而小鳴聲清亮ト云是ナリ詩ニ螓ハ

ハルセミ　蜩ハアキセミト廣クミルヘシ本草ニ蟬ノ類数品ア

リ詩経ニハ右ノ二品ナリ

詩経名物図解 10帖 寄別10-8 10-021　国立国会図書館

詩経名物図解 10帖 寄別10-8 10-022
国立国会図書館

莎雞　六月莎雞振羽　豳風七月章

陸璣疏ニ　天雞　同書ニ蒲錯

古今註ニ　紡緯

朱註斯螽莎雞蟋蟀一物隨時變化而異其名動股如耀而以股鳴也振羽能飛而以翅鳴也

徐雪圃說云朱傳謂斯螽莎雞蟋蟀一物隨時變化異其名然非一物也自五月動股六月振羽至八九月間尚有聲未必隨時速化節箋云言此三物如此著將寒有漸則明是三物無疑矣斯螽說見周南斯螽蟋蟀見唐風朱註甚誤ナリ莎雞和名クツワムシ茶色ト青色ト二色アリ又天雞ト云ハ本艸ニ云樗雞ノ丁也音近キ故ニ唐テモ誤タルモノナリ　和名ウテナシメト云モ誤也樗雞和名火トリ虫ト云モノナリ漢名燈蛾李艸又花鏡ニ詳ナリ和漢ト云フウテナ　稲・若水ヲ始メ朱傳ニ從フ莎雞斯螽蟋蟀三物同トス失審ヲ名三物明ケシ斯螽ハイナゴ蟋蟀ハコウロギ前條図解ヲ載スト可參考又集傳先

詩経名物図解　10帖　寄別10-8　10-023
国立国会図書館

哲ノ誤リ説約ニモ徐士彰カ説ヲ引テ詳ニ辨明ス
クツワムシハ郷閭園圃安得者見テ可知

蠶　蠶月條桑　豳風七月章

事物紺珠ニ　龍精
名物法言ニ　馬頭娘
正字通ニ　蠶
朱傳無註　和名　カイコ

凡ソ蠶ヲ養フヿヲ記セル書唐山ニハ　齊民要術
農政全書　康濟譜　農圓六書　蠶經　蠶書
天工開物　三才図會　本草ノ外猶多シ

詩経名物図解 10帖 寄別10-8 10-024
国立国会図書館

莎雞二種　クツワムシ

詩経名物図解　10帖　寄別10-8　10-025

国立国会図書館

詩経名物図解 10帖 寄別10-8 10-026
国立国会図書館

蠋　蜎蜎者蠋　豳風　東山章　鄘風　定之方中　大雅　韓奕　烝民　小雅　出車　豳風　東山　大雅　韓奕　烝民　小雅　出車　豳風　東山　大雅　韓奕　烝民　小雅　出車　豳風　東山

蠋

クハノムシ

詩経名物図解 10帖 寄別10-8 10-028

国立国会図書館

伊威　伊威在室　豳風東山章

本草ニ　鼠婦

鎮江府志ニ　蒲鞵蟲

醫學正傳ニ　匾虫

正字通ニ　蟓蝢蟲

朱註伊威鼠婦也室不掃則有之　和名ヲメムシ

陸璣云鼠婦在壁根下甕底土中似白魚者是也

ミヅムシ○ヲメムシ○トビムシ三物相似タリ不可混

埤雅云食之令人善淫故名鼠婦又名鼠姑因濕化生今謂之濕生云形狀知リヤスキモノナリ

詩経名物図解 10帖 寄別10-8 10-029
国立国会図書館

伊威　ヲメムシ

詩経名物図解 10帖 寄別10-8 10-030
国立国会図書館

蠨蛸　蠨蛸在戸　豳風東山章

古今註ニ　長踦

郭璞註ニ　喜子

陸璣疏ニ　喜母

朱註蠨蛸小蜘蛛也戸無ニ人出入一則結ニ網當一レ之　和名アシダカ

クモ　形小ニメ足長クアエンノ下ナドニ居ルモノナリ足細ク糸

ノ如ク陰地ニスムモ也

王安石カ字說云設ニ一面之網一物觸レ之而後誅レ之知ニ乎誅一義一者一

故曰ニ蜘蛛一ト蠨蛸亦蜘蛛之類室無ニ人一掃結ニ網當一レ戸云

詩経名物図解　10帖　寄別10-8　10-031
国立国会図書館

蠭蛸　サヽグモ

詩経名物図解　10帖　寄別10-8　10-032

国立国会図書館

宵行　熠燿宵行　豳風東山章

朱註宵行蟲名如蠶夜行喉下有光如螢　和名ツチボタル

爾雅翼之蝏螢也　朱傳ニハ燿燿明不定貌宵行蟲名夜行喉下有光如螢此說ノ白石翁モ優ニ似タリト云

毛傳熠燿燐也燐螢火也正義曰螢火之蟲飛而有光之貌　古註ハ螢火　和名ホタルナリ

稲氏云張華詩涼風振落熠燿宵流　是熠燿之爲螢也此說爲得但燐非螢孔疏詳之

李草ニモ毛傳ニ從フテ燐ハ螢火也ト註メ熠燿ヲ蟲ノ名トス飛螢ノ一名トス恐クハ誤レリ熠燿其羽ト云ヲ以テ見ベシ蟲ノ名ニアラズ螢ト云ニ三種アリ

宵行ハツチホタル　螢火ト云ハ城及宇治川和州ノ宇陀川ナド人ノ賞玩スルホタルナリ又水ホタルト云テ水中ニ光アル螢アリ此圖ハ品物圖考ノ圖ニメ　朱傳ノ宵行ニアラズ宵行之圖ハ徐雪カ圖說ニ出ス如蠶ト云ニ符ス

詩経名物図解　10帖　寄別10-8　10-033
国立国会図書館

宵行

ホタル

詩経名物図解 10帖 寄別10-8 10-034

国立国会図書館

虺　維虺維蛇小雅斯干章　胡爲虺蜴　小雅正月章

郭璞註ニ蝮蛇

本艸拾遺ニ虺蛇

類書纂要ニ地扁蛇

朱註虺蛇ノ屬細頸大頭色如ニ文綬ノ大者長七八尺

和名マムシ　ハメ陸佃云虺蛇之最毒者一名蝮

ハミト云ハ反鼻ノ音ナリヘビト云モ同ジキ音ナレド今ハ諸蛇ノ總名ナリトス蛇種類大キ中蝮蛇ハ猛毒アルモノ也

性人ヲ畏レス他蛇ノ人ヲ見テ走竄スルニ異ナリ長サ一尺餘灰色ニメ黒斑文アル又小朱點アルアリ此蛇ニカギリ尾ニ刺アリ鋸歯アリ見ヘガタシ　虹刺ノ形ノ如シ是取リガタシ

信州ニハ黒マムシ　白マムシ　赤マムシ　青マムシ

シママムシノ品アリト云筑前ニテマムシノ三節カレト云ヲ薬用ノ良品トス蝮蛇ヲ採ルニ猛毒ニシテ青竹ニテ按スルニ忽チ下ヨリ青竹枯レ色變メ三節ニ至ル此ヲ上品トス又クチナワ數種アリ本艸ニ詳也

蛇　朱傳無註　和名ヘビ

詩経名物図解 10帖 寄別10-8 10-035
国立国会図書館

虺

マムシ

詩経名物図解 10帖 寄別10-8 10-036

国立国会図書館

蛇

クチナハ

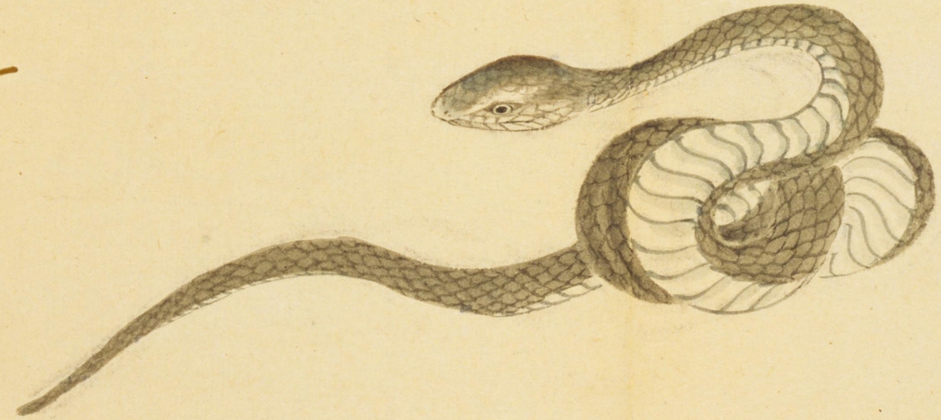

詩経名物図解 10帖 寄別10-8 10-037

国立国会図書館

蜴　同前

事物紺珠ニ　五歩蛇

本草ニ　石龍子

蛇譜ニ　四足蛇

朱註蜴ハ螈也虺蜴ハ皆毒螫之蟲也　六書ニ蛇醫ト云

和名　トカゲ

爾雅翼ニ蜥蜴ハ似蛇而四足五六寸生草澤中

爾雅ニ榮螈、蜥蜴、守宮、蝘蜓四名、轉相解東方

朔云不然若非守宮即蜥蜴二物分稱亦已久矣

謝肇淛モ前説ニ雷同メ未盡右四品本艸ニ詳ナリ混スベ

カラス

芟月人家垣草間ニ多シ形狀人ノ知ル所深山幽谷ニ産

スルモノ品類多シ本艸ニ陶弘景明辨セリ

詩経名物図解 10帖 寄別10-8 10-038
国立国会図書館

蜴

トカキ

詩経名物図解 10帖 寄別10-8 10-039

国立国会図書館

螟蛉　螟蛉有子蜾蠃負之　小雅小宛章

朱註螟蛉桑上小青蟲也　蜾蠃土蜂也似蜂而細腰取桑蟲負之於木空中七日而化爲其子　和名ナムシコレハ桑ノムシナリ　菜果樹葉中ノ小蟲ヲ總テ螟蛉ト云フ明ニ一物ヲ指テ云ニアラズ　蜾蠃ハ俗名似我蜂　爾雅ニ果蠃ハ蒲蘆ト云フモノ是也ト云又郭璞註ニ蠮螉ト云本艸モ從之

草木疏云果蠃取菜葉中ノ蟲負之于木空中或書簡筆筒中七日而化爲其子　朱傳モ此ニ本ヅク

今鄉村郊居往々ニ産ス唐筆ナドノ中ニモ稀ニ巣ルモノ有ト云古詩ニモ案頭筆管長蒲蘆　螟蛉化蒲蘆ニスルヿハ其實ハ嚴粲カ詩緝ヨリ始ルト云　和名ジカバチ

此ジカ蜂ノ化スル説色々トアレ𪜈強テ辨釋スレバ詩義ヲ妨ク姑ク朱傳ヨツテ解セバ自ラ風教ニ益アリ

詩経名物図解 10帖 寄別10-8 10-040
国立国会図書館

蜾蠃　ジカバチ

詩経名物図解　10帖　寄別10-8　10-041

国立国会図書館

蜮　　爲鬼爲蜮　小雅何人斯章

張揖廣雅射工短狐蜮也　酉陽雜俎云抱瘡

朱註蜮短狐也江淮水皆有之能含沙以射水中人影

其人輒病而不見其形也南方之大毒虫也

抱朴子云蜮狀如鳴蜩也腹軟背硬如鼈喙頭有尖角

如瓜有六足如蟹足云

周禮云壺涿氏掌除水虫以抱土之鼓驅之以禁石投

之即此蜮也

詩経名物図解　10帖　寄別10-8　10-042
国立国会図書館

蜮

詩経名物図解 10帖 寄別10-8 10-043
国立国会図書館

螟螣蟊賊　去其螟螣及其蟊賊　小雅大田章

朱註食心曰螟食葉曰螣食根曰蟊食節曰賊
皆害苗之蟲也○螟ハクキムシ○螣ハムシ○蟊子ムシ○賊
フシムシ蟊ハ爾雅ニ螻姑ト註スレ𪜈　本邦之先哲不穩
ト云此四種ノ虫食フ所ニ依テノ名異ナリ図ヲ見テ知ル
ヘシ朱説必有確據　貝原翁大倭本艸ニ略辨ス可ニ
併考故此委記セス

詩経名物図解 10帖 寄別10-8 10-044
国立国会図書館

螣 ハムシ

蟆 クキムシ

賊 フシムシ

蟲 子ムシ

詩経名物図解 10帖 寄別10-8 10-045

国立国会図書館

蠆　卷髮如蠆　小雅都人章

陸璣疏ニ　杜白

名物法言ニ　蜼蠍

通雅ニ渴沙

朱註蠆ハ螫虫也　和名　サソリ

元來蝎ノ一字蟲ノ名ナリ本艸ニモ蠍ト書テアリ尾ヲ用ルヲ蝎梢ト云ヒ全ク用ユルヲ全蝎ト云フ今和漢ニ誤リヲ傳ヘテ全蝎ヲ蟲ノ名ト心得ヘ或ハ蛙蝎ニ作ル方書ニ見ユ甚非也和産ナシ長崎ヘ來ルモノ多クハ碎ケテ首尾全身不全先年蠻舶ニ活物ヲ持渡ル其寫生蘭山翁ヨリ傳ヘ左ニ圖ス

柳宗元云射ユ沙蟲含怒竊發中人形影動成瘡痏倭中未聞有此物又名物辨名ニモ倭邦未有ト云

予未蜮目識セスト云ヘ𪜈清徐雪圖說ニ據テ圖ヲ寫ス

本邦先哲未有ト云ヘ𪜈前文ノ如ク越後高田海辺行人曲阿ノ處ヲ過ルニ忽砂高ク吹上リテ下ヨリ氣出ル

詩経名物図解 10帖 寄別10-8 10-046
国立国会図書館

カ如ク覺ユレバ其人躰ラレテ卒倒シ人事ヲ不知傷寒ノ症狀ノ如ク然レ𪜈服藥シ又酒ヲ多ク用レバ酩酊ノ後治スト方言カマイ・タナト云又病人優月形ノ傷アルモアリ故ニ高田デカマキリ虫トモ云越後ニ限ラス諸國海辺ニ近キ沙地ニハ往々アリ

正字通云葛洪所謂溪毒似射工而無物即蜮類也ト云本草ノ漢鬼虫　本邦ノカマイタチ先哲ナシト云ヘ𪜈此類ナルベシ

清徐雪之圖又岡氏之圖ト符合ス

羽ナキ蜻蛉ノ如ク未勾ル所刺アリ金者三寸許前ニ向イ手ノ如クハサミアリ八足ナリ尾ノ末捷然似婦人ノ髮末曲上巻

本草ニモ刺毒猛烈ナルヿヲ如蛇蝎ト云ヘリ

左傳ニモ蜂蠆有毒ト云ヘリ

孝經緯ニ蜂蠆垂芒爲其毒在後

魏志華佗傳ニ彭城夫人夜之厠蠆螫其手佗令温湯漬

詩経名物図解 10帖 寄別10-8 10-047
国立国会図書館

其中以薬治云
先哲和産ナレト云ヘ𠮟先年薩州ノ大篤ト云所ニヘヒリ
ト呼蝮アリ蘭山翁薬會塩藏ノモノ薩藩之醫田宮安
知ヲ學友携ヘ來ル此虫人ヲ刺ス其毒甚猛ナリ形狀モ蝎
ニ彷彿タリ
先生是蝎ノ類ト云ヘリ

詩経名物図解 10帖 寄別10-8 10-048
国立国会図書館

蠆

詩経名物図解 10帖 寄別10-8 10-049

国立国会図書館

蜂　莫予荓蜂　周頌小毖章

祕方集驗ニ　百花精

石藥爾雅ニ　百卉花醴

爾雅ニ　衆口蕊

朱註蜂ハ小物ニシテ而有レ毒　和名　ハチ　種類　蜜蜂　土蜂　木蜂

此ノ外甚多シ共ニ諸家之本艸ニ具列ス可レ參考一此ニ其

繁ヲ省ク

詩経名物図解 10帖 寄別10-8 10-050
国立国会図書館

蜂

八千

詩経名物図解 10帖 寄別10-8 10-051

国立国会図書館

皇邦物產學之興不詳厥
初在昔天地肇判乾坤爰
定必有物矣有物則必有
名正名然後物正由來舊
矣想古書不傳和名釣其
遺言乎慶元橐鞬以還搜
索稍廣於是稻荔水新
白石松岡元達岡本一
抱子諸先生前後輩出
互相講明詳略靡遺遠
迨近代小野蘭山先生
出焉則又益講究之訂

詩経名物図解 10帖 寄別10-8 10-052
国立国会図書館

其訛偽而折衷之無復
餘蘊矣藩細井紫髯先生
早歲遊於蘭山先生之門
鑽研尋究若干年於茲矣
往歲講書於京攝特以精
本草學見稱應書賈之懇
諸著斯編船筏於多識
之津功不偉乎夫學有
專門儒者以講經為專
科羣籍無所不通至於
物產則或略焉蓋有所
不遑及也今先生醫者也

詩経名物図解 10帖 寄別10-8 10-053
国立国会図書館

葩經儒書也先生之著斯
編意專在平考證名物豈
敢代儒者說葩經云爾哉
然名物正則庶幾乎詩
人諷喻比興之旨由是以
益著也是先生之意耳覽
者諒察可也是爲跋
嘉永辛亥孟春
花本鴻拜撰

詩経名物図解 10帖 寄別10-8 10-054
国立国会図書館

特1
3249
別10
8

嘉永庚戌仲夏～五月

越藩　細井洵撰

詩經名物圖解　終

詩経名物図解　10帖　寄別10-8　10-055
国立国会図書館

詩経名物図解 10帖 寄別10-8 10-056
国立国会図書館