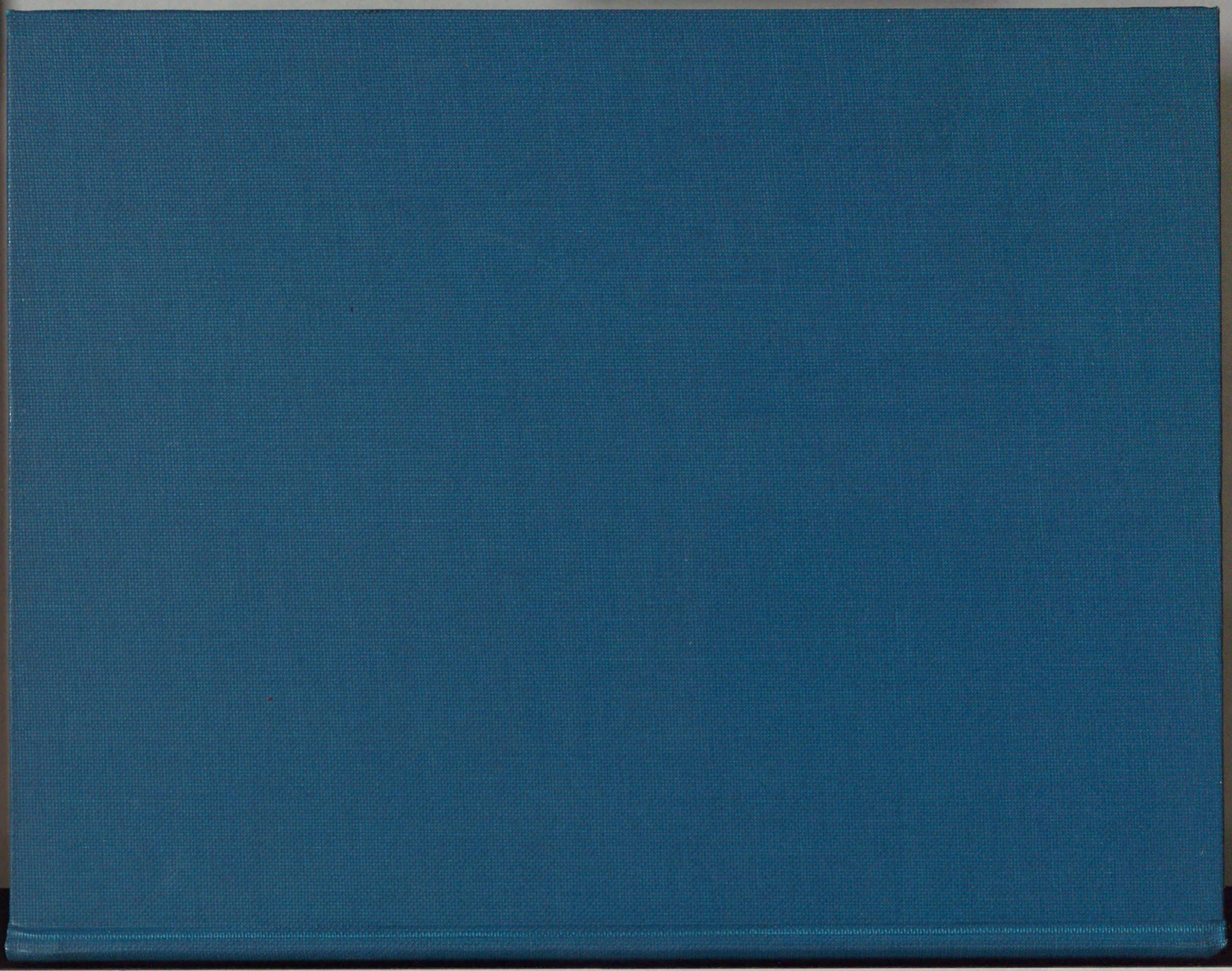

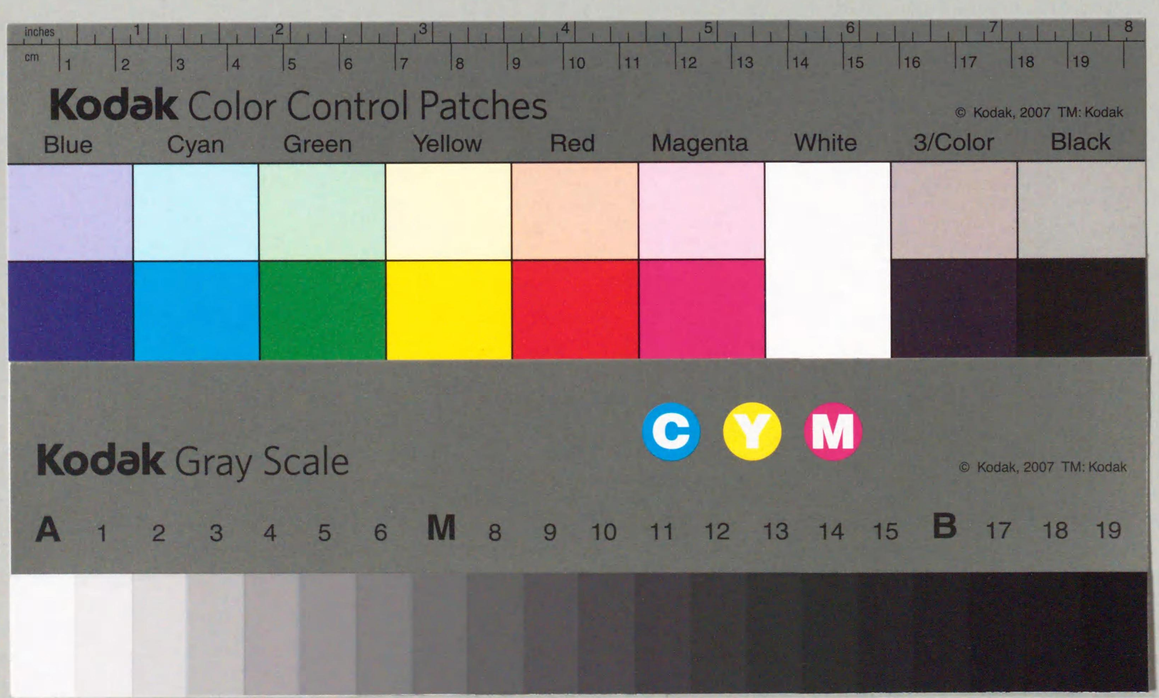
inches
cm
Kodak Color Control Patches
© Kodak, 2007 TM: Kodak
Blue
Cyan
Green
Yellow
Red
Magenta
White
3/Color
Black
Kodak Gray Scale
C
Y
M
© Kodak, 2007 TM: Kodak
A 1 2 3 4 5 6 M 8 9 10 11 12 13 14 15 B 17 18 19

セ077

朝鮮貿易年表

昭和十二年

朝鮮總督府

CHOSEN

TABLE OF TRADE AND SHIPPING FOR 1937

GOVERNMENT GENERAL OF CHOSEN

DE313
18

82W35139

1. 本表中ノ移出入トハ朝鮮對內地臺灣樺太及南洋群島間ノ貿易ヲイフ
2. 本表中外國貿易ノ國別ハ輸出ニ付テハ仕向國輸入ニ付テハ生產國又對內地貿易ノ地名別ハ移出ニ付テハ仕向地移入ニ付テハ仕出地ヲ揭ク
3. 輸出入品ノ國別[其他]ハ第十二表輸出入品價額國別表中ノ[其他]移出入品ノ地別[其他]ハ第十三表移出入品價額仕向地及仕出地別表中ノ[其他]ヲ指ス
4. 移出入不要申告貨物ハ移出ニ在リテハ船積地、移入ニ在リテハ陸揚地ノ貿易額ニ計上セリ
5. 移入小包郵便物ハ第九類第一乃至第四織物ニ限リ其ノ品種ニ應ジ相當項目ニ編入セリ
6. 保稅倉庫及保稅工場出入貨物ハ昭和十年七月以降前者ハ庫入ノ際後者ハ移入ノ際輸入ト看做シ輸入統計ニ計上スルコトニ改メ又保稅倉庫及保稅工場ヨリ積戻セラルル貨物ハ輸出統計ニ夫々計上スルコトトシタリ

目錄

表次		頁
	I 貨物	
	A 總表	
1	輸移出入品價額	1
2	輸移出入品價額港別	2
3	輸出入品價額港別	2
4	其他各地輸出入品價額	3
5	移出入品價額港別	4
6	其他諸港移出入品價額	5
7	輸移出入品價額連年對照	6
8	輸出入及移出入品價額連年對照	7
9	港別輸出品價額國別	8
10	港別輸入品價額國別	10
11	港別移出入品價額仕向地及仕出地別	12
12	輸出入品價額國別五年對照	14
13	移出入品價額仕向地及仕出地別五年對照	15
14	輸移出入品價額月別五年對照	15
15	輸出入品價額月別五年對照	16
16	移出入品價額月別五年對照	16
17	輸移出品價額類別	17
18	輸移入品價額類別	18
19	輸移出重要品五年對照	19
20	輸移入重要品五年對照	20
	B 輸出入品港別	
21	輸出品港別	
	穀物穀粉澱粉類及種子	24
	飲食物及煙草	38
	皮毛骨角牙殼類及同製品	106
	油脂蠟同製品藥材化學藥類染料及塗料	114
	絲綾繩索布帛衣類及衣類附屬品	134
	礦物、鑛、金屬及同製品	182
	雜品	210
	小包郵便物	254
	再輸出品(外國產)	256

表次		頁
22	輸入品港別	
	植物及動物(生活力ヲ有スルモノ)	264
	穀物穀粉澱粉類及種子	266
	飮食物及煙草	274
	皮毛骨角牙殼類及同製品	294
	油脂蠟及同製品	298
	藥材化學藥製藥及爆發藥	306
	染料顏料塗料及塡充料	312
	絲縷繩索及同材料	316
	布帛及布帛製品	322
	衣類及同附屬品	336
	製紙用パルプ、紙、紙製品書籍及繪畵	338
	礦物及同製品	344
	陶磁器硝子及硝子製品	348
	鑛及金屬	350
	金屬製品	350
	時計學術器銃砲船車及機械類	356
	雜品	366
	小包郵便物	376
	旅客携帶品(課稅シタルモノ)	378
	再輸入品(朝鮮產又ハ內地產)	378
23	其他各地輸出入重要品	382
	C 移出入品港別	
24	移出品港別	
	穀物穀粉澱粉類及種子	392
	飮食物及煙草	410
	皮毛骨角牙殼類及同製品	452
	油脂蠟同製品藥材化學藥類染料及塗料	456
	絲縷繩索布帛衣類及衣類附屬品	472
	礦物、鑛、金屬及同製品	486
	雜品	504
	小包郵便物	528
25	移入品港別	
	植物及動物(生活力ヲ有スルモノ)	532
	穀物穀粉澱粉類及種子	534
	飮食物及煙草	544

表次		頁
	皮毛骨角牙殼類及同製品	584
	油脂蠟及同製品	586
	藥材化學藥製藥及爆發藥	590
	染料顏料塗料及塡充料	600
	絲縷繩索及同材料	602
	布帛及布帛製品	614
	衣類及同附屬品	676
	製紙用パルプ、紙、紙製品書籍及繪畵	682
	礦物及同製品	688
	陶磁器硝子及硝子製品	694
	鑛及金屬	698
	金屬製品	698
	時計學術器銃砲船車及機械類	706
	雜品	720
	小包郵便物、織物ヲ除ク)	742
	旅客携帶品(課稅シタルモノ)	742
26	其他諸港移出入品別	745
	II 船 舶	
27	船舶入出港	751
28	船舶入港港別	752
29	船舶出港港別	754
30	船舶入港港別五年對照	756
31	船舶入港連年對照	758
	III 收 入	
32	收入額港別	760
33	收入額連年對照	761
34	收入額港別五年對照	762
35	輸移入稅港別五年對照	763
36	收入額月別三年對照	764
	IV 雜 項	
37	對滿洲國及中華民國輸出入品價額港別	767
38	對滿洲國及中華民國輸出品地方別	768
39	對滿洲國及中華民國輸入品地方別	778

表次		頁
40	對滿洲國及中華民國輸出入品價額地方別連年對照	782
41	輸入小包郵便物價額品種別	783
42	米及大豆仕向地別三年對照	784
43	開港扱陸接國境經由輸出入重要品表	792
44	保稅倉庫貨物出入表	798
45	保稅倉庫貨物出入品五年對照	802
46	保稅倉庫貨物出入品價額月別五年對照	803
47	港別貨物噸量表	804
48	貨物噸量五年對照	806
49	通過貨物	808
50	特別輸出入品價額五年對照	812

A
總　表
Summary Tables.

I

貨　物

Merchandise.

輸移出入品價額 (1)

	有税品			無免税品			合計		
	昭和十二年	同十一年	同十年	昭和十二年	同十一年	同十年	昭和十二年	同十一年	同十年
輸移出	円	円	円	円	円	円	円	円	円
輸出……	..	..	..	113,097,735	75,265,783	64,902,252	113,097,735	75,265,783	64,902,252
鮮産……	…	…	…	67,084,479	40,967,058	33,483,276	67,084,479	40,967,058	33,483,276
積戻(保税工場)……	…	…	…	75,000	930,000	430,500	75,000	930,000	430,500
其他……	…	…	…	67,009,479	40,037,058	33,052,776	67,009,479	40,037,058	33,052,776
内地産……	…	…	…	40,312,243	32,243,570	29,685,619	40,312,243	32,243,570	29,685,619
積戻(保税工場 保税倉庫)……	…	…	…	51,462	27,590	…	51,462	27,590	…
其他……	…	…	…	40,260,781	32,215,980	29,685,619	40,260,781	32,215,980	29,685,619
外國産……	…	…	…	5,701,013	2,055,155	1,733,357	5,701,013	2,055,155	1,733,357
積戻(保税工場 保税倉庫)……	…	…	…	4,626,336	604,834	330,424	4,626,336	604,834	330,424
其他……	…	…	…	1,074,677	1,450,321	1,402,933	1,074,677	1,450,321	1,402,933
移出……	..	..	..	572,445,017	518,047,263	485,893,879	572,445,017	518,047,263	485,893,879
輸移出計……	..	..	..	685,542,752	593,313,046	550,796,131	685,542,752	593,313,046	550,796,131
輸移入									
輸入……	55,361,605	57,697,729	47,114,165	72,777,393	56,801,332	53,475,412	128,138,998 (2,087,478)	114,499,061 (1,690,275)	100,589,577 (496,088)
外國産……	55,235,150	57,620,111	46,788,218	68,678,738	54,785,835	51,266,296	123,913,888 (2,087,478)	112,405,946 (1,690,275)	98,054,514 (496,088)
移入及庫入(保税工場 保税倉庫)	…	…	…	33,755,916	18,223,083	5,217,896	33,755,916 (1,651,802)	18,223,083 (1,496,501)	5,217,896 (419,944)
其他……	55,235,150	57,620,111	46,788,218	34,922,822	36,562,752	46,048,400	90,157,972 (435,676)	94,182,863 (193,774)	92,836,618 (76,144)
内國産……	126 455	77,618	325,947	4,098,655	2,015,497	2,209,116	4,225,110	2,093,115	2,535,063
移入……	79,452,383	83,682,794	81,559,531	655,961,121	564,235,279	477,254,234	735,413,504	647,918,073	558,813,765
輸移入計……	134,813,988	141,380,523	128,673,696	728,738,514	621,036,611	530,729,646	863,552,502	762,417,134	659,403,342
出入合計……	134,813,988	141,380,523	128,673,696	1,414,281,266	1,214,349,657	1,081,525,777	1,549,095,254	1,355,730,189	1,210,199,473
輸移入超過……	…	…	…	…	…	…	178,009,750	169,104,088	108,607,211

括弧内ノ數字ハ内地保税倉庫及保税工場ヨリ運送ノ上輸入又ハ庫入及移入セラレタルモノニシテ既ニ内地各税關ノ輸入統計ニモ計上セラレタルモノノ内書ナリ

(2) 輸移出入品價額港別

	輸移出			輸移入			合計		
	昭和十二年	同十一年	同十年	昭和十二年	同十一年	同十年	昭和十二年	同十一年	同十年
	円	円	円	円	円	円	円	円	円
仁川	92,606,943	72,754,220	66,326,962	187,372,003	158,906,305	137,775,896	279,978,946	231,660,525	204,102,858
京城	3,256,230	3,126,424	2,573,689	33,909,706	29,868,980	28,134,156	37,165,936	32,995,404	30,707,845
群山	51,635,612	57,540,984	63,302,996	24,893,247	28,794,357	24,088,067	76,528,859	86,335,341	87,391,063
釜山	156,397,606	134,073,422	120,105,460	250,181,471	238,264,698	205,179,620	406,579,077	372,338,120	325,285,080
木浦	31,767,907	31,736,956	29,071,698	18,365,125	19,041,664	15,478,996	50,133,032	50,778,620	44,550,694
大邱	1,108,749	689,929	625,129	4,506,189	4,364,419	4,005,797	5,614,938	5,054,348	4,630,926
馬山	8,083,350	11,757,882	9,459,273	5,290,409	5,798,701	4,889,774	13,373,759	17,556,583	14,349,047
新義州	33,905,367	29,337,405	28,309,867	41,849,001	43,802,834	42,812,783	75,754,368	73,140,239	71,122,650
龍岩浦	5,645,200	5,338,913	4,984,258	2,939,222	2,163,445	2,729,101	8,584,422	7,502,358	7,713,359
鎭南浦	116,766,249	93,324,028	101,168,898	68,335,290	49,501,597	47,928,351	185,101,539	142,825,625	149,097,249
平壤	5,256,051	4,731,565	3,940,298	17,014,151	16,779,266	15,756,331	22,270,202	21,510,831	19,696,629
羅津	5,909,578	3,837,803	317,433	10,773,715	6,638,703	3,021,434	16,683,293	10,476,506	3,338,867
元山	10,683,185	10,878,579	7,740,763	47,106,277	36,030,626	28,498,030	57,789,462	46,909,205	36,238,793
城津	11,959,051	5,366,232	4,632,556	14,911,902	11,431,006	7,260,813	26,870,953	16,797,238	11,893,369
清津	39,008,919	31,910,241	20,976,950	51,048,354	42,521,015	30,067,096	90,057,273	74,431,256	51,044,046
雄基	9,567,017	11,122,563	13,758,213	15,065,154	15,604,518	15,973,942	24,632,171	26,727,081	29,732,155
南陽	6,184,869	3,312,701	3,175,342	3,427,275	2,256,071	1,142,201	9,612,144	5,568,772	4,317,543
三峰	1,496,925	872,734	702,373	264,890	114,753	134,911	1,761,815	987,487	837,284
會寧	520,151	366,135	410,496	1,383,283	1,288,434	1,255,577	1,903,434	1,654,569	1,666,073
其他									
豆滿江地方	1,734,194	1,127,556	836,011	623,005	546,868	365,722	2,357,199	1,674,424	1,201,733
鴨綠江地方	1,174,636	805,402	815,854	414,035	523,685	507,032	1,588,671	1,329,087	1,322,886
其他	90,874,963	79,301,372	67,561,612	63,878,798	48,175,189	42,397,712	154,753,761	127,476,561	109,959,324
通計	685,542,752	593,313,046	550,796,131	863,552,502	762,417,134	659,403,342	1,549,095,254	1,355,730,180	1,210,199,473

(3) 輸出入品價額港別

	輸出			輸入			合計		
	昭和十二年	同十一年	同十年	昭和十二年	同十一年	同十年	昭和十二年	同十一年	同十年
	円	円	円	円	円	円	円	円	円
仁川	20,457,334	8,555,299	5,957,812	18,822,744	18,365,887	15,870,411	39,280,078	26,921,186	21,828,223
京城	2,765,922	2,649,496	2,189,590	2,593,787	2,718,075	2,821,098	5,359,709	5,357,571	5,010,688
群山	350,921	41,280	41,587	1,505,842	2,093,873	1,557,048	1,856,763	2,135,153	1,598,635
釜山	15,678,185	7,912,115	6,017,813	7,698,331	7,997,443	7,454,911	23,376,516	15,909,558	13,472,724
木浦	313,067	323,741	399,782	995,189	697,625	715,707	1,308,256	1,021,366	1,115,489
大邱	67,461	38,480	62,342	188,888	105,217	105,488	256,349	143,697	167,830
馬山	38,043	57,847	58,465	730	10,990	27,326	38,773	68,837	85,791
新義州	30,083,669	25,482,821	25,133,777	30,882,222	32,960,604	29,967,677	60,965,891	58,443,425	55,101,454
龍岩浦	615,448	427,121	606,012	2,610,476	1,737,259	2,279,386	3,225,924	2,164,380	2,885,398
鎭南浦	2,652,360	2,418,415	2,436,120	11,858,503	6,247,324	9,341,943	14,510,863	8,665,739	11,778,063
平壤	5,133,853	4,626,887	3,851,019	4,633,969	5,936,915	4,246,689	9,767,822	10,563,802	8,097,708
羅津	5,296,106	2,035,789	65,456	3,108,413	1,667,661	25,982	8,404,519	3,703,450	91,438
元山	477,507	1,448,542	199,413	23,010,132	13,648,802	10,366,041	23,487,639	15,097,344	10,565,454
城津	44,917	226,913	143,752	844,655	1,232,956	1,060,645	889,572	1,459,869	1,204,397
清津	14,758,335	9,029,501	4,451,130	9,254,265	9,938,222	7,712,295	24,012,600	18,967,723	12,163,425
雄基	2,396,095	3,507,192	6,989,003	4,806,845	5,397,520	4,756,230	7,202,940	8,904,712	11,745,233
南陽	6,184,869	3,312,701	3,175,322	3,170,979	1,993,037	675,381	9,355,848	5,305,738	3,850,703
三峰	1,496,925	872,734	702,245	147,681	86,906	112,321	1,644,606	959,640	814,566
會寧	518,730	365,951	406,587	548,539	658,502	499,906	1,067,269	1,024,453	906,493
其他									
豆滿江地方	1,734,194	1,035,956	836,011	579,590	489,289	365,722	2,313,784	1,525,245	1,201,733
鴨綠江地方	1,174,636	805,402	815,854	413,375	523,588	507,032	1,588,011	1,328,990	1,322,886
其他	859,158	91,600	363,160	463,843	1,366	120,338	1,323,001	92,966	483,498
通計	113,097,735	75,265,783	64,902,252	128,138,998	114,499,061	100,589,577	241,236,733	189,764,844	165,491,829

其他諸港ハ次表ニ於テ細別ス

(4) 其他各地輸出入品價額

	輸出			輸入			合計		
	昭和十二年	同十一年	同十年	昭和十二年	同十一年	同十年	昭和十二年	同十一年	同十年
	円	円	円	円	円	円	円	円	円
京城飛行場	859,158	91,600	363,160	463,496	1,215	120,060	1,322,654	92,815	483,220
蔚山飛行場	…	…	…	…	2	5	…	2	5
鎭海	…	…	…	347	149	273	…	149	273
豆滿江地方	1,734,194	1,035,956	836,011	579,590	489,289	365,722	2,313,784	1,525,245	1,201,733
土里	…	…	…	82	130	918	82	130	918
龍幌	…	…	…	1,928	1,331	1,150	1,928	1,331	1,150
古城	…	…	…	4,096	1,348	961	4,096	1,348	961
慶興	23,514	8,840	…	17,158	34,602	6,752	40,672	43,442	6,752
下汝坪	…	…	…	24,360	10,940	3,223	24,360	10,940	3,223
新阿山	…	…	…	8,038	7,990	5,566	8,038	7,990	5,566
承良	22,213	34,604	53,093	19,896	84,006	29,874	42,109	118,610	82,967
農圃	…	…	…	10,945	3,874	2,717	10,945	3,874	2,717
慶源	169,815	80,063	209,313	43,946	24,017	26,883	213,761	104,080	236,196
訓戎	1,409,674	820,569	510,360	161,027	55,560	33,209	1,570,701	876,129	543,569
穩城	58,513	49,508	21,778	39,573	48,337	24,750	98,086	97,845	46,528
潼關鎭	21,080	11,052	16,953	34,983	16,257	2,107	56,063	27,309	19,060
鍾城	4,730	3,983	3,346	87,238	57,384	75,028	91,968	61,367	78,374
高嶺鎭	…	…	…	…	…	7,880	…	…	7,880
金生	12,587	10,786	19,712	14,290	18,156	5,551	26,877	28,942	25,263
永綏	…	3	305	5,003	7,298	6,779	5,003	7,301	7,084
遊仙	…	…	…	11,442	6,433	1,769	11,442	6,433	1,769
上水湖	…	…	…	5,825	524	666	5,825	524	666
下社地	…	…	…	16,494	4,866	1,828	16,494	4,866	1,828
西江村	…	…	…	5,842	6,656	2,105	5,842	6,656	2,105
梁永鎭	…	…	…	32,577	14,438	5,913	32,577	14,438	5,913
茂山	6,695	6,268	884	22,171	11,758	6,821	28,866	18,026	7,705
三長	5,373	10,280	267	12,676	73,384	113,272	18,049	83,664	113,539
鴨綠江地方	1,174,636	805,402	815,854	413,375	523,588	507,032	1,588,011	1,328,990	1,322,886
惠山鎭	144,056	319,208	361,419	31,528	40,997	20,673	175,584	360,205	382,092
好仁	…	…	…	2,293	1,452	688	2,293	1,452	688
羅綾堡	…	1,725	8,928	2,111	1,502	898	2,111	3,227	9,826
新乭坡鎭	7,388	21,234	14,395	6,209	7,020	5,551	13,597	28,254	19,946
厚州古邑	…	…	…	6,229	3,046	3,684	6,229	3,046	3,684
葡萄三	7,822	18,153	7,319	9,775	5,520	7,121	17,597	23,673	14,440
金昌	34,656	13,683	8,990	3,178	4,175	7,243	37,834	17,858	16,233
富興	5,486	5,532	1,313	5,189	1,876	10,159	10,675	7,408	11,472
中江鎭	484,217	208,985	124,442	58,682	65,584	67,911	542,899	274,569	192,353
長城	2,711	80	3,679	10,961	7,772	13,858	13,672	7,852	17,537
上仇俙	2,395	1,978	9,544	4,462	6,836	11,830	6,857	8,814	21,374
慈城江口	286	61	258	7,195	5,108	3,188	7,481	5,169	3,446
照牙	208	603	1,288	840	1,006	1,527	1,048	1,609	2,815
雲峰	2,371	…	…	1,385	1,558	3,089	3,756	1,558	3,089
玉洞	46	…	297	343	459	12,380	389	459	12,677
滿浦鎭	175,911	71,056	54,251	29,176	19,922	27,031	205,087	90,978	81,282
美他	3,107	1,844	9,166	9,492	9,311	20,702	12,599	11,155	29,868
高山鎭	137	…	…	4,033	4,255	2,942	4,170	4,255	2,942
江界江口	198	332	78	204	140	223	402	472	301
舊邑	3,633	1,657	6,509	3,176	3,523	13,963	6,809	5,180	20,472
新川	202	341	2,092	2,684	6,623	21,492	2,886	6,964	23,584
新鳥場	39,097	21,751	46,823	6,983	17,716	19,555	46,080	39,467	66,378
雲海川	44,496	36,209	26,849	4,968	9,689	4,604	49,464	45,898	31,453
內淵	…	16	54	1,224	3,524	5,087	1,224	3,540	5,141
陽平	10,214	10,360	16,110	8,534	23,491	5,936	18,748	33,851	22,046

(4) 其他各地輸出入品價額

	輸出			輸入			合計		
	昭和十二年	同十一年	同十年	昭和十二年	同十一年	同十年	昭和十二年	同十一年	同十年
鴨綠江地方(續)	円	円	円	円	円	円	円	円	円
三朴	337	…	…	2,913	39,124	16,211	3,250	39,124	16,211
鳳谷	115	620	817	836	2,464	2,450	951	3,084	3,267
干下	…	…	1,025	573	7,870	15,285	573	7,870	16,310
大吉	…	…	…	3,402	3,638	6,607	3,402	3,638	6,607
私倉浦	40,645	21,341	50,666	13,808	33,069	23,660	54,453	54,410	74,326
扇洞	…	…	…	2,285	7,137	705	2,285	7,137	705
昌城	…	…	1,498	16,432	28,412	36,116	16,432	28,412	37,614
九寧浦	73,065	…	…	1,686	17,910	20,301	74,751	17910	20,301
清城鎭	47,548	29,164	35,455	53,247	43,141	13,745	100,795	72,305	49,200
玉江浦	93	…	218	610	1,360	1,886	703	1,360	2,104
水口鎭	8,796	7,744	5,491	3,237	1,101	1,302	12,033	8,845	6,793
龍雲	762	686	489	123	9,299	12,271	885	9,985	12,760
義州	16,411	2,931	6,459	50,569	20,990	17,878	66,980	23,921	24,337
西湖	18,227	8,108	9,932	42,800	55,968	47,280	61,027	64,076	57,212

本表ノ輸出入額ハ前揭第三表其他諸港ノ內譯ナリ

(5) 移出入品價額港別

	移出			移入			合計		
	昭和十二年	同十一年	同十年	昭和十二年	同十一年	同十年	昭和十二年	同十一年	同十年
	円	円	円	円	円	円	円	円	円
仁川	72,149,609	64,198,921	60,369,150	168,549,259	140,540,418	121,905,485	240,698,868	204,739,339	182,274,635
京城	490,308	476,928	384,099	31,315,919	27,160,905	25,313,058	31,806,227	27,637,833	25,697,157
群山	51,284,691	57,499,704	63,261,409	23,387,405	26,700,484	22,531,019	74,672,096	84,200,188	85,792,428
釜山	140,719,421	126,161,307	114,087,647	242,483,140	230,267,255	197,724,709	383,202,561	356,428,562	311,812,356
木浦	31,454,840	31,413,215	28,671,916	17,369,936	18,344,039	14,763,289	48,824,776	49,757,254	43,435,205
大邱	1,041,288	651,449	562,787	4,317,301	4,259,202	3,900,309	5,358,589	4,910,651	4,463,096
馬山	8,045,307	11,700,035	9,400,808	5,289,679	5,787,711	4,862,448	13,334,986	17,487,746	14,263,256
新義州	3,821,698	3,854,584	3,176,090	10,966,779	10,842,230	12,845,106	14,788,477	14,696,814	16,021,196
龍岩浦	5,029,752	4,911,792	4,378,246	328,746	426,186	449,715	5,358,498	5,337,978	4,827,961
鎭南浦	114,113,889	90,905,613	98,732,778	56,476,787	43,254,273	38,586,408	170,590,676	134,159,886	137,319,186
平壤	122,198	104,678	89,279	12,380,182	10,842,351	11,509,642	12,502,380	10,947,029	11,598,921
羅津	613,472	1,802,014	251,977	7,665,302	4,971,042	2,995,452	8,278,774	6,773,056	3,247,429
元山	10,205,678	9,430,037	7,541,350	24,096,145	22,381,824	18,131,989	34,301,823	31,811,861	25,673,339
城津	11,914,134	5,139,319	4,488,804	14,067,247	10,198,050	6,200,168	25,981,381	15,337,369	10,688,972
清津	24,250,584	22,880,740	16,525,820	41,794,089	32,582,793	22,354,801	66,044,673	55,463,533	38,880,621
雄基	7,170,922	7,615,371	6,769,210	10,258,309	10,206,998	11,217,712	17,429,231	17,822,369	17,986,922
南陽	…	…	20	256,296	241,749	466,820	256,296	241,749	466,840
三峰	…	…	128	117,209	27,847	22,590	117,209	27,847	22,718
會寧	1,421	184	3,909	834,744	651,217	755,671	836,165	651,401	759,580
其他	90,015,805	79,301,372	67,198,452	63,459,030	48,231,499	42,277,374	153,474,835	127,532,871	109,475,826
通計	**572,445,017**	**518,047,263**	**485,893,879**	**735,413,504**	**647,918,073**	**558,813,765**	1,307,858,521	1,165,965,336	1,044,707,644

其他諸港ハ次表ニ於テ細別ス

(6) 其他諸港移出入品價額

	移出			移入			合計		
	昭和十二年	同十一年	同十年	昭和十二年	同十一年	同十年	昭和十二年	同十一年	同十年
	円	円	円	円	円	円	円	円	円
釜山稅關管內	27,305,475	25,059,031	23,489,920	14,370,501	14,734,894	12,432,723	41,675,976	39,793,925	35,922,643
浦項	3,672,267	5,312,951	3,980,877	2,752,848	2,171,884	1,816,700	6,425,115	7,484,835	5,797,577
道洞	252,227	79,027	114,945	45,540	47,959	34,442	297,767	126,986	149,387
方魚津	120,599	157,629	194,549	67,444	92,653	33,641	188,043	250,282	233,190
鎭海	7,633	72,515	366,346	393,063	737,004	569,527	400,696	809,519	935,873
統營	2,474,839	1,989,619	1,991,015	627,634	651,344	559,192	3,102,473	2,640,963	2,550,207
麗水	10,296,160	7,475,933	10,456,648	9,135,313	9,955,112	8,383,021	19,431,473	17,431,045	18,839,669
濟州	185,438	91,224	117,317	242,728	210,808	224,447	428,166	302,032	341,764
蔚山飛行場	33,373	57,891	28,681	224,401	183,649	212,322	251,774	241,540	241,003
江口	680,711	582,812	28,247	3,150	…	2,200	683,861	582,812	30,447
九龍浦	2,157,657	986,251	1,273,110	8,090	23,324	48,104	2,165,747	1,009,575	1,321,214
甘浦	521,150	212,899	466,536	2,680	…	…	523,830	212,899	466,536
長生浦	224,418	1,245,511	965,104	192,075	19,092	10,522	416,493	1,264,603	975,626
大邊	94,964	143,687	184,544	…	934	37	94,964	144,621	184,581
長承浦	189,396	376,501	242,976	5,566	7,922	9,932	194,962	384,423	252,908
三千浦	411,663	510,237	21,613	93,551	67,146	60,078	505,214	577,383	81,691
安島	87,976	51,901	62,254	658	855	407	88,634	52,756	62,661
羅老島	138,292	119,999	454,115	50,656	47,830	57,104	188,948	167,829	511,219
巨文島	414,506	58,640	134,137	24,986	20,287	17,547	439,492	78,927	151,684
莞島	1,736,113	2,629,037	…	315	89,215	…	1,736,428	2,718,252	…
大黑山島	265,592	324,120	149,418	27,415	19,441	15,393	293,007	343,561	164,811
西歸浦	195,606	135,778	217,349	34,215	28,621	41,112	229,821	164,399	258,461
城山浦	131,631	146,140	154,830	18,967	21,450	23,147	150,598	167,590	177,977
玉埋山	327,388	269,357	132,511	…	3,840	300	327,388	273,197	132,811
其他	2,685,876	2,029,372	1,752,798	419,206	334,524	308,548	3,111,082	2,363,896	2,061,346
仁川稅關管內	16,436,233	19,091,667	13,189,898	7,949,164	5,726,962	2,637,510	24,385,397	24,818,629	15,827,408
海州	9,300,238	12,822,468	10,087,363	6,420,223	4,925,490	2,127,208	15,720,461	17,747,958	12,214,571
京城飛行場	…	…	…	18,211	1,988	810	18,211	1,988	810
鹽川	172,846	767,731	280,668	…	…	…	172,846	767,731	280,668
苗浦	314,466	1,256,704	287,654	…	…	…	314,466	1,256,704	287,654
長箭	3,918,311	2,800,035	1,599,171	417,211	162,456	230,555	4,335,522	2,962,491	1,829,726
注文津	827,550	455,340	463,633	292,303	212,360	222,404	1,119,853	667,700	686,037
其他	1,902,822	989,389	471,409	801,216	424,668	56,533	2,704,038	1,414,057	527,942
羅津稅關管內	46,274,097	35,150,674	30,518,634	41,139,365	27,769,643	27,207,141	87,413,462	62,920,317	57,725,775
訓戎	…	…	…	23,571	51,269	14,986	23,571	51,269	14,986
西湖津	2,682,659	2,598,693	1,138,866	5,369,152	5,203,762	5,477,309	8,051,811	7,802,455	6,616,175
漁大津	162,858	231,910	586,212	147,600	87,115	183,394	310,458	319,025	769,606
端川	7,728	366,324	59,200	71,663	36,365	38,178	79,391	402,689	97,378
雄仙	119,550	140,984	81,086	9,615	19,417	26,563	129,165	160,401	107,649
鏡湖	5,080,156	1,520,996	1,554,654	122,320	83,387	56,457	5,202,476	1,604,383	1,611,111
新昌	13,030	232,985	134,440	480,820	449,829	651,573	493,850	682,814	786,013
新浦	3,937,877	3,264,110	2,755,610	532,797	454,012	278,886	4,470,674	3,718,122	3,034,496
前津	287,151	362,325	386,215	75,008	94,406	117,379	362,159	456,731	503,594
興南	33,280,378	25,968,346	23,228,461	34,265,671	21,267,156	20,258,623	67,546,049	47,235,502	43,487,084
其他	702,710	464,001	593,890	41,148	22,925	103,793	743,858	486,926	697,683
新義州稅關管內	..	..	..	..	..	..	..	..	..

本表ノ移出入額ハ前揭第五表其他諸港ノ內譯ナリ

(7)

輸移出入品價額連年對照

	輸移出	輸移入	合計	輸移出超過	輸移入超過	
	円	円	円	円	円	
明治十九年	566,047	2,536,007	3,102,054	…	1,969,960	19
同 二十年	824,769	2,835,214	3,659,983	…	2,010,445	20
同 二十一年	897,464	3,076,849	3,974,313	…	2,179,385	21
同 二十二年	1,265,632	3,409,606	4,675,238	…	2,143,974	22
同 二十三年	3,576,304	4,753,665	8,329,969	…	1,177,361	23
同 二十四年	3,395,475	5,285,599	8,681,074	…	1,890,124	24
同 二十五年	2,468,042	4,622,788	7,090,830	…	2,154,746	25
同 二十六年	1,723,389	3,905,428	5,628,817	…	2,182,039	26
同 二十七年	2,403,648	5,923,996	8,327,644	…	3,520,348	27
同 二十八年	2,733,573	8,339,978	11,073,551	…	5,606,405	28
同 二十九年	4,866,988	6,669,612	11,536,600	…	1,802,624	29
同 三十年	9,085,577	10,179,196	19,264,773	…	1,093,619	30
同 三十一年	5,813,223	11,921,296	17,734,519	…	6,108,073	31
同 三十二年	5,049,979	10,279,474	15,329,453	…	5,229,495	32
同 三十三年	9,568,768	11,069 361	20,638,129	…	1,500,593	33
同 三十四年	8,542,713	14,777,234	23,319,947	…	6,234,521	34
同 三十五年	8,468,503	13,692,842	22,161,345	…	5,224,339	35
同 三十六年	9,669,131	18,410,711	28,079,842	…	8,741,580	36
同 三十七年	7,530,715	27,402,591	34,933,306	…	19,871,876	37
同 三十八年	7,916,571	32,971,852	40,888,423	…	25,055,281	38
同 三十九年	8,902,509	30,304,522	39,207,031	…	21,402,013	39
同 四十年	16,983,936	41,611,530	58,595,466	…	24,627,594	40
同 四十一年	14,113.310	41,025,523	55,138,833	…	26,912,213	41
同 四十二年	16,248,888	36,648,770	52,897,658	…	20,399,882	42
同 四十三年	19,913,843	39,782,756	59,696,599	…	19,868.913	43
同 四十四年	18,856,955	54,087,682	72,944,637	…	35,230,727	44
大正 元年	20,985,617	67,115,447	88,101,064	…	46,129,830	1
同 二年	31,235,624	72,047,546	103,283,170	…	40,811,922	2
同 三年	35,035,472	63,694,802	98,730,274	…	28,659,330	3
同 四年	50,220,369	59,694,584	109,914,953	…	9,474,215	4
同 五年	57,818,583	75,134,130	132,952,713	…	17,315,547	5
同 六年	84,958.853	104,092,316	189,051,169	…	19,133,463	6
同 七年	155,902,950	160,424,946	316,327,896	…	4,521,996	7
同 八年	221,947,498	283,076,751	505,024.249	…	61,129,253	8
同 九年	197,020.094	249,286,544	446,306,638	…	52,266,450	9
同 十年	218,277,223	232,381,584	450,658.807	…	14,104,361	10
同 十一年	215,404,403	256,044,807	471,449.210	…	40,640,404	11
同 十二年	261,665,732	265,790,727	527,456,459	…	4,124,995	12
同 十三年	329,039,094	309,593,336	638,632,430	19,445,758	…	13
同 十四年	341,630,533	340,011,781	681,642,314	1,618,752	…	14
昭和 元年	362,954,800	372,169,783	735,124,583	…	9,214,983	1
同 二年	358,924,702	383,417.007	742,341,709	…	24,492,305	2
同 三年	365,978,524	413,990,943	779,969,467	…	48,012,419	3
同 四年	345,664.056	423,093,551	768,757,607	…	77,429,495	4
同 五年	266,547,178	367,048,758	633,595,936	…	100,501,580	5
同 六年	261,798,539	270,466,331	532,264,870	…	8,667,792	6
同 七年	311,354,050	320,356,016	631,710,066	…	9,001,966	7
同 八年	368,627,722	404,185,460	772,813,182	…	35,557,738	8
同 九年	465,367,435	519,149,930	984,517,365	…	53,782,495	9
同 十年	550,796,131	659,403,342	1,210,199,473	…	108,607,211	10
同 十一年	593,313,046	762,417.134	1,355,730,180	…	169,104,088	11
同 十二年	685,542,752	863,552,502	1,549,095,254	…	178,009,750	12

明治十八年以前ハ詳ナラス

(8)

輸出入及移出入品價額連年對照

	輸出入				移出入				
	輸出	輸入	計	輸入超過	移出	移入	計	移出入超過△印入超	
	円	円	円	円	円	円	円	円	
明治三十四年	1,082,399	5,667,155	6,749,554	4,584,756	7,460,314	9,110.079	16,570,393	△ 1,649,765	34
同 三十五年	1,787,215	5,028,589	6,815,804	3 241,374	6,681,288	8,664,253	15,345,541	△ 1,982,965	35
同 三十六年	1,951,651	6,726,064	8,677,715	4,774,413	7,717,480	11,684,647	19,402,127	△ 3,967,167	36
同 三十七年	1,675,437	8,147,285	9,822,722	6,471.848	5,855,278	19,255,306	25,110.584	△ 13.400,028	37
同 三十八年	2,304.646	8,930,636	11,235,282	6.625,990	5,611,925	24,041,216	29,653,141	△ 18,429,291	38
同 三十九年	1,667,453	7,047,401	8,714,854	5,379,948	7,235,056	23,257,121	30.492·177	△ 16,022,065	39
同 四十年	4,025,327	12,045,792	16,071,119	8,020,465	12,958,609	29,565,738	42,524,347	△ 16,607,129	40
同 四十一年	3,149,957	16,985,058	20,135.015	13,835,101	10,963,353	24,040,465	35,003,818	△ 13,077.112	41
同 四十二年	4,167,150	14,796,525	18,963,675	10,629,375	12,081,738	21,852,245	33,933,983	△ 9,770,507	42
同 四十三年	4,535,200	14,434,671	18,969,871	9,899,471	15,378,643	25,348,085	40,726,728	△ 9,969,442	43
同 四十四年	5,516,404	20,029,248	25,545,652	14,512,844	13,340,551	34,058,434	47,398,985	△ 20,717.883	44
大正 元年	5,616,608	26,359,434	31,976,042	20,742,826	15,369 009	40,756,013	56,125,022	△ 25,387,004	1
同 二年	5,921,727	31,618,491	37,540,218	25,696,764	25,313,897	40,429,055	65,742,952	△ 15,115,158	2
同 三年	6,448,453	24,647,840	31,096,293	18,199,387	28,587,019	39,046,962	67,633,981	△ 10,459,943	3
同 四年	9,319,540	18,159,482	27,479,022	8,839,942	40,900,829	41,535,102	82,435,931	△ 634,273	4
同 五年	14,854,511	22,674,811	37,529,322	7,820,300	42,964,072	52,459,319	95,423,391	△ 9,495,247	5
同 六年	20,233,203	31,396,280	51,629,483	11,163,077	64,725,650	72,696,036	137,421,686	△ 7,970,386	6
同 七年	18,698,075	43,151,533	61,849,608	24,453,458	137,204,875	117,273,413	254,478,288	19,931,462	7
同 八年	22,098,644	98,159,073	120,257,717	76,060,429	199,848,854	184,917,678	384,766,532	14,931,176	8
同 九年	27,639,207	106,174,827	133,814,034	78,535,620	169,380,887	143,111,717	312,492,604	26,269,170	9
同 十年	20,884,577	75,899,011	96,783,588	55,014.434	197,392,646	156,482,573	353,875,219	40,910.073	10
同 十一年	17,489,641	95,797,771	113,287,412	78,308,130	197,914,762	160,247,036	358,161,798	37,667,726	11
同 十二年	20,403,305	98,338,377	118,741,682	77,935,072	241,262,427	167,452,350	408,714,777	73,810,077	12
同 十三年	22,379,081	97,776,310	120,155,391	75,397,229	306,660,013	211,817,026	518,477,039	94,842,987	13
同 十四年	24,341,817	105 388,167	129,729,984	81,046,350	317·288,716	234,623,614	551,912,330	82,665,102	14
昭和 元年	24,779,055	123,933,933	148,712,988	99,154,878	338,175,745	248,235,850	586,411,595	89,939,895	1
同 二年	28,133,588	113,943,180	142,076,768	85,809 592	330,791,114	269,473,827	600,264 941	61,317,287	2
同 三年	32,149,187	118,151,022	150,300,209	86,001,835	333,829,337	295,839,921	629 669,258	37,989,416	3
同 四年	35,773,033	107,767,710	143,540,743	71,994,677	309,891,023	315,325,841	625 216·864	△ 5,434,818	4
同 五年	25,852,353	88,854 562	114,706,915	63,002,209	240,694,825	278,194,196	518,889,021	△ 37,499,371	5
同 六年	12,771,572	52,695,966	65,467,538	39 924,394	249,026,967	217,770,365	466,797,332	31,256,602	6
同 七年	29,209,754	61,685,953	90,895,707	32,476,199	282,144,296	258,670,063	540,814,359	23,474,233	7
同 八年	52,773,273	64,368,264	117,141,537	11,594,991	315,854,449	339,817,196	655,671,645	△ 23,962,747	8
同 九年	57,673,853	79,527,309	137,201,162	21,853,456	407,693,582	439,622,621	847,316,203	△ 31,929.039	9
同 十年	64,902.252	100,589,577 (496,088)	165,491,829 (496,088)	35,687,325	485,893.879	558,813,765	1,044,707,644	△ 72,919,886	10
同 十一年	75,265,783	114,499,061 (1,690,275)	189,764,844 (1,690,275)	39,233,278	518,047,263	647,918,073	1,165,965,336	△ 129,870,810	11
同 十二年	113,097,735	128,138,998 (2,087,478)	241,236,733 (2,087,478)	15,041,263	572,445,017	735,413,504	1,307,858,521	△ 162,968,487	12

明治三十三年以前ハ詳ナラス
括弧内ノ數字ハ内地保税倉庫及保税工場ヨリ運送ノ上輸入又ハ庫移及移入セラレタルモノニシテ既ニ内地各税關ノ輸入統計ニモ計上セラレタルモノノ内書ナリ

(9) 港別輸出品價額國別

		仁川	京城	群山	釜山	木浦	大邱	馬山	新義州	龍岩浦	鎭南浦
		円	円	円	円	円	円	円	円	円	円
	亞細亞洲	19,733,466	2,717,295	350,191	10,848,080	313,067	68,705	36,798	30,083,669	615,448	2,638,085
1	關東州	13,997,380	367,984	43,238	2,781,444	63,197	1,372	188	1,099,451	4,582	1,320,369
2	滿洲國	2,918,386	2,252,345	283,190	4,059,506	228,665	64,741	36,610	28,534,137	610,866	610,220
3	中華民國	2,403,890	25,168	23,763	496,715	21,205	2,593	…	450,081	…	612,061
4	香港	82,788	14,853	…	559,027	…	…	…	…	…	…
5	英領印度	64,136	17,777	…	573,458	…	…	…	…	…	95,435
6	英領海峽殖民地	4,450	…	…	410,028	…	…	…	…	…	…
7	蘭領印度	77,206	19,176	…	867,445	…	…	…	…	…	…
8	佛領印度支那	…	…	…	11,861	…	…	…	…	…	…
9	露領亞細亞	8	…	…	2,137	…	…	…	…	…	…
10	比律賓諸島	10,562	…	…	728,541	…	…	…	…	…	…
11	暹羅	19,988	…	…	300,417	…	…	…	…	…	…
12	其他ノ諸國	154,672	19,992	…	57,501	…	…	…	…	…	…
	歐羅巴洲	177,797	4,656	..	437,210	..	..	..	..	..	85
13	英吉利	21,492	120	…	322,384	…	…	…	…	…	…
14	佛蘭西	…	120	…	8,137	…	…	…	…	…	85
15	獨逸	10,797	120	…	1,381	…	…	…	…	…	…
16	白耳義	89,587	…	…	90,862	…	…	…	…	…	…
17	伊太利	…	…	…	12	…	…	…	…	…	…
18	瑞西	21,928	…	…	20	…	…	…	…	…	…
19	墺地利	…	…	…	65	…	…	…	…	…	…
20	和蘭	…	…	…	10	…	…	…	…	…	…
21	瑞典	…	…	…	439	…	…	…	…	…	…
22	諾威	…	…	…	15	…	…	…	…	…	…
23	露西亞	…	…	…	517	…	…	…	…	…	…
24	西班牙	…	…	…	36	…	…	…	…	…	…
25	土耳其	…	…	…	…	…	…	…	…	…	…
26	其他ノ諸國	33,993	4,296	…	13,332	…	…	…	…	…	…
	亞米利加洲	98,829	..	730	1,623,423	..	..	..	..	..	14,190
27	北米合衆國	363	…	730	1,127,838	…	…	…	…	…	14,190
28	加奈陀	8,055	…	…	88,093	…	…	…	…	…	…
29	亞爾然丁	…	…	…	284,956	…	…	…	…	…	…
30	其他ノ諸國	90,411	…	…	122,536	…	…	…	…	…	…
	阿弗利加洲	422,448	43,971	..	2,696,335	..	..	..	..	..	..
31	埃及	…	…	…	1,074,507	…	…	…	…	…	…
32	アングロ、エジプシヤン、スダーン	56,980	43,971	…	86,036	…	…	…	…	…	…
33	ケニヤ、ウガンダ、タンガニーカ	2,044	…	…	199,082	…	…	…	…	…	…
34	モザンビツク	…	…	…	31,810	…	…	…	…	…	…
35	南阿弗利加聯邦	…	…	…	146,124	…	…	…	…	…	…
36	ナイジリヤ	…	…	…	440,373	…	…	…	…	…	…
37	ゴールド、コースト	…	…	…	57,260	…	…	…	…	…	…
38	其他ノ諸國	363,424	…	…	661,143	…	…	…	…	…	…
	其他諸洲	15,276	..	..	82,655	..	..	..	..	..	..
39	濠太剌利	15,276	…	…	77,755	…	…	…	…	…	…
40	布哇	…	…	…	4,332	…	…	…	…	…	…
41	其他ノ諸國	…	…	…	568	…	…	…	…	…	…
	通計	20,457,334	2,765,922	350,921	15,678,185	313,067	67,461	38,043	30,083,669	615,448	2,652,360

		平壤	羅津	元山	城津	淸津	雄基	南陽	三峰	會寧	其他			合計
											豆滿江地方	鴨綠江地方	其他	
		円	円	円	円	円	円	円	円	円	円	円	円	円
	亞細亞洲	5,133,727	2,686,790	477,507	44,917	11,025,878	2,396,095	6,184,869	1,496,925	518,730	1,734,194	1,174,636	859,158	101,138,231
1	關東州	837,501	14,629	4,031	…	28,972	42,889	995	…	…	…	…	7,986	20,616,208
2	滿洲國	4,159,355	2,657,081	366,946	44,917	10,977,628	1,763,664	6,183,702	1,496,925	518,329	1,734,194	1,174,636	851,172	71,527,215
3	中華民國	136,871	15,080	45,530	…	19,278	589,542	172	…	401	…	…	…	4,842,350
4	香港	…	…	…	…	…	…	…	…	…	…	…	…	656,668
5	英領印度	…	…	…	…	…	…	…	…	…	…	…	…	750,806
6	英領海峽殖民地	…	…	…	..	…	…	…	…	…	…	…	…	414,478
7	蘭領印度	…	…	58,000	…	…	…	…	…	…	…	…	…	1,021,827
8	佛領印度支那	…	…	…	…	…	…	…	…	…	…	…	…	11,861
9	露領亞細亞	…	…	…	…	…	…	…	…	…	…	…	…	2,145
10	比律賓諸島	…	…	3,000	…	…	…	…	…	…	…	…	…	742,103
11	暹羅	…	…	…	…	…	…	…	…	…	…	…	…	320,405
12	其他ノ諸國	…	…	…	…	…	…	…	…	…	…	…	…	232,165
	歐羅巴洲	..	..	..	..	2,249,543	..	..	..	..	..	..	..	2,869,291
13	英吉利	…	…	…	…	…	…	…	…	…	…	…	…	343,996
14	佛蘭西	…	…	…	…	…	…	…	…	…	…	…	…	8,342
15	獨逸	…	…	…	…	2,249,543	…	…	…	…	…	…	…	2,261,841
16	白耳義	…	…	…	…	…	…	…	…	…	…	…	…	180,449
17	伊太利	…	…	…	…	…	…	…	…	…	…	…	…	12
18	瑞西	…	…	…	…	…	…	…	…	…	…	…	…	21,948
19	墺地利	…	…	…	…	…	…	…	…	…	…	…	…	65
20	和蘭	…	…	…	…	…	…	…	…	…	…	…	…	10
21	瑞典	…	…	…	…	…	…	…	…	…	…	…	…	439
22	諾威	…	…	…	…	…	…	…	…	…	…	…	…	15
23	露西亞	…	…	…	…	…	…	…	…	…	…	…	…	517
24	西班牙	…	…	…	…	…	…	…	…	…	…	…	…	36
25	土耳其	…	…	…	…	…	…	…	…	…	…	…	…	…
26	其他ノ諸國	…	…	…	…	…	…	…	…	…	…	…	…	51,621
	亞米利加洲	126	..	..	..	331,500	..	..	..	..	..	..	..	2,068,798
27	北米合衆國	126	…	…	…	331,500	…	…	…	…	…	…	…	1,474,747
28	加奈陀	…	…	…	…	…	…	…	…	…	…	…	…	96,148
29	亞爾然丁	…	…	…	…	…	…	…	…	…	…	…	…	284,956
30	其他ノ諸國	…	…	…	…	…	…	…	…	…	…	…	…	212,947
	阿弗利加洲	..	2,609,316	..	..	1,151,414	..	..	..	..	..	..	..	6,923,484
31	埃及	…	2,609,316	…	…	1,151,414	…	…	…	…	…	…	…	4,835,237
32	アングロ、エジプシヤン、スダーン	…	…	…	…	…	…	…	…	…	…	…	…	186,987
33	ケニヤ、ウガンダ、タンガニーカ	…	…	…	…	…	…	…	…	…	…	…	…	201,126
34	モザンビツク	…	…	…	…	…	…	…	…	…	…	…	…	31,810
35	南阿弗利加聯邦	…	…	…	…	…	…	…	…	…	…	…	…	146,124
36	ナイジリヤ	…	…	…	…	…	…	…	…	…	…	…	…	440,373
37	ゴールド、コースト	…	…	…	…	…	…	…	…	…	…	…	…	57,260
38	其他ノ諸國	…	…	…	…	…	…	…	…	…	…	…	…	1,024,567
	其他諸洲	..	..	..	..	..	..	..	..	..	..	..	..	97,931
39	濠太剌利	…	…	…	…	…	…	…	…	…	…	…	…	93,031
40	布哇	…	…	…	…	…	…	…	…	…	…	…	…	4,332
41	其他ノ諸國	…	…	…	…	…	…	…	…	…	…	…	…	568
	通計	5,133,853	5,296,106	477,507	44,917	14,758,335	2,396,095	6,184,869	1,496,925	518,730	1,734,194	1,174,636	859,158	113,097,735

		仁川	京城	群山	釜山	木浦	大邱	馬山	新義州	龍岩浦	鎭南浦
		円	円	円	円	円	円	円	円	円	円
	亞細亞洲	10,403,374	1,632,547	1,466,294 (1,077)	5,911,815 (130,413)	960,357 (11,743)	172,380	303	30,818,483	2,610,385	6,003,669
1	關東州	2,722,422	241,220	804,720	396,825	110,173	761	6	221,683	…	1,745,311
2	滿洲國	1,809,683	1,065,232	192,930	464,580	128,761	158,350	271	30,544,358	2,610,344	1,411,608
3	中華民國	5,036,684	305,439	409,540	1,205,873	653,001	13,269	19	50,956	42	1,913,536
4	香港	9,783	560	…	…	…	…	…	8	…	3,675
5	英領印度	98,748	10,886	…	86,485	56,675	…	7	453	…	…
6	英領海峽殖民地	…	14	…	…	…	…	…	…	…	…
7	蘭領印度	189,196	92	1,077 (1,077)	2,617,219 (130,413)	11,743 (11,743)	…	…	…	…	23,455
8	佛領印度支那	…	…	650	…	…	…	…	…	…	…
9	露領亞細亞	505	5,877	…	…	…	…	…	1,025	..	…
10	比律賓諸島	334,933	1,930	57,377	568,509	4	…	…	…	…	909,084
11	暹羅	241	…	…	1,169	…	…	…	…	…	…
12	其他ノ諸國	201,179	1,297	…	571,155	…	…	…	…	…	…
	歐羅巴洲	5,328,702 (68,488)	743,233 (77,694)	5,166	84,591 (6,521)	11	12,467 (208)	88	19,652 (2,187)	..	625,016 (4,329)
13	英吉利	3,876,056 (11,036)	614,879 (77,408)	…	11,720 (6,521)	11	9,473 (208)	48	12,404 (358)	…	130,374 (71)
14	佛蘭西	47,306 (209)	29,839 (92)	…	…	…	2,987	23	237	…	8,109
15	獨逸	1,315,663 (57,243)	56,124	…	72,347	…	4	…	2,687	…	462,228 (725)
16	白耳義	9,227	10	…	…	…	…	…	101	…	…
17	伊太利	24,909	24,355 (36)	…	…	…	…	…	…	…	…
18	瑞西	19,396	10,551	4,637	…	…	…	…	1,813 (1,313)	…	4,128 (578)
19	墺地利	14,392	1,354	…	…	…	3	…	320	…	…
20	和蘭	600	4,594 (158)	…	…	…	…	…	3	…	…
21	瑞典	12,950	37	529	503	…	…	17	2,004 (516)	…	20,077 (2,955)
22	諾威	…	…	…	…	…	…	…	…	…	…
23	露西亞	…	128	…	…	…	…	…	78	…	100
24	西班牙	…	159	…	…	…	…	…	…	…	…
25	土耳其	8,143	6	…	…	…	…	…	…	…	…
26	其他ノ諸國	60	1,197	…	21	…	…	…	5	…	…
	亞米利加洲	3,059,290 (249,849)	213,613	25,520 (5,461)	511,686 (13,527)	1,524	4,041	45	43,957 (704)	90	4,836,032 (21,219)
27	北米合衆國	2,988,278 (249,849)	208,204	25,520 (5,461)	511,520 (13,361)	1,522	4,041	45	43,918 (704)	90	4,836,032 (21,219)
28	加奈陀	71,012	4,705	…	…	2	…	…	13	…	…
29	亞爾然丁	…	700	…	…	…	…	…	…	…	…
30	其他ノ諸國	…	4	…	166 (166)	…	…	…	36	…	…
	阿弗利加洲	23,585	32	..	..	..	..	..	120	..	..
31	埃及	…	10	…	…	…	…	…	…	…	…
32	アングロ、エジプシヤアン、スダーン	…	…	…	…	…	…	…	…	…	…
33	ケニヤ、ウガンダ、タンガニーカ	…	…	…	…	…	…	…	…	…	…
34	モザンビツク	…	…	…	…	…	…	…	…	…	…
35	南阿弗利加聯邦	23,582	22	…	…	…	…	…	120	…	…
36	ナイジリヤ	…	…	…	…	…	…	…	…	…	…
37	ゴールド、コースト	…	…	…	…	…	…	…	…	…	…
38	其他ノ諸國	3	…	…	…	…	…	…	…	…	…
	其他諸洲	..	1,115	..	7,593	65	..	294	..	..	385,714
39	濠太剌利	…	1,081	…	7,593	62	…	294	…	…	274,149
40	布哇	…	34	…	…	3	…	…	…	…	4
41	其他ノ諸國	…	…	…	…	…	…	…	…	…	111,561
42	保稅工場	11,040 (11,040)	…	9,574 (9,574)	1,181,996 (1,181,996)	33,232 (33,232)	…	…	…	…	5,072 (5,072)
	通計	18,822,744 (329,377)	2,593,787 (77,694)	1,505,842 (16,112)	7,698,331 (1,332,457)	995,189 (44,975)	188,888 (208)	730	30,882,222 (2,891)	2,610,476	11,858,503 (30,620)

		平壤	羅津	元山	城津	淸津	雄基	南陽	三峰	會寧	其他 豆滿江地方	其他 鴨綠江地方	其他 其他	合計
		円	円	円	円	円	円	円	円	円	円	円	円	円
	亞細亞洲	4,536,808	3,101,409	6,815,990	834,226	8,948,374	4,557,580	3,054,930	137,431	544,191	571,565	413,216	463,557	93,961,885 (143,233)
1	關東州	75,102	29,579	160,404	110	157,227	8,465	204	6	1,173	46,834	105	206,253	6,928,583
2	滿洲國	587,035	3,057,541	1,257,294	834,019	8,661,594	4,525,289	3,054,639	137,425	543,014	524,731	411,622	247,413	62,227,733
3	中華民國	1,270	14,289	601,152	7	127,623	23,501	29	…	…	…	1,484	9,891	10,367,605
4	香港	834	…	…	…	…	…	…	…	…	…	…	…	14,860
5	英領印度	2	…	…	…	1,878	325	42	…	…	…	…	…	255,501
6	英領海峽殖民地	26,079	…	1,497,313	…	2	…	…	…	4	…	…	…	1,523,412
7	蘭領印度	3,846,484	…	1,844,971	…	2	…	…	…	…	…	…	…	8,534,239 (143,233)
8	佛領印度支那	2	…	205,801	…	…	…	…	…	…	…	…	…	206,453
9	露領亞細亞	…	…	…	90	…	…	12	…	…	…	5	…	7,514
10	比律賓諸島	…	…	14	…	48	…	…	…	…	…	…	…	1,871,899
11	暹羅	…	…	…	…	…	…	4	…	…	…	…	…	1,414
12	其他ノ諸國	…	…	1,249,041	…	…	…	…	…	…	…	…	…	2,022,672
	歐羅巴洲	48,498 (7,188)	..	915,646	10,349	39,707 (548)	29,496	42,265	..	6	201	150	283	7,905,527 (167,163)
13	英吉利	48,312 (7,188)	…	718,388	…	35,144	1	3	…	3	201	150	38	5,457,205 (102,790)
14	佛蘭西	…	…	223	…	…	…	…	…	…	…	…	245	88,969 (301)
15	獨逸	177	…	20,576	1,085	…	…	42,252	…	3	…	…	…	1,973,146 (57,968)
16	白耳義	…	…	2,026	…	…	…	…	…	…	…	…	…	11,364
17	伊太利	9	…	1,677	…	…	…	…	…	…	…	…	…	50,950 (36)
18	瑞西	…	…	…	…	…	13,499	10	…	…	…	…	…	54,034 (1,891)
19	墺地利	…	…	…	4,875	548 (548)	…	…	…	…	…	…	…	21,492 (548)
20	和蘭	…	…	129	…	…	…	…	…	…	…	…	…	5,326 (158)
21	瑞典	…	…	…	4,389	4,015	15,994	…	…	…	…	…	…	60,515 (3,471)
22	諾威	…	…	…	…	…	…	…	…	…	…	…	…	…
23	露西亞	…	…	…	…	…	…	…	…	…	…	…	…	306
24	西班牙	…	…	…	…	…	…	…	…	…	…	…	…	159
25	土耳其	…	…	172,622	…	…	…	…	…	…	…	…	…	180,771
26	其他ノ諸國	…	…	5	…	…	2	…	…	…	…	…	…	1,290
	亞米利加洲	48,645	7,000	13,746,196	80	64,026 (43,254)	1,689	73,784	10,250	2,911	7,824	9	3	22,658,225 (334,014)
27	北米合衆國	48,576	7,000	12,476,925	11	64,021 (43,254)	1,689	73,784	10,150	2,537	7,824	9	3	21,311,699 (333,848)
28	加奈陀	54	…	417	69	5	…	…	100	374	…	…	…	76,751
29	亞爾然丁	…	…	…	…	…	…	…	…	…	…	…	…	700
30	其他ノ諸國	15	…	1,268,854	…	…	…	…	…	…	…	…	…	1,269,075 (166)
	阿弗利加洲	..	..	349,315	..	..	..	..	..	30	..	..	..	373,082
31	埃及	…	…	…	…	…	…	…	…	21	…	…	…	31
32	アングロ、エジプシヤアン、スダーン	…	…	…	…	…	…	…	…	…	…	…	…	…
33	ケニヤ、ウガンダ、タンガニーカ	…	…	…	…	…	…	…	…	…	…	…	…	…
34	モザンビツク	…	…	…	…	…	…	…	…	…	…	…	…	…
35	南阿弗利加聯邦	…	…	…	…	…	…	…	…	9	…	…	…	23,733
36	ナイジリヤ	…	…	…	…	…	…	…	…	…	…	…	…	…
37	ゴールド、コースト	…	…	…	…	…	…	…	…	…	…	…	…	…
38	其他ノ諸國	…	…	349,315	…	…	…	…	…	…	…	…	…	349,318
	其他諸洲	18	4	1,182,923	..	4	218,080	..	..	1,401	..	..	..	1,797,211
39	濠太剌利	17	…	706	…	…	218,060	…	…	1,401	…	…	…	503,363
40	布哇	1	4	17	…	4	…	…	…	…	…	…	…	67
41	其他ノ諸國	…	…	1,182,200	…	…	20	…	…	…	…	…	…	1,293,781
42	保稅工場	…	…	…	…	202,154 (202,154)	…	…	…	…	…	…	…	1,443,068 (1,443,068)
	通計	4,633,969 (7,188)	3,108,413	23,010,132	844,655	9,254,265 (245,956)	4,806,845	3,170,979	147,681	548,539	579,590	413,375	463,843	128,138,998 (2,087,478)

括弧內ノ數字ハ內地保稅倉庫及保稅工場ヨリ運送ノ上輸入又ハ庫移及移入セラレタルモノニシテ既ニ內地各稅關ノ輸入統計ニモ計上セラレタルモノノ內書ナリ

	移出	仁川	京城	群山	釜山	木浦	大邱	馬山	新義州	龍岩浦
		円	円	円	円	円	円	円	円	円
1	大阪	48,723,238	103,557	38,002,654	17,146,759	20,700,482	6,840	2,401,283	730,571	252,267
2	神戸	5,816,437	14,343	5,391,978	23,005,636	6,893,694	156	2,891,402	117,725	550,716
3	名古屋	2,291,187	7,553	1,580,269	1,576,254	664,402	694	1,098,348	338,864	296,332
4	四日市	21,009	…	6,222	86,305	2,980	…	200	1,046	…
5	横濱	507,568	2,236	262,879	5,488,851	120,842	70	…	153,909	994,407
6	東京	4,275,573	76,442	1,455,379	5,847,916	710,514	3,472	3,021	1,894,363	2,621,912
7	敦賀	156,875	23	836	65,794	…	…	…	…	…
8	下關	751,154	3,400	65,943	21,772,995	187,815	1,141	735,913	80,588	136,429
9	門司	976,857	1,255	182,358	2,012,828	247,552	681	68,821	86,532	62,138
10	博多	500,578	4,783	31,342	2,967,078	68,497	487	66,866	31,126	73,215
11	長崎	301,693	2,200	10,152	1,594,907	910	30	195,575	4,328	9,018
12	臺灣	485,208	…	4,500	207,871	17,771	…	19,492	…	…
13	其他	7,342,232	274,516	4,290,179	48,386,141	1,839,381	1,027,717	564,386	382,646	33,318
14	小包郵便物	…	…	…	10,560,086	…	…	…	…	…
	計	72,149,609	490,308	51,284,691	140,719,421	31,454,840	1,041,288	8,045,307	3,921,698	5,029,752
	移入									
1	大阪	75,558,986	16,527,511	9,948,340	88,303,820	6,363,098	2,006,391	1,347,241	5,311,312	85,734
2	神戸	28,795,890	2,141,634	3,400,850	17,286,786	3,815,796	25,594	383,760	769,840	32,245
3	名古屋	6,915,362	344,190	596,915	7,379,803	235,861	69,356	17,838	267,431	388
4	四日市	155,238	287	57,125	672,495	8,056	…	…	7,765	40
5	横濱	3,457,364	179,886	220,315	6,604,938	116,122	345	9,000	69,355	…
6	東京	18,917,942	507,965	1,204,615	26,323,271	315,074	28,421	9,938	852,454	1,880
7	敦賀	78,406	3,650	…	18,999	…	…	…	…	…
8	下關	4,872,270	213,616	2,032,409	13,483,941	1,319,082	71,121	389,390	435,965	40,621
9	門司	6,843,220	77,616	714,543	3,732,516	515,032	23,114	215,858	85,973	13,505
10	博多	1,344,228	27,436	158,703	6,444,110	345,395	1,290	143,045	1,645	…
11	長崎	695,203	3,743	53,725	2,275,793	318,282	…	613	864	…
12	臺灣	2,630,252	308,179	1,396	2,516,053	12,838	…	468,002	…	…
13	其他	18,014,936	4,309,450	4,856,499	62,452,992	3,331,157	1,450,441	1,758,980	2,596,144	154,333
14	小包郵便物	269,962	6,670,756	141,970	4,987,623	674,143	641,228	546,014	568,031	…
	計	168,549,259	31,315,919	23,387,405	242,483,140	17,369,936	4,317,301	5,289,679	10,966,779	328,746

	鎭南浦	平壤	羅津	元山	城津	淸津	雄基	南陽	三峰	會寧	其他	合計	
	円	円	円	円	円	円	円	円	円	円	円	円	
1	21,032,174	26,799	98,842	2,378,056	1,943,726	4,086,346	1,415,637	…	…	1,402	23,298,141	182,348,774	1
2	6,896,054	3,883	136,337	607,268	5,777,885	8,488,557	867,666	…	…	…	14,870,299	82,330,036	2
3	6,538,687	7,673	9,304	218,523	671,051	799,101	546,307	…	…	…	1,657,389	18,301,938	3
4	17,520	…	…	3,653	88,356	272,303	195,106	…	…	…	1,147,818	1,842,518	4
5	2,054,754	…	11,151	254,347	143,794	537,596	457,787	…	…	…	1,848,760	12,838,951	5
6	28,403,626	18,087	20,044	1,059,219	795,182	1,316,751	567,585	…	…	19	7,351,467	56,420,572	6
7	44,155	…	66,650	1,011,172	592,336	1,108,126	411,903	…	…	…	638,585	4,096,455	7
8	424,208	104	2,480	421,274	92,404	461,491	106,785	…	…	…	5,537,881	30,782,005	8
9	1,867,856	3,401	52,852	214,489	284,945	1,680,893	592,599	…	…	…	5,412,471	13,748,528	9
10	116,187	5,354	900	17,120	24,392	183,979	33,404	…	…	…	203,394	4,328,702	10
11	63,542	…	…	25	10,563	21,652	7,300	…	…	…	27,340	2,249,235	11
12	578,297	…	…	25,000	136,513	276,379	24,158	…	…	…	10,261,043	12,036,232	12
13	46,076,829	56,897	214,912	3,995,532	1,352,987	5,017,410	1,944,685	…	…	…	17,761,217	140,560,985	13
14	…	…	…	…	…	…	…	…	…	…	…	10,560,086	14
	114,113,889	122,198	613,472	10,205,678	11,914,134	24,250,584	7,170,922	..	..	1,421	90,015,805	572,445,017	
1	20,195,293	5,694,122	2,726,918	8,130,856	5,966,668	13,503,519	5,358,562	191,135	96,366	221490	28,740,904	296,278,266	1
2	5,269,134	159,636	378,342	1,207,285	677,163	2,789,836	396,415	489	…	14,441	3,759,781	71,304,917	2
3	1,529,705	431,217	22,430	343,905	260,464	493,130	96,198	14,627	10,708	4,395	603,334	19,637,257	3
4	45,229	60,861	4,322	98,591	21,457	68,502	10,039	…	…	7	86,043	1,296,057	4
5	1,114,708	9,312	368,131	159,597	116,786	685,622	105,442	…	…	225	3,146,920	16,364,068	5
6	6,568,463	67,980	666,710	2,318,459	2,062,555	3,979,066	865,885	4,476	4,659	37,032	3,679,510	68,416,355	6
7	27,695	…	826,649	753,506	357,347	6,593,171	766,642	…	…	19,652	563,599	10,009,316	7
8	1,448,448	24,799	533,838	1,800,006	496,597	3,182,691	748,585	…	…	25,319	6,640,989	37,759,687	8
9	4,723,557	27,357	309,005	1,378,932	229,258	1,405,761	406,304	…	…	2,553	2,133,353	22,837,457	9
10	86,635	1,418	32,164	36,299	42,632	148,559	22,753	6	…	33	321,855	9,158,206	10
11	377,542	32	…	265,952	830	161,450	148	…	…	…	36,294	4,190,471	11
12	1,145,552	2,506,478	…	72,394	167,130	614,297	193,753	…	…	…	288,021	10,924,345	12
13	13,806,146	1,159,503	1,737,365	5,739,482	3,277,214	7,166,371	1,176,970	45,563	5,476	26,313	13,117,148	146,182,483	13
14	138,680	2,237,467	59,428	1,790,881	391,146	1,002,114	110,613	…	…	483,284	341,279	21,054,619	14
	56,476,787	12,380,182	7,665,302	24,096,145	14,067,247	41,794,039	10,258,309	256,296	117,209	834,744	63,459,030	735,413,504	

港別移出入品價額仕向地及仕出地別

	輸出					輸入				
	昭和十二年	同十一年	同十年	同九年	同八年	昭和十二年	同十一年	同十年	同九年	同八年
	円	円	円	円	円	円	円	円	円	円
亞細亞洲	**101,138,231**	**71,308,119**	**63,494,423**	**55,839,684**	**48,104,447**	**93,961,885** (143,235)	**94,519,793** (10,807)	**79,205,461** (6,232)	**64,756,219**	**55,102,402**
關東州	20,616,208	9,901,819	8,009,883	5,103,934	4,975,267	6,928,583	6,642,959	4,932,865	4,128,781	3,689,918
滿洲國	71,527,215	55,533,097	50,034,014	48,358,325	40,588,063	62,227,733	59,402,956	49,015,730	46,681,998	40,765,021
中華民國	4,842,350	3,702,394	3,312,938	2,007,644	1,598,605	10,367,605	15,148,347	16,448,267	7,796,226	5,857,997
香港	656,668	601,111	499,144	543,068	364,565	14,860	6,756	7,664	31,203	17,280
英領印度	750,806	388,568	343,792	110,238	115,999	255,501	208,983	565,160	2,619,459	763,110
英領海峽殖民地	414,478	244,947	223,695	289,973	222,347	1,523,412	1,313,681 (1,016)	1,724,384	75,013	127,386
蘭領印度	1,021,827	265,148	200,066	215,139	103,070	8,534,239 (143,235)	9,726,514 (9,851)	3,511,835 (6,232)	1,431,263	2,137,666
佛領印度支那	11,861	38,376	29,930	20,257	4,607	206,453	437,157	60,485	70,810	3
露領亞細亞	2,145	34,071	587,323	3,976	79,996	7,514	335,418	538,213	113,681	1,144,681
比律賓諸島	742,133	384,184	118,827	88,935	42,889	1,871,899	621,721	2,378,787	1,793,363	271,795
暹羅	320,405	181,725	113,179	98,135	9,039	1,414	7,185	4,711	14,422	327,545
其他ノ諸國	232,165	32,679	21,632	60	…	2,022,672	668,116	17,360	…	…
歐羅巴洲	**2,869,291**	**292,592**	**328,232**	**35,875**	**743,337**	**7,905,527** (167,165)	**7,134,211** (131,721)	**4,103,285** (12,948)	**1,558,851**	**1,529,225**
英吉利	343,996	197,446	197,059	3,795	11,409	5,457,205 (102,790)	5,457,322 (107,381)	3,309,650 (11,104)	975,791	988,625
佛蘭西	8,342	1,555	51,464	1,366	3,025	88,969 (301)	128,679	281,493	61,729	47,930
獨逸	2,261,841	10,470	11,722	2,048	710,881	1,973,146 (57,968)	1,042,015 (9,693)	336,480 (207)	380,138	423,182
白耳義	180,449	64,257	12,214	2	2	11,364	3,893	4,415	15	154
伊太利	12	110	10,664	166	52	50,950 (96)	74,199	31,371	94,149	8,623
瑞西	21,948	24	38,246	26,539	10,208	54,034 (1,891)	168,219 (4,266)	69,688	6,433	13,568
墺地利	65	119	87	798	156	21,492 (548)	24,939	5,160	3	28
和蘭	10	…	8	20	4,260	5,326 (158)	2	578	1,335	11
瑞典	439	4,456	1,715	98	509	60,515 (3,471)	44,406 (10,004)	60,475 (1,637)	34,666	43,205
諾威	15	1,269	12	1	12	…	78,508	757	1,640	2,776
露西亞	517	1,537	893	600	…	306	20	…	3	11
西班牙	36	…	2,947	…	…	159	1,192 (407)	914	1,885	525
土耳其	…	2	469	…	…	180,771	109,934	…	43	…
其他ノ諸國	51,621	11,347	732	442	2,823	1,290	883	2,304	1,021	585
亞米利加洲	**2,968,798**	**1,589,402**	**575,357**	**313,891**	**2,747,916**	**22,658,225** (384,914)	**10,632,955** (203,891)	**8,373,519** (69,619)	**6,192,770**	**2,713,425**
北米合衆國	1,474,747	993,879	546,901	312,878	2,746,723	21,311,699 (333,848)	9,151,692 (202,355)	7,547,938 (60,565)	5,083,778	2,195,488
加奈陀	96,148	11,833	1,107	972	1,186	76,751	526,114 (36)	472,725 (61)	724,173	484,603
亞爾然丁	284,956	23,228	8,851	…	…	700	850,217 (1,180)	177,430	30	…
其他ノ諸國	212,947	560,462	18,498	41	7	1,269,075 (166)	104,942	175,426	384,789	33,334
阿弗利加洲	**6,923,484**	**1,416,450**	**385,591**	**476,571**	**547,393**	**373,082**	**156,909**	**1,278,367**	**19**	**384**
埃及	4,835,237	575,037	93,356	416,501	534,339	31	111,982	…	…	34
アングロ,エジプシヤン,スダーン	186,987	43,536	25,259	…	…	…	…	…	…	…
ケニヤ,ウガンダ,タンガニーカ	201,126	89,652	61,895	43,912	5,741	…	…	…	…	…
モザンビツク	31,810	21,062	15,664	…	3,103	…	8,899	…	…	…
南阿弗利加聯邦	146,124	78,945	51,586	16,158	4,210	23,733	…	977,207	19	350
ナイジリヤ	440,373	373,887	86,474	…	…	…	…	…	…	…
ゴールド、コースト	57,260	68,429	21,959	…	…	…	…	…	…	…
其他ノ諸國	1,024,567	165,902	29,398	…	…	349,318	36,028	302,160	…	…
其他諸洲	**97,931**	**659,220**	**118,649**	**7,832**	**630,180**	**1,797,211**	**500,407**	**1,332,094**	**1,309,797**	**652,444**
濠太剌利	93,031	84,978	111,959	5,683	9,219	503,363	402,260	1,331,976	1,309,679	652,316
布哇	4,332	573,365	5,004	2,149	620,951	67	209	115	118	128
其他ノ諸國	568	877	1,686	…	10	1,293,781	97,938	3	…	…
保稅工場	…	…	…	…	…	1,443,068 (1,443,068)	1,554,776 (1,344,086)	6,295,851 (416,290)	5,709,653	4,370,384
通計	**113,097,735**	**75,265,783**	**64,902,252**	**57,673,853**	**52,773,273**	**128,138,998** (2,087,478)	**114,499,061** (1,690,275)	**100,589,577** (496,988)	**79,527,309**	**64,358,264**

括弧内ノ數字ハ内地保稅倉庫及保稅工場ヨリ運送ノ上輸入又ハ庫移及移入セラレタルモノニシテ既ニ内地各稅關ノ輸入統計ニモ計上セラレタルモノノ内書ナリ

	移出					移入				
	昭和十二年	同十一年	同十年	同九年	同八年	昭和十二年	同十一年	同十年	同九年	同八年
	円	円	円	円	円	円	円	円	円	円
大阪	182,348,774	170,672,072	150,701,631	128,49,9842	102,634,668	296,278,266	258,071,783	234,138,979	194,348,555	159,918,465
神戸	82,330,036	68,493,047	63,554,895	51,534,937	41,729,430	71,304,917	58,593,048	48,650,757	35,560,348	26,717,605
名古屋	18,301,938	17,299,547	16,614,479	15,556,095	10,102,232	19,637,257	18,590,508	15,608,290	13,132,624	9,996,492
四日市	1,842,518	1,530,569	1,368,905	477,499	556,881	1,296,057	1,001,084	1,010,269	599,342	428,515
横濱	12,838,951	13,600,026	14,661,696	10,524,950	7,875,423	16,364,068	14,706,648	9,934,142	6,701,225	4,070,972
東京	56,420,572	62,954,056	75,470,648	64,127,939	38,679,860	68,416,355	57,297,719	45,563,799	30,017,160	21,575,253
敦賀	4,096,455	4,460,959	4,012,484	3,278,066	2,710,681	10,009,316	6,353,376	4,193,874	3,629,331	1,843,371
下關	30,782,005	26,894,478	25,113,116	29,932,734	20,261,792	37,759,687	33,767,638	29,147,551	20,871,775	15,199,178
門司	13,748,528	8,908,303	7,388,056	5,854,277	5,502,220	22,837,457	22,656,662	19,954,418	15,643,346	10,769,620
博多	4,328,702	3,104,740	2,844,416	2,953,447	3,293,731	9,158,206	9,628,298	9,144,520	7,923,091	6,041,085
長崎	2,249,235	1,769,050	1,379,748	1,426,855	1,081,726	4,190,471	4,580,814	4,329,431	3,581,288	2,251,768
臺灣	12,036,232	9,100,609	6,979,072	5,528,505	3,571,377	10,924,345	9,635,593	9,548,422	5,978,453	4,768,774
其他	140,560,985	121,545,498	108,815,878	81,858,709	72,217,482	146,182,483	134,699,526	108,218,887	82,579,748	60,600,015
小包郵便物	10,560,086	7,714,309	6,988,855	6,139,727	5,636,946	21,054,619	18,335,376	19,370,426	19,056,335	15,636,083
計	**572,445,017**	**518,047,263**	**485,893,879**	**407,693,582**	**315,854,449**	**735,413,504**	**647,918,073**	**558,813,765**	**439,622,621**	**339,817,196**

(14) 輸移出入品價額月別五年對照

	輸出					輸入				
	昭和十二年	同十一年	同十年	同九年	同八年	昭和十二年	同十一年	同十年	同九年	同八年
	円	円	円	円	円	円	円	円	円	円
一月	57,944,739	57,011,178	48,280,788	31,547,848	34,516,844	58,081,295	50,213,626	38,788,979	32,406,763	26,344,363
二月	52,834,238	41,636,084	48,969,233	39,772,642	21,419,312	67,418,756	50,946,194	41,212,577	30,336,514	23,889,980
三月	54,932,777	50,094,612	52,225,992	38,332,732	25,897,909	77,425,936	67,499,183	55,519,665	38,625,280	29,195,770
四月	60,412,320	53,768,679	41,240,029	46,328,070	28,407,092	76,639,826	69,008,126	58,316,373	43,717,974	34,003,789
五月	57,776,997	59,520,305	40,435,952	34,556,316	30,530,544	82,808,651	63,419,917	59,881,678	48,670,005	36,566,163
六月	55,509,486	49,080,437	36,408,405	25,000,327	31,224,797	81,668,858	63,435,846	55,099,415	46,014,676	33,918,399
計	**339,410,557**	**311,111,295**	**267,560,399**	**215,537,935**	**171,996,498**	**444,043,322**	**364,522,892**	**308,818,687**	**239,771,212**	**183,918,464**
七月	48,057,410	35,845,586	37,557,360	22,795,031	28,352,808	69,238,108	53,748,508	49,933,804	38,610,575	29,977,771
八月	37,617,795	40,348,266	30,809,968	35,474,639	28,714,037	62,766,484	61,866,165	54,341,126	42,489,884	32,647,325
九月	41,914,572	42,474,984	30,467,064	38,657,615	26,646,365	62,137,113	68,458,067	58,377,323	46,097,801	37,579,527
十月	53,791,437	41,856,743	46,521,770	38,879,480	27,777,339	75,790,197	73,364,566	66,761,908	48,363,952	38,092,466
十一月	73,027,958	55,280,391	66,794,006	52,715,198	38,305,938	73,351,235	72,538,200	62,710,445	53,794,059	43,569,135
十二月	91,723,023	66,395,781	71,085,564	61,307,537	46,834,737	76,226,043	67,918,736	58,460,049	50,022,447	39,400,772
計	**346,132,195**	**282,201,751**	**283,235,732**	**249,829,500**	**196,631,224**	**419,509,180**	**397,894,242**	**350,584,655**	**279,378,718**	**220,266,996**
通計	**685,542,752**	**593,313,046**	**550,796,131**	**465,367,435**	**368,627,722**	**863,552,502**	**762,417,134**	**659,403,342**	**519,149,930**	**404,185,460**

(15) 輸出入品價額月別五年對照

	輸出					輸入				
	昭和十二年	同十一年	同十年	同九年	同八年	昭和十二年	同十一年	同十年	同九年	同八年
	円	円	円	円	円	円	円	円	円	円
一月	7,144,336	4,949,313	3,305,204	3,287,589	2,033,007	11,843,364	11,043,989	5,750,112	6,040,840	5,085,086
二月	8,988,068	4 937,119	3,496,654	3,308,200	2,685,499	11,965,470	9,551,940	5,693,398	4,414,068	3,399,805
三月	9,509,671	5,424,267	5,679,084	4,070,708	3,307,579	12,752,593	12,026,337	10,825,859	7,559,699	5,458,700
四月	11,435,445	6,073,795	6,092,701	5,267,597	3,175,006	11,006,198	12,591,256	10,519,046	8,473,836	5,854,751
五月	10,132,872	5,951,470	5,842,349	5,135,575	3,772,011	14,583,049	8,150,056	8,412,672	8,959,160	6,784,133
六月	11,463,944	5,877,646	5,063,267	4,778,503	4,277,993	11,153,780	9,113,957	8,669,544	7,249,720	6,332,106
計	58,674,336	33,213,610	29,479,259	25,848,172	19,251,095	73,304,454	62,477,535	49,870,631	42,697,323	32,914,581
七月	9,685,222	5,410,459	5,687,266	4,538,272	4,187,495	10,321,811	8,106,764	8,304,708	4,848,408	4,992,246
八月	7,547,463	5,560,502	5,472,383	5,185,542	5,914,792	9,285,562	8,631,167	7,397,204	5,287,866	4,584,170
九月	8,392,746	6,758,323	6,093,700	6,101,725	5,415,961	8,468,089	6,725,092	6,670,513	4 660,531	4,606,102
十月	10,466,537	8,722,541	6,384,434	6,558,069	6,095,413	7,740,630	7,934,328	7,996,920	5,831,371	4,819,698
十一月	9,393,556	7,466,072	6,259,988	5,121,674	6,388,564	8,946,851	9,138,767	9,893,914	7,789,237	6,090,381
十二月	8,937,875	8,134,276	5,525,222	4,320,399	5,519,953	10,071,601	11,485,408	10,455,687	8,412,573	6,361,086
計	54,423,399	42,052,173	35,422,993	31,825,681	33,522,178	54,834,544	52,021,526	50,718 946	36,829,986	31,453,683
通計	113,097,735	75,265,783	64,902,252	57,673,853	52,773,273	128,138,998	114,499,061	100,589,577	79,527,309	64,368,264

(16) 移出入品價額月別五年對照

	移出					移入				
	昭和十二年	同十一年	同十年	同九年	同八年	昭和十二年	同十一年	同十年	同九年	同八年
	円	円	円	円	円	円	円	円	円	円
一月	50,800,403	52,061,865	44,975,584	28,260,259	32,483,837	46,237,931	39,169,637	33,038,867	26,365,923	21,259,277
二月	43,846,170	36,698,965	45,472,579	36,464,442	18,733,813	55,453,286	41,394,254	35,519,179	25,922,446	20,490,175
三月	45,423,106	44,670,345	46,546,908	34,262,024	22,590,330	64,673,343	55,472,846	44,693,806	31,065,581	23,737,070
四月	48,976,875	47,694,884	35,147,328	41,060,473	25,232,086	65,633,628	56,416,870	47,797,327	35,244,138	28,149,038
五月	47,644,125	53,568,835	34,593,603	29,420,741	26,758,533	68,225,602	55,269,861	51,469,006	39,710 845	29,782 030
六月	44,045,542	43,202,791	31,345,138	20,221,824	26,946,804	70,515,078	54,321,889	46,429,871	38,764,956	27,586,293
計	280,736,221	277,897,685	238 081,140	189 689,763	152,745,403	370,738,868	302,045,357	258,948 056	197,073 889	151,003,883
七月	38,372,188	30,435,127	31,870,094	18,256,759	24,165,313	58,916,297	45,641,744	41,629,096	33,762,167	23,985,525
八月	30,070,332	34,787,764	25,337,585	30,289,097	22,799,245	53,480,922	53,234,998	46,943,922	37,202,018	28,063,155
九月	33,521,826	35,716,661	24,373,364	32,555,890	21,230,404	53,669,024	61,732,975	51,706,810	41,437,270	32,973,425
十月	43,324,900	33,134,202	40,137,336	32,321,411	21,681,926	68,049,567	65,430,238	58,764,988	42,532,581	33,272,768
十一月	63,634,402	47,814,319	60,534,018	47,593,524	31,917,374	64,404,384	63,399,433	52,816,531	46,004,822	37,478,754
十二月	82,785,148	58,261,505	65,560,342	56,987,138	41,314,784	66,154,442	56,433,328	48,004,362	41,609,874	33,039,686
計	291,708 796	240,149,578	247,812,739	218,003 819	163,109,046	364,674,636	345,872,716	299,865,709	242,548 732	188,813,313
通計	572,445,017	518,047,263	485,893,879	407,693,582	315 854,449	735,413,504	647,918,073	558,813,765	439,622 621	339,817,196

(17) 輸移出品價額類別

	輸出				移出				合計			
	昭和十二年	同十一年	同十年		昭和十二年	同十一年	同十年		昭和十二年	同十一年	同十年	
	円	円	円		円	円	円		円	円	円	
穀物穀粉澱粉類及種子	3,302,378	2,401,444	4,793,505		263,605,734	278,143,560	263,414,168		266,908,112	280,545,004	268,207,673	
飲食物及煙草	16,397,057	13,644,999	10,924,775		26,277,342	24,038,660	23,080,422		42,674,399	37,683,659	34,005,197	
水產物	5,060,441	4,007,751	3,737,482		17,912,782	15,465,455	15,936,913		22,981,936	19,473,206	19,674,395	
其他ノ飲食物	10,178,818	9,032,625	7,058,565		8,345,583	8,543,818	6,882,647		18,518,401	17,576,443	13,941,212	
煙草	1,158,005	604,625	128,728		18,977	29,387	280,862		1,176,982	634,010	389,590	
皮毛骨角牙殼類及同製品	1,323,751	950,210	693,463		5,579,136	3,758,011	3,418,402		6,902,887	4,708,221	4,111,865	
油脂類同製品藥材化學藥類藥料及塗料	10,749,070	5,587,533	4,065,818		39,350,413	26,408,110	20,563,984		50,099,483	31,995,643	24,629,802	
絲綿糸布布衣類及衣類附屬品	37,400,846	18,668,142	14,556,469		53,186,747	43,518,348	44,283,876		90,587,593	62,186,490	58,840,345	
鐵物、鋼、金屬及同製品	11,736,819	10,831,713	11,024,391		100,077,021	70,669,330	67,583,956		111,813,840	81,501,043	78,608,347	
雜品	24,896,646	19,702,702	15,756,044		73,808,538	63,796,935	56,560,216		98,705,184	83,499,637	72,316,260	
小包郵便物	1,590,155	1,423,885	1,354,430		10,560,086	7,714,309	6,988,855		12,150,241	9,138,194	8,343,285	
通計	107,396,722	73,210,628	63,168 895		572,445.017	518,047,263	485,893.879		679,841,739	591,257,891	549,062.774	
再輸出品（外國產）	5,701,013	2,055,155	1,733,357		...	...	...		5,701,013	2,055,155	1,733,357	
全計	113,097,735	75,265,783	64,902,252		572,445.017	518,047,263	485,893.879		685,542,752	593,313,046	550,796,131	

輸移入品價額類別

	輸入 昭和十二年	輸入 同十一年	輸入 同十年	移入 昭和十二年	移入 同十一年	移入 同十年	合計 昭和十二年	合計 同十一年	合計 同十年
	円	円	円	円	円	円	円	円	円
植物及動物	670,479	268,882	267,298	1,473,175	1,227,420	920,248	2,143,654	1,496,302	1,187,546
穀物穀粉澱粉類及種子	34,496,652	38,465,366	31,502,565	21,513,793	29,295,656	30,512,018	56,010,445	67,761,022	62,014,583
飲食物及煙草	10,107,400	8,849,125	9,739,045	53,957,551	48,572,416	40,661,974	64,064,951	57,421,541	50,401,019
砂糖及菓子類	3,567,575	3,228,609	1,657,451	16,593,622	14,461,623	13,640,576	20,161,197	17,690,232	15,298,027
酒精及酒類	52,696	46,606	57,706	3,708,139	3,612,615	3,501,021	3,760,835	3,659,221	3,558,727
飲食物	3,007,081	2,645,727	3,431,611	32,294,845	27,595,500	21,749,802	35,301,926	30,241,227	25,181,413
煙草	3,480,048	2,928,183	4,592,277	1,369,945	2,902,678	1,770,575	4,849,993	5,830,861	6,362,852
皮毛骨角牙殻類及同製品	204,842	268,845	381,666	5,662,575	3,934,158	4,416,388	5,867,417	4,203,003	4,798,054
油脂蠟及同製品	23,575,761	14,169,563	10,686,689	20,934,321	24,045,454	22,637,317	44,510,082	38,215,017	33,324,006
藥材化學藥製藥及爆發藥	1,256,668	1,680,944	1,367,614	27,242,751	23,965,438	21,441,921	28,499,419	25,646,382	22,809,535
染料顏料塗料及塡充料	105,831	86,554	109,796	6,627,215	5,782,553	5,629,096	6,733,046	5,869,107	5,738,892
絲縷繩索及同材料	9,842,065	7,193,626	8,706,845	50,298,142	42,139,515	39,913,664	60,140,207	49,333,141	48,620,509
布帛及布帛製品	2,803,029	2,267,734	2,010,169	102,278,365	96,068,788	91,802,600	105,081,394	98,336,522	93,812,769
綿織物	17,270	29,632	7,232	32,380,198	32,117,778	36,321,566	32,397,468	32,147,410	36,328,798
麻織物	1,937,873	1,541,481	1,584,331	1,769,983	1,059,996	1,062,549	3,707,856	2,601,477	2,646,880
毛織物	694,486	646,939	347,777	11,841,140	12,600,848	10,23[illegible],225	12,535,626	13,247,787	10,583,002
絹織物	1,498	69	185	47,825,979	36,564,740	31,993,946	49,827,477	36,564,800	31,994,131
其他ノ布帛及布帛製品	151,902	49,622	70,644	15,461,065	13,725,426	12,189,314	15,612,967	13,775,048	12,259,958
衣類及同附屬品	16,062	21,376	14,512	45,965,971	46,190,555	37,528,968	45,982,033	46,211,931	37,543,480
製紙用パルプ、紙、紙製品書籍及繪畫	617,562	670,255	1,169,651	30,348,426	24,289,075	20,685,533	30,965,988	24,959,330	21,855,184
礦物及同製品	10,978,170	9,468,038	8,240,879	27,052,134	25,996,555	19,448,728	38,030,304	35,464,593	27,689,607
陶磁器硝子及硝子製品	571,276	610,765	560,575	12,754,307	10,867,729	9,675,286	13,325,583	11,478,494	10,235,861
鑛及金屬	8,600,715	2,566,985	3,219,441	80,433,910	52,339,608	45,318,119	89,034,625	54,906,593	48,537,560
金屬製品	425,205	332,368	413,611	55,445,410	45,266,201	33,598,229	55,870,615	45,598,569	34,011,840
時計學術器銃砲船車及機械類	6,165,584	5,208,584	4,483,648	99,265,843	78,972,994	62,326,140	105,431,427	84,181,578	66,809,788
時計學術器及銃砲	73,713	65,034	88,017	14,916,067	11,362,192	9,537,232	14,989,780	11,427,226	9,625,249
車輛及船舶	160,678	219,880	161,172	29,829,531	26,748,316	21,420,472	29,990,209	26,968,196	21,581,574
機械類	5,931,193	4,923,670	4,234,459	54,520,245	40,862,486	31,368,506	60,451,438	45,786,156	35,602,965
雜品	12,980,779	19,674,001	14,694,758	78,266,236	75,606,043	58,658,699	91,247,015	95,280,044	73,353,457
小包郵便物(繊物ヲ除ク)	366,429	479,325	387,387	15,774,128	13,246,516	13,507,472	16,140,557	13,725,841	13,894,859
旅客携帶品(課稅シタルモノ)	129,379	123,610	98,365	119,251	111,399	131,365	248,630	235,009	229,730
通計	**123,913,888**	**112,405,946**	**98,054,514**	**735,413,504**	**647,918,073**	**558,813,765**	**859,327,392**	**760,324,019**	**656,868,279**
再輸入品(內國產)	4,225,110	2,093,115	2,535,063	…	…	…	4,225,110	2,093,115	2,535,063
全計	**128,138,998**	**114,499,061**	**100,589,577**	**735,413,504**	**647,918,073**	**558,813,765**	**863,552,502**	**762,417,134**	**659,403,342**

輸移出重要品五年對照

	數量 昭和十二年	同十一年	同十年	同九年	同八年	價額 昭和十二年	同十一年	同十年	同九年	同八年
米						円	円	円	円	円
玄米……石	3,233,086	4,184,297	4,766,020	5,109,100	3,581,765	101,097,962	123,098,706	135,112,434	121,619,794	73,959,507
精米……〃	3,973,940	4,063,977	3,654,115	4,159,113	3,758,954	127,039,983	123,163,496	105,451,600	99,814,112	77,802,948
糀……〃	927	295	4,052	15,067	42,381	15,175	4,373	54,694	164,052	421,157
碎米……〃	129,367	174,922	117,011	121,788	125,750	3,192,168	4,132,878	2,634,926	2,123,687	1,906,242
其他……〃	95,106	46,932	60,325	60,764	62,241	1,128,589	527,511	830,066	545,534	616,804
大豆……〃	1,154,509	1,252,905	999,459	1,448,929	1,458,658	23,358,319	23,474,170	17,571,823	18,160,050	19,275,359
其他ノ豆類……〃	55,463	59,685	77,564	75,671	100,595	1,169,024	1,178,245	1,227,790	979,606	1,410,657
穀粉及澱粉類……斤	42,034,463	32,649,411	34,601,221	33,664,175	42,159,142	5,159,289	3,113,630	3,172,787	3,019,420	3,885,190
鮮魚……〃	80,068,762	63,539,679	87,583,217	87,979,238	86,255,397	6,852,190	5,122,019	6,144,115	6,473,430	6,247,365
乾魚……〃	15,956,595	11,333,107	17,952,688	20,962,526	17,092,484	4,461,126	3,929,231	4,901,635	5,919,540	4,544,232
鹹魚……〃	25,056,418	18,715,522	19,110,465	18,202,704	18,976,735	2,076,869	1,511,243	1,352,774	1,423,885	1,367,258
乾海苔……〃	2,272,151	2,889,204	1,110,046	1,488,844	1,593,267	4,188,415	4,075,858	2,197,802	3,708,301	3,452,062
砂糖……〃	54,289,410	55,145,707	43,392,590	35,054,760	32,917,188	4,480,343	4,018,986	3,146,795	2,523,496	2,537,367
林檎……〃	25,344,777	23,983,633	23,741,706	23,408,046	21,949,411	3,004,514	2,935,074	2,463,114	2,483,977	2,548,325
魚介罐詰……打	571,514	617,451	762,815	576,963	419,214	1,436,200	1,515,213	1,893,715	1,346,957	716,395
牛皮……斤	4,603,342	4,215,003	3,868,057	3,146,136	3,840,937	3,448,291	2,198,851	1,812,973	1,511,559	1,426,271
棉子油……〃	5,072,126	6,276,780	3,911,891	2,810,708	2,010,571	1,494,940	1,848,915	1,137,539	525,920	407,916
魚油……〃	70,793,478	62,392,660	63,720,451	18,126,356	18,246,246	10,028,976	8,261,489	5,519,261	1,183,583	1,177,200
硬化油……〃	32,369,080	15,424,177	18,893,871	700,917	※ …	6,633,713	3,548,656	3,250,684	985,809	※ …
脂肪酸……〃	23,970,762	20,227,122	18,596,134	17,573,234	※ …	4,193,336	3,218,639	2,851,601	1,891,588	※ …
グリセリン……〃	2,747,167	2,540,660	2,517,761	1,768,032	※ …	3,897,197	2,283,566	2,167,681	1,237,575	※ …
人蔘……〃	83,364	81,838	67,404	87,063	37,055	909,079	1,415,841	1,177,452	1,275,073	274,352
繰綿……百斤	136,052	202,621	225,285	147,549	142,467	8,271,091	11,468,955	13,475,896	8,142,514	6,499,198
繭……斤	1,348,046	1,129,351	1,121,269	875,124	1,375,510	1,440,111	1,400,790	1,183,171	788,927	1,774,342
生絲……〃	2,316,943	1,969,279	1,951,784	2,210,685	1,851,622	18,962,103	15,420,612	14,189,104	11,473,610	14,009,028
綿織物……方碼	103,568,954	35,667,094	19,591,769	26,805,655	24,385,359	23,102,413	7,540,913	4,718,906	6,497,698	6,204,863
人造絹織物(交織ヲ含ム)〃	39,249,191	11,781,691	2,986,724	※ …	※ …	9,743,663	3,348,089	1,080,066	※ …	※ …
黑鉛……百斤	726,148	663,255	757,408	498,459	405,229	2,302,816	2,264,660	2,246,244	1,395,659	1,046,724
石炭……噸	652,579	682,731	694,716	600,506	476,801	7,305,814	6,628,426	6,723,254	6,168,673	4,602,011
セメント……百斤	2,468,902	4,903,644	2,499,156	1,109,953	1,017,934	3,228,864	5,915,521	3,739,377	1,821,026	1,596,287
金鑛……〃	857,454	1,076,411	967,391	463,132	357,796	6,217,984	6,497,703	6,481,787	2,427,411	1,882,460
鐵鑛……〃	7,388,639	4,048,110	4,040,118	3,009,179	4,255,342	2,150,804	1,105,982	1,231,597	985,645	1,907,880
汰鑛……〃	89,232	24,737	2,587	3,003	0	690,810	2,875,940	21,172	84,070	1,300
其他ノ鑛……〃	212,567	625,928	105,561	164,663	87,426	5,029,804	3,154,533	2,436,366	1,289,040	577,747
含金銀粗銅……斤	4,639,855	3,623,155	2,859,116	2,646,089	1,702,420	25,220,098	20,499,092	21,607,898	11,041,661	5,732,093
含金銀粗鉛……〃	8,637,474	4,058,347	2,703,677	1,775,699	1,056,085	6,408,950	2,945,947	2,350,725	1,150,815	743,879
牛……頭	59,421	61,953	66,955	63,325	57,862	4,830,666	4,328,673	4,631,728	4,120,711	4,261,494
洋紙……斤	22,191,920	21,074,048	19,136,554	21,245,660	23,566,966	4,389,540	4,081,810	3,776,945	4,352,825	4,062,701
木材……	…	…	…	…	…	9,389,994	7,447,602	8,121,988	7,330,980	5,756,354
魚粉……百斤	552,525	279,976	261,914	77,364	887	3,636,626	1,903,966	1,583,284	328,012	4,278
肥料……〃	7,440,767	8,545,026	7,214,831	6,353,645	5,217,764	37,905,640	1,745,960	1,620,402	1,042,850	1,182,550
其他ノ諸品……	…	…	…	…	…	186,049,263	158,161,282	143,502,960	116,008,360	102,805,926
輸移出全計……	..	..	..	..	..	**685,542,752**	**593,313,046**	**550,796,131**	**465,367,435**	**368,627,722**

※ 其他ノ諸品ニ含ム

	數量					價額				
	昭和十二年	同十一年	同十年	同九年	同八年	昭和十二年	同十一年	同十年	同九年	同八年
						円	円	円	円	円
米及籾……百斤	420,964	429,869	636,881	368,559	262,491	4,916,669	5,017,350	7,034,158	3,066,250	1,839,427
大麥及裸麥……〃	587,088	1,269,851	961,159	65,363	208,670	4,664,288	8,779,563	6,534,323	394,109	1,028,964
小麥……〃	44,006	374,083	483,407	276,543	152,086	430,485	3,304,996	3,083,091	1,608,618	897,798
粟……〃	1,911,097	3,073,330	2,508,739	3,417,378	2,571,843	14,952,989	22,702,284	20,272,416	15,772,940	12,787,890
玉蜀黍……〃	143,015	466,132	369,138	190,443	347,584	720,929	2,192,136	1,795,367	485,555	1,140,758
大豆……〃	1,707,776	865,339	476,928	838,322	505,507	11,769,809	5,086,286	2,610,138	3,460,033	2,736,942
其他ノ豆類……〃	453,860	452,815	373,435	420,487	305,795	3,558,387	3,331,239	2,448,702	1,829,891	1,773,533
小麥粉……斤	44,321,625	68,558,115	114,448,979	58,182,621	42,264,911	5,938,687	7,832,068	10,952,949	5,405,728	3,989,562
澱粉……〃	21,641,646	10,915,266	8,197,218	5,026,752	2,604,061	2,408,997	1,306,903	811,478	438,623	286,726
菓子……	…	…	…	…	…	6,494,914	5,690,832	4,717,616	3,918,167	2,929,951
砂糖……斤	110,972,927	110,463,870	85,596,802	69,968,384	66,739,535	9,894,737	9,046,150	7,581,397	6,315,261	5,851,982
清酒……升	1,785,190	1,290,534	1,556,229	1,453,621	1,095,339	1,983,057	1,252,189	1,656,478	1,513,920	1,118,384
麥酒……立	2,725,359	2,555,696	2,818,059	3,787,591	6,278,616	945,554	803,283	857,609	1,542,354	2,110,216
鹽……百斤	2,545,608	2,656,491	2,841,512	2,722,900	3,205,966	2,488,044	2,247,162	2,681,771	2,560,622	2,769,704
葉煙草……斤	8,148,090	12,300,118	16,281,300	7,916,890	826,324	4,593,475	5,698,432	6,247,545	3,196,396	408,919
石鹼……〃	13,787,861	10,721,076	9,227,128	6,881,709	6,084,295	3,342,741	2,792,679	2,995,890	2,165,041	1,879,005
安全燐寸……	…	…	…	…	…	1,831,713	1,822,809	2,024,972	1,638,115	1,787,099
繰綿……百斤	540,412	445,374	291,983	239,338	156,184	32,861,374	22,755,978	14,335,556	11,473,532	7,457,982
打綿……〃	39,126	48,388	46,292	51,702	43,492	2,120,811	2,576,134	2,489,181	2,642,280	2,125,668
綿織絲……斤	4,077,770	7,412,663	12,262,625	16,321,890	11,052,034	3,864,795	6,028,354	9,915,531	10,329,473	6,800,336
人造絹絲……〃	2,316,184	2,751,869	4,112,147	899,765	491,720	2,487,303	2,324,561	4,287,124	1,220,639	637,997
柞蠶生絲……〃	1,855,544	1,151,214	1,854,292	2,175,438	2,521,832	6,618,502	4,463,089	6,563,501	6,679,569	9,412,325
綿織物……方碼	135,135,540	163,551,108	174,593,232	207,971,653	215,325,285	32,397,468	32,147,410	36,328,798	44,166,049	43,802,486
麻織物……〃	8,867,312	8,398,048	6,499,603	7,961,304	4,928,720	3,707,856	2,601,477	2,646,880	3,213,126	1,916,660
毛織物……〃	7,724,175	9,987,278	9,104,241	8,615,290	7,757,777	12,535,626	13,247,787	10,583,002	9,914,774	8,528,947
絹織物……〃	8,811,395	10,107,258	9,824,552	9,220,552	6,188,198	10,506,192	10,830,783	10,021,720	9,043,768	6,215,879
人造絹織物(交織ヲ含ム)〃	113,721,288	94,357,501	79,109,926	4,6309,454	38,449,582	28,885,170	25,734,017	21,972,411	15,906,895	12,229,560
漁網及漁網地(布帛製)…斤	3,328,874	2,718,799	2,147,248	2,026,247	1,295,103	3,541,924	2,789,252	2,195,074	1,708,761	1,209,804
肌衣……	…	…	…	…	…	14,280,846	13,766,483	11,469,352	11,363,093	7,696,980
護謨底綿靴……	…	…	…	…	…	4,414,519	5,493,778	4,678,095	4,117,206	2,173,298
紙類……	…	…	…	…	…	17,452,032	13,970,026	12,355,488	10,270,194	8,615,513
石炭……噸	1,649,083	1,568,565	1,367,140	1,228,734	1,077,858	20,335,793	17,230,201	14,594,556	13,166,838	10,735,449
セメント……百斤	3,788,849	5,945,116	3,571,390	3,661,606	2,302,748	4,917,135	7,400,055	4,916,413	5,472,044	3,348,542
陶磁器……	…	…	…	…	…	6,593,459	5,662,199	5,281,955	3 936,380	2,912,824
釘類……斤	35,209,205	34,699,752	26,144,254	21,196,377	16,090,468	6,366,028	3,956,405	3,131,575	2,595,387	2,087,217
絕緣電線……〃	10,948,944	11,641,863	5,224,883	4,362,160	2,781,337	8,433,991	6,768,905	2,912,553	2,527,982	1,538,582
自轉車及同部分品……	…	…	…	…	…	7,416,236	8,444,901	6,744,625	3,665,826	2,623,517
機械類……	…	…	…	…	…	60,451,438	45,786,156	35,602,965	18,866,880	12,521,159
木材……	…	…	…	…	…	18,045,732	15,581,397	12,868,448	9,801,206	6,135,575
生護謨……斤	7,242,833	6,787,901	10,561,117	11,038,591	7,846,559	6,672,918	4,682,730	5,522,011	4,370,725	2,123,834
肥料……百斤	6,278,834	8,596,819	6,347,894	5,559,918	3,287,363	28,330,264	41,391,208	26,162,344	20,494,689	11,453,405
其他ノ諸品……	…	…	…	…	…	439,379,615	357,877,487	307,518,284	236,890,991	184,545,062
輸移入全計……	..	..	..	..	..	**853,552,502**	**762,417,134**	**659,403,342**	**519,149,930**	**404,185,460**

B

輸出入品港別

Merchandise Exported to and Imported from Foreign Contries at Each Port.

輸出品港別

Exports to Foreign Countries from Each Port.

	●第一類 ○穀物穀粉澱粉類及種子	仁川	京城	群山	釜山	木浦	大邱	馬山	新義州	龍岩浦	鎭南浦	平壤	羅津	元山	城津	淸津	雄基	南陽	三峰	會寧	其他 豆滿江地方	其他 鴨綠江地方	其他 其他	合計 昭和十二年	合計 同十一年	合計 同十年	
	米及籾 Rice and Paddy:																										
1	玄米 Unhusked or uncleaned 石	11,813	1,000	..	182	6,758	..	..	1,801	..	625	..	..	..	..	40	..	..	..	..	80	..	..	22,299	22,691	36,353	1
	円	369,316	33,556	..	5,746	201,679	..	..	55 572	..	20,674	..	..	..	..	1,200	..	..	..	..	2,160	..	..	689,903	669,101	1,061,851	
	鮮產	11,813	1,000	...	182	6,758	...	...	1,801	...	625	...	...	...	...	40	...	...	...	...	80	...	...	22,299	22,627	35,960	
		369,316	33,556	...	5,746	201,679	...	...	55,549	...	20,674	...	...	...	...	1,200	...	...	...	...	2,160	...	...	689,880	667,016	1,051,295	
	內地產	...	...	...	...	...	...	...	0	...	...	...	...	...	...	...	...	...	...	...	...	...	...	0	64	393	
		...	...	...	...	...	...	...	23	...	...	...	...	...	...	...	...	...	...	...	...	...	...	23	2,085	10,556	
a	關東州	1,321	...	...	...	...	...	...	0	...	...	...	...	...	...	...	...	...	...	...	...	...	...	1,321	3,254	7,366	a
		41,403	...	...	...	...	...	...	11	...	...	...	...	...	...	...	...	...	...	...	...	...	...	41,414	94,946	218,452	
	鮮產	1,321	...	...	...	...	...	...	...	...	...	...	...	...	...	...	...	...	...	...	...	...	...	1,321	3,254	7,366	
		41,403	...	...	...	...	...	...	...	...	...	...	...	...	...	...	...	...	...	...	...	...	...	41,403	94,935	218,452	
	內地產	...	...	...	...	...	...	...	0	...	...	...	...	...	...	...	...	...	...	...	...	...	...	0	0	...	
		...	...	...	...	...	...	...	11	...	...	...	...	...	...	...	...	...	...	...	...	...	...	11	11	...	
b	滿洲國	10,332	1,000	...	182	6,758	...	...	1,801	...	625	...	...	...	...	40	...	...	...	...	80	...	...	20,818	19,361	28,865	b
		322,909	33,556	...	5,746	201,679	...	...	55,561	...	20,674	...	...	...	...	1,200	...	...	...	...	2,160	...	...	643,485	571,966	840,125	
	鮮產	10,332	1,000	...	182	6,758	...	...	1,801	...	625	...	...	...	...	40	...	...	...	...	80	...	...	20,818	19,297	28,472	
		322,909	33,556	...	5,746	201,679	...	...	55,549	...	20,674	...	...	...	...	1,200	...	...	...	...	2,160	...	...	643,473	569,892	829,569	
	內地產	...	...	...	...	...	...	...	0	...	...	...	...	...	...	...	...	...	...	...	...	...	...	0	64	393	
		...	...	...	...	...	...	...	12	...	...	...	...	...	...	...	...	...	...	...	...	...	...	12	2,074	10,556	
c	中華民國	160	...	...	...	...	...	...	...	...	...	...	...	...	...	...	...	...	...	...	...	...	...	160	76	120	c
		5,004	...	...	...	...	...	...	...	...	...	...	...	...	...	...	...	...	...	...	...	...	...	5,004	2,189	3,250	
	鮮產	160	...	...	...	...	...	...	...	...	...	...	...	...	...	...	...	...	...	...	...	...	...	160	76	120	
		5,004	...	...	...	...	...	...	...	...	...	...	...	...	...	...	...	...	...	...	...	...	...	5,004	2,189	3,250	
d	露領亞細亞	...	...	...	...	...	...	...	...	...	...	...	...	...	...	...	...	...	...	...	...	...	...	...	...	2	d
		...	...	...	...	...	...	...	...	...	...	...	...	...	...	...	...	...	...	...	...	...	...	...	...	24	
	鮮產	...	...	...	...	...	...	...	...	...	...	...	...	...	...	...	...	...	...	...	...	...	...	...	...	2	
		...	...	...	...	...	...	...	...	...	...	...	...	...	...	...	...	...	...	...	...	...	...	...	...	24	
2	精米 Cleaned 石	3,608	1	7,640	107	..	379	..	875	1	3,836	..	8	26	..	1,067	147	395	16	19	1,935	1,081	..	21,141	25,689	84,907	2
	円	120,774	29	248,300	3 677	..	12,359	..	26,958	24	119,172	..	266	1,024	..	39,190	5,300	13,198	580	708	58,996	28,971	..	679,526	856,667	2,532,762	
	鮮產	3,608	...	7,640	81	...	379	...	809	1	3,836	...	8	26	...	159	71	394	13	0	1,930	1,081	...	20,036	23,749	83,704	
		120,774	...	248,300	2,819	...	12,359	...	24,904	24	119,172	...	260	1,024	...	5,990	2,485	13,142	444	16	58,822	28,971	...	639,506	799,421	2,492,760	
	內地產	...	1	...	26	...	...	...	66	...	...	...	0	...	...	908	76	1	3	19	5	...	...	1,105	1,940	1,203	
		...	29	...	858	...	...	...	2,054	...	...	...	6	...	...	33,200	2,815	56	136	692	174	...	...	40,020	57,246	40,002	
e	關東州	1,735	...	...	...	...	...	...	8	...	323	...	...	...	...	...	...	...	...	...	...	...	...	2,066	2,355	52,811	e
		59,825	...	...	...	...	...	...	276	...	10,626	...	...	...	...	...	...	...	...	...	...	...	...	70,727	79,766	1,565,544	
	鮮產	1,735	...	...	...	...	...	...	6	...	323	...	...	...	...	...	...	...	...	...	...	...	...	2,064	2,355	52,811	
		59,825	...	...	...	...	...	...	199	...	10,626	...	...	...	...	...	...	...	...	...	...	...	...	70,650	79,761	1,565,519	
	內地產	...	...	...	...	...	...	...	2	...	...	...	...	...	...	...	...	...	...	...	...	...	...	2	0	0	
		...	...	...	...	...	...	...	77	...	...	...	...	...	...	...	...	...	...	...	...	...	...	77	5	25	
f	滿洲國	1 494	1	7,000	42	...	379	...	867	1	...	...	8	26	...	1,067	147	395	16	19	1,935	1,081	...	14,478	22,501	28,892	f
		47,773	29	227,500	1,446	...	12,359	...	26,682	24	...	...	266	1,024	...	39,190	5,300	13,198	580	708	58,996	28,971	...	464,046	750,165	867,232	
	鮮產	1,494	...	7,000	16	...	379	...	803	1	...	...	8	26	...	159	71	394	13	0	1,930	1,081	...	13,375	20,563	27,690	
		47,773	...	227,500	588	...	12,359	...	24,705	24	...	...	260	1,024	...	5,990	2,485	13,142	444	16	58,822	28,971	...	424,103	693,008	827,307	
	內地產	...	1	...	26	...	...	...	64	...	...	...	0	...	...	908	76	1	3	19	5	...	...	1,103	1,938	1,202	
		...	29	...	858	...	...	...	1,977	...	...	...	6	...	...	33,200	2,815	56	136	692	174	...	...	39,943	57,157	39,925	
g	中華民國	379	...	640	...	...	...	...	...	...	3,513	...	...	...	...	...	...	...	...	...	...	...	...	4,532	756	3,102	g
		13,176	...	20,800	...	...	...	...	...	...	108,546	...	...	...	...	...	...	...	...	...	...	...	...	142,522	24,186	96,863	
	鮮產	379	...	640	...	...	...	...	...	...	3,513	...	...	...	...	...	...	...	...	...	...	...	...	4,532	756	3,102	
		13,176	...	20,800	...	...	...	...	...	...	108,546	...	...	...	...	...	...	...	...	...	...	...	...	142,522	24,186	96,863	
h	露領亞細亞	...	...	...	44	...	...	...	...	...	...	...	...	...	...	...	...	...	...	...	...	...	...	44	39	76	h
		...	...	...	1,463	...	...	...	...	...	...	...	...	...	...	...	...	...	...	...	...	...	...	1,463	1,302	2,345	
	鮮產	...	...	...	44	...	...	...	...	...	...	...	...	...	...	...	...	...	...	...	...	...	...	44	37	75	
		...	...	...	1,463	...	...	...	...	...	...	...	...	...	...	...	...	...	...	...	...	...	...	1,463	1,218	2,293	
	內地產	...	...	...	...	...	...	...	...	...	...	...	...	...	...	...	...	...	...	...	...	...	...	...	2	1	
		...	...	...	...	...	...	...	...	...	...	...	...	...	...	...	...	...	...	...	...	...	...	...	84	52	

		仁川	京城	群山	釜山	木浦	大邱	馬山	新義州	龍岩浦	鎭南浦	平壤
	精米(籾)											
i	露西亞 …… 石	…	…	…	21	…	…	…	…	…	…	…
	円	…	…	…	768	…	…	…	…	…	…	…
	鮮産 …… 〃	…	…	…	21	…	…	…	…	…	…	…
		…	…	…	768	…	…	…	…	…	…	…
3	籾 …… 石	3	..	..	..	..	..	..	57	4	..	..
	Paddy 円	43	..	..	..	..	..	..	820	45	..	..
	鮮産 …… 〃	3	…	…	…	…	…	…	57	4	…	…
		43	…	…	…	…	…	…	820	45	…	…
	內地産 …… 〃	…	…	…	…	…	…	…	…	…	…	…
		…	…	…	…	…	…	…	…	…	…	…
j	滿洲國 …… 〃	…	…	…	…	…	…	…	57	4	…	…
		…	…	…	…	…	…	…	820	45	…	…
	鮮産 …… 〃	…	…	…	…	…	…	…	57	4	…	…
		…	…	…	…	…	…	…	820	45	…	…
	內地産 …… 〃	…	…	…	…	…	…	…	…	…	…	…
		…	…	…	…	…	…	…	…	…	…	…
k	中華民國 …… 〃	3	…	…	…	…	…	…	…	…	…	…
		43	…	…	…	…	…	…	…	…	…	…
	鮮産 …… 〃	3	…	…	…	…	…	…	…	…	…	…
		43	…	…	…	…	…	…	…	…	…	…
4	碎米 …… 石	..	..	..	..	..	..	..	..	..	100	..
	Broken 円	..	..	..	..	..	..	..	..	..	1,500	..
	鮮産 …… 〃	…	…	…	…	…	…	…	…	…	100	…
		…	…	…	…	…	…	…	…	…	1,500	…
l	關東州 …… 〃	…	…	…	…	…	…	…	…	…	100	…
		…	…	…	…	…	…	…	…	…	1,500	…
	鮮産 …… 〃	…	…	…	…	…	…	…	…	…	100	…
		…	…	…	…	…	…	…	…	…	1,500	…
5	其他ノ米 …… 石	..	..	..	..	..	..	..	..	..	..	..
	Other 円	..	..	..	..	..	..	..	..	..	..	..
	鮮産 …… 〃	…	…	…	…	…	…	…	…	…	…	…
		…	…	…	…	…	…	…	…	…	…	…
	內地産 …… 〃	…	…	…	…	…	…	…	…	…	…	…
		…	…	…	…	…	…	…	…	…	…	…
m	關東州 …… 〃	…	…	…	…	…	…	…	…	…	…	…
		…	…	…	…	…	…	…	…	…	…	…
	鮮産 …… 〃	…	…	…	…	…	…	…	…	…	…	…
		…	…	…	…	…	…	…	…	…	…	…
n	滿洲國 …… 〃	…	…	…	…	…	…	…	…	…	…	…
		…	…	…	…	…	…	…	…	…	…	…
	鮮産 …… 〃	…	…	…	…	…	…	…	…	…	…	…
		…	…	…	…	…	…	…	…	…	…	…
	內地産 …… 〃	…	…	…	…	…	…	…	…	…	…	…
		…	…	…	…	…	…	…	…	…	…	…
6	大麥 …… 石	34	1	..	..	..	..	..	362	..	10,153	..
	Barley 円	450	19	..	..	..	..	..	3,082	..	83,239	..
	鮮産 …… 〃	34	1	…	…	…	…	…	361	…	10,153	…
		450	19	…	…	…	…	…	3,069	…	83,239	…
	內地産 …… 〃	…	…	…	…	…	…	…	1	…	…	…
		…	…	…	…	…	…	…	13	…	…	…
o	關東州 …… 〃	34	…	…	…	…	…	…	…	…	197	…
		450	…	…	…	…	…	…	…	…	1,521	…
	鮮産 …… 〃	34	…	…	…	…	…	…	…	…	197	…
		450	…	…	…	…	…	…	…	…	1,521	…
p	滿洲國 …… 〃	…	1	…	…	…	…	…	362	…	830	…
		…	19	…	…	…	…	…	3,082	…	6,578	…
	鮮産 …… 〃	…	1	…	…	…	…	…	361	…	830	…
		…	19	…	…	…	…	…	3,069	…	6,578	…
	內地産 …… 〃	…	…	…	…	…	…	…	1	…	…	…
		…	…	…	…	…	…	…	13	…	…	…

羅津	元山	城津	清津	雄基	南陽	三峰	會寧	其他 豆滿江地方	其他 鴨綠江地方	其他 其他	合計 昭和十二年	合計 同十一年	合計 同十年	
…	…	…	…	…	…	…	…	…	…	…	21	38	26	i
…	…	…	…	…	…	…	…	…	…	…	768	1,248	778	
…	…	…	…	…	…	…	…	…	…	…	21	38	26	
…	…	…	…	…	…	…	…	…	…	…	768	1,248	778	
..	..	..	590	..	6	..	..	6	33	..	699	149	4,007	3
..	..	..	10,465	..	110	..	..	65	464	..	12,012	2,098	54,026	
…	…	…	…	…	6	…	…	6	33	…	109	145	4,007	
…	…	…	…	…	110	…	…	65	464	…	1,547	2,003	54,013	
…	…	…	590	…	…	…	…	…	…	…	590	4	0	
…	…	…	10,465	…	…	…	…	…	…	…	10,465	95	13	
…	…	…	590	…	6	…	…	6	33	…	696	149	3,882	j
…	…	…	10,465	…	110	…	…	65	464	…	11,969	2,098	52,276	
…	…	…	…	…	6	…	…	6	33	…	106	145	3,882	
…	…	…	…	…	110	…	…	65	464	…	1,504	2,003	52,263	
…	…	…	590	…	…	…	…	…	…	…	590	4	0	
…	…	…	10,465	…	…	…	…	…	…	…	10,465	95	13	
…	…	…	…	…	…	…	…	…	…	…	3	…	125	k
…	…	…	…	…	…	…	…	…	…	…	43	…	1,750	
…	…	…	…	…	…	…	…	…	…	…	3	…	125	
…	…	…	…	…	…	…	…	…	…	…	43	…	1,750	
..	..	..	..	..	..	..	..	..	..	..	100	..	..	4
..	..	..	..	..	..	..	..	..	..	..	1,500	..	..	
…	…	…	…	…	…	…	…	…	…	…	100	…	…	
…	…	…	…	…	…	…	…	…	…	…	1,500	…	…	
…	…	…	…	…	…	…	…	…	…	…	100	…	…	l
…	…	…	…	…	…	…	…	…	…	…	1,500	…	…	
…	…	…	…	…	…	…	…	…	…	…	100	…	…	
…	…	…	…	…	…	…	…	…	…	…	1,500	…	…	
..	..	..	..	..	..	..	..	..	..	..	..	4	81	5
..	..	..	..	..	..	..	..	..	..	..	..	13	856	
…	…	…	…	…	…	…	…	…	…	…	…	…	81	
…	…	…	…	…	…	…	…	…	…	…	…	…	856	
…	…	…	…	…	…	…	…	…	…	…	…	4	…	
…	…	…	…	…	…	…	…	…	…	…	…	13	…	
…	…	…	…	…	…	…	…	…	…	…	…	…	60	m
…	…	…	…	…	…	…	…	…	…	…	…	…	578	
…	…	…	…	…	…	…	…	…	…	…	…	…	60	
…	…	…	…	…	…	…	…	…	…	…	…	…	578	
…	…	…	…	…	…	…	…	…	…	…	…	4	21	n
…	…	…	…	…	…	…	…	…	…	…	…	13	278	
…	…	…	…	…	…	…	…	…	…	…	…	…	21	
…	…	…	…	…	…	…	…	…	…	…	…	…	278	
…	…	…	…	…	…	…	…	…	…	…	…	4	…	
…	…	…	…	…	…	…	…	…	…	…	…	13	…	
575	..	..	769	..	0	..	..	555	6	..	12,455	1,707	649	6
12,660	..	..	9,645	..	9	..	..	11,435	125	..	120,664	22,773	7,837	
…	…	…	…	…	…	…	…	555	6	…	11,110	478	606	
…	…	…	…	…	…	…	…	11,435	125	…	98,337	9,226	7,184	
575	…	…	769	…	0	…	…	…	…	…	1,345	1,229	43	
12,660	…	…	9,645	…	9	…	…	…	…	…	22,327	13,547	653	
…	…	…	…	…	…	…	…	…	…	…	231	…	…	o
…	…	…	…	…	…	…	…	…	…	…	1,971	…	…	
…	…	…	…	…	…	…	…	…	…	…	231	…	…	
…	…	…	…	…	…	…	…	…	…	…	1,971	…	…	
575	…	…	769	…	0	…	…	555	6	…	3,098	1,707	649	p
12,660	…	…	9,645	…	9	…	…	11,435	125	…	43,553	22,773	7,837	
…	…	…	…	…	…	…	…	555	6	…	1,753	478	606	
…	…	…	…	…	…	…	…	11,435	125	…	21,226	9,226	7,184	
575	…	…	769	…	0	…	…	…	…	…	1,345	1,229	43	
12,660	…	…	9,645	…	9	…	…	…	…	…	22,327	13,547	653	

輸出品港別 穀物穀粉澱粉類及種子

輸出品港別 穀物穀粉澱粉類及種子

		仁川	京城	群山	釜山	木浦	大邱	馬山	新義州	龍岩浦	鎭南浦	平壤	羅津	元山	城津	淸津	雄基	南陽	三峰	會寧	其他 豆滿江地方	其他 鴨綠江地方	其他 其他	合計 昭和十二年	合計 同十一年	合計 同十年	
	大麥(續)																										
q	中華民國……石	…	…	…	…	…	…	…	…	…	9,126	…	…	…	…	…	…	…	…	…	…	…	…	9,126	…	…	q
	円	…	…	…	…	…	…	…	…	…	75,140	…	…	…	…	…	…	…	…	…	…	…	…	75,140	…	…	
	鮮産…〃	…	…	…	…	…	…	…	…	…	9,126	…	…	…	…	…	…	…	…	…	…	…	…	9,126	…	…	
		…	…	…	…	…	…	…	…	…	75,140	…	…	…	…	…	…	…	…	…	…	…	…	75,140	…	…	
7	小麥……石	..	..	..	17	..	..	..	20	..	..	332	..	..	..	615	..	0	..	..	50	87	..	1,121	39	375	7
	Wheat 円	..	..	..	378	..	..	..	389	..	..	27	..	..	..	16,211	..	4	..	..	1,181	1,200	..	19,390	663	6,262	
	鮮産…〃	…	…	…	…	…	…	…	20	…	…	332	…	…	…	…	…	…	…	…	50	…	…	402	39	156	
		…	…	…	…	…	…	…	388	…	…	27	…	…	…	…	…	…	…	…	1,173	…	…	1,588	660	2,020	
	內地産…〃	…	…	…	17	…	…	…	0	…	…	…	…	…	…	615	..	0	…	…	0	87	..	719	0	219	
		…	…	…	378	…	…	…	1	…	…	…	…	…	…	16,211	…	4	…	…	8	1,200	…	17,802	3	4 242	
r	關東州……〃	…	…	…	…	…	…	…	…	…	…	…	…	…	…	…	…	…	…	…	…	…	…	…	…	72	r
		…	…	…	…	…	…	…	…	…	…	…	…	…	…	…	…	…	…	…	…	…	…	…	…	630	
	鮮産…〃	…	…	…	…	…	…	…	…	…	…	…	…	…	…	…	…	…	…	…	…	…	…	…	…	72	
		…	…	…	…	…	…	…	…	…	…	…	…	…	…	…	…	…	…	…	…	…	…	…	…	630	
s	滿洲國……〃	…	…	…	17	…	…	…	20	…	…	332	…	…	…	615	…	0	…	…	50	87	…	1,121	39	303	s
		…	…	…	378	…	…	…	389	…	…	27	…	…	…	16,211	…	4	…	…	1,181	1,200	…	19,390	663	5,632	
	鮮産…〃	…	…	…	…	…	…	…	20	…	…	332	…	…	…	…	…	…	…	…	50	…	…	402	39	84	
		…	…	…	…	…	…	…	388	…	…	27	…	…	…	…	…	…	…	…	1,173	…	…	1,588	660	1,390	
	內地産…〃	…	…	…	17	…	…	…	0	…	…	…	…	…	…	615	…	0	…	…	0	87	…	719	0	219	
		…	…	…	378	…	…	…	1	…	…	…	…	…	…	16,211	…	4	…	…	8	1,200	…	17,802	3	4 242	
8	燕麥……石	..	..	..	87	..	..	..	..	..	..	..	..	..	..	8,416	9	..	..	35	4,039	2	..	12,588	17,766	370	8
	Oats 円	..	..	..	955	..	..	..	..	..	..	..	..	..	..	115,192	115	..	..	360	43,984	24	..	160,630	192,580	3,272	
	鮮産…〃	…	…	…	…	…	…	…	…	…	…	…	…	…	…	…	…	…	…	35	4,039	…	…	4,074	917	368	
		…	…	…	…	…	…	…	…	…	…	…	…	…	…	…	…	…	…	360	43,984	…	…	44,344	7,635	3,258	
	內地産…〃	…	…	…	87	…	…	…	…	…	…	…	…	…	…	8,416	9	…	…	…	…	2	…	8,514	16,849	2	
		…	…	…	955	…	…	…	…	…	…	…	…	…	…	115,192	115	…	…	…	…	24	…	116,286	184,945	14	
t	滿洲國……〃	…	…	…	87	…	…	…	…	…	…	…	…	…	…	8,416	9	…	…	35	4,039	2	…	12,588	17,766	370	t
		…	…	…	955	…	…	…	…	…	…	…	…	…	…	115,192	115	…	…	360	43,984	24	…	160,630	192,580	3,272	
	鮮産…〃	…	…	…	…	…	…	…	…	…	…	…	…	…	…	…	…	…	…	35	4,039	…	…	4,074	917	368	
		…	…	…	…	…	…	…	…	…	…	…	…	…	…	…	…	…	…	360	43,984	…	…	44,344	7,635	3,258	
	內地産…〃	…	…	…	87	…	…	…	…	…	…	…	…	…	…	8,416	9	…	…	…	…	2	…	8,514	16,849	2	
		…	…	…	955	…	…	…	…	…	…	…	…	…	…	115,192	115	…	…	…	…	24	…	116,286	184,945	14	
9	ライ麥……石	..	..	..	..	..	..	..	..	..	..	..	..	..	..	..	..	..	..	..	..	..	..	..	..	106	9
	Rye 円	..	..	..	..	..	..	..	..	..	..	..	..	..	..	..	..	..	..	..	..	..	..	..	..	1,410	
u	關東州……〃	…	…	…	…	…	…	…	…	…	…	…	…	…	…	…	…	…	…	…	…	…	…	…	…	106	u
		…	…	…	…	…	…	…	…	…	…	…	…	…	…	…	…	…	…	…	…	…	…	…	…	1,410	
	鮮産…〃	…	…	…	…	…	…	…	…	…	…	…	…	…	…	…	…	…	…	…	…	…	…	…	…	106	
		…	…	…	…	…	…	…	…	…	…	…	…	…	…	…	…	…	…	…	…	…	…	…	…	1,410	
10	玉蜀黍……石	..	..	..	..	..	..	..	4,635	5	..	..	..	..	..	38	..	0	..	..	..	2,299	..	6,977	1,021	1,871	10
	Indian corn 円	..	..	..	..	..	..	..	51,038	53	..	..	..	..	..	606	..	1	..	..	..	21,959	..	73,657	12,753	19,162	
v	滿洲國……〃	…	…	…	…	…	…	…	4,635	5	…	…	…	…	…	38	…	0	…	…	…	2,299	…	6,977	1,021	1,871	v
		…	…	…	…	…	…	…	51,038	53	…	…	…	…	…	606	…	1	…	…	…	21,959	…	73,657	12,753	19,162	
	鮮産…〃	…	…	…	…	…	…	…	4,635	5	…	…	…	…	…	…	…	0	…	…	…	2,299	…	6,939	1,014	1,871	
		…	…	…	…	…	…	…	51,038	53	…	…	…	…	…	…	…	1	…	…	…	21,959	…	73,051	12,657	19,162	
	內地産…〃	…	…	…	…	…	…	…	…	…	…	…	…	…	…	38	…	…	…	…	…	…	…	38	7	…	
		…	…	…	…	…	…	…	…	…	…	…	…	…	…	606	…	…	…	…	…	…	…	606	96	…	
	豆類 Beans and peas																										
11	大豆……石	496	..	..	..	..	..	..	40	..	..	..	..	44	..	34	6	2	..	2	1	42	..	667	638	9,685	11
	Soja beans 円	11,628	..	..	..	..	..	..	795	..	..	..	..	1,108	..	741	122	76	..	40	39	519	..	15,068	13,181	170,705	
	鮮産…〃	496	…	…	…	…	…	…	24	…	…	…	…	44	…	5	1	1	…	…	0	42	…	613	615	9,675	
		11,628	…	…	…	…	…	…	484	…	…	…	…	1,108	…	106	24	36	…	…	11	519	…	13,916	12,736	170,505	
	內地産…〃	…	…	…	…	…	…	…	16	…	…	…	…	…	…	29	5	1	…	2	1	…	…	54	23	10	
		…	…	…	…	…	…	…	311	…	…	…	…	…	…	635	98	40	…	40	28	…	…	1,152	445	201	
w	關東州……〃	496	…	…	…	…	…	…	…	…	…	…	…	44	…	…	…	0	…	…	…	…	…	540	563	9,647	w
		11,628	…	…	…	…	…	…	…	…	…	…	…	1,108	…	…	…	2	…	…	…	…	…	12,738	12,002	170,065	
	鮮産…〃	496	…	…	…	…	…	…	…	…	…	…	…	44	…	…	…	0	…	…	…	…	…	540	563	9,647	
		11,628	…	…	…	…	…	…	…	…	…	…	…	1,108	…	…	…	2	…	…	…	…	…	12,738	12,001	170,062	

		仁川	京城	群山	釜山	木浦	大邱	馬山	新義州	龍岩浦	鎭南浦	平壤
	大豆(續)											
	內地產 石	...	...	...	...	...	...	...	...	...	...	...
	円	...	...	...	...	...	...	...	...	...	...	...
x	滿洲國 〃	...	...	...	...	...	...	...	40	...	...	...
		...	...	...	...	...	...	...	795	...	...	...
	鮮產 〃	...	...	...	...	...	...	...	24	...	...	...
		...	...	...	...	...	...	...	484	...	...	...
	內地產 〃	...	...	...	...	...	...	...	16	...	...	...
		...	...	...	...	...	...	...	311	...	...	...
12	小豆 石	..	2	..	..	..	..	..	19	..	..	..
	Red or white beans, smal 円	..	40	..	..	..	..	..	538	..	..	..
	鮮產 〃	...	...	...	...	...	...	...	1	...	...	...
		...	...	...	...	...	...	...	44	...	...	...
	內地產 〃	...	2	...	...	...	...	...	18	...	...	...
		...	40	...	...	...	...	...	494	...	...	...
y	關東州 〃	...	...	...	...	...	...	...	...	...	...	...
		...	...	...	...	...	...	...	...	...	...	...
	鮮產 〃	...	...	...	...	...	...	...	...	...	...	...
		...	...	...	...	...	...	...	...	...	...	...
	內地產 〃	...	...	...	...	...	...	...	...	...	...	...
		...	...	...	...	...	...	...	...	...	...	...
z	滿洲國 〃	...	2	...	...	...	...	...	19	...	...	...
		...	40	...	...	...	...	...	538	...	...	...
	鮮產 〃	...	...	...	...	...	...	...	1	...	...	...
		...	...	...	...	...	...	...	44	...	...	...
	內地產 〃	...	2	...	...	...	...	...	18	...	...	...
		...	40	...	...	...	...	...	494	...	...	...
a	露領亞細亞 〃	...	...	...	...	...	...	...	...	...	...	...
		...	...	...	...	...	...	...	...	...	...	...
	鮮產 〃	...	...	...	...	...	...	...	...	...	...	...
		...	...	...	...	...	...	...	...	...	...	...
13	菜豆 石	..	..	..	..	..	..	..	25	..	2	..
	Kidney beans 円	..	..	..	..	..	..	..	666	..	78	..
	鮮產 〃	...	...	...	...	...	...	...	12	...	...	...
		...	...	...	...	...	...	...	253	...	...	...
	內地產 〃	...	...	...	...	...	...	...	13	...	2	...
		...	...	...	...	...	...	...	413	...	78	...
b	關東州 〃	...	...	...	...	...	...	...	...	...	...	...
		...	...	...	...	...	...	...	...	...	...	...
	內地產 〃	...	...	...	...	...	...	...	...	...	...	...
		...	...	...	...	...	...	...	...	...	...	...
c	滿洲國 〃	...	...	...	...	...	...	...	25	...	2	...
		...	...	...	...	...	...	...	666	...	78	...
	鮮產 〃	...	...	...	...	...	...	...	12	...	...	...
		...	...	...	...	...	...	...	253	...	...	...
	內地產 〃	...	...	...	...	...	...	...	13	...	2	...
		...	...	...	...	...	...	...	413	...	78	...
14	其他ノ豆類 石	..	13	..	..	..	..	..	8	..	..	..
	Other 円	..	236	..	..	..	..	..	166	..	..	..
	鮮產 〃	...	13	...	...	...	...	...	...	...	...	...
		...	235	...	...	...	...	...	...	...	...	...
	內地產 〃	...	0	...	...	...	...	...	8	...	...	...
		...	1	...	...	...	...	...	166	...	...	...
d	關東州 〃	...	...	...	...	...	...	...	...	...	...	...
		...	...	...	...	...	...	...	...	...	...	...
	內地產 〃	...	...	...	...	...	...	...	...	...	...	...
		...	...	...	...	...	...	...	...	...	...	...

	羅津	元山	城津	淸津	雄基	南陽	三峰	會寧	其他 豆滿江地方	其他 鴨綠江地方	其他 其他	合計 昭和十二年	合計 同十一年	合計 同十年	
	...	...	...	...	...	...	...	...	...	...	...	...	0	0	
	...	...	...	...	...	...	...	...	...	...	...	...	1	3	
x	...	...	...	34	6	2	...	2	1	42	...	127	75	38	x
	...	...	...	741	122	74	...	40	39	519	...	2,330	1,179	641	
	...	...	...	5	1	1	...	...	0	42	...	73	52	28	
	...	...	...	106	24	34	...	...	11	519	...	1,178	735	443	
	...	...	...	29	5	1	...	2	1	...	...	54	23	10	
	...	...	...	635	98	40	...	40	28	...	...	1,152	444	198	
12	..	..	..	20	..	..	0	..	..	0	..	41	26	16	12
	..	..	..	405	..	..	4	..	..	11	..	998	733	339	
	...	...	...	1	...	...	0	...	...	0	...	2	9	3	
	...	...	...	13	...	...	4	...	...	7	...	68	212	61	
	...	...	...	19	...	...	...	...	...	0	...	39	17	13	
	...	...	...	392	...	...	...	...	...	4	...	930	521	278	
y	...	...	...	...	...	...	...	...	...	...	...	...	0	0	y
	...	...	...	...	...	...	...	...	...	...	...	...	1	1	
	...	...	...	...	...	...	...	...	...	...	...	...	0	...	
	...	...	...	...	...	...	...	...	...	...	...	...	1	..	
	...	...	...	...	...	...	...	...	...	...	...	...	...	...	
	...	...	...	...	...	...	...	...	...	...	...	...	...	1	
z	...	...	...	20	...	...	0	...	...	0	...	41	26	16	z
	...	...	...	405	...	...	4	...	...	11	...	998	730	338	
	...	...	...	1	...	...	0	...	...	0	...	2	9	3	
	...	...	...	13	...	...	4	...	...	7	...	68	209	61	
	...	...	...	19	...	...	...	...	...	0	...	39	17	13	
	...	...	...	392	...	...	...	...	...	4	...	930	521	277	
a	...	...	...	...	...	...	...	...	...	...	...	...	0	...	a
	...	...	...	...	...	...	...	...	...	...	...	...	2	...	
	...	...	...	...	...	...	...	...	...	...	...	...	0	...	
	...	...	...	...	...	...	...	...	...	...	...	...	2	...	
13	0	..	..	5	7	1	2	1	1	5	..	49	40	40	13
	1	..	..	93	179	39	41	27	5	58	..	1,187	1,088	766	
	...	...	...	0	...	1	...	1	...	2	...	16	6	20	
	...	...	...	2	...	30	...	27	...	15	...	327	163	313	
	0	...	...	5	7	0	2	...	1	3	...	33	34	20	
	1	...	...	91	179	9	41	...	5	43	...	860	925	453	
b	...	...	...	...	...	...	...	...	...	...	...	...	...	0	b
	...	...	...	...	...	...	...	...	...	...	...	...	...	1	
	...	...	...	...	...	...	...	...	...	...	...	...	...	0	
	...	...	...	...	...	...	...	...	...	...	...	...	...	1	
c	0	...	...	5	7	1	2	1	1	5	...	49	40	40	c
	1	...	...	93	179	39	41	27	5	58	...	1,187	1,088	765	
	...	...	...	0	...	1	...	1	...	2	...	16	6	20	
	...	...	...	2	...	30	...	27	...	15	...	327	163	313	
	0	...	...	5	7	0	2	...	1	3	...	33	34	20	
	1	...	...	91	179	9	41	...	5	43	...	860	925	452	
14	1	..	..	102	1	10	1	..	89	186	..	411	490	984	14
	10	..	..	1,118	14	172	29	..	1,016	1,092	..	3,853	5,012	8,059	
	...	...	...	...	...	7	0	...	86	183	...	289	312	733	
	...	...	...	...	...	126	4	...	984	1,060	...	2,409	2,430	5,884	
	1	...	...	102	1	3	1	...	3	3	...	122	178	251	
	10	...	...	1,118	14	46	25	...	32	32	..	1,444	2,582	2,175	
d	...	...	...	...	...	...	...	...	...	...	...	...	...	2	d
	...	...	...	...	...	...	...	...	...	...	...	...	...	60	
	...	...	...	...	...	...	...	...	...	...	...	...	...	2	
	...	...	...	...	...	...	...	...	...	...	...	...	...	60	

輸出品港別 穀物穀粉澱粉類及種子

輸出品港別 穀物穀粉澱粉類及種子

		仁川	京城	群山	釜山	木浦	大邱	馬山	新義州	龍岩浦	鎭南浦	平壤
	其他ノ豆類(續)											
e	滿洲國……石	…	13	…	…	…	…	…	8	…	…	…
	円	…	236	…	…	…	…	…	166	…	…	…
	鮮産……〃	…	13	…	…	…	…	…	…	…	…	…
		…	235	…	…	…	…	…	…	…	…	…
	內地産……〃	…	0	…	…	…	…	…	8	…	…	…
		…	1	…	…	…	…	…	166	…	…	…
15	其他ノ穀物……石	37	..	..	0	..	..	..	3	..	..	..
	All other grains 円	579	..	..	9	..	..	..	38	..	..	..
	鮮産……〃	37	…	…	0	…	…	…	2	…	…	…
		579	…	…	9	…	…	…	28	…	…	…
	內地産……〃	…	…	…	…	…	…	…	1	…	…	…
		…	…	…	…	…	…	…	10	…	…	…
f	關東州……〃	12	…	…	…	…	…	…	0	…	…	…
		150	…	…	…	…	…	…	4	…	…	…
	鮮産……〃	12	…	…	…	…	…	…	…	…	…	…
		150	…	…	…	…	…	…	…	…	…	…
	內地産……〃	…	…	…	…	…	…	…	0	…	…	…
		…	…	…	…	…	…	…	4	…	…	…
g	滿洲國……〃	…	…	…	0	…	…	…	3	…	…	…
		…	…	…	9	…	…	…	34	…	…	…
	鮮産……〃	…	…	…	0	…	…	…	2	…	…	…
		…	…	…	9	…	…	…	28	…	…	…
	內地産……〃	…	…	…	…	…	…	…	1	…	…	…
		…	…	…	…	…	…	…	6	…	…	…
h	中華民國……〃	25	…	…	…	…	…	…	…	…	…	…
		429	…	…	…	…	…	…	…	…	…	…
	鮮産……〃	25	…	…	…	…	…	…	…	…	…	…
		429	…	…	…	…	…	…	…	…	…	…
	內地産……〃	…	…	…	…	…	…	…	…	…	…	…
		…	…	…	…	…	…	…	…	…	…	…
	穀粉											
16	小麥粉……斤	5,838,598	357,074	..	..	..	..	..	250,515	..	1,364,873	..
	Wheat flour 円	677,632	40,557	..	..	..	..	..	31,343	..	165,095	..
	鮮産……〃	5,838,598	357,074	…	…	…	…	…	250,294	…	1,364,873	…
		677,632	40,557	…	…	…	…	…	31,310	…	165,095	…
	內地産……〃	…	…	…	…	…	…	…	221	…	…	…
		…	…	…	…	…	…	…	33	…	…	…
i	關東州……〃	774,500	…	…	…	…	…	…	2	…	403,334	…
		94,909	…	…	…	…	…	…	1	…	49,300	…
	鮮産……〃	774,500	…	…	…	…	…	…	2	…	403,334	…
		94,909	…	…	…	…	…	…	1	…	49,300	…
	內地産……〃	…	…	…	…	…	…	…	…	…	…	…
		…	…	…	…	…	…	…	…	…	…	…
j	滿洲國……〃	1,309,063	357,074	…	…	…	…	…	250,513	…	…	…
		125,187	40,557	…	…	…	…	…	31,342	…	…	…
	鮮産……〃	1,309,063	357,074	…	…	…	…	…	250,292	…	…	…
		125,187	40,557	…	…	…	…	…	31,309	…	…	…
	內地産……〃	…	…	…	…	…	…	…	221	…	…	…
		…	…	…	…	…	…	…	33	…	…	…
k	中華民國……〃	3,755,035	…	…	…	…	…	…	…	…	961,539	…
		457,536	…	…	…	…	…	…	…	…	115,795	…
	鮮産……〃	3,755,035	…	…	…	…	…	…	…	…	961,539	…
		457,536	…	…	…	…	…	…	…	…	115,795	…
17	其他……斤	3,776	12,193	15	52	..	..	..	18,835	..	531	160
	Other 円	557	1,677	1	8	..	..	..	2,947	..	37	73
	鮮産……〃	3,776	10,029	15	25	…	…	…	3,565	…	531	160
		557	1,344	1	5	…	…	…	735	…	37	73
	內地産……〃	…	2,164	…	27	…	…	…	15,270	…	…	…
		…	333	…	3	…	…	…	2,212	…	…	…

羅津	元山	城津	淸津	雄基	南陽	三峰	會寧	其他 豆滿江地方	其他 鴨綠江地方	其他 其他	合計 昭和十二年	合計 同十一年	合計 同十年	
1	…	…	102	1	10	1	…	89	186	…	411	490	982	e
10	…	…	1,118	14	172	29	…	1,016	1,092	…	3,853	5,012	7,999	
…	…	…	…	…	7	0	…	86	183	…	289	312	733	
…	…	…	…	…	126	4	…	984	1,060	…	2,409	2,430	5,884	
1	…	…	102	1	3	1	…	3	3	…	122	178	249	
10	…	…	1,118	14	46	25	…	32	32	…	1,444	2,582	2,115	
..	1	..	0	..	0	..	130	157	20	..	348	1,483	381	15
..	7	..	4	..	13	..	18	3,112	347	..	4,127	24,312	11,410	
…	1	…	…	…	0	…	…	157	20	…	217	227	379	
…	7	…	…	…	9	…	…	3,112	347	…	4,091	5,359	11,337	
…	…	…	0	…	0	…	130	…	…	…	131	1,256	2	
…	…	…	4	…	4	…	18	…	…	…	36	18,953	73	
…	…	…	…	…	…	…	…	…	…	…	12	451	6	f
…	…	…	…	…	…	…	…	…	…	…	154	6,825	108	
…	…	…	…	…	…	…	…	…	…	…	12	…	6	
…	…	…	…	…	…	…	…	…	…	…	150	…	108	
…	…	…	…	…	…	…	…	…	…	…	0	451	…	
…	…	…	…	…	…	…	…	…	…	…	4	6,825	…	
…	1	…	0	…	0	…	130	157	20	…	311	1,014	375	g
…	7	…	4	…	13	…	18	3,112	347	…	3,544	17,213	11,302	
…	1	…	…	…	0	…	…	157	20	…	180	211	373	
…	7	…	…	…	9	…	…	3,112	347	…	3,512	5,112	11,229	
…	…	…	0	…	0	…	130	…	…	…	131	803	2	
…	…	…	4	…	4	…	18	…	…	…	32	12,101	73	
…	…	…	…	…	…	…	…	…	…	…	25	18	…	h
…	…	…	…	…	…	…	…	…	…	…	429	274	…	
…	…	…	…	…	…	…	…	…	…	…	25	16	…	
…	…	…	…	…	…	…	…	…	…	…	429	247	…	
…	…	…	…	…	…	…	…	…	…	…	…	2	…	
…	…	…	…	…	…	…	…	…	…	…	…	27	…	
715	..	..	2,994	700	200	70	..	7,342	860,463	..	8,683,544	4,405,847	10,651,300	16
88	..	..	333	110	18	11	..	978	103,592	..	1,019,757	415,316	848,955	
…	…	…	…	…	200	…	…	…	448,374	…	8,259,413	3,275,799	9,880,525	
…	…	…	…	…	18	…	…	…	54,698	…	969,310	299,917	769,418	
715	…	…	2,994	700	…	70	…	7,342	412,089	…	424,131	1,130,048	771,275	
88	…	…	333	110	…	11	…	978	48,894	…	50,447	115,399	79,537	
…	…	…	…	…	…	…	…	…	…	…	1,177,836	184,383	10,017	i
…	…	…	…	…	…	…	…	…	…	…	144,210	19,326	328	
…	…	…	…	…	…	…	…	…	…	…	1,177,836	184,376	8	
…	…	…	…	…	…	…	…	…	…	…	144,210	19,325	1	
…	…	…	…	…	…	…	…	…	…	…	…	7	10,009	
…	…	…	…	…	…	…	…	…	…	…	…	1	327	
715	…	…	2,994	700	200	70	…	7,342	860,463	…	2,789,134	4,221,464	10,641,783	j
88	…	…	333	110	18	11	…	978	103,592	…	302,216	395,990	848,627	
…	…	…	…	…	200	…	…	…	448,374	…	2,365,003	3,091,423	9,880,517	
…	…	…	…	…	18	…	…	…	54,698	…	251,769	280,592	769,417	
715	…	…	2,994	700	…	70	…	7,342	412,089	…	424,131	1,130,041	761,266	
88	…	…	333	110	…	11	…	978	48,894	…	50,447	115,398	79,210	
…	…	…	…	…	…	…	…	…	…	…	4,716,574	…	…	k
…	…	…	…	…	…	…	…	…	…	…	573,331	…	…	
…	…	…	…	…	…	…	…	…	…	…	4,716,574	…	…	
…	…	…	…	…	…	…	…	…	…	…	573,331	…	…	
3,627,790	..	..	20,892	4,720	3,621	2,450	1,693	2,499	193	..	3,699,420	1,258,084	276,674	17
287,180	..	..	2,573	695	687	377	257	363	19	..	297,461	103,646	29,862	
…	…	…	1,147	…	2,236	338	265	1,707	…	…	23,794	162,231	30,552	
…	…	…	87	…	384	42	46	246	…	…	3,567	10,743	3,707	
3,627,790	…	…	19,745	4,720	1,385	2,112	1,428	792	193	…	3,675,626	1,095,853	246,122	
287,180	…	…	2,486	695	303	335	211	117	19	…	293,894	92,903	26,155	

		仁川	京城	群山	釜山	木浦	大邱	馬山	新義州	龍岩浦	鎭南浦	平壤
	其他ノ穀粉(續)											
l	關東州……斤	3,776	…	…	…	…	…	…	28	…	…	…
	〃 円	567	…	…	…	…	…	…	6	…	…	…
	鮮産……〃	3,776	…	…	…	…	…	…	18	…	…	…
	〃	567	…	…	…	…	…	…	4	…	…	…
	內地産……〃	…	…	…	…	…	…	…	10	…	…	…
	〃	…	…	…	…	…	…	…	2	…	…	…
m	滿洲國……〃	…	12,193	15	52	…	…	…	18,807	…	531	160
	〃	…	1,677	1	8	…	…	…	2,941	…	37	73
	鮮産……〃	…	10,029	15	25	…	…	…	3,547	…	531	160
	〃	…	1,344	1	5	…	…	…	731	…	37	73
	內地産……〃	…	2,164	…	27	…	…	…	15,260	…	…	…
	〃	…	333	…	3	…	…	…	2,210	…	…	…
n	中華民國……〃	…	…	…	…	…	…	…	…	…	…	…
	〃	…	…	…	…	…	…	…	…	…	…	…
	鮮産……〃	…	…	…	…	…	…	…	…	…	…	…
	〃	…	…	…	…	…	…	…	…	…	…	…
	澱粉 Starches											
18	コンスターチ……斤 Corn starch	27,847	32	..	..	..	..	..	27,123	..	980,632	..
	円	3,960	4	..	..	..	..	..	4,346	..	127,076	..
	鮮産……〃	27,847	…	…	…	…	…	…	21,989	…	980,632	…
	〃	3,960	…	…	…	…	…	…	3,573	…	127,076	…
	內地産……〃	…	32	…	…	…	…	…	5,134	…	…	…
	〃	…	4	…	…	…	…	…	773	…	…	…
o	關東州……〃	27,847	…	…	…	…	…	…	306	…	198,292	…
	〃	3,960	…	…	…	…	…	…	62	…	28,816	…
	鮮産……〃	27,847	…	…	…	…	…	…	306	…	198,292	…
	〃	3,960	…	…	…	…	…	…	62	…	28,816	…
p	滿洲國……〃	…	32	…	…	…	…	…	26,817	…	…	…
	〃	…	4	…	…	…	…	…	4,284	…	…	…
	鮮産……〃	…	…	…	…	…	…	…	21,683	…	…	…
	〃	…	…	…	…	…	…	…	3,511	…	…	…
	內地産……〃	…	32	…	…	…	…	…	5,134	…	…	…
	〃	…	4	…	…	…	…	…	773	…	…	…
q	中華民國……〃	…	…	…	…	…	…	…	…	…	15,000	…
	〃	…	…	…	…	…	…	…	…	…	2,825	…
	鮮産……〃	…	…	…	…	…	…	…	…	…	15,000	…
	〃	…	…	…	…	…	…	…	…	…	2,825	…
r	英領印度……〃	…	…	…	…	…	…	…	…	…	767,340	…
	〃	…	…	…	…	…	…	…	…	…	95,435	…
	鮮産……〃	…	…	…	…	…	…	…	…	…	767,340	…
	〃	…	…	…	…	…	…	…	…	…	95,435	…
19	其他……斤 Other	137,493	1,804	..	..	..	..	..	17,903	..	..	..
	円	15,382	211	..	..	..	..	..	1,944	..	..	..
	鮮産……〃	39,018	1,163	…	…	…	…	…	9,955	…	…	…
	〃	4,046	121	…	…	…	…	…	1,057	…	…	…
	內地産……〃	98,475	641	…	…	…	…	…	7,948	…	…	…
	〃	11,336	90	…	…	…	…	…	887	…	…	…
s	關東州……〃	38,973	…	…	…	…	…	…	…	…	…	…
	〃	4,103	…	…	…	…	…	…	…	…	…	…
	鮮産……〃	37,573	…	…	…	…	…	…	…	…	…	…
	〃	3,935	…	…	…	…	…	…	…	…	…	…
	內地産……〃	1,400	…	…	…	…	…	…	…	…	…	…
	〃	168	…	…	…	…	…	…	…	…	…	…

	羅津	元山	城津	淸津	雄基	南陽	三峰	會寧	其他 豆滿江地方	其他 鴨綠江地方	其他 其他	合計 昭和十二年	合計 同十一年	合計 同十年	
l	…	…	…	…	…	…	…	…	…	…	…	3,804	31,240	619	l
	…	…	…	…	…	…	…	…	…	…	…	573	4,492	208	
	…	…	…	…	…	…	…	…	…	…	…	3,794	825	221	
	…	…	…	…	…	…	…	…	…	…	…	571	284	61	
	…	…	…	…	…	…	…	…	…	…	…	10	30,415	398	
	…	…	…	…	…	…	…	…	…	…	…	2	4,208	147	
m	3,627,790	…	…	20,892	4,720	3,621	2,450	1,693	2,499	193	…	3,695,616	1,226,844	276,050	m
	287,180	…	…	2,573	695	687	377	257	363	19	…	296,888	99,154	29,652	
	…	…	…	1,147	…	2,236	338	265	1,707	…	…	20,000	161,406	30,326	
	…	…	…	87	…	384	42	46	246	…	…	2,996	10,459	3,644	
	3,627,790	…	…	19,745	4,720	1,385	2,112	1,428	792	193	…	3,675,616	1,065,438	245,724	
	287,180	…	…	2,486	695	303	335	211	117	19	…	293,892	88,695	26,008	
n	…	…	…	…	…	…	…	…	…	…	…	…	…	5	n
	…	…	…	…	…	…	…	…	…	…	…	…	…	2	
	…	…	…	…	…	…	…	…	…	…	…	…	…	5	
	…	…	…	…	…	…	…	…	…	…	…	…	…	2	
18	..	..	..	78	..	141	..	..	..	100	..	1,035,953	434,899	102,047	18
	..	..	..	17	..	16	..	..	..	9	..	135,428	62,867	14,639	
	…	…	…	…	…	…	…	…	…	…	…	1,030,468	434,789	102,047	
	…	…	…	…	…	…	…	…	…	…	…	134,609	62,832	14,639	
	…	…	…	78	…	141	…	…	…	100	…	5,485	110	…	
	…	…	…	17	…	16	…	…	…	9	…	819	35	…	
o	…	…	…	…	…	…	…	…	…	…	…	226,445	95,333	32,874	o
	…	…	…	…	…	…	…	…	…	…	…	32,838	13,431	4,521	
	…	…	…	…	…	…	…	…	…	…	…	226,445	95,333	32,874	
	…	…	…	…	…	…	…	…	…	…	…	32,838	13,431	4,521	
p	…	…	…	78	…	141	…	…	…	100	…	27,168	22,046	16,253	p
	…	…	…	17	…	16	…	…	…	9	…	4,330	3,236	2,418	
	…	…	…	…	…	…	…	…	…	…	…	21,683	21,936	16,253	
	…	…	…	…	…	…	…	…	…	…	…	3,511	3,201	2,418	
	…	…	…	78	…	141	…	…	…	100	…	5,485	110	…	
	…	…	…	17	…	16	…	…	…	9	…	819	35	…	
q	…	…	…	…	…	…	…	…	…	…	…	15,000	317,520	52,920	q
	…	…	…	…	…	…	…	…	…	…	…	2,825	46,200	7,700	
	…	…	…	…	…	…	…	…	…	…	…	15,000	317,520	52,920	
	…	…	…	…	…	…	…	…	…	…	…	2,825	46,200	7,700	
r	…	…	…	…	…	…	…	…	…	…	…	767,340	…	…	r
	…	…	…	…	…	…	…	…	…	…	…	95,435	…	…	
	…	…	…	…	…	…	…	…	…	…	…	767,340	…	…	
	…	…	…	…	…	…	…	…	…	…	…	95,435	…	…	
19	9,355	..	..	59,526	132,387	490	3,885	9,370	15,728	7,245	..	395,186	※ ..	※ ..	19
	1,235	..	..	6,169	11,967	63	536	913	1,751	762	..	40,933			
	…	…	…	1,724	…	…	12	40	2,558	6,964	…	61,434	…	…	
	…	…	…	223	…	…	3	6	271	709	…	6,436	…	…	
	9,355	…	…	57,802	132,387	490	3,873	9,330	13,170	281	…	333,752	…	…	
	1,235	…	…	5,946	11,967	63	533	907	1,480	53	…	34,497	…	…	
s	…	…	…	…	…	…	…	…	…	…	…	38,973	…	…	s
	…	…	…	…	…	…	…	…	…	…	…	4,103	…	…	
	…	…	…	…	…	…	…	…	…	…	…	37,573	…	…	
	…	…	…	…	…	…	…	…	…	…	…	3,935	…	…	
	…	…	…	…	…	…	…	…	…	…	…	1,400	…	…	
	…	…	…	…	…	…	…	…	…	…	…	168	…	…	

※ 其他ノ穀粉ニ含ム

輸出品港別 穀物穀粉澱粉類及種子

		仁川	京城	群山	釜山	木浦	大邱	馬山	新義州	龍岩浦	鎭南浦	平壤
	其他ノ澱粉(續)											
t	滿洲國……斤	48 900	1,804	…	…	…	…	…	17,903	…	…	…
	円	5,803	211	…	…	…	…	…	1,944	…	…	…
	鮮産……〃	…	1,163	…	…	…	…	…	9,955	…	…	…
		…	121	…	…	…	…	…	1,057	…	…	…
	內地産……〃	48,900	641	…	…	…	…	…	7,948	…	…	…
		5,803	90	…	…	…	…	…	887	…	…	…
u	中華民國……〃	49,620	…	…	…	…	…	…	…	…	…	…
		5,476	…	…	…	…	…	…	…	…	…	…
	鮮産……〃	1,445	…	…	…	…	…	…	…	…	…	…
		111	…	…	…	…	…	…	…	…	…	…
	內地産……〃	48,175	…	…	…	…	…	…	…	…	…	…
		5,365	…	…	…	…	…	…	…	…	…	…
20	棉子……百斤	..	..	..	..	23	..	..	..	..	..	..
	Cotton seed 円	..	..	..	..	75	..	..	..	..	..	..
	鮮産……〃	…	…	…	…	23	…	…	…	…	…	…
		…	…	…	…	75	…	…	…	…	…	…
	內地産……〃	…	…	…	…	…	…	…	…	…	…	…
		…	…	…	…	…	…	…	…	…	…	…
v	關東州……〃	…	…	…	…	…	…	…	…	…	…	…
		…	…	…	…	…	…	…	…	…	…	…
	鮮産……〃	…	…	…	…	…	…	…	…	…	…	…
		…	…	…	…	…	…	…	…	…	…	…
w	滿洲國……〃	…	…	…	…	…	…	…	…	…	…	…
		…	…	…	…	…	…	…	…	…	…	…
	鮮産……〃	…	…	…	…	…	…	…	…	…	…	…
		…	…	…	…	…	…	…	…	…	…	…
	內地産……〃	…	…	…	…	…	…	…	…	…	…	…
		…	…	…	…	…	…	…	…	…	…	…
x	中華民國……〃	…	…	…	…	23	…	…	…	…	…	…
		…	…	…	…	75	…	…	…	…	…	…
	鮮産……〃	…	…	…	…	23	…	…	…	…	…	…
		…	…	…	…	75	…	…	…	…	…	…
21	其他ノ種子……斤	2,346	3,062	7	..	..	..	..	15,498	..	..	305
	All other seeds 円	842	3,196	10	..	..	..	..	14,686	..	..	84
	鮮産……〃	2,346	3,062	7	…	…	…	…	9,094	…	…	305
		842	3,196	10	…	…	…	…	12,750	…	…	84
	內地産……〃	…	…	…	…	…	…	…	6,404	…	…	…
		…	…	…	…	…	…	…	1,936	…	..	…
y	關東州……〃	2,301	…	7	…	…	…	…	205	…	…	…
		828	…	10	…	…	…	…	113	…	…	…
	鮮産……〃	2,301	…	7	…	…	…	…	205	…	…	…
		828	…	10	…	…	…	…	113	…	…	…
	內地産……〃	…	…	…	…	…	…	…	…	…	…	…
		…	…	…	…	…	…	…	…	…	…	…
z	滿洲國……〃	…	3,062	…	…	…	…	…	15,293	…	…	305
		…	3,196	…	…	…	…	…	14,573	…	…	84
	鮮産……〃	…	3,062	…	…	…	…	…	8,889	…	…	305
		…	3,196	…	…	…	…	…	12,637	…	…	84
	內地産……〃	…	…	…	…	…	…	…	6,404	…	…	…
		…	…	…	…	…	…	…	1,936	…	…	…
a	中華民國……〃	45	…	…	…	…	…	…	…	…	…	…
		14	…	…	…	…	…	…	…	…	…	…
	鮮産……〃	45	…	…	…	…	…	…	…	…	…	…
		14	…	…	…	…	…	…	…	…	…	…
	第一類計……円	1,201,173	79,525	248,311	10,773	201,754	12,359	..	195,328	122	516,871	184
	鮮産……〃	1,189,837	79,028	248,311	8,579	201,754	12,359	..	186,039	122	516,755	184
	內地産……〃	11,336	497	..	2,194	..	..	..	9,289	..	115	..

		羅津	元山	城津	淸津	雄基	南陽	三峰	會寧	其他 豆滿江地方	其他 鴨綠江地方	其他 其他	合計 昭和十二年	合計 同十一年	合計 同十年	
	其他ノ澱粉(續)															
t	滿洲國……斤	9,355	…	…	59,526	132,387	490	3,885	9,370	15,728	7,245	…	306,593	…	…	t
	円	1,235	…	…	6,169	11,967	63	536	913	1,751	762	…	31,354	…	…	
	鮮産……〃	…	…	…	1,724	…	…	12	40	2,558	6,964	…	22,416	…	…	
		…	…	…	223	…	…	3	6	271	709	…	2,390	…	…	
	內地産……〃	9,355	…	…	57,802	132,387	490	3,873	9,330	13,170	281	…	284,177	…	…	
		1,235	…	…	5,946	11,967	63	533	907	1,480	53	…	28,964	…	…	
u	中華民國……〃	…	…	…	…	…	…	…	…	…	…	…	49,620	…	…	u
		…	…	…	…	…	…	…	…	…	…	…	5,476	…	…	
	鮮産……〃	…	…	…	…	…	…	…	…	…	…	…	1,445	…	…	
		…	…	…	…	…	…	…	…	…	…	…	111	…	…	
	內地産……〃	…	…	…	…	…	…	…	…	…	…	…	48,175	…	…	
		…	…	…	…	…	…	…	…	…	…	…	5,365	…	…	
20	棉子……百斤	..	..	..	..	..	..	..	..	..	..	..	23	2,744	2,737	20
	Cotton seed 円	..	..	..	..	..	..	..	..	..	..	..	75	12,780	10,504	
	鮮産……〃	…	…	…	…	…	…	…	…	…	…	…	23	2,743	2,737	
		…	…	…	…	…	…	…	…	…	…	…	75	12,774	10,504	
	內地産……〃	…	…	…	…	…	…	…	…	…	…	…	…	1	…	
		…	…	…	…	…	…	…	…	…	…	…	…	6	…	
v	關東州……〃	…	…	…	…	…	…	…	…	…	…	…	…	…	18	v
		…	…	…	…	…	…	…	…	…	…	…	…	…	6	
	鮮産……〃	…	…	…	…	…	…	…	…	…	…	…	…	…	18	
		…	…	…	…	…	…	…	…	…	…	…	…	…	6	
w	滿洲國……〃	…	…	…	…	…	…	…	…	…	…	…	…	2	1	w
		…	…	…	…	…	…	…	…	…	…	…	…	14	7	
	鮮産……〃	…	…	…	…	…	…	…	…	…	…	…	…	1	1	
		…	…	…	…	…	…	…	…	…	…	…	…	8	7	
	內地産……〃	…	…	…	…	…	…	…	…	…	…	…	…	1	…	
		…	…	…	…	…	…	…	…	…	…	…	…	6	…	
x	中華民國……〃	…	…	…	…	…	…	…	…	…	…	…	23	2,742	2,718	x
		…	…	…	…	…	…	…	…	…	…	…	75	12,766	10,491	
	鮮産……〃	…	…	…	…	…	…	…	…	…	…	…	23	2,742	2,718	
		…	…	…	…	…	…	…	…	…	…	…	75	12,766	10,491	
21	其他ノ種子……斤	718	..	..	11,351	806	3,614	953	400	772	416	..	40,248	16,066	33,308	21
	All other seeds 円	174	..	..	4,266	125	1,922	533	92	145	134	..	26,209	5,861	10,827	
	鮮産……〃	…	…	…	58	276	3,002	668	240	539	248	…	19,845	8,213	13,507	
		…	…	…	92	24	1,446	426	53	49	93	…	19,065	3,219	7,378	
	內地産……〃	718	…	…	11,293	530	612	285	160	233	168	…	20,403	7,853	19,801	
		174	…	…	4,174	101	476	107	39	96	41	…	7,144	2,642	3,449	
y	關東州……〃	…	…	…	…	…	…	…	…	…	…	…	2,513	1,149	176	y
		…	…	…	…	…	…	…	…	…	…	…	951	390	100	
	鮮産……〃	…	…	…	…	…	…	…	…	…	…	…	2,513	945	80	
		…	…	…	…	…	…	…	…	…	…	…	951	236	45	
	內地産……〃	…	…	…	…	…	…	…	…	…	…	…	…	204	96	
		…	…	…	…	…	…	…	…	…	…	…	…	154	55	
z	滿洲國……〃	718	…	…	11,351	806	3,614	953	400	772	416	…	37,690	14,917	33,132	z
		174	…	…	4,266	125	1,922	533	92	145	134	…	25,244	5,471	10,727	
	鮮産……〃	…	…	…	58	276	3,002	668	240	539	248	…	17,287	7,268	13,427	
		…	…	…	92	24	1,446	426	53	49	93	…	18,100	2,983	7,333	
	內地産……〃	718	…	…	11,293	530	612	285	160	233	168	…	20,403	7,649	19,705	
		174	…	…	4,174	101	476	107	39	96	41	…	7,144	2,488	3,394	
a	中華民國……〃	…	…	…	…	…	…	…	…	…	…	…	45	…	…	a
		…	…	…	…	…	…	…	…	…	…	…	14	…	…	
	鮮産……〃	…	…	…	…	…	…	…	…	…	…	…	45	…	…	
		…	…	…	…	…	…	…	…	…	…	…	14	…	…	
	第一類計……円	301,614	2,139	..	208,228	18,627	16,328	2,111	2,415	125,230	159,286	..	3,302,378	2,401,444	4,793,505	
	鮮産……〃	260	2,139	..	7,713	2,533	15,302	923	508	122,312	108,967	..	2,703,626	1,909,003	4,625,704	
	內地産……〃	301,354	..	..	200,515	16,094	1,026	1,188	1,907	2,918	50,319	..	598,752	492,441	167,801	

		仁川	京城	群山	釜山	木浦	大邱	馬山	新義州	龍岩浦	鎭南浦	平壤
	●第二類											
	○飮食物及煙草											
	第一水產物											
22	鹽……斤	4,319	4,218	..	200	..	..	..	1,121	..	10,450	0
	Salt 円	867	730	..	6	..	..	..	212	..	1,894	1
	鮮產…… //	2,919	3,914	...	...	...	...	...	120	...	10,450	...
		531	705	...	...	...	...	...	16	...	1,894	...
	內地產…… //	1,400	304	...	200	...	...	...	1,001	...	...	0
		336	25	...	6	...	...	...	196	...	...	1
b	關東州…… //	4,119	...	...	...	...	...	...	...	...	6,690	...
		829	...	...	...	...	...	...	...	...	1,107	...
	鮮產…… //	2,719	...	...	...	...	...	...	...	...	6,690	...
		493	...	...	...	...	...	...	...	...	1,107	...
	內地產…… //	1,400	...	...	...	...	...	...	...	...	...	...
		336	...	...	...	...	...	...	...	...	...	...
c	滿洲國…… //	200	4,218	...	200	...	...	...	1,121	...	3,760	0
		38	730	...	6	...	...	...	212	...	787	1
	鮮產…… //	200	3,914	...	...	...	...	...	120	...	3,760	...
		38	705	...	...	...	...	...	16	...	787	...
	內地產…… //	...	304	...	200	...	...	...	1,001	...	...	0
		...	25	...	6	...	...	...	196	...	...	1
23	鮮魚……斤	..	883	160	225,922	..	..	63	2,390,815	1,544,990	48	..
	Fresh fish 円	..	374	74	31,753	..	..	7	444,918	146,050	7	..
	鮮產…… //	...	633	160	167,730	...	...	63	2,347,020	1,544,990	48	...
		...	294	74	26,100	...	...	7	426,467	146,050	7	...
	內地產…… //	...	250	...	58,192	...	...	...	43,795	...	...	...
		...	80	...	5,653	...	...	...	18,451	...	...	...
d	關東州…… //	...	...	...	...	...	...	...	3,591	...	...	...
		...	...	...	...	...	...	...	492	...	...	...
	鮮產…… //	...	...	...	...	...	...	...	3,553	...	...	...
		...	...	...	...	...	...	...	415	...	...	...
	內地產…… //	...	...	...	...	...	...	...	38	...	...	...
		...	...	...	...	...	...	...	77	...	...	...
e	滿洲國…… //	...	883	160	183,734	...	...	63	2,387,062	1,544,990	48	...
		...	374	74	25,078	...	...	7	444,377	146,050	7	...
	鮮產…… //	...	633	160	125,542	...	...	63	2,343,305	1,544,990	48	...
		...	294	74	19,425	...	...	7	426,003	146,050	7	...
	內地產…… //	...	250	...	58,192	...	...	...	43,757	...	...	...
		...	80	...	5,653	...	...	...	18,374	...	...	...
f	中華民國…… //	...	...	...	42,188	...	...	...	162	...	...	...
		...	...	...	6,675	...	...	...	49	...	...	...
	鮮產…… //	...	...	...	42,188	...	...	...	162	...	...	...
		...	...	...	6,675	...	...	...	49	...	...	...
g	露領亞細亞…… //	...	...	...	...	...	...	...	...	...	...	...
		...	...	...	...	...	...	...	...	...	...	...
	鮮產…… //	...	...	...	...	...	...	...	...	...	...	...
		...	...	...	...	...	...	...	...	...	...	...
h	露西亞…… //	...	...	...	...	...	...	...	...	...	...	...
		...	...	...	...	...	...	...	...	...	...	...
	鮮產…… //	...	...	...	...	...	...	...	...	...	...	...
		...	...	...	...	...	...	...	...	...	...	...
	乾魚 Dried fish											
24	煮乾鰮……斤	18,416	9,934	98	475,870	1,790	1,060	116,733	69,953	..	58,144	..
	Small fish boiled and dried 円	3,664	2,984	25	137,363	457	166	33,443	24,695	..	17,397	..
	鮮產…… //	16,566	1,225	98	473,907	1,790	945	116,733	50,179	...	58,144	...
		3,029	276	25	137,070	457	149	33,443	17,650	...	17,397	...
	內地產…… //	1,850	8,709	...	1,963	...	115	...	19,774	...	...	...
		635	2,708	...	293	...	17	...	7,045	...	...	...

		羅津	元山	城津	淸津	雄基	南陽	三峰	會寧	其他			合計			
										豆滿江地方	鴨綠江地方	其他	昭和十二年	同十一年	同十年	
22	鹽……斤	..	..	..	7,604	549	1,145	798	555	7,261	..	..	38,220	39,676	36,431	22
	Salt 円	..	..	..	1,042	148	187	115	96	273	..	..	5,571	6,357	5,668	
	鮮產…… //	...	...	...	1,168	...	216	...	390	6,370	...	...	25,547	29,963	30,805	
		...	...	...	277	...	39	...	68	183	...	...	3,713	4,839	5,105	
	內地產…… //	...	...	...	6,436	549	929	798	165	891	...	...	12,673	9,713	5,626	
		...	...	...	765	148	148	115	28	90	...	...	1,858	1,518	563	
b	關東州…… //	...	...	...	...	...	...	...	...	...	...	...	10,809	9,192	12,615	b
		...	...	...	...	...	...	...	...	...	...	...	1,936	1,538	2,322	
	鮮產…… //	...	...	...	...	...	...	...	...	...	...	...	9,409	9,192	12,615	
		...	...	...	...	...	...	...	...	...	...	...	1,600	1,538	2,322	
	內地產…… //	...	...	...	...	...	...	...	...	...	...	...	1,400	...	...	
		...	...	...	...	...	...	...	...	...	...	...	336	...	...	
c	滿洲國…… //	...	...	...	7,604	549	1,145	798	555	7,261	...	...	27,411	30,484	23,816	c
		...	...	...	1,042	148	187	115	96	273	...	...	3,635	4,819	3,346	
	鮮產…… //	...	...	...	1,168	...	216	...	390	6,370	...	...	16,138	20,771	18,190	
		...	...	...	277	...	39	...	68	183	...	...	2,113	3,301	2,783	
	內地產…… //	...	...	...	6,436	549	929	798	165	891	...	...	11,273	9,713	5,626	
		...	...	...	765	148	148	115	28	90	...	...	1,522	1,518	563	
23	鮮魚……斤	2,344	10,000	..	1,565,935	41,578	2,044,742	546,509	33,863	283,320	301,478	..	8,992,650	6,860,036	7,070,335	23
	Fresh fish 円	503	645	..	204,715	1,947	243,288	43,392	1,468	33,746	27,626	..	1,180,513	948,515	941,818	
	鮮產…… //	1,875	10,000	...	1,159,849	41,203	2,038,712	540,329	33,863	263,632	297,883	...	8,447,990	6,553,832	6,952,409	
		428	645	...	130,799	1,916	240,628	42,590	1,468	30,527	27,310	...	1,075,310	881,897	925,486	
	內地產…… //	469	...	...	406,086	375	6,030	6,180	...	19,688	3,595	...	544,660	306,204	117,926	
		75	...	...	73,916	31	2,660	802	...	3,219	316	...	105,203	66,618	16,332	
d	關東州…… //	...	...	...	...	...	245	...	...	...	...	...	3,836	240,157	285,435	d
		...	...	...	...	...	50	...	...	...	...	...	542	46,308	40,166	
	鮮產…… //	...	...	...	...	...	245	...	...	...	...	...	3,798	112,571	281,737	
		...	...	...	...	...	50	...	...	...	...	...	465	23,538	39,505	
	內地產…… //	...	...	...	...	...	...	...	...	...	...	...	38	127,586	3,698	
		...	...	...	...	...	...	...	...	...	...	...	77	22,770	661	
e	滿洲國…… //	2,344	10,000	...	1,543,668	41,578	2,044,417	546,509	33,863	283,320	301,478	...	8,924,117	6,618,979	6,769,130	e
		503	645	...	203,515	1,947	243,232	43,392	1,468	33,746	27,626	...	1,172,041	902,030	900,695	
	鮮產…… //	1,875	10,000	...	1,137,582	41,203	2,038,387	540,329	33,863	263,632	297,883	...	8,379,495	6,440,361	6,654,902	
		428	645	...	129,599	1,916	240,572	42,590	1,468	30,527	27,310	...	1,066,915	858,182	885,024	
	內地產…… //	469	...	...	406,086	375	6,030	6,180	...	19,688	3,595	...	544,622	178,618	114,228	
		75	...	...	73,916	31	2,660	802	...	3,219	316	...	106,126	43,848	15,671	
f	中華民國…… //	...	...	...	22,267	...	80	...	...	...	...	...	64,697	...	15,030	f
		...	...	...	1,200	...	6	...	...	...	...	...	7,930	...	674	
	鮮產…… //	...	...	...	22,267	...	80	...	...	...	...	...	64,697	...	15,030	
		...	...	...	1,200	...	6	...	...	...	...	...	7,930	...	764	
g	露領亞細亞…… //	...	...	...	...	...	...	...	...	...	...	...	...	900	240	g
		...	...	...	...	...	...	...	...	...	...	...	...	177	80	
	鮮產…… //	...	...	...	...	...	...	...	...	...	...	...	...	900	240	
		...	...	...	...	...	...	...	...	...	...	...	...	177	80	
h	露西亞…… //	...	...	...	...	...	...	...	...	...	...	...	...	...	500	h
		...	...	...	...	...	...	...	...	...	...	...	...	...	113	
	鮮產…… //	...	...	...	...	...	...	...	...	...	...	...	...	...	500	
		...	...	...	...	...	...	...	...	...	...	...	...	...	113	
	乾魚 Dried fish															
24	煮乾鰮……斤	6,006	..	..	65,210	41,463	30,696	13,872	1,667	11,036	2,111	..	924,059	907,851	872,147	24
	Small fish boiled and dried 円	1,360	..	..	15,975	8,327	7,238	4,013	359	2,269	542	..	260,277	323,057	279,917	
	鮮產…… //	...	...	...	15,891	4,232	29,303	12,446	1,542	8,502	2,072	...	793,675	824,644	816,507	
		...	...	...	4,243	994	6,887	3,589	323	1,753	528	...	227,813	297,241	264,791	
	內地產…… //	6,006	...	...	49,319	37,231	1,393	1,426	125	2,434	39	...	130,384	83,207	55,640	
		1,360	...	...	11,732	7,333	351	424	36	516	14	...	32,464	23,816	15,126	

輸出品港別水產物

		仁川	京城	群山	釜山	木浦	大邱	馬山	新義州	龍岩浦	鎭南浦	平壤
	煮乾鰛(續)											
i	關東州……斤	14,715	…	…	152,331	850	…	238	45	…	7,930	…
	〃……円	2,635	…	…	48,589	204	…	75	21	…	2,809	…
	鮮産……斤	12,865	…	…	152,331	850	…	238	21	…	7,930	…
	〃……円	2,000	…	…	48,589	204	…	75	12	…	2,809	…
	内地産……斤	1,850	…	…	…	…	…	…	24	…	…	…
	〃……円	635	…	…	…	…	…	…	9	…	…	…
j	滿洲國……斤	175	9,934	98	311,491	940	1,060	116,495	69,719	…	150	…
	〃……円	25	2,984	25	85,331	253	166	33,368	24,603	…	26	…
	鮮産……斤	175	1,225	98	309,528	940	945	116,495	49,982	…	150	…
	〃……円	25	276	25	85,038	253	149	33,368	17,571	…	26	…
	内地産……斤	…	8,709	…	1,963	…	115	…	19,737	…	…	…
	〃……円	…	2,708	…	293	…	17	…	7,032	…	…	…
k	中華民國……斤	3,526	…	…	11,848	…	…	…	189	…	50,064	…
	〃……円	1,004	…	…	3,413	…	…	…	71	…	14,562	…
	鮮産……斤	3,526	…	…	11,848	…	…	…	176	…	50,064	…
	〃……円	1,004	…	…	3,413	…	…	…	67	…	14,562	…
	内地産……斤	…	…	…	…	…	…	…	13	…	…	…
	〃……円	…	…	…	…	…	…	…	4	…	…	…
l	布哇……斤	…	…	…	200	…	…	…	…	…	…	…
	〃……円	…	…	…	30	…	…	…	…	…	…	…
	鮮産……斤	…	…	…	200	…	…	…	…	…	…	…
	〃……円	…	…	…	30	…	…	…	…	…	…	…
25	鱈……斤 Cod	..	267	281	2,681	..	120	..	4,785	..	..	..
	〃……円	..	75	83	643	..	14	..	1,303	..	..	..
	鮮産……斤	…	120	281	2,681	…	120	…	2,521	…	…	…
	〃……円	…	32	83	643	…	14	…	575	…	…	…
	内地産……斤	…	147	…	…	…	…	…	2,264	…	…	…
	〃……円	…	43	…	…	…	…	…	728	…	…	…
m	關東州……斤	…	…	281	1,250	…	…	…	…	…	…	…
	〃……円	…	…	83	320	…	…	…	…	…	…	…
	鮮産……斤	…	…	281	1,250	…	…	…	…	…	…	…
	〃……円	…	…	83	320	…	…	…	…	…	…	…
	内地産……斤	…	…	…	…	…	…	…	…	…	…	…
	〃……円	…	…	…	…	…	…	…	…	…	…	…
n	滿洲國……斤	…	267	…	1,431	…	120	…	4,785	…	…	…
	〃……円	…	75	…	323	…	14	…	1,303	…	…	…
	鮮産……斤	…	120	…	1,431	…	120	…	2,521	…	…	…
	〃……円	…	32	…	323	…	14	…	575	…	…	…
	内地産……斤	…	147	…	…	…	…	…	2,264	…	…	…
	〃……円	…	43	…	…	…	…	…	728	…	…	…
o	中華民國……斤	…	…	…	…	…	…	…	…	…	…	…
	〃……円	…	…	…	…	…	…	…	…	…	…	…
	鮮産……斤	…	…	…	…	…	…	…	…	…	…	…
	〃……円	…	…	…	…	…	…	…	…	…	…	…
p	香港……斤	…	…	…	…	…	…	…	…	…	…	…
	〃……円	…	…	…	…	…	…	…	…	…	…	…
	鮮産……斤	…	…	…	…	…	…	…	…	…	…	…
	〃……円	…	…	…	…	…	…	…	…	…	…	…
q	英領海峽殖民地……斤	…	…	…	…	…	…	…	…	…	…	…
	〃……円	…	…	…	…	…	…	…	…	…	…	…
	鮮産……斤	…	…	…	…	…	…	…	…	…	…	…
	〃……円	…	…	…	…	…	…	…	…	…	…	…
r	比律賓諸島……斤	…	…	…	…	…	…	…	…	…	…	…
	〃……円	…	…	…	…	…	…	…	…	…	…	…
	鮮産……斤	…	…	…	…	…	…	…	…	…	…	…
	〃……円	…	…	…	…	…	…	…	…	…	…	…

	羅津	元山	城津	淸津	雄基	南陽	三峰	會寧	其他			合計			
									豆滿江地方	鴨綠江地方	其他	昭和十二年	同十一年	同十年	
i	…	…	…	…	…	…	…	…	…	…	…	176,109	170,324	191,733	i
	…	…	…	…	…	…	…	…	…	…	…	54,333	56,852	62,525	
	…	…	…	…	…	…	…	…	…	…	…	174,235	170,286	191,580	
	…	…	…	…	…	…	…	…	…	…	…	53,689	55,832	62,475	
	…	…	…	…	…	…	…	…	…	…	…	1,874	38	153	
	…	…	…	…	…	…	…	…	…	…	…	644	20	50	
j	6,006	…	…	65,210	41,463	30,696	13,872	1,667	11,036	2,111	…	682,123	613,305	567,757	j
	1,360	…	…	15,975	8,327	7,238	4,013	359	2,269	542	…	186,864	215,508	177,760	
	…	…	…	15,891	4,232	29,303	12,446	1,542	8,602	2,072	…	553,626	530,136	512,270	
	…	…	…	4,243	994	6,887	3,589	323	1,753	528	…	155,048	189,712	162,684	
	6,006	…	…	49,319	37,231	1,393	1,426	125	2,434	39	…	128,497	83,169	55,487	
	1,360	…	…	11,732	7,333	351	424	36	516	14	…	31,816	25,796	15,076	
k	…	…	…	…	…	…	…	…	…	…	…	65,627	124,222	112,657	k
	…	…	…	…	…	…	…	…	…	…	…	19,050	50,697	39,632	
	…	…	…	…	…	…	…	…	…	…	…	65,614	124,222	112,657	
	…	…	…	…	…	…	…	…	…	…	…	19,016	50,697	39,632	
	…	…	…	…	…	…	…	…	…	…	…	13	…	…	
	…	…	…	…	…	…	…	…	…	…	…	4	…	…	
l	…	…	…	…	…	…	…	…	…	…	…	200	…	…	l
	…	…	…	…	…	…	…	…	…	…	…	30	…	…	
	…	…	…	…	…	…	…	…	…	…	…	200	…	…	
	…	…	…	…	…	…	…	…	…	…	…	30	…	…	
25	330	..	..	4,154	21,898	50	30	..	530	..	..	35,126	7,435	77,961	25
	84	..	..	878	3,521	8	15	..	78	..	..	6,702	1,216	14,406	
	…	…	…	2,725	21,749	50	…	…	530	…	…	30,777	2,764	74,424	
	…	…	…	610	3,474	8	…	…	78	…	…	5,517	528	13,623	
	330	…	…	1,429	149	…	30	..	…	…	…	4,349	4,671	3,537	
	84	…	…	268	47	…	15	..	…	…	…	1,185	688	783	
m	…	…	…	…	…	…	…	…	…	…	…	1,531	250	2,012	m
	…	…	…	…	…	…	…	…	…	…	…	403	62	424	
	…	…	…	…	…	…	…	…	…	…	…	1,531	250	2,010	
	…	…	…	…	…	…	…	…	…	…	…	403	62	422	
	…	…	…	…	…	…	…	…	…	…	…	…	…	2	
	…	…	…	…	…	…	…	…	…	…	…	…	…	2	
n	330	…	…	4,154	21,898	50	30	…	530	…	…	33,595	7,185	10,627	n
	84	…	…	878	3,521	8	15	…	78	…	…	6,299	1,154	1,925	
	…	…	…	2,725	21,749	50	…	…	530	…	…	29,246	2,514	7,092	
	…	…	…	610	3,474	8	…	…	78	…	…	5,114	466	1,144	
	330	…	…	1,429	149	…	30	…	…	…	…	4,349	4,671	3,535	
	84	…	…	268	47	…	15	…	…	…	…	1,185	688	781	
o	…	…	…	…	…	…	…	…	…	…	…	…	…	4,314	o
	…	…	…	…	…	…	…	…	…	…	…	…	…	923	
	…	…	…	…	…	…	…	…	…	…	…	…	…	4,314	
	…	…	…	…	…	…	…	…	…	…	…	…	…	923	
p	…	…	…	…	…	…	…	…	…	…	…	…	…	19,008	p
	…	…	…	…	…	…	…	…	…	…	…	…	…	3,991	
	…	…	…	…	…	…	…	…	…	…	…	…	…	19,008	
	…	…	…	…	…	…	…	…	…	…	…	…	…	3,991	
q	…	…	…	…	…	…	…	…	…	…	…	…	…	2,000	q
	…	…	…	…	…	…	…	…	…	…	…	…	…	420	
	…	…	…	…	…	…	…	…	…	…	…	…	…	2,000	
	…	…	…	…	…	…	…	…	…	…	…	…	…	420	
r	…	…	…	…	…	…	…	…	…	…	…	…	…	40,000	r
	…	…	…	…	…	…	…	…	…	…	…	…	…	6,723	
	…	…	…	…	…	…	…	…	…	…	…	…	…	40,000	
	…	…	…	…	…	…	…	…	…	…	…	…	…	6,723	

輸出品港別水産物

		仁川	京城	群山	釜山	木浦	大邱	馬山	新義州	龍岩浦	鎭南浦	平壤	羅津	元山	城津	淸津	雄基	南陽	三峰	會寧	其他 豆滿江地方	其他 鴨綠江地方	其他 其他	合計 昭和十二年	合計 同十一年	合計 同十年	
26	玉筋魚 Sand-eel 斤	..	..	..	..	..	..	..	14,817	..	4,590	..	..	..	..	..	..	..	..	..	..	167	..	19,574	13,544	38,361	26
	円	..	..	..	..	..	..	..	2,661	..	661	..	..	..	..	..	..	..	..	..	..	25	..	3,347	2,293	6,393	
	鮮産 〃	...	...	...	...	...	...	...	14,817	...	4,590	...	...	...	...	...	...	...	...	...	...	167	...	19,574	13,397	38,361	
		...	...	...	...	...	...	...	2,661	...	661	...	...	...	...	...	...	...	...	...	...	25	...	3,347	2,260	6,393	
	內地産 〃	...	...	...	...	...	...	...	...	...	...	...	...	...	...	...	...	...	...	...	...	...	...	...	147	...
		...	...	...	...	...	...	...	...	...	...	...	...	...	...	...	...	...	...	...	...	...	...	...	33	...
s	關東州 〃	...	...	...	...	...	...	...	...	...	...	...	...	...	...	...	...	...	...	...	...	...	...	...	500	31,143	s
		...	...	...	...	...	...	...	...	...	...	...	...	...	...	...	...	...	...	...	...	...	...	...	80	5,271	
	鮮産 〃	...	...	...	...	...	...	...	...	...	...	...	...	...	...	...	...	...	...	...	...	...	...	...	500	31,143	
		...	...	...	...	...	...	...	...	...	...	...	...	...	...	...	...	...	...	...	...	...	...	...	80	5,271	
t	滿洲國 〃	...	...	...	...	...	...	...	14,817	...	590	...	...	...	...	...	...	...	...	...	...	167	...	15,574	13,044	6,558	t
		...	...	...	...	...	...	...	2,661	...	101	...	...	...	...	...	...	...	...	...	...	25	...	2,787	2,213	1,032	
	鮮産 〃	...	...	...	...	...	...	...	14,817	...	590	...	...	...	...	...	...	...	...	...	...	167	...	15,574	12,897	6,558	
		...	...	...	...	...	...	...	2,661	...	101	...	...	...	...	...	...	...	...	...	...	25	...	2,787	2,180	1,032	
	內地産 〃	...	...	...	...	...	...	...	...	...	...	...	...	...	...	...	...	...	...	...	...	...	...	...	147	...
		...	...	...	...	...	...	...	...	...	...	...	...	...	...	...	...	...	...	...	...	...	...	...	33	...
u	中華民國 〃	...	...	...	...	...	...	...	...	...	4,000	...	...	...	...	...	...	...	...	...	...	...	...	4,000	...	660	u
		...	...	...	...	...	...	...	...	...	560	...	...	...	...	...	...	...	...	...	...	...	...	560	...	90	
	鮮産 〃	...	...	...	...	...	...	...	...	...	4,000	...	...	...	...	...	...	...	...	...	...	...	...	4,000	...	660
		...	...	...	...	...	...	...	...	...	560	...	...	...	...	...	...	...	...	...	...	...	...	560	...	90
27	鰈 Sole 斤	260	145	..	1,181	210	..	63	1,188	..	..	94	21	..	..	727	241	598	..	..	73	..	..	4,801	5,576	24,612	27
	円	298	37	..	437	32	..	20	382	..	..	30	5	..	..	109	37	113	..	..	6	..	..	1,506	1,126	3,219	
	鮮産 〃	260	145	...	1,181	210	...	63	631	...	...	94	...	...	...	371	241	553	...	...	73	...	...	3,822	4,202	21,054	
		298	37	...	437	32	...	20	215	...	...	30	...	...	...	79	37	107	...	...	6	...	...	1,298	850	2,807	
	內地産 〃	...	...	...	...	...	...	...	557	...	...	...	21	...	...	356	...	45	...	...	...	...	...	979	1,374	3,558	
		...	...	...	...	...	...	...	167	...	...	...	5	...	...	30	...	6	...	...	...	...	...	208	276	412	
v	關東州 〃	260	...	...	133	110	...	...	...	...	...	...	...	...	...	...	...	...	...	...	...	...	...	503	6	36	v
		298	...	...	68	12	...	...	...	...	...	...	...	...	...	...	...	...	...	...	...	...	...	378	1	16	
	鮮産 〃	260	...	...	133	110	...	...	...	...	...	...	...	...	...	...	...	...	...	...	...	...	...	503	6	39
		298	...	...	68	12	...	...	...	...	...	...	...	...	...	...	...	...	...	...	...	...	...	378	1	16
w	滿洲國 〃	...	145	...	1,048	100	...	63	1,188	...	...	94	21	...	...	727	241	598	...	...	73	...	...	4,298	5,570	24,576	w
		...	37	...	369	20	...	20	382	...	...	30	5	...	...	109	37	113	...	...	6	...	...	1,128	1,125	3,203	
	鮮産 〃	...	145	...	1,048	100	...	63	631	...	...	94	...	...	...	371	241	553	...	...	73	...	...	3,319	4,196	21,018	
		...	37	...	369	20	...	20	215	...	...	30	...	...	...	79	37	107	...	...	6	...	...	920	849	2,791	
	內地産 〃	...	...	...	...	...	...	...	557	...	...	...	21	...	...	356	...	45	...	...	...	...	...	979	1,374	3,558	
		...	...	...	...	...	...	...	167	...	...	...	5	...	...	30	...	6	...	...	...	...	...	208	276	412	
28	明太魚 Mentai 斤	2,607	1,539	..	2,720	..	2,532	410	116,728	..	100	1,597	490	20,152	3,575	45,220	15,849	362,449	151,165	4,630	42,325	1,591	..	775,679	324,339	303,470	28
	円	425	254	..	371	..	426	16	22,470	..	14	183	23	3,608	617	5,995	2,102	82,105	22,800	615	6,278	258	..	148,560	52,498	42,850	
	鮮産 〃	2,207	1,523	...	1,700	...	2,327	410	116,728	...	100	1,597	...	20,152	3,575	40,542	12,405	362,283	150,965	4,630	42,260	1,591	...	764,995	312,169	295,081	
		352	249	...	218	...	391	16	22,470	...	14	183	...	3,608	617	5,053	1,641	82,060	22,778	615	6,270	258	...	146,793	50,249	41,784	
	內地産 〃	400	16	...	1,020	...	205	...	...	...	...	...	490	...	...	4,678	3,444	166	200	...	65	...	...	10,684	12,170	8,389	
		73	5	...	153	...	35	...	...	...	...	...	23	...	...	942	461	45	22	...	8	...	...	1,767	2,249	1,066	
x	關東州 〃	2,047	...	...	...	...	...	...	661	...	...	...	...	...	...	...	8	...	...	...	...	...	...	2,716	340	987	x
		339	...	...	...	...	...	...	132	...	...	...	...	...	...	...	2	...	...	...	...	...	...	473	62	141	
	鮮産 〃	1,647	...	...	...	...	...	...	661	...	...	...	...	...	...	...	8	...	...	...	...	...	...	2,316	270	987	
		266	...	...	...	...	...	...	132	...	...	...	...	...	...	...	2	...	...	...	...	...	...	400	52	141	
	內地産 〃	400	...	...	...	...	...	...	...	...	...	...	...	...	...	...	...	...	...	...	...	...	...	400	70	...	
		73	...	...	...	...	...	...	...	...	...	...	...	...	...	...	...	...	...	...	...	...	...	73	10	...	
y	滿洲國 〃	...	1,539	...	2,720	...	2,532	410	116,067	...	100	1,597	490	20,152	3,575	45,220	15,849	362,441	151,165	4,630	42,325	1,591	...	772,403	323,338	301,127	y
		...	254	...	371	...	426	16	22,338	...	14	183	23	3,608	617	5,995	2,102	82,103	22,800	615	6,278	258	...	148,001	52,386	42,509	
	鮮産 〃	...	1,523	...	1,700	...	2,327	410	116,067	...	100	1,597	...	20,152	3,575	40,542	12,405	362,275	150,965	4,630	42,260	1,591	...	762,119	311,238	292,738	
		...	249	...	218	...	391	16	22,338	...	14	183	...	3,608	617	5,053	1,641	82,058	22,778	615	6,270	258	...	146,307	50,147	41,443	
	內地産 〃	...	16	...	1,020	...	205	...	...	...	...	...	490	...	...	4,678	3,444	166	200	...	65	...	...	10,284	12,100	8,389	
		...	5	...	153	...	35	...	...	...	...	...	23	...	...	942	461	45	22	...	8	...	...	1,594	2,239	1,066	
z	中華民國 〃	560	...	...	...	...	...	...	...	...	...	...	...	...	...	...	...	...	...	...	...	...	...	560	661	1,356	z
		86	...	...	...	...	...	...	...	...	...	...	...	...	...	...	...	...	...	...	...	...	...	86	50	200	
	鮮産 〃	560	...	...	...	...	...	...	...	...	...	...	...	...	...	...	...	...	...	...	...	...	...	560	661	1,356	
		86	...	...	...	...	...	...	...	...	...	...	...	...	...	...	...	...	...	...	...	...	...	86	50	200	

		仁川	京城	群山	釜山	木浦	大邱	馬山	新義州	龍岩浦	鎭南浦	平壤
29	櫻干……斤	11,810	3	..	5,846	..	..	89	13,249	..	..	..
	Sakuraboshi 円	5,475	1	..	1,907	..	..	52	10 440	..	..	..
	鮮産……	...	3	...	5,811	...	...	89	10,679	...	...	...
		...	1	...	1,897	...	...	52	9,559	...	...	...
	內地産……	11,810	...	...	35	...	...	...	2,570	...	...	...
		5,475	...	...	10	...	...	...	881	...	...	...
a	關東州……	11,810	...	...	5,208	...	...	9	3,537	...	...	...
		5,475	...	...	1,485	...	...	6	3,403	...	...	...
	鮮産……	...	...	...	5,208	...	...	9	3,537	...	...	...
		...	...	...	1,485	...	...	6	3,403	...	...	...
	內地産……	11,810	...	...	...	...	...	...	...	...	...	...
		5,475	...	...	...	...	...	...	...	...	...	...
b	滿洲國……	...	3	...	638	...	...	80	9,709	...	...	...
		...	1	...	422	...	...	46	7,035	...	...	...
	鮮産……	...	3	...	603	...	...	80	7,139	...	...	...
		...	1	...	412	...	...	46	6,154	...	...	...
	內地産……	...	...	...	35	...	...	...	2,570	...	...	...
		...	...	...	10	...	...	...	881	...	...	...
c	中華民國……	...	...	...	...	...	...	...	3	...	...	...
		...	...	...	...	...	...	...	2	...	...	...
	鮮産……	...	...	...	...	...	...	...	3	...	...	...
		...	...	...	...	...	...	...	2	...	...	...
30	其他ノ乾魚……斤	90,415	720	628	8,681	..	1,653	1,300	42,059	756,030	..	..
	Other dried fish 円	22,113	421	514	2,177	..	284	428	14,253	52,920	..	..
	鮮産……	51,515	160	628	8,393	...	352	1,300	29,324	756,030	...	...
		10,893	22	514	2,122	...	32	428	9,660	52,920	...	...
	內地産……	38,900	560	...	288	...	1,301	...	12,735	...	...	...
		11,220	399	...	55	...	252	...	4,593	...	...	...
d	關東州……	66,958	...	628	2,514	...	...	...	2,860	1,800	...	...
		15,267	...	514	1,089	...	...	...	2,237	126	...	...
	鮮産……	42,358	...	628	2,489	...	...	...	2,783	1,800	...	...
		8,222	...	514	1,086	...	...	...	2,177	126	...	...
	內地産……	24,600	...	...	25	...	...	...	77	...	...	...
		7,045	...	...	3	...	...	...	60	...	...	...
e	滿洲國……	6,060	720	...	6,167	...	1,653	1,300	39,196	754,230	...	...
		1,663	421	...	1,088	...	284	428	12,013	52,794	...	...
	鮮産……	3,060	160	...	5,904	...	352	1,300	26,541	754,230	...	...
		803	22	...	1,036	...	32	428	7,483	52,794	...	...
	內地産……	3,000	560	...	263	..	1,301	...	12,655	...	...	...
		860	399	...	52	..	252	...	4,530	...	..	..
f	中華民國……	17,397	...	...	...	...	...	...	3	...	...	...
		5,183	...	...	...	...	...	...	3	...	...	...
	鮮産……	6,097	...	...	...	...	...	...	...	...	...	...
		1,868	...	...	...	...	...	...	...	...	...	...
	內地産……	11,300	...	...	...	...	...	...	3	...	...	...
		3,315	...	...	...	...	...	...	3	...	...	...
	鹹魚 Salted fish											
31	鰊……斤	2,400	1,149	..	412,890	..	112	375	173,935	..	..	8,071
	Herring 円	158	77	..	59,452	..	16	20	14,884	..	..	517
	鮮産……	2,400	618	...	406,090	...	112	375	173,845	...	...	8,066
		158	32	...	58,362	...	16	20	14,864	...	...	514
	內地産……	...	531	...	6,800	...	...	...	90	...	...	5
		...	45	...	1,090	...	...	...	20	...	...	3
g	關東州……	200	...	...	1,800	...	...	...	5	...	...	5
		18	...	...	150	...	...	...	3	...	...	3
	鮮産……	200	...	...	...	...	...	...	...	...	...	...
		18	...	...	...	...	...	...	...	...	...	...
	內地産……	...	...	...	1,800	...	...	...	5	...	...	5
		...	...	...	150	...	...	...	3	...	...	3

羅津	元山	城津	淸津	雄基	南陽	三峰	會寧	其他 豆滿江地方	其他 鴨綠江地方	其他 其他	合計 昭和十二年	合計 同十一年	合計 同十年	
..	..	..	1,675	1,013	996	475	..	34	87	..	35,277	42,051	※ ..	29
..	..	..	339	334	332	122	..	46	37	..	19,085	14,875		
...	...	...	197	...	262	165	...	1	...	...	17,207	24,930	...	
...	...	...	40	...	78	47	...	1	...	...	11,675	8,234	...	
...	...	...	1,478	1,013	734	310	...	33	87	...	18,070	17,121	...	
...	...	...	299	334	254	75	...	45	37	...	7,410	6,641	...	
...	...	...	...	...	...	...	...	...	...	...	20,564	23,922	...	a
...	...	...	...	...	...	...	...	...	...	...	10,369	9,262	...	
...	...	...	...	...	...	...	...	...	...	...	8,754	15,868	...	
...	...	...	...	...	...	...	...	...	...	...	4,894	5,377	...	
...	...	...	...	...	...	...	...	...	...	...	11,810	8,054	...	
...	...	...	...	...	...	...	...	...	...	...	5,475	3,885	...	
...	...	...	1,675	1,013	996	475	...	34	87	...	14,710	18,129	...	b
...	...	...	339	334	332	122	...	46	37	...	8,714	5,613	...	
...	...	...	197	...	262	165	...	1	...	...	8,450	9,062	...	
...	...	...	40	...	78	47	...	1	...	...	6,779	2,857	...	
...	...	...	1,478	1,013	734	310	...	33	87	...	6,260	9,067	...	
...	...	...	299	334	254	75	...	45	37	...	1,935	2,756	...	
...	...	...	...	...	...	...	...	...	...	...	3	...	...	c
...	...	...	...	...	...	...	...	...	...	...	2	...	...	
...	...	...	...	...	...	...	...	...	...	...	3	...	...	
...	...	...	...	...	...	...	...	...	...	...	2	...	...	
1,007	5,633	..	19,242	7,019	10,911	8,863	200	2,667	564	..	957,592	420,109	346,251	30
473	821	..	5,268	2,626	1,504	860	41	377	153	..	105,233	88,524	101,269	
...	5,633	...	2,383	580	9,906	8,490	40	2,291	380	...	877,405	377,723	252,408	
...	821	...	250	25	1,246	699	4	328	107	...	80,071	78,646	66,141	
1,007	...	...	16,859	6,439	1,005	373	160	376	184	...	80,187	42,386	93,843	
473	...	...	5,018	2,601	258	161	37	49	46	...	25,162	9,878	35,128	
...	...	...	...	...	...	...	...	...	...	...	74,760	127,946	116,149	d
...	...	...	...	...	...	...	...	...	...	...	19,233	36,565	28,976	
...	...	...	...	...	...	...	...	...	...	...	50,058	127,721	115,463	
...	...	...	...	...	...	...	...	...	...	...	12,125	36,451	28,552	
...	...	...	...	...	...	...	...	...	...	...	24,702	225	686	
...	...	...	...	...	...	...	...	...	...	...	7,108	114	424	
1,007	5,633	...	19,242	7,019	10,911	8,863	200	2,667	564	...	865,432	285,284	222,058	e
473	821	...	5,268	2,626	1,504	860	41	377	153	...	80,814	50,053	69,310	
...	5,633	...	2,383	580	9,906	8,490	40	2,291	380	...	821,250	246,023	128,901	
...	821	...	250	25	1,246	699	4	328	107	...	66,078	41,014	34,606	
1,007	...	...	16,859	6,439	1,005	373	160	376	184	...	44,182	39,261	93,157	
473	...	...	5,018	2,601	258	161	37	49	46	...	14,736	9,039	34,704	
...	...	...	...	...	...	...	...	...	...	...	17,400	6,879	8,044	f
...	...	...	...	...	...	...	...	...	...	...	5,186	1,906	2,983	
...	...	...	...	...	...	...	...	...	...	...	6,097	3,979	8,044	
...	...	...	...	...	...	...	...	...	...	...	1,868	1,181	2,983	
...	...	...	...	...	...	...	...	...	...	...	11,303	2,900	...	
...	...	...	...	...	...	...	...	...	...	...	3,318	725	...	
..	117,870	600	1,817,410	23,214	1,143,338	193,585	12,380	90,950	51,827	..	4,050,106	3,615,648	32,47,036	31
..	8,499	56	147,394	1,870	106,556	17,922	1,123	6,469	4,116	..	369,129	285,306	204,186	
...	117,870	600	1,398,003	17,768	1,141,442	193,585	12,310	90,950	51,827	...	3,615,861	3,185,072	2,391,389	
...	8,499	56	107,603	1,379	106,389	17,922	1,117	6,469	4,116	...	327,516	252,185	159,932	
...	...	...	419,407	5,446	1,896	...	70	...	...	...	434,245	430,576	855,647	
...	...	...	39,791	491	167	...	6	...	...	...	41,613	43,121	44,254	
...	...	...	25,650	...	...	...	...	...	...	...	27,660	3,600	1,220	g
...	...	...	2,223	...	...	...	...	...	...	...	2,397	857	134	
...	...	...	25,650	...	...	...	...	...	...	...	25,850	3,600	1,220	
...	...	...	2,223	...	...	...	..	...	...	...	2,241	857	134	
...	...	...	...	...	...	...	...	...	...	...	1,810	...	...	
...	...	...	...	...	...	...	..	...	...	...	156	...	...	

※其他ノ乾魚ニ含ム

輸出品港別水産物

		仁川	京城	群山	釜山	木浦	大邱	馬山	新義州	龍岩浦	鎭南浦	平壤
h	鰊(續)											
	滿洲國……斤	…	1,149	…	…	…	112	375	173,930	…	…	8,066
	〃	…	77	…	…	…	16	20	14,881	…	…	514
	鮮産……〃	…	618	…	…	…	112	375	173,845	…	…	8,066
	〃	…	32	…	…	…	16	20	14,864	…	…	514
	內地産……〃	…	531	…	…	…	…	…	85	…	…	…
	〃	…	45	…	…	…	…	…	17	…	…	…
i	中華民國……〃	2,200	…	…	411,090	…	…	…	…	…	…	…
	〃	140	…	…	59,302	…	…	…	…	…	…	…
	鮮産……〃	2,200	…	…	406,090	…	…	…	…	…	…	…
	〃	140	…	…	58,362	…	…	…	…	…	…	…
	內地産……〃	…	…	…	5,000	…	…	…	…	…	…	…
	〃	…	…	…	940	…	…	…	…	…	…	…
32	鮭及鱒……斤	15,130	..	..	2,289,721	..	..	..	121,520	..	2,516	7
	Salmon and trout 円	4,190	..	..	114,544	..	..	..	15,016	..	302	4
	鮮産……〃	15,130	…	…	577	…	…	…	310	…	16	…
	〃	4,190	…	…	55	…	…	…	63	…	2	…
	內地産……〃	…	…	…	2,289,144	…	…	…	121,210	…	2,500	7
	〃	…	…	…	114,489	…	…	…	14,953	…	300	4
j	關東州……〃	755	…	…	2,289,529	…	…	…	88	…	…	7
	〃	130	…	…	114,508	…	…	…	26	…	…	4
	鮮産……〃	755	…	…	512	…	…	…	…	…	…	…
	〃	130	…	…	41	…	…	…	…	…	…	…
	內地産……〃	…	…	…	2,289,017	…	…	…	88	…	…	7
	〃	…	…	…	114,467	…	…	…	26	…	…	4
k	滿洲國……〃	…	…	…	117	…	…	…	121,432	…	2,516	…
	〃	…	…	…	26	…	…	…	14,990	…	302	…
	鮮産……〃	…	…	…	65	…	…	…	310	…	16	…
	〃	…	…	…	14	…	…	…	63	…	2	…
	內地産……〃	…	…	…	52	…	…	…	121,122	…	2,500	…
	〃	…	…	…	12	…	…	…	14,927	…	300	…
l	中華民國……〃	14,375	…	…	75	…	…	…	…	…	…	…
	〃	4,060	…	…	10	…	…	…	…	…	…	…
	鮮産……〃	14,375	…	…	…	…	…	…	…	…	…	…
	〃	4,060	…	…	…	…	…	…	…	…	…	…
	內地産……〃	…	…	…	75	…	…	…	…	…	…	…
	〃	…	…	…	10	…	…	…	…	…	…	…
33	鰮……斤	..	27	..	1,076,128	70	..	..	1,942,955	..	35,900	..
	Sardines 円	..	3	..	48,064	8	..	..	100,020	..	1,328	..
	鮮産……〃	…	…	…	1,076,128	70	…	…	1,942,257	…	35,900	…
	〃	…	…	…	48,064	8	…	…	99,972	…	1,328	…
	內地産……〃	…	27	…	…	…	…	…	698	…	…	…
	〃	…	3	…	…	…	…	…	48	…	…	…
m	關東州……〃	…	…	…	659,810	…	…	…	…	…	…	…
	〃	…	…	…	30,690	…	…	…	…	…	…	…
	鮮産……〃	…	…	…	659,810	…	…	…	…	…	…	…
	〃	…	…	…	30,690	…	…	…	…	…	…	…
	內地産……〃	…	…	…	…	…	…	…	…	…	…	…
	〃	…	…	…	…	…	…	…	…	…	…	…
n	滿洲國……〃	…	27	…	147,232	70	…	…	1,942,955	…	…	35,900
	〃	…	3	…	8,479	8	…	…	100,020	…	…	1,328
	鮮産……〃	…	…	…	147,232	70	…	…	1,942,257	…	…	35,900
	〃	…	…	…	8,479	8	…	…	99,972	…	…	1,328
	內地産……〃	…	27	…	…	…	…	…	698	…	…	…
	〃	…	3	…	…	…	…	…	48	…	…	…
o	中華民國……〃	…	…	…	268,736	…	…	…	…	…	…	…
	〃	…	…	…	8,881	…	…	…	…	…	…	…
	鮮産……〃	…	…	…	268,736	…	…	…	…	…	…	…
	〃	…	…	…	8,881	…	…	…	…	…	…	…

	羅津	元山	城津	淸津	雄基	南陽	三峰	會寧	其他 豆滿江地方	其他 鴨綠江地方	其他 其他	合計 昭和十二年	合計 同十一年	合計 同十年	
h	…	117,870	600	1,791,760	23,214	1,143,338	193,585	12,380	90,950	51,827	…	3,609,156	2,930,338	2,090,046	h
	…	8,499	56	145,171	1,870	106,556	17,922	1,123	6,469	4,116	…	307,290	235,433	145,255	
	…	117,870	600	1,372,353	17,768	1,141,442	193,585	12,310	90,950	51,827	…	3,181,721	2,499,762	1,756,899	
	…	8,499	56	105,380	1,379	106,389	17,922	1,117	6,469	4,116	…	266,773	202,312	121,956	
	…	…	…	419,407	5,446	1,896	…	70	…	…	…	427,435	430,576	333,147	
	…	…	…	39,791	491	167	…	6	…	…	…	40,517	33,121	23,299	
i	…	…	…	…	…	…	…	…	…	…	…	413,290	681,710	1,155,770	i
	…	…	…	…	…	…	…	…	…	…	…	59,442	49,016	58,797	
	…	…	…	…	…	…	…	…	…	…	…	408,290	681,710	633,270	
	…	…	…	…	…	…	…	…	…	…	…	58,502	49,016	37,842	
	…	…	…	…	…	…	…	…	…	…	…	5,000	…	522,500	
	…	…	…	…	…	…	…	…	…	…	…	942	…	20,955	
32	48,762	..	16	2,437,831	422,786	76,158	6,452	1,810	59,949	33,001	..	5,515,659	924,395	※ ..	32
	3,899	..	3	260,547	50,477	10,832	1,218	194	6,094	5,382	..	472,702	96,904	..	
	…	…	16	101,221	17,144	27,471	3,614	1,660	5,943	32,291	…	205,393	77,201	…	
	…	…	3	6,617	572	3,958	692	163	686	5,230	…	22,231	7,771	…	
	48,762	…	…	2,336,610	405,642	48,687	2,838	150	54,006	710	…	5,310,266	847,194	…	
	3,899	…	…	253,930	49,905	6,874	526	31	5,408	152	…	450,471	89,133	…	
j	…	…	…	…	…	88	…	…	…	…	…	2,290,467	6,689	…	j
	…	…	…	…	…	28	…	…	…	…	…	114,696	1,197	…	
	…	…	…	…	…	77	…	…	…	…	…	1,344	332	…	
	…	…	…	…	…	24	…	…	…	…	…	195	155	…	
	…	…	…	…	…	11	…	…	…	…	…	2,289,123	6,357	…	
	…	…	…	…	…	4	…	…	…	…	…	114,501	1,042	…	
k	48,762	…	16	2,437,831	422,786	76,070	6,452	1,810	59,949	33,001	…	3,210,742	917,702	…	k
	3,899	…	3	260,547	50,477	10,804	1,218	194	6,094	5,382	…	353,936	95,705	…	
	…	…	16	101,221	17,144	27,394	3,614	1,660	5,943	32,291	…	189,674	76,869	…	
	…	…	3	6,617	572	3,934	692	163	686	5,230	…	17,976	7,616	…	
	48,762	…	…	2,336,610	405,642	48,676	2,838	150	54,006	710	…	3,021,068	840,833	…	
	3,899	…	…	253,930	49,905	6,870	526	31	5,408	152	…	335,960	88,089	…	
l	…	…	…	…	…	…	…	…	…	…	…	14,450	4	…	l
	…	…	…	…	…	…	…	…	…	…	…	4,070	2	…	
	…	…	…	…	…	…	…	…	…	…	…	14,375	…	…	
	…	…	…	…	…	…	…	…	…	…	…	4,060	…	…	
	…	…	…	…	…	…	…	…	…	…	…	75	4	…	
	…	…	…	…	…	…	…	…	…	…	…	10	2	…	
33	1,869	246,995	..	1,205,546	2,325	20,354	2,546	..	6,257	257,519	..	4,798,491	3,076,994	2,100,542	33
	77	12,906	…	55,511	108	1,184	152	..	237	16,550	..	236,148	151,602	90,776	
	784	246,995	…	1,193,767	1,800	20,338	2,179	…	6,107	257,509	…	4,783,834	3,064,539	2,096,827	
	44	12,906	…	54,990	84	1,183	140	…	230	16,548	…	235,497	150,888	90,551	
	1,085	…	…	11,779	525	16	367	…	150	10	…	14,657	12,455	3,715	
	33	…	…	521	24	1	12	…	7	2	…	651	714	225	
	…	…	…	81,801	…	…	…	…	…	…	…	741,611	1,491,490	1,130,833	m
	…	…	…	3,792	…	…	…	…	…	…	…	34,482	69,006	47,894	
	…	…	…	81,801	…	…	…	…	…	…	…	741,611	1,491,465	1,130,830	
	…	…	…	3,792	…	…	…	…	…	…	…	34,482	69,003	47,893	
	…	…	…	…	…	…	…	…	…	…	…	…	25	3	
	…	…	…	…	…	…	…	…	…	…	…	…	3	1	
n	1,869	246,995	…	1,123,745	2,325	20,354	2,546	…	6,257	257,519	…	3,787,794	1,407,004	759,559	n
	77	12,906	…	51,719	108	1,184	152	…	237	16,550	…	192,771	72,726	35,219	
	784	246,995	…	1,111,966	1,800	20,338	2,179	…	6,107	257,509	…	3,773,137	1,394,574	755,847	
	44	12,906	…	51,198	84	1,183	140	…	230	16,548	…	192,120	72,015	34,995	
	1,085	…	…	11,779	525	16	367	…	150	10	…	14,657	12,430	3,712	
	33	…	…	521	24	1	12	…	7	2	…	651	711	224	
o	…	…	…	…	…	…	…	…	…	…	…	268,736	178,500	210,150	o
	…	…	…	…	…	…	…	…	…	…	…	8,881	9,870	7,663	
	…	…	…	…	…	…	…	…	…	…	…	268,736	178,500	210,150	
	…	…	…	…	…	…	…	…	…	…	…	8,881	9,870	7,663	

※其他ノ鹽魚ヲ含ム

		仁川	京城	群山	釜山	木浦	大邱	馬山	新義州	龍岩浦	鎭南浦	平壤
	鰛(綫)											
p	布哇……斤	…	…	…	350	…	…	…	…	…	…	…
	円	…	…	…	14	…	…	…	…	…	…	…
	鮮産…//	…	…	…	350	…	…	…	…	…	…	…
		…	…	…	14	…	…	…	…	…	…	…
34	鯖……斤	..	636	..	15,794	63	60	..	49,112	..	..	4,650
	Mackerel 円	..	53	..	1,477	8	5	..	3,505	..	..	259
	鮮産…//	…	636	…	15,794	63	60	…	48,999	…	…	4,650
		…	53	…	1,477	8	5	…	3,494	…	…	259
	內地産…//	…	…	…	…	…	…	…	113	…	…	…
		…	…	…	…	…	…	…	11	…	…	…
q	關東州…//	…	…	…	…	…	…	…	50	…	…	…
		…	…	…	…	…	…	…	5	…	…	…
	鮮産…//	…	…	…	…	…	…	…	…	…	…	…
	內地産…//	…	…	…	…	…	…	…	50	…	…	…
		…	…	…	…	…	…	…	5	…	…	…
r	滿洲國…//	…	636	…	15,794	63	60	…	49,062	…	…	4,650
		…	53	…	1,477	8	5	…	3,500	…	…	259
	鮮産…//	…	636	…	15,794	63	60	…	48,999	…	…	4,650
		…	53	…	1,477	8	5	…	3,494	…	…	259
	內地産…//	…	…	…	…	…	…	…	63	…	…	…
		…	…	…	…	…	…	…	6	…	…	…
s	中華民國…//	…	…	…	…	…	…	…	…	…	…	…
		…	…	…	…	…	…	…	…	…	…	…
	鮮産…//	…	…	…	…	…	…	…	…	…	…	…
		…	…	…	…	…	…	…	…	…	…	…
35	石首魚……斤	13,861	30	..	..	975	..	..	59,191	892,000	150	5,233
	Corvula schlegeli 円	1,143	2	..	..	113	..	..	6,309	69,109	32	690
	鮮産…//	13,861	30	…	…	975	…	…	58,741	892,000	150	5,233
		1,143	2	…	…	113	…	…	6,219	69,109	32	690
	內地産…//	…	…	…	…	…	…	…	450	…	…	…
		…	…	…	…	…	…	…	90	…	…	…
t	關東州…//	1,741	…	…	…	…	…	…	…	…	…	…
		117	…	…	…	…	…	…	…	…	…	…
	鮮産…//	1,741	…	…	…	…	…	…	…	…	…	…
		117	…	…	…	…	…	…	…	…	…	…
u	滿洲國…//	12,120	30	…	…	975	…	…	59,191	892,000	150	5,233
		1,026	2	…	…	113	…	…	6,309	69,109	32	690
	鮮産…//	12,120	30	…	…	975	…	…	58,741	892,000	150	5,233
		1,026	2	…	…	113	…	…	6,219	69,109	32	690
	內地産…//	…	…	…	…	…	…	…	450	…	…	…
		…	…	…	…	…	…	…	90	…	…	…
v	中華民國…//	…	…	…	…	…	…	…	…	…	…	…
		…	…	…	…	…	…	…	…	…	…	…
	鮮産…//	…	…	…	…	…	…	…	…	…	…	…
		…	…	…	…	…	…	…	…	…	…	…
36	太刀魚……斤	6,340	..	..	3,741	200	..	72	19,136	67,600	..	..
	Hair-tail 円	520	..	..	235	20	..	42	1,240	6,077	..	..
	鮮産…//	6,340	…	…	3,741	200	…	72	19,136	67,600	…	…
		520	…	…	235	20	…	42	1,240	6,077	…	…
	內地産…//	…	…	…	…	…	…	…	…	…	…	…
		…	…	…	…	…	…	…	…	…	…	…
w	關東州…//	…	…	…	85	…	…	…	…	…	…	…
		…	…	…	10	…	…	…	…	…	…	…
	鮮産…//	…	…	…	85	…	…	…	…	…	…	…
		…	…	…	10	…	…	…	…	…	…	…

	羅津	元山	城津	淸津	雄基	南陽	三峰	會寧	其他 豆滿江地方	其他 鴨綠江地方	其他 其他	合計 昭和十二年	合計 同十一年	合計 同十年		輸出品港別水産物
p	…	…	…	…	…	…	…	…	…	…	…	350	…	…	p	
	…	…	…	…	…	…	…	…	…	…	…	14	…	…		
	…	…	…	…	…	…	…	…	…	…	…	350	…	…		
	…	…	…	…	…	…	…	…	…	…	…	14	…	…		
34	8,525	..	41,839	488,712	217,006	396,354	303,457	3,650	91,606	41,198	..	1,662,662	1,063,758	1,138,154	34	
	486	..	4,164	37,518	15,961	37,984	25,500	310	4,429	4,568	..	138,227	91,285	89,508		
	248	…	41,839	337,684	209,314	396,354	303,271	3,650	89,811	40,898	…	1,493,271	1,058,455	1,129,448		
	15	…	4,164	26,901	15,361	37,984	25,463	310	6,276	4,532	…	126,302	90,775	88,978		
	8,277	…	…	151,028	7,692	…	186	…	1,795	300	…	169,391	5,303	8,706		
	471	…	…	10,617	600	…	37	…	153	36	…	11,925	510	530		
	…	…	…	…	…	…	…	…	…	…	…	50	128	38	q	
	…	…	…	…	…	…	…	…	…	…	…	5	10	3		
	…	…	…	…	…	…	…	…	…	…	…	…	128	38		
	…	…	…	…	…	…	…	…	…	…	…	…	10	3		
	…	…	…	…	…	…	…	…	…	…	…	50	…	…		
	…	…	…	…	…	…	…	…	…	…	…	5	…	…		
r	8,525	…	41,839	488,712	217,006	396,354	303,457	3,650	91,606	41,198	…	1,662,612	1,063,424	1,132,166	r	
	486	…	4,164	37,518	15,961	37,984	25,500	310	6,429	4,568	…	138,222	91,261	89,005		
	248	…	41,839	337,684	209,314	396,354	303,271	3,650	89,811	40,898	…	1,493,271	1,058,121	1,123,460		
	15	…	4,164	26,901	15,361	37,984	25,463	310	6,276	4,532	…	126,302	90,751	88,475		
	8 277	…	…	151,028	7,692	…	186	…	1,795	300	…	169,341	5,303	8,706		
	471	…	…	10,617	600	…	37	…	153	36	…	11,920	510	530		
	…	…	…	…	…	…	…	…	…	…	…	…	206	5,950	s	
	…	…	…	…	…	…	…	…	…	…	…	…	14	500		
	…	…	…	…	…	…	…	…	…	…	…	…	206	5,950		
	…	…	…	…	…	…	…	…	…	…	…	…	14	500		
35	..	..	..	..	..	1,399	120	..	3,410	39,688	..	1,016,057	2,104,586	1,400,930	35	
	..	..	..	..	..	164	11	..	167	4,677	..	82,417	131,551	82,654		
	…	…	…	…	…	1,399	120	…	3,410	39,638	…	1,015,557	2,104,136	1,400,890		
	…	…	…	…	…	164	11	…	167	4,670	…	82,320	131,488	82,648		
	…	…	…	…	…	…	…	…	…	50	…	500	450	40		
	…	…	…	…	…	…	…	…	…	7	…	97	63	6		
t	…	…	…	…	…	…	…	…	…	…	…	1,741	6,262	…	t	
	…	…	…	…	…	…	…	…	…	…	…	117	659	…		
	…	…	…	…	…	…	…	…	…	…	…	1,741	6,262	…		
	…	…	…	…	…	…	…	…	…	…	…	117	659	…		
u	…	…	…	…	…	1,399	120	…	3,410	39,688	…	1,014,316	2,098,038	1,400,930	u	
	…	…	…	…	…	164	11	…	167	4,677	…	82,300	130,872	82,654		
	…	…	…	…	…	1,399	120	…	3,410	39,638	…	1,013,816	2,097,588	1,400,890		
	…	…	…	…	…	164	11	…	167	4,670	…	82,203	130,809	82,648		
	…	…	…	…	…	…	…	…	…	50	…	500	450	40		
	…	…	…	…	…	…	…	…	…	7	…	97	63	6		
v	…	…	…	…	…	…	…	…	…	…	…	…	286	…	v	
	…	…	…	…	…	…	…	…	…	…	…	…	20	…		
	…	…	…	…	…	…	…	…	…	…	…	…	286	…		
	…	…	…	…	…	…	…	…	…	…	…	…	20	…		
36	50,705	..	..	276,402	26,199	195,976	65,783	880	34,575	124,586	..	872,195	431,615	458,510	36	
	2,435	..	..	16,930	1,168	16,163	3,513	44	1,361	9,908	..	59,656	26,102	25,613		
	…	…	…	276,324	22,329	195,976	65,783	880	34,575	122,936	…	815,892	427,755	457,100		
	…	…	…	16,926	979	16,163	3,513	44	1,361	9,743	…	56,863	25,901	25,531		
	50,705	…	…	78	3,870	…	…	…	…	1,650	…	56,303	3,860	1,410		
	2,435	…	…	4	189	…	…	…	…	165	…	2,793	201	82		
w	…	…	..	17,475	…	…	…	…	…	…	…	17,560	1,190	10,600	w	
	…	…	…	1,890	…	…	…	…	…	…	…	1,900	128	550		
	…	…	…	17,475	…	…	…	…	…	…	…	17,560	1,190	10,600		
	…	…	…	1,890	…	…	…	…	…	…	…	1,900	128	550		

		仁川	京城	群山	釜山	木浦	大邱	馬山	新義州	龍岩浦	鎭南浦	平壤	羅津	元山	城津	淸津	雄基	南陽	三峰	會寧	其他 豆滿江地方	其他 鴨綠江地方	其他 其他	合計 昭和十二年	合計 同十一年	合計 同十年	
	太刀魚(續)																										
x	滿洲國……斤	6,340	…	…	3,656	200	…	72	19,136	67,600	…	…	50,705	…	…	258,927	26,199	195,976	65,783	880	34,575	124,586	…	854,635	430,425	447,190	x
	円	520	…	…	225	20	…	42	1,240	6,077	…	…	2,435	…	…	15,040	1,168	16,163	3,513	44	1,361	9,908	…	57,756	25,974	24,991	
	鮮産……//	6,340	…	…	3,656	200	…	72	19,136	67,600	…	…	…	…	…	258,849	22,329	195,976	65,783	880	34,575	122,936	…	798,332	426,565	445,780	
		520	…	…	225	20	…	42	1,240	6,077	…	…	…	…	…	15,036	979	16,163	3,513	44	1,361	9,743	…	54,963	25,773	24,909	
	內地產……//	…	…	…	…	…	…	…	…	…	…	…	50,705	…	…	78	3,870	…	…	…	…	1,650	…	56,303	3,860	1,410	
		…	…	…	…	…	…	…	…	…	…	…	2,435	…	…	4	189	…	…	…	…	165	…	2,793	201	82	
y	中華民國……//	…	…	…	…	…	…	…	…	…	…	…	…	…	…	…	…	…	…	…	…	…	…	…	…	720	y
		…	…	…	…	…	…	…	…	…	…	…	…	…	…	…	…	…	…	…	…	…	…	…	…	72	
	鮮產……//	…	…	…	…	…	…	…	…	…	…	…	…	…	…	…	…	…	…	…	…	…	…	…	…	720	
		…	…	…	…	…	…	…	…	…	…	…	…	…	…	…	…	…	…	…	…	…	…	…	…	72	
37	鰈……斤	..	..	..	..	..	..	..	..	..	..	..	..	..	..	12,016	18,362	1,054	6,680	..	2,637	..	..	40,749	100,763	74,518	37
	Sole 円	..	..	..	..	..	..	..	..	..	..	..	..	..	..	571	1,152	83	334	..	186	..	..	2,326	5,662	3,901	
z	滿洲國……//	…	…	…	…	…	…	…	…	…	…	…	…	…	…	12,016	18,362	1,054	6,680	…	2,637	…	…	40,749	100,763	74,518	z
		…	…	…	…	…	…	…	…	…	…	…	…	…	…	571	1,152	83	334	…	186	…	…	2,326	5,662	3,901	
	鮮產……//	…	…	…	…	…	…	…	…	…	…	…	…	…	…	12,016	16,317	1,054	6,680	…	2,637	…	…	38,704	100,763	67,856	
		…	…	…	…	…	…	…	…	…	…	…	…	…	…	571	942	83	334	…	186	…	…	2,116	5,662	3,636	
	內地產……//	…	…	…	…	…	…	…	…	…	…	…	…	…	…	…	2,045	…	…	…	…	…	…	2,045	…	6,662	
		…	…	…	…	…	…	…	…	…	…	…	…	…	…	…	210	…	…	…	…	…	…	210	…	265	
38	蕃魚……斤	..	..	..	..	..	..	..	..	493,800	..	..	..	..	..	..	..	..	..	..	..	..	..	493,800	364,995	599,100	38
	Banji 円	..	..	..	..	..	..	..	..	25,256	..	..	..	..	..	..	..	..	..	..	..	..	..	25,256	14,623	23,993	
a	滿洲國……//	…	…	…	…	…	…	…	…	493,800	…	…	…	…	…	…	…	…	…	…	…	…	…	493,800	364,995	599,100	a
		…	…	…	…	…	…	…	…	25,256	…	…	…	…	…	…	…	…	…	…	…	…	…	25,256	14,623	23,993	
	鮮產……//	…	…	…	…	…	…	…	…	493,800	…	…	…	…	…	…	…	…	…	…	…	…	…	493,800	364,995	599,100	
		…	…	…	…	…	…	…	…	25,256	…	…	…	…	…	…	…	…	…	…	…	…	…	25,256	14,623	23,993	
39	其他ノ鹽魚……斤	185	553	51,372	8,524	30	223	647	35,828	85,400	2,380	..	887	11,850	75	154,283	103,000	49,985	50,881	240	21,582	16,682	..	594,607	567,035	1,505,694	39
	Other 円	60	35	9,904	1,738	2	44	52	2,713	6,048	27	..	38	685	2	11,035	4,889	4,012	3,024	20	1,127	1,507	..	46,962	39,313	120,079	
	鮮產……//	185	240	492	8,524	30	…	647	10,386	85,400	2,380	…	…	11,850	75	142,228	100,756	49,928	50,881	240	21,582	16,517	…	502,341	510,431	833,554	
		60	10	54	1,738	2	…	52	956	6,048	27	…	…	685	2	9,457	4,733	4,001	3,024	20	1,127	1,489	…	33,485	33,097	51,467	
	內地產……//	…	313	50,880	…	…	223	…	25,442	…	…	…	887	…	…	12,055	2,244	57	…	…	…	165	…	92,266	56,604	672,140	
		…	25	9,850	…	…	44	…	1,757	…	…	…	38	…	…	1,578	156	11	…	…	…	18	…	13,477	6,216	68,612	
b	關東州……//	185	…	50,880	5,440	…	…	…	196	5,000	…	…	…	…	…	2,070	…	…	…	…	…	…	…	63,771	6,209	272,740	b
		60	…	9,850	1,022	…	…	…	87	250	…	…	…	…	…	1,000	…	…	…	…	…	…	…	12,269	1,352	6,806	
	鮮產……//	185	…	…	5,440	…	…	…	177	5,000	…	…	…	…	…	2,070	…	…	…	…	…	…	…	12,872	6,201	272,379	
		60	…	…	1,022	…	…	…	71	250	…	…	…	…	…	1,000	…	…	…	…	…	…	…	2,403	1,350	6,681	
	內地產……//	…	…	50,880	…	…	…	…	19	…	…	…	…	…	…	…	…	…	…	…	…	…	…	50,899	8	361	
		…	…	9,850	…	…	…	…	16	…	…	…	…	…	…	…	…	…	…	…	…	…	…	9,866	2	125	
c	滿洲國……//	…	553	492	2,634	30	223	647	35,632	80,400	2,380	…	887	11,850	75	152,213	103,000	49,985	50,881	240	21,582	16,682	…	530,386	560,728	1,232,954	c
		…	35	54	698	2	44	52	2,626	5,798	27	…	38	685	2	10,035	4,889	4,012	3,024	20	1,127	1,507	…	34,675	37,949	113,273	
	鮮產……//	…	240	492	2,634	30	…	647	10,209	80,400	2,380	…	…	11,850	75	140,158	100,756	49,928	50,881	240	21,582	16,517	…	489,019	504,132	561,175	
		…	10	54	698	2	…	52	885	5,798	27	…	…	685	2	8,457	4,733	4,001	3,024	20	1,127	1,489	…	31,064	31,735	44,785	
	內地產……//	…	313	…	…	…	223	…	25,423	…	…	…	887	…	…	12,055	2,244	57	…	…	…	165	…	41,367	56,596	671,779	
		…	25	…	…	…	44	…	1,741	…	…	…	38	…	…	1,578	156	11	…	…	…	18	…	3,611	6,214	68,487	
d	中華民國……//	…	…	…	…	…	…	…	…	…	…	…	…	…	…	…	…	…	…	…	…	…	…	…	98	…	d
		…	…	…	…	…	…	…	…	…	…	…	…	…	…	…	…	…	…	…	…	…	…	…	12	…	
	鮮產……//	…	…	…	…	…	…	…	…	…	…	…	…	…	…	…	…	…	…	…	…	…	…	…	98	…	
		…	…	…	…	…	…	…	…	…	…	…	…	…	…	…	…	…	…	…	…	…	…	…	12	…	
e	布哇……//	…	…	…	450	…	…	…	…	…	…	…	…	…	…	…	…	…	…	…	…	…	…	450	…	…	e
		…	…	…	18	…	…	…	…	…	…	…	…	…	…	…	…	…	…	…	…	…	…	18	…	…	
	鮮產……//	…	…	…	450	…	…	…	…	…	…	…	…	…	…	…	…	…	…	…	…	…	…	450	…	…	
		…	…	…	18	…	…	…	…	…	…	…	…	…	…	…	…	…	…	…	…	…	…	18	…	…	
40	明太魚卵……斤	115,527	34,395	..	2,989	..	26	..	57,678	..	63	31	286	1,947	351	11,350	1,346	67,580	15,939	1,198	5,010	390	..	316,106	220,916	236,550	40
	Salted *Mental* Roes 円	36,373	6,800	..	1,025	..	10	..	15,569	..	2	15	35	499	73	1,781	266	12,589	2,959	276	693	114	..	79,079	54,632	47,475	
	鮮產……//	104,277	33,651	…	2,989	…	26	…	57,053	…	63	31	206	1,947	351	11,059	555	67,580	15,939	1,198	4,985	390	…	302,300	219,211	233,009	
		32,516	6,539	…	1,025	…	10	…	15,369	…	2	15	25	499	73	1,731	80	12,589	2,959	276	687	114	…	74,509	54,151	46,794	
	內地產……//	11,250	744	…	…	…	…	…	625	…	…	…	80	…	…	291	791	…	…	…	25	…	…	13,806	1,705	3,541	
		3,857	261	…	…	…	…	…	200	…	…	…	10	…	…	50	186	…	…	…	6	…	…	4,570	481	681	

輸出品港別水產物

		仁川	京城	群山	釜山	木浦	大邱	馬山	新義州	龍岩浦	鎭南浦	平壤
	明太魚卵(續)											
f	關東州……斤	105,386	…	…	1,908	…	…	…	389	…	63	31
	〃……円	32,163	…	…	833	…	…	…	80	…	2	15
	鮮産……斤	94,136	…	…	1,908	…	…	…	389	…	63	31
	〃……円	28,306	…	…	833	…	…	…	80	…	2	15
	內地産……斤	11,250	…	…	…	…	…	…	…	…	…	…
	〃……円	3,857	…	…	…	…	…	…	…	…	…	…
g	滿洲國……斤	…	34,395	…	1,081	…	26	…	57,128	…	…	…
	〃……円	…	6,800	…	192	…	10	…	15,425	…	…	…
	鮮産……斤	…	33,651	…	1,081	…	26	…	56,503	…	…	…
	〃……円	…	6,539	…	192	…	10	…	15,225	…	…	…
	內地産……斤	…	744	…	…	…	…	…	625	…	…	…
	〃……円	…	261	…	…	…	…	…	200	…	…	…
h	中華民國……斤	10,110	…	…	…	…	…	…	161	…	…	…
	〃……円	4,202	…	…	…	…	…	…	64	…	…	…
	鮮産……斤	10,110	…	…	…	…	…	…	161	…	…	…
	〃……円	4,202	…	…	…	…	…	…	64	…	…	…
i	露領亞細亞……斤	31	…	…	…	…	…	…	…	…	…	…
	〃……円	8	…	…	…	…	…	…	…	…	…	…
	鮮産……斤	31	…	…	…	…	…	…	…	…	…	…
	〃……円	8	…	…	…	…	…	…	…	…	…	…
41	鮮貝……斤	..	..	..	93	7,063	..	..	64,711	91,200	471	24
	Fresh shell fish 円	..	..	..	20	1,675	..	..	5,532	1,533	16	2
	鮮産……斤	…	…	…	18	7,063	…	…	64,306	91,200	333	…
	〃……円	…	…	…	5	1,675	…	…	5,504	1,533	12	…
	內地産……斤	…	…	…	75	…	…	…	405	…	138	24
	〃……円	…	…	…	15	…	…	…	28	…	4	2
j	關東州……斤	…	…	…	…	7,063	…	…	1,118	…	…	…
	〃……円	…	…	…	…	1,675	…	…	61	…	…	…
	鮮産……斤	…	…	…	…	7,063	…	…	1,118	…	…	…
	〃……円	…	…	…	…	1,675	…	…	61	…	…	…
	內地産……斤	…	…	…	…	…	…	…	…	…	…	…
	〃……円	…	…	…	…	…	…	…	…	…	…	…
k	滿洲國……斤	…	…	…	93	…	…	…	63,593	91,200	471	24
	〃……円	…	…	…	20	…	…	…	5,471	1,533	16	2
	鮮産……斤	…	…	…	18	…	…	…	63,188	91,200	333	…
	〃……円	…	…	…	5	…	…	…	5,443	1,533	12	…
	內地産……斤	…	…	…	75	…	…	…	405	…	138	24
	〃……円	…	…	…	15	…	…	…	28	…	4	2
l	中華民國……斤	…	…	…	…	…	…	…	…	…	…	…
	〃……円	…	…	…	…	…	…	…	…	…	…	…
	鮮産……斤	…	…	…	…	…	…	…	…	…	…	…
	〃……円	…	…	…	…	…	…	…	…	…	…	…
	乾貝 Dried shell-fish:											
42	鮑……斤	..	..	..	..	..	..	..	85	..	..	..
	Awabi or abalones 円	..	..	..	..	..	..	..	136	..	..	..
	鮮産……斤	…	…	…	…	…	…	…	80	…	…	…
	〃……円	…	…	…	…	…	…	…	130	…	…	…
	內地産……斤	…	…	…	…	…	…	…	5	…	…	…
	〃……円	…	…	…	…	…	…	…	6	…	…	…
m	關東州……斤	…	…	…	…	…	…	…	…	…	…	…
	〃……円	…	…	…	…	…	…	…	…	…	…	…
	鮮産……斤	…	…	…	…	…	…	…	…	…	…	…
	〃……円	…	…	…	…	…	…	…	…	…	…	…
n	滿洲國……斤	…	…	…	…	…	…	…	85	…	…	…
	〃……円	…	…	…	…	…	…	…	136	…	…	…
	鮮産……斤	…	…	…	…	…	…	…	80	…	…	…
	〃……円	…	…	…	…	…	…	…	130	…	…	…
	內地産……斤	…	…	…	…	…	…	…	5	…	…	…
	〃……円	…	…	…	…	…	…	…	6	…	…	…

		羅津	元山	城津	淸津	雄基	南陽	三峰	會寧	其他 豆滿江地方	其他 鴨綠江地方	其他 其他	合計 昭和十二年	合計 同十一年	合計 同十年	
	明太魚卵(續)															
f	關東州……斤	…	…	…	…	…	130	…	…	…	…	…	107,907	96,990	89,185	f
	〃……円	…	…	…	…	…	40	…	…	…	…	…	33,133	29,921	22,732	
	鮮産……斤	…	…	…	…	…	130	…	…	…	…	…	96,657	96,990	89,185	
	〃……円	…	…	…	…	…	40	…	…	…	…	…	29,276	29,921	22,732	
	內地産……斤	…	…	…	…	…	…	…	…	…	…	…	11,250	…	…	
	〃……円	…	…	…	…	…	…	…	…	…	…	…	3,857	…	…	
g	滿洲國……斤	286	1,947	351	11,350	1,346	67,450	15,939	1,198	5,010	390	…	197,897	123,031	147,278	g
	〃……円	35	499	73	1,781	266	12,549	2,959	276	693	114	…	41,672	24,507	24,715	
	鮮産……斤	206	1,947	351	11,059	555	67,450	15,939	1,198	4,985	390	…	195,341	121,326	143,737	
	〃……円	25	499	73	1,731	80	12,549	2,959	276	687	114	…	40,959	24,026	24,034	
	內地産……斤	80	…	…	291	791	…	…	…	25	…	…	2,556	1,705	3,541	
	〃……円	10	…	…	50	186	…	…	…	6	…	…	713	481	681	
h	中華民國……斤	…	…	…	…	…	…	…	…	…	…	…	10,271	895	87	h
	〃……円	…	…	…	…	…	…	…	…	…	…	…	4,266	204	28	
	鮮産……斤	…	…	…	…	…	…	…	…	…	…	…	10,271	895	87	
	〃……円	…	…	…	…	…	…	…	…	…	…	…	4,266	204	28	
i	露領亞細亞……斤	…	…	…	…	…	…	…	…	…	…	…	31	…	…	i
	〃……円	…	…	…	…	…	…	…	…	…	…	…	8	…	…	
	鮮産……斤	…	…	…	…	…	…	…	…	…	…	…	31	…	…	
	〃……円	…	…	…	…	…	…	…	…	…	…	…	8	…	…	
41	鮮貝……斤	..	..	..	1,934	1,603	68,710	2,837	90	10,344	28	..	249,108	447,845	518,356	41
	Fresh shell fish 円	..	..	..	189	88	10,114	465	18	986	5	..	20,643	37,977	34,118	
	鮮産……斤	…	…	…	1,934	1,553	68,430	2,837	90	10,293	28	…	248,085	446,015	516,866	
	〃……円	…	…	…	189	78	10,051	465	18	980	5	…	20,515	37,777	33,869	
	內地産……斤	…	…	…	…	50	280	…	…	51	…	…	1,023	1,830	1,490	
	〃……円	…	…	…	…	10	63	…	…	6	…	…	128	200	249	
j	關東州……斤	…	…	…	…	…	…	…	…	…	…	…	8,181	10,399	73,401	j
	〃……円	…	…	…	…	…	…	…	…	…	…	…	1,736	1,602	9,013	
	鮮産……斤	…	…	…	…	…	…	…	…	…	…	…	8,181	10,349	73,368	
	〃……円	…	…	…	…	…	…	…	…	…	…	…	1,736	1,586	9,006	
	內地産……斤	…	…	…	…	…	…	…	…	…	…	…	…	50	33	
	〃……円	…	…	…	…	…	…	…	…	…	…	…	…	16	7	
k	滿洲國……斤	…	…	…	1,934	1,603	68,710	2,837	90	10,344	28	…	240,927	395,779	412,716	k
	〃……円	…	…	…	189	88	10,114	465	18	986	5	…	18,907	36,175	23,385	
	鮮産……斤	…	…	…	1,934	1,553	68,430	2,837	90	10,293	28	…	239,904	393,999	411,259	
	〃……円	…	…	…	189	78	10,051	465	18	980	5	…	18,779	35,991	23,143	
	內地産……斤	…	…	…	…	50	280	…	…	51	…	…	1,023	1,780	1,457	
	〃……円	…	…	…	…	10	63	…	…	6	…	…	128	184	242	
l	中華民國……斤	…	…	…	…	…	…	…	…	…	…	…	…	41,667	32,239	l
	〃……円	…	…	…	…	…	…	…	…	…	…	…	…	200	1,720	
	鮮産……斤	…	…	…	…	…	…	…	…	…	…	…	…	41,667	32,239	
	〃……円	…	…	…	…	…	…	…	…	…	…	…	…	200	1,720	
	乾貝 Dried shell-fish:															
42	鮑……斤	..	..	..	..	..	..	..	..	..	..	..	85	282	13	42
	Awabi or abalones 円	..	..	..	..	..	..	..	..	..	..	..	136	621	14	
	鮮産……斤	…	…	…	…	…	…	…	…	…	…	…	80	281	5	
	〃……円	…	…	…	…	…	…	…	…	…	…	…	130	617	4	
	內地産……斤	…	…	…	…	…	…	…	…	…	…	…	5	1	8	
	〃……円	…	…	…	…	…	…	…	…	…	…	…	6	4	10	
m	關東州……斤	…	…	…	…	…	…	…	…	…	…	…	…	280	…	m
	〃……円	…	…	…	…	…	…	…	…	…	…	…	…	616	…	
	鮮産……斤	…	…	…	…	…	…	…	…	…	…	…	…	280	…	
	〃……円	…	…	…	…	…	…	…	…	…	…	…	…	616	…	
n	滿洲國……斤	…	…	…	…	…	…	…	…	…	…	…	85	2	13	n
	〃……円	…	…	…	…	…	…	…	…	…	…	…	136	5	14	
	鮮産……斤	…	…	…	…	…	…	…	…	…	…	…	80	1	5	
	〃……円	…	…	…	…	…	…	…	…	…	…	…	130	1	4	
	內地産……斤	…	…	…	…	…	…	…	…	…	…	…	5	1	8	
	〃……円	…	…	…	…	…	…	…	…	…	…	…	6	4	10	

		仁川	京城	群山	釜山	木浦	大邱	馬山	新義州	龍岩浦	鎭南浦	平壤	羅津	元山	城津	淸津	雄基	南陽	三峰	會寧	其他 豆滿江地方	其他 鴨綠江地方	其他 其他	合計 昭和十二年	合計 同十一年	合計 同十年	
43	淡菜……斤	166	..	..	65,511	..	..	..	1,567	..	..	..	..	..	..	..	..	..	..	..	..	..	..	67,244	112,918	126,692	43
	Mussels 円	66	..	..	36,197	..	..	..	700	..	..	..	..	..	..	..	..	..	..	..	..	..	..	36,963	53,483	66,664	
	鮮産…//	166	...	...	65,511	...	...	...	1,567	...	...	...	...	...	...	...	...	...	...	...	...	...	...	57,244	112,918	126,692	
		66	...	...	36,197	...	...	...	700	...	...	...	...	...	...	...	...	...	...	...	...	...	...	36,963	53,483	66,664	
o	關東州…//	...	...	...	2,938	...	...	...	...	...	...	...	...	...	...	...	...	...	...	...	...	...	...	2,938	8,417	4,369	o
		...	...	...	1,414	...	...	...	...	...	...	...	...	...	...	...	...	...	...	...	...	...	...	1,414	5,215	2,160	
	鮮産…//	...	...	...	2,938	...	...	...	...	...	...	...	...	...	...	...	...	...	...	...	...	...	...	2,938	8,417	4,369	
		...	...	...	1,414	...	...	...	...	...	...	...	...	...	...	...	...	...	...	...	...	...	...	1,414	5,215	2,160	
p	滿洲國…//	...	...	...	2,001	...	...	...	1,567	...	...	...	...	...	...	...	...	...	...	...	...	...	...	3,568	2,403	412	p
		...	...	...	863	...	...	...	700	...	...	...	...	...	...	...	...	...	...	...	...	...	...	1,563	1,040	169	
	鮮産…//	...	...	...	2,001	...	...	...	1,567	...	...	...	...	...	...	...	...	...	...	...	...	...	...	3,568	2,403	412	
		...	...	...	863	...	...	...	700	...	...	...	...	...	...	...	...	...	...	...	...	...	...	1,563	1,040	169	
q	中華民國…//	166	...	...	60,572	...	...	...	...	...	...	...	...	...	...	...	...	...	...	...	...	...	...	60,738	102,098	115,821	q
		66	...	...	33,920	...	...	...	...	...	...	...	...	...	...	...	...	...	...	...	...	...	...	33,986	47,228	61,001	
	鮮産…//	166	...	...	60,572	...	...	...	...	...	...	...	...	...	...	...	...	...	...	...	...	...	...	60,738	102,098	115,821	
		66	...	...	33,920	...	...	...	...	...	...	...	...	...	...	...	...	...	...	...	...	...	...	33,986	47,228	61,001	
r	香港…//	...	...	...	...	...	...	...	...	...	...	...	...	...	...	...	...	...	...	...	...	...	...	...	6,090	r
		...	...	...	...	...	...	...	...	...	...	...	...	...	...	...	...	...	...	...	...	...	...	...	3,334	
	鮮産…//	...	...	...	...	...	...	...	...	...	...	...	...	...	...	...	...	...	...	...	...	...	...	...	6,090	
		...	...	...	...	...	...	...	...	...	...	...	...	...	...	...	...	...	...	...	...	...	...	...	3,334	
44	蠣……斤	..	..	..	6,800	..	..	..	..	..	..	..	..	..	..	213	..	..	18	..	..	..	..	7,031	220	320	44
	Oysters 円	..	..	..	6,800	..	..	..	..	..	..	..	..	..	..	32	..	..	4	..	..	..	..	6,836	44	203	
	鮮産…//	...	...	...	6,800	...	...	...	...	...	...	...	...	...	...	63	...	...	18	...	...	...	...	6,881	200	320	
		...	...	...	6,800	...	...	...	...	...	...	...	...	...	...	12	...	...	4	...	...	...	...	6,816	24	203	
	内地産…//	...	...	...	...	...	...	...	...	...	...	...	...	...	...	150	...	...	...	...	...	...	...	150	20	...	
		...	...	...	...	...	...	...	...	...	...	...	...	...	...	20	...	...	...	...	...	...	...	20	20	...	
s	滿洲國…//	...	...	...	...	...	...	...	...	...	...	...	...	...	...	213	...	...	18	...	...	...	...	231	220	...	s
		...	...	...	...	...	...	...	...	...	...	...	...	...	...	32	...	...	4	...	...	...	...	36	44	...	
	鮮産…//	...	...	...	...	...	...	...	...	...	...	...	...	...	...	63	...	...	18	...	...	...	...	81	200	...	
		...	...	...	...	...	...	...	...	...	...	...	...	...	...	12	...	...	4	...	...	...	...	16	24	...	
	内地産…//	...	...	...	...	...	...	...	...	...	...	...	...	...	...	150	...	...	...	...	...	...	...	150	20	...	
		...	...	...	...	...	...	...	...	...	...	...	...	...	...	20	...	...	...	...	...	...	...	20	20	...	
t	英領海峽殖民地…//	...	...	...	6,800	...	...	...	...	...	...	...	...	...	...	...	...	...	...	...	...	...	...	6,800	...	320	t
		...	...	...	6,800	...	...	...	...	...	...	...	...	...	...	...	...	...	...	...	...	...	...	6,800	...	203	
	鮮産…//	...	...	...	6,800	...	...	...	...	...	...	...	...	...	...	...	...	...	...	...	...	...	...	6,800	...	320	
		...	...	...	6,800	...	...	...	...	...	...	...	...	...	...	...	...	...	...	...	...	...	...	6,800	...	203	
45	貝柱……斤	1,052	..	..	..	..	..	..	4,406	..	..	..	..	1,833	..	1,569	..	50	..	..	25	228	..	9,163	3,871	14,643	45
	Ligaments of scallops 円	636	..	..	..	..	..	..	6,022	..	..	..	..	2,244	..	1,587	..	10	..	..	20	243	..	10,762	3,681	14,582	
	鮮産…//	1,052	...	...	...	...	...	...	3,689	...	...	...	...	1,833	...	600	...	50	...	...	25	208	...	7,457	1,455	1,440	
		636	...	...	...	...	...	...	5,017	...	...	...	...	2 244	...	537	...	10	...	...	20	227	...	8,691	1,185	1,602	
	内地産…//	...	...	...	...	...	...	...	717	...	...	...	...	...	...	969	...	...	...	...	...	20	...	1,706	2,416	13,203	
		...	...	...	...	...	...	...	1,005	...	...	...	...	...	...	1,050	...	...	...	...	...	16	...	2,071	2,496	12,980	
u	關東州…//	822	...	...	...	...	...	...	...	...	...	...	...	1,719	...	...	...	...	...	...	...	...	...	2,541	368	145	u
		268	...	...	...	...	...	...	...	...	...	...	...	2,063	...	...	...	...	...	...	...	...	...	2,331	223	160	
	鮮産…//	822	...	...	...	...	...	...	...	...	...	...	...	1,719	...	...	...	...	...	...	...	...	...	2,541	368	145	
		268	...	...	...	...	...	...	...	...	...	...	...	2,063	...	...	...	...	...	...	...	...	...	2,331	223	160	
v	滿洲國…//	230	...	...	...	...	...	...	4,406	...	...	...	...	114	...	1,569	...	50	...	...	25	228	...	6,622	3,503	14,341	v
		368	...	...	...	...	...	...	6,022	...	...	...	...	181	...	1,587	...	10	...	...	20	243	...	8,431	3,458	14,265	
	鮮産…//	230	...	...	...	...	...	...	3,689	...	...	...	...	114	...	600	...	50	...	...	25	208	...	4,916	1,087	1,138	
		368	...	...	...	...	...	...	5,017	...	...	...	...	181	...	537	...	10	...	...	20	227	...	6,360	962	1 285	
	内地産…//	...	...	...	...	...	...	...	717	...	...	...	...	...	...	969	...	...	...	...	...	20	...	1,706	2,416	13,203	
		...	...	...	...	...	...	...	1,005	...	...	...	...	...	...	1,050	...	...	...	...	...	16	...	2,071	2,496	12,980	
w	中華民國…//	...	...	...	...	...	...	...	...	...	...	...	...	...	...	...	...	...	...	...	...	...	...	...	...	157	w
		...	...	...	...	...	...	...	...	...	...	...	...	...	...	...	...	...	...	...	...	...	...	...	...	157	
	鮮産…//	...	...	...	...	...	...	...	...	...	...	...	...	...	...	...	...	...	...	...	...	...	...	...	...	157	
		...	...	...	...	...	...	...	...	...	...	...	...	...	...	...	...	...	...	...	...	...	...	...	...	157	

		仁川	京城	群山	釜山	木浦	大邱	馬山	新義州	龍岩浦	鎭南浦	平壤
46	竹蟶……斤	..	..	..	..	..	..	..	..	..	..	..
	Razor shell fish 円	..	..	..	..	..	..	..	..	..	..	..
	鮮産……	...	...	...	...	...	...	...	...	...	...	...
	〃	...	...	...	...	...	...	...	...	...	...	...
x	中華民國……	...	...	...	...	...	...	...	...	...	...	...
	〃	...	...	...	...	...	...	...	...	...	...	...
	鮮産……	...	...	...	...	...	...	...	...	...	...	...
	〃	...	...	...	...	...	...	...	...	...	...	...
47	淺蜊……斤	..	..	..	..	..	..	..	..	..	..	..
	Tapes 円	..	..	..	..	..	..	..	..	..	..	..
	鮮産……	...	...	...	...	...	...	...	...	...	...	...
	〃	...	...	...	...	...	...	...	...	...	...	...
	內地産……	...	...	...	...	...	...	...	...	...	...	...
	〃	...	...	...	...	...	...	...	...	...	...	...
y	滿洲國……	...	...	...	...	...	...	...	...	...	...	...
	〃	...	...	...	...	...	...	...	...	...	...	...
	鮮産……	...	...	...	...	...	...	...	...	...	...	...
	〃	...	...	...	...	...	...	...	...	...	...	...
	內地産……	...	...	...	...	...	...	...	...	...	...	...
	〃	...	...	...	...	...	...	...	...	...	...	...
48	其他ノ乾貝……斤	1,183	70	..	..	..	10	..	963	..	..	..
	Other 円	428	23	..	..	..	1	..	193	..	..	..
	鮮産……	1,183	...	...	...	...	10	...	959	...	...	...
	〃	428	...	...	...	...	1	...	190	...	...	...
	內地産……	...	70	...	...	...	...	...	4	...	...	...
	〃	...	23	...	...	...	...	...	3	...	...	...
z	關東州……	141	...	...	...	...	...	...	...	...	...	...
	〃	21	...	...	...	...	...	...	...	...	...	...
	鮮産……	141	...	...	...	...	...	...	...	...	...	...
	〃	21	...	...	...	...	...	...	...	...	...	...
a	滿洲國……	316	70	...	...	...	10	...	963	...	...	...
	〃	80	23	...	...	...	1	...	193	...	...	...
	鮮産……	316	...	...	...	...	10	...	959	...	...	...
	〃	80	...	...	...	...	1	...	190	...	...	...
	內地産……	...	70	...	...	...	...	...	4	...	...	...
	〃	...	23	...	...	...	...	...	3	...	...	...
b	中華民國……	726	...	...	...	...	...	...	...	...	...	...
	〃	327	...	...	...	...	...	...	...	...	...	...
	鮮産……	726	...	...	...	...	...	...	...	...	...	...
	〃	327	...	...	...	...	...	...	...	...	...	...
49	乾蟹肉……斤	116,013	..	..	..	..	..	..	40,451	..	..	..
	Dried meat of crabs 円	34,983	..	..	..	..	..	..	16,015	..	..	..
	鮮産……	115,533	...	...	...	...	...	...	40,451	...	...	...
	〃	34,839	...	...	...	...	...	...	16,015	...	...	...
	內地産……	480	...	...	...	...	...	...	...	...	...	...
	〃	144	...	...	...	...	...	...	...	...	...	...
c	關東州……	104,594	...	...	...	...	...	...	...	...	...	...
	〃	31,558	...	...	...	...	...	...	...	...	...	...
	鮮産……	104,114	...	...	...	...	...	...	...	...	...	...
	〃	31,414	...	...	...	...	...	...	...	...	...	...
	內地産……	480	...	...	...	...	...	...	...	...	...	...
	〃	144	...	...	...	...	...	...	...	...	...	...
d	滿洲國……	10,422	...	...	...	...	...	...	40,451	...	...	...
	〃	3,126	...	...	...	...	...	...	16,015	...	...	...
	鮮産……	10,422	...	...	...	...	...	...	40,451	...	...	...
	〃	3,126	...	...	...	...	...	...	16,015	...	...	...
	內地産……	...	...	...	...	...	...	...	...	...	...	...
	〃	...	...	...	...	...	...	...	...	...	...	...

	羅津	元山	城津	淸津	雄基	南陽	三峰	會寧	其他 豆滿江地方	其他 鴨綠江地方	其他 其他	合計 昭和十二年	合計 同十一年	合計 同十年	
46	..	..	..	..	..	..	..	..	..	..	..	..	..	651	46
	..	..	..	..	..	..	..	..	..	..	..	..	..	163	
	...	...	...	...	...	...	...	...	...	...	...	...	...	651	
	...	...	...	...	...	...	...	...	...	...	...	...	...	163	
x	...	...	...	...	...	...	...	...	...	...	...	...	...	651	x
	...	...	...	...	...	...	...	...	...	...	...	...	...	163	
	...	...	...	...	...	...	...	...	...	...	...	...	...	651	
	...	...	...	...	...	...	...	...	...	...	...	...	...	163	
47	..	..	..	..	..	..	..	..	..	..	..	..	250	1,226	47
	..	..	..	..	..	..	..	..	..	..	..	..	38	83	
	...	...	...	...	...	...	...	...	...	...	...	...	250	2,218	
	...	...	...	...	...	...	...	...	...	...	...	...	38	81	
	...	...	...	...	...	...	...	...	...	...	...	...	...	8	
	...	...	...	...	...	...	...	...	...	...	...	...	...	2	
y	...	...	...	...	...	...	...	...	...	...	...	...	250	1,226	y
	...	...	...	...	...	...	...	...	...	...	...	...	38	83	
	...	...	...	...	...	...	...	...	...	...	...	...	250	1,218	
	...	...	...	...	...	...	...	...	...	...	...	...	38	81	
	...	...	...	...	...	...	...	...	...	...	...	...	...	8	
	...	...	...	...	...	...	...	...	...	...	...	...	...	2	
48	6	..	..	133	..	..	..	..	..	..	..	2,365	1,627	46,161	48
	8	..	..	30	..	..	..	..	..	..	..	683	456	6,864	
	...	...	...	62	...	...	...	...	...	...	...	2,214	1,538	46,107	
	...	...	...	4	...	...	...	...	...	...	...	623	405	6,837	
	6	...	...	71	...	...	...	...	...	...	...	151	89	54	
	8	...	...	26	...	...	...	...	...	...	...	60	51	27	
z	...	...	...	...	...	...	...	...	...	...	...	141	26	13,617	z
	...	...	...	...	...	...	...	...	...	...	...	21	6	1,500	
	...	...	...	...	...	...	...	...	...	...	...	141	26	13,617	
	...	...	...	...	...	...	...	...	...	...	...	21	6	1,500	
a	6	...	...	133	...	...	...	...	...	...	...	1,498	1,601	9,905	a
	8	...	...	30	...	...	...	...	...	...	...	335	450	1,181	
	...	...	...	62	...	...	...	...	...	...	...	1,347	1,512	9,851	
	...	...	...	4	...	...	...	...	...	...	...	275	399	1,154	
	6	...	...	71	...	...	...	...	...	...	...	151	89	54	
	8	...	...	26	...	...	...	...	...	...	...	60	51	27	
b	...	...	...	...	...	...	...	...	...	...	...	726	...	22,639	b
	...	...	...	...	...	...	...	...	...	...	...	327	...	4,183	
	...	...	...	...	...	...	...	...	...	...	...	726	...	22,639	
	...	...	...	...	...	...	...	...	...	...	...	327	...	4,183	
49	..	3,842	..	150	1,282	4,066	..	..	930	..	..	166,734	※ ..	※ ..	49
	..	1,688	..	30	687	1,596	..	..	436	..	..	55,435			
	...	3,842	...	150	185	3,993	...	...	930	...	...	165,084	...	...	
	...	1,688	...	30	93	1,570	...	...	436	...	...	54,671	...	...	
	...	...	...	...	1,097	73	...	...	...	...	...	1,650	...	...	
	...	...	...	...	594	26	...	...	...	...	...	764	...	...	
c	...	...	...	...	...	...	...	...	...	...	...	104,594	...	...	c
	...	...	...	...	...	...	...	...	...	...	...	31,558	...	...	
	...	...	...	...	...	...	...	...	...	...	...	104,114	...	...	
	...	...	...	...	...	...	...	...	...	...	...	31,414	...	...	
	...	...	...	...	...	...	...	...	...	...	...	480	...	...	
	...	...	...	...	...	...	...	...	...	...	...	144	...	...	
d	...	3,842	...	150	1,282	4,066	...	...	930	...	...	61,143	...	...	d
	...	1,688	...	30	687	1,596	...	...	436	...	...	23,578	...	...	
	...	3,842	...	150	185	3,993	...	...	930	...	...	59,973	...	...	
	...	1,688	...	30	93	1,570	...	...	436	...	...	22,958	...	...	
	...	...	...	...	1,097	73	...	...	...	...	...	1,170	...	...	
	...	...	...	...	594	26	...	...	...	...	...	620	...	...	

※ 其他ノ乾魚ニ含ム

		仁川	京城	群山	釜山	木浦	大邱	馬山	新義州	龍岩浦	鎭南浦	平壤
	乾蟹肉(續)											
e	中華民國……斤	997	…	…	…	…	…	…	…	…	…	…
	円	299	…	…	…	…	…	…	…	…	…	…
	鮮産…〃	997	…	…	…	…	…	…	…	…	…	…
		299	…	…	…	…	…	…	…	…	…	…
50	鰂……斤	1,652	606	…	7,271	…	…	…	4,504	…	…	…
	Cuttle 円	1,012	574	…	6,959	…	…	…	3,043	…	…	…
	鮮産…〃	…	6	…	1,310	…	…	…	2,300	…	…	…
		…	4	…	1,229	…	…	…	1,433	…	…	…
	内地産…〃	1,652	600	…	5,961	…	…	…	2,204	…	…	…
		1,012	570	…	5,730	…	…	…	1,610	…	…	…
f	關東州…〃	1,650	…	…	4,000	…	…	…	2	…	…	…
		1,007	…	…	4,000	…	…	…	3	…	…	…
	鮮産…〃	…	…	…	…	…	…	…	…	…	…	…
		…	…	…	…	…	…	…	…	…	…	…
	内地産…〃	1,650	…	…	4,000	…	…	…	2	…	…	…
		1,007	…	…	4,000	…	…	…	3	…	…	…
g	滿洲國…〃	…	606	…	3,221	…	…	…	4,502	…	…	…
		…	574	…	2,929	…	…	…	3,040	…	…	…
	鮮産…〃	…	6	…	1,310	…	…	…	2,300	…	…	…
		…	4	…	1,229	…	…	…	1,433	…	…	…
	内地産…〃	…	600	…	1,911	…	…	…	2,202	…	…	…
		…	570	…	1,700	…	…	…	1,607	…	…	…
h	中華民國…〃	2	…	…	50	…	…	…	…	…	…	…
		5	…	…	30	…	…	…	…	…	…	…
	内地産…〃	2	…	…	50	…	…	…	…	…	…	…
		5	…	…	30	…	…	…	…	…	…	…
	乾鰕 Prawns and shrimps dried											
51	皮付小鰕及鰕……斤	6,000,299	..	..	2,368	3,640	..	..	1,697,017	381,390	13,730	..
	Prawns and shumps with shell 円	652,102	..	..	473	271	..	..	161,888	62,948	1,366	..
	鮮産…〃	5,999,201	…	…	2,368	3,640	…	…	1,696,930	381,390	13,730	…
		651,939	…	…	473	271	…	…	161,846	62,948	1,366	…
	内地産…〃	1,098	…	…	…	…	…	…	87	…	…	…
		163	…	…	…	…	…	…	42	…	…	…
i	關東州…〃	3,851,284	…	…	2,145	100	…	…	10	11,000	13,585	…
		381,777	…	…	439	18	…	…	2	1,500	1,359	…
	鮮産…〃	3,851,284	…	…	2,145	100	…	…	…	11,000	13,585	…
		381,777	…	…	439	18	…	…	…	1,500	1,359	…
	内地産…〃	…	…	…	…	…	…	…	10	…	…	…
		…	…	…	…	…	…	…	2	…	…	…
j	滿洲國…〃	1,972,930	…	…	223	3,540	…	…	1,697,007	370,390	145	…
		247,420	…	…	34	253	…	…	161,886	61,448	7	…
	鮮産…〃	1,971,832	…	…	223	3,540	…	…	1,696,930	370,390	145	…
		247,257	…	…	34	253	…	…	161,846	61,448	7	…
	内地産…〃	1,098	…	…	…	…	…	…	77	…	…	…
		163	…	…	…	…	…	…	40	…	…	…
k	中華民國…〃	176,085	…	…	…	…	…	…	…	…	…	…
		22,905	…	…	…	…	…	…	…	…	…	…
	鮮産…〃	176,085	…	…	…	…	…	…	…	…	…	…
		22,905	…	…	…	…	…	…	…	…	…	…
52	其他ノ乾鰕……斤	59,422	..	220	40,682	..	1	..	621	4,570	..	..
	Other 円	41,507	..	75	31,026	..	1	..	394	4,655	..	..
	鮮産…〃	59,422	…	220	40,682	…	1	…	459	4,570	…	…
		41,507	…	75	31,026	…	1	…	213	4,655	…	…
	内地産…〃	…	…	…	…	…	…	…	162	…	…	…
		…	…	…	…	…	…	…	181	…	…	…

	羅津	元山	城津	淸津	雄基	南陽	三峰	會寧	其他 豆滿江埠方	其他 鴨綠江埠方	其他 其他	合計 昭和十二年	合計 同十一年	合計 同十年		輸出品港別水産物
	…	…	…	…	…	…	…	…	…	…	…	997	…	…	e	
	…	…	…	…	…	…	…	…	…	…	…	299	…	…		
	…	…	…	…	…	…	…	…	…	…	…	997	…	…		
	…	…	…	…	…	…	…	…	…	…	…	299	…	…		
50	951	..	..	6,505	9,582	1,552	195	140	817	..	..	33,775	8,607	..	50	
	499	..	..	3,369	4,993	596	99	75	397	..	..	21,616	4,900	..		
	…	…	…	2,647	3,555	1,172	17	…	547	…	…	11,554	2,072	…		
	…	…	…	1,261	1,644	366	5	…	268	…	…	6,210	966	…		
	951	…	…	3,858	6,027	380	178	140	270	…	…	22,221	6,535	…		
	499	…	…	2,108	3,349	230	94	75	129	…	…	15,406	3,934	…		
	…	…	…	…	…	…	…	…	…	…	…	5,652	177	…	f	
	…	…	…	…	…	…	…	…	…	…	…	5,010	70	…		
	…	…	…	…	…	…	…	…	…	…	…	…	175	…		
	…	…	…	…	…	…	…	…	…	…	…	…	67	…		
	…	…	…	…	…	…	…	…	…	…	…	5,652	2	…		
	…	…	…	…	…	…	…	…	…	…	…	5,010	3	…		
	951	…	…	6,505	9,582	1,552	195	140	817	…	…	28,071	8,430	…	g	
	499	…	…	3,369	4,993	596	99	75	397	…	…	16,571	4,830	…		
	…	…	…	2,647	3,555	1,172	17	…	547	…	…	11,554	1,897	…		
	…	…	…	1,261	1,644	366	5	…	268	…	…	6,210	899	…		
	951	…	…	3,858	6,027	380	178	140	270	…	…	16,517	6,533	…		
	499	…	…	2,108	3,349	230	94	75	129	…	…	10,361	3,931	…		
	…	…	…	…	…	…	…	…	…	…	…	52	…	…	h	
	…	…	…	…	…	…	…	…	…	…	…	35	…	…		
	…	…	…	…	…	…	…	…	…	…	…	52	…	…		
	…	…	…	…	…	…	…	…	…	…	…	35	…	…		
	..	..	..	343	18	330	9,061	..	..	760	..	8,108,956	6,241,630	6,638,252	51	
	..	..	..	69	6	64	1,195	..	..	188	..	880,570	833,768	735,195		
	…	…	…	…	…	330	9,061	…	…	560	…	8,107,210	6,241,498	6,638,001		
	…	…	…	…	…	64	1,195	…	…	138	…	880,240	833,728	735,129		
	…	…	…	343	18	…	…	…	…	200	…	1,746	132	251		
	…	…	…	69	6	…	…	…	…	50	…	330	40	66		
	…	…	…	…	…	…	…	…	…	…	…	3,878,124	1,943,047	2,481,148	i	
	…	…	…	…	…	…	…	…	…	…	…	385 095	254,927	272,538		
	…	…	…	…	…	…	…	…	…	…	…	3,878,114	1,943,032	2,481,144		
	…	…	…	…	…	…	…	…	…	…	…	385,093	254,924	272,537		
	…	…	…	…	…	…	…	…	…	…	…	10	15	4		
	…	…	…	…	…	…	…	…	…	…	…	2	3	1		
	…	…	…	343	18	330	9,061	…	…	760	…	4,054,747	4,042,997	3,535,987	j	
	…	…	…	69	6	64	1,195	…	…	188	…	472,570	545,569	388,109		
	…	…	…	…	…	330	9,061	…	…	560	…	4,053,011	4,042,880	3,535,740		
	…	…	…	…	…	64	1,195	…	…	138	…	472,242	545,532	388,044		
	…	…	…	343	18	…	…	…	…	200	…	1,736	117	247		
	…	…	…	69	6	…	…	…	…	50	…	328	37	65		
	…	…	…	…	…	…	…	…	…	…	…	176,085	255,586	621,117	k	
	…	…	…	…	…	…	…	…	…	…	…	22,905	33,272	74,548		
	…	…	…	…	…	…	…	…	…	…	…	176,085	355,586	621,117		
	…	…	…	…	…	…	…	…	…	…	…	22,905	33,272	74,548		
	..	..	..	..	..	..	4,566	..	..	..	..	110,082	244,150	348,032	52	
	..	..	..	..	..	..	895	..	..	..	..	78,553	170,501	228,602		
	…	…	…	…	…	…	4,560	…	…	…	…	109,914	243,686	346,759		
	…	…	…	…	…	…	890	…	…	…	…	78,367	170,221	227,808		
	…	…	…	…	…	…	6	…	…	…	…	168	464	1,273		
	…	…	…	…	…	…	5	…	…	…	…	186	280	794		

※ 其他ノ乾魚ニ含ム

		仁川	京城	群山	釜山	木浦	大邱	馬山	新義州	龍岩浦	鎭南浦	平壤
	其他ノ乾(鰕續)											
l	關東州……斤	46,858	…	220	3,423	…	…	…	132	200	…	…
	〃……円	32,631	…	75	2,036	…	…	…	96	200	…	…
	鮮産……斤	46,858	…	220	3,423	…	…	…	132	200	…	…
	〃……円	32,631	…	75	2,036	…	…	…	96	200	…	…
	內地産……斤	…	…	…	…	…	…	…	…	…	…	…
	〃……円	…	…	…	…	…	…	…	…	…	…	…
m	滿洲國……斤	12,564	…	…	14,874	…	1	…	489	4,370	…	…
	〃……円	8,876	…	…	7,573	…	1	…	298	4,455	…	…
	鮮産……斤	12,564	…	…	14,874	…	1	…	327	4,370	…	…
	〃……円	8,876	…	…	7,573	…	1	…	117	4,455	…	…
	內地産……斤	…	…	…	…	…	…	…	162	…	…	…
	〃……円	…	…	…	…	…	…	…	181	…	…	…
n	中華民國……斤	…	…	…	22,385	…	…	…	…	…	…	…
	〃……円	…	…	…	21,417	…	…	…	…	…	…	…
	鮮産……斤	…	…	…	22,385	…	…	…	…	…	…	…
	〃……円	…	…	…	21,417	…	…	…	…	…	…	…
53	鹹鰕……斤	54,189	962	..	260	..	..	..	286,369	1,874,600	4,275	35
	Prawns and shrimps satted 円	2,433	81	..	9	..	..	..	15,015	49,680	158	1
	鮮産……斤	54,189	962	…	260	…	…	…	286,223	1,874,600	4,207	35
	〃……円	2,433	81	…	9	…	…	…	14,997	49,680	153	1
	內地産……斤	…	…	…	…	…	…	…	146	…	68	…
	〃……円	…	…	…	…	…	…	…	18	…	5	…
o	關東州……斤	19,214	…	…	…	…	…	…	140	21,000	…	…
	〃……円	771	…	…	…	…	…	…	20	525	…	…
	鮮産……斤	19,214	…	…	…	…	…	…	140	21,000	…	…
	〃……円	771	…	…	…	…	…	…	20	525	…	…
p	滿洲國……斤	34,975	962	…	260	…	…	…	286,229	1,853,600	4,275	35
	〃……円	1,662	81	…	9	…	…	…	14,995	49,155	158	1
	鮮産……斤	34,975	962	…	260	…	…	…	286,083	1,853,600	4,207	35
	〃……円	1,662	81	…	9	…	…	…	14,977	49,155	153	1
	內地産……斤	…	…	…	…	…	…	…	146	…	68	…
	〃……円	…	…	…	…	…	…	…	18	…	5	…
q	中華民國……斤	…	…	…	…	…	…	…	…	…	…	…
	〃……円	…	…	…	…	…	…	…	…	…	…	…
	鮮産……斤	…	…	…	…	…	…	…	…	…	…	…
	〃……円	…	…	…	…	…	…	…	…	…	…	…
54	鱶鰭……斤	..	..	..	26,125	..	..	..	..	..	..	..
	Shark's fins 円	..	..	..	26,108	..	..	..	..	..	..	..
	鮮産……斤	…	…	…	26,125	…	…	…	…	…	…	…
	〃……円	…	…	…	26,108	…	…	…	…	…	…	…
	內地産……斤	…	…	…	…	…	…	…	…	…	…	…
	〃……円	…	…	…	…	…	…	…	…	…	…	…
r	關東州……斤	…	…	…	19,007	…	…	…	…	…	…	…
	〃……円	…	…	…	20,635	…	…	…	…	…	…	…
	鮮産……斤	…	…	…	19,007	…	…	…	…	…	…	…
	〃……円	…	…	…	20,635	…	…	…	…	…	…	…
s	滿洲國……斤	…	…	…	…	…	…	…	…	…	…	…
	〃……円	…	…	…	…	…	…	…	…	…	…	…
	鮮産……斤	…	…	…	…	…	…	…	…	…	…	…
	〃……円	…	…	…	…	…	…	…	…	…	…	…
	內地産……斤	…	…	…	…	…	…	…	…	…	…	…
	〃……円	…	…	…	…	…	…	…	…	…	…	…
t	中華民國……斤	…	…	…	7,118	…	…	…	…	…	…	…
	〃……円	…	…	…	5,473	…	…	…	…	…	…	…
	鮮産……斤	…	…	…	1,118	…	…	…	…	…	…	…
	〃……円	…	…	…	5,473	…	…	…	…	…	…	…

	羅津	元山	城津	淸津	雄基	南陽	三峰	會寧	其他 豆滿江地方	其他 鴨綠江地方	其他 其他	合計 昭和十二年	合計 同十一年	合計 同十年	
l	…	…	…	…	…	…	…	…	…	…	…	50,833	43,109	71,270	l
	…	…	…	…	…	…	…	…	…	…	…	35,038	29,890	44,533	
	…	…	…	…	…	…	…	…	…	…	…	50,833	43,108	71,270	
	…	…	…	…	…	…	…	…	…	…	…	35,038	29,889	44,533	
	…	…	…	…	…	…	…	…	…	…	…	…	1	…	
	…	…	…	…	…	…	…	…	…	…	…	…	1	…	
m	…	…	…	…	…	…	4,566	…	…	…	…	36,864	16,349	85,734	m
	…	…	…	…	…	…	895	…	…	…	…	22,098	11,534	43,132	
	…	…	…	…	…	…	4,560	…	…	…	…	36,696	15,886	84,461	
	…	…	…	…	…	…	890	…	…	…	…	21,912	11,255	42,338	
	…	…	…	…	…	…	6	…	…	…	…	168	463	1,273	
	…	…	…	…	…	…	5	…	…	…	…	186	279	794	
n	…	…	…	…	…	…	…	…	…	…	…	22,385	184,692	191,028	n
	…	…	…	…	…	…	…	…	…	…	…	21,417	129,077	140,937	
	…	…	…	…	…	…	…	…	…	…	…	22,385	184,692	191,028	
	…	…	…	…	…	…	…	…	…	…	…	21,417	129,077	140,937	
53	..	..	145	23,262	48,457	117,485	27,962	160	44,158	4,515	..	2,486,834	1,594,308	1,385,154	53
	..	..	13	1,422	1,750	9,285	2,176	13	1,520	461	..	84,017	57,546	53,058	
	…	…	145	22,821	45,570	117,482	27,962	160	44,158	4,335	…	2,483,109	1,584,345	1,365,882	
	…	…	13	1,374	1,641	9,282	2,176	13	1,520	440	…	83,813	56,693	51,605	
	…	…	…	441	2,887	3	…	…	…	180	…	3,726	9,963	19,272	
	…	…	…	48	109	3	…	…	…	21	…	204	853	1,453	
o	…	…	…	…	…	…	…	…	…	…	…	40,354	6,988	7,400	o
	…	…	…	…	…	…	…	…	…	…	…	1,316	253	235	
	…	…	…	…	…	…	…	…	…	…	…	40,354	6,988	7,400	
	…	…	…	…	…	…	…	…	…	…	…	1,316	253	235	
p	…	…	145	23,262	48,457	117,485	27,962	160	44,158	4,515	…	2,446,480	1,585,275	1,374,754	p
	…	…	13	1,422	1,750	9,285	2,176	13	1,520	461	…	82,701	57,209	52,673	
	…	…	145	22,821	45,570	117,482	27,962	160	44,158	4,335	…	2,442,755	1,575,312	1,355,482	
	…	…	13	1,374	1,641	9,282	2,176	13	1,520	440	…	82,497	56,356	51,220	
	…	…	…	441	2,887	3	…	…	…	180	…	3,725	9,963	19,272	
	…	…	…	48	109	3	…	…	…	21	…	204	853	1,453	
q	…	…	…	…	…	…	…	…	…	…	…	…	2,045	3,000	q
	…	…	…	…	…	…	…	…	…	…	…	…	84	150	
	…	…	…	…	…	…	…	…	…	…	…	…	2,045	3,000	
	…	…	…	…	…	…	…	…	…	…	…	…	84	150	
54	..	..	..	..	..	..	..	..	..	..	..	26,125	21,875	23,504	54
	..	..	..	..	..	..	..	..	..	..	..	26,108	20,169	22,159	
	…	…	…	…	…	…	…	…	…	…	…	26,125	21,875	23,501	
	…	…	…	…	…	…	…	…	…	…	…	26,108	20,169	22,144	
	…	…	…	…	…	…	…	…	…	…	…	…	…	3	
	…	…	…	…	…	…	…	…	…	…	…	…	…	15	
r	…	…	…	…	…	…	…	…	…	…	…	19,007	7,040	18,378	r
	…	…	…	…	…	…	…	…	…	…	…	20,635	6,682	18,170	
	…	…	…	…	…	…	…	…	…	…	…	19,007	7,040	18,378	
	…	…	…	…	…	…	…	…	…	…	…	20,635	6,682	18,170	
s	…	…	…	…	…	…	…	…	…	…	…	…	86	61	s
	…	…	…	…	…	…	…	…	…	…	…	…	43	36	
	…	…	…	…	…	…	…	…	…	…	…	…	86	58	
	…	…	…	…	…	…	…	…	…	…	…	…	43	21	
	…	…	…	…	…	…	…	…	…	…	…	…	…	3	
	…	…	…	…	…	…	…	…	…	…	…	…	…	15	
t	…	…	…	…	…	…	…	…	…	…	…	7,118	14,749	5,065	t
	…	…	…	…	…	…	…	…	…	…	…	5,473	13,444	3,953	
	…	…	…	…	…	…	…	…	…	…	…	7,118	14,749	5,065	
	…	…	…	…	…	…	…	…	…	…	…	5,473	13,444	3,953	

		仁川	京城	群山	釜山	木浦	大邱	馬山	新義州	龍岩浦	鎭南浦	平壤
55	海參 斤	70,918	..	..	57,974	..	..	..	1,925	..	..	..
	Beche de mer dried 円	95,266	..	..	91,352	..	..	..	1,998	..	..	..
	鮮産 〃	70,418	...	...	55,044	...	...	...	1,819	...	...	...
		95,141	...	...	87,548	...	...	...	1,803	...	...	...
	內地産 〃	500	...	...	2,930	...	...	...	106	...	...	...
		125	...	...	3,804	...	...	...	195	...	...	...
u	關東州 〃	33,526	...	...	44,348	...	...	...	108	...	...	...
		38,327	...	...	74,140	...	...	...	198	...	...	...
	鮮産 〃	33,526	...	...	41 958	...	...	...	2	...	...	...
		38,327	...	...	71,038	...	...	...	3	...	...	...
	內地産 〃	...	...	...	2,390	...	...	...	106	...	...	...
		...	...	...	3,102	...	...	...	195	...	...	...
v	滿洲國 〃	6,733	...	...	7,993	...	...	...	1,817	...	...	...
		5,997	...	...	8,781	...	...	...	1,800	...	...	...
	鮮産 〃	6,733	...	...	7,453	...	...	...	1,817	...	...	...
		5,997	...	...	8,079	...	...	...	1,800	...	...	...
	內地産 〃	...	...	...	540	...	...	...	...	...	...	...
		...	...	...	702	...	...	...	...	...	...	...
w	中華民國 〃	30,659	...	...	5,633	...	...	...	...	...	...	...
		50,942	...	...	8,431	...	...	...	...	...	...	...
	鮮産 〃	30,159	...	...	5,633	...	...	...	...	...	...	...
		50,817	...	...	8,431	...	...	...	...	...	...	...
	內地産 〃	500	...	...	...	...	...	...	...	...	...	...
		125	...	...	...	...	...	...	...	...	...	...
56	鰹節 斤	376	451	148	12,714	..	34	..	27,031	..	938	..
	Bonitofish 円	324	211	37	3,619	..	14	..	13 236	..	526	..
	鮮産 〃	...	...	...	12,103	...	...	...	4,733	...	...	...
		...	...	...	3,169	...	...	...	2,280	...	...	...
	內地産 〃	376	451	148	611	...	34	...	22,298	...	938	...
		324	211	37	450	...	14	...	10,956	...	526	...
x	關東州 〃	...	...	...	1,250	...	...	...	40	...	...	...
		...	...	...	416	...	...	...	42	...	...	...
	鮮産 〃	...	...	...	1,250	...	...	...	6	...	...	...
		...	...	...	416	...	...	...	4	...	...	...
	內地産 〃	...	...	...	...	...	...	...	34	...	...	...
		...	...	...	...	...	...	...	38	...	...	...
y	滿洲國 〃	376	451	148	11,464	...	34	...	26,991	...	938	...
		324	211	37	3,203	...	14	...	13,194	...	526	...
	鮮産 〃	...	...	...	10,853	...	...	...	4,727	...	...	...
		...	...	...	2,753	...	...	...	2,276	...	...	...
	內地産 〃	376	451	148	611	...	34	...	22,264	...	938	...
		324	211	37	450	...	14	...	10,918	...	526	...
57	乾海苔 斤	11,060	2,213	..	14,253	11,608	2	628	14,645	..	..	..
	Porphyra. 円	15,643	2,377	..	32,175	19,107	1	1,020	24,127	..	..	..
	鮮産 〃	11,044	1,917	...	14,253	11,608	...	628	6,082	...	...	...
		15,591	2,216	...	32,175	19,107	...	1,020	10,610	...	...	...
	內地産 〃	16	296	...	...	...	2	...	8,563	...	...	...
		52	161	...	...	...	1	...	13,517	...	...	...
z	關東州 〃	5,735	...	...	4,577	7,309	...	...	163	...	...	...
		9,403	...	...	14,295	11,718	...	...	329	...	...	...
	鮮産 〃	5,735	...	...	4,577	7,309	...	...	133	...	...	...
		9,403	...	...	14,295	11,718	...	...	268	...	...	...
	內地産 〃	...	...	...	...	...	...	...	30	...	...	...
		...	...	...	...	...	...	...	61	...	...	...

		羅津	元山	城津	淸津	雄基	南陽	三峰	會寧	其他 豆滿江地方	其他 鴨綠江地方	其他 其他	合計 昭和十二年	合計 同十一年	合計 同十年		輸出品港別水產物
55	海參 斤	..	34,838	..	1,180	1,757	..	..	..	3	429	..	169,024	132,370	166,173	55	
	Beche de mer dried 円	..	57,817	..	2,373	3,432	..	..	..	2	435	..	252,675	224,406	287,523		
	鮮産 〃	...	34,838	...	19	555	...	...	...	3	289	...	162,985	126,075	160,940		
		...	57,817	...	20	1,120	...	...	...	2	405	...	243,856	214,883	278,529		
	內地産 〃	...	...	...	1,161	1,202	...	...	...	...	140	...	6,039	6,295	5,233		
		...	...	...	2,353	2 312	...	...	...	...	30	...	8,819	9,523	8,994		
u	關東州 〃	...	400	...	...	...	...	...	...	...	...	...	78,382	70,020	74,916	u	
		...	720	...	...	...	...	...	...	...	...	...	113,385	120,451	132,028		
	鮮産 〃	...	400	...	...	...	...	...	...	...	...	...	75,886	65,070	74,916		
		...	720	...	...	...	...	...	...	...	...	...	110,088	112,797	132,028		
	內地産 〃	...	...	...	...	...	...	...	...	...	...	...	2,496	4,950	...		
		...	...	...	...	...	...	...	...	...	...	...	3,297	7,654	...		
v	滿洲國 〃	...	34,438	...	1,180	1,757	...	...	...	3	429	...	54,350	41,020	53,097	v	
		...	57,097	...	2,373	3,432	...	...	...	2	435	...	79,917	69,462	87,591		
	鮮産 〃	...	34,438	...	19	555	...	...	...	3	289	...	51,307	40,075	47,864		
		...	57,097	...	20	1,120	...	...	...	2	405	...	74,520	67,933	78,597		
	內地産 〃	...	...	...	1,161	1,202	...	...	...	...	140	...	3,043	945	5,233		
		...	...	...	2,353	2,312	...	...	...	...	30	...	5,397	1,529	8,994		
w	中華民國 〃	...	...	...	...	...	...	...	...	...	...	...	36,292	21,330	38,160	w	
		...	...	...	...	...	...	...	...	...	...	...	59,373	34,493	67,904		
	鮮産 〃	...	...	...	...	...	...	...	...	...	...	...	35,792	20,930	38,160		
		...	...	...	...	...	...	...	...	...	...	...	59,248	34,153	67,904		
	內地産 〃	...	...	...	...	...	...	...	...	...	...	...	500	400	...		
		...	...	...	...	...	...	...	...	...	...	...	125	340	...		
56	鰹節 斤	9,050	..	..	18,880	4,258	1,702	1,258	2,210	599	197	..	79,846	63,098	※ ..	56	
	Bonitofish 円	3,399	..	..	7,080	2,042	639	758	567	172	86	..	32,710	28,299	..		
	鮮産 〃	...	...	...	310	...	45	55	1,110	419	...	...	18,775	3,593	...		
		...	...	...	180	...	29	45	263	99	...	...	6,065	1,165	...		
	內地産 〃	9,050	...	...	18,570	4,258	1,657	1,203	1,100	180	197	...	61,071	59,505	...		
		3,399	...	...	6,900	2,042	610	713	304	73	86	...	26,645	27,134	...		
x	關東州 〃	...	...	...	...	...	...	...	...	...	...	...	1,290	124	...	x	
		...	...	...	...	...	...	...	...	...	...	...	458	128	...		
	鮮産 〃	...	...	...	...	...	...	...	...	...	...	...	1,256	...	...		
		...	...	...	...	...	...	...	...	...	...	...	420	...	...		
	內地産 〃	...	...	...	...	...	...	...	...	...	...	...	34	124	...		
		...	...	...	...	...	...	...	...	...	...	...	38	128	...		
y	滿洲國 〃	9,050	...	...	18,880	4,258	1,702	1,258	2,210	599	197	...	78,556	62,974	...	y	
		3,399	...	...	7,080	2,042	639	758	567	172	86	...	32,252	28,171	...		
	鮮産 〃	...	...	...	310	...	45	55	1,110	419	...	...	17,519	3,593	...		
		...	...	...	180	...	29	45	263	99	...	...	5,645	1,165	...		
	內地産 〃	9,050	...	...	18,570	4,258	1,657	1,203	1,100	180	197	...	61,037	59,381	...		
		3,399	...	...	6,900	2,042	610	713	304	73	86	...	26,607	27,006	...		
57	乾海苔 斤	259	..	..	1,491	1,664	655	385	578	283	40	..	59,764	59,800	43,704	57	
	Porphyra. 円	1,340	..	..	2,068	2,819	976	395	392	176	24	..	102,640	106,497	76,799		
	鮮産 〃	...	...	...	19	83	351	159	...	152	...	...	46,296	49,447	33,844		
		...	...	...	30	108	497	157	...	110	...	...	81,621	85,270	58,266		
	內地産 〃	259	...	...	1,472	1,581	304	226	578	131	40	...	13,468	10,353	9,860		
		1,340	...	...	2,038	2,711	479	238	392	66	24	...	21,019	21,227	18,533		
z	關東州 〃	...	...	...	...	...	...	...	...	...	...	...	17,784	26,806	15,613	z	
		...	...	...	...	...	...	...	...	...	...	...	35,745	46,007	30,615		
	鮮産 〃	...	...	...	...	...	...	...	...	...	...	...	17,754	26,641	15,493		
		...	...	...	...	...	...	...	...	...	...	...	35,684	45,781	30,178		
	內地産 〃	...	...	...	...	...	...	...	...	...	...	...	30	165	120		
		...	...	...	...	...	...	...	...	...	...	...	61	226	437		

※ 其他ノ水產物ニ含ム

		仁川	京城	群山	釜山	木浦	大邱	馬山	新義州	龍岩浦	鎭南浦	平壤
	乾海苔(續)											
a	滿洲國……斤	2,851	2,213	…	9,676	4,299	2	628	14,482	…	…	…
	〃	2,396	2,377	…	17,880	7,389	1	1,020	23,798	…	…	…
	鮮産〃	2,835	1,917	…	9,676	4,299	…	628	5,949	…	…	…
	〃	2,344	2,216	…	17,880	7,389	…	1,020	10,342	…	…	…
	內地産〃	16	296	…	…	…	2	…	8,533	…	…	…
	〃	52	161	…	…	…	1	…	13,456	…	…	…
b	中華民國〃	2,474	…	…	…	…	…	…	…	…	…	…
	〃	3,844	…	…	…	…	…	…	…	…	…	…
	鮮産〃	2,474	…	…	…	…	…	…	…	…	…	…
	〃	3,844	…	…	…	…	…	…	…	…	…	…
58	昆布……斤	20,600	1,610	..	12,293	..	172	..	30,726	..	..	..
	Tangles 〃	4,397	106	..	800	..	17	..	5,874	..	..	..
	鮮産〃	13,100	253	…	400	…	…	…	6,094	…	…	…
	〃	4,149	31	…	24	…	…	…	841	…	…	…
	內地産〃	7,500	1,357	…	11,893	…	172	…	24,632	…	…	…
	〃	248	75	…	776	…	17	…	5,033	…	…	…
c	關東州〃	7,725	…	…	7,500	…	…	…	124	…	…	…
	〃	272	…	…	300	…	…	…	79	…	…	…
	鮮産〃	225	…	…	…	…	…	…	6	…	…	…
	〃	24	…	…	…	…	…	…	3	…	…	…
	內地産〃	7,500	…	…	7,500	…	…	…	118	…	…	…
	〃	248	…	…	300	…	…	…	76	…	…	…
d	滿洲國〃	…	1,610	…	4,730	…	172	…	30,602	…	…	…
	〃	…	106	…	475	…	17	…	5,795	…	…	…
	鮮産〃	…	253	…	400	…	…	…	6,088	…	…	…
	〃	…	31	…	24	…	…	…	838	…	…	…
	內地産〃	…	1,357	…	4,330	…	172	…	24,514	…	…	…
	〃	…	75	…	451	…	17	…	4,957	…	…	…
e	中華民國〃	12,875	…	…	63	…	…	…	…	…	…	…
	〃	4,125	…	…	25	…	…	…	…	…	…	…
	鮮産〃	12,875	…	…	…	…	…	…	…	…	…	…
	〃	4,125	…	…	…	…	…	…	…	…	…	…
	內地産〃	…	…	…	63	…	…	…	…	…	…	…
	〃	…	…	…	25	…	…	…	…	…	…	…
59	若布……斤	3,258	407	..	3,088	27	2,574	105	204,590	..	..	2,698
	Undaria pinnatifida 〃	606	79	..	357	5	442	24	17,532	..	..	418
	鮮産〃	422	275	…	2,463	27	1,996	105	177,079	…	…	2,698
	〃	83	61	…	302	5	349	24	12,690	…	…	418
	內地産〃	2,836	132	…	625	…	578	…	27,511	…	…	…
	〃	523	18	…	55	…	93	…	4,842	…	…	…
f	關東州〃	927	…	…	25	27	…	…	105	…	…	…
	〃	161	…	…	5	5	…	…	36	…	…	…
	鮮産〃	422	…	…	…	27	…	…	86	…	…	…
	〃	83	…	…	…	5	…	…	27	…	…	…
	內地産〃	505	…	…	25	…	…	…	19	…	…	…
	〃	78	…	…	5	…	…	…	9	…	…	…
g	滿洲國〃	…	407	…	3,063	…	2,574	105	204,479	…	…	2,698
	〃	…	79	…	352	…	442	24	17,494	…	…	418
	鮮産〃	…	275	…	2,463	…	1,996	105	176,993	…	…	2,698
	〃	…	61	…	302	…	349	24	12,663	…	…	418
	內地産〃	…	132	…	600	…	578	…	27,486	…	…	…
	〃	…	18	…	50	…	93	…	4,831	…	…	…
h	中華民國〃	2,331	…	…	…	…	…	…	6	…	…	…
	〃	445	…	…	…	…	…	…	2	…	…	…
	鮮産〃	…	…	…	…	…	…	…	…	…	…	…
	〃	…	…	…	…	…	…	…	…	…	…	…
	內地産〃	2,331	…	…	…	…	…	…	6	…	…	…
	〃	445	…	…	…	…	…	…	2	…	…	…

	羅津	元山	城津	淸津	雄基	南陽	三峰	會寧	其他 豆滿江地方	其他 鴨綠江地方	其他 其他	合計 昭和十二年	合計 同十一年	合計 同十年	
a	259	…	…	1,491	1,664	655	385	578	283	40	…	39,506	32,994	25,750	a
	1,340	…	…	2,068	2,819	976	395	392	176	24	…	63,051	60,490	43,303	
	…	…	…	19	83	351	159	…	152	…	…	26,068	22,806	16,016	
	…	…	…	30	108	497	157	…	110	…	…	42,093	39,489	25,207	
	259	…	…	1,472	1,581	304	226	578	131	40	…	13,438	10,188	9,740	
	1,340	…	…	2,038	2,711	479	238	392	66	24	…	20,958	21,001	18,096	
b	…	…	…	…	…	…	…	…	…	…	…	2,474	…	2,341	b
	…	…	…	…	…	…	…	…	…	…	…	3,844	…	2,881	
	…	…	…	…	…	…	…	…	…	…	…	2,474	…	2,341	
	…	…	…	…	…	…	…	…	…	…	…	3,844	…	2,881	
58	2,653	..	140	1,088,814	505,388	2,918	1,823	1,112	2,962	2,513	..	1,673,724	469,925	311,421	58
	572	..	13	58,978	29,399	704	441	309	217	336	..	102,163	33,652	21,520	
	…	…	140	3,060	80	871	51	…	2,651	2,297	…	28,997	12,421	31,550	
	…	…	13	246	12	146	7	…	168	242	…	5,879	1,412	3,137	
	2,653	…	…	1,085,754	505,308	2,047	1,772	1,112	311	216	…	1,644,727	457,504	279,871	
	572	…	…	58,732	29,387	558	434	309	49	94	…	96,284	32,240	18,383	
c	…	…	…	…	…	6	…	…	…	…	…	15,355	350	2,888	c
	…	…	…	…	…	4	…	…	…	…	…	655	54	625	
	…	…	…	…	…	6	…	…	…	…	…	237	10	2,014	
	…	…	…	…	…	4	…	…	…	…	…	31	4	340	
	…	…	…	…	…	…	…	…	…	…	…	15,118	340	874	
	…	…	…	…	…	…	…	…	…	…	…	624	50	285	
d	2,653	…	140	1,088,814	505,388	2,912	1,823	1,112	2,962	2,513	…	1,645,431	469,575	308,354	d
	572	…	13	58,978	29,399	700	441	309	217	336	…	97,358	33,598	20,858	
	…	…	140	3,060	80	865	51	…	2,651	2,297	…	15,885	12,411	29,357	
	…	…	13	246	12	142	7	…	168	242	…	1,723	1,408	2,760	
	2,653	…	…	1,085,754	505,308	2,047	1,772	1,112	311	216	…	1,629,546	457,164	278,997	
	572	…	…	58,732	29,387	558	434	309	49	94	…	95,635	32,190	18,098	
e	…	…	…	…	…	…	…	…	…	…	…	12,938	…	179	e
	…	…	…	…	…	…	…	…	…	…	…	4,150	…	37	
	…	…	…	…	…	…	…	…	…	…	…	12,875	…	179	
	…	…	…	…	…	…	…	…	…	…	…	4,125	…	37	
	…	…	…	…	…	…	…	…	…	…	…	63	…	…	
	…	…	…	…	…	…	…	…	…	…	…	25	…	…	
59	654	2,500	1,036	79,309	68,979	114,817	40,502	995	15,875	11,814	..	553,228	345,772	405,647	59
	98	286	99	7,396	2,879	11,343	3,768	198	887	1,356	..	47,773	38,276	39,962	
	…	2,500	1,036	68,235	63,825	114,232	40,055	410	15,703	11,786	…	502,847	314,151	376,300	
	…	286	99	5,979	2,477	11,273	3,705	50	871	1,348	…	40,020	32,083	34,874	
	654	..	…	11,074	5,154	585	447	585	172	28	…	50,381	31,621	29,347	
	98	…	…	1,417	402	70	63	148	16	8	…	7,753	6,193	5,088	
f	…	…	…	…	…	…	…	…	…	…	…	1,084	1,140	147	f
	…	…	…	…	…	…	…	…	…	…	…	207	139	36	
	…	…	…	…	…	…	…	…	…	…	…	535	1,025	78	
	…	…	…	…	…	…	…	…	…	…	…	115	123	13	
	…	…	…	…	…	…	…	…	…	…	…	549	115	69	
	…	…	…	…	…	…	…	…	…	…	…	92	16	23	
g	654	2,500	1,036	79,309	68,979	114,817	40,502	995	15,875	11,814	…	549,807	344,270	405,137	g
	98	286	99	7,396	2,879	11,343	3,768	198	887	1,356	…	47,119	38,111	39,888	
	…	2,500	1,036	68,235	63,825	114,232	40,055	410	15,703	11,786	…	502,312	312,764	375,859	
	…	286	99	5,979	2,477	11,273	3,705	50	871	1,348	…	39,905	31,934	34,823	
	654	…	…	11,074	5,154	585	447	585	172	28	…	47,495	31,506	29,278	
	98	…	…	1,417	402	70	63	148	16	8	…	7,214	6,177	5,065	
h	…	…	…	…	…	…	…	…	…	…	…	2,337	362	363	h
	…	…	…	…	…	…	…	…	…	…	…	447	26	38	
	…	…	…	…	…	…	…	…	…	…	…	…	362	363	
	…	…	…	…	…	…	…	…	…	…	…	…	26	38	
	…	…	…	…	…	…	…	…	…	…	…	2,337	…	…	
	…	…	…	…	…	…	…	…	…	…	…	447	…	…	

		仁川	京城	群山	釜山	木浦	大邱	馬山	新義州	龍岩浦	鎭南浦	平壤
60	其他ノ水產物 斤	72,126	5,499	74	6,423	5,073	186	552	53,685	5,525	2,378	45
	All other acquatic products 円	22,826	1,605	8	2,093	1,733	25	85	12,926	497	169	13
	鮮產 〃	70,406	1,276	74	5,555	5,073	62	552	37,084	5,525	2,378	35
		22,404	594	8	1,984	1,733	3	85	7,661	497	169	4
	內地產 〃	1,720	4,223	…	868	…	124	…	16,601	…	…	10
		422	1,011	…	109	…	22	…	5,265	…	…	9
i	關東州 〃	42,408	…	…	1,096	780	…	…	452	…	…	5
		18,919	…	…	613	515	…	…	778	…	…	2
	鮮產 〃	41,063	…	…	1,096	780	…	…	349	…	…	…
		18,562	…	…	613	515	…	…	729	…	…	…
	內地產 〃	1,345	…	…	…	…	…	…	103	…	…	5
		357	…	…	…	…	…	…	49	…	…	2
j	滿洲國 〃	20,480	5,499	74	4,603	4,293	186	552	53,217	5,525	2,378	40
		1,474	1,605	8	638	1,218	25	85	12,145	497	169	11
	鮮產 〃	20,105	1,276	74	3,761	4,293	62	552	36,735	5,525	2,378	35
		1,409	594	8	559	1,218	3	85	6,932	497	169	4
	內地產 〃	375	4,223	…	842	…	124	…	16,482	…	…	5
		65	1,011	…	79	…	22	…	5,213	…	…	7
k	中華民國 〃	9,238	…	…	724	…	…	…	16	…	…	…
		2,433	…	…	842	…	…	…	3	…	…	…
	鮮產 〃	9,238	…	…	698	…	…	…	…	…	…	…
		2,433	…	…	812	…	…	…	…	…	…	…
	內地產 〃	…	…	…	26	…	…	…	16	…	…	…
		…	…	…	30	…	…	…	3	…	…	…
l	布哇 〃	…	…	…	…	…	…	…	…	…	…	…
		…	…	…	…	…	…	…	…	…	…	…
	鮮產 〃	…	…	…	…	…	…	…	…	…	…	…
		…	…	…	…	…	…	…	…	…	…	…
	第一小計 円	947,515	16,902	10,720	639,180	23,431	1,466	35,209	965,221	424,773	22,571	3,461
	鮮產 〃	922,906	11,239	833	506,492	23,431	971	35,209	873,380	424,773	21,736	3,442
	內地產 〃	24,609	5,663	9,887	132,688	…	495	…	91,841	…	835	19
	第二 其他ノ飮食物											
61	精糖 斤	18	2,429	..	..	..	..	..	50	..	..	53,753,732
	Refined sugar 円	4	470	..	..	..	..	..	12	..	..	4,432,377
	鮮產 〃	18	568	…	…	…	…	…	50	…	…	53,753,732
		4	104	…	…	…	…	…	12	…	…	4,432,377
	內地產 〃	…	1,861	…	…	…	…	…	…	…	…	…
		…	366	…	…	…	…	…	…	…	…	…
m	關東州 〃	…	…	…	…	…	…	…	…	…	…	8,146,951
		…	…	…	…	…	…	…	…	…	…	707,748
	鮮產 〃	…	…	…	…	…	…	…	…	…	…	8,146,951
		…	…	…	…	…	…	…	…	…	…	707,748
n	滿洲國 〃	…	2,429	…	…	…	…	…	50	…	…	44,226,781
		…	470	…	…	…	…	…	12	…	…	3,591,929
	鮮產 〃	…	568	…	…	…	…	…	50	…	…	44,226,781
		…	104	…	…	…	…	…	12	…	…	3,591,929
	內地產 〃	…	1,861	…	…	…	…	…	…	…	…	…
		…	366	…	…	…	…	…	…	…	…	…
o	中華民國 〃	18	…	…	…	…	…	…	…	…	…	1,380,000
		4	…	…	…	…	…	…	…	…	…	132,700
	鮮產 〃	18	…	…	…	…	…	…	…	…	…	1,380,000
		4	…	…	…	…	…	…	…	…	…	132,700
62	其他ノ砂糖 斤	..	13	..	..	..	..	..	2,000	..	5	..
	Other sugar 円	..	3	..	..	..	..	..	400	..	1	..

	羅津	元山	城津	淸津	雄基	南陽	三峰	會寧	其他 豆滿江地方	其他 鴨綠江地方	其他 其他	合計 昭和十二年	合計 同十一年	合計 同十年	
60	2,920	1,400	105	24,944	14,225	78,969	46,679	1,135	4,225	652	..	326,820	254,776	492,324	60
	920	273	31	6,615	2,972	8,902	3,523	280	577	92	..	66,165	57,996	66,248	
	170	1,400	105	8,951	879	76,391	45,329	585	2,970	460	…	265,260	212,544	445,946	
	375	273	31	3,432	57	8,327	3,290	84	337	25	…	51,373	47,659	56,295	
	2,750	…	…	15,993	13,346	2,578	1,350	550	1,255	192	…	61,560	42,232	46,378	
	545	…	…	3,183	2,915	575	233	196	240	67	…	14,792	10,337	9,953	
i	170	…	…	5,781	…	20	…	…	…	…	…	50,712	51,536	85,238	i
	375	…	…	3,040	…	15	…	…	…	…	…	24,257	22,482	11,355	
	170	…	…	5,781	…	20	…	…	…	…	…	49,259	51,232	84,963	
	375	…	…	3,040	…	15	…	…	…	…	…	23,849	22,228	11,188	
	…	…	…	…	…	…	…	…	…	…	…	1,453	304	275	
	…	…	…	…	…	…	…	…	…	…	…	408	254	167	
j	2,750	1,400	105	19,163	14,225	78,949	46,679	1,135	4,225	652	…	266,130	185,500	361,728	j
	545	273	31	3,575	2,972	8,887	3,523	280	577	92	…	38,630	26,616	43,951	
	…	1,400	105	3,170	879	76,371	45,329	585	2,970	460	…	206,065	143,572	315,625	
	…	273	31	392	57	8,312	3,290	84	337	25	…	24,279	16,533	34,165	
	2,750	…	…	15,993	13,346	2,578	1,350	550	1,255	192	…	60,065	41,928	46,103	
	545	…	…	3,183	2,915	575	233	196	240	67	…	14,351	10,083	9,786	
k	…	…	…	…	…	…	…	…	…	…	…	9,978	17,670	45,358	k
	…	…	…	…	…	…	…	…	…	…	…	3,278	8,880	10,942	
	…	…	…	…	…	…	…	…	…	…	…	9,936	17,670	45,358	
	…	…	…	…	…	…	…	…	…	…	…	3,245	8,880	10,942	
	…	…	…	…	…	…	…	…	…	…	…	42	…	…	
	…	…	…	…	…	…	…	…	…	…	…	33	…	…	
l	…	…	…	…	…	…	…	…	…	…	…	…	70	…	l
	…	…	…	…	…	…	…	…	…	…	…	…	18	…	
	…	…	…	…	…	…	…	…	…	…	…	…	70	…	
	…	…	…	…	…	…	…	…	…	…	…	…	18	…	
	16,254	89,971	5,071	856,846	146,000	568,571	139,669	6,398	71,226	78,689	..	5,069,144	4,007,751	3,737,482	
	887	89,971	5,071	379,441	39,447	555,182	135,700	4,836	61,146	77,500	…	4,173,593	3,649,053	3,476,870	
	15,367	…	…	477,405	106,553	13,389	3,969	1,562	10,080	1,189	…	895,551	358,688	260,612	
61	..	..	..	35	1,034	6	8	..	..	408,230	..	54,165,542	55,137,533	43,310,724	61
	..	..	..	10	111	1	3	..	..	34,735	..	4,467,723	4,017,672	3,143,356	
	…	…	…	…	…	6	8	…	…	408,230	…	54,162,612	55,117,226	43,289,961	
	…	…	…	…	…	1	3	…	…	34,735	…	4,467,236	4,014,791	3,138,972	
	…	…	…	35	1,034	…	…	…	…	…	…	2,930	20,307	50,763	
	…	…	…	10	111	…	…	…	…	…	…	487	2,881	4,384	
m	…	…	…	…	…	…	…	…	…	…	…	8,146,951	5,968,284	4,207,089	m
	…	…	…	…	…	…	…	…	…	…	…	707,748	433,964	307,211	
	…	…	…	…	…	…	…	…	…	…	…	8,146,951	5,968,284	4,207,089	
	…	…	…	…	…	…	…	…	…	…	…	707,748	433,964	307,211	
n	…	…	…	35	1,034	6	8	…	…	408,230	…	44,638,573	49,169,249	38,651,629	n
	…	…	…	10	111	1	3	…	…	34,735	…	3,627,271	3,583,708	2,801,490	
	…	…	…	…	…	6	8	…	…	408,230	…	44,635,643	49,148,942	38,650,866	
	…	…	…	…	…	1	3	…	…	34,735	…	3,626,784	3,580,827	2,797,106	
	…	…	…	35	1,034	…	…	…	…	…	…	2,930	20,307	50,763	
	…	…	…	10	111	…	…	…	…	…	…	487	2,881	4,384	
o	…	…	…	…	…	…	…	…	…	…	…	1,380,018	…	482,006	o
	…	…	…	…	…	…	…	…	…	…	…	132,704	…	34,655	
	…	…	…	…	…	…	…	…	…	…	…	1,380,018	…	482,006	
	…	…	…	…	…	…	…	…	…	…	…	132,704	…	34,655	
62	..	..	..	97,325	229	5	30	90	2	450	..	100,149	3,991	49,480	62
	..	..	..	7,824	56	1	8	11	1	45	..	8,350	572	2,947	

		仁川	京城	群山	釜山	木浦	大邱	馬山	新義州	龍岩浦	鎭南浦	平壤
	其他ノ砂糖(續)											
p	滿洲國……斤	…	13	…	…	…	…	…	2,000	…	5	…
	〃	…	3	…	…	…	…	…	400	…	1	…
	鮮産……〃	…	…	…	…	…	…	…	…	…	…	…
		…	…	…	…	…	…	…	…	…	…	…
	內地産……〃	…	13	…	…	…	…	…	2,000	…	5	…
		…	3	…	…	…	…	…	400	…	1	…
63	コーンシュガー……斤	44,020	..	..	..	..	..	..	31,174	..	278,662	..
	Cone sugar 〃	4,074	..	..	..	..	..	..	4,281	..	34,248	..
	鮮産……〃	44,020	…	…	…	…	…	…	31,174	…	278,662	…
		4,074	…	…	…	…	…	…	4,281	…	34,248	…
q	關東州……〃	44,020	…	…	…	…	…	…	…	…	278,662	…
		4,074	…	…	…	…	…	…	…	…	34,248	…
	鮮産……〃	44,020	…	…	…	…	…	…	…	…	278,662	…
		4,074	…	…	…	…	…	…	…	…	34,248	…
r	滿洲國……〃	…	…	…	…	…	…	…	31,174	…	…	…
		…	…	…	…	…	…	…	4,281	…	…	…
	鮮産……〃	…	…	…	…	…	…	…	31,174	…	…	…
		…	…	…	…	…	…	…	4,281	…	…	…
s	中華民國……〃	…	…	…	…	…	…	…	…	…	…	…
		…	…	…	…	…	…	…	…	…	…	…
	鮮産……〃	…	…	…	…	…	…	…	…	…	…	…
		…	…	…	…	…	…	…	…	…	…	…
64	コーンシュガーシロップ……斤	90,796	..	..	..	..	..	..	129,650	..	216,750	276
	Conesugar syrup 〃	13,511	..	..	..	..	..	..	13,132	..	28,898	36
	鮮産……〃	90,796	…	…	…	…	…	…	129,650	…	216,750	…
		13,511	…	…	…	…	…	…	13,132	…	28,898	…
	內地産……〃	…	…	…	…	…	…	…	…	..	…	276
		…	…	…	…	…	…	…	…	…	…	36
t	關東州……〃	90,720	…	…	…	…	…	…	36	…	216,750	…
		13,500	…	…	…	…	…	…	5	…	28,898	…
	鮮産……〃	90,720	…	…	…	…	…	…	36	…	216,700	…
		13,500	…	…	…	…	…	…	5	…	28,898	…
u	滿洲國……〃	…	…	…	…	…	…	…	129,614	…	…	276
		…	…	…	…	…	…	…	13,127	…	…	36
	鮮産……〃	…	…	…	…	…	…	…	129,614	…	…	…
		…	…	…	…	…	…	…	13,127	…	…	…
	內地産……〃	…	…	…	…	…	…	…	…	…	…	276
		…	…	…	…	…	…	…	…	…	…	36
v	中華民國……〃	76	…	…	…	…	…	…	…	…	…	…
		11	…	…	…	…	…	…	…	…	…	…
	鮮産……〃	76	…	…	…	…	…	…	…	…	…	…
		11	…	…	…	…	…	…	…	…	…	…
65	菓子……斤	20,901	7,847	..	6,701	9	..	6	155,231	..	316	24
	Confectioneries and cakes 円	9,125	1,397	..	1,669	3	..	1	26,944	..	96	23
	鮮産……〃	20,901	6,106	…	6,222	9	…	6	129,036	…	313	…
		9,125	1,068	…	1,537	3	…	1	19,196	…	95	…
	內地産……〃	…	1,741	…	479	…	…	…	26,195	…	3	24
		…	329	…	132	…	…	…	7,748	…	1	23
w	關東州……〃	7,247	…	…	…	…	…	6	610	…	…	13
		3,004	…	…	…	…	…	1	323	…	…	12
	鮮産……〃	7,247	…	…	…	…	…	6	166	…	…	…
		3,004	…	…	…	…	…	1	112	…	…	…
	內地産……〃	…	…	…	…	…	…	…	444	…	…	13
		…	…	…	…	…	…	…	211	…	…	12
x	滿洲國……〃	279	7,847	…	6,701	9	…	…	154,594	…	3	11
		42	1,397	…	1,669	3	…	…	26,611	…	1	11
	鮮産……〃	279	6,106	…	6,222	9	…	…	128,870	…	…	…
		42	1,068	…	1,537	3	…	…	19,084	…	…	…
	內地産……〃	…	1,741	…	479	…	…	…	25,724	…	3	11
		…	329	…	132	…	…	…	7,527	…	1	11

羅津	元山	城津	淸津	雄基	南陽	三峰	會寧	其他 豆滿江地方	其他 鴨綠江地方	其他 其他	合計 昭和十二年	合計 同十一年	合計 同十年		輸出品港別 其他ノ飮食物
…	…	…	97,325	229	5	30	90	2	450	…	100,149	3,991	49,480	p	
…	…	…	7,824	56	1	8	11	1	45	…	8,350	572	2,947		
…	…	…	…	…	…	…	…	…	450	…	450	730	…		
…	…	…	…	…	…	…	…	…	45	…	45	146	…		
…	…	…	97,325	229	5	30	90	2	…	…	99,699	3,261	49,480		
…	…	…	7,824	56	1	8	11	1	…	…	8,305	426	2,947		
..	..	..	..	..	..	..	..	..	..	..	353,856	137,115	166,597	63	
..	..	..	..	..	..	..	..	..	..	..	42,603	18,367	23,101		
…	…	…	…	…	…	…	…	…	…	…	353,856	137,115	166,597		
…	…	…	…	…	…	…	…	…	…	…	42,603	18,367	23,101		
…	…	…	…	…	…	…	…	…	…	…	322,682	101,365	105,069	q	
…	…	…	…	…	…	…	…	…	…	…	38,322	14,482	15,801		
…	…	…	…	…	…	…	…	…	…	…	322,682	101,365	105,069		
…	…	…	…	…	…	…	…	…	…	…	38,322	14,482	15,801		
…	…	…	…	…	…	…	…	…	…	…	31,174	35,750	26,978	r	
…	…	…	…	…	…	…	…	…	…	…	4,281	3,885	2,611		
…	…	…	…	…	…	…	…	…	…	…	31,174	35,750	26,978		
…	…	…	…	…	…	…	…	…	…	…	4,281	3,885	2,611		
…	…	…	…	…	…	…	…	…	…	…	…	…	34,550	s	
…	…	…	…	…	…	…	…	…	…	…	…	…	4,689		
…	…	…	…	…	…	…	…	…	…	…	…	…	34,550		
…	…	…	…	…	…	…	…	…	…	…	…	…	4,689		
..	..	..	..	..	..	..	..	..	..	..	437,472	196,545	214,023	64	
..	..	..	..	..	..	..	..	..	..	..	55,577	25,989	24,394		
…	…	…	…	…	…	…	…	…	…	…	437,196	196,545	214,023		
…	…	…	…	…	…	…	…	…	…	…	55,541	25,989	24,394		
…	…	…	…	…	…	…	…	…	…	…	276	…	…		
…	…	…	…	…	…	…	…	…	…	…	36	…	…		
…	…	…	…	…	…	…	…	…	…	…	307,506	141,890	120,049	t	
…	…	…	…	…	…	…	…	…	…	…	42,403	20,523	16,444		
…	…	…	…	…	…	…	…	…	…	…	307,506	141,890	120,049		
…	…	…	…	…	…	…	…	…	…	…	42,403	20,523	16,444		
…	…	…	…	…	…	…	…	…	…	…	129,890	54,655	92,225	u	
…	…	…	…	…	…	…	…	…	…	…	13,163	5,466	7,678		
…	…	…	…	…	…	…	…	…	…	…	129,614	54,655	92,225		
…	…	…	…	…	…	…	…	…	…	…	13,127	5,466	7,678		
…	…	…	…	…	…	…	…	…	…	…	276	…	…		
…	…	…	…	…	…	…	…	…	…	…	36	…	…		
…	…	…	…	…	…	…	…	…	…	…	76	…	1,749	v	
…	…	…	…	…	…	…	…	…	…	…	11	…	272		
…	…	…	…	…	…	…	…	…	…	…	76	…	1,749		
…	…	…	…	…	…	…	…	…	…	…	11	…	272		
1,414	..	..	98,679	25,665	48,101	34,178	4,330	18,903	2,686	..	424,991	321,795	330,694	65	
499	..	..	21,741	6,751	9,314	8,414	1,100	4,275	841	..	92,193	72,163	76,234		
…	…	…	15,189	2,045	19,124	10,725	4,330	13,847	717	…	228,570	138,345	174,827		
…	…	…	3,725	740	3,463	2,198	1,100	3,059	193	…	45,503	30,358	31,999		
1,414	…	…	83,490	23,620	28,977	23,453	…	5,056	1,969	…	196,421	183,450	155,867		
499	…	…	18,016	6,011	5,381	6,216	…	1,216	648	…	46,690	41,805	44,235		
…	…	…	…	…	…	…	…	…	…	…	7,876	8,237	9,719	w	
…	…	…	…	…	…	…	…	…	…	…	3,340	2,984	2,122		
…	…	…	…	…	…	…	…	…	…	…	7,419	7,608	8,509		
…	…	…	…	…	…	…	…	…	…	…	3,117	2,730	1,555		
…	…	…	…	…	…	…	…	…	…	…	457	629	1,210		
…	…	…	…	…	…	…	…	…	…	…	223	254	567		
1,414	…	…	98,679	25,665	48,101	34,178	4,330	18,903	2,686	…	403,400	313,523	320,743	x	
499	…	…	21,741	6,751	9,314	8,414	1,100	4,275	841	…	82,669	69,163	74,006		
…	…	…	15,189	2,045	19,124	10,725	4,330	13,847	717	…	207,463	130,712	166,088		
…	…	…	3,725	740	3,463	2,198	1,100	3,059	193	…	36,212	27,615	30,340		
1,414	…	…	83,490	23,620	28,977	23,453	…	5,056	1,969	…	195,937	182,811	154,655		
499	…	…	18,016	6,011	5,851	6,216	…	1,216	648	…	46,457	41,548	43,666		

		仁川	京城	群山	釜山	木浦	大邱	馬山	新義州	龍岩浦	鎭南浦	平壤
	菓子(續)											
y	中華民國……斤	13,375	…	…	…	…	…	…	27	…	313	…
	〃	6,079	…	…	…	…	…	…	10	…	95	…
	鮮産……〃	13,375	…	…	…	…	…	…	…	…	313	..
	〃	6,079	…	…	…	…	…	…	…	…	95	…
	內地産……〃	…	…	…	…	…	…	…	27	…	…	…
	〃	…	…	…	…	…	…	…	10	…	…	…
	清酒											
66	樽入……升	221,515	4,986	2,546	109,602	..	..	2,100	9,273	..	46,352	4,220
	Casked Sake 円	182,428	5,593	1,728	87,601	..	..	1,245	9,456	..	37,136	3,590
	鮮産……〃	206,065	4,775	2,546	100,107	…	…	2,100	…	…	46,352	3,525
	〃	165,510	5,433	1,728	78,106	…	…	1,245	…	…	37,136	2,676
	內地産……〃	15,450	211	…	9,495	…	…	…	9,273	…	…	695
	〃	16,918	160	…	9,495	…	…	…	9,456	…	…	914
z	關東州……〃	10,497	…	1,357	…	…	…	…	…	…	8,508	…
	〃	7,995	…	918	…	…	…	…	…	…	6,896	…
	鮮産……〃	10,497	…	1,357	…	…	…	…	…	…	8,508	…
	〃	7,995	…	918	…	…	…	…	…	…	6,896	…
a	滿洲國……〃	15,540	20	1,189	9,495	…	…	…	9,273	…	…	3,170
	〃	17,002	22	810	9,495	…	…	…	9,456	…	…	2,690
	鮮産……〃	90	20	1,189	…	…	…	…	…	…	…	2,475
	〃	84	22	810	…	…	…	…	…	…	…	1,776
	內地産……〃	15,450	…	…	9,495	…	…	…	9,273	…	…	695
	〃	16,918	…	…	9,495	…	…	…	9,456	…	…	914
b	中華民國……〃	195,478	4,966	…	100,107	…	…	2,100	…	…	37,844	1,050
	〃	157,431	5,571	…	78,106	…	…	1,245	…	…	30,240	900
	鮮産……〃	195,478	4,755	…	100,107	…	…	2,100	…	…	37,844	1,050
	〃	157,431	5,411	…	78,106	…	…	1,245	…	…	30,240	900
	內地産……〃	…	211	…	…	…	…	…	…	…	…	…
	〃	…	160	…	…	…	…	…	…	…	…	…
c	濠太剌利……〃	…	…	…	…	…	…	…	…	…	…	…
	〃	…	…	…	…	…	…	…	…	…	…	…
	鮮産……〃	…	…	…	…	…	…	…	…	…	…	…
	〃	…	…	…	…	…	…	…	…	…	…	…
67	其他……升	11,714	112	3,780	1,200	..	..	19	2,241	..	7,152	119
	Other 円	12,034	85	2,845	1,140	..	..	24	2,861	..	7,346	145
	鮮産……〃	9,314	112	3,780	1,200	…	…	19	41	…	7,152	119
	〃	8,936	85	2,845	1,140	…	…	24	54	…	7,346	145
	內地産……〃	2,400	…	…	…	…	…	…	2,200	…	…	…
	〃	3,098	…	…	…	…	…	…	2,807	…	…	…
d	關東州……〃	4,043	…	1,359	…	…	…	…	8	…	3,552	109
	〃	3,759	…	1,053	…	…	…	…	10	…	3,746	135
	鮮産……〃	4,043	…	1,359	…	…	…	…	8	…	3,552	109
	〃	3,759	…	1,053	…	…	…	…	10	…	3,746	135
	內地産……〃	…	…	…	…	…	…	…	…	…	…	…
	〃	…	…	…	…	…	…	…	…	…	…	…
e	滿洲國……〃	2,449	112	2,421	…	…	…	19	2,229	…	…	…
	〃	3,181	85	1,792	…	…	…	24	2,839	…	…	…
	鮮産……〃	49	112	2,421	…	…	…	19	33	…	…	…
	〃	83	85	1,792	…	…	…	24	44	…	…	…
	內地産……〃	2,400	…	…	…	…	…	…	2,196	…	…	…
	〃	3,098	…	…	…	…	…	…	2,795	…	…	…
f	中華民國……〃	5,222	…	…	1,200	…	…	…	4	…	3,600	10
	〃	5,094	…	…	1,140	…	…	…	12	…	3,600	10
	鮮産……〃	5,222	…	…	1,200	…	…	..	…	…	3,600	10
	〃	5,094	…	…	1,140	…	…	…	…	…	3,600	10
	內地産……〃	…	…	…	…	…	…	…	4	…	…	…
	〃	…	…	…	…	…	…	…	12	…	…	…

羅津	元山	城津	淸津	雄基	南陽	三峰	會寧	其他 豆滿江地方	其他 鴨綠江地方	其他 其他	合計 昭和十二年	合計 同十一年	合計 同十年	
…	…	…	…	…	…	…	…	…	…	…	13,715	35	232	y
…	…	…	…	…	…	…	…	…	…	…	6,184	16	106	
…	…	…	…	…	…	…	…	…	…	…	13,688	25	230	
…	…	…	…	…	…	…	…	…	…	…	6,174	13	104	
…	…	…	…	…	…	…	…	…	…	…	27	10	2	
…	…	…	…	…	…	…	…	…	…	…	10	3	2	
24,308	..	..	44,144	13,605	305	145	..	1,680	2,243	..	487,024	124,896	98,308	66
28,359	..	..	45,327	14,327	248	248	..	2,109	2,930	..	422,325	128,664	84,335	
…	…	…	135	…	…	…	…	1,410	1,317	…	368,332	18,520	26,853	
…	…	…	100	…	…	…	…	1,752	1,669	…	295,355	12,721	18,678	
24,308	…	…	44,009	13,605	305	145	…	270	926	…	118,592	106,376	71,455	
28,359	…	…	45,227	14,327	248	248	…	357	1,261	…	126,970	115,943	65,657	
…	…	…	…	…	…	…	…	…	…	…	20,362	17,316	21,171	z
…	…	…	…	…	…	…	…	…	…	…	15 809	11,438	13,310	
…	…	…	…	…	…	…	…	…	…	…	20,362	17,316	21,171	
…	…	…	…	…	…	…	…	…	…	…	15,809	17,438	13,310	
24,308	…	…	44,144	13,605	305	145	…	1,680	2,243	…	125,117	107,580	76,987	a
28,359	…	…	45,327	14,327	248	248	…	2,109	2,930	…	133,023	117,226	70,880	
…	…	…	135	…	…	…	…	1,410	1,317	…	6,636	1,204	5,532	
…	…	…	100	…	…	…	…	1,752	1,669	…	6,213	1,283	5,223	
24,308	…	…	44,009	13,605	305	145	…	270	926	…	118,481	106,376	71,455	
28,359	…	…	45,227	14,327	248	248	…	357	1,261	…	126,810	115,943	65,657	
…	…	…	…	…	…	…	…	…	…	…	341,545	…	…	b
…	…	…	…	…	…	…	…	…	…	…	273,493	…	…	
…	…	…	…	…	…	…	…	…	…	…	341,334	…	…	
…	…	…	…	…	…	…	…	…	…	…	273,333	…	..	
…	…	…	…	…	…	…	…	…	…	…	211	…	…	
…	…	…	…	…	…	…	…	…	…	…	160	…	…	
…	…	…	…	…	…	…	…	…	…	…	…	…	150	c
…	…	…	…	…	…	…	…	…	…	…	…	…	145	
…	…	…	…	…	…	…	…	…	…	…	…	…	150	
…	…	…	…	…	…	…	…	…	…	…	…	…	145	
8,434	..	180	18,064	4,372	29	25	230	717	1,268	..	59,656	48,557	45,798	67
13,398	..	233	24,508	5,278	57	42	230	1,053	1,901	..	73,180	55,002	50,347	
…	…	…	…	…	3	…	…	664	744	…	23,148	13,395	10,462	
…	…	…	…	…	6	…	…	972	1,014	…	22,567	11,570	8,346	
8,434	…	180	18,064	4,372	26	25	230	53	524	…	36,508	35,162	35,336	
13,398	…	233	24,508	5,278	51	42	230	81	887	…	50,613	43,432	42,001	
…	…	…	…	…	…	…	…	…	…	…	9,071	12,103	9,557	d
…	…	…	…	…	…	…	…	…	…	…	8,703	9,880	7,232	
…	…	…	…	…	…	…	…	…	…	…	9,071	11,935	9,554	
…	…	…	…	…	…	…	…	…	…	…	8,703	9,712	7,226	
…	…	…	…	…	…	…	…	…	…	…	…	168	3	
…	…	…	…	…	…	…	…	…	…	…	…	168	6	
8,434	…	180	18,064	4,372	29	25	230	717	1,268	…	40,549	36,454	36,166	e
13,398	…	233	24,508	5,278	57	42	230	1,053	1,901	…	54,621	45,122	43,017	
…	…	…	…	…	3	…	…	664	744	…	4,045	1,460	833	
…	…	…	…	…	6	…	…	972	1,014	…	4,020	1,858	1,022	
8,434	…	180	18,064	4,372	26	25	230	53	524	…	36,504	34,994	35,333	
13,398	…	233	24,508	5,278	51	42	230	81	887	…	50,601	43,264	41,995	
…	…	…	…	…	…	…	…	…	…	…	10 036	…	…	f
…	…	…	…	…	…	…	…	…	…	…	9,856	…	…	
…	…	…	…	…	…	…	…	…	…	…	10,032	…	..	
…	…	…	…	…	…	…	…	…	…	…	9,844	…	..	
…	…	…	…	…	…	…	…	…	…	…	4	…	…	
…	…	…	…	…	…	…	…	…	…	…	12	…	…	

輸出品港別 其他ノ飲食物

輸出品港別 其他ノ飲食物

			仁川	京城	群山	釜山	木浦	大邱	馬山	新義州	龍岩浦	鎭南浦	平壤	羅津	元山	城津	淸津	雄基	南陽	三峰	會寧	其他 豆滿江地方	其他 鴨綠江地方	其他 其他	合計 昭和十二年	合計 同十一年	合計 同十年		
	其他ノ淸酒(續)																												
g	比律賓諸島	升	…	…	…	…	…	…	…	…	…	…	…	…	…	…	…	…	…	…	…	…	…	…	…	…	57	g	
		円	…	…	…	…	…	…	…	…	…	…	…	…	…	…	…	…	…	…	…	…	…	…	…	…	81		
	鮮産	//	…	…	…	…	…	…	…	…	…	…	…	…	…	…	…	…	…	…	…	…	…	…	…	…	57		
			…	…	…	…	…	…	…	…	…	…	…	…	…	…	…	…	…	…	…	…	…	…	…	…	81		
h	漆太痢利	//	…	…	…	…	…	…	…	…	…	…	…	…	…	…	…	…	…	…	…	…	…	…	…	…	18	h	
			…	…	…	…	…	…	…	…	…	…	…	…	…	…	…	…	…	…	…	…	…	…	…	…	17		
	鮮産	//	…	…	…	…	…	…	…	…	…	…	…	…	…	…	…	…	…	…	…	…	…	…	…	…	18		
			…	…	…	…	…	…	…	…	…	…	…	…	…	…	…	…	…	…	…	…	…	…	…	…	17		
68	麥酒	立	1,079,599	..	..	..	..	..	..	143,583	..	..	..	33,260	..	..	802,714	15,586	75,528	11,269	..	4,503	4,829	..	2,170,871	2,073,946	1,105,433	68	
	Beer, ale, porter stout	円	269,794	..	..	..	..	..	..	44,676	..	..	..	12,891	..	..	285,723	8,885	36,034	2,803	..	1,475	2,211	..	664,492	711,940	323,994		
	鮮産	//	1,079,599	…	…	…	…	…	…	142,042	…	…	…	…	…	…	…	…	75,528	10,789	…	3,490	4,317	…	1,315,765	1,484,867	219,886		
			269,794	…	…	…	…	…	…	44,136	…	…	…	…	…	…	…	…	36,034	2,668	…	1,093	1,926	…	355,651	518,598	63,185		
	內地産	//	…	…	…	…	…	…	…	1,541	…	…	…	33,260	…	…	802,714	15,586	…	480	…	1,013	512	…	855,106	589,079	885,547		
			…	…	…	…	…	…	…	540	…	…	…	12,891	…	…	285,723	8,885	…	135	…	382	285	…	308,841	193,342	260,809		
i	關東州	//	879,862	…	…	…	…	…	…	…	…	…	…	…	…	…	…	…	…	…	…	…	…	…	879,862	839,989	64,290	i	
			222,794	…	…	…	…	…	…	…	…	…	…	…	…	…	…	…	…	…	…	…	…	…	222,794	300,998	16,803		
	鮮産	//	879,862	…	…	…	…	…	…	…	…	…	…	…	…	…	…	…	…	…	…	…	…	…	879,862	839,989	64,290		
			222,794	…	…	…	…	…	…	…	…	…	…	…	…	…	…	…	…	…	…	…	…	…	222,794	300,998	16,803		
j	滿洲國	//	…	…	…	…	…	…	…	143,583	…	…	…	33,260	…	…	802,714	15,586	75,528	11,269	…	4,503	4,829	…	1,091,272	1,233,957	1,041,143	j	
			…	…	…	…	…	…	…	44,676	…	…	…	12,891	…	…	285,723	8,885	36,034	2,803	…	1,475	2,211	…	394,698	410,942	307,191		
	鮮産	//	…	…	…	…	…	…	…	142,042	…	…	…	…	…	…	…	…	75,528	10,789	…	3,490	4,317	…	236,166	644,878	155,596		
			…	…	…	…	…	…	…	44,136	…	…	…	…	…	…	…	…	36,034	2,668	…	1,093	1,926	…	85,857	217,600	46,382		
	內地産	//	…	…	…	…	…	…	…	1,541	…	…	…	33,260	…	…	802,714	15,586	…	480	…	1,013	512	…	855,106	589,079	885,547		
			…	…	…	…	…	…	…	540	…	…	…	12,891	…	…	285,723	8,885	…	135	…	382	285	…	308,841	193,342	260,809		
k	中華民國	//	199,737	…	…	…	…	…	…	…	…	…	…	…	…	…	…	…	…	…	…	…	…	…	199,737	…	…	k	
			47,000	…	…	…	…	…	…	…	…	…	…	…	…	…	…	…	…	…	…	…	…	…	47,000	…	…		
	鮮産	//	199,737	…	…	…	…	…	…	…	…	…	…	…	…	…	…	…	…	…	…	…	…	…	199,737	…	…		
			47,000	…	…	…	…	…	…	…	…	…	…	…	…	…	…	…	…	…	…	…	…	…	47,000	…	…		
69	葡萄酒	立	517	99	..	..	..	..	..	1,769	..	..	14	1	..	..	52	130	68	8	..	157	36	..	2,851	3,834	..	69	
	Wines	円	473	112	..	..	..	..	..	2,646	..	..	24	1	..	..	50	202	82	4	..	147	75	..	3,816	5,546	參 ..		
	鮮産	//	517	36	…	…	…	…	…	31	…	…	…	…	…	…	17	9	…	…	…	47	…	…	657	819	…		
			473	40	…	…	…	…	…	44	…	…	…	…	…	…	21	17	…	…	…	47	…	…	642	870	…		
	內地産	//	…	63	…	…	…	…	…	1,738	…	…	14	1	…	…	35	121	68	8	…	110	36	…	2,194	3,015	…		
			..	72	…	…	…	…	…	2,602	…	…	24	1	…	…	29	185	82	4	…	100	75	…	3,174	4,676	…		
l	關東州	//	517	…	…	…	…	…	…	4	…	…	…	…	…	…	…	…	…	…	…	…	…	…	521	775	…	l	
			473	…	…	…	…	…	…	5	…	…	…	…	…	…	…	…	…	…	…	…	…	…	478	815	…		
	鮮産	//	517	…	…	…	…	…	…	4	…	…	…	…	…	…	…	…	…	…	…	…	…	…	521	775	…		
			473	…	…	…	…	…	…	5	…	…	…	…	…	…	…	…	…	…	…	…	…	…	478	815	…		
m	滿洲國	//	…	99	…	…	…	…	…	1,765	…	…	14	1	…	…	52	130	68	8	…	157	36	…	2,330	3,059	…	m	
			..	112	…	…	…	…	…	2,641	…	…	24	1	…	…	50	202	82	4	…	147	75	…	3,338	4,731	…		
	鮮産	//	…	36	…	…	…	…	…	27	…	…	…	…	…	…	17	9	…	…	…	47	…	…	136	44	…		
			…	40	…	…	…	…	…	39	…	…	…	…	…	…	21	17	…	…	…	47	…	…	164	55	…		
	內地産	//	…	63	…	…	…	…	…	1,739	…	…	14	1	…	…	35	121	68	8	…	110	35	…	2,194	3,015	…		
			…	72	…	…	…	…	…	2,602	…	…	24	1	…	…	29	185	82	4	…	100	75	…	3,174	4,676	…		
70	其他ノ酒類	升	9	18	..	..	..	..	5	249	..	..	..	295	..	..	208	284	325	164	20	82	30	..	1,689	2,975	9,170	70	
	Other alcoholic liquors	円	17	100	..	..	..	..	19	749	..	..	..	355	..	..	1,124	399	203	166	20	117	30	..	3,299	3,746	12,280		
	鮮産	//	9	…	…	…	…	…	5	1	…	…	…	…	…	…	…	13	300	64	20	32	10	…	454	2,104	4,657		
			17	…	…	…	…	…	19	4	…	…	…	…	…	…	…	44	180	31	20	37	5	…	357	1,186	2,231		
	內地産	//	…	18	…	…	…	…	…	248	…	…	…	295	…	…	208	271	25	100	…	50	20	…	1,235	871	4,513		
			…	100	…	…	…	…	…	745	…	…	…	355	…	…	1,124	355	23	135	…	80	25	…	2,942	2,560	10,049		
n	關東州	//	…	…	…	…	…	…	…	1	…	…	…	…	…	…	…	…	…	…	…	…	…	…	1	1,707	2,658	n	
			…	…	…	…	…	…	…	3	…	…	…	…	…	…	…	…	…	…	…	…	…	…	3	966	1,926		
	鮮産	//	…	…	…	…	…	…	…	1	…	…	…	…	…	…	…	…	…	…	…	…	…	…	1	1,707	2,445		
			…	…	…	…	…	…	…	3	…	…	…	…	…	…	…	…	…	…	…	…	…	…	3	966	1,551		
	內地産	//	…	…	…	…	…	…	…	…	…	…	…	…	…	…	…	…	…	…	…	…	…	…	…	…	213		
			…	…	…	…	…	…	…	…	…	…	…	…	…	…	…	…	…	…	…	…	…	…	…	…	375		

參其他ノ酒類ニ含ム

輸出品港別 其他ノ飲食物

		仁川	京城	群山	釜山	木浦	大邱	馬山	新義州	龍岩浦	鎭南浦	平壤
	其他ノ酒類(續)											
o	滿洲國……斤	9	18	…	…	…	…	5	248	…	…	…
	〃 円	17	100	…	…	…	…	19	746	…	…	…
	鮮産…〃	9	…	…	…	…	…	5	0	…	…	…
		17	…	…	…	…	…	19	1	…	…	…
	內地産…〃	…	18	…	…	…	…	…	248	…	…	…
		…	100	…	…	…	…	…	745	…	…	…
p	中華民國……〃	…	…	…	…	…	…	…	…	…	…	…
		…	…	…	…	…	…	…	…	…	…	…
	鮮産…〃	…	…	…	…	…	…	…	…	…	…	…
		…	…	…	…	…	…	…	…	…	…	…
	清涼飲料											
71	サイダー……立	..	3,440	..	..	..	..	..	..	..	..	..
	Cider 円	..	1,025	..	..	..	..	..	..	…	..	…
	鮮産…〃	…	3,396	…	…	…	…	…	…	…	…	…
		…	1,011	…	…	…	…	…	…	…	…	…
	內地産…〃	…	44	…	…	…	…	…	…	…	…	…
		…	14	…	…	…	…	…	…	…	…	…
q	關東州……〃	…	…	…	…	…	…	…	…	…	…	…
		…	…	…	…	…	…	…	…	…	…	…
	鮮産…〃	…	…	…	…	…	…	…	…	…	…	…
		…	…	…	…	…	…	…	…	…	…	…
	內地産…〃	…	…	…	…	…	…	…	…	…	…	…
		…	…	…	…	…	…	…	…	…	…	…
r	滿洲國……〃	…	61	…	…	…	…	…	…	…	…	…
		…	25	…	…	…	…	…	…	…	…	…
	鮮産…〃	…	17	…	…	…	…	…	…	…	…	…
		…	11	…	…	…	…	…	…	…	…	…
	內地産…〃	…	44	…	…	…	…	…	…	…	…	…
		…	14	…	…	…	…	…	…	…	…	…
s	中華民國……〃	…	3,379	…	…	…	…	…	…	…	…	…
		…	1,000	…	…	…	…	…	…	…	…	…
	鮮産…〃	…	3,379	…	…	…	…	…	…	…	…	…
		…	1,000	…	…	…	…	…	…	…	…	…
72	其他……立	..	..	..	..	..	..	..	2	..	..	..
	Other 円	..	..	..	..	..	..	..	2	..	..	..
t	滿洲國……〃	…	…	…	…	…	…	…	2	…	…	…
		…	…	…	…	…	…	…	2	…	…	…
	鮮産…〃	…	…	…	…	…	…	…	…	…	…	…
		…	…	…	…	…	…	…	…	…	…	…
	內地産…〃	…	…	…	…	…	…	…	2	…	…	…
		…	…	…	…	…	…	…	2	…	…	…
73	醬油……升	61,979	9,677	10	769	..	62	1,300	13,730	..	14,388	24,351
	Soy 円	24,601	3,515	4	192	..	18	638	6,457	..	2,515	4,160
	鮮産…〃	60,598	8,743	10	730	…	62	1,300	10,578	…	14,388	24,351
		24,119	3,196	4	178	…	18	638	4,799	…	2,515	4,160
	內地産…〃	1,381	934	…	39	…	…	…	3,152	…	…	…
		482	319	…	14	…	…	…	1,658	…	…	…
u	關東州……〃	29,987	…	…	…	…	…	…	12	…	…	47
		11,323	…	…	…	…	…	…	5	…	…	13
	鮮産…〃	29,987	…	…	…	…	…	…	2	…	…	47
		11,323	…	…	…	…	…	…	1	…	…	13
	內地産…〃	…	…	…	…	…	…	…	10	…	…	…
		…	…	…	…	…	…	…	4	…	…	…
v	滿洲國……〃	23,192	9,677	10	769	…	62	1,300	13,678	…	14,388	24,286
		9,101	3,515	4	192	…	18	638	6,448	…	2,515	4,142
	鮮産…〃	22,531	8,743	10	730	…	62	1,300	10 536	…	14,388	24,286
		8,808	3,196	4	178	…	18	638	4,794	…	2,515	4,142
	內地産…〃	661	934	…	39	…	…	…	3,142	…	…	…
		293	319	…	14	…	…	…	1,654	…	…	…

羅津	元山	城津	清津	雄基	南陽	三峰	會寧	其他 豆滿江地方	其他 鴨綠江地方	其他 其他	合計 昭和十二年	合計 同十一年	合計 同十年	
295	…	…	208	284	325	164	20	82	30	…	1,688	1,268	6,012	o
355	…	…	1,124	399	203	166	20	117	30	…	3,296	2,780	10,114	
…	…	…	…	13	300	64	20	32	10	…	453	397	1,712	
…	…	…	…	44	180	31	20	37	5	…	354	220	440	
295	…	…	208	271	25	100	…	50	20	…	1,235	871	4,300	
355	…	…	1,124	355	23	135	…	80	25	…	2,942	2,560	9,674	
…	…	…	…	…	…	…	…	…	…	…	…	…	500	p
…	…	…	…	…	…	…	…	…	…	…	…	…	240	
…	…	…	…	…	…	…	…	…	…	…	…	…	500	
…	…	…	…	…	…	…	…	…	…	…	…	…	240	
3,294	..	..	28,420	4,591	4	68	17	811	1,309	..	41,954	77,496	124,427	71
1,122	..	..	9,765	1,505	2	30	4	288	567	..	14,308	17,922	37,145	
…	…	…	…	…	…	…	17	65	1,042	..	4,520	60,127	45,204	
…	…	…	…	…	…	…	4	31	460	…	1,506	14,365	11,699	
3,294	…	…	28,420	4,591	4	68	…	746	267	…	37,434	17,369	79,223	
1,122	…	…	9,765	1,505	2	30	…	257	107	…	12,802	3,557	25,446	
…	…	…	…	…	…	…	…	…	…	…	…	59,326	33,921	q
…	…	…	…	…	…	…	…	…	…	…	…	14,156	8,108	
…	…	…	…	…	…	…	…	…	…	…	…	59,326	33,905	
…	…	…	…	…	…	…	…	…	…	…	…	14,156	8,089	
…	…	…	…	…	…	…	…	…	…	…	…	…	16	
…	…	…	…	…	…	…	…	…	…	…	…	…	19	
3,294	…	…	28,420	4,591	4	68	17	811	1,309	…	38 575	18,170	90,506	r
1,122	…	…	9,765	1,505	2	30	4	288	567	…	13,308	3,766	29,037	
…	…	…	…	…	…	…	17	65	1,042	…	1,141	801	11,299	
…	…	…	…	…	…	…	4	31	460	…	506	209	3,610	
3,294	…	…	28,420	4,591	4	68	…	746	267	…	37,434	17,369	79,207	
1,122	…	…	9,765	1,505	2	30	…	257	107	…	12,802	3,557	25,427	
…	…	…	…	…	…	…	…	…	…	…	3,379	…	…	s
…	…	…	…	…	…	…	…	…	…	…	1,000	…	…	
…	…	…	…	…	…	…	…	…	…	…	3,379	…	…	
…	…	…	…	…	…	…	…	…	…	…	1,000	…	…	
..	..	..	..	..	..	..	23	116	70	..	211	..	..	72
..	..	..	..	..	..	..	11	36	20	..	69	※ ..	※ ..	
…	…	…	…	…	…	…	23	116	70	…	211	…	…	t
…	…	…	…	…	…	…	11	36	20	…	69	…	…	
…	…	…	…	…	…	…	…	57	35	…	92	…	…	
…	…	…	…	…	…	…	…	15	10	…	25	…	…	
…	…	…	…	…	…	…	23	59	35	…	119	…	…	
…	…	…	…	…	…	…	11	21	10	…	44	…	…	
33,309	108	14	127,046	45,484	20,762	5,620	23,802	29,096	5,177	..	416,684	544,798	591,569	73
13,377	22	7	46,133	18,862	7,968	2,426	9,461	14,092	2,382	..	156,830	174,522	168,686	
…	108	14	20,474	215	18,867	1,677	4,253	23,300	2,741	…	192,409	368,860	463,206	
…	22	7	6,166	48	7,217	643	1,193	11,526	1,177	…	67,626	108,541	120,715	
33,309	…	…	106,572	45,269	1,895	3,943	19,549	5,796	2,436	…	224,275	175,938	128,363	
13,377	…	…	39,967	18,814	751	1,783	8,268	2,566	1,205	…	89,204	65,981	47,971	
…	…	…	…	…	…	…	…	…	…	…	30,046	246,743	271,201	u
…	…	…	…	…	…	…	…	…	…	…	11,341	71,818	58,742	
…	…	…	…	…	…	…	…	…	…	…	30,036	246,733	271,191	
…	…	…	…	…	…	…	…	…	…	…	11,337	71,816	58,738	
…	…	…	…	…	…	…	…	…	…	…	10	10	10	
…	…	…	…	…	…	…	…	…	…	…	4	2	4	
33,309	108	14	127,046	45,484	20,762	5,620	23,802	29,096	5,177	…	377,780	293,290	314,072	v
13,377	22	7	46,133	18,862	7,968	2,426	9,461	14,092	2,382	…	141,303	101,223	107,633	
…	108	14	20,474	215	18,867	1,677	4,253	23,300	2,741	…	154,235	118,010	185,719	
…	22	7	6,166	48	7,217	643	1,193	11,526	1,177	…	52,292	35,426	59,666	
33,309	…	…	106,572	45,269	1,895	3,943	19,549	5,796	2,436	…	223,545	175,280	128,353	
13,377	…	…	39,967	18,814	751	1,783	8,268	2,566	1,205	…	89,011	65,797	47,967	

※サイダー=含ム

		仁川	京城	群山	釜山	木浦	大邱	馬山	新義州	龍岩浦	鎭南浦	平壤
	醬油(續)											
w	中華民國……升	7,939	…	…	…	…	…	…	40	…	…	18
	円	3,707	…	…	…	…	…	…	4	…	…	5
	鮮産…… //	7,219	…	…	…	…	…	…	40	…	…	18
		3,518	…	…	…	…	…	…	4	…	…	5
	內地産…… //	720	…	…	…	…	…	…	…	…	…	…
		189	…	…	…	…	…	…	…	…	…	…
x	加奈陀…… //	861	…	…	…	…	…	…	…	…	…	…
		470	…	…	…	…	…	…	…	…	…	…
	鮮産…… //	861	…	…	…	…	…	…	…	…	…	…
		470	…	…	…	…	…	…	…	…	…	…
74	味噌……斤	211,304	27,755	35	6,670	40	118	..	20,540	..	56	18,937
	Pea-cheese 円	19,380	2,643	2	600	3	9	..	3,153	..	4	1,441
	鮮産…… //	211,304	27,755	35	6,550	40	118	…	9,093	…	56	18,937
		19,380	2,643	2	589	3	9	…	726	…	4	1,441
	內地産…… //	…	…	…	120	…	…	…	11,447	…	…	…
		…	…	…	11	…	…	…	2,427	…	…	…
y	關東州…… //	97,772	270	…	…	…	…	…	443	…	…	…
		8,805	25	…	…	…	…	…	50	…	…	…
	鮮産…… //	97,772	270	…	…	…	…	…	56	…	…	…
		8,805	25	…	…	…	…	…	9	…	…	…
	內地産…… //	…	…	…	…	…	…	…	387	…	…	…
		…	…	…	…	…	…	…	41	…	…	…
z	滿洲國…… //	54,168	27,485	35	6,670	40	118	…	20,082	…	56	18,825
		4,577	2,618	2	600	3	9	…	3,102	…	4	1,432
	鮮産…… //	54,168	27,485	35	6,550	40	118	…	9,022	…	56	18,825
		4,577	2,618	2	589	3	9	…	716	…	4	1,432
	內地産…… //	…	…	…	120	…	…	…	11,060	…	…	…
		…	…	…	11	…	…	…	2,386	…	…	…
a	中華民國…… //	59,364	…	…	…	…	…	…	15	…	…	112
		5,998	…	…	…	…	…	…	1	…	…	9
	鮮産…… //	59,364	…	…	…	…	…	…	15	…	…	112
		5,998	…	…	…	…	…	…	1	…	…	9
	內地産…… //	…	…	…	…	…	…	…	…	…	…	…
		…	…	…	…	…	…	…	…	…	…	…
	生蔬菜 Fresh vegetables											
75	玉葱……斤	..	375	..	53,663	..	..	..	139,279	..	..	..
	Onions 円	..	13	..	2,874	..	..	..	6,934	..	..	..
	鮮産…… //	…	…	…	…	…	…	…	28,958	…	…	…
		…	…	…	…	…	…	…	1,531	…	…	…
	內地産…… //	…	375	…	53,663	…	…	…	110,321	…	…	…
		…	13	…	2,874	…	…	…	5,403	…	…	…
b	關東州…… //	…	…	…	…	…	…	…	…	…	…	…
		…	…	…	…	…	…	…	…	…	…	…
	內地産…… //	…	…	…	…	…	…	…	…	…	…	…
		…	…	…	…	…	…	…	…	…	…	…
c	滿洲國…… //	…	375	…	53,663	…	…	…	139,279	…	…	…
		…	13	…	2,874	…	…	…	6,934	…	…	…
	鮮産…… //	…	…	…	…	…	…	…	28,958	…	…	…
		…	…	…	…	…	…	…	1,531	…	…	…
	內地産…… //	…	375	…	53,663	…	…	…	110,321	…	…	…
		…	13	…	2,874	…	…	…	5,403	…	…	…
76	馬鈴薯……斤	276,091	392	..	78,963	..	..	..	123,205	14,370	13,125	538
	Potatoes 円	6,072	16	..	2,056	..	..	..	3,808	413	560	37
	鮮産…… //	276,091	…	…	…	…	…	…	50,083	14,370	…	538
		6,072	…	…	…	…	…	…	1,439	413	…	37
	內地産…… //	…	392	…	78,963	…	…	…	73,122	…	13,125	…
		…	16	…	2,056	…	…	…	2,369	…	560	…

	羅津	元山	城津	淸津	雄基	南陽	三峰	會寧	其他 豆滿江地方	其他 鴨綠江地方	其他 其他	合計 昭和十二年	合計 同十一年	合計 同十年	
w	…	…	…	…	…	…	…	…	…	…	…	1,997	4,765	6,296	w
	…	…	…	…	…	…	…	…	…	…	…	3,716	1,481	2,311	
	…	…	…	…	…	…	…	…	…	…	…	7,277	4,117	6,296	
	…	…	…	…	…	…	…	…	…	…	…	3,527	1,299	2,311	
	…	…	…	…	…	…	…	…	…	…	…	720	648	…	
	…	…	…	…	…	…	…	…	…	…	…	189	182	…	
x	…	…	…	…	…	…	…	…	…	…	…	861	…	…	x
	…	…	…	…	…	…	…	…	…	…	…	470	…	…	
	…	…	…	…	…	…	…	…	…	…	…	861	…	…	
	…	…	…	…	…	…	…	…	…	…	…	470	…	…	
74	20,235	..	96	80,998	16,716	60,730	21,332	43,018	99,063	4,732	..	632,375	663,373	945,303	74
	1,442	..	11	7,592	1,633	4,385	1,824	2,796	6,750	460	..	54,128	54,136	72,938	
	…	…	96	9,536	…	57,551	9,191	42,268	91,758	3,309	…	487,597	540,204	868,102	
	…	…	11	714	…	4,058	832	2,722	6,158	299	…	39,591	43,845	66,571	
	20,235	…	…	71,462	16,716	3,179	12,141	750	7,305	1,423	…	144,778	123,169	77,201	
	1,442	…	…	6,878	1,633	327	992	74	592	161	…	14,537	10,291	6,367	
y	…	…	…	…	…	…	…	…	…	…	…	98,485	88,730	83,807	y
	…	…	…	…	…	…	…	…	…	…	…	8,880	7,634	5,583	
	…	…	…	…	…	…	…	…	…	…	…	98,098	87,787	83,242	
	…	…	…	…	…	…	…	…	…	…	…	8,839	7,542	5,530	
	…	…	…	…	…	…	…	…	…	…	…	387	943	565	
	…	…	…	…	…	…	…	…	…	…	…	41	92	53	
z	20,235	…	96	80,998	16,716	60,730	21,332	43,018	99,063	4,732	…	474,399	480,312	782,194	z
	1,442	…	11	7,592	1,633	4,385	1,824	2,796	6,750	460	…	39,240	37,377	60,675	
	…	…	96	9,536	…	57,551	9,191	42,268	91,758	3,309	…	330,008	359,336	705,558	
	…	…	11	714	…	4,058	832	2,722	6,158	299	…	24,744	27,303	54,361	
	20,235	…	…	71,462	16,716	3,179	12,141	750	7,305	1,423	…	144,391	120,976	76,636	
	1,442	…	…	6,878	1,633	327	992	74	592	161	…	14,496	10,074	6,314	
a	…	…	…	…	…	…	…	…	…	…	…	59,491	94,331	79,302	a
	…	…	…	…	…	…	…	…	…	…	…	6,008	9,125	6,680	
	…	…	…	…	…	…	…	…	…	…	…	59,491	93,081	79,302	
	…	…	…	…	…	…	…	…	…	…	…	6,008	9,000	6,680	
	…	…	…	…	…	…	…	…	…	…	…	…	1,250	…	
	…	…	…	…	…	…	…	…	…	…	…	…	125	…	
75	3,872	..	..	2,110,658	485,642	79,329	10,638	..	32,656	1,210	..	2,917,322	1,386,279	1,268,334	75
	208	..	..	77,841	23,956	4,397	559	..	1,517	123	..	118,422	60,322	45,906	
	…	…	…	…	…	3,135	709	…	200	639	…	33,641	18,725	16,062	
	…	…	…	…	…	213	51	…	10	61	…	1,866	848	787	
	3,872	…	…	2,110,658	485,642	76,194	9,929	…	32,456	571	…	2,883,681	1,367,554	1,252,272	
	208	…	…	77,841	23,956	4,184	508	…	1,507	62	…	116,556	59,474	45,119	
b	…	…	…	…	…	…	…	…	…	…	…	…	37,500	…	b
	…	…	…	…	…	…	…	…	…	…	…	…	3,150	…	
	…	…	…	…	…	…	…	…	…	…	…	…	37,500	…	
	…	…	…	…	…	…	…	…	…	…	…	…	3,150	…	
c	3,872	…	…	2,110,658	485,642	79,329	10,638	…	32,656	1,210	…	2,917,322	1,348,779	1,268,334	c
	208	…	…	77,841	23,956	4,397	559	…	1,517	123	…	118,422	57,172	45,906	
	…	…	…	…	…	3,135	709	…	200	639	…	33,641	18,725	16,062	
	…	…	…	…	…	213	51	…	10	61	…	1,866	848	787	
	3,872	…	…	2,110,658	485,642	76,194	9,929	…	32,456	571	…	2,883,681	1,330,054	1,252,272	
	208	…	…	77,841	23,956	4,184	508	…	1,507	62	…	116,556	56,324	45,119	
76	5,167	..	..	49,712	..	8,920	1,387	360	4,516	40,587	..	617,333	193,501	536,222	76
	150	..	..	1,664	..	392	49	11	163	1,393	..	16,784	6,376	10,472	
	…	…	…	500	…	2,673	337	360	4,283	40,587	…	389,822	141,640	487,615	
	…	…	…	16	…	67	9	11	143	1,393	…	9,600	4,359	8,816	
	5,167	…	…	49,212	…	6,247	1,050	…	233	…	…	227,511	51,861	48,607	
	150	…	…	1,648	…	325	40	…	20	…	…	7,184	2,017	1,656	

輸出品港別 其他ノ飲食物

		仁川	京城	群山	釜山	木浦	大邱	馬山	新義州	龍岩浦	鎭南浦	平壤
	馬鈴薯(續)											
d	關東州……斤	244,091	…	…	20,000	…	…	…	…	…	13,125	…
	〃 円	5,283	…	…	409	…	…	…	…	…	560	…
	鮮産……〃	244,091	…	…	…	…	…	…	…	…	…	…
		5,283	…	…	…	…	…	…	…	…	…	…
	內地産……〃	…	…	…	20,000	…	…	…	…	…	13,125	…
		…	…	…	409	…	…	…	…	…	560	…
e	滿洲國……〃	…	392	…	58,963	…	…	…	123,205	14,370	…	538
		…	16	…	1,647	…	…	…	3,808	413	…	37
	鮮産……〃	…	…	…	…	…	…	…	50,083	14,370	…	538
		…	…	…	…	…	…	…	1,439	413	…	37
	內地産……〃	…	392	…	58,963	…	…	…	73,122	…	…	…
		…	16	…	1,647	…	…	…	2,369	…	…	…
f	中華民國……〃	32,000	…	…	…	…	…	…	…	…	…	…
		789	…	…	…	…	…	…	…	…	…	…
	鮮産……〃	32,000	…	…	…	…	…	…	…	…	…	…
		789	…	…	…	…	…	…	…	…	…	…
77	松茸……斤 Matsutake	..	..	..	..	..	..	..	1,702	..	..	..
	〃 円	..	..	..	..	..	..	..	1,423	..	..	..
	鮮産……〃	…	…	…	…	…	…	…	380	…	…	…
		…	…	…	…	…	…	…	346	…	…	…
	內地産……〃	…	…	…	…	…	…	…	1,322	…	…	…
		…	…	…	…	…	…	…	1,077	…	…	…
g	關東州……〃	…	…	…	…	…	…	…	24	…	…	…
		…	…	…	…	…	…	…	25	…	…	…
	鮮産……〃	…	…	…	…	…	…	…	…	…	…	…
		…	…	…	…	…	…	…	…	…	…	…
	內地産……〃	…	…	…	…	…	…	…	24	…	…	…
		…	…	…	…	…	…	…	25	…	…	…
h	滿洲國……〃	…	…	…	…	…	…	…	1,678	…	…	…
		…	…	…	…	…	…	…	1,398	…	…	…
	鮮産……〃	…	…	…	…	…	…	…	380	…	…	…
		…	…	…	…	…	…	…	346	…	…	…
	內地産……〃	…	…	…	…	…	…	…	1,298	…	…	…
		…	…	…	…	…	…	…	1,052	…	…	…
i	中華民國……〃	…	…	…	…	…	…	…	…	…	…	…
		…	…	…	…	…	…	…	…	…	…	…
	鮮産……〃	…	…	…	…	…	…	…	…	…	…	…
		…	…	…	…	…	…	…	…	…	…	…
78	其他ノ生蔬菜……斤 Other 円	15,338	15,411	42	58,559	650	614	94	1,201,006	39,770	808	1,928
		1,000	528	6	3,753	20	63	3	49,941	737	36	123
	鮮産……〃	15,325	4,987	42	38	650	…	94	723,527	39,770	808	1,865
		991	164	6	1	20	…	3	17,901	737	36	104
	內地産……〃	13	10,424	…	58,521	…	614	…	477,479	…	…	63
		9	364	…	3,752	…	63	…	32,040	…	…	19
j	關東州……〃	14,300	…	…	…	…	…	…	45,449	…	…	5
		528	…	…	…	…	…	…	1,300	…	…	1
	鮮産……〃	14,287	…	…	…	…	…	…	41,795	…	…	…
		519	…	…	…	…	…	…	1,014	…	…	…
	內地産……〃	13	…	…	…	…	…	…	3,654	…	…	5
		9	…	…	…	…	…	…	286	…	…	1
k	滿洲國……〃	100	15,411	42	58,559	650	614	94	1,155,557	39,770	808	1,923
		7	528	6	3,753	20	63	3	48,641	737	36	122
	鮮産……〃	100	4,987	42	38	650	…	94	681,732	39,770	808	1,865
		7	164	6	1	20	…	3	16,887	737	36	104
	內地産……〃	…	10,424	…	58,521	…	614	…	473,825	…	…	58
		…	364	…	3,752	…	63	…	31,754	…	…	18

羅津	元山	城津	淸津	雄基	南陽	三峰	會寧	其他 豆滿江地方	其他 鴨綠江地方	其他 其他	合計 昭和十二年	合計 同十一年	合計 同十年	
…	…	…	…	…	…	…	…	…	…	…	277,216	135,677	465,506	d
…	…	…	…	…	…	…	…	…	…	…	6,252	4,109	8,277	
…	…	…	…	…	…	…	…	…	…	…	244,091	133,900	465,506	
…	…	…	…	…	…	…	…	…	…	…	5,283	4,007	8,277	
…	…	…	…	…	…	…	…	…	…	…	33,125	1,777	…	
…	…	…	…	…	…	…	…	…	…	…	969	102	…	
5,167	…	…	49,712	…	8,920	1,387	360	4,516	40,587	…	308,117	57,824	57,716	e
150	…	…	1,664	…	392	49	11	162	1,393	…	9,743	2,267	1,990	
…	…	…	500	…	2,673	337	360	4,283	40,587	…	113,731	7,740	9,109	
…	…	…	16	…	67	9	11	143	1,393	…	3,528	352	334	
5,167	…	…	49,212	…	6,247	1,050	…	233	…	…	194,386	50,084	48,607	
150	…	…	1,648	…	325	40	…	20	…	…	6,215	1,915	1 656	
…	…	…	…	…	…	…	…	…	…	…	32,000	…	13,000	f
…	…	…	…	…	…	…	…	…	…	…	789	…	205	
…	…	…	…	…	…	…	…	…	…	…	32,000	…	13,000	
…	…	…	…	…	…	…	…	…	…	…	789	…	205	
..	..	..	89	..	4,489	62	..	68	..	..	6,410	28,255	23,841	77
..	..	..	140	..	2,350	81	..	44	..	..	4,038	15,826	16,368	
…	…	..	13	…	4,404	35	…	63	…	…	4,895	19,290	13,911	
…	…	…	5	…	2,291	57	…	40	…	…	2,739	14,643	8,694	
…	…	…	76	…	85	27	…	5	…	…	1,515	8,965	9,930	
…	…	…	135	…	59	24	…	4	…	…	1,299	1,183	7,674	
…	…	…	…	…	…	…	…	…	…	…	24	849	844	g
…	…	…	…	…	…	…	…	…	…	…	25	663	977	
…	…	…	…	…	…	…	…	…	…	…	…	824	820	
…	…	…	…	…	…	…	…	…	…	…	…	663	955	
…	…	…	…	…	…	…	…	…	…	…	24	25	24	
…	…	…	…	…	…	…	…	…	…	…	25	27	22	
…	…	…	89	…	4,489	62	…	68	…	…	6,386	27,406	22,995	h
…	…	…	140	…	2,350	81	…	44	…	…	4,013	15,163	15,390	
…	…	…	13	…	4,404	35	…	63	…	…	4,895	18,466	13,089	
…	…	…	5	…	2,291	57	…	40	…	…	2,739	14,007	7,738	
…	…	…	76	…	85	27	…	5	…	…	1,491	8,940	9,906	
…	…	…	135	…	59	24	…	4	…	…	1,274	1,156	7,652	
…	…	…	…	…	…	…	…	…	…	…	…	…	2	i
…	…	…	…	…	…	…	…	…	…	…	…	…	1	
…	…	…	…	…	…	…	…	…	…	…	…	…	2	
…	…	…	…	…	…	…	…	…	…	…	…	…	1	
10,322	86	..	1,460,746	69,311	355,059	63,656	18,784	93,329	41,863	..	3,447,376	1,748,027	1,708,091	78
523	12	..	64,282	3,097	24,052	3,342	577	4,495	1,169	..	157,359	92,344	93,692	
…	86	…	7,796	…	81,272	14,287	18,784	35,599	41,336	…	986,266	262,405	549,313	
…	12	…	239	…	5,335	806	577	752	1,123	…	28,807	11,278	23,646	
10,322	…	…	1,452,950	69,311	273,787	49,369	…	57,730	527	…	2,461,110	1,485,622	1,158,778	
523	…	…	64,043	3,097	18,717	2,536	…	3,743	46	…	128,952	81,066	70,046	
…	…	…	…	…	…	…	…	…	…	…	59,754	1,200	2,157	j
…	…	…	…	…	…	…	…	…	…	…	1,829	141	65	
…	…	…	…	…	…	…	…	…	…	…	58,082	595	1,964	
…	…	…	…	…	…	…	…	…	…	…	1 533	100	56	
…	…	…	…	…	…	…	…	…	…	…	3,672	505	193	
…	…	…	…	…	…	…	…	…	…	…	296	41	9	
10,322	86	…	1,460,746	69,311	355,059	63,656	18,784	93,329	41,863	…	3,386,684	1,746,827	1,705,934	k
523	12	…	64,282	3,097	24,052	3,342	577	4,495	1,169	…	155,465	92,203	93,627	
…	86	…	7,796	…	81,272	14,287	18,784	35,599	41,336	…	929,246	261,710	547,349	
…	12	…	239	…	5 335	806	577	752	1,123	…	26,809	11,178	23,590	
10,322	…	…	1,452,950	69,311	273,787	49,369	…	57,730	527	…	2,457,438	1,485,117	1,158,585	
523	…	…	64,043	3,097	18,717	2,536	…	3,743	46	…	128,656	81,025	70,037	

輸出品港別 其他ノ飲食物

		仁川	京城	群山	釜山	木浦	大邱	馬山	新義州	龍岩浦	鎭南浦	平壤	羅津	元山	城津	清津	雄基	南陽	三峰	會寧	其他 豆滿江地方	其他 鴨綠江地方	其他 其他	合計 昭和十二年	合計 同十一年	合計 同十年	
	其他ノ生蔬菜(續)																										
l	中華民國……斤	938	…	…	…	…	…	…	…	…	…	…	…	…	…	…	…	…	…	…	…	…	938	…	…	l
	円	465	…	…	…	…	…	…	…	…	…	…	…	…	…	…	…	…	…	…	…	…	465	…	…	
	鮮産……〃	938	…	…	…	…	…	…	…	…	…	…	…	…	…	…	…	…	…	…	…	…	938	…	…	
		465	…	…	…	…	…	…	…	…	…	…	…	…	…	…	…	…	…	…	…	…	465	…	…	
	乾蔬菜 Dried vegetables																										
79	干大根……斤 Radishes	34,655	6,988	..	2,250	..	..	..	9,354	..	31	..	..	..	..	105,882	76,372	8,662	7,554	11,030	26,843	748	..	290,369	172,766	559,248	79
	円	7,494	828	..	231	..	..	..	1,228	..	3	..	..	..	..	10,221	7,992	1,209	876	1,027	2,569	98	..	33,776	13,751	45,638	
	鮮産……〃	22,529	1,300	…	…	…	…	…	2,210	…	…	…	…	…	…	…	124	3,189	100	…	439	58	…	29,949	25,495	56,265	
		5,483	100	…	…	…	…	…	301	…	…	…	…	…	…	…	12	325	12	…	44	8	…	6,285	2,651	5,475	
	内地産……〃	12,126	5,688	…	2,250	…	…	…	7,144	…	31	…	…	…	…	105,882	76,248	5,473	7,454	11,030	26,404	690	…	260,420	147,271	502,983	
		2,011	728	…	231	…	…	…	927	…	3	…	…	…	…	10,221	7,980	884	864	1,027	2,525	90	…	27,491	11,100	40,163	
m	關東州……〃	34,655	…	…	…	…	…	…	34	…	…	…	…	…	…	…	…	…	…	…	…	…	…	34,689	12,048	13,264	m
		7,494	…	…	…	…	…	…	13	…	…	…	…	…	…	…	…	…	…	…	…	…	…	7,507	1,547	2,079	
	鮮産……〃	22,529	…	…	…	…	…	…	…	…	…	…	…	…	…	…	…	…	…	…	…	…	…	22,529	11,388	12,562	
		5,483	…	…	…	…	…	…	…	…	…	…	…	…	…	…	…	…	…	…	…	…	…	5,483	1,453	1,963	
	内地産……〃	12,126	…	…	…	…	…	…	34	…	…	…	…	…	…	…	…	…	…	…	…	…	…	12,160	660	702	
		2,011	…	…	…	…	…	…	13	…	…	…	…	…	…	…	…	…	…	…	…	…	…	2,024	94	116	
n	滿洲國……〃	…	6,988	…	2,250	…	…	…	9,320	…	31	…	…	…	…	105,882	76,372	8,662	7,554	11,030	26,843	748	…	255,680	160,699	545,922	n
		…	828	…	231	…	…	…	1,215	…	3	…	…	…	…	10,221	7,992	1,209	876	1,027	2,569	98	…	26,269	12,200	43,554	
	鮮産……〃	…	1,300	…	…	…	…	…	2,210	…	…	…	…	…	…	…	124	3,189	100	…	439	58	…	7,420	14,088	43,703	
		…	100	…	…	…	…	…	301	…	…	…	…	…	…	…	12	325	12	…	44	8	…	802	1,194	3,512	
	内地産……〃	…	5,688	…	2,250	…	…	…	7,110	…	31	…	…	…	…	105,882	76,248	5,473	7,454	11,030	26,404	690	…	248,260	146,611	502,219	
		…	728	…	231	…	…	…	914	…	3	…	…	…	…	10,221	7,980	884	864	1,027	2,525	90	…	25,467	11,006	40,042	
o	中華民國……〃	…	…	…	…	…	…	…	…	…	…	…	…	…	…	…	…	…	…	…	…	…	…	…	19	62	o
		…	…	…	…	…	…	…	…	…	…	…	…	…	…	…	…	…	…	…	…	…	…	…	4	5	
	鮮産……〃	…	…	…	…	…	…	…	…	…	…	…	…	…	…	…	…	…	…	…	…	…	…	…	19	62	
		…	…	…	…	…	…	…	…	…	…	…	…	…	…	…	…	…	…	…	…	…	…	…	4	5	
80	其他ノ乾蔬菜……斤 Other	6,248	455	120	74	..	..	119	44,137	..	..	..	294	..	..	10,143	2,101	983	897	212	15,638	30,592	..	112,013	40,494	29,537	80
	円	3,023	340	2	42	..	..	38	20,908	..	..	..	239	..	..	4,543	1,229	405	330	125	330	9,711	..	41,265	24,440	13,158	
	鮮産……〃	6,248	401	120	…	…	…	119	18,823	…	…	…	…	…	…	9	…	348	38	…	15,008	30,511	…	71,625	10,021	12,880	
		3,023	331	2	…	…	…	38	2,398	…	…	…	…	…	…	14	…	125	12	…	182	9,656	…	15,781	2,586	4,273	
	内地産……〃	…	54	…	74	…	…	…	25,314	…	…	…	294	…	…	10,134	2,101	635	859	212	630	81	…	40,388	30,473	16,657	
		…	9	…	42	…	…	…	18,510	…	…	…	239	…	…	4,529	1,229	280	318	125	148	55	…	25,484	21,854	8,885	
p	關東州……〃	5,514	…	…	20	…	…	…	141	…	…	…	…	…	…	…	…	…	…	…	…	…	…	5,675	1,727	4,453	p
		2,628	…	…	2	…	…	…	61	…	…	…	…	…	…	…	…	…	…	…	…	…	…	2,691	1,184	2,125	
	鮮産……〃	5,514	…	…	…	…	…	…	86	…	…	…	…	…	…	…	…	…	…	…	…	…	…	5,600	1,235	3,918	
		2,628	…	…	…	…	…	…	33	…	…	…	…	…	…	…	…	…	…	…	…	…	…	2,661	439	1,330	
	内地産……〃	…	…	…	20	…	…	…	55	…	…	…	…	…	…	…	…	…	…	…	…	…	…	75	492	535	
		…	…	…	2	…	…	…	28	…	…	…	…	…	…	…	…	…	…	…	…	…	…	30	745	795	
q	滿洲國……〃	…	455	120	54	…	…	119	43,996	…	…	…	294	…	…	10,143	2,101	983	897	212	15,638	30,592	…	105,604	36,915	19,236	q
		…	340	2	40	…	…	38	20,847	…	…	…	239	…	…	4,543	1,229	405	330	125	330	9,711	…	38,179	22,466	8,642	
	鮮産……〃	…	401	120	…	…	…	119	18,737	…	…	…	…	…	…	9	…	348	38	…	15,008	30,511	…	65,291	6,934	3,114	
		…	331	2	…	…	…	38	2,365	…	…	…	…	…	…	14	…	125	12	…	182	9,656	…	12,725	1,357	552	
	内地産……〃	…	54	…	54	…	…	…	25,259	…	…	…	294	…	…	10,134	2,101	635	859	212	630	81	…	40,313	29,981	16,122	
		…	9	…	40	…	…	…	18,482	…	…	…	239	…	…	4,529	1,229	280	318	125	148	55	…	25,454	21,109	8,090	
r	中華民國……〃	734	…	…	…	…	…	…	…	…	…	…	…	…	…	…	…	…	…	…	…	…	…	734	1,352	5,848	r
		395	…	…	…	…	…	…	…	…	…	…	…	…	…	…	…	…	…	…	…	…	…	395	540	2,391	
	鮮産……〃	734	…	…	…	…	…	…	…	…	…	…	…	…	…	…	…	…	…	…	…	…	…	734	1,352	5,848	
		395	…	…	…	…	…	…	…	…	…	…	…	…	…	…	…	…	…	…	…	…	…	395	540	2,391	
s	香港……〃	…	…	…	…	…	…	…	…	…	…	…	…	…	…	…	…	…	…	…	…	…	…	…	500	…	s
		…	…	…	…	…	…	…	…	…	…	…	…	…	…	…	…	…	…	…	…	…	…	…	250	…	
	鮮産……〃	…	…	…	…	…	…	…	…	…	…	…	…	…	…	…	…	…	…	…	…	…	…	…	500	…	
		…	…	…	…	…	…	…	…	…	…	…	…	…	…	…	…	…	…	…	…	…	…	…	250	…	
81	蔬菜漬物……斤 Preserved vegetables	170,400	93,556	73	2,292	38	50	25	51,135	..	750	..	112,198	..	35	481,781	243,045	55,739	20,901	12,603	42,993	5,847	..	1,293,461	765,121	682,571	81
	円	17,777	4,016	3	217	4	7	2	5,851	..	7	..	10,300	..	2	32,574	16,814	4,910	1,777	715	3,002	495	..	98,473	63,277	50,680	
	鮮産……〃	170,400	92,573	73	184	38	50	25	7,529	…	50	…	…	…	35	480	…	10,067	12,095	9,590	16,384	4,028	…	323,601	93,760	72,335	
		17,777	3,921	3	19	4	7	2	747	…	1	…	…	…	2	44	…	977	879	375	1,009	328	…	26,095	6,832	5,073	
	内地産……〃	…	983	…	2,108	…	…	…	43,606	…	700	…	112,198	…	…	481,301	243,045	45,672	8,806	3,013	26,609	1,819	…	969,860	671,361	610,236	
		…	95	…	198	…	…	…	5,104	…	6	…	10,300	…	…	32,530	16,814	3,933	898	340	1,993	167	…	72,378	56,445	45,607	

		仁川	京城	群山	釜山	木浦	大邱	馬山	新義州	龍岩浦	鎭南浦	平壤
	蔬菜漬物(續)											
t	關東州……斤	143,614	…	…	88	…	…	…	3,907	…	…	…
	〃……円	11,410	…	…	27	…	…	…	123	…	…	…
	鮮産……斤	143,614	…	…	…	…	…	…	238	…	…	…
	〃……円	11,410	…	…	…	…	…	…	40	…	…	…
	內地産……斤	…	…	…	88	…	…	…	3,669	…	…	…
	〃……円	…	…	…	27	…	…	…	83	…	…	…
u	滿洲國……斤	92	93,556	73	2,204	38	50	25	47,198	…	750	…
	〃……円	20	4,016	3	190	4	7	2	5,725	…	7	…
	鮮産……斤	92	92,573	73	184	38	50	25	7,291	…	50	…
	〃……円	20	3,921	3	19	4	7	2	707	…	1	…
	內地産……斤	…	983	…	2,020	…	…	…	39,907	…	700	…
	〃……円	…	95	…	171	…	…	…	5,018	…	6	…
v	中華民國……斤	26,694	…	…	…	…	…	…	30	…	…	…
	〃……円	6,347	…	…	…	…	…	…	3	…	…	…
	鮮産……斤	26,694	…	…	…	…	…	…	…	…	…	…
	〃……円	6,347	…	…	…	…	…	…	…	…	…	…
	內地産……斤	…	…	…	…	…	…	…	30	…	…	…
	〃……円	…	…	…	…	…	…	…	3	…	…	…
w	佛領印度支那……斤	…	…	…	…	…	…	…	…	…	…	…
	〃……円	…	…	…	…	…	…	…	…	…	…	…
	鮮産……斤	…	…	…	…	…	…	…	…	…	…	…
	〃……円	…	…	…	…	…	…	…	…	…	…	…
	果實及核子											
82	林檎……斤 Apples 円	4,760	910	..	54,017	30	19,156	..	1,612,331	250	2,437,983	240
		858	85	..	2,709	4	2,341	..	114,246	14	219,576	43
	鮮産……斤	4,760	910	…	53,927	30	18,454	…	1,612,165	250	2,437,983	240
	〃……円	858	85	…	2,703	4	2,224	…	114,231	14	219,576	43
	內地産……斤	…	…	…	90	…	702	…	166	…	…	…
	〃……円	…	…	…	6	…	117	…	15	…	…	…
x	關東州……斤	282	130	…	…	…	100	…	331	…	137,425	…
	〃……円	38	13	…	…	…	20	…	22	…	10,959	…
	鮮産……斤	282	130	…	…	…	100	…	331	…	137,425	…
	〃……円	38	13	…	…	…	20	…	22	…	10,959	…
	內地産……斤	…	…	…	…	…	…	…	…	…	…	…
	〃……円	…	…	…	…	…	…	…	…	…	…	…
y	滿洲國……斤	…	780	…	3,617	30	18,847	…	1,611,630	250	2,028,140	240
	〃……円	…	72	…	417	4	2,272	…	114,201	14	183,567	43
	鮮産……斤	…	780	…	3,527	30	18,145	…	1,611,484	250	2,028,140	240
	〃……円	…	72	…	411	4	2,155	…	114,188	14	183,567	43
	內地産……斤	…	…	…	90	…	702	…	146	…	…	…
	〃……円	…	…	…	6	…	117	…	13	…	…	…
z	中華民國……斤	4,478	…	…	50,400	…	209	…	370	…	272,418	…
	〃……円	820	…	…	2,292	…	49	…	23	…	25,050	…
	鮮産……斤	4,478	…	…	50,400	…	209	…	350	…	272,418	…
	〃……円	820	…	…	2,292	…	49	…	21	…	25,050	…
	內地産……斤	…	…	…	…	…	…	…	20	…	…	…
	〃……円	…	…	…	…	…	…	…	2	…	…	…
a	香港……斤	…	…	…	…	…	…	…	…	…	…	…
	〃……円	…	…	…	…	…	…	…	…	…	…	…
	鮮産……斤	…	…	…	…	…	…	…	…	…	…	…
	〃……円	…	…	…	…	…	…	…	…	…	…	…
b	蘭領印度……斤	…	…	…	…	…	…	…	…	…	…	…
	〃……円	…	…	…	…	…	…	…	…	…	…	…
	鮮産……斤	…	…	…	…	…	…	…	…	…	…	…
	〃……円	…	…	…	…	…	…	…	…	…	…	…

	羅津	元山	城津	淸津	雄基	南陽	三峰	會寧	其他 豆滿江地方	其他 鴨綠江地方	其他 其他	合計 昭和十二年	合計 同十一年	合計 同十年	
t	…	…	…	…	…	…	…	…	…	…	…	147,609	2,181	9,117	t
	…	…	…	…	…	…	…	…	…	…	…	11,560	446	527	
	…	…	…	…	…	…	…	…	…	…	…	143,852	976	4,889	
	…	…	…	…	…	…	…	…	…	…	…	11,450	200	237	
	…	…	…	…	…	…	…	…	…	…	…	3,757	1,205	4,228	
	…	…	…	…	…	…	…	…	…	…	…	110	246	290	
u	112,198	…	35	481,781	243,045	55,739	20,901	12,603	42,993	5,847	…	1,119,128	762,735	673,286	u
	10,300	…	2	32,574	16,814	4,910	1,777	715	3,002	495	…	80,563	62,788	50,130	
	…	…	35	480	…	10,067	12,095	9,590	16,384	4,028	…	153,055	92,579	67,278	
	…	…	2	44	…	977	879	375	1,009	328	…	8,298	6,589	4,813	
	112,198	…	…	481,301	243,045	45,672	8,806	3,013	26,609	1,819	…	966,073	670,156	606,008	
	10,300	…	…	32,530	16,814	3,933	898	340	1,993	167	…	72,265	56,199	45,317	
v	…	…	…	…	…	…	…	…	…	…	…	26,724	175	168	v
	…	…	…	…	…	…	…	…	…	…	…	6,350	28	23	
	…	…	…	…	…	…	…	…	…	…	…	26,694	175	168	
	…	…	…	…	…	…	…	…	…	…	…	6,347	28	23	
	…	…	…	…	…	…	…	…	…	…	…	30	…	…	
	…	…	…	…	…	…	…	…	…	…	…	3	…	…	
w	…	…	…	…	…	…	…	…	…	…	…	…	30	…	w
	…	…	…	…	…	…	…	…	…	…	…	…	15	…	
	…	…	…	…	…	…	…	…	…	…	…	…	30	…	
	…	…	…	…	…	…	…	…	…	…	…	…	15	…	
82	13,589	83,063	3,398	96,101	32,525	826,056	95,000	15,360	67,567	212,403	..	5,574,739	9,419,156	10,330,130	82
	668	1,104	166	8,584	3,089	81,510	6,583	1,012	5,238	21,919	..	469,749	765,234	838,211	
	…	83,063	3,398	86,609	1,367	774,250	90,147	15,310	60,944	211,793	…	5,455,600	9,338,106	10,192,769	
	…	1,104	166	7,488	128	76,734	6,134	1,006	4,808	21,892	…	459,198	758,419	826,647	
	13,589	…	…	9,492	31,158	51,806	4,853	50	6,623	610	…	119,139	81,050	137,361	
	668	…	…	1,096	2,961	4,776	449	6	430	27	…	10,551	6,815	11,564	
x	…	…	…	25	…	…	…	…	…	…	…	138,293	1,630,803	987,864	x
	…	…	…	4	…	…	…	…	…	…	…	11,056	132,278	85,018	
	…	…	…	…	…	…	…	…	…	…	…	138,268	1,630,743	987,864	
	…	…	…	…	…	…	…	…	…	…	…	11,052	132,274	85,018	
	…	…	…	25	…	…	…	…	…	…	…	25	60	…	
	…	…	…	4	…	…	…	…	…	…	…	4	4	…	
y	13,589	83,063	3,398	96,076	32,525	826,056	95,000	15,360	67,567	212,403	…	5,108,571	6,249,853	7,638,214	y
	668	1,104	166	8,580	3,089	81,510	6,583	1,012	5,238	21,919	…	430,459	491,517	602,456	
	…	83,063	3,398	86,609	1,367	774,250	90,147	15,310	60,944	211,793	…	4,989,477	5,168,863	7,500,853	
	…	1,104	166	7,488	128	76,734	6,134	1,006	4,808	21,892	…	419,914	484,706	590,892	
	13,589	…	…	9,467	31,158	51,806	4,853	50	6,623	610	…	119,094	80,990	137,361	
	668	…	…	1,092	2,961	4,776	449	6	430	27	…	10,545	6,811	11,564	
z	…	…	…	…	…	…	…	…	…	…	…	327,875	1,456,072	1,644,005	z
	…	…	…	…	…	…	…	…	…	…	…	28,234	133,275	145,567	
	…	…	…	…	…	…	…	…	…	…	…	327,855	1,456,072	1,644,005	
	…	…	…	…	…	…	…	…	…	…	…	28,232	133,275	145,567	
	…	…	…	…	…	…	…	…	…	…	…	20	…	…	
	…	…	…	…	…	…	…	…	…	…	…	2	…	…	
a	…	…	…	…	…	…	…	…	…	…	…	…	18,175	750	a
	…	…	…	…	…	…	…	…	…	…	…	…	1,700	81	
	…	…	…	…	…	…	…	…	…	…	…	…	18,175	750	
	…	…	…	…	…	…	…	…	…	…	…	…	1,700	81	
b	…	…	…	…	…	…	…	…	…	…	…	…	61,903	55,122	b
	…	…	…	…	…	…	…	…	…	…	…	…	6,229	4,714	
	…	…	…	…	…	…	…	…	…	…	…	…	61,903	55,122	
	…	…	…	…	…	…	…	…	…	…	…	…	6,229	4,714	

		仁川	京城	群山	釜山	木浦	大邱	馬山	新義州	龍岩浦	鎭南浦	平壤
	林檎(續)											
c	英領海峽植民地……斤	…	…	…	…	…	…	…	…	…	…	…
	円	…	…	…	…	…	…	…	…	…	…	…
	鮮産……〃	…	…	…	…	…	…	…	…	…	…	…
		…	…	…	…	…	…	…	…	…	…	…
d	英吉利……〃	…	…	…	…	…	…	…	…	…	…	…
		…	…	…	…	…	…	…	…	…	…	…
	鮮産……〃	…	…	…	…	…	…	…	…	…	…	…
		…	…	…	…	…	…	…	…	…	…	…
83	梨……斤	..	1,933	..	3,074	566	42	..	217,153	4,100	1,800	..
	Peers 円	..	117	..	386	38	10	..	17,020	246	153	..
	鮮産……〃	..	1,933	…	183	566	42	…	150,885	4,100	1,800	…
		..	117	…	27	38	10	…	11,680	246	153	…
	内地産……〃	…	…	…	2,891	…	…	…	66,268	…	…	…
		…	…	…	359	…	…	…	5,340	…	…	…
e	關東州……〃	…	43	…	103	516	…	…	1,083	…	1,650	…
		…	5	…	19	30	…	…	99	…	132	…
	鮮産……〃	…	43	…	103	516	…	…	221	…	1,650	…
		…	5	…	19	30	…	…	16	…	132	…
	内地産……〃	…	…	…	…	…	…	…	862	…	…	…
		…	…	…	…	…	…	…	83	…	…	…
f	滿洲國……〃	…	1,890	…	2,971	50	42	…	216,070	4,100	150	…
		…	112	…	367	8	10	…	16,921	246	21	…
	鮮産……〃	…	1,890	…	80	50	42	…	150,664	4,100	150	…
		…	112	…	8	8	10	…	11,664	246	21	…
	内地産……〃	…	…	…	2,891	…	…	…	65,406	…	…	…
		…	…	…	359	…	…	…	5,257	…	…	…
g	中華民國……〃	…	…	…	…	…	…	…	…	…	…	…
		…	…	…	…	…	…	…	…	…	…	…
	鮮産……〃	…	…	…	…	…	…	…	…	…	…	…
		…	…	…	…	…	…	…	…	…	…	…
h	佛領印度支那……〃	…	…	…	…	…	…	…	…	…	…	…
		…	…	…	…	…	…	…	…	…	…	…
	鮮産……〃	…	…	…	…	…	…	…	…	…	…	…
		…	…	…	…	…	…	…	…	…	…	…
84	柑橘類……斤	88	73	..	10,403,860	..	25	..	3,300,346	..	61	..
	Mandarin, orange, kumquats etc. 円	7	2	..	745,136	..	5	..	197,324	..	7	..
	鮮産……〃	…	…	…	…	…	…	…	…	…	…	…
		…	…	…	…	…	…	…	…	…	…	…
	内地産……〃	88	73	…	10,403,860	…	25	…	3,300,346	…	61	…
		7	2	…	745,136	…	5	…	197,324	…	7	…
i	關東州……〃	38	…	…	…	…	…	…	4,901	…	…	…
		4	…	…	…	…	…	…	358	…	…	…
	内地産……〃	38	…	…	…	…	…	…	4,901	…	…	…
		4	…	…	…	…	…	…	358	…	…	…
j	滿洲國……〃	50	73	…	10,403,860	…	25	…	3,295,445	…	61	…
		3	2	…	745,136	…	5	…	196,966	…	7	…
	鮮産……〃	…	…	…	…	…	…	…	…	…	…	…
		…	…	…	…	…	…	…	…	…	…	…
	内地産……〃	50	73	…	10,403,860	…	25	…	3,295,445	…	61	…
		3	2	…	745,136	…	5	…	196,966	…	7	…
k	中華民國……〃	…	…	…	…	…	…	…	…	…	…	…
		…	…	…	…	…	…	…	…	…	…	…
	内地産……〃	…	…	…	…	…	…	…	…	…	…	…
		…	…	…	…	…	…	…	…	…	…	…
85	栗……斤	22,987	5,324	..	20	..	200	..	233,079	..	..	2,197
	Chestnuts 円	5,638	847	..	2	..	45	..	18,289	..	..	418
	鮮産……〃	18,487	4,500	…	…	…	…	…	232,726	…	…	2,197
		3,802	637	…	…	…	…	…	18,222	…	…	418
	内地産……〃	5,500	824	…	20	…	200	…	353	…	…	…
		1,836	210	…	2	…	45	…	67	…	…	…

	羅津	元山	城津	淸津	雄基	南陽	三峰	會寧	其他 豆滿江地方	其他 鴨綠江地方	其他 其他	合計 昭和十二年	合計 同十一年	合計 同十年	
c	…	…	…	…	…	…	…	…	…	…	…	…	2,350	…	c
	…	…	…	…	…	…	…	…	…	…	…	…	235	…	
	…	…	…	…	…	…	…	…	…	…	…	…	2,350	…	
	…	…	…	…	…	…	…	…	…	…	…	…	235	…	
d	…	…	…	…	…	…	…	…	…	…	…	…	…	4,175	d
	…	…	…	…	…	…	…	…	…	…	…	…	…	375	
	…	…	…	…	…	…	…	…	…	…	…	…	…	4,175	
	…	…	…	…	…	…	…	…	…	…	…	…	…	375	
83	2,793	182	..	513,990	122,124	152,340	42,293	360	54,849	2,715	..	1,120,314	1,130,515	941,357	83
	225	11	..	36,728	8,503	14,819	3,217	40	4,776	451	..	86,740	85,140	74,754	
	…	182	…	4,400	…	59,369	22,383	360	7,359	1,728	…	255,290	243,907	320,170	
	…	11	…	280	…	5,646	1,674	40	523	273	…	20,718	20,361	26,187	
	2,193	…	…	509,590	122,124	92,971	19,910	…	47,490	987	…	865,024	886,608	621,187	
	225	…	…	36,448	8,503	9,173	1,543	…	4,253	178	…	66,022	64,779	48,567	
e	…	22	…	…	…	…	…	…	…	…	…	3,417	879	7,298	e
	…	4	…	…	…	…	…	…	…	…	…	289	83	652	
	…	22	…	…	…	…	…	…	…	…	…	2,555	700	6,501	
	…	4	…	…	…	…	…	…	…	…	…	206	65	591	
	…	…	…	…	…	…	…	…	…	…	…	862	179	797	
	…	…	…	…	…	…	…	…	…	…	…	83	18	61	
f	2,793	160	…	513,990	122,124	152,340	42,293	360	54,849	2,715	…	1,116,897	1,126,756	933,294	f
	225	7	…	36,728	8,503	14,819	3,217	40	4,776	451	…	86,451	84,875	74,025	
	…	160	…	4,400	…	59,369	22,383	360	7,359	1,728	…	252,735	240,327	312,904	
	…	7	…	280	…	5,646	1,674	40	523	273	…	20,512	20,114	25,519	
	2,793	…	…	509,590	122,124	92,971	19,910	…	47,490	987	…	864,162	836,429	620,390	
	225	…	…	36,448	8,503	9,173	1,543	…	4,253	178	…	65,939	64,761	48,506	
g	…	…	…	…	…	…	…	…	…	…	…	…	2,825	765	g
	…	…	…	…	…	…	…	…	…	…	…	…	178	77	
	…	…	…	…	…	…	…	…	…	…	…	…	2,825	765	
	…	…	…	…	…	…	…	…	…	…	…	…	178	77	
h	…	…	…	…	…	…	…	…	…	…	…	…	55	…	h
	…	…	…	…	…	…	…	…	…	…	…	…	4	…	
	…	…	…	…	…	…	…	…	…	…	…	…	55	…	
	…	…	…	…	…	…	…	…	…	…	…	…	4	…	
84	102,867	..	..	2,132,987	310,283	149,393	45,707	20,115	130,528	191,898	..	16,788,231	16,632,618	15,047,216	84
	6,581	..	..	122,596	18,668	13,295	3,015	1,334	8,553	21,241	..	1,137,764	922,457	958,883	
	…	…	…	…	…	…	…	…	…	…	…	…	738	…	
	…	…	…	…	…	…	…	…	…	…	…	…	59	…	
	102,867	…	…	2,132,987	310,283	149,393	45,707	20,115	130,528	191,898	…	16,788,231	16,631,880	15,047,216	
	6,581	…	…	122,596	18,668	13,295	3,015	1,334	8,553	21,241	…	1,137,764	922,398	958,883	
i	…	…	…	…	…	…	…	…	…	…	…	4,939	7,137	2,800	i
	…	…	…	…	…	…	…	…	…	…	…	362	319	179	
	…	…	…	…	…	…	…	…	…	…	…	4,939	7,137	2,800	
	…	…	…	…	…	…	…	…	…	…	…	362	319	179	
j	102,867	…	…	2,132,987	310,283	149,393	45,707	20,115	130,528	191,898	…	16,783,292	16,625,478	15,043,266	j
	6,581	…	…	122,596	18,668	13,295	3,015	1,334	8,553	21,241	…	1,137,402	922,137	958,554	
	…	…	…	…	…	…	…	…	…	…	…	…	738	…	
	…	…	…	…	…	…	…	…	…	…	…	…	59	…	
	102,867	…	…	2,132,987	310,283	149,393	45,707	20,115	130,528	191,898	…	16,783,292	16,624,740	15,043,266	
	6,581	…	…	122,596	18,668	13,295	3,015	1,334	8,553	21,241	…	1,137,402	922,078	958,554	
k	…	…	…	…	…	…	…	…	…	…	…	…	3	1,150	k
	…	…	…	…	…	…	…	…	…	…	…	…	1	150	
	…	…	…	…	…	…	…	…	…	…	…	…	3	1,150	
	…	…	…	…	…	…	…	…	…	…	…	…	1	150	
85	30	60	..	8,885	230	10,001	4,599	329	1,561	1,225	..	290,727	144,827	121,286	85
	10	4	..	882	35	1,276	541	45	169	139	..	28,340	15,501	12,082	
	…	60	…	4,890	…	9,014	4,574	329	1,504	1,085	…	279,366	120,545	118,103	
	…	4	…	475	…	1,136	539	45	163	127	…	25,568	13,301	11,765	
	30	…	…	3,995	230	987	25	…	57	140	…	11,361	24,282	3,183	
	10	…	…	407	35	140	2	…	6	12	…	2,772	2,200	317	

輸出品港別 其他ノ飲食物

		仁川	京城	群山	釜山	木浦	大邱	馬山	新義州	龍岩浦	鎭南浦	平壤
	栗(續)											
l	關東州……斤	19,929	…	…	…	…	…	…	77	…	…	…
	〃……円	5,163	…	…	…	…	…	…	17	…	…	…
	鮮産……〃	16,054	…	…	…	…	…	…	77	…	…	…
		3,607	…	…	…	…	…	…	17	…	…	…
	內地産……〃	3,875	…	…	…	…	…	…	..	…	…	…
		1,556	…	…	…	…	…	…	…	…	…	…
m	滿洲國……〃	3,058	5,324	…	20	…	200	…	232,982	…	…	2,197
		475	847	…	2	…	45	…	18,271	…	…	418
	鮮産……〃	2,433	4,500	…	…	…	…	…	232,649	…	…	2,197
		195	637	…	…	…	…	…	18,205	…	…	418
	內地産……〃	625	824	…	20	…	200	…	333	…	…	…
		280	210	…	2	…	45	…	66	…	…	…
n	中華民國……〃	…	…	…	…	…	…	…	20	…	…	…
		…	…	…	…	…	…	…	1	…	…	…
	鮮産……〃	…	…	…	…	…	…	…	…	…	…	…
		…	…	…	…	…	…	…	…	…	…	…
	內地産……〃	…	…	…	…	…	…	…	20	…	…	…
		…	…	…	…	…	…	…	1	…	…	…
86	松實……斤 Pine nuts	15,886	90	..	..	..	..	..	101	..	..	..
	円	2,742	21	..	..	..	..	..	63	..	..	..
	鮮産……〃	15,886	90	…	…	…	…	…	92	…	…	…
		2,742	21	…	…	…	…	…	59	…	…	…
	內地産……〃	…	…	…	…	…	…	…	9	…	…	…
		…	…	…	…	…	…	…	4	…	…	…
o	關東州……〃	14,086	69	…	…	…	…	…	45	…	…	…
		2,562	12	…	…	…	…	…	22	…	…	…
	鮮産……〃	14,086	69	…	…	…	…	…	45	…	…	…
		2,562	12	…	…	…	…	…	22	…	…	…
p	滿洲國……〃	…	21	…	…	…	…	…	56	…	…	…
		…	9	…	…	…	…	…	41	…	…	…
	鮮産……〃	…	21	…	…	…	…	…	47	…	…	…
		…	9	…	…	…	…	…	37	…	…	…
	內地産……〃	…	…	…	…	…	…	…	9	…	…	…
		…	…	…	…	…	…	…	4	…	…	…
q	中華民國……〃	1,800	…	…	…	…	…	…	…	…	…	…
		180	…	…	…	…	…	…	…	…	…	…
	鮮産……〃	1,800	…	…	…	…	…	…	…	…	…	…
		180	…	…	…	…	…	…	…	…	…	…
87	柿……斤 Persimmon	32	477	..	159,478	32	4,075	6	96,618	..	415	62
	円	5	37	..	21,286	4	707	3	12,297	..	43	6
	鮮産……〃	32	401	…	…	32	4,075	6	1,363	…	25	…
		5	32	…	…	4	707	3	125	…	4	…
	內地産……〃	…	76	…	159,478	…	…	…	95,255	…	390	62
		…	5	…	21,286	…	…	…	12,172	…	39	6
r	關東州……〃	32	…	…	…	…	…	…	943	…	…	62
		5	…	…	…	…	…	…	129	…	…	6
	鮮産……〃	32	…	…	…	…	…	…	41	…	…	…
		5	…	…	…	…	…	…	12	…	…	…
	內地産……〃	…	…	…	…	…	…	…	902	…	…	62
		…	…	…	…	…	…	…	117	…	…	6
s	滿洲國……〃	…	477	…	159,478	32	4,075	6	95,675	…	415	…
		…	37	…	21,286	4	707	3	12,168	…	43	…
	鮮産……〃	…	401	…	…	32	4,075	6	1,322	…	25	…
		…	32	…	…	4	707	3	113	…	4	…
	內地産……〃	…	76	…	159,478	…	…	…	94,353	…	390	…
		…	5	…	21,286	…	…	…	12,055	…	39	…

	羅津	元山	城津	淸津	雄基	南陽	三峰	會寧	其他 豆滿江地方	其他 鴨綠江地方	其他 其他	合計 昭和十二年	合計 同十一年	合計 同十年	
	…	…	…	…	…	…	…	…	…	…	…	20,006	10,817	31,307	l
	…	…	…	…	…	…	…	…	…	…	…	5,180	2,526	3,661	
	…	…	…	…	…	…	…	…	…	…	…	16,131	10,817	31,307	
	…	…	…	…	…	…	…	…	…	…	…	3,624	2,526	3,661	
	…	…	…	…	…	…	…	…	…	…	…	3,875	…	…	
	…	…	…	…	…	…	…	…	…	…	…	1,556	…	…	
	30	60	…	8,885	230	10,001	4,599	329	1,561	1,225	…	270,701	134,010	89,871	m
	10	4	…	882	35	1,276	541	45	169	139	…	23,159	12,975	8,409	
	…	60	…	4,890	…	9,014	4,574	329	1,504	1,085	…	263,235	109,728	86,688	
	…	4	…	475	…	1,136	539	45	163	127	…	21,944	10,775	8,092	
	30	…	…	3,995	230	987	25	…	57	140	…	7,466	24,282	3,183	
	10	…	…	407	35	140	2	…	6	12	…	1,215	2,200	317	
	…	…	…	…	…	…	…	…	…	…	…	20	…	108	n
	…	…	…	…	…	…	…	…	…	…	…	1	…	12	
	…	…	…	…	…	…	…	…	…	…	…	…	…	108	
	…	…	…	…	…	…	…	…	…	…	…	…	…	12	
	…	…	…	…	…	…	…	…	…	…	…	20	…	…	
	…	…	…	…	…	…	…	…	…	…	…	1	…	…	
	..	18	..	..	..	1,188	3	..	..	..	..	17,286	255,945	72,664	86
	..	5	..	..	..	172	2	..	..	..	..	3,005	42,512	15,210	
	…	18	…	…	…	1,188	3	…	…	…	…	17,277	255,945	72,656	
	…	5	…	…	…	172	2	…	…	…	…	3,001	42,512	15,209	
	…	…	…	…	…	…	…	…	…	…	…	9	…	8	
	…	…	…	…	…	…	…	…	…	…	…	4	…	1	
	…	18	…	…	…	…	…	…	…	…	…	14,218	152,229	46,587	o
	…	5	…	…	…	…	…	…	…	…	…	2,601	24,823	7,699	
	…	18	…	…	…	…	…	…	…	…	…	14,218	152,229	46,587	
	…	5	…	…	…	…	…	…	…	…	…	2,601	24,823	7,999	
	…	…	…	…	…	1,188	3	…	…	…	…	1,268	12,062	121	p
	…	…	…	…	…	172	2	…	…	…	…	224	2,214	47	
	…	…	…	…	…	1,188	3	…	…	…	…	1,259	12,062	113	
	…	…	…	…	…	172	2	…	…	…	…	220	2,214	46	
	…	…	…	…	…	…	…	…	…	…	…	9	…	8	
	…	…	…	…	…	…	…	…	…	…	…	4	…	1	
	…	…	…	…	…	…	…	…	…	…	…	1,800	91,654	25,956	q
	…	…	…	…	…	…	…	…	…	…	…	180	15,475	7,164	
	…	…	…	…	…	…	…	…	…	…	…	1,800	91,654	25,956	
	…	…	…	…	…	…	…	…	…	…	…	180	15,475	7,164	
	3,278	..	..	114,613	5,282	38,863	9,964	200	18,621	690	..	152,706	318,480	211,614	87
	264	..	..	10,268	598	4,968	1,088	21	1,725	99	..	53,419	29,798	23,576	
	…	…	…	…	…	3,739	1,388	…	4,011	…	…	15,072	19,272	33,690	
	…	…	…	…	…	461	151	…	413	…	…	1,905	2,228	3,833	
	3,278	…	…	114,613	5,282	35,124	8,576	200	14,610	690	…	437,634	299,208	177,924	
	264	…	…	10,268	598	4,507	937	21	1,312	99	…	51,514	27,570	19,743	
	…	…	…	…	…	…	…	…	…	…	…	1,037	1,486	1,685	r
	…	…	…	…	…	…	…	…	…	…	…	140	275	377	
	…	…	…	…	…	…	…	…	…	…	…	73	107	916	
	…	…	…	…	…	…	…	…	…	…	…	17	24	253	
	…	…	…	…	…	…	…	…	…	…	…	964	1,379	769	
	…	…	…	…	…	…	…	…	…	…	…	123	251	124	
	3,278	…	…	114,613	5,282	38,863	9,964	200	18,621	690	…	451,669	316,994	209,929	s
	264	…	…	10,268	598	4,968	1,088	21	1,725	99	…	53,279	29,523	23,199	
	…	…	…	…	…	3,739	1,388	…	4,011	…	…	14,999	19,165	32,774	
	…	…	…	…	…	461	151	…	413	…	…	1,888	2,204	3,580	
	3,278	…	…	114,613	5,282	35,124	8,576	200	14,610	690	…	436,670	297,829	177,155	
	264	…	…	10,268	598	4,507	937	21	1,312	99	…	51,391	27,319	19,619	

輸出品港別 其他ノ飲食物

		仁川	京城	群山	釜山	木浦	大邱	馬山	新義州	龍岩浦	鎭南浦	平壤
88	西瓜……斤	..	833	..	1,702,535	19,500	..	..	191,981	..	..	..
	Water melon 円	..	30	..	66,191	300	..	..	11,321	..	..	..
t	滿洲國…… //	...	833	...	1,702,535	19,500	...	...	191,981	...	...	...
		...	30	...	66,191	300	...	...	11,321	...	...	...
	鮮 產…… //	...	...	...	88,500	19,500	...	...	145,794	...	...	...
		...	...	...	2,730	300	...	...	7,941	...	...	...
	內 地 產…… //	...	833	...	1,614,035	...	...	...	46,187	...	...	...
		...	30	...	63,461	...	...	...	3,380	...	...	...
89	其他ノ果實及核子……斤	8,275	1,340	..	8,770	..	..	..	455,945	..	149	12
	Other 円	1,207	138	..	1,192	..	..	..	33,176	..	20	15
	鮮 產…… //	...	1,264	...	840	...	...	...	157,611	...	...	...
		...	109	...	50	...	...	...	11,547	...	...	...
	內 地 產…… //	8,275	76	...	7,930	...	...	...	298,334	...	149	12
		1,207	29	...	1,142	...	...	...	21,629	...	20	15
u	關東州…… //	...	...	...	300	...	...	...	88	...	...	...
		...	...	...	30	...	...	...	19	...	...	...
	鮮 產…… //	...	...	...	...	...	...	...	...	...	...	...
		...	...	...	...	...	...	...	...	...	...	...
	內 地 產…… //	...	...	...	300	...	...	...	88	...	...	...
		...	...	...	30	...	...	...	19	...	...	...
v	滿洲國…… //	3,900	1,340	...	8,370	...	...	...	455,857	...	149	12
		445	138	...	1,137	...	...	...	33,157	...	20	15
	鮮 產…… //	...	1,264	...	840	...	...	...	157,611	...	...	...
		...	109	...	50	...	...	...	11,547	...	...	...
	內 地 產…… //	3,900	76	...	7,530	...	...	...	298,246	...	149	12
		445	29	...	1,087	...	...	...	21,610	...	20	15
w	中華民國…… //	4,375	...	...	100	...	...	...	...	...	...	...
		762	...	...	25	...	...	...	...	...	...	...
	內 地 產…… //	4,375	...	...	100	...	...	...	...	...	...	...
		762	...	...	25	...	...	...	...	...	...	...
90	鳥卵……斤	..	..	..	60	..	..	..	612	70	..	..
	Eggs fresh 円	..	..	..	31	..	..	..	324	14	..	..
	鮮 產…… //	...	...	...	...	...	...	...	20	70	...	...
		...	...	...	...	...	...	...	6	14	...	...
	內 地 產…… //	...	...	...	60	...	...	...	592	...	...	...
		...	...	...	31	...	...	...	318	...	...	...
x	關東州…… //	...	...	...	...	...	...	...	...	...	...	...
		...	...	...	...	...	...	...	...	...	...	...
	內 地 產…… //	...	...	...	...	...	...	...	...	...	...	...
		...	...	...	...	...	...	...	...	...	...	...
y	滿洲國…… //	...	...	...	60	...	...	...	612	70	...	...
		...	...	...	31	...	...	...	324	14	...	...
	鮮 產…… //	...	...	...	...	...	...	...	20	70	...	...
		...	...	...	...	...	...	...	6	14	...	...
	內 地 產…… //	...	...	...	60	...	...	...	592	...	...	...
		...	...	...	31	...	...	...	318	...	...	...
91	寒天……斤	..	..	..	8,160	1,142	..	..	30,572	..	..	..
	Coile or isinglass, vegetabes 円	..	..	..	20,832	3,198	..	..	29,648	..	..	..
	鮮 產…… //	...	...	...	8,160	1,142	...	...	2,181	...	...	...
		...	...	...	20,832	3,198	...	...	6,073	...	...	...
	內 地 產…… //	...	...	...	...	...	...	...	28,391	...	...	...
		...	...	...	...	...	...	...	23,575	...	...	...
z	關東州…… //	...	...	...	6,000	...	...	...	200	...	...	...
		...	...	...	14,620	...	...	...	420	...	...	...
	鮮 產…… //	...	...	...	6,000	...	...	...	170	...	...	...
		...	...	...	14,620	...	...	...	300	...	...	...
	內 地 產…… //	...	...	...	...	...	...	...	30	...	...	...
		...	...	...	...	...	...	...	120	...	...	...

羅津	元山	城津	淸津	雄基	南陽	三峰	會寧	其他 豆滿江地方	其他 鴨綠江地方	其他 其他	合計 昭和十二年	合計 同十一年	合計 同十年	
5,906	..	..	182,020	674	47,038	21,182	..	25,076	2,123	..	2,198,868	* ..	* ..	88
411	..	..	10,917	37	5,416	1,326	..	2,388	255	..	98,593	..	..	
5,906	...	...	182,020	674	47,038	21,182	...	25,076	2,123	...	2,198,868	...	...	f
411	...	...	10,917	37	5,416	1,326	...	2,388	256	...	98 593	...	...	
...	...	...	...	...	2,579	3,057	...	...	1,220	...	260,650	...	...	
...	...	...	...	...	245	162	...	...	118	...	11,496	...	...	
5,906	...	...	182,020	674	44,459	18,125	...	25,076	903	...	1,938,218	...	...	
411	...	...	10,917	37	5,171	1,164	...	2,388	138	...	87,097	...	...	
9,064	..	..	253,706	6,162	61,963	26,392	895	27,894	12,575	..	873,142	2,680,318	2,300,873	89
1,241	..	..	21,280	832	9,985	2,046	84	2,939	1,555	..	75,710	171,999	137,124	
...	...	...	...	...	7,541	838	120	190	7,370	...	175,774	1,139,287	582,889	
...	...	...	...	...	1,006	74	15	14	632	...	13,447	52,037	28,748	
9,064	...	...	253,706	6,162	54,422	25,554	775	27,704	5,205	...	697,368	1 541,031	1,717,984	
1,241	...	...	21,280	832	8,979	1,972	69	2,925	923	...	62,263	119,962	108,376	
...	...	...	...	...	...	...	...	...	...	...	388	82	645	u
...	...	...	...	...	...	...	...	...	...	...	49	17	143	
...	...	...	...	...	...	...	...	...	...	...	...	...	96	
...	...	...	...	...	...	...	...	...	...	...	...	...	34	
...	...	...	...	...	...	...	...	...	...	...	388	82	549	
...	...	...	...	...	...	...	...	...	...	...	49	17	109	
9,064	...	...	253,706	6,162	61,963	26,392	895	27,894	12,575	...	868,279	2,680,236	2,300,215	v
1,241	...	...	21,280	832	9,985	2,046	84	2,939	1,555	...	74.874	171,982	136,979	
...	...	...	...	...	7,541	838	120	190	7,370	...	175,774	1,139,287	582,793	
...	...	...	...	...	1,006	74	15	14	632	...	13,447	52,037	28,714	
9,064	...	...	253,706	6,162	54,422	25,554	775	27,704	5,205	...	692,505	1,540,949	1,717,422	
1,241	...	...	21,280	832	8,979	1,972	69	2,925	923	...	61,427	119,945	108,265	
...	...	...	...	...	...	...	...	...	...	...	4,475	...	13	w
...	...	...	...	...	...	...	...	...	...	...	787	...	2	
...	...	...	...	...	...	...	...	...	...	...	4,475	...	13	
...	...	...	...	...	...	...	...	...	...	...	787	...	2	
202	..	..	8,675	1,248	19,394	148	..	6,294	1,442	..	38,145	46,002	73,679	90
86	..	..	2,604	489	7,737	70	..	1,913	472	..	13,740	14,084	20,208	
...	...	...	100	375	8,497	101	...	...	1,442	...	10,605	16,400	46,468	
...	...	...	30	135	3,327	53	...	...	472	...	4,037	5,330	13,131	
202	...	...	8,575	873	10,897	47	...	6,294	...	...	27,540	29,602	27,211	
86	...	...	2,574	354	4,410	17	...	1,913	...	...	9,703	8,754	7,077	
...	...	...	...	...	...	...	...	...	...	...	...	...	21	x
...	...	...	...	...	...	...	...	...	...	...	...	...	4	
...	...	...	...	...	...	...	...	...	...	...	...	...	21	
...	...	...	...	...	...	...	...	...	...	...	...	...	4	
202	...	...	8,675	1,248	19,394	148	...	6,294	1,442	...	38,145	46,002	73,658	y
86	...	...	2,604	489	7,737	70	...	1,913	472	...	13,740	14 084	20 204	
...	...	...	100	375	8,497	101	...	...	1,442	...	10,605	16,400	46,468	
...	...	...	30	135	3,327	53	...	...	472	...	4,037	5,330	13,131	
202	...	...	8,575	873	10,897	47	...	6,294	...	...	27,540	29,602	27,190	
86	...	...	2,574	354	4,410	17	...	1,913	...	...	9,703	8,754	7,073	
..	..	..	26	172	786	52	48	265	90	..	41,313	28,683	14,098	91
..	..	..	46	256	1,467	75	26	295	280	..	56,123	51,138	21,439	
...	...	...	...	...	24	18	14	40	...	...	11,579	3,426	3,089	
...	...	...	...	...	24	30	2	20	...	...	30,179	5,541	4,204	
...	...	...	26	172	762	34	34	225	90	...	29,734	25,257	11,009	
...	...	...	46	256	1,443	45	24	275	280	...	25,944	45,597	17,235	
...	...	...	...	...	...	...	...	...	...	...	6 200	1,050	43	z
...	...	...	...	...	...	...	...	...	...	...	15,040	1,756	75	
...	...	...	...	...	...	...	...	...	...	...	6,170	1,050	...	
...	...	...	...	...	...	...	...	...	...	...	14,920	1,756	...	
...	...	...	...	...	...	...	...	...	...	...	30	...	43	
...	...	...	...	...	...	...	...	...	...	...	120	...	75	

※其他ノ果實及核子ニ含ム

		仁川	京城	群山	釜山	木浦	大邱	馬山	新義州	龍岩浦	鎭南浦	平壤
	寒天(續)											
a	滿洲國……斤	…	…	…	…	1,142	…	…	30,372	…	…	…
	円	…	…	…	…	3,198	…	…	29,228	…	…	…
	鮮産…〃	…	…	…	…	1,142	…	…	2,011	…	…	…
		…	…	…	…	3,198	…	…	5,773	…	…	…
	內地産…〃	…	…	…	…	…	…	…	28,361	…	…	…
		…	…	…	…	…	…	…	23,455	…	…	…
b	中華民國……〃	…	…	…	2,160	…	…	…	…	…	…	…
		…	…	…	6,212	…	…	…	…	…	…	…
	鮮産…〃	…	…	…	2,160	…	…	…	…	…	…	…
		…	…	…	6,212	…	…	…	…	…	…	…
92	蒲鉾……斤	..	..	..	..	..	..	..	41,227	..	..	..
	Kamaboko of fiesh. of fish rolled and boiled 円	..	..	..	..	..	..	..	5,513	..	..	..
	鮮産…〃	…	…	…	…	…	…	…	32,206	…	…	…
		…	…	…	…	…	…	…	4,326	…	…	…
	內地産…〃	…	…	…	…	…	…	…	9,021	…	…	…
		…	…	…	…	…	…	…	1,187	…	…	…
c	關東州……〃	…	…	…	…	…	…	…	241	…	…	…
		…	…	…	…	…	…	…	31	…	…	…
	鮮産…〃	…	…	…	…	…	…	…	241	…	…	…
		…	…	…	…	…	…	…	31	…	…	…
	內地産…〃	…	…	…	…	…	…	…	…	…	…	…
		…	…	…	…	…	…	…	…	…	…	…
d	滿洲國……〃	…	…	…	…	…	…	…	40,986	…	…	…
		…	…	…	…	…	…	…	5,482	…	…	…
	鮮産…〃	…	…	…	…	…	…	…	31,965	…	…	…
		…	…	…	…	…	…	…	4,295	…	…	…
	內地産…〃	…	…	…	…	…	…	…	9,021	…	…	…
		…	…	…	…	…	…	…	1,187	…	…	…
	罐詰瓶詰及壺詰食物 Comestibles, in tins and bottles											
93	鮑……打	12	..	..	13,100	..	..	..	216	..	..	..
	Awabi or abalones 円	120	..	..	91,327	..	..	..	1,094	..	..	..
	鮮産…〃	12	…	…	13,100	…	…	…	36	…	…	…
		120	…	…	91,327	…	…	…	203	…	…	…
	內地産…〃	…	…	…	…	…	…	…	180	…	…	…
		…	…	…	…	…	…	…	891	…	…	…
e	關東州……〃	12	…	…	7,472	…	…	…	…	…	…	…
		120	…	…	51,710	…	…	…	…	…	…	…
	鮮産…〃	12	…	…	7,472	…	…	…	…	…	…	…
		120	…	…	51,710	…	…	…	…	…	…	…
f	滿洲國……〃	…	…	…	120	…	…	…	216	…	…	…
		…	…	…	731	…	…	…	1,094	…	…	…
	鮮産…〃	…	…	…	120	…	…	…	36	…	…	…
		…	…	…	731	…	…	…	203	…	…	…
	內地産…〃	…	…	…	…	…	…	…	180	…	…	…
		…	…	…	…	…	…	…	891	…	…	…
g	中華華國……〃	…	…	…	5,508	…	…	…	…	…	…	…
		…	…	…	38,886	…	…	…	…	…	…	…
	鮮産…〃	…	…	…	5,508	…	…	…	…	…	…	…
		…	…	…	38,886	…	…	…	…	…	…	…
	內地産…〃	…	…	…	…	…	…	…	…	…	…	…
		…	…	…	…	…	…	…	…	…	…	…
94	蟹……打	..	..	..	94,295	..	..	..	469	..	..	..
	Crabs 円	..	..	..	365,043	..	..	..	1,230	..	..	..
	鮮産…〃	…	…	…	94,295	…	…	…	…	…	…	…
		…	…	…	365,043	…	…	…	…	…	…	…
	內地産…〃	…	…	…	…	…	…	…	469	…	…	…
		…	…	…	…	…	…	…	1,230	…	…	…

羅津	元山	城津	淸津	雄基	南陽	三峰	會寧	其他 豆滿江地方	其他 鴨綠江地方	其他 其他	合計 昭和十二年	合計 同十一年	合計 同十年	
…	…	…	26	172	786	52	48	265	90	…	32,953	27,633	11,815	a
…	…	…	46	256	1,467	75	26	295	280	…	34,871	49,382	18,291	
…	…	…	…	…	24	18	14	40	…	…	3,249	2,376	849	
…	…	…	…	…	24	30	2	20	…	…	9,047	3,785	1,131	
…	…	…	26	172	762	34	34	225	90	…	29,704	25,257	10,966	
…	…	…	46	256	1,443	45	24	275	280	…	25,824	45,597	17,160	
…	…	…	…	…	…	…	…	…	…	…	2,160	…	2,240	b
…	…	…	…	…	…	…	…	…	…	…	6,212	…	3,073	
…	…	…	…	…	…	…	…	…	…	…	2,160	…	2,240	
…	…	…	…	…	…	…	…	…	…	…	6,212	…	3,073	
237	..	100	22,797	16	186,039	12,759	140	22,608	90	..	286,013	221,062	176,315	92
120	..	15	3,993	4	35,958	2,397	39	2,650	31	..	50,720	47,712	31,429	
20	…	100	8,894	…	181,638	12,719	140	21,838	90	…	257,645	198,632	161,142	
10	…	15	1,189	…	35,103	2,390	39	2,566	31	…	45,669	43,596	28,962	
217	…	…	13,903	16	4,401	40	…	770	…	…	28,368	22,430	15,173	
110	…	…	2,804	4	855	7	…	84	…	…	5,051	4,116	2,466	
…	…	…	…	…	…	…	…	…	…	…	241	3,270	1,301	c
…	…	…	…	…	…	…	…	…	…	…	31	641	228	
…	…	…	…	…	…	…	…	…	…	…	241	2,650	1,264	
…	…	…	…	…	…	…	…	…	…	…	31	525	220	
…	…	…	…	…	…	…	…	…	…	…	…	620	37	
…	…	…	…	…	…	…	…	…	…	…	…	116	8	
237	…	100	22,797	16	186,039	12,759	140	22,608	90	…	285,772	217,792	175,014	d
120	…	15	3,993	4	35,958	2,397	39	2,650	31	…	50,689	47,071	31,201	
20	…	100	8,894	…	181,638	12,719	140	21,838	90	…	257,404	195,982	159,878	
10	…	15	1,189	…	35,103	2,390	39	2,566	31	…	45,638	43,071	28,743	
217	…	…	13,903	16	4,401	40	…	770	…	…	28,368	21,810	15,136	
110	…	…	2,804	4	855	7	…	84	…	…	5,051	4,000	2,458	
..	..	..	21	236	..	..	..	133	..	..	13,718	24,305	20,344	93
..	..	..	74	841	..	..	..	343	..	..	93,799	157,728	133,807	
…	…	…	…	…	…	…	…	…	…	…	13,148	23,092	18,914	
…	…	…	…	…	…	…	…	…	…	…	91,650	153,020	127,016	
…	…	…	21	236	…	…	…	133	…	…	570	1,213	1,430	
…	…	…	74	841	…	…	…	343	…	…	2,149	4,708	6,791	
…	…	…	…	…	…	…	…	…	…	…	7,484	5,632	108	e
…	…	…	…	…	…	…	…	…	…	…	51,830	36,433	619	
…	…	…	…	…	…	…	…	…	…	…	7,484	5,632	108	
…	…	…	…	…	…	…	…	…	…	…	51,830	36,433	619	
…	…	…	21	236	…	…	…	133	…	…	726	1,661	1,132	f
…	…	…	74	841	…	…	…	343	…	…	3,083	7,209	4,811	
…	…	…	…	…	…	…	…	…	…	…	156	448	94	
…	…	…	…	…	…	…	…	…	…	…	934	2,501	499	
…	…	…	21	236	…	…	…	133	…	…	570	1,213	1,038	
…	…	…	74	841	…	…	…	343	…	…	2,149	4,708	4,312	
…	…	…	…	…	…	…	…	…	…	…	5,508	17,012	19,104	g
…	…	…	…	…	…	…	…	…	…	…	38,886	114,086	128,377	
…	…	…	…	…	…	…	…	…	…	…	5,508	17,012	18,712	
…	…	…	…	…	…	…	…	…	…	…	38,886	114,086	125,898	
…	…	…	…	…	…	…	…	…	…	…	…	…	392	
…	…	…	…	…	…	…	…	…	…	…	…	…	2,479	
..	..	..	60	..	..	..	..	86	6	..	94,916	43,405	1,893	94
..	..	..	177	..	..	..	..	201	21	..	366,672	160,155	4,606	
…	…	…	16	…	…	…	…	76	2	…	94,389	41,248	301	
…	…	…	64	…	…	…	…	156	6	…	365,269	154,857	768	
…	…	…	44	…	…	…	…	10	4	…	527	2,157	1,592	
…	…	…	113	…	…	…	…	45	15	…	1,403	5,298	3,838	

輸出品港別 其他ノ飲食物

			仁川	京城	群山	釜山	木浦	大邱	馬山	新義州	龍岩浦	鎭南浦	平壤	羅津	元山	城津	淸津	雄基	南陽	三峰	會寧	其他 豆滿江地方	其他 鴨綠江地方	其他 其他	合計 昭和十二年	合計 同十一年	合計 同十年	
	蟹罐詰(續)																											
h	關東州	打	…	…	…	3,840	…	…	…	…	…	…	…	…	…	…	…	…	…	…	…	…	…	3,840	…	201	h
		円	…	…	…	12,318	…	…	…	…	…	…	…	…	…	…	…	…	…	…	…	…	…	12,318	…	578	
	鮮産	〃	…	…	…	3,840	…	…	…	…	…	…	…	…	…	…	…	…	…	…	…	…	…	3,840	…	…	
			…	…	…	12,318	…	…	…	…	…	…	…	…	…	…	…	…	…	…	…	…	…	12,318	…	…	
	內地産	〃	…	…	…	…	…	…	…	…	…	…	…	…	…	…	…	…	…	…	…	…	…	…	…	201	
			…	…	…	…	…	…	…	…	…	…	…	…	…	…	…	…	…	…	…	…	…	…	…	578	
i	滿洲國	〃	…	…	…	2,640	…	…	…	469	…	…	…	…	…	…	60	…	…	…	…	86	6	…	3,261	2,421	1,692	i
			…	…	…	9,320	…	…	…	1,230	…	…	…	…	…	…	177	…	…	…	…	201	21	…	10,949	5,840	4,028	
	鮮産	〃	…	…	…	2,640	…	…	…	…	…	…	…	…	…	…	16	…	…	…	…	76	2	…	2,734	264	301	
			…	…	…	9,320	…	…	…	…	…	…	…	…	…	…	64	…	…	…	…	156	6	…	9,546	542	768	
	內地産	〃	…	…	…	…	…	…	…	469	…	…	…	…	…	…	44	…	…	…	…	10	4	…	527	2,157	1,391	
			…	…	…	…	…	…	…	1,230	…	…	…	…	…	…	113	…	…	…	…	45	15	…	1,403	5,298	3,260	
j	英吉利	〃	…	…	…	29,025	…	…	…	…	…	…	…	…	…	…	…	…	…	…	…	…	…	29,025	13,240	…	j
			…	…	…	113,050	…	…	…	…	…	…	…	…	…	…	…	…	…	…	…	…	…	113,050	49,650	…	
	鮮産	〃	…	…	…	29,025	…	…	…	…	…	…	…	…	…	…	…	…	…	…	…	…	…	29,025	13,240	…	
			…	…	…	113,050	…	…	…	…	…	…	…	…	…	…	…	…	…	…	…	…	…	113,050	49,650	…	
k	北米合衆國	〃	…	…	…	48,650	…	…	…	…	…	…	…	…	…	…	…	…	…	…	…	…	…	48,650	24,744	…	k
			…	…	…	190,158	…	…	…	…	…	…	…	…	…	…	…	…	…	…	…	…	…	190,158	93,415	…	
	鮮産	〃	…	…	…	48,650	…	…	…	…	…	…	…	…	…	…	…	…	…	…	…	…	…	48,650	24,744	…	
			…	…	…	190,158	…	…	…	…	…	…	…	…	…	…	…	…	…	…	…	…	…	190,158	93,415	…	
l	加奈陀	〃	…	…	…	6,404	…	…	…	…	…	…	…	…	…	…	…	…	…	…	…	…	…	6,404	2,400	…	l
			…	…	…	24,775	…	…	…	…	…	…	…	…	…	…	…	…	…	…	…	…	…	24,775	9,000	…	
	鮮産	〃	…	…	…	6 404	…	…	…	…	…	…	…	…	…	…	…	…	…	…	…	…	…	6,404	2,400	…	
			…	…	…	24,775	…	…	…	…	…	…	…	…	…	…	…	…	…	…	…	…	…	24,775	9,000	…	
m	濠太剌利	〃	…	…	…	3,136	…	…	…	…	…	…	…	…	…	…	…	…	…	…	…	…	…	3,136	600	…	m
			…	…	…	13,072	…	…	…	…	…	…	…	…	…	…	…	…	…	…	…	…	…	13,072	2,250	…	
	鮮産	〃	…	…	…	3,136	…	…	…	…	…	…	…	…	…	…	…	…	…	…	…	…	…	3,136	600	…	
			…	…	…	13,072	…	…	…	…	…	…	…	…	…	…	…	…	…	…	…	…	…	13,072	2,250	…	
n	布哇	〃	…	…	…	200	…	…	…	…	…	…	…	…	…	…	…	…	…	…	…	…	…	200	…	…	n
			…	…	…	800	…	…	…	…	…	…	…	…	…	…	…	…	…	…	…	…	…	800	…	…	
	鮮産	〃	…	…	…	200	…	…	…	…	…	…	…	…	…	…	…	…	…	…	…	…	…	200	…	…	
			…	…	…	800	…	…	…	…	…	…	…	…	…	…	…	…	…	…	…	…	…	800	…	…	
o	其他ノ諸國	〃	…	…	…	400	…	…	…	…	…	…	…	…	…	…	…	…	…	…	…	…	…	400	…	…	o
			…	…	…	1,550	…	…	…	…	…	…	…	…	…	…	…	…	…	…	…	…	…	1,550	…	…	
	鮮産	〃	…	…	…	400	…	…	…	…	…	…	…	…	…	…	…	…	…	…	…	…	…	400	…	…	
			…	…	…	1,550	…	…	…	…	…	…	…	…	…	…	…	…	…	…	…	…	…	1,550	…	…	
95	蛤 *Hamagurt*	打	..	8	..	80	..	..	..	81	..	..	..	..	..	..	125	..	..	..	..	..	..	..	294	2,936	..	95
		円	..	14	..	200	..	..	..	142	..	..	..	..	..	..	177	..	..	..	..	..	..	..	533	7,076	..	
	鮮産	〃	…	…	…	80	…	…	…	…	…	…	…	…	…	…	…	…	…	…	…	…	…	80	2,900	…	
			…	…	…	200	…	…	…	…	…	…	…	…	…	…	…	…	…	…	…	…	…	200	6,957	…	
	內地産	〃	…	8	…	…	…	…	…	81	…	…	…	…	…	…	125	…	…	…	…	…	…	…	214	36	…	
			…	14	…	…	…	…	…	142	…	…	…	…	…	…	177	…	…	…	…	…	…	…	333	119	…	
p	關東州	〃	…	…	…	80	…	…	…	…	…	…	…	…	…	…	…	…	…	…	…	…	…	…	80	12	…	p
			…	…	…	200	…	…	…	…	…	…	…	…	…	…	…	…	…	…	…	…	…	…	200	31	…	
	鮮産	〃	…	…	…	80	…	…	…	…	…	…	…	…	…	…	…	…	…	…	…	…	…	…	80	12	…	
			…	…	…	200	…	…	…	…	…	…	…	…	…	…	…	…	…	…	…	…	…	…	200	31	…	
q	滿洲國	〃	…	8	…	…	…	…	…	81	…	…	…	…	…	…	125	…	…	…	…	…	…	…	214	44	…	q
			…	14	…	…	…	…	…	142	…	…	…	…	…	…	177	…	…	…	…	…	…	…	333	139	…	
	鮮産	〃	…	…	…	…	…	…	…	…	…	…	…	…	…	…	…	…	…	…	…	…	…	…	…	8	…	
			…	…	…	…	…	…	…	…	…	…	…	…	…	…	…	…	…	…	…	…	…	…	…	20	…	
	內地産	〃	…	8	…	…	…	…	…	81	…	…	…	…	…	…	125	…	…	…	…	…	…	…	214	36	…	
			…	14	…	…	…	…	…	142	…	…	…	…	…	…	177	…	…	…	…	…	…	…	333	119	…	
r	北米合衆國	〃	…	…	…	…	…	…	…	…	…	…	…	…	…	…	…	…	…	…	…	…	…	…	…	2,880	…	r
			…	…	…	…	…	…	…	…	…	…	…	…	…	…	…	…	…	…	…	…	…	…	…	6,906	…	
	鮮産	〃	…	…	…	…	…	…	…	…	…	…	…	…	…	…	…	…	…	…	…	…	…	…	…	2,880	…	
			…	…	…	…	…	…	…	…	…	…	…	…	…	…	…	…	…	…	…	…	…	…	…	6,906	…	

※ 其他ノ魚介罐詰ニ含ム

		仁川	京城	群山	釜山	木浦	大邱	馬山	新義州	龍岩浦	鎭南浦	平壤
96	蠑螺……打	1,520	8	..	1,545	4	..	..	593	..	..	..
	Turbo 円	3,002	21	..	5,323	11	..	..	1,487	..	..	..
	鮮産…//	1,320	...	...	1,545	4	...	...	113	...	...	...
		2,367	...	...	5,323	11	...	...	266	...	...	...
	內地産…//	200	8	...	...	...	...	...	480	...	...	...
		635	21	...	...	...	...	...	1,221	...	...	...
s	關東州…//	800	...	...	305	...	...	...	1	...	...	...
		1,025	...	...	2,033	...	...	...	2	...	...	...
	鮮産…//	800	...	...	305	...	...	...	1	...	...	...
		1,025	...	...	2,033	...	...	...	2	...	...	...
t	滿洲國…//	...	8	...	1,240	4	...	...	592	...	...	...
		...	21	...	3,290	11	...	...	1,485	...	...	...
	鮮産…//	...	...	...	1,240	4	...	...	112	...	...	...
		...	...	...	3,290	11	...	...	264	...	...	...
	內地産…//	...	8	...	...	...	...	...	480	...	...	...
		...	21	...	...	...	...	...	1,221	...	...	...
u	中華民國…//	720	...	...	...	...	...	...	...	...	...	...
		1,977	...	...	...	...	...	...	...	...	...	...
	鮮産…//	520	...	...	...	...	...	...	...	...	...	...
		1,342	...	...	...	...	...	...	...	...	...	...
	內地産…//	200	...	...	...	...	...	...	...	...	...	...
		635	...	...	...	...	...	...	...	...	...	...
97	鯖……打	..	..	..	19,300	..	..	..	543	..	..	..
	Mackerels 円	..	..	..	35,002	..	..	..	815	..	..	..
	鮮産…//	...	...	...	19,300	...	...	...	123	...	...	...
		...	...	...	35,002	...	...	...	178	...	...	...
	內地産…//	...	...	...	...	...	...	...	420	...	...	...
		...	...	...	...	...	...	...	637	...	...	...
v	關東州…//	...	...	...	1,152	...	...	...	...	...	...	...
		...	...	...	1,440	...	...	...	...	...	...	...
	鮮産…//	...	...	...	1,152	...	...	...	...	...	...	...
		...	...	...	1,440	...	...	...	...	...	...	...
w	滿洲國…//	...	...	...	2,500	...	...	...	543	...	...	...
		...	...	...	5,935	...	...	...	815	...	...	...
	鮮産…//	...	...	...	2,500	...	...	...	123	...	...	...
		...	...	...	5,935	...	...	...	178	...	...	...
	內地産…//	...	...	...	...	...	...	...	420	...	...	...
		...	...	...	...	...	...	...	637	...	...	...
x	中華民國…//	...	...	...	...	...	...	...	...	...	...	...
		...	...	...	...	...	...	...	...	...	...	...
	鮮産…//	...	...	...	...	...	...	...	...	...	...	...
		...	...	...	...	...	...	...	...	...	...	...
y	比律賓諸島…//	...	...	...	1,916	...	...	...	...	...	...	...
		...	...	...	3,832	...	...	...	...	...	...	...
	鮮産…//	...	...	...	1,916	...	...	...	...	...	...	...
		...	...	...	3,832	...	...	...	...	...	...	...
z	英領印度…//	...	...	...	1,644	...	...	...	...	...	...	...
		...	...	...	3,000	...	...	...	...	...	...	...
	鮮産…//	...	...	...	1,644	...	...	...	...	...	...	...
		...	...	...	3,000	...	...	...	...	...	...	...
a	英領海峽植民地…//	...	...	...	840	...	...	...	...	...	...	...
		...	...	...	1,534	...	...	...	...	...	...	...
	鮮産…//	...	...	...	840	...	...	...	...	...	...	...
		...	...	...	1,534	...	...	...	...	...	...	...
b	蘭領印度…//	...	...	...	11,248	...	...	...	...	...	...	...
		...	...	...	19,261	...	...	...	...	...	...	...
	鮮産…//	...	...	...	11,248	...	...	...	...	...	...	...
		...	...	...	19,261	...	...	...	...	...	...	...

	羅津	元山	城津	淸津	雄基	南陽	三峰	會寧	其他 豆滿江地方	其他 鴨綠江地方	其他 其他	合計 昭和十二年	合計 同十一年	合計 同十年	
96	..	..	..	2,065	2,088	..	48	..	289	33	..	8,193	4,463	4,605	96
	..	..	..	4,193	4,934	..	95	..	715	83	..	19,864	11,287	9,482	
	...	...	...	144	...	...	...	...	4	...	...	3,130	2,335	3,096	
	...	...	...	338	...	...	...	...	12	...	...	8,317	6,389	6,177	
	...	...	...	1,921	2,088	...	48	...	285	33	...	5,063	2,128	1,509	
	...	...	...	3,855	4,934	...	95	...	703	83	...	11,547	4,898	3,305	
s	...	...	...	...	...	...	...	...	...	...	...	1,106	1,540	1,146	s
	...	...	...	...	...	...	...	...	...	...	...	3,060	4,501	1,579	
	...	...	...	...	...	...	...	...	...	...	...	1,106	1,540	1,146	
	...	...	...	...	...	...	...	...	...	...	...	3,060	4,501	1,579	
t	...	...	...	2,065	2,088	...	48	...	289	33	...	6,367	2,923	3,459	t
	...	...	...	4,193	4,934	...	95	...	715	83	...	14,827	6,786	7,903	
	...	...	...	144	...	...	...	...	4	...	...	1,504	795	1,950	
	...	...	...	338	...	...	...	...	12	...	...	3,915	1,888	4,598	
	...	...	...	1,921	2,088	...	48	...	285	33	...	4,863	2,128	1,509	
	...	...	...	3,855	4,934	...	95	...	703	83	...	10,912	4,898	3,305	
u	...	...	...	...	...	...	...	...	...	...	...	720	...	...	u
	...	...	...	...	...	...	...	...	...	...	...	1,977	...	...	
	...	...	...	...	...	...	...	...	...	...	...	520	...	...	
	...	...	...	...	...	...	...	...	...	...	...	1,342	...	...	
	...	...	...	...	...	...	...	...	...	...	...	200	...	...	
	...	...	...	...	...	...	...	...	...	...	...	635	...	...	
97	1	..	..	1,080	88	..	..	..	11	5	..	21,028	6,746	10,885	97
	1	..	..	2,144	119	..	..	..	20	14	..	38,115	11,002	13,830	
	...	...	...	940	...	...	...	...	...	1	...	20,364	6,324	10,690	
	...	...	...	1,998	...	...	...	...	...	3	...	37,181	10,002	13,591	
	1	...	...	140	88	...	...	...	11	4	...	664	422	195	
	1	...	...	146	119	...	...	...	20	11	...	934	1,000	239	
v	...	...	...	...	...	...	...	...	...	...	...	1,152	164	2,428	v
	...	...	...	...	...	...	...	...	...	...	...	1,440	304	2,114	
	...	...	...	...	...	...	...	...	...	...	...	1,152	164	2,428	
	...	...	...	...	...	...	...	...	...	...	...	1,440	304	2,114	
w	1	...	...	1,080	88	...	...	...	11	5	...	4,228	542	3,417	w
	1	...	...	2,144	119	...	...	...	20	14	...	9,048	1,171	3,624	
	...	...	...	940	...	...	...	...	...	1	...	3,564	120	3,222	
	...	...	...	1,998	...	...	...	...	...	3	...	8,114	171	3,385	
	1	...	...	140	89	...	...	...	11	4	...	664	422	195	
	1	...	...	146	119	...	...	...	20	11	...	934	1,000	239	
x	...	...	...	...	...	...	...	...	...	...	...	...	...	20	x
	...	...	...	...	...	...	...	...	...	...	...	...	...	33	
	...	...	...	...	...	...	...	...	...	...	...	...	...	20	
	...	...	...	...	...	...	...	...	...	...	...	...	...	33	
y	...	...	...	...	...	...	...	...	...	...	...	1,916	...	240	y
	...	...	...	...	...	...	...	...	...	...	...	3,832	...	420	
	...	...	...	...	...	...	...	...	...	...	...	1,916	...	240	
	...	...	...	...	...	...	...	...	...	...	...	3,832	...	420	
z	...	...	...	...	...	...	...	...	...	...	...	1,644	2,000	100	z
	...	...	...	...	...	...	...	...	...	...	...	3,000	3,063	175	
	...	...	...	...	...	...	...	...	...	...	...	1,644	2,000	100	
	...	...	...	...	...	...	...	...	...	...	...	3,000	3,063	175	
a	...	...	...	...	...	...	...	...	...	...	...	840	...	40	a
	...	...	...	...	...	...	...	...	...	...	...	1,534	...	64	
	...	...	...	...	...	...	...	...	...	...	...	840	...	40	
	...	...	...	...	...	...	...	...	...	...	...	1,534	...	64	
b	...	...	...	...	...	...	...	...	...	...	...	11,248	4,040	3,940	b
	...	...	...	...	...	...	...	...	...	...	...	19,261	6,464	6,231	
	...	...	...	...	...	...	...	...	...	...	...	11,248	4,040	3,940	
	...	...	...	...	...	...	...	...	...	...	...	19,261	6,464	6,231	

		仁川	京城	群山	釜山	木浦	大邱	馬山	新義州	龍岩浦	鎭南浦	平壤
	鯖(續)											
c	土耳其……打	…	…	…	…	…	…	…	…	…	…	…
	円	…	…	…	…	…	…	…	…	…	…	…
	鮮産…//	…	…	…	…	…	…	…	…	…	…	…
		…	…	…	…	…	…	…	…	…	…	…
d	其他ノ諸國…//	…	…	…	…	…	…	…	…	…	…	…
		…	…	…	…	…	…	…	…	…	…	…
	鮮産…//	…	…	…	…	…	…	…	…	…	…	…
		…	…	…	…	…	…	…	…	…	…	…
98	鰮……打	6,800	..	..	84,988	..	..	..	4,161	..	..	..
	Sardines 円	12,160	..	..	138,119	..	..	..	6,031	..	..	..
	鮮産…//	6,800	…	…	84,988	…	…	…	1	…	…	…
		12,160	…	…	138,119	…	…	…	1	…	…	…
	內地産…//	…	…	…	…	…	…	…	4,160	…	…	…
		…	…	…	…	…	…	…	6,030	…	…	…
e	關東州…//	4,000	…	…	5,988	…	…	…	…	…	…	…
		7,670	…	…	11,527	…	…	…	…	…	…	…
	鮮産…//	4,000	…	…	5,988	…	…	…	…	…	…	…
		7,670	…	…	11,527	…	…	…	…	…	…	…
	內地産…//	…	…	…	…	…	…	…	…	…	…	…
		…	…	…	…	…	…	…	…	…	…	…
f	滿洲國…//	…	…	…	…	…	…	…	4,161	…	…	…
		…	…	…	…	…	…	…	6,031	…	…	…
	鮮産…//	…	…	…	…	…	…	…	1	…	…	…
		…	…	…	…	…	…	…	1	…	…	…
	內地産…//	…	…	…	…	…	…	…	4,160	…	…	…
		…	…	…	…	…	…	…	6,030	…	…	…
g	中華民國…//	2,800	…	…	…	…	…	…	…	…	…	…
		4,490	…	…	…	…	…	…	…	…	…	…
	鮮産…//	2,800	…	…	…	…	…	…	…	…	…	…
		4,490	…	…	…	…	…	…	…	…	…	…
	內地産…//	…	…	…	…	…	…	…	…	…	…	…
		…	…	…	…	…	…	…	…	…	…	…
h	英領印度…//	…	…	…	13,000	…	…	…	…	…	…	…
		…	…	…	23,050	…	…	…	…	…	…	…
	鮮産…//	…	…	…	13,000	…	…	…	…	…	…	…
		…	…	…	23,050	…	…	…	…	…	…	…
i	英領海峽植民地…//	…	…	…	27,200	…	…	…	…	…	…	…
		…	…	…	43,840	…	…	…	…	…	…	…
	鮮産…//	…	…	…	27,200	…	…	…	…	…	…	…
		…	…	…	43,840	…	…	…	…	…	…	…
j	蘭領印度…//	…	…	…	38,800	…	…	…	…	…	…	…
		…	…	…	59,702	…	…	…	…	…	…	…
	鮮産…//	…	…	…	38,800	..	…	…	…	…	…	…
		…	…	…	59,702	…	…	…	…	…	…	…
k	布哇…//	…	…	…	…	…	…	…	…	…	…	…
		…	…	…	…	…	…	…	…	…	…	…
	鮮産…//	…	…	…	…	…	…	…	…	…	…	…
		…	…	…	…	…	…	…	…	…	…	…
99	鰻……打	352	..	..	550	..	..	..	96	..	..	..
	Eels 円	921	..	..	947	..	..	..	297	..	..	..
	鮮産…//	352	…	…	550	…	…	…	3	…	…	…
		921	…	…	947	…	…	…	24	…	…	…
	內地産…//	…	…	…	…	…	…	…	93	…	…	…
		…	…	…	…	…	…	…	273	…	…	…

		羅津	元山	城津	淸津	雄基	南陽	三峰	會寧	其他 豆滿江地方	其他 鴨綠江地方	其他 其他	合計 昭和十二年	合計 同十一年	合計 同十年	
c	土耳其……打	…	…	…	…	…	…	…	…	…	…	…	…	…	300	c
	円	…	…	…	…	…	…	…	…	…	…	…	…	…	469	
	鮮産…//	…	…	…	…	…	…	…	…	…	…	…	…	…	300	
		…	…	…	…	…	…	…	…	…	…	…	…	…	469	
d	其他ノ諸國…//	…	…	…	…	…	…	…	…	…	…	…	…	…	400	d
		…	…	…	…	…	…	…	…	…	…	…	…	…	700	
	鮮産…//	…	…	…	…	…	…	…	…	…	…	…	…	…	400	
		…	…	…	…	…	…	…	…	…	…	…	…	…	700	
98	鰮……打	..	..	..	3,483	768	25	48	6	7	..	..	100,286	23,814	35,631	98
	Sardines 円	..	..	..	5,368	1,147	31	52	26	14	..	..	162,948	29,194	42,038	
	鮮産…//	…	…	…	3,462	…	8	…	…	1	…	…	95,260	11,459	27,647	
		…	…	…	5,350	…	10	…	…	1	…	…	155,641	14,672	31,831	
	內地産…//	…	…	…	21	768	17	48	6	6	…	…	5,026	12,355	7,984	
		…	…	…	18	1,147	21	52	26	13	…	…	7,307	14,522	10,207	
e	關東州…//	…	…	…	…	…	…	…	…	…	…	…	9,988	5,006	4,326	e
		…	…	…	…	…	…	…	…	…	…	…	19,197	4,963	3,738	
	鮮産…//	…	…	…	…	…	…	…	…	…	…	…	9,988	3,318	4,246	
		…	…	…	…	…	…	…	…	…	…	…	19,197	3,528	3,668	
	內地産…//	…	…	…	…	…	…	…	…	…	…	…	…	1,688	80	
		…	…	…	…	…	…	…	…	…	…	…	…	1,435	70	
f	滿洲國…//	…	…	…	3,483	768	25	48	6	7	…	…	8,498	13,768	21,229	f
		…	…	…	5,368	1,147	31	52	26	14	…	…	12,669	16,725	25,734	
	鮮産…//	…	…	…	3,462	…	8	…	…	1	…	…	3,472	3,341	13,325	
		…	…	…	5,350	…	10	…	…	1	…	…	5,362	3,937	15,597	
	內地産…//	…	…	…	21	768	17	48	6	6	…	…	5,026	10,427	7,904	
		…	…	…	18	1,147	21	52	26	13	…	…	7,307	12,788	10,137	
g	中華民國…//	…	…	…	…	…	…	…	…	…	…	…	2,800	400	760	g
		…	…	…	…	…	…	…	…	…	…	…	4,490	491	687	
	鮮産…//	…	…	…	…	…	…	…	…	…	…	…	2,800	160	760	
		…	…	…	…	…	…	…	…	…	…	…	4,490	192	687	
	內地産…//	…	…	…	…	…	…	…	…	…	…	…	…	240	…	
		…	…	…	…	…	…	…	…	…	…	…	…	299	…	
h	英領印度…//	…	…	…	…	…	…	…	…	…	…	…	13,000	40	…	h
		…	…	…	…	…	…	…	…	…	…	…	23,050	60	…	
	鮮産…//	…	…	…	…	…	…	…	…	…	…	…	13,000	40	…	
		…	…	…	…	…	…	…	…	…	…	…	23,050	60	…	
i	英領海峽植民地…//	…	…	…	…	…	…	…	…	…	…	…	27,200	…	…	i
		…	…	…	…	…	…	…	…	…	…	…	43,840	…	…	
	鮮産…//	…	…	…	…	…	…	…	…	…	…	…	27,200	…	…	
		…	…	…	…	…	…	…	…	…	…	…	43,840	…	…	
j	蘭領印度…//	…	…	…	…	…	…	…	…	…	…	…	38,800	4,600	6,400	j
		…	…	…	…	…	…	…	…	…	…	…	59,702	6,955	9,691	
	鮮産…//	…	…	…	…	…	…	…	…	…	…	…	38,800	4,600	6,400	
		…	…	…	…	…	…	…	…	…	…	…	59,702	6,955	9,691	
k	布哇…//	…	…	…	…	…	…	…	…	…	…	…	…	…	2,916	k
		…	…	…	…	…	…	…	…	…	…	…	…	…	2,188	
	鮮産…//	…	…	…	…	…	…	…	…	…	…	…	…	…	2,916	
		…	…	…	…	…	…	…	…	…	…	…	…	…	2,188	
99	鰻……打	..	..	..	347	16	..	..	..	..	..	..	1,361	..	..	99
	Eels 円	..	..	..	752	24	..	..	..	..	..	..	2,941	..	..	
	鮮産…//	…	…	…	11	…	…	…	…	…	…	…	916	…	…	
		…	…	…	34	…	…	…	…	…	…	…	1,926	…	…	
	內地産…//	…	…	…	336	16	…	…	…	…	…	…	445	…	…	
		…	…	…	718	24	…	…	…	…	…	…	1,015	…	…	

※ 其他ノ魚介罐詰ニ含ム

輸出品港別 其他ノ飲食物

		仁川	京城	鎭山	釜山	木浦	大邱	馬山	新義州	龍岩浦	鎭南浦	平壤
	鰻(續)											
l	關東州……打	200	…	…	343	…	…	…	2	…	…	…
	円	529	…	…	637	…	…	…	12	…	…	…
	鮮産…… //	200	…	…	343	…	…	…	1	…	…	…
		529	…	…	637	…	…	…	6	…	…	…
	內地産…… //	…	…	…	…	…	…	…	1	…	…	…
		…	…	…	…	…	…	…	6	…	…	…
m	滿洲國…… //	…	…	…	207	…	…	…	94	…	…	…
		…	…	…	310	…	…	…	285	…	…	…
	鮮産…… //	…	…	…	207	…	…	…	2	…	…	…
		…	…	…	310	…	…	…	18	…	…	…
	內地産…… //	…	…	…	…	…	…	…	92	…	…	…
		…	…	…	…	…	…	…	267	…	…	…
n	中華民國…… //	152	…	…	…	…	…	…	…	…	…	…
		392	…	…	…	…	…	…	…	…	…	…
	鮮産…… //	152	…	…	…	…	…	…	…	…	…	…
		392	…	…	…	…	…	…	…	…	…	…
100	其他ノ魚介……打	12,186	81	..	4,103	400	..	..	11,739	..	2	..
	Other fish and shell fish 円	25,320	210	..	6,967	1,000	..	..	22,476	..	5	..
	鮮産…… //	2,826	…	…	3,967	400	…	…	1,624	…	…	…
		4,652	…	…	6,784	1,000	…	…	4,104	…	…	…
	內地産…… //	9,360	81	…	136	…	…	…	10,115	…	2	…
		20,668	210	…	183	…	…	…	18,372	…	5	…
o	關東州…… //	1,360	…	…	1,286	400	…	…	3	…	…	…
		2,008	…	…	2,010	1,000	…	…	14	…	…	…
	鮮産…… //	…	…	…	1,166	400	…	…	2	…	…	…
		…	…	…	1,860	1,000	…	…	7	…	…	…
	內地産…… //	1,360	…	…	120	…	…	…	1	…	…	…
		2,008	…	…	150	…	…	…	7	…	…	…
p	滿洲國…… //	400	81	…	749	…	…	…	11,736	…	2	…
		630	210	…	1,437	…	…	…	22,462	…	5	…
	鮮産…… //	…	…	…	733	…	…	…	1,622	…	…	…
		…	…	…	1,404	…	…	…	4,097	…	…	…
	內地産…… //	400	81	…	16	…	…	…	10,114	…	2	…
		630	210	…	33	…	…	…	18,365	…	5	…
q	中華民國…… //	10,426	…	…	120	…	…	…	…	…	…	…
		22,682	…	…	135	…	…	…	…	…	…	…
	鮮産…… //	2,826	…	…	120	…	…	…	…	…	…	…
		4,652	…	…	135	…	…	…	…	…	…	…
	內地産…… //	7,600	…	…	…	…	…	…	…	…	…	…
		18,030	…	…	…	…	…	…	…	…	…	…
r	關領印度…… //	…	…	…	1,948	…	…	…	…	…	…	…
		…	…	…	3,385	…	…	…	…	…	…	…
	鮮産…… //	…	…	…	1,948	…	…	…	…	…	…	…
		…	…	…	3,385	…	…	…	…	…	…	…
s	北米合衆國…… //	…	…	…	…	…	…	…	…	…	…	…
		…	…	…	…	…	…	…	…	…	…	…
	鮮産…… //	…	…	…	…	…	…	…	…	…	…	…
		…	…	…	…	…	…	…	…	…	…	…
101	鳥獸肉……打	6,421	4	..	590	..	..	..	3,276	..	..	..
	Meats poultry 円	7,516	17	..	1,017	..	..	..	5,815	..	..	..
	鮮産…… //	221	…	…	…	…	…	…	3	…	…	…
		330	…	…	…	…	…	…	28	…	…	…
	內地産…… //	6,200	4	…	590	…	…	…	3,273	…	…	…
		7,286	17	…	1,017	…	…	…	5,787	…	…	…

		羅津	元山	城津	淸津	雄基	南陽	三峰	會寧	其他 豆滿江地方	其他 鴨綠江地方	其他 其他	合計 昭和十二年	合計 同十一年	合計 同十年	
l	關東州……打	…	…	…	…	…	…	…	…	…	…	…	545	…	…	l
	円	…	…	…	…	…	…	…	…	…	…	…	1,178	…	…	
	鮮産…… //	…	…	…	…	…	…	…	…	…	…	…	544	…	…	
		…	…	…	…	…	…	…	…	…	…	…	1,172	…	…	
	內地産…… //	…	…	…	…	…	…	…	…	…	…	…	1	…	…	
		…	…	…	…	…	…	…	…	…	…	…	6	…	…	
m	滿洲國…… //	…	…	…	347	16	…	…	…	…	…	…	664	…	…	m
		…	…	…	752	24	…	…	…	…	…	…	1,371	…	…	
	鮮産…… //	…	…	…	11	…	…	…	…	…	…	…	220	…	…	
		…	…	…	34	…	…	…	…	…	…	…	362	…	…	
	內地産…… //	…	…	…	336	16	…	…	…	…	…	…	444	…	…	
		…	…	…	718	24	…	…	…	…	…	…	1,009	…	…	
n	中華民國…… //	…	…	…	…	…	…	…	…	…	…	…	152	…	…	n
		…	…	…	…	…	…	…	…	…	…	…	392	…	…	
	鮮産…… //	…	…	…	…	…	…	…	…	…	…	…	152	…	…	
		…	…	…	…	…	…	…	…	…	…	…	392	…	…	
100	其他ノ魚介……打	12,516	593	..	24,069	39,196	1,282	879	3,968	4,365	1,298	..	116,677	31,663	38,670	100
	Other fish and shell fish 円	20,571	1,962	..	32,400	65,701	3,209	1,599	6,198	9,123	2,095	..	198,836	67,641	77,701	
	鮮産…… //	…	593	…	39	20	779	5	24	309	496	…	11,082	6,096	17,492	
		…	1,962	…	94	43	1,771	12	23	454	624	…	21,523	14,400	34,983	
	內地産…… //	12,516	…	…	24,030	39,176	503	874	3,944	4,056	802	…	105,595	25,567	21,178	
		20,571	…	…	32,306	65,658	1,438	1,587	6,175	8,669	1,471	…	177,313	53,241	42,718	
o	關東州…… //	…	…	…	…	300	…	…	…	…	…	…	3,349	4,159	3,712	o
		…	…	…	…	360	…	…	…	…	…	…	5,392	8,534	6,549	
	鮮産…… //	…	…	…	…	…	…	…	…	…	…	…	1,568	2,536	3,138	
		…	…	…	…	…	…	…	…	…	…	…	2,867	5,490	5,611	
	內地産…… //	…	…	…	…	300	…	…	…	…	…	…	1,781	1,623	574	
		…	…	…	…	360	…	…	…	…	…	…	2,525	3,044	938	
p	滿洲國…… //	12,516	593	…	24,069	38,896	1,282	879	3,968	4,365	1,298	…	100,834	27,484	26,678	p
		20,571	1,962	…	32,400	65,341	3,209	1,599	6,198	9,123	2,095	…	167,242	59,077	51,747	
	鮮産…… //	…	593	…	39	20	779	5	24	309	496	…	4,620	3,560	6,074	
		…	1,962	…	94	43	1,771	12	23	454	624	…	10,484	8,910	9,967	
	內地産…… //	12,516	…	…	24,030	38,876	503	874	3,944	4,056	802	…	96,214	23,924	20,604	
		20,571	…	…	32,306	65,298	1,438	1,587	6,175	8,669	1,471	…	156,758	50,167	41,780	
q	中華民國…… //	…	…	…	…	…	…	…	…	…	…	…	10,546	20	…	q
		…	…	…	…	…	…	…	…	…	…	…	22,817	30	…	
	鮮産…… //	…	…	…	…	…	…	…	…	…	…	…	2,946	…	…	
		…	…	…	…	…	…	…	…	…	…	…	4,787	…	…	
	內地産…… //	…	…	…	…	…	…	…	…	…	…	…	7,600	20	…	
		…	…	…	…	…	…	…	…	…	…	…	18,030	30	…	
r	關領印度…… //	…	…	…	…	…	…	…	…	…	…	…	1,948	…	…	r
		…	…	…	…	…	…	…	…	…	…	…	3,385	…	…	
	鮮産…… //	…	…	…	…	…	…	…	…	…	…	…	1,948	…	…	
		…	…	…	…	…	…	…	…	…	…	…	3,385	…	…	
s	北米合衆國…… //	…	…	…	…	…	…	…	…	…	…	…	…	…	8,280	s
		…	…	…	…	…	…	…	…	…	…	…	…	…	19,405	
	鮮産…… //	…	…	…	…	…	…	…	…	…	…	…	…	…	8,280	
		…	…	…	…	…	…	…	…	…	…	…	…	…	19,405	
101	鳥獸肉……打	1,412	..	..	4,705	5,313	131	242	1,134	605	76	..	23,909	8,348	5,419	101
	Meats poultry 円	2,282	..	..	6,822	8,826	315	546	2,110	1,135	182	..	36,683	17,822	9,900	
	鮮産…… //	…	…	…	80	…	32	…	…	361	52	…	749	184	88	
		…	…	…	110	…	72	…	…	640	120	…	1,310	564	237	
	內地産…… //	1,412	…	…	4,625	5,313	99	242	1,134	244	24	…	23,160	8,164	5,331	
		2,282	…	…	6,712	8,826	243	546	2,110	495	52	…	35,373	17,258	9,663	

輸出品港別 其他ノ飲食物

		仁川	京城	群山	釜山	木浦	大邱	馬山	新義州	龍岩浦	鎭南浦	平壤
	鳥獸肉(續)											
t	關東州……打	200	…	…	360	…	…	…	6	…	…	…
	〃 円	204	…	…	549	…	…	…	38	…	…	…
	鮮産…… 〃	200	…	…	…	…	…	…	3	…	…	…
		204	…	…	…	…	…	…	28	…	…	…
	內地産…… 〃	…	…	…	360	…	…	…	3	…	…	…
		…	…	…	549	…	…	…	10	…	…	…
u	滿洲國…… 〃	200	4	…	230	…	…	…	3,270	…	…	…
		466	17	…	468	…	…	…	5,777	…	…	…
	鮮産…… 〃	…	…	…	…	…	…	…	…	…	…	…
		…	…	…	…	…	…	…	…	…	…	…
	內地産…… 〃	200	4	…	230	…	…	…	3,270	…	…	…
		466	17	…	468	…	…	…	5,777	…	…	…
v	中華民國…… 〃	6,021	…	…	…	…	…	…	…	…	…	…
		6,946	…	…	…	…	…	…	…	…	…	…
	鮮産…… 〃	21	…	…	…	…	…	…	…	…	…	…
		126	…	…	…	…	…	…	…	…	…	…
	內地産…… 〃	6,000	…	…	…	…	…	…	…	…	…	…
		6,820	…	…	…	…	…	…	…	…	…	…
102	蔬菜……打	1,182	59	..	240	2	..	..	6,373	..	616	24
	Vegetables 円	1,328	96	..	812	2	..	..	23,393	..	640	90
	鮮産…… 〃	162	30	…	40	2	…	…	6	…	…	13
		251	69	…	60	2	…	…	30	…	…	35
	內地産…… 〃	1,020	29	…	200	…	…	…	6,367	…	616	11
		1,077	27	…	752	…	…	…	23,363	…	640	55
w	關東州…… 〃	…	…	…	160	…	…	…	8	…	…	…
		…	…	…	575	…	…	…	38	…	…	…
	鮮産…… 〃	…	…	…	40	…	…	…	5	…	…	…
		…	…	…	60	…	…	…	28	…	…	…
	內地産…… 〃	…	…	…	120	…	…	…	3	…	…	…
		…	…	…	515	…	…	…	10	…	…	…
x	滿洲國…… 〃	40	59	…	80	2	…	…	6,365	…	616	24
		95	96	…	237	2	…	…	23,355	…	640	90
	鮮産…… 〃	…	30	…	…	2	…	…	1	…	…	13
		…	69	…	…	2	…	…	2	…	…	35
	內地産…… 〃	40	29	…	80	…	…	…	6,364	…	616	11
		95	27	…	237	…	…	…	23,353	…	640	55
y	中華民國…… 〃	1,142	…	…	…	…	…	…	…	…	…	…
		1,233	…	…	…	…	…	…	…	…	…	…
	鮮産…… 〃	162	…	…	…	…	…	…	…	…	…	…
		251	…	…	…	…	…	…	…	…	…	…
	內地産…… 〃	980	…	…	…	…	…	…	…	…	…	…
		982	…	…	…	…	…	…	…	…	…	…
103	果實及核子……打	4,907	16	..	377	..	..	..	4,113	..	..	12
	Fruits and nuts 円	8,887	88	..	630	..	..	..	9,488	..	..	58
	鮮産…… 〃	1,217	…	…	…	…	…	…	6	…	…	12
		613	…	…	…	…	…	…	28	…	…	58
	內地産…… 〃	3,690	16	…	377	…	…	…	4,107	…	…	…
		8,274	88	…	630	…	…	…	9,460	…	…	…
z	關東州…… 〃	…	…	…	373	…	…	…	6	…	…	…
		…	…	…	620	…	…	…	20	…	…	…
	鮮産…… 〃	…	…	…	…	…	…	…	1	…	…	…
		…	…	…	…	…	…	…	5	…	…	…
	內地産…… 〃	…	…	…	373	…	…	…	5	…	…	…
		…	…	…	620	…	…	…	15	…	…	…
a	滿洲國…… 〃	530	16	…	4	…	…	…	4,107	…	…	12
		881	88	…	10	…	…	…	9,466	…	…	58
	鮮産…… 〃	400	…	…	…	…	…	…	5	…	…	12
		480	…	…	…	…	…	…	23	…	…	58
	內地産…… 〃	130	16	…	4	…	…	…	4,102	…	…	…
		401	88	…	10	…	…	…	9,443	…	…	…

	羅津	元山	城津	淸津	雄基	南陽	三峰	會寧	其他 豆滿江地方	其他 鴨綠江地方	其他 其他	合計 昭和十二年	合計 同十一年	合計 同十年	
t	…	…	…	…	1,080	…	…	…	…	…	…	1,646	978	339	t
	…	…	…	…	1,320	…	…	…	…	…	…	2,111	1,737	562	
	…	…	…	…	…	…	…	…	…	…	…	203	86	0	
	…	…	…	…	…	…	…	…	…	…	…	232	228	4	
	…	…	…	…	1,080	…	…	…	…	…	…	1,443	892	339	
	…	…	…	…	1,320	…	…	…	…	…	…	1,879	1,509	558	
u	1,412	…	…	4,705	4,233	131	242	1,134	605	76	…	16,242	7,346	5,080	u
	2,282	…	…	6,822	7,506	315	546	2,110	1,135	182	…	27,626	15,984	9,338	
	…	…	…	80	…	32	…	…	361	52	…	525	74	88	
	…	…	…	110	…	72	…	…	640	130	…	952	235	233	
	1,412	…	…	4,625	4,233	99	242	1,134	244	24	…	15,717	7,272	4,992	
	2,282	…	…	6,712	7,506	243	546	2,110	495	52	…	26,674	15,749	9,105	
v	…	…	…	…	…	…	…	…	…	…	…	6,021	24	…	v
	…	…	…	…	…	…	…	…	…	…	…	6,946	101	…	
	…	…	…	…	…	…	…	…	…	…	…	21	24	…	
	…	…	…	…	…	…	…	…	…	…	…	126	101	…	
	…	…	…	…	…	…	…	…	…	…	…	6,000	…	…	
	…	…	…	…	…	…	…	…	…	…	…	6,820	…	…	
102	14,919	..	..	8,007	5,561	1,020	913	2,865	967	113	..	42,861	25,062	29,454	102
	56,703	..	..	20,555	13,078	2,768	2,898	6,212	2,487	322	..	131,384	66,866	70,250	
	…	…	…	8	…	8	…	…	42	1	…	312	1,607	922	
	…	…	…	15	…	21	…	…	72	3	…	558	2,469	1,999	
	14,919	…	…	7,999	5,561	1,012	913	2,865	925	112	…	42,549	23,455	28,532	
	56,703	…	…	20,540	13,078	2,747	2,898	6,212	2,415	319	…	130,826	64,397	68,251	
w	…	…	…	…	…	…	…	…	…	…	…	168	620	2,719	w
	…	…	…	…	…	…	…	…	…	…	…	613	2,010	1,254	
	…	…	…	…	…	…	…	…	…	…	…	45	322	3	
	…	…	…	…	…	…	…	…	…	…	…	88	556	2	
	…	…	…	…	…	…	…	…	…	…	…	123	298	2,716	
	…	…	…	…	…	…	…	…	…	…	…	525	1,454	1,252	
x	14,919	…	…	8,007	5,561	1,020	913	2,865	967	113	…	41,551	24,442	26,592	x
	56,703	…	…	20,555	13,078	2,768	2,898	6,212	2,487	322	…	129,538	64,856	68,733	
	…	…	…	8	…	8	…	…	42	1	…	105	1,285	839	
	…	…	…	15	…	21	…	…	72	3	…	219	1,913	1,916	
	14,919	…	…	7,999	5,561	1,012	913	2,865	925	112	…	41,446	23,157	25,753	
	56,703	…	…	20,540	13,078	2,747	2,898	6,212	2,415	319	…	129,319	62,943	66,817	
y	…	…	…	…	…	…	…	…	…	…	…	1,142	…	143	y
	…	…	…	…	…	…	…	…	…	…	…	1,233	…	263	
	…	…	…	…	…	…	…	…	…	…	…	162	…	80	
	…	…	…	…	…	…	…	…	…	…	…	251	…	81	
	…	…	…	…	…	…	…	…	…	…	…	980	…	63	
	…	…	…	…	…	…	…	…	…	…	…	982	…	182	
103	1,864	..	..	9,572	21,590	269	861	1,714	2,341	387	..	48,023	34,141	43,861	103
	3,252	..	..	17,750	45,132	624	2,132	3,618	5,797	1,095	..	98,551	66,724	91,120	
	…	…	…	3	…	4	…	…	16	3	…	1,261	480	124	
	…	…	…	8	…	13	…	…	30	9	…	759	1,156	373	
	1,864	…	…	9,569	21,590	265	861	1,714	2,325	384	…	46,762	33,661	43,737	
	3,252	…	…	17,742	45,132	611	2,132	3,618	5,767	1,086	…	97,792	65,568	90,747	
z	…	…	…	…	0	…	…	…	…	…	…	379	1,111	140	z
	…	…	…	…	1	…	…	…	…	…	…	641	1,868	297	
	…	…	…	…	…	…	…	…	…	…	…	1	24	…	
	…	…	…	…	…	…	…	…	…	…	…	5	51	…	
	…	…	…	…	0	…	…	…	…	…	…	378	1,087	140	
	…	…	…	…	1	…	…	…	…	…	…	636	1,817	297	
a	1,864	…	…	9,572	21,590	269	861	1,714	2,341	387	…	43,267	33,022	43,720	a
	3,252	…	…	17,750	45,132	623	2,132	3,618	5,797	1,095	…	89,902	64,827	90,817	
	…	…	…	3	…	4	…	…	16	3	…	443	448	123	
	…	…	…	8	…	13	…	…	30	9	…	621	1,076	367	
	1,864	…	…	9,569	21,590	265	861	1,714	2,325	384	…	42,824	32,574	43,597	
	3,252	…	…	17,742	45,132	610	2,132	3,618	5,767	1,086	…	89,281	63,751	90,450	

輸出品港別 其他ノ飲食物

		仁川	京城	群山	釜山	木浦	大邱	馬山	新義州	龍岩浦	鎭南浦	平壤
	果實及核子(續)											
b	中華民國……打	4,377	…	…	…	…	…	…	0	…	…	…
	円	8,006	…	…	…	…	…	…	2	…	…	…
	鮮産…… //	817	…	…	…	…	…	…	…	…	…	…
		133	…	…	…	…	…	…	…	…	…	…
	內地産…… //	3,560	…	…	…	…	…	…	0	…	…	…
		7,873	…	…	…	…	…	…	2	…	…	…
104	茶……斤	..	5	..	63	..	..	..	43,108	..	..	..
	Tea 円	..	10	..	30	..	..	..	20,299	..	..	..
	鮮産…… //	…	…	…	…	…	…	…	1	…	…	…
		…	…	…	…	…	…	…	1	…	…	…
	內地産…… //	…	5	…	63	…	…	…	43,107	…	…	…
		…	10	…	30	…	…	…	20,298	…	…	…
c	關東州…… //	…	…	…	…	…	…	…	65	…	…	…
		…	…	…	…	…	…	…	76	…	…	…
	內地産…… //	…	…	…	…	…	…	…	65	…	…	…
		…	…	…	…	…	…	…	76	…	…	…
d	滿洲國…… //	…	5	…	63	…	…	…	42,973	…	…	…
		…	10	…	30	…	…	…	20,201	…	…	…
	鮮産…… //	…	…	…	…	…	…	…	1	…	…	…
		…	…	…	…	…	…	…	1	…	…	…
	內地産…… //	…	5	…	63	…	…	…	42,972	…	…	…
		…	10	…	30	…	…	…	20,200	…	…	…
e	中華民國…… //	…	…	…	…	…	…	…	70	…	…	…
		…	…	…	…	…	…	…	22	…	…	…
	內地産…… //	…	…	…	…	…	…	…	70	…	…	…
		…	…	…	…	…	…	…	22	…	…	…
105	其他ノ飲食物……円	41,100	5,136	58	875	271	14	43	49,650	..	92	2,346
	All other beverages and comestibles											
	鮮産…… //	39,632	2,328	…	692	271	5	40	10,712	…	92	2,311
	內地産…… //	1,468	2,808	58	183	…	9	3	38,938	…	…	35
f	關東州…… //	29,562	…	…	66	268	…	…	632	…	50	23
	鮮産…… //	29,276	…	…	66	268	…	…	107	…	50	…
	內地産…… //	286	…	…	…	…	…	…	525	…	…	23
g	滿洲國…… //	1,790	5,136	58	786	3	14	43	49,013	…	5	2,323
	鮮産…… //	1,653	2,328	…	603	3	5	40	10,605	…	5	2,311
	內地産…… //	137	2,808	58	183	…	9	3	38,408	…	…	12
h	中華民國…… //	9,748	…	…	…	…	…	…	5	…	37	…
	鮮産…… //	8,703	…	…	…	…	…	…	…	…	37	…
	內地産…… //	1,045	…	…	…	…	…	…	5	…	…	…
i	布哇…… //	…	…	…	23	…	…	…	…	…	…	…
	鮮産…… //	…	…	…	…	…	…	…	…	…	…	…
	第二小計……円	681,718	27,553	4,648	1,604,432	4,858	3,219	2,016	786,300	1,424	331,386	4,444,932
	鮮産…… //	616,742	21,494	4,590	751,409	4,858	2,980	2,013	300,832	1,424	330,104	4,443,805
	內地産…… //	64,976	6,059	58	853,023	..	239	3	485,468	..	1,282	1,127
	第三 煙草											
106	葉煙草……斤	70,816	1,868	..	1,201,032	..	..	..	61,200	..	..	..
	Leaf Tobacco 円	27,009	755	..	1,042,724	..	..	..	9,812	..	..	..
	鮮産…… //	70,816	1,868	…	1,201,032	…	…	…	61,200	…	…	…
		27,009	755	…	1,042,724	…	…	…	9,812	…	…	…
j	關東州…… //	…	…	…	…	…	…	…	…	…	…	…
		…	…	…	…	…	…	…	…	…	…	…
	鮮産…… //	…	…	…	…	…	…	…	…	…	…	…
		…	…	…	…	…	…	…	…	…	…	…
k	滿洲國…… //	…	1,469	…	…	…	…	…	61,200	…	…	…
		…	395	…	…	…	…	…	9,812	…	…	…
	鮮産…… //	…	1,469	…	…	…	…	…	61,200	…	…	…
		…	395	…	…	…	…	…	9,812	…	…	…

羅津	元山	城津	淸津	雄基	南陽	三峰	會寧	其他 豆滿江方地	其他 鴨綠江地方	其他 其他	合計 昭和十二年	合計 同十一年	合計 同十年	
…	…	…	…	…	…	…	…	…	…	…	4,377	8	1	b
…	…	…	…	…	…	…	…	…	…	…	8,008	29	6	
…	…	…	…	…	…	…	…	…	…	…	817	8	1	
…	…	…	…	…	…	…	…	…	…	…	133	29	6	
…	…	…	…	…	…	…	…	…	…	…	3,560	…	…	
…	…	…	…	…	…	…	…	…	…	…	7,875	…	…	
6,835	..	..	57,319	3,409	2,149	1,580	320	2,736	269	..	117,793	154,751	143,281	104
2,326	..	..	15,509	1,291	1,076	579	97	720	185	..	42,122	59,215	52,992	
…	…	…	…	…	…	1	…	…	…	…	2	1	4	
…	…	…	…	…	…	1	…	…	…	…	2	1	6	
6,835	…	…	57,319	3,409	2,149	1,579	320	2,736	269	…	117,791	154,750	143,277	
2,326	…	…	15,509	1,291	1,076	578	97	720	185	…	42,120	59,214	52,986	
…	…	…	120	…	…	…	…	…	…	…	185	237	385	c
…	…	…	22	…	…	…	…	…	…	…	98	188	305	
…	…	…	120	…	…	…	…	…	…	…	185	237	385	
…	…	…	22	…	…	…	…	…	…	…	98	188	305	
6,835	…	…	57,199	3,409	2,149	1,580	320	2,736	269	…	117,538	154,514	142,896	d
2,326	…	…	15,487	1,291	1,076	579	97	720	185	…	42,002	59,027	52,687	
…	…	…	…	…	…	1	…	…	…	…	2	1	4	
…	…	…	…	…	…	1	…	…	…	…	2	1	6	
6,835	…	…	57,199	3,409	2,149	1,579	320	2,736	269	…	117,536	154,513	142,892	
2,326	…	…	15,487	1,291	1,076	578	97	720	185	…	42,000	59,026	52,681	
…	…	…	…	…	…	…	…	…	…	…	70	…	…	e
…	…	…	…	…	…	…	…	…	…	…	22	…	…	
…	…	…	…	…	…	…	…	…	…	…	70	…	…	
…	…	…	…	…	…	…	…	…	…	…	22	…	…	
75,403	406	..	146,275	21,706	14,078	4,678	5,565	8,469	1,892	..	378,057	669,763	124,252	105
…	406	…	1,172	101	10,675	432	1,070	1,486	240	…	71,665	46,771	36,712	
75,403	…	…	145,103	21,605	3,403	4,246	4,495	6,983	1,652	…	306,392	622,992	87,540	
…	…	…	…	850	5	…	…	…	…	…	31,456	14,690	16,053	f
…	…	…	…	…	…	…	…	…	…	…	29,767	8,942	14,701	
…	…	…	…	850	5	…	…	…	…	…	1,689	5,748	1,352	
75,403	406	…	146,275	20,856	14,073	4,678	5,565	8,469	1,892	…	336,788	653,114	107,092	g
…	406	…	1,172	101	10,675	432	1,070	1,486	240	…	33,135	35,870	20,911	
75,403	…	…	145,103	20,755	3,398	4,246	4,495	69,83	1,652	…	303,653	617,244	86,181	
…	…	…	…	…	…	…	…	…	…	…	9,790	1,959	1,107	h
…	…	…	…	…	…	…	…	…	…	…	8,740	1,959	1,100	
…	…	…	…	…	…	…	…	…	…	…	1,050	…	7	
…	…	…	…	…	…	…	…	…	…	…	23	…	…	i
…	…	…	…	…	…	…	…	…	…	…	23	…	…	
253,008	3,526	434	1,111,155	306,407	294,714	55,921	42,515	102,133	111,518	..	10,173,818	8,032,625	7,058,565	
10	3,526	201	29,689	1,268	196,708	19,855	8,242	38,228	78,662	..	6,856,640	9,199,186	4,779,107	
252,998	..	233	1,081,467	305,139	98,006	36,066	34,273	63,905	32,856	..	3,317,178	2,833,439	2,279,458	
..	..	..	..	..	..	..	..	..	..	..	1,334,916	529,222	172,675	106
..	..	..	..	..	..	..	..	..	..	..	1,080,300	571,554	128,716	
…	…	…	…	…	…	…	…	…	…	…	1,334,916	529,222	172,675	
…	…	…	…	…	…	…	…	…	…	…	1,080,300	671,554	128,716	
…	…	…	…	…	…	…	…	…	…	…	…	…	52,050	j
…	…	…	…	…	…	…	…	…	…	…	…	…	601	
…	…	…	…	…	…	…	…	…	…	…	…	…	52,050	
…	…	…	…	…	…	…	…	…	…	…	…	…	601	
…	…	…	…	…	…	…	…	…	…	…	62,669	7	…	k
…	…	…	…	…	…	…	…	…	…	…	10,207	2	..	
…	…	…	…	…	…	…	…	…	…	…	62,669	7	…	
…	…	…	…	…	…	…	…	…	…	…	10,207	2	..	

		仁川	京城	群山	釜山	木浦	大邱	馬山	新義州	龍岩浦	鎭南浦	平壤
	葉煙草(續)											
l	中華民國……斤	40,633	…	…	…	…	…	…	…	…	…	…
	円	16,212	…	…	…	…	…	…	…	…	…	…
	鮮産…//	40,633	…	…	…	…	…	…	…	…	…	…
		16,212	…	…	…	…	…	…	…	…	…	…
m	英吉利…//	…	133	…	…	…	…	…	…	…	…	…
		…	120	…	…	…	…	…	…	…	…	…
	鮮産…//	…	133	…	…	…	…	…	…	…	…	…
		…	120	…	…	…	…	…	…	…	…	…
n	佛蘭西…//	…	133	…	…	…	…	…	…	…	…	…
		…	120	…	…	…	…	…	…	…	…	…
	鮮産…//	…	133	…	…	…	…	…	…	…	…	…
		…	120	…	…	…	…	…	…	…	…	…
o	獨逸…//	30,183	133	…	…	…	…	…	…	…	…	…
		10,797	120	…	…	…	…	…	…	…	…	…
	鮮産…//	30,183	133	…	…	…	…	…	…	…	…	…
		10,797	120	…	…	…	…	…	…	…	…	…
p	瑞西…//	…	…	…	…	…	…	…	…	…	…	…
		…	…	…	…	…	…	…	…	…	…	…
	鮮産…//	…	…	…	…	…	…	…	…	…	…	…
		…	…	…	…	…	…	…	…	…	…	…
q	埃及…//	…	…	…	1,201,032	…	…	…	…	…	…	…
		…	…	…	1,042,724	…	…	…	…	…	…	…
	鮮産…//	…	…	…	1,201,032	…	…	…	…	…	…	…
		…	…	…	1,042,724	…	…	…	…	…	…	…
107	其他ノ諸煙草…斤	552,148	..	..	..	..	..	..	..	..	2,667	..
	All other tobacco 円	72,425	..	..	..	..	..	..	..	..	1,368	..
	鮮産…//	552,148	…	…	…	…	…	…	…	…	2,667	…
		72,425	…	…	…	…	…	…	…	…	1,368	…
	內地産…//	…	…	…	…	…	…	…	…	…	…	…
		…	…	…	…	…	…	…	…	…	…	…
r	關東州…//	525,296	…	…	…	…	…	…	…	…	…	…
		38,127	…	…	…	…	…	…	…	…	…	…
	鮮産…//	525,296	…	…	…	…	…	…	…	…	…	…
		38,127	…	…	…	…	…	…	…	…	…	…
s	滿洲國…//	…	…	…	…	…	…	…	…	…	…	…
		…	…	…	…	…	…	…	…	…	…	…
	鮮産…//	…	…	…	…	…	…	…	…	…	…	…
		…	…	…	…	…	…	…	…	…	…	…
	內地産…//	…	…	…	…	…	…	…	…	…	…	…
		…	…	…	…	…	…	…	…	…	…	…
t	中華民國…//	26,848	…	…	…	…	…	…	…	…	2,667	…
		34,272	…	…	…	…	…	…	…	…	1,368	…
	鮮産…//	26,848	…	…	…	…	…	…	…	…	2,667	…
		34,272	…	…	…	…	…	…	…	…	1,368	…
u	其他ノ諸國…//	4	…	…	…	…	…	…	…	…	…	…
		26	…	…	…	…	…	…	…	…	…	…
	鮮産…//	4	…	…	…	…	…	…	…	…	…	…
		26	…	…	…	…	…	…	…	…	…	…
	第三小計…円	99,434	755	..	1,042,724	..	..	..	9,812	..	1,368	..
	鮮産…//	99,434	755	..	1,042,724	..	..	..	9,812	..	1,368	..
	內地産…//	..	..	..	..	..	..	..	..	..	..	..
	第二類計…円	1,728,667	45,210	15,368	3,286,336	28,289	4,685	37,225	1,761,333	426,197	355,325	4,448,393
	鮮産…//	1,639,074	33,488	5,423	2,300,625	28,289	3,951	37,222	1,184,024	426,197	353,208	4,447,247
	內地産…//	89,593	11,722	9,945	985,711	..	734	3	577,309	..	2,117	1,146

		羅津	元山	城津	淸津	雄基	南陽	三峰	會寧	其他 豆滿江地方	其他 鴨綠江地方	其他 其他	合計 昭和十二年	合計 同十一年	合計 同十年	
l	中華民國…斤	…	…	…	…	…	…	…	…	…	…	…	40,633	…	…	l
	円	…	…	…	…	…	…	…	…	…	…	…	16,212	…	…	
	鮮産…//	…	…	…	…	…	…	…	…	…	…	…	40,633	…	…	
		…	…	…	…	…	…	…	…	…	…	…	16,212	…	…	
m	英吉利…//	…	…	…	…	…	…	…	…	…	…	…	133	…	…	m
		…	…	…	…	…	…	…	…	…	…	…	120	…	…	
	鮮産…//	…	…	…	…	…	…	…	…	…	…	…	133	…	…	
		…	…	…	…	…	…	…	…	…	…	…	120	…	…	
n	佛蘭西…//	…	…	…	…	…	…	…	…	…	…	…	133	…	…	n
		…	…	…	…	…	…	…	…	…	…	…	120	…	…	
	鮮産…//	…	…	…	…	…	…	…	…	…	…	…	133	…	…	
		…	…	…	…	…	…	…	…	…	…	…	120	…	…	
o	獨逸…//	…	…	…	…	…	…	…	…	…	…	…	30,316	…	…	o
		…	…	…	…	…	…	…	…	…	…	…	10,917	…	…	
	鮮産…//	…	…	…	…	…	…	…	…	…	…	…	30,316	…	…	
		…	…	…	…	…	…	…	…	…	…	…	10,917	…	…	
p	瑞西…//	…	…	…	…	…	…	…	…	…	…	…	…	…	35,208	p
		…	…	…	…	…	…	…	…	…	…	…	…	…	38,025	
	鮮産…//	…	…	…	…	…	…	…	…	…	…	…	…	…	35,208	
		…	…	…	…	…	…	…	…	…	…	…	…	…	38,025	
q	埃及…//	…	…	…	…	…	…	…	…	…	…	…	1,201,032	529,215	83,417	q
		…	…	…	…	…	…	…	…	…	…	…	1,042,724	571,552	90,090	
	鮮産…//	…	…	…	…	…	…	…	…	…	…	…	1,201,032	529,215	83,417	
		…	…	…	…	…	…	…	…	…	…	…	1,042,724	571,552	90,090	
107	其他ノ諸煙草…斤	..	..	..	..	..	..	..	..	..	2	..	554,817	460,419	11	107
	All other tobacco 円	..	..	..	..	..	..	..	..	..	2	..	73,795	33,069	12	
	鮮産…//	…	…	…	…	…	…	…	…	…	2	…	554,817	460,419	10	
		…	…	…	…	…	…	…	…	…	2	…	73,795	33,069	9	
	內地産…//	…	…	…	…	…	…	…	…	…	…	…	…	…	1	
		…	…	…	…	…	…	…	…	…	…	…	…	…	3	
r	關東州…//	…	…	…	…	…	…	…	…	…	…	…	525,296	460,199	…	r
		…	…	…	…	…	…	…	…	…	…	…	38,127	33,058	…	
	鮮産…//	…	…	…	…	…	…	…	…	…	…	…	525,296	460,199	…	
		…	…	…	…	…	…	…	…	…	…	…	28,127	33,058	…	
s	滿洲國…//	…	…	…	…	…	…	…	…	…	2	…	2	220	11	s
		…	…	…	…	…	…	…	…	…	2	…	2	11	12	
	鮮産…//	…	…	…	…	…	…	…	…	…	2	…	2	220	10	
		…	…	…	…	…	…	…	…	…	2	…	2	11	9	
	內地産…//	…	…	…	…	…	…	…	…	…	…	…	…	…	1	
		…	…	…	…	…	…	…	…	…	…	…	…	…	3	
t	中華民國…//	…	…	…	…	…	…	…	…	…	…	…	29,515	…	…	t
		…	…	…	…	…	…	…	…	…	…	…	35,640	…	…	
	鮮産…//	…	…	…	…	…	…	…	…	…	…	…	29,515	…	…	
		…	…	…	…	…	…	…	…	…	…	…	35,640	…	…	
u	其他ノ諸國…//	…	…	…	…	…	…	…	…	…	…	…	4	…	…	u
		…	…	…	…	…	…	…	…	…	…	…	26	…	…	
	鮮産…//	…	…	…	…	…	…	…	…	…	…	…	4	…	…	
		…	…	…	…	…	…	…	…	…	…	…	26	…	…	
	第三小計…円	..	..	..	..	..	..	..	..	..	2	..	1,154,095	604,623	128,728	
	鮮産…//	..	..	..	..	..	..	..	..	..	2	..	1,154,095	604,623	128,725	
	內地産…//	..	..	..	..	..	..	..	..	..	..	..	..	..	3	
	第二類計…円	269,262	93,497	5,505	1,968,002	452,407	863,285	195,590	48,913	173,359	190,209	..	16,397,057	13,644,999	10,924,775	
	鮮産…//	897	93,497	5,272	409,130	40,715	751,898	155,555	13,078	99,374	156,164	..	12,184,328	10,452,872	8,384,702	
	內地産…//	268,365	..	233	1,558,872	411,692	111,387	40,035	35,835	73,985	34,045	..	4,212,729	3,192,127	2,540,073	

輸出品港別 煙草

	第三類 ○皮毛骨角牙殼類及同製品	仁川	京城	群山	釜山	木浦	大邱	馬山	新義州	龍岩浦	鎭南浦	平壤
	毛皮 Furs											
108	狸……斤	..	..	..	..	..	..	..	1,564	..	..	..
	Badger 円	..	..	..	..	..	..	..	9,397	..	..	..
	鮮産……〃	...	...	...	...	...	...	...	1,564	...	...	...
		...	...	...	...	...	...	...	9,397	...	...	...
	内地産……〃	...	...	...	...	...	...	...	...	...	...	...
		...	...	...	...	...	...	...	...	...	...	...
v	滿洲國……〃	...	...	...	...	...	...	...	1,564	...	...	...
		...	...	...	...	...	...	...	9,397	...	...	...
	鮮産……〃	...	...	...	...	...	...	...	1,564	...	...	...
		...	...	...	...	...	...	...	9,397	...	...	...
	内地産……〃	...	...	...	...	...	...	...	...	...	...	...
		...	...	...	...	...	...	...	...	...	...	...
w	英吉利……〃	...	...	...	...	...	...	...	...	...	...	...
		...	...	...	...	...	...	...	...	...	...	...
	鮮産……〃	...	...	...	...	...	...	...	...	...	...	...
		...	...	...	...	...	...	...	...	...	...	...
109	山猫……斤	..	..	..	..	..	..	..	6,682	..	..	..
	Wild cat 円	..	..	..	..	..	..	..	12,415	..	..	..
x	滿洲國……〃	...	...	...	...	...	...	...	6,682	...	...	...
		...	...	...	...	...	...	...	12,415	...	...	...
	鮮産……〃	...	...	...	...	...	...	...	6,682	...	...	...
		...	...	...	...	...	...	...	12,415	...	...	...
	内地産……〃	...	...	...	...	...	...	...	...	...	...	...
		...	...	...	...	...	...	...	...	...	...	...
110	狐……斤	..	..	..	..	..	..	..	94	..	..	..
	Fox 円	..	..	..	..	..	..	..	1,219	..	..	..
	鮮産……〃	...	...	...	...	...	...	...	82	...	...	...
		...	...	...	...	...	...	...	799	...	...	...
	内地産……〃	...	...	...	...	...	...	...	12	...	...	...
		...	...	...	...	...	...	...	420	...	...	...
y	關東州……〃	...	...	...	...	...	...	...	...	...	...	...
		...	...	...	...	...	...	...	...	...	...	...
	内地産……〃	...	...	...	...	...	...	...	...	...	...	...
		...	...	...	...	...	...	...	...	...	...	...
z	滿洲國……〃	...	...	...	...	...	...	...	94	...	...	...
		...	...	...	...	...	...	...	1,219	...	...	...
	鮮産……〃	...	...	...	...	...	...	...	82	...	...	...
		...	...	...	...	...	...	...	799	...	...	...
	内地産……〃	...	...	...	...	...	...	...	12	...	...	...
		...	...	...	...	...	...	...	420	...	...	...
a	英吉利……〃	...	...	...	...	...	...	...	...	...	...	...
		...	...	...	...	...	...	...	...	...	...	...
	鮮産……〃	...	...	...	...	...	...	...	...	...	...	...
		...	...	...	...	...	...	...	...	...	...	...
111	犬……斤	..	..	..	..	..	..	..	22,913	..	..	..
	Domesticdog 円	..	..	..	..	..	..	..	13,474	..	..	..
b	滿洲國……〃	...	...	...	...	...	...	...	22,913	...	...	...
		...	...	...	...	...	...	...	13,474	...	...	...
	鮮産……〃	...	...	...	...	...	...	...	22,913	...	...	...
		...	...	...	...	...	...	...	13,474	...	...	...
	内地産……〃	...	...	...	...	...	...	...	..	...	...	...
		...	...	...	...	...	...	...	..	...	...	...

	羅津	元山	城津	淸津	雄基	南陽	三峰	會寧	其他 豆滿江地方	其他 鴨綠江地方	其他 其他	合計 昭和十二年	合計 同十一年	合計 同十年	
108	..	..	..	..	..	..	2	..	..	3	..	1,569	3,912	1,946	108
	..	..	..	..	..	..	18	..	..	8	..	9,423	22,893	5,708	
	...	...	...	...	...	...	2	...	...	3	...	1,569	3,786	1,908	
	...	...	...	...	...	...	18	...	...	8	...	9,423	22,621	5,481	
	...	...	...	...	...	...	...	...	...	...	...	...	126	38	
	...	...	...	...	...	...	...	...	...	...	...	...	272	227	
v	...	...	...	...	...	...	2	...	...	3	...	1,569	3,912	1,944	v
	...	...	...	...	...	...	18	...	...	8	...	9,423	22,893	5,678	
	...	...	...	...	...	...	2	...	...	3	...	1,569	3,786	1,906	
	...	...	...	...	...	...	18	...	...	8	...	9,423	22,621	5,451	
	...	...	...	...	...	...	...	...	...	...	...	...	126	38	
	...	...	...	...	...	...	...	...	...	...	...	...	272	227	
w	...	...	...	...	...	...	...	...	...	...	...	...	...	2	w
	...	...	...	...	...	...	...	...	...	...	...	...	...	30	
	...	...	...	...	...	...	...	...	...	...	...	...	...	2	
	...	...	...	...	...	...	...	...	...	...	...	...	...	30	
109	..	..	..	..	..	1	3	..	..	214	..	6,900	6,051	5,632	109
	..	..	..	..	..	2	5	..	..	232	..	12,654	10,427	8,495	
x	...	...	...	...	...	1	3	...	...	214	...	6,900	6,051	5,632	x
	...	...	...	...	...	2	5	...	...	232	...	12,654	10,427	8,495	
	...	...	...	...	...	1	3	...	...	214	...	6,900	6,051	5,611	
	...	...	...	...	...	2	5	...	...	232	...	12,654	10,427	8,423	
	...	...	...	...	...	...	...	...	...	...	...	...	...	21	
	...	...	...	...	...	...	...	...	...	...	...	...	...	72	
110	..	..	..	..	..	..	15	..	..	4	..	113	49	14	110
	..	..	..	..	..	..	223	..	..	60	..	1,502	862	1,703	
	...	...	...	...	...	...	15	...	...	4	...	101	25	9	
	...	...	...	...	...	...	223	...	...	60	...	1,082	237	203	
	...	...	...	...	...	...	...	...	...	...	...	12	24	5	
	...	...	...	...	...	...	...	...	...	...	...	420	625	1,500	
y	...	...	...	...	...	...	...	...	...	...	...	...	...	5	y
	...	...	...	...	...	...	...	...	...	...	...	...	...	1,500	
	...	...	...	...	...	...	...	...	...	...	...	...	...	5	
	...	...	...	...	...	...	...	...	...	...	...	...	...	1,500	
z	...	...	...	...	...	...	15	...	...	4	...	113	49	7	z
	...	...	...	...	...	...	223	...	...	60	...	1,502	862	91	
	...	...	...	...	...	...	15	...	...	4	...	101	25	7	
	...	...	...	...	...	...	223	...	...	60	...	1,082	237	91	
	...	...	...	...	...	...	...	...	...	...	...	12	24	...	
	...	...	...	...	...	...	...	...	...	...	...	420	625	...	
a	...	...	...	...	...	...	...	...	...	...	...	...	...	2	a
	...	...	...	...	...	...	...	...	...	...	...	...	...	112	
	...	...	...	...	...	...	...	...	...	...	...	...	...	2	
	...	...	...	...	...	...	...	...	...	...	...	...	...	112	
111	..	..	..	..	..	..	2,695	8	..	380	2,394	28,390	18,299	7,368	111
	..	..	..	..	..	..	1,329	2	..	40	1,213	16,058	9,438	2,568	
b	...	...	...	...	...	...	2,695	8	...	380	2,394	28,390	18,299	7,368	b
	...	...	...	...	...	...	1,329	2	...	40	1,213	16,058	9,438	2,568	
	...	...	...	...	...	...	2,695	8	...	380	2,394	28,390	18,297	7,347	
	...	...	...	...	...	...	1,329	2	...	40	1,213	16,058	9,433	2,555	
	...	...	...	...	...	...	...	...	...	...	...	...	2	21	
	...	...	...	...	...	...	...	...	...	...	...	...	5	13	

		仁川	京城	群山	釜山	木浦	大邱	馬山	新義州	龍岩浦	鎭南浦	平壤
112	其他ノ毛皮……斤	40	190	..	..	..	..	..	9,835	..	..	..
	Other 円	50	28	..	..	..	..	..	26,703	..	..	..
	鮮産……〃	40	190	...	...	...	...	...	9,830	...	...	...
		50	28	...	...	...	...	...	25,648	...	...	...
	內地産……〃	...	...	...	...	...	...	...	5	...	...	...
		...	...	...	...	...	...	...	55	...	...	...
c	關東州……〃	40	...	...	...	...	...	...	...	...	...	...
		50	...	...	...	...	...	...	...	...	...	...
	鮮産……〃	40	...	...	...	...	...	...	...	...	...	...
		50	...	...	...	...	...	...	...	...	...	...
	內地産……〃	...	...	...	...	...	...	...	...	...	...	...
		...	...	...	...	...	...	...	...	...	...	...
d	滿洲國……〃	...	190	...	...	...	...	...	9,835	...	...	...
		...	28	...	...	...	...	...	26,703	...	...	...
	鮮産……〃	...	190	...	...	...	...	...	9,830	...	...	...
		...	28	...	...	...	...	...	26,648	...	...	...
	內地産……〃	...	...	...	...	...	...	...	5	...	...	...
		...	...	...	...	...	...	...	55	...	...	...
e	英吉利……〃	...	...	...	...	...	...	...	...	...	...	...
		...	...	...	...	...	...	...	...	...	...	...
	鮮産……〃	...	...	...	...	...	...	...	...	...	...	...
		...	...	...	...	...	...	...	...	...	...	...
113	牛皮……斤	16,964	88,420	28,701	..	..	..	..	455,227	..	..	3,818
	Hides and skins, bull ox and cow 円	16,455	73,053	26,760	..	..	..	..	381,601	..	..	2,428
	鮮産……〃	16,964	84,304	28,701	...	...	...	...	455,227	...	...	3,818
		16,455	68,890	26,760	...	...	...	...	381,601	...	...	2,428
	內地産……〃	...	4,116	...	...	...	...	...	...	...	...	...
		...	4,163	...	...	...	...	...	...	...	...	...
f	關東州……〃	...	...	...	...	...	...	...	...	...	...	...
		...	...	...	...	...	...	...	...	...	...	...
	鮮産……〃	...	...	...	...	...	...	...	...	...	...	...
		...	...	...	...	...	...	...	...	...	...	...
g	滿洲國……〃	16,964	88,420	28,701	...	...	...	...	455,227	...	...	3,818
		16,455	73,053	26,760	...	...	...	...	381,601	...	...	2,428
	鮮産……〃	16,964	84,304	28,701	...	...	...	...	455,227	...	...	3,818
		16,455	68,890	26,760	...	...	...	...	381,601	...	...	2,428
	內地産……〃	...	4,116	...	...	...	...	...	...	...	...	...
		...	4,163	...	...	...	...	...	...	...	...	...
114	豚毛……斤	..	5,353	..	..	396	..	..	223,177	..	..	520
	Bristles, pig or hog 円	..	803	..	..	316	..	..	47,617	..	..	76
	鮮産……〃	...	5,353	...	...	396	...	...	222,893	...	...	520
		...	803	...	...	316	...	...	47,466	...	...	76
	內地産……〃	...	...	...	...	...	...	...	284	...	...	...
		...	...	...	...	...	...	...	151	...	...	...
h	關東州……〃	...	...	...	...	...	...	...	...	...	...	...
		...	...	...	...	...	...	...	...	...	...	...
	鮮産……〃	...	...	...	...	...	...	...	...	...	...	...
		...	...	...	...	...	...	...	...	...	...	...
i	滿洲國……〃	...	5,353	...	...	396	...	...	223,177	...	...	520
		...	803	...	...	316	...	...	47,617	...	...	76
	鮮産……〃	...	5,353	...	...	396	...	...	222,893	...	...	520
		...	803	...	...	316	...	...	47,466	...	...	76
	內地産……〃	...	...	...	...	...	...	...	284	...	...	...
		...	...	...	...	...	...	...	151	...	...	...
j	中華民國……〃	...	...	...	...	...	...	...	...	...	...	...
		...	...	...	...	...	...	...	...	...	...	...
	鮮産……〃	...	...	...	...	...	...	...	...	...	...	...
		...	...	...	...	...	...	...	...	...	...	...

	羅津	元山	城津	淸津	雄基	南陽	三峰	會寧	其他 豆滿江地方	其他 鴨綠江地方	其他 其他	合計 昭和十二年	合計 同十一年	合計 同十年	
112	..	..	..	..	..	66	102	..	1,110	166	..	11,509	33,652	10,272	112
	..	..	..	..	..	422	340	..	305	137	..	27,985	32,272	19,865	
	...	...	...	...	...	56	102	...	1,110	166	...	11,494	32,894	9,738	
	...	...	...	...	...	332	340	...	305	137	...	27,840	27,672	18,996	
	...	...	...	...	...	10	...	...	...	...	...	15	758	534	
	...	...	...	...	...	90	...	...	...	...	...	145	4,600	869	
	...	...	...	...	...	...	...	...	...	...	...	40	10	...	c
	...	...	...	...	...	...	...	...	...	...	...	50	100	...	
	...	...	...	...	...	...	...	...	...	...	...	40	1	...	
	...	...	...	...	...	...	...	...	...	...	...	50	2	...	
	...	...	...	...	...	...	...	...	...	...	...	...	9	...	
	...	...	...	...	...	...	...	...	...	...	...	...	98	...	
d	...	...	...	...	...	66	102	...	1,110	166	...	11,469	33,642	10,264	d
	...	...	...	...	...	422	340	...	305	137	...	27,935	32,172	19,625	
	...	...	...	...	...	56	102	...	1,110	166	...	11,454	32,893	9,730	
	...	...	...	...	...	332	340	...	305	137	...	27,790	27,670	18,756	
	...	...	...	...	...	10	...	...	...	...	...	15	749	534	
	...	...	...	...	...	90	...	...	...	...	...	145	4,502	869	
	...	...	...	...	...	...	...	...	...	...	...	...	...	8	e
	...	...	...	...	...	...	...	...	...	...	...	...	...	240	
	...	...	...	...	...	...	...	...	...	...	...	...	...	8	
	...	...	...	...	...	...	...	...	...	...	...	...	...	240	
113	45	3,400	..	13,870	..	118,299	145	44,222	32	4,368	..	777,511	606,037	456,539	113
	32	3,410	..	10,425	..	95,416	30	33,613	13	2,715	..	645,951	313,547	215,425	
	...	3,400	...	13,190	...	118,245	145	44,222	...	4,368	...	772,584	605,490	456,979	
	...	3,410	...	10,219	...	95,363	30	33,613	...	2,715	...	641,484	313,255	215,363	
	45	...	...	680	...	54	...	...	32	...	...	4,927	547	260	
	32	...	...	206	...	53	...	...	13	...	...	4,467	292	62	
	...	...	...	...	...	...	...	...	...	...	...	...	...	250	f
	...	...	...	...	...	...	...	...	...	...	...	...	...	142	
	...	...	...	...	...	...	...	...	...	...	...	...	...	250	
	...	...	...	...	...	...	...	...	...	...	...	...	...	142	
	45	3,400	...	13,870	...	118,299	145	44,222	32	4,368	...	777,511	606,037	456,289	g
	32	3,410	...	10,425	...	95,416	30	33,613	13	2,715	...	645,951	313,547	215,283	
	...	3,400	...	13,190	...	118,245	145	44,222	...	4,368	...	772,584	605,490	456,029	
	...	3,410	...	10,219	...	95,363	30	33,613	...	2,715	...	641,484	313,255	215,221	
	45	...	...	680	...	54	...	...	32	...	...	4,927	547	260	
	32	...	...	206	...	53	...	...	13	...	...	4,467	292	62	
114	..	..	..	..	..	..	79	260	180	26,975	..	256,940	288,113	205,983	114
	..	..	..	..	..	..	16	27	8	4,585	..	53,448	47,697	25,443	
	...	...	...	...	...	...	79	260	180	26,975	...	256,656	285,207	205 983	
	...	...	...	...	...	...	16	27	8	4,585	...	53,297	47,165	25,443	
	...	...	...	...	...	...	...	...	...	...	...	284	2,906	...	
	...	...	...	...	...	...	...	...	...	...	...	151	532	...	
	...	...	...	...	...	...	...	...	...	...	...	...	...	930	h
	...	...	...	...	...	...	...	...	...	...	...	...	...	85	
	...	...	...	...	...	...	...	...	...	...	...	...	...	930	
	...	...	...	...	...	...	...	...	...	...	...	...	...	85	
	...	...	...	...	...	...	79	260	180	26,975	...	256,940	288,113	204,558	i
	...	...	...	...	...	...	16	27	8	4,585	...	53,448	47,697	25,253	
	...	...	...	...	...	...	79	260	180	26,975	...	256,656	285,207	204,558	
	...	...	...	...	...	...	16	27	8	4,585	...	53,297	47,165	25,253	
	...	...	...	...	...	...	...	...	...	...	...	284	2,906	...	
	...	...	...	...	...	...	...	...	...	...	...	151	532	...	
	...	...	...	...	...	...	...	...	...	...	...	...	...	495	j
	...	...	...	...	...	...	...	...	...	...	...	...	...	105	
	...	...	...	...	...	...	...	...	...	...	...	...	...	495	
	...	...	...	...	...	...	...	...	...	...	...	...	...	105	

輸出品港別 皮毛骨角牙殼類及同製品

		仁川	京城	群山	釜山	木浦	大邱	馬山	新義州	龍岩浦	鎭南浦	平壤
115	其他ノ皮毛骨角牙殼類……円 All other skins, hairs, bones, teeth, tusks, shells.	442	53	..	..	978	..	..	1,067	932	1,161	..
	鮮産……〃	442	17	...	...	978	...	...	245	932	1,161	...
	內地産……〃	...	36	...	...	...	...	...	822	...	...	...
k	關東州……〃	...	...	...	...	...	...	...	1	381	...	...
	鮮産……〃	...	...	...	...	...	...	...	...	381	...	...
	內地産……〃	...	...	...	...	...	...	...	1	...	...	...
l	滿洲國……〃	...	53	...	...	...	...	...	1,066	551	...	...
	鮮産……〃	...	17	...	...	...	...	...	245	551	...	...
	內地産……〃	...	36	...	...	...	...	...	821	...	...	...
m	中華民國……〃	442	...	...	...	978	...	...	...	...	1,161	...
	鮮産……〃	442	...	...	...	978	...	...	...	...	1,161	...
	革類											
116	靴底革……斤 Sole leather 円	11,595 7,990	56,201 51,325	..	..	..	..	..	97,398 102,930	..	..	1,392 1,247
	鮮産……〃	10,322 6,538	26,357 24,846	...	...	...	...	...	88,876 91,484	...	...	...
	內地産……〃	1,273 1,452	29,844 26,479	...	...	...	...	...	8,522 11,446	...	...	1,392 1,247
n	關東州……〃	8,827 7,699	...	...	...	...	...	...	...	...	...	...
	鮮産……〃	7,554 6,247	...	...	...	...	...	...	...	...	...	...
	內地産……〃	1,273 1,452	...	...	...	...	...	...	...	...	...	...
o	滿洲國……〃	2,768 291	56,201 51,325	...	...	...	...	...	97,398 102,930	...	...	1,392 1,247
	鮮産……〃	2,768 291	26,357 24,846	...	...	...	...	...	88,876 91,484	...	...	...
	內地産……〃	... ...	29,844 26,479	...	...	...	...	...	8,522 11,446	...	...	1,392 1,247
117	其他……斤 Other 円	2,470 5,413	17,970 29,798	..	..	..	..	..	81,865 159,361	..	..	677 2,719
	鮮産……〃	2,470 5,413	6,936 4,561	...	...	...	...	...	60,403 75,790	...	...	...
	內地産……〃	... ...	11,034 25,237	...	...	...	...	...	21,462 83,571	...	...	677 2,719
p	關東州……〃	1,926 5,141	...	...	...	...	...	...	537 2,705	...	...	14 136
	鮮産……〃	1,926 5,141	...	...	...	...	...	...	53 133	...	...	...
	內地産……〃	... ...	... ...	...	...	...	...	...	484 2,572	...	...	14 136
q	滿洲國……〃	544 272	17,970 29,798	...	...	...	...	...	81,328 156,656	...	...	663 2,583
	鮮産……〃	544 272	6,936 4,561	...	...	...	...	...	60,350 75,657	...	...	...
	內地産……〃	... ...	11,034 25,237	...	...	...	...	...	20,978 80,999	...	...	663 2,583
	皮革製品 Leather manufactures											
118	鞄(各種)……打 Trunks and bags 円	.. ..	0 6	..	..	..	..	..	827 19,885	..	..	..
	鮮産……〃	... ...	... ...	...	...	...	...	...	2 68	...	...	...
	內地産……〃	... ...	0 6	...	...	..	..	..	825 19,817	...	...	...

	羅津	元山	城津	淸津	雄基	南陽	三峰	會寧	其他 豆滿江地方	其他 鴨綠江地方	其他 其他	合計 昭和十二年	合計 同十一年	合計 同十年	
115	128	..	..	374	5	739	109	..	11	..	..	5,999	※ ..	※ ..	115
	...	...	...	...	5	623	107	...	11	...	...	4,521	...	...	
	128	...	...	374	...	116	2	...	...	...	...	1,478	...	...	
k	...	...	...	...	...	...	...	...	...	...	...	382	...	...	k
	...	...	...	..	...	...	...	...	...	...	...	381	...	...	
	...	...	...	...	...	...	...	...	...	...	...	1	...	...	
l	128	...	...	374	5	739	109	...	11	...	...	3,036	...	...	l
	...	...	...	...	5	623	107	...	11	...	...	1,559	...	...	
	128	...	...	374	...	116	2	...	...	...	...	1,477	...	...	
m	...	...	...	...	...	...	...	...	...	...	...	2,581	...	...	m
	...	...	...	...	...	...	...	...	...	...	...	2,581	...	...	
116	150 119	.. ..	.. ..	2,607 2,089	.. ..	3,299 4,554	719 596	.. ..	246 192	.. ..	.. ..	173,607 171,042	150,683 155,631	88,001 84,624	116
	... ...	... ...	... ...	1,733 1,504	... ...	1,269 1,377	204 143	... ...	56 22	... ...	... ...	128,817 125,914	121,304 133,229	74,007 72,419	
	150 119	... ...	... ...	874 585	... ...	2,030 3,177	515 453	... ...	190 170	... ...	... ...	44,790 45,128	29,379 22,402	13,994 12,205	
n	... ...	... ...	... ...	... ...	... ...	... ...	... ...	... ...	... ...	... ...	... ...	8,827 7,699	43 75	5,567 5,462	n
	... ...	... ...	... ...	... ...	... ...	... ...	... ...	... ...	... ...	... ...	... ...	7,554 6,247	43 75	5,567 5,462	
	... ...	... ...	... ...	... ...	... ...	... ...	... ...	... ...	... ...	... ...	... ...	1,273 1,452	... ...	... ...	
o	150 119	... ...	... ...	2,607 2,089	... ...	3,299 4,554	719 596	... ...	246 192	... ...	... ...	164,780 163,343	150,640 155,556	82,434 79,162	o
	... ...	... ...	... ...	1,733 1,504	... ...	1,269 1,377	204 143	... ...	56 22	... ...	... ...	121,263 119,667	121,261 133,154	68,440 66,957	
	150 119	... ...	... ...	874 585	... ...	2,030 3,177	515 453	... ...	190 170	... ...	... ...	43,517 43,676	29,379 22,402	13,994 12,205	
117	414 309	.. ..	.. ..	775 1,079	91 122	4,229 9,490	1,070 2,236	.. ..	118 158	.. ..	.. ..	109,679 210,685	135,798 209,637	143,559 171,634	117
	... ...	... ...	... ...	224 317	... ...	1,046 2,335	312 511	... ...	... ...	... ...	... ...	71,391 88,927	98,763 105,343	118,957 118,132	
	414 309	... ...	... ...	551 762	91 122	3,183 7,155	758 1,725	... ...	118 158	... ...	... ...	38,288 121,758	37,935 104,294	24,602 53,502	
p	... ...	... ...	... ...	... ...	... ...	... ...	... ...	... ...	... ...	... ...	... ...	2,477 7,982	8,902 13,566	9,977 15,951	p
	... ...	... ...	... ...	... ...	... ...	... ...	... ...	... ...	... ...	... ...	... ...	1,979 5,274	7,321 7,765	8,850 8,864	
	... ...	... ...	... ...	... ...	... ...	... ...	... ...	... ...	... ...	... ...	... ...	498 2,708	1,581 5,801	1,127 7,087	
q	414 309	... ...	... ...	775 1,079	91 122	4,229 9,490	1,070 2,236	... ...	118 158	... ...	... ...	107,202 202,703	126,896 196,071	133,582 155,683	q
	... ...	... ...	... ...	224 317	... ..	1,046 2,335	312 511	... ...	... ...	... ...	... ...	69,412 83,653	91,442 97,578	110,107 109,268	
	414 309	... ...	... ...	551 762	91 122	3,183 7,155	758 1,725	... ...	118 158	... ...	... ...	37,790 119,053	35,454 98,493	23,475 46,415	
118	9 293	.. ..	.. ..	42 1,612	0 5	118 4,752	36 732	3 158	77 1,249	7 195	.. ..	1,119 28,887	1,180 28,188	※※	118
	... ...	... ...	... ...	... ...	.. ...	2 234	... ...	... ...	1 21	1 10	... ...	6 333	29 357	... ..	
	9 293	... ...	... ...	42 1,612	0 5	116 4,518	36 732	3 158	76 1,228	6 185	... ...	1,113 28,554	1,151 27,831	... ...	

※ 其他ノ毛皮骨角牙殼類製品ニ含ム ※※ 其他ノ皮革製品ニ含ム

輸出品港別 皮毛骨角牙殼類及同製品

		仁川	京城	群山	釜山	木浦	大邱	馬山	新義州	龍岩浦	鎭南浦	平壤
	鞄(續)											
r	關東州……打	…	…	…	…	…	…	…	3	…	…	…
	〃……円	…	…	…	…	…	…	…	110	…	…	…
	鮮産…… 〃	…	…	…	…	…	…	…	2	…	…	…
		…	…	…	…	…	…	…	14	…	…	…
	內地産…… 〃	…	…	…	…	…	…	…	1	…	…	…
		…	…	…	…	…	…	…	96	…	…	…
s	滿洲國…… 〃	…	0	…	…	…	…	…	824	…	…	…
		…	6	…	…	…	…	…	19,775	…	…	…
	鮮産…… 〃	…	…	…	…	…	…	…	0	…	…	…
		…	…	…	…	…	…	…	54	…	…	…
	內地産…… 〃	…	0	…	…	…	…	…	824	…	…	…
		…	6	…	…	…	…	…	19,721	…	…	…
119	財布及莖口類……打 Purses	..	68	..	..	..	..	..	12,963	..	..	19
	〃……円	..	186	..	..	..	..	..	37,476	..	..	44
	鮮産…… 〃	…	51	…	…	…	…	…	9	…	…	…
		…	104	…	…	…	…	…	25	…	…	…
	內地産…… 〃	…	17	…	…	…	…	…	12,954	…	…	19
		…	82	…	…	…	…	…	37,451	…	…	44
t	關東州…… 〃	…	…	…	…	…	…	…	2	…	…	…
		…	…	…	…	…	…	…	12	…	…	…
	鮮産…… 〃	…	…	…	…	…	…	…	2	…	…	…
		…	…	…	…	…	…	…	12	…	…	…
	內地産…… 〃	…	…	…	…	…	…	…	…	…	…	…
		…	…	…	…	…	…	…	…	…	…	…
u	滿洲國…… 〃	…	68	…	…	…	…	…	12,961	…	…	19
		…	186	…	…	…	…	…	37,464	…	…	44
	鮮産…… 〃	…	51	…	…	…	…	…	7	…	…	…
		…	104	…	…	…	…	…	13	…	…	…
	內地産…… 〃	…	17	…	…	…	…	…	12,954	…	…	19
		…	82	…	…	…	…	…	37,451	…	…	44
120	其他……円 Other	170	645	..	27	..	..	..	73,085	..	..	97
	鮮産…… 〃	5	6	…	20	…	…	…	13,846	…	…	16
	內地産…… 〃	165	639	…	7	…	…	…	59,239	…	…	81
v	關東州…… 〃	…	…	…	…	…	…	…	386	…	…	…
	鮮産…… 〃	…	…	…	…	…	…	…	165	…	…	…
	內地産…… 〃	…	…	…	…	…	…	…	221	…	…	…
w	滿洲國…… 〃	170	645	…	27	…	…	…	72,699	…	…	97
	鮮産…… 〃	5	6	…	20	…	…	…	13,681	…	…	16
	內地産…… 〃	165	639	…	7	…	…	…	59,018	…	…	81
121	其他ノ皮毛骨角牙殼類製品……円 Manufactures of all other skins, hairs, bones, teeth, tusks, shells	25	33	..	16	60	..	..	13,805	..	9	1
	鮮産…… 〃	15	…	…	…	60	…	…	193	…	…	…
	內地産…… 〃	10	33	…	16	…	…	…	13,612	…	9	1
x	關東州…… 〃	…	…	…	…	…	…	…	1,174	…	8	…
	鮮産…… 〃	…	…	…	…	…	…	…	1	…	…	…
	內地産…… 〃	…	…	…	…	…	…	…	1,173	…	8	…
y	滿洲國…… 〃	10	33	…	16	…	…	…	12,631	…	1	1
	鮮産…… 〃	…	…	…	…	…	…	…	192	…	…	…
	內地産…… 〃	10	33	…	16	…	…	…	12,439	…	1	1
z	中華民國…… 〃	15	…	…	…	60	…	…	…	…	…	…
	鮮産…… 〃	15	…	…	…	60	…	…	…	…	…	…
a	佛領印度支那…… 〃	…	…	…	…	…	…	…	…	…	…	…
	鮮産…… 〃	…	…	…	…	…	…	…	…	…	…	…
	第三類計……円	30,545	155,930	26,760	43	1,354	..	..	900,035	932	1,170	6,612
	鮮産…… 〃	28,918	99,255	26,760	20	1,354	..	..	673,451	932	1,161	2,520
	內地産…… 〃	1,627	56,675	..	23	..	..	..	226,584	..	9	4,092

羅津	元山	城津	淸津	雄基	南陽	三峰	會寧	其他 豆滿江地方	其他 鴨綠江地方	其他 其他	合計 昭和十二年	合計 同十一年	合計 同十年	
…	…	…	…	…	0	…	…	…	…	…	3	5	…	r
…	…	…	…	…	2	…	…	…	…	…	112	284	…	
…	…	…	…	…	…	…	…	…	…	…	2	1	…	
…	…	…	…	…	…	…	…	…	…	…	14	15	…	
…	…	…	…	…	0	…	…	…	…	…	1	4	…	
…	…	…	…	…	2	…	…	…	…	…	98	269	…	
9	…	…	42	0	118	36	3	77	7	…	1,116	1,175	…	s
293	…	…	1,612	5	4,750	732	158	1,249	195	…	28,775	27,904	…	
…	…	…	…	…	2	…	…	1	1	…	4	28	…	
…	…	…	…	…	234	…	…	…	10	…	319	342	…	
9	…	…	42	0	116	36	3	76	6	…	1,112	1,147	…	
293	…	…	1,612	5	4,516	732	158	1,228	185	…	28,456	27,562	…	
2	..	..	132	..	781	37	..	50	30	..	14,082	12,300	..	119
5	..	..	820	..	3,506	176	..	122	91	..	42,426	33,127	※ ..	
…	…	…	15	…	…	…	…	…	…	…	75	10	…	
…	…	…	59	…	…	…	…	…	…	…	188	45	…	
2	…	…	117	…	781	37	…	50	30	…	14,007	12,290	…	
5	…	…	761	…	3,506	176	…	122	91	…	42,238	33,082	…	
…	…	…	…	…	…	…	…	…	…	…	2	38	…	t
…	…	…	…	…	…	…	…	…	…	…	12	301	…	
…	…	…	…	…	…	…	…	…	…	…	2	…	…	
…	…	…	…	…	…	…	…	…	…	…	12	…	…	
…	…	…	…	…	…	…	…	…	…	…	…	38	…	
…	…	…	…	…	…	…	…	…	…	…	…	301	…	
2	…	…	132	…	781	37	…	50	30	…	14,080	12,262	…	u
5	…	…	820	…	3,506	176	…	122	91	…	42,414	32,826	…	
…	…	…	15	…	…	…	…	…	…	…	73	10	…	
…	…	…	59	…	…	…	…	…	…	…	176	45	…	
2	…	…	117	…	781	37	…	50	30	…	14,007	12,252	…	
5	…	…	761	…	3,506	176	…	122	91	…	42,238	32,781	…	
929	..	..	2,311	346	3,033	796	..	101	42	..	81,582	60,811	137,175	120
…	…	…	…	…	308	37	…	…	…	…	14,238	9,875	7,240	
929	…	…	2,311	346	2,725	759	…	101	42	…	67,344	50,936	129,935	
…	…	…	…	…	…	…	…	…	…	…	386	5,497	3,346	v
…	…	…	…	…	…	…	…	…	…	…	165	3,814	1,301	
…	…	…	…	…	…	…	…	…	…	…	221	1,683	2,045	
929	…	…	2,311	346	3,033	796	…	101	42	…	81,196	55,314	133,829	w
…	…	…	…	…	308	37	…	…	…	…	14,073	6,061	5,939	
929	…	…	2,311	346	2,725	759	…	101	42	…	67,123	49,253	127,890	
21	..	..	907	27	867	297	..	40	1	..	16,109	25,680	20,823	121
…	…	…	13	…	75	32	…	…	…	…	388	11,939	6,301	
21	…	…	894	27	792	265	…	40	1	…	15,721	13,741	14,522	
…	…	…	…	…	…	…	…	…	…	…	1,182	3,385	6,904	x
…	…	…	…	…	…	…	…	…	…	…	1	1,664	4,382	
…	…	…	…	…	…	…	…	…	…	…	1,181	1,721	2,522	
21	…	…	907	27	867	297	…	40	1	…	14,852	22,064	13,919	y
…	…	…	13	…	75	32	…	…	…	…	312	10,044	1,919	
21	…	…	894	27	792	265	…	40	1	…	14,540	12,020	12,000	
…	…	…	…	…	…	…	…	…	…	…	75	229	…	z
…	…	…	…	…	…	…	…	…	…	…	75	229	…	
…	…	…	…	…	…	…	…	…	…	…	…	2	…	a
…	…	…	…	…	…	…	…	…	…	…	…	2	…	
1,836	3,410	..	19,617	505	124,313	5,373	33,798	2,239	9,279	..	1,323,751	950,210	693,463	
..	3,410	..	12,112	5	102,181	1,261	33,640	407	8,960	..	996,347	691,598	480,556	
1,836	..	..	7,505	500	22,132	4,112	158	1,832	319	..	327,404	258,612	212,907	

※其他ノ皮革製品ニ含ム

輸出品港別 皮毛骨角牙殼類及同製品

		仁川	京城	群山	釜山	木浦	大邱	馬山	新義州	龍岩浦	鎭南浦	平壤
	●第四類 ○油脂蠟同製品藥材化學藥類染料及塗料											
122	植物性油……斤	70	7,253	..	609	..	..	..	10,436	..	..	282
	Vegetable oil 円	25	2,538	..	138	..	..	..	4,319	..	..	55
	鮮産…… //	70	4,389	...	...	...	...	...	1,274	...	...	176
		25	1188	...	...	...	...	...	637	...	...	35
	內地産…… //	...	2,864	...	609	...	...	...	9,262	...	...	106
		...	1,350	...	138	...	...	...	3,682	...	...	20
b	關東州…… //	70	...	...	...	...	...	...	25	...	...	...
		25	...	...	...	...	...	...	19	...	...	...
	鮮産…… //	70	...	...	...	...	...	...	25	...	...	...
		25	...	...	...	...	...	...	19	...	...	...
	內地産…… //	...	...	...	...	...	...	...	...	...	...	...
		...	...	...	...	...	...	...	...	...	...	...
c	滿洲國…… //	...	7,253	...	609	...	...	...	10,411	...	...	282
		...	2,538	...	138	...	...	...	4,300	...	...	55
	鮮産…… //	...	4,389	...	...	...	...	...	1,249	...	...	176
		...	1,188	...	...	...	...	...	618	...	...	35
	內地産…… //	...	2,864	...	609	...	...	...	9,162	...	...	106
		...	1,350	...	138	...	...	...	3,682	...	...	20
d	中華民國…… //	...	...	...	...	...	...	...	...	...	...	...
		...	...	...	...	...	...	...	...	...	...	...
	鮮産…… //	...	...	...	...	...	...	...	...	...	...	...
		...	...	...	...	...	...	...	...	...	...	...
123	魚油……斤	..	228	..	180,990	..	..	..	55	..	..	..
	Fish oil 円	..	32	..	23,933	..	..	..	14	..	..	..
	鮮産…… //	...	...	...	180,990	...	...	...	20	...	...	...
		...	...	...	23,933	...	...	...	3	...	...	...
	內地産…… //	...	228	...	...	...	...	...	35	...	...	...
		...	32	...	...	...	...	...	11	...	...	...
e	關東州…… //	...	...	...	180,990	...	...	...	...	...	...	...
		...	...	...	23,933	...	...	...	...	...	...	...
	鮮産…… //	...	...	...	180,990	...	...	...	...	...	...	...
		...	...	...	23,933	...	...	...	...	...	...	...
	內地産…… //	...	...	...	...	...	...	...	...	...	...	...
		...	...	...	...	...	...	...	...	...	...	...
f	滿洲國…… //	...	228	...	...	...	...	...	55	..	...	...
		...	32	...	...	...	...	...	14	...	...	...
	鮮産…… //	...	...	...	...	...	...	...	20	...	...	...
		...	...	...	...	...	...	...	3	...	...	...
	內地産…… //	...	228	...	...	...	...	...	35	...	...	...
		...	32	...	...	...	...	...	11	...	...	...
g	中華民國…… //	...	...	...	...	...	...	...	...	...	...	...
		...	...	...	...	...	...	...	...	...	...	...
	鮮産…… //	...	...	...	...	...	...	...	...	...	...	...
		...	...	...	...	...	...	...	...	...	...	...
h	獨逸…… //	...	...	...	...	...	...	...	...	...	...	...
		...	...	...	...	...	...	...	...	...	...	...
	鮮産…… //	...	...	...	...	...	...	...	...	...	...	...
		...	...	...	...	...	...	...	...	...	...	...
	鑛油 Mineral oils											
124	重油……噸	..	..	..	..	..	..	..	25	..	..	..
	Crude and heavy oil 円	..	..	..	..	..	..	..	233	..	..	..
	鮮産…… //	...	...	...	...	...	...	...	...	...	...	...
		...	...	...	...	...	...	...	...	...	...	...
	內地産…… //	...	...	...	...	...	...	...	25	...	...	...
		...	...	...	...	...	...	...	233	...	...	...
i	關東州…… //	...	...	...	...	...	...	...	...	...	...	...
		...	...	...	...	...	...	...	...	...	...	...
	鮮産…… //	...	...	...	...	...	...	...	...	...	...	...
		...	...	...	...	...	...	...	...	...	...	...

	羅津	元山	城津	淸津	雄基	南陽	三峰	會寧	其他 豆滿江地方	其他 鴨綠江地方	其他 其他	合計 昭和十二年	合計 同十一年	合計 同十年	
122	2,474	..	..	42,948	17,133	13,623	3,063	6,290	7,604	460	..	112,245	81,237	59,895	122
	758	..	..	9,179	4,554	4,325	883	1,669	1,853	100	..	30,396	19,485	12,169	
	...	...	...	772	...	6,368	50	3,410	1,415	405	...	13,329	21,674	29,333	
	...	...	...	246	...	1,916	30	1,019	398	90	...	5,584	4,877	5,761	
	2,474	...	...	42,176	17,133	7,255	3,013	2,880	6,189	55	...	93,916	59,563	60,562	
	758	...	...	8,933	4,554	2,409	853	650	1,455	10	...	24,812	14,608	6,408	
b	...	...	...	...	...	...	...	...	...	...	...	95	633	407	b
	...	...	...	...	...	...	...	...	...	...	...	44	102	82	
	...	...	...	...	...	...	...	...	...	...	...	95	633	55	
	...	...	...	...	...	...	...	...	...	...	...	44	101	14	
	...	...	...	...	...	...	...	...	...	...	...	...	0	352	
	...	...	...	...	...	...	...	...	...	...	...	...	1	68	
c	2,474	...	...	42,948	17,133	13,623	3,063	6,290	7,604	460	...	112,150	76,604	51,988	c
	758	...	...	9,179	4,554	4,325	883	1,669	1,853	100	...	30,352	18,263	10,460	
	...	...	...	772	...	6,368	50	3,410	1,415	405	...	18,234	17,041	21,778	
	...	...	...	246	...	1,916	30	1,019	398	90	...	5,540	3,656	4,120	
	2,474	...	...	42,176	17,133	7,255	3,013	2,880	6,189	55	...	93,916	59,563	30,210	
	758	...	...	8,933	4,554	2,409	853	650	1,455	10	...	24,812	14,607	6,340	
d	...	...	...	...	...	...	...	...	...	...	...	...	4,000	7,500	d
	...	...	...	...	...	...	...	...	...	...	...	...	1,120	1,627	
	...	...	...	...	...	...	...	...	...	...	...	...	4,000	7,500	
	...	...	...	...	...	...	...	...	...	...	...	...	1,120	1,627	
123	..	..	..	13,766,630	..	..	..	..	..	..	..	13,947,903	494,280	1,095,859	123
	..	..	..	2,249,543	..	..	..	..	..	..	..	2,273,522	85,093	64,621	
	...	...	...	13,766,630	...	...	...	...	...	...	...	13,947,640	494,280	1,088,705	
	...	...	...	2,249,543	...	...	...	...	...	...	...	2,273,479	85,093	63,695	
	...	...	...	...	...	...	...	...	...	...	...	263	...	7,154	
	...	...	...	...	...	...	...	...	...	...	...	43	...	926	
e	...	...	...	...	...	...	...	...	...	...	...	180,990	151,415	1,089,800	e
	...	...	...	...	...	...	...	...	...	...	...	23,933	21,996	63,818	
	...	...	...	...	...	...	...	...	...	...	...	180,990	161,415	1,087,000	
	...	...	...	...	...	...	...	...	...	...	...	23,933	21,996	63,568	
	...	...	...	...	...	...	...	...	...	...	...	...	...	2 800	
	...	...	...	...	...	...	...	...	...	...	...	...	...	250	
f	...	...	...	...	...	...	...	...	...	...	...	283	1,625	6,059	f
	...	...	...	...	...	...	...	...	...	...	...	46	347	803	
	...	...	...	...	...	...	...	...	...	...	...	20	1,625	1,705	
	...	...	...	...	...	...	...	...	...	...	...	3	347	127	
	...	...	...	...	...	...	...	...	...	...	...	263	...	4,354	
	...	...	...	...	...	...	...	...	...	...	...	43	...	676	
g	...	...	...	...	...	...	...	...	...	...	...	...	341,240	...	g
	...	...	...	...	...	...	...	...	...	...	...	...	62,750	...	
	...	...	...	...	...	...	...	...	...	...	...	...	341,240	...	
	...	...	...	...	...	...	...	...	...	...	...	...	62,750	...	
h	...	...	...	13,766,630	...	...	...	...	...	...	...	13,766,630	...	...	h
	...	...	...	2,249,543	...	...	...	...	...	...	...	2,249,543	...	...	
	...	...	...	13,766,630	...	...	...	...	...	...	...	13,766,630	...	...	
	...	...	...	2,249,543	...	...	...	...	...	...	...	2,249,543	...	...	
124	..	..	..	1,620	..	..	..	..	4	..	..	1,649	1,079	852	124
	..	..	..	14,768	..	..	..	..	51	..	..	15,052	7,448	6,781	
	...	...	...	342	...	...	...	...	1	...	...	343	...	96	
	...	...	...	3,610	...	...	...	...	15	...	...	3,625	...	613	
	...	...	...	1,278	...	...	...	...	3	...	...	1,306	1,079	756	
	...	...	...	11,158	...	...	...	...	36	...	...	11,427	7,448	6,168	
i	...	...	...	...	...	...	...	...	...	...	...	...	...	2	i
	...	...	...	...	...	...	...	...	...	...	...	...	...	13	
	...	...	...	...	...	...	...	...	...	...	...	...	...	2	
	...	...	...	...	...	...	...	...	...	...	...	...	...	13	

輸出品港別 油脂蠟及同製品藥材化學藥類染料及塗料

		仁川	京城	群山	釜山	木浦	大邱	馬山	新義州	龍岩浦	鎭南浦	平壤
	重油(續)											
j	滿洲國……箇	…	…	…	…	…	…	…	25	…	…	…
	円	…	…	…	…	…	…	…	233	…	…	…
	鮮産…〃	…	…	…	…	…	…	…	…	…	…	…
		…	…	…	…	…	…	…	…	…	…	…
	內地産…〃	…	…	…	…	…	…	…	25	…	…	…
		…	…	…	…	…	…	…	233	…	…	…
125	揮發油……箇	..	1	..	4	..	..	..	12,157	4,320	..	..
	Volatile oil 円	..	36	..	104	..	..	..	193,727	72,000	..	..
	鮮産…〃	…	…	…	…	…	…	…	12,153	4,320	…	…
		…	…	…	…	…	…	…	193,461	72,000	…	…
	內地産…〃	…	1	…	4	…	…	…	4	…	…	…
		…	36	…	104	…	…	…	266	…	…	…
k	關東州……〃	…	…	…	…	…	…	…	…	…	…	…
		…	…	…	…	…	…	…	…	…	…	…
	內地産…〃	…	…	…	…	…	…	…	…	…	…	…
		…	…	…	…	…	…	…	…	…	…	…
l	滿洲國……〃	…	1	…	4	…	…	…	12,157	4,320	…	…
		…	36	…	104	…	…	…	193,727	72,000	…	…
	鮮産…〃	…	…	…	…	…	…	…	12,153	4,320	…	…
		…	…	…	…	…	…	…	193,461	72,000	…	…
	內地産…〃	…	1	…	4	…	…	…	4	…	…	…
		…	36	…	104	…	…	…	266	…	…	…
126	燈油……箇	0	..	..	..	..	..	..	..	1	..	..
	Illuminating oil 円	3	..	..	..	..	..	..	..	9	..	..
	鮮産…〃	0	…	…	…	…	…	…	…	…	…	…
		3	…	…	…	…	…	…	…	…	…	…
	內地産…〃	…	…	…	…	…	…	…	…	1	…	…
		…	…	…	…	…	…	…	…	9	…	…
m	關東州……〃	0	…	…	…	…	…	…	…	…	…	…
		3	…	…	…	…	…	…	…	…	…	…
	鮮産…〃	0	…	…	…	…	…	…	…	…	…	…
		3	…	…	…	…	…	…	…	…	…	…
	內地産…〃	…	…	…	…	…	…	…	…	…	…	…
		…	…	…	…	…	…	…	…	…	…	…
n	滿洲國……〃	…	…	…	…	…	…	…	…	1	…	…
		…	…	…	…	…	…	…	…	9	…	…
	鮮産…〃	…	…	…	…	…	…	…	…	…	…	…
		…	…	…	…	…	…	…	…	…	…	…
	內地産…〃	…	…	…	…	…	…	…	…	1	…	…
		…	…	…	…	…	…	…	…	9	…	…
o	中華民國……〃	…	…	…	…	…	…	…	…	…	…	…
		…	…	…	…	…	…	…	…	…	…	…
	鮮産…〃	…	…	…	…	…	…	…	…	…	…	…
		…	…	…	…	…	…	…	…	…	…	…
	內地産…〃	…	…	…	…	…	…	…	…	…	…	…
		…	…	…	…	…	…	…	…	…	…	…
127	輕油……箇	1	..	..	..	..	..	..	..	..	..	..
	Ligh. oil 円	8	..	..	..	..	..	..	..	..	..	..
	鮮産…〃	1	…	..	…	…	…	…	…	…	…	…
		8	…	…	…	…	…	…	…	…	…	…
	內地産…〃	…	…	…	…	…	…	…	…	…	…	…
		…	…	…	…	…	…	…	…	…	…	…
p	關東州……〃	1	…	…	…	…	…	…	…	…	…	…
		8	…	…	…	…	…	…	…	…	…	…
	鮮産…〃	1	…	…	…	…	…	…	…	…	…	…
		8	…	…	…	…	…	…	…	…	…	…
	內地産…〃	…	…	…	…	…	…	…	…	…	…	…
		…	…	…	…	…	…	…	…	…	…	…

		羅津	元山	城津	淸津	雄基	南陽	三峰	會寧	其他 豆滿江地方	其他 鴨綠江地方	其他 其他	合計 昭和十二年	合計 同十一年	合計 同十年	
j	滿洲國……箇	…	…	…	1,620	…	…	…	…	4	…	…	1,649	1,079	850	j
	円	…	…	…	14,768	…	…	…	…	51	…	…	15,052	7,448	6,768	
	鮮産…〃	…	…	…	342	…	…	…	…	1	…	…	343	…	94	
		…	…	…	3,610	…	…	…	…	15	…	…	3,625	…	600	
	內地産…〃	…	…	…	1,278	…	…	…	…	3	…	…	1,306	1,079	756	
		…	…	…	11,158	…	…	…	…	36	…	…	11,427	7,448	6,168	
125	揮發油……箇	..	309	..	37,926	..	3,600	..	..	3,260	15	..	61,592	19,068	6,747	125
	Volatile oil 円	..	4,930	..	692,300	..	80,000	..	..	59,778	300	..	1,103,175	277,767	121,132	
	鮮産…〃	…	309	…	11,745	…	3,600	…	…	2,753	15	…	34,895	…	…	
		…	4,930	…	244,502	…	80,000	…	…	50,497	300	…	645,690	…	…	
	內地産…〃	…	…	…	26,181	…	…	…	…	507	…	…	26,697	19,068	6,747	
		…	…	…	447,798	…	…	…	…	9,281	…	…	457,485	277,767	121,132	
k	關東州……〃	…	…	…	…	…	…	…	…	…	…	…	…	11	113	k
		…	…	…	…	…	…	…	…	…	…	…	…	114	1,740	
	內地産…〃	…	…	…	…	…	…	…	…	…	…	…	…	11	113	
		…	…	…	…	…	…	…	…	…	…	…	…	114	1,740	
l	滿洲國……〃	…	309	…	37,926	…	3,600	…	…	3,260	15	…	61,592	19,057	6,634	l
		…	4,930	…	692,300	…	80,000	…	…	59,778	300	…	1,103,175	277,653	119,392	
	鮮産…〃	…	309	…	11,745	…	3,600	…	…	2,753	15	…	34,895	…	…	
		…	4,930	…	244,502	…	80,000	…	…	50,497	300	…	645,690	…	…	
	內地産…〃	…	…	…	26,181	…	…	…	…	507	…	…	26,697	19,057	6,634	
		…	…	…	447,798	…	…	…	…	9,281	…	…	457,485	277,653	119,392	
126	燈油……箇	..	16,010	..	25,054	..	2,736	..	..	12	62	..	43,875	29,198	9,996	126
	Illuminating oil 円	..	187,257	..	420,677	..	31,920	..	..	197	1,018	..	641,081	441,668	174,298	
	鮮産…〃	…	16,010	…	14,219	…	2,736	…	…	…	21	…	32,986	19	…	
		…	187,257	…	256,377	…	31,920	…	…	…	311	…	475,368	176	…	
	內地産…〃	…	…	…	10,835	…	…	…	…	12	41	…	10,889	29,179	9,996	
		…	…	…	164,300	…	…	…	…	197	707	…	165,213	441,492	174,298	
m	關東州……〃	…	…	…	…	…	…	…	…	…	…	…	0	…	24	m
		…	…	…	…	…	…	…	…	…	…	…	3	…	202	
	鮮産…〃	…	…	…	…	…	…	…	…	…	…	..	0	…	…	
		…	…	…	…	…	…	…	…	…	…	…	3	…	…	
	內地産…〃	…	…	…	…	…	…	…	…	…	…	…	…	…	24	
		…	…	…	…	…	…	…	…	…	…	…	…	…	202	
n	滿洲國……〃	…	16,010	…	25,054	…	2,736	…	…	12	62	…	43,875	29,058	9,174	n
		…	187,257	…	420,677	…	31,920	…	…	197	1,018	…	641,078	440,288	166,576	
	鮮産…〃	…	16,010	…	14,219	…	2,736	…	…	…	21	…	32,986	…	…	
		…	187,257	…	256,377	…	31,920	…	…	…	311	…	475,865	…	…	
	內地産…〃	…	…	…	10,835	…	…	…	…	12	41	…	10,889	28,058	9,174	
		…	…	…	164,300	…	…	…	…	197	707	…	165,213	440,288	166,576	
o	中華民國……〃	…	…	…	…	…	…	…	…	…	…	…	…	140	798	o
		…	…	…	…	…	…	…	…	…	…	…	…	1,380	7,520	
	鮮産…〃	…	…	…	…	…	…	…	…	…	…	…	…	19	…	
		…	…	…	…	…	…	…	…	…	…	…	…	176	…	
	內地産…〃	…	…	…	…	…	…	…	…	…	…	…	…	121	798	
		…	…	…	…	…	…	…	…	…	…	…	…	1,204	7,520	
127	輕油……箇	..	..	..	1,861	..	..	..	..	2	2	..	1,866	2,084	6,033	127
	Ligh. oil 円	..	..	..	26,951	..	..	..	..	20	34	..	27,013	24,886	56,166	
	鮮産…〃	…	…	…	1,012	…	…	…	…	…	2	…	1,015	179	…	
		…	…	…	14,583	…	…	…	…	…	34	…	14,625	1,760	…	
	內地産…〃	…	…	…	849	…	…	…	…	2	…	…	851	1,905	6,033	
		…	…	…	12,368	…	…	…	…	20	…	…	12,388	23,126	56,166	
p	關東州……〃	…	…	…	…	…	…	…	…	…	…	…	1	284	19	p
		…	…	…	…	…	…	…	…	…	…	…	8	2,768	155	
	鮮産…〃	…	…	…	…	…	…	…	…	…	…	…	1	153	…	
		…	…	…	…	…	…	…	…	…	…	…	8	1,594	…	
	內地産…〃	…	…	…	…	…	…	…	…	…	…	…	…	131	19	
		…	…	…	…	…	…	…	…	…	…	…	…	1,264	155	

輸出品港別 油脂纖及同製品藥材化學藥類染料及塗料

		仁川	京城	群山	釜山	木浦	大邱	馬山	新義州	龍岩浦	鎭南浦	平壤
	輕油(續)											
q	滿洲國……斤	…	…	…	…	…	…	…	…	…	…	…
	〃……円	…	…	…	…	…	…	…	…	…	…	…
	鮮産……〃	…	…	…	…	…	…	…	…	…	…	…
		…	…	…	…	…	…	…	…	…	…	…
	內地産……〃	…	…	…	…	…	…	…	…	…	…	…
		…	…	…	…	…	…	…	…	…	…	…
r	中華民國……〃	…	…	…	…	…	…	…	…	…	…	…
		…	…	…	…	…	…	…	…	…	…	…
	內地産……〃	…	…	…	…	…	…	…	…	…	…	…
		…	…	…	…	…	…	…	…	…	…	…
128	機械油……斤	36,592	6,100	..	94,615	..	30	..	338,070	..	18,997	46,840
	Machine oil 円	6,624	846	..	13,650	..	5	..	53,416	..	480	7,584
	鮮産……〃	590	313	…	70,151	…	…	…	183,004	…	…	4,291
		105	50	…	11,452	…	…	…	20,380	…	…	767
	內地産……〃	36,002	5,787	…	24,464	…	30	…	155,066	…	18,997	42,549
		6,519	796	…	2,198	…	5	…	33,036	…	480	6,817
s	關東州……〃	17,342	…	…	87,151	…	…	…	210	…	…	…
		1,653	…	…	12,067	…	…	…	189	…	…	…
	鮮産……〃	590	…	…	70,151	…	…	…	12	…	…	…
		105	…	…	11,452	…	…	…	1	…	…	…
	內地産……〃	16,752	…	…	17,000	…	…	…	198	…	…	…
		1,548	…	…	615	…	…	…	188	…	…	…
t	滿洲國……〃	…	6,100	…	7,464	…	30	…	337,860	…	18,997	30,174
		…	846	…	1,583	…	5	…	53,227	…	480	6,433
	鮮産……〃	…	313	…	…	…	…	…	182,992	…	…	4,291
		…	50	…	…	…	…	…	20,379	…	…	767
	內地産……〃	…	5,787	…	7,464	…	30	…	154,868	…	18,997	25 883
		…	796	…	1,583	…	5	…	32,848	…	480	5,666
u	中華民國……〃	19,250	…	…	…	…	…	…	…	…	…	16,666
		4,971	…	…	…	…	…	…	…	…	…	1,151
	內地産……〃	19,250	…	…	…	…	…	…	…	…	…	16,666
		4,971	…	…	…	…	…	…	…	…	…	1,151
129	其他ノ礦油……斤	..	480	..	58	..	..	..	560	..	..	..
	Other mineral oil 円	..	80	..	18	..	..	..	61	..	..	..
	鮮産……〃	…	…	…	58	…	…	…	…	…	…	…
		…	…	…	18	…	…	…	…	…	…	…
	內地産……〃	…	480	…	…	…	…	…	560	…	…	…
		…	80	…	…	…	…	…	61	…	…	…
v	關東州……〃	…	…	…	58	…	…	…	…	…	…	…
		…	…	…	18	…	…	…	…	…	…	…
	鮮産……〃	…	…	…	58	…	…	…	…	…	…	…
		…	…	…	18	…	…	…	…	…	…	…
	內地産……〃	…	…	…	…	…	…	…	…	…	…	…
		…	…	…	…	…	…	…	…	…	…	…
w	滿洲國……〃	…	480	…	…	…	…	…	560	…	…	…
		…	80	…	…	…	…	…	61	…	…	…
	鮮産……〃	…	…	…	…	…	…	…	…	…	…	…
		…	…	…	…	…	…	…	…	…	…	…
	內地産……〃	…	480	…	…	…	…	…	560	…	…	…
		…	80	…	…	…	…	…	61	…	…	…
130	牛脂……斤	..	852	..	..	..	..	..	2,944	..	..	252
	Beef tallow 円	..	138	..	..	..	..	..	487	..	..	54
	鮮産……〃	…	29	…	…	…	…	…	2,944	…	…	…
		…	4	…	…	…	…	…	487	…	…	…
	內地産……〃	…	823	…	…	…	…	…	…	…	…	252
		…	134	…	…	…	…	…	…	…	…	54

羅津	元山	城津	淸津	雄基	南陽	三峰	會寧	其他			合計			
								豆滿江地方	鴨綠江地方	其他	昭和十二年	同十一年	同十年	
…	…	…	1,861	…	…	…	…	2	2	…	1,865	1,686	4,411	q
…	…	…	26,951	…	…	…	…	20	34	…	27,005	21,178	42,794	
…	…	…	1,012	…	…	…	…	…	2	…	1,014	26	…	
…	…	…	14,583	…	…	…	…	…	34	…	14,617	256	…	
…	…	…	849	…	…	…	…	2	…	…	851	1,661	4,411	
…	…	…	12,368	…	…	…	…	30	…	…	12,388	20,922	42,794	
…	…	…	…	…	…	…	…	…	…	…	…	113	1,603	r
…	…	…	…	…	…	…	…	…	…	…	…	940	13,217	
…	…	…	…	…	…	…	…	…	…	…	…	113	1,603	
…	…	…	…	…	…	…	…	…	…	…	…	940	13,217	
12 920	266,092	..	621,724	144,829	4,505	51,213	..	25,428	85,043	..	1,752,998	933,590	911,047	128
1,621	31,117	..	77,439	16,787	809	8,967	..	2,582	7,535	..	229,462	98,249	85,282	
…	266,092	…	11,531	…	1,999	…	…	…	23,300	…	561,271	140,832	72,795	
…	31,117	…	872	…	420	…	…	…	1,550	…	66,713	13,811	4,793	
12,920	…	…	610,193	144,829	2,506	51,213	…	25,428	61,743	…	1,191,727	792,758	838,252	
1,621	…	…	76,567	16,787	389	8,967	…	2,582	5,985	…	162,749	84,438	90,489	
…	…	…	…	…	…	…	…	…	…	…	104,703	118,992	15,994	s
…	…	…	…	…	…	…	…	…	…	…	13,909	13,493	1,240	
…	…	…	…	…	…	…	…	…	…	…	70,753	73,502	12,269	
…	…	…	…	…	…	…	…	…	…	…	11,558	10,059	841	
…	…	…	…	…	…	…	…	…	…	…	33,950	45,490	3,725	
…	…	…	…	…	…	…	…	…	…	…	2,351	3,434	399	
12,920	266,092	…	621,724	144,829	4,505	51,213	…	25,428	85,043	…	1,612,379	814,598	895,053	t
1,621	31,117	…	77,439	16,787	809	8,967	…	2,582	7,535	…	209,431	84,756	94,042	
…	266,092	…	11,531	…	1,999	…	…	…	23,300	…	490,518	67,330	60,526	
…	31,117	…	872	…	420	…	…	…	1,550	…	55,155	3,752	3,952	
12,920	…	…	610,193	144,829	2,506	51,213	…	25,428	61,743	…	1,121,861	747,268	834,527	
1,621	…	…	76,567	16,787	389	8,967	…	2,582	5,985	…	154,276	81,004	90,090	
…	…	…	…	…	…	…	…	…	…	…	35,916	…	…	u
…	…	…	…	…	…	…	…	…	…	…	6,122	…	…	
…	…	…	…	…	…	…	…	…	…	…	35,916	…	…	
…	…	…	…	…	…	…	…	…	…	…	6,122	…	…	
..	..	..	1,050	..	..	..	..	..	..	..	2,148	5,386	856	129
..	..	..	66	..	..	..	..	..	..	..	225	338	256	
…	…	…	…	…	…	…	…	…	…	…	58	5,375	…	
…	…	…	…	…	…	…	…	…	…	…	18	332	…	
…	…	…	1,050	…	…	…	…	…	…	…	2,090	11	856	
…	…	…	66	…	…	…	…	…	…	…	207	6	256	
…	…	…	…	…	…	…	…	…	…	…	58	625	…	v
…	…	…	…	…	…	…	…	…	…	…	18	96	…	
…	…	…	…	…	…	…	…	…	…	…	58	625	…	
…	…	…	…	…	…	…	…	…	…	…	18	96	…	
…	…	…	…	…	…	…	…	…	…	…	…	…	…	
…	…	…	…	…	…	…	…	…	…	…	…	…	…	
…	…	…	1,050	…	…	…	…	…	…	…	2,090	4,761	856	w
…	…	…	66	…	…	…	…	…	…	…	207	242	256	
…	…	…	…	…	…	…	…	…	…	…	…	4,750	…	
…	…	…	…	…	…	…	…	…	…	…	…	236	…	
…	…	…	1,050	…	…	…	…	…	…	…	2,090	11	856	
…	…	…	66	…	…	…	…	…	…	…	207	6	256	
..	..	..	..	..	149	109	..	..	175	..	4,481	19,481	18,825	130
..	..	..	..	..	40	22	..	..	26	..	767	3,140	3,301	
…	…	…	…	…	120	…	…	…	175	…	3,268	10,049	8,405	
…	…	…	…	…	36	…	…	…	26	…	553	1,534	1,201	
…	…	…	…	…	29	109	…	…	…	…	1,213	9,432	10,420	
…	…	…	…	…	4	22	…	…	…	…	214	1,606	2 100	

輸出品港別 油脂蠟及同製品藥材化學藥類染料及塗料

		仁川	京城	群山	釜山	木浦	大邱	馬山	新義州	龍岩浦	鎭南浦	平壤	羅津	元山	城津	淸津	雄基	南陽	三峰	會寧	其他 豆滿江地方	其他 鴨綠江地方	其他 其他	合計 昭和十二年	合計 同十一年	合計 同十年	
	牛脂(續)																										
x	關東州 斤	…	…	…	…	…	…	…	…	…	…	…	…	…	…	…	…	…	…	…	…	…	…	…	…	…	33	x
	円	…	…	…	…	…	…	…	…	…	…	…	…	…	…	…	…	…	…	…	…	…	…	…	…	…	5	
	內地產 〃	…	…	…	…	…	…	…	…	…	…	…	…	…	…	…	…	…	…	…	…	…	…	…	…	…	33	
		…	…	…	…	…	…	…	…	…	…	…	…	…	…	…	…	…	…	…	…	…	…	…	…	…	5	
y	滿洲國 〃	…	852	…	…	…	…	…	2,944	…	…	252	…	…	…	…	…	149	109	…	…	175	…	4,481	19,481	18,792	y
		…	138	…	…	…	…	…	487	…	…	54	…	…	…	…	…	40	22	…	…	26	…	767	3,140	3,296	
	鮮產 〃	…	29	…	…	…	…	…	2,944	…	…	…	…	…	…	…	…	120	…	…	…	175	…	3,268	10,049	8,405	
		…	4	…	…	…	…	…	487	…	…	…	…	…	…	…	…	36	…	…	…	26	…	553	1,534	1,201	
	內地產 〃	…	823	…	…	…	…	…	…	…	…	252	…	…	…	…	…	29	109	…	…	…	…	1,213	9,432	10,387	
		…	134	…	…	…	…	…	…	…	…	54	…	…	…	…	…	4	22	…	…	…	…	214	1,606	2,095	
131	硬化油 斤 Hardened oil	..	..	..	..	..	..	..	420	..	…	431	..	..	..	48,000	..	..	..	..	..	..	..	48,851	515,845	197,139	131
	円	..	..	..	..	..	..	..	90	..	…	91	..	..	..	9,108	..	..	..	..	..	..	..	9,289	143,964	24,100	
	鮮產 〃	…	…	…	…	…	…	…	…	…	…	…	…	…	…	48,000	…	…	…	…	…	…	…	48,000	515,845	183,247	
		…	…	…	…	…	…	…	…	…	…	…	…	…	…	9,108	…	…	…	…	…	…	…	9,108	143,964	22,253	
	內地產 〃	…	…	…	…	…	…	…	420	…	…	431	…	…	…	…	…	…	…	…	…	…	…	851	…	13,892	
		…	…	…	…	…	…	…	90	…	…	91	…	…	…	…	…	…	…	…	…	…	…	181	…	1,847	
z	滿洲國 〃	…	…	…	…	…	…	…	420	…	…	431	…	…	…	12,000	…	…	…	…	…	…	…	12,851	60,045	29,139	z
		…	…	…	…	…	…	…	90	…	…	91	…	…	…	1,608	…	…	…	…	…	…	…	1,789	12,784	3,520	
	鮮產 〃	…	…	…	…	…	…	…	…	…	…	…	…	…	…	12,000	…	…	…	…	…	…	…	12,000	60,045	15,247	
		…	…	…	…	…	…	…	…	…	…	…	…	…	…	1,608	…	…	…	…	…	…	…	1,608	12,784	1,673	
	內地產 〃	…	…	…	…	…	…	…	420	…	…	431	…	…	…	…	…	…	…	…	…	…	…	851	…	13,892	
		…	…	…	…	…	…	…	90	…	…	91	…	…	…	…	…	…	…	…	…	…	…	181	…	1,847	
a	中華民國 〃	…	…	…	…	…	…	…	…	…	…	…	…	…	…	36,000	…	…	…	…	…	…	…	36,000	455,800	168,000	a
		…	…	…	…	…	…	…	…	…	…	…	…	…	…	7,500	…	…	…	…	…	…	…	7,500	131,180	20,580	
	鮮產 〃	…	…	…	…	…	…	…	…	…	…	…	…	…	…	36,000	…	…	…	…	…	…	…	36,000	455,800	168,000	
		…	…	…	…	…	…	…	…	…	…	…	…	…	…	7,500	…	…	…	…	…	…	…	7,500	131,180	20,580	
	石鹼 Soaps																										
132	化粧用 斤 Toilet use soaps	5,478	14,033	..	2	..	..	..	48,186	..	1,922	35	273	..	..	22,668	5,928	13,921	4,646	2,805	5,051	2,329	..	127,277	124,290	324,102	132
	円	1,450	5,151	..	1	..	..	..	21,751	..	462	20	163	..	..	9,259	2,425	7,526	2,261	890	1,881	1,339	..	54,579	45,829	112,864	
	鮮產 〃	1,242	…	…	…	…	…	…	284	…	…	…	…	…	…	…	…	20	360	…	100	15	…	2,021	1,013	603	
		300	…	…	…	…	…	…	101	…	…	…	…	…	…	…	…	10	57	…	25	6	…	499	158	146	
	內地產 〃	4,236	14,033	…	2	…	…	…	47,902	…	1,922	35	273	…	…	22,668	5,928	13,901	4,286	2,805	4,951	2,314	…	125,256	123,277	323,499	
		1,150	5,151	…	1	…	…	…	21,659	…	462	20	163	…	…	9,259	2,425	7,516	2,204	890	1,856	1,333	…	54,080	45,671	112,718	
b	關東州 〃	…	…	…	…	…	…	…	41	…	1,397	…	…	…	…	…	…	…	…	…	…	…	…	1,438	2,047	9,039	b
		…	…	…	…	…	…	…	12	…	319	…	…	…	…	…	…	…	…	…	…	…	…	331	1,050	5,316	
	鮮產 〃	…	…	…	…	…	…	…	13	…	…	…	…	…	…	…	…	…	…	…	…	…	…	13	2	2	
		…	…	…	…	…	…	…	5	…	…	…	…	…	…	…	…	…	…	…	…	…	…	5	2	2	
	內地產 〃	…	…	…	…	…	…	…	28	…	1,397	…	…	…	…	…	…	…	…	…	…	…	…	1,425	2,045	9,037	
		…	…	…	…	…	…	…	7	…	319	…	…	…	…	…	…	…	…	…	…	…	…	326	1,048	5,314	
c	滿洲國	1,240	14,033	…	2	…	…	…	48,145	…	525	35	273	…	…	22,668	5,928	13,921	4,646	2,805	5,051	2,329	…	121,601	122,243	315,063	c
		295	5,151	…	1	…	…	…	21,739	…	143	20	163	…	…	9,259	2,425	7,526	2,261	890	1,881	1,339	…	53,093	44,779	107,548	
	鮮產 〃	1,240	…	…	…	…	…	…	271	…	…	…	…	…	…	…	…	20	360	…	100	15	…	2,006	1,011	601	
		295	…	…	…	…	…	…	96	…	…	…	…	…	…	…	…	10	57	…	25	6	…	489	156	144	
	內地產 〃	…	14,033	…	2	…	…	…	47,874	…	525	35	273	…	…	22,668	5,928	13,901	4,286	2,805	4,951	2,314	…	119,595	121,232	314,462	
		…	5,151	…	1	…	…	…	21,643	…	143	20	163	…	…	9,259	2,425	7,516	2,204	890	1,856	1,333	…	52,604	44,623	107,404	
d	中華民國 〃	4,238	…	…	…	…	…	…	…	…	…	…	…	…	…	…	…	…	…	…	…	…	…	4,238	…	…	d
		1,155	…	…	…	…	…	…	…	…	…	…	…	…	…	…	…	…	…	…	…	…	…	1,155	…	…	
	鮮產 〃	2	…	…	…	…	…	…	…	…	…	…	…	…	…	…	…	…	…	…	…	…	…	2	…	…	
		5	…	…	…	…	…	…	…	…	…	…	…	…	…	…	…	…	…	…	…	…	…	5	…	…	
	內地產 〃	4,236	…	…	…	…	…	…	…	…	…	…	…	…	…	…	…	…	…	…	…	…	…	4,236	…	…	
		1,150	…	…	…	…	…	…	…	…	…	…	…	…	…	…	…	…	…	…	…	…	…	1,150	…	…	
133	其他 斤 Other	989,782	4,757	..	83	..	..	..	3,504,671	31,550	5	..	781	..	..	796,273	690,446	1,907,355	9,013	4,933	178,715	28,522	..	8,146,886	4,933,057	813,568	133
	円	82,896	927	..	9	..	..	..	337,854	3,418	2	..	92	..	..	86,687	72,913	162,786	1,406	598	16,945	3,740	..	770,373	448,090	106,701	
	鮮產 〃	988,502	2,568	…	63	…	…	…	3,424,760	…	…	…	…	…	…	294,986	280,127	1,895,330	2,420	55	148,493	9,137	…	7,046,441	3,947,511	357,706	
		82,439	239	…	8	…	…	…	328,124	…	…	…	…	…	…	28,522	27,124	161,206	264	4	13,888	993	…	642,811	332,365	32,615	
	內地產 〃	1,280	2,189	…	20	…	…	…	79,911	31,550	5	…	781	…	…	501,287	410,319	12,025	6,593	4,878	30,222	19,385	…	1,100,445	985,546	455,862	
		457	688	…	1	…	…	…	9,730	3,418	2	…	92	…	…	58,165	45,789	1,580	1,142	694	3,057	2,747	…	127,562	115,725	74,086	

		仁川	京城	群山	釜山	木浦	大邱	馬山	新義州	龍岩浦	鎭南浦	平壤
	其他ノ石鹼(續)											
e	關東州……斤	784,819	…	…	…	…	…	…	…	…	…	…
	〃……円	68,751	…	…	…	…	…	…	…	…	…	…
	鮮産……〃	784,819	…	…	…	…	…	…	…	…	…	…
		68,751	…	…	…	…	…	…	…	…	…	…
	內地産……〃	…	…	…	…	…	…	…	…	…	…	…
		…	…	…	…	…	…	…	…	…	…	…
f	滿洲國……〃	196,438	4,757	…	83	…	…	…	3,504,671	31,550	5	…
		12,891	927	…	9	…	…	…	337,854	3,418	2	…
	鮮産……〃	195,183	2,568	…	63	…	…	…	3,424,760	…	…	…
		12,439	239	…	8	…	…	…	328,124	…	…	…
	內地産……〃	1,255	2,189	…	20	…	…	…	79,911	31,550	5	…
		452	688	…	1	…	…	…	9,730	3,418	2	…
g	中華民國……〃	8,525	…	…	…	…	…	…	…	…	…	…
		1,254	…	…	…	…	…	…	…	…	…	…
	鮮産……〃	8,500	…	…	…	…	…	…	…	…	…	…
		1,249	…	…	…	…	…	…	…	…	…	…
	內地産……〃	25	…	…	…	…	…	…	…	…	…	…
		5	…	…	…	…	…	…	…	…	…	…
134	化粧用クリーム……斤容器共	..	297	..	0	..	..	..	26,679	..	..	11
	Toilet use creams	..	492	..	1	..	..	..	48,272	..	..	6
	鮮産……〃	…	25	…	…	…	…	…	85	…	…	…
		…	14	…	…	…	…	…	35	…	…	…
	內地産……〃	…	272	…	0	…	…	…	26,594	…	…	11
		…	478	…	1	…	…	…	48,237	…	…	6
h	關東州……〃	…	…	…	…	…	…	…	29	…	…	…
		…	…	…	…	…	…	…	27	…	…	…
	鮮産……〃	…	…	…	…	…	…	…	1	…	…	…
		…	…	…	…	…	…	…	3	…	…	…
	內地産……〃	…	…	…	…	…	…	…	28	…	…	…
		…	…	…	…	…	…	…	24	…	…	…
i	滿洲國……〃	…	297	…	0	…	…	…	26,650	…	…	11
		…	492	…	1	…	…	…	48,245	…	…	6
	鮮産……〃	…	25	…	…	…	…	…	84	…	…	…
		…	14	…	…	…	…	…	32	…	…	…
	內地産……〃	…	272	…	0	…	…	…	26,566	…	…	11
		…	478	…	1	…	…	…	48,213	…	…	6
135	香水及香油……打	..	108	..	70	..	17	..	7,272	..	..	14
	Perfumed waters 円	..	365	..	138	..	22	..	21,972	..	..	14
	鮮産……〃	…	46	…	…	…	…	…	0	…	…	…
		…	21	…	…	…	…	…	3	…	…	…
	內地産……〃	..	62	…	70	..	17	…	7,272	…	…	14
		…	344	…	138	…	22	…	21,969	…	…	14
j	關東州……〃	…	…	…	…	…	…	…	…	…	…	…
		…	…	…	…	…	…	…	…	…	…	…
	內地産……〃	…	…	…	…	…	…	…	…	…	…	…
		…	…	…	…	…	…	…	…	…	…	…
k	滿洲國……〃	…	108	…	70	…	17	…	7,272	…	…	14
		…	365	…	138	…	22	…	21,972	…	…	14
	鮮産……〃	…	46	…	…	…	…	…	0	…	…	…
		…	21	…	…	…	…	…	3	…	…	…
	內地産……〃	…	62	…	70	…	17	…	7,272	…	…	14
		…	344	…	138	…	22	…	21,969	…	…	14
136	其他ノ油脂蠟及同製品……円	1,123	537	..	1,211	..	4	..	55,221	..	74	991
	All other, oils, fats waxes, and manufactures thereof											
	鮮産……〃	1,050	62	…	920	…	…	…	36,266	…	74	60
	內地産……〃	73	475	…	291	…	4	…	18,955	…	…	931

羅津	元山	城津	淸津	雄基	南陽	三峰	會寧	其他 豆滿江地方	其他 鴨綠江地方	其他 其他	合計 昭和十二年	合計 同十一年	合計 同十年	
…	…	…	…	…	…	…	…	…	…	…	784,819	34,184	845	e
…	…	…	…	…	…	…	…	…	…	…	68,751	2,730	21	
…	…	…	…	…	…	…	…	…	…	…	784,819	34,145	845	
…	…	…	…	…	…	…	…	…	…	…	68,751	2,724	21	
…	…	…	…	…	…	…	…	…	…	…	…	39	…	
…	…	…	…	…	…	…	…	…	…	…	…	6	…	
781	…	…	796,273	690,446	1,907,355	9,013	4,933	178,715	28,522	…	7,353,542	4,898,873	812,376	f
92	…	…	86,687	72,913	162,786	1,406	698	16,945	3,740	…	700,368	445,360	106,658	
…	…	…	294,986	280,127	1,895,330	2,420	55	148,493	9,137	…	6,253,122	3,913,366	356,512	
…	…	…	28,522	27,124	161,206	264	4	13,888	993	…	572,811	329,641	32,572	
781	…	…	501,287	410,319	12,025	6,593	4,878	30,222	19,385	…	1,100,420	985,507	455,862	
92	…	…	58,165	45,789	1,580	1,142	694	3,057	2,747	…	127,557	115,719	74,086	
…	…	…	…	…	…	…	…	…	…	…	8,525	…	347	g
…	…	…	…	…	…	…	…	…	…	…	1,254	…	22	
…	…	…	…	…	…	…	…	…	…	…	8,500	…	347	
…	…	…	…	…	…	…	…	…	…	…	1,249	…	22	
…	…	…	…	…	…	…	…	…	…	…	25	…	…	
…	…	…	…	…	…	…	…	…	…	…	5	…	…	
349	..	..	26,648	76	4,613	1,970	7,040	847	736	..	69,266	※ ..	※ ..	134
432	..	..	16,993	46	8,848	2,446	5,284	602	909	..	84,331			
…	…	…	…	…	…	…	…	…	…	…	110	…	…	
…	…	…	…	…	…	…	…	…	…	…	49	…	…	
349	…	…	26,648	76	4,613	1,970	7,040	847	736	…	69,156	…	…	
432	…	…	16,993	46	8,848	2,446	5,284	602	909	…	84,282	…	…	
…	…	…	…	…	…	…	…	…	…	…	29	…	…	h
…	…	…	…	…	…	…	…	…	…	…	27	…	…	
…	…	…	…	…	…	…	…	…	…	…	1	…	…	
…	…	…	…	…	…	…	…	…	…	…	3	…	…	
…	…	…	…	…	…	…	…	…	…	…	28	…	…	
…	…	…	…	…	…	…	…	…	…	…	24	…	…	
349	…	…	26,648	76	4,613	1,970	7,040	847	736	…	69,237	…	…	i
432	…	…	16,993	46	8,848	2,446	5,284	602	909	…	84,304	…	…	
…	…	…	…	…	…	…	…	…	…	…	109	…	…	
…	…	…	…	…	…	…	…	…	…	…	46	…	…	
349	…	…	26,648	76	4,613	1,970	7,040	847	736	…	69,128	…	…	
432	…	…	16,993	46	8,848	2,446	5,284	602	909	…	84,258	…	…	
5	..	..	1,348	255	7,107	1,643	..	151	69	..	18,059	10,474	11,255	135
26	..	..	4,312	363	14,205	1,830	..	554	226	..	44,027	24,442	26,681	
…	…	…	…	…	1	161	…	…	…	…	208	0	2	
…	…	…	..	…	7	18	…	…	…	…	49	1	4	
5	…	…	1,348	255	7,106	1,482	…	151	69	…	17,851	10,474	11,253	
26	…	…	4,312	363	14,198	1,812	…	554	226	…	43,978	24,441	26,677	
…	…	…	…	…	…	…	…	…	…	…	…	58	107	j
…	…	…	…	…	…	…	…	…	…	…	…	175	443	
…	…	…	…	…	…	…	…	…	…	…	…	58	107	
…	…	…	…	…	…	…	…	…	…	…	…	175	443	
5	…	…	1,348	255	7,107	1,643	…	151	69	…	18,059	10,416	11,148	k
26	…	…	4,312	363	14,205	1,830	…	554	226	…	44,027	24,267	26,238	
…	…	…	…	…	1	161	…	…	…	…	208	0	2	
…	…	…	…	…	7	18	…	…	…	…	49	1	4	
5	..	…	1,348	255	7,106	1,482	…	151	69	…	17,851	10,416	11,146	
26	…	…	4,312	363	14,198	1,812	…	554	226	..	43,978	24,266	26,234	
325	..	..	4,990	48	2,426	372	170	494	68	..	68,054	38,447	27,137	136
…	…	…	1,932	…	4	113	10	25	1	…	40,517	21,106	974	
325	…	…	3,058	48	2,422	259	160	469	67	…	27,537	17,341	26,163	

※ 其他ノ油脂蠟及同製品ニ含ム

		仁川	京城	群山	釜山	木浦	大邱	馬山	新義州	龍岩浦	鎭南浦	平壤
	其他ノ油脂蠟及同製品(續)											
l	關東州……円	5	…	…	1,200	…	…	…	6,032	…	74	…
	鮮産……〃	…	…	…	920	…	…	…	5,053	…	74	…
	內地産……〃	5	…	…	280	…	…	…	979	…	…	…
m	滿洲國……〃	68	537	…	11	…	4	…	49,189	…	…	991
	鮮産……〃	…	62	…	…	…	…	…	31,213	…	…	60
	內地産……〃	68	475	…	11	…	4	…	17,976	…	…	931
n	中華民國……〃	1,050	…	…	…	…	…	…	…	…	…	…
	鮮産……〃	1,050	…	…	…	…	…	…	…	…	…	…
	紅蔘 Red ginseng:											
137	天蔘……斤 *Tensan* 円	5,368 354,994	..	..	425 29,900	..	..	..	..	..	..	..
	鮮産……〃	5,368 354,994	…	…	425 29,900	…	…	…	…	…	…	…
o	關東州……〃	…	…	…	…	…	…	…	…	…	…	…
	鮮産……〃	…	…	…	…	…	…	…	…	…	…	…
p	中華民國……〃	5,328 352,034	…	…	…	…	…	…	…	…	…	…
	鮮産……〃	5,328 352,034	…	…	…	…	…	…	…	…	…	…
q	香港……〃	…	…	…	…	…	…	…	…	…	…	…
	鮮産……〃	…	…	…	…	…	…	…	…	…	…	…
r	暹羅……〃	40 2,960	…	…	425 29,900	…	…	…	…	…	…	…
	鮮産……〃	40 2,960	…	…	425 29,900	…	…	…	…	…	…	…
138	地蔘……斤 *Chisan* 円	5,486 231,522	..	..	470 20,884	..	..	..	..	..	..	..
	鮮産……〃	5,486 231,522	…	…	470 20,884	…	…	…	…	…	…	…
s	中華民國……〃	5,446 229,862	…	…	…	…	…	…	…	…	…	…
	鮮産……〃	5,446 229,862	…	…	…	…	…	…	…	…	…	…
t	暹羅……〃	40 1,660	…	…	470 20,884	…	…	…	…	…	…	…
	鮮産……〃	40 1,660	…	…	470 20,884	…	…	…	…	…	…	…
139	其他ノ紅蔘……斤 *Other* 円	14,083 62,818	..	..	30 121	..	..	..	6 22	..	..	..
	鮮産……〃	14,083 62,818	…	…	30 121	…	…	…	6 22	…	…	…
u	關東州……〃	…	…	…	…	…	…	…	5 15	…	…	…
	鮮産……〃	…	…	…	…	…	…	…	5 15	…	…	…
v	滿洲國……〃	…	…	…	…	…	…	…	1 7	…	…	…
	鮮産……〃	…	…	…	…	…	…	…	1 7	…	…	…

羅津	元山	城津	淸津	雄基	南陽	三峰	會寧	其他 豆滿江地方	其他 鴨綠江地方	其他 其他	合計 昭和十二年	合計 同十一年	合計 同十年	
…	…	…	…	…	…	…	…	…	…	…	7,311	5,297	872	l
…	…	…	…	…	…	…	…	…	…	…	6,047	1,682	117	
…	…	…	…	…	…	…	…	…	…	…	1,264	3,615	755	
325	…	…	4,990	48	2,426	372	170	494	68	…	59,693	28,650	26,250	m
…	…	…	1,932	…	4	113	10	25	1	…	33,420	14,924	842	
325	…	…	3,058	48	2,422	259	160	469	67	…	26,273	13,726	25,408	
…	…	…	…	…	…	…	…	…	…	…	1,050	4,500	15	n
…	…	…	…	…	…	…	…	…	…	…	1,050	4,500	15	
..	..	..	..	..	..	..	..	..	..	..	5,793 384,894	11,779 755,991	10,410 669,315	137
…	…	…	…	…	…	…	…	…	…	…	5,793 384,894	11,779 755,991	10,410 669,315	
…	…	…	…	…	…	…	…	…	…	…	…	…	…	o
…	…	…	…	…	…	…	…	…	…	…	…	…	…	
…	…	…	…	…	…	…	…	…	…	…	5,328 352,034	11,779 755,991	10,380 666,990	p
…	…	…	…	…	…	…	…	…	…	…	5,328 352,034	11,779 755,991	10,380 666,990	
…	…	…	…	…	…	…	…	…	…	…	…	…	30 2,325	q
…	…	…	…	…	…	…	…	…	…	…	…	…	30 2,325	
…	…	…	…	…	…	…	…	…	…	…	465 32,860	…	…	r
…	…	…	…	…	…	…	…	…	…	…	465 32,860	…	…	
..	..	..	..	..	..	..	..	..	..	..	5,956 252,406	13,435 499,435	10,240 386,760	138
…	…	…	…	…	…	…	…	…	…	…	5,956 252,406	13,435 499,435	10,240 386,760	
…	…	…	…	…	…	…	…	…	…	…	5,446 229,862	13 435 499,435	10,240 386,760	s
…	…	…	…	…	…	…	…	…	…	…	5,446 229,862	13,435 499,435	10,240 386,760	
…	…	…	…	…	…	…	…	…	…	…	510 22,544	…	…	t
…	…	…	…	…	…	…	…	…	…	…	510 22,544	…	…	
..	..	..	..	..	..	..	..	..	..	..	14,119 62,961	7,638 26,455	..	139
…	…	…	…	…	…	…	…	…	…	…	14,119 62,961	7,638 26,455	…	
…	…	…	…	…	…	…	…	…	…	…	5 15	…	…	u
…	…	…	…	…	…	…	…	…	…	…	5 15	…	…	
…	…	…	…	…	…	…	…	…	…	…	1 7	…	…	v
…	…	…	…	…	…	…	…	…	…	…	1 7	…	…	

輸出品港別 油脂蠟及同製品藥材化學藥類染料及塗料

		仁川	京城	群山	釜山	木浦	大邱	馬山	新義州	龍岩浦	鎭南浦	平壤
	其他ノ紅蔘(續)											
w	中華民國……斤	14,083	…	…	…	…	…	…	…	…	…	…
	円	62,818	…	…	…	…	…	…	…	…	…	…
	鮮産…〃	14,083	…	…	…	…	…	…	…	…	…	…
		62,818	…	…	…	…	…	…	…	…	…	…
x	暹羅…〃	…	…	…	30	…	…	…	…	…	…	…
		…	…	…	121	…	…	…	…	…	…	…
	鮮産…〃	…	…	…	30	…	…	…	…	…	…	…
		…	…	…	121	…	…	…	…	…	…	…
140	白蔘及水蔘…斤	19,837	3	..	..	..	..	..	13	..	..	..
	Hakusan ahd Suisan 円	87,220	34	..	..	..	..	..	99	..	..	..
	鮮産…〃	19,837	3	…	…	…	…	…	13	…	…	…
		87,220	34	…	…	…	…	…	99	…	…	…
y	關東州…〃	…	…	…	…	…	…	…	2	…	…	…
		…	…	…	…	…	…	…	8	…	…	…
	鮮産…〃	…	…	…	…	…	…	…	2	…	…	…
		…	…	…	…	…	…	…	8	…	…	…
z	滿洲國…〃	…	3	…	…	…	…	…	11	…	…	…
		…	34	…	…	…	…	…	91	…	…	…
	鮮産…〃	…	3	…	…	…	…	…	11	…	…	…
		…	34	…	…	…	…	…	91	…	…	…
a	中華民國…〃	19,837	…	…	…	…	…	…	…	…	…	…
		87,220	…	…	…	…	…	…	…	…	…	…
	鮮産…〃	19,837	…	…	…	…	…	…	…	…	…	…
		87,220	…	…	…	…	…	…	…	…	…	…
141	黨蔘…斤	61,109	..	..	..	..	..	..	..	..	..	..
	Tosan 円	22,473	..	..	..	..	..	..	..	..	..	..
	鮮産…〃	61,109	…	…	…	…	…	…	…	…	…	…
		22,473	…	…	…	…	…	…	…	…	…	…
b	關東州…〃	25 343	…	…	…	…	…	…	…	…	…	…
		8,959	…	…	…	…	…	…	…	…	…	…
	鮮産…〃	25,343	…	…	…	…	…	…	…	…	…	…
		8,959	…	…	…	…	…	…	…	…	…	…
c	滿洲國…〃	1,130	…	…	…	…	…	…	…	…	…	…
		395	…	…	…	…	…	…	…	…	…	…
	鮮産…〃	1,130	…	…	…	…	…	…	…	…	…	…
		395	…	…	…	…	…	…	…	…	…	…
d	中華民國…〃	12,466	…	…	…	…	…	…	…	…	…	…
		4,451	…	…	…	…	…	…	…	…	…	…
	鮮産…〃	12,466	…	…	…	…	…	…	…	…	…	…
		4,451	…	…	…	…	…	…	…	…	…	…
e	香港…〃	22,170	…	…	…	…	…	…	…	…	…	…
		8,668	…	…	…	…	…	…	…	…	…	…
	鮮産…〃	22,170	…	…	…	…	…	…	…	…	…	…
		8,668	…	…	…	…	…	…	…	…	…	…
142	細辛…斤	44,242	281	..	..	..	..	..	359	..	..	..
	Asarum root 円	13,024	28	..	..	..	..	..	83	..	..	..
	鮮産…〃	44,242	281	…	…	…	…	…	359	…	…	…
		13,024	28	…	…	…	…	…	83	…	…	…
f	關東州…〃	16,951	…	…	…	…	…	…	…	…	…	…
		4,914	…	…	…	…	…	…	…	…	…	…
	鮮産…〃	16,951	…	…	…	…	…	…	…	…	…	…
		4,914	…	…	…	…	…	…	…	…	…	…
g	滿洲國…〃	…	281	…	…	…	…	…	359	…	…	…
		…	28	…	…	…	…	…	83	…	…	…
	鮮産…〃	…	281	…	…	…	…	…	359	…	…	…
		…	28	…	…	…	…	…	83	…	…	…
h	中華民國…〃	10,311	…	…	…	…	…	…	…	…	…	…
		3,119	…	…	…	…	…	…	…	…	…	…
	鮮産…〃	10,311	…	…	…	…	…	…	…	…	…	…
		3,119	…	…	…	…	…	…	…	…	…	…

羅津	元山	城津	淸津	雄基	南陽	三峰	會寧	其他 豆滿江地方	其他 鴨綠江地方	其他 其他	合計 昭和十二年	合計 同十一年	合計 同十年	
…	…	…	…	…	…	…	…	…	…	…	14,083	7,638	…	w
…	…	…	…	…	…	…	…	…	…	…	62,818	26,455	…	
…	…	…	…	…	…	…	…	…	…	…	14,083	7,638	…	
…	…	…	…	…	…	…	…	…	…	…	62,818	26,455	…	
…	…	…	…	…	…	…	…	…	…	…	30	…	…	x
…	…	…	…	…	…	…	…	…	…	…	121	…	…	
…	…	…	…	…	…	…	…	…	…	…	30	…	…	
…	…	…	…	…	…	…	…	…	…	…	121	…	…	
..	..	..	..	..	..	63	..	..	..	..	19,916	8,294	20 538	140
..	..	..	..	..	..	126	..	..	..	..	87,479	21,681	52,239	
…	…	…	…	…	…	63	…	…	…	…	19,916	8,294	20,538	
…	…	…	…	…	…	126	…	…	…	…	87,479	21,681	52 239	
…	…	…	…	…	…	…	…	…	…	…	2	14	5	y
…	…	…	…	…	…	…	…	…	…	…	8	126	16	
…	…	…	…	…	…	…	…	…	…	…	2	14	5	
…	…	…	…	…	…	…	…	…	…	…	8	126	16	
…	…	…	…	…	…	63	…	…	…	…	77	79	6	z
…	…	…	…	…	…	126	…	…	…	…	251	256	16	
…	…	…	…	…	…	63	…	…	…	…	77	79	6	
…	…	…	…	…	…	126	…	…	…	…	251	256	16	
…	…	…	…	…	…	…	…	…	…	…	19,837	8,201	20,527	a
…	…	…	…	…	…	…	…	…	…	…	87,220	21,299	52,207	
…	…	…	…	…	…	…	…	…	…	…	19,837	8,201	20,527	
…	…	…	…	…	…	…	…	…	…	…	87,220	21,299	52,207	
..	200	..	..	..	42	..	..	..	..	..	61,351	224,811	204,432	141
..	120	..	..	..	19	..	..	..	..	..	22,612	36,528	30,494	
…	200	…	…	…	42	…	…	…	…	…	61,351	224,811	204,432	
…	120	…	…	…	19	…	…	…	…	…	22,612	36,528	30,494	
…	…	…	…	…	…	…	…	…	…	…	25,343	59,504	63,218	b
…	…	…	…	…	…	…	…	…	…	…	8,959	9,110	9,067	
…	..	..	…	…	…	…	…	…	…	…	25,343	59,504	63,218	
…	..	..	…	…	…	…	…	…	…	…	8,959	9,110	9,067	
…	200	…	…	…	42	…	…	…	…	…	1,372	…	3,657	c
…	120	…	…	…	19	…	…	…	…	…	534	…	429	
…	200	…	…	…	42	…	…	…	…	…	1,372	…	3,657	
…	120	…	…	…	19	…	…	…	…	…	534	…	429	
…	…	…	…	…	…	…	…	…	…	…	12,466	116,947	107,023	d
…	…	…	…	…	…	…	…	…	…	…	4,451	19,388	16,438	
…	…	…	…	…	…	…	…	…	…	…	12,466	116,947	107,023	
…	…	…	…	…	…	…	…	…	…	…	4,451	19,388	16,438	
…	…	…	…	…	…	…	…	…	…	…	22,170	48,360	30,534	e
…	…	…	…	…	…	…	…	…	…	…	8,668	8,030	4,560	
…	…	…	…	…	…	…	…	…	…	…	22,170	48,360	30,534	
…	…	…	…	…	…	…	…	…	…	…	8,668	8,030	4,560	
..	5,027	..	..	..	..	..	..	..	2,132	..	52,041	89,987	154,030	142
..	929	..	..	..	..	..	..	..	260	..	14,324	18,415	27,480	
…	5,027	…	…	…	…	…	…	…	2,132	…	52,041	89,987	154,030	
…	929	…	…	…	…	…	…	…	260	…	14,324	18,415	27,480	
…	…	…	…	…	…	…	…	…	…	…	16,951	28,320	31,347	f
…	…	…	…	…	…	…	…	…	…	…	4,914	5,458	4,509	
…	…	…	…	…	…	…	…	…	…	…	16,951	28,320	31,347	
…	…	…	…	…	…	…	…	…	…	…	4,914	5,458	4,509	
…	5,027	…	…	…	…	…	…	…	2,132	…	7,799	3,392	10,273	g
…	929	…	…	…	…	…	…	…	260	…	1,300	643	1,758	
…	5,027	…	…	…	…	…	…	…	2,132	…	7,799	3,392	10,273	
…	929	…	…	…	…	…	…	…	260	…	1,300	643	1,758	
…	…	…	…	…	…	…	…	…	…	…	10,311	41,015	91,680	h
…	…	…	…	…	…	…	…	…	…	…	3,119	8,607	17,310	
…	…	…	…	…	…	…	…	…	…	…	10,311	41,015	91,680	
…	…	…	…	…	…	…	…	…	…	…	3,119	8,607	17,310	

		仁川	京城	群山	釜山	木浦	大邱	馬山	新義州	龍岩浦	鎭南浦	平壤
	細辛(續)											
i	香港……斤	16,980	…	…	…	…	…	…	…	…	…	…
	円	4,991	…	…	…	…	…	…	…	…	…	…
	鮮 産……〃	16,980	…	…	…	…	…	…	…	…	…	…
		4,991	…	…	…	…	…	…	…	…	…	…
143	黃芪……斤	3,848	289	..	..	..	..	..	..	..	..	..
	Astragalus memfraclns fiseher 円	807	118	..	..	..	..	..	..	..	..	..
	鮮 産……〃	3,848	289	…	…	…	…	…	…	…	…	…
		807	118	..	…	…	…	…	…	…	…	…
j	關東州……〃	1,670	…	…	…	…	…	…	…	…	…	…
		325	…	…	…	…	…	…	…	…	…	…
	鮮 産……〃	1 670	…	…	…	…	…	…	…	…	…	…
		325	…	…	…	…	…	…	…	…	…	…
k	滿洲國……〃	…	289	…	…	…	…	…	…	…	…	…
		…	118	…	…	…	…	…	…	…	…	…
	鮮 産……〃	…	289	…	…	…	…	…	…	…	…	…
		…	118	…	…	…	…	…	…	…	…	…
l	中華民國……〃	230	…	…	…	…	…	…	…	…	…	…
		35	…	…	…	…	…	…	…	…	…	…
	鮮 産……〃	230	…	…	…	…	…	…	…	…	…	…
		35	…	…	…	…	…	…	…	…	…	…
m	香港……〃	1,948	…	…	…	…	…	…	…	…	…	…
		447	…	…	…	…	…	…	…	…	…	…
	鮮 産……〃	1,948	..	…	…	…	…	…	…	…	…	…
		447	…	…	…	…	…	…	…	…	…	…
144	酒精……立	..	..	..	3,634	..	..	..	..	..	..	3
	Alcohol 円	..	..	..	1,248	..	..	..	..	..	..	5
n	滿洲國……〃	…	…	…	3,634	…	…	…	…	…	…	3
		…	…	…	1,248	…	…	…	…	…	…	5
	鮮 産……〃	…	…	…	…	…	…	…	…	…	…	…
		…	…	…	…	…	…	…	…	…	…	…
	內 地 産……〃	…	…	…	3,634	…	…	…	…	…	…	3
		…	…	…	1,248	…	…	…	…	…	…	5
145	藥……円	10,698	92,823	..	213	..	..	..	181,265	..	111	808
	Prepared medicines											
	鮮 産……〃	1,240	42,264	…	193	…	…	…	32,603	…	…	252
	內 地 産……〃	9,458	50,559	…	20	…	…	…	148,662	…	111	556
o	關東州……〃	9,170	301	…	…	…	…	…	9,547	…	4	…
	鮮 産……〃	1,240	301	…	…	…	…	…	8,437	…	…	…
	內 地 産……〃	7,930	…	…	…	…	…	…	1,110	…	4	…
p	滿洲國……〃	…	92,522	…	213	…	…	…	171,718	…	107	808
	鮮 産……〃	…	41,963	…	193	…	…	…	24,166	…	…	252
	內 地 産……〃	…	50,559	…	20	…	…	…	147,552	…	107	556
q	中華民國……〃	1,528	…	…	…	…	…	…	…	…	…	…
	鮮 産……〃	…	…	…	…	…	…	…	…	…	…	…
	內 地 産……〃	1,528	…	…	…	…	…	…	…	…	…	…
146	其他ノ藥材化學藥及製藥……円	635,239	866,038	15	5,196	..	964	20	1,053,055	82,735	2,385	15,663
	All other drugs, chemicals and medicines											
	鮮 産……〃	610,288	818,218	15	1,117	…	758	20	396,737	…	474	7,377
	內 地 産……〃	24,951	47,850	…	4,079	…	206	…	666,318	82,735	1,911	8,286
r	關東州……〃	605,269	132	…	292	…	…	…	54,943	…	361	287
	鮮 産……〃	589,276	…	…	47	…	…	…	51,371	…	361	…
	內 地 産……〃	15,993	132	…	245	…	…	…	3,572	…	…	287
s	滿洲國……〃	12,941	865,936	15	4,904	…	964	20	1,008,112	82,735	2,021	15,376
	鮮 産……〃	7,623	818,218	15	1,070	…	758	20	345,366	…	113	7,377
	內 地 産……〃	5,318	47,718	…	3,834	…	206	…	662,746	82,735	1,908	7,999

		羅津	元山	城津	淸津	雄基	南陽	三峰	會寧	其他 豆滿江地方	其他 鴨綠江地方	其他 其他	合計 昭和十二年	合計 同十一年	合計 同十年
i	香港……斤	…	…	…	…	…	…	…	…	…	…	…	16,980	17,260	20,730
	円	…	…	…	…	…	…	…	…	…	…	…	4,991	3,707	3,903
	鮮 産……〃	…	…	…	…	…	…	…	…	…	…	…	16,980	17,260	20,730
		…	…	…	…	…	…	…	…	…	…	…	4,991	3,707	3,903
143	黃芪……斤	..	..	..	..	..	..	..	..	..	..	..	4,137	32,974	※ ..
	Astragalus memfraclns fiseher 円	..	..	..	..	..	..	..	..	..	..	..	925	5,046	..
	鮮 産……〃	…	…	…	…	…	…	…	…	…	…	…	4,137	32,974	…
		…	…	…	…	…	…	…	…	…	…	…	925	5,046	…
j	關東州……〃	…	…	…	…	…	…	…	…	…	…	…	1,670	14,917	…
		…	…	…	…	…	…	…	…	…	…	…	325	2,072	…
	鮮 産……〃	…	…	…	…	…	…	…	…	…	…	…	1,670	14,917	…
		…	…	…	…	…	…	…	…	…	…	…	325	2,072	…
k	滿洲國……〃	…	…	…	…	…	…	…	…	…	…	…	289	3,880	…
		…	…	…	…	…	…	…	…	…	…	…	118	685	…
	鮮 産……〃	…	…	…	…	…	…	…	…	…	…	…	289	3,880	…
		…	…	…	…	…	…	…	…	…	…	…	118	685	…
l	中華民國……〃	…	…	…	…	…	…	…	…	…	…	…	230	2,063	…
		…	…	…	…	…	…	…	…	…	…	…	35	227	…
	鮮 産……〃	…	…	…	…	…	…	…	…	…	…	…	230	2,063	…
		…	…	…	…	…	…	…	…	…	…	…	35	227	…
m	香港……〃	…	…	…	…	…	…	…	…	…	…	…	1,948	12,114	…
		…	…	…	…	…	…	…	…	…	…	…	447	2,062	…
	鮮 産……〃	…	…	…	…	…	…	…	…	…	…	…	1,948	12,114	…
		…	…	…	…	…	…	…	…	…	…	…	447	2,062	…
144	酒精……立	..	..	..	18	1,803	18	..	..	..	..	..	5,476	3,664	7,319
	Alcohol 円	..	..	..	6	2,125	7	..	..	..	..	..	3,391	1,011	2,376
n	滿洲國……〃	…	…	…	18	1,803	18	…	…	…	…	…	5,476	3,664	7,319
		…	…	…	6	2,125	7	…	…	…	…	…	3,391	1,011	2,376
	鮮 産……〃	…	…	…	…	…	18	…	…	…	…	…	18	…	18
		…	…	…	…	…	7	…	…	…	…	…	7	…	25
	內 地 産……〃	…	…	…	18	1,803	…	…	…	…	…	…	5,458	3,664	7,301
		…	…	…	6	2,125	…	…	…	…	…	…	3,384	1,011	2,351
145	藥……円	3,376	24	..	28,295	1,495	63,133	4,613	581	3,228	1,010	11	391,684	248,879	238,226
	Prepared medicines														
	鮮 産……〃	…	24	…	212	…	3,955	1,637	…	78	5	…	82,463	34,755	33,387
	內 地 産……〃	3,376	…	…	28,083	1,495	59,178	2,976	581	3,150	1,005	11	309,221	214,124	204,839
o	關東州……〃	…	…	…	…	…	…	…	…	…	…	11	19,033	5,856	11,163
	鮮 産……〃	…	…	…	…	…	…	…	…	…	…	…	9,978	2,726	1,866
	內 地 産……〃	…	…	…	…	…	…	…	…	…	…	11	9,055	3,130	9,297
p	滿洲國……〃	3,376	24	…	28,295	1,495	63,133	4,613	581	3,228	1,010	…	371,123	240,392	227,063
	鮮 産……〃	…	24	…	212	…	3,955	1,637	…	78	5	…	72,485	29,398	31,521
	內 地 産……〃	3,376	…	…	28,083	1,495	59,178	2,976	581	3,150	1,005	…	298,638	210,994	195,542
q	中華民國……〃	…	…	…	…	…	…	…	…	…	…	…	1,528	2,631	…
	鮮 産……〃	…	…	…	…	…	…	…	…	…	…	…	…	2,631	…
	內 地 産……〃	…	…	…	…	…	…	…	…	…	…	…	1,528	…	…
146	其他ノ藥材化學藥及製藥……円	4,959	48,518	13	172,939	27,178	82,772	54,555	4,531	19,627	14,155	..	3,100,587	1,823,039	1,457,097
	All other drugs, chemicals and medicines														
	鮮 産……〃	…	44 384	13	9,294	…	27,802	35,858	750	3,550	10,616	…	1,967,271	1,060,222	647,819
	內 地 産……〃	4,959	4,134	…	163,645	27,178	54,970	18,697	3,781	16,077	3,539	…	1,133,316	762,817	809,278
r	關東州……〃	…	…	…	…	…	2	…	…	…	…	…	661,286	392,460	311,638
	鮮 産……〃	…	…	…	…	…	…	…	…	…	…	…	641,055	387,362	297,671
	內 地 産……〃	…	…	…	…	…	2	…	…	…	…	…	20,231	5,098	13,967
s	滿洲國……〃	4,959	5,988	13	172,939	27,178	82,770	54,555	4,531	19,627	14,155	…	2,379,739	1,408,380	1,081,831
	鮮 産……〃	…	1,854	13	9,294	…	27,802	35,858	750	3,550	10,616	…	1,270,297	657,419	295,579
	內 地 産……〃	4,959	4,134	…	163,645	27,178	54,968	18,697	3,781	16,077	3,539	…	1,109,442	750,961	786,252

※ 其他ノ藥材化學藥及製藥ニ含ム

輸出品港別 油脂蠟及同製品藥材化學藥類染料及塗料

		仁川	京城	群山	釜山	木浦	大邱	馬山	新義州	龍岩浦	鎭南浦	平壤
	其他ノ藥材化學藥及製藥(續)											
t	中華民國……円	13,015	…	…	…	…	…	…	…	…	3	…
	鮮産……〃	9,375	…	…	…	…	…	…	…	…	…	…
	內地産……〃	3,640	…	…	…	…	…	…	…	…	3	…
u	香港……〃	4,014	…	…	…	…	…	…	…	…	…	…
	鮮産……〃	4,014	…	…	…	…	…	…	…	…	…	…
147	爆發藥……斤	..	..	..	..	..	..	..	792,663	..	..	..
	Explosives 円	..	..	..	..	..	..	..	473,471	..	..	..
	鮮産……〃	…	…	…	…	…	…	…	386,250	…	…	…
		…	…	…	…	…	…	…	251,070	…	…	…
	內地産……〃	…	…	…	…	…	…	…	406,413	…	…	…
		…	…	…	…	…	…	…	222,401	…	…	…
v	關東州……〃	…	…	…	…	…	…	…	…	…	…	…
		…	…	…	…	…	…	…	…	…	…	…
	鮮産……〃	…	…	…	…	…	…	…	…	…	…	…
		…	…	…	…	…	…	…	…	…	…	…
w	滿洲國……〃	…	…	…	…	…	…	…	792,663	…	…	…
		…	…	…	…	…	…	…	473,471	…	…	…
	鮮産……〃	…	…	…	…	…	…	…	386,250	…	…	…
		…	…	…	…	…	…	…	251,070	…	…	…
	內地産……〃	…	…	…	…	…	…	…	406,413	…	…	…
		…	…	…	…	…	…	…	222,401	…	…	…
	燐寸 Matches											
148	小箱入ノモノ……百打 In small boxes 円	..	..	..	..	..	..	..	10	..	..	..
		..	..	..	..	..	..	..	41	..	..	..
	鮮産……〃	…	…	…	…	…	…	…	10	…	…	…
		…	…	…	…	…	…	…	41	…	…	…
	內地産……〃	…	…	…	…	…	…	…	…	…	…	…
		…	…	…	…	…	…	…	…	…	…	…
x	滿洲國……〃	…	…	…	…	…	…	…	10	…	…	…
		…	…	…	…	…	…	…	41	…	…	…
	鮮産……〃	…	…	…	…	…	…	…	10	…	…	…
		…	…	…	…	…	…	…	41	…	…	…
	內地産……〃	…	…	…	…	…	…	…	…	…	…	…
		…	…	…	…	…	…	…	…	…	…	…
y	布哇……〃	…	…	…	…	…	…	…	…	…	…	…
		…	…	…	…	…	…	…	…	…	…	…
	鮮産……〃	…	…	…	…	…	…	…	…	…	…	…
		…	…	…	…	…	…	…	…	…	…	…
149	其他……円 Other	10	11	..	..	..	..	..	6,705	..	102	..
	鮮産……〃	…	6	…	…	…	…	…	97	…	102	…
	內地産……〃	10	5	…	…	…	…	…	6,608	…	…	…
z	關東州……〃	10	…	…	…	…	…	…	4	…	102	…
	鮮産……〃	…	…	…	…	…	…	…	4	…	102	…
	內地産……〃	10	…	…	…	…	…	…	…	…	…	…
a	滿洲國……〃	…	11	…	…	…	…	…	6,701	…	…	…
	鮮鮮……〃	…	6	…	…	…	…	…	93	…	…	…
	內地産……〃	…	5	…	…	…	…	…	6,608	…	…	…
150	楓葉……百斤 Leaves of acer *ginnala* 円	..	..	..	..	..	..	..	1,269	..	..	..
		..	..	..	..	..	..	..	2,768	..	..	..
b	滿洲國……〃	…	…	…	…	…	…	…	1,269	…	…	…
		…	…	…	…	…	…	…	2,768	…	…	…
	鮮産……〃	…	…	…	…	…	…	…	1,269	…	…	…
		…	…	…	…	…	…	…	2,768	…	…	…
151	染料……斤 dyes 円	1,593	8,712	..	22,549	..	..	..	114,749	..	6	5
		1,565	9,743	..	2,321	..	..	..	83,204	..	2	3
	鮮産……〃	968	474	…	…	…	…	…	6,637	…	…	5
		1,379	69	…	…	…	…	…	4,492	…	…	3
	內地産……〃	625	8,238	…	22,549	…	…	…	108,112	…	6	…
		186	9,674	…	2,321	…	…	…	78,712	…	2	…

羅津	元山	城津	淸津	雄基	南陽	三峰	會寧	其他 豆滿江地方	其他 鴨綠江地方	其他 其他	合計 昭和十二年	合計 同十一年	合計 同十年	
…	42,530	…	…	…	…	…	…	…	…	…	55,548	19,753	60,673	t
…	42,530	…	…	…	…	…	…	…	…	…	51,905	12,995	51,614	
…	…	…	…	…	…	…	…	…	…	…	3,643	6,758	9,059	
…	…	…	…	…	…	…	…	…	…	…	4,014	2,446	2,955	u
…	…	…	…	…	…	…	…	…	…	…	4,014	2,446	2,955	
..	..	..	..	..	348,638	..	..	37,236	4,971	..	1,183,508	532,294	195,560	147
..	..	..	..	..	227,434	..	..	55,550	4,587	..	761,042	268,849	100,458	
…	…	…	…	…	45,000	…	…	…	4,697	…	435,947	82,193	1,594	
…	…	…	…	…	33,750	…	…	…	4,374	…	289,194	52,906	6,375	
…	…	…	…	…	303,638	…	…	37,236	274	…	747,561	450,101	193,966	
…	…	…	…	…	193,684	…	…	55,550	213	…	471,848	215,943	94,083	
…	…	…	…	…	…	…	…	…	…	…	…	14,360	…	v
…	…	…	…	…	…	…	…	…	…	…	…	18,338	…	
…	…	…	…	…	…	…	…	…	…	…	…	14,360	…	
…	…	…	…	…	…	…	…	…	…	…	…	18,338	…	
…	…	…	…	…	348,638	…	…	37,236	4,971	…	1,183,508	517,934	195,560	w
…	…	…	…	…	227,434	…	…	55,550	4,587	…	761,042	250,511	100,458	
…	…	…	…	..	45,000	…	…	…	4,697	…	435,947	67,833	1,594	
…	…	…	…	…	33,750	…	…	…	4,374	…	289,194	34,568	6,375	
…	…	…	…	…	303,638	…	…	37,236	274	…	747,561	450,101	193,966	
…	…	…	…	…	193,684	…	…	55,550	213	…	471,848	215,943	94,083	
..	..	..	..	..	..	1	..	100	16	..	127	1,427	2,748	148
..	..	..	..	..	..	4	..	434	69	..	548	5,119	10,457	
…	…	…	…	…	…	1	…	…	4	…	15	81	176	
…	…	…	…	…	…	4	…	…	22	…	67	326	654	
…	…	…	…	…	…	…	…	100	12	…	112	1,346	2,572	
…	…	…	…	…	…	…	…	434	47	…	481	4,793	9,803	
…	…	…	…	…	…	1	…	100	16	…	127	1,367	2,748	x
…	…	…	…	…	…	4	…	434	69	…	548	4,864	10,457	
…	…	…	…	…	…	1	…	…	4	…	15	21	176	
…	…	…	…	…	…	4	…	…	22	…	67	71	654	
…	…	…	…	…	…	…	…	100	12	…	112	1,346	2,572	
…	…	…	…	…	…	…	…	434	47	…	481	4,793	9,803	
…	…	…	…	…	…	…	…	…	…	…	…	60	…	y
…	…	…	…	…	…	…	…	…	…	…	…	255	…	
…	…	…	…	…	…	…	…	…	…	…	…	60	…	
…	…	…	…	…	…	…	…	…	…	…	…	255	…	
..	..	..	..	..	..	..	36	221	61	..	7,146	20,922	66,166	149
…	…	…	…	…	…	…	…	12	61	…	278	1,406	8,471	
…	…	…	…	…	…	…	36	209	…	…	6,868	19,516	57,695	
…	…	…	…	…	…	…	…	…	…	…	116	60	…	z
…	…	…	…	…	…	…	…	…	…	…	106	36	…	
…	…	…	…	…	…	…	…	…	…	…	10	24	…	
…	…	…	…	…	…	…	36	221	61	…	7,030	20,862	66,166	a
…	…	…	…	…	…	…	…	12	61	…	172	1,370	8,471	
…	…	…	…	…	…	…	36	209	…	…	6,858	19,492	57,695	
..	..	..	..	..	..	..	..	..	..	..	1,269	303	935	150
..	..	..	..	..	..	..	..	..	..	..	2,768	439	1,434	
…	…	…	…	…	…	…	…	…	…	…	1,269	303	935	b
…	…	…	…	…	…	…	…	…	…	…	2,768	439	1,434	
…	…	…	…	…	…	…	…	…	…	…	1,269	303	935	
…	…	…	…	…	…	…	…	…	…	…	2,768	439	1,434	
..	..	..	16,813	36,891	2,719	592	120	3,505	0	..	203,254	121,970	94,534	151
..	..	..	2,577	4,649	1,247	754	21	500	1	..	105,587	70,423	64,786	
…	…	…	7,650	30	255	274	…	941	…	…	17,235	13,873	13,038	
…	…	…	810	4	141	324	…	149	…	…	7,371	2,651	5,065	
…	…	…	9,163	36,861	2,463	318	120	2,564	0	…	191,019	108,097	81,496	
…	…	…	1,767	4,645	1,106	430	21	351	1	…	99,216	67,772	59,721	

		仁川	京城	群山	釜山	木浦	大邱	馬山	新義州	龍岩浦	鎭南浦	平壤
	染料（續）											
c	關東州……斤	638	93	…	1,500	…	…	…	18	…	…	…
	円	1,022	158	…	160	…	…	…	123	…	…	…
	鮮産…… 〃	593	…	…	…	…	…	…	3	…	…	…
		924	…	…	…	…	…	…	8	…	…	…
	內地産…… 〃	45	93	…	1,500	…	…	…	15	…	…	…
		98	158	…	160	…	…	…	115	…	…	…
d	滿洲國…… 〃	375	8,619	…	21,049	…	…	…	114,731	…	6	5
		455	9,585	…	2,161	…	…	…	83,081	…	2	3
	鮮産…… 〃	375	474	…	…	…	…	…	6,634	…	…	5
		455	69	…	…	…	…	…	4,484	…	…	3
	內地産…… 〃	…	8,145	…	21,049	…	…	…	108,097	…	6	…
		…	9,516	…	2,161	…	…	…	78,597	…	2	…
e	中華民國…… 〃	580	…	…	…	…	…	…	…	…	…	…
		88	…	…	…	…	…	…	…	…	…	…
	鮮産…… 〃	…	…	…	…	…	…	…	…	…	…	…
		…	…	…	…	…	…	…	…	…	…	…
	內地産…… 〃	580	…	…	…	…	…	…	…	…	…	…
		88	…	…	…	…	…	…	…	…	…	…
152	インキ……斤容器共	..	9,513	..	17	..	1	..	18,776	..	870	200
	Inks 円	..	4,745	..	22	..	2	..	15,313	..	548	65
	鮮産…… 〃	…	141	…	…	…	…	…	28	…	…	…
		…	45	…	…	…	…	…	14	…	…	…
	內地産…… 〃	…	9,372	…	17	…	1	…	18,748	…	870	200
		…	4,700	…	22	…	2	…	15,299	…	548	65
f	關東州…… 〃	…	…	…	…	…	…	…	209	…	46	…
		…	…	…	…	…	…	…	90	…	370	…
	內地産…… 〃	…	…	…	…	…	…	…	209	…	46	…
		…	…	…	…	…	…	…	90	…	370	…
g	滿洲國…… 〃	…	9,513	…	17	…	1	…	18,567	…	824	200
		…	4,745	…	22	…	2	…	15,223	…	178	65
	鮮産…… 〃	…	141	…	…	…	…	…	28	…	…	…
		…	45	…	…	…	…	…	14	…	…	…
	內地産…… 〃	…	9,372	…	17	…	1	…	18,539	…	824	200
		…	4,700	…	22	…	2	…	15,209	…	178	65
h	中華民國…… 〃	…	…	…	…	…	…	…	…	…	…	…
		…	…	…	…	…	…	…	…	…	…	…
	鮮産…… 〃	..	…	…	…	…	…	…	…	…	…	…
		…	…	…	…	…	…	…	…	…	…	…
	內地産…… 〃	…	…	…	…	…	…	…	…	…	…	…
		…	…	…	…	…	…	…	…	…	…	…
153	ペイント……斤	..	2,552	..	..	..	..	..	11,810	..	10	1,633
	Paints 円	..	284	..	..	..	..	..	7,837	..	4	368
	鮮産…… 〃	…	…	…	…	…	…	…	1,369	…	10	841
		…	…	…	…	…	…	…	577	…	4	193
	內地産…… 〃	…	2,552	..	…	…	…	…	10,441	…	…	792
		…	284	…	…	…	…	…	7,260	…	…	175
i	關東州…… 〃	…	…	…	…	…	…	…	…	…	…	…
		…	…	…	…	…	…	…	…	…	…	…
	內地産…… 〃	…	…	…	…	…	…	…	…	…	…	…
		…	…	…	…	…	…	…	…	…	…	…
j	滿洲國…… 〃	…	2,552	…	…	…	…	…	11,810	…	10	1,633
		…	284	…	…	…	…	…	7,837	…	4	368
	鮮産…… 〃	…	…	…	…	…	…	…	1,369	…	10	841
		…	…	…	…	…	…	…	577	…	4	193
	內地産…… 〃	…	2,552	…	…	…	…	…	10,441	…	…	792
		…	284	…	…	…	…	…	7,260	…	…	175

羅津	元山	城津	淸津	雄基	南陽	三峰	會寧	其他 豆滿江地方	其他 鴨綠江地方	其他 其他	合計 昭和十二年	合計 同十一年	合計 同十年	
…	…	…	…	…	…	…	…	…	…	…	2,249	6,575	3,258	c
…	…	…	…	…	…	…	…	…	…	…	1,463	1,497	1,783	
…	…	…	…	…	…	…	…	…	…	…	596	201	211	
…	…	…	…	…	…	…	…	…	…	…	932	195	283	
…	…	…	…	…	…	…	…	…	…	…	1,653	6,374	3,047	
…	…	…	…	…	…	…	…	…	…	…	531	1,302	1,500	
…	…	…	16,813	36,891	2,719	592	120	3,505	0	…	205,425	113,711	91,239	d
…	…	…	2,577	4,649	1,247	754	21	500	1	…	105,036	68,790	62,985	
…	…	…	7,650	30	256	274	…	941	…	…	16,639	13,169	12,790	
…	…	…	810	4	141	324	…	149	…	…	6,439	2,405	4,764	
…	…	…	9,163	36,861	2,463	318	120	2,564	0	…	188,786	100,542	78,449	
…	…	…	1,767	4,645	1,106	430	21	351	1	…	98,597	66,385	58,221	
…	…	…	…	…	…	…	…	…	…	…	580	1,684	37	e
…	…	…	…	…	…	…	…	…	…	…	88	136	18	
…	…	…	…	…	…	…	…	…	…	…	…	503	37	
…	…	…	…	…	…	…	…	…	…	…	…	51	18	
…	…	…	…	…	…	…	…	…	…	…	580	1,181	…	
…	…	…	…	…	…	…	…	…	…	…	88	85	…	
432	..	..	19,336	474	8,013	4,674	1,710	1,441	439	..	65,896	51,686	53,307	152
555	..	..	6,074	266	3,624	1,991	374	580	312	..	34,471	24,267	29,669	
…	…	…	218	…	69	20	…	55	5	…	536	1,398	829	
…	…	…	62	…	52	24	…	14	5	…	216	714	490	
432	…	…	19,118	474	7,944	4,654	1,710	1,386	434	…	65,360	50,288	52,478	
555	…	…	6,012	266	3,572	1,967	374	566	307	…	34,255	23,553	29,179	
…	…	…	…	…	…	…	…	…	…	…	255	232	67	f
…	…	…	…	…	…	…	…	…	…	…	460	162	54	
…	…	…	…	…	…	…	…	…	…	…	255	232	67	
…	…	…	…	…	…	…	…	…	…	…	460	162	54	
432	…	…	19,336	474	8,013	4,674	1,710	1,441	439	…	65,641	51,144	53,240	g
555	…	…	6,074	266	3,624	1,991	374	580	312	…	34,011	23,987	29,615	
…	…	…	218	…	69	20	…	55	5	…	536	1,365	829	
…	…	…	62	…	52	24	…	14	5	…	216	696	490	
432	…	…	19,118	474	7,944	4,654	1,710	1,386	434	…	65,105	49,779	52,411	
555	…	…	6,012	266	3,577	1,967	374	566	307	…	33,795	23,291	29,125	
…	…	…	…	…	…	…	…	…	…	…	…	310	…	h
…	…	…	…	…	…	…	…	…	…	…	…	118	…	
…	…	…	…	…	…	…	…	…	…	…	…	33	…	
…	…	…	…	…	…	…	…	…	…	…	…	18	…	
…	…	…	…	…	…	…	…	…	…	…	…	277	…	
…	…	…	…	…	…	…	…	…	…	…	…	100	…	
5,744	..	..	69,953	3,469	1,597	390	60	4,180	..	..	101,398	86,176	39,220	153
2,012	..	..	12,818	3,281	397	97	20	877	..	..	27,995	17,797	11,347	
…	…	…	…	…	…	8	…	…	…	…	2,228	1,737	2,870	
…	…	…	…	…	…	7	…	…	…	…	781	660	838	
5,744	…	…	69,953	3,469	1,597	382	60	4,180	…	…	99,170	84,439	36,350	
2,012	…	…	12,818	3,281	397	90	20	877	…	…	27,214	17,137	10,509	
…	…	…	…	…	…	…	…	…	…	…	…	75	450	i
…	…	…	…	…	…	…	…	…	…	…	…	35	118	
…	…	…	…	…	…	…	…	…	…	…	…	75	450	
…	…	…	…	…	…	…	…	…	…	…	…	35	118	
5,744	…	…	69,953	3,469	1,597	390	60	4,180	…	…	101,398	86,101	38,770	j
2,012	…	…	12,818	3,281	397	97	20	877	…	…	27,995	17,762	11,229	
…	…	…	…	…	…	8	…	…	…	…	2,228	1,737	2,870	
…	…	…	…	…	…	7	…	…	…	…	781	660	838	
5,744	…	…	69,953	3,469	1,597	382	60	4,180	…	…	99,170	84,364	35,900	
2,012	…	…	12,818	3,281	397	90	20	877	…	…	27,214	17,102	10,391	

		仁川	京城	群山	釜山	木浦	大邱	馬山	新義州	龍岩浦	鎭南浦	平壤
154	鉛筆……打	..	647	..	50	..	..	..	55,956	..	1,527	96
	Pencils 円	..	72	..	25	..	..	..	5,994	..	78	8
	鮮産…… //	...	...	...	...	...	...	...	10	...	...	...
		...	...	...	...	...	...	...	4	...	...	...
	內地産…… //	...	647	...	50	...	...	...	55,946	...	1,527	96
		...	72	...	25	...	...	...	5,990	...	78	8
k	關東州…… //	...	...	...	...	...	...	...	383	...	180	...
		...	...	...	...	...	...	...	58	...	14	...
	鮮産…… //	...	...	...	...	...	...	...	...	...	...	...
		...	...	...	...	...	...	...	...	...	...	...
	內地産…… //	...	...	...	...	...	...	...	383	...	180	...
		...	...	...	...	...	...	...	58	...	14	...
l	滿洲國…… //	...	647	...	50	...	...	...	55,573	...	1,347	96
		...	72	...	25	...	...	...	5,936	...	64	8
	鮮産…… //	...	...	...	...	...	...	...	10	...	...	...
		...	...	...	...	...	...	...	4	...	...	...
	內地産…… //	...	647	...	50	...	...	...	55,563	...	1,347	96
		...	72	...	25	...	...	...	5,932	...	64	8
155	其他ノ顏料塗料及塡充料……斤	3,936	4,894	..	28,339	..	..	..	118,161	..	304	8,123
	All other pigments, coatings 円	883	2,469	..	1,150	..	..	..	40,335	..	134	3,018
	鮮産…… //	256	410	...	18,643	...	...	...	4,840	...	...	3,918
		655	179	...	609	...	...	...	862	...	...	1,297
	內地産…… //	3,680	4,484	...	9,696	...	...	...	113,321	...	304	4,205
		228	2,290	...	541	...	...	...	39,473	...	134	1,721
m	關東州…… //	2,496	93	...	25,983	...	...	...	293	...	...	128
		739	158	...	736	...	...	...	583	...	...	153
	鮮産…… //	256	...	...	16,750	...	...	...	...	...	...	...
		655	...	...	466	...	...	...	...	...	...	...
	內地産…… //	2,240	93	...	9,233	...	...	...	293	...	...	128
		84	158	...	270	...	...	...	583	...	...	153
n	滿洲國…… //	1,440	4,801	...	2,356	...	...	...	117,868	...	304	7,995
		144	2,311	...	414	...	...	...	39,752	...	134	2,865
	鮮産…… //	...	410	..	1,893	...	...	...	4,840	...	...	3,918
		...	179	...	143	...	..	...	862	...	...	1,297
	內地産…… //	1,440	4,391	...	463	...	...	...	113,028	...	304	4,077
		144	2,132	...	271	...	...	...	38,890	...	134	1,568
o	中華民國…… //	...	...	...	...	...	...	...	...	...	...	...
		...	...	...	...	...	...	...	...	...	...	...
	鮮産…… //	...	...	...	...	...	...	...	...	...	...	...
		...	...	...	...	...	...	...	...	...	...	...
	內地産…… //	...	...	...	...	...	...	...	...	...	...	...
		...	...	...	...	...	...	...	...	...	...	...
	第四類計……円	1,513,382	987,537	15	100,283	..	997	20	2,617,609	158,162	4,382	28,753
	鮮産…… //	1,470,350	862,539	15	89,155	..	758	20	1,268,956	72,000	654	9,984
	內地産…… //	43,032	124,998	..	11,128	..	239	..	1,348,643	86,162	3,728	18,769
	●第五類											
	○絲綫繩索布帛衣類及衣類附屬品											
156	綿絲……百斤	..	..	..	..	0	..	..	10	..	51	..
	Cottor, ginned 円	..	..	..	..	17	..	..	422	..	2,664	..
	鮮産…… //	...	...	...	...	0	...	...	6	...	51	...
		...	...	...	...	17	...	...	315	...	2,664	...
	內地産…… //	...	...	...	...	...	...	...	4	...	...	...
		...	...	...	...	...	...	...	107	...	...	...
p	關東州…… //	...	...	...	...	...	...	...	...	...	...	...
		...	...	...	...	...	...	...	...	...	...	...
	鮮産…… //	...	...	...	...	...	...	...	...	...	...	...
		...	...	...	...	...	...	...	...	...	...	...

	羅津	元山	城津	淸津	雄基	南陽	三峰	會寧	其他 豆滿江地方	其他 鴨綠江地方	其他 其他	合計 昭和十二年	合計 同十一年	合計 同十年
154	121	..	..	18,528	94	29,727	28,971	417	699	826	..	137,659	114,689	103,541
	4	..	..	1,533	18	4,333	2,096	136	161	172	..	14,630	11,710	11,375
	...	...	...	...	...	24	...	...	...	130	...	164	331	167
	...	...	...	...	...	5	...	...	...	8	...	17	69	60
	121	...	...	18,528	94	29,703	28,971	417	699	696	...	137,495	114,358	103,374
	4	...	...	1,533	18	4,328	2,096	136	161	164	...	14,613	11,641	11,315
k	...	...	...	...	...	...	...	...	...	...	...	563	120	755
	...	...	...	...	...	...	...	...	...	...	...	72	49	79
	...	...	...	...	...	...	...	...	...	...	...	...	17	3
	...	...	...	...	...	...	...	...	...	...	...	...	20	3
	...	...	...	...	...	...	...	...	...	...	...	563	103	752
	...	...	...	...	...	...	...	...	...	...	...	72	29	76
l	121	...	...	18,528	94	29,727	28,971	417	699	826	...	137,096	114,569	102,786
	4	...	...	1,533	18	4,333	2,096	136	161	172	...	14,558	11,661	11,296
	..	...	...	..	...	24	...	..	...	130	...	164	314	164
	...	...	...	...	...	5	...	...	...	8	...	17	49	57
	121	...	...	18,528	94	29,703	28,971	417	699	696	...	136,932	114,255	102,622
	4	...	...	1,533	18	4,328	2,096	136	161	164	...	14,541	11,612	11,239
155	2,274	35	..	1,150 695	40,102	18,555	6,127	100	49,467	1,112	..	1,432,224	1,140,330	1,180,861
	551	8	..	57,104	2,772	6,960	2,594	25	3,191	80	..	121,274	72,681	74,650
	...	35	...	2,545	...	224	1,438	...	914	872	...	34,095	169,992	40,392
	...	8	...	263	...	69	114	...	23	54	...	4,133	6,464	1,713
	2,274	...	...	1,148,150	40,102	18,331	4,689	100	48,553	240	...	1,398,129	970,338	1,140,469
	551	...	...	56,841	2,772	6,891	2,480	25	3,168	26	...	117,141	66,217	72,937
m	...	...	...	...	...	...	...	...	...	...	...	28,993	147,699	40,603
	...	...	...	...	...	...	...	...	...	...	...	2,369	4,160	2,495
	...	...	...	...	...	...	...	...	...	...	...	17,006	84,346	32,504
	...	...	...	...	...	...	...	...	...	...	...	1,121	2,847	424
	...	...	...	...	...	...	...	...	...	...	...	11,987	63,353	8,099
	...	...	...	...	...	...	...	...	...	...	...	1,248	1,313	2,071
n	2,274	35	...	1,150,695	40,102	18,555	6,127	100	49,467	1,112	...	1,403,231	992,448	1,139,627
	551	8	...	57,104	2,772	6,960	2,594	25	3,191	80	...	118,905	68,405	72,114
	...	35	...	2,545	...	224	1,438	...	914	872	...	17,089	85,623	7,888
	...	8	...	263	...	69	114	...	23	54	...	3,012	3,573	1,289
	2,274	...	...	1,148,150	40,102	18,331	4,689	100	48,553	240	...	1,386,142	906,825	1,131,739
	551	...	...	56,841	2,772	6,891	2,480	25	3,168	26	...	115,893	64,832	70,825
o	...	...	...	...	...	...	...	...	...	...	...	...	183	631
	...	...	...	...	...	...	...	...	...	...	...	...	116	41
	...	...	...	...	...	...	...	...	...	...	...	...	23	...
	...	...	...	...	...	...	...	...	...	...	...	...	44	...
	...	...	...	...	...	...	...	...	...	...	...	...	160	631
	...	...	...	...	...	...	...	...	...	...	...	...	72	41
	14,874	272,903	13	3,903,618	138,920	702,811	85,017	14,435	169,326	36,002	11	10 749 070	5,587,533	4,065,818
	..	268,769	13	2,819,936	27,128	341,319	38,576	1,783	68,674	18,716	..	7,359,355	3,129,340	2,001,674
	14,874	4,134	..	1,083,682	111,792	361,492	46,441	12,652	100,652	17,286	11	3,389,715	2,458,193	2,061,144
156	..	..	..	..	7	..	..	..	2	37	..	107	227	105
	..	..	..	..	238	..	..	..	103	1,575	..	5,019	11,508	4,670
	...	...	...	...	...	...	...	...	...	14	...	71	12	4
	...	...	...	...	...	...	...	...	...	719	...	3,715	639	177
	...	...	...	...	7	...	...	...	2	23	...	36	215	101
	...	...	...	...	238	...	...	...	103	856	...	1,304	10,869	4,493
p	...	...	...	...	...	...	...	...	...	...	...	...	...	3
	...	...	...	...	...	...	...	...	...	...	...	...	...	145
	...	...	...	...	...	...	...	...	...	...	...	...	...	3
	...	...	...	...	...	...	...	...	...	...	...	...	...	145

輸出品港別 油脂蠟及同製品藥材化學藥類染料及塗料、絲綫繩索布帛衣類及衣類附屬品

		仁川	京城	群山	釜山	木浦	大邱	馬山	新義州	龍岩浦	鎭南浦	平壤
	繰綿(續)											
q	滿洲國……百斤	…	…	…	…	0	…	…	10	…	51	…
	円	…	…	…	…	17	…	…	422	…	2,664	…
	鮮産…//	…	…	…	…	0	…	…	6	…	51	…
		…	…	…	…	17	…	…	315	…	2,664	…
	內地産…//	…	…	…	…	…	…	…	4	…	…	…
		…	…	…	…	…	…	…	107	…	…	…
157	打綿……百斤	5,772	54	..	2	..	..	..	186	..	..	38
	Cotton wadding 円	317,359	3,248	..	30	..	..	..	9,656	..	..	944
	鮮産…//	5,772	2	…	…	…	…	…	0	…	…	38
		317,359	110	…	…	…	…	…	19	…	…	944
	內地産…//	…	52	…	2	…	…	…	186	…	…	…
		…	3,138	…	30	…	…	…	9,637	…	…	…
r	關東州…//	548	…	…	…	…	…	…	…	…	…	…
		29,848	…	…	…	…	…	…	…	…	…	…
	鮮産…//	548	…	…	…	…	…	…	…	…	…	…
		29,848	…	…	…	…	…	…	…	…	…	…
	內地産…//	…	…	…	…	…	…	…	…	…	…	…
		…	…	…	…	…	…	…	…	…	…	…
s	滿洲國…//	5,222	54	…	2	…	…	…	186	…	…	38
		287,345	3,248	…	30	…	…	…	9,656	…	…	944
	鮮産…//	5,222	2	…	…	…	…	…	0	…	…	38
		287,345	110	…	…	…	…	…	19	…	…	944
	內地産…//	…	52	…	2	…	…	…	186	…	…	…
		…	3,138	…	30	…	…	…	9,637	…	…	…
t	中華民國…//	2	…	…	…	…	…	…	…	…	…	…
		116	…	…	…	…	…	…	…	…	…	…
	鮮産…//	2	…	…	…	…	…	…	…	…	…	…
		166	…	…	…	…	…	…	…	…	…	…
	綿織絲 Cotton yarns											
158	二十番ヲ超エザルモノ……斤	231,075	33,084	379	404,035	..	..	..	1,088,979	..	..	12,725
	Not exceeding No. 20 円	181,296	27,283	519	299,753	..	..	..	924,240	..	..	10,002
	鮮産…//	229,475	22,500	…	404,035	…	…	…	734,619	…	…	4,999
		180,146	18,393	…	299,753	…	…	…	607,437	…	…	3,645
	內地産…//	1,600	10,584	379	…	…	…	…	354,360	…	…	7,726
		1,150	8,890	519	…	…	…	…	316,803	…	…	6,357
u	關東州…//	5,175	…	…	257,901	…	…	…	…	…	…	…
		5,270	…	…	184,928	…	…	…	…	…	…	…
	鮮産…//	5,175	…	…	257,901	…	…	…	…	…	…	…
		5,270	…	…	184,928	…	…	…	…	…	…	…
v	滿洲國…//	225,900	33,084	379	93,221	…	…	…	1,088,979	…	…	12,725
		176,026	27,283	519	75,310	…	…	…	924,240	…	…	10,002
	鮮産…//	224,300	22,500	…	93,221	…	…	…	734,619	…	…	4,999
		174,876	18,393	…	75,310	…	…	…	607,437	…	…	3,645
	內地産…//	1,600	10,584	379	…	…	…	…	354,360	…	…	7,726
		1,150	8,890	519	…	…	…	…	316,803	…	…	6,357
w	香港…//	…	…	…	13,608	…	…	…	…	…	…	…
		…	…	…	10,790	…	…	…	…	…	…	…
	鮮産…//	…	…	…	13,608	…	…	…	…	…	…	…
		…	…	…	10,790	…	…	…	…	…	…	…
x	蘭領印度…//	…	…	…	7,805	…	…	…	…	…	…	…
		…	…	…	5,525	…	…	…	…	…	…	…
	鮮産…//	…	…	…	7,805	…	…	…	…	…	…	…
		…	…	…	5,525	…	…	…	…	…	…	…
y	比律賓諸島…//	…	…	…	31,500	…	…	…	…	…	…	…
		…	…	…	23,200	…	…	…	…	…	…	…
	鮮産…//	…	…	…	31,500	…	…	…	…	…	…	…
		…	…	…	23,200	…	…	…	…	…	…	…

羅津	元山	城津	淸津	雄基	南陽	三峰	會寧	其他 豆滿江地方	其他 鴨綠江地方	其他 其他	合計 昭和十二年	合計 同十一年	合計 同十年	
…	…	…	…	7	…	…	…	2	37	…	107	227	102	q
…	…	…	…	238	…	…	…	103	1,575	…	5,019	11,508	4,525	
…	…	…	…	…	…	…	…	…	14	…	71	12	1	
…	…	…	…	…	…	…	…	…	719	…	3,715	639	32	
…	..	…	…	7	…	…	…	2	23	…	36	215	101	
…	…	…	…	238	…	…	…	103	856	…	1,334	10,869	4,493	
2	..	..	4,683	3,214	205	63	1	378	420	..	15,018	9,839	6,996	157
123	..	..	252,152	39,807	11,278	3,594	34	18,036	24,407	..	680,668	467,513	310,515	
…	…	…	45	0	25	7	…	13	51	…	5,953	2,872	951	
…	…	…	3,190	9	1,079	349	…	717	3,085	…	326,861	144,688	45,781	
2	…	…	4,638	3,214	180	56	1	365	369	…	9,065	6,967	6,045	
123	…	…	248,962	39,798	10,199	3,245	34	17,319	21,322	…	353,807	322,825	264,734	
…	…	…	…	…	…	…	…	…	…	…	548	295	531	r
…	…	…	…	…	…	…	…	…	…	…	29,848	15,767	26,169	
…	…	…	…	…	…	…	…	…	…	…	548	281	526	
…	…	…	…	…	…	…	…	…	…	…	29,848	15,112	25,925	
…	…	…	…	…	…	…	…	…	…	…	…	14	5	
…	…	…	…	…	…	…	…	…	…	…	…	655	244	
2	…	…	4,683	3,214	205	63	1	378	420	…	14,468	9,544	6,465	s
123	…	…	252,152	39,807	11,278	3,594	34	18,036	24,407	…	650,654	451,746	284,346	
…	…	…	45	0	25	7	…	13	51	…	5,403	2,591	425	
…	…	…	3,190	9	1,079	349	…	717	3,085	…	296,847	129,576	19,856	
2	…	…	4,638	3,214	180	56	1	365	369	…	9,065	6,953	6,040	
123	…	…	248,962	39,798	10,199	3,245	34	17,319	21,322	…	353,807	322,170	264,490	
…	…	…	…	…	…	…	…	…	…	…	2	…	…	t
…	…	…	…	…	…	…	…	…	…	…	166	…	…	
…	…	…	…	…	…	…	…	…	…	…	2	…	…	
..	…	…	…	…	…	…	…	…	…	…	166	…	…	
..	..	..	1,999	1,050	6,402	4,892	..	7,514	30	..	1,792,164	832,230	603,741	158
..	..	..	1,106	803	6,289	3,717	..	4,469	12	..	1,459,489	592,310	495,169	
…	…	…	…	…	..	4,442	…	5,274	2	…	1,405,316	119,684	15,234	
…	…	…	…	…	…	3,312	…	2,859	3	…	1,115,548	75,614	14,327	
…	…	…	1,999	1,050	6,402	450	…	2,240	28	…	386,818	712,546	588,507	
…	…	…	1,106	803	6,289	405	…	1,610	9	…	343,941	516,696	481,842	
…	…	…	…	…	…	…	…	…	…	…	263,076	75,000	4,500	u
…	…	…	…	…	…	…	…	…	…	…	190,198	47,663	5,310	
…	…	…	…	…	…	…	…	…	…	…	263 076	75,000	4,500	
…	…	…	…	…	…	…	…	…	…	…	190,198	47,663	5,310	
..	..	..	1,999	1,050	6,402	4,892	…	7,514	30	…	1,476 175	718,786	599,241	v
..	..	..	1,106	803	6,289	3,717	…	4,469	12	…	1,229,776	520,305	489,859	
…	…	…	…	…	…	4,442	…	5,274	2	…	1,089,357	6,240	10,734	
…	…	…	…	…	…	3,312	…	2,859	3	…	885,835	3,609	8,017	
…	…	…	1,999	1,050	6,402	450	…	2,240	28	…	386,818	712,546	588,507	
…	…	…	1,106	803	6,289	405	…	1,610	9	…	343,941	516,696	481,842	
…	…	…	…	…	…	…	…	…	…	…	13,608	38,444	…	w
…	…	…	…	…	…	…	…	…	…	…	10,790	24,342	…	
…	…	…	…	…	…	…	…	…	…	…	13,608	38,444	…	
…	…	…	…	…	…	…	…	…	…	…	19,790	24,342	…	
…	…	…	…	…	…	…	…	…	…	…	7,805	…	…	x
…	…	…	…	…	…	…	…	…	…	…	5,525	…	…	
…	…	…	…	…	…	…	…	…	…	…	7,805	…	…	
…	…	…	…	…	…	…	…	…	…	…	5,525	…	…	
…	…	…	…	…	…	…	…	…	…	…	31,500	…	…	y
…	…	…	…	…	…	…	…	…	…	…	23,200	…	…	
…	…	…	…	…	…	…	…	…	…	…	31,500	…	…	
…	…	…	…	…	…	…	…	…	…	…	23,200	…	…	

		仁川	京城	群山	釜山	木浦	大邱	馬山	新義州	龍岩浦	鎭南浦	平壤
159	其他(綿織糸) 斤	..	56	255	3,000	..	..	..	79,077	..	..	15
	Other 円	..	42	353	2,580	..	..	..	96,574	..	..	8
	鮮産 〃	...	...	...	3,000	...	...	...	738	...	...	15
		...	...	...	2,580	...	...	...	712	...	...	8
	內地産 〃	...	56	255	...	...	...	...	78,339	...	...	...
		...	42	353	...	...	...	...	95,862	...	...	...
z	關東州 〃	...	...	...	...	...	...	...	13	...	...	...
		...	...	...	...	...	...	...	29	...	...	...
	鮮産 〃	...	...	...	...	...	...	...	13	...	...	...
		...	...	...	...	...	...	...	29	...	...	...
a	滿洲國 〃	...	56	255	...	...	...	...	79,064	...	...	15
		...	42	353	...	...	...	...	96,545	...	...	8
	鮮産 〃	...	...	...	...	...	...	...	725	...	...	15
		...	...	...	...	...	...	...	683	...	...	8
	內地産 〃	...	56	255	...	...	...	...	78,339	...	...	...
		...	42	353	...	...	...	...	95,862	...	...	...
b	香港 〃	...	...	...	3,000	...	...	...	...	...	...	...
		...	...	...	2,580	...	...	...	...	...	...	...
	鮮産 〃	...	...	...	3,000	...	...	...	...	...	...	...
		...	...	...	2,580	...	...	...	...	...	...	...
160	綿縫糸 斤	..	45	..	..	..	..	..	24,673	..	..	..
	Cotton threads 円	..	45	..	..	..	..	..	52,703	..	..	..
	鮮産 〃	...	2	...	...	...	...	...	105	...	...	...
		...	11	...	...	...	...	...	124	...	...	...
	內地産 〃	...	43	...	...	...	...	...	24,568	...	...	...
		...	34	...	...	...	...	...	52,579	...	...	...
c	關東州 〃	...	...	...	...	...	...	...	5	...	...	...
		...	...	...	...	...	...	...	11	...	...	...
	鮮産 〃	...	...	...	...	...	...	...	...	...	...	...
		...	...	...	...	...	...	...	...	...	...	...
	內地産 〃	...	...	...	...	...	...	...	5	...	...	...
		...	...	...	...	...	...	...	11	...	...	...
d	滿洲國 〃	...	45	...	...	...	...	...	24,668	...	...	...
		...	45	...	...	...	...	...	52,692	...	...	...
	鮮産 〃	...	2	...	...	...	...	...	105	...	...	...
		...	11	...	...	...	...	...	124	...	...	...
	內地産 〃	...	43	...	...	...	...	...	24,563	...	...	...
		...	34	...	...	...	...	...	52,568	...	...	...
e	中華民國 〃	...	...	...	...	...	...	...	...	...	...	...
		...	...	...	...	...	...	...	...	...	...	...
	內地産 〃	...	...	...	...	...	...	...	...	...	...	...
		...	...	...	...	...	...	...	...	...	...	...
161	毛絲(綿入トモ) 斤	..	1	..	..	..	..	..	68,355	..	..	..
	Worstea (including cotton mixtures) 円	..	3	..	..	..	..	..	212,057	..	..	..
	鮮産 〃	...	...	...	...	...	...	...	...	...	...	...
		...	...	...	...	...	...	...	...	...	...	...
	內地産 〃	...	1	...	...	...	...	...	68,355	...	...	...
		...	3	...	...	...	...	...	212,067	...	...	...
f	關東州 〃	...	...	...	...	...	...	...	...	...	...	...
		...	...	...	...	...	...	...	...	...	...	...
	鮮産 〃	...	...	...	...	...	...	...	...	...	...	...
		...	...	...	...	...	...	...	...	...	...	...
	內地産 〃	...	...	...	...	...	...	...	...	...	...	...
		...	...	...	...	...	...	...	...	...	...	...
g	滿洲國 〃	...	1	...	...	...	...	...	68,307	...	...	...
		...	3	...	...	...	...	...	211,971	...	...	...
	鮮産 〃	...	...	...	...	...	...	...	...	...	...	...
		...	...	...	...	...	...	...	...	...	...	...
	內地産 〃	...	1	...	...	...	...	...	68,307	...	...	...
		...	3	...	...	...	...	...	211,971	...	...	...

羅津	元山	城津	淸津	雄基	南陽	三峰	會寧	其他 豆滿江地方	其他 鴨綠江地方	其他 其他	合計 昭和十二年	合計 同十一年	合計 同十年		輸出品港別 絲縷繩索布帛衣類及衣類附屬品
..	..	..	1,410	148	..	40	..	64	48	..	84,113	56,492	61,900	159	
..	..	..	1,101	136	..	40	..	40	38	..	100,912	61,958	64,168		
...	...	...	...	...	...	...	...	...	44	...	3,797	1,131	4,543		
...	...	...	...	...	...	...	...	...	32	...	3,332	976	5,222		
...	...	...	1,410	148	...	40	...	64	4	...	80,316	55,361	57,357		
...	...	...	1,101	136	...	40	...	40	6	...	97,580	60,982	58,946		
...	...	...	...	...	...	...	...	...	...	...	13	...	...	z	
...	...	...	...	...	...	...	...	...	...	...	29	...	...		
...	...	...	...	...	...	...	...	...	...	...	13	...	...		
...	...	...	...	...	...	...	...	...	...	...	29	...	...		
...	...	...	1,410	148	...	40	...	64	48	...	81,100	56,492	61,900	a	
...	...	...	1,101	136	...	40	...	40	38	...	98,303	61,958	64,168		
...	...	...	...	...	...	...	...	...	44	...	784	1,131	4,543		
...	...	...	...	...	...	...	...	...	32	...	723	976	5,222		
...	...	...	1,410	148	...	40	...	64	4	...	80,316	55,361	57,357		
...	...	...	1,101	136	...	40	...	40	6	...	97,580	60,982	58,946		
...	...	...	...	...	...	...	...	...	...	...	3,000	...	...	b	
...	...	...	...	...	...	...	...	...	...	...	2,580	...	...		
...	...	...	...	...	...	...	...	...	...	...	3,000	...	...		
...	...	...	...	...	...	...	...	...	...	...	2,580	...	...		
10	..	..	6,282	686	5,978	9,707	12	3,965	851	..	52,209	80,601	66,794	160	
19	..	..	6,135	800	7,050	10,182	17	2,837	1,031	..	80,819	103,549	89,559		
...	...	...	...	...	...	2,903	...	935	7	...	3,952	1,215	685		
...	...	...	...	...	...	2,814	...	454	5	...	3,408	1,084	524		
10	...	...	6,282	686	5,978	6,804	12	3,030	844	...	48,257	79,386	66,109		
19	...	...	6,135	800	7,050	7,368	17	2,383	1,026	...	77,411	102,465	89,035		
...	...	...	...	...	...	...	...	...	...	...	5	136	225	c	
...	...	...	...	...	...	...	...	...	...	...	11	237	359		
...	...	...	...	...	...	...	...	...	...	...	...	...	100		
...	...	...	...	...	...	...	...	...	...	...	...	...	64		
...	...	...	...	...	...	...	...	...	...	...	5	136	125		
...	...	...	...	...	...	...	...	...	...	...	11	237	295		
10	...	...	6,282	686	5,978	9,707	12	3,965	851	...	52,204	80,459	66,569	d	
19	...	...	6,135	800	7,050	10,182	17	2,837	1,031	...	80,808	103,307	89,200		
...	...	...	...	...	...	2,903	...	935	7	...	3,952	1,215	585		
...	...	...	...	...	...	2,814	...	454	5	...	3,408	1,084	460		
10	...	...	6,282	686	5,978	6,804	12	3,030	844	...	48,252	79,244	65,984		
19	...	...	6,135	800	7,050	7,368	17	2,383	1,026	...	77,400	102,223	88,740		
...	...	...	...	...	...	...	...	...	...	...	...	6	...	e	
...	...	...	...	...	...	...	...	...	...	...	...	5	...		
...	...	...	...	...	...	...	...	...	...	...	...	6	...		
...	...	...	...	...	...	...	...	...	...	...	...	5	...		
3	..	..	2,376	12	5,796	83	211	209	627	..	77,673	169,687	241,402	161	
8	..	..	5,795	68	19,117	189	522	336	1,951	..	240,056	435,056	608,880		
...	...	...	...	...	...	...	...	...	...	...	...	...	3		
...	...	...	...	...	...	...	...	...	...	...	...	...	13		
3	...	...	2,376	12	5,796	83	211	209	627	...	77,673	169,687	241,399		
8	...	...	5,795	68	19,117	189	522	336	1,951	...	240,056	435,056	608,867		
...	...	...	...	...	...	...	...	...	...	...	...	3	4	f	
...	...	...	...	...	...	...	...	...	...	...	...	6	11		
...	...	...	...	...	...	...	...	...	...	...	...	...	1		
...	...	...	...	...	...	...	...	...	...	...	...	...	5		
...	...	...	...	...	...	...	...	...	...	...	...	3	3		
...	...	...	...	...	...	...	...	...	...	...	...	6	6		
3	...	...	2,376	12	5,796	83	211	209	627	...	77,625	169,684	241,398	g	
8	...	...	5,795	68	19,117	189	522	336	1,951	...	239,960	435,060	608,869		
...	...	...	...	...	...	...	...	...	...	...	...	...	2		
...	...	...	...	...	...	...	...	...	...	...	...	...	8		
3	...	...	2,376	12	5,796	83	211	209	627	...	77,625	169,684	241,396		
8	...	...	5,795	68	19,117	189	522	336	1,951	...	239,960	435,060	608,861		

		仁川	京城	群山	釜山	木浦	大邱	馬山	新義州	龍岩浦	鎭南浦	平壤
	毛絲(續)											
h	中華民國……斤	…	…	…	…	…	…	…	48	…	…	…
	円	…	…	…	…	…	…	…	96	…	…	…
	内地産……〃	…	…	…	…	…	…	…	48	…	…	…
		…	…	…	…	…	…	…	96	…	…	…
162	人造絹絲……斤	..	..	..	..	..	3	..	3,286	..	..	..
	Artificial silk 円	..	..	..	..	..	3	..	3,510	..	..	..
	鮮産……〃	…	…	…	…	…	3	…	17	…	…	…
		…	…	…	…	…	3	…	15	…	…	…
	内地産……〃	…	…	…	…	…	…	…	3,269	…	…	…
		…	…	…	…	…	…	…	3,495	…	…	…
i	關東州……〃	…	…	…	…	…	…	…	17	…	…	…
		…	…	…	…	…	…	…	15	…	…	…
	鮮産……〃	…	…	…	…	…	…	…	17	…	…	…
		…	…	…	…	…	…	…	15	…	…	…
	内地産……〃	…	…	…	…	…	…	…	…	…	…	…
		…	…	…	…	…	…	…	…	…	…	…
j	滿洲國……〃	…	…	…	…	…	3	…	3,269	…	…	…
		…	…	…	…	…	3	…	3,495	…	…	…
	鮮産……〃	…	…	…	…	…	3	…	…	…	…	…
		…	…	…	…	…	3	…	…	…	…	…
	内地産……〃	…	…	…	…	…	…	…	3,269	…	…	…
		…	…	…	…	…	…	…	3,495	…	…	…
k	中華民國……〃	…	…	…	…	…	…	…	…	…	…	…
		…	…	…	…	…	…	…	…	…	…	…
	内地産……〃	…	…	…	…	…	…	…	…	…	…	…
		…	…	…	…	…	…	…	…	…	…	…
163	野蠶繭……斤	..	..	..	..	..	..	..	153	..	..	..
	Wild cocoons 円	..	..	..	..	..	..	..	15	..	..	..
l	滿洲國……〃	…	…	…	…	…	…	…	153	…	…	…
		…	…	…	…	…	…	…	15	…	…	…
	鮮産……〃	…	…	…	…	…	…	…	153	…	…	…
		…	…	…	…	…	…	…	15	…	…	…
	繩索 Cordages and ropes											
164	麻製……斤	200	440	..	259,805	..	..	..	7,899	..	..	..
	Of flax, jute etc. 円	69	502	..	56,250	..	..	..	4,297	..	..	..
	鮮産……〃	200	151	…	258,592	…	…	…	1,076	…	…	…
		69	24	…	55,978	…	…	…	155	…	…	…
	内地産……〃	…	289	…	1,213	…	…	…	6,823	…	…	…
		…	478	…	272	…	…	…	4,142	…	…	…
m	關東州……〃	200	…	…	48,195	…	…	…	43	…	…	…
		69	…	…	12,347	…	…	…	25	…	…	…
	鮮産……〃	200	…	…	48,195	…	…	…	43	…	…	…
		69	…	…	12,347	…	…	…	25	…	…	…
	内地産……〃	…	…	…	…	…	…	…	…	…	…	…
		…	…	…	…	…	…	…	…	…	…	…
n	滿洲國……〃	…	440	…	211,610	…	…	…	7,856	…	…	…
		…	502	…	43,903	…	…	…	4,272	…	…	…
	鮮産……〃	…	151	…	210,397	…	…	…	1,033	…	…	…
		…	24	…	43,631	…	…	…	130	…	…	…
	内地産……〃	…	289	…	1,213	…	…	…	6,823	…	…	…
		…	478	…	272	…	…	…	4,142	…	…	…
o	中華民國……〃	…	…	…	…	…	…	…	…	…	…	…
		…	…	…	…	…	…	…	…	…	…	…
	鮮産……〃	…	…	…	…	…	…	…	…	…	…	…
		…	…	…	…	…	…	…	…	…	…	…
	内地産……〃	…	…	…	…	…	…	…	…	…	…	…
		…	…	…	…	…	…	…	…	…	…	…

羅津	元山	城津	淸津	雄基	南陽	三峰	會寧	其他 豆滿江地方	其他 鴨綠江地方	其他 其他	合計 昭和十二年	合計 同十一年	合計 同十年	
…	…	…	…	…	…	…	…	…	…	…	48	…	…	h
…	…	…	…	…	…	…	…	…	…	…	96	…	…	
…	…	…	…	…	…	…	…	…	…	…	48	…	…	
…	…	…	…	…	…	…	…	…	…	…	96	…	…	
..	..	..	..	..	..	..	..	2	704	..	3,995	234,263	1,513,393	162
..	..	..	..	..	..	..	..	2	792	..	4,307	227,716	1,468,973	
…	…	…	…	…	…	…	…	…	…	…	20	8	302	
…	…	…	…	…	…	…	…	…	…	…	18	5	302	
…	…	…	…	…	…	…	…	2	704	…	3,975	234,255	1,513,091	
…	…	…	…	…	…	…	…	2	792	…	4,289	227,711	1,468,671	
…	…	…	…	…	…	…	…	…	…	…	17	32,592	44,555	i
…	…	…	…	…	…	…	…	…	…	…	15	32,187	45,644	
…	…	…	…	…	…	…	…	…	…	…	17	…	…	
…	…	…	…	…	…	…	…	…	…	…	15	…	…	
…	…	…	…	…	…	…	…	…	…	…	…	32,592	44,555	
…	…	…	…	…	…	…	…	…	…	…	…	32,187	45,644	
…	…	…	…	…	…	…	…	2	704	…	3,978	201,671	1,440,080	j
…	…	…	…	…	…	…	…	2	792	…	4,292	195,529	1,394,571	
…	…	…	…	…	…	…	…	…	…	…	3	8	302	
…	…	…	…	…	…	…	…	…	…	…	3	5	302	
…	…	…	…	…	…	…	…	2	704	…	3,975	201,663	1,439,778	
…	…	…	…	…	…	…	…	2	792	…	4,289	195,524	1,394,269	
…	…	…	…	…	…	…	…	…	…	…	…	…	28,758	k
…	…	…	…	…	…	…	…	…	…	…	…	…	28,758	
…	…	…	…	…	…	…	…	…	…	…	…	…	28,758	
…	…	…	…	…	…	…	…	…	…	…	…	…	28,758	
..	..	..	..	..	..	..	..	..	20,229	..	20,382	25,756	15,265	163
..	..	..	..	..	..	..	..	..	5,334	..	5,349	7,726	3,900	
…	…	…	…	…	…	…	…	…	20,229	…	20,382	25,756	15,265	l
…	…	…	…	…	…	…	…	…	5,334	…	5,349	7,726	3,900	
…	…	…	…	…	…	…	…	…	20,229	…	20 382	25,756	15,265	
…	…	…	…	…	…	…	…	…	5,334	…	5,349	7,726	3,900	
1,970	..	..	291,637	2,574	2,736	1,231	930	5,433	2,343	..	577,198	391,704	2,268,570	164
672	..	..	65,877	672	960	231	297	1,228	896	..	131,951	86,648	598,048	
…	…	…	51,323	…	604	…	…	33	…	…	311,979	268,949	2,194,913	
…	…	…	11,915	…	150	…	…	16	…	…	68,307	61,362	573,333	
1,970	…	…	240,314	2,574	2,132	1,231	930	5,400	2,343	…	265,219	122,755	73,657	
672	…	…	53,962	672	810	231	297	1,212	896	…	63,644	25,286	24,715	
…	…	…	…	…	…	…	…	…	…	…	48,438	72,264	16,482	m
…	…	…	…	…	…	…	…	…	…	…	12,441	21,654	2,362	
…	…	…	…	…	…	…	…	…	…	…	48,438	71,924	16,369	
…	…	…	…	…	…	…	…	…	…	…	12,441	21,530	2,325	
…	…	…	…	…	…	…	…	…	…	…	…	340	113	
…	…	…	…	…	…	…	…	…	…	…	…	124	37	
1,970	…	…	291,637	2,574	2,736	1,231	930	5,433	2,343	…	528,760	166,867	39,795	n
672	…	…	65,877	672	960	231	297	1,228	896	…	119,510	32,330	11,231	
…	…	…	51,323	…	604	…	…	33	…	…	263,541	44,537	4,628	
…	…	…	11,915	…	150	…	…	16	…	…	55,866	7,192	529	
1,970	…	…	240,314	2,574	2,132	1,231	930	5,400	2,343	…	265,219	122,330	35,167	
672	…	…	53,962	672	810	231	297	1,212	896	…	63,644	25,138	10,702	
…	…	…	…	…	…	…	…	…	…	…	…	1,786	…	o
…	…	…	…	…	…	…	…	…	…	…	…	719	…	
…	…	…	…	…	…	…	…	…	…	…	…	1,701	…	
…	…	…	…	…	…	…	…	…	…	…	…	695	…	
…	…	…	…	…	…	…	…	…	…	…	…	85	…	
…	…	…	…	…	…	…	…	…	…	…	…	24	…	

輸出品港別 絲縷繩索布帛衣類及衣類附屬品

		仁川	京城	群山	釜山	木浦	大邱	馬山	新義州	龍岩浦	鎭南浦	平壤	羅津	元山	城津	淸津	雄基	南陽	三峰	會寧	其他 豆滿江地方	其他 鴨綠江地方	其他 其他	合計 昭和十二年	合計 同十一年	合計 同十年	
	麻製(續)																										
p	露領亞細亞……斤	…	…	…	…	…	…	…	…	…	…	…	…	…	…	…	…	…	…	…	…	…	…	…	150,787	2,212,293	p
	露領亞細亞……円	…	…	…	…	…	…	…	…	…	…	…	…	…	…	…	…	…	…	…	…	…	…	…	31,945	584,455	
	鮮産……〃	…	…	…	…	…	…	…	…	…	…	…	…	…	…	…	…	…	…	…	…	…	…	…	150,787	2,173,916	
	鮮産……〃	…	…	…	…	…	…	…	…	…	…	…	…	…	…	…	…	…	…	…	…	…	…	…	31,945	570,479	
	內地産……〃	…	…	…	…	…	…	…	…	…	…	…	…	…	…	…	…	…	…	…	…	…	…	…	…	38,377	
	內地産……〃	…	…	…	…	…	…	…	…	…	…	…	…	…	…	…	…	…	…	…	…	…	…	…	…	13,976	
165	藁製……斤	3,843,824	..	304,933	14,158	..	..	..	362,748	..	73,630	231	..	..	..	200,094	5,772	95,163	21,640	15,230	19,836	400	..	4,957,659	2,047,193	1,688,306	165
	Ot straw 円	101,560	..	8,996	391	..	..	..	6,538	..	1,508	12	..	..	..	6,729	215	2,350	600	382	612	20	..	129,913	49,426	37,456	
	鮮産……〃	3,843,824	…	304,933	14,158	…	…	…	360,663	…	72,917	231	…	…	…	3,500	…	94,913	21,640	15,230	18,047	400	…	4,753,456	1,794,037	1,607,156	
	鮮産……〃	101,560	…	8,996	391	…	…	…	6,472	…	1,470	12	…	…	…	174	…	2,325	600	382	520	20	…	122,922	41,774	35,342	
	內地産……〃	…	…	…	…	…	…	…	2,085	…	713	…	…	…	…	196,594	5,772	250	…	…	1,789	…	…	207,203	253,156	81,150	
	內地産……〃	…	…	…	…	…	…	…	66	…	38	…	…	…	…	6,555	215	25	…	…	92	…	…	6,991	7,652	2,114	
q	關東州……〃	3,843,355	…	304,933	14,158	…	…	…	31,300	…	72,917	…	…	…	…	…	…	…	…	…	…	…	…	4,266,663	1,442,976	1,075,560	q
	關東州……〃	101,547	…	8,996	391	…	…	…	581	…	1,470	…	…	…	…	…	…	…	…	…	…	…	…	112,985	33,916	24,183	
	鮮産……〃	3,843,355	…	304,933	14,158	…	…	…	31,300	…	72,917	…	…	…	…	…	…	…	…	…	…	…	…	4,266,663	1,442,411	1,075,560	
	鮮産……〃	101,547	…	8,996	391	…	…	…	581	…	1,470	…	…	…	…	…	…	…	…	…	…	…	…	112,985	33,896	24,183	
	內地産……〃	…	…	…	…	…	…	…	…	…	…	…	…	…	…	…	…	…	…	…	…	…	…	…	565	…	
	內地産……〃	…	…	…	…	…	…	…	…	…	…	…	…	…	…	…	…	…	…	…	…	…	…	…	20	…	
r	滿洲國……〃	469	…	…	…	…	…	…	142,328	…	713	231	…	…	…	200,094	5,772	95,163	21,640	15,230	19,836	400	…	501,876	604,217	612,746	r
	滿洲國……〃	13	…	…	…	…	…	…	3,565	…	38	12	…	…	…	6,729	215	2,350	600	382	612	20	…	14,536	15,510	13,273	
	鮮産……〃	469	…	…	…	…	…	…	140,243	…	…	231	…	…	…	3,500	…	94,913	21,640	15,230	18,047	400	…	294,673	351,626	531,596	
	鮮産……〃	13	…	…	…	…	…	…	3,499	…	…	12	…	…	…	174	…	2,325	600	382	520	20	…	7,545	7,878	11,159	
	內地産……〃	…	…	…	…	…	…	…	2,085	…	713	…	…	…	…	196,594	5,772	250	…	…	1,789	…	…	207,203	252,591	81,150	
	內地産……〃	…	…	…	…	…	…	…	66	…	38	…	…	…	…	6,555	215	25	…	…	92	…	…	6,991	7,632	2,114	
s	中華民國……〃	…	…	…	…	…	…	…	189,120	…	…	…	…	…	…	…	…	…	…	…	…	…	…	189,120	…	…	s
	中華民國……〃	…	…	…	…	…	…	…	2,392	…	…	…	…	…	…	…	…	…	…	…	…	…	…	2,392	…	…	
	鮮産……〃	…	…	…	…	…	…	…	189,120	…	…	…	…	…	…	…	…	…	…	…	…	…	…	189,120	…	…	
	鮮産……〃	…	…	…	…	…	…	…	2,392	…	…	…	…	…	…	…	…	…	…	…	…	…	…	2,392	…	…	
166	其他ノ繩索……斤	..	861	500	1,034	3,084	..	..	28,636	..	..	..	5	..	..	5,091	365	204	..	7,060	..	6,320	..	53,160	3,983	8,551	166
	Other 円	..	288	15	183	3,863	..	..	4,937	..	..	..	12	..	..	967	360	162	..	151	..	107	..	11,045	1,225	1,559	
	鮮産……〃	…	748	500	968	3,084	…	…	…	…	…	…	…	…	…	…	…	…	…	7,060	…	6,320	…	18,680	147	4,486	
	鮮産……〃	…	242	15	149	3,863	…	…	…	…	…	…	…	…	…	…	…	…	…	151	…	107	…	4,527	36	146	
	內地産……〃	…	113	…	66	…	…	…	28,636	…	…	…	5	…	…	5,091	365	204	…	…	…	…	…	34,480	3,836	4,066	
	內地産……〃	…	46	…	34	…	…	…	4,937	…	…	…	12	…	…	967	360	162	…	…	…	…	…	6,518	1,189	1,413	
t	關東州……〃	…	…	…	…	3,084	…	…	…	…	…	…	…	…	…	…	…	…	…	…	…	…	…	3,084	…	…	t
	關東州……〃	…	…	…	…	3,863	…	…	…	…	…	…	…	…	…	…	…	…	…	…	…	…	…	3,863	…	…	
	鮮産……〃	…	…	…	…	3,084	…	…	…	…	…	…	…	…	…	…	…	…	…	…	…	…	…	3,084	…	…	
	鮮産……〃	…	…	…	…	3,863	…	…	…	…	…	…	…	…	…	…	…	…	…	…	…	…	…	3,863	…	…	
u	滿洲國……〃	…	861	500	1,034	…	…	…	28,636	…	…	…	5	…	…	5,091	365	204	…	7,060	…	6,320	…	50,076	3,983	8,551	u
	滿洲國……〃	…	288	15	183	…	…	…	4,937	…	…	…	12	…	…	967	360	162	…	151	…	107	…	7,182	1,225	1,559	
	鮮産……〃	…	748	500	968	…	…	…	…	…	…	…	…	…	…	…	…	…	…	7,060	…	6,320	…	15,596	147	4,485	
	鮮産……〃	…	242	15	149	…	…	…	…	…	…	…	…	…	…	…	…	…	…	151	…	107	…	664	36	146	
	內地産……〃	…	113	…	66	…	…	…	28 636	…	…	…	5	…	…	5,091	365	204	…	…	…	…	…	34,480	3,836	4,066	
	內地産……〃	…	46	…	34	…	…	…	4,937	…	…	…	12	…	…	967	360	162	…	…	…	…	…	6,518	1,189	1,413	
167	其他ノ絲縷及同材料……斤	744	21,723	..	15,683	676	..	..	99,552	..	2,000	6,436	841	..	..	169,150	5,995	5,744	6,512	655	6,470	2,324	..	344,505	286,875	230,449	167
	All other yarns, threads twines, cordages and materials thereof 円	567	10,075	..	12,652	95	..	..	101,140	..	200	1,914	206	..	..	17,335	1,918	4,205	1,172	96	931	360	..	152,866	112,164	119,511	
	鮮産……〃	744	11,035	…	8,432	…	…	…	40,326	…	…	5,797	…	…	…	220	343	638	74	585	2	525	…	68,721	124,284	45,874	
	鮮産……〃	567	2,022	…	6,764	…	…	…	10,537	…	…	1,784	…	…	…	148	44	269	32	36	10	75	…	22,288	18,484	27,268	
	內地産……〃	…	10,688	…	7,251	676	…	…	59,226	…	2,000	639	841	…	…	168,930	5,652	5,106	6,438	70	6,468	1,799	…	275,784	162,591	184,575	
	內地産……〃	…	8,053	…	5,888	95	…	…	90,603	…	200	130	206	…	…	17,187	1,874	3,936	1,140	60	921	285	…	130,578	93,680	92,243	
v	關東州……〃	241	111	…	10,614	…	…	…	55	…	…	…	…	…	…	…	…	…	…	…	…	…	…	11,021	14,690	20,410	v
	關東州……〃	146	59	…	9,569	…	…	…	126	…	…	…	…	…	…	…	…	…	…	…	…	…	…	9,900	10,631	16,417	
	鮮産……〃	241	50	…	6,894	…	…	…	21	…	…	…	…	…	…	…	…	…	…	…	…	…	…	7,206	6,838	15,116	
	鮮産……〃	146	32	…	6,149	…	…	…	78	…	…	…	…	…	…	…	…	…	…	…	…	…	…	6,405	4,269	11,464	
	內地産……〃	…	61	…	3,720	…	…	…	34	…	…	…	…	…	…	…	…	…	…	…	…	…	…	3,815	7,852	5,294	
	內地産……〃	…	27	…	3,420	…	…	…	48	…	…	…	…	…	…	…	…	…	…	…	…	…	…	3,495	6,362	4,953	

		仁川	京城	群山	釜山	木浦	大邱	馬山	新義州	龍岩浦	鎭南浦	平壤
	其他ノ絲綫及同材料(續)											
w	滿洲國……斤	503	21,612	…	5,069	676	…	…	99,497	…	2,000	6,436
	〃 円	421	10,016	…	3,083	95	…	…	101,014	…	200	1,914
	鮮産…… 〃	503	10,985	…	1,538	…	…	…	40,305	…	..	5,797
		421	1,990	…	615	…	…	…	10,459	…	…	1,784
	內地産…… 〃	…	10,627	…	3,531	676	…	…	59,192	…	2,000	639
		…	8,026	…	2,468	95	…	…	90,555	…	200	130
x	中華民國…… 〃	…	…	…	…	…	…	…	…	…	…	…
		…	…	…	…	…	…	…	…	…	…	…
	鮮産…… 〃	…	…	…	…	…	…	…	…	…	…	…
		…	…	…	…	…	…	…	…	…	…	…
	內地産…… 〃	…	…	…	…	…	…	…	…	…	…	…
		…	…	…	…	…	…	…	…	…	…	…
	綿織物 Cotton tissues:											
168	生粗布……方碼	12,341,320	8,000	..	15,865,000	84,000	..	..	4,587,116	..	17,600	..
	Gray sheetings 円	2,675,661	1,500	..	3,497,314	16,423	..	..	1,067,559	..	4,002	..
	鮮産…… 〃	12,084,520	…	…	15,865,000	84,000	…	…	4,563,536	…	17,600	…
		2,614,951	…	…	3,497,314	16,423	…	…	1,062,437	…	4,002	…
	內地産…… 〃	258,800	8,000	…	…	…	…	…	23,580	…	…	…
		60,710	1,500	…	…	…	…	…	5,122	…	…	…
y	關東州…… 〃	9,025,800	…	…	6,380,000	72,000	…	…	…	…	…	…
		1,922,108	…	…	1,429,034	14,165	…	…	…	…	…	…
	鮮産…… 〃	8,969,800	…	…	6,380,000	72,000	…	…	…	…	…	…
		1,909,658	…	…	1,429,034	14,165	…	…	…	…	…	…
	內地産…… 〃	56,000	…	…	…	…	…	…	…	…	…	…
		12,450	…	…	…	…	…	…	..	…	…	…
z	滿洲國…… 〃	3,237,520	8,000	…	7,223,760	12,000	…	…	4,587,116	…	…	…
		734,193	1,500	…	1,626,128	2,258	…	…	1,067,559	…	…	…
	鮮産…… 〃	3,034,720	…	…	7,223,760	12,000	…	…	4,563,536	…	…	…
		685,933	…	…	1,626,128	2,258	…	…	1,062,437	…	…	…
	內地産…… 〃	202,800	8,000	..	…	…	…	…	23,580	…	…	…
		48,260	1,500	..	…	…	…	…	5,122	…	…	…
a	中華民國…… 〃	80,000	…	…	80,000	…	…	…	…	…	17,600	…
		19,360	…	…	18,500	…	…	…	…	…	4,002	…
	鮮産…… 〃	80,000	…	…	80,000	…	…	…	…	…	17,600	…
		19,360	…	…	18,500	…	…	…	…	…	4,002	…
b	香港…… 〃	…	…	…	140,000	…	…	…	…	…	…	…
		…	…	…	26,425	…	…	…	…	…	…	…
	鮮産…… 〃	…	…	…	140,000	…	..	…	…	…	…	…
		…	…	…	26,425	…	..	…	…	…	…	…
c	蘭領印度…… 〃	…	…	…	33,240	…	…	…	…	…	…	…
		…	…	…	7,687	…	…	…	…	…	…	…
	鮮産…… 〃	..	…	…	33,240	..	…	…	…	…	…	…
		…	…	…	7,687	..	…	…	…	…	…	…
d	比律賓諸島…… 〃	…	…	…	1,924,000	…	…	…	…	…	…	…
		…	…	…	373,400	…	…	…	…	…	…	…
	鮮産…… 〃	…	…	…	1,924,000	…	…	…	…	…	…	…
		…	…	…	373,400	…	…	…	…	…	…	…
e	暹羅…… 〃	…	…	…	68,000	…	…	…	…	…	…	…
		…	…	…	12,420	…	…	…	…	…	…	…
	鮮産…… 〃	…	…	…	68,000	..	…	…	…	…	…	…
		…	…	…	12,420	..	…	…	…	…	…	…
f	ケンヤ、ウガンダ及タンガニーカ…… 〃	…	…	…	16,000	…	…	…	…	…	…	…
		…	…	…	3,720	…	…	…	…	…	…	…
	鮮産…… 〃	…	…	…	16,000	..	…	…	…	…	…	…
		…	…	…	3,720	…	…	…	…	…	…	…

		羅津	元山	城津	淸津	雄基	南陽	三峰	會寧	其他 豆滿江地方	其他 鴨綠江地方	其他 其他	合計 昭和十二年	合計 同十一年	合計 同十年	
																輸出品港別 絲綫繩索布帛衣類及衣類附屬品
w	滿洲國……斤	841	…	…	169,150	5,995	5,744	6,512	655	6,470	2,324	…	333,484	272,166	210,039	w
	〃 円	206	…	…	17,335	1,918	4,205	1,172	96	931	360	…	142,966	101,517	103,094	
	鮮産…… 〃	…	…	…	220	343	638	74	585	2	525	…	61,515	117,440	30,753	
		…	…	…	148	44	269	32	36	10	75	…	15,883	14,209	15,804	
	內地産…… 〃	841	…	…	168,930	5,652	5,106	6,438	70	6 468	1,799	…	271,969	154,726	179,281	
		206	…	…	17,187	1,874	3,936	1,140	60	921	285	…	127,083	87,308	87,290	
x	中華民國…… 〃	…	…	…	…	…	…	…	…	…	…	…	…	19	…	x
		…	…	…	…	…	…	…	…	…	…	…	…	16	…	
	鮮産…… 〃	…	…	…	…	…	…	…	…	…	…	…	…	6	…	
		…	…	…	…	…	…	…	…	…	…	…	…	6	…	
	內地産…… 〃	…	…	…	…	…	…	…	…	…	…	…	…	13	…	
		…	…	…	…	…	…	…	…	…	…	…	..	10	…	
	綿織物 Cotton tissues:															
168	生粗布……方碼	..	..	..	45,840	30,000	1,879,162	146,125	5,440	230,369	337,518	..	35,579,490	19,474,038	10,345,002	168
	Gray sheetings 円	..	..	..	9,122	6,486	381,140	31,400	1,350	48,349	80,056	..	7,820,362	3,945,036	2,217,386	
	鮮産…… 〃	…	…	…	24,800	14,800	1,868,674	98,500	…	153,293	197,837	…	34,972,560	18,950,925	9,097,925	
		…	…	…	4,672	3,244	379,177	20,312	…	32,083	46,992	…	7,681,607	3,842,661	1,957,632	
	內地産…… 〃	…	…	…	21,040	15,200	10,488	47,625	5,440	77,076	139,681	…	606,930	523,113	1,247,077	
		…	…	…	4,450	3,242	1,963	11,088	1,350	16,266	33,064	…	138,755	102,375	259,754	
y	關東州…… 〃	…	…	…	…	…	…	…	…	…	…	…	15,477,800	5,584,680	2,460,696	y
		…	…	…	…	…	…	…	…	…	…	…	3,365,307	1,122,740	538,572	
	鮮産…… 〃	…	…	…	…	…	…	…	…	…	…	…	15,421,800	5,571,080	2,460,657	
		…	…	…	…	…	…	…	…	…	…	…	3,352,857	1,119,793	538,563	
	內地産…… 〃	…	…	…	…	…	…	…	…	…	…	…	56,000	13,600	39	
		…	…	…	…	…	…	…	…	…	…	…	12,450	2,947	9	
z	滿洲國…… 〃	…	…	…	45,840	30,000	1,879,162	146,125	5,440	230,369	337,518	…	17,742,850	12,649,358	7,884,303	z
		…	…	…	9,122	6,486	381,140	31,400	1,350	48,349	80,056	…	3,989,541	2,621,978	1,678,813	
	鮮産…… 〃	…	…	…	24,800	14,800	1,868,674	98,500	…	153,293	197,837	…	17,191,920	12,139,845	6,637,265	
		…	…	…	4,672	3,244	379,177	20,312	…	32,083	46,992	…	3,863,236	2,522,550	1,419,068	
	內地産…… 〃	…	…	…	21,040	15,200	10,488	47,625	5,440	77,076	139,681	…	550,930	509,513	1,247,038	
		…	…	…	4,450	3,242	1,963	11,088	1,350	16,266	33,064	…	126,305	99,428	259,745	
a	中華民國…… 〃	…	…	…	…	…	…	…	…	…	…	…	177,600	…	3	a
		…	…	…	…	…	…	…	…	…	…	…	41,862	…	1	
	鮮産…… 〃	…	…	…	…	…	…	…	…	…	…	…	177,600	…	3	
		…	…	…	…	…	…	…	…	…	…	…	41,862	…	1	
b	香港…… 〃	…	…	…	…	…	…	…	…	…	…	…	140,000	…	…	b
		…	…	…	…	…	…	…	…	…	…	…	26,425	…	…	
	鮮産…… 〃	…	…	…	…	…	…	…	…	…	…	…	140,000	…	…	
		…	…	…	…	…	…	…	…	…	…	…	26,425	…	…	
c	蘭領印度…… 〃	…	…	…	…	…	…	…	…	…	…	…	33,240	…	…	c
		…	…	…	…	…	…	…	…	…	…	…	7,687	…	…	
	鮮産…… 〃	…	…	…	…	…	…	…	…	…	…	…	33,240	…	…	
		…	…	…	…	…	…	…	…	…	…	…	7,687	…	…	
d	比律賓諸島…… 〃	…	…	…	…	…	…	…	…	…	…	…	1,924,000	1,240,000	…	d
		…	…	…	…	…	…	…	…	…	…	…	373,400	200,318	…	
	鮮産…… 〃	…	…	…	…	…	…	…	…	…	…	…	1,924,000	1,240,000	…	
		…	…	…	…	…	…	…	…	…	…	…	373,400	200,318	…	
e	暹羅…… 〃	…	…	…	…	…	…	…	…	…	…	…	68,000	…	…	e
		…	…	…	…	…	…	…	…	…	…	…	12,420	…	…	
	鮮産…… 〃	…	…	…	…	…	…	…	…	…	…	…	68,000	…	…	
		…	…	…	…	…	…	…	…	…	…	…	12,420	…	…	
f	ケンヤ、ウガンダ及タンガニーカ…… 〃	…	…	…	…	…	…	…	…	…	…	…	16,000	…	…	f
		…	…	…	…	…	…	…	…	…	…	…	3,720	…	…	
	鮮産…… 〃	…	…	…	…	…	…	…	…	…	…	…	16,000	…	…	
		…	…	…	…	…	…	…	…	…	…	…	3,720	…	…	

		仁川	京城	群山	釜山	木浦	大邱	馬山	新義州	龍岩浦	鎭南浦	平壤
169	生細布 方碼	27,042,422	..	..	3,864,450	32,000	..	..	4,181,453	..	4,800	..
	Gray shirtings 円	5,698,108	..	..	770,649	6,875	..	..	991,564	..	996	..
	鮮産 〃	253,48,422	...	...	3,864,450	32,000	...	...	4,044,620	...	4,800	...
		5,431,202	...	...	770,649	6,875	...	...	965,415	...	996	...
	内地産 〃	1,194,000	...	...	...	...	...	...	136,833	...	...	...
		266,906	...	...	...	...	...	...	26,149	...	...	...
g	關東州 〃	26,327,089	...	...	412,800	...	...	...	3,200	...	...	...
		5,550,423	...	...	78,760	...	...	...	680	...	...	...
	鮮産 〃	21,133,089	...	...	412,800	...	...	...	...	...	...	...
		5,283,517	...	...	78,760	...	...	...	...	...	...	...
	内地産 〃	1,194,000	...	...	...	...	...	...	3,200	...	...	...
		266,906	...	...	...	...	...	...	680	...	...	...
h	滿洲國 〃	715,333	...	...	968,000	32,000	...	...	4,178,253	...	...	...
		147,685	...	...	172,472	6,875	...	...	990,884	...	...	...
	鮮産 〃	715,333	...	...	968,000	32,000	...	...	4,044,620	...	...	...
		147,685	...	...	172,472	6,875	...	...	965,415	...	...	...
	内地産 〃	...	...	...	...	...	...	...	133,633	...	...	...
		...	...	...	...	...	...	...	25,469	...	...	...
i	中華民國 〃	...	...	...	...	...	...	...	...	...	4,800	...
		...	...	...	...	...	...	...	...	...	996	...
	鮮産 〃	...	...	...	...	...	...	...	...	...	4,300	...
		...	...	...	...	...	...	...	...	...	996	...
j	香港 〃	...	...	...	440,000	...	...	...	...	...	...	...
		...	...	...	95,500	...	...	...	...	...	...	...
	鮮産 〃	...	...	...	440,000	...	...	...	...	...	...	...
		...	...	...	92,500	...	...	...	...	...	...	...
k	蘭領印度 〃	...	...	...	383,200	...	...	...	...	...	...	...
		...	...	...	74,487	...	...	...	...	...	...	...
	鮮産 〃	...	...	...	383,200	...	...	...	...	...	...	...
		...	...	...	74,487	...	...	...	...	...	...	...
l	暹羅 〃	...	...	...	276,667	...	...	...	...	...	...	...
		...	...	...	50,800	...	...	...	...	...	...	...
	鮮産 〃	...	...	...	276,667	...	...	...	...	...	...	...
		...	...	...	50,800	...	...	...	...	...	...	...
m	諸威 〃	...	...	...	...	...	...	...	...	...	...	...
		...	...	...	...	...	...	...	...	...	...	...
	鮮産 〃	...	...	...	...	...	...	...	...	...	...	...
		...	...	...	...	...	...	...	...	...	...	...
n	アルゼンチン 〃	...	...	...	896,583	...	...	...	...	...	...	...
		...	...	...	204,886	...	...	...	...	...	...	...
	鮮産 〃	...	...	...	896,583	...	...	...	...	...	...	...
		...	...	...	204,886	...	...	...	...	...	...	...
o	ケニヤ、ウガンダ及タンガニーカ 〃	...	...	...	16,000	...	...	...	...	...	...	...
		...	...	...	3,500	...	...	...	...	...	...	...
	鮮産 〃	...	...	...	16,000	...	...	...	...	...	...	...
		...	...	...	3,500	...	...	...	...	...	...	...
p	其他ノ諸國 〃	...	...	...	471,200	...	...	...	...	...	...	...
		...	...	...	93,244	...	...	...	...	...	...	...
	鮮産 〃	...	...	...	471,200	...	...	...	...	...	...	...
		...	...	...	93,244	...	...	...	...	...	...	...
170	晒細布 方碼	..	40	..	143,673	..	..	..	13,721	..	..	1,025
	White shirtings 円	..	7	..	30,547	..	..	..	2,944	..	..	246
	鮮産 〃	...	...	...	143,673	...	...	...	4,003	...	...	1,025
		...	...	...	30,547	...	...	...	879	...	...	246
	内地産 〃	...	40	...	...	...	...	...	9,718	...	...	...
		...	7	...	...	...	...	...	2,065	...	...	...

		羅津	元山	城津	淸津	雄基	南陽	三峰	會寧	其他 豆滿江地方	其他 鴨綠江地方	其他 其他	合計 昭和十二年	合計 同十一年	合計 同十年
169	生細布 方碼	..	..	..	73,782	14,300	1,309,200	220,860	1,400	110,102	107,861	..	36,962,630	7,394,303	1,543,995
	Gray shirtings 円	..	..	..	14,720	2,196	290,958	45,888	279	20,841	25,000	..	7,868,074	1,317,403	289,922
	鮮産 〃	...	...	...	21,240	...	1,289,920	187,200	...	55,200	3,261	...	35,351,113	5,568,514	413,960
		...	...	...	4,468	...	287,849	41,060	...	11,513	739	...	7,520,766	1,049,100	82,827
	内地産 〃	...	...	...	52,542	14,300	19,280	33,660	1,400	54,902	104,600	...	1,611,517	1,825,789	1,130,035
		...	...	...	10,252	2,196	3,109	4,828	279	9,328	24,261	...	347,308	268,303	207,095
g	關東州 〃	...	...	...	...	...	...	...	...	...	...	...	26,743,089	4,376,123	...
		...	...	...	...	...	...	...	...	...	...	...	5,629,863	769,868	...
	鮮産 〃	...	...	...	...	...	...	...	...	...	...	...	25,545,889	3,205,990	...
		...	...	...	...	...	...	...	...	...	...	...	5,362,277	611,720	...
	内地産 〃	...	...	...	...	...	...	...	...	...	...	...	1,197,200	1,170,133	...
		...	...	...	...	...	...	...	...	...	...	...	267,586	158,148	...
h	滿洲國 〃	...	...	...	73,782	14,300	1,309,200	220,860	1,400	110,102	107,861	...	7,731,091	2,852,180	1,543,995
		...	...	...	14,720	2,196	290,958	45,888	279	20,841	25,000	...	1,717,798	518,095	289,922
	鮮産 〃	...	...	...	21,240	...	1,289,920	187,200	...	55,200	3,261	...	7,316,774	2,196,524	413,960
		...	...	...	4,468	...	287,849	41,060	...	11,513	739	...	1,638,076	407,940	82,827
	内地産 〃	...	...	...	52,542	14,300	19,280	33,660	1,400	54,902	104,600	...	414,317	655,656	1,130,035
		...	...	...	10,252	2,196	3,109	4,828	279	9,328	24,261	...	79,722	110,155	207,095
i	中華民國 〃	...	...	...	...	...	...	...	...	...	...	...	4,800	...	...
		...	...	...	...	...	...	...	...	...	...	...	996	...	...
	鮮産 〃	...	...	...	...	...	...	...	...	...	...	...	4,800	...	...
		...	...	...	...	...	...	...	...	...	...	...	996	...	...
j	香港 〃	...	...	...	...	...	...	...	...	...	...	...	440,000	...	...
		...	...	...	...	...	...	...	...	...	...	...	92,500	...	...
	鮮産 〃	...	...	...	...	...	...	...	...	...	...	...	44,000	...	...
		...	...	...	...	...	...	...	...	...	...	...	92,500	...	...
k	蘭領印度 〃	...	...	...	...	...	...	...	...	...	...	...	383,200	...	...
		...	...	...	...	...	...	...	...	...	...	...	74,487	...	...
	鮮産 〃	...	...	...	...	...	...	...	...	...	...	...	383,200	...	...
		...	...	...	...	...	...	...	...	...	...	...	74,487	...	...
l	暹羅 〃	...	...	...	...	...	...	...	...	...	...	...	276,667	...	...
		...	...	...	...	...	...	...	...	...	...	...	50,800	...	...
	鮮産 〃	...	...	...	...	...	...	...	...	...	...	...	276,667	...	...
		...	...	...	...	...	...	...	...	...	...	...	50,800	...	...
m	諸威 〃	...	...	...	...	...	...	...	...	...	...	...	...	6,000	...
		...	...	...	...	...	...	...	...	...	...	...	...	1,140	...
	鮮産 〃	...	...	...	...	...	...	...	...	...	...	...	...	6,000	...
		...	...	...	...	...	...	...	...	...	...	...	...	1,140	...
n	アルゼンチン 〃	...	...	...	...	...	...	...	...	...	...	...	896,583	48,000	...
		...	...	...	...	...	...	...	...	...	...	...	204,886	8,160	...
	鮮産 〃	...	...	...	...	...	...	...	...	...	...	...	896,583	48,000	...
		...	...	...	...	...	...	...	...	...	...	...	204,886	8,160	...
o	ケニヤ、ウガンダ及タンガニーカ 〃	...	...	...	...	...	...	...	...	...	...	...	16,000	32,000	...
		...	...	...	...	...	...	...	...	...	...	...	3,500	5,440	...
	鮮産 〃	...	...	...	...	...	...	...	...	...	...	...	16,000	32,000	...
		...	...	...	...	...	...	...	...	...	...	...	3,500	5,440	...
p	其他ノ諸國 〃	...	...	...	...	...	...	...	...	...	...	...	471,200	80,000	...
		...	...	...	...	...	...	...	...	...	...	...	93,244	14,700	...
	鮮産 〃	...	...	...	...	...	...	...	...	...	...	...	471,200	80,000	...
		...	...	...	...	...	...	...	...	...	...	...	93,244	14,700	...
170	晒細布 方碼	..	..	2,723	69,772	12,910	9,874	4,530	2,040	39,494	3,034	..	302,836	286,133	411,414
	White shirtings 円	..	..	557	12,974	2,541	1,607	809	333	7,722	589	..	60,876	46,149	78,816
	鮮産 〃	...	...	1,167	18,380	...	1,162	...	...	39	427	...	169,876	1,316	30,514
		...	...	261	3,863	...	252	...	...	10	88	...	36,146	239	6,255
	内地産 〃	...	...	1,556	51,392	12,910	8,712	4,530	2,040	39,455	2,607	...	132,960	284,817	380,900
		...	...	296	9,111	2,541	1,355	809	333	7,712	501	...	24,730	45,910	72,561

		仁川	京城	群山	釜山	木浦	大邱	馬山	新義州	龍岩浦	鎭南浦	平壤	羅津	元山	城津	淸津	雄基	南陽	三峰	會寧	其他 豆滿江地方	其他 鴨綠江地方	其他 其他	合計 昭和十二年	合計 同十一年	合計 同十年	
	晒細布(續)																										
q	關東州……方碼	…	…	…	126,000	…	…	…	…	…	…	…	…	…	…	…	…	…	…	…	…	…	…	126,000	42,000	…	q
	円	…	…	…	26,565	…	…	…	…	…	…	…	…	…	…	…	…	…	…	…	…	…	…	26,565	7,140	…	
	鮮產……〃	…	…	…	126,000	…	…	…	…	…	…	…	…	…	…	…	…	…	…	…	…	…	…	126,000	…	…	
		…	…	…	26,565	…	…	…	…	…	…	…	…	…	…	…	…	…	…	…	…	…	…	26,565	…	…	
	內地產……〃	…	…	…	…	…	…	…	…	…	…	…	…	…	…	…	…	…	…	…	…	…	…	…	42,000	…	
		…	…	…	…	…	…	…	…	…	…	…	…	…	…	…	…	…	…	…	…	…	…	…	7,140	…	
r	滿洲國……〃	…	40	…	17,673	…	…	…	13,721	…	…	1,025	…	…	2,723	69,772	12,910	9,874	4,530	2,040	39,494	3,034	…	176,836	244,133	411,414	r
		…	7	…	3,982	…	…	…	2,944	…	…	246	…	…	557	12,974	2,541	1,607	809	333	7,722	589	…	34,311	39,009	78,816	
	鮮產……〃	…	…	…	17,673	…	…	…	4,003	…	…	1,025	…	…	1,167	18,380	…	1,162	…	…	39	427	…	43,876	1,316	30,514	
		…	…	…	3,982	…	…	…	879	…	…	246	…	…	261	3,863	…	252	…	…	10	88	…	9,581	239	6,255	
	內地產……〃	…	40	…	…	…	…	…	9,718	…	…	…	…	…	1,556	51,392	12,910	8,712	4,530	2,040	39,455	2,607	…	132,960	242,817	380,900	
		…	7	…	…	…	…	…	2,065	…	…	…	…	…	296	9,111	2,541	1,355	809	333	7,712	501	…	24,730	38,770	72,561	
171	晒金布……方碼	101,820	84	..	..	..	..	..	552,459	..	..	..	..	..	..	208,963	25,919	37,305	9,324	200	39,242	7,252	..	982,568	256,339	267,332	171
	Waife shirtings 円	25,682	21	..	..	..	..	..	133,786	..	..	..	..	..	..	46,446	5,797	8,343	2,127	43	8,054	1,747	..	232,046	48,355	56,049	
	鮮產……〃	97,620	…	…	…	…	…	…	479,583	…	…	…	…	…	…	7,733	…	…	…	…	…	152	…	585,088	860	44	
		24,800	…	…	…	…	…	…	118,334	…	…	…	…	…	…	1,593	…	…	…	…	…	35	…	144,762	147	9	
	內地產……〃	4,200	84	…	…	…	…	…	72,876	…	…	…	…	…	…	201,230	25,919	37,305	9,324	200	39,242	7,100	…	397,480	255,479	267,288	
		882	21	…	…	…	…	…	15,452	…	…	…	…	…	…	44,853	5,797	8,343	2,127	43	8,054	1,712	…	87,284	48,208	56,040	
s	關東州……〃	4,200	…	…	…	…	…	…	…	…	…	…	…	…	…	…	…	…	…	…	…	…	…	4,200	20,900	236	s
		882	…	…	…	…	…	…	…	…	…	…	…	…	…	…	…	…	…	…	…	…	…	882	2,572	46	
	鮮產……〃	…	…	…	…	…	…	…	…	…	…	…	…	…	…	…	…	…	…	…	…	…	…	…	…	26	
		…	…	…	…	…	…	…	…	…	…	…	…	…	…	…	…	…	…	…	…	…	…	…	…	4	
	內地產……〃	4 200	…	…	…	…	…	…	…	…	…	…	…	…	…	…	…	…	…	…	…	…	…	4,200	20,900	210	
		882	…	…	…	…	…	…	…	…	…	…	…	…	…	…	…	…	…	…	…	…	…	882	2,572	42	
t	滿洲國……〃	97,200	84	…	…	…	…	…	552,459	…	…	…	…	…	…	208,963	25,919	37,305	9,324	200	39,242	7,252	…	977,948	235,439	267,096	t
		24,734	21	…	…	…	…	…	133,786	…	…	…	…	…	…	46,446	5,797	8,343	2,127	43	8,054	1,747	…	231,098	45,783	56,003	
	鮮產……〃	97,200	…	…	…	…	…	…	479,583	…	…	…	…	…	…	7,733	…	…	…	…	…	152	…	584,668	860	18	
		24,734	…	…	…	…	…	…	118,334	…	…	…	…	…	…	1,593	…	…	…	…	…	35	…	144,696	147	5	
	內地產……〃	…	84	…	…	…	…	…	72,876	…	…	…	…	…	…	201,230	25,919	37,305	9,324	200	39,242	7,100	…	393,280	234,579	267,078	
		…	21	…	…	…	…	…	15,452	…	…	…	…	…	…	44,854	5,797	8,343	2,127	43	8,054	1,712	…	86,402	45,636	55,998	
u	中華民國……〃	420	…	…	…	…	…	…	…	…	…	…	…	…	…	…	…	…	…	…	…	…	…	420	…	…	u
		66	…	…	…	…	…	…	…	…	…	…	…	…	…	…	…	…	…	…	…	…	…	66	…	…	
	鮮產……〃	420	…	…	…	…	…	…	…	…	…	…	…	…	…	…	…	…	…	…	…	…	…	420	…	…	
		66	…	…	…	…	…	…	…	…	…	…	…	…	…	…	…	…	…	…	…	…	…	66	…	…	
172	綿フランネル……方碼	..	15	..	27,999	..	..	..	99,870	..	..	1,175	40	..	..	35,864	8,107	35,376	7,062	1,280	5,916	7,782	..	230,486	267,658	※ ..	172
	Flannels 円	..	2	..	6,091	..	..	..	26,655	..	..	429	5	..	..	10,892	1,885	11,070	2,057	406	2,190	2,179	..	63,855	69,587	..	
	鮮產……〃	…	…	…	…	…	…	…	4,028	…	…	…	…	…	…	…	…	…	329	…	…	156	…	4,513	4,931	…	
		…	…	…	…	…	…	…	915	…	…	…	…	…	…	…	…	…	66	…	…	49	…	1,030	939	…	
	內地產……〃	…	15	…	27,999	…	…	…	95,842	…	…	1,175	40	…	…	35,864	8,107	35,376	6,733	1,280	5,916	7,626	…	225,973	262,727	…	
		…	2	…	6,091	…	…	…	25,740	…	…	423	5	…	…	10,892	1,885	11,070	1,991	406	2,190	2,130	…	62,825	68,648	…	
v	關東州……〃	…	…	…	…	…	…	…	…	…	…	…	…	…	…	…	…	…	…	…	…	…	…	…	2,811	…	v
		…	…	…	…	…	…	…	…	…	…	…	…	…	…	…	…	…	…	…	…	…	…	…	739	…	
	內地產……〃	…	…	…	…	…	…	…	…	…	…	…	…	…	…	…	…	…	…	…	…	…	…	…	2,811	…	
		…	…	…	…	…	…	…	…	…	…	…	…	…	…	…	…	…	…	…	…	…	…	…	739	…	
w	滿洲國……〃	…	15	…	27,999	…	…	…	99,867	…	…	1,175	40	…	…	35,864	8,107	35,376	7,062	1,280	5,916	7,782	…	230,483	264,847	…	w
		…	2	…	6,091	…	…	…	26,654	…	…	423	5	…	…	10,892	1,885	11,070	2,057	406	2,190	2,179	…	63,854	68,848	…	
	鮮產……〃	…	…	…	…	…	…	…	4,025	…	…	…	…	…	…	…	…	…	329	…	…	156	…	4,510	4,931	…	
		…	…	…	…	…	…	…	914	…	…	…	…	…	…	…	…	…	66	…	…	49	…	1,029	939	…	
	內地產……〃	…	15	…	27,999	…	…	…	95,842	…	…	1,175	40	…	…	35,864	8,107	35,376	6,733	1,280	5,916	7,626	…	225,973	259,916	…	
		…	2	…	6,091	…	…	…	25,740	…	…	423	5	…	…	10,892	1,885	11,070	1,991	406	2,190	2,130	…	62,825	67,909	…	
x	中華民國……〃	…	…	…	…	…	…	…	3	…	…	…	…	…	…	…	…	…	…	…	…	…	…	3	…	…	x
		…	…	…	…	…	…	…	1	…	…	…	…	…	…	…	…	…	…	…	…	…	…	1	…	…	
	鮮產……〃	…	…	…	…	…	…	…	3	…	…	…	…	…	…	…	…	…	…	…	…	…	…	3	…	…	
		…	…	…	…	…	…	…	1	…	…	…	…	…	…	…	…	…	…	…	…	…	…	1	…	…	
173	綿縮……方碼	..	..	..	..	..	..	..	3,624	..	..	..	..	..	..	..	1,996	..	..	..	834	..	..	6,454	5,679	* ..	173
	Crapes 円	..	..	..	..	..	..	..	890	..	..	..	..	..	..	..	310	..	..	..	225	..	..	1,425	992	..	

※ 其他ノ綿織物ニ含ム

輸出品港別 絲縷繩索布帛衣類及衣類附屬品

		仁川	京城	群山	釜山	木浦	大邱	馬山	新義州	龍岩浦	鎭南浦	平壤
	綿織(續)											
y	滿洲國……方碼	…	…	…	…	…	…	…	3,624	…	…	…
	円	…	…	…	…	…	…	…	890	…	…	…
	鮮産…… 〃	…	…	…	…	…	…	…	…	…	…	…
		…	…	…	…	…	…	…	…	…	…	…
	內地産…… 〃	…	…	…	…	…	…	…	3,624	…	…	…
		…	…	…	…	…	…	…	890	…	…	…
174	綿ポプリン……方碼	87,186	13,553	..	..	..	..	..	19,916	..	..	..
	Poplins 円	26,119	3,436	..	..	..	..	..	7,702	..	..	..
	鮮産…… 〃	…	…	…	…	…	…	…	…	…	…	…
		…	…	…	…	…	…	…	…	…	…	…
	內地産…… 〃	87,186	13,553	…	…	…	…	…	19,916	…	…	…
		26,119	3,436	…	…	…	…	…	7,702	…	…	…
z	關東州…… 〃	33,003	10,668	…	…	…	…	…	…	…	…	…
		11,361	2,756	…	…	…	…	…	…	…	…	…
	內地産…… 〃	33,003	10,668	…	…	…	…	…	…	…	…	…
		11,361	2,756	…	…	…	…	…	…	…	…	…
a	滿洲國…… 〃	23	2,885	…	…	…	…	…	19,916	…	…	…
		8	680	…	…	…	…	…	7,702	…	…	…
	鮮産…… 〃	…	…	…	…	…	…	…	…	…	…	…
		…	…	…	…	…	…	…	…	…	…	…
	內地産…… 〃	23	2,885	…	…	…	…	…	19,916	…	…	…
		8	680	…	…	…	…	…	7,702	…	…	…
b	中華民國…… 〃	54,160	…	…	…	…	…	…	…	…	…	…
		14,750	…	…	…	…	…	…	…	…	…	…
	內地産…… 〃	54,160	…	…	…	…	…	…	…	…	…	…
		14,750	…	…	…	…	…	…	…	…	…	…
c	布哇…… 〃	…	…	…	…	…	…	…	…	…	…	…
		…	…	…	…	…	…	…	…	…	…	…
	內地産…… 〃	…	…	…	…	…	…	…	…	…	…	…
		…	…	…	…	…	…	…	…	…	…	…
175	小倉綾……方碼	..	1,607	..	3,118	..	..	..	2,930	..	..	..
	Kokuraori 円	..	600	..	641	..	..	..	920	..	..	..
	鮮産…… 〃	…	..	…	…	…	…	…	…	…	…	…
		…	..	…	…	…	…	…	…	…	…	…
	內地産…… 〃	…	1,607	…	3,118	…	…	…	2,930	…	…	…
		…	600	…	641	…	…	…	920	…	…	…
d	關東州…… 〃	…	…	…	…	…	…	…	…	…	…	…
		…	…	…	…	…	…	…	…	…	…	…
	內地産…… 〃	…	…	…	…	…	…	…	…	…	…	…
		…	…	…	…	…	…	…	…	…	…	…
e	滿洲國…… 〃	…	1,607	…	3,118	…	…	…	2,930	…	…	…
		…	600	…	641	…	…	…	920	…	…	…
	鮮産…… 〃	…	…	…	…	…	…	…	…	…	…	…
		…	…	…	…	…	…	…	…	…	…	…
	內地産…… 〃	…	1,607	…	3,118	…	…	…	2,930	…	…	…
		…	600	…	641	…	…	…	920	…	…	…
176	綿縞三綾……方碼	8,475	..	..	..	..	..	..	12,664	..	..	..
	Striped drill 円	3,162	..	..	..	..	..	..	2,481	..	..	..
	內地産…… 〃	8,475	…	…	…	…	…	…	12,664	…	…	…
		3,162	…	…	…	…	…	…	2,481	…	…	…
f	關東州…… 〃	8,475	…	…	…	…	…	…	…	…	…	…
		3,162	…	…	…	…	…	…	…	…	…	…
	內地産…… 〃	8,475	…	…	…	…	…	…	…	…	…	…
		3,162	…	…	…	…	…	…	…	…	…	…
g	滿洲國…… 〃	…	…	…	…	…	…	…	12,664	…	…	…
		…	…	…	…	…	…	…	2,481	…	…	…
	內地産…… 〃	…	…	…	…	…	…	…	12,664	…	…	…
		…	…	…	…	…	…	…	2,481	…	…	…

羅津	元山	城津	淸津	雄基	南陽	三峰	會寧	其他 豆滿江地方	其他 鴨淥江地方	其他 其他	合計 昭和十二年	合計 同十一年	合計 同十年		
…	…	…	…	1,996	…	…	…	834	…	…	6,454	5,679	…	y	
…	…	…	…	310	…	…	…	225	…	…	1,425	992	…		
…	…	…	…	…	…	…	…	…	…	…	…	175	…		
…	…	…	…	…	…	…	…	…	…	…	…	42	…		
…	…	…	…	1,996	…	…	…	834	…	…	6,454	5,504	…		
…	…	…	…	310	…	…	…	225	…	…	1,425	950	…		
..	..	..	71,576	22,916	6,300	23,356	1,819	6,965	9,298	..	262,885	164,264	..	174	
..	..	..	20,776	7,199	2,111	9,322	372	1,781	3,074	..	81,892	48,881	※ ..		
…	…	…	…	…	233	…	…	…	84	…	317	163	…		
…	…	…	…	…	60	…	…	…	18	…	78	51	…		
…	…	…	71,576	22,916	6,067	23,356	1,819	6,965	9,214	…	262,568	164,101	…		
…	…	…	20,776	7,199	2,051	9,322	372	1,781	3,056	…	81,814	48,830	…		
…	…	…	…	…	…	…	…	…	…	…	43,671	…	…	z	
…	…	…	…	…	…	…	…	…	…	…	14,117	…	…		
…	…	…	…	…	…	…	…	…	…	…	43,671	…	…		
…	…	…	…	…	…	…	…	…	…	…	14,117	…	…		
…	…	…	71,576	22,916	6,300	23,356	1,819	6,965	9,298	…	165,054	164,217	…	a	
…	…	…	20,776	7,199	2,111	9,322	372	1,781	3,074	…	53,025	48,861	…		
…	…	…	…	…	233	…	…	…	84	…	317	163	…		
…	…	…	…	…	60	…	…	…	18	…	78	51	…		
…	…	…	71,576	22,916	6,067	23,356	1,819	6,965	9,214	…	164,737	164,054	…		
…	…	…	20,776	7,199	2,051	9,322	372	1,781	3,056	…	52,947	48,810	…		
…	…	…	…	…	…	…	…	…	…	…	54,160	…	…	b	
…	…	…	…	…	…	…	…	…	…	…	14,750	…	…		
…	…	…	…	…	…	…	…	…	…	…	54,160	…	…		
…	…	…	…	…	…	…	…	…	…	…	14,750	…	…		
…	…	…	…	…	…	…	…	…	…	…	…	47	…	c	
…	…	…	…	…	…	…	…	…	…	…	…	20	…		
…	…	…	…	…	…	…	…	…	…	…	…	47	…		
…	…	…	…	…	…	…	…	…	…	…	…	20	…		
..	..	..	21,956	2,869	3,797	993	..	5,020	495	..	42,785	47,304	..	175	
..	..	..	8,497	907	1,367	315	..	1,554	181	..	14,982	12,939	※ ..		
…	…	…	…	…	…	…	…	…	…	…	…	33	…		
…	…	…	…	…	…	…	…	…	…	…	…	5	…		
…	…	…	21,956	2,869	3,797	993	…	5,020	495	…	42,785	47,271	..		
…	…	…	8,497	907	1,367	315	…	1,554	181	…	14,982	12,934	…		
…	…	…	…	…	…	…	…	…	…	…	…	544	…	d	
…	…	…	…	…	…	…	…	…	…	…	…	210	…		
…	…	…	…	…	…	…	…	…	…	…	…	544	…		
…	…	…	…	…	…	…	…	…	…	…	…	210	…		
…	…	…	21,956	2,869	3,797	993	…	5,020	495	…	42,785	46,760	…	e	
…	…	…	8,497	907	1,367	315	…	1,554	181	…	14,982	12,729	…		
…	…	…	…	…	…	…	…	…	…	…	…	33	…		
…	…	…	…	…	…	…	…	…	…	…	…	5	…		
…	…	…	21,956	2,869	3,797	993	…	5,020	495	…	42,785	46,727	…		
…	…	…	8,497	907	1,367	315	…	1,554	181	…	14,982	12,724	…		
..	..	..	45,755	4,383	1,608	700	..	10,945	8,551	..	93,081	65,790	..	176	
..	..	..	9,867	1,153	381	346	..	2,254	2,133	..	21,777	12,970	※ ..		
…	…	…	45,755	4,383	1,608	700	…	10,945	8,551	…	93,081	95,790	…		
…	…	…	9,867	1,153	381	346	…	2,254	2,133	…	21,777	12,970	…		
…	…	…	…	…	…	…	…	…	…	…	8,475	…	…	f	
…	…	…	…	…	…	…	…	…	…	…	3,162	…	…		
…	…	…	…	…	…	…	…	…	…	…	8,475	…	…		
…	…	…	…	…	…	…	…	…	…	…	3,162	…	…		
…	…	…	45,755	4,383	1,608	700	…	10,945	8,551	…	84,606	65,790	…	g	
…	…	…	9,867	1,153	381	346	…	2,254	2,133	…	18,615	12,970	…		
…	…	…	45,755	4,383	1,608	700	…	10,945	8,551	..	84,606	65,790	…		
…	…	…	9,867	1,153	381	346	…	2,254	2,133	..	18,615	12,970	…		

※ 其他ノ綿織物ニ含ム

輸出品港別 絲綫繩索布帛衣類及衣類附屬品

		仁川	京城	群山	釜山	木浦	大邱	馬山	新義州	龍岩浦	鎭南浦	平壤
177	細綾綿布 Jeans …… 方碼	9,474	1,867	..	289,067	..	..	..	65,515	..	..	..
	〃 …… 円	2,442	392	..	73,521	..	..	..	14,429	..	..	..
	鮮産 …… 〃	...	...	...	9,867	...	...	...	...	...	...	...
		...	...	...	2,930	...	...	...	...	...	...	...
	內地産 …… 〃	9,474	1,867	...	279,200	...	...	...	65,515	...	...	...
		2,442	392	...	70,591	...	...	...	14,429	...	...	...
h	關東州 …… 〃	9,474	...	...	...	...	...	...	...	...	...	...
		2,442	...	...	...	...	...	...	...	...	...	...
	內地産 …… 〃	9,474	...	...	...	...	...	...	...	...	...	...
		2,442	...	...	...	...	...	...	...	...	...	...
i	滿洲國 …… 〃	...	1,867	...	...	...	...	...	65,515	...	...	...
		...	392	...	...	...	...	...	14,429	...	...	...
	鮮産 …… 〃	...	...	...	...	...	...	...	...	...	...	...
		...	...	...	...	...	...	...	...	...	...	...
	內地産 …… 〃	...	1,867	...	...	...	...	...	65,515	...	...	...
		...	392	...	...	...	...	...	14,429	...	...	...
j	比律賓諸島 …… 〃	...	...	...	289,067	...	...	...	...	...	...	...
		...	...	...	73,521	...	...	...	...	...	...	...
	鮮産 …… 〃	...	...	...	9,867	...	...	...	...	...	...	...
		...	...	...	2,930	...	...	...	...	...	...	...
	內地産 …… 〃	...	...	...	279,200	...	...	...	...	...	...	...
		...	...	...	70,591	...	...	...	...	...	...	...
178	四綾綿布 Serges …… 方碼	101,624	4,200	..	..	..	..	..	178,723	..	..	..
	〃 …… 円	29,985	1,350	..	..	..	..	..	54,175	..	..	..
	鮮産 …… 〃	...	...	...	...	...	...	...	...	...	...	...
		...	...	...	...	...	...	...	...	...	...	...
	內地産 …… 〃	101,624	4,200	...	...	...	...	...	178,723	...	...	...
		29,985	1,350	...	...	...	...	...	54,175	...	...	...
k	關東州 …… 〃	80,674	...	...	...	...	...	...	...	...	...	...
		23,469	...	...	...	...	...	...	...	...	...	...
	內地産 …… 〃	80,674	...	...	...	...	...	...	...	...	...	...
		23,469	...	...	...	...	...	...	...	...	...	...
l	滿洲國 …… 〃	20,950	4,200	...	...	...	...	...	178,723	...	...	...
		6,516	1,350	...	...	...	...	...	54,175	...	...	...
	鮮産 …… 〃	...	...	...	...	...	...	...	...	...	...	...
		...	...	...	...	...	...	...	...	...	...	...
	內地産 …… 〃	20,950	4,200	...	...	...	...	...	178,723	...	...	...
		6,516	1,350	...	...	...	...	...	54,175	...	...	...
179	綿繻子 Satin …… 方碼	..	467	..	23,000	..	500	..	16,403	..	..	..
	〃 …… 円	..	120	..	10,350	..	80	..	5,611	..	..	..
	鮮産 …… 〃	...	...	...	...	...	...	...	...	...	...	...
		...	...	...	...	...	...	...	...	...	...	...
	內地産 …… 〃	...	467	...	23,000	...	500	...	16,403	...	...	...
		...	120	...	10,350	...	80	...	5,611	...	...	...
m	關東州 …… 〃	...	...	...	...	...	...	...	5	...	...	...
		...	...	...	...	...	...	...	1	...	...	...
	內地産 …… 〃	...	...	...	...	...	...	...	5	...	...	...
		...	...	...	...	...	...	...	1	...	...	...
n	滿洲國 …… 〃	...	467	...	...	...	500	...	16,398	...	...	...
		...	120	...	...	...	80	...	5,610	...	...	...
	鮮産 …… 〃	...	...	...	...	...	...	...	...	...	...	...
		...	...	...	...	...	...	...	...	...	...	...
	內地産 …… 〃	...	467	...	...	...	500	...	16,398	...	...	...
		...	120	...	...	...	80	...	5,610	...	...	...
o	比律賓諸島 …… 〃	...	...	...	23,000	...	...	...	...	...	...	...
		...	...	...	10,350	...	...	...	...	...	...	...
	內地産 …… 〃	...	...	...	23,000	...	...	...	...	...	...	...
		...	...	...	10,350	...	...	...	...	...	...	...

羅津	元山	城津	淸津	雄基	南陽	三峰	會寧	其他 豆滿江地方	其他 鴨綠江地方	其他 其他	合計 昭和十二年	合計 同十一年	合計 同十年		
..	..	..	29,204	15,401	11,157	1,867	1,050	34,454	27,845	..	486,901	359,375	..	177	細綾綿布 Jeans …… 方碼
..	..	..	6,203	4,452	2,699	520	278	6,384	5,620	..	116,940	73,123	※ ..		〃 …… 円
...	...	...	...	...	...	...	...	72	...	...	9,939	355	...		鮮産 …… 〃
...	...	...	...	...	...	...	...	15	...	...	2,945	65	...		
...	...	...	29,204	15,401	11,157	1,867	1,050	34,382	27,845	...	476,962	359,020	...		內地産 …… 〃
...	...	...	6,203	4,452	2,699	520	278	6,369	5,620	...	113,995	73,058	...		
...	...	...	...	...	...	...	...	...	...	...	9,474	...	...	h	關東州 …… 〃
...	...	...	...	...	...	...	...	...	...	...	2,442	...	...		
...	...	...	...	...	...	...	...	...	...	...	9,474	...	...		內地産 …… 〃
...	...	...	...	...	...	...	...	...	...	...	2,442	...	...		
...	...	...	29,204	15,401	11,157	1,867	1,050	34,454	27,845	...	188,360	188,205	...	i	滿洲國 …… 〃
...	...	...	6,203	4,452	2,699	520	278	6,384	5,620	...	40,977	38,827	...		
...	...	...	...	...	...	...	...	72	...	...	72	355	...		鮮産 …… 〃
...	...	...	...	...	...	...	...	15	...	...	15	65	...		
...	...	...	29,204	15,401	11,157	1,867	1,050	34,382	27,845	...	188,288	187,850	...		內地産 …… 〃
...	...	...	6,203	4,452	2,699	520	278	6,369	5,620	...	40,962	38,762	...		
...	...	...	...	...	...	...	...	...	...	...	289,067	171,170	...	j	比律賓諸島 …… 〃
...	...	...	...	...	...	...	...	...	...	...	73,521	34,296	...		
...	...	...	...	...	...	...	...	...	...	...	9,867	...	...		鮮産 …… 〃
...	...	...	...	...	...	...	...	...	...	...	2,930	...	...		
...	...	...	...	...	...	...	...	...	...	...	279,200	171,170	...		內地産 …… 〃
...	...	...	...	...	...	...	...	...	...	...	70,591	34,296	...		
..	..	..	162,601	48,419	71,343	70,531	6,336	98800	61,340	..	803,917	1,178,824	..	178	四綾綿布 Serges …… 方碼
..	..	..	51,222	15,054	23,381	19,849	1,872	33099	19,675	..	249,662	331,846	※ ..		〃 …… 円
...	...	...	3,733	...	3,757	...	...	...	3,569	...	11,059	237	...		鮮産 …… 〃
...	...	...	1,152	...	1,279	...	...	...	1,016	...	3,447	53	...		
...	...	...	158,868	48,419	67,586	70,531	6,336	98,800	57,771	...	792,858	1,178,587	...		內地産 …… 〃
...	...	...	50,070	15,054	22,102	19,849	1,872	33,099	18,659	...	246,215	331,793	...		
...	...	...	...	...	...	...	...	...	...	...	80,674	14,000	...	k	關東州 …… 〃
...	...	...	...	...	...	...	...	...	...	...	23,469	4,148	...		
...	...	...	...	...	...	...	...	...	...	...	80,674	14,000	...		內地産 …… 〃
...	...	...	...	...	...	...	...	...	...	...	23,469	4,148	...		
...	...	...	162,601	48,419	71,343	70,531	6,336	98,800	61,340	...	723,243	1,164,824	...	l	滿洲國 …… 〃
...	...	...	51,222	15,054	23,381	19,849	1,872	33,099	19,675	...	226,193	327,698	...		
...	...	...	3,733	...	3,757	...	...	...	3,569	...	11,059	237	...		鮮産 …… 〃
...	...	...	1,152	...	1,279	...	...	...	1,016	...	3,447	53	...		
...	...	...	158,868	48,419	67,586	70,531	6,336	98,800	57,771	...	712,184	1,164,587	...		內地産 …… 〃
...	...	...	50,070	15,054	22,102	19,849	1,872	33,099	18,659	...	222,746	327,645	...		
..	..	..	17,509	16,033	18,805	22,512	700	13,578	9,518	..	139,025	195,063	..	179	綿繻子 Satin …… 方碼
..	..	..	6,071	5,425	6,238	7,377	252	4,488	2,795	..	48,807	57,878	※ ..		〃 …… 円
...	...	...	...	...	...	...	...	...	463	..	463	15	...		鮮産 …… 〃
...	...	...	...	...	...	...	...	...	124	..	124	6	...		
...	...	...	17,509	16,033	18,805	22,512	700	13,578	9,055	...	138,562	195,048	...		內地産 …… 〃
...	...	...	6,071	5,425	6,238	7,377	252	4,488	2,671	...	48,683	57,872	...		
...	...	...	...	...	...	...	...	...	...	...	5	6,057	...	m	關東州 …… 〃
...	...	...	...	...	...	...	...	...	...	...	1	2,119	...		
...	...	...	...	...	...	...	...	...	...	...	5	6,057	...		內地産 …… 〃
...	...	...	...	...	...	...	...	...	...	...	1	2,119	...		
...	...	...	17,509	16,033	18,805	22,512	700	13,578	9,518	...	116,020	189,006	...	n	滿洲國 …… 〃
...	...	...	6,071	5,425	6,238	7,377	252	4,488	2,795	...	38,456	55,759	...		
...	...	...	...	...	...	...	...	...	463	...	463	15	...		鮮産 …… 〃
...	...	...	...	...	...	...	...	...	124	...	124	6	...		
...	...	...	17,509	16,033	18,805	22,512	700	13,578	9,055	...	115,557	188,991	...		內地産 …… 〃
...	...	...	6,071	5,425	6,238	7,377	252	4,488	2,671	...	38,332	55,753	...		
...	...	...	...	...	...	...	...	...	...	...	23,000	...	...	o	比律賓諸島 …… 〃
...	...	...	...	...	...	...	...	...	...	...	10,350	...	...		
...	...	...	...	...	...	...	...	...	...	...	23,000	...	...		內地産 …… 〃
...	...	...	...	...	...	...	...	...	...	...	10,350	...	...		

※ 其他ノ綿織物ニ含ム

輸出品港別 絲縷繩索布帛衣類及衣類附屬品

			仁川	京城	群山	釜山	木浦	大邱	馬山	新義州	龍岩浦	鎭南浦	平壤	羅津	元山	城津	淸津	雄基	南陽	三峰	會寧	其他 豆滿江地方	其他 鴨綠江地方	其他 其他	合計 昭和十二年	合計 同十一年	合計 同十年	
180	變綾綿布 Fancy twilled	方碼	2,249	..	..	303	..	..	..	18,618	..	..	..	..	..	..	..	2,730	2,030	..	1,200	62	70	..	27,262	48,708	..	180
		円	863	..	..	137	..	..	..	724	..	..	..	..	..	..	..	972	877	..	350	23	38	..	3,984	15,062	..	
	鮮產	//	...	...	...	...	...	...	...	...	...	...	...	...	...	...	...	...	700	...	...	...	...	...	700	...	...	
			...	...	...	...	...	...	...	...	...	...	...	...	...	...	...	...	351	...	...	...	...	...	351	...	...	
	內地產	//	2,249	...	...	303	...	...	...	18,618	...	...	...	...	...	...	...	2,730	1,330	...	1,200	62	70	...	26,562	48,708	...	
			863	...	...	137	...	...	...	724	...	...	...	...	...	...	...	972	526	...	350	23	38	...	3,633	15,062	...	
p	關東州	//	1,549	...	...	303	...	...	...	...	...	...	...	...	...	...	...	...	...	...	...	...	...	...	1,852	...	...	p
			624	...	...	137	...	...	...	...	...	...	...	...	...	...	...	...	...	...	...	...	...	...	761	...	...	
	內地產	//	1,549	...	...	303	...	...	...	...	...	...	...	...	...	...	...	...	...	...	...	...	...	...	1,852	...	...	
			624	...	...	137	...	...	...	...	...	...	...	...	...	...	...	...	...	...	...	...	...	...	761	...	...	
q	滿洲國	//	700	...	...	...	...	...	...	18,618	...	...	...	...	...	...	...	2,730	2,030	...	1,200	62	70	...	25,410	48,708	...	q
			239	...	...	...	...	...	...	724	...	...	...	...	...	...	...	972	877	...	350	23	38	...	3,223	15,062	...	
	鮮產	//	...	...	...	...	...	...	...	...	...	...	...	...	...	...	...	...	700	...	...	...	...	...	700	...	...	
			...	...	...	...	...	...	...	...	...	...	...	...	...	...	...	...	351	...	...	...	...	...	351	...	...	
	內地產	//	700	...	...	...	...	...	...	18,618	...	...	...	...	...	...	...	2,730	1,330	...	1,200	62	70	...	24,710	48,708	...	
			239	...	...	...	...	...	...	724	...	...	...	...	...	...	...	972	526	...	350	23	38	...	2,872	15,062	...	
181	其他ノ綿織物 Other	方碼	168,115	36,338	..	1,252,796	..	..	..	2,382,467	..	..	15,181	2,162	..	..	503,768	91,376	212,095	175,946	6,905	78,960	65,560	..	4,991,669	1,612,830	3,421,671	181
		円	55,612	14,960	..	653,771	..	..	..	602,138	..	..	5,038	696	..	..	100,511	24,139	54,626	47,764	1,988	18,079	17,385	..	1,597,707	341,781	889,209	
	鮮產	//	73,750	1,877	...	28,362	...	...	...	1,941,080	...	...	74	...	...	...	...	...	71,936	2,397	...	1,931	11,178	...	2,132,585	38,977	179,281	
			17,935	379	...	18,957	...	...	...	489,167	...	...	12	...	...	...	...	...	15,562	158	...	473	3,280	...	545,923	9,941	49,975	
	內地產	//	94,365	34,461	...	1,224,434	...	...	...	441,387	...	...	15,107	2,162	...	...	503,768	91,376	140,159	173,549	6,905	77,029	54,382	...	2,859,084	1,573,853	3,242,390	
			38,677	14,581	...	634,814	...	...	...	112,971	...	...	5,026	696	...	...	100,511	24,139	39,064	47,606	1,988	17,606	14,105	...	1,051,784	331,840	839,234	
r	關東州	//	41,802	6,903	...	19,653	...	...	...	169	...	...	...	...	...	...	...	...	...	...	...	...	...	...	68,527	9,010	26,012	r
			18,871	3,343	...	13,715	...	...	...	105	...	...	...	...	...	...	...	...	...	...	...	...	...	...	36,034	3,751	12,680	
	鮮產	//	...	...	...	19,653	...	...	...	38	...	...	...	...	...	...	...	...	...	...	...	...	...	...	19,691	4,193	25,047	
			...	...	...	13,715	...	...	...	11	...	...	...	...	...	...	...	...	...	...	...	...	...	...	13,726	1,853	12,305	
	內地產	//	41,802	6,903	...	...	...	...	...	131	...	...	...	...	...	...	...	...	...	...	...	...	...	...	48,836	4,817	965	
			18,871	3,343	...	...	...	...	...	94	...	...	...	...	...	...	...	...	...	...	...	...	...	...	22,308	1,898	375	
s	滿洲國	//	111,980	29,435	...	63,377	...	...	...	2,382,298	...	...	15,181	2,162	...	...	503,768	91,376	212,095	175,946	6,905	78,960	65,560	...	3,739,043	1,602,691	3,395,426	s
			35,103	11,617	...	27,457	...	...	...	602,033	...	...	5,038	696	...	...	100,511	24,139	54,626	47,764	1,988	18,079	17,385	...	946,436	337,840	876,455	
	鮮產	//	73,750	1,877	...	8,709	...	...	...	1,941,042	...	...	74	...	...	...	...	...	71,936	2,397	...	1,931	11,178	...	2,112,894	34,784	154,234	
			17,935	379	...	5,242	...	...	...	489,156	...	...	12	...	...	...	...	...	15,562	158	...	473	3,280	...	532,197	8,088	37,670	
	內地產	//	38,230	27,558	...	54,668	...	...	...	441,256	...	...	15,107	2,162	...	...	503,768	91,376	140,159	173,549	6,905	77,029	54,382	...	1,626,149	1,567,907	3,241,192	
			17,168	11,238	...	22,215	...	...	...	112,877	...	...	5,026	696	...	...	100,511	24,139	39,064	47,606	1,988	17,606	14,105	...	414,239	329,752	838,785	
t	中華民國	//	14,333	...	...	...	...	...	...	...	...	...	...	...	...	...	...	...	...	...	...	...	...	...	14,333	1,129	233	t
			2,638	...	...	...	...	...	...	...	...	...	...	...	...	...	...	...	...	...	...	...	...	...	2,638	190	74	
	鮮產	//	...	...	...	...	...	...	...	...	...	...	...	...	...	...	...	...	...	...	...	...	...	...	...	...	...	
			...	...	...	...	...	...	...	...	...	...	...	...	...	...	...	...	...	...	...	...	...	...	...	...	...	
	內地產	//	14,333	...	...	...	...	...	...	...	...	...	...	...	...	...	...	...	...	...	...	...	...	...	14,333	1,129	233	
			2,638	...	...	...	...	...	...	...	...	...	...	...	...	...	...	...	...	...	...	...	...	...	2,638	190	74	
u	北米合衆國	//	...	...	...	1,169,766	...	...	...	...	...	...	...	...	...	...	...	...	...	...	...	...	...	...	1,169,766	...	...	u
			...	...	...	612,599	...	...	...	...	...	...	...	...	...	...	...	...	...	...	...	...	...	...	612,599	...	...	
	內地產	//	...	...	...	1,169,766	...	...	...	...	...	...	...	...	...	...	...	...	...	...	...	...	...	...	1,169,766	...	...	
			...	...	...	612,599	...	...	...	...	...	...	...	...	...	...	...	...	...	...	...	...	...	...	612,599	...	...	
182	麻織物(綿入ヲ含ム) Tissue of flax hemp, jute, etc. including cotton mixtures	方碼	4,461	7,999	..	..	..	..	..	13,633	..	..	22	..	..	..	9,973	1,200	3,764	1,518	..	5,550	140	..	48,260	28,955	30,485	182
		円	1,879	1,704	..	..	..	..	..	7,707	..	..	16	..	..	..	1,884	116	2,116	194	..	1,028	43	..	16,687	8,020	9,255	
	鮮產	//	4,461	...	...	...	...	...	...	1,993	...	...	...	...	...	...	...	...	1,270	861	...	26	80	...	8,691	11,052	11,717	
			1,879	...	...	...	...	...	...	475	...	...	...	...	...	...	...	...	962	126	...	5	20	...	3,467	3,049	4,043	
	內地產	//	...	7,999	...	...	...	...	...	11,640	...	...	22	...	...	...	9,973	1,200	2,494	657	...	5,524	60	...	39,569	17,903	18,768	
			...	1,704	...	...	...	...	...	7,232	...	...	16	...	...	...	1,884	116	1,154	68	...	1,023	23	...	13,220	4,971	5,212	
v	關東州	//	4,461	...	...	...	...	...	...	4	...	...	22	...	...	...	...	...	...	...	...	...	...	...	4,487	7,015	4,775	v
			1,879	...	...	...	...	...	...	5	...	...	16	...	...	...	...	...	...	...	...	...	...	...	1,900	2,458	1,708	
	鮮產	//	4,461	...	...	...	...	...	...	...	...	...	...	...	...	...	...	...	...	...	...	...	...	...	4,461	6,344	4,775	
			1,879	...	...	...	...	...	...	...	...	...	...	...	...	...	...	...	...	...	...	...	...	...	1,879	1,998	1,708	
	內地產	//	...	...	...	...	...	...	...	4	...	...	22	...	...	...	...	...	...	...	...	...	...	...	26	671	...	
			...	...	...	...	...	...	...	5	...	...	16	...	...	...	...	...	...	...	...	...	...	...	21	460	...	

※其他ノ綿織物ニ含ム

		仁川	京城	群山	釜山	木浦	大邱	馬山	新義州	龍岩浦	鎭南浦	平壤
	麻織物(續)											
w	滿洲國……方碼	…	7,999	…	…	…	…	…	13,629	…	…	…
	〃 円	…	1,704	…	…	…	…	…	7,702	…	…	…
	鮮産…… 〃	…	…	…	…	…	…	…	1,993	…	…	…
	〃	…	…	…	…	…	…	…	475	…	…	…
	內地産…… 〃	…	7,999	…	…	…	…	…	11,636	…	…	…
	〃	…	1,704	…	…	…	…	…	7,227	…	…	…
x	中華民國…… 〃	…	…	…	…	…	…	…	…	…	…	…
	〃	…	…	…	…	…	…	…	…	…	…	…
	鮮産…… 〃	…	…	…	…	…	…	…	…	…	…	…
	〃	…	…	…	…	…	…	…	…	…	…	…
183	毛織物(綿入ヲ含ム)……方碼	6,750	24,891	..	148,553	..	..	..	96,732	..	..	20
	Woollen tissues including cotton mixtures 円	16,759	49,755	..	199,914	..	..	..	141,509	..	..	80
	鮮産…… 〃	279	…	…	…	…	…	…	2,325	…	…	…
	〃	929	…	…	…	…	…	…	5,336	…	…	…
	內地産…… 〃	6,471	24,891	…	148,553	…	…	…	94,407	…	…	20
	〃	15,830	49,755	…	199,914	…	…	…	136,173	…	…	80
y	關東州…… 〃	6,655	7,067	…	377	…	…	…	3,507	…	…	20
	〃	16,682	20,026	…	330	…	…	…	8,809	…	…	80
	鮮産…… 〃	279	…	…	…	…	…	…	223	…	…	…
	〃	929	…	…	…	…	…	…	543	…	…	…
	內地産…… 〃	6,376	7,067	…	377	…	…	…	3,284	…	…	20
	〃	15,753	20,026	…	330	…	…	…	8,266	…	…	80
z	滿洲國…… 〃	95	15,957	…	148,176	…	…	…	93,225	…	…	…
	〃	77	26,427	…	199,584	…	…	…	132,700	…	…	…
	鮮産…… 〃	…	…	…	…	…	…	…	2,102	…	…	…
	〃	…	…	…	…	…	…	…	4,793	…	…	…
	內地産…… 〃	95	15,957	…	148,176	…	…	…	91,123	…	…	…
	〃	77	26,427	…	199,584	…	…	…	127,907	…	…	…
a	中華民國…… 〃	…	1,867	…	…	…	…	…	…	…	…	…
	〃	…	3,302	…	…	…	…	…	…	…	…	…
	內地産…… 〃	…	1,867	…	…	…	…	…	…	…	…	…
	〃	…	3,302	…	…	…	…	…	…	…	…	…
184	絹織物(綿入ヲ含ム)……方碼	836	24	..	..	..	..	5	12,791	..	..	262
	Silk tissues, including cotton mixtures 円	3,469	15	..	..	..	..	5	12,385	..	..	553
	鮮産…… 〃	…	…	…	…	…	…	5	319	…	…	195
	〃	…	…	…	…	…	…	5	444	…	…	356
	內地産…… 〃	836	24	…	…	…	…	…	12,472	…	…	67
	〃	3,469	15	…	…	…	…	…	11,941	…	…	197
b	關東州…… 〃	708	…	…	…	…	…	…	1,427	…	…	247
	〃	3,265	…	…	…	…	…	…	2,748	…	…	533
	鮮産…… 〃	…	…	…	…	…	…	…	80	…	…	195
	〃	…	…	…	…	…	…	…	220	…	…	356
	內地産…… 〃	708	…	…	…	…	…	…	1,347	…	…	52
	〃	3,265	…	…	…	…	…	…	2,528	…	…	177
c	滿洲國…… 〃	128	24	…	…	…	…	5	11,364	…	…	15
	〃	204	15	…	…	…	…	5	9,637	…	…	20
	鮮産…… 〃	…	…	…	…	…	…	5	239	…	…	…
	〃	…	…	…	…	…	…	5	224	…	…	…
	內地産…… 〃	128	24	…	…	…	…	…	11,125	…	…	15
	〃	204	15	…	…	…	…	…	9,413	…	…	20
d	布哇…… 〃	…	…	…	…	…	…	…	…	…	…	…
	〃	…	…	…	…	…	…	…	…	…	…	…
	內地産…… 〃	…	…	…	…	…	…	…	…	…	…	…
	〃	…	…	…	…	…	…	…	…	…	…	…
e	其他ノ諸國…… 〃	…	…	…	…	…	…	…	…	…	…	…
	〃	…	…	…	…	…	…	…	…	…	…	…
	鮮産…… 〃	…	…	…	…	…	…	…	…	…	…	…
	〃	…	…	…	…	…	…	…	…	…	…	…

	羅津	元山	城津	淸津	雄基	南陽	三峰	會寧	其他 豆滿江地方	其他 鴨綠江地方	其他 其他	合計 昭和十二年	合計 同十一年	合計 同十年	
w	…	…	…	9,973	1,200	3,764	1,518	…	5,550	140	…	43,773	19,181	24,670	w
	…	…	…	1,884	116	2,116	194	…	1,028	43	…	14,787	5,158	7,213	
	…	…	…	…	…	1,270	861	…	26	80	…	4,230	1,949	5,902	
	…	…	…	…	…	962	126	…	5	20	…	1,588	647	2,001	
	…	…	…	9,973	1,200	2,494	657	…	5,524	60	…	39,543	17,232	18,768	
	…	…	…	1,884	116	1,154	68	..	1,023	23	…	13,199	4,511	5,212	
x	…	…	…	…	…	…	…	…	…	…	…	…	2,759	1,040	x
	…	…	…	…	…	…	…	…	…	…	…	…	404	334	
	…	…	…	…	…	…	…	…	…	…	…	…	2,759	1,040	
	…	…	…	…	…	…	…	…	…	…	…	…	404	334	
183	165	..	..	6,273	12,049	16,185	8,181	4,653	1,237	4,647	..	330,336	249,079	289,593	183
	533	..	..	7,403	13,143	20,565	10,687	4,349	1,948	2,453	..	469,098	381,046	469,903	
	…	…	…	…	…	1	554	…	39	477	…	3,675	1,470	599	
	…	…	…	…	…	3	71	…	92	127	…	6,558	2,102	683	
	165	…	…	6,273	12,049	16,184	7,627	4,653	1,198	4,170	…	326,661	247,609	288,994	
	533	…	…	7,403	13,143	20,562	10,616	4,349	1,856	2,326	…	462,540	378,944	469,220	
y	…	…	…	…	…	…	…	…	…	…	…	17,626	14,872	5,144	y
	…	…	…	…	…	…	…	…	…	…	…	45,927	30,209	8,004	
	…	…	…	…	…	…	…	…	…	…	…	502	12	79	
	…	…	…	…	…	…	…	…	…	…	…	1,472	10	43	
	…	…	…	…	…	…	…	…	…	…	…	17,124	14,860	5,065	
	…	…	…	…	…	…	…	…	…	…	…	44,455	30,199	7,961	
z	165	…	…	6,273	12,049	16,185	8,181	4,653	1,237	4,647	…	310,843	234,206	283,894	z
	533	…	…	7,403	13,143	20,565	10,687	4,349	1,948	2,453	…	419,869	350,836	460,899	
	…	…	…	…	…	1	554	…	39	477	…	3,173	1,458	520	
	…	…	…	…	…	3	71	…	92	127	…	5,086	2,092	640	
	165	…	…	6,273	12,049	16,184	7,627	4,653	1,198	4,170	…	307,670	232,748	283,374	
	533	…	…	7,403	13,143	20,562	10,616	4,349	1,856	2,326	…	414,783	348,744	460,259	
a	…	…	…	…	…	…	…	…	…	…	…	1,867	1	555	a
	…	…	…	…	…	…	…	…	…	…	…	3,302	1	1,000	
	…	…	…	…	…	…	…	…	…	…	…	1,867	1	555	
	…	…	…	…	…	…	…	…	…	…	…	3,302	1	1,000	
184	..	..	..	66	1,195	3,075	5,017	2,387	127	234	..	26,019	39,536	54,969	184
	..	..	..	100	661	2,625	4,552	1,467	282	102	..	26,216	31,241	52,743	
	…	…	…	…	…	1,350	60	…	2	5	…	1,936	604	844	
	…	…	…	…	…	216	35	…	1	9	…	1,066	848	657	
	…	…	…	66	1,195	1,725	4,957	2,387	125	229	…	24,083	38,932	54,125	
	…	…	…	100	661	2,409	4,517	1,467	281	93	…	25,150	30,393	52,086	
b	…	…	…	…	…	…	…	…	…	…	…	2,382	16,927	8,897	b
	…	…	…	…	…	…	…	…	…	…	…	6,546	11,231	15,436	
	…	…	…	…	…	…	…	…	…	…	…	275	336	450	
	…	…	…	…	…	…	…	…	…	…	…	576	632	438	
	…	…	…	…	…	…	…	…	…	…	…	2,107	16,591	8,447	
	…	…	…	…	…	…	…	…	…	…	…	5,970	10,599	14,998	
c	…	…	…	66	1,195	3,075	5,017	2,387	127	234	…	23,637	22,590	46,059	c
	…	…	…	100	661	2,625	4,552	1,467	282	102	…	19,670	19,989	37,296	
	…	…	…	…	…	1,350	60	…	2	5	…	1,661	268	381	
	…	…	…	…	…	216	35	…	1	9	…	490	216	208	
	…	…	…	66	1,195	1,725	4,957	2,387	125	229	…	21,976	22,322	45,678	
	…	…	…	100	661	2,409	4,517	1,467	281	93	…	19,180	19,773	37,088	
d	…	…	…	…	…	…	…	…	…	…	…	…	19	…	d
	…	…	…	…	…	…	…	…	…	…	…	…	21	…	
	…	…	…	…	…	…	…	…	…	…	…	…	19	…	
	…	…	…	…	…	…	…	…	…	…	…	…	21	…	
e	…	…	…	…	…	…	…	…	…	…	…	…	…	13	e
	…	…	…	…	…	…	…	…	…	…	…	…	…	11	
	…	…	…	…	…	…	…	…	…	…	…	…	…	13	
	…	…	…	…	…	…	…	…	…	…	…	…	…	11	

		仁川	京城	群山	釜山	木浦	大邱	馬山	新義州	龍岩浦	鎭南浦	平壤
	人造絹織物(交織ヲ含ム) Artificial silk tissues including mixed tissues											
185	人造絹布 Artificial silk tissues …… 方碼	20,632,785	2,189,509	..	5,156,795	..	..	..	6,516,680	..	..	56
	…… 円	4,621,149	491,235	..	1,111,585	..	..	..	1,959,625	..	..	24
	鮮産 …… //	18,426,979	2,143,657	...	4,555,452	...	...	...	363,638	...	...	56
		2,580,001	479,487	...	1,001,943	...	...	...	67,514	...	...	24
	内地産 …… //	7,205,806	45,842	...	601,343	...		...	6,153,042	...	...	...
		2,041,148	11,748	...	109,642	...	...	...	1,892,111	...	...	...
f	關東州 …… //	11,032,670	839,702	...	1,645,778	...	...	...	117,858	...	...	...
		2,896,419	216,567	...	440,273	...	...	...	38,612	...	...	...
	鮮産 …… //	4,317,049	837,677	...	1,645,778	...	...	...	571	...	...	...
		937,940	216,067	...	440,273	...	...	...	357	...	...	...
	内地産 …… //	6,715,621	2,025	...	...	...	...	...	117,287	...	...	...
		1,958,479	500	...	...	...	...	...	38,255	...	...	...
g	滿洲國 …… //	1,938,858	697,841	...	475,057	...	...	...	6,398,822	...	...	56
		373,401	142,858	...	90,428	...	...	...	1,921,013	...	...	24
	鮮産 …… //	1,936,898	656,009	...	475,057	...	...	...	363,067	...	...	56
		372,584	132,041	...	90,428	...	...	...	67,157	...	...	24
	内地産 …… //	1,960	41,832	...	...	...	...	...	6,035,755	...	...	...
		817	10,817	...	...	...	...	...	1,853 856	...	...	...
h	中華民國 …… //	1,875,886	61,988	...	681,664	...	...	...	...	...	...	...
		329,314	11,745	...	128,902	...	...	...	...	...	...	...
	鮮産 …… //	1,387,661	61,988	...	80,321	...	...	...	...	...	...	...
		247,462	11,745	...	19,260	...	...	...	...	...	...	...
	内地産 …… //	488,225	...	...	601,343	...	...	...	...	...	...	...
		81,852	...	...	109,642	...	...	...	...	...	...	...
i	香港 …… //	148,782	48,265	...	20,502	...	...	...	...	...	...	...
		38,553	14,853	...	4,956	...	...	...	...	...	...	...
	鮮産 …… //	148,782	48,265	...	20,502	...	...	...	...	...	...	...
		38,553	14,853	...	4,956	...	...	...	...	...	...	...
j	英領印度 …… //	220,839	85,120	...	32,836	...	...	...	...	...	...	...
		45,446	17,777	...	5,064	...	...	...	...	...	...	...
	鮮産 …… //	220,839	83,135	...	32,836	...	...	...	...	...	...	...
		45,446	17,346	...	5,064	...	...	...	...	...	...	...
	内地産 …… //	...	1,985	...	...	...	...	...	...	...	...	...
		...	431	...	...	...	...	...	...	...	...	...
k	英領海峽殖民地 …… //	13,091	...	...	...	...	...	...	...	...	...	...
		2,520	...	...	...	...	...	...	...	...	...	...
	鮮産 …… //	13,091	...	...	...	...	...	...	...	...	...	...
		2,520	...	...	...	...	...	...	...	...	...	...
l	蘭領印度 …… //	426,595	105,640	...	364,383	...	...	...	...	...	...	...
		70,546	19,176	...	63,444	...	...	...	...	...	...	...
	鮮産 …… //	426,595	105,640	...	364,383	...	...	...	...	...	...	...
		70,546	19,176	...	63,444	...	...	...	...	...	...	...
m	比律賓諸島 …… //	74,226	...	...	13,500	...	...	...	...	...	...	...
		10,562	...	...	3,600	...	...	...	...	...	...	...
	鮮産 …… //	74,226	...	...	13,500	...	...	...	...	...	...	...
		10,562	...	...	3,600	...	...	...	...	...	...	...
n	暹羅 …… //	86,143	...	...	3,322	...	...	...	...	...	...	...
		15,218	...	...	529	...	...	...	...	...	...	...
	鮮産 …… //	86,143	...	...	3,322	...	...	...	...	...	...	...
		15,218	...	...	529	...	...	...	...	...	...	...
o	英吉利 …… //	74,403	...	...	...	...	...	...	...	...	...	...
		13,842	...	...	...	...	...	...	...	...	...	...
	鮮産 …… //	74,403	...	...	...	...	...	...	...	...	...	...
		13,842	...	...	...	...	...	...	...	...	...	...

	羅津	元山	城津	淸津	雄基	南陽	三峰	會寧	其他 豆滿江地方	其他 鴨綠江地方	其他 其他	合計 昭和十二年	合計 同十一年	合計 同十年	
185	1,492	..	..	33,035	23,310	89,466	72,437	33,546	49,158	51,586	..	34,849,855	8,018,502	1,747,769	185
	646	..	..	9,425	7,423	19,364	15,987	8,512	10,340	13,719	..	8,269 034	2 055 930	563,817	
	...	...	...	1,888	...	70,702	51,470	675	18,106	22,037	...	20,554,670	673,585	8,652	
	...	...	...	744	...	13,632	8,843	145	2,590	4,330	...	4,159,253	111,296	1,720	
	1,492	...	...	31,147	23,310	18,764	20,967	32,871	31,052	29,549	...	14,195,185	7,344,818	1,739,117	
	646	...	...	8,681	7,423	5,732	7,144	8,367	7,750	9,389	...	4,109,781	1,954.634	562,097	
f	...	...	...	...	...	...	...	...	...	...	...	13,636,008	3,840,965	86,840	f
	...	...	...	...	...	...	...	...	...	...	...	3,591,871	910,183	27,662	
	...	...	...	...	...	...	...	...	...	...	...	6,861,075	435,479	1,539	
	...	...	...	...	...	...	...	...	...	...	...	1,594,637	76,391	435	
	...	...	...	...	...	...	...	...	...	...	...	6,834-933	3,405-486	85,301	
	...	...	...	...	...	...	...	...	...	...	...	1,997-234	833,792	27,227	
g	1,492	...	...	33,035	23,310	89,466	72,437	33,546	49,158	51.586	...	9,864,664	3,910.507	1,656,879	g
	646	...	...	9,425	7,423	19,364	15,987	8,512	10,340	13,719	...	2,613,140	1,119.534	534,859	
	...	...	...	1,888	...	70,702	51,470	675	18,106	22,037	...	3,595.965	25,438	7,113	
	...	...	...	744	...	13,632	8,843	145	2,590	4,330	...	692-518	5,760	1,285	
	1,492	...	...	31,147	23,310	18,764	20,967	32,871	31,052	29,549	...	6,268-699	3,885-069	1,649,766	
	646	...	...	8,681	7,423	5,732	7,144	8,367	7,750	9,389	...	1,920-622	1,113-774	533,574	
h	...	...	...	...	...	...	...	...	...	...	...	2,619,538	387	4,050	h
	...	...	...	...	...	...	...	...	...	...	...	469,961	53	1,296	
	...	...	...	...	...	...	...	...	...	...	...	1,529-970	...	...	
	...	...	...	...	...	...	...	...	...	...	...	278-467	...	...	
	...	...	...	...	...	...	...	...	...	...	...	1,089-568	387	4,050	
	...	...	...	...	...	...	...	...	...	...	...	191-494	53	1,296	
i	...	...	...	...	...	...	...	...	...	...	...	217,549	...	...	i
	...	...	...	...	...	...	...	...	...	...	...	58,362	...	...	
	...	...	...	...	...	...	...	...	...	...	...	217,549	...	...	
	...	...	...	...	...	...	...	...	...	...	...	58,362	...	...	
j	...	...	...	...	...	...	...	...	...	...	...	338,795	...	...	j
	...	...	...	...	...	...	...	...	...	...	...	68,287	...	...	
	...	...	...	...	...	...	...	...	...	...	...	336,810	...	...	
	...	...	...	...	...	...	...	...	...	...	...	67,856	...	..	
	...	...	...	...	...	...	...	...	...	...	...	1,985	...	...	
	...	...	...	...	...	...	...	...	...	...	...	431	...	...	
k	...	...	...	...	...	...	...	...	...	...	...	13,091	...	...	k
	...	...	...	...	...	...	...	...	...	...	...	2,520	...	...	
	...	...	...	...	...	...	...	...	...	...	...	13,091	...	...	
	...	...	...	...	...	...	...	...	...	...	...	2,520	...	...	
l	...	...	...	...	...	...	...	...	...	...	...	896,618	...	...	l
	...	...	...	...	...	...	...	...	...	...	...	153,166	...	...	
	...	...	...	...	...	...	...	...	...	...	...	896,618	...	...	
	...	...	...	...	...	...	...	...	...	...	...	153,166	...	...	
m	...	...	...	...	...	...	...	...	...	...	...	87,726	...	...	m
	...	...	...	...	...	...	...	...	...	...	...	14,162	...	...	
	...	...	...	...	...	...	...	...	...	...	...	87,726	...	...	
	...	...	...	...	...	...	...	...	...	...	...	14,162	...	...	
n	...	...	...	...	...	...	...	...	...	...	...	89,465	...	...	n
	...	...	...	...	...	...	...	...	...	...	...	15,747	...	...	
	...	...	...	...	...	...	...	...	...	...	...	89,465	...	...	
	...	...	...	...	...	...	...	...	...	...	...	15,747	...	...	
o	...	...	...	...	...	...	...	...	...	...	...	74,403	...	...	o
	...	...	...	...	...	...	...	...	...	...	...	13,842	...	...	
	...	...	...	...	...	...	...	...	...	...	...	74,403	...	...	
	...	...	...	...	...	...	...	...	...	...	...	13,842	...	...	

		仁川	京城	群山	釜山	木浦	大邱	馬山	新義州	龍岩浦	鎭南浦	平壤	羅津	元山	城津	淸津	雄基	南陽	三峰	會寧	其他 豆滿江地方	其他 鴨綠江地方	其他 其他	合計 昭和十二年	合計 同十一年	合計 同十年	
	人造絹布(續)																										
p	白耳義……方碼	506,300	…	…	…	…	…	…	…	…	…	…	…	…	…	…	…	…	…	…	…	…	…	506,300	220,320	…	p
	円	78,666	…	…	…	…	…	…	…	…	…	…	…	…	…	…	…	…	…	…	…	…	…	78,666	28,642	…	
	鮮産……〃	506,300	…	…	…	…	…	…	…	…	…	…	…	…	…	…	…	…	…	…	…	…	…	506,300	166 500	…	
		78,666	…	…	…	…	…	…	…	…	…	…	…	…	…	…	…	…	…	…	…	…	…	78,666	21,645	…	
	內地産……〃	…	…	…	…	…	…	…	…	…	…	…	…	…	…	…	…	…	…	…	…	…	…	…	53,820	…	
		…	…	…	…	…	…	…	…	…	…	…	…	…	…	…	…	…	…	…	…	…	…	…	6,997	…	
q	瑞西……〃	152,908	…	…	…	…	…	…	…	…	…	…	…	…	…	…	…	…	…	…	…	…	…	152,908	…	…	q
		21,928	…	…	…	…	…	…	…	…	…	…	…	…	…	…	…	…	…	…	…	…	…	21,928	…	…	
	鮮産……〃	152,908	…	…	…	…	…	…	…	…	…	…	…	…	…	…	…	…	…	…	…	…	…	152,908	…	…	
		21,928	…	…	…	…	…	…	…	…	…	…	…	…	…	…	…	…	…	…	…	…	…	21,928	…	…	
r	北米合衆國……〃	2,094	…	…	…	…	…	…	…	…	…	…	…	…	…	…	…	…	…	…	…	…	…	2,094	…	…	r
		363	…	…	…	…	…	…	…	…	…	…	…	…	…	…	…	…	…	…	…	…	…	363	…	…	
	鮮産……〃	2,094	…	…	…	…	…	…	…	…	…	…	…	…	…	…	…	…	…	…	…	…	…	2,094	…	…	
		363	…	…	…	…	…	…	…	…	…	…	…	…	…	…	…	…	…	…	…	…	…	363	…	…	
s	加奈陀……〃	37,714	…	…	…	…	…	…	…	…	…	…	…	…	…	…	…	…	…	…	…	…	…	37,714	…	…	s
		7,585	…	…	…	…	…	…	…	…	…	…	…	…	…	…	…	…	…	…	…	…	…	7,585	…	…	
	鮮産……〃	37,714	…	…	…	…	…	…	…	…	…	…	…	…	…	…	…	…	…	…	…	…	…	37,714	…	…	
		7,585	…	…	…	…	…	…	…	…	…	…	…	…	…	…	…	…	…	…	…	…	…	7,585	…	…	
t	埃及……〃	…	…	…	155,855	…	…	…	…	…	…	…	…	…	…	…	…	…	…	…	…	…	…	155,855	…	…	t
		…	…	…	31,779	…	…	…	…	…	…	…	…	…	…	…	…	…	…	…	…	…	…	31,779	…	…	
	產産……〃	…	…	…	155,855	…	…	…	…	…	…	…	…	…	…	…	…	…	…	…	…	…	…	155,855	…	…	
		…	…	…	31,779	…	…	…	…	…	…	…	…	…	…	…	…	…	…	…	…	…	…	31,779	…	…	
u	アングロ、エジプシアン……〃	304,321	216,317	…	272,379	…	…	…	…	…	…	…	…	…	…	…	…	…	…	…	…	…	…	793,017	…	…	u
	スダーン	56,642	43,971	…	58,643	…	…	…	…	…	…	…	…	…	…	…	…	…	…	…	…	…	…	159,256	…	…	
	鮮産……〃	304,321	216,317	…	272,379	…	…	…	…	…	…	…	…	…	…	…	…	…	…	…	…	…	…	793,017	…	…	
		56,642	43,971	…	58,643	…	…	…	…	…	…	…	…	…	…	…	…	…	…	…	…	…	…	159,256	…	…	
v	ケンヤ、ウガンダ……〃	10,828	…	…	…	…	…	…	…	…	…	…	…	…	…	…	…	…	…	…	…	…	…	10,828	…	…	v
	及タンガニーカ	2,044	…	…	…	…	…	…	…	…	…	…	…	…	…	…	…	…	…	…	…	…	…	2,044	…	…	
	鮮産……〃	10,828	…	…	…	…	…	…	…	…	…	…	…	…	…	…	…	…	…	…	…	…	…	10,828	…	…	
		2,044	…	…	…	…	…	…	…	…	…	…	…	…	…	…	…	…	…	…	…	…	…	2,044	…	…	
w	濠太剌利……〃	97,438	…	…	…	…	…	…	…	…	…	…	…	…	…	…	…	…	…	…	…	…	…	97,438	…	…	w
		15,276	…	…	…	…	…	…	…	…	…	…	…	…	…	…	…	…	…	…	…	…	…	15,276	…	…	
	鮮産……〃	97,438	…	…	…	…	…	…	…	…	…	…	…	…	…	…	…	…	…	…	…	…	…	97,438	…	…	
		15,276	…	…	…	…	…	…	…	…	…	…	…	…	…	…	…	…	…	…	…	…	…	15,276	…	…	
x	布哇……〃	…	…	…	…	…	…	…	…	…	…	…	…	…	…	…	…	…	…	…	…	…	…	…	56	…	x
		…	…	…	…	…	…	…	…	…	…	…	…	…	…	…	…	…	…	…	…	…	…	…	18	…	
	內地産……〃	…	…	…	…	…	…	…	…	…	…	…	…	…	…	…	…	…	…	…	…	…	…	…	56	…	
		…	…	…	…	…	…	…	…	…	…	…	…	…	…	…	…	…	…	…	…	…	…	…	18	…	
y	其他ノ諸國……〃	3,629,689	134,636	…	1,491,519	…	…	…	…	…	…	…	…	…	…	…	…	…	…	…	…	…	…	5,255,844	46,267	…	y
		642,774	24,288	…	283,967	…	…	…	…	…	…	…	…	…	…	…	…	…	…	…	…	…	…	951,029	7,500	…	
	鮮産……〃	3,629,689	134,636	…	1,491,519	…	…	…	…	…	…	…	…	…	…	…	…	…	…	…	…	…	…	5,255,844	46,267	…	
		642,774	24,288	…	283,967	…	…	…	…	…	…	…	…	…	…	…	…	…	…	…	…	…	…	951,029	7,500	…	
186	絹、人造絹交織布……方碼	**13,010**	**5,904**	..	..	**675**	..	..	**215,109**	..	..	..	..	..	..	**4,785**	**315**	**5,613**	**4,437**	**675**	**198**	..	..	**250,721**	**517,078**	**115,480**	186
	Silk and artiticial silk mixtures all kinds 円	**5,688**	**1,418**	..	..	**210**	..	..	**121,200**	..	..	..	..	..	..	**1,505**	**98**	**1,932**	**3,098**	**186**	**80**	..	..	**135,415**	**260,239**	**82,379**	
	鮮産……〃	…	…	…	…	675	…	…	9,326	…	…	…	…	…	…	21	…	581	675	…	11	…	…	11,289	44	…	
		…	…	…	…	210	…	…	2,559	…	…	…	…	…	…	43	…	216	192	…	4	…	…	3,224	16	…	
	內地産……〃	13,010	5,904	…	…	…	…	…	205,783	…	…	…	…	…	…	4,764	315	5,032	3,762	675	187	…	…	239,432	617 034	115,480	
		5 688	1,418	…	…	…	…	…	118,641	…	…	…	…	…	…	1,462	98	1,716	2,906	186	76	…	…	132,191	260,223	82,379	
z	關東州……〃	12,985	…	…	…	…	…	…	18,306	…	…	…	…	…	…	…	…	…	…	…	…	…	…	31,291	42,970	1,156	z
		5,667	…	…	…	…	…	…	17,494	…	…	…	…	…	…	…	…	…	…	…	…	…	…	23,161	16,749	1,395	
	內地産……〃	12,985	…	…	…	…	…	…	18,306	…	…	…	…	…	…	…	…	…	…	…	…	…	…	31,291	42,970	1,156	
		5,667	…	…	…	…	…	…	17,494	…	…	…	…	…	…	…	…	…	…	…	…	…	…	23,161	16,749	1,395	
a	滿洲國……〃	25	5,904	…	…	675	…	…	196,803	…	…	…	…	…	…	4,785	315	5,613	4,437	675	198	…	…	219,430	474,040	114,324	a
		21	1,418	…	…	210	…	…	103,706	…	…	…	…	…	…	1,505	98	1,932	3,098	186	80	…	…	112,254	243,446	80,984	
	鮮産……〃	…	…	…	…	675	…	…	9,326	…	…	…	…	…	…	21	…	581	675	…	11	…	…	11,289	44	…	
		…	…	…	…	210	…	…	2,559	…	…	…	…	…	…	43	…	216	192	…	4	…	…	3,224	16	…	
	內地産……〃	25	5,904	…	…	…	…	…	187,477	…	…	…	…	…	…	4,764	315	5,032	3,762	675	187	…	…	208,141	473,996	114,324	
		21	1,418	…	…	…	…	…	101,147	…	…	…	…	…	…	1,462	98	1,716	2,906	186	76	…	…	109,030	243,430	80,984	
b	布哇……〃	…	…	…	…	…	…	…	…	…	…	…	…	…	…	…	…	…	…	…	…	…	…	…	68	…	b
		…	…	…	…	…	…	…	…	…	…	…	…	…	…	…	…	…	…	…	…	…	…	…	44	…	
	內地産……〃	…	…	…	…	…	…	…	…	…	…	…	…	…	…	…	…	…	…	…	…	…	…	…	68	…	
		…	…	…	…	…	…	…	…	…	…	…	…	…	…	…	…	…	…	…	…	…	…	…	44	…	

		仁川	京城	群山	釜山	木浦	大邱	馬山	新義州	龍岩浦	鎭南浦	平壤
187	其他ノ人造絹織物……方碼	1,100,631	9,534	..	51,110	..	..	..	2,481,984	..	..	..
	Other 円	325,678	2,667	..	16,922	..	..	..	698,274	..	..	..
	鮮産……	8,840	2,640	…	51,110	…	…	…	117	…	…	…
		3,023	734	…	16,922	…	…	…	25	…	…	…
	內地産……	1,091,791	6,894	…	…	…	…	…	2,481,867	…	…	…
		322,655	1,933	…	…	…	…	…	698,249	…	…	…
c	關東州……	1,091,239	3,007	…	39,788	…	…	…	724	…	…	…
		323,036	975	…	13,068	…	…	…	207	…	…	…
	鮮産……	8,840	2,640	…	39,788	…	…	…	…	…	…	…
		3,023	734	…	13,068	…	…	…	…	…	…	…
	內地産……	1,082,399	367	…	…	…	…	…	724	…	…	…
		320,013	241	…	…	…	…	…	207	…	…	…
d	滿洲國……	9,392	6,527	…	11,322	…	…	…	2,481,260	…	…	…
		2,642	1,692	…	3,854	…	…	…	698,067	…	…	…
	鮮産……	…	…	…	11,322	…	…	…	117	…	…	…
		…	…	…	3,854	…	…	…	25	…	…	…
	內地産……	9,392	6,527	…	…	…	…	…	2,481,143	…	…	…
		2,642	1,692	…	…	…	…	…	698,042	…	…	…
188	ステープルファイバー布（他…方碼	..	3,357	..	..	..	..	..	8,266	..	1,167	..
	ノ繊維ヲ交ヘタルモノヲ含ム） 円	..	1,516	..	..	..	..	..	3,118	..	559	..
	Tissues of staple fibre											
	鮮産……	…	2,512	…	…	…	…	…	…	…	…	…
		…	1,191	…	…	…	…	…	…	…	…	…
	內地産……	…	845	…	…	…	…	…	8,266	…	1,167	…
		…	325	…	…	…	…	…	3,118	…	559	…
e	關東州……	…	371	…	…	…	…	…	…	…	1,167	…
		…	173	…	…	…	…	…	…	…	559	…
	鮮産……	…	371	…	…	…	…	…	…	…	…	…
		…	173	…	…	…	…	…	…	…	…	…
	內地産……	…	…	…	…	…	…	…	…	…	1,167	…
		…	…	…	…	…	…	…	…	…	559	…
f	滿洲國……	…	2,986	…	…	…	…	…	8,266	…	…	…
		…	1,343	…	…	…	…	…	3,118	…	…	…
	鮮産……	…	2,141	…	…	…	…	…	…	…	…	…
		…	1,018	…	…	…	…	…	…	…	…	…
	內地産……	…	845	…	…	…	…	…	8,266	…	…	…
		…	325	…	…	…	…	…	3,118	…	…	…
189	メリヤス地……方碼	..	..	..	..	..	..	..	7,682	..	761	
	Stockinet or knitted tissues 円	..	..	..	..	..	..	..	4,256	..	438	
g	滿洲國……	…	…	…	…	…	…	…	7,682	…	761	
		…	…	…	…	…	…	…	4,256	…	438	
	鮮産……	…	…	…	…	…	…	…	1,584	…	…	
		…	…	…	…	…	…	…	1,100	…	…	
	內地産……	…	…	…	…	…	…	…	6,098	…	761	
		…	…	…	…	…	…	…	3,156	…	438	
190	襤褸……百斤	10	414	313	2,373	..	543	..	3,766	..	3,795	
	Rags 円	105	6,413	6,500	60,883	..	10,943	..	71,799	..	1,765	
	鮮産……	10	389	313	2,373	…	543	…	3,671	…	1,022	
		105	6,208	6,500	60,883	…	10,943	…	71,039	…	638	
	內地産……	…	25	…	…	…	…	…	95	…	2,773	
		…	205	…	…	…	…	…	760	…	1,127	
h	關東州……	…	…	…	…	…	…	…	2	…	…	
		…	…	…	…	…	…	…	100	…	…	
	鮮産……	…	…	…	…	…	…	…	…	…	…	
		…	…	…	…	…	…	…	…	…	…	
	內地産……	…	…	…	…	…	…	…	2	…	…	
		…	…	…	…	…	…	…	100	…	…	

羅津	元山	城津	淸津	雄基	南陽	三峰	會寧	其他 豆滿江地方	其他 鴨綠江地方	其他 其他	合計 昭和十二年	合計 同十一年	合計 同十年	
36	..	..	4,380	..	2,390	762	..	30	1,004	..	3,651,861	2,687,801	1,123,475	187
7	..	..	2,029	..	1,110	825	..	7	553	..	1,018,072	806,674	433,870	
…	…	…	462	…	…	…	…	…	…	…	63,169	1,887	18	
…	…	…	450	…	…	…	…	…	…	…	21,154	416	7	
36	…	…	3,918	…	2,390	762	…	30	1,004	…	3,588,692	2,685,914	1,123,457	
7	…	…	1,579	…	1,110	825	…	7	553	…	1,026,918	806,258	433,863	
…	…	…	…	…	…	…	…	…	…	…	1,134,758	298,033	13,492	c
…	…	…	…	…	…	…	…	…	…	…	337,286	75,772	4,125	
…	…	…	…	…	…	…	…	…	…	…	51,268	1,242	…	
…	…	…	…	…	…	…	…	…	…	…	16,825	317	…	
…	…	…	…	…	…	…	…	…	…	…	1,083,490	296,791	13,492	
…	…	…	…	…	…	…	…	…	…	…	320,461	75,455	4,125	
36	…	…	4,380	…	2,390	762	…	30	1,004	…	2,517,103	2,389,768	1,109,983	d
7	…	…	2,029	…	1,110	825	…	7	553	…	710,786	730,902	429,745	
…	…	…	462	…	…	…	…	…	…	…	11,901	645	18	
…	…	…	450	…	…	…	…	…	…	…	4,329	99	7	
36	…	…	3,918	…	2,390	762	…	30	1,004	…	2,505,202	2,389,123	1,109,965	
7	…	…	1,579	…	1,110	825	…	7	553	…	706,457	730,803	429,738	
..	..	..	11,578	1,200	5,606	23,591	..	700	..	..	55,465	※ ..	※ ..	188
..	..	..	2,445	122	1,547	2,770	..	342	..	..	12,419	※ ..	※ ..	
…	…	…	…	…	…	…	…	…	…	…	2,512	…	…	
…	…	…	…	…	…	…	…	…	…	…	1,191	…	…	
…	…	…	11,578	1,200	5,606	23,591	…	700	…	…	52,953	…	…	
…	…	…	2,445	122	1,547	2,770	…	342	…	…	11,228	…	…	
…	…	…	…	…	…	…	…	…	…	…	1,538	…	…	e
…	…	…	…	…	…	…	…	…	…	…	732	…	…	
…	…	…	…	…	…	…	…	…	…	…	371	…	…	
…	…	…	…	…	…	…	…	…	…	…	173	…	…	
…	…	…	…	…	…	…	…	…	…	…	1,167	…	…	
…	…	…	…	…	…	…	…	…	…	…	559	…	…	
…	…	…	11,578	1,200	5,606	23,591	…	700	…	…	53,927	…	…	f
…	…	…	2,445	122	1,547	2,770	…	342	…	…	11,687	…	…	
…	…	…	…	…	…	…	…	…	…	…	2,141	…	…	
…	…	…	…	…	…	…	…	…	…	…	1,018	…	…	
…	…	…	11,578	1,200	5,606	23,591	…	700	…	…	51,786	…	…	
…	…	…	2,445	122	1,547	2,770	…	342	…	…	10,669	…	…	
..	..	..	..	..	..	..	..	..	..	..	8,443	※ ..	※ ..	189
..	..	..	..	..	..	..	..	..	..	..	4,694	※ ..	※ ..	
…	…	…	…	…	…	…	…	…	…	…	8,443	…	…	g
…	…	…	…	…	…	…	…	…	…	…	4,694	…	…	
…	…	…	…	…	…	…	…	…	…	…	1,584	…	…	
…	…	…	…	…	…	…	…	…	…	…	1,100	…	…	
…	…	…	…	…	…	…	…	…	…	…	6,859	…	…	
…	…	…	…	…	…	…	…	…	…	…	3,594	…	…	
..	..	..	530	1	0	98	..	7	2	..	11,852	4,801	※ ..	190
..	..	..	4,595	2	1	526	..	205	18	..	163,755	12,585	※ ..	
…	…	…	80	1	0	2	…	…	…	…	8,404	2,726	…	
…	…	…	541	2	1	31	…	…	…	…	156,891	7,549	…	
…	…	…	450	…	…	96	…	7	2	…	3,448	2,075	…	
…	…	…	4,054	…	…	495	…	205	18	…	6,864	5,036	…	
…	…	…	…	…	…	…	…	…	…	…	2	226	…	h
…	…	…	…	…	…	…	…	…	…	…	100	72	…	
…	…	…	…	…	…	…	…	…	…	…	…	224	…	
…	…	…	…	…	…	…	…	…	…	…	…	69	…	
…	…	…	…	…	…	…	…	…	…	…	2	2	…	
…	…	…	…	…	…	…	…	…	…	…	100	3	…	

※ 其他ノ布帛ニ含ム

		仁川	京城	群山	釜山	木浦	大邱	馬山	新義州	龍岩浦	鎭南浦	平壤
	襤褸(續)											
i	滿洲國……百斤	10	414	313	2,373	…	543	…	3,764	…	3,795	…
	円	105	6,413	6,500	60,883	…	10,949	…	71,699	…	1,765	…
	鮮産…//	10	389	313	2,373	…	543	…	3,671	..	1,022	…
		105	6,208	6,500	60,883	…	10,943	…	71,039	..	638	…
	內地産…//	…	25	…	…	…	…	…	93	…	2,773	…
		…	205	…	…	…	…	…	660	…	1,127	…
j	中華民國…//	…	…	…	…	…	…	…	…	…	…	…
		…	…	…	…	…	…	…	…	…	…	…
	鮮産…//	…	…	…	…	…	…	…	…	…	…	…
		…	…	…	…	…	…	…	…	…	…	…
191	其他ノ布帛…円	191	908	..	243	7,374	..	..	12,241	..	..	89
	All other tissues											
	鮮産…//	191	435	…	…	7,374	…	…	723	…	..	…
	內地産…//	…	473	…	243	…	…	…	11,518	…	…	89
k	關東州…//	191	…	…	…	7,374	…	…	32	…	…	89
	鮮産…//	191	…	…	…	7,374	…	…	4	…	…	…
	內地産…//	…	…	..	…	…	…	…	28	…	…	89
l	滿洲國…//	…	908	…	243	…	…	…	12,209	…	…	…
	鮮産…//	…	435	…	…	…	…	…	719	…	…	…
	內地産…//	…	473	…	243	…	…	…	11,490	…	..	…
m	中華民國…//	…	…	…	…	…	…	…	…	…	…	…
	鮮産…//	…	…	…	…	…	…	…	…	…	…	…
	內地産…//	…	…	…	…	…	…	…	…	…	…	…
	ブランケツト											
	Blankets											
192	綿製…斤	..	5	..	..	..	..	..	2,522	..	..	20
	Cotton blankets 円	..	3	..	..	..	..	..	2,223	..	..	37
	鮮産…//	…	…	…	…	…	…	…	3	..	…	…
		…	…	…	…	…	…	…	3	…	…	…
	內地産…//	…	5	…	…	…	…	…	2,519	…	…	20
		…	3	…	…	…	…	…	2,220	…	…	37
n	關東州…//	…	…	…	…	…	…	…	20	…	…	…
		…	…	…	…	…	…	…	13	…	…	…
	內地産…//	…	…	…	…	…	…	…	20	…	…	…
		…	…	…	…	…	…	…	13	…	…	…
o	滿洲國…//	…	5	…	…	…	…	…	2,502	…	…	20
		…	3	…	…	…	…	…	2,210	…	…	37
	鮮産…//	…	…	…	…	…	…	…	3	…	…	…
		…	…	…	…	…	…	…	3	…	…	..
	內地産…//	…	5	…	…	…	…	…	2,499	…	…	20
		…	3	…	…	…	…	…	2,207	…	…	37
193	其他…斤	438	95	..	..	..	..	..	634	..	..	..
	Other 円	580	162	..	..	..	..	..	1,288	..	..	..
	鮮産…//	…	…	…	…	…	…	…	6	…	…	…
		…	…	…	…	…	…	…	2	…	…	…
	內地産…//	438	95	…	…	…	…	…	628	…	…	…
		580	162	…	…	…	…	…	1,286	…	…	…
p	關東州…//	…	…	…	…	…	…	…	10	…	…	…
		…	…	…	…	…	…	…	27	…	…	…
	鮮産…//	…	…	…	…	…	…	…	…	…	…	…
		…	…	…	…	…	…	…	…	…	…	…
	內地産…//	…	…	..	…	..	…	…	10	…	…	…
		…	…	…	…	..	…	…	27	…	…	…
q	滿洲國…//	…	95	…	…	…	…	…	611	…	…	…
		…	162	…	…	…	…	…	1,181	…	…	…
	鮮産…//	…	…	…	…	…	…	…	6	…	…	…
		…	…	…	…	…	…	…	2	…	…	…
	內地産…//	…	95	…	…	…	…	…	605	…	…	…
		…	162	…	…	…	…	…	1,179	…	…	…

	羅津	元山	城津	清津	雄基	南陽	三峰	會寧	其他 豆滿江地方	其他 鴨綠江地方	其他 其他	合計 昭和十二年	合計 同十一年	合計 同十年	
i	…	…	…	530	1	0	98	…	7	2	…	11,850	4,572	…	i
	…	…	…	4,595	2	1	526	…	205	18	…	163,655	12,488	…	
	…	…	…	80	1	0	2	…	…	…	…	8,404	2,499	…	
	…	…	…	541	2	1	31	…	…	…	…	156,891	7,455	…	
	…	…	…	450	…	…	96	..	7	2	…	3,446	2,073	…	
	…	…	…	4,054	…	..	495	…	205	18	…	6,764	5,033	…	
j	…	…	…	…	…	…	…	…	…	…	…	…	3	…	j
	…	…	…	…	…	…	…	…	…	…	…	…	25	…	
	…	..	…	…	…	…	…	…	…	…	…	…	3	…	
	…	…	…	…	…	…	…	…	…	…	…	…	25	…	
191	458	..	..	12,028	..	1,057	658	..	209	23	..	35,479	21,654	66,227	191
	…	…	…	35	…	52	20	…	38	3	…	8,871	4,926	20,255	
	458	…	…	11,993	…	1,005	638	…	171	20	…	26,608	16,728	45,972	
k	…	…	…	…	…	…	…	…	…	…	…	7,686	3,909	5,738	k
	…	…	…	…	…	…	…	…	…	..	…	7,569	3,856	5,646	
	…	…	…	…	…	…	…	…	…	…	…	117	53	92	
l	458	…	…	12,028	…	1,057	658	…	209	23	…	27,793	17,586	60,431	l
	…	…	…	35	…	52	20	…	38	3	…	1,302	1,070	14,591	
	458	…	…	11,993	…	1,005	638	…	171	20	…	26,491	16,516	45,840	
m	…	…	…	…	…	…	…	…	…	…	…	…	159	58	m
	…	…	…	…	…	…	…	…	…	…	…	…	…	18	
	…	…	…	…	…	…	…	…	…	…	…	…	159	40	
192	..	..	..	14,490	5,105	2,585	265	203	2,237	11	..	27,443	25,478	25,604	192
	..	..	..	11,435	4,048	2,272	303	184	1,974	10	..	22,489	18,710	15,682	
	…	…	…	…	..	…	2	…	…	…	…	5	3	4	
	…	…	…	…	…	…	4	…	…	…	…	7	2	2	
	…	…	…	14,490	5,105	2,585	263	203	2,237	11	…	27,438	25,475	25,600	
	..	…	…	11,435	4,048	2,272	299	184	1,974	10	…	22,482	18,708	15,680	
n	…	…	…	…	…	…	…	…	…	…	…	20	…	4	n
	…	…	…	…	…	…	…	…	…	…	…	13	…	3	
	…	…	…	…	…	…	…	…	…	…	…	20	…	4	
	…	…	…	…	…	…	…	…	…	…	…	13	…	3	
o	…	…	…	14,490	5,105	2,585	265	203	2,237	11	…	27,423	25,478	25,600	o
	…	…	…	11,435	4,048	2,272	303	184	1,974	10	…	22,476	18,710	15,679	
	…	…	…	…	…	…	2	…	…	…	…	5	3	4	
	…	…	…	…	…	…	4	…	…	…	…	7	2	2	
	…	…	…	14,490	5,105	2,585	263	203	2,237	11	…	27,418	25,475	25,596	
	…	…	…	11,435	4,048	2,272	299	284	1,974	10	…	22,469	18,708	15,677	
193	..	..	..	1,498	207	521	23	..	7	..	..	3,423	7,934	3,217	193
	..	..	..	1,981	273	933	30	..	22	..	..	5,269	10,024	3,889	
	…	…	…	…	…	..	…	…	…	…	…	6	12	26	
	…	…	…	…	…	..	…	…	…	…	…	2	13	34	
	…	…	…	1,498	207	521	23	…	7	…	…	3,417	7,922	3,191	
	…	…	…	1,981	273	933	30	…	22	…	…	5,267	10,011	3,855	
p	…	…	…	…	…	…	…	…	…	…	…	10	95	9	p
	…	…	…	…	…	…	…	…	…	…	…	27	290	9	
	…	…	…	…	…	…	…	…	…	…	…	…	8	5	
	…	…	…	…	…	…	…	…	…	…	…	…	10	2	
	…	…	…	…	…	…	…	…	…	…	…	10	87	4	
	…	…	…	…	…	…	…	…	…	…	…	27	280	7	
q	…	…	…	1,498	207	521	23	…	7	…	…	2,962	7,839	3,208	q
	…	…	…	1,981	273	933	30	…	22	…	…	4,582	9,734	3,880	
	…	…	…	…	…	…	…	…	…	…	…	6	4	21	
	…	…	…	…	…	…	…	…	…	…	…	2	3	32	
	…	…	…	1,498	207	521	23	…	7	…	…	2,956	7,835	3,187	
	…	…	…	1,981	273	933	30	…	22	…	…	4,580	9,731	3,848	

			仁川	京城	群山	釜山	木浦	大邱	馬山	新義州	龍岩浦	鎭南浦	平壤	羅津	元山	城津	淸津	雄基	南陽	三峰	會寧	其他 豆滿江地方	其他 鴨綠江地方	其他 其他	合計 昭和十二年	合計 同十一年	合計 同十年		輸出品港別 絲繩繩索布帛衣類及衣類附屬品
		其他(續)																											
r	中華民國	斤	438	…	…	…	…	…	…	13	…	…	…	…	…	…	…	…	…	…	…	…	…	451	…	…	r	
		円	580	…	…	…	…	…	…	80	…	…	…	…	…	…	…	…	…	…	…	…	…	660	…	…		
	內地產	〃	438	…	…	…	…	…	…	13	…	…	…	…	…	…	…	…	…	…	…	…	…	451	…	…		
			580	…	…	…	…	…	…	80	…	…	…	…	…	…	…	…	…	…	…	…	…	660	…	…		
194	綿浴巾 Towels	打	51	93	..	314	..	..	..	18,009	..	78	77	20	..	..	10,444	1,280	11,710	2,596	147	1,082	874	..	46,775	66,875	67,240	194	
		円	62	120	..	333	..	..	..	19,743	..	63	73	28	..	..	10,826	1,174	12,668	2,317	152	2,000	1,164	..	50,723	64,052	57,422		
	鮮產	〃	1	…	…	224	…	…	…	189	…	75	5	…	…	…	…	…	…	10	…	21	410	…	635	15,814	3,054		
			6	…	…	222	…	…	…	241	…	60	5	…	…	…	…	…	…	12	…	28	140	…	714	18,599	3,001		
	內地產	〃	50	93	…	90	…	…	…	17,820	…	3	72	20	…	…	10,444	1,280	11,710	2,586	147	1,061	764	…	46,140	51,061	64,186		
			56	120	…	111	…	…	…	19,502	…	3	68	28	…	…	10,826	1,174	12,668	2,305	152	1,972	1,024	…	50 009	45,463	54,421		
s	關東州	〃	…	…	…	…	…	…	…	20	…	75	…	…	…	…	…	…	…	…	…	…	…	…	95	6,140	114	s	
			…	…	…	…	…	…	…	26	…	60	…	…	…	…	…	…	…	…	…	…	…	…	86	7,449	134		
	鮮產	〃	…	…	…	…	…	…	…	4	…	75	…	…	…	…	…	…	…	…	…	…	…	…	79	6,086	43		
			…	…	…	…	…	…	…	7	…	60	…	…	…	…	…	…	…	…	…	…	…	…	87	7,343	53		
	內地產	〃	…	…	…	…	…	…	…	16	…	…	…	…	…	…	…	…	…	…	…	…	…	…	16	54	71		
			…	…	…	…	…	…	…	19	…	…	…	…	…	…	…	…	…	…	…	…	…	…	19	106	81		
t	滿洲國	〃	…	93	…	314	…	…	…	17,989	…	3	77	20	…	…	10,444	1,280	11,710	2,596	147	1,082	874	…	46,629	60,735	67,126	t	
			…	120	…	333	…	…	…	19,717	…	3	73	28	…	…	10,826	1,174	12,668	2,317	152	2,000	1,164	…	50,575	56,613	57,288		
	鮮產	〃	…	…	…	224	…	…	…	185	…	…	5	…	…	…	…	…	…	10	…	21	110	…	555	9,728	3,011		
			…	…	…	222	…	…	…	234	…	…	5	…	…	…	…	…	…	12	…	28	140	…	641	11,256	2,948		
	內地產	〃	…	93	…	90	…	…	…	17,804	…	3	72	20	…	…	10,444	1,280	11,710	2,586	147	1,061	764	…	46,074	51,007	64,115		
			…	120	…	111	…	…	…	19,483	…	3	68	28	…	…	10,826	1,174	12,668	2,305	152	1,972	1,024	…	49,934	45,357	54,340		
u	中華民國	〃	51	…	…	…	…	…	…	…	…	…	…	…	…	…	…	…	…	…	…	…	…	…	51	…	…	u	
			62	…	…	…	…	…	…	…	…	…	…	…	…	…	…	…	…	…	…	…	…	…	62	…	…		
	鮮產	〃	1	…	…	…	…	…	…	…	…	…	…	…	…	…	…	…	…	…	…	…	…	…	1	…	…		
			6	…	…	…	…	…	…	…	…	…	…	…	…	…	…	…	…	…	…	…	…	…	6	…	…		
	內地產	〃	50	…	…	…	…	…	…	…	…	…	…	…	…	…	…	…	…	…	…	…	…	…	50	…	…		
			56	…	…	…	…	…	…	…	…	…	…	…	…	…	…	…	…	…	…	…	…	…	56	…	…		
195	蒲團 Bed quilts or mattresses	斤	50	242	..	..	..	28	..	17,230	..	..	..	66	..	..	8,533	5	876	1,218	330	1,132	40	..	29,750	20,813	26,450	195	
		円	15	114	..	..	..	50	..	9,688	..	..	..	27	..	..	5,516	10	754	612	186	482	30	..	17,484	14,814	15,743		
	鮮產	〃	50	116	…	…	…	6	…	8,763	…	…	…	…	…	…	…	…	202	1,087	15	832	40	…	11,111	5,582	8,234		
			15	61	…	…	…	5	…	1,287	…	…	…	…	…	…	…	…	208	562	87	330	30	…	2,585	2,319	3,471		
	內地產	〃	…	126	…	…	…	22	…	8,467	…	…	…	66	…	…	8,533	5	674	131	315	300	…	…	18,639	15,231	18,216		
			…	53	…	…	…	45	…	8,401	…	…	…	27	…	…	5,516	10	546	50	99	152	…	…	14,899	12,495	12,272		
v	關東州	〃	50	…	…	…	…	…	…	250	…	…	…	…	…	…	…	…	…	…	…	…	…	…	300	281	638	v	
			15	…	…	…	…	…	…	189	…	…	…	…	…	…	…	…	…	…	…	…	…	…	204	177	556		
	鮮產	〃	50	…	…	…	…	…	…	176	…	…	…	…	…	…	…	…	…	…	…	…	…	…	226	19	378		
			15	…	…	…	…	…	…	124	…	…	…	…	…	…	…	…	…	…	…	…	…	…	139	19	345		
	內地產	〃	…	…	…	…	…	…	…	74	…	…	…	…	…	…	…	…	…	…	…	…	…	…	74	262	260		
			…	…	…	…	…	…	…	65	…	…	…	…	…	…	…	…	…	…	…	…	…	…	65	158	211		
w	滿洲國	〃	…	242	…	…	…	28	…	16,980	…	…	…	66	…	…	8,533	5	876	1,218	330	1,132	40	…	29,450	20,483	25.812	w	
			…	114	…	…	…	50	…	9,499	…	…	…	27	…	…	5,516	10	754	612	186	482	30	…	17,280	14,608	15,187		
	鮮產	〃	…	116	…	…	…	6	…	8,587	…	…	…	…	…	…	…	…	202	1,087	15	832	40	…	10,885	5,563	7,856		
			…	61	…	…	…	5	…	1,163	…	…	…	…	…	…	…	…	208	562	87	330	30	…	2,446	2,300	3,126		
	內地產	〃	…	126	…	…	…	22	…	8,393	…	…	…	66	…	…	8,533	5	674	131	315	300	…	…	18,565	14,920	17,956		
			…	53	…	…	…	45	…	8,336	…	…	…	27	…	…	5,516	10	546	50	99	152	…	…	14,834	12,308	12,061		
x	中華民國	〃	…	…	…	…	…	…	…	…	…	…	…	…	…	…	…	…	…	…	…	…	…	…	…	…	49	…	x	
			…	…	…	…	…	…	…	…	…	…	…	…	…	…	…	…	…	…	…	…	…	…	…	…	29	…		
	內地產	〃	…	…	…	…	…	…	…	…	…	…	…	…	…	…	…	…	…	…	…	…	…	…	…	…	49	…		
			…	…	…	…	…	…	…	…	…	…	…	…	…	…	…	…	…	…	…	…	…	…	…	…	29	…		
196	敷布 Bed cloth	斤	..	275	..	..	..	..	..	1,964	..	..	5	15	..	280	2,934	187	714	652	..	11,170	18	..	18,214	6,819	5,091	196	
		円	..	284	..	..	..	..	..	1,357	..	..	9	76	..	220	2,484	201	1,505	890	..	5,599	18	..	12,644	5,279	4,131		
	鮮產	〃	…	129	…	…	…	…	…	40	…	…	…	…	…	280	…	…	3	…	…	25	…	…	477	14	647		
			…	153	…	…	…	…	…	45	…	…	…	…	…	220	…	…	2	…	…	21	…	…	441	15	337		
	內地產	〃	…	146	…	…	…	…	…	1,924	…	…	5	15	…	…	2,934	187	711	652	…	11,145	18	…	17,737	6,805	4,444		
			…	131	…	…	…	…	…	1,312	…	…	9	76	…	…	2,484	201	1,504	890	…	5,578	18	…	12,203	5,264	3,794		

		仁川	京城	群山	釜山	木浦	大邱	馬山	新義州	龍岩浦	鎭南浦	平壤	羅津	元山	城津	清津	雄基	南陽	三峰	會寧	其他 豆滿江地方	其他 鴨綠江地方	其他 其他	合計 昭和十二年	合計 同十一年	合計 同十年	
	敷布(續)																										
y	關東州……斤	…	…	…	…	…	…	…	19	…	…	…	…	…	…	…	…	…	…	…	…	…	…	19	7	3	y
	円	…	…	…	…	…	…	…	28	…	…	…	…	…	…	…	…	…	…	…	…	…	…	28	9	2	
	鮮產……〃	…	…	…	…	…	…	…	14	…	…	…	…	…	…	…	…	…	…	…	…	…	…	14	3	1	
		…	…	…	…	…	…	…	19	…	…	…	…	…	…	…	…	…	…	…	…	…	…	19	1	1	
	內地產……〃	…	…	…	…	…	…	…	5	…	…	…	…	…	…	…	…	…	…	…	…	…	…	5	4	2	
		…	…	…	…	…	…	…	9	…	…	…	…	…	…	…	…	…	…	…	…	…	…	9	8	1	
z	滿洲國……〃	…	275	…	…	…	…	…	1,945	…	…	5	15	…	280	2,934	187	714	652	…	11,170	18	…	18,195	6,812	5,087	z
		…	284	…	…	…	…	…	1,329	…	…	9	76	…	220	2,484	201	1,506	890	…	5,599	18	…	12,616	5,270	4,128	
	鮮產……〃	…	129	…	…	…	…	…	26	…	…	…	…	…	280	…	…	3	…	…	25	…	…	463	11	646	
		…	153	…	…	…	…	…	26	…	…	…	…	…	220	…	…	2	…	…	21	…	…	422	14	336	
	內地產……〃	…	146	…	…	…	…	…	1,919	…	…	5	15	…	…	2,934	187	711	652	…	11,145	18	…	17,732	6,801	4,441	
		…	131	…	…	…	…	…	1,303	…	…	9	76	…	…	2,484	201	1,504	890	…	5,578	18	…	12,194	5,256	3,792	
a	中華民國……〃	…	…	…	…	…	…	…	…	…	…	…	…	…	…	…	…	…	…	…	…	…	…	…	…	1	a
		…	…	…	…	…	…	…	…	…	…	…	…	…	…	…	…	…	…	…	…	…	…	…	…	1	
	內地產……〃	…	…	…	…	…	…	…	…	…	…	…	…	…	…	…	…	…	…	…	…	…	…	…	…	1	
		…	…	…	…	…	…	…	…	…	…	…	…	…	…	…	…	…	…	…	…	…	…	…	…	1	
197	其他ノ布帛製品……円 All other manufactures of tissue	13,132	22,847	..	2,840	8,780	77	..	448,884	..	28,225	17,363	3,175	394	407	46,709	26,623	26,852	6,368	3,958	6,198	1,746	..	664,578	690,164	625,250	197
	鮮產……〃	3,869	19,791	…	2,292	8,279	5	…	146,955	…	27,200	803	…	…	407	474	…	917	131	29	1,140	654	…	212,946	188,839	166,244	
	內地產……〃	9,263	3,056	…	548	501	72	…	301,929	…	1,025	16,560	3,175	394	…	46,235	26,623	25,935	6,237	3,929	5,058	1,092	…	451,632	501,325	459,006	
b	關東州……〃	10,209	98	…	88	8,780	…	…	6,098	…	24,870	16,359	…	…	…	…	…	…	…	…	…	…	…	66,502	19,780	8,572	b
	鮮產……〃	3,662	98	…	88	8,279	…	…	3,453	…	24,870	…	…	…	…	…	…	…	…	…	…	…	…	40,450	14,348	3,465	
	內地產……〃	6,547	…	…	…	501	…	…	2,645	…	…	16,359	…	…	…	…	…	…	…	…	…	…	…	26,052	5,432	5,107	
c	滿洲國……〃	…	22,696	…	2,672	…	77	…	442,561	…	3,355	1,004	3,175	394	407	46,709	26,623	26,852	6,368	3,958	6,198	1,746	…	594,795	669,437	603,108	c
	鮮產……〃	…	19,640	…	2,124	…	5	…	143,280	…	2,330	803	…	…	407	474	…	917	131	29	1,140	654	…	171,934	174,170	149,209	
	內地產……〃	…	3,056	…	548	…	72	…	299,281	…	1,025	201	3,175	394	…	46,235	26,623	25,935	6,237	3,929	5,058	1,092	…	422,861	495,267	453,899	
d	中華民國……〃	2,923	53	…	80	…	…	…	225	…	…	…	…	…	…	…	…	…	…	…	…	…	…	3,281	549	13,570	d
	鮮產……〃	207	53	…	80	…	…	…	222	…	…	…	…	…	…	…	…	…	…	…	…	…	…	562	288	13,570	
	內地產……〃	2,716	…	…	…	…	…	…	3	…	…	…	…	…	…	…	…	…	…	…	…	…	…	2,719	261	…	
e	英領印度……〃	…	…	…	…	…	…	…	…	…	…	…	…	…	…	…	…	…	…	…	…	…	…	…	365	…	e
	內地產……〃	…	…	…	…	…	…	…	…	…	…	…	…	…	…	…	…	…	…	…	…	…	…	…	365	…	
f	英國……〃	…	…	…	…	…	…	…	…	…	…	…	…	…	…	…	…	…	…	…	…	…	…	…	3	…	f
	鮮產……〃	…	…	…	…	…	…	…	…	…	…	…	…	…	…	…	…	…	…	…	…	…	…	…	3	…	
g	諾威……〃	…	…	…	…	…	…	…	…	…	…	…	…	…	…	…	…	…	…	…	…	…	…	…	30	…	g
	鮮產……〃	…	…	…	…	…	…	…	…	…	…	…	…	…	…	…	…	…	…	…	…	…	…	…	30	…	
198	洋服……円 European clothing	3,888	5,385	..	219	..	227	15	423,538	..	..	1,241	136,228	5	..	58,854	6,203	223,429	35,207	5,359	118,037	10,399	..	1,028,234	811,005	717,538	198
	鮮產……〃	1,617	752	…	…	…	…	…	7,621	…	…	…	…	…	…	125	…	1,521	828	…	853	9,016	…	22,333	27,527	29,348	
	內地產……〃	2,271	4,633	…	219	…	227	15	415,917	…	…	1,241	136,228	5	…	58,729	6,203	221,908	34,379	5,359	117,184	1,383	…	1,005,901	783,478	688,190	
h	關東州……〃	2,733	…	…	…	…	…	…	4,151	…	…	20	…	…	…	…	…	1	…	…	…	…	…	6,905	17,331	21,800	h
	鮮產……〃	1,617	…	…	…	…	…	…	735	…	…	…	…	…	…	…	…	1	…	…	…	…	…	2,353	9,759	3,544	
	內地產……〃	1,116	…	…	…	…	…	…	3,416	…	…	20	…	…	…	…	…	…	…	…	…	…	…	4,552	7,572	18,256	
i	滿洲國……〃	2	5,385	…	219	…	227	15	419,291	…	…	1,221	136,228	5	…	58,854	6,203	223,428	35,207	5,359	118,037	10,399	…	1,020,080	793,633	695,666	i
	鮮產……〃	…	752	…	…	…	…	…	6,880	…	…	…	…	…	…	125	…	1,520	828	…	853	9,016	…	19,974	17,743	25,804	
	內地產……〃	2	4,633	…	219	…	227	15	412,411	…	…	1,221	136,228	5	…	58,729	6,203	221,908	34,379	5,359	117,184	1,383	…	1,000,106	775,890	669,862	
j	中華民國……〃	1,153	…	…	…	…	…	…	96	…	…	…	…	…	…	…	…	…	…	…	…	…	…	1,249	16	72	j
	鮮產……〃	…	…	…	…	…	…	…	6	…	…	…	…	…	…	…	…	…	…	…	…	…	…	6	…	…	
	內地產……〃	1,153	…	…	…	…	…	…	90	…	…	…	…	…	…	…	…	…	…	…	…	…	…	1,243	16	72	
k	諾威……〃	…	…	…	…	…	…	…	…	…	…	…	…	…	…	…	…	…	…	…	…	…	…	…	25	…	k
	鮮產……〃	…	…	…	…	…	…	…	…	…	…	…	…	…	…	…	…	…	…	…	…	…	…	…	25	…	
199	和服……円 Japanese clothing	840	420	..	96	..	..	3	33,864	..	..	224	201	..	..	3,860	5	6,596	769	30	422	168	..	47,498	56,944	46,793	199
	鮮產……〃	…	…	…	96	…	…	…	1,124	…	…	…	…	…	…	…	…	229	11	…	231	12	…	1,703	481	1,569	
	內地產……〃	840	420	…	…	…	…	3	32,740	…	…	224	201	…	…	3,860	5	6,367	758	30	191	156	…	45,795	56,463	45,224	
l	關東州……〃	840	…	…	…	…	…	…	315	…	…	212	…	…	…	…	…	…	…	…	…	…	…	1,367	1,774	2,908	l
	鮮產……〃	…	…	…	…	…	…	…	69	…	…	…	…	…	…	…	…	…	…	…	…	…	…	69	92	712	
	內地產……〃	840	…	…	…	…	…	…	246	…	…	212	…	…	…	…	…	…	…	…	…	…	…	1,298	1,682	2,196	

		仁川	京城	群山	釜山	木浦	大邱	馬山	新義州	龍岩浦	鎭南浦	平壤
	和服(續)											
m	滿洲國……円	…	420	…	96	…	…	3	33,534	…	…	10
	鮮産……〃	…	…	…	96	…	…	…	1,055	…	…	…
	內地産……〃	…	420	…	…	…	…	3	32,479	…	…	10
n	中華民國……〃	…	…	…	…	…	…	…	15	…	…	2
	內地産……〃	…	…	…	…	…	…	…	15	…	…	2
200	ワイシヤツ……打	1	2	..	..	..	..	0	10,638	..	..	96
	White shirts 円	10	10	..	..	..	..	1	114,520	..	..	641
	鮮産……〃	…	…	…	…	…	…	…	13	…	…	…
		…	…	…	…	…	…	…	241	…	…	…
	內地産……〃	1	2	…	…	…	…	0	10,625	…	…	96
		10	10	…	…	…	…	1	114,279	…	…	641
o	關東州……〃	1	…	…	…	…	…	…	4	…	…	…
		10	…	…	…	…	…	…	35	…	…	…
	鮮産……〃	…	…	…	…	…	…	…	…	…	…	…
		…	…	…	…	…	…	…	…	…	…	…
	內地産……〃	1	…	…	…	…	…	…	4	…	…	…
		10	…	…	…	…	…	…	35	…	…	…
p	滿洲國……〃	…	2	…	…	…	…	0	10,634	…	…	96
		…	10	…	…	…	…	1	114,485	…	…	641
	鮮産……〃	…	…	…	…	…	…	…	13	…	…	…
		…	…	…	…	…	…	…	241	…	…	…
	內地産……〃	…	2	…	…	…	…	0	10,621	…	…	96
		…	10	…	…	…	…	1	114,244	…	…	641
	肌衣(上下ヲ別タズ)											
	Undershirts and drawers											
201	綿メリヤス製……打	283	133	..	3	..	3	0	48,215	..	14	556
	Of cotton knite 円	3,928	303	..	20	..	13	1	268,871	..	132	2,155
	鮮産……〃	…	…	…	…	…	…	…	28	…	11	…
		…	…	…	…	…	…	…	187	…	105	…
	內地産……〃	283	133	…	3	…	3	0	48,187	…	2	556
		3,928	303	…	20	…	13	1	268,684	…	27	2,155
q	關東州……〃	30	…	…	…	…	…	…	10	…	11	…
		300	…	…	…	…	…	…	66	…	105	…
	鮮産……〃	…	…	…	…	…	…	…	…	…	11	…
		…	…	…	…	…	…	…	…	…	105	…
	內地産……〃	30	…	…	…	…	…	…	10	…	…	…
		300	…	…	…	…	…	…	66	…	…	…
r	滿洲國……〃	…	133	…	3	…	3	0	48,205	…	3	482
		…	303	…	20	…	13	1	268,805	…	27	1,400
	鮮産……〃	…	…	…	…	…	…	…	28	…	…	…
		…	…	…	…	…	…	…	187	…	…	…
	內地産……〃	…	133	…	3	…	3	0	48,177	…	3	482
		…	303	…	20	…	13	1	268,618	…	27	1,400
s	中華民國……〃	253	…	…	…	…	…	…	…	…	…	74
		3,628	…	…	…	…	…	…	…	…	…	755
	內地産……〃	253	…	…	…	…	…	…	…	…	…	74
		3,628	…	…	…	…	…	…	…	…	…	755
202	綿縮製……打	..	..	..	..	..	..	..	1,919	..	..	..
	Of cotton crape 円	..	..	..	..	..	..	..	5,560	..	..	..
t	滿洲國……〃	…	…	…	…	…	…	…	1,919	…	…	…
		…	…	…	…	…	…	…	5,560	…	…	…
	鮮産……〃	…	…	…	…	…	…	…	1	…	…	…
		…	…	…	…	…	…	…	11	…	…	…
	內地産……〃	…	…	…	…	…	…	…	1,918	…	…	…
		…	…	…	…	…	…	…	5,549	…	…	…
203	其他……打	47	25	..	20	..	1	..	15,728	..	25	295
	Other 円	1,420	173	..	209	..	10	..	92,893	..	266	897
	鮮産……〃	…	…	…	…	…	…	…	25	…	25	…
		…	…	…	…	…	…	…	126	…	266	…
	內地産……〃	47	25	…	20	…	1	…	15,703	…	…	295
		1,420	173	…	209	…	10	…	92,767	…	…	897

羅津	元山	城津	清津	雄基	南陽	三峰	會寧	其他 豆滿江地方	其他 鴨綠江地方	其他 其他	合計 昭和十二年	合計 同十一年	合計 同十年		
201	…	…	3,860	5	6,596	769	30	422	168	…	46,114	55,009	43,885	m	輸出品港別 絲縷繩索布帛衣類及衣類附屬品
…	…	…	…	…	229	11	…	231	12	…	1,634	389	857		
201	…	…	3,860	5	6,367	758	30	191	156	…	44,480	54,620	43,028		
…	…	…	…	…	…	…	…	…	…	…	17	161	…	n	
…	…	…	…	…	…	…	…	…	…	…	47	161	…		
0	..	..	327	33	1,579	218	..	60	126	..	13,080	17,027	※ ..	200	
2	..	..	2,884	422	18,294	1,708	..	795	1,179	..	140,466	168,095			
…	…	…	…	…	4	0	…	1	16	…	34	1	…		
…	…	…	…	…	45	3	…	14	114	…	417	28	…		
0	…	…	327	33	1,575	218	59	…	110	…	13,046	17,026	…		
2	…	…	2,884	422	18,249	1,705	781	…	1,065	…	140,049	168,068	…		
…	…	…	…	…	…	…	…	…	…	…	5	49	…	o	
…	…	…	…	…	…	…	…	…	…	…	45	708	…		
…	…	…	…	…	…	…	…	…	…	…	…	0	…		
…	…	…	…	…	…	…	…	…	…	…	…	2	…		
…	…	…	…	…	…	…	…	…	…	…	5	49	…		
…	…	…	…	…	…	…	…	…	…	…	45	706	…		
0	…	…	327	33	1,579	218	…	60	126	…	13,075	16,978	…	p	
2	…	…	2,884	422	18,294	1,708	…	795	1,179	…	140,421	167,388	…		
…	…	…	…	…	4	0	…	1	16	…	34	1	…		
…	…	…	…	…	45	3	…	14	114	…	417	26	…		
0	…	…	327	33	1,575	218	59	…	110	…	13,041	16,977	…		
2	…	…	2,884	422	18,249	1,705	781	…	1,065	…	140,004	167,362	…		
192	..	..	10,262	4,285	13,517	8,474	312	2,446	968	..	89,663	75,278	※※ ..	201	
669	..	..	82,535	51,871	111,028	38,891	2,444	23,379	8,784	..	595,024	445,926			
…	…	…	…	…	4	14	…	…	126	…	183	253	…		
…	…	…	…	…	34	147	…	…	1,389	…	1,862	2,443	…		
192	…	…	10,262	4,285	13,513	8,460	312	2,446	842	…	89,480	75,025	…		
669	…	…	82,535	51,871	110,994	38,744	2,444	23,379	7,395	…	593,162	443,483	…		
…	…	…	…	…	…	…	…	…	…	…	51	197	…	q	
…	…	…	…	…	…	…	…	…	…	…	471	1,450	…		
…	…	…	…	…	…	…	…	…	…	…	11	33	…		
…	…	…	…	…	…	…	…	…	…	…	105	383	…		
…	…	…	…	…	…	…	…	…	…	…	40	164	…		
…	…	…	…	…	…	…	…	…	…	…	366	1,067	…		
192	…	…	10,262	4,285	13,517	8,474	312	2,446	968	…	89,285	75,021	…	r	
669	…	…	82,535	51,871	111,028	38,891	2,444	23,379	8,784	…	590,170	444,340	…		
…	…	…	…	…	4	14	…	…	126	…	172	220	…		
…	…	…	…	…	34	147	…	…	1,389	…	1,757	2,060	…		
192	…	…	10,262	4,285	13,513	8,460	312	2,446	842	…	89,113	74,801	…		
669	…	…	82,535	51,871	110,994	38,744	2,444	23,379	7,395	…	588,413	442,280	…		
…	…	…	…	…	…	…	…	…	…	…	327	60	…	s	
…	…	…	…	…	…	…	…	…	…	…	4,383	136	…		
…	…	…	…	…	…	…	…	…	…	…	327	60	…		
…	…	…	…	…	…	…	…	…	…	…	4,383	136	…		
..	..	..	79	..	23	1	..	..	16	..	2,038	※※ ..	※※ ..	202	
..	..	..	296	..	124	13	..	..	73	..	6,056				
…	…	…	79	…	23	1	…	…	16	…	2,038	…	…	t	
…	…	…	296	…	124	13	…	…	73	…	6,066	…	…		
…	…	…	…	…	…	…	…	…	…	…	1	…	…		
…	…	…	…	…	…	…	…	…	…	…	11	…	…		
…	…	…	79	…	23	1	…	…	16	…	2,037	…	…		
…	…	…	296	…	124	13	…	…	73	…	6,055	…	…		
10	..	..	1,176	104	2,603	203	3	44	38	..	20,322	19,975	86,347	203	
24	..	..	10,344	1,724	34,714	1,396	118	431	892	..	145,511	179,346	573,289		
…	…	…	…	…	3	9	…	4	6	…	72	54	126		
…	…	…	…	…	16	196	…	27	60	…	691	865	1,212		
10	…	…	1,176	104	2,600	194	3	40	32	…	20,250	19,921	86,221		
24	…	…	10,344	1,724	34,698	1,200	118	404	832	…	144,820	178,481	572,077		

※ 其他ノ衣類及同附屬品ニ含ム ※※其他ノ肌衣ニ含ム

		仁川	京城	群山	釜山	木浦	大邱	馬山	新義州	龍岩浦	鎭南浦	平壤
	其他(續)											
u	關東州……打	22	…	…	…	…	…	…	7	…	25	0
	円	645	…	…	…	…	…	…	218	…	266	5
	鮮産…… //	…	…	…	…	…	…	…	0	…	25	…
		…	…	…	…	…	…	…	2	…	266	…
	內地産…… //	22	…	…	…	…	…	…	7	…	…	0
		645	…	…	…	…	…	…	216	…	…	5
v	滿洲國…… //	…	25	…	20	…	1	…	15,721	…	…	295
		…	173	…	209	…	10	…	92,675	…	…	872
	鮮産…… //	…	…	…	…	…	…	…	25	…	…	…
		…	…	…	…	…	…	…	124	…	…	…
	內地産…… //	…	25	…	20	…	1	…	15,696	…	…	295
		…	173	…	209	…	10	…	92,551	…	…	872
w	中華民國…… //	25	…	…	…	…	…	…	…	…	…	0
		775	…	…	…	…	…	…	…	…	…	20
	內地産…… //	25	…	…	…	…	…	…	…	…	…	0
		775	…	…	…	…	…	…	…	…	…	20
x	其他ノ諸國…… //	…	…	…	…	…	…	…	…	…	…	…
		…	…	…	…	…	…	…	…	…	…	…
	鮮産…… //	…	…	…	…	…	…	…	…	…	…	…
		…	…	…	…	…	…	…	…	…	…	…
204	帽子……打	8,734	336	..	..	..	0	..	44,795	..	394	71
	Hats caps and bonnets 円	9,705	1,141	..	..	..	45	..	195,701	..	1,203	325
	鮮産…… //	7,448	200	…	…	…	…	…	559	…	275	60
		6,399	537	…	…	…	…	…	886	…	721	219
	內地産…… //	1,286	136	…	…	…	0	…	44,236	…	119	11
		3,306	604	…	…	…	45	…	194,815	…	487	106
y	關東州…… //	8,734	…	…	…	…	…	…	113	…	275	0
		9,705	…	…	…	…	…	…	1,002	…	721	5
	鮮産…… //	7,448	…	…	…	…	…	…	0	…	275	…
		6,399	…	…	…	…	…	…	5	…	721	…
	內地産…… //	1,286	…	…	…	…	..	…	113	…	…	0
		3,306	…	…	…	…	…	…	997	…	…	5
z	滿洲國…… //	…	336	…	…	…	0	…	44,682	…	119	71
		…	1,141	…	…	…	45	…	194,699	…	487	320
	鮮産…… //	…	200	…	…	…	…	…	559	…	…	60
		…	537	…	…	…	…	…	881	…	…	219
	內地産…… //	…	136	…	…	…	0	…	44,123	…	119	11
		…	604	…	…	…	45	…	193,818	…	487	101
a	中華民國…… //	…	…	…	…	…	…	…	…	…	…	…
		…	…	…	…	…	…	…	…	…	…	…
	鮮産…… //	…	…	…	…	…	…	…	…	…	…	…
		…	…	…	…	…	…	…	…	…	…	…
	內地産…… //	…	…	…	…	…	…	…	…	…	…	…
		…	…	…	…	…	…	…	…	…	…	…
b	諾威…… //	…	…	…	…	…	…	…	…	…	…	…
		…	…	…	…	…	…	…	…	…	…	…
	鮮産…… //	…	…	…	…	…	…	…	…	…	…	…
		…	…	…	…	…	…	…	…	…	…	…
	手袋 Gloves											
205	綿製……打	800	536	..	10	..	..	..	10,770	..	4,105	15
	Of cotton 円	800	534	..	21	..	..	..	17,471	..	5,950	16
	鮮産…… //	500	530	…	…	…	…	…	743	…	4,105	5
		500	527	…	…	…	…	…	859	…	5,950	6
	內地産…… //	300	6	…	10	…	…	…	10,027	…	…	10
		300	7	…	21	…	…	…	16,612	…	…	10
c	關東州…… //	…	…	…	…	…	…	…	46	…	1,495	…
		…	…	…	…	…	…	…	75	…	2,208	…
	鮮産…… //	…	…	…	…	…	…	…	…	…	1,495	…
		…	…	…	…	…	…	…	…	…	2,208	…
	內地産…… //	…	…	…	…	…	…	…	46	…	…	…
		…	…	…	…	…	…	…	75	…	…	…

	羅津	元山	城津	淸津	雄基	南陽	三峰	會寧	其他 豆滿江地方	其他 鴨綠江地方	其他 其他	合計 昭和十二年	合計 同十一年	合計 同十年	
u	…	…	…	…	…	…	…	…	…	…	…	54	13	359	u
	…	…	…	…	…	…	…	…	…	…	…	1,134	163	1,318	
	…	…	…	…	…	…	…	…	…	…	…	25	1	13	
	…	…	…	…	…	…	…	…	…	…	…	268	26	57	
	…	…	…	…	…	…	…	…	…	…	…	29	12	346	
	…	…	…	…	…	…	…	…	…	…	…	866	137	1,261	
v	10	…	…	1,176	104	2,603	203	3	44	38	…	20,243	19,962	85,985	v
	24	…	…	10,344	1,724	34,714	1,396	118	431	892	…	143,582	179,183	571,901	
	…	…	…	…	…	3	9	…	4	6	…	47	53	110	
	…	…	…	…	…	16	196	…	27	60	…	423	839	1,085	
	10	…	…	1,176	104	2,600	194	3	40	32	…	20,196	19,909	85,875	
	24	…	…	10,344	1,724	34,698	1,200	118	404	832	…	143,159	178,344	570,816	
w	…	…	…	…	…	…	…	…	…	…	…	25	…	…	w
	…	…	…	…	…	…	…	…	…	…	…	795	…	…	
	…	…	…	…	…	…	…	…	…	…	…	25	…	…	
	..	..	..	..	..	..	..	..	..	..	..	795	..	..	
x	…	…	…	…	…	…	…	…	…	…	…	…	…	3	x
	…	…	…	…	…	…	…	…	…	…	…	…	…	70	
	…	…	…	…	…	…	…	…	…	…	…	…	…	3	
	…	…	…	…	…	…	…	…	…	…	…	…	…	70	
204	338	..	..	11,385	890	5,847	1,691	48	1,445	1,294	..	77,268	48,489	43,743	204
	1,148	..	..	10 097	1,679	25,348	4,781	234	5,787	4,748	..	261 917	143,172	115,593	
	…	…	…	…	…	21	52	…	42	617	…	9,274	1,484	987	
	…	…	…	…	…	117	46	…	148	1,262	…	10,335	4,469	2,460	
	338	…	…	11,385	890	5,826	1,639	48	1,403	677	…	67,994	47,005	42,756	
	1,148	…	…	10,097	1,679	25,231	4,735	234	5,639	3,486	…	251,612	138,703	113,133	
y	…	…	…	…	…	…	…	…	…	…	…	9,122	3.087	200	y
	…	…	…	…	…	…	…	…	…	…	…	11,433	8,981	992	
	…	…	…	…	…	…	…	…	…	…	…	7,723	635	10	
	…	…	…	…	…	…	…	…	…	…	…	7,125	2,679	30	
	…	…	…	…	…	…	…	…	…	…	…	1,399	2,452	190	
	…	…	…	…	…	…	…	…	…	…	…	4,308	6,302	962	
z	338	…	…	11,385	890	5,847	1,691	48	1,445	1,294	…	68,146	44,810	43,326	z
	1,148	…	…	10,097	1,679	25,348	4,781	234	5,787	4,748	…	250,514	133,628	114,425	
	…	…	…	…	…	21	52	…	42	617	…	1,551	849	810	
	…	…	…	…	…	117	46	…	148	1,262	…	3,210	1,785	2,290	
	338	…	…	11,385	890	5,826	1,639	48	1,403	677	…	66,595	43,961	42,516	
	1,148	…	…	10,097	1,679	25,231	4,735	234	5,639	3,486	…	247,304	131,843	112,135	
a	…	…	…	…	…	…	…	…	…	…	…	…	592	217	a
	…	…	…	…	…	…	…	…	…	…	…	…	558	176	
	…	…	…	…	…	…	…	…	…	…	…	…	…	167	
	…	…	…	…	…	…	…	…	…	…	…	…	…	140	
	…	…	…	…	…	…	…	…	…	…	…	…	592	50	
	…	…	…	…	…	…	…	…	…	…	…	…	558	36	
b	…	…	…	…	…	…	…	…	…	…	…	…	0	…	b
	…	…	…	…	…	…	…	…	…	…	…	…	5	…	
	…	…	…	…	…	…	…	…	…	…	…	…	0	…	
	…	…	…	…	…	…	…	…	…	…	…	…	5	…	
205	418	..	..	2 087	3,474	9,445	3,572	..	1,423	1,263	..	37,918	50,656	31,360	205
	495	..	..	2,710	4,044	11,835	3,755	..	1,809	1,756	..	51,196	55,569	36,758	
	…	…	…	…	…	3,468	1,500	…	1,130	921	…	12,902	14,362	7,163	
	…	…	…	…	…	4,074	1,508	…	1,418	1,292	…	16,134	13,890	8,011	
	418	…	…	2,087	3,474	5,977	2,072	…	293	342	…	25,016	36,304	24,197	
	495	…	…	2,710	4,044	7,761	2,247	…	391	464	…	35,062	41,679	28,747	
c	…	…	…	…	…	…	…	…	…	…	…	1,541	1,769	1,140	c
	…	…	…	…	…	…	…	…	…	…	…	2,283	1,539	1,502	
	…	…	…	…	…	…	…	…	…	…	…	1,495	1,760	1,140	
	…	…	…	…	…	…	…	…	…	…	…	2,208	1,515	1,502	
	…	…	…	…	…	…	…	…	…	…	…	46	9	…	
	…	…	…	…	…	…	…	…	…	…	…	75	24	…	

		仁川	京城	群山	釜山	木浦	大邱	馬山	新義州	龍岩浦	鎭南浦	平壤
	絣製(續)											
d	滿洲國……打	700	536	…	10	…	…	…	10,724	…	…	15
	円	670	534	…	21	…	…	…	17,396	…	…	16
	鮮産……〃	400	530	…	…	…	…	…	743	…	…	5
		370	527	…	…	…	…	…	859	…	…	6
	內地産……〃	300	6	…	10	…	…	…	9,981	…	…	10
		300	7	…	21	…	…	…	16,537	…	…	10
e	中華民國……〃	100	…	…	…	…	…	…	…	…	2,610	…
		130	…	…	…	…	…	…	…	…	3,742	…
	鮮産……〃	100	…	…	…	…	…	…	…	…	2,610	…
		130	…	…	…	…	…	…	…	…	3,742	…
206	其他ノ手袋……打 Other	0	0	..	20	..	..	..	3,255	..	..	43
	円	11	4	..	57	..	..	..	13,708	..	..	141
	鮮産……〃	…	…	…	…	…	…	…	25	…	…	…
		…	…	…	…	…	…	…	84	…	…	…
	內地産……〃	0	0	…	20	…	…	…	3,230	…	…	43
		11	4	…	57	…	…	…	13,624	…	…	141
f	關東州……〃	…	…	…	…	…	…	…	47	…	…	…
		…	…	…	…	…	…	…	444	…	…	…
	內地産……〃	…	…	…	…	…	…	…	47	…	…	…
		…	…	…	…	…	…	…	444	…	…	…
g	滿洲國……〃	…	0	…	20	…	…	…	3,208	…	…	43
		…	4	…	57	…	…	…	13,264	…	…	141
	鮮産……〃	…	…	…	…	…	…	…	25	…	…	…
		…	…	…	…	…	…	…	84	…	…	…
	內地産……〃	…	0	..	20	…	…	…	3,183	…	…	43
		…	4	..	57	…	…	…	13,180	…	…	141
h	中華民國……〃	0	…	…	…	…	…	…	…	…	…	…
		11	…	…	…	…	…	…	…	…	…	…
	內地産……〃	0	…	…	…	…	…	…	…	..	..	…
		11	…	…	…	…	…	…	…	..	..	…
	靴下 Stockings and socks											
207	綿製……打 Of cotton	776	305	..	..	..	..	..	15,823	..	29,098	1,048
	円	1,310	535	..	..	..	..	..	24,212	..	44,759	1,348
	鮮産……〃	605	…	…	…	…	…	…	4,734	…	29,098	1,048
		918	…	…	…	…	…	…	6,878	…	44,759	1,348
	內地産……〃	171	305	…	…	…	…	…	11,089	…	…	…
		392	535	…	…	…	…	…	17,334	…	…	…
i	關東州……〃	165	…	…	…	…	…	…	89	…	28,898	…
		248	…	…	…	…	…	…	156	…	44,419	…
	鮮産……〃	165	…	…	…	…	…	…	89	…	28,898	…
		248	…	…	…	…	…	…	156	…	44,419	…
	內地産……〃	…	…	…	…	…	…	…	…	…	…	…
		…	…	…	…	…	…	…	…	…	…	…
j	滿洲國……〃	…	305	…	…	…	…	…	15,734	…	…	1,048
		…	535	…	…	…	…	…	24,056	…	…	1,348
	鮮産……〃	…	…	…	…	…	…	…	4,645	…	…	1,048
		…	…	…	…	…	…	…	6,722	…	…	1,348
	內地産……〃	…	305	…	…	…	…	…	11,089	..	…	…
		…	535	…	…	…	…	…	17,334	…	…	…
k	中華民國……〃	611	…	…	…	…	…	…	…	…	200	…
		1,062	…	…	…	…	…	…	…	…	340	…
	鮮産……〃	440	…	…	…	…	…	…	…	…	200	…
		670	…	…	…	…	…	…	…	…	340	…
	內地産……〃	171	…	…	…	…	…	…	…	…	…	…
		392	…	…	…	…	…	…	…	…	…	…

		羅津	元山	城津	淸津	雄基	南陽	三峰	會寧	其他 豆滿江地方	其他 鴨綠江地方	其他 其他	合計 昭和十二年	合計 同十一年	合計 同十年		
	絣製(續)																
d	滿洲國……打	418	…	…	2,087	3,474	9,445	3,572	…	1,423	1,263	…	33,667	48,887	30,220	d	輸出品港別 絲綾繩索布帛衣類及衣類附屬品
	円	495	…	…	2,710	4,044	11,835	3,755	…	1,809	1,756	…	45,041	54,030	35,266		
	鮮産……〃	…	…	…	…	…	3,468	1,500	…	1,130	921	…	8,697	12,592	6,023		
		…	…	…	…	…	4,074	1,508	…	1,418	1,292	…	10,054	12,375	6,509		
	內地産……〃	418	…	…	2,087	3,474	5,977	2,072	…	293	342	…	24,970	36,295	24,197		
		495	…	…	2,710	4,044	7,761	2,247	…	391	464	…	34,987	41,655	28,747		
e	中華民國……〃	…	…	…	…	…	…	…	…	…	…	…	2,710	…	…	e	
		…	…	…	…	…	…	…	…	…	…	…	3,872	…	…		
	鮮産……〃	…	…	…	…	…	…	…	…	…	…	…	2,710	…	…		
		…	…	…	…	…	…	…	…	…	…	…	3,872	…	…		
206	其他ノ手袋……打 Other	10	..	..	172	1	830	257	..	14	46	..	4,648	10,136	11,510	206	
	円	19	..	..	618	5	3,159	257	..	43	321	..	18,343	44,859	40,808		
	鮮産……〃	…	…	…	…	…	…	…	…	…	10	…	35	5	…		
		…	…	…	…	…	…	…	…	…	60	…	144	5	…		
	內地産……〃	10	…	…	172	1	830	257	…	14	36	…	4,613	10,131	11,510		
		19	…	…	618	5	3,159	257	…	43	261	…	18,199	44,854	40,808		
f	關東州……〃	…	…	…	…	…	…	…	…	…	…	…	47	8	35	f	
		…	…	…	…	…	…	…	…	…	…	…	444	148	347		
	內地産……〃	…	…	…	…	…	…	…	…	…	…	…	47	8	35		
		…	…	…	…	…	…	…	…	…	…	…	444	148	347		
g	滿洲國……〃	10	…	…	172	1	830	257	…	14	46	…	4,601	10,128	11,475	g	
		19	…	…	618	5	3,159	257	…	43	321	…	17,888	44,711	40,461		
	鮮産……〃	…	…	…	…	…	…	…	…	…	10	…	35	5	…		
		…	…	…	…	…	…	…	…	…	60	…	144	5	…		
	內地産……〃	10	…	…	172	1	830	257	…	14	36	…	4,566	10,123	11,475		
		19	…	…	618	5	3,159	257	…	43	261	…	17,744	44,706	40,461		
h	中華民國……〃	…	…	…	…	…	…	…	…	…	…	…	0	…	…	h	
		…	…	…	…	…	…	…	…	…	…	…	11	…	…		
	內地産……〃	…	…	…	…	…	…	…	…	…	…	…	0	…	…		
		…	…	…	…	…	…	…	…	…	…	…	11	…	…		
	靴下 Stockings and socks																
207	綿製……打 Of cotton	0	85	..	1,304	295	4,339	6,957	546	2,581	1,453	..	64,610	63,701	63,320	207	
	円	1	162	..	2,786	342	7,709	12,484	825	4,081	2,453	..	103,007	95,018	91,799		
	鮮産……〃	…	85	…	…	…	3,389	6,791	446	2,148	909	…	49,253	30,454	16,110		
		…	162	…	…	…	5,434	12,158	700	3,390	1,469	…	77,216	43,693	22,328		
	內地産……〃	0	…	…	1,304	295	950	166	100	433	544	…	15,357	33,247	47,210		
		1	…	…	2,786	342	2,275	326	125	691	984	…	25,791	51,325	69,471		
i	關東州……〃	…	…	…	…	…	…	…	…	…	…	…	29,152	13,912	6,273	i	
		…	…	…	…	…	…	…	…	…	…	…	44,823	20,260	9,077		
	鮮産……〃	…	…	…	…	…	…	…	…	…	…	…	29,152	13,718	6,108		
		…	…	…	…	…	…	…	…	…	…	…	44,823	19,967	8,720		
	內地産……〃	…	…	…	…	…	…	…	…	…	…	…	…	194	165		
		…	…	…	…	…	…	…	…	…	…	…	…	293	357		
j	滿洲國……〃	0	85	…	1,304	295	4,339	6,957	546	2,581	1,453	…	34,647	49,788	57,047	j	
		1	162	…	2,786	342	7,709	12,484	825	4,081	2,453	…	56,782	74,757	82,722		
	鮮産……〃	…	85	…	…	…	3,389	6,791	446	2,148	909	…	19,461	16,736	10,002		
		…	162	…	…	…	5,434	12,158	700	3,390	1,469	…	31,383	23,726	13,608		
	內地産……〃	0	…	…	1,304	295	950	166	100	433	544	…	15,186	33,052	47,045		
		1	…	…	2,786	342	2,275	326	125	691	984	…	25,399	51,031	69,114		
k	中華民國……〃	…	…	…	…	…	…	…	…	…	…	…	811	1	…	k	
		…	…	…	…	…	…	…	…	…	…	…	1,402	1	…		
	鮮産……〃	…	…	…	…	…	…	…	…	…	…	…	640	…	…		
		…	…	…	…	…	…	…	…	…	…	…	1,010	…	…		
	內地産……〃	…	…	…	…	…	…	…	…	…	…	…	171	1	…		
		…	…	…	…	…	…	…	…	…	…	…	392	1	…		

			仁川	京城	群山	釜山	木浦	大邱	馬山	新義州	龍岩浦	鎭南浦	平壤
208	其他 Other	打	229	..	..	3,200	..	..	..	2,880	..	1,504	23
		円	330	..	..	3,840	..	..	..	7,260	..	2,267	25
	鮮産	〃	229	...	...	3,200	...	...	...	56	...	1,504	23
			330	...	...	3,840	...	...	...	127	...	2,267	25
	內地産	〃	...	...	...	...	...	...	...	2,824	...	...	...
			...	...	...	...	...	...	...	7,133	...	..	...
l	關東州	〃	229	...	...	...	...	...	...	5	...	1,504	...
			330	...	...	...	...	...	...	38	...	2,267	...
	鮮産	〃	229	...	...	...	...	...	...	0	...	1,504	...
			330	...	...	...	...	...	...	3	...	2,267	...
	內地産	〃	...	...	...	...	...	...	...	5	...	..	...
			...	...	...	...	...	...	...	35	...	...	...
m	滿洲國	〃	...	...	...	...	...	...	...	2,875	...	...	23
			...	...	...	...	...	...	...	7,222	...	...	25
	鮮産	〃	...	...	...	...	...	...	...	56	...	...	23
			...	...	...	...	...	...	...	124	...	...	25
	內地産	〃	...	...	...	...	...	...	...	2,819	...	...	...
			...	...	...	...	...	...	...	7,098	...	...	...
n	中華民國	〃	...	...	...	...	...	...	...	...	...	...	...
			...	...	...	...	...	...	...	...	...	...	...
	內地産	〃	...	...	...	...	...	...	...	...	...	...	...
			...	...	...	...	...	...	...	...	...	...	...
o	北米合衆國	〃	...	...	...	3,200	...	...	...	...	...	...	...
			...	...	...	3,840	...	...	...	...	...	...	...
	鮮産	〃	...	...	...	3,200	...	...	...	...	...	...	...
			...	...	...	3,840	...	...	...	...	...	...	...
209	日本足袋 Japanese socks	打	..	2,177	..	8	..	..	2	14,332	..	..	..
		円	..	2,014	..	42	..	..	1	32,161	..	..	..
	鮮産	〃	...	...	...	...	...	...	...	442	...	...	...
			...	...	...	...	...	...	...	769	...	...	...
	內地産	〃	...	2,177	...	8	...	...	2	13,890	...	...	...
			...	2,014	...	42	...	...	1	31,392	...	...	...
p	關東州	〃	...	...	...	...	...	...	...	156	...	...	...
			...	...	...	...	...	...	...	572	...	...	...
	鮮産	〃	...	...	...	...	...	...	...	29	...	...	...
			...	...	...	...	...	...	...	135	...	...	...
	內地産	〃	...	...	...	...	...	...	...	127	...	...	...
			...	...	...	...	...	...	...	437	...	...	...
q	滿洲國	〃	...	2,177	...	8	...	...	2	14,176	...	...	...
			...	2,014	...	42	...	...	1	31,589	...	...	...
	鮮産	〃	...	...	...	...	...	...	...	413	...	...	...
			...	...	...	...	...	...	...	634	...	...	...
	內地産	〃	...	2,177	...	8	...	...	2	13,763	...	...	...
			...	2,014	...	42	...	...	1	30,955	...	...	...
210	猿股 Short drawers	打	..	108	..	8	..	..	..	10,742	..	..	57
		円	..	185	..	29	..	..	..	23,963	..	..	57
	鮮産	〃	...	...	...	...	...	...	...	6	...	...	...
			...	...	...	...	...	...	...	18	...	...	...
	內地産	〃	...	108	...	8	...	...	...	10,736	...	...	57
			...	185	...	29	...	...	...	23,945	...	...	57
r	關東州	〃	...	...	...	...	...	...	...	190	...	...	...
			...	...	...	...	...	...	...	401	...	...	...
	鮮産	〃	...	...	...	...	...	...	...	190	...	...	...
			...	...	...	...	...	...	...	401	...	...	...

羅津	元山	城津	淸津	雄基	南陽	三峰	會寧	其他 豆滿江地方	其他 鴨綠江地方	其他 其他	合計 昭和十二年	合計 同十一年	合計 同十年		輸出品港別 絲綾繩索布帛衣類及衣類附屬品
50	..	..	206	..	265	..	..	6	6	..	8,369	30,937	35,712	208	
165	..	..	577	..	1,207	..	..	11	18	..	15,700	78,012	90,840		
...	...	...	...	...	...	...	...	...	...	...	5,012	599	136		
...	...	...	...	...	...	...	...	...	...	...	6,589	960	222		
50	...	...	206	...	265	...	...	6	6	...	3,357	30,338	35,576		
165	...	...	577	...	1,207	...	...	11	18	...	9,111	77,052	90,618		
...	...	...	...	...	...	...	...	...	...	...	1,738	599	408	l	
...	...	...	...	...	...	...	...	...	...	...	2,635	1,108	2,017		
...	...	...	...	...	...	...	...	...	...	...	1,733	542	60		
...	...	...	...	...	...	...	...	...	...	...	2,600	707	94		
...	...	...	...	...	...	...	...	...	...	...	5	57	348		
...	...	...	...	...	...	...	...	...	...	...	35	401	1,923		
50	...	...	206	...	265	...	...	6	6	...	3,431	30,336	35,304	m	
165	...	...	577	...	1,207	...	...	11	18	...	9,225	76,888	88,823		
...	...	...	...	...	...	...	...	...	...	...	79	57	76		
...	...	...	...	...	...	...	...	...	...	...	149	253	128		
50	...	...	206	...	265	...	...	6	6	...	3,352	30,279	35,228		
165	...	...	577	...	1,207	...	...	11	18	...	9,076	76,635	88,696		
...	...	...	...	...	...	...	...	...	...	...	...	2	...	n	
...	...	...	...	...	...	...	...	...	...	...	...	16	...		
...	...	...	...	...	...	...	...	...	...	...	...	2	...		
...	...	...	...	...	...	...	...	...	...	...	...	16	...		
...	...	...	...	...	...	...	...	...	...	...	3,200	...	...	o	
...	...	...	...	...	...	...	...	...	...	...	3,840	...	...		
...	...	...	...	...	...	...	...	...	...	...	3,200	...	...		
...	...	...	...	...	...	...	...	...	...	...	3,840	...	...		
102	..	..	1,148	39	3,702	315	226	89	5	..	22,145	26,101	22,306	209	
147	..	..	2,650	131	9,894	975	197	303	66	..	48,581	49,921	40,665		
...	...	...	...	...	55	14	...	7	...	...	518	230	35		
...	...	...	...	...	130	64	...	8	...	...	971	541	71		
102	...	...	1,148	39	3,647	301	226	82	5	...	21,627	25,871	22,271		
147	...	...	2,650	131	9,764	911	197	295	66	...	47,610	49,380	40,594		
...	...	...	...	...	...	...	...	...	...	...	156	182	189	p	
...	...	...	...	...	...	...	...	...	...	...	572	358	462		
...	...	...	...	...	...	...	...	...	...	...	29	77	0		
...	...	...	...	...	...	...	...	...	...	...	135	147	1		
...	...	...	...	...	...	...	...	...	...	...	127	105	189		
...	...	...	...	...	...	...	...	...	...	...	437	211	461		
102	...	...	1,148	39	3,702	315	226	89	5	...	21,989	25,919	22,117	q	
147	...	...	2,650	131	9,894	975	197	303	66	...	48,009	49,563	40,203		
...	...	...	...	...	55	14	...	7	...	...	489	153	35		
...	...	...	...	...	130	64	...	8	...	...	836	394	70		
102	...	...	1,148	39	3,647	301	226	82	5	...	21,500	25,766	22,082		
147	...	...	2,650	131	9,764	911	197	295	66	...	47,173	49,169	40,133		
11	..	..	1,176	32	1,090	1,093	..	66	122	..	14,505	17,974	※ ..	210	
29	..	..	1,875	82	3,149	2,057	..	102	349	..	31,887	40,981			
...	...	...	...	...	5	0	...	6	1	...	18	1	...		
...	...	...	...	...	18	1	...	15	1	...	53	7	...		
11	...	...	1,176	32	1,085	1,093	...	60	121	...	14,487	17,973	...		
29	...	...	1,875	82	3,131	2,066	...	87	348	...	31,834	40,974	...		
...	...	...	...	...	...	...	...	...	...	...	190	...	...	r	
...	...	...	...	...	...	...	...	...	...	...	401	...	...		
...	...	...	...	...	...	...	...	...	...	...	190	...	...		
...	...	...	...	...	...	...	...	...	...	...	401	...	..		

※其他ノ衣類及同附屬品ニ含ム

		仁川	京城	群山	釜山	木浦	大邱	馬山	新義州	龍岩浦	鎭南浦	平壤
	猿股(續)											
s	滿洲國……打	…	108	…	8	…	…	…	10,552	…	…	57
	〃……円	…	185	…	29	…	…	…	23,562	…	…	57
	鮮産……〃	…	…	…	…	…	…	…	6	…	…	…
		…	…	…	…	…	…	…	18	…	…	…
	內地産……〃	…	108	…	8	…	…	…	10,546	…	…	57
		…	185	…	29	…	…	…	23,544	…	…	57
	履物 Boots shoes, sandals, etc:											
211	革製靴……足	60	565	..	..	..	1	..	29,411	..	..	..
	Boots and shoes of leather 円	288	2,890	..	..	..	3	..	55,213	..	..	..
	鮮産……〃	60	176	…	…	…	…	…	2,927	…	…	…
		288	1,029	…	…	…	…	…	12,109	…	…	…
	內地産……〃	…	389	…	…	…	1	…	26,484	…	…	…
		…	1,861	…	…	…	3	…	43,104	…	…	…
t	關東洲……〃	60	…	…	…	…	…	…	892	…	…	…
		288	…	…	…	…	…	…	5,347	…	…	…
	鮮産……〃	60	…	…	…	…	…	…	875	…	…	…
		288	…	…	…	…	…	…	5,215	…	…	…
	內地産……〃	…	…	…	…	…	…	…	17	…	…	…
		…	…	…	…	…	…	…	132	…	…	…
u	滿洲國……〃	…	565	…	…	…	1	…	28,519	…	…	…
		…	2,890	…	…	…	3	…	49,866	…	…	…
	鮮産……〃	..	176	…	…	…	…	…	2,052	…	…	…
		…	1,029	…	…	…	…	…	6,894	…	…	…
	內地産……〃	…	389	…	…	…	1	…	26,467	…	…	…
		…	1,861	…	…	…	3	…	42,972	…	…	…
v	中華民國……〃	…	…	…	…	…	…	…	…	…	…	…
		…	…	…	…	…	…	…	…	…	…	…
	鮮産……〃	…	…	…	…	…	…	…	…	…	…	…
		…	…	…	…	…	…	…	…	…	…	…
	內地産……〃	…	…	…	…	…	…	…	…	…	…	…
		…	…	…	…	…	…	…	…	…	…	…
w	伊領印度支那……〃	…	…	…	…	…	…	…	…	…	…	…
		…	…	…	…	…	…	…	…	…	…	…
	鮮産……〃	…	…	…	…	…	…	…	…	…	…	…
		…	…	…	…	…	…	…	…	…	…	…
212	護謨靴……足	2,306	30,848	..	336,111	..	213	..	328,408	4,930	66,887	258,905
	Boots and shoes of india-rubber 円	770	11,002	..	211,092	..	64	..	202,304	10,528	23,642	104,117
	鮮産……〃	2,306	30,474	…	336,046	…	213	…	316,248	4,930	66,887	258,905
		770	10,775	…	211,047	…	64	…	196,169	10,528	23,642	104,117
	內地産……〃	…	374	…	65	…	…	…	12,160	…	…	…
		…	227	…	45	…	…	…	6,135	…	…	…
x	關東州……〃	198	…	…	100	…	…	…	40	…	65,432	11,858
		99	…	…	200	…	…	…	16	…	23,249	4,064
	鮮産……〃	198	…	…	100	…	…	…	40	…	65,432	11,858
		99	…	…	200	…	…	…	16	…	23,249	4,064
	內地産……〃	…	…	…	…	…	…	…	…	…	…	…
		…	…	…	…	…	…	…	…	…	…	…
y	滿洲國……〃	2,079	30,848	…	334,931	…	213	…	328,368	4,930	1,455	247,047
		653	11,002	…	210,406	…	64	…	202,288	10,528	393	100,053
	鮮産……〃	2,079	30,474	…	334,866	…	213	…	316,208	4,930	1,455	247,047
		653	10,775	…	210,361	…	64	…	196,153	10,528	393	100,053
	內地産……〃	…	374	…	65	…	…	…	12,160	…	…	…
		…	227	…	45	…	…	…	6,135	…	…	…
z	中華民國……〃	29	…	…	1,080	…	…	…	…	…	…	…
		18	…	…	486	…	…	…	…	…	…	…
	鮮産……〃	29	…	…	1,080	…	…	…	…	…	…	…
		18	…	…	486	…	…	…	…	…	…	…
	內地産……〃	…	…	…	…	…	…	…	…	…	…	…
		…	…	…	…	…	…	…	…	…	…	…

羅津	元山	城津	淸津	雄基	南陽	三峰	會寧	其他 豆滿江地方	其他 鴨綠江地方	其他 其他	合計 昭和十二年	合計 同十一年	合計 同十年	
11	…	…	1,176	32	1,090	1,093	…	66	122	…	14,315	17,974	…	s
29	…	…	1,875	82	3,149	2,067	…	102	349	…	31,486	40,981	…	
…	…	…	…	…	5	0	…	6	1	…	18	1	…	
…	…	…	…	…	18	1	…	15	1	…	53	7	…	
11	…	…	1,176	32	1,085	1,093	…	60	121	…	14,297	17,973	…	
29	…	…	1,875	82	3,131	2,056	…	87	348	…	31,433	40,974	…	
112	..	..	1,323	54	1,548	1,662	..	1,772	70	..	36,578	79,713	49,245	211
614	..	..	2,676	300	4,260	4,447	..	15,324	128	..	86,143	237,093	86,087	
…	…	…	…	…	300	1,366	…	22	19	…	4,870	45,469	9,974	
…	…	…	…	…	1,164	4,005	…	244	88	…	18,927	177,481	21,972	
112	…	…	1,323	54	1,248	296	…	1,750	51	…	31,708	34,244	39,271	
614	…	…	2,676	300	3,096	442	…	15,080	40	…	67,216	59,612	64,115	
…	…	…	…	…	…	…	…	…	…	…	952	404	101	t
…	…	…	…	…	…	…	…	…	…	…	5,635	2,010	237	
…	…	…	…	…	…	…	…	…	…	…	935	385	53	
…	…	…	…	…	…	…	…	…	…	…	5,503	1,933	18	
…	…	…	…	…	…	…	…	…	…	…	17	19	48	
…	…	…	…	…	…	…	…	…	…	…	132	77	219	
112	…	…	1,323	54	1,548	1,662	…	1,772	70	…	35,626	79,277	49,131	u
614	…	…	2,676	300	4,260	4,447	…	15,324	128	…	80,508	235,054	85,838	
…	…	…	…	…	300	1,366	…	22	19	…	3,935	45,076	9,908	
…	…	…	…	…	1,164	4,005	…	244	88	…	13,424	175,535	21,942	
112	…	…	1,323	54	1,248	296	…	1,750	51	…	31,691	34,201	39,223	
614	…	…	2,676	300	3,096	442	…	15,080	40	…	67,084	59,519	63,896	
…	…	…	…	…	…	…	…	…	…	…	…	29	13	v
…	…	…	…	…	…	…	…	…	…	…	…	26	12	
…	…	…	…	…	…	…	…	…	…	…	…	5	13	
…	…	…	…	…	…	…	…	…	…	…	…	10	12	
…	…	…	…	…	…	…	…	…	…	…	…	24	…	
…	…	…	…	…	…	…	…	…	…	…	…	16	…	
…	…	…	…	…	…	…	…	…	…	…	…	3	…	w
…	…	…	…	…	…	…	…	…	…	…	…	3	…	
…	…	…	…	…	…	…	…	…	…	…	…	3	…	
…	…	…	…	…	…	…	…	…	…	…	…	3	…	
90	4,251	..	18,962	51,164	151,604	193,674	2,250	58,452	22,928	..	1,531,983	2,190,462	3,538,595	212
88	1,343	..	6,558	46,322	86,608	50,559	1,048	25,637	8,547	..	790,229	853,963	1,186,951	
…	4,251	…	13,617	2,080	134,509	189,600	1,972	54,539	21,531	…	1,438,108	1,877,322	3,135,636	
…	1,343	…	3,500	555	69,963	49,002	582	22,513	7,433	…	712,003	684,318	1,008,760	
90	…	…	5,345	49,084	17,095	4,074	278	3,913	1,397	…	93,875	313,140	402,959	
88	…	…	3,058	45,767	16,645	1,557	466	3,124	1,114	…	78,226	169,645	178,191	
…	…	…	…	…	…	…	…	…	…	…	77,628	395,271	333,812	x
…	…	…	…	…	…	…	…	…	…	…	27,628	114,444	110,053	
…	…	…	…	…	…	…	…	…	…	…	77,628	395,271	333,611	
…	…	…	…	…	…	…	…	…	…	…	27,628	114,444	109,788	
…	…	…	…	…	…	…	…	…	…	…	…	…	201	
…	…	…	…	…	…	…	…	…	…	…	…	…	265	
90	4,251	…	18,962	51,164	151,604	193,674	2,250	58,452	22,928	…	1,453,246	1,765,014	3,190,322	y
88	1,343	…	6,558	46,322	86,608	50,559	1,048	25,637	8,547	…	762,097	734,263	1,073,106	
…	4,251	…	13,617	2,080	134,509	189,600	1,972	54,539	21,531	…	1,359,371	1,451,883	2,790,108	
…	1,343	…	3,500	555	69,963	49,002	582	22,513	7,433	…	683,871	564,652	895,638	
90	…	…	5,345	49,084	17,095	4,074	278	3,913	1,397	…	93,875	313,131	400,214	
88	…	…	3,058	45,767	16,645	1,557	466	3,124	1,114	…	78,226	169,611	177,468	
…	…	…	…	…	…	…	…	…	…	…	1,109	30,177	14,461	z
…	…	…	…	…	…	…	…	…	…	…	504	5,256	3,792	
…	…	…	…	…	…	…	…	…	…	…	1,109	30,168	11,917	
…	…	…	…	…	…	…	…	…	…	…	504	5,222	3,334	
…	…	…	…	…	…	…	…	…	…	…	…	9	2,544	
…	…	…	…	…	…	…	…	…	…	…	…	34	458	

※ 其他ノ衣類及同附屬品ニ含ム

輸出品港別 絲綫繩索布帛衣類及衣類附屬品