

石立
稽古

置碁自在

服部因淑著述
六目置之部

七

795.

H3380

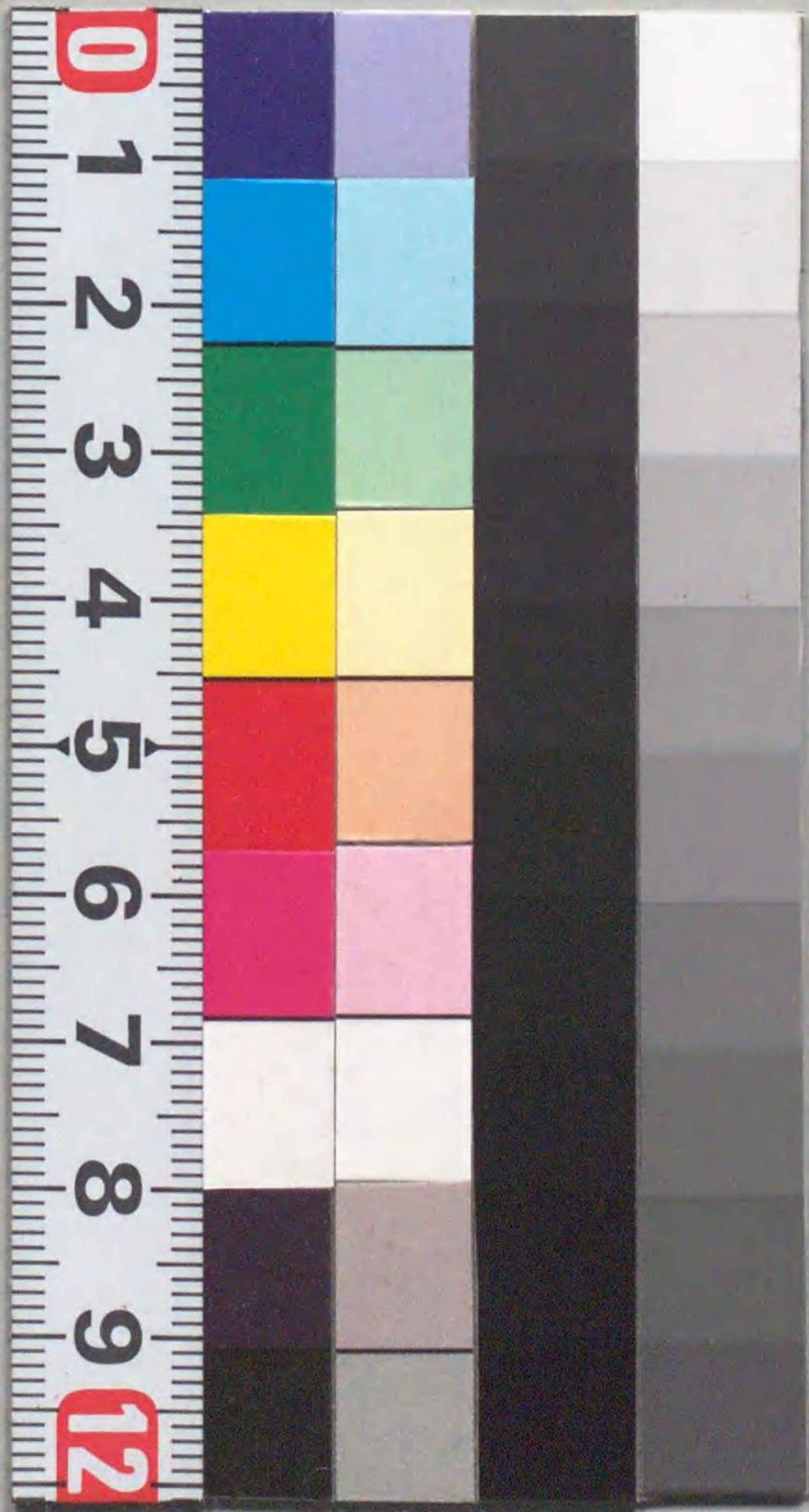

795
H3380
(w)

置碁自在

如是大位不堅く打時
ハ白趣向ふ
六白
三八吉
四十吉
五十吉

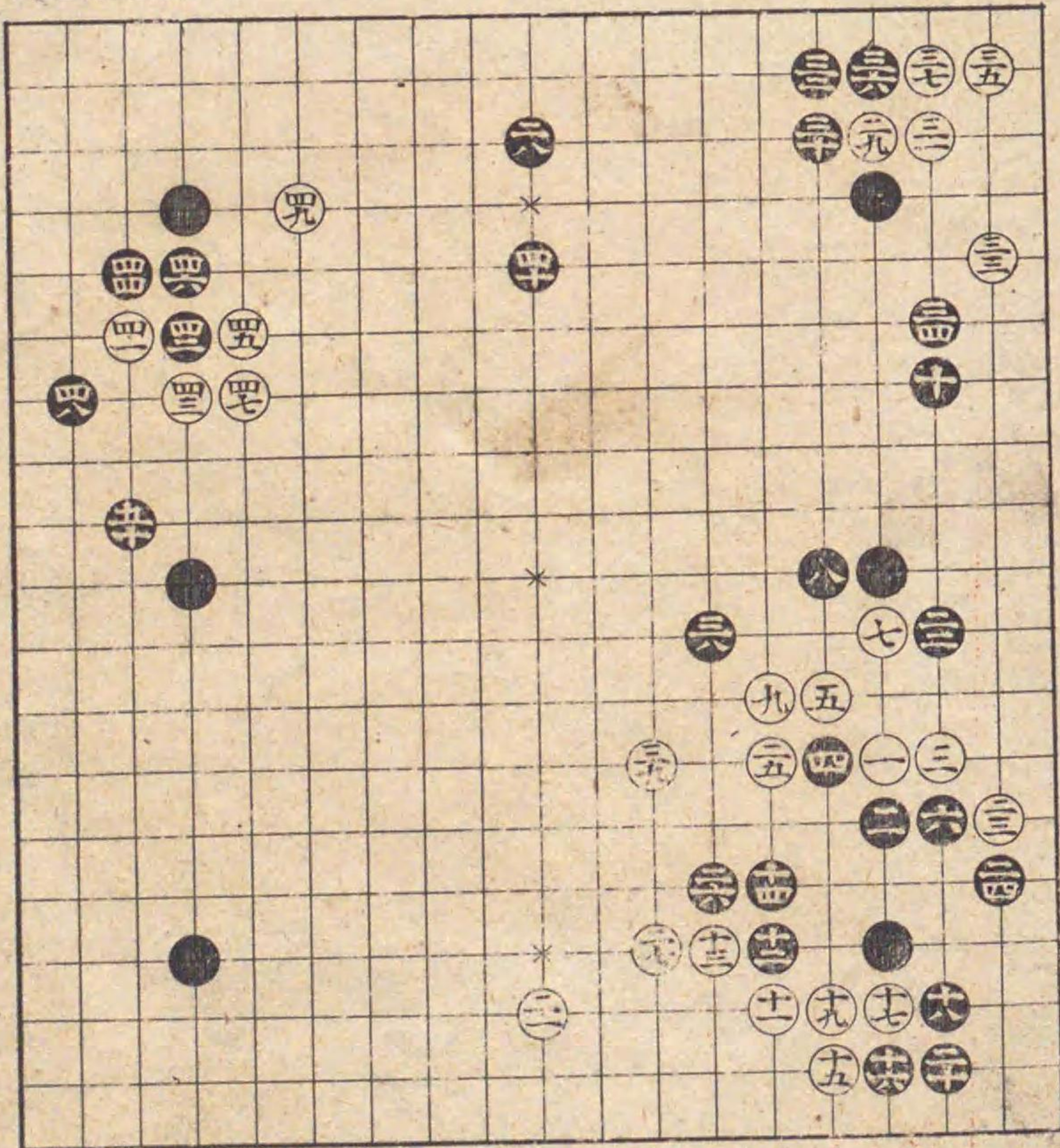

○置碁自在

六目置之部

○一

方圍書房

寄贈

瀬越田碁文庫

殿



617161

前番白二の手よりり
 此石立如前黒大不吉
 黒十と打二目捨二十
 の詰とし

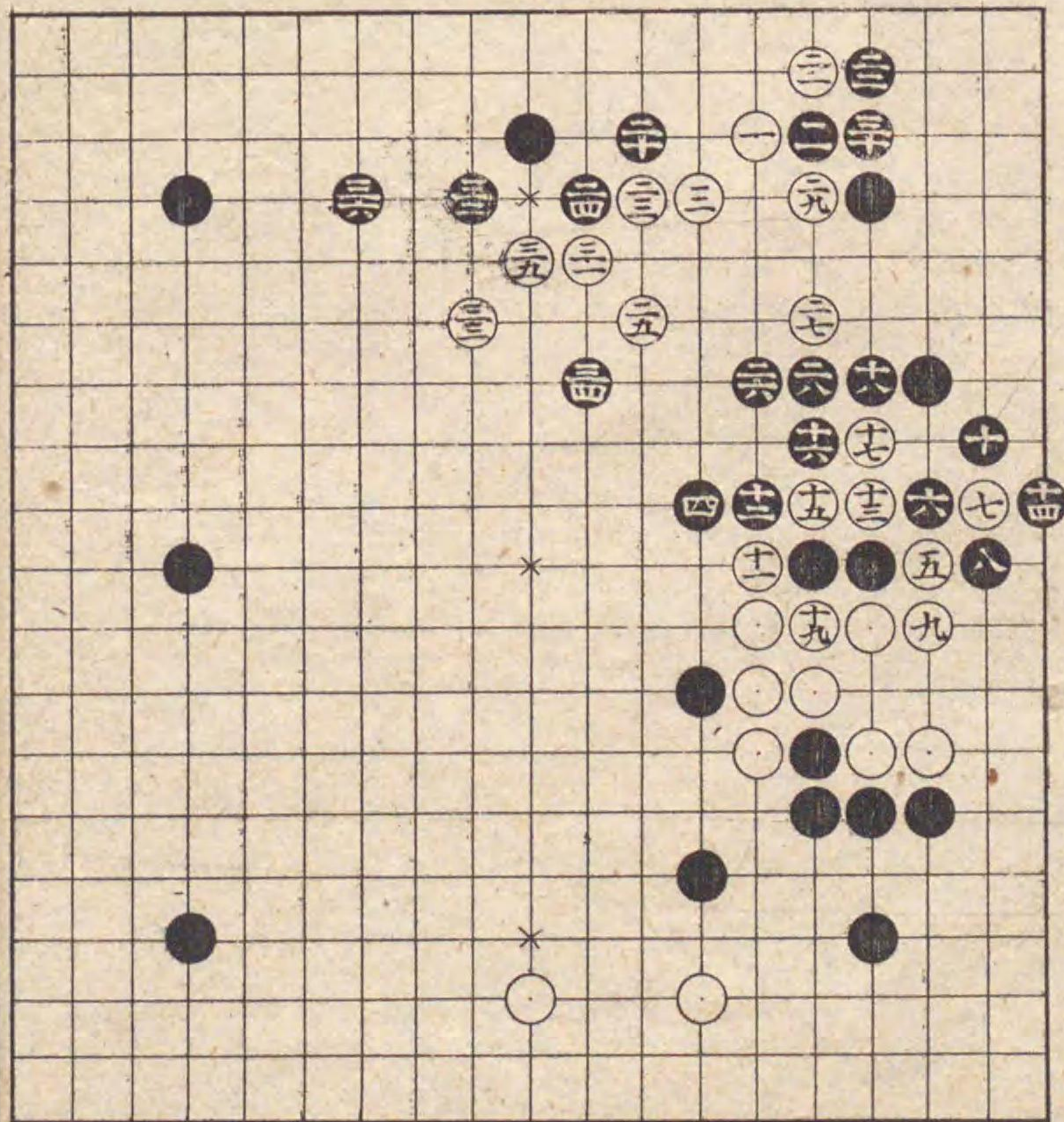

此石立吉替り次不記
 之
 十六吉
 五二打込吉

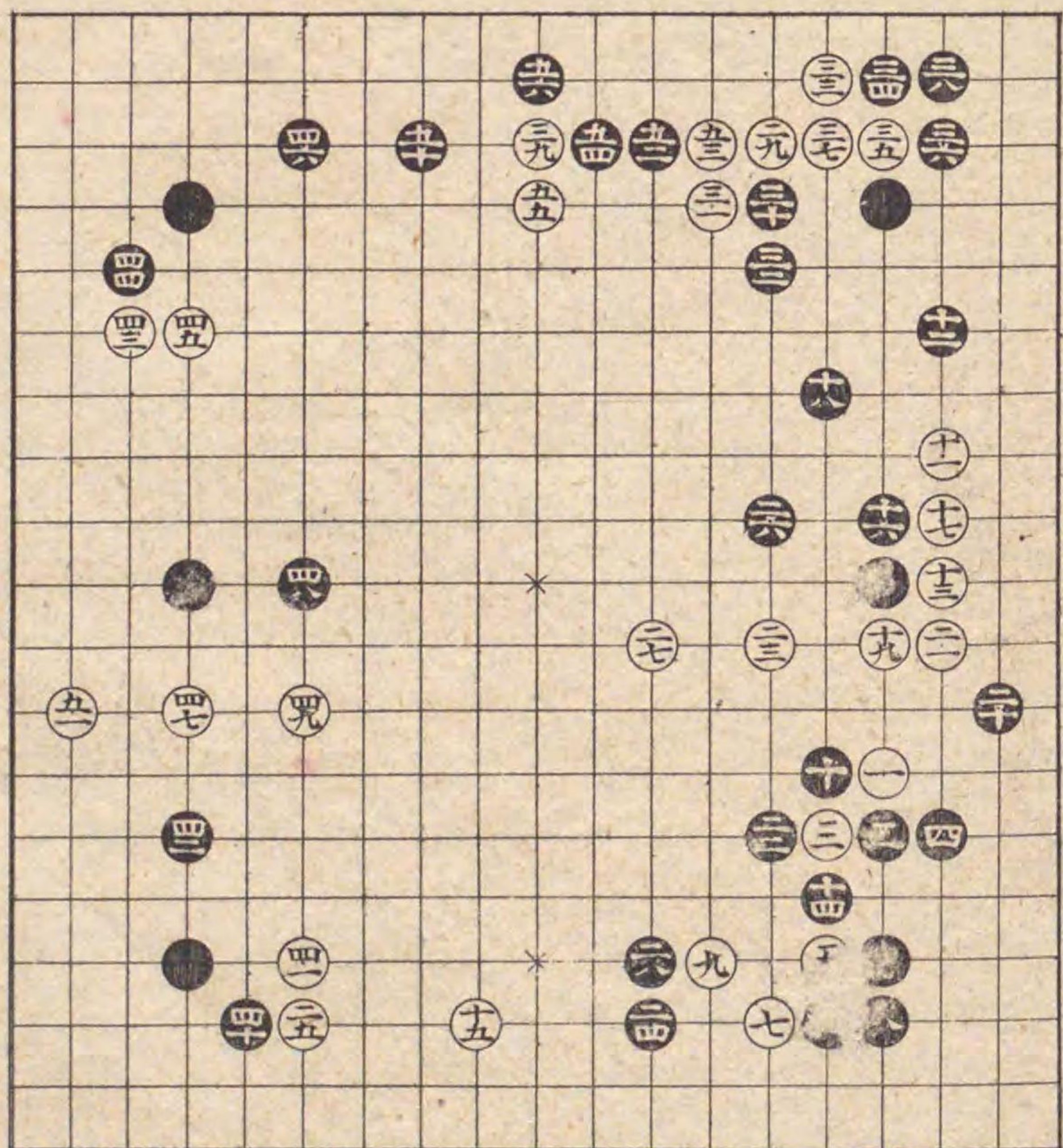

前番白五の手より替
 る
 此石立紛れなし
 十吉
 十二吉

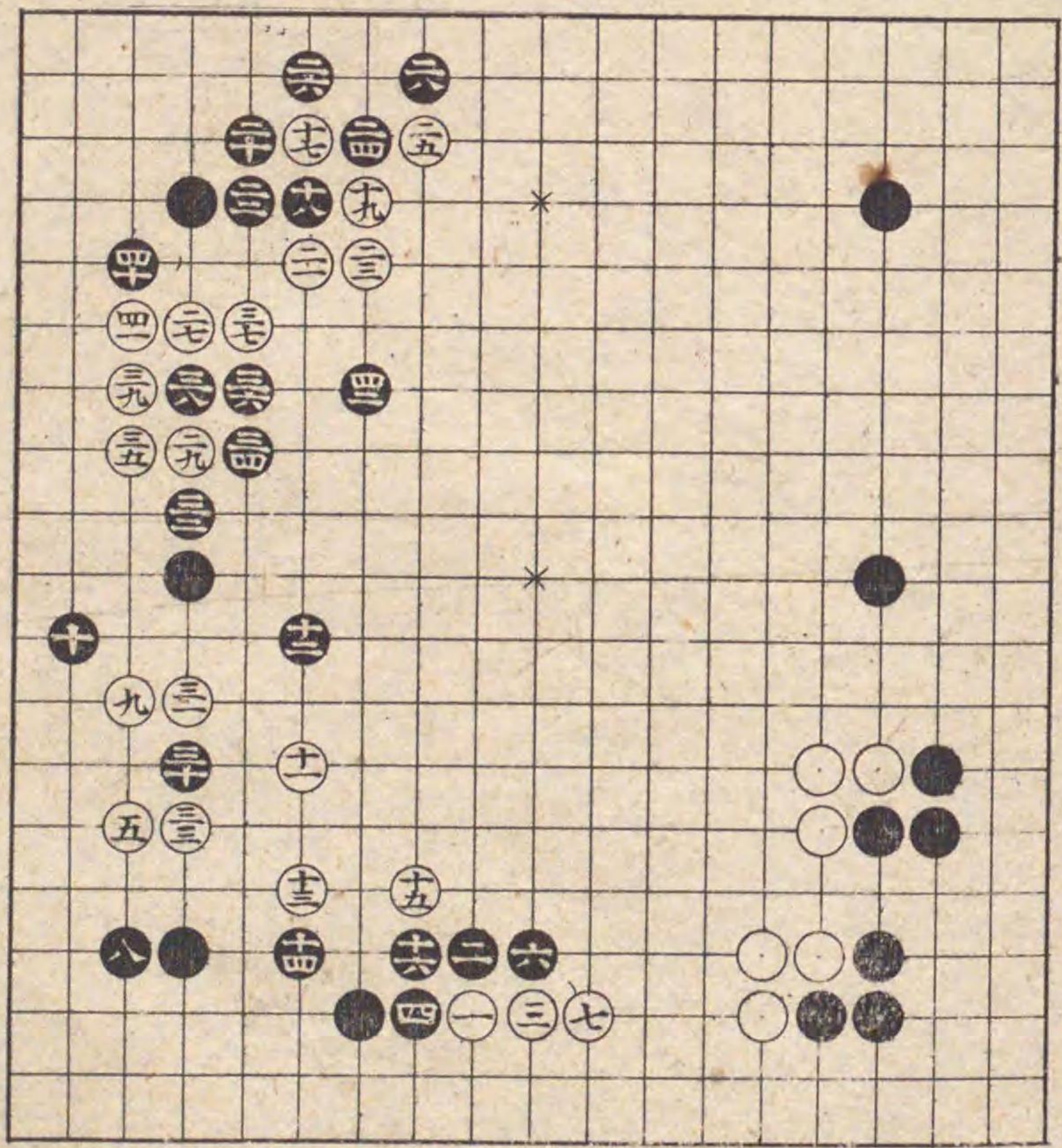

前番白九の手より替
 る
 此石立紛れなし
 十吉
 四六吉

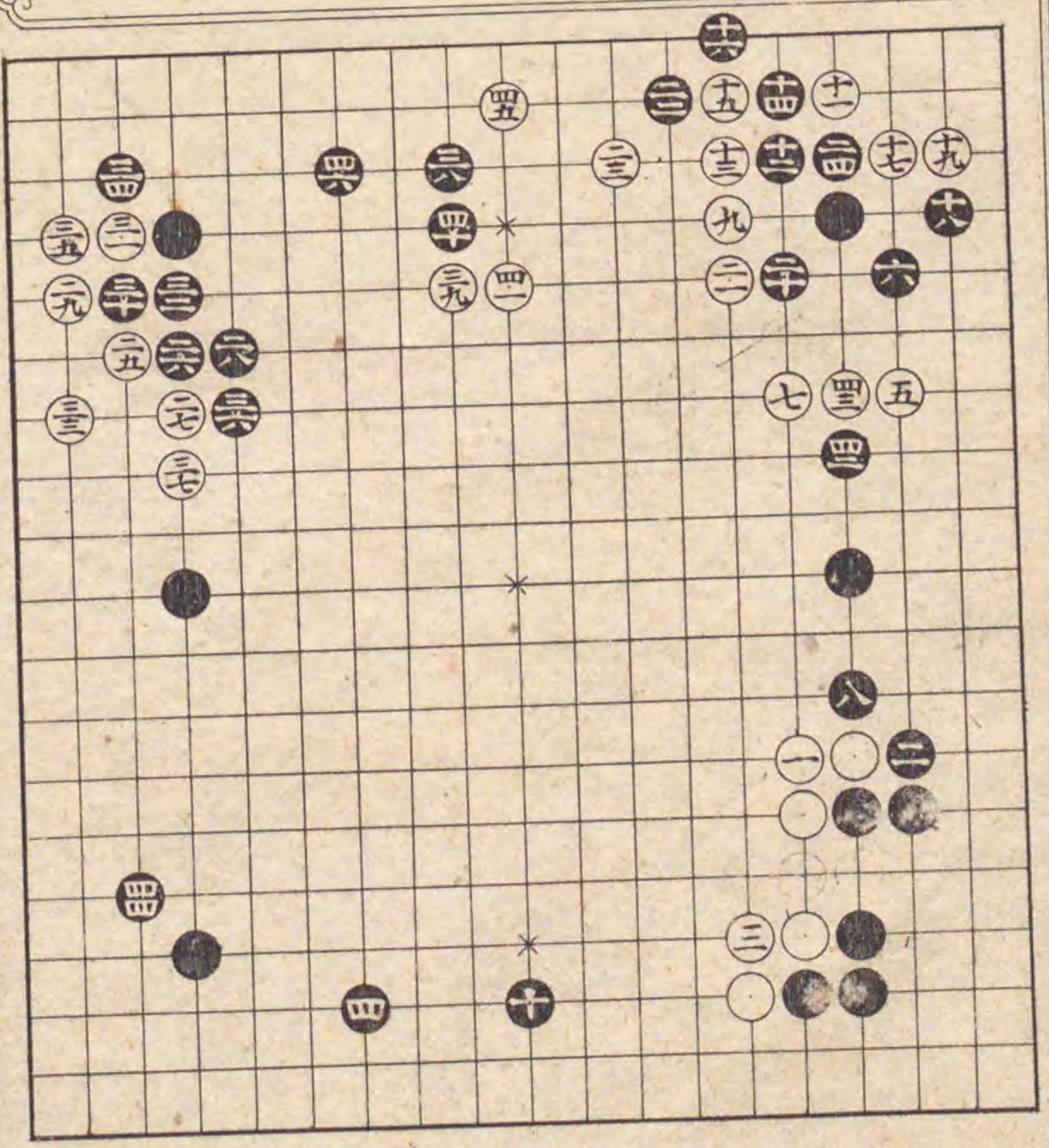

前番白五の手とり替
る

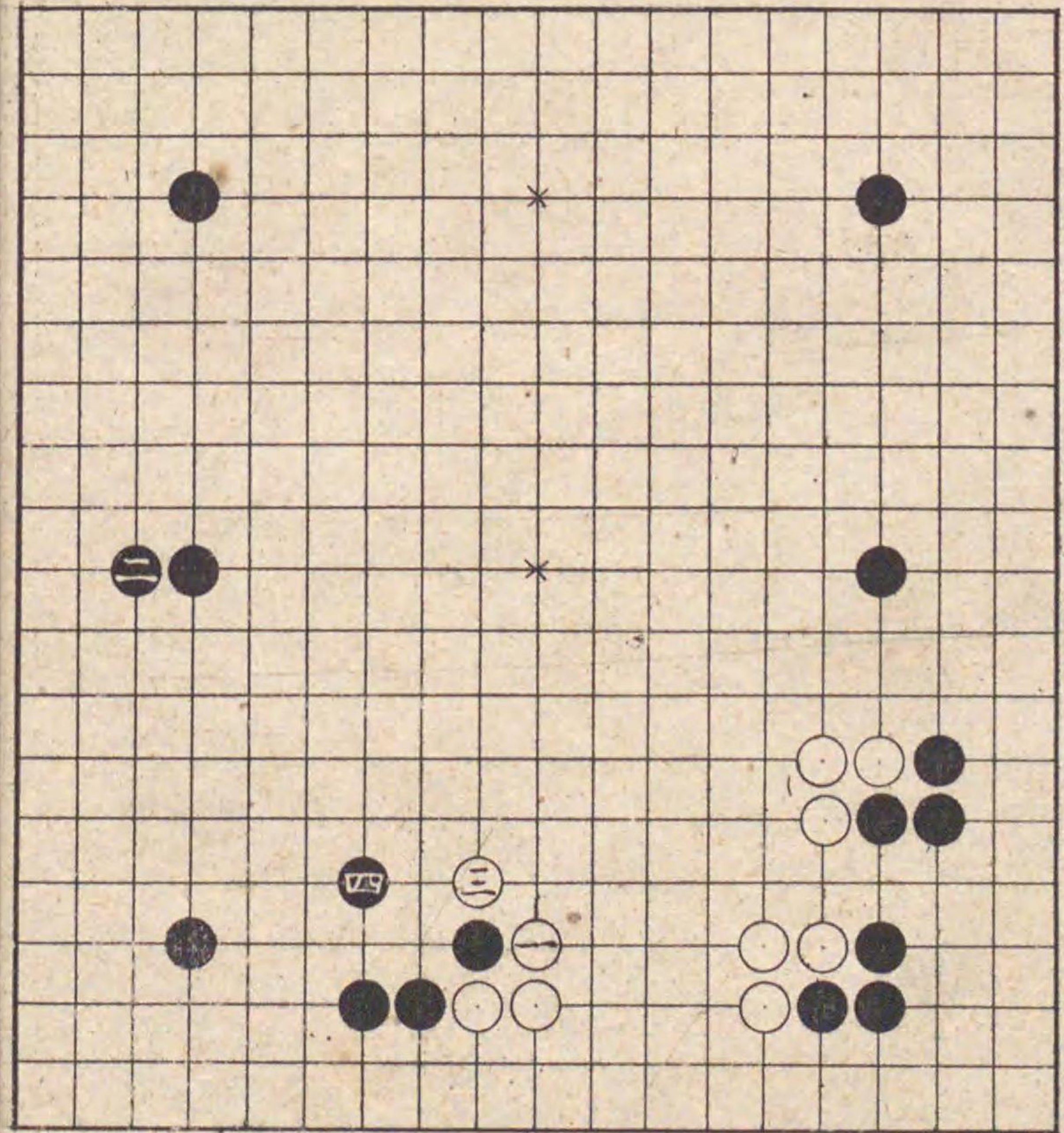

此石立大小替り次
小記
二四二六と打二八と
飛趣向次第よし考へ
見るべし
十八吉

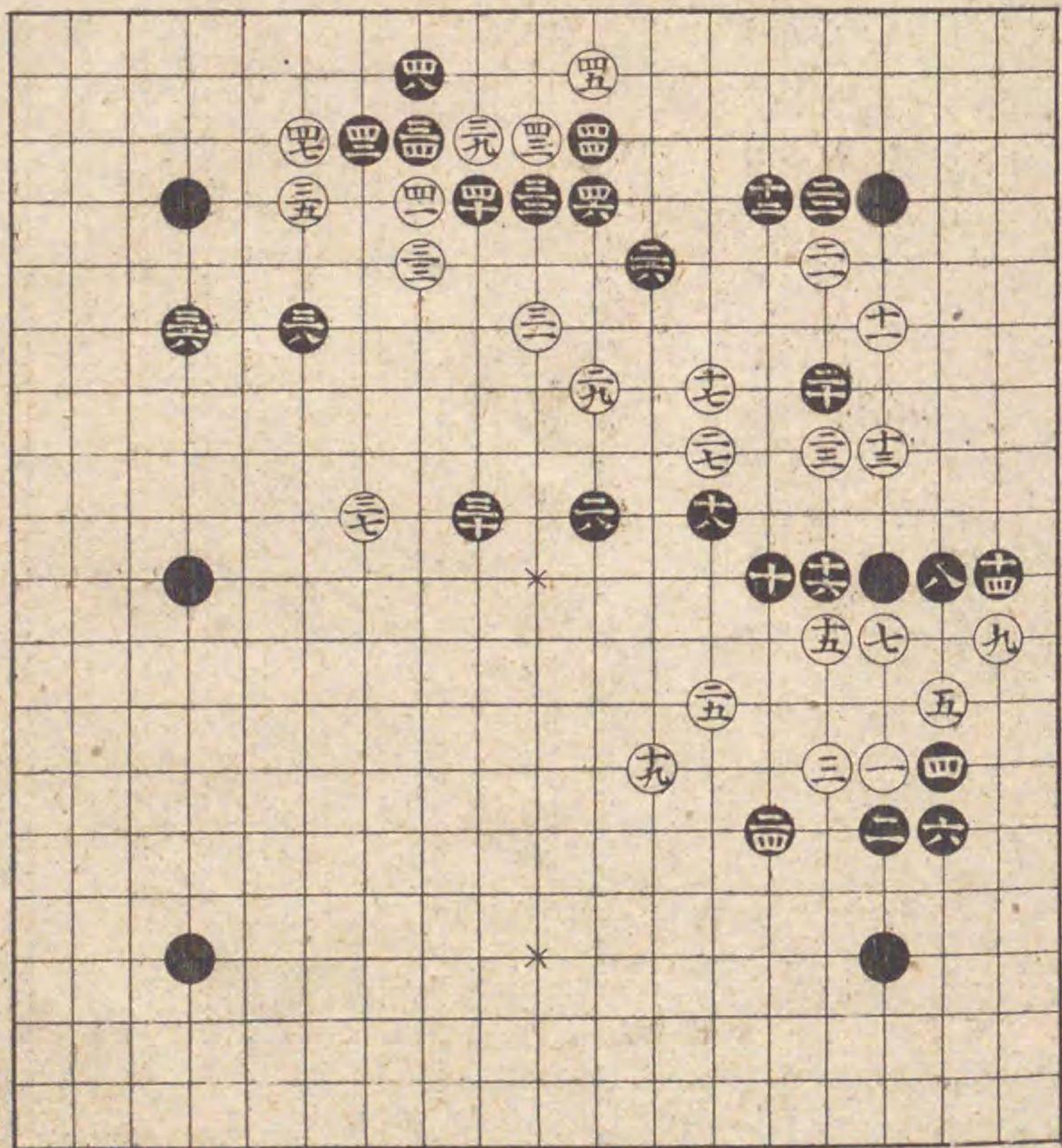

Handwritten text on the right edge of the page, including the characters '方圓書房' (Hōen Shōhō) and other illegible characters.

白五の手無理なり為
替書記之
黒大ふ吉

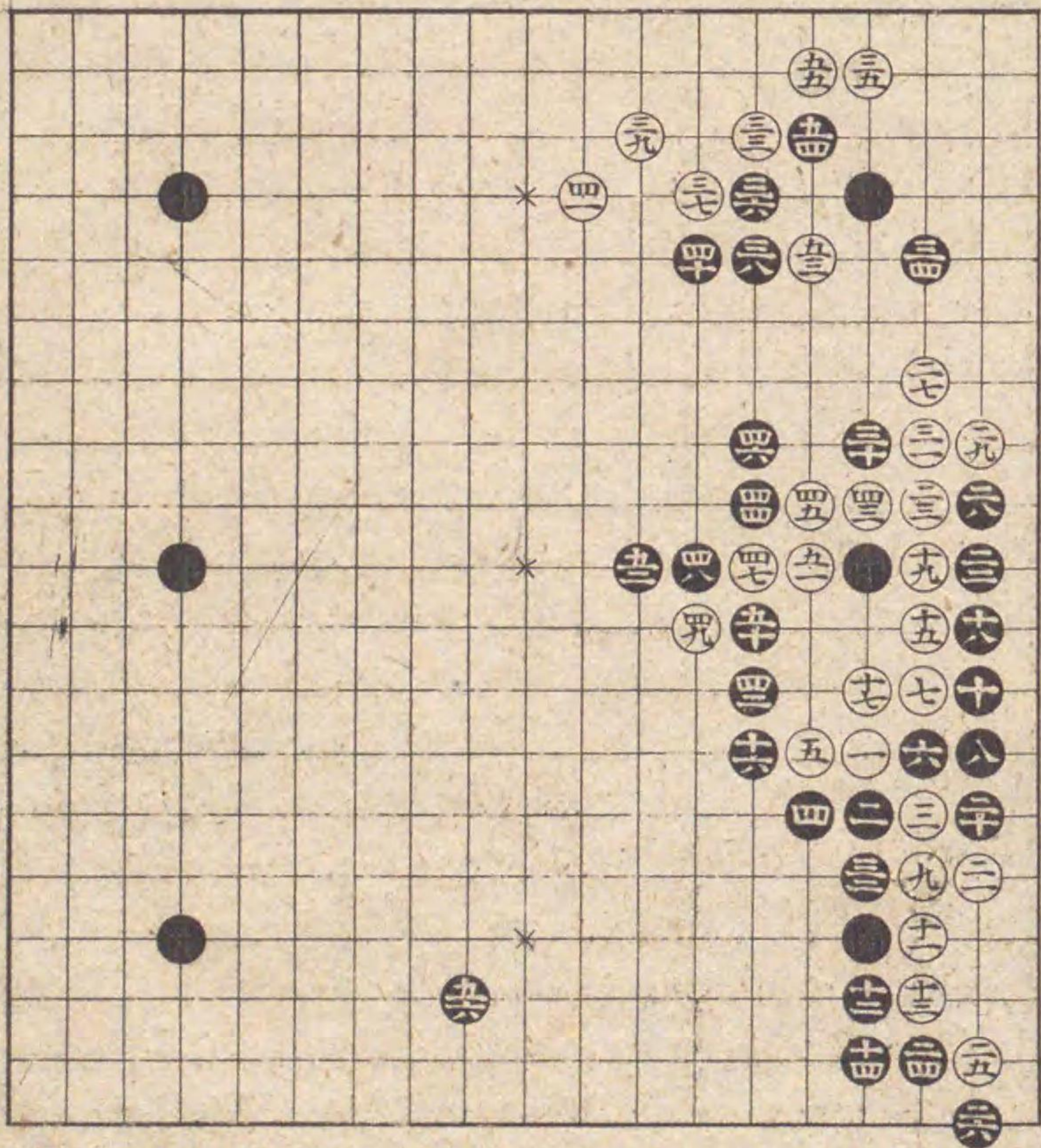

前番白十一の手あり
替る
此替り黒儘ちり四二
吉打込ねらいうり
り

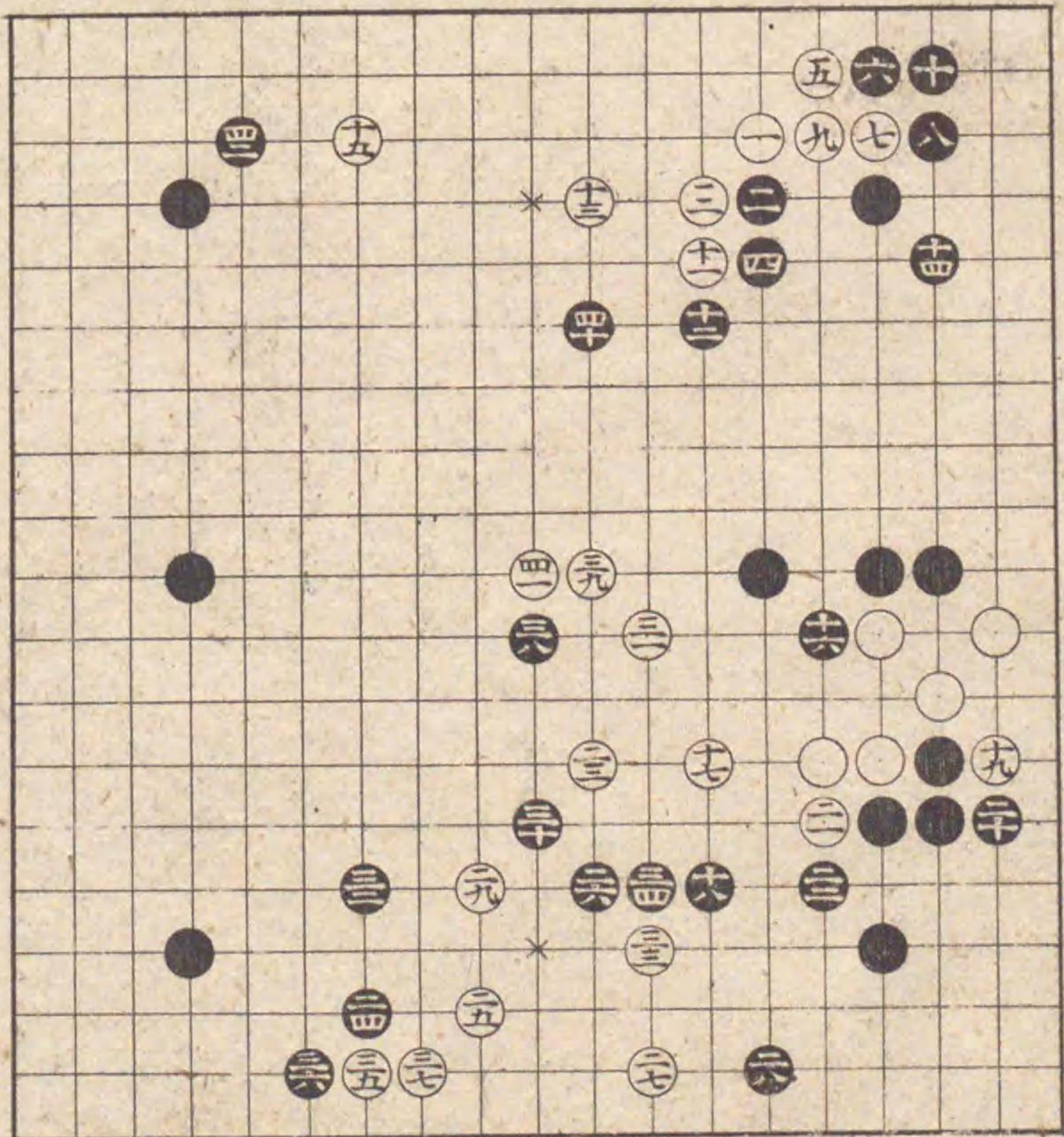

白如是五と打ハ黒六
 と次よし白九の手無
 理ニ手筋ありとむる
 ため是をあらす
 黒大小吉

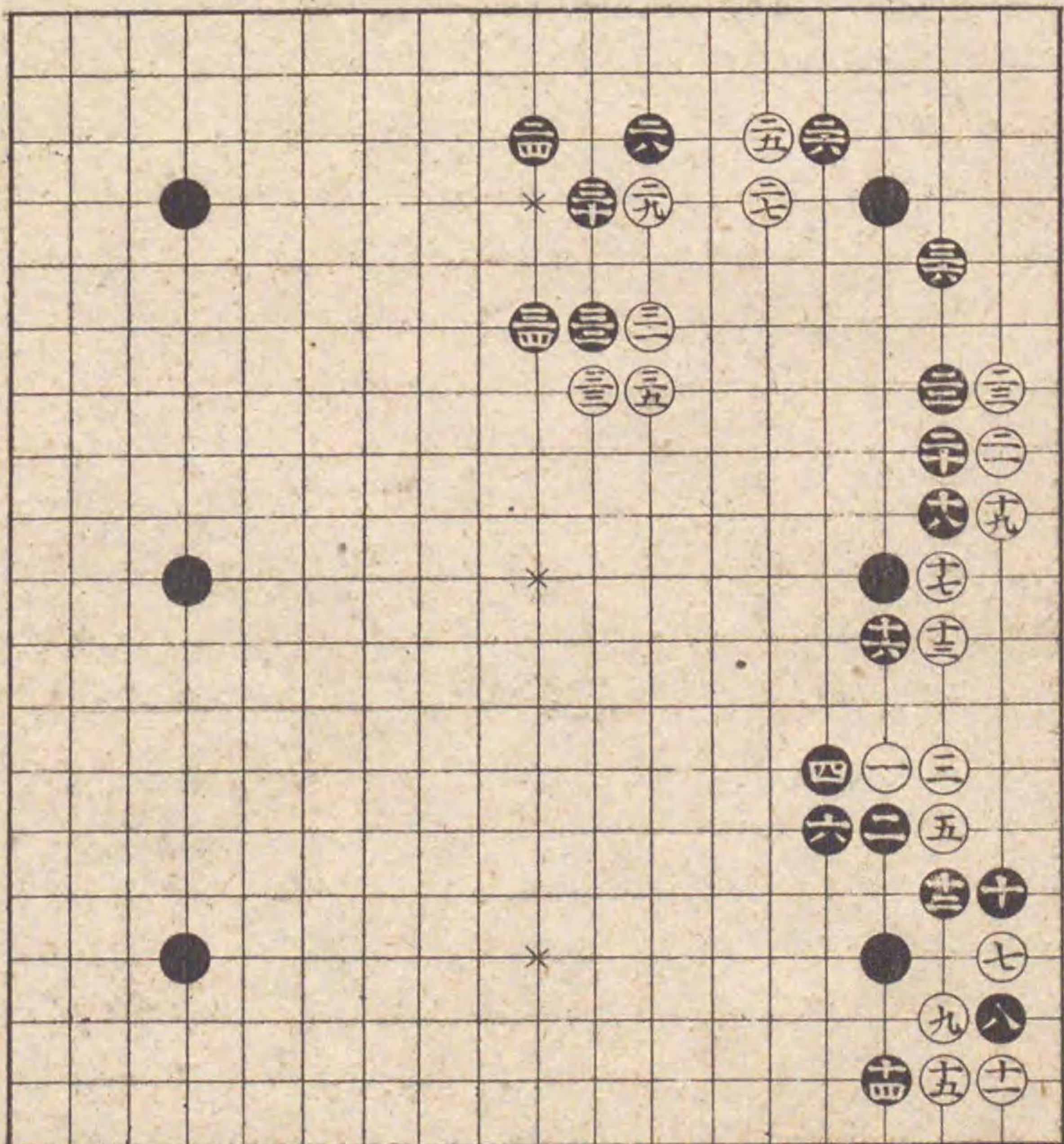

此石立紛れなし自十
 三無理あり
 四四吉

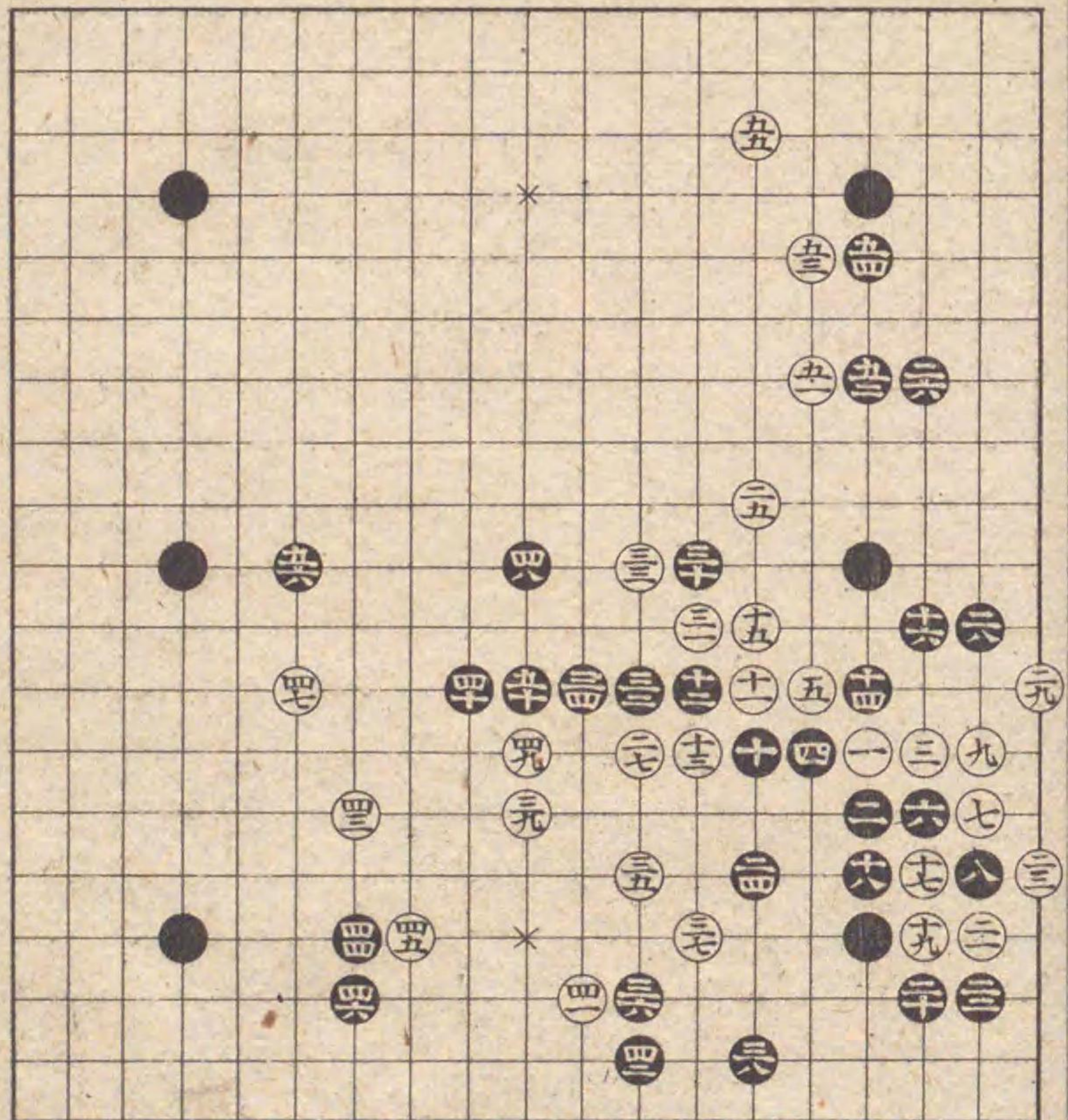

常々有手之心得べし
二四吉
五八吉

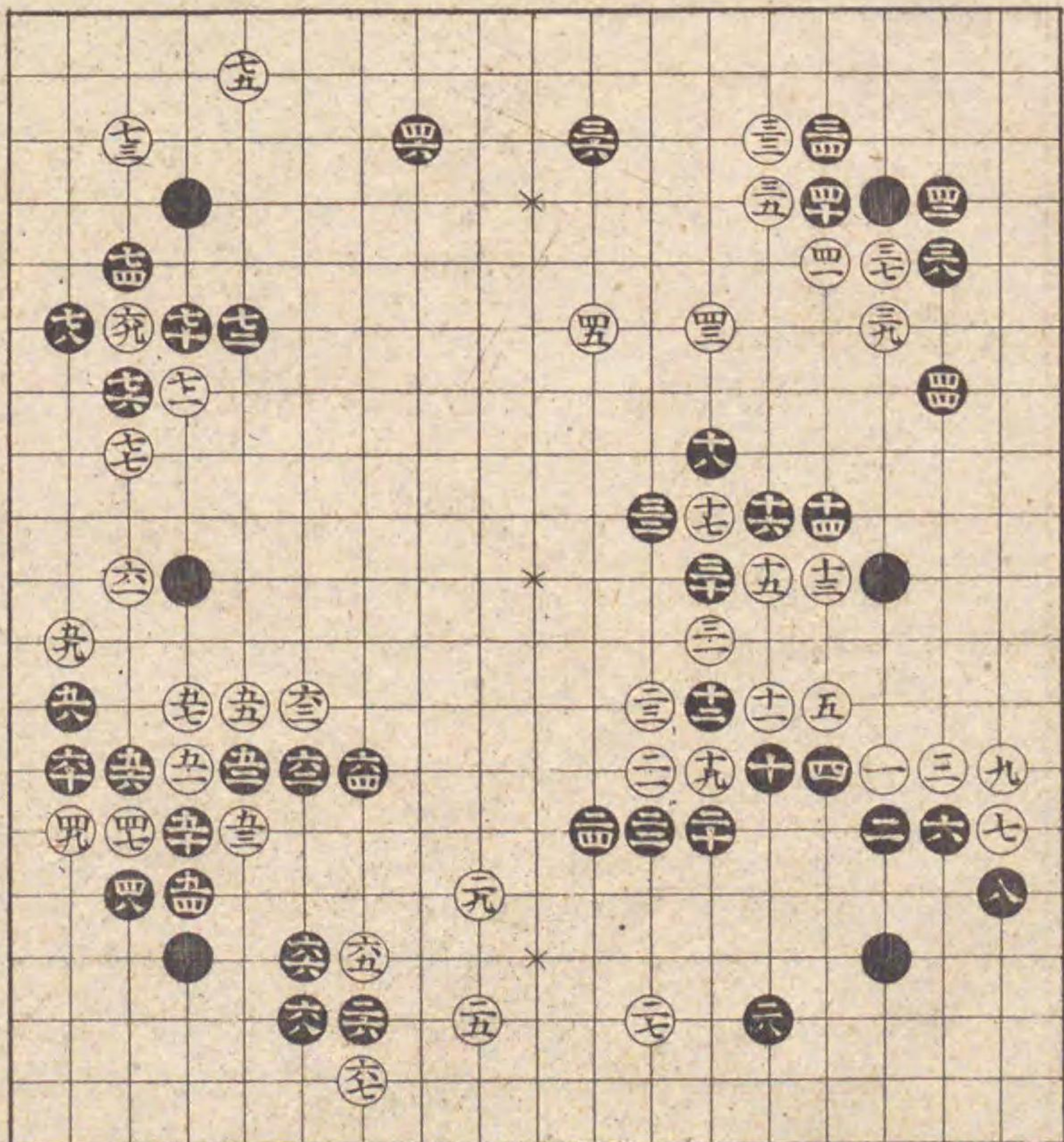

黒十六の手あると
十八と如是三ツ押三
二と舟打ち此処不
てハ大小吉模様小
るなり此石立必勝の
形也

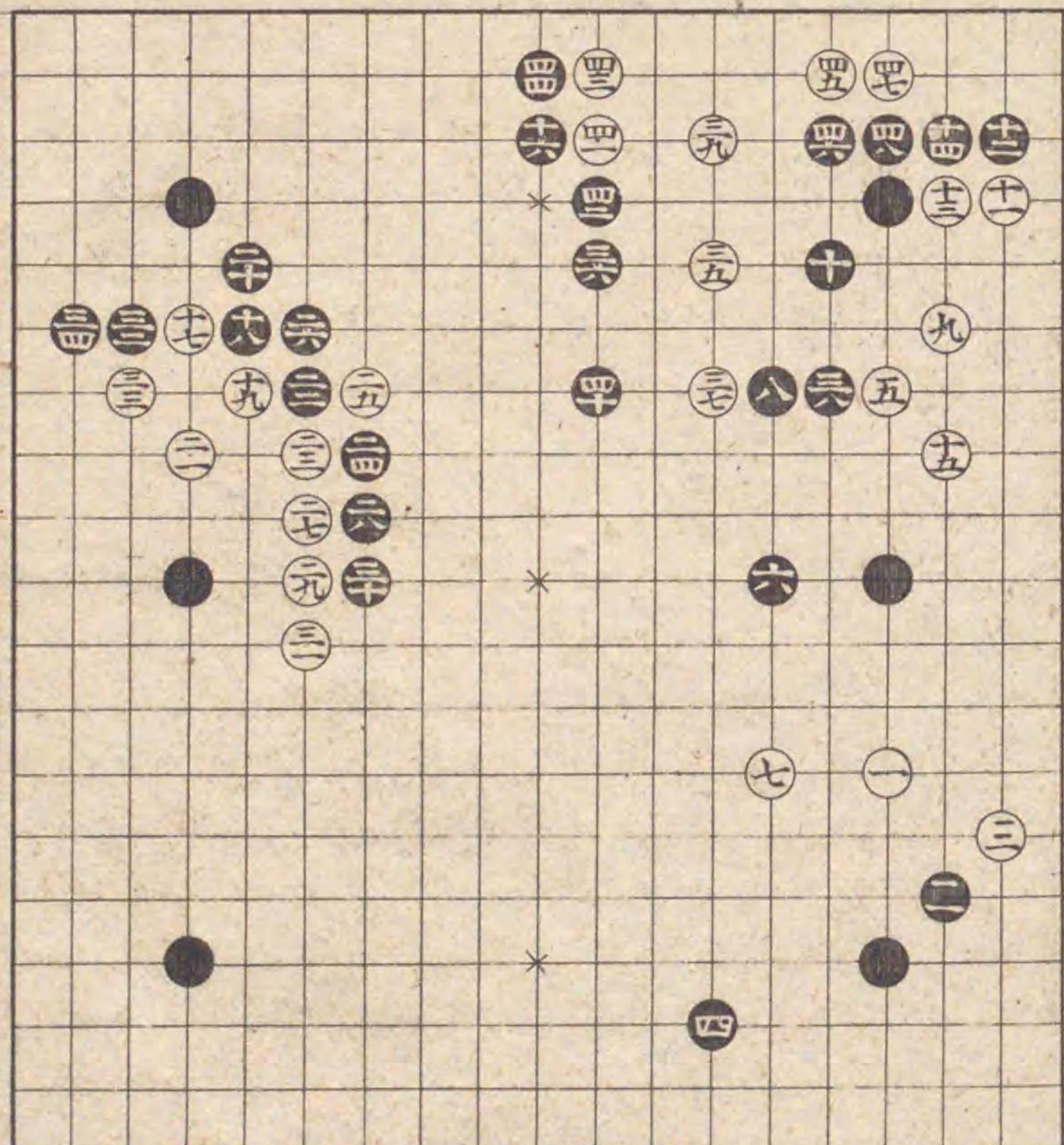

前番白十九の手より
替る
此替りも大小よし石
立紛れちし
十二押吉

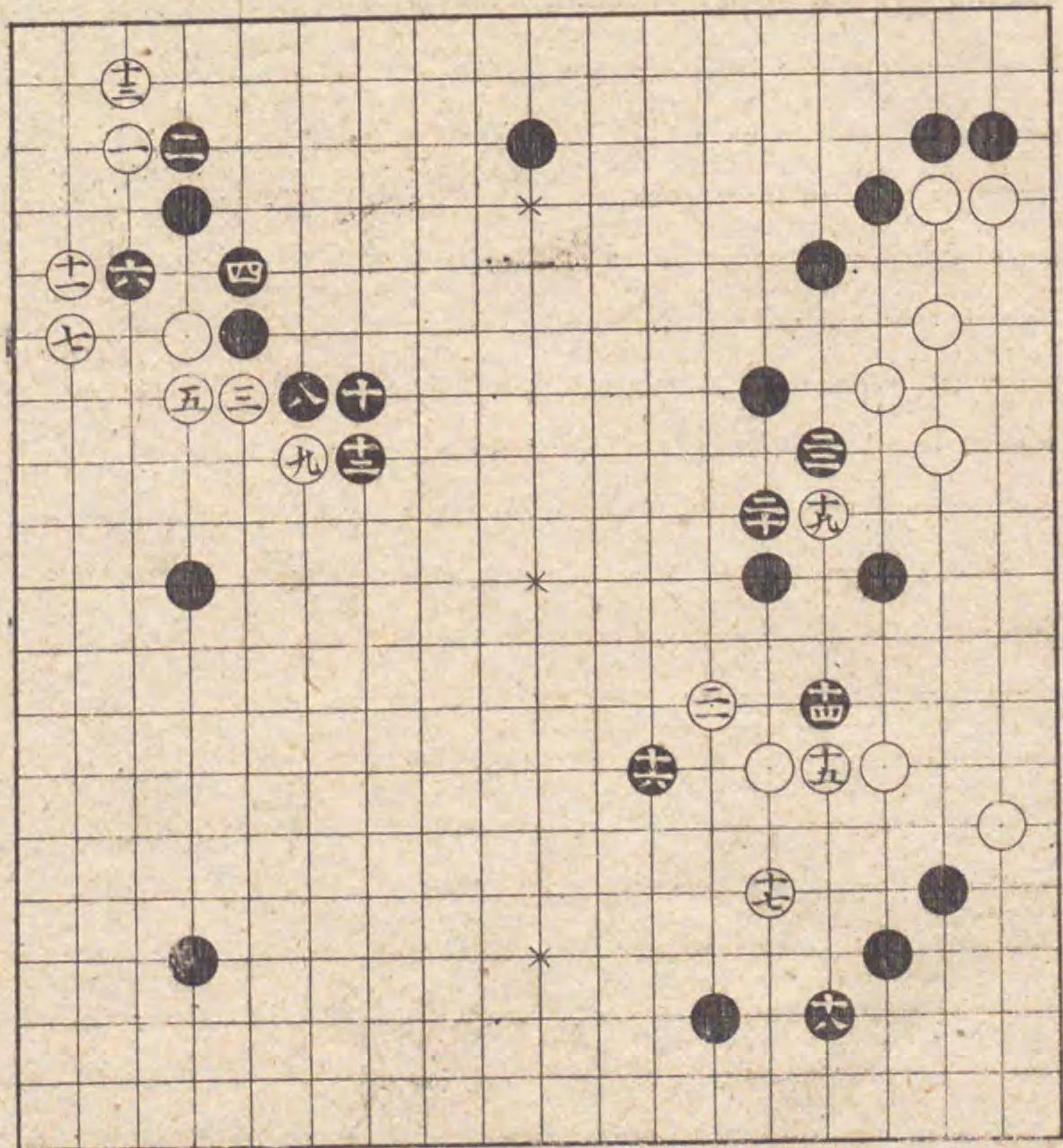

本番黒八の手より替
る
此石立堅く必勝の位
かり
十九吉
二一吉
二三吉
二五吉
三一軽くして吉

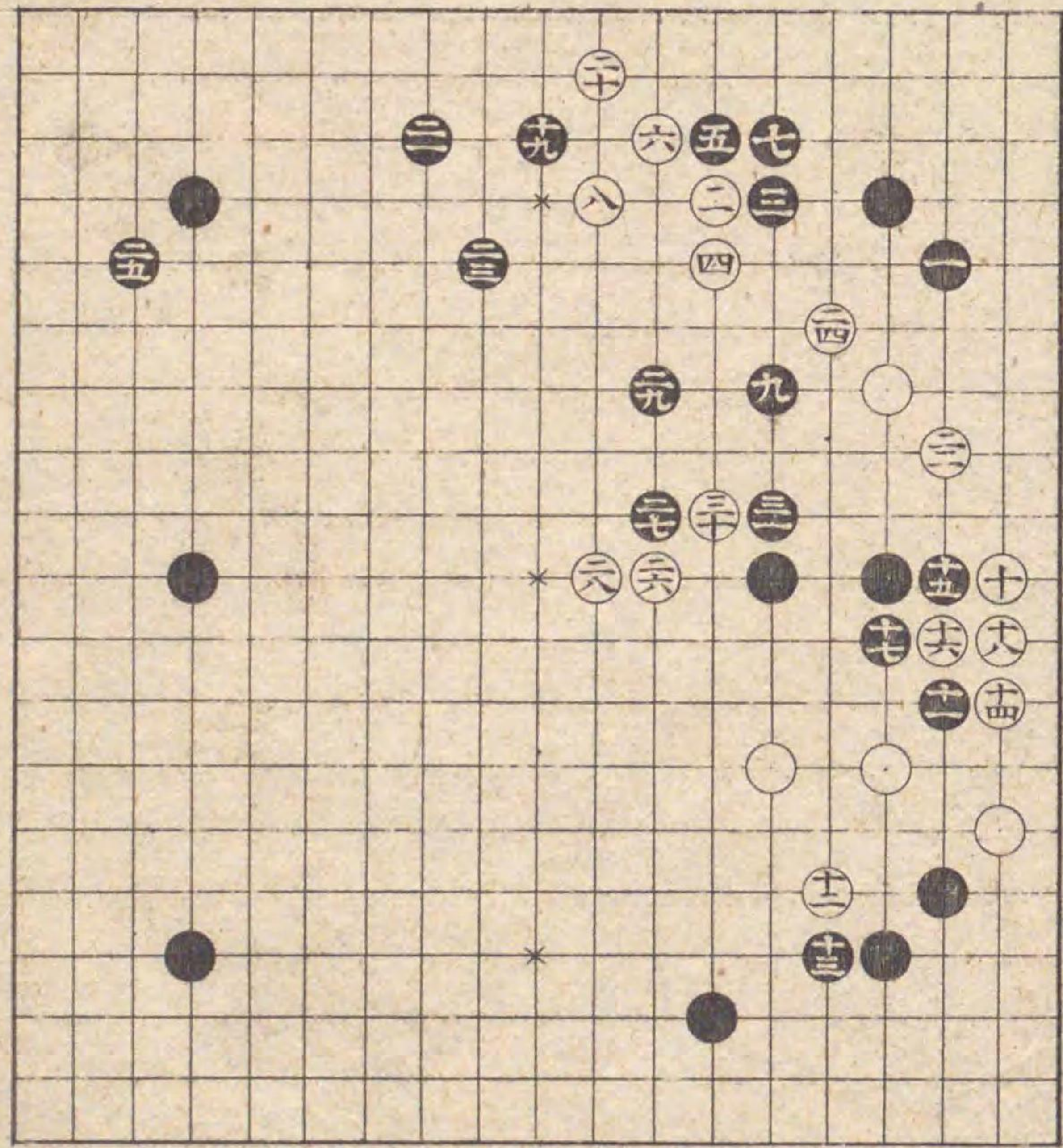

此石立大小吉
 四吉
 十八吉
 五二吉
 五四吉

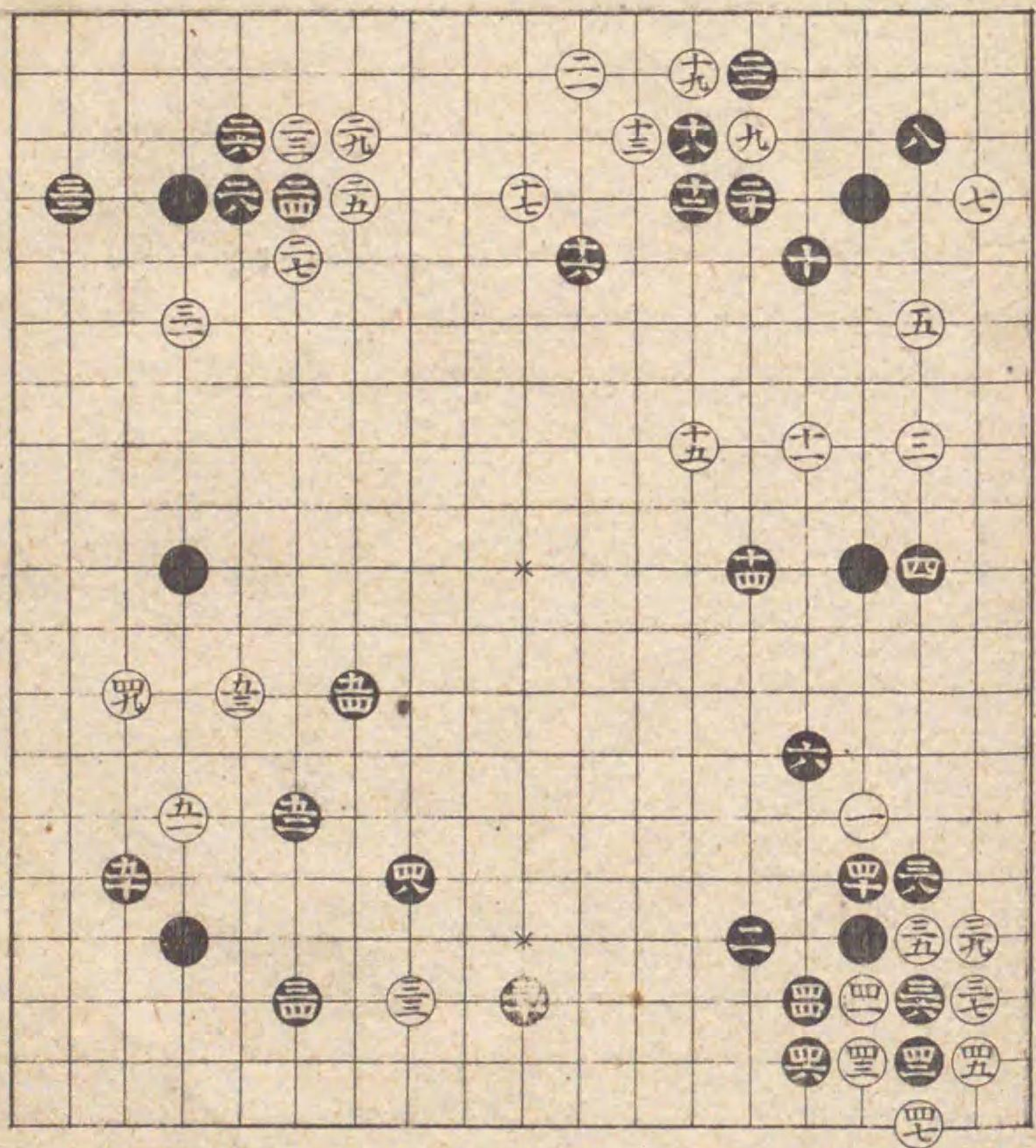

本番黒六の手より替
 る
 三一 切吉
 四三 吉
 二目とる

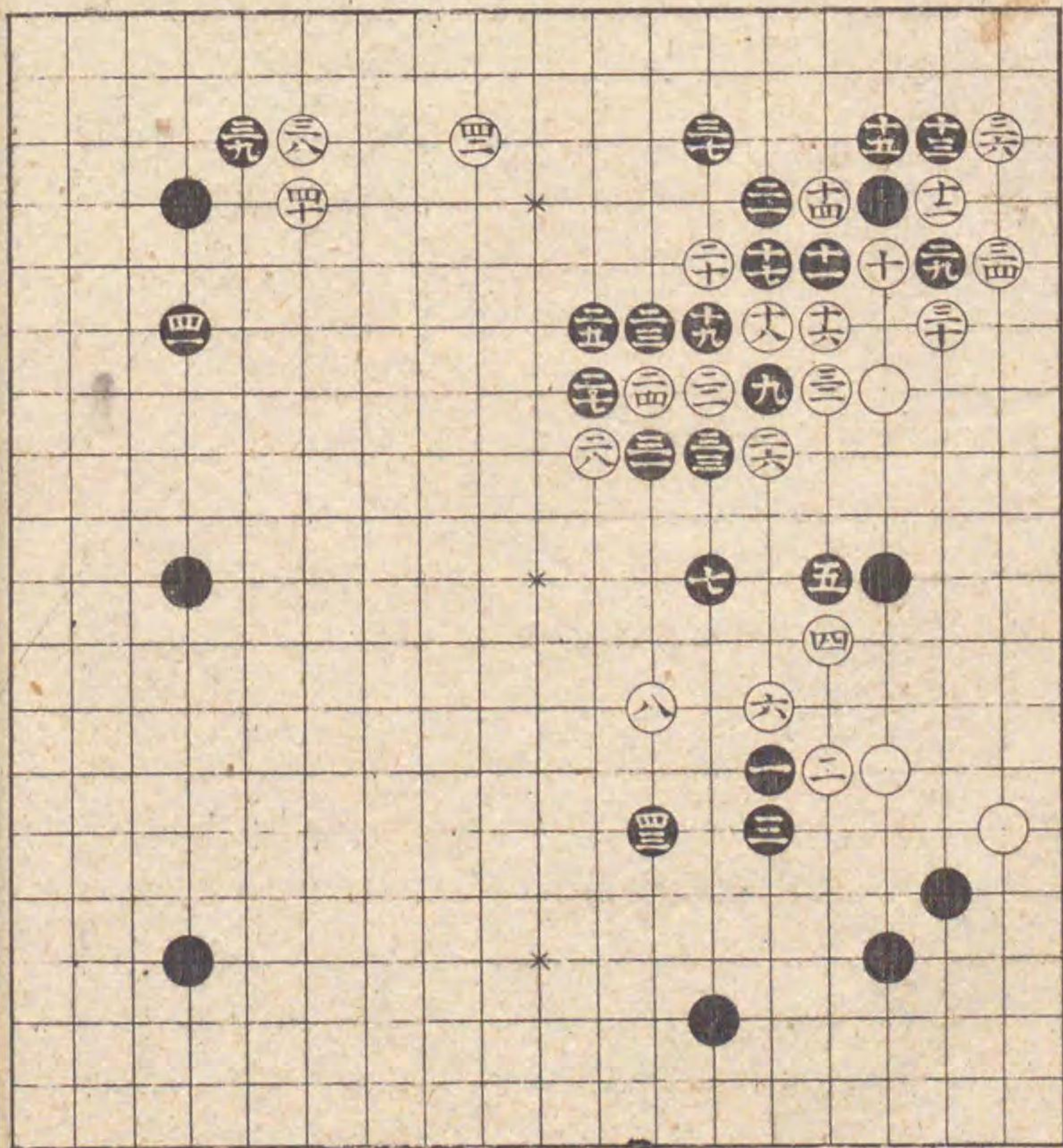

前番白三の手よりり
 二八吉
 黒打能石之

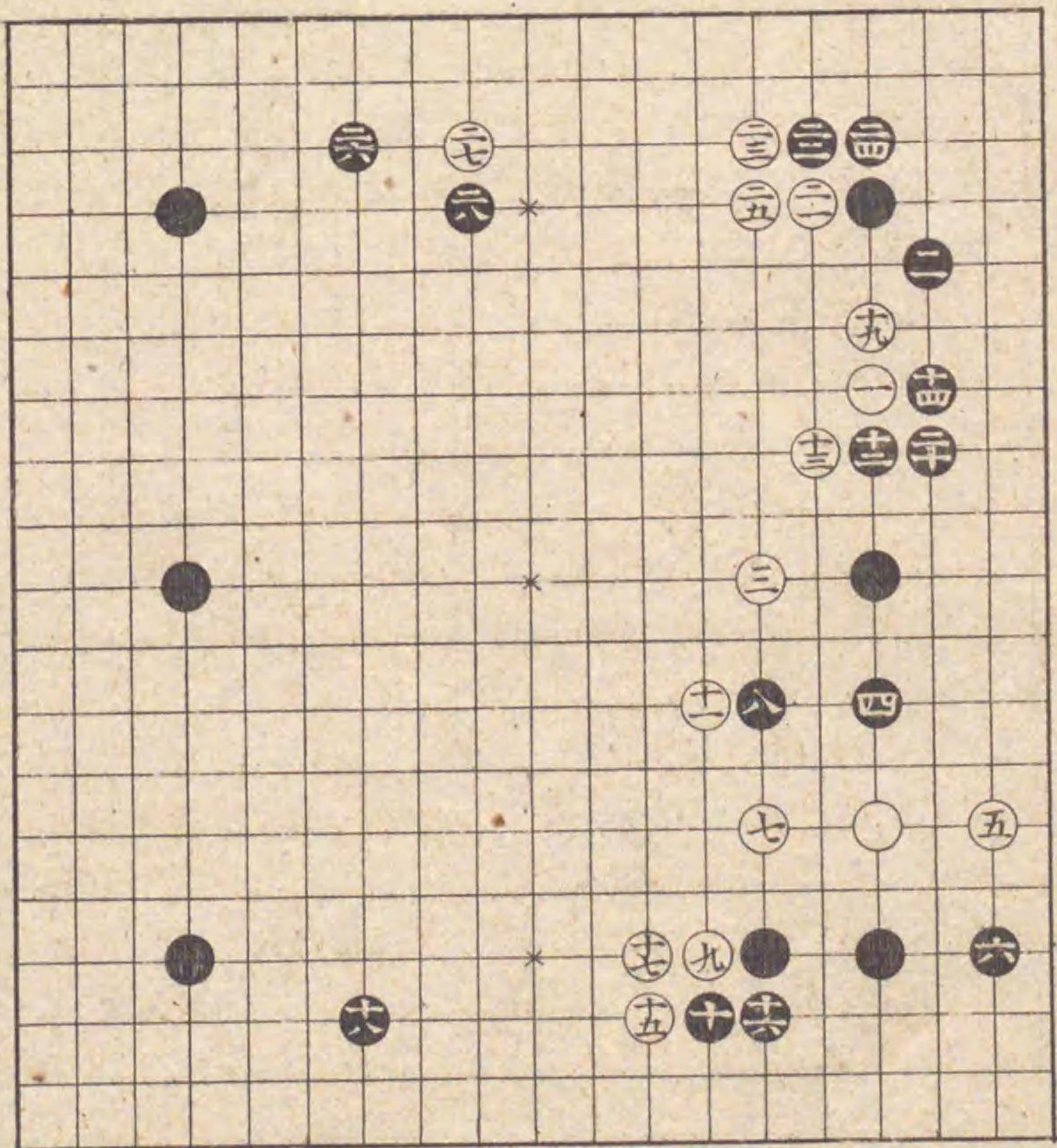

此石立必勝の形
 二六吉
 二八吉

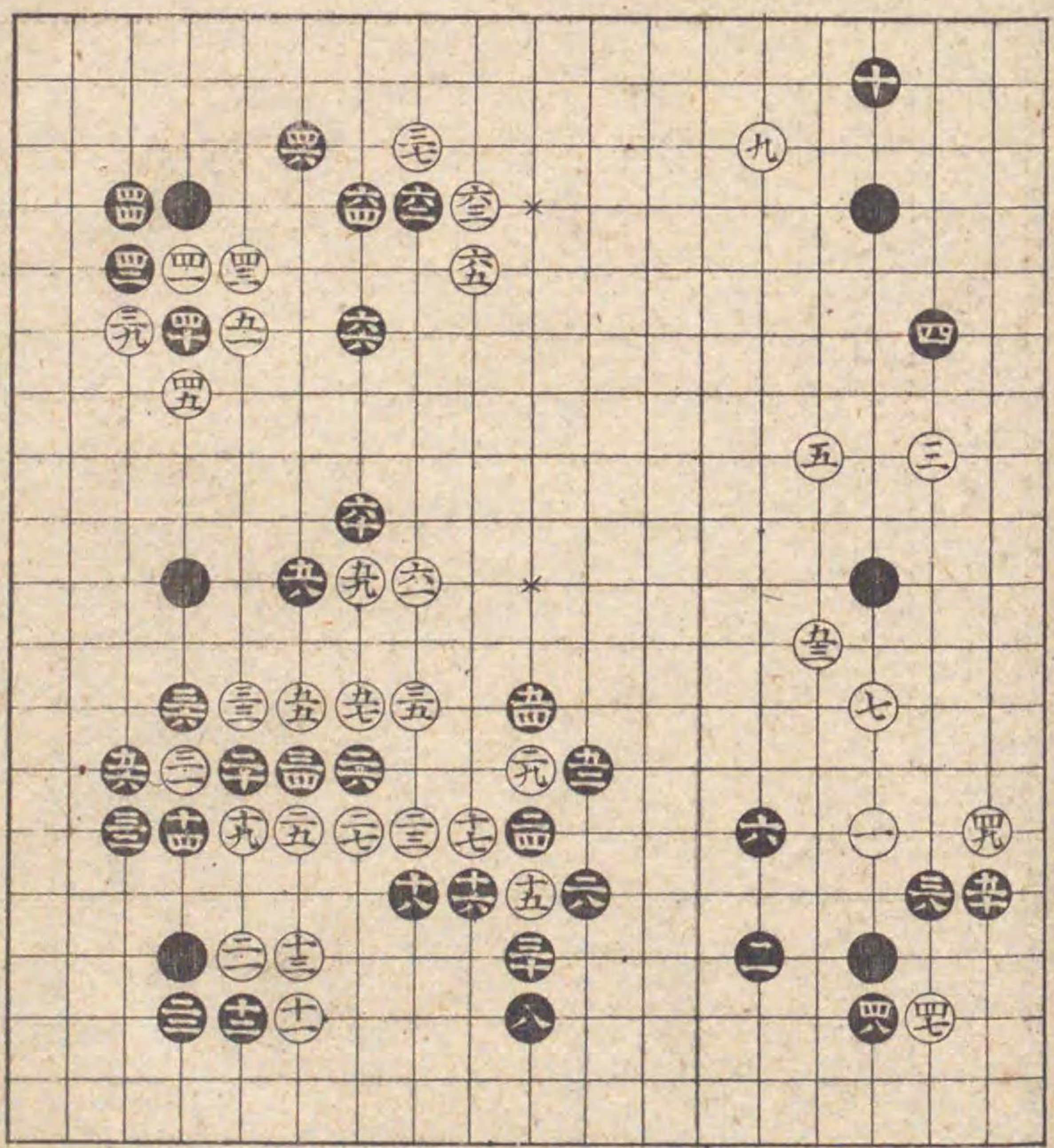

前番白七の手より
 此石立儘あり
 三四吉
 四二吉

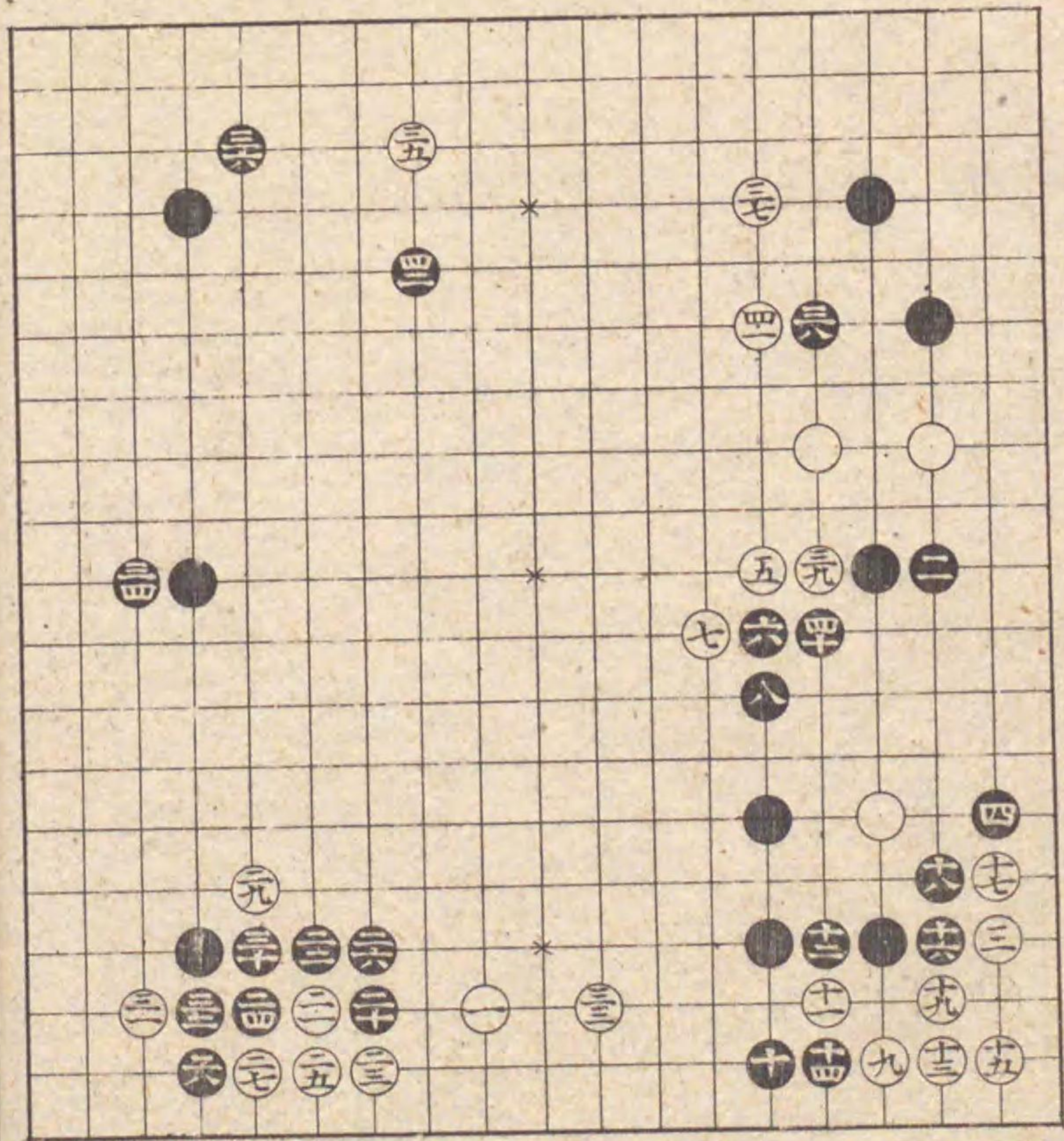

黒三六三八二手とも
 位よ如手かり心得べ
 く此石立必勝乃形
 五六吉
 六四吉

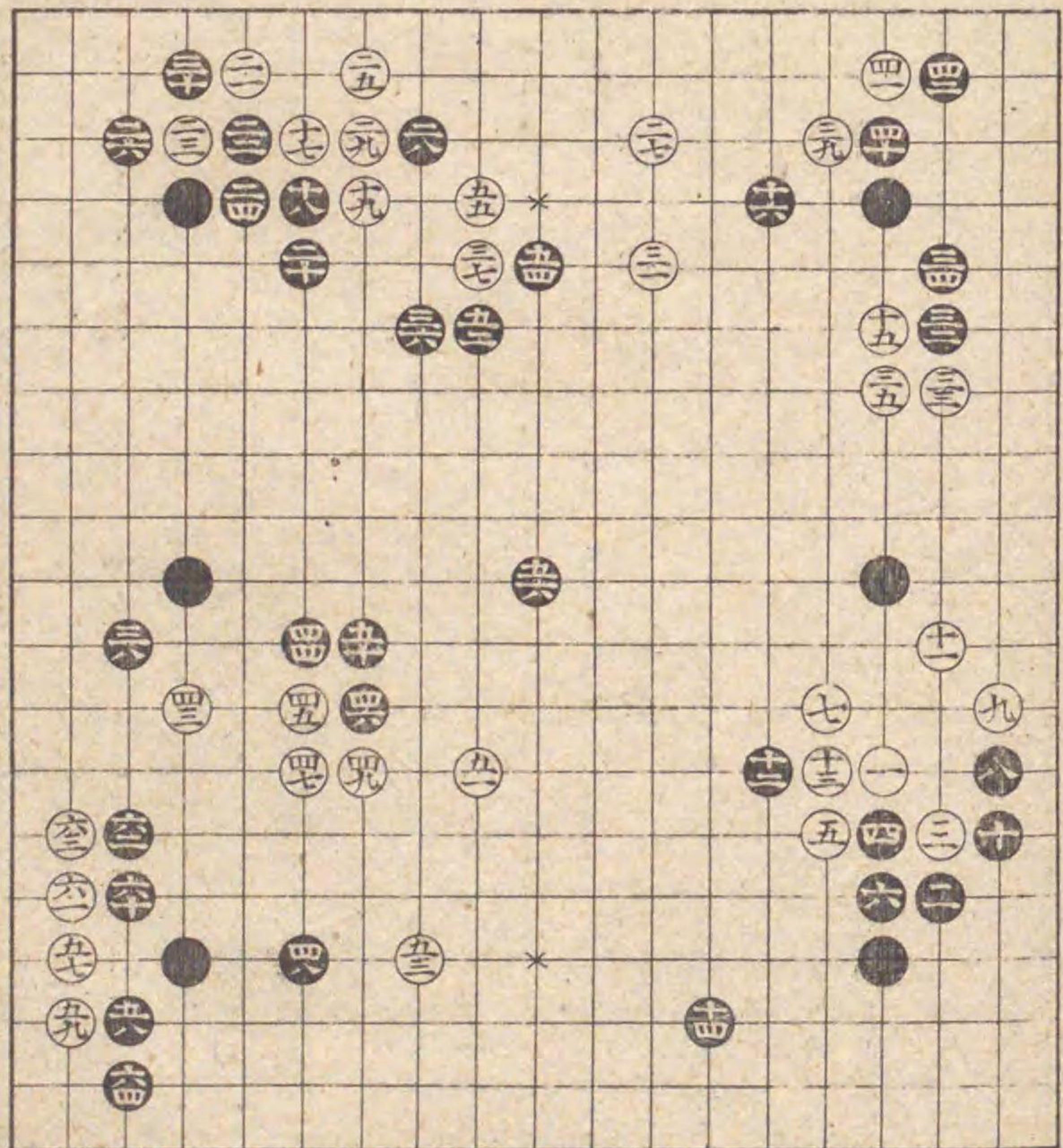

前番白三一の手より替る
 如是十と舟て切白を
 一所へ寄る趣向黒大
 小よし此石立紛れお
 し

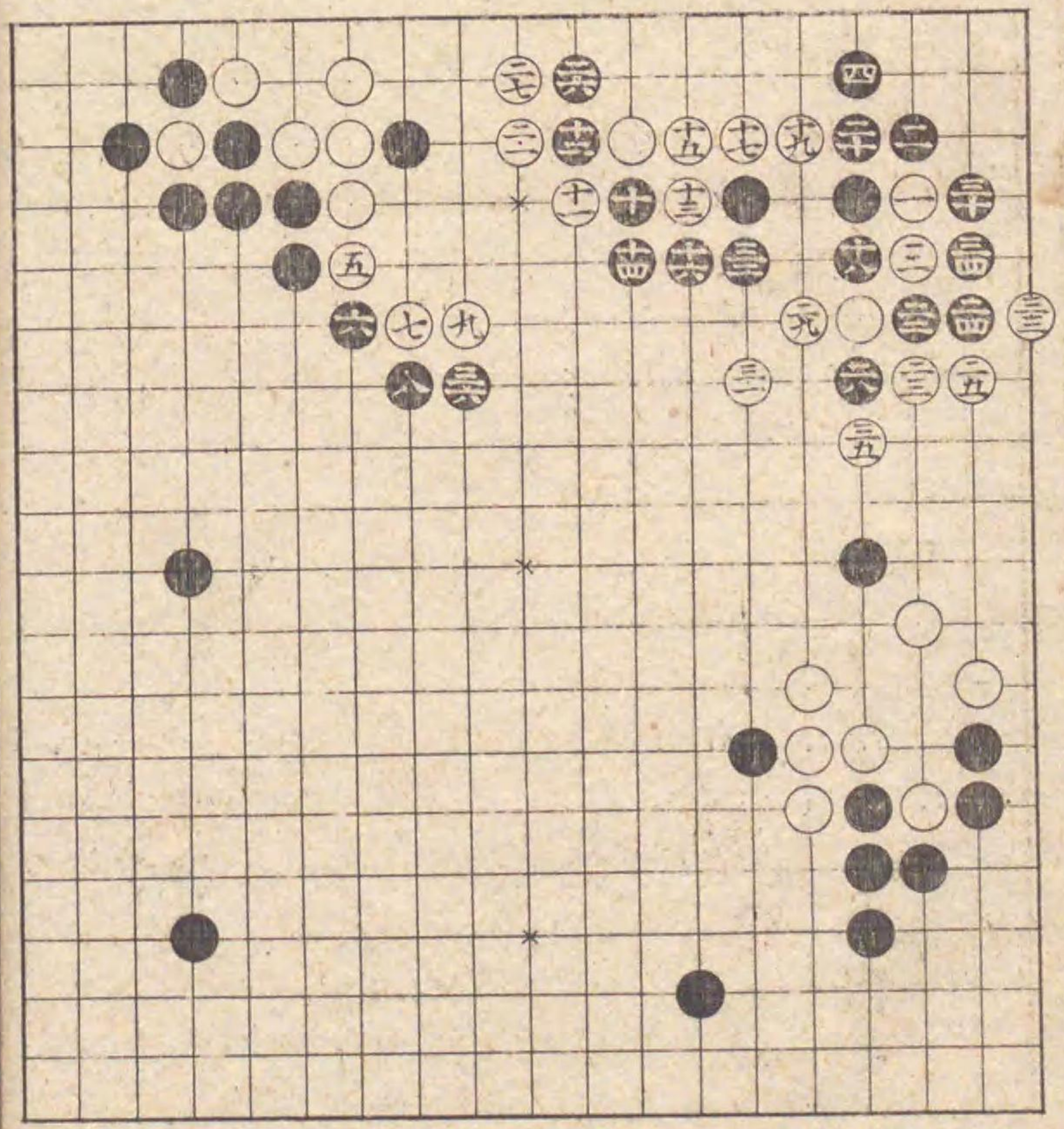

前番白一乃手より替
 る
 此替り黒大ふ吉
 十八吉
 二八吉

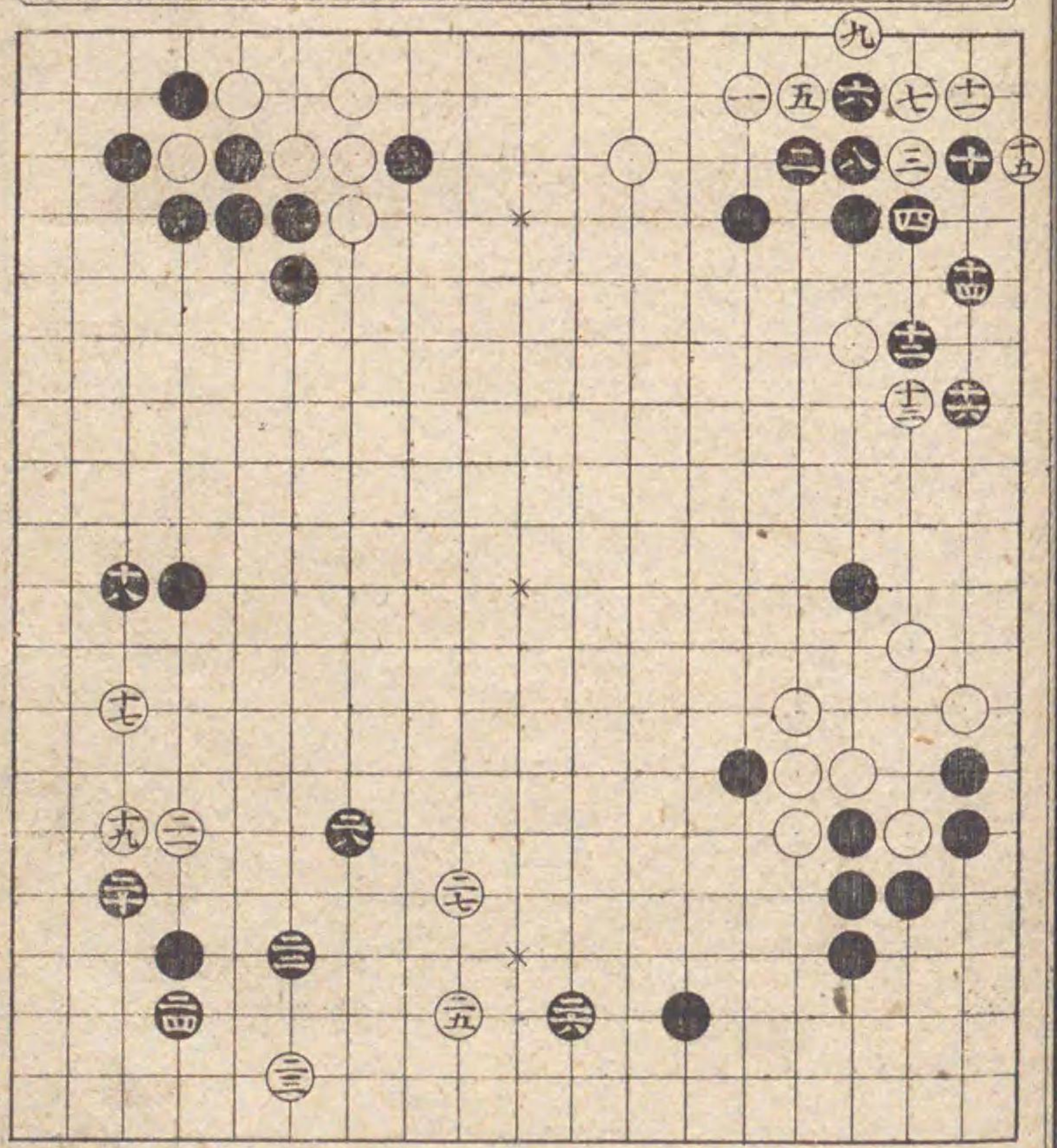

本碁白十七の手とり替る
 此替り必勝の形あり
 三六吉
 三八吉
 四十大小吉

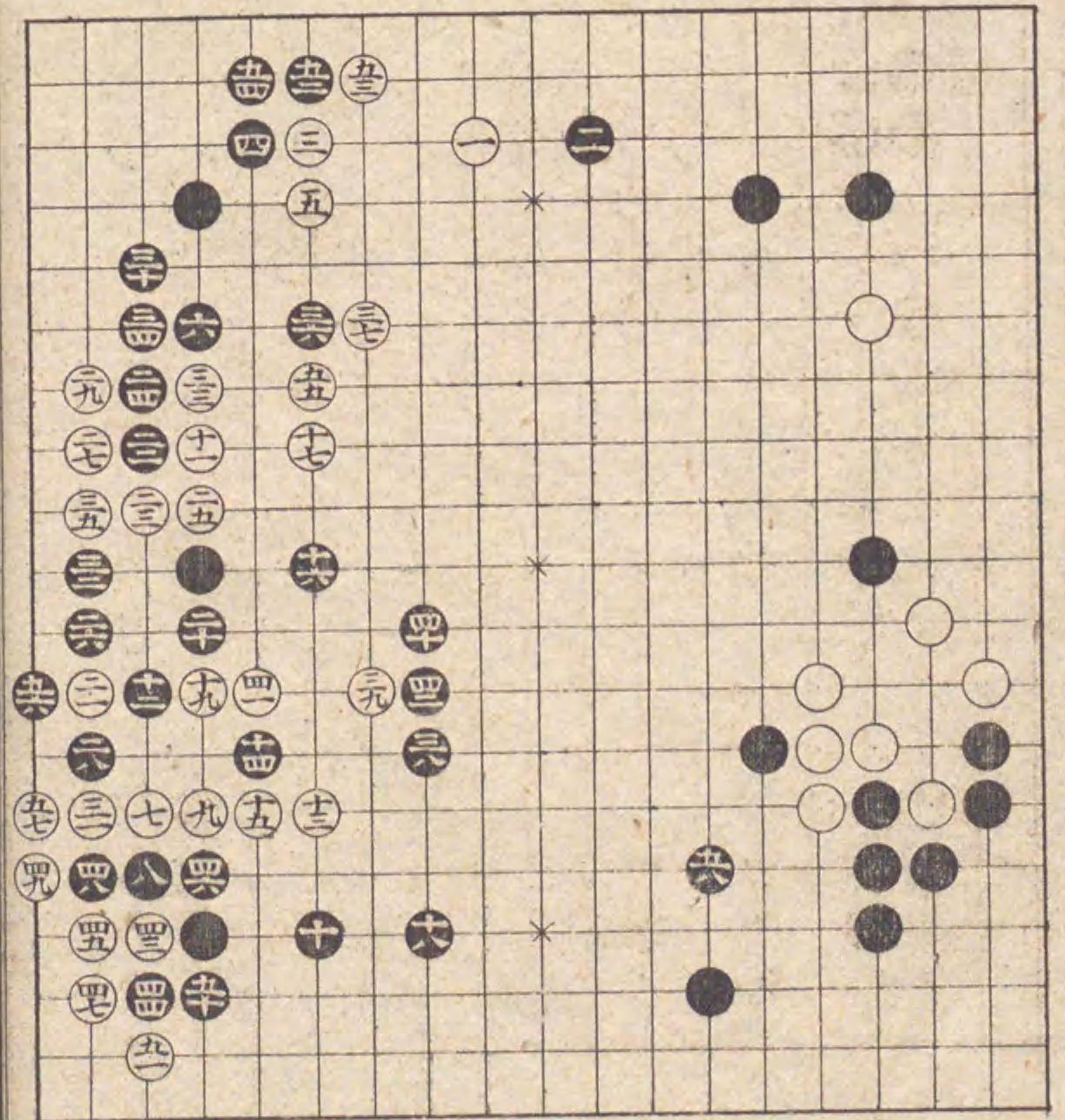

本碁白九の手とり替る
 黒三二乃手此石立小
 てハ口印をねて打
 ても白方打様ふし此
 石立必勝の形こ

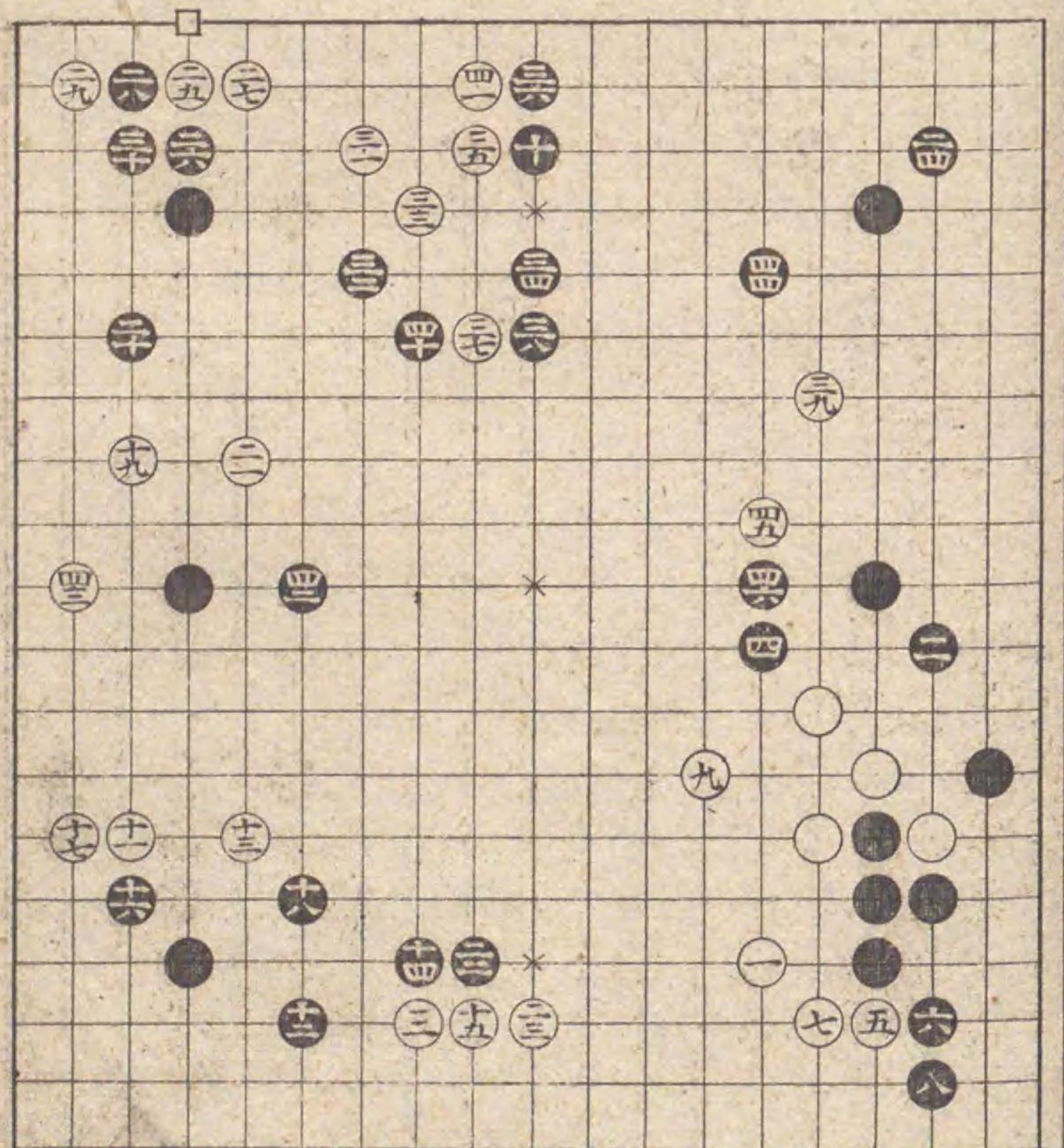

前番白十一の手より替る
 此替りも心勝の形こ
 心得見るべし
 粘

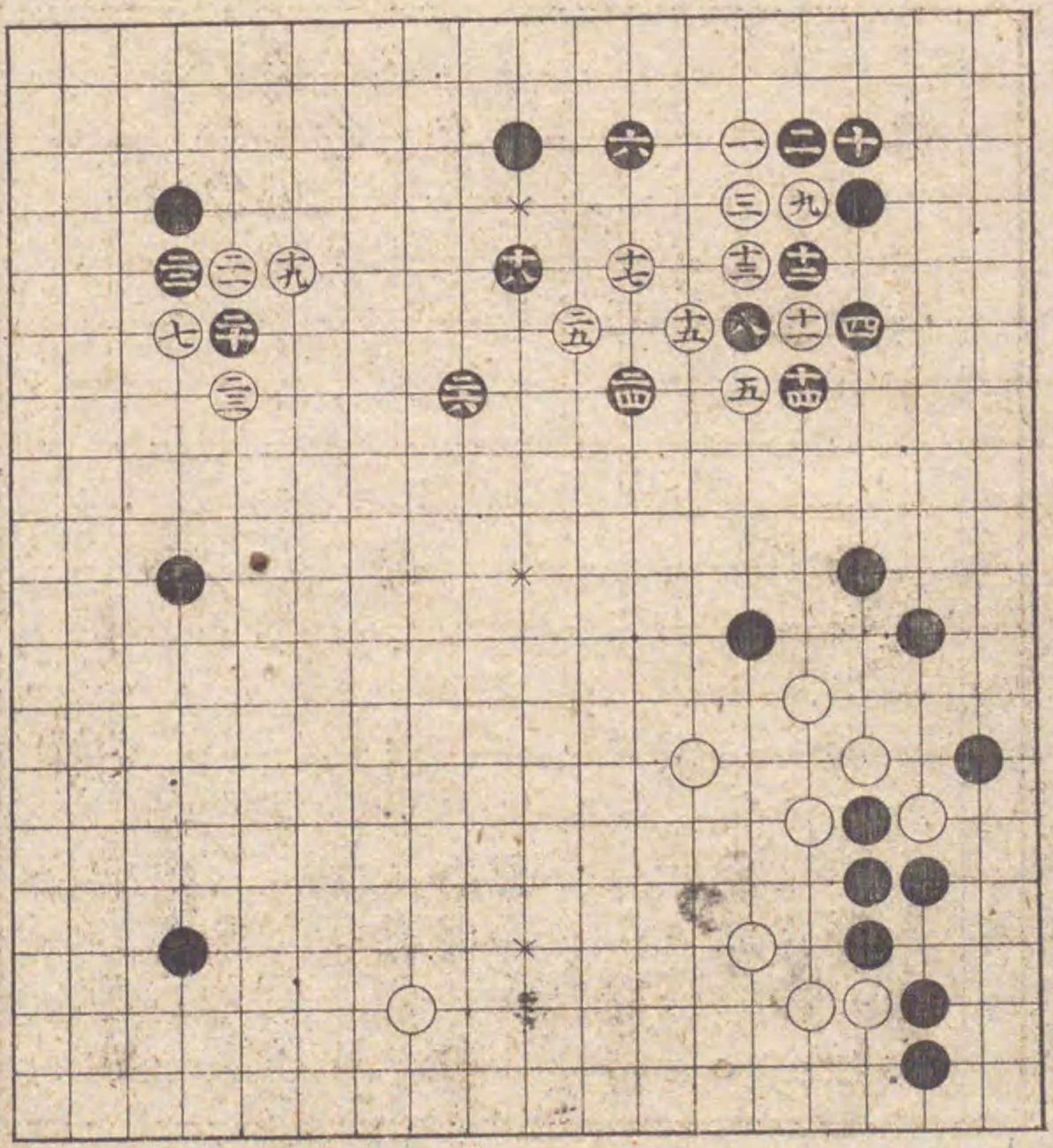

本番より四番目の白
 三の手より替る
 如此中不て生てハ大
 小吉紛れあま形こ
 三二吉

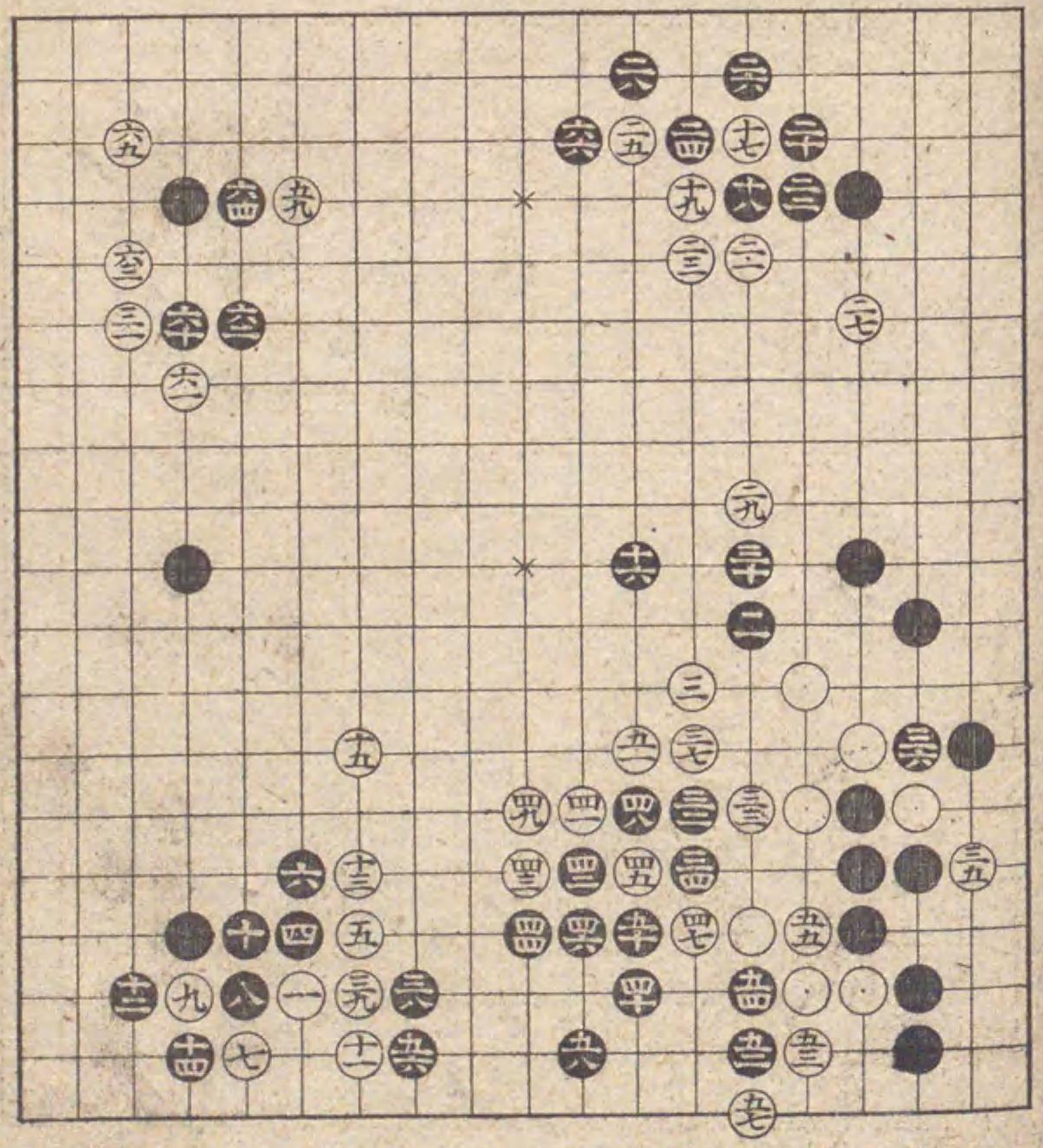

前番白十七の手より
替る
如斯十と上とり打深
入せ此模様にてハ
二二と打趣向面白大
位ふて能かたちこま
だれおし

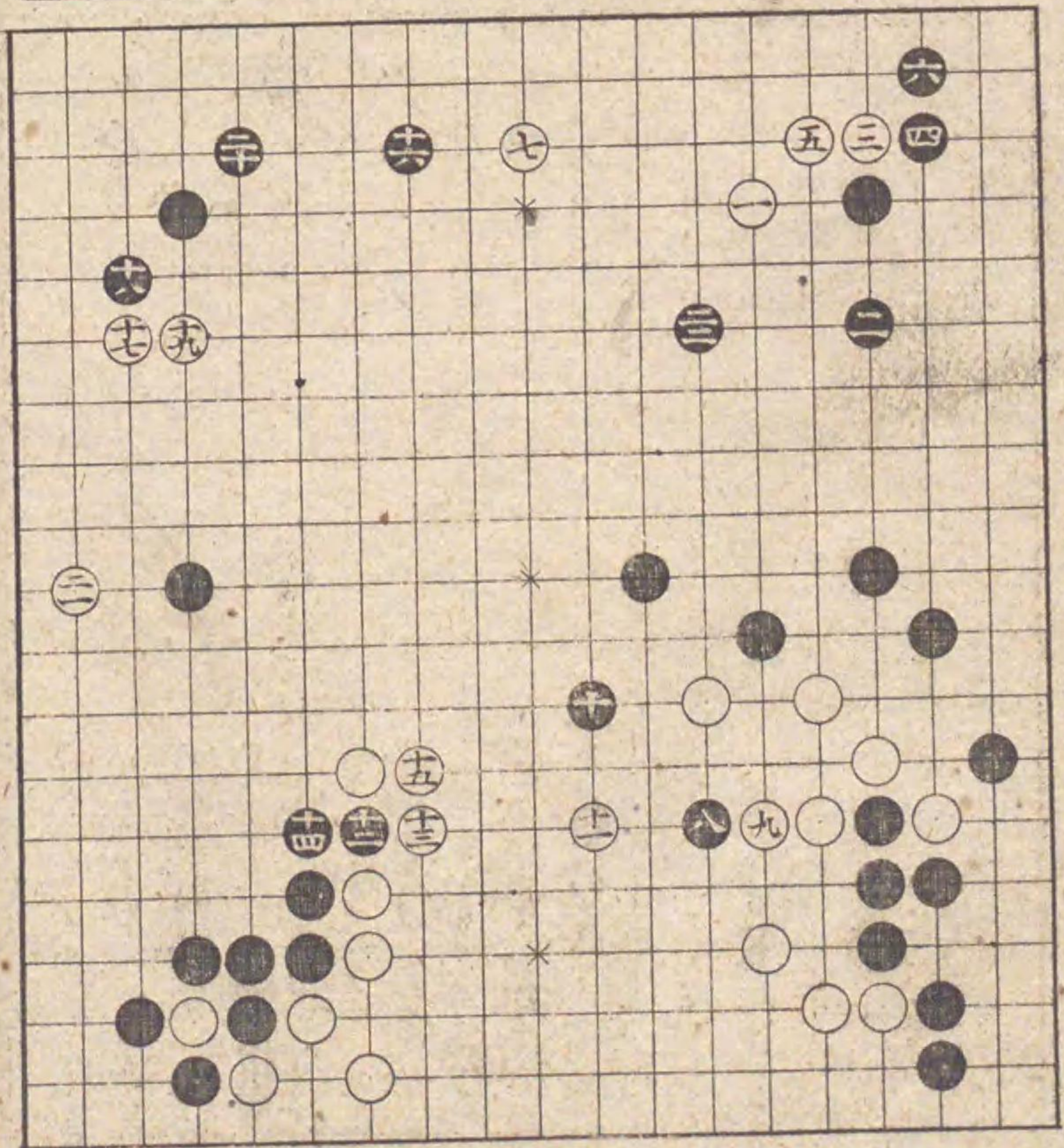

黒十二乃手を白の十
三の所へ打二目取て
も吉如是かりても白
より黒の位をけすべ
死様なく此石立大ふ
吉

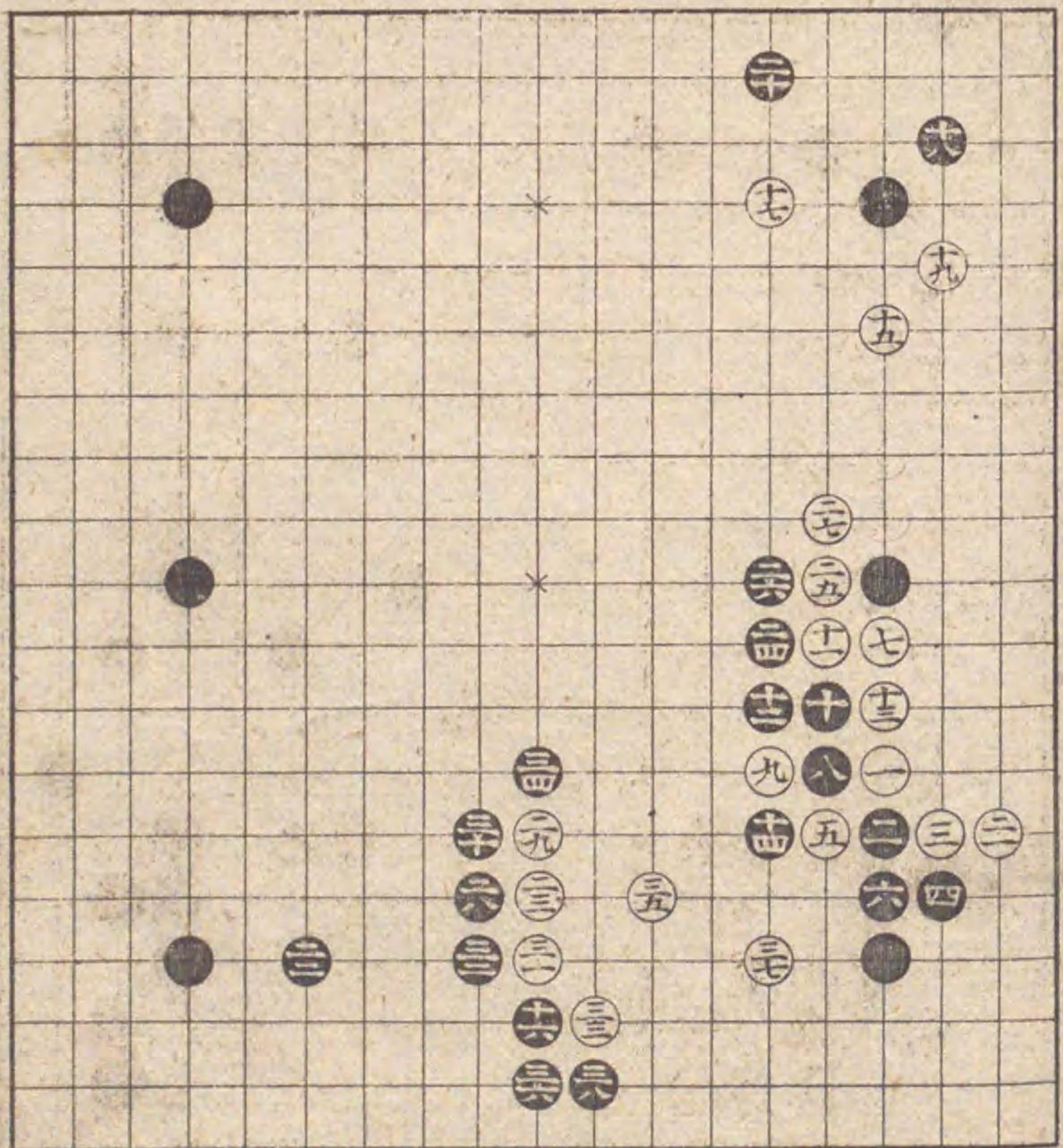

前番白十五の手より
 りまゐ
 如斯替りても必勝の
 形之黒三二三四と打
 趣向吉
 四六四八吉

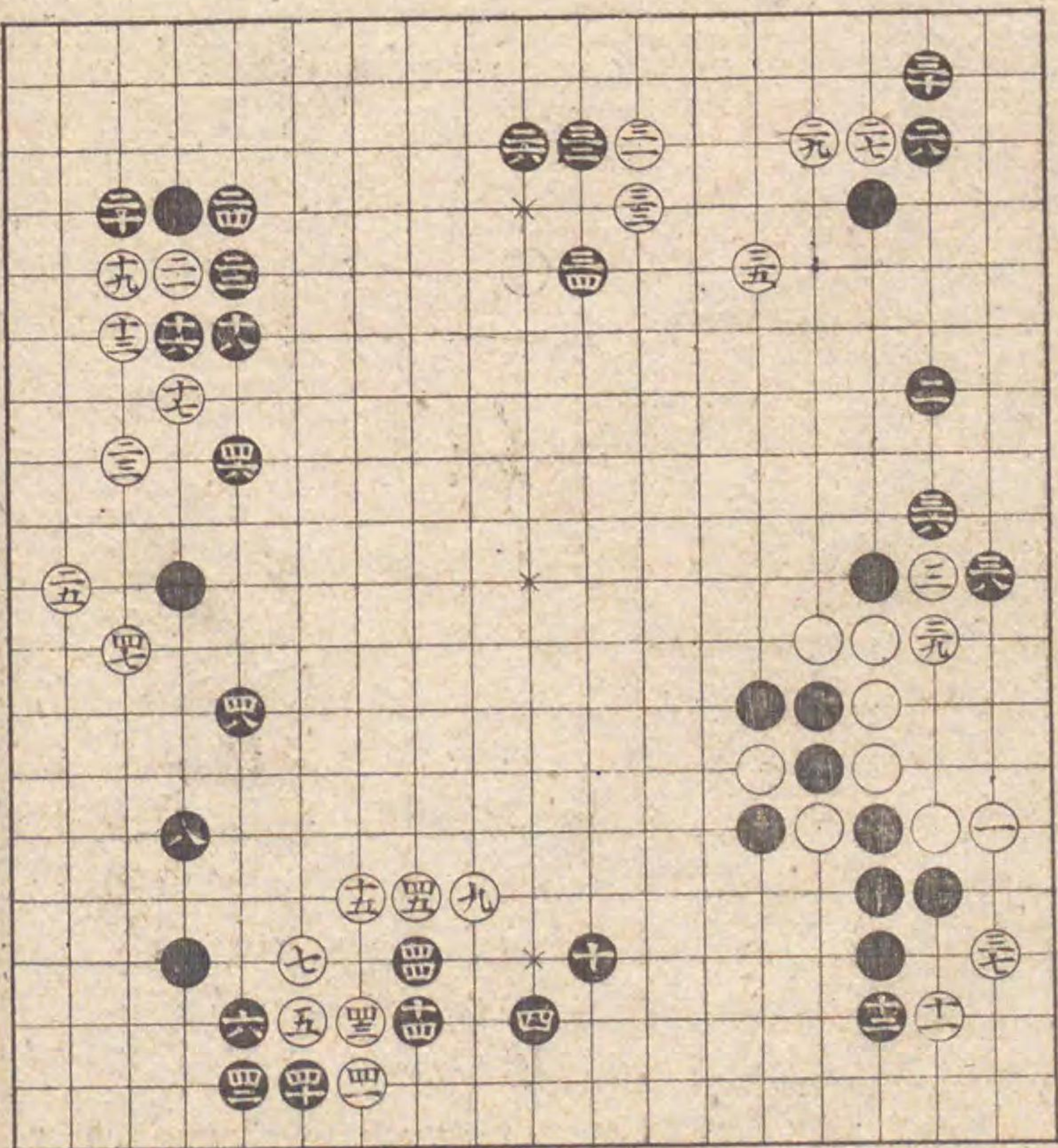

白二間堅処故四十と
 打四二と飛吉白四三
 の手して黒乃五十の
 処へ打ハ四六の手へ
 打ちり外堅故白手談
 ちし必勝の形なり
 十吉
 十六吉

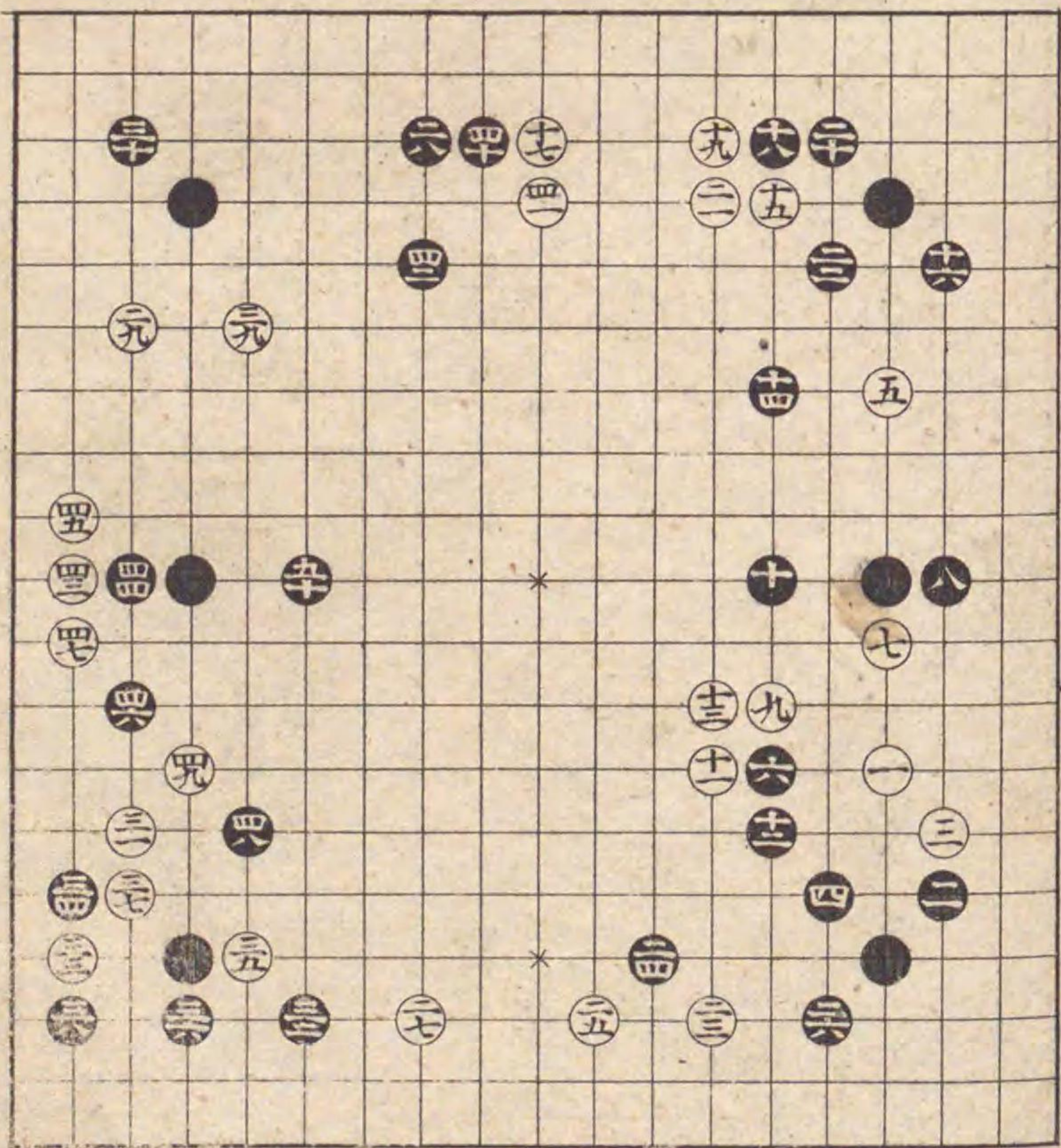

前番黒八の手より替
 る
 如斯替りても黒大不
 吉為替吾手筋令知か
 り
 白二十悪

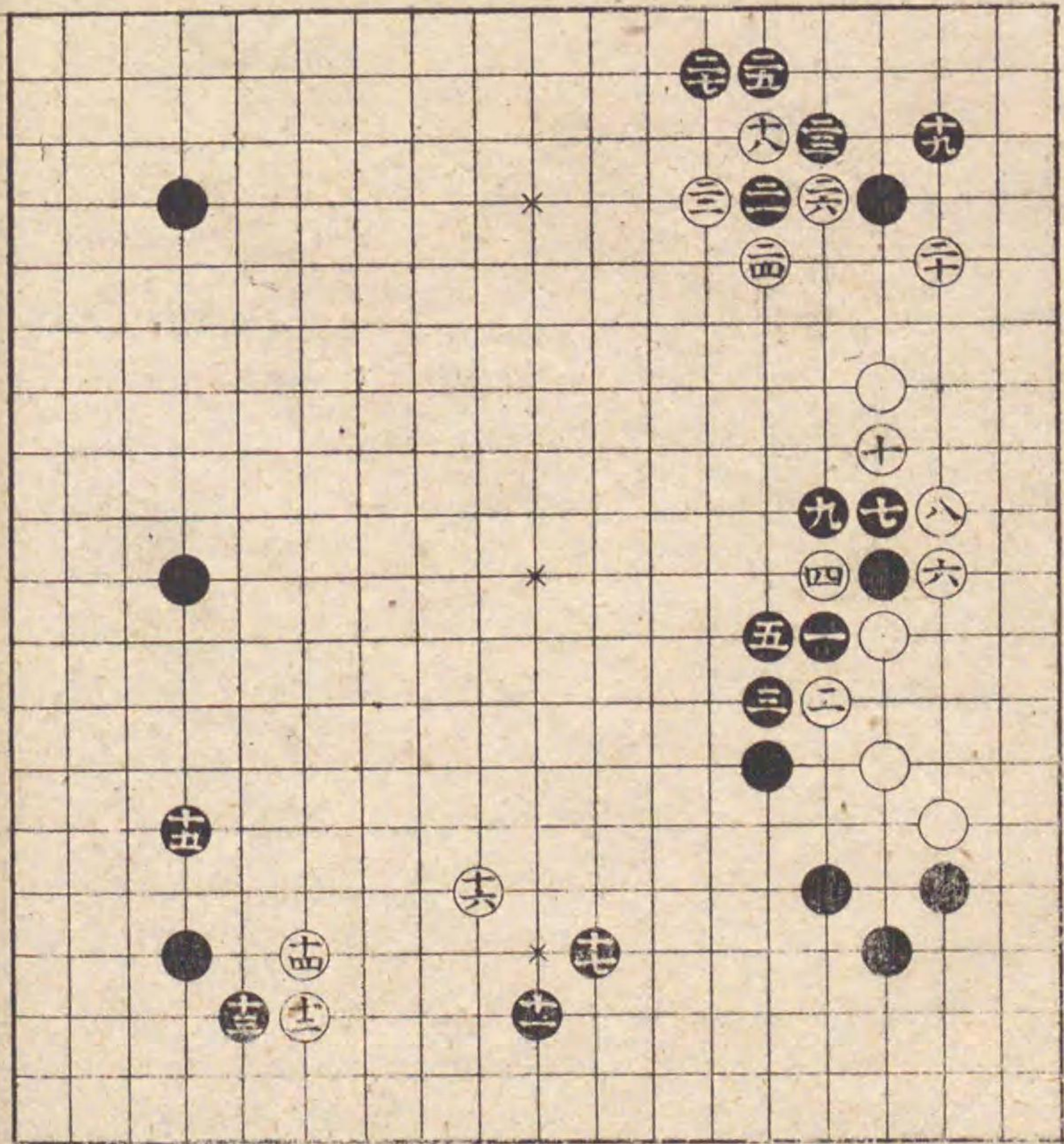

本番黒四の手より替
 る
 二五二七二九とね
 てハ白より手談な
 此石立至極一筋小
 て打能趣向なり考へ
 見るべし

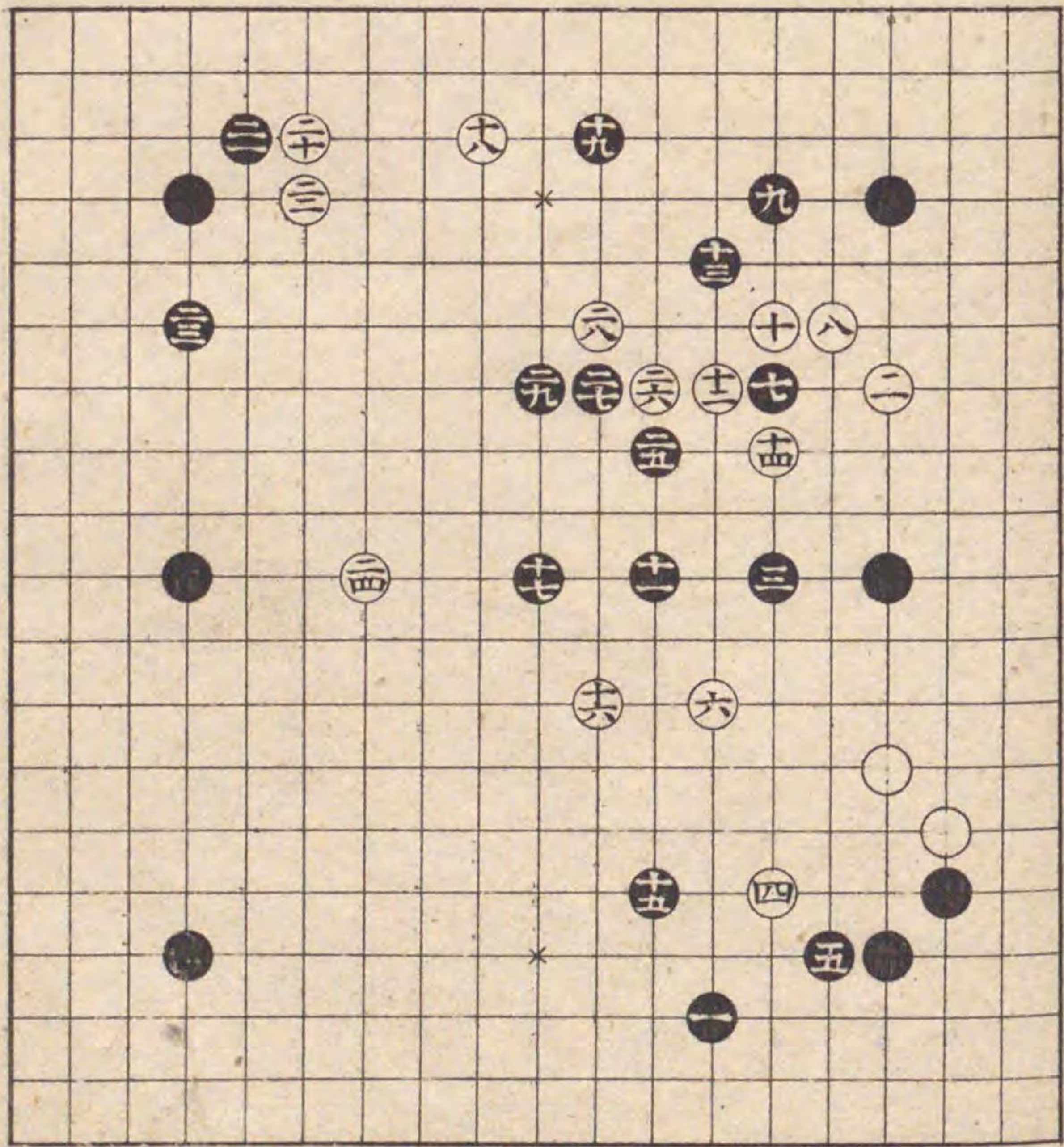

前番黒五の手とりり
 わる
 白二四急なる手なり
 大小悪し如此かたぢ
 小てハ黒大小吉替古
 のため記之一筋成也
 へ大小吉

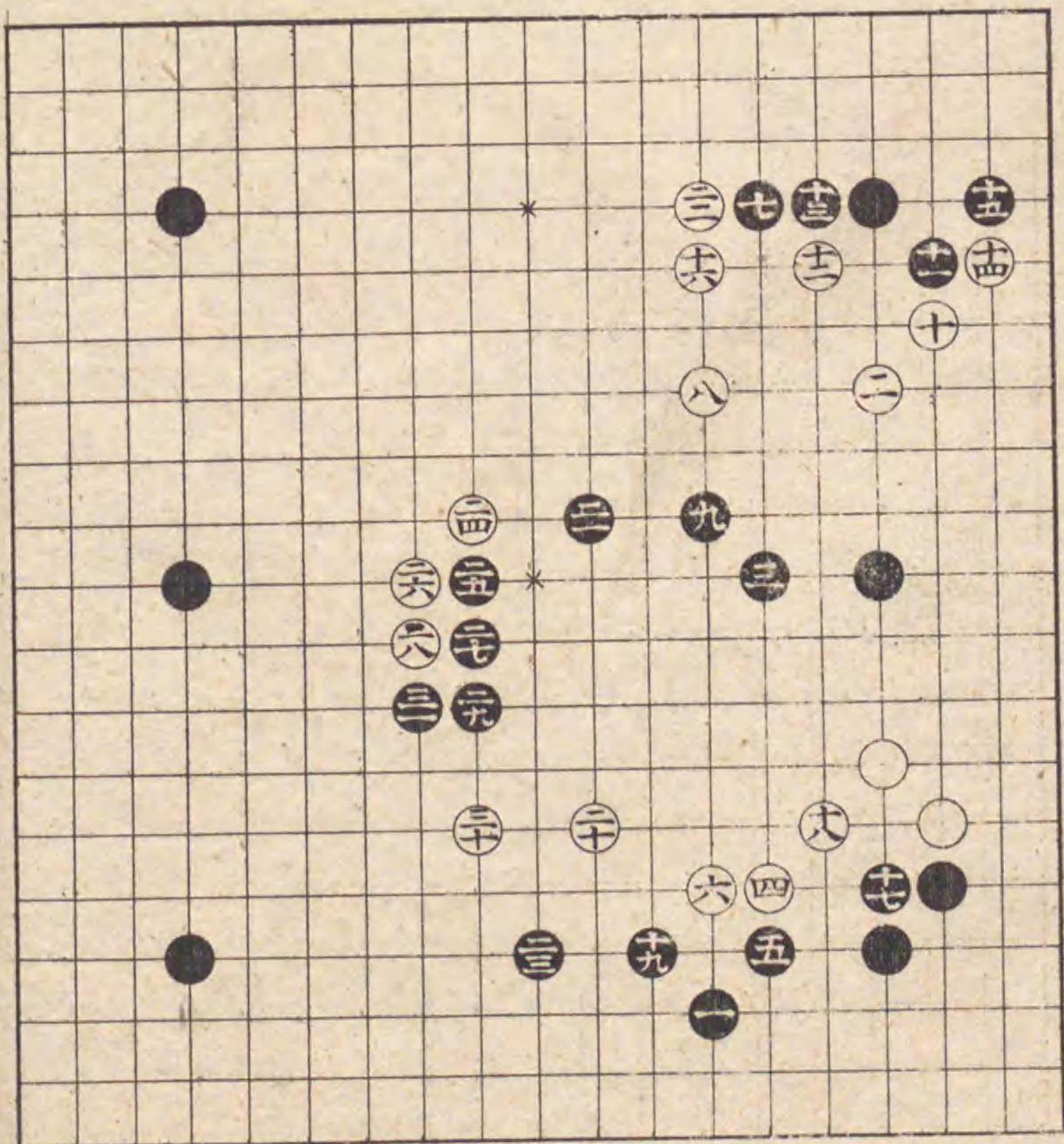

前番白二乃手より替
 る
 黒十乃手口印へ桂馬
 小出る手残り角を守
 りて吉白二三の時常
 小ハ〇印へ一間にう
 てども此所小てハ舟
 の方大小よし四四此
 ちねつ宛時分よし必
 勝ち

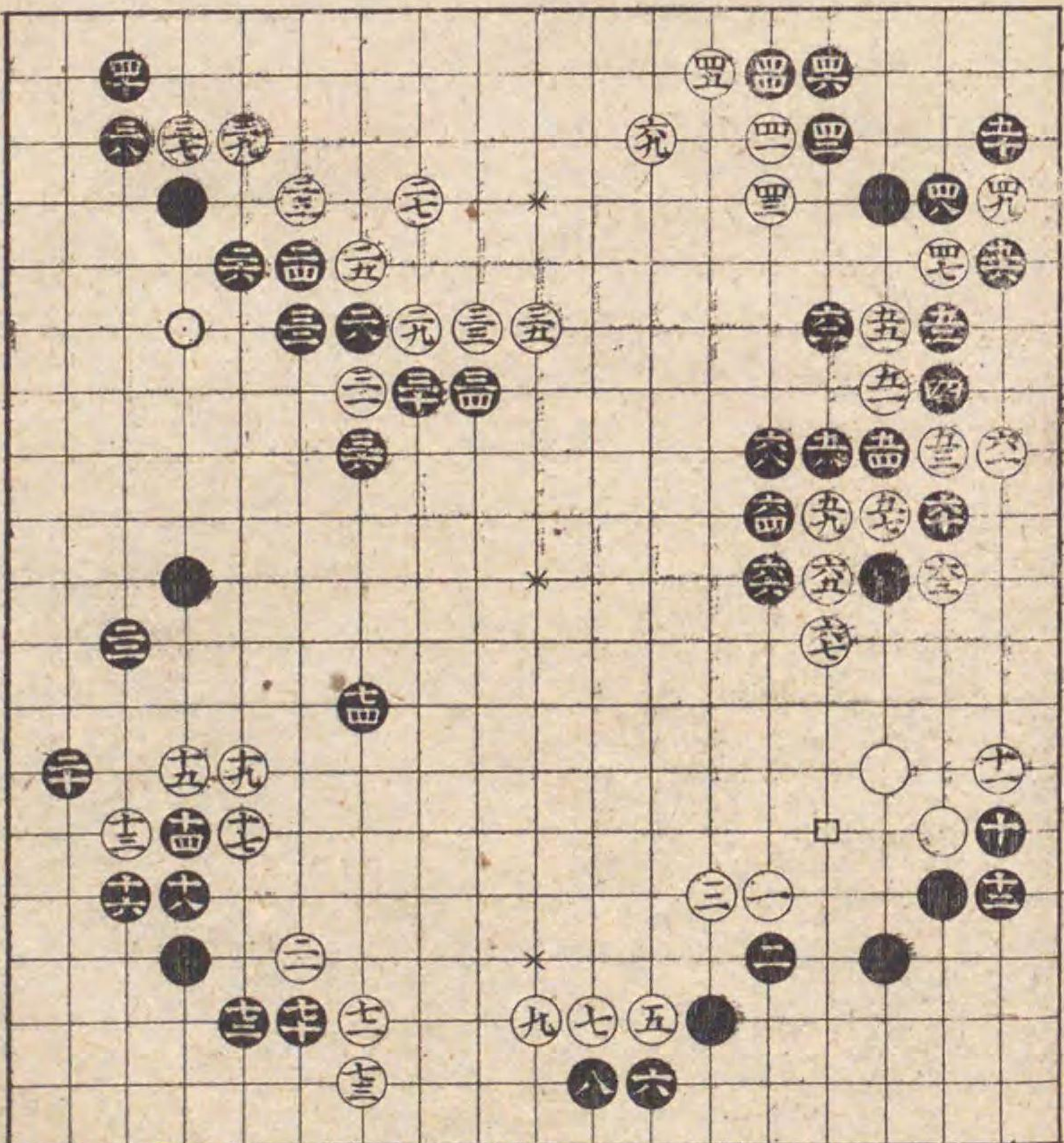

前番白三乃手より替
 十の手白の七の処へ
 かね出流手有ゆへよ
 去十二の手よし白十
 三と知知是十四と
 打八位大小吉二二此
 処不て堅く打よ去如
 斯位不てハ則必勝形
 也

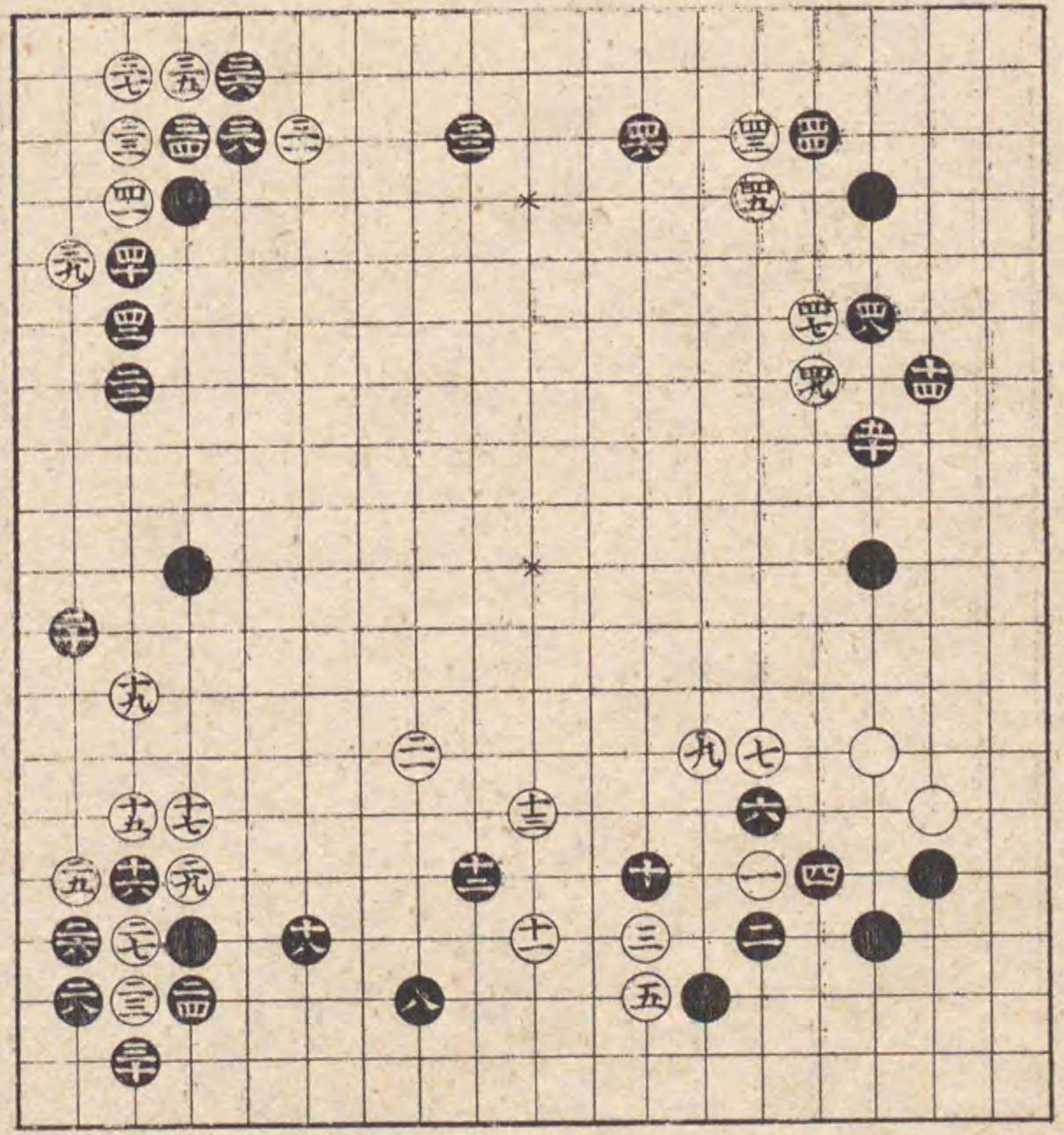

前番黒四の手より替
 六と如是打てもよし
 白十三乃と知黒十五
 の処へ打とも此形よ
 れハ面白うらば十四
 と如此打吉此石立も
 必勝のりたちちり
 二六吉
 四二吉

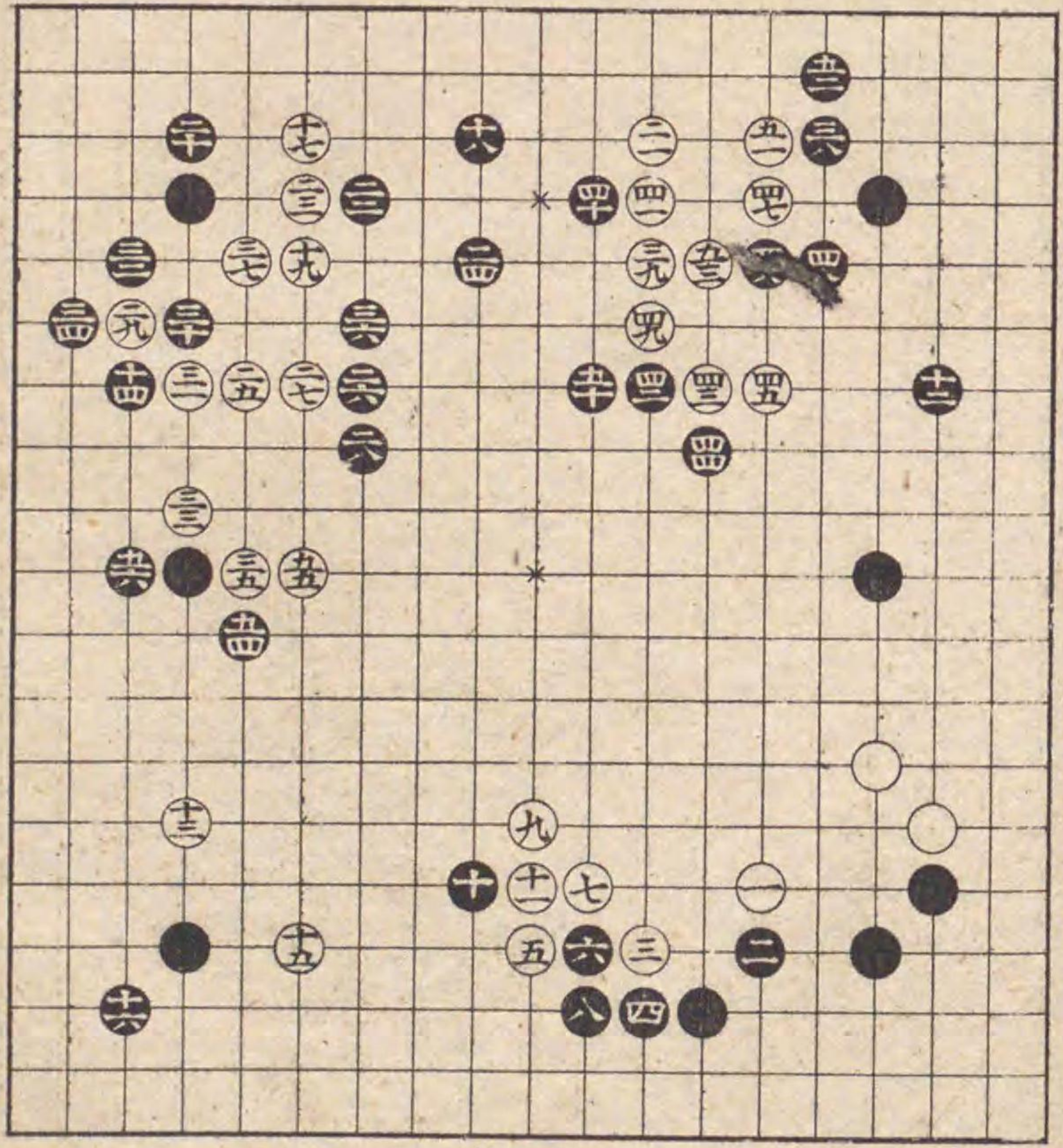

◎置 其 局 自 在
 六 目 置 之 部
 ○ 二 十
 方 圓 書 局

前番白五の手よりり
 白如此地合打ハ黒手
 向く大位小打趣向可
 心得
 四手吉
 六手吉

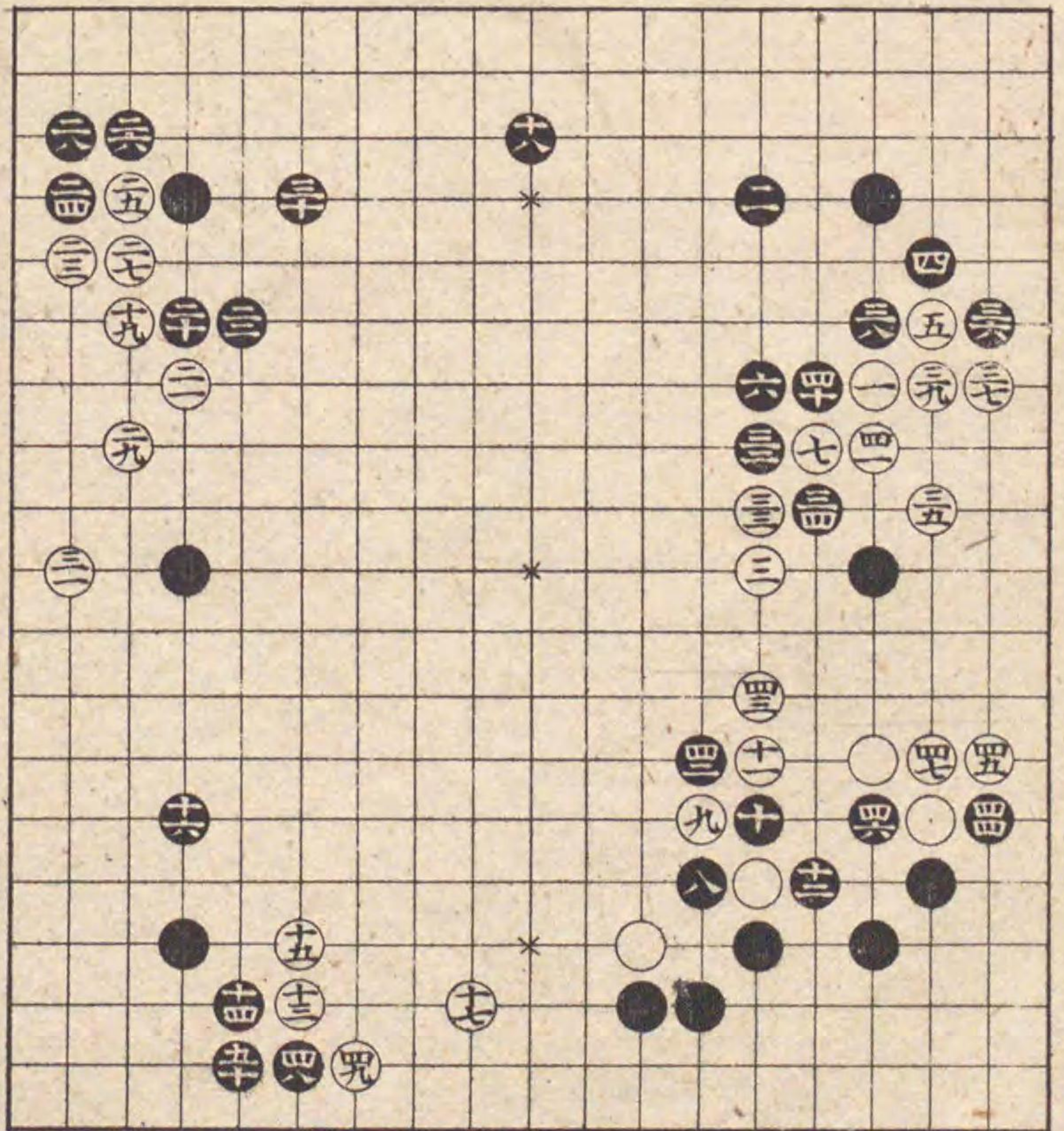

白四七悪故小黒必勝
 形之替り次小記之
 四四吉
 四六大小吉

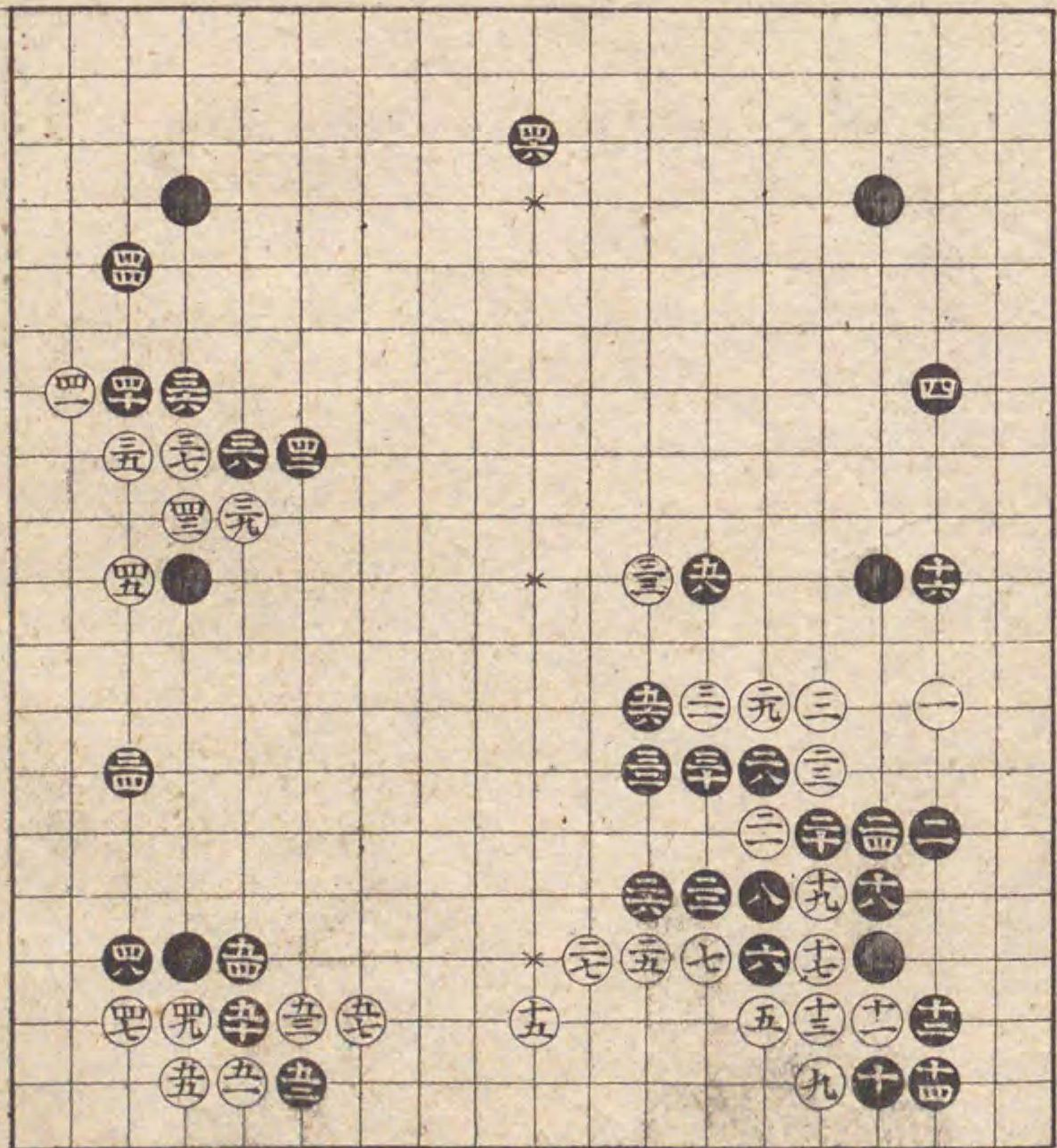

本碁白十五の手より
 りまゝ
 黒十八軽くしてよし
 二十桂馬吉大位小打
 手筋心得べし少も紛
 れぢ形也
 二六吉
 四八五五四と飛吉

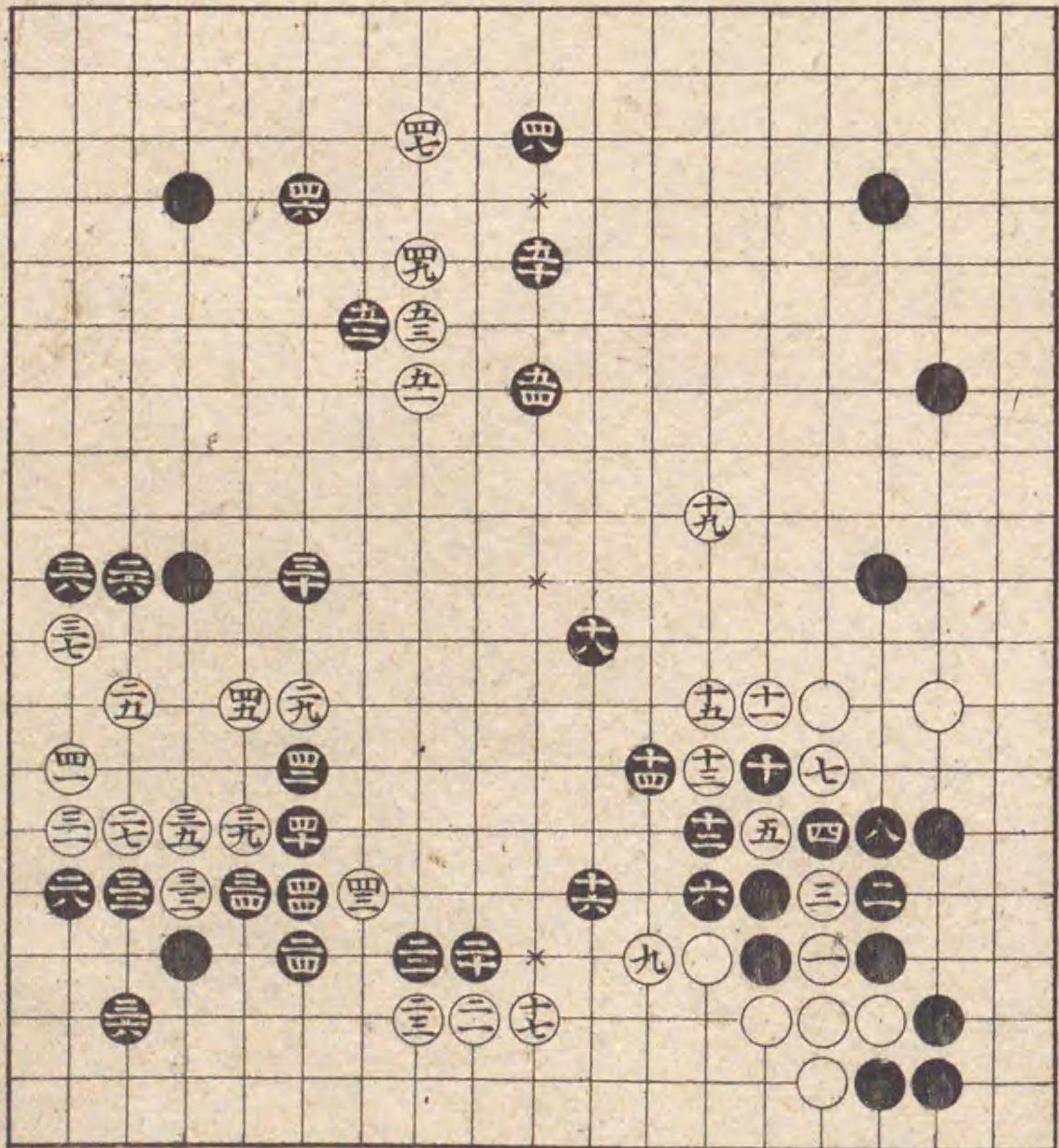

前碁白十九の手より
 替る
 如是左右へ白をせり
 打ハ自ら黒大位小成
 る心得見るべし
 八吉
 十四吉
 十八吉
 四十吉

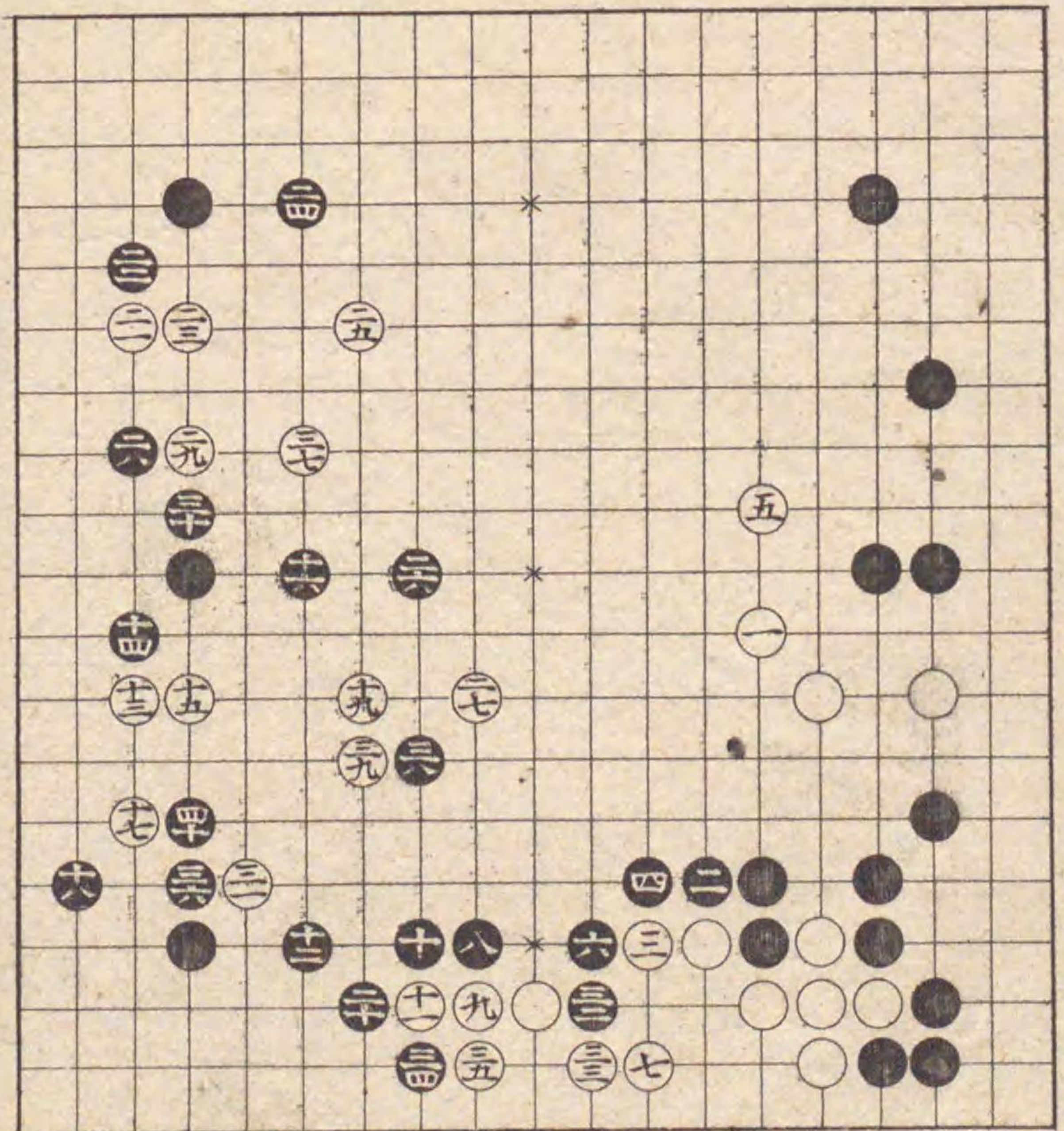

前番白三の手より替
 黒十二と強如此打ハ
 手筋打能成白の方急
 办成て趣向難成五十
 如是打ハ自ら締有て
 吉

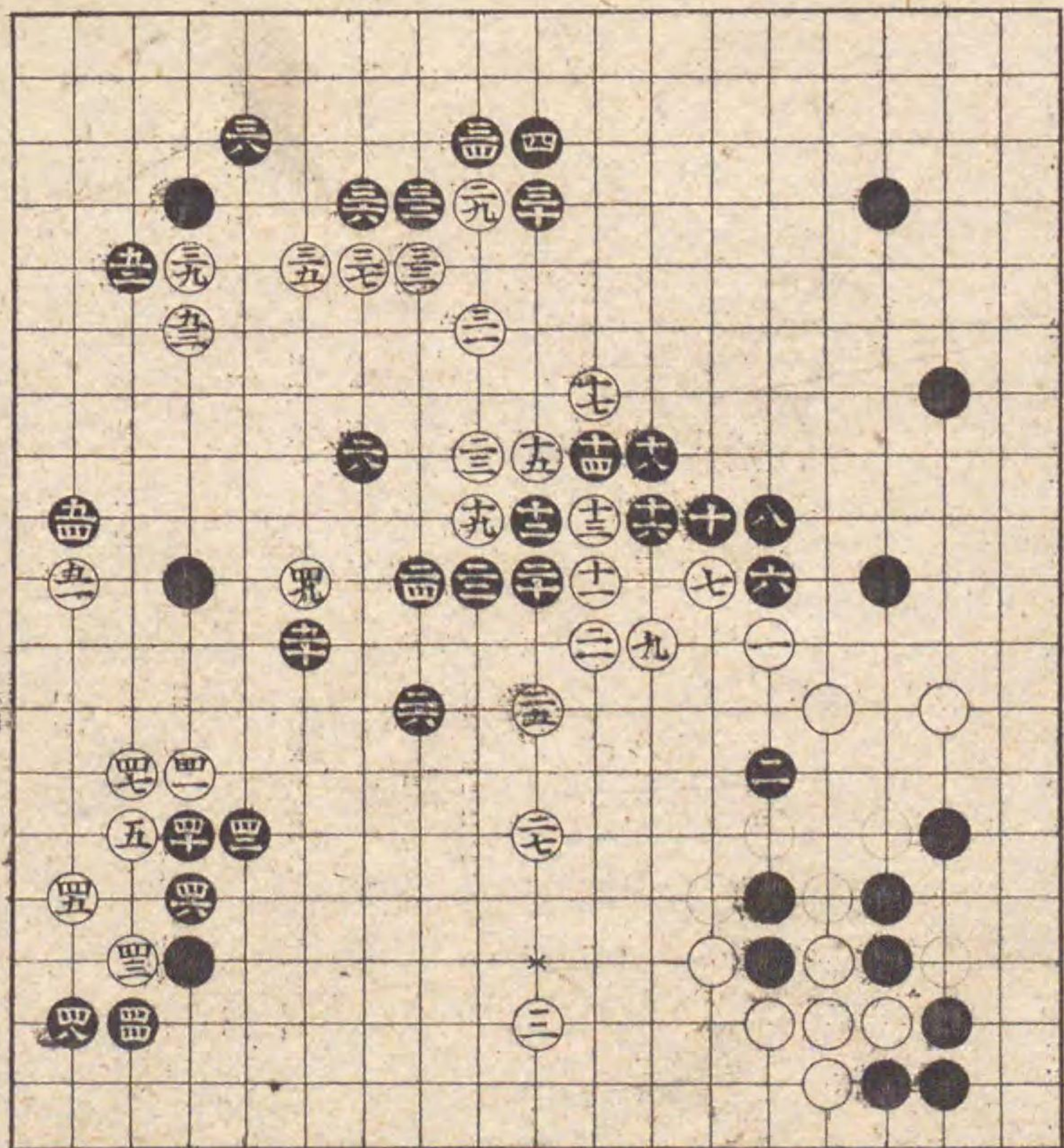

如是ちりても黒打よ
 し紛れなし
 五十の手筋あら手ち
 り心得へし
 黒八可し

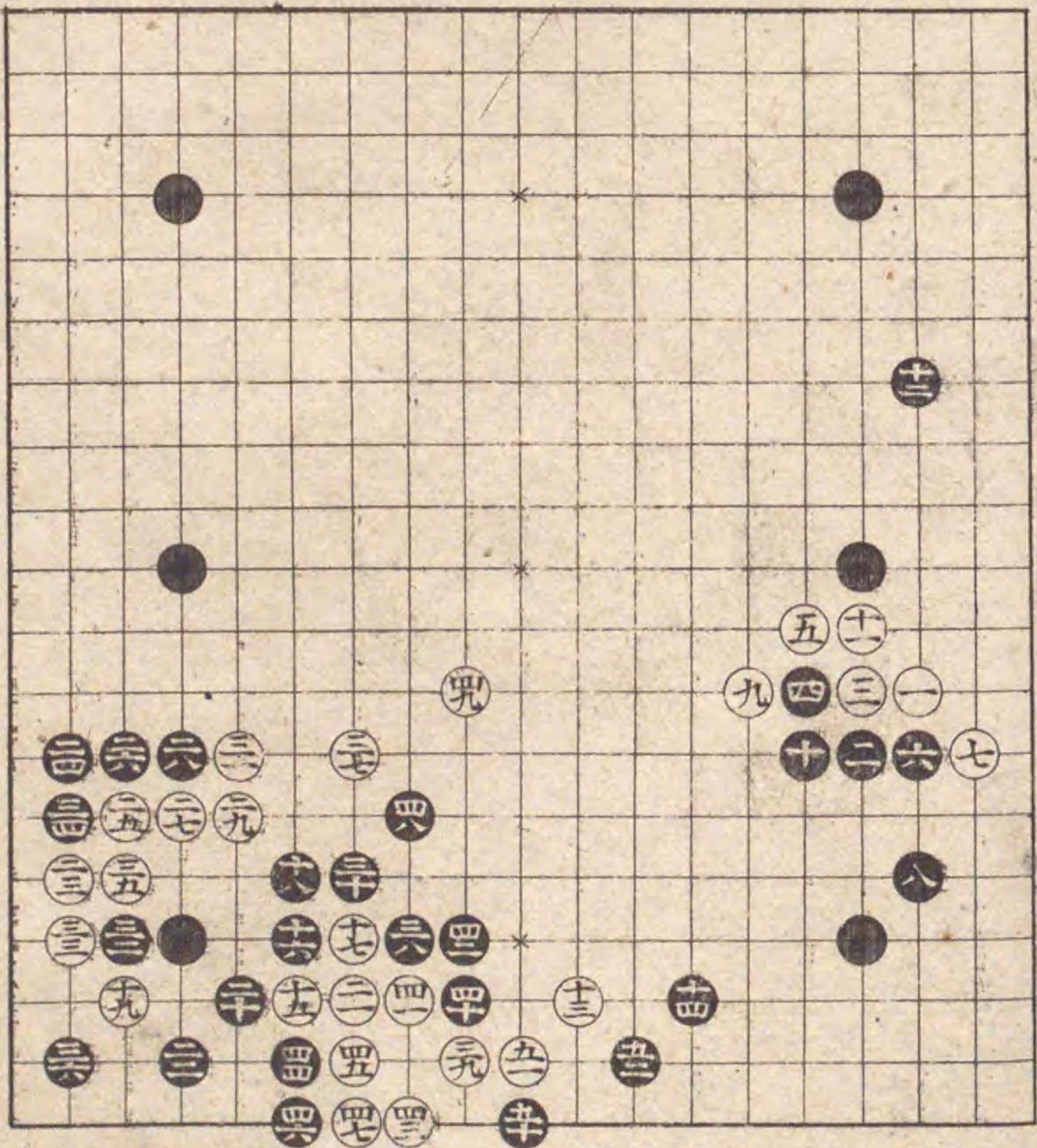

前番黒八の手より替
る
一と斯のとく打方昔
此替り大小吉必勝不
も可成形あり

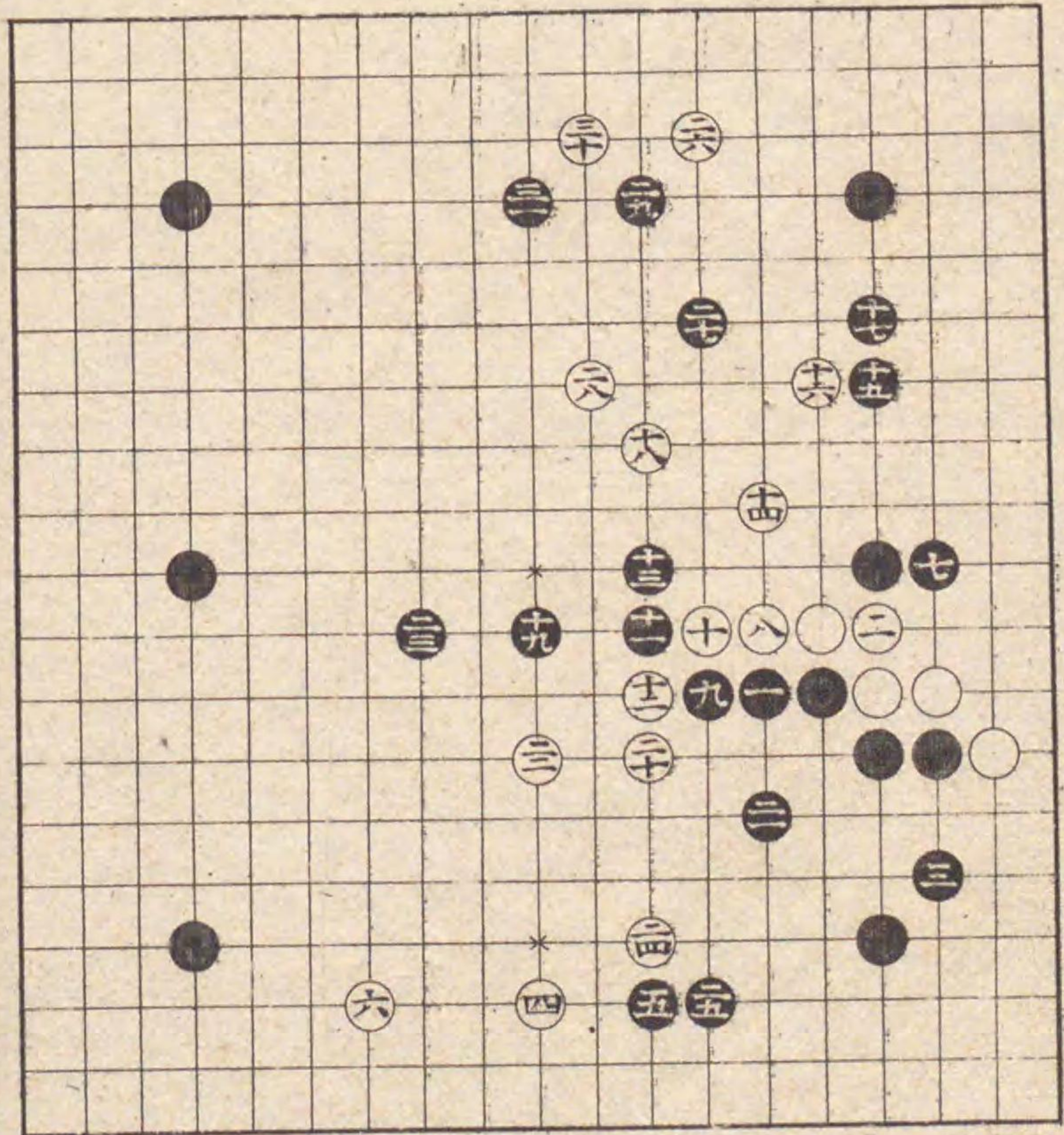

前番白四の手より替
る
紛れおぼかたちこ
二六吉
三十吉

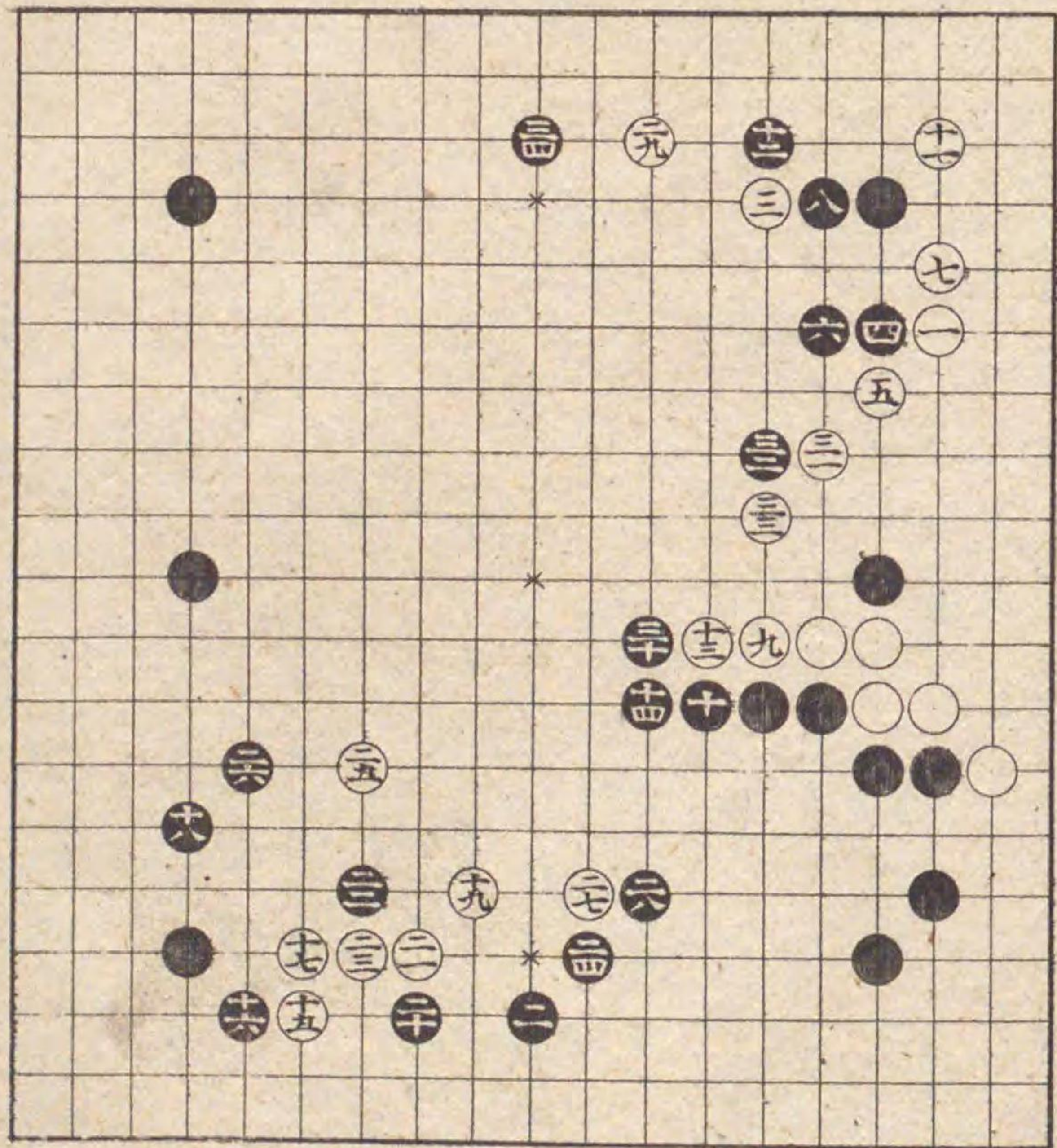

黒二二と打白二三乃
とき如是二四と打手
筋常小有心得べし此
石立締り能必勝りた
ちこ

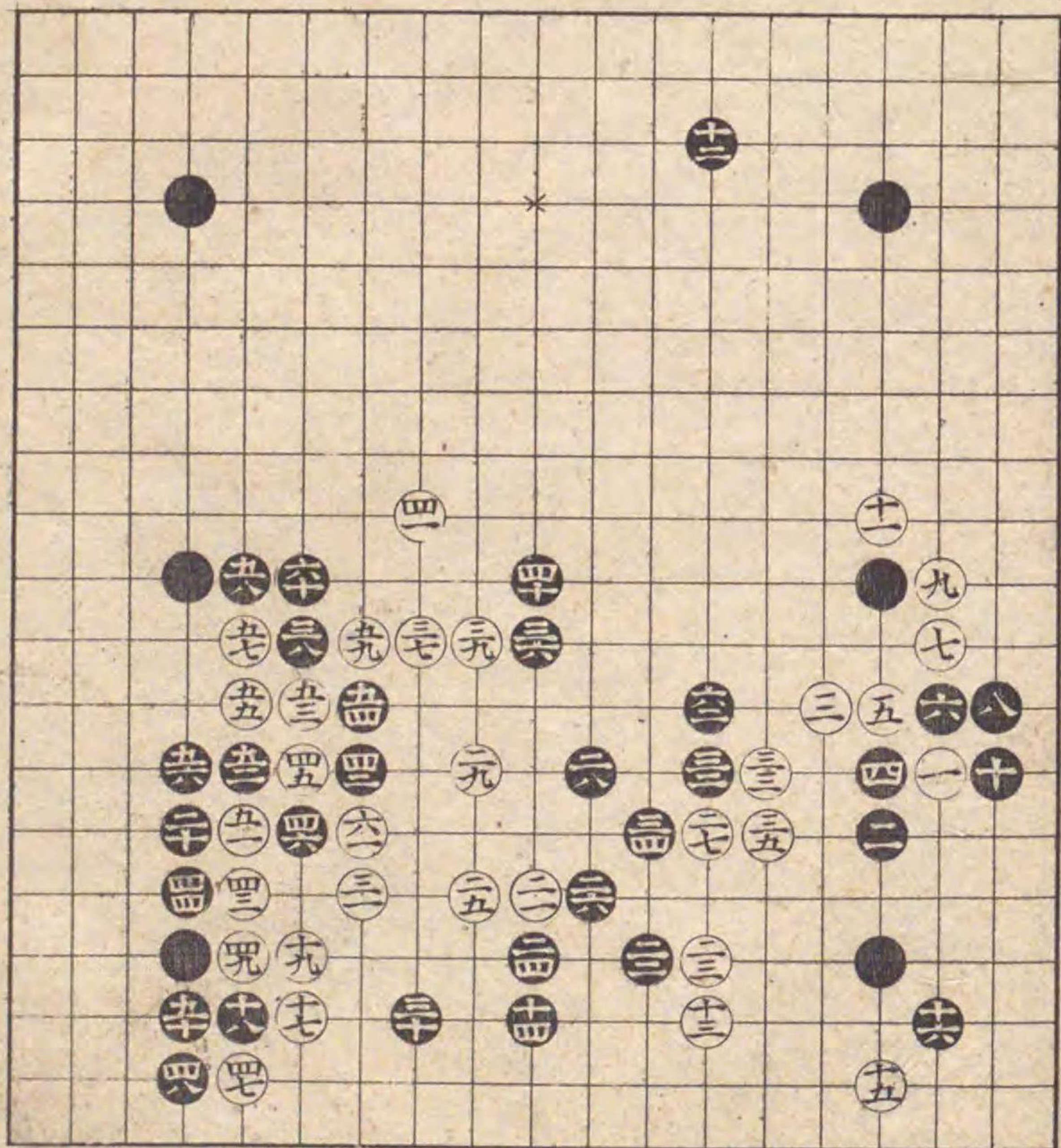

前番黒六の手より替
る
五の手悪き手ちれ共
如是先手を取十三と
打趣向故よし
黒必勝の形なり
二一吉

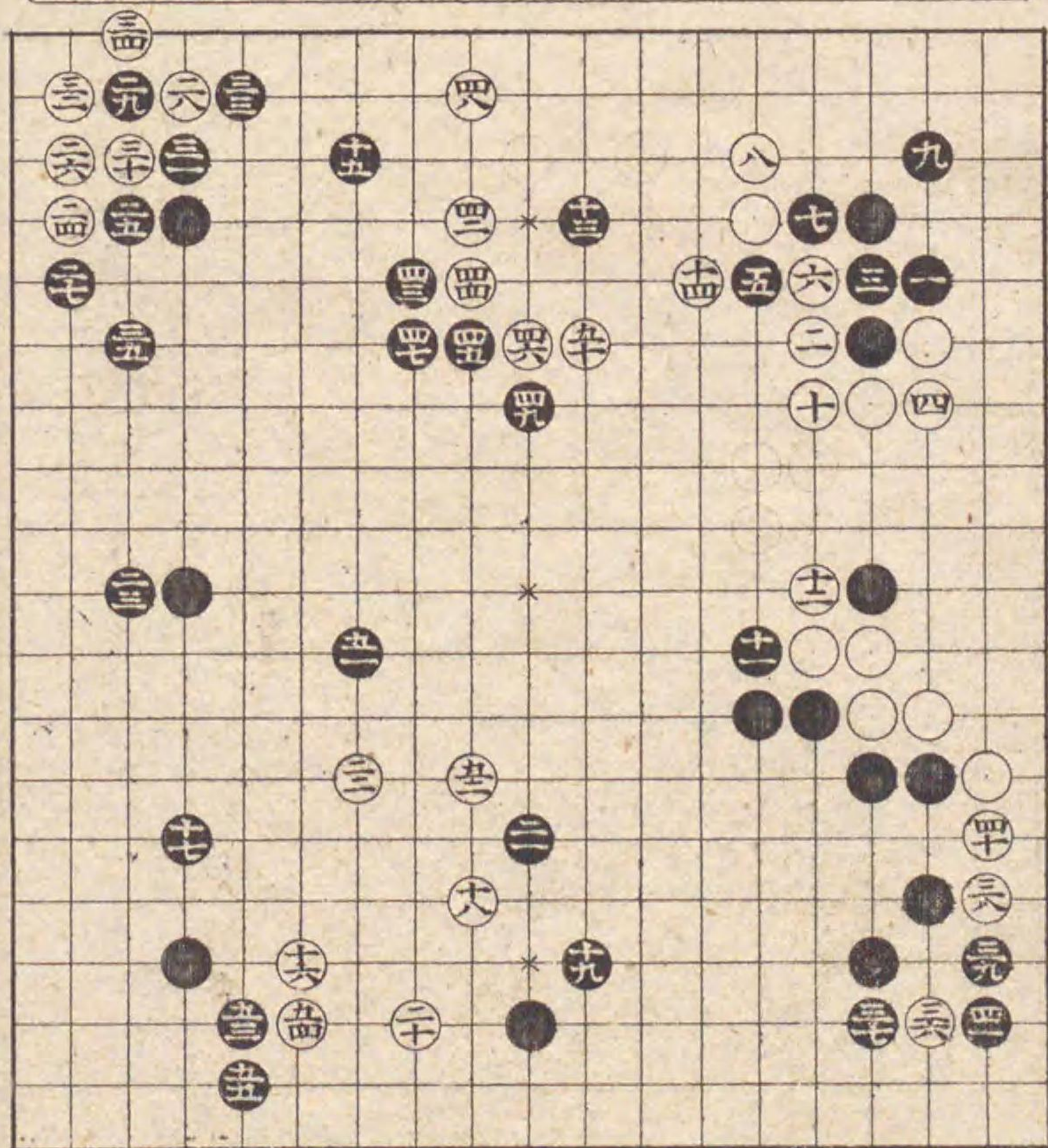

前番白三の手より替
 る
 如是ちりて、黒必勝
 の形也
 五六ヶけ吉

