

292
39/72
8

慶州金鈴塚飾履塚發掘調査報告 圖版

大正十三年度
古蹟調査報告 第一冊

例 言

一本冊は大正十三年五六の兩月に亘り、齋藤總督の厚慮に依りて發掘調査を行へる慶州路東里に於ける二古墳の調査報告に添ふ處の圖版なり。そのこれを本文と分ちて印行したるは主として製本乃至閱覽上の便宜に基く。

一本圖版の大半を占むる寫眞は主として囑託澤俊一君の撮影に係るものなり。同君が發掘の實際に關與し、兼て此の方面に力を致せるを感謝す。次に遺跡遺物の測圖類に就いては余の作圖の外に同じく發掘に參加したる囑託小泉顯夫君の手になるものを含む。同君が寫眞撮影の事を督せられたることゝ共にまた深く感謝する處なり。

製圖乃至印刷の都合上本冊に收め得ざりし測圖類若干はこれを本文中に挿入することゝしたり。

昭和六年三月

古蹟調査事務囑託 梅 原 末 治

圖 版 目 次

一 金 鈴 塚



- 第 二 西方より遠望せる慶州邑南より皇南里に亘る古墳群
慶州路東里古墳位置圖(梅原製圖)
- 第 三 南東方より觀たる慶州路東里並に路西里の古墳群
慶州路東里金鈴塚外形實測圖(梅原實測製圖)
- 第 四 慶州路東里金鈴塚の残存封土(調査前)
- 第 五 (一)北方より望める金鈴塚の残存封土(調査前)
(二)金鈴塚發掘調査の開始(五月十一日)
- 第 六 (一)表土の探掘に伴ふ積石表面の顯現(南方より撮影)
(二)同 上(北方より撮影)
- 第 七 (一)積石西部の露出(南方より撮影)
(二)西部積石の表面狀態(北方より撮影)
- 第 八 (一)積石西部の檢出(殘存表土との關係を示せる寫眞)
(二)被覆の粘土を除去したる積石の狀態
- 第 九 (一)積石部表面の顯現(細部)

- 第一〇 (二) 積石の表面を覆へる粘土層(北隅)
(一) 金鈴塚積石探掘作業
- 第一一 (二) 積石の中央に於ける柳部陥没状態
(一) 柳西部に於ける副葬品の位置圖(梅原測定製圖)
- 第一二 (一) 柳内西部に副葬の鐵器と金環
(二) 柳内西部に於ける瓢形壺其他の發見状態
- 第一三 (一) 柳内西北部に於ける太環耳飾と鐵製品
(二) 同 上太環耳飾(細部)
- 第一四 (一) 柳内西南隅副葬の陶器類と鐵器
(二) 柳内棺南側に於ける副葬品
- 第一五 (一) 積石中央陥没部の断面状態
(二) 探掘廣下底に於ける調査の光景(五月廿二日)
- 第一六 (一) 探掘廣周囲の石積み工事(五月廿三日)
(二) 探掘廣下底に於ける金製腰佩一部の出現(五月廿二日)
- 第一七 (一) 棺西半部に於いて出現の腰佩(細部)
(二) 棺西半部に於ける木材の遺存(五月廿二日)
- 第一八 (一) 發掘廣擴大作業(其一)(五月廿三日)

- 第一九 (二) 同 上(其三)(崔炳俊家厚約上)
(一) 柳の東南隅に副葬の陶器類
(二) 同部に於ける金製太環耳飾
- 第二〇 金鈴塚内部構造圖(梅原測定製圖)
- 第二一 (上) 金鈴塚棺内主要部調査中の光景(其一)
(下) 同 上(其二)
- 第二二 棺内に於ける裝身具の檢出(五月廿六日)
- 第二三 棺内に於ける裝身具其他の位置圖(梅原測定製圖)
- 第二四 棺内東半部に於ける金冠玉飾腕輪帶飾及び腰佩
(一) 棺内頸胸部に於ける金銀珠玉飾(頸胸飾玉第一號)
- 第二五 (二) 棺内頸胸部に於ける水晶飾玉(頸胸飾玉第二、第三兩號)
(一) 棺内頸胸部に於ける水晶飾玉出土状態圖(梅原測定製圖)
- 第二六 棺内頸胸部に於ける玉飾出土状態圖(梅原測定製圖)
- 第二七 棺内頸胸部に於ける水晶飾玉出土状態圖(梅原測定製圖)
- 第二八 棺内東半部の各種裝身具(第一號頸胸飾玉を除ける後の状態)
(一) 金冠と水晶頸胸飾玉
- 第二九 (二) 棺内金冠北側に副葬の耳飾と玉類
(上) 金冠南側に副葬の金製耳飾及玉飾の状态
- 第三〇

- 第三一 (下)金冠北隅に副葬の各種玉類の状態
- 第三一 (一)棺内頸胸部の各種裝飾品(第一號頸飾玉及金冠を揮撒後の状態)
- 第三二 (二)棺内腰佩附近に於ける布上面の金銅菱形文飾片
- 第三二 (一)棺内に於ける右腕輪の位置
- 第三二 (二)棺内に於ける金製鈔帶と腰佩
- 第三三 (上)棺内中央部に於ける左腕輪と指輪類
- 第三三 (下)棺内西半部に於ける金製腰環
- 第三四 (一)棺内西半部に於ける腰佩と金鈴其他の裝飾品
- 第三四 (二)棺内に於ける腰佩類の發見状態
- 第三五 (一)腰部向つて右側の腰佩(第一金製鈔筆形繫物と金冠勾玉)
- 第三五 (二)腰部向つて右側の腰佩(第二金製鈔筆形繫物)と環頭刀
- 第三六 (一)棺内左腕側副葬の腕飾玉
- 第三六 (二)棺内腰佩附近に於ける金鈴及心葉形飾
- 第三七 (三)棺内左足部發見の足玉
- 第三七 (一)棺部東端に於ける玻璃器の發見状態
- 第三七 (二)同 上附近の金製品發見状態
- 第三八 棺内金冠左右に於ける耳飾及玉飾の出土状態圖(梅原測定製圖)

- 第三九 (上)柳内東南部副葬の子持高坏形品其他陶器
- 第三九 (下)柳内東部副葬品中の白樺皮製冠帽
- 第四〇 (一)柳内東南部に重積副葬の各種の陶器(其二)
- 第四〇 (二)同 上(其二)
- 第四一 柳内東部に重積せる副葬品一部の状態(一)上部の漆器片 二中段の馬具類
- 第四二 三下部の陶質騎馬人物形容器
- 第四二 (上)柳内東部に重積の副葬品(馬具と陶器類)
- 第四二 (下)柳内東部副葬品中の金銅飾鞍橋及雲珠
- 第四三 (一)柳内東部副葬品中の環鈕飾漆器蓋
- 第四三 (二)柳内東部の礫石床調査
- 第四四 金鈴塚發見黄金寶冠正面
- 第四五 金鈴塚發見黄金寶冠側面
- 第四六 金鈴塚發見黄金寶冠展開寫眞
- 第四七 白樺皮製冠鐸形飾表裏
- 第四八 白樺皮製冠鐸形飾一部彩文圖(小泉君製圖・梅原繪寫)
- 第四九 白樺皮製彩書冠帽第一號
- 第五〇 同 上第二號

- 第五一 (一)白樺皮製冠帽破片
- (二)金糸及銀製裝具殘缺
- 第五二 白樺皮製彩畫冠帽形狀圖(梅原實測製圖)
- 第五三 (上)金銅冠帽前立飾殘缺
- (下)金銅冠帽附屬飾斷片
- 第五四 胸頸飾玉第一號(硬玉勾玉、玻璃玉、金製環帶附丸玉、金製釋連繫)
- 第五五 (一)胸頸飾玉第二號構成玉類
- (二)胸頸飾玉第一號上部復原形
- 第五六 水晶胸飾玉三連
- 第五七 玉飾三連(上硬玉勾玉玻璃玉、棺內金冠北側發見、下硬玉勾玉玻璃玉及金製環帶附丸玉、棺內金冠南側發見)
- 第五八 (一)紅瑪瑙管玉同切子玉同丸玉
- (二)水晶丸玉同切子玉
- 第五九 (一)硬玉飾玉金帽玻璃製玉 (二)琉璃色青白斑丸玉四個
- (三)木櫛殘缺 (四)管玉小玉類
- 第六〇 (一)勾玉三個(內二個瑪瑙、一個硬玉)
- (二)琥珀玉二個
- (三)青銅製百乳小鏡

- 第六一 (一)硬玉勾玉及玻璃玉飾
- (二)腕飾玉一連
- (三)玻璃玉飾三連
- 第六二 金製嵌珠鈴及鋒形垂飾附垂飾
- 第六三 (一)金製太環耳飾三對
- (二)金帽勾玉及心葉形垂飾附耳環と嵌珠金鈴各一對
- (三)金製心葉形垂飾三對
- 第六四 櫛內發見金製裝身具類(太環耳飾 三對と一個、金環 一對、金製耳飾 一對、金製裝飾品類)
- 第六五 嵌珠飾金製釧四個(左右腕所佩)
- 第六六 (上)銀製釧四個(左右腕所佩)
- (下)嵌珠飾金指輪六個
- 第六七 金製透彫鈔帶金具及金製舟環連條短冊形繫飾
- 第六八 腰佩繫飾勾玉及鉛筆形品 (一)嵌珠金製鉛筆形繫飾、二 嵌珠金帽瑪瑙勾玉、三 金帽水晶勾玉、四 嵌珠金帽玻璃製勾玉)
- 第六九 (上)銀環及鐵地銀被金具
- (中)銀環殘缺
- (下)金銅小圓柱狀品斷片



第七〇

- (一) 金銅菱形透彫飾付金具殘缺
- (二) 棺內發見白雲母薄片

第七一

- (一) 金銅飾履一部復原圖(梅原測定製圖)
- (二) 鐵釜三種形狀略圖(梅原製圖)

第七二

- (一) 素燒盆
- (二) 陶質蓋環及高環
- (三) 陶質有蓋高環

第七三

- (一) 耳附陶器三個
- (二) 臺附陶壺及高環
- (三) 耳附高環及陶壺

第七四

- (一) 陶壺三個(內三個有蓋)
- (二) 有蓋橫瓮(內一個蓋缺失)

第七五

- (一) 陶質長頸壺三種(內二個臺附但同部缺失)
- (二) 陶瓶、瓶形陶壺及臺附壺

第七六

- (一) 有蓋陶壺及有蓋臺附陶壺
- (二) 陶質飾附有脚盤第二號

第七七

第七八

- 陶質透彫垂飾高環形品(俯觀並側面觀)
- 飾附注口陶壺(側面觀並俯觀)

第七九

- 飾附子持高環形陶器第一號(俯觀並側面觀)

第八〇

- 同 上第二號(俯觀並側面觀)

第八一

- 金鈴塚發見異形陶質容器測圖(梅原實測製圖)

第八二

- 陶質騎馬人物形容器第一號(左側觀)

第八三

- 陶質騎馬人物形容器第一號(右側觀)

第八四

- 陶質騎馬人物形容器第二號(左側觀)

第八五

- 陶質騎馬人物形容器第二號(右側觀)

第八六

- 陶質騎馬人物形容器第三號測圖(小泉君製圖·梅原淨寫)

第八七

- 臺附船形陶器第一號 (上) 俯觀形 (下) 側面形

第八八

- 臺附船形陶器第二號 (上) 俯觀形 (下) 側面形

第八九

- 臺附船形陶器第三號 測圖(小泉君製圖·梅原淨寫)

第九〇

- (一) 金銅盒(蓋と身)

第九一

- (二) 金銅皿形器(側面と俯觀)

第九二

- (一) 木心漆塗容器片
- (二) 木心漆塗銀飾容器片

- 第九三 (上) 木心漆塗飾球形品及雙頭圓錐形品
- (下) 木心漆塗容器斷片
- 第九四 木心漆塗容器形狀復原圖(梅原實測製圖)
- 九五 (一) 漆器彩畫斷片(其一)
- (二) 漆器彩畫斷片(其二)
- 九六 漆器彩畫斷片(其三)
- 九七 漆器斷片彩畫模樣圖(梅原模寫圖)
- 九八 (一) 珠點飾玻璃碗第一號
- (二) 珠點飾玻璃碗第二號
- 九九 (一) 金製裝飾品(其一)
- (二) 金製裝飾品(其二)
- 一〇〇 金銅裝環頭刀大小二口
- 一〇一 金銀裝刀子三口
- 一〇二 金鈴塚發見刀及刀子測圖(梅原及小泉君實測製圖)
- 一〇三 (一) 銀製環頭太刀殘缺
- (二) 金銀裝針形品殘缺
- (三) 鐵製鑿狀袋穗利器殘缺

- 一〇四 (一) 銀裝鐵刀子及針類
- (二) 鐵刀及針類
- 一〇五 (一) 鐵刀子類
- (二) 金銀裝鐵刀子
- 一〇六 (一) 鐵刀子
- (二) 鐵鏃
- 一〇七 (一) 鐵製缺及釘拔形利器
- (二) 鐵製鎗身類
- 一〇八 (上) 鐵製穗袋有刺利器 三口
- (下) 鐵製有刺鎌形利器 三口
- 一〇九 鐵製蝶番用軸金具四個
- 一一〇 (一) 鑄鐵製板形品
- (二) 鐵製蝶番用軸附屬金具
- 一一一 鑄鐵製斧形品表裏
- 一二一 (一) 鐵製鎚
- (二) 鐵製釘類
- 一二三 (一) 屈曲鐵器及鐵製品斷片

- 第二四 (二) 鐵製錘形品及圓形鐵板
- 第二四 (一) 金銅裝飾附鞍後輪(推定)
- 第二四 (二) 同 上前輪(推定)
- 第二五 金銅裝飾附鞍橋測圖(小泉君製圖、有光教一君淨寫)
- 第二六A 金銅覆輪漆塗鞍橋後輪(推定)
- 第二六B 同 上前輪(推定)
- 第二七 金銅覆輪漆塗鞍橋測圖(小泉君製圖、有光教一君淨寫)
- 第二八 (一) 金銅覆輪鞍橋(推定後輪)
- 第二八 (二) 金銅覆輪鞍橋(推定前輪) 殘缺
- 第二九 (一) 木心金銅張嬰珞附輪鏡
- 第二九 (二) 鐵製輪鏡第一號
- 第三〇 (二) 鐵製輪鏡第二號
- 第三〇 金鈴塚發見各種輪鏡測圖(梅原實測製圖)
- 第三一 (上) 鐵地金銅張鏡板飾辮
- 第三一 (下) 鐵地銀張透彫飾鏡板飾辮
- 第三二 金鈴塚發見辮三種測圖(梅原實測製圖)
- 第三三 (一) 金銅製鈴形品

- 第三四 (二) 銀製小鈴
- 第三四 (三) 銅製鐵舌小馬鐸
- 第三四 (一) 金銅雲珠着裝革帶斷片
- 第三四 (二) 革帶斷片
- 第三五 (一) 金銅杏葉並雲珠着裝革帶斷片
- 第三五 (二) 金銅革先金具及圓環と其の着裝狀態
- 第三六 (一) 革帶に着裝の原形を示す銅環と革先金具
- 第三六 (二) 銅環(馬具)(四個)
- 第三七 (一) 金銅製雲珠小形
- 第三七 (二) 金銅製雲珠大形
- 第三八 (一) 鐵地金銀飾雲珠三種
- 第三八 (二) 鐵地金銅張雲珠二種
- 第三九 (一) 鐵地金銅張杏葉
- 第三九 (二) 金銅杏葉
- 第三九 (三) 鐵地銀張透彫杏葉
- 第三〇 金鈴塚發見杏葉三種測圖(梅原實測製圖)
- 第三一 金銅透彫飾障泥覆輪斷片

- 第三三二 (一) 障泥板金銅透彫怪獸飾
- 第三三二 (二) 障泥板金銅透彫飾殘缺
- 第三三三 (一) 網代編障泥板斷片
- 第三三三 (二) 金銅透彫飾障泥板斷片
- 第三三四 (一) 金銅飾金具(推定前裝飾)
- 第三三四 (二) 金銅鉸具類
- 第三三五 (一) 金銅飾金具並覆輪斷片
- 第三三五 (二) 金銅飾金具並革先金具等殘缺
- 第三三六 (上) 鐵製鉸具三種
- 第三三六 (下) 鐵製鉸具五種(鐵釜内發見)
- 第三三七 (一) 着彩木片
- 第三三七 (二) 着朱木片
- 第三三八 (上) 土丸
- 第三三八 (下) 石製紡錘車と石孔石材

二 飾 履 塚

- 第三三九 (一) 東方より觀た鳳凰臺と飾履塚

(二) 飾履塚の外形(東方よりの近景)

第四〇 慶州路東里飾履塚外形實測圖(梅原實測製圖)

第四一 (一) 鳳凰臺より觀た飾履塚

第四一 (二) 飾履塚發掘作業の開始(五月十二日)

第四二 (一) 飾履塚發掘作業の光景

第四二 (二) 飾履塚積石一部の露出

第四三 (一) 飾履塚中央積石の露出(平面觀)

第四三 (二) 同 上(側面觀、表土との關係を示す)

第四四 (一) 積石一部の探掘光景

第四四 (二) 積石の表面狀態(積土の被覆を示す)

第四五 (一) 積石の上部を被覆せる粘土層(細部)

第四五 (二) 積石間に副葬の陶質壺

第四六 (一) 積石中央の陷沒部に於ける副葬品の調査

第四六 (二) 積石中央に於ける柳部の陷沒

第四七 飾履塚内部構造圖(梅原測定製圖)

第四八 (一) 積石中央の陷沒土壤中に於ける副葬の鐵器(其二)

第四八 (二) 同 上(其一)

- 第二四九 (一) 飾履塚積石採掘作業
- (二) 柳東部に重積せる副葬品の調査
- 第二五〇 棺内装身具其他の發見位置圖(梅原實測製圖)
- 第二五一 (一) 棺西半部に於ける飾履と副葬の太刀類(東方より撮影)
- (二) 棺主要部に於ける装身具の發見狀態(東方より撮影)
- 第二五二 棺主要部に於ける装身具耳飾頸胸飾玉鈔帶腰珮等の發見狀態
- 第二五三 (一) 棺内東部の金製耳飾と頸胸飾玉
- (二) 棺東北隅に於ける白樺皮製冠帽と銀製鈔帶
- 第二五四 (一) 棺中央部の銀製鈔帶と垂紫の玉飾
- (二) 棺南西部副葬の金裝環頭太刀
- 第二五五 (一) 棺内南西隅に於ける金銅飾履出土狀態
- (二) 棺内北西隅に於ける金銅飾履出土狀態
- 第二五六A 柳東部に於ける副葬品の位置圖(其一)(梅原實測製圖)
- 第二五六B 同 上(其二)(梅原實測製圖)
- 第二五六C 同 上(其三)(梅原實測製圖)
- 第二五七 (一) 柳東部に重積せる副葬品中の馬具
- (二) 柳東部の副葬品(馬具類と陶器との重積を示す)

- 第二五八 (一) 柳東部に副葬の鐵釜
- (二) 柳東部に重積せる副葬品中の漆器片
- 第二五九 (一) 柳東部に副葬の鐵釜(陶器蓋を施せるもの)
- (二) 同 上(陶器蓋を除きて)
- 第二六〇 飾履塚發掘調査中に於ける法養の光景
- 第二六一 (一) 飾履塚柳底部の構造
- (二) 飾履塚發掘調査の終了(六月十三日)
- 第二六二 金製心葉垂飾耳環及同鋒形垂飾 各二對
- 第二六三 飾履塚發見頸胸飾玉及伴出の瑪瑙勾玉
- 第二六四 (一) 硬玉勾玉瑠璃玉飾(腰部繫飾)二連
- (二) 瑠璃色青白斑丸玉(蜻蛉玉)二個
- 第二六五 (上) 白樺皮製冠帽 其一
- (下) 白樺皮製冠帽 其二
- 第二六六 (上) 白樺皮製冠帽 其三
- (下) 棺内發見白雲母薄片
- 第二六七 銀製舟形連條短冊形繫飾及繫飾紐鎖殘缺
- 第二六八 (一) 銀製透彫鈔帶金具殘缺

第一六九 (二) 銀製心葉形鈔帶金具
(上) 銀製環、鐵地銀張及金銅革先金具
(中) 木櫛殘缺

(下) 金糸類 (白樺皮製冠帽同出)

第一七〇 金銅雙禽怪獸文飾履右表面 (展開俯觀)

第一七一 金銅雙禽怪獸文飾履一足底面

第一七二 (一) 金銅雙禽怪獸文飾履右表面 (展開俯觀)
(二) 金銅雙禽怪獸文飾履 復原形 (京都上野製作所製)

第一七三 (一) 陶質把手附盤三種

(二) 陶質高坏三種

(三) 陶質臺附壺三種

第一七四 (一) 有蓋陶壺三個

第一七五 (二) 陶質長頸壺三個 (內一個兼附)

(一) 陶質壺と同有蓋長頸壺

(二) 陶質有蓋長頸壺二個

第一七六 (一) 陶質有蓋臺附長頸壺

(二) 陶質有蓋長頸壺

第一七七 (一) 陶質脚附注口壺及蓋坏

(二) 鐵釜陶蓋

第一七八 鐵釜 (三個) 及陶蓋 (一個) 測圖 (梅原及小泉君實測製圖)

第一七九 銅鏡 (側面及內面觀)

第一八〇 銅鏡內面四方線刻繪畫

第一八一 (一) 青銅鳥形鈕盒

(二) 同蓋鳥形鈕及花形座 (細部)

第一八二 青銅刁斗 (側面觀)

第一八三 (上) 青銅刁斗 (俯觀)

(中) 青銅刁斗線刻華文

(上) 青銅刁斗線刻蓮花

(下) 青銅刁斗線刻双禽

第一八四 飾履塚發見青銅容器四個實測圖 (小泉君製圖、梅原淳寫)

第一八五 青銅龍首柄鏝斗

第一八六 (一) 青銅盒

第一八七 (二) 青銅鏝斗

第一八八 (一) 双耳附漆杯殘片

- 第一八九 (二)木心漆塗容器殘片
- 第一八九 木心漆塗各種容器測圖(梅原實測製圖)
- 第一九〇 漆器彩畫斷片(其二)
- 第一九一 (一)漆器彩畫斷片(其三)
- 第一九一 (二)木心漆塗壘尾斷片
- 第一九二 飾履塚發見漆器斷片彩繪模樣圖(梅原及小泉君松寫圖)
- 第一九三 飾履塚發見太刀類(一)銀裝環頭太刀 二鐵太刀 三金裝環頭太刀
- 第一九四 金裝雙龍文飾環頭太刀(細部)
- 第一九五 (一)鐵製紐小刀殘缺及鐵刀子四口
- 第一九五 (二)鐵刀子四口
- 第一九六 (一)銀裝鐵小刀類三口
- 第一九六 (二)鐵鍬二種
- 第一九七 (一)鐵製鎗身四口
- 第一九七 (二)鐵製鎗身及鐵製有刺袋穗利器
- 第一九八 (一)鐵製鎗身及鎗
- 第一九八 (二)鐵製鑿形利器及石突類
- 第一九九 金銅透彫鳳龍文鞍橋金具及木部(推定後橋)

- 第二〇〇 金銅透彫鳳龍文鞍橋金具(推定後輪細部一)
- 第二〇一 (一)金銅透彫鳳龍文鞍橋金具(推定後輪細部二)
- 第二〇一 (二)同 上(推定前輪殘缺)
- 第二〇二 金銅透彫飾鞍橋殘缺
- 第二〇三 (一)鐵製輪錠
- 第二〇三 (二)木心鐵被輪錠
- 第二〇四 飾履塚發見輪錠三種實測圖(梅原實測製圖)
- 第二〇五 金銅雙龍文飾轡鏡板一對
- 第二〇六 (一)鐵製轡 第一號
- 第二〇六 (二)同 上 第二號
- 第二〇七 飾履塚發見轡測圖(梅原實測製圖)
- 第二〇八 金銅鳳龍文結紐形杏葉
- 第二〇九 (一)金銅結紐形杏葉
- 第二〇九 (二)銅鈴類
- 第二一〇 (一)金銅雲珠第一種
- 第二一〇 (二)金銅雲珠第二及第三兩種
- 第二一〇 (三)鐵地銀張菱形金具

第二一

(一) 金銅鉸具殘缺

(二) 鐵鉸具

(三) 鐵地金銅被帶金具片

第二二

(上) 鐵釘類

(下) 鐵針類

第二三

(一) 鑄鐵製板形品

(二) 鑄鐵製斧形品

第二四

(一) 土丸

(二) 石砥三種

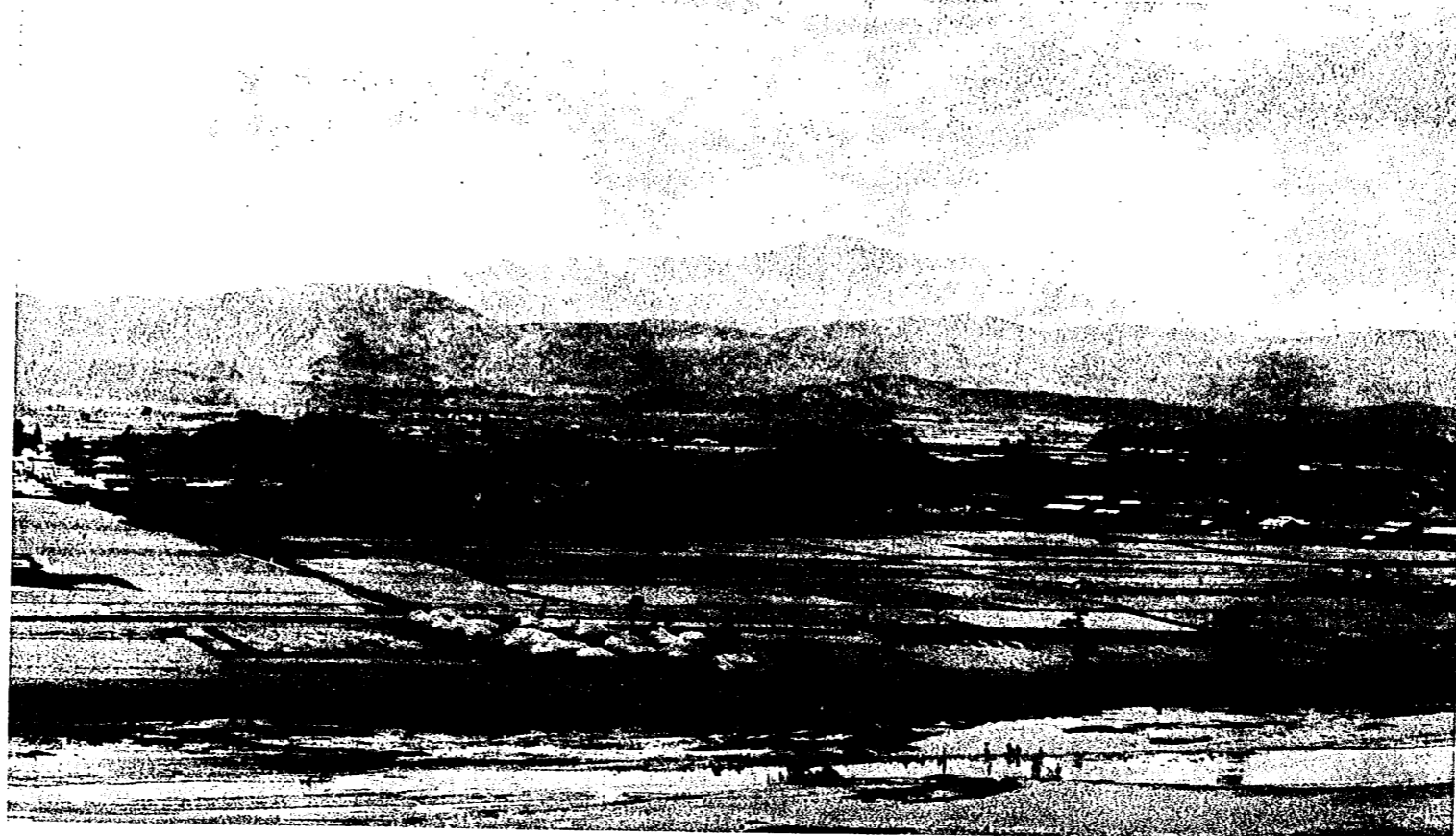

群墳古る互に里南皇りよ南邑州慶るを望遠りよ方西

圖版第一

裏面白紙



鳳
凰
台

群墳古の里西路に並里東路州慶に觀りよ方東南

圖版第三

裏
面
白
紙

圖版第四
金鈴塚

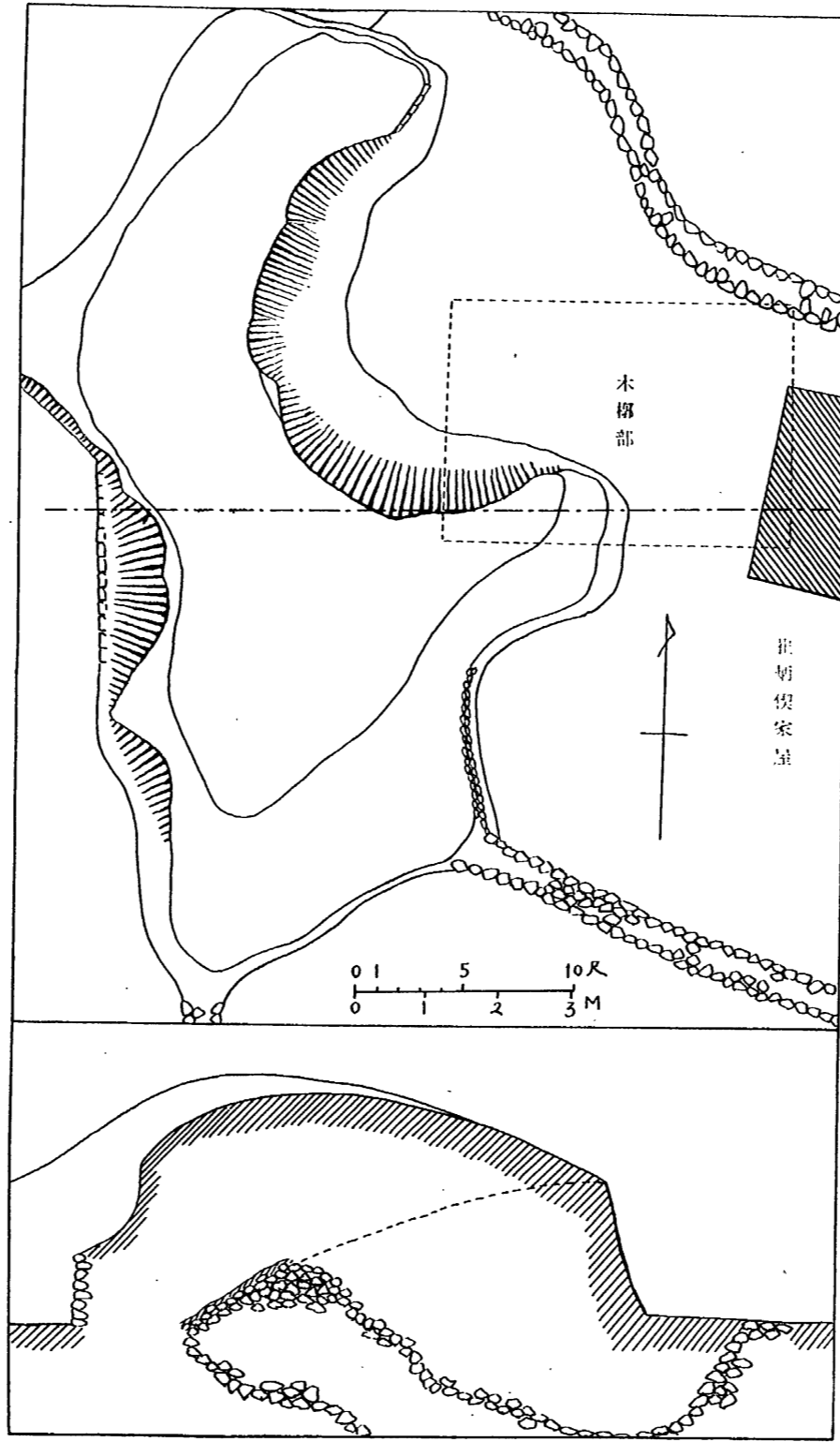

慶州路東里金鈴塚外形實測圖

裏面白紙

圖
版
第
五

金
鈴
塚



(前左調) 土封存残の塚鈴金るめ望りよ方北 (一)



(二一十月五) 始開の査調掘發塚鈴金 (二)

裏
面
白
紙



(影撮りよ方面) 現照の面表石積ぶ件に掘探の上表 (一)

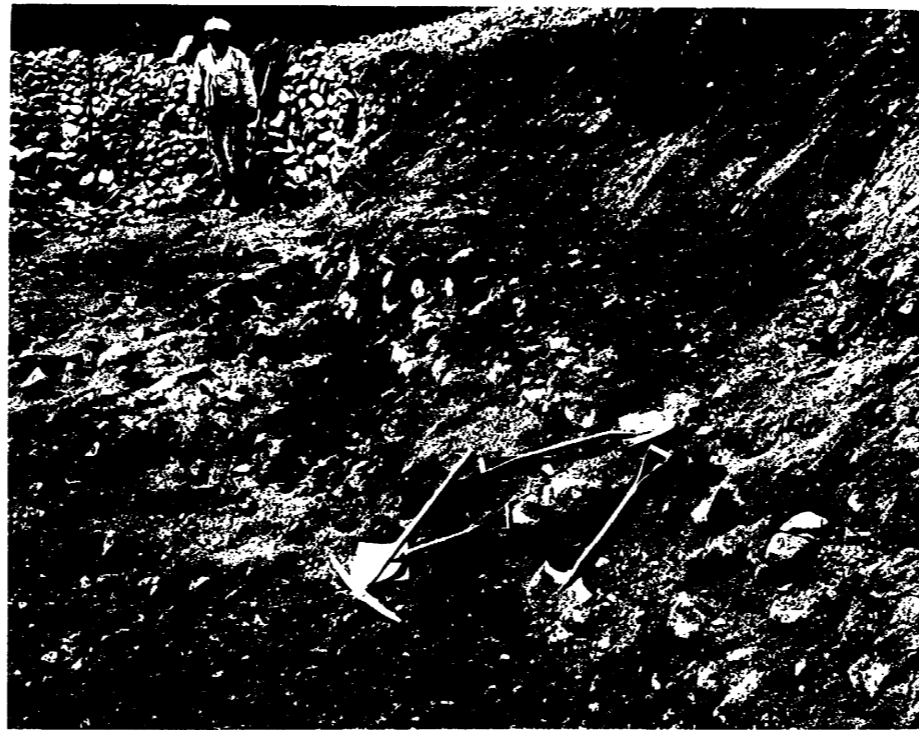

(影撮りよ方北) 上 同 (二)

裏
面
白
紙



(影撮りよ方南) 出露の部西石積 (一)



(影撮りよ方北) 態状の面表の石積部西 (二)

裏
面
白
紙



(F示を係開のと土表存残) 出檢の部西石積 (一)



態狀の石積るなし去除を上結の覆被 (二)

裏面白紙

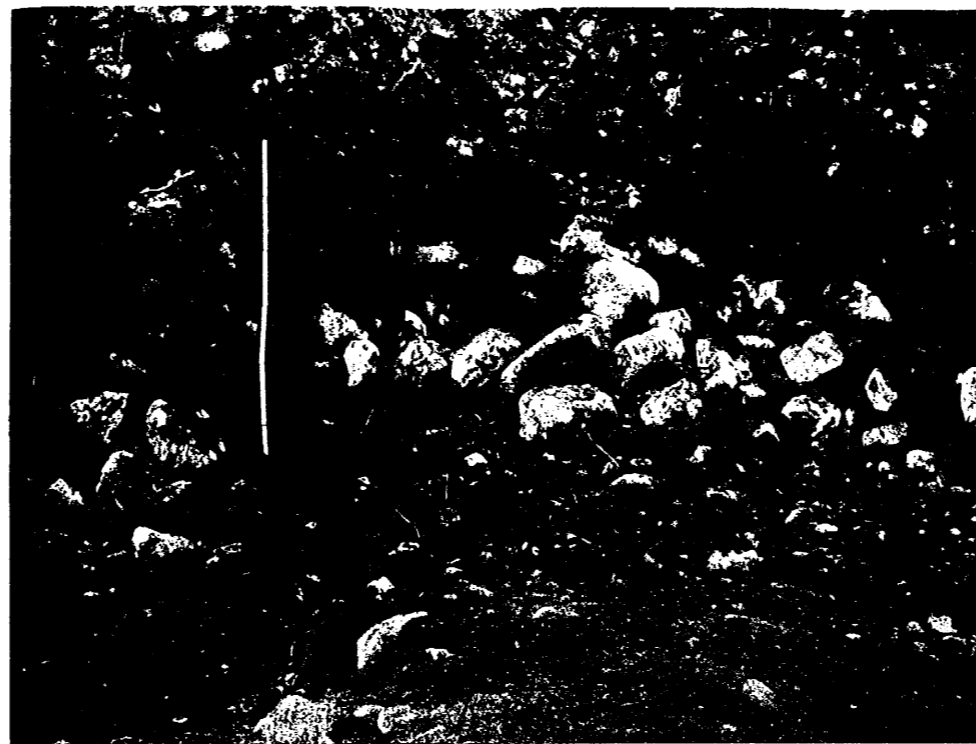

(部細) 現顯の面表部石積 (一)



(標北) 層土粘るへ覆を面表の石積 (二)

裏面白紙

圖
版
第
一
〇
金
鈴
塚



業作掘探石積塚鈴金 (一)



態狀没陥部標るけ於に央中の石積 (二)

裏
面
白
紙

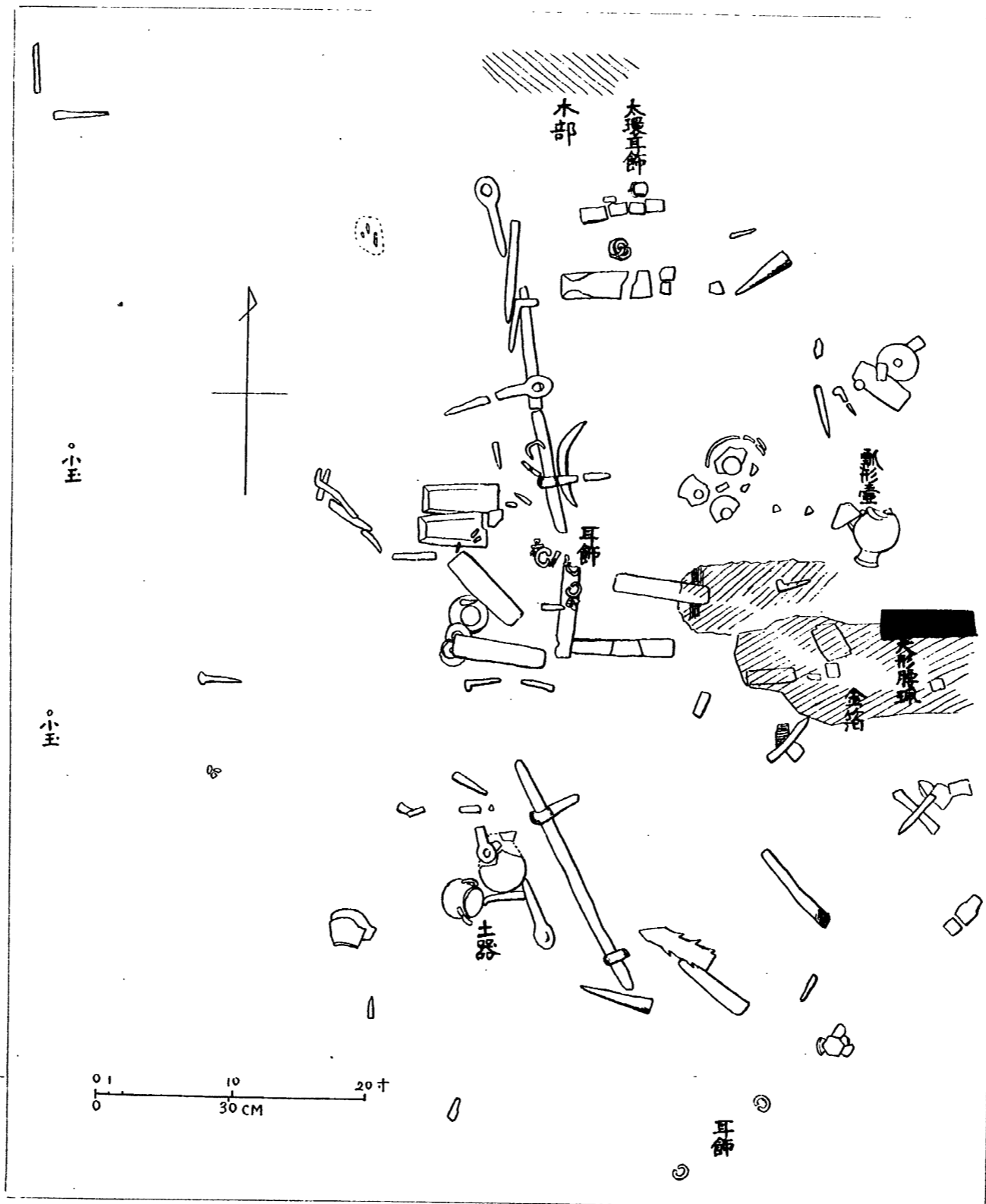

裏面白紙

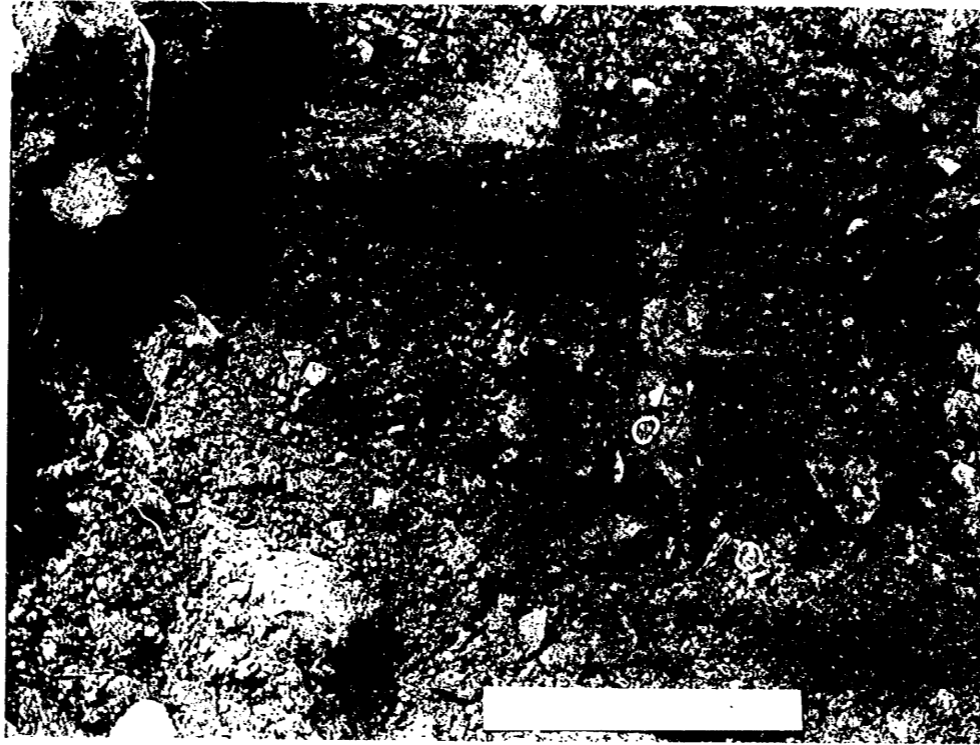

環金と器鐵の葬副に部西内塚 (一)

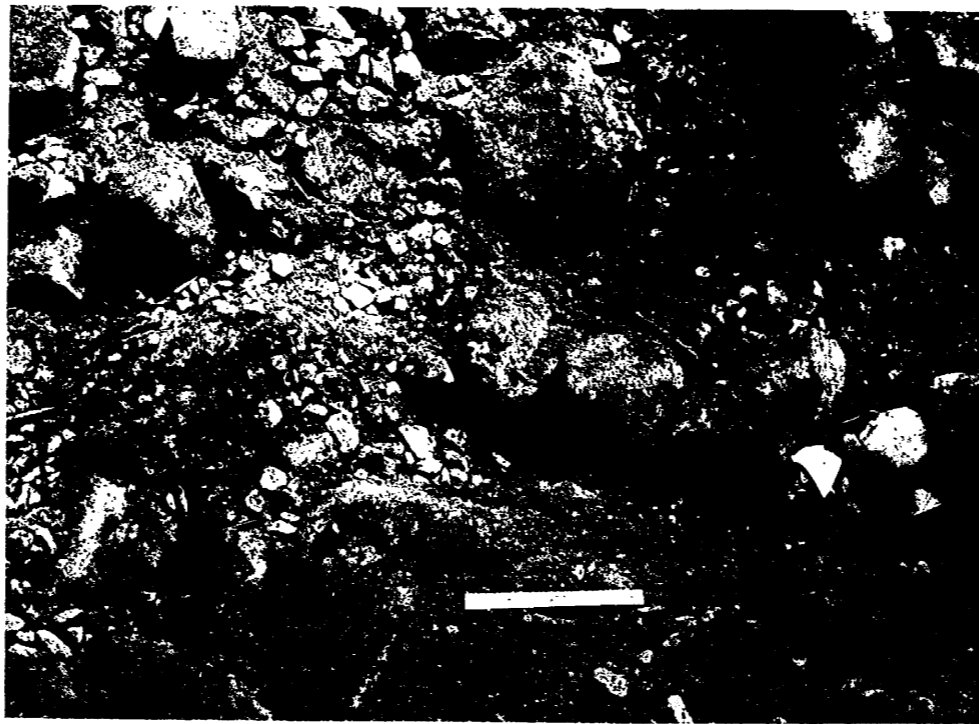

態状見發の他其壺形瓢るけ於に部西内塚 (二)

裏
面
白
紙



品製鐵と飾耳環たるけ於に部北西内部 (一)

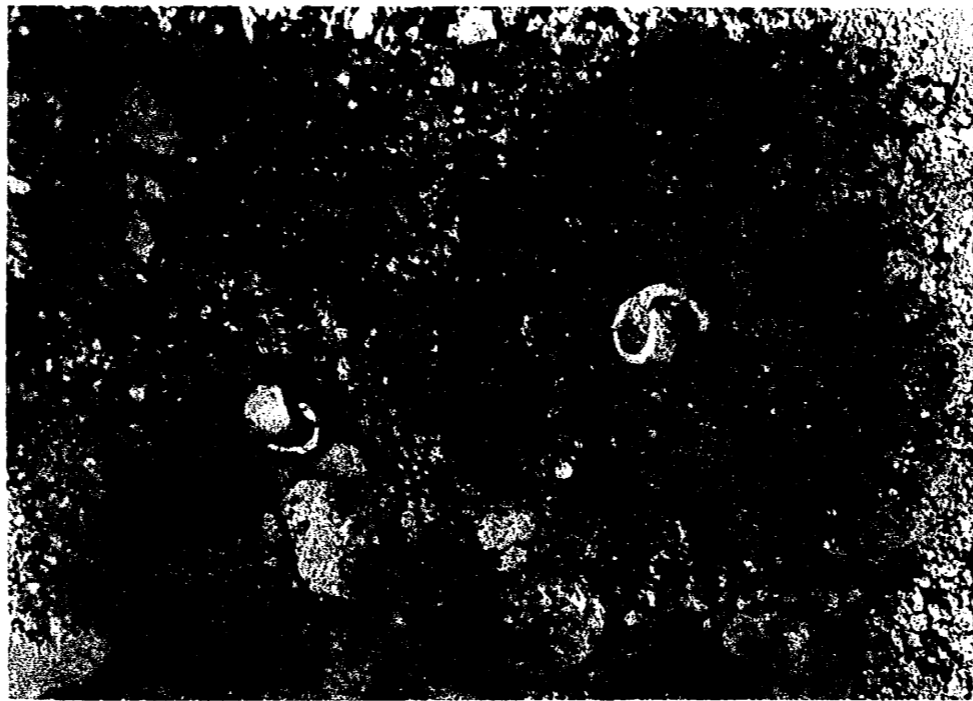

(部 細) 飾耳環太 上 同 (二)

裏
面
白
紙

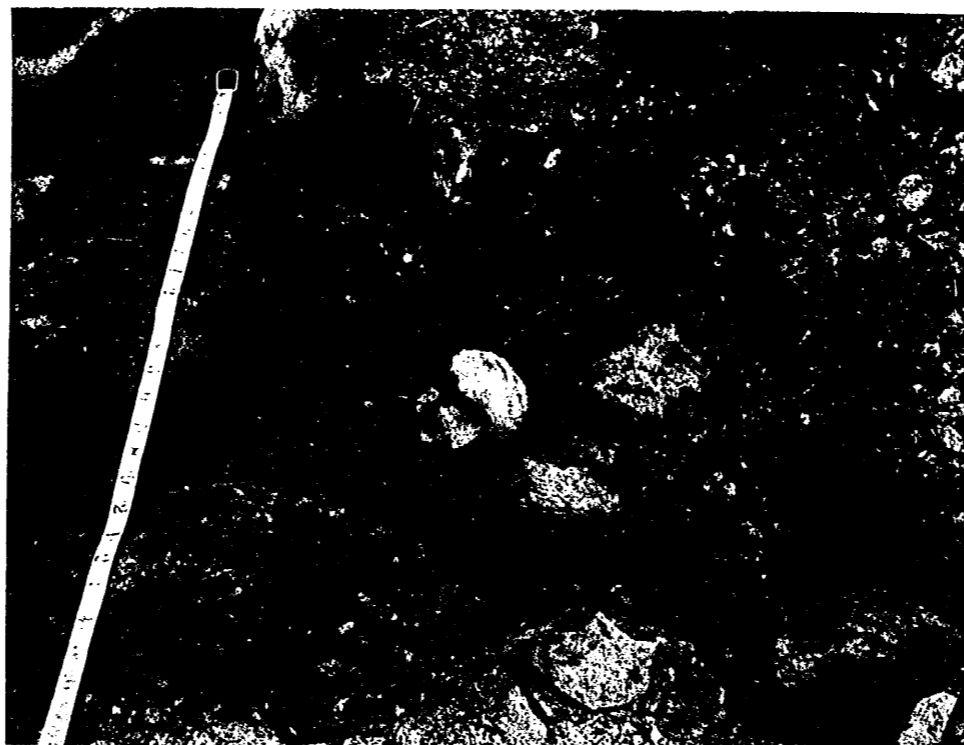

器鐵と類器陶の葬副南西内塚 (一)



品葬副るけ於に側南棺内塚 (二)

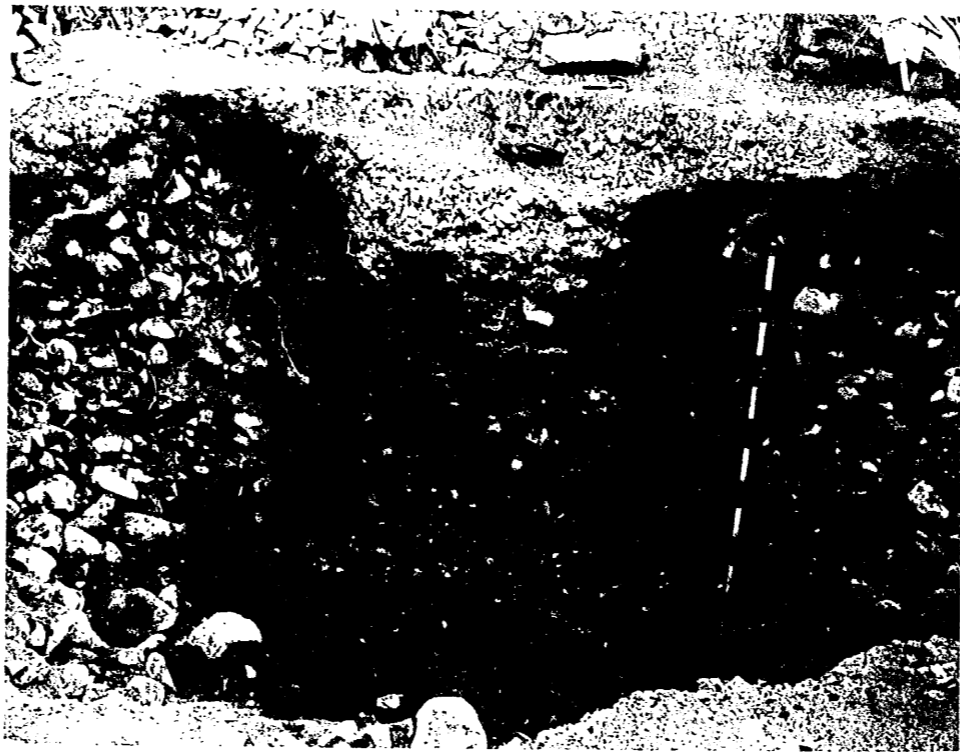

態狀面斷の部没陥央中石積 (一)



(日一廿月五) 景狀の査調るけ於に墾掘探 (二)

裏面白紙



類器陶の葬副に隅南東郷 (一)



飾耳環太製金るけ於に部 同 (二)

裏
面
白
紙

圖版第二〇、金鈴塚

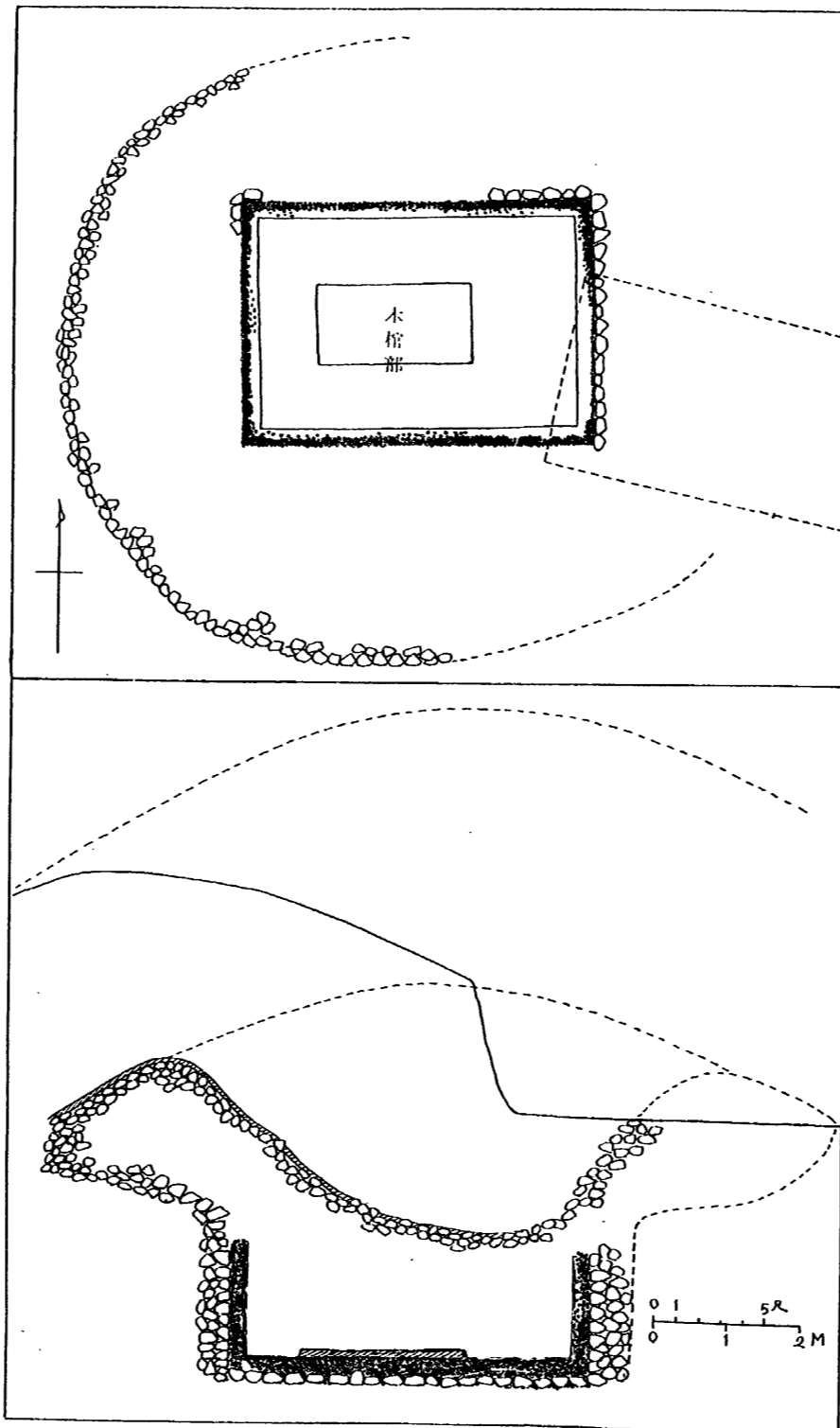

金鈴塚内部構造圖

(梅原測定製圖)

裏面白紙

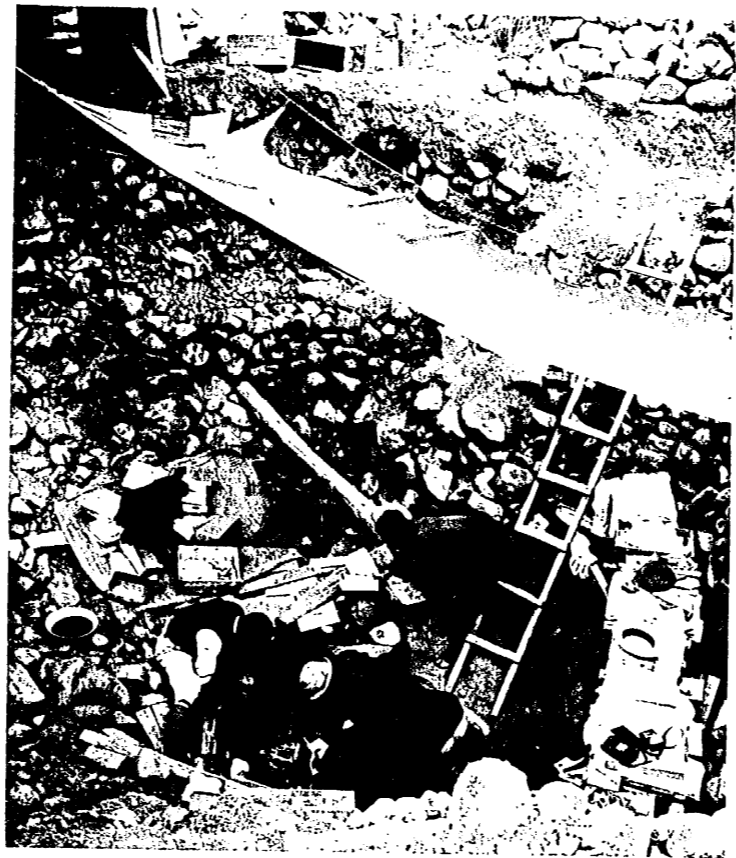

(E) (下) 金鈴塚管内主要部調査中の状況 (其二)
同 上 (其三)

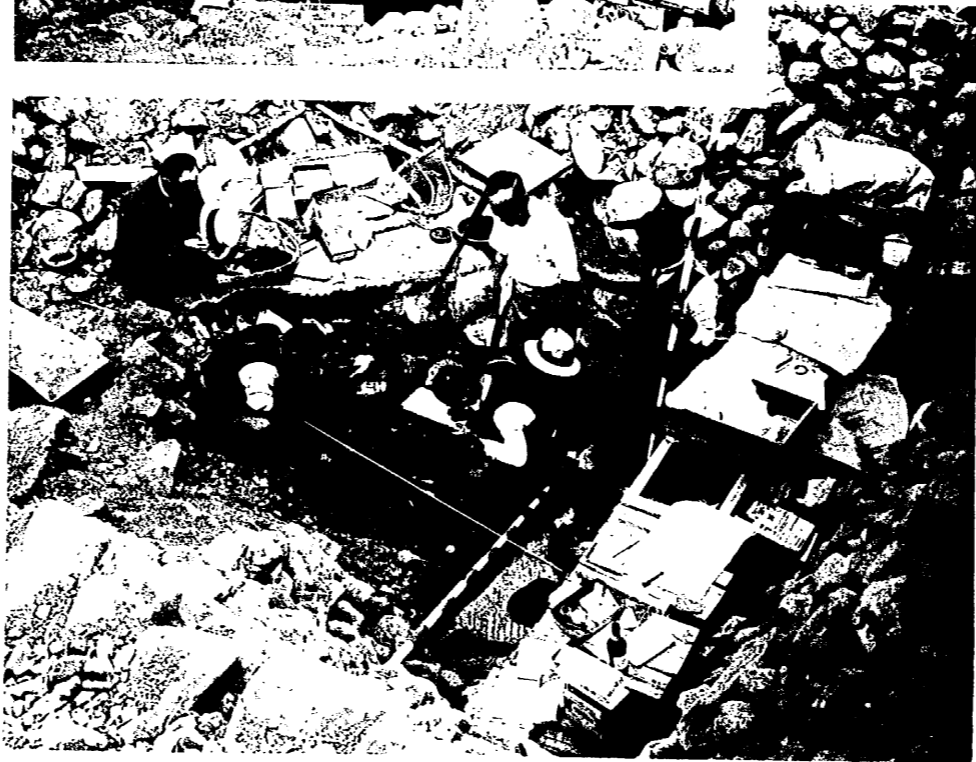

裏面白紙

圖版第二三 金鈴塚



金鈴塚境内に於ける装身具の検出 (五月廿六日)

裏面白紙

圖版第二三 金鈴塚

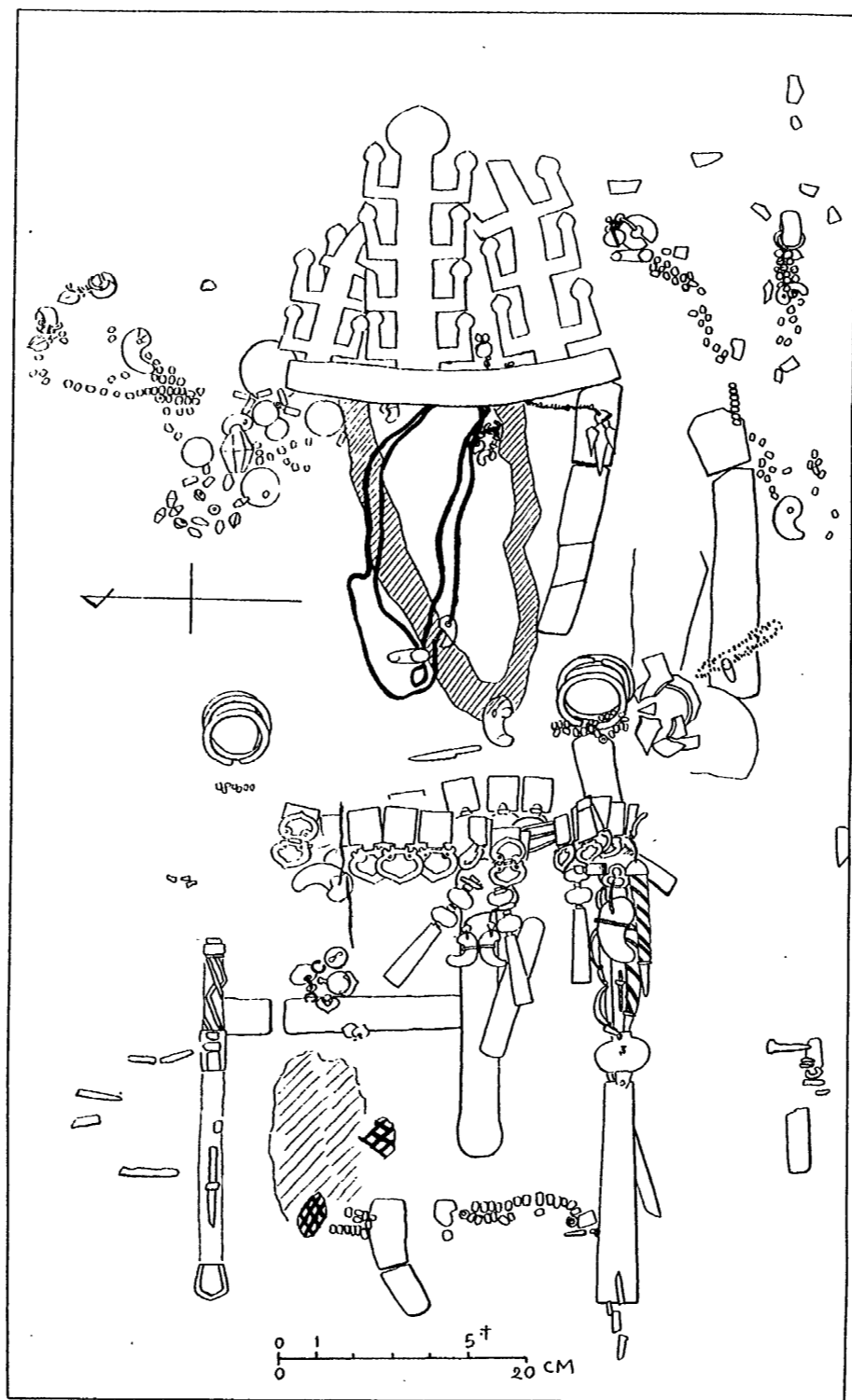

金鈴塚棺内發見裝身具類位置圖

裏面白紙

圖版第二四 金 鈴 塚



棺内東半部に於ける金冠、玉飾、腕輪、帶飾及び腰佩

裏面白紙

裏面白紙

(一) 棺内頸胸部に於ける金銀珠玉飾 (頸胸飾玉第二號)

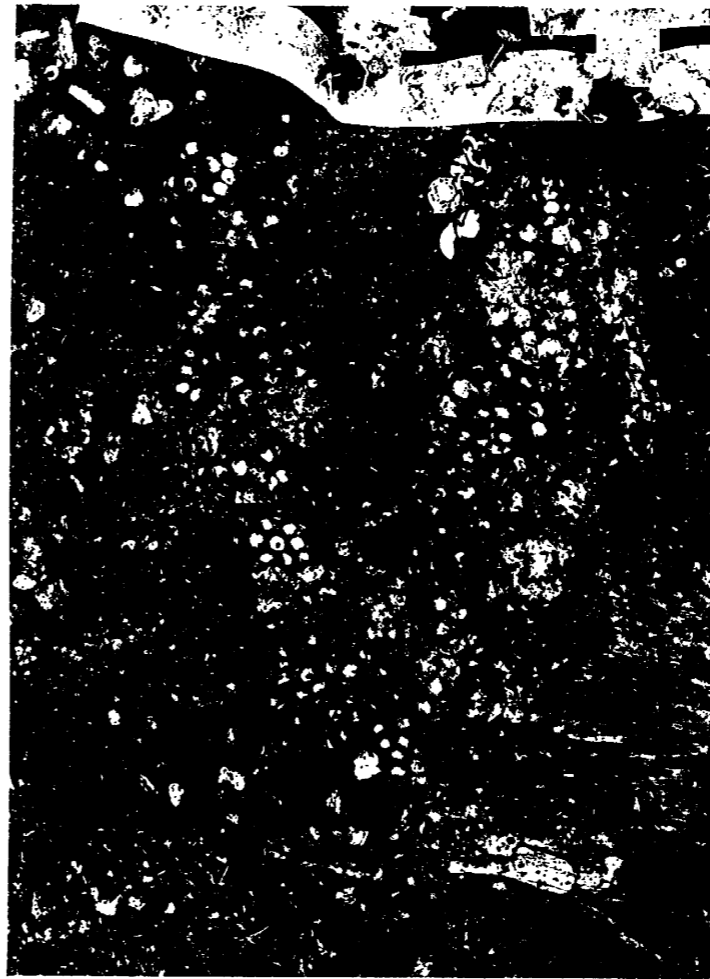

(二) 棺内頸胸部に於ける水晶製飾玉 (頸胸飾玉第二、第三號)



圖版第二五 金 鈴 塚

圖版第二六

金
鈴
塚

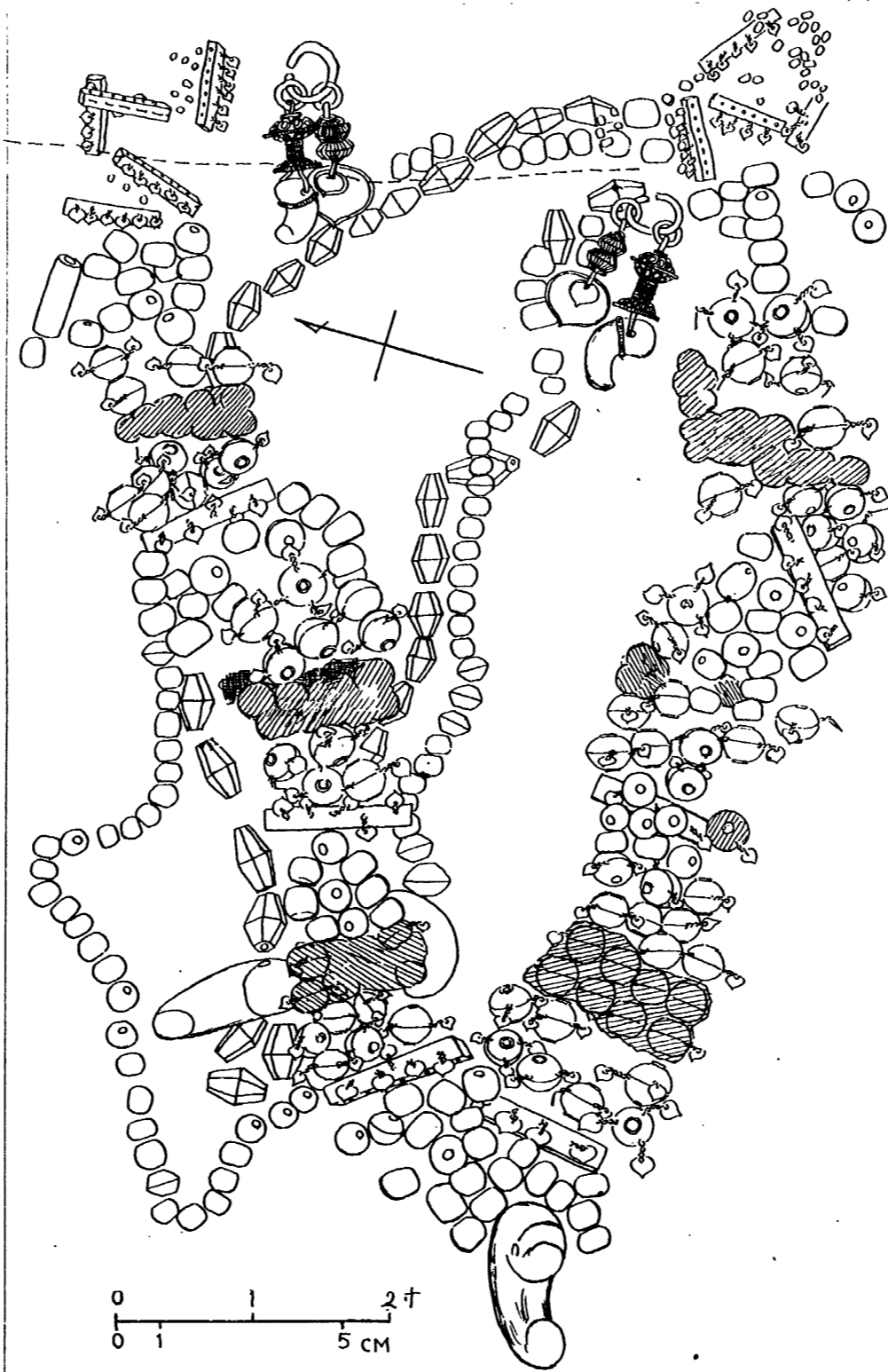

棺内頸胸部に於ける玉飾出土状態圖

(梅原梨園)

裏面白紙

圖版第二七
金
鈴
塚

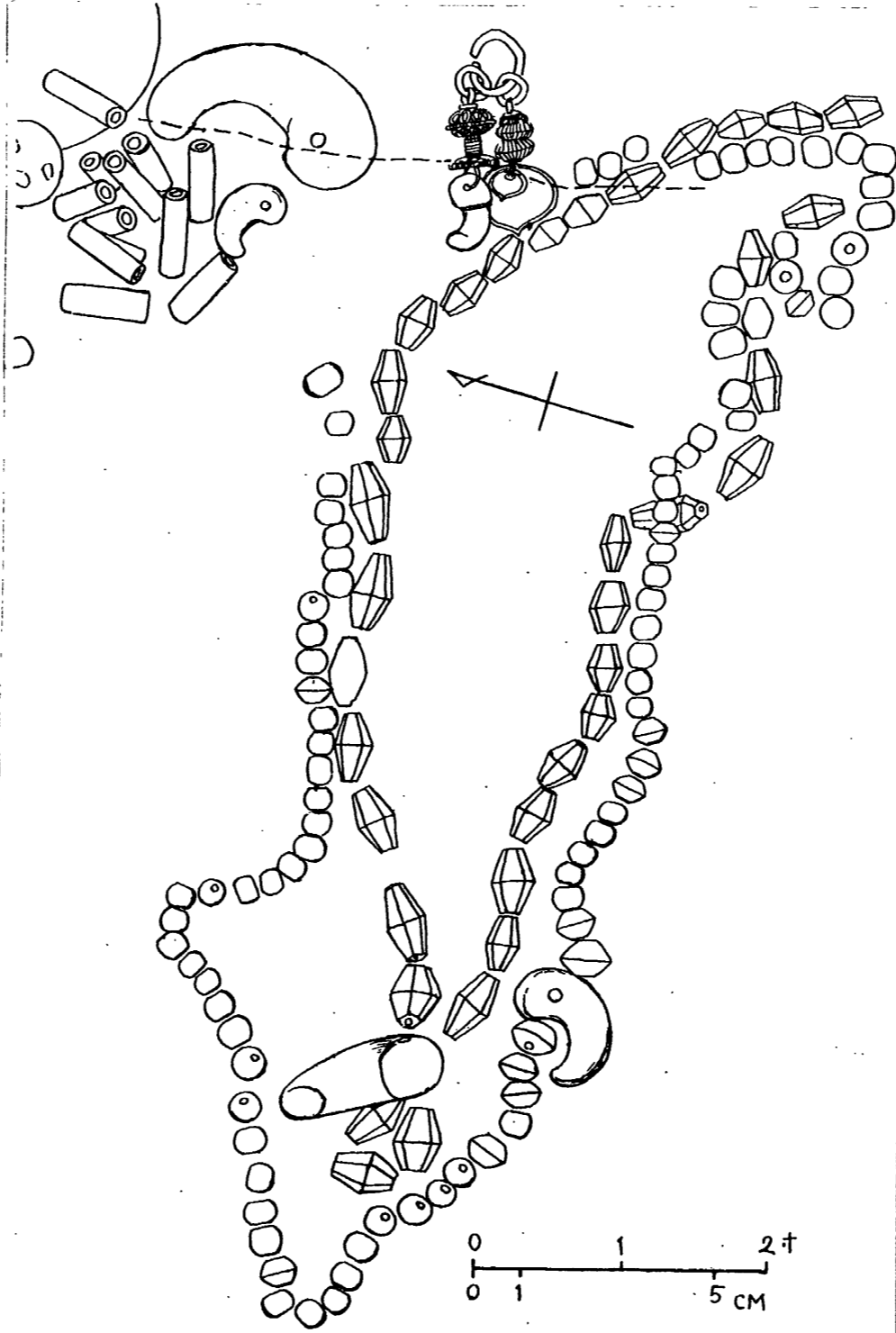

棺内頸胸部に於ける水晶飾玉二連の出土状態圖

(梅原製圖)

裏面白紙

棺内東半部の各種装身具 (第一號頸胸飾玉を除ける後の状態)

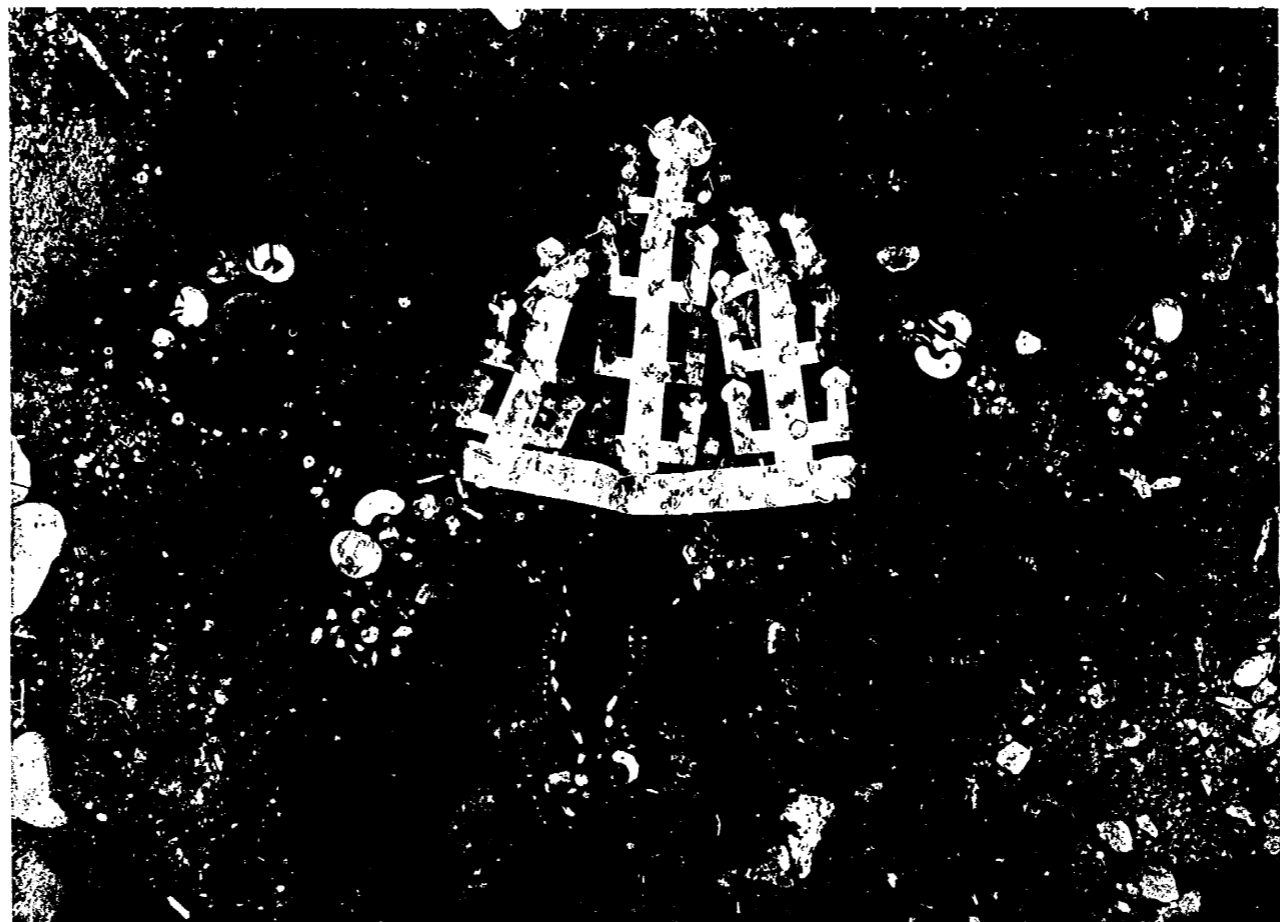

塚 鈴 金 版 第二 八 圖

裏面白紙

(一) 金冠と水晶頸胸飾玉



(二) 棺内金冠北側に副葬の耳飾と玉類

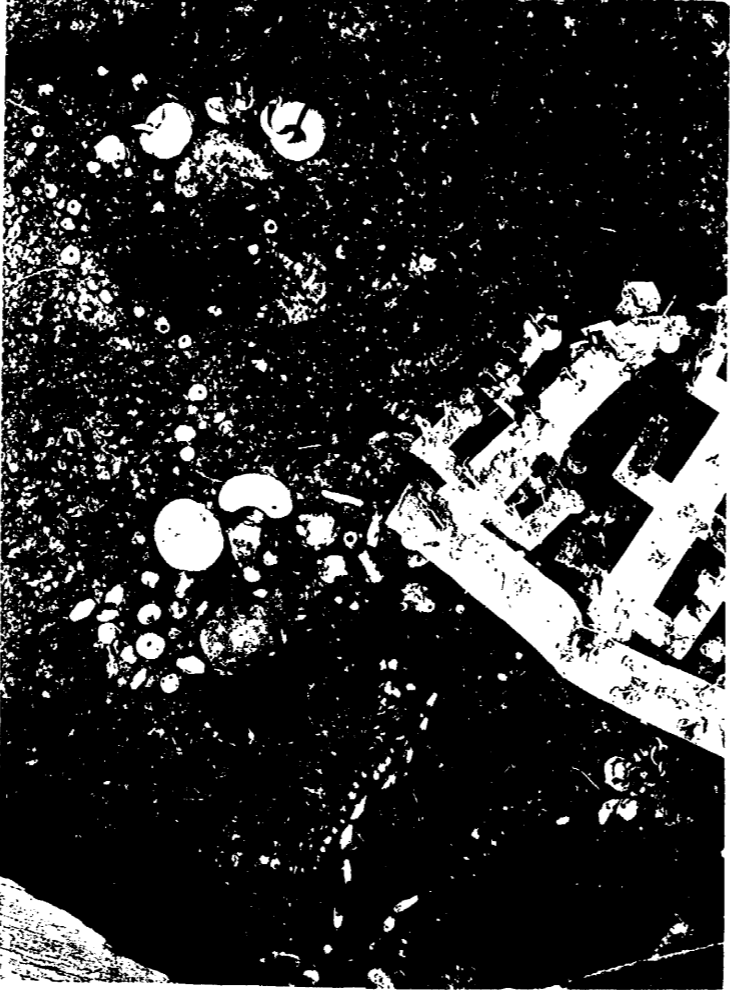

塚 鈴 金 版 第二九 圖

圖版第三〇 金 鈴 塚

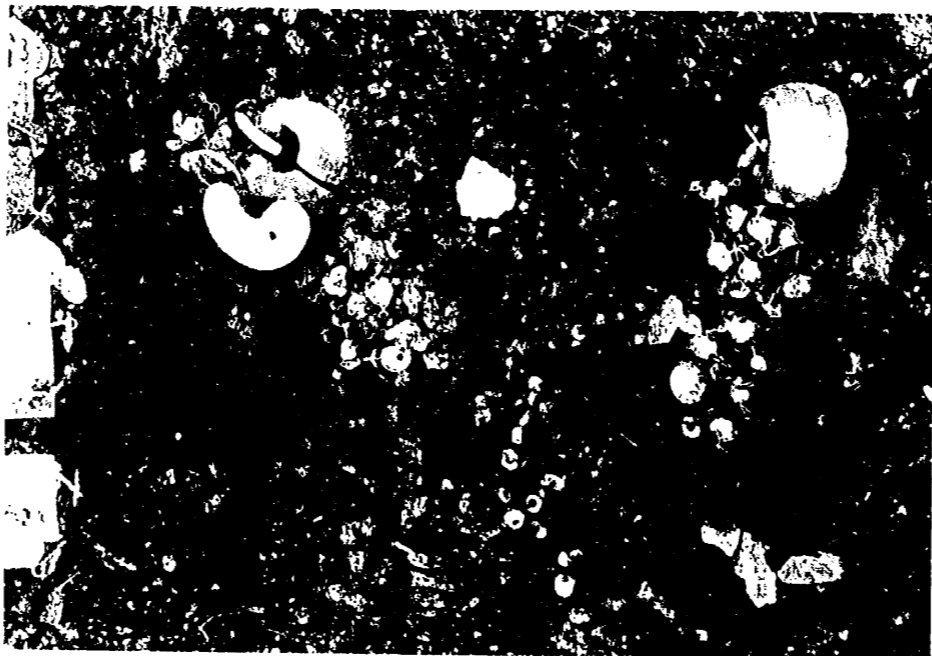

(F) (E)
金冠南側金製打飾及玉飾副葬狀態
金冠北側各種玉類副葬狀態

裏面白紙

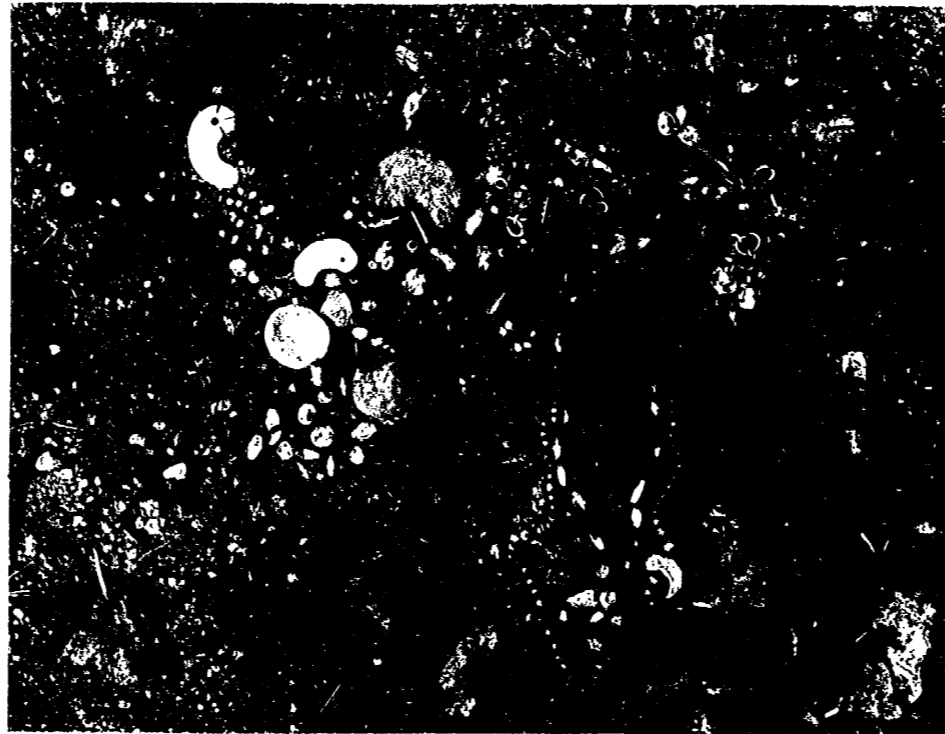

(熊状の後取押を冠金及玉飾胸頭第一第) 品飾裝種各の部胸頭内棺 (一)

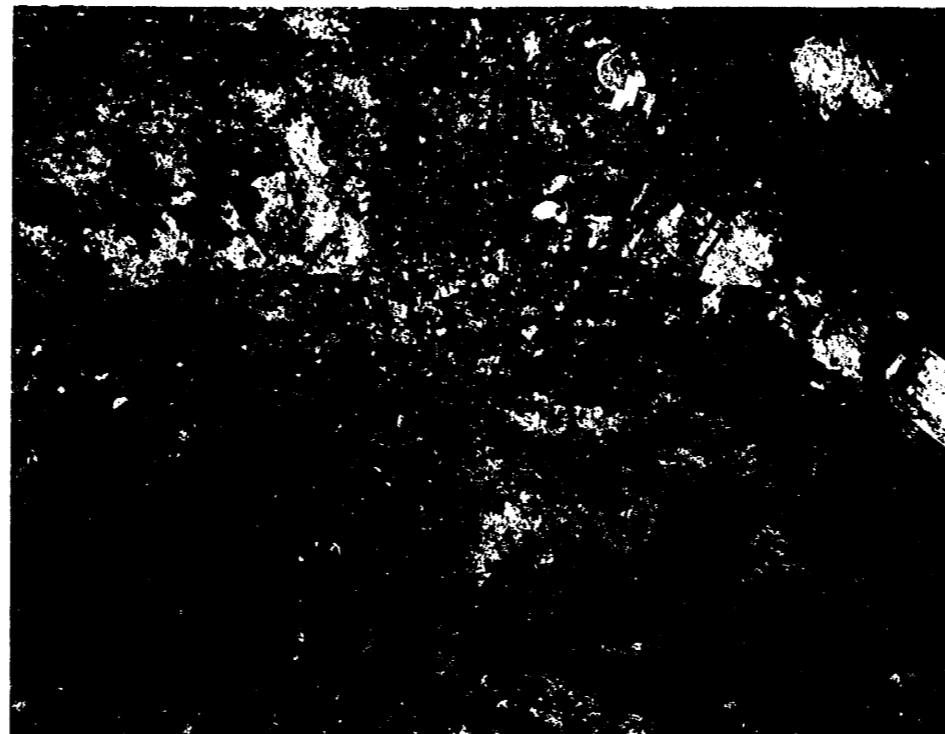

片飾文形菱銅金の面上布るけ於に近 環腰内棺 (二)

裏
面
白
紙



置位の輪腕右るけ於に内箱 (一)

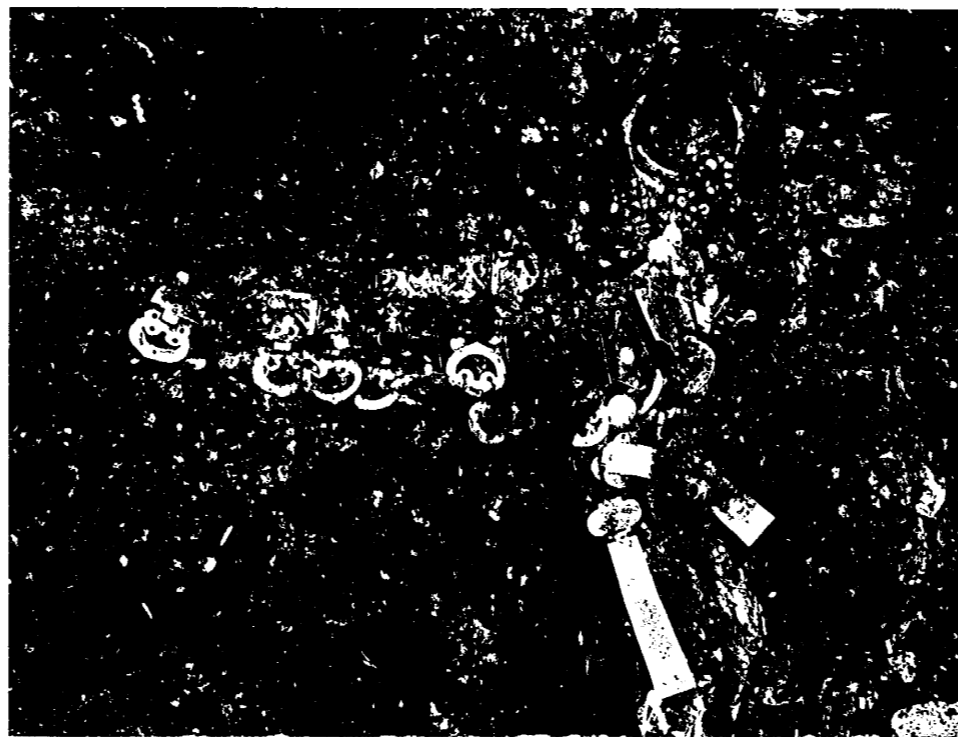

取腰と帶鈎製金るけ於に内箱 (二)

裏面白紙



(E) (下) 棺内西半部に於ける金製腰佩
棺内中央部に於ける左腕輪と指輪類

裏面白紙

圖版第三四
金
鈴
塚



品飾装の他其鈴金と取腰るけ於に部半西内棺 (一)

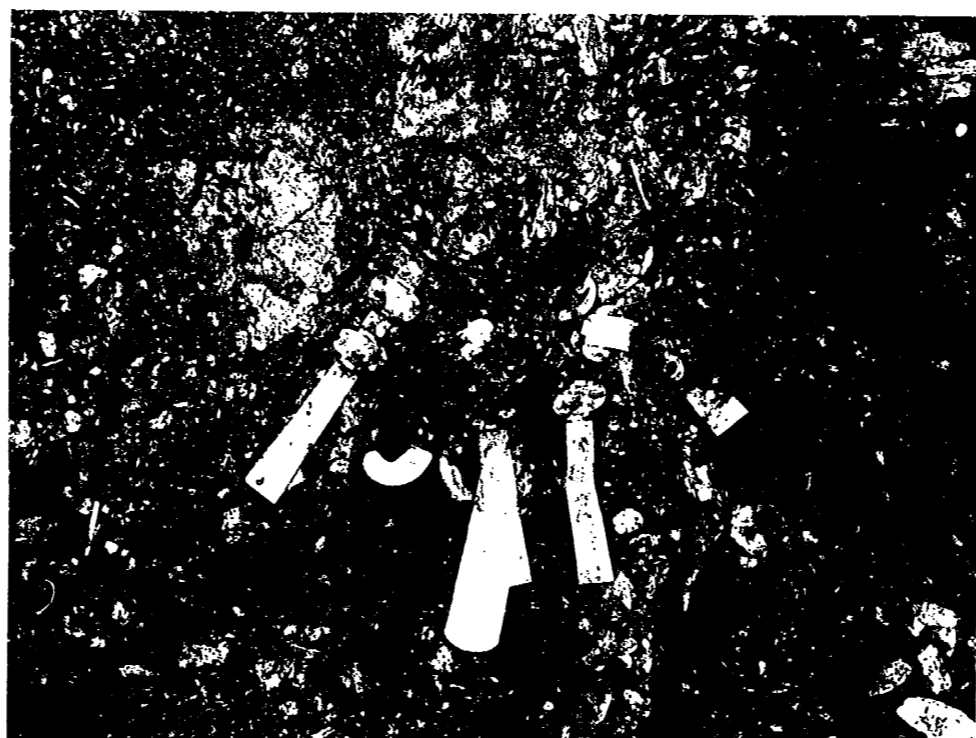

態状見發の類取腰るけ於に内棺 (二)

裏
面
白
紙

(一) 腰部向つて右側の腰佩(第一金装鉛筆形繫物と金冠勾玉)



(二) 腰部向つて右側の腰佩(第二金装鉛筆形繫物)と環頭刀



圖版三五 金 鈴 塚

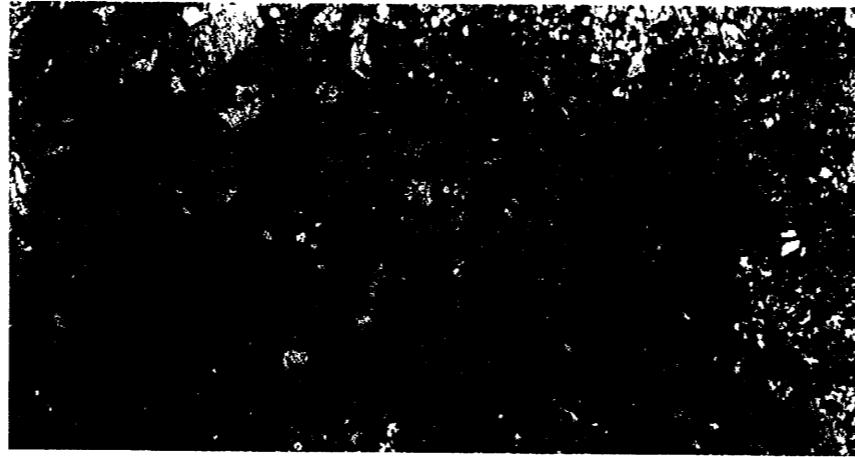

玉飾腕の葬副側腕左内棺 (一)

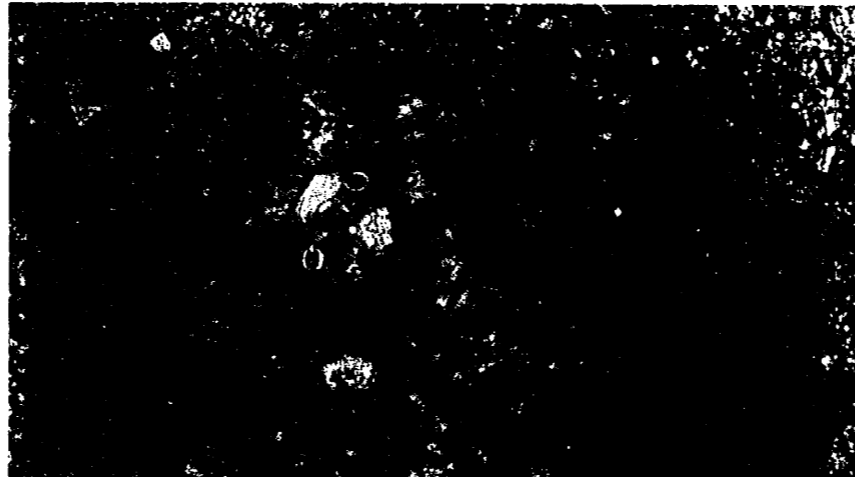

飾形葉心及鈴金るけ於に近附珮腰内棺 (二)

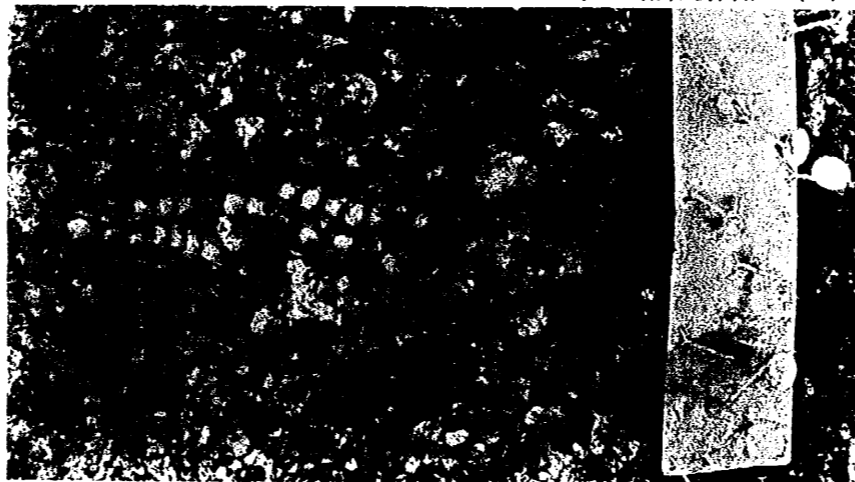

玉足の見發部足左内棺 (三)

裏面白紙



熊狀見發の器購破るけ於に端東部棺 (一)



熊狀見發品裝金の近附 上 同 (二)

裏
面
白
紙

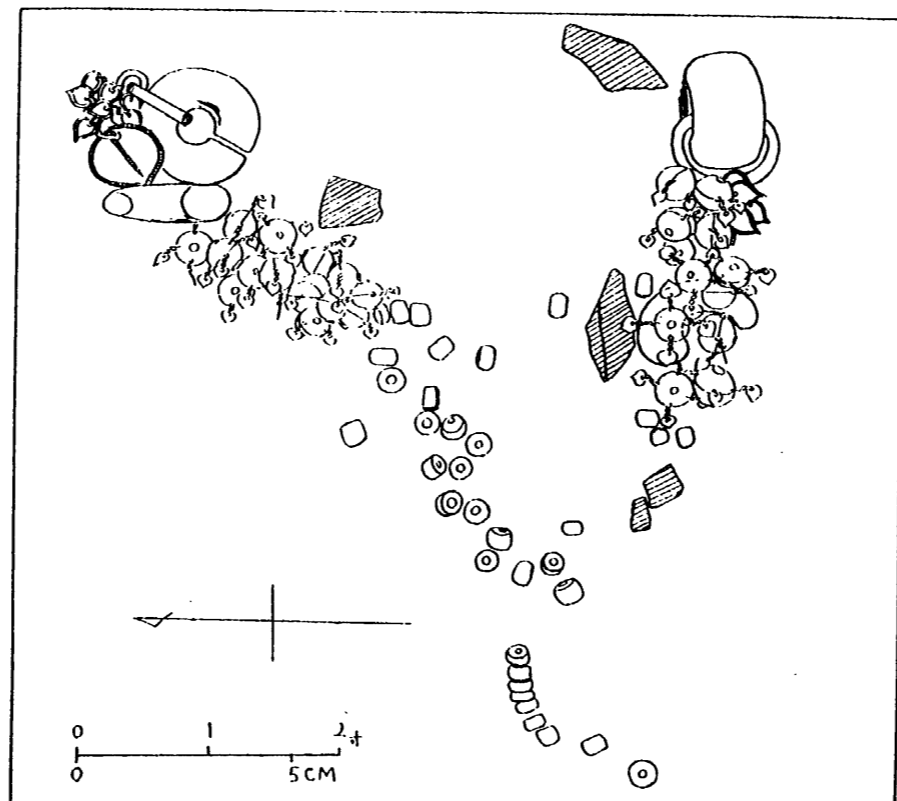

(一) 棺内金冠南側發見耳飾及玉飾位置圖

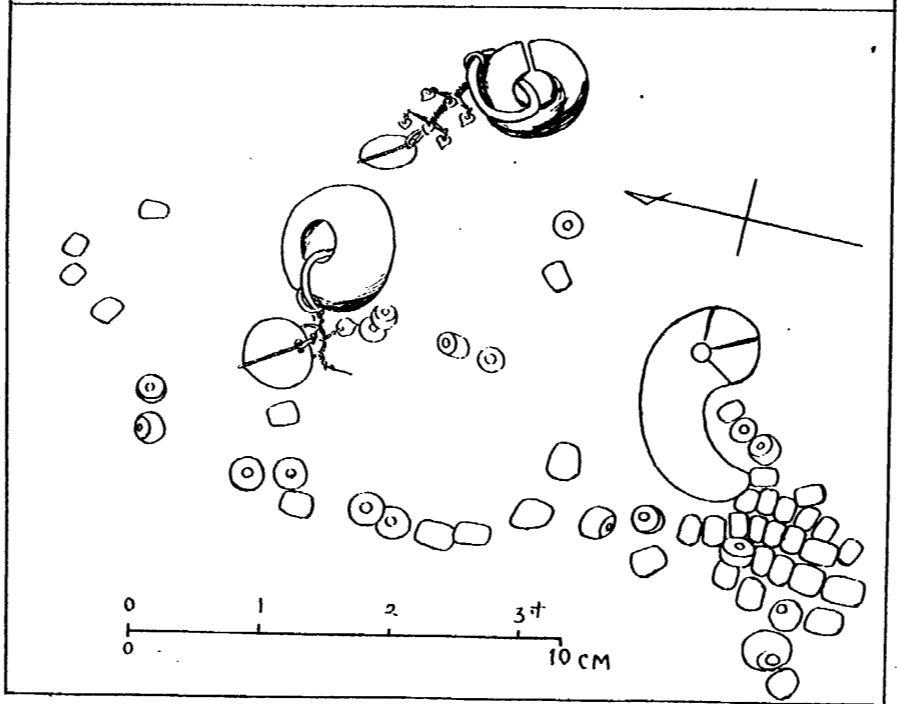

(二) 同上金冠北側發見耳飾玉飾位置圖

裏面白紙



(上) (下)
堺内東部副葬品中の白燐皮製冠帽
堺内東部副葬品の手持高坏形品其他陶器

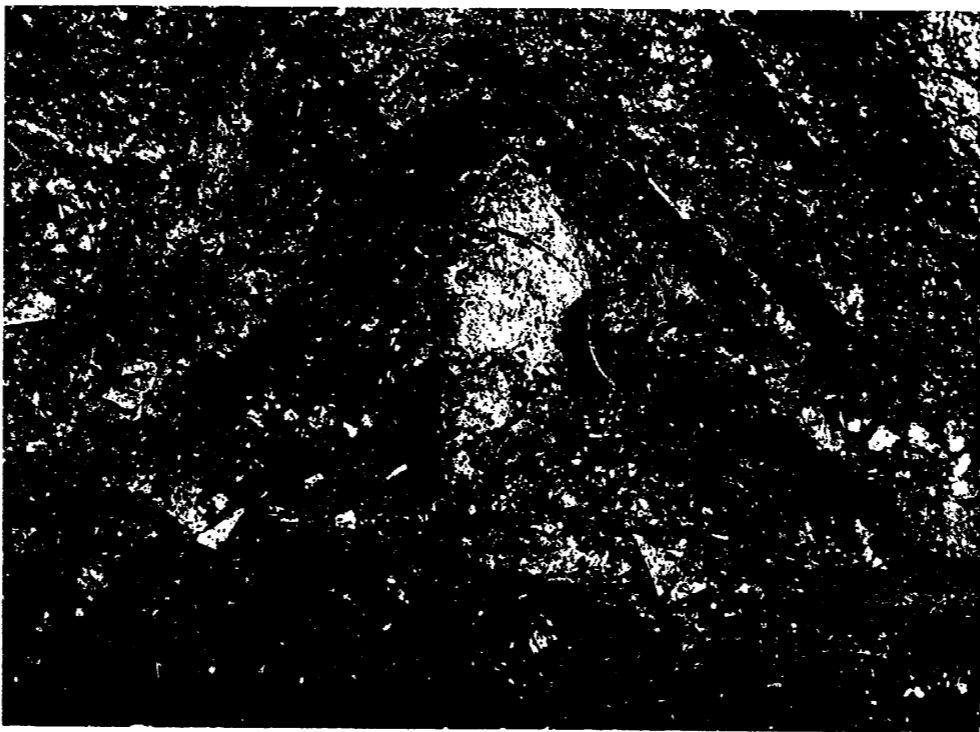

裏面白紙



(一) 器陶の種各の葬副積重に部南東内都 (一)



(二) 上 同 (二)

裏
面
白
紙

塚東部に重積せる一部副葬品の状態



片器漆の部上 (一)



類具馬の段中 (二)



器谷形物人馬騎質陶の部下 (三)

圖版第四一 金 鈴 塚

裏面白紙



(E) (F)
群内東部に重積の副葬品 (馬具・陶器類)
群内東部副葬品中の金銅飾鞍及雲珠



裏
面
白
紙



蓋器漆鈕座環の中品非副部東内掘 (一)



査調床石礎部底基掘 (二)

圖版第四四

金鈴塚裝身具

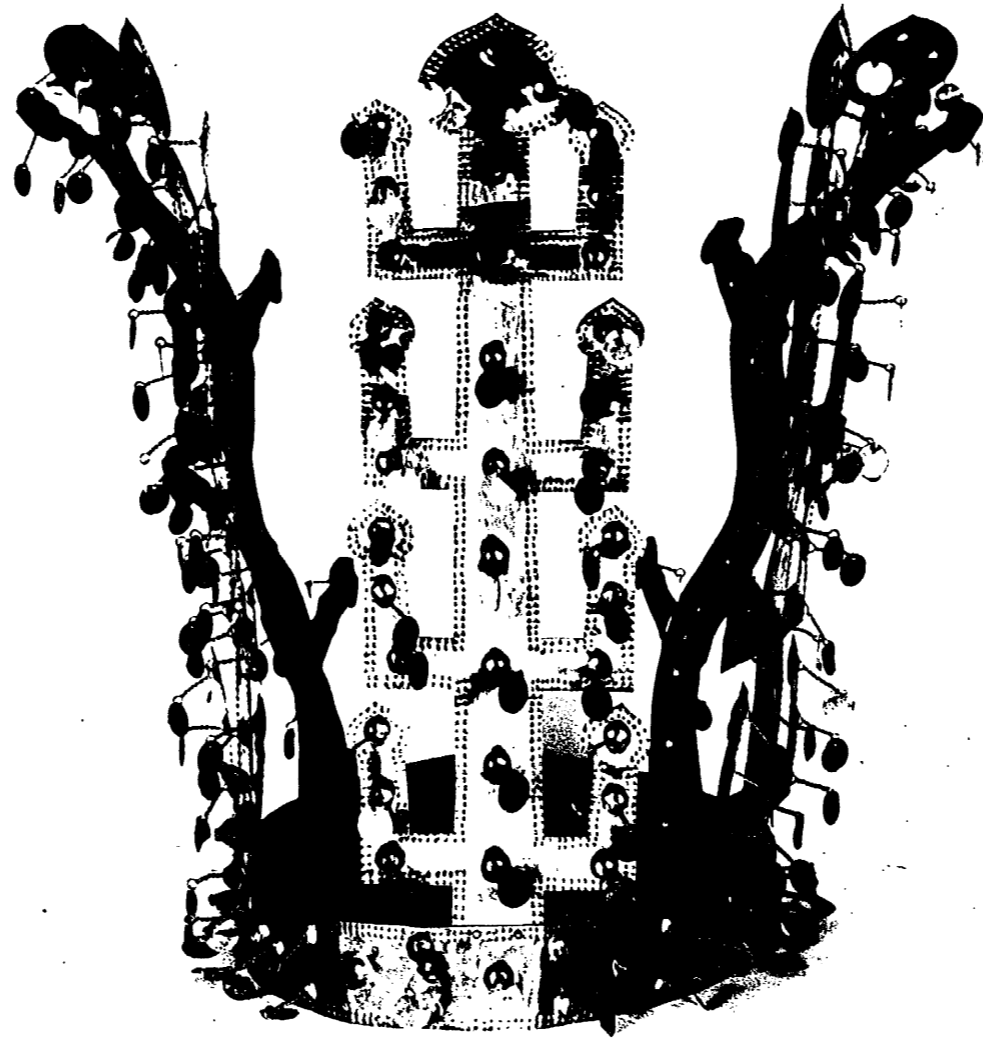

面正冠寶金黃見發塚鈴金

裏面白紙

圖版第四五

金鈴塚裝身具

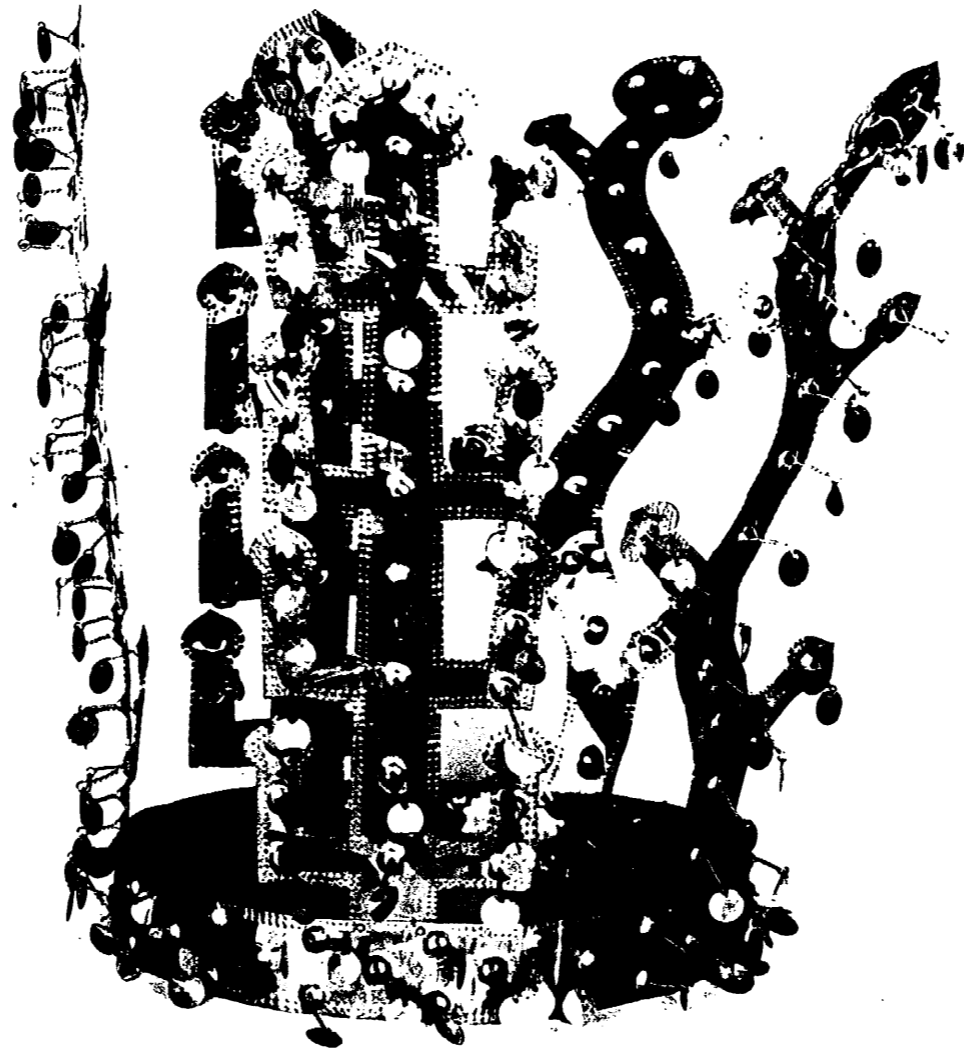

金鈴塚發見黃金寶冠側面

裏面白紙

金鈴塚發見黃金寶冠展開寫真

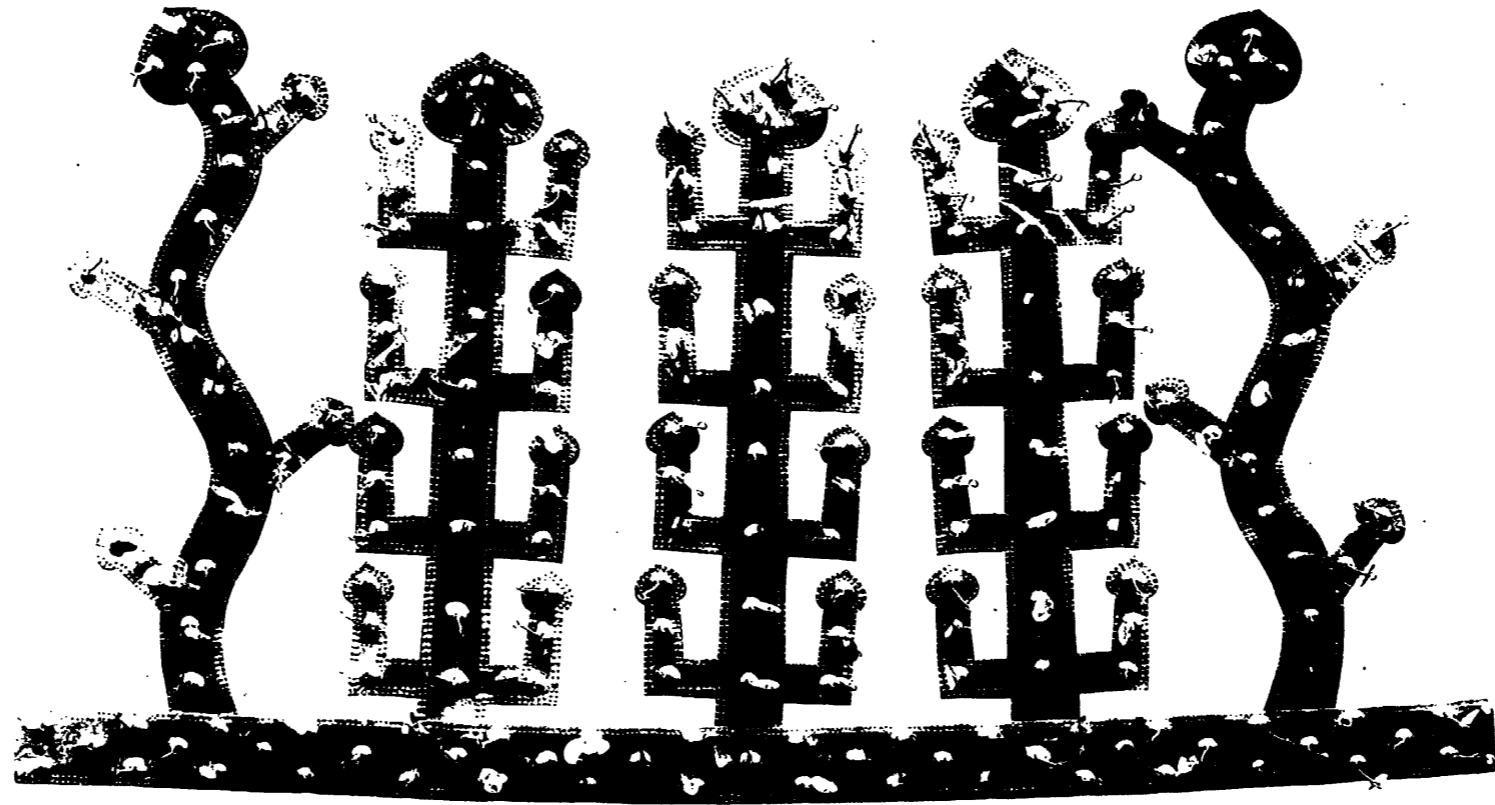

圖版第四六 金鈴塚裝身具

裏面白紙

圖版第四七 金鈴塚裝身具



金鈴塚發見白樺皮製彩畫冠鈿 表裏

裏面白紙

白樺皮製冠帽鈿飾一部彩畫模様圖

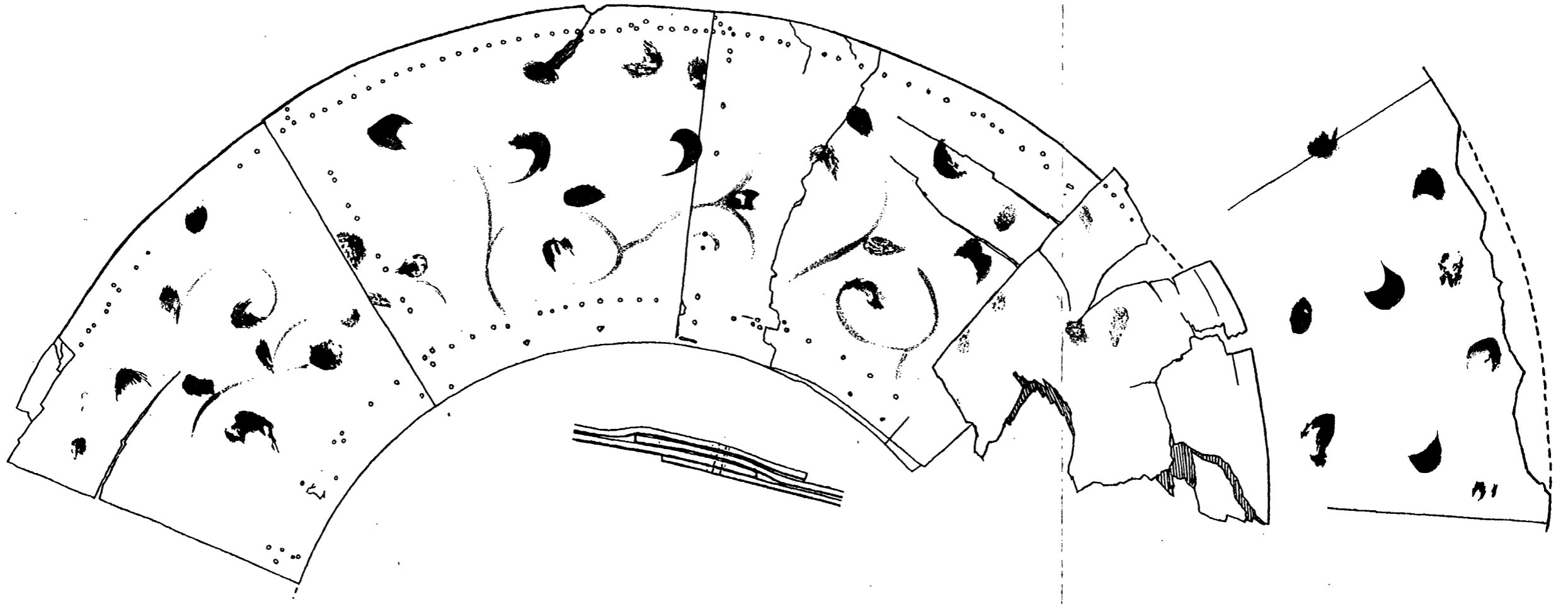

頁六

圖版第四八 金鈴塚裝身具

裏面白紙

金鈴塚發見白樺皮製彩畫冠帽 第一號



(實大)

圖版第四九 金鈴塚裝身具

裏面白紙

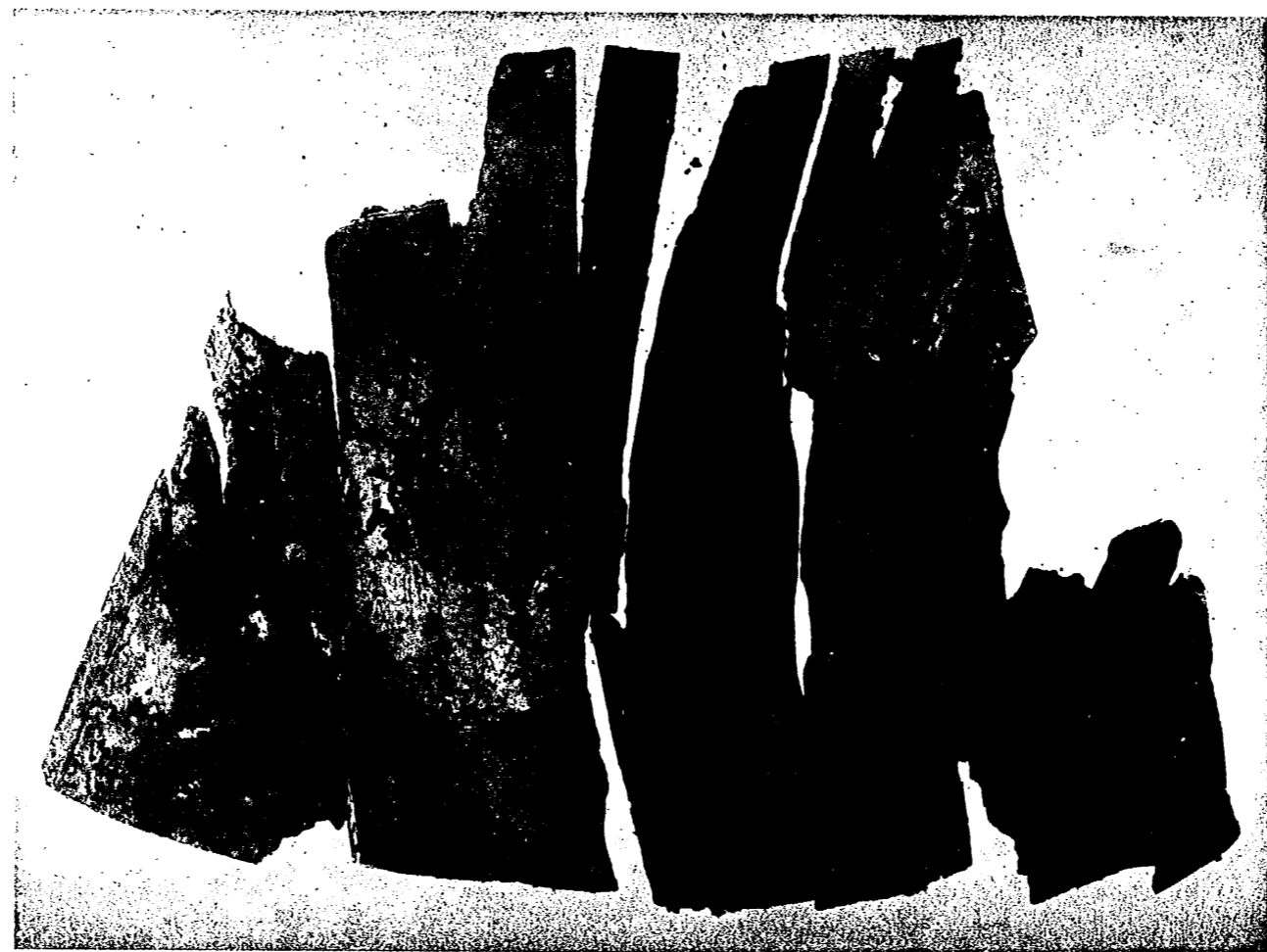

白樺皮製彩畫冠帽

(實大)

圖版第五〇 金鈴塚裝身具

裏面白紙

(一) 白樺皮製冠帽破片



(二) 金糸及銀製裝具殘缺



圖版第五一 金鈴塚裝身具等

金鈴塚發見白樺皮製彩畫冠帽測圖

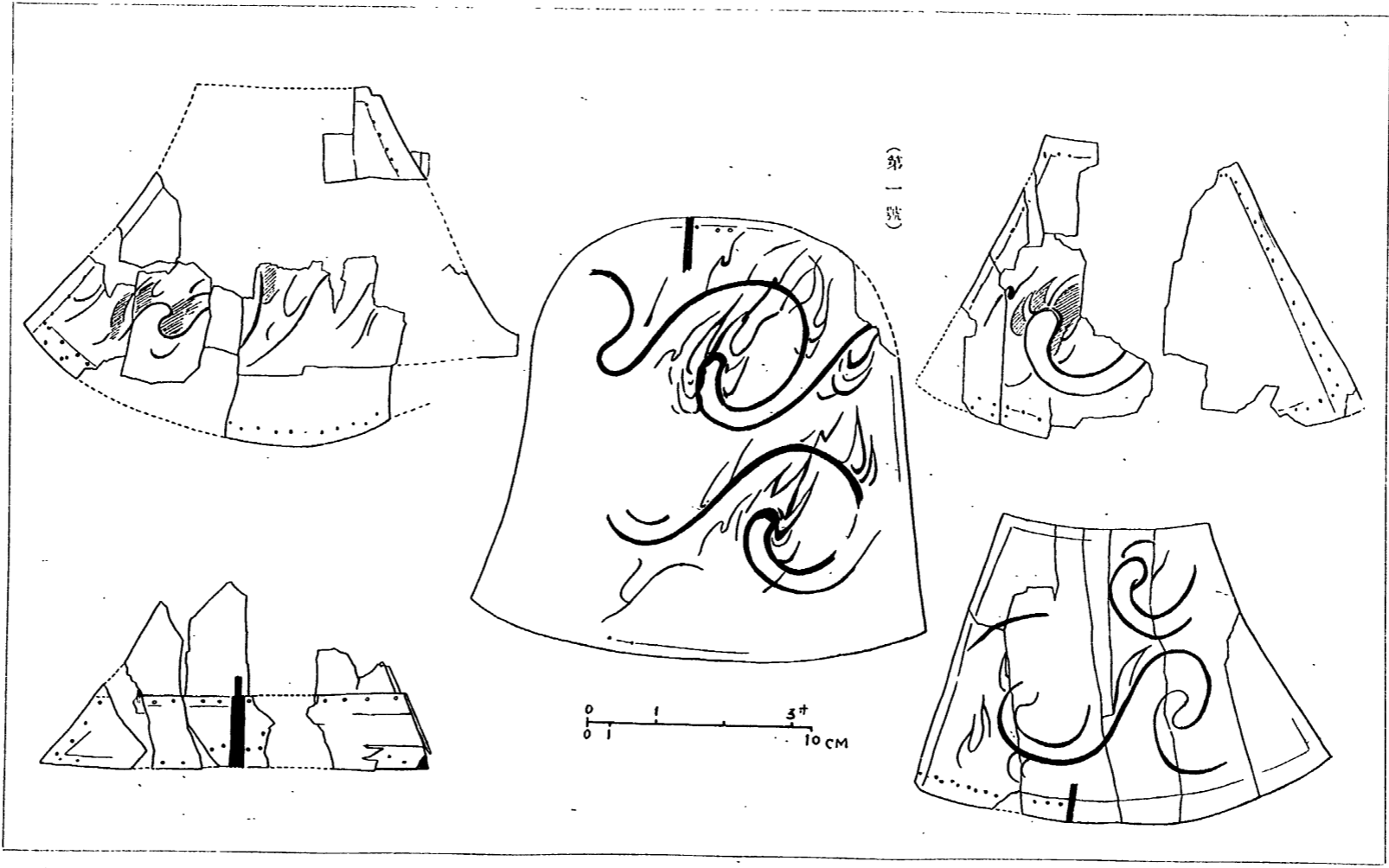

圖版第五二 金鈴塚裝身具

圖版第五三 金鈴塚裝身具

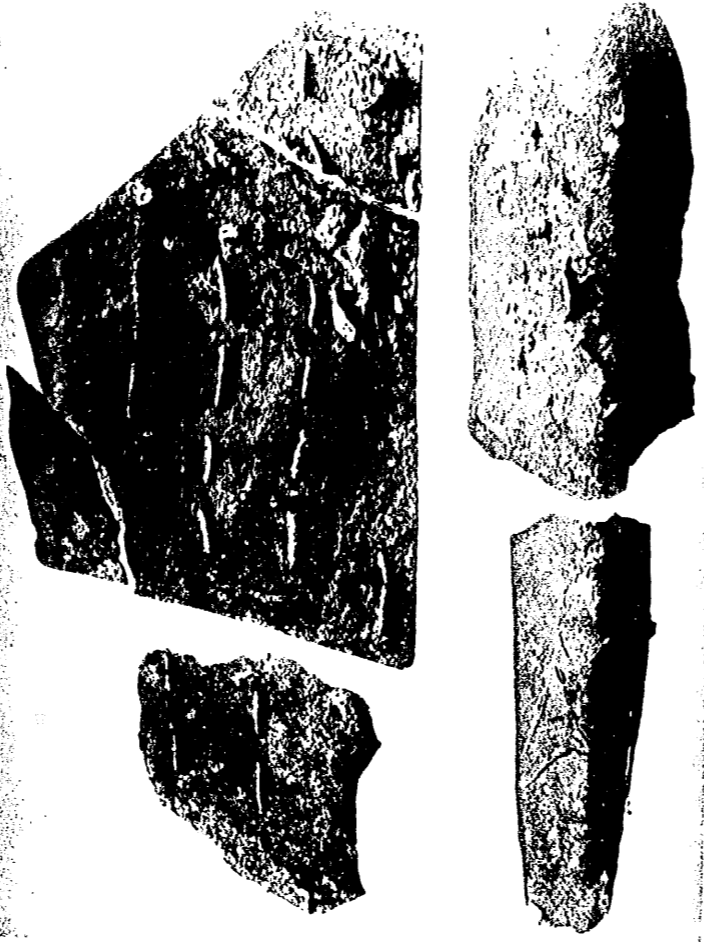

(上) 金銅製冠帽前立飾殘缺
(下) 金銅製冠帽附屬飾斷片

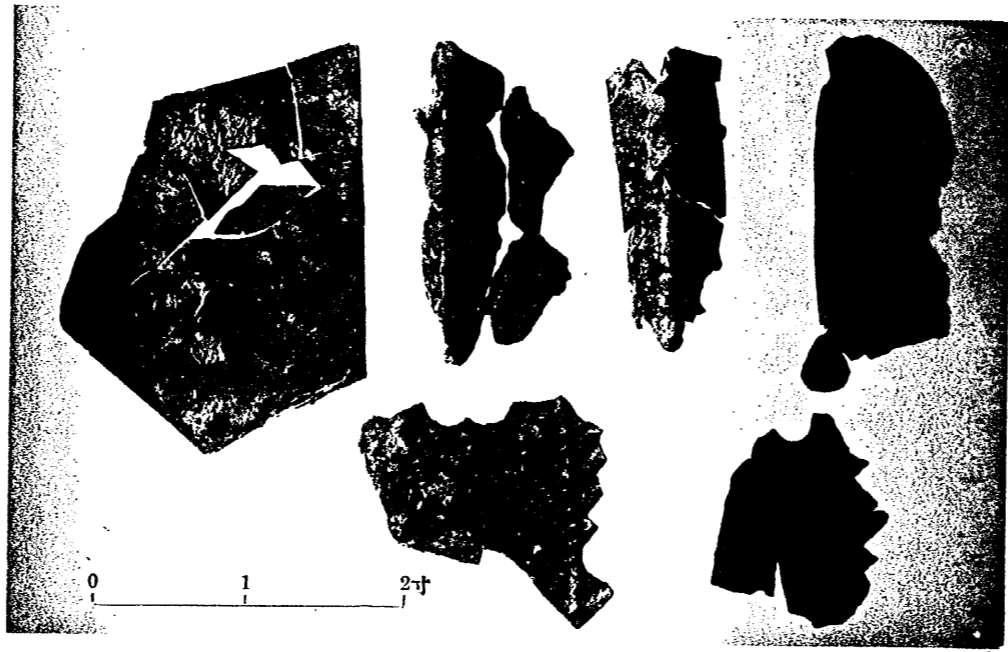

(實大)

裏面白紙

裏面白紙

頸飾玉 第一號 純玉、碧玉、琥珀、瑪瑙、附丸玉、金製帶 (棺内胸頸部發見)



圖版第五四 金鈴塚裝身具

0 1 2 寸

(一) 棺內頸胸部發見第一號頸胸飾構成玉類

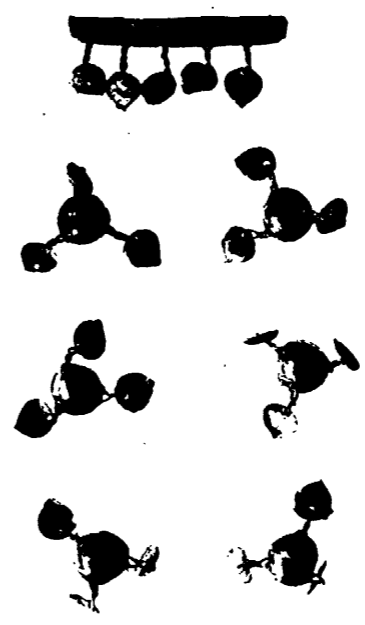

玉飾附珞環製金

(實大)

硬玉勾玉



玻璃玉

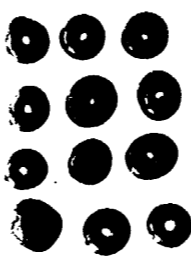

玉飾附珞環製銀



(二) 第一號頸胸飾上端復原形

(實大)



圖版第五五 金鈴塚裝身具

圖版第五六 金鈴塚裝身具

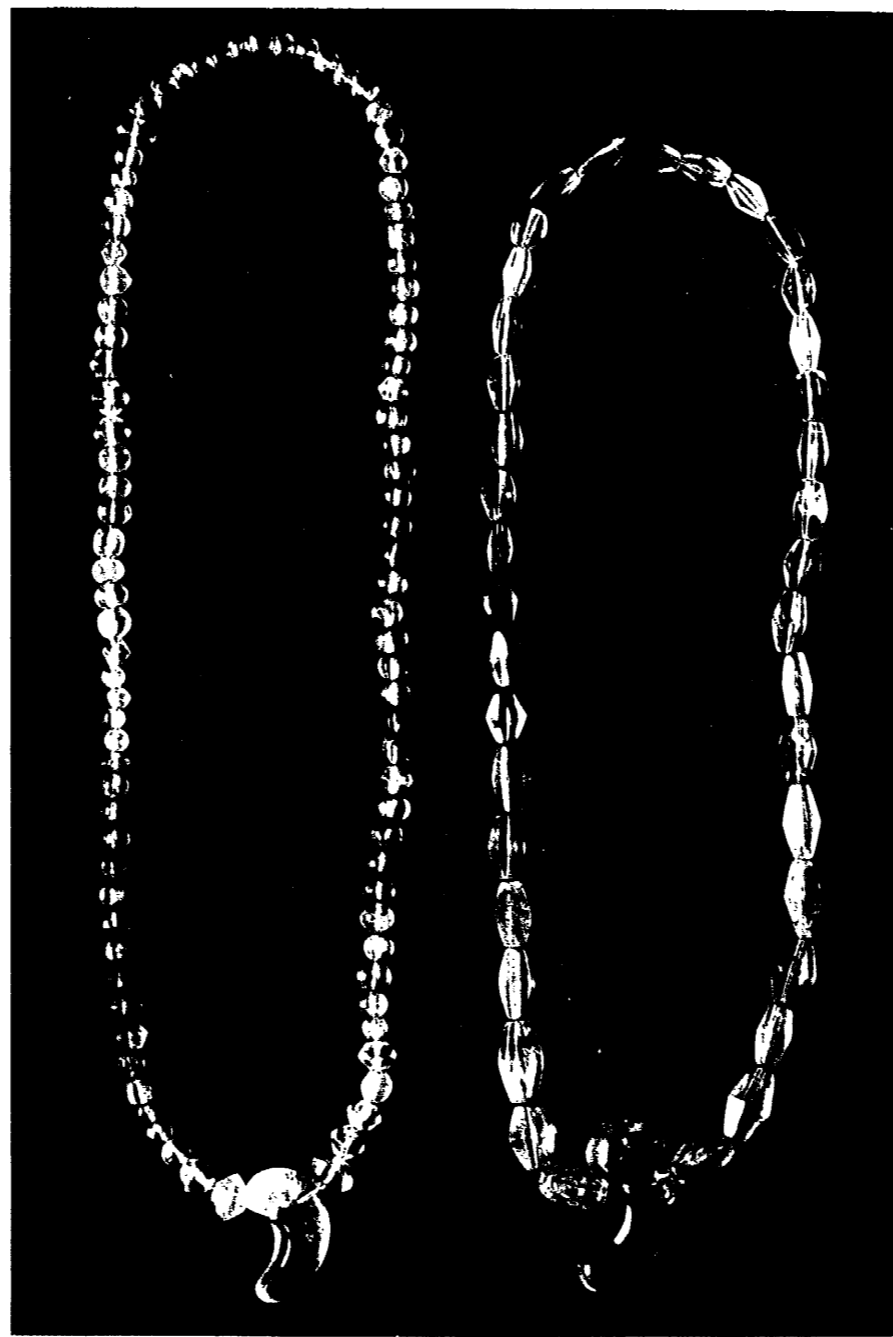

水晶胸頸飾玉 二連（棺内胸頸部發見）

裏面白紙

圖版第五七

金鈴塚裝身具



玉

飾二連

上端玉勾玉、玻璃玉、管内金冠右側發見、
下端玉勾玉、玻璃玉、管内金冠左側發見、
管内金冠右側發見、管内金冠左側發見、

0 1 2 3 寸

裏面白紙

圖版第五八 金鈴塚裝身具

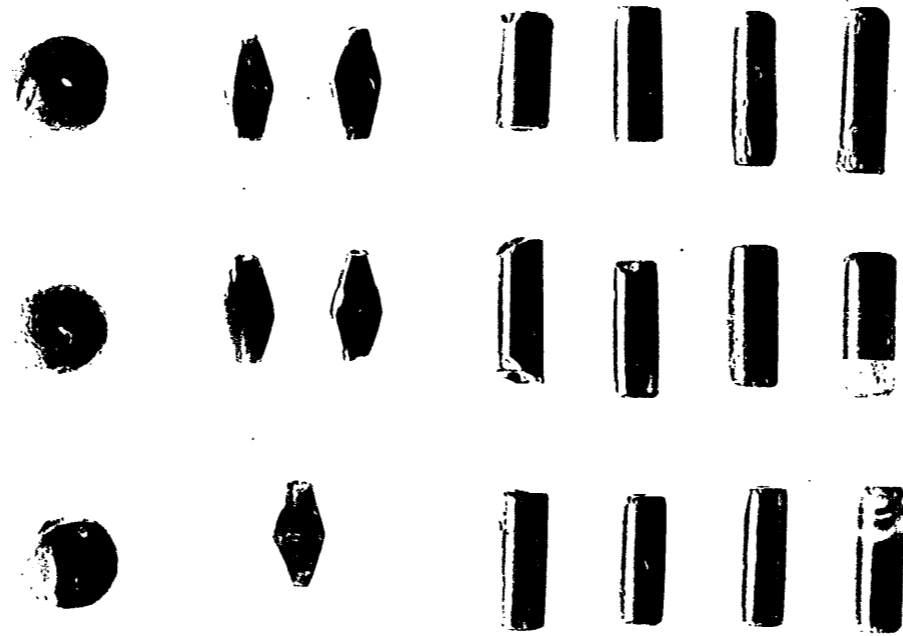

(大 冢)

玉丸玉子切玉管瑞瑪紅 (一)

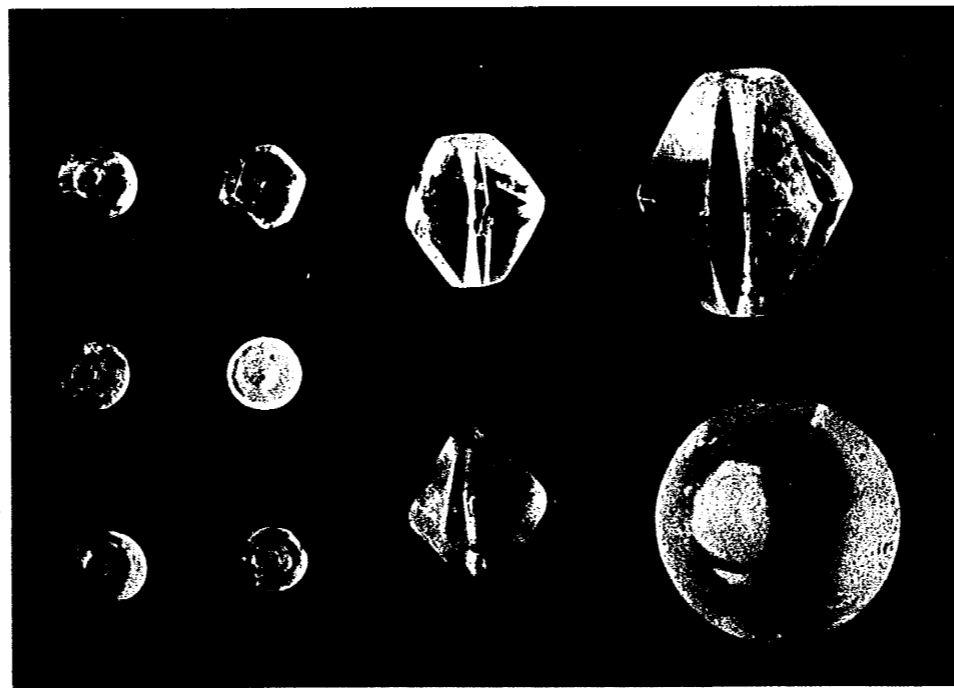

(大 冢)

玉子切同玉丸品水 (二)

裏面白紙

圖版第五九
金鈴塚裝身具



(大 寬)

玉製瑠璃帽金玉飾玉硬 (一)

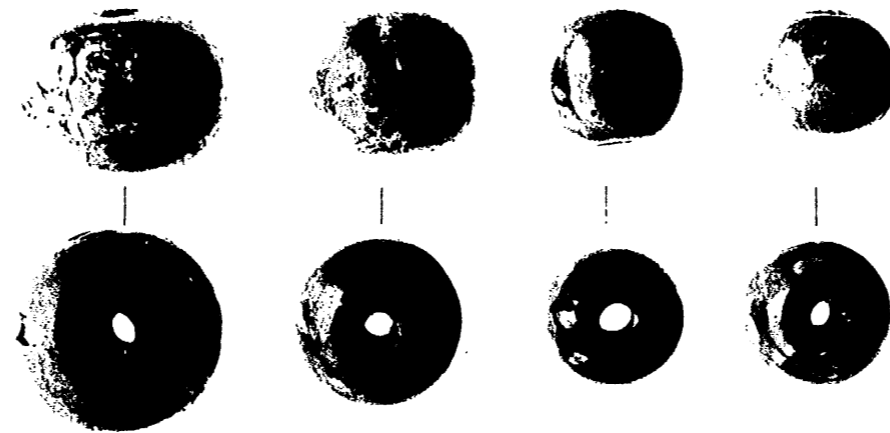

(大 寬)

圓 四 (玉蛤蜊)玉丸瑠璃白青色瑠璃 (二)



玉小玉管 (四)



(大 寬)

缺 殘 櫛 木 (三)

裏
面
白
紙

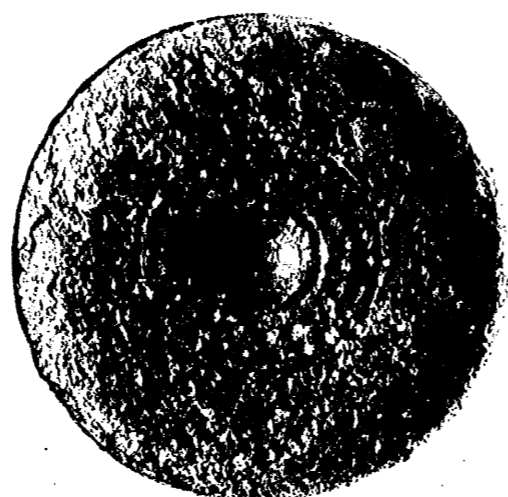

(大 貳) 鏡小乳首(三)

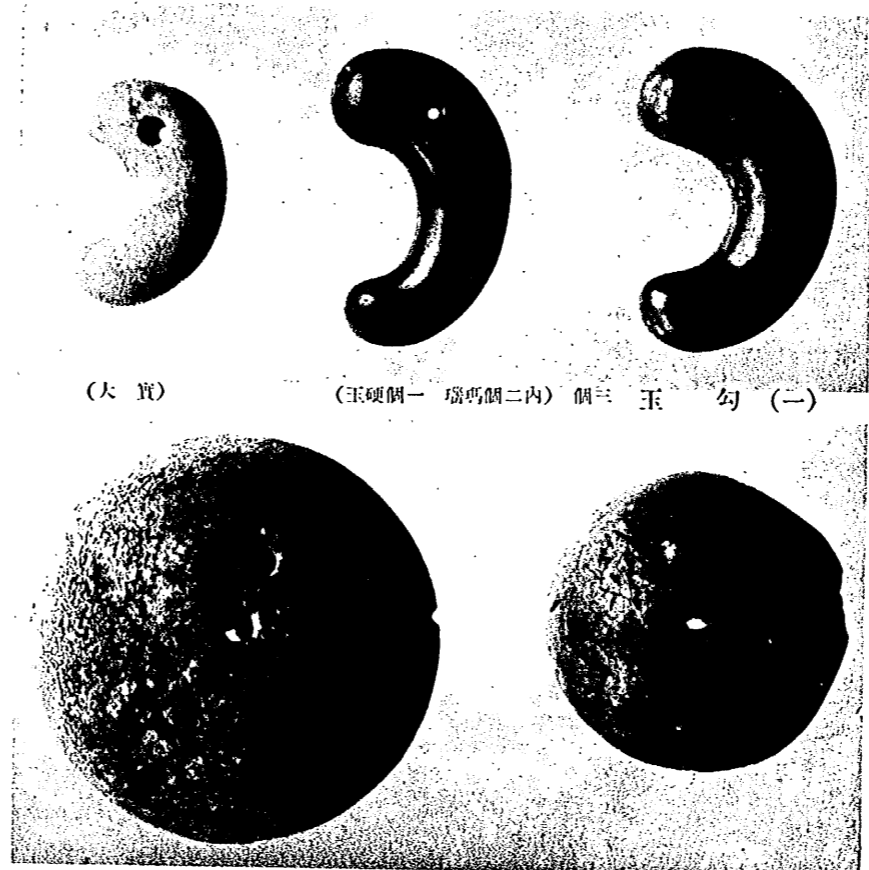

(大 貳) (玉硬個一 瑠璃個二内) 個三 玉 勾(一)

(大 貳) 個三 玉 珀 琥(二)

圖版第六〇 金鈴塚裝身具

裏面白紙

裏面白紙

(一) 硬玉勾玉及玻璃玉飾 (佛東部出土) (實大)



(二) 腕飾玉 一連 (棺内左胸傍副葬) (實大)



(三) 玻璃玉飾 三連 (實大)

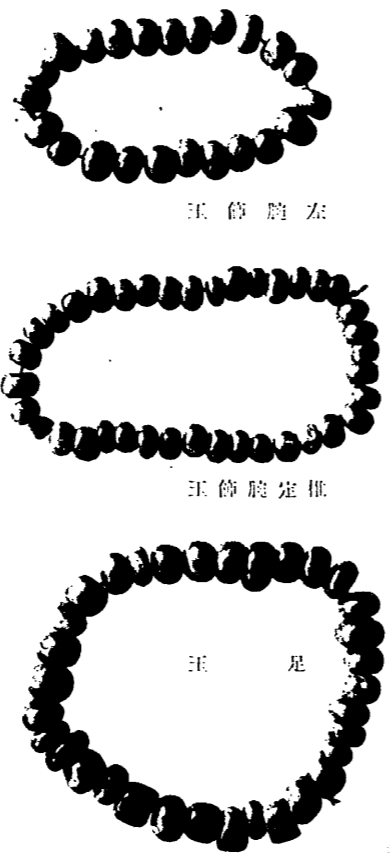

圖版六一 金鈴塚裝身具

金製嵌珠鈴及鐮形垂飾附垂飾 一

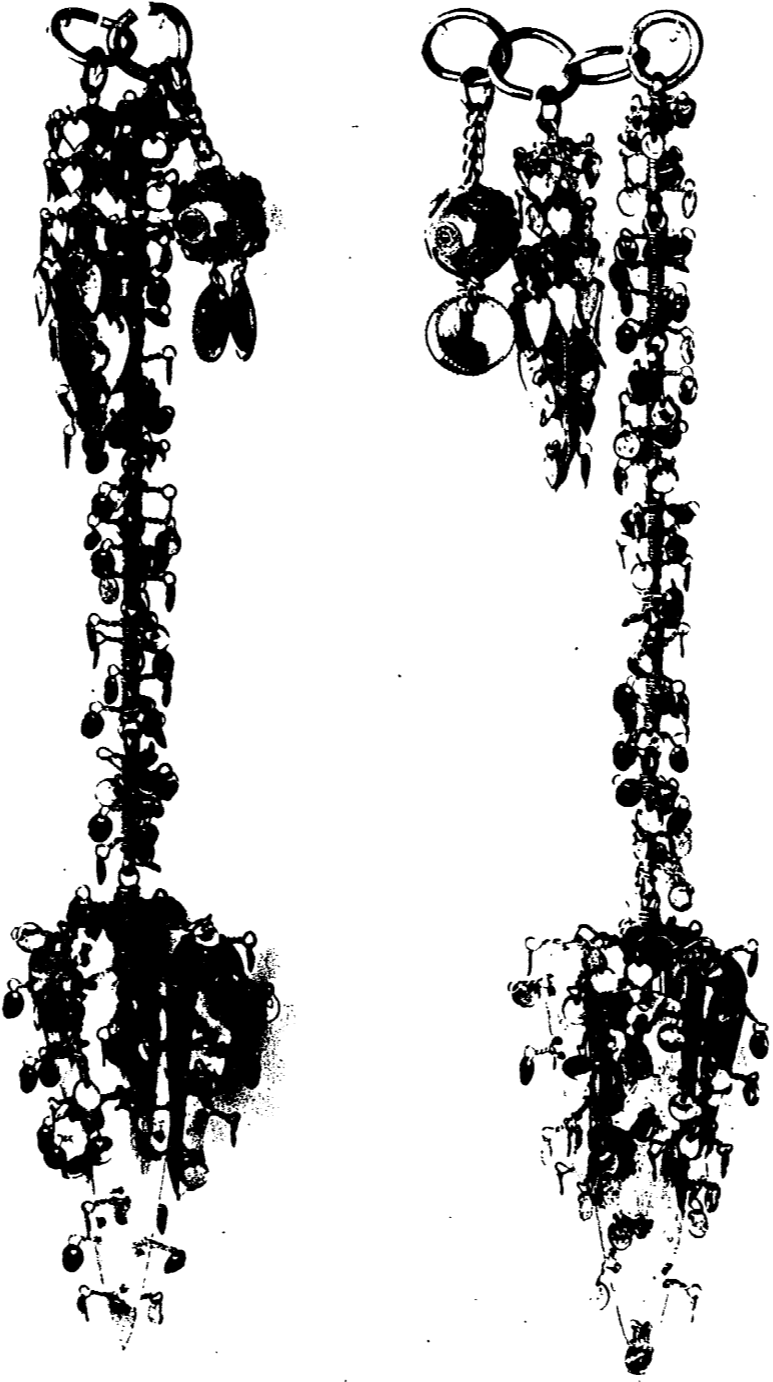

(頁上)

圖版第六二 金鈴塚裝身具

(一) 金製太環耳飾 一對 (實大)



(二) 金帽勾玉及心葉形垂飾附耳環と嵌珠金鈴 各一對 (實大)

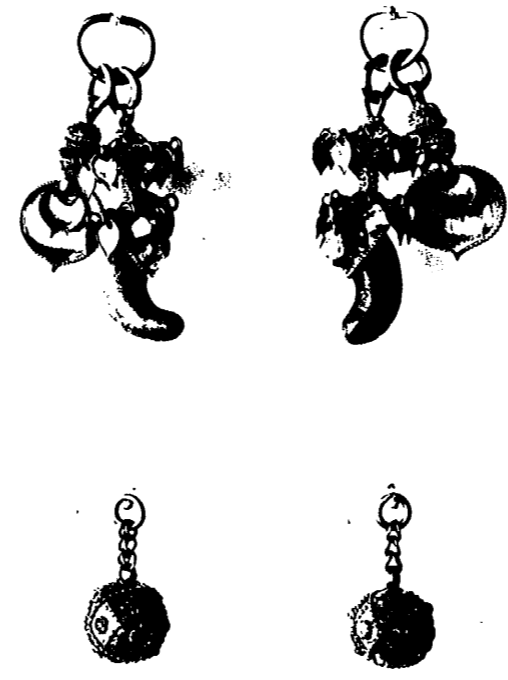

(三) 金製心葉形垂飾 一對 (實大)

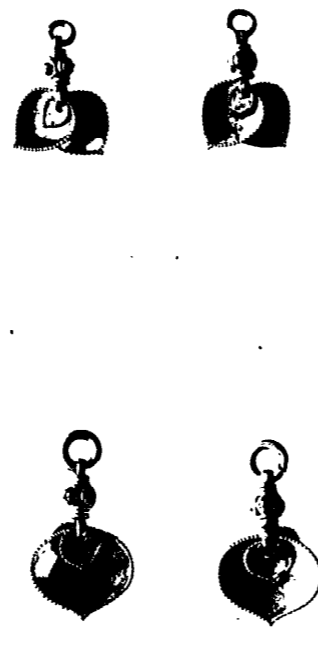

圖版第六三 金鈴塚裝身具



飾耳環去



(土出方西北部)



飾耳環去



(土出方南東部)



飾耳環去

攝内發見金製裝身具類



飾耳製金
(土出部西部)



環金
(土出側南部)



(實大)

類品飾裝製金

圖版第六五

金鈴塚裝身具

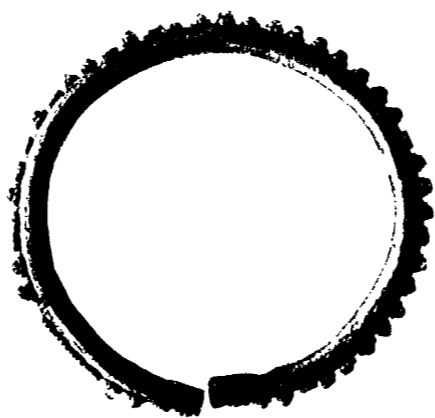

(大 實)

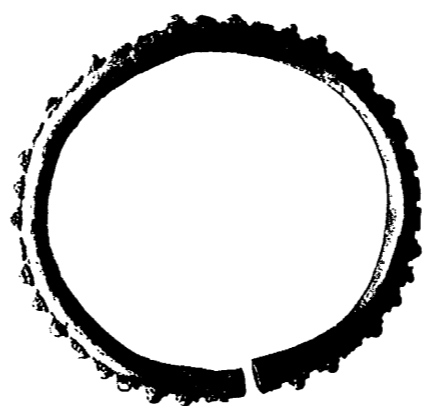

釧製金飾珠嵌 (一)

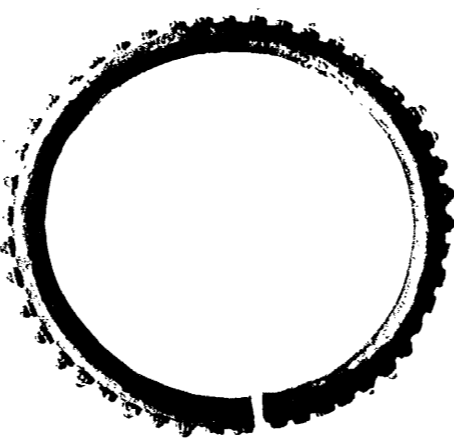

(大 實)

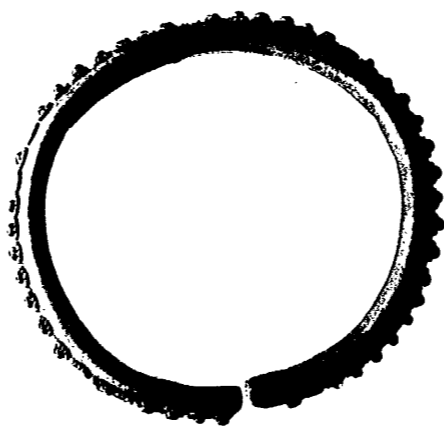

面鍍及面平 釧製金飾珠嵌 (二)



裏
面
白
紙



(E) 銀製釧
(F) 嵌珠飾金指輪
(↑左腕指、2右腕指)
(實大) (實大)

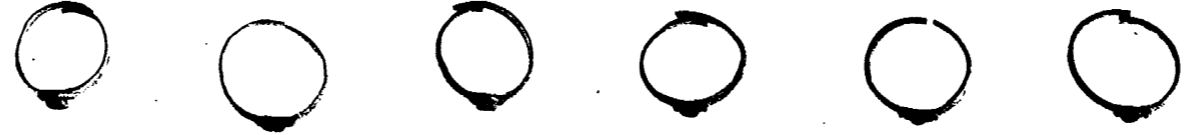
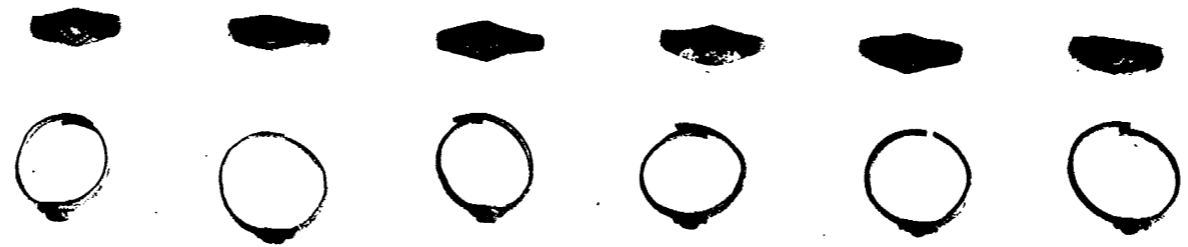

圖版第六六 金鈴塚裝身具

裏面白紙

金製透彫鈔帶金具及金製舟形連條短冊形繫飾

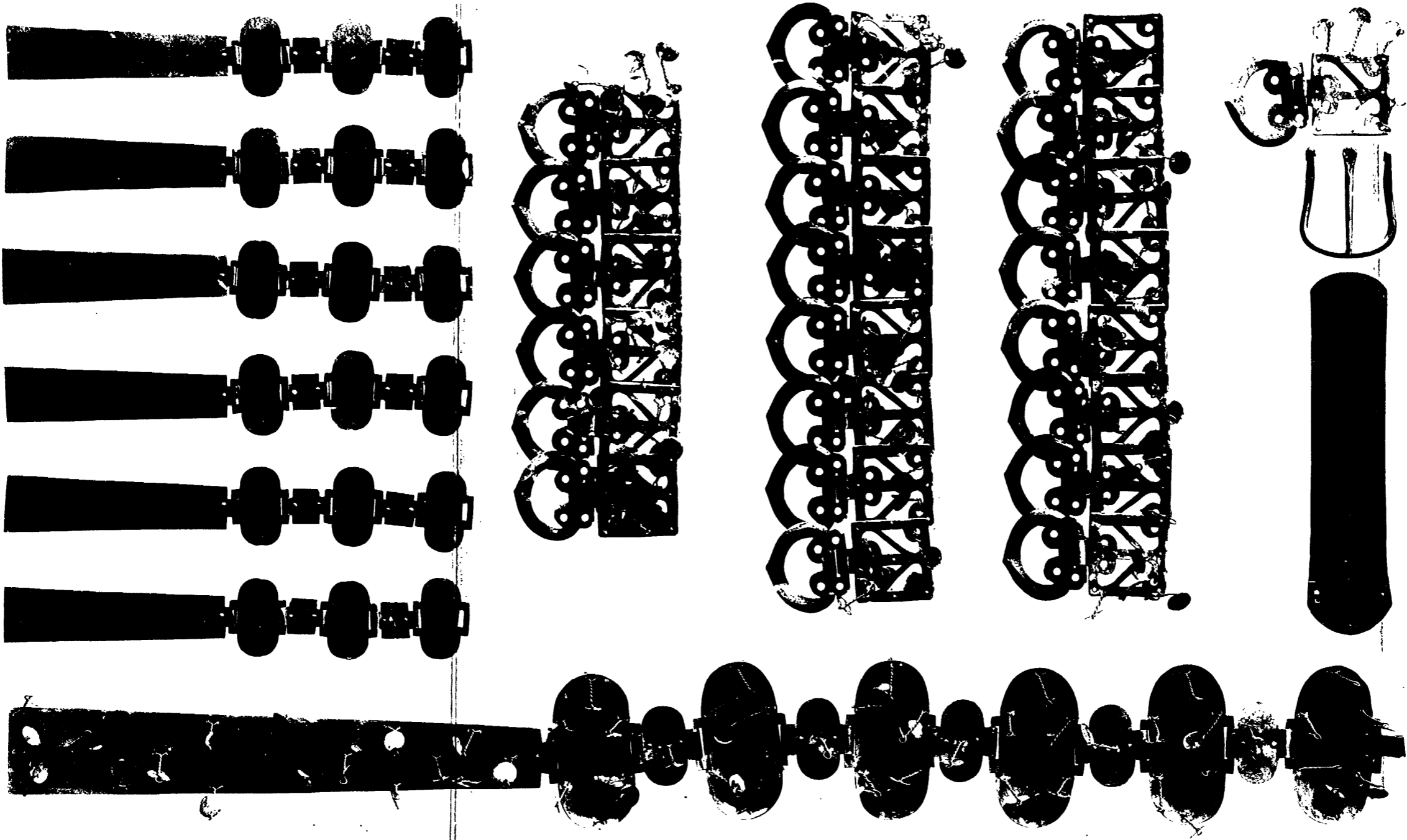

圖版第六七 金鈴塚裝身具

腰佩繫飾勾玉及鉛筆形品



玉勾帶馬相金珠嵌 (二)



(實大)

玉勾品水相金 (三)

(一) 嵌珠金裝鉛筆形繫飾

一對



(四) 嵌珠金帽玻璃製勾玉



圖版第六八 金鈴塚裝身具

裏面白紙

(中) 銀環殘缺
(下) 銀環及鐵地銀鍍金具 (同上)



(F) 金銅小圓柱狀品斷片
(同上)

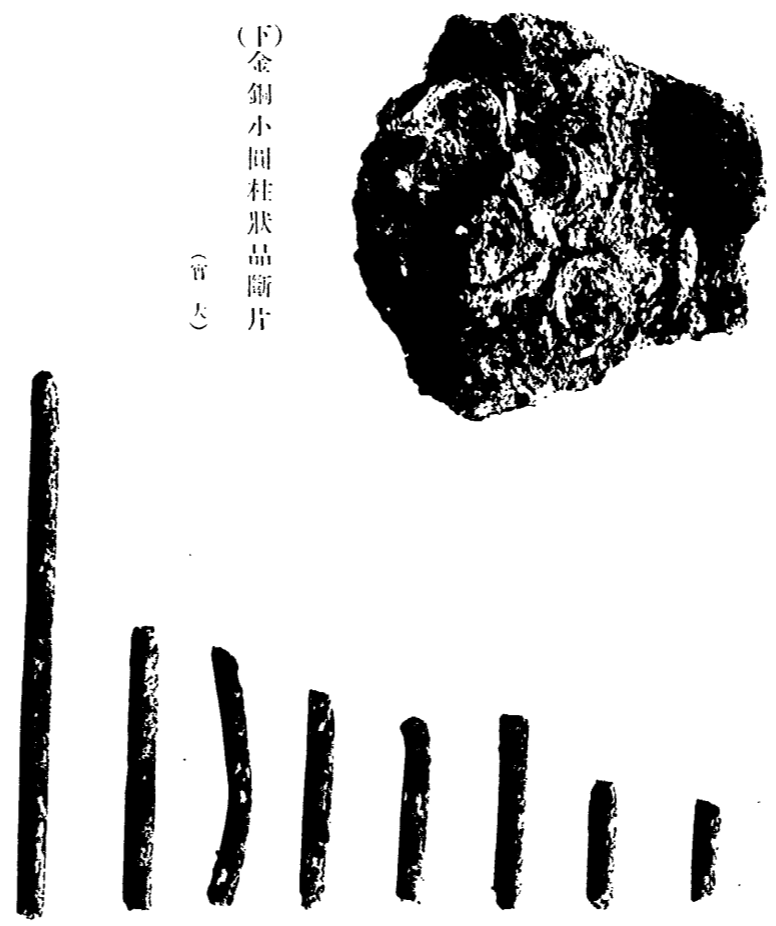

圖版第六九 金鈴環裝身具等

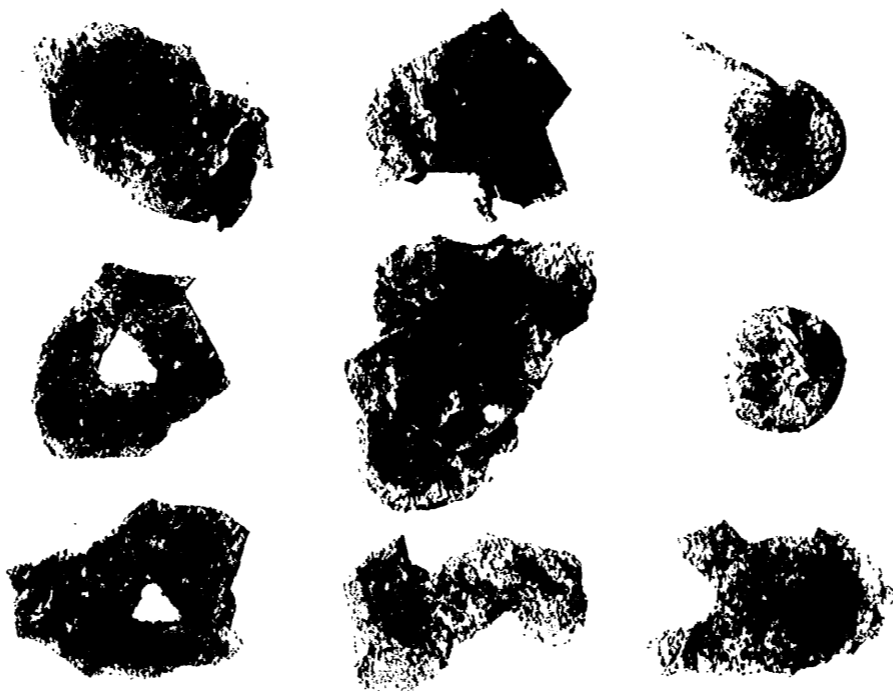

(大 實)

缺殘具飾彫透形菱銅金 (一)

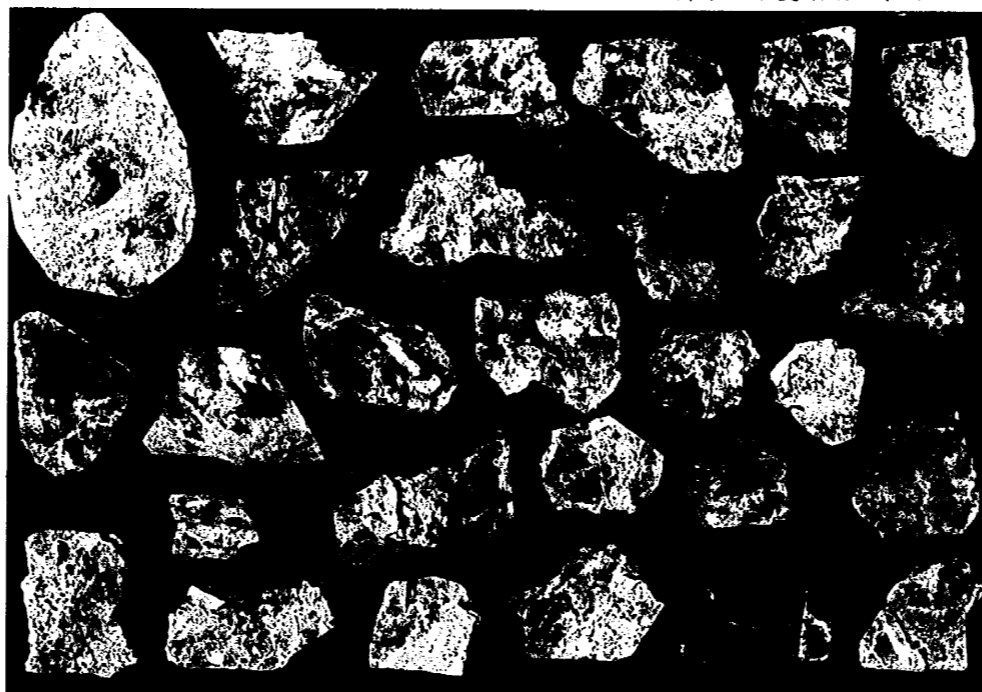

(大 實)

片薄母雲白見發内指 (二)

裏面白紙

(一) 金銅飾履一部測圖

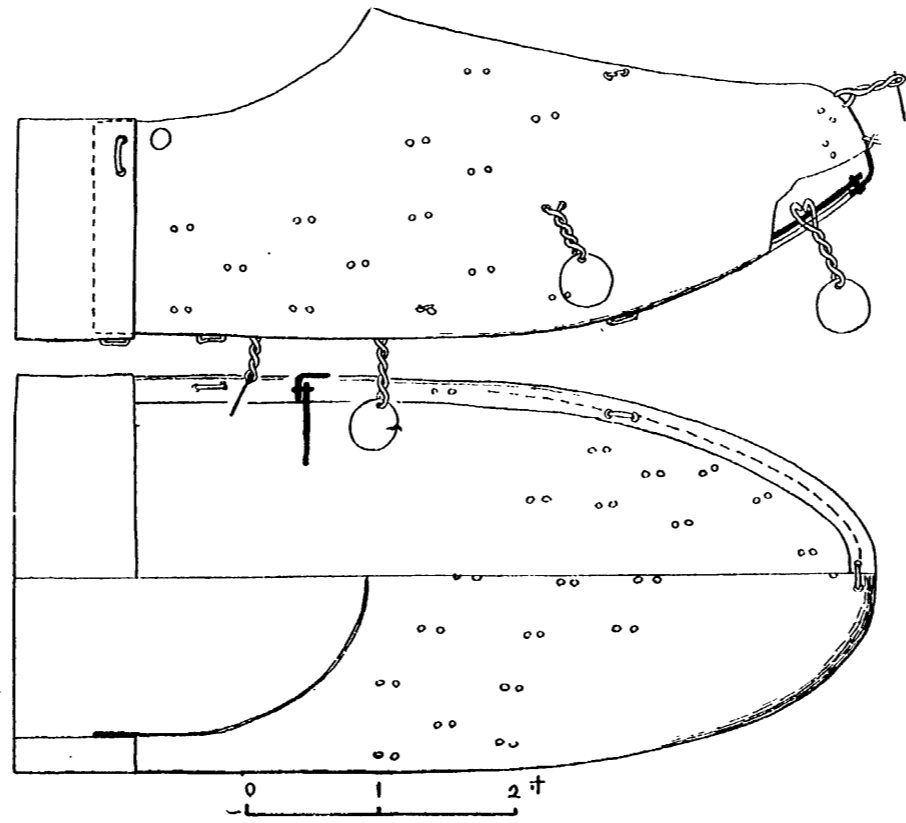

二 同鐵釜二種 形狀略圖

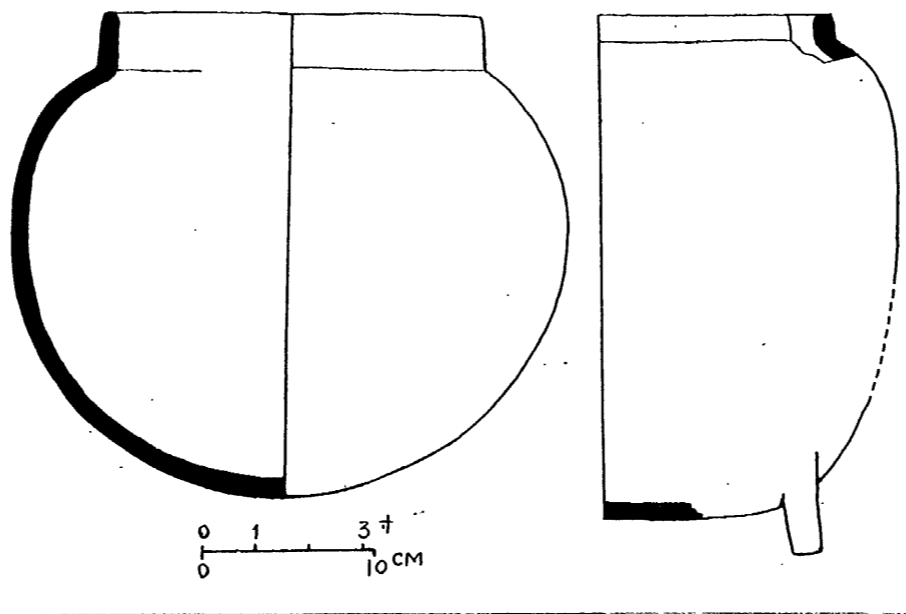

圖版第七一

金鈴塚裝身具及容器

圖版第七二 金鈴塚容器

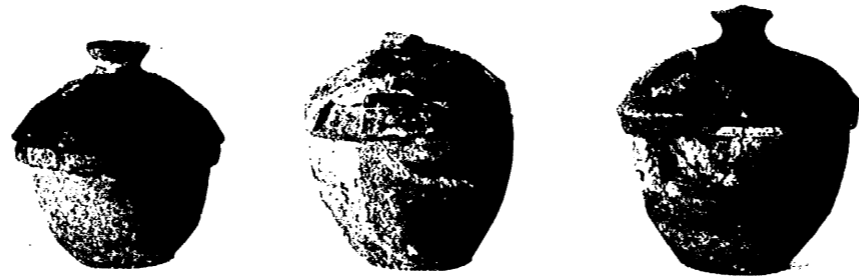

素瓶(一)



高蓋及蓋質陶(二)



高蓋有質陶(三)

裏面白紙



器陶附耳 (一)



坏高及壺陶附臺 (二)



壺陶及坏高附耳 (三)

裏面白紙

圖版第七四
金鈴塚容器



(一) 陶壺 (内二個有蓋)



(二) 有蓋横瓮 (内一個蓋缺失)



(三) 同上

裏面白紙

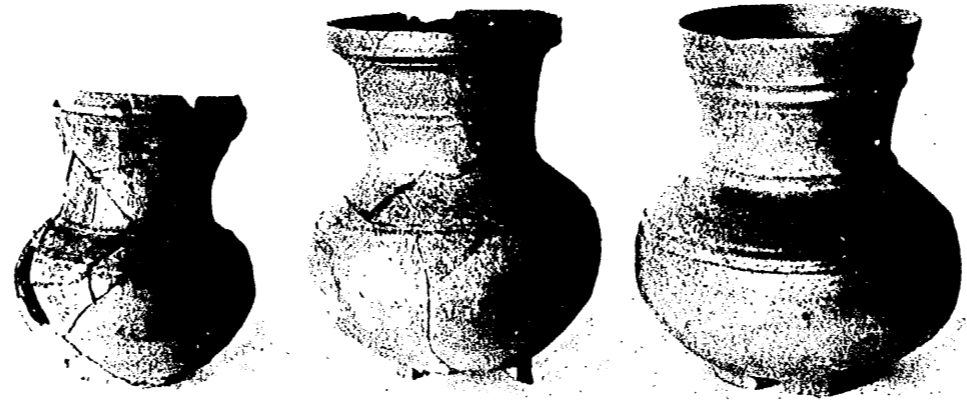

(失缺部同但器台個二内) 種三 壺頸長質陶 (一)

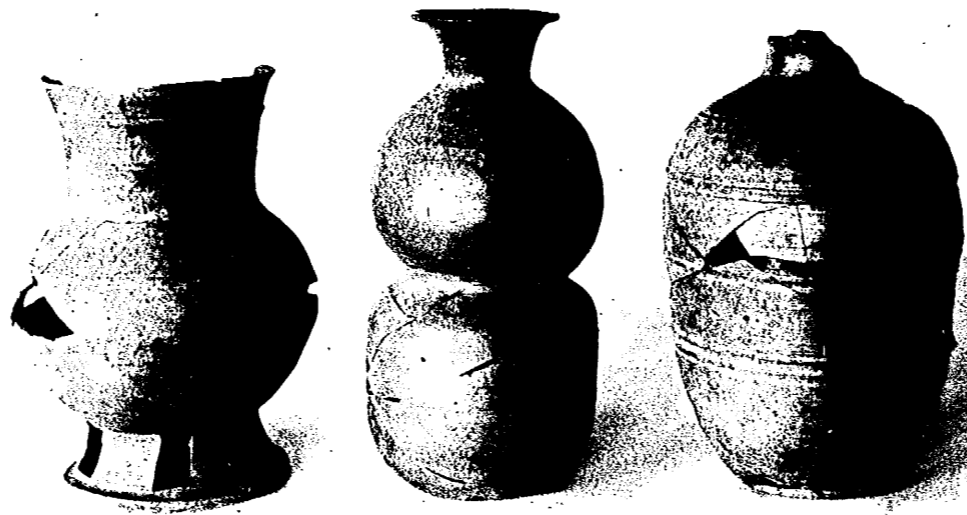

壺附臺及壺陶形瓢瓶陶 (二)

裏面白紙



(一)
同
上
第一號



(一)
陶質飾附有脚盤第一號

圖版第七七 金鈴塚容器

裏面
白紙

裏面白紙

(一) 陶質透彫垂飾高坏形品 (俯視)

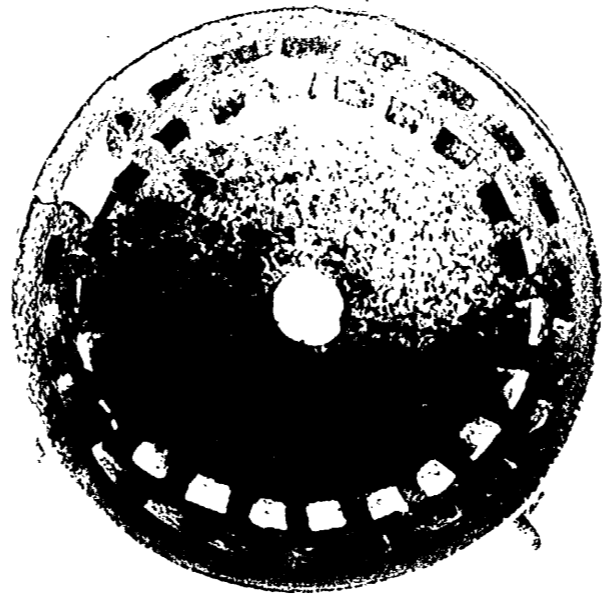

(二) 同上 (側面視)



圖版第七八 金鈴塚容器

圖版第七九 金鈴塚容器

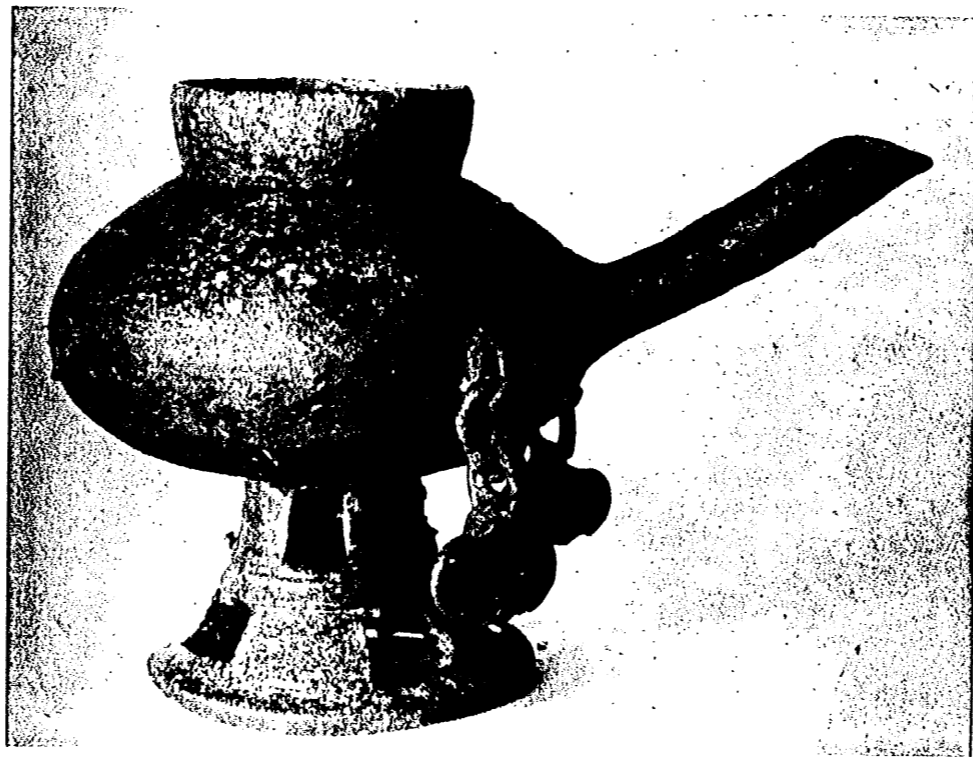

(觀面側) 壺陶口注附飾 (一)

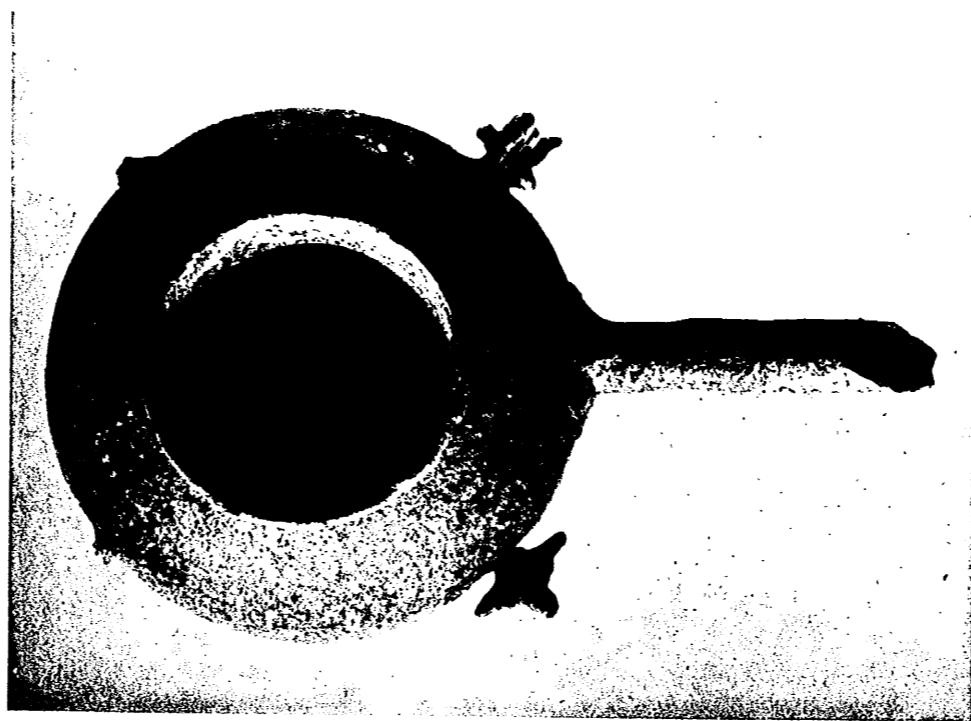

(觀俯) 上 同 (二)

裏面白紙

圖版第八〇 金鈴塚容器

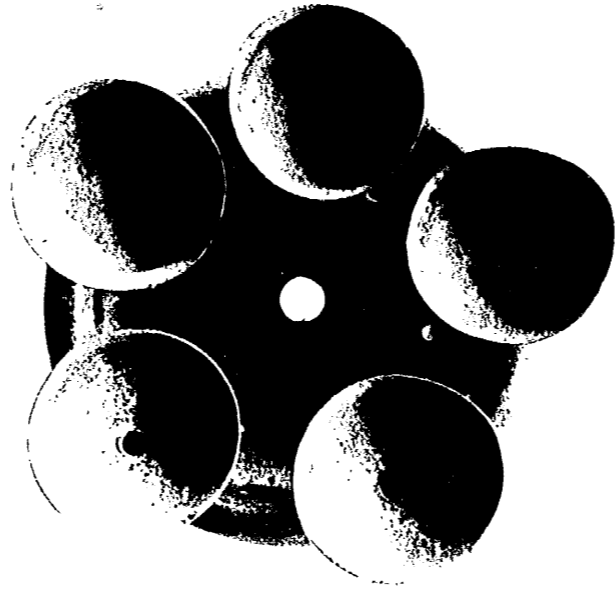

飾附子持高坏形陶器 第一號 (俯視並側面觀)



裏面白紙

圖版第八一 金鈴塚容器

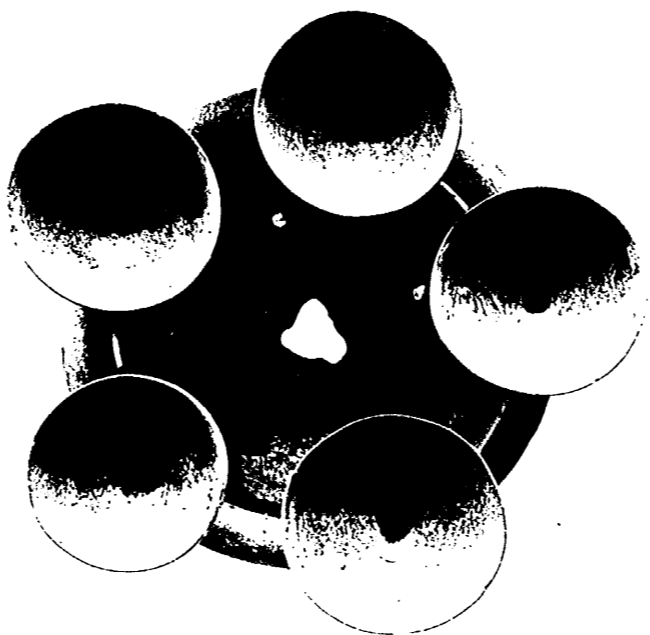

飾附子持高环形陶器 第三號 (俯視並側面觀)



裏面白紙

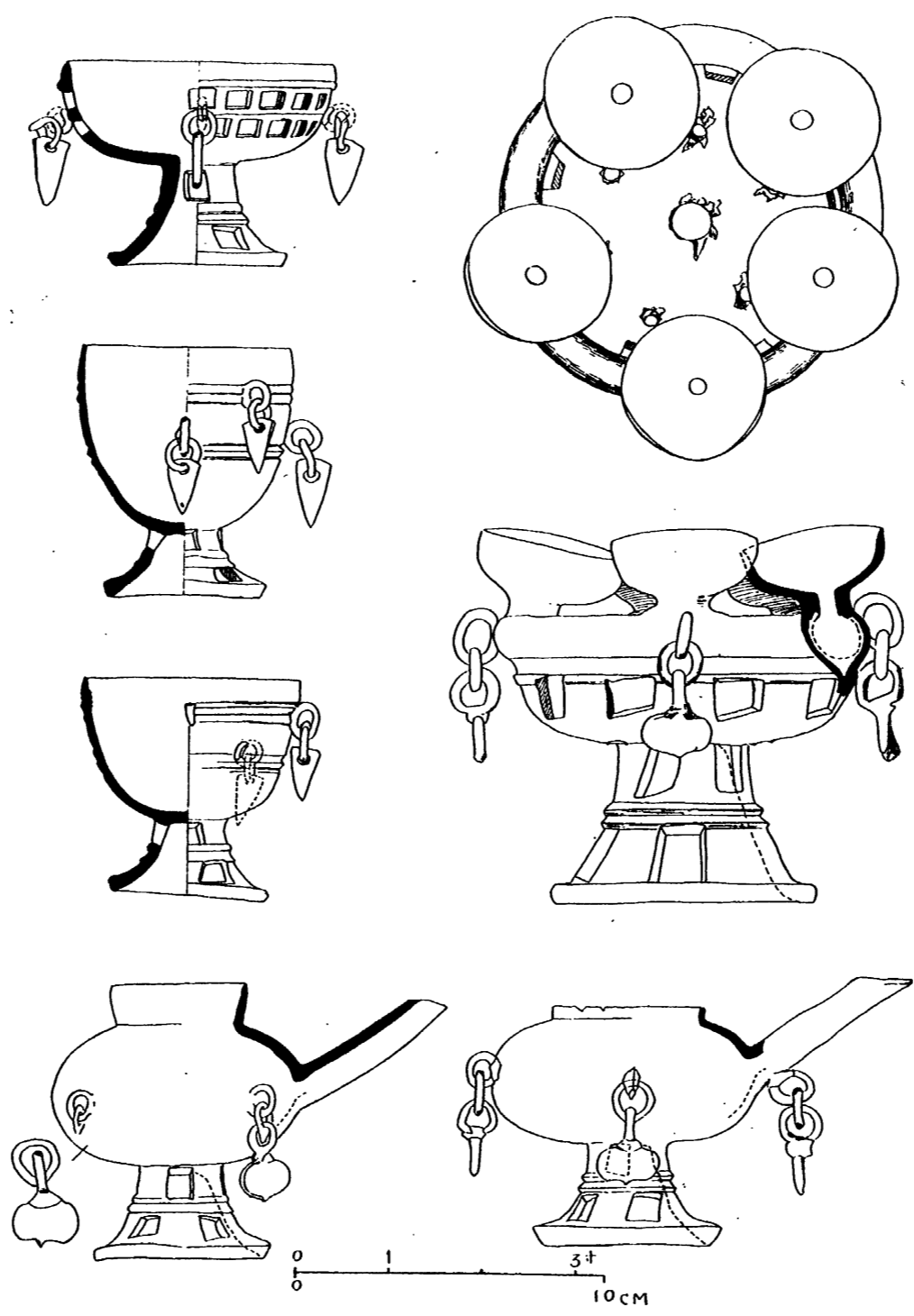

金鈴塚發見異形陶質容器類測圖

裏面白紙

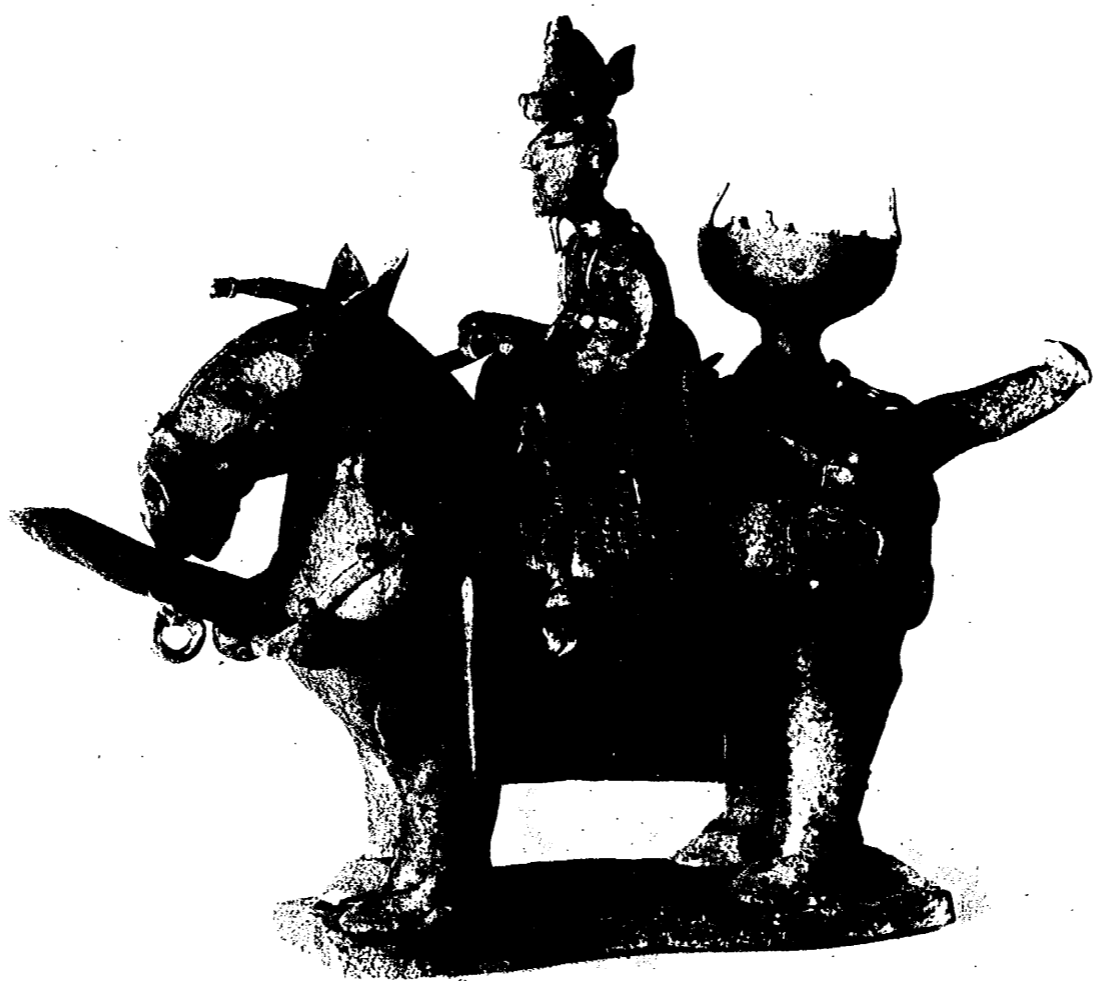

陶質騎馬人物形容器 第一號 (左側觀)

圖版第八三 金鈴塚容器

裏面白紙



陶質騎馬人物形容器 第三號 (左側型)

圖版第八五 金鈴塚容器

裏面白紙

陶製騎馬人物形容器 第二號測圖

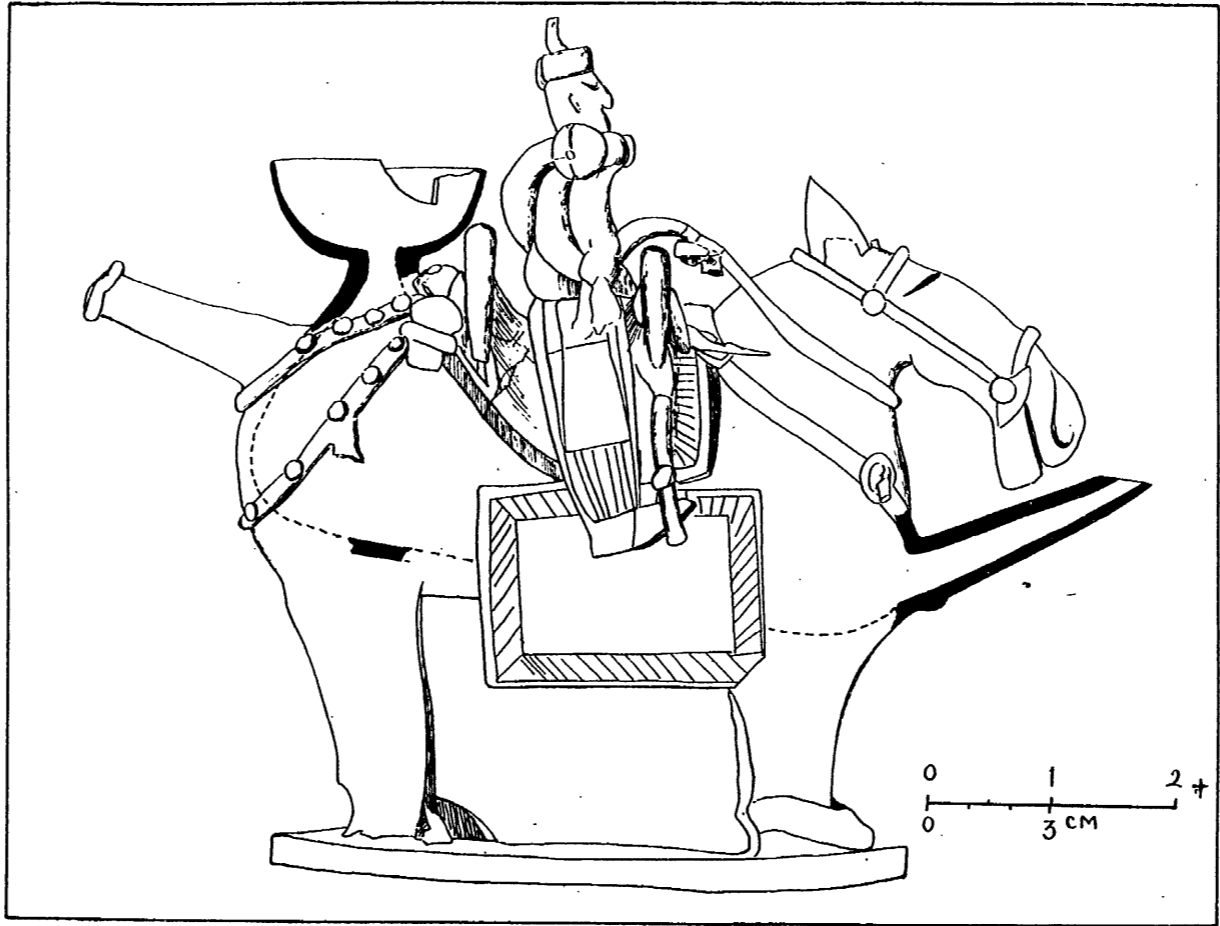

圖版第八六 金鈴塚容器

裏面白紙

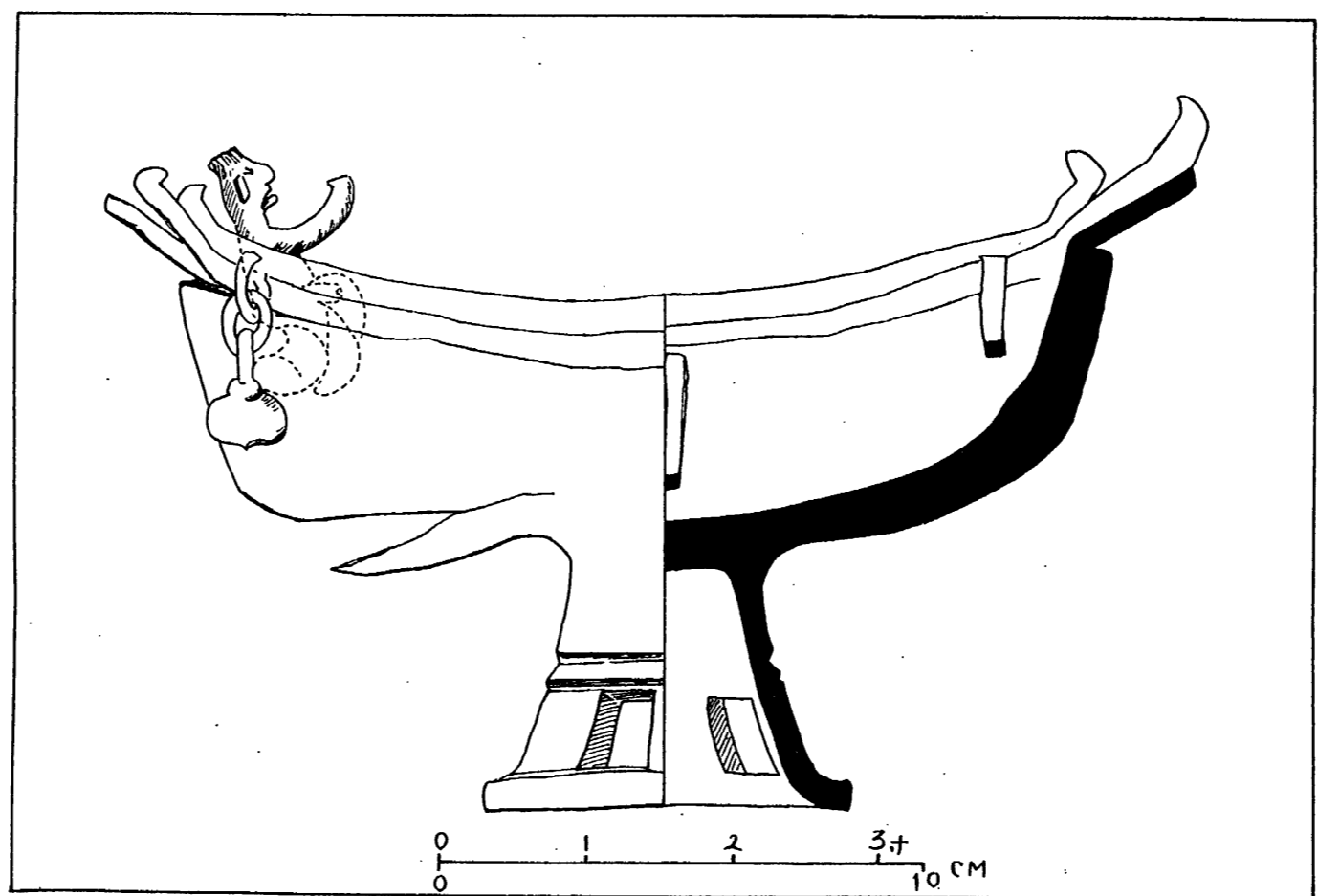

臺附船形陶器第一號測圖

圖版第八八 金鈴塚容器

裏面白紙

裏面白紙

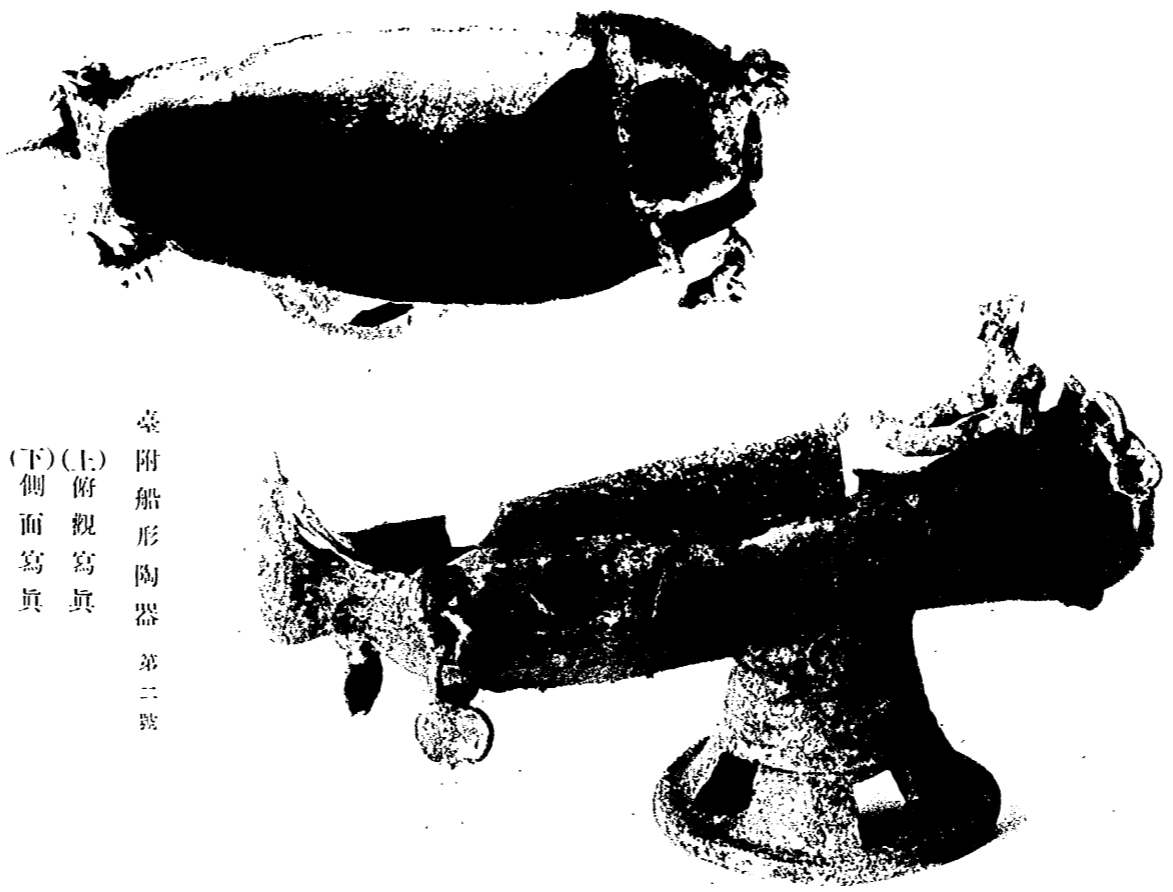

臺附船形陶器 第二號
(上) 俯視寫真
(下) 側面寫真

圖版第八九 金鈴塚容器

臺附船形陶器 第三號測圖

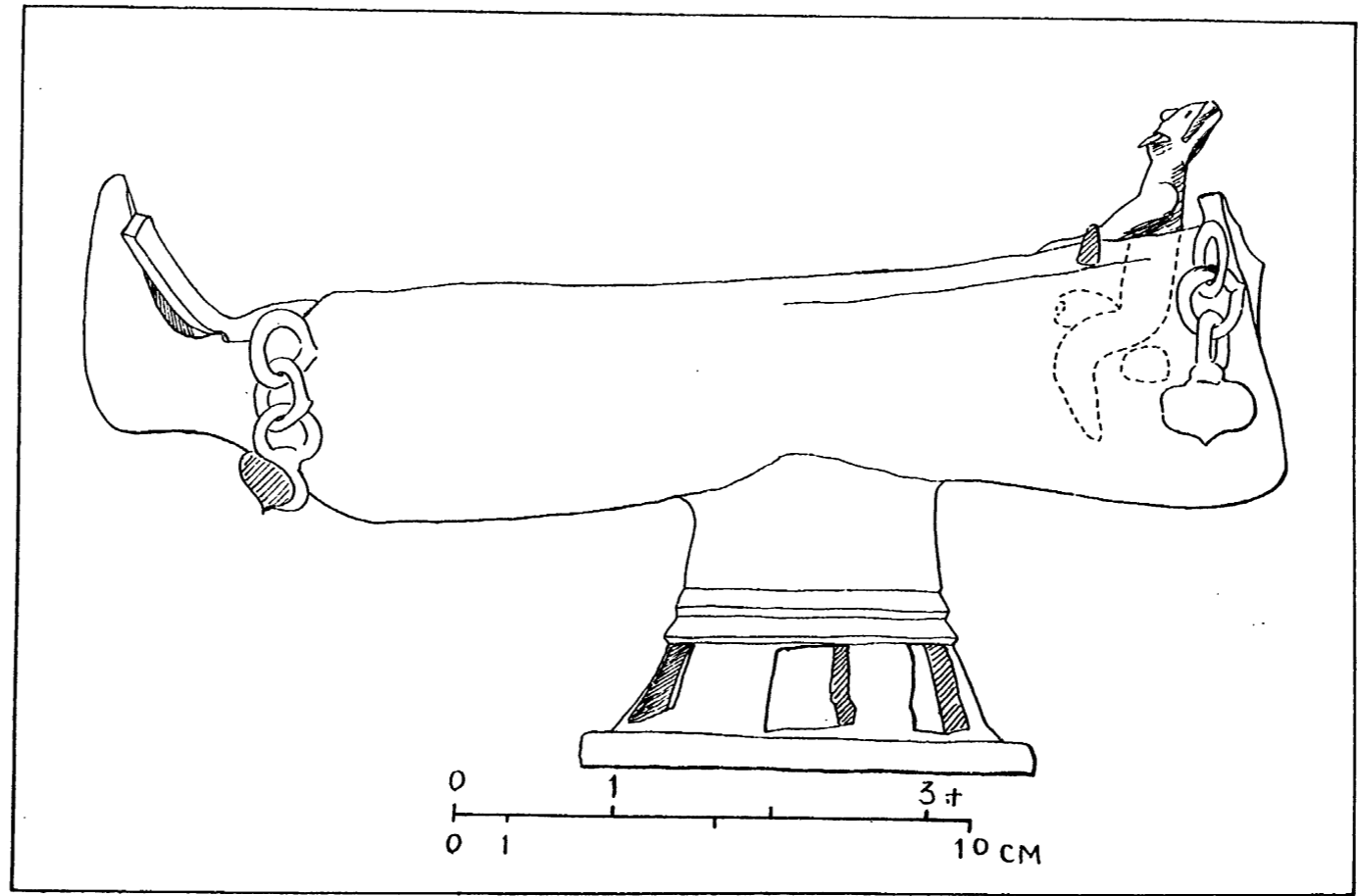

圖版第九〇 金鈴塚容器

裏面白紙

圖版第九一

金鈴塚容器

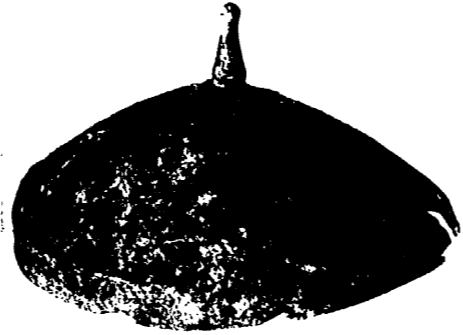

(甲と乙) 金銅盆 (一)



品形皿銅金 (二)

(甲若附器形皿皿盤に部内)



裏面白紙



(大 背)

片器容塗漆心木 (一)



(大 背)

片器容飾銀塗漆心木 (二)

裏面白紙

圖版第九三 金鈴塚容器類

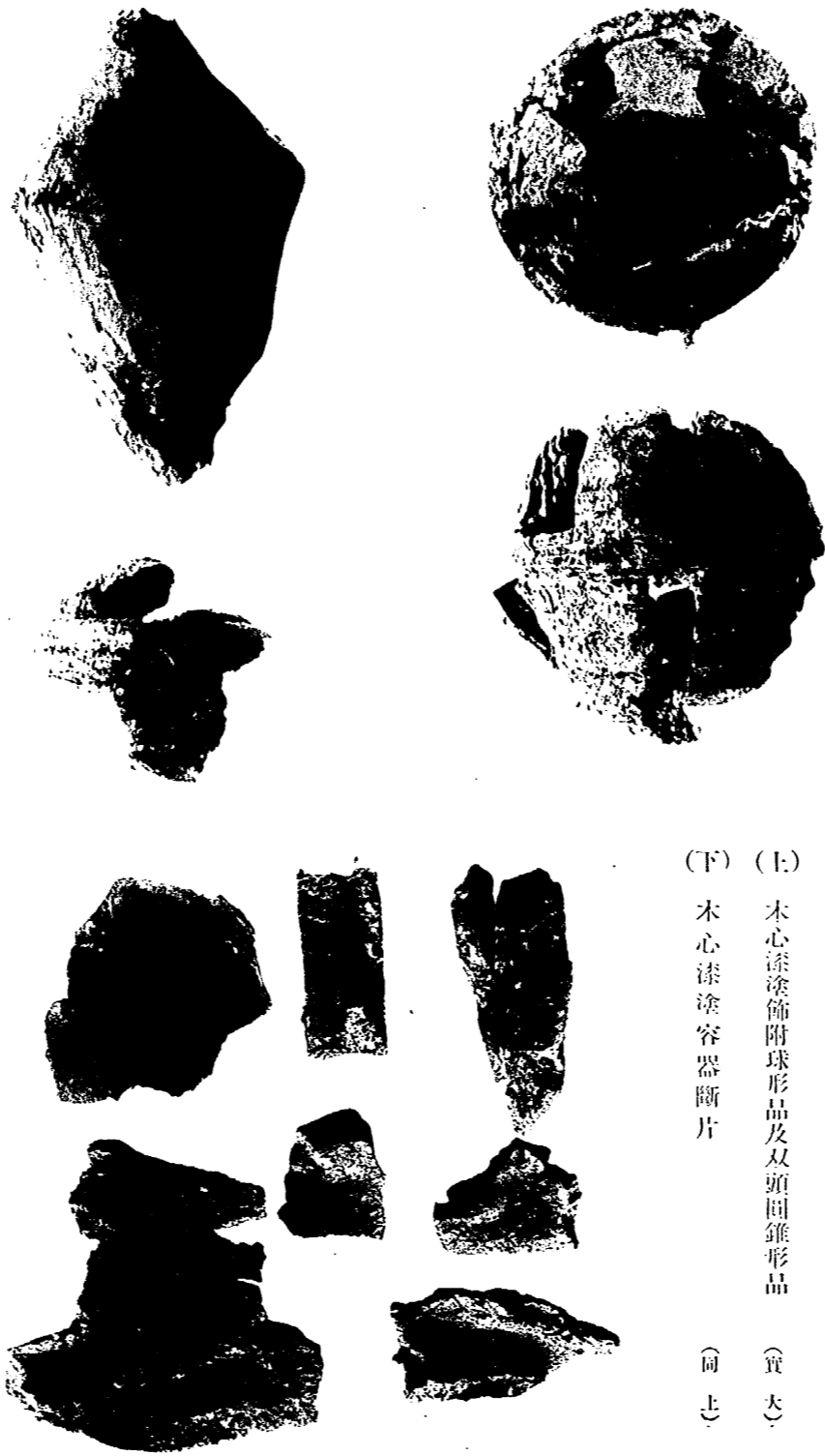

(上) 木心漆塗飾附球形品及双頭圓錐形品 (實大)
 (下) 木心漆塗容器斷片 (同上)

裏面白紙

圖版第九四 金鈴塚容器

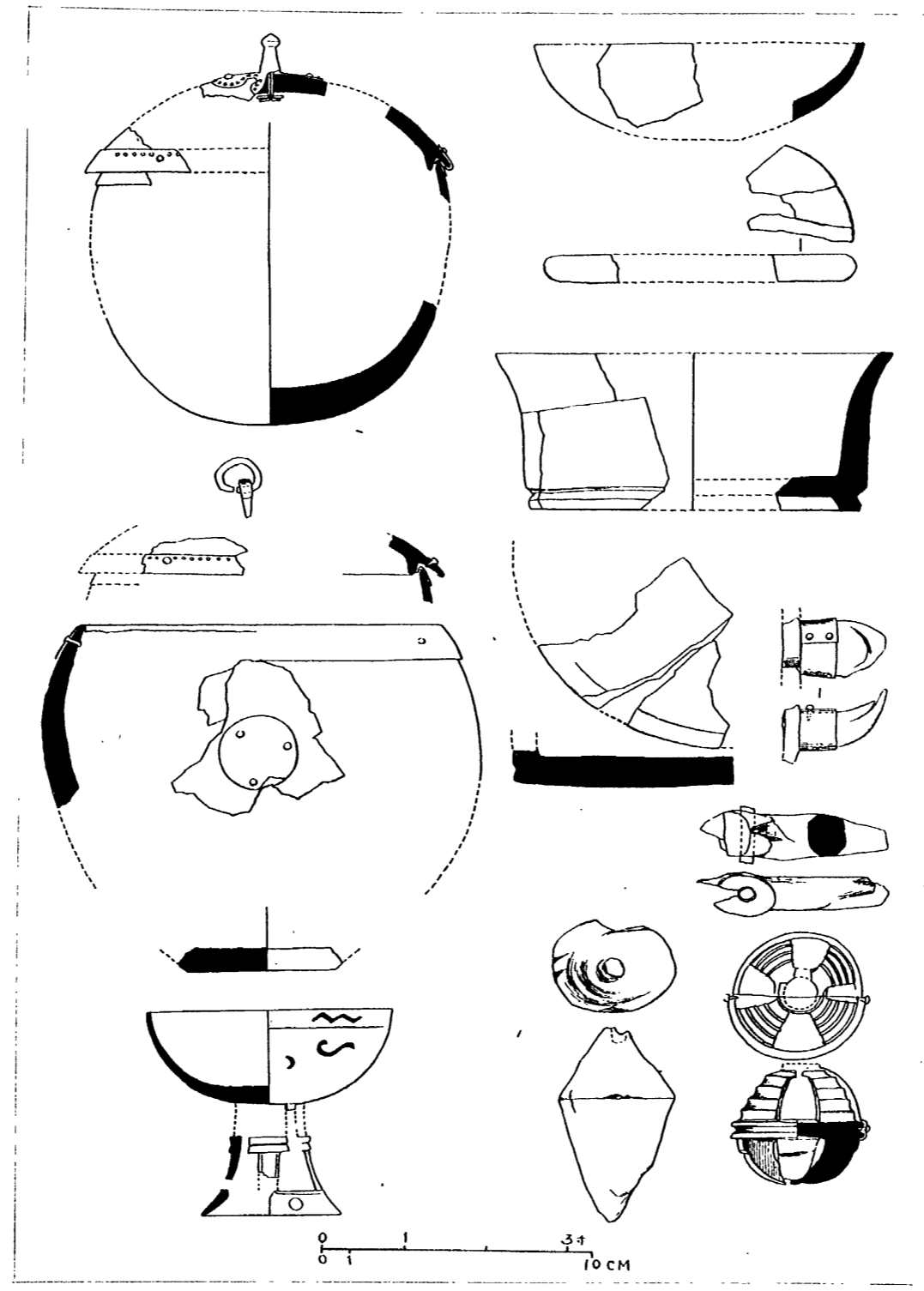

木心漆塗容器等形狀復原圖

裏面白紙

圖版第九五 金鈴塚容器

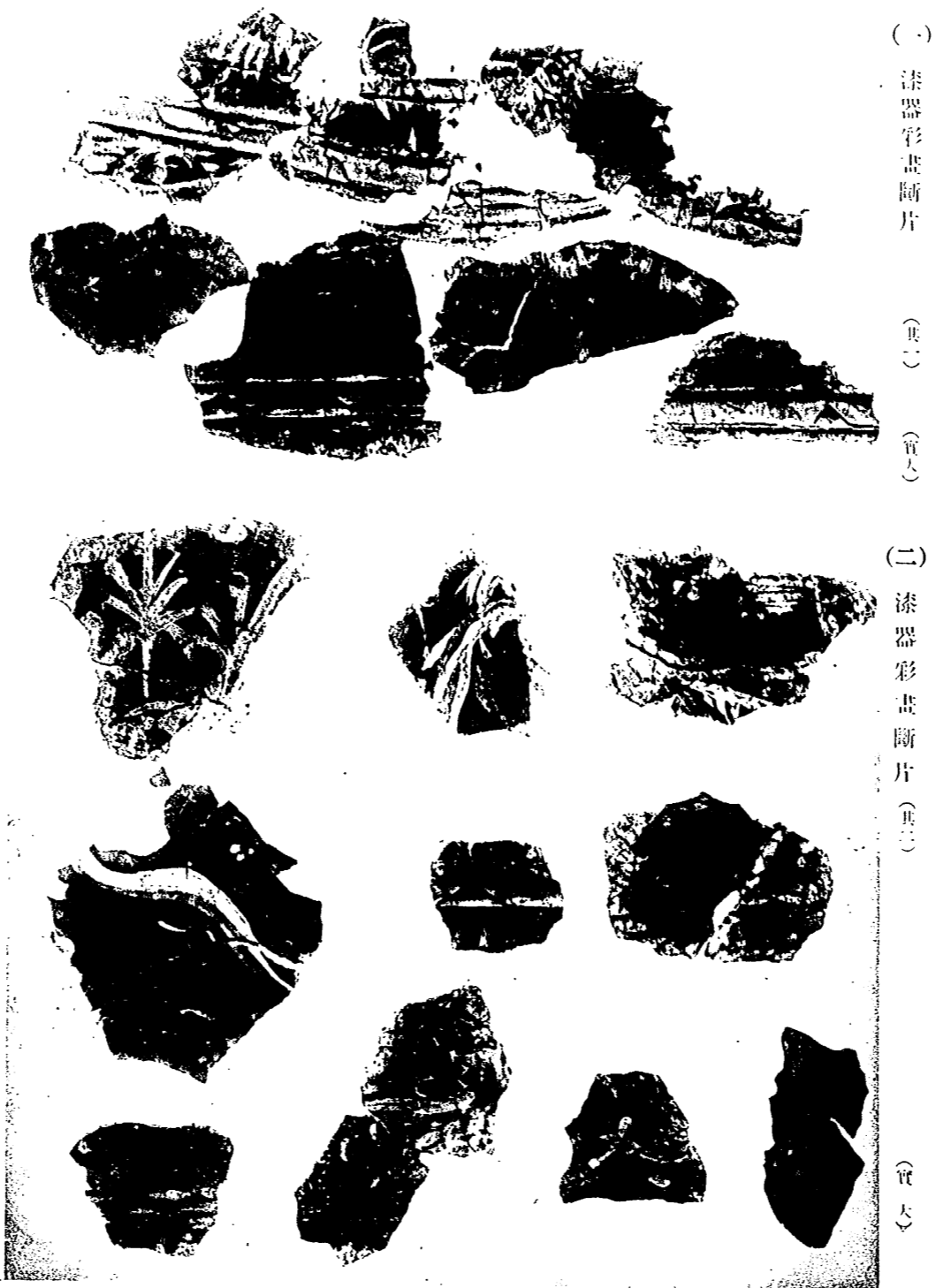

(一) 漆器彩畫斷片

(其二)

(實大)

(二) 漆器彩畫斷片

(其三)

(實大)

裏面白紙

圖版第九六 金鈴塚容器



漆器彩畫斷片(其三)

(實大)

裏面白紙

露光量違いにより重複撮影

裏面白紙

金鈴塚發見漆器彩畫模様圖



（實大）

圖版第九七 金鈴塚容器



露光量違いにより重複撮影

裏面白紙

圖版第九八

金鈴塚容器



號一第 椀璃玻飾文珠 (一)

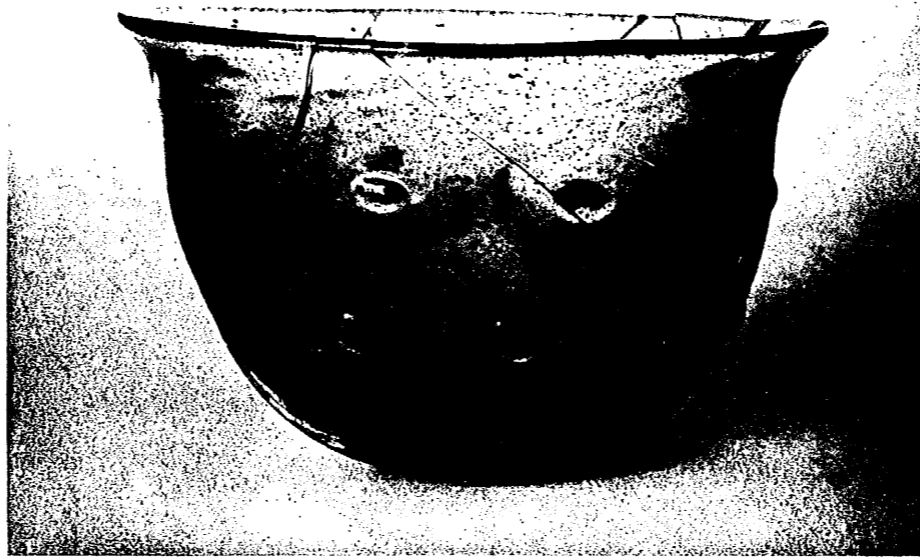

號二第 椀璃玻飾文珠 (二)

裏面白紙

圖版第九九 金鈴塚飾具

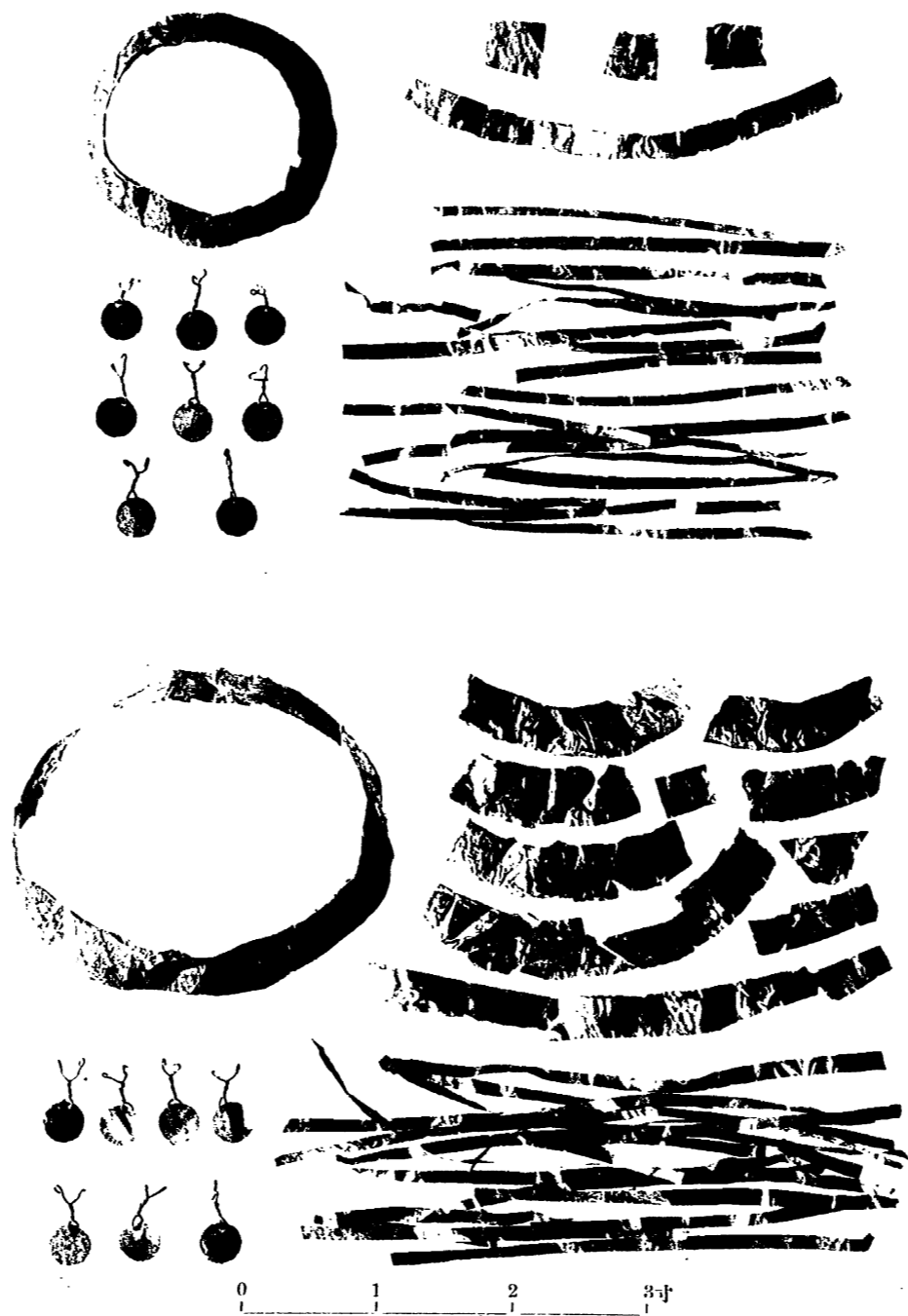

(一) 金製裝飾品 (其一)

(二) 金製裝飾品 (其二)

裏面白紙

裏面白紙

全銅裝京通刀 大小二口

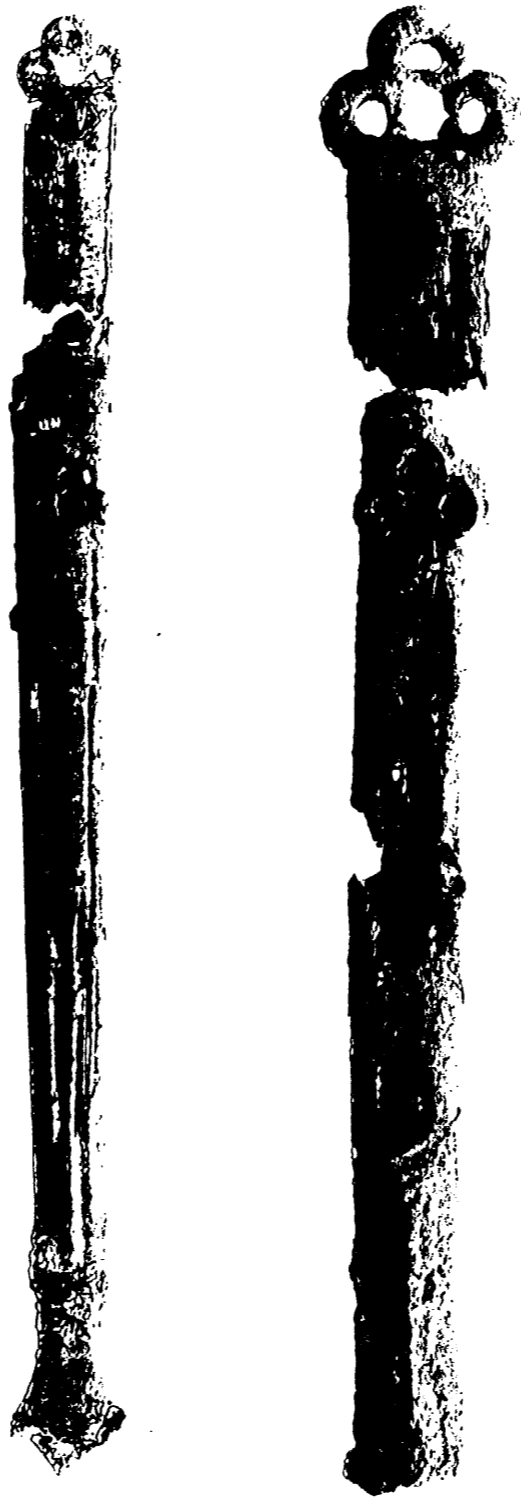

圖版第一〇〇 全銅塚利器

圖版第一〇一 金鈴塚利器

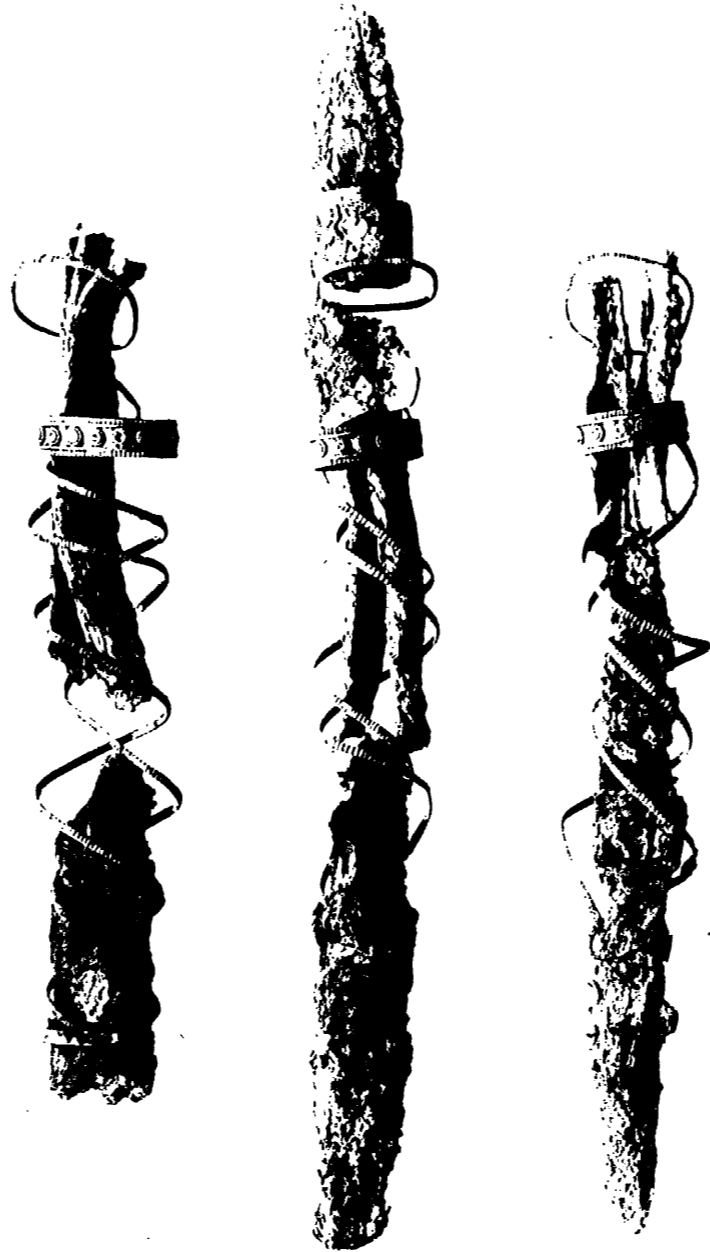

金銀装小刀 三
II

(實大)

裏面白紙

裏面白紙

金銅裝環頭刀金銀裝刀子及同針

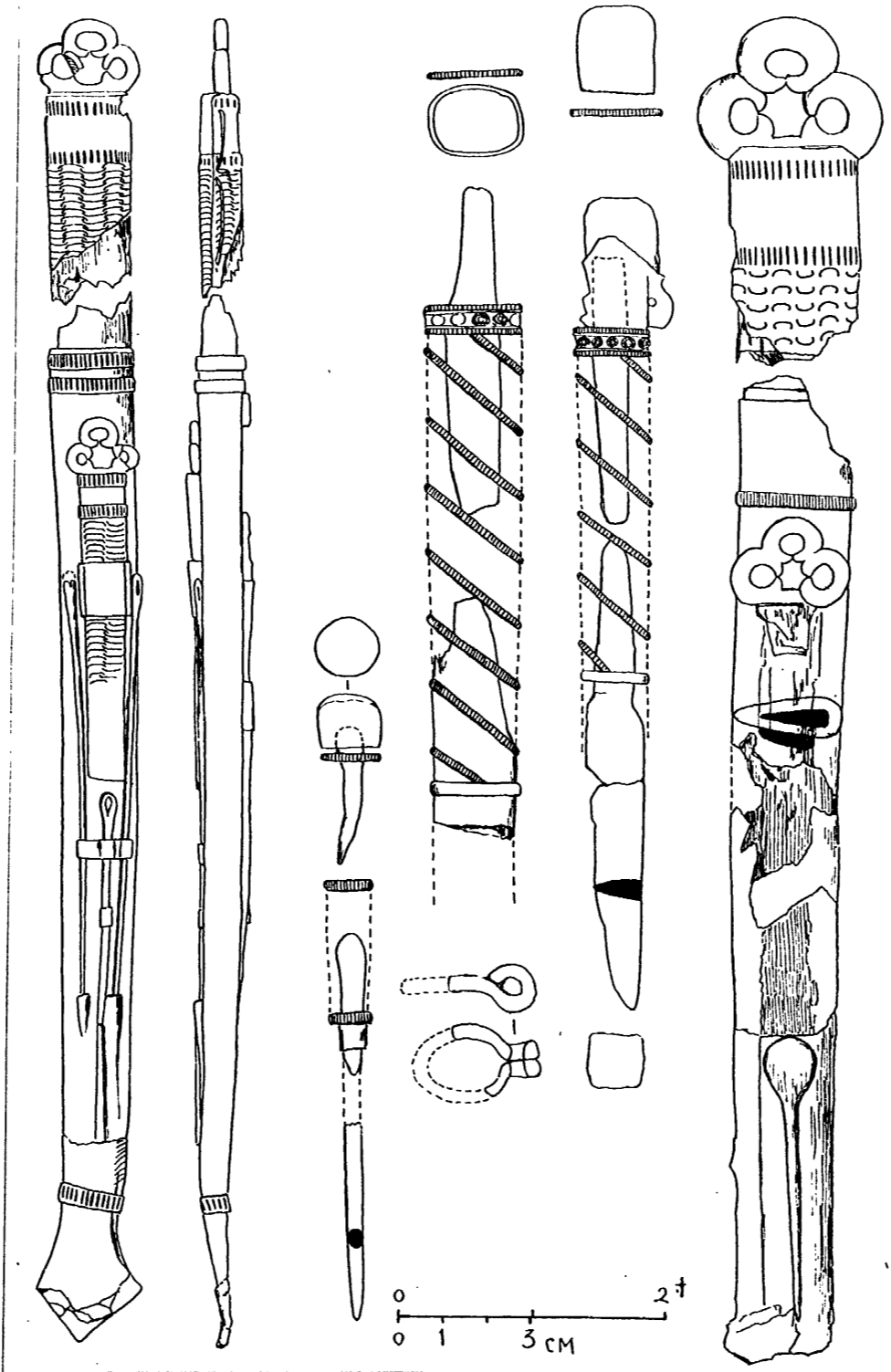

圖版第一〇二 金鈴塚利器

裏面白紙

(一) 銀製環頭太刀殘缺

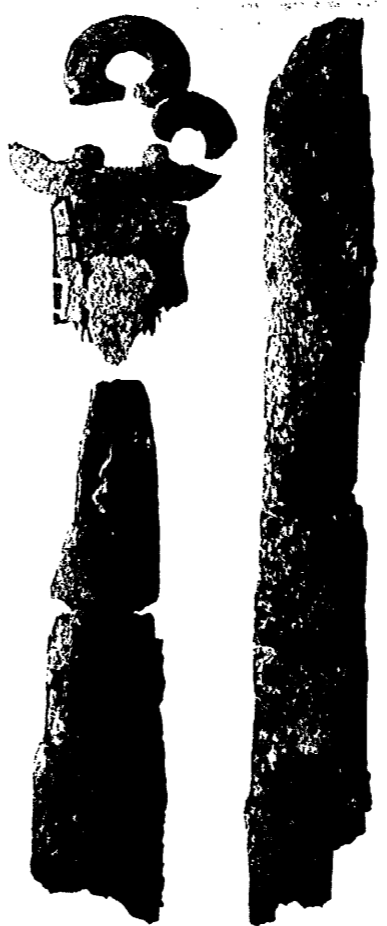

(二) 金銀裝針形器殘缺



(實大)

(三) 鐵製鏝狀袋穗利器殘缺



圖版第 103 金鈴塚利器

圖版第一〇四

金鈴塚利器

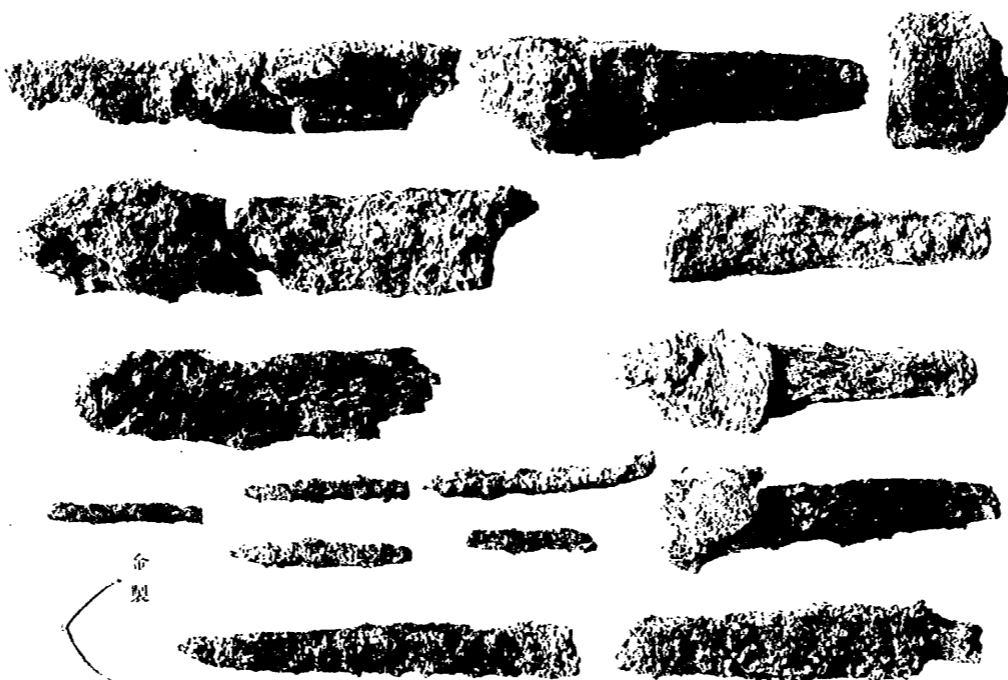

(大 前)

類針及子刀鐵裝銀 (一)



(大 前)

針及子刀鐵 (二)

裏面白紙

圖版第一〇五
金鈴塚
利器



(大 薙)

類子刀鐵(一)



子刀鐵裝銀金(二)

裏
面
白
紙

圖版第一〇六 全鈴塚利器

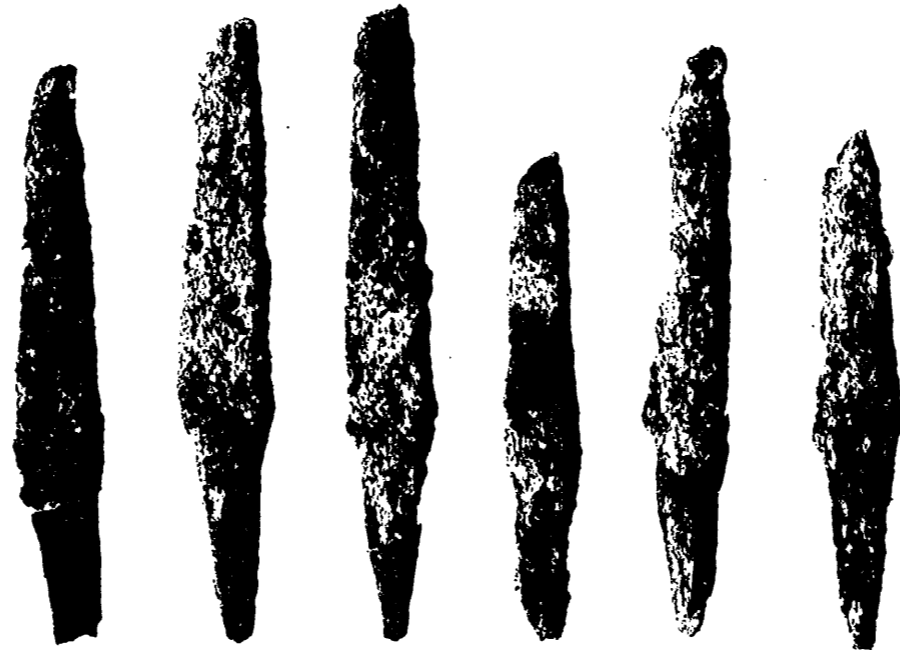

(一) 鐵製刀子



(二) 鐵鏃

裏面白紙

(一) 鐵製鈇及釘拔形利器

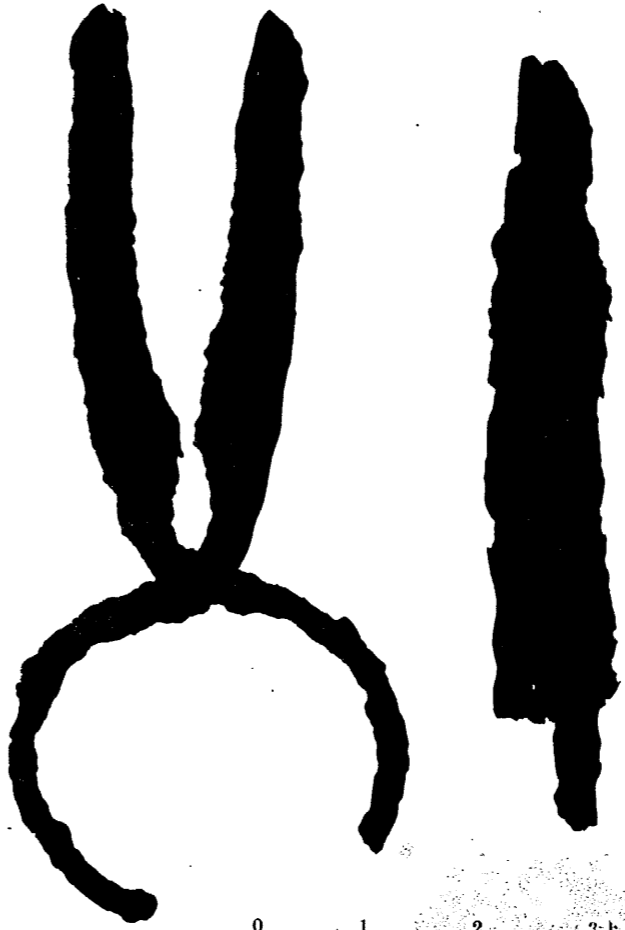

(二) 鐵製鎗身類



圖版第一〇七 金鈴塚利器

圖版第一〇八 金鈴塚利器

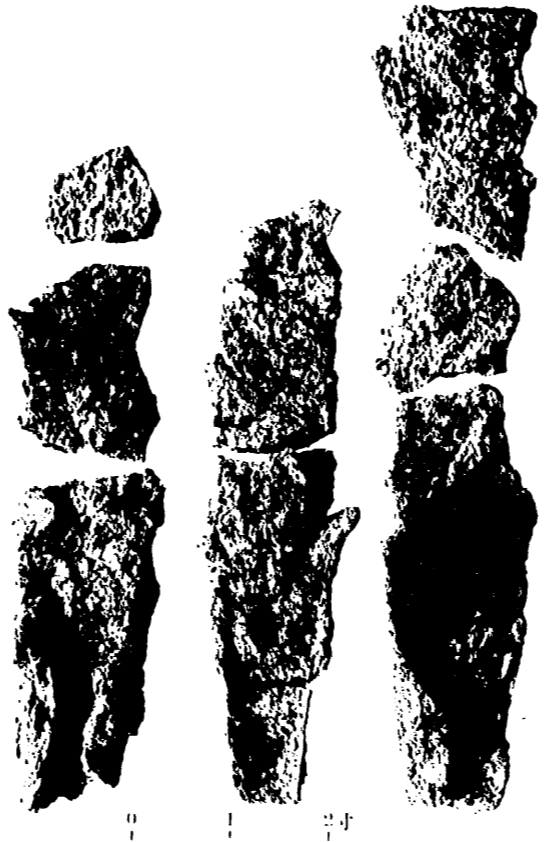

甲 乙 丙

(上) 鐵製穂袋有利利器 三
(下) 鐵製有利錐形利器 二



甲 乙 丙

裏面白紙

圖版第一〇九

金鈴塚鐵器

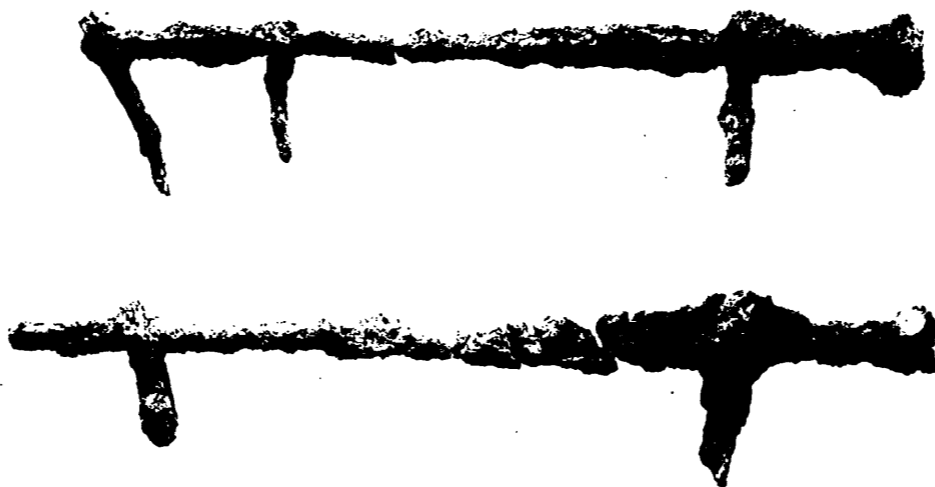

(川所館定推) 一其 具金軸用番蝶製鐵 (一)

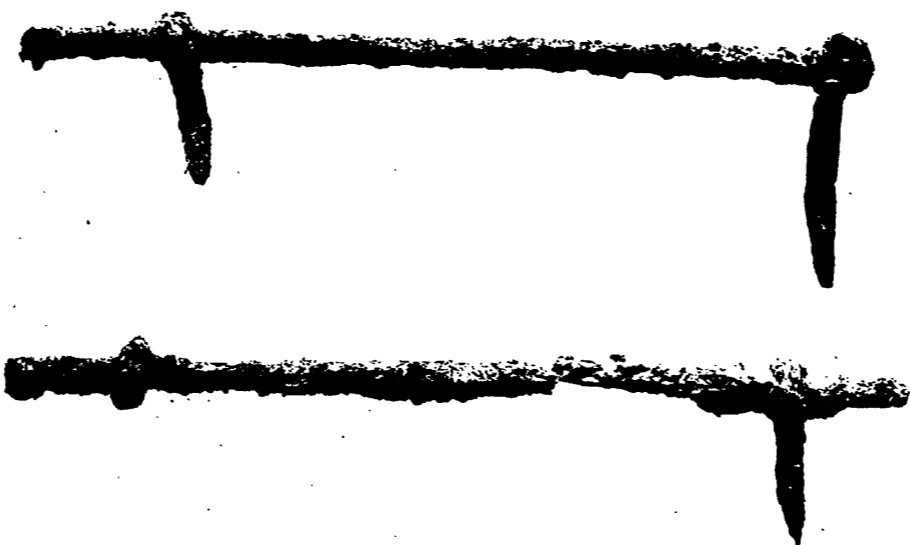

(川所館定推) 二其 上 同 (二)

裏面白紙

圖版第一一〇 金鈴塚鐵器

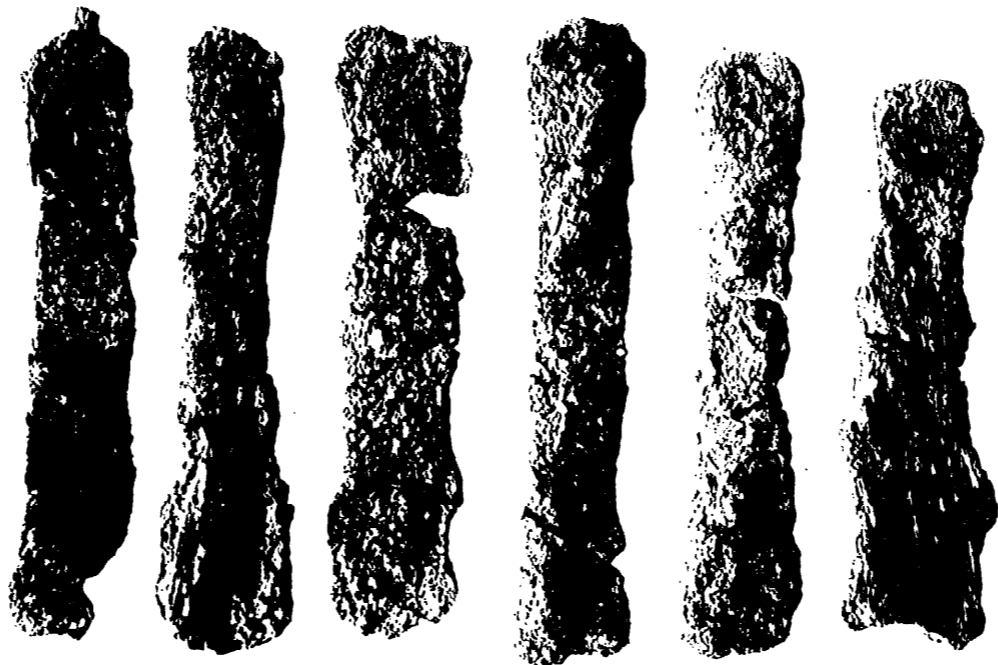

品形板製鐵鑄 (一)



品風附具金用番蝶製鐵 (二)

裏面白紙

圖版第一一
金斧塚鐵品

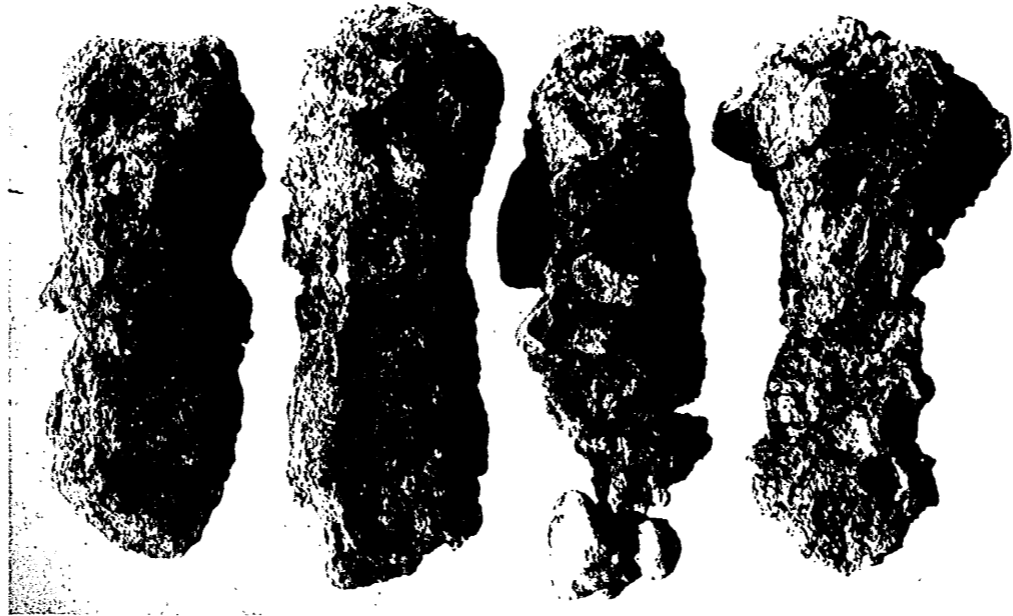

面表品形斧製鐵鑄 (一)

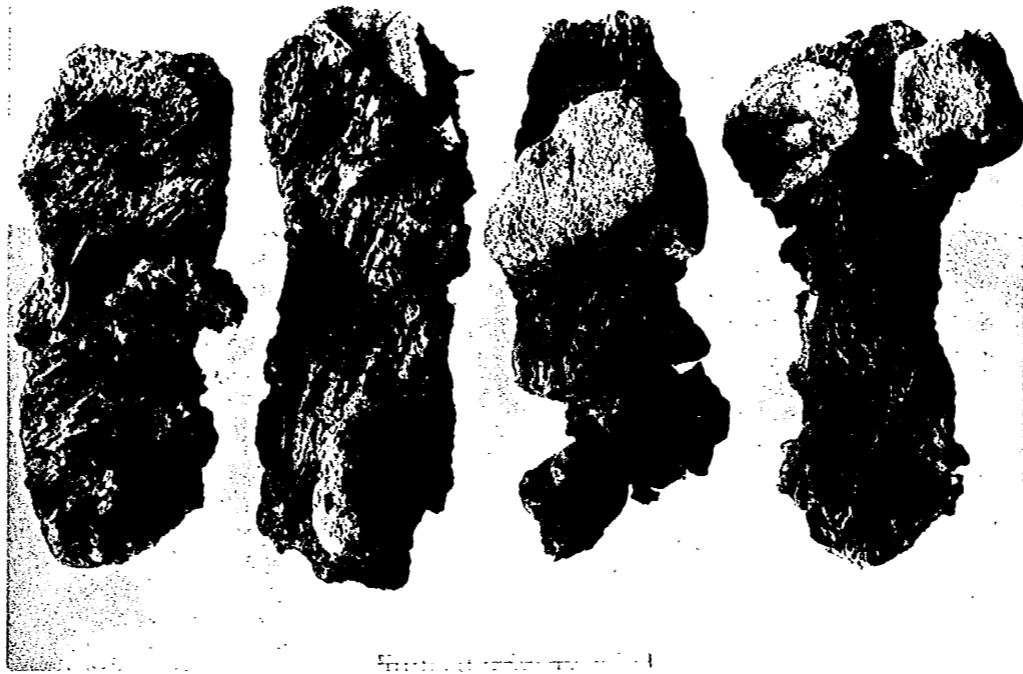

(寸示を存遺の片木) 面裏上 同 (二)

裏面白紙

圖版第一一二 金鈴塚鐵器

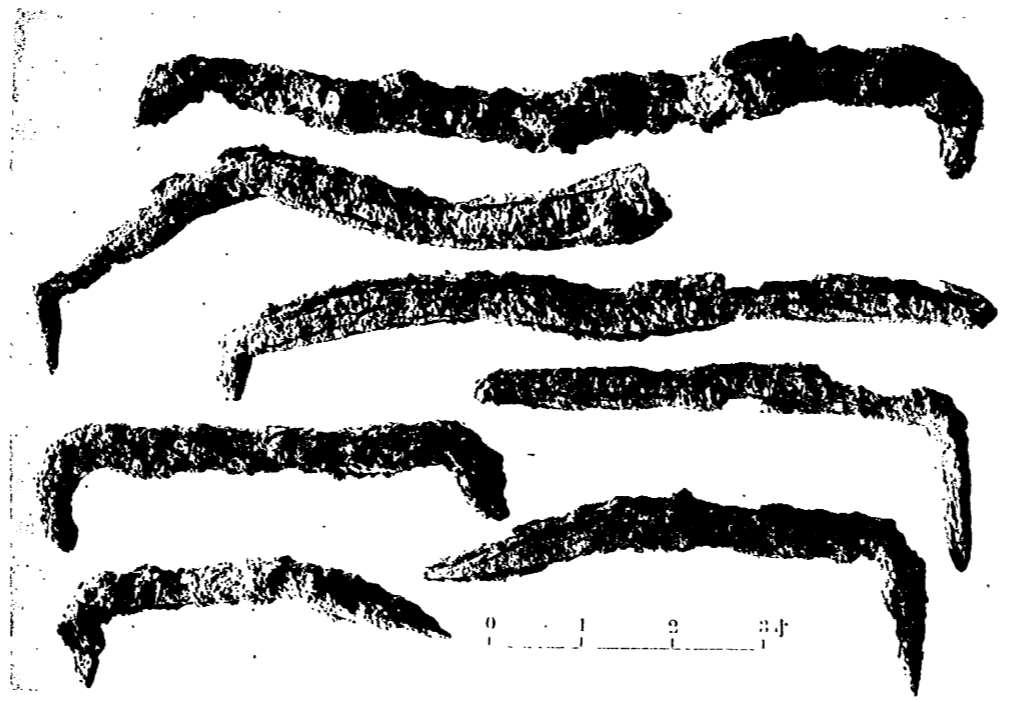

鐵製鏡 (一)



(大貫)

鐵製釘類 (二)

裏面白紙

(一) 屈曲鐵器及鐵製品斷片等



(二) 鐵製錘形品及圓形鐵板



圖版第一二三 金鈴塚鐵器

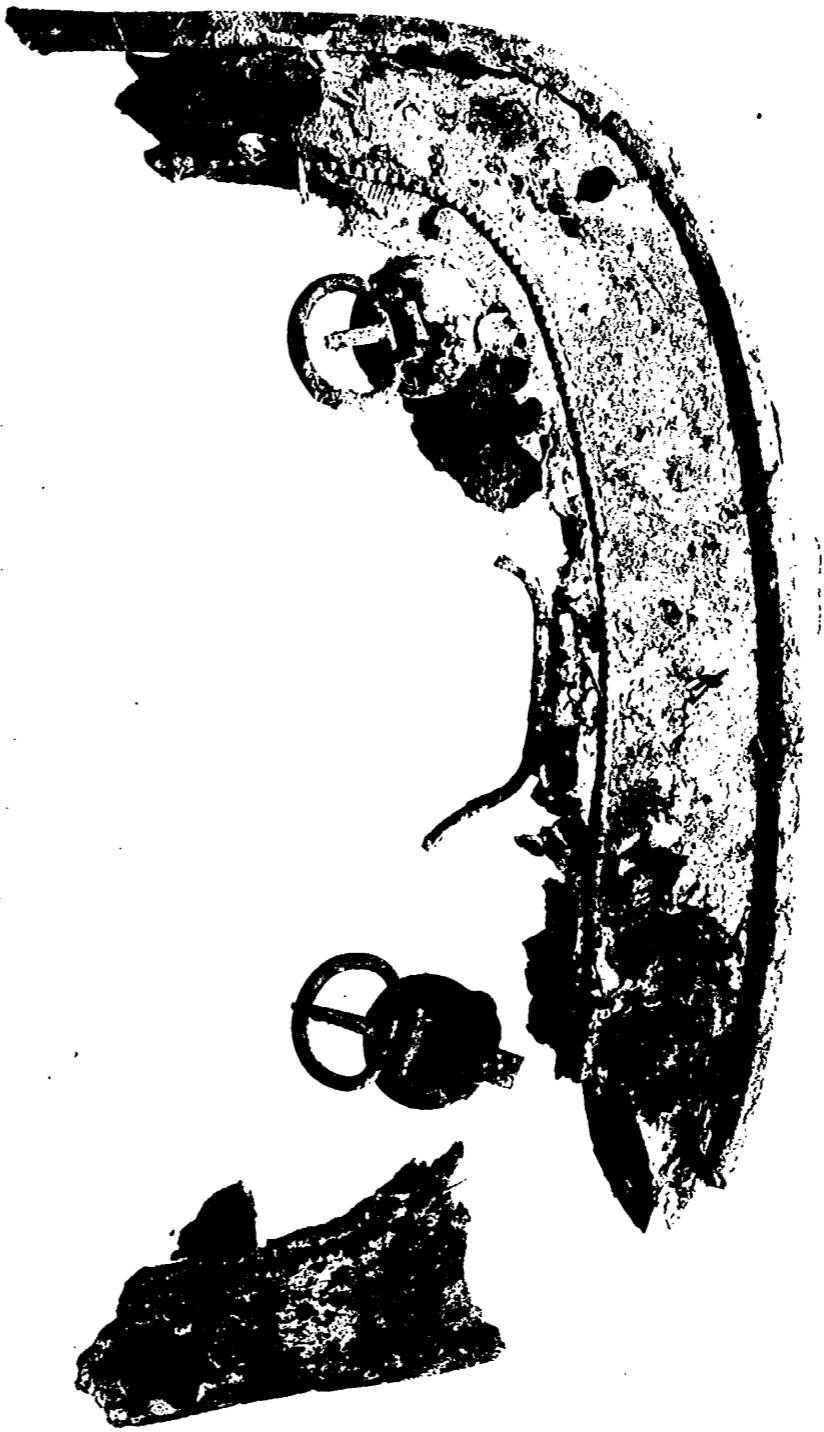

(一) 金銅裝飾附鞍後輪 (羅定)



上前輪 (羅定)

(二) 同

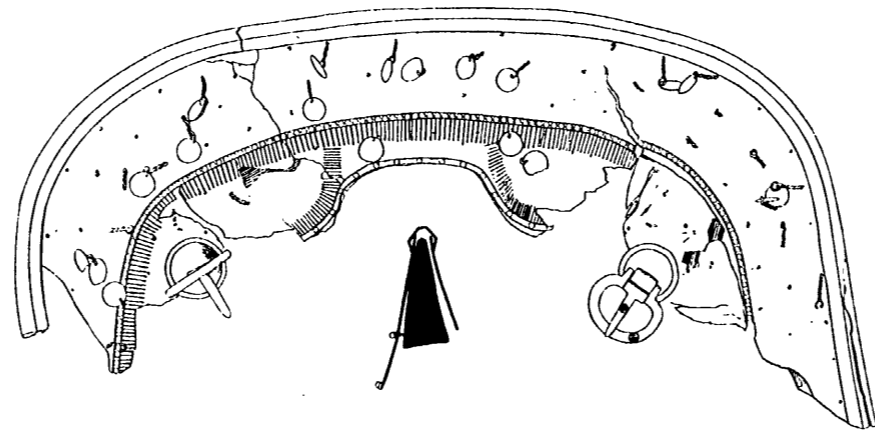

輪 前 定 推 (上)

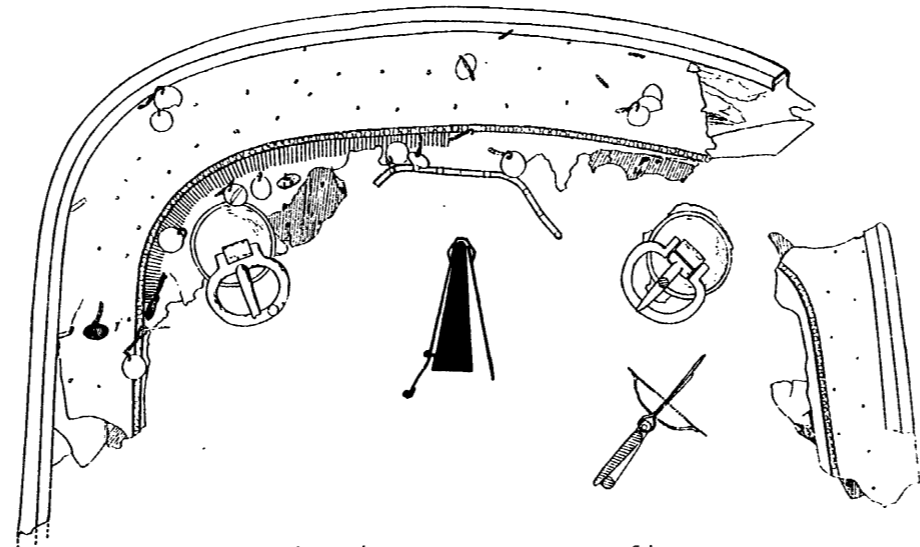

輪 後 定 推 (下)

裏面白紙

金銅覆輪漆塗鞍橋後輪



圖版第一一六 金鈴塚馬具

裏面白紙

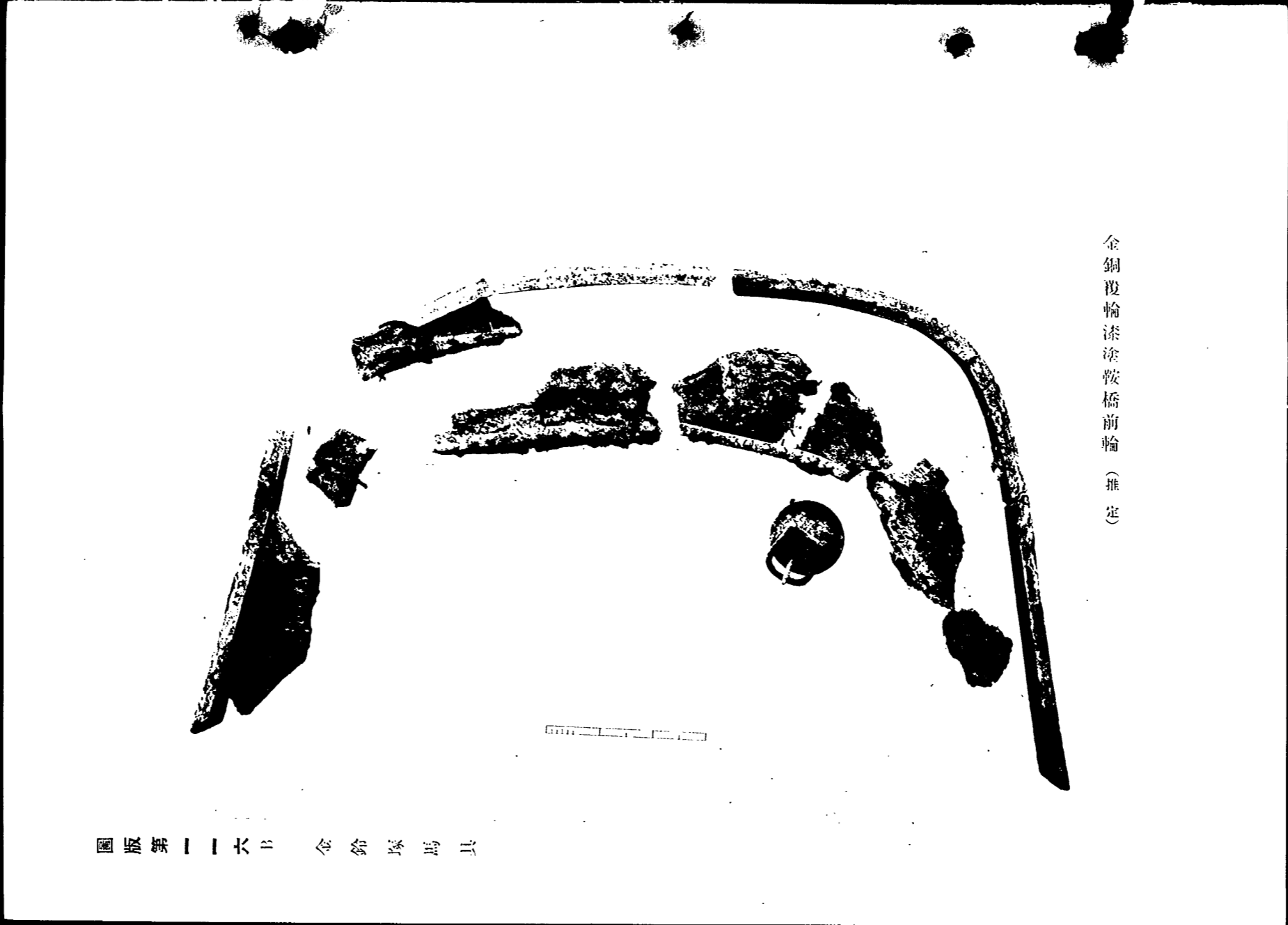

金銅覆輪漆塗鞍橋前輪（推定）

圖版第一一六B 金鈴塚馬具

裏面白紙

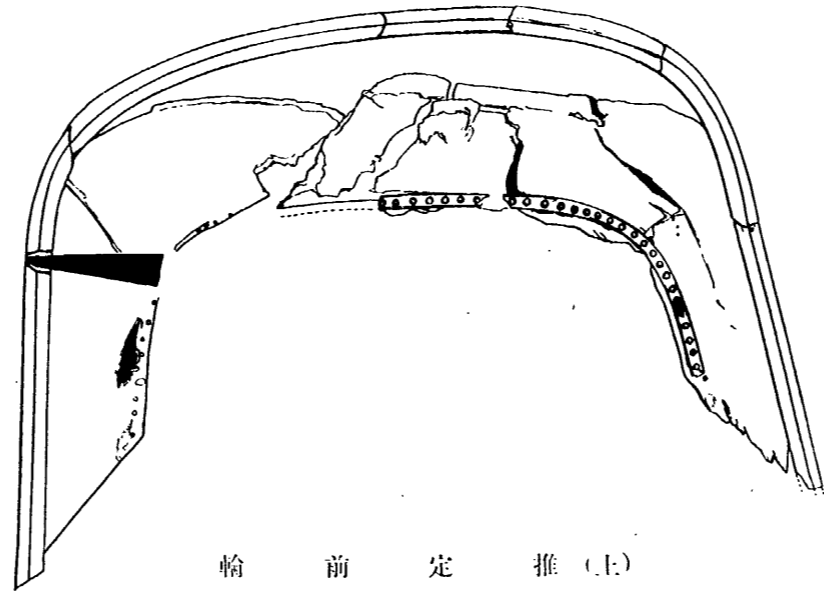

輪 前 定 推 (E)

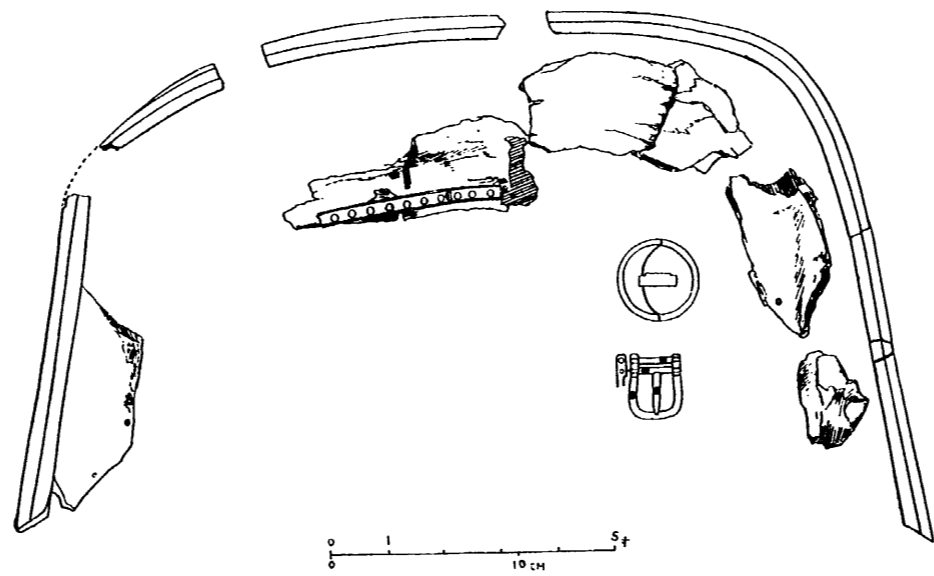

輪 後 定 推 (F)

裏面白紙

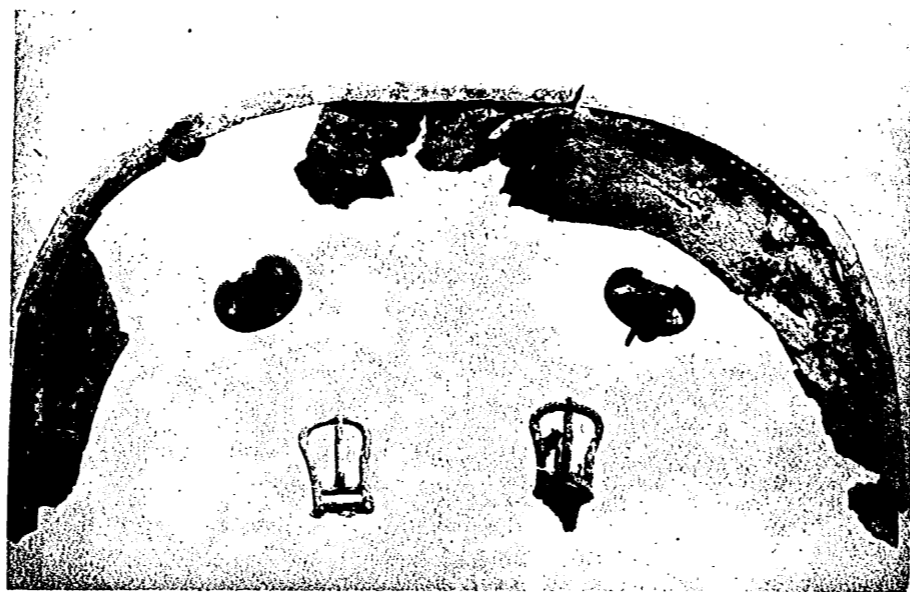

(一) 金銅覆輪鞍橋 (推定後輪)



(二) 金銅覆輪鞍橋 (推定前輪) 殘缺

裏面白紙

號二第 鐙輪製鐵 (三)



鐙附飾張銅金心木 (一)



號一第 鐙輪製鐵 (二)



圖版第一一九 金鈴塚馬具

裏面白紙

裏面白紙

金鈴塚發見各種輪鏡測圖

(一) 鐵製鏡第一號

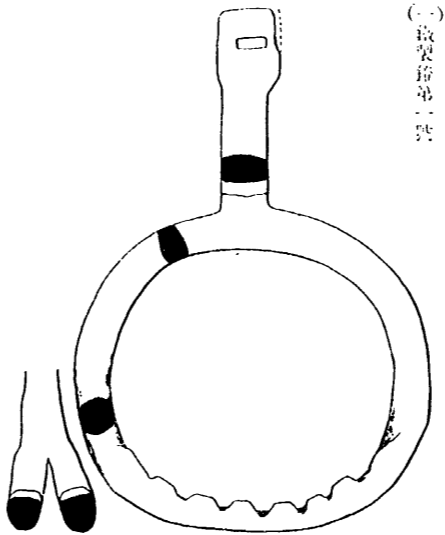

(二) 鐵製鏡第二號

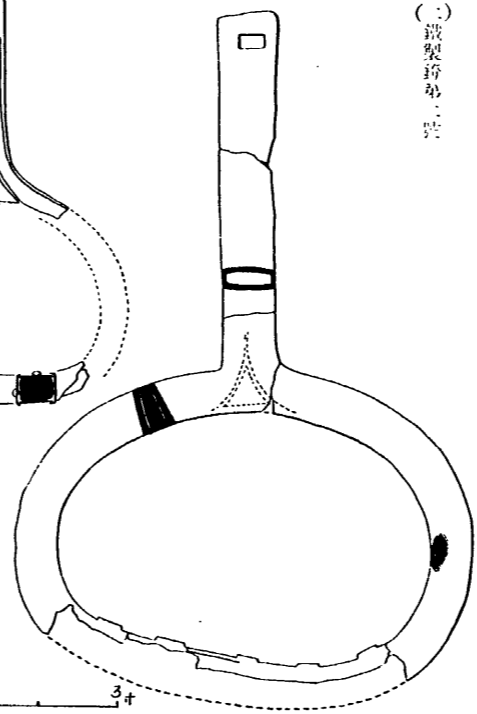

(三) 木心金銅張鏡第二號

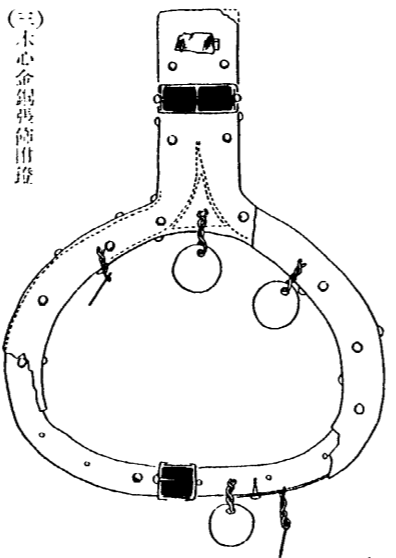

(四) 木心金銅張鏡第一號

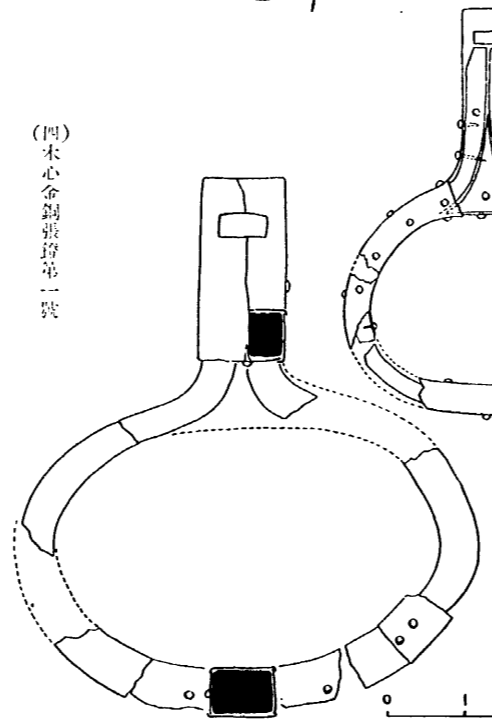

圖版第一二〇 金鈴塚馬具

裏面白紙

(上) 鐵地金銅張鏡板飾鑿 二個



(下) 鐵地銀張透彫飾鏡板鑿 殘缺一個分



圖版第一二一 金鈴塚馬具

裏面白紙

金鈴塚發見骨三在測圖

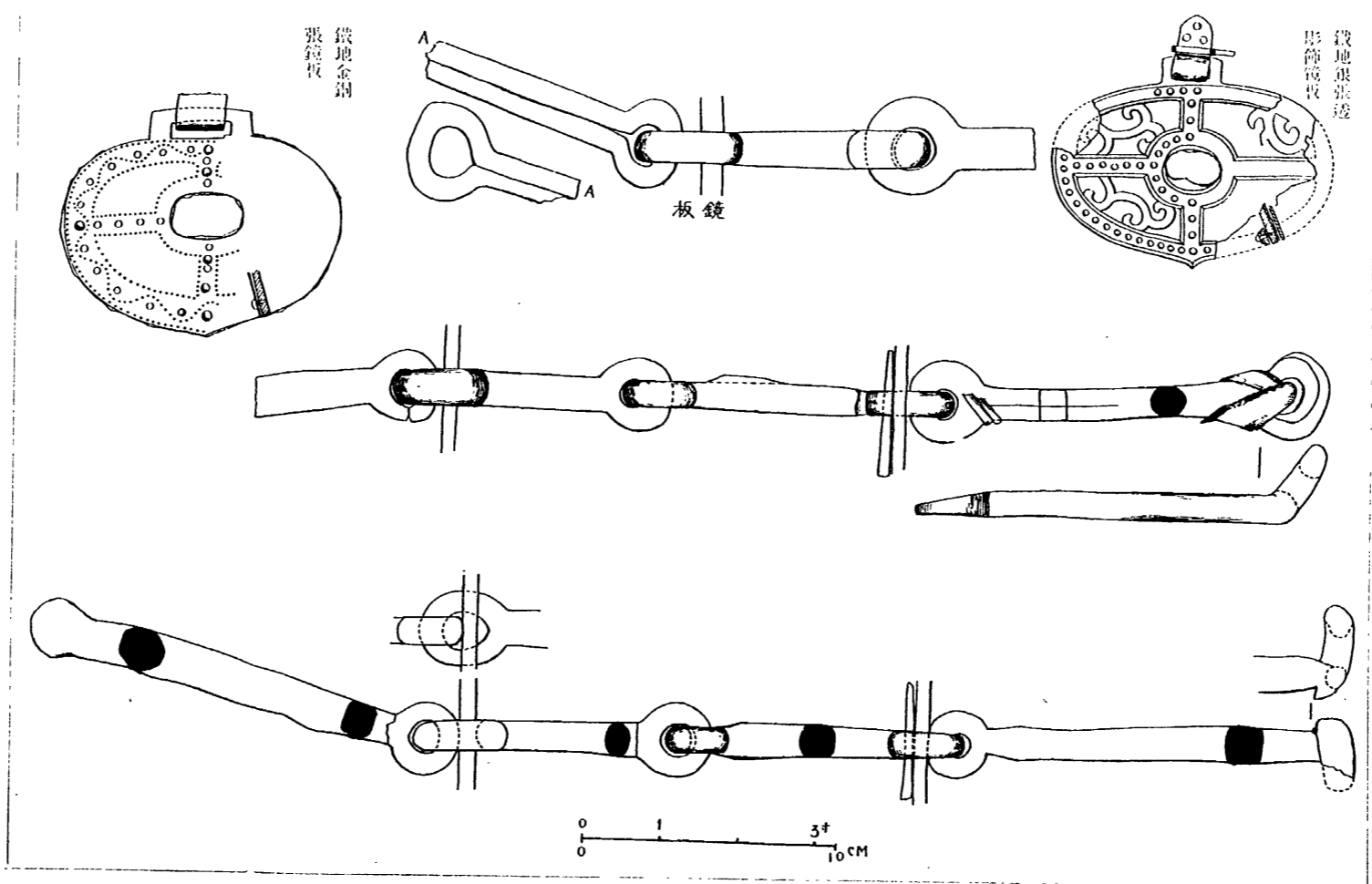

圖版第二二二 金鈴塚馬具

(一) 金銅製鈴形品

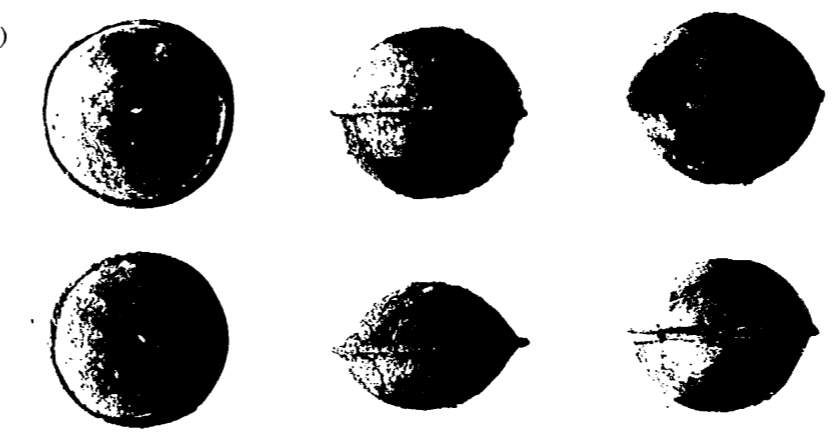

(二) 銀製小鈴

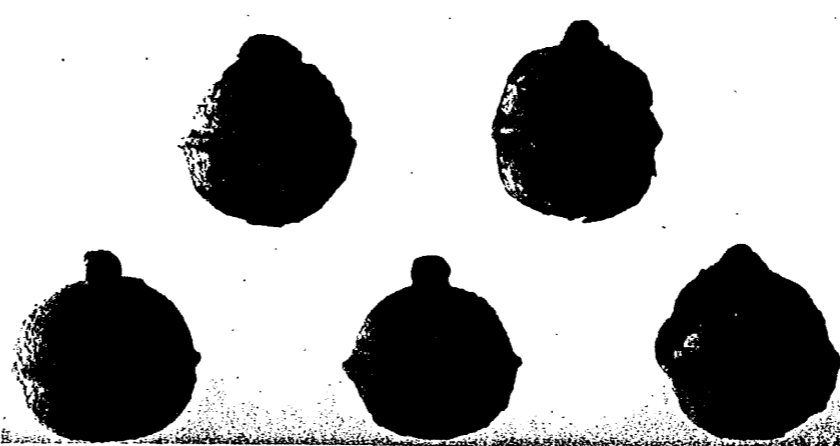

(三) 銅製鐵舌小馬鐸

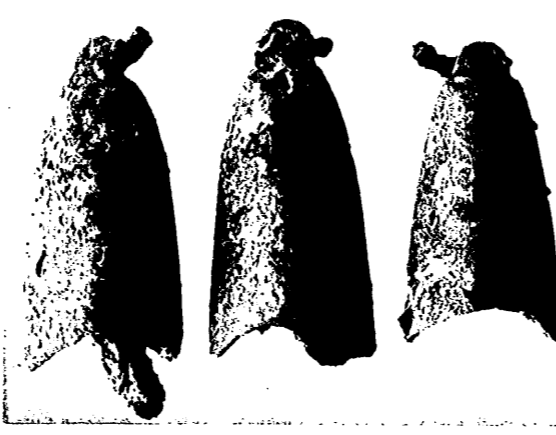
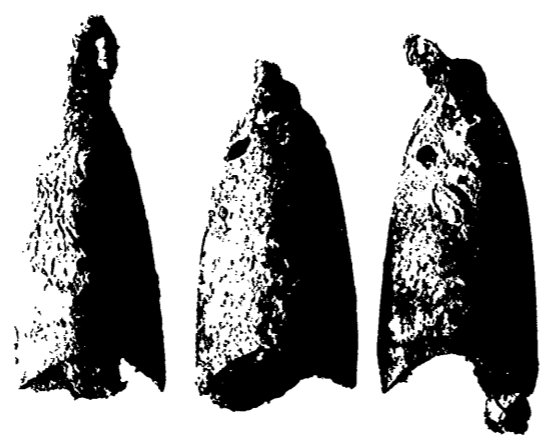

圖版第一二三 金鈴塚馬具



片斷帶革裝着珠雲銅金 (一)

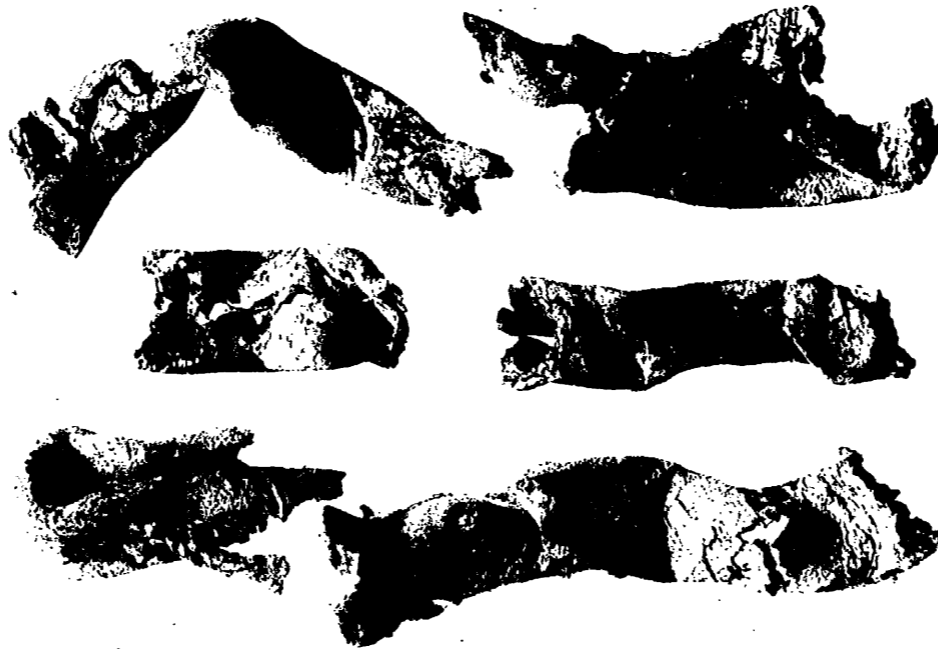

片斷帶革 (二)

(大 背)

裏面白紙

圖版第一二五
金鈴塚馬具



片斷帶革裝着珠雲銅金及葉杏銅金 (一)



態狀裝着の其と環銅及具金先革銅金 (一)

裏面白紙

具金先革と環銅るせ示を形原の装着に帯革の馬 (一)



銅 (二) 個 四 環

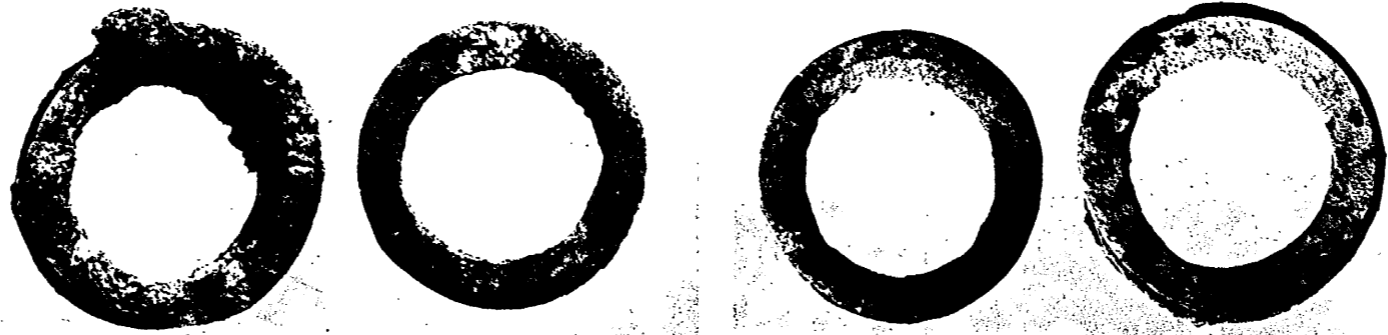

圖版第一二六 金鈴塚馬具

裏面白紙

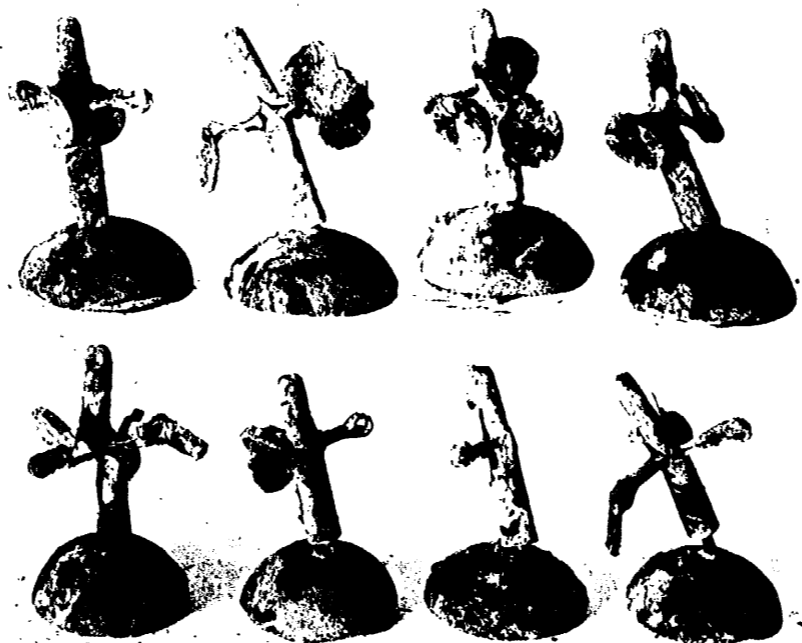

(形小) 珠雲製銅金(一)

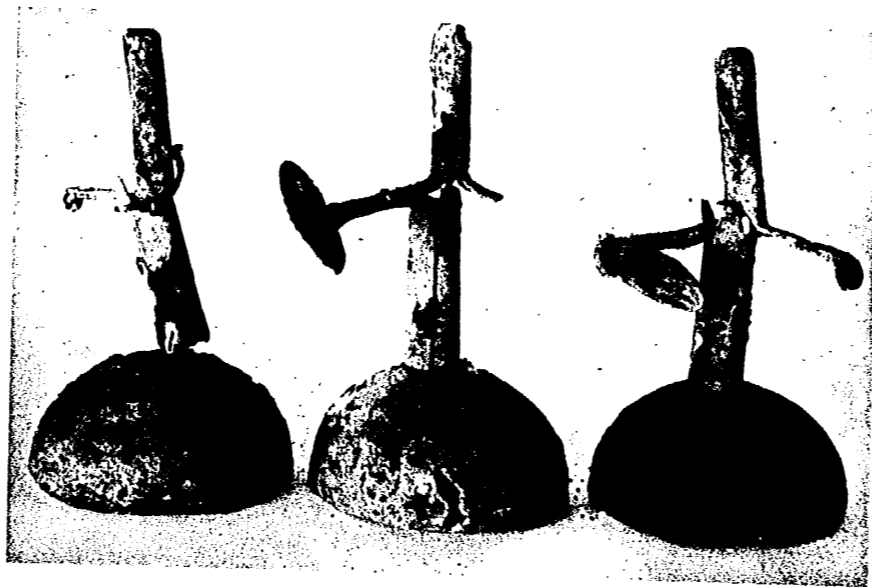

(形大) 珠雲製銅金(二)

裏面白紙

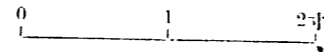
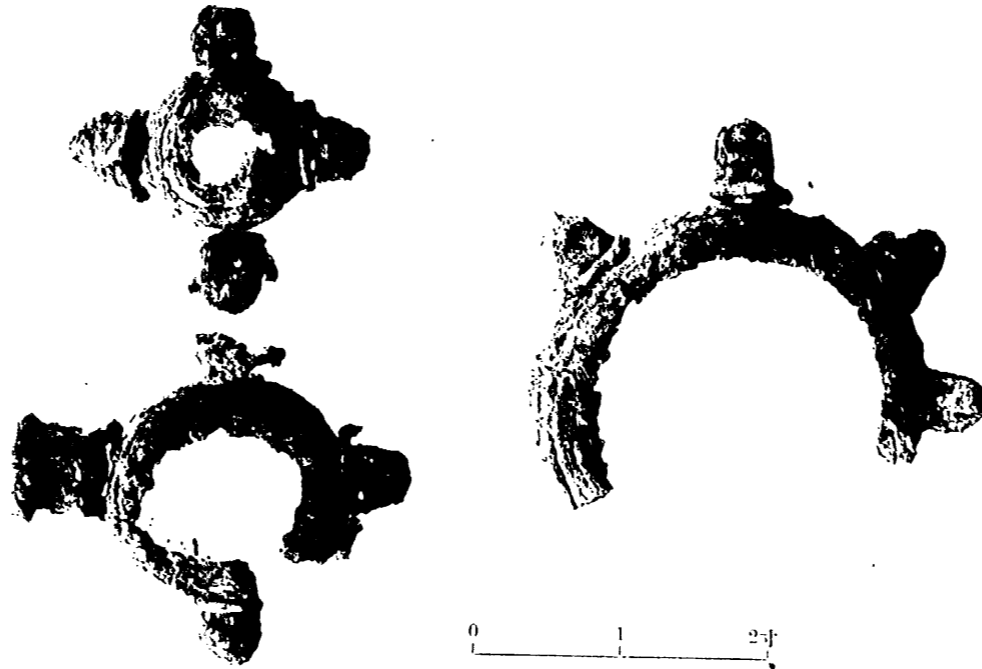

種三 珠雲飾銀金地鐵(一)

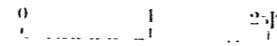
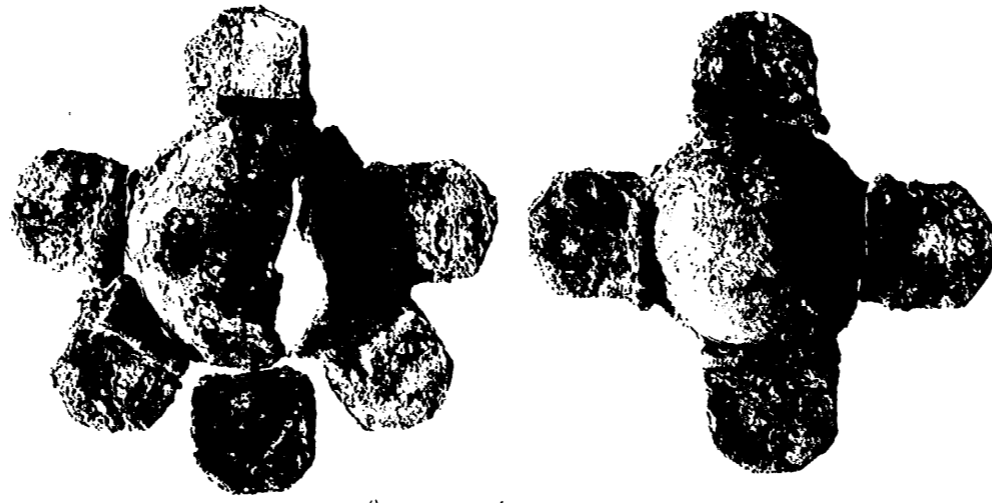

種二 珠雲張銅金地鐵(二)

裏面白紙

(一) 鐵地金銅張杏葉

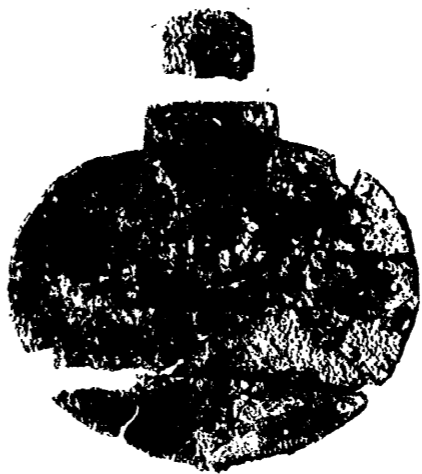

(二) 金銅杏葉



(三) 鐵地銀張透彫飾杏葉



(實大)



圖版第一二九 金銅塚馬三

金鈴塚發見香葉三種測圖

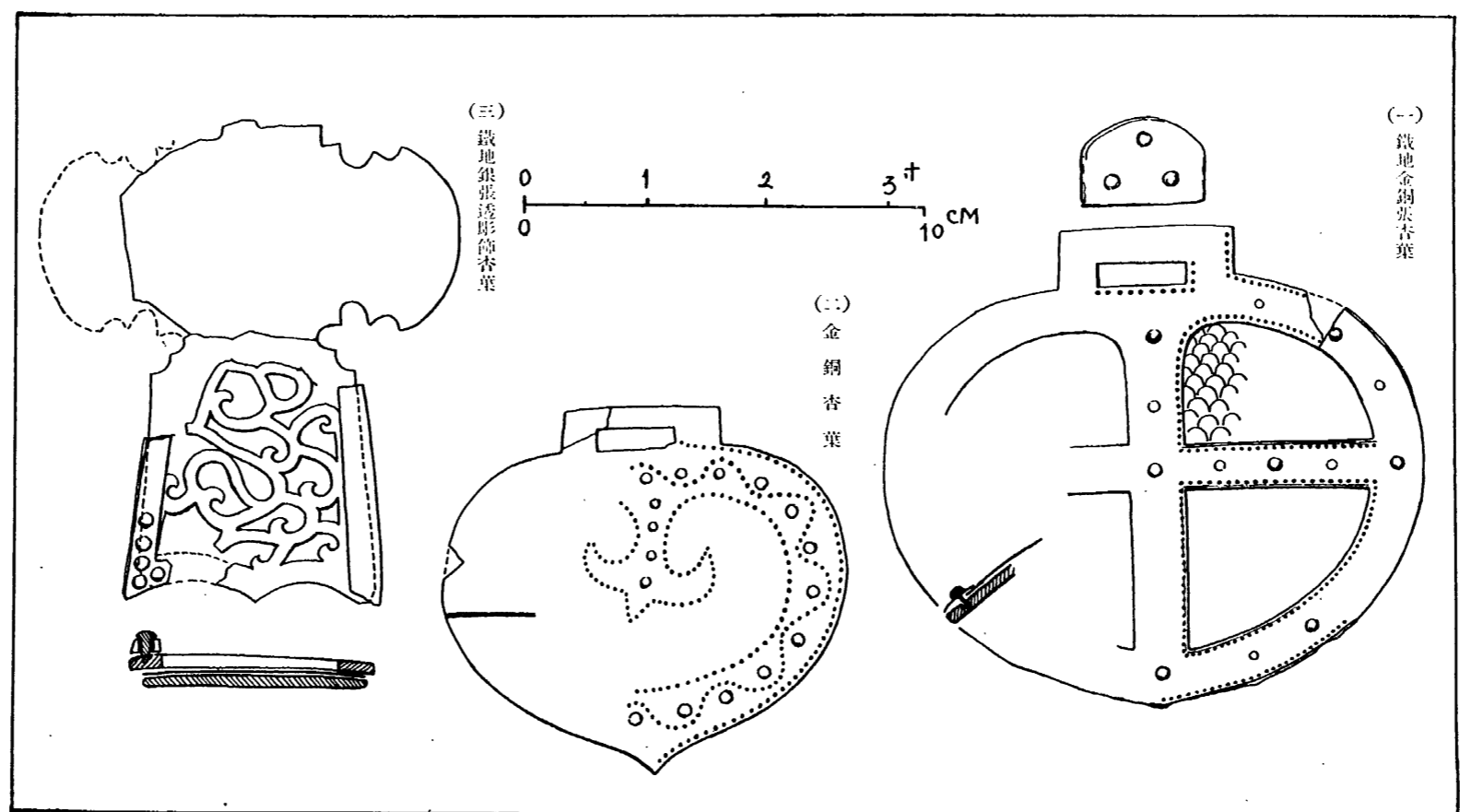

圖版一三〇 金鈴塚馬具

裏面白紙

圖版第一三一 金鈴塚馬具



金銅透彫飾障泥板覆輪軸片

裏面白紙

裏面白紙

(一) 障泥板金銅透彫怪獸飾



(二) 障泥板金銅透彫飾殘缺



圖版第一三二 金鈴塚馬具

0 1 2 寸

圖版第一三三 金鈴塚馬具



(一) 網代鉛障泥板斷片

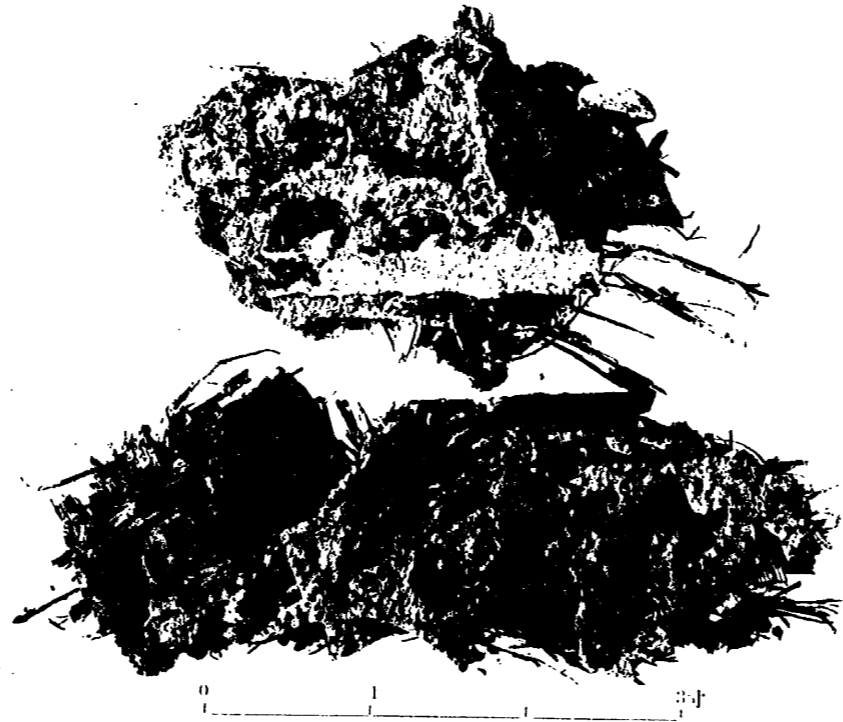

(二) 金銅透彫飾障泥板斷片

裏面白紙

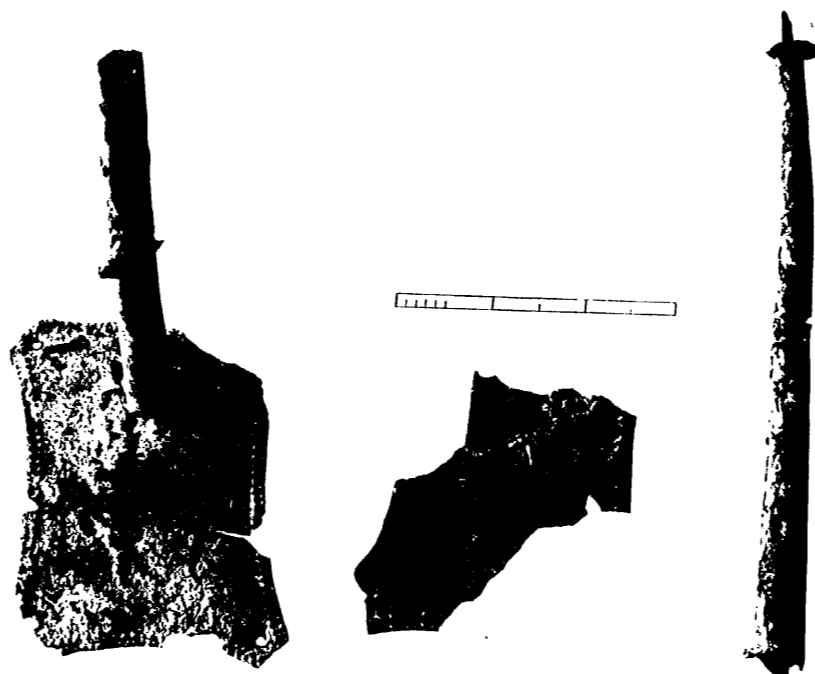

(一) 金飾金具 (推定胸飾)

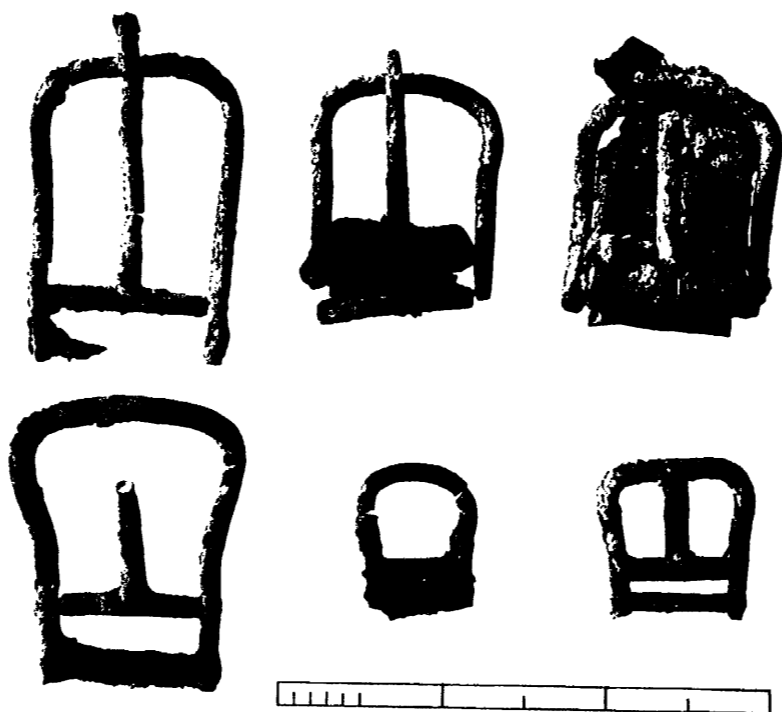

(二) 金銅鉸具類

裏面白紙



(大 實)

片斷輪覆並具金飾銅金 (一)



(大 實)

缺殘等具金先革並具金飾銅金 (二)

裏面白紙

圖版第一三六 金鈴塚馬具類



(上) 鐵製鉸具三種
(下) 鐵製鉸具五種(鐵釜內發見)

(實大)

裏面白紙

圖版第一三七

金鈴塚雜品

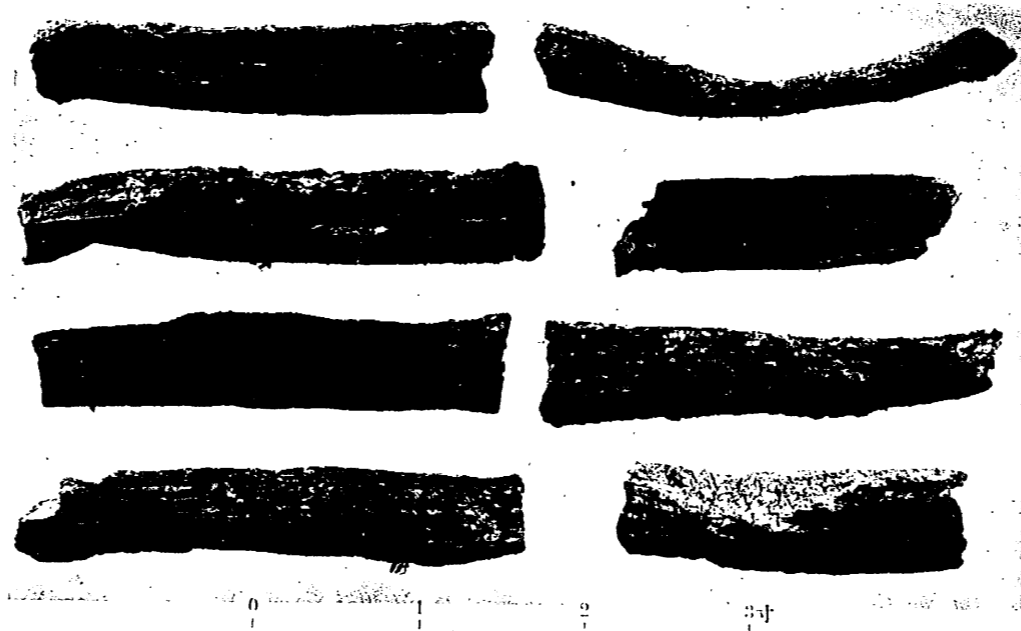

(一) 着彩木片



(二) 着朱木片

(實大)

裏面白紙

圖版第一三八 金鈴塚雅品

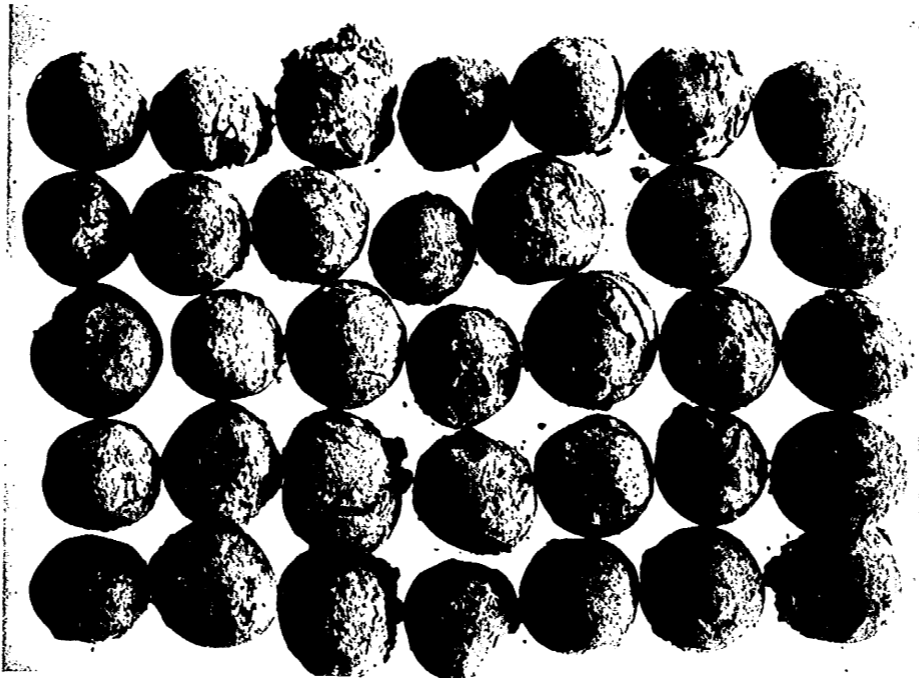

(大 實)

九 土 (上)



(大 實)

(上 同)

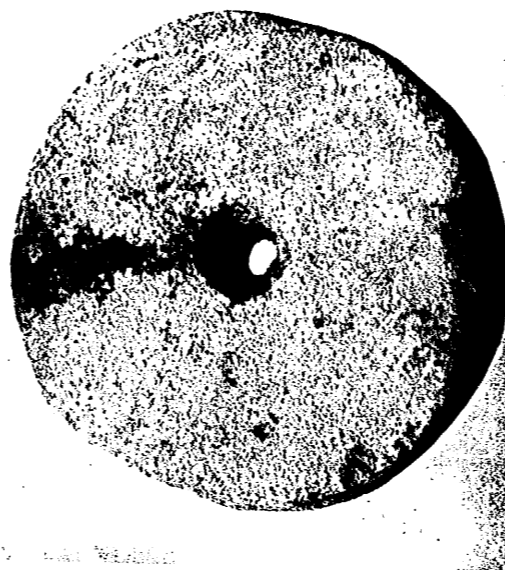

車 綫 紡 製 石 (右下)

材 石 孔 有 (左下)

裏 面 白 紙

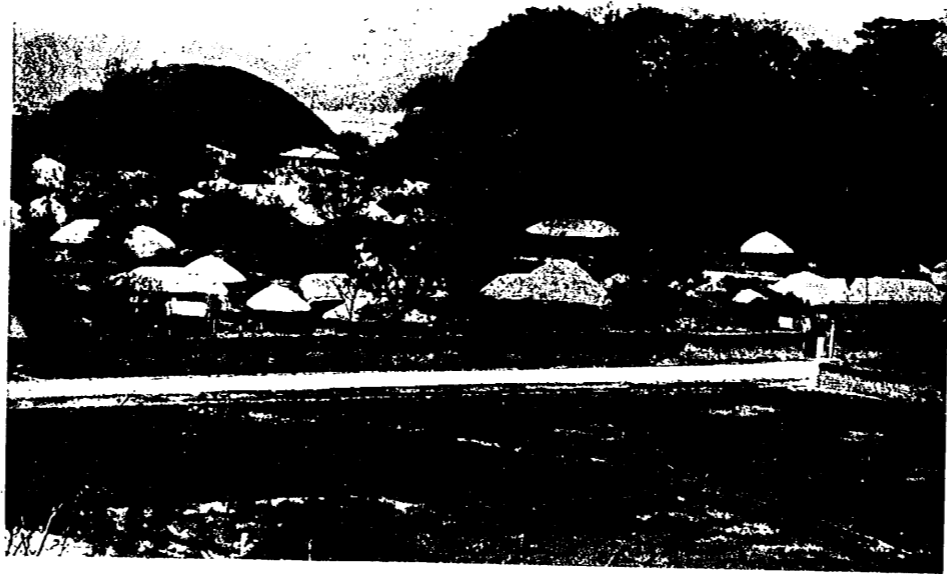

塚履飾と台風風た觀りよ方東 (一)



(最近のりよ方東) 形外の塚履飾 (二)

裏
面
白
紙

圖版第一四〇
飾展塚

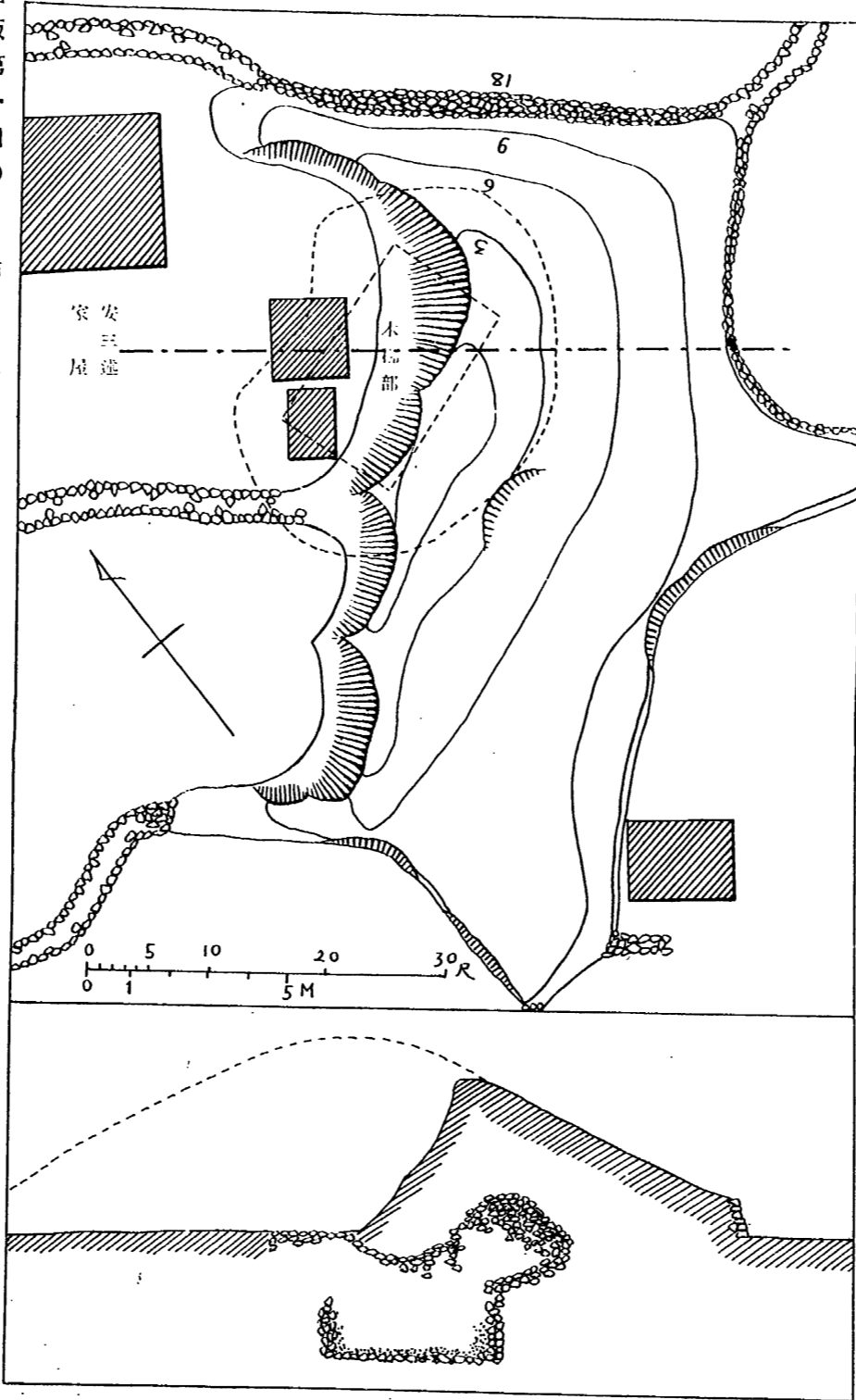

慶州路東里飾展塚外形實測圖

裏面白紙



塚履飾た觀りよ台鳳鳳 (一)

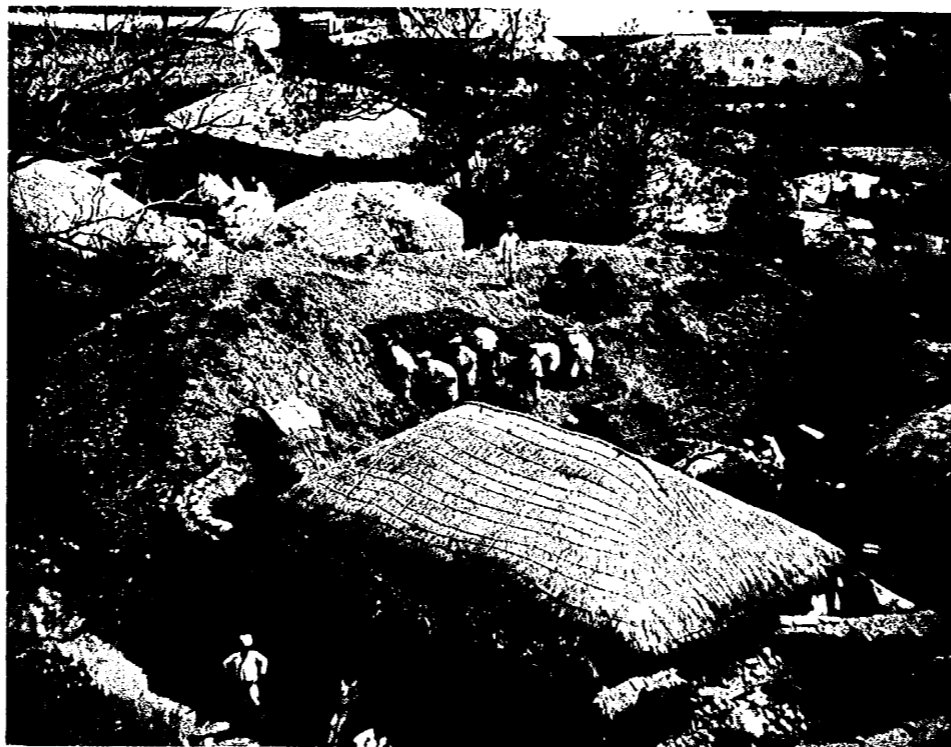

(日一十月五) 始開の業作掘發塚履飾 (二)

裏
面
白
紙

圖版第一四三
飾
展
塚



(觀面平) 出露の石積中央塚層飾 (一)



(示を係關のと土表、觀面側) 上 同 (二)

裏
面
白
紙



景狀掘採の一部一石積 (一)

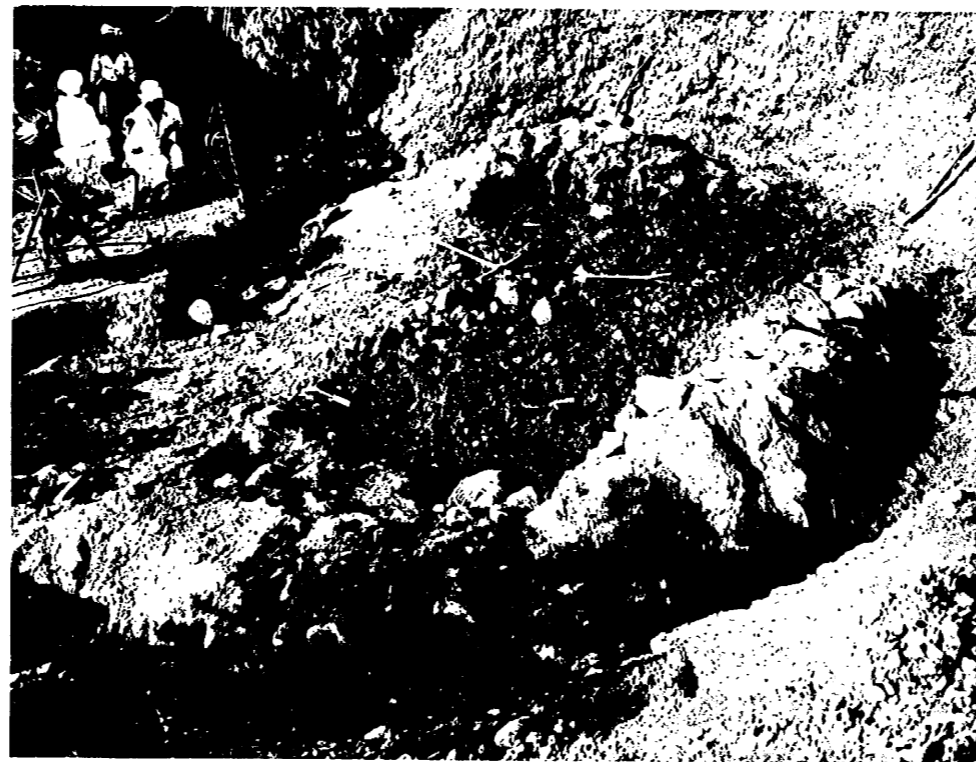

(ナ示と覆破の土積) 態狀面表の石積 (二)

裏面白紙



(部細) 層土粘るせ覆被を部上の石積 (一)



(壺)器陶の葬副に間石積 (二)



査調の品葬副るけ於に部没陥の央中石積 (一)



没陥の部擲るけ於に央中石積 (二)

裏
面
白
紙

圖版第一四七
飾
展
塚

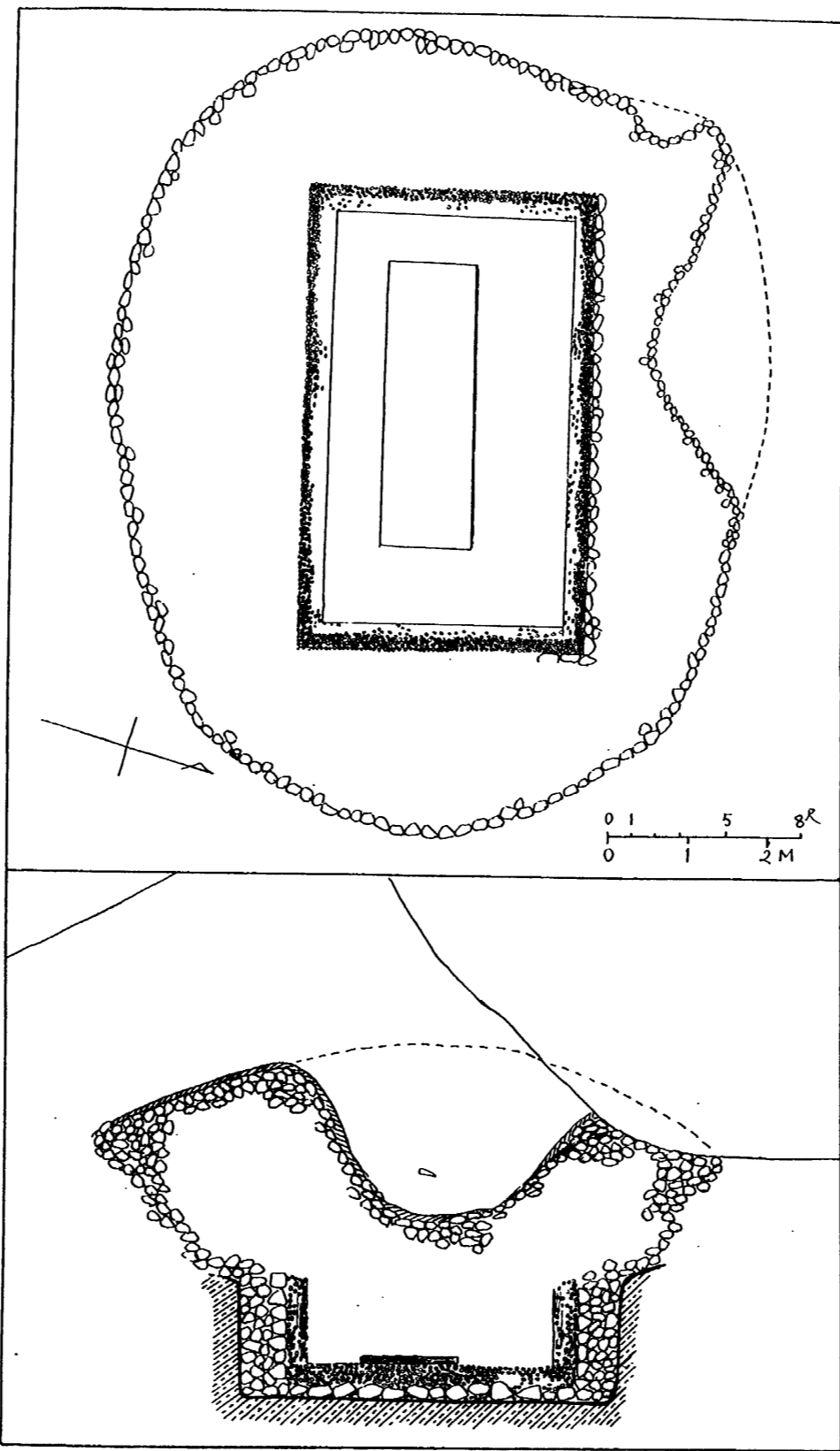

飾展塚内部構造圖

(得原測定製圖)

裏面白紙



(一) 器鐵葬副るけ於に中墳土没陷の央中石積 (一)

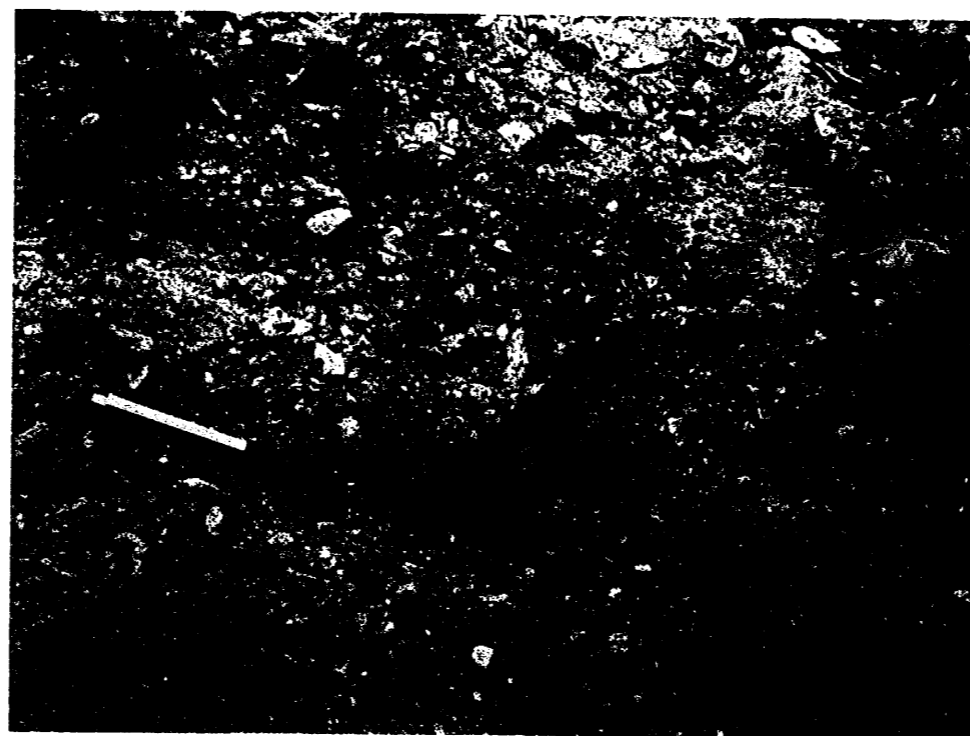

(二) 上 同 (二)

裏面白紙



業作掘採石積塚飾 (一)



査調の品葬副るせ積重に部東柳 (二)

裏面白紙

棺内装身具等の発見位置圖

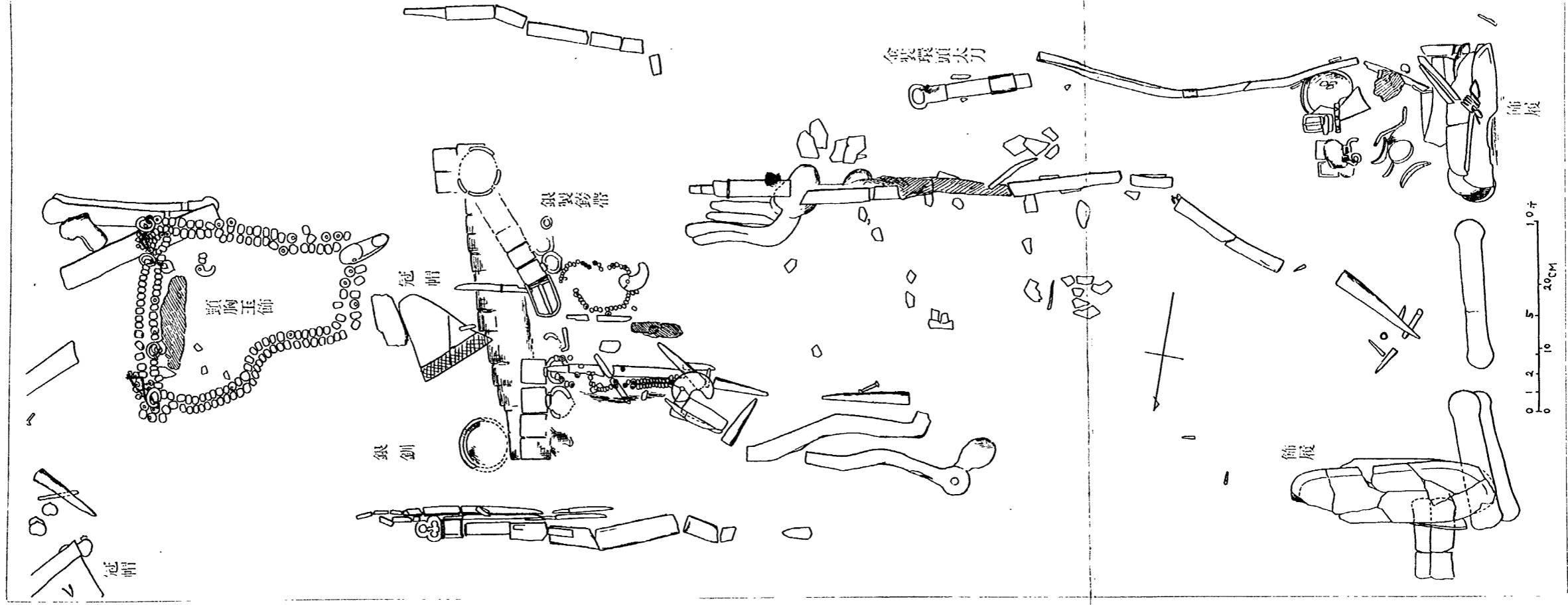

圖版第一五〇 飾履塚

(一) 棺西半部に於ける飾履と副葬の太刀類 (東方より撮影)



(二) 棺主要部の装身具の発見状態 (東方より撮影)



塚 履 飾 一五二 版 圖

裏面白紙

棺主要部の装身具（耳飾、頸胸飾玉、鈿帶、腰佩等）の發見状態



圖版第一五二 飾 展 塚

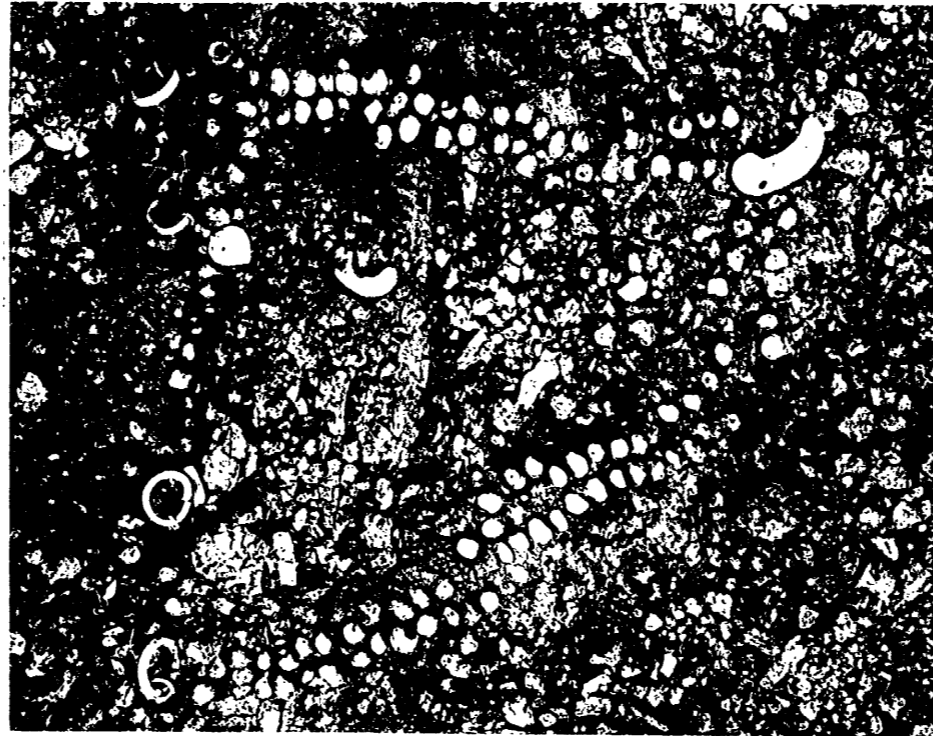

玉飾胸頸と飾耳製金の部東内棺 (一)

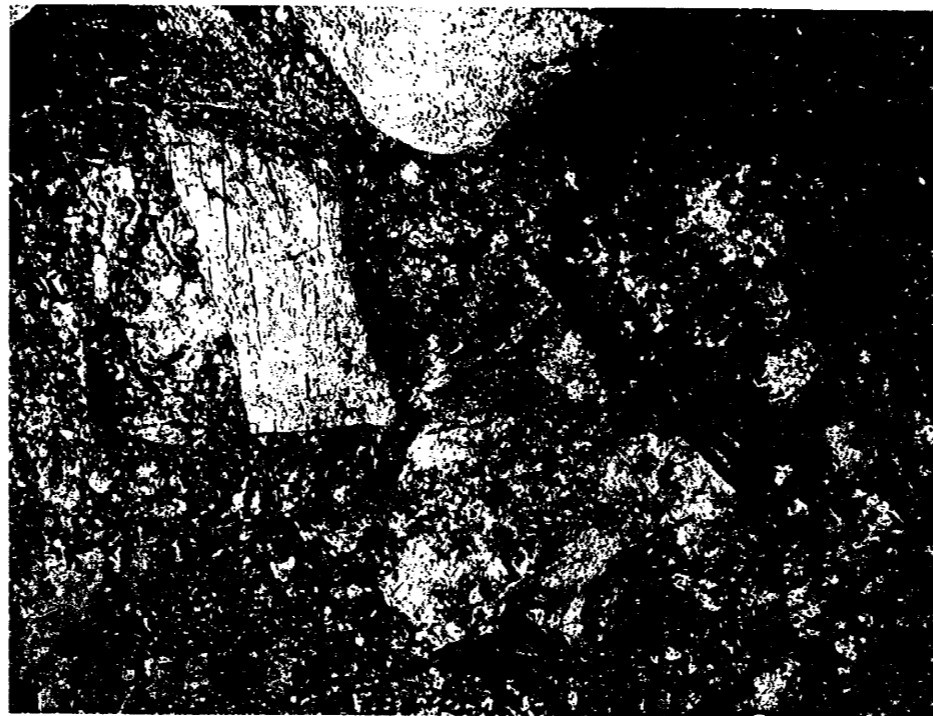

帯銚製銀と帽冠製白樺るけ於に隅北東棺 (二)

裏
面
白
紙

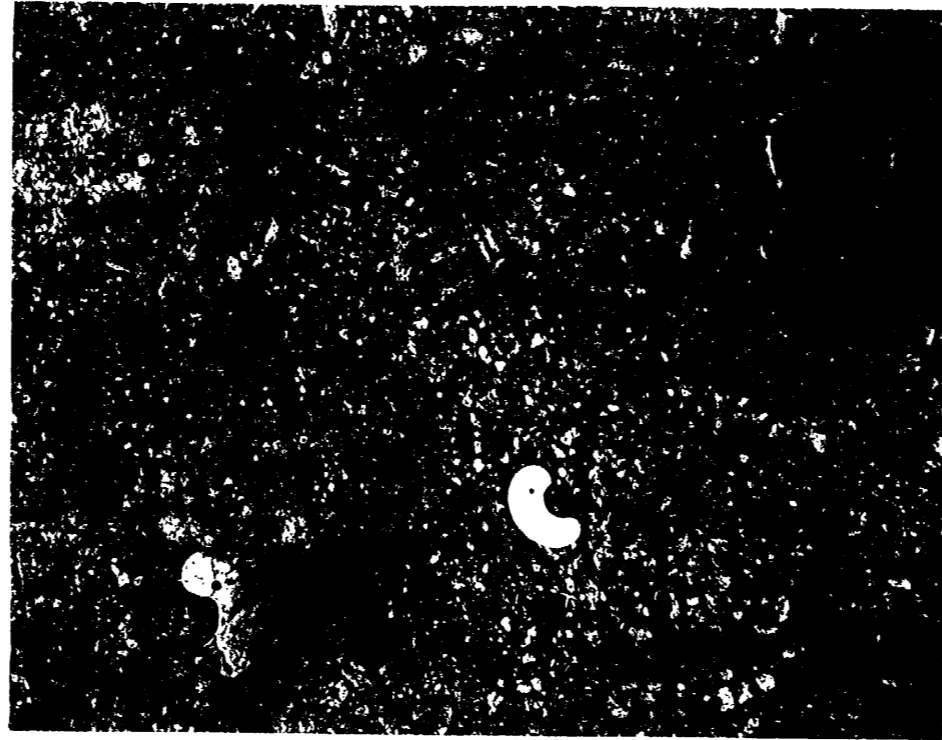

飾玉の繫垂と帶銕製銀の部央中棺 (一)



刀太頭環装金の葬副部西南棺 (二)

裏面白紙



態狀土出履飾銅金るけ於に隅西南内棺 (一)

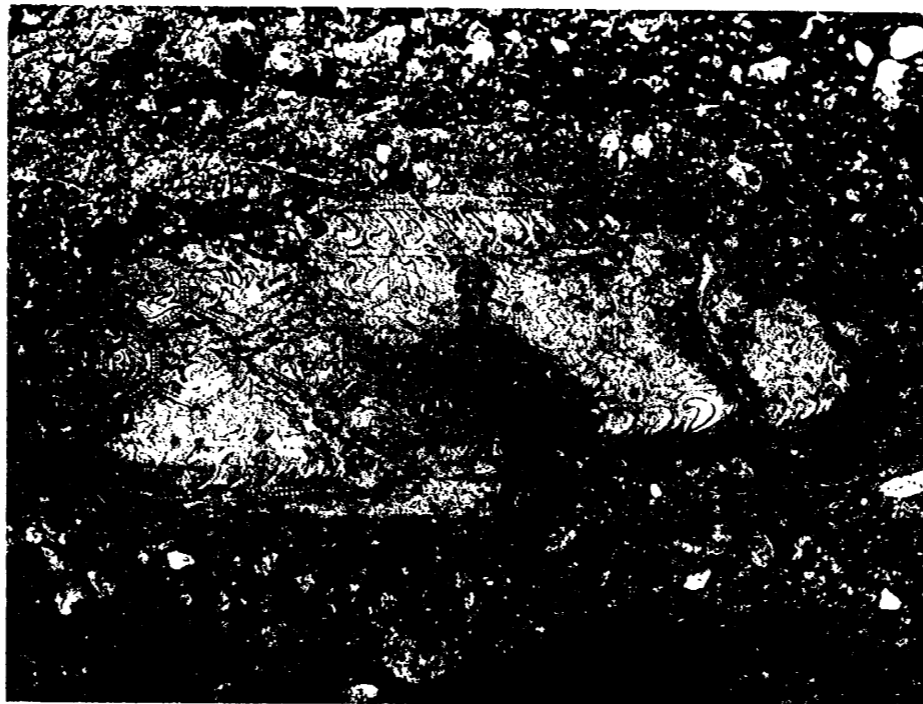

態狀土出履飾銅金るけ於に隅西北内棺 (二)

裏
面
白
紙

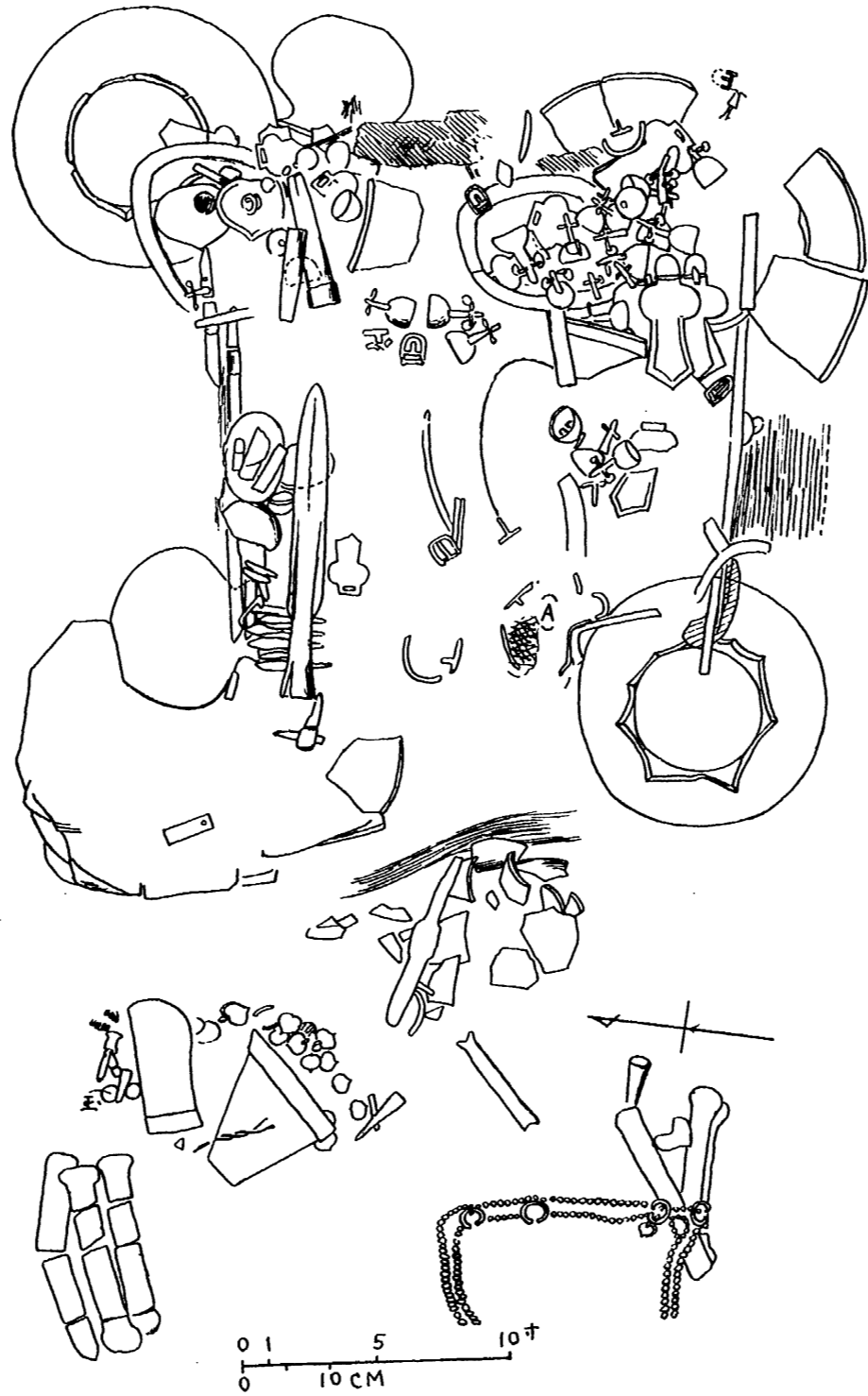

塚東部に於ける副葬品位置圖(其二)

裏面白紙

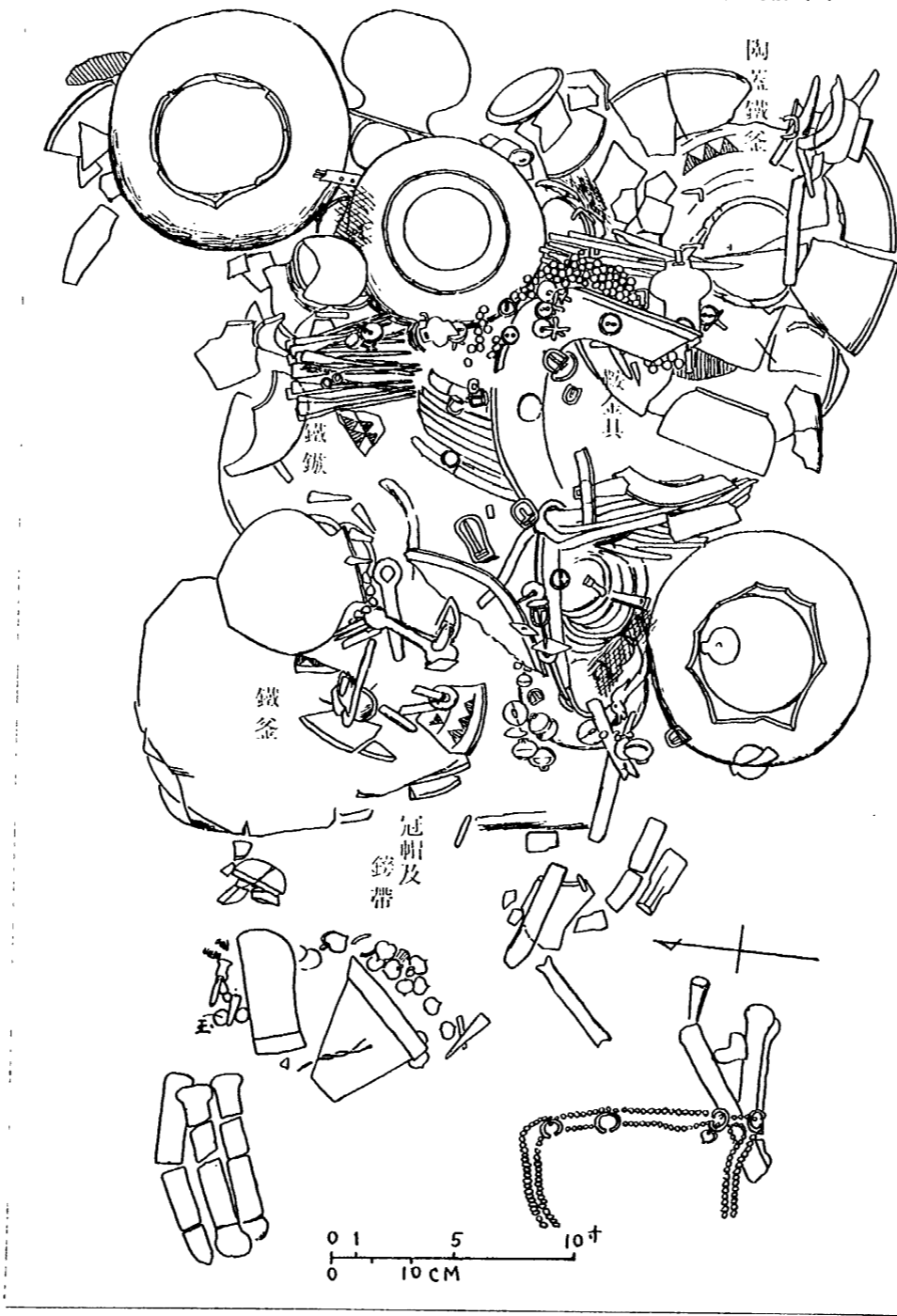

柳東部に於ける副葬品位置圖(其二)

裏面白紙

圖版第一五六C 飾 展 塚

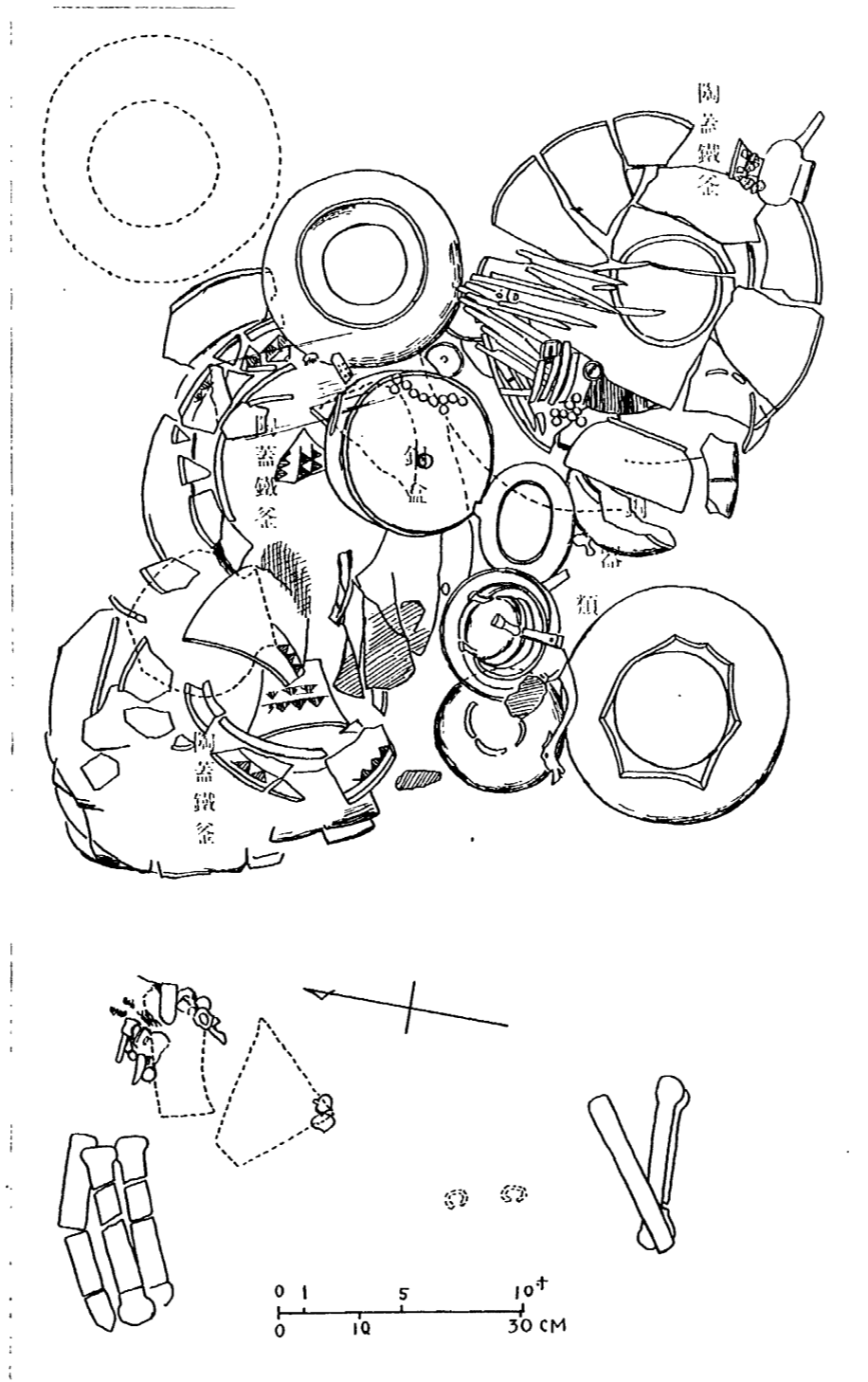

梯東部に於ける副葬品位置圖 (其三)

裏面白紙

圖
版
第
一
五
七
飾
展
塚



類具馬の中葬副るせ積重に部東柳 (一)



(ナ示を積重のと器陶と類具馬) 品葬副の部東柳 (二)

裏
面
白
紙



釜鐵の葬副に部東柳 (一)



片器漆の中品葬副るせ積重に部東柳 (二)

裏面白紙

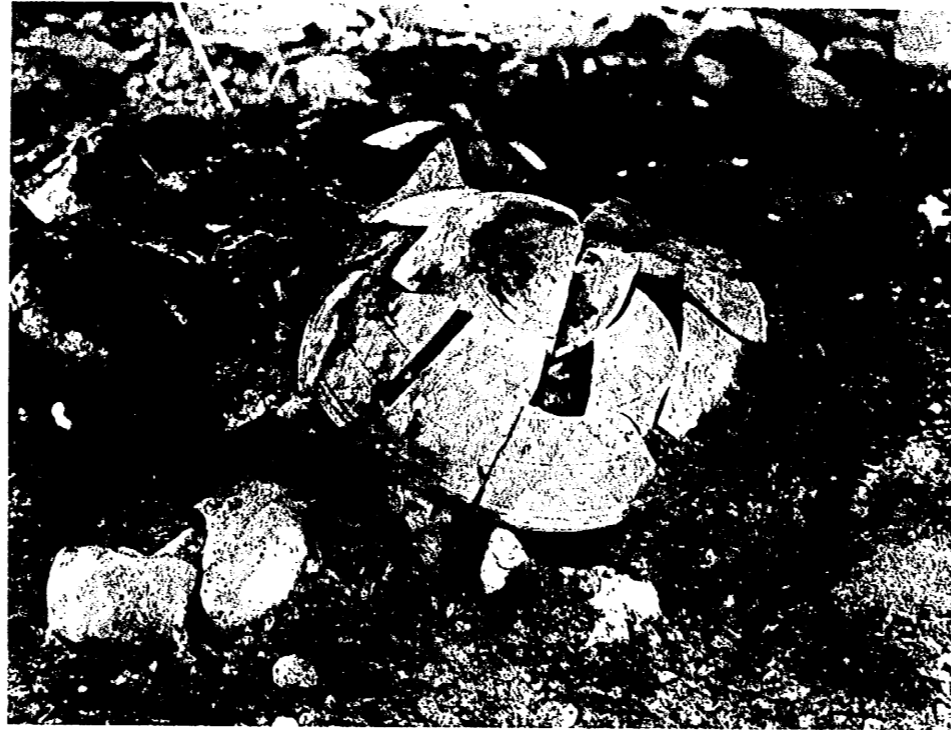

(いまるせ施を蓋器陶) 釜鐵の葬副に部東柳 (一)



(てき除を蓋器陶) 上 同 (二)

裏
面
白
紙

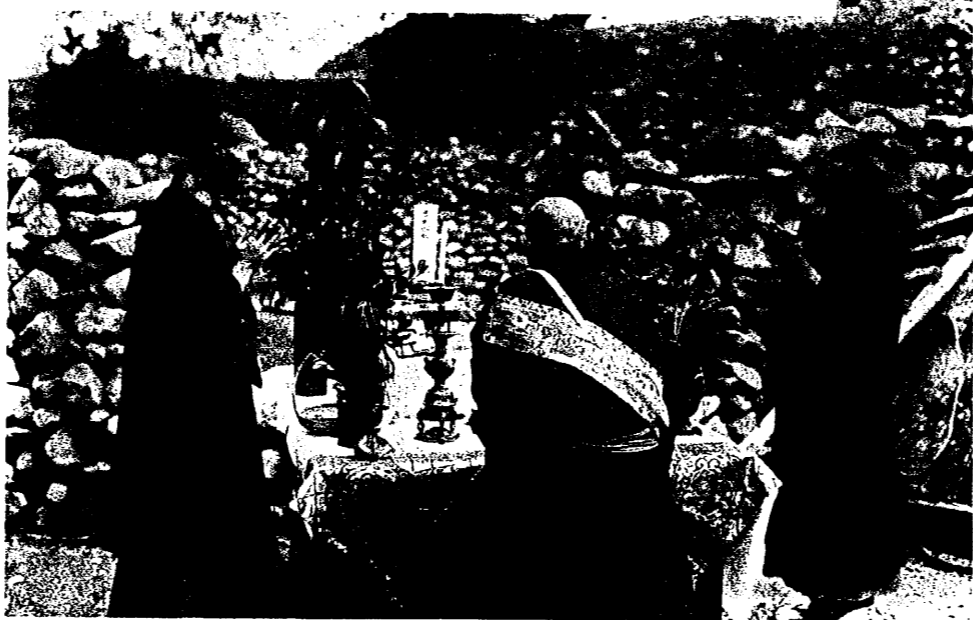

(E) (F)

飾辰塚發掘調査中に於ける法倉
導師 佐伯法隆寺貫主

(六月七日)

裏面白紙



造構の部底基塚履飾 (一)

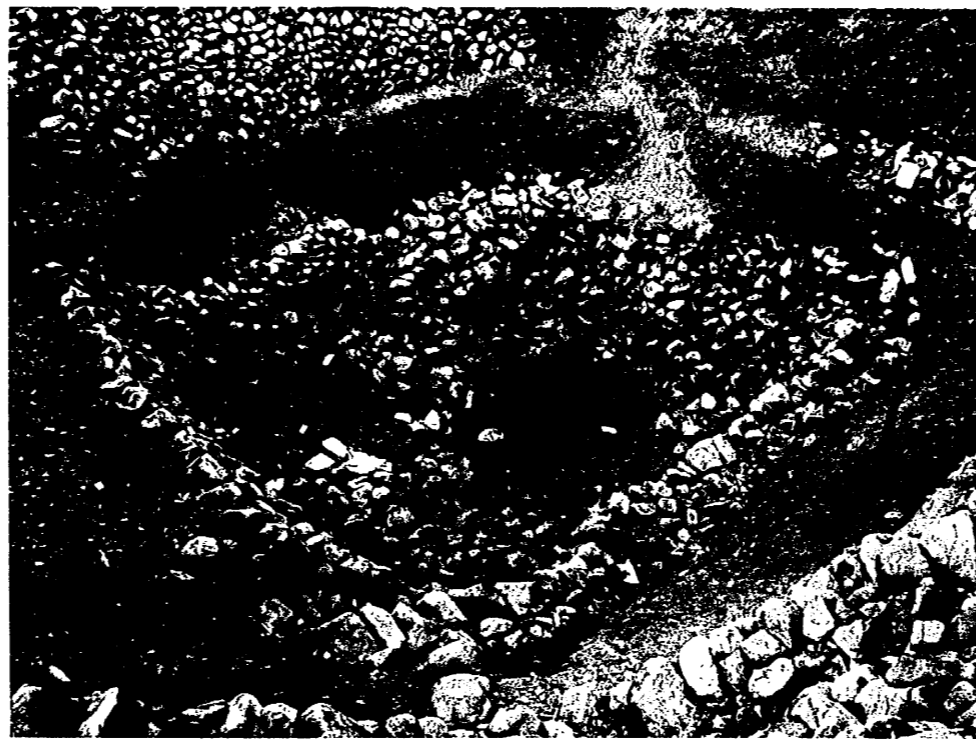

(H三十月六) 了終の査調掘發塚履飾 (二)

裏
面
白
紙

裏面白紙

金製心葉形垂飾耳環及同鋒形垂飾 各一對



(背大)

圖版第一六二 飾展塚裝身具

頸胸飾玉及伴出の瑪瑙勾玉



圖版第一六三 飾履塚裝身具

裏面白紙

(二) 瑠璃色青白斑九玉 (蛸蛤玉) 二個 (實大)



(一) 硬玉勾玉瑠璃玉飾 (緩部鑿飾) 二連 (實大)

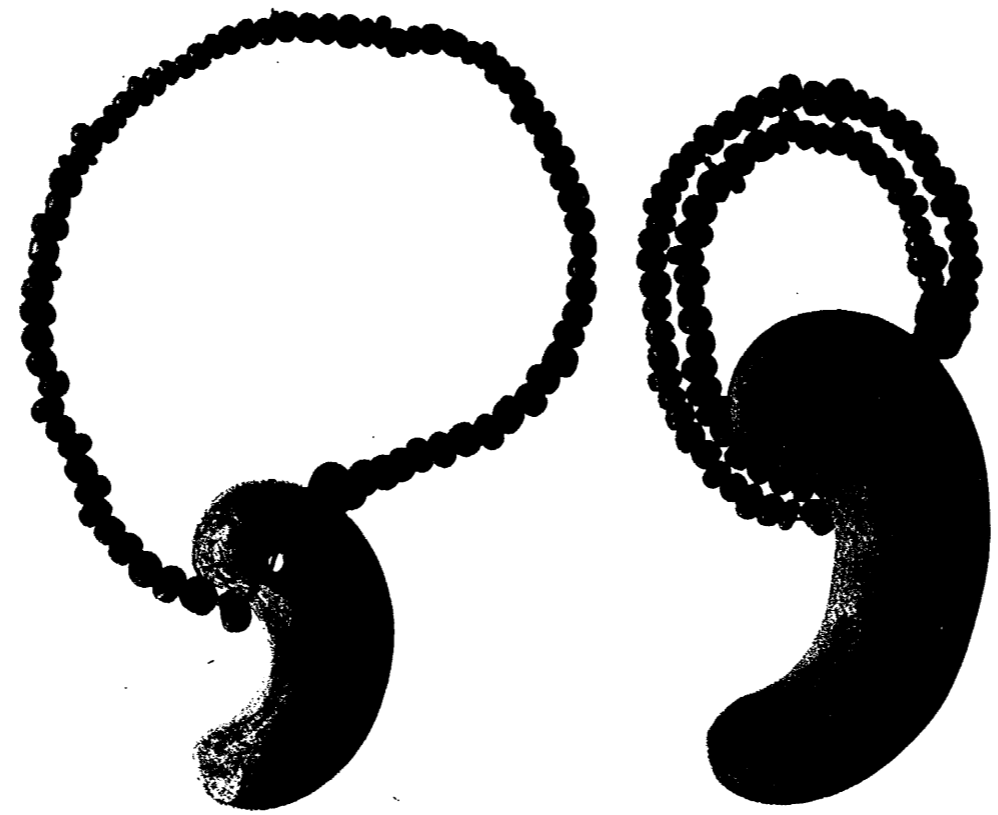

圖版第一六四 飾履塚裝身具

圖版第一六五 飾履塚裝身具



(上) 白樺皮製冠帽 其一

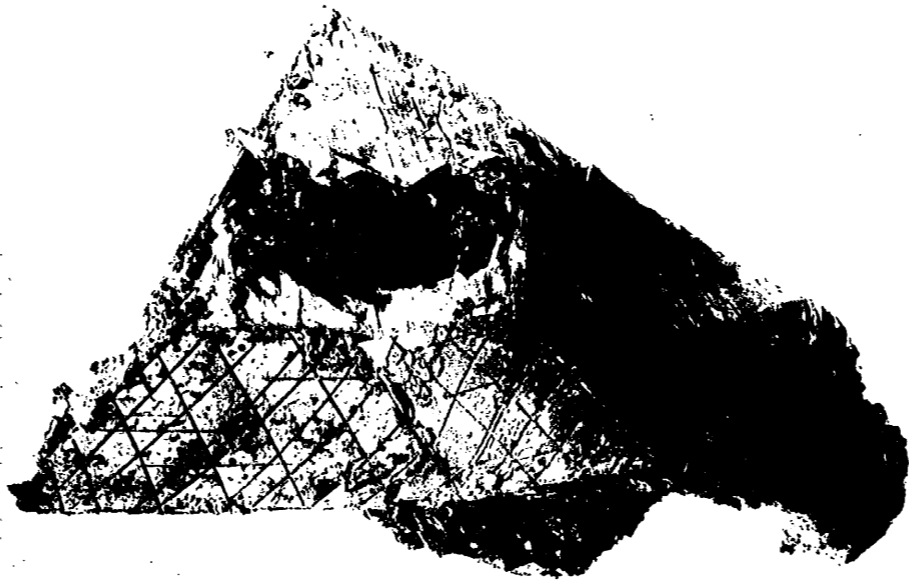

(下) 白樺皮製冠帽 其二

0 1 2 3寸

裏面白紙

圖版第一六六 飾履塚裝身具等

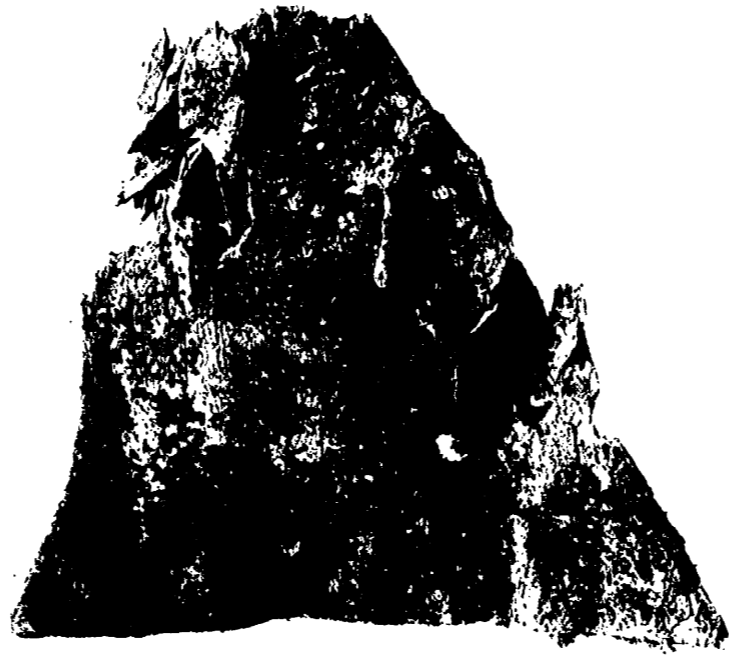

(上) (下)
白樺皮製冠帽
棺内發見白雲母薄片

(實大)

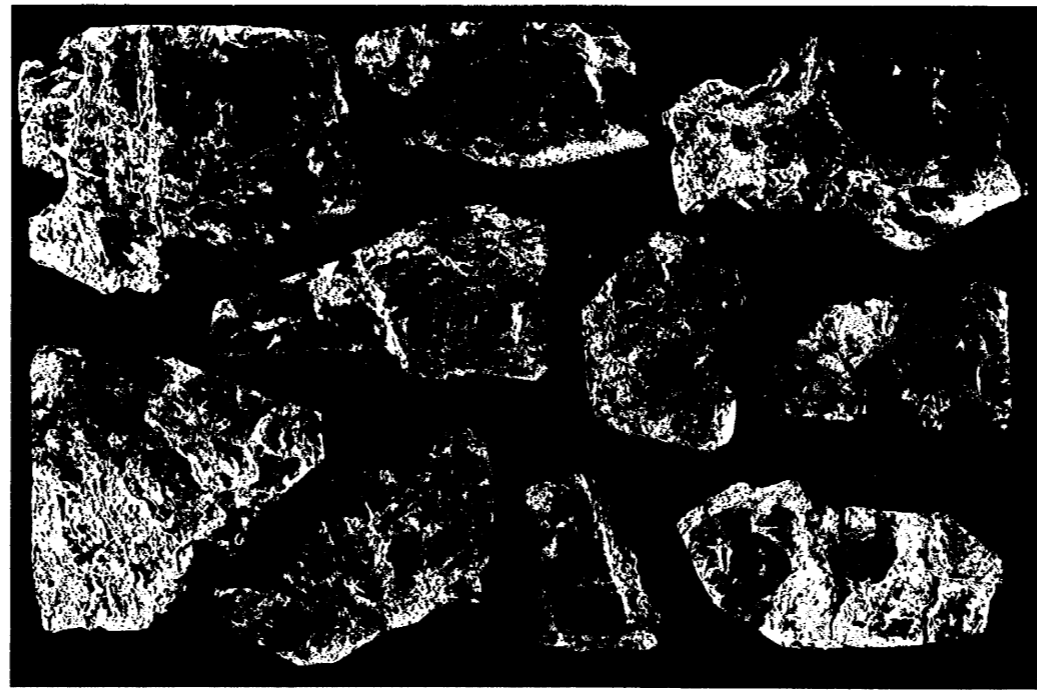

裏面白紙

圖版第一六七 飾展塚裝身具

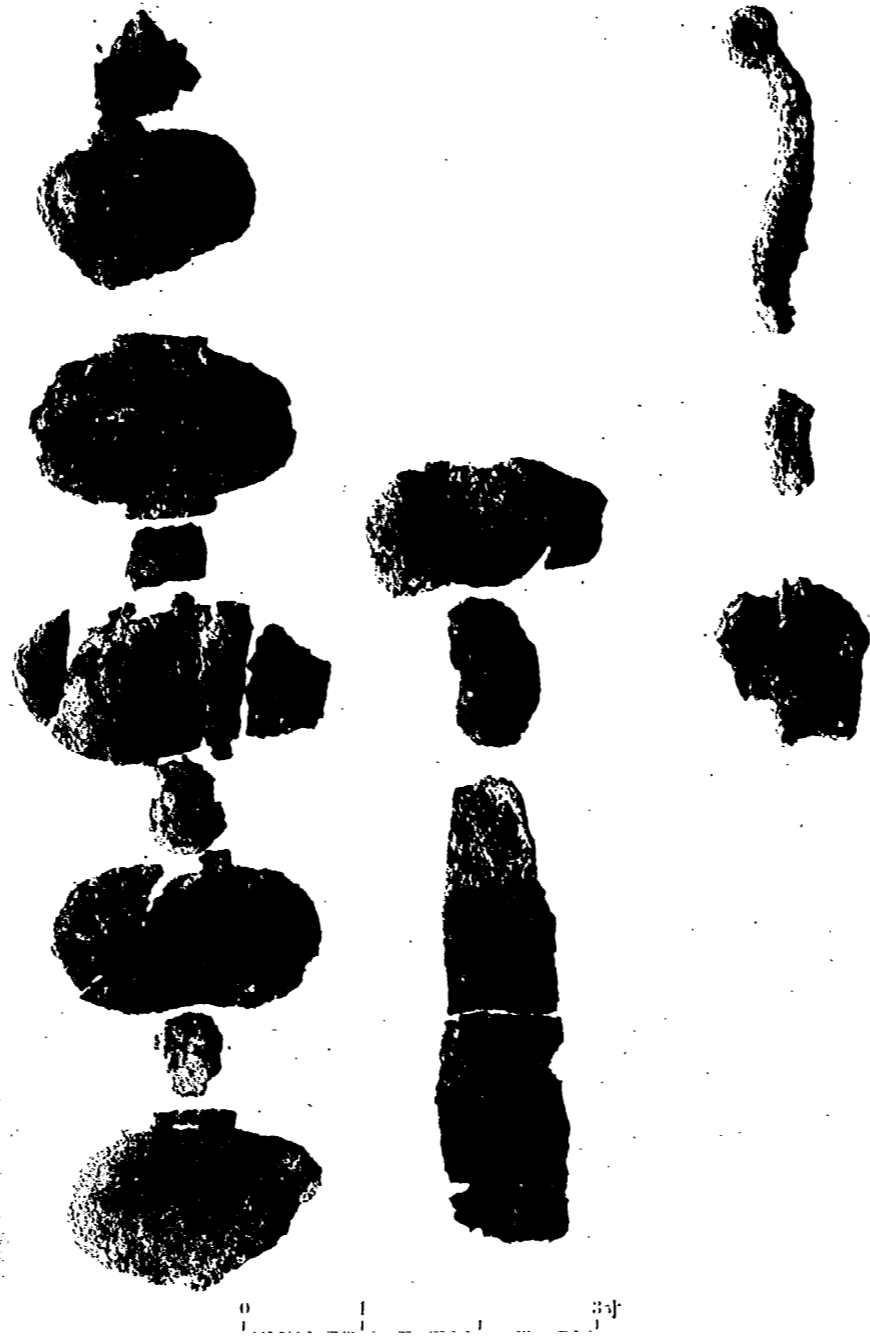

銀製卍形連條短冊形繫飾及繫飾紐鎖殘缺

裏面白紙



(一) 銀製透彫鏝帶金具殘缺

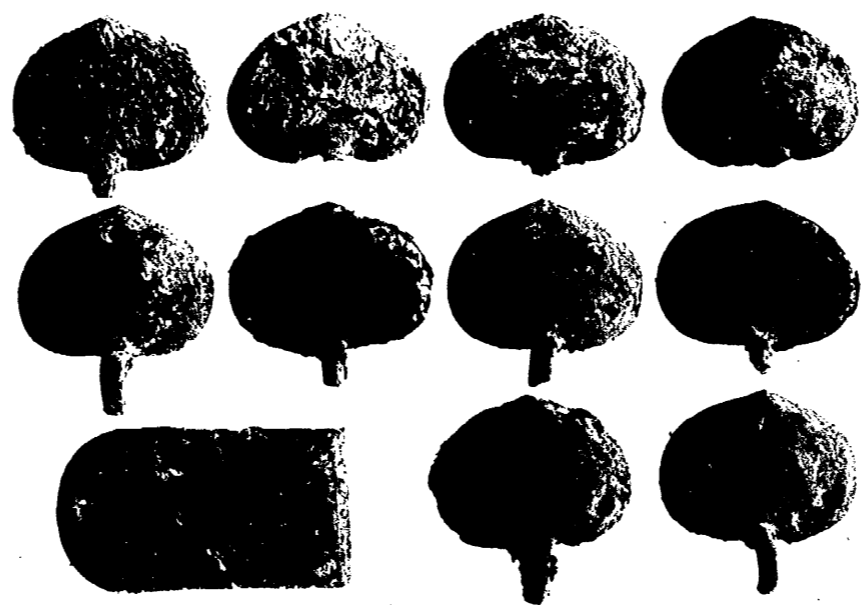

(二) 銀製心葉形鏝帶金具

裏面白紙

圖版第一六九 飾展塚裝身具

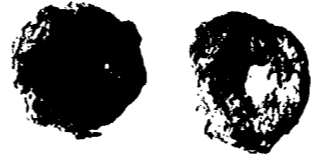
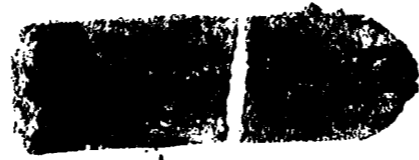

(中) 木 櫛 殘 缺 (實大)

(下) 金 線 類 (實大)
(白澤皮製冠類同出)

(上) 銀製環及銅銀革先金具 (實大)



裏面白紙

裏面白紙

金銅双禽怪獸文飾展 右表面（展開複製）



圖版第一七〇 飾展塚裝身具

圖版第一七一 飾履塚裝身具



金銅双禽怪獸文飾履一双底面

裏面白紙

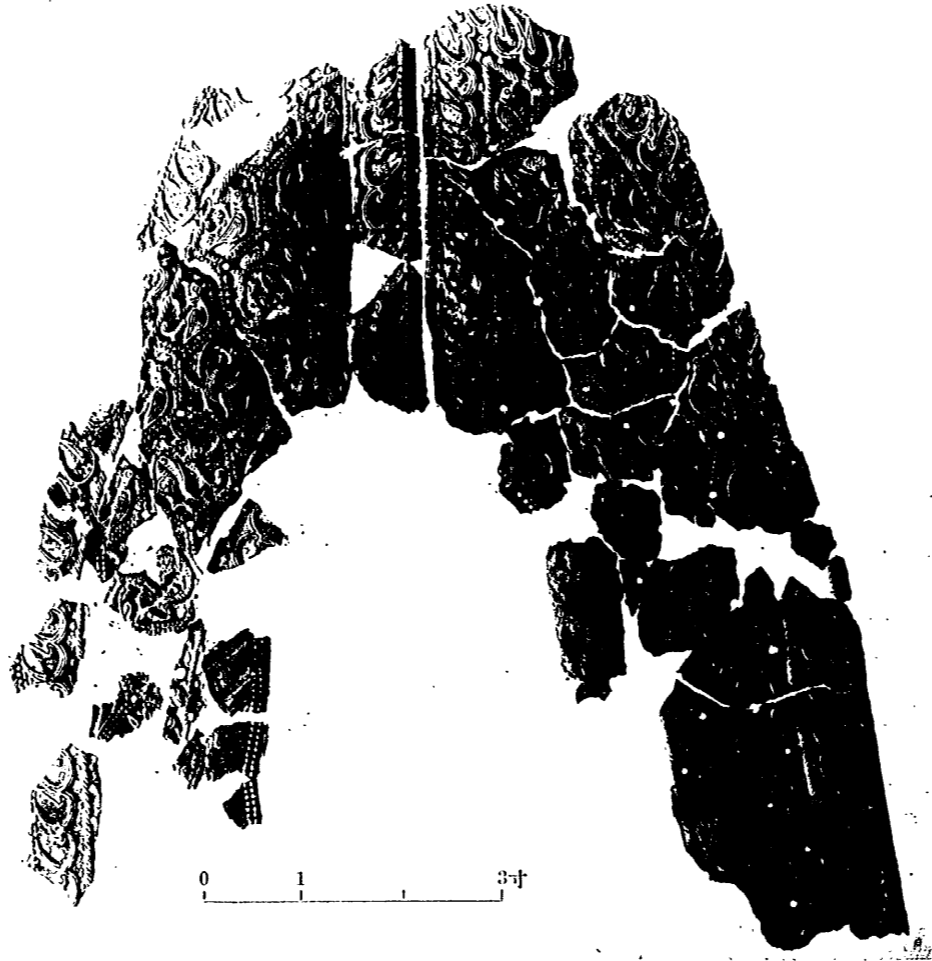

(觀俯開展) 面表左 展飾文獸怪禽双銅金 (一)

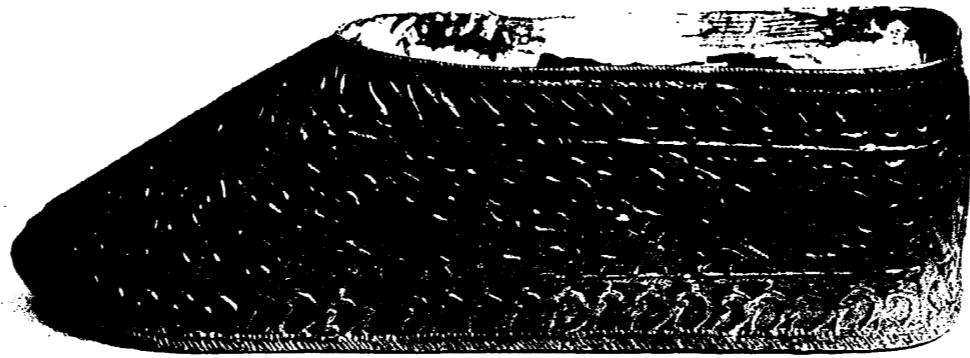

形原復履飾文獸怪禽双銅金 (二)

裏面
白紙



種三 器附手把質陶 (一)

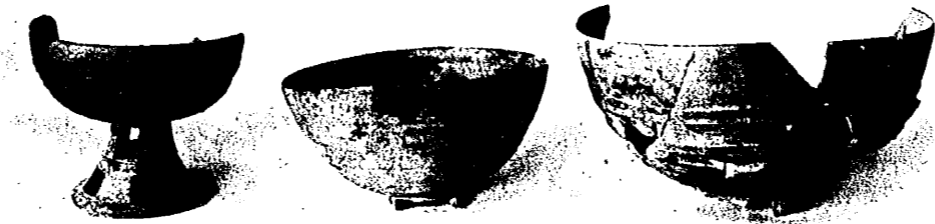

(失缺與附三内) 種三 环 高 質 陶 (二)



種三 壺附臺質陶 (三)

裏面白紙



(一) 有蓋陶壺 三個



(二) 陶質長頸壺 三個(內一個有缺)

圖版第一七四 仰光塚容器

裏面白紙

圖版第一七五
佈展塚容器

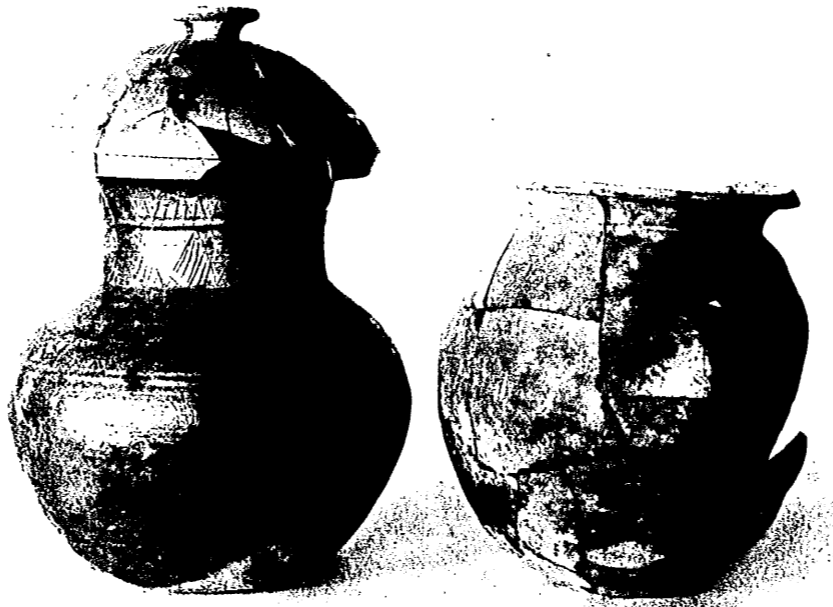

壺頸長蓋有同上壺質陶 (一)

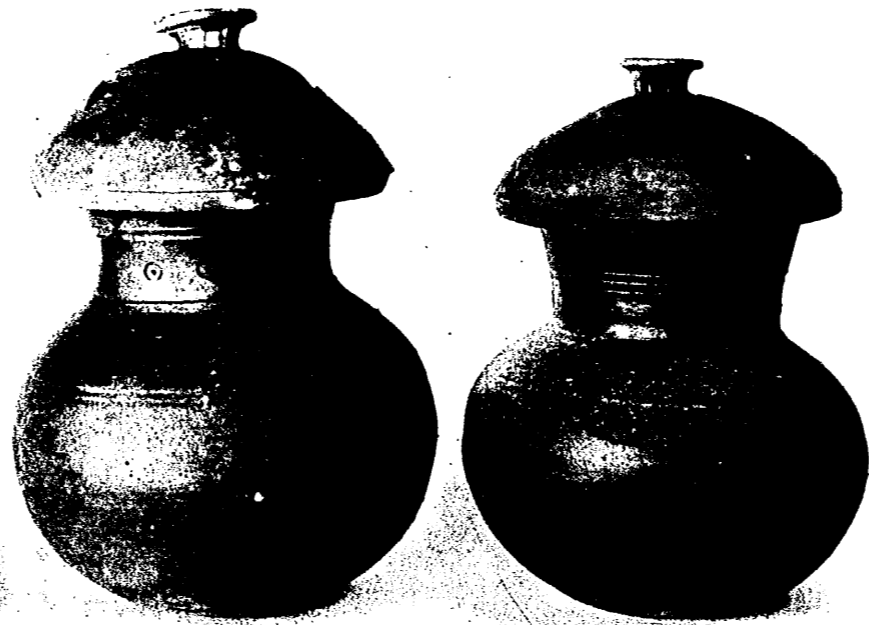

個二 壺頸長蓋有質陶 (二)

裏
面
白
紙

(一) 陶質有蓋臺附長頸壺



(二) 陶質有蓋長頸壺



圖版第一七六 飾履塚容器

圖版第一七七

飾展塚容器

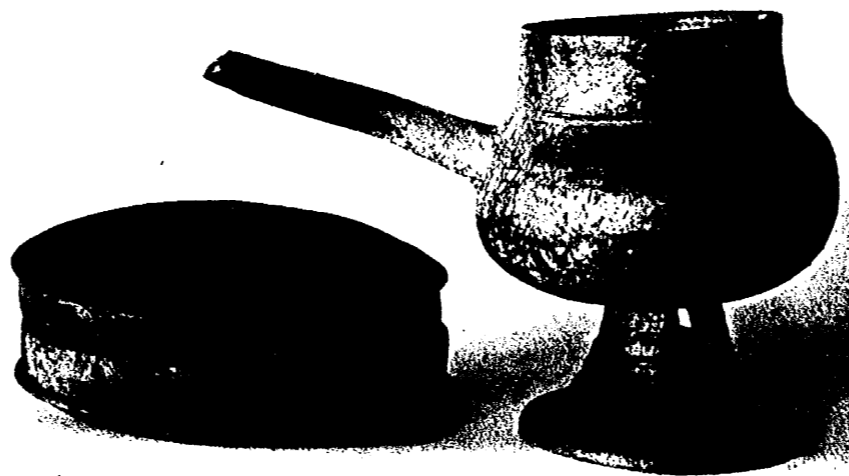

坏蓋及壺口注附脚質陶 (一)

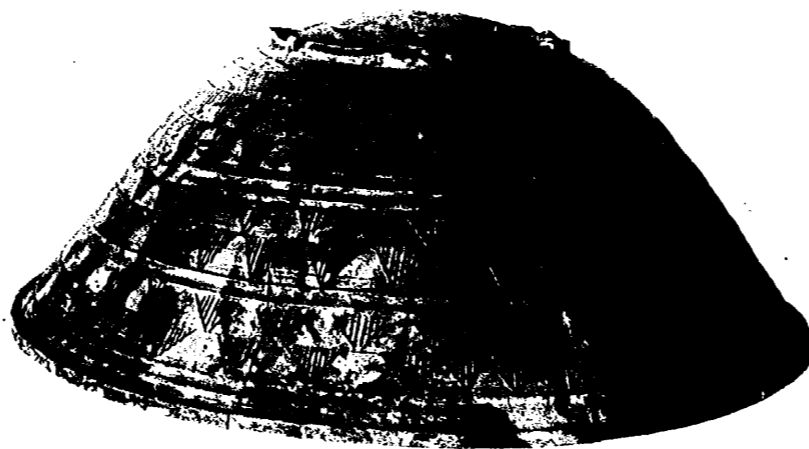

(坏高形大るけ除を脚) 蓋 陶 釜 鐵 (二)

裏面白紙

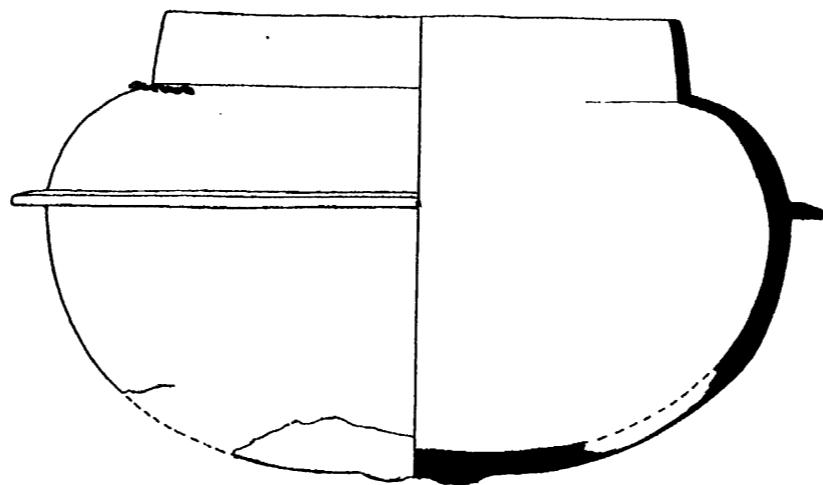

(一) 飾展塚發見鐵釜三種形狀略圖

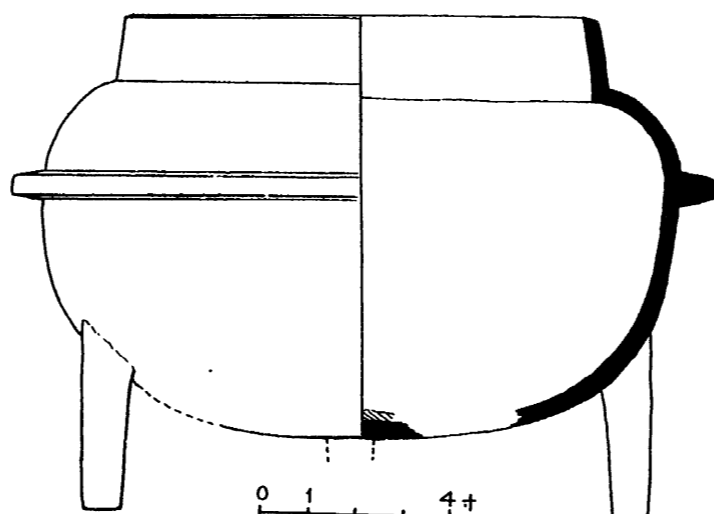

0 1 4寸
0 10 CM

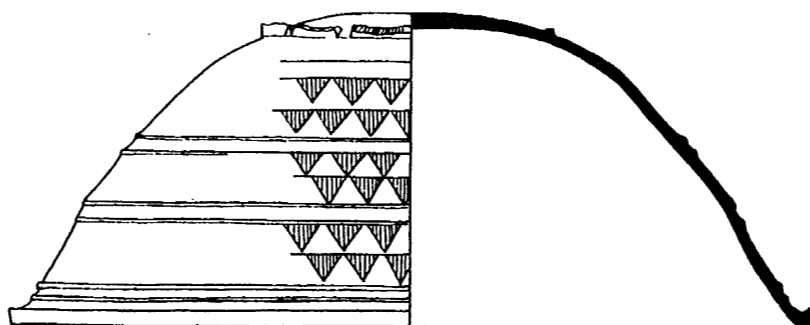

(二) 陶質釜蓋測圖

0 1 4寸
0 10 CM

裏面白紙

圖版第一七九

飾展塚容器



(面側) 鏡 銅 (一)

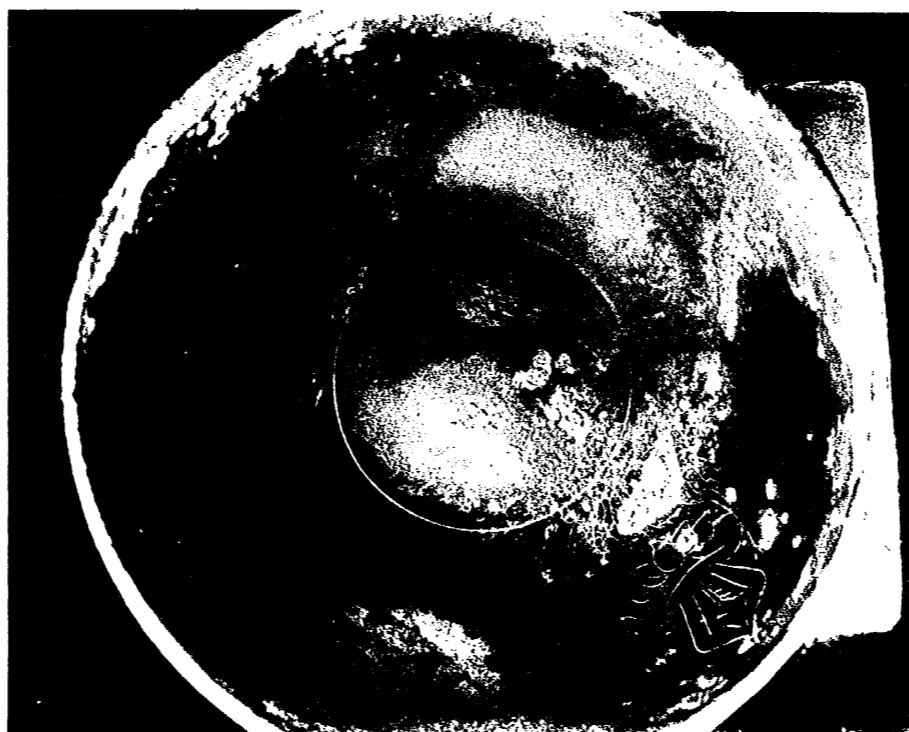

(面内) 鏡 銅 (二)

裏面白紙

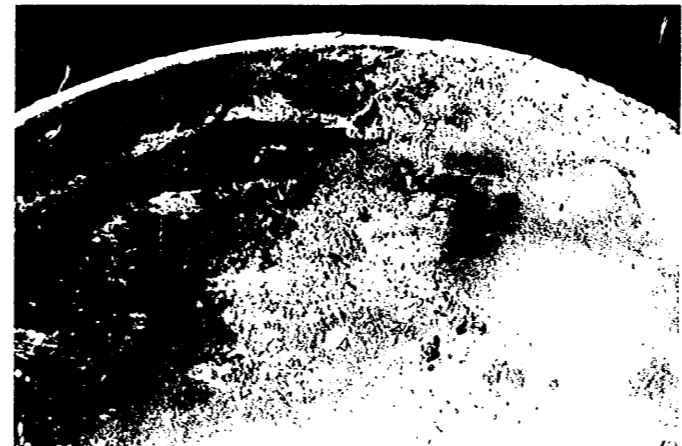

銅鏡内面四方線刻繪畫

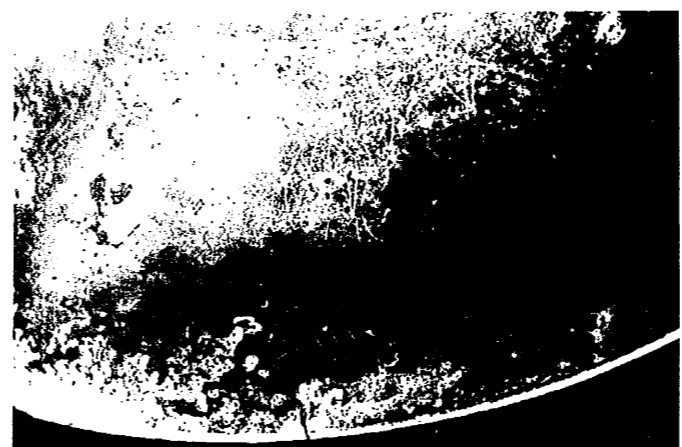
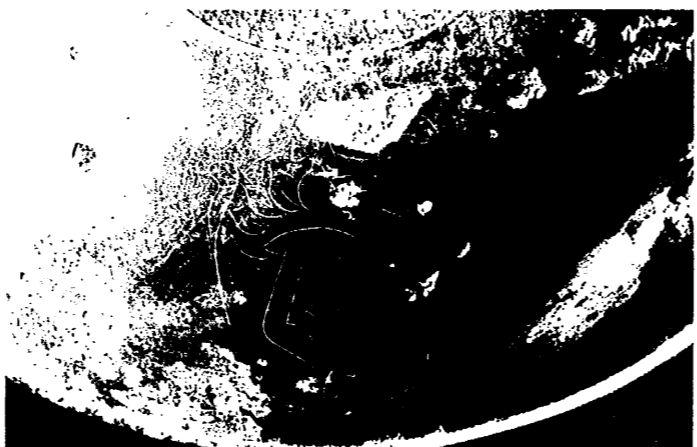

(實大)

圖版第一八〇 飾履塚容器

裏面白紙

(一) 青銅鳥形鈕盒



(二) 同蓋鳥形鈕及花形座 (細部)



圖版第一八一 飾展塚容器

青銅
刁斗



圖版第一八二 飾展塚谷器

裏
面
白
紙

圖版第一八三

飾履塚容器

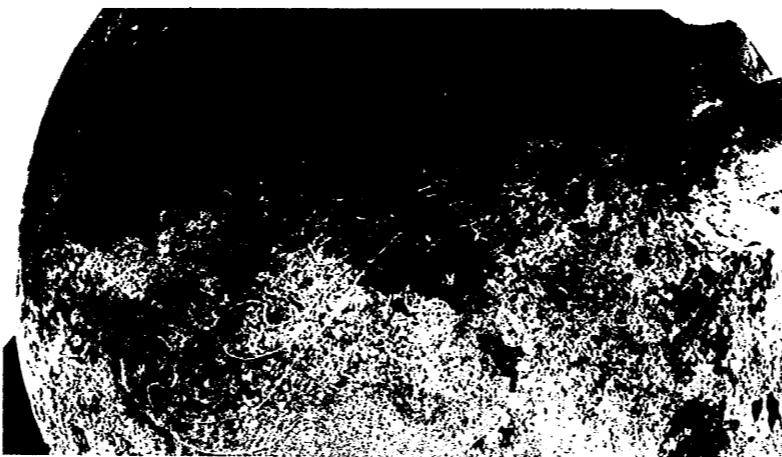
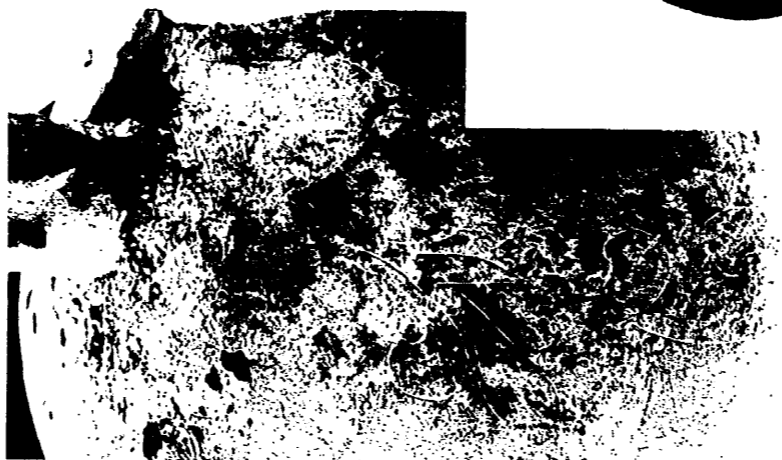
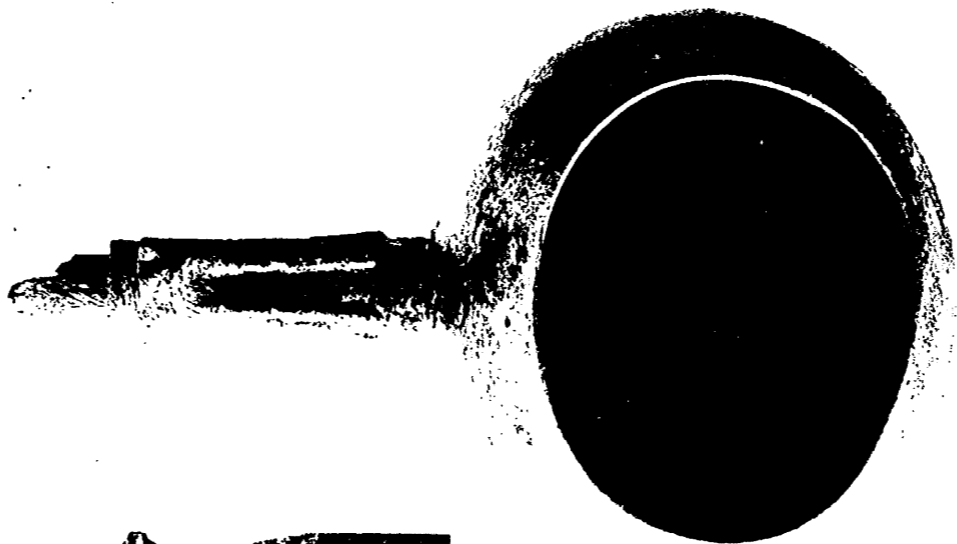

(上) 青銅斗 (魚形)
(中) 青銅斗斗線刻華文

(實大)

裏面白紙

圖版第一八四 飾展塚容器

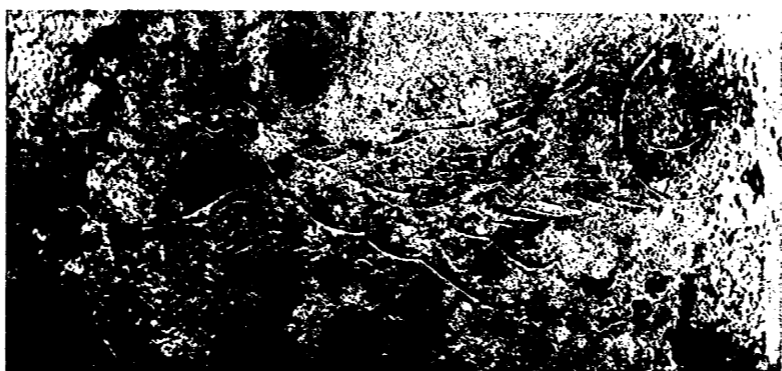
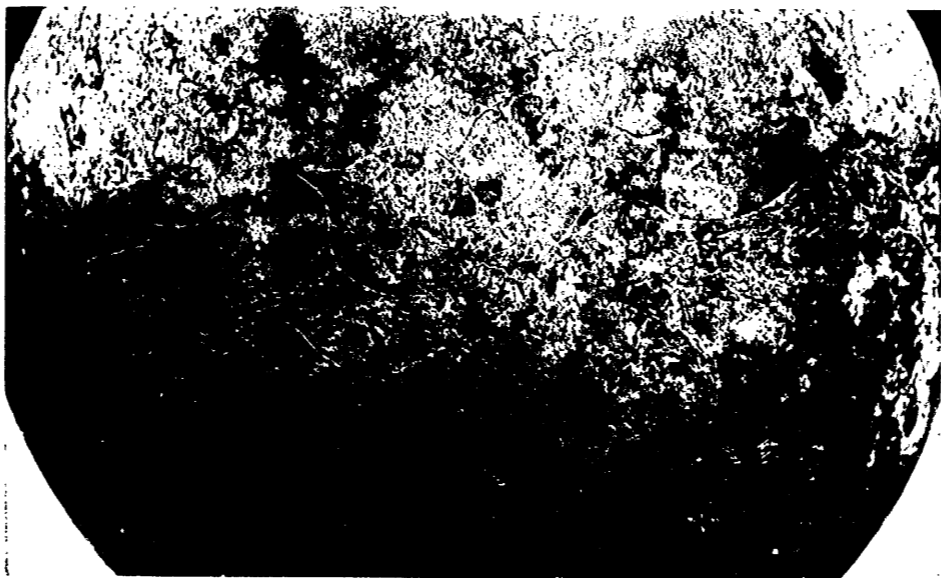

(下) 青銅刁斗線刻双禽

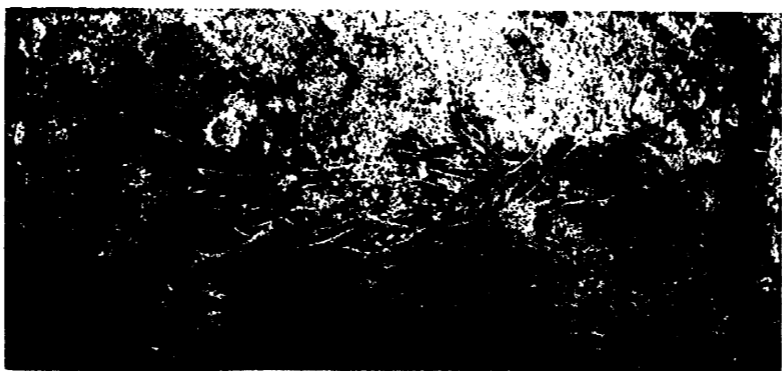

(上) 青銅刁斗線刻蓮花

裏面白紙

飾展塚發見古銅容器實測圖

圖版第一八五 飾展塚容器

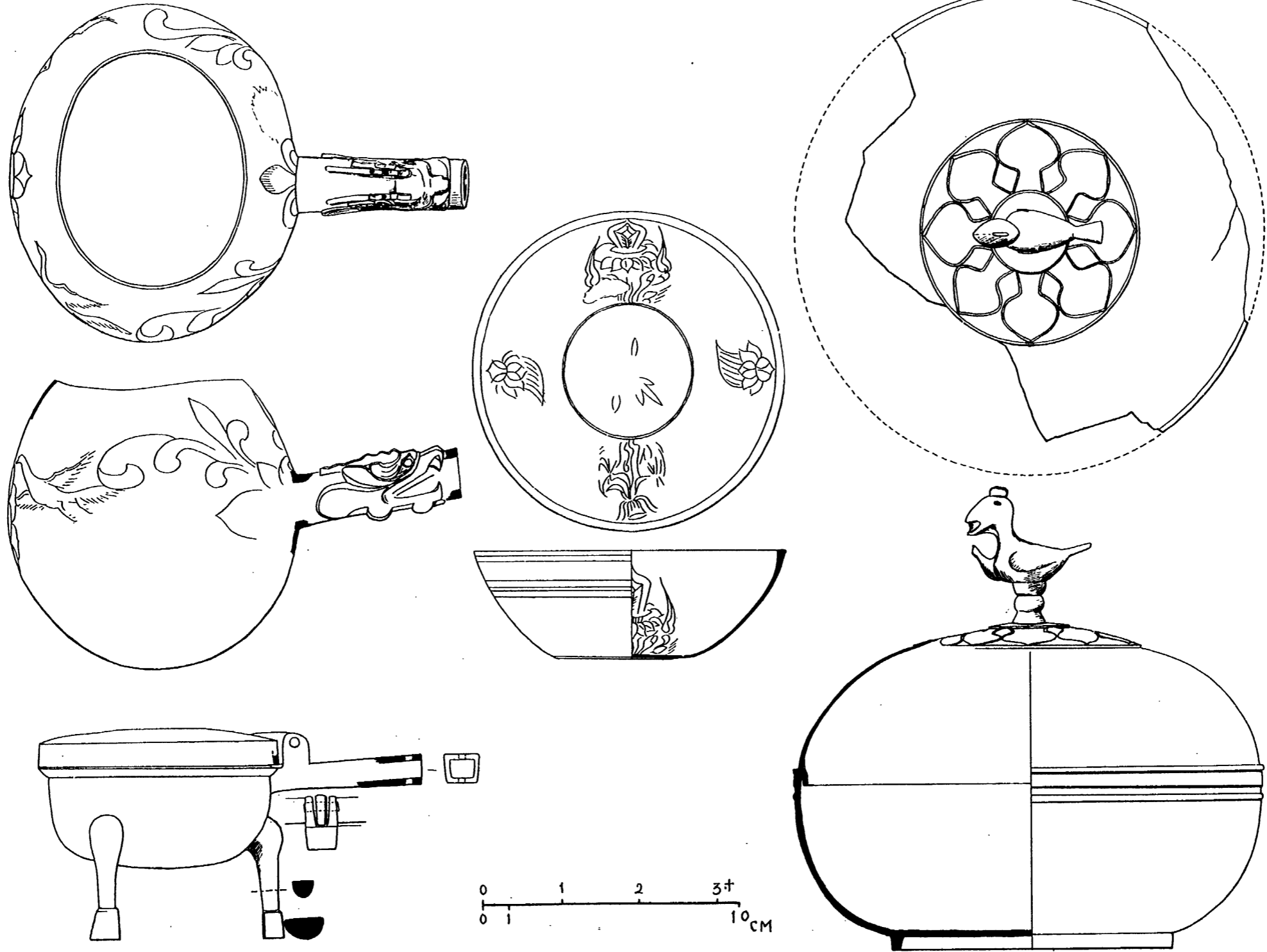

裏面白紙

青銅龍首柄鏝斗



圖版第一八六 飾龍首柄鏝斗

裏面白紙

圖版第一八七

飾展塚容器



盆 銅 青 (一)

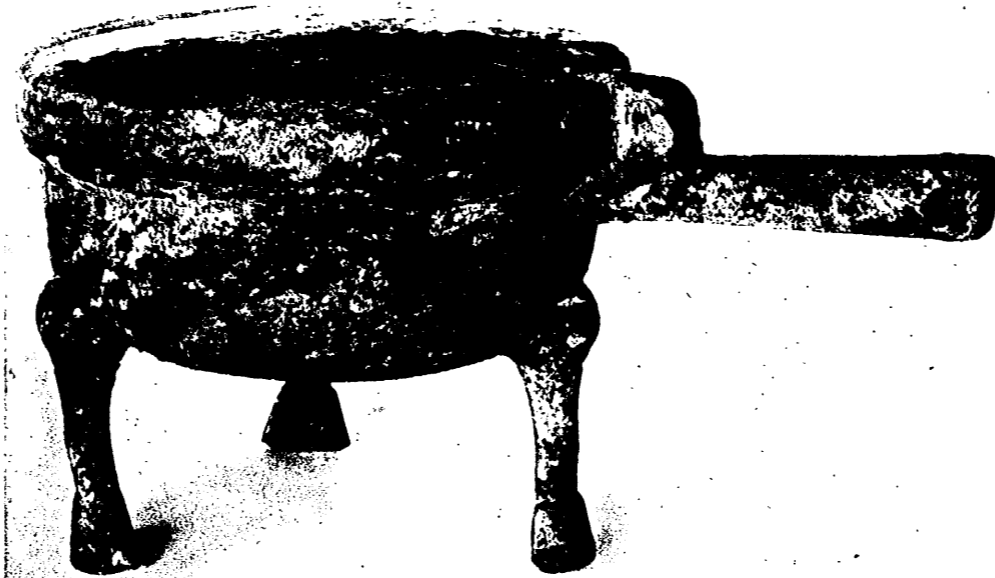

斗 錐 銅 青 (二)

裏面白紙



(一) 双耳附漆杯殘片

(直寸)

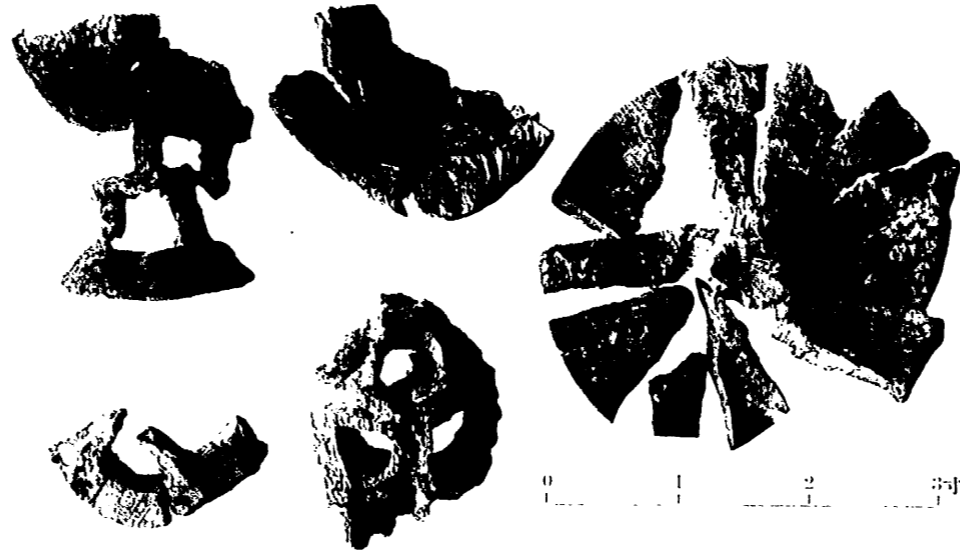

(二) 木心漆塗容器殘片

裏面白紙

飾履塚發見木心漆塗各種容器測圖

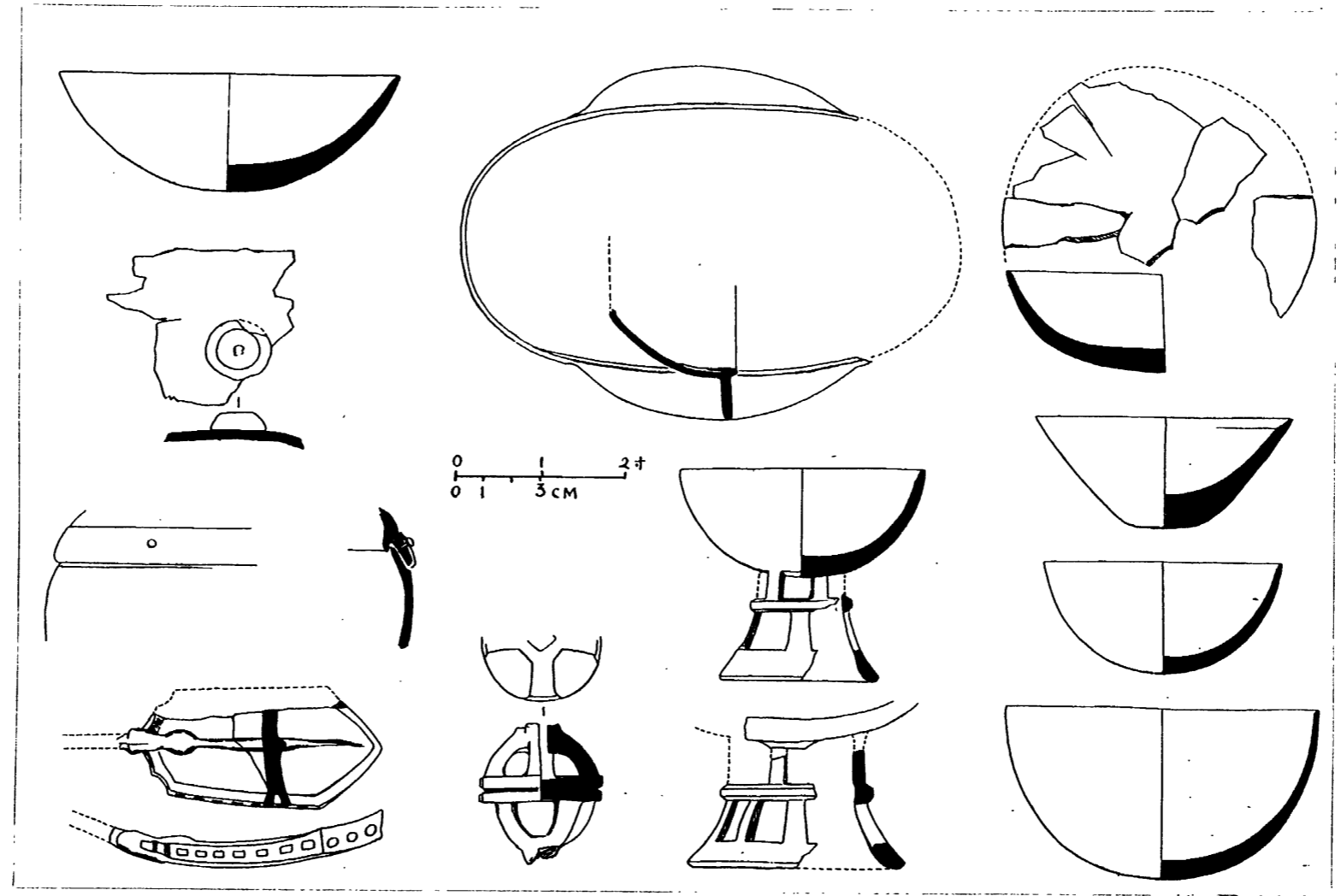

圖版第一八九 飾履塚容器

裏面白紙

圖版一九〇 飾展塚容器



漆器彩畫斷片 (其一)

(其二)

裏面白紙

圖版第一九一 飾展塚容器



(一) 漆器彩畫陶片 (其三)

(二) 木心漆塗柴尾斷片

(實大)

裏面白紙

露光量違いにより重複撮影

裏面白紙

飾展塚發見漆器彩畫模様圖



(實大)

圖版第一九二 飾展塚容器



露光量違いにより重複撮影

裏面白紙

裏面白紙

飾履塚發見太刀類

(一) 銀裝環頭太刀



(二) 鐵太刀



(三) 金裝及龍文飾環頭太刀



圖版第一九三 飾履塚利器

裏面白紙

金装双龍文飾環頭太刀 細部



箱口金具



一の貴金具



二の貴及箱尻金具



圖版第一九四 飾展塚利器

(實大)

裏面白紙

(一) 鐵製紐小刀殘缺及鐵製刀子 四口 (實大)

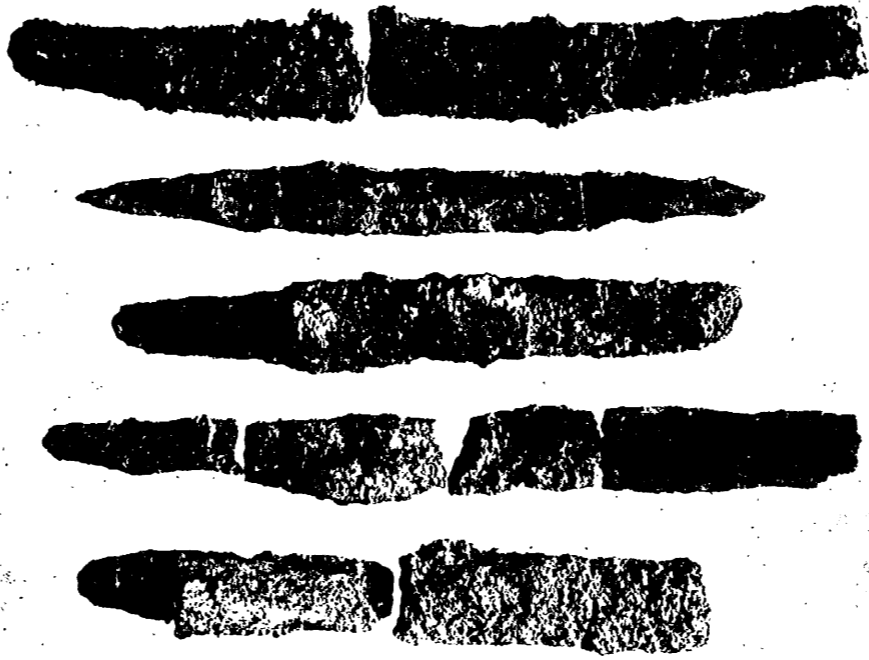

(二) 鐵製刀子 四口 (實大)



圖版第一九五 飾展塚利器

圖版第一九六

飾
展
塚
利
器

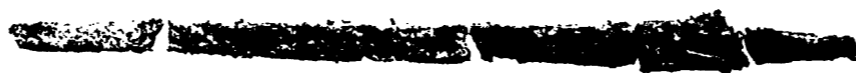
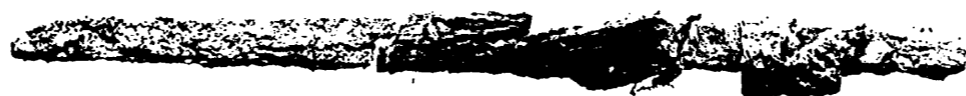

(11-394-2) 類刀小鐵裝銀 (一)



種二 鏃 鐵 (二)

裏
面
白
紙

裏面白紙

(一) 鐵製鎗身 四口



(二) 鐵製鎗身及鐵製有刺袋穗利器 (部外發見)



圖版第一九七 飾履塚利器

裏面白紙

(一) 鐵製鎗身及鎗

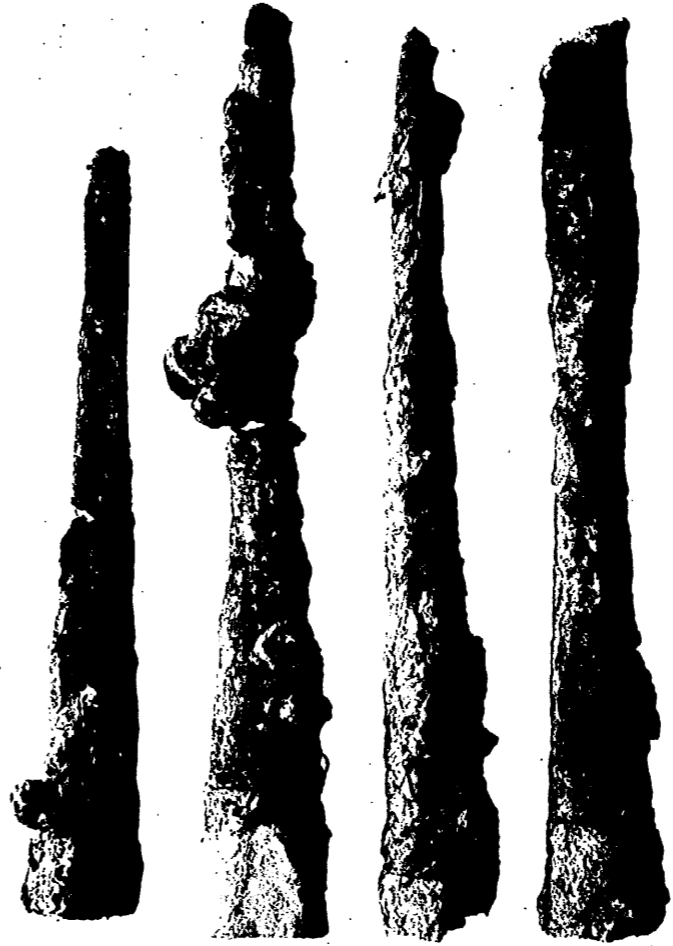

(二) 鐵製鑿形利器及石突類

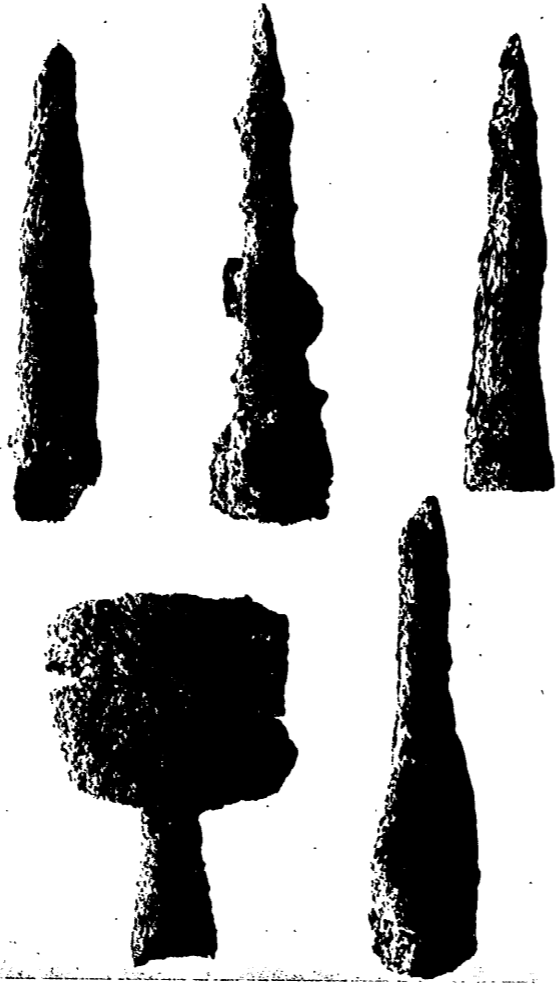

圖版第一九八 飾展塚利器

裏面白紙

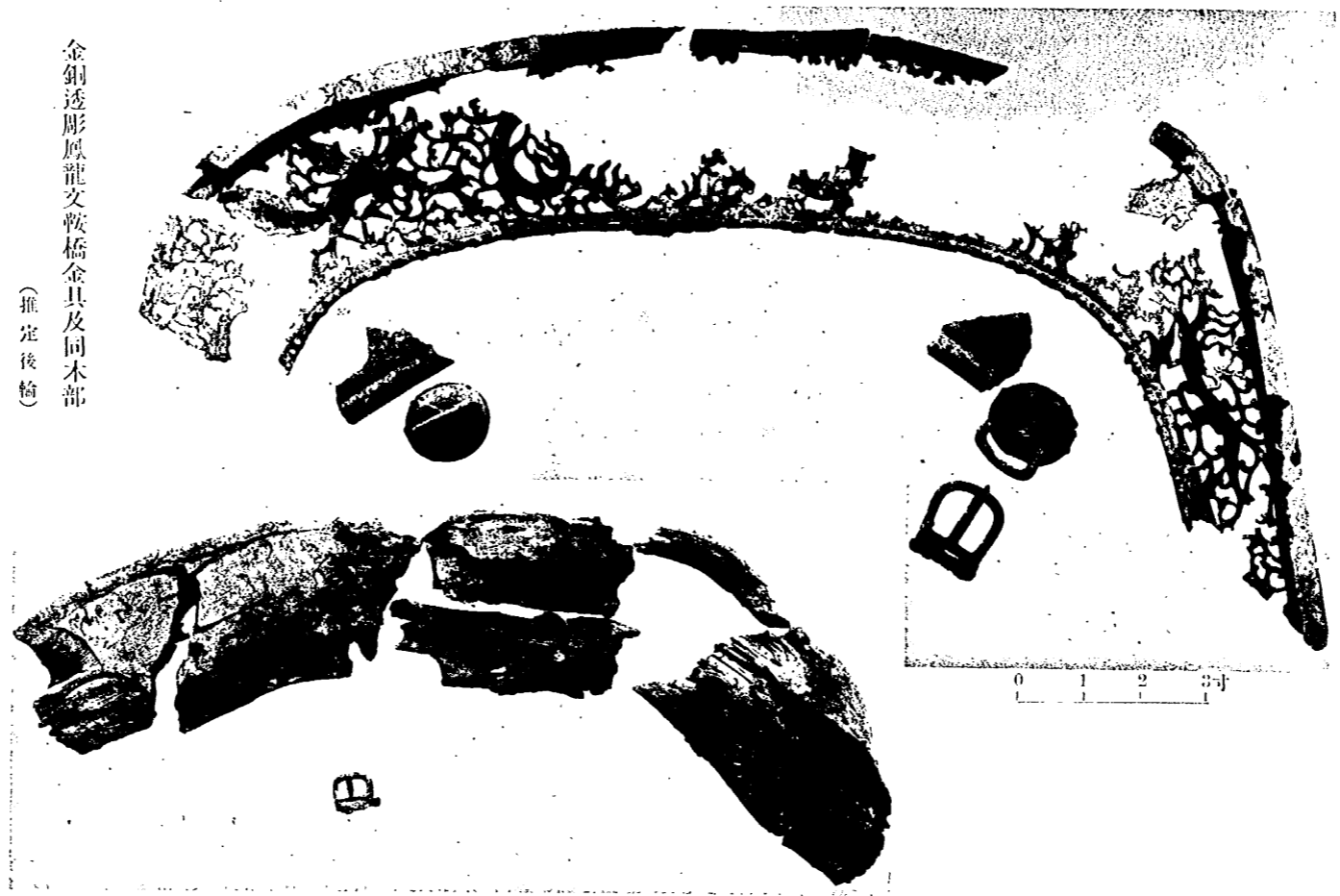

金銅透彫鳳龍文鞍橋金具及同木部
(推定後椅)

圖版一九九 飾履塚馬具



金銅透彫鳳龍文鞍橋金具（細部二）

（實大）

圖版第二〇〇 飾履塚馬具

裏面白紙

(一) 金銅透彫鳳龍文鞍橋金具 (細部二)



(實大)

(二) 同上 (推定前輪殘鉄)



(實大)

圖版第1101 飾履塚馬具

金銅透彫飾鞍橋殘缺

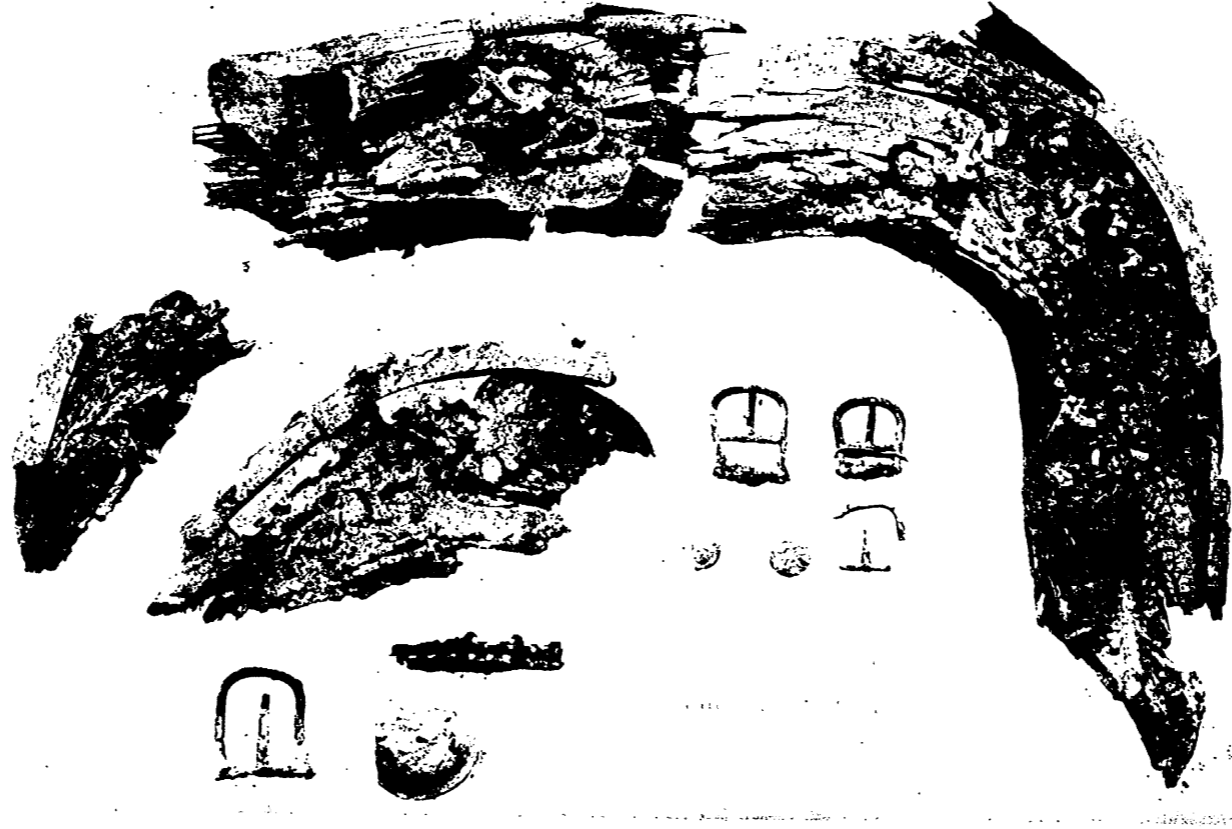

裏面白紙

圖版第二〇二 飾履塚馬具

(一) 鐵製輪鏡

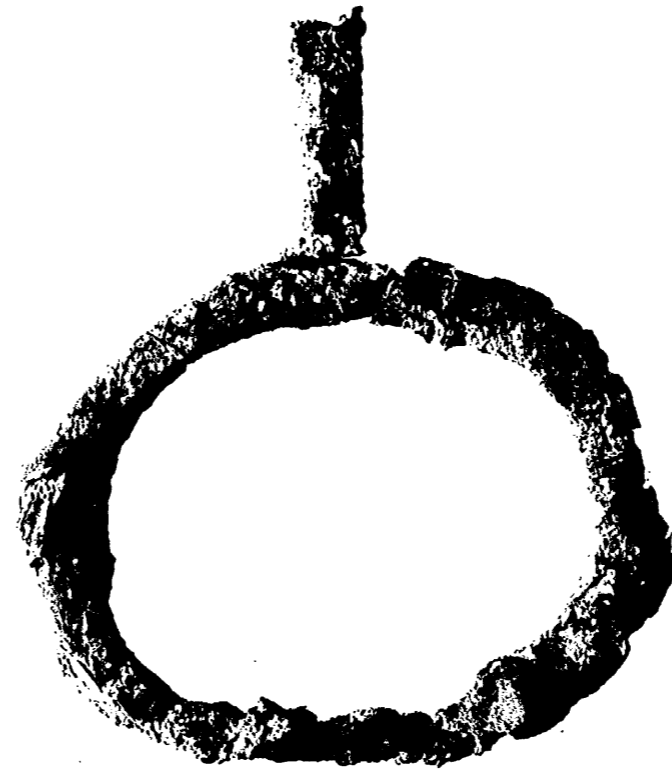

(二) 木心鐵被輪鏡



裏面白紙

圖版第二〇三 飾履塚馬具

飾履塚發見輪鏡三種實測圖

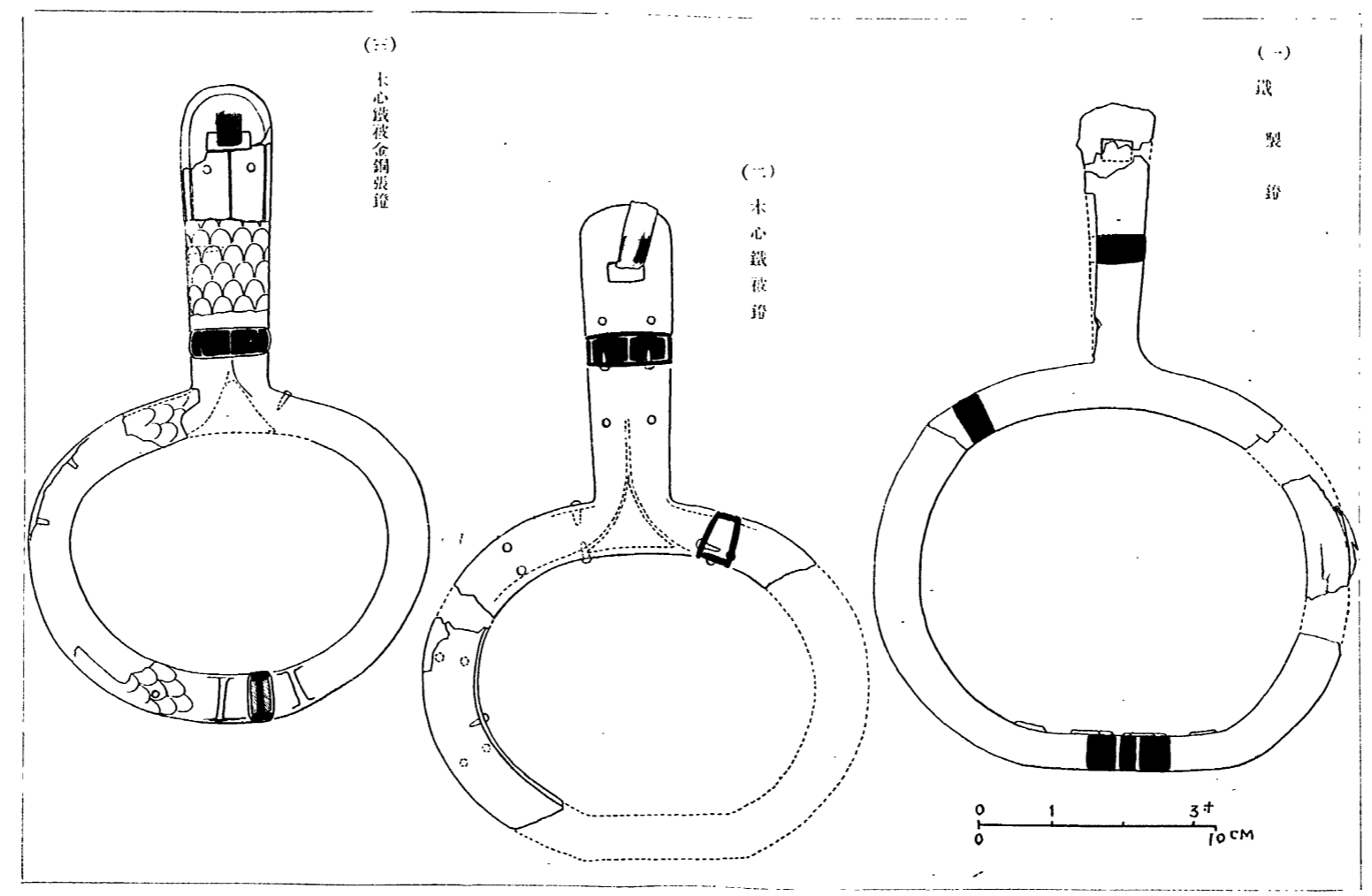

圖版二〇四 飾履塚馬具

裏面白紙

圖版第二〇五 飾履塚馬具

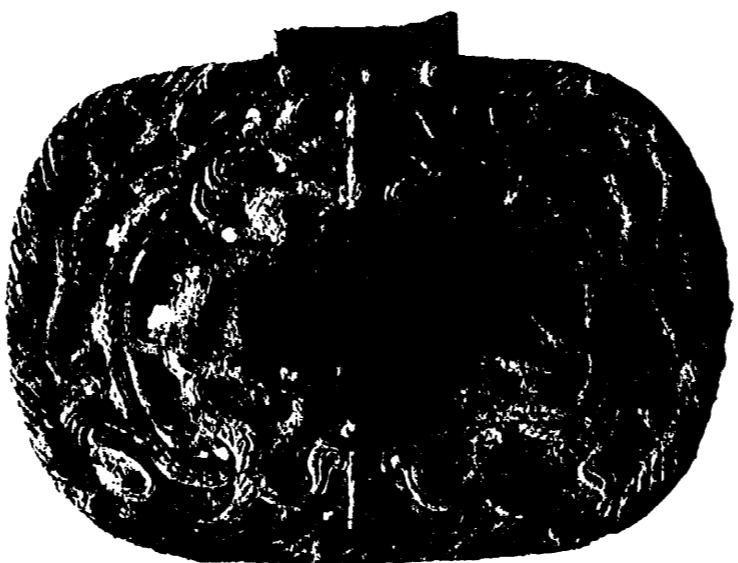

金銅及龍文飾轡鏡板一對



(背面)

裏面白紙

圖版第二〇六
飾履塚馬具



鐵製轡第一號 (一)

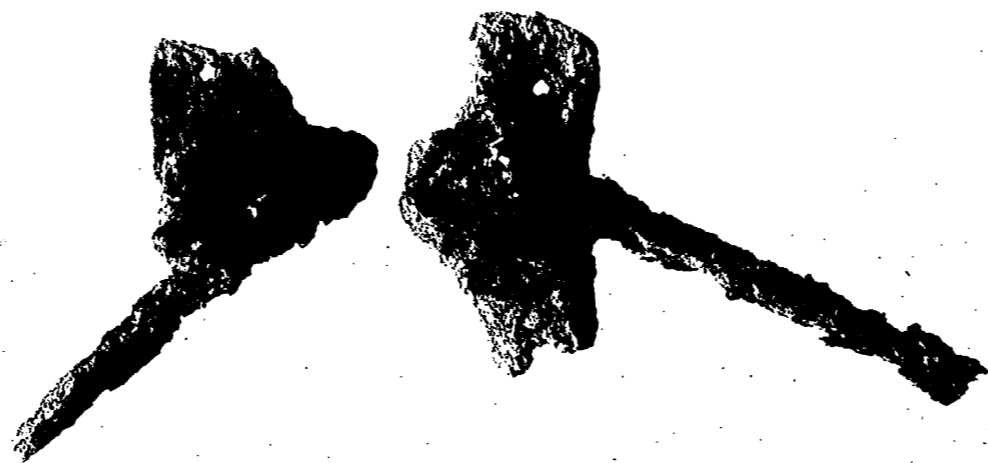

鐵製轡第二號殘缺 (二)

裏面白紙

裏面白紙

佈展塚發見轡三種測圖

金銅雙龍交臂鏡板 鐵轡第一號

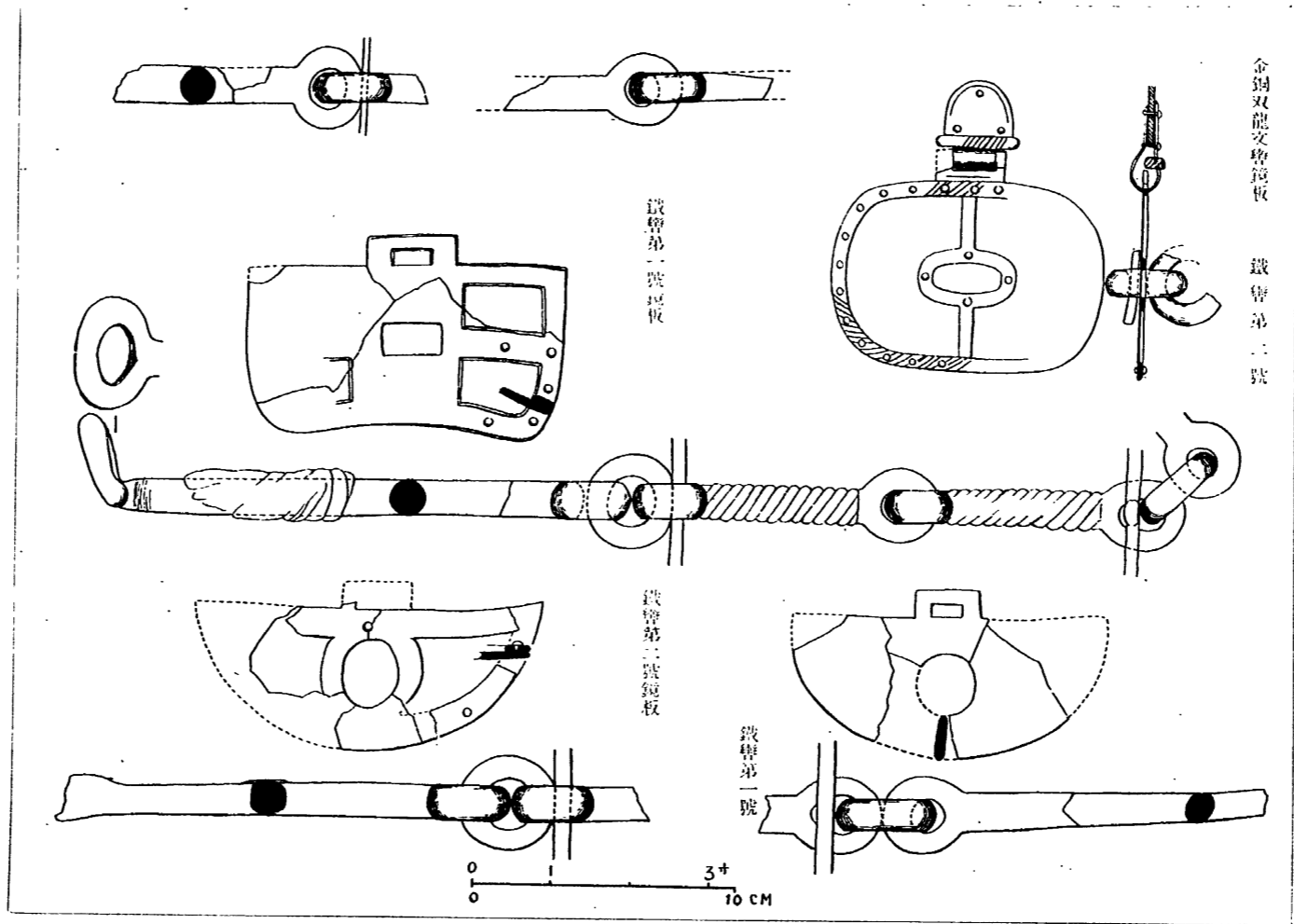

圖版第二〇七 佈展塚馬具

金銅鳳龍文結紐形杏葉



圖版第二〇八 飾履塚馬具

裏面白紙

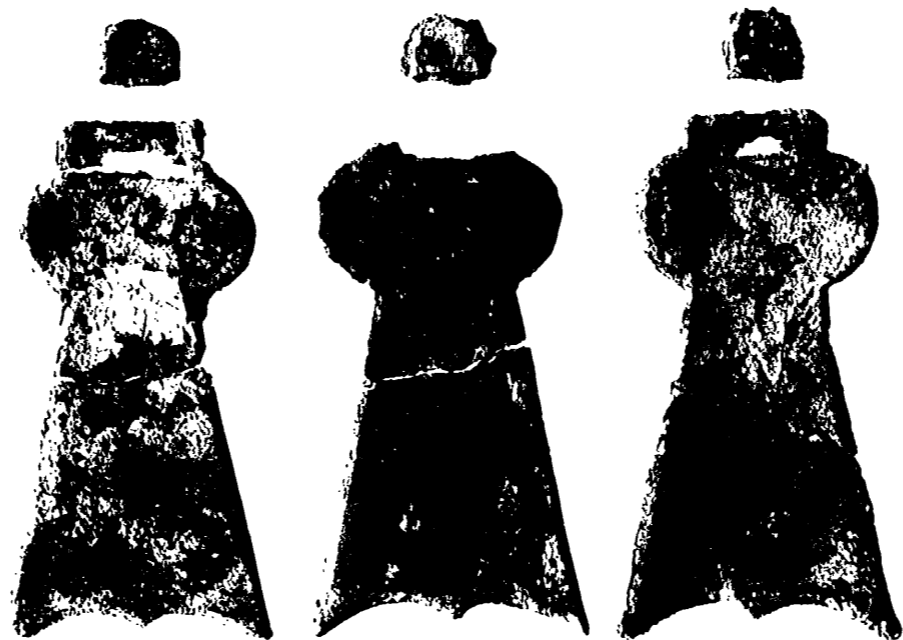

(一) 金銅結紐形香葉



(二) 銅鈴類



0 1 3寸

裏面白紙

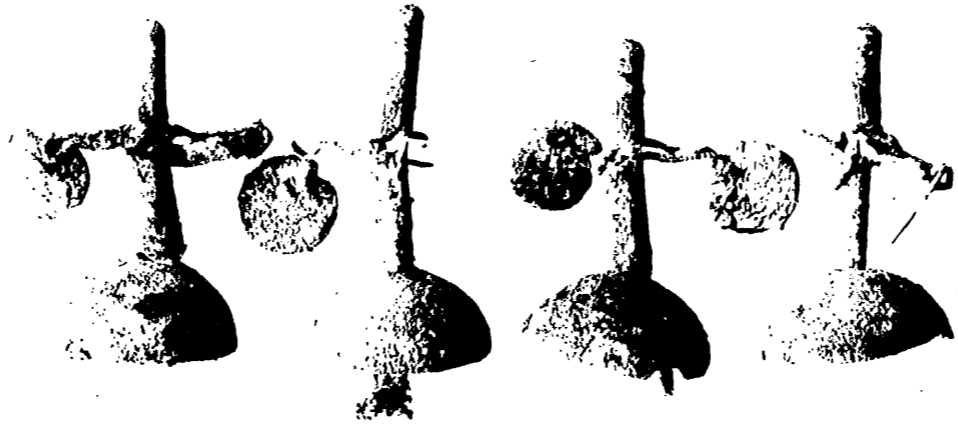

種一第 珠雲銅金(一)

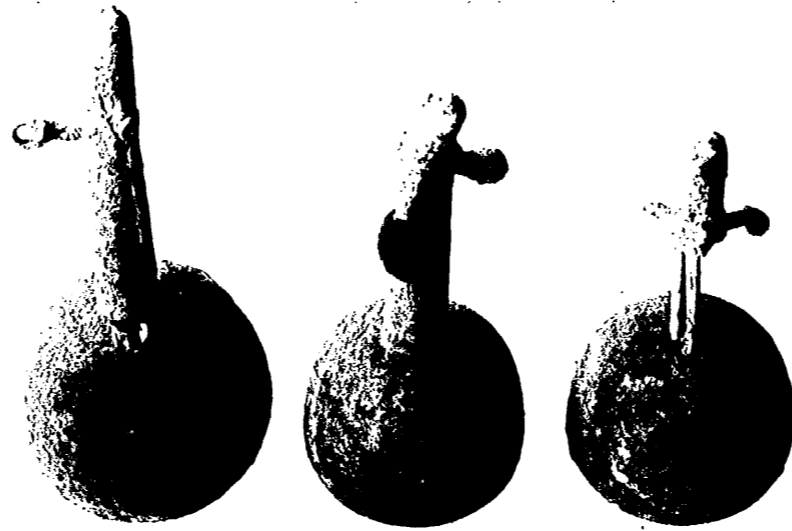

種附一第及二第 珠雲銅金(二)



(大寶)



具金形菱張銀地鐵(三)

裏面白紙

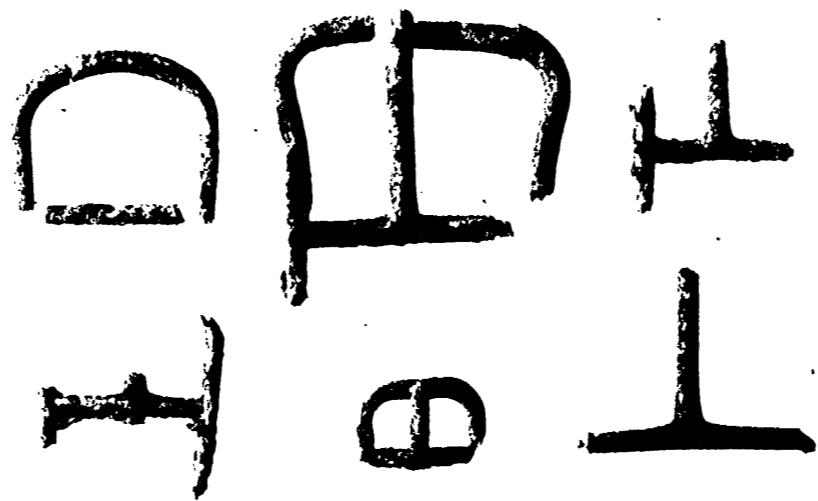

(一) 金銅鉸具殘缺 (實大)

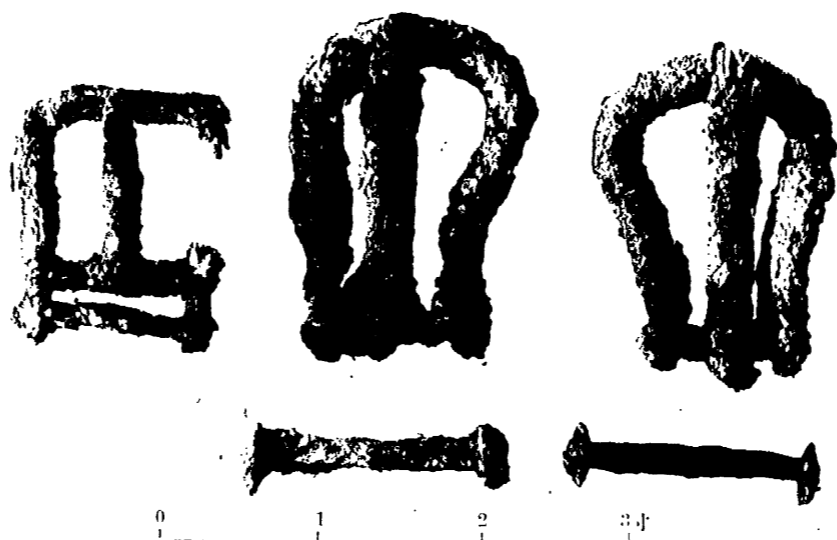

(二) 鐵鉸具



(三) 革被金具 (實大)

裏面白紙

圖版第三一二
飾展塚鐵器



① ② ③ ④ ⑤ ⑥ ⑦

(F) (E)
鐵 鐵
針 釘
類 類



(G)

裏面白紙

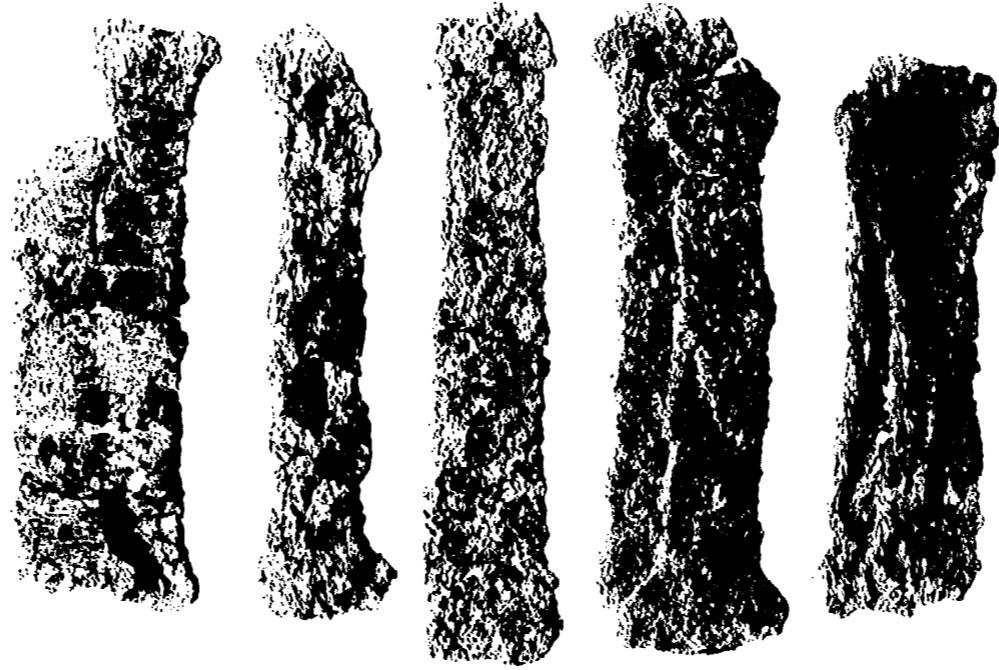

品形板製鐵鑄(一)



品形斧製鐵鑄(二)

裏
面
白
紙

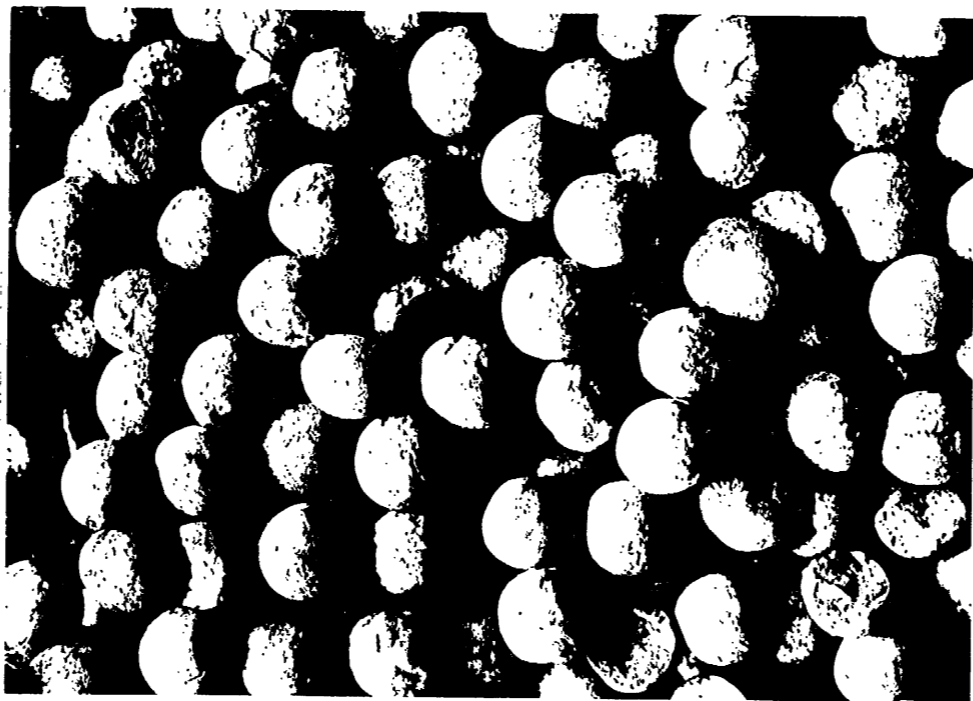

(大 實)

九 土 (一)

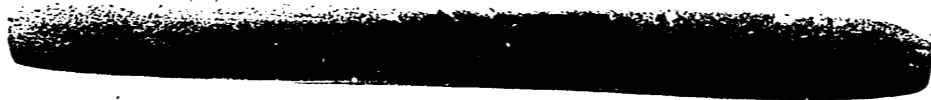
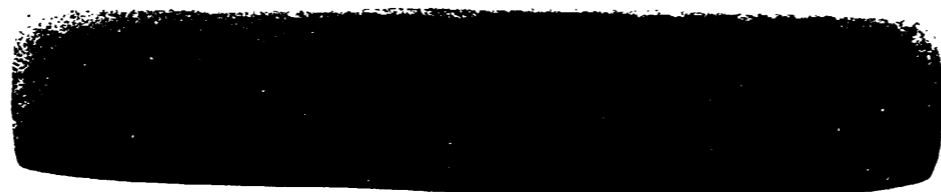

(大 實) 種 二 砥 石 (二)



裏面白紙

昭和六年三月廿五日印刷
昭和六年三月卅一日發行

朝鮮總督府

印刷者 京都
株式會社似玉堂

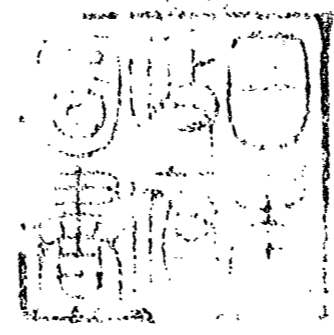

庫	文	開	内
函	架	冊	類
三九二二		號	和書

昭和二年度古蹟調査報告

第一冊

鷄龍山麓陶窯址調査報告

朝鮮總督府

