

14.4-375  
1200501205315

14.4  
375

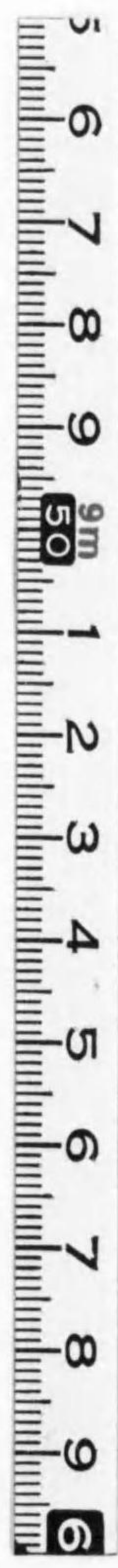

始





# 保 險 日 本

日本生命は創業以來四十有餘年の古  
 き歴史を有し、本邦最大の生保會社  
 たるの榮譽を多年確保してゐる。

日本生命は資産内容最も優秀にして  
 基礎最も鞏固、保険加入に際し最も  
 信頼すべき會社である。

日本生命は下記三條件を具備せる理  
 想的生命保険を提供し、専ら加入者  
 本位の經營を行つてゐる。

- 一、寛大なる保険約款
- 二、低廉なる保険料
- 三、多額豊富なる配當

# 日 本 生 命

大 阪 市 東 區 今 橋 四 丁 目

火災保險  
 海上保險  
 運送保險  
 傷害保險  
 信用保險  
 盜難保險  
 自動車保險  
 硝子保險  
 森林保險

## 火災保險の開祖

資本金 壹千萬元  
 諸積立金 壹千四百拾五萬圓  
 總保險契約高 四拾四億四千萬圓



# 東京火災保險株式會社

取締役社長 男爵 四條 隆 英  
 取締役副社長 南 莞 爾

本店 東京市麹町區大手町一丁目  
 支店 大阪、京都、横濱、神戸、名古屋、仙臺、福岡、京塚  
 代理店 内地、滿鮮、支那、印度及歐米主要地四千四百餘所



株式會社 大阪屋商店調查部編纂



式年鑑

株式會社 大同書院發兌







買賣券證價有

株式會社 大阪屋商店

大阪東區  
本町二丁目

電話  
市外自六四三番  
市內自六五二番  
專用至二六三〇番



# 週刊株式短評

市況欄に於て、市場の人気、主力株の動向に関する見解を述べ、會社欄には個々の會社に就いて直截簡明に内容業績を批判して居るものであります。

從て株式賣買に關心を持たれる各位には御便利な指針であります。御申込は調査部宛に希ひます。

発行日 毎水曜日  
購讀料 一ヶ月五圓  
振替口座 大阪一四〇番

株式會社 大阪屋商店

目丁四・町本・區東・阪大

## 目次

一、株式相場	二一六〇	十一、電燈、電力	五九四一六八二
二、取引所	一六二一二三六	十二、瓦斯	六八四一七〇六
三、セメント、煉瓦	二三八一二六四	十三、紡績	七〇八一七九六
四、肥料、化學工業	二六六一二九六	十四、人絹、毛織、製麻、生糸	七九八一八六六
五、製糖	二九八一三二〇	十五、土地、建物	八六八一九〇八
六、麥酒、製氷、製菓	三三二一三四六	十六、百貨店、キネマ、ホテル	九一〇一九二六
七、製紙、製作工業、電球	三四八一三九八	十七、雜業	九二八一九三八
八、鑛業、製煉	四〇〇一四四二	十八、銀行	九四〇一〇五〇
九、鐵道、自動車、航空	四四四一五四六	十九、信託	一〇五二一〇七〇
十、船舶、造船、船渠、運輸	五四八一五九二	二十、保險	一〇七二一一二二八
		二十一、公、社債明細表	一一三〇一一一六四
		二十二、配當金利子支拂場所	一一六六一二〇六
		二十三、貿易、金融、財政、一般統計	一二〇八一三二七

144-375



索引 (イロハ順)

磐城炭礦	四一	阪神急行電鐵	四五四	日本メイント	二七八	日本水電	六五八	
磐城セメント	二四四	阪神土地建物	八八八	日本化學工業	二八八	日本不動產	八九四	
伊勢電氣鐵道	五〇三	阪和電氣鐵道	四六二	日本硫黃	二九一	日本活動寫眞	九一八	
伊那電氣鐵道	四九二	播丹鐵道	四六五	日本電氣工業	二九一	日本銀行	九四〇	
伊豫鐵道電氣	五〇九	博多株式取引所	一七二	日本石油	四〇〇	日本勸業銀行	九四六	
和泉紡績	七三八	博多灣鐵道汽船	五一二	日本產業	四一四	日本信託銀行	九七九	
出雲製織	七五五	濱寺土地	八九二	日本製鋼所	四二九	日本生命保險	一〇七二	
出雲電氣	六五四	函館船渠	五七四	日本伸銅	四二四	日本徵兵保險	一〇九〇	
泉尾土地	八七〇	函館水電	六四七	日本麥酒釀造	三二四	日本共立生命保險	一〇九三	
市岡土地	八八二	二	日本曹達	二八六	日本共立火災保險	一一〇三	日本海上保險	一一〇八
入山探炭	四一〇	日本セメント	二四二	日本紙業	三五〇	日本無線電信	九二八	
掛斐川電氣	六三三	日本エタニットパイプ	三八二	日本製粉	三三八	日本棉花	七六六	
池上電氣鐵道	八四六	日本製布	七七〇	日本電池	三九四	日本無線電氣	六五〇	
飯山鐵道	五〇五	日本絹織	八三五	日本車輪製造	三五四	日清紡績	七二〇	
今里土地	八八六	日本レイヨン	八〇三	日本樂器製造	三七四	日清製油	二八三	
八八		日本人造羊毛	八一〇	日本板硝子	三七四	日清製粉	三三六	
阪神電氣鐵道	四四八	日本毛織	八一二	日本皮革	三八四	日清汽船	五五二	
		日本望素肥料	二六六	日本航空輸送	五二〇	日清生命保險	一〇七九	
		日本染料製造	二七六	日本電力	六〇四	日清印刷	九三六	

日清レイヨン	八〇八	北海道電燈	六一四	東京電燈	五九四	東邦瓦斯	六九四
日華紡績	七六〇	北海道拓殖銀行	九五二	東京建物	八九六	東邦電力	六〇二
日華生命保險	一〇八五	北海曹達	二八七	東京府農工銀行	九九四	東邦人造纖維	八一
日東捺染	七七〇	豊國セメント	二五〇	東京火災保險	一一〇二	東亞セメント	二五八
日露實業	九三四	豊國火災保險	一一〇五	東京海上火災保險	一一〇	東亞興業	九三五
日魯漁業	三四〇	ホルネオ護謨	三九一	東京人造絹糸	八〇九	東亞煙草	三八二
日滿アルミニウム	四二七	ト		東洋紡績	七二二	東武鐵道	四六八
日滿亞麻紡績	八二九	東京株式取引所	一六二	東洋モスリン	八一八	東信電氣	六〇八
日滿製粉	九三七	東京米穀商品取引所	一七六	東洋毛絲紡績	八二七	東神火災保險	六二六
日滿皮革興業	九三七	東京瓦斯	六八四	東洋毛織工業	八二八	東株代行	一一〇六
新高製糖	三〇六	東京モスリン紡績	八一六	東洋製鐵	四二五	東海毛糸紡績	八二九
新潟硫酸	二九〇	東京電氣	二八九	東洋製罐	三六七	豐川鐵道	四九八
新潟鐵工所	三五六	東京製網	三七六	東洋木材防腐	三八〇	豐田式織機	三五八
新潟電力	六四九	東京護謨工業	三九三	東洋棉花	七六四	土佐セメント	二四八
新潟瓦斯	六九九	東京護謨工業	三六八	東洋製菓	三三三	土佐電氣	六三七
仁壽生命保險	一〇八六	東京護謨工業	三六八	東洋汽船	五五四	土肥金山	四一九
ホ		東京護謨工業	三六八	東洋レイヨン	八〇一	同興紡績	七五八
北海道瓦斯	六九二	東京護謨工業	三六八	東洋拓殖	八六八	富山紡績	七四七
北海道製糖	三一四	東京護謨工業	三六八	東洋生命保險	一〇九三	常磐生命保險	一〇九一
北海道電力	六五八	東京護謨工業	三六八	東洋海上火災保險	一一一四	凸版印刷	九三六
北海道炭礦汽船	四〇六	東京護謨工業	三六八	東洋捕鯨	三四三	堂島ビルヂング	九二六



德山鐵板	四二八	中國合同電氣	六一八	大阪製鐵所	三六二	小野田セメント製造	二四〇
戶畑鑄物	三六五	秩父セメント	二五三	大阪商船	五五〇	小田原急行	四八一
<b>チ</b>		秩父鐵道	四八八	大阪鐵工所	五六六	王子電氣鐵道	四七四
朝鮮取引所	一九〇	城東土地	八八七	大阪電氣鐵道	四五二	王子製紙	三四八
朝鮮皮革	三八三	城北土地	八九〇	大阪鐵道	四五六	近江帆布	七四四
朝鮮窒素肥料	二七二	千代田信託	一〇六五	大阪乘合自動車	五一八	近江鐵道	五〇六
朝鮮無煙炭	四三〇	千代田火災保險	一一〇四	大阪土地建物	八七二	青梅電氣鐵道	四九四
朝鮮郵船	五六〇	<b>才</b>		大阪港土地	八七四	神繩製糖	三一〇
朝鮮京南鐵道	五三〇	大阪株式取引所	一六四	大阪天王寺土地	八九〇	<b>ワ</b>	
朝鮮鐵道	五一三	大阪堂島米穀取引所	一七四	大阪アルカリ土地	八九九	和歌山紡織	七四〇
朝鮮瓦斯電氣	六五九	大阪三品取引所	一七八	大阪貯蓄銀行	九九一	若松染港	九〇七
朝鮮紡織	七五一	大阪瓦斯	六八六	大阪農工銀行	九九六	<b>カ</b>	
朝鮮殖産銀行	九五〇	大阪塞業セメント	二五二	大阪海上火災保險	一一一三	鹿兒島電氣	六五六
中央電氣	六四八	大阪塞業	二六一	大阪ホテル	九二四	川崎汽船	五五六
中央毛糸紡績	八二五	大阪紡績	七五二	大阪毎日新聞社	九三三	川崎造船所	五六四
中央火災傷害保險	一〇九五	大阪織物	七五二	大井川開發	九三八	川崎第百銀行	九七六
中華企業	九三五	大阪毛織	八二〇	大分セメント	二四六	川崎貯蓄銀行	九九二
中國銀行	九八六	大阪曹達	二八七	大瀨土地	八八八	川崎貯蓄銀行	九七六
中國鐵道	五〇七	大阪製鐵	四二一	大島製鐵所	四二九	川崎貯蓄銀行	九七六
中部電力	六三九	大阪機械製作所	三六〇	岡山瓦斯	七〇〇	樺太汽船	五五七
		大阪機械工作所	三六一	岡山製紙	三五一	金澤電氣鐵道	五〇四
				岡山縣農工銀行	一〇〇一		

鐘淵紡績	七〇八	大日本紡績	七一六	臺灣製糖	三〇〇	浪速瓦斯	六九八
片倉製絲紡績	八三四	大日本石油鐵業	四〇二	臺灣電力	六二二	奈良電氣鐵道	四六一
貝塚紡織	七五三	大日本炭礦	四二七	臺灣土地建物	九〇二	七尾セメント	二五五
關東水力電氣	六二八	大日本人造肥料	二六八	臺灣銀行	九四八	南海ドロマイト工業	二五九
關西土地	八八三	大日本セルロイド	二八〇	臺東製糖	三一二	南海產業	三八九
關西信託	一〇六一	大日本製藥	二九〇	玉川電氣鐵道	四七八	南海郵船	五六二
加島信託	一〇六二	大日本麥酒	三二二	玉川水道	九二九	南洋護謨	三八六
<b>三</b>		大日本製氷	三三〇	高松百十四銀行	九八九	南洋護謨拓殖	三八七
橫濱取引所	一八〇	大日本鹽業	三四五	高岡電燈	六五三	南洋興發	三一五
橫濱船渠	五七二	大連取引所信託	一八二	高島屋	九一六	南海晒粉	二八五
橫濱正金銀行	九四二	大連株式商品取引所	一八四	鯛生金山	四一八	南海鐵道	四四六
橫濱生命保險	一〇八三	大連取引所錢鈔信託	一八八	多摩川水力電氣	六二八	南海水力電氣	六三八
橫濱火災海上保險	一〇九八	大株代行	一八七	<b>ネ</b>		南亞公司	三九二
<b>夕</b>		大同電氣製鋼所	三七一	熱帶產業	三九〇	南米拓殖	九〇五
第一銀行	九六二	大同電氣	三七一	<b>十</b>		長崎紡織	七三六
第三銀行	九七四	大同電力	六〇〇	名古屋株式取引所	一六六	長野電燈	六四〇
第一徵兵保險	一〇八九	大同生命保險	一〇八七	名古屋紡績	七五〇	内外綿	七五六
第一火災海上保險	一一一七	大神中央土地	八七八	名古屋土地	八九八	内外紡績	七五四
大日本製糖	二九八	太丸	九一二	名古屋製紙	八八二	<b>ラ</b>	
		太湖汽船	五三三	名古屋銀行	九八二	ラサ工業	二七五
		太平洋生命保險	一〇八四				
		太平洋火災海上保險	一一一七				







最新ノ技術・最古ノ歴史

大谷製  
國產金庫扉

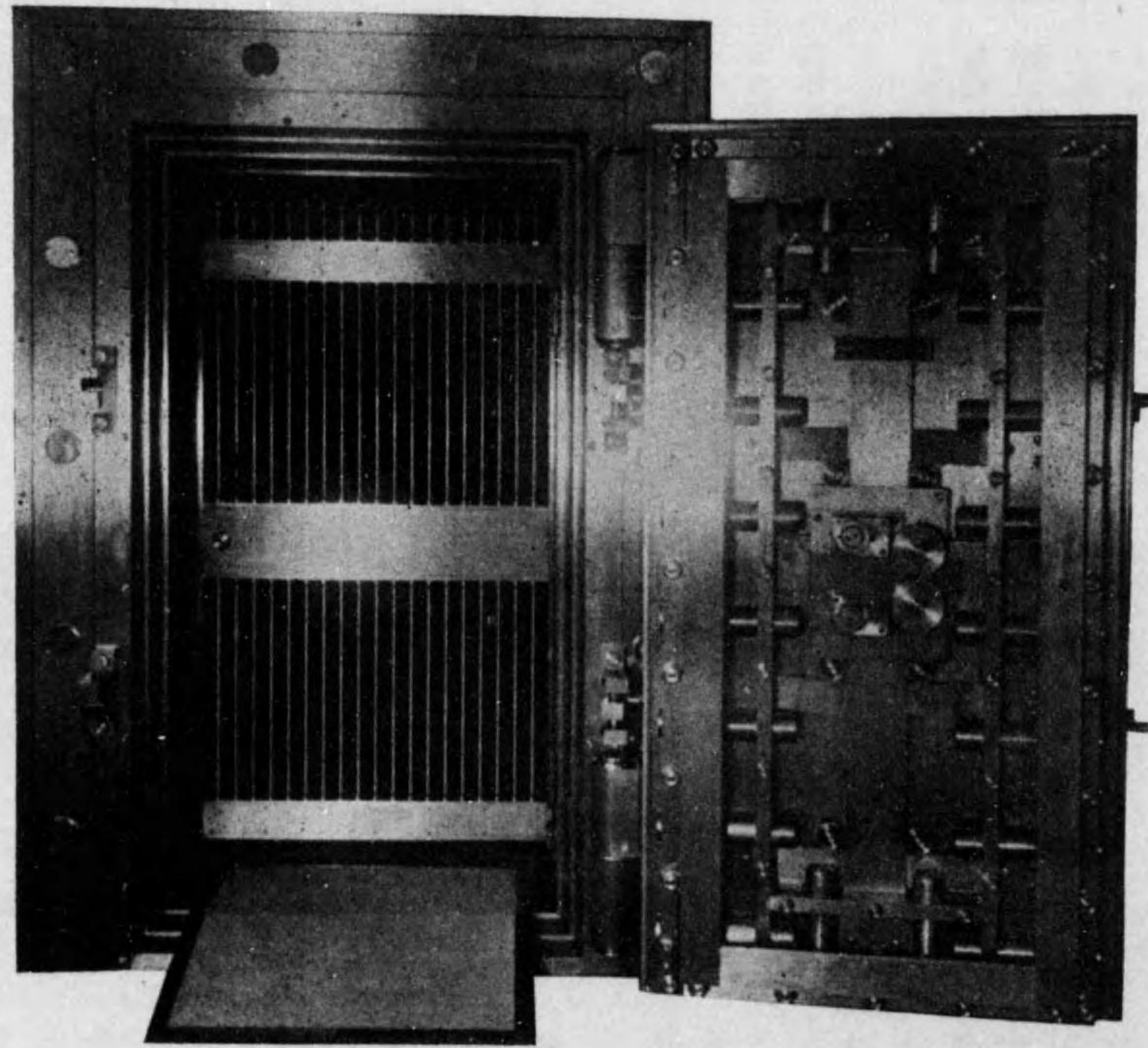

大阪市東區平野町二丁目(堺筋)

株式會社 大谷金庫店

電話南局三九三四番

索引

明治製糖	三〇二	三越	九一〇	湘南電氣鐵道	四九〇	日立製作所	三六四
明治製菓	三三三	南滿洲瓦斯	七〇一	松竹キネマ	九二〇	日出紡織	七三〇
明治海運	五六一	南滿洲鐵道	四四四	松竹興行	九二二	兵庫縣農工銀行	九九八
明治銀行	九八五	都ホテル	九二五	芝浦製作所	三五二	弘前電燈	六四六
明治生命保險	一〇七四	シ		島津製作所	三七五		
明治火災保險	一〇九六	上海製造絹絲	七一	シヨホール護謨栽培	三九三		
明治紡織	七三二	上毛電力	六三〇	西國水力電氣	六二〇	門司築港	九〇七
明正レイヨン	八一〇	昭和肥料	二七四	滋賀縣農工銀行	一〇〇一	森永製菓	三三四
名岐鐵道	五〇二	昭和レイヨン	八〇四	白木屋	九一三		
名港土地	九〇〇	昭和製糖	三一三	庄川水力電氣	六三八		
目黒蒲田電鐵	四八三	昭和毛絲紡績	八二四	十五銀行	九七二	七	八八〇
		昭和電力	六二九	正隆銀行	九九〇	千日土地建物	八八〇
		昭和銀行	九七七	神榮生糸	八三七	泉州織物	七五三
三河セメント	二五八	静岡電氣鐵道	四九三	下關瓦斯	七〇〇	西武鐵道	四六七
三池窒素工業	二七三	品川白煉瓦	二六〇				
三菱鑛業	四一六	新興人絹	八〇九	ヒ			
三菱銀行	九五八	新興毛織	八二一	廣島株式取引所	一七三	ス	九六〇
三井銀行	九五六	新大阪ホテル	九二五	廣島瓦斯電軌	六九六	住友銀行	一〇五五
三井信託	一〇五二	信貴生駒電鐵	四六四	廣島電氣	六三五	住友信託	一〇八二
三菱信託	一〇五三	信貴山急行電鐵	四六五	廣島土地建物	八九二	住友生命保險	三九一
三井生命保險	一〇八一	信濃電氣	六四四	東滿洲人絹パルプ	三九五	スマトラ興業	三九一
				東大阪電鐵	四六四	杉村倉庫	九〇四



日本唯一の  
經濟中心新聞

# 中外商業新報

朝夕刊  
十四頁

(東京日本橋)

## 大阪中外商業新報

夕刊  
四頁

(大阪市北濱)

市場人の  
好侶伴



### 株式相場

(一) 株式相場指數並市況	二
(二) 株式相場指數	五六
株式並債券利廻表	五八
日歐米株價指數	五九
東西長期先限主要銘柄年別高低表	六〇
東京短期主要銘柄月別高低表	七一
大阪短期主要銘柄月別高低表	九六
東株長期上場株式時價總額	一三六
全國有價證券時價總額	一五五
紐育代表株月別高低表	一五六
紐育取引所事業株月別平均表	一五九
紐育取引所上場株式時價並賣買高	一六〇



昭和九年三月一日現在

種目	二月十五日 100トス 騰落%	昭和九年 初相場 100トス 指数	前年同期 100ト スル 指数	種目	二月十五日 100トス 騰落%	昭和九年 初相場 100トス 指数	前年同期 100ト スル 指数
紡績株	0.12	106.6	135.1	製紙株	0.25	108.6	117.1
人絹株	0.61	107.2	202.4	洋灰株	- 2.09	105.3	121.3
毛織株	- 1.18	100.6	134.9	電氣株	2.51	109.4	136.8
生糸株	- 4.50	104.2	94.0	瓦斯株	0.50	104.5	118.9
取引所株	0.03	101.3	102.6	鐵道株	1.62	109.3	126.7
砂糖株	0.92	108.9	111.0	銀行株	0.12	104.9	115.9
麥酒株	2.81	108.6	130.9	信託株	0.61	107.6	110.6
製粉株	- 0.92	109.1	112.5	土地株	- 3.78	116.9	127.8
船舶株	0.55	109.9	139.6	興業株	2.15	107.3	138.5
造船株	0.53	107.6	129.9	百貨店株	- 1.99	104.8	116.0
鑛業株	- 0.98	115.0	178.3	漁業株	13.06	131.5	145.1
石油株	4.28	110.6	91.7	總平均	+ 0.59	107.73	127.71
肥料株	3.43	123.4	127.4	二月十五日總平均		107.10	134.01

市況

總平均は前月々央に較べて0.59%の騰貴。騰貴17種、低落7種。循環買による全般的價位上昇に對する警戒と取組關係とより一應整理を必要とする状態に在つた折柄、偶々外交不安と政局案じとは月央以來の市況を意外に動搖させた。然しインフレーションの進行には何等の異變なく、若し政變ありとするも、却つてインフレーションは益々強化さる可しとの豫想もあつて、物色的買氣の潜在強く、加之、玉整理も短時間にて進捗せる爲め、市況の停頓も案外に短かく、而も懸念された對蘇關係は北鐵買収交渉再開接近、對米、對支外交も親善傾向の報に再び好轉の動機を得た。乍然、環境の明朗化と謂ふも不安一掃と迄は往かず、依然たる政變危懼を残す外、日英會商にも局面の打開なく、新刺戟に乏しき爲め投機株は保合商狀を續け、唯だ、事業株に對する撰擇買のみは旺盛にして、特殊材料を持つ種目は特に高値を示現した。月末には當限納會の平穩に次いで下旬貿易の入超減を好感し、更に月初滿洲國帝政實現、文相辭職に由る政局安定見越あり、新甫は好發會を呈した。(騰貴)漁業株の13.06%が首位、日産への合併決定の共漁、東洋捕鯨高が主因、日魯も對蘇外交の良變に買直された。次位は石油株の4.28%、北樺太石油が高い。第三位は肥料株の3.43%、再度の増配期待に人造肥料が特に昂騰した。(低落)首位は4.50%の生糸株、郡是安が原因して居る。次位は土地株の3.78%、近來注目されて短時間内に著騰した反動で安い。第三位は洋灰株の2.09%、聯合會統制難を噂され嫌氣を招來したに因る。

株式相場指数

大阪屋商店調

昭和九年三月十五日現在

種目	三月一日 100トス 騰落%	昭和九年 初相場 100トス 指数	前年同期 100ト スル 指数	種目	三月一日 100トス 騰落%	昭和九年 初相場 100トス 指数	前年同期 100ト スル 指数
紡績株	1.28	107.9	124.4	製紙株	- 0.08	108.5	112.2
人絹株	1.76	109.1	196.1	洋灰株	- 1.54	103.7	115.9
毛織株	- 1.44	99.2	127.5	電氣株	4.29	114.1	140.0
生糸株	- 4.71	99.3	86.6	瓦斯株	1.07	105.6	118.2
取引所株	- 1.25	100.1	95.8	鐵道株	2.90	112.4	128.4
砂糖株	- 0.73	108.1	105.1	銀行株	1.12	106.1	116.6
麥酒株	4.88	113.9	136.3	信託株	3.12	111.0	113.7
製粉株	- 1.86	107.1	107.7	土地株	2.88	120.2	132.2
船舶株	0.92	110.9	140.2	興業株	3.75	111.3	137.4
造船株	- 1.64	105.8	101.2	百貨店株	1.25	106.1	115.5
鑛業株	- 2.21	112.5	178.3	漁業株	1.67	129.3	132.7
石油株	- 4.01	106.2	89.7	總平均	+ 0.89	108.70	125.37
肥料株	- 0.80	122.4	130.1	三月一日總平均		107.73	127.71

市況

總平均は月初に較べて0.89%の騰貴。種目別には騰落相半して12種目宛である。銀行預金利下延期は新甫發會の好調を抑え、清算株は活躍の動機を失ひ、3日文相の辭任を見たが殆んど影響なく、保合市況を續けた。然るに其間、投機種目の無活氣は却つて益々雜株への買人氣を助長して物色買の傾向を強めた。在來の堅實にして市場性あるものは殆んど顧慮されなかつたが、事業の擴張若しくは利益率緩和の點より未拂込の徴收を氣構えらるゝ新株類は相當活潑な推移を辿つた。9日武藤氏狙撃事件の突發は錦紡安を招來し、之を動機に稍々買疲氣味の雜株を主とする一齊安となり、殊に日産の嫌氣崩落に著しく人氣を害したが、利喰、投げの一巡と共に戻り歩調に轉じた。蓋し、金融事情は愈々緩漫を豫想され、貿易亦諸種の障害を豫期されつつも甚だ順調で、財界の基調良には變化なく、従つて押目買人氣が案外強く潜在して居つた爲めである。15日豫算案通過と日英會商決裂との好悪兩材料を入れたが、共に織込濟とて反響輕微、寧ろ玉整理一巡を歓迎する人氣であつた。(騰貴)麥酒株の4.88%が首位、増資氣構の麒麟麥酒著騰が原因して居る。次位は電氣株の4.29%、各社共業績好化を買はれてゐるが、割安の廣電、増配含みの東邦、日電、鬼怒電等が目立つて高い。第三位は興業株の3.75%、日活高に因る。(低落)首位は生糸株の4.71%、生糸市況の恢復難を嫌氣された爲めで、特に郡是の反落が大きかつた。次位は石油株の4.01%、ガソリン販賣協定行惱の日石安が主因。鑛業株は2.21%で第三位、炭礦株の小反落もあるが、主要原因は日産の低下にある。月初に比して5.6圓安い。三菱鑛業も3圓方反落した。



株式相場指数

昭和九年二月一日現在

種目	一月十五日 トスル比較騰落%	昭和九年 初相場 100トスル 指数	前年同期 100トスル 指数	種目	一月十五日 トスル比較騰落%	昭和九年 初相場 100トスル 指数	前年同期 100トスル 指数
紡績株	3.63	103.2	115.3	製紙株	6.33	106.5	110.3
人絹株	1.80	103.5	162.6	洋灰株	2.38	101.7	112.7
毛織株	2.03	101.0	120.9	電氣株	1.41	101.6	122.0
生糸株	10.85	107.1	81.6	瓦斯株	3.31	102.8	112.7
取引所株	2.61	100.6	92.0	鐵道株	6.40	105.5	116.9
砂糖株	7.63	107.2	105.6	銀行株	1.90	102.3	105.3
麥酒株	4.40	104.0	119.6	信託株	1.61	102.4	98.3
製粉株	5.69	104.4	95.0	土地株	4.70	112.5	114.5
船舶株	2.95	102.6	116.0	興業株	1.05	96.5	109.5
造船株	11.05	112.9	154.3	百貨店株	3.79	103.1	104.0
鑛業株	12.69	111.9	161.8	漁業株	6.81	113.6	108.2
石油株	10.84	111.3	91.6	總平均	+ 4.12	104.16	114.37
肥料株	10.81	109.8	110.0	一月十五日總平均		100.04	106.63

市況

總平均は前月月央に較べて4.12%の騰貴。低落種目なく、而も5種目の騰貴率は10%以上である。斯く全種目が騰貴した事は寔に珍らしい。弗切下具體化を動機に日鑛、日産は先驅高を演じ、之れに刺戟されしこと勿論であるが、殊に今後金融は益々緩漫、金利低下の情勢にある爲め、採算的買氣衰えず、總て主として此見地より循環的に漸騰歩調を辿つた。然し其間、議會再開接近當時は其成行案じより、流石に買氣一服の商狀を呈せしこともあり、陸相更迭も瞬間の氣迷を招來したが、休會明け後の議會も結局波瀾なく経過するものとの見透しより、物色買再燃、飽く迄低金利を基調とする利廻訂正、現實的採算の範圍を逸脱しない穩健な部分高が繰返された。從來不安視された紡績、人絹、砂糖株が實績良好を再認識され、生糸、肥料、護謨、石炭、製紙等の諸株が夫々商品市況の反撥に好感し、之等種目の好調が事業株全般に刺戟を與へ、更に投機株をも強調に誘つた。29日印度の人絹關稅引上は人絹株のみならず、市況全體の好勢を殺いたが一時的影響に終り、30日米國平價切下案通過、翌日40.94%の切下實施は爲替動搖よりも米國の株式、商品高を好感し、他方支那の對日態度轉換期待、下旬貿易の出超等、環境の明朗化に市況は一段の活氣を加へた。1日新甫は何れも近來になき好報發會、特殊材料を持つ雜株は躍進を來した。

騰貴の首位は鑛業株の12.69%、主因は日産の暴騰にあるは言ふ迄もない。次位は造船株の11.05%、大阪鐵工が配當復活期待で異數の躍騰振を見せた。第三位は生糸株の10.85%、糸價恢復が原因である。

五

昭和九年二月十五日現在

種目	二月一日 トスル比較騰落%	昭和九年 初相場 100トスル 指数	前年同期 100トスル 指数	種目	二月一日 トスル比較騰落%	昭和九年 初相場 100トスル 指数	前年同期 100トスル 指数
紡績株	3.17	106.4	142.5	製紙株	1.72	108.3	128.7
人絹株	2.86	106.5	214.3	洋灰株	5.77	107.6	141.1
毛織株	0.79	101.8	141.4	電氣株	4.95	106.7	142.4
生糸株	1.85	109.1	100.8	瓦斯株	1.19	104.0	125.3
取引所株	0.66	101.3	112.0	鐵道株	1.88	107.5	130.4
砂糖株	0.64	107.9	126.6	銀行株	2.46	104.8	115.5
麥酒株	1.54	105.6	128.2	信託株	4.42	107.0	107.2
製粉株	5.51	110.1	118.6	土地株	8.00	121.5	134.8
船舶株	6.52	109.3	139.6	興業株	8.73	105.0	161.9
造船株	- 5.20	107.0	139.1	百貨店株	3.76	106.9	123.8
鑛業株	3.79	116.2	201.3	漁業株	2.32	116.3	130.8
石油株	- 4.69	106.1	99.9	總平均	+ 2.82	107.10	134.01
肥料株	8.69	119.3	142.0	二月一日總平均		104.16	114.37

市況

總平均は月初に較べて2.82%續騰。騰貴22種、低落2種。1日紐育準備銀行の2分より1.5分への利下を好感し、前月々末來好化せる市況は更に活況を副へ、事業株循環買の繼續は元より、商盛に依る業績良化を材料として大新にも買氣を呼んだ。然し全般的に稍々價位の高まると、國際情勢の不透明とより警戒も亦緩まず、夫々特殊材料に依り種目別、銘柄別に高低は一様でない。9日佛國銀行の2.5分より3分に利上の報を入れ、翌10日は前旬とは逆に1,300萬圓の入超となつたが、人氣的影響は輕微で、却つて9日發表の東洋紡、昭和レーヨンの對等合併に、從來輸出支障、増産懸念の爲めに等閑視された紡績、人絹兩種目は割安訂正の動機を得て一齊高を示現した。而して月央に近く、日英會商の成行は豫期されたとは言へ滯滞を續け、他方對蘇外交に於ても難問あり、又歐洲政情不安、國內的にも政局動搖懸念を生じたる爲め、買氣は茲に頓挫し、市況は部分的波瀾を見るに至つた。(騰貴)首位は興業株の8.73%、松竹キネマが二朱増配内定說で買はれた爲である。次位は肥料株の8.69%、各社共増配氣構へに昂騰し特に電氣化學が有望視された。第三位は土地株の8%、景氣恢復が漸く土地會社の業績にも好影響を與へつつあるとの樂觀論と採算的にも買餘地ありとした結果である。船舶株中では商船が殊に高く、増産計畫業出、聯合會統制難を云々された洋灰株も現實の需要増加で買直され、大分は増配見越、大阪鑛業セメントは特別配當五分を普通配當に引直すものと見られて買氣を呼んだ。(低落)首位は造船株の5.20%、日産と合併の大阪鐵工が條件の不利より反落したのが目立つ。次位は石油株の4.65%、ガソリン廉賣戰の協調難に日石、北樺太石油は共に反落した。

株式相場指数

四



株式相場指数

昭和九年一月四日現在

種 目	昭和八年十二月十五日	昭和八年初相場	昭和七年初相場	種 目	昭和八年十二月十五日	昭和八年初相場	昭和七年初相場
	チ100トスル比較騰落%	100トスル指数	100トスル指数		チ100トスル比較騰落%	100トスル指数	100トスル指数
紡績株	0.08	99.0	126.8	製紙株	2.74	96.4	136.0
人絹株	2.94	121.6	267.7	洋灰株	3.19	101.3	204.0
毛織株	- 3.84	103.0	149.7	電氣株	6.78	114.1	144.8
生糸株	- 0.52	64.1	90.1	瓦斯株	- 0.02	102.9	125.7
取引所株	0.83	81.6	99.8	鐵道株	5.87	104.7	112.8
砂糖株	2.64	85.7	181.1	銀行株	0.67	99.6	118.6
麥酒株	1.04	109.4	159.8	信託株	1.23	91.9	111.0
製粉株	1.93	88.0	112.1	土地株	3.00	93.6	131.0
船舶株	20.09	97.1	138.6	興業株	13.59	99.6	113.5
造船株	1.44	120.6	400.9	百貨店株	4.39	91.9	113.2
鑛業株	1.40	132.9	302.4	漁業株	2.12	84.9	161.8
石油株	- 1.25	78.7	94.0	總平均	+ 2.17	100.32	138.46
肥料株	5.43	93.6	157.3	十二月十五日總平均		102.40	135.51

市 況

總平均は前月々央に較べて2.17%騰貴。騰貴20種、低落4種。年内無相場觀より無活氣を續けた市況は21日大阪商船が配當復活を發表、翌22日の當限納會が案外平穩なりしとより買氣を刺戟し、23日皇太子御生誕に翻然好化、大新139.5圓と短期取引開始以來12年間の最高値を、東新亦181.9圓の高値示現となつて奉祝氣分は横溢した。乍然爾後主力株は海外事情の見透難、重要商品市況の續鈍狀に警戒解けず、再び低迷狀態となつた。唯だ其間、年末金融樂觀、低金利見越を背景とする採算的物色買再燃し、無配當株も注意を惹き、電氣、電鐵、護謨等の諸株は暫らく振りに昂騰を示した。然し部分的好調を別にすれば、環境の依然たる不透明に歳末としては珍らしく市況は平靜で、28日大納會も殆ど波瀾なく凡調に終つた。初立會は休會中、日印會商成立以外に材料なく、去年の如き活氣は見られなかつたが、市況平凡の裡にも低金利を基調とする投資的買氣は依然強く、電氣電鐵を首として國內事業株は強調、又久しく人氣を離れて居た砂糖株が日糖の社債低利借換を機として擡頭したのが注目された。(騰貴)首位は船舶株の20.09%、配當復活の商船高が主因、然し郵船も隨伴的に配當復活を見越されて額面を上廻る好勢振りである。次位は13.59%の興業株、景氣の下層滲透に伴れて日活、松竹キネマの映畫株が買はれた。第三位は電氣株の6.78%、鐵道株と共に採算買、無配株物色の中心目標となり一齊昇騰した。肥料株も利廻訂正に5.43%と久振りの急騰を示し、百貨店株も歳暮賣出し好況に前途を樂觀されて4.39%の騰貴となつた。(低落)毛織株の3.84%が首位、原料高製品安、將來の生産過剩を嫌氣された爲で、洋モスの反落が特に大きかつた。次位は石油株の1.25%、第三位は生糸株の0.52%、共に前途不安の未解消に由る。

七

昭和九年一月十五日現在

種 目	一月四日	前年同期	昭和八年	種 目	一月四日	前年同期	昭和八年
	チ100トスル比較騰落%	チ100トスル指数	一月七日チ100トスル指数		チ100トスル比較騰落%	チ100トスル指数	一月七日チ100トスル指数
紡績株	- 0.42	105.8	96.2	製紙株	0.18	102.7	93.9
人絹株	1.75	148.8	122.2	洋灰株	- 0.63	107.7	97.3
毛織株	- 0.92	110.8	98.7	電氣株	0.27	117.0	109.2
生糸株	- 3.32	69.6	60.4	瓦斯株	- 0.49	106.8	99.8
取引所株	- 1.87	86.3	74.9	鐵道株	- 0.79	106.2	98.8
砂糖株	- 0.35	97.4	83.1	銀行株	0.42	101.0	98.7
麥酒株	- 0.34	113.8	107.9	信託株	0.86	92.6	91.9
製粉株	- 1.22	92.8	84.4	土地株	7.46	103.4	97.9
船舶株	- 0.30	104.7	94.6	興業株	- 4.40	106.1	87.5
造船株	1.71	135.3	114.4	百貨店株	- 0.65	98.0	90.0
鑛業株	- 0.65	145.1	120.5	漁業株	6.43	100.7	82.2
石油株	0.42	81.0	71.8	總平均	+ 0.04	106.63	96.93
肥料株	- 0.87	100.2	86.8	一月四日總平均		100.32	96.88

株式相場指数

市 況

總平均は初相場に較べて0.04%の微騰。騰貴9種、低落15種。前年同期に比し15種目騰貴して居るが、前年の最高位1月7日の價位を上廻るものは未だ5種目に過ぎず、總平均も猶低位に在る。取組懸念と内外環境案じに凡調の投機株は日銀の通貨統制續行に嫌氣せる矢先、増税見越しに脅え、更に米國の邦品輸入阻止運動激化を不安視して逆轉、11日は大新中心の反落となつた。然し事業株は引續き投機株と殆ど無關係に買氣あり、部分的乍ら漸騰歩調を續けた。而して撰擇目標は採算株のみならず、無配株或は特殊事情ある日魯、滿鐵等も物色された。中旬に入つて主要商品市況の反撥氣勢は米國の商品高と相俟つて買人氣を刺戟し、殊に増産壓迫を悲觀された人絹株は需要良好と糸價反騰とに、増資氣構の日本レイオンを先驅として一齊高を來たした。他方成行を注視された東株増資新株6萬株入札は12日最高168圓、最低165圓、平均165.975圓と豫想以上の好成績を以て募入確定、今後の株數増加に依る株價壓迫を懸念する向もあつたが、東新自體が既に低價位に在る爲め影響薄と見られ、且つ漸進的乍ら玉整理の進捗せる後とて市況には格別變化なかつた。15日米國平價切下が大統領の教書によつて略明確となり、吾邦としては特に悪影響なしとする見解強く、且對蘇平和外交方針の發表ありて、對外關係は稍々明朗化の徴を見せた爲めに、諸株一齊強調、就中産金株が活氣を呈しつつある。(騰貴)首位は土地株の7.46%、從來からの低價位を訂正された爲である。次位は漁業株の6.43%、日魯の反騰もあるが、共同漁業が事業擴張を好感されて昂騰したのが主因。第三位は人絹株の1.75%。(低落)興業株の4.40%が首位、キネマ株が續騰後の反動安を示した。次位は生糸株の3.32%、糸價低迷に續落。第三位は取引所株の1.87%、投機株不人氣の反映に外ならない。

六



昭和八年十二月一日現在

株式相場指数

種目	十一月十五日 100ト スル比較 騰落%	昭和八年 初相場 100ト スル指数	前年同期 100ト スル指数	種目	十一月十五日 100ト スル比較 騰落%	昭和八年 初相場 100ト スル指数	前年同期 100ト スル指数
紡績株	- 4.04	96.8	106.6	製紙株	- 2.59	93.3	108.4
人絹株	- 4.82	123.6	157.4	洋灰株	- 3.83	98.7	114.1
毛織株	- 4.84	107.0	124.7	電氣株	- 1.28	104.9	112.2
生糸株	- 9.18	59.8	64.2	瓦斯株	0.29	99.7	105.4
取引所株	- 6.38	79.7	92.2	鐵道株	- 2.61	95.4	104.0
砂糖株	- 1.78	82.6	94.3	銀行株	- 2.40	97.0	103.1
麥酒株	- 0.29	114.9	131.5	信託株	- 3.51	89.9	105.0
製粉株	- 1.54	87.7	91.8	土地株	- 1.10	91.5	110.7
船舶株	- 1.50	77.3	91.8	興業株	- 4.24	84.8	100.1
造船株	- 3.18	119.2	164.8	百貨店株	- 1.66	86.3	100.1
鑛業株	0.84	133.4	191.3	漁業株	0.34	78.3	101.3
石油株	- 4.90	77.3	97.2	總平均	- 2.86	97.35	110.26
肥料株	- 5.13	90.1	102.8	十一月十五日總平均		100.22	118.86

市況

總平均は前月月央に較べて2.86%の低落。騰貴3種、低落21種。但し新に配當落となつた銘柄が50種以上あるから、此等配當金を加算すれば總平均低落率は1.96%となり、低落種目中12種は低落度を減少、製粉株は騰貴に轉じ、又鑛業株の騰貴率は略倍増することになる。無氣力を續けた東新株は17日遂に取引員3名の違約處分より急落、市況全般にも大衝擊を與へた。然し大新、日産、人絹等諸株は依然騰勢を失はず、20日帝人は199.9圓、日産も亦132.8圓の新高値を示現した。要するに東株問題は東株自體に局限され、事業株は依之打撃される憂は無いとの見解からである。従つて東新株のみは整理範圍擴大懸念と減配不可避とより爾後も尙落潮を革めず、28日165.1圓の新安値を見せた。前月々初に比して大略45圓安である。月末に至つて賣方の利喰と取引員處分の範圍縮小見越から170圓臺に恢復したが、豫算決定の行惱みに甚だ活氣薄の推移を示して居る。斯く月央以來終始東株問題に悩まされたのと、更に24日以降の生糸、綿糸、人絹等重要商品市況の一齊軟化、爲替の續騰、佛國內閣の再瓦解、豫算閣議に於ける海軍、大藏兩省の對立、米蘇親善よりする對外政局危惧等環境悪化より大取組にある大新株、其他事業株は漸く軟化し、軟化するに伴つて茲に取組整理の必要が唱えられ人氣は甚しく消極化し、恒例の春高見越は未だ擡頭して居ない。(騰貴)首位は鑛業株の0.84%、前途好化を買はれた九炭の著騰が主因である。次位は漁業株の0.34%、無配當とされた日魯が4乃至6朱の配當を可能とする實狀より、俄然買氣を誘發した爲である。第三位は瓦斯株の0.29%、需要漸増に依る業績向上と採算的に買餘地を残す點に因由する。(低落)首位は生糸株の9.18%、生糸市況の續崩落が影響したこと勿論である。取引所株の6.38%が次位、整理問題に悩んだ東株安が主因。第三位は5.13%の肥料株、農村景氣恢復の期待薄が株價を低迷させてゐる。然し窒素、電化の配當金を加算すれば低落率は2.82%に過ぎない。

九

昭和八年十二月十五日現在

株式相場指数

種目	十二月一日 100ト スル比較 騰落%	昭和八年 初相場 100ト スル指数	前年同期 100ト スル指数	種目	十二月一日 100ト スル比較 騰落%	昭和八年 初相場 100ト スル指数	前年同期 100ト スル指数
紡績株	2.18	98.9	103.5	製紙株	0.57	93.8	97.9
人絹株	- 4.41	118.2	124.1	洋灰株	- 0.46	98.2	101.5
毛織株	0.11	107.1	115.3	電氣株	1.80	106.8	112.0
生糸株	7.83	64.5	65.5	瓦斯株	3.18	102.9	105.6
取引所株	1.55	81.0	83.2	鐵道株	3.72	98.9	103.8
砂糖株	1.05	83.5	85.1	銀行株	1.95	98.9	100.5
麥酒株	1.48	108.3	113.0	信託株	0.93	90.8	97.0
製粉株	- 1.56	86.3	86.9	土地株	- 0.66	90.9	94.9
船舶株	- 4.58	80.8	79.1	興業株	3.40	87.7	88.7
造船株	- 0.23	118.9	117.4	百貨店株	2.03	88.0	91.8
鑛業株	- 1.74	131.0	157.8	漁業株	6.22	83.2	94.5
石油株	3.01	79.7	88.7	總平均	+ 1.17	98.18	102.40
肥料株	- 1.46	88.8	97.5	十二月一日總平均		97.35	110.26

市況

總平均は月初に較べて1.17%の反騰。騰貴17種、低落7種。紛糾を重ねた豫算閣議が大藏、軍部双方の譲歩により妥協成立、茲に不安人氣は解消すると同時に、軍需株を中心の事業株撰擇買が再燃した。他方憂慮された東株整理問題も短期取引員組合の基金據出に依り、整理の最終期限たる2日に於て僅に3名の違約處分を出したに過ぎず、東株の損害程度も豫想外に僅少なる事が判明し、東新は翻然好化し、大新も亦仕手關係より騰勢を強め、11日遂に前月々央の高値を抜いて138.7圓の新値を示現するに至つた。然るに、日印會商の停頓、重要商品市況の逆轉に高値買は警戒され、且つ取組整理の必要も一方に唱えられたが爲め、金融樂觀も大なる刺戟とならず、市況は11日以降再び閑散、無活氣となつた。市況の支柱であつた大新が11日を頂點として落勢に轉じたことは特に失望人氣を助長したかの感がある。爾來環境悪と取組整理とに依つて人氣は年内無相場觀に一致し、若しくは悲觀論の擡頭さへあるは例年の例よりするも甚だ異とする處である。(騰貴)首位は生糸株の7.83%、生糸市況の崩落が急激深刻であつた爲めに悲觀も強かつたが、それだけ、糸價の小康と共に訂正的反騰も強い。次位は6.22%の漁業株、日魯の續騰が主因である。第三位は船舶株の4.58%、大阪商船が記念配當復活を見越されて買はれた。鐵道、興業、瓦斯の諸株が3%臺の騰貴を示した事は採算買の普遍化として注目す可きである。(低落)主位は人絹株の4.41%、次位は鑛業株の1.74%、兩者共に、久しく騰勢を續けた丈けに整理安も烈しい。殊に人絹株は人絹市況の轉落が其主因である。製粉株は1.56%で第三位、日本、日清兩社株共月初より1圓方低下し、肥料株安は人肥の反落が原因してゐる。

八



株式相場指数

昭和八年十一月一日現在

種目	十月十六日 トスル比 較騰落%	昭和八年 初相場 100トス ル指数	前年同期 チ100ト スル指数	種目	十月十六日 トスル比 較騰落%	昭和八年 初相場 100トス ル指数	前年同期 チ100ト スル指数
紡績株	5.60	102.0	125.7	製紙株	0.18	95.2	128.3
人絹株	19.80	134.8	183.1	洋灰株	- 2.81	99.5	130.9
毛織株	8.94	114.5	150.1	電氣株	0.74	104.7	133.8
生糸株	- 1.89	70.6	84.8	瓦斯株	- 0.80	99.1	114.4
取引所株	0.82	86.0	108.4	鐵道株	- 0.73	99.1	123.0
砂糖株	- 2.92	85.1	107.3	銀行株	- 0.38	100.2	113.6
麥酒株	0.20	115.0	152.8	信託株	- 0.35	93.2	118.1
製粉株	保合	90.1	101.0	土地株	2.41	92.6	131.3
船舶株	- 0.24	79.3	113.7	興業株	- 2.26	86.7	134.6
造船株	1.06	124.3	240.8	百貨店株	- 1.12	88.1	115.8
鑛業株	- 4.26	128.2	225.5	漁業株	- 2.05	81.7	123.9
石油株	- 6.43	81.0	114.1	總平均	+ 1.60	100.78	127.85
肥料株	- 3.67	95.0	137.4	十月十六日總平均		99.19	136.42

市況

總平均は前月々央に較べて1.60%續騰。騰貴9種、保合1種、低落14種。特筆すべきは人絹株の奔騰で、好望事業株騰貴の誘因をなした。此人絹株中心の活況は遂に1日新甫の東西兩市場後場立會の延刻を餘儀なくせしめる程の商盛を齎らした。然し種目別騰落にも判然たる如く、活況は未だ部分的にして全面的昂進ではなく、投機的色彩も極めて薄い。買人氣旺盛の裡にも依然警戒を緩めず、慎重に撰擇取捨が續けられてゐる。茲半箇月の推移を見るも適當に休養と上騰とを繰返してゐる事が認められる。即ち國策大綱決定に對する軍部の強硬態度と、米蘇親善傾向に一時活氣を殺がれ、新東株は19日二百圓割れとなつたが、同日紐育準銀の2分5厘より2分への利下、五相會議の一應の終結に人氣安定し、人絹、紡績、軍需株の反撥となり、24日佛蘭西内閣瓦壞に歐洲の政治的、經濟的動搖を懸念し一時買氣の停頓を見たが、新内閣政綱發表と共に不安は解消、日支關係好轉期待に再び人絹株を中軸とする活況となつた。月末には利喰押の波瀾があつたが、人絹株に對してのみは熾烈な買氣が動き、茲半ヶ月は正に人絹獨歩高時代であつた。(騰貴)首位は人絹株の19.80%、前月々央より倉絹46圓高を初め、帝人25圓、日レ23圓、昭レ21圓、旭8.5圓の續暴騰を示した。次位は毛織株の8.94%、東洋モス著騰が主因である。紡績株も5.60%で第三位、錦華、倉敷、日紡の昂騰が目立つた。(低落)石油株の6.43%が首位、日石の減配決定が人氣を殺いだ。北樺太石油も安い。次位は4.26%の鑛業株、銅價低迷、産金買上値段引上發表の遅延、日鑛の配當据置説より日産の配當も亦据置かる可しとの失望より利喰急ぎに日産は伸兼ねた事、且つ炭礦株も一齊反落した爲めである。第三位は肥料株の3.67%、人肥の反落が大であつたのによる。

昭和八年十一月十五日現在

種目	十一月一日 トスル比 較騰落%	昭和八年 初相場 100トス ル指数	前年同期 チ100ト スル指数	種目	十一月一日 トスル比 較騰落%	昭和八年 初相場 100トス ル指数	前年同期 チ100ト スル指数
紡績株	- 1.10	100.8	116.6	製紙株	0.55	95.8	115.5
人絹株	- 3.60	129.9	181.3	洋灰株	3.10	102.6	121.1
毛織株	- 1.77	112.4	136.7	電氣株	1.45	106.3	121.5
生糸株	- 6.75	65.8	71.9	瓦斯株	0.29	99.4	107.0
取引所株	- 0.92	85.2	100.4	鐵道株	- 1.14	97.9	115.1
砂糖株	- 1.20	84.1	103.7	銀行株	- 0.78	99.4	109.7
麥酒株	0.20	115.2	136.2	信託株	0.05	93.2	113.5
製粉株	- 1.12	89.1	93.8	土地株	0.58	93.1	115.7
船舶株	- 0.99	78.5	96.6	興業株	2.17	88.5	111.5
造船株	- 0.99	123.1	203.8	百貨店株	- 0.89	87.7	106.7
鑛業株	3.14	132.3	201.4	漁業株	- 4.45	78.0	102.7
石油株	0.41	81.3	102.9	總平均	- 0.56	100.22	118.86
肥料株	保合	95.0	108.9	十一月一日總平均		100.78	127.85

市況

總平均は月初に較べて0.56%の低落。騰貴10種、保合1種、低落13種。人絹株騰勢は月初に於て最も熾烈であつたが、値頃關係より利喰輻轉して、伸力稍々鈍化するに従ひ、一般市況も停頓氣味になつた。然し、根強き買人氣の潜在は種目を替えて、新鑛、大新株を投機對象として撰び、實物畑に於ては、電氣、洋灰、肥料株等をも動かした。然し7日より再開の内政閣議の成行案じと共に取組整理安が氣構えられ、爾來、對外關係の錯綜化、東株整理問題、爲替續騰、生糸の慘落等相次ぎし爲め、警戒人氣は漸く醸成されて、氣迷、無活氣の商狀を繰返へすに至つた。唯だ、此間、大新株のみは東株の如き整理問題に悩む事なく、商盛に由る業績好化を買はれて續騰し、人絹株も依然たる押目待ちの買氣に頑強な推移を辿つた。殊に帝人、倉絹は大新株と共に市況の中軸を爲し、13日には大新株134.9圓、帝人株195.3圓と何づれも新高値を示現した。15日人絹相場の急落、巴里國際絹業會議に於て吾人絹の輸入割當制を決議せるを傳へ、人絹株は大反落を呈し、軍備擴充に伴ふ増稅懸念、東株整理に對する商工省の態度強硬等より、全般的に人氣を損じ、東新株は全く去勢状態に陥つた。(騰貴)鑛業株の3.14%が首位、日鑛の増配決定より日産の反撥となり、九炭も亦増配見越に續騰、之れが主因である。次位は3.10%の洋灰株、聯合會内紛で伸兼ねてゐたが、滿洲方面の大口需要續出に因つて業界は益々好調を持續し得る事情に在るとして買直された。第三位は興業株の2.17%、日活の恢復に因るものである。(低落)首位は生糸株の6.75%、生糸市價が遂に五百圓臺に低下し、當分恢復難にある爲めである。次位は4.45%の漁業株、日魯が無配當説で再び賣られた。第三位は人絹株の3.60%、製品市況の不勢、買玉整理に歸因するも、旭、日本兩社株の低落が目立つ程度に過ぎない。

株式相場指数



昭和八年十月二日現在

株式相場指数

種 目	九月十五日 トスル比較 騰落%	昭和八年 初相場 100トス ル指数	前年同期 チ100ト スル指数	種 目	九月十五日 トスル比較 騰落%	昭和八年 初相場 100トス ル指数	前年同期 チ100ト スル指数
紡績株	0.54	93.0	129.0	製紙株	- 0.46	94.4	129.7
人絹株	2.06	95.7	173.9	洋灰株	- 11.08	100.2	150.6
毛織株	- 2.86	100.0	143.4	電氣株	- 4.78	103.8	136.3
生糸株	- 5.16	73.5	91.6	瓦斯株	- 1.85	102.3	125.6
取引所株	- 3.30	84.9	111.0	鐵道株	- 2.57	100.8	136.7
砂糖株	- 5.24	88.7	142.7	銀行株	- 0.73	101.7	120.8
麥酒株	- 1.31	114.0	167.0	信託株	- 1.13	94.2	122.3
製粉株	0.20	89.5	109.0	土地株	- 1.13	90.1	135.8
船舶株	- 3.66	75.1	116.8	興業株	- 3.42	84.8	138.8
造船株	3.34	123.4	315.6	百貨店株	- 1.16	89.4	131.8
鑛業株	4.22	122.6	260.0	漁業株	- 4.15	81.6	144.4
石油株	- 3.67	86.1	121.0	總平均	- 1.74	97.24	135.86
肥料株	- 2.67	90.2	159.7	九月十五日總平均		98.97	138.06

市 況

總平均は前月々央に較べて1.74%の低落。騰貴5種、低落19種。前月15日以来軟化する市況は利喰一巡と共に、軍需工業株並に重工業株は早くも好勢に轉じ、一般事業株に対する撰擇的押目買は依然根強く、投機株とは全く無關係に漸騰し、其基調には何等の變化を認めなかつた。而もシムラ會商開始後の日印關係には少々好轉を期待し得る情勢となつた事、及び下期實績の良好とより、紡績、人絹、兩種株は漸く注目され、市況強調の支援をなした。然るに月末に近く明治製糖の配當据置決定は砂糖株全般の増配期待を裏切り、宇治川電氣の無配斷行は電氣株の一齊崩落を招來し、俄然警戒人氣の擡頭となつて事業株は全面的に壓迫されるに至つた。既に人氣冷却せる投機株は、之が爲に更に軟調を辿り、殊に東新株の脆弱甚だしく2日190圓の關門を割り、前月14日の高値より16圓安を示現した。此間獨り増益増配期待と拂込徴收、増資續出の人絹株は躍騰を續け、就中目覺しき活況を呈せるは帝人、倉絹である。(騰貴)鑛業株の4.22%が首位、金屬、炭礦各社共、引續き業績を好望され、特に北樺太鑛業の著騰が目を惹いた。次位は造船株の3.34%、川崎造船、浦賀船渠が特に高い。但し大阪鐵工は反落した。第三位は人絹株の2.06%、前月々央に比して帝國人絹は14.5圓高、倉敷絹織は増資新株を落して尙16.5圓の暴騰、昭和レーヨンも6.2圓方騰貴してゐる。紡績では倉敷紡績が所有倉絹株賣出し、三豐紡績合併に依る業容良化を買はれたのが目立つた。(低落)首位は洋灰株の11.08%、但し窯業セメントの新株落を考慮すれば、低落率は0.86%となる。次位は砂糖株の5.24%、明治製糖の配當据置より他社の増配も期待されず、失望投げに一齊安となつた。5.16%の生糸株は第三位、糸價八百圓臺割の不勢を嫌氣された爲である。電氣株安は宇治川電氣の暴落が誘因を爲した。

一三

昭和八年十月十六日現在

株式相場指数

種 目	十月二日 トスル比較 騰落%	昭和八年 初相場 100トス ル指数	前年同期 チ100ト スル指数	種 目	十月二日 トスル比較 騰落%	昭和八年 初相場 100トス ル指数	前年同期 チ100ト スル指数
紡績株	3.88	96.6	132.9	製紙株	0.65	95.1	139.2
人絹株	17.54	112.5	186.2	洋灰株	2.21	102.4	144.8
毛織株	5.07	105.1	147.0	電氣株	1.19	104.0	140.5
生糸株	- 2.08	72.0	89.7	瓦斯株	- 2.36	99.9	122.9
取引所株	0.37	85.3	111.1	鐵道株	- 0.99	99.8	133.6
砂糖株	- 1.19	87.7	127.1	銀行株	- 1.15	100.5	118.7
麥酒株	0.62	114.8	166.8	信託株	- 0.74	93.5	121.4
製粉株	0.66	90.1	112.9	土地株	0.33	90.4	138.9
船舶株	5.76	79.5	122.6	興業株	4.58	88.7	147.8
造船株	- 0.33	123.0	280.5	百貨店株	- 0.33	89.1	129.7
鑛業株	9.27	133.9	269.0	漁業株	2.16	83.4	144.3
石油株	0.57	86.6	120.7	總平均	+ 2.00	99.19	136.42
肥料株	9.36	98.6	169.3	十月二日總平均		97.24	135.86

市 況

總平均は月初に較べて2.00%の昂騰。騰貴16種、低落8種。投機株の不人氣を別にすれば、依然警戒は嚴重乍ら事業株に對しては撰擇的循環買衰へず、月初の不勢も瞬時にして、爾來日産並に人絹株を中心の活躍となつた。人絹株中殊に帝人、倉絹の躍進目覺しく、昭和も拂込徴收に高く、日本レイヨン、旭ペンベルグも續騰した。6日東新株の急反騰は好人氣に拍車を加え、上旬貿易の順調も好感されて市況は漸く全面的活況を呈した。此間、シムラ會商に關する悲觀的報道、國策問題に關する政府内部の意見對立、對蘇難局等悲觀材料もあつたが、大勢強調に影響はなかつた。13日後場、對蘇關係切迫より出兵説流布され、東新株は10圓方の急落を演じ、一時不安人氣に包まれたが、事業株には案外響かず、其虚説なることが判明せる翌日は總て反騰に轉じた。獨逸が軍縮問題より25日聯盟を脱退せる報を得し16日は諸株一齊に其騰勢を強めた。蓋し吾邦の國際的立場は愈々好展開す可しとの期待を抱いたからである。然し人氣は尙ほ冷靜にして、白熱化する處がない。(騰貴)首位は人絹株の17.54%、月初に比し帝人25圓方、倉敷22圓方の昂騰を初め、何づれも遺憾なき黄金時代振りを發揮してゐる。次位は肥料株の9.36%、米價問題を嫌氣されて興味を失つてゐたが、株價水平運動に乗じて割安訂正、人造肥料は持株會社の發展で特に買はれた。鑛業株は9.27%で第三位、産金買上値段引上の接近に日産、三菱鑛業の續暴騰が主因をなして居る。船舶株では郵船、商船共に反騰、毛織株では日本毛織、昭和毛糸が買はれ、紡績株も下期實績の良好に買氣を見せてゐる。(低落)首位は瓦斯株の2.36%、東京瓦斯の微騰を除く外、總て反落した。生糸株は2.08%で次位、糸價漸落が原因である。第三位は砂糖株の1.19%、糖價低迷と和蘭の金再禁止懸念再發の結果に因る。

一二



昭和八年九月一日現在

Table with 8 columns: 種目, 八月十六日比, 昭和八年初相場, 前年同期比, 種目, 八月十六日比, 昭和八年初相場, 前年同期比. Includes categories like 紡績株, 人絹株, 毛織株, etc.

市況

總平均は前月々央に較べて2.40%騰貴。騰貴17種、保合2種、低落5種、軟派の執拗なる雜株賣叩策と東京當限不安とより、兎角警戒人氣解けず、軍需株の一角のみは底意強調乍ら、人氣株は概ね鈍状を續け、引續き投資市況と投機市況とは背馳の情態を更めなかつた。然るに八月限納會直前に及んで取組懸念は漸次解消すると同時に、秋相場を見越す人氣の擡頭となり、而も偶々納會直後、米國の新産金輸出許可制の報は本邦産金買上値の引上げを豫想せしめて、日産株の爆發高となり、於茲、市況は全く様變りの好調を現出した。商品市況も綿製品を初め、概ね硬勢に轉じ、不安視されし貿易も極めて順調なると、支那の對日態度緩和等環境の良化は人氣の明朗性を増す一助を爲した。然し乍ら、警戒の人氣も甚だ強く、市況の好調も飛躍的でなく、一步一步堅實な歩度を以つて其價位を高めて居る。(騰貴)主位は造船株の12.42%、横濱、浦賀兩船渠が特に高い、次位は鑛業株の9.99%、日本産業の躍騰が主因たるは勿論であるが、大體此種目は總て續騰し、特に九州炭鑛は日産に劣らぬ騰貴を示した。第三位は7.79%の人絹株、製品市場の好勢に各社共益々業績良化を豫想され、就中増資決定の倉敷絹織の昂騰が目立つ。毛織株も4.83%で第四位、製品の昂騰と濠洲新毛相場の強調を好感した結果である。興業株ではキネマ株が高く、洋灰株も一齊續騰、紡績株は悲觀緩和より採算的買氣を呼んだ。(低落)石油株の3.11%が首位、蘇油輸入に依る石油販賣戰の激化より、日石の續落したことが原因してゐる。次位は漁業株の2.85%、日魯安が主因、但し東洋捕鯨は配當復活期待で買はれた。第三位は製粉株の0.32%、日本製粉は高かつたが、日清製粉が低落。信託株は0.25%方安く、肥料株は0.05%の微落に過ぎない。

昭和八年九月十五日現在

Table with 8 columns: 種目, 九月一日比, 昭和八年初相場, 前年同期比, 種目, 九月一日比, 昭和八年初相場, 前年同期比. Includes categories like 紡績株, 人絹株, 毛織株, etc.

市況

總平均は月初に較べて1.66%續騰。騰貴17種、保合1種、低落6種。市況は新甫暴騰以來漸騰歩調が月央まで續いた。人氣の中心は依然として日産株と軍需工業株とである。併して投機株が投資株の騰度に較べて甚だ緩漫であつた點は今次市況の特質をなすものである。蓋し一部軍需株を除いては將來の見越作用に由る騰貴ではなく、専ら採算觀に由來する活況に過ぎなかつたからである。換言すれば投資時代にして投機時代でない反映である。9日藏、陸、兩相會談後は軍備インフレーション必至の豫想を愈々確實化し、之れが一段と軍需株を刺戟せるは勿論、延いては一般對内事業株に對する買氣を挑發して活況を全面化した。殊に米國金塊相場の新高値示現に、13日大阪短期日産株は107.9圓の新高値に進み、同新株は未拂込全額徴收を見越されて市場の寵兒となり、二、三流事業株は之れに刺戟されて活氣付いた。翌14日唐突なる外相更迭は一時的の影響に過ぎなかつたが、15日に至つて米國平價切下説あり、爲替急騰に不安を喚び、且つ案外なる金融引締り傾向に俄然利喰賣り輻輳し、軟派の新規賣も加はつて、茲に續騰せる市況は一頓挫を來たした。(騰貴)造船株は22.09%の著騰、引續き第一位の騰貴率を示した。次位は鑛業株の5.51%、日産、三菱鑛業高が主因。第三位は電氣株の4.69%、販賣電力増加に依る各社業績好轉期待と、外債を有する會社は夫々其整理に着手し、現實には爲替關係と社債の低利借換とより前期に比して利拂負擔輕減あり、且つ其利廻採算觀にも由るものである。(低落)主位は1.83%の製粉株、日本製粉が月初から3圓方安い。次位は0.70%の砂糖株、依然和蘭の再禁止懸念が去らぬ爲めと増配に未だ確實性がない爲とである。第三位は麥酒株の0.64%、大日本麥酒、麥酒鑛泉が共に安い。



昭和八年八月一日現在

種目	七月十五日 チ100 トスル比較 騰落%	昭和八年 初相場チ 100トス ル指数	前年同期 チ100ト スル指数	種目	七月十五日 チ100 トスル比較 騰落%	昭和八年 初相場チ 100トス ル指数	前年同期 チ100ト スル指数
紡績株	- 1.04	87.2	125.1	製紙株	- 2.91	94.4	145.2
人絹株	4.60	86.8	212.3	洋灰株	- 1.51	101.1	173.6
毛織株	0.98	98.4	149.1	電氣株	- 0.33	102.3	136.9
生糸株	- 2.78	77.3	131.0	瓦斯株	0.34	103.2	130.8
取引所株	- 1.88	86.8	123.8	鐵道株	0.79	99.0	131.6
砂糖株	1.73	92.5	178.3	銀行株	0.79	100.9	123.2
麥酒株	2.61	114.9	177.6	信託株	- 0.25	92.8	121.5
製粉株	- 1.74	90.6	113.0	土地株	0.20	88.5	134.1
船舶株	- 1.95	74.2	147.8	興業株	- 1.84	80.3	130.6
造船株	- 1.10	80.2	252.1	百貨店株	0.56	90.2	128.9
鑛業株	0.81	96.2	223.2	漁業株	- 1.35	86.1	175.3
石油株	- 2.04	91.5	139.7	總平均	+ 0.12	94.60	141.20
肥料株	- 1.78	93.6	238.0	七月十五日總平均		94.48	139.43

市況

總平均は前月々央に較べて0.12%の微騰。騰貴10種、低落14種、今後の國際經濟の情勢を憂慮されて、投機株は總て軟調にあつたが、採算事業株は其利廻りと、世界的高物價時代の必現期待とより循環的に買進まれ、殊に軍需關係株並に國內市場本位株は最も關心を持たれた。投機株と採算株の動向全く背馳せることは茲半ヶ月に亘る特異的現象だと言へる。19日發端せる米國諸市況の反動は豫め其必至を期待されし事乍ら、直後に於ては實質的並に人氣的に可成り衝動を與へ、流石に堅調を誇つた事業株も一時停頓した。然し尙ほ月末に至る迄の間は金利關係の支援に依つて、投機株の軟調に超然として事業株の物色買は續けられたが、當限落後に於て買疲れの傾向現れしと同時に季節的關係と、三井の持株處分とより、嫌氣安を來たすに至つた。(騰貴)4.60%の人絹株が首位、拂込徴收見越の倉敷、昭和が昂騰著しく、次位は麥酒株の2.61%、大日本麥酒は微落したが、麒麟は前月々央より7圓高、鑛泉も大日本との比價關係より稍々高い。第三位は砂糖株の1.73%、臺灣、明治高が主因である。他種目は何れも1%以下の小騰であるが、毛織株では日毛が増配期待で買はれ、鑛業株では炭鑛株が良い。増収に轉じた電鐵、百貨店の兩種目も注目され出した。(低落)首位は製紙株の2.91%、新王子の業績良好は豫想されるが、合併に因る株式増加が低落の因由である。次位は生糸株の2.78%、米國景氣の反動來を嫌氣された爲めに外ならない。石油株は2.04%で第三位、北樺太石油が特に安い。船舶株では郵船安、興業株では日活安が夫々下落の主因となつてゐる。

昭和八年八月十六日現在

種目	八月一日 チ100ト スル比較 騰落%	昭和八年 初相場チ 100トス ル指数	前年同期 チ100ト スル指数	種目	八月一日 チ100ト スル比較 騰落%	昭和八年 初相場チ 100トス ル指数	前年同期 チ100ト スル指数
紡績株	0.93	88.0	124.9	製紙株	0.46	94.9	140.7
人絹株	- 0.85	86.1	201.2	洋灰株	3.32	104.5	174.9
毛織株	- 0.33	98.0	147.0	電氣株	- 0.22	102.1	137.8
生糸株	- 2.64	75.2	109.6	瓦斯株	0.41	103.4	130.9
取引所株	1.10	87.8	121.5	鐵道株	- 0.20	98.8	130.4
砂糖株	1.66	94.1	166.9	銀行株	- 0.42	100.5	122.5
麥酒株	保合	114.9	176.2	信託株	0.30	93.1	123.1
製粉株	0.79	91.3	111.2	土地株	- 0.13	88.4	134.4
船舶株	- 0.66	73.7	135.9	興業株	1.71	81.6	135.3
造船株	8.49	87.0	261.1	百貨店株	- 1.22	89.1	128.2
鑛業株	5.29	101.3	228.3	漁業株	0.18	86.2	164.6
石油株	- 3.81	88.1	130.4	總平均	+ 0.49	95.07	139.37
肥料株	- 1.05	92.7	194.3	八月一日總平均		94.60	141.20

市況

總平均は月初に較べて0.49%續微騰。騰貴12種、保合1種、低落11種、環境の無刺戟に市況は弱保合閑散を續け、爲之、4日遂に東新株は東京買方大手の嫌氣投げより東京短期183.8圓、大阪短期184.1圓の新安値に陥つた。六月の高値に較べ完全に三十圓安を來した譯である。投機株低落の直接誘因は取組關係にあつたが、買方の退陣を機として量的にも質的にも整理は進捗し、爾後小康より漸騰歩調に轉じた。事業株も月初は稍々買疲れ氣味にありし爲め、投機株の落潮に伴ふて伸悩んだが、底意は依然強調、東新株の反撥と相前後して再び眞の換物的買人氣を喚んだ。要するに月初は國際情勢の不透明を根幹とする弱氣論の再燃、東京長期大取組の先行懸念、軟派の追撃等に依つて、買方の投げ退き、人氣の萎縮を誘發したのであるが、國內情勢を見る限り、軍備擴充を中心とするインフレーションの強化は確實でありとする人氣も亦強く、同時に低金利に依る公債漸騰、殊に四分利債の額面突破は採算意識を動かし、取組改善と相俟つて月央の好調を現出した。軍需關係株は其中軸となつて居る。(騰貴)首位は造船株の8.49%、横濱船渠高が原因。次位は鑛業株の5.29%、炭鑛株は業界の好調で一齊に續騰、日産も金瓜石鑛山買収に關する悲觀說訂正で買直された。第三位は洋灰株の3.32%、小野田、大分は微落したが、窯業セメントが増資確定で買はれた。興業株は1.71%で第四位、日活が恢復しつつある。砂糖株は下期増配實現を見越して總て小高く、紡績株も一流株は買直された。(低落)石油株の3.81%が首位、松方蘇油との競争に因る打撃懸念から日石安が原因してゐる。次位は生糸株の2.64%、郡是製糸が安い。第三位は百貨店株の1.22%、白木屋のみが逆に小高かつた。肥料株では日本窒素が賣られ、人絹株は佛蘭西の人絹輸入制限を悲觀して若干下押した。



昭和八年七月一日現在

種目	六月十五日 100ト スル比較 騰落%	昭和八年 初相場 100ト スル 指数	前年同期 100ト スル 指数	種目	六月十五日 100ト スル比較 騰落%	昭和八年 初相場 100ト スル 指数	前年同期 100ト スル 指数
紡績株	1.14	91.5	128.4	製紙株	5.18	98.9	151.4
人絹株	4.11	87.1	215.9	洋灰株	0.35	103.5	170.2
毛織株	7.84	98.3	147.0	電氣株	6.41	102.0	136.3
生糸株	1.25	82.4	141.7	瓦斯株	4.24	104.6	128.3
取引所株	- 0.44	92.9	128.2	鐵道株	7.34	100.6	130.9
砂糖株	1.36	91.7	171.6	銀行株	2.45	100.1	123.3
麥酒株	9.51	114.3	172.9	信託株	3.02	92.5	119.6
製粉株	2.48	103.5	128.9	土地株	2.75	90.5	133.0
船舶株	1.86	80.5	154.3	興業株	6.17	88.4	132.0
造船株	4.01	80.2	257.1	百貨店株	0.95	90.4	121.8
鑛業株	4.50	98.6	216.2	漁業株	- 1.66	88.6	165.6
石油株	2.73	96.6	142.4	總平均	+ 3.10	96.52	141.61
肥料株	3.46	101.5	234.7	六月十五日總平均		93.61	141.48

市況

總平均は前月々央に較べて3.10%の騰貴。騰貴22種、低落2種、世界經濟會議の停頓より主力株の氣勢昂らず、僅かに事業株の一部に採算的買氣を窺ひ得たに過ぎず、賣買も自然閑散であつたが、27日突然なる東西組合銀行の5厘方の預金利下發表に因つて俄然買氣を挑發し、採算に餘裕ある種目は一齊に昂騰を來たした。貯蓄、信託の利下げは云ふ迄もなく、日銀も亦割引歩合2厘の引下げを一日發表し、茲に愈々未曾有の低金利時代の第一歩を劃するに至つた。されば利廻採算基準の大變革より、從來の消極的買氣が積極化されたのは當然である。而して採算基準の變革に根源を置く騰勢であるが故に、全種目に亘つて其影響は現はれて居るが、審さに騰貴種目を見れば、騰貴程度には相當の相違がある、即ち尙ほ見透し困難なる對外關係株は概して騰度微弱であるが、對內關係株は著しく昂進して居る。殊に從來閑却されて居た公益事業株、就中、電氣、電鐵の兩種目は恢復が顯著である。乍然、未だ概して警戒氣分強く、純投機株は好調とは云へ、華々しきものでない。(騰貴)首位は麥酒株の9.51%、大日本麥酒と麥酒鑛泉とが十對七の割合にて合併成立、同時に麒麟麥酒との共同販賣が結成されしより、一齊に昂騰、殊に麥酒鑛泉の躍進が目立つ。次位は毛織株の7.84%、濠洲原毛市況及内地製品市價の騰貴を反映し、日本毛織が特に高かつた。第三位は鐵道株の7.34%、電氣株の6.41%と共に稀有の騰貴率である、鐵道株に於ては南海、阪神、南滿の恢復著しく、電氣株にあつては日電株が異彩を放つた。金利安は利息負擔輕減を齎らすと同時に、從來是等種目は總て高利廻りにあつた爲め、其兩面より買氣を刺戟したものである。興業株も6.17%、日活の反騰が原因。製紙株も5.18%反騰した。鑛業株では三菱鑛業が高く、炭礦株も買はれた。(低落)漁業株の1.66%が第一位、共同漁業は高かつたが、日魯の低落が禍ひして居る。事業株の好調に較べて投機人氣が活潑でなかつたことは取引所株が0.44%ではあるが低落して居ることも判る。

昭和八年七月十五日現在

種目	七月一日 100ト スル比較 騰落%	昭和八年 初相場 100ト スル 指数	前年同期 100ト スル 指数	種目	七月一日 100ト スル比較 騰落%	昭和八年 初相場 100ト スル 指数	前年同期 100ト スル 指数
紡績株	- 3.66	88.1	125.2	製紙株	- 1.61	97.3	148.2
人絹株	- 4.72	83.0	203.2	洋灰株	- 0.79	102.7	173.4
毛織株	- 0.93	97.4	146.7	電氣株	0.66	102.7	135.6
生糸株	- 3.51	79.5	137.2	瓦斯株	- 1.67	102.8	127.4
取引所株	- 4.72	88.5	125.7	鐵道株	- 2.32	98.2	128.8
砂糖株	- 0.78	91.0	178.5	銀行株	- 0.02	100.1	120.8
麥酒株	- 2.08	111.9	172.5	信託株	0.50	98.0	121.9
製粉株	- 10.95	92.2	114.8	土地株	- 2.47	88.3	131.3
船舶株	- 5.99	75.7	146.4	興業株	- 7.51	81.8	124.1
造船株	1.11	81.1	275.8	百貨店株	- 0.77	89.7	120.2
鑛業株	- 3.24	95.4	214.2	漁業株	- 1.54	87.2	168.4
石油株	- 3.43	93.5	139.1	總平均	- 2.11	94.48	139.43
肥料株	- 6.05	95.3	237.4	七月一日總平均		96.52	141.61

市況

總平均は月初に較べて2.11%の低下。騰貴3種、低落21種、爲替安定の協調に失敗した倫敦會議は全く其意義を喪ひ、世界經濟は益々國內市場主義を強行しやうとする氣運に立ち至つた。爲之、劃期的低金利に依る利廻基準變革運動は著しく抑壓され、月初の好調は瞬時にして終り、就中投機株たる東新株、對外關係事業株を代表する紡績株の如きは今後のブロック經濟對立強化を懸念して軟調を続け、全般的にも亦國際情勢の混濁に氣迷ひ、人氣は萎縮して新規買は概ね警戒された。加之、上旬貿易の入超、對米爲替先物の30弗示現は一層嫌氣を助長したが、貿易の入超も一時的現象であり、爲替高は米國物價の昂騰を反映するものなれば、敢えて悲觀するに及ばずとする見解も生れ、且つ一應停頓状態にあるインフレーションも結局は出現不可避と豫測されて、投機株並に對外關係事業株の軟化に全然無關聯に、國內本位事業株、殊に軍需關係株の如きは騰勢を辿つた。(騰貴)造船株の1.11%が首位、本年度以降に起る可き海軍補充計畫を期待した結果である。次位は電氣株の0.66%、需要増加と爲替反騰で引續き買はれた。信託株も0.50%の微率乍ら騰貴した。珍らしい事である。(低落)製粉株の10.95%が第一位、日本製粉株が新株落となつた爲に低落率を大きくしたに外ならない。興業株は7.51%で次位、日活が月初より4.5圓方反落したのが主因。肥料株は6.05%で第三位、各社株共月初に比して3—4圓方安い。硫安市價反落に因る。船舶株は貿易萎縮懸念から5.99%の低落。取引所、人絹の兩種目は共に4.72%下落、取引所株の軟調は投機熱減退の反映であるが、人絹株では倉絹拂込徴收氣構に暴騰、昭和レーヨンも小高く、旭絹織、日本レイヨンは賣られた。指數的に見ると帝人の新株落の爲め低落率を大きくしてゐる。



昭和八年六月一日現在

種目	五月十五日 トスル比較 騰落%	昭和八年 初相場 100トス ル指数	前年同期 100ト スル指数	種目	五月十五日 トスル比較 騰落%	昭和八年 初相場 100トス ル指数	前年同期 100ト スル指数
紡績株	4.87	89.6	128.2	製紙株	- 0.64	95.6	152.2
人絹株	4.97	80.7	195.4	洋灰株	0.11	103.0	191.4
毛織株	5.57	90.5	135.4	電氣株	0.57	95.1	122.4
生糸株	5.74	79.9	140.4	瓦斯株	2.95	100.4	125.0
取引所株	3.42	90.0	131.3	鐵道株	1.38	93.5	120.2
砂糖株	3.51	91.1	200.4	銀行株	1.63	95.9	121.9
麥酒株	0.03	103.8	162.1	信託株	- 1.14	89.3	114.1
製粉株	0.52	91.9	117.1	土地株	2.68	88.3	124.1
船舶株	8.91	78.2	162.3	興業株	3.10	79.0	110.3
造船株	- 1.13	78.9	271.3	百貨店株	2.65	89.3	117.8
鑛業株	7.16	93.8	253.7	漁業株	8.02	93.7	179.3
石油株	- 7.02	93.7	148.2	<b>總平均</b>	<b>+ 2.73</b>	<b>92.53</b>	<b>139.82</b>
肥料株	4.09	96.1	235.4	五月十五日總平均		90.09	127.10

市況

總平均は前月々央に較べて2.73%の騰貴。騰貴20種、低落4種。但し配當落40銘柄の豫想配當金を加算すれば、總平均は3.64%の騰貴となる。引続き事業株の循環高を見たが、投機的部門は依然として萎縮状態にあり、東京短期新東取組の如きは僅かに25萬株臺を算するに過ぎない有様であつた。而かも各地市場共、著しく賣偏傾にあつたが爲め、時に反動高を來たしたが、主力株は概ね保合範圍を離脱し得なかつた。然るに月末に近く、日米會商の圓滑なる進展、日支停戦機運の濃化、米國諸商品の暴騰、初市場に於ける春繭の好調、延いて一般商品市況の好轉に由つて、環境は著しく明朗味を加へ、茲に於て漸く人氣は雜株より主力株へと移り、新東、鑛紡を先驅として保合上岐れの商況を呈した。乍然、尙警戒は強く、全的昂騰の氣勢を含みながらも一氣に爆發せず、市況は頗る穩健である。(騰貴)首位は船舶株の8.91%、業績の恢復が確實となつたのと、従來人氣を失つてゐた反動に因るものである。次位は漁業株の8.02%、日魯高が主因であるが、捕鯨、共漁も共に買はれてゐる。第三位は鑛業株の7.16%、金屬、石炭共に商勢は好調であり、尙ほ其繼續が豫想されての結果である。此表中には含まれてゐないが、日本鑛業の擡頭は注目に價する。米國生糸、棉花市況の躍騰、日米會商に依る對支政策に關する了解成立、北支停戦に因る支那市場恢復期待より、人絹、紡績、毛織、生糸、4種目の反撥も目立つ。肥料株では配當復活の電化が特に高い。春繭相場の好調に應じて肥料市價が堅調を呈した事も好感された。(低落)首位は石油株の7.02%、主因は減配の北樺太石油安にある。信託株は1.14%で次位、造船株は1.13%で第三位。製紙株は配當落の關係から0.64%の低下となつたが、配當を加へれば却て1.65%の騰貴になる。

昭和八年六月十五日現在

種目	六月一日 トスル比較 騰落%	昭和八年 初相場 100トス ル指数	前年同期 100ト スル指数	種目	六月一日 トスル比較 騰落%	昭和八年 初相場 100トス ル指数	前年同期 100ト スル指数
紡績株	0.97	90.4	131.8	製紙株	- 1.66	94.0	151.4
人絹株	3.70	83.6	211.7	洋灰株	- 0.13	103.1	177.2
毛織株	0.78	91.2	143.5	電氣株	0.60	95.8	125.4
生糸株	1.81	81.4	142.3	瓦斯株	- 0.02	100.3	124.1
取引所株	3.61	93.3	135.7	鐵道株	0.20	93.7	124.0
砂糖株	- 1.75	90.4	201.1	銀行株	2.04	97.7	121.6
麥酒株	0.52	104.4	161.3	信託株	0.59	89.8	116.8
製粉株	9.93	101.0	129.7	土地株	- 0.20	88.1	128.4
船舶株	1.13	79.1	159.6	興業株	5.39	83.3	115.6
造船株	- 1.49	77.1	281.4	百貨店株	0.28	89.5	119.5
鑛業株	0.66	94.4	236.7	漁業株	- 3.82	90.1	176.2
石油株	0.53	94.2	146.6	<b>總平均</b>	<b>+ 1.14</b>	<b>93.61</b>	<b>141.48</b>
肥料株	2.05	98.1	243.9	六月一日總平均		92.53	139.82

市況

總平均は月初に較べて1.14%の騰貴。騰貴17種、低落7種。前月末以來、米國景氣上向、繭、生糸市況の好調、支那市場恢復期待に人氣は明朗化し、活氣ある市況を示したが、9日唐突にして高率なる印度の非友誼的綿布關稅引上は折角の好人氣を挫折せしめ、紡績株中心の暴落を結果した。加之、爲替の騰勢は市況の落調を早め、再び無氣力、閑散を繼續するかに豫測されたが、10日非公式ながら排英親米への國策轉向の發表は俄然人氣の急好轉を招來し、主力株は急反撥を示し、爲替の續騰も何等介意せられざる活躍を現出した。12日より開かれし倫敦經濟會議に關しては依然期待薄であるが、國內的には事業界の業績樂觀、物價騰貴、低金利漸現の情勢より、事業株に對する押目買人氣潜在が窺知される。(騰貴)首位は製粉株の9.93%、輸出好調で日清、日本兩社共高く、殊に増資確定の日本製粉は月初より12圓方奔騰した。次位は興業株の5.39%、増配氣構の松竹キネマを初め日活、松竹興行の反騰に因る。第三位は人絹株の3.70%、帝國人絹が臺銀所有株中10萬株の生保團との肩替り並に増配増資を買はれたのが主因、昭和レーヨンも小高い。取引所株は3.61%で第四位、銀行株も引続き2.04%の騰貴を示した。日銀が月初より21圓高が原因である。日本窒素高で肥料株も2.05%騰貴した。(低落)漁業株の3.82%が首位。日魯漁業が對英輸出減を懸念されて安く、共同漁業、東洋捕鯨も反落した。砂糖株は1.75%で次位、何れも糖價不冪を反映して振はない。製紙株も1.66%低下。造船株では横濱船渠が獨り高く、他は總て安い。



昭和八年五月一日現在

種 目	四月十五日 100 トスル比較 騰落%	昭和八年 初相場 100 トスル 指数	前年同期 100 トスル 指数	種 目	四月十五日 100 トスル比較 騰落%	昭和八年 初相場 100 トスル 指数	前年同期 100 トスル 指数
紡績株	- 3.82	83.3	113.7	製紙株	保合	94.3	147.8
人絹株	- 4.09	70.9	164.2	洋灰株	1.29	100.6	164.3
毛織株	- 1.25	85.3	121.8	電氣株	- 0.91	93.9	117.3
生糸株	2.89	75.7	126.8	瓦斯株	0.30	96.1	119.5
取引所株	1.03	88.0	116.7	鐵道株	- 1.47	91.7	106.1
砂糖株	- 2.83	90.4	197.0	銀行株	- 0.75	93.5	111.5
麥酒株	4.17	99.3	147.9	信託株	- 0.10	89.5	111.5
製粉株	1.14	89.6	102.1	土地株	- 0.97	86.0	115.0
船舶株	- 4.19	71.9	123.1	興業株	保合	78.5	98.7
造船株	- 8.54	78.0	247.0	百貨店株	- 2.99	86.1	108.5
鑛業株	- 2.46	85.9	197.0	漁業株	0.68	86.6	154.6
石油株	- 0.71	92.0	126.0	總平均	- 1.19	89.00	125.98
肥料株	- 0.41	93.0	182.2	四月十五日總平均		90.07	127.65

市 況

總平均は前月々央に較べて1.19%低落。騰貴7種、保合2種、低落15種。金利關係より對内事業株に對する採算的買氣潜在せるも、海外諸事情は依然混濁して見透し甚だ困難なるより、外國市場關係多き主力株は總て軟調にして、投機株も從つて氣勢昂らず、殊に印度特惠關稅廢棄に加ふるに、埃及關稅引上説も傳はり、紡績株は再び脅かされた。而かも突如として19日米國が本格的な金禁輸を發表せることは、圓爲替反騰の不安を濃化し、諸株一齊安を招來した。然し其反面、米國財界の活況期待を生むと同時に、英米爲替協定並に其豫想裁定率も傳はりしが爲め、日米爲替には自から騰勢に限度あり、寧ろ磅爲替に較べて其騰貴率は微弱であらうとの見解が一般化し、24日以後は賣込の反動と、英、米、佛の華府會商の成功、米國のインフレーション景氣の擡頭に、市況は稍々恢復に轉じた。1日は更に米國インフレーション案の上院通過を好感して、市況は明朗味を増したが、然し華府會商は世界經濟協調への第一歩なるも、國際間の諸問題解決迄には相當の曲折あるものとの豫想より、引続き高値買警戒の態度は革められない。(騰貴)首位は麥酒株の4.17%、對米輸出は豫想外に良好であり、國內需要の増加傾向にあると相俟つて各社共好轉を豫測され、特に麥酒鑛泉が人氣を集めて居る。次位は生糸株の2.89%、米國財情の良化と糸況の躍騰を買はれた結果である。洋灰株も1.29%の續騰で第三位、株價の合計金額は遂に初相場を上廻つた。製紙、興業の兩種目は個別的には夫々小高下はあるが平均は保合つて居る。(低落)首位は造船株の8.54%、次位は船舶株の4.19%、國際交易の狭小化氣運を嫌氣された爲めに外ならない。第三位は人絹株の4.09%、紡績株の3.82%と共に、將來の輸出減を悲觀されて軟調を續けてゐる。尤も最近は兩種目共、印度問題に關する日英當業者協議會の英國側提案を好感して反騰歩調にはあるが、其程度は微弱である。

昭和八年五月十五日現在

種 目	五月一日 100 トスル比較 騰落%	昭和八年 初相場 100 トスル 指数	前年同期 100 トスル 指数	種 目	五月一日 100 トスル比較 騰落%	昭和八年 初相場 100 トスル 指数	前年同期 100 トスル 指数
紡績株	2.46	85.4	116.0	製紙株	1.87	96.1	137.6
人絹株	8.41	76.8	175.0	洋灰株	2.29	102.9	170.0
毛織株	0.43	85.7	121.1	電氣株	0.89	94.7	116.9
生糸株	- 0.11	75.6	126.7	瓦斯株	1.42	97.5	119.5
取引所株	- 1.07	87.1	111.2	鐵道株	0.42	92.2	110.1
砂糖株	- 1.85	88.7	190.0	銀行株	0.91	94.4	112.9
麥酒株	4.17	103.5	152.8	信託株	0.88	90.3	112.5
製粉株	1.99	91.4	105.1	土地株	- 0.07	86.0	115.4
船舶株	- 0.13	71.8	127.6	興業株	- 2.39	76.6	95.9
造船株	1.41	79.2	252.1	百貨店株	0.96	87.0	108.5
鑛業株	1.80	87.5	126.6	漁業株	0.24	86.8	156.0
石油株	9.48	100.8	139.1	總平均	+ 1.30	90.09	127.10
肥料株	- 0.70	92.3	191.0	五月一日總平均		89.00	125.98

市 況

總平均は月初に較べて1.30%騰貴。騰貴17種、低落7種。米國諸市況の繼續的好勢と圓爲替の騰勢鈍化とより月初の人氣は聊か改善されたが、一方世界經濟會議の成果に就いての疑惑もありて主力株は總て保合範圍の往來に終始した。唯だ此間、對内事業株は概して好調を辿り、殊に麥酒、セメント、石油の種目は活況を呈した。蓋し國內情勢より見る限り、假令適確なる前途の見透しは困難とするも、事業界の現實は概ね利潤増加の状態に在り、特に輸出に依存する事少なきものは極めて順調な業績を續けて居るからである。尙一時不安人氣に依り低迷を續けし主要商品市況が最近反撥歩調に轉じたる點も、金利安と共に部分的買氣誘發の因を爲して居る。斯く人氣は主力株より事業株に移行せる結果、東京短期新東の取組は月央26萬株にまで漸減し、如何に將來に對して一般が希望を失ひしかを實證して居る。(騰貴)石油株が9.48%で首位、主として日石の昂騰に由る。業界立直りと臺灣油田の好望とより、9月決算に於ても再度増配可能を見越された爲めである。加之石油國策樹立も亦一刺戟をなして居る。次位は人絹株の8.41%、増新設の叢出並に輸出難より從來悲觀されたが、皮肉にも現實は糸價昂騰を續けつつあると、業績の異常なる良好とを想起して買ひ直されてゐる。第三位は麥酒株の4.17%、輸出好望の外に、合同氣運説も出て引続き買氣を呼んだ。紡績株は關稅障壁の激化で悲觀されたが、糸價堅調に反騰し、洋灰株も亦増益増配氣構から騰勢に在る。(低落)首位は興業株の2.39%、日活が業績不振と社債償還不能を賣られたのが主因。次位は砂糖株の1.85%、和蘭の金利引上は金禁輸の前提と見られ、且つ増配を豫想された各社が据置を發表した事も原因となつてゐる。



昭和八年四月一日現在

種目	三月十五日 トスル比較 騰落%	昭和八年 初相場 100トス ル指数	前年同期 100ト スル指数	種目	三月十五日 トスル比較 騰落%	昭和八年 初相場 100トス ル指数	前年同期 100ト スル指数
紡績株	2.98	88.4	117.7	製紙株	2.63	94.8	151.3
人絹株	12.83	76.3	175.5	洋灰株	6.74	96.8	151.2
毛織株	6.38	85.2	121.9	電氣株	1.73	94.5	111.8
生糸株	- 0.57	72.8	107.6	瓦斯株	3.92	95.5	118.3
取引所株	3.15	88.0	110.6	鐵道株	1.82	93.4	104.7
砂糖株	8.39	93.6	199.8	銀行株	3.07	93.5	109.9
麥酒株	3.31	95.4	141.3	信託株	- 0.10	89.6	106.6
製粉株	2.24	89.5	99.6	土地株	2.20	87.0	112.0
船舶株	1.15	77.7	121.3	興業株	- 1.08	79.7	95.2
造船株	- 3.36	89.0	232.9	百貨店株	5.88	89.4	109.1
鑛業株	5.36	88.4	185.7	漁業株	3.55	85.7	144.7
石油株	0.44	93.5	111.1	總平均	+ 3.85	90.50	123.80
肥料株	5.54	93.0	160.8	三月十五日總平均		87.14	118.11

市況

總平均は前月々央に較べて3.85%の續騰。騰貴20種、低落4種。米國金融恐慌に依る市況の動搖は一先づ終熄したが、國際的には尙ほ幾多の懸案あり、國內的にも政局案じ、商品界の不振等、警戒を解き難い事情にあつたが爲に、反動高を呈した市況も再び軟化し、殊に投機株は月末に至るまで漸落歩調を續けた、然し此間主力事業株は低金利を基調とする採算買に由り、投機株の低下と無關係な推移を示した。併して有望事業株の騰勢に伴れて嫌氣投げ一巡後の投機株は聯盟脫退通告の27日以後は急好展を示し、問題視された東京當限關係の不安も解消して、茲に再び金融の緩漫、低金利を謳歌する樂觀人氣と化した。(騰貴)首位は人絹株の12.83%、増産懸念と輸出悪化で悲觀されたが、最近市價反撥に買氣再燃、日本レイヨンが先驅高をなした。次位は砂糖株の8.39%、國內需給の改善、海外糖界の好轉と、尙ほ利廻り採算に買餘地を残すが爲めに人氣を集めた。尤も臺糖、明糖、日糖の三大會社の上期配當は据置を豫想されてゐるが、下期の増配は確實と見られ、其將來を囑望されて居る譯である。洋灰株は6.74%で第三位、最近の需要増加は目覺しいものがあり、減産緩和に因る収益の増大を見越し、上期再度増配す可しとの期待に由る。(低落)造船株の3.36%が首位、浦賀船渠のみ前月々央より1圓方高いが、他は何れも低落。興業株は1.08%で次位、生糸株は0.57%で第三位。信託株も0.10%の微落を示してゐる。

昭和八年四月十五日現在

種目	四月一日 トスル比較 騰落%	昭和八年 初相場 100トス ル指数	前年同期 100ト スル指数	種目	四月一日 トスル比較 騰落%	昭和八年 初相場 100トス ル指数	前年同期 100ト スル指数
紡績株	- 1.99	86.7	118.3	製紙株	- 0.54	94.3	153.4
人絹株	- 3.18	73.9	173.7	洋灰株	2.57	99.3	163.8
毛織株	1.36	86.4	124.3	電氣株	0.22	94.7	118.2
生糸株	0.58	73.5	115.0	瓦斯株	0.28	95.8	119.4
取引所株	- 0.97	87.1	115.9	鐵道株	- 0.35	93.0	109.8
砂糖株	- 2.56	93.1	206.3	銀行株	0.79	94.2	112.1
麥酒株	- 0.07	95.4	144.4	信託株	保合	89.6	108.5
製粉株	- 1.00	88.6	100.3	土地株	- 0.13	86.9	115.2
船舶株	- 3.42	75.2	129.5	興業株	- 1.57	78.5	95.2
造船株	- 4.09	85.3	261.0	百貨店株	- 0.73	88.8	110.9
鑛業株	- 0.28	88.1	197.3	漁業株	0.31	86.0	163.6
石油株	- 0.88	92.7	119.8	總平均	- 0.47	90.07	127.65
肥料株	0.41	93.4	180.4	四月一日總平均		90.50	123.80

市況

總平均は月初に較べて0.47%低落。騰貴8種、保合1種、低落15種。月初早々は政局の不安去らず、商品市況は沈衰し、弗價切下説も傳はりて、氣迷ひを深めたるも、5日米國は條件付乍ら金輸禁止を解き、6日紐育準銀の利下等、幾分買氣を刺戟する材料も現はれて來た。然し警戒人氣と小相場觀とより、市況は買氣を潜め乍らも活氣なき保合を續けた。後半米國の提唱せる世界經濟會議豫備會商に列國協調の期待をかけ、同時に金利の急速なる低下と、取組の收縮、長期清算の安値喰合とは先高觀を助勢して事業株は漸騰に轉じた。主力株も亦上岐れんとする氣勢を示したが、偶々、日印通商條約の廢棄通告に13日は一變して利喰と嫌氣投げとに軟化し、爾來、對印貿易に緊切の關係ある紡績株を中心に急落、漸く擡頭しつつあつた買人氣を頓挫させ、再び商況は閑散に陥つた。然し關稅問題に關聯薄き國內産業株は依然内地市場獨自の發展を期望して堅調を失はない。(騰貴)首位は洋灰株の2.57%、需要は引續き旺盛で今期収益の良好は決定的であると同時に、各社とも經營の著しく堅實化された點より不安なき投資對象とされて居る。次位は毛織株の1.36%、東洋モスが特に高い。第三位は銀行株の0.79%。生糸株の増配は既に織込済乍ら、米國インフレーション見越で買はれた。其他肥料、漁業、瓦斯、電氣の諸株は微騰して居る。(低落)4.09%の造船株、3.42%の船舶株が一、二位を占めて居る。横濱船渠だけは小高い。第三位は人絹株の3.18%、紡績株と共に印度關稅引上を嫌氣しての結果である。砂糖株も2.56%の低下、紡績、興業、製粉の三種は1%臺、残り8種は1%以下の低下である。



昭和八年三月一日現在

種目	二月十五日 トスル比較 騰落%	昭和八年 初相場 100トスル 指数	前年同期 100トスル 指数	種目	二月十五日 トスル比較 騰落%	昭和八年 初相場 100トスル 指数	前年同期 100トスル 指数
紡績株	5.61	78.1	100.3	製紙株	10.94	90.2	138.1
人絹株	6.86	64.4	145.5	洋灰株	13.54	88.0	153.9
毛織株	3.52	76.8	105.7	電氣株	6.70	91.2	103.8
生糸株	2.45	71.1	99.7	瓦斯株	5.93	90.4	111.4
取引所株	9.23	80.6	95.5	鐵道株	4.64	90.3	92.6
砂糖株	15.13	84.0	167.9	銀行株	- 0.06	90.2	105.6
麥酒株	3.26	91.3	130.9	信託株	- 2.45	89.5	104.7
製粉株	4.37	85.3	100.5	土地株	1.51	85.6	107.5
船舶株	0.51	76.4	102.7	興業株	19.41	77.1	83.7
造船株	7.09	99.9	206.4	百貨店株	4.62	83.1	96.8
鑛業株	11.78	85.7	167.8	漁業株	1.91	77.0	114.9
石油株	13.53	94.9	103.8	總平均	+ 5.68	84.80	112.22
肥料株	15.26	90.7	146.1	二月十五日總平均		80.24	104.78

市況

總平均は前月々央に較べて5.68%の反騰。騰貴22種、低落2種。2月15日の暴落により、大取組を抱く東京市場の成行は最も憂慮されたが、即日長期主力株3萬3千、短期5萬9千、合計9萬2千株の抜解合成立すると共に、當限受渡に就いては野村、第三兩行より2千萬圓の融資を得てシンヂゲートを組織するに至つたが爲め、16日は平常通り再開し得た。乍然、依然たる聯盟不安人氣は遅れ走せの投げと軟派の追撃を呼んで、15日の暴落より一層凄惨な急角度の崩落を齎らし、短期新東137.1圓、鐘紡170圓、新鐘75.1圓、大新76.1圓、日産66.5圓、日魯53圓の安値を示現するに至つた。此慘落に依つて玉整理は著しく進捗し、且つ對聯盟關係惡化に關する悲觀過度が漸次訂正されるに及んで、市況は茲に急反撥を來たし、殊に軍需關係事業株が昂騰の先驅をなした。従つて25日の聯盟總會は勸告案を採擇せるにも拘らず、却つて皮肉高を演じ、爾來軟派の踏退に依つて27日には東新は170圓に乗せ、鐘紡の200圓突破を見るに至つた。此間、問題の東京當限大取組は一向減少せず、受渡高は實に145萬株と云ふ開所以來の新記録を示し世人を驚かせた。漸く立直りの氣運にあつた折柄、月末米國に於ける地方銀行の休業續出より同國金輸再禁止の不可避を説く者多く、之に依つて市況は再び急惡化し、剩え印度の人絹關稅の無謀なる引上は一般人氣を害すること夥しく、警戒と失望とに市況は混迷を續けて居る。(騰貴)興業株では松竹キネマの恢復著しく、日活も小高い。肥料株は三社共買はれたが、殊に配當復活見越の人肥、電化が昂騰した。第三位は砂糖株、他事業に比して安定せること、最近の外糖事情良化に支援されて騰勢強く、各社軒並の反騰を示した。此外、自給自足工業或は軍需事業たる洋灰、石油、鑛業、製紙の諸株も10%以上の騰貴である。(低落)信託株2.45%、銀行株0.06%の2種で共に低落率は微弱である。

昭和八年三月十五日現在

種目	三月一日 トスル比較 騰落%	昭和八年 初相場 100トスル 指数	前年同期 100トスル 指数	種目	三月一日 トスル比較 騰落%	昭和八年 初相場 100トスル 指数	前年同期 100トスル 指数
紡績株	10.02	85.9	112.7	製紙株	2.75	92.6	147.8
人絹株	5.00	67.6	156.2	洋灰株	3.09	90.7	145.1
毛織株	4.27	80.1	113.1	電氣株	1.90	92.9	107.7
生糸株	3.35	73.5	107.4	瓦斯株	1.66	91.9	114.6
取引所株	5.76	85.3	106.4	鐵道株	1.51	91.7	97.0
砂糖株	4.84	88.4	182.2	銀行株	0.58	90.7	107.8
麥酒株	1.11	92.4	135.5	信託株	0.31	89.7	106.2
製粉株	2.58	87.5	102.7	土地株	- 0.56	85.1	108.5
船舶株	0.51	76.8	112.4	興業株	4.55	80.6	89.8
造船株	- 7.78	92.1	217.2	百貨店株	1.69	84.5	100.8
鑛業株	- 2.17	83.9	170.4	漁業株	7.51	82.7	142.7
石油株	- 1.84	93.1	107.1	總平均	+ 2.76	87.14	118.11
肥料株	- 2.90	88.1	149.5	三月一日總平均		84.80	112.22

市況

總平均は月初に較べて2.76%の騰貴。騰貴19種、低落5種。米國に於ける金融恐慌は本月に入つて益々其範圍を擴大し、弗價不安に因る金の流出は愈々夥だしく、4日遂に全米のモラトリアムとなり、次いで6日金輸禁止を布告するに至つた。最初9日迄と豫定された金融機關の閉止も善後策の萬全を期して13日まで延期され、各取引市場も亦其再開以後まで休會し、紐育株式市場は15日より開始した。此間、各國共財界の動搖を怖れて爲替市場を閉止するは勿論、株式商品市場をも休止するもの多く、我國も亦、米穀、國債を除いて、各市場は6日一齊休會、人氣の平靜を待つて8日再會するに至つた。暗氣配は無見當乍ら、主力株は概ね10圓乃至15圓安を唱へられ、8日は暗氣配を其儘に寄付き、唯だ日産株のみは爲替高豫想と金買上中止に依つて激落した。英國金輸再禁止當時の如く狼狽しなかつたのは、米國金禁止の日本財界への打撃も畢竟一時的に過ぎずとの見解が有力であつたからである。短期主要株の4日大引と8日寄付を比較すれば次の如くである。(單位圓)

	4日大引	8日寄付		4日大引	8日寄付
東大鐘	161.5	147.6	鐘日	90.5	82.0
新新	104.0	94.0	日新	77.1	60.9
鐘紡	198.8	185.5	日魯	62.4	58.9

種目別には紡績株の19.75%を最高として低落22種乍ら、總平均に就いて見れば、低落率は僅に2.3%に過ぎなかつた。斯く再會直後の市況は比較的平穩であつたのみならず、爾來頗る堅調、數日にして休會前の値頃に復歸し、更に上昇を示した。日本爲替景氣の解消せざるは勿論、米國金融恐慌を機縁に世界的の高物價時代を豫想し、國內的には未曾有の大豫算成立に依るインフレーションの實現、對支關係の好轉期待等、樂觀氣運を醸成したが爲である。斯く弗不安相場は一應終熄したが、尙ほ内外を通じて不透明なる情勢にあるため、一般人氣は引續き警戒的である。



昭和八年二月一日現在

種目	一月十六日 トスル比較 騰落%	昭和八年 初相場 100トスル 指数	前年同期 100トスル 指数	種目	一月十六日 トスル比較 騰落%	昭和八年 初相場 100トスル 指数	前年同期 100トスル 指数
紡績株	- 4.89	88.5	117.0	製紙株	- 1.12	94.0	146.1
人絹株	- 6.82	77.4	173.0	洋灰株	- 2.08	91.5	151.6
毛織株	- 6.50	86.1	121.5	電氣株	- 2.76	95.0	108.0
生糸株	- 5.45	84.2	115.9	瓦斯株	- 2.16	93.8	115.8
取引所株	- 3.65	89.3	104.5	鐵道株	- 3.30	94.6	96.7
砂糖株	- 0.75	87.0	171.6	銀行株	- 2.17	96.7	111.8
麥酒株	0.60	95.9	140.5	信託株	- 4.30	95.8	110.4
製粉株	3.18	96.7	120.4	土地株	- 5.42	92.0	107.6
船舶株	- 7.03	85.9	100.4	興業株	- 2.09	87.8	84.8
造船株	- 2.65	88.2	164.3	百貨店株	- 2.26	91.1	104.4
鑛業株	1.05	91.9	166.8	漁業株	- 0.59	89.2	120.0
石油株	- 1.96	95.5	106.0	總平均	- 2.83	91.49	119.90
肥料株	1.00	93.5	146.2	一月十六日總平均		94.16	128.77

市況

總平均は前月々央に較べて2.83%の續落、騰貴4種、低落20種。一月後半の市況は値頃觀に由る買氣の潜在、殊に日産、日魯等の特殊投機株の反撥より一時小康を呈したが、聯盟關係の好展期待薄、米國の平價切下論の擡頭に依つて、著しく人氣惡化し、再び買方の嫌氣投を誘致して諸株の一齊安を來たした。之等の問題は過去に於て既に相當問題視されたものであるが、大取組が一向整理されて居なかつたのと、商品界の續急落があつたが爲め、全面的落潮を齎したのである。然し米國財界恢復策としての平價切下は現在の處、實現性に乏しく、聯盟問題も最後に於て好展開するのではないかとの期待も生れ、且つ取組整理も相當に進捗せし事より、月末の人氣は漸く平靜に戻りつつある。(騰貴)製粉、鑛業、肥料、麥酒の4種目が騰勢を示した。然し首位の製粉株 3.18%以外は3種目共1%前後の微騰に過ぎない。製粉株は日本製粉、鑛業株は日産の反騰に由るものであり、肥料株では配當復活見越の人造肥料、電氣化學が高く、麥酒株では一分増配の麥酒鑛泉高が騰貴の主因である。(低落)騰貴種目同様低落種目も亦全般的に低落率は比較的輕微である。首位は7.03%の船舶株で、商船、郵船共に續落。人絹、毛織、生糸、紡績の織維工業株は何れも製品市價の低落を嫌氣されて殆んど軒並の低落となつた。土地株は引續き5.42%低下。前月々央微騰した信託株も4.30%反落して居る。以下、取引所、鐵道の兩種目は3%臺、電氣、造船、百貨店、銀行、瓦斯、興行、洋灰の7種目は2%臺、石油株、製紙株は1%臺の低下を示した。

昭和八年二月十五日現在

種目	二月一日 トスル比較 騰落%	昭和八年 初相場 100トスル 指数	前年同期 100トスル 指数	種目	二月一日 トスル比較 騰落%	昭和八年 初相場 100トスル 指数	前年同期 100トスル 指数
紡績株	- 16.51	73.9	96.5	製紙株	- 13.51	81.3	122.7
人絹株	- 21.95	60.4	134.6	洋灰株	- 15.51	77.3	121.8
毛織株	- 13.76	74.2	101.3	電氣株	- 10.05	85.4	96.4
生糸株	- 17.51	69.4	94.2	瓦斯株	- 8.96	85.3	104.7
取引所株	- 17.36	73.8	86.4	鐵道株	- 8.70	86.3	88.3
砂糖株	- 16.04	73.0	143.7	銀行株	- 6.70	90.2	104.8
麥酒株	- 7.80	88.4	126.3	信託株	- 4.25	91.7	106.7
製粉株	- 15.43	81.7	92.1	土地株	- 8.31	84.3	102.2
船舶株	- 11.46	76.0	98.9	興業株	- 26.42	64.6	65.6
造船株	5.14	92.8	179.2	百貨店株	- 12.80	79.4	89.2
鑛業株	- 16.58	76.7	143.5	漁業株	- 15.32	75.5	108.4
石油株	- 12.53	83.6	92.7	總平均	- 12.29	80.24	104.78
肥料株	- 15.78	78.7	119.9	二月一日總平均		91.49	119.90

市況

總平均は月初に較べて12.29%の低落。造船株5.14%の騰貴を除き、他は何れも低落。興業株26.42%、人絹株21.95%を初めとして、10%以上の低落率のもの17種目を算する全般的崩落振である。再禁止直前6年12月10日に對比すれば、總平均は129.97%を示し、興業株の81.23%以外は低落種目なきも、之を再禁止後の最高位たる先月7日に比較すれば、總平均は77.51%に過ぎず、興業、人絹の兩種目は59%臺に低下、生糸、漁業、取引所の3種目は60%臺、70%臺に在るもの11種目、80%臺7種目、僅に信託株のみが90.98%を維持するに止まる。重要商品の續落、對聯盟問題の好展難、東京市場の玉整理遅々等々市況の重壓は解けず、軍需品工業株を除いては著しく活氣を失ひ、殊に主力株は時に小反撥あるも軟弱を更めなかつた。然し大勢樂觀に變りない限り無碍の低落は豫想されず、大體底値鍛鍊時代との見解が多かつた。處が和協に期待を繋いだ聯盟關係は10日脱退不可避と迄惡化し、市場人氣に俄然大動搖を來たし、經濟封鎖、世界戦争すら氣構えられて、13日急角の落調。爾來恐怖的投物は容易に盡きず、遂に15日後場は東京市場臨休し、大阪市場も亦之に倣つて休會するに至つた。試に短期主要銘柄に就いて、再禁止後の最高と、今次の最低値とを比較すれば、金額に於ては日魯の37圓を最小とし、鐘紡の96.3圓を最大として、低落率は何れも40%前後の高率である。

大東鐘鐘日日	新新紡新産魯	高 値		安 値		低落率 %
		円	年月日	円	年月日	
		138.8	(8. 1. 9)	84.5	(8.2.15)	39.1
		229.6	(8. 1. 7)	149.9	(8.2.15)	34.7
		274.8	(7.12.22)	178.5	(8.2.15)	36.0
		142.9	(7.12.22)	81.0	(8.2.15)	44.3
		126.5	(8. 1. 6)	75.1	(8.2.13)	40.6
		96.7	(8. 1. 7)	59.7	(8.2.15)	38.2



昭和八年一月四日現在

種目	昭和七年十二月十五日			種目	昭和七年十二月十五日		
	ナ100トスル比較騰落%	ナ100トスル指数	前年同期ナ100トスル指数		ナ100トスル比較騰落%	ナ100トスル指数	前年同期ナ100トスル指数
紡績株	4.64	0.34	128.0	製紙株	5.98	2.50	160.2
人絹株	5.04	0.62	220.0	洋灰株	3.38	1.46	201.2
毛織株	7.60	0.75	145.3	電氣株	4.85	1.91	126.9
生糸株	1.55	1.29	140.2	瓦斯株	2.57	0.42	122.2
取引所株	2.81	0.64	122.2	鐵道株	4.91	1.17	107.6
砂糖株	1.91	2.01	206.8	銀行株	1.53	0.30	119.1
麥酒株	6.06	1.73	158.2	信託株	6.86	保合	120.7
製粉株	0.60	0.60	127.3	土地株	4.37	0.36	139.9
船舶株	- 2.12	4.74	142.7	興業株	1.14	2.57	114.0
造船株	- 1.22	4.08	332.4	百貨店株	4.29	0.96	123.1
鑛業株	20.42	7.44	227.4	漁業株	13.57	4.12	190.4
石油株	11.29	2.73	119.4	總平均	+ 4.34	+ 1.01	138.67
肥料株	9.75	2.24	167.9				

株式相場指数

市況

總平均は前月々央に較べて 4.34%の騰貴。騰貴22種、低落2種。之を28日の納相場に比せば、總平均は 1.01%の騰貴に當り、種目別には騰貴20種、保合1種、低落3種となる。年末市況は現實の金融緩漫に助勢されて強調、國際聯盟不安、爲替管理案の表明は一時的冷却作用をなしただけで、春高見越人氣横溢の市況には却つて反作用がより大きく影響し、所謂寸退尺進の穩健歩調は變らなかつた。只人氣焦點が著しく低利廻りとなれる一流投資株より二流株へと移行し、殊に投機性を兼具せる日産、日魯が目覺しい昂騰振りを見せた。大納會當日は手詰賣物に若干軟化し、短期東新は214.1圓、大新亦115.3圓と安値に引け、休會中は熱河問題の懸念あり、山海關の日支兵衝突は不安を濃くしたが、國際間の感情は冷靜であり、4日初相場にはさして影響せず、新東214.8圓、大新116.6圓に寄付き、日産の著騰を先驅として春高人氣は如實に示現された。(騰貴)首位の鑛業株は、日産高が最大因由をなしてゐる。仕手關係にも依るが、日鑛株賣出に因る業容改善後に大きな期待が掛けられる爲である。漁業株は第二位、日魯の昂騰に因るは勿論であるが、共同漁業も10圓方騰貴してゐる。第三位は石油株、日石、北樺太石油共に5—7圓高い。肥料株では電化高、毛織株では昭和毛糸高が目立つ。信託株が引續き6.86%の騰貴を示したのは稀有の事であり、關西信託の著騰が原因してゐる。其他騰貴率5%以上のものに麥酒、製紙、人絹の諸種目がある。(低落)船舶、造船の兩種目が反落した。納相場に比較すれば、麥酒、瓦斯、銀行の三種目が低落してゐる。然し何れも1.73%以下の微落に過ぎない。

三一

昭和八年一月十六日現在

種目	昭和六年十二月十日			種目	昭和六年十二月十日		
	ナ100トスル比較騰落%	ナ100トスル指数	前年同期ナ100トスル指数		ナ100トスル比較騰落%	ナ100トスル指数	前年同期ナ100トスル指数
紡績株	- 6.84	150.7	124.2	製紙株	- 4.91	214.0	150.9
人絹株	- 16.82	235.1	191.5	洋灰株	- 6.52	224.9	170.5
毛織株	- 7.90	166.5	134.4	電氣株	- 2.25	136.8	120.7
生糸株	- 10.91	142.7	118.3	瓦斯株	- 4.12	126.5	119.7
取引所株	- 7.23	143.5	114.3	鐵道株	- 2.15	119.6	103.6
砂糖株	- 12.32	225.4	171.2	銀行株	- 1.08	123.5	116.8
麥酒株	- 4.59	168.7	150.0	信託株	0.14	129.9	123.1
製粉株	- 6.26	133.6	113.7	土地株	- 2.67	150.2	127.9
船舶株	- 7.58	186.1	133.8	興業株	- 10.28	112.7	91.7
造船株	- 9.29	381.7	225.5	百貨店株	- 6.78	132.9	108.9
鑛業株	- 8.97	289.2	182.4	漁業株	- 10.23	242.4	143.2
石油株	- 2.49	146.6	115.2	總平均	- 5.83	152.51	128.77
肥料株	- 7.40	235.6	153.5	一月四日總平均		161.97	138.67

株式相場指数

市況

總平均は初相場に較べて 5.83%の低下。種目別には信託株の微騰を除き23種は盡く低落した。大發會の好調を眺め、山海關事件の地方的解決、米國財界の小康に好感して買人氣は愈々助長され、6日以後諸株は一齊に躍進し、就中日産、日魯、大新の如き人氣株の騰勢は物凄いものがあつた。即ち短期主要株に就いて見れば、大新138.8圓(9日)、東新229.6圓(7日)、日産126.5圓(6日)、日魯96.7圓(7日)、鐘紡267.2圓(7日)、鐘新139.7圓(6日)の高値あり、唯だ此間鐘紡新舊のみは昨年12月の高値を抜き得なかつたが、發會寄附よりは7圓方の騰貴を示した。市況の騰勢と買人氣とは因果的に投機的色彩を濃化しつつあつたが、9日に至つて買方の利喰輻輳、茲に初めて市況逆轉の端を發し、爾來狼狽的投げを喚んで急角度の落調を來たした。殊に對聯盟關係の懸念、米國財界の無活氣、日銀の通貨膨脹抑壓策、國際商品の反落は今更の如く嫌氣を助長し崩落に拍車をかけた。14日、上記主要株は今年新高値に比して、大新107.9圓(30.9圓安)、東新196.4圓(33.2圓安)、日産86.6圓(39.9圓安)、日魯64.2圓(32.5圓安)、鐘紡234圓(33.2圓安)、鐘新114圓(25.7圓安)と何れも30圓前後の慘落振りである。然し乍ら投げ玉一巡と共に値頃觀と大勢樂觀買にて16日は人絹、紡績の兩種目を初め、日産、日魯、大新の反撥を來たし、潜在的買氣の旺盛なるを示して居る。低落種目の主位は人絹株、騰勢が華々しかつただけに反動も強く、人絹市價の急反落が低落を速めた。次位の砂糖株は關稅附加稅の撤廢懸念に崩れ、生糸株も製品市況の不勢が低落原因となつた。興業株では日活、松竹キネマが夫々3—4圓方安く、漁業株中の日魯、共同漁業安、造船株中の浦賀船渠安も目立つ、鑛業株の崩落は日産安が主因である。

三〇



株式相場指数

昭和七年十一月一日現在							
種目	十月十五日 トスル比較 騰落%	昭和七年 初相場 100トス ル指数	前年同期 チ100ト スル指数	種目	十月十五日 トスル比較 騰落%	昭和七年 初相場 100トス ル指数	前年同期 チ100ト スル指数
紡績株	11.65	103.9	133.6	製紙株	7.89	117.1	169.4
人絹株	21.82	161.9	199.7	洋灰株	7.44	152.9	187.4
毛織株	6.68	110.8	143.0	電氣株	5.72	99.3	109.0
生糸株	3.82	117.0	134.3	瓦斯株	6.56	105.8	118.3
取引所株	3.30	96.8	124.0	鐵道株	7.84	86.7	98.2
砂糖株	15.03	160.5	203.2	銀行株	4.08	105.1	108.3
麥酒株	9.39	119.1	134.9	信託株	2.37	95.2	99.7
製粉株	11.81	113.6	132.3	土地株	8.39	98.7	104.0
船舶株	7.59	99.5	137.4	興業株	5.77	73.3	79.7
造船株	17.73	171.6	216.7	百貨店株	10.76	93.6	108.4
鐵業株	14.22	129.3	180.5	漁業株	13.99	125.5	175.3
石油株	- 1.04	84.7	109.2	總平均	+ 8.39	109.19	127.33
肥料株	18.64	116.1	156.9	十月十五日總平均		100.73	116.92

十五日現在

種目	十一月一日 トスル比較 騰落%	昭和七年 初相場 100トス ル指数	前年同期 チ100ト スル指数	種目	十一月一日 トスル比較 騰落%	昭和七年 初相場 100トス ル指数	前年同期 チ100ト スル指数
紡績株	6.57	110.7	136.6	製紙株	14.28	133.8	189.8
人絹株	- 2.61	157.7	194.7	洋灰株	10.27	170.5	203.2
毛織株	7.85	119.5	148.1	電氣株	11.76	111.0	120.1
生糸株	10.08	128.7	147.2	瓦斯株	7.24	113.5	125.2
取引所株	7.00	103.6	129.5	鐵道株	5.55	91.5	102.7
砂糖株	2.25	167.7	201.8	銀行株	2.72	108.0	111.9
麥酒株	12.34	133.8	150.3	信託株	4.15	99.2	102.9
製粉株	6.35	120.9	134.7	土地株	14.11	112.6	115.7
船舶株	16.52	116.0	151.9	興業株	23.39	90.5	97.3
造船株	16.93	200.6	241.5	百貨店株	8.12	101.3	119.0
鐵業株	15.45	149.3	204.8	漁業株	15.28	144.6	198.3
石油株	11.37	94.4	114.1	總平均	+ 7.14	116.99	134.41
肥料株	26.19	146.5	200.0	十一月一日總平均		109.19	127.33

三三

昭和七年十二月一日現在

種目	十一月十五日 トスル比較 騰落%	昭和七年 初相場 100トス ル指数	前年同期 チ100ト スル指数	種目	十一月十五日 トスル比較 騰落%	昭和七年 初相場 100トス ル指数	前年同期 チ100ト スル指数
紡績株	4.96	116.2	145.1	製紙株	4.25	139.5	188.0
人絹株	9.56	172.7	209.0	洋灰株	2.02	173.9	205.2
毛織株	4.29	124.7	152.1	電氣株	6.88	118.7	129.8
生糸株	1.58	130.7	148.7	瓦斯株	1.85	115.6	126.9
取引所株	1.92	105.6	132.4	鐵道株	7.81	98.7	111.6
砂糖株	7.90	181.0	216.7	銀行株	3.85	112.1	116.2
麥酒株	3.34	138.2	154.1	信託株	4.27	103.4	110.5
製粉株	0.62	121.6	135.0	土地株	2.71	115.7	124.7
船舶株	3.63	120.2	165.6	興業株	6.63	96.5	103.5
造船株	31.12	263.1	295.7	百貨店株	4.82	106.1	121.2
鐵業株	6.14	158.5	222.6	漁業株	1.69	147.1	200.0
石油株	0.63	95.0	114.4	總平均	+ 4.69	122.49	141.14
肥料株	0.50	147.2	215.3	十一月十五日總平均		116.99	134.41

株式相場指数

十五日現在

種目	十二月一日 トスル比較 騰落%	昭和七年 初相場 100トス ル指数	前年同期 チ100ト スル指数	種目	十二月一日 トスル比較 騰落%	昭和七年 初相場 100トス ル指数	前年同期 チ100ト スル指数
紡績株	5.28	122.3	119.7	製紙株	8.35	151.2	147.9
人絹株	21.22	209.4	204.8	洋灰株	11.95	194.7	198.3
毛織株	8.28	135.0	141.3	電氣株	1.99	121.1	118.0
生糸株	5.58	138.3	129.7	瓦斯株	3.01	119.1	118.0
取引所株	12.48	118.8	125.9	鐵道株	3.94	102.6	106.2
砂糖株	12.08	202.9	201.0	銀行株	4.64	117.3	118.9
麥酒株	7.86	149.1	152.1	信託株	9.24	113.0	117.9
製粉株	4.06	126.6	134.2	土地株	15.85	134.0	138.5
船舶株	21.28	145.8	151.3	興業株	16.74	112.7	111.4
造船株	40.00	336.3	337.9	百貨店株	11.19	118.0	119.9
鐵業株	19.11	188.9	228.4	漁業株	13.93	167.6	189.9
石油株	12.97	107.3	106.9	總平均	+ 8.50	132.90	134.70
肥料株	3.87	152.9	161.1	十二月一日總平均		122.49	141.14

三三



株式相場指数

昭和七年九月一日現在							
種目	八月十六日 トスル比較騰落%	昭和七年 初相場 100トスル 指数	前年同期 100ト スル指数	種目	八月十六日 トスル比較騰落%	昭和七年 初相場 100トス ル指数	前年同期 100ト スル指数
紡績株	4.44	94.2	96.1	製紙株	13.27	112.3	143.3
人絹株	22.67	115.4	106.7	洋灰株	8.97	130.9	136.9
毛織株	8.48	105.1	116.3	電氣株	3.06	96.9	85.0
生糸株	22.73	118.3	120.1	瓦斯株	5.48	102.0	99.8
取引所株	10.22	97.3	103.3	鐵道株	3.82	84.7	86.5
砂糖株	12.17	130.8	145.1	銀行株	1.73	99.4	93.4
麥酒株	5.48	108.7	107.0	信託株	1.85	92.9	87.0
製粉株	12.72	117.8	129.2	土地株	4.70	96.3	87.7
船舶株	25.22	97.0	112.1	興業株	13.30	77.9	71.7
造船株	37.19	151.9	163.1	百貨店株	6.72	91.3	90.5
鑛業株	11.33	112.4	132.6	漁業株	6.23	106.0	137.2
石油株	19.95	96.8	122.3	總平均	+ 7.14	101.13	101.53
肥料株	24.28	99.5	122.5	八月十六日總平均		94.39	93.94

三五

十五日現在							
種目	九月一日 トスル比較騰落%	昭和七年 初相場 100トス ル指数	前年同期 100ト スル指数	種目	九月一日 トスル比較騰落%	昭和七年 初相場 100トス ル指数	前年同期 100ト スル指数
紡績株	- 1.17	93.1	96.7	製紙株	- 0.36	111.9	149.1
人絹株	- 0.17	115.2	109.9	洋灰株	- 1.68	128.7	137.5
毛織株	- 2.70	102.2	114.8	電氣株	1.50	98.4	89.4
生糸株	- 4.65	112.8	118.1	瓦斯株	- 1.42	100.6	99.3
取引所株	- 3.05	94.3	104.2	鐵道株	0.38	85.0	87.9
砂糖株	0.99	132.1	148.9	銀行株	1.38	100.8	95.4
麥酒株	- 0.09	108.6	115.3	信託株	0.54	93.4	89.4
製粉株	- 4.83	112.1	121.1	土地株	- 1.67	95.0	89.2
船舶株	- 4.49	92.6	105.7	興業株	- 5.87	73.3	71.1
造船株	- 10.69	135.6	150.1	百貨店株	- 5.49	86.3	90.9
鑛業株	- 2.57	109.5	136.0	漁業株	- 0.28	105.7	134.0
石油株	- 1.02	95.8	120.8	總平均	- 0.73	100.39	102.99
肥料株	- 2.87	96.6	125.6	九月一日總平均		101.13	101.23

株式相場指数

昭和七年十月一日現在							
種目	九月十五日 トスル比較騰落%	昭和七年 初相場 100トス ル指数	前年同期 100ト スル指数	種目	九月十五日 トスル比較騰落%	昭和七年 初相場 100トス ル指数	前年同期 100ト スル指数
紡績株	- 0.92	92.3	118.9	製紙株	2.32	114.5	167.1
人絹株	- 5.05	121.1	144.5	洋灰株	3.97	133.8	157.3
毛織株	- 0.94	101.3	132.4	電氣株	- 1.68	96.7	94.4
生糸株	保合	112.8	130.4	瓦斯株	- 1.01	99.6	106.2
取引所株	- 0.89	93.5	122.3	鐵道株	- 6.65	79.4	87.0
砂糖株	- 2.65	128.5	168.0	銀行株	- 0.40	100.4	99.6
麥酒株	- 0.59	108.0	125.7	信託株	- 0.54	92.9	93.1
製粉株	- 6.77	104.5	125.2	土地株	- 2.32	92.8	91.3
船舶株	- 0.91	91.8	124.1	興業株	- 5.06	69.6	76.3
造船株	- 4.21	129.9	142.0	百貨店株	- 3.22	83.5	93.0
鑛業株	- 2.06	107.2	146.6	漁業株	1.83	107.6	146.7
石油株	- 11.30	84.9	115.8	總平均	- 1.19	99.19	112.97
肥料株	- 1.90	94.8	140.3	九月十五日總平均		100.39	102.99

三四

十五日現在							
種目	十月一日 トスル比較騰落%	昭和七年 初相場 100トス ル指数	前年同期 100ト スル指数	種目	十月一日 トスル比較騰落%	昭和七年 初相場 100トス ル指数	前年同期 100ト スル指数
紡績株	0.80	93.0	122.3	製紙株	- 5.20	108.5	156.1
人絹株	9.75	132.9	162.3	洋灰株	6.33	142.3	172.5
毛織株	2.50	103.9	136.2	電氣株	- 2.87	94.0	98.7
生糸株	- 0.10	112.6	126.8	瓦斯株	- 0.23	99.3	111.6
取引所株	0.27	93.7	120.3	鐵道株	1.29	80.4	91.3
砂糖株	10.92	142.6	179.1	銀行株	0.59	101.1	102.0
麥酒株	0.79	108.8	124.5	信託株	0.06	93.0	95.5
製粉株	- 2.76	101.6	121.5	土地株	- 1.92	91.0	97.1
船舶株	0.76	92.5	121.6	興業株	- 0.41	69.3	75.4
造船株	12.14	145.7	170.7	百貨店株	1.26	84.5	96.3
鑛業株	5.59	113.2	162.9	漁業株	2.77	110.1	153.2
石油株	0.81	85.6	116.1	總平均	+ 1.55	100.73	116.92
肥料株	3.20	97.8	131.1	十月一日總平均		99.19	112.97



株式相場指数

昭和七年七月一日現在

種目	六月十五日 トスル比較騰落%	昭和七年 初相場 100トスル 指数	前年同期 100ト スル指数	種目	六月十五日 トスル比較騰落%	昭和七年 初相場 100トスル 指数	前年同期 100ト スル指数
紡績株	3.74	91.2	89.6	製紙株	6.24	96.4	100.9
人絹株	2.11	88.7	85.1	洋灰株	4.48	122.4	119.0
毛織株	5.23	97.2	106.2	電氣株	- 2.07	95.0	79.1
生糸株	1.63	81.6	78.3	瓦斯株	0.86	99.6	96.3
取引所株	5.38	88.5	92.3	鐵道株	1.75	82.7	79.9
砂糖株	18.77	110.5	110.2	銀行株	1.03	96.8	88.0
麥酒株	2.15	104.6	92.4	信託株	0.54	93.4	86.0
製粉株	3.06	102.2	104.2	土地株	- 0.79	95.2	82.6
船舶株	5.36	74.5	74.5	興業株	- 6.96	76.3	62.2
造船株	13.81	103.6	93.9	百貨店株	- 1.00	91.3	87.0
鑛業株	14.40	103.8	109.2	漁業株	4.60	101.9	110.5
石油株	5.82	81.2	88.8	總平均	+ 3.05	94.29	89.85
肥料株	7.50	72.6	65.9	六月十五日總平均		91.49	91.07

十五日現在

種目	七月一日 トスル比較騰落%	昭和七年 初相場 100トスル 指数	前年同期 100ト スル指数	種目	七月一日 トスル比較騰落%	昭和七年 初相場 100トスル 指数	前年同期 100ト スル指数
紡績株	- 1.15	90.1	89.1	製紙株	- 1.92	94.5	103.4
人絹株	1.21	89.8	84.8	洋灰株	- 2.67	119.1	115.5
毛織株	- 0.68	96.5	105.4	電氣株	1.15	96.3	79.8
生糸株	- 0.29	81.4	79.4	瓦斯株	- 1.02	98.6	93.4
取引所株	- 2.82	86.0	89.2	鐵道株	- 0.76	82.1	79.5
砂糖株	- 4.59	105.4	104.5	銀行株	2.02	98.7	97.1
麥酒株	- 1.85	102.6	92.0	信託株	- 1.33	92.1	85.0
製粉株	保合	102.2	106.0	土地株	- 1.24	94.0	80.9
船舶株	- 0.94	73.8	78.2	興業株	- 1.68	75.1	62.8
造船株	- 5.73	97.7	93.2	百貨店株	0.54	91.8	86.6
鑛業株	- 2.31	101.4	109.2	漁業株	- 3.20	98.6	109.5
石油株	- 1.10	80.3	93.5	總平均	- 0.62	93.71	91.04
肥料株	- 7.10	67.4	61.1	七月一日總平均		94.29	89.85

三七

昭和七年八月一日現在

種目	七月十五日 トスル比較騰落%	昭和七年 初相場 100トスル 指数	前年同期 100ト スル指数	種目	七月十五日 トスル比較騰落%	昭和七年 初相場 100トスル 指数	前年同期 100ト スル指数
紡績株	- 0.94	89.2	91.7	製紙株	- 0.29	94.3	106.2
人絹株	0.13	89.9	83.9	洋灰株	- 1.58	117.2	118.8
毛織株	- 0.78	95.8	107.9	電氣株	- 1.27	94.9	80.8
生糸株	1.76	82.8	83.5	瓦斯株	- 2.20	96.4	93.2
取引所株	- 0.39	85.7	92.0	鐵道株	- 1.33	81.0	81.2
砂糖株	1.82	107.3	112.5	銀行株	- 1.14	97.6	90.8
麥酒株	- 0.36	102.3	92.6	信託株	0.06	92.2	86.0
製粉株	- 0.14	102.1	106.5	土地株	- 1.80	92.3	81.4
船舶株	- 2.85	71.7	83.0	興業株	- 6.66	70.1	53.0
造船株	8.19	105.7	105.7	百貨店株	- 6.19	86.1	83.2
鑛業株	- 3.27	98.0	113.4	漁業株	- 5.17	93.5	106.8
石油株	- 2.47	78.3	94.1	總平均	- 1.11	92.66	91.03
肥料株	- 2.04	66.0	64.9	七月十五日總平均		93.71	91.04

十六日現在

種目	八月一日 トスル比較騰落%	昭和七年 初相場 100トスル 指数	前年同期 100ト スル指数	種目	八月一日 トスル比較騰落%	昭和七年 初相場 100トスル 指数	前年同期 100ト スル指数
紡績株	1.09	90.2	92.4	製紙株	5.16	99.1	120.9
人絹株	4.61	94.1	88.4	洋灰株	2.51	120.1	124.0
毛織株	1.07	96.9	107.6	電氣株	- 0.87	94.1	81.0
生糸株	16.32	96.4	96.0	瓦斯株	0.30	96.7	93.4
取引所株	3.00	88.3	93.9	鐵道株	0.71	81.6	83.5
砂糖株	8.61	116.6	126.2	銀行株	0.10	97.7	91.5
麥酒株	0.78	103.1	97.3	信託株	- 1.04	91.2	85.0
製粉株	2.38	104.5	110.8	土地株	- 0.36	92.0	82.4
船舶株	8.03	77.4	89.3	興業株	- 1.83	68.8	61.0
造船株	4.76	110.7	114.6	百貨店株	- 0.71	85.5	83.5
鑛業株	2.95	100.9	115.2	漁業株	6.65	99.7	123.3
石油株	3.04	80.7	100.2	總平均	+ 1.86	94.39	93.94
肥料株	21.19	80.0	91.7	八月一日總平均		92.66	91.03

株式相場指数

三六



昭和七年五月二日現在

種目	四月十五日 100トスル比較騰落%	昭和七年 初相場 100トスル 指数	前年同期 100トスル 指数	種目	四月十五日 100トスル比較騰落%	昭和七年 初相場 100トスル 指数	前年同期 100トスル 指数
紡績株	0.04	93.8	102.4	製紙株	3.75	102.2	107.6
人絹株	1.40	94.9	96.0	洋灰株	0.98	123.2	122.5
毛織株	0.77	101.8	124.7	電氣株	- 0.17	101.5	80.2
生糸株	- 6.66	83.8	90.3	瓦斯株	0.20	98.2	99.3
取引所株	0.30	92.1	110.8	鐵道株	1.89	93.0	83.7
砂糖株	1.77	94.9	105.2	銀行株	- 0.22	99.9	93.5
麥酒株	1.70	106.2	89.6	信託株	- 2.77	97.0	83.8
製粉株	- 0.67	111.7	113.9	土地株	- 0.72	104.7	84.9
船舶株	0.67	83.4	93.5	興業株	- 3.50	90.7	74.1
造船株	- 3.36	105.0	88.4	百貨店株	- 0.87	97.7	92.1
鑛業株	- 2.29	99.2	108.2	漁業株	6.52	106.6	111.1
石油株	- 5.59	87.2	95.8	總平均	+ 0.12	97.96	95.80
肥料株	- 1.37	85.7	72.7	四月十五日總平均		97.84	93.28

十八日現在

種目	五月二日 100トスル比較騰落%	五月十四日 100トスル比較騰落%	昭和七年 初相場 100トスル 指数	種目	五月二日 100トスル比較騰落%	五月十四日 100トスル比較騰落%	昭和七年 初相場 100トスル 指数
紡績株	0.31	- 1.00	94.1	製紙株	0.13	- 0.40	102.4
人絹株	0.88	- 0.82	95.8	洋灰株	- 2.56	- 1.51	119.9
毛織株	0.35	- 0.64	102.1	電氣株	1.00	- 0.28	102.9
生糸株	- 2.14	- 2.14	82.0	瓦斯株	1.30	- 0.16	99.5
取引所株	- 0.58	- 2.54	91.6	鐵道株	- 3.70	- 0.64	89.5
砂糖株	0.33	- 1.38	95.2	銀行株	- 1.20	- 0.34	98.7
麥酒株	- 0.25	- 1.10	105.9	信託株	保合	保合	97.0
製粉株	- 2.04	- 1.16	109.5	土地株	- 1.37	- 0.89	103.3
船舶株	- 6.57	- 2.97	77.9	興業株	- 0.94	- 1.41	89.8
造船株	- 1.08	- 0.43	103.8	百貨店株	0.06	- 0.87	97.8
鑛業株	- 0.35	- 2.43	98.9	漁業株	- 0.76	- 0.09	105.8
石油株	- 1.25	- 0.45	86.1	總平均	- 0.76	- 0.87	97.22
肥料株	- 6.55	- 1.36	80.0	五月二日總平均			97.96

昭和七年六月一日現在

種目	五月十八日 100トスル比較騰落%	昭和七年 初相場 100トスル 指数	前年同期 100トスル 指数	種目	五月十八日 100トスル比較騰落%	昭和七年 初相場 100トスル 指数	前年同期 100トスル 指数
紡績株	- 4.97	89.4	95.3	製紙株	- 12.59	89.5	97.7
人絹株	- 5.16	90.8	97.2	洋灰株	- 9.49	108.5	106.8
毛織株	- 4.97	97.0	119.9	電氣株	- 3.67	98.8	80.4
生糸株	- 2.48	80.0	89.5	瓦斯株	- 1.45	98.1	98.8
取引所株	- 8.56	83.8	98.6	鐵道株	- 6.47	83.7	77.4
砂糖株	- 3.09	92.3	103.8	銀行株	- 5.03	93.7	88.1
麥酒株	- 4.97	100.7	87.9	信託株	- 2.56	94.5	86.7
製粉株	- 8.68	100.0	108.9	土地株	- 3.61	99.5	84.0
船舶株	- 11.73	68.7	83.0	興業株	- 9.07	81.6	70.0
造船株	- 7.70	95.8	83.1	百貨店株	- 4.55	93.3	90.3
鑛業株	- 15.00	84.0	99.0	漁業株	- 5.88	99.5	112.4
石油株	- 12.34	75.5	88.3	總平均	- 5.88	91.50	90.96
肥料株	- 14.38	68.5	66.4	五月十八日總平均		97.22	94.03

十五日現在

種目	六月一日 100トスル比較騰落%	昭和七年 初相場 100トスル 指数	前年同期 100トスル 指数	種目	六月一日 100トスル比較騰落%	昭和七年 初相場 100トスル 指数	前年同期 100トスル 指数
紡績株	- 1.75	87.9	92.7	製紙株	1.37	90.7	99.3
人絹株	- 4.30	86.9	90.5	洋灰株	7.89	117.1	115.7
毛織株	- 4.85	92.3	111.8	電氣株	- 1.81	97.0	80.9
生糸株	0.44	80.3	88.5	瓦斯株	0.70	98.8	98.2
取引所株	0.28	84.0	97.6	鐵道株	- 2.90	81.3	77.2
砂糖株	0.76	93.0	105.6	銀行株	2.19	95.8	90.1
麥酒株	1.71	102.4	89.7	信託株	- 1.67	92.9	85.3
製粉株	- 0.76	99.2	106.9	土地株	- 3.58	96.0	81.6
船舶株	2.86	70.7	84.9	興業株	0.52	82.1	70.2
造船株	- 5.01	91.0	89.6	百貨店株	- 1.12	92.3	89.8
鑛業株	7.89	90.7	106.2	漁業株	- 2.15	97.4	110.1
石油株	1.57	76.7	89.6	總平均	- 0.001	91.49	91.07
肥料株	- 1.47	67.5	62.3	六月一日總平均		91.50	90.96



株式相場指数

昭和七年三月一日現在

種目	二月十五日 トスル比較騰落%	昭和七年 初相場 100トスル 指数	前年同期 チ100ト スル指数	種目	二月十五日 トスル比較騰落%	昭和七年 初相場 100トスル 指数	前年同期 チ100ト スル指数
紡績株	1.66	99.7	111.2	製紙株	- 1.42	104.6	108.9
人絹株	- 1.25	97.4	99.2	洋灰株	- 9.92	115.0	116.9
毛織株	- 0.85	105.6	152.7	電氣株	- 0.85	111.5	89.3
生糸株	- 3.23	100.2	101.0	瓦斯株	- 0.42	99.2	102.7
取引所株	- 1.10	103.2	125.4	鐵道株	- 0.16	105.0	93.8
砂糖株	- 1.42	103.5	115.2	銀行株	- 0.75	101.8	98.6
麥酒株	- 0.34	110.4	92.7	信託株	- 0.54	103.2	89.6
製粉株	- 4.43	108.1	118.4	土地株	- 3.45	111.4	89.5
船舶株	- 3.20	106.1	121.5	興業株	- 6.31	105.0	89.9
造船株	- 6.51	160.8	140.8	百貨店株	- 3.61	105.6	87.7
鑛業株	- 4.41	116.2	110.8	漁業株	- 3.84	127.5	137.5
石油株	1.47	109.2	106.5	總平均	- 1.31	104.79	103.64
肥料株	- 5.35	104.3	90.4	二月十五日總平均		106.19	105.94

十五日現在

種目	三月一日 トスル比較騰落%	昭和七年 初相場 100トスル 指数	前年同期 チ100ト スル指数	種目	三月一日 トスル比較騰落%	昭和七年 初相場 100トスル 指数	前年同期 チ100ト スル指数
紡績株	- 2.11	97.5	99.6	製紙株	- 3.99	100.4	94.2
人絹株	- 2.21	95.2	93.5	洋灰株	9.37	125.8	114.2
毛織株	- 2.51	102.9	130.7	電氣株	- 1.83	109.5	85.0
生糸株	- 3.58	96.6	93.0	瓦斯株	- 1.22	98.0	99.6
取引所株	- 5.12	97.9	108.5	鐵道株	- 3.05	101.8	89.2
砂糖株	- 3.41	100.0	107.7	銀行株	- 1.46	100.3	95.4
麥酒株	- 2.34	107.9	87.8	信託株	- 1.09	102.0	86.5
製粉株	0.42	108.5	110.6	土地株	- 1.44	109.8	84.8
船舶株	- 9.40	96.2	91.2	興業株	- 2.45	102.4	80.6
造船株	- 12.37	149.6	112.2	百貨店株	- 2.28	103.2	80.7
鑛業株	- 3.64	112.0	104.2	漁業株	- 13.44	110.4	107.0
石油株	- 4.91	103.8	97.8	總平均	- 2.36	102.31	96.27
肥料株	- 5.12	98.9	82.2	三月一日總平均		104.79	103.64

四一

昭和七年四月一日現在

種目	三月十五日 トスル比較騰落%	昭和七年 初相場 100トスル 指数	前年同期 チ100ト スル指数	種目	三月十五日 トスル比較騰落%	昭和七年 初相場 100トスル 指数	前年同期 チ100ト スル指数
紡績株	- 1.37	96.2	96.3	製紙株	保合	100.4	93.8
人絹株	0.46	95.7	90.2	洋灰株	2.41	128.8	120.7
毛織株	- 1.29	101.6	121.8	電氣株	- 1.98	107.3	81.5
生糸株	- 1.23	95.4	91.9	瓦斯株	0.73	98.7	96.9
取引所株	- 0.70	97.2	108.3	鐵道株	- 5.67	96.0	83.6
砂糖株	- 1.14	98.8	104.9	銀行株	1.04	101.3	96.2
麥酒株	- 0.89	106.8	85.1	信託株	- 0.55	101.5	85.6
製粉株	5.46	114.5	115.8	土地株	- 1.00	108.7	84.4
船舶株	- 4.97	91.4	87.9	興業株	- 6.70	95.5	76.4
造船株	- 9.90	127.0	95.1	百貨店株	- 2.15	100.9	81.5
鑛業株	- 3.34	108.2	104.1	漁業株	2.12	112.7	108.6
石油株	- 3.15	100.5	96.1	總平均	- 0.91	101.38	94.55
肥料株	- 1.86	97.1	77.3	三月十五日總平均		102.31	96.27

十五日現在

種目	四月一日 トスル比較騰落%	昭和七年 初相場 100トスル 指数	前年同期 チ100ト スル指数	種目	四月一日 トスル比較騰落%	昭和七年 初相場 100トスル 指数	前年同期 チ100ト スル指数
紡績株	- 2.51	93.8	97.3	製紙株	- 1.91	98.5	98.6
人絹株	- 2.16	93.6	92.8	洋灰株	- 5.29	122.0	118.3
毛織株	- 0.59	101.0	120.9	電氣株	- 5.19	101.7	78.5
生糸株	- 5.89	89.8	89.1	瓦斯株	- 0.66	98.0	97.3
取引所株	- 5.51	91.8	105.5	鐵道株	- 4.96	91.2	80.8
砂糖株	- 5.64	93.3	98.5	銀行株	- 1.20	100.1	94.8
麥酒株	- 2.26	104.4	85.4	信託株	- 1.72	99.7	85.4
製粉株	- 1.72	112.5	113.6	土地株	- 2.96	105.5	83.7
船舶株	- 9.38	82.8	84.6	興業株	- 1.64	93.9	78.4
造船株	- 14.41	108.6	83.0	百貨店株	- 2.32	98.6	89.4
鑛業株	- 6.13	101.6	102.9	漁業株	- 11.22	100.1	99.6
石油株	- 8.10	92.4	92.7	總平均	- 3.48	97.84	93.28
肥料株	- 10.53	86.9	70.3	四月一日總平均		101.38	94.55

株式相場指数

四〇



株式相場指数

昭和七年一月四日現在

種 目	昭和六年十二月十七日(市況再開日)ヲ100トスル比較騰落%		前年同期ヲ100トスル指数	種 目	昭和六年十二月十七日(市況再開日)ヲ100トスル比較騰落%		前年同期ヲ100トスル指数
	騰落%	指数			騰落%	指数	
紡績株	- 2.11	26.39	118.5	製紙株	- 2.14	40.46	118.0
人絹株	- 2.18	28.51	112.3	洋灰株	1.36	19.57	118.2
毛織株	4.68	24.45	157.0	電氣株	- 2.55	10.21	81.0
生糸株	- 6.17	14.07	106.3	瓦斯株	- 0.97	8.00	107.3
取引所株	5.96	26.56	125.1	鐵道株	3.53	13.58	88.3
砂糖株	- 0.89	24.36	118.6	銀行株	1.34	4.78	98.8
麥酒株	2.03	11.80	91.6	信託株	4.37	7.41	94.8
製粉株	6.04	11.91	119.0	土地株	3.33	10.30	84.9
船舶株	3.79	41.07	144.5	興業株	- 1.13	10.25	78.7
造船株	0.45	26.66	100.9	百貨店株	1.57	15.85	88.4
鑛業株	20.94	39.68	104.1	漁業株	13.29	41.82	90.6
石油株	- 0.39	25.90	105.2	總平均	+ 1.35	+ 16.79	103.07
肥料株	5.33	51.53	88.9				

十六日現在

種 目	一月四日ヲ100トスル比較騰落%		前年同期ヲ100トスル指数	種 目	一月四日ヲ100トスル比較騰落%		前年同期ヲ100トスル指数
	騰落%	指数			騰落%	指数	
紡績株	- 3.99	21.34	121.1	製紙株	0.96	41.81	112.5
人絹株	- 4.54	22.66	106.4	洋灰株	10.28	31.86	122.2
毛織株	- 0.42	23.92	151.6	電氣株	2.78	13.28	81.9
生糸株	5.74	20.62	109.2	瓦斯株	- 2.15	5.72	104.0
取引所株	- 0.88	25.47	121.2	鐵道株	1.66	15.47	90.2
砂糖株	5.90	31.70	117.4	銀行株	0.87	5.70	99.2
麥酒株	0.59	12.46	87.6	信託株	- 1.82	5.47	93.5
製粉株	4.94	17.44	124.8	土地株	6.45	17.43	89.7
船舶株	- 1.42	39.08	132.2	興業株	11.44	22.87	83.5
造船株	33.63	69.27	130.9	百貨店株	5.38	22.09	88.9
鑛業株	13.49	58.53	115.2	漁業株	19.28	69.17	113.8
石油株	1.09	27.27	97.8	總平均	+ 1.40	+ 18.43	103.66
肥料株	1.29	53.49	85.7	一月四日總平均		16.79	103.07

四三

昭和七年二月一日現在

種 目	一月十六日ヲ100トスル比較騰落%		前年同期ヲ100トスル指数	種 目	昭和七年初相場ヲ100トスル指数		前年同期ヲ100トスル指数
	騰落%	指数			騰落%	指数	
紡績株	0.95	96.9	117.6	製紙株	2.10	103.0	109.2
人絹株	3.21	98.5	106.4	洋灰株	10.15	121.4	129.4
毛織株	3.40	102.9	153.8	電氣株	8.71	111.7	89.6
生糸株	- 3.51	102.0	102.6	瓦斯株	1.14	99.0	104.7
取引所株	5.39	104.4	126.9	鐵道株	3.59	105.3	93.7
砂糖株	- 1.04	104.7	118.3	銀行株	2.17	103.0	98.5
麥酒株	7.38	108.0	92.6	信託株	6.68	104.7	96.9
製粉株	- 2.53	102.2	119.2	土地株	12.37	119.6	100.2
船舶株	23.82	122.0	151.7	興業株	5.90	118.0	88.1
造船株	33.56	178.4	164.2	百貨店株	1.35	107.4	90.4
鑛業株	10.52	125.4	123.7	漁業株	18.64	141.5	140.2
石油株	6.48	107.6	102.5	總平均	+ 4.35	105.82	106.38
肥料株	6.00	107.3	92.4	一月十六日總平均		101.40	103.66

十五日現在

種 目	二月一日ヲ100トスル比較騰落%		前年同期ヲ100トスル指数	種 目	昭和七年初相場ヲ100トスル指数		前年同期ヲ100トスル指数
	騰落%	指数			騰落%	指数	
紡績株	1.18	98.0	115.1	製紙株	2.99	106.1	110.9
人絹株	0.16	98.6	103.3	洋灰株	5.12	127.7	131.9
毛織株	3.46	106.5	154.6	電氣株	0.72	112.5	90.4
生糸株	1.52	103.5	103.5	瓦斯株	0.66	99.6	104.1
取引所株	- 0.08	104.3	126.7	鐵道株	- 0.09	105.2	93.2
砂糖株	0.26	105.0	117.8	銀行株	- 0.45	102.5	98.2
麥酒株	2.59	110.8	92.1	信託株	- 0.91	103.7	94.4
製粉株	10.55	113.0	126.3	土地株	- 3.48	115.4	96.7
船舶株	- 10.13	109.7	128.2	興業株	- 4.96	112.1	87.3
造船株	- 3.58	172.0	155.0	百貨店株	2.01	109.5	91.8
鑛業株	- 3.04	121.6	119.5	漁業株	- 6.27	132.6	152.4
石油株	保合	107.6	102.9	總平均	+ 0.34	106.19	105.94
肥料株	2.66	110.2	96.6	二月一日總平均		105.82	106.38

株式相場指数

四二



昭和六年十一月二日現在

種目	十月十五日 トスル比較 騰落%	昭和六年 初相場 100トスル 指数	前年同期 100トスル 指数	種目	十月十五日 トスル比較 騰落%	昭和六年 初相場 100トスル 指数	前年同期 100トスル 指数
紡績株	2.23	92.1	102.6	製紙株	- 0.59	81.6	85.2
人絹株	- 0.97	91.1	101.1	洋灰株	- 1.11	96.4	119.0
毛織株	1.58	121.7	152.2	電氣株	- 4.28	73.8	79.1
生糸株	- 2.07	92.6	100.5	瓦斯株	0.51	96.1	98.0
取引所株	0.23	97.8	103.1	鐵道株	0.25	78.0	82.6
砂糖株	1.38	95.7	104.5	銀行株	- 1.94	95.9	98.0
麥酒株	0.92	80.3	86.8	信託株	- 1.97	90.5	94.4
製粉株	2.72	102.2	103.6	土地株	1.17	80.5	89.2
船舶株	- 4.80	104.6	107.9	興業株	保合	72.4	78.7
造船株	- 7.23	79.9	78.9	百貨店株	- 1.62	76.4	84.3
鑛業株	3.04	74.6	80.7	漁業株	0.49	65.4	73.1
石油株	5.25	81.6	92.6	總平均	- 0.46	86.95	94.66
肥料株	- 0.86	65.8	75.9	十月十五日總平均		87.27	102.10

十六日現在

種目	十一月二日 トスル比較 騰落%	昭和六年 初相場 100トスル 指数	前年同期 100トスル 指数	種目	十一月二日 トスル比較 騰落%	昭和六年 初相場 100トスル 指数	前年同期 100トスル 指数
紡績株	4.18	96.0	96.7	製紙株	1.98	83.2	80.5
人絹株	- 0.14	90.9	94.6	洋灰株	2.82	99.1	105.8
毛織株	4.13	126.7	149.8	電氣株	1.47	74.9	74.9
生糸株	0.41	92.9	97.5	瓦斯株	1.28	97.3	98.9
取引所株	2.41	100.1	99.6	電道株	0.95	78.7	80.2
砂糖株	2.97	98.6	103.6	銀行株	- 0.61	95.3	99.1
麥酒株	0.85	81.0	83.5	信託株	0.94	91.4	95.1
製粉株	4.42	106.7	105.5	土地株	2.59	82.6	89.1
船舶株	5.43	110.3	118.0	興業株	1.08	73.1	75.6
造船株	4.91	83.8	83.8	百貨店株	- 1.50	75.2	77.4
鑛業株	1.77	75.9	77.4	漁業株	1.13	66.1	69.5
石油株	6.53	87.0	98.6	總平均	+ 1.49	88.82	92.72
肥料株	- 0.99	65.1	70.9	十一月二日總平均		86.95	94.66

昭和六年十二月一日現在

種目	十一月十六日 トスル比較 騰落%	昭和六年 初相場 100トスル 指数	前年同期 100トスル 指数	種目	十一月十六日 トスル比較 騰落%	昭和六年 初相場 100トスル 指数	前年同期 100トスル 指数
紡績株	- 1.13	94.9	96.0	製紙株	5.25	87.6	86.0
人絹株	2.06	92.8	99.2	洋灰株	1.04	100.2	97.1
毛織株	1.57	128.7	148.1	電氣株	- 1.10	74.1	74.4
生糸株	0.54	93.5	98.1	瓦斯株	0.50	97.4	99.7
取引所株	- 0.30	99.8	101.4	鐵道株	- 0.76	78.1	80.3
砂糖株	0.47	99.0	99.3	銀行株	0.05	95.3	96.1
麥酒株	0.78	81.6	81.6	信託株	- 2.93	88.7	92.2
製粉株	0.42	107.2	109.7	土地株	- 4.71	78.7	79.3
船舶株	- 4.97	104.8	110.7	興業株	0.30	73.4	76.7
造船株	- 2.20	81.9	82.3	百貨店株	2.91	77.4	74.8
鑛業株	- 2.32	74.1	73.6	漁業株	0.83	66.6	70.2
石油株	0.36	87.3	97.3	總平均	- 0.29	88.46	91.31
肥料株	- 6.66	60.8	67.5	十一月十六日總平均		88.82	92.72

十七日現在

種目	十二月一日 トスル比較 騰落%	昭和六年 初相場 100トスル 指数	前年同期 100トスル 指数	種目	十二月一日 トスル比較 騰落%	昭和六年 初相場 100トスル 指数	前年同期 100トスル 指数
紡績株	27.52	121.0	129.8	製紙株	37.70	120.6	120.3
人絹株	23.70	114.8	117.7	洋灰株	15.82	116.0	112.5
毛織株	16.51	150.0	148.7	電氣株	12.23	83.1	82.4
生糸株	21.25	113.3	119.4	瓦斯株	10.84	108.0	109.4
取引所株	18.32	118.1	117.8	鐵道株	9.19	85.3	86.1
砂糖株	20.81	119.6	117.0	銀行株	2.23	97.4	97.6
麥酒株	9.24	89.2	88.8	信託株	2.41	90.8	89.3
製粉株	4.64	112.2	113.7	土地株	4.30	82.1	82.0
船舶株	32.75	139.2	141.2	興業株	8.43	79.6	80.2
造船株	22.53	100.4	93.5	百貨店株	12.44	87.1	82.1
鑛業株	16.07	86.0	81.7	漁業株	19.97	80.0	78.9
石油株	20.95	105.6	106.9	總平均	+ 13.69	103.49	103.54
肥料株	38.81	84.4	88.1	十二月一日總平均		88.49	91.31



株式相場指数

昭和六年九月一日現在

種目	八月十五日 100ト スル比較 騰落%	昭和六年 初相場 100ト スル 指数	前年同期 100ト スル 指数	種目	八月十五日 100ト スル比較 騰落%	昭和六年 初相場 100ト スル 指数	前年同期 100ト スル 指数
紡績株	0.50	116.2	133.9	製紙株	- 4.43	92.5	94.7
人絹株	1.72	121.6	131.1	洋灰株	- 1.33	113.0	136.0
毛織株	0.33	141.8	179.3	電氣株	- 1.78	92.4	86.1
生糸株	- 1.90	104.7	105.9	瓦斯株	- 1.30	109.8	110.2
取引所株	0.15	117.9	127.9	鐵道株	0.17	86.5	84.1
砂糖株	- 2.38	106.9	125.3	銀行株	- 0.33	105.1	104.1
麥酒株	- 4.06	92.5	92.2	信託株	- 0.52	101.2	96.1
製粉株	- 3.30	108.5	107.0	土地株	- 1.67	93.2	94.8
船舶株	- 0.32	125.0	120.8	興業株	- 3.55	85.5	87.3
造船株	- 3.55	93.9	82.2	百貨店株	- 1.57	89.2	88.7
鐵業株	- 3.30	88.2	87.6	漁業株	- 4.53	70.0	72.2
石油株	- 1.48	83.4	84.7	總平均	- 0.86	100.46	104.38
肥料株	- 6.96	92.2	73.0	八月十五日總平均		102.37	100.05

十五日現在

種目	九月一日 100ト スル比較 騰落%	昭和六年 初相場 100ト スル 指数	前年同期 100ト スル 指数	種目	九月一日 100ト スル比較 騰落%	昭和六年 初相場 100ト スル 指数	前年同期 100ト スル 指数
紡績株	- 1.83	114.1	136.6	製紙株	- 4.28	88.5	101.1
人絹株	- 3.02	117.9	129.4	洋灰株	- 2.07	110.6	143.7
毛織株	- 1.40	139.8	180.7	電氣株	- 3.68	89.0	87.3
生糸株	- 3.04	101.5	103.1	瓦斯株	- 0.93	108.7	110.4
取引所株	- 3.94	113.2	123.9	鐵道株	- 1.24	85.4	85.7
砂糖株	- 1.57	105.2	127.9	銀行株	- 0.73	104.3	106.2
麥酒株	- 7.26	85.7	88.4	信託株	- 2.11	99.1	96.1
製粉株	1.58	110.2	109.2	土地株	- 2.94	90.4	97.3
船舶株	1.30	126.6	126.1	興業株	- 5.13	81.1	86.3
造船株	- 2.94	91.2	82.1	百貨店株	- 6.26	83.6	90.9
鐵業株	- 5.00	83.8	87.9	漁業株	2.11	71.5	76.3
石油株	保合	83.4	93.1	總平均	- 2.15	98.05	105.92
肥料株	- 5.22	68.4	72.6	九月一日總平均		100.46	104.38

四七

昭和六年十月一日現在

種目	九月十五日 100ト スル比較 騰落%	昭和六年 初相場 100ト スル 指数	前年同期 100ト スル 指数	種目	九月十五日 100ト スル比較 騰落%	昭和六年 初相場 100ト スル 指数	前年同期 100ト スル 指数
紡績株	- 19.42	91.9	107.4	製紙株	- 8.68	80.8	100.4
人絹株	- 20.12	94.1	106.3	洋灰株	- 9.15	100.5	147.3
毛織株	- 14.12	120.1	158.4	電氣株	- 6.91	83.0	87.0
生糸株	- 9.41	91.9	103.4	瓦斯株	- 0.74	100.6	104.8
取引所株	- 15.53	95.4	105.7	鐵道株	- 5.62	80.6	86.7
砂糖株	- 13.74	90.7	119.5	銀行株	- 4.60	99.5	102.2
麥酒株	- 8.85	78.1	86.9	信託株	- 4.49	94.6	96.3
製粉株	- 9.85	99.3	109.8	土地株	- 4.62	86.2	95.6
船舶株	- 15.56	106.9	111.9	興業株	- 11.51	71.8	83.2
造船株	1.26	92.3	88.4	百貨店株	- 5.35	79.4	89.8
鐵業株	- 9.13	76.1	86.7	漁業株	- 6.98	66.5	72.9
石油株	- 7.51	77.1	91.6	總平均	- 9.92	88.22	100.69
肥料株	- 12.21	60.0	74.5	九月十五日總平均		98.05	105.92

十五日現在

種目	十月一日 100ト スル比較 騰落%	昭和六年 初相場 100ト スル 指数	前年同期 100ト スル 指数	種目	十月一日 100ト スル比較 騰落%	昭和六年 初相場 100ト スル 指数	前年同期 100ト スル 指数
紡績株	- 1.97	90.1	104.7	製紙株	1.50	82.1	95.8
人絹株	- 2.24	92.0	102.9	洋灰株	- 2.98	97.5	150.5
毛織株	- 0.23	119.8	159.3	電氣株	- 7.04	77.1	83.9
生糸株	2.77	94.5	112.4	瓦斯株	- 4.99	95.6	103.8
取引所株	1.95	97.5	108.0	鐵道株	- 3.49	77.8	86.7
砂糖株	4.06	94.4	118.0	銀行株	- 1.73	97.8	103.0
麥酒株	1.81	79.6	89.1	信託株	- 2.43	92.3	98.5
製粉株	0.18	99.5	115.1	土地株	- 7.69	79.6	92.6
船舶株	2.85	109.9	117.6	興業株	0.78	72.4	88.2
造船株	- 6.75	86.1	87.9	百貨店株	- 2.20	77.6	91.3
鐵業株	- 4.92	72.4	83.5	漁業株	- 2.08	65.1	76.4
石油株	0.54	77.6	98.5	總平均	- 1.87	87.27	102.10
肥料株	10.50	66.3	82.8	十月一日總平均		88.22	100.69

株式相場指数

四六



株式相場指数

昭和六年七月一日現在

種目	六月十六日 100トスル比較騰落%	昭和六年 初相場100トスル 指数	前年同期 100トスル 指数	種目	六月十六日 100トスル比較騰落%	昭和六年 初相場100トスル 指数	前年同期 100トスル 指数
紡績株	7.36	120.5	138.4	製紙株	4.57	112.7	100.4
人絹株	8.55	117.1	127.0	洋灰株	1.54	121.5	134.9
毛織株	10.76	143.6	180.7	電氣株	0.21	97.3	89.9
生糸株	14.90	110.9	109.5	瓦斯株	2.81	111.0	109.0
取引所株	11.46	120.1	131.8	鐵道株	1.67	91.4	84.7
砂糖株	13.80	118.8	123.2	銀行株	3.44	108.6	114.2
麥酒株	- 0.84	103.0	110.9	信託株	- 0.31	102.9	97.8
製粉株	0.57	116.7	125.2	土地株	- 1.95	97.9	102.3
船舶株	11.82	134.5	123.2	興業株	5.01	96.9	89.4
造船株	8.55	111.3	81.9	百貨店株	2.16	92.8	88.8
鑛業株	11.34	98.9	91.2	漁業株	4.26	83.6	78.2
石油株	6.85	96.3	95.9	總平均	+ 5.42	108.59	109.15
肥料株	1.61	97.9	94.6	六月十六日總平均		102.64	99.11

十五日現在

種目	七月一日 100トスル比較騰落%	昭和六年 初相場100トスル 指数	前年同期 100トスル 指数	種目	七月一日 100トスル比較騰落%	昭和六年 初相場100トスル 指数	前年同期 100トスル 指数
紡績株	- 0.57	119.9	140.2	製紙株	- 4.30	107.9	94.7
人絹株	1.53	118.9	127.0	洋灰株	0.31	121.9	135.4
毛織株	0.06	143.7	180.8	電氣株	0.24	97.6	89.4
生糸株	- 1.72	109.0	108.0	瓦斯株	2.03	113.3	110.6
取引所株	0.52	120.7	132.8	鐵道株	- 0.33	91.1	84.5
砂糖株	0.23	119.1	120.5	銀行株	- 7.52	100.4	99.7
麥酒株	- 1.42	101.5	106.2	信託株	- 0.15	102.9	98.0
製粉株	- 1.70	114.7	115.2	土地株	0.81	98.7	101.3
船舶株	- 0.60	133.7	123.4	興業株	- 2.68	94.0	84.7
造船株	- 4.97	105.7	77.1	百貨店株	1.06	93.8	90.7
鑛業株	- 2.37	96.6	93.1	漁業株	- 2.32	81.6	74.1
石油株	- 6.86	90.6	87.9	總平均	- 1.27	107.30	107.02
肥料株	0.16	98.1	93.4	七月一日總平均		108.59	109.15

四九

昭和六年八月一日現在

種目	七月十五日 100トスル比較騰落%	昭和六年 初相場100トスル 指数	前年同期 100トスル 指数	種目	七月十五日 100トスル比較騰落%	昭和六年 初相場100トスル 指数	前年同期 100トスル 指数
紡績株	- 3.83	115.3	131.2	製紙株	- 2.92	104.7	91.7
人絹株	1.20	120.4	126.7	洋灰株	- 4.38	116.5	128.3
毛織株	- 2.97	139.5	170.0	電氣株	- 2.48	95.1	84.8
生糸株	- 3.27	105.4	104.6	瓦斯株	- 1.96	111.1	106.9
取引所株	- 3.42	116.6	121.7	鐵道株	- 3.39	88.0	81.5
砂糖株	- 5.09	113.1	114.3	銀行株	5.67	106.1	103.9
麥酒株	- 1.06	100.4	98.3	信託株	- 1.09	101.6	95.1
製粉株	- 0.63	114.0	105.4	土地株	- 2.41	96.3	93.7
船舶株	- 6.68	124.7	109.2	興業株	11.73	104.0	95.5
造船株	- 4.58	100.9	70.5	百貨店株	- 2.39	91.6	85.9
鑛業株	- 6.85	89.9	81.8	漁業株	- 2.83	79.3	69.6
石油株	- 3.12	87.5	83.2	總平均	- 1.62	104.68	101.66
肥料株	7.76	90.4	86.1	七月十五日總平均		107.30	107.02

十五日現在

種目	八月一日 100トスル比較騰落%	昭和六年 初相場100トスル 指数	前年同期 100トスル 指数	種目	八月一日 100トスル比較騰落%	昭和六年 初相場100トスル 指数	前年同期 100トスル 指数
紡績株	0.34	115.7	127.9	製紙株	- 7.57	96.8	88.0
人絹株	- 0.70	119.5	126.6	洋灰株	- 1.72	114.5	127.7
毛織株	1.36	141.4	168.8	電氣株	- 1.14	94.1	84.6
生糸株	1.20	106.7	105.6	瓦斯株	0.12	111.2	107.0
取引所株	0.98	117.7	123.6	鐵道株	- 1.96	86.3	81.0
砂糖株	- 3.17	109.5	112.7	銀行株	- 0.66	105.4	104.1
麥酒株	- 4.04	96.4	94.4	信託株	0.15	101.8	95.9
製粉株	- 1.50	112.2	102.6	土地株	- 1.57	94.0	92.4
船舶株	0.48	125.4	111.3	興業株	- 14.71	88.7	82.2
造船株	- 3.43	97.4	70.8	百貨店株	- 1.01	90.6	85.2
鑛業株	1.39	91.2	84.6	漁業株	- 7.57	73.3	69.4
石油株	- 3.22	84.7	81.9	總平均	- 2.59	102.37	100.05
肥料株	- 14.22	77.6	72.9	八月一日總平均		104.68	101.66

株式相場指数

四八



株式相場指数

昭和六年五月一日現在								
種目	四月十五日 100ト スル比較 騰落%	昭和六年 初相場 100ト スル 指数	前年同期 100ト スル 指数	種目	四月十五日 100ト スル比較 騰落%	昭和六年 初相場 100ト スル 指数	前年同期 100ト スル 指数	
紡績株	- 4.99	108.5	93.6	製紙株	- 4.87	112.1	93.6	
人絹株	- 1.97	111.0	113.5	洋灰株	- 3.80	118.8	118.5	
毛織株	- 2.24	128.2	153.5	電氣株	- 2.19	102.6	88.4	
生糸株	- 7.84	98.7	95.0	瓦斯株	- 1.79	106.2	99.2	
取引所株	- 4.54	104.0	109.6	鐵道株	- 1.62	98.1	81.4	
砂糖株	- 4.77	106.9	92.9	銀行株	- 1.12	105.5	104.6	
麥酒株	- 3.03	107.8	101.0	信託株	- 1.25	109.6	96.9	
製粉株	- 0.92	116.7	125.8	土地株	- 2.09	104.7	93.6	
船舶株	- 8.90	128.8	84.9	興業株	- 0.58	96.2	79.0	
造船株	- 9.26	119.8	74.0	百貨店株	- 3.70	93.9	79.7	
鑛業株	- 7.08	95.5	79.7	漁業株	- 4.47	86.9	73.6	
石油株	- 8.67	95.8	105.0	總平均	- 3.92	106.66	97.25	
肥料株	- 4.69	104.7	97.0	四月十五日總平均		111.13	96.20	

十五日現在

種目	五月一日 100ト スル比較 騰落%	昭和六年 初相場 100ト スル 指数	前年同期 100ト スル 指数	種目	五月一日 100ト スル比較 騰落%	昭和六年 初相場 100ト スル 指数	前年同期 100ト スル 指数	
紡績株	4.66	113.6	96.7	製紙株	2.88	115.3	86.8	
人絹株	1.53	112.7	111.0	洋灰株	4.35	124.0	114.1	
毛織株	2.55	131.4	146.4	電氣株	0.10	102.7	85.4	
生糸株	- 1.93	96.8	92.1	瓦斯株	1.29	107.6	98.5	
取引所株	3.64	110.2	110.1	鐵道株	- 0.55	97.6	80.0	
砂糖株	2.66	109.8	90.0	銀行株	- 0.29	105.3	95.8	
麥酒株	- 0.59	107.2	94.7	信託株	- 1.37	108.1	95.8	
製粉株	7.05	124.9	109.1	土地株	0.82	105.6	93.0	
船舶株	- 0.78	127.8	87.2	興業株	0.58	96.8	75.5	
造船株	1.34	121.4	70.0	百貨店株	- 0.81	91.5	76.6	
鑛業株	- 0.38	95.1	77.0	漁業株	- 2.65	84.6	70.6	
石油株	- 2.51	93.4	94.0	總平均	+ 0.76	107.70	93.19	
肥料株	- 3.12	101.4	86.3	五月一日總平均		106.66	97.25	

五一

昭和六年六月一日現在

種目	五月十五日 100ト スル比較 騰落%	昭和六年 初相場 100ト スル 指数	前年同期 100ト スル 指数	種目	五月十五日 100ト スル比較 騰落%	昭和六年 初相場 100ト スル 指数	前年同期 100ト スル 指数	
紡績株	- 2.08	111.2	107.0	製紙株	- 6.31	108.0	91.3	
人絹株	- 6.87	100.5	107.5	洋灰株	- 3.11	120.1	114.9	
毛織株	- 3.25	127.1	142.2	電氣株	- 3.03	99.6	85.3	
生糸株	- 1.84	95.0	91.5	瓦斯株	- 1.01	106.5	101.2	
取引所株	- 1.36	106.4	113.1	鐵道株	- 2.12	95.6	83.1	
砂糖株	- 3.99	105.4	90.5	銀行株	- 0.06	105.1	97.0	
麥酒株	- 2.83	104.2	96.3	信託株	- 4.46	103.3	94.0	
製粉株	- 12.59	109.2	99.3	土地株	- 4.77	100.5	94.5	
船舶株	- 6.35	119.7	87.7	興業株	- 5.23	91.7	72.7	
造船株	- 4.18	116.3	68.4	百貨店株	- 2.88	91.4	77.7	
鑛業株	- 7.11	88.3	75.4	漁業株	- 5.13	80.2	70.0	
石油株	- 3.69	89.9	84.2	總平均	- 4.32	102.79	92.84	
肥料株	- 9.53	91.8	83.4	五月十五日總平均		107.70	93.19	

十六日現在

種目	六月一日 100ト スル比較 騰落%	昭和六年 初相場 100ト スル 指数	前年同期 100ト スル 指数	種目	六月一日 100ト スル比較 騰落%	昭和六年 初相場 100ト スル 指数	前年同期 100ト スル 指数	
紡績株	0.93	112.3	123.0	製紙株	- 0.22	107.8	94.0	
人絹株	2.77	107.9	115.2	洋灰株	- 0.40	119.7	121.1	
毛織株	2.01	129.7	162.2	電氣株	- 2.47	97.1	87.9	
生糸株	1.61	96.5	92.8	瓦斯株	1.36	108.0	104.3	
取引所株	1.29	107.7	119.4	鐵道株	- 2.67	93.0	84.2	
砂糖株	- 0.92	100.4	103.9	銀行株	0.12	105.0	104.9	
麥酒株	- 0.28	103.9	102.0	信託株	- 0.09	103.2	96.7	
製粉株	1.07	110.4	108.9	土地株	- 0.71	99.8	99.4	
船舶株	0.50	120.3	107.6	興業株	- 0.24	92.0	74.8	
造船株	- 11.90	102.5	68.8	百貨店株	- 0.53	90.9	79.1	
鑛業株	0.58	88.8	81.0	漁業株	- 0.11	80.2	72.5	
石油株	0.11	90.0	86.3	總平均	- 0.11	102.64	93.11	
肥料株	5.00	96.3	89.0	六月一日總平均		102.79	92.84	

株式相場指数

五〇



株式相場指数

昭和六年三月二日現在							
種目	二月十六日 トスル比較 騰落%	昭和六年 初相場 100トス ル指数	前年同期 100ト スル指数	種目	二月十六日 トスル比較 騰落%	昭和六年 初相場 100トス ル指数	前年同期 100ト スル指数
紡績株	5.27	106.2	74.6	製紙株	0.43	113.4	75.8
人絹株	2.79	110.3	105.0	洋灰株	1.61	116.2	95.1
毛織株	0.43	108.6	118.5	電氣株	0.45	101.2	78.2
生糸株	- 0.84	105.4	93.1	瓦斯株	0.82	103.6	87.8
取引所株	- 0.09	102.9	99.8	鐵道株	- 0.89	98.8	75.0
砂糖株	0.74	106.5	80.7	銀行株	- 1.14	101.9	94.7
麥酒株	- 0.94	108.4	89.1	信託株	4.78	109.2	88.7
製粉株	2.03	108.6	90.6	土地株	4.27	105.6	85.2
船舶株	2.13	126.2	67.4	興業株	- 9.13	91.8	69.8
造船株	2.88	115.2	52.2	百貨店株	0.82	106.5	79.0
鑛業株	3.12	109.2	74.4	漁業株	6.56	84.0	60.9
石油株	- 1.99	107.8	101.8	總平均	+ 1.04	106.24	83.81
肥料株	1.05	102.5	73.5	二月十六日總平均		105.14	81.16

十六日現在

種目	三月二日 トスル比較 騰落%	昭和六年 初相場 100トス ル指数	前年同期 100ト スル指数	種目	三月二日 トスル比較 騰落%	昭和六年 初相場 100トス ル指数	前年同期 100ト スル指数
紡績株	9.29	116.0	88.0	製紙株	10.99	125.9	90.0
人絹株	3.78	114.4	109.8	洋灰株	10.63	130.1	107.7
毛織株	13.81	123.6	137.2	電氣株	3.07	104.3	81.5
生糸株	4.46	110.1	96.9	瓦斯株	1.87	105.5	91.0
取引所株	9.65	112.9	110.4	鐵道株	1.97	100.8	76.9
砂糖株	3.37	110.1	85.2	銀行株	1.81	103.8	97.4
麥酒株	3.11	111.8	92.1	信託株	2.50	111.9	94.1
製粉株	7.41	116.7	97.9	土地株	4.77	110.7	91.1
船舶株	20.77	152.4	86.1	興業株	8.82	100.0	75.1
造船株	10.02	126.7	59.3	百貨店株	6.22	111.4	86.1
鑛業株	2.49	111.1	77.4	漁業株	11.22	93.5	67.9
石油株	3.58	111.7	107.1	總平均	+ 6.66	113.43	91.02
肥料株	4.39	107.0	78.2	三月二日總平均		106.24	83.81

五三

昭和六年四月一日現在

種目	三月十六日 トスル比較 騰落%	昭和六年 初相場 100トス ル指数	前年同期 100ト スル指数	種目	三月十六日 トスル比較 騰落%	昭和六年 初相場 100トス ル指数	前年同期 100ト スル指数
紡績株	1.99	118.4	90.6	製紙株	0.38	126.4	91.0
人絹株	4.15	119.2	112.0	洋灰株	- 3.09	126.1	107.0
毛織株	5.91	130.9	146.7	電氣株	2.25	106.7	85.5
生糸株	0.23	110.4	98.9	瓦斯株	3.55	109.3	94.6
取引所株	- 0.51	112.3	109.5	鐵道株	0.69	103.0	79.7
砂糖株	1.44	111.2	85.8	銀行株	0.20	104.0	98.4
麥酒株	2.23	114.3	96.4	信託株	0.38	112.3	95.8
製粉株	0.77	117.6	99.0	土地株	1.30	109.3	91.2
船舶株	- 1.46	150.2	90.1	興業株	1.57	98.4	77.0
造船株	6.19	134.6	64.5	百貨店株	- 3.14	109.5	83.7
鑛業株	- 3.28	108.2	76.0	漁業株	0.59	94.0	69.0
石油株	- 1.49	110.0	106.1	總平均	+ 0.93	114.51	93.21
肥料株	4.74	112.1	88.7	三月十六日總平均		113.43	91.02

十五日現在

種目	四月一日 トスル比較 騰落%	昭和六年 初相場 100トス ル指数	前年同期 100ト スル指数	種目	四月一日 トスル比較 騰落%	昭和六年 初相場 100トス ル指数	前年同期 100ト スル指数
紡績株	- 3.47	114.2	96.2	製紙株	- 6.72	117.8	94.4
人絹株	- 4.96	113.3	110.7	洋灰株	- 3.37	121.8	120.6
毛織株	0.14	131.1	151.5	電氣株	- 1.66	104.9	85.7
生糸株	- 2.99	107.1	101.6	瓦斯株	1.00	108.2	95.8
取引所株	2.95	109.0	110.2	鐵道株	- 1.67	99.8	81.0
砂糖株	0.54	112.3	101.0	銀行株	0.30	104.3	100.1
麥酒株	- 2.65	111.2	100.2	信託株	- 1.19	111.0	96.9
製粉株	0.15	117.8	103.7	土地株	- 2.11	106.9	93.8
船舶株	- 5.81	141.6	89.8	興業株	- 1.60	96.8	79.1
造船株	- 1.88	132.1	69.1	百貨店株	- 11.00	97.5	77.0
鑛業株	- 5.03	102.7	78.6	漁業株	- 3.24	91.0	71.2
石油株	- 4.65	104.9	106.8	總平均	- 2.45	111.13	96.20
肥料株	1.97	109.9	93.9	四月一日總平均		114.51	93.21

株式相場指数

五二



株式相場指数

昭和六年一月六日現在

種 目	昭和五年十	昭和四年	前年同	種 目	昭和五年十	昭和四年	前年同
	二月十五日	初相場	期		二月十五日	初相場	期
	チ 100トスル	チ 100トスル	チ 100トスル		チ 100トスル	チ 100トスル	チ 100トスル
	比較騰落%	ル 指数	ル 指数		比較騰落%	ル 指数	ル 指数
紡績株	7.21	60.9	68.5	製紙株	- 0.24	53.1	65.4
人絹株	2.52	74.9	126.3	洋灰株	- 3.01	56.7	75.2
毛織株	- 0.84	60.3	117.9	電氣株	- 0.80	67.4	78.1
生糸株	保合	76.1	89.4	瓦斯株	0.92	67.7	87.4
取引所株	- 0.25	69.8	95.0	鐵道株	0.90	65.4	78.0
砂糖株	- 2.19	70.1	78.2	銀行株	0.10	78.9	95.3
麥酒株	- 0.43	68.6	80.7	信託株	- 1.63	70.0	86.3
製粉株	1.37	73.6	78.3	土地株	- 0.14	71.0	87.7
船舶株	1.44	45.6	53.0	興業株	0.79	64.9	84.4
造船株	- 6.88	33.3	50.6	百貨店株	- 5.68	62.0	77.4
鑛業株	- 5.03	53.2	70.0	漁業株	- 1.36	43.8	66.4
石油株	1.27	67.2	99.4	總平均	- 0.31	66.42	81.85
肥料株	4.45	62.6	75.5				

十五日現在

種 目	一月六日	昭和六年	前年同	種 目	一月六日	昭和六年	前年同
	チ 100トスル	初相場	期		チ 100トスル	初相場	期
	比較騰落%	チ 100トスル	チ 100トスル		比較騰落%	チ 100トスル	チ 100トスル
	騰落%	ル 指数	ル 指数		騰落%	ル 指数	ル 指数
紡績株	- 6.06	93.9	64.9	製紙株	5.91	105.9	67.7
人絹株	0.80	100.8	117.4	洋灰株	6.64	106.6	79.4
毛織株	3.13	103.1	116.2	電氣株	1.66	101.6	79.3
生糸株	2.92	102.9	91.6	瓦斯株	1.23	101.2	85.2
取引所株	2.38	102.3	96.1	鐵道株	- 0.42	99.5	78.0
砂糖株	6.99	106.9	81.2	銀行株	0.46	100.4	96.1
麥酒株	4.41	104.4	86.2	信託株	- 0.48	99.5	86.4
製粉株	保合	100.0	77.8	土地株	0.72	100.7	88.5
船舶株	7.72	107.7	57.6	興業株	4.95	104.9	85.8
造船株	3.00	103.0	51.8	百貨店株	4.82	104.8	77.8
鑛業株	2.57	100.1	69.6	漁業株	- 4.99	95.0	60.5
石油株	8.68	108.6	103.1	總平均	+ 2.58	102.45	82.21
肥料株	5.00	105.0	74.6	一月六日總平均		100.00	81.85

五五

昭和六年二月二日現在

種 目	一月十五日	昭和六年	前年同	種 目	一月十五日	昭和六年	前年同
	チ 100トスル	初相場	期		チ 100トスル	初相場	期
	比較騰落%	チ 100トスル	チ 100トスル		比較騰落%	チ 100トスル	チ 100トスル
	騰落%	ル 指数	ル 指数		騰落%	ル 指数	ル 指数
紡績株	3.96	97.6	64.2	製紙株	5.19	111.4	70.8
人絹株	3.15	103.9	108.8	洋灰株	4.03	110.9	80.5
毛織株	1.93	105.1	116.6	電氣株	- 0.66	100.9	76.6
生糸株	2.72	105.7	90.4	瓦斯株	0.24	101.4	84.3
取引所株	0.59	102.9	97.1	鐵道株	- 0.27	99.3	76.0
砂糖株	- 1.85	105.0	78.0	銀行株	2.84	103.3	94.8
麥酒株	1.69	106.1	88.3	信託株	3.02	102.5	82.9
製粉株	2.08	102.0	78.3	土地株	0.57	101.2	83.8
船舶株	7.92	116.2	62.1	興業株	0.42	105.4	80.3
造船株	6.50	109.6	52.7	百貨店株	0.26	105.1	75.9
鑛業株	2.86	105.5	70.9	漁業株	- 3.70	91.4	60.6
石油株	1.63	110.4	103.3	總平均	+ 1.81	104.41	81.23
肥料株	- 1.63	103.2	72.5	一月十五日總平均		102.45	82.21

十六日現在

種 目	二月二日	昭和六年	前年同	種 目	二月二日	昭和六年	前年同
	チ 100トスル	初相場	期		チ 100トスル	初相場	期
	比較騰落%	チ 100トスル	チ 100トスル		比較騰落%	チ 100トスル	チ 100トスル
	騰落%	ル 指数	ル 指数		騰落%	ル 指数	ル 指数
紡績株	3.31	100.8	69.1	製紙株	1.38	112.1	71.4
人絹株	3.19	107.3	108.9	洋灰株	3.14	114.4	84.6
毛織株	2.89	108.1	118.0	電氣株	- 0.20	100.7	76.6
生糸株	0.60	106.3	90.7	瓦斯株	1.29	102.7	85.8
取引所株	0.09	103.0	96.9	鐵道株	0.44	99.7	75.7
砂糖株	0.71	105.7	78.6	銀行株	0.17	103.1	94.6
麥酒株	3.09	109.4	89.1	信託株	1.67	104.2	71.4
製粉株	4.36	106.5	86.8	土地株	0.07	101.5	82.8
船舶株	6.29	123.1	65.8	興業株	- 4.04	101.1	73.0
造船株	2.10	112.0	54.9	百貨店株	0.52	105.6	75.8
鑛業株	0.34	105.8	70.9	漁業株	- 13.85	78.9	54.4
石油株	- 0.37	110.0	100.8	總平均	+ 0.64	105.14	81.16
肥料株	- 1.74	101.4	71.3	二月二日總平均		104.41	81.23

株式相場指数

五四



續 表

株式相場指數

年 月	海運、運輸 (12種)	雜 業 (6種)	取引所 (9種)	纖維工業 (14種)	製造工業 (14種)	各種商業 (17種)
昭和 9. 2	56.6	128.3	145.8	80.9	81.3	40.8
1	51.0	112.8	142.4	78.3	74.5	39.1
8. 12	47.7	103.1	146.8	79.2	71.7	37.1
11	48.4	92.7	150.6	80.4	72.2	37.1
10	49.1	96.4	149.4	77.3	74.1	37.2
9	46.6	104.2	150.0	74.5	73.4	36.3
8	38.5	115.5	145.5	69.2	69.5	34.4
7	38.0	139.5	150.6	68.2	69.9	35.7
6	36.3	155.0	154.1	67.7	66.5	35.3
5	35.6	149.8	143.5	64.0	64.8	33.7
4	37.4	144.7	140.3	64.8	63.1	34.1
3	38.4	139.8	133.1	61.7	59.0	33.0
2	41.5	142.9	131.4	61.5	59.0	33.2
1	41.5	168.3	154.0	73.3	64.5	38.4
7. 12	41.3	140.5	150.8	73.1	63.4	38.4
11	32.8	102.6	128.3	63.2	52.9	31.0
10	27.9	84.4	117.0	56.8	43.6	26.7
9	26.7	83.8	120.2	58.6	41.1	27.6
8	23.5	76.2	106.5	55.0	36.9	27.2
7	21.7	79.9	102.5	53.3	35.2	29.4
6	21.5	83.9	102.3	50.4	33.0	31.2
5	23.3	94.5	112.2	53.1	34.2	33.5
4	24.0	90.0	110.9	52.6	33.5	33.5
3	28.1	109.1	127.0	56.3	36.2	36.3
2	31.9	121.0	131.6	56.2	37.4	37.8
1	29.8	112.6	130.8	57.3	36.4	39.1
6. 1	23.5	52.0	87.7	39.4	29.3	43.4
5. 1	30.6	93.8	86.4	60.8	41.7	51.5

五七

東京株式取引所調  
株式相場指數

(大正10年1月ヲ100トスル)

株式相場指數

年 月	公益企業 (45種)	金融保險 (28種)	鐵 業 (9種)	大指數 (181種)	花形株指數 (10種) <small>自大正十年一月=100 至同十二年六月</small>	利廻指數 (100種) <small>自大正十年一月=100 至同十五年十二月</small>
昭和 9. 2	105.9	166.4	173.9	129.3	148.4	57.4
1	102.1	160.3	158.5	120.7	142.5	60.8
8. 12	91.4	155.6	154.3	116.6	143.9	63.1
11	82.1	156.1	154.3	115.9	149.7	62.4
10	78.7	160.1	147.2	114.2	154.8	61.0
9	77.0	164.5	132.1	110.0	152.1	60.2
8	74.5	160.3	113.6	102.4	145.3	62.2
7	75.5	162.7	112.5	103.9	151.9	61.9
6	69.3	156.0	105.1	100.7	156.1	64.1
5	67.2	151.0	100.7	96.5	144.7	66.4
4	67.1	150.7	99.3	95.4	142.0	65.0
3	65.7	148.8	95.4	91.5	135.0	65.6
2	64.5	148.4	103.6	92.5	135.2	65.3
1	73.0	161.3	112.9	103.7	161.0	59.0
7. 12	72.2	157.5	91.0	97.9	151.5	61.4
11	61.4	149.7	62.1	81.4	128.0	67.5
10	53.8	142.6	50.3	71.1	116.3	77.0
9	56.2	142.9	51.4	70.7	118.5	77.8
8	54.5	142.3	46.9	65.8	105.2	85.2
7	49.8	144.2	44.6	64.3	101.0	84.9
6	50.9	139.3	40.1	62.2	92.5	85.9
5	54.2	146.5	42.8	66.3	106.9	82.2
4	54.7	149.6	41.5	66.0	105.4	80.9
3	61.5	146.8	48.8	71.7	119.6	76.7
2	63.9	148.9	51.7	74.2	124.7	76.1
1	61.2	148.8	47.7	72.7	124.9	78.3
6. 1	62.6	144.9	33.9	53.0	76.6	91.0
5. 1	109.4	162.6	38.0	71.1	84.7	91.3

五六



日歐米株式取引所  
株 價 指 數  
(東京株式取引所調)

株式相場指数

年 月	倫 敦	紐 育	伯 林	巴 里	東 京
	銘 柄 數	普通株157種	普通株800種	諸 株 300種	諸株 181種
	礎 年	1923=100	1925=100	1913=100	1921=100
昭和 9. 2		57.6			129.3
1	105.51	51.0	79.7	222	120.7
8. 12	101.95	50.7	78.4	223	116.6
11	104.02	46.4	68.0	229	115.9
10	100.65	50.4	67.7	240	114.2
9	99.49	56.5	71.8	245	110.0
8	96.53	51.1	75.5	247	102.4
7	90.56	56.5	77.3	245	103.9
6	90.50	50.1	77.1	234	100.7
5	83.62	41.3	84.0	219	96.5
4	80.98	30.7	79.0	216	95.4
3	81.66	30.3	70.1	228	91.5
2	80.43	35.3	71.6	236	92.5
1	80.31	34.5	66.9	243	103.7
7. 12	79.36	33.7	63.3	233	97.9
11	81.13	35.5	60.3	227	81.4
10	81.26	40.5	62.5	243	71.1
9	77.09	42.1	59.3	241	70.7
8	70.70	31.0	51.4	233	65.8
7	62.04	23.6	47.7	227	64.3
6	60.97	24.3	51.2	220	62.2
5	64.45	30.4	49.3	250	66.3
4	71.98	37.0	—	274	66.0
3	69.24	41.5	—	294	71.7
2	69.01	39.7	—	250	74.2
1	67.18	40.2	—	221	72.7
6. 1	86.39	75.2	90.5	349	53.0
5. 1	107.91	111.1	126.5	463	71.1
4. 1	135.30	166.1	164.3	483	105.9

五九

株 式 並 債 券 利 廻  
(東京株式取引所調)

年 月	株 式	國 債	地 方 債	銀 行 債	社 債	平 均	株式相場指数
年 月	%	%	%	%	%	%	
昭和 9. 2	50.5	4.219	5.237	5.445	5.523	5.106	
1	5.35	4.019	5.223	5.419	5.598	5.065	
8. 12	5.55	4.218	5.390	5.419	5.710	5.184	
11	5.49	4.318	5.405	5.428	5.786	5.234	
10	5.37	4.287	5.476	5.440	5.793	5.249	
9	5.30	4.447	5.488	5.493	5.876	5.326	
8	5.47	4.373	5.457	5.531	5.962	5.331	
7	5.45	4.445	5.460	5.530	5.966	5.536	
6	5.64	4.468	5.543	5.614	6.004	5.407	
5	5.84	4.518	5.551	5.519	6.110	5.441	
4	5.72	4.583	5.641	5.528	6.093	5.439	
3	5.77	4.767	5.671	5.825	6.102	5.541	
2	5.75	4.914	5.701	5.811	6.182	5.921	
1	5.19	4.657	5.726	5.855	6.335	5.664	
7. 12	5.40	4.743	5.824	5.932	6.451	5.738	
11	5.94	4.890	6.024	6.069	6.746	5.932	
10	6.78	4.895	6.133	6.222	6.852	6.026	
9	6.85	5.068	6.181	6.340	7.003	6.123	
8	7.50	5.177	6.211	6.470	7.116	6.244	
7	7.47	5.296	6.275	6.498	7.095	6.291	
6	7.56	5.467	6.278	6.528	7.203	6.369	
5	7.23	5.807	6.273	6.491	7.187	6.440	
4	7.12	6.150	6.309	6.549	7.211	6.555	
3	6.75	6.107	6.228	6.425	7.242	6.501	
2	6.70	5.934	6.221	6.514	7.255	6.481	
1	6.89	5.913	6.251	6.435	7.172	6.443	
6. 1	8.01	5.235	6.234	6.410	6.744	6.156	
5. 1	8.03	5.209	6.247	6.285	6.495	6.059	
4. 1	6.72	5.171	6.010	6.348	6.784	6.078	

五八



長期相場

年 度	日清紡 (東京)		富士紡 (東京)		東洋モス (東京)		帝國製麻 (東京)	
	最高	最低	最高	最低	最高	最低	最高	最低
昭和 8 年	123.4	81.0	73.9	48.1	76.9	67.4	59.1	28.5
7	125.0	74.4	73.6	41.6	賣 買 中 止		39.9	12.7
6	88.7	54.2	48.0	24.1	同 上		18.9	7.0
5	91.8	40.0	54.1	17.5	同 上		28.4	6.1
4	114.4	88.9	69.2	51.7	45.2	4.9	48.2	23.9
3	144.0	96.9	68.6	53.3	56.0	41.2	26.9	17.5
2	117.3	88.5	67.6	37.9	56.8	38.1	36.3	19.3
大正 15 年	111.7	85.8	83.0	63.0	51.9	18.8	48.6	21.4
14	104.0	86.6	79.0	65.9	63.9	40.0	54.5	45.2
13	104.1	67.3	72.0	49.3	84.8	53.7	56.1	41.5
	{ 43円 拂込 91.1	77.8						
12	105.7	76.2	111.0	60.9	108.9	68.0	56.1	38.7
	{ 35円 拂込 102.3	82.6						
11	119.3	72.7	114.9	81.5	128.4	82.7	51.0	38.8
10	131.4	86.1	126.3	94.1	140.0	63.0	78.5	48.8
9	267.5	64.0	314.5	76.0	298.0	72.9	206.0	71.0
8	188.0	147.0	278.6	141.0	192.6	74.9	157.0	102.0
	{ 25円 拂込 161.0	80.6						
	{ 20円 拂込 100.5	52.4						
7	84.9	57.3	175.5	122.5	106.5	80.0	122.8	98.0
6	93.0	47.4	187.3	111.6	116.9	67.5	126.1	89.0
5	85.8	31.5	187.0	112.5	121.0	67.7	178.6	85.8
	{ 17円50 拂込 34.4	21.5			{ 40円 拂込 78.8	53.6		
4	24.0	9.7	123.5	63.8	55.6	23.8	104.0	72.9
3	17.7	7.9	78.6	57.0	40.9	22.1	72.0	63.0
2	19.8	15.9	84.9	71.4	61.7	35.3	74.7	74.0
明治 45 年	20.3	15.3	93.2	80.5	69.6	41.5	76.9	71.2
44	16.1	10.4	96.4	74.5	42.9	25.6	74.0	69.0
43	19.5	11.4	115.4	77.0	—	—	81.5	66.8
42	18.3	15.5	110.7	79.0	—	—	79.5	57.0
賣買開始年月	明. 40.	3.	明. 30.	4.	明. 44.	7.	明. 40.	8.

六一

東西取引所長期先限  
主要銘柄年別高低相場

年 度	鐘 (大阪) 紡		鐘 (大阪) 新		東洋紡 (大阪)		大日本紡 (大阪)	
	最高	最低	最高	最低	最高	最低	最高	最低
昭和 8 年	273.9	168.0	142.9	77.0	187.5	131.9	111.0	69.5
7	269.8	174.5	141.2	78.5	190.5	125.7	112.0	60.0
6	220.0	131.3	103.5	53.2	153.2	98.9	75.2	52.0
5	225.6	115.4	99.8	50.1	183.8	101.6	97.5	54.2
4	275.8	227.2	147.1	97.3	203.0	175.2	121.5	98.3
3	280.7	246.0	148.9	129.5	208.6	185.5	122.5	106.9
2	266.8	218.4	147.8	112.4	197.9	168.4	130.4	109.8
大正 15 年	286.0	244.9	160.6	137.0	182.3	163.0	135.0	108.5
14	276.0	224.0	147.0	104.2	172.2	132.7	133.3	105.5
13	331.1	166.7	115.9	74.2	144.8	109.2	121.8	90.3
12	326.0	244.5	312.7	218.8	139.9	106.2	124.0	57.0
11	361.0	266.1	359.8	247.5	145.1	98.1	169.7	52.9
10	421.4	223.1	422.1	208.8	168.9	106.0	75.6	56.0
9	600.0	182.0	579.9	161.1	352.1	90.4	189.0	49.4
8	455.9	244.9	455.0	225.7	324.9	179.0	193.0	111.0
7	293.9	214.0	271.8	193.0	233.9	165.0	135.4	110.0
6	330.4	178.0	{ 35円 拂込 264.4 314.0	167.1 155.0	279.8	145.9	212.9	116.0
5	304.9	146.8	277.4	120.0	250.0	137.9	209.5	157.0
4	170.0	97.9	129.9	69.8	139.9	83.2	105.0	98.0
3	108.3	85.0	83.4	61.8	80.5	77.5	101.6	95.4
2	114.1	99.3	85.9	77.7	74.8	65.2	137.0	96.5
明治 45 年	118.2	104.0	{ 30円 拂込 88.3 81.9	75.7 73.8	76.0	67.0	137.0	136.0
44	112.8	92.5	{ 25円 拂込 77.8 66.7	60.8 53.0	73.4	61.5	166.3	98.5
43	119.8	97.5	72.9	53.4	85.0	68.0	116.0	102.8
42	123.6	87.1	65.9 64.4	48.1 31.0	87.3	62.0	115.9	86.0
賣買開始年月	明. 37.	11.	明. 40.	7.	明. 20.	7.	明. 25.	2.

長期相場

六〇

備考 東洋紡大正2年迄、大阪紡績株 大日本紡大正6年迄、尼崎紡績株大正12年迄、25圓株



長期相場

年 度	日清製粉 (東京)		大麥 日本酒 (東京)		麒麟麥酒 (東京)		帝國製糖 (東京)	
	最高	最低	最高	最低	最高	最低	最高	最低
昭和 8 年	100.2	70.5	126.1	97.8	140.0	114.0	80.5	52.1
7	98.7	73.8	120.8	76.5	130.0	88.5	81.0	30.0
6	91.0	66.7	90.4	64.0	114.0	83.0	32.5	21.8
5	92.5	55.0	104.1	63.2	107.5	89.9	41.3	14.9
4	109.9	86.7	131.2	99.6	賣 買 中 止		46.4	33.3
3	109.6	95.7	238.9	119.1	135.0	90.0	57.3	39.1
2	97.2	82.5	217.0	197.0	106.0	95.0	63.5	47.9
大 正 15 年	112.4	78.9	213.2	199.0	96.0	88.0	63.9	42.3
14	111.6	92.8	203.9	173.8	90.0	85.0	53.5	38.4
13	115.3	87.0	184.9	131.0	88.9	75.0	55.9	37.5
12	116.8	83.9	151.5	117.2	83.0	83.0	54.0	42.0
11	103.5	65.1	133.7	96.5	82.4	82.4	30.9	12.1
10	109.5	76.1	122.5	90.3	74.4	60.4	63.0	29.2
9	182.0	60.0	258.0	79.6	139.9	50.1	197.9	53.5
8	157.1	77.0	225.0	135.1	119.9	64.1	188.0	80.6
7	95.2	75.0	149.8	129.0	69.0	67.0	96.9	76.0
6	98.0	73.8	152.0	123.0	80.0	68.0	134.0	90.0
5	—	—	160.0	116.6	105.5	58.0	124.0 <sup>85円 拂込</sup>	86.7 <sup>30円 拂込</sup>
4	—	—	122.6	92.5	59.0	56.8	58.3	31.5
3	—	—	91.6	78.3	49.0	46.8	26.0 <sup>25円 拂込</sup>	16.8
2	—	—	86.6	79.8	53.0	48.0	29.9	19.5
明 治 45 年	—	—	90.5	79.9	53.0	53.0	34.8	28.2
44	—	—	82.9	74.5	59.5	50.0	24.0 <sup>17円50 拂込</sup>	19.5
43	—	—	88.7	75.0	56.0	51.0	—	—
42	—	—	83.0	68.2	63.0	55.0	—	—
賣買開始年月	大. 6. 4.		明. 41. 1.		明. 40. 7.		明. 44. 11.	

六三

長期相場

年 度	大製 日本糖 (東京)		臺灣製糖 (東京)		明治製糖 (東京)		鹽製 水 港糖 (東京)	
	最高	最低	最高	最低	最高	最低	最高	最低
昭和 8 年	97.9	71.5	135.0	97.0	118.0	82.8	43.4	28.3
7	93.0	40.6	129.4	69.7	115.0	55.5	賣 買 中 止	
6	50.1	27.1	79.5	57.8	75.6	53.1	同 上	
5	60.7	22.1	74.6	45.8	79.3	41.9	同 上	
4	73.1	56.9	78.1	65.4	82.7	69.1	18.3	9.0
3	88.4	59.7	86.9	70.0	88.4	70.2	32.5	11.6
2	114.7	76.4	97.0	77.8	112.8	81.0	82.2	21.8
大 正 15 年	117.6	98.0	98.7	80.3	115.7	85.0	85.3	61.1
14	112.3	95.7	84.9	66.0	96.7	79.2	71.7	60.9
13	129.0	96.9	72.5	55.1	95.0	78.1	81.7	58.5
12	125.2	90.0	71.9	51.3	95.0	72.9	93.4	60.6
11	101.8	67.5	70.0	42.2	78.3	55.0	77.0	44.8
10	113.0	85.1	90.9	67.6	93.9	71.5	98.4	71.1
9	190.1	66.5	197.1	70.0	222.0	71.5	250.0	70.3
8	201.9	110.0	191.1	94.6	204.9	110.5	194.1	76.0
7	117.9	81.5	117.4	90.2	125.9	90.8	100.5	77.6
6	112.4	80.0	135.0	102.8	114.9	105.6	42円50 拂込 127.0 拂込	79.2
5	125.9	77.0	147.8	88.9	158.5	88.3	35円 拂込 112.4 拂込	88.1
4	78.9	54.0	99.5	66.4	91.3	63.5	136.2	65.6
3	59.6	45.0	72.4	57.3	66.9	55.1	80.8	44.3
2	—	—	77.5	62.8	75.5	63.0	50.7	35.9
明 治 45 年	—	—	87.3	68.0	—	—	35.8	49.0
44	—	—	89.0	77.0	—	—	25円 拂込 70.8 拂込	52.1
43	—	—	106.0	80.5	—	—	63.2	57.4
42	51.0	18.1	83.5	65.0	—	—	20円 拂込 56.2 拂込	43.4
賣買開始年月	明. 29. 9.		明. 40. 7.		大. 2. 1.		明. 40. 5.	

六二



長期相場

年 度	日本産業 (東京)		三菱礦業 (東京)		北炭海道礦 (東京)		九州炭礦 (東京)	
	最高	最低	最高	最低	最高	最低	最高	最低
昭和 8 年	130.5	64.8	126.0	65.0	68.8	39.9	107.8	54.0
7	96.9	23.3	84.9	29.5	49.4	17.0	69.0	47.0
6	29.9	15.1	46.5	27.0	32.2	16.7	50.0	45.0
5	32.6	11.9	61.0	37.5	48.4	22.6	57.0	33.5
4	63.5	28.5	72.5	59.4	55.7	43.7	82.2	54.0
3	71.6	47.9	71.6	61.1	56.9	50.2	78.5	57.5
2	68.0	41.2	66.6	53.8	56.8	47.5	65.1 <sup>35円 拂込</sup>	29.7
大正 15 年	114.4	58.5	62.5	46.8	53.9	41.7	33.2	15.5
14	77.5	53.8	57.0	43.5	51.4	38.5	25.1	17.0
13	56.1	30.6	51.5	48.0	44.2	33.8	21.0	19.0
12	50.8	35.3	52.3	42.0	48.8	40.7	27.0	20.9
11	41.9	24.5	54.3	38.5	53.9	38.0	25.0	22.0
10	40.4	28.8	69.0	53.0	60.6	39.0	39.2	28.3
9	111.8	28.1	—	—	109.9	50.1	107.4	37.4
8	135.4	71.5	—	—	140.5	91.1	136.9	74.0
7	141.5	96.5	—	—	137.3	86.3	116.8	58.9
6	—	—	—	—	109.9	66.1	56.6 <sup>25円 拂込</sup>	37.6
5	—	—	—	—	108.9	37.9	52.9	17.8
4	—	—	—	—	45.5	24.2	25.0	21.0
3	—	—	—	—	37.4	21.5	29.0	21.0
2	—	—	—	—	31.3	16.9	33.9	24.0
明治 45 年	—	—	—	—	26.6	16.8	39.4	22.3
44	—	—	—	—	31.9	20.3	30.2 <sup>20円 拂込</sup>	11.2
43	—	—	—	—	40.9	22.1	9.9	8.8
42	—	—	—	—	60.7	31.3	—	—
賣買開始年月	大. 5. 6.		大. 10. 5.		明. 23. 1.		明. 43. 9.	

六五

長期相場

年 度	王子製紙 (東京)		電氣化學 (東京)		大人口本肥 (東京)		日本石油 (東京)	
	最高	最低	最高	最低	最高	最低	最高	最低
昭和 8 年	121.5	95.1	65.0	42.1	52.5	36.1	67.7	49.1
7	113.1	68.4	53.0	9.6	46.5	13.9	61.6	36.7
6	88.4	55.7	26.0	8.6	27.7	11.8	46.5	22.7
5	103.8	55.5	40.0	11.0	38.2	13.9	43.8	20.1
4	122.0	98.5	50.3	31.9	67.8	33.5	68.9	39.9
3	123.2	109.1	55.9	30.1	55.7	43.0	69.4	55.1
2	109.4	97.0	53.3	25.0	53.2	40.6	71.9	45.6
大正 15 年	108.9	95.5	68.9	46.6	61.8	45.4	103.0	62.1
14	110.4	87.6	58.2	47.9	49.6	34.5	99.3	81.3
13	90.0	75.4	67.0	47.7	38.9	30.4	89.2	65.0
12	91.3	70.9	67.9	51.9	42.9	29.3	86.6	65.2
11	88.9	62.0	53.6	33.5	43.0	19.2	125.4	67.9
10	107.0	81.5	59.9	62.0	47.0	23.9	147.5	107.5
9	183.0	79.9	125.0	67.0	168.8	37.5	162.9	84.6
8	135.5	101.1	135.9	70.5	115.0	65.7	137.9	95.5
7	151.9	104.7	139.2	88.1	82.1	66.0	158.0	100.4
6	181.5	126.5	—	—	—	—	161.8	112.5
5	180.0	105.0	—	—	—	—	192.9	130.4
4	100.0	79.0	—	—	—	—	163.0	97.0
3	60.0	57.0	—	—	—	—	147.0	84.7
2	57.0	44.8	—	—	—	—	139.4	83.0 <sup>新幣</sup>
明治 45 年	46.0	30.7	—	—	—	—	90.0	68.9
44	40.5	34.5	—	—	—	—	82.0	65.1
43	—	—	—	—	—	—	100.0	66.5
42	—	—	—	—	—	—	119.5	69.1
賣買開始年月	明. 27. 11.		大. 5. 9.		明. 29. 9.		明. 39. 12.	

六四



長期相場

年 度	堂島米穀 (大阪)		東京米商 (東京)		東電 (東京)		宇電 (大阪)	
	最高	最低	最高	最低	最高	最低	最高	最低
昭和 8 年	77.5	45.9	110.0	55.7	34.9	12.2	40.3	22.8
7	79.9	51.9	95.8	65.1	25.0	12.3	45.5	22.8
6	72.1	56.5	75.3	59.5	25.6	14.1	42.5	20.5
5	71.2	56.0	74.3	55.1	41.9	15.1	60.0	47.7
4	99.5	70.4	95.4	70.7	61.9	38.7	65.6	63.4
3	109.5	94.5	101.7	84.0	57.9	48.5	66.7	63.3
2	125.0	100.1	104.9	90.8	59.9	46.1	63.8	58.6
大正 15 年	128.9	111.1	121.0	95.1	67.1	51.4	64.5	59.0
14	116.9	101.9	116.8	94.2	73.4	58.7	62.5	54.8
13	110.8	95.4	120.0	91.0	59.4	51.0	63.0	50.3
12	106.4	86.9	133.0	95.7	76.5	53.0	64.9	56.9
11	109.0	83.0	140.5	113.0	81.4	69.5	73.0	55.5
10	115.0	92.5	144.5	113.0	84.8	70.1	72.4	63.5
9	225.4	89.4	324.0	85.5	83.5	61.0	90.0	54.0
8	216.9	128.9	339.5	156.3	86.0	72.0	91.0	62.5
7	180.0	120.0	207.0	126.0	96.7	67.2	67.0	59.9
6	287.0	125.0	222.9	152.9	71.5	61.0	68.5	59.0
5	363.9	147.5	259.9	114.0	77.7	60.4	78.0	58.0
4	194.9	95.3	118.2	75.3	62.8	49.5	82.9	43.8
3	112.2	82.5	96.0	74.4	63.0	48.6	59.1	40.9
2	143.5	89.0	120.0	89.0	69.9	56.6	54.9	41.0
明治 45 年	151.9	116.4	116.1	98.5	75.0	62.5	61.9	38.0
44	131.9	105.0	132.8	90.5	86.4	65.0	37円50 拂込 47.9	33.5
43	210.9	105.0	149.0	110.9	123.0	77.0	25円 拂込 35.9	17.2
42	171.0	73.5	115.0	84.0	99.2	77.3	12円50 拂込 18.2	7.1
賣買開始年月	明. 12. 3.		明. 11. 9.		明. 22. 1.		明. 40. 1.	

六七

年 度	郵船 (東京)		商船 (大阪)		南滿 (東京)		東京瓦斯 (東京)	
	最高	最低	最高	最低	最高	最低	最高	最低
昭和 8 年	60.0	40.0	47.7	29.2	70.9	53.7	69.4	55.1
7	59.9	28.3	49.3	20.1	67.6	48.2	64.9	50.3
6	60.5	27.5	32.1	18.8	69.8	44.0	賣買中止	
5	57.4	17.1	36.5	17.6	73.1	48.8	同上	
4	70.8	55.1	46.4	36.0	50円 拂込 70.9	68.0	72.7	55.6
3	73.7	64.6	50.0	42.7	100円 拂込 144.8	134.0	78.9	61.5
2	83.4	66.0	54.8	42.6	147.0	129.3	78.9	61.5
大正 15 年	85.4	72.9	58.6	50.1	136.5	117.0	67.3	56.3
14	92.3	64.5	56.0	41.8	125.9	113.3	74.9	53.2
13	89.4	68.1	44.2	33.5	113.0	101.9	58.0	44.0
12	107.7	82.3	50.4	38.9	113.0	103.5	62.8	43.8
11	138.7	78.0	60.0	38.6	119.5	96.0	64.2	50.0
10	152.7	121.3	68.9	54.1	128.0	107.1	62.2	51.4
9	251.3	125.0	182.1	67.0	225.0	96.1	65.2	40.0
8	305.9	179.7	198.9	136.1	203.0	145.0	69.7	51.8
7	243.5	180.7	224.8	172.0	159.9	124.5	61.6	53.3
6	428.0	228.0	253.9	153.0	149.0	112.6	67.0	55.0
5	408.9	165.0	301.9	114.1	166.1	134.2	70.8	51.3
4	214.6	81.4	144.8	46.9	151.0	122.7	56.5	40.0
3	121.9	102.9	60.1	45.8	188.8	179.0	61.0	39.3
2	121.8	102.5	60.2	52.1	—	—	68.0	56.8
明治 45 年	125.2	104.1	58.1	23.7	—	—	77.1	64.2
44	111.9	92.1	24.2	21.0	—	—	84.8	68.5
43	106.9	84.3	23.5	18.2	—	—	124.0	79.9
42	85.9	72.7	19.9	15.0	—	—	106.2	84.0
賣買開始年月	明. 19. 3.		明. 17. 6.		大. 3. 10.		明. 19. 9.	

長期相場

六六

備考 大阪商船ノ明治44年以前ハ25圓拂込



長期相場

年 度	浅セメント (東京)		日セメント (東京)		品白煉 川瓦 (東京)		日本鋼管 (東京)	
	最高	最低	最高	最低	最高	最低	最高	最低
昭和 8 年	77.2	52.7	70.3	52.0	39.6	19.3	143.9	74.7
7	71.9	36.6	70.5	35.5	28.0	6.7	81.0	16.5
6	42.7	28.3	賣 買	中 止	12.2	4.5	18.5	5.3
5	52.1	16.1	同	上	24.0	6.3	11.7	5.0
4	82.5	49.9	同	上	36.2	19.5	26.0	8.9
3	90.3	63.0	同	上	31.3	20.2	25.8	13.5
2	110.2	56.1	61.2	3.5	41.2	19.9	17.4	11.4
大正 15 年	132.9	93.1	61.0	36.6	43.4	25.2	21.9	14.5
14	113.0	84.6	39.6	22.2	27.9	17.8	23.1	15.4
13	121.0	73.8	44.1	19.0	33.0	20.0	23.4	11.9
12	138.0	101.0	47.0	31.7	36.5	26.3	28.5	16.5
11	99.6	62.2	44.1	34.2	25.5	25.5	18.3	12.9
10	81.6	58.2	24.3	10.3	33.0	28.0	27.1	10.2
9	143.9	54.5	73.6	19.2	85.0	30.0	77.2	18.8
8	114.9	80.0	47.5	32.1	104.9	67.6	91.8	38.1
賣買開始年月	大. 5.	1.	明. 22.	10.	明. 38.	12.	大. 5.	1.

六九

年 度	日魯漁業 (東京)		東洋拓殖 (東京)		日本活動 (東京)		松キ ネ 竹マ (東京)	
	最高	最低	最高	最低	最高	最低	最高	最低
昭和 8 年	97.9	38.0	36.0	16.9	35.5	19.4	43.7	22.7
7	75.5	30.9	41.9	15.3	36.9	16.3	44.0	20.0
6	30.2	15.3	19.5	16.5	39.9	26.0	41.5	28.5
5	44.8	14.6	24.9	16.0	47.9	25.8	51.1	26.7
4	109.4	31.2	34.8	22.0	64.1	38.7	63.1	40.4
3	125.0	95.0	34.0	27.5	69.2	57.1	60.7	47.1
2	136.7	88.9	32.8	23.0	60.0	45.1	49.3	37.5
大正 15 年	152.2	49.5	49.5	30.0	56.2	43.5	45.9	35.2
14	51.2	35.6	45.3	38.8	53.9	44.5	{ 38.1 } 38.0	30.0 31.1
13	38.4	19.8	53.3	36.3	55.5	43.2	31.3	27.3
12	41.1	17.6	59.9	47.0	74.9	34.1	—	—
11	37.0	19.8	66.0	46.9	78.9	40.7	—	—
10	30.9	20.1	67.6	52.1	94.3	58.1	—	—
9	112.4	23.0	105.9	41.5	165.6	57.0	—	—
8	121.0	36.5	115.5	71.0	191.1	117.5	—	—
賣買開始年月	大. 7.	9.	大. 4.	1.	大. 4.	8.	大. 13.	12.

備考 當ハ當限相場ナリ

年 度	東 株 (東京)		東 新 (東京)		大 株 (大阪)		大 新 (大阪)		
	最高	最低	最高	最低	最高	最低	最高	最低	
昭和 8 年	225.4	143.0	232.8	149.1	135.9	80.1	140.9	79.1	
7	216.0	129.6	37円50 223.0	129.3	121.5	65.3	125.1	55.1	
6	173.5	103.1	167.0	94.6	90.5	59.0	85.1	45.7	
5	124.3	97.4	113.9	82.9	72.5	53.0	58.4	36.1	
4	178.4	111.9	168.7	96.3	104.2	69.1	94.1	55.4	
3	207.8	172.6	195.7	163.6	113.6	96.7	104.7	85.1	
2	201.9	141.6	187.0	130.0	114.5	89.2	102.8	71.6	
大正 15 年	218.8	168.0	187.9	157.4	136.9	102.5	118.9	92.8	
14	161.9	113.0	121.6	85.6	118.8	90.8	99.3	78.1	
13	137.8	106.1	118.5	86.8	116.3	86.4	108.6	67.1	
12	148.9	106.1	114.9	83.5	119.9	78.0	100.5	57.1	
11	166.0	105.1	142.9	79.6	172.0	93.4	114.8	72.7	
10	173.8	118.6	142.6	73.1	185.0	108.6	{ 138.1 } 160.0	87.1 68.9	
9	549.0	100.0	79.3	72.0	510.1	87.2	{ 234.9 } 25円 499.0	88.5 151.0	
8	483.9	183.1	{ 50円 482.0 } 25円 455.0 } 323.0	380.5	272.3	466.9	185.1	474.1	165.1
7	248.0	142.0	221.5	103.1	239.9	144.1	220.0	123.0	
6	331.0	148.0	226.5	111.1	431.0	151.0	224.9	131.0	
5	480.9	219.0	{ 50円 332.5 } 25円 464.8	246.6	197.0	730.0	195.1	明治42年迄 新株ナシ	—
4	309.9	115.9	279.9	89.9	297.9	91.2	—	—	
3	152.2	103.9	117.9	75.0	120.6	86.9	—	—	
2	162.6	131.2	122.7	97.4	125.1	101.6	—	—	
明治 45 年	172.6	134.3	134.9	94.9	142.8	111.8	—	—	
44	189.6	130.9	133.9	85.3	146.0	109.8	—	—	
43	246.2	160.9	182.3	116.5	186.4	130.8	—	—	
42	186.5	132.1	135.9	74.8	186.0	113.5	25円 156.0	71.0	
賣買開始年月	明. 11.	9.	明. 30.	11.	明. 12.	1.	明. 39.	9.	

長期相場

六八



東京取引所短期清算

主要銘柄月別高低相場

東京短期相場

新東

新 東 株 (37.5圓拂込)

年 月	最 高	最 低	平 均	賣 買 高	受 渡 高
年 月	円	円	円	株	株
昭和 9. 2	181.1	170.5	176.35	1,746,070	135,700
1	178.0	167.5	172.78	1,563,030	96,760
<b>昭和 8 年中</b>	<b>229.0</b>	<b>135.5</b>	<b>188.75</b>	<b>34,739,830</b>	<b>5,619,830</b>
8. 12	182.0	171.2	176.22	1,940,060	205,170
11	208.7	164.8	188.77	3,431,640	555,730
10	207.3	189.0	199.63	2,936,880	454,530
9	206.7	191.6	199.02	2,563,300	435,000
8	199.6	183.8	190.73	2,261,610	447,680
7	209.8	188.8	197.50	2,832,050	449,880
6	213.0	193.1	203.47	3,797,360	562,580
5	204.5	179.6	186.87	2,486,870	524,040
4	189.0	172.8	180.53	2,777,990	479,540
3	183.6	146.5	169.73	3,369,910	529,190
2	191.8	135.5	169.22	3,314,460	537,840
1	229.0	183.9	203.28	3,027,700	438,650
<b>昭和 7 年中</b>					
37.5圓拂込	<b>222.3</b>	<b>127.8</b>	<b>161.36</b>	<b>35,837,520</b>	<b>6,304,010</b>
25.0圓拂込	<b>179.9</b>	<b>153.0</b>	<b>164.60</b>		
7. 12	222.3	178.5	201.62	4,251,550	615,970
11	187.7	172.1	179.03	2,952,590	564,010

七一

年 度	南海鐵道 (大阪)		大阪瓦斯 (大阪)		倉敷絹織 (大阪)		日本窒素 (大阪)	
	最 高	最 低	最 高	最 低	最 高	最 低	最 高	最 低
昭和 8 年	81.5	58.0	87.8	77.3	210.4	176.0	88.0	63.0
7	68.0	55.6	86.5	76.7	—	—	84.5	45.3
6	64.9	61.3	69.0	69.0	—	—	89.7	51.8
5	69.7	58.5	83.0	64.5	—	—	98.9	60.5
4	90.5	90.0	91.5	77.7	—	—	108.9	91.0
3	88.0	88.0	102.8	87.0	—	—	105.6	105.4
2	94.5	94.0	82.7	82.7	—	—	127.0	103.2
大正 15 年	90.0	89.5	87.0	86.5	—	—	133.0	126.0
14	89.5	80.0	76.8	73.0	—	—	119.9	101.5
13	82.8	73.8	56.0	50.4	—	—	100.0	82.0
12	84.0	72.0	55.0	49.0	—	—	85.8	81.5
11	92.0	77.0	56.2	48.5	—	—	80.2	80.2
10	93.5	82.8	56.3	52.0	—	—	76.2	68.2
9	115.0	75.3	59.0	46.0	—	—	196.5	65.0
8	112.9	91.0	56.5	54.9	—	—	195.0	195.0
賣買開始年月	明. 29.	11.	明. 37.	11.	昭. 8.	11.	明. 44.	1.

長期相場

年 度	横濱船渠 (東京)		浦賀船渠 (東京)		片倉製絲 (東京)		東京乗合 (東京)	
	最 高	最 低	最 高	最 低	最 高	最 低	最 高	最 低
昭和 8 年	48.9	24.7	75.5	41.4	39.5	20.0	33.5	25.3
7	38.5	8.1	60.0	16.6	39.0	15.5	31.4	16.3
6	15.5	9.5	20.0	13.0	27.2	18.0	25.0	14.8
5	28.4	12.5	31.9	15.0	29.7	18.6	28.0	18.1
4	49.0	25.2	45.9	26.5	40.1	27.0	39.1	18.9
3	44.5	30.0	49.7	32.2	34.4	26.9	40.3	20.9
2	32.8	23.9	44.9	28.0	29.4	24.2	71.0	27.3
大正 15 年	42.9	25.0	50.0	39.2	39.4	27.9	80.8	60.1
14	賣 買	中 止	39.0	34.0	38.6	28.8	73.1	59.1
13	同	上	37.9	32.0	32.9	25.0	78.7	63.1
12	46.7	39.0	58.5	40.5	37.4	28.6	87.9	62.4
11	48.0	36.5	44.6	29.5	37.5	33.5	—	—
10	66.5	39.9	57.3	31.0	—	—	—	—
9	164.9	51.8	140.1	40.1	—	—	—	—
8	121.0	61.7	150.0	62.1	—	—	—	—
賣買開始年月	明. 29.	9.	大. 6.	12.	大. 11.	12.	大. 12.	3.

七〇



東京短期相場

新東

年 月	最 高	最 低	平 均	賣 買 高	受 渡 高
年 月	円	円	円	株	株
昭和 6. 2	117.5	111.3	114.12	1,814,090	299,020
1	113.7	104.2	107.97	1,439,100	293,760
<b>昭和 5 年中</b>	<b>112.7</b>	<b>82.6</b>	<b>95.67</b>	<b>22,228,030</b>	<b>5,391,450</b>
5. 12	112.7	102.6	106.18	2,281,900	414,070
11	108.0	92.5	100.98	2,724,770	415,770
10	92.8	86.0	88.27	1,295,820	418,100
9	91.8	86.6	89.15	1,402,160	440,650
8	93.1	87.3	89.83	1,332,090	444,590
7	94.7	84.0	88.65	1,898,420	509,970
6	92.4	82.6	88.76	2,370,840	510,420
5	98.8	87.0	93.22	2,222,620	600,580
4	101.9	87.7	96.32	2,136,250	489,350
3	103.5	95.7	99.55	1,771,700	408,320
2	107.5	100.7	104.17	1,314,560	340,850
1	106.7	98.4	103.00	1,476,900	398,780
<b>昭和 4 年中</b>	<b>167.4</b>	<b>96.2</b>	<b>127.20</b>	<b>19,888,570</b>	<b>4,132,790</b>
4. 12	113.0	106.8	109.73	1,518,690	422,690
11	120.7	108.1	114.20	2,336,970	419,980
10	111.5	105.1	108.35	1,347,940	362,930
9	114.9	97.3	106.09	2,159,500	364,570
8	106.5	96.2	100.43	1,570,500	384,650
7	125.9	97.6	109.64	2,594,170	489,640
6	131.2	116.7	123.98	1,722,950	351,530

七三

年 月	最 高	最 低	平 均	賣 買 高	受 渡 高	
年 月	円	円	円	株	株	
昭和 7. 10	181.4	159.0	167.06	2,643,190	546,200	
9	178.9	163.2	169.80	3,042,610	589,930	
8	178.0	134.1	148.34	3,651,340	609,090	
7	152.5	131.4	140.33	2,553,820	545,160	
6	146.2	127.8	138.39	3,240,220	594,770	
5	158.5	136.3	151.26	2,840,640	498,650	
4	163.1	136.0	149.42	2,848,940	464,740	
(コレヨリ 37.5圓拂込)	3	178.5	160.7	168.33	2,254,930	443,460
2	170.8	155.1	163.57	2,709,680	448,570	
1	179.9	153.0	165.62	2,848,010	383,460	
<b>昭和 6 年中</b>	<b>169.0</b>	<b>91.0</b>	<b>121.30</b>	<b>32,593,350</b>	<b>5,087,250</b>	
6. 12	169.0	116.6	137.93	3,854,090	464,400	
11	122.4	102.1	111.46	2,962,460	516,410	
10	107.2	91.0	101.33	2,762,500	585,610	
9	136.1	95.6	124.50	2,519,480	437,210	
8	135.8	127.9	131.71	2,473,360	449,410	
7	149.9	128.0	140.01	4,876,850	514,080	
6	140.8	118.8	126.20	2,781,490	417,210	
5	125.7	114.3	119.97	2,165,000	394,030	
4	126.0	114.5	119.34	2,107,550	366,600	
3	130.0	113.6	121.16	2,837,380	349,510	

東京短期相場

新東

七二



東京短期相場  
新東

年 月	最 高	最 低	平 均	賣 買 高	受 渡 高
年 月	円	円	円	株	株
昭和 2. 7	141.8	127.9	136.95	1,252,030	198,660
6	142.7	132.3	138.77	1,071,380	213,450
5	146.0	129.0	137.90	1,071,300	209,880
4	162.4	129.9	143.24	2,230,740	216,970
3	176.7	160.5	170.65	1,523,350	243,280
2	180.7	173.3	176.17	1,017,250	209,160
1	178.5	169.1	175.12	1,157,120	211,940
<b>大正15年中 (昭和元年)</b>					
25.0圓拂込	<b>187.8</b>	<b>154.6</b>	<b>171.25</b>	<b>26,187,180</b>	<b>3,167,110</b>
12.5圓拂込	<b>172.8</b>	<b>130.4</b>	<b>147.50</b>		
大正 15. 12	187.8	172.0	177.85	2,007,440	278,370
11	181.5	162.1	169.57	1,938,160	323,180
10	180.9	160.1	170.34	2,100,920	256,490
9	180.9	156.0	170.75	1,659,030	260,820
8	182.5	172.3	176.73	1,468,010	236,420
7	186.6	169.0	177.36	2,287,730	288,660
6	184.1	157.2	167.51	2,112,080	261,000
5	168.2	156.0	161.77	1,632,900	206,090
(コレヨリ) 25圓拂込	4 178.0	154.6	169.41	2,201,420	267,550
3	158.3	145.3	152.11	2,459,190	262,890
2	172.8	135.7	153.70	3,772,380	291,670
1	150.4	130.4	136.71	2,547,920	233,970
<b>大正14年中</b>	<b>142.7</b>	<b>83.6</b>	<b>100.53</b>	<b>13,545,490</b>	<b>1,994,460</b>
<b>大正13年中</b>	<b>107.0</b>	<b>85.2</b>	<b>95.00</b>	<b>6,960,940</b>	<b>833,530</b>

備考 大正13年6月2日賣買開始

七五

東京短期相場  
新東

年 月	最 高	最 低	平 均	賣 買 高	受 渡 高
年 月	円	円	円	株	株
昭和 4. 5	141.3	114.0	131.71	1,764,880	379,540
4	157.2	135.8	148.31	1,443,090	261,260
3	161.3	152.9	156.98	1,104,000	255,140
2	167.4	151.0	160.36	1,237,740	239,700
1	162.0	151.1	156.61	1,088,140	201,160
<b>昭和3年中</b>	<b>195.0</b>	<b>158.1</b>	<b>176.86</b>	<b>14,326,810</b>	<b>2,545,300</b>
3. 12	172.0	158.1	166.13	1,203,590	203,300
11	178.2	168.2	173.26	915,600	177,620
10	184.3	165.6	178.31	1,210,730	194,190
9	190.2	175.0	182.51	1,222,860	161,640
8	181.9	174.5	178.15	977,250	218,560
7	195.0	176.0	187.89	1,572,020	257,300
6	193.4	174.5	180.08	1,353,860	211,320
5	181.9	172.2	177.85	1,137,480	220,400
4	182.8	171.7	177.27	1,038,780	196,870
3	176.8	162.6	171.05	1,315,600	246,160
2	176.5	170.3	173.43	983,130	229,470
1	184.5	171.0	176.35	1,395,910	228,470
<b>昭和2年中</b>	<b>188.0</b>	<b>127.9</b>	<b>155.29</b>	<b>17,474,850</b>	<b>2,710,870</b>
2. 12	188.0	170.5	178.85	2,094,460	268,600
11	175.0	153.4	160.30	1,526,050	248,360
10	166.4	154.9	161.28	1,623,260	226,560
9	158.1	134.1	147.11	1,895,430	238,840
8	140.3	131.5	137.12	1,012,480	225,170

七四



東京短期相場

日本石油

年 月	最 高	最 低	平 均	賣 買 高	受 渡 高
年 月	円	円	円	株	株
昭和 7. 6	45.7	38.0	41.68	83,470	27,690
5	47.7	40.0	44.87	75,480	25,720
4	46.8	39.7	43.25	109,410	33,980
3	52.4	47.8	49.71	108,850	38,160
2	54.9	48.0	50.70	120,710	35,600
1	55.0	42.0	47.01	156,280	31,770
<b>昭和 6 年中</b>	<b>45.0</b>	<b>27.5</b>	<b>35.96</b>	<b>954,690</b>	<b>189,390</b>
6. 12	45.0	32.2	37.40	76,990	23,310
11	36.5	32.4	34.89	63,780	14,150
10	34.0	27.5	31.26	49,390	12,250
9	33.5	28.0	31.58	39,010	8,760
8	34.7	29.9	32.05	44,170	8,090
7	37.6	33.6	35.18	47,080	11,120
6	38.0	32.2	35.32	61,610	10,930
5	36.5	30.2	33.65	54,900	9,040
4	39.7	33.3	36.56	66,580	17,320
3	43.2	38.7	40.16	133,200	26,700
2	44.3	39.2	41.88	158,840	24,310
1	43.9	35.8	40.44	159,140	23,410
<b>昭和 5 年中</b>	<b>44.8</b>	<b>19.9</b>	<b>36.11</b>	<b>528,290</b>	<b>94,060</b>
5. 12	45.2	26.0	34.47	201,520	27,860
11	26.9	23.6	25.22	49,720	11,030
10	27.0	19.9	23.50	81,770	9,420
9	37.9	26.3	31.15	45,260	6,540
8	39.8	36.5	38.79	8,940	2,740

七七

日 本 石 油 (50圓拂込)

東京短期相場

日本石油

年 月	最 高	最 低	平 均	賣 買 高	受 渡 高
年 月	円	円	円	株	株
昭和 9. 2	54.8	49.5	51.81	129,540	26,950
1	53.8	49.1	50.41	65,500	15,120
<b>昭和 8 年中</b>	<b>67.9</b>	<b>45.0</b>	<b>55.80</b>	<b>1,694,440</b>	<b>399,560</b>
8. 12	51.8	49.4	50.35	56,210	14,500
11	52.2	47.9	50.73	67,330	17,870
10	54.5	49.3	52.32	136,790	25,680
9	56.5	51.5	54.16	137,710	25,320
8	61.1	49.1	55.79	125,140	23,200
7	64.5	60.5	62.23	77,050	29,940
6	63.8	60.0	61.43	96,740	30,190
5	62.4	56.3	59.76	129,510	40,050
4	58.5	51.7	54.82	121,820	37,020
3	57.5	50.5	54.18	149,160	50,600
2	63.0	45.0	55.79	260,850	44,240
1	67.9	52.1	58.08	336,130	60,950
<b>昭和 7 年中</b>	<b>60.2</b>	<b>35.4</b>	<b>45.45</b>	<b>1,488,830</b>	<b>361,950</b>
7. 12	60.2	42.0	50.74	342,630	49,030
11	44.2	39.0	41.75	102,730	21,470
10	44.3	35.4	40.71	128,940	27,550
9	52.7	42.1	49.01	134,090	35,900
8	52.0	40.9	43.88	82,420	18,590
7	44.8	40.3	42.07	43,820	16,490

七六



東京短期相場

日本石油

年	月	最高	最低	平均	賣買高	受渡高
年月	円	円	円	円	株	株
昭和	3. 8	65.7	63.4	64.60	24,770	8,940
	7	66.0	61.7	63.58	39,460	10,740
	6	63.0	57.7	59.37	31,450	11,230
	5	58.8	56.1	57.02	25,570	8,440
	4	58.0	56.0	56.81	23,600	8,560
	3	60.3	55.6	58.40	38,120	10,750
	2	60.8	58.6	59.72	37,530	10,460
	1	60.9	56.6	58.18	37,300	7,760
<b>昭和 2 年中</b>		<b>71.2</b>	<b>44.9</b>	<b>57.51</b>	<b>561,720</b>	<b>114,840</b>
	2. 12	59.0	52.5	56.06	48,140	13,560
	11	53.0	49.8	51.19	42,150	8,470
	10	52.0	46.0	48.78	47,710	7,060
	9	56.2	50.0	52.89	46,450	6,610
	8	51.6	48.6	50.46	38,170	7,600
	7	53.5	44.9	48.99	65,910	10,060
	6	61.5	53.0	56.30	47,080	9,670
	5	64.3	58.3	61.12	38,170	10,620
	4	68.7	61.8	65.61	46,890	10,530
	3	70.7	61.8	65.92	64,410	10,280
	2	65.5	61.5	64.30	43,220	11,370
	1	71.2	66.7	68.51	33,420	9,010
<b>大正 15 年中 (昭和元年)</b>		<b>102.8</b>	<b>64.5</b>	<b>77.34</b>	<b>675,400</b>	<b>169,450</b>
<b>大正 14 年中</b>		<b>102.4</b>	<b>86.1</b>	<b>92.66</b>	<b>919,910</b>	<b>175,920</b>

七九

備考 大正14年7月20日賣買開始

年	月	最高	最低	平均	賣買高	受渡高
年月	円	円	円	円	株	株
昭和	5. 7	41.0	37.6	39.00	15,140	4,970
	6	39.8	36.0	38.27	21,970	6,590
	5	43.5	36.7	40.34	31,600	8,710
	4	39.0	34.7	37.43	25,840	4,270
	3	41.9	38.1	40.51	19,790	6,040
	2	44.8	38.2	42.66	13,600	2,050
	1	43.9	38.6	41.93	13,140	3,840
<b>昭和 4 年中</b>		<b>68.5</b>	<b>39.5</b>	<b>53.34</b>	<b>309,750</b>	<b>127,930</b>
	4. 12	44.4	39.5	41.84	18,110	6,230
	11	46.0	44.0	44.54	14,700	5,550
	10	46.8	43.5	45.19	18,570	5,320
	9	49.5	44.3	46.74	31,650	9,160
	8	56.2	40.9	46.82	63,960	13,540
	7	58.0	50.6	54.93	15,410	8,530
	6	59.5	55.9	57.30	24,310	15,820
	5	58.3	53.3	56.71	19,850	12,520
	4	63.2	57.2	60.18	20,200	12,880
	3	66.7	63.2	65.78	23,950	13,590
	2	68.5	64.7	66.25	23,560	11,880
	1	68.5	61.5	65.84	35,480	12,910
<b>昭和 3 年中</b>		<b>69.8</b>	<b>55.6</b>	<b>61.19</b>	<b>415,170</b>	<b>129,930</b>
	3. 12	68.1	63.8	65.93	45,160	18,760
	11	69.8	60.5	64.89	59,730	15,320
	10	64.0	56.0	60.76	29,720	9,610
	9	66.5	63.6	64.99	22,760	9,360

東京短期相場

日本石油

七八



東京短期相場  
浅野セメント新

年 月	最 高	最 低	平 均	賣 買 高	受 渡 高
年 月	円	円	円	株	株
昭和 7. 9	23.0	20.3	21.49	49,280	17,600
8	22.5	17.8	23.02	49,380	14,450
7	21.4	17.3	18.67	45,850	20,200
6	21.5	14.6	18.54	90,240	25,350
5	21.5	16.5	19.75	43,420	14,740
4	21.8	18.5	20.06	60,540	20,360
3	23.9	21.2	22.31	81,640	29,360
2	24.8	18.2	22.71	160,260	50,120
1	25.8	14.8	20.27	222,240	40,260
<b>昭和 6 年中</b>	<b>18.4</b>	<b>7.8</b>	<b>13.09</b>	<b>426,210</b>	<b>164,460</b>
6. 12	17.5	9.0	11.68	34,160	13,340
11	10.6	9.0	9.46	14,460	6,150
10	10.0	8.5	9.24	22,420	8,180
9	12.9	7.8	11.24	20,350	6,480
8	13.1	9.8	11.97	21,590	9,000
7	16.3	12.7	14.65	25,660	12,950
6	16.5	13.7	14.60	31,920	12,300
5	16.0	13.4	14.93	37,080	15,290
4	17.0	14.1	15.29	49,050	18,970
3	18.4	14.0	16.24	62,150	22,470
2	15.2	13.7	14.33	50,890	20,250
1	14.9	12.1	13.44	56,480	19,080
<b>昭和 5 年中</b>	<b>24.5</b>	<b>3.3</b>	<b>12.83</b>	<b>633,420</b>	<b>161,180</b>
5. 12	14.3	11.0	12.89	75,380	29,880

八一

浅野セメント新株 (30圓拂込)

東京短期相場  
浅野セメント新

年 月	最 高	最 低	平 均	賣 買 高	受 渡 高
年 月	円	円	円	株	株
昭和 9. 2	39.5	37.2	37.99	31,560	11,850
1	38.3	35.1	37.29	27,070	12,470
<b>昭和 8 年中</b>					
30圓拂込	<b>42.3</b>	<b>36.7</b>	<b>38.83</b>	<b>870,690</b>	<b>238,380</b>
25圓拂込	<b>43.8</b>	<b>24.0</b>	<b>35.63</b>		
8. 12	38.8	37.3	37.98	36,760	17,270
(コレヨリ 30圓拂込) 11	42.3	36.7	39.67	52,920	21,580
10	37.6	33.5	34.90	63,580	23,000
9	36.9	33.9	35.33	52,430	14,960
8	36.5	32.3	34.16	39,240	10,360
7	38.5	33.3	36.03	45,170	15,850
6	39.0	36.2	37.61	52,040	19,740
5	39.8	37.1	37.78	57,570	17,600
4	38.7	35.5	36.93	81,080	18,980
3	36.3	28.0	33.54	91,910	21,790
2	36.5	24.0	32.28	129,470	25,030
1	43.8	34.3	37.74	168,520	32,220
<b>昭和 7 年中</b>	<b>39.0</b>	<b>14.6</b>	<b>22.71</b>	<b>1,167,810</b>	<b>330,210</b>
7. 12	39.0	28.9	35.05	192,820	48,840
11	30.0	25.1	27.43	103,700	28,940
10	26.9	21.3	23.22	68,440	19,990

八〇



東京短期相場

浅野セメント新

年 月	最 高	最 低	平 均	賣 買 高	受 渡 高
年 月	円	円	円	株	株
昭和 4. 2	37.5	33.7	35.12	48,860	14,290
1	35.3	31.1	33.16	53,990	12,760
<b>昭和 3 年中</b>	<b>42.2</b>	<b>25.4</b>	<b>34.39</b>	<b>760,430</b>	<b>234,860</b>
3. 12	36.6	32.0	34.46	42,950	17,040
11	37.9	35.6	36.82	57,380	24,440
10	41.3	34.6	39.10	79,790	29,000
9	42.2	37.3	39.68	81,160	24,310
8	38.7	36.4	37.71	46,750	19,290
7	39.4	35.1	37.46	67,040	21,990
6	41.1	32.2	35.73	94,430	25,890
5	33.2	31.4	32.24	45,600	13,150
4	33.3	31.0	32.26	45,030	15,050
3	31.6	28.0	29.77	69,620	14,480
2	29.5	25.4	27.84	57,090	12,300
1	34.3	28.1	29.60	73,590	17,920
<b>昭和 2 年中</b>	<b>55.5</b>	<b>21.0</b>	<b>37.54</b>	<b>1,217,380</b>	<b>258,570</b>
2. 12	35.0	28.1	32.25	88,060	21,870
11	29.7	27.0	27.93	79,170	18,410
10	28.8	21.0	26.40	116,490	23,240
9	32.0	27.3	29.81	79,210	14,620
8	33.8	29.7	31.97	62,660	15,350
7	36.5	28.5	32.40	103,000	20,420
<b>大正 15 年中 (昭和元年)</b>	<b>81.4</b>	<b>43.1</b>	<b>64.89</b>	<b>1,639,080</b>	<b>362,120</b>

備考 大正15年3月5日賣買開始

八三

年 月	最 高	最 低	平 均	賣 買 高	受 渡 高
年 月	円	円	円	株	株
昭和 5. 11	13.3	6.5	9.43	89,240	18,410
10	7.5	3.3	4.28	31,350	12,030
9	5.9	4.2	4.83	46,330	12,590
8	10.5	5.2	8.99	38,630	7,070
7	11.5	8.3	9.61	41,450	10,240
6	14.4	8.0	11.70	45,750	13,530
5	18.3	12.0	14.40	59,800	11,210
4	18.4	12.3	14.40	66,000	13,510
3	19.6	16.3	18.01	60,820	13,390
2	24.1	15.8	22.06	47,180	10,670
1	24.5	21.8	23.32	31,490	8,650
<b>昭和 4 年中</b>	<b>40.2</b>	<b>23.0</b>	<b>32.10</b>	<b>528,520</b>	<b>144,190</b>
4. 12	26.8	23.0	24.59	31,680	11,350
11	29.5	26.4	27.91	39,870	9,770
10	30.2	27.6	29.32	19,820	6,750
9	31.8	27.5	29.71	51,250	7,870
8	31.1	27.5	29.30	44,310	12,140
7	36.3	26.5	31.14	65,330	11,070
6	38.2	35.2	36.65	28,080	11,170
5	37.8	33.0	35.99	48,160	12,460
4	40.2	33.5	37.45	42,100	17,150
3	36.0	33.9	34.81	55,070	17,410

東京短期相場

浅野セメント新

八二



東京短期相場

東京電燈

八五

年 月	最 高	最 低	平 均	賣 買 高	受 渡 高
年 月	円	円	円	株	株
昭和 7. 7	16.5	15.2	15.74	53,140	32,950
6	17.5	14.7	16.46	87,890	49,100
5	19.7	17.2	18.88	77,640	40,160
4	20.1	17.9	18.90	90,570	44,280
3	22.4	19.9	20.87	123,740	65,750
2	23.6	19.3	21.87	243,190	118,170
1	25.4	15.0	18.56	344,470	103,020
<b>昭和 6 年中</b>	<b>25.1</b>	<b>13.9</b>	<b>19.68</b>	<b>976,330</b>	<b>479,320</b>
6. 12	19.0	14.0	15.10	87,530	44,870
11	16.4	13.9	15.48	73,430	37,930
10	17.2	16.1	16.63	60,010	32,660
9	19.7	15.8	18.67	56,270	26,480
8	20.6	18.6	19.48	59,240	26,250
7	22.0	18.5	20.01	81,750	42,070
6	20.9	17.8	19.35	82,470	39,750
5	21.4	19.2	20.91	76,900	41,090
4	23.9	20.0	21.87	94,060	48,070
3	25.1	22.0	23.33	113,590	47,970
2	23.5	21.5	22.56	84,070	42,800
1	23.9	22.1	22.82	107,010	49,380
<b>昭和 5 年中</b>	<b>41.9</b>	<b>15.3</b>	<b>29.18</b>	<b>1,387,480</b>	<b>608,330</b>
5. 12	27.3	22.5	24.42	327,170	136,170
11	23.4	19.8	21.06	138,780	59,490
10	21.1	15.3	18.26	164,310	51,500

東京電燈 (50圓拂込)

東京短期相場

東京電燈

八四

年 月	最 高	最 低	平 均	賣 買 高	受 渡 高
年 月	円	円	円	株	株
昭和 9. 2	35.3	32.6	33.40	301,800	135,500
1	34.4	30.6	32.50	426,690	172,130
<b>昭和 8 年中</b>	<b>34.4</b>	<b>12.0</b>	<b>18.84</b>	<b>2,398,730</b>	<b>1,137,190</b>
8. 12	34.4	24.3	28.63	506,390	229,000
11	25.4	23.0	23.84	321,780	152,980
10	23.7	19.8	22.08	290,440	123,690
9	20.5	18.9	19.72	145,610	76,180
8	19.2	17.7	18.42	131,550	81,600
7	20.0	17.9	19.02	238,370	114,860
6	18.2	15.1	16.55	156,710	67,980
5	15.7	14.0	14.89	93,270	45,970
4	15.9	14.7	15.13	88,040	37,540
3	18.0	14.6	15.66	139,860	59,790
2	16.3	12.0	14.86	103,100	53,660
1	19.7	15.5	17.23	183,610	93,940
<b>昭和 7 年中</b>	<b>25.4</b>	<b>12.3</b>	<b>17.44</b>	<b>1,896,380</b>	<b>842,330</b>
7. 12	20.0	17.3	19.00	371,850	159,270
11	18.2	14.9	16.15	256,190	107,010
10	16.0	12.3	13.68	103,020	42,680
9	15.4	14.0	14.46	60,370	36,640
8	15.6	13.3	14.69	84,310	43,300



東京短期相場  
大日本麥酒新

大日本麥酒新株 (12.5圓拂込)

年 月	最 高	最 低	平 均	賣 買 高	受 渡 高
昭和 9. 2	56.0	52.9	54.28	53,400	23,420
1	60.5	54.0	56.80	40,150	14,990
<b>昭和 8 年中</b>	<b>57.0</b>	<b>30.5</b>	<b>45.93</b>	<b>974,890</b>	<b>283,390</b>
8. 12	52.0	47.8	50.09	76,890	29,370
11	49.8	45.6	47.55	72,830	21,990
10	48.0	42.1	45.22	45,870	19,400
9	47.8	42.9	45.87	51,590	20,170
8	47.0	44.9	46.13	57,210	19,450
7	54.5	45.4	48.71	86,260	26,230
6	54.4	45.5	47.67	80,340	20,250
5	49.8	45.2	48.05	67,880	18,410
4	45.9	43.1	44.29	62,780	18,140
3	43.9	34.0	41.01	92,740	22,120
2	44.5	30.5	39.53	113,700	28,390
1	57.0	41.9	47.04	166,800	39,470
<b>昭和 7 年中</b>	<b>56.1</b>	<b>23.8</b>	<b>28.51</b>	<b>466,120</b>	<b>140,990</b>
7. 12	56.1	34.4	42.49	200,770	48,900
11	36.7	29.5	33.12	84,700	23,810
10	30.9	24.5	26.58	25,310	8,390
9	28.2	25.1	26.07	9,300	4,770

八七

年 月	最 高	最 低	平 均	賣 買 高	受 渡 高
昭和 5. 9	26.3	18.4	21.74	122,100	47,200
8	28.0	25.3	26.77	39,880	18,980
7	29.4	26.3	27.27	60,370	32,340
6	31.5	24.3	28.14	102,870	39,570
5	35.5	31.2	33.23	69,300	35,800
4	34.5	31.8	33.50	113,650	57,420
3	36.7	30.4	35.06	171,440	91,220
2	41.2	36.3	39.91	47,070	22,420
1	41.9	39.9	40.83	30,540	16,220
<b>昭和 4 年中</b>	<b>54.1</b>	<b>38.6</b>	<b>48.69</b>	<b>405,940</b>	<b>219,320</b>
4. 12	43.3	38.6	41.08	56,400	32,250
11	46.4	43.4	45.90	26,540	12,710
10	46.3	45.6	45.93	20,490	10,500
9	48.0	43.7	45.66	31,380	15,690
8	47.9	43.1	45.86	50,510	23,780
7	50.4	45.0	48.45	23,330	13,990
6	50.6	49.6	49.99	21,330	13,980
5	51.9	49.8	51.22	32,500	21,000
4	52.7	51.0	52.13	26,130	18,620
3	53.9	52.7	52.93	31,930	14,010
2	54.1	52.7	53.09	42,190	22,510
1	53.9	50.8	52.09	43,210	20,280
<b>昭和 3 年中</b>	<b>57.2</b>	<b>50.0</b>	<b>52.68</b>	<b>656,070</b>	<b>361,310</b>
<b>昭和 2 年中</b>	<b>53.0</b>	<b>46.7</b>	<b>51.34</b>	<b>266,470</b>	<b>124,050</b>

備考 昭和2年8月27日賣買開始

東京短期相場  
東京電燈

八六



東京短期相場  
明治製糖

明治製糖 (50圓拂込)							
年 月	最 高	最 低	平 均	賣 買 高	受 渡 高		
年 月	円	円	円	株	株		
昭和 9. 2	116.0	111.0	113.60	47,350	9,830		
1	114.6	104.2	108.59	36,370	6,930		
<b>昭和 8 年中</b>	<b>118.0</b>	<b>78.0</b>	<b>105.68</b>	<b>973,540</b>	<b>285,720</b>		
8. 12	108.2	104.4	105.62	27,800	9,260		
11	107.3	99.1	104.31	42,690	14,160		
10	110.0	103.8	106.48	51,580	19,310		
9	116.5	110.1	113.69	79,250	17,190		
8	114.8	111.5	113.34	40,170	13,780		
7	116.7	107.8	111.33	68,630	20,990		
6	109.5	102.6	106.16	62,500	22,770		
5	108.9	101.0	104.90	69,110	23,710		
4	107.6	99.8	104.75	105,060	36,680		
3	105.9	84.0	97.67	141,360	43,140		
2	101.1	78.0	94.15	133,230	35,950		
1	118.0	98.0	105.75	152,160	28,780		
<b>昭和 7 年中</b>	<b>114.5</b>	<b>51.3</b>	<b>74.46</b>	<b>1,680,320</b>	<b>284,370</b>		
7. 12	114.5	94.4	105.69	219,080	43,640		
11	99.0	88.5	92.98	211,020	36,160		
10	96.7	74.0	81.18	148,230	32,030		
9	81.0	75.3	78.19	124,050	36,650		

八九

年 月	最 高	最 低	平 均	賣 買 高	受 渡 高		
年 月	円	円	円	株	株		
昭和 7. 8	28.5	24.0	24.72	7,590	3,540		
7	26.1	24.0	24.85	6,300	3,650		
6	27.0	23.8	25.44	10,670	4,370		
5	28.8	25.6	27.29	8,330	3,640		
4	28.2	26.0	27.07	12,660	6,030		
3	30.2	27.5	28.49	14,910	6,370		
2	31.7	25.8	29.14	40,020	15,520		
1	33.2	23.9	26.82	45,560	12,000		
<b>昭和 6 年中</b>	<b>33.0</b>	<b>17.9</b>	<b>24.46</b>	<b>142,320</b>	<b>64,970</b>		
6. 12	27.0	19.7	21.67	14,590	7,090		
11	20.5	19.4	19.83	5,400	3,120		
10	20.8	17.9	19.34	7,620	4,680		
9	23.8	18.0	21.72	5,450	2,950		
8	24.5	22.4	23.58	5,980	3,110		
7	27.7	24.0	25.71	10,000	6,400		
6	27.7	25.1	26.29	15,000	6,330		
5	27.5	24.6	26.50	11,930	5,290		
4	31.2	26.8	28.31	18,340	7,590		
3	33.0	26.6	28.00	25,840	9,650		
2	27.7	26.1	6.78	11,470	4,070		
1	27.6	24.2	25.73	10,700	4,690		
<b>昭和 5 年中</b>	<b>35.5</b>	<b>18.8</b>	<b>27.77</b>	<b>222,620</b>	<b>71,080</b>		
<b>昭和 4 年中</b>	<b>50.3</b>	<b>31.6</b>	<b>33.22</b>	<b>74,510</b>	<b>33,610</b>		

東京短期相場

大日本麥酒新

八八

備考 昭和4年3月1日賣買開始



東京短期相場  
王子製紙

王子製紙 (50圓拂込)						
年 月	最 高	最 低	平 均	賣 買 高	受 渡 高	
年 月	円	円	円	株	株	
昭和 9. 2	120.0	114.6	117.91	16,110	7,920	
1	115.3	107.2	111.04	18,070	10,670	
<b>昭和 8 年中</b>	<b>116.5</b>	<b>89.0</b>	<b>106.41</b>	<b>252,250</b>	<b>82,320</b>	
8. 12	107.5	105.1	105.92	13,070	6,970	
11	109.9	105.0	107.66	18,970	10,030	
10	109.0	105.3	107.11	19,250	6,340	
9	108.3	105.8	106.95	13,400	3,650	
8	109.0	105.5	106.64	20,290	10,080	
7	114.9	106.5	109.03	18,940	3,990	
6	110.5	103.8	106.87	19,380	3,180	
5	111.5	106.0	108.51	18,930	6,180	
4	106.7	103.5	105.56	17,280	5,840	
3	106.9	94.3	102.60	23,800	7,370	
2	106.5	89.0	101.31	33,270	10,270	
1	116.5	103.5	108.72	35,670	8,420	
<b>昭和 7 年中</b>	<b>114.0</b>	<b>67.3</b>	<b>80.99</b>	<b>171,790</b>	<b>57,020</b>	
7. 12	114.0	95.3	106.26	56,510	15,070	
11	98.0	82.6	89.76	27,810	7,640	
10	83.5	74.4	79.73	15,170	6,300	
9	85.0	80.5	82.64	7,890	4,200	

九一

年 月	最 高	最 低	平 均	賣 買 高	受 渡 高	
年 月	円	円	円	株	株	
昭和 7. 8	81.0	66.1	71.57	144,300	23,090	
7	72.0	66.1	68.30	100,070	23,560	
6	70.7	58.1	62.79	153,050	16,470	
5	66.0	59.7	62.95	211,550	28,600	
4	66.3	51.3	60.73	217,060	17,750	
3	70.0	64.5	66.60	80,300	11,080	
2	73.0	66.0	70.17	36,980	7,730	
1	74.9	69.1	72.32	34,630	7,610	
<b>昭和 6 年中</b>	<b>75.5</b>	<b>52.0</b>	<b>63.84</b>	<b>411,030</b>	<b>83,460</b>	
6. 12	75.0	60.5	65.63	21,220	4,510	
11	62.6	56.7	60.49	13,030	2,570	
10	59.5	52.0	56.97	17,380	5,530	
9	67.6	53.0	64.93	28,120	7,010	
8	71.4	63.3	68.41	22,160	4,860	
7	75.5	66.7	71.71	37,210	8,690	
6	69.0	62.9	64.71	22,360	5,100	
5	64.5	61.3	63.17	26,040	5,000	
4	65.0	61.3	63.28	39,250	7,750	
3	68.5	59.0	63.78	98,420	20,060	
2	64.0	56.3	61.64	48,650	6,120	
1	63.5	57.1	61.33	37,190	6,260	
<b>昭和 5 年中</b>	<b>65.5</b>	<b>55.7</b>	<b>58.66</b>	<b>86,360</b>	<b>16,560</b>	

東京短期相場  
明治製糖

九〇

備考 昭和5年11月15日賣買開始



東京短期相場  
大日本製糖新

大日本製糖新株 (37.5圓拂込)						
年	月	最 高	最 低	平 均	賣 買 高	受 渡 高
年 月	円	円	円	株	株	株
昭和 9. 2	64.1	57.5	60.30	53,330	14,200	
1	60.5	54.0	56.80	40,150	14,990	
<b>昭和 8 年中</b>						
37.5圓拂込	<b>66.9</b>	<b>52.0</b>	<b>59.97</b>			
25圓拂込	<b>61.4</b>	<b>35.5</b>	<b>50.72</b>	<b>866,810</b>	<b>256,000</b>	
8. 12	56.5	53.4	55.21	35,990	15,840	
11	60.0	52.0	57.56	41,480	16,910	
10	62.8	56.5	59.51	38,880	14,600	
9	66.9	62.0	63.83	45,110	14,410	
(コレヨリ) 37.5圓拂込) 8	64.5	62.5	63.72	36,600	16,950	
7	53.9	50.3	52.38	67,220	23,860	
6	54.0	47.9	50.53	66,430	28,090	
5	54.5	48.5	50.97	92,280	28,790	
4	56.1	47.1	52.92	92,080	25,600	
3	55.0	38.1	48.41	115,530	19,990	
2	51.0	35.5	46.53	93,710	20,150	
1	61.4	47.1	53.30	141,500	30,810	
<b>昭和 7 年中</b>	<b>58.2</b>	<b>18.5</b>	<b>26.68</b>	<b>871,530</b>	<b>232,310</b>	
7. 12	58.2	40.5	49.87	225,010	48,660	
11	42.0	35.5	39.24	166,010	40,360	
10	40.0	25.7	30.74	121,780	26,570	
9	27.5	25.0	26.33	60,700	20,070	

九三

年	月	最 高	最 低	平 均	賣 買 高	受 渡 高
年 月	円	円	円	株	株	株
昭和 7. 8	86.1	72.3	76.70	6,680	2,510	
7	76.8	72.5	74.22	3,910	1,990	
6	73.3	67.3	70.87	6,040	2,590	
5	80.0	73.0	78.53	6,470	3,370	
4	78.5	74.0	76.88	6,340	1,870	
3	79.2	77.5	78.50	6,830	2,570	
2	80.3	76.0	78.55	10,510	4,280	
1	81.5	76.5	79.18	17,630	4,630	
<b>昭和 6 年中</b>	<b>91.5</b>	<b>58.7</b>	<b>73.54</b>	<b>192,880</b>	<b>57,150</b>	
6. 12	85.0	61.6	70.23	21,260	7,690	
11	66.5	60.0	63.13	11,740	4,490	
10	62.8	58.7	60.71	12,440	4,130	
9	67.2	59.0	64.11	17,750	2,840	
8	75.5	64.5	70.89	12,670	2,800	
7	78.0	75.0	76.75	8,230	3,830	
6	79.0	73.9	76.63	14,900	4,610	
5	81.0	76.7	79.52	22,530	9,330	
4	88.5	77.8	81.90	24,160	5,120	
3	91.5	80.0	82.93	21,800	7,150	
2	82.1	77.9	79.99	14,790	2,470	
1	78.5	72.0	75.72	10,610	2,690	
<b>昭和 5 年中</b>	<b>77.5</b>	<b>70.5</b>	<b>73.32</b>	<b>30,780</b>	<b>7,830</b>	

東京短期相場  
王子製紙

九二

備考 昭和5年11月15日賣買開始



東京短期相場  
三菱鑛業

三菱鑛業 (50圓拂込)						
年 月	最 高	最 低	平 均	賣 買 高	受 渡 高	
年 月	円	円	円	株	株	
昭和 9. 2	144.1	135.3	140.58	254,460	31,780	
1	136.5	118.4	124.30	135,290	22,320	
<b>昭和 8 年中</b>	<b>125.5</b>	<b>98.1</b>	<b>113.13</b>	<b>589,570</b>	<b>111,760</b>	
8. 12	121.1	116.3	119.23	86,330	29,610	
11	125.0	115.5	119.64	171,550	27,060	
10	125.5	110.7	119.66	206,360	35,160	
9	114.0	99.9	107.32	115,110	18,460	
8	104.2	98.1	9.979	10,220	1,470	

備考 昭和8年8月24日賣買開始

九五

年 月	最 高	最 低	平 均	賣 買 高	受 渡 高	
年 月	円	円	円	株	株	
昭和 7. 8	27.5	21.6	23.62	70,030	14,600	
7	24.6	20.0	21.90	44,610	13,620	
6	24.8	18.5	20.81	38,940	11,810	
5	21.2	19.5	20.52	12,390	5,450	
4	21.5	19.5	20.38	14,990	7,470	
3	22.6	20.9	21.64	17,860	9,090	
2	24.1	20.7	22.49	35,180	15,780	
1	25.3	20.0	22.63	64,030	18,830	
<b>昭和 6 年中</b>	<b>23.5</b>	<b>11.1</b>	<b>18.10</b>	<b>277,880</b>	<b>116,220</b>	
6. 12	23.5	13.5	16.88	23,970	7,680	
11	17.3	14.4	15.89	12,650	4,770	
10	15.4	11.9	13.93	16,070	6,110	
9	18.5	11.1	16.52	19,200	7,630	
8	20.2	16.9	18.79	15,670	7,720	
7	23.5	20.0	21.15	32,490	13,490	
6	21.0	18.7	19.47	20,070	9,240	
5	21.5	19.3	20.42	24,790	11,810	
4	22.8	19.8	21.19	37,170	13,410	
3	21.6	16.5	18.60	38,740	11,310	
2	17.5	16.2	16.94	13,520	6,900	
1	18.3	16.1	17.38	23,540	10,150	
<b>昭和 5 年中</b>						
25圓拂込	20.7	12.2	15.58			
20圓拂込	23.8	3.2	15.35	190,930	76,560	

備考 昭和3年4月10日賣買開始 昭和5年10月迄ハ20圓拂込

東京短期相場  
大日本製糖新

九四



年 月	最 高	最 低	平 均	賣 買 高	受 渡 高
年 月	円	円	円	株	株
昭和 7.10	78.8	67.9	71.31	15,410	2,660
	68.6	67.7	68.12	2,200	440
9	71.0	68.0	69.46	6,580	2,490
8	71.1	64.6	67.32	6,350	1,610
	66.5	64.2	65.41	8,090	2,540
7	71.7	64.9	67.13	21,010	5,530
6	74.0	64.5	67.76	29,740	5,750
5	77.0	68.6	74.33	24,750	5,140
4	78.4	69.9	74.55	25,050	4,580
3	82.7	77.2	79.44	29,220	6,820
2	85.0	75.1	82.00	52,440	14,160
1	88.0	77.0	83.39	74,030	13,510
<b>昭和 6 年中</b>	<b>90.3</b>	<b>58.5</b>	<b>68.91</b>	<b>665,010</b>	<b>141,520</b>
6.12	90.3	64.8	74.10	70,820	15,240
11	69.8	64.7	66.7	29,660	6,530
10	67.2	60.6	64.9	40,650	10,370
9	80.3	59.0	74.6	55,740	13,640
8	81.4	73.0	77.2	54,470	8,570
7	85.2	72.7	80.6	132,080	20,070
6	79.8	65.1	70.5	71,610	25,140
5	68.5	62.0	65.0	49,680	10,850
4	71.4	63.0	66.3	40,980	12,990
3	73.4	60.0	66.2	88,200	12,000
2	61.4	59.5	60.3	14,300	3,210

大阪短期相場  
大株

九七

備考 △印ハ乙部立會中 昭和7年8月16日ヨリ10月17日迄乙部上場

大阪取引所短期清算  
主要銘柄月別高低相場

年 月	最 高	最 低	平 均	賣 買 高	受 渡 高
年 月	円	円	円	株	株
昭和 9. 2	130.5	124.0	127.36	119,370	10,320
1	127.9	120.8	123.34	98,100	8,920
<b>昭和 8 年中</b>	<b>133.5</b>	<b>78.1</b>	<b>113.62</b>	<b>1,424,380</b>	<b>206,060</b>
8.12	132.0	121.4	127.40	149,340	23,120
11	133.5	120.1	125.74	231,630	27,510
10	121.4	107.8	114.86	121,890	27,060
9	115.0	108.7	112.24	60,330	11,090
8	111.9	104.1	108.23	52,790	7,990
7	119.9	110.0	114.38	68,430	8,100
6	120.6	113.1	116.88	105,140	13,690
5	118.9	110.0	112.80	75,940	15,410
4	114.9	106.6	111.31	81,750	11,720
3	113.7	93.7	106.69	122,870	15,390
2	107.9	78.1	100.32	149,340	19,450
1	133.0	102.1	112.67	204,930	25,530
<b>昭和 7 年中</b>	<b>120.6</b>	<b>64.2</b>	<b>77.00</b>	<b>622,600</b>	<b>116,200</b>
7.12	120.6	85.8	106.32	247,770	33,860
11	88.7	77.7	82.86	79,960	17,110

大阪短期相場

大株

九六



大阪短期相場  
大株

年 月	最 高	最 低	平 均	賣 買 高	受 渡 高
年 月	円	円	円	株	株
昭和 4. 4	98.3	90.1	94.8	42,010	5,300
3	99.4	95.8	97.4	33,160	2,290
2	103.5	94.3	98.9	39,820	5,400
1	97.1	93.6	95.4	24,980	2,430
<b>昭和 3 年中</b>	<b>112.9</b>	<b>94.0</b>	<b>102.71</b>	<b>449,020</b>	<b>84,330</b>
3. 12	99.9	94.0	97.4	32,210	3,290
11	102.1	97.6	99.8	29,180	4,110
10	103.6	96.0	101.3	33,810	4,420
9	107.5	101.0	104.0	37,520	10,800
8	104.7	101.9	103.2	37,740	7,390
7	112.9	100.5	108.9	56,910	10,670
6	109.3	100.2	102.2	42,270	9,100
5	104.8	100.0	102.6	27,670	4,910
4	106.8	102.6	104.0	29,180	4,890
3	106.9	97.5	102.3	47,030	8,940
2	103.4	100.3	101.7	30,440	8,030
1	111.0	100.2	104.7	45,060	7,780
<b>昭和 2 年中</b>	<b>113.0</b>	<b>87.6</b>	<b>101.43</b>	<b>631,730</b>	<b>86,350</b>
2. 12	112.4	102.3	107.2	70,960	10,690
11	105.0	97.1	100.6	38,450	4,970
10	108.4	101.2	104.0	41,440	8,900
9	106.6	87.6	97.7	59,660	8,390
8	93.4	88.1	91.7	32,260	4,510

一九九

大阪短期相場  
大株

年 月	最 高	最 低	平 均	賣 買 高	受 渡 高
年 月	円	円	円	株	株
昭和 6. 1	61.4	58.5	60.0	16,820	2,910
<b>昭和 5 年中</b>	<b>72.8</b>	<b>52.0</b>	<b>62.57</b>	<b>284,740</b>	<b>76,220</b>
5. 12	64.2	60.1	61.6	25,340	8,130
11	65.8	57.6	60.8	31,310	5,560
10	57.6	54.3	55.7	15,920	3,920
9	58.4	55.0	56.6	24,150	10,650
8	62.9	56.9	60.6	25,520	12,450
7	64.7	58.1	61.5	37,760	12,970
6	64.2	52.0	57.7	38,220	15,100
5	65.5	59.9	63.2	22,920	10,740
4	66.7	60.6	63.7	18,810	5,370
3	69.7	66.3	67.8	16,230	4,930
2	72.3	69.8	70.9	11,710	2,390
1	72.8	67.7	70.3	16,850	4,010
<b>昭和 4 年中</b>	<b>103.5</b>	<b>68.8</b>	<b>85.80</b>	<b>333,940</b>	<b>9,390</b>
4. 12	73.4	68.8	71.2	19,610	6,930
11	80.3	73.1	76.7	20,110	7,030
10	79.1	76.1	77.7	15,560	4,390
9	80.5	75.2	77.5	19,260	3,720
8	79.6	74.0	76.7	21,060	4,480
7	89.8	77.8	82.1	33,400	8,270
6	91.8	88.3	89.7	26,360	3,070
5	94.4	87.9	91.0	39,110	6,080

九八



大阪短期相場  
大株

年 月	最 高	最 低	平 均	賣 買 高	受 渡 高
年 月	円	円	円	株	株
大 正 14. 10	94.5	91.4	92.8	29,570	4,360
9	96.0	91.8	93.8	32,510	3,290
8	100.5	92.2	96.3	44,760	5,120
7	94.8	90.9	93.1	22,410	3,360
6	95.8	90.2	93.5	25,900	3,530
5	99.5	94.0	96.4	29,920	4,820
4	99.6	89.3	93.4	33,450	5,660
3	93.9	89.8	92.0	34,770	7,150
2	97.5	89.5	94.3	39,190	8,680
1	108.3	96.5	104.3	41,380	5,960
<b>大正13年中</b>	<b>115.2</b>	<b>84.2</b>	<b>94.64</b>	<b>389,820</b>	<b>75,230</b>
13. 12	105.2	95.7	100.7	44,210	9,100
11	97.5	87.1	91.5	29,960	6,260
10	89.2	86.0	87.8	20,810	4,890
9	92.4	85.8	89.0	27,910	7,270
8	92.0	85.7	88.3	33,280	5,960
7	92.5	87.3	89.9	31,290	9,290
6	90.3	84.2	87.2	27,270	6,800
<b>大正12年中</b>	<b>117.9</b>	<b>75.0</b>	<b>100.85</b>	<b>711,460</b>	<b>80,440</b>
<b>大正11年中</b>	<b>112.5</b>	<b>91.1</b>	<b>102.89</b>	<b>368,100</b>	<b>41,760</b>

備考 大正11年9月1日賣買開始

101

大阪短期相場  
大株

年 月	最 高	最 低	平 均	賣 買 高	受 渡 高
年 月	円	円	円	株	株
昭 和 2. 7	96.5	90.5	93.8	38,130	7,050
6	97.5	93.1	95.6	40,280	7,440
5	104.0	94.7	99.5	53,240	5,990
4	104.5	96.5	101.5	87,920	9,690
3	110.8	101.6	106.0	61,600	8,280
2	113.0	107.8	110.4	55,720	5,370
1	110.9	107.4	108.6	52,070	5,070
<b>大正15年中</b>	<b>135.3</b>	<b>101.4</b>	<b>116.33</b>	<b>1,436,760</b>	<b>126,680</b>
15. 12	112.8	107.4	110.4	108,620	10,180
11	116.9	106.3	110.2	76,460	10,140
10	115.5	104.7	108.2	84,580	10,850
9	117.4	101.4	111.8	86,670	11,480
8	122.1	113.0	117.4	73,260	5,440
7	126.4	118.4	121.6	120,760	9,960
6	127.3	108.6	113.6	155,230	10,920
5	116.4	111.4	113.7	84,970	8,300
4	126.0	110.8	119.6	105,530	9,870
3	125.1	117.0	120.9	102,880	12,140
2	135.3	118.0	126.2	241,750	15,870
1	135.3	115.1	121.7	196,050	11,530
<b>大正14年中</b>	<b>127.7</b>	<b>89.3</b>	<b>95.79</b>	<b>538,610</b>	<b>69,810</b>
14. 12	127.7	94.3	101.6	162,460	11,970
11	100.4	93.1	97.5	42,290	5,910

100



大阪短期相場

大新

1011

年 月	最 高	最 低	平 均	賣 買 高	受 渡 高
年 月	円	円	円	株	株
昭和 7. 8	67.3	55.6	59.27	310,260	24,580
7	64.4	55.2	58.91	240,020	26,920
6	64.0	54.1	58.28	379,910	50,430
5	70.1	59.1	66.84	314,050	41,640
4	71.7	62.6	66.98	336,060	42,590
3	77.6	70.6	72.87	377,870	47,050
2	80.5	69.0	76.83	620,810	78,990
1	84.4	69.3	78.66	866,490	85,140
<b>昭和 6 年中</b>	<b>84.9</b>	<b>45.2</b>	<b>58.94</b>	<b>7,798,660</b>	<b>885,500</b>
6. 12	84.9	55.9	66.55	812,920	142,050
11	61.2	55.4	57.5	409,950	57,650
10	59.4	50.1	56.2	623,310	71,220
9	73.2	48.5	67.2	833,830	82,590
8	73.8	64.0	69.3	809,080	78,670
7	78.3	64.1	72.6	1,473,010	117,000
6	71.1	53.6	60.5	803,690	100,610
5	57.0	49.9	53.2	448,040	71,660
4	61.4	50.3	54.8	413,240	67,120
3	63.5	47.0	54.2	846,800	61,540
2	48.8	46.2	47.4	153,350	19,780
1	49.4	45.2	47.3	171,440	15,610

大 新 (25圓拂込)

大阪短期相場

大新

1011

年 月	最 高	最 低	平 均	賣 買 高	受 渡 高
年 月	円	円	円	株	株
昭和 9. 2	135.3	128.1	131.53	1,322,570	60,110
1	133.2	124.3	127.87	1,251,110	88,280
<b>昭和 8 年中</b>	<b>139.5</b>	<b>76.1</b>	<b>116.17</b>	<b>17,991,470</b>	<b>1,172,780</b>
8. 12	139.5	125.5	133.44	1,755,380	141,420
11	138.2	124.6	129.80	2,158,270	148,160
10	126.4	108.7	118.48	1,234,920	116,100
9	117.8	110.6	114.27	668,250	46,750
8	113.8	104.1	109.08	687,310	48,540
7	123.3	110.8	116.15	746,750	53,900
6	125.2	113.6	119.72	1,423,240	104,600
5	118.7	108.5	112.11	810,640	67,260
4	118.2	106.9	112.89	1,007,750	65,960
3	117.1	93.2	109.03	1,967,910	102,020
2	112.2	76.1	102.68	2,529,360	127,940
1	138.8	103.7	116.46	3,001,690	150,130
<b>昭和 7 年中</b>	<b>123.9</b>	<b>54.1</b>	<b>71.08</b>	<b>8,348,600</b>	<b>732,840</b>
7. 12	123.9	82.5	106.73	3,105,040	182,740
11	86.4	73.3	79.28	1,108,550	96,070
10	74.3	60.2	63.58	376,820	24,470
9	68.4	62.5	64.71	312,720	32,220



大阪短期相場

大新

年 月	最 高	最 低	平 均	賣 買 高	受 渡 高
年 月	円	円	円	株	株
4. 2	93.4	83.3	88.4	432,210	37,500
1	86.1	81.8	84.1	262,140	17,410
<b>昭和 3 年中</b>	<b>103.7</b>	<b>82.4</b>	<b>92.20</b>	<b>4,672,140</b>	<b>453,520</b>
3. 12	89.4	82.4	86.3	348,920	25,450
11	90.9	86.0	88.4	283,770	23,510
10	94.2	85.1	91.3	345,510	27,550
9	99.5	92.0	94.9	417,780	69,940
8	95.8	92.3	94.0	408,690	41,800
7	103.7	91.0	99.7	644,480	52,870
6	99.7	89.1	91.6	382,530	29,710
5	93.6	89.4	91.3	289,980	31,610
4	95.7	91.6	93.2	314,450	31,420
3	95.9	85.1	90.8	467,910	46,820
2	92.4	89.2	90.7	301,330	30,220
1	100.4	89.3	93.6	466,790	42,620
<b>昭和 2 年中</b>	<b>101.9</b>	<b>70.1</b>	<b>87.82</b>	<b>5,723,220</b>	<b>649,040</b>
2. 12	101.5	89.2	95.4	773,230	87,630
11	91.3	82.2	86.2	401,600	51,200
10	93.4	87.1	89.7	502,470	63,020
9	89.8	70.1	81.9	632,060	79,420
8	78.3	71.6	76.3	328,600	45,990
7	81.3	75.1	78.5	337,350	41,650
6	82.2	77.2	80.0	368,300	48,090

一〇五

年 月	最 高	最 低	平 均	賣 買 高	受 渡 高
年 月	円	円	円	株	株
<b>昭和 5 年中</b>	<b>58.0</b>	<b>35.7</b>	<b>47.96</b>	<b>2,837,830</b>	<b>372,590</b>
5. 12	52.8	47.6	49.2	256,980	38,980
11	52.4	43.1	47.2	432,320	49,200
10	43.3	40.0	41.6	207,410	25,070
9	44.7	38.2	41.5	316,830	37,860
8	49.8	40.1	46.2	250,510	35,000
7	50.8	42.5	46.8	388,210	41,740
6	47.5	35.7	41.6	284,800	32,870
5	51.3	45.4	48.3	169,570	32,080
4	50.6	44.8	48.4	176,960	26,090
3	54.6	50.1	52.3	122,610	19,620
2	57.4	54.0	55.9	103,930	16,560
1	58.0	53.2	55.9	127,700	17,520
<b>昭和 4 年中</b>	<b>93.4</b>	<b>55.0</b>	<b>73.25</b>	<b>3,237,530</b>	<b>362,460</b>
4. 12	59.9	55.0	58.0	141,700	28,390
11	66.3	58.6	63.1	188,880	32,090
10	64.5	61.6	63.3	140,220	22,520
9	65.6	57.9	61.8	216,990	26,750
8	66.3	57.0	61.1	235,640	39,470
7	78.4	63.5	69.1	340,070	43,850
6	81.4	76.7	78.5	252,800	24,630
5	84.2	75.1	79.9	353,280	33,450
4	87.6	78.5	84.3	347,060	27,650
3	89.7	84.5	86.9	326,540	28,750

大阪短期相場

大新

一〇四



大阪短期相場

大新

年 月	最 高 (大新相場)	最 低	平 均	賣 買 高	受 渡 高
年 月	円	円	円	株	株
大 正 14. 8	88.8	80.9	84.9	501,030	59,630
7	83.8	78.8	81.7	417,480	59,050
6	83.2	78.4	81.3	432,680	66,020
5	87.6	80.8	83.4	495,230	98,490
4	87.5	76.3	81.3	679,520	98,920
3	82.3	76.4	79.5	682,180	96,590
2	85.9	71.6	81.9	778,050	96,630
1	97.0	84.4	91.6	946,240	81,750
<b>大正13年中</b>	<b>101.9</b>	<b>65.6</b>	<b>79.72</b>	<b>8,572,570</b>	<b>1,134,720</b>
13.12	90.6	82.0	86.4	847,350	98,040
11	86.3	71.5	77.7	744,060	93,230
10	75.3	69.6	72.9	447,800	91,090
9	79.0	72.4	75.2	587,530	123,320
8	76.4	71.4	73.4	600,860	96,520
7	76.8	69.3	73.4	758,010	116,500
6	76.1	65.6	70.8	644,260	110,540
5	82.7	75.0	79.0	624,520	82,840
4	88.9	80.0	84.3	629,660	83,740
3	88.0	78.1	83.3	845,000	82,790
2	92.6	84.3	88.3	789,480	71,880
1	101.9	83.5	91.1	1,054,040	84,230
<b>大正12年中</b>	<b>98.4</b>	<b>55.0</b>	<b>80.59</b>	<b>8,740,990</b>	<b>762,120</b>
<b>大正11年中</b>	<b>92.5</b>	<b>71.7</b>	<b>83.27</b>	<b>2,356,500</b>	<b>254,720</b>

備考 大正11年9月1日賣買開始

一〇七

年 月	最 高	最 低	平 均	賣 買 高	受 渡 高
年 月	円	円	円	株	株
昭 和 2. 5	90.9	79.6	85.2	404,430	36,860
4	92.3	83.5	88.8	647,250	58,870
3	99.7	91.0	95.1	503,210	53,250
2	101.9	95.7	99.0	443,440	48,070
1	99.7	95.4	97.0	381,280	34,990
<b>大正15年中</b>	<b>117.3</b>	<b>90.5</b>	<b>103.15</b>	<b>8,552,250</b>	<b>900,290</b>
15.12	103.9	96.1	99.1	784,880	76,190
11	104.3	94.8	98.2	651,130	75,710
10	103.9	93.8	97.3	635,550	74,880
9	105.7	90.5	100.7	623,200	65,290
8	110.9	101.6	105.9	502,150	58,940
7	114.3	107.0	110.1	731,130	78,420
6	114.6	96.3	102.1	818,480	73,720
5	103.3	97.5	100.6	477,880	52,260
4	108.8	97.2	104.1	641,480	74,080
3	109.1	100.6	104.7	635,020	64,590
2	117.3	102.8	108.8	1,110,170	102,940
1	115.2	101.0	105.6	941,180	103,270
<b>大正14年中</b>	<b>108.3</b>	<b>76.3</b>	<b>83.70</b>	<b>7,187,780</b>	<b>967,880</b>
14.12	108.3	83.2	89.4	872,980	102,900
11	88.2	82.8	85.7	527,520	71,550
10	83.3	79.0	81.4	437,260	73,260
9	84.3	79.7	81.8	417,610	68,090

大阪短期相場

大新

一〇六



大阪短期相場  
鐘紡

年 月	最 高	最 低	平 均	賣 買 高	受 渡 高
年 月	円	円	円	株	株
昭和 7. 8	217.0	195.5	203.93	406,800	24,400
7	207.8	192.7	198.85	398,250	20,650
6	203.0	180.7	192.62	610,270	30,120
5	207.0	193.4	202.42	390,470	20,380
4	203.6	186.2	197.25	532,640	20,850
3	215.6	201.9	207.99	436,160	21,870
2	217.7	181.6	204.97	693,450	41,590
1	220.9	201.5	210.59	489,930	30,010
<b>昭和 6 年中</b>	<b>224.4</b>	<b>136.3</b>	<b>175.90</b>	<b>13,196,320</b>	<b>333,540</b>
6. 12	224.4	159.1	187.95	818,950	31,040
11	170.4	152.0	161.6	948,770	7,620
10	159.5	136.3	151.6	1,142,730	23,840
9	197.8	147.4	186.4	605,040	12,430
8	198.0	188.1	192.9	576,120	14,420
7	206.9	188.0	199.0	1,091,050	37,870
6	202.3	183.6	193.0	1,535,300	39,280
5	189.2	170.2	181.4	1,789,870	38,170
4	187.8	169.8	177.1	1,292,280	26,270
3	198.2	165.0	174.3	1,561,390	43,140
2	167.4	151.5	159.0	1,120,230	34,310
1	158.8	138.3	146.0	719,590	25,150

一〇九

鐘 紡 (50圓拂込)

年 月	最 高	最 低	平 均	賣 買 高	受 渡 高
年 月	円	円	円	株	株
昭和 9. 2	245.4	238.6	242.43	147,480	11,210
1	244.4	235.5	240.73	177,100	9,870
<b>昭和 8 年中</b>	<b>267.2</b>	<b>170.0</b>	<b>231.67</b>	<b>3,603,800</b>	<b>249,410</b>
8. 12	250.9	238.3	244.94	201,460	18,540
11	253.0	236.4	246.02	238,780	16,350
10	253.0	237.2	244.14	224,490	24,400
9	244.9	236.1	240.40	203,200	13,610
8	242.8	226.1	232.21	182,230	16,130
7	242.5	228.9	233.89	232,680	14,450
6	246.4	228.7	239.57	450,850	23,600
5	239.5	217.3	226.39	327,330	17,120
4	233.5	207.7	223.57	386,580	19,820
3	230.9	185.5	211.51	410,370	20,690
2	229.7	170.0	204.94	477,670	28,850
1	267.2	223.3	242.52	268,160	35,850
<b>昭和 7 年中</b>	<b>274.8</b>	<b>180.7</b>	<b>209.08</b>	<b>5,040,900</b>	<b>319,660</b>
7. 12	274.8	224.2	247.05	443,900	48,280
11	228.8	217.6	221.81	215,380	18,990
10	220.6	205.5	210.02	196,940	20,150
9	215.4	207.7	211.47	226,710	22,370

大阪短期相場  
鐘紡

一〇八



大阪短期相場  
鐘紡

年 月	最 高	最 低	平 均	賣 買 高	受 渡 高
年 月	円	円	円	株	株
昭和 4. 2	274.9	266.0	269.5	42,730	7,690
1	270.1	265.5	261.5	40,190	4,990
<b>昭和 3 年中</b>	<b>279.3</b>	<b>244.7</b>	<b>264.41</b>	<b>490,620</b>	<b>90,990</b>
3. 12	276.4	258.5	271.2	46,890	14,130
11	274.3	266.3	271.4	26,680	5,270
10	272.0	262.5	268.1	34,260	8,460
9	271.3	263.2	267.6	33,810	7,060
8	270.8	264.0	268.1	29,810	3,960
7	279.3	263.1	273.4	52,340	10,210
6	275.8	266.1	272.7	64,390	9,620
5	269.9	258.6	264.3	40,180	5,780
4	261.8	254.8	258.6	28,700	3,400
3	260.8	249.1	255.6	45,530	8,490
2	251.7	246.0	249.6	35,160	4,740
1	257.0	244.7	251.3	52,870	9,870
<b>昭和 2 年中</b>	<b>267.9</b>	<b>215.5</b>	<b>244.71</b>	<b>952,750</b>	<b>112,890</b>
2. 12	267.9	256.3	263.5	74,720	9,270
11	266.0	258.6	261.1	60,760	6,620
10	264.4	250.8	259.4	81,640	11,130
9	254.8	234.2	343.2	83,680	10,420
8	237.5	232.5	235.4	60,720	6,060
7	237.9	223.4	231.2	90,540	14,130
6	244.4	228.0	237.1	83,060	12,190

一一一

年 月	最 高	最 低	平 均	賣 買 高	受 渡 高
年 月	円	円	円	株	株
<b>昭和 5 年中</b>	<b>225.7</b>	<b>118.6</b>	<b>164.87</b>	<b>8,103,880</b>	<b>331,740</b>
5. 12	165.9	145.3	156.3	828,510	46,690
11	166.3	140.1	153.9	1,291,790	44,000
10	141.4	130.7	135.3	795,850	41,000
9	139.4	129.6	134.1	687,090	31,300
8	139.3	129.9	134.5	685,980	22,040
7	135.3	119.0	127.4	1,162,390	32,270
6	154.5	118.6	140.3	1,447,630	39,220
5	180.9	152.7	171.7	454,310	18,580
4	199.6	172.1	182.1	310,150	14,510
3	218.0	192.8	201.3	282,830	27,040
2	225.7	216.9	221.2	66,990	7,140
1	223.7	213.1	220.0	90,360	7,950
<b>昭和 4 年中</b>	<b>274.9</b>	<b>225.6</b>	<b>254.60</b>	<b>536,320</b>	<b>77,950</b>
4. 12	244.9	225.6	239.7	42,370	7,570
11	250.0	243.9	246.6	29,250	4,880
10	248.8	243.9	246.2	27,750	3,320
9	250.9	238.6	246.3	43,930	5,040
8	248.9	237.6	243.5	63,640	6,740
7	259.3	234.6	249.8	88,990	9,470
6	268.4	256.1	262.4	50,180	15,740
5	262.3	246.5	257.6	42,770	4,820
4	269.4	254.5	264.2	40,690	4,730
3	269.7	266.9	268.1	23,830	2,960

大阪短期相場  
鐘紡

一一〇



大阪短期相場  
鐘紡

年 月	最 高	最 低	平 均	賣 買 高	受 渡 高
年 月	円	円	円	株	株
大 正 14. 8	271.7	246.4	261.1	333,200	55,180
7	248.8	243.0	247.1	192,510	36,530
6	252.3	241.9	247.1	187,000	17,570
5	247.4	239.1	244.0	170,540	17,560
4	249.6	227.7	237.9	298,110	50,310
3	236.5	221.4	229.2	204,240	15,770
2	228.8	220.1	224.8	183,550	10,080
1	238.9	225.6	231.9	252,130	15,560
<b>大 正 13 年 中</b>	<b>325.0</b>	<b>168.3</b>	<b>223.48</b>	<b>1,618,700</b>	<b>128,140</b>
13. 12	250.0	222.6	235.2	441,490	30,580
11	250.3	207.8	225.2	440,970	20,850
10	211.9	200.7	205.2	200,190	19,290
9	201.6	190.4	196.5	192,550	23,020
8	192.5	184.9	189.5	167,860	16,860
7	185.0	168.7	176.6	147,450	15,810
6	187.0	168.3	181.7	22,740	1,220
5	新落 189.5	178.7	182.9	1,290	70
4	183.5	新落 177.5	179.9	1,130	110
3	311.5	170.9	290.3	1,030	80
2	320.0	305.0	311.6	1,160	200
1	325.0	293.0	306.7	840	50
<b>大 正 12 年 中</b>	<b>325.0</b>	<b>295.5</b>	<b>310.02</b>	<b>1,560</b>	<b>130</b>

備 考 大正12年11月12日賣買開始

一一三

年 月	最 高	最 低	平 均	賣 買 高	受 渡 高
年 月	円	円	円	株	株
昭 和 2. 5	238.7	227.0	232.9	69,480	5,450
4	240.6	215.5	228.3	132,370	12,270
3	253.0	239.0	247.9	78,410	10,930
2	252.9	246.4	249.4	64,470	6,910
1	249.5	244.1	246.7	72,900	7,410
<b>大 正 15 年 中</b>	<b>279.8</b>	<b>245.9</b>	<b>260.86</b>	<b>1,708,240</b>	<b>193,770</b>
15. 12	259.5	248.1	255.2	178,640	11,360
11	261.0	252.6	256.3	89,820	8,080
10	264.0	251.1	257.9	129,010	10,930
9	261.8	245.9	254.1	96,530	11,310
8	265.4	258.0	261.2	79,100	13,430
7	268.6	262.4	264.6	112,670	30,300
6	279.4	260.1	265.0	214,630	35,800
5	262.7	248.2	257.0	132,440	15,210
4	263.9	246.6	257.4	122,530	9,850
3	264.3	257.5	260.9	141,320	16,540
2	279.8	262.7	270.4	188,140	12,630
1	279.5	265.5	269.8	223,410	18,330
<b>大 正 14 年 中</b>	<b>284.9</b>	<b>220.1</b>	<b>249.89</b>	<b>2,944,470</b>	<b>398,160</b>
14. 12	284.9	268.6	273.2	336,730	36,500
11	274.9	261.7	269.6	275,390	31,200
10	270.0	262.6	265.6	246,650	48,560
9	268.3	261.7	265.8	264,420	54,340

大阪短期相場  
鐘紡

一一三



大阪短期相場  
鐘  
新

年 月	最 高	最 低	平 均	賣 買 高	受 渡 高
昭和 7. 8	95.4	83.2	87.85	173,100	21,080
7	91.4	82.0	85.42	142,730	28,640
6	90.9	76.3	83.70	237,080	46,890
5	92.2	84.0	85.66	161,140	32,600
4	92.8	80.1	87.19	223,860	38,270
3	99.1	92.1	95.61	220,250	31,820
2	99.9	79.9	94.76	333,640	46,330
1	103.9	91.0	97.05	337,460	60,010
<b>昭和 6 年中</b>	<b>104.9</b>	<b>53.1</b>	<b>73.09</b>	<b>3,876,290</b>	<b>552,830</b>
6. 12	104.9	62.9	79.35	370,390	68,050
11	69.4	61.2	65.0	212,920	38,770
10	64.5	53.1	60.5	300,230	51,780
9	87.0	55.6	78.7	352,900	37,470
8	84.7	78.3	81.7	301,130	35,920
7	98.3	78.0	88.7	585,260	53,360
6	89.6	71.2	77.5	353,280	56,610
5	75.7	67.0	71.4	242,190	37,090
4	80.4	67.9	72.0	301,580	54,320
3	84.5	66.8	74.2	461,160	52,620
2	69.7	62.4	65.8	211,870	37,000
1	65.9	58.5	61.7	183,380	29,840

一一五

鐘 新 (12.5圓拂込)

年 月	最 高	最 低	平 均	賣 買 高	受 渡 高
昭和 9. 2	136.3	129.6	133.22	254,900	24,970
1	135.9	129.0	132.33	328,930	35,930
<b>昭和 8 年中</b>	<b>143.2</b>	<b>75.1</b>	<b>114.96</b>	<b>3,830,020</b>	<b>543,050</b>
8. 12	138.4	130.1	133.40	366,400	80,430
11	143.2	127.1	135.92	468,040	55,720
10	138.0	118.0	126.40	506,390	55,150
9	122.9	115.7	119.04	295,350	36,280
8	119.9	104.1	109.51	226,030	28,270
7	114.8	105.4	109.08	185,420	28,620
6	117.0	105.0	111.28	318,270	51,650
5	114.0	102.3	105.89	202,430	27,510
4	111.8	98.1	105.43	248,370	34,660
3	109.0	82.0	99.02	320,000	44,040
2	112.2	75.1	97.29	353,420	51,750
1	139.7	105.8	121.55	339,900	48,970
<b>昭和 7 年中</b>	<b>142.9</b>	<b>76.3</b>	<b>95.11</b>	<b>3,037,020</b>	<b>499,290</b>
7. 12	142.9	113.1	124.46	510,810	71,640
11	116.5	105.5	110.78	295,180	51,130
10	109.9	90.3	96.29	248,600	41,780
9	95.2	91.2	92.55	153,170	29,100

大阪短期相場  
鐘  
新

一一四



大阪短期相場

鐘新

年 月	最 高	最 低	平 均	賣 買 高	受 渡 高
年 月	円	円	円	株	株
昭和 4. 2	144.8	134.1	139.8	255,520	47,740
1	134.3	122.8	128.1	169,140	21,660
<b>昭和 3 年中</b>	<b>148.3</b>	<b>125.3</b>	<b>138.22</b>	<b>1,456,330</b>	<b>266,700</b>
3. 12	136.3	125.3	132.5	135,430	27,660
11	138.5	135.4	136.5	103,620	21,510
10	140.1	132.7	135.9	136,970	21,400
9	137.9	131.7	135.5	103,610	16,210
8	137.5	133.3	134.9	99,550	14,810
7	148.3	132.7	141.9	128,050	26,570
6	145.4	138.4	140.4	140,250	40,080
5	141.8	137.6	139.7	96,590	15,270
4	142.4	138.7	140.3	93,420	12,060
3	143.3	137.2	140.3	140,680	26,520
2	141.8	136.6	139.4	119,390	20,990
1	144.3	136.0	140.7	158,770	23,620
<b>昭和 2 年中</b>	<b>146.1</b>	<b>110.1</b>	<b>132.20</b>	<b>2,917,060</b>	<b>376,860</b>
2. 12	145.4	136.5	140.3	216,270	39,000
11	141.3	133.6	137.3	178,140	21,080
10	143.8	131.3	138.4	280,240	31,570
9	134.9	118.9	126.6	230,800	30,230
8	124.2	119.0	121.9	146,130	21,400
7	126.9	116.1	122.5	196,710	32,650
6	127.9	121.7	125.2	218,940	33,580

一一七

年 月	最 高	最 低	平 均	賣 買 高	受 渡 高
年 月	円	円	円	株	株
<b>昭和 5 年中</b>	<b>99.2</b>	<b>48.5</b>	<b>69.87</b>	<b>3,200,710</b>	<b>731,100</b>
5. 12	70.0	59.2	64.2	255,220	52,290
11	71.5	57.6	64.4	412,460	67,080
10	57.9	52.4	54.9	200,790	50,210
9	58.8	52.3	55.0	230,730	60,890
8	60.4	53.9	56.9	217,890	69,690
7	59.8	49.5	54.6	347,840	89,200
6	62.8	48.5	56.7	492,890	107,400
5	80.5	61.0	73.4	292,150	61,030
4	86.2	74.0	79.9	248,290	55,590
3	92.4	82.4	86.0	228,800	54,480
2	98.1	91.6	95.8	119,320	28,540
1	99.2	91.6	96.1	154,330	34,700
<b>昭和 4 年中</b>	<b>144.8</b>	<b>96.3</b>	<b>121.22</b>	<b>2,473,930</b>	<b>468,530</b>
4. 12	102.9	96.3	100.6	152,610	48,750
11	109.6	102.3	105.0	182,560	47,180
10	109.4	103.7	106.5	130,310	32,420
9	114.1	104.6	109.5	199,810	34,850
8	116.9	103.0	109.1	207,640	45,420
7	130.4	108.2	118.9	277,430	46,320
6	133.4	128.4	130.5	173,380	46,680
5	131.4	122.8	129.1	291,280	42,790
4	141.7	126.5	136.1	241,200	26,020
3	142.9	138.4	140.8	193,050	28,700

大阪短期相場

鐘新

一一六



大阪短期相場  
日本産業

日本産業 (50圓拂込)						
年 月	最 高	最 低	平 均	賣 買 高	受 渡 高	
年 月	円	円	円	株	株	
昭和 9. 2	145.6	136.3	141.43	1,032,580	84,920	
1	139.0	118.1	125.66	765,410	46,070	
<b>昭和 8 年中</b>	<b>132.8</b>	<b>60.1</b>	<b>96.04</b>	<b>6,627,530</b>	<b>762,440</b>	
8. 12	121.4	112.7	118.58	608,540	81,580	
11	132.8	117.2	122.78	938,720	76,020	
10	125.0	102.3	117.75	1,118,250	124,520	
9	109.3	96.8	102.92	772,390	85,390	
8	98.5	78.6	82.95	337,360	30,660	
7	90.7	81.7	85.37	183,080	22,800	
6	94.2	82.2	87.04	323,580	39,590	
5	88.2	80.3	82.51	231,760	32,980	
4	91.8	74.1	84.63	303,850	35,340	
3	88.6	60.1	78.78	395,760	57,400	
2	97.8	66.5	86.22	567,290	70,390	
1	126.5	86.6	103.06	846,950	105,770	
<b>昭和 7 年中</b>	<b>97.0</b>	<b>21.9</b>	<b>40.51</b>	<b>3,229,250</b>	<b>449,650</b>	
7. 12	97.0	47.2	70.11	828,260	117,180	
11	48.6	42.6	45.61	232,600	32,790	
10	44.8	38.7	40.69	149,310	17,140	
9	44.4	38.7	40.91	129,040	22,820	

一一九

年 月	最 高	最 低	平 均	賣 買 高	受 渡 高	
年 月	円	円	円	株	株	
昭和 2. 5	129.8	121.0	125.8	285,820	32,790	
4	132.3	110.1	121.9	428,780	44,850	
3	145.2	130.6	139.6	279,060	28,980	
2	146.1	141.3	141.2	207,720	26,750	
1	145.3	141.1	143.2	248,450	33,960	
<b>大正 15 年中</b>	<b>158.8</b>	<b>135.5</b>	<b>147.63</b>	<b>5,097,890</b>	<b>510,860</b>	
15. 12	145.2	135.5	140.4	452,860	36,590	
11	148.2	139.3	143.7	349,660	38,740	
10	151.9	138.1	145.4	360,930	33,000	
9	154.0	136.6	146.6	286,460	27,270	
8	156.6	149.8	152.6	217,470	28,650	
7	157.8	150.6	153.9	319,280	39,030	
6	158.4	144.2	151.4	442,020	48,980	
5	146.8	138.2	143.2	356,750	39,930	
4	152.8	136.6	146.4	444,630	46,860	
3	152.0	141.0	146.3	574,620	56,260	
2	158.8	145.5	152.1	621,840	57,070	
1	157.0	143.6	149.2	671,370	58,980	
<b>大正 14 年中</b>	<b>150.1</b>	<b>102.0</b>	<b>120.91</b>	<b>6,072,570</b>	<b>1,055,540</b>	
<b>大正 13 年中</b>	<b>114.5</b>	<b>73.4</b>	<b>85.63</b>	<b>1,617,040</b>	<b>243,560</b>	

大阪短期相場  
鐘 新

一一八

備考 12圓50錢拂込新株大正13年6月5日賣買開始



大阪短期相場  
日本産業

年 月	最 高	最 低	平 均	賣 買 高	受 渡 高
年 月	円	円	円	株	株
<b>昭和5年中</b>	<b>32.5</b>	<b>11.5</b>	<b>21.74</b>	<b>936,780</b>	<b>176,490</b>
5.12	23.1	18.1	19.8	60,800	20,710
11	22.3	17.2	19.6	94,540	18,000
10	18.2	14.1	16.1	69,020	13,240
9	19.4	14.4	16.8	94,900	14,980
8	19.4	15.6	17.6	53,080	8,860
7	21.1	14.3	16.7	94,410	14,730
6	20.6	11.5	15.5	113,810	19,160
5	23.4	19.9	21.8	134,020	15,970
4	28.8	22.1	25.0	79,450	18,620
3	30.5	27.6	29.2	49,500	12,280
2	32.5	29.2	31.5	44,290	9,230
1	32.5	27.6	30.7	49,010	10,710
<b>昭和4年中</b>	<b>63.3</b>	<b>28.7</b>	<b>45.64</b>	<b>1,400,630</b>	<b>268,330</b>
4.12	34.5	28.7	31.6	50,680	21,330
11	38.1	32.7	35.9	83,490	19,090
10	38.7	36.7	37.4	52,940	9,580
9	39.9	33.8	37.1	78,140	13,230
8	40.0	34.1	37.6	81,960	16,190
7	45.2	36.9	41.0	129,090	26,540
6	50.3	44.8	47.7	113,800	23,240
5	53.2	44.6	50.8	137,910	26,660
4	60.9	50.7	55.8	192,600	29,850
3	63.3	57.6	59.9	177,270	32,500

一一一

年 月	最 高	最 低	平 均	賣 買 高	受 渡 高
年 月	円	円	円	株	株
昭和7.8	44.9	35.6	39.82	229,300	24,990
7	40.6	33.8	36.82	212,540	30,670
6	44.2	21.9	30.65	295,070	40,260
5	35.7	25.1	32.18	154,380	24,650
4	36.9	27.6	31.69	165,620	23,280
3	40.9	35.9	38.08	152,570	21,280
2	45.9	36.7	41.53	248,050	43,790
1	49.2	28.2	38.24	432,510	50,800
<b>昭和6年中</b>	<b>29.5</b>	<b>15.1</b>	<b>20.27</b>	<b>707,430</b>	<b>171,360</b>
6.12	29.5	17.9	22.60	89,360	27,730
11	19.1	17.7	18.2	31,780	7,680
10	18.3	15.1	17.2	38,730	8,810
9	21.0	15.1	18.9	41,410	9,460
8	19.9	18.3	18.8	29,830	6,640
7	23.9	18.8	21.1	50,470	13,650
6	23.0	18.4	19.6	62,100	10,040
5	20.7	17.8	19.6	51,480	10,540
4	25.6	19.7	22.2	76,270	18,790
3	26.4	23.1	24.5	114,780	31,310
2	24.3	19.1	20.8	87,120	21,850
1	20.4	18.0	19.2	34,100	4,860

大阪短期相場  
日本産業

一一〇



大阪短期相場  
日本産業

年 月	最 高	最 低	平 均	賣 買 高	受 渡 高
年 月	円	円	円	株	株
昭和 2. 5	61.9	52.2	55.7	139,650	22,540
4	63.3	47.5	56.2	192,270	26,480
3	62.3	55.5	59.5	100,610	24,570
2	62.2	57.9	60.6	75,180	22,830
1	64.0	59.9	61.2	71,320	26,570
<b>大正 15 年中</b>	<b>114.5</b>	<b>57.7</b>	<b>72.77</b>	<b>2,554,180</b>	<b>510,570</b>
15. 12	114.5	57.7	69.0	291,140	92,820
11	112.0	84.5	98.1	711,730	176,880
10	89.4	69.8	79.6	426,550	87,550
9	71.0	64.1	66.0	89,210	13,060
8	69.5	65.7	67.0	59,550	4,380
7	76.3	65.5	66.9	84,910	11,600
6	67.2	60.9	64.4	98,000	18,530
5	67.1	63.1	65.4	103,400	13,290
4	72.6	64.4	69.2	109,100	12,490
3	73.4	69.9	71.7	128,100	20,410
2	81.6	69.6	78.3	191,480	26,050
1	81.0	74.8	77.1	261,010	33,510
<b>大正 14 年中</b>	<b>79.1</b>	<b>52.9</b>	<b>62.88</b>	<b>2,837,260</b>	<b>396,240</b>
14. 12	79.1	68.4	73.2	351,660	46,110
11	71.9	66.3	70.7	340,730	55,730
10	70.0	62.7	67.2	303,650	46,050
9	77.2	62.2	68.0	251,950	26,170

一一三

年 月	最 高	最 低	平 均	賣 買 高	受 渡 高
年 月	円	円	円	株	株
昭和 4. 2	60.1	55.6	57.7	153,700	26,440
1	57.0	49.7	54.8	149,050	23,680
<b>昭和 3 年中</b>	<b>71.5</b>	<b>47.6</b>	<b>59.27</b>	<b>1,523,060</b>	<b>265,620</b>
3. 12	54.4	47.6	51.6	137,110	26,410
11	57.6	54.1	55.6	94,570	13,470
10	59.8	51.0	57.6	107,900	14,720
9	61.5	58.3	59.7	107,380	34,530
8	60.5	57.9	59.1	96,260	17,400
7	66.1	57.9	62.5	135,230	21,490
6	64.2	56.1	59.7	124,970	19,880
5	60.5	58.4	59.3	113,550	14,870
4	61.3	58.2	59.4	127,300	15,420
3	61.8	58.6	60.1	174,490	36,280
2	63.5	57.4	61.1	147,910	30,160
1	71.5	61.5	65.1	156,390	20,990
<b>昭和 2 年中</b>	<b>70.5</b>	<b>39.7</b>	<b>57.39</b>	<b>1,923,290</b>	<b>344,890</b>
2. 12	70.5	63.0	65.2	254,180	52,650
11	67.4	59.8	62.5	228,230	29,380
10	65.3	58.5	62.0	231,650	41,010
9	66.5	48.7	53.5	231,360	28,980
8	53.1	45.9	48.5	133,870	20,800
7	53.2	39.7	48.9	183,690	32,150
6	57.2	51.4	54.5	81,280	16,930

大阪短期相場  
日本産業

一一三



大阪短期相場  
日魯漁業

年 月		最 高	最 低	平 均	賣 買 高	受 渡 高
昭 和 9 年	2 月	60.9	52.1	56.28	340,870	38,150
	1 月	52.7	44.1	48.10	184,000	16,850
<b>昭和 8 年中</b>		<b>96.7</b>	<b>38.1</b>	<b>59.59</b>	<b>2,959,320</b>	<b>366,270</b>
	8.12	50.9	41.5	46.85	199,730	22,180
	11	44.8	38.1	41.15	142,880	14,380
	10	44.9	41.0	43.50	151,000	19,750
	9	51.7	42.8	47.04	228,980	30,490
	8	59.7	42.6	51.39	300,730	41,040
	7	68.4	58.2	62.03	219,020	32,750
	6	79.7	60.6	71.03	251,470	35,750
	5	78.9	69.3	72.41	168,810	18,910
	4	73.2	65.6	70.01	154,880	16,960
	3	72.0	58.2	65.90	215,000	30,200
	2	75.4	53.0	67.31	348,780	43,920
	1	96.7	64.2	76.52	578,040	59,940
<b>昭和 7 年中</b>		<b>77.7</b>	<b>29.9</b>	<b>43.71</b>	<b>2,856,610</b>	<b>312,910</b>
	7.12	77.7	51.0	65.45	561,710	59,520
	11	52.9	44.6	48.40	181,940	31,010
	10	48.4	33.7	39.94	195,030	27,890
	9	40.2	36.6	37.71	90,840	16,120
	8	40.6	31.2	35.79	138,730	16,150

一三五

年 月	最 高	最 低	平 均	賣 買 高	受 渡 高	
大 正 14 年	72.1	66.1	69.2	296,040	46,650	
	7	68.4	56.9	287,250	37,990	
	6	58.0	54.6	66,560	7,620	
	5	58.4	53.6	95,080	16,310	
	4	59.0	54.3	126,500	23,350	
	3	58.7	53.6	171,410	18,830	
	2	58.7	52.9	222,940	28,610	
	1	71.2	54.5	323,490	42,820	
<b>大正 13 年中</b>		<b>55.1</b>	<b>27.8</b>	<b>35.77</b>	<b>32,250</b>	<b>7,660</b>
	13.12	55.1	40.0	6,880	1,640	
	11	40.8	36.3	2,820	700	
	10	37.1	33.0	2,520	890	
	9	36.4	34.5	1,570	590	
	8	36.5	33.1	1,270	350	
	7	35.0	29.1	1,700	250	
	6	32.2	27.8	2,100	180	
	5	36.0	32.3	2,380	230	
	4	36.2	33.2	3,700	1,940	
	3	36.8	33.2	4,170	440	
	2	37.5	34.9	1,640	170	
	1	39.7	36.9	1,500	280	
<b>大正 12 年中</b>		<b>41.2</b>	<b>37.5</b>	<b>38.91</b>	<b>3,920</b>	<b>740</b>
<b>大正 11 年中</b>		<b>29.0</b>	<b>28.5</b>	<b>28.8</b>	<b>50</b>	<b>10</b>

大阪短期相場  
日本産業

一三四

備考 大正11年9月1日賣買開始同月5日ヨリ一時賣買中止同12年11月12日ヨリ再開



大阪短期相場  
日本毛織

日本毛織 (50圓拂込)						
年 月	最 高	最 低	平 均	賣 買 高	受 渡 高	
年 月	円	円	円	株	株	
昭和 9. 2	138.3	132.9	136.42	39,790	7,950	
1	135.8	130.6	132.44	47,030	8,060	
<b>昭和 8 年中</b>	<b>144.9</b>	<b>93.0</b>	<b>126.45</b>	<b>416,470</b>	<b>84,880</b>	
8. 12	144.4	133.2	136.11	51,310	14,530	
11	144.7	133.0	140.69	43,960	5,900	
10	144.9	131.5	138.92	66,520	9,560	
9	139.0	130.7	134.82	27,540	7,920	
8	138.9	129.7	132.99	27,450	6,700	
7	135.5	130.0	132.13	25,240	6,030	
6	132.5	120.5	123.84	27,600	5,050	
5	122.8	116.0	117.74	13,860	2,830	
4	118.7	112.7	116.50	16,920	4,100	
3	116.0	99.4	108.94	25,810	4,090	
2	116.4	93.0	108.04	45,260	9,900	
1	138.4	115.3	126.71	45,000	8,270	
<b>昭和 7 年中</b>	<b>138.0</b>	<b>95.9</b>	<b>108.58</b>	<b>301,030</b>	<b>79,250</b>	
7. 12	138.0	117.0	128.76	91,210	16,250	
11	119.2	109.4	113.09	37,690	13,540	
10	110.9	104.5	106.48	19,650	5,770	
9	109.9	105.2	106.88	12,490	6,590	

一一七

年 月	最 高	最 低	平 均	賣 買 高	受 渡 高	
年 月	円	円	円	株	株	
昭和 7. 7	42.8	31.5	36.75	117,610	17,430	
6	43.4	32.5	37.29	155,570	14,190	
5	41.5	35.6	38.84	167,930	19,400	
4	42.8	29.9	35.98	277,420	31,480	
3	52.7	37.2	44.47	268,100	22,600	
2	66.9	43.1	52.44	344,110	24,310	
1	69.4	34.9	51.67	357,620	32,810	
<b>昭和 6 年中</b>	<b>32.9</b>	<b>15.0</b>	<b>22.22</b>	<b>483,080</b>	<b>85,150</b>	
6. 12	32.9	15.4	21.88	42,570	9,070	
11	17.7	16.2	17.2	11,520	2,340	
10	18.8	16.0	17.1	15,500	3,320	
9	21.0	15.0	19.5	24,910	5,260	
8	25.3	18.7	21.4	34,960	7,550	
7	30.5	23.1	25.9	49,390	11,650	
6	25.4	20.0	21.7	33,060	5,740	
5	27.0	19.0	20.6	38,470	7,080	
4	29.1	24.4	26.6	53,330	7,980	
3	29.7	26.0	27.5	66,960	11,920	
2	27.5	22.5	24.0	63,330	6,950	
1	24.8	21.1	22.9	49,080	6,290	
<b>昭和 5 年中</b>	<b>43.8</b>	<b>15.3</b>	<b>28.89</b>	<b>1,179,500</b>	<b>100,230</b>	
<b>昭和 4 年中</b>	<b>108.6</b>	<b>37.0</b>	<b>69.16</b>	<b>4,210</b>	<b>990</b>	

大阪短期相場  
日魯漁業

一一六

備考 大正14年6月22日賣買開始 昭和5年2月ヨリ甲部上場



南滿洲鐵道 (50圓拂込)

年 月	最 高	最 低	平 均	賣 買 高	受 渡 高
年 月	円	円	円	株	株
昭和 9. 2	69.3	65.6	67.13	77,520	19,300
1	66.9	61.7	64.57	67,340	13,950
<b>昭和 8 年中</b>	<b>74.9</b>	<b>52.6</b>	<b>65.21</b>	<b>1,074,950</b>	<b>327,720</b>
8. 12	62.1	58.8	61.19	43,720	14,510
11	64.9	58.9	61.79	65,950	23,880
10	69.8	62.6	67.43	61,180	16,590
9	71.8	66.9	67.74	63,180	15,380
8	69.9	66.0	67.41	76,750	29,850
7	74.9	69.8	72.05	133,480	44,080
6	73.4	67.9	69.21	116,250	39,650
5	70.1	63.1	65.68	105,710	25,330
4	64.9	62.0	63.24	55,520	15,960
3	64.1	60.0	62.69	75,410	18,110
2	64.4	52.6	59.35	102,110	24,480
1	72.6	60.0	64.88	175,690	59,900
<b>昭和 7 年中</b>	<b>68.4</b>	<b>48.0</b>	<b>55.51</b>	<b>738,090</b>	<b>231,250</b>
7. 12	68.4	58.5	64.14	239,070	66,770
11	61.4	53.0	56.04	58,010	15,970
10	54.8	50.5	52.18	31,380	10,980
9	56.4	52.4	53.68	27,560	8,990

年 月	最 高	最 低	平 均	賣 買 高	受 渡 高
年 月	円	円	円	株	株
昭和 7. 8	110.5	102.2	105.12	11,820	2,490
7	106.0	102.1	103.11	6,610	2,440
6	103.4	95.9	100.31	12,360	2,840
5	109.4	105.4	108.02	9,980	2,780
4	107.8	103.0	106.31	13,920	3,640
3	111.3	106.2	110.17	21,530	6,530
2	111.3	102.0	109.29	28,980	8,810
1	111.8	101.1	105.37	34,790	7,570
<b>昭和 6 年中</b>	<b>109.0</b>	<b>70.2</b>	<b>87.20</b>	<b>362,000</b>	<b>68,790</b>
6. 12	109.0	85.3	94.54	33,760	6,680
11	89.5	82.0	86.6	25,850	2,740
10	83.2	73.5	79.6	30,450	3,900
9	95.8	82.0	92.5	15,610	1,730
8	95.9	92.1	94.1	17,790	2,010
7	98.1	92.2	95.2	26,170	6,280
6	97.5	89.5	91.8	33,860	7,050
<b>昭和 5 年中</b>	<b>79.0</b>	<b>59.3</b>	<b>71.69</b>	<b>408,500</b>	<b>40,760</b>
<b>昭和 4 年中</b>	—	—	—	—	—
<b>昭和 3 年中</b>	<b>126.0</b>	<b>107.0</b>	<b>113.67</b>	<b>130</b>	<b>130</b>
<b>昭和 2 年中</b>	<b>114.5</b>	<b>99.6</b>	<b>108.24</b>	<b>80</b>	<b>20</b>

備考 大正15年2月6日賣買開始 昭和5年3月17日甲部上場



大阪短期相場  
大日本製糖

大日本製糖 (50圓拂込)						
年 月	最 高	最 低	平 均	賣 買 高	受 渡 高	
年 月	円	円	円	株	株	
昭和 9. 2	83.2	78.7	80.86	97,060	12,730	
1	82.3	74.6	78.39	82,650	10,020	
<b>昭和 8 年中</b>	<b>96.4</b>	<b>60.5</b>	<b>82.60</b>	<b>986,090</b>	<b>191,330</b>	
8. 12	78.3	73.2	76.05	42,220	9,320	
11	81.4	72.0	77.54	58,590	11,640	
10	84.4	78.5	81.49	66,690	18,450	
9	87.5	83.3	85.11	77,380	11,180	
8	85.4	82.7	84.22	46,430	12,130	
7	87.3	82.2	84.52	71,190	11,280	
6	88.7	78.7	84.09	71,150	12,790	
5	87.7	83.8	85.76	69,900	11,300	
4	89.9	80.6	86.44	78,230	14,540	
3	87.9	70.1	82.05	109,570	23,410	
2	84.4	60.5	78.38	114,440	20,870	
1	96.4	78.5	85.57	180,300	34,420	
<b>昭和 7 年中</b>	<b>95.9</b>	<b>39.0</b>	<b>54.35</b>	<b>1,059,200</b>	<b>205,770</b>	
7. 12	95.9	78.3	87.01	282,700	49,640	
11	79.3	71.4	75.15	225,760	36,700	
10	76.9	54.2	62.14	159,280	27,670	
9	57.0	53.3	55.37	61,700	19,090	

一三二

年 月	最 高	最 低	平 均	賣 買 高	受 渡 高
年 月	円	円	円	株	株
昭和 7. 8	58.8	49.6	50.27	18,000	5,180
7	50.7	49.4	49.76	13,210	5,060
6	51.9	48.0	50.21	20,780	8,170
5	54.9	49.4	52.97	29,300	8,750
4	58.0	50.0	53.64	53,340	16,480
3	61.1	57.6	59.30	61,580	18,170
2	63.4	53.9	60.87	85,880	33,810
1	65.7	61.1	63.10	99,980	32,920
<b>昭和 6 年中</b>	<b>64.9</b>	<b>44.7</b>	<b>49.64</b>	<b>189,560</b>	<b>69,700</b>
6. 12	64.9	51.1	56.61	72,890	28,970
11	53.3	47.6	49.97	14,420	4,440
10	49.4	46.7	47.19	12,200	8,460
9	49.4	45.0	46.92	9,060	2,360
8	48.3	44.7	47.33	5,800	2,000
7	48.5	47.8	48.10	7,130	3,630
6	48.8	46.5	47.48	7,670	2,030
5	50.5	48.0	49.57	8,960	2,620
4	50.9	50.0	50.32	10,450	3,500
3	51.8	49.0	50.62	14,830	3,520
2	51.4	50.9	51.08	11,300	3,640
1	51.5	48.6	50.52	14,850	4,530
<b>昭和 5 年中</b>	<b>71.7</b>	<b>49.3</b>	<b>59.81</b>	<b>210,350</b>	<b>59,030</b>

大阪短期相場  
南滿洲鐵道

一三〇

備考 大正11年9月1日賣買開始昭和4年6月4日ヨリ一時中止同4年9月16日再開同5年3月17日甲部上場



大阪短期相場  
帝人

帝人 (50圓拂込)						
年 月	最 高	最 低	平 均	賣 買 高	受 渡 高	
年 月	円	円	円	株	株	
昭和 9. 2	176.9	166.3	171.91	308,650	22,720	
1	171.9	163.2	168.03	317,080	21,920	
<b>昭和 8 年中</b>	<b>199.9</b>	<b>133.7</b>	<b>174.55</b>	<b>2,359,260</b>	<b>220,910</b>	
8. 12	178.6	167.6	173.38	443,440	55,490	
11	199.9	178.8	189.25	1,045,590	85,210	
10	186.7	133.7	161.02	870,230	80,210	

備考 昭和8年10月2日賣買開始

一三三

年 月	最 高	最 低	平 均	賣 買 高	受 渡 高	
年 月	円	円	円	株	株	
昭和 7. 8	55.6	46.7	50.43	83,780	13,560	
7	50.4	44.1	47.13	42,500	11,490	
6	50.4	41.4	44.66	39,300	8,060	
5	45.9	43.0	44.96	13,560	3,150	
4	45.9	42.8	44.71	16,810	5,580	
3	48.2	44.8	46.11	23,090	5,420	
2	48.3	39.0	46.44	40,260	12,080	
1	52.3	43.2	48.13	70,460	13,330	
<b>昭和 6 年中</b>	<b>49.4</b>	<b>29.0</b>	<b>40.97</b>	<b>363,240</b>	<b>65,090</b>	
6. 12	48.5	35.0	40.67	25,380	7,910	
11	38.8	35.3	37.43	16,500	2,670	
10	36.2	30.0	33.95	20,040	3,380	
9	40.9	29.0	37.95	26,070	4,360	
8	44.9	38.4	41.94	20,760	4,210	
7	49.4	43.6	46.55	28,760	6,730	
6	47.4	42.0	44.05	25,970	5,120	
5	46.6	41.6	44.98	23,920	5,000	
4	48.9	43.8	45.79	45,540	8,460	
3	45.1	37.2	40.74	65,640	7,420	
2	39.5	37.0	38.71	27,250	4,410	
1	40.2	36.8	38.84	37,410	5,420	
<b>昭和 5 年中</b>	<b>60.4</b>	<b>24.6</b>	<b>44.06</b>	<b>460,250</b>	<b>63,790</b>	
<b>昭和 4 年中</b>	<b>73.2</b>	<b>56.7</b>	<b>66.03</b>	<b>141,210</b>	<b>38,730</b>	

備考 大正11年9月1日賣買開始

大阪短期相場  
大日本製糖

一三三



大阪短期相場  
大阪商船

大阪商船 (50圓拂込)

年 月	最 高	最 低	平 均	賣 買 高	受 渡 高
年 月	円	円	円	株	株
昭和 9. 2	53.1	46.8	50.89	269,880	52,960
1	47.9	44.2	45.59	168,710	43,590
<b>昭和 8 年中</b>	<b>49.1</b>	<b>27.5</b>	<b>34.40</b>	<b>1,239,020</b>	<b>294,280</b>
8. 12	49.1	34.5	38.73	246,580	59,880
11	36.0	34.0	34.98	76,380	21,760
10	36.7	33.6	34.58	83,380	28,150
9	36.2	33.5	34.19	83,930	16,190
8	33.4	31.8	32.36	53,210	10,840
7	35.2	32.6	33.29	56,160	15,150
6	36.1	31.5	33.38	82,700	19,710
5	34.6	30.4	31.16	67,600	14,730
4	34.0	29.2	31.85	62,250	17,260
3	35.4	28.4	32.13	85,880	17,230
2	39.1	27.5	34.66	145,380	30,590
1	46.5	35.0	41.54	195,570	42,790
<b>昭和 7 年中</b>	<b>49.7</b>	<b>20.1</b>	<b>29.25</b>	<b>665,650</b>	<b>151,960</b>
7. 12	49.7	33.9	42.43	381,680	81,660
11	35.9	28.8	31.84	117,470	25,840
10	29.7	26.5	27.63	53,050	12,480
9	28.7	25.1	27.84	54,780	18,570
8	30.2	20.7	22.94	54,890	12,140
7	21.9	20.1	21.17	3,320	1,160

備 考 大正11年9月1日乙部上場 昭和7年7月18日甲部編入

一三五

日本レイヨン (30圓拂込)

年 月	最 高	最 低	平 均	賣 買 高	受 渡 高
年 月	円	円	円	株	株
昭和 9. 2	108.6	101.0	103.67	266,610	18,820
1	104.0	90.6	98.84	323,170	19,880
<b>昭和 8 年中</b>					
30圓拂込	<b>113.7</b>	<b>72.6</b>	<b>94.17</b>	<b>2,684,720</b>	<b>282,570</b>
25圓拂込	<b>83.7</b>	<b>37.9</b>	<b>60.74</b>		
8. 12	99.9	90.1	94.99	272,530	25,810
11	113.7	92.3	103.63	497,990	46,630
(コレヨリ 30圓拂込)10	105.8	72.6	83.90	430,860	44,970
9	72.4	66.5	68.66	151,990	15,130
8	66.6	57.0	61.85	104,220	10,180
7	68.4	62.8	64.78	102,020	11,670
6	69.3	60.5	64.62	145,640	18,240
5	64.9	54.1	60.53	177,460	18,320
4	60.5	50.3	56.62	122,880	18,060
3	59.9	40.4	50.20	172,890	18,300
2	62.2	37.9	52.21	194,250	22,110
1	83.7	55.0	67.20	311,990	33,150
<b>昭和 7 年中</b>	<b>89.5</b>	<b>40.5</b>	<b>56.34</b>	<b>644,360</b>	<b>62,880</b>

備 考 昭和7年11月21日賣買開始

大阪短期相場  
日本レイヨン

一三四



株式時價總額

昭和八年十二月一日現在							
分類別	社數	公稱資本金	上場拂込 資本金	總株數	時價總額	五十圓 當り時價	前月トノ 比較
	社	百	百	千株	百	円	円
公益企業	43	3,018,222	1,899,180	47,112	1,616,631	42.56	- .23
金融保險	6	192,500	160,625	2,850	255,255	79.46	- 2.17
鑛業	11	436,450	312,400	8,656	565,524	90.51	+ 1.13
纖維工業	11	348,029	217,549	6,311	637,309	146.47	- 11.24
製造工業	34	990,236	693,321	19,073	1,140,761	82.27	- 2.01
各種商業	5	66,000	42,281	1,320	50,131	59.28	- 1.26
海運運輸	10	272,420	176,170	5,362	152,273	43.22	- 1.82
雜業	4	121,300	73,600	2,246	52,113	35.40	- .96
取引所	8	135,250	96,750	2,835	312,797	161.65	- 14.61
合計	132	5,580,407	3,671,876	95,765	4,782,794	65.13	
前月合計	130	5,541,228	3,643,087	95,315	4,861,647	66.72	
前月トノ比較					- 120,488		- 1.65

一三七

昭和八年十一月一日現在							
分類別	社數	公稱資本金	上場拂込 資本金	總株數	時價總額	五十圓 當り時價	前月トノ 比較
	社	百	百	千株	百	円	円
公益企業	43	3,018,222	1,891,319	47,066	1,615,755	42.72	+ 1.22
金融保險	6	192,500	160,625	2,850	262,225	81.63	- .60
鑛業	11	436,450	312,400	8,656	558,449	89.38	+ 7.08
纖維工業	10	338,850	212,371	6,207	678,048	159.64	+ 20.66
製造工業	33	960,236	677,571	18,773	1,142,697	84.32	+ 1.02
各種商業	5	66,000	42,281	1,320	51,190	60.54	+ .78
海運運輸	10	272,420	176,170	5,362	158,703	45.04	+ 2.14
雜業	4	121,300	73,600	2,246	53,516	36.36	+ .39
取引所	8	135,250	96,750	2,835	341,064	176.26	+ 11.77
合計	130	5,541,228	3,643,087	95,315	4,861,647	66.72	
前月合計	128	5,516,228	3,613,656	94,853	4,582,763	63.41	
前月トノ比較					+ 216,403		+ 2.99

東京株式取引所調  
東京長期取引上場株式時價總額

株式時價總額

昭和九年二月初現在							
分類別	社數	公稱資本金	上場拂込 資本金	總株數	時價總額	五十圓 當り時價	前月トノ 比較
	社	百	百	千株	百	円	円
公益企業	44	3,058,222	1,918,305	47,912	1,893,015	49.34	+ 1.06
金融保險	6	192,500	160,625	2,850	273,540	85.15	+ 2.38
鑛業	12	511,450	390,550	10,156	880,975	112.79	+ 15.80
纖維工業	11	348,029	223,799	6,811	692,412	154.70	+ 3.94
製造工業	35	1,021,236	701,887	19,675	1,271,929	90.61	+ 4.95
各種商業	5	66,000	42,281	1,320	53,793	63.61	+ 1.28
海運運輸	10	272,420	176,170	5,362	186,286	52.87	+ 1.64
雜業	4	121,300	73,600	2,246	68,019	46.21	+ 6.26
取引所	8	135,250	96,750	2,835	317,834	164.26	- 1.09
合計	135	5,726,406	3,783,967	99,167	5,637,803	74.50	
前月合計	134	5,709,407	3,777,676	99,005	5,363,414	70.99	
前月トノ比較					+ 271,595		+ 3.95

昭和九年一月初現在							
分類別	社數	公稱資本金	上場拂込 資本金	總株數	時價總額	五十圓 當り時價	前月トノ 比較
	社	百	百	千株	百	円	円
公益企業	44	3,058,222	1,917,180	47,912	1,855,748	48.40	+ 5.89
金融保險	6	192,500	160,625	2,850	265,895	82.77	+ 3.31
鑛業	12	511,450	387,400	10,156	755,417	97.50	+ 1.11
纖維工業	11	348,029	223,799	6,811	675,809	150.99	- 1.05
製造工業	34	1,004,236	699,871	19,513	1,198,587	85.63	+ 2.82
各種商業	5	66,000	42,281	1,320	52,705	62.33	+ 3.05
海運運輸	10	272,420	176,170	5,362	180,493	51.23	+ 8.01
雜業	4	121,300	73,600	2,246	58,809	39.95	+ 4.55
取引所	8	135,250	96,750	2,835	319,951	165.35	+ 3.70
合計	134	5,709,407	3,777,676	99,005	5,363,414		
前月合計	132	5,580,407	3,671,876	95,765	4,782,794		
前月トノ比較					+ 320,258		+ 4.36

一三六

注意 前月トノ比較ハ等質等量ノモノニ付イテノ値上リ値下リデアル



株式時價總額

昭和八年八月一日現在							
分類別	社數	公益資本金	上場拂込 資本金	總株數	時價總額	五十圓 當り時價	前月トノ 比較
		高	高	千株	高	円	円
公益企業	43	3,014,722	1,875,399	46,916	1,534,601	40.91	+ .16
金融保險	6	192,500	160,625	2,850	267,835	83.37	+ 1.63
鑛業	11	436,450	312,400	8,656	428,706	68.61	- 2.31
纖維工業	8	282,850	181,371	5,587	465,738	128.39	- 7.35
製造工業	32	970,236	608,468	17,589	1,004,982	82.58	- 2.23
各種商業	5	66,000	40,250	1,158	48,720	60.52	- .66
海運運輸	10	271,920	177,170	5,382	142,313	40.16	- 3.16
雜業	4	121,300	73,600	2,246	67,340	45.75	- 5.57
取引所	8	135,250	96,750	2,835	315,523	163.06	- 16.87
合計	127	5,491,228	3,526,033	93,219	4,275,758	60.63	
前月合計	125	5,101,793	3,503,228	93,502	4,363,033	62.27	
前月トノ比較					- 108,163		- 1.54

一三九

昭和八年七月一日現在							
分類別	社數	公益資本金	上場拂込 資本金	總株數	時價總額	五十圓 當り時價	前月トノ 比較
		高	高	千株	高	円	円
公益企業	42	2,630,287	1,871,399	46,596	1,538,348	41.10	+ 2.89
金融保險	6	192,500	160,625	2,850	262,575	81.74	+ 3.67
鑛業	11	436,450	312,400	8,656	443,108	70.92	+ 5.00
纖維工業	7	277,850	176,371	5,487	485,377	137.60	+ 2.04
製造工業	32	970,236	594,663	17,292	1,007,153	84.68	+ 2.13
各種商業	5	66,000	40,250	1,158	49,247	61.18	+ 2.55
海運運輸	10	271,920	177,170	5,382	153,502	43.32	+ 1.09
雜業	4	121,300	73,600	2,246	75,549	51.32	- 1.93
取引所	8	135,250	96,750	2,835	348,174	179.93	+ 7.16
合計	125	4,694,059	3,503,228	92,502	4,363,033	45.65	
前月合計	125	4,664,059	3,473,103	91,352	4,133,688	42.77	
前月トノ比較					+ 198,229		+ 2.85

昭和八年十月一日現在							
分類別	社數	公稱資本金	上場拂込 資本金	總株數	時價總額	五十圓 當り時價	前月トノ 比較
		高	高	千株	高	円	円
公益企業	43	3,018,222	1,891,319	47,066	1,569,677	41.50	- .56
金融保險	6	192,500	160,625	2,850	264,155	82.23	- .69
鑛業	11	436,450	312,400	8,656	514,206	82.30	+ 8.81
纖維工業	9	318,850	202,371	6,007	553,782	136.82	- .55
製造工業	32	955,236	660,171	18,673	1,108,880	83.98	- 2.58
各種商業	5	66,000	40,250	1,158	49,662	61.69	+ 1.82
海運運輸	10	272,420	176,170	5,362	151,168	42.90	+ .55
雜業	4	121,300	73,600	2,246	52,941	35.97	- 5.50
取引所	8	135,250	96,750	2,835	318,292	164.49	- 6.33
合計	128	5,516,228	3,613,656	94,853	4,582,763	63.41	
前月合計	127	5,492,728	3,595,724	94,733	4,558,779	63.39	
前月トノ比較					- 21,004		- .30

株式時價總額

昭和八年九月一日現在							
分類別	社數	公稱資本金	上場拂込 資本金	總株數	時價總額	五十圓 當り時價	前月トノ 比較
		高	高	千株	高	円	円
公益企業	43	3,015,722	1,884,979	47,066	1,584,268	42.02	+ 1.05
金融保險	6	192,500	160,625	2,850	266,390	82.92	- .45
鑛業	11	436,450	312,400	8,656	459,135	73.49	+ 4.88
纖維工業	8	282,850	181,371	5,587	498,742	137.49	+ 7.24
製造工業	32	970,236	669,579	18,973	1,160,842	86.68	+ 2.06
各種商業	5	66,000	40,250	1,158	48,599	60.37	- .15
海運運輸	10	272,420	176,170	5,362	149,224	42.35	+ 1.89
雜業	4	121,300	73,600	2,246	61,039	41.47	- 4.28
取引所	8	135,250	96,750	2,835	330,540	170.82	+ 7.76
合計	127	5,492,728	3,595,724	94,733	4,558,779	42.52	
前月合計	127	5,491,228	3,526,033	93,219	4,275,758	43.41	
前月トノ比較					+ 141,607		+ 2.01

一三八



株式時價總額

昭和八年四月一日現在

分類別	社數	公稱資本金	上場拂込 資本金	總株數	時價總額	五十圓 當り時價	前月トノ 比較
	社	兩	兩	千株	兩	兩	兩
公益企業	43	2,638,287	1,826,824	44,606	1,351,176	36.98	+ .82
金融保險	6	192,500	160,625	2,850	235,900	73.43	+ 4.32
鑛業	10	416,450	280,400	8,256	364,278	64.96	+ .22
纖維工業	6	267,350	167,921	5,347	459,830	136.92	+ 17.58
製造工業	30	849,415	567,836	16,557	939,344	82.71	+ 5.69
各種商業	5	66,000	40,250	1,158	47,319	58.78	+ 4.30
海運運輸	10	271,920	177,170	5,382	145,792	41.14	- .30
雜業	3	109,800	66,300	2,016	62,455	47.10	+ 4.58
取引所	8	135,250	96,750	2,835	319,232	164.98	+ 17.59
合計	121	4,946,972	3,384,076	89,007	3,925,326	58.00	
前月合計	121	4,946,972	3,365,476	88,777	3,691,228	54.84	
前月トノ比較					+ 210,940		+ 2.62

昭和八年三月一日現在

公益企業	43	2,638,287	1,809,099	44,376	1,299,232	35.91	- 1.43
金融保險	6	192,500	160,625	2,850	222,015	69.11	- 6.98
鑛業	10	416,450	280,400	8,256	363,074	64.74	- 3.15
纖維工業	6	267,350	167,921	5,347	400,791	119.34	- 19.55
製造工業	30	849,415	567,836	16,557	874,651	77.02	- 4.00
各種商業	5	66,000	39,375	1,158	43,061	54.68	- 6.94
海運運輸	10	271,920	177,170	5,382	146,824	41.44	- 3.30
雜業	3	109,800	66,300	2,016	56,375	42.52	- 7.88
取引所	8	135,250	96,750	2,835	285,205	147.39	- 16.44
合計	121	4,946,972	3,365,476	88,777	3,691,228	54.84	
前月合計	123	5,088,672	3,480,629	91,911	4,083,988	58.67	
前月トノ比較					+ 261,857		- 3.90

一四一

昭和八年六月一日現在

分類別	社數	公稱資本金	上場拂込 資本金	總株數	時價總額	五十圓 當り時價	前月トノ 比較
	社	兩	兩	千株	兩	兩	兩
公益企業	42	2,630,287	1,857,024	45,446	1,415,214	38.10	+ 1.07
金融保險	6	192,500	160,625	2,850	250,790	78.07	+ 5.30
鑛業	11	436,450	296,650	8,656	398,214	67.12	+ 4.27
纖維工業	7	277,850	176,371	5,487	478,190	135.56	+ 7.90
製造工業	32	970,236	594,663	17,292	981,769	82.55	+ 2.32
各種商業	5	66,000	40,250	1,158	47,194	58.63	+ 1.92
海運運輸	10	271,920	177,170	5,382	149,633	42.23	+ 3.33
雜業	4	121,300	73,600	2,246	78,380	53.25	+ 5.14
取引所	8	135,250	96,750	2,835	334,304	172.77	+ 9.41
合計	125	5,101,793	3,473,103	91,352	4,133,688	59.51	
前月合計	122	4,960,972	3,417,266	89,217	3,888,863	56.90	
前月トノ比較					+ 171,546		+ 2.59

株式時價總額

昭和八年五月一日現在

公益企業	42	2,630,284	1,843,824	44,446	1,345,770	36.49	- .76
金融保險	6	192,500	160,625	2,850	233,675	72.74	- .69
鑛業	10	416,450	280,400	8,256	357,434	63.74	- 1.22
纖維工業	7	277,850	174,921	5,487	449,102	128.37	- 5.83
製造工業	30	849,415	569,726	16,557	932,460	81.83	- .77
各種商業	5	66,000	40,250	1,158	45,650	56.71	- 2.07
海運運輸	10	271,920	177,170	5,382	137,849	38.90	- 2.24
雜業	4	121,300	73,600	2,246	70,813	48.11	- .54
取引所	8	135,250	96,750	2,835	316,110	163.36	- 1.62
合計	122	4,960,972	3,417,266	89,217	3,888,863	56.90	
前月合計	121	4,946,972	3,384,076	89,007	3,925,326	58.00	
前月トノ比較					- 78,469		- 1.16

一四〇



株式時價總額

## 昭和七年十二月一日現在

分類別	社數	公稱資本金	上場拂込 資本金	總株數	時價總額	五十圓 當り時價	前月トノ 比較
		青	青			青	
公益企業	41	2,584,162	1,786,936	43,594	1,313,148	36.74	+ 6.39
金融保險	6	192,500	160,625	2,850	239,090	74.42	+ 7.30
鑛業	10	416,450	280,400	8,256	263,659	47.01	+ 9.27
纖維工業	6	267,350	167,921	5,347	480,756	143.15	+ 10.69
製造工業	32	997,115	663,085	18,492	949,736	71.61	+ 9.32
各種商業	5	66,000	39,375	1,158	46,142	58.59	+ 10.38
海運運輸	10	271,920	177,170	5,382	151,243	42.68	+ 6.39
雜業	3	96,000	61,500	1,920	44,144	35.89	+ 7.23
取引所	8	135,250	96,750	2,835	299,039	154.54	+ 13.99
合計	121	5,026,747	3,433,762	89,834	3,786,957	55.14	
前月合計	121	5,026,747	3,433,762	89,834	3,256,670	47.42	
前月トノ比較					+ 530,287		+ 7.72

## 昭和七年十一月一日現在

公益企業	41	2,584,162	1,786,936	43,594	1,084,700	30.35	+ 1.49
金融保險	6	192,500	160,625	2,850	215,630	67.12	+ 4.28
鑛業	10	416,450	280,400	8,250	211,659	37.74	+ 4.93
纖維工業	6	267,350	167,921	5,347	444,864	132.46	+ 16.19
製造工業	32	997,115	663,085	18,492	826,035	62.29	+ 9.05
各種商業	5	66,000	39,375	1,158	37,963	48.21	+ 4.34
海運運輸	10	271,920	177,170	5,382	128,595	36.29	+ 3.88
雜業	3	96,000	61,500	1,920	35,254	28.66	+ 5.28
取引所	8	135,250	96,750	2,835	271,970	140.55	+ 10.55
合計	121	5,026,749	3,433,762	89,834	3,256,670	47.42	
前月合計	121	5,026,749	3,439,162	89,954	2,943,311	42.79	
前月トノ比較					+ 314,055		+ 4.57

一四三

## 昭和八年二月一日現在

分類別	社數	公稱資本金	上場拂込 資本金	總株數	時價總額	五十圓 當り時價	前月トノ 比較
		青	青			青	
公益企業	43	2,632,287	1,816,099	44,556	1,352,429	37.23	- 2.61
金融保險	6	192,500	160,625	2,850	244,440	76.09	- 2.66
鑛業	10	416,450	280,400	8,256	380,713	67.89	- 3.56
纖維工業	6	267,350	167,921	5,347	466,440	138.89	- 23.39
製造工業	32	997,115	675,989	19,511	1,049,088	77.60	- 7.66
各種商業	5	66,000	39,375	1,158	48,526	61.62	- 5.51
海運運輸	10	271,920	177,170	5,382	158,516	44.74	- 6.30
雜業	3	109,800	66,300	2,016	66,830	50.40	- 1.89
取引所	8	135,250	96,750	2,835	317,006	163.83	- 26.86
合計	123	5,088,672	3,480,629	91,911	4,083,988	58.67	
前月合計	123	5,088,672	3,480,629	91,911	4,470,735	64.22	
前月トノ比較					- 386,747		- 5.55

株式時價總額

## 昭和八年一月四日現在

公益企業	43	2,632,287	1,816,099	44,556	1,447,365	39.84	+ 3.11
金融保險	6	192,500	160,625	2,850	252,975	78.75	+ 4.33
鑛業	10	416,450	280,400	8,256	400,696	71.45	+ 24.44
纖維工業	6	267,350	167,921	5,347	544,990	162.28	+ 19.13
製造工業	32	997,115	675,989	19,511	1,152,692	85.26	+ 12.66
各種商業	5	66,000	39,375	1,158	52,866	67.13	+ 8.54
海運運輸	10	271,920	177,170	5,382	180,841	51.04	+ 8.36
雜業	3	109,800	66,300	2,016	69,330	52.29	+ 14.47
取引所	8	135,250	96,750	2,835	368,980	190.69	+ 36.15
合計	123	5,088,672	3,480,629	91,911	4,470,735	64.22	
前月合計	121	5,026,747	3,433,762	89,834	3,786,957	55.14	
前月トノ比較					+ 606,842		+ 8.84

一四二



株式時價總額

昭和七年八月一日現在

分類別	社數	公稱資本金	上場拂込金	總株數	時價總額	五十圓時價	前月トノ比較
	社	兩	兩	千株	兩	兩	兩
公益企業	40	2,564,162	1,773,269	43,194	1,042,139	29.38	- 0.44
金融保險	6	192,500	160,625	2,850	190,965	59.44	+ 1.69
鑛業	10	416,450	280,400	8,256	166,402	29.67	- 2.12
纖維工業	6	267,350	167,921	5,347	363,162	108.13	- 2.93
製造工業	32	1,004,615	667,585	18,612	609,234	45.63	- 1.72
各種商業	5	66,000	39,375	1,158	36,470	46.31	- 2.96
海運運輸	10	271,920	177,170	5,382	94,869	26.77	- 0.71
雜業	3	96,000	61,500	1,920	25,606	20.82	- 4.65
取引所	8	135,250	96,000	2,835	218,453	113.78	- 6.28
合計	120	5,014,247	3,423,845	89,554	2,747,300	40.12	
前月合計	120	5,014,247	3,398,845	89,554	2,799,374	41.18	
前月トノ比較					- 77,074		- 1.13

昭和七年七月一日現在

公益企業	40	2,564,162	1,748,269	43,194	1,032,486	29.53	- 2.80
金融保險	6	192,500	160,625	2,850	185,515	57.75	- 0.48
鑛業	10	416,450	280,400	8,256	178,256	31.79	+ 6.80
纖維工業	6	267,350	167,921	5,347	372,970	111.06	+ 7.86
製造工業	32	1,004,615	667,585	18,612	632,139	47.35	+ 4.41
各種商業	5	66,000	39,375	1,158	38,804	49.27	+ 1.71
海運運輸	10	271,920	177,170	5,382	97,367	27.48	+ 1.80
雜業	3	96,000	61,500	1,920	31,322	25.47	+ 1.35
取引所	8	135,250	96,000	2,835	230,515	120.06	+ 7.61
合計	120	5,014,247	3,398,845	89,554	2,799,374	41.18	
前月合計	120	5,014,247	3,398,845	89,554	2,751,483	40.48	
前月トノ比較					+ 47,891		+ 0.70

一四五

昭和七年十月一日現在

分類別	社數	公稱資本金	上場拂込金	總株數	時價總額	五十圓時價	前月トノ比較
	社	兩	兩	千株	兩	兩	兩
公益企業	41	2,584,162	1,786,936	43,594	1,031,446	28.86	- 1.86
金融保險	6	192,500	160,625	2,850	201,875	62.84	+ 1.93
鑛業	10	416,450	280,400	8,256	184,014	32.81	- 2.78
纖維工業	6	267,350	167,921	5,347	390,469	116.27	- 4.31
製造工業	32	1,004,615	668,485	18,612	705,820	52.79	- 1.32
各種商業	5	66,000	39,375	1,158	34,546	43.87	- 6.50
海運運輸	10	271,920	177,170	5,382	114,848	32.41	- 2.42
雜業	3	96,000	61,500	1,920	28,752	23.38	- 2.51
取引所	8	135,250	96,750	2,835	251,541	130.00	- 6.27
合計	121	5,034,247	3,439,162	89,954	2,943,311	42.79	
前月合計	121	5,034,247	3,434,230	89,954	3,074,948	44.77	
前月トノ比較					- 136,569		- 1.99

株式時價總額

昭和七年九月一日現在

公益企業	41	2,584,162	1,782,754	43,594	1,093,510	30.67	+ 1.26
金融保險	6	192,500	160,625	2,850	195,685	60.91	+ 1.47
鑛業	10	416,450	280,400	8,256	199,614	35.59	+ 5.92
纖維工業	6	267,350	167,921	5,347	404,954	120.58	+ 12.45
製造工業	32	1,004,615	668,485	18,612	723,420	54.11	+ 8.48
各種商業	5	66,000	39,375	1,158	39,666	50.37	+ 4.06
海運運輸	10	271,920	177,170	5,382	123,424	34.83	+ 8.06
雜業	3	96,000	61,500	1,920	31,840	25.89	+ 5.07
取引所	8	135,250	96,000	2,835	262,835	136.89	+ 23.11
合計	121	5,034,247	3,434,230	89,954	3,074,948	44.77	
前月合計	120	5,031,247	3,423,845	89,554	2,747,300	40.12	
前月トノ比較					+ 320,063		+ 4.67

一四四



株式時價總額

昭和七年四月一日現在							
分類別	社數	公稱資本金	上場拂込 資本金	總株數	時價總額	五十圓 當り時價	前月トノ 比較
	社	百	百	千株	百	円	円
公益企業	40	2,564,162	1,748,029	43,194	1,216,149	34.79	- 2.04
金融保險	6	192,500	160,625	2,850	190,925	59.43	- .63
鑛業	10	416,450	280,400	8,256	185,032	32.98	- 3.53
纖維工業	6	267,350	167,921	5,347	381,946	113.73	- 6.77
製造工業	31	994,615	662,603	18,527	653,688	49.33	- 2.36
各種商業	5	66,000	39,375	1,158	43,065	54.69	- 2.69
海運運輸	10	272,420	178,170	5,442	115,875	32.52	- 5.75
雜業	3	96,000	61,500	1,920	42,072	34.20	- 6.05
取引所	8	135,250	96,000	2,835	260,360	135.60	- 11.19
合計	119	5,004,747	3,394,623	89,529	3,089,112	45.50	
前月合計	119	5,009,747	3,390,022	89,629	3,278,176	48.35	
前月トノ比較					- 198,366		- 2.93

一四七

昭和七年三月一日現在							
分類別	社數	公稱資本金	上場拂込 資本金	總株數	時價總額	五十圓 當り時價	前月トノ 比較
	社	百	百	千株	百	円	円
公益企業	40	2,564,162	1,739,303	43,194	1,278,442	36.75	- .93
金融保險	6	192,500	160,625	2,850	192,930	60.06	- 1.56
鑛業	10	416,450	280,400	8,256	204,734	36.51	- .99
纖維工業	6	267,350	167,921	5,347	404,685	120.50	+ 2.79
製造工業	31	999,615	667,603	18,627	685,550	51.34	+ .37
各種商業	5	66,000	39,375	1,158	45,186	57.38	- .74
海運運輸	10	272,420	178,170	5,442	136,364	38.27	- 6.02
雜業	3	96,000	61,500	1,920	49,508	40.25	- .87
取引所	8	135,250	95,125	2,835	280,777	147.58	+ 1.57
合計	119	5,009,747	3,390,022	89,629	3,278,176	48.35	
前月合計	118	4,862,247	3,284,772	87,659	3,206,087	48.80	
前月トノ比較					- 47,215		- .72

株式時價總額

昭和七年六月一日現在							
分類別	社數	公稱資本金	上場拂込 資本金	總株數	時價總額	五十圓 當り時價	前月トノ 比較
	社	百	百	千株	百	円	円
公益企業	40	2,564,162	1,748,269	43,194	1,130,374	32.33	- .53
金融保險	6	192,500	160,625	2,850	187,070	58.23	- .24
鑛業	10	416,450	280,400	8,256	140,136	24.99	- 5.75
纖維工業	6	267,350	167,921	5,347	346,583	103.20	- 9.46
製造工業	32	1,004,615	667,585	18,612	573,315	42.94	- 4.94
各種商業	5	66,000	39,375	1,158	37,450	47.56	- 4.01
海運運輸	10	271,920	177,170	5,382	90,979	25.68	- 4.22
雜業	3	96,000	61,500	1,920	29,672	24.12	- 8.51
取引所	8	135,250	96,000	2,835	215,904	112.45	- 13.64
合計	120	5,014,247	3,398,845	89,554	2,751,483	40.48	
前月合計	120	5,014,747	3,399,113	89,614	2,954,945	43.47	
前月トノ比較					- 203,960		- 3.00

一四六

昭和七年五月一日現在							
分類別	社數	公稱資本金	上場拂込 資本金	總株數	時價總額	五十圓 當り時價	前月トノ 比較
	社	百	百	千株	百	円	円
公益企業	40	2,564,162	1,748,269	43,194	1,148,880	32.86	- 1.93
金融保險	6	192,500	160,625	2,850	187,825	58.47	- .96
鑛業	10	416,450	280,400	8,256	172,892	30.74	- 2.24
纖維工業	6	267,350	167,921	5,347	378,353	112.66	- 1.07
製造工業	32	1,004,615	666,858	18,612	638,393	47.87	- 1.41
各種商業	5	66,000	39,375	1,158	40,609	51.57	- 3.12
海運運輸	10	272,420	178,170	5,442	106,260	29.82	- 2.70
雜業	3	96,000	61,500	1,920	40,138	32.63	- 1.57
取引所	8	135,250	96,000	2,835	242,095	126.09	- 9.51
合計	120	5,014,747	3,399,113	89,614	2,954,945	43.47	
前月合計	119	5,004,747	3,394,523	89,529	3,089,112	45.50	
前月トノ比較					- 137,739		- 2.03



株式時價總額

昭和六年十二月一日現在							
分類別	社數	公稱資本金	上場拂込金	總株數	時價總額	五十圓當り時價	前月トノ比較
	社	円	円	千株	円	円	円
公益企業	39	2,342,212	1,639,308	41,194	915,598	27.93	+ 0.06
金融保險	6	192,500	160,625	2,850	191,225	59.53	+ 0.48
鑛業	10	419,750	284,600	8,340	119,973	21.08	+ 0.84
纖維工業	6	254,225	167,921	5,347	305,952	91.10	+ 2.58
製造工業	31	936,115	669,103	18,657	497,148	37.15	+ 0.93
各種商業	5	66,000	39,375	1,158	37,843	48.05	+ 0.62
海運運輸	10	272,420	178,170	5,442	91,710	25.74	+ 0.91
雜業	3	96,000	61,500	1,920	16,328	13.27	+ 0.03
取引所	8	135,250	88,375	2,835	200,047	113.18	+ 8.21
合計	118	4,714,472	3,288,972	87,743	2,375,824	36.12	
前月合計	118	4,714,472	3,288,972	87,743	2,328,372	35.40	
前月トノ比較					+ 47,452		+ 0.72

一四九

昭和六年十一月一日現在							
分類別	社數	公稱資本金	上場拂込金	總株數	時價總額	五十圓當り時價	前月トノ比較
	社	円	円	千株	円	円	円
公益企業	39	2,342,212	1,639,303	41,194	913,877	27.37	- 2.00
金融保險	6	192,500	160,625	2,850	189,695	59.05	- 2.69
鑛業	10	419,750	284,600	8,340	115,206	20.24	- 0.02
纖維工業	6	254,225	167,921	5,347	297,291	88.52	+ 3.70
製造工業	31	936,115	669,103	18,657	484,640	36.22	+ 0.42
各種商業	5	66,000	39,375	1,158	37,354	47.43	- 0.91
海運運輸	10	272,420	178,170	5,442	88,485	24.83	- 1.50
雜業	3	96,000	61,500	1,920	16,282	13.24	- 0.63
取引所	8	135,250	88,375	2,835	185,542	104.97	+ 3.69
合計	118	4,714,472	3,288,972	87,743	2,328,372	35.40	
前月合計	118	4,714,472	3,288,972	87,743	2,383,280	36.23	
前月トノ比較					- 54,908		- 0.83

昭和七年二月一日現在

昭和七年二月一日現在							
分類別	社數	公稱資本金	上場拂込金	總株數	時價總額	五十圓當り時價	前月トノ比較
	社	円	円	千株	円	円	円
公益企業	39	2,414,162	1,639,308	41,194	1,194,422	36.43	+ 4.60
金融保險	6	192,500	160,625	2,850	197,950	61.62	+ 2.09
鑛業	10	416,450	280,400	8,256	210,305	37.50	+ 7.11
纖維工業	6	267,350	167,621	5,347	395,304	117.71	- 6.87
製造工業	31	1,002,115	669,103	18,657	682,677	51.01	+ 3.73
各種商業	5	66,000	39,375	1,158	45,766	58.12	+ 1.00
海運運輸	10	272,420	178,170	5,442	157,833	44.29	+ 10.29
雜業	3	96,000	61,500	1,920	50,572	41.12	+ 16.50
取引所	8	135,250	88,375	2,835	271,258	153.47	+ 4.2
合計	118	4,863,247	3,284,772	87,659	3,206,087	48.80	
前月合計	118	4,862,247	3,284,772	87,659	2,924,097	44.51	
前月トノ比較					+ 281,990		+ 4.29

株式時價總額

昭和七年一月四日現在							
分類別	社數	公稱資本金	上場拂込金	總株數	時價總額	五十圓當り時價	前月トノ比較
	社	円	円	千株	円	円	円
公益企業	39	2,414,162	1,639,303	41,694	1,044,436	31.83	+ 3.90
金融保險	6	192,500	160,625	2,850	191,235	59.53	0
鑛業	10	416,450	280,400	8,256	170,448	30.39	+ 9.11
纖維工業	6	267,350	167,921	5,347	418,387	124.58	+ 33.48
製造工業	31	1,002,115	669,103	18,657	632,678	47.28	+ 10.13
各種商業	5	66,000	39,375	1,158	44,980	57.12	+ 9.07
海運運輸	10	272,420	178,170	5,442	121,139	34.00	+ 8.26
雜業	3	96,000	61,500	1,920	30,278	24.62	+ 11.35
取引所	8	135,250	88,375	2,835	270,516	153.05	+ 39.87
合計	118	4,862,247	3,284,772	87,659	2,924,097	44.51	
前月合計	118	4,714,472	3,288,972	87,743	2,375,824	36.12	
前月トノ比較					+ 549,659		+ 8.35

一四八



株式時價總額

昭和六年八月一日現在							
分類別	社數	公稱資本金	上場拂込 資本金	總株數	時價總額	五十圓 當り時價	前月トノ 比較
	社	兩	兩	千株	兩	円	円
公益企業	39	2,319,799	1,608,049	40,745	1,094,326	34.03	- 1.90
金融保險	6	192,500	160,625	2,850	218,570	68.04	- 1.53
鑛業	10	418,750	284,600	8,340	187,938	24.23	- 2.14
纖維工業	6	254,225	167,921	5,347	363,368	108.20	- 8.53
製造工業	31	936,115	669,103	18,657	615,832	46.02	- 2.87
各種商業	5	66,000	39,375	1,158	47,797	60.69	- 1.07
海運運輸	10	272,420	178,170	5,442	105,547	29.62	- 2.13
雜業	3	96,000	61,500	1,920	20,796	16.91	- 0.21
取引所	8	138,250	90,250	2,895	225,797	125.10	- 6.99
合計	118	4,694,059	3,259,593	87,354	2,829,971	43.41	
前月合計	118	4,694,059	3,232,843	86,594	2,951,505	45.65	
前月トノ比較					- 165,214		- 2.56

一五

昭和六年七月一日現在							
分類別	社數	公稱資本金	上場拂込 資本金	總株數	時價總額	五十圓 當り時價	前月トノ 比較
	社	兩	兩	千株	兩	円	円
公益企業	39	2,319,799	1,608,049	40,745	1,155,527	35.93	+ 0.15
金融保險	6	192,500	160,625	2,850	223,495	69.57	+ 2.49
鑛業	10	418,750	284,600	8,340	150,080	26.37	+ 2.96
纖維工業	6	254,225	167,921	5,347	392,036	116.73	+ 12.68
製造工業	31	936,115	646,103	18,197	616,996	47.75	+ 2.35
各種商業	5	66,000	35,625	858	40,761	57.21	+ 0.78
海運運輸	10	272,420	178,170	5,442	113,123	31.75	+ 2.86
雜業	3	96,000	61,500	1,920	21,058	17.12	+ 1.84
取引所	8	138,250	90,250	2,895	238,429	132.09	+ 19.68
合計	118	4,694,059	3,232,843	86,594	2,951,505	45.65	
前月合計	117	4,664,059	3,204,718	86,032	2,741,421	42.77	
前月トノ比較					+ 147,384		+ 2.30

昭和六年十月一日現在							
分類別	社數	公稱資本金	上場拂込 資本金	總株數	時價總額	五十圓 當り時價	前月トノ 比較
	社	兩	兩	千株	兩	円	円
公益企業	39	2,342,212	1,639,303	41,194	977,667	29.82	- 3.21
金融保險	6	192,500	160,625	2,850	198,340	61.74	- 5.82
鑛業	10	419,750	284,600	8,340	115,323	20.26	- 2.82
纖維工業	6	254,225	167,921	5,347	284,851	84.82	- 28.11
製造工業	31	936,115	669,103	18,657	479,139	35.80	- 6.40
各種商業	5	66,000	39,375	1,158	38,065	48.34	- 8.57
海運運輸	10	272,420	178,170	5,442	93,827	26.33	- 3.41
雜業	3	96,000	61,500	1,920	17,064	13.87	- 1.66
取引所	8	135,250	88,375	2,835	179,004	101.28	- 30.96
合計	118	4,714,472	3,288,972	87,743	2,383,280	36.23	
前月合計	118	4,595,059	3,259,593	87,354	2,771,755	42.52	
前月トノ比較					- 394,739		- 6.06

株式時價總額

昭和六年九月一日現在							
分類別	社數	公稱資本金	上場拂込 資本金	總株數	時價總額	五十圓 當り時價	前月トノ 比較
	社	兩	兩	千株	兩	円	円
公益企業	39	2,319,799	1,608,049	40,745	1,073,081	33.37	- 0.66
金融保險	6	192,500	160,625	2,850	217,050	67.56	- 0.48
鑛業	10	419,750	284,600	8,340	131,377	23.08	- 1.15
纖維工業	6	254,225	167,921	5,347	379,261	112.93	+ 4.73
製造工業	31	936,115	669,103	18,657	564,736	42.20	- 3.15
各種商業	5	66,000	39,375	1,158	44,814	56.91	- 3.78
海運運輸	10	272,420	178,170	5,442	105,979	29.74	+ 0.12
雜業	3	96,000	61,500	1,920	19,100	15.53	- 1.38
取引所	8	138,250	90,250	2,895	236,357	130.95	+ 5.85
合計	118	4,695,059	3,259,593	87,354	2,771,755	42.52	
前月合計	118	4,694,059	3,259,593	87,354	2,829,971	43.41	
前月トノ比較					- 49,216		- 0.76

一五〇



株式時價總額

昭和六年四月一日現在							
分類別	社數	公稱資本金	上場拂込金	總株數	時價總額	五十圓當り時價	前月トノ比較
		円	円	千株	円	円	円
公益企業	39	2,319,799	1,605,544	40,745	1,263,353	39.34	+ 1.42
金融保險	6	192,500	160,625	2,850	225,130	70.08	+ 3.42
鑛業	10	418,750	284,600	8,340	167,865	29.49	+ 0.22
纖維工業	6	254,225	154,796	5,085	339,414	109.63	+ 12.58
製造工業	31	936,115	646,103	18,197	653,375	50.56	+ 4.28
各種工業	4	36,000	20,625	558	17,346	42.05	+ 0.69
海運運輸	10	272,420	177,540	5,442	125,516	35.35	+ 4.84
雜業	3	96,000	61,500	1,920	23,286	18.93	+ 1.15
取引所	8	138,250	90,250	2,895	214,401	118.78	+ 12.59
合計	117	4,664,059	3,201,583	86,032	3,029,686	47.32	
前月合計	117	4,664,059	3,201,583	86,032	2,835,947	44.29	
前月トノ比較					+ 193,739		+ 3.03

一五三

昭和六年三月二日現在							
分類別	社數	公稱資本金	上場拂込金	總株數	時價總額	五十圓當り時價	前月トノ比較
		円	円	千株	円	円	円
公益企業	39	2,319,799	1,605,544	40,745	1,217,791	37.92	- 0.38
金融保險	6	192,500	160,625	2,850	214,145	66.66	+ 1.04
鑛業	10	418,750	284,600	8,340	166,611	29.27	- 0.07
纖維工業	6	254,225	154,796	5,085	300,464	97.05	+ 4.36
製造工業	31	936,115	646,103	18,197	598,004	46.28	- 0.10
各種商業	4	36,000	20,625	559	17,061	41.36	- 1.05
海運運輸	10	272,420	177,540	5,442	108,324	30.51	+ 1.83
雜業	3	96,000	61,500	1,920	21,870	17.78	- 0.13
取引所	8	138,250	90,250	2,895	191,677	106.19	+ 0.41
合計	117	4,664,059	3,201,583	86,032	2,835,947	44.29	
前月合計	116	4,655,809	3,186,057	85,867	2,813,593	44.15	
前月トノ比較					+ 9,533		+ 0.15

株式時價總額

昭和六年六月一日現在							
分類別	社數	公稱資本金	上場拂込金	總株數	時價總額	五十圓當り時價	前月トノ比較
		円	円	千株	円	円	円
公益企業	39	2,319,799	1,608,049	40,745	1,150,862	35.78	- 1.90
金融保險	6	192,500	160,625	2,850	215,485	67.08	- 1.57
鑛業	10	418,750	284,600	8,340	133,259	23.41	- 2.24
纖維工業	6	254,225	154,796	5,085	313,913	101.40	+ 4.59
製造工業	31	936,115	646,103	18,197	586,654	45.40	- 1.48
各種商業	4	36,000	20,625	558	16,592	40.22	- 1.51
海運運輸	10	272,420	178,170	5,442	102,955	28.89	- 1.82
雜業	3	96,000	61,500	1,920	18,800	15.28	- 2.61
取引所	8	138,250	90,250	2,895	202,901	112.41	+ 3.24
合計	117	4,664,059	3,204,718	86,032	2,741,421	42.77	
前月合計	117	4,664,059	3,202,573	86,032	2,827,699	44.15	
前月トノ比較					- 88,423		- 1.38

昭和六年五月一日現在							
分類別	社數	公稱資本金	上場拂込金	總株數	時價總額	五十圓當り時價	前月トノ比較
		円	円	千株	円	円	円
公益企業	39	2,319,799	1,605,904	40,745	1,209,934	37.67	- 1.67
金融保險	6	192,500	160,625	2,850	220,550	68.65	- 1.43
鑛業	10	418,750	284,600	8,340	145,984	25.65	- 3.84
纖維工業	6	254,225	154,796	5,085	299,712	96.81	- 12.82
製造工業	31	936,115	646,103	18,197	605,835	46.88	- 3.68
各種商業	4	36,000	20,625	558	17,214	41.73	- 0.32
海運運輸	10	272,420	178,170	5,442	109,415	30.71	- 4.71
雜業	3	96,000	61,500	1,920	22,004	17.89	- 1.04
取引所	8	138,250	90,250	2,895	197,051	109.17	- 9.61
合計	117	4,664,059	3,202,573	86,032	2,827,699	44.15	
前月合計	117	4,664,059	3,201,583	86,032	3,029,686	47.32	
前月トノ比較					- 202,977		+ 3.17

株式時價總額

一五二



東京株式取引所調  
全國有價證券時價總額 (單位100萬圓)

年 月	總 額	株 式	國 債	地 方 債	社 債	外 債	株式時價總額
昭和 9. 2	33,990	18,102	6,602	1,885	4,754	2,647	
1	33,141	17,268	6,587	1,915	4,752	2,619	
8. 12	31,730	16,011	6,505	1,864	4,717	2,633	
11	31,590	16,254	6,079	1,879	4,722	2,662	
10	31,073	15,649	6,122	1,847	4,780	2,675	
9	30,746	15,557	5,859	1,820	4,807	2,708	
8	30,013	14,889	5,775	1,859	4,785	2,705	
7	29,978	15,073	5,661	1,809	4,806	2,564	
6	29,104	14,369	5,638	1,818	4,817	2,439	
5	28,101	13,619	5,582	1,723	4,811	2,310	
4	28,142	13,711	5,203	1,719	4,831	2,299	
3	27,084	13,110	5,285	1,715	4,864	2,192	
2	28,164	14,076	5,285	1,660	4,848	2,295	
1	29,098	15,180	5,119	1,648	4,846	2,306	
7. 12	27,107	13,265	5,053	1,596	4,796	2,397	
11	25,094	11,722	4,799	1,563	4,748	2,262	
10	23,880	10,751	4,741	1,553	4,682	2,153	
9	24,134	11,011	4,749	1,535	4,689	2,150	
8	22,955	10,168	4,604	1,530	4,649	2,004	
7	22,868	10,375	4,488	1,525	4,623	1,857	
6	22,511	10,249	4,318	1,501	4,585	1,858	
5	22,947	10,812	4,225	1,467	4,574	1,869	
4	23,321	11,269	4,216	1,476	4,556	1,804	
3	23,676	11,777	4,080	1,474	4,577	1,768	
2	23,850	11,933	4,085	1,452	4,609	1,771	
1	22,922	11,058	4,062	1,448	4,617	1,742	

備考 各月月初現在

昭和六年二月二日現在

分 類 別	社 數	公稱資本金	上場拂込 資 本 金	總 株 數	時價總額	五 十 圓 當 時 價	前月トノ 比 較	株式時價總額
		百	百	千株	百	円	円	
公 益 企 業	39	2,319,799	1,596,818	40,745	1,221,318	38.24	+ 0.79	
金 融 保 險	6	192,500	160,625	2,850	210,800	65.62	+ 1.99	
鐵 業	10	418,750	284,600	8,340	166,980	29.34	+ 2.73	
鐵 維 工 業	6	254,225	154,796	5,085	286,968	92.69	+ 7.37	
製 造 工 業	30	927,865	639,303	18,082	595,235	46.55	+ 3.20	
各 種 商 業	4	36,000	20,625	558	17,492	42.41	+ 1.53	
海 運 運 輸	10	272,420	177,540	5,442	101,844	28.68	+ 3.29	
雜 業	3	96,000	61,500	1,920	22,024	17.91	- 0.63	
取 引 所	8	138,250	90,250	2,895	190,932	105.78	+ 4.70	
合 計	116	4,655,809	3,186,057	85,867	2,813,593	44.15		
前 月 合 計	116	4,655,809	3,173,557	84,867	2,666,235	42.01		
前月トノ比較					+ 130,858		+ 2.06	

昭和六年一月六日現在

公 益 企 業	39	2,319,799	1,584,318	39,745	1,179,637	37.23	+ 0.79	
金 融 保 險	6	192,500	160,625	2,850	204,425	63.63	+ 0.58	
鐵 業	10	418,750	284,600	8,340	151,463	26.61	+ 1.18	
鐵 維 工 業	6	254,225	154,796	5,085	264,151	85.32	- 5.45	
製 造 工 業	30	927,865	639,303	18,082	554,300	43.35	- 0.59	
各 種 商 業	4	36,000	20,625	558	16,863	40.88	+ 2.33	
海 運 運 輸	10	272,420	177,540	5,442	90,139	25.39	+ 1.55	
雜 業	3	96,000	61,500	1,920	22,804	18.54	+ 0.63	
取 引 所	8	138,250	90,250	2,895	182,453	101.08	+ 0.47	
合 計	116	4,655,809	3,173,557	84,867	2,666,235	42.01		
前 月 合 計	116	4,649,684	3,175,432	84,979	2,653,143	41.76		
前月トノ比較					+ 16,084		+ 0.25	



紐育株式相場

年 月	ユ一・エス・スチール (額面100弗)		アナコンダ (額面50弗)		ゼネラル・モーターズ (額面10弗)	
	高	低	高	低	高	低
昭和 6.12	55½	36	14	9½	24	21½
11	74½	57½	19½	13½	29½	24½
10	73½	64	18½	12½	27½	22½
9	88½	71	24½	15	36½	23½
8	93½	83½	25½	23½	39½	35
7	105½	83½	30½	22½	40	35½
6	104½	83½	39½	18½	40½	31½
5	121	89½	29½	22½	44½	34
4	140½	115	34½	27½	45½	37½
3	149	139½	42½	32	48	41½
2	152½	137½	43½	32½	45½	37½
1	145	137½	34½	29½	38½	35½
5.12	147½	134½	37½	25	36½	31½
11	149½	138	41½	33½	37½	31½
10	160½	143½	39	33	40½	32½
9	173½	155½	48½	35½	46½	38
8	172	157½	51	44½	47	40½
7	169½	154½	52½	48½	47½	39½
6	173½	153	59½	45½	50½	38½
5	179½	167	62½	52½	52½	44½
4	197½	183½	79½	59½	53½	46½
3	193½	178½	78½	70	50½	42½
2	188½	178½	79½	71½	44½	41½
1	183½	167½	78½	70½	42½	37½
4.12	182½	160½	82½	70½	43½	38½
11	184	151½	95½	70½	45½	36½

一五七

紐育代表株式相場

年 月	ユ一・エス・スチール (額面100弗)		アナコンダ (額面50弗)		ゼネラル・モーターズ (額面10弗)		
	高	低	高	低	高	低	
昭和 9.2	59½	54½	×	17½	15	42	37½
1	57½	46	16½	13½	39½	33½	
8.12	48½	44½	15½	13	35	31½	
11	44½	35½	16½	13½	32½	25½	
10	47	38	17½	10	31½	23½	
9	56½	45½	19½	15	35½	28½	
8	53½	49½	18½	15½	34½	27½	
7	67½	49	22½	13	34½	22½	
6	58½	51	18½	12½	29½	24½	
5	51½	45½	13½	10½	13½	10½	
4	44½	27½	15½	6½	15½	6½	
3	—	—	—	—	—	—	
2	29½	24½	7½	5½	14½	10½	
1	31	27	8½	7	14½	13½	
7.12	33½	25	8½	5½	14	12½	
11	39½	31½	11½	8½	15½	12	
10	43½	34	13½	8	17½	12	
9	52½	36½	13½	10½	19½	15½	
8	48½	28½	14½	7½	16½	10½	
7	28½	21½	6½	3½	11½	7½	
6	30½	21½	4½	3	10	7½	
5	30½	25½	5½	3½	11½	8½	
4	39½	27½	6	4½	15½	10½	
3	50½	39½	10½	6	22½	15½	
2	52½	38½	11	8½	23½	20	
1	42½	35½	12½	9	24	19½	

紐育株式相場

一五六

備考 ×印ハ2月23日現在



紐育株式取引所  
上場株式事業別平均

紐育株式相場

年	月	鐵道株 20種平均	工業株 30種平均	自動車株 平均	建築株 平均	石油株 平均	電信電話 及ラジオ 平均	上場株式 總平均
年	月	円	円	円	円	円	円	円
昭和	9. 2	50.94	108.95	26.76	21.60	23.50	70.63	28.90
	1	40.97	100.36	23.65	17.84	21.52	66.19	25.59
	8. 12	38.43	98.89	21.50	17.55	21.81	69.52	25.13
	11	36.16	89.62	17.65	16.57	19.16	66.09	23.30
	10	40.16	92.99	19.34	17.38	20.26	71.17	25.32
	9	52.56	103.66	22.74	20.98	20.75	75.70	28.42
	8	46.81	92.70	19.21	18.69	17.32	72.32	25.57
	7	49.78	100.92	21.30	21.37	19.81	75.61	28.29
	6	43.40	89.10	17.50	17.57	17.50	69.93	25.10
	5	33.46	77.79	14.20	11.92	14.75	59.28	20.73
	4	25.06	55.66	8.35	7.94	10.56	51.86	15.41
	3	24.57	52.54	7.61	7.16	10.40	55.86	15.20
	2	28.39	59.08	9.86	8.46	11.96	60.87	17.71
	1	25.59	59.29	9.84	8.45	12.37	61.08	17.35
	7. 12	25.75	58.02	9.55	8.70	12.55	60.54	16.96
	11	26.88	60.22	9.81	9.79	13.13	61.47	17.86
	10	34.80	72.09	12.76	11.91	13.59	67.76	20.39
	9	37.52	73.67	11.98	12.43	15.18	68.62	21.18
	8	21.34	54.94	8.52	8.48	12.93	53.14	15.58
	7	13.84	44.39	6.17	6.10	9.41	44.98	11.89
	6	14.10	44.93	6.69	6.48	9.32	50.51	12.23
	5	20.66	55.37	8.20	8.05	9.92	57.29	15.34
	4	28.53	72.18	11.31	9.92	11.88	65.40	18.64
	3	35.95	81.87	14.13	11.78	12.05	74.71	20.90
	2	38.37	79.63	14.10	10.80	11.19	66.79	19.99
	1	33.11	74.62	15.05	11.36	11.71	69.02	20.24

一五九

備考 各月1日現在(但休日ノ場合ハ2日)

年	月	ユー・エス・スチール (額面100円)		アナコンダ (額面50円)		ゼネラル・モーターズ (額面10円)	
		高	低	高	低	高	低
昭和	4. 10	230 $\frac{1}{2}$	181	118 $\frac{1}{2}$	79 $\frac{1}{2}$	68 $\frac{1}{2}$	40
	9	258	222 $\frac{3}{4}$	132 $\frac{1}{2}$	117	78 $\frac{1}{2}$	66
	8	258 $\frac{1}{2}$	211 $\frac{1}{2}$	128	116 $\frac{1}{2}$	73 $\frac{1}{2}$	69
	7	210 $\frac{1}{2}$	191 $\frac{1}{2}$	119 $\frac{1}{2}$	111 $\frac{1}{2}$	77 $\frac{1}{2}$	66 $\frac{1}{2}$
	6	189 $\frac{1}{2}$	165 $\frac{1}{2}$	119	108 $\frac{1}{2}$	75 $\frac{1}{2}$	69 $\frac{1}{2}$
	5	182 $\frac{1}{2}$	164 $\frac{1}{2}$	144 $\frac{1}{2}$	100 $\frac{1}{2}$	84 $\frac{1}{2}$	71
	4	190 $\frac{1}{2}$	178 $\frac{1}{2}$	153 $\frac{1}{2}$	137 $\frac{1}{2}$	87 $\frac{1}{2}$	82 $\frac{1}{2}$
	3	192 $\frac{1}{2}$	173 $\frac{1}{2}$	172 $\frac{1}{2}$	142 $\frac{1}{2}$	89	80 $\frac{1}{2}$
	2	191	169 $\frac{1}{2}$	147	124 $\frac{1}{2}$	84 $\frac{1}{2}$	79 $\frac{1}{2}$
	1	188 $\frac{1}{2}$	158 $\frac{1}{2}$	125 $\frac{1}{2}$	116 $\frac{1}{2}$	212 $\frac{1}{2}$	81 $\frac{1}{2}$
	3. 12	165 $\frac{1}{2}$	151 $\frac{1}{2}$	119 $\frac{1}{2}$	96 $\frac{1}{2}$	212 $\frac{1}{2}$	138 $\frac{1}{2}$
	11	171 $\frac{1}{2}$	161	114 $\frac{1}{2}$	95 $\frac{1}{2}$	222 $\frac{1}{2}$	208 $\frac{1}{2}$
	10	165	158 $\frac{1}{2}$	89 $\frac{1}{2}$	81	222 $\frac{1}{2}$	211
	9	160 $\frac{1}{2}$	153 $\frac{1}{2}$	85 $\frac{1}{2}$	74 $\frac{1}{2}$	218	201
	8	154 $\frac{1}{2}$	139 $\frac{1}{2}$	76 $\frac{1}{2}$	65	203 $\frac{1}{2}$	176 $\frac{1}{2}$
	7	144 $\frac{1}{2}$	134 $\frac{1}{2}$	69 $\frac{1}{2}$	65 $\frac{1}{2}$	198 $\frac{1}{2}$	182 $\frac{1}{2}$
	6	145 $\frac{1}{2}$	132 $\frac{1}{2}$	73 $\frac{1}{2}$	62 $\frac{1}{2}$	200	171 $\frac{1}{2}$
	5	149 $\frac{1}{2}$	143	73 $\frac{1}{2}$	68 $\frac{1}{2}$	208 $\frac{1}{2}$	185 $\frac{1}{2}$
	4	151	144 $\frac{1}{2}$	72	62 $\frac{1}{2}$	198 $\frac{1}{2}$	183 $\frac{1}{2}$
	3	150 $\frac{1}{2}$	138	62 $\frac{1}{2}$	54	198 $\frac{1}{2}$	137 $\frac{1}{2}$
	2	146 $\frac{1}{2}$	139	58 $\frac{1}{2}$	54 $\frac{1}{2}$	138 $\frac{1}{2}$	133 $\frac{1}{2}$
	1	152	144 $\frac{1}{2}$	58 $\frac{1}{2}$	53 $\frac{1}{2}$	138 $\frac{1}{2}$	131
	2. 12	154 $\frac{1}{2}$	139 $\frac{1}{2}$	60 $\frac{1}{2}$	51	138	125 $\frac{1}{2}$
	11	147 $\frac{1}{2}$	131 $\frac{1}{2}$	53 $\frac{1}{2}$	45 $\frac{1}{2}$	133 $\frac{1}{2}$	125 $\frac{1}{2}$
	10	152 $\frac{1}{2}$	128 $\frac{1}{2}$	48 $\frac{1}{2}$	45 $\frac{1}{2}$	138 $\frac{1}{2}$	125 $\frac{1}{2}$
	9	159 $\frac{1}{2}$	145 $\frac{1}{2}$	49 $\frac{1}{2}$	46	273 $\frac{1}{2}$	248 $\frac{1}{2}$

紐育株式相場

一五八

備考 ゼネラル・モーターズ昭和2年10月以後ハ増資ニ依ル新株(舊一株ニ付二株ヲ交附)相場ナリ



# 二 取 引 所

東大東大東	諸朝滿大	大東大	大橫大	大東大	廣博神京名大
京阪京阪京	鮮洲取	連取	連取	京阪島多	古阪京
並短短長長	取	株株	株株	米堂穀島	屋株株
大期期期期	取	所	所	品商米式	式取取
販賣賣賣賣	統	商引取	品商米式	取取取	取取取
實買買買買	計	引	取	取取取	取取取
物並並並並	引	錢代代	所	取取取	取取取
賣受受受受	引	引鈔	取	取取取	取取取
買渡渡渡渡	計	信	引	取取取	取取取
高	所	所	所	所	所
.....	.....	.....	.....	.....	.....
二二二二二	九九八八八	八八八八八	八八八八八	七七八七	七七八七
八一五五四	一〇九八六	八八八八	八八八八	七七八七	七七八七

## 紐育株式取引所 上場株式時價並賣買高

年	月	銘柄数	上場株数	時價總額	一株平均	賣買高	一日平均
年	月	種	千株	百萬円	円	千株	千株
昭和	9. 2	1,206	1,292,789	37,364	28.90		
	1	1,209	1,293,299	33,094	25.59	54,565	2,098
	8. 12	1,211	1,295,027	32,542	25.13	34,876	1,395
	11	1,212	1,292,841	30,117	23.30	33,646	1,401
	10	1,212	1,292,528	32,729	25.32	39,372	1,574
	9	1,207	1,290,307	36,669	28.42	43,333	1,805
	8	1,206	1,281,035	32,762	25.57	42,456	1,845
	7	1,207	1,285,081	36,348	28.29	120,271	5,011
	6	1,217	1,293,876	32,473	25.10	125,619	4,831
	5	1,221	1,293,545	26,815	20.73	104,213	4,008
	4	1,221	1,292,601	19,914	15.41	52,896	2,204
	3	1,228	1,296,231	19,700	15.20	20,096	1,116
	2	1,231	1,302,692	23,073	17.71	19,314	877
	1	1,237	1,311,881	22,767	17.35	18,718	779
	7. 12	1,242	1,312,148	22,259	16.96	23,195	892
	11	1,245	1,312,480	23,440	17.86	23,054	960
	10	1,246	1,310,966	26,734	20.39	29,201	1,168
	9	1,245	1,311,960	27,782	21.18	67,381	2,696
	8	1,252	1,315,334	20,494	15.58	82,625	3,060
	7	1,253	1,315,172	15,633	11.89	23,057	1,002
	6	1,262	1,320,062	16,141	12.23	23,000	884
	5	1,267	1,324,594	20,319	15.34	23,136	925
	4	1,269	1,314,158	24,501	18.64	31,470	1,210
	3	1,276	1,320,153	27,585	20.90	30,031	1,155
	2	1,275	1,319,232	26,377	19.99	31,716	1,378
	1	1,278	1,318,729	26,693	20.24	34,362	1,374

紐育株式相場

一六〇

備考 各月1日現在但シ賣買高ハ一ヶ月合計











### 名古屋株式取引所

名古屋市中區南伊勢町一ノ三

設立 明治二十七年一月十三日 (創立資本金七萬圓)  
 資本金 六百萬圓 (内拂込四百二十五萬圓)  
 株數 七萬株 (額面五十萬圓拂込済)  
 役員 理事 下出 義雄 後藤富太郎 監査役 高橋 正彦  
 相談役 下出 民義 荒川 伊八  
 理事 下出 義雄 後藤富太郎 監査役 高橋 正彦  
 相談役 下出 民義 荒川 伊八

決算期 五月末、十一月末  
 名譽換料 昭和八年下期末、三、四、九  
 大株主名 山田 式太郎 一〇〇〇 高橋 正彦 一、五〇〇 加藤 鐵丸 一、二〇〇 浅井 金治郎 八〇〇 下出 義雄 一、〇〇〇 田中 佐之七 九〇〇 後藤 安太郎 六〇〇

株式相場 (舊株)  
 昭和八年 同七年 同六年 同五年 同四年 同三年 同二年 同元年  
 最高 一七七八 一〇九八 七七〇 六三九 八三八 一〇三八 一〇三三 一〇四〇  
 最低 七〇〇 六四五 五五五 五九五 八〇三 八〇三 九〇〇 九〇〇  
 平均 一〇〇〇 (下期) 六〇〇 (上期) 六〇〇 株

出 來 高均 短期 長期 實物 株  
 出 來 高均 短期 長期 實物 株  
 出 來 高均 短期 長期 實物 株

取 引 員 數 末 短期 長期 實物 株  
 取 引 員 數 末 短期 長期 實物 株  
 取 引 員 數 末 短期 長期 實物 株

取 引 員 規 定 一般 取 引 員 四 名 短期 取 引 員 八 〇 名  
 取 引 員 規 定 一般 取 引 員 四 名 短期 取 引 員 八 〇 名  
 取 引 員 規 定 一般 取 引 員 四 名 短期 取 引 員 八 〇 名

取 引 員 身 元 保 證 金 (備 考)  
 取 引 員 身 元 保 證 金 (備 考)  
 取 引 員 身 元 保 證 金 (備 考)

資 金 取 引 員 一 萬 圓 (全 納)  
 資 金 取 引 員 一 萬 圓 (全 納)  
 資 金 取 引 員 一 萬 圓 (全 納)

取 引 員 本 所 舊 株 式 百 五 十 株 以 上 又 新 株 二 百 五 十 株 以 上  
 取 引 員 本 所 舊 株 式 百 五 十 株 以 上 又 新 株 二 百 五 十 株 以 上  
 取 引 員 本 所 舊 株 式 百 五 十 株 以 上 又 新 株 二 百 五 十 株 以 上

大 正 十 年 四 月 一 日 二 十 五 萬 圓 全 額 拂 込 二 株 額 面 五 十 萬 圓 全 額 拂 込 一 株 二 合 併 同 年 三 百 五 十 萬 圓 増 資 シ 新 株 七 萬 株 中 五 萬 七 千 五 百 株 舊 株 (額 面 五 十 萬 圓) 十 株 二 付 新 株 一 株 半 中 割 當 一 萬 株 仲 買 人 二 千 五 百 株 取 引 所 員 二 分 配 ス 昭 和 四 年 九 月 名 株 代 行 株 式 會 社 七 十 九 萬 圓 ニ テ 買 取 ス

### 貸借対照表

昭和三十八年(単位)	昭和三十九年(単位)	昭和四十年(単位)	昭和四十一年(単位)
資本金	600,000	600,000	600,000
未拂込株金	1,750	1,750	1,750
預金信託現金	1,832	1,832	1,832
有価証券	3,918	3,918	3,918
同 有価証券	1,277	1,277	1,277
地所	1,277	1,277	1,277
本所	1,277	1,277	1,277
附屬家屋	5,000	5,000	5,000
什入	1,277	1,277	1,277
未決算勘定	7,055	7,055	7,055
未換算勘定	7,055	7,055	7,055
代換算勘定	7,055	7,055	7,055
退職引当金	1,277	1,277	1,277
短期引当金	1,277	1,277	1,277
早受渡証券	1,277	1,277	1,277
合 計	1,677	1,677	1,677
株未納税金	6,000	6,000	6,000
積立金	7,055	7,055	7,055
未引当金	1,277	1,277	1,277
取引員身元保証金	1,277	1,277	1,277
支拂手形	1,277	1,277	1,277
取引員身元保証金	1,277	1,277	1,277
買入証券	1,277	1,277	1,277
退職引当金	1,277	1,277	1,277
家賃貸借保証金	1,277	1,277	1,277
假預り金	1,277	1,277	1,277

### 名古屋取引所業績一覽表

資本金變化 明治卅九年 七十萬圓 明治四十二年 二百五十萬圓 大正十年 六百萬圓

年次	事項	資本金	拂込金	諸積立金	収入金	支出金	差引益金	配當金	配當率	繰越金	手賣買	長期清算	短期清算
大正十年	上期	6,000,000	3,375,000	5,247,000	3,350,000	1,000,000	2,350,000	1,900,000	31.7%	1,000,000	1,000,000	2,350,000	2,350,000
同	下期	6,000,000	3,375,000	5,247,000	3,350,000	1,000,000	2,350,000	1,900,000	31.7%	1,000,000	1,000,000	2,350,000	2,350,000
同	上期	6,000,000	3,375,000	5,247,000	3,350,000	1,000,000	2,350,000	1,900,000	31.7%	1,000,000	1,000,000	2,350,000	2,350,000
同	下期	6,000,000	3,375,000	5,247,000	3,350,000	1,000,000	2,350,000	1,900,000	31.7%	1,000,000	1,000,000	2,350,000	2,350,000
同	上期	6,000,000	3,375,000	5,247,000	3,350,000	1,000,000	2,350,000	1,900,000	31.7%	1,000,000	1,000,000	2,350,000	2,350,000
同	下期	6,000,000	3,375,000	5,247,000	3,350,000	1,000,000	2,350,000	1,900,000	31.7%	1,000,000	1,000,000	2,350,000	2,350,000
同	上期	6,000,000	3,375,000	5,247,000	3,350,000	1,000,000	2,350,000	1,900,000	31.7%	1,000,000	1,000,000	2,350,000	2,350,000
同	下期	6,000,000	3,375,000	5,247,000	3,350,000	1,000,000	2,350,000	1,900,000	31.7%	1,000,000	1,000,000	2,350,000	2,350,000
同	上期	6,000,000	3,375,000	5,247,000	3,350,000	1,000,000	2,350,000	1,900,000	31.7%	1,000,000	1,000,000	2,350,000	2,350,000
同	下期	6,000,000	3,375,000	5,247,000	3,350,000	1,000,000	2,350,000	1,900,000	31.7%	1,000,000	1,000,000	2,350,000	2,350,000
同	上期	6,000,000	3,375,000	5,247,000	3,350,000	1,000,000	2,350,000	1,900,000	31.7%	1,000,000	1,000,000	2,350,000	2,350,000
同	下期	6,000,000	3,375,000	5,247,000	3,350,000	1,000,000	2,350,000	1,900,000	31.7%	1,000,000	1,000,000	2,350,000	2,350,000
同	上期	6,000,000	3,375,000	5,247,000	3,350,000	1,000,000	2,350,000	1,900,000	31.7%	1,000,000	1,000,000	2,350,000	2,350,000
同	下期	6,000,000	3,375,000	5,247,000	3,350,000	1,000,000	2,350,000	1,900,000	31.7%	1,000,000	1,000,000	2,350,000	2,350,000
同	上期	6,000,000	3,375,000	5,247,000	3,350,000	1,000,000	2,350,000	1,900,000	31.7%	1,000,000	1,000,000	2,350,000	2,350,000
同	下期	6,000,000	3,375,000	5,247,000	3,350,000	1,000,000	2,350,000	1,900,000	31.7%	1,000,000	1,000,000	2,350,000	2,350,000
同	上期	6,000,000	3,375,000	5,247,000	3,350,000	1,000,000	2,350,000	1,900,000	31.7%	1,000,000	1,000,000	2,350,000	2,350,000
同	下期	6,000,000	3,375,000	5,247,000	3,350,000	1,000,000	2,350,000	1,900,000	31.7%	1,000,000	1,000,000	2,350,000	2,350,000
同	上期	6,000,000	3,375,000	5,247,000	3,350,000	1,000,000	2,350,000	1,900,000	31.7%	1,000,000	1,000,000	2,350,000	2,350,000
同	下期	6,000,000	3,375,000	5,247,000	3,350,000	1,000,000	2,350,000	1,900,000	31.7%	1,000,000	1,000,000	2,350,000	2,350,000
同	上期	6,000,000	3,375,000	5,247,000	3,350,000	1,000,000	2,350,000	1,900,000	31.7%	1,000,000	1,000,000	2,350,000	2,350,000
同	下期	6,000,000	3,375,000	5,247,000	3,350,000	1,000,000	2,350,000	1,900,000	31.7%	1,000,000	1,000,000	2,350,000	2,350,000
同	上期	6,000,000	3,375,000	5,247,000	3,350,000	1,000,000	2,350,000	1,900,000	31.7%	1,000,000	1,000,000	2,350,000	2,350,000
同	下期	6,000,000	3,375,000	5,247,000	3,350,000	1,000,000	2,350,000	1,900,000	31.7%	1,000,000	1,000,000	2,350,000	2,350,000
同	上期	6,000,000	3,375,000	5,247,000	3,350,000	1,000,000	2,350,000	1,900,000	31.7%	1,000,000	1,000,000	2,350,000	2,350,000
同	下期	6,000,000	3,375,000	5,247,000	3,350,000	1,000,000	2,350,000	1,900,000	31.7%	1,000,000	1,000,000	2,350,000	2,350,000
同	上期	6,000,000	3,375,000	5,247,000	3,350,000	1,000,000	2,350,000	1,900,000	31.7%	1,000,000	1,000,000	2,350,000	2,350,000
同	下期	6,000,000	3,375,000	5,247,000	3,350,000	1,000,000	2,350,000	1,900,000	31.7%	1,000,000	1,000,000	2,350,000	2,350,000
同	上期	6,000,000	3,375,000	5,247,000	3,350,000	1,000,000	2,350,000	1,900,000	31.7%	1,000,000	1,000,000	2,350,000	2,350,000
同	下期	6,000,000	3,375,000	5,247,000	3,350,000	1,000,000	2,350,000	1,900,000	31.7%	1,000,000	1,000,000	2,350,000	2,350,000
同	上期	6,000,000	3,375,000	5,247,000	3,350,000	1,000,000	2,350,000	1,900,000	31.7%	1,000,000	1,000,000	2,350,000	2,350,000
同	下期	6,000,000	3,375,000	5,247,000	3,350,000	1,000,000	2,350,000	1,900,000	31.7%	1,000,000	1,000,000	2,350,000	2,350,000
同	上期	6,000,000	3,375,000	5,247,000	3,350,000	1,000,000	2,350,000	1,900,000	31.7%	1,000,000	1,000,000	2,350,000	2,350,000
同	下期	6,000,000	3,375,000	5,247,000	3,350,000	1,000,000	2,350,000	1,900,000	31.7%	1,000,000	1,000,000	2,350,000	2,350,000
同	上期	6,000,000	3,375,000	5,247,000	3,350,000	1,000,000	2,350,000	1,900,000	31.7%	1,000,000	1,000,000	2,350,000	2,350,000
同	下期	6,000,000	3,375,000	5,247,000	3,350,000	1,000,000	2,350,000	1,900,000	31.7%	1,000,000	1,000,000	2,350,000	2,350,000
同	上期	6,000,000	3,375,000	5,247,000	3,350,000	1,000,000	2,350,000	1,900,000	31.7%	1,000,000	1,000,000	2,350,000	2,350,000
同	下期	6,000,000	3,375,000	5,247,000	3,350,000	1,000,000	2,350,000	1,900,000	31.7%	1,000,000	1,000,000	2,350,000	2,350,000
同	上期	6,000,000	3,375,000	5,247,000	3,350,000	1,000,000	2,350,000	1,900,000	31.7%	1,000,000	1,000,000	2,350,000	2,350,000
同	下期	6,000,000	3,375,000	5,247,000	3,350,000	1,000,000	2,350,000	1,900,000	31.7%	1,000,000	1,000,000	2,350,000	2,350,000
同	上期	6,000,000	3,375,000	5,247,000	3,350,000	1,000,000	2,350,000	1,900,000	31.7%	1,000,000	1,000,000	2,350,000	2,350,000
同	下期	6,000,000	3,375,000	5,247,000	3,350,000	1,000,000	2,350,000	1,900,000	31.7%	1,000,000	1,000,000	2,350,000	2,350,000
同	上期	6,000,000	3,375,000	5,247,000	3,350,000	1,000,000	2,350,000	1,900,000	31.7%	1,000,000	1,000,000	2,350,000	2,350,000
同	下期	6,000,000	3,375,000	5,247,000	3,350,000	1,000,000	2,350,000	1,900,000	31.7%	1,000,000	1,000,000	2,350,000	2,350,000
同	上期	6,000,000	3,375,000	5,247,000	3,350,000	1,000,000	2,350,000	1,900,000	31.7%	1,000,000	1,000,000	2,350,000	2,350,000
同	下期	6,000,000	3,375,000	5,247,000	3,350,000	1,000,000	2,350,000	1,900,000	31.7%	1,000,000	1,000,000	2,350,000	2,350,000
同	上期	6,000,000	3,375,000	5,247,000	3,350,000	1,000,000	2,350,000	1,900,000	31.7%</				







### 神戸取引所

神戸市湊東區楠町七丁目三三ノ一

設立明治二十九年九月二十八日(創立資本金二十萬圓)

資本金 三萬圓(額面五萬圓)

役員 理事 三木 隆夫 監事 鈴木 岩次郎 常務理事 中村 直吉

決算期 一月末 配当 六月、十二月

名義株主數 一、〇〇〇名

期末株主數 一、〇〇〇名

大株主名 松浦 丹平、辰馬 悅藏、浦上 八十八

株式相場 最高 八四〇、最低 八〇〇

一日平均 八二〇

出 來 最高 八四〇、最低 八〇〇

取 引 員 數 七五名以内

負 數 規 定 正米取引員 五十名以内

取 引 員 規 定 正米取引員 五十名以内

身 元 保 證 金 正米取引員 一萬圓

生 系 市 場 正米取引員 一萬圓

增 資 株大正九年九月、株大正九年九月、株大正九年九月

### 貸借対照表

昭和八年(千圓)

十月末

五月末

未拂込株金 三、七五〇

未拂込代用證券 一、七〇〇

所有元金 三、〇五〇

取引員手元金 七、九〇〇

未收手元金 三、〇〇〇

取引員手元金 三、〇〇〇

諸行預信託 一、七〇〇

銀行預信託 一、七〇〇

家屋設備費 一、〇〇〇

什器備品 一、〇〇〇

買取未決算金 一、〇〇〇

買取未決算金 一、〇〇〇

買取未決算金 一、〇〇〇

買取未決算金 一、〇〇〇

買取未決算金 一、〇〇〇

### 損益計算表

昭和八年(千圓)

十月末

五月末

米長期取引手数料 三、〇〇〇

米短期取引手数料 三、〇〇〇

同短期取引手数料 三、〇〇〇

米長期取引手数料 三、〇〇〇

米短期取引手数料 三、〇〇〇

同短期取引手数料 三、〇〇〇

米長期取引手数料 三、〇〇〇

米短期取引手数料 三、〇〇〇

同短期取引手数料 三、〇〇〇

米長期取引手数料 三、〇〇〇

米短期取引手数料 三、〇〇〇

同短期取引手数料 三、〇〇〇

米長期取引手数料 三、〇〇〇

米短期取引手数料 三、〇〇〇

同短期取引手数料 三、〇〇〇

### 神戸取引所業績一覽表

資本金變化 明治四十年 大正四十年

八十五萬圓

同大正八年 三百五十萬圓

同大正八年 三百五十萬圓

同大正八年 三百五十萬圓

年次	事項	資本金	拂込金	諸積立	収入金	支出金	差引益金	配當金	配當率	繰越金	手賣料	米長期	株式長期	株式短期	九月一日	十二月十日
大正十年	下上	三、五〇〇	二、七六六	一、九〇〇	四、七〇〇	一、〇九六	三、六〇四	一、〇〇〇	二、六〇〇	一、〇〇〇	一、〇〇〇	一、〇〇〇	一、〇〇〇	一、〇〇〇	一、〇〇〇	一、〇〇〇
同十一年	下上	三、五〇〇	二、七六六	一、九〇〇	四、七〇〇	一、〇九六	三、六〇四	一、〇〇〇	二、六〇〇	一、〇〇〇	一、〇〇〇	一、〇〇〇	一、〇〇〇	一、〇〇〇	一、〇〇〇	一、〇〇〇
同十二年	下上	三、五〇〇	二、七六六	一、九〇〇	四、七〇〇	一、〇九六	三、六〇四	一、〇〇〇	二、六〇〇	一、〇〇〇	一、〇〇〇	一、〇〇〇	一、〇〇〇	一、〇〇〇	一、〇〇〇	一、〇〇〇
同十三年	下上	三、五〇〇	二、七六六	一、九〇〇	四、七〇〇	一、〇九六	三、六〇四	一、〇〇〇	二、六〇〇	一、〇〇〇	一、〇〇〇	一、〇〇〇	一、〇〇〇	一、〇〇〇	一、〇〇〇	一、〇〇〇
同十四年	下上	三、五〇〇	二、七六六	一、九〇〇	四、七〇〇	一、〇九六	三、六〇四	一、〇〇〇	二、六〇〇	一、〇〇〇	一、〇〇〇	一、〇〇〇	一、〇〇〇	一、〇〇〇	一、〇〇〇	一、〇〇〇
同十五年	下上	三、五〇〇	二、七六六	一、九〇〇	四、七〇〇	一、〇九六	三、六〇四	一、〇〇〇	二、六〇〇	一、〇〇〇	一、〇〇〇	一、〇〇〇	一、〇〇〇	一、〇〇〇	一、〇〇〇	一、〇〇〇
(昭和元年)	下上	三、五〇〇	二、七六六	一、九〇〇	四、七〇〇	一、〇九六	三、六〇四	一、〇〇〇	二、六〇〇	一、〇〇〇	一、〇〇〇	一、〇〇〇	一、〇〇〇	一、〇〇〇	一、〇〇〇	一、〇〇〇
昭和二年	下上	三、五〇〇	二、七六六	一、九〇〇	四、七〇〇	一、〇九六	三、六〇四	一、〇〇〇	二、六〇〇	一、〇〇〇	一、〇〇〇	一、〇〇〇	一、〇〇〇	一、〇〇〇	一、〇〇〇	一、〇〇〇
同三年	下上	三、五〇〇	二、七六六	一、九〇〇	四、七〇〇	一、〇九六	三、六〇四	一、〇〇〇	二、六〇〇	一、〇〇〇	一、〇〇〇	一、〇〇〇	一、〇〇〇	一、〇〇〇	一、〇〇〇	一、〇〇〇
同四年	下上	三、五〇〇	二、七六六	一、九〇〇	四、七〇〇	一、〇九六	三、六〇四	一、〇〇〇	二、六〇〇	一、〇〇〇	一、〇〇〇	一、〇〇〇	一、〇〇〇	一、〇〇〇	一、〇〇〇	一、〇〇〇
同五年	下上	三、五〇〇	二、七六六	一、九〇〇	四、七〇〇	一、〇九六	三、六〇四	一、〇〇〇	二、六〇〇	一、〇〇〇	一、〇〇〇	一、〇〇〇	一、〇〇〇	一、〇〇〇	一、〇〇〇	一、〇〇〇
同六年	下上	三、五〇〇	二、七六六	一、九〇〇	四、七〇〇	一、〇九六	三、六〇四	一、〇〇〇	二、六〇〇	一、〇〇〇	一、〇〇〇	一、〇〇〇	一、〇〇〇	一、〇〇〇	一、〇〇〇	一、〇〇〇
同七年	下上	三、五〇〇	二、七六六	一、九〇〇	四、七〇〇	一、〇九六	三、六〇四	一、〇〇〇	二、六〇〇	一、〇〇〇	一、〇〇〇	一、〇〇〇	一、〇〇〇	一、〇〇〇	一、〇〇〇	一、〇〇〇
同八年	下上	三、五〇〇	二、七六六	一、九〇〇	四、七〇〇	一、〇九六	三、六〇四	一、〇〇〇	二、六〇〇	一、〇〇〇	一、〇〇〇	一、〇〇〇	一、〇〇〇	一、〇〇〇	一、〇〇〇	一、〇〇〇

取引所

一七一

備考 (1)退職慰勞金トシテ別途積立金ヨリ九、〇〇〇圓及ビ慰勞基金中ヨリ五、七〇〇圓ヲ支出ス (2)退職慰勞金トシテ別途積立ヨリ一部支出ス



### 博多株式取引所

福岡市天神町五五

設立	明治二十六年十二月二十六日(創立資本金三萬圓)
資本	百五十萬圓(内拂込百二十七萬五千圓)
株	舊株一萬二千株(額面五十圓拂込済) 新株一萬八千株(三十七萬五千圓拂込済)
役員	理事長 犬塚 三郎 監査役 茂田徳右衛門 新開富太郎 浦元 清 白田 久内 相談役 荒津 長七 首藤 定
決算期	五月末、十一月末
名義書換料	一枚十銭
期末株主数	昭和八年下期末 三五 同上期末 一五五
大株主名	博多取引所 五、四七 伊藤 八郎 一、〇〇 伊藤傳右衛門 九五〇 山田 證券 五〇〇 浦元 清 五〇〇 小西友次郎 七〇 伊藤 漁藏 五〇〇 博多土居産業 五〇〇 荒津 長七 五〇〇
株式相場	(舊株) 昭和八年 同七年 同六年 同五年 同四年 同三年 同二年 同元年 最高 一四・八 九・〇 七・〇 六・五 六・〇 五・五 五・〇 四・五 最低 九・〇 六・〇 五・〇 四・五 四・〇 三・五 三・〇 二・五
配	昭和八年 同七年 同六年 同五年 同四年 同三年 同二年 同元年 最高 一四・八 九・〇 七・〇 六・五 六・〇 五・五 五・〇 四・五 最低 九・〇 六・〇 五・〇 四・五 四・〇 三・五 三・〇 二・五
半期買高	短期 長期 下期 上期 短期 長期 下期 上期 短期 長期 下期 上期
引員数	短期兼業 三名
員数規定	三名
身元保証金	一五、〇〇〇圓(納入済)
増	大正六年三十萬圓ヲ増加シ 舊株ニ新二株ヲ割當テ一千五百株ヲ功勞株トシ五百株ヲ公募六十萬圓トナル 大正九年六月九十萬圓ヲ増資ス(内一萬二千株ハ九年七月五日現在株主ニ舊一株ニ付新一株ヲ割當 六千株ハ仲買人及取引所員ニ分配ス)

#### 貸借対照表

昭和八年(千圓)

△資産	拂込未済株金 六五五
△負債	未決算勘定 七九
△貸借対照表	昭和八年(千圓) 五月末 二、九〇八
△貸借対照表	昭和八年(千圓) 五月末 二、九〇八

#### 損益計算表

昭和八年(千圓)

△收入	長期取引手数料 三六
△支出	諸引所營業稅 六〇
△損益計算表	昭和八年(千圓) 五月末 二、九〇八
△損益計算表	昭和八年(千圓) 五月末 二、九〇八

### 廣島株式取引所

廣島市銀山町一

設立	明治二十六年十二月廿八日(創立資本金五萬圓)
資本	五十萬圓(内拂込三十八萬三千圓)
株	舊株二千二百株(額面五十圓拂込済) 新株七千八百株(三十五圓拂込済)
役員	理事長 吉元正太郎 常務理事 三宅 素胤 監査役 長沼 鶴治 田上 諸藏 五月末、十一月末
決算期	五月末、十一月末
名義書換料	一枚十銭
期末株主数	昭和八年下期末 九 同上期末 一〇二
大株主名	今井 卓爾 一、五五 藤田 一郎 五〇〇 關野安次郎 五〇 森田 一 五〇〇 森田 福市 四〇〇 岩本傳右衛門 三七
株式相場	(舊株) 昭和八年 同七年 同六年 同五年 同四年 同三年 同二年 同元年 最高 二五・〇 一〇〇・〇 一五〇・〇 一〇九・五 一〇九・〇 一〇三・〇 一〇一・〇 一〇一・〇 最低 一九・〇 一七・〇 一五・〇 一四・〇 一四・〇 一三・〇 一三・〇 一三・〇
配	昭和八年 同七年 同六年 同五年 同四年 同三年 同二年 同元年 最高 二五・〇 一〇〇・〇 一五〇・〇 一〇九・五 一〇九・〇 一〇三・〇 一〇一・〇 一〇一・〇 最低 一九・〇 一七・〇 一五・〇 一四・〇 一四・〇 一三・〇 一三・〇 一三・〇
半期買高	短期 長期 下期 上期 短期 長期 下期 上期 短期 長期 下期 上期
引員数	三名
員数規定	三名
身元保証金	三三、〇〇〇圓(納入済)
増	明治三十五年八月十一萬圓 大正十年六月五十萬圓

#### 貸借対照表

昭和八年(千圓)

△資産	未拂込株金 一七
△負債	未決算勘定 七九
△貸借対照表	昭和八年(千圓) 五月末 二、九〇八
△貸借対照表	昭和八年(千圓) 五月末 二、九〇八

#### 損益計算表

昭和八年(千圓)

△收入	長期取引手数料 三六
△支出	諸引所營業稅 六〇
△損益計算表	昭和八年(千圓) 五月末 二、九〇八
△損益計算表	昭和八年(千圓) 五月末 二、九〇八











### 大阪三品取引所

大阪市東區北久太郎町三丁目

設立 明治二十七年二月六日 (創立資本金十五萬圓)

資本金 五百萬圓 (內拂込二百七十五萬圓)

株數 舊株 四萬株 (額面五十萬圓)  
新株 六萬株 (額面五十萬圓)

役員 理事 中村利三郎  
副理事 南 楠太郎  
監査役 福田政之助  
五月末、十一月末

決算期 昭和八年下期末、一〇、三  
昭和八年上期末、一〇、三

名譽交換料 一枚十錢  
新券交換料 一枚二十錢

大株主名 田附政次郎 二、九五〇  
前田熊太郎 一、八〇〇  
今西三郎 一、四〇〇  
伊藤善十郎 一、〇〇〇

株式相場 (舊株)  
昭和八年 同七年 同六年 同五年 同四年 同三年 同二年 同元年  
最高 最低 平均

出 來 高 均  
綿糸 一、三五〇  
綿花 一、三〇〇  
人絹部 一、一〇〇

取 引 員 數 末  
綿糸部 五〇名  
綿花部 七〇名  
人絹部 一〇〇名

取 引 員 規 定  
綿糸部 三萬圓 (全納) 棉花部 二萬五千圓 (全納) 人絹部 二萬圓

取 引 員 身 元 保 證 金  
棉花部 五萬圓 棉花部 三萬五千圓 棉花部 三萬五千圓

備 考  
大正九年十二月三日現在株主二萬五千株、二  
萬株ハ仲買人及取引所員ニ分配ス

### 貸借対照表

昭和八年(單位千圓)

未拂込株金 三、五〇〇

營業保證金代用證券 二、二七〇

預有價證券 四、五〇〇

取引員身元保證金 三、一七三

諸證據金代用證券 七、一六一

地所屋敷 一、一〇三

什器 一、一〇三

見本品 一、一〇三

未利本 一、一〇三

金銀 一、一〇三

株別積立金 五、〇〇〇

別途積立金 五、〇〇〇

退職積立金 二、〇〇〇

取引員身元保證金 二、九四五

同代用證券價格超過 二、八七五

賣買保證金 四、九六六

同代用證券價格超過 三、五〇五

豫託證據金 二、四七三

同代用證券價格超過 三、三三五

未納稅引金 二、二七三

未納稅引金 二、二七三

取引員預當金 一、一〇三

家賃及貸室敷金 一、一〇三

家賃及貸室敷金 一、一〇三

前假預當金 一、一〇三

当期利益金 一、一〇三

合計 一八、六三三

### 損益計算表

昭和八年(單位千圓)

△收入 三、六四〇

△支出 一、三九七

△利益金分配 二、二四三

△利益金分配 二、二四三

△利益金分配 二、二四三

△利益金分配 二、二四三

△利益金分配 二、二四三

△利益金分配 二、二四三

△利益金分配 二、二四三

△利益金分配 二、二四三

△利益金分配 二、二四三

△利益金分配 二、二四三

△利益金分配 二、二四三

△利益金分配 二、二四三

△利益金分配 二、二四三

△利益金分配 二、二四三

△利益金分配 二、二四三

△利益金分配 二、二四三

△利益金分配 二、二四三

△利益金分配 二、二四三

△利益金分配 二、二四三

△利益金分配 二、二四三

△利益金分配 二、二四三

△利益金分配 二、二四三

△利益金分配 二、二四三

△利益金分配 二、二四三

△利益金分配 二、二四三

△利益金分配 二、二四三

△利益金分配 二、二四三

△利益金分配 二、二四三

△利益金分配 二、二四三

△利益金分配 二、二四三

△利益金分配 二、二四三

△利益金分配 二、二四三

△利益金分配 二、二四三

△利益金分配 二、二四三

△利益金分配 二、二四三

△利益金分配 二、二四三

△利益金分配 二、二四三

△利益金分配 二、二四三

△利益金分配 二、二四三

△利益金分配 二、二四三

△利益金分配 二、二四三

△利益金分配 二、二四三

△利益金分配 二、二四三

△利益金分配 二、二四三

△利益金分配 二、二四三

△利益金分配 二、二四三

△利益金分配 二、二四三

△利益金分配 二、二四三

△利益金分配 二、二四三

△利益金分配 二、二四三

△利益金分配 二、二四三

△利益金分配 二、二四三

備考 利益金中ニハ前期繰越金ヲ含まズ 別途積立金中ヨリ(1)一五〇〇〇圓(2)八〇〇〇圓ヲ支出シ前理事長ノ弔慰金トス(3)慰勞金トシテ三、〇〇〇圓ヲ支出ス

### 大阪三品取引所業績一覽表

資本金變化 明治廿八年 七萬五千圓 明治廿九年 三十萬圓 同大正七年 二百萬圓

年次	事項	資本金	資拂本金込	累積立金	収入金	支出金	差引益金	配當金	配當率	繰越金	手賣買	出 來	出 來
大正十年	下上	五、〇〇〇	二、七五〇	二、二五〇	四、〇〇〇	一、二二一	二、七七九	二、二五〇	〇・〇〇	二、二五〇	二、二五〇	三、三三三	三、三三三
同 十一年	下上	五、〇〇〇	二、七五〇	二、二五〇	四、〇〇〇	一、二二一	二、七七九	二、二五〇	〇・〇〇	二、二五〇	二、二五〇	三、三三三	三、三三三
同 十二年	下上	五、〇〇〇	二、七五〇	二、二五〇	四、〇〇〇	一、二二一	二、七七九	二、二五〇	〇・〇〇	二、二五〇	二、二五〇	三、三三三	三、三三三
同 十三年	下上	五、〇〇〇	二、七五〇	二、二五〇	四、〇〇〇	一、二二一	二、七七九	二、二五〇	〇・〇〇	二、二五〇	二、二五〇	三、三三三	三、三三三
同 十四年	下上	五、〇〇〇	二、七五〇	二、二五〇	四、〇〇〇	一、二二一	二、七七九	二、二五〇	〇・〇〇	二、二五〇	二、二五〇	三、三三三	三、三三三
同 十五年	下上	五、〇〇〇	二、七五〇	二、二五〇	四、〇〇〇	一、二二一	二、七七九	二、二五〇	〇・〇〇	二、二五〇	二、二五〇	三、三三三	三、三三三
昭和二年	下上	五、〇〇〇	二、七五〇	二、二五〇	四、〇〇〇	一、二二一	二、七七九	二、二五〇	〇・〇〇	二、二五〇	二、二五〇	三、三三三	三、三三三
同 三 年	下上	五、〇〇〇	二、七五〇	二、二五〇	四、〇〇〇	一、二二一	二、七七九	二、二五〇	〇・〇〇	二、二五〇	二、二五〇	三、三三三	三、三三三
同 四 年	下上	五、〇〇〇	二、七五〇	二、二五〇	四、〇〇〇	一、二二一	二、七七九	二、二五〇	〇・〇〇	二、二五〇	二、二五〇	三、三三三	三、三三三
同 五 年	下上	五、〇〇〇	二、七五〇	二、二五〇	四、〇〇〇	一、二二一	二、七七九	二、二五〇	〇・〇〇	二、二五〇	二、二五〇	三、三三三	三、三三三
同 六 年	下上	五、〇〇〇	二、七五〇	二、二五〇	四、〇〇〇	一、二二一	二、七七九	二、二五〇	〇・〇〇	二、二五〇	二、二五〇	三、三三三	三、三三三
同 七 年	下上	五、〇〇〇	二、七五〇	二、二五〇	四、〇〇〇	一、二二一	二、七七九	二、二五〇	〇・〇〇	二、二五〇	二、二五〇	三、三三三	三、三三三
同 八 年	下上	五、〇〇〇	二、七五〇	二、二五〇	四、〇〇〇	一、二二一	二、七七九	二、二五〇	〇・〇〇	二、二五〇	二、二五〇	三、三三三	三、三三三



