丹鶴叢書

今昔物語三十

117
105
2

東京圖書館
和書門
叢書 類
別 函
三 架
二 號
一〇五 冊

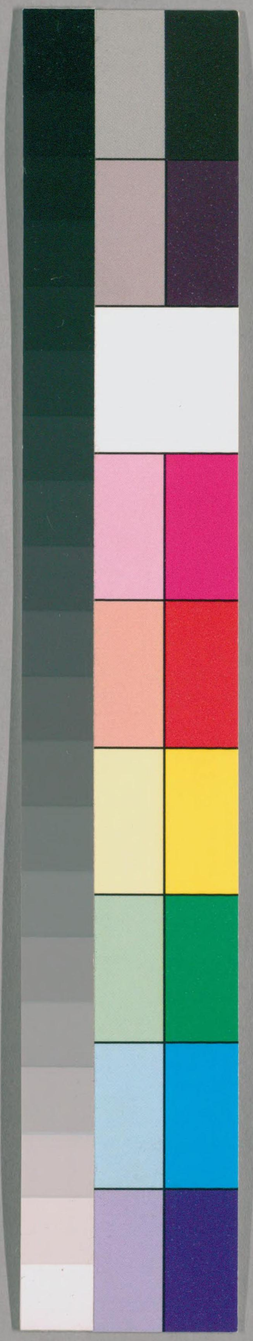

国立国会図書館　タイトル『丹鶴叢書』 請求記号 117-2

ガラス使用

今昔物語集卷第三十

本朝付雜事

平定文假借本院侍從語第一

會平定文女出家語第二

近江守娘通淨藏大德語第三

中務大輔娘成近江郡司婢語第四

身貧男太妻成摂津守妻語第五

大和國人得人娘語第六

右近少將□行鎮西語第七

大納言娘被取内舍人語第八

故楓原芳楚納本

国立国会図書館　タイトル『丹鶴叢書』　請求記号 117-2

ガラス使用

信濃國姨母弃山語第九
住下野國太妻後返棲語第十
品不賤人太妻後返棲語第十一
住丹波國者妻読和歌語第十二
夫死女人後不嫁他夫語第十三
人妻化成弓後成鳥飛失語第十四

平定文假借本院侍従語第一
今昔兵衛ノ佐平ノ定文ト云フ人有ケリ字ヲハ
平中トナム云ケル品モ不賤ス形チ有様モ美カリケリ
気ハヒナ本ノ尺物云ヒモ可咲カリケレハ其ノ比此ノ平中
ニ勝レタル者世ニ无カリケリ此ル者ナレハ人ノ妻娘
何ニ況ヤ宮仕ヘ人ハ此ノ平中ニ物不被云ヌハ
无クソ有ケル而ル間其ノ時ニ本院ノ大臣ト申
ス人御ケリ其ノ家ニ侍従ノ君ト云若キ女房有
ケリ形チ有様微妙クテ心ハヘ可咲キ宮仕ヘ人
ニテナム有ケル平中彼ノ本院ノ大臣ノ御許ニ常

国立国会図書館　タイトル『丹鶴叢書』　請求記号 117-2
ガラス使用

ニ行通ヒケレ此ノ侍従カ微妙キ有様ヲ聞テ年
来艶ス身ニ替テ假借シケル侍従消息ノ返事ヲタ
ニ不為ケレ平中歎キ侘テ消息ヲ書テ遣タリケニ
只見ツト許ノ二文字ニヲタ見セ給ヘト絡返シ泣
々クト云フ許ニ書テ遣タルヲ見セ給ヘハ我カ消息ニ見ツト云フ二文字ヲタ
キ取テ見ケレハ其ノ見ツト云フ二文字ヲ破テ薄様ニ押付テ遣タル也ケリ平中此
返逅来タリケ平中物ニ當テ出會テ其ノ返事ヲ急ヲ見ルニ旅ヨ姫ク侘キ事死限シ此ハ二月ノ晦

ノ事也ケレ奘ハレ此クテ止ナム心盡シニ死益
也ト思ヒ取テ其ノ後音モ不為テ過ケル五月ノ
廿日餘ノ程ニ成テ雨隙死ク降テ極ク暗カリケル
夜平中奘リト今夜行タラムニハ極キ鬼ノ心持タル
者也トモ哀レト思レナムカ思テ夜深更テ雨不
音止ス降テ目指トモ不知ス暗キニ内ヨリ破死
クシテ本院ニ行テ局ニ前々ニ侘テ此ナム奘タル云セタリケ童即チ返来云
只今ハ御前ニ人モ未タ不寢子ハ否不下今暫待
給ヘ忍テ自ラ聞ト云出レハ平中此レヲ聞ク

国立国会図書館　タイトル『丹鶴叢書』　請求記号 117-2
ガラス使用

胷騒テ奘レハコ此ル夜来タラム人ヲ哀レト不思サラム賢ク来ニケリト思テ暗キ戸ノ迫ニ搔副テヤ待立テル程多ク年ヲ過ス心地ナルヘシ一時許有テ皆人寝ヌル音為ル程ニ内ヨリ人ノ音シテ来テ遣戸ノ懸金ヲ竊ニ放平中喜サニ寄テ遣戸ヲ引ケハ安ラカニ開ヌ夢ノ様ニ思テ此ハ何カニシツル事ソト思フニ喜キニモ身篩フ物也ケリ奘レトモ思ヒ静メ和ラ内ヘ入レハ虚薫ノ香局ニ満タリ平中歩ヒ寄テ卧所ト思シキ所ヲ捜レハ女ナル衣一重ヲ着テ聳卧タリ頭様肩ツヽヲハカ搔捜レハ頭様

細ヤカニテ髪ヲ捜ヽ凍ヲ延ヘタル様ニ氷ヤカニテ當ル平中喜サニ物モ不思子ハ被篩テ云出テム事モ不思エヌニ女ノ云フ様極キ物忘レヲコソシテケレ隔ノ御障子ノ懸金ヲ不懸テ来ニケル行テ彼レ懸テ来ムト云ヘハ平中現ニト思テ奘ハ疾ク御マセト云ヘハ女起テ上ニ着タル衣ヲハ脱置テ単衣袴許ヲ着テ行ヌ其ノ後平中装束ヲ解テ待臥タルニ障子ノ懸金懸ル音ハ聞エツルニ今ハ来ムト思フニ足音ノ奥様ニ聞エテ来ル音モ不為テ良久ク成ヌレハ恠サニ起テ其ノ障子ノ許ニ行テ捜レハ障

国立国会図書館　タイトル『丹鶴叢書』　請求記号 117-2
ガラス使用

子ノ懸金ハ有リ刮ケハ彼方ヨリ懸テ入ニケル也
ケリ笑レハ平中云ハム方无ク姫ク思テ立踊リ
泣ヌヘシ物モ不思エテ障子ニ副立テルニ何ト无ク
涙泛ル事雨ニ不劣ス此許入レテ謀ル事ハ奇異
シク姫キ事也此ク知タラマシカハ副テ行テコソ懸サス
ヘカリケレ我カ心ヲ見ムト思テ此ハシツル也ケリ何
ニ白墓无キ者ト思トスラムト思フニ不會ヌヨリモ姫
ク悔シキ事云ハム方无シ笑レハ夜明クトモ此テ
局ニ卧タラム笑有ケリモ人知レカシト強ニ思ヘトモ
夜明方ニ成ヌレハ皆人驚ク音スレハ不隠レテ出テヽ

モ何ニソヤ思エテ不明ヌ前ニ急キ出ヌ笑テ其ノ
後ヨリハ何カテ此ノ人ノ心疎カラム事ヲ聞テ思ヒ
疎ミナハヤト思ヘトモ露笑様ノ事モ不聞エ子ハ艶ス思
ヒ焦レテ過ス程ニ思フ様此ノ人此ク微妙ク可
咲クトモ筥ニ為入ラム物ハ我等ト同様ニコソ有ラメ
其レヲ搔涼ナトシテ見テハ思ヒ被疎ナムト思ヒ得
テ□ノ筥洗ヒニ行カムヲ伺筥ヲ奪取テ見テシカナト
思テ笑ル気无シテニ局ノ邊ニ伺フ程ニ年十七八
許ノ姿様躰可咲クテ髪ハ袙長二三寸許不足ヌ
瞿麥重ノ薄物ノ袙濃キ袴四度解无気ニ刮キ上

国立国会図書館　タイトル『丹鶴叢書』　請求記号 117-2
ガラス使用

上テ香深(染カ)ノ薄物ニ筥ヲ裹テ赤キ色紙ニ繪書タル
扇ヲ差隠シテ局ヨリ出テ行クソ極ク喜ク思エテ
見継〻〻ニ行ツヽ人モ不見ヌ所ニテ走リ寄テ
筥ヲ奪ツ女ノ童泣〻ク惜メト情无ク引奪テ走
リ去テ人モ无キ屋ノ内ニ入テ内差ツレハ女ノ童
ハ外ニ立テ泣立テリ平中其ノ筥ヲ見レハ琴漆
ヲ塗タリ裹筥ノ躰ヲ見ルニ聞ケム事モ糸〻惜
ク思エテ内ハ不知ス先ツ裹筥ノ躰ノ人ノニモ不
似子ハ開テ見疎マム事モ糸惜クテ暫不完テ守
居タレ(氏)奘リト有ラムヤ思テ恐〻ツ筥ノ蓋ヲ開

タレハ丁子ノ香極ク早ウ聞エ心モ不得ス恠ク思
テ□筥ノ内ヲ偏ケハ薄香ノ色シタル水半許入タリ
亦大指ノ大サ許ナル物ノ黄黒ハミタルカ長二三寸
許ニテ三切許打丸カレテ入タリ思フニ奘ニコソハ
有ラメト思テ見ルニ香ノ艶ス馥シケレハ木ノ端ノ
有ルヲ取テ中ヲ突差シテ鼻ニ宛テ聞ケハ艶ス
馥シキ黒方ノ香ニテ有リ惣ヘテ心モ不及ス此
レハ世ノ人ニハ非ヌ者也ケリト思テ此レヲ見ルニ
付テモ何カテ此ノ人ニ馴睦ヒムト思フ心狂フ様
ニ付ヌ筥ヲ引寄セテ少シ引飲ルニ丁子ノ香ニ

国立国会図書館　タイトル『丹鶴叢書』　請求記号 117-2
ガラス使用

染返タリ亦此ノ木ニ差テ取上タル物ヲ崎ヲ少シ嘗ツレハ苦クシテ甘シ馥シキ事无限シ平中心疾キ者ニテ此レヲ心得ル様尿トテ入レタル物ハ丁子ヲ莫テ其ノ汁ヲ入レタル也ケリ今一ツノ物ハ野老合セ薫ヲ纂ニヒチクリテ大キナル筆欄ニ入レテ其レヨリ出サセタル也ケリ此レヲ思フニ此ハ誰モ為ル者ハ有ナム但シ此レヲ涼シテ見ム物ソト云フ心ハ付テカ仕ハム奚レハ様々ニ極タリケル者ノ心ハセカナ此世カノ人ニハ非サリケリ何テカ此ノ人ニ不會テハ止ナムト思ヒ迷ケル程ニ平中

病付ニケリ奚テ悩ケル程ニ死ニケリ極テ益无キ事也男モ女モ何カニ罪深カリケム奚レハ女ニハ強ニ心ヲ不染マシキ也トソ世ノ人謗ケルトナム語タリ傳ヘタルトヤ

會平定文女出家語第二

今昔平ノ定文ト云フ人有ケリ字ヲハ平中ト云ケリ極タル色好ミニテ色好ミケル盛ニ平中□ニ行ニケリ中比ハ□ニ出テノミナム色ハ好ケル其ノ時ニ后ノ宮ノ女房達其ノ日□ニ出タリケルニ平中此レヲ見テ色好ミ懸リテ假借シケルニ返テ後ニ

国立国会図書館　タイトル『丹鶴叢書』　請求記号 117-2
ガラス使用

平中消息ヲ遣タリケレハ女房達車也シ人ハ数有シヲ
誰カ御許ニ有ル消息ニカト云セタリケレハ平中此ナム
書テ遣タリケル

モヽシキノタモトノカスハミシカトモ
ナカニオモヒ

此レハ武蔵ノ守□ノ□ト云フ人ノ娘ニテナム有
ケル其ノ人ナム色濃キ練ヲ着タル其レヲ假借
スル也ケリ然レハ其ノ武蔵ナムコノ返事ハシテ
云ヒ通シケル此ノ武蔵ハ形有様微妙キ若人ニテナム
有ケル可然キ人々数假借シケレ思ヒ上リテ男

為テソ有ケル然レトモ此ノ平中此ク強ニ假借シケ
レハ女心ニ思ヒ弱リテ遂ニ忍テ會ニケリ其ノ朝
平中返ケルニ本ノキ文ヲモ不遣サリケレハ女心苦シク思
テ人不知レス夕サリテ待ケレトモ不来サリケレハ女
其ノ夜疎シト思ヒ明シケルニ亦ノ日モ文モ不遣
ス亦其ノ夜モ不来ス成ニケレハ其ノ朝仕フ者共
ナト系泛々シク御スト聞渡ル人ヲ忝ク會奉ラセ
給テ自ラコソ御暇モ障リ給ハメ御文ヲタニ奉リ不
給ヌ事ト云ヘハ女我カ心ニモ思ケル事ヲ此ク
云ヘハ心疎ク恥カシト思テ泣ケリ其ノ夜モ若ヤト

思テ待ケレト不来サリケ亦ノ日モ人モ不遣ス
此テ五六日ニ成ヌ奘レハ女泣ニノ泣テ物モ不
食サリケ仕フ者共モ思ヒ歎テ此テ人ニ不被知
テ止給テ奘リト可有キ事ニモ非ス異有様ヲモ
為セ給ヘカシナト云ケル程ニ女人ニモ不知セテ髪
ヲ搔切テ尼ニ成ニケリ仕フ者共ナト此レヲ見テ
集テ泣迷ケレトモ更ニ甲斐无シ糸心疎キ身ナレハ
死ナムト思フモ否不被死子ハ此ク成テ行ヒヲモセム
糸此ナ云ソ不騒ソトナム主ノ尼云ケル此テ平中
カ久ク不音信サリケルハ様ハ彼ノ會テノ朝返ケルマヽ

ニ文ヲ遣セムトシケル程ニ亭子ノ院ノ殿上人ニテ
常召仕ハセ給ヒケレハ院ヨリ急キ参レト召有ケレ
ハ万ヲ弃テ急キ参タリケルニヤカテ御共ニ大井ニ
将御シニケレハ其ニ五六日ト准候カケル程ニ彼ノ所ニ
何ニ恠シト思フラム心苦シク思ケレトモ今日返
ラセ給フ今日返ラセカツト給フト云ケル程ニ今ヽト
思フ様ニテ此ク五六日ニモ成ニケレハ辛クシテ返ラセ
給フマヽニ彼ノ所ニ疾ク行テ有ツル有様モ云冗
ナムト思フ程ニ人来テ此ノ御文奉ラムト云ヲ偏テ
見レハ彼ノ人ノ乳母子此レヲ見ルニ胷□テ此

方ヘト云テ先ツ文ヲ取入レテ見レハ糸馥シキ
紙ニ切タル髮ヲ搔蟠テ裹タリ糸恠ト思テ文ヲ
見レハ此ク書タリ

アマノカハヨソナルモノトキヽシカト
ワガメノマヘノナミタナリケリ

ト平中此レヲ見ルニ目モ暗レテ心肝ヲ迷此ノ
使ニ問フニ早ウ御髮下サセ給ヒテ奘レハ女房
達モ極クナム泣キ喤リ侍ル己カ心ニモ奘許也シ
御髮ソト見侍レハ糸胷痛クナムト使モ泣ケハ平中
モ此レヲ聞見ルニ涙落テ不開敢ス奘リトテ可有

キ事ニ非子ハ泣ミク返事此ナム

世ヲワフルナミタナカレテハヤク圧
アマノカハヤハナカルヘカラム

ト糸奇異クテ更ニ物モ不思エス自ラ只今叅テト
ナム云タルリケ其ノ後予ケ即チカ平中行タリケレハ尼ハ塗
籠ニ閉籠リテ何カニモ云フ事无カリケレハ平中仕フ
女房共ニ會テソ泣ミク此ル障リノ有ルヲモ知セ
不給テ奇異カリケル御心カナト云テ返ニケル此レモ
男ノ志ノ无キカ至ス所也何ナル事有トモ此ル
事有テソト云遣ラムハ安カルヘキ事ナルニ奘モ不云スシ

国立国会図書館　タイトル『丹鶴叢書』　請求記号 117-2
ガラス使用

テ五六日ヲ経レハ女ノ心ニ疎シト思ハム理也カシ但シ女ノ前ノ世ノ報ノ有ケレハ此レニ依テ此ク生家シタルニコソハ有ラメトカム語リ傳ヘタルトヤ

近江守娘通淨蔵大徳語第三

今昔近江守□ノ□ト云人有ケリ家豊ニシテ子共数有ケル中ニ一人ノ娘有ケリ年未タ若クシテ形チ美麗ニ髪長ク有様微妙カリケレハ父母此レヲ悲ヒ愛シテ片時目ヲ放ツ事モ无クテ養ケル程ニ止事无キ御子上達部ナト数夜這ケレトモ父守有テ唏ク天皇ニ奉ラムト思テ聟取モ不為テ傳ケルニ

此ノ娘物ノ気ニ煩テ日来ニ成ニケレハ父母此ヲ歎キ繚テ傍ニ付テ祈禱共ヲ為セケレトモ其ノ驗モ无カリケレハ思ヒ繚ケルニ其ノ時ニ淨蔵大徳ト云フ止事无キ驗シ有ル僧有ケリ実ニ驗徳新タナル事佛ノ如ク也ケレハ世挙テ此レヲ貴フ事无限シ奘レハ近江守此ノ淨蔵ヲ以テ娘ノ病ヲ加持セサセムト思テ搆テ呼ケレハ淨蔵行ニケリ守喜テ娘ノ病ヲ加持セサセケル程ニ即チ物気顕ハレテ病止ニケレトモ暫ハ此テ御マシテ祈ラセ給ヘト父母強ニ云ケレハ淨蔵云フニ随テ暫ク有ケル程ニ自奘ラ髴ニ此ノ

国立国会図書館　タイトル『丹鶴叢書』　請求記号 117-2
ガラス使用

娘ヲ淨蔵見テケル忽ニ愛欲ノ心蔟シテ更ニ他ノ事不思エサリケリ亦娘モ其ノ気色ヲ心得タリケルニヤ
奘テ日来ヲ経ル程ニ何ナル隙カ有ケム遂ニ會ニケリ其ノ後此ノ事隠ストレモ自奘ラ人粗知ニケレハ
世ニモ聞エニケリ奘レハ世ノ人此ノ事ヲ云繚ケル
ヲ淨蔵聞テ恥テ其ノ家ニモ不行ス成ニケリ我レ
此ル名ヲ取リ今ハ世ニモ不有シト云テ跡ヲ暗クシテ失ニケリ悔シカリケルニヤ有ケム其ノ後鞍馬山ト
云フ所ニ深ク籠居テ艶ス行ヒケル前生ノ機縁ヤ深カリケム常ニ彼ノ病者ノ有様ノ思ヒ被出テ

心ニ懸リ憙シク思エケレハ行ヒノ空モ无クテノミ
有ケル程ニ打臥シタリケルカ起上テ見ケレハ傍ニ文
有リ弟子ノ法師ノ一人副有ケルニ此ハ何ソノ文
ソト問ヒケレハ不知ヌ由ヲ荅ケレハ淨蔵文ヲ取テ
披テ見ルニ此ノ我カ忍フ人ノ手ニテ有リ奇異
ト思テ読メハ此ク書タリ

後撰恋四

スミフメノクラマノ山ニイル人ハ
タトルミミモカヘリキナヽム

ト有リ淨蔵此ヲ見ルニ糸恠ク此レハ誰ヲ以テ
遣セタルナルラム可持来キ便モ不思ス奇異キ事カナト

思テ今ハ此ノ事止メテ偏ニ行ヒヲセムト思ケレトモ
尚愛欲ノ思ヒニ不勝スシテ其ノ夜忍テ京ニ出テ
彼ノ病者ノ家ニ行テ搆テ笑ヽト云入サセタリケレハ
娘竊ニ呼入レテ會ニケリ笑テ亦夜ノ内ニ鞍馬ニ
返リ行ニケリ其レニ淨蔵尚憑シカリケレハ女ノ許ニ
此ナム忍テ云遣タリケル
カラクシテオモヒ禾スルヽコヒシサヲ
ウタテナキツルウクヒスノコヱ
ト其ノ返事ニ女
サテモキミワスレケリカシウクヒスノ

ナクヲリノミヤオモヒイツヘキ
トナム有ケレハ亦淨蔵
ワカタメニツラキ人ヲハオキナカラ
ナニノツミナキヨヲウラムラム
トソ云遣タリケル此様ニ云通ス事度ヽニ成ニケレハ
此ノ事皆世ニ聞エニケリ笑レハ此ノ娘ヲハ近江
守无限リ傳テ御子上達部ノ夜這ケルヲ不聞キ
入スシテ女御ニ奉ラムト思ケレトモ此ク冥ニケレハ祖
モ不知シテ遂ニ不見ス成ニケリ此レハ女ノ心ノ
極テ憑キ也淨蔵心ヲ盡シテ云フトモ女ノ不用サラ

ムニ不可叶ス奚レハ心柄女ノ身ヲ徒ニ成ッル
也トソ世人云繚ケルト詰リ傳ヘタトヤ
中務大輔娘成近江郡司婿詰爭回
今昔中務ノ太輔□ノ□ト云フ人有ケリ男子ハ
死クテ娘只独ノミ有ケル家貧カリケレ兵衛ノ
佐□ノ□ト云ケル人ヲ其ノ娘ニ會セテ聟トシテ
年来ヲ経ニケル此彼摂テ有セケル聟モ難太ク思
テ有ケル程ニ中務ノ大輔失ニケレハ母堂一人テシ
万ヲ心細ク思ケル其レモ指次頓テ日来ニ成ケニ
レハ娘糸哀レニ悲ク歎ケル程ニ母堂モ失ニケレ

娘独リ残居テ泣悲ヒケレトモ甲斐死ニ漸ク家ノ内
ニ人モ死ク出畢ニケレ娘夫ノ兵衛ノ佐ニ祖ノ
御セシ限ハ此彼摂テ有セ冥エヨ此ク便死ク成
ニタレ其ノ御繚ナト不叶宮仕ハ何テカ見苦テク
モ御セム只何カニ吉カラム様ニ成リ給ヘト云レケ
ハ男糸惜クテ何テカ見奉ムスルソ云テ尚棲レケ
トモ着物ナトモ見苦ク只成リニ成リ持行ケハ妻
外也トモ糸惜ト思給ハムト時ハ音信給ヘ何カテカ
此テハ宮仕ヘハシ給ハム見苦キ事也ト強ニ勧
ケレ男遂ニ太リニケ奚レニケレハ女（妻ノ）独リニテ旅ヨ哀レニ

心細キ事无限シ家モ澄テ人モ死カリケリ只幼キ
童一人ナム有ケル衣着ル事モ无ク物食フ事モ
難クテ破无カリケレハ其レモ出テ太ニケル男モ奚ソコ
糸惜ト云ケレト人ノ聟ニ成ニケレ音信ヲタ不
為サリケル出テ其レモ云ハムヤハ来ル事ハ絶リニケ奚
レハ様悪ク壊タル寢殿ノ片角ニ幽ニテ独リ居
タリケル其ノ寢殿ノ片端ニ年老タル尼ノ宿テ住ケル
カ此ノ人ヲ哀レカリ時シ菓子食物ナト見ケルヲ
持来ッヽ志ケレ其レニ懸リテ年月ヲ経ケル程
ニ此ノ尼ノ許ニ近江國ヨリ長宿直ト云フ事ニ

當テ郡司ノ子ナル若キ男ノ上リタリケル宿テ其
ノ尼ニ徒奚ナル女ノ童部求メテ得サセヨト云レケ
ハ尼我レハ年老テ行モ不為子ハ女ノ童部ノ有
ラム方モ不知ス奚テ此ノ殿ソコニ糸厳気ニ御ス
姫君ハ只独リ雛有気ニテ御メレト云ケレ男耳ヲ
留メテ聞テ其レ已ニ會セ給ヘ奚テ心細クテ過
シ給ハムヨ実ニ厳クハ國ニ将下テ妻トニセム云
ケレハ尼今此ノ由ヲ云ハム受ケリ男此ク云始メテ
ヨリ後ハ切ニ切テ責メ云ケレ尼彼ノ人ノ許ニ
菓子ナト持行タリケル次テニ常ニハ何カテ此テ
ハ

国立国会図書館　タイトル『丹鶴叢書』　請求記号 117-2
ガラス使用

御マサム為ルナト云テ後ニ此ニ近江ヨリ可笑キ
人ノ子ノ上カタル笑テ御マスヨリモ、國ニ將下リ奉ラム
ト切〻ニ申シ候フヲ笑様ニモセサセ御マセシ此ク
徒笑ニ御マスヨリハト云ケレハ女何カテカ笑レ事ハセムナ
ト云ケレハ尼返ヌ此ノ男此ノ事ヲ切ニ思テ弓ナト
持テ其ノ夜其ノ邊ヲ行ケレハ狗吠テ女物怖シク
常ヨリモ思エテ侘シク思ヒテ居タリルケ程ニ夜明
テ尼亦行タルニ其ノ人云ク今夜コソ物怖シク破
无カリツレト尼笑レハソコ申シ候ヘ笑申ス者ニ打具
シテ御マセハセト侘シキ事ノミコソ御マサムスレト云成

シケレハ女実ニ何カセマシト思タル気色ヲ尼見テ其
夜忍テ此ノ男ヲ入レテケリ其ノ後男馴睦ヒテ不
見習ヌ心ニ難去ク思テ近江ヘ將下ケレハ女モ今
ハ何カハセムト思テ具シテ下ニケリ其レニ此ノ男本
ヨリ國ニ妻ヲ持タリケレハ祖ノ家ニ住ケルニ其ノ本
ノ妻極ク妬ミ喤ケレハ男此ノ京ノ人ノ許ニハ寄
モ不付ス成ニケリ笑レハ京ノ人祖ノ郡司ニ被仕
テ有ケル程ニ其ノ國ニ新ク守成テ下給フトテ國
挙テ騒キ合タル事无限シ而ル間既ニ守ノ殿御
マシタリトテ此ノ郡司ノ家ニモ騒キ合テ菓子食物

ナト器量ク調ヘ立テ舘ヘ運ヒケル此ノ京ノ人ヲハ京□ト付テ郡司年来仕ケル舘ヘ物共運ケルニ男女ノ多ク入ケレハ此ノ京ノニ物ヲ持セテ舘ヘ遣ケリ而ル間守舘ニテ多ノ男女ノ下衆共ノ物ヲ持運フヲ見ケル中ニ異下衆ニモ不似ス哀レニ故有テ此ノ京ノカ見エカケムレカハ守小舎人童ヲ呂テ忍テ彼ノ女ハ何ナル者ソ尋テ夕サリ叅ラセヨト云ケレハ小舎人童尋ヌルニ笑ミノ郡司ノ従者也冥テ郡司ニ此ナム守ノ殿御覧シテ被仰ルト云ケレハ郡司驚テ家ニ返テ京ノニ湯浴シ髪洗セト返

々ス傳立テ郡司妻ニ此レ見ヨ京ノカ為立タル様ノ美サウト云ケル笑テ其ノ夜衣ナト着セテ奉テケリ早ウ此ノ守ハ此ノ京ノカ本ノ夫ノ兵衛ノ佐ニテ有シ人ノ成タリケ也ケリ笑レハ此ノ京ノヲ近ク召寄セテ見ケルニ恠ク見シ様ニ思エケレハ抱テ卧タリケルニ極テ睦マシカリケレハ已ハ何ナル者ソ恠ク見シ様ニ思ユルソトヨト云ケレハ女笑モ否心不得サリケレハ已ハ此ノ國ノ人ニモ非ス京ニカナム有シナム本ノ許云ケレハ守京ノ者ノ来テ郡司ニ被仕ケルニコソ有ラメナト打思テ有ケルニ女ノ娥ク思エケレハ

国立国会図書館　タイトル『丹鶴叢書』　請求記号 117-2
ガラス使用

夜〻呂ニケル尚恠ク物哀レニ見シ様ニ思エケレハ
守女ニ奘テモ京ニハ何也シ者ソ可奘キニヤ哀レニ
糸惜ト思ヘハ云フソ不隠サテ云ヘト云ケレハ女
否不隠サテ実ニ奘〻有シ者也若シ奮キ男ニテ
有シ人ノ故ナトニテモヤ御マスラムト思フレハ本ノ不申サリツル
ニ此ク強ニ問ハセ給ヘハ申ス也ト有ノマヽニ語
テ泣ケレハ守奘ルハコ恠ク思ツル者ヲ我カ旧キ
妻ニコソ有ケレト思フニ奇異クテ涙ノ泛ヲ奘ル気
无シニ持成シテ有ル程ニ江ノ浪ノ音冥エケレハ
女此レヲ冥テ此ハ何ニノ音ソト怖シヤト云ケレハ

守此ナム云ケル
コレソコノワヒニアフミヲイトヒワヽ
世ニハフレトモイケルカヒナシ
トテ我レハ実奘ニハ非スヤト云テ泣ケレハ女奘ハ
此ハ我カ本ノ夫也ケリト思ケルニ心ニ否ヤ不堪サリ
ケム物モ不云スシテ只氷ニ氷痊ケレハ守此ハ何ニト
云テ騒ケル程ニ女失ニケリ此レヲ思フニ糸哀レナ
ル事也女奘ニコソト思ケルニ身ノ宿世思ヒ被遣テ
恥カシサニ否不堪テ死ニケルニコソハ男ノ心ノ无カリケル
也其事ヲ不顕サスシテ只可養育カリケル事ヲソト思

ユル此ノ事女死テ後ノ有様ハ不知ストナム語リ
傳ヘタルトヤ

身貧男太妻成摂津守妻語弟五

今昔京ニ極テ身貧キ生者有ケリ相知タル人モ
无ク父母類親モ无クテ行宿ル所モ无カリケレハ人
ノ許ニ寄テ被仕ケレトモ其レモ卿ナル思モ无カリ
ケレハ若シ宜キ所ニモ有ルト所〻ニ寄ケレトモ只
同様ニノミノ有ケレハ宮仕ヘヲモ否不為テ可為キ様モ
无クテ有ケルニ其ノ妻年若クシテ形チ有様宜クテ
心風流也ケレハ此ノ貧キ夫ニ随テ有ケル程ニ夫

万ニ思ヒ煩テ妻ニ語ヒケル様世ニ有ラム限ハ此
テ諸共ニコソハ思ツルニ日ニ副テハ貧サノミ増ルハ
若シ共ニ有ルカ悪キカト各試ムト思フラ何ニト
云ケレハ妻我ハ更ニ笑モ不思ハス只前ノ世ノ報
ナレハ互ニ餓死ナム事ヲ可期シト思ツレトモ其ニ
此ク云フ甲斐无クノミ有レハ実ニ共ニ有ルカ悪
キカト別レテモ試ヨカシト云ケレハ男現ニト思テ互ニ
云契テ泣〻ク別レニケリ其ノ後妻ハ年モ若ク形
チ有様モ宜カリケレハ□ノ□ト云ケル人ノ許
ニ寄テ被仕ケル程ニ女ノ心極テ風流也ケレハ哀

国立国会図書館　タイトル『丹鶴叢書』　請求記号 117-2
ガラス使用

レニ思テ仕ケル程ニ其ノ人ノ妻失ニケレハ此ノ女ヲ親ク呼ヒ仕ケル程ニ傍ニ卧セナトシテ思不憾カラス思エケレハ奘様ニテ過ケル程ニ後ハ偏ニ此ノ女ヲ妻トシテ有ケレハ万ヲ任セテノミソ過ケル而ル間摂津ノ守ニ成ニケリ女旅ヨ微妙キ有様ニテナム年来過ケルニ本ノ夫ハ妻ヲ離レテ試ムト思ケルニ其ノ後ハ旅ヨ身弊クノミ成リ増テ遂ニ京ニモ否不居テ摂津ノ國ノ辺ニ迷ヒ行テ偏ニ田夫ニ成テ人ニ被仕ケレトモ□ニ下衆ノ為ル田作リ畠作リ木ナト伐ナト様ノ事ヲモ不習ヌ心地ナレ

ハ否不為テ有ケルニ仕ケル者此ノ男ヲ難波ノ浦ニ葦ヲ苅ニ遣タリケレハ行テ葦ヲ苅ケルニ彼ノ摂津ノ守其ノ妻ヲ具シテ摂津ノ國ニ下ケルニ難波辺ニ車ヲ留メテ逍遥セサセテ多ク郎等眷属ト共ニ物食ヒ酒呑ナトシテ遊ヒ戯ケルニ其ノ守ノ北ノ方ハ車ニシテ女房ナト共難波ノ浦ノ可咲ク謎オモシロキ事ナト見與シケルニ其ノ浦ニ葦苅ル下衆トモ多カリケリ其ノ中ニ下衆ナレ故有テ哀ニ見ユル男一人有リ守ノ北方此レヲ見テ吉ク護レハ恠ク我カ昔ノ夫ニ似タル者カナト思フニ僻目カ□思テ

旌ニ見レハ正シク其レ也ト見ル奇異キ姿ニテ
葦ヲ苅立テルヲ尚心疎クテモ有ケル者カナ何ナル
前ノ世ノ報ニテ此ルラムト思フニモ涙泛レトモ笑ル
気无クテ人呼テ彼ノ葦苅ル下衆ノ中ニ笑ヽナル
男召セト云ケレハ使走リ行テ彼ノ男御車ニ召スト
云ケレハ男思ヒモ不懸子ハ奇異クテ仰キ立テルヲ
使疾ク参レト音ヲ高クシテ恐セハ葦ヲ苅リ弃テ
鎌ヲ霄ニ差シテ車ノ前ニ参タリ北ノ方近クテ
吉ク見レハ現ニ其レ也土ニ穢テ夕黒ナル袖モ
无キ麻布ノ帷ノ膕本ナルヲ着タリ帽子ノ様ナル

烏帽子ヲ被テ顔ニモ手足ニモ土付テ穢気ナル
事无限シ膕脛ニハ蛭ト云フ物食付テ脣也北ノ
方此レヲ見ルニ心疎ク思エテ人ヲ汉テ物食ハセ
酒ナト呑スレハ車ニ指向テ糸吉ク食居ル顔糸心
疎シ笑テ車ニ有ル女房ニ彼葦苅ル下衆共ノ中
ニ此レカ故有テ良レ気ニ見エツル糸惜ケレハ也
トテ衣ヲ一ツ車ノ内ヨリ此レ彼ノ男ニ給ヘトテ
取スルニ紙ノ端ニ此ク書テ衣ニ具シテ給フ
拾遺雜下
アシカラシトオモヒテコソハワカレシカ
ナトカナニハノウラニシモスム

ト男衣ヲ給テハリ思ヒ不懸ヌ事ナレハ奇異ト思テ見レハ紙ノ端ニ被書タル物ノ有リ此ヲ取テ見ルニ此ク被書タレハ男早ウ此ハ我カ昔ノ妻也ケリト思ニ我カ宿世糸悲ク恥カシト思エテ御硯ヲ給ハラム云ケレハ硯ヲ給ヒタレハ此ク書テナム奉タリケルト

同上

キミナクテアシカリケリトオモフニハモ扨

イトヽナニハノウラソスミウキ

ト北ノ方此レヲ見テ旅ヨ哀ニ悲ク思ケリ笑テ男ハ葦不苅スシテ走リ隱レニケリ其ノ後北ノ方此ノ事ヲ此彼人ニ語ル事无クテ止ニケリ笑レハ皆

前ノ世ノ報ニテ有ル叓ヲ不知シテ愚ニ身ヲ恨ル也此レハ其ノ北ノ方年ナト老テ後ニ語ケルニヤ其レヲ聞継テ世ノ末ニテ此ク語リ傳ヘタルトヤ

大和國人淂人娘語弟六

今昔□ノ守□ノ□ト云フ人有ケリ此ノ人有ケリ此ノ人家高キ君達ニテ有ケレ何ナル事ニテカ有ケム受領ニテ有ケレハ家豊ニシテ万ツ叶ヒテナム有ケル其ノ妻懐妊シタリケルニ亦可然キ所ニ有ケル官仕人也ケル女房ヲ雑去ク思テ年来有ケルニ其モ一度ニ懐妊シケリ而ル間共ニ女子ヲ

国立国会図書館　タイトル『丹鶴叢書』　請求記号 117-2
ガラス使用

産タリケ其レニ其ノ思ヒ歎キ悲ヒケレ甲斐死テ実ノ妻ニ此ノ事ヲ語リケレ妻モ哀カリ奇ハラ其ノ産レタラ女子ヲハ此ニ迎ヘテ養ヒ給シカ此ノ姫君ノ御共ニセム事吉ク云ケレ守喜ト思テ乳母許ヲ具シテ其ノ女子ヲ迎ヘ取リテケ奇テ障子ヲ障テ彼方此方ニ二人ノ女子ヲ置テソ養ケル継母ノ心ハ風流也ケレ此ノ継子ヲ憾シトモ不思テ我カ子ニモ不劣ス思テ過ケル此ノ向腹ノ乳母心ヤ悪カリケ此ノ継子ヲ憾ミ不安ス挑思テ何テ此ノ子ヲ心ノ内ニ思ケル程ニ

大和ノ國ニ住ケル女ノ事ノ縁有テ此ノ向腹ノ乳母ノ許ニ常ニ来タリケ此ノ継子ヲハ此レニ取セテニ失ナフヘカリ思テ夜ル此ノ継子ノ乳母ノ吉ク寝入タリケ間ニ隙ヲ量テ其ノ兒ヲ抱キ取テケ奇テ其ノ大和ヨリ来タル女ニ取セテ云ク此ノ子ヲ浮テ何ナラム所ニモ落シ棄テ狗ニ食ヒテ不安ス思フ事ノ有レハ也努ミ心ヨリ外ニハ人不可散ス汝ノ年来見ツル二ツ无ク憑タレハ我レモ此ク許ノ竊事ヲ云フニ万ハ可知シトテ私語テ取セツレ女兒ヲ掻抱テ出テ夜ルヲ昼ニテ

大和ヘ行ケル途ニ馬ニ乗テ従者共数具シタル女
會タリ此レハ其ノ國ノ城下ノ郡ト云フ所ニ住
ケル藤大夫ト云ケル者ノ勢徳器量クテ過カケル
何ニモ子ノ无カリケレハ此ノ事ヲ歎テ年来常長
谷ニ叅テ子ヲ給ヘト願ヒ申ケルニ其ノ藤大夫カ
妻ノ其ノ時ニ長谷ニ叅テ還向シケルヽ也ケリ此乳
母ノ教ヘツル様ニ此ノ兒ヲ弃テムト思ケルニ兒ノ糸
嚴気也ケレハ難弃テ行クニ此ノ藤大夫カ妻行會
テ見レハ下衆女ノ兒ヲ掻抱キタレハ思フニ已カ
子ニコソ有ラムメカト思テ行過ル程見レハ賤ノ衣ノ

中ヨリ百日計ニ成タル女子ノ糸嚴気ナレハ子ニハ
非ヌニヤト疑テ其ノ兒ハ其ノ子カ糸嚴気ナル兒
カナト子ノ欲キ餘ニ人ヲ以問ハスレハ女ノ云ク此
レハ已カ子ニモ非ス止事无キ人ノ御子ヲ産レ
給テ即チ其ノ母堂ノ失セ給ヒタレハ要セム人ニモ
取セヨト人ノ給タレハ奘様ニ要セム人ヲモ尋テコ
ソトテ思テ罷ル也ト云ヘハ此ノ五位ノ妻心ノ内
ニ喜シト思テ云ハスル様我レナム子无クテ年来長
谷ニ詣テツツ其ノ事ヲ祈リ申ツルニ可笑キニテ此ク
會タリ其ノ兒速ニ我ニ得サセカトテヨ云ヘハ女モ喜

国立国会図書館　タイトル『丹鶴叢書』　請求記号 117-2
ガラス使用

テ皃ヲ取セツレ皃ヲ抱取テ云ク尚ゝ此ノ皃ハ
何ナル人ノ御子ソ同ハ悋ニ聞タラム末モ喜カラ
メ只竊ニ云ヘ我ハ此ノ皃ノ為ノ事ナレハ其人ノ
御子ト聞タレト更ニ人ニ不可散ストテ上ニ
着タル衣ヲ一ツ脱テ喜キ下衆ノ云フ甲斐无キ事
ス衣ヲ得テ喜カリケルニ取スレ女思ヒ懸ケス
ハ乳母ノ教シ事ヲモ不信スシテ努ゝ散サセ不給
ヘシク申シ侍ナム若シ聞エヤセムス思ヘハ也
ト云ヘハ万ニ揩言ヲ立テ不可散ヌ由ヲ云フ其
ノ時ニ女実ニハ契ゝノ人ノ御子也ト云ヘハ此

レヲ聞クニ下衆ニハ不有サナリ思フニ弥喜テ
偏ニ観音ノ御助ト思ヒ成シテ若シ取逃モソ為
ルト思ケレ逃ル様ニテ別レ太ニケ契テ皃ヲ家
ニ将行テ夫妻共ニ心ヲ尽シテカ養ケル契テ彼ノ
祖ノ家ニハ皃ヲ失ヒテ奇異カリ騒キ合テ求メ
喧ケレト遂ニ不冥エスシテ甲斐无クシテ止ニケ契
レハ忝ヨ此ノ向腹ノ姫君ヲ傳テ亦无キ者ニシ
程ニ十五六歳ニモ成ケレハ右近ヲ将□ノ□
ト云ケル人ノ年若ク形チ美麗ニ心ハヘ可咲カリ
ケル聟ニ取テ傳繚ケル事无限シ姫君モ形チ有

様微妙カリケレハ互ニ相思テ片時立離ル事モ无ク
見ケル程ニ姫君墓无ク病付テ日来煩テ態ト心
地大事ニ成ニケレハ祈リ様ミニシテ父母歎ケレモト
遂ニ失ニケレハ憲悲ヒケム事只思ヒ可遣シ其ノ後
少将此ノ人ヲ憲悲テ世ニモ不経シト思テ妻ヲモ
不儲スシテ心ヲ澄シテ宮仕モ心殊ニ不為テ只有
シ人ニ似タラム人ヲ見テシカナト願ヒ思ヒケル彼ノ
大和ノ人ハ年月ヲ経ルマヽ艶ス傳キ養ヒケリ形
チ有様ハ失ニシ向腹ノ姫君ニハ勝レテナ有ケル
其レカ七条辺ニテ産レタリケレハ産神ニ御スト二

月ノ初午ノ日稲荷ヘ参ラムト大和ヨリ京ニ上
テ其ノ日歩ニテ稲荷ニ詣テタリケルニ彼ノ少将心
モ嗳メムト思テ其ノ日稲荷ニ詣テ還向シケルニ此
ノ大和ノ人ニ會ニケリ少将此ヲ見レハ姿有様労
タ気ニテ着物□ヤカナル女會タリ吉見レハ年
十七八ノ程也気高ク浄気ニテ厳キ事无限シ何
心モ无ク打仰タルヲ笠ノ下ヨリ見レハ恠ク有シ
昔人ニ少シ似タル有猶此レハ愛敬付キ浄気ナル
事増タリ奚レハ少将目モ暗レ心モ騒テ小舎人
童ヲ呼テ此ノ人ノ入ラム所慥ニ見テ来トテ遣

タレハ童後ニ立テ行クヲ共ナル者共気色ハミテ已
レハ誰ソ恠ク具シ叅ラセタル様ナルト云ヘハ童
打咲テ彼ソコニ御マシツル女将殿ノ入ラセ給ハム
所慥ニ見テ叅レトナムト云ヘハ共ナル人ノ云ク御
マサム所ハ可見クモ本ノ所也只畳ノ裏ト許ヲ申セト
云ケレハ童其ノ由ヲ聞テ返テ女将ニ此ナム申ツル
ト云ケレハ女将更ニ心難得ク歎キ思ケル程ニ女
ハ行キ別レニケレハ可尋キ方モ无カリケルニ女将家ニ
止事无キ学生ノ博士ノ来タリケルニ物語ノ次テニ
女将畳ノ裏ト云フ事ハ何ト云事ソト問ケレハ博

士畳ノ裏トハ大和ニ有ル城下ト云フ所ヲコソ古
ヘ舊事ニ申タレト云ケレハ女将此ヲ聞テ心ノ内ニ
喜ヒ思テ笑テハ其ニ住ム人ナトヽリ心得テ上ノ
空ナレモト彼ノ人ニ心移リ畢ニケリ笑云ラム所ヘ
行カヤト本ノムハ思フ心深ク付テ使也シ小舎人童ト大
和ノ追知タルリケ侍一人舎人男一人許シテ馬ニ
乗テ忍テ出立テ大和ヘ行ケル城下ト云フ所ヲ
尋テ行タレモト何クトモ不知ス只大キヤカナル家ノ有
ルニ檜垣長ヤカニ差廻シタル有リ若シ此ニヤ有ラム
ト思ヒ煩テ馬ヨリ下テ門ニ立ル程ニ小舎人童

国立国会図書館　タイトル『丹鶴叢書』　請求記号 117-2
ガラス使用

彼ノ稲荷ノ共也シ女ノ童ノ家ノ内ヨリ出ヲタル見テ 以下欠

右近少将 [redacted] 行鎮西詣第七

今昔右近ノ少将 [redacted] ノ [redacted] トゾ云フ人有ケリ形チ有様美麗ニシ心ハ可咲カリケリ其ノ中ニ管絃ヲナム極ク好ケル其ノ人九月ノ中ノ十日許ノ程ニ月ノ糸懇カリケル夜人ノ許ヘ行ケル [redacted] トノ辺ニ極ク荒タル家ノ木立ナト懇キ有ケリ其ノ内ニ鼻ニ掌ノ音ノ聞エケレハ少将此ヲ聞テ極ク奥シケ人ニテ車ヨリ下テ此ハ何ナル人ノ住ナラム心憂ク思テ門ヨリ入テ中門ノ廊ノ脇ニ隠レテ立テ見レハ西ノ對ノ簾ヲ少シ巻上テ

国立国会図書館　タイトル『丹鶴叢書』　請求記号 117-2
ガラス使用

放出ノ間ニ向テ年廿許ナル女ノ云ハム方无ク
可咲気ナル前ニ箏ヲ置テ彈居タル手ツキ月ニ
□テ糸微妙ク可咲ク見ユ少将此レヲ見ルニ
心移リ畢テ行ク方ノ事ハ忘リニケ女房ノ前ニ小
キ童一人居タリケ名人モ无カリケレハ少将此ル折
ハヨモ不有シト思テ押テ入リニケ女可隠キ方モ
无カリケレハ奇異ク思ケレモト可辞キ様无クテ近付
ニケリ少将女ノ気ハヒ有様ナト世ニ不似ス微妙
カリケレハ類クヒ无ク哀レニ糸惜ク思レトモ笑テ可
有キ事ニ非子ハ暁ニ成タルヲ女モ夜明ナムトテ侘

ケレハ少将无限云契テ出リニケ其ノ後ハ輙ク會事
モ无カリケレハ少将此レヲ歎ツヽ有ケル程此ノ女
ハ□ノ□ト云ケル人ノ娘也ケリ其レカ母
堂失ニケレハ父妻ヲ儲テ此ノ娘ヲ不知サリケレハ母
堂ノ失タル家ニ独リ残リ留テ居タル也ケリ而
ル間父太宰ノ大貳ニ成ニケレハ鎮西ニ下ケルニ此
ノ娘ヲ年来ハ不知サリケレトモ京ニ此テハ何ニシテカ
ハ有ラムト為ルト云テ具シテ下ラムト為ルヲ少将
此レヲ聞テ京ニ有ツレコソハ會フ事難歎ヲシツツモ過
ツレ鎮西ニ祖ニ具シテ下ナムニハ何ニシテカハ可見

国立国会図書館　タイトル『丹鶴叢書』　請求記号 117-2
ガラス使用

キト哀ニ心細ク思ケレトモ可止キ様无ケレハ極ク
泣キ歎ケレ甲斐无クテ女下ニケリ其ノ後ハ少将
惣テ世ニ可有クモ更ニ不思サリケレハ後ニハ病成
テ年月ヲ経ルニ尚侘テ難堪ク可死キニテ思ケレハ
然ハ今一度相ヒ不見テハ何テカ有ラムト思テ公
ニ暇ヲ申シ父ノ大納言□ト云ケル人ニモ白
地ニ物ニ詣テムト云忍テ竊ニ出立テ鎮西ヘ下ケル
ニ随身一人小舎人童一人馬舎人許ニテ只行着
ク所ヲ泊ニテ此ノ者共ニ被養テ行ケル程ニ日
来ヲ経テ既ニ太宰府ニ下着テ可尋キ方无カリケレ

ハ搆テ京ニテ前ニ居タリシ童ヲ尋テ呼出シタリケレハ
童穴極シヤ此ハ何ニシテ御シツルソト云テ主ノ女ニ
告タリケレハ主會テ哀レト思タル気色也少将尚世
ノ中ニモ難有ク思エテ可死ク成ニタレハ今一度
對面セムトテナムト云ケレハ女哀レニ此クテ思給ケル
事ト云テ會タリケレハ少将ヤカテ此モ彼モ不云テ
暁ニ馬ニ打乗テ京ヘ返リ上ラムトシケレハ女何ニシテカ
可行キト云ケレトモ可遁クモ无カリケレハ何ニカハセムト
思テ行ケルニ十二月許ノ程ト也ケレハ雪極ク降テ
風ノ気色難堪カリケレ只疾ク行着ナムト思テ忩テ

国立国会図書館　タイトル『丹鶴叢書』　請求記号 117-2
ガラス使用

行ケル日ノ暮ルマヽ雪ノ降積ルモ不知ス行ヽ
テ暗ク成ニケレハ行キ宿ル所モ无クテ只墓无ク
木ノ本ニ下居テ此ハ何クト云フト問ケレハ人有
テ此クハ岸トナム申スト云ケレハ流ヽ行ク水ヲ結
ヒ上テ食物ナムト搆テ女ニモ食ハセ我等ナトモ食
テケリ此様ニ道ノ過ケルモ此ノ共ナル者共ノ墓无
キ軽物ナトヲ持タリケレハ此彼シテ養ケルニ此ハ无下
ニ人気モ遠クテ故ヱ无ク心細ク思ヒ次ケラレテ
遥ヽト見エ渡ケルニ過コシ方行末ナトノ哀レナル事
共ヲ互ニ語リツツ泣ケリ而ル間少将隠レナル方ニ

白地サマニトテ行ニケルカ良久ク不見サリケレハ女何カニ
此ク久クハ不見エヌニカト思テ共ナル者共ニ告レハ
其等行テ見ケレハ少将モ无シ女驚テ小田深ク行
テ見ケレハ垣ノ有傍ニ少将ノ狩衣ノ袖ノ限リ懸
リタリ女此レヲ見テ穴極トタニ更ニ不云レス被迷
テ尚奥ヲ見ケレハ其ノ後ノ方ニ少将ノ履タリツル
□ノ片足ノミ有リ取上テ見レハ只足ノ平ノミ
ソ有ケル悲ク極キ事云ヘハ愚ニテ女ノ前ニ此
レヲ持行テ卧シ丸ヒ泣迷フ此レヲ見ル女何許
思エケムヤカテ其コニ泣卧ニケリ笑テ二日許其ニ

国立国会図書館　タイトル『丹鶴叢書』　請求記号 117-2
ガラス使用

有ケル程ニ女ノ祖ノ大貳此ト冥テ鎮西ヨリ数ノ人ヲ遣セテ尋ケルニ亦少将ノ祖ノ大納言ノ許トヨリ少将鎮西ヘ行ニケリト冥テ人ヲ遣ケルニ共モ此ノ木ノ本ニ尋子来リ會ニケリ此ト見テ使喜ヒ乍ラ何テ少将殿ハト問ケレ可答キ方无シ奉クシテ笑ミト云ケレハ使奇異ク泣迷ヘトモ更ニ甲斐无シ鎮西ノ使ハ今ハ甲斐无ト云テ女ヲ去来給ヘトテ鎮西ヘ将行カムト為レトモ泣迷テ泣臥シテ起モ不上子ハ使

以下欠

大納言娘被取内舎人語第八

今昔□天皇ノ御代ニ大納言□ノ□ト云フ人有ケリ子共数有ケル中ニ形チ美麗有様微妙キ女子一人有ケリ父ノ大納言此ヲ愛シ悲テ片時傍ヲ不放スシテ養ヒ傳テ天皇ニ奉ラムトシケルニ其ノ家ニ侍ニテ被仕ケル内舎人□ノ□ト云フ者有ケリ事ノ縁有テ其ノ家ノ入立ニテ近ク被仕ケル程ニ自然ラ髴ニ此ノ姫君ヲ見テケリ形チ有様気ハヒノ世ニ不似ス嚴カリケルヲ見テ此ノ男忽ニ愛欲ノ心深ク蔑テ思ヒ可寄クモ非ヌ事

国立国会図書館　タイトル『丹鶴叢書』　請求記号 117-2
ガラス使用

ナレ尼其ノ後ハ万ノ事不思スシテ夜ル晝只此ノ姫
君ノ有様ノミ心ニ懸リテ見マ欲ク難堪ク思エケル
程ニ畢ニハ病ニ成テ物ナトモ敢テ不食ハスシテ可
死キ程ニ成ニケレハ返ヽス思ヒ繚テ其ノ姫君ノ
御方ニ有ケル女ニ會テ極タル大事ニテ殿ニ可
申キ事ノ候ヲ姫御前ニ申サムト思給ウルヲ其ノ事
申シ給ヘト云ケレハ女何事ヲ申サムト云ケレハ男此
ノ事ヲ極タル密事ニテ人傳テニハ否不申マシキ夏
ニテナ有ルヲ已レ年来此ノ殿ニ仕テ内外无キ
ムニ身也忝クモ端ニ立出サセ給ヒタラハ不人傳テ細

カニ申サムト□ム思給ウルト云ケレハ女其ノ由ヲ
冥テ姫君ニ此クナム申スト忍セヤカニ語ケレハ姫君
何事ニカ有ラム実ニ其ノ男ハ親ク被仕ル者ナレ
ハ可憚キニモ非ス自ラ冥カムト□云ケレハ女此ノ
由ヲ告レハ□喜キ物カラ心騒キテ心ニ思ケル
様ハ今ハ生テ世ニ可有クモ不思エサリケレハ同死
ニヲ此ノ姫君ヲ取テ本意ヲ遂テ後ニ身ヲモ投
テ死ナムト思ヒ得テ此モ云也ケリ笑ハ男世ニ有
ラム事残リ少ク思エテ万ツ心細ク哀レニ思エケ
レト此ノ心難思止クテ彼ノ女ニ會テ彼ノ事何

カニ尚急キ可申キ支ニテナム有ルト責ケレ女奴ハ
ノ由ヲ姫君ニ申シケレ姫君何心モ无ク端ニ出
テ妻戸ノ有ル簾ノ内ニ立テ写ムト為ル夜ナレ
人モ无シ男延ノ際ニ近ク寄テ打出シ可申キ事
モ无ケレ暫ク居タル奇異キ態ヲモシテム今ハ
我身ハ限也ケリト思ヒ煩トモ只奴ノ思ヒノ燼
焼クカ如クニ思エケレ然ハ笑ハレ死ナム思テ立走
テ簾ノ内ニ飛入テ娘君ヲ掻抱テ飛フカ如クニテ
其ノ家ヲ出テ遥ニ去テ人モ无カリケ所ニ将行
ルニケ其ノ家ニハ姫君失給ヒニタ皇合テ大納言

ヨリ始テ一家ノ上中下ノ人騒迷ケル事无限シ
笑レト可尋キ方无ケレ甲斐无クテ止リニケ其レ
奴ノ内舎人其ノ夜ヨリ跡ヲ暗クシ不見エサリケレハ
奴ノ内舎人カ取ツルト不思テ止事无キ人ナト
被語モシタルソ事ニカト疑ヒ合ヘリ亦彼ノ申継ケル
女モ現ニ内舎人カ抱テ逃ニシヲ見シカト恐テ
笑モ否不云テ笑ニ疑テ止ニケル笑テ彼ノ内舎
人ハ奴ノ事写エナハ我カ身モ徒ニ成ナム思ケレ
京ニモ否不有シ只遥ナラム方ニ行テ野ノ中ニモ
山ノ中ニモ奴ノ姫君ヲ具シテ有ラム思ヒ得テ

国立国会図書館　タイトル『丹鶴叢書』　請求記号 117-2
ガラス使用

此ノ姫君ヲ馬ニ乗セテ我レモ馬ニ乗テ調度搔負テ陸奥國ノ方ヘ行ケルニ只親ク仕ケル従者二人ソ付テ行ケル夜ル晝トモ无ク行テ陸奥國ノ安積ノ郡安積ト云フ山ノ中ニ行着テ此ハ□ニテ人不来シト思テ其ノ所ニ木ヲ伐テ奄ヲ造テ此姫君ヲ居ヱテ内舎人ハ此ノ従者共ヲ具シテ里ニ出ツヽ食ヲ求テソ食セケル奚テ年月ヲ経ケルニ夫里ニ出タル程ハ女ハ只独リソ居タリケル而ル間女懐妊シニケリ男食ヲ求ムカ為ニ里ニ出ニケルニ四五日不来サリケレハ女待侘テ心細ク思エケルマヽニ

奄ヲ立出テ見行ケルニ山ノ北ニ穴井ノ有ケルヲ見テ我カ影ノ水ニ移タリケルヲ見ケルニ鏡見ル世モ无カリケレハ顔ノ成ニケル様モ不知テ水ニ移リタルヲ見レハ糸怖シ気也ケルヲ極テ恥カシト思テ此ナム独言ニ云ケル

アサカ山カケサヘミユル山ノ井ノ

アサクハ人ヲオモフモノカハ

ト云テ此レヲ木ニ書付テ奄ニ返リ行テ我カ家ニ有シ時父母ヨリ始メテ万ノ人ニ被傳テ微妙カリシ事共ヲ思ヒ出シテ心細キ事无限ク何ナル前ノ世ノ報ニテ此ルラム思ケルニ否ヤ不堪サリケム

国立国会図書館　タイトル『丹鶴叢書』　請求記号 117-2
ガラス使用

ヤカテ思ヒ死ニ死ニケリ其ノ後男食物ナト求テ従
者ニ持セテ持来テ見ケレハ死テ卧セリケ糸哀レニ
奇異ト思ケル山ノ井ニ木ニ彼書付タリケル歌ヲ
見テ於ヨ意ヒ悲ムテ奄ニ還テ死タル妻ノ傍ニ
副ヒ卧シテ思ヒ死ニ死ニケリ此ノ事ハ従者ノ語
リ傳タルニ世ノ旧事ニナム
者也トモ男ニハ心不許キシ也トナ語リ傳ヘルタ
トヤ

信濃國姨母弃山語第九

今昔信濃ノ國更科ト云フ所ニ住ム者有ケリ年
老タリケル姨母ヲ家ニ居エテ祖ノ如クシ養テ年
来相副テ過シケル其ノ心
思エテ此カレ姥如ニテ老屈テリ居ヲタル極テ憖ク思レケ
ハ常ニ夫ニ此ノ姨母ノ心
[redacted]ク悪キ由ヲ云
冥セケレ夫六惜キ事カナ云テ此ノ姨母ノ為ニ
心ニ非テ愚ナル事共多ク成リ持行ケル此ノ姨
母糸痛ク老テ腰ハ二重ニテ居タリ婦ハ於ヨ此
レヲ歎テ今ヽテ此レカ不死ヌ事ヨト思テ夫ニ
此ノ姨母ノ心ノ極テ憖キニ深キ山ニ将行テ弃
テヨト云ケレト夫糸惜カリテ不弃サリケル妻強ニ責

云ケレハ夫被責レ侘テ弃ムト思フ心付テ八月十五夜ノ月ノ糸明カリケル夜姨母ニ去来給ヘ嫗共寺ニ極テ貴キ事為ル見セ奉ラムト云ケレハ姨母糸吉キ事カナ詣テムト云ケレハ男搔負テ高キ山ノ麓ニ住ケレハ其ノ山ニ遥ミト峰ニ登リ立テ姨母下リ可得クモ非ヌ程ニ成テ打居ヱテ男逃テ返ヌ姨母ヲイミミト叫ト男呑ヘモ不為テ逃テ家ニ返ヌ笑テ家ニテ思ニ妻ニ被責テ此ク山ニ弃テツレトモ年来祖ノ如ク養テ相副テ有ツルニ此レヲ弃ツルカ糸悲ク思エケルニ此ノ山ノ上ヨリ月ノ糸明

ク差出タリケレハ終夜不被寝ス憲シク悲ク思テ独言ニ此クナム云ケル

ワカコヽロナクサメカ子ツサラシナヤ
ヲハステヤマニテルツキヲミテ

ト云テ亦其ノ山ノ峰ニ行テ姨母ヲ迎ヘ将来タリケル笑テ本ノ如クソ養ケル笑レハ今ノ妻ノ云ハム事ニ付テ由无キ心ヲ不可蔑ス今モ笑ル事ハ有ヌヘシ笑テ其ノ山ヲハ其ヨリナム姨母弃山ト云ケル難嗳シト云フ辟ニハ旧事ニ此レヲ云フニソ其ノ前ニハ冠山トソ云ケル冠ノ巾子ニ似タリ

国立国会図書館　タイトル『丹鶴叢書』　請求記号 117-2
ガラス使用

ケルト語リ傳ヘタルトヤ
ソ
住下野國太妻後返棲語弟十
今昔下野ノ國□ノ郡ニ住ム者有ケリ年来夫
妻相共ニ棲渡ケル程ニ何ナル事カ有ケム夫其
ノ妻ヲ太テ異妻ヲ儲テケレハ夫心替リ畢テ其ノ
本ノ妻ノ許ニ有ケル物共ヲ何ニモ彼モ不残サス
今妻ノ許ヘ計ヘ運ヒ持行ケルヲ本ノ妻糸心疎シト
思ケレモト只男ノ為ルニ任テ見ケルニ塵許ノ物モ
不残サス皆持行畢ヌ只總ニ残タル物ハ馬舩一
ツソ有ケル其レヲ此ノ夫ノ従者ニテ馬飼ニテ

疎シト思テ糸心細クテ過ケル男攝津ノ國ニ知
ル所有ケレハ遊ハムカ為ニ下ケルニ難波邊ヲ過ケル
程ニ濱辺ノ糸讌キヲ見行ケルニ蛤ノ小ヤカナルニ海
松ノ房ヤカニテ生出タリケルヲ見付テ此レ極ク奥有
物也ト思テ取テ此レヲ我カ難太ク思フ人ノ許
ニ遣テ見セテ奥セサセムト思テ小舎人童ノ奘様ノ
方ニ心得テ仕ケルヲ以テ此レ慥ニ京ニ持行テ彼
ニ奉レ此レカ奥有ル物ナレハ見セ奉ラムトテナムト申
セト云テ遣ケレハ童此ヲ持テ行テ思ヒ違ヘテ今
ノ所ヘハ不持行スシテ本ノ妻ノ家ニ持行テ此ナム

国立国会図書館　タイトル『丹鶴叢書』　請求記号 117-2
ガラス使用

ト云入タリケレハ本ノ妻糸思ヒ不懸ヌ程ニ此ク奥
有ル物ヲサヘ遣セテ此ノ我カ上マテ不失ハテ御
覧セヨト云遣セタレハ殿ハ何ニ御マスト問スレハ童
摂津ノ國ニ御マスニ候フ其レニ難波辺ニテ此レハ
御覧シ付タル物ヲ奉ラセ給ヒタルト也ト云ヘハ本
ノ妻此ク聞クニ恠ク僻事ニ所違ヘニ持来タルニヤ
有ラムト思ヘトモ取リ入レテ奘兼リヌト許云セタレハ
童即チ走リ返テ摂津ノ國ニ行テ主ニ慥ニ奉リ
候ヒヌト云ヘハ主ハ今ノ所ニ持行タルト知テ有
ケルニ彼ノ本ノ所ニハ此レヲ見ルニ実ノ奥有ル

物ナレハ盤ニ水ヲ入レテ前ニ並テ此レヲ入レテ
奥シ見居タリケ而ル間男十日許有テ摂津ノ国
ヨリ返リ上テ今ノ妻ニ何シカ彼ノ奉リシ物ハ
侍リヤト打咲テ云ケレハ妻遣シタリ物ヤハ有シ其レハ
何物ソト云ケレハ男否ヤ小キ蛤ノ可咲気ナルニ海
松ノ房ヤカニ生出タリシヲ難波ノ濱辺ニテ見付テ
見シニ奥有ル物也シカハ急キ奉リシト云ヘハ妻
更ニ奘ル物不見エス誰ヲ以テ遣セ給ヒシソ持来
タラマシカハ蛤ハ焼テ食シテマシ海松ハ酢ニ入レテ食
マシト云フニ男冥クニ思ヒニ違テ少シ心月无キ

様也奘テ男外ニ出テ遣セシ童ヲ呼テ汝ハ有シ
物ヲハ何ニ持行ニシソト問ヘハ童思ヒ違ヘテ本
ノ所ニ持行タル由ヲ云ヘハ主大キニ嗔テ速ニ
其レ取リ返シテ只今来ト責レハ童極キ錯ヲモシテ
ケルカナト思ヒ驚テ本ノ所ニ走リ行テ此ノ由ヲ云
入セタリケレハ本ノ人奘レハコソ所違ヘ也ケルニコソト
思テ水ニ入レテ見ケルヲ急キ取上テ陸奥紙ニ裹
テ返シ遣ケルニ其ノ紙ニ此ナム書タリケル
アマノツト才モハヌカタニアリケレハ
ミルカヒナクモカヘシツルカナ

ト童此レヲ持行テ此ク持参タル由ヲ云ケレハ主
外ニ出テ此レヲ取テ見ルニ本様ニテ有レハ糸
喜ク不失ハスシテ有ケルト心憾ク思テ内ニ持入テ
披テ見レハ裹紙ニ此ク書タリ男此レヲ見ルニ
糸哀レニ悲クテ今ノ妻ノ貝ハ焼テ食テマシ海松
ハ酢ニ入テ食テマシト云シ夏思ヒ被合テ忽ニ心
替テ本ノ所ニ行ナムト思フ心付ニケレハヤカテ其
ノ蛤ヲ打具シテ行ニケリ定テ其ノ今ノ妻ノ云シ
事本ノ妻ニ語リケル奘テ今ノ妻ヲハ忘レテ本ノ
所ニナム住ケル情有ケル人ノ心ハ此ナム有ケル

国立国会図書館　タイトル『丹鶴叢書』　請求記号 117-2
ガラス使用

現ニ今ノ妻ノ云ケム事疎ミテムカシ本ノ妻ノ情ニハ
必ス返リ可捿キ事也トナム語リ傳ヘタルトヤ

住丹波國者妻読和歌語第十二

今昔丹波ノ國□ノ郡ニ住ム者アリ田舎人ナレ
トモ心ニ情有ル者也ケリ其レカ妻ヲ二人持テ
家ヲ並ヘテナム住ケル本ノ妻ハ其ノ國ノ人ニテナム
有ケル其レハ静ニ思ヒ今ノ妻ハ京ヨリ迎ヘタル
者ニテナム有ケル其レハ思ヒ増タル様也ケレハ本
ノ妻心疎シト思テヲ過ケル而ル間秋北方ニ山
郷ニテ有ケレハ後ノ山ノ方ニ糸哀レ気ナル音ニテ

鹿ノ鳴ケレハ男今ノ妻ノ家ニ居タリケル時ニテ妻
ニ此ハ何カ聞給フカト云ケレハ今ノ妻煎物ニテモ甘
シ焼物ニテモ美キ奴ソカシト云ケレハ男心ニ違ヒテ
京ノ者ナレハ此様ノ事ヲハ奥スラムト思ヒケルコソ
少シ心月无シト思テ只本ノ妻ノ家ニ行テ男此
ノ鳴ツル鹿ノ音ハ聞給ヒツヤト云ケレハ本ノ妻此
ナム云ケル

新古今恋五
ワレモシカナキテソキミニコヒラレシ
人新古
イマコソコヱヲヨソニノミキケ
ヨソニコヱヲ同上

ト男此ヲ聞テ極シク哀レト思テ今ノ妻ノ云ツル

国立国会図書館　タイトル『丹鶴叢書』　請求記号 117-2
ガラス使用

叓思ヒ被合テ今ノ妻ノ志失ニケレハ京ニ送テケリ
笑テ本ノ妻トナム捿ケル思ニ田舍人ナレト男モ
女ノ心ヲ思ヒ知テ此ナム有ケル亦女モ心ハヘ
可咲カリケレハ此ナム和歌ヲモ読ケルト語リ傳ヘタ
ルトヤ

夫死女人後不嫁他夫語第十三

今昔□ノ國□ノ郡ニ住ケル人祖有テ娘ニ
夫ヲ合セタリケルニ其ノ夫失ニケレハ祖亦他ノ夫ヲ
合セムト為ルニ娘此レヲ聞テ母ニ云ク我レ男ニ
具シテ可有キ宿世有ラマシカハ前ノ男コソ不死スシ

テ相具シテ有マシカ男ニ不具マシキ報ノ有レハコソ
彼レモ死タラメ辟ヒ夫ヲ儲タリト身ノ報ナラハ亦
モ死ナム笑レハ此ノ事可被止シト母此レヲ聞
大キニ驚テ父ニ此ノ由ヲ語ケレハ父ノ云ク我レ
年既ニ老タリ事近キニ有リ汝チ其ノ後ハ何ニシ
テカ世ニハ有ラムト為ルテ尚合セムト為ル娘父母
ニ云ク笑ラハ此ノ家ニ巣ヲ作テ子ヲ産メル鶯
有リ雄鶯ヲ相具セリ其ノ雄鶯ヲ取テ敍シテ雌
鶯ニ注シヲ付テ放チ給ヘ笑テ明ケム年其ノ雌
鶯他ノ雄鶯ヲ具シテ来タラム時ニ其レヲ見テ我

国立国会図書館　タイトル『丹鶴叢書』　請求記号 117-2
ガラス使用

レニ夫ヲ合セ給ヘ畜生ソラ夫ヲ失ヒツレ他ノ
夫ヲ儲ケル事死シ況ヤ人ハ畜生ヨリ心可有シト
父母現ニ奚モ有ル事トテ其ノ家ニ巣ヲ作テ子
ヲ産タル鶯ヲ取テ雄鶯ヲ殺シテ雌鶯ニハ頭ニ
赤キ糸ヲ付テ放ツ奚テ明ル年ノ春鶯ヲ待ツニ
其ノ雌鶯他ノ雄鶯ヲ不具スシテ頭ニ糸ハ付ケラ
来レリ巣ヲ作テ子ヲ産ム事死ケレ飛去メ父母
此レヲ見テ実ニ奚ル事也トケリ云テ娘ニ夫合セム
ノ心死ケテ止ニケ奚テ娘此ナム云ケル
カソイロハアハレトミラムツハメソラ

フタリハ人ニチキラヌモノヲ
トツ云ケル此レヲ思フニ昔ノ女ノ心ハ此ナム
有ケル近来ノ女ノ心ニハ不似サリケル鶯メモ
亦他ノ雄死ケレ子ハ不産モ子ト家ニ来リケム哀
ナレト語リ傳ヘタトヤ
人妻化成弓後成鳥飛失語第十四
今昔□ノ国□ノ郡ニ住ケル男有ケリ其ノ
妻形チ美麗ニシテ有様微妙カリケレハ夫雉太ク思テ
棲ケル程ニ妻夫寝タリケル間ニ男ノ夢ニ見ル様
此ノ我カ愛シ思フ妻我レニ云ク我レ汝ト相棲

国立国会図書館　タイトル『丹鶴叢書』　請求記号 117-2
ガラス使用

ト云ヘトモ我レ忽ニ遥ナル可行所ニカナムスト汝ヲ今ハ
不可見ス但シ我カ形見ヲハ留置カム其レヲ我
カ替ニ可哀キ也ト云フト見ル程ニ夢覚ヌ男驚
キ騒テ見ルニ妻无シ起テ近キ辺ニ此ヲ求ムルニ
无ケレハ奇異ト思フ程ニ本ハ无カリツルニ枕上ニ弓
一張立タリ此レヲ見ルニ夢ニ形見ト云ツルハ此
ヲ云ケルニヤト疑ヒ思テ妻若シ尚ヤ来ルト待テトモ
遂ニ不見エスシテ夫憲ヒ悲フト云ヘ圧甲斐无シ
此レハ若シ鬼神ナント変化シタリケルニヤト怖シク
思ヒケリ笑リトテ今ハ何カハセムト為ルト思テ其ノ弓

ヲ傍ニ近ク立テ明ケ暮レ妻ノ憲シキマニハ手ニ取
リ搔巾ヒナトシテ身ヲ放ツ事无カリケ笑テ月来ヲ
経ル程ニ其ノ弓前ニ立タルカ俄ニ白キ鳥ト成テ
飛ヒ出テ遥ニ南ヲ指テ行ク男奇異ト思テ出テ
見ルニ雲ニ付テ行クヲ男尋子行テ見レハ紀伊
ノ國ニ至ヌ其ノ鳥亦人ト成ニケリ男笑レハコソ此
ハ只物ニハ非サリケリト思テ其ヨリソ返ニケル笑テ男
和歌ヲ読テ云ク

アサモヨイキノカハユスリユクミツノ
イツサヤムサヤイルサヤムサヤ

国立国会図書館　タイトル『丹鶴叢書』　請求記号 117-2
ガラス使用

117
105
2

ト此ノ歌近来ノ和歌ニ不似カシアサモヨイ
トハ朝メテ物食フ時ヲ云フ也イツサヤムサヤ
トハ狩スル野ヲ云フ也此ノ歌ハ耳ク何トモ心
不得ハマシケレ亦此ノ詩リ奥意ク現ニモト不思
事ナレト旧キ記ニ書タル支ハ此ナム詩リ傳
ヘルトヤ

分音庚庆八

国立国会図書館　タイトル『丹鶴叢書』 請求記号 117-2
ガラス使用

国立国会図書館　　タイトル『丹鶴叢書』　請求記号 117-2

ガラス使用