

特 20

735

淺井 鑿著

新撰 廣嶋縣管内地理 完

發行所 松村書房

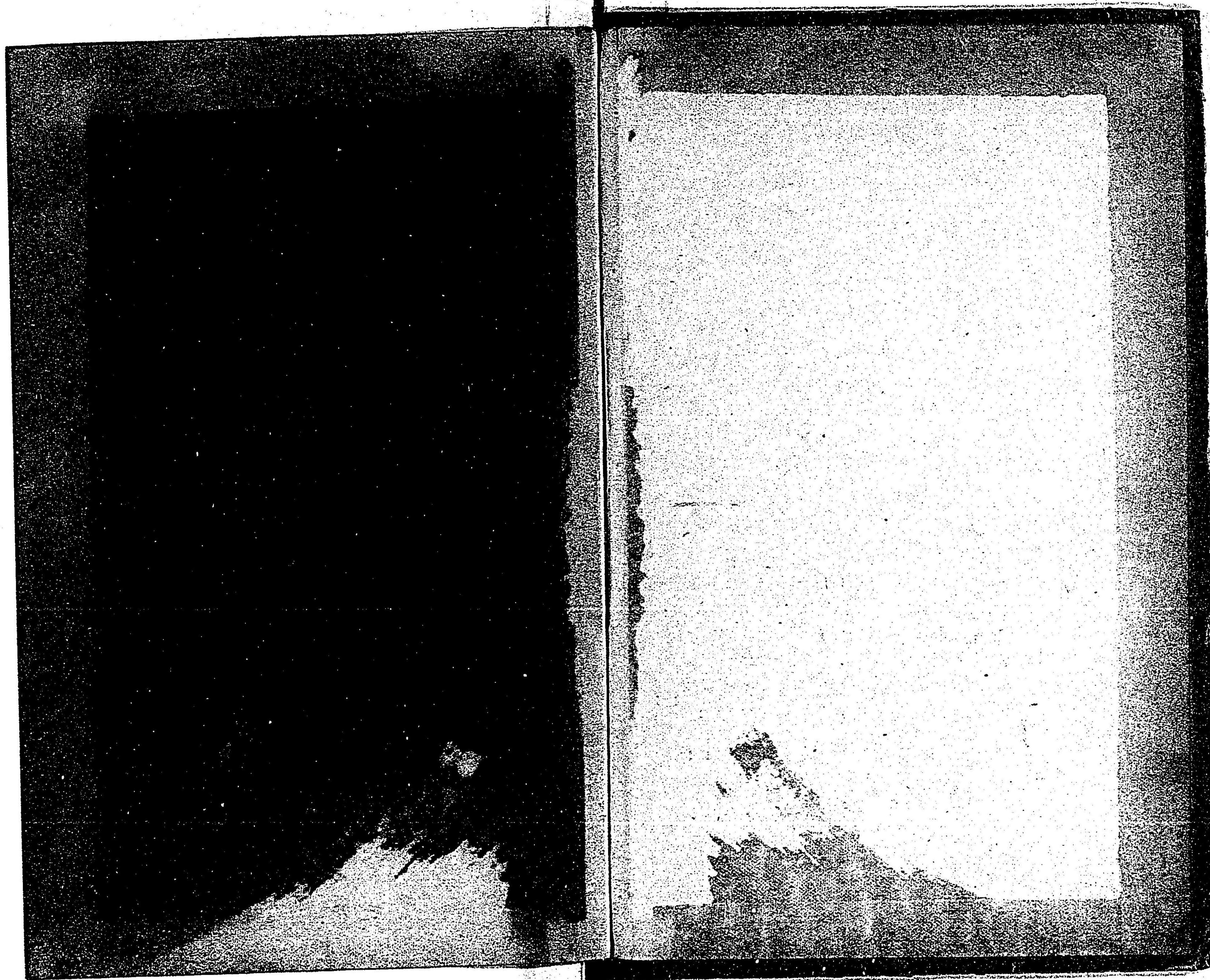

特20

735

Uc/1023/

淺井馨著

新撰
廣島縣管内地理
完

發行所

松村書房

緒言

一本書ハ廣島縣管内地理ノ大要ヲ知ラシムルヲ以テ
目的トス故ニ事ノ鎖末ニ陟ルモノハ渾ク之ヲ省畧
ス且文字ハ最解シ易キヲ勉メ俗言ヲ避ケヌ
一統計ハ最近時ノ調査ヲ用フ而シテ其異動ノ常ナキ
モノハ大數ヲ掲ケ年々甚シキ差アルモノハ數年間
ノ平均數ヲ探ル
一資料ハ主ラ實地ノ觀察ニ探ル子ノ實地ニ就クヲナ
得サリシモノハ大抵其地在住ノ友人ニ乞フテ之カ
調査ヲ受ケタリ飯島金作君林節君若井遜君加藤清
君川崎義作君楯岡文藏君田邊芳郎君田中篤造君山
田幾太郎君二川吉太郎君幸坂仲之進君淺田秀衛君

齋藤次郎君官川福太郎君三谷福三郎君三村慎一君
鈴木岩之丞君等ハ就中最本書ノ爲ニ好資料ヲ附與
セラレタリ

一本書ハ稿ヲ起シテヨリ茲ニ三年編輯殊ニ意ヲ用ヒ
タリ然レモ資料ノ採集甚難ク間ニハ資料ノ遂ニ得
ラレザリシカ爲ニ止ムナク關如セシモノアリ且予
ノ不敏ナル取捨採擇ニ至リテハ未タ其宜ヲ得サル
モノ多カルヘレ大方ノ君子之カ是正ヲ賜ヘハ幸甚
シ

明治二十二年十月十九日

編輯人識ス



新撰廣島縣管内地理目次

第一篇

廣袤、國

第二

郡市

第三

氣象

第四

土地

第五

戸口、附社寺

第二篇

第一

山嶽、森林

第二

川、池、沼

第三

島嶼

第四

漁場

第五

鑛

第六

鑛泉

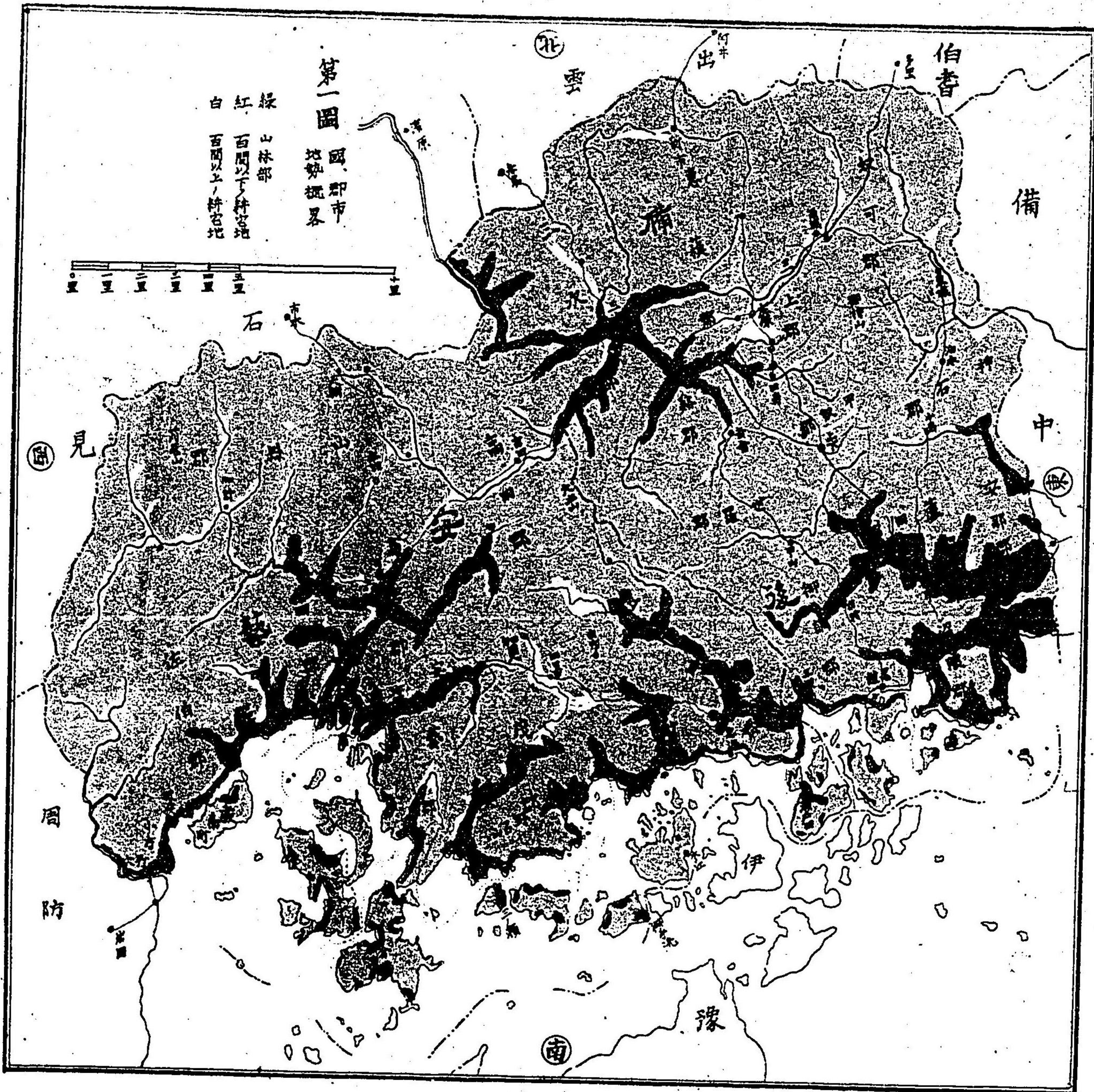

第七	第八	第三篇	第四篇	附記一	附記二
牧場	瀬戸	第一 聚落附市立	第一 職業	官廳	安藝備後沿革大概
		第二 公園附勝地	第二 産物		
		第三 道路			

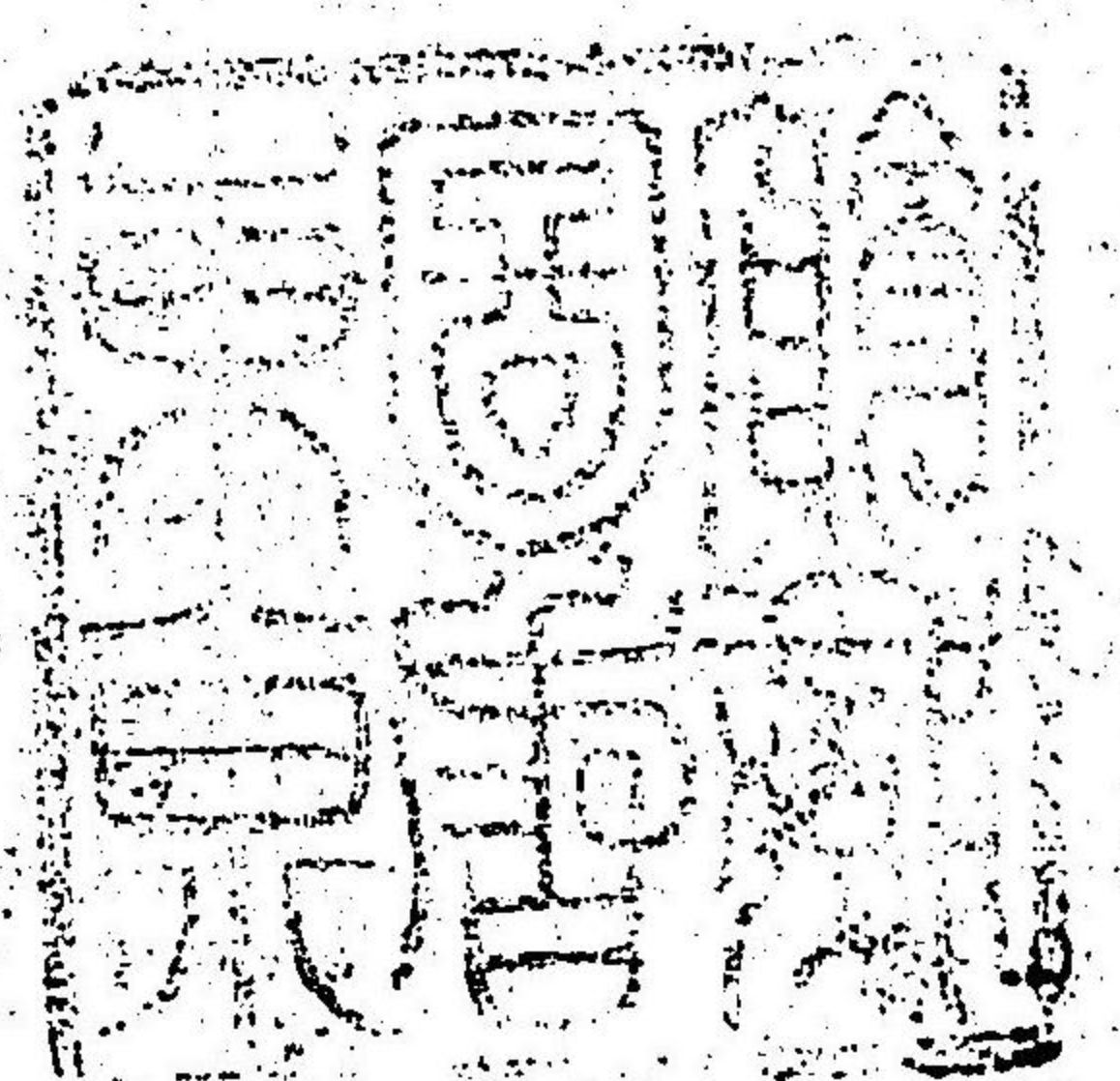

新撰廣島縣管内地理

第一篇

第一 廣袤、國

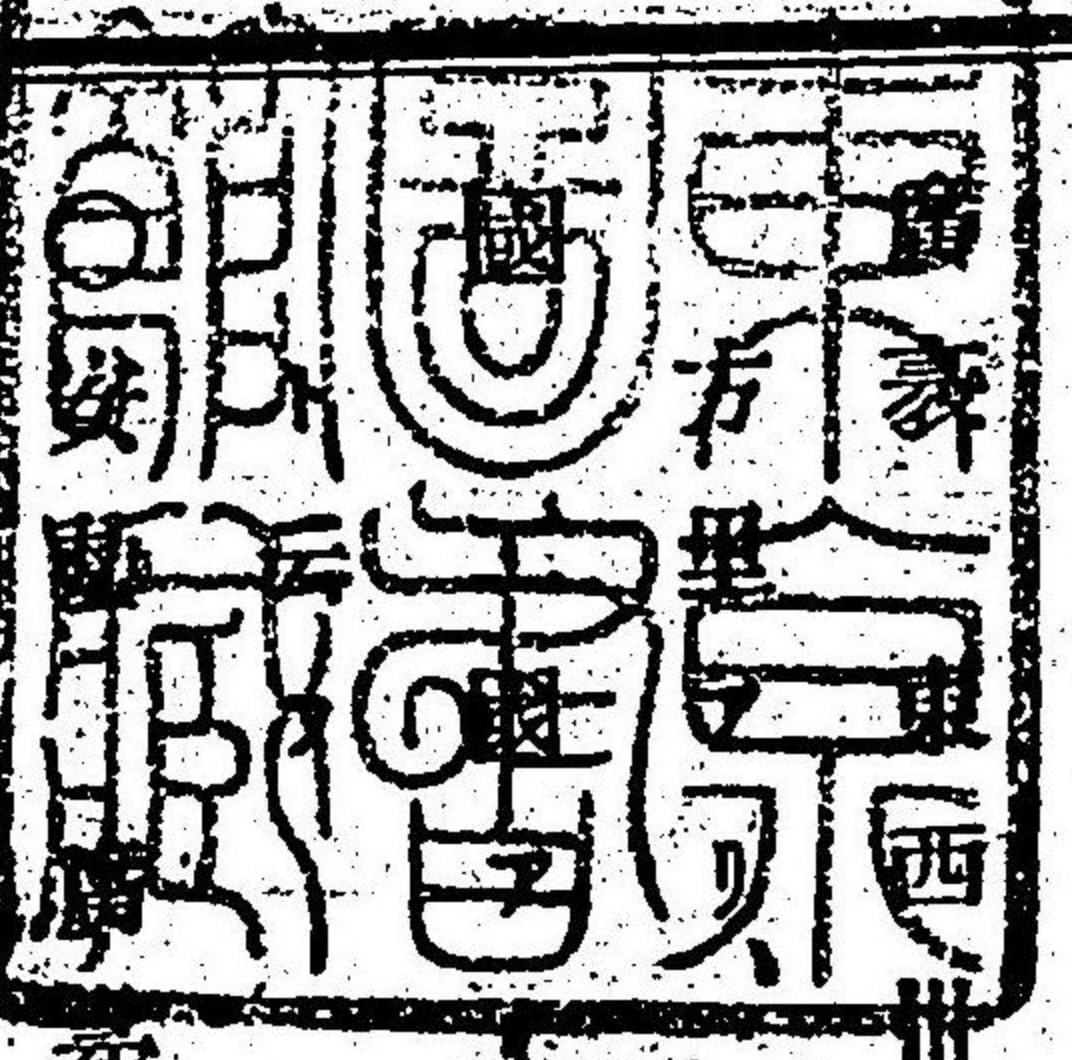

廣島縣西廿一町、南北廿八里半、面積凡五百十三
 里、西ニアルヲ安藝ト云ヒ、東ニアルヲ備後
 六十二方里アリ地勢ハ、西北土地高ク、迤ニ南スルニ
 隨ヒ漸ニ下リ、東北ノ一隅北ニ低ル、海岸ノ長凡五十
 八里、西部ハ曲リテ廣島灣トナル、海上ニ島嶼七十餘
 アリ

○備後 廣袤ハ東西十八里、南北二十一里半、面積凡二百五十一方里アリ、地勢ハ北境ニ高山多ク、中部ニ高地ノ東西ニ亘ルアリ、南部ハ迤ニ南東ニ下リ、東隅ニ平田多シ、海岸ノ長凡廿二里、中部ハ南方ニ突出ス、海上ニ島嶼卅餘アリ

第二 郡、市、

安藝國ニ八郡、一市アリ

○廣島市 戸數二万九千六百九十 太田川ノ下流ニ跨ル市邑ナリ、面積凡二方里、殆皆平地ナリ、

○安藝郡 二町、二十九村、内六村ハ島、戸數二万六千七百四十一、人口十三万六千六百 廣島市ノ東南ニアリ、面積凡廿三方里アリ、三分ノ一ハ島嶼ナリ、東北ノ境上、及中部ニ高山多ク、地勢自南北ニ分ル、海面ナ

有スルコト甚廣シ、漁業ノ盛ナルコト縣下ノ第一ナリ

○佐伯郡 二町、三十八村、内一町、九村ハ島、戸數二万九千七百 廣島市ノ西ニアリ、

面積安藝郡ニ倍ス、凡六分ノ一ハ島嶼ナリ、北方ノ東西二隅ハ各東北ニ下リ、南方ノ東西二隅ハ皆南ニ低レ、中部ハ高山甚多クシテ、交通最不便ナリ

○沼田郡 十五村、戸數八千五百 廣島市ノ西北ニアリ、面積

安藝郡ノ半分ニ同シ、北部ハ山嶽多ク、南部ハ平地稍多シ、中部ノ山ヲ銀山ト云フ、元安藝ノ守護職武田氏ノ城跡ナリ、

○高宮郡 一町、十一村、戸數七千 沼田郡ノ東ニ接ス、太田川

ヲ以テ粗其堺トス、面積凡十方里アリ、太田川筋ノ村ハ、土地低クシテ耕地多ク、高山山縣二郡ノ境上ハ高

山多シ、

○山縣郡 二十村 人口五万八千四百 佐伯、沼田、高宮三郡ノ北ニ接スル大郡ナリ、面積沼田、佐伯、ノ二郡ヲ併セタルモノト同シ、本郡ハ縣内有名ノ山地ニシテ面積ノ九分ハ山嶽ナリ、耕地乏シキヲ以テ戸口隨テ尠ク、全郡ノ戸數ヲ合スルモ、廣島市街ノ三分ノ二ニ足ラス、西北部奥山ト稱スル地方ハ、山殊ニ深シ、國中第一ノ高寒地ナリ

○高田郡 百二十六村 人口六万七千三百九 山縣郡ノ東ニアリ、面積沼田郡ニ三倍ス、川筋以北ハ、地勢東北ニ傾キ、南部ハ西南ニ低レ、東南及西北ノ二隅ハ、深山多シ、
○賀茂郡 一町、三十七村 人口十一万五千八百 安藝郡ノ東ニアル高

○地 丹、志和、高屋、西條、黒瀬等ノ郷内ハ、皆高百間ノ上ニアリ、面積凡四十二方里、中部ニ廣原多ク、海邊ニ鹽田アリ、

○豊田郡 二町、四十四村 人口十一万三千一百 一賀茂郡ノ東ニアリ、面積凡三十二方里、五分ノ一ハ島嶼ナリ、地勢北ヨリ南ニ進ニ東南ニ低レ、南部沼田川筋ノ村ハ窪田多シ、海面ヲ有スルニ、縣内ノ第一ニテ、漁、鹽、航海ノ業、共ニ盛ナリ、

備後國ニ十四郡アリ、
○御調郡 五町、七十三村 人口十一万六千八百 豊田郡ノ東ニアリ、面積高宮郡ニ倍ス、凡五分ノ一ハ島嶼ナリ、地勢ハ西北ヨリ南東ニ傾キ、山嶺多ク、東西ニ亘リ、南北ノ

交通便ナラス、海邊及島地ニ鹽田多シ、東隅ニ尾道港アリ、

○沼隈郡 万四、千六百村、内四、千七百八、島、千五百、御調郡ノ東、海中ニ突出ノ地ナリ、面積殆十三方里、凡七分ノ一ハ島嶼ナリ、郡内耕地甚多ク、山ノ稍大ナルハ、南方ニ熊嶺ノ一峰アルノミ、西部ニ小灣アリ、松永灣ト云フ、灣邊ニ鹽田多シ、

○深津郡 百一、三十、人口四、万五千八百、蘆田川ヲ隔テ、沼隈郡ノ東ニアリ、面積沼隈郡ノ四分ノ一アリ、全郡山ノ高大ナルモノナク、耕地ノ廣、面積ノ四分ノ三ニ過ク、西部ニ福山ノ市邑アリ

○安那郡 十、四、村、人口二、万七、千三百、○品治郡 八、十、村、人口一、万八、千五百、○蘆

田郡 八、千、五、村、人口三、万六、千九、百、深津、沼隈二郡ノ北ニアリ、西

部十一方里余ヲ蘆田ト云ヒ、東部七方里余ヲ安那ト云ヒ、中部凡三方里ヲ品治ト云フ、北部ハ三郡一帯ニ高嶺ヲ負フ、其殊ニ峯ノ抽ツルヲ此園山ト云フ、中部ハ沃野東西數里ニ且リ、戸口稍繁シ、備後南部ノ水ハ、皆品治郡ノ南方ニ集リ、流出ノ口、只深津郡中津原村ノ一所ノミ、故ヲ以テ、三郡ノ地ハ、洪水ノ時、屢其害ニ遭フトアリ、

○世羅郡 七、十、三、村、人口三、万四、千三百、○甲奴郡 四、十、九、村、人口一、万八、千二百、○神石郡 七、十、八、村、人口二、万六、千七百、備後中部ノ高地上ニアリ、三郡ヲ合スレハ、備後全國ノ四分ノ一餘ヲ占ム、西部二十四方里餘ヲ世羅ト云フ、高嶺西ヨリ東ニ亘リ、地

勢迤ニ四隅ニ低ル、東部廿一方里餘ヲ、神石ト云フ、地勢西部ヨリ東南及東北ノ二隅ニ低ル、中部十九方里餘ヲ甲奴ト云フ、地勢ノ方向、粗神石ノ反對ニ似タリ、

○三谿郡 八村〇戸數四千三百二十 世羅郡ノ北ニアリ、面積沼隈郡ニ同シ、地勢ハ東南高クシテ西北低シ、

○三上郡 五村〇戸數二千九百六 甲奴郡ノ北ニアリ、面積三谿郡ノ半分ニ同シ、地勢ハ東部ヨリ、漸々西方ニ低レ、

中部高クシテ、南北各長谿ヲナセリ、西部ハ山皆低ク、耕地稍多シ、

○奴可郡 九村〇戸數四千五百五 ○惠蘇郡 七村〇戸數四千七百四 ○三

次郡 一町、九村〇戸數七千 北境ノ山部ナリ、面積三郡ヲ合スレハ備後ノ凡五分ノ二ヲ占ム、山嶽ノ多キヲ粗山

縣郡ニ同シク、人口ノ稀疎ナルヲ之ニ過ク、山中鉄坑多ク、賴リテ生計ヲナスノ民多シ、東部三十二方里餘ヲ奴可ト云フ、東半ハ東南ニ傾キ、西半ハ西南ニ低ル、中部三十方里余ヲ惠蘇ト云フ、北部ハ、山最深ク、南部ニ少シク平地アリ、西端四十四方里餘ヲ、三次ト云フ、西半ハ西方ニ傾キ、東半ハ南北ヨリ各中央ニ向ツテ低ル、

第三 氣象

暑 中和ヲ常トス、海邊ノ地ハ炎暑稍酷シト雖、晝夜一定ノ風アリテ、其苦頗堪ヘ易シ、内地ハ山高キヲ以テ蔭多ク、暑氣ノ強キハ、日中ノ暫時ノミ、八月最暑シ、寒暖計九十五六度以上ニ昇ルノ日アリ、

寒 稍酷ナリ、二月最寒シ寒暖計氷點以下ニ降ルノ日アリ

雪 西北部高寒ノ地ハ、十一月上旬以後、三月下旬ニ至ルノ間、降雪アリ、嚴寒ニハ、其積ルコト一丈餘ニ達シ、交通ヲ絶ツ、安藝ノ中部ヨリ、備後北部ニ至ルノ一帯ハ、降雪稍少ク、大雪ト雖、交通ヲ絶ツニ至ルコト稀ナリ、其南ハ、降雪ノ期日、始終各一旬ヲ縮メ、積雪大ニ少シ、南部ハ降雪日ヲ累ヌルコトナク、十二月ニ至ラサレハ、雪フルコトナシ、備後東半ノ海邊ハ、氣候最暖カク、隨テ雪フレハ、隨テ融ケ、山上ニフワサレハ、殆積雪ヲ見ルコトナシ、

霜 北部ハ、十月上旬ヲ初霜期トシ、五月中旬ヲ晩霜期

トス、南方ニ至ルニ隨ヒ、漸コ其期日ヲ差ヘ、南部海邊ニ至レハ、凡五十日ノ差アリ、

風 夏日、初秋ハ、南風多ク、其他ハ大概北風ヲ常トス、風力ハ、季秋ノ頃、最強ク、夏日最弱シ、毎年數次ノ強風アリト雖、暴風ノ襲ヒ來ルコト殆稀ナリ、

天氣 大概一定シテ變アルコト稀ナリ、即八月、及其前後ハ、晴天多クシテ、雨天ハ僅ニ二三日ニ止マリ、季秋、及冬日ハ、晴二雨一ノ比例ナリ、此他ノ月ハ、雨日概シテ多ク、春夏ノ交ハ、曇天多シ、雨量ノ平均ハ、凡四尺七寸ナリ、

第四 土地

土地 概算段別六十一万二千町步

官有地 概算九万三千町步内凡九万町步ハ山林
 民有地、凡五十二万町步、地價四千五百五拾四万餘圓
 安藝 凡三十万町步 地價二千六百廿八万餘圓
 備後 凡廿二万町步 地價千九百廿六万餘圓

○地目	○段別大概	○地價大概
民田及 畑田 有田 地 宅地 山林 山原 野及 種地 等	七万四千五百町 内五百五拾五町 三万六千四百七十町 七千四百七十町 四十万町	三千三百十七万 七百八十七万八千 三百九十万八千 五十八万五千

縣下ハ人口ニ比シテ耕地甚少ク、強テ海面ヲ埋メ、山腹
 ナ墾キテ、耕種ノ地トス、故ニ土地ノ段別ニ比例シテ瘠
 地多キノミナラス、灌漑ノ便ナキヲ以テ畑地多ク、隨テ

生産ノ量大ニ劣レリ、

●縣名	●耕地ノ一人當リ	●耕地中田ノ割合
岡山縣	壹段六十七步	百分七十七
鳥取縣	壹段壹十七步	百分七十七
島根縣	壹段壹十七步	百分七十七
山口縣	壹段壹十七步	百分七十七
本縣	九段十八步	百分六十八

第五 戸口附社寺

戸數 二十六万八百余 内士族七千五百三十三
 安藝 十五万七千九百余 内士族五千九百九十六
 備後 十万二千八百余 内士族二千三百三十七
 人口 百二十七万七千餘
 安藝 七十五万二千余 男三十八万三千余 女三十六万九千余

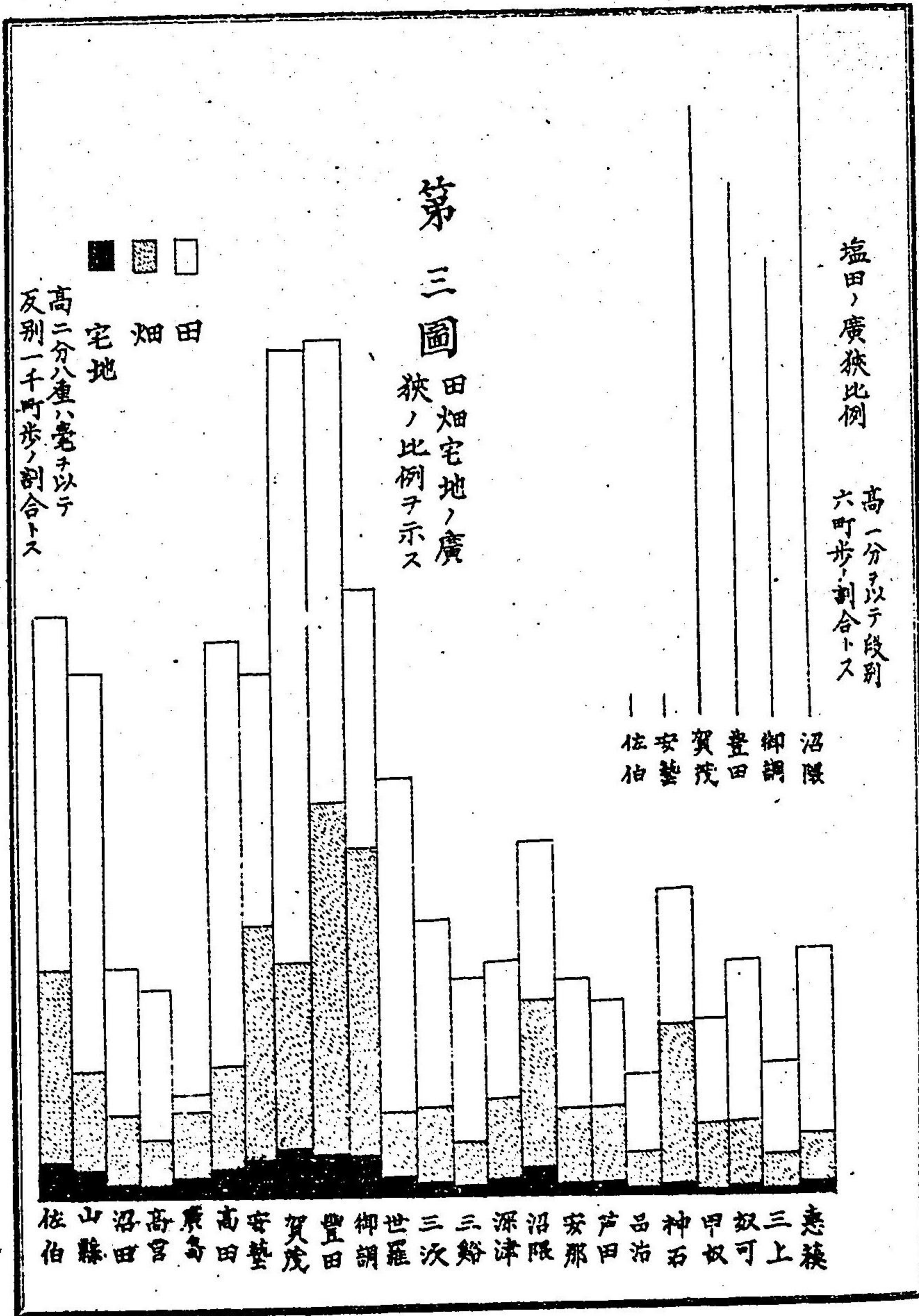

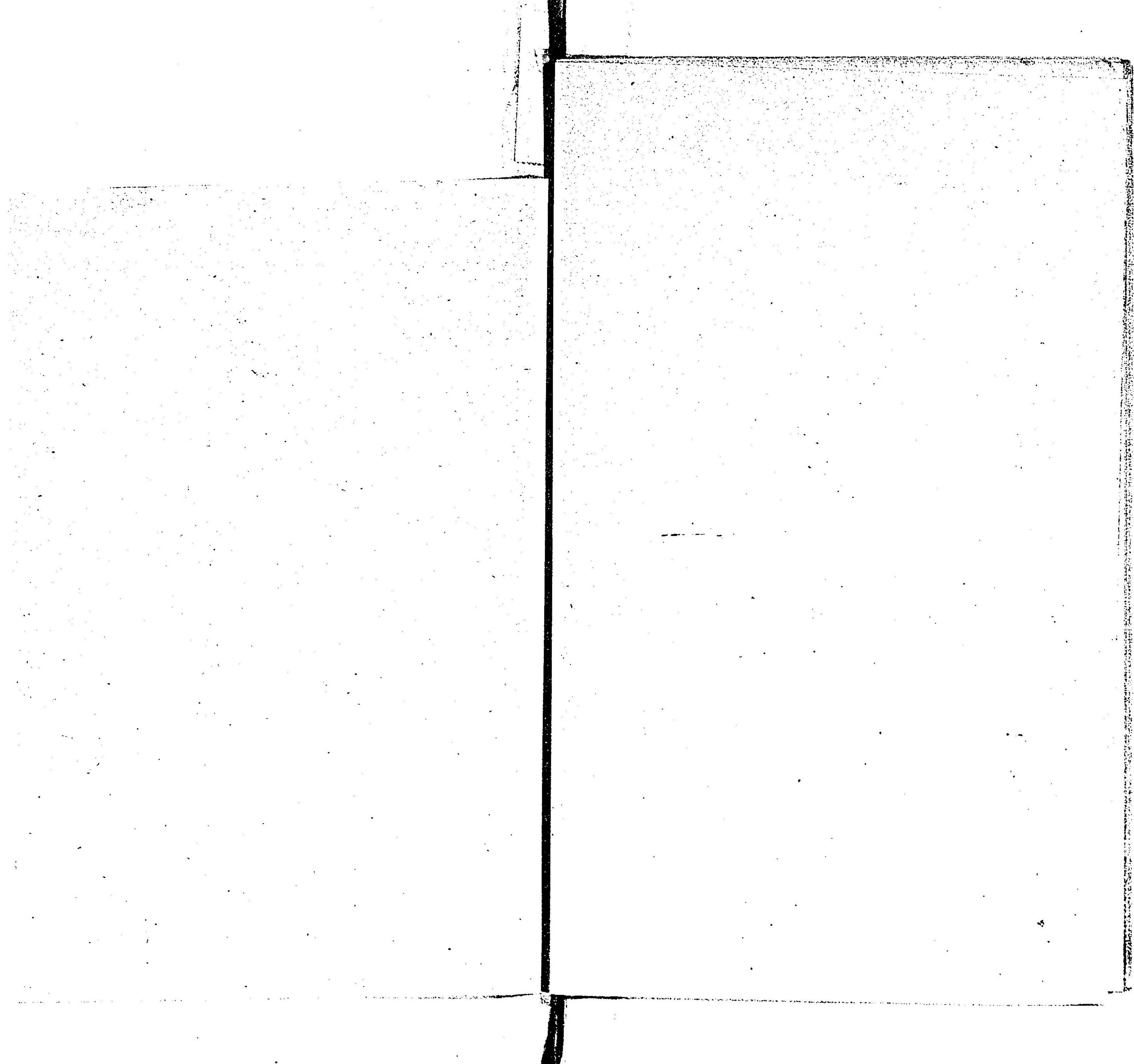

第四圖

郡市人口總數

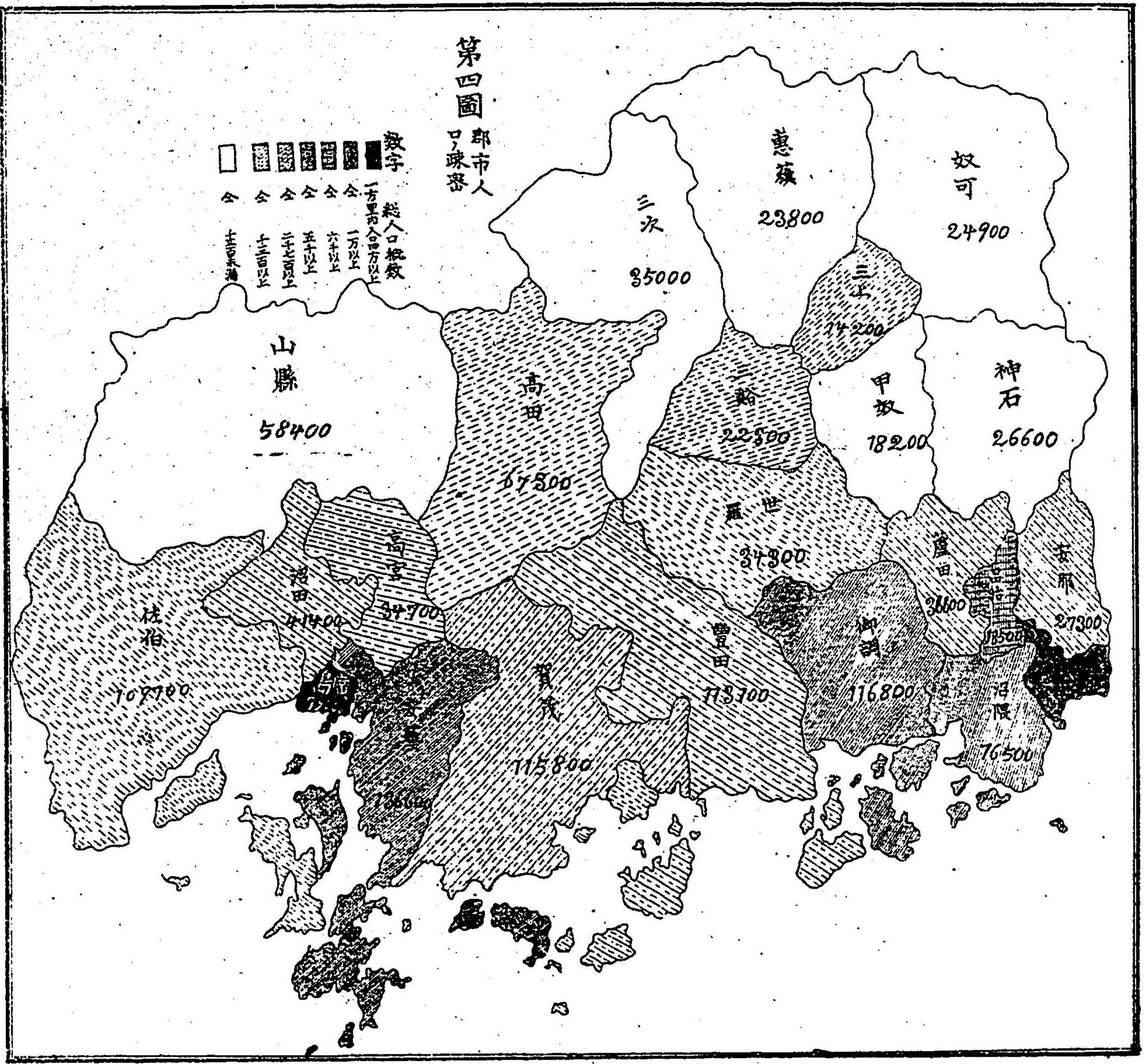
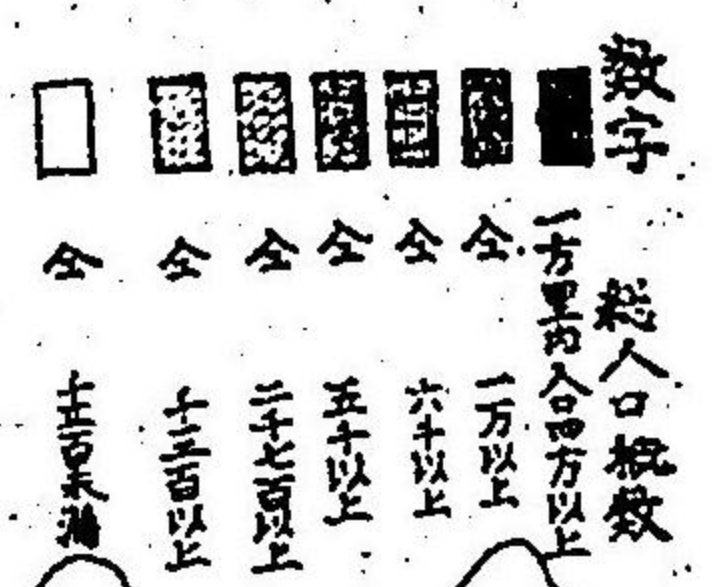

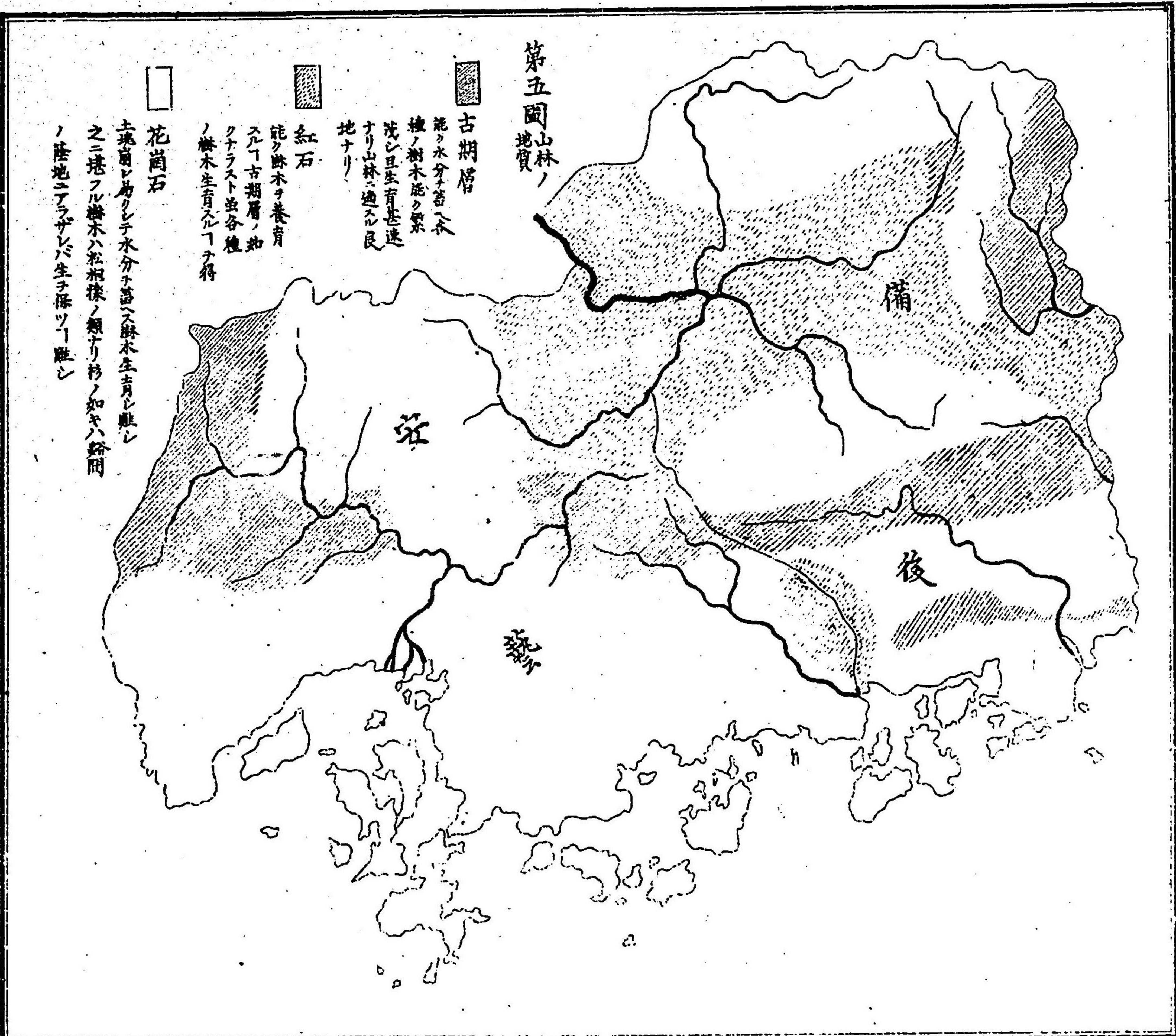

第二篇

第一 山嶽森林

山嶽ハ、高大ナルモノ各地ニ聳峙シ、其數擧テ數フヘカ
ラス、外貌ニ就キ大別シテ四種トス、

- 一 上部ハ樹木ナク、腰部ハ小松疎生シ、下方ハ多クハ
墾キテ、畑トセルモノ、
- 二 上部ハ茅草、笹栗等ヲ生シ、腰部以下ハ松、杉、ヒノキ又ハ、
薪炭材用ノ疎林アルモノ、
- 三 全山用材林、又ハ雜木用材混淆ノ密林アルモノ、
- 四 中部以上ハ茅草、笹栗等ヲ生シ、下方ハ雜木ノ密林
アルモノ、

島地、及海邊ハ、大概第一種ノ山ノミ、中部ノ山ハ、第二種

ヲ主トシ、間、第三種ヲ雜フ、殊ニ佐伯郡ノ北部ヨリ、山縣郡ノ西南部ニ亘ル一帶ハ、殆皆第三種ノ山ナリ、北境寒地ノ山ハ、総テ第四種ニ屬ス、

高 山 大 嶽		
備 安 藝		
○山名	阿生山宇山	及灰カ壘
○位置	沼田高宮	安藝高宮
○高麗	三十八丁	二十丁
○直立ノ高	二百四十九丈	二百三十一丈
○山名	石州	佐伯
○位置	佐伯	佐伯
○高麗	三十一丁	三十一丁
○直立ノ高	二百三十一丈	二百三十一丈
○山名	高田	高田
○位置	高田	高田
○高麗	三十一丁	三十一丁
○直立ノ高	二百三十一丈	二百三十一丈
○山名	高田	高田
○位置	高田	高田
○高麗	三十一丁	三十一丁
○直立ノ高	二百三十一丈	二百三十一丈
○山名	高田	高田
○位置	高田	高田
○高麗	三十一丁	三十一丁
○直立ノ高	二百三十一丈	二百三十一丈

森林ハ高山ノ腰部、及之ニ接續スル山嶺ノ間ニ亘リ、段別甚廣シ、然レモ地質ノ山林ニ適スルノ區域狭ク、殊ニ中部以南島嶼ノ地ハ、殆皆樹木ノ培養ニ適セサルノ花崗石質ナルカ故ニ、松樹ノ外ハ、新炭用ノ櫟、檜等ヲ生スルノミ、之ニ加フルニ、十餘年來、濫伐盛ニ行ハレ、密林漸ニ減シテ、禱山年ニ其數ヲ加フ、中部以北ハ、地質稍宜シクシテ、樹木ノ成長甚早ク、且運搬ノ不便ナルヲ以テ、斧ヲ入ル、一稀ナルカ故ニ、山相大ニ南部ト異ナリ、

森林 凡四十八万町步

表 後

猫山カ辻	多飯カ辻	美古登山	吾妻山	蛇園山
奴可	奴可	惠蘇	惠蘇	品治
三十一丁	三十一丁	三十一丁	三十一丁	三十一丁
二百三十一丈	二百三十一丈	二百三十一丈	二百三十一丈	二百三十一丈

官林 九万町步 用材林 木數三万六千町步

〔禁伐林等〕木數四千五百町步

民有林 三十九万町步 木數七十億

有名之森
○惠下山林
○根式山谷
○三谷正木
○佛通寺山
○青龍山
○鐘原山

○佐伯郡
○水内郡
○山縣郡
○筒賀郡
○高坂郡
○神石郡
○甲奴郡
○五箇村

○重ナル樹目
○松、檜、楡、栗、櫻
○木數
十萬
二十萬
二萬
十八萬
十五萬

第二 川、池、沼

縣内河流ノ數甚多ク、稍大ナルモノ數川アリ、各川皆諸種ノ淡水魚ニ富メリ、其殊ニ著ハル、ヲ太田川及吉田

川ノ鮎、三次川ノ鮎、鯉、鯉、等トズ、池沼ハ、其數最多ク、皆田畝ノ灌溉用ニ充ツ、合計凡一万ニ過ク、

三次川 源ヲ甲奴郡ノ東境ニ發シ、下流ハ石見ニ入リ、江ノ川トナル、長凡七十余里、縣内ヲ流過スル、凡三十一里ナリ、三次ノ下流ハ、水勢急激ニテ、難瀬、逆捲等ノ危險アリ、殊ニ此川ハ、支川ノ源ニ鉄坑多キヲ以テ、水常ニ濁リ、川底ヲ見ス、舟行甚苦メリ、三谿郡和田村向江田ヨリ、始メテ舟ヲ通ス、

支川 吉田川、西城川、吉田川、木村川、山内川、西川、徳田川、生田川

○吉田川 源ヲ山縣郡ノ東北部ニ發シ、高田郡ノ中部ヲ東シテ、藝備ノ國境ヲ劃リ、三次ニ至リテ、三次川ニ入ル、長凡二十二里アリ、高田郡郷

野村入江ヨリ、始メテ舟ヲ通ス、八里吉田ヨリ三次ニ至ルノ間、水程六里日船アリ、

支流 和百川、本村川、板木川

○西城川 源ヲ奴可郡ノ西北部ニ發シ、三次ニ至リテ、三次川ニ入ル、長凡十七里アリ、惠蘇郡口南村金田ヨリ、始メテ舟ヲ通ス、水程三里

支流 比和川

太田川 源ヲ佐伯郡吉和村、及山縣郡八幡村ニ發シ、山縣郡大田筋、及沼田、高宮二郡ノ間ヲ曲流シ、廣島市ヲ擁シテ、海ニ入ル、長凡二十五里アリ、太田筋戸河内村市ノ下ヨリ、始メテ舟筏ヲ通シ、水程十里余加計ノ市ヨリ、日舟アリ、水程十七里水勢甚駛ク、早朝加計ヲ發スルノ舟、日中

廣島ニ達スヘシ、其間危嶮十數所アリ、山掛、地獄、神宮寺等ノ瀬ヲ、最嶮惡ナリトス、此川ハ、水ノ深キヲ以テ、運送ノ利多ク、舟ノ常ニ上下スルモノ六百艘アリ、○鮎ハ古來其名高シ、香味ノ佳、他川ノナキ所ナリ、近時人工孵化ノ法ニ依リ、鮎苗數万ヲ放流シ、今方ニ其蕃殖ノ實驗中ナリ、

支川 安川、三田川、水内川、横谷川、下川、瀧山川、飯室川、久地川、西宗川

支派 市川、元安川、京橋川、養護川

○安川 源ヲ沼田郡伴村ノ山中ニ發シ、長束村ニ至リテ、太田川ニ入リ、安ヨリ始メテ舟ヲ通ス、水程二里半
○三田川 源ヲ高田郡ノ東南隅ニ發シ、高宮郡深川村ニ至リテ、太田川ニ入ル、長十二里アリ、高田郡長

田村ヨリ、始メテ舟ヲ通ス、水程九里

○水内川 源ヲ佐伯郡大峯ノ陰ヨリ發シ、水内村ニ至リテ、太田川ニ入ル、水内村和田ヨリ、始メテ舟筏

ヲ通ス、水程三里許

木野川 一ニ大竹川山口縣ニテハ小瀬川ト云フ 源ヲ佐伯郡ノ西部ニ發シ、安藝

ノ西境ヲ劃リテ、海ニ入ル、長十五里アリ、河身土砂ニ

埋レテ、水淺シ、小方村ヨリ始メテ舟ヲ通ス、水程四里

支川 縣川

八幡川 佐伯郡東部ノ小川ナリ、河身甚淺シ、下流僅ニ

一里ノ間、小舟ヲ通ス、

西條川 源ヲ賀茂郡東志和村並瀧寺ノ池ニ發シ、黒瀬ノ庄ニ入リテ、黒瀬川ト云ヒ、廣村ニ落ケテ、海ニ入ル、

下流ヲ廣ノ大川ト云フ、廣村ニ落ツルノ所、大瀑布ヲ

ナス、高凡三十四丈、景色甚佳ナリ、二級ノ瀧ト云フ、

支派 廣ノ東川

沼田川 源ヲ豊田郡ノ西北境ニ發シ、迤ニ東南ニ流下

シテ、海ニ入ル、河口正ニ藝備ノ國境タリ、長十一里余

アリ、河身ハ、土砂ノ填塞甚シク、水底概シテ田畑ヨリ

高シ、船木村ヨリ、始メテ小舟ヲ通ス、水程四里 水量甚少ク、

舟輕カラサレハ浮ベ難シ、

支川 椋梨川、小泉川、佛通寺川

蘆田川 源ヲ世羅郡神田村ニ發シ、迤ニ東南ニ流シテ、

海ニ入ル、上流ヲ太田川ト云フ、長凡十三里アリ、河身

一ハ、土砂ノ填塞甚シク、霖雨ノ時ハ、屢下流ノ沿村ヲ害

ス、芦田郡岩谷村目崎ヨリ、始メテ小舟ヲ通ス、水程九水
量甚少ナク、舟輕カラサレハ浮ベ難シ、

支川 高屋川、神谷川、
高屋川、服部川、神谷川、
高屋川、服部川、神谷川、

東城川 源ヲ奴可郡ノ東北境ニ發シ、神石郡ヲ經テ、備

中ニ入り、成羽川トナル、長凡十二里余アリ、

支川 帶釋川

山野川 源ヲ神石郡ノ南西隅ニ發シ、東流シテ、備中ニ

入り、矢掛川トナル、長凡八里アリ、

上野池 三上郡庄原村
○周廻凡一里 庄原村ノ灌溉用水ナリ、下流ハ西城

川ニ注ク、

國兼池 高屋川、山内東村
○周廻凡三十町 下流ハ山内組ノ灌溉用水トナリ、

山内川トナル、

服部大池 安部郡法成寺村
○周廻凡廿五町 下流ハ服部川トナリ、沿流各村

ノ灌溉用水トナル、

瀬戸池 瀬戸郡瀬戸村 下流ハ瀬戸川トナリ、沿流各村ノ灌溉用

水トナル、

並籠寺池 賀茂郡東志余村 下流ハ西條川トナル、

千田沼 深津郡千田村 下流ハ上井手ノ灌溉用水トナル、

第三 島嶼

南方ノ海上ハ、島嶼ノ散在恰秋星ノ如ク、四時風穩カニ
シテ、波揚ラス、漁舟漂ヒ、商船駛ル、實ニ美景ノ一大園池
ナリ、曾テ聞ク、藝備海峡ノ景色、天下ニ双無ント、蓋虚譽
ニアラサルナリ、島嶼大小ヲ合スレハ百餘島アリ、住民
ハ多ク魚ヲ捕ヘ、鹽ヲ煮ルヲ以テ生計トシ、又農業ヲ事

トス、地質ハ、各島皆砂土ナリ、故ニ土塊壞レテ水分ヲ蓄
フルヲナク、水田甚稀ナリ、陸地ニ比スレハ人口殊ニ多
ク、土地ノ開墾、山腹ニ及ツ、之ニ種フルハ甘藷ヲ主トス、
是島民ノ常食ナリ、

嚴島 宮島一ニ ○ 七里伯郡周知 古來耕地ナシ、近時僅 山林ハ、殊ニ

能ク繁茂セリ、戸數凡七百アリ、住民ハ商、工、漁、樵ノ

ニ

阿多田島 全部小方村ノ屬 戸數凡九十アリ、漁業甚盛ナ

リ、

能美島 全部江田島ト共 戸數凡五千五百アリ、九村ニ分

ル、砂糖、及木綿ヲ産ス、

屬島ノ大ナルモノ 黒神島、柳島、美島、神島、長島、

宇品島 安藝郡に保島村ノ屬 廣島市宇品町ノ沖ニアリテ、

宇品港ノ屏障ヲナセリ、戸數凡九十アリ、

似島 全上〇周知 高峯ヲ安藝ノ小富士ト云フ、戸數凡百

五十アリ、

金輪島 全上〇周知 戸數僅ニ三アリ、

江田島 全部 戸數千七百余アリ、本浦ハ近時海軍兵學

校ノ設置以來、俄ニ繁盛ニ向ヘリ、砂糖ヲ産ス、

瀬戸島 全部〇渡子倉橋ト共 戸數凡千八百アリ、漁業甚盛

ナリ、

渡子島 全部 戸數凡七百アリ、管ヲ産ス、

倉橋島 全部 戸數凡二千三百アリ、聚落多シ、本浦ハ、古

來造船ヲ以テ著ハレ、鹿老渡ハ、碇泊ニ便ナルヲ以

テ、名アリ、

属島ノ大ナルモノ孫島、横島、黒島

蒲刈島全島〇周廻上島ル 戸數凡二千三百アリ、石灰、及蜜

柑ヲ産ス、

情島賀茂郡河賀村ノ属 戸數僅ニ十一アリ、古來ノ牧場ナ

リ、依テ一ニ馬島ト云フ、

大芝島全郡早田原村ノ属 戸數凡三十アリ、

馬島全郡三津口村ノ属 戸數僅ニ七アリ、

蓋島全郡三津村ノ属 戸數僅ニ十二アリ、

大崎島豊田郡〇周廻上島十 下島ハ、戸數凡千四百アリ、一

町、三村ニ分ル、東隅ニ御手洗ノ良港アリ、上島ハ、戸

數凡二千九百アリ、四村ニ分ル、此島ハ、曩ニ航海ノ

業大ニ進ミ、其名近海ニ著レシカ、近時ハ氣船ニ壓
當セラレ、俄ニ衰頽ニ傾ケリ、東南岸ニ木ノ江港ヲ

リ、

属島ノ大ナルモノ豊島、齋島、三角島、長島、生野島、
小久比島、白島、左紐島、坂島、

〇豊島豊田郡二里ノ内〇 戸數凡四百七十アリ、

〇齋島全上〇周 戸數凡九十アリ、郡内最南ノ絶島

ナリ、海上潮流惡シク、少シク風アレハ、渡航シ難
シ、

〇三角島久友豊田ノ二村ニ分 戸數凡四十アリ、

〇長島大崎中野村ノ内 戸數凡四十アリ、南方ハ女子

島ニ接ス、

〇生野島東野村ノ内〇 戸數僅ニ三アリ、古來ノ牧場

ナリ、依テ一ニ馬島ト云フ、

○白島 全一上〇周 戸數二十五アリ、

○佐組島 全上〇周 戸數僅ニ一アリ、

○船島 全上〇周 戸數僅ニ二アリ、

生口島 全六里三〇丁 戸數凡二千六百アリ、一町五村ニ分

ル、北岸ニ塩田多シ、

高根島 全二里〇周 戸數凡二百アリ、

佐木島 全三里〇周 戸數凡二百六十アリ、鷺浦村ト稱ス、

展島ノ大ナルモノ (小佐木島ニ接ス)

○小佐木島 全三丁 戸數十五アリ、

大久野島 全〇周 戸數僅ニ四アリ、

因島 全十里〇周 戸數凡三千七百アリ、七村ニ分ル、各處

ニ塩田アリ、又木綿ヲ産ス、

属島ノ大ナルモノ 細島

岩子島 全一里半〇周 戸數凡二百四十アリ、

向島 全六里半〇周 戸數凡二千九百五十アリ、三村ニ分ル、

北岸ニ塩田多シ、又木綿ヲ産ス、

属島ノ大ナルモノ 加島

田島 全四里〇周 戸數凡七百五十アリ、近傍諸島ト共ニ

漁業最盛大ナリ、

横島 全二里〇周 戸數凡二百八十アリ、

百島 全二里半〇周 戸數凡三百アリ、

走島 全一里半〇周 戸數凡百アリ、全島村上某氏ノ所有ナ

リ、海上潮流惡シ、少シク風アレハ、渡リ難シ、

属島ノ大ナルモノ宇治島

仙醉島 全郡新町ノ属島
C 周廻一里半

第四 漁場

海岸ノ長凡八十里ニ亘リ、海面廣大ニシテ、漁業甚盛ナリ、

廣島ノ海面 漁人凡五百人
漁舟凡五百五十

區域甚狭ク、收穫品ハ海苔、鱒、蛤類、及雜魚ノミ、干潮ノ時ハ、海水ノ退クヲ凡一里、貝類ヲ撈スルニ最便ナリ、海苔蒔凡八十町アリ、江波ニ属ス、

安藝郡ノ海面(上浦漁場) 漁人凡二千六百人
漁舟凡二千三百

區域甚廣ク、漁業ノ盛ナルヲ縣下第一タリ、收穫品ハ、鱒、鱈、鰯、鰭、鳥貝、海老、鮭、海鯛、海苔、牡蠣、及各種ノ

魚介藻類等トス、其收穫他ノ各漁場ノ合計ヨリモ多シ、漁人ノ最多キヲ仁保島、倉橋島、瀬戸島、吉浦、坂、江田島、渡子島、海田市、及大屋ノ九村トス、

佐伯郡ノ海面(下浦漁場) 漁人凡二千五百人
漁舟凡八百五十

收穫品ハ、鳥貝、鱒、鰯、鰭、鮭、海老、海鼠、牡蠣、及各種ノ魚介藻類等トス、漁人ノ最多キヲ大野、草津、玖波、小方ノ各村、及東能美島ノ各村等トス、

賀茂郡ノ海面(大芝漁場) 漁人凡五千五百人
漁舟凡五百六十

區域長クシテ狭シ、收穫品ハ、鯛、鱒、海老、鳥賊、鰯、及各種ノ魚介類等トス、漁人ノ最多キヲ阿賀、三津口、廣、及三津ノ諸村トス、

豊田郡ノ海(豊浦漁場) 漁人凡四千四百人
漁舟凡千三百

區域最廣シ、收穫品ハ鯛、鰯、海老、牛尾魚、鱈、章魚、海鰻、
及各種ノ魚介藻類トス、佐江崎村ノ沖、春時鯛ノ自
浮ンテ流ル、アリ、其味殊ニ美ナリ、之ヲ能地ノ浮
鯛ト云フ、漁人ノ最多キヲ佐江崎村ノ能地、忠海村
ノ二窓、吉名村、豊島、大長村、久友村、大崎南村、東野村、
生口島ノ東部、及西北隅、高根島、田之浦、須波、木谷等
ノ諸村トス、

御調郡ノ海(芽蒨漁場)

漁人凡三千三百人
漁舟凡千二百

收穫品ハ鯛、鰻、鱈、牛尾魚、章魚、海鰻、鰯、及各種ノ魚介
類等トス、漁人ノ最多キヲ吉和、三原、尾道、及向島ノ
各町村、并ニ因島ノ土生、及三浦ノ諸村トス、

沼隈郡深津郡ノ海(深沼漁場)

漁人凡二千五百人
漁舟凡千三百

收穫ノ多キヲ安藝郡ニ亞ク、然レモ其深津郡ニ属
スル所ハ、區域甚狹ク、漁人僅ニ百余人、收穫品ハ海
鰻、章魚、鱈、鰯、蛤類及雜魚ノミ、沼隈郡ノ海ハ區域
稍廣シ、收穫品ハ鯛、海老、鱈、章魚、海鰻、鰯、烏賊、及各
種ノ魚介類トス、漁人ノ多キヲ各島、及鞆町、浦崎、藤
江、水呑、田尻ノ諸村トス、

第五 鐵山

鐵山 三次川、及東城川ノ水源ニ属スル北境ノ山中ニ
多シ、即チ西ハ山縣郡山廻村高野ヨリ、東ハ奴可郡ニ
至ル數郡ノ山間ニアリ、此間ノ各村皆耕地ニ乏シク、
住民ノ生業多クハ鐵山ニ頼ル、藩治ノ時ハ、此業殊ニ
隆盛ヲ極メ、鑛所ノ數二百二十余ノ多キニ至リシカ、

維新ノ後ハ、頭ニ衰ヘテ事業大ニ縮退セリ、現時ハ、鑑
所ノ數、官私立ヲ合シテ、僅ニ二十余所ニ減ス

銅山 高田郡志屋村、高宮郡深川村、奴可郡東城村、三次
郡酒河村、神石郡油木村、芦田郡當金丸村、沼隈郡山南
村、御調郡西野村等ニアリ、出鑛ノ量、皆僅少ナリ、
蠟石山 惠慈郡山内北、及口南村等ニ産ス、石質甚佳ナ
ラスト雖、出鑛稍多シ、三次郡八次村三角山ノ産ハ、石
質ノ良美、稀ニ有ルノ品ナリ、然レモ出鑛ノ量甚少シ、
現今休山セリ、

第六 鑛泉

青和ノ湯 佐伯郡吉和村。温度七十二度。 腺病、痛風、佝僂質、水腫等ニ効アリ
多田ノ湯 全郡上水内村。温度七十八度。 消化器諸病ニ効アリ

水内ノ湯 全郡水内村。温度七十三度。 呼吸器諸病ニ効アリ
有留ノ湯 高田郡有保村。温度五十五度。 貧血、神經性、心悸亢盛ニ効アリ
油木ノ湯 奴可郡油木村。温度七十二度。 頑固ノ諸皮膚病ニ効アリ
山野ノ湯 安那郡山野村。温度五十二度。 神經性諸病、及打身等ニ効アリ
矢野ノ湯 甲奴郡矢野村。温度七十五度。 諸種ノ婦人病ニ効アリ

第七 牧場

神石郡牧場 星屋山。 廣六百餘町、牛數百頭アリ、
毛無山牧場 赤松郡毛無山。 廣凡四百四十町、牛馬三百余頭
アリ、
吾妻牧場 全郡比和村。 廣二百二十町、牛馬三百五十頭アリ、
柴山牧場 奴可郡柴山。 廣凡七百町、牛馬四百余頭アリ、
兩國牧場 全郡小野村。 廣凡二千五百町、牛馬千餘頭アリ、

第八 瀬戸

阿伏兔ノ瀬戸 長三十町 幅三町 沼隈郡阿伏兔岬ノ前ナリ
尾道ノ瀬戸 長九一里 幅二里三町 御調郡尾道町ト、向島トノ間ナリ、

潮流甚疾シ、

三原ノ瀬戸 長二里半、幅六町、乃至二十四町 御調郡三原沖ナリ、少シク風
アレハ浪甚高シ、内海ヲ航スルノ船舶、皆必此水路ニ
由ル

芽苅ノ瀬戸 長半里 幅六町 御調郡向島ト、因島トノ間ナリ、大船

ハ尾道ヲ經スレテ、皆此水路ニ由ル

生口ノ瀬戸 長半里 幅一町 豊田郡生口島ト、高根島トノ間ナリ、

小舟ニアラサレハ通航シ難シ、

瀬戸海 長六里半、幅十六町、乃至二十七町 豊田郡ノ沖ナリ、島嶼甚多シ、

徳渡ノ瀬戸 長五丁、幅一丁ニ滿タス 安藝郡瀬戸島ト、警固屋村トノ間

ナリ、大船ヲ通セス、傳ヘ云フ、昔國守平清盛ノ開鑿セ
ル所ナリト、海邊ニ清盛塚アリ、



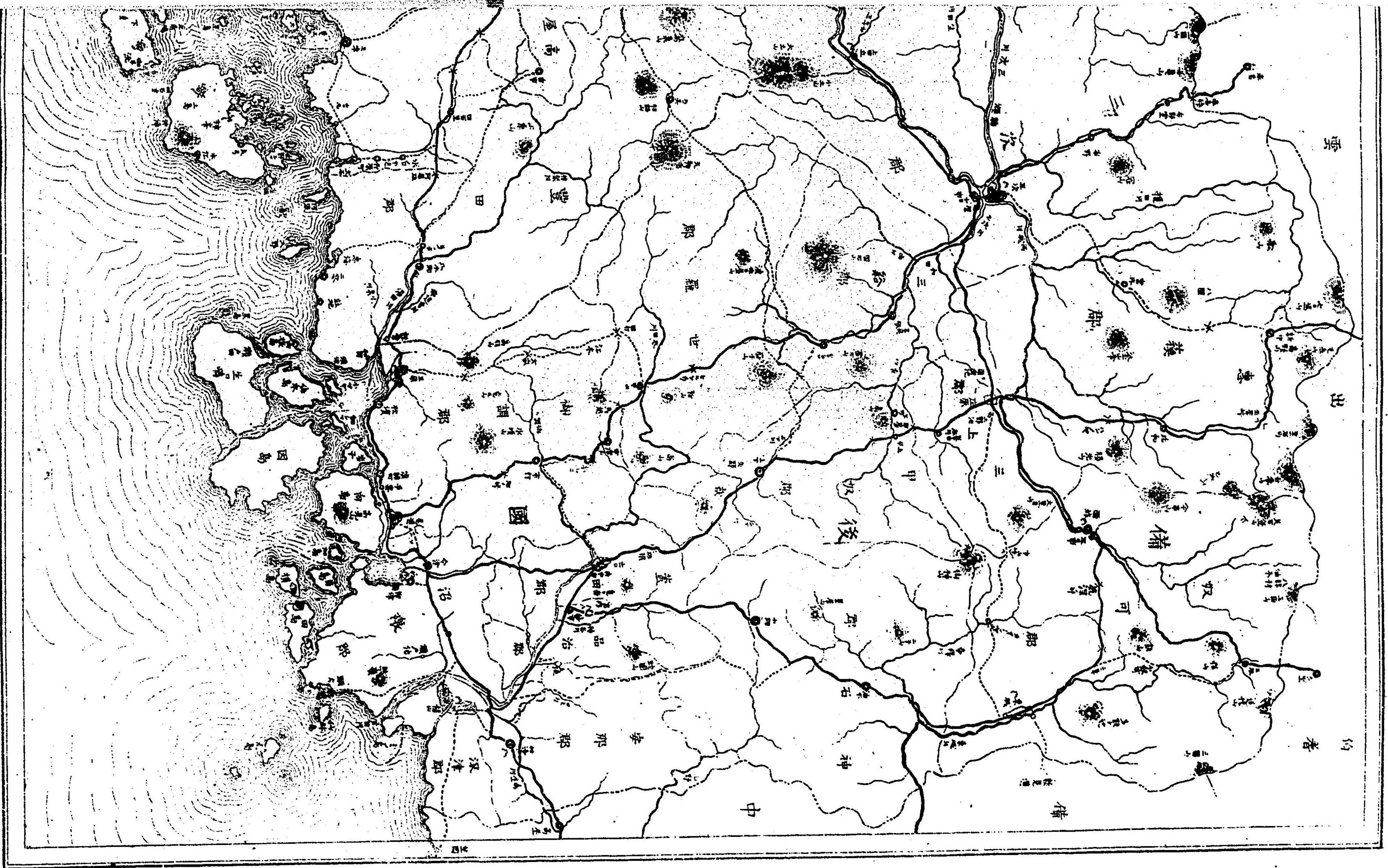

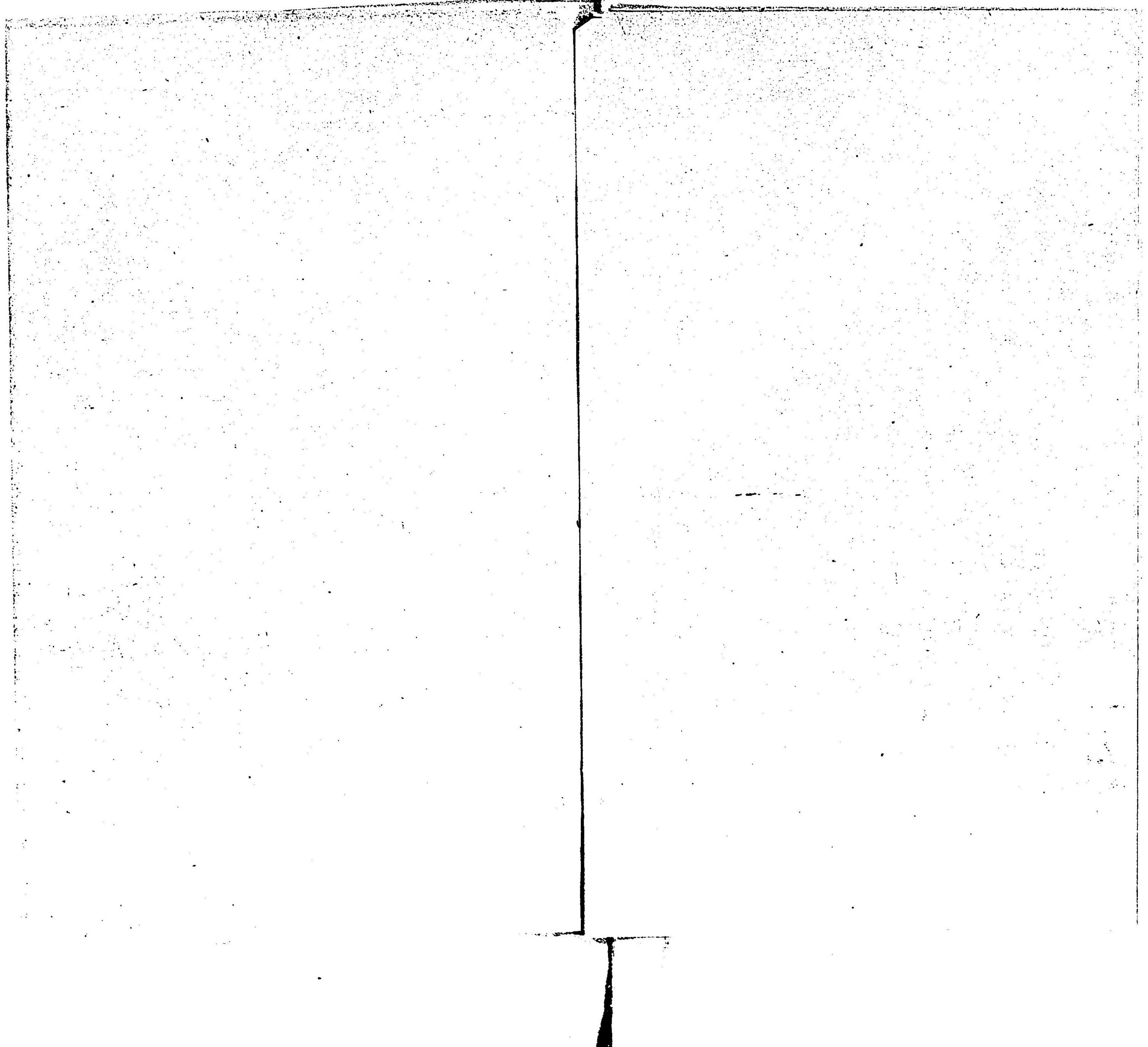

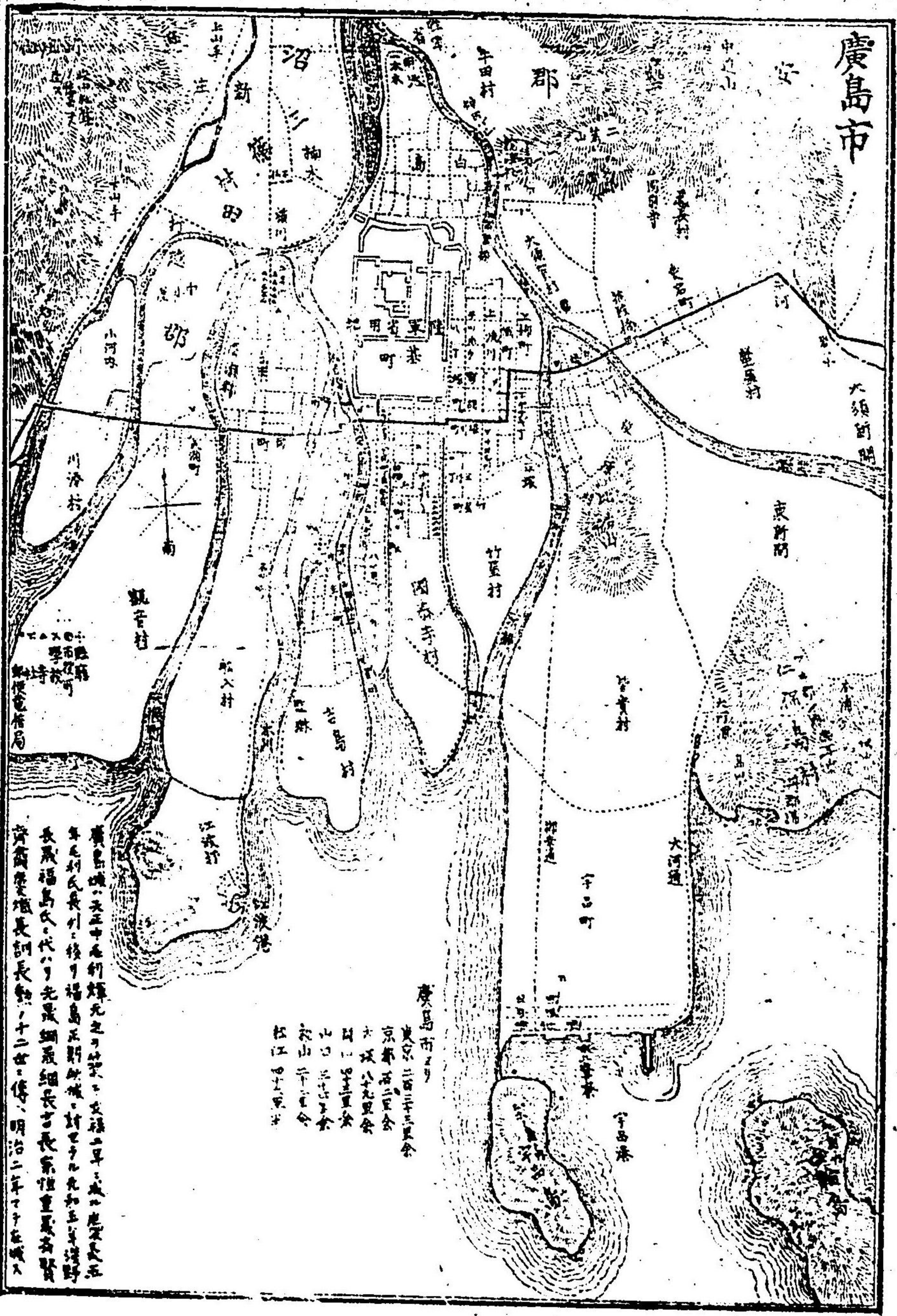

第三篇

第一 聚落

- 戸數二万以上 一
 広島市 市街九十八
- 戸數三千以上 二
 御調郡尾道町 市街六
 深津郡福山町 市街二十九
- 戸數一千以上 六
 安藝郡吳
 賀茂郡竹原町
 御調郡三原町
 沼隈郡鞆町
 三次郡三次町
 蘆田郡府中市村
- 戸數五百以上 十七
 佐伯郡 草津村 草津
 大竹村
 嚴島町
 廿日市町

安藝郡 海田市 大河

瀬戸島村 瀬戸

仁保島村 向洋

高宮郡 可部町

高田郡 吉田村

賀茂郡 廣村 長濱

豐田郡 忠海村

沼隈郡 松永村

三次郡 原村 十日市

甲奴郡 上下村

戸數三百許以上 十七

佐伯郡 地御前村

安藝郡 矢野村

賀茂郡 三津村

阿賀村

瀬戸田町

玖波村

仁保島村 淵崎

三津口村

蒲刈島村 三ノ瀬

四日市村 四日市

豐田郡 御手洗町

忠海村 二窓浦

御調郡 吉和村 漁師町

沼隈郡 今津村

蘆田郡 田口村

安那郡 川北村 神邊

奴可郡 東城村 東城

三上郡 庄原村 庄原

品治郡 新市村

戸數一百許以上 五十

佐伯郡 五海市 村五日市

安藝郡 仁保島村 本浦

沼田郡 祇園村 室尾

平良村 河合

小方村 日字那

仁保島村 鹿老渡

倉橋島村 楠木 横川

宮内村 申戸

瀬戸島村 本浦

高宮郡	三川村古市		
山縣郡	加計村加計		大朝村大朝
高田郡	甲立村上甲立		本地村
賀茂郡	寺西村西條東 東高屋村白市	仁方村 竹原町大石	内海村
豊田郡	本郷村能地 佐江崎村能地 東野村矢弓	田之浦村和田 吉名村明石方	須波村木之江 東野村沖江 大崎南村沖江
御調郡	貢村松濱	吉和村手崎	市村
沼隈郡	柳津村	田島村	横島村
甲奴郡	稻草村田房下市		
世羅郡	甲山村甲山		
品治郡	網引村宮内		
奴可郡	西城村西城	西城村大佐五日市	

深津郡 千田村横尾

惠蘇郡 高野山村新市

山内東村三日市

三谿郡 吉倉村吉倉

三頁坂村三頁坂

聚落ノ國道、若クハ縣道等、人馬交通頻繁ノ路ニ沿ヒ、又ハ商船來往ノ港邊ニアルモノハ、市中多クハ熱鬧ヲ極メ、各種ノ商品、雜貨等ヲ鬻クノ店舗、軒ヲ列スルヲ見ルト雖、他ノ交通不便ノ地ニアルモノハ、皆甚冷況ヲ呈ス、殊ニ漁村、山間等ノ聚落ハ、人家徒ニ並列スルノミニシテ、殆商家ヲ見サルモノ多シ、

廣島 山陽道第一ノ大市街ナリ、廣袤各四十町ニ亘リ、戸數二万餘、人口殆八万アリ、中央ハ巨商ノ塵鋪、相並ビ、市況甚繁盛ヲ極メ、四邊ハ工人雜商多ク、郊野ニ接

スルノ地ハ農業者多シ、太田川ノ水、一本木ニ來リテ
 二派トナリ白島ノ東西ヲ擁シテ南流シ、再各二派ト
 ナリテ市街ノ間ヲ貫通ス、水質甚清クシテ良シ、市民
 資リテ飲用ニ供ス、運送ニ便ナルヲ本川、一ニ爾及元安
 川トス、二川ニ沿フ所、殊ニ巨商多シ、市街ノ盛ナルヲ、
 國道筋、大手町筋、十日市筋、及塚本町等トス、○南方ニ
 二港アリ、一テ江波港ト云ヒ、一テ宇品港ト云フ、宇品
 ハ近時ノ築港ニシテ、其規模極メテ廣大ナリ、海水甚
 深ク干潮ノ時尚六十尺ノ深ヲ有ス、船舶ノ出入常ニ
 織ルカ如シ、

商品 穀類、砂糖、綿、吳服類、食鹽、鉄、産物、傘、建具、指物、仕紙、海苔、錦、干鰯類、酒類、板、材木、炭、薪類等
 附記 廣野、菜類等、元箇ノ庄ト云フ、女祿中、國主毛利輝元、吉田城ノ、狹隘、島ヲ以テ、新ニ城ヲ此地ニ移シ、廣島ト改稱ス、慶

長五年、毛利氏長門ニ移シ、後、福島左衛門大夫正則、藝備二國
五十萬石ヲ領ス、此城ニ居ル。元和五年、淺野氏但馬守長辰、安藝
及備後北部長助ニ至リ、封土ヲ奉還ス、淺野氏此城ニ居ル。凡二
百五十三年。

尾道 廣島ノ東ニ 中國有名ノ大港市ナリ、市街ハ東西凡十

五町、南北一町乃至五六丁ニ亘リ、戸數三千六百余人
口凡一万八千アリ、地勢海陸ノ要路ニ富リ、商業特ニ
繁盛ナリ、後方ノ山ハ、社寺一帯ニ駢列シ、觀望皆佳ナ
リ、千光寺最著ナル。

商品 穀類、蠶表類、食鹽、砂糖、麻等、產物、鉄鑄、蠶表類、
吳服類、干鰯類、解節、鉄鑄等、酢、澁、烟草等、

福山 廣島ノ東ニ 備後南部ノ大市聚ナリ、舊城ノ四邊、元
皆人家アリ、今ヤ西北ハ、大概田畑ニ變レ、獨リ東南ノ
市街ヲ存ス、戸數三千二百余、人口凡一万五千アリ、市
中、良水ナレ、上水ヲ蘆田川ヨリ引ク、入川アリ、滿潮ノ

時ハ小船ヲ通シ、以テ貨物ヲ運送スベシ

商品 綿布類、蠶產物、操綿、生糸、綿

附記 元和領主水野日向守勝成、始メテ福山城ヲ立テ、神邊城ニ

石ナリ、移シ、此城ニ治ス、時ニ元祿十三年ナリ、寶永七年、忠雅勢ニ

吳 桑名ニ移リ、阿部備中守正邦之ニ代ハル、後、六十一年、正桓ニ至

軍港トナリシヨリ、俄ニ有名ノ地トナレリ、市街ハ吉

浦村河原石ヨリ、庄山田、和庄等ノ間ニ劃シ、漸次築造

中ニ属ス、

商品 漁網、產物、干鰯、海參等

竹原 戸數千三百余、市中富商多シ、南方十余町

ヲ隔テ、明神港アリ、和船ノ常ニ碇泊スル所ナリ、其

東ヲ的場ト云フ、漁船寄港ノ所ナリ、中間海水深ク入

リテ市街ニ達シ、運送ニ便ス、

商品 米、食鹽、產物、綿、食鹽

三原 市街東西ニ分レ、中央ニ城跡アリ、城ハ、小

早川隆景ノ築造ニシテ、古來中國ノ名城ト稱ス、市街

ノ戸數二千三百餘、商業頗繁盛ナリ、○城ノ東西、各一

ノ小港アリ、共ニ海底皆淺ク、滿潮ヲ待テ、船舩ヲ通

ス

商品 米、產物、錫、鐵、及

附記 天正中國主毛利氏ノ族、小早川隆景三原城ヲ立テ、後、遠ニ此

淺野氏老臣淺野右近大夫忠吉ニ改テ、石ヲ給シテ、城ヲ守ラ

韮 備後第二ノ港市ナリ、仙醉島、東ヲ障キ、洲

上、玉津島等ノ小嶼前面ヲ擁シ、港内波靜ニシテ、最旋

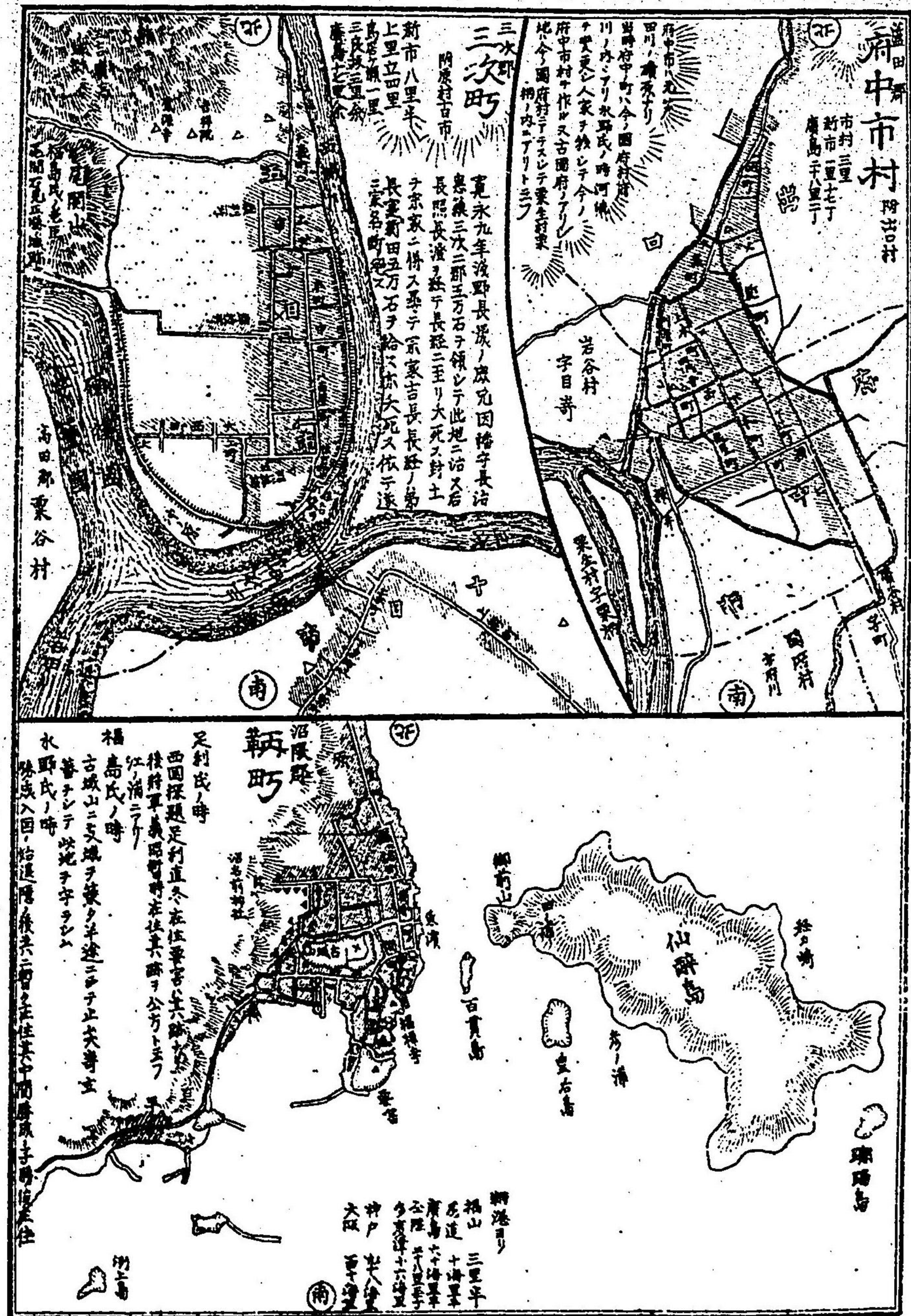

泊ニ便ナリ、市街ノ戸數凡千七百アリ、古城山、要害等
 ノ小丘、市中ニ凸起シ、眺望皆佳ナリ、後方ノ山麓ニ大
 社アリ、沼名前神社ト云フ、
 商品 魚類、鉄、産物 魚保命酒、鉄、釘、
 三次 十七里ノ東北、縣下北部ノ大邑ナリ、海邊ノ各港ヨリ、山
 陰道ニ通スルノ要路ニ當リ、運輸ノ業甚盛ナリ、地勢
 ハ三次、吉田、西城、及櫃田ノ四川、合流ノ間ニ介マレ、海
 面ヨリ高キテ八十間、氣候頗寒冷ナリ、春分ニ至リテ、
 梅花始メテ開キ、尋テ百花一齊ニ花サク、此地及近傍
 ノ諸村ハ、晴日ニハ每朝霧深ク、九時ニ至ラサレハ日
 光ヲ見ス、高處ヨリ之ヲ望メハ、恰モ海ニ似タリ、三次
 ノ霧ノ海ト稱シ、景勝ノ一ニ數フ、市街ノ戸數千二百、

五日市、總稱ス、

商品 魚類、米、産物、鮭、干羽、鮎、鱈等

附記 寛永九年、淺野氏、其支族、因轄守長治ニ、三次惠蘇二郡、及御調、外四郡ノ内、五万石ヲ分與シ、三ノ次ニ、居シ、享保三年、四月、世長經、夭死シ、テ、家絶ツ、其明年、長經ノ弟、長寔、更ニ、新田、凡、八、十、九、年、受ク、債ニ、九月、ヲ、関、ア、又、夭死ス、淺野氏、此地ニ、居ル、凡、八、十、年、

府中市 廣島ノ東ニ、
十八里、余 備後南部ノ市聚ナリ、交通ノ便ナルヲ

以テ、貨物ノ出入多ク、市街頗ル盛ナリ、戸數凡千二百アリ、

商品 信物、綿布類、産物、刻烟草、味烟等

草津 廣島ノ西、
五十八丁 戸數八百アリ、漁業甚盛ナリ、廣島市場ノ

魚類ハ、大半此地ヨリ出ツ、

嚴島 廣島ノ西、
八海里、余 風色甚佳ク、古來、日本三景ノ第一トス、海

邊ニ嚴島神社アリ、殿廊ノ構造、奇巧壯麗ヲ極メ、満潮

ノ時ハ、恰モ海上ニ浮フカ如シ、市中清潔ニシテ、夏日
 蚊ヲ生セス、全島到ル處、古跡、名勝ヲ以テ充タシ、四時
 ノ遊覽皆佳ナリ、戸數七百余アリ、住民古來耕織ヲ知
 ラス、雜商工ヲ以テ生業トス、竹木ノ諸細工物扇、杖、杓子、箸、
 其額頗大ナリ、

廿日市廣島ノ西、三 戸數六百四十、市街稍盛ナリ、佐伯郡奥
 筋ノ材木、薪、炭類ノ販路ハ、皆此地ニ由ル、天神山アリ、
 眺望ニ佳ナリ、南ニ小港アリ、船舶ノ碇泊ニ便ナリ
 大竹廣島ノ西、九 縣下國道ノ最西端ニ當リ、抄紙ノ業最盛
 ナリ、市中ノ戸數凡五百五十、西ハ大竹川ノ堤防ニ接
 シ、山口縣玖珂郡和木ト相對ス、橋アリ大和ト名ツク、
 中央ヲ以テ二縣ノ境トス、

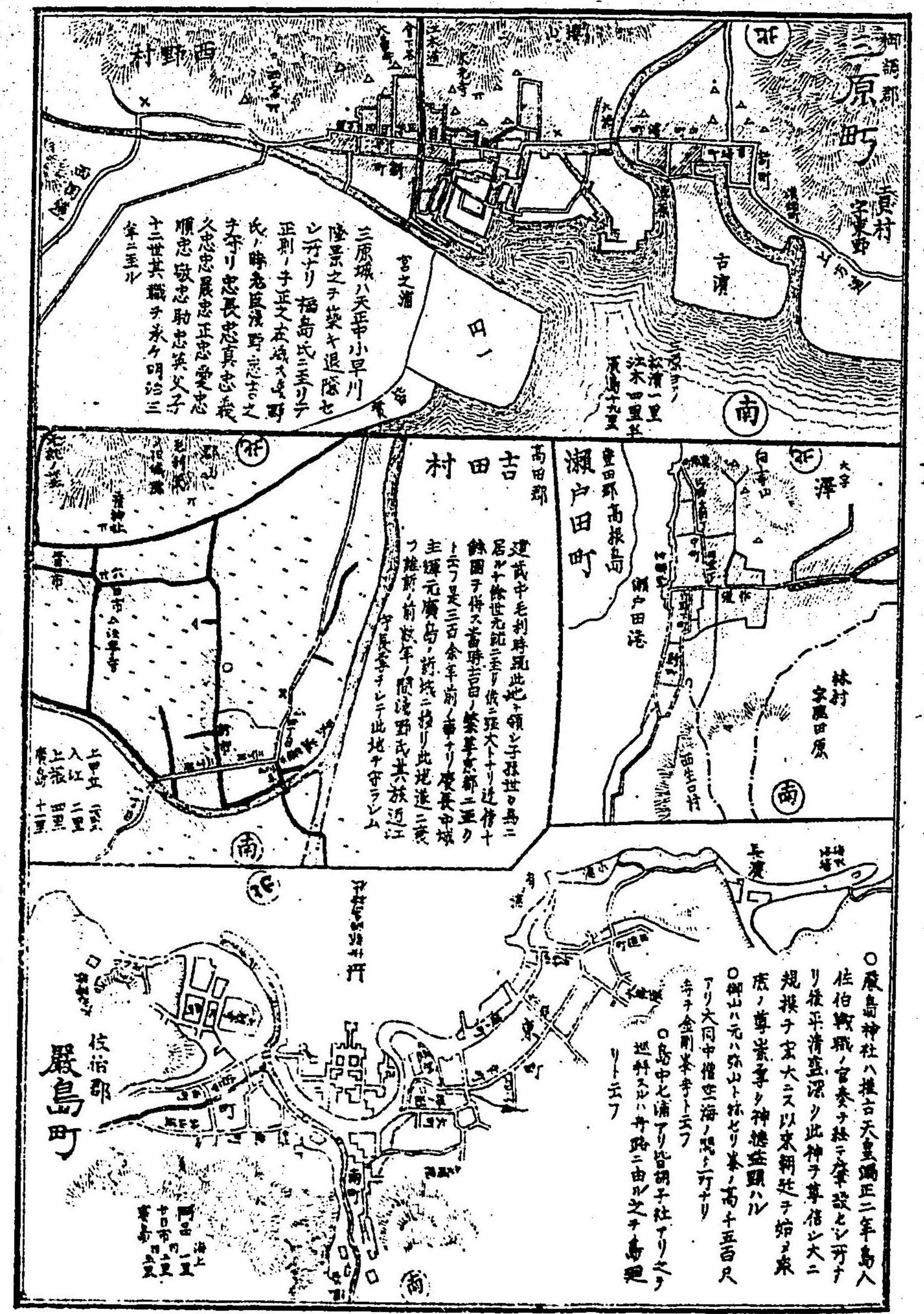

海田市 廣島ノ東、
二里十丁 戸數八百餘、安藝郡北部ノ市場ナリ、南

ニ平田多ク、綿ノ佳品ヲ産ス、

瀬戸 廣島ノ南、
十海里 戸數凡七百アリ、大半ハ漁人ナリ、廣島ヨ

リ、小船ノ上國ニ航スルモノ皆必此地ヲ過ク、瀬戸貝、

乾鰯子及貝柱等ヲ産ス

向洋 廣島ノ東、
一里半余 戸數凡六百五十、概チ農業ヲ勉ム、漁人ハ

對州ニ赴キ、鮒ヲ捕ルノ事ニ從フモノ多シ

大河 廣島ノ東、
一里余 戸數凡五百五十アリ、雜魚商多シ

可部 廣島ノ北、
四里十丁 戸數凡六百七十アリ、雲石往來ノ衝ニ富

リ、貨物出入ノ多キヲ、尾道ニ亞ク、市ノ南邊ヨリ溝渠

ヲ穿テ、太田川ニ通シ、以テ運送ニ便ス、商品ハ、米、鹽

等ヲ主トシ、産物ハ、山繭紬、鮎、鮎ノ粕漬、及鋪腸ノ類

ナリ、

吉田廣島ノ北、十一里余 安藝國北部第一ノ市聚ナリ、今ヨリ三百

餘年前、毛利氏在城ノ時ハ、繁華京都ニ亞ケリト云フ、

後輝元、城ヲ廣島ニ移シテヨリ、遂ニ變シテ山間ノ一

小驛トナル、當時ノ遺跡、尙存スルモノ多シ、戸數七百

餘アリ、商品ハ米ヲ主トシ、産物ハ麻ヲ主トス、

附記 吉田ハ、毛利氏十世ノ領地ナリ、元就ノ時ニ至リ、勢俄ニ強

大トナリ、近國十州ノ地ヲ併シ、此地ヲ以テ首城トス、輝元

ノ時、新城ヲ廣島ニ移シ、此地ヲ守ル、尋テ維新ノ後、野氏ノ末

其支族近江守長厚暫ク此地ヲ守ル、尋テ維新ノ後、野氏ノ末

厚去ル

阿賀廣島ノ南東、七里十五丁 戸數凡五百アリ、漁業頗盛ナリ

廣島東ノ南、八里 戸數凡七百アリ、漁人多ク、又泥工多シ、石灰

ナ産ス、

忠海廣島ノ東、十里十九丁 戸數凡六百五十アリ、商品ハ干鰯類ヲ主

トシ、産物ハ烟草葉ヲ主トス

瀬戸田廣島ノ東、二里二十丁 戸數凡七百市街頗盛ナリ、商品ハ塩

ヲ主トシ、産物ハ索麩ヲ著名トス、

松永廣島ノ東、廿六丁 戸數凡七百アリ、二聚ニ分ル、西ヲ西町ト

シ、東ヲ東町トス、市外塩田多ク、製塩ノ業、甚盛大ナリ、

三次十日市廣島ノ東北、三里三十一丁 戸數七百餘アリ、巴橋ヲ隔テ、

三次五日市ト相對シ、市中ノ繁盛五日市ニ亞ク、麻ヲ

産ス、

上下廣島ノ東、二里十五丁 戸數凡六百アリ、舊時ハ幕府ノ領地ニ属

シ、陣屋ヲ置キ、所ナリ、富家多シ

三ノ瀬廣島ノ東、南、一里十丁 戸數凡四百アリ、漁人多シ、港内ハ水

深ク、干潮ノ時尙二十四尺ノ深キ有ス、泊舟甚便ナリ、

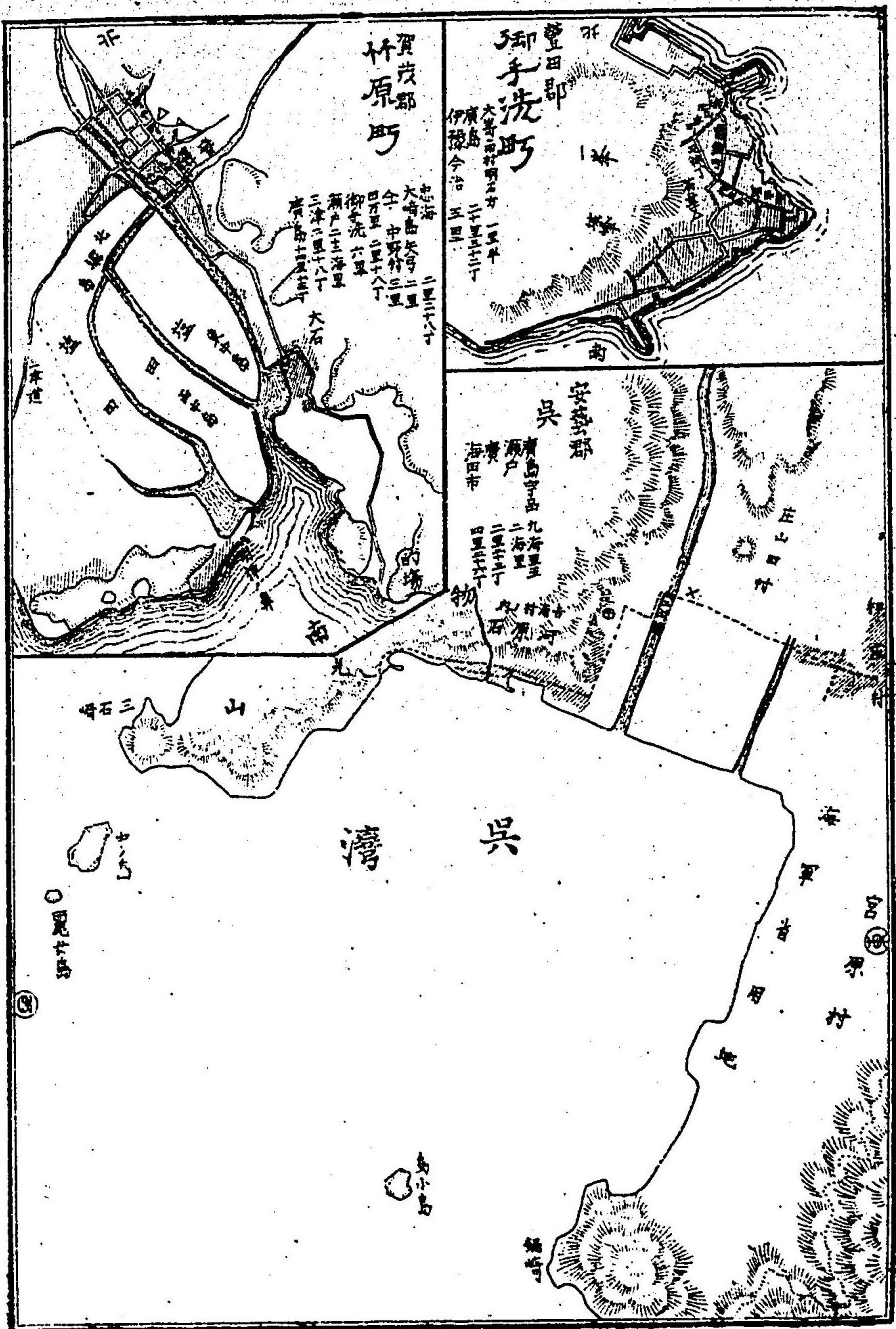

三津 二里島ノ東、 戸數凡四百アリ、市中酒家多ク、毎年醸造
 ノ額、凡二万石ニ至ル、俚評下ノ灘ト稱ス、
 四日市 九里ノ東、 西條驛ト稱ス、戸數殆三百アリ、清酒、及
 木綿ヲ産ス
 御手洗 十里ノ東、 戸數凡四百アリ、古來有名ノ良港ニシ
 テ、船舶常ニ輻湊シ、市中頗盛ナリ、上方ノ峰ハ、蒲山桃
 樹ニシテ、春時ノ景色最佳ナリ、桃實ヲ産ス、
 出口 十八里ノ東、 戸數凡四百五十アリ、府中市ノ市街ト相
 接ス、刻烟草ヲ産スルコト頗盛大ナリ、
 神邊 十九里ノ東、 戸數凡三百八十アリ、綿布類ヲ産ス、
 附記 神邊ノ東、 城跡ヲ、黄葉山ト云フ、建武中、本國ノ守護淺山備後守
 臣福島丹波守、後山名氏、杉原氏等、之ヲ居リ、福島氏ノ時、老
 成備後ノ東、南部及備中山ニ移リ、此地ニ居テ、石野日向、此城
 居ル後、三年、新城福山ニ移リ、此地ニ居テ、石野日向、此城

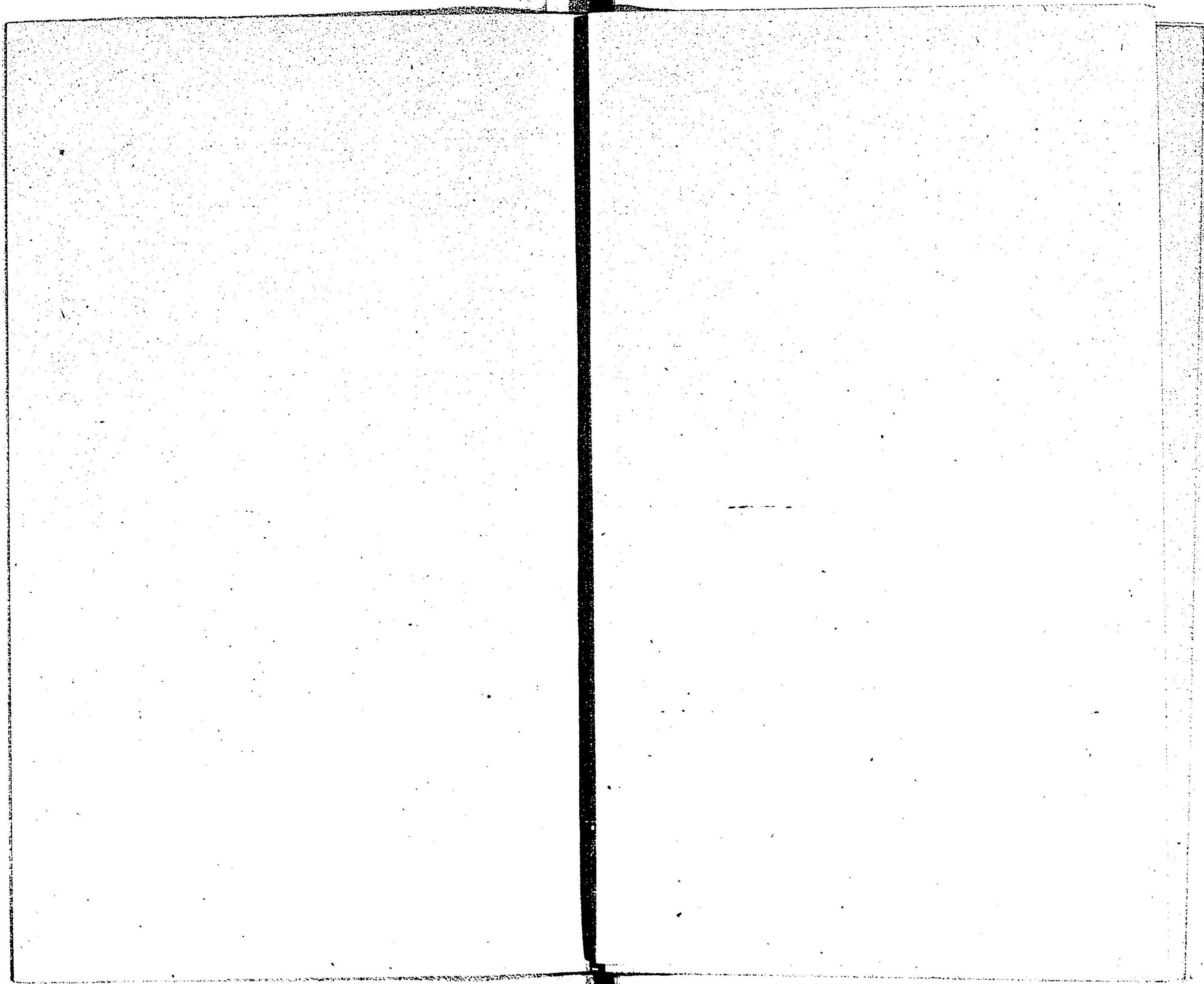

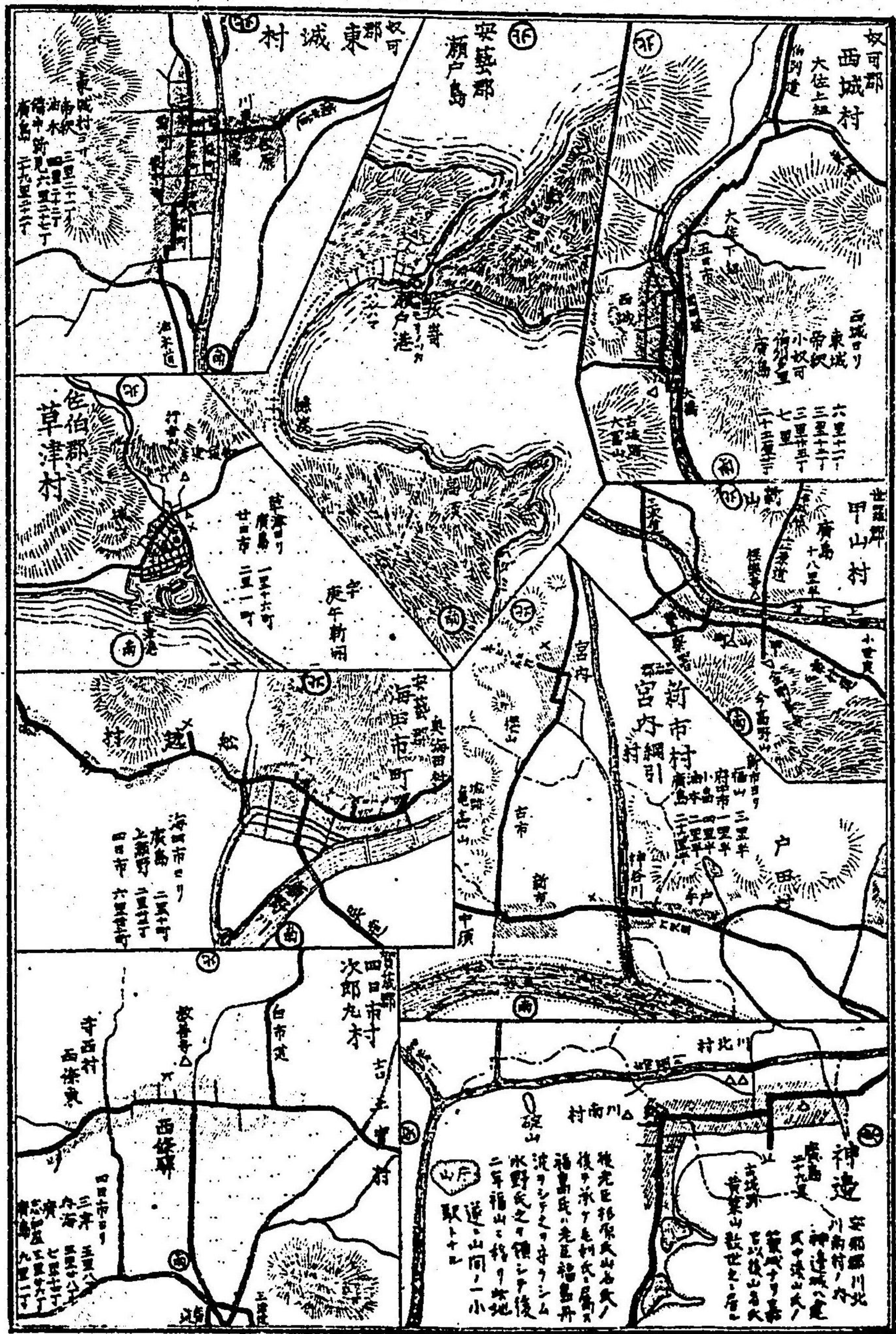
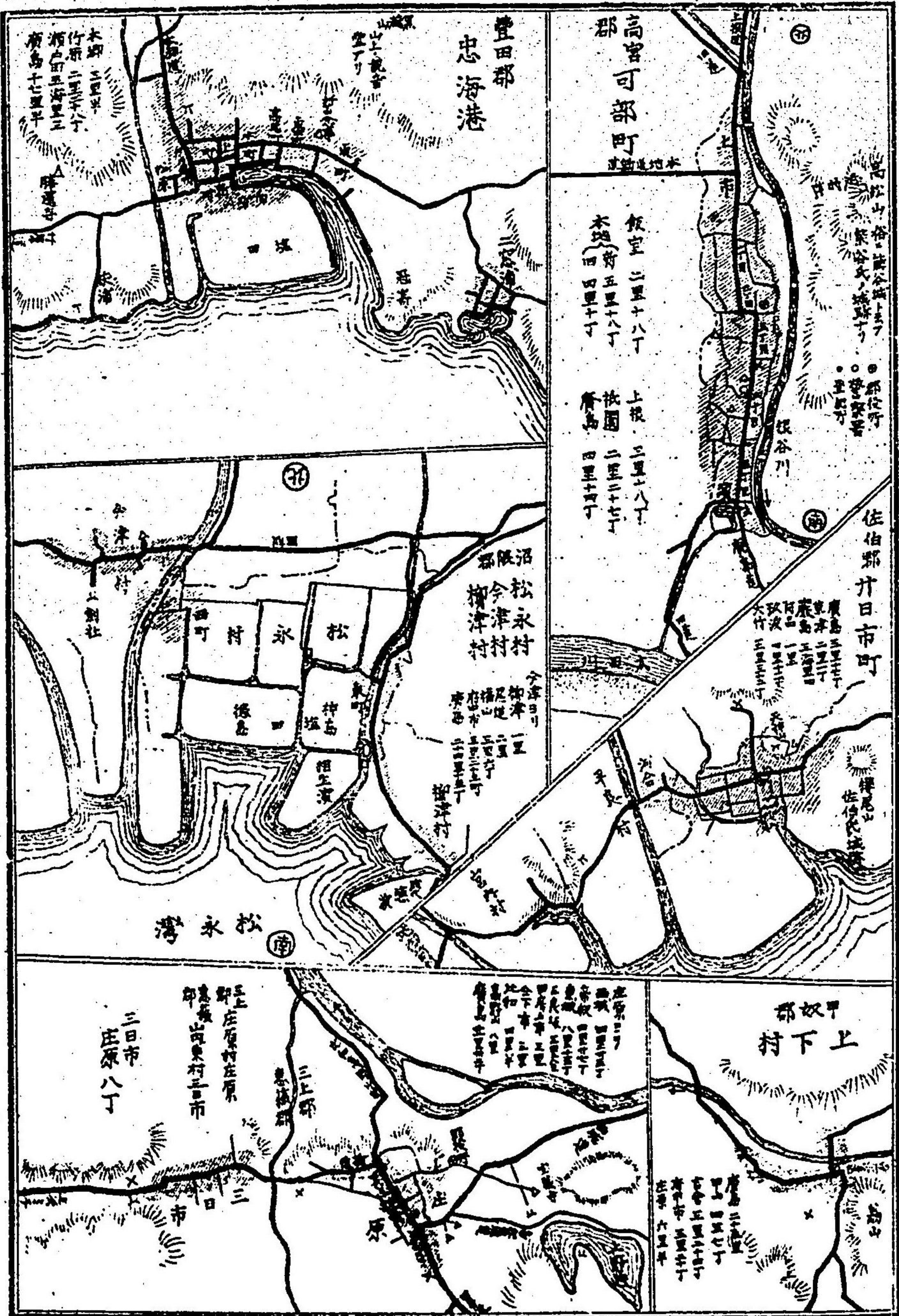

東城

北、三ノ里

戸數四百三十アリ、醬油ノ良品ヲ産ス、

庄原

北、一ノ里

戸數凡四百五十アリ、山陰陽交通ノ要路

ニ當リ、市中稍盛ナリ、生糸、紙、及茶ヲ産ス、

鹿老渡

北、三ノ里

柳井、上ノ關、共ニ三津濱、御手洗諸港ノ

中央ニ位シ、風波ヲ避クルニ便ナルヲ以テ名甚著ハ

ル、戸數僅ニ百餘、港ハ上下ノ二浦ニ分ル、共ニ千潮ノ

時尙二十尺ノ深ヲ有シ、碇泊最便ナリ、

倉橋島本浦

北、二ノ里

戸數二百餘アリ、古來造船ノ業最

盛大ニシテ、大船ノ造營、皆此地ニ於テス、

加計

北、一ノ里

山縣郡太田筋中部ノ市場ナリ、太田川舟

運ノ利ニ資リテ、貨物ノ出入多シ、戸數百餘アリ、

宮内

北、二ノ里

戸數二百餘アリ、大社アリ、吉備津神社ト

云フ、其南ニ接スル丘ヲ櫻山ト云フ、茲俊勤王ノ兵ヲ
 擧ケシ遺跡ナリ、上ニ櫻山神社アリ、茲俊ヲ祀ル、
 新市（慶島ノ北東ニ
十四里三十二丁）戸數凡百七十、高野山村ノ市場ナリ、高
 野山ハ、山陰陽境上ノ高原ナリ、四方峯嶺ヲ以テ他村
 ト隔タリ、氣候頗寒ク、風俗山陰ニ殆シ、此地舊時ハ、頗
 ル繁盛ノ地タリシカ、近時坑業ノ振ハサリシヨリ、大
 ニ衰頽ニ傾ケリ、市ノ西ニ功德寺アリ、後醍醐天皇西
 狩ノ時、驛ヲ駐メ玉フノ遺跡ナリト云フ、
 附市立 名邑、港市ハ大抵常市アリト雖、僻地ハ期月ヲ
 定メテ市場ヲ構ヘ、以テ各種ノ品物ヲ商フモノ多ク、
 又大社アルノ地ハ、其例祭ノ時ヲ期シ、市ヲ立ツルモ
 ノアリ、

嚴島ノ市 春、夏、秋、各一回ノ市アリ、日數各凡三十日（陰曆
三月六日ヨリ
十日ヨリ）間トス、其殊ニ盛大ナルハ、陰曆六月十七日、
 嚴島神社大祭ノ時ナリ、
 吉田ノ市 陰曆四月五日、郷社清神社ノ祭日ナリ、市中
 ノ雜沓最甚シ
 可部ノ牛馬市 陰曆ノ節季、凡三十日ノ間、之ヲ設ク、頗
 盛大ノ市ナリ
 御調郡（抗ノ牛馬市）有名ノ大市ナリ、秋冬ノ交、二回（前
陰曆九月廿三日ヨリ十一月十日ニ至リ後
ハ十月廿三日ヨリ十一月十日ニ至ル）之ヲ開ク、
 庄原ノ市 陰曆ノ毎月九ノ日（十二月三日ノニ開ク
九ハ六ノ日）
 田房ノ市 陰曆ノ毎月八ノ日ニ開ク
 吉舎ノ市 陰曆ノ毎日七ノ日ニ開ク

油木ノ牛市 毎月六ノ日ヲ以テ之ヲ開キ、十月、中ノ六、
十二月初ノ六ノ二回ヲ以テ、大市ヲ開ク、群集甚シク、
頗ル雜沓ヲ極ム、

三日市ノ市 陰曆、毎月四ノ日ニ開ク

上下ノ市 陰曆、每月初、終ノ四、中ノ三ノ日ニ開ク

赤川ノ市 陰曆ノ中元前、秋季氏神祭ノ前、及節季ノ三

回ニ開ク、各一日 陰曆ノ七月十二日、九月九日、十一月九日ノ市ナリ、

東城ノ市 陰曆ノ中元前、及節季ノ二回ニ開ク、各凡五

日 中元前ハ陰曆七月十日ヨリ十四日頃マテ、節季ハ十二月廿五日ヨリ廿九日頃マテノ市ナリ、別ニ牛馬市

アリ、小市ハ、毎月凡三回、大市ハ春秋ノ二回ニ開ク、頗ル繁盛ナリ、

第二 公園

二葉山公園 大須市字 大須賀村 西南ハ、神田川ヲ環ラシ、北ハ二葉

山ヲ負フ、饒津神社、湯野長取 鶴羽根神社アリ、園中花木

多シ老松ノ間、處々小茶亭アリ、遊人ヲ待ツ、

巖島公園 佐伯郡 巖島町 市中ノ路、市外ノ丘、皆公園ナリ、群鹿常

ニ其間ヲ徘徊シテ、頗人ニ馴ル、谿流甚清シ、家々篋ヲ

以テ用水ヲ引ク、路傍、崖邊、諸種ノ花木多ク、丘上ハ、老

松、古杉枝ヲ交ヘ、景色最幽雅ナリ、有名ノ勝地ヲ楓谿

ト云フ、巨巖清流ヲ挾ミ、楓樹崖ニ臨ム、新緑、及紅葉ノ

時、其觀殊ニ佳ナリ、上方ノ峯ヲ御山ト云フ、山中景勝

多シ、

鞠公園 沼隈郡 新町 鞠町ノ東、海中ニアリ、仙醉島ト云フ、眺望

甚佳ナリ、

福山公園

深津郡福山町

舊福山城内ナリ、土地市街ノ間ニ凸起

シ、眺望頗佳ナリ、天主閣尙存シ、登臨ヲ許ス、北邊ニ阿

部神社

阿部氏ノ

アリ、

附勝地

沼田郡八木村ノ梅林 太田川邊ノ藪林中ニアリ、域

内甚廣ク、花時ノ景最佳ナリ、

山縣郡筒賀村三谷ノ崖壁 溪邊ニ巨巖相重リテ墻

壁ノ如ク、其狀奇怪ヲ極ム、最奇觀タリ、

高宮郡福王寺 高山ノ上ニアリ、天長中、僧空海ノ開

基ナリ、山中幽邃ニシテ、眺望亦佳ナリ、

賀茂郡廣ノ二級ノ瀧 西條川俄ニ落テテ此瀧ナリ

ス、高三十四丈、幅四丈餘アリ、奇景ナリ、

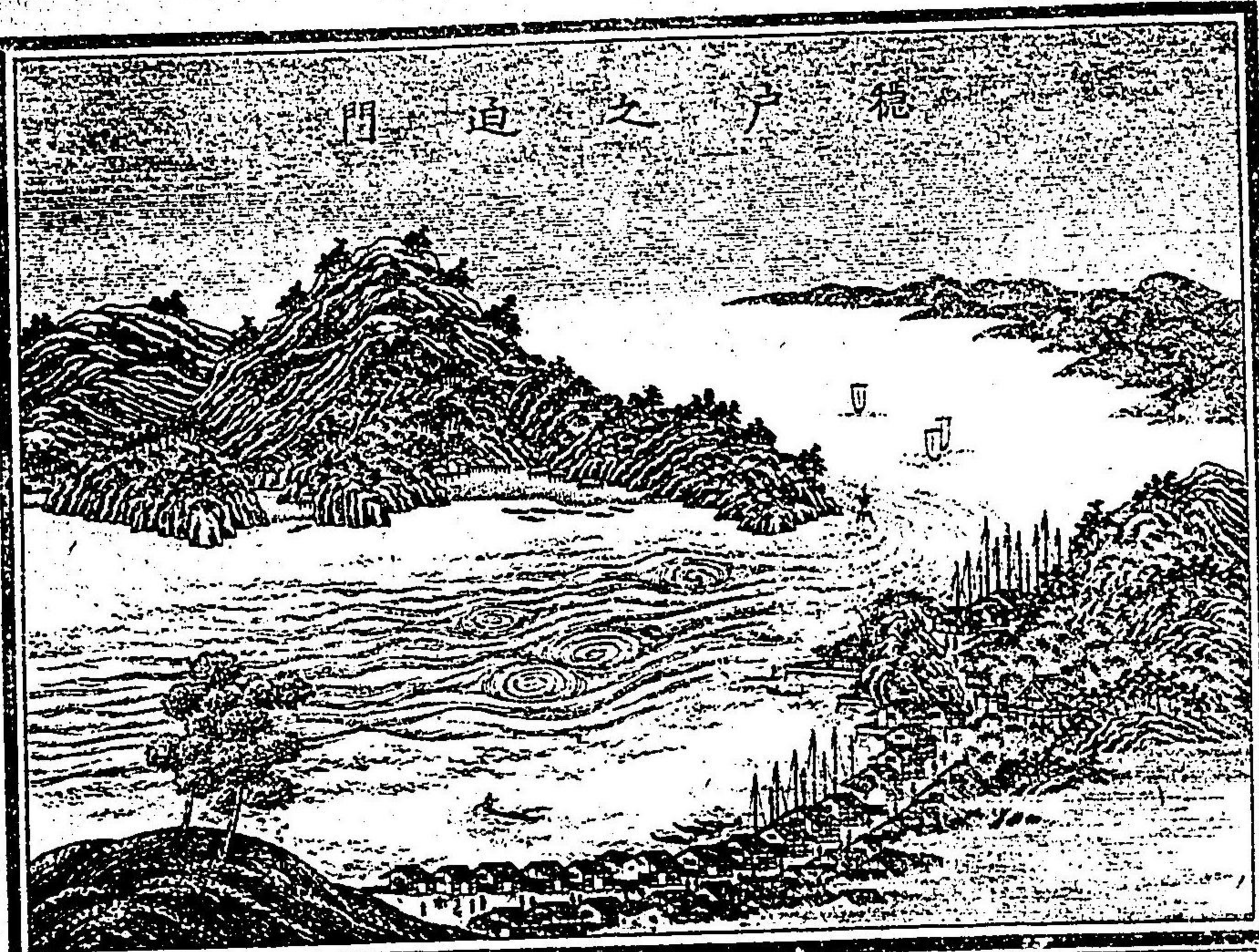

豊田郡御手洗ノ桃林 満山皆桃樹ナリ、春時ハ、桃花潮
 水ニ映シテ、海爲ニ紅ナリト云フ、最奇觀ナリ、
 全郡佛通寺 應永中僧愚中ノ創立ナリ、南方ハ両山
 相曲リテ巒ヲ括ルカ如ク、巉巖溪邊ニ峙テテ恰門
 ニ似タリ、中ニ入レハ、佛殿、鐘樓、溪畔ニ列ヒ、水竹淨
 キ處ニ僧院多シ、東西ノ山共ニ高ク秀テ、樹木能
 ク繁茂シ、境内殊ニ幽邃ヲ極ム、
 御調郡系崎 後ハ高峯ヲ負ヒ、南ハ三原、芽刈等ノ瀨
 戸ヲ望ミ、風光畫ノ如シ、古名ヲ長井ノ浦ト云フ、神
 功皇后ノ御船ヲ寄セ玉ヒシ所ナリト云フ、系崎神
 社ノ境内ニ長井ノ水ノ古跡アリ、
 全郡尾道町千光寺 尾道市街上方ノ高嶺ニアリ、眺

望極メテ佳ナリ、岩ニ倚リテ堂宇ヲ設ケ、構造最奇巧ナリ、大岩石アリ、鳥帽子岩ト云フ、

全郡西野村ノ梅林 有名ノ梅林ナリ、春時ノ景色甚宜シク、遊人ノ杖ヲ曳クモノ多シ、

沼隈郡阿伏兔岬 岬端ハ、巉巖高ク峙テ、上ニ觀音堂アリ、眺望極メテ佳ナリ、

全郡對潮樓 朝ノ海岸山福禪寺ニアリ、眺望殊ニ佳ナリ、韓使曾テ此景ヲ賞シ、日東第一形勝ト稱ス、其

扁額今尚樓中ニ存ス、寛政中韓使又來リ、對潮樓ノ三大字ヲ書シテ、寺僧ニ與フ、是ヨリ對潮樓ト稱シ、

其名大ニ著ハル、
奴可郡神橋 帝釋村帝釋ノ南ニアリ、巖石尙ク兩山

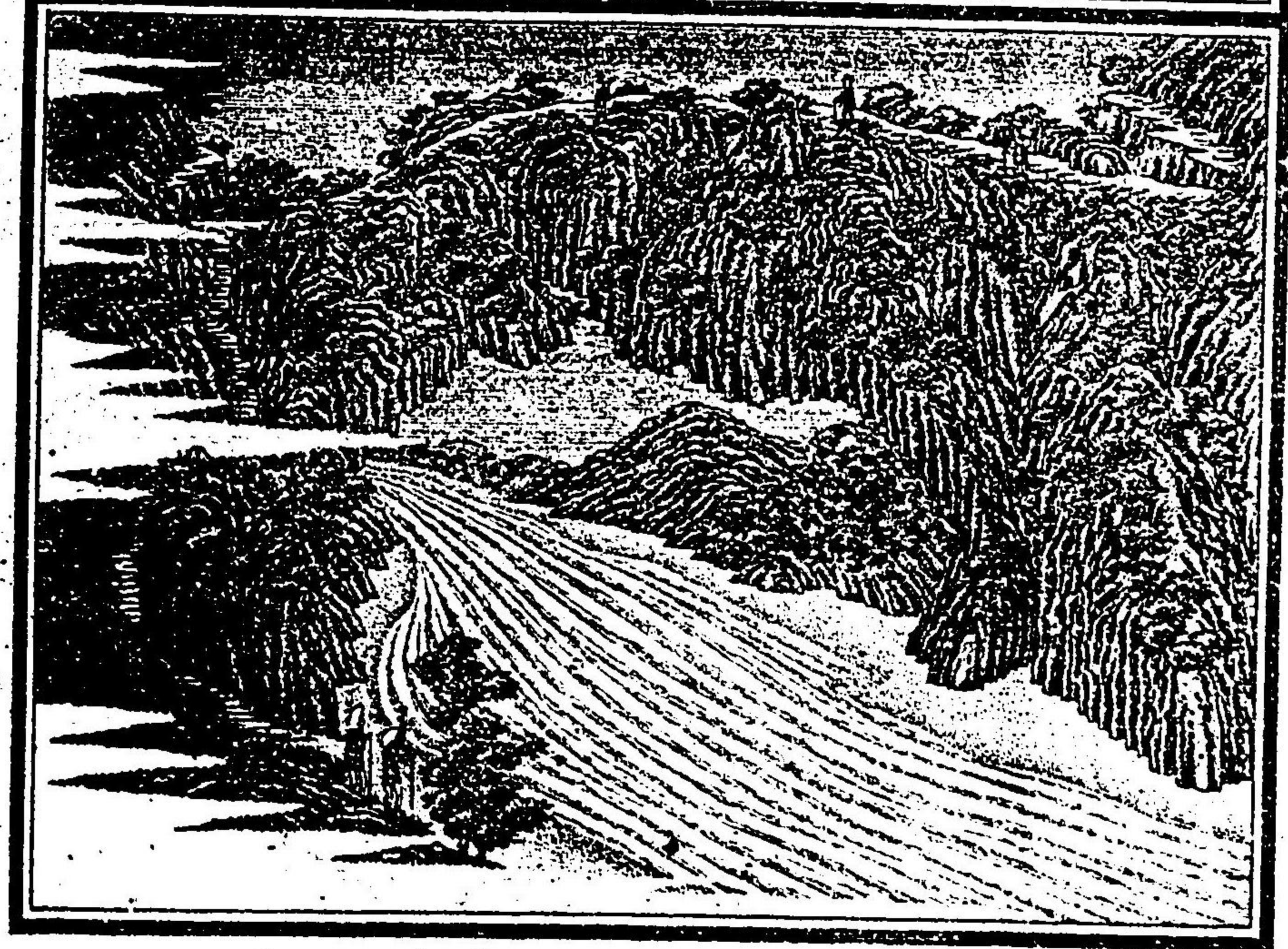
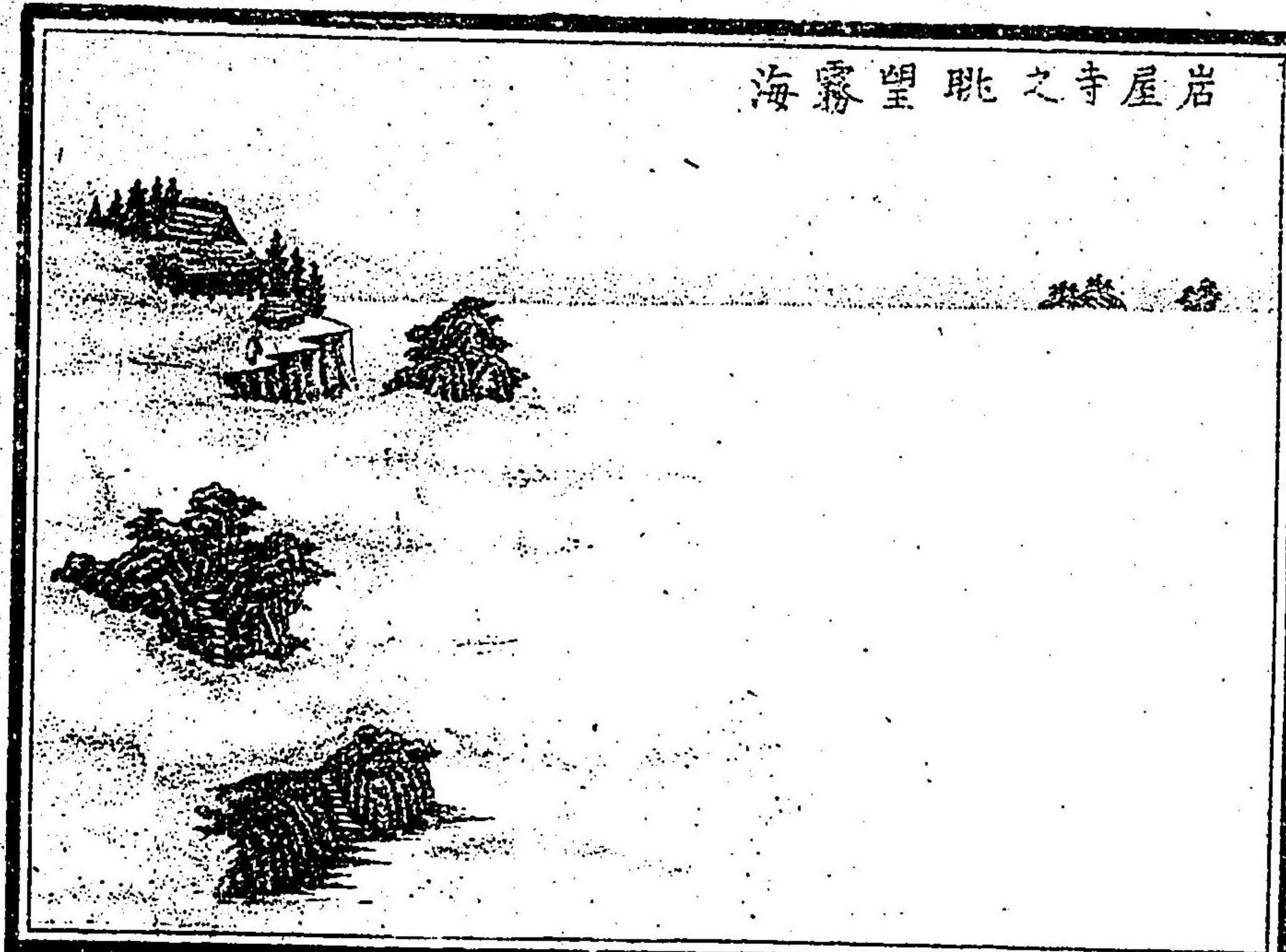
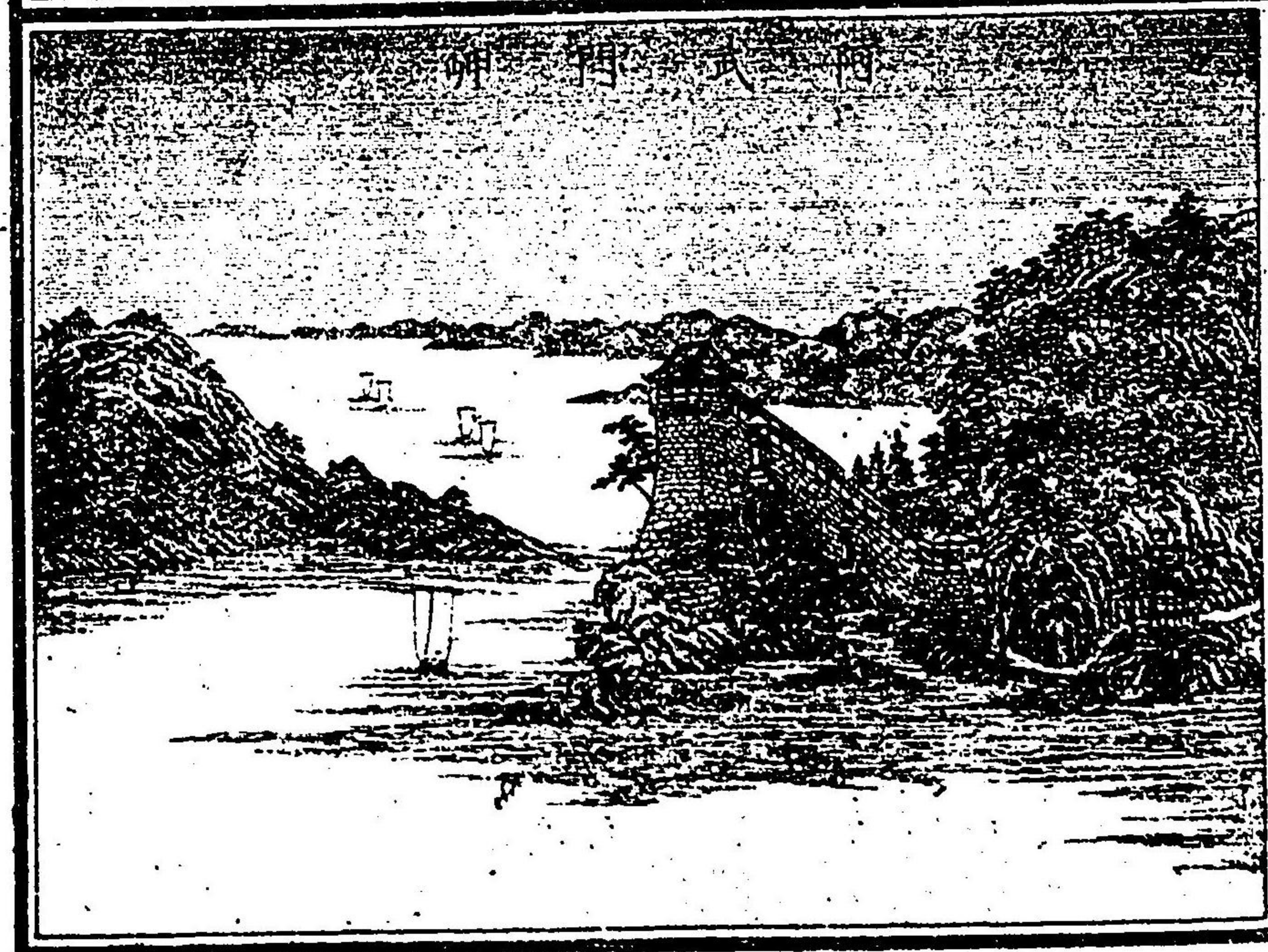
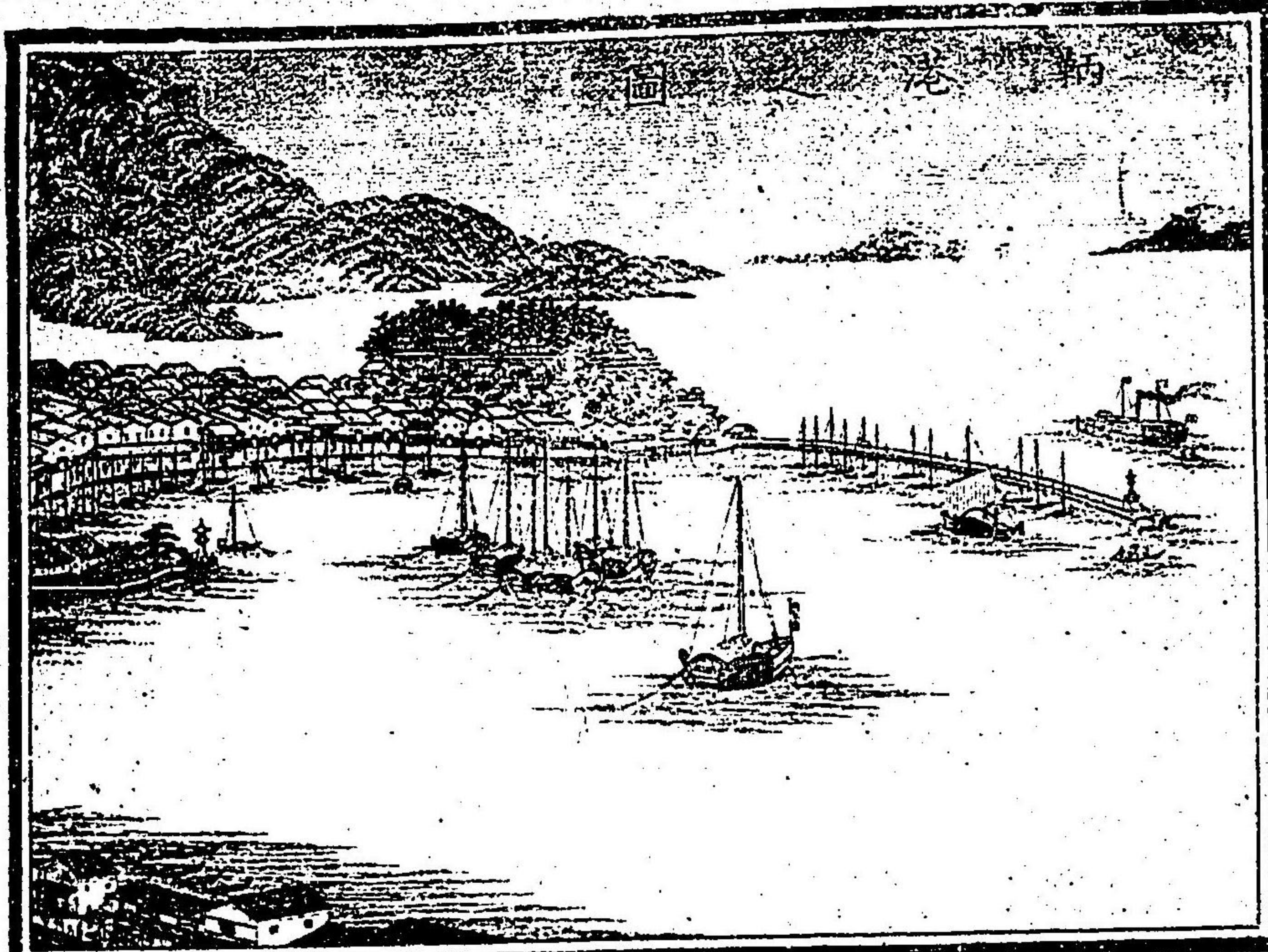

ニ架レテ、自ラ一大橋ヲナレ、帝釋川ニ跨ル、人、橋上
 ニ在リテ橋タルヲ覺ヘス、橋下ヨリ之ヲ仰キテ、
 始メテ其奇構ニ驚ク、俗ニ傳フ、古昔神アリ、萬鬼ヲ
 役シ一夜ニ石ヲ攢メテ此橋ヲ作レリト、
 三次郡岩屋寺山霧ノ海ヲ望ムニ宜シ、

第三 道路

國道 岡山縣境安那郡御野村上御領ヨリ、山口縣境、佐
 伯郡大竹村大竹川中流ニ至ル、四十里車道

驛 神邊 三百八 水越 八十 今津 三百三 尾道 三千六 三原 二千
十 本郷 二百六 田万里 四十 所條(國道中最高ノ驛 四百)
二百八 上瀬野 七十 海田市 八百 廣島 二万 千廿日市 六百
十 玖波 五百

里程 岡山十三里 國境八里十神邊 〇葦田川十四里 水越二十里
 四丁今津里尾道六里十三原丁半一本郷 〇沼田川十二里
 原坂ノ田万里 松子山ノ峠アリ 〇四日市 本松ノ峠アリ 〇八
 松ハ松子山峠ト共ニ上瀬野 丁〇下ノ道 海田市 半〇船十
 國道中ノ最高地ナリ 峠アリ 廣島七里十廿日市 四里十玖波 十一里二國境 里二十四
 五山口

國道吳道 海田市ヨリ吳港ニ至ル四里二十六丁 矢野村
 十九丁 〇矢野峠、燒山
 車道 峠ノ險アリ

廣島ヨリ石州濱田道 石州境山縣郡大朝村字大塚三
 坂ノ峠ニ至ル十六里三十一丁 車道
 驛 可部 六百七 本地 百三 中山 三十
 里程 廣島 四里十 可部 五里十八丁 〇遠坂、幕ノ内、明 本地 三里
 神ノ峠アリ、明神ハ、甚高シ

丁中山 三里十 國境 十三里三 濱田

廣島ヨリ石州津和野道 防州境、佐伯郡四和村字中道
 ニ至ル、十一里十二丁 宮内村マテ四里

里程 廣島 五里 津田村 七里 國境 十一里 三津和野

廣島ヨリ伯州米子道 伯州境奴可郡八餅村字三板ニ
 至ル三十二里十三丁 車道

驛 可部 吉田 七百三 次 庄原 四百五 西城 二百
 里程 廣島 四里十 可部 七里 〇三市ハ高凡二丁 廣島 三次 間ノ

最高地 吉田 里六 三次 四里二十八丁 〇一里ノ所ニ鳥居カ瀬ノ
 ナリ 庄原 四里二 西城 五里 國境 十五 米子

尾道ヨリ雲州松江及杵築道 雲州境三次郡布野村字
 横谷赤名峠ニ至ル、二十四里三十二丁 車道

驛 市村 十戶 甲山 十戶 四 青舍 十戶 九 三良坂 十戶 三 次 布野

六十

里程 尾道 四里十八丁 ○ 市村 三里二十五丁 ○ 孤甲山 七里十

畫瀬ノ峠(尾道)三 次 青舍 里二 三良坂 里三 次 四丁 布野 六丁 里
間ノ最高所アリ
○赤名峠ノ上 國境 二十四里 松江
リ甚急ナリ

福山ヨリ雲州松江道 雲州境 惠蘇郡 高野山村字 和南

原嶺ノ峠ニ至ル 廿六里 卅二丁 府中市マナ五里 庄

驛 府中市 百千 上下 六百 稻草 戶三十 庄 原比和 戶九十 新市 七百

十

里程 福山 里五 府中市 坂根ノ嶮 上下 十三里 三 稻草 里三 庄

原 四里 〇 西城川 及 比和 〇 王居 峠アリ 新市 十一里 二 國境 七
板ノ屋ノ峠アリ
里 十 松江

福山ヨリ西城道 二十一里 三十三丁 車道

驛 小畑 戶七十 油木 戶八十 東城 十戶 三

里程 福山 三里 新市 四里 小畑 三里 油木 四里 二 東城 丁 〇 里 七

深峠 西城

廣島ヨリ加計道 十一里 十五丁 安マナ三 里車道

廣島 三里 安村 五里 十一丁 〇 萩原 峠 槽 坪 野村 四丁 三里 加計

廣島ヨリ吉舎道 十八里 三十三丁

廣島 七里 四丁 〇 馬木ノ峠 狩志 和 掘村 四里 十六町 〇 竹仁
留家 峠(高三丁餘)アリ

乃美村 七里 十 吉舎

本郷驛ヨリ忠海竹原ヲ經テ吳道 廿里 十四丁 忠海マナ三 里半車道

本郷 三里 忠海村 十八丁 竹原町 二里 三 津村 七丁 三里 十 内

海村 五里 十 廣村 字 大新開 十三丁 二 吳

第四篇

第一 職業

農業 縣下第一ノ産業ナリ、農家凡二十一万戸アリ、
 工業 皆甚微ナリ、只織物、及製紙ヲ稍盛ナリトス、南部
 ハ、雜工ノ種類、稍多ク、農商ノ餘暇ヲ以テ、之ニ從事ス
 ルモノアリ、北部ハ、工業甚少ク、殊ニ冬日積雪ノ時ノ
 如キハ、容易ニ門戸ヲ出ツルヲ能ハス、終日、悠々爐ヲ
 圍ムノミ、又中部以北ノ女子ハ、僅ニ衣飯ヲ事トシテ、
 他ノ業務ヲ執ラサルノ風アリ、
 坑業 北境ノ地ハ、之ニ頼リテ生ヲ立ツルノ人民多シ、
 殊ニ盛ナルヲ、備後ノ北境トス、
 漁業及鹽業 沿海、島嶼ノ、住民ハ、之ニ頼リテ、生ヲ立ツ

ルモノ甚多シ、漁業ハ、安藝郡最盛ニシテ、沼隈郡之ニ
亞キ、鹽業ハ、沼隈郡以西、賀茂郡以東ノ諸郡、多ク之ヲ
産シ、其殊ニ盛ナルヲ、松永灣、尾道瀬戸、竹原町、生口島
北部ノ沿岸等トス、漁戸、凡四千五百、製鹽戸、凡三百餘
アリ、

商業 尾道、廣島、福山等ノ外ハ、皆微々タル小商業者ノ
ミ、村里ノ商ハ、多クハ農、工等ト相兼ヌルヲ常トス、縣
下ノ商家、凡五万戸中、卸賣商、僅ニ七千餘ニシテ、其大
半ハ、尾道、廣島、福山ノ三市街ニ住ス、

蠶業 近時漸ニ隆盛ニ向ヒ、此業ヲ勉ムルモノ、年ニ其
數ヲ加フ

第二 産物

農作物 縣下第一ノ産物ナリ、其米ハ、各地皆之ヲ種フ、

山縣郡奥山ノ産ハ、一種厭フヘキノ臭氣アリ、麥、豆、黍、
粟等ハ、南部ノ暖地ニ多ク、蕎麥ハ北地ニ多シ、甘藷ハ、
島嶼ニ特ニ多ク、島民皆之ヲ常食トス、馬鈴薯ハ、近時
漸各地ニ繁殖ス、蒔果、蔬菜、芋類等ハ、各地多少ノ産ア
リト雖、市街近傍ノ地ニアラサレハ、需用乏シキヲ以
テ、僅ニ、各自一家ノ食料ヲ作ルノミ、綿ハ、海邊ノ新開
地、皆之ヲ種フ、藍ハ、廣島市近傍、産出最多ク、蘆田川筋
ノ平野、之ニ亞ク、麻ハ三次町近傍、山縣郡太田筋、高田
郡吉田村、及沼田郡古川ノ東西ニ連ル、畑地ニ多ク、烟
草ハ、備後ノ北半部、及安藝ノ東半部ニ多シ、甘藷ハ、主
ヲ江田、能美ノ二島ニ種フ、藺ハ、御調、沼隈ノ産、最多ク

シテ、且其質良ク、沼田郡祇園近傍ノ産之ニ亞ク、

農作物及收穫概表		○品目	○作付概反別	○收穫概額
米類	七萬五千五百町步	粟類	七千五百町步	七萬四千石
黍類	七千五百町步	蕎麥類	七千五百町步	七萬四千石
麥類	七千五百町步	豆類	七千五百町步	七萬四千石
甘藷	八千五百町步	馬鈴薯	八千五百町步	八萬五千石
綿	五千五百町步	藍	五千五百町步	五萬五千石
藍	五千五百町步	烟草	五千五百町步	五萬五千石
烟草	五千五百町步	甘蔗	五千五百町步	五萬五千石
甘蔗	五千五百町步	雜草	五千五百町步	五萬五千石
雜草	五千五百町步			

果實類 縣下果實ノ品種、頗多シト雖、其産額皆多カク
 ス、獨柿ハ、古來安藝國有名ノ一産物ニシテ、各家殆皆
 此樹ヲ有ス、其樹數凡二十六萬株アリ、品類甚多ク、殊
 ニ名ノ著ハル、ハ西條柿ナリ、次ニ多キヲ御手町ノ

桃、及蒲刈島ノ蜜柑トス、僅ニ一地方ノ産ナリト雖、其
 額頗多シ、

○品目	○産額概算
柿	千七百方顆
蜜柑	四千方顆
桃	五千石
蜜柑	八千石乃至一萬石
蜜柑	八千石乃至一萬石

水産物 縣下第二ノ産物ナリ、鹽ハ、沼隈郡以西ノ沿海
 ヨリ産ス、製鹽ノ額、凡四十萬石ナリ、魚、介、藻類ハ、海、川、
 及各所ノ池、沼等ニ多ク、産額、凡四拾五萬圓ナリ、而シ
 テ、其製品亦甚多ク、産額四拾萬圓ニ過ク、

ル一帯ノ山中トス、之ニ亞クヲ高宮郡ノ東部、及沼田郡ノ新庄山等トス

○山繭ハ、高宮、山縣、奴可、惠蘇、三次諸郡中、潤葉樹ノ林中ニ産ス、

○干栗、山縣郡太田筋諸村ヨリ産ス、工業、及製造、

織物 白木綿最多ク、之ニ亞クヲ木綿縞、及木綿縞、山繭、蚊帳地、疊縁、等トス、近時ハ絹織物、漸ニ開ケ、福山、廣島、及沼田郡ニ於テ、之ヲ織ルモノアリト雖、未産額甚少シ、

白木綿 倉橋島、江田島、能美島、仁保島、廣島市、及賀茂郡等ヨリ産ス、工女凡九千人、製造額凡二十万反、
木綿縞、及縞、福山、及安那、品治、田三郡ノ中部、并ニ賀茂郡内海村等ヨリ産ス、工女凡千五百人、製造額凡十万反、

蚊帳地 高田郡南邊ノ諸村、及賀茂郡志和堀村等ヨリ産ス、工女凡二千八百人、製造額凡六千反、
山繭 古川ノ東西ニ沿ヘル諸村、農婦ノ餘業ナリ、製造額凡三千反、
山繭 可部町ニ産ス、工女凡二百人、製造額凡三千反、

疊表、及吳薩類、御調郡東南部ヨリ、沼隈郡中部ノ間、殊ニ多ク、沼田郡祇園近傍、之ニ亞ク、疊表ハ、沼隈郡中部ノ産ヲ第一トシ、花吳薩類ハ、御調郡栗原村ノ産ヲ最佳トス、職工ノ數凡一万人、製造額凡百万枚ナリ、

紙 佐伯郡吉和、及水内川、大竹川、峠川筋ノ各村、皆盛ニ之ヲ製ス、其殊ニ盛ナルヲ大竹トス、山縣郡上殿近傍、高田郡東南隅、及庄原、稻草驛等ノ各地、亦之ヲ製造セリト雖、各郡ノ産額ヲ合シテ、佐伯一郡ノ十分ノ一ニ足ラス、紙品ハ、半紙ヲ主トシ、諸口、奉書等

ハ、甚僅少ノ額ナリ、佐伯一郡ノ産額、凡八十万束ナ
リ、
醸造 酒、醬油、酢等ハ、各郡皆之ヲ産ス、酒造ノ殊ニ盛
ナルヲ、賀茂郡三津村トス、造酒家二十余戸アリ、

酒 造石高凡六万五千石 酒家凡三百三十戸
醬油 造石高凡二万九千石 製麹戸凡四百二十戸

漁網 安藝郡仁保島、渡子島、蒲苅島、及賀茂郡内海跡
村ヨリ、阿賀村ニ至ル海邊ノ各村ヨリ産ス、
石灰 賀茂郡ノ南岸、及安藝郡蒲苅島、豊田郡大崎島、
等ヨリ多ク之ヲ産ス、産額各二百万俵ナリ、主ヲ稻
田ノ肥料ニ充テ、又土工ノ用ニ充ツ、甲奴郡階見村

亦之ヲ製ス、産額甚少シ、

刻烟草 各地皆多少ノ産アリ、其殊ニ盛ナルヲ蘆田
郡出口村、御調郡三原町、及尾道町等トス、産額凡六
万五千貫ナリ、

扱苧 山縣郡太田筋ノ中部、高宮郡三川村古市等多
ク之ヲ製ス、

製藍 沼田郡三篠村、楠木、新庄等、主ヲ之ヲ製ス、
綿糸 廣島綿糸紡績會社ヨリ製出ス、

鑄物 御調郡三原、宇津戸、高宮郡可部、中原、山縣郡大
朝、蘆田郡土生、奴可郡東城等ニ産ス、製品ハ、農具、及
鑿炊用ノ鍋釜類等ヲ主トス、

陶器 賀茂郡原村ヨリ産シ、西條燒ト稱ス、其品ハ、炮

熔鍋、土瓶、七厘、肥壺等ノ類ナリ、
 索麩 賀茂郡四日市、吉土實、郷田、坂城、中黒瀬、庄野、豊
 田郡瀬戸田、深津郡福山、安那郡中條、沼隈郡山南等
 ヨリ産ス、産額凡二万貫ナリ、
 生絲 福山及庄原ノ製絲場ヨリ製出ス、其製多クハ、
 皆内國用ナリ、産額未甚多カラス、
 坑産物 鉄ハ北境ノ鉄山ニ産ス、鑛所ノ數、官私ヲ合シ
 テ二十余个所アリ、

鉄ノ産出概額

官行	凡百九十万貫
砂鉄	凡百二十万貫
鉄及練鉄	凡一十二万五千貫
民有坑鉄	凡三十万貫

銅 産出甚少ク、各郡ヲ合シテ、僅ニ一万四千貫許ナ

蠟石 惠蘇郡ヨリ産ス、採掘ノ多キ時ハ、凡千五百万
 貫ニ達ス、近時ハ採掘稍少シ、

附記 一官廳

廣島縣ハ陸軍ハ第五師團第九旅團廣島海軍ハ呉鎮守府

安藝郡安藝郡司法ハ廣島控訴院廣島廣島始審裁判所廣島三山林

八廣島大林區署廣島尾村土木ハ第五土木監督區ノ所轄

部内ニ属ス

郡市	役所	大隊	治安裁	全出	水上	全分	警察	全分	收稅部	稅檢査
廣島市	新中島	廣島	廣島	廣島	廣島	廣島	廣島	廣島	廣島	廣島
安藝郡	吉浦	廣島	廣島	廣島	廣島	廣島	廣島	廣島	廣島	廣島
佐伯郡	廿日市	廣島	廣島	廣島	廣島	廣島	廣島	廣島	廣島	廣島

管内 小官署 所轄 大 概 表

賀茂郡	四日市	廣島	廣島	廣島	廣島	廣島	廣島	廣島	廣島	廣島
豊田郡	忠海	廣島	廣島	廣島	廣島	廣島	廣島	廣島	廣島	廣島
沼田郡	可部	廣島	廣島	廣島	廣島	廣島	廣島	廣島	廣島	廣島
高宮郡	可部	廣島	廣島	廣島	廣島	廣島	廣島	廣島	廣島	廣島
山縣郡	加計	廣島	廣島	廣島	廣島	廣島	廣島	廣島	廣島	廣島
高田郡	吉田	廣島	廣島	廣島	廣島	廣島	廣島	廣島	廣島	廣島
三次郡	三次	廣島	廣島	廣島	廣島	廣島	廣島	廣島	廣島	廣島
三輪郡	三輪坂	廣島	廣島	廣島	廣島	廣島	廣島	廣島	廣島	廣島
奴可郡	東城	廣島	廣島	廣島	廣島	廣島	廣島	廣島	廣島	廣島
三上郡	庄原	廣島	廣島	廣島	廣島	廣島	廣島	廣島	廣島	廣島
惠蘇郡	庄原	廣島	廣島	廣島	廣島	廣島	廣島	廣島	廣島	廣島
御調郡	尾道	廣島	廣島	廣島	廣島	廣島	廣島	廣島	廣島	廣島
世羅郡	甲山	廣島	廣島	廣島	廣島	廣島	廣島	廣島	廣島	廣島
深津郡	福山	廣島	廣島	廣島	廣島	廣島	廣島	廣島	廣島	廣島
沼隈郡	福山	廣島	廣島	廣島	廣島	廣島	廣島	廣島	廣島	廣島
安那郡	福山	廣島	廣島	廣島	廣島	廣島	廣島	廣島	廣島	廣島
品治郡	府中市	廣島	廣島	廣島	廣島	廣島	廣島	廣島	廣島	廣島
神石郡	油木	廣島	廣島	廣島	廣島	廣島	廣島	廣島	廣島	廣島
甲奴郡	上下	廣島	廣島	廣島	廣島	廣島	廣島	廣島	廣島	廣島

●ハ本廳ニテ直轄ノ印

藝ハ、國府ヲ安藝郡(府中ノ内)ニ置ク、
 ○足利氏ノ中頃、備後ハ、山名氏守護ヲ領シテ神邊ニ治
 シ、安藝ハ武田氏守護ヲ領シテ銀山ニ治ス、後天下大
 ニ亂レ、幕府ノ威令行ハレス、守護ノ勢衰ヘテヨリ、武
 人各地ニ據ル、其稍著ハル、モノ左ノ如シ、

- | | | | |
|------|----------|-----|----------|
| 吉川氏 | 山縣郡新庄日山 | 穴戸氏 | 高田郡甲立五竜山 |
| 毛利氏 | 高田郡吉田郡山 | 佐伯氏 | 佐伯郡櫻尾山 |
| 香川氏 | 沼田郡八木山 | 熊谷氏 | 高宮郡高松山 |
| 小早川氏 | 豊田郡高山 | 三吉氏 | 三次郡比叡尾山 |
| 宮氏 | 奴可郡西城大富山 | 宮氏 | 品治郡龜壽山 |
| 田總氏 | 甲奴郡川平山 | 山内氏 | 惠蘇郡本郷甲山 |
| 杉原氏 | 御調郡木梨鷲尾山 | | |

時ニ、尼子氏出雲ニ起リ、大内氏周防ニアリ、互ニ兵ヲ
 藝備ニ用フ、國中ノ士、各之ニ分属シ、連年攻伐ヲ事ト
 ス、永正ノ末、多治比元就、宗家毛利氏ヲ嗣キ、勢漸強大
 ナ致ス、大文中、大内義興、其臣陶全姜ニ弑セラル、元就
 全姜ヲ嚴島ニ誘フテ之ヲ誅シ、勢ニ乘シテ國中ヲ定
 メ、遂ニ西ニ進シテ大内氏ノ故地ヲ畧シ、後復尼子氏
 ナ降シテ、領地近傍十州ニ連ル、元龜二年元就卒シ、嫡
 孫輝元封ヲ襲キ、文祿二年、廣島城ニ移ル、慶長五年、德
 川氏、毛利氏ノ封ヲ削リ、更メテ、周防長門ニ封シ、福島
 正則ヲ、藝備(四十九万八千石)ニ封シ、廣島ニ治セシム、
 元和五年(慶長五年ヨリ二十年ノ後)正則罪アリ、徳川
 氏、其封ヲ收メテ、更ニ淺野長成ヲ安藝、及備後北部(四

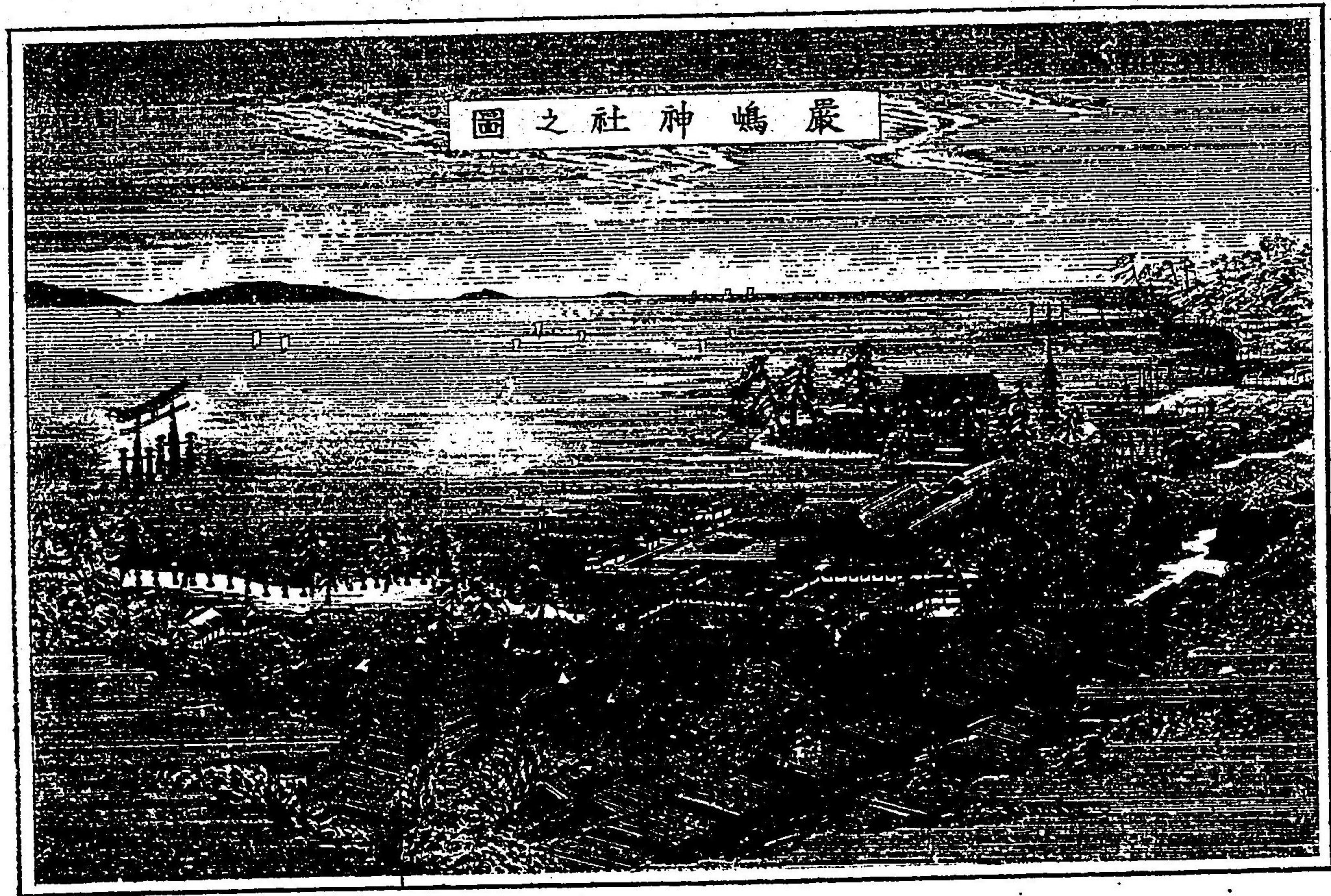

新撰廣島縣管內地理畢

明治二十三年一月三十日印刷
明治二十三年二月一日出版

版權登錄

版權所有

定價金三拾錢

發行者

廣島市字濱町十四番邸

松村善助

著作

廣島市字水主町五百五十一番邸

淺井馨

印刷者

廣島市字空箱町百六十六番邸

三倉源次郎

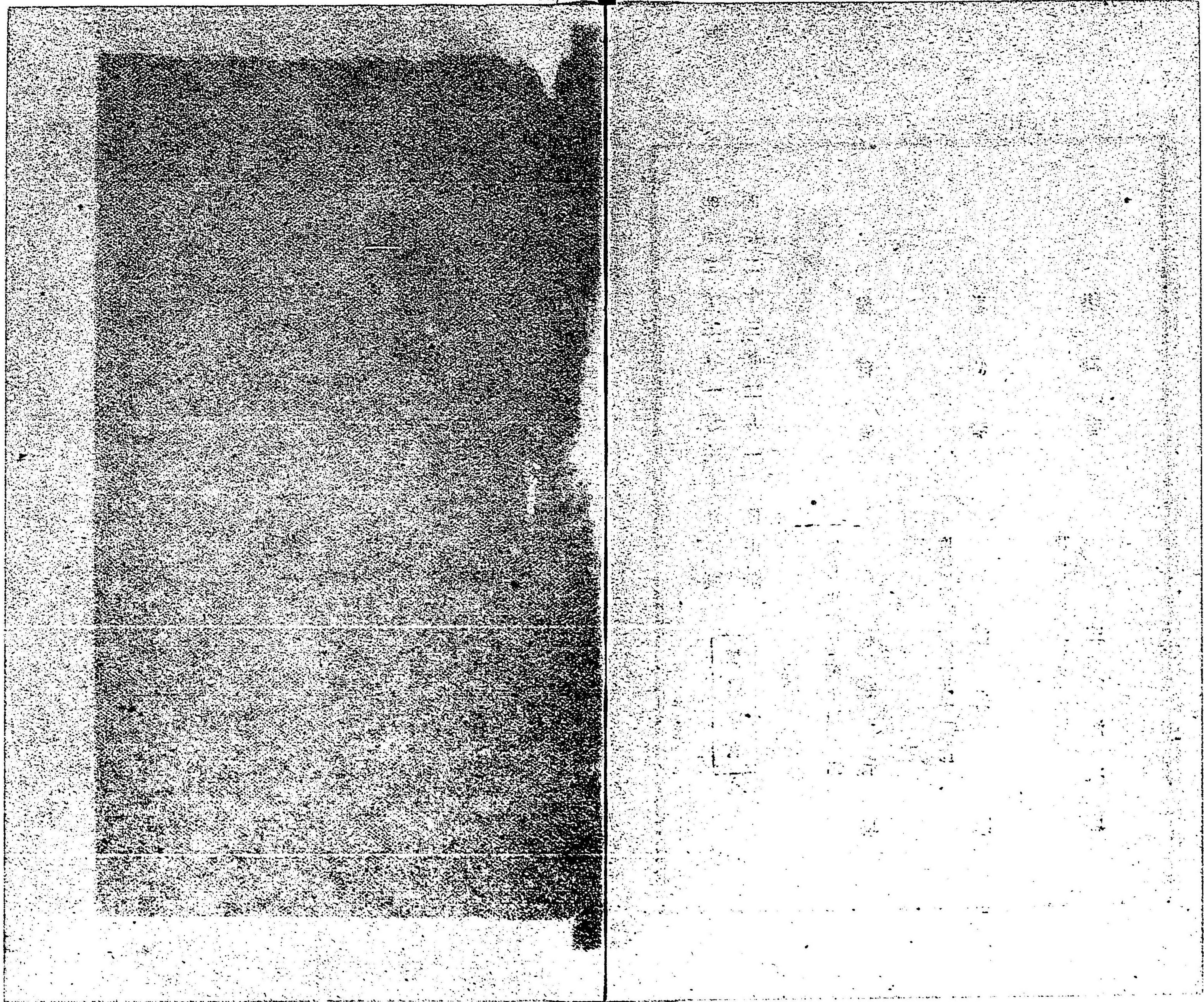

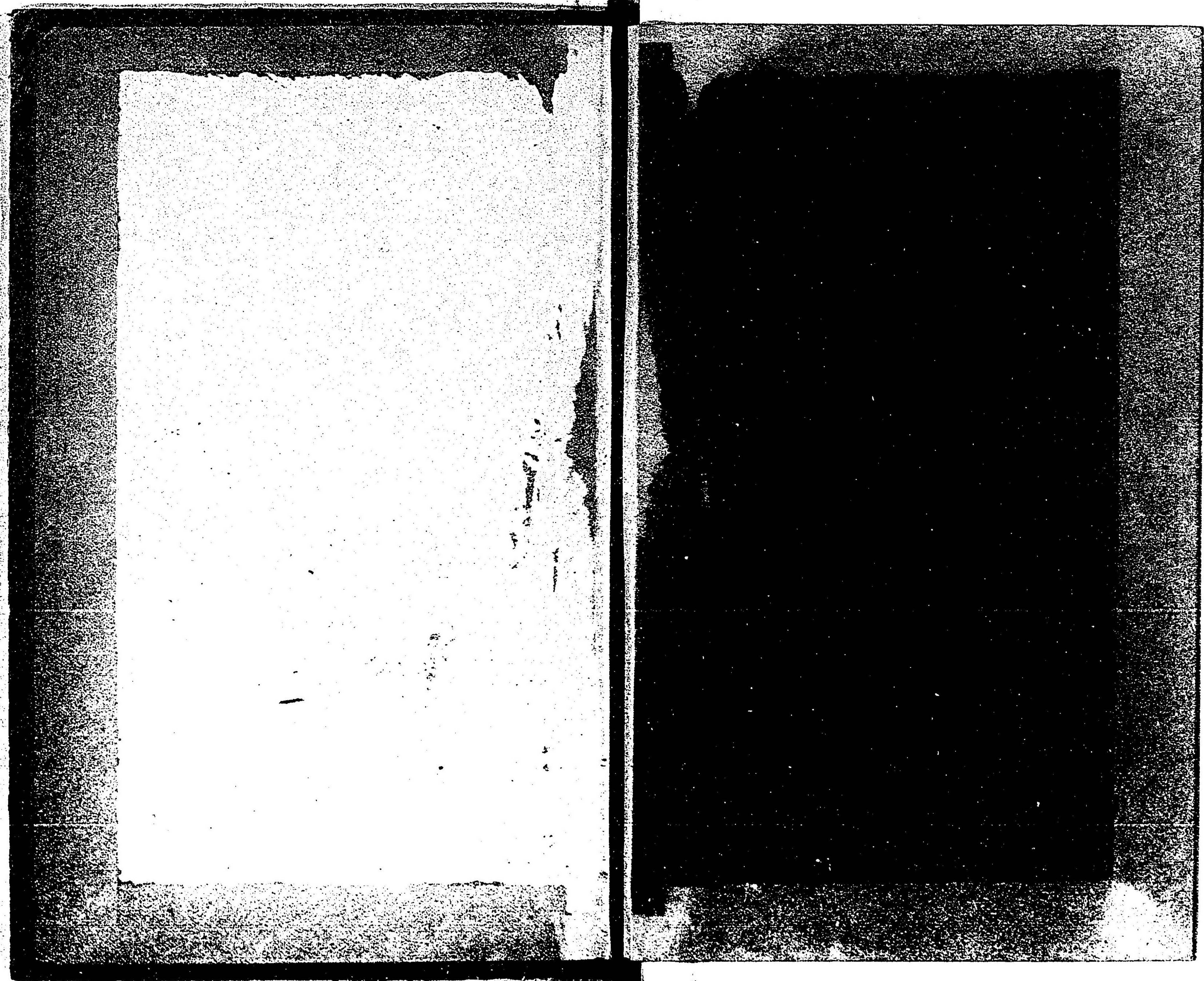

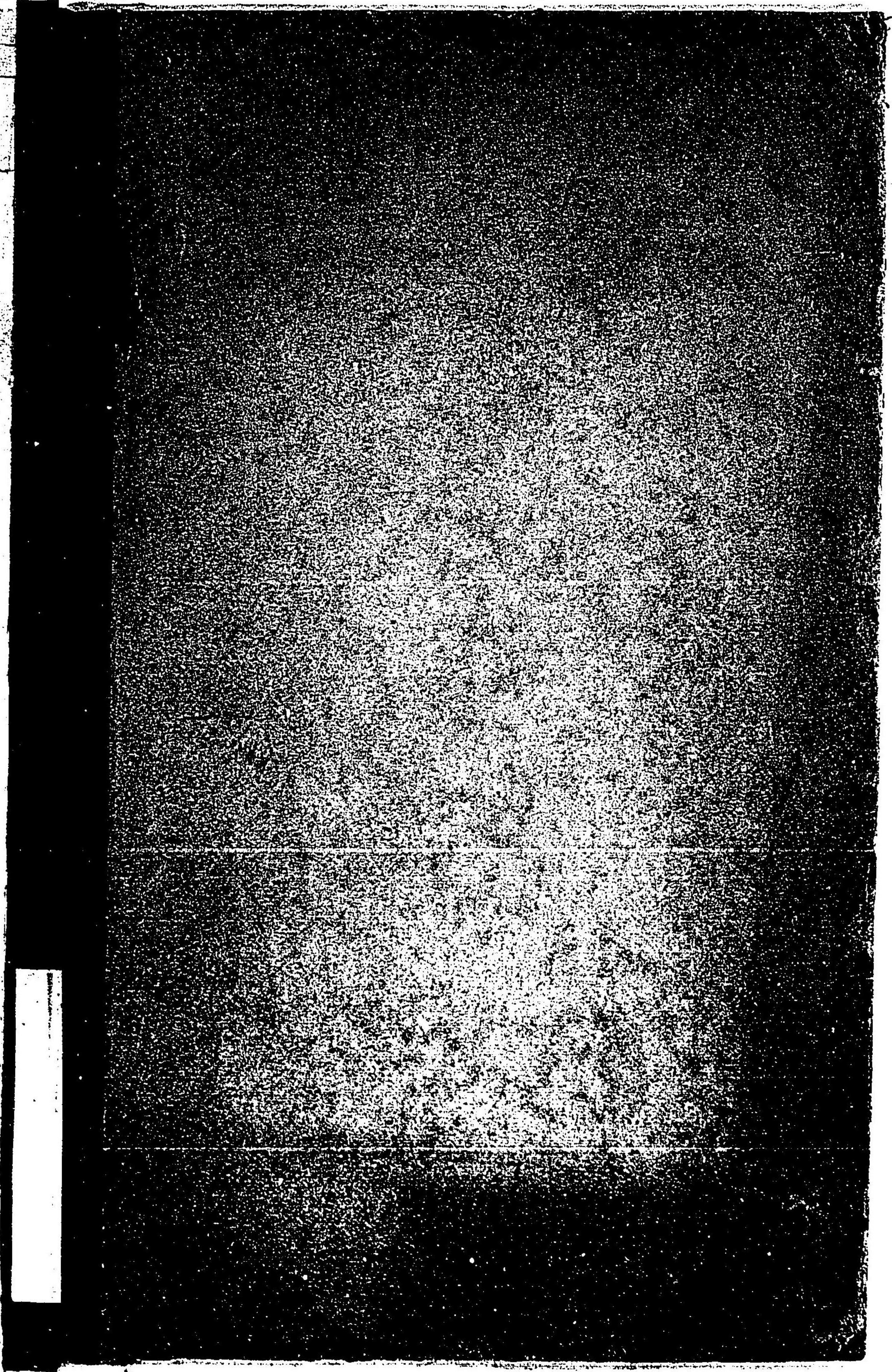

025894-000-6

特20-735

新撰広島県管内地理

浅井 馨/著

M23

ADC-3451

