اسرار بلوای قم فاش شد

امروز ازطرف مقامات انتظامی وامنیتی

★ عوامل ارتجاع سرخ و سیاه درقم باهم اتحاد بستند .
★ اخلالگران میخواستند مانع مشارکت مردم در انتخابات شوند.
★ آشوبگران اعتراف کردند که معتقد به اصول انقلاب نیستند و به سه اصل رستاخیز ایمان ندارند .
★ یك روحانی نما که پسرش ازعوامل مارکسیست اسلامی است، طلاب راتحریك به ایجاد بلوا کرد .
★ آشوبگران محصلین حوزه های علمیه قم رابه مبارزه مسلحانه دعوت میکردند .

صفحه٤ ستون چهارم

پیام شاهنشاه

به پانزدهمین دوره عالی مدیریت :

مشکلات متنوع عصر مافقط بامدیریت صحیح قابل حل است

درصفحه ۳۷ ستون‌ششم

شوروی، وجود سلاح مخوف امریکا را فاش کرد

★ «سلاح اقلیمی» امریکا زلزله های نیرومند، طوفانهای عظیم دریائی و خشکسالی یا سیل های بزرك مصنوعی ایجاد میکند و هوای زمین را بصورت مرگباری تغییر میدهد .

درصفحه۳ ستون اول

صندوق پس انداز کارمندان دولت وام مسکن میدهد

★ این وام بجزوام مسکنی است که صندوق بازنشستگی میپردازد .

صفحه٤ ستون سوم

۴۰ صفحه

اطلاعات

سه‌شنبه ۲۷ خردادماه ۱۳۵٤ـ شماره ۱٤۷۳۵ تکشماره ۱۰ ریال

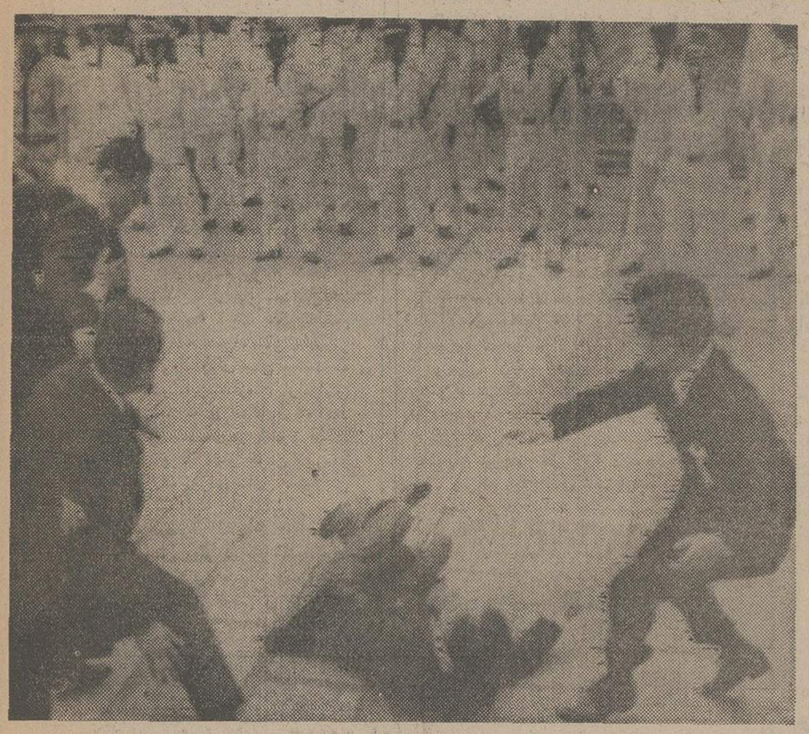

در مراسم تشییع جنازه «ایساکو ساتو» نخست‌وزیر پیشین ژاپن، یك جوان دست راستی افراطی به «تاکومیکی» نخست‌وزیر ژاپن نزدیك شد و چند مشت وسیلی به‌صورت او زد، بطوریکه «تاکومیکی» تعادل خود را از دست داد و نقش زمین شد.

جوان مهاجم پس از حمله خطاب به تاکومیکی فریاد زد: «ازحمایت کمونیست ها دست بردار.

عکس درست در لحظاتی گرفته شده که «تاکومیکی» روی زمین غلطیده و افراد پلیس جوان‌مهاجم را دستگیر کرده‌اند.

«عکس رادیوی آسوشیتدپرس»

تهران از آپارتمان های لوکس اشباع شده است

درصفحه ۳۹

بدنبال شکست ائتلاف بزرك انتخاباتی، امروز :

کارگران و زنان خانه‌دار ائتلاف کردند

میان اصناف و کارگران ائتلافی صورت نگرفته است

در صفحات ٤ و۳۷

قائم‌مقام دبیر کل حزب رستاخیز گفت : اصناف لیست ندارند

★ تعداد کارت های انتخاباتی از مرز ۹ میلیون گذشت .
★ ۵۰ کارت انتخاباتی باطل شد
★ مجلس شورا فردا بدون داشتن لایحه‌در دستور ، تشکیل جلسه میدهد .
★ نحوه نوشتن ودادن رای اعلام شد .
★ رای دهندگان نباید زیر ورقه رای را امضاء کنند .

رهبران هند فردادرمورد بانوگاندی تصمیم میگیرند

درصفحه۳

بانك رهنی برای ۸۰ درصد هزینه ساختمان وام می‌پردازد

درصفحه ۳۷ ستون سوم

برای انتخاب تیم های ملی الف و ب جهت شرکت در مسابقات فوتبال جام ایران

۴۷ بازیکن به‌تمرینهای تیم‌ملی فوتبال دعوت‌شدند

درصفحه ۷

دفترچه راهنمای دانشگاهها روز ۷ تیر منتشر میشود

نتایج امتحان همگانی شرط اصلی ورود به دانشگاهها است

★ در اکثر دانشگاهها پذیرش دانشجو نیست.

نمرات امتحان ششم متوسطه جزء شرایط

درصفحه ۳۷ ستون ششم

وزارت راه راننده باحقوق ۳۵۰۰ تومان استخدام میکند

درصفحه ۳۷ ستون چهارم

پیامی صمیمانه از

لطف‌اله حی به‌همکیشان کلیمی خود

در صفحه ۹

هیئت‌رئیسه و کارمندان شرکت رادیو الکتریك ایران (سهامی خاص)

با خرسندی بسیار منتخبین خود را برای احراز نمایندگی مجلس سنا بشرح زیر بهم‌میهنان عزیز معرفی مینماید .

جناب‌آقای مهندس جعفر شریف‌امامی- جناب آقای دکتر حسن افشار - جناب آقای دکتر عزت‌اله یزدان‌پناه - جناب‌آقای دکتر محمدعلی مسعود انصاری - جناب آقای دکتر محمدحسین فرخ‌پارس - جناب آقای محمدعلی بوذری- جناب آقای محمدحسین دها - جناب‌آقای مهندس‌مظفر زنگنه - جناب‌آقای محمد ابراهیم نیکپور -جناب آقای دکتر ابراهیم ریاحی - جناب آقای دکتر نصراله مژدهی .

شرکت رادیو الکتریك ایران (سهامی خاص)

اطلاعیه کارگران

کلیه مدیران - کارمندان - کارگران کارخانجات‌مشروحه زیر با اعتماد و ایمان کامل به نامبردگان زیر که‌کاندیدا های دوره هفتم مجلس سنا و منتخب حزب رستاخیز ملت ایران هستند رای خواهند داد .

جناب آقای مهندس شریف‌امامی
جناب آقای محسن خواجه‌نوری
جناب آقای دکتر یزدان‌پناه
جناب آقای کاظم کورس
جناب آقای فلیکس آقایان
جناب آقای حسین دها
جناب آقای مصطفی قلی‌رام
جناب آقای عنایت‌اله نصیری
سرکار خانم زهرا نبیل
سرکار خانم شوکت ملك‌جهانبانی
جناب آقای محمدعلی مسعود انصاری
جناب آقای قاسم لاجوردی
جناب آقای محمدابراهیم نیکپور
جناب‌آقای محمدعلی بوذری
جناب‌آقای دکتر مرشد

کارخانجات - شرکت‌تهران خلیج -شرکت سهامی‌تولیدی شرق - شرکت الکترو ادیسون - شرکت سهامی تبد - شرکت سهامی جهان - شرکت سهامی ریسندگی ری -شرکت سهامی صنعتی‌و بازرگانی کشور -شرکت سهامی کارخانجات پارس - شرکت یخسازی کریستال - شرکت سهامی سلماس- شرکت سهامی ساسان - شرکت سهامی تولید وسردخانه شهریار - شرکت فتحیه - شرکت برق یاب - شرکت برق نفیس - شرکت‌ممتاز - شرکت برادران جمالی - کارخانجات کازرونی و سلامت -شرکت سهامی تولیدی‌ایران - شرکت مقدر - شرکت تولیدی غرب - کارخانه البرزی - شرکت سهامی شهسو - کارخانجات ایوانکی وگرمسار - شرکت سهامی جهان چیت - شرکت سهامی منجمد - شرکت قطب شمال - شرکت آب‌معدنی ایران - کارخانه تهرانچی و حاج حسنی - کارخانه مخصصی - کارخانه ورامین - کارخانه یخسازی بلورو قرچک - شرکت محمدیه - شرکت‌فرآورده های صنعتی -شرکت برق شوش

مردان کاردرخدمت تمدن بزرگ مردم‌شریف‌تهران مردم‌غیور: کرج-شمیرانات- شهرری-ورامین‌وگرمسار

به‌علی رضائی مردکارو ساندگی برای‌خدمت

بشاهنشاه درراه رسیدن به تمدن بزرگ‌رای بدهید

جناب آقای مصطفی قلی رام

برگزیده سناتورهای انتخابی ما در مجلس سنا میباشند

از طرف مدیران‌و کارکنان باشگاه پرسپولیس سعید پارسا

کارکنان جمعیت شیر و خورشید سرخ ایران از اهالی محترم تهران تقاضا می‌کنند با توجه به خدمات صادقانه نامبردگان زیر که سالیان دراز در سمت عضویت هیئت مدیره جمعیت شیر و خورشید سرخ ایران در این جمعیت افتخارا مصدر خدمات بسیار ارزنده‌ای بوده‌اند در انتخابات مجلسین با آراء خود آنان را مورد تائید قرار دهند .

۱ـ جناب آقای جعفرشریف‌امامی نیابت ریاست عالیه جمعیت کاندیدای مجلس سنا
۲ـ جناب آقای عبدالله ریاضی نیابت ریاست عالیه جمعیت کاندیدای مجلس‌شورای‌ملی
۳ـ جناب آقای حسین خطیبی مدیر عامل جمعیت شیر و خورشید سرخ ایران کاندیدای‌مجلس شورایملی

شرکت در انتخابات وانتخاب افراد صالح وشایسته برای نمایندگی مجلسین وظیفه هرفرد شاه دوست‌و وطن پرست وروشنفکر است . در انتخابات مجلس سنا به این رجال که تاکنون ازهر جهت مراتب شایستگی ،لیاقت ، کاردانی ، شاه‌پرستی و میهن دوستی خود را به ثبوت رسانیده‌اند رای بدهید .

آقایان : مهندس جعفر شریف‌امامی - دکتر عیسی صدیق - دکتر محمدسجادی- محمدرضی ویشکائی - دکترجواد آشتیانی -دکتر عنایت‌اله نصیری - دکتر حسن مرشد

دکتر انوشیروان بیدل - دکتر محمد حاتمی‌زاده - دکترمحمد مهینی - دکترمحمدباقر مشایخی - دکتر نصرت طاهری - دکتراشرف‌الملوك مصاحب -دکتر اسماعیل‌عامری- دکتر محمد حاتمی‌زاده- دکتر نصرت‌الزمان حاتمی‌زاده - دکتر صالحی- دکتر منوچهر آزاد- دکتر علی اهتمام - دکتر حق‌شناس- دکترمحسن نبوی- دکتر احمدپژوهشی- دکتر یزدانی - دکتر نصرت- دکتر یوسف اسدیان- دکتر مهدی کمالیان- دکتر زمانی‌زاده- دکتر صادقی- دکتراحمد نبوی - دکتر حمید محمودیان- سلمه خاتون شکرگزار .

از کلیه بازرگانان و مدیران شرکت ها و روسای بانکها و همکاران و دوستان گرامی

که در جشن گشایش بازرگانی گل وارد کننده و فروشنده کلیه لوازم عکاسی شرکت فرموده ویااز شهرستان ها بوسیله تلگراف و تلفن ونامه تبریک گفته‌اند بدینوسیله از فرد فرد سروران عزیزم تشکر نموده سلامتی وپیروزی آنان را از خداوند متعال خواستارم .

مدیریت بازرگانی گل حاج‌کاظم راه‌آموزحقیقی

تهرانی‌های عزیز و هموطنان غیور مقیم تهران

دوستان دکتر محمدحسین رهنوردی کاندیدای حزب‌رستاخیز ملت ایران برای نمایندگی مجلس شورایملی، بلحاظ ایمانش‌به خدا، شاه،میهن- بلحاظ فکر ایرانی‌اش، اندیشه سازنده وتلاش بی‌وقفه‌اش در جهت اجرای منویات مقدس شاهنشاه آریامهر برای پیشرفت ایران و رفاه اقتصادی و اجتماعی ایرانیان و همچنین خدمات بیشمارش ... از دوستداران او میخواهند که اولا در اجرای اساسنامه حزب رستاخیز ملت ایران، همگان در انتخابات شرکت جویند، کارت الکترال دریافت دارند و روز سی‌ام خرداد رای بدهند ، تا بیش از پیش رشد فکری خودرا به ثبوت برسانند ...

آنها میخواهند، همه‌ی عاشقان و شیفتگان به پیشرفت ایران به دکتر محمد حسین رهنوردی رای بدهند .

دوستان دکتر محمدحسین رهنوردی

آ_۱۹۰۳۳

همشهریان عزیزودوستان گرامی

امیدوارم جناب آقای دکتر محمد حسن مرشد راکه کاندیدای نمایندگی مجلس سنا میباشند و از هرلحاظ شایسته احراز این مقام هستند هنگام رای دادن فراموش نفرمائید .

دکتر مروستی

مردم شاهدوست ومیهن پرست

شهسوار و رامسر و توابع فقط به کاندیدای مورد علاقه‌وخدمتگزار واقعی‌خود دکترسیدمحمد موتمنی رای میدهند .

کلیه‌پزشکان موسسات‌درمانی شیروخورشید سرخ در تهران باتوجه به بیست‌وهفت سال خدمات ارزنده و پرثمر

جناب آقای دکترحسین خطیبی

مدیر عامل جمعیت شیروخورشید سرخ‌ایران نامبرده را بمصداق واقعی بهترین ،پاك‌ترین و لایق‌ترین نامزد نمایندگی مجلس شورای ملی به همشهریان عزیز معرفی مینماید

دکتر نورانی ، دکتر معمارزاده ، دکتر بلوهر ، دکتر شکیبا ، دکتر بهداد ، دکتر کشاورزی ، دکتر عربشیبانی، دکتر سام ،دکترمیرعمادی ،دکتر دولتشاهی ، دکترخسروانی، دکترموسیائی، دکتر تفضلی ، دکتر مظفریان ، دکتر فرزد، دکتر رحیمزاده ، دکتر صمدزاده ، دکتر اربابی ، دکترتفتی، دکتر معنوی ، دکتر محسنی ، دکتر زرگر ، دکتر شالچی.

جوانان‌رستاخیز

نشریه ویژه نسل‌جوان و روشنفکر ایران

هفته‌نامه :« جوانان رستاخیز» دومین نشریه حزب رستاخیز ملت ایران، از بامداد پنجشنبه ۲۹ خرداد ماه در سراسر کشور انتشار مییابد.

تقاضای سندیکای کارکنان بانك صادرات ایران استان فارس از سازمان بازرسی شاهنشاهی

بقیه در صفحه ۳۹

مردم شریف لاهیجان

محمد متضرع امام جمعه و همشهری لایق خود را به مجلس میفرستند .

حاج‌علی ابراهیمیان

هم‌میهنان عزیز در انتخابات شرکت‌فرمائید مشارکت در انتخابات‌وظیفه ملی است .

طاهر رخشنده

مدیر مجله مسائل ایران کاندیدای حزب رستاخیز ملت‌ایران‌برای مجلس‌شورای ملی از تهران می‌باشند .

علاقمندان به‌سعادت وسرنوشت ملت ایران بایشان‌رای میدهند. شما هم‌پس‌از تحقیق وشناسائی بایشان رای بدهید .

اوپک حاضر است در مورد میزان افزایش قیمت نفت با کشورهای صنعتی مذاکره کند

لیبرویل ـ یونایتدپرس ـ مقامات اوپک دیروز در لیبرویل پایتخت کشور افریقائی گابون اعلام کردند که سازمان کشور های صادر کننده نفت حاضر است با کشور های صنعتی باختری درباره ابعادش افزایش جدیدی که قرار است از اول اکتبر آینده در قیمت نفت خام صادر شود مذاکره کند.

مقامات مذکور که بدنبال کنفرانس اخیر وزیران اوپک در لیبرویل با آنها در این شهر مصاحبه شده است اظهار داشتند که ممالک صنعتی باختری میتوانند با یکبار بستن اقداماتی برای کاستن از تورم در کشور های خودشان تا پائیز آینده کاری کنند که افزایش جدید قیمت نفت خام چندان قابل ملاحظه نباشد. همان منابع اضافه کردند که اگر از طرف کشور های صنعتی باختری در مذاکراتشان با ممالک عضو اوپک امتیازاتی به تولید کنندگان نفت داده شود این امر نیز کمک خواهد کرد تا افزایش مجدد قیمت نفت خام در اول اکتبر آینده حتی‌الامکان ناچیزتر باشد. مقامات اوپک پیش بینی میکنند که کشور های عضو این سازمان از افزایش قیمت به عنوان حربه‌ای استفاده خواهند کرد تا فشار های شدیدی بر کشور های صنعتی باختری برای مهار کردن تورم در ممالک خودشان و برای دادن امتیازاتی به اوپک در مذاکرات آینده کشور های تولید کننده و مصرف کننده نفت وارد آورند. با اینحال بطوری که گفته میشود بسیاری از کشور های عضو اوپک که ۱۳ عضو دارد خودشان بخوبی آگاهند که اگر افزایش فاحشی در قیمت نفت خام پدید آورند رکود اقتصادی در کشور های صنعتی باختری طولانی‌تر خواهد شد و باین ترتیب کشورهای مذکور نخواهند توانست باین زودی در وضعی قرار گیرند که قادر باشند تقاضای نفت از اوپک را افزایش دهند. وزیران اوپک در کنفرانس اخیر لیبرویل اتخاذ تصمیم قطعی برای افزایش قیمت نفت خام را به اول اکتبر آینده که موعد تشکیل کنفرانس بعدی وزیران اوپک در وین است موکول کردند. تاریخ یادشده ضمنا موعد انقضای تثبیت نه ماهه قیمت نفت است که داوطلبانه در سال گذشته از طرف اوپک پذیرفته شده است.

کنفرانس آینده وزیران اوپک بطور دقیق روز ۲۴ سپتامبر گشایش خواهد یافت. گفته شده است که میزان افزایش مجدد قیمت نفت خام بستگی به میزان تورم در کشورهای صنعتی باختری یعنی ممالکی خواهد داشت که کشور های تولید کننده نفت از آنها کالاهای ساخته شده و محصولات صنعتی خریداری میکند از آنجا که کارشناسان و وزیران اوپک تصریح کرده‌اند که رشد تورم در کشور های صنعتی باختری ۳۵ درصد در سال است میتوان نتیجه گیری کرد که افزایش آتی قیمت نفت خام از طرف اوپک نیز در حدود ۳۵ درصد خواهد بود تا بتواند زیان های ناشی از تورم را برای قدرت خرید درآمد های صادراتی تولید کنندگان نفت جبران کند. درصورتی که قیمت نفت خام باین اندازه افزایش یابد در هر سال در حدود سی میلیارد دلار بر مخارج کشور های صنعتی برای خریدن نفت وارداتی افزوده خواهد شد.

فولبرایت: آمریکا باید اسرائیل را تحت فشار قرار دهد

دمشق ـ رویتر ـ ویلیام فولبرایت سناتور پیشین آمریکائی دیروز گفت که وی قویا معتقد است که حقوق فلسطینی‌ها باید به رسمیت شناخته شود، زیرا که اساس منازعه خاورمیانه مربوط بدان‌هاست.

فولبرایت که سال‌ها ریاست کمیته روابط خارجی سنای آمریکا را برعهده داشته اضافه کرد که در آمریکا جریان حمایت از شناسائی حقوق فلسطینی‌ها روز به روز قوت بیشتری می‌یابد.

فولبرایت گفت: آمریکا خواستار آن است که اسرائیل به مرز های سال ۱۹۶۷ باز گردد و علاقه دارد که به برقراری صلح در خاورمیانه کمک کند و برای اینکار باید اسرائیل را تحت فشار قرار دهد.

سناتور فولبرایت پیش از ترک سوریه بسوی قاهره در یک مصاحبه مطبوعاتی تمایل کشور های عربی را برای حل بحران خاورمیانه ستایش کرد و گفت سیاست اعراب در این زمینه منصفانه است.

سایمون: در مورد چگونگی مقابله با افزایش قیمت نفت در دولت آمریکا اختلاف وجود دارد

واشنگتن ـ آسوشیتدپرس ـ ویلیام سایمون وزیر خزانه‌داری آمریکا دیروز اظهار داشت که فکر نمیکند که دولت آمریکا کوششهای کافی برای مخالفت کردن با افزایش قیمت جهانی نفت از طرف کشور های تولید کننده نفت بعمل آورده باشد.

سایمون گفت: در دولت آمریکا کسانی وجود دارند که به عقیده آنها تدابیری که از طرف دولت مادر مخالفت ورزیدن با افزایش های قیمت نفت صورت گرفته بقدر کافی جدی و موثر نبوده است و خود وی یکی از کسانی است که چنین عقیده‌ای دارد. سایمون که در برابر گروهی از روزنامه نگاران سخن میگفت اضافه کرد که هرچند مقامات مسئول امور انرژی در دولت آمریکا اتفاق نظر دارند که باید با افزایش جهانی قیمت نفت مخالفت شود اما ممکن است در مورد شیوه ابراز این مخالفت اختلاف سلیقه و اختلاف لحن میان مقامات آمریکائی وجود داشته باشد. وزیر خزانه داری آمریکا گفت که شخص وی طرفدار اقدامات نیرومندتر و مجدانه‌تری برضد افزایش قیمت نفت است و در نظر دارد به جرائد فمورد رئیس جمهوری آمریکا پیشنهاد کند که با قوت و شدت در برابر کوششهائی که ممالک تولیدکننده نفت بعمل می‌آورند تا در پائیز آینده باردیگر قیمت نفت خام را افزایش دهند ایستادگی کند. وزیر خزانه داری آمریکا بار دیگر تاکید کرد که برای افزایش مجدد قیمت نفت بهیچوجه منطق توجیه کننده اقتصادی وجود ندارد و وی قبلا نیز اخطار کرده است که افزایش دوباره‌ای در قیمت نفت به رشد اقتصادی کشور های صنعتی بدون تردید لطمه خواهد زد.

سایمون تاکید کرد که بنظر وی قیمت نفت نه تنها نباید گران‌تر شود بلکه لازم است کاهش یابد.

فدائیان چند موضع نظامی اسرائیل را به موشک بستند

دمشق ـ رویتر ـ کماندو های فلسطینی اعلام کردند که افراد آنها چند موضع نظامی اسرائیل را در شهر «نهاریه» واقع در شمال اسرائیل با موشک منهدم کرده و به سایر تاسیسات آنها خسارات سنگینی وارد کرده‌اند.

در اعلامیه خبرگزاری وفا گفته‌شده است که حمله کماندوها چه موقع صورت گرفته‌است. در اعلامیه فلسطینی‌ها گفته شده که این حمله به انتقام بمباران روستای «کفارشوبا» در لبنان توسط اسرائیل صورت گرفته‌است. فلسطینی‌ها پس از این حمله سالم به پایگاههای خود باز گشتند.

بدنبال حمله چریکهای فلسطین به شمال شرقی اسرائیل سحرگاه امروز سربازان این کشور با نیرو های عرب در لبنان به زد و خورد پرداختند. در تمام روز گذشته بین نیرو های اسرائیل و افراد مسلح عرب زد و خورد های پراکنده ادامه داشت. فرماندهی نظامی اسرائیل اعلام کرد که افراد مسلح فلسطین دیروز سرتاسر مرز اسرائیل در ناحیه متولا در سه مایلی روستای «کفاریوال» جائیکه تروریستهای عرب در یک خانه روستائی عده‌ای را به گروگان گرفتند، گلوله باران کردند. فرماندهی نظامی اسرائیل افزود نیرو های این کشور در این حملات آسیبی ندیدند و توپخانه اسرائیل به آتش افراد مسلح عرب پاسخ داد.

یک سخنگوی ارتش اسرائیل اعلام کرد که ساعت ۶ بامداد امروز بوقت محلی چند موشک از خاک لبنان بسوی کیبوتص «کفارگیلادی» شلیک شده‌است. این سخنگو افزود که شلیک این موشک‌ها تلفات جانی در برنداشته و تنها خسارات جزئی به چند ساختمان وارد آورده است. از سوی دیگر یک عده گشتی اسرائیلی که شب گذشته در دهکده «کفاریوال» سرگرم گشت بودند هدف رگبار مسلسل قرار گرفتند.

در یک بیانیه نظامی که بامداد امروز در بیروت منتشر شد اعلام شد که آتشبار های اسرائیلی سحرگاه امروز منطقه نباتیه و یکی از مواضع لبنان در بخش غربی این کشور را بزیر آتش گرفته‌اند.

سفر خدام

عبدالحلیم خدام، معاون نخست‌وزیر و وزیر امور خارجه سوریه دیروز وارد بیروت شد و فورا با سلیمان فرنجیه رئیس جمهوری لبنان ملاقات کرد.

خدام سه هفته پیش هم به بیروت رفته و سه روز میهمان رئیس جمهوری لبنان بود و درهمین سه روز بود که توانست به آرام کردن وضعی که براثر برخورد مسلحانه حزب دست راستی فالانژیست و فدائیان فلسطینی پیش‌آمده بود کمک کند.

هدف سفر دیروز خدام به بیروت هنوز معلوم نیست، اما از آنجا که قرار است وی روز جمعه آینده به آمریکا برود و با پرزیدنت فورد و هنری کی‌سینجر ملاقات کند گفته میشود هدف وی ازاین سفر، آگاهی از نظرات لبنان درباره اوضاع خاورمیانه است.

رابین: اختلافات آمریکا و اسرائیل حل نشد

تل‌آویو ـ آسوشیتد پرس ـ اسحاق رابین نخست وزیر اسرائیل دیشب هنگام بازگشت از سفر خود به امریکا در تل‌آویو گفت اسرائیل و آمریکا نتوانستند کلیه اختلافات خود را در مورد صلح خاورمیانه حل کنند.

رابین گفت در مذاکرات وی با فورد رئیس جمهوری امریکا پیشنهادات قاطعی در مورد حل اختلافات اعراب و اسرائیل عنوان نشد.

در واشنگتن کی‌سینجر وزیر خارجه امریکا گفت وی امیدوار است بدون آنکه جنگ دیگری در خاورمیانه روی دهد راهی برای حل بحران این منطقه پیدا شود. وی گفت جنگ برای تمام طرف های ذینفع درمنطقه یک فاجعه خواهد بود و هیچیک از مسائل آنها را حل نخواهد کرد.

در پایان جنگ اعراب و اسرائیل در همان جائی خواهند بود که اکنون هستند کی‌سینجر گفت دولت فورد دست‌به تلاش بزرگی برای حل مسئله خاورمیانه میزند.

شرکت هواپیمائی هند

تقدیم میکند AIR-INDIA

۱۲ روز گردش افسانه‌ای در

دهلی و کشمیر

بهشت روی زمین

شما میتوانید با انتخاب خود در هتل یادرکشتی HOUSE BOAT (روی دریاچه) اقامت کنید.

لطفا بادفتر ایرایندیا شماره ۳۷ خیابان حافظ تلفن های ۴۱۴۵۲، ۴۳۲۰۸، ۶۶۷۶۳۵ تماس بگیرید.

کمونیستها پس از پیروزی در انتخابات اعلام کردند میخواهند در دولت شرکت کنند

پیروزی کمونیستها، ایتالیا را با بحران روبرو کرد

رم ـ یونایتدپرس ـ کمونیستهای ایتالیا دیروز حزب حاکم دمکرات مسیحی این کشور را با بدست آوردن پیروزیهای عظیم در انتخابات شوراهای مختلف شهرها دچار وحشت و حیرت کردند. پیروزیهای خیره کننده کمونیستها در این انتخابات خطر وقوع بحران دولتی تازه‌ای را در ایتالیا بوجود آورده است و بدون شک به کمونیستها جرئت بیشتری خواهد داد تا مجدانه خواستار سهیم شدن در قدرت دولتی شوند.

روز گذشته هنگامیکه تقریبا ۹۹ درصد از تمام آراء شمرده شد نتایج بدست آمده نشان میداد که کمونیستها ۳۳٫۵ درصد از مجموع آراء شمرده شده یعنی شش درصد بیش از آرائی که در انتخابات منطقه‌ای ۱۹۷۰ تحصیل کرده بودند بدست آورده‌اند. تعداد آراء کمونیستها دیروز دو میلیون و چهارصد هزار بیشتر از آرائی بود که در ۱۹۷۰ بدست آورده بودند حزب دمکرات مسیحی در عوض نزدیک به سه درصد از آراء خود را در مقایسه با ۱۹۷۰ از دست داده و تنها ۳۵٫۱۲ درصد از مجموع آراء شمرده شده را صاحب شده است.

کمونیستهای ایتالیا که تقریبا در تمام مناطق به پیروزی های حیرت‌آوری رسیده‌اند، برای اولین بار موفق شدند کمربند باصطلاح «سرخ» کنترل شوراهای محلی و منطقه‌ای را بیش از پیش گسترش دهند. در حوزه های میلان ـ تورن ـ ناپل و «ونیز» تمام پیروزیها برای نخستین بار نصیب حزب کمونیست ایتالیا که نیرومندترین حزب کمونیست دنیای باختری است گردیده است.

سیاستمداران اکنون پیش‌بینی میکنند که نتایج انتخابات شوراهای منطقه‌ای ایتالیا که در آن برای اولین بار در تاریخ این کشور جوانان ۱۸ ساله نیز رای داده‌اند بدلیل پیروزیهای بزرگی که نصیب حزب کمونیست گردیده است آتش یک بحران جدید دولتی را در این کشور تقریبا بطور قطع روشن خواهد کرد.

شب گذشته دهها هزار نفر از طرفداران حزب کمونیست ایتالیا پیروزی انتخاباتی بی‌سابقه خود را در رم جشن گرفتند. آنها درحالیکه پرچمهای سرخ منقش به داس و چکش دردست داشتند و سرود «انترناسیونال» میخواندند در بخش مرکزی شهر رم ترافیک وسایل نقلیه را دچار توقف کردند.

حزب سوسیالیست ایتالیا که از تقاضای کمونیستها برای سهیم شدن در دولت پشتیبانی کرده و با اینحال در انتخابات با حزب دمکرات مسیحی در بسیاری از حوزه‌ها ائتلاف دارد بنوبه خود در انتخابات منطقه‌ای پیروزیهای تازه‌ای بدست آورد. بسیاری از رهبران سوسیالیستهای ایتالیا اشاره کرده‌اند که برای تحقق یافتن مصالحه تاریخی یعنی مشارکت کمونیستها در دولت و سهیم شدن آنان با دمکراتهای مسیحی اقدام خواهند کرد سیاستمداران سوسیالیست انکار نمی‌کنند که پافشاری آنان در این زمینه ممکن است بحران دولتی تازه‌ای در ایتالیا بوجود آورد.

«فرانچسکو مارتینو» یکی از رهبران برجسته حزب سوسیالیست ایتالیا دیشب گفت که اگر قرار باشد به اراده و آراء مردم ایتالیا احترام گذارده شود چاره‌ای جز شرکت دادن کمونیستها در دولت وجود ندارد.

آمینتوره فانفانی رهبر حزب دمکرات مسیحی که با هرکوششی از طرف کمونیستها برای سهیم شدن در دولت با تعصب مخالفت کرده و در انتخابات شوراهای منطقه‌ای خود طرفداران حزب دست راستی افراطی نئوفاشیست ایتالیا را نیز تشویق کرده بود تا از دمکراتهای مسیحی در برابر کمونیستها حمایت کنند جلسه فوق‌العاده رهبران حزب خود را روز پنجشنبه تشکیل خواهد داد تا درباره نتایج انتخابات با همکارانش بحث کند.

«انریکو برلینگوئر» رهبر حزب کمونیست در اجتماعی از اعضای حزب کمونیست که پیروزی خود در انتخابات جشن گرفته بودند گفت نتایج انتخابات یک شکست بزرگ کسانی است که میخواهند حزب کمونیست را به دولت راه ندهند و ی گفت مردم نشان دادند که میخواهند شیوه رهبری و سیاست کشورشان تغییر کند. «برلینگوئر» که طرفدار همکاری با امریکا و مخالف حزب افراطی کمونیست پرتغال است گفت دمکراتهای مسیحی اکنون باید درک کرده باشند که برای نجات کشور و تجدید حیات آن باید از حزب کمونیست کمک بگیرند.

برای پایان دادن به کشمکش های خونین و اختلافات سیاسی سه سازمان سیاسی و چریکی «انگولا»، بدعوت «جوموکنیاتا» رئیس جمهوری کنیا کنفرانسی ازرهبران این سه سازمان درکنیا باحضور «کنیاتا» تشکیل شد.

«کنیاتا» در این جلسه به رهبران انگولا تاکید کرد که آنها باید باهم متحد شوند. درعکس «کنیاتا» درجلسه کنفرانس سران انگولا دیده میشود.

عکس رادیوئی آسوشیتدپرس

سنا تورپرسی: ممکن است اسرائیل از سازمان ملل اخراج شود

نیویورک ـ رویتر ـ سناتور جمهوریخواه چارلز پرسی دیشب گفت این خطر بزرگ وجود دارد که کشور های وابسته به جهان سوم در سال مسیحی جاری بکوشند که اسرائیل را از مجمع عمومی سازمان ملل اخراج کنند.

سناتور پرسی که نطق پیش نوشته‌ای را در ضیافت شام انجمن آمریکائی دوستداران سازمان ملل ایراد میکرد گفت اخراج اسرائیل از مجمع عمومی سازمان ملل مورد علاقه شدید اعراب است و اضافه کرد احتمال وقوع چنین امری بی‌اطمینانی اسرائیل را نسبت به مقاصد مخالفانش تشدید میکند و اسرائیل را برآن میدارد که سیاست خود را با چنین احتمالی منطبق سازد.

قذافی با برژنف ملاقات میکند

قاهره ـ رویتر ـ روزنامه های قاهره امروز نوشتند تماس هائی در جریان است تا ملاقاتی میان لئونید برژنف دبیر کل حزب کمونیست شوروی و سرهنگ معمر القذافی رهبر لیبی در مسکو انجام گیرد. روزنامه های قاهره گزارش داده‌اند که دیدار برژنف و قذافی در رده ملاقاتی خواهد بود که میان پرزیدنت جرالد فورد رئیس جمهوری امریکا و انورالسادات رئیس جمهوری مصر در سالزبورگ اتریش صورت گرفت.

روزنامه های قاهره تقریبا بطور یکسان اما از قول منابع افشا نشده نوشته‌اند که قذافی یک هیئت فلسطینی به ریاست یاسرعرفات را همراه خود به مسکو خواهد برد. قذافی در سفر به پایتخت شوروی از عرفات خواهد خواست ضمن انتشار بیانیه‌ای راجع بحل مسالمت آمیز در خاورمیانه را محکوم کند.

در گزارش‌های روزنامه‌های قاهره آمده است هم اکنون یک هیئت نظامی بلند پایه شوروی در لیبی بسر میبرد، این هیئت تلاش میکند با حضور شوروی در لیبی با تاوگان ششم امریکا و نفوذ این کشور در منطقه مقابله کند.

از طرف دیگر خبرگزاری لیبی اعلام کرد که سرهنگ قذافی دعوت دولت مراکش را برای سفر به این کشور پذیرفته است.

در عین حال سرگرده جلود، نخست وزیر لیبی وارد دمشق شد تا با رهبران سوریه مذاکره کند جلود روز چهارشنبه وارد ریاض میشود.

خلاصه خبرهای جهان

معامله اسلحه مصر و انگلیس تکذیب شد

● بیروت ـ خبرگزاری فرانسه ـ اشرف مروان مشاور انور سادات در امور خارجه طی مصاحبه‌ای با روزنامه الانوار چاپ بیروت که امروز انتشار یافت مربوط به خرید ۴۵۰ میلیون لیره اسلحه انگلیسی توسط مصر را تکذیب کرد. مروان خاطر نشان کرد که اخبار مربوط به انعقاد قرارداد بین مصر و انگلیس برای خرید ۲۰۰ هواپیما و ۲۵۰ هلیکوپتر کاملا بی‌اساس است و هرگز چنین قراردادی بین مصر و انگلیس منعقد نشده است.

۵ میلیون دلار اسکناس را سوزاندند

● واشنگتن ـ آسوشیتد پرس ـ بنا بریک گزارش رسمی که دیروز از جانب حسابداری کل وزارت خزانه داری آمریکا انتشار یافت، سفارت آمریکا در سایگون، پیش از تخلیه نهائی آمریکائی‌ها از ویتنام جنوبی پنج میلیون دلار اسکناس آمریکائی را سوزانده است. این اسکناس‌ها قسمتی از ۱۲٫۵ میلیون دلار پولی بود که دو روز پیش از شکست قطعی رژیم پیشین سایگون به درخواست گراهام مارتین سفیر آمریکا برای پرداخت به مستخدمان ویتنامی سفارت آمریکا به سایگون رسیده بود.

فورد از راکفلر بعنوان نامزد ریاست جمهوری دفاع کرد

● واشنگتن ـ آسوشیتد پرس ـ پرزیدنت فورد، دیروز گفت که وی خواهان آن است که نلسون راکفلر، در مبارزات انتخاباتی معاونت وی شرکت کند، ولی البته انتخاب نهایی ۱۹۷۶، بعنوان نامزد وی بدین سمت، مربوط به مجمع ملی حزب جمهوری خواه است.

کی‌سینجر از سیا دفاع کرد

● واشنگتن ـ رویتر ـ دکتر کی‌سینجر دیروز در میهمانی ناهار مدیران سرویس انتشارات عمومی ضمن دفاع از سازمان اطلاعاتی آمریکا (سیا) ابراز امیدواری کرد تحقیقات جاری در مورد «سیا» لطمه‌ای بدین سازمان نزند. او گفت: افشای فعالیت های غیرقانونی سیا، کمکی به سیاست خارجی آمریکا نکرده‌است، اما در عین حال مانع مهمی هم در پیش راه این سیاست نگذارده است.

او گفت بدیهی است که سوء استفاده هایی درکار بوده است اما من «سیا» را برای راهنمایی سیاست خارجی‌مان سازمان مهمی میدانم و امیدوارم کمبرائر تحقیقات اخیر لطمه‌ای نبیند.

فدراسیون ملی زنان ولگرد تشکیل شد

● پاریس ـ آسوشیتدپرس ـ گروه کثیری از روسپی ها وزنان ولگرد فرانسوی که بطور تخمین بیست هزارنفر هستند یک «فدراسیون ملی» برای مبارزه با سختگیریهای پلیس تشکیل دادند.

سخنگوی روسپی ها گفت در فدراسیون تشکیل شده زنان روسپی حرفه‌ای عضویت دارند و عضویت زنان ولگرد خیابانی، آماتور ها و روسپی های نیمه وقت در این فدراسیون پذیرفته نخواهند شد.

امریکا میخواست در زئیر کودتا کند

قرار بود موبوتو و سایر مقامات زئیر بوسیله سیاهپوستان امریکائی کشته شوند

کینشازا ـ رویتر ـ «موبوتوسزسکو» رئیس جمهوری کشور افریقائی زئیر اعلام کرد که در روز های اخیر یک کشور نیرومند خارجی از توطئه کودتای ناکامی که هدفش سرنگون کردن دولت وی بوده پشتیبانی کرده است موبوتو از این کشور خارجی نامبرد.

خبر گزاری زئیر «آزاپ» طی گزارشی که دیشب انتشار داده نوشته‌است که موبوتو برای روزنامه‌ای بنام الیما که گزارش مربوط بکودتای ناکام رابرای اولین بار چاپ کرده بود نامه ای فرستاد و تاکید کرد که یک قدرت بزرگ خارجی در توطئه کودتای بدفرجام دست داشته است.

روزنامه الیما در گزارش خود امریکا را کشور خارجی حمایت کننده از توطئه کودتای ناکام معرفی کرده است.

خبر گزاری «آزاپ» و روزنامه «الیما» هردو گزارش داده‌اند که تمام کسانی که در توطئه کودتا دست داشته‌اند بازداشت شده‌اند. چند ژنرال از جمله بازداشت شدگان هستند.

«آزاپ» در گزارش خود ازقول موبوتو نوشته‌است یک قدرت خارجی در طراحی و تدارک و تشویق توطئه‌ای تبهکاران برای برانداختن دولت من دخالت داشت اما فرزندان ملت زئیر حاضر نشدند در مانور شیطانی قدرت بیگانه و نوکرانش آلت دست قرار گیرند و در نتیجه ماموران امنیتی زئیر را از ماجرا آگاه کردند و توطئه ماکیاولی دشمنان را در نطفه سرکوب نمودند.

قدرت بزرگ بیگانه‌ای که قصد داشت این کودتا را برپا کند نتوانست جز کشور زئیر که عطش پول داشتند فریب دهد و آنان را بنوکران و عوامل اجرائی نیت ناپاک خود تبدیل کند.

رئیس جمهوری زئیر در نامه‌اش برای روزنامه الیما اضافه کرده است که قدرت بیگانه مذکور هر اندازه نیرومند باشد نخواهد توانست دولتی را که مظهر اراده ۲۴ میلیون نفر مردان و زنان کشور زئیر است و همه آنها چون تنی واحد از رئیس جمهوری‌شان حمایت میکنند برانودر آورد امپریالیستها و نوکران آنها خوارتر و ناتوان‌تر از آنند که بتوانند زیانی به انقلاب زئیر وارد سازند.

طبق گزارشی که روزنامه الیما چاپ کرده است شایعاتی که در کینشازا بر سر زبانهاست نشان میدهد که توطئه کودتا در خارج از زئیر طراحی و تدارک شده و مخارج اجرای توطئه نیز قرار بوده است ازطرف کشور های خارجی حمایت کننده توطئه و دشمنان خارجی انقلاب زئیر پرداخت شود. این شایعات نشان میدهد که کشور خارجی حمایت کننده توطئه امریکا کشور دیگری نبوده است برای اجرای نقشه کودتا امریکا عده‌ای از فرزندان گمراه وتیره روز ملت زئیر را در داخل وخارج ازاین کشور اجیر و گمراه کرد. علاوه براین قرار بود عده‌ای از سیاهپوستان امریکائی نیز در اجرای توطئه شرکت کنند. باین افراد تفنگ‌های تلسکوپی نیرومندی داده‌شده بود تا بهنگام عملی کردن نقشه کودتا مورد استفاده قرار دهند هدف ازاین توطئه قتل موبوتو رئیس جمهوری زئیر و نزدیکترین همکاران او در سازمانهای لشکری و کشوری بوده است و عوامل داخلی توطئه دارای انگیزه های مربوطه بمنافع قبیله‌ای و شخصی بوده‌اند.

درپایان این گزارش گفته شده است که تمام عوامل دستگیر شده کودتای ناکام با در نظر گرفتن درجه و بزرگی جنایتی که دست‌خود یا در نظر گرفتن درجه و رابه‌آن آلوده‌اند مجازات خواهند شد.

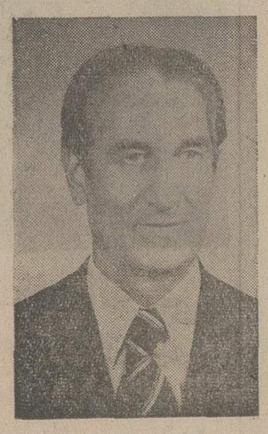

برای مجلس سنا

آقای مهندس مظفر زنگنه

استاد دانشکده فنی دانشگاه تهران

و

رئیس انجمن شهرستان تهران را

انتخاب کنید

تاریخ و حقوق کار

از انتشارات مدرسه عالی کورش کبیر اصفهان

با مقدمه جناب آقای مجیدی وزیر مشاور ورئیس شورای عالی گسترش وزارت علوم.

تالیف جناب آقای فتح‌الله معتمدی

در ۲۵۶ صفحه منتشر شده بهاء برای دانشجویان و موسسات آموزش عالی ۱۶۰ ریال علاقمندان برای دریافت بمدرسه عالی کورش کبیر در اصفهان خیابان میرزا دفتر مرکزی مدرسه تهران پیچ‌شمیران کوچه شقایق مراجعه فرمایند.

۱ـ۱۸۹۷۷

تا از این دستگاه دیدن نکرده‌اید هیچ تصمیمی برای خرید فتوکپی نگیرید

لومو پرینت

فتوکپی انقلابی الکترو استاتیک ساخت آلمان

تمام اتوماتیک ـ قیمت مناسب

نازلترین هزینه کپی و مزایای انحصاری دیگر

شرکت ادکا

خیابان سپهبد زاهدی (فیشرآباد) نمایندگی پارکر شماره ۲۴۵

تلفن: ۸۳۰۵۲۸ ـ ۸۲۶۳۰۴

Lumoprint Lumoprint Lumoprint

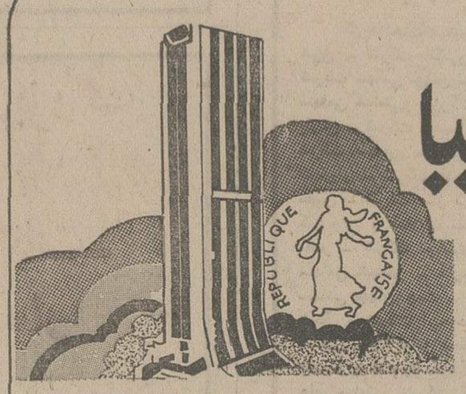

پاریس زیبا زیرپای شماست

مؤسسهٔ بزرگ ساسی

سازندهٔ معروف آپارتمان، برای شما در نقاط مختلف پاریس آپارتمان ساخته است:

پائین برج ایفل ـ نزدیک رودسن

کنار باغ زیبای لوکزامبورگ ـ نزدیک مراکز دانشگاهی

ساحل رودخانه سن در یک محله کاملا جدید و خوش منظره

و سایر نقاط خوش آب و هوای پاریس

بانک‌های پاریس برای خرید آپارتمان بشما وام میدهند

REALISATION saci

لطفاً برای مشاهده نقشه آپارتمانها و خرید، با

پرومران

متخصص آپارتمانهای اروپا مشورت کنید

تهران (ساسی) صندوق پستی ۱۹۳ تلفن ۳۱۵۸۴۷

سلاح اقلیمی امریکا میتواند زلزله ، طوفان و سیل های عظیم مصنوعی بوجود آورد

امریکا سلاحی مهیب تر از بمب اتمی ساخت

مسکو ـ خبرگزاری فرانسه ـ فوق اسلحه جدیدی که لئونید برژنف‌دبیر کل حزب کمونیست شوروی اخیرا در یکی از سخنرانیهای انتخاباتی‌اش به آن اشاره کرد طبق گزارشی که دیروز در یکی از نشریات این کشور به چاپ رسیده ممکن است یک سلاح دگرگون کننده محیط زیست (سلاح اقلیمی) باشد که آمریکا موفق به ساخت آن شده است.

بنابر گزارش روزنامه صنعت سوسیالیستی ، یکی از نشریات کمیته مرکزی حزب کمونیست شوروی مسئله‌ای که دبیر کل حزب کمونیست این کشور مطرح کرده کاملا یک مسئله روز است.

این نشریه مینویسد : در مطبوعات کشور های سرمایه داری و بخصوص‌درنشریات علمی‌آنهااخیرا اطلاعاتی منعکس شده که حاکی از بوجود آمدن سلاح نوظهوری است که قادر است زلزله های نیرومند و مصنوعی ایجاد کند ،طوفان های عظیم دریایی‌ازقبیل طوفان و ویران کننده تسومانی‌بوجود آورد. نشریه صنعت شوروی اضافه کرده است که تصادفی نبود که‌مجمع‌عمومی سازمان ملل‌متحد دراجلاسیه اخیر خود به کمیته خلع سلاح این سازمان در ژنو توصیه کرد تاطرح قطعنامه‌ای‌رابرای تحریم انواع سلاحهای اقلیمی‌تهیه‌و پیشنهاد کند .

نشریه روسی سپس یادآوری میکند که چندی قبل‌مجله آمریکایی «کریسچن ساینس مونیتور» از قول منابع وزارت دفاع آمریکا گزارش داده بود که این وزارتخانه سالی بیش از دو میلیون دلار خرج میکند تابه ساختن و تکمیل سلاح اقلیمی که قادر است زلزله ها، طوفان ها، خشکسالی ها و سیل های مصنوعی بوجود آورد ودر قشر گازاوزون در جو زمین تغییراتی زیروزبر کننده و نابود کننده زندگی بر روی زمین بوجود آورد کمک کند.

نشریه حزب کمونیست شوروی در پایان از تمام نیرو های صلحدوست جهان خواسته است که یکصدا تولید چنین سلاحهایی را محکوم کنند.

موشک‌جدید

وزارت دفاع آمریکا روز دوشنبه تایید کرد که این کشور استراتژیکی جدیدی بنام «کرویز» ساخته است که زرادخانه سلاحهای اتمی آمریکا را بمراتب از آنچه که هست نیرومندتر خواهد کرد. این موشک که میتواند از یک زیر دریایی و یا ازیک‌هواپیمای بمب‌افکن پرتاب شود، ضمن پرواز از ارتفاع کم قادر است هر هدفی رادر تقریبا۲۵۰۰ کیلو متری بدقت هدف قرار دهد . در کلاهک این موشک یک راکتور تعبیه شده است که بوسیله یک مغز الکترونیک (کمپیوتر) بسیار کوچک هدایت میشود.هزینه‌ساخت هر واحد از این موشک نسبتا کم است و تولید آن به تعداد زیاد اجازه خواهد داد که زرادخانه اتمی آمریکا بقول کارشناسان وزارت دفاع این کشور یک«بعدچهارم» نیز بپیداکند. درحال‌حاضر وزارت دفاع آمریکا میکوشد موشکهای مذکور رابرای زیر دریایی ها و هواپیما های بمب افکن و یا بوسیله موشکهای بالیستیکی قاره‌پیما و موشکهای زیردریایی قابل استفاده سازد.

یکی از سخنگویان‌وزارت دفاع آمریکا دیروزبه‌خبرنگاران اظهار داشت که در قراردادی که میان جرالد فورد رئیس جمهوری آمریکا و برژنف دبیر کل حزب کمونیست شوروی در ملاقات ولادی‌وستوک مورد بحث قرار گرفت صریحا از موشکهای «کرویز» نام برده است . طبق قرارداد ولادی وستوک آمریکا و شوروی تعهد کرده‌اند که هر یک تعداد موشکهای حامل کلاهکهای اتمی خودرا به ۲۴۰۰ فروند محدود کنند. سخنگوی وزارت خارجه آمریکا اضافه کرد که بحث در باره موشکهای «کرویز» یکی از کارهایی است که باید در مرحله دوم مذاکرات « سالت» (مذاکرات محدود کردن تسلیحات موشکی واتمی) میان نمایندگان آمریکا و شوروی بررسی شود. طبق اطلاعاتی که در واشنگتن بدست آمده است آمریکا میل دارد که در تعداد موشکهای «کرویز» در زرادخانه استراتژیکی آمریکا محدودیتی بوجود نیایددر حالیکه شوروی اصرار دارد که چنین محدودیتی ایجاد شود .

شوروی و آلمان‌شرقی بحمایت از بانوگاندی‌برخاستند

حزب کنگره فردا درباره بانوگاندی تصمیم میگیرد

دهلی نو ـ یونایتدپرس مخالفان ایندیرا گاندی نخست وزیرهندکه خواستار استعفای وی هستند دیروز در دهلی‌نو تظاهرات خشونت‌آمیز خیابانی برپا کردند و باماموران پلیس گلاویز شدند.

در پایان این تظاهرات که در تمام ساعات پیش ازظهر روز دوشنبه ادامه داشت‌در حدودپنجاه‌نفربازداشت شدند. درگیری تظاهر کنندگان و ماموران پلیس که تعدادشان بترتیب در حدود دویست نفر برای تظاهر کنندگان و ده ها نفر برای ماموران انتظامی بود در برابر مقر ایستگاه فرستنده رادیوئی دهلی‌به اوج خود رسید.

تظاهر کنندگان فریاد میکشیدند که رادیو دهلی تنها کارش پراکندن تبلیغات بنفع ایندیرا گاندی است.شعاری‌که‌از طرف تظاهرکنندگان داده میشدچنین بود:

« صدای ایندیرا گاندی‌بریده باد»

دیروز شش حزب ازاحزاب غیر کمونیست هنداز فخرالدین علی‌احمد رئیس جمهوری هند خواستند که ایندیرا گاندی را از نخست وزیری برکنار کند چون مردم‌هندديگر به پارسائی و درستکاری‌وی تردید دارند. رئیس جمهوری‌هند بنوبه‌خود از حزب های اقلیت تقاضا کرد که بخانم گاندی فرصت دهند تااز خود دفاع کند و حکم محکومیتی که علیه وی از طرف یکی از دادگاههای هندی صادر شده است در دیوانعالی هند مورد بررسی قرار گیرد .

قصد استعفا داشت

«زایل سینگ» سروزیر پنجاب دیروز گفت که خانم گاندی پس از صادر شدن حکم محکومیتش قصد داشته است استعفا کند ولی وزیران کابینه ورهبران حزب کنگره و فراکسیون پارلمانی این حزب وی را متقاعد کرده‌اند که در پست نخست وزیری بماند وبا مخالفان مبارزه کند. سینگ اضافه کرد که رهبران احزاب اقلیت‌هند وبرخی از نیروهای بیگانه همواره سعی داشته‌اند که دولت هند و. خانم گاندی را ضعیف کنند ولی آنها باید بدانند که ملت هند بیدار و هشیار است و اجازه نخواهد دادکه هند به یک شیلی دوم تبدیل شود.

اتحاد شوروی دیروز با صراحت تمام پشتیبانی خود را از خانم گاندی‌اعلام کرد. تاس خبرگزاری رسمی شوروی در تفسیری نوشت متهم کردن‌خانم ایندیرا گاندی به ارتکاب فساد در تجارب انتخاباتی و صدور حکم محکومیت وی از طرف دادگاه اللهآباد نشان دهنده تلاشهائی است که بالهام از محافل ارتجاعی و دست‌راستی هند برای سد کردن راه ترقی خواهانه هند صورت میگیرد. زایل سینگ که به سخنان‌وی در مورد قصد قبلی استعفای بانو گاندی اشاره شد یکی از رهبران‌مقتدر حزب‌کنگره است به دهلی نو آمده‌اند تا در تظاهرات دوستانه بنفع ایندیرا گاندی‌و برای پشتیبانی و وفاداری نسبت‌به‌وی شرکت کنند.

قرار است روز چهارشنبه (فردا)فراکسیون پارلمانی‌حزب کنگره جلسه‌ای تشکیل دهد و این مسئله را بررسی کند که‌آیا ایندیرا گاندی باید استعفا دهد ویادر سرکار باقی بماند .بیش بینی میشود که این کنفرانس بسیار طولانی خواهد بود و مخصوصا جناح‌لیبرالهای حزب کنگره اخطار خواهند کرد که اصرار بانو گاندی برای‌باقی ماندن در پست نخست وزیری ممکن است بیش از پیش حزب کنگره را ضعیف کند.

ایندیرا گاندی دیروز با فخرالدین علی احمد رئیس جمهوری هند ملاقات کرد و درباره حکم محکومیتش که از طرف دادگاه‌عالی‌الله آبادصادر شده است مذاکراتی در این ملاقات انجام گرفت. رئیس جمهوری هند بعد از این ملاقات گفت‌که هم حکم دادگاه الله‌آباد وهم تصمیم خانم گاندی به باقی ماندن در مقام نخست وزیری‌هردو واقعیاتی هستند که‌هیچیک را نمی توان نادیده گرفت.

حزب کمونیست هند که طرفدار شوروی است بعلت نگرانی از این بابت که در صورت برکنارشدن ایندیرا گاندی ممکن است هند ازمسیر سیاسی کنونی‌اش منحرف شود وروابط این کشور با شوروی مختل گردد بشدت درتلاش است‌تادر فعالیت های معطوف به ابراز پشتیبانی از بانو گاندی شرکت کند.

یکی از روزنامه‌های رسمی آلمانشرقی دیروز نوشت که متهم کردن بانو گاندی به ارتکاب‌قانون‌شکنی درانتخابات ۱۹۷۱ صرفا مانوری تحریک آمیز از طرف محافل ارتجاعی هند است.

نیکسون در کناردریا

نیکسون رئیس جمهوری سابق امریکا اخیرا از ویلای خود واقع در سان‌کلمنت به‌کنار دریا رفت. در عکس نیکسون در حالیکه بروی کسانیکه در پلاژ هستند لبخند میزند دیده میشود .
عکس رادیوئی آسوشیتدپرس

سازمان «باد» در یک‌بانک نیویورک بمب منفجر کرد

نیویورک ـ خبرگزاری‌فرانسه ـ دیروز یک انفجار شدید در مدخل ساختمان « بانک ـ دوپونس» در « مرکز راکفلر» واقع در قلب منهاتان ، تمام شیشه های بزرگ و کوچک در ها و پنجره‌ها را خردکرد.

اندکی پس از انفجار، بیکی از آژانس‌های مطبوعاتی‌امریکا تلفن‌شد و طی آن زنی که‌خود را وابسته به « سازمان زیر زمینی باد» معرفی میکرد گفت که مسئولیت این انفجار برعهده مبارزان‌سازمان ماست. روزسوم آوریل(۱۴فروردین) هم در همین بانک ، نخستین انفجار روی داد که مسئولیت آن را سازمانی بنام « نیروهای مسلح آزادی ملی پورتوریکو» برعهده گرفت . این سازمان همچنین مسئولیت یک انفجار دیگر را که روز ۲۴ ژانویه‌در «وال‌استریت» روی‌داد و منجر به کشته شدن چهارتن‌وزخمی شدن ۵۳ تن شد برعهده گرفته بود .

شورای امنیت ملی ترکیه تصمیم به‌تعطیل پایگاههای امریکا گرفت

آنکارا ـ یونایتدپرس ـ شورای امنیت ملی ترکیه‌دیروز اعلام کرد که این کشور باید به تلافی تحریم ارسال اسلحه از طرف آمریکا برای ترکیه ، متقابلا در تعهدات نظامی ترکیه در قبال آمریکا تجدید نظر کند . منابع رسمی آنکارااظهر داشته‌اند که توصیه شورای امنیت ملی ترکیه ممکن است‌به معنای بریده شدن پایگاه های نظامی آمریکایی درخاک ترکیه در آینده نزدیک باشدودولت ترکیه احتمالا بزودی برنامه‌ای را که حاوی تاریخ تعطیل‌شدن پایگاه های آمریکایی خواهد بود اعلام خواهد کرد . تعداد پایگاه های آمریکا در ترکیه۲۵ است .

شورای امنیت ملی ترکیه‌که یک سازمان مشورتی‌نیمه‌نظامی است دیروز بریاست فخری کوروتورک رئیس جمهوری این کشور تشکیل جلسه دادو درباره تحریم ارسال سلاح‌های آمریکایی برای ترکیه بحث‌کرد. این تحریم‌طبق‌حکم کنگره‌آمریکا به تلافی استفاده ترکیه‌ازسلاح های آمریکایی در لشکرکشی به قبرس وضع شده است .

یکی از سخنگویان شورای امنیت ملی ترکیه بعد از جلسه دیروز آن اعلام کرد که از نظر شورای مذکور تحریم دادن اسلحه از طرف آمریکا بمنزله نقض یکجانبه قرارداد های دوجانبه آمریکا و ترکیه است شورای‌امنیت‌ملی ترکیه‌تدابیری را که باید از طرف دولت‌ترکیه در جواب روش آمریکا بکار بسته شود تعیین و توصیه‌کرده است .

اندکی بعد از جلسه شورای امنیت ملی، کابینه ائتلافی‌ترکیه نیز که‌چهارحزب‌درآن عضویت دارند بریاست سلیمان دمیرل نخست وزیر این کشور تشکیل جلسه داد تابه‌نوبه خوددرباره آینده روابط آنکارا وواشنگتن بحث کند .

پایگاه های آمریکا و پیمان ناتو درترکیه‌برای جناح‌جنوبی و مدیترانه‌ای پیمان اتلانتیک شمالی دارای اهمیت حیاتی است چون ترکیه تنهاعضو پیمان مذکور است که با اتحاد شوروی مرز مشترک دارد .

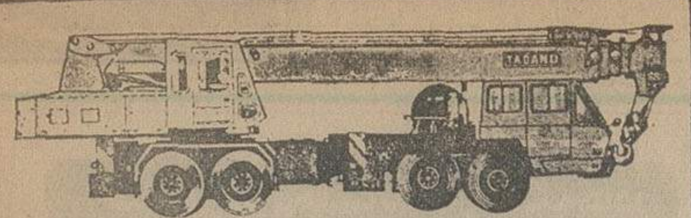

جرثقیل تادانو TADANO
جرثقیل از ۵۰۰ کیلو تا ۷۵ تن تلسکوپی هیدرولیک باوینچ
نماینده انحصاری: شرکت ارکان ماشین . آیزنهاور مقابل دانشگاه آریامهر شماره ۶۲۸ تلفن ۸۸ـ۹۵۰۰۸۵ ـ ۹۵۸۵۰۰

ماشین پخش آسفالت باچرخهای پنوماتیک
PAVER-FINISHER

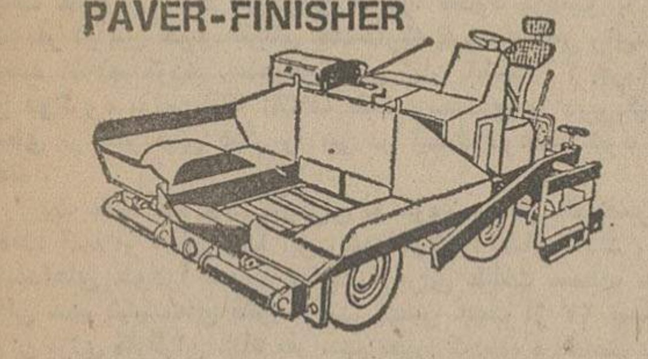

شرکت تولن با مسئولیت محدود
خیابان ویلا شماره ۸ تلفن ۸۲۵۲۹۲
TOLON - CO - LTD

TOKYU جرثقیل های هیدرولیکی توکیو
پرفروشترین جرثقیل، مجهز به کامپیوتر مدرنترین سیستم کنترل کننده وباد
درظرفیتهای ۳ الی ۳۶تن تحویل فوری

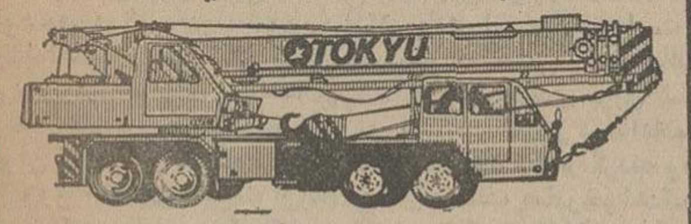

ایران ارابه عرضه کننده انواع ماشین آلات راهسازی وساختمانی
آدرس: فیشرآباد خیابان اراک ساختمان ۳۲ تلفن ۵-۸۳۴۹۷۴

تجهیزات سمعی وبصری
ازکوچکترین دوربین ها تا بزرگترین پروژکتورهای ساکن و متحرک دیاگراف ـ ویوگراف ـ اورهد و وسائل تهیه ترانسپارنسی
در نمایندگی کداک ایران
CAMERAS Kodak FILM
شرکت الکتروکامرا ـ ۲۱۰ خیابان شاه
تلفن های ٤-۴۲۰۹۳-۸-۶۶۳۹۵۶

خنک در تابستان ـ گرم در زمستان
با استفاده از سوخت ارزان گازوئیل یا گاز بجای برق
با دستگاه تهویه مطبوع آبزروبشن
نیگاتا محصولی از ام.تی.سی
خیابان تخت‌طاوس ـ ساختمان مددن تکنیک
تلفن ۸۵۶۶۹۰ ـ ۹ و ۶-۸۵۸۷۷۸ و ۸۵۳۲۲۵

کارخانجات معروف ROADSTAR سازنده پخش صوتهای استریواتومبیل SENN SOUND ازاین‌پس کلیه تولیدات خودرا فقط بانام رُداستار به‌بازارهای جهان عرضه میکند
RS
ROADSTAR
car stereo
رُداستار بهترین سازنده پخش صوت در دنیا

ژاک‌دوفیلو
کمدین تازه‌ای‌که دنیائی را به خنده و شادی کشانده استآخرین‌شاهکار بی نظیر و پر غوغای خودرا تقدیم خانواده ها میکند
آغاز هفته دوم نمایش‌فقط در
سینما پارامونت
فیلمی خنده‌آور که تماشای آن آرواره قوی میخواهد !

تمام افراد خانواده‌و دوستان‌و آشنایان خودرا برای‌تماشای این اثر شادی‌آفرین همراه بیاورید .
گیشه سینما پارامونت همه روزه بلیط رزرو میکند

ازفردا صبح در قویترین گروه‌سینمائی پایتخت
اونیورسال ـ پاسیفیک ـ ایران ـ ساینا
تیسفون ـ رنگین کمان ـ موناکو ـ پرسپولیس
کارون ـ دریا ـ و آستارا (تجریش)

موزیک متن ـ حسین واثقی

امتحانات مدارس تمام شد و فصل استراحت و تفریح فرارسیدو بهمین‌مناسبت برای‌تمام دانش‌آموزان‌ودانشجویان و خانواده‌هافیلمی درنظر گرفته‌ایم که‌خستگی یکسال‌آنانرا رفع میکند
آغاز هفته دوم نمایش فقط در
سینماریولی
سینمای ممتاز ٤ستاره ****
اثری شادی‌بخش ، کمدی ، پاک وسالم برای هرکسی‌که بدنبال تماشای یک فیلم خوب است

تماشای این فیلم برای اشخاص ۵ساله تا ۱۰۰ ساله آزاد است !

ما کارگران ، کارمندان ، مهندسین و مدیران شرکت شرکت تولیما
به‌آقای علی رضائی که‌ازطرف حزب رستاخیز
ملت ایران کاندیدای نمایندگی مجلس سنا گردیده‌اند ، با اعتقاد وایمان کامل به لیاقت وشایستگی که دارد رای میدهیم به‌هموطنان‌عزیز توصیه‌مینمائیم که‌به‌ایشان‌رای‌دهند
شرکت‌سهامی تولیما

آژانس مسافرتی موندیال تقدیم میدارد :
تور های تابستانی با هواپیمای جت ـ در هتل‌های درجه ۱ ـ صبحانه و ناهار ـ ایاب و ذهاب گردش و ورودیه ها ـ عوارض فرودگاهها ـ در معیت مترجم ایرانی و راهنمایان محلی .

اروپا ۲۱ روز قیمت ۷۸۵۰ تومان
رم، نیس، موناکو، مونت‌کارلو ، بارسلون، پاریس، لندن ، حرکت: ۱۹، ۲۶ تیر ۹، ۱۶، ۲۳، ۳۰ مرداد و ۲۰ شهریور

اروپا ۲۲ روز قیمت ۷۹۸۰ تومان
هامبورگ،لندن، پاریس،بارسلون،رم، حرکت: ۱۸، ۲۳، و ۳۰ تیر ۶، ۱۳ ، ۲۰ و ۲۷ مرداد ۳ و ۱۷ شهریور

اروپا ۲۳ روز قیمت ۸۸۵۰ تومان
خط سیر اول ـ استانبول،رم ، نیس، موناکو، مونت‌کارلو، بارسلون، پاریس ولندن. حرکت۲۴تیرو ۷، ۲۱، ۲۸مرداد و ٤ شهریو خط سیر دوم ـ رم ، نیس، موناکو، مونت کارلو ، مادرید، پاریس ،لندن حرکت : ۱۸ و۲۵ مرداد

توراسکاندیناوی ۲۴ روز قیمت ۹۹۵۰ تومان
وین، هامبورگ، استکهلم هلسینکی ، اسلو، کپنهاک و شش روز اقامت در لندن تاریخ حرکت: ۸ تیر

اروپا ۲۸ روز قیمت ۹۴۵۰ تومان
خط سیر اول ـ استانبول،رم ، نیس، موناکو، مونت کارلو، بارسلون، پاریس،لندن، هامبورگ ، ژنو، حرکت ۱۳ ، ۲۷ تیر و۱۰، ۱۷، ۲۴ مرداد
خط سیر دوم ـ رم ، نیس، موناکو ، مونت کارلو، مادرید، پاریس، لندن، هامبورگ ، حرکت : ۲۸ تیر و ۴،۱۱ مرداد

تور لندن ١٤ روز قیمت ۵۶۵۰ تومان
(صبحانه انگلیسی‌وناهار)
حرکت ۲۴ تیر ـ ۱۰و۲۴ مرداد و ۸شهریور.

اروپا ۳۰ روز قیمت ۹۸۰۰ تومان
هامبورگ ، لندن ، پاریس، بارسلون، رم، فلورانس، آتن ، (دوشب در جزایر آگینه) حرکت ۱۵، ۲۲، ۲۹تیرو ۵، ۱۲، ۱۹، ۲۶مردادو ۲، ۹ شهریور

اروپا ۳۶ روز قیمت ۱۰۹۵۰ تومان
رم،نیس،موناکو ،مونت‌کارلو ،بارسلون،پاریس ،لندن،آمستردام، هامبورگ،ژنو ،وین،استانبول حرکت۵و ۱۲تیرو ۲مرداد۱۳۵۴

اروپا ۳۸ روز قیمت ۱۱۵۰۰ تومان
رم، ناپل، کاپری، سورنتو، نیس، موناکو ، مونت کارلو . بارسلون، پاریس، لندن، آمستردام، هامبورگ ، ژنو ، وین و استانبول حرکت : ۷و ۱٤و ۲۱ مرداد .

آمریکا ۳۱ روز قیمت ۱۱۹۵۰ تومان
نیویورک ، واشنگتن، شیکاگو ، بوفالو (آبشار نیاگارا) لوس‌آنجلس ، هالیوود، سانفرانسیسکو و ۵ روز اقامت در لندن حرکت ۳۱ خرداد ـ ۷و ۱۸ تیر

IATA WATA MEMBER AMERICAN SOCIETY OF TRAVEL AGENTS ASTA UFTAA FUAAV AFTA

توجه
تورهائیکه از آگهی حذف شده تکمیل گردیده است لطفا برای شرکت در جلسات معارفه با آژانس مسافرتی‌موندیال تماس بگیرید .

برای‌رزروجابه آژانس‌مسافرتی موندیال
خیابان ویلا شماره ۱۵
تلفن ۸۲۱۹۹۰ ـ ۸۳۲۹۷۹ ـ ۸۲۵۳۶۶
و یا شرکت سیاحت ایران
بلوار کریمخان‌زند (نبش‌خردمند)
تلفن۸ـ۷ـ۸۲۵۱۰۶ مراجعه‌فرمائید
ساعات کار ۳۰ر۸صبح الی یک و ۳۰ر٤ الی ۳۰ر۸بعدازظهر

آژانس‌مسافرتی موندیال وشرکت سیاحت ایران جمعه ها باز است

اخبار، رویدادها، شایعات و گفتگوها در

بازار سیاست

ائتلاف کارگران و زنان خانه‌دار

آخر وقت امروز گزارشی بدست خبرنگار ما رسیدکه‌حکایت داشت کارگران تعداد نامزدهای خودرا معدود کرده و با تعیین چند نفر از بین خود، بازنان خانه‌دارکه گروه عظیمی رای‌دهنده هستند ائتلاف کردند. عده نامزدهای زنان خانه‌دار ۳ نفر است. این دوگروه برای آنکه ائتلاف طبقات بیشتری را دربربگیرد، عده‌ای از نامزدهای دیگر را نیز در لیست کوچک خود جای دادند.

یک مقام آگاه گفت کارگران تا دیروز منتظر «ائتلاف‌بزرگ» بودند. آنها از همان ابتدا این رشد فکری را نشان دادند، که کاندیداهای خودرا معدود سازند. وبرای طبقات مختلف مردم تهران سهم شایسته‌ای قائل گردند. بهمین جهت از ۲۷ نماینده تهران برای کارگران ٤تا٥ نفر سهم تعیین کردند، و حاضر شدند که چندصد هزار رای خودرا دراختیار نامزدهای مختلف دیگر بگذارند. اما در عمل معلوم شد که «ائتلاف بزرگ» سرگرفتنی نیست ودر مذاکرات متوجه شدند که «ائتلاف بزرگ» مانع فعالیت آزاد گروههای دیگر میشود. بهمین جهت‌ازدو روز گذشته صف خود را جدا کرده و با وسیع‌ترین قشر اجتماع تهران، یعنی زنان خانه‌دار وارد مذاکره و ائتلاف شدند. این مذاکرات امروز به‌نتیجه رسید و ۳ تن از نامزدهای زنان خانه‌دار باکارگران ائتلاف کردند. قرار است تا بعد از ظهر امروز چند نامزد از گروههای دیگر نیز براین لیست اضافه شود. درهر صورت ائتلاف فوق اگرچه ازنظر تعداد رای بزرگ و وسیع است اما ازنظر لیست تعدادش ۲۷ نفر نخواهد بود. بقیه لیست در اختیار کارگران است که بهرکس که میخواهند رای بدهند.

گزارشهای دیگر حاکی است که ائتلافهای کوچک که حداکثر نام دهنفر درآن دیده میشود، بتعداد زیادی انجام گرفته است و کاندیداها با نزدیک شدن روز اخذ آراء دستجمعی‌تر بـه فعالیت می‌پردازند. شکست «ائتلاف بزرگ» نیروی جدیدی برای شکل گرفتن ائتلافهای کوچک بوجود آورده‌است. امروز ده‌هااعلامیه الوان که در آن اسامی معدودی ذکر شده بود منتشر گردید ودر دو روز آینده‌نیزبهمین‌منوال اعلامیه‌های مختلف صادرخواهدشد.

نکته جالبتر دیگر که بعد از خبر شکست ائتلاف بزرگ‌در این روزنامه از همان عصر دیروز دیده شد، این بود کـه تعداد بیشتری جوانان و زنان و معلمین و دانشگاهیان برای دریافت کارت الکترال مراجعه کردند. با تغییری که در این زمینه پیدا شد، پیش‌بینی میشود شانس دانشگاهیان و فرهنگیان و روشنفکران زیادتر شده است.

شایعه ائتلاف اصناف و کارگران

امروز شایع شد دو گروه بزرگ کارگران و اصناف ائتلاف کرده‌اند و ۱۱ نفر از بین قریب ٤٠ نفرـ کاندیداهای خود را بعنوان نامزدهای ائتلافی برگزیده‌اند. و گروهی از کاندیدا هـای اصناف نیز بنفع دوستان صنفی کناره گرفته‌اند! انتشار این‌شایعه بلافاصله با اعتراضات شدیدی مواجه شد که مهمترین‌آن‌مربوط به قائم‌مقام دبیرکل حزب بود. فریدون مهدوی بلافاصله اعلام‌کرد «اصناف لیستی نخواهند داشت و کاندیداهای صنفی با استفاده از آزادی کامل‌و امکانات مساوی کمبرای کلیه نامزدهای‌انتخاباتی فراهم آمده است به فعالیت خود ادامه میدهند.» بدنبال شایعه ائتلاف کارگران و اصناف امروز صبح عده‌ای از نامزد هـای انتخاباتی اصناف با مهدوی در محل کارش ملاقات کردندو مساله را باوی درمیان گذاردند قائم‌مقام دبیر کل مجددا به همه‌ی آنها اطمینان داد که لیستی در جریان نیست و اتاق اصناف نمیتواند چنین کاری انجام دهد، همه‌نامزدها باآزادی کامل میتوانند در انتخابات شرکت کنند و اصولا تاکنون ائتلاف بزرگی‌انجام‌نگرفته و تاآنجائی که حزب خبر دارد دیگر کسی هم بدنبال این ائتلاف نیست.بازاریان نیز بنوبه خود بلافاصله اعلام کردند که‌هیچ‌نوع توافقی بااصناف نکرده‌اند وبا وجودیکه درهفته گذشته رفت و آمد ومذاکرات فراوانی بامسئولین اصناف داشته‌اند سرانجام بدون توافق از آنها جدا شده‌اند. تاآخر وقت امروز هم خبر کنارمگیری هیچیک از کاندیداها منتشر نشد پس از این شایعه، اختلاف بین کاندیدا ها، بخصوص در داخل گروه اصناف دامنـه وسیعی گرفت. مقامات حزبی اعلام کردند که هیچگونه دخالتی دراین نوع ائتلاف نداشته و ندارند، و اصولا مایل نیستندفعالیت گروههای بزرگ، مانع‌فعالیت و امیدواری گروههای کوچک‌شود. به‌این ترتیب بدنبال شکست ائتلاف بزرگ، ائتلاف دو گروه‌بزرگ اصناف و کارگران هم مواجه با شکست گردید.

پایگاه مخابراتی ایران ورادیومسکو

در حالی که شوروی سال هاست از راه ایستگاه هـای گوناگون خود به مخابرات بسیاری ازکشور های آسیائی‌دسترسی دارد و هر تلگرامی که از غرب برای این کشور ها میرسدتوجه مسکو را جلب میکند، با گیرنده های روسی نسخه برداری‌میشود. خبر تاسیس یک پایگاه مخابراتی صد درصد ایرانی، رادیو مسکورا خوش نیامده است.

گوینده رادیو مسکو در یکی ازگفتار های‌اخیر خودبه‌قرارداد تهران با یکی از شرکتهای امریکایی برای ایجاد تاسیسات‌مخابراتی در جنوب ایران اشاره کرده و از قول روزنامه‌و کریسچن‌ساینس‌مانیتور» ـ چاپ واشنگتن ـ افزوده است: امریکا بیاری‌این‌شرکت برای تاسیس یک پایگاه جاسوسی، تجهیزات تکنولوژیک به ایران می فرستد تا در قبال آن، اطلاعاتی بدست آورد.

مطبوعات تهران گفتار رادیو مسکو را با شگفتی‌تلقی‌کرده‌اند، میگویند: پایگاه مخابراتی مورد بحث رادیو مسکو، یک پایگاه صد درصد ایرانی است نه امریکایی. بنابراین مایه شگفتی است که بهرموری ایران از تکنولوژی جدید در زمینه مخابراتی با هدف های کاملا ملی، رادیو مسکو را خوش نیامده است. همین‌ناظران یادآور میشوند که ایران کشوریست صد درصد مستقل کمیتواند در مورد مصالح خود، شخصا تصمیم بگیرد و نیز حاکمیت ملی ایران حکم میکند که بنا به مقتضیات ونیاز ها، در هر نقطه‌ازخاک خود، هرگونه ارادمیی را اعمال دارد همچنان که ابرقدرت ها و هرکشور مستقل دیگری نیز همین کار را میکنند.

از سوی دیگر، ابرقدرت ها برای دست‌یابی به مخابرات دیگران، پا را از قلمرو خود نیز فراتر نهاده‌اند و نه‌تنها با قمر مصنوعی مخابرات دیگران میگیرند بلکـه کشتی هایی‌را به آبهای بین‌المللی روانه میکنند که تاسیساتی برای چنین نیاتی،در آنها نصب شده است. مطبوعات تهران تاکید دارند که پایگاه‌مورد بحث، نه تنها یک پایگاه صد درصد ایرانی خواهد بود که کار آن نیز علیه هیچ کشوری نیست و تاسیس آن، فقط برای حفظ مصالح ملی ایران و ایرانی انجام خواهد پذیرفت.

تبلیغات کاندیداها و خواسته‌های مردم

آمار منتشره نشان میدهد تاعصر دیروز تعداد کارت های الکترال صادر شده ازمرز ۹ میلیون گذشته است. بهمین جهت، پیش‌بینی میشود که تاساعت ۲٤ فرداکه آخرین مهلت دریافت کـارت الکترال است، برخلاف پیش‌بینی گذشته، تعداد کارت های الکترال صادر شده به یازده تا دوازده میلیون می‌رسد. ازآنجاکه امروز وفردا عده بیشتری برای دریافت کارت مراجعه خواهند کرد، بناچار ساعات صدور کارت دراین دوروز از۷ صبح تا ساعت ۲٤ تعیین‌شد.

بنظر مطلعین هجوم مردم برای دریافت کارت نشانه اعتقاد آنان به آزادی انتخابات است. مردم مطمئن شده‌اند که توسط نمایندگانی که خود انتخاب میکنند می‌توانند مشکلاتشان رامطرح و حل‌کنند. نحوه تبلیغات نامزد ها هم‌دراین دوره جالب است و تازگی دارد برای اولین بار وسائل ارتباط جمعی دولتی بطور مساوی در اختیار کاندیدا ها قرار گرفت. نامزد ها هم در گفته های خود، برخلاف گذشته که از رقیب انتقاد میکردند، ازخودشان تعریف کردند. در مقابل مردم هم بدون آنکه نامزدهای خاصی‌را عنوان کنند مسائل و خواسته های خودرا مطرح ساختند. جالب ترین خواسته ها، توسط مردم شهرآرا مطرح شده است. مردم شهرآرا بخصوص منطقه غربی آنکه به خیابان تاج منتهی میشود، بعلت اینکه اگوی این ناحیه بچاههای سرباز ریخته میشود وبوی تعفن آن مردم تمام ناحیه را بشدت رنج میدهد اعلام کردند هرنامزد انتخاباتی که بمردم شهرآرا قول بدهد مسئلهٔ اگواین ناحیه را با شهرداری یاهر مرجع دولتی وملی دیگر حل و فصل کند، آنهارای خود را به‌او میدهند. ظاهرا تاکنون هیچیک از نامزد ها بهاین تقاضا جواب نداده‌اند درمیان خواسته های مهم دیگر مردم تهران اسفالت، اتوبوس و تاکسی مقام های اول‌را دارند. مردم ازنامزد های محلی خود توقع حل معضلات کوچه وخیابان را دارند. در حقیقت این نوع مسائل درکنار مسائل عمومی وملکتی بطور جالب عنوان شده است.

صندوق پس انداز کارمندان وام مسکن میدهد

صندوق پس‌انداز کـارمندان دولتکه در بانک رهنی ایـران تشکیل خواهد شد به‌کارمندان شاغل یا بازنشسته دولت وام مسکن و یا وامهای ضروری‌می‌دهد.

وزارتخانه ها و سازمان های دولتی هنگام پرداخت حقوق اشتغال یا بازنشستگی و وظیفه، اقساط مربوط به بازپرداخت وام را از حقوق کارمندان کسر و بحساب مربوط واریز میکنند.

دستورالعمل برداشت کسوراز حقوق کارمندان دولت برای تشکیل‌صندوق‌پس‌اندازمستخدمین رسمی کشوری تهیه شد.

این دستورالعمل در چند روز آینده به کلیه وزارتخانه ها و سازمان های دولتی‌ابلاغ‌خواهد شد.

براساس این دستورالعمل، کلیه وزارتخانه ها و سازمان های دولتی مکلفند همه ماهه از حقوق هر یک از کارمندان‌رسمی خود بین ۲تا٤ درصد کسور برداشت کنند.

نحوه برداشت کسور ازحقوق هریک از کارمندان و سهم دولت از بابت افزودن باین کسور به شرح زیر تعیین شده است:

برای حقوق های تا ۱۵ هزار ریال ۲درصد سهم کارمند و ٤ درصد سهم دولت ـ حقوق‌های تا۳۰ هزار ریال ۳ درصد سهم کارمند و ۳در صد سهم دولت و حقوق های‌تا۵۰ هزار ریال ٤در صد سهم کارمند و ۲ در صد سهم دولت.

وجوه فوق بصورت سپرده‌در بانک رهنی ایران بنام هرکارمند نگهداری میشود و بانک دردفاتر خود بنام هریک از کارمندان‌دو حساب تحت عناوین حساب پس‌انداز سهم کارمند و پس انداز سهم‌دولت بطورجداگانه‌نگهداری میکند.

در پایان هرسال، صورت وضعیت حساب هر یک از کارمندان پس‌احتساب وجوهی که بابت‌بهره به وجوه پس‌انداز اضافه میشود باطلاع‌آنان‌میرسد.

بهره‌ای کبه وجوه پس‌انداز سهم کارمند تعلق میگیرد کلا به حساب کارمند اضافه میشودولی دوسوم از بهره متعلق به وجوه پس‌انداز سهم دولت بـحساب پس‌انداز سهم دولت اضافه شده ویک سوم بقیه آن در حساب مخصوصی واریز میشود تاطبق آئین‌نامه‌ای که به پیشنهادسازمان امور اداری و استخدامی کشور ووزارت‌رفاه‌اجتماعی‌و‌به تصویب هیات وزیران میرسد، به‌مصرف تامین رفاه بازنشستگان ووظیفه بگیران ووراث‌قانونی آنان‌برسد.

همچنین دولت بمنظور رفاه بازنشستگان ووظیفه بگیران در ابتدای تشکیل صندوق پس‌انداز، ٦٠ میلیون ریال وسپس درنوبت دیگری ٤٠ میلیون ریال بعنوان کمک به حساب مخصوص تامین رفاه بازنشستگان ووظیفه بگیران واریز میکند.

وجوه پس‌انداز و بهره‌ای که بحساب پس‌انداز کارمند وسهم دولت تعلق میگیرد تازمانی که کارمند درخدمت دولت است‌بوی پرداخت نمی‌شود.

درزمان بازنشستگی کلیه وجوه پس‌انداز و بهره تعلق گرفته به آن بکارمند مسترد میشود.

پیش‌بینی‌میشود باتشکیل صندوق پس‌انداز کارمندان دولت هرماهه مبلغی بین ٦٠ تا٧٠ میلیون‌تومان دراین صندوق جمع‌آوری شود.

همچنین موسسات دولتی غیر مشمول قانون استخدام کشوری در صورتیکه مقررات خاصی‌برای پس‌انداز کارکنان خود نداشته باشند باید ظرف چند ماه آینده براساس مقررات صندوق پس‌انداز اقدام به تشکیل صندوق پس‌انداز بنمایند.

درعکس نذیرفنصه، سر دبیر مجله الاخاء (مجله هفتگی عربی زبان موسسه اطلاعات)و هوشنگ‌بورنگ خبرنگار موسسه اطلاعات هنگام گفت وگو با احمد حسن البکـر دیده میشوند. (عکس از محمود محمدی)

هیات مطبوعاتی موسسه اطلاعات با رئیس‌جمهوری عراق ملاقات کردند

● ساعت دوازده و بیست دقیقه روز بیست و پنجم خرداد ماه ـ پریروزـ هیئت مطبوعاتی موسسه اطلاعات باحمد حسن البکر رئیس جمهور عراق درکاخ الجمهوریه بغداد ملاقات کردند. در طول‌این‌دیدار که نیمساعت بطول انجامید، رئیس جمهوری عراق که خیلی بندرت خبرنگاران را می پذیرد، باتوجه و علاقه خاصی از دوستی و تفاهم بین دو دولت‌یادکرد و برادری‌عمیق دو ملت را مورد تایید قرارداد. احمد حسن‌البکر، از تلاش **بنیانگذار فقید موسسه اطلاعات، سناتور عباس مسعودیـ درراه این‌همبستگی‌تجلیل‌کرد. خبردیدار هیئت مطبوعاتی‌موسسه اطلاعات بارئیس جمهور عراق از شبکه رادیو تلویزیون عراق بطور مفصل پخش شد.**

مبادله پیام بین والاحضرت ولیعهد ورئیس‌جمهور مصر

ـ دیروز حضرت محمد انور سادات رئیس جمهوری عربی‌مصر پیام تشکر آمیزی در پاسخ به‌پیام والاحضرت همایون رضا پهلوی ولایتعهد ایران مخابره کردند.

والاحضرت همایون ولایتعهد به هنگام بازگشت از مصر پیامی به این شرح بعنوان حضرت رئیس جمهوری مصر مخابره کرده‌بودند.

حضرت‌محمدانورسادات رئیس جمهوری عربی مصر ـ قاهره.

ـ هنگام عزیمت از مصرمایلم از آن حضرت وبانو انورسادات و اعضای دولت جمهوری عربی مصر برای استقبال و پذیرائی بسیار گرم و دوستانه‌ای که از من بعمل آمد سپاسگزاری کنم. ازفرصت حضوردرمراسم‌بازگشائی آبراه سوئز، این شاهرك ارتباطی که در توسعه روح تفاهم بین ـ المللی‌و تقویت مبانی صلح و سعادت در این منطقه از جهان تاثیر بسزائی خواهد داشت،بسیار مسرور شدم. در خاتمه‌امیدوارم بانو انورسادات و فرزندان آن حضرت که از آشنائی‌آنان خیلی خوشوقت شدم در آتیه نزدیك بایران سفر کنند. باکمال‌خوشوقتی بهترین آرزوهای قلبی خویش را برای آن حضرت و ملت برادر مصر ابراز میدارم.

رضاپهلوی

حضرت انورسادات به پیام والاحضرت همایون ولایتعهد چنین پاسخ داده‌اند.

والاحضرت‌رضا پهلوی ولیعهد ایران ـ تهران

از پیام محبت آمیزی که آن والاحضرت هنگام عزیمت ازمصر پس از شرکت درجشن‌بازگشائی آبراه سوئز بر روی کشتیرانی بین‌المللی‌برایمن‌ارسال‌فرموده‌اند بی‌نهایت سپاسگزارم. حضور آن والاحضرت در میان ما درمصر جهت‌شرکت‌درجشنهای‌منطقه‌آبراه سوئز و افتتاح بندر آزاد پورت سعید برای‌ما حقیقتا مایه‌بسی مسرت بود. فرصت‌رامغتنم‌شمرده بار دیگر مراتب امتنان خود را از حضور آن‌والاحضرت در این مراسم که از بزرگترین پیروزی های جنك اکتبر بشمار میرود، ابراز میدارم. همچنین با نهایت مسرت به رویه مثبت وسازنده‌ای که اعلیحضرت همایون شاهنشاه آریامهر و دولت شاهنشاهی‌ایران نسبت به مبارزه حقه ما اتخاذ فرموده‌اند بدیده‌تحسین‌مینگریم. با مباهات و خدا شناسی برپیوند های برادرانه‌ای که میان ایران ومصر وجود دارد ارج می نهیم و با ایمان بخداوند و به ملتهایمان و با اتکاء به اراده راسخ‌ونیروی سرشارخودمان دو ملت ما موفق خواهند شد به آرمانهای خویش نایل شوند. ضمن ابراز بهترین آرزوهای خویش برای سلامت و سعادت آن‌والاحضرت خواهشمندم صمیمانه‌ترین درود ها وعمیق‌ترین مراتب احترام مرا بحضور پدر ارجمند خودتان‌اعلیحضرت‌همایون شاهنشاه آریامهر تقدیم فرمائید. رفاه، عظمت و تعالی روز افزون ملت برادر ایران را آرزو میکنم. همسر و فرزندانم ادعیه خالصانه و آرزو های صمیمانه خود را به آن والاحضرت ابراز میدارند واز فرصت دیدار کشور بزرك شما در آینده نزدیك بسیارخوشوقت خواهند شد.

محمد انورسادات.

اسرار بلوای قم فاش شد

مقامات انتظامی و امنیتی‌امروز اطلاعات جدیدی پیرامون‌حوادث چندروز قبل شهرستان قم که منجر به‌بازداشت عده‌ای آشوبگر در مدارس حوزه علمیه قم‌وکشف مقادیری مدارک مضره و کتب و جزوات کمونیستی از حـجرات آنان شد، در اختیار وسائل ارتباط جمعی گذاشتند.

بموجب اعلام مقام های‌مزبور، وباستناد تحقیقات از چندی قبل مارکسیست های اسلامی سعی داشتند که بنحوی در میان‌طلاب وروحانیان نفوذ کنند، بهمین جهت تماس ها و ارتباط هائی بین مرتجعین و مارکسیست های اسلامی برقرار، و مارکسیست های‌اسلامی موفق‌میشوندهمکاری وهمفکری معدودی ازطلبه نماها وعوامل ارتجاع‌سیاه‌راجلب‌کنند.

اتحاد عوامل ارتجاع سرخ‌وسیاه منجر به تشکیل جلسات و بحث و تصمیم گیری درمورد بـراه انداختن تظاهرات و دادن‌شعار و تهیه اعلامیه هائی در مخالفت با حزب رستاخیز ملت ایران سه اصل بنیـادی آن و تحولات و اصلاحات کشور شد.

چند نفر از ایادی این‌گروه‌در کسوت طلاب مدارس‌دینی فیضیه و دارالشفای‌قم، ماموریت میابند درروز پانزدهم خرداد اعلامیه های موصوف را بین طلاب این مـدارس توزیـع کنند و زمینه تحریک واخلال‌را فراهم آورند.

توزیع اعلامیه های مضره‌متعدد در مدارس مختلف حوزه علمیه قم و مطالعه این اعلامیه ها بـه وسیله تعدادی از طلاب مدارس مذکور، موجب شد که عده‌ای از طلاب مرتجع و متعصب بـا الهام از رهنمون های یکی از عوامل ارتجاع‌سیاه که مدتهاپیش بخاطر فعالیت های ضد ملی از کشور طرد شده است،درصدد برآیند کمباتوجه به نزدیکی روز ۱۵ خرداد، ونیزدرجهت مبارزه باشور وشوقی که مردم برای عضویت در حزب رستاخیز ملت ایران و شرکت در انتخابات از خود نشان میدهند مبادرت بـه اقدامات اخلالگرانه کنند.

تحریکات احمدکروبی

دراجرای این تصمیم شخصی بنام شیخ احمد کروبی که‌پسرش از عوامل مارکسیست اسلامی بوده، و چندی پیش باتهام‌فعالیت دریک گروه تروریستی بازداشت ومحکوم شده است با طرح قبلی ،وآگاهی از فعل وانفعالاتی که‌در مدارس مذکور در شرف تکوین بود، موقع رامغتنم‌شمرده وبخاطر داشتن یک سلسله عقاید ارتجاعی ـ ازجمله مخالفت با قوانین موضوعه مترقی اجتماعی چند سال اخیر ومواهبی که‌از این بابت نصیب ملت ایران بویژه جـامـعه زنـان شده، و همچنین مخالفت با رفع حجاب و شرکت فعالانه بانوان در هر گونه فعالیت سیاسی واجتماعی شروع بعمل کرده و به ایراد یک سلسله سخنرانی های‌تحریک آمیز مداوم در چند مدرسه دینی قم مبادرت ورزید.

شخص موصوف طی این سخنرانی ها، تفسیر هـای مغرضانه‌ای از احکام وقوانین دینی بعمل آورده و بدین ترتیب موفق شد که عده‌ای از طلاب محصلین ساده لوح و ناآگاه را اغفال و باخود و عناصر دیگر وابسته بمارکسیست‌های‌اسلامی همراه کند و در نتیجه تظاهراتی را که چگونگی آن قبلا باطلاع رسیده برپا کند.

انگیزه

برابر اعلام مقامات انتظامی، در تحقیقاتی که در جهت تعیین انگیزه های شخص‌موصوف از مبادرت به ایجاد بلوا وآشوب دریکی از مراکز دینی بعمل‌آمد، صراحتا اعلام کرد که با سه‌اصل نظام شاهنشاهی ـقانون اساسی‌ـ انقلاب‌شاه‌و‌ملت‌و همچنین‌دادن‌حق مساوی به زنان مخالف بوده و قسمت‌اخیررامغایربادین‌مقدس‌اسلام میداند. دونفر دیگر از عناصر دستگیر شده اخیر به اسامی احمد محدث‌وحسین جوان‌بختی که‌اولی سابقه بازداشت ودومی دوسال محکومیت بعلت فعالیت درگروه مارکسیست های‌اسلامی داشته‌اند در اعترافات خـود عنوان کـردند که پس از آزادی اززندان مجددا درصدد برآمدند کمبا پوشش طلبهو درجمع‌طلاب حوزه‌های علمیه قم فعالیت های ضد امنیتی خودرا دنبال کنند.

این دونفر در تعقیب هدف های مارکسیست های اسلامی تعدادی اعلامیه و جزوات مربوط بـه مارکسیست‌های اسلامی‌و‌همچنین اعلامیه‌ها و نشریات مربوط بـه گروه های تروریست خارجی و نشریات کمونیست های ایرانی ازجمله جزوه‌ای بنام (ضرورت مبارزه مسلحانه)رادر بین‌محصلین حوزه‌های علمیه قم توزیع و افراد را به مطالعه و رد و بدل کردن آنها تشویق کرده‌اند.

آنان همچنین‌در ادامه اعترافات بیان داشتند که اعلامیه هائی را در مخالفت با حزب رستاخیزملت تهیة و تکثیر و ضمن مسافرت به شهرستان های، دزفول، شیراز و لاهیجان آنهارا توزیع کردند.

سابقه ماجرا

بلوای قم در روز هـای پانزدهم و هفدهم خرداد ماه جاری بوسیله افرادی در میان طـلاب مدرسه فیضیـه و دارالشفای قم، آرامش این شهر مقدس را برای مـدت کوتاهی برهم زد. این افراد که بشیوه عوامل ارتجاعـی سرخ و سیاه و بظاهر ایرانی خارج از کشور، نقاب‌برچهره زده بودند، با کسوتی بظاهر روحانی و بمنظور ایـجاد تحریکات و برهمزدن آرامش، شعار های ضد میهنی‌وتحریک آمیز سر دادند. آنها بـا یادآوری بلوا و حادثه‌هرج و مرج طلبانه پانزدهم خرداد ماه ٤۲ که همراه با یکسلسله اقدامات‌خرابکارانه‌و آنارشیستی پدید آمد، کوشیدند تادامنه اغتشاش خود را درمدارس یاد شده، توسعه دهند وحتی آن را به دیگر مراکز حوزه علمیه قم بکشانند.

بلو اکنندگان بظاهر طلبه، نقاب برچهره، در و پنجره مدارس را درهم شکستند وبه وسایل مورد استفاده طـلاب علوم دینی آسیب رساندند و هنگامی که با ماموران‌انتظامی و کوشش آنان برای حفظ نظم و متفرق ساختن‌اخلالگران روبرو شدند، با چوب و چماق و تکه های سنگ بـه ماموران حمله بردند در حالی که گروهی از آنان شعار های کمونیستی نیز میدادند وپرچم سرخ برافراشته بودند.

در پی فرو نشاندن این‌بلوا، خبر ایجاد اغتشاش مشتـی اوباش و تحریکات مذبوحانه و بی‌نتیجه آنها که ایرانیـان وطنپرست همواره آنهـا را مردود دانسته‌اند با تاسف‌عمیق مراجع تقلید همراه شد.

بدنبال این حادثه و بازرسی از حجره‌ها و محل های‌سکونت افراد بازداشت شـده، در دارالشفاء قم و مدرسه فیضیه یک بمب دست ساخته‌ومقداری مواد منفجره همراه بامقادیری اسنـاد، مـدارک و کتب کمونیستی‌بدست‌ماموران‌افتاد.

اسامی نامزدهای نمایندگی مجلس‌شورایملی از تهران

نام و نام خانوادگی داوطلبان نمایندگی مجلس شورایملی تهران

۱ـ آقای دکترمنوچهر آزمون ۲ـ آقای دکتر علی آزمایش ۳ـ خانم آصفه آصفی ٤ـ خانم‌پری اباصلتی ۵ ـ آقای دکتر رضا ابوحسینی ٦ـ آقای هادی‌ادیب سمیعی ۷ـ آقای‌محمد علی‌ادیب مجلسی ۸ـ آقای‌نصرالله‌اردلان ۹ـ آقای عباس‌اردوخانی ۱۰ـ آقای دکتر حمید اعتبار ۱۱ ـ آقای مسعوداعتصام ۱۲ـ آقای داود افشار پناه ۱۳ـ آقـای جواد اقبال ۱٤ـ آقای خلیل الداغی ۱۵ـ آقای‌عزت‌اله‌اوزار ۱٦ـ آقای بهمن امینی ۱۷ ـ آقای جهانگیرامیرحسینی ۱۸ـ آقای نصرت‌اله امیر مکری ۱۹ـ خانم ماه‌منیر ایمن سپاهی ۲۰ـ آقای دکتر ناصرالدین بامشاد ۲۱ ـ آقای دکتر حسن باسقی ۲۲ـ آقای‌دکترمنوچهر باستان پور۲۳ـ آقای‌محمد علی‌باقرزاده ۲٤ـ خانم منیر برجسته ۲۵ ـ آقای مهدی برادران قـاسمی ۲٦ـ آقای قاسم بصری ۲۷ ـ آقای دکتر بقائی یزدی ۲۸ ـ آقای محمود بنی‌هاشم ۳۰ ـ آقای دکتر ابوالقاسم‌بنی‌هاشمی ۳۱ـ آقای دکتر علی محمد بنکداربور ۳۲ ـ آقای عنایت بهبهانی ۳۳ـ آقای محمد بهنیا ۳٤ـ خانم مهین بیانی ۳۵ ـ آقای دکتر حسین پـرنیانپـور ۳٦ـ خانم اشرف پرهیز کـار ۳۷ـ آقای پرتو اعظم ۳۸ـآقای رحیمپور بردباری ۳۹ ـ آقای ابراهیم تمدن ٤۰ـ خانم دکتر ماهدخت جاویدپور ٤۱ـ آقای احمد جلالیان ٤۲ـ آقای‌محمد جمالی‌آشتیانی ٤۳ـ آقای‌عبداله جوانشیر ٤٤ـ آقای فتح‌الـه حاتمی ٤۵ـ آقای عباس حری ٤٦ـ آقای‌علی‌خاقانی ٤۷ـ خانم فاطمه خزائی (تـوران آهـی) ٤۸ ـ آقای عزیـزاله خسروی کامرانی ٤۹ـ آقای دکترحسین خطیبی ۵۰ ـ آقای نصرت‌اله خطیبی نوری ۵۱ـ خانم ویدا داودی ۵۲ـ آقای مهدی دولو تاجبخش ۵۳ ـ آقای محمود رجاء ۵٤ـ آقای یوسف رحمتی ۵۵ـ آقای طاهر رخشنده ۵٦ـ آقای صمد رضوان ۵۷ ـ آقای حاج‌محمودرفیع‌زاده ۵۸ـ آقای اسداله رکنی فرد ۵۹ـ آقـای دکتر محمد حسن رهنـوردی ٦۰ـ آقای دکترمحمدامین ریاحی ٦۱ـ آقای عبداله ریاضی ٦۲ـ آقای حسین سـادات حسینی ٦۳ـآقای‌دکترحسین‌سپاسگزاریان ٦٤ـ خانم طلعت سرابندی ٦۵ـ آقای جهانگیر سرتیپ‌پور ٦٦ـ آقای محمد رضا سعادت فـرد ٦۷ـ خانم‌دکترملکه سیدحجت‌اله طالقانی ٦۸ـ آقای حاج حمید سید اخوان ٦۹ـ آقای امیرعلی سیفی ۷۰ ـ آقای اکبر شاکرین ۷۱ـ آقای محسن شریعتمداری ۷۲ـ آقای‌دکترداریوش‌شیروانی ۷۳ـ آقای عباداله شیری ۷٤ـ آقای حاج‌حسن صحرائی ۷۵ـ آقای دکتر منـوچهر صفائی محمودآبادی ۷٦ ـ آقای دکتر نصراله طـاهری ۷۷ ـ آقای میرمحسن طباطبائی مدنی ۷۸ـ آقای دکتر محمد رضا عاملی تهرانی ۷۹ ـ خانم فـرنگیس عاصمی ۸۰ـ آقای محمدحسین عباسمیرزائی ۸۱ ـ خانم قدس ایران عدیلی ۸۲ـ آقای منوچهر فرید ۸۳ـ خانم اقدس فرجامی ۸٤ـ آقای‌مهندس نصراله‌فصیحی نوری ۸۵ـ آقای داودفلاح‌مقدم ۸٦ـ آقای مجید فیوضاتی ۸۷ـ آقای دکتر جعفر قدسی ۸۸ ـ آقای حسین قربانی‌نسب ۸۹ ـ خانم درخشنده کمالی‌آزاد ۹۰ـ خانم فروغ کیا ۹۱ـ آقای دکتر حسن کیان‌زاد ۹۲ـ آقای دکتر علیقلی لقمان ادهم ۹۳ ـ آقای داودلواسانی ۹٤ـ آقای‌بزرگ محمدی ۹۵ـ آقای‌سعیدمحمدی ۹٦ـ آقای حسین محمد طاری مقدم ۹۷ ـ آقای ناصر مشیری ۹۸ ـ خانم بدرالملوک مـصفا (بازارگادی)۹۹ـ آقای‌دکتررضا مظلومان ۱۰۰ ـ آقای جعفر منصوریان ۱۰۱ـ آقای دکتر قدرت‌اله موثقی ۱۰۲ ـ خانم زهره میرحیدر ۱۰۳ ـ آقای جهانگیرنبوی‌تویسرکانی ۱۰٤ـ خانم فاطمه نجیمی نائینی ۱۰۵ـ خانم نعمت نعمت‌شاهی ۱۰٦ ـ خانم عظمی نفیسی ۱۰۷ـ آقای دکتر جلال‌الدین نوری افشـار ۱۰۸ـ آقای‌دکترمسعود همایون ۱۰۹ـ آقای منصور یاسینی.

اسامی نامزدهای نمایندگی مجلس‌سنا از تهران

۱ـ آقای دکتر جواد آشتیانی ۲ـ فلیکس آقایان ۳ـ امان‌الله اردلان ٤ـ دکتر حسن افشار ۵ـ دکتر علی امیرحکمت ٦ـ محمد علی بوذری ۷ـ سید محمد رضا جلالی نائینی ۸ـ خانم شوکت‌ملك جهانبانی ۹ـ آقای محمد تقی خستو ۱۰ـ آقای محسن خواجه نوری ۱۱ـ تیمسار سپهبد‌بازنشسته خوشنویسان ۱۲ـ آقای‌محمدحسین دها ۱۳ـ دکتر خدا رحم رئیس بهرامی ۱٤ـ مصطفی قلی رام۱۵ـ ابراهیم ریاحی اصفهانی ۱٦ ـعلی رضائی ۱۷ـ مظفر زنگنه ۱۸ ـ سید مرتضی سرمد ۱۹ـ جعفر شریف امامی ۲۰ـ دکتر عیسی صدیق (صدیق اعلم) ۲۱ـ تیمسار سرلشگر بازنشسته‌علوی‌مقدم۲۲ـ آقای وجیه‌الله فاضل سرجوئـی ۲۳ـ دکتر محمد حسین فرخ‌پارس ۲٤ـ عبدالله فریار ۲۵ـ کاظم کورس ۲٦ـ محمد حسن کهنموئی ۲۷ـ دکتر محمد حسن گنجی۲۸ـ قاسم لاجوردی ۲۹ـ دکتر محمد حسن مرشد ۳۰ـ دکتر نصرالله مژدهی ۳۱ـ آقای محمد علی مسعود انصاری ۳۲ـ احمد میران ۳۳ـ خانم زهرا نبیل ۳٤ـ آقای عنایت‌الله نصیری۳۵ـ دکترمحمد نصیری ۳٦ـ محمد ابراهیم‌نیکپور ۳۷ـ محمدرضی ویشکائی ۳۸ ـ مسعود هدایت ۳۹ـ دکتر عزت‌الله یزدان پناه

توضیح

درنقل‌خاطره یکی ازرجال درباره شادروان‌مسعودی که درصفحه پنجم شماره امروز انتشار یافته، کلمه «عدیم‌النظیر» سهوا بصورت «ادیم‌النظیر» چاپ شده‌است که ضمن پوزش ازخوانندگان گرامی، بدینو سیله‌تصحیح میشود.

اخبار های کوتاه

شرفیابی

شاهنشاه آریامهر پیش از ظهر امروز وزیر امور خارجه کستاریکا را در کاخ نیاوران بحضور پذیرفتند.

دراین‌شرفیابی آقای‌خلعتبری وزیر امور خارجه ایران نیز افتخار حضور داشت.

بورس بنیاد فرهنگی رضا پهلوی

حسب‌الامر علیاحضرت شهبانوی ایران از طـرف بنیاد فرهنگی رضا پهلـوی به صاحبان استعداد درپیشه و فن بورس داده میشود.

این بورسها در اختیـار افرادی قرار میگیرد کـه بدون داشتن تحصیـلات کلاسیک عالی یا سطـوح پائین در زمینه های‌گوناگون هنری، ادبی و پیشه وفن دارای استعداد و خـلاقیـت هستند ولی‌بعلت‌عدم‌توانائی و امکانات مالی، امکـان ادامه کار یا باروری ذوق و استعداد خود را ندارند. حداقل سن برای استفـاده از این بورسها ۱۸ و حـداکثـر ۳۰ سال است ولی افـراد جوانتر برای گرفتن بورس ارجحیت خواهند داشت.

کلاس هنری

از اول تیرماه یک کلاس نقاشی در هنرستان هنـر های زیبای پسران تشکیـل می‌گردد.

وزارت فرهنگ و هنر این کلاس را برای‌استفاده‌دانش آموزان پسر و دختـر در تعطیلات تابستانی تـرتیب داده است و بمدت دو ماه ادامه خواهد داشت.

صدور کارت سهمیه شیرخشك

سازمان بهداشت روستاها اقدام به صدور کارت برای مادران باردار در روستاها کرده است.

هریک از مادران باردار از هنگام بارداری تا زمانی که کودکش به سن یکسالگـی برسد با این کارت شیـر خشك مورد نیاز را دریافت خواهد کرد.

از سوی دیگر این سازمان اقدام به تاسیس کلاسهائـی جهت آموزش مسائل‌بهداشت مادر و کودک به زنـان روستائی کرده است.

نرخ فروش ارزها

یک هیئت فرهنگی بریاست مدیرکل‌امورفرهنگی و اجتماعی وزارت امور خارجه برای شرکت در کمیسیون مشترک ایران و بلغارستان بامدادفردا عازم صوفیا خواهد شد.

قرار است در این اجلاس کمیسیون‌مشترک برنامه‌مبادلات فرهنگی ایران‌وبلغارستان‌برای سال های ۱۹۷۵ ـ۱۹۷٦تنظیم و امضاء شود.

انتصابات

انتصابات زیر در وزارت دادگستری انجام شد محمدولی امیر قاسمی،دادستان استـان آذربایجان غربی به سمت‌رئیس کل دادگستری این استان، محمد قلی جوادی رئیس‌اداره سجل‌کیفری وعضو بخشودگی به سمت رئیس کل دادگستری استان جدیدالتاسیس خرم‌آباد، حسین ابطحی دادستان استان سیستان و بلوچستان به سمت دادستان استان خوزستان، جواد رضوی طباطبائی رئیس شعبه دوم دادگاه استان سیستان و بلوچستان به سمت دادستان این استان، مجید مصلحی‌حقیقی رئیس‌دادگستری شهرستان خرم‌آباد به سمت دادستان کرمان.

پیام شادباش

از جانب شاهنشاه آریامهر بمناسبت سالروزاستقلال‌ایسلند پیام شادباشی بـه حضرت رئیس جمهوری آن کشور مخابره شد.

سفیر جدید نروژ

سفیر جدید نروژ دردربار شاهنشاهی ساعت ۱۱دیشب وارد فرودگاه مهرآباد شد وموردآستقبال مقامات‌وزارت امورخارجه و اعضای‌سفارت نروژ قرار گرفت.

وزیر خارجه یونان در تهران

«دیمیتریوس بیت‌سی‌یوس» وزیر خارجه یونان ساعت هفت‌بعدازظهر امروزباهما» بتهران می‌آید وسفرچهار روزه خود را به ایران‌آغاز خواهد کرد. وزیر خارجه یونان،دربن دیدار بامقامات تهرانی‌مذاکراتی‌انجام‌خواهد داد و روز جمعه آینده نیز رهسپاراصفهان‌خواهدشد تا اززیبائی های این‌شهر دیدن کند.

اعطای نشان

در مراسمی که با شرکت استاندار یزد و رئیس‌سازمان پیش‌آهنگی‌درخانه‌پیش‌آهنگی این استان برگزار شد، به سازمـان پیش‌آهنگی یـزد بمناسبت فعالیتهای وسیعی که در هفته کار نیک درزمینه شناسائی و اشاعه‌فرهنگ‌ملی داشته است نشان ویـژه فرهنگ و هنر اعطاء شد.

دراین‌مراسم دکترخدابنده‌لو مدیر مجله هنر و مردم بـه نمایندگی ازطرف آقای پهلبد وزیر فرهنگ و هنر ضمـن تشکر از استاندار و مدیر کل آموزش و پرورش یزد اظهار امیدواری کرد کـه کوشش پیش آهنگان در راه شناسائی فرهنگ و هنر همیشگی باشد.

اجرای نمایشنامه

«لوکارونکنی» کارگردان معروف تئاتر ایتالیا کـه ٥ نمایشنامه از آریستفان نویسنده کلاسیک جهان را برای نخستین بار درنهمین جشن هنر بروی صحنـه می‌آورد. بمنظور انتخـاب محل و تهیه مقدمات‌اجرای این نمایشنامه‌ها فردا باتفاق فرخ غفاری قائم‌مقام مدیـر عامل جشن هنر به شیـراز سفر خواهد کرد.

پیش بینی هوا

هـوای سواحل دریای مازندران ابری گاهی با بارندگی ملایم، هـوای استانهای آذربایجـان و دامنه های البرز قسمتـی ابری گاهی نیمه ابری با رگبار های پراکنده و رعـد و برق و وزش باد درسطح زمین، هوای تهران قسمتی ابری گاهی نیمه‌ابری‌باوزش باد و احتمالا با رگبارهای پراکنده و رعد و برق در ارتفاعات، هوای سایـر شهر های ایران و جزایـر تنب و ابوموسی ابری تا قسمتی ابری و در بعضی نقاط با وزش باد نسبتا شدید در سطح زمین و گرد و خاک محلی پیش بینـی میشود.

در ۲٤ساعت‌گذشته‌ایرانشهر با ٤٦ درجه بالای صفـر گرمترین و خوی با ۹درجه بالای صفر خنک ترین شهر ایران بوده است. درهمین مدت درجه حرارت تهـران حداقل ۲۰ و حداکثـر ۳۵ درجه بالای صفربوده‌است.

خط کشتی‌رانی بین ایران و مصر دائر شد

★ کشتی های ناوگان‌بازرگانی ایران در ۱۷ بندر دریای سرخ و خلیج‌فارس پهلو می‌گیرند

کشتی رانی ملی آریا یک خط جدید حمل کالا در دریای سرخ ایجاد کرد که مبداء آن ایران و مقصد نهائی آن کانال سوئـز تعیین شده است.

در خط کشتی رانـی دریای سرخ که پس‌از باز شدن کانال سوئز دائر شده، فعلا دوکشتی بکار میافتداما درصورت استقبال بازرگانان و صاحبان صنایع، تعداد کشتی های این خط اضافه خواهد شد.

از خط کشتی‌رانی دریای‌سرخ که به بیشتر برای صدور کالاهای صنعتی و سنتی استفاده میشود، کـار صادرات را بـرای بخش خصوصی تسهیل خواهد کرد.

ظرفیت دو کشتی آریادرخط دریای سرخ یکی چهار هزار و هشتصد تن و دیگری هشت‌هزار تن است وهردو دارای‌تجهیزات کافی برای بارگیری و تخلیه کالا هستند.

خط دریای سرخ ارتباط ناوگان بازرگانی ایران وا بهبنادرکویت‌ دمام‌ـ بحرین ـ قطر ـ دوبی ـ ابوظبی ـ مسقط ـ عدن‌ـ بربرا‌ـ جیبوتی ـحدیدا ـ سودان ـ جده ـ سفاکا ـ عقبه ـ آلسابو سوئز، رفت و آمد خـواهد داشت.

خبرنگار مااضافه میکند دیروز اولین کشتی ایرانی ـآریا امید‌ـ از کانال سوئز گذشت و باین ترتیب ایران پس از باز شدن کانال، برای اولین‌بار ازاین‌آبراه استفاده کرد.

خبرنگار ما اضافه میکند شرکت کشتی رانی مشترک‌ایران وهند نیز مقدمات شروع کـار خود را فراهم کرده است و تا ماه آینده اولین کشتی این‌شرکت بکار خواهد افتاد و به‌حمل‌کالا میان بنادر ایران و هند خواهد پرداخت.

ریاست هیات مدیره شرکت مشترک کشتی‌رانی ایران وهند را مهندس رضا شایگان مدیر عامل کشتیرانی ملی آریا وسمت مدیر عامل شرکت‌راآقای‌شوکلا» از کشور هند بعهده دارد.

آقای «شوکلا» بعداز ظهرامروز ضمن یک مصاحبه مطبوعاتی در باره شروع فعالیت شرکت جدید صحبت میکند.

بمناسبت نخستین سالروز درگذشت شادروان عباس مسعودی

خاطراتی کوچک از انسانی بزرگ

نام مسعودی را تاریخ ایران به عنوان شخصیتی پیشتاز و خدمتگزار جاودانه محفوظ خواهد داشت .

خاطراتی از دوستان و نزدیکان شادروان مسعودی از زندگی و فعالیت های او

مهندس شریف‌امامی رئیس مجلس سنا درگفتگوئی راجع بشادروان مسعودی گفت :

اودر رهگذر زندگی هرگز شاخه بشاخه نمیشد

ازعصیان متوقعانی که مرز توقعشان روشن نیست جلوگیری میکرد

سناتور مهندس شریف امامی رئیس مجلس سنا رجل‌برجسته و عالیقدر ایران که مشاغل اداری را تا عالیترین سمت یعنی نخست‌وزیری و ریاست مجلس سنا را طی کرده‌است به شادروان مسعودی توجه و علاقه خاصی داشت . ضایعه درگذشت مسعودی او را بسیار متاثرو متاسف‌ساخت واز یکسال قبل تاکنون بهر مناسبتی این تاثر را ظاهر ساخته و بدفعات ازخصائل‌و فضائل اخلاقی شادروان مسعودی یاد کرده است . شرح زیر را بمناسبت نخستین سال درگذشت او نوشته‌است:

بمناسبت سانگرد درگذشت شادروان سناتور عباس مسعودی ، تجدید یاد او را بعهده دوستانش نهاده‌اند تابا خاطراتی از او نامش زنده دارند و نیکی‌هایش را بیاد آورند.

معمولا رسم است که در انجام این مقصود ، بشیرین‌ترین رویدادی بپردازند که شخص مورد نظر ، قهرمان داستانش بوده و یا شاهد و ناظر آن رویداد بوده است. اما هر زمان که در باره دوستی مرا بمقضاوت‌وادارند وخاطراتی‌درباره اوبخواهند، بی‌درنگ متوجه میزان کار و محبوبیت ومنشاء اثر بودن او به سود جامعه میشوم‌و بی اختیار از چنین دیدگاهی به قضاوت می‌نشینم واز همین چشم‌انداز از او یاد میکنم. همچنانکه‌درباره روانشادعباس مسعودی، بی‌درنگ‌بیاد انگیزه های پیشرفت و میزان‌خدمت و ارزشهای او افتادم وناچار رمز پیشرفتهای چشمگیر اورا در سه اصل خلاصه میکنم :

۱ـ نظم وترتیب در کلیه امور که در حقیقت زیر بنای کار وسر اساسی توفیقات او بود.

۲ـ مردم‌دوستی وپشتیبانی جدی از دوستان و هنر او در حفظ دوستان .

۳ـ مردم‌داری آمیخته باخیر خواهی ودوراز هرگونه نظر وخودخواهی و خودپسندی. از خصائص بارز او ذکاوت، هوش سرشار ، خنده روئی، خونسردی ، پرهیز ازهرگونه عصبانیت واز همه بالاتر ،تهی بودن او و خودداری از هرگونه گله گزاری که نه‌تنها از هیچکس گله نداشت ، گویی از روزگار هم‌هیچگونه گنه‌ای نداشت .

سومین جهتی که مرابسوی خود در این داوریها جلب میکند ،اثراتیست که ازاینگونه انسانها بجای میماند که سازمان روزنامه اطلاعات و آنچه بدان وابسته است ، روشنترین دلیل یک ادعای صادقانه است.

بهرحال در مراعات نظم‌و ترتیب مرحوم مسعودی در کارها ، شواهد بسیار دارم‌و نکته‌های بسیار شنیده‌ام. او هرگز خلف وعده نمیکرد و همچنان مانند یک ساعت‌دقیق، درسرکار و وظیفه حاضر میشد. کلیه امور را خود وارسی میکرد. کوچکترین‌کار را بادیده سهل‌انگاری نمی‌نگریست واز همه بالاتردر رهگذر زندگی هرگز شاخه بشاخه نمیشد . همچنانکه‌تمام توان وهستی خود را صرف گسترش و پیشرفت موسسه اطلاعات میکرد. یعنی‌سازمانی که تنها هدف و آرمان اودر خدمت بسرزمین و مردم بود سرانجام در کنار میزکارش ، جان‌بجان آفرین تسلیم کرد.

مرحوم عباس مسعودی میتوانست ثروت بی‌کرانی تحصیل کند واندوخته روی اندوخته بگذارد ولی هرگز دیدگاه آرزوهای او ازچهار چوب موسسه اطلاعات و امور خیریه ، فراتر نرفت . نظم و ترتیب او در سالهائی که در مجلس سنا در سمت نایب رئیس‌سنا گذشت بخوبی آشکار بود.

مردم‌داری وی که میتوان یکی‌از اسرارموفقیت اوبشمار میرفت برهمه معلوم بودزیرا مرحوم عباس مسعودی در مدیریت روزنامه‌ای که چهل سال عمر عزیز را در سرکار آن نهاده بود وبنابه‌مقتضیات محیط باید گله‌مندان بسیار و آزردگان فراوانی را از راه عدم تامین مقاصدشان بهم زده باشد بااینهمه هرگز کسی از او گله‌مند نشد و شایدبتوان گفت که معلوم نشد عباس مسعودی‌با چه سحری‌باهمگان کنار میامد و از عصیان متوقعانی که مرز توقعشان روشن نیست جلوگیری‌میکرد. شاید سرسختی او دربشتیبانی از دوستانش و هنری که‌در دوستیابی ازخود نشان‌میداد، مردم را به درستی قضاوت‌در باره او وادار میساخت و آنجا که توقعشان برآورده نمیشد، حق را به مسعودی میدادند وپاروی خودخواهی خود مینهادند که آن انسان دوست پرست حتما از عهده فلان کار برنیامده است و مسلما در انجامش کوتاهی نکرده است.

سومین بخش از اسرار موفقیت مسعودی ، مردم‌داری آمیخته باخیر خواهی مطلق او بوده و کافیست یادآور شوم که من در امور خیریه، بویژه کارهای شیروخورشید سرخ صمیمیت انسان درخور ستایشی از مرحوم عباس مسعودی میدیدم‌که‌در هرحال، تحسین آشنا و بیگانه را برمیانگیخت .

زندگانی شادروان عباس مسعودی درلبخند دائم ، دوستی و دوست‌پروری ، تلاش پیوسته در توسعه امور فرهنگی روزنامه اطلاعات ، شهامت در خدمت ، میهن ـ پرستی ، قدرت در تشخیص وموقع شناسی ، وسعت‌نظر، همت بلند ودوراندیشی ، تربیت فرزندی شایسته و همکارانی دلسوز وکار کشته دربی‌گیری کار و هدفهایش خلاصه میشد.

روانش شاد باد وهمکارانش همچنان‌پیروز وسرفرازبمانند.

بعد از وفات تربت مادر زمین مجوی ، در سینه های مردم دانا مزار ماست

یکسال بر مرگ شادروان عباس مسعودی سال گذشته ، در چنین روزی ، دست میگذرد ارزش وجود او بیشتر شناخته گذشت.

وقتی شرح زندگانی مردان نامی‌رامرور میکنیم باخمیره‌یی‌متفاوت‌سرشته درکارگاه خلقت است تا جوهر وجودشان شکل بگیرد و سرنوشت مردی را از میانه ربود که‌هرچه میشود .

او در سایه استعداد ذاتی،پایه های‌زندگی بصورت انسانی خلاق ، مبتکر ، مثبت ، کار و کوشش به ایران خدمت کرد.

وقتی شرح زندگانی مردان نامی‌رامرور میکنیم بانظر میرسد که برخی از آنها را درکارگاه خلقت باخمیره‌یی‌متفاوت‌سرشته و عمدا در مسیر حوادث گوناگون گذارده است تا جوهر وجودشان شکل بگیرد و متبلور شود . مسعودی از این جمله بود. او در سایه استعداد ذاتی،پایه های‌زندگی بصورت انسانی خلاق ، مبتکر ، مثبت ، کار و کوشش به ایران خدمت کرد. شکوهمندی را بنا نهاد و بیشترازنیم‌قرن معتقد به اصول ، خستگی ناپذیر وعاشق

نام مسعودی را تاریخ ایران بعنوان شخصیتی پیشتاز و خدمتگزار جاودانه محفوظ خواهد خواهد داشت و همکاران سیاسی یکمین سال درگذشت وی ، خاطراتی ازآن شرح میدهند :

تنی چند از دوستان و شخصیتی پیشتاز و خدمتگزار ، جاودانه با ستایشی در خور یك انسان واقعی ازو و مطبوعاتی شادروان مسعودی ، بمناسبت مرد فراموش نشدنی برای‌خوانندگان‌عزیز

مورخ‌الدوله سپهر گفت :

عباس مسعودی نمونه کامل اصطلاح ادیم‌النظیر بود

آقای‌مورخ‌الدوله سپهررجل سرشناس و معروف که بیش‌از نیم قرن در صحنه سیاست ایران صاحب اثر بوده وبارها مقامات شامخ را اشغال کرده از دوستان نزدیک وعلاقمندان شادروان مسعودی بود ،وی اکنون بیمار و بستری است، بهمین جهت یکی از خبرنگاران اطلاعات برای عیادت و گفتگو در منزل‌ایشان حضور یافت. خبرنگار اطلاعات در گزارشی که از این ملاقات تهیه کرده چنین مینویسد :

آقای مورخ‌الدوله با وجود کهولت سن و بیماری با کمال خوشروئی مرا پذیرفت وگفت: می‌بینید که حالم رضایت‌بخش نیست و دکتر قدغن کرده است که از صحبت کردن زیاد خودداری کنم ، بهمین جهت مدتها است که ارباب رجوع‌را نمی‌پذیرم و بنابه توصیه‌پزشک حتی پریز تلفن را کشیده‌ام ، ولی هنگامی که مطلع شدم خاطره‌ای از من در مورد شادروان عباس مسعودی می‌خواهید ، چون نهایت ارادت را به آن مرحوم‌داشتم ،وظیفه خود دانستم که علیرغم توصیه دکتر معالج با شما گفتگو کنم ولی باید تاکید نمایم با تمام علاقه‌ای که دارم‌وما یلم ساعتها از مسعودی صحبت کنم بعلت بیماری ناچارم‌به‌اختصاربرگزار نمایم .

سپس آقای مورخ الدوله سپهر چنین اظهار داشت :

یعقیده من مرحوم عباس مسعودی از رجال خودساخته بمعنای کامل و نمونه جامع اصطلاح ادیم‌النظیر بود .

بعد از پایان جنگ اول‌جهانی کمن رئیس کابینه نخست‌وزیر بودم ، جوان مودب وموقری بدفتر من آمد و یک صفحه‌ای به اسم روزنامه ارائه داد که شماره اول اطلاعات بود . سپس خواهش کرد ، دستور بدهم اخبار یومیه را در اختیارشان بگذارند .

این ملاقات‌موثرافتاد وباب مراوده باز شد . بطوریکه ازدواج ایشان با خالمزاده گرامی‌ام خانم قدسی مسعودی نیز از آشنائی و دوستی من با شادروان مسعودی‌سرچشمه گرفت .

آقای احمدعلی سپهر(مورخ الدوله) در خاتمه خاطرنشان کرد : من موفقیت مرحوم مسعودی را در حسن خلق و فروتنی ، پشت کار و فعالیت و بالاخره‌بی‌غرضی وپاکدامنی میدانم . او تا آخر عمردشمن شخصی نداشته مردی صمیمی، مهربان ، مودب و بتمام معنی انسان بود .

سناتور محمد سجادی گفت :

خوشا به‌سعادت افرادی مانند مسعودی که نام نیکشان ابدی وجاویدان است

سناتور سید محمد سجادی که از رجال نامدار و لایق کشور است از دوستان و همکاران صمیمی شادروان مسعودی بود . در مجلس سنا وی و شادروان مسعودی هر دوسمت‌نیابت ریاست راداشتند و در خارج از سنا نیز روابط صمیمانه ودوستانه‌ای بین‌آنها برقرار بود .

دکتر سجادی درمورد‌همکار از دست رفته خود میگوید :

مرحوم عباس مسعودی را ازچهل سال پیش بدوا بعنوان روزنامه‌نگار و سپس نماینده ادوار مختلف مجلس شورای ملی و بعدهاهم بعنوان‌همکارم در مجلس سنا بخوبی می ـ شناختم ، رفیقی شایسته و از هر حیث سزاوار همه نوع اعتماد و احترام و مردی‌حق شناس بود ـ مسعودی وطن پرست و علاقه‌مند برژیم‌سلطنت شاهنشاهی ایران و دودمان خدمتگزار پهلوی بود .خدمات فرهنگی مرحوم مسعودی به نشر روزنامه اطلاعات که در بدو تصدی امر نامه‌نگاری به آن مبادرت نموده بود محدود

بقیه در صفحه ۳۰

استاد حبیب‌الله آموزگار میگوید :

بردباری، استقامت وشجاعت مسعودی شگفت انگیز بود

اندر بلای سخت پدید آید فضل و بزرگواری و سالاری

استاد حبیب‌الله آموزگار، مرد سیاست و ادب که سال ها چهره ای مشهور و مورد احترام بوده است و «فرهنگ آموزگار» نمونه‌ای از شیوه تحقیق وخدمات او به ادبیات فارسی و فرهنگ کشور است از دوستان صدیق و صمیمی روانشاد مسعودی بود .

او از سال ۱۳۰۸ به بعدبا اطلاعات‌همکاری داشت‌ونرجمه هاو آثار بسیاری از وی در روزنامه اطلاعات‌به چاپ‌رسیده است .خاطره زیر راوی‌نوشته وبرای ما فرستاده است که‌عینا چاپ میشود .

در سال‌های جنگ بین‌المللی دوم بنده مستشار دیوان‌کشور و رئیس رویه قضائی هیئت عمومی دیوان کشور بودم و چون محل فعلی دادگستری در دست ساختمان‌بود‌محل موقتی آن در خیابان فردوسی خانه سرلشگر فضیلی بود که پس‌از تخلیه آن مرکز حزب‌توده شد.

برای اینکه محل رویه‌قضائی مستقل و مراجعات آسانتر‌باشد دفتر آن در بالاخانه سردر و مشرف بر خیابان بود .

یک روز پیش از ظهر از پنجره اطاق دیدم عده‌ای از اوباش با چوب و چماق به طرف خیابان جلیل‌آباد میروند پس از تحقیق معلوم شد این عده که از عوامل حزب توده بودند روزنامه‌اطلاعات‌را مورد حمله قرار داده و خرابی‌بسیار ببار آورده‌اند. نظر به علاقه‌ای که به روزنامه اطلاعات و شخص مسعودی داشتم به روزنامه تلفن کردم و موفق شدم با روزنامه ارتباط برقرار کنم زیرا تلفن ها را با قطع سیم ها و درهم ریختن کابل‌ها ابتدا از کار انداخته بودندولی کارکنان فنی روزنامه بلافاصله آنرا ترمیم کرده و ارتباط تلفنی را برقرار کرده بودند.

ساعت نزدیک سه بعد از ظهر بود ولی هنوز شادروان مسعودی موسسه را ترک‌نکرده و بکار اشتغال داشت . ازحال او جویا شدم و در مورد خرابی هائی که به بار آورده شده سئوال کردم .وی‌بانهایت خونسردی و متانت‌وباشجاعت خاصی گفت :

ـ دشمنان ما خرابی بسیاری ببار آورده‌اند و من از نظر نوسازی و ترمیم خرابی ها کوچکترین نگرانی ندا.م .

به وی آفرین گفتم ودر کمال شگفتی شنیدم که میگوید :

ـ فلانی روزنامه اطلاعات امروز طبق معمول در راس ساعت چهار منتشر میشود ! همین طور هم شد ، سرساعت چهار ،صدای روزنامه‌فروشان در خیابان ها بلند بود :

اطلاعات .. اطلاعات امروز ..

این حادثه و استقامت و مقاومت و بردباری ایشان‌باعث اعجاب و شگفتی دوست و دشمن وی بود آری :

اندربلای سخت پدید آید فضل وبزرگواری و سالاری

عمادکیا دوست صمیمی شادروان مسعودی میگوید :

هیچکس راندیده‌ام که مانند مسعودی مبادی آداب باشد

آقای عمادکیا از دوستان بسیار صمیمی شادروان مسعودی بود و هفته‌ای یکی دوبار اورا میدید. دوستی‌او باآن مرحوم از چهل و چند سال قبل آغاز شده و تا پایان عمر ادامه داشت .

وی که خاطرات بسیاری‌از مدیر فقید اطلاعات داردمی‌گوید من کمتر کسی را دیده‌ام که مانند دوست‌از دست‌رفته‌ام مبادی آداب ومودب باشد . ادب و نزاکت او از حدمعمول تجاوز میکرد و چنان بی‌ریا وصادقانه بودکه انسان‌را بی‌اختیارشیفته ومفتون میساخت

موقعی که در نیویورک بودم مرحوم‌مسعودی بامریکا آمد و عازم لوس‌آنجلس‌شد. آقای عماد حکمت در لوس ـ آنجلس بستری بودند و من‌از نیویورک غالباجویای احوال ایشان بودم. هنوز شاعتی از ورودمسعودی بلوس‌آنجلس نگذشته بودکه سراغ عماد حکمت راگرفت و حتی قبل‌از آنکه درست جابجا شود و استراحت نماید به سوی بیمارستانی که آقای حکمت‌در آنجا بستری بود روان‌شدیم. آقای حکمت مراندیده بودولی از دیدن مسعودی بسیار خوشحال شد.

دریدو ورود ، مسعودی مرا معرفی نکردو پس‌از مدتی ازاو پرسید: در آمریکا کسی بسراغ شما نمی‌آید ؟ آقای حکمت جواب داد : چراعماد کیا از نیویورک مرتبا حال مرامی‌پرسد و خیلی میل دارم او رابیینم. شادروان‌مسعودی مرا معرفی کردو برخوشحالی ایشان افزود .

عمادکیا که با تحسین و تاسف فراوان‌از خاطرات‌خود بامرحوم مسعودی صحبت‌می‌کرد گفت :

بقیه در صفحه ۳۰

گفتگوئی با زین‌العابدین رهنما نویسنده‌سپهر و دبیرکل انجمن قلم

تنها آرزوی شادروان مسعودی

زین‌العابدین رهنما نویسنده شهیر و عالیقدر که اکنون دبیر انجمن قلم است‌و در تمام کشور های اسلامی به خاطر اثر ارزنده خود « پیامبر»شناخته شده‌و معروف است از پنجاه سال قبل تا آخرین روز های حیات‌شادروان‌مسعودی باوی‌آشنائی و روابط دوستانه داشت

زین‌العابدین رهنما خود سال ها مدیر روزنامه بود‌و ازهمکاران شادروان‌مسعودی بشمار میرفت در مورد او چنین میگوید:

شادروان عباس مسعودی با همه‌پرکاری و مشغله فراوانی که داشت هرگزدوستان دیرین خود را از یادنمی‌برد . کما اینکه گهگاه در موقع صرف صبحانه‌درنیاوران بدیدار من می‌آمد و از خاطرات سال‌ها پیش با یکدیگر سخن میگفتیم . یکی ازاین بامداد های خوش من این رویه او را می‌ستودم و می گفتم براستی شما مرد خودساخته‌ای هستید نمونه آن همینکه برنامه گذران ۲۴ ساعته خود را غیر از سایر مردم تنظیم می کنید و از هیچ‌امری بازنمی‌مانید و نمونه دیگر خودساختگی شما اینست که به تمام افرادی که دراداره شما کار می کنند بطور یکنواخت ابراز علاقه و اظهار محبت صمیمانه می کنید. در این هنگام خنده‌ای برلبش نقش بست‌و گفت :

« تنها آرزوی من اینست که این‌افراد نیز مانند خود من خودساخته بارآیند .»

البته این یک فصل از زندگی او بود. ولی فصل درخشان دیگر زندگی او راحق شناسی مستمر و دائم نسبت به دوستانش تشکیل میداد .

باری در همان سال های اول همکاری ، من‌پیرمردی‌را در دفتر کار مدیر فقیداطلاعات میدیدم‌که‌مدتی طولانی در آنجا می‌نشیند و به صرف چای میپردازد و مسعودی نیز برخلاف عادت ازحضور اونه تنها احساس ناراحتی نمیکند بلکه باخوشحالی و محبت زیاد او را مینگرد . اسم این شخص منوچهر بزرگمهربود. روزی ورود من بدفتر کار مرحوم مسعودی مصادف با خروج بزرگمهری شد و منکه سخت‌کنجکاوبودم بشادروان مسعودی گفتم : تنها کسی که ساعتها در دفتر شما می‌نشیند بزرگمهری است و من احساس میکنم شما محبت و علاقه خاصی باو دارید : وی در حالیکه همان لبخند همیشگی را برلب داشت گفت : درست حدس زده‌اید ، او یک دوست واقعی است و من کمتر کسی را به صفا و صمیمیت وبلند نظری او دیده‌ام . در حق من محبتی کرده که هرگزآنرا نمیتوانم جبران کنم ، زیرادر سال های اول انتشار روزنامه موقعی که پولی در بساط نبود و من سخت در مضیقه بودم ، روزی با بزرگمهری‌که از دوستان من بود درد دل کردم و از فشار مالی و نداشتن پول مخصوصا برای خرید کاغذ شکایت نمودم ، فردای آنروز بزرگمهری‌سیصد تومان برای من آورد و گفت این تمام اندوخته من است، آنرا خرج کن تا گشایشی در کار پیدا شود . در آن موقع سیصد تومان مبلغ قابل‌توجهی بود و با استفاده از این سرمایه ، اطلاعات از خطر تعطیل نجات پیدا کرد . من هرگزاین‌بزرگواری رافراموش نمیکنم .

دکتر حاج سید جوادی سپس به آخرین خاطره خود اشاره کرد و گفت :

مرحوم مسعودی چند روز قبل از فوت بمن گفتند که قصد مسافرت به شوروی را دارند و اظهار داشتند چون میخواهم به تاجیکستان بروم و در آنجا عده زیادی از ایران شناسان و علاقمندان بزبان‌و ادبیات فارسی زندگی میکنند تعدادی کتابهای مناسب تهیه کنید که بعنوان سوقات با خود ببرم . کتابهای مورد نظر را تهیه کردم وروز دوشنبه بدفتر ایشان بردم . ساعت یازده روز سه‌شنبه به من تلفن کردند و گفتند کتابها بسیار خوب‌و مناسب‌بود‌خیلی‌متشکرم ضمنا میخواستم از شما خدا حافظی کنم . چون میدانستم که ایشان روز جمعه به سفر میروند گفتم : فردا و پس‌فردا که باداره تشریف می‌آورید ، حتما شمارا زیارت میکنیم ؟ جواب دادند که فردا حتما می‌آیم ولی پس‌فردا یعنی روز پنجشنبه معلوم نیست . چون گرفتاری زیادی است و احتمال دارد شما را نبینم‌لذاخداحافظی میکنم . منهم سفر بخیر گفتم ظهر بمنزل رفتم . ساعت دو حدود ۳ بعد از ظهر بود که تلفنچی اطلاعات با عجله و شتاب و تاثر فراوان بمن گفت فورا به بیمارستان مهر بروید زیرا آقا را به علت حمله قلبی به آنجا برده‌اند . با شتاب خود را به بیمارستان رساندم .آقای مشهور رئیس دفتر او را در راهرو دیدم، با تاثر زیاد اشاره به‌اطاقی‌کرد. آهسته لای دررا باز کردم ، دو نفر از پرستاران‌شمدسفیدی بر روی او میکشیدند ، ولی شگفت آن بود که بنظرم رسید همان تبسم همیشگی برلبهایش نقش بسته است !

محمد شایسته دیپلمات بازجسته میگوید

مسعودی درامریکا برای راه‌یافتن به‌عمق زندگی امریکا درخانه‌یک پیرزن زندگی میکرد

آقای محمد شایسته از دیپلمات های بازجسته ایران است که سالها وزیرمختار ایران در کشور های لهستان ،امریکا و بغداد بوده و مدتی نیز باسمت سفیرکبیر ایران در افغانستان انجام وظیفه کرده است .وی از چهل سال قبل تا پایان‌حیات شادروان مسعودی با وی دوستی و ارتباط داشته و بتقاضای‌روزنامه اطلاعات بمناسبت سالروز درگذشت مدیر فقید اطلاعات مطالب زیر را برشته تحریر درآورده است .

اگر بخنیم قرن پیش وایامی که جوانی بنام عباس‌آقابفکر انتشار روزنامه اطلاعات افتادو فکرخود راهم جامه عمل پوشانید برگردیم واوضاع واحوال آنزمان و محیطی راکه عباس آقا درآن بدنیا آمده و بسن جوانی رسیده بود درنظر بگیریم باید منصفانه تصدیق کنیمکه وی دارای فکری‌بسپار جلوتر و رساتر محیط خود بوده است زیرا درآن ایام روزنامه‌ای در ایران وجود نداشت و روزنامه نویسی کار رایجی نبود که جوانی بفکر آن‌بیفتد.

البته مدتی‌پیش ازآن تاریخ چند روزنامه بنام حبل‌المتین ، کلکته ، روزنامه تربیت ، روزنامه آدمیت‌میرزاملکم‌خان وغیره بطور نامرتب منتشر میشد که همگی بواسطه مخالفت دستگاه دولتی آنزمان تعطیل شده واز بین رفته بود . بعلاوه مدیران و ناشران آن روزنامه ها هریک سال ها عمرخود رادرکشور های اروپائی‌گذرانیده وبافکر روزنامه نویسی ولزوم وضرورت

بقیه در صفحه ۳۰

آقای دکتر حاج‌سیدجوادی که از سال ۱۳۳۷ تا آخرین روز حیات شادروان مسعودی با وی همکاری داشت خاطرات مختلفی از وی دارد . دکتر

گفتگو بادکتر حاج‌سیدجوادی یکی ازهمکاران صمیمی شادروان مسعودی

دوخاطره‌ازمیان‌صدها

حاج سیدجوادی در حدود شانزده سال از نزدیک با مدیرفقید اطلاعات تماس داشت زیرا وی از بدو ورود به موسسه اطلاعات مشاغل مهمی را بر عهده داشته وچندین سال با سمت‌سردبیری‌نشریات ونیزسردبیری‌روزنامه اطلاعات و ریاست آرشیو و کتابخانه موردتوجه‌ومشورت شادروان مسعودی بوده‌است.

وی میگوید : طی شانزده سال همکاری با مدیر فقید اطلاعات خاطرات بسیاری از او دارم زیرا جز مدت دو سال که سردبیر روزنامه بودم وبه علت اشتغالات زیاد فرصت نداشتم بقیه ایام هر روزلااقل یکبار بدفتر او میرفتم ،مرحوم مسعودی بسیارزود آشنابود وانسان در همان جلسه اول نسبت باو احساس صمیمیت میکرد . در اداره روزنامه و دفتر کار خود کمتر ممکن بود ملاقات های دوستانه داشته باشد و با آشنایان خویش به گفتگو بنشیند.چون اشتغالات زیادی داشت وسخت بکار خود علاقمند بود، از دوستان و آشنایان نیز کسی در موقع کار مزاحمت او را فراهم نمی کرد . او در مجالس میهمانی نیز بیشتر مایل بود با همکاران خود و راجع بمسائل روزنامه صحبت کند . در سفرتخانه ها و میهمانی های رسمی که ما نیز دعوت داشتیم وی بسوی ما می‌آمد و راجع به کار های روزنامه گفتگو می کرد بطوری که خانم مسعودی گاه بشوخی و گاه بجدی به او میگفت : اینجا هم دست از کار روزنامه برنمیداری ؟ فلانکس ازمدتی قبل منتظراست با شما صحبت کند ...

اطلاعات

بنیانگذار : عباس مسعودی
صاحب امتیاز و مدیر : فرهاد مسعودی
سردبیر : احمد شهیدی
سال چهل و نهم
محل اداره : خیابان خیام . ساختمان اطلاعات. تهران
تلفن : ۳۱۱۰۷۱ تا ۳۱۱۰۷۹
تلکس: ۲۳۳۶ ـ تلگرافی : اطلاعات ـ تهران

۳ طرح بزرگ سادات برای مصر

فریبرز عطاپور

دوره ریاست جمهوری شش ساله انورسادات درآخر ۱۹۷۶ به پایان‌خواهد رسید و کسانیکه به وی نزدیکتر از هرکس دیگرند یقین دارند که پست ریاست جمهوری را رد خواهد کرد . تقریبا بدون شک از سادات دعوت خواهند کرد که برای یک دوره دیگر عهده‌دار تصدی وظایف ریاست‌جمهوری شود ، اما در صورتیکه‌احوالی‌استثنائی پدید نیاید ، او با عزم جزم ازپذیرفتن چنین پیشنهادی خودداری خواهد کرد .

سادات این نکته را طی نطقی که روز بیستم ژوئن ۱۹۷۱ اندکی پس از کودتای ماه مه آن سال در مجلس‌مصر ایراد کرد ، روشن ساخت .

وی درآن وقت گفت : مایلم درقانون اساسی مفادی گنجانده شود که بموجب آن تازه شدن دایمی اشخاصی که تصدی پستهای مهم سیاسی واجرائی را برعهده میگیرند تضمین شود . برای شروع پیروی از این رویه ، ضابطه‌ای که اشاره کردم باید خودم راشامل‌شود، تاآنجا که‌به من مربوط باشد قبول نخواهم کرد که برای دوره دیگری عهده دار وظایف ریاست جمهوری‌شوم دراین زمینه کارمن یک سرمشق برای دیگران خواهد بود . من در اینجااعلام میکنم که درصدد برنخواهم‌آمدتابارديگر رئیس جمهوری شوم واز شمامیخواهم تابمن ملحق شوید و باین ترتیب‌وسایلی فراهم آوریم که درتمام پستها ، از بالاترین تا پائین‌ترین پستها ، خون و رمق تازه‌ای تزریق شود.

انورسادات برای دوره زمامداری جاریش سه هدف ورسالت اساسی تعیین کرده است . نخست آزادکردن صحرای سینا از اشغال اسرائیل ، دوم تجدید ساختمان اقتصادی مصر ، وسوم استقرار وشالوده‌ریزی موسسات کشور .

سادات امیدوار است که نیرو های اسرائیلی ظرف ۱۸ ماه آینده صحرای سینا را تخلیه کنند و ظرف ۱۸ ماهی که درپیش است کشوروی از نخستین ثمرات گشوده شدن دوباره کانال‌سوئز نیز بهره‌مند شود .

اجرای طرحهای بزرگ نوسازی و آبادانی در منطقه کانال ، شکوفایی زندگی در نواحی آزاد این منطقه وحتی تحقق یافتن یک رونق نفتی از آرزو هایی است که سادات در زمینه‌اقتصادی برای ۱۸ ماه آینده دارد . باید در اینجا مضافا از طرح تاسیسات تخلیه منطقه خاورمیانه بیرون براند . همین مصر قبول ندارد که حوزه دریای مدیترانه به صورت یک دریاچه امریکائی و یا یکدریاچه روسی درآید . ما مایل نیستیم یک‌ابرقدرت را جایگزین ابرقدرت دیگری سازیم . نمیخواهیم کسه مسائل مهم زیادی‌وجود دارد، که مایلیم در برابر جهانیان‌روشن باشد اگر ما در مصر این‌مسائل را بخوبی میفهمیم عده زیادی از مردم خارج مصر نمیخواهند آنرا بفهمند .

مصر نمیخواهد شوروی رااز

مصطفی امین
سردبیر اخبارالیوم (قاهره)

«قطاره» ، نیز که از ۵۰ سال پیش تا کنون درباره‌اش در مصر بحثها شده است نام برد . هنگامیکه اجرای این طرح تکمیل شود همراه با کانال‌سوئز وسدبزرگ آسوان شاید تبدیل بیکی دیگر از معجزات نبوغ فنی خواهدشد. انورسادات اخیرا بیک شرکت آلمانی که بررسیهای مربوط به‌امکانات‌اجرای این طرح را انجام میدهد دستورداده است که کار خود رابجای سه سال ظرف ۱۸ ماه تکمیل نماید . این بدان معنی است که رئیس جمهوری مصر مایل است قبل‌ازپایان یافتن زمامداریش طرح مذکور را نیز خودش افتتاح کند.

درزمینه‌شالوده‌ریزی موسسات کشور نیز انورسادات تاکنون راه درازی طی کرده ودر ژوئن ۱۹۷۱ گفته است که آزمایش بزرگ برای سنجیدن درجه کامیابی کشورش در این زمینه‌هنگامی فرا خواهد رسید که برای اولین‌بار در تاریخ مصر یک انتخابات ریاست جمهوری تمام عیار در مصر بپا شود .

پایان شایعات

در محافل سیاسی قاهره تامدتی از «ساعدمعرر» رئیس مجلس خلق‌بعنوان مردی که جای انورسادات را خواهد گرفت نام برده میشد . اما‌مصاحبه‌مهمی که سادات با مجله الحوادث انجام داد بین نیت بود که به تمام شایعات و پچ‌پچ داخل اتاقهای گرم و نرم پایان داده شود و شایعه جانشین‌شدن«معرر» به جای سادات نیز یکی از آن پچ‌پچ‌ها بود.

رئیس جمهوری مصر در مصاحبه‌اش الحوادث اظهارداشت که طبق قانون اساسی‌مصر ، یکی ازکسانیکه نمیتواند جای ویرا در مقام ریاست جمهوری بگیرد رئیس پارلمان است . یکی از هدفهائی که سادات غالبا از آن سخن گفته دمیدن خون تازه‌ای‌در دستگاه حکومتی مصر است واکنون‌وی این هدفرابامنصوب کردن‌حسنی‌مبارک ۴۷ ساله به معاونت ریاست‌جمهوری جامه عمل پوشانده است درطول‌سالیان درازحسین شافعی معاون « غایب » ریاست جمهوری مصر بود . شافعی یکی از ۱۲ افسری که انقلاب ۱۹۵۳ مصررا طراحی ورهبری کردند ، پست معاونت ریاست جمهوری را بیشتر بدلایل تشریفاتی برعهده داشت و در سالهای اخیر بیشتر وقت خود را در مساجد میگذراند و کمتر به وظایف دولتی می پرداخت . سادات بعد ازآنکه به این نتیجه رسید که اکنون قادر است بیشتر به سفر های خارجی‌برود معاونی میخواست که بتواند درکشیدن بار وظایف ریاست جمهوری باوی‌سهیم شود . بدیهی است که ژنرال‌مبارک چهره‌ای نیست که باندازه محمودفوزی یازکریا محی‌الدین درخشان باشد .

اما سادات معاونی میخواست که به وی کمک کند نه آنکه اورا راهنمائی نماید . از این گذشته چون کوششهائی در جریان بود تا پیروزیهای مصر در جنگ اکتبر کوچک جلوه داده شود . سادات برای معاونت خود مردی را انتخاب کرد که مجسم کننده آن پیروزیهاست . انتصاب ژنرال مبارک به معاونت ریاست جمهوری مصر بدنبال مشورت هائی صورت گرفت که سادات باافسران ارشد نیروهای مسلح‌کشورش انجام داد .مبارک که فرمانده نیروی هوائی بود خلبانی است‌که‌حسن شهرت وی را هیچ پیشینه‌بدی لکه‌دار نکرده است .

تاآنجا که بعد از شکست مصر در جنگ ژوئن ۱۹۶۷ خاورمیانه او از افسران و خلبانان معدودی بود که از دست جمال‌عبدالناصر مدال گرفتند . نقشی که ژنرال مبارک دراولین ساعات جنگ اکتبر درمنهدم کردن تاسیسات ارتباطی ارتش اسرائیل از راه هوادر صحرای سینا ایفا کرد تاثیر بسزائی در کمک به پیروزیهای بعدی مصر درآن جنگ باقی گذاشت .

چراصرفه‌جوئی؟!

بدنبال اظهارات‌آقای دکترمجیدی وزیر مشاور ورئیس سازمان برنامه‌وبودجه‌که سیاست صرفه‌جوئی‌وعلل‌آن‌رادریک مصاحبه مطبوعاتی تشریح‌کرد، ازقرار اطلاع‌دستورالعملی درهمین‌زمینه ازطرف آقای‌نخست وزیر صادر میشود‌که وزارتخانه هاوسازمان های دولتی را مکلف‌خواهد ساخت‌از درخواست اعتبار اضافی دربودجه سال‌آینده خودداری کنندو چیزی بررقم هزینه‌های جاری نیفزایند.

درشرایط‌امروزی ایران، مهمترین وظیفه‌یی‌که طراحان برنامه‌های مالی‌وسررشته‌داران‌امور اقتصادی برعهده‌دارند، حفظ تعادل‌و توازن‌است. بدلیل‌آنکه رشد سریع‌اقتصادی‌و تحولات ناشی ازتوسعه صنعتی، بخودی خودمسائل تازه‌یی به‌دنبال می‌آورد، نیاز های تازه‌یی رامطرح میکند. دربسیاری مواردوضع‌عرضه وتقاضا رادیگرگون میسازد،طبقاتی رامستحیل میسازد، به‌طبقات دیگری‌میدان میدهد،نسبت سودو سرمایه رابهم میزندو هرگاه‌برای مقابله بااین عوارض،راه‌حل‌های معقولی درنظر گرفته نشود جامعه‌با مشکلات زیادی‌روبروخواهد شدتاچه رسد‌به‌اینکه روشهای جاری دستگاه‌اداری‌نیز بنوبه خود عوارض منفی‌رشد سریع راتشدیدکند.

دراین راستا ،به‌سبب‌وسعت تشکیلات اداری‌و کثرت‌عده حقوق‌بگیران دولت،بطورکلی تصمیماتی که‌دولت درزمینه مسائل مالی، خریدها، سفارشات ،معاملات، امور استخدامی وحقوق ومزایای کارمندان اتخاذ میکند بسرعت درجامعه تاثیر میگذارد تابدان حدکه‌گاهی شایعه‌افزایش حقوق‌گروهی ازکارمندان ،بلافاصله قیمت ارزاق را بالابو پائین‌میبرد . درین صورت، هرگاه دولت‌در مصرف اعتبارات‌وسیع مالی که‌در اختیار دارد‌مقید‌به‌ضوابط‌کنترل‌کننده نباشد، طبعا هزینه‌های جاری‌دولت‌بصورت یک‌عامل تورمی درمی‌آیدوعوارض ناشی‌ازرشد سریع اقتصادی‌و نوسانات عرضه‌وتقاضا راتشدیدمیکند وتعادل زندگی‌عامه رابهم میزند.حال‌آنکه گفتیم وظیفه‌دولت حفظ تعادل‌وتوازن درروابط اقتصادی‌و مالی جامعه است.

وزیرمشاور درمصاحبه اخیرخود نکته‌جالبی رامتذکر شدو گفت: «در اقتصادی‌بارشدسریع ،همه چیز درحال تغییر وتکوین استوهرجا لازم‌باشد باید پارابرترمز فشار دادیا بعکس، ترمز رارهاساخت».

در برخورد بامشکلاتی‌که‌از لحاظ قیمت‌گذاری وعرضه‌کالا های ضروری مورداحتجاج‌عامه‌وجود داشت‌وازافزایش فوق‌العاده مصرف ریشه میگرفت، دولت‌بقول‌آقای دکترمجیدی ترمزرارهاساخت‌و باتخصیص اعتبارات‌هنگفتی بمنظور تامین کالاهای مزبورو‌تقبل مابه‌التفاوت قیمت آن، کاری کرد‌که توده‌مردم ازحیث تهیه‌کالا های ضروری مثل‌گوشت، میوه، برنج، گندم، روغن‌نباتی، شکر وامثال‌آن مشکلی‌احساس‌نکنند. شاید بسیاری ازمردم حتی‌تصور آنراهم نمیکنند‌که‌اگر دولت بااین اقدامات بمقابله باکمبود وگرانی موادمصرفی نمیرفت، امروز تهیه اندکی‌گوشت یاشکر یاکره یاروغن‌نباتی یابرنج برای‌توده مصرف‌کننده چقدر دشوار بود.

عکس‌اینهم البته‌هست. یعنی‌اگردولت درموارد لزوم پاروی ترمز نگذارد، توده‌مردم دربرخورد بامسائل زندگی مشکلات زیادی خواهند داشت. نمودارى که‌رئیس سازمان برنامه‌وبودجه ازکمبود نیروی‌انسانی متخصص وکارگر ماهر ارائه‌داد شاهدمثال ساده وروشن‌کننده‌یی‌است. فرض‌کنید باکمبود ۸۴۰۰۰ کارگرماهر ونیمه ماهر و۸۹۴۰۰ کارگر متفرقه ،اگردولت‌دربکارگرفتن‌این نیرو حدودی قائل نشود، مردم‌حتی برای این‌که میخی به‌دیوار بکوبند دسترسی به‌یک کارگر ساده‌نخواهند داشت!

ژیسکار دستن درلهستان

ژیسکار دستن رئیس‌جمهوری فرانسه، امروز برای‌یک‌دیدار رسمی چهارروزه ازلهستان وارد ورشوشد. ازیکسال پیش‌که ژیسکار دستن به ریاست جمهوری فرانسه رسیده‌است این‌اولین دیداررسمی است که‌ازیک‌کشور اروپائی‌چه شرقی‌وچه غربی بعمل میاورد.

رئیس‌جمهوری فرانسه‌که‌در میان سیاستمداران باختری‌ازکسانی است‌که لهستان نسبت به‌آنان حسن‌نظردارد، وارث حسن نیت عظیمی در لهستان است که‌اساس آنراپیوند های چندین‌صدساله فرهنگی و دوستی‌های سیاسی سنتی‌فرانسه‌و لهستان تشکیل میدهد. روابط پاریس‌وورشو در ۱۹۵۹ وقتی‌ژنرال‌دوگل رهبروقت فرانسه در میان رهبران دنیای باختری تبدیل به‌نخستین کسی‌شد که‌اعلام کرد که الحاق قسمت‌هائی ازاراضی سابق‌آلمان‌به قلمرو لهستان ، جنبه‌قطعی ونهائی‌دارد،رونق بسیارکسب‌کرد. ازطرف دیگردر مناسبات فرانسه ولهستان پای‌یک پیوند شخصی نیزدرمیان‌است چون «ادوارد ژبرک» رهبر کنونی حزب‌کمونیست لهستان قبل‌ازجنگ جهانی دوم‌به فرانسه مهاجرت‌کرد ودرآنجا‌به‌عضویت حزب‌کمونیست‌این‌کشور درآمد. ژیرک بدلیل اقامت طولانی‌اش درفرانسه، یکی‌از رهبران انگشت‌شمار رژیم های‌کمونیست اروپای‌شرقی است‌که زبان فرانسه رابسیار روان‌تکلم میکند. ازآغاز زمامداری ژیسکار دستن دیدار ازلهستان سومین‌سفر رسمی وی‌به‌خارج‌ازفرانسه‌خواهد بود.ژیسکار دستن قبلا ازالجزایرو مراکش‌نیزبطور رسمی‌دیدن کرده‌است.

رهبران لهستان‌که‌از تصمیم ژیسکار دستن برای سفر کردن به ورشو بسیار خوشحالند، این مسافرت رانمایشگر گرایش عمومی نو ظهوری دراروپا ازسیاست عادی‌کردن‌محض‌روابط‌شرق‌و غرب به‌همکاری های فعالانه ممالک شرق‌وغرب اروپا میدانند وامیدوارند که سفر ژیسکار دستن بشارت دهنده تحقق‌یافتن تلقی گلیستی اتحاد تمام کشورهای اروپائی بدون‌درنظر گرفتن نظامهای اجتماعی آنها‌باشد.

فرانسه بدلیل نظرات خاصی‌که‌در صحنه بین‌المللی‌ابراز کرده است‌وبخاطر انزوائی‌که در داخل اردوی باختری برسر اختلافات‌مربوط به پیمان ناتو- رفتار بااعراب‌-سیاست معطوف به بحران انرژی و مسائل پولی-برای خودبوجود آورده‌است درلهستان احترام فراوانی کسب کرده‌است. رئیس‌جمهوری فرانسه درمذاکراتش بارهبران‌ورشو ممکن است‌سعی‌کند تادرباره مقاصد وروشهای بلوک شرق‌و اتحاد شوروی درقبال برلن‌باختری که‌دراین اواخر نگرانی‌اش ازمقاصدنهائی مسکوروبه افزایش نهاده‌است، ازحقایق تازه‌ای آگاهی‌یابد.

ژیسکار دستن در حقیقت بادست‌پربه ورشو خواهد رفت که عبارت ازاعتبار ۵۰۰ میلیون لیره‌ای فرانسه‌برای صنایع لهستان‌است. این اعتبار درسرلوحه پایمردیهای فرانسه برای‌کمک‌به مدرن کردن صنایع لهستان قراردارد وباید یادآوری کرد‌که ژیرک نیزطی ۵سال گذشته اهمیت همکاری بافرانسه رادرهمین زمینه دایما گوشزدکرده است.

مانمی‌خواهیم‌شوروی راازخاورمیانه بیرون کنیم

مصطفی امین
سردبیر اخبارالیوم (قاهره)

دنباله‌رو دیگری باشیم وراضی نیستیم که در پناه یکی از بلوکها قرار گیریم .

تلاش‌های زیادی بکار بردیم تا از هرگونه‌اشغال‌خارجی، ونفوذ خارجی، وهر فیدو بند خارجی رهائی یابیم .

لذا به هیچوجهی حاضرنیستیم که مجددا با بلوکی پیوند پیدا کنیم و یا خود را وابسته به گروهی سازیم . ما این ذلت را شناختیم و طعم تلخ آنراچشیدیم و نمیخاهیم این بدبختی رابار دیگر تکرار کنیم ، چه با شرق و چه با غرب .

ماهمچنین نمیخواهیم ابرقدرتی را بجان ابرقدرت دیگر اندازیم و یا اینکه آلت دست ابرقدرتی‌علیه ابرقدرت دیگری باشیم .

ما دست‌دوستی را بسوی تمام دول جهان باستثنای اسرائیل دراز میکنیم . ما مخالف یهود نیستیم ولی مخالف صهیونیسم میباشیم . با هیچ نژادی مخالفت نمی‌ورزیم ولی با هرگونه امپریلیسم و اشغال سرزمین‌های دیگران مخالفت‌میورزیم. هرگونه سخنی درباره صلح با اسرائیل سخنی است پوچ از جانب کسانی که برای حمایت از کسانیکه جنگیدند و قربانی دادند و گرسنگی کشیدند و کشته شدند جنگ نکردند .

ما درها را بروی کسانیکه بتوانند بیش از آنچه ما برای اعراب بدست‌آوردیم ویاخواهیم آورد، بدست‌آورند نمی‌بندیم ولی نمیتوانیم برای شعار «جنگ تا آخرین فرد مصری» و «قربانی دادن تا آخرین ریال خزانه‌مصر» و «گرسنگی دادن ملت مصر برای‌اینکه تظاهراتی بایکصدهزار نفر در یک کشور عربی برپا شود و بنفع انورالسادات‌شعار دهند.» هورابکشیم .

ماایمان داریم‌که برای امت‌عرب بیش از آنچه میتوانیم ، انجام داده‌ایم و همچنان تا آنجائیکه بتوانیم بخاطر این امت فداکاری خواهیم کرد. این کار راخواهیم کرد زیرا استطاعت آنرا داریم نه اینکه ازتظاهراتی که علیه ماشده است وحشت داریم .

ما به عدالت اجتماعی و به سوسیالیسم عربی که با دین و اوضاع و احوال و سنت‌های ما هماهنگی داشته باشد ، ایمان داریم ، نه سوسیالیسمی که از خارج آمده باشد ، بلکه سوسیالیسمی بدون وحشت ، و بدون زندان، وبدون بازداشتگاه و بدون سانسور مطبوعات و بدون دیکتاتوری .

هیچکس در مصر بفکر این نیست که به حقوق کشاورزان و کارگران لطمه بزند . بلکه برعکس : کسانیکه خواهان دمکراسی هستند ایمان‌دارند که اگر درمصر دمکراسی بیشتر و آزادی بیشتروعدالت بیشتروجود داشته باشد ، بجای اینکه‌هزارها میلیون پول صرف کارهائی دور ازچشم ملت بشود ، کشاورزان و کارگران از حقوق بیشتری بهره‌مند میشوند.

اگر این هزارها میلیونها پول در داخل مصر بمصرف میرسید ، هریک از دهکده‌های مصرف بصورت یک دهکده اروپائی درمی‌آمد و درآمد سرانه کارگر مصری به سطح درآمد کارگر بعضی از کشورهای پیشرفته میرسید .

عقربه‌های ساعت هیچگاه به عقب برنمیگردد... دیگر هیچگاه فئودالیسم و سرمایه‌داری و استثمار و دیکتاتوری و حکومت فردی را نخواهیم دید.

هنگامیکه انتخابات ریاست جمهوری فرارسد ، انتخاباتی خواهیم داشت روشن یعنی‌اینکه چه پرزیدنت انورالسادات خودرا برای ریاست جمهوری کاندیدا کند و یا نکند کاندیداتی برای ریاست‌جمهوری نخواهیم داشت.

مصر بزبان‌عربی سخن‌میگوید! ولی بعضی ازمردم نمیخواهند زبان عربی را بفهمند .

امریکاونزدیکی فیلی‌پین به‌پکن

برقراری مناسبات دیپلماتیک بین‌فیلی‌پین ،وجمهوری خلق چین، موجب‌تعجب نشد. تصمیم پرزیدنت مارکوس برای‌نزدیکی به پکن، و درنتیجه رهاکردن روابط‌مانیل -تایپه، پس‌از سقوط رژیم‌های وان‌تیو، ولون‌نول، قابل پیش‌بینی بود.

پرزیدنت مارکوس، چندماه بود‌که‌در همین‌نگرانی ازاین که دیگر نمی‌تواند دراعداد اقمار امریکاباشد ،مایل بود که بنحوی‌چشم‌گیر روی‌صحنه دیپلماسی آسیا ظاهر شود. بدین ترتیب بودکه در سپتامبر گذشته هنگامی‌که‌همسرش به‌پکن سفر کرد، وباتشریفات استثنایی خاصه‌یی‌ازو پذیرایی شد،در واقع، مارکوس، «تمایل خودرابه‌برقراری روابط‌کامل دیپلماتیک باچین ابرازداشت.خانم مارکوس، درآن‌سفر، به‌دیدارمائو تسه‌تونگ نیز نایل‌شد.

اما،اعلام‌آمادگی فیلی‌پین به‌برقراری روابط‌کامل باچین، فقط چهار روز پس‌از سفر فیلیپ‌حبیب، معاون وزارت امور خارجه‌امریکا درامورآسیا،به‌فیلی‌پین صورت گرفت‌و درهمین سفر بود که‌اواعلام کرد: درسال‌جاری، موافقت‌نامه‌های امریکا- فیلی‌پین،مورد تجدیدنظرقرار میگیرد. این موافقت‌نامه هادارای دو جنبه‌اقتصادی ونظامی هستند. امریکا، در پایان جنگ‌جهانی دوم، دوپایگاه بزرگ درفیلی‌پین تاسیس‌کرد که‌عبارتند از: پایگاه هوایی «کلارک»وپایگاه دریایی خلیج سوبیک. این پایگاه ها که‌درآنها جمعا۱۶۰۰۰امریکایی خدمت‌میکنند، تا پیش‌از حوادث اخیر هندوچین ،حالت فعال‌و پرشوری داشتند، و درعین‌حال ، منبع درآمد عمده‌یی‌برای فیلی‌پین بودند. امادر مورد جنبه‌اقتصادی‌موافقت‌نامه‌های فیلی‌پین-امریکا، لازم به یادآوری کردن‌است که‌امریکا بزرگترین تدارک‌کننده کالا هایی بود که صنایع‌داخلی‌فیلی‌پین ازعهده‌تولیدآن‌برنمی‌آمدند- مضافا براین‌که بسیاری ازصنایع سبک فیلی‌پینی که‌ساخت امریکاست ،نیازمند مراقبت کامل‌سرمایه‌هاوحمایت تکنیکی امریکا هستند.

باتوجه بدین دوجنبه‌از موافقت‌نامه های فعلی امریکا - فیلی‌پین ،که‌پس‌از برقراری روابط کامل دیپلماتیک بین‌مانیل- پکن،مورد تجدید نظرقرار میگیرد، این‌نکته مهم هم لازم به گفتن است که‌چینی‌ها، به‌هیچ‌روی‌قصد آن‌ندارند که‌فیلی‌پین را مجبور به‌گسستن ازامریکا، یابازگرفتن‌پاسگاه های‌امریکایی در فیلی‌پین بکنند. چینی‌ها، بهتر می‌دانند که در آسیای جنوب شرقی ،یک‌امریکای تضعیف شده‌همچنان وجود داشته باشد .

علاوه براین اگرفیلی‌پین بخواهد واردعرصه مبارزه‌یی علیه امریکاشودتاپایگاه های‌این‌کشور را تعطیل کند‌آنگاه گرفتاری های‌بزرگی پیداخواهد کرد‌که‌حل‌مسایل‌داخلی‌فیلیپین را متوقف میکند، یا دست‌کم حل‌این مسایل راتا مدت‌درازی برعهده تعویق میاندازد.

فرانس پرس

خداحافظ بریتانیای مغرور...

چرچیل یکبار گفت: «اگر بمن بگویند میان آن خشکی (اروپا) و دریاهای نامتناهی ، یکی را انتخاب کن ، من بدون تامل دریاها را انتخاب میکنم.»

چگونه یک ملت مغرور ،یک امپراتوری درهم‌شکسته ،شمشیر سنگین حاکمیت ملی‌اش رابمان آوران ثروتمند اروپائی تسلیم میکند.

تاریخ هرگز برای بریتانیای مقهور تکرار نخواهد شد .

زنی زیبا ، فقیر و سالمند در پارک محله ما مثل باران اشک میریخت و میگفت من نمیدانم فرزندانم کجا هستند . آنها مرا ترک کرده‌اند ولی چه کسی‌نام خانه‌ام را «انگلیس ...» از این پس احترام و مراعات خواهد کرد؟ من از این پس در خیابان های اروپا خواهم خوابید ...

در ساعت ۸ر۳۰ بعد ازظهر روز ششم ژوئن سال ۱۹۷۵یکی از کهنسالترین امپراتوریهای‌زمین در سکوت و نظم محتوم تاریخ در نهایت آرامش‌و نرمش ، بدون تقلا به‌حیات سیاسی‌اش خاتمه داد . پیروزمندان واقعه درزیر باران حباب‌های‌شیرین «شامپانی» اینجا و آنجا در هتل زیبای والدورف ، گیلاس‌هایشان را با تردید جا گذاشتند.

- بریتانیای کبیر ؟ مسخره است . فراموش کنید.

- راستی ملت رای داد .یعنی ما تمام شدیم ؟

- دلت برای بریتانیا نمی‌سوزد؟ مثل اینکه بریتانیا تمام شد . من دلم تنگ است ...

وبدینگونه است که ملتی با شکوه و مغرور ، ولی از پا افتاده و علیل، پایان رامیهمانی تنهایش را بروی آبها جشن میگیرد.ولی‌جعبه‌های‌پر«شامپانی» در کنار میزها دست نخورده باقی مانده‌اند .

سروران اروپائی با پیام‌های تلفنی‌خود‌به‌هتل زیبای‌والدورف، به فضای سنگین و غمگین‌تسلیم دامن میزنند. در آنجا ، در آن خشکی پهناوری که چرچیل ،نام و غرور ملت‌اش را برای تقسیم جهان همراه خود میبردو باتقریر بلند آواز و زنگ مانند نام «بریتانیا» مرزهای خصم اروپائی را مانند زمین‌لرزه جابجا میکرد، در آنجا، درآن خشکی‌ای که چرچیل «مردانگلیسی» رانمهمان و شیررام اروپا، بلکه آقا و جنتلمن وفرماندارارو پا میدانست در آنجا در آن خشکی ...اینک بروکسل باحکومت مطلق وبدون چون وچرای خود، بروست مینستر شانه‌های سنگین وتنومند خاطرات‌سنگی‌چرچیل راخمیده‌تر کرده است.

ولی مرد متوسط انگلیسی‌این بار هنگامیکه به پای صندوق میرفت در ذهن آشفته خود مانند ملوان‌وناخدای کشتی‌عظیم و درهم شکسته‌فقط میان‌خشکی (... آن‌خشکی‌اروپا) ودریاهای اسرارآمیز و نامتناهی ، میان مرگ غرورآمیز در دریا وتسلیم نجات بخش به خشکی ... آن خشکی را انتخاب کرد.

مرد متوسط انگلیسی اینبار به نان وامنیت و مارکها و فرانکهای نیرومند آن خشکی رای داد.

بعضی‌ها مانند ادوارد هیث میگویند فرانسه ، مغرورترین و آتشی‌ترین ملت جهان به تابعیت از بازار مشترک تن در داده است ولی بعضی‌ها هم هستند مانند«تونی‌بن»که میگویندفرانسه بابنیان گذاری جامعه نیرومند اروپائی قاب قدرت و ابتکارعمل تمام مات‌های اروپائی رادزدیده است و آن فرانسوی آتشین میداند که کشورش اولین و آخرین رای اروپاست ولی افسوس که ما (بریتانیای مقهور) بدامان مادری پانهاده‌ایم که فرزندان دیگرش بیست سال‌تمام از ما بالغ‌ترند.

تمام تب‌ها فرونشسته است . تردیدی نداشته باشید که‌بروکسل صدایش را بلندتر خواهد کردو بریتانیای‌عزیز برای همیشه‌صدای مغرور یکتتاش را ازدست داده است .

گزارش : یدالله زندیه نماینده اطلاعات از لندن

خوش بینی پس‌ازسفر رابین به‌امریکا

پس‌ازسفر رسمی اسحاق‌رابین ،نخست وزیر اسراییل‌به واشنگتن، در محافل سیاسی اروپا ، خوش‌بینی امیدوارکننده‌یی‌ازلحاظ‌امکان‌میانجیگری امریکابرای حصول به توافق حدیدی بین‌اسراییل و مصر، پدید آمده است. همین محافل عقیده دارند که‌هردو طرف متخاصم باید نسبت به‌یک‌دیگر گذشت‌های مهمی بکنند. ازطرف‌دیگر ،پیداکردن مبنای مناسبی برای ارزیابی اصول مذاکرات‌تازه، بطوری که‌دیگرناکامی‌ماموریت‌صلح‌آمیز کیسینجر در مارس گذشته تکرار نشود، اینک با خوش‌بینی زیادی تلقی میشود،وبه‌نظر میرسد که فکرهماهنگی بین دیپلماسی «قدم‌های کوچک» وکنفرانس ژنو باحتمال قوی ازجانب پرزیدنت فورد مطرح خواهد شدورئیس جمهوری امریکاپس‌از دیدار خود به نخست وزیر اسراییل این سیاست را دنبال‌خواهد کرد.

پرزیدنت فورد وکیسینجر، بخوبی از وضع فعلی مصر وسیاست آن آگاهند. پرزیدنت‌انور سادات، که ملاقات وگفت‌وگوهای دوروزه‌یی با پرزیدنت فورد درسالزبورگ داشته، آمادگی خویش رابرای امضای اعلامیه ترک مخاصمه ابراز داشته ، مشروط‌براین‌که اسراییلی‌هاحوزه‌های نفتی‌ابوردیس وگذرگاه های استراتژیک مصردر صحرای سینا راتخلیه کنند.

درمارس گذشته کیسینجر نتوانست اسراییل راجزبه عقب‌نشینی ازقسمتی ازاین مناطق سهم استراتژیک وادار کند. مذاکرات ، در آن زمان، برسر مدت توافق موقت‌بود«اسراییل خواستار آن بود که این مدت دست‌کم پنج سال‌باشد» اما پس از مدتی اورشلیم وقاهره مساعی خودرا برای‌پدید آوردن محیطی مناسب‌برای ازسر گرفتن‌مذاکرات تشدید کردند .کاهش قدرت نظامی اسراییل در صحرای سینا، بطوری‌که دیگرممکن نباشد که از مواضع خود،آبراه سوئز را موردحمله قرار دهد، وبازگشایی آبراه سوئز بوسیله مصر، در اسرائیل ابراز اطمینان میشود که‌یکی از تعهدات مجرمانه‌یی که دربرابر اسراییل شده آزادی گذرگاه آبی سوئز برای عبور کالاهای غیر نظامی بمقصد اسراییل‌است.

حضور غیر منتظره «اوآمریکایی « لیتل‌راک» واین واقعیت که‌فرمانده ناتو مذکور در صف‌مدعوین خارجی مراسم بازگشایی آبراه سوئز قرارداشت، خودتوضیح جالبی است‌از نقش جالب امریکا در زندگی تازه مصر پس‌از بازگشایی آبراه سوئز. بی تردید، پرزیدنت سادات بااین حرکت خواستار آن‌است که فاصله خودرا با اتحاد شوروی ،اضافه کند.

همچنین ، اوبدان‌ماکه هنوز هم‌کمان دارند مصری ها دودوزه‌بازی می‌کنند، اطمینان داد‌که چنین نیست، ودرعین‌حال خاطرنشان ساخته است که اسراییل تنهاکشوری نیست که‌ازقدرت‌امریکا دراین منطقه حساس ازجهان منتفع میشود.

گاردین

شرکت رئیس - جمهوری ایتالیا در دادن رای

میلیونها ایتالیائی دیروزدرانتخابات منطقه‌ای این‌کشور شرکت کردند ، عکس پرزیدنت «جیووانی‌لئونه »رئیس جمهوری راهنگام انداختن رای خود به صندوق نشان میدهد، دو پسر ۲۱ ساله و ۱۹ساله پرزیدنت لئونه نیز که برای نخستین باردرانتخابات رای دادند درکنار اودیده میشوند.پارلمان ایتالیا اخیرا قانونی تصویب کرد که به جوانان ۱۸ ساله‌نیز حق‌رای دادن میدهد. درحدود۳ر۲ میلیون جوان میان۱۸ تا ۲۱ سال‌با استفاده ازاین قانون توانستند درانتخابات اخیر رای بدهند.

عکس رادیوئی آسوشیتدپرس

مقالات کوچک‌از روزنامه‌های بزرگ

THE TIMES
اروپا در برابر ابرقدرتها

انتظار میرود که‌فرانسه وبریتانیا بااتحادقراردادی بین خود متفقا برای فروش۱۵۰۰ میلیون‌لیره استرلینگ «۳ر۴۵ میلیارد دلار» اسلحه به مصر ، اقدام کنند . این معامله تسلیحاتی سودی داشته باشد یا نه، درهرحال نتایج سیاسی‌آن‌مهم وجالب‌است.

خاورمیانه عربی، پس‌ازجنجال عظیم ۱۹۵۶ دزسوئز، همیشه محل تصادم قدرت‌های بزرگ یعنی‌امریکاو شوروی بوده‌است. اینک وقت آن است که اروپاهم دراین منطقه نقشی داشته باشدکه به‌برقراری و حفظ صلح کمک‌کند.

DAILY EXPRESS
ایدی امین و گذرنامه انگلیسی

روزی بود وروزگاری بود‌که گذرنامه بریتانیا، در دنیااهمیتی داشت، هرکس چنین گذرنامه‌ای دردست‌داشت، می‌توانست مطمئن‌باشد که درهرجای دنیا می‌تواند ازحمایت‌دولت‌بریتانیا برخوردار شود. اما، اینک‌گذرنامه بریتانیائی ،دردست دنیس هیلی، چنین اثری‌ندارد.

دنیس هیلی، ازآنجاکه‌درکتابی که‌هنوز انتشار نیافته، نوشته‌است پرزیدنت ایدی‌امین «دهاتی مستبدی‌است» احتمال دارد‌که اعدام شود. آیا درجهان ماهیچ کشوری را می‌توان سراغ‌داد که دربرابر چنین‌رفتار وحشیانه‌یی که بایکی ازاتباعش میشود، بتواندساکت بماند؟ اگرجان یک‌آمریکایی درخطر افتاده‌بود، آیاپرزیدنت فوردرادرامی میشد‌که‌علیه رهبر مالیخولیایی یک‌کشور کوچک فقطازمجرای دیپلماتیک، دست به اعتراض بزند؟ آیابرای‌هارولدویلسون ،کاملاغیرممکن شده است‌که به‌اقدام موثری مبادرت کند؟ اگر او هیچکار دیگری نتواند بکند، آیا این‌کار راهم نمیتواند بکند‌که شخصا برای مذاکره‌باپرزیدنت امین به نزد اوبرود؟

Herald Tribune
تردید درمورد دمکراسی یونان

پارلمان یونان، تشریفات تصویب وامضای قانون اساسی‌جمهوری نوپنیادااین‌کشور رادرآتن برگزارکرد. اما‌این‌که چه باید کرد؟ حکومت یونان، پس‌از۷ سال دیکتاتوری، به‌تحکیم دموکراسی قایل شود، موضوعی‌است که‌براثر خروج‌کلیه نمایندگان مخالف دولت از جلسه پارلمان که‌منجربه تحریم امضای قانون اساسی جدید شده، محافل غربی را دچار نگرانی وتردیدکرده‌است.

در همان اثناکه تشریفات امضای قانون اساسی جدید برگزار میشد، آندریاس پاپاندرو، رهبر نهضت سوسیالیست پان هلینک، از این قانون انتقاد میکرد ،ومی‌گفت که‌این قانون‌نسبت بدان‌چه پاپا دوپولوس دیکتاتور ، درسال ۱۹۶۸، برملت یونان تحمیل کرد، پیشرفتی محسوب نمیشود. اتهامهای پاپاندرو مثل همیشه اغراق‌آ

برای انتخاب تیم‌های ملی الف وب فوتبال ایران جهت شرکت درجام ایران

۴۴ بازیکن بتمرینات تیم ملی دعوت شدند

★ همزمان با برگزاری دومین دوره مسابقات فوتبال جام ایران در تهران ، تیم فوتبال ارتش ایران در مرحله نهائی مسابقات فوتبال ارتشهای جهان در آلمان حضور خواهد داشت

★ فرانک اوفارل سر مربی تیم های ملی ـ حشمت مهاجرانی، بیوک وطنخواه، فریدون عسگرزاده وعباس گیشوئی را به عنوان ۴ دستیار خود در مسابقات جام ایران انتخاب کرد .

روز گذشته فرانک اوفارل سر مربی تیم‌های ملی فوتبال ،اسامی ۴۴ نفر نامزدان عضویت در تیم های ملی الف و ب ایران شرکت کننده در مسابقات جام ایران و ۴ تن دستیاران خود را اعلام کرد. در این جمع بازیکنانی که قبلا برای تمرینات تیم فوتبال ارتش ایران که‌ماه آینده درمرحله نهائی مسابقات فوتبال ارتشهای جهان شرکت خواهد کرد،دعوت شده‌اند ـ حضور ندارند .

۴۴ بازیکن منتخب

بازیکنان منتخب از این‌قرارند : دروازه‌بانان : ناصر حجازی (تاج) ـ منصور رشیدی (تاج) ـ حیدر بوستانی (نیرو) ـ امان‌اله نقدی (هما) ـ محمدرضاگریکندی (ذوب‌آهن) ـ حسین زاغفر (راه آهن).

مدافعان : مهدی خیبری (هما) ـ مسیح مسیح‌نیا (ابومسلم) ـ اکبر کارگرجم(تاج)ـ بیژن‌ذوالفقارنسب (پرسپولیس) ـ محمود اعتمادی (بانک ملی) ـ مهدی دینورزاده (پاس) ـ عزت جان‌ملکی (تاج) ـ جواد اللهوردی (پرسپولیس) ـ مجید ناظمی (تراکتورسازی) ـ مجید تشرفی (ابومسلم) ـ ابراهیم آشتیانی (پرسپولیس) ـ سهام‌الدین میرفخرائی (هما) ـ اسماعیل نوربخش (پاس) ـ جمشیدرشیدی (ذوب‌آهن)ـ مصطفی مسلمی(برق شیراز) .

هافبکها: پرویزقلیچ‌خانی(دارائی) ـ علی‌پروین (پرسپولیس) ـ محمد صادقی (پاس) ـ علیرضا عزیزی (هما) ـ مائیس میناسیان (پاس)ـ ابراهیم قاسمپور (صنعت نفت) ـ حسن نظری (تاج) ـ علیرضا قشقائیان (برق شیراز) ـ جاوید جهانگیری (ملوان) ـ کارو حقوردیان (تاج)

مهاجمان : گارنیک شهبندری ـ میرمجید بشکار (آبادان)ـ اسماعیل حاج رحیمی‌پور (پرسپولیس) ـ غلامحسین مظلومی (تاج)ـ صفر ایرانپاک (پرسپولیس) ـ جهانگیر فتاحی(پرسپولیس)ـ رضاعادلخانی (تاج)ـ محمدستجردی(پرسپولیس) ـ حبیب علیزاده (هما) ـ حمید شهبازی (نیرو) ـ ناصر نورائی (هما)ـ ذوالفقارنظام‌آزادی(صنعت نفت) ـ رحیم‌معنمای اقدم(تراکتور سازی).

۴۴ بازیکن برگزیده شده باید ساعت ۱۱ صبح روز دوشنبه دوم تیر در محل اردوی تیم ملی‌فوتبال واقع در استادیوم داودیه‌حضور داشته باشند .

اوفارل ۴ تن را نیز به‌عنوان دستیاران خود برگزیده است . حشمت مهاجرانی مربی تیم ملی جوانان ، بیوک وطن‌خواه مربی تیم پرسپولیس، فریدون‌عسگرزاده مربی تیم هما و عباس گیشوئی‌از خرمشهر

گروه ۴۴ نفری بازیکنان دعوت شده تا شروع دومین‌دوره مسابقات فوتبال جام ایران در اردو بسر خواهند برد و از آین جمع ۲ گروه ۱۸ نفری به عنوان اعضاء تیم‌های ملی الف وب‌ایران جهت شرکت در مسابقات جام ایران برگزیده خواهند شد.

دومین دوره مسابقات فوتبال جام ایران از روز جمعه ۲۰تیر با حضور ایندو تیم برگزیده‌ایران و شش تیم گلاس اکسپورت چکسلواکی و تیم‌های ملی‌فوتبال مصر ، زئیر ، الجزایر و تیم‌های ملی زیر ۲۳سال لهستان‌وشوروی در تهران آغاز خواهد شد .

تیم ملی الف ایران در گروه آ با۳تیم‌گلاس اکسپورت‌چکسلواکی، الجزایر و شوروی قرار دارد و در گروه دوم تیم ب ایران‌بهمراه لهستان ، زئیر و مصر مسابقه خواهد داد .

سال پیش در اولین دوره این مسابقات تیم ملی‌ایران با تیم‌گلاس اکسپور چکسلواکی برگزارکنندگان دیدار فینال بودند که تیم ایران‌با ضربات پنالتی بر حریف‌چک خود غلبه کرد و فاتح جام شد.

مسابقات ارتشهای جهان

امسال همزمان با این مسابقات در تهران ، تیم برگزیده فوتبال ارتش شاهنشاهی ایران‌که گروه دیگری از چهره‌های امید تیم ملی را در خدمت دارد در مرحله‌نهائی مسابقات فوتبال ارتشهای جهان در آلمان غربی شرکت خواهد داشت . ایران با شکست ۱ ـ ۲ (۱ـ۱ ، ۰ـ۱) تیم فوتبال ارتش ایتالیا دور مقدماتی ، برای دومین‌بار راهی مرحله نهائی این مسابقات شده است .

تیم فوتبال ارتش ایران که هفته اول تیر ماه راهی آلمان میشود، در دور مقدماتی در گروه ب با تیم‌های ارتش‌آلمان غربی(میزبان)، کامرون وسوریه قرار دارد.گروه الف از ۴ تیم هلند ، کویت ، نیجریه و یونان تشکیل میشود . مسابقات از روز هشتم تیر دردو شهر کلن و بن آغاز میشود و دیدار فینال روز ۲۲ تیر خواهد بود .

حسن حبیبی و اصغر شرفی مربیان تیم فوتبال ارتش ،دوهفته قبل گروه ۲۸ نفری نامزدان عضویت در تیم فوتبال ارتش را که در حال حاضر در تهران به تمرین مشغولند بدین‌شرح انتخاب کردند . از این جمع ۱۸ بازیکن به آلمان خواهند رفت .

بهرام مودت ـ محمد خسته ـ خاکسار تهرانی ـ مجید حلوائی ـ حسین کازرانی ـ سهام‌الدین میرفخرائی ـ آندرانیک‌اسکندریان ـ حسن نایب‌آقا ـ مهدی مناجاتی ـ عباس نوین‌روزگار ـ مسعود مژدهی ـ همایون شاهرخی ـ محسن مصباح‌ذاکری ـ حسن روشن ـ ایرج دانائی‌فرد ـ حبیب زرین‌نام ـ غفور جهانی ـ علی نیاکانی‌ـ‌برویزقاسمی(میرزاحسن) ـ جهانگیر نصیری ـ محسن هوشنگی ـ جواد قراب ـ پرویز مظلومی ـ عزیز اسپندار ـ حیدر اهری ـ شاهرخ اصلانی ـ مسعود پهداری ـ فریبرز سپهری .

مسابقات شطرنج جام دنیای ورزش

دومین شب مسابقات شطرنج جوانان ، جام دنیای ورزش با دومین پیروزی پیاپی چهره های سرشناسی چون واچه گاسپار قهرمان جوانان ایران ، فرخ‌آزادحرف ، مجید بدیعی ، رضارضائی ساروی ، علی حبیبی و علی محمدعلی،شب گذشته در خانه شطرنج پشت‌سر گذارده شد.

در این مسابقات که از روز یکشنبه آغازشده و بطریق سویسی در ۹ دور ادامه می‌یابد،یکصدو پنجاه نفر از جمله شکوه سروش‌آذر قهرمان‌بانوان ایران شرکت دارند . شکوه سروش آذر کهشب نخست بر فرید شهرستانی غایه کرد تنها دختر شرکت کننده در مسابقات است .

عکس گروهی ازشرکت‌کنندگان را درمسابقات دیشب نشان میدهد .

درشکوهمندی عصر رستاخیز

همه زنان و مردان کوشا ، درراه شکوفا ساختن آرمانهای ملی

آقای احمد جلالیان

را ازتهران به نمایندگی مجلس

شورای ملی انتخاب میکنند

تاپاسداری راستین ازاصول مقدس بنیادی حزب رستاخیز ملت ایران ، خدمتگزاری صدیق وصمیمی و فردی فعال در کار سازندگی جامعه

مترقی وپیشروایران

به‌خانه‌ملت راه‌یابد

دکتر حسین نیاکی‌ـ‌دکترمسعودوفائی ـ دکتر پرویز معیلی ـ دکتر بهرام ملکوتی ـ دکتر منوچهر فرامرزی ـ دکتر بیژن تقوی .

خبرهای کوتاه ورزشی

دعوت تیم ملی شمشیربازی ایران به مسابقات بین‌المللی مراکش

فدراسیون شمشیر بازی مراکش، از تیم ملی شمشیربازی ایران برای شرکت در مسابقات بین‌المللی‌کازابلانکا دعوت‌کرد. این مسابقات از روز بیستم تیر با شرکت چند تیم اروپائی و آمریکائی در کازابلانکا آغاز میشود .

درمورد شرکت در این مسابقات ، بجهت همزمان‌بودن با مسابقات جهانی بوده است ، به احتمال فراوان ، ایران‌از قبول دعوت فدراسیون شمشیر بازی مراکش عذر خواهد خواست. مسابقات قهرمانی جهان که امسال در بوداپست پایتخت مجارستان خواهد بود از ۲۰ تا ۳۰ تیر برگزار میشود .

تیم ملی شمشیر بازی ایران جهت شرکت در مسابقات جهانی ، در جریان هیجدهمین دوره مسابقات شمشیر بازی قهرمانی ایران که از روز هفتم تیر با شرکت تیمهای برگزیده تهران ـ اهواز ـ خرمشهر ـ آبادان شیراز ـ اصفهان ـ مشهد ـ کرمانشاه و تبریز در تهران برگزار میشود ، انتخاب خواهد شد . مسابقات در هردو قسمت انفرادی و تیمی در سالن شمشیر بازی آریامهر خواهد بود .

۲ مسابقه فوتبال جمعه به تعویق افتاد

فدراسیون فوتبال اعلام کرد ، دو دیدار از سری مسابقات هفته پانزدهم مسابقات فوتبال جام تخت‌جمشید که بنا بر برنامه قبلی می‌بایست در روز جمعه ۳۰ خرداد در تهران برگزار شود ، به روز شنبه موکول شد .

بدین ترتیب دو دیدار ذوب‌آهن ـ بانک ملی و راه‌آهن ـ تاج بترتیب در ۴ و ۶ بعد از ظهر روز شنبه در استادیوم امجدیه انجام خواهند شد.

دیدار پرسپولیس ـ صنعت نفت در همان ساعت ۵ بعد از ظهر روز پنجشنبه ۲۹ خرداد و دیدارپاس ـ هما درساعت ۳۰ره روز یکشنبه اول تیر برگزار خواهند شد.

ایران صاحب ۱۱ داور بین‌المللی در شمشیربازی شد

روز گذشته فدراسیون بین‌المللی شمشیر بازی، صورت اسامی داورانی که آزمایشات سال پیش‌داوری این فدراسیون در جریان بازیهای آسیائی تهران را با موفقیت گذرانده‌اند ، به فدراسیون شمشیر بازی ایران اطلاع داد . بنابر صورت داده شده شش تن از داوران و قهرمانان ایران که سال‌پیش در آزمایشات شرکت کرده بودند ، موفق به اخذ درجه بین‌المللی شدند . بدین ترتیب ایران اکنون صاحب ۱۱داور بین‌المللی شده است .

شش داور جدید ایران که درجه بین‌المللی گرفته‌اند عبارتند از احمد اکبری (در فلوره) ، پیروز آدمیت (درفلوره)، پرویز الماسی (درفلوره وآپه) ، شاپور زرنگار (در آپه و فلوره) ، صادق طیبی (در فلوره) و عبدالله والی‌پور (درآپه) در جمع ۱۱ داور بین‌المللی ایران تنها بیژن زرنگار مربی تیم ملی در هر ۳ ماده آپه ـ فلوره و سابر دارای درجه‌بین‌المللی داوری است. ایران با این پنج داور جدید ، در حال‌حاضر بیش از هر کشور دیگر آسیائی صاحب داور بین‌المللی‌است. ژاپن با ۹ داور بین‌المللی در رده دوم قرار دارد .

مسابقات تشویقی شنای دختران دانشگاه تهران

امور تربیت بدنی دانشگاه تهران یکدوره مسابقات شنای تشویقی برای دختران این دانشگاه در استخر قصریخ در ۳ ماده انجام داد که نتایج مسابقات بدین شرح اعلام شد .

۱۰۰ متر کرال سینه : ۱ـ شهره راستان ۲ـ آرمینه گریگوریان ۳ـ مریم سرتیپ‌پور .

۱۰۰ متر قورباغه : ۱ـ آرمینه گریگوریان ۲ـ هلیدا . ب . یوسف ۳ـ سوگند شیخ‌الاسلامی .

۲۰۰ متر آزاد : ۱ـ شهره راستان ۲ـ آرمینه گریگوریان ۳ـ هلیدا . ب . یوسف .

یوگوسلاوی قهرمان بسکتبال اروپا

تیم ملی بکستبال مردان یوگوسلاوی با پیروزی ۸۴ـ۹۰ بر تیم شوروی ، فاتح عنوان قهرمانی مسابقات بسکتبال مردان اروپا شد .

این مسابقات با شرکت ۱۲ تیم در بلگراد انجام‌گردید . نتیجه نیمه اول مسابقه نیز ۳۷ـ۴۴ بسود یوگوسلاوی بود . بدنبال یوگوسلاوی و شوروی ، تیمهای ایتالیا و بلغارستان مقامهای بعدی را بدست آوردند .

مسابقات فوتبال جام استقلال اندونزی

تیمهای ملی فوتبال اندونزی ، برمه ، مالزی و کره جنوبی در پایان دوره مقدماتی مسابقات فوتبال جام‌استقلال اندونزی ، راهی دور نیمه نهائی این مسابقات شدند . در آخرین دو مسابقه دیشب اندونزی ۱ـ۳ مالزی را مغلوب‌کرد و برمه ۱ـ۲ بر استرالیا چیره شد. استرالیا و تایلند دوتیم حذف شده دور مقدماتی مسابقات بودند .

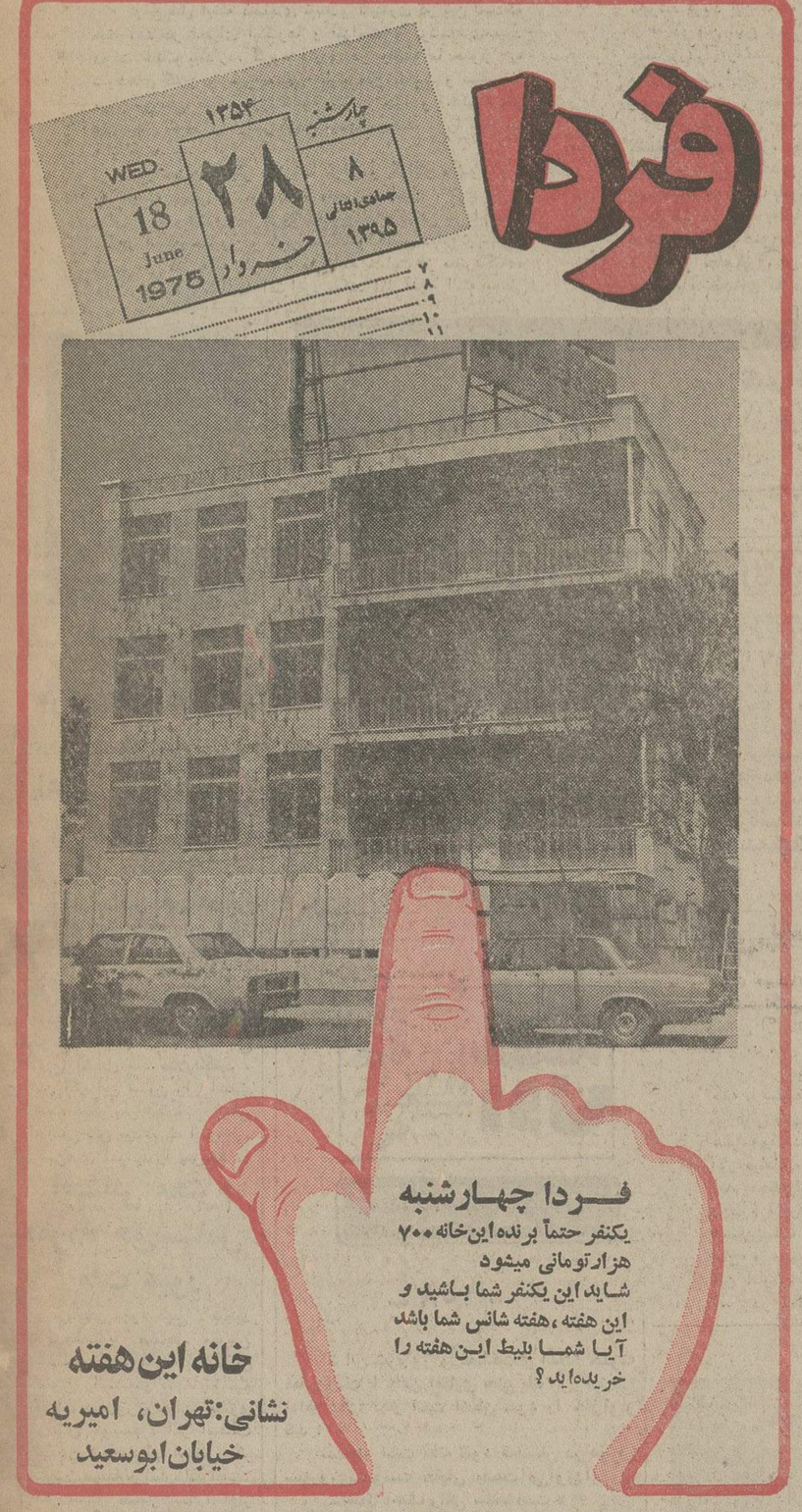

مسابقات شطرنج قهرمانی جهان ـ منطقه غرب آسیا

مغولستان هم شرکت خواهد کرد

فدراسیون شطرنج مغولستان ، روز پیش شرکت خود را در مسابقات شطرنج قهرمانی جهان‌در منطقه غرب آسیا که از روز ۲۴ تیرماه در تهران برگزار می‌شود اعلام کرد. قبلا مغولها از حضور در این مسابقات عذر خواسته بودند .

بدین ترتیب مسابقات انتخابی قهرمانی جهان در منطقه غرب آسیا با حضور تیمهای ایران ـ مغولستان ـ هند ـ پاکستان ـ عراق ـ لبنان ـ سوریه و اردن انجام خواهد شد . در جمع این ۸ کشور که هریک فقط با ۲ شطرنجبازقدم به مسابقات‌خواهند گذارد ، مغولها بجهت داشتن ۳ استاد بین‌المللی حق شرکت دادن ۳ شرکت کننده را خواهندداشت. مهرشاد و خسروهرندی‌دو نماینده ایران در این مسابقات خواهند بود .

اهالی لویزان و آبادیهای مجاور، به

دکتر عیسی صدیق (صدیق اعلم)

استاد ممتاز دانشگاه تهران که از پنجاه سال پیش باتاسیس مدرسه در این منطقه ماوفرزندان مارا از نعمت دانش و تربیت بهره‌مند کرده‌اند برای نمایندگی مجلس سنا با اشتیاق رای میدهند و معتقدیم که مردم شریف تهران از این خدمتگزار صمیمی قدردانی کنند و بایشان رای دهند .

خانواده های رضائیان (حاج‌محمدحسین ـ سید اسداله ـ محمدحسین ـ حاج میرزاعلی ـ حاج سید تقی ـ حاج اکبر ـ علی ـ عباس ـ علیرضا ـ ناصر ـ سید نصیر ـ سید مهدی ـ حجت‌اله)
خانواده مبارکی (حاج‌مرشد محمد ـ علیرضا ـ اکبر ـ علی‌اکبر)
صلاح‌باقری مدیردبستان لویزان ـ فتحعلی‌آهاری ـ حسین عابدی ـ جوادعروجی ـ احمد صدیقی

کاندیدا بودن جنابان آقایان :

مهندس جعفر شریف امامی — مصطفی قلی رام
محمدعلی بوذری — دکتر جواد آشتیانی
وجیه‌الله فاضل سرجوئی — دکتر عنایت‌الله نصیری

را برای نمایندگی مجلس سنا باهالی محترم تهران تبریک وانتخاب آنان را به عموم توصیه مینمائیم .

محمدحسن مساوات ـ دکتر محمد یگانه ـ دکتر
مصطفی امامی ـ حسن تاجبخش ـ محمود رضائی

ازفردا صبح درگروه ممتاز سینمائی پایتخت

اروپا ـ آسیا ـ مولن روژ

شهوند ـ لیدو ـ نپتون ـ ژاله توسکا ـ المپیا ـ پاسارگاد ـ چرخ فلک ـ شرق .

تیرانداز خوشگل: یك فیلم شاد که بعد ازفصل امتحانات بتمام خانواده تقدیم میگردد تارفع خستگی کنند

نامه روز

از: محسن پیوند حیدری ـ مشهد

آنها ساز می‌زنند، این یکی می‌گرید!

بدون هیچگونه تعارف و مجامله باید گفت که درشهرما کلمه‌یی بنام نرخ، حالا دیگر عملا ماهیت و معنای خود رااز دست داده است!

یکنوع لجام گسیختگی بطور محسوس و حتی علنی و بی‌پروا در مساله نرخ و نرخ‌گذاری به وجود آمده است‌که معلوم نیست اگر جلوی آنرا بهمین طریق که امروز هست رها کنند، نتیجه بکجا خواهد کشید؟.

اغذیه فروشی‌ها، چلوکبابیها، کافه رستورانها وکارخانه های نوشابه‌های الکلی و غیرالکلی، طی روزهای اخیرناگهان قیمت کالاهائی را که عرضه میکنند افزایش داده‌اند و عجبا که اینکارها درست درزمانی است که دولت، حد اعلای کوشش را بکار میبرد که تعدیل واقعی در بهای اجناسی‌که مورد نیاز شدید وروزانه مردم است، ایجاد شود و از هرگونه تلاش واقدامی هم در این زمینه مضایقه ندارد.

وقتی مضیقه پیاز وسیب‌زمینی مطرح شد بلافاصله از طریق دولت طوری اقدام شد که هزاران تن‌پیاز و سیب‌زمینی از خارج وارد وبازار سرازیر شود و حالا پیاز بقیمت متعادل در همه جا در دسترس مردم است.

ولی مثل اینکه دستهای ناپاک‌و نابکاری در بین است‌که میخواهد در اجرای اینکارها و اقدامات و برنامه‌های مفید دولت سنگ بیندازد. گروه کثیری در جامعه ما هنوز به سودهای کلان و غیر منطقی خود فکر میکنند و متاسفانه مرکز بررسی قیمتها نیز معلوم نیست چرا و چگونه هر پیشنهادی که برای گرانتر کردن قیمتها میرسد، فورا تصویب و ابلاغ میکند.

در میدان ترمبار، نرخها گران و گرانتر میشود و به بهانه‌اینکه برخی از میوه‌ها، «نوبرانه» است، نرخ معینی ندارد و فروشنده، تا هرجا که باصطلاح تیغش ببرداجحاف میکند. انواع صابون و شپر خشک و اجناس دیگر نیزناگهان ظرف یکی دو هفته‌گران شد و کمیته حمایت از مصرف‌کننده هم مرتبا باین گرانیها اعتراض میکند اما آنچه البته بجائی نمیرسد فریاد این کمیته است!.

در این میان جمعی مضمونهائی کوک کرده‌اند و مساله جنگ زرگری را عنوان میکنند، و گرنه چه معنی دارد که مرکز بررسی قیمتها پک ساز بزند، اتاق اصناف یک سازبزند وکمیته حمایت از مصرف کننده هم مخالف خوانی کند.

من در حسن نیت اعضای کمیته ملی حمایت از مصرف کننده تردیدی ندارم. اما مادام که آن‌ها قدرت اجرائی‌نداشته باشند، تلاش و حسن نیتشان نتیجه‌ای ندارد. بهمین جهت پیشنهاد میکنم دولت باتوجه به‌آنکه کمیته مورد بحث صلاحیت وصداقت خود را به‌اثبات رسانده، به آن قدرت اجرائی‌هم بدهد. در این صورت می‌توان امیدوار شد که هدف تثبیت نرخها و جلوگیری از افزایش بی‌رویه قیمت‌ها در سطوح مختلف، به‌نتیجه‌ای که مورد نظر دولت است، برسد.

نامه به سردبیر

روزنامه اطلاعات
خیابان خیام
تهران

اطلاعیه اصفرآقا
شماره ۲

مردم حق شناس تهران!
اهالی حق‌شناس جاهای دیگر!

شما شاهد باشید که دراین موقعیت حساس، این آقا(عکس فوق) بجای اینکه بیاید اینجا درپوری بنویسد، رفته است آمریکا برای خودش شلوار ملی بخرد. بنابراین اگردیدید فردا، ستون مطلب ایشان توسط قوای بیگانه (یعنی بنده) اشغال شد، گلایه‌نکنید. من اگر این ستون را اشغال کنم، دیگر پس نمیدهم (یعنی موقعی پس میدهم که اسرائیلی، زمین‌های اعراب را پس‌بدهد.)

اهالی محترم مردم حق‌شناس مات غیور

قربانتان بروم الهی. ببینید من چقدر با شماها مهربان شده‌ام. باور کنید اگر من‌این ستون را اشغال کنم میتوانم مطالب درپوری خیلی بهتری برایتان بنویسم. اگر اسفالت خیابان شما خراب است. اگر کارتن در فلان اداره گیراست. اگر مشکل مسکن شمارا آزار میدهد، من همه را با یکمقاله حل میکنم. خدا شاهد است. فقط خداکنداین آقای‌خرسندی در آمریکا دستش توی سازمان سیا بند شود که برنگردد. خودم هر شب یک مقاله خوب برایتان می‌نویسم. من سه‌روز و نصفی به نامبرده مهلت داده‌ام. تا حالا یکروزش‌گذشته اگر تا دو روز ونصفی نیامد، قیدش را بزنید. خودم در خدمتتان هستم.

اینهم یک تکه مطلب برای نمونه ذوق اینجانب اصغر آقا:

روزنامه های دیشب خبر غم‌انگیزی داشتند.

«آقای غلامحسین فرازمند، عضو هیئت مدیره اتحادیه فروشندگان جراید روز گذشته به دنبال یک عمل جراحی درگذشت.

تیتر این مطلب را روزنامه نوشته بود «درگذشت یک همکار». من اگر بودم، مینوشتم: «پیشرفت علم پزشکی»!

تماشاگران، بیهوده انتظار میکشند

نمیدانم این بی‌نظمی‌درپخش برنامه‌های تلویزیونی سرانجام به‌پایان میرسد یا خیر؟

تاکنون تماشاگران از تغییر مکرر و خسته‌کننده ساعات پخش برنامه‌ها ناراحت بودند، اما حالا می‌بینند برنامه‌هایی که قبلا اعلام شده، اصلاپخش نمیشود و بجای آن یکبرنامه دیگر «تقدیم» میشود!

اگرتغییراتی دربخش‌برنامه‌ها بوجود می‌آید، لااقل در اعلام برنامه‌های تلویزیون باید به اطلاع مردم برسد و یابرنامه هائی که قرار بود پخش شود و بجای آن برنامه دیگری تحویل بیننده‌هامیدهند، گوینده برنامه باید به مردم بگوید که منتظر فلان برنامه نباشید، چون این برنامه راما امشب پخش نمی‌کنیم!

پروین‌احمدی

سئوال سخت‌و رسم‌های نصفه کاره!

امتحان رسم فنی کلاسهای ششم ریاضی بسیار مشکل‌وپیچیده بود وبسیاری از دانش‌آموزان سال ششم که حجم درسهایشان نسبتا زیاد است قادر به فهم ودرک متن سئوال‌ها نبودند. دلیل مشکل بودن آن، دو مطلب است: اول آنکه طراح رسم، بر روی آن خطوط زائدی کشیده و آن خطوط را بوسیله گلوله‌های کوچکی مشخص کرده بود که باصطلاح خ... طرز تشخیص دیدهای قائم و افقی و ... برخ آن‌ساده شود، درصورتیکه نه‌تنها طرز تشخیص را آسان نکرد، بلکه بر پیچیدگی آن دوچندان افزود. مطلب‌دیگر اینکه، برای حل‌این سئوالهای مشکل و غیرقابل فهم، فقط دو ساعت وقت داده بودند و بهمین سبب، اکثر دانش‌آموزان رسم خود را نصفه کشیدند!

جواد جلالیان

حلقه اول

نوشته: الکساندر سولژنیت‌سین
ترجمه: ناصر خطیر

ـ ۱۵۸ ـ

او واقعی نمیگذاشت و عقیده داشت قضاوتهای‌او مبنای اقتصادی و تاریخی ندارد.

برای کندراشف هنر نه یک مشغولیات بود ونه بخشی از دانش بشری، بلکه برای او هنر تنها صورت قابل تحمل زندگی بود.

کندراشف هرگز نمیتوانست بی‌تفاوت بماند. همه با سلیقه او آشنا بودند و میدانستند از چه چیزهائی بشدت متنفر است و در قضاوتهای‌خود همیشه یک دنده. «راسراست» را دوست داشت و آثار «رافائل» را ناچیز میشمرد. حتی‌نمیخواست اسم «خوف» را بشنود و «دچایکوفسکی» را محکوم میکرد و میگفت «او امید زندگی را از انسان سلب میکند» برعکس بقدری خود را باآثار «باخ» و «بتهوون» نزدیک میدانست که گوئی‌خود این آثار را خلق کرده است.

در حال حاضر کندراشف بحثی را تعقیب میکرد تا معلوم کند هنر باید از طبیعت متابعت بکند یا نه؟

ـ مثلا شما میخواهید پنجره‌ای را نقاشی کنید که در پشت آن با مداد یک روز تابستانی جلوه میکند، اگر قرار باشد هرچه را که‌می‌بینید بروی پرده نقاشی بیاورید آیااطمئنان دارید که جیزی فراموش نشده است؟ پس آواز پرندگان کجاست؟ و لطافت نسیم صبحگاهی؟ و این‌همه پاکی و صفا که شما را احاطه می‌کند؟ مگر وقتی نقاشی میکنید همه اینها وجود دارد. مگر آنها را در اطراف خود احساس نمیکنید؟ اینها همه چیزهائی است که این بامداد یک روز تابستانی را ترکیب میکند ولی چطور میتوان آنها را روی‌یک تابلو نقاشی مجسم کرد؟ و بیننده تابلو رابدانها وقوف داد؟ باید تمام اینها در نقاشی منعکس شود ولی تنها راهی که دارید استفاده از رنگ است پس با رنگ باید تمام این‌ها بروی پرده نقاشی بیاید...

ـ بنابراین نقاش نباید به تقلید از طبیعت اکتفا کند!

ـ البته که نباید تقلید خالی بکند! شما هر منظره یا هر صورتی را که بخواهید بکشید، اول خوب آنرا نگاه میکنید تا از تماشای آن سیرشوید و با خود بگوئید: «چقدر زیباست!» کاش میتوانستم آنرا مجسم کنم! ولی وقتی کار را شروع کردید، هرچه بیشتر به‌بروید می‌بینید در طبیعت یک ضدونقیض‌ها، یک چیزهای غیرقابل توجیه وجود دارد که آنها را هم باید وروی‌پرده نقاشی آورد...

کندراشف نگاهی پیروزمندانه بمحضار افکند و به اعتراض گفت:

ـ دوست عزیز در «باید» شما من راهی خطرناک می‌بینم، زیرا با این «باید» انسانها را در قالب‌اهریمن مجسم کرد، و بالاخره اگر قرار باشد شماصورت بوتایف را نقاشی کنید «باید» روی پرده نقاشی‌ما چهره اندره‌ای اندره‌ایچ بوتایف را ببینم، همینطور که هست!

ـ منظور شما از «همینطور که هست» که چیست؟.. از نظر ظاهر بلی باید تناسب میان اعضای صورت، حالت چشم و رنگ مو حفظ شود ولی آیا گستاخی نیست انسان تصور کند که با دیدن صورت ظاهر همینطور که هست بواقعیت و ماهیت آنچه که می‌بیند پی ببرد؟ بویژه‌درباره واقعیات معنوی؟ چه کسی این واقعیات را دیده و شناخته است؟ و چرا نباید بدیگران کمک کرد تا خود را بیابند؟

اطلاعات برای همه

جلوی فیلم پیامبر اسلام را بگیرید

حضرت آیت‌الله آقای حاج سید ابراهیم میلانی

حضرت آیت‌اله آقای حاج سید ابراهیم میلانی، از مخالفان سرسخت تهیه فیلم زندگی حضرت رسول اکرم «ص» میباشند. ایشان اخیرا نامه‌یی به سران روحانیت‌جهان اسلام نوشته و ازتهران، به سراسر جهان اسلام ارسال داشته‌اند. حضرت‌آیت‌اله‌میلانی نسخه‌یی از آنرا، به لحاظ علاقه‌یی که بروزنامه اطلاعات دارند، در اختیار ماگذاشتند که‌عینا ملاحظه میفرمائید:

رهبران روحانی جهان اسلام: غوغای تهیه فیلم پیامبرعظیم‌الشان اسلام، دوباره شروع شدمو با وجود این‌که طرفداران این‌برنامه درسال گذشته مواجه بامخالفت زمامداران کشور های اسلامی شدند واز فاحیه فقهای مفتیان عالیرتبه بلاد مسلمان، حکم‌تحریم این فیلم صادر گردید، متاسفانه کارگردانان که نظر خاصی و مرموزی دارند، بعداز مدتی‌سکوت موافقت مشتی از مسلمانان را در کشور «لیبی»، با لطایف‌الحیل جلب وشروع بفعالیت کرده‌اند.

ای سران روحانیت‌دیانت حقه: تافرصت از دست نرفته، بجنبیدو اجازه ندهید این لکه ننك بر دامن قدس اسلام‌وآیدوسلما چنانکه آینده روشن خواهد کرد، آثار شوم وپیش بینی شده آن، دامنگیر امت قرآن مجید خواهد شد.

از شدت‌تعجب بی‌اختیار ازخودم سئوال میکنم: آیا منطق عقل‌می تواند قبول‌کند که طرفداران‌فیلم کذائی صرفا هوس کرده‌اند که فداکاری و زحمات طاقت فرسای پیشوای اعظم بشریت را در نظر جهانیان مجسم نمایند؟

ای عهده‌داران وظایف‌روحانیت جهان، ای مرزداران معنوی امت اسلام: وظیفه بسیار سنگین بر ذمه دارید. یاباید ایفاءکنید ویا مسئولیت خدائی و وجدانی‌راتحمل نمائید.

مخالفان اسلام دشمنان ذات مقدس بزرگ ترین سفیر الهی ما را بباد مسخره‌گرفته و بعد از آنکه بیش‌از سیزده قرن از قیام آن بزرگوار و پیدایش اسلام گذشته‌و خورشید رسالت خاتمیه، زوایای عالم رامنور ساخته، تازه دایه‌های مهربانتر ازمادر قیام‌کرده و میخواهند آن وجود سرتاسر قدس‌و روحانیت‌رابوسیله بازیکنان صحنه‌های سینما و نمایش معرفی وفصل جدیدی برای مردم‌بگشایند واز این رهگذر منتی‌بر سر مسلمانان بگذارند!

وای‌بحال جهان مسلمانی که با این وسایل، پیشوای دین خودرا بشناسد وتاکنون نشناخته‌باشد! شما روحانیون جهان اسلام تشویش ونگرانی را از جوامع مسلمانان جهان دور سازید و مسئولیتی که بردوش پیاده‌دارید ایفاء نمائید.

چهل سال قبل در همین روز

مراسم افتتاح نمایشگاه صنعتی ایران در ژنو

ازچپ براست آقای جمال‌زاده، آقای مرادپور، آقای انوشیروان سپهبدی، آقای مصطفی عدل، خانم جمال‌زاده، خانم مرادپور، خانم اتابکی، پروفسور بیتارد، خانم پروفسور بیتارد، آقای اتابکی، آقای دوبومنشی انجمن جغرافیائی در موقع افتتاح نمایشگاه صنایع ایران در ژنو.

بیانات جمال زاده

در حدود ساعت ۹ بود که آقای جمال‌زاده در پشت کرسی خطابه رفته و کنفرانس خودرا شروع کرد. کنفرانس قریب یک ساعت و نیم طول کشید و در طی آن مقدار زیادی ازعکس های ایران قدیم و جدید بوسیله ماشین نورافکن جدیدالاختراع موسوم ببیدیاسکوپ که تصاویر را بارنگها و حتی با فراز و نشیب نشان میدهد، نشان داده شد و چندین‌بار حضار با کمال شور و شعف بنای دست زدن را گذاردند مخصوصا وقتی که کنفرانس‌دهنده پس از بیان‌ترقیات و اصلاحات مهمی که در طرف چهارده سال اخیر در ایران‌بعمل آمد، عکس اخیر اعلیحضرت پهلوی را به پرده انداخته گفت واینست مردی که بانی تمام این ترقیات و اصلاحات گردیده است» پس‌از ختم کنفرانس آقای عدل نمایشگاه صنعتی ایران را که بهمت مخصوص آقای‌مرادپور از تجارمحترم متبقه‌شناس‌ایرانی مقیم ژنو و بکمک آقای انتظام رئیس دفتر نمایندگی دولت ایران در جامعه ملل و آقای جمال‌زاده در طالارهای موزه آتنه از موزه‌های معروف شهر ژنو در کمال‌شکوه و زیبائی تشکیل یافته بود افتتاح نمودند.

وکلای محاکمات اختصاصی

اخیرا ۲۱نفر وکیل عدلیه‌برای محاکمات اختصاصی دیوان عالی جزای عمال‌دولت انتخاب شده‌اند که اسامی آنها بقرار ذیل است:

دکترآقایان، اعتضادبروجردی، علی بهزادی، بوررضا، محمدعلی پیشوا، آرسلان خلعتبری، محمدعلی دادخواه، عمادالدین سزاوار، عیسی سلطانی، حسینعلی شهیدی، عبدالهادی طباطبائی، حسین عمیدمفی، معصوم فاضل عراقی، حسن فداکار، دکتر پرویز کاظمی، حسن کفائی، محسن لک، علی مولوی، مهدی ملکی، محسن منشور، میرعماد نقیب‌زاده‌مشایخ.

بشارت

موسسه معاملات ملکی راستی اکبرمصدق‌زاده‌که اخیرا تاسیس یافته‌است خانه‌های اجاره، رهن، خریداری ثبت شده را با ورقه مالکیت در بهترین نقطه شهر حاضردارد اشخاصی‌کهمایل‌بمعامله هستند آدرس خودشان را باین موسسه اطلاع دهند تا به‌اسرع اوقات رضایت خواطرشان فراهم گردد. اطوکشی راستی که تحت نظر خانمی اداره میشود ازهر حیث نظافت در لکه و اطوکشی ترضیه خواطر مراجعه‌کنندگان را بعمل خواهد آورد. ضمنا خانمهای محترمی که مایل بمشق تار می‌باشند باین موسسه‌مراجعه نمایند تا به خانم محترمی که دارای این فن‌است هدایت‌شوند!

«نقل از اطلاعات ۲۷ خرداد ۱۳۱۵»

تابستان امسال بانصب دایو وسرسره های فایبرگلاس

ایران اکتیو

درکنار استخر لذت وتفریح خود را چند برابر کنید

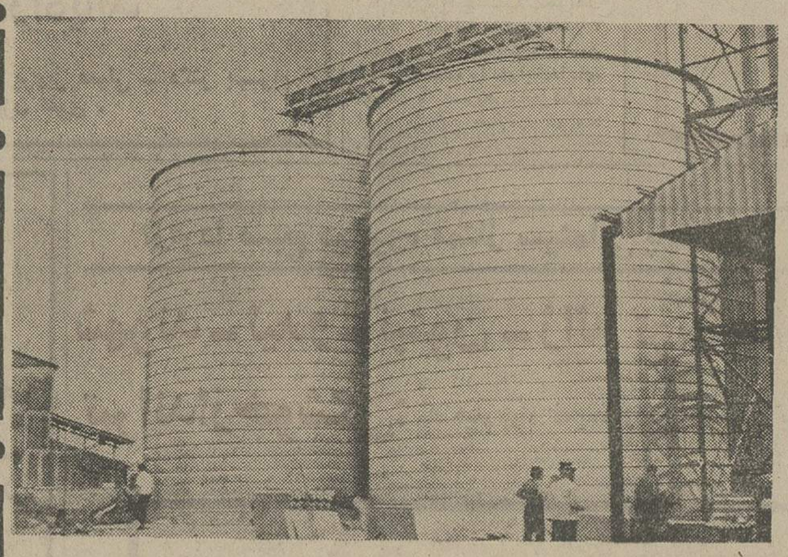

انبارهای فلزی سیلو

METALLIC STORAGE SILOS
LIPP SYSTEM
سیستم لیپ

● ساخته شده ازآهن گالوانیزه به ضخامت ۱ر۵ تا ۴ میلیمتر (مورد تائید DIN استاندارد آلمان غربی)
● اندازه‌های استاندارد:
قطر ۵ ـ ۸ ـ ۱۰ متر
ارتفاع تا ۲۰ متر
ظرفیت ۱۵۰ تا ۲۰۰۰ متر مکعب
● تحویل ونصب در حداقل مدت (یک سیلو به‌حجم ۵۰۰ مترمکعب درسه روز)
● برای سایر اندازه‌ها وکسب اطلاعات بیشتر به آدرس زیر مراجعه فرمائید.

شرکت ایران وبلژ سیلو (سهامی خاص)
خیابان ثریا شماره ۱۳۰ تلفن‌های ۸۲۱۱۹۲ ـ ۸۳۱۳۲۰

حمام‌سوناخانوادگی
برای نصب درمنازل، ویلاها ومتلها.
با متخصصین مامشورت نمائید.

دوچرخه‌ثابت‌ورزشی
برای کم کردن وزن و فرم دادن بدن در انواع مختلف

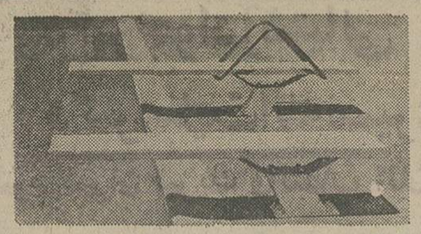

دایواستخر دراندازه‌های مختلف (ساخت‌آمریکا)

سرسره‌مخصوص‌استخر
برای نصب واستفاده در کناراستخر (ساخت آمریکا)

فروشگاه مرکزی: خیابان پهلوی دوراهی یوسف‌آباد ساختمان ایران اکتیو ـ تلفن‌های: ۸-۶۲۲۶۰۷
فروشگاه شماره ۱: خیابان پهلوی چهارراه امیراکرم ساختمان کاشانی ـ تلفن‌های: ۶۶۱۷۶۵ ـ ۴۸۰۸۱
در شهرستانها به نمایندگی های ایران‌اکتیومراجعه گردد.

کاندیداها از برنامه‌های خود سخن میگویند

روزنامه اطلاعات از روز معرفی کاندیدا هاچند صفحه از صفحات خود را به معرفی کامل کاندیدا های نمایندگی مجلسین و تشریح آراء وعقایدو افکار آنان اختصاص داده است .گرچه همه کاندیدا هائی که بوسیله حزب رستاخیز ملت ایران معرفی شده‌اند مورد علاقه و احترام مردم هستند ولی بدون شك تمام مردم ازافکارو عقاید و شرح زندگی آنان اطلاع کامل ندارند.

نامزدهای نمایندگی مجلسین می توانند با استفاده از این صفحات خودرا بمردم بشناسانند از کاندیدا های تهران تقاضا داریم هر روز از ساعت ۸ تا ۱۲ به‌آرشیو روزنامه اطلاعات مراجعه نمایند وازکاندیداهای شهرستان‌ها خواهشمندیم جهت ارسال عکس ، شرح حال و نظریات خودبا نمایندگان ما در ولایات تماس بگیرند.

کاندیداهای نمایندگی مجلسین را بشناسید

باقر بوشهری

کاندیدای سناتوری

ازفارس و بوشهر

باقر بوشهری میگوید :

ـ میزان فعالیت و دقت نظر نمایندگان مجلسین شورای ملی و سنا ، در جهت تدوین و تصویب قوانین پیشروومترقی و انجام برنامه های عمرانی درسطح مملکتی، درتاریخ سرزمین ما، بعنوان «اولین دوره پارلمان عصر رستاخیز» به‌ثبت خواهدرسید

باقر بوشهری ازدوره هفدهم نماینده مجلس شورایملی بوده است

باقر بوشهری ،چهره سرشناس سیاست و اقتصاد، که درانتخابات این‌دوره نامزد سناتوری ازفارس میباشد. بسال ۱۲۸۷ تولد یافته است. درپی انجام تحصیلات ابتدائی، به مدرسه دارالفنون رفت و بدنبال طی دوره متوسطه ازدارالفنون، بمنظور انجام تحصیلات عالیه ، درسال ۱۹۲۵ میلادی به کشور انگلستان رفت. درانگلستان وارد مدرسه عالی «منچستر» شد ودر رشته اقتصاد و تجارت به تحصیل پرداخت . پس‌از فارغ‌التحصیل شدن از مدرسه منچستر بایران مراجعت نمود. اما یکی دوسال‌بعد ، مجددا عازم‌خارج‌شد واین‌بار به‌فرانسه رفت و درمدرسه عالی «ونسن» دررشته مباشرت نظام مشغول تحصیل شد وبادرجه ستوان دومی ازاین مدرسه فارغ‌التحصیل گردید و آنگاه بایران بازگشت . در بازگشت به وطن، بمنظور گذراندن دوره خدمت مقدس نظام‌وظیفه به‌دانشکده افسری رفت‌وخدمت وظیفه رابادرجه افسری سوارنظام درهنك سوار پهلوی به پایان رساند وپس از آن بکار تجارت وامور اقتصادی پرداخت.

باقر بوشهری ،ضمن پرداختن به‌امور اقتصادی وبازرگانی به عرصه سیاست نیز گام‌نهاد وبابرخورداری از درك صحیح امور سیاسی و شاهدوستی و وطن‌پرستی ، بسرعت در ردیف چهره های صاحب‌نام و معروف سیاسی مملکت قرار گرفت.

باقر بوشهری ازدوره هفدهم مجلس شورایملی ببعد، نماینده مجلس شورایملی بوده و بهرحال درردیف شخصیت های برجسته پارلمانی قرارداشته است.وی ،طی سالها فعالیت در زمینه اقتصادو سیاست ،مصدر خدمات چشمگیری بوده و درطریق خدمت به‌شاهنشاه آریامهروکشور ،گامهای بلندی برداشته و درزمینه‌امور پارلمانی وتدوین وتصویب قوانین مفید ونافع بحال جامعه ومملکت،نقش فعال ومثبتی داشته‌است.

باقر بوشهری که نامزد سناتوری برای هفتمین دوره مجلس سنا ازفارس وبوشهراست ،درباره انتخابات اخیر می گوید:

ـ انتظار ملت‌ایران ازنمایندگان خود، دراین دوره از فعالیت پارلمانی ،درسطحی کاملا بالاتر ازدوره های پیشین است. زیرا پارلمان‌ما ازاین‌دوره حیات نوینی راآغاز میکند که میزان فعالیت ودقت‌نظر نمایندگان درجهت تدوین و تصویب قوانین پیشرو و مترقی وانجام برنامه های عمرانی در سطح مملکتی ،در تاریخ‌سرزمین‌ما، بعنوان «اولین دوره پارلمان‌عصر رستاخیز » به‌ثبت‌خواهدرسید.

همکیشان کلیمی... برادران وخواهران عزیزم:

و،ای شمامردمی که‌خودونیاکانتان درجریان تاریخ افتخارآفرین شاهنشاهی این سرزمین مقدس ـ ازهمه‌مواهب آزادی وزندگی سالم برخوردار بوده‌اید:

روز سی‌ام خرداد ـ روز سرنوشت را فرا روی خود میبینیم

خواهران و برادران کلیمی

شما ونیاکانتان در تاریخ ۲۵۰۰ ساله شاهنشاهی ایران دراین مرز وبوم آزاداندیش درپناه نظم عدالت‌گستری که ناشر نخستین اعلامیه حقوق بشر بوده‌است . . . .

درکنار دیگر هموطنان غیرتمند خود ـ با اطمینان واعتقاد به امنیت فکری وامکان های وسیع سازندگی ـ همواره به این آب وخاك عشق ورزیده‌اید و با احساس مسئولیت درجامعه گرانقدر ایران خویش گام برداشته‌اید ...

خواهران و برادران همکیش:

اینك برهبری داهیانه‌شاهنشاه بزرگمان و د رپهنه رستاخیز ملت ایران و در راه‌ایجاد نخستین مجلس عصر رستاخیز ، وظیفه خطیری در برابر یکایك ما یعنی در برابر همه افراد ایرانی قرار گرفته‌است . بیائیم این وظیفه را با درك مسئولیت و درگذرگاه شاهدوستی و وطنخواهی به نیکوترین صورتها انجام دهیم .

بیائیم چنان کنیم که در پایان کار با تحسین بگویند هیچیك از همکیشان ما که قانونا واجد حق‌رای دادن‌بوده ازاین فریضه بزرك ملی غافل‌نمانده است...

واما اینك ازخودمیگویم...

اگر رایمان دارید که لطف‌الله‌حی در زمینه شاهدوستی ، در طریق خیرجوئی و نیکخواهی ـ در احساس مسئولیت در پای‌بندی به دیانت و در اجرای رسالتهائی که برابر همه هموطنان وازجمله ماکلیمیان قرارگرفته کوتاهی نکرده است ...

اگر کارنامه‌اش را خوانده و دیده‌اید ومعتقد شده‌اید که اومردی وظیفه‌شناس ومسئولیت پذیر است .. به نمایندگی خود روانه مجلسش سازید .

من هرگز نمیخواهم خدماتیرا که طی سالهای عمر انجام داده‌ام یکایك مقابل شما برشمارم .. زیرا اولا خدمتگزاری را وظیفه وفریضه خود میدانم و ثانیا بخوبی آگاهم که هیچ واقعیتی از دائره‌دید شما خارج نمانده است و نخواهد ماند ولی‌ازآنجاکه‌می‌بینم‌درراه انجام‌وظیفه وادای دین به هموطنان و هم‌کیشان ـ همچنان از توان کافی برخوردارم ـ خود را نامزد نمایندگی شما نمودم و حزب رستاخیز ملت‌ایران نیز این نامزدی را پذیرفت و افتخاری بس بزرك دراین‌رهگذر نصیبم‌ساخت.. حال نوبت شما است ـ نوبت‌شما است که بمیدان آئید ونظر خودرا اعلام‌دارید . . . نخستین خواهشم از همه شما همکیشان عزیز اینست که با شرکت‌مؤثر خویش در انتخابات دین‌خودرا در پیشگاه‌گرانقدر ودر برابر وطن گرامی ادا نمائید وآنگاه چنانچه مرا برای نمایندگی درمجلس شورای‌ملی‌صالح می‌بینید وبرگذشته و کارنامه‌ام مهر تصدیق میگذارید ـ رایتان را بنام من بنویسید ... . که بهرتقدیر این‌اراده شما است که تعیین کننده سرنوشت‌است برای‌همه‌شما ـ برای‌همه‌رهروان راه انقلاب شاه وملت‌وبرای‌همه هم‌کیشان‌صدیق وحقشناس‌آرزوی توفیق دارم .

وعده‌ما، صندوق‌های رای، روزسی‌ام خرداد، روزسرنوشت

دکتر طهمورث فروزین

کاندیدای نمایندگی مجلس شورایملی

ازشهرستان شمیران

دکتر طهمورث فروزین به سال ۱۳۰۸ متولد شده در سال ۱۳۳۲ باخذ دیپلم پزشکی و درسال ۱۳۳۸ باخذ گواهینامه تخصصی جراحی نائل آمده و دوره تکمیلی جراحی عروق‌رادر دانشکده سنت توماس لندن طی کرده است ۱۷ سال‌است که در دانشگاه تهران بخدمت مشغول است و در بیمارستان رضا پهلوی ، تجربش انجام وظیفه مینماید .

دکتر فروزین تابحال هیجده جلد کتاب‌نوشته است جلد اخیر آن که نمایشگر پیشرفت های شمیران در چهار سال گذشته بوده و عبارتست از :

۱ـ شمیران در دوران انقلاب .

۲ـ پیشرفتهای عمرانی تک تک روستاهای شمیران از سال ۱۳۵۰ تا ۱۳۵۴ .

۳ـ آمار اقتصادی . اجتماعی و کشاورزی روستا های شمیران .

دکتر فروزین میگوید در چهار سال گذشته در روستا های شمیران جمعا ۲۶۲ و درشهرهای شهرستان شمیران ۲۰۲ طرح عمرانی انجام گرفته است و کلیه این طرحها و پیشرفتها ثمره انقلاب اصیل شاه و ملت است . و نقش من بعنوان نماینده مجلس در این مدت کمك به پیشرفت‌سریع کارها و تشویق هرچه بیشتر بخش خصوصی در بعهده گرفتن بسیاری از طرحهای عمرانی و تشویق دستگاه های اجرائی به دادن سرعت بیشتر به پیشرفت کارها بوده است .

دکتر فروزین میگوید چنانچه بار دیگر از طرف مردم‌بنمایندگی مجلس شورای ملی انتخاب شوم سعی خواهم کرد در روستاهای شمیران که از طرح های ایرانی فراوانی استفاده کرده‌اند باز هم طرحهای تازه‌تری پیاده شود و این روستاها بصورت کاملا مجهز درآیند تا هم روستائیان از تمام مواهب ارزنده انقلاب بهره‌مند شوند و هم اهالی خسته تهران از تفریحگاه های این‌روستاها بیشتر بهره‌مند شوند .

در روستاهای شمیران باید بعلت کوچك بودن زمین های کشاورزی نوع محصولات تغییر یابد و محصولات ارزش‌مندتری کاشته شود تا درآمد سرانه روستائیان بالاتر رود .

باید صنایع روستائی و سنتی در روستاهای شمیران گسترش داده شود تا شش ماه از سال که زمستان سنگین شمیران را تشکیل میدهد روستائیان بیکار نمانند .

جاده سوم شمال یکی از افتخارآمیزترین طرحهای عمرانی برنامه پنجم است باید زودتر به پایان رسد تا شمیران که بوسیله کوه های البرز از مازندران جدا شده به شمال کشور وصل‌شود و اقتصاد کشاورزی و فعالیت مردم شمیران‌تحول شگرف یابد .

بطور مسلم باید برای تمام کسانی کمبخانه احتیاج دارند مسکن مناسب ودلخواه با شرایط مناسب ساخته شود . باید خدمات رفاهی‌بیشتری برای مردم کشور انجام گیرد .

دکتر فروزین میگوید . ایرانی با عشق به شاه زاده میشود . با عشق به شاه زندگی میکند و با عشق به شاه جان میبازد .

بنابراین هر ایرانی با چنین سرمایه مقدسی قدم باجتماع میگذارد و باید سعی کند وظایفی را که این عشق مقدس برعهده‌اش نهاده است با اصالت تمام بانجام رسانده و من بعنوان یک سرباز مسلم حزب رستاخیز ملت ایران لحظه‌ای از این وظیفه ملی غافل نخواهم ماند .

آقای علی اصغر مظهری نماینده فعلی مجلس شورایملی و کاندیدای نمایندگی دوره بیست و چهارم از کرمان

آقای علی‌اصغر مظهری

آقای علی‌اصغر مظهری نماینده کاندیدای نمایندگی کرمان‌در سال ۱۳۱۴ در کرمان متولد شد و تحصیلات ابتدائی و متوسطه را در همین شهربپایان رسانید و پس از طی دوره تخصصی در سال ۱۳۴۵ به خدمت بنگاه عمران درآمد ودر سال ۱۳۴۷ به وزارت‌اطلاعات منتقل شد و تا سال ۱۳۴۱ با طی مشاغل مختلف در اداره اطلاعات و رادیو استان کرمان به‌معاونت این اداره رسید .

آقای علی‌اصغر مظهری‌در سال ۱۳۴۱ به تهران منتقل شد و در سمت های رئیس امور اداری و رئیس رادیو تهران در وزارت اطلاعات خدمت کرد، واز سال ۱۳۴۴ تا ۱۳۴۹ در سمت مدیر کل اطلاعات استان سیستان و بلوچستان وبیش‌از یکسال پس از آن با همین‌سمت در استان خراسان بوده‌است .

آقای علی‌اصغر مظهری در سال ۱۳۵۰ در انتخابات‌بیست‌و سومین دوره‌بعنوان نماینده‌مردم کرمان در مجلس شورای ملی انتخاب شد و در مدت ٤ سال نمایندگی مردم کرمان برای پیشبرد برنامه‌های عمرانی‌وامور اجتماعی حوزه انتخابیه خود تلاشی ثمربخش داشته‌است .

نامبرده در آخرین اجلاسیه مجلس دوره بیست و سوم بعنوان منشی به عضویت هیات رئیسه مجلس انتخاب گردید.

آقای علی اصغر مظهری در کنار فعالیتهای‌اداری واجتماعی فعالیتهای مطبوعاتی لیزداشته وصدها مقاله اجتماعی وسیاسی از نامبرده در روزنامه های تهران و شهرستان به چاپ رسیده.وسالها سردبیری‌روزنامه های تهران وشهرستان رابعهده داشته وبرای مطالعه پیرامون امور مطبوعاتی و تبلیغاتی به کشورهای عربستان سعودی پاکستان، هندوستان ، بنگلادش افریقا و اروپا سفرکرده‌است.

آقای علی‌اصغر مظهری در دوران نمایندگی برای حل مشکل ثبت خانه‌های مسکونی کرمان و تصویب قانونی‌خاص برای این مسئله ،رفع مشکلات کارگران قالی‌باف و صنعت فرش ، ایجاد راههای اصلی‌و فرعی، عمران شهری‌و روستائی وسایر امور اجتماعی و عمرانی حوزه انتخابیه خود با همکاری سایر نمایندگان کرمان‌پی‌گیری مداومی‌داشته‌و تلاش‌صمیمانه‌اش ثمربخش بوده است.

ساختمان راه کرمان‌به‌شهداد وایجاد سد راور نیز که از آرزوی‌های دیرین مردم‌کرمان بوده باتلاش چهارساله بمرحله عمل رسیده که ساختمان راه شهداد و مطالعات نهائی و اساسی سدراورتقریبا آغازخواهد خواهد شد .

آقای علی‌اصغر مظهری در دوران مدیرکلی‌اطلاعات مفتخر بدریافت نشان تاجگذاری و نشان درجه چهار همایون شده و بدوران نمایندگی مجلس افتخار دریافت نشان شاهنشاهی ونشان درجه سوم همایون را داشته است .

کاندیداهای نمایندگی مجلسین را بشناسید

خانم شوکت نیازمند

نامزد نمایندگی مجلس شورایملی از شیروان

خانم شوکت نیازمند ، یکی از زنان فعال و پیشرو شیروان است که با درک صحیح و عمیق مفاهیم آزادی زنان در عصر شکوهمند انقلاب شاه و ملت ، توانسته است در زمینه‌مسائل اجتماعی ،گامهای ارزنده و موثری بردارد.

او، هم‌اکنون ریاست‌انجمن شهرستان شیروان و نماینده انجمن استان را عهده‌دار است و همچنین رئیس خانه‌انصاف کارخانه قند و عضو شورای سازمان زنان شیروان میباشد.

خانم شوکت نیازمند در باره انتخابات اخیر میگوید:

ـ دوره بیست‌وچهارم مجلس شورایملی در سازندگی جامعه فردای ایران نقش بزرگی دارد . نمایندگان منتخب مردم در این دوره قانونگزاری به جهت اینکه اولین دوره قانونگزاری عصر رستاخیز میباشد و از لحاظ اینکه رسالتی‌تاریخی برعهده‌دارند، باید ضمن آگاهی بمرسالت وتعهد خویش ، برای تدوین قوانین متناسب با عصر رستاخیز که بتواند نیازهای زمان را از حیث هماهنگی با پیشرفت های مملکتی برآورده سازند ، کوشش وسیع و همه جانبه‌ای بعمل بیاورند .

*** خانم شوکت نیازمند :**
ـ نمایندگان این‌دوره باید ضمن آگاهی به رسالت و تعهد خویش، برای تدوین وتصویب قوانین متناسب باعصر رستاخیز که بتواند نیازهای زمان را از حیث هماهنگی باپیشرفت های مملکتی برآورده سازند ، کوشش وسیع و همه جانبه‌ای بعمل بیاورند .

مهندس خلیل جاهدی

نامزد نمایندگی مجلس شورایملی از بجنورد

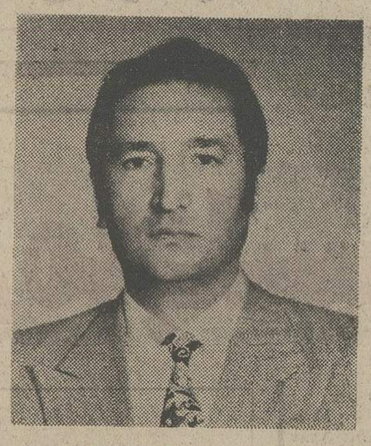

مهندس خلیل‌جاهدی ، یکی از چهره‌های سرشناس و خوشنام بجنورد است که درمیان مردم این شهریه خدمتگزاری و حسن شهرت و نیکنامی مشهوراست. کمتر کسی است که در بجنورد نام مهندس خلیل جاهدی را نشنیده و از قسمتی از خدمات وی آگاهی نداشته باشد.

مهندس خلیل جاهدی پس از طی تحصیلات ابتدائی و متوسطه در مشهد، بمنظور ادامه‌تحصیلات عالی بتهران عزیمت نمود و در رشته کشاورزی موفق باخذ لیسانس‌شد. تخصص‌مهندس خلیل‌جاهدی در رشته دفع آفات است .

او در سال ۱۳۳۸ خدمات دولتی خود را در وزارت کشاورزی آغاز کرد و تاکنون در سمت‌های زیر انجام وظیفه نموده است :

ریاست اصلاحات ارضی و سرپرست اداره کشاورزی بجنورد. کارشناس دفع آفات در مشهد. تربت حیدریه و بجنورد. معاون‌گروه هوائی‌سمپاشی قزوین . رئیس اداره حفظ نباتات آذربایجان شرقی وتبریز . رئیس اداره دفع منع. رئیس اداره دفع آفات زراعی . معاونت قسمت سمپاشی هوائی‌تهران. رئیس اداره حفظ نباتات استان خراسان .

مهندس خلیل جاهدی ، ضمن انجام خدمات اداری ، باستفاده از چندین بورس به کشورهای خارج سفر کرده و در این سفرها بردانش و معلومات خود در رشته تخصصی‌اش افزوده است تا بیش از پیش برای مملکت خود مفید و موثر واقع گردد. ضمنا مهندس جاهدی در بیشتر فدراسیونهای ورزشی، انجمن‌های همکاری خانه و مدرسه ، کانون‌مهندسین خراسان و سازمانهای اجتماعی دیگر عضویت داشته و فعالیت‌های ثمربخش در زمینه امور ورزشی و اجتماعی انجام داده است.

مهندس خلیل جاهدی میگوید :

ـ افتخار من اینست که بعنوان یک سربازمومن به انقلاب شاه و مردم‌ومعتقد به اصول حزب‌رستاخیز ملت ایران، نامزد نمایندگی مجلس شورایملی ازطرف مردم شیروان شده‌ام که امیدوارم بتوانم شایستگی خود را در زمینه خدمت به هموطنان و بخصوص مردم شرافتمند بجنورد بمرحله ظهور برسانم .

*** مهندس خلیل جاهدی :**
ـ افتخار من اینست که به عنوان یك سرباز مؤمن به انقلاب شاه ومردم ومعتقد به اصول حزب‌رستاخیز ملت‌ایران، نامزدنمایندگی مجلس شورایملی ازطرف مردم شیروان شده‌ام و امیدوارم‌بتوانم‌شایستگی خود را بمرحله ظهور برسانم .

عیسی تدین

نامزد نمایندگی مجلس شورایملی از بم

عیسی تدین، چهره سرشناس شهرستان بم، بسال ۱۳۱۷ در بم متولد گردید. تحصیلات ابتدائی را در زادگاهش و دوره متوسطه را در تهران گذراند. سپس در سال ۱۳۳۷ کار های اقتصادی و فعالیتهای کشاورزی خود را در شهرستان بم وقراء وقصبات اطراف ونواحی بم آغاز نمود.

در سالهای شروع انقلاب شاه و مردم، جزو نخستین کسانی بود که در اجرای قانون اصلاحات ارضی، نهایت همکاری صمیمانه رابامامورین‌اصلاحات ارضی بعمل آوردوکوشش فراوانی در راه پیشبرد منشور مقدس انقلاب ششم بهمن از خود نشان داد. از سال ۱۳۴۴ در کنار برنامه های تولیدی‌وکشاورزی در بم، مدیریت چند شرکت تجارتی وساختمانی رادر تهران بر عهده داشت که پس از چندی بعلت توسعه امور کشاورزی و عمرانی در بم‌ونیز بیشتر بدلیل‌علاقه عمیق قلبی و صادقانه‌ای که به شهر وزادگاه خود داشت، فعالیت های خود را منحصرا در شهر بم‌متمرکز ساخت و همواره در امور اجتماعی و عمرانی و نیز تامین احتیاجات مردم این شهرستان نهایت کوشش‌و مجاهدت را بعمل آورده است. بطوریکه در اندك‌مدتی باتاسیس شرکت تعاونی کشاورزی باغداران بم ، گام موثر و مثبت دیگری در راه توسعه بیشتر اقتصاداین منطقه برداشت و ضمنا از انجام امور خیریه غافل نماند و ساختمان بانك خون را به شیروخورشیدسرخ بم اهداء نمود و نسبت به توسعه ساختمان کتابخانه کودك این شهر اقدامات ارزنده‌ای بانجام رساند.

عیسی تدین، که کاندیدای نمایندگی مجلس شورایملی از طرف مردم بم میباشد، در سال ۱۳۴۴ ازدواج کرده و دارای چهار فرزند میباشد . او درمورد برنامه های آینده و فعالیتهای خویش اظهار میدارد:

ـ افتخار میکنم که در عصر یکپارچگی‌ووحدت کامل ملت ایران، کاندیدای نمایندگی مجلس شورای ملی از طرف مردم شریف بم شده‌ام . با ایمان‌راسخی که به اصول مقدس حزب رستاخیز ملت ایران(نظام شاهنشاهی ـ قانون اساسی ـ انقلاب شاه و مردم) دارم، چه به نمایندگی مجلس شورایملی انتخاب شوم وچه انتخاب نشوم، همچنان کوشش خود را در راه تامین رفاه و آسایش بیشتر دوستان وهمشهریانم ادامه خواهم داد. همواره تلاش میکنم عضوی مومن وفداکار برای حزب رستاخیز ملت ایران باشم و بطور منظم ومداوم با طبقات مختلف مردم بم تماس خو درا حفظ کنم و تا آنجا که میتوانم مشکلات وگرفتاریهای آنها را رفع و رجوع کنم ودر حقیقت ،مشکلات‌وگرفتاریهای آنهارا مشکل‌وگرفتاری خود بدانم. من در صف واحد ملت در حزب رستاخیز ملت ایران ، میکوشم قا در راه اجرای مویات عالیه شاهنشاه آریامهر ورسیدن به هدفهای خوبی، عضوی موثر ولایق‌باشم.

عیسی تدین :
ـ من ، چه به نمایندگی مجلس شورایملی انتخاب بشوم و چه انتخاب‌نشوم، همچنان خدمتگزار مردم‌بم خواهم بود و به زادگاهم عشق میورزم

سید محمد مهدی معرب

نامزد نمایندگی مجلس شورایملی ازمشهد

هم اکنون‌درسمت نایب‌رئیس‌سازمان کارگران خراسان، عضو شورای حل اختلاف اداره‌کل‌کارو امور اجتماعی استان و عضو انجمن شهرستان مشهد میباشم.

سید محمد مهدی معرب که بدریافت نشان درجه ۲ کار از طرف شاهنشاه آریامهر مفتخر گردیده است، همچنین میگوید :

ـ افتخار بزرگمن اینست که یک کارگرم وازمیان طبقه کارگر برخاسته‌ام و تمام اتکاء و پشتیبانی من نیز به همین خواهران و برادران عزیز کارگرم است که‌اطمینان دارم‌باتایید خود،ازطبقه خود کارگری را به مجلس شورایملی‌می فرستند که نشان دهند رشدفکری سیاسی و اجتماعی طبقه کارگر تاچه اندازه و تاچه پایه است. چنانچه در انتخابات موفق شوم ، دروهله اول کوشش میکنم‌رفاه‌و آسایش بیشتری برای کارگران فراهم نمایم ودر چهارچوب هدفهای مرامنامه حزب رستاخیز ملت ایران، برای طبقه شریف وزحمتکش کارگر اقدامات موثری‌درجهت بهبود بیشتر زندگی‌شان بعمل آورم. انشاءالله.

سید محمد مهدی معرب ، نامزد نمایندگی مجلس شورایملی از مشهدوتائید شده ازسوی‌حزب‌رستاخیز ملت ایران ، بسال ۱۳۰۶ در شهرستان دماوند تولد یافته است. وی دارای تحصیلات قدیمی میباشد که در امور کارگری‌و بهبود وضع‌کارگران استان خراسان سبویژه کارگران مشهد منشاء اثرات زیادی بوده است.

سید محمد مهدی معرب ، خودش میگوید:

ـ از سال ۱۳۲۲ در زمینه امور مسافربری بکار اشتغال ورزیدم و در حال حاضر کارگر شرکت سهامی مسافربری کاروان رضا هستکه‌باین کار افتخار میکنم. من فعالیت‌های اجتماعی و کارگری خودرا از سال ۱۳۲۴ آغاز کردم و آنچه را که تاکنون انجام داده‌ام، فقط و فقط وظیفه خود دانسته‌ام و بس. بااینحال، قضاوت در مورد اعمال و کردارم رابه مردم واگذار مینمایم که بهترین قاضی وداور هستند. مردم شریف مشهد، درباره فعالیت های من قضاوت خواهندکرد، هرچند که میدانم از لطف و محبت آنان برخوردارم .

سید محمدمهدی‌معرب:
ـ افتخار میکنم‌یك کارگرم وازطبقه کارگر برخاسته‌ام چنانچه به مجلس راه یابم دروهله‌اول کوشش میکنم در چهار چوب هدفهای مرامنامه حزب رستاخیز ملت ایران ، برای طبقه زحمتکش وشریف کارگر، اقدامات موثری در جهت بهبود بیشتر زندگی‌شان بعمل آورم . انشاءالله

جانی منوچهری

نامزد نمایندگی مجلس شورایملی ازشیراز

جانی منوچهری بسال ۱۳۱۱ در سعادت آباد از توابع شیرزا تولد یافت . تحصیلات خود را درشیراز باتمام رسانده و پس از فراغت از تحصیل به‌انجام‌امور کشاورزی پرداخت.

جانی منوچهری، با درك عمیق فلسفه انقلاب شاه ومردم و با ایمان و اعتقاد راسخ به منشور انقلاب، اصول حزب رستاخیز ملت ایران، می گوید:

ـ من که یك روستائی هستم و به یقین بیش‌از تمام طبقات دیگر جامعه ایران از مواهب انقلاب شاه مردم برخوردار گردیده‌ام، اکنون که حزب رستاخیز ملت ایران بصورت حزب فراگیرنده کلیه نیرو های فعال کشور بفرمان شاهنشاه آریامهر تشکیل گردیده است، آماده رفتن به مجلس شورایملی شده‌ام تادین خود را به شاهنشاه آریامهر، رهبر گرانقدر ملت ایران از دل و جان ادانمایم. همچنین وظیفه‌ای راکه بعنوان یك همشهری در قبال مردم زادگاهم دارم بانجام برسانم وامیدوارم بایشتیبانی قاطبه طبقات شریف‌شیراز در انجام وظایف خویش موفق گردم.

جانی منوچهری :
ـ اکنون که‌حزب رستاخیز ملت‌ایران بفرمان‌شاهنشاه آریامهر تشکیل گردیده است ، وظیفه خود میدانم باشرکت در فعالیت های سیاسی ، دین خود را به شاهنشاه و کشورم ادا نمایم

احمد کمیلی‌زاده

نامزد نمایندگی مجلس شورایملی ازاهواز

احمد کمیلی زاده، بازرگان معروف وخوشنام اهوازی ،از چهره هائی است که در میان مردم بسیار محبوب و مورد احترام میباشد. در مدت ۳۶ سال ،وی علاوه برانجام امور بازرگانی وفعالیت های اقتصادی، در امور اجتماعی نیز فعالیت های درخشان و قابل‌توجهی داشته است. او عضوموسس و عضو هیات مدیره شیر و خورشید سرخ، عضو هیات مدیره انجمن فرهنگی خوزستان وهمچنین عضو هیات نظارت بر صدی سه سهم آموزش و پرورش از درآمد شهرداری ـ عضو هیات‌مدیره و ناظر مالی سازمان اردوی کارخوزستان ـ عضو اتاق بازرگانی اهواز در طول ۲۵ سال و درحال حاضر عضو هیات رئیسه و خزانه‌دار اتاق بازرگانی ـ چهار سال ریاست فدراسیون فوتبال خوزستان و۱۴ سال عضو هیات مدیره تربیت‌بدنی استان ـ در طول چهار دوره: ۱۳۲۹ و ۱۳۳۴و ۱۳۴۰ و۱۳۴۷ تا ۱۳۵۰ عضو هیات رئیسه انجمن شهر اهواز ـ عضو هیات مدیره و نایب رئیس اول باشگاه لایونز اهواز.نماینده اول اتاق بازرگانی در کمیسیونهای عالی حل اختلاف مالیاتی وبسیاری مشاغل دیگر را عهده‌دار بوده که‌در تمام این مشاغل برای شهروهمشهریان‌خودخدمتگزاری صدیق وارزنده بوده است. هم‌اکنون وی‌درمقام ریاست شورای آموزش‌و پرورش منطقه‌ای، مصدر خدمت ارزشمندی در زمینه امور فرهنگی است و بدلیل‌همین فعالیت هایش در میان مردم اهواز از احترامی عمیق برخوردار است.

احمد کمیلی زاده ، می‌گوید:

ـ در مسائل ومشکلات روزمره مردم، برای کسی که کاندید نمایندگی مجلس شورایملی است، ازجمله واجبات است. من با آشنائی کامل به نیاز های‌شهری اهواز و نیز احتیاجات مردم شهر، به‌همشهریانم‌اطمینان میدهم در رفع این نیاز ها ، مشکلات و احتیاجات، از دل و جان تلاش خواهم کرد.

احمد کمیلی‌زاده
ـ من با آشنائی کامل به نیازهای شهر اهواز و احتیاجات مردم شهر ، به همشهریانم اطمینان‌میدهم در رفع این نیاز ها و مشکلات تلاش خواهم کرد

محمدرحیم شیخ‌الاسلامی

نامزد نمایندگی مجلس شورایملی ازسقز و بانه

ملامحمد رحیم شیخ‌الاسلامی ، محبوب مردم منطقه سقز و بانه است ، زیرا صادقانه و صمیمانه بهشهر ودیار وزادگاه خویش تاکنون خدمت کرده است . هرچند او خود آنچه را که انجام داده، بعنوان‌یک وظیفه تلقی میکند، معهذا مردم این سامان همیشه نسبت‌به وی احساس علاقه واحترام می کنند وبدیده تحسین دراین خدمتگزار واقعی مردم می‌نگرند.

محمد رحیم شیخ‌الاسلامی که متولد بانه است، درمقام مدیریت‌عامل‌جمعیت شیرو خورشید سرخ بانه، باتلاش‌و کوشش شبانه روزی توانسته است در میان مردم جای شایسته‌ای برای خود بازکند . او که کاندیدای برگزیده از طرف حزب رستاخیز ملت ایران است، عقیده دارد:

ـ برای من مهم نیست که در انتخابات پیروز بشوم یاشکست بخورم. آنچه که برای من حائزاهمیت میباشد اینست که : همشهریان عزیزم با دانش و بینش عمیقی نسبت به انتخاب نماینده خود چه برای مجلس شورایملی وچه برای مجلس سنا ، تفکر و تامل نمایند. از مردم شرافتمند سقز و بانه تقاضادارم اگر براستی تشخیص میدهند و ایمان دارند کسی‌بهتر ازمن خدمت میکند و شایسته‌تر ازمن است، او را انتخاب کنند . زیرا مهم اینست که بقول جناب آقای نخست وزیر ودبیر کل حزب رستاخیز ملت ایران: بهترین‌ها به مجلسین بروند. من باتوجه باینکه همواره خدمتگزار مردم سقز و بانه بوده‌ام، چنانچه بایشتیبانی همین مردم به مجلس شورایملی بروم ، بازهم همانگونه خدمتگزارشان خواهم بود ، بااین تفاوت که در مقام نمایندگی مجلس شورایملی مسلما خیلی بهتر و بیشتر خواهم توانست خدمت کنم و بخدمتگزاری ادامه دهم زیرا امکانات بیشتر است و ضمنا آگاهی و اطلاع عمیق من از نیازهای این‌منطقه موجب خواهد شد که در پیشرفت امور عمرانی و بهداشتی و فرهنگی گامهای موثر و بلندتری بردارم.

محمدرحیم شیخ‌الاسلامی:
ـ از مردم شرافتمندسقز و بانه تقاضا دارم اگر تشخیص میدهند کسی بهتر از من خدمت میکندو شایسته‌تر از من است که عمری رادرخدمتگزاری‌این سامان بسر آورده‌ام،اورا انتخاب کنند ، زیرا مهم اینست در این دوره «بهترین‌ها» به مجلسین بروند

جمال‌الدین نالتی‌پور

نامزد نمایندگی مجلس شورایملی ازاندیمشک وشوش

جمال‌الدین نالتی‌پور، رئیس اتاق اصناف‌اندیمشک، عضو جمعیت شیروخورشید سرخ اندیمشک وعضو انجمن شهرستان ، از آندسته افرادی است که باخلق وخوی انسانی‌و باویژگیهای برجسته و بارز توانسته است در میان مردم اندیمشک وشوش برای خود وجهه‌ای احترام آمیز کسب کند.

او از افراد فعال وخدمتگزار منطقه شوش و اندیمشک است که در تمام طول عمر، هرگز از راه ناآنجاکه میتوانددرحدود امکانات‌ومورخیریه پرداخته خیر و صلاح منحرف نشده و همیشه کوشیده است وضمنا برای عمران و آبادانی زادگاه خویش ،تلاش وکوشش کند.حاصل چنین رویه‌ای، علاقه و احترام فوق‌العاده‌ایست که مردم اندیمشک وشوش برای وی قائل میباشند.

جمال الدین نالتی‌پور، دراندیمشک ودزفول دو باب سینما تاسیس کرده واز این طریق ، خدمت قابل توجهی به مردم این دو شهر کرده است. او می گوید :

ـ در عصر رستاخیز که ملت ایران یکپارچه و یکدل ویکزبان‌بندای شاهنشاه آریامهر پاسخ‌داده‌اند، همشهریان عزیز من با یکدنیا آگاهی کامل به وظیفه خود به پای صندوقهای رای رفته و کاندیدا های مورد علاقه واعتماد خودرا به مجلس شورایملی بفرستند تابا‌کوشش جمعی برگزیدگان ملت و در چهارچوب هدفهای مرامنامه حزب رستاخیز ملت ایران ، هرچه سریع‌تر بسوی دوران تمدن بزرگ گام برداریم.

جمال‌الدین نالتی‌پور :
ـ همشهریان‌عزیزمن‌باید با آگاهی کامل به وظیفه خود ، به پای صندوقهای رای رفته و کاندیداهای مورد علاقه و اعتماد خودرا به مجلس شورایملی بفرستند تا با کوشش جمعی برگزیدگان ملت و در چهار چوب هدفهای مرامنامه حزب رستاخیز ملت ایران، هرچه‌سریعتر بسوی دوران تمدن بزرگ گام برداریم .

همشهریان گرامی مردم شریف تهران

در انتخاب فعالانه شرکت کنید و به

علی رضائی

نامزد سنای تهران

مرد پولادین ایران، مرد سازنده، مبتکر و وطن پرست که از بنیانگزاران صنایع عظیم عصر انقلاب بشمار میرود رأی دهید.

شرکت تهیه و توزیع آهن قراضه

هرمز درویش

شرکت ضایعات صنعتی

دریك جلسه پرشور انتخاباتی، آقای عباس حری (رئیس موسسه ملی زبان) گفت

ریشه‌های یکپارچگی ووحدت، در قلب ملت ایران روز بروز محکمتر واستوارتر میشود

وقتی ملتی یکدل ویکزبان به‌پای صندوقهای رأی رفت وآزادانه رأی خودرا به کاندیداهای مورد اعتماد خویش داد، درواقع مستقیماً در سرنوشت خودشریک وسهیم شده‌است

آقای عباس حری هنگام سخنرانی در جلسه انتخاباتی تالار فرهنگ

ساعت پنج بعداز ظهر روز شنبه ـ بیست و چهارم خرداد ـ درمحل تالار فرهنگ (واقع‌درخیابان حافظ) جلسه پرشورو مهیجی برپا بود. در این‌جلسه انتخاباتی ، گروهکثیری ازفرهنگیان پایتخت،شخصیت ها و مقامات مملکتی و سازمان ارشاد ملی و چند تن ازنامزد های انتخاباتی شرکت داشتند .

دراین جلسه ، ابتدا آقای محسن تربتی و خانم فروغ کیا و آقای رکنی ، هریک به‌تفصیل پیرامون حزب رستاخیز ملت ایران و نقش طبقات مختلف مردم در بهسازی جامعه و نیز لزوم شرکت کلیه افراد در انتخابات و اینکه وظیفه ملی و میهنی بعثمامی آحاد ملت ایران حکم میکند که صالح ترین و شایسته ترین افراد را ازمیان گروه نامزد های انتخاباتی معرفی شده از سوی حزب رستاخیز ملت ایران ، بعنوان نماینده خود به مجلس شورایملی بفرستند ، سخن گفتند .

★ وحدت‌و یکپارچگی بی‌نظیر در تاریخ...

سپس آقای عباس حری ـ نامزد نمایندگی‌مجلس شورایملی از تهران ـ پشت تریبون قرار گرفت . آقای عباس حری، رئیس موسسه ملی زبان ازجمله افراد دانشمند و باتجربه است که سالها درخارج ادامه تحصیل داده واینک سالیان قریب ۲۰ هزار شاگرد در کلاس های او مشغول تحصیل میباشند وهمه ساله شاگردان وی دوره اعزام به خارج را می‌گذرانند و بمنظور ادامه تحصیل راهی خارج از کشور می‌شوند .

آقای عباس حری که درمقام یک خدمتگزار واقعی فرهنگ و دانش مملکت ، مورد علاقه‌واحترام قاطبه مردم ـ بویژه طبقه فرهنگی و تحصیلکرده‌ـ میباشند، در جلسه پرشور انتخاباتی تالار فرهنگ ، بنام خداوند سخنان خویش را چنین آغاز کرد :

برای من موجب‌نهایت افتخار است که درمجلسی وبرای جمعی سخنرانی میکنم که همگی یکدل و یکزبان و بصورت یکپارچه ، با توجه به هدفها و آرمان های مشترک و یگانه‌ای که دارند، در اینجا گرد آمده‌اند . قبل ازهرچیز باید عرض‌کنم که چه عواملی سبب یکپارچگی یک ملت میشود ؟ یکی وحدت زبان است که عامل موثریست در یکپارچگی. تکلم به یک زبان و بیان مقاصد به یک زبان ، ازنظر عاطفی انسانها رابهم نزدیک میسازد. عامل دیگردر یکپارچگی روبرو شدیم که آن حزب رستاخیز ملت ایران است که بفرمان مطاع مبارک رهبر عالیقدرمان شاهنشاه آریامهر تشکیل شده است . در سایه‌تشکیل حزب رستاخیز ملت ایران، ما ازآنچنان یکپارچگی و وحدتی برخوردار شده‌ایم که تاریخ نظیر آنرا هرگز بیاد ندارد و درهیچ عصری ملت ایران اینگونه یکدل ویکزبان و یکپارچه نبوده است .

★ ریشه در قلب ملت ...

آقای عباس حری ـ رئیس موسسه ملی زبان وکاندیدای نمایندگی مجلس شورایملی از تهران ـ سپس در دنباله سخنان خود گفت :

ـ برای استحکام‌بخشیدن باین وحدت ویکپارچگی که ریشه در قلب‌های مادارد و برای اینکه چرخهای پیشرفت مملکتی با آهنگی سریع تر بگردش‌درآید ، باید همگی در گرفتن کارت های الکترال سریعا اقدام کنیم. وقتی ملتی یک دل‌ویک زبان به‌پای صندوق‌های رای رفت و آزادانه رای خودرا بکاندیدا های‌مورد اعتماد خودداد، درواقع مستقیما در تعیین سرنوشت خود شریک و سهیم شده است و این همان وظیفه‌ایست که‌در این ایام ملت ایران برعهده دارد و باید این وظیفه را به بهترین نحو ممکن بانجام‌رساند تاریشه های این یکپارچگی که در قلوب ما جای‌گرفته است روز بروز محکم تر واستوارتر شود .

آقای عباس حری در پایان سخنان خویش‌گفت: گفت :

ـ من سخنانم را با عرض درود و سپاس به پیشگاه شاهنشاه آریامهر ، رهبر عالیقدرمان که‌مظهر وحدت و استقلال ملی ایران است بپایان میرسانیم و امیدوارم همگی درراه خدمتگزاری به معظم‌له وکشور عزیزمان موفق و پیروز باشیم.

هیئت‌مدیره‌و کارکنان‌شرکت مهندسی ایران کارتو گرافی به‌شریف‌ترین نامزدهای‌حزب‌رستاخیز ملت‌ایران بشرح زیر رأی‌میدهند:

مجلس شورایملی

۱ـ جناب آقای دکتر منوچهر آزمون
۲ـ جناب آقای دکتر داریوش شیروانی
۳ـ جناب آقای دکتر ابوالقاسم بنی‌هاشمی
۴ـ جناب آقای دکتر حمید اعتبار
۵ـ جناب آقای دکتر ابوحسین
۶ـ جناب آقای دکتر طاهر رخشنده
۷ـ جناب آقای دکتر بقائی یزدی
۸ـ جناب آقای عبداله جوانشیر
۹ـ جناب آقای مهدی قاسمی
۱۰ـ جناب آقای مهندس عنایت بهبهانی
۱۱ـ جناب آقای دکتر علیمحمد بنکدارپور
۱۲ـ خانم پری اباصلتی
۱۳ـ خانم مینو برجسته
۱۴ـ جناب آقای دکتر رحمتی

مجلس سنا

۱ـ جناب آقای مهندس جعفر شریف امامی
۲ـ جناب آقای محمدرضا جلالی‌نائینی
۳ـ جناب آقای عزت‌اله یزدان‌پناه
۴ـ جناب آقای حسین دها
۵ـ جناب آقای دکتر نصراله مژدهی
۶ـ جناب آقای دکتر محمد نصیری
۷ـ جناب آقای قاسم لاجوردی
۸ـ جناب آقای امان‌اله اردلان

دانشگاهیان‌وفرهنگیان و فارغ‌التحصیلان‌دانشگاه‌های تهران‌وملی بمردم‌شریف تهران‌وحومه‌توصیه‌میکنند که‌چهره‌های‌تابناک دانشگاهی زیررابرای‌مجلس شورایملی انتخاب نمایند

دکتر بهمن امینی

دکتر رضا مظلومان

دکتر حسن پرنیان‌پور

۱ـ دکتر بهمن امینی استاد دانشکده‌علوم سیاسی‌واقتصادی دانشگاه‌ملی‌ایران

۲ـ دکتر رضامظلومان‌استاددانشکده‌حقوق دانشگاه تهران

۳ـ دکترحسین پرنیان‌پوراستاددانشگاه‌تهران ورئیس مرکز تحقیقات اتمی

۴ـ دکترمحمدرضاعاملی‌استاددانشکده‌پزشکی دانشگاه تهران

۵ـ دکتر نصرت‌الله‌خطیبی نوری‌استاددانشکده کشاورزی دانشگاه‌تهران

ازانتخاب بجای جناب آقای دکتر نصراله مژدهی پزشک‌وظیفه‌شناس، شاه‌دوست‌ومیهن پرست بعنوان نامزد نمایندگی مجلس سنا

پشتیبانی نموده‌ازمردم‌شریف‌تهران تقاضامیشود باین‌فردخدمتگزار به‌شاه‌وملت‌رای بدهند

شرکت سرامیك البرز ـ شرکت صنعتی پارس‌توشیبا ـ شرکت‌صنایع الکتریك البرز ـ شرکت سهامی تهران‌الکتریك ـ شرکت کالای الکتریك ـ شرکت کاشی سازی پارس ـ شرکت رویال موکت ـ شرکت‌صادرات‌پسته ایران ـ شرکت‌کشت وصنعت‌جیرفت ـ شرکت کارخانجات پارس الکتریك .

ملت‌ها مجبورند در برابر آلوده کردن هوا، غرامت بپردازند

سیاوش سیروس

مسئولان و متصدیان کارگاه ها، کارخانه ها، اماکن عمومی و صاحبان منازلی که وسایل دودزا و آلوده کننده هوا دارند، جریمه خواهند شد ...

آلودگی هوا، بدون گذرنامه وارد میشود!

اگر سنگهای آسمانی زمین را متلاشی نکند، اگر انفجارات هسته‌یی نسل بشر را به نابودی نکشاند، اگر بحران انرژی بیش‌از این طولانی نشود و سرمای سخت، چشم آبی‌های اروپائی را نگران نسازدو یااگر بالاخره جنگهای منطقه‌یی در آسیا و آفریقا بیش‌از این ملتها را به خاك و خون نکشد ...

هیچیك از این مصیبت‌های زندگی بشری، فجیع‌تر از آلودگی محیط زیست بشر را تهدید نمی‌کند.

بفکر جنگ سوم نباشید زیرا پنجه مخوف آلودگی هوا و آلودگی زمین با حرکتی سریع حلقوم بشریت را میفشارد و هر لحظه این فشار بیشتر و بیشتر میشود، اما با اینهمه، هنوز هم آنطور که باید بشر خطاکار را متوجه نکرده است.

هنوز مردم جهان آنطور که باید به مسئله آلودگی محیط زیست نمی‌اندیشند و اگر هم قدمهائی در این راه برداشته‌اند، فقط در محدوده برگزاری چند کنفرانس و سمینار بوده و در پایان قطعنامه‌یی تبلیغاتی هم صادر کرده‌اند و هر گروه‌دوباره به برنامه های تخریبی جهان ادامه داده‌اند!

تخریب جهان

انسان در عصر حجر – و تا مدتها بعد از آن – تغییرات محسوسی در سطح زمین‌بوجود نیاورد، زیرا تعداد جمعیت قلیل بودو از نقطه نظر شرایط زیست، وسایل و موادساده‌تر و کم ضررتری بکار گرفته‌میشد.

اما در جهان کنونی همه چیز دگرگون شده است و انسان از طریق اختراعات عظیم و شگفتی آورخویش‌باعث آلودگیهای بسیار شده وبعلل هزاران اقدام‌غلط دیگر – واز همه مهمتر بجهت بی‌توجهی‌به نتایج این رفتار غلط – به تخریب جهان یعنی تخریب زندگی خود پرداخته است.

طبیعت همانطور که معنی می دهد، قرنها پابرجا مانده، وبر اثر عوامل مختلف که سازگاری لازم را با محیط داشته، قابل زندگی بشر گردیده است. در حالیکه اگر هریک از این‌عوامل، معدوم و از صحنه سازندگی خارج شود، تاثیر مستقیم بر روی سایر عوامل سازنده‌محیط میگذارد و بتدریج باعث انهدام محیط طبیعی، محیط زیست انسانها، حیوانها و گیاهان می گردد.

جهان از سه سال قبل، توجه تازه‌ای به آلودگی محیط زیست کرد و اولین کنفرانس موثر جهانی را در استکهلم پایتخت کشور سوئد تشکیل داد.

آنروز که کنفرانس جهانی محیط زیست شروع بکار کرد، پنجم ژوئن ۱۹۷۲ بود و هیات نمایندگی ایران نیز همراه جمع کثیر نمایندگان سایر ملتها، در کنفرانس حضور یافتند و بمناسبت تشکیل این کنفرانس بفرمان شاهنشاه آریامهر روز ۱۵ خرداد ماه هر سال (مطابق ۵ ژوئن) بنام روز جهانی محیط زیست برگزیده شد.

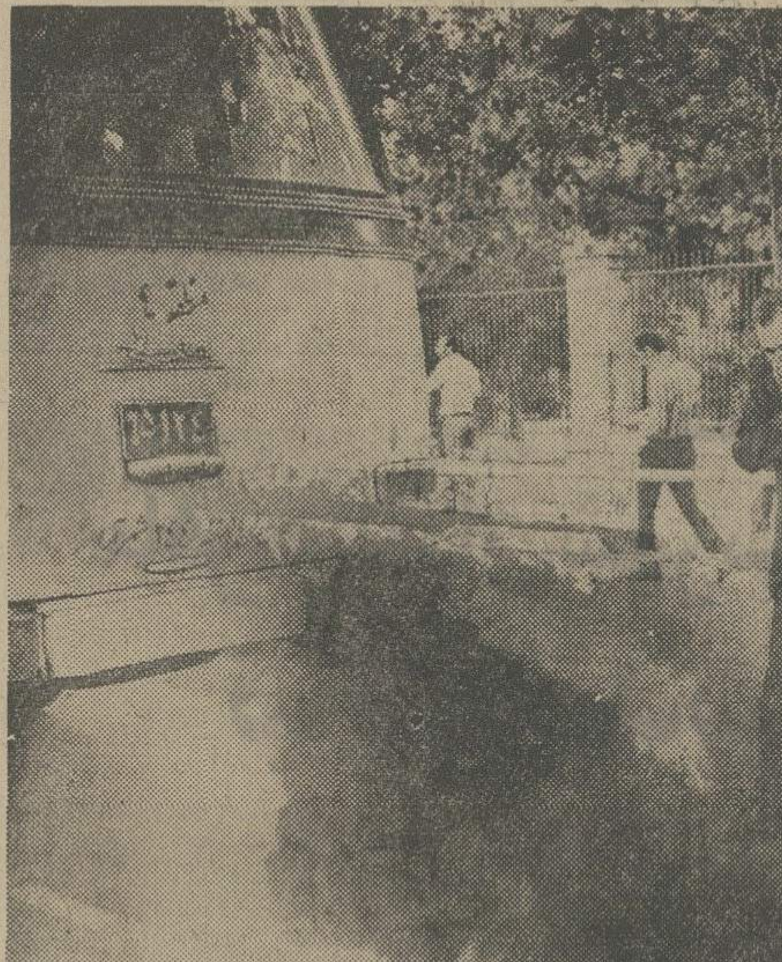

دود گازوئیل‌خفه کننده است، مسمومیت میدهد و زندگی‌را در شهر تهران تهدید میکند. تنها اتوبوسها نیست که باید تغییر نوع سوخت دهیم، بلکه دود اتوبومبیلهای سواری‌و موتوسیکلت هاهم هوا را هر روز آلوده‌تر می کنند.

مرزهای باز

اکنون مردم جهان باید بدانند که آلودگی مرز نمی شناسد، هوای آلوده بدون گذرنامه‌از هر دروازه‌یی وارد میشودوتا هر زمان که‌بخواهد به کشتار و نابودی ادامه میدهد، مگر اینکه ویزای این مسافر غدار و نابود کننده‌رابا دوستی‌و رفاقت‌و حفظ‌محیط زیست لغو کنیم.

دراین راه یکطرفه‌و یک‌جانبه نمیتوان قدم برداشت، بایستی همه مردم جهان، فقیر و غنی، سفید و سیاه دست بدست‌دهند وجهانی را از نوبنا کنند که‌در آن احترام به طبیعت بالاترین وظیفه برای هرکسی باشد.

اینجا دیگر مسئله قدرتها، ثروتها و تسلط ها معنی نمی دهد. زیرا بایستی آلودگی از کره جهان رانده شود و همه جهانیان روی کره زمین‌دنیائی بسازند که در حقیقت خودآنرا تخریب کرده‌اند.

سهم کشورها در این باز سازی اندک نیست، آنها که بیشتر محیط را تخریب کرده‌اند بیشتر معادن‌را استخراج میکنند و بیشتر محیط را آلوده بانواع گاز های‌سمی و مهلک ساخته‌اند، بایستی غرامت بیشتری بپردازند.

پرداخت آنان بنفع خودشان وزندگی فرزندانشان است، در این‌میان دانشمندان‌زیست شناس وظیفه‌یی سنگین‌تر بعهده می گیرند و همانطور که اختراع سایر دانشمندان باعث آلودگی محیط شده است، بایستی روشی بکار گیرند که حداقل‌در کنار رفاهی که اکتشافات و اختراعات بوجود آورده است بتوان به زندگی ادامه داد.

تلاش ایران

سازمان حفاظت محیط زیست و انجمن حمایت از منابع طبیعی و محیط زیست انسانی که به امر شاهنشاه آریامهر بوجود آمده از ۱۸ ماه قبل دست اندر کار برنامه‌یی شده است که‌بتواند دوستی و شفقت را میان‌مردم و محیط زیست پیوند دهد.

هدف از اجرای این برنامه سهمی است که ایران در قبال آلودگی محیط زیست به جهان عرضه می‌کند. اگر چه در بوجود آوردن این آلودگی حقا بایستی دیگران بیش از ایران از خود آمادگی نشان دهند وبا اینهمه بامر شاهنشاه ایران منطقه‌وسیع دشت ارژن ودریاچه پریشان را در اختیار محققان و دانشمندان جهان قرار داده است که هرگونه مطالعاتی که برای حفظ محیط زیست لازم است، در این مجموعه که بحق شاید بهترین منطقه تحقیق‌جهان باشد انجام دهند.

علاوه براین، اقدامات دیگر ایران گامهای موثری در این‌راه برداشته‌است وبابرگزاری چندین کنفرانس و سمینار که هزینه‌یی سنگین در برداشته بازهم اقدامات خود را دنبال میکند.

بموجب آئین نامه‌یی که به تصویب هیات دولت رسیده مواد آلوده کننده، آلودگی هوای آزاد، منابع مولد آلودگی تشریح شده است و مسئولیت‌را بگردن هر شخص حقیقی گذارده است، که اداره یاتصدی کارخانه یا کارگاه را خواه برای خود و خواه بنمایندگی از طرف شخص یا اشخاص دیگر بعهده دارد.

مردم باید مناسبترین وسایل‌و روشهایا استفاده از سوختهائی که‌کار برد آن با توجه بشرایط محلی، درجه پیشرفت‌و امکانات علمی و فنی و هزینه های‌مربوط کاهش موثر یا جلوگیری از انتشار آلوده کننده ها را امکان‌پذیر کند، بکار گیرند.

اگر کارگاه، کارخانه‌یی از سوخت غیر مجاز استفاده کندو سبب آلودگی محیط زیست شود مکلف است ظرف زمان معینی آلودگی را رفع‌کند وهر یک‌از اشخاصی که بنحوی مانع‌جلوگیری از آلودگی محیط زیست شوند تحت تعقیب‌قانونی قرار گیرند.

مجازات‌های نقدی

در این آئیننامه از توجه وسایل نقلیه دودزا نیز غفلت نشده و حتی خانه های مردم مورد توجه بوده است. اگر وسیله نقلیه‌یی در حرکت‌است بایستی دارای گواهینامه مخصوص مبنی بر رعایت استاندارد آلودگی هوا باشدو اگر کسی وسایل تولیدحرارت در منزل دارد – از قبیل بخاری، آبگرمکن، حرارت مرکزی و غیره – نباید سبب آلودگی هوا و محیط زیست شود.

در مقررات‌آئین‌نامه حفاظت محیط زیست مجازاتهای نقدی برای متخلفین در نظر گرفته شده است: مجازات متخلفین کارخانجات و کارگاهها از ۳۰ هزارتا ۵۰ هزارریال، مجازات متخلفین وسائل تولید حرارت در منازل مسکونی از ۵۰۰ تا ۵ هزار ریال...

مجازات متخلفین اماکن عمومی از پنجهزار و یک ریال تا ۵۰ هزار ریال.

مجازات متخلفین وسایل نقلیه موتوری از دو هزار تا پنجهزار ریال تعیین شده است.

اما آیا مقررات به تنهایی میتواند بازدارنده مردم غافل ازآلودگی‌محیط زیست‌باشد؟ آیا میتوان صرفا با وضع قوانین و مقررات مختلف بشر را واداشت که در حفظ و پاکسازی محیط زیست خود بکوشد؟ بدون شبهه اگرمردم تمامی کشور های روی زمین اساسی ترین و پربنیاد ترین قانونها را وضع کنند، بازهم مشکل حل نمیشود و گره اساسی باز نمیگردد.

باید عاطفه بشری انگیخته شود، باید سنج فکر عوض شودو باید بهمه مردم‌روی‌کره زمین آموزش داده‌شود. باید بمردم تفهیم شود که هوا تا واپسین دم حیات با آنان همراه‌است. باید مردم بدانند که هوای آلوده، سم مهلکی است که زندگی خود و فرزندانشان‌را در خطرنابودی قرار میدهد.

طبیعی است که در راه حفظ محیط‌زیست از آلودگی آموزش نقش اساسی را دارد، زیرا انسان آموزش ندیده فقط درپی کسب استفاده از مواهب طبیعی است، بدون آنکه خود را مسئول بداند. وقتی گیاه، درخت و حیوان شناخته نشودو اثرات مفید آن در زندگی بشر تشریح نگردد، از کجا میتوان امیدوار بود که در حفظ آن کوشا باشند؟

مردم باید بدانند وقتی آب و هوا آلوده شد زندگی همه در خطر نابودی است، وقتی خاک را ناتوان کردیم، ویرانی را فراهم کرده‌ایم.

کوره‌های آجر پزی، یکی از عوامل آلودگی هواشناخته شده‌اند، اما مهمتر آنکه اگر بجای این تنوره دود، فقط دودکش آبگرمکن یا بخاری منزلتان هم دود کند، باز هم سبب آلودگی محیط زیست شده‌اید.

روز های ازدست رفته

آنروز که زندگی شروع شد، نظام جهان بدون دخالت دست انسان هوشمند و مسلح درجریان بود و پیوسته در جهت تعادل و توازن، جمعیت گونه های مختلف حیوانات وحشی گام برداشته میشد و حرکت آرام و یکنواخت این پدیده گسترده در طول‌هزاران سال همچنان‌بطرف تعادل طبیعی رهسپار بود.

آنروز زیستگاههای طبیعی، انواع حیوانات وحشی که از هرگونه گزندی مصون بود مهماندارانی شایسته برای حفظ طبیعت بشمار میرفتند و انسان شکارچی آنروز با وسایل ابتدائی و با تحمل مرارت و سختی‌های بیشمار موفق بشکار یک حیوان میشد و بهیچ روی نمیتوانست با شکار محدود و منصفانه خود بقاء نسل حیوانات را تهدید به فنا کند.

و چنین بود که بقاء ادامه یافت.

امروز انسان اندیشمند و توانا در پی گسترش حیطه قدرت خویش، جنگلها را بنابودی میکشد و مراتع را بی‌رحمانه از تولید باز می دارد.

امروز عرصه زندگی برای زندگی حیوانات تنگ وتنگتر میشود. امروز دندان فیل و پوست آهو ارزشی بیشتر از بقاء نسل پیدا کرده است.

امروزشکار از نگاه حقیقی دور شده و کشتن و بیشتر کشتن جای ورزش را گرفته است.

بیائید بفکر فردا باشیم، فردائی که امید هزاران انسان است.

آیندگان انتظار دارند که میراث‌گرانبهای اجدادشان‌بهمان پاکی که تحویل پدرانشان شده است به آنان بازگردد.

ما همراه گروه های مختلف مردم، باین روزنامه‌نگار خدمتگزار واقعی شاه و مردم، مدافع راستین حقوق حقه زن، طرفدار سرسخت رفاه‌همه‌اعضای خانواده‌و‌آشنابخواست و نیاز های جامعه رای میدهیم:

پری اباصلتی

* جمعیت زنان دانشگاهی * انجمن ماماهای ایران * جمعیت خانم های پست و تلگراف و تلفن * انجمن‌های محلی شرق تهران * شورای عالی انجمن های جنوب تهران * جمعیت زنان کارمند بانك اعتبارات ایران * سندیکای آزاد خیاطی * انجمن پرستاران ایران * جمعیت ۱۷ دی * انجمن‌زنان‌روزنامه‌نگارو‌نویسنده انجمن محلی کوی شناسا * انجمن‌دوستداران گل *انجمن‌معاونت‌زنان‌شهر تهران * انجمن ادب و هنر زنان * جمعیت زنان صلحجو *سازمان ارشاد ملی * جمعیت زنان کارمند شهرداری * جمعیت زنان کارمند بانك اصناف ایران * بیمه امید*جمعیت بانوان کارمند بانك‌کشاورزی * اتحادیه صنف دارندگان دکان‌گوشت گوسفندی تهران* صنف کامیونداران* جمعیت خانم‌های کارمند وزارت نیرو اتحادیه سندیکاهای کارکنان بانکهای خصوصی * کلوپ شهناز پهلوی انجمن فارغ التحصیلان دانشگاه امریکائی بیروت

مردم شریف تهران

بیائیم در سرنوشت ملت خویش سهیم شویم و نیات والای «شاهنشاه آریامهر» را با انتخاب «هادی ادیب سمیعی» فرهنگی برگزیده و شایسته مردم فهیم تهران ارج نهیم. هادی ادیب سمیعی سرباز وفادار انقلاب و حزب رستاخیز ملت ایران است، خود را خدمتگزار شاه و مردم میداند و با تصمیم راسخ برای خدمت بیشتر در این راه گام نهاده است آرزوی او رفاه، خوشبختی، برتری سطح فرهنگ و از همه مهمتر سرفرازی این مرز و بوم است، انتخاب او انتخاب راه انقلاب است و گامی پیش تر بسوی دروازه‌های تمدن بزرگ

دانشگاه تهران. فرهنگیان. گروه های مختلف آموزشی و جماعت ما

جناب آقای دکتر رئیس بهرامی استاد دانشگاه

را برای عضویت مجلس سنا کاندید ونامزدی ایشان از طرف حزب رستاخیز ملت ایران مورد تائید و تصویب قرار گرفته و آگهی شده است.

دکتر رئیس بهرامی

یکی از شخصیت های برجسته‌ایست که با داشتن مقام علمی و استادی دانشگاه تاکنون باکمال فروتنی وبردباری بخدمات فرهنگی‌واجتماعی در محیطی علمی و آموزشی مشغول وباصول انقلاب شاه و مردم وبرنامه های حزب رستاخیز مومن‌بوده ولیاقت وشایستگی و خدمتگزاری خود را نشان داده است – از دوستان و همشهریهای عزیز تقاضاداریم. باادادن رای سناتوری بایشان وظیفه ملی خود را انجام دهند

سازمان فروهر (جوانان‌زرتشتی)

آ–۴۹۳۷

اکنون که بفرمان شاهنشاه آریامهر باتشکیل حزب رستاخیز ملت ایران آرمانهای ملی‌متجلی‌گشته کانون پزشکان زرتشتی

آقای دکتر رئیس بهرامی استاد دانشگاه

فردخودساخته و درست اندیش را به نمایندگی مجلس سنا پیشنهاد وامیدوار است از پشتیبانی هموطنان عزیز برخوردار شوند.

کانون پزشکان زرتشتی

آ–۴۹۳۷

شهروندان گرامی تهران

کسانی‌را برای نمایندگی‌خود درمجلس‌سنا ومجلس شورایملی برگزینید که به‌وطن پرستی، شاهدوستی وشایستگی آنان اطمینان دارید، ما امضاء کنندگان زیر به حکم سال هاآشنایی دوتن از شایسته‌ترین‌دوستان خودرا به شما توصیه می‌کنیم:

۱–دکتر محمدعلی مسعودانصاری برای سنا

۲–دکتر امیرحسین پرتواعظم برای مجلس‌شورایملی

مجید اعلم – رضا رزم‌آرا – مصطفی فرزانه – احمد بهرامی – محمد باقر شریعت زاده – غلامحسین ملکی – دکتر محمد بنی‌ادیب–دکتر سیف‌الله نبوی –ابوالقاسم پرتو اعظم – مهندس شهیدی – مهندس سمیعی.

به پیروی از منویات شاهنشاه آریامهر و بمنظور انتخاب شایسته ترین افراد خدمتگزار که موقعیت کشور عزیزما رادرتمام شئون سیاسی‌واجتماعی درك نمایند بدینوسیله جناب آقای مهندس شریف‌امامی وجناب آقای‌قاسم لاجوردی را که حقا این‌شایستگی را دارند جهت نامزدی دوره‌هفتم مجلس سنامعرفی‌و انتخاب آنها را توصیه می‌نماید.

حاج سید آقالاجوردی. صمد دستمالچیان. سید جواد جعفری. رضا سیدرافضی. غلامرضا امینی. احمد وبیعی بهشتی. جواد مطلبی. محمد تقی بخشی‌زاده. محمدعلی پاشائی. مصطفی کتابفروش. حاج سید ابراهیم طالبی. سید حسن نیکخواه.

آ–۴۹۸۹

هم صنفهای محترم سازندگان ماشین‌آلات صنعتی وفلزتراش به آقایان نامبرده زیر برای نمایندگی در مجلس شورای ملی رای دهید.

آقای بزرك محمدی
آقای عباس اردوخانی
آقای دکتر آزمون
آقای دکتر محمد حسن مرشدی
آقای دکتر محمدرضا عاقلی تهرانی

حشمت هادیان، علی محمودی یزدی. علی اکبر حاج یونس، تجریشی، ناصر سید ناصری، محمد خوشرو، کریم تیزهوش و کارگران کارخانه‌صنعتی تیم

آ–۴۹۶۵

ما امضاء کنندگان زیر با اعتقاد کامل باصول
حزب رستاخیز ملت ایران و اعتماد کاملی که به وطن ـ پرستی وشاهدوستی

آقای جعفر منصوریان

داریم ایشانرا برای انتخاب مجلس شورایملی به عموم هموطنان عزیز توصیه می نمائیم .

مهندس سمراد ، فرامرز پهلوان، مهندس احمدمتین، مهندس محمود متین ، مهندس پرویز اعلمی ، مهندس جلیل جاوید ، مهندس محمد مهدی‌طاهری مهندس سید میرمحمدکریم طباطبائی ، دکتر عبدالحمید ملکشاهی ، دکتر غلامعلی وحدتی، غلامعلی قدیمی‌پور، مهندس حسین رئیسی دهکردی، مهندس علی شریف زاده ، مهندس علی آزاد ، مهندس اسفندیار آزاد ، مهندس کاوه نقوی، مهندس عطیما ، مهندس آلبرت .

امضاء کنندگان زیر انتخاب رجالی راکه نامزد نمایندگی مجلس سنا از تهران شده‌اند وخدمتشان به کشور برهمه معلوم است و نامشان ذیلا قید میشود به مردم شریف تهران توصیه میکنند:

۱ـ مهندس جعفر شریف امامی
۲ـ دکترعیسی صدیق (صدیق اعلم)
۳ـ محمدحسین دها
٤ـ محسن خواجه‌نوری
۵ـ دکتر محمدحسن مرشد
٦ـ احمد مهران
۷ـ دکتر محمدحسن گنجی
۸ـ دکتر خدارحم رئیس بهرامی

مهرانگیز افضل ـ هما افضل ـ دکتر حسین بحرالعلومی ـ محمد ابراهیم باباپور ـ مهندس پرویز پیرایش ـ دکتر مهدی جلالی ـ مهندس عبداله حاج سید جوادی ـ مهندس منوچهر حکیمی ـ مهندس غلامرضاخواجوی ـ جلال داودی ـ محمدصادق‌دولتشاهی ـ محسن زاهدی ـ نصرت‌السادات رضوی ـ دکترمحسن شاملو ـ مهندس محمدولی شاملو ـ دکتر یوسف شاملو ـ محمد شمس‌دوست ـ مهندس مسعود طرفه ـ حسین عظیمی ـ مهندس جواد عقیلی ـ مهندس‌اسداله فروتن‌پور ـ رضا فهیما ـ دکتر اسداله قاسم‌زاده ـ محمدقاضی‌نوری ـ محمدعلی نقیب‌زاده ـ مهندس یزدان‌شناس

کارکنان و کارمندان فنی بیمارستان های ایرانمهر ـ کیان ـ تهران بدینوسیله کاندیداهای خود را برای مجلسین سنا و شورایملی اعلام میدارد.

مجلس سنا

جناب آقای مهندس جعفر شریف امامی
جناب آقای محمد ابراهیم نیکپور
جناب آقای محمد علی بوذری
جناب آقای محمدرضی ویشگائی
جناب آقای مصطفی قلی‌رام
جناب آقای عنایت‌الله نصیری
جناب آقای دکتر عزت‌الله یزدان پناه
جناب آقای محمدرضا جلالی نائینی
جناب آقای مسعود هدایت

مجلس شورایملی

جناب آقای جعفر منصوریان
جناب آقای مسعود اعتصام
جناب آقای جهانگیر امیرحسینی
جناب آقای کاظم بنان
جناب آقای دکتر یوسف رحمتی

مدیر عامل بیمارستان ایرانمهر و کیان ـ دکتر ابوسعیدی. مترون بیمارستان ـ نجف‌پور.
بخش اداری بیمارستان ـ سیمین ناعم. از طرف کلیه کارگران بیمارستان ـ محمدپور.

کار را باید بکاردان سپرد ،

جناب آقای مهندس جعفرشریف امامی

از معماران بزرگ سیاست مثبت و سازنده ایران واز خدمتگزاران صدیق ولایق کشور است انتخاب ایشان بسناتوری مورد تائید ودرخواست همه وطن پرستان می‌باشد .

عبدالحسین سعیدیان مدیر مجله پولاد ایران ـ استاد مدرسه‌عالی ترجمه‌واستادمدرسه‌عالی پرستاری

درانتخابات این دوره برای مجلس سنا آقایان خوشنامی چون:
جناب آقای مهندس جعفر شریف امامی و جناب آقای مصطفی قلی‌رام و برای مجلس شورایملی آقایانی چون:
جناب آقای جعفر منصوریان و جناب آقای دکتر یوسف رحمتی را توصیه مینمائیم.
علی اکبر دوستی ـ اقدس جعفر شیردار ـ عباس شریفی ـ بهروز گیدفر ـ عزیزالله صبوحی طاهره الله داد ـ عبدالعلی جعفری پور ـ رحیم موسی زاده ـ خسرو خدیوی ـ جعفری نوحی ـ پروین شفائی ـ حبیب الله عسگری ده‌آبادی.

همشهریان گرامی

مافرهنگیان شهرستان گلپایگان به پیروی از نیات مقدس شاهنشاه آریامهر بزرگ شهریار ایران

تحت‌لوای حزب‌واحدرستاخیز ملت‌ایران با اعتقاد کامل و اراده راسخ آراء خود را به فرزند برومند این شهرستان **جناب آقای دکتر ولی‌اله‌معظمی** که چهره شناخته و مؤمن به‌اصول انقلاب سفید میباشد و در طول مدت نمایندگی سعی خود را مصروف بسط وتوسعه فرهنگ وعمران و آبادی این منطقه نموده خواهیم داد واز عموم همشهریان عزیز درخواست داریم باایمان کامل با ما همکاری نموده و آراء خود رابه **جناب آقای دکتر ولی‌اله‌معظمی** بدهند .

خانم ها جنت جلالی.شهربانو میرزائی .فاطمه زاهدی . مهری برقعیان . فاطمه رشیدی .اشرف نیکخواه . پروانه زمانی . فاطمه اسدی .زهره انصاری . نصرت نوروزی .
عباس حاج نوروزی . یداله نوروزی . غلامحسین معظمی .مرتضی عدولی .محمدمهاجری .نصرت‌اله زاهدی .اسماعیل رستمی . مجتبی معظمی .
فضل‌اله معتمدی . حسین عمیدی . فتح‌الله تاج‌الدین.حسین مهاجری .حسین لاهوتی .محمد رضا شهیدی . مرتضی جلالی . حسین معتمدی.
عبدالله اردشیری . تقی کشاورزی .حسن‌خادمی. محمد رضاعبادتی.مجتبی اخلاقی.احمدکارگزاری. حسین‌تاجداری . حاجی غفاری . دکتر علی‌شریف
زاده . نعمت‌الله لاهوتی . نصرت‌الله لاهوتی . رضا وکیلی. جواد معظمی . علی شهسواری . حسن امام جمعه . علی اصغر نیک‌داد. محمدحسن
خادمی . مصطفی قادری . مرتضی جعفری .محمد علی ربیعیان . ولی‌الله‌فراتی .سیدمحمودمقدسی. امیر برزگری .حسن نایب‌الصدری . محمد تقی
غیاثی. علی صدرائی . مهدی معصومی . محمد رضا گنجی .محمد رضا زینلی . محمد ریاضت. حسن نادری . محمد کریمی . علی اصغر صالحی.
ابوالفضل نیکونام .حسین درویش‌هندی.عطاالله شیخی . مصطفی صلصالی . محمد باقر محسنی. احمد خوشنویسان.یدالله اسدی.مرتضی‌وثوقی.
احمد قاضی زاهدی .غلامرضا شهسواری .محمد تقی ابراهیمی . علی اصغر جابری . محمد حسین حیدری . حسین دیانتی . مصطفی سلیمانی .علی
اکبر سروریان . صدرالله رضا سلطانی .نادعلی ریاضت .مصطفی امینی . محمد تقی صافی.محمد حسین نخعی . قاسم مهاجری . حسین‌محمودی
حسین بختیار . حسین سهرابی . محمد توکل. حسین شومالی . باقر جلالی . ولی‌الله دلگشائی. میرزا مصطفوی . محمود میرغضنفری .محمدعلی
محمود زاده . علی اکبر حبیبی . علی‌منوچهریان. ابوتراب خرمی . محمد حسن دلیری . عطاالله نامداری .محمد رضا مشایخی .حسین حبیبی .
حسن سمیمی . صفرعلی اعظمی . محمد نوری فرد . علی کثیری . محمد محمودی شمشیری . رضا اسدی . حسین ابراهیمی.مجتبی ابراهیمی.
قاسم خدابخشی . غلامرضا فتحعلی .علی اصغر فریدونی . مجید معتمدی . نصرالله معظمی . حسین فخاری.محمد حاج نوروزی.کریم‌ابراهیمی

آگهی استخدام در هواپیمائی نیروی زمینی شاهنشاهی

زندگی بهتر

افتخار بیشتر

آینده‌ای مطمئن در انتظار جوانان ایرانی

هواپیمائی نیروی زمینی شاهنشاهی امکانات تحصیلی شمارا با بهترین وجهی فراهم‌نموده واز هم اکنون شمارا با داشتن مدارك تحصیلی مشروحه زیر استخدام مینماید .
استخدامیان واجد شرایط پس از طی دوره های تخصصی و کار آموزی در ایران برای دوره های تکمیلی فنی و خلبانی به کشور آمریکا اعزام میگردند .

الف : شرایط عمومی
۱ـ تابعیت دولت شاهنشاهی ایران
۲ـ متدین بودن بیکی از ادیان «اسلام ، مسیحی، کلیمی ، زردشتی».
۳ـ داوا بودن گواهینامه ششم متوسطه ریاضی، طبیعی، ادبی. برای‌داوطلبین‌افسری‌جزء خلبانی،گواهینامه ششم متوسطه ریاضی، طبیعی، فنی، همافری، قبولی چهارم متوسطه ریاضی، طبیعی، ادبی» برای داوطلبین ستوانیاری خلبانی و گواهینامه سوم متوسطه برای آموزشگاه گروهبانی.
٤ـ سن داوطلبین افسری خلبانی از ۱۷تا۲٤ و همافر فنی از ۱۸ تا ۲٤ و ستوانیاری خلبانی از۱٦تا۲٤ و درجه‌دار از ۱۵ تا۲٤ سال برای اشخاصی که‌برگ خاتمه خدمت سربازی دارند حداکثر سن ۲۵ سال میباشد.
۵ـ نداشتن پیشینه بد .
٦ـ داشتن صحت مزاج و تناسب اندام طبق گواهی بهداری نیروی زمینی شاهنشاهی.
۷ـ سپردن تعهد خدمت در ارتش شاهنشاهی.
۸ـ قد داوطلبین از ۱٦۰ سانتیمتر بیالا.
۹ـ نداشتن میال و تحت تکفل.

ب: داوطلبین افسری جزء خلبانی :
مدت تحصیل در آموزشگاه افسری جزء خلبانی یکسال وبطور شبانه‌روزی بوده و کلیه مخارج دانش جویان بعهده ارتش شاهنشاهی خواهد بود. دانشجویان در مدت تحصیل ۱۰۷۵۰ ریال و پس‌از نیل بدرجه‌افسری خلبانی از ۲۲۵۲۰ ریال حقوق و مزایا استفاده خواهند کرد و ترفیعات بعدی آنان طبق مقررات ، قانون استخدام نیروهای مسلح شاهنشاهی خواهد بود ضمنادر صورت خدمت در خارج از مرکز حداکثر مبلغ ۳٤۰٤۰ ریال‌دریافت خواهند نمود.

ب: داوطلبین همافر فنی
مدت تحصیل در آموزشگاه همافری ۲ سال بودهو کلیه مخارج هنرجویان بعهده ارتش شاهنشاهی خواهد بود. هنرجویان در سال یکم مبلغ ۱۰۵۰۰ ریال و در سال دوم مبلغ ۱۱۷۵۰ ریال وپس از نیل بدرجه همافر فنی مبلغ ۲۰۷۷۰ ریال ودر صورت خدمت در خارج از مرکز مبلغ ۳۲۲۹۰ ریال دریافت خواهند داشت و ترفیعات بعدی آنان طبق مقررات قانون استخدام نیروهای مسلح شاهنشاهی خواهد بود.

ت: داوطلبین ستوانیاری خلبانی
مدت تحصیل در آموزشگاه ستوانیاری خلبانی دو سال وبطور شبانه‌روزی بوده و کلیه مخارج هنرجویان بعهده ارتش شاهنشاهی خواهد بود. هنرجویان قبل از پرواز ماهانه ۲۰۰۰ ریال و پس از شروع اولین پرواز ۱۲۵۰۰ ریال و پس از نیل بدرجه ستوانیار سومخلبانی مبلغ ۲۸٤۷۰ ریال که بمرور افزایش خواهد یافت دریافت خواهند داشت اضافه حقوق و مزایای آنها طبق‌مقررات قانون استخدام نیروهای مسلح شاهنشاهی خواهد بود ضمنا در صورت خدمت در خارج از مرکز حداکثر مبلغ ۳۷۱۹۰ ریال دریافت خواهند نمود.

ث: داوطلبین آموزشگاه درجه‌داری
۱ـ مدت تحصیل در آموزشگاه درجه‌داری یکسال و بطور شبانه‌روزی بوده و کلیه مخارج دانش‌آموزان‌بعهده ارتش شاهنشاهی خواهد بود دانش‌اموزان در مدت تحصیل مبلغ ۷۵۰۰ ریال و پس ازنیل‌بدرجه گروهبان‌دومی مبلغ ۱۰۵۸۰ ریال که بمرور افزایش خواهد یافت دریافت خواهند داشت و اضافه حقوق و مزایای آنان‌طبق مقررات قانون استخدام نیروهای مسلح شاهنشاهی خواهد بود ضمنا در صورت خدمت در خارج از مرکز حداکثر مبلغ ۲۰٦٦۰ ریال دریافت خواهند نمود.
ج: بهفارغ‌التحصیلان سالیانه تامیزان دو برابرحقوق ماهانه بعنوان پاداش در آخر سال پرداخت میگردد.
چ: فارغ‌التحصیلان از مزایای بسیاری.نظیر پس‌انداز مسکن، تامین آتیه بانک سپه که برای دوران خدمت ۳۰ ساله باتوجه بمبلغ پس‌انداز و مبلغ معادل آن‌که بلاعوض از بودجه وزارت جنگ اضافه و بعلاوه بهرمربوطه وام مسکن بانک سپه . استفاده از خانه‌های سازمانی باتوجه به برنامه افزایش سالیانه خانه‌سازی برای پرسنل هر سازمان عمومیت خواهد داشت ، درمان رایگان‌خود و خانواده تحت تکفل و خرید از فروشگاه‌های ارتش‌با تخفیف قابل ملاحظه و غیره بهرمند میشوند داوطلبین برای ثبتنام و کسب اطلاعات بیشتر میتوانند همه روزه باستثنای پنجشنبه و جمعه و ایام تعطیل از ساعت ۷الی۱٤ در تهران به بادگان باغشاه خیابان کاشان دایره استخدام وروانسنجی هوانیروز ودر شهرستان‌ها به اکیپ‌های استخدامی در دژبانی و شهرستانهائی که دژبانی ندارند بژاندارمری محل مراجعه نمایند.

آ ـ ۱۲۱۵۵

هوا پیمائی نیروی زمینی شاهنشاهی

مردم از محمدابراهیم نیکپور کاندیدای مجلس سنا استقبال میکنند

بنکداران قماش مقیم سرای دستمالچی به جناب اقای «محمد ابراهیم نیکپور» کاندیدای مجلس سنا که هیچگاه از خدمت به بازاریان دریغ نکرده رای میدهند

دستمالچی ـ حاج اصغر مشایخی ـ حاج هادی صمدی ـ فضل‌اله امینی ـ حاج عباس مصطفائی ـ نادر خالواغلی ـ حاج غلامحسین مصطفی ـ حاج علی آرامی

***

بازاریان تهران برای آنکه مردی شایسته، نیکوکار از میان خود در مجلس سنا داشته باشند به جناب آقای «محمد ابراهیم نیکپور» رای میدهند.

حاج ابراهیم زنجانی ـ حاج اصغر مغازه زنجانی ـ حاج صمد دستمالچیان ـ حاج محمد دلیلی ـ حاج سید حسن وطینی ـ ابراهیم شرفی ـ علی کنعانیان ـ صفر علی زینعلی

***

معرفی یک شخصیت اقتصادی و بانکی کشور برای نمایندگی مجلس سنا

آقای محمدابراهیم (جهانگیر) نیکپور را که از چهره های بارز اقتصادی و بانکی کشور است برای انتخاب بنمایندگی مجلس سنا بشرکتهای ساختمانی و مقاطعه کاری توصیه مینماید.

هیئت مدیره شرکتهای ساختمانی: شرکت سهامی اریکان ـ شرکت سهامی آربل ـ شرکت سهامی اسکله جنوب ـ شرکت سهامی تهران جنوب ـ شرکت سهامی کارا

جناب آقای: محمد ابراهیم (جهانگیر) نیکپور

که برای هفتمین دوره مجلس سنا از تهران کاندیدای نمایندگی است مورد تایید تجار و بازرگانان و محافل اقتصادی کشور میباشد. انتخاب این شخصیت بارز اقتصادی و فعال را که خدمات شایسته‌ای به جامعه بازرگانان و فرهنگ کشور نموده است، بعنوان یک وظیفه به هم میهنان یادآوری میشود.

حاج تقی کاشانی اخوان

همشهریان گرامی. اهالی محترم شمیرانات

اکنون که کشور عزیز ما به مردان سازنده و کارآمد احتیاج دارد، بسیار بموقع خواهد بود که ضمن شرکت در انتخابات به برگزیدگان حزب رستاخیز ملت ایران که حقاً نمایندگان واقعی ملت میباشند رأی دهیم.

افرادی که نام آنها را ذیلاً بنظر هموطنان میرسانیم مورد تأیید اهالی پایتخت بوده و برای دوره هفتم مجلس سنا کاندیدا هستند.

۱ـ جناب آقای مهندس جعفر شریف امامی
۲ـ جناب آقای دکتر یزدان پناه
۳ـ جناب آقای محمد ابراهیم نیکپور
۴ـ جناب آقای دکتر محمد نصیری
۵ـ جناب آقای قاسم لاجوردی
۶ـ جناب آقای حسین دها
۷ـ جناب آقای عنایت‌اله نصیری
۸ـ جناب آقای جلالی نائینی
۹ـ جناب آقای محسن خواجه نوری
۱۰ـ جناب آقای محمد علی بوذری

دکتر ماشاءاله مازندرانی ـ حاج اسمعیل نیاورانی ـ محمد حسن زاهدی ـ مرتضی زاهدی ـ پرویز نیاورانی ـ ذبیح‌اله گرانپایه ـ محمد ابراهیم طاهری ـ مصطفی رازقی ـ محمدابراهیم داروگر ـ نعمت‌اله گرجی ـ سیدداود لاجوردی ـ حاج جلال لاجوردی ـ نصرت‌اله سامانی ـ محمد میرشمسی ـ قاسم غیوران ـ حمید نیاورانی ـ حسن شیرافکن ـ علی خلجی ـ سید جواد جوزی ـ حاج محمود لاجوردی ـ سید جلال جوزی ـ محمد حسن منصور اصفهانی ـ قدرت‌اله شیرافکن ـ سید کمال گردوئی ـ سید مهدی جوزی ـ حسین عروجی ـ سید ابوطالب لاجوردی ـ مختار جعفری ـ حسین شیخ عبدالکریم ـ مهدی احمدیان ـ هوشنگ آقالر ـ اسمعیل نظر ـ ثانی خسروی ـ حبیب‌الله اژدری ـ احمد عروجی ـ اسمعیل قدیری ـ سید محمد لاجوردی ـ داودعسگریان ـ حاج احمد لاجوردی ـ حاج رجبعلی گرجی ـ علی گوهرچی ـ هوشنگ گرجی ـ خلیل گرجی ـ حاج میرزا محمد شیرافکن ـ سید ابوالقاسم جوزی.

ما بازرگانان و همکاران بازار تهران برای نمایندگی

دوره هفتم مجلس سنا

به آقای محمد ابراهیم (جهانگیر) نیکپور

که از بازرگانان خوشنام و مورد اعتماد قاطبه اهالی بازار تهران هستند،

رأی خواهیم داد

حاج حسن کلاهی، حاج حسن دستمالچیان، رسول ایپکچی، غلامرضا امیغی، سیگاری، فروتن، پورآدی، خرازی، اعتمادی، کاشانی، وحیدی، حسینقلی ایپکچی

آقای محمد ابراهیم (جهانگیر) نیکپور

کاندیدای نمایندگی مجلس سنا

از چهره های درخشان اقتصادی و بانکی کشور است که از هر جهت شایستگی احراز نمایندگی ملت را دارند و شرکتهای ساختمانی بایشان رأی میدهند

هیئت مدیره شرکتهای ساختمانی: شرکت ساختمانی خارکو ـ شرکت ساختمانی مجم ـ شرکت ساختمانی ماهساز ـ شرکت ساختمانی نوکار

همشهریهای محترم:

کاندیدای انتخابات مجلسین سنا و شورایملی از طرف انجمن های محلی ـ تولیدارو ـ مهرآبادجنوبی ـ فردوس ـ شادآباد ـ کوی ۲۵ شهریور ـ دخانیات ـ کفش ملی بشرح زیر میباشد:

کاندیدای مجلس سنا

۱ـ آقای دکتر یزدان پناه
۲ـ آقای محمد ابراهیم نیکپور
۳ـ تیمسار سرلشگر علوی مقدم
۴ـ آقای قاسم لاجوردی
۵ـ آقای دکتر محمد نصیری
۶ـ آقای مهندس شریف امامی
۷ـ آقای محمد رضا جلالی نائینی
۸ـ آقای فاضل سرجوئی
۹ـ آقای حسین دها

کاندیدای مجلس شورا

۱ـ آقای دکتر آزمون
۲ـ آقای مهندس عنایت بهبهانی
۳ـ آقای داود فلاح
۴ـ آقای عباس میرزائی
۵ـ خانم دکتر ملکه طالقانی
۶ـ خانم مهندس ماه منظر ایمن سپاهی
۷ـ خانم عذرا نفیسی
۸ـ آقای علی محمد بنکدارپور
۹ـ آقای افشار پناه
۱۰ـ آقای جمال آشتیانی
۱۱ـ آقای سعادت‌فر
۱۲ـ آقای حسن صحرائی
۱۳ـ آقای قربانی نسب
۱۴ـ آقای عبداله جوانشیر
۱۵ـ خانم قدس ایران عدیلی
۱۶ـ دکتر رضا ابوحسین

همکاران: محترم

شرکت در انتخابات و انتخاب عناصر صالح و نیکنام که در پیشرفت اقتصاد کشور برای جامعه اصناف و بازرگانان قدمهای موثری برداشته‌اند وظیفه هر بازاری و وابستگان به سازمانهای بازرگانی کشور میباشد شرکت بافندگی آنیتا و شرکت روکش ایران وابسته به حزب رستاخیز ملت ایران از صمیم قلب برای پاداش خدمات ارزنده شخصیتهای علمی و اقتصادی کشور در مجلس سنا و شورای ملی که اسامی آقایان در ذیل منعکس میشود رأی خواهیم داد و از سایر هم کاران عزیز انتظار داریم در این امر ملی و اجتماعی ما را یاری فرمائید.

مجلس سنا

۱ـ جناب آقای مهندس شریف امامی
۲ـ جناب آقای محمد ابراهیم نیکپور
۳ـ جناب آقای قاسم لاجوردی
۴ـ جناب آقای فاضل سرجوئی
۵ـ جناب آقای دکتر حسن افشار
۶ـ جناب آقای محمد زضا جلالی نائینی
۷ـ جناب آقای منصور هدایت
۸ـ جناب آقای دکتر محمد نصیری
۹ـ جناب آقای دکتر یزدان پناه

مجلس شورای ملی

۱ـ جناب آقای منوچهر ازمون
۲ـ جناب آقای منوچهر فرید
۳ـ جناب آقای علی محمد بنکدارپور
۴ـ جناب آقای دکتر رضا ابوحسین
۵ـ خانم قدس ایران عدیلی

مدیر عامل و رئیس هیئت مدیره کارخانجات بافندگی آنیتا و شرکت روکش ایران

حاج محمد تقی عبداللهیان

شرکت در انتخابات و انتخاب عناصر صالح و نیکنام که در پیشرفت اقتصاد کشور برای جامعه اصناف و بازرگانان قدمهای مؤثر برداشته‌اند وظیفه هر بازاری و وابستگان به سازمانهای بازرگانی کشور میباشد. بازرگانان از صمیم قلب برای پاداش خدمات ارزنده شخصیتهای علمی و اقتصادی ذیل در مجلسین سنا و شورا رأی خواهیم داد. از سایر هم میهنان عزیز انتظار داریم در این امر ملی و اجتماعی ما را یاری فرمایند.

سنا:

جناب آقای مهندس شریف امامی
جناب آقای محمد ابراهیم نیکپور
جناب آقای قاسم لاجوردی

شورا

جناب آقای دکتر منوچهر آزمون
جناب آقای مهندس عنایت بهبهانی
جناب آقای دکتر علی محمد بنکدارپور
جناب آقای دکتر رضا ابوحسین

نایب رئیس اتحادیه بنکداران پارچه ابراهیم وثوقی

بررسی جالب اصناف وصنعتگران وخدمتگزاران حمل ونقل

راه پیمائی بزرگ منصور یاسینی از گلوبندک تا پارلمان

اصناف، کادر حمل ونقل، صاحبان صنعت، زحمتکشان راسته خیابان قزوین منصور یاسینی را انتخاب میکنند

جلوگیری نمود واو اکنون مراحل فروشندگی شیشه وتجارت این کالا وتولید شیشه را باموفقیت بپایان رسانیده ودرتمام مدت اشتغال دررشته مدیریت صنعتی وبانصب واحدهای اصیل تولیدی مملکت اویک مدیر وصاحب صنعت موفقی شناخته شده وفرد پیشه وری است که از دریچه کار و کسب وارد جامعه گردیده و اکنون بادر دست داشتن عناوین نایب رئیس اتاق اصناف ورئیس اتحادیه فروشندگان شیشه می‌خواهد وارد سیاست هم بشود . اصناف ، پیشه‌وران، صنعتگران وبازرگانان راسته خیابان قزوین که گرداننده چرخهای صنعتی حمل و نقل وتجارت مملکت هستند، منصور یاسینی را بعنوان مرد لایقی معرفی می‌نمایند وضمن اینکه اعلام میکنند باورای خواهنداد ازدیگر مردم واصناف وصاحبان صنعت نیز تقاضا دارند تا با دادن آراء خود به منصور یاسینی اورا که در میهن‌پرستی وشاهدوستی وقدرت کار وابتکار بنام است به پارلمان بفرستند تا بابودن افرادی چون یاسینی لوایح مفید برای جامعه اصناف، بازرگانان، کارگران وصاحبان صنایع از تصویب بگذرد .

در چهل سال پیش منصور یاسینی

ودرچهارراه گلوبندک میشناختند . او در آنموقع یك شیشه فروش بود ولی اینکار وحرفه را باعلاقه فوق‌العاده دنبال کرد تا آنجا که وارد سلك بازرگانان گردید وبه تجارت شیشه پرداخت .

منصور یاسینی

درکار فروش شیشه و دادو ستد این کالا تحولاتی بوجودآورد ونخست برای تثبیت قیمت شیشه اقدام کرد و با واسطه ها به مبارزه برخاست تا آنجا که اقدامات او منتهی به تثبیت قیمت شیشه گردید وبازار صنف فروشندگان شیشه را از دسترس واسطه‌ها خارج ساخت .

منصور یاسینی

دراین موقع بودکه موقعیت اجتماعی وتجاری پیداکرد از طرف اتحادیه صنف فروشندگان شیشه بریاست صنف انتخاب گردید وهمچنین بسبب یافتن موقعیت خاص دربازار وتجارت شیشه به عضویت اتاق بازرگانی نیز درآمد .

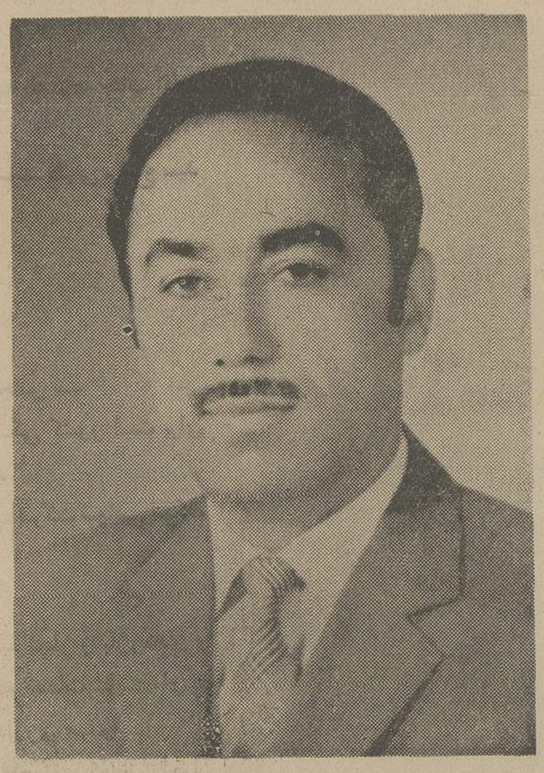

منصور یاسینی سرانجام دست اندر کاربی نیازساختن مملکت ازواردات شیشه شد وبا پایه گذاری واحد صنعتی تولید شیشه درایران از ورود شیشه به مملکت

برای اصناف هیچکس آشناتر از عزت‌اله اوزار نیست

اوزار مرد درستکار وپاکدامن جامعه پیشه‌وران باید باآراء اصناف به‌مجلس برود

عزت‌الله اوزار مرد درستکار جامعه پیشه وران وکیل طبیعی جامعه اصناف است . او طی سالهای سال خدمت باصناف درشورایعالی اصناف، کمیسیونهای صنفی وظایف خودرا نسبت به اصناف انجام‌داده و دراین جامعه هیچکس آشناتر ازاو نیست اکنون که

حزب رستاخیز ملت ایران با الهام از نیات مقدس رهبرخردمند ملت ایران که بحق باکاندیداتوری افراد شایسته ولایقی چون جناب آقای عزت‌الله‌اوزار انسانی که بجرات میتوان گفت استوارترین عضو رستاخیز و مجری صدیق برنامه های حزب (نقل از قسمت سیاست‌اجتماعی حزب‌در مرامنامه تقوی وشرف کاروکمیت و کیفیت‌خدمت افراد به جامعه ملاك‌عمل است)دین خود را نسبت به‌مردم ادا کرده است .

ما امضاء کنندگان زیر ـ فروشندگان لوازم‌اتومبیل‌شرکت های وارد کننده و سایر کسبه وساکنان خیابان‌های امیرکبیر سرچشمه ـ بهارستان ـ ملت ـ ضمن سپاس از جناب آقای امیر عباس هویدا نخست‌وزیر و دبیرکل حزب رستاخیز ملت ایران کمال خورسندی خود را نسبت به کاندیداتوری مردی شریف و خدمت‌گذار به‌شاه‌و مردم .

چون جناب آقای عزت‌الله اوزار اعلام وآراء خودرا در روز ۳۰ر۳ر۵۴ بنام معظم‌له به صندوق های‌اخذآراء‌خواهیم ریخت و اطمینان داریم که جامعه اصناف تهران در جمیع نقاط شهر این شخصیت گرامی وشناخته شده رافراموش نخواهند کرد

مرتضی سادات لاریجانی
سید باقر میرپوریان
حبیب‌اله علاقمند
حاج سید حسین رضوی
میرزاحی (سامی)
حسن ضرابی
یدالله لطیفیان
حسین شالچی
ابوالقاسم نواب کاشانی
محمدعلی شیرازی نژاد
عباس عسگری
مرتضی توکلی تهرانی
رحیم کریمی گشتی
جعفر زاهدی
عباس نوید
احمد شیرزاد
کریم فولادی
محسن سلیمیان
داود بیکدلی
محمد میرهاشمی
روح‌اله کاشانی
علی احمد مخبری

جناب آقای دکتر باستان‌پور

فارغ‌التحصیلان روزنامه‌نگاری دانشگاه تهران‌برحسب رسالت وایفای‌وظیفه اجتماعی خویش درباری‌مردان خودساخته، بشما رای خواهند داد.

منصور منطقی

آ ـ ۵۱۷۹

جناب آقای دکتر باستان‌پور

من و همکاران و اعضای خانواده‌هایمان پیمان بسته‌ام که جنابعالی را تاسرحد پیروزی در انتخابات یاری دهیم . به‌امید پیروزی .

پرنیا یزدان سپاس ـ رئیس دبیرستان دکتر فرخ‌روپارسای

آ ـ ۵۱۷۹

جناب آقای دکتر باستان‌پور

ما باز هم بخانه‌های بسیاری مراجعه خواهیم کرد و ازآنها خواهیم خواست که بشما رای دهند .

آذراعلمی ـ آزاده اعلمی

آ ـ ۵۱۷۹

جناب آقای دکتر باستان‌پور

من وهمه همکاران و شاگردانم تلاش خواهیم نمود تا با پیروزی شما در انتخابات مجلس شورای‌ملی حسن‌انتخابکمیته اجرائی موقت حزب رستاخیز ملت ایران را سپاسگزار باشیم .

نصرت ملک‌یزدی ـ معاون مرکز تربیت مربی کودک شماره۱ تهران

آ ـ ۵۱۷۹

جناب آقای دکتر باستان‌پور

برای سربازان واقعی شاهنشاه سنگرها بی‌تفاوت است . امروز د رمقام مدیریت کل تربیت معلم کشور وفردا در خانه‌ملت همه کسانیکه خدمات صادقانه جنابعالی را به سازندگان نسل فردا شاهدبوده‌اند بادل وجان شمارا دراین‌امرمهم یاری‌خواهند نمود زیرا ایمان کامل دارند که در سنگر جدید هم مثل همیشه در خدمت به شاهنشاه و ملت شریف ایران سربلند و پیروز خواهید بود .

شهین طلوعی ـ رئیس مرکز تربیت مربی کودک شماره ۲ تهران

آ ـ ۵۱۷۹

جناب آقای دکتر باستان‌پور

اعضای انجمن محلی جنوب پارک شهر با خانواده‌های‌خود بسیج شده‌اند تا روز سی‌ام خرداد شمارا که سرباز فداکار شاهنشاه هستید یاری نمایند .

فضل‌اله منطقی ـ رئیس انجمن محلی جنوب پارک شهر

آ ـ ۵۱۷۹

جناب آقای دکتر باستان‌پور

دوستان و همکلاسان شماکه‌ازهمان دوران تحصیل باتفکرات ملی و میهن‌پرستی شما آشنائی کامل دارند حسن انتخاب حزب رستاخیز ملت ایران را سپاس میگذارند .

شاپور سرحدی

آ ـ ۵۱۷۹

جناب آقای دکتر باستان‌پور

موفقیت شما موفقیت فرهنگیان کشور است .

بیژن و منیژه سلیمانی

آ ـ ۵۱۷۹

جناب آقای دکتر باستان‌پور

از همه اولیای اطفال تحت تعلیم خود خواهیم خواست تا بشما رای دهند .

علی‌اکبر و طاهره علاءالدینی

آ ـ ۵۱۷۹

جناب آقای دکتر باستان‌پور

ما خانواده‌هایمان رابسیج کرده‌ایم تاشمارا یاری کنیم.

فاطمه بهنام . فاطمه رادمند

آ ـ ۵۱۷۹

جناب آقای دکتر باستان‌پور

ما ازهمشهریان خود نمی‌خواهیم که‌ناشناخته بشما رای‌دهند بلکه میخواهیم درباره شما تحقیق کنند .

فیروزه و عبدالله بقائی

آ ـ ۵۱۷۹

جناب آقای دکتر باستان‌پور

از خداوند میخواهیم که در این تلاش بزرگ یار ومددکار شما باشد .

صنمبر الله‌دوست. جمیله‌الله‌دوست

آ ـ ۵۱۷۹

جناب آقای دکتر باستان‌پور

ما بشما رای خواهیم داد تا ملت ایران بداند تهرانی حق‌شناس است .

حسین و محبوبه مظلومین

آ ـ ۵۱۷۹

جناب آقای دکتر باستان‌پور

هرچند بمقتضای کسوت مقدس سربازی شخصا نمی‌توانم در انتخابات شرکت نمایم ولی‌از همه دوستان خواهم خواست که بشما رای دهند .

سروان شاهیده فر و بانو

آ ـ ۵۱۷۹

جناب آقای دکتر باستان‌پور

پیروزی از آن مردان بزرگی چون شماست .

طاهره قلمکار معظم . مهری قلم‌کار معظم

آ ـ ۵۱۷۹

جناب آقای دکتر باستان‌پور

بشما رای خواهیم داد تادین خویش‌را بمیهن اداکرده‌باشیم.

زهرا پاکروان و خانواده

آ ـ ۵۱۷۹

جناب آقای دکتر باستان‌پور

رای ما بشما تنها بخاطر محبتهای شما نیست بلکه بـه خاطر سربلندی در برابر شاه وملت است .

صدیقه حافظ‌الکتب ـ صدیقه زجاجی

آ ـ ۵۱۷۹

جناب آقای دکتر باستان‌پور

ما و خانواده‌هایمان بشما رای خواهیم داد چون به‌صداقت و میهن‌پرستی شما ایمان داریم .

فدائی. بخشائی. محمودی. رجائی. رحیم‌زاده. حسن یزدی. درودی. موتمنی. جعفرپیشه. مطهری. ظفردیزجی . ملاباقر . فیروزی. سپهسالاری. نیکمرد تهرانی. اکبری‌طاری .

آ ـ ۵۱۷۹

باشگاه‌ورزشی‌وپیشاهنگی آرارات

هیئت مدیره و اعضای باشگاه ورزشی وپیشاهنگی آرارات باتوجه‌به‌خدمات‌ارزنده خانم اماآقایان و آقای سواك ساگینیان‌به جامعه ارامنه ایران ، نامبردگان را بعنوان نامزد نمایندگی‌دوره بیست وچهارم‌مجلس شورای ملی بشرح‌زیر معرفی می نماید :

۱ـخانم اماآقایان (اردوخانیان)عضو فعال واز موسسین باشگاه ورزشی و پیشاهنگی آرارات عضو انجمن بین‌المللی زنان که خدمات ایشان به جامعه ارامنه ایران در طول سال های متمادی درامـور تربیتی ، اجتماعی ، فرهنگی و خیریه‌برای کلیه ارامنه ایران مشهود است کاندیدای اقلیت ارامنه تهران و شمال ایران .

۲ـآقای سواك ساگینیان نماینـده فعال دوره های قبلی مجلس شورای ملی صاحب امتیاز و از اعضاء موسس‌باشگاه ورزشی و پیشاهنگی آرارات و از فعالین امور اجتماعی ، سیاسی،فرهنگی،ورزشی وآموزشی جامعه ارامنه ایران ، کاندیدای اقلیت ارامنه جنوب کشور .

باشگاه ورزشی و پیشاهنگی‌آرارات انتخاب نامبرده‌گان را به جامعه ارامنـه ایران توصیه نموده و انتظاردارد‌باشرکت فعال در انتخابات بیست و چهارمین‌دوره مجلس شورای ملی رشدسیاسی‌واجتماعی خود راثابت نمایند .

هیئت مدیره و اعضاء باشگاه‌ورزشی وپیشاهنگی آرارات

آ ـ ۱۸۹۹۹

سی‌ودوسال خدمت‌مداوم‌اجتماعی فرهنگی‌ودانشگاهی

دکتر مجیر مولوی

آقای دکتر مجیر مولوی کاندیدای مجلس سنا از تبریز درسال ۱۲۹۳ در تبریز متولد وپس از طی دوره دبستانی ودبیرستانی وارد دانشگاه تهران‌شده درسال ۱۳۱۷ موفق‌به‌اخذ دیپلم دکتر در طب‌گردیده ورساله ختم تحصیلی رابا درجه ممتاز گذرانیده ودر مسابقه انترنی شاگرد اول بوده وهمواره جزو دانشجویان برجسته‌دوره‌تحصیلی خودبودمدت ۵ سال‌و نیم هم در فرانسه‌تحصیل نموده دوسال دوره وظیفه سربازی رابادرجه ستوان دومی دربیمارستان لشکر ۳ شمالغرب تبریز به عنوان معاون‌بخش جراحی طی‌کرده وازسال ۱۳۱۹ وارد خدمت‌جمعیت شیرو خورشید سرخ تبریز شده ومدتها به تنهائی بخش جراحی عمومی‌و زنان‌شیرو خورشید را اداره نموده‌بعدا رئیس بخش جراحی ، رئیس بیمارستان شیرو خورشید سرخ‌تبریز،رئیس بخش بهداشت‌بوده‌و در انتخابات جمعیت شیرو خورشید تبریز شرکت نموده‌و دفعات بین۱۵ نفر هیئت مرکزی نفراول انتخاب وسمت هائی درهیئت مدیره شیرو خورشید سرخ‌تبریز از قبیل دبیر، مدیرعامل، نائب رئیس واخیرا برای چهار سال ریاست جمعیت شیرو خورشید سرخ تبریز را عهده‌دار بوده. درروزگاری که‌ارتش بیگانه خاك آذربایجان را اشغال‌نموده‌بود باسعی شبانه روزی از موجودیت بیمارستان شیرو خورشید دفاع‌و اموال شیروخورشید سرخ تبریز را حراست‌نموده و مدت ها هزینه بیمارستان وکارمندان را به ضمانت شخصی خود ازبانك‌ملی قرض‌وپرداخت نموده است‌و جراحی بیمارستان لشکر تبریز رابعد از ورودارتش بخاك آذربایجان افتخارا عهده‌داربوده بخش جدید ومجهز جراحی شیرو خورشید سرخ بنابه پیشنهاد واقدامات نامبرده باتوجه هیئت‌مدیره وقت ایجادشده که‌یکی از افتخارات شهر تبریز است‌و یکی از یادگار های دوره بخش بهداشتی ایشان است.

درسال ۱۳۲۶ رئیس پرورشگاه وبیمارستان تبریز بود که‌در بیمارستان تعمیرات اساسی جهت بهبود وضع‌زندگی بیماران بعمل آورده وبخش دانش آموزان پرورشگاه راتشکیل‌داده‌و دبستان مختلط پرورشگاه رابا کمك هیئت‌مدیره وقت و اولیای فرهنك ایجادنموده‌و اطفال معصوم‌آذربایجانی که تاآن زمان در پرورشگاه‌به‌وضع بسیار نامطلوب واسف‌بارنگه‌داری میشدند به بهترین وجهی در پانسیون پرورشگاه باغذای خوب و تغذیه کافی اداره نموده‌است وضمنا تاکلاس۶ به‌تحصیل گمارده است.

این‌شخص والامقام استاد رتبه ده دانشگاه آذرآبادگان جناب‌آقای دکتر مجیر مولوی سناتور انتخابی و فعلی آذربایجان شرقی است.

دکتر مجیر مولوی

ایجادبیمارستان مجهزو وسائل میزراهی در دانشگاه تبریز بنابه سعی وکوشش اوو توجه مقامات دانشگاهی وقت بوده‌است. تدریس امراض مجاری بول میزراه را دردانشگاه تبریز عهده‌دار بوده‌و پزشکان و متخصصین متعددی رابه شهر تبریز تحویل داده که امروز هریکی از آنها یکی از افتخارات دانشگاه تبریز میباشدو اموردانشگاه آذرآبادگان بوسیله این افرادشایسته‌اداره میشود بغیر ازمقالات علمی متعدد ومطالعات پژوهشی با کمك گروه میزراه که‌در بولتن های دانشکده پزشکی آذرآبادگان وتهران درج‌شده ودر مجلات علمی خارجی نیز مقالاتی از نامبرده درج گردیده هفت‌جلد کتاب میزراه‌ماریون راترجمه‌وتدوین‌نموده وبه هزینه شخصی چاپ وباقیمت تمام شده در دسترس دانشجویان قرارداده‌و درسال ۱۳۴۹ شخصا تقاضای بازنشستگی نموده‌و وارد خدمات اجتماعی وسیاسی شده‌عضو انجمن شهرستان‌تبریز بوده ، وبعدا دومرتبه بسمت رئیس انجمن استان انتخاب وآخرین سمت نامبرده سناتور انتخابی آذربایجان شرقی‌است که باروش جدید وارائه شناسنامه باقاطعیت آراء باین‌سمت از طرف‌اهالی آذربایجان انتخاب‌شده‌است.

دکتر مجیر مولوی ازطرف حزب رستاخیز ملت ایران نامزد نمایندگی درمجلس سنا دوره هفتم میباشد اطمینان کامل داریم که‌عموم طبقات از قاضی‌گرفته تا دانشگاهی ازروشن‌فکر گرفته تاکشاورز ازاصناف گرفته تا کارگر باین فرزند خلف خدمتگزار آذربایجان‌رای خواهند‌داد.

رضاشرکت

نامزدنمایندگی‌مجلس‌شورایملی ازاصفهان

*** رضا شرکت :**

ـ بنظر من نماینده مجلس باید بکار خودومسئولیتی که باو واگذار کرده‌اند ، علاقمند باشد وباشکالات حوزه انتخابیه خـود وارد باشد و احتیاجات منطقه را خوب بشناسد و راههای عملی واجرائی قوانین را بخوبی درك کند

رضا شرکت ، سپس پیرامون برنامه کار خود در صورت توفیق یافتن در انتخابات ، گفت :

ـ هدف اساسی من پی‌گیری و تلاش برای اجرای هرچه سریعتر منویات و افکار بلندپایه رهبر خردمند مملکت ، بویژه اصول‌دوازده‌گانه انقلاب‌سفید ایران و طرحها واصول جدیدی که پیشرفته‌ترین هدفها در دنیاست میباشد . ضمنا با توجه باینکه تخصص و تجربه من در صنایع و مدیریت خدمات عمومی است و اصفهان نیز علاوه بر داشتن صنایع قدیمی مرکز صنایع عظیم مدرن نیز میباشد ، بنابراین من خود را نماینده طبقه فنی و صنعتی این شهر میدانم و طبعا برای پیشرفت هرچه بیشتر در جهت صنایع و همچنین کشاورزی اصفهان خواهم کوشید و برای رفع مشکلات و معایب کار چاره‌جوئی و تلاش خواهم کرد . همچنین برای وضع قوانین مناسب برای رفاه جامعه و تسریع درپیشرفت جامعه خواهم کوشید .

آقای رضا شرکت ـ نامزد نمایندگی ، مجلس شورایملی از اصفهان ، چهل و سه سال دارد . تحصیلاتش در رشته مهندسی از کشور انگلستان است و دارای مدارک تخصصی و مدیریت عالی از تهران ـ ایتالیا و آمریکا میباشد . خدمات اداری خود را از شرکت برق سابق اصفهان آغاز کرد و تاکنون مسئولیت های رئیس کارگاه ، رئیس بهره برداری ، رئیس پروژه ، رئیس کارخانه های برق اصفهان را عهده داشته و در حال حاضر رئیس برق اصفهان است .

چون در دوران رستاخیز ملت ایران شرکت در انتخابات وظیفه هرفرد میهن‌پرستی‌میباشداینجانبان برای انتخابات مجلس سنا در تهران به کاندیدا های محترم زیر که خدمات شایان به اجتماع و فرهنگو ادب کشور نموده‌اند رای میدهیم و از دوستان و افراد علاقمند نیز خواهشمندیم باین اشخاص‌شریف وشایسته رای بدهند .

مهندس شریف امامی ، دکتر صدیق اعلم ، دکتر نصیری ، محمد علی بوذری ، حسین‌دها ، دکتر مژدهی ، دکتر فریار ، دکتر حسن افشار ، شوکت ملك جهانبانی ، دکتر محمد حسن گنجی ، زهرانبیل، رضی ویشکائی ، جلالی نائینی ، فاضل سرجوئی، محسن خواجه نوری.

ابراهیم صهبا ، ابوالحسن ورزی ، علی اکبر غروی ، ابوالفضل شریف ، منصور پاك‌نشان ، غلامرضا میرکاظمی ، هوشنك صهبا.

آ ـ ۵۱۸۱

اهالی شاهدوست و میهن پرست شهرها و روستاهای ورامین

آقای مهندس مغازه زنگنه استاد دانشگاه و رئیس پلیس دانشکده فنی را برای سناتوری دوره هفتم مجلس سنا انتخاب مینمایند .

آ ـ ۵۱۴۱

زنجانیهای امضاء کننده زیر بدینوسیله پشتیبانی و خوشوقتی خود را از نامزدی جناب آقای دکتر محمد حسن مرشد برای نمایندگی مجلس سنا ابراز داشته و موفقیت ایشان را آرزو دارند .

حاج سید یحیی مهدیون ، مهدی میربهاء ، عباس اسلامیان ، حاج عبدالله رضوانی ، عباس‌شیرینچی ، فادروزیه ، محمداسلامی، احد احدیان ، ابوالفتح گرجی ، اصغر ذبیحیان .

آ ـ ۵۱۶۱

مردم تهران برای

نمایندگی مجلس‌سنا

به‌افرادی‌رای خواهنددادکه به‌لیاقت وشایستگی آنها اعتماد و ایمان کامل داشته باشند .خدمتگزاران صدیق وواقعی شاه و ملت این افراد هستند :

۱ـ جناب آقای مهندس جعفر شریف‌امامی

۲ـ جناب آقای علی رضائی

۳ـتیمسار سپهبد نصرالله خوشنویسان

٤ـ جناب آقای حسین دها

۵ـ جناب آقای دکتر امیر حکمت

آ ـ ۵۱۳۵

نطنزی های ساکن تهران

به‌آقایان زیربرای دوره بیست و چهارم مجلس شورا وهفتمین دوره مجلس سنا رای میدهند .

مجلس سنا

جناب آقای مهندس شریف امامی
جناب آقای سپهبد خوشنویسان
جناب آقای علی رضائی
جناب آقای حسین‌دها
جناب آقای دکتر علی امیرحکمت
جناب آقای محسن خواجه نوری
جناب آقای حسن گنجی

مجلس شورای ملی
آقایان :
عباس حری
نصرالله اردلان
عباس اردوخانی
جواد اقبال
عزت‌الله اوزار
محمد علی باقرزاده
صمد رزوان
محمود رفیعی‌زاده
محمد رضا سعادت‌فرد
سید حسین صحرائی
منصور یاسینی
بزرك محمدی
مجید فیوضاتی
حسین محمد طاری

از طرف سید محمد حسین میرفارسی (گلچین)، وزیری سید مومن میرفارسی .سیدرضا میرفارسی. سید عباس میرفارسی سید عقیل میرفارسی .سید ابوالقاسم میرمحمد .

آ ـ ۵۱۵۳

کسانی که در صددخودشناسی و طرفدارپرورش نیروی معنوی انسانندشرکتشان در امرفانون‌گزاری حتما به نفع جامعه‌است تا بتوانند در سالم سازی محیط که شعار اصلی «پنا»ست موثرتر واقع شوند. اشخاص زیر از طرفداران و مومنان شایسته پرورش نیروی معنوی انسانی هستند پس کاملابه مورداست که هرقدر بیشترممکن است‌آراء خودتان‌ودوستانتان را برای کمك بایشان تجهیز کنید .

۱ـآقای مهندس جعفر شریف امامی (داوطلب نمایندگی مجلس سنا)

۲ـآقای دکتر نصراله مقتدر مژدهی (داوطلب نمایندگی مجلس سنا)

۳ـآقای کاظم‌کورس (داوطلب‌نمایندگی‌مجلس‌سنا)

٤ـ خانم دکتر آصفه آصفی (داوطلب نمایندگی مجلس شورای‌ملی)

۵ـ آقای دکتر رضا مظلومان (داوطلب نمایندگی مجلس شورای ملی)

٦ـآقای طاهر رخشنده (داوطلب نمایندگی مجلس شورای‌ملی)

«پنا»

آ ـ ۱۸۹۹۸

امضاءکنندگان زیردونفر از دانشگاهیان وفرهنگیان برجسته‌وشایسته یعنی دکتر عیسی صدیق(صدیق‌اعلم) ودکتر محمد حسن گنجی را برای‌نمایندگی سنابه‌اهالی تهران‌توصیه میکنند.

علی اعتماد مقدم، دکتر حسینعلی پسیان، دکترمهدی جلالی،فضل‌اله حقیقی ،دکتر احمدعلی آبادی، دکترتقی علی‌آبادی، دکتر علی‌کنی، دکتر حسین گونیلی، نصرت‌اله مشکوتی.

آ ـ ۵۱۵۵

سپهبد نصرالله خوشنویسان افسربازنشسته‌ارتش شاهنشاهی کاندیدای نمایندگی مجلس سنا ازتهران بپاس، قدرشناسی ازیك سرباز فداکار بامید ، تلاش های سازنده یك افسر شریف و با ایمان و بعنوان ،یك وظیفه میهنی همه ایرانیان میهن‌پرست وشاهدوست باآراء خود :

سپهبد نصرالله خوشنویسان

را تائید می‌کنند .

دانشگاهیان ، خدمتگزاران صدیق اجتماع وکاندیدای مورد اعتماد خود رابرای احراز نمایندگی‌مجلس‌سنابشرح‌زیر بهمشهریان عزیز معرفی مینماید .

جناب آقای مهندس جعفر شریف امامی ، جناب آقای دکتر حسن افشار ، جناب آقای سید محمدرضا جلالی‌نائینی،جناب آقای‌دکتر خدارحم رئیس‌بهرامی، جناب‌آقای‌مهندس ابراهیم‌ریاحی،جناب‌آقای‌دکترمحمد حسن گنجی، جناب آقای دکتر محمد حسین حسین فرخ‌پارسی ، جناب آقای محمد علی مسعود انصاری، جناب آقای دکتر نصراله مژدهی ،جناب آقای دکتر محمد نصیری ، جناب آقای دکتر عزت‌اله یزدان‌پناه،

آ ـ ۱۸۸۱۶

اتحادیه‌صنف کفاشان دست‌دوزوکارگران زحمتکش‌این‌صنف بافرادزیررای‌میدهند:

مجلس سنا

جناب آقای مهندس شریف امامی ، جناب آقای سپهبد خوشنویسان ، جناب‌آقای علی رضائی ، جناب آقای حسین دها ، جناب آقای دکتر علـی امیرحکمت ، جناب آقای محسن خواجه نوری ،جناب آقای حسن گنجی .

مجلس شورای ملی

آقایان محمد علی ادیب مجلسی ، نصرالله‌اردلان، عباس اردوخانی جواد اقبال ، عزت‌الله اوزار، محمد علی باقرزاده ، صمد رزوان ، عباس حری ، محمود رفیعی زاده، محمد رضا سعادت‌فرد ، سید حسن صحرائی ، منصور یاسینی ، بزرك محمدی ، مجید فیوضاتی ، حسین محمدطاری .

آ ـ ۵۱۴۷

مردم شاهدوست ومیهن پرست ورامین به آقای سیداسمعیل رحیمی لاریجانی کاندیدای‌حزب رستاخیز ملت ایران برای‌دوره بیست‌و چهارم‌مجلس شورایملی خدمتگزار حقیقی و واقعی خود رای میدهند قابتواند با اجرای برنامه های عمرانی دقیق خود در مدت٤سال نمایندگی چهره روستاهای ورامین را دگرگون سازد.

اهالی شهر هاو روستا های بخش ورامین

آ ـ ۵۱۴۳

دکترابوالقاسم بنی‌هاشمی

نامزد نمایندگی مجلس شورای ملی از طهران ازطرف حزب رستاخیز ملت ایران ، دانشیار دانشگاه تهران قائم‌مقام و معاون مالی و اداری دانشکده پزشکی داریوش‌کبیر، مردراستگو و صدیق فعال وخدمتگزار واقعی شاه و مردم ، مورد تائید دانشگاهیان ، دانشجویان ، فرهنگیان ، قضات ، اصناف ،کارگران وکلیه همشهریان گرامی است .

آ ـ ۱۸۸۹۰

جناب آقای علی رضائی

که از مردان شریف شاهدوست میباشند،
کسی است که بارنج وزحمت بسیار در توسعه ورشد اقتصاد
مملکت گامهای مؤثر برداشته وچرخ چندین کارخانه معظم
را به گردش در آورده است لیاقت وشایستگی احراز کرسی
سناتوری را دارد. اشخاص شاهدوست ووطن پرست به این
مرد شریف رأی خواهند داد.

از طرف کارکنان و کارمندان شرکت
جامع الناس حاج حسن صدری مدیرعامل شرکت

اطلاعیه انجمن کلیمیان تهران

دردوران پرشکوه رستاخیز ملت ایران از کلیه همکیشان گرامی دعوت
مینماید که باشرکت مؤثر در انتخابات سنا همبستگی خود را به نظام شاهنشاهی
وانقلاب شاه وملت واحترام بقانون اساسی نشان دهند وبامراجعه بهریک
ازمراکز حوزه های انتخابیه تهران جهت شرکت در انتخابات نمایندگان
مجلس سنا کارت الکترال اخذ نمایند

آنان که در راه پیشرفت صنعت الکترونیک در ایران فعالیت میکنند به

جناب آقای علی رضائی

برای مقام سناتوری تهران رأی خواهند داد

در انجام منویات والای

شاهنشاه آریامهر

جناب آقای علی رضائی

باکمکهای بیدریغ وذیقیمت خودسنجش دقیق الکترونیک راکه لازمه یک صنعت پیشرفته میباشد، در بخش خصوصی کشور ودرسطح جهانی پایه نهاده اند. مدیران وکارمندان **شرکت برکه** و آزمایشگاه مترولوژی ایران که در راه پیشرفت وسربلندی کشور

فعالیت میکنند به

جناب آقای علی رضائی

شخصیت سازنده، رأی خواهند داد

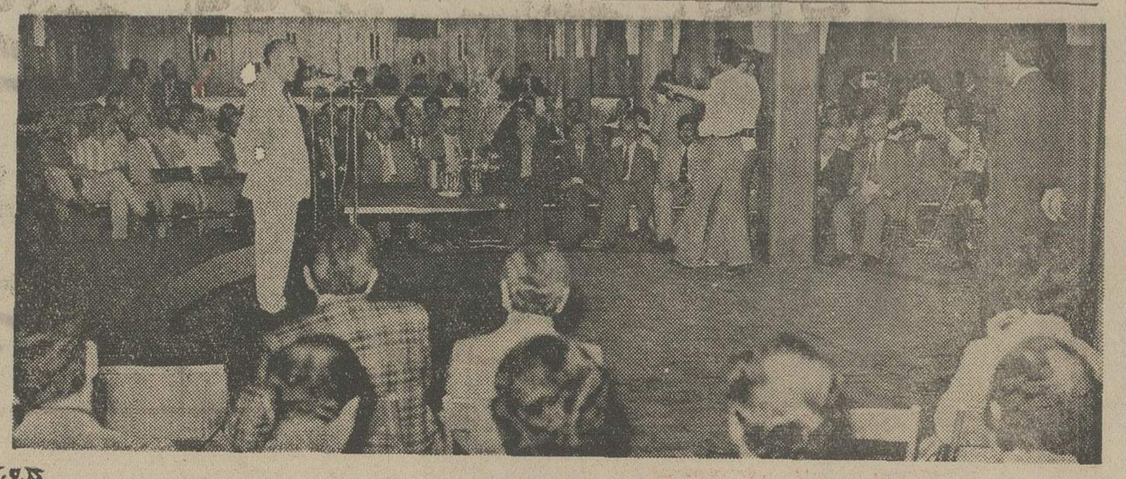

در اجتماع انتخاباتی داروسازان

روز یکشنبه ۲۵ خرداد ماه ساعت ۳وسی دقیقه بعداز ظهر در جلسه‌ای که با حضور متجاوز ازششصد نفر از داروسازان تهران تشکیل گردید ابتداء آقای دکتر معظمی عضو هیئت مدیره جامعه داروسازان برنامه جلسه‌را اعلام‌نمود ،سپس آقای دکترقادری‌نژاد رئیس جامعه داروسازان ایران بنام خدا جلسه‌راافتتاح نموده **بقاء سلامتی ذات مبارك شاهنشاه آریامهر** وملك وملت ایران را ازیزدان پاك مسئلت نمودوپیوند داروسازان را به حزب وسه اصل مهم رستاخیز ملی اعلام واظهار اطمینان کرد که داروسازان درانتخابات مجلسین شورا وسنا باتمام نیرو شرکت کرده وسعی خواهند کرد نمایندگان خود را که از شایسته ترین کاندیدا های حزب رستاخیز ملی هستند به مجلسین سنا وشوراء بفرستند .

آقای دکتر قادری‌نژاد **خواسته داروسازان ایران راکه تصویب قانون نظام‌داروسازی‌است** به‌استحضار نامزد های مجلسین رسانیده و اضافه کرد که جادارد این قشر روشنفکر و تحصیل‌کرده‌ایران نیز مانند سایر کشور های‌مترقی‌دارای نظام داروسازی مستقلی باشند .

آقای مهندس شریف امامی ضمن بیاناتی از پیشنهاد رئیس جامعه داروسازان استقبال‌کرده‌فرمود تصویب **قانون نظام داروسازان** را به‌شکلی که جامعه پیشنهاد می نماید از طریق وزارت بهداری تقدیم مجلسین شود ، مورد پشتیبانی خواهدبود .

آقای دکتر لقمان ادهم و خانم ویداداودی‌بیاناتی ایراد نمودند و خواسته داروسازان را مورد حمایت قرار دادند آقای دکترنصرالله مقتدر مژدهی ومهندس ریاضی کاندیداهای‌مجلس دربحث‌های بعدی پشتیبانی خود را از **نظام داروسازی** اعلام نمودند .

جلسه داروسازان باکف زدن های ممتد بمنظور تائید نامزد های حزب رستاخیز ملی ایران خاتمه پذیرفت .

قدرمسلم خدمتگزاران صدیق کشور مورد تایید شاه و مردم میباشند.

مجلس سنا

جناب آقای مهندس جعفر شریف امامی

جناب آقای محمد ابراهیم نیکپور

جناب آقای جواد آشتیانی

جناب آقای حسین دها

جناب آقای محمدتقی خستو

جناب آقای فلیکس آقایان

جناب آقای دکتر عیسی صدیق اعلم

جناب آقای مصطفی قلی‌رام

جناب آقای محسن خواجه نوری

جناب آقای عنایت‌الله نصیری

جناب آقای محمدعلی بوذری

جناب آقای علی رضائی

جناب آقای حسین پیرنیا

جناب آقای محمدرضی ویشگائی

خانم زهرا نبیل

مجلس شورایملی

جناب آقای دکتر یوسف رحمتی

جناب آقای جعفر منصوریان

جناب آقای دکتر رضا ابوحسین

ما امضاء کنندگان خدمات ارزنده اشخاص را هیچگاه فراموش نکرده و امروز با دادن رأی خود از آنها قدردانی و حمایت مینماییم.

سید احمد ولدآبادی - نصرت اعرابی - احمد قبادی - شهلا عاشوری - جمشید کامران - محسن عبدصالح - سید عبدالله سمائی - عطاالله سید صالحی - محمد حسن هادی کیا - لیلی جعفری روحانی - معصومه مجدانی شبستری - بهروز اتحاد - محمدکریم کربلائی شعبانی - محمدحسین بهدانی - جواد معینی الدینی - صدیقه بوجاری - خدیجه کاشانی - رمضان سلامی - محمد اسماعیل کشاورززاده - جعفر جهانپور شبانکاره - محمد میرشاه ولایتی - لی‌لی صابری نیو - محمد صدری - سعید درخشان‌پور - منوچهر لطفی - شهناز معتمد - محمد رضا فرتاش - محمدرضا سلمانی‌نژاد - نجف‌دوانلو - حسین ذاکری - رضا درویش - محمدحسین حسن‌پور - حسین علی کاظمی - محمدعشریه - شهناز رستم پناه - فاطمه موفقی - پریرخ رحمتی - نینا ملوانی - پریوش جهانزاد - محترم السادات رضائی گلپایگانی - پروین حسنیان - ماه منظر میربلوکی مقدم - جلال میری - احمد کوهی - جواد زنجانی - محمدفتحی رستکانی - منیره هاشمی - محمدتقی باغچه زای‌زاده - خداوردی قربانی - اصلان پوربهرام - کمال مورائی - قربانعلی مالمیر

بنام خدا بنام رهبر عالیقدر ملت ایران شاهنشاه آریامهر توصیه برادران کاشانی اخوان همکاران عزیز، کارمندان و کارگران شریف، نمایندگان محترم فروش شرکتها وکارخانجات وابسته، دوستان گرامی و آنهائکه ایمان کامل تری دارند، لایقترند و از سلامت فکر و اندیشه برتر و بهتر برخوردارند برای نمایندگی مجلسین شورای ملی و سنا رای بدهید.

برای مجلس شورای ملی

آقای دکتر منوچهر آزمون

آقای جهانگیر سرتیپ‌پور

آقای نصرالله اردلان

آقای دکتر علیمحمد بنکدارپور

آقای مهندس عنایت‌الله بهبهانی

آقای محمد بهنیا

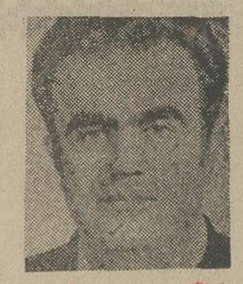

آقای محمد علی ادیب مجلسی

سرکار خانم قدس ایران‌عدیلی

و...

آقای دکتر رضا ابوحسین

برای مجلس سنا

آقای مهندس شریف امامی

آقای محمد ابراهیم نیکپور

آقای علی رضائی

آقای محمد رضی ویشکائی

آقای مسعود هدایت

آقای کاظم کوروس

آقای قاسم لاجوردی

سرکار خانم شوکت ملک جهانبانی

تیمسار خوشنویسان

بفرمان مبارک شاهنشاه آریامهر

موقعیت و امکان به همه ایرانیان داده شده تا برای ترویج دین مبین اسلام، تا برای بالابردن سطح زندگی کارگران و کشاورزان، تا برای رفاه کلیه هموطنان، تا برای حمایت‌های صنعتی و بازرگانی، تا برای مالیات بازرگانی و امورات اجتماعی، تا برای احقاق حق

شایسته‌ترین مدافعان را

بنام نمایندگان ملت

برکرسی‌های مجلسین بنشانیم

شرکت در انتخابات به مهمترین و اساسی ترین سرنوشت جامعه بستگی دارد

مدیرعامل فروشگاه بزرگ ایران

تقی کاشانی اخوان

کارگران شاهدوست با بهره مندی از رشد سیاسی و اجتماعی بهترین زندگی را پیدا میکنند

مدیرعامل کارخانجات بلمونت

حمید کاشانی اخوان

انقلاب شاه و ملت سرسلسله تمام ترقیات ایران است

مدیرعامل کارخانجات کاشی سعدی

رضا کاشانی اخوان

حزب رستاخیز ملت ایران ماموریت دارد عدالت اجتماعی کاملی در ایران بوجود بیاورد

مدیرعامل سوپر استور

حمید کاشانی اخوان

کاندیداهای نمایندگی مجلسین را بشناسید

خانم طلعت اسدی

کاندیدای مجلس شورایملی ازدرگز

خانم طلعت اسدی ـ کاندیدای نمایندگی مجلس شورایملی از درگز ـ در میان بانوان این منطقه ، چهره‌ای شاخص و شناخته شده است. او خدمات زیادی به درگز ـ بویژه نسبت به بانوان این منطقه ـ انجام داده است که همین خدمات باضافه شخصیت او از لحاظ فعال بودنش، زمینه نمایندگی‌اش را برای مجلس شورایملی از درگز فراهم ساخته‌است.

خانم طلعت اسدی می گوید:

ـ زن از قید و بند رهائی یافته ایرانی، امروز که به بالاترین و والاترین مقامات میتواند دست یابد، نباید فراموش کند که اینهمه پیشرفت و ترقی رادر سایه عنایات‌وتوجهات شاهنشاه آریامهر بدست‌آورده است. و بهمین دلیل جامعه مترقی و پیشرفته بانوان بیش از هر طبقه دیگری نسبت به شاهنشاه آریامهر مدیون است و باید این دین را تاسرحد جانبازی‌ادا کند . صرفنظر از وظیفه‌ای که زن ایرانی بعنوان یک «ایرانی» برعهده دارد ، وظیفه‌ای نیز در قبال رهبر

خانم طلعت اسدی :

ـ صرفنظر از وظیفه‌ای که زن‌ایرانی بعنوان یك‌ایرانی برعهده دارد ،وظیفه‌ودین بزرگی نیز درقبال‌شاهنشاه آریامهر ، رهاننده زنان‌از قیدوبند دارد که انجام‌این وظایف‌ایجاب‌میکند‌فعالانه در انتخابات و در کار بهسازی و بهروزی جامعه ایران تلاش نماید .

عالیقدر ملت ایران عهده‌داراست که انجام این وظایف ایجاب میکند بردامنه تلاش و کوشش خود درراه بهسازی مملکت ودر جهت سازندگی فردای کشور بیافزاید. در واقع اکنون که زمان انتخابات مجلسین فرا رسیده، زنان ایران باید باشرکت فعال و وسیع خود در انتخابات‌ورفتن به پای صندوق ها وریختن آراء خویش در صندوقها نشان بدهند که حس حق شناسی و سپاسگزاری را بکمال درخود دارد ودر قبال برخورداری از مواهب انقلاب شاه ومردم، با یکپارچگی کامل در کنار مردان ایران، آماده است تا درراه بهروزی ملت و مملکت قدم بردارد. من از همه خواهرانم میخواهم فعالانه درانتخابات شرکت کنند و باایفای‌نقش سازنده وپرکار خود درانتخابات، نسل امروز زنان ایران‌رادرتاریخ فردای این‌سرزمین سربلند و سرفراز نمایند.

سرهنگ عبدالحسین نژده

نامزد نمایندگی مجلس شورایملی ازممسنی

عبدالحسین نژده :

ـ من که در دوره بیست‌و سوم هم نماینده مجلس شورایملی بوده‌ام، امتحان خود را داده‌ام. فقط میگویم اگر باردیگر مورد تایید مردم قرار گیرم‌وبه‌مجلس راه پیدا کنم ، کوشش خواهیم کرد نماینده شایسته اولین پارلمان عصر رستاخیز باشم و برای شاهنشاه آریامهر ،همچنان‌سربازی از جان گذشته باقی بمانم

خواهم کرد نماینده شایسته و خدمتگزاری‌لایق در اولین پارلمان عصر رستاخیز باشم ،درراه رسیدن به‌هدفهای مرامنامه حزب رستاخیز ملت ایران تلاش کنم و برای شاهنشاه آریامهر همچنان سربازی از جان گذشته باقی بمانم .

سرهنگ عبدالحسین نژده ، متولدسال ۱۲۹۷ است که در خانواده‌ای اصیل و سرشناس در فسا متولد شده است . تحصیلات‌ابتدائی‌اش را در فسا وشیراز گذراند و سپس وارد خدمت مقدس ارتش شد و به کسوت پرافتخار نظامی درآمد . ازآنجاکه عشق به‌آموختن وادامه تحصیل همیشه دراو وجود داشته ودارد، درحین انجام وظیفه درارتش شاهنشاهی ، به دانشگاه راه یافت و دررشته‌ادبیات موفق باخذ لیسانس شد.

سرهنگ عبدالحسین نژده، درطول دوران‌خدمتی، همواره از طرف فرماندهان مربوطه‌اش مورد تشویق وتقدیر قرار می‌گرفت ونیز نشانهائی به پاس لیاقت وشایستگی دریافت داشته که عبارتند از :نشان‌سپه‌ـ نشان لیاقت ـ نشان درجه ۲ افتخار ـ نشان درجه۳ افتخار ـ نشان خدمت درجه ۲ و نشان ۲۸مرداد.

سرهنگ نژده در سال ۱۳٤۰ از ارتش به وزارت کشور انتقال یافت ودرسمت بخشدار یاسوج و سپس به فرمانداری ممسنی منسوب گردید .

مردم محترم وحق شناس ابهر

هرگز زحمات‌و تلاشهای مداوم وموثر

منوچهر سعید وزیری

را درپیشبرد هرچه بیشتر وبهتر برنامه های عمرانی وبهداشتی وفرهنگی و حل مسائل ومشکلات‌مردم فراموش نمی‌کنند

منوچهر سعید وزیری

مرد عمل‌وکار، خدمتگزار جان‌نثار شاهنشاه آریامهر ومیهن عزیز با ایمان بخداوندوپاراستی ودرستی درراه خدمت بمیهن‌وطنان خودهمیشه کوشا بوده‌واز محك‌آزمایش‌دوسفیدبیرون‌آمده‌است. همکاران‌مطبوعاتی

منوچهر سعید وزیری

دراطلاعات اطمینان دارندکه‌دراین دوره‌نیز مردم‌شریف‌ابهر از وجود چنین خدمتگزاری استفاده‌خواهند کردوبا انتخاب مجدد اوبنمایندگی مجلس شورای ملی اورا درادامه خدمت بشاهنشاه ومیهن یاری‌خواهند نمود.

پری اباصلتی «سردبیر اطلاعات‌بانوان» ،سودابه قاسملو، ر.اعتمادی «سردبیر اطلاعات جوانان»، نادراخوان حیدری «سردبیر اطلاعات دختران وپسران»، سیبکتکین سالور ، هوشنك میرهاشم ،جواد لسانی ،داریوش آریا،علی اصغر انتظاری، مظفربالائی، هوشنك بختیاری ،غلامرضا حسینی،مهدی ذکائی، میرغنی‌نواده ،هاشم محجوب.

آ ـ ۱۸۷٦۵

هموطنان عزیز گرمساری

اعلام نامزدی جناب‌آقای فریدون‌پازوکی به‌نمایندگی مجلس شورای ملی درمیان مافرهنگیان استان‌کردستان که‌یادگاری ارزنده وخاطره هائ‌زنده‌ای ازتلاشهای پیگیر وفعالیت‌های مثمرایشان در پیشرفت‌های کمی‌وکیفی فرهنك این سامان داریم، موجی ازشوروشدی پدیدآورده، ایمان واعتقاد وافی‌داریم که حمایت وپشتیبانی بی‌دریغ شما مردم‌شایسته وحق‌شناس گرمسار به‌این‌شخصیت فعال فرهنك وخدمتگزار صمیمی شاهنشاه ووطن درمقام نمایندگی مجلس نیزامکان خدمات بیشتری رابه‌ایران عزیز وهمشهری‌های گرمساریشان خواهد داد.

از طرف انجمن همکاری خانه‌ومدرسه ،دبیران ،کارکنان، دانش آموزان دبیرستان هشتم اسفند سنندج، افسر لاجوردی.

آ ـ ۲۲۳۱

در سال ۱۳۱۸ درخانواده روحانی بدنیا آمدم، خدمتگزاری را در خانواده آموختم، بعنوان آموزگار هفده سال پیش‌وارد خدمت شدم. درسال ۱۳٤۲ باعنوان شاگرد اول موفق‌بدریافت مدال درجه اول فرهنگ از دست مبارک اعلیحضرت همایون شاهنشاه آریامهر نایل آمدم .

در سال ۱۳٤۹ موفق باخذ فوق لیسانس جغرافیا گردیدم . فلم را در جهت خدمت بمردم بکار انداختم .

با چاپ کتاب جزیره خارک مورد تشویق جناب آقای‌نخست وزیر قرار گرفتم .

یادداشت‌های سمیرم درقالبی سازنده مورد توجه کامل‌مقامات مملکت قرار گرفت .

و حال آمده‌ام تا در میدانی وسیع‌تر صدارس شما باشم .

کاندیدمردم سمیرم‌در مجلس شورای‌ملی‌رضاپورزاهد

آ ـ ۲۲۲٦

شرکت تعاونی مصرف و مسکن کارکنان مرکزی راه‌آهن

باطلاع عموم اعضاء میرساند :

پیرو بخشنامه و آگهی‌که‌ازطریق ادارات ونواحی درسراسر راه‌آهن باطلاع رسیده بمنظور رعایت حقوق آن عده از اعضاء شرکت که بازنشسته ویادر ماموریت ویامسافرت میباشند و باادارات و نواحی راه‌آهن تماسی ندارند، مهلت مقرر دراگهی مزبور که تا تاریخ ۱۳۵٤ر۳ر۱۵ تعیین شده بود تا آخر ساعت اداری روز ۵٤ر٤ر۱۵ تمدید میگردد و بدینوسیله مجددا تاکید مینماید آن عده از اعضاء شرکت که دعوتنامه‌های زمین خودرا دریافت نموده‌اند اگر تاتاریخ مذکور نسبت بواریز بدهی وتنظیم اسناد زمین مربوط بخود اقدام ننمایند هیئت مدیره شرکت تعاونی مصرف ومسکن کارکنان مرکزی راه‌آهن بعد از انقضای مدت فوق‌الذکر نسبت بموا گذاری زمین به‌آنان هیچگونه‌تعهدی نخواهد داشت و زمینهای مربوط به‌آنان را به متقاضیان‌دیگر واگذار خواهد نمود .

هیئت مدیره شرکت

آ ـ ۱۱۷

به جناب‌آقای مهندس شریف امامی رای بدهیم

اعلام نامزدی وگزینش افراد روشنفکرو معتقدبه‌اصول انقلاب شاهو ملت وحزب‌رستاخیز برای ماجامعه نیشابوریهای مقیم‌مرکز غرورانگیزو افتخارآمیزاست درنتیجه مابرای انتخاب مجلس سنا بزرگ‌مردی‌اصیل وباشخصیت که سالهای متمادی درشئون مختلف خدمات صادقانه خودشانرابه مقام شامخ سلطنت‌و ملت قدردان ایران باثبات رسانیده‌اند جناب‌آقای مهندس جعفرشریف‌امامی رای میدهیم واز هیچگونه‌خدمتی بخاطر موفقیت این‌بزرك مردنجیب ایران مضایقه نخواهیم‌کرد.

نیشابوریهای مقیم مرکز

آ ـ ٤۹۱۵

کاندیداها از برنامه‌های خود سخن میگویند

دکتر حسینعلی محققی

کاندیدای نمایندگی مجلس شورایملی از نطنز

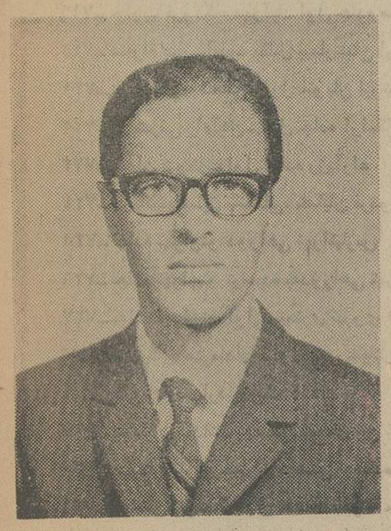

دکتر حسینعلی محققی ناقبل از تشکیل حزب رستاخیز ملت ایران، در حزب سابق اقلیت یعنی‌حزب مردم فعالیت مستمرو‌پی‌گیری داشته است. او صاحب امتیاز روزنامه راه مردم وعضو شورایعالی این حزب بود. در مجلس شورایملی، عضو فراکسیون پارلمانی‌و نیز عضو دفتر سیاسی حزب مردم بود و جز اینها مشاغل حساس دیگری را نیز در حزب مردم برعهده داشت.

خدماتی که دکتر حسینعلی محققی برای حوزه نمایندگی خود در طول مدت خدمات خویش در سمت نمایندگی مجلس شورایملی انجام داده عبارتست از : خدمات شهری (اسفالت راه کاشان ـ نطنز ونطنز ـ اصفهان و نطنز به اردستان و نائین)ـ شبکه لوله‌کشی آب آشامیدنی نطنز ـتامین برق شبانه روزی شهر ـ تامین ۱۲کانال‌تلفن جهت مخابرات‌باخارج‌شهر ـدستگاه تقویت تلویزیون ـ ساختمان ۵باب مدرسه در شهر ـ ساختمان استادیوم ورزشی ـساختمان کلوپ ورزشی ـ ساختمان هتل جلب سیاحان وبسیاری خدمات دیگر که ذکر تمامی آنها نیازبه‌ستونهای متعددی ازروزنامه رادارد.

او در مورد برنامه های آینده خود میگوید:

ـ تامین خواسته های مردم حوزه انتخابیه در جهت رفاه بیشتر آنان و تعقیب کار ها و برنامه های در دست اقدام، توجه بیشتر به نو سازی روستا ها وکمك به‌بالا بردن سطح تولیدات کشاورزی ودامداری وصنایع دستی، قسمتی از برنامه های کار مرا درآینده تشکیل میدهد.

دکتر حسینعلی محققی :

ـ تامین خواسته های‌اهالی حوزه انتخابیه‌درجهت‌رفاه بیشتر آنان و تعقیب کار ها و برنامه های در دست اقدام ، توجه بیشتر به نوسازی روستاها و کمك به‌بالا بردن سطح‌تولیدات کشاورزی و دامداری و صنایع دستی ، قسمتی از برنامه های کارمرادرآینده تشکیل میدهد

این چهره سیاسی و خدمتگزار مردم در قالب یك پزشك حاذق وانساندوست، که در دوره بیست‌و سوم نیز نمایندگی مردم نطنز را در مجلس شورای ملی برعهده داشته است، متولد سال ۱۳۱۲ است ودر نطنز بدنیا آمده. تحصیلات ابتدائی را درنطنز گذرانده، سپس به تهران رفته وپس از طی دوره متوسطه به دانشکده پزشکی راه یافته‌وازدانشکده پزشکی‌دانشگاه تهران فارغ‌التحصیل شده است. وی پس از اتمام‌دوره دانشگاه، بمنظور گذراندن دوره تخصصی مدت پنج سال‌ونیم به ایالات‌متحده آمریکا سفر کرده و در آمریکای شمالی دوره تخصصی‌اش را گذرانده‌است.

دکتر حسینعلی محققی پس از مراجعت بایران، در راه‌آهن دولتی مشغول کار شد. او رئیس‌بخش اطفال، رئیس بیمارستان شماره ۲ راه‌آهن، سرپرست بهداشت راه آهن و مدت۶سال نیز در شیرخوارگاه پهلوی خدمت کرده و همچنین رئیس کمیته فنی بنیادنیکوکاری والاحضرت شاهدخت شمس پهلوی‌بوده است. دکتر محققی ضمنا عضو انجمن پزشکان‌می‌باشد.

ابراهیم حنفه‌زاده

نامزد نمایندگی مجلس شورایملی ازمیانه

ابراهیم حنفه‌زاده، در سال ۱۳۰٤ تولدیافته‌است او، مدت بیست‌وپنج سال است که بانجام خدمات‌و فعالیت های اجتماعی پرداخته ودر طول‌این‌مدت،اقدامات انسانی ونیکوکارانه‌اش موجب گردیده است تا مردم میانه بچشم یك فرد فعال،متدین، خدمتگزار ولایق در وی بنگرند واز کار های او با تحسین فراوان یاد کنند.

ابراهیم حنفه‌زاده، در سال ۱۳٤٤ مقدار ۱۲هزار متر مربع‌زمین برای تاسیس نیروگاه برق اهداء‌کرده است وهمچنین زمین دبستان حنفه‌زاده را به آموزش وپرورش‌اهداء نموده که در واقع خدمت شایان‌تحسین است که او به شهر وزادگاه خویش انجام داده‌است ومردم میانه هرگز اقدامات او را فراموش نمی‌کنند.

ابراهیم حنفه زاده،درمدت ۱۲ سال در مقام مدیریت عامل شیروخورشید سرخ‌میانه نیز خدمات ارزنده‌ای انجام داده است. او در باره کاندیداتوری خود می گوید:

ـ اکنون که هیات‌اجرائی حزب رستاخیز ملت ایران این افتخار را به من داده است تا چنانچه مورد اعتماد همشهریانم باشم به مجلس شورایملی راه پیدا کنم، من از کلیه اهالی شرافتمند میانه تقاضا دارم در انتخابات شرکت نمایند و چنانچه مرا شایسته خدمتگزاری‌شان تشخیص دادند، اطمینان کامل‌داشته باشند، همچنانکه تاکنون مانند یك سربازاز جان گذشته برای شاهنشاه آریامهر خدمت کرده‌ام، بعد از این نیز در راه اجرای منویات رهبر گرانقدر ملت ایران که در واقع ضامن خوشبختی و سعادت مردم ایران است، حتی از بذل جان دریغ وکوتاهی نخواهم کرد.

ابراهیم حنفه‌زاده :

ـ درراه اجرای منویات شاهنشاه آریامهر که ضامن خوشبختی ، رفاه و سعادت ملت ایران است، از بذل جان دریغ نخواهم کرد

آگهی انجمن نظارت بر انتخابات هفتمین دوره مجلس سنا حوزه انتخابیه تهران

پیرو آگهی شماره ۶-۲۴ ر ۳ ر ۵۴ بدینوسیله باطلاع اهالی حوزه انتخابیه تهران میرساند که بنا به تصمیم انجمن نظارت بر انتخابات هفتمین دوره مجلس سنا بقیه شعب اخذ آراء در شهر تهران بشرح زیر اعلام میگردد. ضمناً اضافه مینماید

که ساعت کار شعب اخذ رأی از ساعت ۷ صبح الی ۱۲ ظهر و از ساعت ۲ بعداز ظهر الی ۱۲ بعداز ظهر (شب) خواهد بود.

۷۰۲ـ دبستان کودک امروز ـ سیدخندان روبروی فروشگاه مسکو یخ
۷۰۳ـ دانشکده پزشکی تهران ـ بیمارستان پهلوی
۷۰۴ـ بیمارستان بوعلی اول جاده تهران‌نو
۷۰۵ـ کارخانجات بوتان گاز
۷۰۶ـ مسگرآباد ـ اول جاده خراسان
۷۰۷ـ میدان گشتاسب ـ تهران‌پارس فلکه دوم
۷۰۸ـ سریل جوادیه ـ اول خیابان کشتارگاه
۷۰۹ـ میدان شهیاد ـ اول جاده تهران. کرج
۷۱۰ـ میدان شهیاد ـ اول جاده کن
۷۱۱ـ میدان شهیاد ـ اول سیمتری نظامی
۷۱۲ـ جنب پاسگاه عوارضی اتوبان ـ اول اتوبان تهران. کرج
۷۱۳ـ جنب پاسگاه عوارضی اتوبان ـ اول اتوبان تهران. کرج
۷۱۴ـ جنب پاسگاه عوارضی اتوبان ـ اول اتوبان تهران. کرج
۷۱۵ـ جنب پاسگاه عوارضی اتوبان ـ اول اتوبان تهران. کرج
۷۱۶ـ میدان کندی ـ جنب بیمارستان پهلوی ـ اول بزرگراه ونک
۷۱۷ـ میدان کندی ـ اول خیابان تاج
۷۱۸ـ خیابان کورش کبیر ـ اول ۴۰ متری سیدخندان
۷۱۹ـ جنوب فرودگاه مهرآباد اول جاده مخصوص تهران ـ کرج
۷۲۰ـ سه‌راه عباس‌آباد ـ مقابل بیمارستان ارتش
۷۲۱ـ یوسف‌آباد شمالی ـ اول اتوبان ایوبی
۷۲۲ـ پل شرقی راه‌آهن ـ اول جاده آرامگاه
۷۲۳ـ میدان شوش ـ اول جاده رزم‌آراء
۷۲۴ـ درمانگاه سابق بانکملی. خیابان فردوسی
۷۲۵ـ جاده تهران‌نو دوراهی تهرانپارس
۷۲۶ـ جاده تهران‌نو نرسیده به‌دوراهی تهرانپارس
۷۲۷ـ جاده تهران‌نو اول سیمتری نیروی هوائی
۷۲۸ـ سندیکای هنرمندان فیلم ایرانی خیابان سزاوار بین فروردین و اردیبهشت
۷۲۹ـ دبستان آپادانا ـ بوستان سعدی بین خوش و قصردشت
۷۳۰ـ دبستان پارس خیابان هاشمی نرسیده بمیدان سپاه دانش
۷۳۱ـ دبستان پارسا خیابان حشمت‌الدوله مقابل مسجد
۷۳۲ـ دبستان پیروزی نفت آیزنهاور بیست‌ویک متری جی
۷۳۳ـ دبستان خشایار خیابان اسکندری چهارراه وثوق
۷۳۴ـ دبستان داریوش میدان رشدیه چهارراه دامپزشکی
۷۳۵ـ دبستان رودابه انتهای هاشمی ـ گلکار
۷۳۶ـ دبستان شهیاد خیابان هاشمی میدان سپاه دانش
۷۳۷ـ دبستان شیخ بهائی آیزنهاور روبروی دانشگاه آریامهر
۷۳۸ـ دبستان صادق اسکندری جنوبی جنب فروشگاه ارتش
۷۳۹ـ دبستان کوثر جمشیدآباد جنوبی کوچه وزیری
۷۴۰ـ دبستان ماد انتهای خیابان هاشمی
۷۴۱ـ دبستان مازیار آیزنهاور روبروی دانشگاه آریامهر
۷۴۲ـ دبستان ابوعلی‌سینا خیابان شاه دانشگاه جنوبی کوی اورانوش
۷۴۳ـ دبستان خسرو خیابان سپه روبروی دانشکده افسری
۷۴۴ـ دبستان شرف‌المعالی خیابان پاستور جنب انستیتو پاستور
۷۴۵ـ دبستان فیروزکوهی خیابان شاه اول شیخ‌هادی
۷۴۶ـ دبستان منوچهری خیابان شاهرضا ابتدای صبا جنوبی
۷۴۷ـ احمد زرافشان نظام‌آباد ایستگاه کهن
۷۴۸ـ امیر اتابک خیابان تخت طاووس ـ دیبا
۷۴۹ـ امین‌الدوله خیابان گرگان چهارراه معینیه
۷۵۰ـ دبستان آریا ـ فرح‌آباد شمالی کوچه شریفی
۷۵۱ـ دبستان بسطامی ـ نظام‌آباد عظیم‌پور کوچه حافظ
۷۵۲ـ دبستان پرستا میدان ثریا دممتری گرگان
۷۵۳ـ دبستان رامنو خیابان قدیم شمیران بالای مولن‌روژ
۷۵۴ـ دبستان شاهپور داودیه
۷۵۵ـ دبستان شهرستانی نظام‌آباد ایستگاه مسجد
۷۵۶ـ دبستان شیخ بهائی خیابان نظام‌آباد چهارراه کهن
۷۵۷ـ دبستان کسری خیابان خواجه نظام‌الملک چهارراه شیخان
۷۵۸ـ دبستان محتشم کاشانی نظام‌آباد ایستگاه مسجد
۷۵۹ـ مریوان خیابان بهار کوی صالحی
۷۶۰ـ معینی خیابان سرباز کوچه سنجابی
۷۶۱ـ دبستان مهرشاه خیابان عباس‌آباد نیلوفر
۷۶۲ـ دبستان آذر بیگدلی باغ صبا خیابان ملک میرهادی
۷۶۳ـ دبستان نوبنیاد خیابان گرگان
۷۶۴ـ دبستان هنر خیابان گرگان چهارراه معینیه
۷۶۵ـ دبستان ۲۲مهر خیابان زرین‌نعل کوچه نهضت
۷۶۶ـ دبستان شاهرضا خیابان حقوقی
۷۶۷ـ دبستان شمس خیابان باغ سپهسالار
۷۶۸ـ مدرسه راهنمائی فضیلت خیابان کیوان کمبوجیه شاه‌آباد ظهیرالاسلام
۷۶۹ـ مدرسه مینو جلایر خیابان مهران کوچه واحدی
۷۷۰ـ مدرسه هخامنش میدان ژاله خیابان خورشید
۷۷۱ـ مدرسه راهنمائی ماندانا خیابان آیزنهاور کوی دادگران
۷۷۲ـ مدرسه امیرکبیر انتهای خیابان غیاثی
۷۷۳ـ مدرسه امین خیابان دلگشا کوچه خسروی
۷۷۴ـ مدرسه ارشاد خیابان کرمان
۷۷۵ـ مدرسه استاد تربتی کوی افسریه خیابان اصلی شماره ۳۳
۷۷۶ـ مدرسه باباطاهر فرح‌آباد ژاله خیابان ارغوان
۷۷۷ـ مدرسه بیست و پنج شهریور خیابان نیروی هوائی چهارراه کوکاکولا
۷۷۸ـ مدرسه پاداش خیابان شکوفه خیابان اردیبهشت
۷۷۹ـ مدرسه فرح‌آباد ژاله ابتدای شکارگاه
۷۸۰ـ مدرسه ستوان سالاری فرح‌آباد ژاله چهارصد دستگاه
۷۸۱ـ مدرسه شهید سرآسیاب دولاب خیابان انوشیروان
۷۸۲ـ مدرسه عدل امین کلانتری خیابان کرمان
۷۸۳ـ مدرسه فرحناز پهلوی فرح‌آباد خیابان همایون
۷۸۴ـ مدرسه فرزان بیرجندی سرآسیاب دولاب موتورآب
۷۸۵ـ مدرسه فروغی کوی افسریه
۷۸۶ـ مدرسه قریب دلگشا کوچه جعفری
۷۸۷ـ مدرسه قصر فیروزه بلوار رضا پهلوی ساختمانهای گارد
۷۸۸ـ مدرسه راهنمائی کاظم‌زاده خیابان احمدیه عارف
۷۸۹ـ مدرسه کبری پزشکپور فرح‌آباد ژاله خیابان بهبهانی
۷۹۰ـ مدرسه کورش کبیر خیابان سلیمانیه دممتری نصر
۷۹۱ـ مدرسه کورش جدیدالاتاسیس فرح‌آباد ژاله خیابان سلیمانیه کوچه نصر
۷۹۲ـ مدرسه مترجم‌الدوله خیابان شهباز خیابان غیاثی
۷۹۳ـ مدرسه محمد شاهین فرح‌آباد ژاله خیابان شاه‌سلیمان
۷۹۴ـ مدرسه مشایخی انتهای خیابان اتابای
۷۹۵ـ مدرسه نوآئین خیابان شهباز خیابان جهان‌پناه
۷۹۶ـ مدرسه وحید دستگردی فرح‌آباد ژاله خیابان نیکنام
۷۹۷ـ مدرسه امین میرهادی خیابان مولوی خیابان نادر روبروی کلانتری ۱۶
۷۹۸ـ مدرسه آذرمیدخت فرح‌آباد ژاله خزانه روبروی پارک
۷۹۹ـ مدرسه پرنیانی خیابان خیام بازارچه عباس‌آباد
۸۰۰ـ مدرسه حافظ سبزه‌میدان دالان توتون‌فروشها
۸۰۱ـ مدرسه زاهدی دختران میدان زاهدی (غار)
۸۰۲ـ مدرسه زاهدی پسران میدان شوش ـ شوش غربی
۸۰۳ـ مدرسه شاه خیابان سپهبد رزم‌آرا کوی شاه
۸۰۴ـ مدرسه شرافت چهارراه سیروس تکیه حمام‌خانم
۸۰۵ـ مدرسه شهاب فرح‌آباد ژاله روبروی پارک
۸۰۶ـ مدرسه راهنمائی طلیعه دانش خیابان آرامگاه ایستگاه موزرشگاه
۸۰۷ـ مدرسه قاآنی مولوی انتهای بازارچه صابون‌پزخانه
۸۰۸ـ مدرسه گلستان خیابان مولوی بازارچه سعادت
۸۰۹ـ مدرسه نجم‌آبادی پسران خیابان مولوی خیابان مادر
۸۱۰ـ مدرسه نجم‌آبادی دختران میدان شوش صاحب جمع کوچه حمام
۸۱۱ـ مدرسه الهی نازی‌آباد خیابان وطن
۸۱۲ـ مدرسه آزرم نازی‌آباد خیابان پارس
۸۱۳ـ مدرسه ایراندخت جوادیه بیست‌متری کوچه سیفی مقدم
۸۱۴ـ مدرسه ایزدمهر نازی‌آباد هزار دستگاه
۸۱۵ـ مدرسه بتول امینی نازی‌آباد هزار دستگاه
۸۱۶ـ مدرسه بسطامی شماره ۱ نازی‌آباد خیابان پارس ایستگاه حمام
۸۱۷ـ مدرسه بیرونی راه‌آهن سلیمانخانی جنوبی
۸۱۸ـ مدرسه پرورش جوادیه دممتری دوم کوچه ناصری
۸۱۹ـ مدرسه پهلوی خیابان امیریه چهارراه گمرک امیریه
۸۲۰ـ مدرسه خجسته چهارراه گمرک کوچه باغ وزیر دفتر
۸۲۱ـ مدرسه خیام جوادیه خیابان بیست‌متری کوچه حکام
۸۲۲ـ مدرسه دادگر بین مولوی و امیریه
۸۲۳ـ مدرسه روز مادر انتهای شاهپور کوی کارمندان راه‌آهن
۸۲۴ـ مدرسه راهنمائی ساتراب خیابان امیریه کوچه دلبخواه
۸۲۵ـ مدرسه سرمد شاهپور مختاری
۸۲۶ـ مدرسه سروش چهارراه گمرک امیریه
۸۲۷ـ مدرسه سهروردی خیابان سلیمانخانی کوچه دبستان انوشه
۸۲۸ـ مدرسه عارف یاخچی‌آباد انتهای نازی‌آباد
۸۲۹ـ مدرسه عراقی انتهای خیابان سرسبز سه‌راه خانی‌آباد
۸۳۰ـ مدرسه فروردین جوادیه جنب اداره آموزش و پرورش ناحیه ۷
۸۳۱ـ مدرسه قاآنی جوادیه بیست‌متری کوچه صباحی
۸۳۲ـ مدرسه کمال جوادیه جنب اداره آموزش و پرورش ناحیه ۷
۸۳۳ـ مدرسه مشعل هدایت خیابان شاهپور جنب تشکیلات
۸۳۴ـ مدرسه موسسات آموزشی فرح خیابان آرامگاه خیابان ستاره
۸۳۵ـ مدرسه ناهید خیابان نازی‌آباد بازار اول
۸۳۶ـ مدرسه عنصری سه‌راه بوذرجمهری جنب داروخانه ادیب‌نو
۸۳۷ـ مدرسه عیسی بهرامی خیابان منیریه روبروی دبستان رهنما
۸۳۸ـ مدرسه کمال‌الملک خیابان امیریه قلمستان
۸۳۹ـ مدرسه محمد قزوینی خیابان امیریه البرز
۸۴۰ـ مدرسه مزینی خیابان شاهپور ایستگاه ورزشگاه
۸۴۱ـ مدرسه راهنمائی نواختران خیابان شاهپور مقابل فرهنگ
۸۴۲ـ دبیرستان بزرگ تهران خیابان سپه
۸۴۳ـ دبیرستان اقبال آشتیانی خیابان امیریه سریل امیربهادر
۸۴۴ـ دبیرستان پیروزی نفت خیابان منیریه جنب ناحیه ۸
۸۴۵ـ دبیرستان جدیدالتاسیس خیابان مولوی خانی‌آباد کوچه شهاب
۸۴۶ـ دبیرستان حمیده مولوی امیریه بین معزالسلطان کوچه خشا
۸۴۷ـ دبیرستان خسرو خاور خیابان امیریه فرهنگ کوچه سیاح
۸۴۸ـ دبیرستان طبرسی خیابان شاهپور ایستگاه ورزشگاه
۸۴۹ـ دبیرستان ادب نازمک خیابان سامان
۸۵۰ـ دبیرستان الهام شماره ۲ نازمک اول سرسبز شرقی
۸۵۱ـ مدرسه راهنمائی استادپور داود تهرانپارس فلکه دوم
۸۵۲ـ مدرسه آناهیتا نازمک خیابان آزاده فلکه ۷۲
۸۵۳ـ مدرسه بوستان تهران پارس خیابان بهار ایستگاه مجد
۸۵۴ـ مدرسه خواجه نصیرالدین طوسی نازمک خیابان پدرثانی
۸۵۵ـ مدرسه داریوش نازمک خیابان سمنگان
۸۵۶ـ مدرسه دیهیم وحیدیه
۸۵۷ـ مدرسه شکوفه وحیدیه انتهای خیابان نظام‌آباد
۸۵۸ـ مدرسه شهریار نازمک خیابان مهراپستگاه مدرسه
۸۵۹ـ مدرسه صدیقه دولت‌آبادی انتهای نظام‌آباد ایستگاه لشگر
۸۶۰ـ مدرسه فضیلت پسران نازمک روبروی پارک ۲۵ شهریور
۸۶۱ـ مدرسه فضیلت دختران نازمک سمنگان ایستگاه مدرسه
۸۶۲ـ مدرسه کاوش خیابان دماوند خیابان ارباب مهدی
۸۶۳ـ مدرسه راهنمائی کورش وحیدیه میدان تسلیحات
۸۶۴ـ مدرسه گوهرشاد خیابان کامپار نازمک
۸۶۵ـ مدرسه دماوند نازمک ایستگاه پاسگاه
۸۶۶ـ مدرسه محتشم کاشانی سمنگان خیابان شیرمرد
۸۶۷ـ مدرسه مهستی وحیدیه ایستگاه نجاری
۸۶۸ـ مدرسه وصال خیابان دماوند ایستگاه مقابل فرح‌آباد
۸۶۹ـ مدرسه عفاف خیابان سیناکوچه خواجوی
۸۷۰ـ مدرسه علامه سلسبیل مقابل پمپ بنزین
۸۷۱ـ مدرسه فرزین خیابان رودکی چهارراه مرتضوی
۸۷۲ـ مدرسه فروغ خیابان جی روبروی سینما جی
۸۷۳ـ مدرسه خیابان آیزنهاور جنب دانشکده دامپزشکی
۸۷۴ـ مدرسه لقمان خیابان سینا سه‌راه مخصوص
۸۷۵ـ مدرسه مهرگان خیابان بابائیان چهارراه گلکار
۸۷۶ـ مدرسه راهنمائی همت خیابان زرین نعل
۸۷۷ـ مدرسه همام خیابان کمالی مقابل دبیرستان شهرزاد
۸۷۸ـ مدرسه امیری انتهای خیابان بابائیان
۸۷۹ـ مدرسه اورنگ حسام‌السلطنه سه‌راه سلطانی
۸۸۰ـ مدرسه راهنمائی پاسارگاد خیابان سینا انتهای خیابان خرمشهر
۸۸۱ـ مدرسه جدید التاسیس خیابان کمالی مقابل دبیرستان شهرزاد
۸۸۲ـ مدرسه دکتر قاسم زاده خیابان سیمتری کوچه ملک
۸۸۳ـ مدرسه دکتر معین انتهای خیابان مرتضوی
۸۸۴ـ مدرسه دیهیم خیابان رودکی چهارراه مرتضوی
۸۸۵ـ مدرسه سرفراز خیابان مرتضوی بین خوش و قصرالدشت
۸۸۶ـ مدرسه شایسته خیابان کاشان جنوب باغشاه
۸۸۷ـ مدرسه اول اسفند خیابان دانشکده پلیس مرودشت
۸۸۸ـ مدرسه اشتیاقی حشمتیه کوچه نبیل
۸۸۹ـ مدرسه جنت مجیدیه ۱۶ متری دوم ارامنه
۸۹۰ـ مدرسه حافظ مجیدیه ایستگاه خوش
۸۹۱ـ مدرسه رودکی خیابان حشمتیه خیابان سوهانک
۸۹۲ـ مدرسه شمس‌تبریزی مجیدیه خیابان اردیبهشت
۸۹۳ـ مدرسه شمهر شماره یک حشمتیه کوچه نبیل
۸۹۴ـ مدرسه کردار نیک مجیدیه ایستگاه همایون
۸۹۵ـ مدرسه گفتار نیک دختران شمیران‌نو
۸۹۶ـ مدرسه محمدرضاشاه جاده قدیم شمیران خیابان قصر
۸۹۷ـ مدرسه راهنمائی میدان خراسان اول خیابان خاوران
۸۹۸ـ مدرسه اشرف رهنما خیابان بیسیم نجف‌آباد
۸۹۹ـ مدرسه ایراندخت خیابان خاوران خیابان خواجوی کرمانی
۹۰۰ـ مدرسه برزویه شهباز جنوبی بیست متری منصور
۹۰۱ـ مدرسه بهجت میدان خراسان جنب ناحیه ۱۲
۹۰۲ـ مدرسه روشنائی پارس خیابان خاوران انتهای هاشم‌آباد
۹۰۳ـ مدرسه میدان ۲۵ شهریور اول کریمخان‌زند
۹۰۴ـ مدرسه شجاعی خیابان صفاری خیابان لرزاده
۹۰۵ـ مدرسه عاصمی میدان خراسان روبروی سینما سانیا
۹۰۶ـ مدرسه عبداله رهنما خیابان بیسیم نجف‌آباد
۹۰۷ـ مدرسه مساوات خیابان خاوران ایستگاه امیرسلیمانی
۹۰۸ـ مدرسه معمار قصری شماره ۲ دختران خیابان خاوران اول شیرازی
۹۰۹ـ مدرسه معمار قصری پسران خیابان خاوران اول شیرازی
۹۱۰ـ مدرسه معمار قصری شماره ۱ دختران خیابان خاوران اول شیرازی
۹۱۱ـ مدرسه مهام پسران میدان شوش خیابان شوش شرقی
۹۱۲ـ مدرسه مهرگان خیابان خاوران خیابان خواجه کرمانی
۹۱۳ـ مدرسه ادیب بجنوردی خزانه قلعه‌مرغی انتهای بیست‌متری فلاح
۹۱۴ـ مدرسه راهنمائی اسفندیار خیابان رباط‌کریم میدان قبله
۹۱۵ـ مدرسه آزاده پهلوی خیابان قزوین استخر کوچه مشکبور
۹۱۶ـ مدرسه بیهقی خیابان جمال‌الحق کوچه مرادی
۹۱۷ـ مدرسه بازارگاد خیابان پریانک کوچه محمدی ۸ متری اعتماد
۹۱۸ـ مدرسه حسن کامران نوش سرآسیاب مهرآباد جنوبی
۹۱۹ـ مدرسه خزانه شماره یک پسران خیابان قزوین نرسیده به‌دوراه قپان
۹۲۰ـ مدرسه خزانه شماره ۲ پسران خیابان قزوین نرسیده به‌دوراه‌قپان
۹۲۱ـ مدرسه خزانه شماره ۳ پسران خیابان قزوین نرسیده به‌دوراه‌قپان
۹۲۲ـ مدرسه خزانه دختران خیابان قزوین نرسیده به‌دوراه قپان
۹۲۳ـ مدرسه داود فلاح قلعه مرغی میدان فلاح کوی مهناز
۹۲۴ـ مدرسه ذوقی شماره ۲ خیابان عباسی نهرفیروزآباد کوچه بدر
۹۲۵ـ مدرسه رضارضوی سه‌راه آذری اول بیست‌متری ولیعهد
۹۲۶ـ مدرسه شیراز خیابان رباط‌کریم خیابان ستوان چاوشی
۹۲۷ـ مدرسه علی اصغر نعمتی سرآسیاب مهرآباد جنوبی
۹۲۸ـ مدرسه فیروز خیابان شیروخورشید رباط کریم
۹۲۹ـ مدرسه کوکب صادق انتهای خیابان امامزاده حسن
۹۳۰ـ مدرسه مرزبان کوی مهناز زهتابی ایستگاه فلکه
۹۳۱ـ مدرسه راهنمائی نصرت‌مافی خیابان قزوین‌خیابان تیموری
۹۳۲ـ « پارک‌وی چهارراه فرح‌زاد جنب فروشگاه شهروروستا
۹۳۳ـ « کریمخان زند اول بهجت آباد
۹۳۴ـ « خیابان عباس‌آباد اول اتوبان جردن
۹۳۵ـ « خیابان زاهدی جنب تی‌بی‌تی
۹۳۶ـ « نوبنیاد پارک خزانه دوراهی امامزاده حسن پارک‌خزانه
۹۳۷ـ « والاحضرت ولیعهد شهرولیعهد کوی‌مهناز دممتری
۹۳۸ـ « دبیرستان‌میترا خیابان پهلوی چهارراه عباس‌آباد
۹۳۹ـ « زنگنه خیابان محمدرضاشاه خیابان فرهنگ
۹۴۰ـ « کورش بزرگ خیابان تخت جمشید خیابان سپهبد
۹۴۱ـ « پرنیان خیابان وزراء خیابان یکم
۹۴۲ـ « عزت خیابان نصرت نرسیده بامیرآباد
۹۴۳ـ « شهر آراء
۹۴۴ـ « پایا تهران‌ویلا خیابان دوم
۹۴۵ـ « خلیج‌فارس زیباشهر کوی کن
۹۴۶ـ « شهرآراء ـ شهر آراء
۹۴۷ـ « صهبا خیابان جمالزاده خیابان صهبا
۹۴۸ـ « اخلاق نیک خیابان قاسم آباد کوچه معمارآتشی پلاک ۴ر۴
۹۴۹ـ « امیرکبیر خیابان سی‌متری وثوق خیابان ۶ر۳۱
۹۵۰ـ « ابن‌سینا خیابان ایرانمهر پارک‌خیام
۹۵۱ـ « آذرخت فلکه دوم‌فرعی ۶ر۳۱ پلاک ۲۴
۹۵۲ـ « آموزش تهران نو خیابان‌فرخی
۹۵۳ـ « ایران انتهای خیابان‌پرواز بعدازسه راه صفا
۹۵۴ـ « بابکان تهران‌نو خیابان شارق کوچه حافظ
۹۵۵ـ « بلخی تهران‌نو خیابان قاسم‌آباد
۹۵۶ـ « پروین اعتصامی فلکه نیروی هوائی
۹۵۷ـ « پوراندخت فرح‌آباد تهران نوچهار راه سعدی
۹۵۸ـ « توانا خیابان مسعودسعدچهار راه مهر
۹۵۹ـ « خشایارشاه شماره یک فرح‌آباد ژاله خیابان مهام
۹۶۰ـ « خشایار شماره ۲ فرح آباد ژاله خیابان مهام
۹۶۱ـ « دادآفرید تهران نوایستگاه فرودگاه جنب سینما
۹۶۲ـ « دادمهر فرح‌آباد ژاله خیابان گلبنی
۹۶۳ـ « رودکی سیمتری وثوق ایستگاه سنگکی
۹۶۴ـ « صیانت خیابان اول نیروی‌هوائی
۹۶۵ـ « عسجدی تهران نوایستگاه دممتری
۹۶۶ـ « فروردین تهران‌نو خیابان امیرشرقی
۹۶۷ـ « فروغ‌خاور تهران‌نوخیابان کهن
۹۶۸ـ « ماندانا تهران‌نو ۱۵متری سوم فرودگاه
۹۶۹ـ « مسعود سعد خیابان دوم نیروی هوائی فرعی‌اول
۹۷۰ـ « منوچهری تهران نو خیابان امیرشرقی
۹۷۱ـ « مهدمینا خیابان فرح‌آباد خیابان سوم‌نیروی هوائی
۹۷۲ـ « مهدی پرتوی خیابان ایرانمهر ابوحسین کوچه‌مدرسه
۹۷۳ـ « هادیان خیابان ایرانمهر کوچه شروین
۹۷۴ـ « انوری خیابان ناصر خسرو کوچه امام‌جمعه
۹۷۵ـ « ابن‌سینا خیابان‌ری کوچه باغ پسته‌بك
۹۷۶ـ « اقبال خیابان شهباز اول آبشار
۹۷۷ـ « بهبهانی میدان بهارستان پشت‌مسجد سپهسالار
۹۷۸ـ « سعدی خیابان پامنار کوچه کلانتری
۹۷۹ـ « شاهپور علیرضا خیابان ری امامزاده یحیی
۹۸۰ـ « شیخ‌محمدرفیع خیابان شهباز ایستگاه غیاثی
۹۸۱ـ « عرفان خیابان ایران سقاباشی
۹۸۲ـ « عظیمی طالقانی انتهای خیابان ری گاردماشین
۹۸۳ـ « محدث خیابان‌ری ادیب‌الممالك
۹۸۴ـ « مشکوتی خیابان ری نایب‌السلطنه کوچه رزاقی
۹۸۵ـ « وحاجی خیابان شهباز ایستگاه آتش‌نشانی
۹۸۶ـ استادیوم پله وحیدیه
۹۸۷ـ شرکت تولیدی پارس خیابان آرامگاه خیابان فرح‌آباد
۹۸۸ـ دبیرستان فرتاش سید خندان خیابان مینا
۹۸۹ـ اتحادیه مصنوعات نفت‌وگاز والکتریك خیابان شاه‌ساختمان آلمینیوم
۹۹۰ـ جنب‌پاسگاه عوارضی اتوبان اول‌اتوبان تهران کرج
۹۹۱ـ جنب پاسگاه عوارضی اتوبان اول‌اتوبان تهران کرج
۹۹۲ـ جنوب‌فرودگاه‌مهرآباد اول جاده مخصوص تهران ـ کرج
۹۹۳ـ میدان شوش اول جاده رزم‌آراء
۹۹۴ـ پل شرقی‌راه‌آهن اول‌جاده‌آرامگاه
۹۹۵ـ سه‌راه آذری اول جاده‌تهران ـ ساوه
۹۹۶ـ سه‌راه آذری اول‌جاده تهران ـ ساوه
۹۹۷ـ خیابان کورش کبیراول چهل‌متری سید خندان قسمت‌شمالی
۹۹۸ـ جنب‌پاسگاه عوارضی اتوبان اول اتوبان تهران کرج
۹۹۹ـ جنب پاسگاه عوارضی اتوبان اول اتوبان تهران کرج
۱۰۰۰ـ یوسف‌آباد شمالی اول اتوبان ایوبی

محل امضاء اعضای هیئت نظارت مرکزی انتخابات دوره بیست و چهارم مجلس شورایملی

آ ـ ۱۸۹۸۱

آگهی انجمن نظارت بر انتخابات دوره بیست و چهارم مجلس شورایملی
حوزه انتخابیه تهران

پیرو آگهی شماره ۱۰ ـ ۲۴ ر ۳ ر ۵۴ بدینوسیله باطلاع اهالی حوزه انتخابیه تهران میرساند که به بنا به تصمیم انجمن نظارت انتخابات دوره بیست و چهارم مجلس شورایملی بقیه شعب اخذ آراء بشرح زیر اعلام میگردد. ضمناً اضافه مینماید که ساعت کار شعب اخذ رأی از ساعت ۷ صبح الی ۱۲ ظهر و از ساعت ۲ بعداز ظهر الی ۱۲ بعداز ظهر (شب) خواهد بود.

۷۰۲ـ دبستان کودک امروز ـ سیدخندان روبروی فروشگاه مسکو بیچ
۷۰۳ـ دانشکده پزشکی تهران ـ بیمارستان پهلوی
۷۰۴ـ بیمارستان بوعلی اول جاده تهران‌نو
۷۰۵ـ کارخانجات بوتان گاز
۷۰۶ـ مسگرآباد ـ اول جاده خراسان
۷۰۷ـ میدان گشتاسب ـ تهران‌پارس فلکه دوم
۷۰۸ـ مهرپل جوادیه ـ اول خیابان کشتارگاه
۷۰۹ـ میدان شهیاد ـ اول جاده تهران. کرج
۷۱۰ـ میدان شهیاد ـ اول جاده کن
۷۱۱ـ میدان شهیاد ـ اول سیمتری نظامی
۷۱۲ـ جنب پاسگاه عوارضی اتوبان ـ اول‌اتوبان تهران. کرج
۷۱۳ـ جنب پاسگاه عوارضی اتوبان ـ اول اتوبان تهران. کرج
۷۱۴ـ جنب پاسگاه عوارضی اتوبان ـ اول اتوبان تهران. کرج
۷۱۵ـ جنب پاسگاه عوارضی اتوبان ـ اول اتوبان تهران. کرج
۷۱۶ـ میدان کندی ـ جنب بیمارستان پهلوی ـ اول‌بزرگراه ونک
۷۱۷ـ میدان کندی ـ اول خیابان تاج
۷۱۸ـ خیابان کورش کبیر ـ اول ۴۰ متری سیدخندان
۷۱۹ـ جنوب فرودگاه مهرآباد اول جاده مخصوص تهران ـ کرج
۷۲۰ـ سه‌راه عباس‌آباد ـ مقابل بیمارستان ارتش
۷۲۱ـ یوسف‌آباد شمالی ـ اول اتوبان ایوبی
۷۲۲ـ پل شرقی راه‌آهن ـ اول جاده آرامگاه
۷۲۳ـ میدان شوش ـ اول جاده رزم‌آراء
۷۲۴ـ فرمانگاه سابق بانکملی. خیابان فردوسی
۷۲۵ـ جاده تهران‌نو دوراهی تهرانپارس
۷۲۶ـ جاده تهران‌نو نرسیده بدوراهی تهرانپارس
۷۲۷ـ جاده تهران‌نو اول سیمتری نیروی هوائی
۷۲۸ـ سندیکای هنرمندان فیلم ایرانی خیابان سزاوار ـ بین فروردین و اردیبهشت
۷۲۹ـ دبستان آپادانا ـ بوستان سعدی بین خوش و قصردشت
۷۳۰ـ دبستان پارس خیابان هاشمی نرسیده بمیدان سپاه دانش
۷۳۱ـ دبستان پارسا خیابان حشمت‌الدوله مقابل مسجد
۷۳۲ـ دبستان پیروزی نفت آیزنهاور بیست‌ویک متری جی
۷۳۳ـ دبستان خشایار خیابان اسکندری چهارراه وثوق
۷۳۴ـ دبستان داریوش میدان رشدیه چهارراه دامپزشکی
۷۳۵ـ دبستان رودابه انتهای هاشمی ـ گلکار
۷۳۶ـ دبستان شهید خیابان هاشمی میدان سپاه دانش
۷۳۷ـ دبستان شیخ بهائی آیزنهاور روبروی دانشگاه آریامهر
۷۳۸ـ دبستان صادق اسکندری جنوبی جنب فروشگاه ارتش
۷۳۹ـ دبستان کوثر جمشیدآباد جنوبی کوچه وزیری
۷۴۰ـ دبستان ماد انتهای خیابان هاشمی
۷۴۱ـ دبستان مازیار آیزنهاور روبروی دانشگاه آریامهر
۷۴۲ـ دبستان ابو علی‌سینا خیابان شاه دانشگاه جنوبی‌کوی‌اورانوش
۷۴۳ـ دبستان خسرو خیابان سپه روبروی دانشکده اقتصادی
۷۴۴ـ دبستان شرف‌المعالی خیابان پاستور جنب انستیتو پاستور
۷۴۵ـ دبستان فیروزکوهی خیابان شاه اول شیخ‌هادی
۷۴۶ـ دبستان منوچهری خیابان شاهرضا ابتدای صبا جنوبی
۷۴۷ـ احمد زرافشان نظام‌آباد ایستگاه کهن
۷۴۸ـ امیر اتابک خیابان تخت طاووس ـ دیبا
۷۴۹ـ امین‌الدوله خیابان گرگان چهارراه معینیه
۷۵۰ـ دبستان آریا ـ فرح‌آباد شمالی کوچه شریفی
۷۵۱ـ دبستان بسطامی ـ نظام‌آباد عظیمپور کوچه حافظ
۷۵۲ـ دبستان پرستا میدان ثریا ده‌متری گرگان
۷۵۳ـ دبستان رامنو خیابان قدیم شمیران بالای مولن‌روژ
۷۵۴ـ دبستان شاهپور داودیه
۷۵۵ـ دبستان شهرستانی نظام‌آباد ایستگاه مسجد
۷۵۶ـ دبستان شیخ بهائی خیابان نظام‌آباد چهارراه کهن
۷۵۷ـ دبستان کسری خیابان خواجه نظام‌الملک چهارراه شیخان
۷۵۸ـ دبستان محتشم کاشانی نظام‌آباد ایستگاه مسجد
۷۵۹ـ مریوان خیابان بهار کوی صالحی
۷۶۰ـ معینی خیابان سرباز کوچه سنجابی
۷۶۱ـ دبستان مهرشاه خیابان عباس‌آباد نیلوفر
۷۶۲ـ دبستان آذر بیگدلی باغ صبا خیابان ملک میرهادی
۷۶۳ـ دبستان نوبنیاد خیابان گرگان
۷۶۴ـ دبستان هنر خیابان گرگان چهارراه معینیه
۷۶۵ـ دبستان ۲۲مهر خیابان زرین‌نعل کوچه نهضت
۷۶۶ـ دبستان شاهرضا خیابان حقوقی
۷۶۷ـ دبستان شمس خیابان باغ سپهسالار
۷۶۸ـ مدرسه راهنمائی فضیلت خیابان کیوان کمبوجیه شاه‌آباد ظهیرالاسلام
۷۶۹ـ مدرسه مینو جلایر خیابان مهران کوچه واحدی
۷۷۰ـ مدرسه هخامنش میدان ژاله خیابان خورشید
۷۷۱ـ مدرسه راهنمائی ماندانا خیابان آیزنهاور کوی دادگران
۷۷۲ـ مدرسه امیرکبیر انتهای خیابان غیاثی
۷۷۳ـ مدرسه امین خیابان دلگشا کوچه خسروی
۷۷۴ـ مدرسه ارشاد خیابان کرمان
۷۷۵ـ مدرسه استاد تربتی کوی افسریه خیابان اصلی شماره ۳۳
۷۷۶ـ مدرسه باباطاهر فرح‌آباد ژاله خیابان ارغوان

۷۷۷ـ مدرسه بیست و پنج شهریور خیابان نیروی هوائی چهارراه کوکاکولا
۷۷۸ـ مدرسه پاداش خیابان شکوفه خیابان اردیبهشت
۷۷۹ـ مدرسه فرح‌آباد ژاله ابتدای شکارگاه
۷۸۰ـ مدرسه ستوان سالاری فرح‌آباد ژاله چهارصد دستگاه
۷۸۱ـ مدرسه شهیاد سرآسیاب دولاب خیابان انوشیروان
۷۸۲ـ مدرسه عدل امین کلانتری خیابان کرمان
۷۸۳ـ مدرسه فرحناز پهلوی فرح‌آباد خیابان همایون
۷۸۴ـ مدرسه فرزان بیرجندی سرآسیاب دولاب موتورآب
۷۸۵ـ مدرسه فروغی کوی افسریه
۷۸۶ـ مدرسه قریب دلگشا کوچه جعفری
۷۸۷ـ مدرسه قصر فیروزه بلوار رضا پهلوی ساختمانهای گارد
۷۸۸ـ مدرسه راهنمائی کاظم‌زاده خیابان احمدیه عارف
۷۸۹ـ مدرسه کبری پزشکپور فرح‌آباد ژاله خیابان بهبهانی
۷۹۰ـ مدرسه کورش کبیر خیابان سلیمانیه ده‌متری نصر
۷۹۱ـ مدرسه کورش جدیدالتاسیس فرح‌آباد ژاله خیابان سلیمانیه کوچه نصر
۷۹۲ـ مدرسه مترجم‌الدوله خیابان شهباز خیابان غیاثی
۷۹۳ـ مدرسه محمد شاهین فرح‌آباد ژاله خیابان شاه‌سلیمان
۷۹۴ـ مدرسه مشایخ‌ی انتهای خیابان اتابای
۷۹۵ـ مدرسه نوآئین خیابان شهباز خیابان جهان‌پناه
۷۹۶ـ مدرسه وحید دستگردی فرح‌آباد ژاله خیابان نیکنام
۷۹۷ـ مدرسه امین میرهادی خیابان مولوی خیابان نادر روبروی کلانتری ۱۶
۷۹۸ـ مدرسه آذرمیدخت فرح‌آباد ژاله خزانه روبروی پارک
۷۹۹ـ مدرسه پرنیانی خیابان خیام بازارچه عباس‌آباد
۸۰۰ـ مدرسه حافظ سبزه‌میدان دالان توتون‌فروشها
۸۰۱ـ مدرسه زاهدی دختران میدان زاهدی (غار)
۸۰۲ـ مدرسه زاهدی پسران میدان شوش ـ شوش غربی
۸۰۳ـ مدرسه شاه خیابان سپهبد رزم‌آرا کوی شاه
۸۰۴ـ مدرسه شرافت چهارراه سیروس تکیه حمام‌خانم
۸۰۵ـ مدرسه شهاب فرح‌آباد ژاله روبروی پارک
۸۰۶ـ مدرسه راهنمائی طلیعه دانش خیابان آرامگاه ایستگاه‌مورزشگاه
۸۰۷ـ مدرسه قاآنی مولوی انتهای بازارچه صابون‌پزخانه
۸۰۸ـ مدرسه گلستان خیابان مولوی بازارچه سعادت
۸۰۹ـ مدرسه نجم‌آبادی پسران خیابان مولوی خیابان مادر
۸۱۰ـ مدرسه نجم‌آبادی دختران میدان شوش صاحب جمع کوچه حمام
۸۱۱ـ مدرسه الهی نازی‌آباد خیابان وطن
۸۱۲ـ مدرسه آزرم نازی‌آباد خیابان پارس
۸۱۳ـ مدرسه ایراندخت جوادیه بیست‌متری کوچه سیفی مقدم
۸۱۴ـ مدرسه ایزدمهر نازی‌آباد هزار دستگاه
۸۱۵ـ مدرسه بتول امینی نازی‌آباد هزار دستگاه
۸۱۶ـ مدرسه بسطامی شماره ۱ نازی‌آباد خیابان پارس ایستگاه‌مصام
۸۱۷ـ مدرسه بیرونی راه‌آهن سلیمانخانی جنوبی
۸۱۸ـ مدرسه پرورش جوادیه ده‌متری دوم کوچه ناصری
۸۱۹ـ مدرسه پهلوی خیابان امیریه چهارراه گمرک امیریه
۸۲۰ـ مدرسه خجسته چهارراه گمرک کوچه باغ‌وزیر دفتر
۸۲۱ـ مدرسه خیام جوادیه خیابان بیست‌متری کوچه حکام
۸۲۲ـ مدرسه دادگر بین مولوی و امیریه
۸۲۳ـ مدرسه روز مادر انتهای شاهپور کوی کارمندان راه‌آهن
۸۲۴ـ مدرسه راهنمائی ساتراب خیابان امیریه کوچه دلیخواه
۸۲۵ـ مدرسه سرمد شاهپور مختاری
۸۲۶ـ مدرسه سروش چهارراه گمرک امیریه
۸۲۷ـ مدرسه سهروردی خیابان سلیمانخانی کوچه دبستان انوشه
۸۲۸ـ مدرسه عارف یاخچی‌آباد انتهای نازی‌آباد
۸۲۹ـ مدرسه عراقی انتهای خیابان سرسبز سه‌راه خانی‌آباد
۸۳۰ـ مدرسه فروردین جوادیه جنب اداره آموزش و پرورش ناحیه ۷
۸۳۱ـ مدرسه قاآنی جوادیه بیست‌متری کوچه صباحی
۸۳۲ـ مدرسه کمال جوادیه جنب اداره آموزش و پرورش ناحیه ۷
۸۳۳ـ مدرسه مشعل هدایت خیابان شاهپور جنب تشکیلات
۸۳۴ـ مدرسه موسسات آموزشی فرح خیابان آرامگاه‌خیابان‌ستاره
۸۳۵ـ مدرسه ناهید خیابان نازی‌آباد بازار اول
۸۳۶ـ مدرسه عنصری سه‌راه بو درجمهری جنب داروخانه ادیبنو
۸۳۷ـ مدرسه عیسی بهزامی خیابان منیریه روبروی دبستان رهنما
۸۳۸ـ مدرسه کمال‌الملک خیابان امیریه قلمستان
۸۳۹ـ مدرسه محمد قزوینی خیابان امیریه البرز
۸۴۰ـ مدرسه مزینی خیابان شاهپور ایستگاه ورزشگاه
۸۴۱ـ مدرسه راهنمائی نو اختران خیابان شاهپور مقابل فرهنگ
۸۴۲ـ دبیرستان بزرگ تهران خیابان سپه
۸۴۳ـ دبیرستان اقبال آشتیانی خیابان امیریه سرپل امیربهادر
۸۴۴ـ دبیرستان پیروزی نفت خیابان منیریه جنب ناحیه ۸
۸۴۵ـ دبیرستان جدیدالتاسیس خیابان مولوی خانی‌آباد کوچه‌شهاب
۸۴۶ـ دبیرستان حمیده مولوی امیریه بین معزالسلطان کوچه‌مخبا
۸۴۷ـ دبیرستان خسرو خاور خیابان امیریه فرهنگ کوچه سیاح
۸۴۸ـ دبیرستان طبرسی خیابان شاهپور ایستگاه ورزشگاه
۸۴۹ـ دبیرستان ادب نارمک خیابان سامان
۸۵۰ـ دبیرستان الهام شماره ۲ نارمک اول سرسبز شرقی

۸۵۱ـ مدرسه راهنمائی استادپور داود تهرانپارس فلکه دوم
۸۵۲ـ مدرسه آناهیتا نارمک خیابان آزاده فلکه ۷۲
۸۵۳ـ مدرسه بوستان تهران پارس خیابان بهار ایستگاه مجد
۸۵۴ـ مدرسه خواجه نصیرالدین طوسی نارمک خیابان پهرئانی
۸۵۵ـ مدرسه داریوش نارمک خیابان سمنگان
۸۵۶ـ مدرسه دیهیم وحیدیه
۸۵۷ـ مدرسه شکوفه وحیدیه انتهای خیابان نظام‌آباد
۸۵۸ـ مدرسه شهریار نارمک خیابان مهراپستگاه مدرسه
۸۵۹ـ مدرسه صدیقه دولت‌آبادی انتهای نظام‌آباد ایستگاه لشگر
۸۶۰ـ مدرسه فضیلت پسران نارمک روبروی پارک ۲۰ شهریور
۸۶۱ـ مدرسه فضیلت دختران نارمک سمنگان ایستگاه مدرسه
۸۶۲ـ مدرسه کاوش خیابان دماوند خیابان ارباب مهدی
۸۶۳ـ مدرسه راهنمائی کورش وحیدیه میدان تسلیحات
۸۶۴ـ مدرسه گوهرشاد خیابان کامیار نارمک
۸۶۵ـ مدرسه دماوند نارمک ایستگاه پاسگاه
۸۶۶ـ مدرسه محتشم کاشانی سمنگان خیابان شیرمرد
۸۶۷ـ مدرسه مهستی وحیدیه ایستگاه نجاری
۸۶۸ـ مدرسه وصال خیابان دماوند ایستگاه مقابل فرح‌آباد
۸۶۹ـ مدرسه عفاف خیابان سیناکوچه خواجوی
۸۷۰ـ مدرسه علامه سلسبیل مقابل پمپ بنزین
۸۷۱ـ مدرسه فرزین خیابان رودکی چهارراه مرتضوی
۸۷۲ـ مدرسه فروغ خیابان جی روبروی سینما جی
۸۷۳ـ مدرسه خیابان آیزنهاور جنب دانشکده دامپزشکی
۸۷۴ـ مدرسه لقمان خیابان سینا سه‌راه مخصوص
۸۷۵ـ مدرسه مهرگان خیابان بابائیان چهارراه گلکار
۸۷۶ـ مدرسه راهنمائی همت خیابان زرین نعل
۸۷۷ـ مدرسه حمام خیابان کمالی مقابل دبیرستان شهرزاد
۸۷۸ـ مدرسه امیری انتهای خیابان بابائیان
۸۷۹ـ مدرسه اورنگ حسام‌السلطنه سه‌راه سلطانی
۸۸۰ـ مدرسه راهنمائی پاسارگاد خیابان سینا انتهای خیابان خرمشهر
۸۸۱ـ مدرسه جدید التاسیس خیابان کمالی مقابل دبیرستان شهرزاد
۸۸۲ـ مدرسه دکتر قاسم زاده خیابان سیمتری کوچه ملک
۸۸۳ـ مدرسه دکتر معین انتهای خیابان مرتضوی
۸۸۴ـ مدرسه دیهیم خیابان رودکی چهارراه مرتضوی
۸۸۵ـ مدرسه سرفراز خیابان مرتضوی بین خوش و قصردشت
۸۸۶ـ مدرسه شایسته خیابان کاشان جنوب بافشاه
۸۸۷ـ مدرسه اول اسفند خیابان دانشکده پلیس مرودشت
۸۸۸ـ مدرسه اشتیاقی حشمتیه کوچه نبیل
۸۸۹ـ مدرسه جفت مجیدیه ۱۶ متری دوم ارامنه
۸۹۰ـ مدرسه حافظ مجیدیه ایستگاه خوش
۸۹۱ـ مدرسه رودکی خیابان حشمتیه خیابان سوهانک
۸۹۲ـ مدرسه شمس‌تبریزی مجیدیه خیابان اردیبهشت
۸۹۳ـ مدرسه شهمهر شماره یک حشمتیه کوچه نبیل
۸۹۴ـ مدرسه کردار نیک مجیدیه ایستگاه همایون
۸۹۵ـ مدرسه گفتار نیک دختران شمیران‌نو
۸۹۶ـ مدرسه محمدرضاشاه جاده قدیم شمیران خیابان قصر
۸۹۷ـ مدرسه راهنمائی میدان خراسان اول خیابان خاوران
۸۹۸ـ مدرسه اشرف رهنما خیابان بیستم نجف‌آباد
۸۹۹ـ مدرسه ایراندخت خیابان خاوران خیابان خواجوی کرمانی
۹۰۰ـ مدرسه برزویه شهباز جنوبی بیست متری منصور
۹۰۱ـ مدرسه بهجت میدان خراسان جنب ناحیه ۱۲
۹۰۲ـ مدرسه روشنائی پارس خیابان خاوران انتهای هاشم‌آباد
۹۰۳ـ مدرسه میدان ۲۵ شهریور اول کریمخان‌زند
۹۰۴ـ مدرسه شجاعی خیابان صفاری خیابان لرزاده
۹۰۵ـ مدرسه عاصمی میدان خراسان روبروی سینما سانیا
۹۰۶ـ مدرسه عبداله رهنما خیابان بیستم نجف‌آباد
۹۰۷ـ مدرسه مساوات خیابان خاوران ایستگاه امیرسلیمانی
۹۰۸ـ مدرسه معمار قصری شماره ۲ دختران خیابان خاوران اول شهرازی
۹۰۹ـ مدرسه معمار قصری پسران خیابان خاوران اول شهرازی
۹۱۰ـ مدرسه معمار قصری شماره ۱ دختران خیابان خاوران اول‌شهرازی
۹۱۱ـ مدرسه مهام پسران میدان شوش خیابان شوش شرقی
۹۱۲ـ مدرسه مهرگان خیابان خاوران خیابان خواجه کرمانی
۹۱۳ـ مدرسه ادیب بجنوردی خزانه‌قلعه‌مرغی انتهای بیست‌متری فلاح
۹۱۴ـ مدرسه راهنمائی اسفندیار خیابان رباط‌کریم میدان قبله
۹۱۵ـ مدرسه آزاده بهلوی خیابان قزوین استخر کوچه مشکبوم
۹۱۶ـ مدرسه بیهقی خیابان جمال‌الحق کوچه مرادی
۹۱۷ـ مدرسه بازارگاد خیابان‌بریانک کوچه محمدی ۸ متری اعتماد
۹۱۸ـ مدرسه حسن کامران نوش سرآسیاب مهرآباد جنوبی
۹۱۹ـ مدرسه خزانه شماره یک پسران خیابان قزوین نرسیده بمحور راه قهان
۹۲۰ـ مدرسه خزانه شماره ۲ پسران خیابان قزوین نرسیده بمحور راه‌قهان
۹۲۱ـ مدرسه خزانه شماره ۳ پسران خیابان قزوین نرسیده بمحور راه‌قهان
۹۲۲ـ مدرسه خزانه دختران خیابان قزوین نرسیده بمحور راه قهان
۹۲۳ـ مدرسه داود فلاح قلعه مرغی میدان فلاح کوی مهناز
۹۲۴ـ مدرسه ذوقی شماره ۲ خیابان عباسی نهرفیروزآباد کوچه بدر
۹۲۵ـ مدرسه رضارضوی سه‌راه آقری اول بیست‌متری وایبهد
۹۲۶ـ مدرسه شیراز خیابان رباط‌کریم خیابان ستوان چاوشی

۹۲۷ـ مدرسه علی اصغر نعمتی سرآسیاب مهرآباد جنوبی
۹۲۸ـ مدرسه فیروز خیابان شیروخورشید رباط کریم
۹۲۹ـ مدرسه کوکب صادق انتهای خیابان امامزاده حسن
۹۳۰ـ مدرسه مرزبان کوی مهناز زهتابی ایستگاه فلکه
۹۳۱ـ مدرسه راهنمائی نصرت‌مافی خیابان قزوین‌خیابان تیموری
۹۳۲ـ » پارکوی چهارراه فرحزاد جنب‌فروشگاه شهروروسفا
۹۳۳ـ » کریمخان زند اول بهجت آباد
۹۳۴ـ » خیابان عباس‌آباد اول اتوبان جردن
۹۳۵ـ » خیابان زاهدی جنب تی‌بی‌تی
۹۳۶ـ » نوبنیاد پارک خزانه دوراهی امامزاده حسن پارک‌خزانه
۹۳۷ـ » والاحضرت ولیعهد شهرولیعهد کوی‌مهناز ده‌متری
۹۳۸ـ » دبیرستان‌میترا خیابان پهلوی چهار راه عباس‌آباد
۹۳۹ـ » زنگنه خیابان محمدرضاشاه خیابان فرهنگ
۹۴۰ـ » کورش بزرگ خیابان تخت جمشید خیابان سهیل
۹۴۱ـ » پرنیان خیابان وزراءخیابان یکم
۹۴۲ـ » عزت خیابان نصرت نرسیده بامیرآباد
۹۴۳ـ » شهر آراء
۹۴۴ـ » پایا تهران‌ویلا خیابان دوم
۹۴۵ـ » خلیج‌فارس زیباشهر کوی‌کرج
۹۴۶ـ » شهرآراء ـ شهر آراء
۹۴۷ـ » صبا خیابان جمالزاده خیابان صبا
۹۴۸ـ » اخلاق نیک‌خیابان قاسم آباد کوچه‌معمارآتشی پلاک ۴ر۲
۹۴۹ـ » امیرکبیر خیابان سی‌متری وثوق خیابان ۳۱ر۶
۹۵۰ـ » ابن‌سینا خیابان ایرانمهر پارک‌خیام
۹۵۱ـ » آذرخش فلکه دوم‌فرهی ۳۱ر۶ پلاک ۲۴
۹۵۲ـ » آموزش تهران نو خیابان‌فرخی
۹۵۳ـ » ایران انتهای خیابان‌پرواز بعدازسه راه صفا
۹۵۴ـ » بابکان تهران‌نو خیابان شارق کوچه حافظ
۹۵۵ـ » بلخی تهران‌نو خیابان قاسم‌آباد
۹۵۶ـ » پروین اعتصامی فلکه نیروی هوائی
۹۵۷ـ » پوراندخت فرح‌آبادتهران نوچهار راه سعدی
۹۵۸ـ » توانا خیابان مسعودسعدچهار راه مهر
۹۵۹ـ » خشایارشاه شماره یک‌فرح‌آباد ژاله خیابان مهام
۹۶۰ـ » خشایار شماره۲ فرح آباد ژاله‌خیابان مهام
۹۶۱ـ » دادآفرید تهران نوایستگاه فرودگاه جنب مینما
۹۶۲ـ » دادمهر فرح‌آبادژاله خیابان گلینی
۹۶۳ـ » رودکی سیمتری وثوق ایستگاه سنگکی
۹۶۴ـ » صیانت خیابان اول نیروی‌هوائی
۹۶۵ـ » عسجدی تهران نوایستگاه ده‌متری
۹۶۶ـ » فروردین تهران‌نو خیابان امیرشرقی
۹۶۷ـ » فروغ‌خاور تهران‌نوخیابان کهن
۹۶۸ـ » ماندانا تهران‌نو ۱۵متری سوم فرودگاه
۹۶۹ـ » مسعود سعد خیابان دوم نیروی هوائی فرعی‌اول
۹۷۰ـ » منوچهری تهران نو خیابان امیرشرقی
۹۷۱ـ » مهدمینا خیابان فرح‌آباد خیابان سوم‌نیروی هوائی
۹۷۲ـ » مهدی پرتوی خیابان ایرانمهر ابوحسین کوچه‌مدرسه
۹۷۳ـ » هادیان خیابان ایرانمهر کوچه شروین
۹۷۴ـ » انوری خیابان ناصر خسرو کوچه امام‌جمعه
۹۷۵ـ » ابن‌سینا خیابان‌ری کوچه باغ پسته‌بك
۹۷۶ـ » اقبال خیابان شهباز اول آبشار
۹۷۷ـ » بهبهانی میدان بهارستان پشت‌مسجد سپهسالار
۹۷۸ـ » سعدی خیابان پامنار کوچه کلانتری
۹۷۹ـ » شاهپور علیرضا خیابان ری امامزاده یحیی
۹۸۰ـ » شیخ‌محمدرفیع خیابان شهباز ایستگاه فیاثی
۹۸۱ـ » هرفان خیابان ایران سقاباشی
۹۸۲ـ » عظیمی طالقانی انتهای خیابان ری کاره‌ماشین
۹۸۳ـ » محدث خیابان‌ری ادیب‌الممالك
۹۸۴ـ » مشکوتی خیابان ری نایب‌السلطنه کوچه رزاقی
۹۸۵ـ » وحاجی خیابان شهباز ایستگاه آتش‌نشانی
۹۸۶ـ استادیوم پله وحیدیه
۹۸۷ـ شرکت تولیدی پارس خیابان آرامگاه خیابان فرح‌آباد
۹۸۸ـ دبیرستان فرقاش سید خندان خیابان مینا
۹۸۹ـ اتحادیه مصنوعات نفت‌وگاز والکتریك خیابان شاه‌ساختمان آلمینیوم
۹۹۰ـ جنب‌پاسگاه عوارضی اتوبان اول‌اتوبان تهران‌کرج
۹۹۱ـ جنب پاسگاه عوارضی اتوبان اول‌اتوبان تهران‌کرج
۹۹۲ـ جنوب‌فرودگاه‌مهرآباد اول جاده مخصوص تهران ـ کرج
۹۹۳ـ میدان شوش اول جاده رزم‌آراء
۹۹۴ـ پل شرقی‌راه‌آهن اول‌جاده‌آرامگاه
۹۹۵ـ سه‌راه آذری اول جاده‌تهران ـ ساوه
۹۹۶ـ سه‌راه آذری اول‌جاده تهران ـ ساوه
۹۹۷ـ خیابان کورش کبیراول چهل‌متری سید خندان قسمت‌شمالی
۹۹۸ـ جنب‌پاسگاه عوارضی اتوبان اول اتوبان تهران کرج
۹۹۹ـ جنب پاسگاه عوارضی اتوبان اول اتوبان تهران‌کرج
۱۰۰۰ـ یوسف‌آباد شمالی اول اتوبان ایوبی

محل امضاء اعضای هیئت نظارت مرکزی انتخابات دوره هفتم مجلس سنا

آ ـ ۱۸۹۸۱

خدمتگزاران صدیق شاهنشاه و ملت ایران را انتخاب کنید

علی رضائی

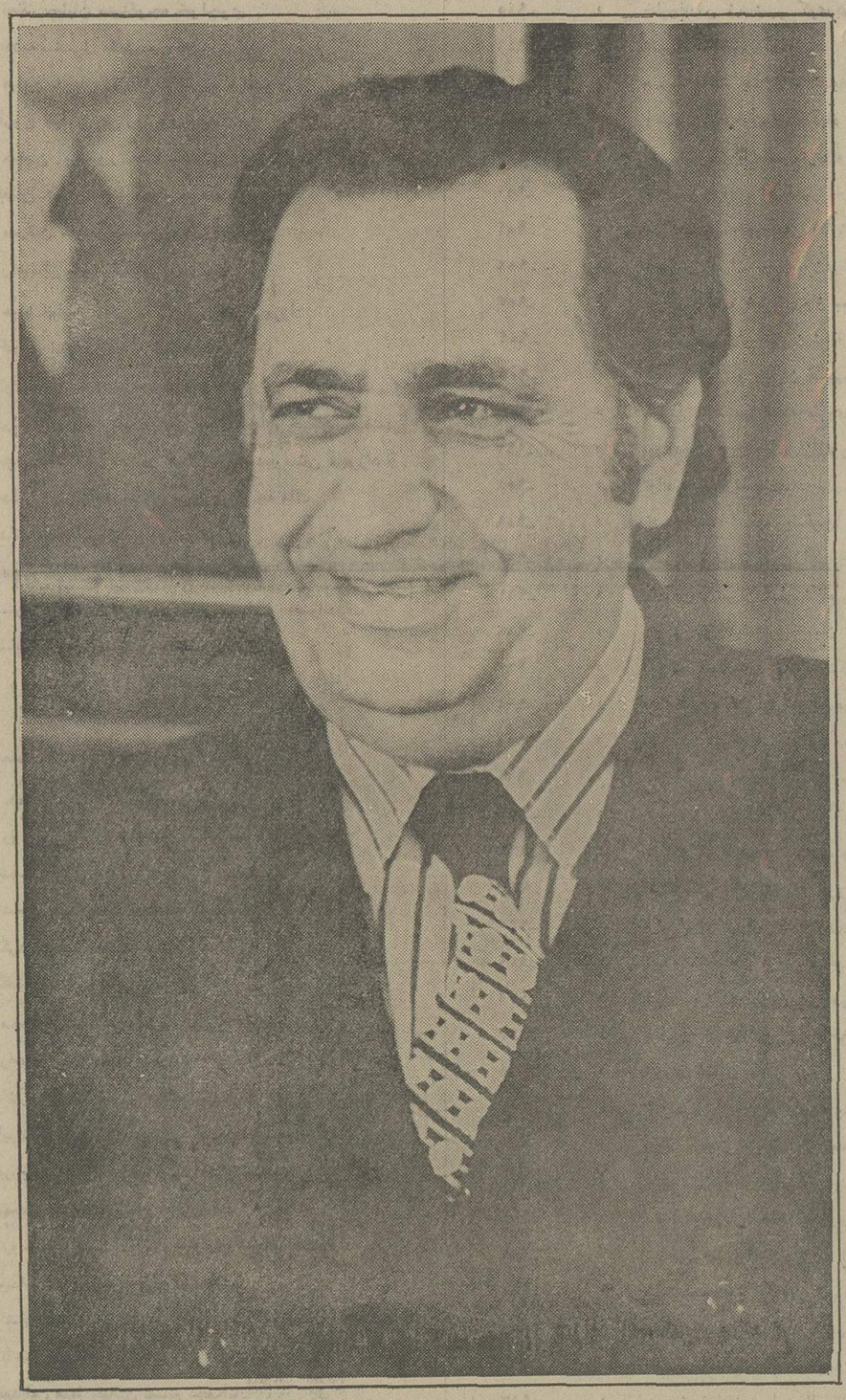

قاسم لاجوردی

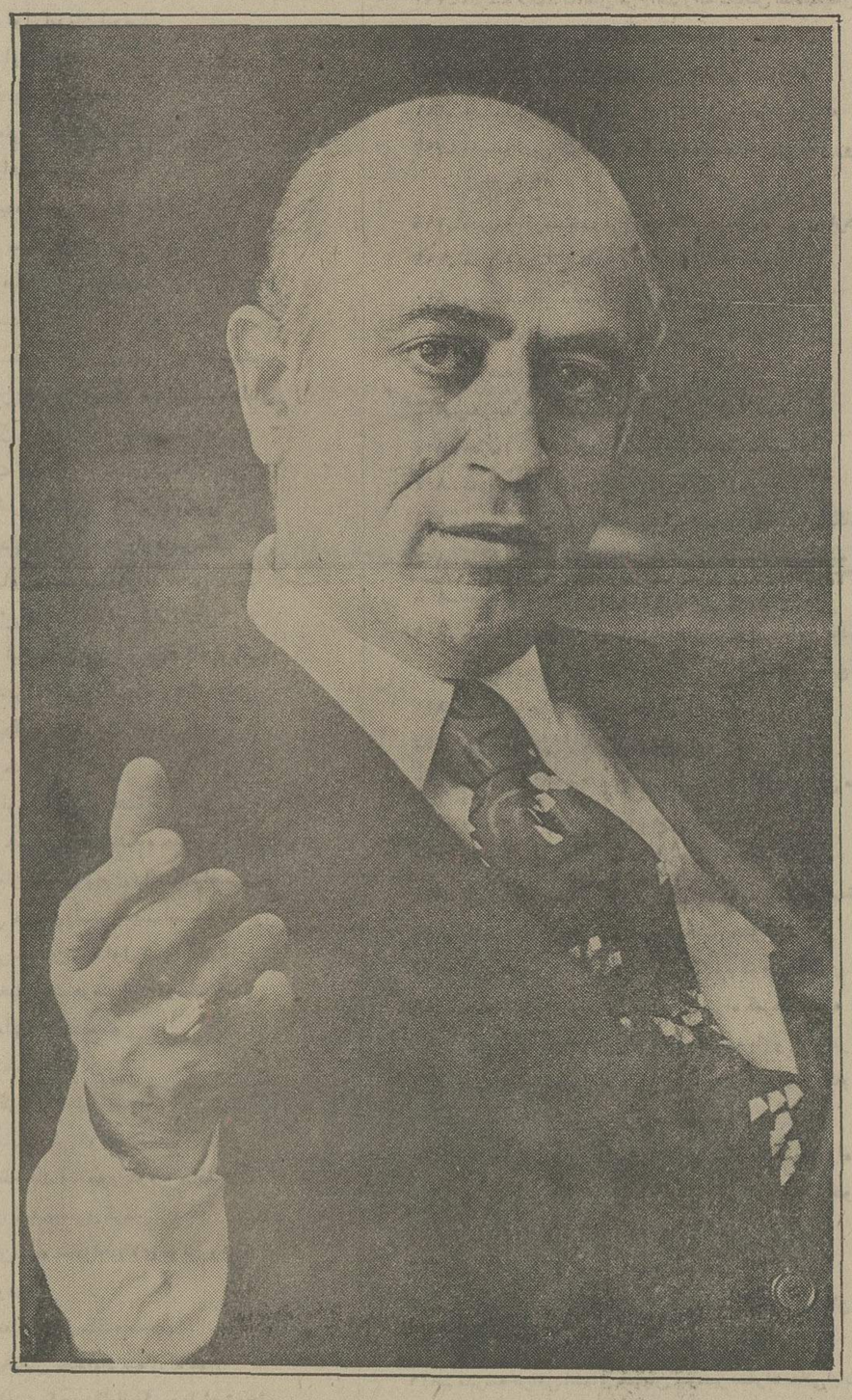

هم مسلک، شایسته ترین ها را به سنا بفرست

کارگران، کارمندان و مدیران ـ

فروشگاههای بزرگ کورش ـ بیمه آسیا ـ واحد تولیدی پوشاک ایران و ایتالیا (جامکو) ـ کارخانجات تولیدی و صنعتی کورش ـ شرکت سهامی کشت و صنعت کورش ـ شرکت سهامی رودبار ـ سازمان گسترش کورش ـ شرکت فولادسین

نیازمندیهای اطلاعات

تلفنی آگهی میپذیرد ۳۱۱۲۲۴-۳۱۱۲۲۵ ۳۱۱۲۲۹-۳۱۱۲۳۰

اثاثیه

فروش دست دوم

بعلت مسافرت بخارج مقداری لوازم منزل ضبط صوت گرام آمپلی فایر سانسونی ـ پنکو لباس بفروش میرسد تلفن ـ ۷۸۴۱۹۴ تهران پارس خیابان ۱۲۴ پلاک ۱۵۳
۱ـ۲ آـ ۲۲۴۶

۴۱ تابلو نقاشی اصل

رنگ روغنی اثر نقاشان خارجی بقیمت مناسب بفروش میرسد. خیابان روزولت نرسیده به پمپ بنزین خیابان زهره پلاک ۳۱ تلفن ۸۳۰۵۸۱
۱ـ۳ آـ ۷۶۱۰

فروش دست اول

فتو فروشگاه ورزش نماینده جدیدترین لوازم فیلمبرداری و عکاسی دوربین و فیلم پولاروید افتتاح شد ادرس: خیابان استانبول ساختمان پلاسکو طبقه هم کف تلفن ۳۱۷۲۷۵
۱ـ۲ آـ ۵۶۸۸

خرید

بازرگانی فرش کیهان ۸۳۰۹۰۴ و ۸۲۳۷۷۶
خریدار نقدی همه رقم فرش کهنه ونو جهت صادرات روزولت میدان ۲۵ شهریور.

ایران فرش ۷۷۴۹۷۲
فرشهای کهنه وسایر لوازم منزل بهر مبلغ نقدا بیشتر ازسایرین خریداریم تلفن ۷۷۷۰۲۵

گالری فرش
شایان ۶۶۱۰۶۹
بهترین خریدار هر نوع قالی و قالیچه کهنه ونو

فروشگاه آستارا ۹۲۶۴۰۲
خریدار یخچال برقی و نفتی تلویزیون فرش وغیره

جهان کالا ۹۲۵۴۵۸
خریدار یخچال تلویزیون و لوازم منزل شما

فرش نو و کهنه درب و پنجره ساختمان خریداریم تلفن ۸۶۲۸۶۱

فرش زنجانی ۳۴۹۴۳۸

شستشوی مبل وفرش

دوراکلین سرویس، مریکا خشکشوئی مبلمان موکت فرش تشك اتومبیل در محل مطابق با آخرین تکنیك متداول آمریکا گرانتر مطمئن تر ۸۴۵۶۸۳ و ۸۴۸۳۹۶ و ۸۴۸۳۹۵

کلین سرویس
خشکشوئی مبل فرش موکت با دستگاه وپرده بانصب مجانی تلفن ۹۵۲۵۴۶

آریوانگلیش سرویس
خشکشوئی
مبلمان موکت فرش پرده وتشك اتومبیل درمحل ۸۴۳۸۴۵

خشکشوئی مبلمان ادیب یکدست ۵۰ تومان
خشکشوئی پرده پارچه وکرکره **بانصب مجانی ۹۵۶۵۶۵**

کارخانه قالیشوئی ادیب
۹۵۶۵۶۵
۹۵۸۹۵۰ و ۹۵۲۴۵۴

کارخانه قالیشوئی
فردممتاز ۶۶۳۸۰۳

آناهیتا سرویس بزرگترین
خشکشوئی مبلمان فرش موکت
پرده در محل ۷۹۵۳۰۷

قالیشوئی رضوان
همواره اماده به خدمت است تلفن ۳۵۲۶۸۷

کارخانه قالیشوئی بیوك تلفن ۵۲۹۹۱۵ و ۹۷۷۱۱۸

کارخانه قالیشوئی اطلس
تلفن ۹۵۲۵۴۶ و ۹۷۵۴۳۰

تعمیرات

تلویزیون

تعمیرگاه تلویزیون الکترون با **تائیدوزارت کار ۷۶۳۶۸۲**
تعمیرتلویزیونهای R.C.A-R.T.I شاوبلورنس . فیلیپس . سیرا تلفونکن وسایر مارکها سرویس مجهز سیار درشهروشمیرانات

سرویس تلویزیون گارانتی تلفن ۶۲۸۳۷۱
R.C.A-R.T.I سرویس سیار سیرا مدیاتور جنرال الکتریک وگراندیک بویژه شمیرانات

تعمیرگاه مجاز شماره ۱۱ شاوب لورنس
سرویس سیار
فوری تهران وشمیرانات
۶۶۷۱۷۱
۶۶۹۵۱۴
۴۲۷۳۳
SCHAUB-LORENZ

سرویس تلویزیون
بلر
۹۵۷۷۹۹

SCHAUB-LORENZ
شاوب لورنس
سرویس فوری ۸۸۳۲۶۲

تعمیر تلویزیون
شاوب لورنس
RCA, RTI
آمریکائی واروپائی تلفن
۷۹۲۰۵۸

تلویزیون شما فوری در منزل تعمیر می شود ۸۷۴۷۷۰

کولر

نصب و سرویس کولر کانال کشی فوری
تلفن ۷۹۳۸۹۷

کانال کشی، تهویه، کولر، نصب و سرویس فوری
شرکت **۶۲۱۴۴۸**
کارگاه **۷۹۶۱۰۳**

سرویس کولر فوری ۴۷۷۹۹

آریان در خدمت شما
تعمیرکولر ـ آبگرمکن ۳۱۵۴۱۵

لوازم یدکی
مرکز پخش لوازم یدکی کولر آبی
تلفن ۹۷۷۴۳۳ و ۹۷۳۲۰۸

یخچال

تعمیرگاه سید حسین
تعمیر همه نوع لباسشوئی یخچال آبگرمکن ۸۸۲۴۳۸

تعمیر یخچال و شوفاژ فوری تلفن ۵۳۷۲۴۹

تعمیرگاه یخچال فریجیدر
اثاث یدکی موجود ۸۴۸۷۵۶

تعمیریخچال فریژیدر ۸۳۹۲۲۵

شوفاژ

شرکت رامشین
نصب ـ سرویس و نگهداری سالیانه
شوفاژ تلفن ۲ـ ۹۳۹۷۳۱

طرح و اجرا، تهویه، کولر شوفاژ، برق، سرویس و نگهداری شبانه روزی
شرکت **۶۲۱۴۴۸**
کارگاه **۷۹۶۱۰۳**

شرکت مهندسی وایس هایت
باماهی ۲ هزار تومان شوفاژ وتاسیسات منزل شمارا در اسرع وقت انجام میدهد تلفن ۸۵۵۵۳۷

فروش اتومبیل

بی.ام.و ۲۰۰۲ مدل ۷۵
باشرایط مناسب بفروش میرسد **تلفن ۸۴۴۹۷۲**

بی.ام.و ۲۰۰۲ مدل ۷۲ گمرك شده بدون نمره رنك سفید نقد بدون واسطه تلفن ۷۷۹۸۹۳

بی‌ام . و ۲۰۰۲ تی‌آی‌ای مدل ۷۳ سند ۷۲ رنگ نارنجی ۶۴ هزار تومان بدون واسطه تلفن ۹۷۷۳۳۱

ب.ام.و ۲۰۰۲ مدل ۷۲ بفروش میرسد ۸۴۰۵۴۹
۱ـ۲ آـ ۷۴۹۳

پژو ۵۰۴ جی‌ال ۷۴ با گرمکن شیشه عقب رادیو و پخش استریو آنتن اتوماتیک بیمه کامل بسیار تمیز مقطوع بدون واسطه هفتاد و یکهزار تومان تفن ـ ۹۴۰۷۴۱

پژو ۳۰۴ مدل ۷۲ رنگ سبز متالیک ۲۷هزار کیلومتر کارکرده مقطوع ۴۵ هزار تومان تلفن ـ ۸۹۲۱۰۳ بعدازظهر از ۲ ببعد
۱ـ۲ آـ ۷۴۳۸

پژو کاروان ۵۰۴
مدل ۷۴ شماره نشده بعلت مسافرت بفروش میرسد تلفن ۹۷۶۴۴۲ و ۹۷۴۴۵۳
۱ـ۲ آـ ۲۲۴۹

یکدستگاه فولکس وانت مدل ۶۹ بسیار تمیز فروشی تلفن ۶۵۱۳۵۱

فورد کوگار
مدل ۷۴ ترانزیت شماره نشده رنگ سفید سقف نیمه چرمی اتوماتیک با گرمکن شیشه عقب بارادیو پخش استریو بعلت مسافرت بفروش میرسد تلفن ـ ۹۷۴۴۵۳ و ۹۷۶۴۴۲
۱ـ۲ آـ ۲۲۵۲

شورلت ایمپالا ۷۲
رنگ کاهوئی سقف چرمی ۶سیلندر فرمان هیدرولیک گمرک شده بدون نمره ۷۵ هزار تومان تلفن ۹۷۵۶۷۶
۱ـ۲ آـ ۷۴۸۶

اتومبیل باگی
بسیار تمیز رنگ سفید بفروش میرسد تلفن ۸۹۵۷۹۴
۱ـ۲ آـ ۷۶۰۵

هیلمن اونجر ـ رنگ انتخابی کیلومتر صفر ـ تلفن ۸۵۲۹۲۹

فورد آلمانی
۱۶۰۰ ـ ایکس‌ال مدل ۷۱ رنگ متالیک قهوه‌ای ترانزیت ۲۱ هزار تومان بدون گمرک بفروش میرسد ۷۵۶۹۲۲ ـ ۷۶۲۲۵۷
۱ـ۳ آـ ۷۴۱۸

فروش فوری
بنز مدل ۲۵۰ مدل ۶۸ بعلت سافرت از ساعت ۲ الی ۶ بعدازظهر تلفن ۸۶۶۴۶۸

پیکان ۵۲ کار
بارینگ دانلپ لاستیک خارجی تلفن ۶۶۳۳۵۱

یکدستگاه اتومبیل پیکان
مدل ۵۱ دولوکس بسیار تمیز بفروش میرسد تلفن ۴۲۲۲۷
آـ ۷۵۹۸

تویوتا سیلیکا
۱۶۰۰ بارادیو افام مدل ۷۴ قرمز رنگ بدون واسطه ـ ۶۲۲۷۳۱ بعدازظهر ۵ تا ۷
آـ ۷۵۵۰

تعدادی مینی بوس بنز از ۲۴ هزار تومان به بالا در مدل های مختلف بفروش میرسد پهلوی خیابان بزرگمهر شماره ۱۰۰

LANCIA
کوپه ۱۳۰۰ مدل ۱۹۷۵ رنگ قرمز فروشی تلفن ۸۲۶۸۴۹

یکدستگاه پلیموت مدل ۷۳ شماره ترانزیت بقیمت مناسب بدون واسطه بفروش میرسد تلفن ۶۲۱۲۵۷
۱ـ۳ آـ ۷۵۰۲

فولکس والیانت ۱۶۰۰ مدل ۶۶ تلفن ۸۷۹۴۹۴ ـ ۵ر۲ الی ۶ بعدازظهر.

کامارو ۷۵ اکازیون
با کولر متالیک رادیو پخش نمره نشده باشرایط سهل با B.M.W معاوضه میشود تلفن ۹۲۶۷۳۳
۱ـ۲ آـ ۷۳۷۵

یك دستگاه موتورسیکلت یاماها مدل ۷۵ چهارصد ترل که فقط ۲۰۰۰ کیلو متر کار کرده بفروش میرسد تلفن ۶۶۳۸۴۸

خریداریم
ژیان ۵۲ یا ۵۳ رنگ روشن تمیز ۵ تومان نقد بقیه ماهی ۶۰۰ تومان تلفن ۸۴۴۲۳۵
آـ ۷۵۸۴

فروشگاههای اتومبیل

پیکان ۵۴
نو آماده نقد و اقساط
شاهرضا ۴راه گرگان پلاک ۱۰۶۸

فقط هیلمن ۷۵ موجود ۷۵۹۴۱۹

فقط انواع پیکان ۵۴ ۷۵۹۴۱۹

کرایه

اتولوکس
اتومبیلهای تشریفاتی با راننده برای داخل و خارج از تهران میدان فردوسی تلفن ۸۲۱۲۷۰ و ۸۲۶۶۰۵

اتوآسیا
اتومبیل کرایه باراننده وبدون راننده در ۲۴ ساعت درخدمت شماست تلفن ۷۵۴۹۸۰ و ۷۵۱۶۲۰

کمان سرویس تاکسی
درتمام مدت ۲۴ ساعت با مجهزترین اتومبیلهای اخرین سیستم باراننده وبدون راننده در اختیار شماست تلفن ۶۵۴۴۴۶ و ۶۵۶۵۴۴

کالج بار
بارکش شهر وحومه
۶۶۱۱۱۱-۴۱۱۱۱

کاسپین تاکسی سرویس
کرایه اتومبیلهای تشریفاتی با راننده فرحشمالی پالیزی ۱۴۵ **تلفن ۷۷۷۱۱۰ و ۷۷۸۰۹۰**

کرایه
اتومبیل های لوکس کرایه با راننده و بدون راننده برای داخل وخارج تهران ۷۵۷۵۳۵ ـ ۷۵۷۲۹۴

ماشین آلات

یکدستگاه رمورك (بارکش کوچك مخصوص بستن پشت ماشینهای سواری) اندازه ـ ۲۹ × ۹۲ × ۱۱۲ سانتیمتر و ظرفیت ۳۰۰ کیلو ساخت ایتالیا تلفن : ۶۸۷۹۹۴
۱ـ۲ آـ ۷۴۸۸

دو دستگاه موتور دیزل ۲۰۰ و ۲۴۵ اسب کار کرده ساخت کارخانه : ام .و .ام آلمان غربی برای فروش عصرها ۶۵۴۷۵۷

ماشین سازی ملك
به کارخانه های صنعتی توصیه میشود که دستگاه های خم کن ، قیچی و اره را با تکنیکی برتراز این کارخانه تهیه فرمائید تلفن ۵۳۴۸۲۸

آموزشگاهها

ماشین نویسی بیژن
باحسن شهرت میدان ژاله تلفن ۳۴۸۳۸۴

آموزشگاه رانندگی جم
فن رانندگی تااخذ گواهینامه تلفن ۵۴۰۷۸۹

تدریس خصوصی

تدریس خصوصی ویلن غربی و ایرانی ۸۵۶۶۲۵

مکالمه فشرده
در ۱۶ هفته ۸۳۳۳۱۹

تعلیم سه تار
ردیف موسیقی اصیل ایرانی تلفن ۸۸۴۲۹۰

برای آشنائی و تعیین وقت با
استادان خارجی
با ۸۳۳۳۱۹ تماس بگیرید .

انگلیسی توسط بانوی انگلیسی ۴۷۱۴۱

انگلیسی
توسط تحصیلکرده آمریکا تلفن ۳۱۹۲۳۶

انگلیسی عالی توسط تحصیلکرده آمریکا باسابقه ۱۲ سال تدریس عصرها در منزل شما جلسه‌ای ۳۰ تومان تلفن ۳۲۷۷۶۲ ساعت ۷ تا ۹ صبح و ۲ تا ۴ بعداز ظهر .
۱ـ۲ آـ ۷۳۷۱

تعلیم خصوصی پیانو
از سنین ۵ تا ۱۴ سال تلفن ـ ۸۲۹۴۶۵
۱ـ۶ آـ ۷۴۷۹

انگلیسی کنتراتی
۸۵۰۷۳۶

MR. SMITH
انگلیسی
۸۴۳۵۴۸

انگلیسی کنتراتی
در ۴ هفته ـ ۸ هفته ـ ۱۶ هفته .
تلفن ۹۳۶۱۸۱

معلمین راهنمائی
دبستان دبیرستان آماده تدریس در منزل یا موسسه میباشند .
تلفن ۹۳۶۱۸۱

استخدام

به یکنفر کارگر جوان جهت امور دفتری ساکن شهرری با ضامن ـ نیازمندیم .
خیابان قدیم شمیران مقابل بی سیم خیابان امیر ابراهیمی شرکت پاسارگاز .

کارگر ساده جهت کار دفتری نیازمندیم تلفن ۳۵۵۰۶۷

سازمان همگام
به تعدادی افراد تحصیل کرده باتجربه برای تکمیل کادر سازمان در رشته های ذیل مورد نیازاست مترجمی ـ مهمانداری ـ ماشین نویس ـ هنرهای تزئینی ـ دکوراسیون ـ بازار یابی وروابط عمومی برای اطلاع بیشتر موقتا همه روزه از ساعت ۹ صبح تا ۷ بعداز ظهرو استثنائا پنجشنبه وجمعه با تلفن ۶۲۹۹۰۹ تماس بگیرید .

شرکت تاسیساتی
به چند نفر مهندس تاسیسات و تکنیسین با تجربه برای اداره کارگاه در تهران و شهرستانها احتیاج دارد تلفن ۴۶۸۲۶

موسسه حفاری نفتی
بچند نفر پزشکیار مرد برای خدمت در جنوب با حقوق مکفی احتیاج دارد تلفن ۸۲۷۰۵۷

تعدادی علاقمند از سیکل ببالا برای دوره کامل نقشه‌کشی ساختمان پذیرفته میشوند ـ ۳۱۴۸۰۵

۱ـ تکنیسین سرپرست کارگاه قالبسازی وماشین‌سازی باتجربه کافی .
۲ـ تکنیسین آبکاری کربونیکل تعدادی پرداختکار قطعات ریختگری .
۳ـ تراشکار ـ فرزکار ـ قالبساز درجه یک ـ تعدادی بافنده ماهر تلفن ۹۵۰۵۴۲ ـ ۹۵۵۱۳۱
۱ـ۲ آـ ۷۶۳۱

اونیورسال
شرکت سهامی خاص
یک نفر راننده تریلی باحداقل ۳ سال سابقه رانندگی باتریلی استخدام مینماید .
داوطلبان به محل کارگزینی شرکت واقع درانتهای سیمتری نارمک خیابان چهل جنب دانشکده علم و صنعت مراجعه فرمایند.
آـ ۷۶۳۳

استخدام
۱ـ یکنفر آقای ماشین نویس فارسی
۲ـ دو نفر راننده پایه دو
۳ـ یکنفر آقای تلفنچی
برای تمام روز استخدام میشوند ، همه روزه از ۴ تا ۶ بعد از ظهر در تهران خیابان آیزنهاور شماره ۴۱۰ به شرکت ساریکا مراجعه فرمایند

بیك نفر ماشین نویس مرد نیازمندیم تلفن ۷۹۱۸۷۳

بچند نفر خدمتکار زن تمام وقت با حقوق مکفی نیازمندیم ۸۶۲۱۶۸ تا ۸۶۲۱۶۹

دزدی موقوف
دستگاه مینی کامپیوتر آلارم

تایکو

حرکت هر جنبنده‌ای را در فضای اطاق سالن و محلی که اشیاء قیمتی خود را نگهداری میکنید اعلام میدارد قابل استفاده در بانکها ـ جواهر فروشی فرش فروشی‌ها ـ انبارها ـ و منازل

نماینده انحصاری و مرکز فروش درایران شرکت تایکو با مسئولیت محدود تلفن ۶۸۵۱۵۰ ـ ۶۸۲۵۲۰ بوسیله تلفن سفارش دهید دستگاه درمدت یك ساعت نصب و تحویل میگردد

آگهی استخدام

دانشکده فرماندهی و ستاد بمنظور تکمیل کادرغیر نظامی خود درمرکز تعدادی کارمند مرد یازن با شرایط زیرو برابر قوانین وآئین نامه های مربوطه استخدام مینماید.

عنوان شغل	حداقل مدرك تحصیلی	شرایط لازم
ماشین‌نویس فارسی‌ولاتین	دیپلم کامل متوسطه	داشتن ۲سال سابقه کار
متصدی چاپ	ششم ابتدائی یاسوم متوسطه	داشتن ۴سال سابقه کار

داوطلبین واجدشرایط میتوانند همه روزه از ساعت ۸ الی ۱۴ روز ۱۰ر۴ر۵۴ با دردست داشتن شناسنامه عکس‌دار ومدارك لازم به استثناء روزهای تعطیل جهت ثبت‌نام وکسب اطلاعات بیشتر به آجودانی دانشکده فرماندهی و ستاد واقع درخیابان دانشگاه جنك مراجعه فرمایند. م‌الف ۵۶۴۵
۱ـ۲ آـ ۱۸۷۸۷ دانشکده فرماندهی و ستاد

کشاورزان

سازمان غله کشور گندم از تولیدکنندگانی میخرد که سیلو و انبار ثابت سازمانی داشته باشند.
شرکت سهیمانکو سفارش سیلوهای مجهز برای حفظ غلات از ۴۰ تن الی ششهزار تن از کشور فرانسه قبول میتماید.
به شرکت سهیمانکو خیابان بوذرجمهری مقابل مسجد شاه سرای مولوی تلفن ۵۲۰۸۸۹ مراجعه فرمائید

قابل توجه شرکتهای ساختمانی
رادیاتور فولادی رانشتال آلمانی واردشد
با قیمت مناسب عرضه میشود تلفن ۵۳۳۸۹۵

جنرال

پخش لوازم یدکی کلیه مصنوعات جنرال در فروشگاه شرکت صنعتی جنرال واقع درخیابان شاهرضا چهار راه کالج ـ نبش کوی البرز و سرویس مرکزی جاده قدیم کرج کیلومتر ۸ میباشد .

جنرال

سرویس شرکت سهامی صنعتی جنرال بدینوسیله آمادگی خود راجهت سرویس وتعویض پوشال و لوازم یدکی کولرهای جنرال اعلام میدارد لطفا به‌تلفنهای زیر مراجعه فرمایند .
۹۶۳۹۷۲ الی ۴ و ۹۵۸۲۵۲ و ۹۵۷۷۹۴

جنرال

سرویس شرکت سهامی صنعتی جنرال آمادگی خود را جهت نصب کولرهای جنرال اعلام میدارد لطفا به تلفنهای زیر مراجعه فرمائید ۹۶۳۹۷۲ الی ۴ و۹۵۸۲۵۲ و ۹۶۲۰۶۱

قابل توجه
اطباء وداروخانه‌های محترم کشور
کپسول فروسیکلین
FUROCYCLIN
که مدتی نایاب بود بمقدار کافی رسید. شرکت داروئی طیبی تلفن
۳۱۷۱۸۳ و ۳۹۱۱۷۷

قابل توجه مسافرین سراسر کشور
نمایندگی لاستیک
فایرستون فرانسه
باطلاع عموم صاحبان اتومبیلهای ژیان میرساند. در مسافرتها و گردشهای کنار دریا اتومبیل خودرا با لاستیک فایرستون از نوع رادیال
بیمه نمائید
نماینده انحصاری در ایران فروشگاه لاستیک کورش تهران خیابان ملت سه راه اکباتان تلفن
۳۱۴۸۲۰-۳۱۳۶۱۷

دستگاه
الکتروکاردیوگرافی
پرتابل کار نکرده برای فروش تلفن ۶۲۷۲۱۹

جراثقال سنگین جهت اجاره
یکدستگاه جرثقیل ۱۴۰ تن و ۲ دستگاه ـ ۱۱۵ تن چرخ لاستیکی نو و آماده بکار با بوم ۲۵۰ فوت اجاره داده میشود . تلفن های : ۶۵۶۴۲۲ ـ ۶۵۶۹۵۰ و ۵۲۶۵۶ آقای واهه گریگوریان

کامیون
کامیون
کامیون
کامیون
کامیون با کمپرسی ـ کامیون با بتون مخلوط کن کامیون با تریلی (۶چرخ و ۱۰ چرخ) تحویل تهران یا آلمان فوری موجود است تلفن ۶۶۳۶۶۲

برادران گلپایگانی
نمایندگی مجاز فروش محصولات بنز ایران ناسیونال
وانت ۵۰۸ ـ انواع مینی بوس بنز ۳۰۹
آمبولانس ۳۰۹ ـ انواع اتوبوس بنز ۳۰۲
تلفن‌های نمایشگاه ۵۳۶۳۰۱ ـ ۵۲۷۹۰۰

B.K.D
دربازکن برقی
بکد
۲۵۰ تومان
بوسیله تلفن سفارش دهید ، شرکت بکد الکتریک تلفن ۱۵ الی ۶۸۱۰۱۱
فروش درکلیه الکتریکی‌های تهران وشهرستانها

قابل توجه توزیع و مصرف کنندگان
مرغ وجوجه کباب تازه
موسسه بازرگانی زرین
با دارا بودن تجهیزات کامل جهت فروش گوشت مرغ و جوجه کباب آماده به طبخ را با قیمت کلی در اختیار مشتریان محترم خود در اسرع وقت قرار میدهد خواهشمند است جهت اطلاع بیشتر
باتفنهای ۵۴۰۸۹۱ و ۵۴۲۷۳۶
تماس بگیرید

شرکت تولیدی ژورک
سازنده تابلو های نئون ـ پلاستیک وچراغهای تزئینی و دکوراسیون تلفن ۹۳۷۲۷۳

آگهی استخدام
بانک داریوش عده‌ای کارمند بشرح زیر باحقوق مکفی استخدام مینماید

۱ـ ماشین نویس فارسی و لاتین باتحصیلات دیپلم کامل متوسطه
۲ـ اپراتور ماشینهای ان . سی . آر مدل ۳۹۵ و ۳۹۹ با تحصیلات دیپلم کامل متوسطه.
۳ـ تحویلدار با حداقل سه سال سابقه کار.
متقاضیان از طریق مصاحبه انتخاب و پس از استخدام با عائله تحت تکفل بیمه درمانی بوده و از مزایای کمك هزینه‌خوارو باراستفاده خواهند نمود .
داوطلبان درخواست خود را بانضمام یك قطعه عکس به آدرس کارگزینی بانك داریوش واقع در نبش خیابانهای کریمخان زند و روزولت ارسال دارند .

بانک داریوش

نیازمندیهای اطلاعات

تلفنی آگهی میپذیرد ۳۱۱۲۲۵-۳۱۱۲۲۴ ۳۱۱۲۲۹-۳۱۱۲۳۰

آگهی استخدام
کارخانجات اتومبیل سازی
مزدا

بتعدادی کارگر
صافکار ، نقطه جوشکار ، تراشکار ، برق‌کار تاسیسات صنعتی که دارای سواد ۲ بیکار و برگ پایان خدمت نظام وظیفه باشند مورد احتیاج است. واجدین شرایط بکارگزینی کارخانجات اتومبیل‌سازی مزدا واقع در ۲۱ کیلومتری جاده قدیم کرج مراجعه نمایند .
۱ـ۲ آـ ۷۶۱۸

گروه کشت و صنعت رامیتا
بیک دوشیزه یابانو که به ماشین نویسی فارسی وارد باشد نیازمند است . .
تلفن ۹۷۷۷۵۶ و ۹۷۸۷۲۲
۱ـ۲ آـ ۲۲۹۲

یک شرکت ساختمانی بجندنفر تکنیسین راه و ساختمان با حداقل ۳ سال سابقه کار در راهسازی و یا ساختمان برای خارج ازتهران مورد احتیاج است طالبین بین ساعت ۱۱ تا ۱۳ صبح‌وباه‌تا۷ بعدازظهر بشانی خیابان بزرگمهر غربی شماره ۱۶۲ طبقه سوم مراجعه نمایند .
۱ـ۲ آـ ۷۴۵۲

یکنفر بانو یا دوشیزه ماشین نویس فارسی‌و تلفنچی با حقوق مکفی استخدام میشود تلفن ۴۹۸۳۸

مژده به دانش‌آموزان‌دختر
بچند نفر ویزیتور برای تابستان نیازمندیم تلفن ۷۶۳۲۷۵

استخدام
فوری با حقوق مکفی
۱ـ دیپلمه نقشه کش درجه یك که در طراحی قالب مهارت‌کامل‌داشته باشد ۲نفر .
۲ـ تعداد ۲۰ نفر کارگر مونتاژ ولوله کش‌بخاری و آبگرمکن .
۳ـ ۱۰ نفرجوشکاربرق درجه ۲
۴ـ ۱۵ نفرکارگرورقکار درجه ۲
۵ـ۵نفرجوشکارکاربیت
۶ـ کارگرساده ۲۰۰نفر
آدرس جاده قدیم کرج خیابان‌بیمارستان‌شماره ۲ بیمه‌های‌اجتماعی‌مقابل اسفالت سازی خلیج ـ کارخانجات تولیدی‌نفت وگازسوزشرکت‌صنعتی آژور تلفن ۹۵۶۹۷۶

ماشین نویس
مسلط به تایپ لاتین وفارسی برای بعدازظهرها ۴الی۷ شرکت شیمیائی هرکولس بلوار الیزابت شماره ۱۰ طبقه‌چهارم
۱ـ۲ آـ ۷۴۷۱

به افرادذیل با سابقه و ضامن معتبر نیازمندیم.
۱ـ تلفنچی زن وارد به اموردفتروماشین نویسی فارسی
۲ـ کمك حسابدار مرد یا زن
۳ـ صندوقدار زن یامرد
۴ـ فروشنده پارچه پرده‌ای
تلفن ۸۳۵۰۴۶

یکنفر دوشیزه تلفنچی ویکنفر دوشیزه جهت ماشین نویسی‌و بایگانی استخدام‌میشود.خیابان کورش‌کبیر مقابل بیسیم شماره ۱۱۷۲ شرکت کولاک ایرمک

آگهی استخدام
یکنفر آشنا بزبان انگلیسی . دانستن ماشین‌نویسی فارسی‌و انگلیسی ضروریست میزان حقوق بستگی به شایستگی فرد دارد انجمن ایران وآمریکا تلفن : ۶۲۵۰۴۵داخلی۲۸یا۳۵

به ده نفر کارگرمرد وزن‌جهت نظافت نیازمندیم خیابان سوراسرافیل مقابل دربشمالی دادگستری مسافرخانه اخوت
۱ـ۲ آـ ۷۴۶۸

جهت سرپرستی امور کارگاه ساختمانی در شهر اهواز
مهندس راه و ساختمان‌باسابقه ۲ تا ۵ سال با حقوق مکفی مورد نیاز فوری است لطفا صبحها بین ساعت ۱۰ الی۱۳ باتلفنهای ۶۵۲۰۲۷ و۶۵۸۸۴۰ تماس حاصل فرمایند .
۱ـ۳ آـ ۷۴۸۲

یك شرکت بزرك ساختمانی بیك مهندس راه وساختمان‌با تجربه ۵ سال کار ساختمانی جهت کرمانشاه نیازمند است طالبین با تلفن ۸۲۶۷۵۴ مهندس ـ مهارلوئی تماس بگیرند

بیمارستان وزایشگاه شهید
بیك عده پزشك برای کشیك شب در درمانگاه احتیاج دارد تلفن ۹۵۱۴۴۹ ـ ۹۵۱۴۹۵

آگهی استخدام
کارخانجات اتومبیل سازی
مزدا

تعدادی کارمند
نقاش ، صافکار ، جوشکار آهنگر ، جوشکار کاربیت ، قلع‌کار ، برق‌کار، تاسیسات صنعتی تراشکار که دارای سواد ۲ بیکار و برگ نظام وظیفه باشند و

بتعدادی کارگر
جهت کارتکس ، انباردارقطعات وحسابدار صنعتی و بازرگانی باسواد سیکل بیالا و برگ معافیت نظام مورد احتیاج است واجدین شرایط بکارگزینی کارخانجات اتومبیل‌سازی مزدا واقع در۲۱ کیلومتری جاده قدیم کرج مراجعه نمایند .
آـ ۷۵۹۱

شرکت ماجدی به خانم یاآقای (ایرانی‌یاخارجی) آشنا بزبان انگلیسی جهت تایپ انگلیسی نیازمند است لطفا با تلفن های ۴۸۰۳۶ ـ ۴۴۲۶۲ تماس بگیرید.

موسسی حفاری نفتی
بچند نفر برشکار جهت خدمت در جنوب‌باحقوق مکفی احتیاج دارد تلفن ۸۲۷۰۵۷

تالار شهپر
واقع در آزیاشهر تهران با حقوق مکفی و مزایا استخدام میکند
۱ـ خیاط پرده دوز زن و یا مرد
۲ـ کارگر نصب
۳ـ فروشنده با تجربه پارچه فروشی
تلفن ۹۷۳۰۸۰

تعدادی تکنیسین ـ مترور و نقشه بردار با بیش از۸سال سابقه در امورنظارت‌راهسازی جهت خدمت در آذربایجان استخدام میشوند . داوطلبین‌به شرکت اتکو خیابان نیکوشماره ۴۳ مراجعه فرمایند .
۱ـ۳ آـ ۵۱۷۲

چهارنفر دوزنده زن
مورد نیاز است از ساعت۴تا۶ باتلفن ۸۵۲۰۴۴ تماس حاصل فرمائید .
۱ـ۵ آـ ۲۲۵۱

موتورسوار بعدازظهرها جهت ویزیتوری احتیاج است ـ ۳۰۴۳۹۷
آـ ۷۵۷۸

استخدام
بیك نفر پرستار بچه شبانه روزی با حقوق مکفی نیازمندیم تلفن ۸۸۴۸۵۹

پزشك عمومی صبح‌کار با پروانه دائم مورد نیاز است تلفن ۵۴۴۴۰۸

EXECUTIVE SECRETARY
Representative office of an international bank requires EXECUTIVE SECRETARY who should be fluent in English/Persian and knows shorthand and English/Persian typing. Salary negotiable. Please contact Miss Sourosh. Telephone 312737

تکنیسین با تجربه ساختمان جهت کار در سر چشمه کرمان با حقوق مکفی استخدام‌می شود تلفن ۸۳۰۵۹۷ و ۸۲۶۱۷۰ ۱ـ۲

یك‌نفرژاپنی که‌دانشجوی دانشگاه تهران میباشد مایل است در خانواده ایرانی زندگی کند از متقاضیان تقاضا میشود با صندوق پستی‌شماره ۱۵۰۴ مکاتبه نمایند یا صبحها با تلفن های ۶۳۴۸۱۳ و۶۲۱۲۴۶ را آقای مسیحی تماس ـ بگیرند .

یکنفر بانو یا دوشیزه ماشین نویس فارسی و تلفنچی با حقوق مکفی استخدام میشود.
تلفن ۴۹۸۳۸

دوشیزه یا بانو برای بسته بندی در لابراتوار محصولات آرایش الینا موردنیازاست ۳۱۷۳۷۴

بهیار زن استخدام می شود تلفن ۴۷۲۲۱

تحصیلدار
باگواهی موتورسیکلت و ضامن معتبر تمام وقت نیازمندیم تلفن ۴۲۲۲۷
آـ ۷۵۹۹

خانمی ماشین‌نویس فارسی و لاتین مورد نیاز است۸۵۹۹۸۸
آـ ۷۶۵۴

موسسه تی . تی .اس تعدادی راننده پایه یکم و دوم همگانی نیازمندیم و دوم همگانی نیازمند است آدرس آیزنهاور بعد از دانشکده‌صنعتی آریامهر ۲۱ متری جی

سکرتر مطب
به دوشیزه آشنا به ماشین نویسی جهت کار بعدازظهرها در مطب مورد نیازاست‌خیابان پهلوی کوچه بهرامی دکتر هوشنگ احراری از ۴ تا۸ بعدازظهر مراجعه فرمائید.
۱ـ۳ آـ ۷۳۱۲

شرکت فرگاه
احتیاج به فروشنده وویزیتور باتجربه دارد داوطلبینی که آشنایی بازبان انگلیسی دارند مشخصات خود را به صندوق پستی ۸ ارسال نماید .

چند نفر خیاط خانم مورد احتیاج است تلفن ۹۳۷۱۵۶

یکنفر کمك‌حسابدارمرد تمام وقت مورد نیاز می باشد تلفن ۶۶۷۷۴۵ و ۴۶۵۵۹

یک نفر آشپز مرد خانگی‌مورد نیاز است لطفا باتلفنهای ـ ۸۳۶۲۶۹ و ۸۲۳۵۵۶ تماس حاصل فرمایند .
۱ـ۲ آـ ۷۴۱۳

شرکت‌ساختمانی و فنی مناطق استخدام میکند
۱ـ دونفر مهندس راه و ساختمان که۲سال سابقه‌داشته باشد .
۲ـ دونفر مهندس نصب تاسیسات نفتی (مهندس مکانیکال) با ۲ سال سابقه با حقوق مکفی برای‌منطقه‌جنوب برای مصاحبه به نشانی :جاده قدیم شمیران شهناز دوم پلاك ۷۶ از ساعت ۸ تا۲ بعدازظهر مراجعه شود یا باتلفن تهران ـ ۷۵۴۷۰۶ و ۲۰۴۵۱ از اهواز با تلفن ـ ۲۰۴۵۵ و ۲۰۴۵۱ از ساعت۵ تا ۷ بعدازظهر تماس‌بگیرند .
آـ ۷۴۶۲

تعدادی تکنیسین راه‌وساختمان برای کار درتهران مورد نیاز است. طالبین به تلفن۴۸۶۲۸و ۶۶۳۰۱۳ مراجعه فرمایند .
آـ ۵۲۱۱

بچند نفر خانم یا آقا جهت امور موزیسین (کلاسیك و سبك) ـ نیازمندیم ، متقاضیان میتوانند با تلفن های ۸۳۱۶۷۵ و ۶۲۹۳۳۶ آقای جمشید زندی تماس حاصل فرمایند ، آدرس : خیابان روزولت شمالی‌خیابان‌زهره‌پلاك۴

۱ـ تکنیسین برق ۲ـ سرویس کاریخچال ووسائل گاز سوزمورد نیازاست تلفن۶۵۳۱۲۲

بچند نفر فروشنده دوشیزه یابانونیازمندیم فروشگاه نایس تلفن ۶۲۰۹۰۵

کارگر چرخکار زنانه‌دوز با حقوق مکفی نیازمندیم تلفن۸۳۷۴۵۱ـ۸۲۸۵۳۹

راننده با گواهینامه شخصی و تحصیلدار نیازمندیم تلفن۵۴۶۱۹۶

آشپز
بیکنفر آشپز با تجربه در تهیه غذا های ایرانی و فرنگی نیازمندیم لطفا یاتلفن‌های۹۱ـ۸۳۷۴۸۷ دایره کارگزینی بعداز ساعت۴ بعداز ظهرتماس حاصل نمائید.

جویای کار

جوانی ۱۹ ساله بامدرك پنجم متوسطه جویای کار است در دفاتر شرکتها و یاموسسات از ۸ صبح الی ۴ بعدازظهرتلفن ۳۱۱۰۸۰ راهنمای۱۸۰روزنامه اطلاعات .
آـ ۷۴۵۱

جوانی متاهل با ۱۵ سال‌سابقه آشپزی در غذاهای ایرانی ـ فرنگی و سابقه رانندگی‌جویای کار است راهنمای ۱۷۶ تلفن ۳۱۱۰۸۰
۱ـ۳ آـ ۴۶۶۳

جوانی دارای فوق دیپلم دکوراسیون و دیپلمه راه و ساختمان مایل بکار تمام وقت درتهران و شهرستان میباشد صبحها تلفن ۹۵۴۴۸۴
۱ـ۲ آـ ۴۹۷۷

حسابدار کارگاه
با ۱۱ سال سابقه فقط برای شیراز تلفن ۳۱۱۲۰۹
آـ ۷۶۳۲

دکتر بیوشیمی از امریکا با۶ سال تجربه در بیمارستان‌و چهارسال تدریس آماده کار در ایران میباشد تلفن ۴۲۱۸۱
۱ـ۴ آـ ۷۱۵۴

دکتر بیوشیمی از امریکا با۶ سال تجربه در بیمارستان‌و چهارسال تدریس آماده کار در ایران میباشد تلفن ۴۲۱۸۱
۱ـ۴ آـ ۷۱۵۴

املاك و مستغلات

فروش
خانه فروشی
خانه‌های ویلائی مستقلاتی و اپارتمانهای فروشی تهران‌پارس ۷۸۲۱۲۸

بهترین نقطه پهلوی داودیه ـ سلطنت آباد
تعدادی ویلا ومستقل فروشی از ۶۰۰ هزار تومان ببالا ـ ۸۵۱۰۲۱
۱ـ۴ آـ ۷۴۴۳

منزلی دو طبقه‌مستقلاتی
باتلفن خیابان شمیران‌شامصفی ۳۲۰ هزارتومان تلفن۷۵۹۹۴۵
آـ ۷۶۵۵

در فرح جنوبی
یک منزل سه طبقه هرطبقه دارای ۴ اطاق باسرویس با لوله‌کشی شوفاژ که بمدت ۳ سال ساخته شده بمبلغ ۹۰۰ هزار تومان بفروش میرسد تلفن ۸۴۲۳۱۹
۱ـ۳ آـ ۷۶۲۷

خانه فروشی
یك باب خانه واقع در خیابان فرح‌آباد زاله نرسیده به سه راه ـ سلیمانیه خیابان‌فیروز ـ بمساحت ۱۴۴متردارای ۸ اطاق ـ آب ـ برق ـ تلفن بدون واسطه ۳۵۰ هزار تومان . لطفا با تلفن ۸۳۳۸۷۰ تماس حاصل فرمائید .

خانه‌ای ۲ طبقه ۷ اطاق با سرویس کامل برای هرطبقه خیابان سرباز کوچه ۳۶ پلاك ۱۲بفروش میرسدتلفن۷۶۳۰۷۹
آـ ۷۶۵۲

استخدام‌راننده
تهران فارما ۲ نفر راننده پایه دو همگانی را جهت سرتاسر ناحیه شمال و منطقه خوزستان با شرایط خوب و حقوق مکفی استخدام میکند.
سپردن تضمین ملکی داشتن‌برك خاتمه‌خدمت سربازی یا معافی دائم و سواد خواندن ونوشتن از شرایط اصلی استخدام است راننده شمال باید ساکن بابل و راننده خوزستان باید مقیم اهواز باشد.متقاضیان میتوانند همه روزه‌صبحها از ساعت ۸الی ۱۴ به دایره کارگزینی شرکت واقع درتخت‌جمشید غربی‌چهارراه سهیل شماره ۱۲۸ مراجعه نمایند .

کارخانه بی.اف. گودریچ ایران به کارگر ساده‌و کارگر تراشکار با شرایط زیر نیازمند است .

۱ : حداقل سواد ششم ابتدائی .
۲ : ۳ سال تجربه در تراشکاری .
۳ : گواهی پایان خدمت یا معافی غیر پزشکی .
داوطلبان به کارگزینی کارخانه واقع در ۱۲ کیلومتری جاده ساوه مراجعه‌نمایند.

کارخانجات شرکت سهامی
تهران‌شیمی
برای رهبری و سرپرستی آزمایشگاه کنترل دارو احتیاج به یکنفر دکتر داروساز که در این مورد تجربه کافی داشته باشد دارد دانستن زبان انگلیسی یا آلمانی از شرایط لازم استخدام است.از واجدین‌شرایط تقاضا میشود‌مشخصات کامل خودرا همراه بایك قطعه عکس به تهران صندوق پستی ۱۰۸۶ ارسال نمایند .

استخدام‌دوشیزه سکرتر وکارمند
یك‌شرکت بزرك تولیدی چند نفر دوشیزه سکرتر و کارمند بطور تمام وقت‌استخدام‌میکند.
۱ـ دوشیزه سکرتر مخصوص مسلط به تایپ فارسی و لاتین .
۲ـ دوشیزه سکرتر دفتری با آشنائی کامل به تایپ فارسی .
۳ـ دوشیزه کارمند دفتری با آشنائی کامل به تایپ فارسی داوطلبین همه روزه از ساعت۵ الی ۸ شب با تلفنهای ۴۸۵۸۴ ـ۶۶۲۷۱۱تماس بگیرند.

استخدام انباردار
تهران فارما یك نفر انباردار را جهت‌مرکز پخش خود در رضائیه با حقوق و مزایای مکفی استخدام مینماید . سپردن تضمین ملکی ،داشتن برك خاتمه خدمت‌سربازی‌یامعافی‌دائم وتحصیلات دبیرستانی از شرایط اصلی استخدام است متقاضیان میتوانند همه روزه‌دررضائیه به‌نشانی خیابان پهلوی مقابل مسجد مناره و دبیرستان هدایت به آقای نظری مراجعه نمایند . ۱ـ۳

آگهی استخدام
گروه تولیدی پارس احتیاج به چند نفر جوان دیپلمه جهت کار در قسمت (کامپیوتر) و چند نفر ماشین نویس فارسی و لاتین با شرایط‌زیر دارد .
سن داوطلب بیش از ۳۰ سال نباشد.
خدمت سربازی را انجام داده و یا دارای معافیت باشد داوطلبان‌می‌توانند حداکثر تاتاریخ سوم تیرماه ۱۳۵۴ تقاضای کتبی خودرا با ذکر مشخصات ،نشانی‌منزل وشماره تلفن به نشانی تهران‌ـخیابان حافظ شماره ۶۴ (صندوق پستی ۱۹۸۲)ارسال دارند .

سازمان تبلیغاتی ترکیان استخدام‌میکند
۱ـ چند نفر طراح‌و نقاش با سابقه تبلیغاتی برای تمام وقت .
۲ـ یکنفر ماشین نویس فارسی
لطفا با تلفن ۶۶۳۳۳۹ تماس و یا به خیابان شاهرضا چهارراه دیانا ـ شماره ۱۴۴ طبقه‌دوم مراجعه فرمائید .
۱ـ۲

شرکت‌سهامی‌پخش البرزاستخدام‌میکند
۱ـ دیپلم ریاضی یا طبیعی‌آشنا به امور حسابداری
۲ـ کارگر ساده (مرد)
نشانی : خیابان نادری چهارراه یوسف آباد ساختمان تولید دارو

نماینده‌فعال‌میپذیریم
شرکت زاکار سهامی خاص
از شهرستانهای شیراز اصفهان اهواز مشهد تبریز کرمانشاه و خرمشهر نماینده فعال‌وارددر امور تجارتی و واردات احتیاج دارد .
درصورت عدم دفتر کار، شرکت محل دفاتر نمایندگی را در اختیار آنان قرار میدهدلطفا درخواست‌های خودرا با صندوق پستی۱۴۳۷ر۱۲تهران مکاتبه‌فرمائید

ایران گاز
شرکت سهامی خاص ایرانگاز بمنظور گسترش شبکه پخش مستقیم در شهرستانها چند نفر سرپرست مرکز توزیع‌گاز مایع برای اشتغال در شهرستانهای درجه یك و درجه ۳ با مشخصات زیر استخدام میکند .
الف : لیسانس بازرگانی ، اقتصاد و حقوق
ب: دیپلم ریاضی و بازرگانی
داشتن گواهی پایان خدمت نظام وظیفه یا معافیت دائم الزامی است و حداکثر سن ۳۵سال میباشد .
واجدین شرایط استخدامی درخواست خودرا به نشانی صندوق پستی ۱۴۵۸ تهران یا به آدرس خیابان سپهبد زاهدی (فیشرآباد)خیابان نیکو شماره ۵ دائره کارگزینی مراجعه نمایند.
۱ـ۲ آـ۱۸۶۱۳

آگهی استخدام
انجمن توانبخشی بمنظور تکمیل کادر مورد نیاز خود به افراد مشروحه زیر نیازمند است :
۱ـ کارشناس دارونی : لیسانس داروسازی
۲ـ انباردار : دیپلم متوسطه و آشنائی کامل در زمینه انبار دارو .
۳ـ کارپرداز : دیپلم متوسطه
۴ـ مامور تحویل دارو : دیپلم کامل متوسطه و آشنائی کامل در زمینه شغلی مربوطه.
۵ـ راننده : ششم ابتدائی ، دارای گواهینامه پایه دو همگانی
متقاضیان میتوانند از تاریخ نشر این آگهی به مدت سه روزبه‌بخش‌پرسنلی انجمن‌توانبخشی واقع در خیابان شاهرضا بین کالج وویلا کوی سرشار شماره ۳۴ مراجعه فرمایند . ۱ـ۳

آگهی استخدام شرکت فسان
شرکت فسان برای همکاری در دفتر فنی‌خود در تهران احتیاج به عده‌ای داوطلب بشرح زیر دارد :
۱ـ مهندس محاسب با آشنائی بزبان‌فرانسه.
۲ـ نقشه کش درجه یك با حداقل ۵ سال تجربه در نقشه‌کشی قابهای فلزی (استراکچر) آشنایان‌بزبان‌فرانسه حق‌تقدم خواهند داشت .
داوطلبان به خیابان آناتول فرانس شماره ۹۹ یا تلفن۶۵۷۷۲۸ آقای لوژو مراجعه فرمایند .

خیاط‌مردانه
تعدادی کارگر دوزنده مردانه با شرایط زیر استخدام میشود .
۱ـ حداقل سه سال سابقه کار
۲ـ حداقل تحصیلات‌چهارم‌ابتدائی
۳ـ حداکثر سن ۲۸ سال
۴ـ دارای برك‌خاتمه خدمت‌یامعافی دائم .
طالبین می‌توانند با تلفن۵۳۱۹۱۷ بین ساعت۲الی۴ بعدازظهر تماس بگیرند .

بیمارستان مروستی
بتعدادی پزشکیار و بهیار جهت صبح‌وشب نیازمنداست داوطلبین بعد از ظهرها بین ساعت ۳۰ر۵تا ۸ به بیمارستان مروستی واقع در خیابان فرانسه مراجعه نمایند .

استخدام نقشه‌کش گروه مشاوران اگروتك
برای‌خدمت در تهران احتیاج به دونفرنقشه‌کش بطور تمام وقت دارد کسانیکه در کار های تاسیساتی سابقه خدمت داشته باشند حق تقدم خواهنداشت‌داوطلبین جهت تعیین‌وقت‌مصاحبه با تلفن ۹۳۱۴۵۷ تماس بگیرند.

استخدام سکرتر
بیك نفر دوشیزه یا بانو مسلط بزبان‌انگلیسی‌و تایپ‌فارسی‌ولاتین وشورت‌هند نیازمندیم
متقاضیان میتوانند همه روزه به‌آدرس خیابان پهلوی بالاتراز تخت‌طاوس شماره ۳۷۴ بین ساعت ۵ر۱۲ الی ۲ بعداز ظهر شرکت مرکوری مراجعه نمایند .

گروه تولیدی دوش KOUROSH MFG. GROUP
دعوت بهمکاری مینماید
چرخکار و اطوکار مرد ـ دوشیزه یا بانوی مبتدی جهت امور خیاطی ـ رویه کوب ـ نجار ـ سیکل حرفه‌ای رشته درودگری ـ تلفنچی مرد ـ کارگر ساده .
متقاضیانیکه حداکثر سن آنها ۳۵ سال بوده‌و دارای سواد خواندن و نوشتن و برك معافیت غیر پزشکی میباشند .
(درمورد آقایان)میتوانند جهت انجام مصاحبه به کارگزینی گروه تولیدی کورش واقع در کیلومتر۱۰جاده‌مخصوص‌کرج مراجعه نمایند.

تعمیرگاه بزرك کامیون تهران
(شرکت سهامی خاص)استخدام مینماید
۱ـ دیپلمه آشنائی کامل بزبان آلمانی یکنفر (دیپلمه های فنی حق تقدم دارند)
۲ـ آهنگر درجه یك دو نفر .
شرایط استخدام :
برای کارگران معلومات ششم ابتدائی ودارا بودن‌برگ خاتمه خدمت .
واجدین شرایط برای اطلاع بیشتر با تلفن شماره ۹۵۴۰۷۶ تماس بگیرند

آگهی استخدام
شرکت‌هنکوردالکتریك
نماینده انحصاری‌محصولات خانگی بوش
BOSCH
در ایران

افراد زیر را بطور تمام وقت با حقوق مکفی استخدام میکند .

مدیر فروش برای تهران‌وشهرستان با سابقه کار	۲ نفر
بازار یاب برای تهران و شهرستان با گواهینامه رانندگی و سابقه‌کار	۶ نفر
رئیس حسابداری با تحصیلات‌لیسانس و آشنائی بزبان انگلیسی و سابقه کار	۱ نفر
حسابدار با تجربه	۲ نفر
مترجم زبان آلمانی و انگلیسی آقایا خانم با حداقل دو سال سابقه‌کارو آشنائی کامل بنامه نگاری و تایپ فارسی و لاتین	۲ نفر
(کسانیکه بهر دو زبان تسلط‌داشته باشند حق تقدم دارند)	
سرپرست سرویس با سابقه کارو آشنائی کامل بتعمیر و سرویس لوازم خانگی	۱ نفر
تحصیلدار موتور سوار با ضامن معتبر	۲ نفر
سرویسکار آشنا بتعمیر و سرویس لوازم خانگی	۵ نفر
راننده پایه دوم همگانی	۲ نفر
نگهبان شب با ضامن معتبر	۲ نفر

از داوطلبان واجدشرائط‌خواهشمند است سوابق کامل خود را همراه با یك قطعه عکس‌وآدرس منزل وشماره تلفن به آدرس ساختمان آلومینیوم شماره ۷۱۲ ارسال دارند تا برای مصاحبه دعوت بعمل آید.

نیازمندیهای اطلاعات

تلفنی آگهی میپذیرد ۳۱۱۲۲۴۰-۳۱۱۲۲۵ ۳۱۱۲۲۹۰-۳۱۱۲۳۰

عباس آباد
یک منزل سه طبقه مستقلاتی هرطبقه دارای ٤ اطاق با پارکینگ و شوفاژ و تلفن‌بمبلغ ۱٤۰۰۰۰۰ تومان بفروش میرسد تلفن ۸٤۲۳۱۹
۱ـ۳ آ ـ ۷٦۲۳

واقع در سلطنت‌آباد
یک منزل شخصی‌ساز دوطبقه ۳۵۰ متر زمین ۵۲۰ متر بنا بمبلغ ۱۲۵۰۰۰۰ تومان بفروش میرسد تلفن ۸٤۲۳۱۹
۱ـ۳ آ ـ ۷٦۲٦

منزلی در دخانیات ۱۰۰ متری ٤ اطاق باتلفن و کولر تلفن ـ ۵٤۳٦۳۹
۱ـ۳ آ ـ ۷۳۷۲

خانه فروشی قدیمی
۵۸۵ متر باهشت اطاق حمام و تلفن در دو مرتبه نزدیک سینمای مولن‌روژ یک‌میلیون و سیصد هزار تومان میفروشیم ـ ۳۱۹۷۸٤
۱ـ۲ آ ـ ۱۸۷۸٤

موقعیت عالی
بهترین منطقه تجارتی‌فرح‌آباد ژاله خانه تمیز ۵ اطاق‌و۳زیر زمین با سرویس کامل‌و۳۰۹ متر زمین باتلفن و ۱۳۰ هزار تومان بدهی بانکی ۵۵۰ هزار تومان فروشی تلفن ۷۵۸۳۵٦ و۳٤۳۷۰۰
۱ـ۳ آ ـ ۷٤۷٦

خانه‌ای بمساحت ۲٤۰ متر دارای ٤ اطاق هال و سرویس کامل و تلفن واقع در خیابان تهران‌نو بالاتر از سیمتری نارمک کوی شش‌بهمن‌بیواسطه ۳۷۰ هزارتومان‌تلفن۷۹۵۸٤۸و ۳۵۱٦۹۰ ؟

خانه‌ای با ٤ اطاق وسرویس کامل فوراًبفروش میرسدمیدان بهارستان کوچه‌خواجه نوری قیمت بدون واسطه ۲٦۰ هزار تومان ۸۲٦۱۰۹
۱ـ۲ آ ـ ۷۵۸۱

خانه‌های ارزان با آینده درخشان
تعدادی خانه های نوساز در بهترین‌منطقه جنوب شهر جنب ایستگاه مرکزی اتوبوسهای شهرستانها و مشرف به پارک ودریاچه زیبای فرح‌آباد خرانه داخل محدوده باآینده بسیار درخشان ۱۲۰ تا ۱۵۰ متری دوطبقه بازیرزمین هرطبقه ۲تا ۳ اطاق باهال و سرویس کامل از۲۲۰ هزار تومان بالا .
خریداران محترم از۳تا۷بعداز ظهربمحل و یا بتلفن۵۲۲۱۰۵ مراجعه فرمایند.
آ ـ ۷٤ ۱ـ۳

خانه‌های مدرن‌ویلائی‌دردروس سلطنت‌آباد‌قیطریه ۸٦٦۱٤۳
۱ـ۲۰ آ ـ ۷٦۰٦

ضرابخانه داودیه عباس آباد
خانه و آپارتمان از۱ میلیون تا ۱۰ میلیون تومان ۸٤۹۱۸٤
آ ـ ۷۵۷۰

خانه‌ای دو طبقه
واقع درشمال‌میدان شهیاد بمساحت ۲۸۰ متر ٤۰۰متر زیرینا دارای شوفاژ روشن ، پرده‌کرکره ، کولر ،تلفن،قیمت ۸۵ میلیون ریال تلفن۹۷۹۲۹۲ و ۹۷۸۰٦۷ جهان‌شیر بابائی تماس بگیرید .
۱ـ۲ آ ـ ۷٦۰۰

منزلی درانتهای خیابان‌شاهپور ۱۸٤متر٦اطاق‌فروشی۸۳۸۷۸۷
۱ـ۵ آ ـ ۷۵۷۷

خانه‌ای سه طبقه و نیم دوبر هرطبقه ۳ اطاق خواب‌هال آشپزخانه سالن‌پذیرائی‌فروشی تلفن ٦۳۵٦۲٦ امیرآباد شمالی خیابان هیراد میدان فرشته شماره ۱۰۵
۱ـ۲ آ ـ ۷۵۵۳

اکازیون خانه مستغلاتی
سه طبقه چهارصدو۲۰متر‌آب، برق و تلفن امیریه ـ البرز ۸۵۰ هزار تومان تلفن ٤٤۵۲۹
۱ـ۳ آ ـ ۷۸٤۱

یک باب خانه بمساحت ۲۳۰ متر مربع سه طبقه‌ونیم‌شاهرضا درختی یا تلفن نبش کوچه جدید پلاک ۷۰ ـ ۸۰۰۰۰۰۰ ریال تلفن ۳۹۳۹۲۷
۱ـ۲ آ ـ ۵۱۱۹

ساختمان دوطبقه‌ویلائی
بسیار عالی بازیرزمین‌درجردن بفروش میرسد تلفن ۸٤۰۷۲۷
آ ـ ۷۵۲۸ ۱ـ۳

خانه‌فروشی
شمیران ۳ طبقه مستقلاتی طبقه اول یک اطاق‌خواب دو سرویس و سالن و اشپزخانه طبقه دوم و سوم هرکدام سه اطاق خواب سالن دوسرویس و اشپزخانه موکت شده ، شوفاژ برق و ابمجزاشخصی ساز ۵٤۰ متر زمین دویر ۷۰۰ متر زیربنا و گاراژ سرپوشیده قیمت یک میلیون و ششصد و پنجاه‌هزارتومان‌تلفن ۸۲۸۳٤۷
۱ـ۳ آ ـ ۷۰۹۰

واقع در سلطنت‌آباد
یک مزل دوطبقه‌هرطبقه‌دارای ۵اطاق ۳۵۰ متر زمین باشوفاژ روشن به مبلغ ۱۲۰۰۰۰۰تومان بفروش میرسد تلفن ۸٤۲۳۱۹
۱ـ۳ ا ـ ۷۲٤۲

مستغلات ویلاهای‌مهندسی‌ساز مجهز به مساحتهای ۳۰۰ الی ۵۰۰۰ متر درخیابانهای‌عباس‌آباد ، وزراء جردن‌پهلوی‌ونک وشمیرانات آماده فروش‌شرکت تهیه مسکن اسپانکو تلفنهای ٦۲۰۱۰۷ و ٦۲۲۰٦۵

خانه های‌ویلائی درتهران پارس ۷۸۱۳۷۳

خانه های ویلائی نوساز در نارمک و تهران‌پارس
۴و۵اطاقه تلفن۷۹۰۵۳٦

خانه های نوساز تهران‌پارس با وام‌بانکی تلفن ۷۸۱۹۱۸

خانه‌های ارزان‌قیمت
بمساحت ۱٤۰ متر بیالا قیمت ۱۰۰ هزار تومان‌بفروش‌میرسد تلفن ۹۲۵٤۹۲
۱ـ٤ ا ـ ۷۰۱۲

پهلوی ـ جردن
چند دستگاه‌ساختمان‌مستقلاتی فروشی موجوداست۱٤۵۷۰۱و ۸٤٤۰۲۳

آپارتمان فروشی
اپارتمانهای مهندسی‌ساز با سرویس مجهزوزیربناهای۱۰۰ الی ۳۰۰ متر در خیابانهای عباس‌آباد جردن پهلوی گاندی آماده فروش شرکت‌تهیه‌مسکن اسپانکو تلفنهای ٦۲۲۰٦۵ و ٦۲۰۱۰۷

اپارتمان های فروشی ۲ اطاق و ۳ و ٤ اطاقه
باکاغذ دیواری موکت شوفاژ روشن تهران‌نو فلکه چایچی دست راست اول خیابان ۲۰ متری سفیدکوه درپشت‌شیم‌قیمت ۹۰و۲۲۰ و ۲۵۰ هزار تومان تلفن ۷۸۲۲۱۷ و ۸۳۸۷۰٦

آپارتمان فروشی
لاله‌زار نو چهار راه‌کنت آپارتمان های نوساز از یك‌تا ۳ اطاقه‌باسرویس کامل نقد و اقساط‌تلفن ۷۷۳٦۲۹

اکازیون
آپارتمان‌لوکس‌سرویس عالی پارکینگ و فضای سبز ، زیر بنای ـ اختصاصی ۱۲۰ متر کولر شوفاژبهترین‌نقطه شمال‌غرب‌تلفن۹۳٦٦۸۰ بعلت مسافرت بفروش میرسد .

آپارتمانهای مسکونی عروس
واقع در خیابان آریامهر
جنب سوپر شرکت‌نفت ٤ اطاقی نوساز فوق ـ العاده لوکس‌مهندسی‌در سطح استاندارد های بین‌المللی اسکلت فلزی با استفاده از فضای ـ مناسب حیاط‌وپارکینگ خدمات داخلی (اطاق آیفون نگهبان) سرویس های شوفاژ ـ کولر ـ پرده ـ موکت و سایر تزئینات زندگی راحت که در نوع خود بی‌نظیر بنا شده
فقط ٦ واحد هر واحد با۲میلیون ریال وام بانکی
بقیمت ۵۱۰ هزارتومان بفروش میرسد تلفن ۹۲۹۳۰٤ـ ۹۲۰۰۰۷

فروش‌آپارتمانهای‌لوکس درگیشا تلفن:٦۳۹۳۱۵

یکدستگاه آپارتمان سه اطاقه باسرویس کامل وانباری از آپارتمانهای کوشک بلوک ٤ شماره ۱۳۹غرب شهر بفروش میرسد مراجعه عصر از ساعت ٦ببعد .
۱ـ۳ آ ـ ٤۹۹۹

شرکت ساختمانی پیام
در بهترین نقطه عباس آباد فرح‌شمالی‌آپارتمان های چهار اطاقه با آسانسور و شوفاژ و کولر و پارکینگ جهت فروش آماده تلفنهای ۸۳۹۵۷۷ و ۸۲۹٦۷۷

آپارتمان فروشی تخفیف
برای چند روز
آپارتمان های
شخصی‌ساز ومهندسی ۳ و ٤ و۵ اطاقی بزرگ باسرویس کامل ومدرن وبعضی با حیاط و گاراژ و شوفاژ روشن و آسانسور بقیمت های .
۱۷۰ و ۲۰۰ و ۲۰۵ و ۲۱۰و ۲٤۰ و ۲۵۰ و ۲۵۵ و ۲۷۰و ۲۷۵ و ۲۸۰ و ۲۹۰ و ۳۰۰ هزار تومان بفروش میرسدلطفا همه روزه حتی ایام تعطیل بتلفن های ۷۹۰۷۷۱ و ۷۹۱۰۵٤ مراجعه نمایند .
۱ـ٤ ا ـ ۷۱۰٦

آپارتمان لوکس
با شوفاژوفن‌کویل‌فیش تلفن مبله یا غیر مبله ۳۲۰ هزار تومان‌بیالانقد بدون واسطه بازدید ساعت ٤ تا۷بعداز ظهر یوسف‌آباد (محمد رضا شاه)خیابان ۳۳ پلاك ۲۲ شماره ۱۷

مقابل

حسینیه ارشاد
آپارتمانهای فروشی یك ٦ دستگاه و یك ۷ دستگاه و یك ۸دستگاه دفتر اطلاعات‌مرکزی‌اول فرح شمالی پلاك ۲۲ تلفن ۸٤٦۰۷۲

با ۱٦۰ هزار تومان نقد ووام بانکی‌مالك‌آپارتمان ٤ اطاقه مجهز بشوفاژ شادمان نزدیك‌آیزنهاور میشوید تلفن ٤٦٦۸۵

لوکس‌ترین آپارتمانهای
۳و٤و۵ اطاقی باشوفاژ و پارکینگ ووام بانکی کیشا ـ ٦۳۷۳۳۷ و ٦۳۷۳٤۹
۱ـ۲۰ ا ـ ۵٦٤۷

آپارتمانهای
لوکس و مدرن در نقاط شمال شهر تلفن
۹۳۷۰٦۲

واقع در فرح جنوبی
یک آپارتمان دارای ٤ اطاق با ۳مغازه حدود ۱۰۰ متر زمین باسرویس کامل بمبلغ ۳٦۰ هزار تومان بفروش‌میرسدتلفن ۸٤۲۳۱۹
۱ـ۳ آ ـ ۷٦۲۵

آپارتمانهای آیزنهاور ۳
اطاقه مجهز شخصی ساز لوکس‌باوام‌بانکی‌فروشی ٤٦٦۸۵

آپارتمان
۳و٤و۵ اطاقی باپهره بانکی‌نقد واقساط تلفن ۷۹٤٦۵٤

آپارتمان های فروشی درنیروی‌هوائی۳٤۱۷۸۰

یوسف‌آباد آپارتمانهای نوساز بفروش میرسد ٦۲۲۳۸۰

تهران‌پارس
آپارتمان های ۲ و۳ و ٤ اطاقه نقد و اقساط تلفن ۷۸۲۰۳۰

نادر شاه آپارتمان
۲اطاق‌خوابه کامل‌فروشی ـ ۸۵۵۸۳۲

آپارتمان‌فروشی ٤۹۷٤۰

باغ فروشی
چند قطعه باغ بادرختان میوه چند ساله در ملارد کرج متری ۲۰۰ ریال تلفن ۹۲۲۰۷۰

باغچه ویلائی
جنب شاهدشت کرج،تفکیک شده به قطعات ٤۰۰ متری‌بیالا باسندمالکیت و اب کافی با نگهداری دارای دیوار بلوک سیمانی یکمتری نقد و اقساط بفروش میرسد تلفن ۷۷٦۹٦۱

باغ نیمه مشجر محصور
۱۵۰۰ متر کرج برجاده‌اسفالته باچاه و موتور مناسب‌برای‌انبار واحد صنعتی ومرغداری متری ٤۵ تومان بازمین ساختمانی یا آپارتمان معاوضه میشودتلفن ۸٦۵۷۳۲
۱ـ۲ ا ـ ۷۵۷٦

اکازیون واقعی وبی‌نظیر
۹۰۰ متر باغچه داخل محدوده بی واسطه ٤۵۰ هزار تومان تلفن ۸۳٦٤۳۵

چند قطعه باغ بادرختان میوه چند ساله درملارد کرج متری ۲۰۰ ریال تلفن ۹۲۲۰۷۰

باغی بمساحت ۷۰۰۰۰ متر محصور چهاربر بادرختان‌میوه مرغوب چند ساله دارای‌دوچاه عمیق و نیمه عمیق و برق و ۱۰۰۰ متر سالن مرغداری در جاده اسفالته ساوه بعدازقاسم آباد شاهی بفروش و یا با مستغلات درشهرمعاوضه‌میشود تلفن ۵٤٦۸۳٦ و ۸۷۷۱۰۷
۱ـ۳ آ ـ ۷۵۳٦

ویلای فروشی
دررامسر
ویلا های بسیار مدرن باسند مالکیت ر اب و برق شهرقیمت از ۲۰۰ الی ۳٤۵ هزار تومان بفروش میرسد تلفن ۸۳۰۵۸۱

یکقطعه زمین ۳۷۰۰۰ متر بر جاده اسفالت کرج و اتوبان مناسب آپارتمان سازی جهت فروش تلفن۶۳۲۲۲۹

زمین فروشی ۱۰۰۰ متری
پرسپولیس
کرج متری ۳ تومان زمین های کارون و مشیریه بقطعات ۱۲۰ متری ببالا از ۲۵ الی ٦۰ تومان
۳۵٦۳۸۷

کرج زیر نظرآباد چند قطعه زمین ۵ هزارمتری عالی کشاورزی با آب کافی‌وسندمالکیت‌متری ۸۰ ریال نصف نقد و بقیه
باقساط ۲ ساله
بیواسطه عصر ها تلفن ۹۵۳۵۲۳

زمین فروشی همه باید صاحب‌خانه
شوند با خرید زمین در۷کیلو متری میدان
شهیاد
باآبلوله‌کشی و برق منطقه‌ای نقد و اقساط طولانی
صاحب خانه شوید
دفتر جهان سه راه تهران ویلا ۹۷۳۲٦٤
سرویس جهت‌بازدید جمعه‌ها ۱۰ صبح آماده است
۱ـ ۵۸۸۱

قطعات ۵۰۰و۸۰۰متری اقبالیه کرج
متری ۱٦۰ ریال
۱۰۰۰ متری حومه‌کرج
متری ۷ تومان
قطعات ۱۰۰۰ متری مقابل مهرشهر با آب برق واسفالت شده نقد واقساط موسسه ساختمانی زمین و مسکن‌مقابل درب شمالی کاخ دادگستری طبقه فوقانی بانک صادرات‌تلفن
۳۱٦۹۲۱

اکازیون بیسابقه
سازمان زمین و مسکن
مقداری زمین بمساحت های ۲٤۰۰متر۱۵۰۰متر‌تفکیکشده در ملارد کرج با آب
وسند مالکیت باقیمتی ارزان
جهت احداث باغ
دارد در اختیار اهالی محترم تهران میگذارد برای اطلاعات بیشتر به آدرس خیابان ـ آیزنهاور خیابان کاوه نبش ساسان مراجعه فرمائید .
تلفن ۹۳۳۲۸۸
آ ـ ۷۵۹٦

یک قطعه‌زمین هزاروهفتاد و پنج متری برخیابان اصلی اسفالت کوی امیرکبیر مهرشهر بفروش میرسد تلفن ۳۱۲٤۹۷
۱ـ۲ آ ـ ۷٦۰۷

گرج‌از باغچه های‌مصفای کوی بهروز دیدن کنید
٤٦٦۸۵

فروش سرقفلی
دوباب مغازه نبش درب گاراژ باپروانه کسب برق و تلفن اختصاصی تلفن۵۳۰۳۷۳حقانی

قابل توجه بانکهاو غیره
۳باب مغازه ۳ نبش بزرگ دوراهی قلهک‌فروشی۸٦۲۷۳۳
۱ـ۳ آ ـ ۷٤٦٤

کافه رستوران بافروش عالی فروشی تلفن ۵٤۰٦۹۳

لباسشوئی با موقعیت عالی فروشی تلفن ۹۳٦۷٦٤

۱۸۰ متر محل مناسب برای بوتیك ـ آرایشگاه و نمایشگاه همه نوع جنسی برای فروش ـ موجود است قبل ازظهر ها ۵۲٦۳۳۷

یکدستگاه آپارتمان مبله‌واقع‌در امیرآباد شمالی باتمام‌وسایل بخارجیان اجاره داده میشود ساعت ۵تا۷ بعدازظهر تلفن ٦۲٦۲۳۷

کارگاهی بامساحت ۱۰۰۰متر مربع برق سه‌فازصدآمپرمجهز به تمام وسایل آماده فروش میباشد ۳۹۳۷۷۷
آ ـ ۷۵۰٤

خشکشوئی فروشی پل ـ تجریش خیابان مقصود بیك تلفن ۸۷۵٦۹۸

اجاره‌داده‌میشود
آپارتمان اجاره
آپارتمان
۱ تا ۱۵ اطاق خوابه
درخیابانهای وزراء،عباس‌آباد، جردن ، داودیه ، روزولت ، شاه‌عباس نادرشاه ، یوسف آباد ، امیرآباد ، فرح، برای سکونت و محل‌کارجهت‌اجاره موجود وزراء نبش خیابان یازدهم ساختمان ۱۳۸طبقه‌سوم سازمان دریچه‌تلفن ٦۲۲۹۵٤و ٦۲٤٦۱۳

آگهی استخدام شرکت سهامی رویال‌موکت

شرکت سهامی رویال موکت برای اداره مرکزی در تهران و کارخانه خود واقع در شهر صنعتی البرز (قزوین) کارمندان زیر را با حقوق‌ومزایای مکفی استخدام میکند .

۱ـ یکنفر رئیس حسابداری بازرگانی.
با درجه تحصیلی لیسانس و ۳ سال تجربه حسابداری بازرگانی و یا حسابرسی در تهران .

۲ـ یکنفر رئیس حسابداری اموال.
دارای شرایط‌فوق، با آشنائی کامل بزبان‌انگلیسی در قزوین .

۳ـ یکنفر رئیس حسابداری صنعتی .
دارای شرایط‌فوق، با آشنائی کامل بزبان انگلیسی در قزوین .

۴ـ هشت نفر کارمند حسابداری صنعتی.
لیسانس با دوسال‌سابقه‌و یا دیپلم‌با ۵ سال‌سابقه. در قزوین .

۵ـ چهار نفر کارمند حسابداری بازرگانی.
لیسانس با دوسال‌سابقه‌و یا دیپلم‌با ۵ سال‌سابقه. در تهران .

٦ـ سه نفر سرپرست نگهبانی.
تحصیلات دبیرستانی و حداقل ۵ سال سابقه‌در این رشته در قزوین .

۷ـ شش نفر انباردار.
تحصیلات دیپلم و حداقل ٤ سال سابقه در امور انبارداری در قزوین .

۸ـ دونفر سرپرست کارگزینی کارخانه.
لیسانس بادوسال سابقه‌و یا دیپلم با ۵ سال‌سابقه در امور کارگزینی . در قزوین .

۹ـ چهار نفر کارمند کارگزینی.
تحصیلات دیپلم حداقل یکسال سابقه در امور کارگزینی در قزوین یکنفر در تهران .
واجدین شرایط که سن آنها بین ۳۰ الی ٤۰ سال بوده‌ومانع استخدامی نداشته باشند میتوانند همه روزه از ساعت ۸ الی ۵٫۳۰بعدازظهر با تلفنهای ۳ـ۸۳۱۷۹۱ تماس گرفته و پس‌از تعیین وقت ملاقات برای مصاحبه بدفتر رویال موکت‌واقع در خیابان ویلا جنب خیابان شیرین شماره ٦٤ طبقه سوم شرکت رویال موکت مراجعه کنند .

آگهی مشارکت

کارخانه الکتریکی آلمانی برای کار در ایران در رشته های الکتریکی از قبیل فشار قوی و ضعیف تقسیمات انشعابی طرح ریزی و اجرا احتیاج به شریك دارد . قسمت عمده فعالیت ما در قسمت واحد های بزرك صنعتی ، بیمارستان، دانشگاه ، مدارس و ساختمانهای بزرك دولتی میباشد . ما حاضریم اشخاصی را در آلمان یا ایران مطابق با پیشرفته ترین اصول امروزی صنعت الکتریك تربیت کنیم که برای شرکت مشترك فعالیت کنند مدارك مربوط به کارهای انجام شده وجود دارد و به نفع شماست که با ما تماس بگیرید رئیس کارخانه تا تاریخ۳۱ خرداد در تهران است و توسط آقای پاکرو در هتل آریاشرایتون می توانید با ایشان ملاقات کنید . آدرس پستی در آلمان

Max Fenzel 84-4 Worph-A. Donau
hochbe rg. 3 Germany Tel: .9482—378878

آگهی استخدام

بانك رهنی ایران تعدادی تلفنچی دوشیزه یا بانو با شرایط زیر استخدام مینماید :
۱ـ دارا بودن گواهینامه پایان تحصیلات‌ابتدائی
۲ـ داشتن تجربه در کار .
۳ـ حداکثر سن ۲۵ سال
داوطلبان میتوانند حداکثر تا پایان روز ـ ۳۱ر۳ر۱۳۵٤ باداره کارگزینی کل این بانك واقع در خیابان فردوسی مراجعه نمایند.
بانك رهنی ایران

اطلاعیه‌سازمان کوشا

قابل توجه شرکتهای سهامی ساختمانی ـ باربری ـ کامیونداران و رانندگان محترم ، کامیونهای ۲٤ـ ۲٦ و ۲٤ـ۱۹ و ۹۱۱ و ۸۰۸ خودرا باسهلترین شرایط‌درمدت مناسب‌پیش‌فروش مینماید .
کامیونهای ۲٤ـ ۲٦ و ۲٤ ـ۱۹ موجود در تهران و گمرك بفروش میرسد .
آدرس : کریمخان زند روبروی ایرانشهر شماره ٦۱
تلفن ۸۲۱۵۰۰ ـ ۸۳۳۱۸۱

پانچیست

گروه صنعتی خاور (شرکت سهامی عام)
جهت تکمیل کادر دایره خدمات ماشینی‌چند نفر پانچیست زن را با شرائط زیر بهمکاری دعوت مینماید .
۱ـ آشنائی به پانچ فارسی و لاتین .
۲ـ حداقل دو سال سابقه کار مفید .
۳ـ حداکثر سن ۳۰ سال .
داوطلبان‌واجد شرائط فوق میتوانند به کارگزینی اداره مرکزی واقع در خیابان بلوار الیزابت دوم کوچه سوم مراجعه نمایند .

استخدام لیسانسیه

جهت تکمیل کادر دبیری آموزشگاهی تعدادی لیسانسیه فیزیك وشیمی پذیرفته میشوند .
داوطلبان پس ازگذراندن یك‌دوره کارآموزی دوهفته‌ای در صورت پذیرفته شدن باحقوق ماهیانه ۳۳۰۸۰ الی ٤۱٦۰۰ ریال حقوق ثابت بدون مزایا استخدام‌میشوند
داوطلبان می توانند بادر دست داشتن فتوکپی برك پایان خدمت و یك قطعه عکس ٤ × ٦ به آدرس زیر مراجعه فرمایند .
خیابان شاه ساختمان آلومینیوم طبقه پنجم توفیقیان .

خانه کاملا شخصی ساز

خیابان جمشیدآباد شمالی ۱۸۰ متر زیر بنا بدون واسطه چهارصدو هشتاد هزار تومان
تلفن ۹۲۵۳۸۹
۱ـ۲

استخدام راننده پایه یکم

شرکت ایران تانکر تعدادی راننده مجرب تریلر با حقوق مکفی استخدام می نمایدرانندگان حائز شرایط میتوانند به نشانی جاده قدیم کرج کیلو متر هفت شرکت ایران تانکرمراجعه نمایند

آگهی استخدام

یك نفر آشنا به زبان انگلیسی ، دانستن ماشین‌نویسی فارسی و انگلیسی ضروریست میزان حقوق بستگی به شایستگی‌فرد دارد .
انجمن ایران و آمریکا
تلفن : ٦۲۵۵٤۵ ،داخلی۲۸یا۳۵

کارگرچاپ افست‌فلزات

بتعدادی کارگرواستادکار چاپ فلزات نیازمندیم: کسانیکه موانع استخدامی ندارند با تلفن های ۹۱ـ۸۳۷٤۸۷ دایره کارگزینی بین ٤ تا ۷ بعداز ظهر تماس حاصل نمایند.

یکنفر دوشیزه یابانو سکرتر ماشین‌نویس که آشنائی به زبان المانی یا انگلیسی داشته باشد مورد نیاز است .
شرکت ایران‌زیبو خیابان‌سپهبد زاهدی شماره ۱۱۰ طبقه اول تلفن های ۸۳۲٤۹۹ـ۸۳۷۲۷٦
۱ـ ۱۸۵۷۸

شرکت سهامی تولیدارو شمارا بهمکاری دعوت مینماید

شغل	نوع تحصیلات	جنسیت	حداکثرسن	محل‌خدمت	سایرخصوصیات
مدیر فنی	مهندس مکانیك	مرد	۳۵	تهران	آشنا بزبان انگلیسی
ویزیتور	دیپلم طبیعی وریاضی	مرد	۳۰	تهران وکرمان	خوش بیان خوش‌برخورد گواهینامه‌رانندگی
منشی	دیپلم‌طبیعی،ریاضی ومشگری	زن	۲۵	تهران	مسلطبه تایپ فارسی ولاتین
کارمداداری وحساداری	دیپلم طبیعی وریاضی	مرد	۲۵	تهران	حدود۲سال تجربه‌کاردر رشته مربوطه
متخصص‌زیبائی	حدوددیپلم	زن	۲۵	تهران	آشنا به امور آرایش و زیبائی

نشانی نادری شماره ۲٤۷
ضمنا داوطلبان شغل ویزیتوری میتوانند در کرمان به نمایندگی تولیدارو مراجعه نمایند .

SIEMENS

شرکت سهامی خاص صنعتی زیمنس واقع در مهرآباد جنوبی به ۳۰نفر کارگر برق باتجربه که‌بتوانند از روی نقشه کار های مختلف سیم کشی تابلو های برق را انجام‌دهند نیازمند است .
متقاضیان میتوانند همه روزه باستثنای روزهای‌پنجشنبه وجمعه با دردست داشتن برك‌معافیت دائم نظام وظیفه‌ومدرك تحصیلی حداقل چهارم ابتدائی از ساعت ۹ الی۱۲ به کارگزینی مراجعه نمایند .

نیازمندیهای اطلاعات

تلفنی آگهی میپذیرد ۳۱۱۲۲۵ ـ ۳۱۱۲۲۴۰ ۳۱۱۲۲۳۰ ـ ۳۱۱۲۲۹

ساختمان اجاره

اجاره

ویلا و آپارتمان ۲ تا ۵۰ اطاقه جهت سکونت و دفترکار آماده برای اجاره تلفن ۸۳۶۹۲۰

مورد نیاز اجاره

یک خانه ۵ اتاقی شمالی درآریاشهر تلفن ۹۷۸۲۷۷ ۱ـ۲ آـ ۴۵۲۷

در شمال شهرزمین‌بین ۳۰۰ الی ۱۰۰۰ متر خریداریم ۶۲۱۵۳۸

یك موسسه خانه‌ای که حداقل هزار متر وسعت و ۱۰ اطاق داشته باشد درمحدوده‌خیابان منیریه و امیریه و یا فرعی های مربوطه اجاره مینماید تلفن ۴۲۶۴۵

ساختمانی مجهز در حدود بیست اطاق برای پانسیون خارجیان مورد نیاز است به تلفن ۵ـ۶۲۲۶۲۳ داخلی ۶۳ صبحها رجوع شود. آـ ۷۵۶۲

به‌ساختمان دربستی که‌دارای حداقل ۳۰ تا ۴۰ اتاق و حداقل ۶ خط مستقیم تلفن در نواحی بین عباس‌آباد تاونك باشد نیازمندیم لطفا با تلفن های ۹۵۲۹۰۷ـ ۹۵۲۱۳۹ با ما تماس حاصل نمائید.

مورد نیاز برای خرید

خانه های ویلائی بزرك شخصی‌ومهندسی‌ساز درشمال تهران و شمیرانات خریداریم تلفنهای ۶۲۲۰۶۵ و ۶۲۰۱۰۷ شرکت تهیه مسکن اسیانکو.

به تعدادی‌ویلاوآپارتمان در شمال شهر برای سکونت خارجیان ـ نیازمندیم ۸۵۵۶۰۵ و ۸۵۵۵۵۶

زمین فوری خریداریم

سه قطعه زمین واقع در خیابانهای برمیرداماد و جردن بخارست و سلطنت‌آباد باقیمت خوب خریداریم تلفن ۸۴۲۳۱۹ ۱ـ۳ آـ ۷۶۲۴

انباری و کارخانه وزمین های صنعتی اطراف‌جاده کرج‌خریداروفروشنده‌ایم تلفن ۹۵۹۷۵۵

کارگاه اجاره

آب و برق سه فاز ۱۰۰۰ متر سالن ۲تاسه هزار متر زمین حدود شهرری نیازمندیم تلفن ۳۱۵۳۶۵

زمین

خریدار یك قطعه زمین یا خانه در شمیران ۸۷۱۱۵۳

اراضی تهران پارس خریداریم ۷۸۰۰۶۱

چند قطعه زمین‌درمنطقه نیاوران فوری‌خریداریم تلفن ۸۸۵۱۸۱

خریدار زمینهای‌مشیریه‌افسریه شهرکاروان دفتر اردستانی ـ ۳۵۴۴۹۶

خریدار زمین تهران‌پارس ـ ۷۹۱۳۶۶

زمین تهران‌پارس خریداریم‌تلفن ۷۹۳۰۲۰

خرید زمین تهران‌پارس ۷۸۶۷۰

خریدار زمین افسریه ۳۴۱۳۵۹

بنگاههای معاملات املاک

زمینهای مشیریه مسعودیه‌شهر کاروان خریدار و فروشنده‌ایم تلفن ۳۵۶۴۳۲

مهر شهر گوهر دشت شهرك نمونه وگلشهر خریدار و فروشنده‌ایم ۴۲۶۸۲ ـ ۴۸۲۵۵

زمینهای افسریه را خریدار و فروشنده‌ایم ۳۴۶۳۹۴ سیروس

خرید و فروش اراضی مهرشهر گوهر دشت فردیس و باغات سرحد آباد و ملارد ۹۲۲۷۳۹

بورس املاك شمیران دفتربراتی ۸۷۲۵۷۵ـ۸۷۷۸۷۵

اگرفروشنده املاك باشید باتلفن ۳۱۹۷۸۴ یا با پست به‌مجمع مشاورین املاك لاله‌زار به بنگاه‌کوشان‌بفرمائید

خرید و فروش زمین وخانه‌در نارمك وتهرانپارس ۷۹۰۵۳۶

دفتر پارس مرکز معاملات املاك و مستغلات در شهر و عباس آباد و شمیرانات تلفن ۸۴۱۵۵۸ ۱ـ۸

دفتر مرکزی جلالی خریدار اراضی سعادت‌آباد و عباس‌آباد و دره قشلاق و شمیرانات ومبارك‌آباد تلفن ـ ۶۲۴۱۹۳ ـ ۶۲۶۴۱۱

معاملات پول

پول موجود

پول

مرکزدادو ستدپول فقط جهت خانه و مستغلات

۸۳۰۸۳۵ ۸۳۳۷۷۵

وام در مقابل‌چك‌کارمندی

۶۶۳۳۳۱

وام

در مقابل ملك ، تلفن، فرش و قبض بانک کارگشائی تلفن ـ ۴۴۹۸۱

خانه پول ـ فرح شمالی مرکز معاملات پول تهران ۸۴۸۲۸۸

پول

نیازپولی شمارا درمقابل

چك کارمندی

ودر مقابل هرنوع

اتومبیل تلفن و مازاد سند ملك

چنانچه در رهن یا گرو باشد بدون خرج محضر پرداخت مینمائیم تلفن

۶۶۰۴۰۰ ۶۶۹۷۰۰

وام بهر طریقی

۹۳۱۷۳۱ ۹۳۱۷۲۱ ۹۳۱۸۲۱

دادوستدپول از ۲ میلیون ریال ببالا پاکپور ۶۶۴۶۱۸، ۶۶۲۶۳، ۶۶۰۲۰۰

پول فوری باچك کارمندی

۷۵۴۴۹۲

دوست‌من

بشما در مقابل

چك اتومبیل تلفن

مازادملك

درصورتیکه‌درگروباشد فورا پول تقدیم میکنیم

۴۲۲۲۷

پول

بدون کمیسیون

هزاری ۱۲ تومان

بسند اتومبیل یا تلفن سریع از همه‌جا ارزانتر

۴۵۵۳۲ ۴۸۲۳۹

آدرس خیابان‌کاخ بین شاه و شاهرضا پلاك۱۴۱شرکت‌جعفر

پول بابهره ۱۲٪ بخانه و مستغلات شمال شهر تا ۲۰۰هزارتومان وام میدهیم شرکت‌الهام تلفن ۸۲۷۷۵۶

پول

باسودبانکی

در مقابل سند اتومبیل تلفن بدون خرج‌محضر

ملك وچك کارمندی

از همه جاارزانتر

۷۵۶۴۲۴ ۷۵۶۴۲۵ ۷۵۷۵۳۵ ۷۵۷۲۹۴

آدرس جاده قدیم‌شمیران‌مقابل سینما مولن‌روژ جنب شهناز۱ ساختمان ۳۱۲ طبقه‌اول‌پلاك۵ شرکت ویکتوریا

پول فوری با سودبانکی در مقابل خانه مستغلات ۹۲۸۴۶۵

فلك وام میدهد درمقابل مبیع ارزنده فلك فورا وام میدهد تلفن ۷۶۵۷۴۵

پول ارزان و فوری موجود است دفترسام۸۲۲۶۵۹

پول۵ر۱شاهی۶۲۴۸۷۳

مورد نیاز

پول شرطی درمقابل‌خانه مستغلات‌فوری‌نیازمندیم ۹۲۸۴۶۶

بپول راکد شما باانتقال مبیع هزاری ۵۰ تومان سود میدهیم ۷۵۶۴۲۵

پول درمقابل خانه‌ارزنده نیازمندیم ۷۵۶۴۲۵

سیصد هزارتومان‌پول‌بی‌واسطه نیازمندیم تلفن ۳۴۴۳۴۹

پول شرطی نیازمندیم ۸۲۲۶۵۹

قبوض

خریدار قبوض‌شهرداری ۴۵۹۵۷

قبوض شهرداری‌وقرضه‌های دولتی‌راخریداریم پاکپور ۶۶۴۶۱۸، ۶۶۲۳۶۳، ۶۶۰۲۰۰

معاملات تلفن

بنفع شماست قبل از خرید و فروش تلفن با ۸۵۳۰۳۱ تماس بگیرید.

خرید و فروش تلفن ۳۱۷۴۳۷ اسلامبول کمپانی ۱۷ و ۲

خرید تلفن در هر مکان ۶۶۱۸۱۸

خرید و فروش تلفن ۶۶۵۸۰۸

خرید هر نوع تلفن ۸۲۱۸۸۲

خرید تلفن در هر مکان ۷۷۰۰۵۸

خرید تلفن ۳۰۱۴۰۴

خریدار تلفن ۵۲۳۰۳۰

خرید و فروش انواع تلفن با نصب ۶۶۷۸۵۰

فروش تلفن در هر مکان ۶۶۱۸۱۸

خریدوفروش‌هرنوع‌تلفن ۸۹۴۰۵۰

فروش

تلفن در هر نقطه تهران با نصب فوری فروشنده‌ایم ۶۶۵۷۵۷

فروش تلفن در هر مکان ۷۷۰۰۵۸

فروش تلفن ۳۰۲۸۴۸

فروش تلفن ۶۸۵۳۵۲

تلفن هر نقطه تهران فروشنده‌ایم ۵۳۰۰۰۰

فروش هر نوع تلفن ۸۳۶۹۲۰

تلفن ۲ و ۳ و ۵ و ۶و۷۸ و ۷۹ و ۸ فروشنده‌ایم ۳۰۳۲۳۷

فروشنده تلفن۳۰۳۰۵۱

فروش تلفن ۵۳۳۰۳۰

خرید

خرید هر نوع تلفن ۶۶۷۱۷۲

خرید تلفن ۶۸۵۳۵۳

تلفن ۳ و ۷ و۶۲ خریداریم ۳۰۳۲۳۷

نیاز فوری به تلفن برای خیابان کاخ بین‌شاهرضا و بزرگمهر ۸۹۰۳۰۳

تزئینات‌ودکوراسیون

کاغذدیواری آلمانی موکت مخملی‌ونمدی

پلاستر

(باشرایط دلخواه‌شما)

نمایشگاه‌مرکزی: چهارراه‌امیراکرم

۶۶۶۶۶۱ـ۶۶۶۶۶۵ ۶۶۸۸۳۳ـ۶۶۸۸۳۲

شعبه‌گیشا ۶۳۲۹۱۴ ۶۳۱۹۴۷

شعبه‌پاشاه ۶۶۰۷۷۲

نمایشگاه‌تجریش ۸۷۴۳۰۲

باسه‌تومان

باروزی سه نومان منزل ومحل کار خود را با بهترین انواع کاغذ دیواری . پرده کرکره موکت و کفپوش تزئین فرمائید نزئینات مارال ۹۷۵۵۱۸

موکت ۲۳ تومان ۸۴۷۳۲۸

کلیه امور تزئینات با انجام سریع ۸۴۴۵۰۲

تزئینات ودکوراسیون برای امور تزئیناتی بهر میزان که باشد باشرایط و تسهیلات استثنائی‌وانجام سریع متصدی مربوطه را با تلفن ۸۴۴۵۰۲

احضار فرمایند. ۱ـ۱۰ آـ ۷۶۴۱

تلفن ۷۷۱۰۶۰

اگوستیك‌معمولی‌ونسوز عمده‌فروشی

موکت و کاغذ دیواری‌وکفپوش نقاشی ساختمان ۷۹۵۹۷۵

برای ساختمان شما

پاکتان

انجام کلیه امور نظافتی نقاشی و دکوراسیون ساختمان ۸۳۸۱۷۳ و ۷۵۴۷۵۳

شرکت‌نقشبند۸۳۱۳۴۹

کلیه بنائی رنگ‌آمیزی‌ساختمان ۱ـ۵ آـ ۷۱۱۱

شرکت نشت‌جو

محل آسیب دیده و ترکیدگی لوله های آب را بادستگاه‌پیدا کرده با جزئی حفاری قسمت فرسوده رانعویض مینمایدتلفن ۸۷۷۹۹۲ و ۸۷۷۹۹۳ آـ ۷۲۸۲

آسفالت و عایق

شمیران ـ قلهك ـ تلفن

۸۶۱۳۲۷

رابیتز

فروش و نصب سقفهای کاذب صادکو تلفنهای ۸۱ـ۷۶۱۲۸۰ آـ ۷۵۷۲

دفترفنی‌زرین پیمانکاری نقی‌لو ،درب و پنجره پروفیلی لوله کشی ـ تعمیرات درب و پنجره پروفیلی تلفن ۹۵۰۱۰۹

نشت‌یابی

لوله‌های آب سرد و گرم و شوفاژ بادستگاه مدرن‌الکتریکی شرکت مهندسی تکنولیزه.

تلفن ۸۲۴۳۸۰

ENGLISH SPEAKING
INTELLIGENT
PEOPLE
WANTED
FULL OR PART TIME
TEL: 4-8 P.M.
830477
826006

مهندس راه و ساختمان با ۳ سال‌سابقه کار راه سازی .
نقشه بردار با دو سال سابقه کار راهسازی با حقوق مکفی استخدام مینماید .
تلفن ۷۶۲۹۳۱ و ۷۶۳۹۳۴ ۱ـ۲

IDI

کارخانجات دارو سازی آی.دی.آی استخدام مینماید .

۱ـ یك خانم دیپلمه وارد بامورماشین‌نویسی فارسی و لاتین .
۲ـ ده نفر راننده پایه دو همگانی که محل مسکونی آنها در غرب یا جنوب غربی تهران باشد با داشتن ضمانت نامه ملکی و برك پایان خدمت و یا معافیت غیر پزشکی با حقوق‌و مزایای مکفی .
واجدین شرایط به کارگزینی شرکت واقع در کیلومتر ۱۴ جاده مخصوص کرج مقابل ری.او.واك مراجعه فرمایند . ۱ـ۴

اطلاعیه

شرکت‌هتل بریج‌ایران

(با مسئولیت محدود)

گروه خدمات مدیریت ، مشاور و ناظر هتل‌سازی و نماینده تهیه و پخش وسایل ولوازم هتل

یکی دیگر از هتلهای خودرا

در خیابان تخت جمشید ۴۸۳ چهارراه بهار که دارای رستوران ، پاب وبریج‌کلاب می باشد. بزودی افتتاح خواهد نمود.

ضمنا پرسنل‌زیراستخدام‌میگردند

حسابدار ـ رسپشن ـ سرمیزبان ـ میزبان و کمك ـ بارمن ـ خانه‌دار ـ نگهبان و نظافتچی . آشپزمجرب

تلفن : امور اداری :

۶۵۹۸۴۰ از ساعت ۸ الی ۱۰ صبح

شیشه‌سازی سینا

یکنفر دیپلمه یافوق دیپلم درشته برق‌وسه‌نفر در رشته مکانیك‌ویکنفر تکنیسین الکترونیك که‌آشنائی بزبان‌انگلیسی داشته باشد استخدام مینماید. داوطلبان باید حداقل سه‌سال سابقه کارو حداکثر ۳۰سال‌سن داشته باشند.

متقاضیان میتوانندهمه روزه‌ازساعت ۸تا۱۵ به آدرس کیلومتر ۱۱جاده‌کرج خیابان‌استادیوم‌آریامهرمراجعه نمایند.

آـ۷۶۳۷

ایرمامکوتقدیم‌میکند:

اتومبیل لوکس ، محکم و زیبای مزدا مدل۷۵ سفارش آمریکا با مصرف کم و لوازم یدکی ارزان ، هارلی دیویدسن بهترین موتورسیکلت جهان برای مشکل پسندان .

چرخ خیاطی خانگی پفاف را که با دهها نوع کار اعجاز میکند، به شما عرضه مینمائیم تلفن ۶۶۱۶۰۱ ۱ـ۱۰

آگهی استخدام لیسانسیه حقوق (رشته قضائی)

بانك تعاون کشاورزی ایران برای خدمت در تهران بتعداد ۳ نفر لیسانسیه حقوق (رشته قضائی) که بیش از ۳۵ سال سن نداشته‌باشند احتیاج دارد.

داوطلبان میتوانند با دردست داشتن اصل‌و فتوکپی مدرك تحصیلی ، برك معافیت و یاخاتمه خدمت زیر پرچم ، یکبرك رونوشت شناسنامه و یك قطعه عکس تا آخر وقت اداری روز ـ ۵ر۴۵ باداره کارگزینی بانك واقع در خیابان شمالی پارك‌شهر مراجعه نمایند .

بانك تعاون کشاورزی ایران

م‌الف ۵۲۸۹ـ ۱ـ۴

دوشیزه یا بانوئی با تحصیلات دیپلم‌متوسطه‌مسلط‌به‌تایپ‌فارسی مورد نیاز است .

تلفن ۹۵۹۴۹۲ و ۹۵۴۷۱۱

استخدام میشود

فروشگاه پیرایش بدو نفر فروشنده زن که سابقه فروشندگی داشته باشند احتیاج دارد خواهشمند است به فروشگاه پیرایش خیابان لاله‌زار مراجعه فرمائید.

حراج فوق‌العاده چسب لاتکس

به اطلاع خریداران محترم چسب لاتکس می رساند که روز یکشنبه ۸ تیر ماه ۱۳۵۴ حدود ۶۵ تن چسب که برای چسبانیدن فرش های موکت میباشد از ۴ تا ۶ بعداز ظهر بطور حراج در بنگاه مرمر واقع در خیابان رزم‌آرا ایستگاه ممتاز خیابان نهم در اختیار مشتریان محترم میباشد .شرکت نسبی‌م‌دلال نژاد وپسران تلفن ۵۲۳۵۳۷ ـ ۵۳۷۸۹۹

شرکت زالیون استخدام مینماید

چند نفر خانم و آقای بازاریاب‌باسابقه برای بازاریابی دستگاههای تصفیه آب و فاضل آب‌با حقوق مکفی و پورسانت استخدام میشوند .

دارندگان اتومبیل شخصی حق تقدم دارند ، داوطلبان همه روزه از ساعت ۲الی ۴ بعداز ظهر به خیابان شاه عباس کبیر ساختمان ۱۰۴ طبقه اول شرکت زالیون مراجعه فرمایند.

دعوت مجمع عمومی سالیانه

بدینوسیله برای بار دوم از کلیه صاحبان سهام ایران کمپن شیمی (شرکت سهامی خاص) دعوت میشود تا در جلسه مجمع عمومی سالیانه که در ساعت ۱۶ روزچهارشنبه ۱۸ر۴۵ر۵۴برابر با ۹ ژوئیه ۱۹۷۵ درمحل شرکت خیابان ۲۵ شهریور شماره ۲۳۳ طبقه دوم تشکیل میگردد حضور بهم رسانند.

دستور جلسه :

۱ـ استماع گزارش هیئت مدیره و بازرس‌و تصویب ترازنامه .
۲ـ انتخاب بازرس اصلی و علی‌البدل برای سال مالی جاری .
۳ـ تعیین روزنامه کثیرالانتشار جهت درج آگهی های شرکت .

مدیرعامل ایران‌کمپن‌شیمی(شرکت‌سهامی‌خاص)

بیمه دانا

خریدزمین یاساختمان

شرکت سهامی بیمه دانا

برای دفتر مرکزی خود احتیاج به یك قطعه زمین به مساحت ۵۰۰ الی ۱۰۰۰ متریایکدستگاه ساختمان تکمیل شده یا نیمه تمام حداقل‌مشتمل بر پنجاه اطاق بالوازم وتجهیزات کامل‌درمحدوده خیابان پهلوی، عباس‌آباد و وزولت و شاهرضا دارد

فروشندگان با مدارك لازم بین ساعت ۱۰ الی۱۲ به نشانی خیابان‌شاهرضا شماره ۳۱۵ طبقه‌پنجم مراجعه فرمایند .

یك تلفنچی با سابقه کار فوری استخدام میشود تلفن ۹۵۹۱۵۹

استخدام‌مهندس صنایع‌وطراح

یکی از کارخانجات بزرك تولیدی برای‌تکمیل کادر پرسنلی خود با حقوق مکفی ومزایای‌جالب بهمکاری افراد زیر نیازمند است .

۱ـ مهندس صنایع با تجربه در نقشه کشی صنعتی وبا تجربه‌دربرنامه ریزی عملیات‌ظرفیتی و دانستن زبان انگلیسی .
۲ـ طراح و نقشه کش با تجربه‌در نقشه کشی صنعتی (کارخانه)
۳ـتکنیسین صنعتی با آشنائی‌به زمان‌بندی

داوطلبان میتوانند همه روزه‌باستثنای روز های تعطیل و پنجشنبه بکارگزینی کارخانجات‌زامیاد کیلومتر ۱۸ جاده قدیم کرج مراجعه نمایند .

تلفن ۹۶۱۰۰۹ ۱ـ۲

SCOTSMAN

یخسازی اسکاتسمن

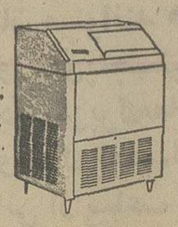

▲ ۱۰۰،۲۰۰،۵۰۰ کیلو در ۲۴ ساعت وارد شد

فروشگاه منصور تلفن ۷۵۴۲۹۲ ۷۶۲۵۲۷

انباری بمساحت ۱۵۰۰ الی ۲۰۰۰ هزار مترمربع‌اطراف میدان‌شهیاد ویا اوایل جاده کرج جهت خرید یا اجاره مورد نیاز است .

تلفن ۹۵۹۱۵۹ سعید ارسطوپور

گروه نویسندگان شیدك تحت‌نظر فریدون‌گله شروع بکارکرده‌است

این گروه برای تکمیل کادر نویسندگان خود احتیاج به کسانی دارد که در خود استعداد نویسندگی سراغ دارند برای‌تعیین‌وقت مصاحبه با تلفن ۸۲۲۱۳۴ تماس بگیرند .

شرکت‌ایران‌ژنراتور

برای کار در محیطی فعال و با حقوق ومزایای خوب افراد زیر را به همکاری دعوت میکند .

تایپیست فارسی ـ با سابقه کار

تایپیست لاتین ـ با سابقه کار (آشنائی بزبان انگلیسی امتیاز محسوب میشود)

آدرس : خیابان آریامهر ـ سه راه کاج ـ تلفن۶۵۵۷۵۰ ۱ـ۲

شرکت تولید فیلتر ایران مان (سهام ی‌خاص) برای کار در کارخانه خود واقع در شهرستان قزوین افراد زیر را با شرایط خوب استخدام میکند .

مهندس مکانیك برای سرپرستی قسمت تولید .

تکنیسین هنرستان برای‌کنترل تولیدومرغوبیت .

قالب ساز .

پرسکار وقالب بند .

سرپرست پرس‌کاری .

از داوطلبین شغلهای بالا خواهشمند است در ساعات اداری ۸ صبح الی ۵ بعداز ظهر به دفتر مرکزی شرکت واقع در خیابان ایرانشهر شمالی روبروی خیابان سپند ساختمان ۵۵۵ طبقه دوم به آقای میرفخرائی مراجعه فرمایند .

آگهی استخدام

بانك سپه ، نخستین بانك ایرانی

برای تامین احتیاجات پرسنلی خود در تهران پنج نفر لیسانسیه حقوق قضائی را از طریق مصاحبه به همکاری دعوت مینماید .

شرایط داوطلبان

۱ـ حداکثر سن ۳۰ سال
۲ـ داشتن حداقل سه سال سابقه کار
۳ـ داشتن کارت پایان خدمت ویابرك معافیت دائم .
۴ـ نداشتن تعهد خدمتی د رسایر سازمانها

متقاضیان واجد شرایط می توانند فتوکپی مدارك تحصیلی و کارت پایان خدمت نظام وظیفه و یا برك معافیت دائم خود را به انضمام تقاضای شغل و سوابق کار و همچنین دو قطعه عکس ۴×۳ حداکثر تا پایان خرداد ماه ۵۴ با پست سفارشی به نشانی اداره استخدام اداره کل کارگزینی بانك سپه واقع در میدان سپه ارسال دارند . ۱ـ۵

بانك سپه

نیازمندیهای اطلاعات

تلفنی آگهی میپذیرد ۳۱۱۲۲۴-۳۱۱۲۲۵ ۳۱۱۲۲۹-۳۱۱۲۳۰

خانه‌شمارا بخارجیان اجاره میدهیم

مؤسسه نیازمندیهای خارجیان
خانه بخارجیان اجاره میدهد
۸۳۰۰۸۲-۸۳۰۰۸۱
۸۲۱۸۱۱-۸۲۱۷۲۳
۳۶۱ تخت جمشید مقابل سفارت آمریکا

سازمان نیازمندیهای خارجیان
خانه‌شمارا اجاره میدهد
۸۲۳۱۵۵ ۸۲۳۹۳۹
۸۳۸۱۰۶

مؤسسه کوئیک
خانه بخارجیان اجاره میدهد
۸۵۵۵۵۶-۸۵۵۶۰۵

مؤسسه امپایر ۷۷۷۵۰۰
خانه بخارجیان اجاره میدهد
۷۷۸۹۵۵-۷۷۲۲۲۲

سازمان نیازمندیهای موبیس
تلفن ۶۲۷۳۹۴-۶۲۳۷۴۶
مرکز اجاره ـ خرید وفروش
هرنوع منزل ـ آپارتمان

مؤسسه امور خارجیان
مرکز اجاره تخت جمشید جنب بشماره ۵۰۳
۷۵۱۷۸۲-۷۵۲۳۵۸

پیشتاز
پیشتاز اجاره بخارجیان
۳۱۷۷۴۲

سازمان مسکن پارس
مرکز ۸۵۳۸۵۳
۸۴۸۴۲۴
اجاره ۸۵۷۵۸۵
بخارجیان

۲۴ ساعته
سازمان نیازمندیهای بین‌المللی
اجاره بخارجیان
۷۷۸۷۹۹
۷۷۹۱۱۸

۸۲۹۷۶۶-۸۳۵۱۲۰
سازمان کورش
اجاره منازل بخارجیان

شرکت سلحشور
باگروه مجهز خود خیلی سریع اجاره بخارجیان
۶۳۳۶۷۴ و ۶۳۷۴۵۵

مؤسسه مشاور خارجیان
اجاره بخارجیان ۸۲۴۴۱۶ و ۸۳۹۹۵۸

مؤسسه ظفر ۷۷۷۷۴۶
خانه بخارجیان اجاره میدهد
۷۷۸۶۰۰-۷۷۸۵۸۹

آژانس نامبروان
No1 AGENCY
مرکز اجاره بخارجیان
84163-856174

تهیه مسکن کورش
مرکز اجاره همه نوع
مستغلات وویلا به خارجیان
تلفن ۸۵۳۷۳۶ و ۸۴۷۹۸۲

اجاره ویلا وآپارتمان
بخارجیان فوری
تلفن: ۸۵۹۹۸۸

مؤسسه پارامونت

در کوتاهترین مدت منزل شما را بخارجیان اجاره میدهد ـ تلفنهای ۸۵۸۰۹۱
۸۵۸۰۱۲ ـ ۸۵۸۰۱۳

آژانس بین‌الملل
به خارجیان هر نوع مستغلات شما را اجاره میدهد ۳-۲-۸۳۰۸۴۱

آژانس سی ـ اند ـ ار
اجاره بخارجیان ۸۴۹۶۲۵

قابل توجه

به تعدادی ویلاهای بسیار شیک با استخر ، باغ جهت سکونت مستشاران خارجی نیازمندیم
تلفنهای ۸۴۸۴۲۴ و ۸۵۳۸۵۳

آگهی استخدام

کارخانجات تولیدی فیلور با حقوق مکفی ومزایای استثنائی استخدام میکند .
۱ـ مکانیك ماشین‌آلات صنعتی با سابقه کار
۲ـ تکنیسین برق باسابقه کار
۳ـ نقشه‌کش دیپلمه بادوسال سابقه‌در نقشه‌کشی لوازم خانگی .
۴ـ دیپلمه آشنابزبان‌انگلیسی با یك سال‌سابقه در حسابداری .
۵ـ نگهبان خدمت کرده با مدرك ششم ابتدائی
۶ـ کارگر ساده مردو زن‌باسواد خواندن‌ونوشتن و سن کمتر از ۳۵ سال فرح‌آباد ژاله ایستگاه کوکاکولا .

برنامه نویس ـ پانچیست

بیکنفر پانچیست و یک نفر برنامه نویس C.E.C باتحصیلات وتجربه کافی و باحقوق ومزایای مکفی نیازمندیم. لطفا مشخصات کامل خود را همراه بایکقطعه عکس‌براهنمای شماره ۱۸۱ روزنامه اطلاعات ارسال دارید.

استخدام

یك شرکت تولیدی جهت کادر آتش‌نشانی اشخاصیکه واجد شرایط زیر باشند استخدام می نماید .
۱ـ داشتن برگ خاتمه خدمت سربازی
۲ـ حداکثر سن ۳۰ سال
۳ـ سواد خواندن و نوشتن
۴ـ صحت مزاج
۵ـ داشتن ضامن
۶ـ گواهی عدم سوءپیشینه
۷ـ اشخاصیکه سابقه کار داشته باشند حق تقدم دارند .
حائزین شرایط میتوانند با تعیین‌نشانی کامل با صندوق پستی شماره ۲۰۱ مکاتبه‌وروی پاکت جمله استخدام‌در کادرآتش نشانی شرکت‌تولیدی را قید نمایند ۱ـ۳

خانه‌شوی

انجام دهنده خدمات مربوط به نظافت‌ساختمان شامل فرش ـ موکت ـ شیشه ـ موزائیك ـ مکالئوم و غیره تلفن ۴۸۵۵۴

چکه‌سقف

ایزولاسیون پشت‌بام بدون خرابی ، اسفالت‌و قیرگونی ۷۵۰۶۳۴

قیرگونی وایزولاسیون ـ تعمیرات ـ تغییرات وتجدیدو احداث بنا با انجام سریع و تسهیلات مناسب تلفن ۸۴۴۵۰۲
۱ـ۱۲ آ ـ ۶۶۹۵

تخلیه چاه و لوله بازکنی سرویس کولروآبگرمکن سازمان‌فنی‌رفاه ۸۲۲۲۸۶

تخریب ساختمان و خرید مصالح کهنه و خاکبرداری ـ ۵۳۴۱۹۹

اکوستیك نسوز ومعمولی بازرگانی صالحی ـ ۸۴۲۲۸۵

نقاشی ساختمان‌پذیرفته میشود تلفن ۷۵۵۸۹۴

اسفالت منازل
در اسرع وقت ۹۲۲۰۷۵

تعمیر ـ اسفالت‌ونقاشی ۶۲۵۷۳۲

ترکیدگی لوله آب با دستگاه الکترونیکی ۷۷۹۵۳۷

لوله‌بازکنی

لوله‌بازکنی روزولت شبانه‌روزی ۴۷۱۴۳

لوله بازکنی فوری یکساعته
تلفن ۷۶۵۲۴۴

لوله بازکنی ایران سانترال

۹۳۵۲۸۶

لوله بازکنی ولوله‌کشی
دروازه دولت ۸۲۷۴۰۸

لوله بازکنی یکساعته
فوری ۹۲۴۳۸۰

لوله‌بازکنی ولوله‌کشی مقدم ۹۲۵۳۷۴

لوله‌بازکنی فوری سعدی
تلفن ۳۵۵۴۷۳

تخلیه چاه
تخلیه‌چاه
ایران‌سانترال
۹۳۵۲۸۶

تخلیه‌چاه

ولوله بازکنی
تلفن : ۵۳۱۷۰۵

تخلیه‌چاه

رزان فوری ۹۳۲۸۷۰

تخلیه‌چاه

لوله بازکنی ولاروبی
تلفن ۵۳۷۸۸۵

تخلیه‌چاه

ولوله‌بازکنی ۵۳۷۸۱۷
و ۵۳۸۳۲۷ ـ ۵۳۴۴۲۲

تخلیه ولاروبی

تاکف چاه و لوله بازکنی
تلفن ۵۳۸۷۱۵

تخلیه‌چاه

فوری ارزان ۹۲۳۳۵۹

تخلیه‌چاه

فوری ارزان ۹۵۰۷۷۷

تخلیه چاه فاضلاب ارزان فوری
تخلیه توالت
۵۲۳۴۸۴
نوروزپور

تخلیه‌چاه

ولوله بازکنی
تلفن : ۵۳۲۵۵۰

موسسه فنی ام .بی
تخلیه چاه فاضلاب
تلفن ۵۴۸۶۲۴

تخلیه‌چاه

ولوله بازکنی
تلفن : ۵۳۷۱۸۳

تخلیه‌چاه

ولوله بازکنی ۵۴۸۱۶۸

گاز
بوتان گاز
BUTANE
قبول سفارشات گاز از ۷ صبح تا ۹ شب
باشماره‌های ۵۹-۶۵۳۰۵۱
صدورکارت اشتراك ۳۱۳۱۶۳
سرویس وتعمیرات ۲-۳۱۳۱۶۱
دفترمرکزی وفروش ۱۵-۳۰۴۷۱۱
شکایات گازرسانی ۹۶۲۳۰۶۰
بوتان

تخلیه‌چاه‌فاضلاب

تخلیه چاه فاضلاب و توالت و سپتیك تانك وموسپتیك و ساختمان آنها و کانال کشی وحفر چاه با دستگاه موتوری ـ لوله‌بازکنی
شرکت ایران شوشتر تلفن :
۸۲۹۵۵۶-۸۳۰۷۲۲

آگهی استخدام
دانشکده پزشکی داریوش کبیر

دانشکده پزشکی داریوش کبیر احتیاج به تعدادی پرستار لیسانسیه ، بهیار دیپلمه و تکنیسین رادیولوژی دارد، از داوطلبان خواهشمند است همه روزه از ساعت ۸ صبح تا ۱۲ ظهر حداکثر تاپایان تیر ماه ۱۳۵۴ به بیمارستان دانشکده پزشکی داریوش کبیر واقع در امیرآباد شمالی ـ اول خیابان فرحزاد مراجعه نمایند .
دانشکده پزشکی داریوش کبیر
م‌الف ۵۴۲۵

PHILIPS

شرکت رادیو الکتریك ایران فیلیپس استخدام میکند

۱ـ مدرك تحصیلی : دیپلم یا فوق دیپلم‌از مدارس حرفه‌ای .
۲ـ آشنائی :به زبان انگلیسی
۳ـ سابقه کار : حداقل سه سال تجربه در تولید پلاستیك
۴ـ معافی دائم یا خاتمه خدمت
امتیازات ویژه ـ ایاب و ذهاب ـ غذای گرم ـ حقوق مکفی متقاضیان به آدرس کارخانه درکیلو متر ۱۲ جاده آبعلی کارگزینی ۸ صبح الی ۱۶ مراجعه نمایند تلفن‌های ۳۹ـ۷۸۳۳۳۵ ۱ـ۴

استخدام
برقکارومکانیك

شرکت کابل سازی ایکو ایران با حقوق و مزایای جالب استخدام میکند :
الف ـ ٤ نفر برقکار که قادر به خواندن‌نقشه های برقی باشند .
ب ـ ٤ نفر مکانیك وارد به مونتاژ و طرزکار ماشین‌آلات صنعتی .
شرایط:
۱ـ داوطلبین بایستی دارای حداقل ۲ سال سابقه کار در کارخانجات صنعتی باشند .
۲ـ حداقل تحصیلات ششم ابتدائی .
۳ـدارا بودن معافیت دائم یا برك خاتمه‌خدمت نظام وظیفه .
از واجدین شرایط خواهشمند است از۸صبح تا ۳ بعداز ظهر به کارخانه این شرکت واقع در کیلومتر ۲۲ جاده مخصوص کرج دست چپ‌جاده فرعی مراجعه نمایند . تلفن ـ۹۷۶۰۷۷

سود بسیار خوب با سرمایه گزاری درانگلستان با خرید خانه‌وآپارتمان های لوکس‌در لندن‌وسایر شهرها قیمت از ۱۵۰ هزار تومان تا ۸ میلیون تومان بدون‌حق‌العمل تلفن۸۲۲۲۹۳ـ ۸۲۲۹۹۱
منزل ۸۳۳۴۶۶

اکازیون ویلافروشی

تماما از چوب روسی ، شیروانی ـ حلب، زیربنا ۸۰متر مربع بدون سند در ۷۰۰ متر مربع زمین محصورباسیم‌خاردارواقع‌درچمخاله، قولنامه‌ای مذاکره ازساعت۶ ونیم تا ۷ ونیم بعدازظهر رشت ۲۲۹۱۲ قیمت مقطوع ۸۰هزار تومان

برای مدیریت داخلی فروشگاه بزرك پوشاك باسابقه ممتد

به شخصی که دارای تحصیلات مناسب و تجربه کافی بوده و باین رشته علاقمند باشد نیازمندیم .
سن حدود ۳۰ ـ۴۰ سال
لطفا با تلفن ۳۰۰۹۱ تماس بگیرید .

استخدام فوری با حقوق مکفی

موسسه علمی و خصوصی واقع در خارج از تهران احتیاج به دو نفر خانم که به تایپ‌فارسی و لاتین مسلط باشند و بیك کارپرداز‌بازنشسته مرد نیازمند است داوطلبان با تلفن ۹۷۹۶۶۵ ساعت ٤ تا ٥ بعد از ظهر تماس بگیرید .

PARK-DAVIS

شرکت بین‌المللی داروسازی پارك‌دیوس

به ۵۰ نفر کارگر زن باسواد جهت کار در قسمت بسته بندی خود با حقوق پنج روز کار در هفته و سرویس رفت و آمد کافه تریای مجهزو سهم سودویژه‌قابل توجه‌درمحیط کاملابهداشتی با کارسبك که هر ساله در حقوق تجدید نظرمی شود احتیاج دارد .علاقمندان به محل کارخانه‌در کیلومتر ۱۷ جاده مخصوص کرج مراجعه نمایند.
آـ۷۵۹۷ ۱ـ۲

انجمن ملی حمایت کودکان

جهت نگاهداری کودکان عقب‌مانده ذهنی‌بطور شبانه روزی احتیاج به ساختمان با حداقل ۳۰ اطاق و مقدار کافی تاسیسات بهداشتی‌وفضای آزاددارد . در ساعات اداری با تلفنهای ۳۱۴۳۰۵ و ۸۷۹۹۸۶ تماس حاصل نمائید. ۱ـ۲

مهندس شیمی یا شیمیست

جوان فعال‌وخوش‌بیان مسلط بزبان انگلیسی با ورقه خاتمه خدمت سربازی و گواهی رانندگی برای امور فنی و فروش مواد شیمیائی وغیره. باحقوق‌مکفی استخدام میشود به تلفن ۶۵۸۰۶۵ یا ۲۰۱ خیابان وصال شیرازی مراجعه فرمایند.

آگهی

مطالبه وجوه سهام قسمت پرداخت نشده
بدینوسیله باطلاع کلیه‌سهامداران شرکت‌پات پارکو (سهامی خاص)میرساند که بقیه وجوه سهام تعهد شده خود را با توجه به ماده هفت اساسنامه شرکت بحساب جاری شماره ۲۵۷۶ شرکت نزد بانك بازرگانی شعبه دروازه‌دولت واریز و فیش مربوطه را بدفتر شرکت واقع در خیابان فرح جنوبی مقابل بانك ملی ساختمان شماره ۷۱ طبقه سوم تسلیم فرمایند .
شرکت پات پارکو

قابل توجه جویندگان کار

از جویندگان کاربرای مشاغل زیردعوت میشود جهت مصاحبه و راهنمائی شغلی تاتاریخ ۱۰ر٤ر۱۳۵٤به مرکز کاریابی واشتغال شماره ۳ تهران‌واقع در شوش‌غربی پاساژ کوهی‌شماره ٤۱۹ ودرشهرستان های‌به نزدیکترین مرکز کاریابی و اشتغال محل سکونت خود مراجعه نمایند، کارگران ماهرونیمه ماهر که دارای گواهینامه مهارت حرفه‌ای ازمراکز آموزش حرفه‌ای ذیصلاح باشندحق تقدم خواهندداشت.

ردیف ـ نام شغل	تحصیلات	تعداد
۱ـ ماشین نویس فارسی ولاتین	دیپلم‌و سیکل	۱۰ نفر
۲ـ تکنیسین اتومکانیك	دیپلم فنی	٤ نفر
۳ـ حسابدار و تحصیلدار	سیکل تا دیپلم	۷ نفر
٤ـ ریسنده وبافنده	خواندن ونوشتن	٤۰ نفر
٥ـ پرسکار، پرداختکار وبرشکار	«	۲٥ نفر
٦ـ تراشکار وسری تراشکار	«	۱٥ نفر
۷ـ جوشکار کاربیت	«	٥ نفر
۸ـ قالبساز وریخته‌گر	«	۹ نفر
۹ـ آهنگر ماشین‌آلات	«	٥ نفر
۱۰ـ دلرکار	«	٥ نفر

اداره کل اشتغال ـوزارت کاروامور‌اجتماعی
م‌الف ٥٦٥۸

گمشده

دسته چك شماره ۲۱۲۲۵۰ الی ۲۱۲۲۳٤ حساب جاری ۳۱٦ بانك پارس شعبه‌اطلاعات مفقود شده است مراتب به بانك اطلاع و چکها ازدرجه اعتبار ساقط است .
عباس عرشی‌نیاسر

تعداد ۱۱ فقره چك به شماره های ٤٦۰۰٦۹ ـ ۱ر٤ر٥٤ و ٤٦۰۰۷۱ـ۱ر٦ر٥٤ و٤٦۰۰۷٤ ۱ر۹ر٥٤و٤٦۰۰۷٥ـ۱ر۱۰ر٥٤ و٤٦۰۰۷٦ ـ ۱ر۱۲ر٥٤ که هرقطعه آن به مبلغ ده‌هزار تومان از حساب جاری ۱۸۰ بانك بازرگانی‌شعبه‌رباط کریم گمرك و ۱ فقره چك به‌شماره ٤٥٤۲٦٤ بدون تاریخ بمبلغ سی هزار تومان از حساب جاری ۲۳۷۱ عهده بانك بازرگانی‌شعبه‌رباط کریم‌گمرك و ۲ فقره چك هرکدام به مبلغ دویست هزار ریال ویکصد هزار ریال بشماره ۹۱٦۱۱٤٥از حساب جاری ۱۱۱٦عهده‌بانك تعاونی توزیع‌شعبه رباط کریم ویك فقره به مبلغ پنجاه هزار ریال بدون تاریخ عهده بانك شعبه کرج و یك فقره یکصد هزار ریال عهده بازرگانی‌شعبه جوادیه ومقداری اوراق بهادار مفقود بدینوسیله‌ازدرجه‌اعتبار ساقط میباشد.
آـ ۷٥۸۳

آگهیهای متفرقه

نوار ٦۰ دقیقه‌ای
٦٥ ریال
میدان سپه رادیو جاوید

چرخ خیاطی

فونیکس میستر

ساخت آلمان فدرال
گلدوزی تمام اتوماتیك:
برای خانمهای خانه
صنعتی و مادگی دوزی:
مخصوص کارخانجات تولیدی نماینده انحصاری در ایران : تلفن ۳۹۲٤۹۳ ـ ۳۱٦٦٦۰
ضمنا جهت تعلیم چند دوشیزه یابانو استخدام میشوند .
آـ ۷٥٥۸

زعفران
بسته بندی مومنین
تلفن ٥۲۱۹٥۳

دو دستگاه اطاق تمام فلزی کمپرسی‌دیزل‌ماك ساخت خارج باتمام وسائل مربوطه، باجکوپمپ‌هیدرولیکی بظرفیت ۱٦ متر مکعب بفروش میرسد با تلفن ٦٥٦۹۷۹ تماس بگیرید .
۱ـ۲ آـ ۷٥۲۰

FFBOX
دربازکن برقی
اف‌باکس
بافنر‌برق اف‌اف
ساخت آلمان غربی
باگوشی‌شکن ومغناطیس‌ مخصوص
نماینده انحصاری ومرکز‌پخش، شرکت‌کارور میدان ٢٥ شهریور
باتلفنهای ۸۲۲۳۸٤-۸۲۳٦۹۸-۸۳۱۸۷۷
سفارش دهید تا در اسرع وقت نصب و تحویل گردد .

آگهی استخدام

نیروی دریائی شاهنشاهی تعدادی‌راننده‌پایه یکم با شرایط مشروحه زیر جهت خدمت در پایگاههای سیرجان ،بوشهر ،خرمشهر بصورت افزارمند و خرید خدمت با حقوق و مزایای‌مکفی استخدام مینماید .
داوطلبین میتوانند جهت ثبت نام همه روزه باستثنای پنجشنبه و روز های تعطیل ازساعت ۸ الی ۳۰ر۱٥ به معاونت پرسنلی (مدیریت استخدام) واقع در خیابان سپهبد زاهدی جنب مسجدالرحمن مراجعه نمایند .

شرایط استخدام :

۱ـ تابعیت دولت شاهنشاهی ایران
۲ـ متدین بیکی از ادیان (اسلام . مسیحی. کلیمی . زرتشتی)
۳ـ داشتن مدرك تحصیلی ششم ابتدائی و یا بالاتر .
٤ـ داشتن ٦ سال سابقه کار (از تاریخ اخذ گواهینامه پایه یکم)
٥ـ داشتن برك خاتمه خدمت یا معافیت دائم از نظام وظیفه م‌الف ٥۳۱۸ ۱ـ٤

SITUATION VACANT

UNIVERSITY GRADUATES
Multinational corporation requires for immediate employment in Tehran, English speaking graduates with degrees in Management, Marketing, Accounting. Send resume P.O. Box 1015 Tehran.

ساختمان نوساز فروشی

یک ساختمان نوساز با مشخصات‌زیر در خیابان‌شاه‌آباد بفروش میرسد پنجهزار متر مربع زیر بنا شامل ۳٥ اطاق یک سالن بزرگ سه سالن کوچک و یک زیرزمین وسلف سرویس بزرگ .
لطفا جهت اطلاعات بیشتربه تلفن‌های ٤۲٦۲۱ و ٤۳۲۹۹ از ساعت ۸ الی ۱۲ صبح و ٥الی۸ بعدازظهر مراجعه‌فرمائید.

هواپیمائی ملی ایران .هما

هواپیمائی‌ملی‌ایران استخدام‌میکند

هواپیمائی ملی ایران همابرای تکمیل کاد رفنی‌خود افراد واجد شرایط زیرراازطریق مصاحبه‌وآزمایش باحقوق مکفی‌استخدام می کند .

الف : کادر مهندسی

۱ـ تابعیت‌دولت‌شاهنشاهی‌ایران
۲ـ داشتن گواهینامه لیسانس یا فوق لیسانس در رشته مهندسی مکانیك، مهندسی‌هواپیما ، مهندسی ساختمان و مهندسی الکترونیك و مهندسی ایمنی .
۳ـ داشتن تسلط کامل بزبان انگلیسی .
٤ـ پذیرفته شدن در معاینات پزشکی « هما»
٥ـ حداکثر سن ۳٥ سال
٦ـ داشتن برك معافیت دائم‌یاپایان خدمت وظیفه عمومی (در صورت نداشتن معافیت‌یا اخذ تعهد خدمت در هواپیمائی ملی ایران معافیت اخذ خواهد شد .)

ب :
تکنیسین تعمیرات(دستگاههای گیرنده وفرستنده) تکنیسین تعمیرات تلفن تکنیسین تله تایپ
شرایط :

۱ـ تابعیت دولت شاهنشاهی ایران
۲ـ داشتن حداقل گواهینامه‌سوم متوسطه
۳ـ داشتن حداقل ٥ (پنج) سال سابقه کار
٤ـ داشتن برك معافیت دائم یا پایان خدمت وظیفه عمومی
٥ـ حداکثر سن ۳٥ سال.
٦ـ پذیرفته شدن در معاینات پزشکی طبق‌استاندارد پزشکی «هما»
از داوطلبان خواهشمند است درخواست خود را بانضمام فتوکپی مدارك تحصیلی، فتوکپی برك نظام وظیفه ،فتوکپی صفحه‌اول شناسنامه و دو قطعه عکس ٤×٦ با ذکرآدرس دقیق وشماره تلفن از تاریخ نشر این آگهی تا تاریخ۱٥ تیر ماه پنجاه و چهار بصندوق پستی ۲۸۰۰تهران ارسال نمایند .

هواپیمائی ملی ایران«هما»

بامهانبایدچکه کند. ایزولاسیون بامشمع بی‌ـتی‌ـسی ومایع بی.تی.سی
بدون خرابی مخصوص بامهای کهنه ونو ، آسفالت،موزائیک،کاهگلی ، ایرانیت‌وغیره وسریع‌ارزان‌مقاوم با ٥ سال تضمین .
آدرس خیابان تخت جمشید بین چهارراه بهار و روزولت پلاك ۳۱٦ طبقه سوم پوشش‌بام تلفن ۸۲۲۱۲۳و۸۳۷٥۱٦

مسعودی در امریکا برای راه یافتن ...

بقیه از صفحه ۵

آن برای جامعه آشناشده بودند ولی از جوانی که پای خود را از تهران ، شهر زادگاه خود بیرون نگذارده بود، چنین ابتکار و اقدامی بس حیرت‌انگیز است .

عباس مسعودی روزنامه را در دو صفحه منتشر نمود و اغلب مطالب آنرا خودش می‌نوشت ، بمخاطرآن‌نام روزنامه را اطلاعات گذارد که اخبار جاری ایران ودیگر کشور های جهان را باطلاع هموطنان خود برساند و در این راه تا روز آخر عمر خودار پای ننشست .

عباس مسعودی اولین کسی بود که روزنامه را از جنبه تفننی و انتشار گاه بگاه و برای منظور های مخصوص بیرون آورد و به روزنامه صورت اداری ودائمی داد و روزنامه را جزئی از ضروریات زندگانی مردم ایران نمود .

درمدتچهل وچند ساله انتشارروزنامه اطلاعات کشور ایران شاهد فراز ونشیب های بسیار بوده و شاید کمتر کشوری اینهمه حوادث و مصائب رادر مدتی‌نسبتا کوتاه تحمل نموده است والبته در تمام این حوادث و جریان ها همیشه روزنامه مهم پایتخت مورد حمله مغرضین و بدـ خواهان بوده زیرا درایام بحرانی متعدد ایران انتشار مرتب روزنامه اطلاعات‌نشانه ثبات و آرامش اوضاع و باعث تسکین خاطر هابود و مسلما دشمنان ایران غیر ازاین میخواستهاند . عباس مسعودی نه‌تنها باصبر و متانت وبردباری طوفان هارا ازسر گذرانید وموسسه اطلاعات را حفظ نمود بلکه در بهبودی آن‌کوشید و درمقابل انجام اینکار بزرگ غرور وتکبر بخود راه ندادبلکه‌همیشه بامتنهای تواضع رفتار مینمود و در سختی هاهم تبسم همیشگی را برلب داشت .

هنگام جنگ بین‌المللی دوم که این‌جانب مامور خدمت سفارت شاهنشاهی در واشنگتن بودم گروه بزرگی‌مرکب ازبیست نفر از نمایندگان مجلس‌و اشخاص‌برجسته ازایران به امریکا آمدندو مرحوم مسعودی هم‌آن هیئت بود . کار هیئت کم‌پایان یافت و اعضاء آن بطهران بازگشتند مسعودی مدتی برای مطالعه و آشنائی به اوضاع در امریکا ماند . اما میهمانخانه های بزرگ و پرشکوه امریکا نظر او را جلب ننمود بلکه درشهر فیلادلفیا در خانه یک پیرزن آشوری که سالها پیش بامریکا مهاجرت کرده و در آنجا ساکن شدهبود اطاقی گرفت و بسادگی زندگی میکرد . اوغالبا بسفارت می‌آمد، روزی اظهار داشت دراین خانه که هستم بهتر میتوانم بازندگانی امریکائی آشنا شوم . در آن ایام مکرر میدیدم که مسعودی هرگاه جمله‌ای میشنید که بنظرش جالب بود فورا یادداشت میکرد.

مرحوم مسعودی بسیار موقع شناس‌و اهل تحقیق و نویسنده نکته سنج ودقیق بود. در نوشته های خود ملاحظه تمام جوانب و اطراف را مینمود .

مسعودی در سال ۱۳۵۲ مسافرتی به کشور ها وامارات خلیج فارس نمود و مشاهدات خود را در چهل شماره‌روزنامه اطلاعات‌منتشر کرد.این‌جانب در دوازدهم خرداد همان سال نامه پایشان نوشتم و نظریاتی درباب گزارش های منتشره‌اظهار داشتم و متذکر شدم که طرز بیان وتشریح مطالب مانند آنست که نویسنده دست‌صد ها هزار خواننده اطلاعات را گرفته و به آن نواحی ناشناخته برده است واین‌خود خدمتی بزرگ بایران است زیرا سیاست استعمار درنیو قرن اخیر برآن بود که ایرانیان کمتراز آن حدود آگاهی داشته باشند ...

پس‌از آن مسعودی مسافرتی به کشور چین نمود و بازگزارشاتی منتشر کرد . هرچند در سال های اخیرکتاب های‌جامعی درباره چین انتشار یافته اما گزارش های مرحوم مسعودی بهترین و کاملترین گزارش برای شناسانیدن کشور و مردم چین باپرانیان بود .

زندگانی مسعودی میتواند درس آموزنده‌برای همه باشد. مرحوم مسعودی اخلاص درعمل داشت و همین مسلمباعث کمال توفیق اوگردید. مسعودی روزنامه نگاری رابرای میلو عشق‌به روزنامه‌نگاری پیشه خود قرارداده بود. البته هر کس بیش از چهل سال یک خدمت ملی و مفید راادامه دهدمورد احترام جامعه میشود و طبعا از مزایای آن برخوردار میگردد اما میتوان گفت که برای مسعودی همین‌مزایا دردرجه دوم اهمیت قرار داشت. اومی خواست نشریات اطلاعات نشریاتی جامع ودرخور فرهنگ غنی ایران و شایسته ایران آبرومند امروز باشد و در این منظور هیچوقت قانع و متوقف نبود و هرروز قدمی برای بهتر کردن و تکمیل کار خود برمیداشت بنابراین هر کس‌در کاری که بعهده دارد اگر اطلاعی درعمل داشته باشد مسلما بقدر استعدادخودمانند مرحوم مسعودی موفق‌وکامیاب میشود .

ازخداوند مسئلت داریم‌مرحوم مسعودی را غریق رحمت بی‌پایان خود فرموده به بازماندگان و همکاران او توفیق عنایت فرماید تا موسسه اطلاعات را سالیانی‌بس دراز مانند گذشته ودر راه پیشرفت‌وتکامل مناسب با ترقیات امروز ایران بمهترین وجهی اداره نمایند .

کارگردانی که مقهور قصه خویش

بقیه از صفحه ۳۶

با دیدن یک اثر سینمایی حداقل این توقع را در تماشاگر ایجاد میکند که این قصه‌نویس نیست که روایتگر است حضور کارگردان پشت دوربین‌و پشت صحنه باید بخوبی احساس شود . قصه نویس در شرح وبسط وقایع میتواند از ابزار خود که بیشتر هم جنبه‌ذهنی داردکمک بخواهد و خواننده را در مسیر حوادث و رویاروی شخصیت‌های قصه قرار دهد اما سینماگر از وسائلی سود می‌جوید که عینیت بیشتری نسبت به‌ابزار قصه‌نویس‌دارند. کار قصه‌نویس زمانی که‌کلمه پایان را در آخر قصه‌اش می‌نویسد تمام میشود و کار سینماگر زمانی شروع میشود که قصه را بدست می‌گیرد . حالا این قصه نادر ابراهیمی را یک نادر ابراهیمی دیگر که میخواهد سینماگربشود بدست می‌گیرد و تلاش دو نفر آدم در یک قالب برای دست‌یافتن به سینمایی که قابل ارائه باشد آغاز میشود این تلاش‌و دوگانگی را در سرتاسر فیلم میشود دید .

اما آنکس موفق است که قصه را نوشته است .

بیاد بیاوریم تصاویری را که نادرابراهیمی فیلمساز«ثابت» میکند تا ذهن تماشاگر رابه فعالیت‌بیشتری وابدارد درست مثل اینست که او دلش می‌خواهد خواننده‌اش فلان صفحه کتابش را دوباره ازسر بخواند، اینهم نوعی بناهندگی به قصه است .

اما این بزرگترین عیب‌فیلم‌های ایرانی را نباید نادیده گرفت که کارگردان سرتاسر فیلم فقط بیک قصه از پیش مشخص شده می‌اندیشد ودر فیلم تنها به زندگی قهرمانهای اصلی پرداخته میشود ، انگار دیگران ارزش وجودی ندارند و در فضای پیرامون قهرمانها هیچ اتفاقی نمی‌افتد.

فیلم نادر ابراهیمی نیز از این مهلکه جان سالم بدرنبرده است .

پیروزی قصه برتصویر یک نکته انکار ناشدنی است، هسته اصلی داستان مردتنهایی است که بارماطفی ودلهرقصه را بدوش میکشد ، مردی که شخصیتش در پایان فیلم به مراتبکاملتر از قصه میشودو آنکس که تراژدی را کامل‌می‌کند مرد تنهایی‌است که‌قبیله‌اش میخواستند او یک ابرمرد باشد از اینها که بگذریم کار فیلمبرداری و انتخاب زوایا خوب، نورپردازی قابل‌پذیرش بارمی بازیها دیدنی، موسیقی متن تا حدودی در خدمت فضای قصه بود .

هیچکس‌را ندیده‌ام

بقیه از صفحه ۵

هرگز فراموش نمیکنم که وقتی میرزاحسن خان‌مسعودی برادر شادروان‌عباس‌مسعودی فوت شد در مجلس ختم‌او مسعودی به من‌گفت : تودر کنار من باش. منظور او رااز این کارنفهمیدم ولی درکنارش ایستادم. هر کس وارد مجلس میشد اگر مسعودی او رانمی‌شناخت ازمن استفسار میکرد ومیپرسید این آقا کیست ـ آنوقت بگرمی با او سلام و علیک و تعارف میکرد و از حال نزدیکانش جویا میشد . بالآخره باو گفتم : چه‌لزومی دارد که شما همه کسانی راکه بمجلس ختم می‌آیند بشناسید؟ گفت: من میل دارم کسانی را که بمن لطف ومحبت‌میکنند بشناسم واز آنها سپاسگزاری نمایم. بیش از چند هزار نفر به مجلس ختم آمدند ،وی با آنکه سخت اندوهگین بود سعی‌کرد تا آخرین نفر را بشناسد و نسبت به همه‌ابراز محبت و صمیمیت کردو دست همه را بگرمی فشرد .

خوشا به سعادت افرادی مانند مسعودی

بقیه از صفحه ۵

نشد بلکه‌نشریات متعدد دیگری را هم شامل شد که بمرور هرکدام جای خود را در دل خوانندگان‌بازمیگردد ودرواقع میتوان‌گفت‌مسعودی یکوسیله موثر نشر فرهنگ در مملکت شد .

توجه او به کودکان یتیم و بی سرپرست که در مورد مسعودی باید یک خلیقه و خصیصه ذاتی به حساب آید برای او یادگاری فناناپذیرباقی گذارد و با تاسیس بیمارستان کودکان و سرپرستی اطفال بی‌سرپرست عاقبت و آخرت خیری برای.خود تامین نمود. همه چیز و همه‌کس فانی است غیر از وجود ذیجود باریتعالی ولی خوشا بسعادت کسانی مانند مرحوم مسعودی که با کار خیر ذکر نیک ابدی برای خود بعنوان یادبودباقی گذارد .

تاسف بی پایان و در عین حال ذکر خیر بسیار مسعودی در خاطر همه دوستان او بصورت مستمر وجود دارد.

اعضای انجمن‌فارغ‌التحصیلان دانشگاههای بیروت به منظو رپیشبرد هدفهای‌ملی به شخصیت های ذیل رای میدهند .

مجلس سنا

مهندس شریف امامی
دکتر صدیق اعلم
امیر حسین خزیمه علم «از کرمان و بلوچستان »
احمد مهران
دکتر محمد حسن مرشد
محمد رضی ویشکائی
محمد علی مسعود انصاری

مجلس شورا

دکتر جعفر قدسی
دکتر منوچهر آزمون
پری اباصلتی
دکتر رضا ابوحسین
دکتر داریوش شیروانی
اکبر شاکرین
دکتر ویدا داودی
جعفر منصوریان
دکتر کاظم اسکوئیان (از مشهد)

کارگران گروه صنایع کشاورزی دانشگاه تهران برای مجلس سنا به آقای

مهندس ابراهیم ریاحی اصفهانی

استاد وبنیانگذار این گروه رای خواهند داد واز کلیه رای دهندگان تقاضای همکاری دارند .

دکتر ناصر ملامد ـ دکتر مجید حکمتی ـ دکتر محمود اجلالی ـ دکترحسن لامع ـ دکترجهانگیر کازرونی ـ تیمسار مهندس‌نسرین فیض

علی رضائی

نامزد نمایندگی مجلس سنا
شرکت پارس گالا

هیئت‌مدیره‌وکارکنان‌شرکت‌پارس گالاولابراتور
آرایشی گرل‌اعضای پیش گام‌حزب رستاخیز ملت
ایران به پیروی از فرمان‌شاهنشاه آریامهر در انتخابات
شرکت کرده‌و بااعتقاد راسخی که به‌شخصیت
معنوی‌واقتصادی

جناب آقای علی رضائی

داریم‌ایشان رابرای نمایندگی مجلس‌سنا
انتخاب کرده‌وبه ایشان رای خواهیم‌داد

تورهای تابستانی

ایراکسپرس اینترنشنال

نام تور	تاریخ حرکت	مسیر تور	مدت
کالسکه زرین	۲۴ و ۳۱ خرداد ۶ - ۱۴ - ۲۱ - ۲۸ تیر ۳ - ۱۱ - ۱۸ - ۲۵ مرداد	تهران - برلین - آمستردام لندن - پاریس - بارسلون - رم تهران	۳۱ روزه
آناکاپری	۲۲ و ۲۹ خرداد ۵ - ۱۲ و ۱۹ و ۲۶ تیر ۲ و ۹ و ۱۶ و ۲۲ و ۳۰ مرداد و ۶ شهریور	تهران - رم ناپل - کاپری - سورنتو، نیس - بارسلون - پاریس - لندن هامبورگ - ژنو - تهران	۳۳ روزه
سواحل مدیترانه	۱۳ و ۲۷ تیر	پالمامایورکا - مالاگا - تهران	۱۵ روزه
اسکاندیناوی	۲۲ تیر و ۵ مرداد	کپنهاک - هلسینکی - استکهلم - اسلو - لندن بارسلون - رم ناپل - کاپری سورنتو، تهران	۳۳ روزه
ماتادور	۱۲ و ۱۹ و ۲۶ تیر ۲ و ۹ - ۱۶ و ۲۳ و ۳۰ مرداد ۵ و ۱۲ شهریور	پاریس - لندن - مادرید - نیس تهران	۲۸ روزه
بیگ بن	۳۰ خرداد و ۱۳ و ۲۷ تیر - ۱۰ و ۲۴ مرداد	تهران - لندن - تهران	۱۴ روزه
دوردنیا	۱۰ تیر - ۱۱ مرداد	تهران - بانکوک - سنگاپور - هنگ کنگ هونولولو - سانفرانسیسکو - لوس آنجلس شیکاگو - بوفالو - واشنگتن - نیویورک - لندن - تهران	۴۵ روزه
گلدن کیت	۶ و ۱۴ و ۲۱ و ۲۸ تیر - ۴ و ۱۱ و ۱۸ و ۲۵ و ۳۱ مرداد	نیویورک - واشنگتن - بوفالو - شیکاگو سانفرانسیسکو - لوس آنجلس - لندن - تهران	۲۱ روزه
ایفل	۶ و ۲۰ تیر ۳ و ۱۷ و ۳۱ مرداد ۱۴ و ۲۸ شهریور	تهران - لندن - پاریس - تهران	۱۵ روزه

برای دریافت برنامه کامل تورهای تابستانی با ایراکسپرس اینترنشنال

خیابان ویلا - شماره ۲۱ تلفن : ۸۳۱۰۸۲ ، ۸۲۵۰۵۲ ، ۸۲۴۰۷۵

یا آژانس مسافرتی خودتان تماس بگیرید

همچنین برای رزواسیون هرنوع بلیط انفرادی بتمام نقاط جهان باین آژانس مراجعه فرمائید

شرکت ملی نفت ایران

ازداوطلبان نامبرده زیر که در امتحان ورودی مورخ ۲۶ اردیبهشت ماه ۱۳۵۴ شرکت ملی صنایع پتروشیمی شرکت نموده‌اند دعوت میشود با در دست داشتن چهار قطعه عکس و دو فتوکپی شناسنامه جهت انجام مصاحبه در روزهای تعیین شده زیر در آبادان به دانشکده نفت مراجعه نمایند

نام و نام خانوادگی	شماره کارت
محمدحسین یزدان‌پناه‌خورانی	۳۱۱۵
ابوالفضل شریفی حسینی	۳۰۹۹
کیقباد خوشقدم	۳۰۱۲
صدراله درخشنده	۳۰۰۶
ابراهیم دربندی‌پور	۳۰۳۳
احمدعظیم‌زاده سلماسی	۳۰۳۶
عبدالهیاوری فروشانی	۳۰۲۰
زیدجباره اصل	۳۰۹۵
سیدمهدی بی‌بی‌دخترانی	۳۱۰۲
مجید سمیعی	۳۰۴۵
محمد نجارزاده	۳۰۵۲
حمیدرضا بلورچی	۳۰۷۲
سیدمرتضی اصولی دزفولی‌نژاد	۳۰۱۶
عباس صفاتی‌راد	۳۱۰۴
محمدحسن منصوری	۳۰۵۳
اصغرزمانی‌فروشانی	۳۰۱۹
مهدی بیغرض عاصی	۳۰۳۷
محمد حسن شبیری	۳۰۵۶
فرامرز مرادی	۳۰۰۱
بهرام شیرعلی	۳۰۶۳
منوچهر شریف‌زاده	۳۰۶۹
سیدجواد رشیدصالحی	۳۰۷۱
عبدالرحمن محمد سلطانی	۳۰۲۷
مرتضی افتخاری	۳۰۷۹
حذرطوفان	۳۰۱۷
عبدالرسول محمدی‌پورتفرشی	۳۰۴۴
محمدجواد پوردرویش‌محمدی	۳۱۰۱
حسن بری	۳۰۰۲
قاسم‌ملک‌زاده	۳۰۴۹
عبدالکریم بختیاری	۳۰۲۴
بهروز محمدی‌پورخزروکی	۳۰۴۲
عبدالقادر خزاعلی	۳۱۱۷
ابراهیم پورباقر دهکردی	۳۰۳۰
محسن کتابی	۳۰۲۹
سهراب احمدی	۳۰۶۶
صمد قدرتی	۳۰۰۷
محمدرضا مرشدی	۳۰۷۸
محمدیوسف باروتی	۳۰۸۱
عبدالرضا فیاضی	۳۰۲۳
قاسم بدیوی	۳۰۳۸
محمدرضا اسدی	۳۰۲۸
کیخسروشهبازی فیروز	۳۰۲۱
محمدسعید رضوانی	۳۰۶۸
جلیل بیانی	۳۱۰۰
کاظم‌باوی کارونی	۳۰۳۹
مسعود نوروزی کومره	۳۰۳۴
محمدحسن منصوری	۳۰۴۷
جواد پاکدل‌فرد	۳۰۸۹
ابراهیم تاراج	۳۰۲۵
مجید سلیمی شهابی	۳۰۴۱
احمد خدادادی	۳۰۷۵
مجتبی میلانی تبریزی	۳۰۶۰
علی‌اصغر ضیغمی	۳۰۹۰
عبدالمجید عبداللهی	۳۰۹۱
حیدربهمنی	۳۰۹۲
هوشنگ علاومزاده	۳۰۷۶
حبیب جهان‌زاده	۳۱۱۸
غلامرضا مشهدی‌داده‌سدهی	۳۰۰۸
محمد نوروزی باغکمه	۳۰۶۲
حسین کریمی خوزانی	۳۰۴۶
احمد حجتی	۳۰۸۰
اصغر انصاری	۳۰۷۴
غلامرضا اکبری	۳۰۱۱
اصغرکاویانی‌بیدآبادی	۳۱۰۶
بهنام‌شریف‌پاکدامن	۳۰۱۴
احمد دارا	۳۰۹۳
علیمحمد پاین	۳۱۰۹
محمد حسن شمس	۳۰۰۹
مرتضی میردامادیان	۳۰۵۴
عبدالهنیکبخت طالخونچه	۳۱۰۷
جعفرکبریتی ریحانی	۳۱۱۲
علیرضا پرنیانچی	۳۰۱۳
مجید خجسته رحیمی	۳۰۸۶
عباس عونی‌نژاد بیضائی	۳۰۰۳
محمدرضا مایلی	۳۱۰۸
اسداله نوابی‌فرد	۳۰۸۸
سیدمحمدرضاعلوی‌ششمه	۳۰۸۷
غلامعباس دالوند	۳۱۱۱
عبدالحمید یاقوتیان	۳۰۶۵
رضا شامحسینی	۳۰۳۱
سلیم حاجب	۳۰۵۵
رحیم دشتستانی	۳۰۶۴
سیدابراهیم ارجعی	۳۰۸۴
حمداله حسینیان	۳۰۴۰
همایون شهنواز	۳۰۰۴
حسین نجاری	۳۰۵۱
غلامرضا انصاری	۳۰۵۹
عبدالرسول یوسفی	۳۰۸۵
محمدعلی دیداری	۳۰۳۵
جعفرمظلوم	۳۰۷۰

یکشنبه ۱ر۴ر۱۳۵۴

نام و نام خانوادگی	شماره کارت
ناصر سمیه	۳۱۰۵
غلامحسن زارعی‌گله‌داری	۳۱۱۰
محمد حقگو	۳۰۱۰
غلامرضا ایزدی	۳۰۱۵
سیدرئوف ماجدی	۳۰۵۰
محمدابراهیم صفارپور	۳۰۱۸
عزیزاله نیکخرجام	۳۰۹۴
هوشنگ فرحزادی	۳۱۰۳
ابوالفضل صفات	۳۰۵۸
محمدعلی اکبری	۳۰۲۶
پرویز احمدی	۳۰۷۳
مرتضی شاهکرمی دهکردی	۳۱۱۴
مسلم حجافریان	۳۰۰۵
بهروز توحیدی	۳۰۹۷
رحمت‌الهطاهری	۳۰۸۳
یعقوب کاظم‌چاشیده	۳۰۹۶
غلامعلی‌گودرزی	۳۰۶۷
خسرو صادق‌نژاد	۳۰۷۷
محمدرضا اسماعیلیان مارنانی	۳۰۴۳
علیمراد پیرزاده	۳۱۱۳
وهاب صلیح	۳۱۱۶
غلامعلی‌عرب غنی	۳۰۳۲
سیدمحمدحسن حقیقت	۳۰۴۸
عبدالرضا سلیمانی بابادی	۱۲۵۵
رمضان رستمی	۳۰۴
احمدرضا جعفری‌شوقی	۱۱۴۰
محمدرضا اسدی‌مقدم	۱۲۲۹
سعیدخلج سوجبلاغ	۱۹۱

نام و نام خانوادگی	شماره کارت
ابراهیم لشکربلوکی	۱۴۸۸
عبدالامیر مارگیرزاده	۶۵۴
مسعود پوریزدان‌پناه کرمانی	۳۴۶
ناصر پیروی	۱۴۴۹
محمدحسین رحیمی‌اندانی	۳۳۴
شهاب فیضی	۷۱۰
ناصر امیرعضدی	۱۶۵۸
محمد رفعت‌ماه	۱۱۷۵
عبدالرضا بشیریان	۱۱۱۶
احمد قطب‌الدین	۳۵۶
حبیب‌اله چنگیزی	۵۴۵
سعد عمور	۱۷۴۰
بهرام خوگر	۱۴۶۹
عبدالکریم تقوی	۵۳۸
مراد دوستانی	۱۳۶۳
منوچهر درفش	۷۷۲
فرهاد محمدنیا	۸۷۷
حسین‌محمدی دمچشمه	۹۲۴
غلامعباس رمضانی	۱۶۹۴
حسین‌بوتهساز حکم‌آبادی	۱۲۴۸
حمزمناظری	۸۸۴
محمدعلی خدری	۸۵۸
سیدفزی پورقوقانی	۴۲۸
محمدمهدی شریعتی	۸۶۳
هوشنگ شاهپوری ارانی	۷۴۴
ابراهیم حاجی‌شاه	۶۵۶
حبیب‌اله نشکانپور	۴۴۴
فضل‌المشکرالمزاده بهبهانی	۱۳۵۷
عبداله جوهری	۱۴۹۸
مهدی ابراهیمی ورنوسفادرانی	۱۱۸۲
حسینعلی‌نوروزی افشار	۱۲۸۹
ولی آهنین	۱۶۳۸
خسرو رضازاده	۳۶۹
اکبر برزآور	۱۵۵۱
حسینعلی سحابی	۱۵۲
سیدمحمود مکرمی	۶۴۰
فلامرز ابوعلی‌زاده	۷۶۷
مسعود شیبانی	۴۹۹
مجید شکاری	۱۴
محمد لک	۱۵۴۰
حسینعلی مختاری‌نافچی	۳۷۶
محمدرضا دزفولی‌الاصل	۱۳
حسین شاکری	۲۸۶
سید لطیف ابوطاوه	۶۴۶
محمدرضا تیرانداز	۱۱۰۵
عباس عباسی‌نجارزاده	۶۴۷
یونس جاسمیان بندانی	۲۶
عباسعلی پهلوان	۵۷
سیدقاسم شایعی موسوی	۲۸۹
محسن سعیدی‌نیا	۵۶۵
عبداله تراکمه‌زاده	۵۸۱
حسن فدائی تهرانی	۱۲۰۱
محمد اسمعیل قایدی	۶۱۶
عبدالرضا حمدالاصل	۵۶۴
علیمحمد پورمقدم	۱۱۹۱
قهرمان شریفی‌خیرآبادی	۱۲۴
منصورذاکرزاده فروشانی	۱۷۱۸
حسن ربیعی	۴۹
اسمعیل شاه‌قاسمی	۷۹۷
منوچهر فردی‌پور	۳
احمد مگاطیف	۳۷۰
علی‌اصغر یگانه	۵۷۳

دوشنبه ۲ر۴ر۱۳۵۴

نام و نام خانوادگی	شماره کارت
خلیل هادی	۱۳۴۶
ایرج‌کهن‌صیون	۱۴۷۰
سیدرضا دادگریان	۷۳۹
ناصرپای‌دره	۱۰۳۰
محمدافراخته	۱۶۴۲
غلامحسین کرمبخش	۷۶۴
غلامحسین‌زراسوندتوشمال	۱۳۵۱
صباح‌لنتوی‌محرزی	۱۵۸۸
حسن بهرامی حصاری	۷۶۹
زواره جعفری	۱۲۹۸
علی‌اصغر اسدالهپورشوشتری	۸۷۳
منصور رحیم‌دهاقانی	۱۱۰۴
قاسم نصیری	۱۴۴۶
مرتضی سرداری لودرچه	۱۴۱۴
محمدحسین افلیدی	۱۲۷
عبدالمجید طعمی	۴۹۳
ایرج ابگدر	۱۰۵۷
منوچهر نوذری	۵۰۷
عباس نیکنژاد	۱۰۴۶
علی فتوحی‌سیمباشی	۱۶۴۳
سیدنسیم طاهریان قهفرخی	۱۸۶
حمدالباقری بهبهانی	۱۹۹
ابوالحسن آتش‌پنجه	۲۶۴
حمید زمستونی‌نژاد	۱۶۴۷
اردشیر لیراوی	۴۱۸
محمدحسن چهاردهچریک	۱۱۴۷
سیداحمد موسوی‌زنکشی	۱۳۶۳
بهروز محبوبی	۱۳۱۰
منصور درخشان‌فر	۱۰۳۴
جمشید بهمن‌نژاد	۱۰۲۱
جاسم‌هوائی‌نژادیان	۱۰۴۴
علیرحم محمدی	۸۵۱
محمدحسین کنوندی	۱۰۰۸
نظرعلی غضنفری	۱۱۱۷
سعیدافراسیابیان	۱۴۷
غلامرضا بنیاد	۱۳۱۸
حسن آشتین	۶۱۳
غلامرضا رفیعی‌پور	۵۳۷
ابراهیم پشام	۹۵۱
عبدالرضا زرگر	۱۳۰۶
ناصر وحیدی عطاآبادی	۸۸۵
احمدخان احمدلو	۱۴۷۳
حیدرقلی محمودی کوهی	۲۷۳
علیرضا متین	۵۲۸
فریبرز محبوبسروستانی	۵۵۱
عبدالامیر محمدزاده	۱۵۹۱
رضا گمان‌زاده	۸۳۳
همایون نفیسی	۴۸۷
همایون صمصامی	۸۹۱
علیمحمد خداپرست	۱۰۲۵
عیسی بیابانی	۶
علی صابری	۳۱۴
قدرت‌اله شیرعلی‌دهکی	۴۱۷
بهمن‌سعیدی وارشانی	۸۰۱
عبدالرضا عباسی	۳۲۷
محمد بیرومند	۵۶۰

نام و نام خانوادگی	شماره کارت
خدابخش قلعه‌آقائی	۷۷۸
سیدمحمدعلی صافی	۱۵۷۸
حسین امیری	۱۰۵۵
محمد قویدل	۱۴۴۰
حبیب‌اله عبدی	۳۷۵
عیدان راهی‌پور	۷۸۵
یونس هندیانی	۸۹۷
محمدرضا اسکندری مکوند	۶۲۶
مجید جمنژاد	۷۴
محمدحسین‌لیاقت	۱۰۹۱
منوچهر ایرانپور	۱۷۴۷
محمدرضادره‌شوریان‌بارانی‌نژاد	۴۰۲
غلامرضا باغفر	۱۰۹۳
عباس‌رحمانی‌نژاد شیرازی	۳۳۷
محمدبن‌سعید طرفاوی	۶۵۰
نصراله بیات	۱۳۲۸
پرویز پیروی	۱۵
محمدرضا افشاریان	۱۳۶
عبدالحمید مصلائی کازرونیان	۶۳۹
محمدعلی نجفی بروجی	۸۸۰
علی تهامی	۱۲۴۲
عبدالحسین سلطانیان	۷۷۵
منوچهر میرزائی	۷۹۸
سیاوش اولادوند	۸۹۵
محمدحسین بهمنش	۱۲۳۰
نصرالهیادگاری	۵۴۸
پرویز لطفی	۱۰۵۶
موسی فقیه‌زاده	۱۷۵۱
محمدعلی شیرانی مونکی	۸۸۷
رحیم شریفی نیک‌نفس	۱۶۹۲
نصرت‌اله آگاه دهاقانی	۱۷۳۵
محمد ایذن	۱۵۴
ایرج قربانی‌گل‌خواجه	۸۸۸
عبداله باورصاد	۱۰۵۸

سه‌شنبه ۳ر۴ر۱۳۵۴

نام و نام خانوادگی	شماره کارت
محمدجوادمهرابپور	۱۴۷۲
هرمزنیک‌اخلاق	۲۷۴
عبدالمحمد رامزی	۳۵۷
جهانگیر پریرخ	۸۱۰
حسینعلی حیدری اصفهانی	۱۶۳۹
جهانشاه بهداروندان	۵۱۲
عبدالصاحب زمانی‌زنانی	۵۱۹
جمشید باهستانی‌نژاد	۸۹۴
محمد خلیل شرف‌الدین	۱۴۷۸
زاهد عطائی	۱۶۸
محمد جعفری	۱۵۸۴
عسگر قربانی	۳۳۶
سیدمحمدمهدی دانش	۳۹۵
حبیب عفراوی	۴۲۳
محمدرضادودانگه	۴۵۶
جهانشاه بوالحسنی	۵۳۵
اسمعیل بختیاری‌نژاد	۶۲۴
فریدون‌اورکسلیمانی موردغفاری	۱۰۸۶
احمد آریان‌پور	۱۱۶۶
رمضانعلی کرون	۱۷۲۳
گودرزروشنی‌میدان	۲۲۰
منوچهر عرب حجوانی	۱۲۲۲
ابوالقاسم نریمیسا	۱۴۹۹
احمد رضائی	۸۵۷
عباس بیداردل	۱۶۴۴
رضا مختارباف	۵۶۱
سیدابراهیم میرطاوسی ولندانی	۶۰۵
عبداله کامدوست	۴۳۵
یوسف ایرانی	۹۴۸
محمدرضا امیرپور	۳۹
القاص علائی‌شهنی	۲۹۲
احمدعلی محمدی درمچناری	۳۸۸
اکبر پیروان	۱۲۵۴
عبدالعالی دریس	۹۰۵
غلامعلی‌گودرز شیراز	۱۱۵۳
محمدکاظم شکرخوار	۱۱۵۶
سیداحمد بزرگی	۱۴۸۱
فرج‌اله رضوانی‌فر	۶۶۳
علی اسمعیل‌زاده	۱۲۹۹
احمد دیانی	۴۲۹
ابراهیم نظری	۵۱۸
جعفر فرهادی	۶۶۰
رحیم حقیقت	۱۳۵۳
مسعود خدادادی	۶۳۵
محمدعلی صادقیان جهرمی	۱۴۲۵
غلامحسین هاشمی	۱۵۲۱
نادرداودبی	۱۴۳۷
فضل‌اله چمک	۶۳
محمود روغنی	۸۱
ولی‌محمد قنبری	۲۵۵
محمد خلیلی‌نژاد	۴۷۳
علی‌اکبر صفری‌نژادی	۹۸۱
محسن رامح	۱۲۱۰
منصور سبقتی	۸۷
حسن بهاروند احمدی	۱۱۰۳
غلامعلی جعفری‌قدر زنجانی	۱۵۴۷
سیروس اسفندیاری	۵۵۹
سیدمهدی سادات اسدنژاد	۱۵۸۳
منصور مکنت‌حسینی	۱۵۰
مجید علیدوستی	۲۶۰
حسین‌انصاری‌خالدی	۲۷۵
غلامرضا مشعلی	۲۷۰
مجید داوری	۸۰۰
خدارحم حاجی‌پور	۹۴۰
محمدعلی رجبزاده ورنوسفادرانی	۱۲۴۹
عاشوراکنفان	۱۵۴۳
غلامرضا قربانی بوانی	۳۷۹
نبی‌اله عشقی‌ثانی	۴۶۲
باباجان دهقان	۱۴۳۴
سیداسمعیل مجاهدالموسوی	۱۷۸
عبداله مظفریان	۷۴۵
مهدی غنو	۱۲۱۷
سید نعمت‌اله فاطمی دهاقانی	۱۴۰۲
عبداله برکت‌رضائی	۱۶۳۴
سیدمحمدرضا طباطبائی	۱۹
محسن هلالات‌حفاری	۳۳
سعیدابراهیمی	۱۷۵
حمداله موطوری	۶۲۹
عبدالبابا کیانی دمکیانی	۱۴۶۶
عبدالرحیم دوستان	۲۴۴
علیمحمد محمودی‌سینه	۳۱۹
قاسم صابری‌دخت	۱۳۰
ناجی‌نژادجعفریان	۱۶۰۳
غلامرضااسکندری	۱۴۰۷

نام و نام خانوادگی	شماره کارت
ماشاء اله داودی	۱۶۵۵
بیرن قنوتی	۱۶۵۶
فرهاد حسنی‌نژاد	۹۰۶
احمد گلشاهی فنادگانی	۱۱۱۰
بهرام عباسی جوکار	۱۱۸۷
مهدی حاج‌علی‌اکبری ورنوسفادرانی	۱۵۷۶

چهارشنبه ۴ر۴ر۱۳۵۴

نام و نام خانوادگی	شماره کارت
عبدعلی ایرانپور	۱۷۳۴
صادق خالدی	۱۰۱۸
محمدمرادخدارحمن بادلانی	۱۳۰۰
همایون فخرائی	۱۴۴۷
ابراهیم روزگرد	۴۲
عبدالرسول شجاع	۱۱۴
سیدابراهیم غنی	۶۸۲
وازگین نهاپتیان	۱۵۰۴
رجبعلی بیکپوریان	۶۴۹
عبدالمجید کشاورزی راد	۸۹۲
داریوش درلیکی	۱۱۱۱
مصطفی قلطه	۹۵
فضل‌اله ترابی	۱۲۱۷
عباس زرگرباشی شوشتری	۲۲۱
ولی کیانی	۱۵۴۵
سیدنورالدین بنیان	۱۶۱۳
جعفر ریحانی	۳۳۸
جمشید بهداروندی	۶۲۱
ایرج حیدریان آقاجانی	۹۴۹
محمد کعب‌الهی	۲۸۱
عبدالعباس شعیبی	۵۷۸
نریمان صیاد	۶۴۸
داود گلساز شیرازی	۱۰۹۹
صدراله مرادی خولنجانی	۱۵۸۱
جاسم‌عبویدزاده	۲۱۰
عبدالعلی قسامی	۴۹۵
حبیب دریس	۷۸۰
منصور ارزانی	۱۰۴۱
کاظم معاوی	۱۴۵[illegible]
علیرضا مختاری سنجانی	۱۱۶۴
محمد بهادری	۸۹
غلامرضا گنج‌آبادی	۳۸۲
عبدالمجید مقدس	۱۰۱۵
رضا حاجی‌پور	۱۳۴۱
کریم نورمحمدی	۱۴۸۰
علیشیر فریدونی	۱۵۵
پرویز کرمزاده	۱۰۲۹
رضا عمرانی‌دهقی	۱۱۹۵
علی قاسمیان‌پور	۱۴۵۴
غلامرضا نیکبخت	۱۴۷۹
عبدالمجید نصرالهی‌نژاد	۱۷۵۲
احمد عنایتی	۳۵۵
منصور خدادادی	۱۰۶۳
احمد علاومزاده	۱۱۲۸
غلامحسین شکرالهی	۲۰۳
محمد مشاک	۲۸۱
خلیل موبدی	۱۱۸۵
محمود عیان‌زاده	۱۳۸۷
عباس دادخواه‌امتیرانی	۱۵۲۶
محمدعلی بناری	۳۱۷
عبدالکاظم خریزی	۶۸۴
محمدتقی‌حاجی‌زاده کوپایه	۱۲۴۱
مهدی محمدپور فلاچیان	۲۲۷
احمد رستمیان	۵۷۶
هادی قدس	۱۴۶۰
محمد صادق اسکوب	۱۴۶۷
محمدعلی بکجانی	۱۹۲
سید فخرالدین فخری	۲۲۱
منوچهر فدوی‌زاده	۵۰۵
نعمت‌اله اکبری	۷۶۲
بوذرجمهر طاهری	۱۷۷
منوچهر نوابی‌فرد جهرمی	۱۶۰۰
غلامعباس فردی‌پور	۲۰۱
خلیل حسابیان	۲۱۶
حبیب‌اله رزمی	۵۴۲
منوچهر احمدپور کریم‌آبادی	۵۹۶
عباسعلی کاظمی‌اسفه	۱۵۳۲
مجتبی ایمانی‌راد	۱۶۰۷
محمد مراد موفرمی	۱۶۱۹
محمود خلاقی‌نژاد	۱۶۱
محبعلی خرمی دستجردی	۲۰۲
کیامرز قاسمی	۳۳۹
ستاراسدی شیخرباط	۷۶۳
ابوالفضل حاج‌آقاجانی	۱۱۱۸
محمدآقا محسنی	۱۱۶۸
یوسف ابراهیمی	۱۳۷۱
منصور شریعتی ارانی	۱۵۱۳
ابراهیمپور خسرو چهارمحالی	۹۰
علی ناطقی عطاآبادی	۱۲۲
محمدرضا درویش داراب	۱۹۸
غلامرضا میرافضل	۴۸۸
نعمت‌اله فولادی ولدا	۸۹۳
سید اسمعیل مرتضی اصغر	۹۴۲
مطیر شیبانی	۹۹۸
خسرو جان‌نثاری دهاقانی	۱۰۸۲
یداله مکاریان فروشانی	۱۵۳
اکبرعلی‌نژاد	۲۰۵
سید عزیزاله رضوی قهفرخی	۲۸۸
سیروس یسمد	۱۵۲۵
محمدحسین علی عسگری‌ورنوسفادرانی	۱۷

پنجشنبه ۵ر۴ر۱۳۵۴

نام و نام خانوادگی	شماره کارت
خلیل تراکمنی	۱۲۱
اسفندیار حاجیان	۴۳۷
غلامرضا قنواتی	۹۴۳
سید جواد مرتضوی هلشخانی	۱۱۹۳
عباس یزدچی	۱۴۰۵
علیرضا فتحیان	۹۱
سید علوان موسوی	۹۵۰
مرتضی مومن حصیرباف	۱۴۰۹
محمد محمدزاده خواجه	۱۷۳۹
حشمت‌اله نظرپور	۱۷۵۳
محمدتقی شفیع‌نژاد کازرونی	۹۹
عباس زراعی چالشتری	۱۶۷
مصیب خرم‌آبادی	۱۳۱
مسعود اشرفی‌نیا	۱۳۶
جعفر دلخاک	۱۶۸
داود بنی‌طرفی	۸۹۰
محمد رضا نامجو	۲۴۲
بهرام نورشرق دهاقانی	۷۷۱

نام و نام خانوادگی	شماره کارت
احمد تقی‌زاده دلخوش	۹۳۴
عزیز فرطوسی	۹۹۱
فریدون مردانی کوانی	۱۶۴۰
احمد محمد علیزاده اهری	۲۷۷
فریبرز سنجری	۹۵۷
محسن بصیری	۱۲۳۱
هوشنگ جهانبزرگی مطلق	۱۳۵۶
احمد پاکیاری	۱۴۰۶
حبیب رنجبر	۲۶۳
حمیدرضا براهیم‌زاده	۷۳۲
بهمن خلیفه	۱۴۹۵
محمد قائد شرفی	۵۷۶
محمد حسن مکوندی گورازدر	۷۰۳
اکبر معینی‌منش	۸۷۶
غلامرضا رحمتی گوهرودی	۱۴۶۱
داود اومشالم	۱۴۷۴
محمدجواد رایگان	۱۶۸۲
محمد مهدی جنتی	۱۴۸
محمد علی اکبری مطلق	۴۵۹
المنظر جمشیدی	۷۲۴
حسین غفاری	۸۴۵
جبار شرهانی	۱۰۵۴
جهانگیر دبیریان	۱۱۴۵
میرناصر رضائی رهنما	۹
ناصر نادری	۱۸۸
محمد هادی محمدی	۹۱۹
حبیب‌اله بادافره	۱۴۹۴
نوراله بهرامن	۱۷۴۴
بهمن حاجی‌هاشمی	۱۶۳
عباس امیری ریگی	۳۱۶
نوراله علمی	۷۴۱
لهراسب شکاری	۱۶۶۸
حسن‌شینی کیهاسی	۱۷۰۲
عبدالامیر بازدار	۲۵۲
عزیز قجری شلمزاری	۲۸۵
عبدالحمید پورجاسم	۱۱۳۱
محمد صادق مومنی آهنگر	۱۳۴۳
منوچهر قائدی	۱۶۱۲
حیدرعلی جیرانی	۱۱۸
محمدرضا تندرو	۱۱۲۶
محمد احمدیان	۱۴۱۱
احمد امیاری‌فورک	۱۶۲۲
جلال نیکخواه بیچاره	۴۴۹
ناصر جنونی	۲۱۱
جمشید پورترکان	۲۲۵
شاکر الگامه	۳۰۲
سلطان محمد قنبری	۵۴۷
غلامرضا خلج‌امنیه	۶۱۹
ابراهیم کاظمی	۱۰۳۶
مهدی جاذبی	۱۲۲۸
علی احشامی	۱۲۶۹
حسن میرزاپور	۱۲۹۱
احمد سرداری لودریچه	۱۳۷۵
عبدالرحیم احرامبافزاده	۲۵۶
عبدالعلی لطفی‌زاده	۳۰۱
حسین ذوالفقاری کاکش	۳۸۱
جهانگیر چقاطائی	۴۱۵
بیژن اسدی‌پور	۴۲۴
محمود قربان‌حسینی	۱۹۰
عزیز منوچهری	۱۵۲۲
عبدالمهدی عبودی اصل	۱۱۶
محمود شفیعی	۲۹۵
غلامرضا آل‌علی	۲۹۹
اسمعیل عبدالهی	۸۲۸
امیرحمزه‌ارزانی	۹۱۸
جهانگیر صالحی اوروزکی	۱۰۱۴
اکبر علوی عطاآبادی	۱۰۲۷
علیرضا نجفی‌بوانی	۱۶۷۱
عبدالساده باوی	۳۴۳
عبدالحسن کرباسچی	۴۲۲
اردشیر الهی	۱۰۱۷
یوسف مرشدی	۱۱۴۶
بهرام کریمی	۱۴۴۳
علی قیم	۱۴۸۷
احمد مزارعی	۸
رحمان شجاعی برجونی	۲۰۶
عبدالجبار طرفی	۲۱۷
شینشل چلداوی	۸۲۲
حسین پاسالار نبانکاره	۸۹۶
منصور شمسی زاده	۹۰۱
عبدالامیربندسی	۱۲۶۱
منوچهر سعید	۱۳۴۹
مالک باوی	۱۵۱
محمدنصیر علی حسین	۳۸۹
مصباح موسوی نیریزی	۴۵۳
سعید سعادتی	۷۱۱
جعفر خواجه‌زاده	۱۰۶۲
پرویز اسدی	۴۴۹
اسکندر عسگری	۴۵۵
جهانگیر غریبی شهرکی	۵۸۳
محمود نریمیسائی	۵۹۴
محمد هادی صدری قمیش	۱۲۹۲
محمدآب دهنده	۱۳۱۹
علی نصیری زرقانی	۱۳۷۷
عبدالحمید هایری	۵۶
عبدالرحمن عبدالهی	۲۰۷
اسمعیل رضائی پاسکیابی	۶۰۲
عبدالحسین خوشبخت	۱۲۶۴
هوشنگ غلامیان	۱۹۷
عبدالعظیم خلیف‌پور	۶۹۶
عبدالامیر یزدی	۸۸۱
داریوش کوپی‌دار	۱۰۰۱
محمدباقر ایزدی	۳۰۰
سهراب‌نجف‌زاده	۴۳۴
پرویز صدری	۴۸۱
احمدلک	۵۷۲
عبدالحمید رضاخانی بوانی	۶۴۴
نصراله چاتاخی	۷۳۰
سیدعلی موسوی	۹۵۲
هوشنگ کتانی	۱۲۱۳
عباس‌لرزاده	۱۳۲۱
متی‌پیرآده	۲۹
عبدالساده‌باورصادشهری‌پور	۵۱۳
حسین افضلی	۵۸۱
اقبال نهنگ‌بهادر	۶۵۱
جواد احمدی	۱۴۹۰
خسرو شرشاد قهفرخی	۱۷۵۵
فرج‌اله حیدری	۳۱۲
امراله سالاری	۲۴۴
محمد مهدی نژاد	۵۴۴
سید محمد نقیب‌زاده	۶۸۳
سید احمد معصومی دزفولی	۹۶۷
منصور مهران	۱۷۲۰

نام و نام خانوادگی	شماره کارت
علی‌اکبر نادری	۵۳۲
غلامحسین صفائی کرکی	۱۲۰۰
ابراهیم مصلائی	۱۲۰۹
محمدحسین‌خردمندخانکهدانی	۵۶
امراله پیران	۵۷۷
عبدالرسول اخلاقی	۱۲۰۴
صادق کردونی	۱۲۱۶
فریدون کیان‌زاد	۱۳۷۲
علی نعمت‌زاده	۱۴۰۴
ماشاءاله پژنك	۱۴۱۳
عبداله سعید طرفادی	۱۵۴۸
قاسم بهمن پوروراوی	۱۵۵۰
یداله ورزیده	۱۴۳
محمدعلی رحیمی منجزی	۴۷۹
علی‌اکبر ارغشی	۵۳۴
جاسب حیدری	۵۳۶
ناصر امیر عضدی	۱۷۰۵
عبداله ملکی	۱۳۵۸
ابوالقاسم لك	۱۳۶۳
سیدرحمن اصولی دزفولی	۱۳۸۸
حسین باورسادی	۱۵۳۶
علی سیمری عرب	۱۶۷۶
هوشنگ نوذری زاده	۱۶۸۰
هوشنگ طاهری	۹۲
علیمحمد فرجی	۱۱۲
ایرج حقشناس	۶۶۴
عبدالرحیم مجدی مجدیان	۱۵۶۵
محمدعلی حشمت‌زاده	۸۸
علیمحمد روزبهانی	۱۰۰۶
نکهدار مختاری گرچکانی	۱۱۵۹
حشمت‌اله وهابی شکرلو	۱۲۷۸
عبدالرضا محتاجی	۱۲۸۳
علیرضا مرزبانی نوبندگانی	۱۴۱۵
حمیدرضا صحرابیگی	۱۵۵۶
ابراهیم‌نامداری گشنیگانی	۱۱۴۹
مجید عچرش	۱۲۴۰
عبدالامام عتیقی‌نژاد	۲۸
عاصی‌زنیدپور	۱۳۹
محمد جعفر یلخی	۳۳۵

یکشنبه ۸ر۴ر۱۳۵۴

نام و نام خانوادگی	شماره کارت
ایرج زارعی چاه‌خرک	۵۱۱
مصطفی نیکخو	۷۵۵
بهرام کیانی ده‌کیانی	۸۸۶
حسین گودرزی	۹۷۳
شاپور مومن‌پور	۳۹۰
حشمت‌اله رشیدی	۳۹۱
عبدالجبار حسین اصلیپاد	۴۵۸
پرویز محمدرمزپور	۸۷۲
حمید سلامی‌زاده	۱۳۸۰
محمد هاشم مجرد	۱۵۰۱
بهرام علیمردانی	۱۶۰۱
هرمز خواست	۱۷۵۷
غلامرضا حق‌اندیش	۱۸۹
عبدالحسن زیارتی	۱۰۷۰
طالب قادری	۱۵۴۶
ابوالحسن خوشکار	۱۷۴۵
احمد نیشابوری نژاد	۲۳
ابوالحسن گله‌گیر	۶۷
محمود حبیبی	۶۸۹
جاسم خیطانی	۶۹۰
عبدالرضا بهوندی	۷۸۲
احمد منصوری	۸۰۴
پرویز باصری کرمی	۸۳۸
خداداد جلیلی	۸۴۹
موسی پیروزمند	۱۱۷۹
اسمعیل سلیمانی گیل	۱۳۲۳
جاسم آل‌نعمه	۱۶۵۰
اسمعیل شهباز نژاد	۶۶
حسین احمدی	۳۱۳
غلامعلی اسمعیل‌پور	۶۰۹
حسن‌بیک‌محمدی عینی	۸۱۹
غلامرضا درویش	۸۲۳
فیض‌اله کریلیوند	۹۱۱
علی کومبر	۹۱۲
محمد طاهری	۱۰۱۶
محمد لطیف مکارزاده	۱۳۶۰
غلامرضا حاتمی الوتره	۱۳۹۸
مجید غیاوی‌پور	۱۵۵۳
علیرضا باباجعفری‌دمنه	۱۷۱۲
جمعه حنف‌پور	۳۱
یوسف شباهنگ	۲۳۴
مکی‌ادریس عامری	۳۲۵
حسین‌موذنی دمفری	۵۰۱
صفدر پروین	۵۴۰
عزیزاله ریاحی	۶۳۷
خسرو خورشیدی روزبهانی	۱۰۸۴
فاخر شنوفی	۱۳۵۰
سید حسین مرتضوی	۱۶۲۹
عبدالحسین نایب‌پور	۱۷۲۱
عبدالرضا رئوفی	۴۴۱
محمدرضا صفرزاده	۴۸۵
علیمحمد آریان‌پور	۶۵۸
علی مختاری کرانی	۷۷۷
عبدالجلیل سیاحی	۷۷۹
حسین مرادگنجه	۱۲۴۷
علی‌اصغر کرمی‌جزه	۸۰
غلامرضا اسدالهی نژادمهری	۱۵۸
محمد حسن حسنی	۳۵۸
روزبه دادوند	۵۲۲
حسین فرح‌زاده	۵۸۰
حسینعلی کاکولکی	۹۷۷
ناصر کیانی هرچکانی	۱۶۸۵
ناصر فارسی	۲
حسینعلی چهزاده قنواتی	۳۴
ابوالحسن فضل‌الهی	۹۴
علی‌اکبری مقدم	۳۷۱
اسمعیل عرفانی گهروئی	۵۹۳
عبدالمجید محب دزفولی	۶۰۷
داریوش معروف به‌غلامعلی‌آفرنشین	۷۵۲
محمدقاسم حاجی‌هاشمی	۱۰۱۲
بهرام فرهانی	۱۰۲۲
ناصر قادری‌پور	۱۰۳۷
محمدعلی کاظمی‌فر	۱۳۲۰
خسرو رضائی	۱۵۰۷
حسین جلالی	۱۶۹۷
صدراله شجاعی	۱۲۶
غلامرضا اسحاقی‌چالشتری	۳۲۲
براتعلی پناهپوری	۶۳۳
احمد ادیبی‌سده	۱۲۵۶

بقیه درصفحه ۳۲

ما کارمندان ، مهندسین و مدیران معادن منگنز شاهرخ

به آقای علی رضائی که از طرف حزب رستاخیز

ملت ایران کاندیدای نمایندگی مجلس سنا گردیده‌اند ، بااعتقاد وایمان کامل به لیاقت و شایستگی که دارد رای میدهیم .

ما کارمندان ، مهندسین و مدیران معادن سرمک شرکت سهامی خاص

به آقای علی رضائی که از طرف حزب رستاخیز

ملت ایران کاندیدای نمایندگی مجلس سنا گردیده‌اند ، بااعتقاد وایمان کامل به لیاقت و شایستگی که دارد رای میدهیم .

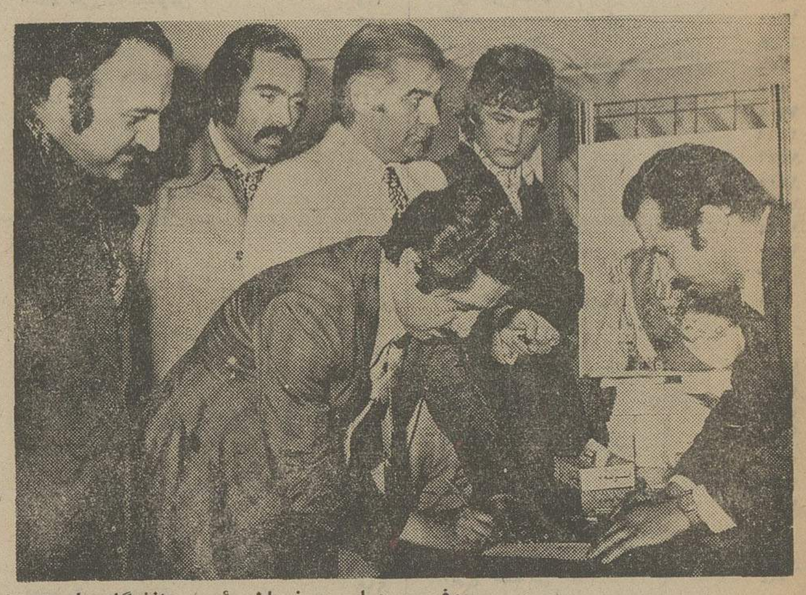

پروفسور عباس صفویان رئیس دانشگاه ملی ایران باتفاق معاونان و اعضای آموزشی و اداری دانشگاه درحوزه انتخابیه ۲۴۲ (مرکز پزشکی لقمان‌الدوله ادهم وابسته به دانشگاه ملی ایران) هنگام دریافت کارت الکترال .

جناب آقای هویدا نخست‌وزیرو دبیرکل حزب رستاخیز ملت ایران امضاء کنندگان زیرروسای مدارس عالی تهران انتخاب همکاران شایسته و دانشمند :

دکتر محمدحسین فرخ پارس مجلس سنا

خانم دکتر آصفه آصفی مجلس شورایملی

خانم عظمی نفیسی مجلس شورای ملی

دکتر بهمن امینی مجلس شورایملی

که توفیق نامزدی مجلس سنا وشورایملی رادرتهران بدست آورده‌اند صمیمانه تبریک گفته ، وامیدواریم با پشتیبانی مردم شریف تهران بتوانند دین خود را به شاهنشاه معظم وکشور عزیز ارائه کنند .

ازداوطلبان نامبرده زیر که درامتحان ورودی مورخ ۲۶ اردیبهشت ماه ۱۳۵۴ شرکت ملی صنایع پتروشیمی شرکت نموده‌اند

بقیه از صفحه ۳۱

نام و نام خانوادگی	شماره کارت
حسین جباری	۱۶۹۹
حسینعلی حاجیان فروشانی	۱۷۱۹
اصغر گرگین‌زیارتی	۱۷۶
قدرت‌اله شریفزاده	۲۲۳
یدالله حسن‌زاده بهبهانی	۳۴۸
خسرو درون‌جلالی	۴۶۸
ناصراقدم بوشهر	۵۹۷
خلیل گلابی چشمه‌چنار	۵۹۹
هادی مودت‌نیا	۹۱۷
محمدرضا پیران	۱۳۹۳
علی حسنی	۱۵۳۰

دوشنبه ۹ر۴ر۱۳۵۴

نام و نام خانوادگی	شماره کارت
عباس اولیاء زاده عباسی	۱۵۳۴
خلیل سجیلی	۱۵۷۵
خداکرم یزدانی	۱۶
اسمعیل جلیلی	۷۸
نوذر اکبری	۱۳۵
جدالکاظم بنی‌راضی‌نمایشی	۴۴۲
نادر شیبانی	۴۹۸
غلامرضا سبزقبائی	۵۷۱
ایرج معتمدی سده	۷۲۳
سید حبیب‌ابوشوکه	۸۵۳
عباسعلی رعیت حاتم‌زاده	۱۸۳
صفرعلی اشتری	۲۷۶
ابراهیم کریمیان	۳۱۵
مجید دشتی‌زاده	۳۴۲
جانباز مرادی	۸۵۶
عبدالمجید جولانژادیان محمره	۸۹۸
اسفندیار اعتمادی	۹۲۸
عبدالحسن خشن	۹۳۰
حسنقلی امیرخانی شهرکی	۹۳۹
رحیم پذیرش	۱۵۱۶
مهدی‌جاری نجف‌آبادی	۱۰۲۳
ابوالقاسم بگلری	۱۱۱۳
عبدالرضا تجویدی	۱۱۹۲
علی سالمی	۱۴۷۷
یدالله زردی‌ده‌نو	۳۹۶
سیدحسن سبحانی	۴۷۷
منصور کاظمی	۵۳۶
زلکی‌قربانپور پرویز	۷۸۸
محمد قلی‌پور	۹۲۵
مرتضی سلطانیان‌سده	۹۳۷
سید سعید اطائی	۹۷۴
بشیر نظریه	۱۰
احمد جدیدی	۳۰۷
مرتضی برشی	۴۳۹
علی‌آذری دهکردی	۸۸۲
محمود مهابادی	۱۰۴۰
محمود ابوعلی گله‌داری	۱۵۸۶
سید حسن ساری	۵۳
محمد منهاج	۳۵۴
علی‌اصغر عبدالحسینی	۵۲۴

نام و نام خانوادگی	شماره کارت
بهادر افشین‌پور	۶۲۰
فضل‌علی تقی‌زاده	۱۰۱۳
ایرج دادگریان	۱۰۲۸
سید عبدالمهدی لطیفی	۱۴۰۸
محمد مهدی فروزند	۲۷
اکبر کریمی کارویه	۱۵۹
مسعود غلامحسینی	۱۸۵
عبدالغفور موسوی	۳۵۲
حمید حمیدی	۵۹۵
غلامحسین رفیع‌دشتی	۸۶۸
محمدرضا وزیری	۱۱۳۸
سید محمد حسین موسوی‌نژاد	۱۴۹۳
عبدالرضا زرقانی	۳۲
حسن حاتمیه	۴۵
پرویز بیک‌بیک	۲۰۸
محمد جهانگیری‌زاده	۲۶۶
جلیل آلبوغبیش	۲۷۹
اسدالله دلربا	۴۰۱
چراغعلی شیرالی	۷۶۵
لطف‌اله توکلی	۷۹۶
علی شیرعلی	۱۲۹۶
عبدالحسین فریدونی	۸۲
احمد صبوری سیچانی	۱۷۴
جمشید لطفی نصیرکندی	۲۴۰
قنبرعلی اسمعیلی شلمزاری	۳۳۲
محمد صادق گودرزی	۵۳۳
احمد بچاری صالح	۱۱۶۹
کریم باغبانی دکان‌شمی	۱۲۱۵
بهمنی قنواتی	۱۲۶۷
طهمورث ابدالی شهدی	۱۴۸۲
جواد ایمانی‌فر	۱۵۶۶
علی‌اکبر کامیاب	۱۶۱۶
محمد علی قنواتی	۴۴
ناصر شجاعیان زنجانی	۳۲۴
محمدرضا قرممحمدزاده قشقائی	۵۸۶
محمدرضا سازمند	۶۰۸
امراله زمانی	۶۱۲
حمید سیمری عرب	۸۴۴
بهروز اقبالی	۹۰۳
حسین الیاس	۱۳۲۴
صمد لایقی	۳۱۸
ذولفعلی رحیمی خشوئی	۷۳۵
عبدالعظیم خزائی	۱۱۶۰
عبدالرسول‌سوده سعیدی	۱۱۷۴
سید محمود فاطمی	۱۲۷۶
قباد محمدی	۱۳۷۶
پرویز جلیلیان	۱۳۸۹
لطیف قنطانی	۱۶۷۹
احمد اقبال	۷۹
حسام‌الدین فرشته	۱۹۳
عبدالنبی اصل مزرعه	۴۹۶
مراد جونکی	۱۲۱۱
محمد رضا حسینیان	۱۲۸۸
غلامعباس فرزادی	۱۵۲۳
فرهاد اصلاحی	۱۵۷۱

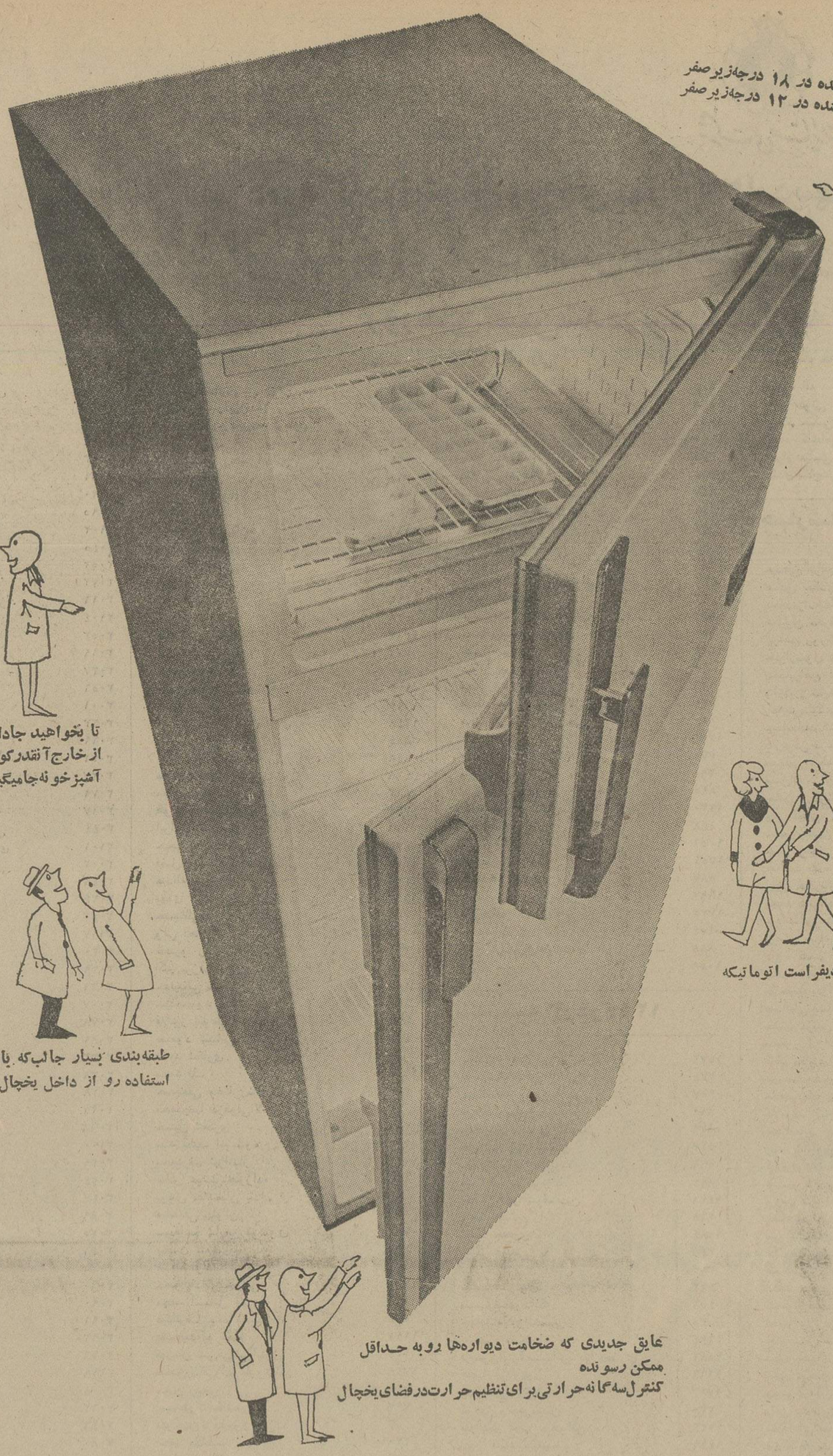

فریزر با سرمای تضمین‌شده در ۱۸ درجه‌زیر صفر
یخچال با سرمای تضمین‌شده در ۱۲ درجه‌زیر صفر

دارای دیفراست اتوماتیکه

تا بخواهید جاداره ـ فقط از داخل از خارج آنقدر کوچیکه که هر گوشه آشپزخونه جامیگیره

طبقه‌بندی بسیار جالب که با اون میتونید حداکثر استفاده رو از داخل یخچال بکنید.

عایق جدیدی که ضخامت دیواره‌ها رو به حداقل ممکن رسونده
کنترل سه‌گانه حرارتی برای تنظیم حرارت در فضای یخچال

ره آورد آردل از ایتالیا

یخچال آریستون

آردل اینک یخچال فریزر جدید آریستون محصول یکی از بزرگترین و مدرنترین کارخانه های سازنده لوازم خانگی جهان را عرضه میدارد .
مشکل کمی‌جا در آپارتمانها مسئله‌ای جهانی است و آریستون با استفاده از تکنولوژی جدید این مسئله را برای شما حل کرده است . عایقهای جدیدی که در این یخچال فریزر بکار رفته ، دیوارهای بدنه آنرا بحداقل ممکن (از ۳ تا ۵ سانتیمتر) رسانیده‌است تا با اشغال کمترین فضا در آپارتمان شما بیشترین فضا را برای نگاهداری غذا در اختیارتان قرار دهد .
یخچالها و یخچال فریزرهای آریستون با دیفراست اتوماتیک و نیمه اتوماتیک و کنترل سه‌گانه برای تنظیم سرما درداخل یخچال با طبقه‌بندی راحتی که باعث میشود حداکثر استفاده را از فضای داخل یخچال بکنید یخچالی است که سالهای سال شما را راضی میکند . مخصوصاً که سرویس منظم آردل همیشه در اختیار شما است.

یخچال فریزرهای آریستون در دو نوع عرضه میگردد:
■ دودر ـ با دیفراست اتوماتیک ـ در مدلهای ۸/۵ و ۱۰/۵ فوتی ـ سرمازائی تضمین شده ۱۸ درجه زیر صفر
■ یک در با دیفراست نیمه اتوماتیک ـ در مدلهای ۵/۵ و ۷/۵ و ۸/۵ فوتی سرمازائی تضمین شده ۱۲ درجه زیر صفر

ره آورد آردل از ایتالیا
یخچال آریستون
ARISTON

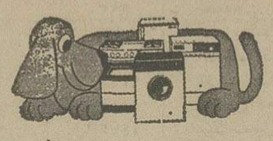

برای اطلاعات بیشتر لطفا کوپن زیر را پر کنید و به آدرس شرکت سهامی آردل صندوق پستی ۴۴۳ تهران ارسال دارید.

نام و نام فامیل .....
آدرس .....
شهر .....
تلفن .....

آردل ARDEL
لوازم منزل HOME APPLIANCES
تهیه کننده مطمئن ترین لوازم منزل

صمد رضوان چهره خوشنام و سرشناس

نامزد نمایندگی بازاریان برای مجلس شورایملی

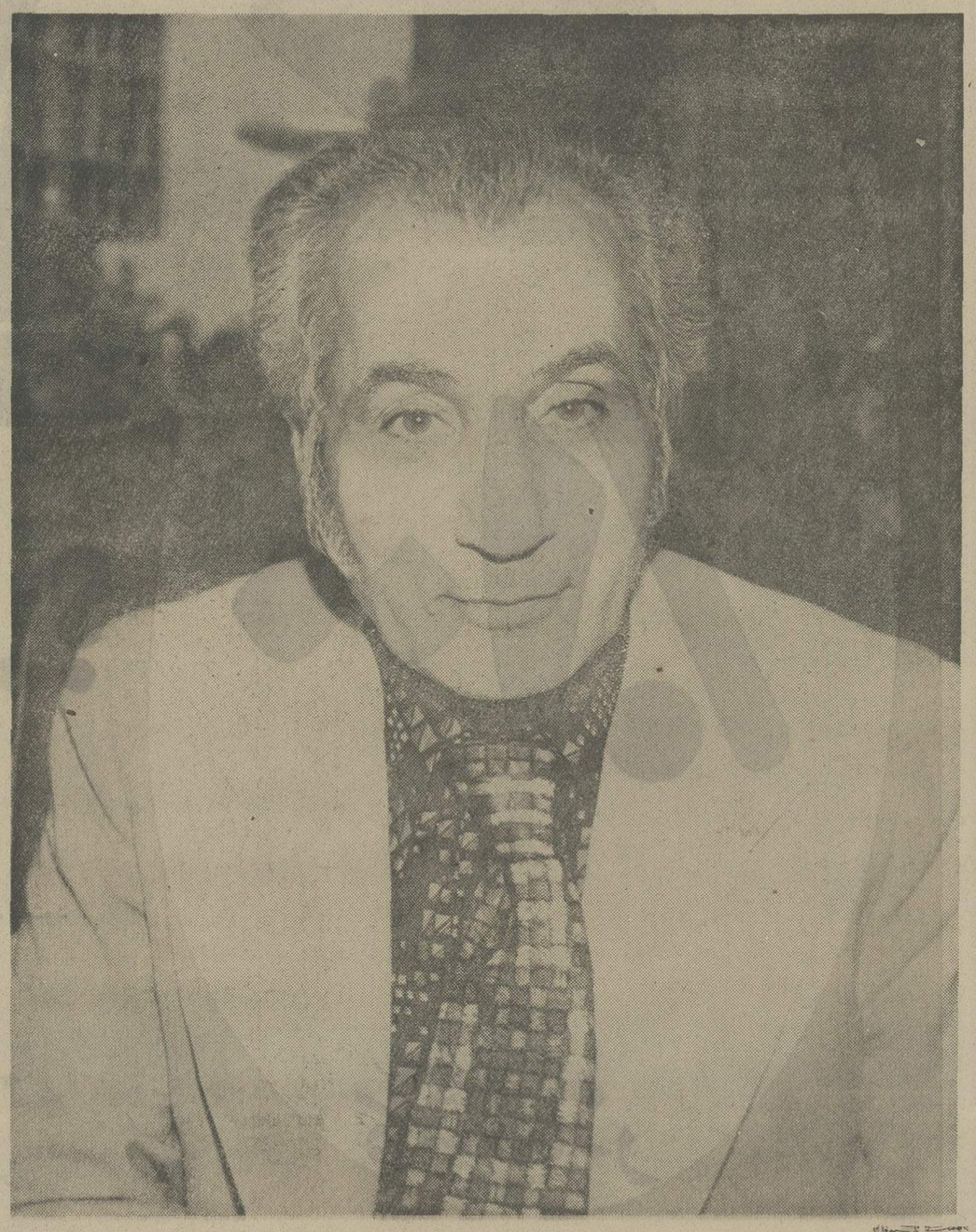

صمد رضوان ، نه تنها یک نام معروف در عرصه بازرگانی ، که چهره‌یی نام‌آور ، درجهان اقتصاد است ، هرجا نام صمد رضوان در میان باشد ، سخن ازاعتماد ، اطمینان خاطر، استحکام واعتباربازرگانی واقتصادی در میان است:بازرگانی،حرفه‌یی نیست که او خود انتخاب کرده باشد ، میراث گرانبهایی است که از پدرانش‌بجای مانده است .

تحصیلات منظم و سازنده

رضوان ، مفهوم اقتصاد را نیاموخته ، بلکه آن را با تمام وجود خود ، حس‌کرده است : او ، درخانواده‌یی بدنیا آمد ، که پشت‌درپشت ، خون‌اقتصاد و بازرگانی بر اعتباری‌را در رگهای‌خوددداشتند.اودرمحیط اقتصاد بدنیا آمد ، در هوای اقتصادنفس کشید و در مکتب اقتصاد رشد کرد . بدینگونه ، می توان گفت که اقتصاد و بازرگانی ، سرنوشت صمد رضوان‌نیست ، سرشت اوست .

صمد رضوان درسال ۱۲۹۲ بدنیا آمد و پس از پایان تحصیلات منظم و سازنده‌اش، به گفته سعدی ـ « میراث پدر خواهی ؟ علم پدرآموز » ـ دریی رشته آباء واجدایش رفت .

نیکوکاری

گرچه راه اقتصاد و بازرگانی راهی بود که صمدرضوان باچشمهای بسته نیز می توانست تا پایان آن را با توفیق تمام‌بپیماید، لیکن او ، با چشم‌های باز ، باهوش تیز و با استعداد فزاینده‌اش گام در این راه گذاشت و به موازات ادامه تجارت ـ که باپهره‌وری از استعداد و ابتکارات خاص خود ، درآن به موفقیت های چشمگیر دست یافت ـ چنان چهره‌یی از خود نشان داد که در همان آغاز راه ، توجه وتحسین مراکز اقتصادی کشور را برانگیخت وجز این ، او همواره در کنار فعالیت‌های‌سازنده خود هرگز از نیکوکاری ، خیراندیشی و خدمت به همنوع و هموطن خود نیز دمی غافل نماند .

کمك به حل مشکلات

صمد رضوان ، که در خانواده‌یی متدین ومذهبی چشم به جهان گشود و خود ، همواره با اعتقادی راسخ به موازین دین اسلام و مذهب شیعه زندگی کرده ، عقیده دارد که « عبادت بجز خدمت خلق نیست» وهم‌از این‌روست که بیشتر «هم» خود را، دربازار تهران ، درجهت کمک به حل مشکلات ورفع گرفتاریهای مردم،مخصوصا بازاریان مصروف‌کرده است و می‌کند.

طرف اعتماد و اطمینان

در مورد صمدرضوان کافی نیست گفته شود که از نامورترین چهره های بازار است ، باید به حق گفت که کمتر کسی چون او طرف اعتماداواطمینان‌بازاریان‌است هرگاه ، دربازار ، برای کسی مشکلی‌پیش آید که به یاری یاتدبیردلسوزانه و شفیقانه نیاز داشته باشد ، کوتاه‌ترین ومطمئن‌ترین راه را انتخاب می کند : نزد صمدرضوان میرود و اطمینان دارد که اگرهنگام رفتن ، گوهی از مسائل ومشکلات را باخودمی‌برد، بهنگام بازگشت ذره‌یی از آنهمه مسائل و مشکلات باقی نمیماند ودرعوض ، دریایی‌از شادی وامید و پشتگرمی در دلش موج میزند .

زمینه‌های اطمینان بخش

حتی بهنگام بروز اختلافات معمول بین بازاریان ، تدابیر روشن بینانه‌صمدرضوان، در کمترین مدت و به قاطع‌ترین شکل ، سازشی عمیق بوجود می آورد و طرفین اختلاف را به آسانی ، از کشمکش های طولانی که حاصلی جز رکودآهنگ‌اقتصاد بازار ندارد، رهایی می بخشد .

با این زمینه های اطمینان‌بخش است که صمد رضوان ، رئوس برنامه های خود را درچند مورد سرنوشت‌ساز استحکام‌بخشیده است : اصلاح و تجدیدنظر در مقررات واردات کشور ، ترغیب و تشویق بهواردات از اصولی‌ترین راههای ممکن و تحدید واردات اجناس غیر ضروری که‌خون‌تازه‌یی دررگهای بازار به جریان می‌اندازد .

نامزدهای دانشگاهیان و فرهنگیان برای مجلس سنا

۱ـ مهندس جعفر شریف امامی
۲ـ دکتر عیسی صدیق
۳ـ شوکت ملك جهانبانی
٤ـ دکتر محمد نصیری
٥ـ سید حسین‌دها
٦ـ دکتر حسن افشار
۷ـ دکتر محمد حسین فرخ‌پارس
۸ـ دکترنصرالله مژدهی
۹ـ دکتر محمد حسین گنجی
۱۰ـ عنایت‌الله نصیری
۱۱ـ دکترمحمدعلی مسعود انصاری
۱۲ـ دکترعزت‌الله یزدان‌پناه
۱۳ـ قاسم لاجوردی
۱٤ـ زهرا نبیل
۱٥ـ عبدالله فریار
۱٦ـ مهندس مظفر زنگنه
۱۷ـ دکتر حسن مرشد
۱۸ـ فاضل سرجوئی

نامزدهای دانشگاهیان و فرهنگیان برای مجلس شورایملی

۱ـ مهندس عبدالله ریاضی
۲ـ دکتر منوچهر آزمون
۳ـ دکتر بهمن امینی
٤ـ دکتررضا مظلومان
٥ـ دکتر محمدرضا عاملی تهرانی
٦ـ دکتر حسن پرنیان‌پور
۷ـ دکترنصرت‌الله خطیبی نوری
۸ـ مهندس ماه منظر ایمن سپاهی
۹ـ توران آهی
۱۰ـ دکتر محمد امین ریاحی
۱۱ـ دکتر منوچهر باستان پور
۱۲ـ فروغ کیا
۱۳ـ اکبر شاکرین
۱٤ـ دکتر علیقلی لقمان ادهم
۱٥ـ دکتر رضا ابوحسین
۱٦ـ کاظم‌بنان
۱۷ـ صمد رضوان
۱۸ـ حمید اخوان
۱۹ـ حاج محمود رفیع‌زاده
۲۰ـ جواد اقبال
۲۱ـ خلیل الداغی
۲۲ حسن قربانی نسب
۲۳ـ فتح‌الله حاتمی
۲٤ـ رحیم‌پوربردباری
۲٥ـ دکتر ملکه سید حجت‌الله‌طالقانی
۲٦ـ ماهدخت جاویدپور
۲۷ـ دکتر آصفه آصفی
۲۸ـ مسعود اعتصام
۲۹ـ امیرعلی سیفی
۳۰ـ قدس ایران عدیلی

دانشگاهیان نامزد های مجلسین سنا و شورای ملی رابه ترتیب حروف الفباء بشرح زیر اعلام میدارند . از کارگران ـ اصناف ـ بازرگانان ـ صاحبان صنایع ـ فرهنگیان ـ قضات ـ وکلای دادگستری ودانشگاهیان‌استدعادارنددرانتخابات شرکت فرموده وظیفه خود را انجام دهند .

برای مجلس سنا

۱ـ دکتر حسن افشار
۲ـ دکتر عیسی صدیق
۳ـ دکتر محمد حسین فرخ‌پارس
٤ـ دکتر محمد حسن گنجی
٥ـ دکترنصرالله مژدهی
٦ـ دکتر محمد نصیری

برای مجلس‌شورای ملی

۱ـ دکتر آصفه آصفی
۲ـ دکتر بهمن امینی
۳ـ دکتر حسن پرنیان‌پور
٤ـ دکتر حسین خطیبی
٥ـ دکترنصرت‌اله خطیبی‌نوری
٦ـ دکتر ویدا داودی
۷ـ دکتر محمدرضا عاملی تهرانی
۸ـ مهندس عبداله ریاضی
۹ـ دکتر علی‌قلی لقمان ادهم
۱۰ـ دکتر رضا مظلومان

دکتر رضامظلومان چهره‌یی که همه اورا میشناسند

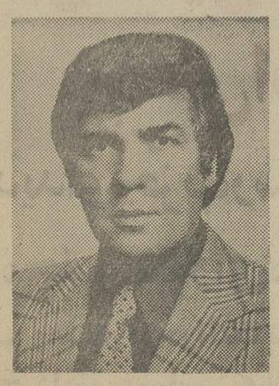

دکتر رضا مظلومان محقق‌جوان‌و استاد دانشکده حقوق‌دانشگاه‌تهران برای تمام طبقات مردم یك چهره آشنا است . همه او را بواسطه مقالات فراوان و کتابهای گوناگون و هم‌چنین کنفرانسها و میزگردهاو سخنرانی های بیشماری که‌درزمینه مختلف اجتماعی انجام داده است بدرستی می شناسند.دکترمظلومان این چهره سرشناس را همه بعلت صداقت وبی‌ریایی درگفتاورك‌گویی می شناسند .

مقالات و نوشته های‌دکترضا مظلومان نشان دهنده طرز فکرسنت شکن‌اواست . او با هر قانون ، مقررات ، آئین‌نامه و پدیده هایی‌که مانع تحول فکری وپیشرفت جامعه میشود شدیدا مخالف است و با سرسختی وبی پروایی کامل آنهارا مورد انتقاد قرار می دهد و درهم می‌کوبد .

بنابراین باید به او رای داد، چون‌دانشگاهی‌است‌دردهای‌دانشگاه ودانشجو را بخوبی می شناسد . باید به او رای داد چون در زمینه مسایل اجتماعی‌مطالعات‌زیادی دارد وبه دردهای اجتماعی بخوبی آشناست . باید به او رای داد چون در گفتار خود متهور وصدیق‌است.

اعلامیه دانشجویان دانشکده حقوق دانشگاه تهران

دانشجوی عزیز! بامشارکت در انتخابات وبا دادن رای ، ضمن اعـلام ارادهٔ خـود در انتخاب شایستگان ، روحیه فعال مشارکت خودرانمودارساز . انتخاب استاد

دکتر رضا مظلومان

از اساتید آشنا با نهادهای جامعه کنونی ایران ، انتخابی بجـا وشایسته است و مـانمایندگـان دانشجـویـان انتخاب این استاد عالیقدر را توصیه می کنیم .

نماینده دانشجویان رشته قضائـی دانشکده حقوق ـ علی رسائی نماینده دانشجویان رشته سیاسی دانشکده حقوق ـ تقی هاشمی نماینده دانشجویان دوره شبانه رشته قضائی ـ ملک محمدی

کلیه پزشکان ، پرستاران و کادر فنی واداری موسسات درمانی شیرو خورشید سرخ در تهران باتوجه به خدمـات ارزنده

جناب آقای جعفر شریف امامی نایب رئیس عالیه جمعیت
جناب آقای عبدالله ریاضی نایب رئیس عالیه جمعیت
جناب آقای حسین خطیبی مدیرعامل کل جمعیت

از عموم اهالی محترم تهران تقاضا دارند بـا آراء خود ایـن سه شخصیت خدمتگزار را تائید فرمایند .

استادان، دانشجویان ، کارمندان و مدیر مرکز آموزش پرند از عموم فرهنگیان ودوستداران فرهنگ درتهران دعـوت مینماید به کاندیداهای زیر رای بدهند :

دکتر محمد حسین فرخ پارس	مجلس سنا
دکتر بهمن امینی	مجلس شورای ملی
خانم دکتر آصفه آصفی	مجلس شورای ملی

آئین شاهنشاهی ایران

جلوه گاه حیات سیاسی و پایگاه مستحکم قدرت ملی میهن سرافراز ماست
حزب رستاخیز ملت ایران در این لحظات تاریخی رسالت بزرگی را بعهده گرفته

در این سرشت تازه همه مردان و زنـان روشن بین وآگـاه پایتخت بادریافت برگه گزینش (کارت انتخاباتی) به معلم ومحقق تاریخ وجغرافیای فرهنگ ایران زمین

جلال الدین نوری افشار (جلال افشار)

کاندیدای حزب رستاخیز ملت ایران در مجلس شورای ملی رای میدهند

این تصمیم ومشارکت درانتخابات ملی نشانگر آگاهی و بالا بودن سطح دانش سیاسی و اجتماعی شماست

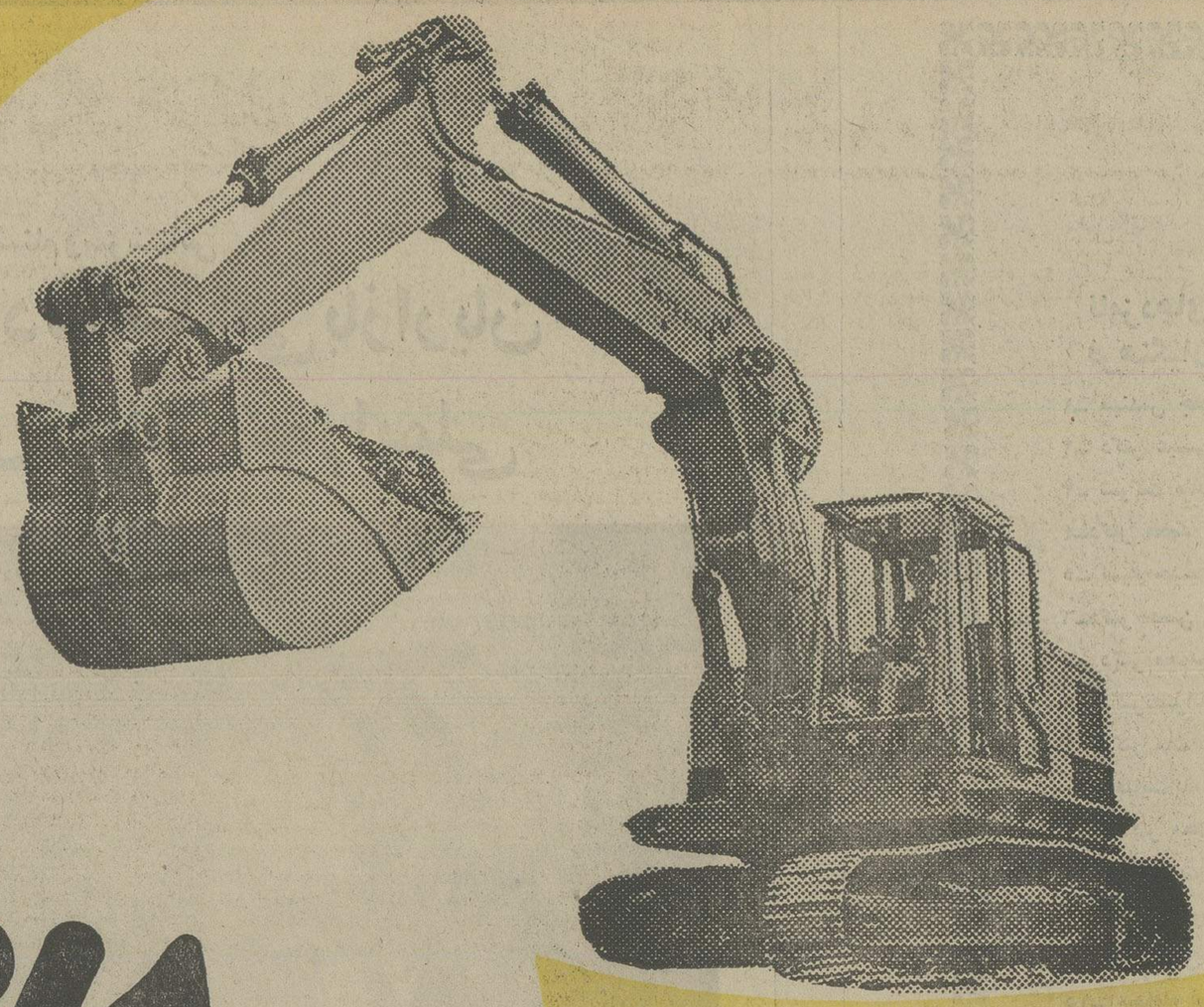

٪۱۰۰

چرا...؟

ازکوچکترین تابزرگترین قطعات خاکبردار (اکسکاواتور) جدیدکاترپیلار ۱۰۰٪ در کارخانه های عظیم کاترپیلار تهیه وساخته میشود .

برای اینکه....

کاترپیلارمی خواهداطمینان ۱۰۰٪ شمارابرای خودنگاه دارد .
کاترپیلارمی خواهدشماازلوازم یدکی ، سرویس وتمام امکانات نمایندگان کاترپیلار درسراسر جهان بهره مندشوید .

خاکبردار (اکسکاواتور) جدیدکاترپیلار ماشینی است باماتوروانعطاف پذیری بی نظیر .
خاکبردار (اکسکاواتور) جدیدکاترپیلارماشینی است برای رانندگان که باآن راحت ترکارکنند ، وبرای کارفرمایان که از آن بهتربهره بگیرند .

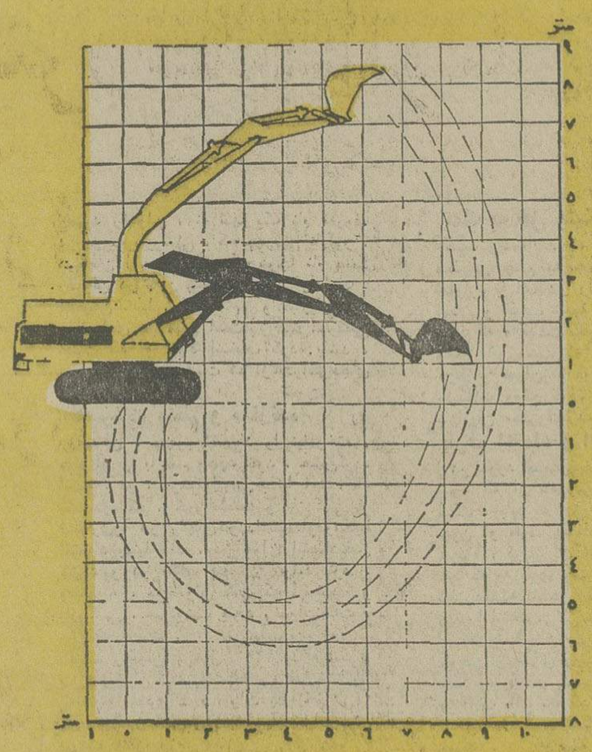

کاترپیلار

شرکت ماشینهای راهسازی (سهامی خاص)

نماینده انحصاری مصنوعات کاترپیلار در ایران

اداره مرکزی : تهران خیابان سعدی شمالی شماره ۱۶۸ (ساختمان وهـابزاده) صندوق پستی ۳۳۹۰ ـ تلگرافی : مارکولـی . تلفن ۱۰ـ۳۱۴۰۰۱ .

اداره سرویس فنی وقطعات یدکی : تهران ـ کیلومتر ۱۸ جاده کرج ـ جنب شهرصنعتی ایران ناسیونال تلفن ۶۶ـ۹۷۰۰۶۲

فروشگاه شماره ۲ : تهران ـ سه راه آذربن مقابل شرکت واحد تلفن ۹۵۰۷۱۲

شعبه خوزستان: اهواز ـ کیلومتر ۸ جاده خرمشهر صندوق پستی ۱۰۱ ـ تلگرافی مارکولی ـ تلفن ۳۳۰۱۶ ـ ۳۳۰۱۷ ـ ۳۳۰۱۸ ـ ۳۳۰۱۸ تلفن مستقیم رئیس شعبه : ۳۳۰۴۰

شعبه فارس : شیراز ـ کیلومتر ۲ جادهٔ شیراز به بوشهر ـ صندوق پستی ۱۶۸ ـ تلفن ۳۶۶۶۴ ـ ۳۳۹۹۳

شعبه اصفهان : کیلومتر ۲ جاده تهران ـ تلگرافی « مارکولی » تلفن ۳۷۶۷۴ .

شعبه کرمان : کیلومتر چهار جاده تهران ـ صندوق پستی ۳۱۹ ـ تلگرافی مارکولی تلفن ۶۷۷۰ـ۶۷۷۱

شعبه مشهد : کیلومتر ۹ جاده سنتو بطرف قوچان تلفن ۳۵۰۰۸

MASHINHAYE RAHSAZI COMPANY LTD.
شرکت ماشینهای راهسازی (سهامی خاص)

YOUR CATERPILLAR DEALER

Caterpillar, Cat and ⊞ are Trademarks of Caterpillar Tractor Co.

M-K-360

انتخابات بازار خرید و فروش اتومبیل را راکد کرد

دردوهفته اخیر فعالیتهای انتخاباتی برروی بازار خرید وفروش اتومبیل‌دست‌دوم تاثیر گذاشته و آنرا راکد کرده است .
در هفته گذشته دربازار خرید و فروش اتومبیل دست دوم ساخت ایران ، پیکان همچنان بیش از سایر اتومبیلها در بورس قرار داشت .
قیمت‌مدلهای‌مختلف اتومبیل‌پیکان دولوکس دربازار خرید و فروش اتومبیل‌دست‌دوم در هفته گذشته بشرح زیر بوده است :
پیکان مدل ۵۴ بین۳۶تا۳۷ تاهزارتومان
پیکان مدل ۵۳ بین ۳۱ تا ۳۵ هزارتومان.
پیکان مدل ۵۲ بین ۲۸ تا ۳۱ هزارتومان.
پیکان مدل ۵۱ بین ۲۴ تا۲۷ هزارتومان .
پیکان مدل ۵۰ بین ۲۲ تا۲۴ هزارتومان.
پیکان مدل ۴۹ بین ۱۷تا۲۲ هزارتومان .
ومدل ۴۸ بین ۱۶ تا۲۰ هزار تومان .
در هفته گذشته بازار معاملات دست دوم اتومبیلهای اروپائی هم که در هفته های قبل بعلت نزدیک شدن فصل تابستان و بازگشت اکثر ایرانیان مقیم خارج با اتومبیلهائی که برای فروش میاورند داغ شده بود، راکد شد .
درهفته گذشته در بین اتومبیلهای اروپائی بی.ام.و۲۰۰۲ بازار گرمتری از سایر اتومبیلهای اروپائی داشت .
بعداز بی.ام. و روی مدلهای مختلف اتومبیل پژو ۵۰۴ و سپس روی مدلهای مختلف بنز بیشترین معامله شده است .
قیمت مدلهای مختلف بی.ام. و ۲۰۰۲ دربازار خرید و فروش اتومبیل دست‌دوم درهفته گذشته بشرح زیر بوده است .
بی.ام. و ۲۰۰۲ مدل ۷۵ بین ۹۰ تا ۱۰۰ هزار تومان مدل ۷۴ بین ۸۰ تا ۹۰ هزار تومان ۷۳ بین ۷۰ تا۸۰ هزار تومان و مدل ۷۲ بین ۵۵ تا ۶۵ هزار تومان .
قیمت مدلهای مختلف اتومبیل پژو ۵۰۴ نیز درهفته گذشته بشرح زیر بوده است :
پژو ۵۰۴ مدل ۷۵ تا ۸۰ هزار تومان ،
مدل ۷۴ بین ۶۵ تا۷۰ هزارتومان مدل۷۳ بین ۵۵ تا۶۵ هزار تومان مدل ۷۲ بین۵۰ تا ۵۵ هزار تومان ومدل ۷۱ حدود ۴۵هزار تومان .
قیمت انواع اتومبیلهای بنز در معاملات خرید و فروش اتومبیل دست دوم درهفته گذشته عبارتست از :
بنز ۲۳۰ مدل ۷۵ بین ۱۷۰ تا ۱۸۰ هزار تومان مدل ۷۴ بین ۱۴۰ تا ۱۶۰ هزارتومان بنز ۲۲۰ مدل ۷۳ بین ۱۰۰ تا ۱۲۰هزار تومان .

معاملات زیره بارونق شد

نبض بازار

قیمت زیره نو در بازارکیلوئی ۲ ریال ترقی کرد. معاملات این محصول با عرضه زیره کاشمر که برداشت آن ازچندی‌قبل آغاز شده است دربازار کیلوئی ۷۸ ریال به کیلوئی ۸۰ ریال رسید.
محصول زیره کاشمر نوع آسیابانی آن در آغاز برداشت و عرضه آن به بازار کیلوئی۷۳ ریال بود .
مظنه زیره ترماشینی این‌منطقه کیلوئی ۷۸ ریال بود ، اما در حال حاضر بعلت استقبال بازار از محصول نو و رونق‌معاملات صادراتی آن به کیلوئی ۸۰ریال افزایش یافته است. ظرف یکی دو هفته اخیر ، از هنگام عرضه محصول نو ، چند پارتی از محصول سال قبل و سال جاری معامله شده است . بزرگترین معامله زیره در ظرف ۱۵ روز گذشته مربوط بصدور ۶۰ تن از این محصول به‌امریکاو هلند است .
محصول سال جاری زیره از نظر کیفیت وکمیت مطلوبتر از سال گذشته است و مطلعین‌بازار میزان محصول را نیز بیش از سال قبل برآورد می‌کنند.
در بازار میزان محصول سال جاری بالای ۷ هزار تن برآورد می‌شود. آمریکا در درجه اول و چند کشور اروپائی از جمله خریداران‌بزرگ‌زیره ایران‌هستند.
براساس آخرین گزارش‌رسمی از مظنه نقدی عمده فروشی‌کالا در بازارهای امریکا، مظنه نقدی زیره‌ایرانی در بازار نیویورک‌هر پوند بین ۶۶ تا ۶۹٫۵ سنت‌است، که‌نسبت به‌قیمت‌های این‌محصول در سال گذشته در همین ایام هر پوند حدود ۸ سنت کاهش یافته است . مظنه نقدی عمده ـ فروشی زیره‌ایرانی در نیویورک درسال گذشته هر پوند ۷۵ تا ۷۷٫۵ سنت بود.

بهای مواد اولیه

بهای مواد اولیه
تازه‌ترین نرخ پاره‌یی از فلزات عمده دربورس لندن ، بدین شرح اعلام شده است.
مس ۹٫۹۵۰ لیره ترقی‌کرد، وبه تنی ۲۷۶٫۹۲۵ لیره‌رسید.
قلع هرپاوند ۰٫۱۶۵ لیره ترقی کرد ،و به هرپاوند ۶٫۰۷۰ لیره‌رسید.
سرب هرپاوند ۱٫۱۵ لیره تنزل کرد وبه‌هرپاوند ۴۰٫۴۷۵ لیره رسید.
روی هرپاوند ۲٫۲۵۰ لیره تنزل کرد وبه هرپاونده۱۰٫۲۵ لیره رسید .

رشد صادرات آمریکای شمالی به کشورهای عضو اوپک

صادرات آمریکای شمالی به کشورهای عضو اوپک با سرعت بیشتری رو به افزایش است تا صادرات کشور های اروپائی طبق ارقام مندرج در آخرین شماره نشریه اوبزرور بر طبق ارقام سه ماهه منتهی‌به اکتبر ۱۹۷۴ که در دسترسی بوده است کانادا با میزان۱۵۲ درصد افزایش در صادرات بکشورهای‌عضو اوپک‌بالاترین افزایشی را در صادرات خود بکشورهای فوق‌الذکر داشته است و بطور متوسط میزان صادرات آنکشور ۵۰۰ میلیون دلار در سال بوده است
ایالات متحده امریکا باافزایش صادراتی برابر با ۱۱۲ درصد داشته کمبالغ بر ۷۰۰٫۷میلیون دلار صادرات را در سال دارا بوده است. درحالیکه در سه ماهه ژوئن تا اوت ۱۹۷۴ژاپن افزایش ۱۱۵ درصد را داشته و ارزش صادراتی این کشور ۶ میلیارد دلار در سال میباشد.
ایتالیا در صدر کشور های اروپائی با افزایش ۹۳ درصد در صادراتخود به کشورهای عضو اوپک‌قرار گرفته وبدنبال آن آلمان غربی با ۶۸ درصد افزایش و انگلستان با ۷۰ درصد افزایش قرار گرفته‌اند.

اقتصاد جهان

خرید سهام نفتی آمریکا

برای نخستین‌بار ، کشور های‌خاورمیانه، به جای اوراق قرضه دولتی کوتاه مدت ، که تا پیش از سال مسیحی جاری ، به مقدار زیادی خریده بودند ، به خریدمیلیارد دلار سهام بانام و بی‌نام نفت درامریکا مبادرت ورزیده‌اند .
درنخستین سه ماهه سال ۱۹۷۵ ، بنابر اعلام اداره آمار اقتصادی وزارت بازرگانی امریکا ، کشور های نفت خیز خاورمیانه، درحدود ۵۰۰ میلیون دلار سهام شرکت‌های نفتی امریکایی راخریده‌اند .
نشریه « نیوزدی» با تکیه به آمارمنتشره از جانب خزانه‌داری کل امریکا نوشته‌است که این سهام ، بطور غیر مستقیم از بانک های سویس خریداری شده ، و قسمت‌عمده این خرید، به وسیله کشورهای نفت‌خیز عرب صورت گرفته است .
بیشتر پول هایی که از امریکا برای خرید نفت مصرف میشود ، از حساب یکشرکت بزرگ امریکایی دربانک نیویورک به حساب فروشنده نفت دربانک های سویس واریز میشود .

هزینه زندگی درایتالیا

نمودار میانگین هزینه زندگی در ایتالیا درماه مه ۰٫۷ ترقی کرده ، درحالیکه یکماه پیش ازآن ، این میانگین ۱٫۴ درصد ترقی کرده بود .
بگفته اداره آمار اقتصادی ایتالیا ، شاخص هزینه زندگی در ماه مه بالغ بر ۱۶۹٫۱ واحد بود (سال ۱۹۷۰پایه ۱۰۰) که نسبت به ماه مه سال ۱۹۷۴ بمیزان ۲۰٫۳ درصد افزایش نشان میدهد .

کسر درآمد

شرکت صنعتی هوایی فضایی ، کسسهام داردولتی شرکت هواپیمایی سازنده کنکورد است ، درسال ۱۹۷۴ کسر درآمدی بالغ بر ۳۶۳٫۸ میلیون فرانک (۹۱ میلیون‌دلار) داشته ، درحالی که این کسر درآمد در سال ۱۹۷۳ بالغ بر ۴۸۴٫۷ میلیون فرانک بوده‌است .

امید برای اتومبیل

میزان فروش اتومبیل های امریکایی در اوایل ماه مسیحی جاری ، بطور غیرمترقبه ۹٫۴ درصد نسبت به اوایل ماه مه، افزایش یافت . این رقم هنوز ۶٫۴ درصدکمتر از یک سال پیش است .
چهار شرکت عمده‌اتومبیل‌سازی امریکا ، طی ده روز از اول تادهم ژوئن (۱۰تا۲۰ خرداد) ۱۵۷٫۵۷۳ دستگاه اتومبیل فروخته‌اند ، درحالی که طی همین مدت‌در سال ۱۹۷۴ فروش آن‌ها بالغ بر۱۶۸٫۲۶۱ دستگاه بوده است .
فروش کرایسلر ، نسبت به سال پیش ۶درصد ترقی کرده ، ولی جنرال موتورز سه دهم درصد وفورد موتور ۲۵ درصدتنزل کرده‌اند .

کاهش نرخ سود

بانک فرست نشنل‌سیتی ، نرخ سود خود را یک چهارم درصد کاست ، و به ۶وسه چهارم درصد رساند . این نخستین بار طی دوساله اخیر است که نرخ سود این‌بانک کمتر از ۷ درصد تعیین شده است . نرخ سود سایر بانک های عمده‌امریکاهفت‌و یک چهارم درصداست ولی ممکن است که درهفته جاری به هفت درصد تقلیل‌یابد .

کمک به پاکستان

کمک امریکا به پاکستان درجریان سال مالی جاری که روز ۳۰ ژوئن (۲۰ تیر) پایان می یابد ، به ۱۸۰٫۷ میلیون دلاربالغ خواهد شد .
این رقم نشان میدهد که از سال ۱۹۵۲ تا ماه ژوئن فعلی ، امریکا در حدود ۴٫۶ میلیارد دلار به پاکستان کمک کرده است. از این مبلغ ۲٫۶ میلیارد دلار آن رایگان، وذومیلیارد دلار آن بصورت وام ، کمسود دراز مدت بوده است .

هموطن

شرکت درانتخابات وظیفه‌ملی است

جمعیت خوئی های مقیم مرکز انتخاب

دکتر رضا مظلومان

استاد وطن‌پرست وگرانقدر دانشگاه تهران را به نمایندگی مجلس شورایملی توصیه می نمایند .

اعضاء شرکت تعاونی مسکن ارغوان
هموطنان را به شرکت درانتخابات دعوت می‌نماید

به‌دکتر رضا مظلومان

کاندیدای نمایندگی مجلس شورایملی از تهران

رأی بدهید

آذربایجانیهای عزیز
مقیم پایتخت

به‌دکتر رضا مظلومان

رأی بدهید

ورزش‌دوستان
وورزشکاران
برای مجلس سنا
به

فلیکس آقایان

رای میدهند

شما هم برای تامین نیرو وسلامت فرزندان خود بایشان رای بدهید

کاظم جزایری

نامزد نمایندگی مجلس شورایملی ازکرج

کاظم جزایری،نامزد نمایندگی مجلس شورای ملی از کرج ، خدمات ملی‌و میهنی و اجتماعی خودرا از بیست سال پیش‌آغاز کرد. سنگری که او ، برای این خدمتگزاری برگزید ، محکم و تزلزل ناپذیر بود: سنگرمطبوعات.

خدمت صادقانه

جزایری که تحصیلات خود را تاپایان دوره اول دبیرستان در زادگاهش ـ کرج ـ تمام کرده‌بود، وقتی در تهران ، دبیرستان دارالفنون را تمام‌کرد و وارد دانشکده حقوق و علوم سیاسی دانشگاه تهران شد، همزمان با طی مدارج‌عالی تحصیلی ،خدمت صادقانه خودرا به‌ملت ومملکتش، از طریق روزنامه اطلاعات ، در دنیای مطبوعات آغاز کردوهمواره فکرو قلم خودرا، درراه خدمت به ملک‌و ملت بکار برد.
کاظم جزایری، که طول سال های خدمات اجتماعی‌اش ،همواره، در هر پست‌و مسئولیتی که‌داشته، منشا اثرات‌وخدمات‌چشمگیر بوده، پیوسته مورد اعتماد ، اطمینان، اعتقاد وتحسین بودهو یار ها به دریافت نشان ها و تقدیرنامه ها نایل آمده‌است.

نامزد مورد اعتماد

پس‌از تشکیل حزب رستاخیز ایران ، چون زمینه برای فعالیت های سازنده در خانه قانون ، به مساعدترین صورت خود درآمد، وی نیز که اکنون مدیر کل وزارت بازرگانی است، خود را آماده خدمتگزاری بیشتر به‌مردم وکاندیدای نمایندگی مجلس شورایملی کرد

اکنون ، جزایری نامزد مورد اعتماد مردم کرج، برای نمایندگی مجلس است. او از وقتی که کاندیدایی خودرااعلام کرد،خاصه از وقتی که حزب رستاخیز ، بر نامزدی وی صحه‌گذاشت ، تمام «هم» خودرامصروف تدارک‌مقدمات کار ،برای یك فعالیت پرثمر و سازنده چهار ساله‌شناخته است.

گفت‌وشنود

جزایری ، درمدت کوتاهی که از اعلام نامزدی‌اش برای‌نمایندگی مجلس می‌گذرد ، تمامی نواحی ، مناطق وحومه های کرج را زیر پا گذاشته با مردم این نواحی، چهره به چهره به گفت‌و شنود ایستاده است، در دهها نقطهٔ مختلف کرج‌و حومه هایش ،دهها جلسه‌نطق ومسخنرانی انتخاباتی تشکیل داده است .ودراین گفت‌و شنود های چهره به چهره،مردم رابا هدف های حزب رستاخیز ، بالزوم مشارکت همگانی در انتخابات و بانقش سازنده مردم‌در تعیین سرنوشت خود وملت و کشورشان ،بخوبی آشنا کرده و نیروی عظیمی را برای شرکت فعلانه درانتخابات آینده آماده ساخته‌است.
جزایری اکنون می‌گوید: من ، به اعتماد مردم کرج نسبت به خودم اطمینان وپشتگرمی‌فراوان دارم ،زیرا مطمئنم که آنها خدمتگزاران واقعی خودرا به مجلس خواهند فرستاد.

دانشگاهیان خدمتگزاران صدیق اجتماع وکاندیدای مورد اعتماد خود را برای احراز نمایندگی مجلس سنا بشرح زیر بهمشهریان عزیز معرفی می‌نماید :

آقای مهندس جعفر شریف امامی
آقای دکتر حسن افشار
آقای سید محمد رضا جلالی نائینی
آقای دکتر خدا رحم رئیس بهرامی
آقای مهندس ابراهیم ریاحی
آقای دکتر محمد حسن گنجی
آقای دکتر محمد حسین فرخ‌پارس
آقای محمد علی مسعود انصاری
آقای دکتر نصراله مژدهی
آقای دکتر محمد نصیری
آقای دکتر عزت‌اله یزدان‌پناه

آقای مظفر جندقی نماینده فعلی مجلس شورای ملی و کاندیدای نمایندگی دوره بیست و چهارم از کرمان

آقای مظفر جندقی در سال ۱۳۰۷ در شهر کرمان متولد شد و تحصیلات ابتدائی و متوسطه رادر دبستان و دبیرستان پهلوی کرمان باتمام رسانید و از دانشکده حقوق دانشگاه تهران در رشته قضایی فارغ‌التحصیل‌گردید و پس ازاتمام تحصیلات و دریافت پروانه وکالت درجه یك دادگستری بکار وکالت دادگستری در تهران مشغول شد و با تاسیس و تشکیل شرکت‌های تولیدی و صنعتی بکار آزادپرداخت و در امور مدیریت این شرکت‌ها دخالت و فعالیت چشم‌گیری داشته بطوریکه بسیاری از کارهای‌عمرانی کشور توسط همین شرکت‌ها باتمام وبپایان رسیده‌است .
آقای جندقی دارای مطالعات زیادی در امور اقتصادی، و صنایع می‌باشد و در سالهای اخیر بکار کشاورزی علاقمند و ضمن انجام مطالعاتی ، به ایجاد وتاسیس واحدهای کشاورزی و تولیدی پرداخته که هریك از این واحدها درنوع خود ازنظر تکنیك کار وپیشرفت آنها مورد توجه‌بوده وسرمشقی برای اهالی این مناطق که دراستان کرمان واقع هستند می‌باشند .
آقای جندقی از طرف مردم کرمان افتخار نمایندگی دوره‌بیست وسوم مجلس شورایملی را یافته است ودر این مدت چهارسال بنابه شهادت و ضوابط موجود سعی و کوشش خود را در راه اجرای خواست‌های کرمان و همچنین در پیشرفت کارهای عمرانی استان هشتم و علی‌الخصوص شهر کرمان بکار برده است .
یکی ازمشکلات اهالی شهر کرمان گرفتاری کار ثبت منازل واراضی‌واقع درشهرکرمان بود که بعلت نبودن راه حل قانونی صدور سند مالکیت برای این اراضی‌امکان نداشت که باهمکاری سایرنمایندگان کرمان در مجلس شورای ملی‌نسبت به‌حل این مشکل اقدام و با تقدیم پیشنهاد و تصویب آن و گذاشتن یك ماده در قانون ثبت این مشکل حل شد و اهالی کرمان باید‌برای دریافت سندمالکیت خود به اداره ثبت کرمان مراجعه و تقاضای‌کتبی بنمایند .

آقای مظفر جندقی

راههای اصلی و فرعی استان تاحداکثر امکان یا انجام شده ویا دردست انجام بوده و یا در شرف شروع می‌باشد بنحوی که در حال حاضر چنانچه کلیه پروژه‌های تصویب شده انجام و باتمام برسد هیچ‌گونه مشکلی از نظر ارتباط بین شهرها و دهات کرمان موجود نخواهد بود .
در سایر زمینه های عمرانی شهر کرمان و سایر شهرهای تابعه شهرستان کرمان نیز حداکثر سعی وکوشش بعمل آمده‌و نتایج‌ثمربخش داشته است .

سخنرانی فرهنگ فرهی در انجمن سرایندگان ایران :

موسیقی در چنگال انحصارطلب‌ها، خفه میشود

این هفته در انجمن سرایندگان ایران که یکصدتن‌ازآهنگسازان، شاعران ، خوانندگان سرشناس و مسئولان کمیته های موسیقی و شعر و ترانه درآن شرکت داشتند فرهنگ فرهی درباره ترانه های امروزی گفتاری ایراد کرد که خلاصه‌ایی‌ازآن‌درزیر آمده است. بنظر من تصنیف های امروزی قابل مقایسه با تصنیف‌های‌پنجاه، شصت سال پیش نیست زیرا به یقین و به جرات میتوان گفت که این ترانه‌ها از لحاظ تنفیق‌کلمات با آهنگ نارسائی ها و نقص‌های فراوان دارد اما این‌راهم پنهان نباید کرد که آهنگهای امروزی تازگی ندارد وهیچ آهنگسازی تحول وابداعی پدید نیاورده که کار اورا بکلی از روش‌پیشینیان جدا کند ، یعنی کاری راکه استاد علینقی وزیری عرضه کرد به این معنی که برای تصنیف مقدمه ساخت‌وپرداخت وجوابهای مناسب به ساز دارد هنوزهم بوسیله آهنگسازان دنبال‌میشود . بهمین لحاظ موسیقی آوازی ما پیشرفت بسزائی نکرده است . حال آنکه شعر ترانه‌ها پیشرفت و تحولی بنیادی یافته و چشم‌اندازهای تازه‌یی حتی‌بروی شعر فارسی گشوده است .

هنرمندان تاجر

همین‌جا باید به خواننده‌ها نیز اشاره کرد و نقش کارساز آنها را در رکود موسیقی‌آوازی یادآور شد. زیرا خوانندها اغلب نت نمی دانند و بقول شادروان خالقی « سلفژ » نکرده‌اندووسعت صداشان محدود است و این ضعف آشکار ومشهور همراه‌مفید بودن آهنگساز به قید دست و باگیز کهن سبب شده است که تحول و تبدلی در موسیقی‌آوازی بوجود نیاید . حال آنکه باید قالب این آهنگها را شکست زیرا موسیقی دارد خفه میشود . چرا که بقول استاد خالقی مگر چند تصنیف میتوان مثلا درسه گاه ساخت که از مقدمه شروع شود و به زابل ومخالف برود و در حصار ردیف دستگاهی محدود باشد وبازهم تازگی پیدا کند ؟

امروز بیشتر خواننده‌ها درمسیر تجاری میتازند از اینرو لازم‌هم نمیدانند به آهنگسازان و شاعران ورزیده مراجعه کنند و خود را بی نیاز ازآنها میدانند به این لحاظ فقط به ملودی سازهائی مراجعه میشود که از علم موسیقی آگاهی ندارند و فقط متکی به ذوق خود هستند و به شاعرانی رجوع میکنند که به رسالت‌مهم خود واقف نیستند .

در نتیجه قطعات موسیقی سبک و جلف و مبتذلی ساخته میشود که روی آنها کلمات نامانوس و مهجور و گنگی بنام شعرمیگذارند و آنرا ترانه مینامند که هرروزهم از کارخانه‌های‌مبتذل‌سازی بازار روانه میشود ، همدستی و همداستانی این گروه پولساز سوداگر که وجوه مشترکشان‌هم فراوان است تا بدانجاست که بیشتر ترانه‌ها رابه‌جاده‌انحراف

پارمیی از نوازندگان وخوانندگان امروزی موسیقی را باکاسبی اشتباه می کنند .

ابتذال کشیده و چون‌تعدادانگونه ترانه‌ها نیز روزافزون است واز امکانات فراوان و گسترده‌هم برای عرضه برخوردار است مردم راهم به ساده‌پسندی‌خوددادموذوق آنها را به انحطاط کشانده‌اند . اگر کلمات ترانه های امروزی از سیاهی سخن میگوید آهنگ آن احساسی از امید سپیدی در ذهن بر میانگیزد ، آهنگ‌ضربی برای موضوعی در رثای عزیزی از دست رفته انتخاب میشود ویا می بینیم‌که‌شاعر برسرگورعزیزی، که آهنگساز با حسرت ودریغ و ناله و آه فراز آن‌میگرید ، سرخ پرامیده ، دف درکف دارد ، می رقصد و پای میکوبد و دست می افشاند .

وازده‌های موسیقی

فرهنگ فرهی سپس پیشنهاداتی ارائه کرد و گفت :

بنظر من نخستین اقدام برای حل این معضل هم‌آهنگی وایجاد ارتباط مستمر ومداوم بین‌سازمان های ذیربط در موسیقی کشور است باشناخت و درک هدف و منظوری مشخص ومعین‌باهعیارها و ضوابطی یکسان .

این درست نیست بعداز آنکه مثلا ترانه‌ای بارها و بارها از رادیو تلویزیون پخش شد تازه وزارت فرهنگ و هنر صفحه‌آنرا ردکند واجازه توزیع در بازار ندهد ویاترانه‌یی که کمیته‌ها و شوراهای رادیو ، تلویزیون‌مردود شناخته‌اند بصورت صفحه‌پخش شود و خلاصه نباید وازده‌ها و مردودهای یک شورا در پناه حمایت سازمان و شورای دیگر اقدام به عرضه کار خود کنند و باید یک روش واحد درهمه این سازمانها اتخاذ واعمال شود .

دیگر اینکه باید یک همکاری سنجیده و هدایت شده بین آهنگساز و شاعروخواننده بوجود آید و سازمانهای مسئول بایداین همکاری را ایجاد ورهبری کنند نه اینکه هر خواننده‌یی بدلخواه آهنگساز و شاعری را به خدمت بگیرد ترانه‌ها منحصرا دراختیار خواننده‌های تولسازقرار بگیرد.

خلاصه باید ترتیبی اتخاذ شود که ترانه سرابه کرسی شایسته خود تکیه زند، ترانه‌ارزش‌واقعی خود رادرادبیات معاصر بازیابد، سازمانهای مسئول باید ترانه های ایرانی را بصورت مجموعه هائی منتشر سازند امروز درهمه کشور های پیشرفته درکنار مجموعه اشعار بزرگترین شاعران خود ترانه‌ها را چاپ و منتشر میکنند وآثارترانه‌سرایان همسنگ معتبر- ترین شاعران روزگار ما دست بدست میگردد و ترانه‌سراهـا بعنوان چهره های هنری وادبی مقام و جایخاصی‌درتاریخ ادبیات معاصر دارند .

نقد فیلم : صدای صحرا — محمد ابراهیمیان

کارگردانی که‌مقهور قصه‌خویش است

بازی : منوچهر فرید ، منوچهر احمدی ، جمشید مشایخی ، جمشید گرگین ، مریم زندی ، نگار ، سعید ، امیر سلیمانی .

فیلمبردار : نصرت‌الله کنی.

نویسنده و کارگردان : نادر ابراهیمی .

موسیقی متن : براساس موسیقی محلی : بهروز دولت‌آبادی و نادر ابراهیمی.

صدای صحرا قبل از اینکه یک فیلمنامه محض برای سینما باشد یک اثر ادبی است . چرا که نادر ابراهیمی قصه‌نویس است‌وتجربه فیلمنامه‌نویسی‌اش نیز تاآنجاکه به پرداخت‌قصه مربوط میشود موفق مینماید. این اثرادبی میتوانست بهتراز این به فیلم برگردانده شود . فیلمنامه نادر ابراهیمی از یک قصه برتوان و وسیع برای پرداخت سینمایی بهره‌مند است اما بدلایلی که ذکر آن خواهد آمد این نوشته ادبی به سینما برگردانده نشد ه‌است . آنچه که در ابتدای امر کمیت فیلم را لنگ کرده است اینست که ابراهیمی‌در ساختن‌فیلم، سخت مقهور شیوه نوشتن است و مسحور کلام شعرگونه‌ای که برزبان شخصیتهای قصه‌اش جاری میسازد و شکست او در فیلمسازی نتیجه شیفتگی‌اش به قصه صدای صحراست .

او بعنوان یک کارگردان نوخاسته که قصدش ارائه مفاهیم ادبی قصه‌اش به‌صورت تصویر بوده متاسفانه هیچ حرفی برای گفتن ندارد. بازی با دو رنگ سنگ سیاه و سفید، نورپردازیهایی در شب ، ارائه تصاویر درشت و احیاناقشنگ میتواند کار هر آدم باذوقی در این زمینه باشد صدای صحرا میتوانست وسیع‌تر و گسترده‌تر از این که هست باشد، بی‌تابی در ساختن فیلم، دست انداختن به چند وچون قصه، کم و زیادکردن و اساسا دگرگون کردن فکرقصه که باعث نوعی تشتت در فیلمشده است،صدای‌صحرارا بحث‌انگیز نمی‌کند، هرچند تلاش‌کارگردان را برای بهتر شدن فیلم درنیمه دوم آن بخوبی میتوان‌شاهد بود. فیلم درابتدا بی‌رمق‌شروع میشود وبی‌هیچ حادثه‌یی‌ادامه می‌یابد و تنها در کلام فیلم است که میتوان شاهد وناظر حوادثی بی‌رمق‌تربود وحادثه که ازارکان اصلی سینماست نمیتواند بوسیله بیان وکلام ، شکلی عینی بیابد ، چرا که خواندن یک‌اثرادبی درمقایسه

بقیه درصفحه ۳۰

جدول های اطلاعات

جدول عادی — شماره ۹۰۶۶

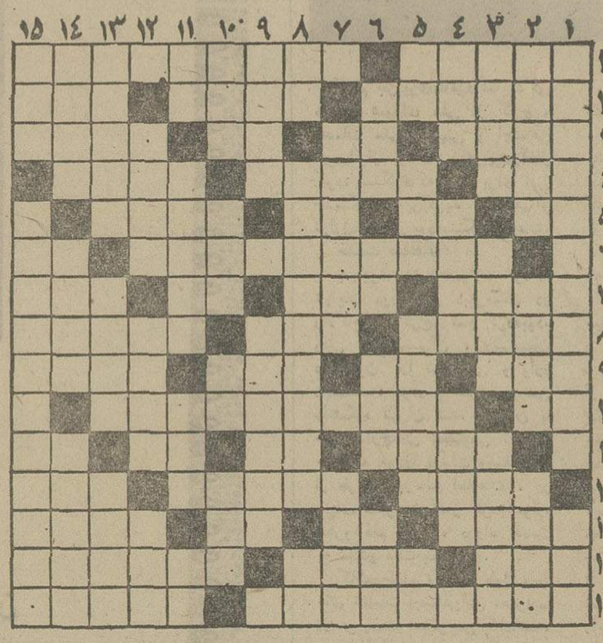

افقی :

۱ـ دست نخورده است و دوشیزه ـ اثری مشهور از بالزاک ۲ـ برای دانش آموزدلهره داشت‌و گذشت ـ تکیه کلام درویش ـ خویشاوندی ۳ـ طبقه بندی نمرات امتحانی‌ـ حرفی در زبان‌موسیقی ـ خسته میزند ـ لیرا ازهم‌می‌شکند ٤ـ حرف تصدیق ـ سیاسگزار‌ـ بچه‌به دنیا مـی‌آورد ٥ـ لنگه‌بار ـ حرف ربط ـ زمانی خانمها بیشتر به مو میزدند ـ بلند مرتبه ٦ـ نشان دمکراسی امریکا است و در نیویورک بـه تماشایش میروند ـ زمانی برایش حرفی بس بود٧ـ گاهی‌بدون آن به آب میزنند ـ از کرات آسمانی ـ مـن و شما ـ قدر و مرتبه ٨ـ تاج پادشاهـی ـ بدهکار زیر برداخت آن خرد میشود ـ معشوقه را هم‌گفته‌اند ٩ـ هم صحبت برهمن ـ بوی رطوبت ـ ازانواع‌لباس مردانه کم مصرف ـ پاندول است ١٠ـ اگر ـ لاابالی آن رابهچه کار آید ؟ ١١ـ روده‌ها ـ پدردرلفظ تازی ـ اثر ـ ابررقیـق ١٢ـ لوازم کار ـ مقام و منزلت ـ اتاقی در دل کـوه ١٣ـ از کاخهای مشهور ایران ـ اگـر درراه عزیزان‌ندهند جز بارگران بردوش نباشد ـ همه را شامل شود ـ حیرت‌آور١٤ـ نامی برای آقایان ـ ستاره ـ شهری در ایران ١٥ـ اثری از فخرالدین اسعدگرگانی ـ خدا حافظی .

عمودی :

۱ـ اثری مشهور از جین و بستر ـ از شهرهای قدیمی آسیا ۲ـ فرمانروایی ـ سرزمیـن ـ آنچه مربوط به زمین باشد ۳ـ سالهاست جای سماور راگرفتـه‌ـ شناگر معروف ـ کربن خالص است و در درخشندگی بی‌نظیر ٤ـ دردل کافر نجسته‌اند ـاجرا کننده ـ گاهی از روزگار کسی درمی‌آورند ! ٥ـ از علامـات جمع ـ مخترع تلگراف ـ سود ـ آب پاک ٦ـ همه جنجالهای سیاسی برسرآن بود ـ تکرار یکخرف ـ پدر در لفظ آذری‌ـ سازمانی در امریکا ٧ـ شهرت یافتن ـ طریقه و روش ٨ـ حرف ندا ـ مواظب باشید گوش شما را نبرد !ـ شکوه از جدائیهـا دارد ٩ـ درخشان و نورانی ـ کسیکه معتقد به رسوم وروش روز است ١٠ـ فلز مـادر ـ قرض ـ اشاره بـه دور ـ تیز است ١١ـ دلاور و پهلوان ـ همیشه ـ وسیله بریدن نجار‌ـ سخن زشت ١٢ـ در آن چیزی نیست ـ سود و درآمد ـ راه وروش ١٣ـ معمولا به عروس میدهند ـ پدر باشد ـ صفتی‌که برای روزگار مناسبتر است١٤ـ طولانی ترین شب ـ واحد پول کشور سوئد ـ چهـره‌اش در زیبائی طعنه به عروس آسمان‌ـ میزند ١٥ـ حرف تعجب ـ از آثار باستانی مشهد که ازدوره تیموریان باقی مانده .

حل جدول شماره ۹۰۶۵

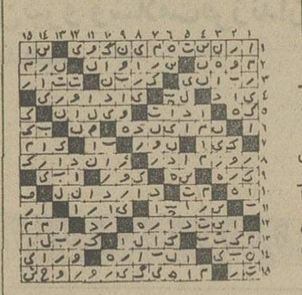

جدول ویژه — شماره ٤٢٦

افقی :

۱ـ رب‌النوع قدرت در یونان بود ـ از روانشناسان معروف‌که صاحب روش معالجه‌یی است ۲ـ لباسی که قدرا بلندتر نشـان میدهد ـ جای حیوانات درنده و چرنده ـ اسب اضافی ۳ـ یکی‌از نواحی یزد ـ طرف ـ حرص و طمع ـ بهم نزدیک شدن ٤ـکوهی در آسیا ـ انباشته شدن ـ یکی از جهات اربعه ٥ـ کوعروسی که گفته باشد ؟!ـ حرف ندا ـ بلای معروف خانه ـ مغلوب در بازی تخته نرد ٦ـ ایرای معروفی از واگنر ـ کافی باشد ٧ـ چرم مرغوب برای کیف و کفش ـ گاهی پس میشود ـ شب در زبان محلی ـ میوه‌ای است ٨ـ همیشگی ـ گیاه قندرون ـ صحرای معروفی در آمریکا ٩ـ پول ـ ناپیدا ـ در هوایش بیماری‌فراوان تراست ـ هزارها ١٠ـ حرف دهن‌کجی !ـ فلسفه‌ای که منکروجود معنویات است و ماده را باعث هستی میداند ١١ـ جائی در حمام‌ـ درخت زبان گنجشگ ـ حرف همراهی عرب ـ ماهی قرمز ١٢ـ قفس تن ـ شالوده ـ چین و چروک صاف میکند ١٣ـ در چشم بجوئید‌ـ دندان ـ داخل ـ ملیح است‌وبانمک١٤ـ حرف استثناء ـ نابش رابه‌شاعر دهید ـیکی‌از میوه های‌پائیزی١٥ـ ازشخصیت‌های برجسته موسیقی در قرن بیستم که ایتالیائی‌الاصل است و در آمریکا ساکن ـ توفان و موج‌دریا .

عمودی :

۱ـ اولین فیزیولوژیست ـ از کلمات نفی در زبان خارجی ۲ـ بواست و به مشام میکشند ـ امیدوار ـ انبار گندم ۳ـ صراف‌است و خزانه‌داری هم میکند ـ مرگ واجل ـ پنجره خانه ٤ـگلسرخ عرب ـ گوهربی‌همتا ـ کوتاه ٥ـ میان چیزی ـ زخمه برآن آوا سرمیدهد ـ تنهاست و صفت خداوند ـ آش٦ـ آفتاب عالمتاب‌ـ حرف شگفتی ـ نازک بین به خشخاش میگذارد ـ منل و مانند ٧ـ محرم اسرار است ـ اسیر باشد ٨ـ حرف صریح ـ مجلس انقلابیون‌فرانسه ـ خسته بیشترمیزند ٩ـ نام قدیمی کشور ویتنام‌ـ سنگ خارا ١٠ـ از معشوقه چه عجب ـ حیوان سودمند ـ گاهی زهر ـ زن بزرگ‌منش ـ از کشور میسوزد ـ حرف افسوس ١١ـ های عربی ـ سخنی که از روی ١٤ـخطی که سیارات‌دور آفتاب خشم زیرلب میگویند ١٢ـ پدر مازیار گشایش دهنده ـ رشد کردن ١٣ـ از خیابانهای‌قدیمی تهران ـ دردمند شدن ـآرزوها می‌پیمایند‌ـ درهندمعتقدین زیادی دارد ـ اثری از شاتوبریان١٥ـ پایه‌واساس ـ در اصطلاح علم میلیونها میکرب است که در روی پوست بدن پراکنده میباشد .

حل جدول شماره ٤٢٥

تلویزیون

برنامه اول — کانال ۷

سه‌شنبه

۱۷ـ۳۰ اخبار
۱۷ـ۳۷ برنامه روستائیان
۱۸ـ۰۰ برنامه آموزشی
۱۸ـ۳۰ کارتون
۱۸ـ٤٥ شاهنامه فردوسی
۱۹ـ۰۰ یکی‌بود یکی‌نبود
۱۹ـ۱۵ مسابقه عقل و هوش
۲۰ـ۰۰ اخبار و اخباروزرشی
۲۰ـ۳۵ آغازی در پایان
۲۱ـ۲۰ تلخ و شیرین
۲۲ـ۱۰ آقای مربوطه
۲۲ـ۱۵ در راه
۲۳ـ۱۰ نیروی‌هوائی

نیمروز چهارشنبه

۱۲ـ۰۰ اخبار
۱۲ـ۰۵ مستند راز بقا
۱۲ـ۵۵ تسخیرشدگان
۱۳ـ٤٥ واریته
۱۴ـ۰۰ اخبار

برنامه دوم — کانال ۹

سه‌شنبه

۱۹ـ۰۰ موسیقی‌و تصویر
۱۹ـ۳۰ اتاق اخبار
۱۹ـ۳۵ جود مرد سرنوشت
۲۰ـ۱۵ هفت تار جنگ
۲۱ـ۰۰ اخبار از برنامه دوم
۲۱ـ۳۰ فیلم: هفت
« اگرمرد جواب داد »

تلویزیون آموزشی

بخش دوم برنامه سه‌شنبه
۱۹ـ۰۰ حرفه وفن سال‌اول
بخش اول برنامه چهارشنبه
۱۴ـ۳۰ علوم‌اجتماعی سال اول
۱۵ـ۰۰ فیلم مستند

ستاره بخت شما

فروردین ـ وقایع کوچکی‌شما را از کار روزانه بـاز میدارد.
اردیبهشت ـ یک خبر خوش را انتظار داشته باشید.
خرداد ـ در مسائل مالی‌دقت کافی نشان دهید.
تیر ـ نگرانی‌شما‌ازطرف‌شخص بیمار برطرف میشود.
مرداد ـ یک گفتگوی‌خصوصی دربارهشما انجام میشود.
شهریور ـ درمسیر کارروزانه خود از اسراری تازه آگاه می‌شوید.
مهر ـ دیداربا یکدوست‌قدیمی شمارا خوشحال میکند.
آبان ـ احساسات خصوصی خود را درکارها دخالت ندهید.
آذر ـ موقعیت شما در محل کارتان تغییر می‌کند.
دی : بادوستانتان منافع مشترکی بدست می آورید.
بهمن ـ آنچه گذشته است به نفع شما تمام میشود.
اسفند ـ در انجام کار خیر شرکت می‌کنید.

پارک سازی ومحوطه سازی
احداث باغ میوه
مهندس والی
متخصص
فضای‌سبز ـ پاسیو
۶۵۹۰۶۰ و ۶۵۵۶۷۶

آژانس مسافرتی پرس توریست

تقدیم میدارد

تور ۱۶ روزه لندن	٤٨٥٠ تومان
تور ۲۳ روزه لندن	٥٥٥٠ تومان
تور ۱۵ روزه رم ـ پاریس ـ لندن	٥٦٥٠ تومان
تورلندن حرکت از ۳۰ خرداد	هر۱۵روز
تور رم ـ پاریس ـ لندن از ٥ تیر هر ۱۵ روز	

جهت دریافت بروشور و رزروجا به آژانس‌مسافرتی پرس توریست خیابان ایرانشهر ـ چهارراه ثریا و یا تلفنهای : ۸۳٤٥۱۱ و ۸۳۲۸۹۳ مراجعه فرمائید

کاشی سعدی
کاشی سعدی
پیشرو صنعت سرامیک ایران

آگهی ثبت نام

مؤسسه‌ملی حسابداری پژند

«اولین مؤسسه‌آموزش‌کامل‌حسابداری در خاورمیانه»
برای کلاسهای زیر که از تاریخ ۳۱ر۳ر ٥٤ شروع خواهد شد ثبت‌نام مینماید

* دوره کامل حسابداری بازرگانی
* دوره کامل حسابداری صنعتی .
* دوره کامل حسابداری بزبان انگلیسی
* دوره کامل حسابرسی
* حسابداری انبار ـ حسابداری بانک ـ تجزیه و تحلیل صورتهای‌مالی وبودجه‌بخش‌خصوصی .

با تنها سیستمی که دراین موسسه پیاده شده است به داوطلبان امکان میدهد تا با دیدن یك دوره‌کامل‌بتوانند حداقل درسطح حسابدار ارشدکارکنند

* دوره کامل فشرده حسابداری بازرگانی و صنعتی (مخصوص تابستان)

خیابان پهلوی ـ خیابان بزرگمهر ـ نبش‌صبا شماره۱٤

مرکز آموزش مؤسسه‌ملی حسابداری پژند

ازامشب فقط در

سینما کاپری

★ برنده‌جایزه خرس‌نقره برای‌بهترین کارگردان از فستیوال برلین (۱۹۷٤)
★ برنده جایزه مجمع منتقدین‌بین‌المللی از فستیوال برلین (۱۹۷٤)
★ برنده جایزه نقدی مجمع‌پروتستان‌ها از فستیوال برلین (۱۹۷٤)
★ برنده جایزه نقدی مجمع کاتولیك‌ها از فستیوال برلین (۱۹۷٤)

نویسنده و کارگردان
طبیعت بیجان
شهراب شهید ثالث

سینما کسری : اژدها وارد میشود

برنامه سینماها

تماشای فیلمهائی که باعلامت(×) مشخص‌شده برای اشخاص کمتر از ۱۸ سال ممنوع است

★ (×) آنی‌آشوبگر ـ رنگی کریستین‌شاماره
پولیدور(٤۲٦۳۱) ۳۰ر۱۱ـ۳۰ر۱ـ۳۰ر۳ـ۳۰ر٥ـ۳۰ر۷ـ٤٥ر۹
★ اژدها وارد میشود ـ رنگی ـ بروس‌لی
کسری (۸۲٦۹۳۹) ۱۰ـ۱۲ـ۲ـ٤ـ٦ـ۸ـ۱۰
★ این فرار مرگبار ـ رنگی ـ استیومکوئین
پامایر (٦۳۹٤۲) ۱۱ـ۱۵ر۱ـ۳۰ر۳ـ۳۰ر٥ـ۳۰ر۷ـ٤٥ر۹
★ اسلحه بزرگ ـ جلاد
البرز (۳۰٤۲٥۸) ۳۰ر۸ـ۳۰ر۱۲ـ۳۰ر٤ـ۳۰ر۸
★ امان ـ رنگی ـ سارابانو
آسمان‌آبی (۳٤۱٦٦۸) ۹ـ۱۱ـ۱ـ۳ـ٥ـ۷ـ۹
★ بنیاد ـ رنگی ـ پران‌شاتروگان‌سینما
همای (۳۱۱٦٦۹) ۳۰ر۱۰ـ۳۰ر۲ـ۳۰ر٤ـ۳۰ر٦ـ۳۰ر۸
★ پاپیون ـ رنگی ـ استیومکوئین
شهرتماشا (۹۲۸٦۸٦) ۱۵ر۱۱ـ۲ـ٤٥ر٤ـ۳۰ر۷ـ۱۵ر۱۰
★ پلنگ در شب ـ ایرج قادری ـ آرام
آسیا (٤۲۹۰٦) ۱۱ـ۱ـ۳ـ٥ـ۱۵ر۷ـ۳۰ر۹
اروپا (۳۰۳۱۷۹) ۳۰ر۱۰ـ۳۰ر۲ـ۳۰ر٤ـ۳۰ر٦ـ۳۰ر۸
مولن‌روژ (۷٥۲۹۲۹) ۱۱ـ۱ـ۳ـ٥ـ۷ـ۹
شهوند (۳٥٤۰٤۰) ۳۰ر۱۰ـ۳۰ر۲ـ۳۰ر٤ـ۳۰ر٦ـ۳۰ر۸
لیدو (۹٥۱۲۸۲) ۱۰ـ۱۲ـ۲ـ٤ـ٦ـ۸
نپتون (۷٦۰۱۳٦) ۹ـ۱۱ـ۱ـ۳ـ٥ـ۷ـ۹
ژاله (۳۰٤۱۲۰) ۳۰ر۱۰ـ۳۰ر۲ـ۳۰ر٤ـ۳۰ر٦ـ۳۰ر۸
توسکا (٥۳۹٥٤٤) ۳۰ر۱۰ـ۳۰ر۲ـ۳۰ر٤ـ۳۰ر٦ـ۳۰ر۸
المپیا (۹۲٦۷۹۷) ٤٥ر۱۰ـ۱ـ۳ـ٥ـ۷ـ۹
پاساژگاد (۳٤۲۷۸۲) ۹ـ۱۱ـ۱ـ۳ـ٥ـ۷ـ۹
چرخ‌فلک (۹٥۰٥٥۸) ۱۰ـ۱۲ـ۲ـ٤ـ٦ـ۸
شرق (٥۳٤۰۲٤) ۳۰ر۱۰ـ۳۰ر۲ـ۳۰ر٤ـ۲۰ر٦ـ۳۰ر۸
★ پسر چنگیزخان ـ رنگی ـ فخرالدین
اونیورسال (۹۲٦۹٥۳) ۱۱ـ۱ـ۳ـ٥ـ۱۵ر۷ـ۳۰ر۹
پاسیفیک (۷٥۳۳۱۱) ۱۵ر۱۱ـ۳۰ر۳ـ۳۰ر٥ـ۲۰ر۷ـ۳۰ر۹
ایران (۳۱٦۳۰٤) ۳۰ر۱۰ـ۳۰ر۲ـ۳۰ر٤ـ۲۰ر٦ـ۳۰ر۸
ساینا (۳٥۲٤٤۲) ۱۰ـ۱۲ـ۲ـ٤ـ٦ـ۸
تیسفون (۹٥۸۸۸۲) ۹ـ۱۱ـ۱ـ۳ـ٥ـ۷ـ۹
رنگین‌کمان (۷٥٦۷٦۰) ۹ـ۱۱ـ۱ـ۳ـ٥ـ۷ـ۹
موناکو (۷۹٥٥۹٦) ۹ـ۱۱ـ۱ـ۳ـ٥ـ۷ـ۹
پرسپولیس (٥۳۸۰۸۱) ۱۰ـ۱۲ـ۲ـ٤ـ٦ـ۸
کارون (۹٥٥۱٦٥) ۳۰ر۱۰ـ۳۰ر۲ـ۳۰ر٤ـ۳۰ر٦ـ۳۰ر۸
دریا (۳٤۱۷٤٦) ۹ـ۱۱ـ۱ـ۳ـ٥ـ۷ـ۹
آستارا (۸۷٤۰۲۲) ۳۰ر۱۰ـ۳۰ر۲ـ۳۰ر٤ـ۳۰ر٦ـ۳۰ر۸
★ (×) تنهامردی که‌میتونه ـ رنگی ـ لی‌لاوسون
دیاموند(۸۲۸٤۰۰)۱۵ر۱۱ـ۱۵ر۱ـ۳۰ر۳ـ۳۰ر٥ـ۳۰ر۷ـ٤٥ر۹
★ (×) تئاتر خون ـ رنگی ـ وینسنت پرایس
سانترال (۹۲۸٦۸٦) ۱۱ـ ۱ـ ۳ـ ٥ـ ۷ـ ۹ر۱۵
متروپل (۳۱۹٤۱۰) ۹ـ ۱۱ـ ۱ـ ۳ـ ٥ـ ۷ـ ۹
رویال (۸۲۹۷۸٥) ۱۰ـ ۱۲ـ ۲ـ ٤ـ ٦ـ ۸ـ ۱۰
★ تسویه‌گر ـ سینماسکوپ ـ رنگی
سهیلا (۳۱٦٤۲٤) ۳۰ر۱۰ـ۳۰ر۲ـ۳۰ر٤ـ۳۰ر٦ـ۳۰ر۸
پلازا (٤٤۲۲٥٥) ۱۵ر۱۱ـ۱۵ر۳ـ۱۵ر٥ـ۱۵ر۷ـ۱۵ر۹
مراد (۷٥۳۳۸۲) ۹ـ۱۱ـ۱ـ۳ـ٥ـ۷ـ۹
ناهید (۳٤۹٥۰۹) ۱۰ـ۱۲ـ۲ـ٤ـ٦ـ۸
ری (٥۲۲٥۷۸) ۹ـ۱۱ـ۱ـ۳ـ٥ـ۷ـ۹
داریوش (٥۲٦۲٦٥) ۳۰ر۱۰ـ۳۰ر۲ـ۳۰ر٤ـ۳۰ر٦ـ۳۰ر۸
★ خشن‌ها ـ رنگی ـ لی‌ماروین ـ ریچاردبرتن
آتلانتیک (٦۲۷۱۷۱) ۱۵ر۱۱ـ۳۰ر۱ـ۳۰ر۳ـ۳۰ر٥ـ۳۰ر۷ـ۳۰ر۹
★ خانم و آقای دراکولا ـ رنگی ـ دیوید‌نیون
شهر قصه (٦۲۷۲۹۰) ۱۱ـ۲ـ٤ـ٦ـ۸ـ۱۰
★ دوستی ببر و رابینسون‌کروزر ـ رنگی
سینه‌موند (٤۸۳۲۲) ۱۱ـ۳ـ٥ـ۷ـ۹
★ دوست پدرخوانده ـ سینماسکوپ ـ رنگی
دروازه‌طلائی (۳٥۲۱٦۰) ۹ـ۱۱ـ۱ـ۳ـ٥ـ۷ـ۹
★ جنجال در پاریس ـ رنگی ـ ژاکدوفیلو
پارامونت (٤۸۳۲۱) ۱۵ر۱۱ـ۲ر۳۰ـ۳۰ر٥ـ۳۰ر۷ـ۳۰ر۹
★ جدال با سه مرد آهنین ـ شکار سایه
نادر (۳۱٤٤۹٥) ۳۰ر۱۰ـ ۲۰ر۲ـ ۳۰ر٤ـ ۳۰ر٦ـ ۳۰ر۸
★ راز آفرینش ـ رنگی ـ سینماسکوپ
آریا (۳۱۹۸۸٤) ۹ـ۱۱ـ۱ـ۳ـ٥ـ۷ـ۹
★ سفر بی‌پایان ـ رنگی ـ سوفیالورن ـ ریچاردبرتن
رادیوسیتی (٤۳۳۲۰) ۳۰ر۱۱ـ۳۰ر۳ـ۳۰ر٥ـ۳۰ر۷ـ۳۰ر۹
★ سپیددندان ـ رنگی ـ فرانکونرو
گلدن‌سیتی (٦٦۳۲٦۹) ۳۰ر۱۱ـ۳۰ر۱ـ۳۰ر۳ـ۳۰ر٥ـ۳۰ر۷ـ۹ر٤٥
★ سنگها وزنگوله‌ها ـ رنگی ـ درمندرا ـ هماليني
حافظ (۳۹۱۰۷٤) ۳۰ر۱۰ـ۳۰ر۲ـ۳۰ر٤ـ۳۰ر٦ـ۳۰ر۸
★ سه‌مرد در راه سخت ـ رنگی ـ جیمپراون
تاج (۳۱۳۸۱٤) ۱۰ـ۱۲ـ۲ـ٤ـ٦ـ۸ـ۱۰
★ سرپیکو ـ رنگی ـ الپاچینو
گلدیس (٦۲۸۷۱۳) ۲ـ۳۰ر٤ـ۷
★ سرحد قدرت ـ سینماسکوپ ـ رنگی
پارک (۳۱۹٦۳۷) ۹ـ۱۱ـ۱ـ۳ـ٥ـ۷ـ۹
★ شب زفاف شیاطین ـ اسکوپ ـ رنگی
مارژستیک (٦٦۸٤٦۱) ۱۱ـ ۱ـ ۳ـ ٥ـ ۱۵ر۷ـ ۹ر۱۰
★ طبیعت بیجان ـ سهراب شهیدثالث
کاپری (۹۲۸٤۰۱) ۱۱ـ۳ـ٥ـ۷ـ۱۵ر۹
★ فولکس سحرآمیز ـ رنگی ـ رابرت مارک
ریولی (۷٥۷۷۷۷) ۱۱ـ ۳۰ر۱ـ ۳۰ر٥ـ ۳۰ر۷ـ ٤٥ر۹
★ قسم ـ بیکایمانوردی ـ نوری کسرائی
نیاگارا (٦٦٥۳۰۷) ۱۱ـ۳ـ٥ـ۳۰ر۷ـ٤٥ر۹
رکس (۳۱٥۲۹۳) ۳۰ر۱۰ـ۳۰ر۲ـ۳۰ر٤ـ۲۰ر٦ـ۳۰ر۸
میامی (۷٥٤۳۲۹) ۱۱ـ۱ـ۳ـ٥ـ۷ـ۹
الوند (۳٥٦٥۳۸) ۱۰ـ۱۲ـ۲ـ٤ـ٦ـ۸
کیهان (٥٤٦۳٦۰) ۹ـ۱۱ـ۱ـ۳ـ٥ـ۷ـ۹
مارلیک (۹٦۳۱۱٦) ۹ـ۱۱ـ۱ـ۳ـ٥ـ۷ـ۹
اسکار (۹۲۰۸۸۸) ۱۰ـ۱۲ـ۲ـ٤ـ٦ـ۸
ارانوس (۲۷۹۷۱) ۳۰ر۱۰ـ۳۰ر۲ـ۳۰ر٤ـ۳۰ر٦ـ۳۰ر۸
شهرام (۸٤٤٥٤۹) ۹ـ۱۱ـ۱ـ۳ـ٥ـ۷ـ۹
سیلوانا (۲٦۳۷۳۷) ۳۰ر۱۰ـ۲۳۰ر۳ـ۳۰ر٤ـ۳۰ر٦ـ۳۰ر۸
سیلورسیتی (۸٦۱۲۰٥) ۱۰ـ۳۰ر۲ـ۳۰ر٤ـ۳۰ر٦ـ۳۰ر۸
★ قهرمانان هنگ‌کنگ ـ تارزان قویترین مرد جنگل
ستاره (٥۳۹۷۲۱) ۹ـ۱۱ـ۱ـ۳ـ٥ـ۷ـ۹
★ دکفرمان ـ رنگی ـ چارلتون‌هستون
تخت‌جمشید (٦٥۲٥٥۰) ۱۱ـ۳ـ٦ـ۹
★ کجات درد میکنه ـ رنگی ـ پیترسلرز
شهرفرنگ (٦۲۷٦۲۸) ۱۵ر۱۱ـ۳ـ۱۵ر٥ـ۳۰ر۷ـ٤٥ر۹
★ لشگر زنان ـ رنگی ـ جودون‌بیکر
برلیان (۳۹۳٥۳٥) ۹ـ۱۱ـ۱ـ۳ـ٥ـ۷ـ۹
★ من بدو ، بیوه بدو ـ رنگی ـ ماریزابل
ونک (٦۸٤۱۱٦) ۱۱ـ۲ـ٤ـ٦ـ۸ـ۱۰
★ مبارز بیباک ـ ترنیتی
فلور (٥۲۸۰۹٦) ۹ـ ۱۱ـ ۱ـ ۳ـ ٥ـ ۷ـ ۹
★ وقتی کلفت خوشگل باشه ـ رنگی ـ دانیل‌دارگاس
ب.ب (۸۲۹٦٤۱) ۱۱ـ۲ـ٤ـ٦ـ۸ـ۱۰
بولوار (٦٥٥۲۹۲) ۱۱ـ۱ـ۳ـ٥ـ۱۵ر۷ـ۱۵ر۹
سئانس‌انگلیسی
گلدیس ساعت ۹ر۳۰ (سرپیکو)

دانشجویان وفارغ التحصیلان محترم‌مدرسه عالی غزالی
بارای دادن به آقایان **دکتر محمد حسین فرخ پارس** کاندیدای مجلس سنا و **دکتر بهمن امینی** کاندیدای مجلس شورا از تهران بوظیفه ملی خود عمل کنید .
بهروز دهشپور

آ ـ ٤۸۱۹

نحوه نوشتن ودادن رأی اعلام شد

فردا آخرین روز فعالیت های انتخاباتی در سراسر کشوراست روزپنجشنبه‌تمام‌نامزد های‌نمایندگی استراحت دارند وروز جمعه از ساعت ۷ اخذ رای آغاز میشود وتاساعت ۲۴ ادامه می‌یابد.

فعالیت انتخاباتی عصر فردا با آخرین نطق آقای هویدا نخست وزیر و دبیر کل حزب رستاخیز ملت ایران در شهر بابل پایان‌می یابد . و مطابق مقررات در روز پنجشنبه کاندیداها دیگر حق تبلیغ ندارند . در حقیقت نامزدها دراین روز برای گفت و شنودبا مردم و سازمان دادن طرفداران خود دست به فعالیت بدون تبلیغ خواهند زد.

★ **رای قاطع مردم**

امروز چون عنوان شد که اصناف ائتلاف کرده‌اند قائم مقام دبیرکل‌حزب رستاخیز درروزنامه رستاخیز ارگان حزب اعلام کرد: اصناف لیستی نخواهند داشت.

دکتر مهدوی وزیر بازرگانی وقائم مقام دبیر کل حزب تاکید کرد: کاندیداهای صنفی با توجه باین اصل که رای قاطع مردم در انتخابات مجلسین سرنوشت ساز خواهد بود،و با آزادی کامل و امکانات مساوی که برای کلیه نامزد های انتخاباتی فراهم آمده است، به فعالیت خود ادامه می دهند. و بدیهی است که پیروزی در انتخابات بستگی کامل به رای قاطع مردم دارد.

مهدوی گفت: همانطوریکه در اجتماع اتحادیه های صنفی یادآور شدم برای انتخابات‌لیستی وجود ندارد،درمملکت یک لیست وجود دارد که آنهم لیست ۳۲ میلیون وطن‌پرست و شاهدوست است که جملگی همگام در راه رسیدن به تمدن بزرگ گام می نهند.

★ **فرصت مناسب**

قائم مقام دبیر کل افزود : انتخابات آزاد مجلسین در دوره آینده فرصت مناسبی است تامردم بتوانند آزادانه نامزد های مورد علاقه خودرابه مجلسین بفرستند وحزب نه تنها دراین زمینه‌نهایت کوشش را بعمل خواهد آورد ، بلکه فرصت مشارکت وسیع همه مردم‌رادرانتخابات و پیشبردهدف های حزب‌رستاخیز ملت ایران از هرحیث فراهم می‌کند.

★ **بهداشت رایگان**

عبدالحسین سمیعی وزیرعلوم و آموزش‌عالی‌در اجتماع‌بزرگ انتخاباتی دیروز دماوند ، مردم این شهر را به مشارکت هرچه وسیع‌تر در انتخابات دعوت کرد و گفت : بفرمان شاهنشاه آریامهر طی۱۲ سال گذشته آموزش رایگان برای کلیه جوانان ایران فراهم شد و براساس آماری که در سال گذشته انتشار یافت بیش‌از ۶۰ درصد ازدانشجویان ازآموزش رایگان استفاده کرده‌اند ، و به گروه بیشماری از آنها نیز کمک هائی داده شده است .

سمیعی افزود : امکانات بهداشت رایگان نیز در سراسر مملکت فراهم‌شده و باتوسعه‌ای که در قسمت های آموزشی ، بهداشتی بدست آمده امکانات بیشتری پدید خواهد امد ، درمقابل این همه تسهیلات که فراهم‌شده اکنون‌ایجاب مینماید مردم بیش‌ازپیش‌در تصمیم‌گیری کوشا باشند .

★ **مدافع منافع ملی**

احمد هوشنگ شریفی وزیر آموزش وپرورش درگردهم‌ائی انتخاباتی بزرگ مردم‌خرم‌آباد که در میدان سعدی این شهر تشکیل شد،شرکت کرد وگفت: شما مردم حق‌شناسی که متفقا به ندای رهبر عالیقدر ملت ایران پاسخ مثبت گفتید اینک در آغاز راه‌سازندگی وسرنوشت خویش درسنگر حزب‌رستاخیز ملت ایران فریضه ملی خویش را میدانیدکه‌فعالانه درانتخابات شرکت جوئید . در این جهاد ملی شرکت کنید و تا فرصت باقی است بدفاترثبت‌نام مراجعه نمائید و کارت الکترال دریافت کنید .

وزیر آموزش و پرورش‌گفت: در این روز هائی که استان شما چون سایر استان های کشور از مواهب انقلاب شاه و ملت‌برخوردار گردیده‌باوجود منابع فراوانی که دراختیار دارید باید ازوجود قطب های صنعتی و سایر طرح های رفاهی ‌برخوردار شوید بدون شک تا دو سه سال‌دیگر چهره استان لرستان دگرگون خواهد شد و باوجود نیروی انسانی کافی خواهیدتوانست چرخ‌های قطب های صنعتی را در این منطقه سرسبز بحرکت‌درآورید.

★ **منزلت و اهمیت ویژه**

غلامرضا کیانپور وزیر اطلاعات و جهانگردی عصر دیروز در اجتماع بزرگی از مردم مشهد ضمن دعوت مردم خراسان به شرکت وسیع در انتخابات پارلمانی ، اظهار اطمینان کردکه مشهد همانطور که شاهنشاه آرزو دارند در آینده نزدیک بصورت عروس شهر های ایران و بصورت‌زیبا ترین و پرشکوه ترین شهرهای جهان اسلام درخواهد آمد .

وزیر اطلاعات و جهانگردی که باتفاق دکتر ولیان نیابت تولیت عظمای استان قدس و استاندار خراسان در اجتماع اصناف ، زنان ، دانشگاهیان ، فرهنگیان ،کارگران‌وکشاورزان و سایر نمایندگان گروه های مردم مشهد شرکت کرده بود، در سخنان خودبگذشته تاریخی و پرافتخار خراسان ومفاخر سیاسی و علمی و ادبی‌فراوان این استان و نقش بزرگ آن در حفظ استقلال ایران اشاره کرد و اظهارداشت‌که باالجرای طرح های گسترده زیربنائی در رشته های کشاورزی ، صنعت و رفاه اجتماعی در خراسان چهره این استان بکلی تغییر می‌یابد .

مشهد به سبب وجود مرقد مطهر هشتمین‌پیشوای شیعیان جهان ازمنزلت‌و اهمیت‌ویژه‌ای برخوردار است ، بهمین‌جهت توسعه تاسیسات پذیرائی در این شهر مورد توجه فراوان است و براین‌اساس ، علاوه‌بر سرمایه گذاری‌بخش خصوصی که همواره از کمک های دولت برخوردار است ، تاسیسات پذیرائی دولتی‌نیز تا آخربرنامه پنجم در این استان به ۱۵واحد خواهد رسید .

★ **محتوای فکری**

دکتر ولیان نایب‌التولیه‌استان قدس رضوی‌و استاندارخراسان نیز دراجتماع‌بزرگ انتخاباتی مشهد طی سخنانی گفت : برای اولین‌بار این‌حق درتاریخ انتخابات مملکت ما بمردم داده شده که از بین‌لااقل سه برابر تعداد نمایندگان هر حوزه انتخابیه یکی را بعنوان‌بهترین کاندید و به تبعیت از دید و قضاوت شخصی‌خودشان‌انتخاب کنند .

★ **اجتماع بزرگ شیرازی‌ها**

پرفسور پویان وزیر بهداری نیز عصر دیروز در اجتماع بزرگ مردم شیراز همشهریان خود را به مشارکت همگانی و موثر در انتخابات دعوت‌کرد.

در این اجتماع‌که در میدان فلکه شهرداری شیراز تشکیل شده بود، عده زیادی از همه طبقات مردم شیراز حضوریافته بودند. پرفسور پویان پس از یادآوری اثرات انقلاب شاه و مردم، اصول سه‌گانه رستاخیز ملت ایران را که به ابتکار شاهنشاه آریامهر آغاز شده است برشمرد و خاطرنشان ساخت که وظیفه ملی و میهنی همه مردم ایران ایجاب میکند که با مشارکت در این رستاخیز رشد اجتماعی خود را نشان دهند و به‌تلقینات شایعه‌سازان حرفه‌ای توجه‌ای نکنند .

★ **اجرای طرحهای آب آشامیدنی**

ایرج وحیدی وزیر نیرو دیروز دریک‌میتینگ انتخاباتی درمسجد سلیمان‌مردم‌خوزستان را برای شرکت در انتخابات و دریافت کارت الکترال دعوت کرد. وزیر نیرو و نماینده دبیر کل حزب رستاخیز ملت ایران بااشاره به سفر انتخاباتی‌آقای هویداکه‌هفته گذشته به استان خوزستان صورت گرفت گفت: شرکت در این انتخابات‌وظیفه همه ملت ایران است . وزیر نیرو در سخنان خود به امر واگذاری اجرای طرحهای آب آشامیدنی شهرستانها بوزارت نیرو اشاره کرد و گفت درسفر قبلی‌ام به‌این‌شهرستان قول‌دادم که مسئله آب حل خواهد شد وامروز نیز یادآوری میکنم که با واگذاری این مسئولیت به وزارت نیرو در آینده آب این شهرستان راتامین خواهیم‌کرد، لیکن اجرای این برنامه نیاز به زمان دارد .

وحیدی در ادامه سخنان‌خود: گفت در این اجتماع از همه مردم خوزستان میخواهیم که‌به نامزد های نمایندگی مجلسین‌که با مطالعات دقیق از سوی حزب رستاخیز ملت ایران انتخاب شده‌اندو به هرکس که‌میخواهید، رای دهید تا فرصت باقی است نسبت به دریافت کارت الکترال اقدام کنید .

★ **آگاه‌تر و آشناتر**

جواد شهرستانی وزیر راه و ترابری دیروز در اجتماع انتخاباتی مردم سنندج شرکت کرد و طی سخنانی با اشاره به لزوم شرکت همه افراد در انتخابات گفت: با شرکت در این اجتماع برای من‌مسلم شد که شما آگاه‌تر و آشناتر از آن هستید که‌بشما توصیه‌شود، در سرنوشت خود دخالت‌کنید وی افزود که انتخابات بفرمان شاهنشاه آریامهر آزاد است و این‌امکان را داریم که با مطالعه ودقت به افرادی که موردعلاقه و اطمینان هستند، رای بدهیم و کسانی را به پارلمان بفرستیم که وجودشان برای ما مفید باشد .

اجتماع انتخاباتی کرج

صبح امروز آقایان دکتر عبدالحسین سمیعی وزیر علوم و آموزش عالی ، جواد منصور مدیر عامل سازمان بیمه ایران و دکتر دفتریان استاندار استان مرکز بمنظور شرکت در اجتماع انتخاباتی مردم‌کرج‌وارد این‌شهر شدند.

دکتر سمیعی وزیر علوم و آموزش عالی‌از طرف آقای‌هویدا نخست وزیر ودبیر کل حزب رستاخیز ملت ایران طی سخنان خود بهشرکت کنندگان درمیتینگ اطمینان داد انتخابات در کمال آزادی انجام خواهد شد .

دکتر سمیعی پس‌از تشویق‌مردم به دریافت کارت الکترال گفت: به کسی که تشخیص میدهید شایسته ترین است رای بدهیدو افراد مورد نظر خودرا بمجلس بفرستید.

همبستگی بیشتر شما ومشارکت کلیه مردم درامر انتخابات ، کشورمان را درراه رسیدن به هدفهاو آرمان های ملی ومیهنی یاری می‌کند .

من آرزو دارم شهرستان کرج مقام نخست رابین کلیه شهرستان ها از این لحاظ کسب کند .

طریقه رای دادن

امروزسخنگوی وزارت‌کشور درباره اینکه طریقه رای دادن چگونه‌خواهدبود‌و‌رای دهندگان برای انتخاب کاندیداهای‌مجلسین در روز اخذ رای (جمعه ۳۰ خرداد) چه اقداماتی‌را بایدانجام دهند گفت : کلیه رای دهندگان باید قبلا اسامی کاندیداهائی را که مایلند آنها را به نمایندگی مجلسین انتخاب کنند ، روی‌دو برگ کاغذ بدون مارک جداگانه یکی برای کاندیداهای مجلس شورای ملی و دیگری برای کاندیداهای مجلس سنابنویسندو آماده داشته باشند .

رای دهندگان‌باید توجه‌داشته باشند که این برگ ها را نباید امضاء کنند ، در غیر اینصورت رای داده شده مخدوش تلقی خواهد شد و به‌حساب نخواهد آمد .

تعداد اسامی افرادی که به آنها رای داده میشود نمیتوانند از تعداد نمایندگان پیش بینی‌شده برای هر منطقه زیادتر باشد ولی ذکر تعداد کمتر مانعی نخواهد داشت .

بعنوان مثال برای تهران یک نفر رای دهنده‌حداکثر‌فقط نام ۲۷ نفر را برای مجلس شورای ملی میتواند قید کند و اگر به‌افرادی اضافه بر ۲۷ نفر رای بدهد ، برای افراد مازاد بر ۲۷ نفررای داده شده محسوب نخواهد شد. همینطور در تهران و حومه حداکثر تعداد منتخبین سنا ۱۵ نفر میباشد.ولی‌اگر رای‌دهندگان مایل با شند میتوانند به تعداد کمتری رای بدهند .

رای دهندگان هنگامیکه وارد حوزه های اخذرای میشوند‌باید حتما کارت الکترال و شناسنامه ویا کارت شناسائی لازم راهمراه داشته باشند و رای‌دهنده ابتدا کارت الکترال‌خود را به هیئت نظارت بر اخذ رای ارائه‌میدهد. کارت الکترال رای دهنده با شناسنامه یا کارت شناسائی او تطبیق میشود وسپس رای‌دهنده ورقه رای مجلس شورای ملی خود را در صندوق مربوط به شورای ملی و ورقه مخصوص سنا را در صندوق مربوط به مجلس سناخواهد انداخت.آنگاه انگشت سبابه رای دهنده با جوهر مخصوص آغشته شده‌و از حوزه خارج میشود .

رنگ این جوهر بیش ازچند ساعت دوام نخواهد داشت .

امروز عده مراجعان به حوزه های ثبت‌نام انتخاباتی به حد نصاب‌تازه‌ای رسید. این عکس که هجوم رای دهندگان را به یکی از این حوزه‌ها نشان میدهد،گویای مشارکت بیسابقه مردم درانتخابات است.

۵۰ کارت انتخاباتی باطل شد

بدنبال تاکیدات‌آقای‌محمدعلی سمیعی استاندارکرمانشاهان وفرمانداران بمنظور ایجاد امکانات بیشتربرای‌انتخاب‌کنندگان از نظر سرعت در ثبت‌نام وتوزیع کارت های انتخاباتی ،در۴ روز گذشته نسبت بروز های قبل از آن تعداد کارت های توزیع شد انتخاباتی‌دراین استان بطور چشمگیری افزایش یافت

بطور متوسط در این چهار روز هر روز ۱۵ هزار نفر به حوزه های ثبت‌نام مراجعه کردند و کارت انتخاباتی‌دریافت داشتند از اجرای دستور دیگر استاندار کرمانشاهان برای جلوگیری از هر گونه بی نظمی در کار ثبت‌نام و توزیع کارت های انتخاباتی ، از طرف فرمانداری کرمانشاه کارت های دریافت شده ۵۰ نفر از ساکنان یك روستای بخش‌روانسر که از یکی از حوزه های کرمانشاه دریافت و نزد کدخدای ده نگهداشته بودند تا به نفع یکی از کاندیدا ها درصندوق بریزند ابطال شد.

تجلیل از رئیس پیشین انستیتو تاج پهلوی

بپاس خدمات و زحمات دکتر حسین رحمتیان استاد دانشگاه و رئیس پیشین انستیتو تاج پهلوی و مدیر عامل سابق انجمن ملی مبارزه با سرطان صبح‌امروز طی‌مراسم خاصی با حضور‌آقایان دکتر اقبال رئیس هیئت امناء دانشگاه تهران ،دکتر جهانشاه صالح رئیس اسبق دانشگاه و نایب رئیس انجمن ملی مبارزه با سرطان و دکتر نهاوندی رئیس دانشگاه و جمعی از شخصیت های دانشگاهی سالن کنفرانس‌انستیتو تاج پهلوی بنام‌رحمتیان نامگذاری شد .

بانک رهنی ۸۰ درصدهزینه ساختمان را وام میدهد

بانک رهنی‌ایران تا ۸۰ درصد هزینه ایجاد ساختمان و واحد های مسکونی را وام می دهد. بهره این وام ها که به شرکت های ساختمانی برای اجرای طرح های بزرگ ساختمانی که حداقل طرح های آنان کمتر از ۵۰۰ واحد مسکونی نباشد ، پرداخت‌خواهد شد ، یک درصد کمتراز نرخ‌بهره وام های عادی ساختمانی این بانک است .

تشویق و کمک

براساس آئین نامه پرداخت وام بشرکت های ساختمانی برای احداث مجتمع های مسکونی که امروز به تصویب بانک رهنی رسید ، این بانک بمنظورتشویق و کمک‌به‌ایجاد واحدهای‌مسکونی ارزان قیمت ، این تسهیلات را برای شرکت های ساختمانی در نظر گرفته است .

این تسهیلات بانک رهنی پس از ایجاد واحد های مسکونی واگذاری به مردم عینا به افرادی که متقاضی اینگونه واحد های مسکونی هستند ، منتقل‌میشود ، مشروط‌براینکه‌خریداران این‌واحد های مسکونی ، خود همسر و اولاد تحت‌تکفل‌آنان خانه‌شخصی نداشته باشند .

بموجب این آئین‌نامه ، مجتمع های مسکونی که از طریق این نوع وام ها در تهران احداث‌می شوند بایدمنحصرا بصورت‌بلوک های آپارتمانی و در شهرستان ها بصورت آپارتمان و یا تکواحدی باشند و مساحت زیربنای هر واحد مسکونی و در هر مجتمع مسکونی نباید از ۱۰۰ مترمربع بیشتر باشد .

خبرنگار ما مینویسد : باین‌ترتیب وام های عادی بانک رهنی ایران که از طریق خرید واحد های مسکونی،دستجمعی بمردم‌پرداخت خواهد شد تغییر کرد وافزایش یافت .

وزارت راه راننده با حقوق ۳۵۰۰ تومان استخدام میکند

دو هزار راننده پایه یك با حقوق ماهانه حدود ۳۵ هزارریال استخدام میشوند.

وزارت راه وترابری برای‌تامین راننده جهت ۴ هزار کامیون و ۱۲ هزار یدك کش که از کمپانی وایت آمریکا خریداری کرده است، دو هزار راننده پایه یك استخدام میکند. چنانچه‌رانندگان دارای گواهینامه پایه دو همگانی یا شخصی باشند، مدت ۶ هفته دوره خواهند دید و پس از طی دوره کار آموزی‌و گرفتن گواهی نامه پایه یك از اداره راهنمائی‌و رانندگی باستخدام این‌وزارتخانه در خواهند آمد .حقوق ماهانه رانندگان حدود ۳۵ هزار ریال تعیین شده است.

کامیون های خریداری شده که بتدریج بایران میرسند در حمل ونقل کالا از بنادر ایران‌و نیز در سایر نقاط کشور مورد استفاده قرار خواهند گرفت.

همچنین ترتیبی داده میشودکه آن دسته از رانندگانی که‌مایل باشند،بتوانند از طریق‌واگذاری پس از بازپرداخت قیمت کامیون بصورت اقساط طولانی، صاحب کامیون شوند .

شاهنشاه آریامهر :
مشکلات متنوع عصرما فقط با مدیریت صحیح قابل حل است

بامداد امروز باپیام‌شاهنشاه آریامهر پانزدهمین دوره عالی مدیریت باحضور آقایان دکتر اقبال رئیس هیات مدیره‌و‌مدیر عامل شرکت ملی نفت ایران ورئیس هیات امنای دانشگاه تهران، وحیدی وزیر نیرو ، دکتر هوشنگ نهاوندی رئیس دانشگاه‌تهران و جمعی از شخصیت‌های‌مملکتی‌و دانشگاهی درباشگاه‌دانشگاه تهران‌گشایش یافت . درآغازمتن پیام‌شاهنشاه آریامهر بوسیله آقای دکتر اقبال باین شرح قرائت شد :

بمناسبت آغاز پانزدهمین دوره عالی مدیریت بار دیگر اهمیت مدیریت ونقشی راکه درتحقق‌بخشیدن به هدف‌های ملی ما دارد متذکر شده و یاد آوری میکنم که اداره صحیح امور صنایع وسازمان های عظیم کشور وایجاد ضوابط بمنظور بهره‌برداری صحیح ازمنابع تاحدی که منافع‌کشور ورفاه ملت تامین شود فقط‌در پرتو مدیریت شایسته امکان پذیراست.بدیهی‌است هماهنگی وآینده نگری عامل اساسی این پیشرفتها است وتا باین امور توجه کافی نشود بسیاری از مسائل حال وآینده بدون راه حل باقی خواهد ماند. هماهنگی برای رشد همه‌جانبه وتوسعه موزون اجتماعی و اقتصادی ازضروریات است .

بعلاوه مسائل‌و مشکلات‌متنوعی که هر روز پدیدمی‌آید فقط با مدیریت صحیح قابل حل ورفع است . بادیدآینده‌نگر میتوان دهه جاری را دهه دگرگونی‌هاو‌تلاش ها نام‌نهاد. ازیکسو‌نظریه های‌کنونی علوم اجتماعی مورد تجدید نظر قرار میگیرند و از سوی دیگر نظرات واصول جدیدی در شرف تکوین است وباحتمال قوی‌مدیریت‌نیزازاین‌دگرگونیها دربناه نخواهد ماند . بدین جهت در این دهه مدیران این رسالت ویژه رابعهده دارند که خودرا بانوآوریها آشنا سازند وازآنچه موجب‌موفقیت درمدیریت در ابعاد واوضاع کنونی‌است باخبر باشند.

با اجرای برنامه های‌عظیمی که‌جهت سهیم کردن عموم در مالکیت شرکتهای دولتی و خصوصی‌تنظیم شده است و نقش موثری که فروش سهام شرکتهای مزبور در تعدیل و تثبیت و توزیع درآمد و ازدیاد قدرت خرید و بالمان درپیشرفت اقتصادی کشور ایفا میکند ازدیادبهره دهی سازمان های صنعتی‌ازطریق‌بهبود‌مدیریت‌آنها اهمیت خاصی راحائز است .

علاوه‌برضرورت اعمال‌روش های علمی مدیریت بمنظور ازدیاد کارآئی سازمان های عمومی‌خصوصی مسئله مهمی که‌درتنظیم و اجرای برنامه‌های آموزش مدیریت‌باید موردتوجه خاص قرارگیرد لزوم‌دگرگونی عمیق درطرزتفکر واعتقادات وارزش های مدیران سازمان های مختلف کشور است. تا آنان بااحساس مسئولیت وبا شایستگی و اخلاص بیشتری مساعی خودرا درجهت‌پیشبرد هدف های‌عالیه کشورمصروف دارند .

اقدام سازمان های بزرگ صنعتی درتنظیم واجرای این برنامه ها موجب خوشوقتی است همچنین مساعی دانشگاه تهران درتطبیق این اصول با پیشرفتهای منظم علمی و فنی شایان تقدیر است.

توفیق‌استادان ودانش‌پژوهان شرکت کننده دراین برنامه را خواستاریم وامید واریم همه ایشان بکوشند تاهرچه‌بیشتر براندوخته علمی وتجربی‌خود بیافزایند واز این راه آماده قبول مسئولیت وانجام‌خدمات موثرتری شوند.

دوره دوم متوسطه به ۳ سال کاهش می‌یابد

بابرقراری سیستم جدید دانشگاهها دیپلم بی ارزش بدانشجویان داده نمیشود

دومین‌جلسه گفت‌و شنود بین مقامات اجرائی کشور ونمایندگان سازمان های مختلف برای بررسی مسائل و پیشرفت‌های‌مملکتی‌بعداز ظهر دیروز در وزارت علوم و آموزش عالی تشکیل شد .

در این‌جلسه‌دکتر سمیعی‌وزیر علوم و آموزش‌عالی‌دکتر زاهدی رئیس سازمان سنجش آموزش کشور دکتر رحمت حقدان‌رئیس سازمان امور دانشجویان‌ایران به سئوالات شرکت کنندگان که از سازمان های مختلف مملکتی و دانشگاه ها بودند پاسخ‌دادند.

در ابتدای جلسه آقای آرین‌پور معاون وزارت اطلاعات مطالبی پیرامون اهمیت این گفت‌وشنودها بیان کرد و آنگاه‌وزیر علوم و آموزش عالی طی سخنانی گفت : علت انتخاب وزارت آموزش‌و‌پرورش و وزارت علوم و آموزش عالی برای انجام برنامه های گفت و شنود نشانه اهمیتی است که‌مردم و دولت برای آموزش جوانان قائل هستند ، چون گزینش دانشجو برای دانشگاه ها بزودی انجام خواهد گرفت موقعیتی‌است که در باره وظایف وزارت علوم و آموزش عالی و نحوه گزینش دانشجو سخن بگویم . وظیفه اصلی وزارت علوم و آموش عالی بهبود وضع کیفی و کمی آموزش عالی در کشور و ایجاد هماهنگی در کلیه امور آموزش عالی در دانشگاه ها و مدارس و موسسات‌آموزش عالی است .

وزیر علوم گفت : اطمینان داشته باشید با برقراری سیستم جدید برای‌گزینش دانشجو دیگر بفارغ‌التحصیلان از دانشگاه ها و موسسات آموزش عالی دیپلم بی معنی داده نخواهد شد و بامر آموزش از نظر کیفی توجه زیادی خواهد شد .

در سیستم جدید نمرات دوره متوسطه نیز یکی از ضوابطمهم برای ورود به دانشگاه ها است منتها دانشگاه ها در ایجاد ضوابط اختصاصی خود آزاد هستند . در امتحانات ورودی از داوطلبان‌امتحان هوش‌واستعداد و مسائل ملی و میهنی و زبان خارجی بعمل خواهد آمد .امسال دویست هزار نفر داوطلب‌داریم که از این عده ۴۵ هزار نفرو ارد دانشگاهها و موسسات آموزش عالی خواهند شد . این امکان بما فرصت خواهد داد که بهترین افراد وارد دانشگاه ها شوند و کسانیکه در امتحانات پذیرفته نشوند ممکن است بهترین افراد در رشته ها و مشاغل دیگر باشند و هوش خود را در راه های مختلف اقتصادی - صنعتی و هنری بکار اندازند . پس از سخنان وزیر علوم و آموزش عالی شرکت کنندگان در جلسه بحث و گفت و شنود سئوالات متعددی در زمینه نحوه گزینش دانشجو و مسائل آموزش و تربیتی کردند .

یکی از دبیران پرسید چرا مجددا درآموزن‌همگانی‌امتحان زبان خارجه انجام می‌شود . وزیر علوم در پاسخ گفت در آینده امتحان زبان از آزمون گزینش دانشجو حذف خواهد شد .

سئوال شد چه فکری برای راه یافتن تعداد بیشتری از دیپلمه‌ها به موسسات آموزش عالی شده است پاسخ داده‌شد که در اکثر کشور های دنیا دحود ۲۰ درصد دیپلمه‌ها وار دوره آموزش عالی میشوند ولی در ایران این نسبت به حدود ۴۰ درصد رسیده است .

یکی از اعضای علمی دانشگاه تهران سئوال کرد منظور از آزمون مجدد که وزارت علوم بعمل می‌آورد چیست و چرا تنها با توجه به نمرات‌دبیرستانی‌دانشجو‌پذیرفته نمیشود و اگربه‌امتحان مجدد نیاز باشد چرا دانشگاه‌هاآنرا انجام نمی‌دهند . از طرف‌دیگر آیا با امتحان شاخت فرهنگ ملی و میهنی می‌توان ۰آگاهی داوطلبان را در این زمینه سنجید .

دکتر حمید زاهدی رئیس سازمان‌سنجش آموزش کشور در پاسخ به این سئوال گفت: برای اینکه داوطلبان دچار سرگردانی‌نشوند آزمون‌همگانی از طرف وزارت علوم انجام میگیرد و در زمینه امتحان مسائل ملی و میهنی فرض براینست که شناخت فرهنگ ملی دلیل اعتقاد و ایمان به این مسایل است .

یک عضو سازمان ارشاد ملی گفت کار استادان و برنامه های دانشگاهها چنان فشرده است که هیچگونه فرصتی برای توجه به مسائل ارشاد ملی نمیشود . وزیر علوم گفت برنامه استاد راهنما و ارتباط دانشگاه با خانواده و مسائل‌پرورشی دردانشگاهها نارساست ولی با برنامه ریزی های اساسی این‌نقایص‌برطرف خواهد شد .

در مورد هماهنگی برنامه‌ها وزیر علوم گفت با تشکیل شورا های آموزشی کشور ، دانشگاهها که وزیر آموزش‌و پرورش نیز در آنها شرکت‌دارد مطالعاتی انجام میدهدو‌باحتمال زیاد در برنامه دوره دوم متوسطه تغییراتی صورت میگیردو بعد از اجرای‌آزمایش از چهار سال به سه سال کاهش میابد و یکسال نیز بعنوان سال آمادگی ورودبه آموزش عالی و یا بازار کار در نظر گرفته خواهد شد.

نتایج امتحان همگانی
شرط اصلی ورود بدانشگاهها است

شرایط ورود بدانشگاهها و مدارس عالی کشور و همچنین تعداد مورد نیاز دانشجویان هرواحد آموزش عالی در دفترچه های راهنما منتشر خواهد شد .

رئیس سازمان سنجش آموزش کشور امروز ضمن اعلام این نکته افزود که‌دفترچه راهنمای ورود بدانشگاهها روز هفتم تیر ماه در اختیار شرکت کنندگان امتحان‌عمومی گذارده خواهد شد و همه داوطلبان با مطالعه این راهنما به ضوابط دانشگاهها و مدارس عالی می‌توانند آگاهی یابند .

این مقام هنگام گفتگو با خبرنگار اطلاعات‌افزود : اکثر دانشگاهها و مدارس عالی کشور شرط اصلی ورود و پذیرش دانشجو را نتایج آزمایش همگانی تعیین کرده‌اند و تقریبا امسال میزان نمرات امتحان عمومی عامل نهائی پذیرفتن داوطلبان‌بشمارمی‌آید.

در پاسخ این سئوال که علت تغییر ضوابط ورود بدانشگاههاکه قبلا معدل‌نمرات ششم متوسطه نهائی اعلام شده بود چیست رئیس‌سنجش آموزش گفت :

با بررسی و دقت درجزئیات مسائل آموزشی و توجه مسئولان دانشگاهها به روش امتحانات دبیرستانی تقریبا همگان در این نکته توافق کردند که در مدت کوتاهی نمیتوان به‌کارنامه‌ها و امتحانات دبیرستانی اعتباری‌خاص‌بخشید و برای پرهیز از غافلگیرشدن دانش‌آموزان‌داوطلبان‌ضروری است به آنها فرصت بیشتری داد زیرا تا پیش از تصمیم اخیر امتحانات دبیرستانی ارزش محدودی داشت و آزمایش های سالیانه فقط نشانه موفقیت دانش‌آموز در یک مرحله تحصیلی بود .

دکتر حمید زاهدی در این مورد همچنین یادآور شد : باحتمال زیاد در سالهای‌آینده نمرات امتحانی دبیرستانها ملاک پذیرش دانشجویان دانشگاهها خواهد بود و داشتن حداقل نمره های دبیرستانی در قبول داوطلبان موثر خواهد بود .

وی ضمن توضیح مطالب فوق خاطرنشان ساخت که البته هنوز چند دانشگاه نمرات دروس اختصاصی را در امتحانات ششم متوسطه از شرایط ورود داوطلبان اعلام کرده‌اند و تعدادی از واحدها نیز از طریق‌مصاحبه دانشجو خواهندپذیرفت ولی امسال اصولا نتیجه امتحان عمومی شرط اصلی ورود بدانشگاهها بشمار می‌آید .

خبرنگار ما در گزارش‌خود می‌نویسد : دانشگاه صنعتی آریامهر فقط از بین بالاترین نمرات امتحان عمومی دانشجو می‌پذیرد .

همچنین امروز اعلام شد که حوزه امتحان عمومی بندر چابهار و لنگه با وجود تعداد محدود داوطلبان خود چون با حوزه های دیگر فاصله زیادی دارد برای تامین رفاه شرکت کنندگان از لیست‌نقاط امتحانی حذف نشده وثبت‌نام کنندگان می‌توانند در این دو نقطه امتحان بدهند .

تصحیح و توضیح

تاریخ (شنبه ۵۴٫۳٫۳۱) از اول اسامی اگهی شرکت نفت مربوط به دعوت از داوطلبان امتحان ورودی صنایع پتروشیمی که دیروزو امروزچاپ شده از قلم افتاده که بدینوسیله تصحیح میشود

رزم‌آوران سنگر آرمانهای ملی

در راه پاسداری از اصول مقدس بنیادی و هدفهای حزب رستاخیز

ملت ایران

آقای احمد جلالیان

را به نمایندگی مجلس شورایملی از تهران انتخاب میکنند که به رسالت تاریخی خویش آگاه است

دکتر حسین نیاکی ـ دکتر مسعود وفائی ـ دکترپرویز مغیلی ـ دکتر بهرام ملکوتی ـ دکتر منوچهر فرامرزی ـ دکتر بیژن تقوی

جناب آقای ناصر رضوی

انتصاب شایسته آنجناب‌را بریاست پیش‌آهنگی ناحیه۱۷ تهران صمیمانه تبریک میگوئیم . **سرگردعباس جمشیدی‌وبانو**

آگهی دعوت

مجمع عمومی عادی و فوق‌العاده شرکت پخش آهن‌آلات میهن با مسئولیت محدود در ساعات ۵و۷ بعداز ظهرروز چهارشنبه ۵۴٫۴٫۱۱ در محل باشگاه بانگ سپه منعقد میباشد از عموم شرکاء شرکت دعوت می شود در ساعت مقرر در جلسه مزبور حضور بهمرسانند .

دستور جلسه مجمع عمومی عادی

۱ـ استماع گزارش مدیرعامل شرکت و تصویب‌ترازنامه سال ۱۳۵۳

۲ـ تجدید انتخاب اعضاء هیئت مدیره

۳ـ تجدید انتخاب اعضاء هیئت نظار

۴ـ شور در خط مشی شرکت

دستور جلسه مجمع عمومی فوق‌العاده

۱ـ افزایش سرمایه شرکت

۲ـ تغییر یک یا چند ماده از اساسنامه شرکت

هیئت مدیره شرکت پخش آهن آلات میهن(بامسئولیت محدود)

آـ ۱۸۹۱۷

آگهی دعوت‌مجمع عمومی عادی

از کلیه اعضاء شرکت تعاونی تهیه وتوزیع صنف عطاران و سقط فروشان تهران دعوت میشود که‌در ساعت ۴بعد ازظهر روز چهارشنبه یازدهم تیرماه ۵۴ با در دست داشتن فیش بانکی پرداخت بهای لااقل یک سهم نقدی و کارت شناسائی عکس‌دار در مجمع عمومی عادی شرکت که در محل اتحادیه صنف واقع در خیابان بوذرجمهری غربی کوچه شیخ فضل‌اله نوری پلاک۱ تشکیل میشود حضور یابند .

دستور جلسه :

۱ـ بررسی و تصویب ترازنامه و حساب عملکرد سال ۵۳ شرکت که در مجمع عمومی مورخ ۵۳٫۱۱٫۲۱ تصویب‌نشده‌بود.

۲ـ تصویب آئین‌نامه حدود وظایف و اختیارات مدیر عامل

۳ـ تعیین خط‌مشی و برنامه آینده شرکت

۴ـ تصویب اخذ وام واعتبار از موسسات اعتباری وبانکها

۵ـ تعیین هیئت ۵نفری جهت رسیدگی به صلاحیت بعضی از اعضاء شرکت

۶ـ تصویب انجام معامله شرکت بااعضاء هیئت‌مدیره‌یابازرسان

رئیس هیئت‌مدیره شرکت‌ـ حاج محمدحسن عابدین

توضیح

دریکی از جراید صبح نام اینجانب دکتر محمد حسن گنجی کاندیدای سناتوری اشتباها کاندیدای مجلس شورا ذکر گردیده بود .

بدینوسیله به آگاهی میرسانم ، همانگونه که حزب رستاخیز ملت ایران ، اینجانب را معرفی نموده کاندیدای سنا هستم .

بانک اعتبارات ایران
BANQUE ETEBARATE IRAN

(اطلاعیه مهم)

بانک اعتبارات ایران مقداری از سهام خود را برای فروش به عموم عرضه می‌نماید .

بدین‌وسیله باطلاع عامه رسانیده میشود که معادل یکصد و پنجاه میلیون ریال از سهام جدید یکهزار ریالی بانک اعتبارات ایران درآخر خرداد ماه سال جاری ازطریق بورس اوراق بهادار برای خرید در اختیار علاقمندان در تهران و شهرستان ها گذاشته خواهد شد.

ضمنا طبق منویات و در اجرای اوامر مطاع ملوکانه بمنظور گسترش هرچه بیشتر مالکیت سرمایه بانک سهام مزبور به کسانی فروخته میشود که هنگام خرید آن جزء سهامداران فعلی بانک نباشند و تعداد سهامی که به هر خریدار فروخته خواهد شد محدود است .

از علاقمندان خواهشمند است برای کسب اطلاع راجع به قیمت فروش سهامی که بهر خریدار فروخته‌میشود ونحوه درخواست خرید و پرداخت بهای سهام و سایر شرایط مربوط در اواخر خرداد ماه ۱۳۵۴ به شعب وباجه های بانک اعتبارات ایران در تهران و شهرستان ها مراجعه فرمایند .

بانک اعتبارات ایران

جناب آقای محمد حسین احمدی

انتصاب بجا و شایسته آنجناب را بسمت معاونت نخست وزیر و سرپرست سازمان اوقاف صمیمانه تبریک میگویم .

زینت کیاهاشمی

نامزدهای نمایندگی جمعی ازصاحبان‌صنایع

به پیروی از منویات اعلیحضرت همایون شاهنشاه آریامهر و سیاست حزب رستاخیز ملت ایران دائربه‌شرکت همه افراد و موسسات درانتخابات مجلس سنا و شورای ملی افراد و شخصیتهای زیر را که از بنیانگزاران صنایع کشورما هستند واز طرف هیئت اجرائی حزب رستاخیز ملت ایران نامزد شده‌اند ، ضمن اظهار امتنان از این حسن انتخاب ، بدین وسیله کارخانجات تولیدی و صنعتی زیر به نمایندگی از طرف عموم کارمندان و کارگران وابسته کاندیداهای خودرا ، بپاس خدمات اجتماعی و سوابق درخشان‌آنان در پیشبرد صنایع ایران،برای نمایندگی مجلسین سنا وشورا انتخاب و بسایر هموطنان عزیز نیز توصیه می نماید که باطمینان کامل بافراد منتخب زیر رای بدهندویقین داشته باشند که این افراد باایمان راسخ به حزب رستاخیز ملت ایران که نمایانگر اعتقاد بسه اصل: نظام شاهنشاهی ، قانون اساسی و انقلاب شاه ومردم است ، بمنظور اجراء و توسعه هرچه بیشتر برنامه های عمرانی واقتصادی واجتماعی کشور تحت توجهات عالیه شاهنشاه آریامهر، گامهای موثر برخواهندداشت:

نامزد های نمایندگی مجلس سنا

جناب آقای مهندس جعفر شریف امامی

جناب آقای قاسم لاجوردی

جناب آقای علی رضائی

جناب آقای محمد ابراهیم نیکپور

جناب آقای کاظم کورس

نامزد های نمایندگی مجلس شورای ملی

جناب آقای دکتر علیمحمد بنکداربور

جناب آقای عنایت‌اله بهبهانی

شرکت کفش بلاـ شرکت کارخانجات چیت سازی بهشهرـ شرکت‌پخش جمشید ـ شرکت تولیدی جوراب قدیشاه ـ شرکت لاستیک و کفش سازی جم ـ شرکت کارتن‌کارـ شرکت جرم‌سازی زوک ـ شرکت کفش مهیوش‌ـ شرکت پوست و چرم آذربایجان شرقی‌ـ شرکت دیناستنرـ شرکت پوست و چرم آذربایجان غربی.

تلفن سرویس حوادث ۳۱۱۲۱۲

بلیط فروش شرکت واحد

باقولنامه جعلی ۲۰۰۰ دستگاه خانه فروخت!

★ حاج غفور فخوری، بلیط‌فروش شرکت‌واحد، ۱۵ هکتار زمین را بصورت غیر مجاز تصاحب کرد، در آن ۲۰۰۰ دستگاه خانه ساخت وخانه ها را با قولنامه های جعلی، به روستائیان آذربایجان فروخت!

حاج غفور فخوری‌بلیط فروش شرکت واحد اتوبوسرانی تبریز باتهام تصاحب غیر مجاز ۱۵۰ هزار متر مربع (۱۵ هکتار) زمین وساختن دوهزار دستگاه خانه برای روستائیان دراین اراضی ، ازطرف دادیار شعبه‌اول‌دادسرای تبریز باقرارداده میلیون‌ریال‌زندانی شد .

بموجب گزارش خبرنگار مادر تبریز حاج غفور متهم است که بدون تصاحب ۱۵ هزار مترمربع زمین در بخش ۲ تبریز وایجاد دوهزار دستگاه خانه ، آنهارا با قولنامه های جعلی به روستائیان واگذار کرده است .

این اراضی قبلا تحت عنوان پلاکهایی که «وجود خارجی نداشته» وسیله شورایعالی ثبت به‌ثبت رسیده بود.

★ پرونده های متعدد

حاج غفور فخوری درمراجع قضائی پرونده‌های متعددی‌دارد. وی در آذربایجان به حاج غفور یکپا معروف است . او چند سال پیش هنگامیکه با اتوبوس سفر میکرد دچار حادثه شدو پزشکان بناچار یک پای اورا قطع‌کردند. بااینوصف حاج غفور که سال هاست در استخدام شرکت‌واحد اتوبوسرانی تبریز است ، سابقه طولانی در کلاهبرداری و زمین خواری دارد .

اوکه باکمک عناصرحرکت میکند باشگردهای خاص خود هربار که تحت پیگرد مقامات قضائی قرار گرفته با گرفتن وکیلی‌مجرب وارائه دلیل و شاهد از قید مجازات گریخته است .

★ زندانی شد

اما اینبار حاج غفور یکپا با مشکل ترین ومحکم ترین پرونده خود روبرو است :

وی براساس شکایت گروه کثیری از روستائیان حومه‌تبریز که فریب اورا خورده بودند دستگیر و زندانی شد .

۱۵ هکتار اراضی موردبحث که حاج غفور متهم به تصاحب غیرمجاز و ایجاد تاسیسات در آن شده است در دامنه کوه «عون‌ابن‌علی» در شمال تبریز قرار دارد . وی پس‌از تصاحب زمین با ایجاد خانه های ارزان قیمت هرکدام از خانه ها را در قبال قولنامه های جعلی به روستائیان فروخته است .

حاج‌غفور یکپاپس ازدستگیری آقای زرینه باف وکیل پایه یک دادگستری آذربایجان شرقی را بعنوان وکیل خود انتخاب کرد و محاکمه وی بزودی در تبریز آغاز خواهد شد .

در ۲۴ ساعت گذشته

۵ نفر کشته شدند

★ در حوادث مختلفی که در تهران ، شمیرانو کرج روی‌داده نفرکشته‌و ۱۲ نفر نیز مجروح شدند

در ۲۴ ساعت گذشته ،طی ۵ حادثه مختلف که درتهران، شمیران و کرج رخ داد ، ۵ نفر کشته و دوازده نفرمجروح شدند .

اولین حادثه در کارگاه در وپنجره سازی «زاگرس» واقع در ابتدای‌خیابان‌تهران‌نو به وقوع پیوست و طی آن جوان ۱۷ ساله‌ی بنام قاسم رحیمی ـ کارگر کارگاه‌کشته شد .

لحظه وقوع حادثه قاسم مشغول جابجا کردن یکدر بزرگ آهنی بود که ناگهان پایش پیچ خورد ودر با همه سنگینی به روی او افتاد .

طی این حادثه قاسم بشدت مجروح شد و ساعتی بعد به بیمارستان ۲۰ شهریور جان سپرد .

۱ نفر کشته و سه نفر مجروح شدند

حادثه بعدی‌یکساعت‌هم‌رانندگی بود که در خیابان «نیایش» رخ داد و طی آن فدریک آوانس ۱۲ ساله ، جان‌سپرد.

اتومبیل ۴۹۴۶۶ تهران ط هنگامیکه به سمت جنوب خیابان نیایش حرکت میکرد بعلت انعکاس‌نورچراغ‌اتومبیلی که از روبرو آمد ، ناگهان به سمت راست خیابان منحرف شد وبطرز وحشتناکی‌و ازگون شد .

در اثر این حادثه سرنشینان اتومبیل ـ هایریک هنرچیان ۱۹ ساله (راننده اتومبیل) هنریک‌هنرچیان، آهیک‌آوانس و فدریک) به سختی مجروح شدند و هرچهارنفربه‌بیمارستان ضا پهلوی انتقال یافتند .

در بیمارستان فدریک که جراحات بیشتری برداشته‌بود، در اثر خونریزی شدید جان سپرد .

برق گرفتگی

در سومین حادثه جوان ۲۰ ساله‌یی بنام ابوالقاسم مشکوة در اثر برق گرفتگی، در کیلومتر ۱۹ جاده کرج جان سپرد .

ابوالقاسم ساعت ۵ بعد از ظهر دیروز مشغول تعمیر تابلوی نئون فروشگاه کفش «جم» بود ، که در حین کار دچار برق گرفتگی شد و از ارتفاع ۵ متری پائین افتاد.

ابوالقاسم که در اثر این حادثه به سختی صدمه دیده بود ، پس از انتقال به بیمارستان شماره ۲ بیمه‌های اجتماعی جان سپرد .

بقیه در صفحه ۳۷

شب عروسی آدم کشتند و به ۴ سال زندان محکوم شدند

★ کرمعلی و صفرعلی صمدی ، در دادگاه: آن‌دو، شب عروسی ، درحال رقص مردی را به قتل رساندند ...

محاکمه دو مرد که در یک جشن عروسی ، خویشاوند عروس را با ضربات چوب بقتل رسانده بودند،در شعبه۴دادگاه عالی جنایی انجام گرفت و هر یک از متهمین به ۴سال‌زندان محکوم شدند .

کرمعلی و صفرعلی صمدی- متهمین حادثه- پس از ارتکاب جنایت از محل حادثه ـ یکی از روستا های قزوین ـ گریختند ولی یکسال بعدتوسط ماموران انتظامی‌دستگیرشدندو پرونده‌شان به شعبه ۴دادگاه جنایی‌ارجاع شد .

کرمعلی و صفرعلی در دوم دیماه سال۵۲ در یکی‌ازروستا های قزوین شخصی بنام‌عباس صمدی را با ضربات چوبی‌که بوسیله آن میرقصیدند، کشتند.

شب حادثه عروسی یکی از اقوام عباس- مقتول- بود و کرمعلی و صفرعلی برای یمن و شگون عروسی باچهار قطعه چوب، مقابل‌عروس رقص‌چوبی میکردند .

در حین رقص عباس به‌آن دو نزدیک شد و خواست‌که رقص را تمام کنند، ولی‌صفر علی و کرمعلی زیربار نرفتند و بینشان نزاع درگرفت .

در حین نزاع آندو با چند ضربه چوب عباس را از پای انداختند وسپس‌متواری شدند.

متهمین جنایت مدت یکسال خود را پنهان کردند ولی سرانجام توسط ماموران دستگیر شدند .

روز گذشته- چند ماه پس از دستگیری ـ شعبه ۴ دادگاه عالی جنایی محاکمه متهمین حادثه را شروع کرد. دراولین روزمحاکمه کیفرخواست‌خوانده شد و با تمام شدن وقت‌دادگاه تنفس اعلام شد ودنباله محاکمه به روز بعد (دیروز) موکول گردید .

دیروز وکیل مدافع متهمین با رجوع به مندرجات پرونده واظهارات شهود حادثه ، حکم تبرئه متهمینش را خواستار شد و قضات شعبه ۴دادگاه عالی جنایی پس از آخرین‌دفاع متهمین وارد شور شدند وبا توجه به‌رضایت شاکی‌خصوصی پرونده، هر یک از متهمان را به چهار سال حبس محکوم کردند .

زنی باگلوله کشته‌شد

زنی که در نزاع دسته جمعی روستای«بیرم» لار ، تیر خورده بود ، در بیمارستان « سعدی » شیراز درگذشت .

این زن ۴۰ ساله بود و مامنساء سلیمانی نام داشت.

خبرنگار اطلاعات در شیراز می‌نویسد : مامنساء چند روز پیش ، در نزاع گروهی از ساکنان دهکده «بیرم» لار ، با گلوله‌یی که از تپانچه یکی از نزاع کنندگان ، شلیک شده بود ، مجروح شد وبرای‌معالجه به دانشگاه درمانگاه شیر و خورشید سرخ لار ، انتقال‌یافت.

او پس از درمان مقدماتی‌برای مداوای لازم به بیمارستان‌سعدی شیراز منتقل شد ولی پزشکان شیرازی ، نتوانستند اورا از مرگ برهانند و او درگذشت.

پرونده این نزاع ، درداد‌سرای لار در دست رسیدگی است.

سارقین باسابقه ، در حال سفر با اتومبیل مسروقه دستگیر شدند

مهدی امیری و حسن تیموری سارقین با سابقه اتومبیل که‌با اتومبیل‌مسروقه «آریا»ی۳۹۸۲۲ مشهد،از این شهر عازم قوچان بودند ، توسط ماموران پلیس راه قوچان دستگیر شدند .

خبرنگار ما در قوچان می نویسد : مهدی و حسن در بازجوئی اعتراف کردند که‌یک هفته قبل نیز یک اتومبیل آریا ازتهران سرقت کرده‌اند و روانه شهرهای شمالی شده‌اند ولی اتومبیل مسروقه بعلت نقص‌فنی در راه ماند و آنها ناچارشدند اتومبیل را در چالوس رهاکنند و با مینی‌بوس راهی مشهد شوند .

سارقین با قرار صادره‌روانه زندان شدند .

راننده هلندی، یک کامیون پسته متعلق به‌یک تاجرایرانی راسرقت کرد!

راننده هلندی ، که‌ماموریت داشت یک کامیون پسته را به آلمان حمل کند و به صاحبش تحویل دهد ، درایران ماندگار شد و بایول پسته ها، به‌خوش‌گذرانی پرداخت !

فردریک ـ راننده امانت خوار هلندی ـ که حدود ۲۰۰ هزار تومان پسته را فروخته و پولش را برای خود برداشته بود ، هنگامی که در یکی از هتل های تهران ، گیلاس های ویسکی را پی‌درپی سر می‌کشید ، دستگیر شد !

فردریک، چندی پیش بادریافت ۱۴۰۰ دلاراز یک بازرگان‌ایرانی، مامور شد یک کامیون پسته را که ۶۵۸۶۷ مارک (حدود ۲۰۰ هزار تومان) قیمت آن بود به آلمان حمل کند و پسته ها را، به یک فروشنده آلمانی که‌طرف معامله تاجر ایرانی بود ،تحویل دهد .

اما تاجر ایرانی، ، هرچه‌انتظار کشید، رسید دریافت پسته ها بدستش نرسید و وقتی یک ماه از ارسال پسته ها گذشت ،تاجر ایرانی مطمئن شد که پسته هایش به مقصد نرسیده است .

سرانجام دوروز قبل ، یکی‌از حسابداران تجارتخانه تاجر ایرانی، هنگام عبور از خیابان تخت جمشید، متوجه شد که راننده هلندی در حال‌ورود به یک هتل است. حسابدار، جریان رابا تاجر ایرانی درمیان گذاشت وتاجر ایرانی‌بامراجعه بکلانتری هفت‌تهران، از ماموران خواست که فردریک را دستگیر کنند .

ماموران بیدرنگ به هتل رفتند و فردریک راکه همراه چند تن از دوستانش مشغول نوشیدن ویسکی بود ، دستگیر کردند.

تاجر ایرانی‌در کلانتری‌پیرامون این ماجری گفت :

«چندی پیش مقداری پسته را بایک شرکت آلمانی معامله کردم وقرار شد یک کامیون پسته‌برای این شرکت بفرستم و آنها نیز پس از دریافت پسته ها ، یک حواله بانکی ۶۵۸۶۷ مارکی‌برایم بفرستند. در این میان،بافردریک، تبعه هلند، که یک راننده کامیون فاقد گواهینامه است‌قرار گذاشتم در ازاء دریافت ۱۴۰۰ دلار دستمزد ،پسته هارا به آلمان ببرد . اما وقتی پسته‌ها را به راننده هلندی تحویل دادم ،هر چه انتظار کشیدم،از رسیددریافت پسته ها و حواله بانکی بهای پسته ها خبری نشد و چون تحقیق کردم، دانستم که پسته ها نه‌تنها به آلمان نرسیده بلکه‌اصلا از مرز ایران خارج نشده است.»

تاجر ایرانی افزود :

دراین بودکه یکی از کارکنان شرکت خودرا مامور تعقیب فردریک کردم . کارمند من،چندی پیش فردریک را در فرودگاه مهرآباد دید ، اما وقتی قصد دستگیریش را داشت ، راننده امانت خوار پابه فرار گذاشت و باز ناپدید شد، تاآنکه امروز ، اورا در یک هتل پیدا کردیم.»

فردریک پس‌از دستگیری ابتدا گفت که کامیون با باربسته در راه واژگون شده است ولی بعد گفت که پسته ها را باکامیون دیگری به آلمان فرستاده است . ولی ماموران می‌گفتند : «اگر کامیون واژگون شده ، محل حادثه کجاست واگر پسته هابا کامیون دیگری به آلمان رسیده چرا رسید دریافت آن به‌ایران نرسیده است؟»

به‌این ترتیب ، فردریک که برای سئوال ماموران جوابی نداشت ، بازداشت شد تا با تحقیقات وسیع تری اصل‌قضیه روشن شود.

دختر سپاهی کشته‌شد

★ اشرف مهدی‌نیا ، سپاهی ترویج روستای بهرمان ، که‌در حادثه رانندگی جان خود را از دست داد ...

در حادثه رانندگی روستای «بهرمان» ۲۴ کیلو متری سراب، یک دختر سپاهی ترویج کشته شد.

بموجب گزارش خبرنگار ما در تبریز :

سپاهی دخترکه اشرف‌مهدی‌نیا (گل‌قاسملو) نام داشت، هنگامیکه درمقابل خانه فرهنگ روستائی حرکت میکرد ، پیکان ۳۳۷۹۴ تهران ـ د براندگی فقیهی که‌از تبریز عازم سراب بود ، وی را زیر گرفت و موجب مرگش‌شد. جسد دختر سپاهی که اخیرا به سمت مسئول خانه فرهنگ روستائی قریه «بهرمان» برگزیده شده بود به تبریز انتقال یافتتا تحویل بستگانش گردد

بچه‌ها ، بزرگ‌ها ، دخترها ،پسرها ! خوشحال باشین که نخاله‌ها دارن میان !

چهارجوان بانمک و خوشمزه گروه شارلو آنقدر صبر کردند تا فصل‌تابستان بیاد که شما بتونین سرفرصت و بادل‌شاد یکی از بهترین و آخرین شاهکار های اونارو تموشا کنین توی این فیلم چهار آتشپاره محبوب‌شما بصورت چهارتفنگدار مضحک و شلوغ و درعین حال دلیروبیباک چنان معرکه‌ای بپا می‌کنند که ما هرچی بگیم کم گفته‌ایم

ازفردا صبح فقط در

سینماپولیدور

گروه شارلو

در فیلم رنگی

نخاله‌ها برمیگردند

برای رفاه حال خود قبلا بلیط را در گیشه سینما پولیدور رزرو فرمائید که دچار دردسر ازدحام نشوید

سانسها ۱۱ر۳۰ صبح ۱ر۳۰ـ ۳ر۳۰ـ ۵ر۳۰ـ ۷ر۳۰ـ ۹ر۳۰ بعدازظهر

★ فیلمی برای شما ...
★ شما که طالب آثار استثنائی وفیلم های پر حادثه پلیسی هستید
★ شما که دوست دارید فیلم جنجالی‌و پر تحرک باشد
★ شما که میخواهید دو ساعت هیجان والتهاب ببینید .

ازفردا صبح درسینماهای

سانترال ـ متروپل ـ رویال

ازامشب در سینماهای

بولوار ـ ب.ب

سکسی‌ترین فیلم سال

ازامروز درگروه سینماهای

سهیلا ـ پلازا ـ مراد ناهید ـ ری ـ داریوش

این مرد برای تسویه‌حساب‌ها آمده بود ... بایک هفت‌تیر پرویک قلب سرد و خشن ...

ازامشب فقط در

سینماهای

نمایش‌دهنده فیلمهای برجسته سینمای‌هند که‌درگذشته بانمایش آثار بی‌نظیر و مهم هندی‌توجه خانواده ها را بخود جلب کرده است اینک اثر شورانگیز دیگری تقدیم میکند که بدون‌تردید بااستقبال گرم تماشاگران روبرو خواهدشد

تماشای این فیلم رابه تمام خانواده‌ها توصیه می‌کنیم و اطمینان میدهیم که نه یکبار بلکه چندین‌بار ازآن دیدن خواهید کرد

ازامشب

ازفرداشب...

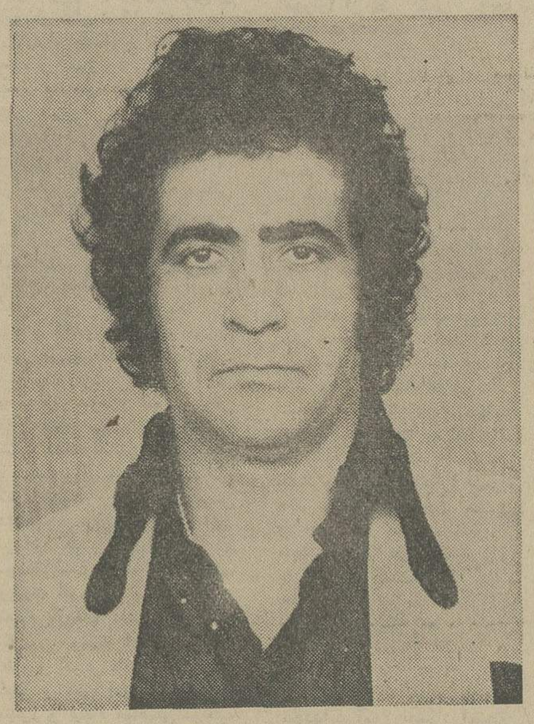

عقیلی

درجمع دیگر هنرمندان فقط در

کاباره‌شکوفه‌نو

تلفن‌های رزرو ۵۴۴۰۴۴ ـ ۵۴۳۰۳۳

ازصبح چهارشنبه ۴ تیر فقط در

سینما شهرقصه

مجالس ترحیم

بانهایت تاسف و تاثر فوت حاج سید طاهای صفوی را باطلاع دوستان و آشنایان میرساند.
مجلس ختم آنمرحوم روز چهارشنبه ۲۸ر۳ر۵۴ ازساعت ٤تا٦ بعدازظهر در مسجد پنبه‌چی واقع در خیابان امیریه قلعه‌وزیر منعقد میباشد.
خانواده‌های : حاج آقاپیکان. سیدرضا. محسن. ناصر. اسدالله. عیسی‌وموسی صفوی. محمد فروزان‌فر. بوتوزاده. حسن تارانی. حسین تارانی. رضا خرمی. محمد خرمی.
آ-۵۲٤۵

روزنامه اطلاعات ــ مصیبت وارده را بعموم بازماندگان آنمرحوم تسلیت میدهیم

باکمال تاسف فوت ناگهانی شادروان **غلامحسین بقائی انارکی** بزرگ خاندان بقائی پدر خانم اشرف بقائی (محمدی)، آقای مهندس محمود بقائی . آقای دکتر منصور بقائی . خانم اختر بقائی. بهرام بقائی. شهرام بقائی و برادر آقایان عباس بقائی.محمد رضا بقائی. ابوالقاسم بقائی. خانم خدیجه بقائی (عظیمی). عصمت بقائی (طباطبائی) را باطلاع عموم دوستان وهمشهریان عزیز میرساند. مجلس ترحیم مردانه و زنانه فقید سعید روز چهارشنبه ۲۸ خرداد ماه از ساعت پنج الی هفت بعد ازظهر در مسجدالجواد واقع در میدان ۲۵ شهریور منعقد خواهد بود.

انارکیهای مقیم تهران

آ-۵۱۵۷

بانهایت تاسف و تالم درگذشت نابهنگام دوست و همکار عزیزمان مرحوم مغفور آقای **غلامحسین بقائی انارکی** عضواین سندیکا را باطلاع کلیه دوستان و همکاران عزیز می رساند. مجلس ترحیم آن مرحوم روز چهارشنبه ۲۸ خرداد ماه ازساعت ۵تا۷ بعد ازظهر در مسجد الجواد واقع در میدان ۲۵ شهریور برگزار خواهد شد.

سندیکای بهره‌برداران معادن فلزی ایران

آ-۵۱۵۷

بانهایت تاسف درگذشت ناگهانی شادروان **غلامحسین‌بقائی** مدیر عامل شرکت سهامی فلز انارک و شرکت سهامی معادن کلوت‌راباطلاع میرساند مجلس ترحیم روز چهارشنبه ۲۸خرداد ماه از ساعت ۵تا هفت بعد ازظهر در مسجدالجواد برگزار ۲۵ شهریور برگزار میگردد.

هیئت مدیره شرکت سهامی فلز انارک
هیئت مدیره شرکت سهامی معادن کلوت

آ-۵۱۵۷

بانهایت تاسف درگذشت ناگهانی همکار و دوست عزیزمان شادروان **غلامحسین بقائی** مدیر عامل شرکتهای سهامی فلز انارک و معادن کلوت را باطلاع میرساند ضمن عرض تسلیت به خاندان آنمرحوم مجلس ختم روز چهارشنبه ۲۸ خرداد ماه از ساعت ۵ تا هفت بعد از ظهر در مسجدالجواد برگزار خواهد شد.

شرکت سهامی‌کیمیای پارس
شرکت سهامی فلزات یزد. شرکت ستان با مسئولیت‌محدود. شرکت سهامی معادن کوهستان.

آ-۵۱۵۷

با نهایت تاسف و تاثر درگذشت ناگهانی همکار و همشهری عزیزمان شادروان **غلامحسین بقائی** مدیر عامل‌شرکت سهامی فلز انارک و معادن کلوت را باطلاع میرساند. مجلس ترحیم آنمرحوم روز چهارشنبه ۲۸ خرداد ماه از ساعت ۵تا۷ بعد از ظهر در مسجد الجواد برگزار میگردد.

قربانی

آ-۱۹۰۸۸

باندوه فراوان درگذشت همسر، پدر و برادر بزرگوارمان شادروان **غلامحسین بقائی انارکی** را باطلاع دوستان و بستگان میرسانیم مجلس ترحیم‌مردانه و زنانه درروزچهارشنبه ۲۸ خرداد ازساعت۵ الی۷ بعدازظهر درمسجد الجواد واقع در میدان ۲۵ شهریور منعقد است.
فاطمه. اشرف. اختر. محمود. منصور. بهرام وشهرام بقائی. خدیجه. عباس. محمدرضا ابو القاسم و عصمت‌بقائی.
آ-۵۲۱۷

بانهایت تاسف درگذشت **بانو سلطان نیکو** را به اطلاع میرساند مجلس ترحیم مردانه وزنانه آن مرحومه از ساعت ۳تا۵ بعدازظهر روز چهارشنبه ۲۸ خردادمامجاری درمسجد مجد برگزار میشود.
خانواده‌های : نیکو. پروین. قمشی. قدیری. کادری. دزفولیان. ملک‌آسا. اسدی. عبادانی. دزفولی.
آ-۵۲۰۹

روزنامه اطلاعات ــ بخانواده‌های عزادار مصیبت وارده را تسلیت میدهیم

باکمال تاسف فوت مادر گرام **بانو شوکت هوشیار** را باطلاع خویشاوندان و دوستان میرساند مجلس ترحیم زنانه و مردانه آن مرحومه روز پنجشنبه ۲۹ر۳ر۵٤ از ساعت ۳ تا۵ بعدازظهر در مسجد الجواد برگزار میگردد.
خانواده‌های هوشیار. ملاح. ناصری. آزموده. شعاعی. گل‌پیرا. میرریاحی. طوسی. جاوید. هوسپیان . اسلامی . فاتقی. فریبرز .
آ-۱۹۰۵۷

روزنامه اطلاعات ــ مصیبت وارده را بخانواده‌های عزادار تسلیت میدهیم

باکمال تاسف و تاثر درگذشت شادروان **حاج هدایت‌الله مقیمی نژاد** بزرگ خاندان را باطلاع میرساند.
مجلس ختم مردانه‌وزنانه آن فقید سعید از ساعت ۱۲ تا٤ بعدازظهر روز چهارشنبه ۲۸ر۳ر۵٤ در مسجد فخرالدوله‌واقع در دروازه شمیران برگزار میگردد.
خانواده های : مقیمی نژاد. گرسوئی. شاه حسینی . پدیدار. مغفوری . جلالی.خلیلی. آقائی‌پور رسولی. گنجوئی . ترینی. مصطفائی . پایرنج.رفیع. صادقی. عسکری. فریزنی. خوش‌نژاد. فرهی. نجفی.
آ-۵۱٦۳

روزنامه اطلاعات ــ مصیبت وارده را بعموم خانواده های عزادار تسلیت میدهیم.

باکمال تاسف فوت **سلطان خانم مرادی** بزرگ خاندان مرادی رادر امریکا به اطلاع آشنایان واقوام میرساند. مجلس ختم‌آن مرحومه روز چهارشنبه۲۸خردادماه جاری در کنیسا حئیم واقع در خیابان قوام‌السلطنه کوچه سیمی‌ازساعت ۵ الی۷ بعد ازظهر منعقد میباشد.
خانواده های : پور مرادی. کهنیم . سنهی. مختار زاده. نهورای. کوتال. خداداد. دیان زاده. شمس . دانشگر.
آ-۵۱٦۷

بانهایت تاسف و تاثر فوت جانگداز برادر زاده عزیزم **امیر حجت‌الله یعقوب آذری** را باطلاع دوستان و آشنایان می رسانم مجلس ختم شادروان‌ازساعت ١٤ الی ١٦ روز چهارشنبه ۲۸ خرداد ماه در خانقاه صفی علیشاه بر گزار میگردد.
ضمنا مراسم شب هفت روز پنجشنبه ۲۹ خرداد ماه از ساعت ١٦ونیم الی ۱۸ونیم در شبستان اول بهشت زهرابرگزار خواهد بود.

سرهنگ فرخ آذری

بدین وسیله درگذشت **بانو ملوک کهن** همسر شادروان حبیب‌اله کهن بنیانگذار دبستان اتحاد نو را اعلام میدارد مجلس ترحیم فقیده سعیده از ساعت ۵ تا۷ بعد از ظهر روز پنجشنبه ۲۹ خرداد ماه ۱۳۵٤ در کنیسای حبیب‌اله کهن واقع درخیابان چهل متری نو اب کوچه عقیلی شماره ۷ برگزار میگردد.

مدیر مدارس اتحاد ایران
آندره کوشکار

آ-۵۱۹۷

باکمال تاثر و تالم فقدان اسف انگیز مادر گرامی خود **بانو ملوک کهن** همسر شادروان حبیب‌اله کهن موسس کنیسای کهن و دبستان اتحاد نو را باطلاع دوستان میرساند مجلس یادبود روز پنجشنبه ۲۹ خرداد ماه ۱۳۵٤ از ساعت ۵الی ۷ بعد ازظهر در کنیسای حبیب‌اله کهن خیابان چهل متری‌نو اب کوچه عقیلی شماره ۷ برگزار میگردد.
داود کهن . پرویز کهن . پروین میزراهی . کوکب ادیبی. شکوفه کهن. و خانواده های : کهن. هارونیان. زنده دل . مسنن. لاوی. رستگار. میزراهی. ادیبی. فخیمی . گلیان . کوخاب. الی
آ-۵۱۹۹

روزنامه اطلاعات ــ مصیبت و اردهرا به آقای حبیب‌الەکهن وسایر خانواده های عزادار تسلیت میدهیم.

پرسه

باندوه درگذشت روانشاد **بانو رستمزنده (پالش)** را به آگهی همکیشان میرساند. پرسه آن بهشتی‌روان از ساعت ٤ تا٦ پس از نیمروز چهارشنبه ۲۸ر۳ر۵٤ درتالار ایرج برگزار خواهد شد.

انجمن زرتشتیان تهران- سهراب رستمزنده و خانواده

با نهایت تاثر و تاسف درگذشت شادروان **عبدالحسین فرازدل** خدمتگزار مطبوعات را به‌اطلاع همکاران و دوستان وآشنایان میرساند مجلس ختم مردانه وزنانه آن مرحوم‌روز چهارشنبه ۲۸ر۳ر۵٤ از ساعت ۵ الی ۷ بعداز ظهر در مسجد اسکندری (عرب) واقع‌درخیابان اسکندری چهارراه سپه‌غربی برگزار خواهد شد.

اتحادیه فروشندگان جراید- عوض عوضپور

آ-۱۹۰۷۷

یادبود

باقلبی خونبار ودیده اشکبار مراسم چهلمین روز درگذشت جانگداز جوان ناکام فرشته عزیز روز چهارشنبه ۲۸ خرداد ماه از ساعت ٤ ونیم تا٦ونیم بعد از ظهر در بهشت زهرا شبستان شماره ۲ منعقد است.
مادر داغدارت صدیقه احسان و خانواده های احسان و حاجیان

بمناسبت هفتمین روز درگذشت **بانو ربابه بادامچی** مراسمی روز چهارشنبه ۲۸ خرداد ماه از ساعت ٤ تا٦ بعد از ظهر در صحن امامزاده حسینیه یاسری برگزار میشود.
خانواده بادامچی

بدینوسیله باطلاع دوستان و آشنایان میرساند که مراسم شب هفت درگذشت مرحوم **رحمت‌اله زند وکیلی** در روز پنجشنبه ۲۹ر۳ر۵٤ از ساعت ٤ ونیم تا ٦ونیم بعد ازظهر در سالن شماره ۵ بهشت‌زهرا برگزار میشود.
خانواده نیستانی
آ-۵۲۳۷

شبهای هجر را گذرانديم و زنده‌ایم
مارا به سخت جانی خود این گمان نبود
پنجشنبه ۲۹ر۳ر۵٤ چهلمین روز خاموشی شمع شب افروزی که‌آشیانه امید مارا ناگاه تیره ساخت میباشد.
بیاد درگذشت عزیز از دست رفته‌مان شادروان وحیدروحانی کر مزار آن مرحوم در باغ بهشت قم مجلسی برپا خواهد بود دوستان و آشنایان در صورت تمایل برای شادی روح آن مرحوم و تسلی خاطر بازماندگان قدم رنجه فرموده در مراسم فوق شرکت فرمایند.
خانواده روحانی و بستگان

بمناسبت درگذشت مرحوم اسماعیل توکل‌نیا مراسم شب هفت آنمرحوم از ساعت ٤ تا٦ بعد ازظهر روز جمعه ۳۰ خرداد در شبستان شماره دو بهشت‌زهرا منعقد است.
خانواده های : توکل نیا- رهائی
آ-۲۳۱۳

تسلیت

سرکار علیه بانو ملکزاده
دوستان ارجمند آقایان مهدی، سعید وحمید ملکزاده
با تاثر فراوان مصیبت وارده را بشما و خانواده‌محترم ملکزاده تسلیت عرض نموده و خود را در غم و اندوه‌شما سهیم میدانیم.
پروین افشار طوس ـ دکتر علی‌اکبر شمس‌آرام

جناب آقای روح‌اله صابری
مصیبت وارده را بجنابعالی و خانواده محترم صمیمانه تسلیت میگویم.
پرویز فرزین

جناب آقای مهندس مسعود پیشوائیان
باکمال تاسف مصیبت وارده را از صمیم قلب تسلیت‌عرض نموده دوام و بقاء سایر خانواده را از خداوند متعال‌آرزو داریم.
عبدالحسین بهنامی. قوام مصطفوی. لطف‌اله بهاری . اسفندیار منصوری. مسعود خبیری. رضا منصوری . هاشم خسروانی.رحیم نیاورانی. پرویز وحیدی .

آقای باقر محلاتی
درگذشت خواهر گرامیتان را از صمیم قلب تسلیت عرض نموده از خداوند صبر و شکیبائی بازماندگان‌را آرزومندیم.
کاظم عطاردی. رحیم نصری‌زاده. حسین خلیلی. حبیب‌اله ورزی. اسداله مسعودیان. کریم هاشمی . اسکندر رجبی . صادق پیشوائی. محمد جواد نصرالهی .

جناب آقای دکتر اسماعیل آزرم
درگذشت نابهنگام مادر گرامیتان را تسلیت گفته دوام و بقاء سایر بازماندگان را ازخداوند آرزو مینمائیم.
حمید رضا واحدی. بهزاد دادخواه . صادق پرویزی. محمد حسین رمضانی. صادق حسینی. کریم رخوائی. اسداله حیدری. مرتضی کریمی. ناصر عسگریان .

جناب آقای مهندس محمودی
باکمال تاسف وتاثر مصیبت وارده را تسلیت عرض‌نموده صبر و شکیبائی برای کلیه بازماندگان آرزومندیم.
محمد کاظم فعالی. سیروس کریمی. محمد جواد نیروئی. رضاکاظمیان.مرتضی رحمانی.کریم‌معصومی. ناصرخواجوی. حسین سلماسی. علی‌اکبر صابری .

آقای مهاجری
بدینوسیله مصیبت وارده را از صمیم قلب تسلیت‌عرض نموده دوام و بقاء کلیه بازماندگان را از خداوند آرزو می‌نمائیم.
احمد طهماسبی. سیف‌اله بهرامی. رحیم سلطانی. خسرو وکیلی. اسداله عمادیان. رحیم‌کوروشنی. حسینعلی‌سلمانیان. اسماعیل دهلیزی. حسین صالحیان .

آقای شاهرخ شهبازی
باکمال تاسف مصیبت وارده را از صمیم قلب تسلیت عرض نموده از خدای بزرگ صبر و شکیبائی برای جنابعالی آرزو داریم.
اسماعیل صباغی. حاجی مصلحی . منصور صلاحی . سید علی سراج‌پور. عبدالمجید شمس. باقر کجوری. نصراله ربانی. احمد محسنی. ناصر مهاجری .

جناب آقای ابو الحسن منوچهری نائینی
باکمال تاسف وتاثر مصیبت وارده را از صمیم قلب تسلیت عرض نموده‌وازخداوندمتعال‌صبرو شکیبائی بازماندگان را آرزومندیم.
محمدحسین‌بزرگمهر .مجید حمیدی .سیروس زعفرانیان. نصراله زمانی. یعقوب کاظمیان. رحیم اعظمی. تورج فرخی. اسماعیل دوستار. ناصر رضائیان .

آقای توکل نیا
بدینوسیله مصیبت‌وارده را از صمیم قلب‌تسلیت عرض نموده دوام وبقای سایر بازماندگان راآرزو مینمائیم.
ناصر رحمان‌زاده. حبیب سبحانیان . رحیم قهرمانی . کریم‌حسینی. محمدجواد ناصری. کریم‌قاسمی.پرویز حجازی. حسین سرابیان. محمدعلی شریفی .

جناب آقای حسین زندوکیلی
درگذشت نابهنگام ابوی گرامیتان‌را از صمیم قلب‌تسلیت عرض‌نموده برای‌سایر بازماندگان‌صبرو شکیبائی‌آرزومینمائیم.
ابو الحسن زراعی . ابو القاسم کریم‌آبادی . رضا رحیمی . کریم سلجوقی .محمدرضا علوی.عبدالحسین مهربان .منصور سپهری. ناصر عریانی. محمدهادی باقری .

دوست عزیز آقای مهندس جمشید حیدریان
ماهم در غم شما شریکیم .
مهندس لیلابی ، مهندس حلاجیان ، مهندس فلاطونی ،مهندس توکلی و رضا توکلی .

جناب آقای مرتضی طالبی
درگذشت مادر ارجمندتان را از صمیم‌قلب تسلیت‌عرض نموده برای سایر بازماندگان صبرو شکیبائی آرزو داریم .
عی اکبر رضوانی. نصراله‌میرعمادی. خسرو کاظمیان . محمد جواد مرتضوی. رضا محمودی. حسین نصیری. کوروش ناصریان. رحیم پرویز زاده . محمد انواری

دوست عزیز آقای مهندس جمشید حیدریان
بانهایت تاسف مصیبت وارده را بشما و کلیه فامیل‌تسلیت می‌گویم .
مهندس حسین توکلی

آقای مهندس جمشید حیدریان
بانهایت تاسف مصیبت وارده را بشما و کلیه فامیل‌تسلیت می‌گوئیم .
شرکت رامبله کارگاه مجتمع جهانگردی یاسوج

دوست ارجمند تیمسار سرتیپ محمود فاطمی
باتاثر فراوان درگذشت پدر بزرگوارتان راتسلیت عرض می‌نماید .
سید عباس گلابچی

آقایان منصور خموش ومهندس منوچهر خموش
مصیبت وارده را صمیمانه بحضورتان و خانواده‌های وابسته تسلیت میگوئیم .
کارکنان استاندارد منطقه سیستان و بلوچستان

خانواده‌های محترم مهاجرانی و توکلی
با نهایت تاسف درگذشت برادر عزیزم سرهنگ رشید عباس توکلی را تسلیت عرض نموده، بقای عمروتندرستی بازماندگان را آرزو مینمایم .
خرم‌آباد لرستان ازطرف خانواده ستاری- صحبت‌اله ستاری

دوست عزیز سرکار خانم مینو علوی اسدی
مصیبت وارده را از صمیم قلب بتو وخانواده گرامیت تسلیت گفته در غمت شریکم .
نیشابور - آذر دیدهبان

جناب آقای امیر قهاری معاونت محترم
سازمان مرکزی جوانان شیر وخورشید سرخ ایران
اعضاء کمیته‌های خانه جوانان شیر و خورشید سرخ خرمشهر مصیبت وارده را صمیمانه تسلیت میگویند .
آ-۲۳۰۱

جناب آقای دکتر هادی رضوان‌طلب
مصیبت وارده را بحضورتان تسلیت عرض مینمائیم .
شهسوار- مهدی نیک‌بخش . محمد نیومند

جناب آقای ملک‌ایرج امیر قهاری
با نهایت تاسف از خبر درگذشت تالم‌انگیز مادر مرحومه آنجناب بشدت درجه متاثر شدم از خداوند بزرگ مسئلت دارد روح پرفتوح آن مرحومه را قرین رحمت ومغفرت قرار داده برایتان صبر و شکیبائی مرحمت فرماید .
از طرف کلیه اعضاء خانه و سازمان جوانان شیر و خورشید سرخ آذربایجان شرقی - بشیر فرهخت
آ-۲۳۰۹

جناب آقای اکبر توکل‌نیا
مصیبت وارده را بشما و خانواده محترم تسلیت می گوئیم.
حسن تقی‌نژاد- محمد دانش پور

جناب آقای عباس بقائی
مصیبت وارده را به جنابعالی و خانواده محترم تسلیت‌عرض نموده در غم شما شریک هستم .
محمود ایران طلب

جناب آقای حاج محمود فیروزآبادی
با کمال تاسف و تاثر مصیبت وارده را از صمیم قلب تسلیت عرض نموده دوام و بقاء سایر خانواده را از ایزد توانا خواهانیم .
علی مرتضوی ، صمد وحیدیان ، باقر احمدیان ، سیروس ابوالقاسمی ، منصور احمدیان ، نصراللهزارع‌پور ، حسن کجوریان ، حسین شهلائی ، محمدرضا تاریخی.

جناب آقای دکتر جمال سعید واقفی
با کمال تاسف و تاثر مصیبت وارده را از صمیم‌قلب تسلیت عرض نموده بدین وسیله دوام و بقاء سایر بازماندگان را از خداوند آرزو داریم .
جمشید نائینی ، عبدالحسین صمدیان ، حسین‌رضائی، حسین جاویدی ، هرمز جمشیدی ، نوروز بسطامی ،حسین سعادتی ، رحیم گودرزی ، مهدی شریف‌زاده .

جناب آقای دکتر محمود سرفراز
با کمال تاسف و تاثر مصیبت وارده را از صمیم قلب تسلیت عرض نموده از خدای بزرگ دوام و بقاء سایر بازماندگان را آرزو مینمائیم .
ابوتراب صدری ، باقر مرادیان ، جعفر حضرتی ، قربانعلی اسماعیلی ، مهدی نراقی ، اسدالله امیدیان ،ناصر غلامی‌پور ، رضا عبداللهی ، خلیل میریان .

جناب آقای محمدصادق دربندی خراسان
بدین وسیله مصیبت وارده را از صمیم قلب تسلیت عرض نموده دوام و بقاء سایر بازماندگان را از خداوند آرزو داریم .
حسین بهرامیان ، کریم منصوری ، رضا کوثری ، خسرو احمدیان ، ناصر معظمی ، جواد قائمیان ، جعفر محرزی ، اسفندیار برزگر ، رحیم رضاپور .

جناب آقای‌دکتر ایرج بهزادی
با کمال تاسف و تاثر مصیبت وارده را از صمیم‌قلب تسلیت گفته دوام و بقاء سایر بازماندگان را از خداوند خواستاریم .
سعید میرنوش . محمد رضا رجبی پور ، ستار بقائی . ناصر مصدقی، اسماعیل قوامیان، اصغر عمادیان، باقر شاکری ، اسدالله ملکی‌پور، رحیم ابراهیمی.

جناب آقای مهندس رحیم پیوان
مصیبت وارده را از صمیم قلب تسلیت عرض نموده دوام و بقاء سایر بازماندگان را از خداوند آرزو مینمائیم.
مرتضی کیانوری ، اکبر ابراهیمی ، عزت‌الله نوروزخانی، مهدی شریفی ، بهرام حسین‌زاده ، رحیم باغستانی ، کاظم عطری‌پور ، محمد اعلمی ، پرویز بوداغی .

جناب آقای جلال گرجی
با کمال تاسف و تاثر مصیبت وارده را تسلیت عرض نموده از ایزد توانا صبر و شکیبائی آرزومندیم.
عباس جوادی ، غلام افخمی ، کاظم شریفی‌پور ، رضا سروستانی ، اسدالله پرویزی،رحیم سلطانی ،ابوالقاسم بهروزی ، حسین شیراندامی، اسدالله اصلاحی.

جناب آقای مهندس منصور ورزی
بانهایت تاسف و تاثر مصیبت وارده را از صمیم قلب تسلیت عرض نموده صبرو شکیبائی بازماندگان را آرزو داریم .
حسین خلیلی .رحیم علی آبادی .مرتضی حیدری . کاظم فعالیان .عبداله‌نوذری .مهدی‌خسروپور .احمد طهماسبی رضا یادگاری . کریم اکبریان .

آقای یحیی منصوری
مصیبت وارده را تسلیت عرض نموده از خداوندصبر و شکیبائی برای شما آرزو داریم .
حسین رمضانخانی ، باقر قندهاری، کریم واثقی. بهمن معظمی . سیروس بهرابی. حسین وکیل زاده . صادق منطقی . رضا عبدالهی. صمد مفیدی.

آقای ناصر محبوبی
بدینوسیله مصیبت وارده رااز صمیم قلب تسلیت‌عرض نموده دوام وبقای سایر بازماندگان رااز خداوندآرزوداریم .
ابراهیم قادری . محمد رضا نادمیان حسین راجع پور. کاظم نصیرزاده.اسحق‌پرویزی.رضاصادقیان جمشیدو حیدزاده رحیم پژوهشی . ناصر رضوانی.

سپاسگزاری

از ذوات محترم دوستان ارجمند بویژه حضرات آیات عظام و حجج‌اسلام که اظهار لطف فرموده در مراسم تشییع وتدفین و شب هفت مرحومه مغفوره **بانو بتول اطمینان (احمدیان)** شرکت فرموده‌اند یا بوسیله نامه، تلگراف وتلفن تسلی‌بخش خاطر بازماندگان شده‌اند بدین‌وسیله سپاسگزاری مینماید و چنانچه بخاطر تالمات روحی‌درعرض تشکرتاخیری حاصل شده درخواست پوزش دارد. واز پیشگاه با عظمت باریتعالی برای دوستان اجر جزیل وبرای بازماندگان صبر جمیل آرزو داریم .
علی اصغر احمدیان. حاج جواد اطمینان. اخوان‌احمدیان و فامیل وابسته .
آ-۱۹۱۰۱

پزشکان هندی و فیلیپینی هفته آینده به تهران می‌آیند

اولین گروه پزشکان هندی و فیلیپینی که بوسیله وزارت کار و امور اجتماعی برای موسسات درمانی و بیمارستان های‌شیر وخورشیدسرخ ایران استخدام شده‌اند ، هفته آینده وارد ایران خواهند شد و بلافاصله برای خدمت در بیمارستانهای شیر و خورشید سرخ ، به شهرستانهای مختلف کشور اعزام میشوند .

دکتر حسین خطیبی مدیر عامل جمعیت شیر و خورشید سرخ ، ایران دراین‌موردگفت: با استخدام ۱۳۰۰ نفر پزشک متخصص و ماما و پرستار خارجی برای شیر و خورشید-سرخ ، کمبود کادر درمانی این سازمان تامین‌شده است .

وی اضافه کرد : برای تمام پزشکان خارجی مستخدم شیر و خورشید سرخ که در میان آنان عده‌ای از بانوان پزشک و پیراپزشک وجود دارد ، مسکن تهیه شده‌است و حقوق آنان نیز براساس ضوابط استخدام پزشکان پیمانی‌خواهد بود . عده اولین دسته‌پزشکان هندی و فیلیپینی ۱۰۰ نفر است .

دکتر خطیبی همچنین درمورد گسترش فعالیت های جمعیت شیر و خورشید سرخ در زمینه تربیت کادر پیراپزشکی گفت : براساس برنامه آموزشی که در این باره تهیه شده و از تصویب گذشته است ، از ۳ سال‌دیگر هرسال ۱۲۰۰ ماما ـ پرستار ـ بهیار ـ تکنیسین‌های وابسته به امور پزشکی نظیر تکنیسین های رادیولوژی ـ فیزیوتراپی و آزمایشگاهی ـ از طرف شیر و خورشید سرخ تربیت میشوند .

از سوی دیگر ، سخنگوی وزارت کار و امور اجتماعی در مورد پزشکان هندی و فیلیپینی و دیگر متخصصین خارجی که به استخدام وزارت بهداری و دیگر موسسات‌دولتی درآمده‌اند گفت : در ماه آینده اولین گروه مستخدم‌این‌موسسات وارد تهران خواهند شد .
وی افزود بزودی نیز هیئتی از طرف وزارت کار و امور اجتماعی برای‌استخدام‌متخصص در سطوح بالای تخصص به دیگر کشورها اعزام خواهدشد.

شرایط انسانی هرواحد مسکونی باید معلوم شود

حداقل نیاز های مسکن و شهر سازی برای مردم ، بوسیله کارشناسان وزارت مسکن‌وشهر سازی تهیه میشود .
این طرح در کنفرانس اسکان بشری تهران، با استقبال‌نمایندگان کشور های آسیائی و اقیانوسیه مواجه شد .
نماینده ایران در کنفرانس در توجیه مطلب فوق گفت ایران از یک سال قبل تهیه طرحی برای مشخص کردن حداقل شرایط لازم برای زندگی یکخانواده راشروع کرده است .
در این طرح شرایط لازم‌برای ساختمان واحد مسکونی- برای ساختمان یک مجموعه مسکونی‌و برای یک محله مسکونی مشخص خواهد شد .
هدف ز تهیه ضوابط ، اینست که طرح های آتی مسکن و شهر سازی در ایران برپایه‌ای‌استوار شود تا حداقل‌شرایط لازم‌انسانی در اختیار مردم قرارگیرد .
دبیر کل کنفرانس ضمن تائید طرح ایران ، درخواست کرداین طرح در کنفرانس جهانی اسکان بشری که در سال مسیحی آینده در کانادا تشکیل خواهد شد،از طرف ایران مطرح شود .

★ مشکل جهانی

در جلسات دیروز و امروز کنفرانس اسکان‌بشری لایحه‌جدید معاملات زمین نیز مورد بحث‌قرار گرفت‌وافزایش‌قیمت زمین‌بصورت یک مشکل جهانی مورد تائیدشد. بطور مثال گفته شد که در ژاپن قیمت زمین ظرف دهسال اخیر سی‌برابر افزایش یافته است .
در کنفرانس تاکید شدکه زمین نباید وسیله‌سودجوئی‌باشد بلکه باید بصورت وسیله‌ای در تامین زندگی و سکونت بهتر مردم‌جهان بکار گرفته شود .

★ نقشه سرزمین

نماینده ایران پیشنهاد کرد کلیه کشور ها مانند ایران‌که درحال تهیه نقشه و طرح زمین‌اند، طرح مشابهی تهیه کنند و توزیع جمعیت را با اجرای سیاست‌های منطقی هدایت کرده وبراساس‌آن احتیاجات مسکن و شهر های‌آینده را پی‌ریزی کنند . این پیشنهاد مورد تائید قرار گرفت .
شرکت کنندگان در کنفرانس‌که در میان آنها چند وزیر از کشور های آسیائی شرکت دارند دیشب میهمان همایون جابری انصاری وزیر مسکن و شهرسازی درهتل اینترکنتیننتال بودند .

وابسته مطبوعاتی ایران در ابوظبی درگذشت

ساعت ده‌بامداد دیروز منوچهر استخر وابسته مطبوعاتی‌سفارت شاهنشاهی ایران در ابوظبی دچار سکته قلبی شد و پشت‌میز کارش درگذشت .
شادروان منوچهر استخرفرزند مرحوم محمد حسین استخر دانشمند و محقق زبان فارسی است . وی درسال ۱۳۳۰مدیریت وسردبیری روزنامه استخرتهران را بعهده داشت .
مرحوم منوچهر استخرمشاغل دولتی خود را از شرکت‌سهامی بیمه ایران شروع کرد و مدت ۳ سال وابسته مطبوعاتی‌ایران‌در بیروت بود. سپس‌سمت مدیریت کل‌تبلیغات‌خارجی وزارت‌اطلاعات را احراز کرد و پس از آن‌بسمت مدیر کل روابط عمومی وزارت تعاون و امور روستاها منصوب شد .
در سال‌های‌اخیر هنگام‌گشایش سفارت ایران در امارات متحده عربی بسمت وابسته مطبوعاتی منصوب شد و به ابوظبی رفت.
شادروان منوچهر استخر به هنگام مرگ ۵۱ سال داشت و در شیراز متولد شده بود .
این ضایعه تاسف آور را به همسر وبرادران داغدارآن‌مرحوم تسلیت میگوئیم .

گلی بدعوت مائو به چین میرود

کوالالامپور- آسوشیتدپرس ـ محمدعلی قهرمان مشت‌زنی‌سنگین وزن جهان که در حال حاضر در کوالالامپور بسر می‌برد، امروز گفت در آینده‌ای نزدیک به‌دعوت شخص مائوتسه‌تونگ‌رهبرجمهوری خلق‌چین از این کشور دیدن خواهم کرد .
محمدعلی تاریخ دقیق دیدار از چین رامعلوم نکرد اماگفت پس از مسابقه‌اش با جوباگنبر قهرمان مشت‌زنی سنگین‌وزن انگلیس و اروپا در کوالالامپور رهسپارپکن خواهد شد.
محمدعلی گفت دعوتنامه مائوتسه‌تونگ را اوایل ماه جاری درکوالالامپور دریافت کرده‌است.

هواپیمائی ملی حمل بار به اروپا را آغاز کرد

پرواز های ویژه حمل بار هواپیما های ملی ایران‌به آمریکا و اروپا امروز آغاز شد.
جت بوئینگ ۷۰۷ که اختصاص به حمل بار دارد ، از این پس هفته‌ای ۲ روز در مسیر تهران ـ پاریس- نیویورک و بالعکس‌پرواز خواهد کرد
یك پرواز هفتگی نیز برای‌حمل بار به فرانکفورت اختصاص داده شده است و هر دو هفته یکبار نیز پروازی به رم انجام می شود.
بقرار اطلاع با توجه به رونق اقتصادی کشور و بالا رفتن حجم داد وستد های بازرگانی بین‌داخل وخارج، برنامه گسترده‌ای‌وسیله هواپیمائی ملی ایران تهیه شده است امروز گفته شد با توجه به اینکه سالن ۲۰ فروندجمبوجت ۷٤۷ پانصد نفری که اخیراایران خریده طوری ساخته شده که قسمت مهمی از فضای آن میتواند برای حمل بار اختصاص یابد، هواپیمائی ملی ایران خواهد توانست ظرفیت حمل بار خود را به میزان چشمگیری بالاببرد.

نان‌بربری‌ماشینی در تیرماه به بازارمیآید

محصول٤ کارخانه‌تولید کننده نان بربری تا آخر تیرماه به بازار عرضه خواهدشد این ٤ کارخانه‌درنقاط جنوبی تهران‌تاسیس شده است.

امروز اعلام شد که مرحله اول احداث کارخانه های نان ماشینی ، که شامل ٤ دستگاه‌کارخانه‌نان‌بربری پزی‌ـرو به‌اتمام‌است وازاین کارخانه بتدریخ‌در تیرماه آینده‌بهره برداری می شود. این کارخانه هاکه در مجاورت سیلوی تهران ، خیابان جوادیه، خیابان قزوین‌وخیابان شوش غربی احداث شده،هرکدام در۲٤ساعت ۱۲ تن نان‌بربری ماشینی تولید می کنند. باین ترتیب تا آخر تیرماه در تهران روزانه ٤۸ تن نان‌بربری ماشینی ببازار عرضه خواهد شد.

نان سنگک ماشینی

عملیات احداث٤ کارخانه نان بربری‌ماشینی بظرفیت ۱۲۰ تن در تهران ودو کارخانه مشابه در زاهدان و زابل بظرفیت هر کدام ۲٤ تن آغاز شده است و تاآخر سال از آنها بهره‌برداری میشود.
امروز گفته‌شد: مطالعات فنی برای تهیه نان سنگک باهمکاری سازندگان این نوع ماشین آلات در نقاط مختلف جهان ادامه دارد و باحتمال قوی تا آخر امسال تولید نان سنگک ماشینی نیز امکان پذیر خواهد شد.
برنامه احداث کارخانه نان ماشینی در سال آینده شامل ۸۹ واحد است که در تهران وشهرستانها پیاده خواهد شد.

تهران ازآپارتمان‌های لوکس اشباع شده‌است

منابع آگاه در وزارت مسکن و شهر سازی اظهار نظر کردند که ساختمان آپارتمانهای لوکس‌برای طبقه مرفه در تهران از حدی که متعادل با متقاضیان این گونه آپارتمان‌باشدگذشته، ودرصورتی که شرکت های ساختمانی باین موضوع توجه نکنند احتمالا در آینده مواجه با ضرر خواهند شد.

همین منابع تاکید کردند در یکی دو ساله اخیر چندین طرح بزرگ آپارتمانسازی برای طبقه مرفه اجرا شده و شرکت های مقاطعه کاری که سود بیشتری‌را دراجرای اینگونه‌طرحهامیبینند ، بازهم در پی ایجاد آپارتمان‌برای طبقه مرفه هستند.
منابع مذکور اضافه کردند : وزارت مسکن‌و شهر سازی‌شرکت های مقاطعه کاری را به تهیه مسکن برای‌طبقه‌متوسط تشویق میکند ، ودر این مورد حاضر است تسهیلاتی فراهم کند و در صورت لزوم نقشه ساختمانی در اختیار شرکتها قرار دهد.
آماریکه همین منابع ارائه می دهند حکایت دارد که از جمعیت شهرنشین ایران ۱۵ در صد طبقه مرفه،٦۰ درصد طبقه متوسط و ۲۵ درصدطبقه کم درآمد است و مشکل مسکن بیشتر برای طبقه متوسط است که اکثریت قابل توجهی را تشکیل میدهد و جود دارد.
خبرنگار ما اضافه میکند : در حال حاضرچند شرکت ساختمانی در نقاط مختلف تهران واز جمله درونک ، یوسف آباد و جاده پهلوی مقابل هتل آریا شرایتون طرحهائی دردست اجرا دارند و صدها واحد مسکونی لوکس با قیمت هائی بیش‌ازپنج‌هزار تومان برای‌هرمترمربع ساختمان خواهند ساخت کلیه آپارتمانهای مذکور پیش فروش شده است.

بقیه از صفحه اول

سازمان بازرسی شاهنشاهی

باستحضار میرساند، اعضاء سندیکای کارمندان استان‌فارس بانک صادرات ایران به پشتیبانی از همکاران معترض که‌اکثریت اعضاء سندیکای کارکنان استان مرکزی بانک صادرات ایران را تشکیل میدهد نسبت به‌انتخابات افراد هیئت مدیره سندیکای کارکنان استان مرکزی بانک صادرات ایران مربوط به‌جلسه ۱۷ر۲ر۵٤ مجمع عمومی معترض بوده از آن سازمان محبوب که ناظر تحقق هدفهای زهبر خردمند ایران شاهنشاه آریامهر در اجرای عدالت اجتماعی وحفظ حقوق و آزادیهای اساسی کلیه طبقات مردم میباشد تقاضادارد دستور فرمائید به‌خواستهای اکثریت معترض بانتخابات مزبور وسیله مقامات بیطرف دور از تمایلات شخصی صمیمانه رسیدگی نموده ودر اجرای ماده ۱۱ آئین‌نامه سازمانهای کارگری با توجه باکثریت معترض درتجدید انتخابات و تشکیل مجمع عمومی اعضاء هیات مدیره سندیکای کارکنان استان مرکزی بانک صادرات ایران اقدام گردد .
سندیکای کارکنان بانک صادرات ایران استان فارس

رونوشت :
۱ـ جناب آقای امیر عباس‌هویدا دبیرکل‌محترم حزب‌رستاخیز ملت ایران .
۲ـ جناب آقای امیرقاسم معینی وزیرمحترم کارو امور اجتماعی
۳ـ سازمان کارگران ایران .
٤ـ روزنامه شریفه اطلاعات .
۵ـ اداره‌کل تشکیلات وکارگزینی بانک صادرات ایران .
آ-۲۲٦۸

برای انتخاب نامبردگان زیر در مجلس سنا همه همکاری کنید

آقای مهندس شریف امامی

آقای عزت الله یزدان پناه

آقای عنایت الله نصیری

آقای محمدرضا جلالی نائینی

آقای قاسم لاجوردی

آقای علی رضائی

آقای محمد ابراهیم نیکپور

آقای کاظم کورس

برای انتخاب نامبردگان زیر در مجلس شورایملی همه همکاری کنید

آقای منوچهر آزمون

آقای عنایت الله بهبهانی

آقای علی محمد بنکدارپور

آقای محمدرضا سعادت فرد

آقای منصور یاسینی

آقای محمدعلی باقرزاده

آقای محمدعلی ادیب مجلسی

آقای سید حسن صحرائی

در هفتمین دوره مجلس سنا امضاء کنندگان زیر بجناب آقای مهندس جعفر شریف امامی رای میدهیم.

بانو صبحگل محمدی - عبداله کوهزادی - همایون عزیزی - ثریا کوهزادی - گلستان صدیقی

محمدتقی شهرامی بنمایندگی از طرف کلیه ساکنین - اهالی پاشاکلار شلیمک و امامزاده علی قراء مازندران ساکن پایتخت

علی قربانی بنمایندگی عده‌ای از ساکنین قراءوکیل‌چال - داود کلاویهندرقراء مازندران ساکن مرکز .

انتخاب جناب آقای دکتر محمد نصیری استاد محترم دانشگاه تهران و رئیس دانشکده حقوق که از رجال وطن‌پرست و دانشمند و خوشنام کشور می‌باشند برای مجلس سنا به‌تمام افراد دلسوز و علاقمند به ترقی‌وتعالی ایران عزیز فرض است .

دکتر احسنی - مهندس حسین شفیعی - لشکری - مسیبی - توماج - جاویدی .

ما فرهنگیان تهران در هفتمین دوره تقنینیه مجلس سنا به جناب آقایان :

۱- مهندس جعفر شریف امامی ۲- دکتر عیسی صدیق ۳- احمد مهران ٤- مسعود هدایت ٥- محمدعلی مسعود انصاری ٦- رضی ویشکائی که از خدمتگزاران صدیق مملکت می‌باشندرای میدهیم .

فرخ‌لقا میرعلیخانی - قدسیه عزیزی - معظم تقی‌نیا - سهیلا معتمدی - ناهید روغنی - علیرضا صدفی ، حسین حمیدی ، عبدالقادر مرادیان ، حسین محقق وبیوک داداشی - وجیه‌الله‌طهموریان - محمد تقی منصوریان - مهدی مهدیه - اسماعیل مصلحی - حسین امین‌پور - صمد قندچی - غلام هوشمند - اسماعیل وفا - بیژن عاطف یکتا - فرج‌الله‌غازیان

به افراد ارزنده و سازنده رای بدهید

مجلس سنا

مهندس جعفر شریف امامی
علی رضائی
دکتر امیرحکمت
قاسم لاجوردی
محمد ابراهیم نیکپور

مجلس شورا

مهندس عبداله ریاضی
مهندس عنایت بهبهانی
دکتر علی‌محمد بنکدارپور
جعفر منصوریان
منصور یاسینی

کارکنان شرکت گلوکوزان

اما رانندگان زحمتکش وزارتخانه ها و بنیاد پهلوی در انتخابات مجلس سنا باکمال افتخار به

جناب آقای مهندس جعفر شریف امامی

رجل شاهدوست و خوشنام کشور رای میدهیم:

۱- حسن عباسی بنیاد پهلوی ۲- محمد نصیری بنیاد پهلوی ۳- جعفر صفائی بنیاد پهلوی ٤- جواد حسینی بنیاد پهلوی ٥- محمد صابونی بنیاد پهلوی ٦- علی سعیدی بنیاد پهلوی ۷- غلامرضا جعفری بنیاد پهلوی ۸- حسن شکیبابنیاد پهلوی ۹- محمود رحمان زاده بنیاد پهلوی ۱۰- محمود مومنی بنیاد پهلوی ۱۱- محمود ملاقلی بنیاد پهلوی ۱۲- برزگر از طرف رانندگان راه‌آهن دولتی ایران ۱۳- بخشی از طرف رانندگان بانک رهنی ایران ۱٤- حسن‌علی خانی از طرف رانندگان وزارت کار ۱٥- اصغر خسروی از طرف رانندگان مهرآباد ۱٦- علی گنجعلی خانی ۱۷- هوشنگ گنجعلی‌خانی ۱۸- حسن ماهوری ۱۹- عطاالله داتعلی از طرف رانندگان سازمان آب ۲۰- ولی‌الله داتعلی از طرف مستخدمین، بانک عمران ۲۱- حسن رئوفی از طرف‌رانندگان وزارت‌مسکن‌وشهر سازی ۲۲- ناصر دربندی از طرف رانندگان‌سازمان‌شاهنشاهی ۲۳- علی کدخدائی از طرف وزارت پست و تلگراف ۲٤- هاشم عرب از طرف شرکت ملی نفت ایران ۲٥- مظفری از طرف مجلس شورایملی ۲٦- علی‌اکبر جماراني از طرف مجلس‌سنا ۲۷- نیاز علی خویدی ۲۸- حسین سمائی از مجلس سنا.

بازرگانان - صاحبان صنایع - مدیران و کارکنان بانکها وموسسات اقتصادی و بازرگانی - استادان و دانشجویان اقتصاد - کارکنان مطبوعات و چاپخانه ها - وکلای دادگستری - اعضای کمیته های حمایت از مصرف کننده - اصناف - کارگران و همه علاقمندان بتوسعه‌اقتصادی کشوربه

دکتر یوسف رحمتی

مدیر روزنامه اقتصادی بورس

کاندیدای نمایندگی مجلس شورایملی‌ازتهران رای میدهند

بانک اعتبارات ایران

BANQUE ETEBARATE IRAN

اطلاعیه مهم

بانک اعتبارات ایران‌مقداری از سهام‌خود را برای فروش به‌عموم عرضه مینماید

شرح در صفحه ۳۷

مدیران کارمندان و کارگران شرکت پالار - کارخانه پالار - شرکت سهامی پرندین - شرکت سهامی تخته فشرده شمال جناب آقای **محمد ابراهیم نیکپور** را برای نمایندگی مجلس سنا انتخاب می‌نمایند

اطلاعات

آگهی می‌پذیرد

تلفن ۳۱۱۰۷۱ و ۳۱۱۰۸۱

به عموم اعضاء در تهران

در جلسه عمومی اعضاء کلوپ خدمات بین‌المللی انتخاب دو شخصیت جهان بین و دو میهن پرست مبارز

آقایان دکتر منوچهر آزمون و دکتر طاهر رخشنده

بعنوان یك خدمت بزرك میهنی ازطرف کلیه اعضاء تلقی گردید .

دبیر کلوپ خدمات بین المللی

قابل توجه همکیشان شاهپرست زرتشتی مقیم تهران

در این هنگام که بخواست پروردگار یکتا و به عنایات واوامر مبارک شاهنشاه عظیم‌الشان آریامهر انتخابات مجلس سنا آغاز گردیده است. بپاس خدمت ارزنده **جناب آقای مهندس جعفر شریف امامی** بجامعه زرتشتیان ایران از عموم هم‌کیشان عزیز مقیم تهران تقاضا دارد در موقع رای دادن **جناب آقای مهندس جعفر شریف امامی** را فراموش نفرمایند.

غلام خانه‌زاد شاهنشاه آریامهر

سرپرست ومدیر استادیوم وباشگاه ورزشی والاحضرت شاهدخت فرحناز پهلوی - اردشیر موبد.

جناب آقای فریدون پازوکی

صمیمانه انتخاب جنابعالی را به نامزدی نمایندگی مجلس شورای ملی تبریک گفته برای آنجناب آرزوی موفقیت های بیشتری رادارم .

محمد رحیم بغدادی