اطلاعات

۲۴ صفحه

شنبه بیست‌ونهم مهرماه ۱۳۵۷ـ شماره ۱۵۷۳۸ تکشماره ۱۰ ریال

بدنبال تقاضای وزیر دادگستری از حقوقدانان

اعضای دادگاههای ملی را نمایندگان بازاریان ، حقوقدانان ، طرفداران حقوق بشر و نمایندگان سایر جوامع ملی تشکیل میدهند

بیانات شاهنشاه درباره

انتقال قدرت و اجرای کامل قانون اساسی

★ برای رسیدن به نظم دموکراتیک فعالیت احزاب لازم است .

★ مردم باید بتوانند در انتخابات آینده به‌آزادی رای بدهند .

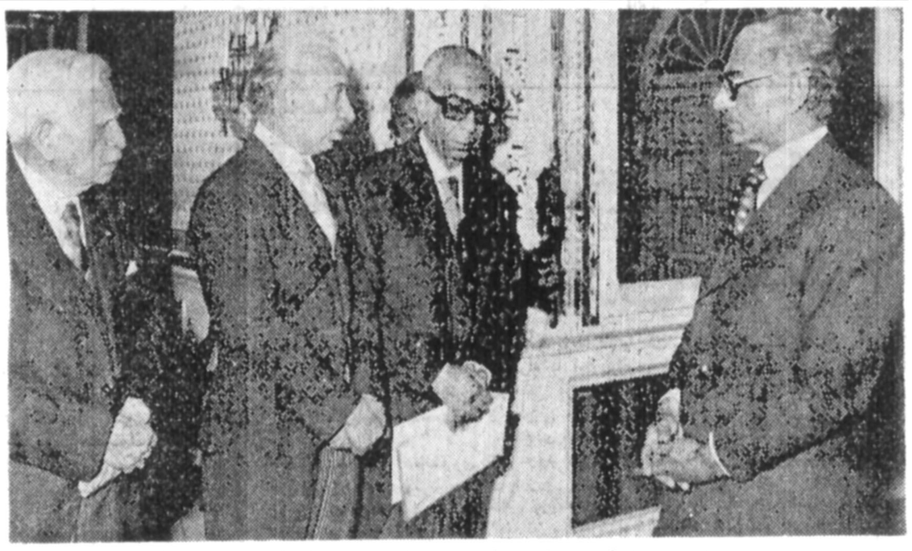

عریضه جوابیه مجلسین باشرفیابی هیئت رئیسه دو مجلس بعرض ملوکانه رسید عکس آقایان دکتر محمد سجادی رئیس مجلس سنا و دکتر جواد سعید رئیس مجلس شورا و عزالملک اردلان نایب رئیس مجلس سنا را در پیشگاه شاهنشاه نشان میدهد .

در صفحه ۲ ستون اول

لایحه «محاکمات ملی» را کانون وکلا تهیه میکند

در طی مسافرت سه روزه خود به فرانسه :

زاهدی در پاریس مأموریتی ندارد

در صفحه ٤

زندانیان سیاسی تا ۳ روز دیگر آزاد میشوند

★ مذاکرات جمعیت ایرانی دفاع از آزادی و حقوق بشر با مقامات قضائی و دادستان ارتش

در صفحه ٤ ستون سوم

نخست‌وزیر در ملاقات با نمایندگان اصناف اعلام کرد :

دولت حزب تشکیل نمیدهد

در صفحه آخر

پاسخ نیک‌پی به اعلام جرم

صفحه ٤

برای گفتگو با آیت‌الله العظمی خمینی مهندس بازرگان به پاریس رفت

آسوشیتدپرس : احتمال سفر حضرت آیت‌الله العظمی خمینی به کمشیر هند .

پیام حضرت آیت‌الله العظمی خمینی به حجاج

در صفحه ٤ ستون هفتم

راه‌پیمائی چندهزار نفری دانشجویان در محوطه دانشگاه

دانشجویان با دادن شعار های سیاسی در محوطه دانشگاه به راه‌پیمائی پرداختند

●

گارد دانشگاه و ماموران نظامی در خارج از دانشگاه مستقر شده بودند

●

دانشجویان و استادان مدرسه عالی بازرگانی متحصن شدند

در صفحه ٤ ستون اول

صحنه‌ای از تظاهرات و راهپیمایی دانشجویان دانشگاه تهران در محوطه دانشگاه

به حساب کلیه کسانی که در ۲۵ سال گذشته به آزادیهای فردی، اجتماعی و حقوق مردم لطمه‌زده‌اند رسیدگی میشود

●

افرادی که در طول سال های گذشته سوء ـ استفاده کرده‌اند به‌محاکمه دعوت خواهند شد

در صفحه ٤ ستون اول

در تهران شایع شده‌است:

فرار مدیر عامل سازمان عمران کیش با ۱۰۰ میلیون دلار

سازمان عمرانی کیش عزیمت مدیر عامل خودرا انجام یك ماموریت اعلام کرد .

در صفحه ٤

مولد برق های سیار کرایه

تلفن های: ۳۵۵۵٦٤

موزن دستی: ۳۵۵۵٦۵

آبان‌ماه بهترین موقع تهیه گلخانه است

بانهایت تاسف درگذشت مرحوم ذبیح‌اله نجم‌آبادی درآقای مهندس منوچهر نجم‌آبادی‌رابا‌طلاع عموم میرساند.
مجلس ترحیم مردانه وزنانه روز دوشنبه اول‌آبان‌ماه ازساعت۱۲ الی٤بعدازظهردرمسجدالجوادبرگزارمیگردد.
شرکت های وی

جناب آقای مهندس نجم‌آبادی

مهندسین وکارکنان کارگاه بیجار صمیمانه مصیبت وارده را تسلیت گفته بقاء عمر و سلامت فامیل را آرزو می کنیم .
منصور تهرانی

بادریغ و تاسف فراوان فوت ناگهانی شادروان حاج **عبدالحمید مولوی** رابه اطلاع دوستان و بستگان میرساند. جنازه آنمرحوم طبق وصیت به‌مشهد مقدس حمل و در جوار حضرت ثامن‌الائمه حضرت رضا علیه‌السلام دفن گردید.
تاریخ ومحل برگزاری مجلس ترحیم درتهران متعاقبا بعلم خواهد رسید.
خانواده‌مولوی

سرکار خانم لیوسا پیرنیا

مدیرعامل محترم بنگاه حمایت مادران و فرزندان
مصیبت وارده را صمیمانه تسلیت میگوئیم.
کارکنان بنگاه حمایت مادران و نوزادان

سی‌ام مهرماه هرسال یادآور حادثه تلخ فوت همسر عزیزم شادروان **منوچهر همامی** است . در آستانه دومین سالگرد ازدست دادن او خاطره مهربانی ها وخوبی هایش را همچنان درخاطر حفظ می‌کنیم ویادش را عزیز وگرامی می‌داریم.
شکوه‌همامی (عسگریان)

دنیای ورزش امروز منتشر شد

مدیر محترم روزنامه اطلاعات

درصفحه اول شماره ۳۲٤۲ مورخ ۲۵ مهرماه ۱۳۵۷ در یکی از روزنامه‌ها مطالبی تحت‌عنوان سوء استفاده های کلان در انبارهای عمومی ایران» درج‌شده بود. خواهشمند است توضیحات زیر را در آن روزنامه محترم منتشر نمایند.
انبارهای عمومی ایران ـ شرکت سهامی عام که سهامداران عمده آن هیجده بانک معتبر کشور از جمله بانکهای ملی ایران- توسعه صنعتی و معدنی ـ توسعه کشاورزی ـ سپه ـ تجارت خارجی‌ایران و بیمه مرکزی و بیمه‌ایران و یازده‌شرکت بیمه دیگر وگروهی از صاحبان صنایع و بازرگانان کشور میباشند از دو سال قبل طبق قراردادی که با سازمان گسترش خدمات بازرگانی منعقدنموده توزیع‌سیمان را در سطح شهر تهران بعهده گرفت و بمنظور جلوگیری از سوء استفاده دلالان بازار سیاه سیمان مقررشد که سیمان‌مورد حواله را درمحل مصرف تحویل دهد . بابت کرایه حمل هر کیسه سیمان بطور متوسط ۲۲٫۵۰ ریال دریافت نموده که به حساب شرکت واریز و در دفاتر شرکت ثبت شده است .
انبارهای عمومی ایران سیمان را بوسیله کامیون‌های متعلق بخود یا کامیونهای طرف قرارداد توزیع نموده و بموجب ماده ۵ قرارداد منعقده بین شرکت و هریک از کامیونداران مزبوربابت‌کرایه حمل برای‌راههای نزدیک هر کیسه ۱۷ ریال و راههای دورتر هرکیسه ۲۰ ریال پرداخت نموده است . اخیرا چند نفر دارنده کامیون ادعا کرده‌اند که همه مبالغ دریافتی علیرغم قرارداد موجود بین آنها و شرکت میبایستی به‌آنها پرداخت گردد.
باین ترتیب شرکت انبارهای عمومی ایران طبق‌رویه متعارف‌بازرگانی قراردادی برای توزیع سیمان منعقد نموده وانجام قسمتی از آنرا بموجب قرارداد دیگری‌به دست دوم واگذار نموده است. کلیه دریافتی‌ها و پرداختی‌ها در دفاتر شرکت عمل شده و مطلقا سوء استفاده‌ای دربین نیست. بدیهی است قبل از صدور حکم‌از مراجع قانونی انتشار این قبیل مطالب به اعتبار شرکت و حیثیت افراد لطمه وارد میسازد.
انبارهای عمومی ایران ـ شرکت سهامی عام

اعلان

ساعت ۱۰ صبح پنجشنبه ۲۷ مهرماه اسناد و مدارک شرکت ایرال پرود (سهامی خاص) واقع درخیابان توانیر- خیابان رزم‌آرا شماره ۱۲ از جعبه‌دو دسته چک حساب جاری شماره ۱۵۰ بانک بازرگانی ایران شعبه اردیبهشت و مهر شرکت و صورتجلسات و تصویب‌نامه های مجمع عمومی و هیئت مدیره و فتوکپی چکهای برگشتی و چندنامه مهم از دفتر شرکت وسیله چندنفر افراد شناخته شده با اعمال زور بسرقت برده شده است . مراتب برای اطلاع بانک و سازمان هائی که باشرکت نامبرده همکاری دارند اعلام می‌شود تا ازهرگونه سوء استفاده احتمالی جلوگیری بعمل آید .
مدیر عامل
شرکت ایرال‌پرود

آگهی مزایده سازمان تعاونی مصرف شهر و روستا

در صفحه ۲

اطلاعیه شرکت ملی نفت ایران

امور پخش

قابل توجه مصرف‌کنندگان نفت گاز دستگاههای حرارتی(شوفاژ)

شرح در صفحه ۲۳

شرکت سرمایه‌گذاری ساختمانی بانکهای ایران به‌دارندگان اراضی- سازندگان و تولیدکنندگان مصالح ساختمانی کمک‌مالی و سرمایه‌گذاری میکند

شرح در صفحه آخر

پکسال ازمصیبت جدائی انسانی شریف پسری خوب همسری مهربان وپدری بزرگوار شادروان **منوچهر برجسته** میگذرداما زمان نتوانست اندکی از غم دوری او را بکاهد هر لحظه که میگذرد کمبودش را بیشتر احساس می‌کنیم و به یادش اشک می‌ریزیم روز دوم آبان به مزارش دربهشت زهرا خواهیم رفت و هزینه مراسم صرف امور خیریه می‌شود.
مادر- همسر- کاوه وپردیس برجسته

آگهی مناقصه سازمان تعاون مصرف شهر و روستا

در صفحه ۲

وزارت اطلاعات و جهانگردی

شرکت سهامی کنسرت‌های ایران

گشت روز جمعه :
ورامین بازدید از آثار تاریخی
با صرف ناهار ۱۴۹ تومان
گشت روزانه و جمعه ۶۹ تومان
رزرو هتل در سراسر کشور
بلوار الیزابت شماره ۱۷۴
تخت طاووس شماره ۲۴۶
عباس‌آباد چهارراه مهناز
شاهرضا چهارراه کاخ
تلفنهای: ۶۵۵۶۸۷ـ ۶۵۷۰۶۵ـ ۸۳۴۳۲۸ـ ۸۴۸۴۸۸

دوشنبه و پنجشنبه

دمشق

هواپیمائی ملی ایران . ها

تلفن: ۹۷۹۰۱۱
۹۶۵۰۱۱ ۹۶۹۰۸۱

شاهنشاه: انتقال قدرت باید بطور طبیعی انجام شود

پنجشنبه صبح در شرفیابی هیئت رئیسه مجلسین شاهنشاه آریامهر در پاسخ اظهارات سناتور محمد سجادی که متن پیام نمایندگان مجلسین را به محضر شاهنشاه هنگام افتتاح دوره جدید پارلمان قرائت کرد فرمودند: انشاءالله تعالی مطالبی که در جواب نطق افتتاحیه من در مجلس تهیه کردند همه هم عقیده‌اند. شاید امروز فرصت مناسبی باشد که در ادامه نطق افتتاحیه و در تجزیه و تحلیل جوابهائی که دادیدچند کلمه‌ای هم اضافه کنم اول از هر چیز باید گفت هر ملتی و هر مملکتی برای حفظ خودش حفظ استقلال حفظ جامعه‌اش و حفظ هویت ملی خودش چند چیزی است که به آن می‌چسبد باتمام قدرت و باتمام قوا برای اینکه این چند مطلب و عنوان آنها را قادر می‌کندکه وحدت ملیشان را حفظ‌بکنند و طبیعتا قادرباشند کمنافعشان را نسبت به خارجی حفظ بکنند یکی از این مطالب البته همیشه این است اگر یک‌ملتی اکثریت قاطعش و قریب‌باتفاقش مردمان دین‌دار باخدائی‌باشند اصولا نمیتواند کج برود و مراعات یک‌اصول اولیه‌اخلاقی وانسانی را می‌کند که اصولا راه کج برای او محال است باید راه راست است که اگر آنرا قبول داشته باشند در یک مملکتی که‌اسم خودش راملکت دموکراتیک بگذارد آن احترام به‌آن قانون به گفته قانون اساسی و ممالک دیگر نیز به اساسی دیگری دارند و اما چیزی که میتواند به جمعیت سیاسی مایک اصول قبول شده باطنی پیشنهاد بکند قانون اساسی و متم آنست که مردم به‌آسانی می‌توانند آنرا قبول کنند چون به نفع یک عده بخصوص نوشته نشده و به‌نفع مملکت است به نفع جامعه‌است و اینکه این مملکت باین طریق ممکن است بهتر اداره بشود حالا تاریخچه این موضوع تاریخچه مفصلی است که‌در۱۹۰۵ که دفعه اول قانون اساسی نوشته شد ما ضعیف بودیم و در سال ۱۹۰۷مملکت تقسیم‌شد.

در آن موقع تعداد پاسواد در کشور چندنفر بود دکتر مجتدی « بسیار کم» تقریبا هیچ» شاهنشاه افزودند بعدهم جنگ بین‌المللی اول شد و باز دوباره مملکت از طرفین اشغال شد بعد ۱۹۱۹ که مملکت در کمال ضعف بود و مملکت یک پارچه بیک طرف در واقع تحویل دادند ... واما من از موقعی که سوگند یاد کردم که باین قانون اساسی روزی بود که‌پانصد مملکت‌بوسیله قوی بیگانه اشغال بود البته چیزی که فورا در ذهن انسان ظاهر میشود این است که چر ... چرا باید پانصد مملکت باید اشغال شود ، و روی ضعف صرف قوای‌دفاعی خود ، یا روی بند و بست‌بزرگ بین‌المللی که مافوق قوت مقاومت یک مملکت است در مورد ما البته یک کمی ازهر دو بودولی بخصوص‌شق دوم بود. شاهنشاه افزودند باز می بینیم که در آن موقع تعداد پاسواد مملکت ما چقدر بود بعد باز در سال ۱۳۳۲ باز مقایسه بکنید نظم دموکراتیک در ایران بودن خوانین و ملاکین بزرگ ، ایلات ، مراکز قدرت ، مراکز نفوذ وعواملی که درست‌برضدنظم‌دموکراتیک است نظم دموکراتیک یعنی هر کسی صاحب رای خودش باشد البته این رای باید هدایت شود.برای این‌تشکیلات میخواهد برای همین است که میگویند تشکل لازم است ، احزاب لازم است برای روشن کردن مردم و راهنمائی مردم روزنامه میخواهد روزنامه بی طرف میخواهد ، مناظره قلابی‌یموی میخواهند یکی از این طرف بگوید و یکی ازآن طرف عقاید متفاوت با هم برخورد بکنند مردم آن را بشنوند و به سلیقه خودشان تشخیص بدهند.

وهردو نوع آن بد است که یک نوعش این باشد که فقط دستگاه دولتی‌هرچه دلش می‌خواهد بگوید و مردم غیر از آن چیزی نشنوند و آن یکی هم بد است یعنی آنطرف‌هرچه دلش می‌خواهد بگوید و در مقابل هیچکس صحبت نکند.

حالا میرسیم باین مرحله که در ۱۳۴۱ انقلابی که ما کردیم برای‌نجات‌ایران ازخطر حتمی لازم بود چون معلوم میشد که بعد از جنگ روی تناسب قوا وتقسیم قواطوری میشد که اگر یک مملکتی‌عقب میماند از لحاظ اجتماعی و از لحاظ اقتصادی و از لحاظ پیش رفت مملکتی وضع دنیا باین مملکت اجازه ادامه یک حیات مستقل ملی را نمی داد مضمحل می‌شدند در یک‌تقسیم بندی هائی‌ناچار شدیم‌انقلاب بکنیم سهم‌ترین‌چیزش آزادی دهقان ایرانی بود که درست مثل برده زندگی میکردو سایر مواد انقلاب که می دانید رفراندوم ایران برای شش‌ماده و بعد اضافه‌شدن مواد انقلاب گو اینکه من چند دفعه گفتم هرکدام از این مواد انقلاب‌را غیراز مواد اساسی که ثروت های طبیعی متعلق‌بمردم است ومال مردم است و نمی شود فقط به وسیله افراد بهره ـ برداری شود می باید به نفع جامعه بهره برداری شود در مورد مواد دیگر اگر گفتند که این ماده‌عیبی داردمن‌اولین کسی که خواهم بود بگویم خیلی خوب آنرا اصلاح‌کنید ویا تکمیل کنید .

مسئله انتقال قدرت

این دوره تقنینیه از این جهت فوق‌العاده حساس ومهم است که باکمال عقیدومخلوص نیت واذعان به احتیاج باینکار باید محیطی را فراهم کنیم که درانتخابات آینده ایران مردم با آزادی رای خودشان رابه کاندیدای خودشان بدهند از هیچ طرفی مورد ارعاب و تهدید قرار نگیرند ـ آزادی‌ـ چرا باین مرحله رسیدم خیلی باسادگی میخواهم صحبت‌بکنم موقعی که‌شهریور ۱۳۲۰ پیش آمد یک مرتبه یک‌قدرت‌متمرکز بزرگی یک دفعه منتقل شد به یك فرد دیگر بهر صورت بطور طبیعی‌ما باید کاری کنیم که انتقال قدرت بطور طبیعی انجام گیرد برای آنکه بطور طبیعی باشد باید اصول و تمام موادقانون‌اساسی کاملا رعایت شود از هرطرفی که هست حقوق و اختیارات رئیس مملکت در قانون‌اساسی و متمم آن کاملا روشن است و حقوق مقننه قضائیه نیز روشن است یک چیزی‌که از همه روشنتر است اینست که میگویند سلطنت موهبتی است الهی که از طرف ملت به شخص پادشاه تفویض شده این را هیچ وقت‌نباید فراموش کنیم به‌وجودی که یك موهبتی الهی است ولی از طرف ملت این ملت وقتی که در واقع‌با سواد شد الان خوشبختانه‌بیش از پنجاه درصدش با سواد است و بعد هم بیشتر شدالبته باید حقوق خودش را کاملا به اجرا درآورد واولین آن حقوق همان انتخابات است که به وسیله نمایندگانش در مجلس نظارت میکند بر اجرای‌صحیح قانون اساسی . من وظیفه وجدانی ملی و در واقع خدائی «چون سلطنت موهبتی است الهی » را انجام خواهم داد» و باعقیده براین که باید این‌طوری باشود البته امیدوارم که هیچ فردی،افرادی،گروهی و دسته بنیدیهائی نباید که بخواهد به قدمیت‌این مملکت به‌استقلال این مملکت‌به‌جامعه این مملکت به منافع این مملکت زیان برساند و آنوقت وظیفه هر کسی بعنوان‌ایرانی یک‌مطلب‌دیگری‌است‌و هرایرانی باید بایستد ما که نمی توانیم بگذاریم مملکتمان برود ،ولا برای چه برود برای چی‌برود به نفع کی برود و بعد اگر رهکنیم چه خواهد شداشاره کردیم به معایب و مبارزه با فساد،که‌سیاست دائمی ماباشد حتما ولی هزاران کار های مثبتی که شده آنهم باید از بین برود ؟ باید حفظش کرد توسعه‌اش داد این مملکت جمعیتش اضافه میشود فردا چطورتان بخورد اگر ازحالا ما در صنعت وکشاورزی و فعالیت‌های ملی سرمایه‌گذاری نکنیم . حالا تقریبا سالی۷۰۰ هزار نفر به جمعیت مملکت اضافه میشود و سه چهارسال دیگر سالی یك میلیون‌اضافه میشود این عده چند سال‌دیگر به بازار کار می‌آید برای این جمعیت چطور کار ایجاد می کنید ...

افزایش جمعیت ونیروی کار

بعد میخواهید سالی یک میلیون نفر گرسنه در کشور باشد مگر میشود الان ۵۰در صدجمعیت‌زیر ۱۵سال‌است این جمعیت یک یادوپاسه سال‌دیگر بهمین تناسب وارد بازار کار میشود اگر ما برایش شغل ایجاد نکنیم آنان وارد کدام بازاره کار میشوند پس گفتم اضافه بر مطالبی که من در قانون اساسی سوگند یادکردم و شما آقایان‌سوگندیاد کردید وسایر وظیفه ملی ما هم سر جای خودش هست تمام اینها موقعی ممکن است ـ تمام‌این راههای خوب قانون اساسی دموکراسی حکومت مردم بر مردم ـ که مملکتی باقی باشد.

رئیس مجلس سنا در اینجا گفتند تصور میکنم اکثریت‌قاطع مردم ایران همه معتقد به اصول قانون اساسی ومتمم آن هستند و فرمایشات شاهنشاه مورد قبول وتصدیق همه است وبرای همه هم‌لازم‌الاجرا است و همه اطاعت خواهند کرد هیات رئیسه مجلسین گفته رئیس مجلس‌سنا را مورد تصدیق قرار دادند.

شاهنشاه فرمودند اشتباه‌الله وآنوقت است که مملکت ایران یک مملکت مطمئن و بادوام خواهد شد کارها خودبخود از یکی به دیگری سپرده‌میشود وهیچ وقت یکباره دچار یک کار غیر مترقبه که ما راغافلگیر کند نخواهیم شد وبالعکس.

شاهنشاه در پایان فرمودند موفقیت آقایان وخانمها رادر این دوره حقیقتا مسئلت دارم خیلی دوره حساسی است باید ایرانی مصالح حقیقی وطنش را تشخیص بدهد و فکر نکند که زندگی این مملکت امروز است و فردا، تابحال‌سه‌هزار سال ما تاریخ داشتیم انشاءالله در آینده تاریخ ما بدون‌انقطاع باشد و ادامه داشته باشد تا دنیا دنیاست باید این فکر را بکنیم کمبرای آن منظور چه باید کرد والبته در ضمن امیدوار هستم که قلبها بهم نزدیک شوند و چیزی کماول به نظر ما برسد اینکه یک مملکتی باشد بعد در آن کار هائی انجام داد در این مملکت آنقدر فرصت برای همه‌خواهد بود که هرکس در هر رشته‌ای بتواند خود رانشان دهد.

در شرفیابی اعضاء هیات رئیسه دو مجلس آقای‌علیقلی اردلان وزیردربار شاهنشاهی ـ امیراصلان افشار رئیس کل تشریفات شاهنشاهی نیز افتخار حضور داشتند.

سوگند مسئولان

در پایان شرفیابی پنجشنبه هیات رئیسه دو مجلس آقای جواد سعید رئیس مجلس شورایملی از حضورشاهنشاه استدعا کرد همانطور که اعلیحضرت فرمودند بهنگام قبول مسئولیت سوگندفرمودند وهمچنین نمایندگان نیز طبق قانون اساسی سوگند یاد میکنند ترتیبی داده شود که افراد در دولت عضویت‌میابند یا بسمت استانداری و یامصدر کارهای با مسئولیتی میشوند سوگند یاد کنند.

شاهنشاه آریامهر فرمودند این پیشنهاد شما صحیح است و فکر میکنم که این دوتن این کار را کرده و هیات دولت‌یک سوگندنامه را انجام داده ولی درخیلی از ممالک غربی و اروپائی این امر رعایت‌میشود کسانی که مصدر مشاغلی میشوند که اهمیتی داشته‌باشند قبل از هرکاری سوگند یاد می‌کنند.

عریضه جوابیه مجلسین تقدیم شد :

ملت از آزادیها در جهت تحکیم وحدت ملی پاسداری میکند

با شرفیابی به حضورشاهنشاه آریامهر متن عریضه جوابیه مجلس تقدیم گردید .

در این شرفیابی آقای‌دکتر سید محمدسجادی رئیس‌مجلس سنا ـ متن عریضه جوابیه را باین شرح به عرض رسانید:

شاهنشاها

هیئت رئیسه دو مجلس‌از طرف خود و کلیه نمایندگان تشریف فرمائی اعلیحضرت همایون محمد رضا پهلوی آریامهر شاهنشاه ایران و علیاحضرت‌فرح پهلوی‌شهبانوی گرامی رابرای گشایش‌اجلاسیه سال ۱۳۵۷ ـ ۱۳۵۸ مجلسین شورای ملی و سنا سپاس‌می گویند و گرامی میدارند .

نمایندگان دو مجلس مفاد خطابه افتتاحیه شاهنشاه آریامهر را که روشنگر اصول سیاست های ملی و اجتماعی واقتصادی و دفاعی‌و خارجی کشور ماست مورد تائیدکامل قرار می‌دهند .

اشاره شاهنشاه به تحولات اجلاسیه‌گذشته که‌نتیجه‌اجرای سیاست توسعه آزادی های دموکراتیک و ایجاد فضای بازتر سیاسی در کشوربوده موضوعی است که نمایندگان مجلسین بدان توجه خاص دارند و آنرا مورد تائید و حمایت کامل قرار می‌دهند .

بدیهی است‌که رشداجتماعی ملت ایران در حدی است که خود میتواند بزرگترین‌ضامن ونگهبان تحولاتی باشد که کشور ما در راه پیشرفت آزادی های مقرردر قانون اساسی در مسیر واقعی‌خود بدان نیاز داردالبته ملت ایران با بصیرت و آگاهی و با وقوف‌کامل‌به مسئولیت‌تاریخی خود از این آزادی ها در جهت تحقق هدف ها و تحکیم وحدت ملی پاسداری خواهد نمود و متقابلا با هرگونه‌طرز تفکری که بخواهداز‌این‌آزادی در جهت ایجادتزلزل درارکان وحدت ملی و علیه تمامیت ارضی کشور بهره برداری‌کند قویا مبارزه خواهد کرد .

اشتباهات و افراط کاری‌ها و سوء استفاده هائی که در گذشته باعث ایجاد نارضائی شده است و شاهنشاه‌آریامهر بدان اشاره فرمودند مورد توجه خاص‌نمایندگان مجلسین بوده و هست .

مجلسین انتظار دارند باتوجه باهمیت موضوع، مبارزه‌قاطع با هرگونه فساد و تجاوز به حقوق عمومی و بیت‌المال ، بشدت تعقیب شودو بصورتی پیگیر و همه جانبه انجام یابد کرد والبته در ضمن امیدوار هستم که قلب‌ها بهم نزدیک شوند و چیزی کماول به نظر ما برسد اینکه یک مملکتی باشد بعد در آن کار هائی انجام داد در این مملکت آنقدر فرصت برای همه‌خواهد بود که هرکس در هر رشته‌ای بتواند خود رانشان دهد.

نمایندگان دو مجلس‌پشتیبانی کامل خود را از هر اقدامی‌که در مبارزه با فسادو افرادفاسد انجام گیرد اعلام میدارند و آماده‌اند تا در جهت اجرای وظایف ملی خود هر قانونی را که بتواند زودتر و بهتر مراجع قضائی را بایفای این وظیفه خطیرياری دهدتصویب کنند .

نمایندگان مجلسین همانطوری که بتواندزودتر بهترمراجع قضائی را به ایفای این وظیفه خطیر یاری دهد تصویب‌کنند.

نمایندگان مجلسین همانطوریکه شاهنشاه آریامهر فرموده‌اند بمسئولیت‌قاطع خود درحفظ اصول قانون اساسی و اصل تفکیک قوا با توجه به اصول ۲۶ و ۲۷ و ۲۸ متمم قانون اساسی وقوف کامل دارندو نظارت خودرادر حسن‌اجرای قوانین آنطوری که وظیفه آنها و خواست ملت ایران است و بدان سوگند نیز یاد کرده‌اند باتمام قوا به نحو احسن اعمال خواهند نمودو به حفظ‌اساس‌سلطنت وحقوق ملت و حدود قوای سه‌گانه مقننه، قضائیه و مجریه بر طبق قانون‌اساسی کمال‌مراقبت و دقت را بکار خواهندبست.

فرمایشات شاهنشاه آریامهر در مورد تحکیم مبانی معنوی و پیروی از شعائر و اصول عالیه اسلامی که در طول تاریخ بزرگترین راهنما و الهام دهنده ملت مسلمان ایران‌بوده وهست فرصتی مناسب بدست داد که بار دیگر نمایندگان مجلسین اعتقاد راسخ خودرا بحفظ حرمت شعائر دینی و مذهبی وتجلیل و بزرگداشت موقع ومقام روحانیت تاکید کند. نمایندگان دو مجلس میکوشند تا همگام با ملت‌ایران و همراه با این نیروی عظیم روحانی در مسیر وحدت و یکپارچگی ملی پیش بروند.

نکته‌ای که شاهنشاه آریامهر در مورد جلوگیری ازاسراف وتبذیر در مصرف اعتبارات و تنظیم برنامه‌های اقتصادی و اجتماعی بدان اشاره فرموده‌اند راه‌گشای بسیاری از مشکلات است که متاسفانه درگذشته مورد توجه مقامات مسئول قرار نگرفته بود.

نمایندگان دو مجلس‌معتقدند که نه تنها در آینده باید در برنامه ریزیهای مملکتی باین نکات مهم توجه کامل مبذول گردد بلکه باید مسئولانی کمدر این راه سهل‌انگاری و قصور کرده‌اند بشدت موردتعقیب و مجازات قرار گیرند وعندالزوم باتصویب قوانین لازم آنچه از حقوق عمومی که موردتجاوز واتلاف قرار گرفته باز پس گرفته شود.

نکاتی که شاهنشاه آریامهر در زمینه توسعه صنایع وبهره برداری از معادن‌و آموزش‌و پرورش و بهداشت و درمان وتامین مسکن و بخصوص‌امر کشاورزی و جلب مشارکت‌همه مردم در خدمات اجتماعی و اقدامات لازم در جهت امور زیر بنائی و سازندگی کشور بدان اشاره فرموده‌اند مورد تایید است.

مجلسین امیدوارند در راه تامین عدالت اجتماعی بارمالیات های غیر عادلانه از دوش مردم کم‌درآمد برداشته و بدوش کسانی که توانائی آنرا دارند وتاکنون از زیر بار آن شانه خالی کرده‌اند گذاشته شودو از افزایش قیمتها بخصوص در مایحتاج عمومی با برنامه ـ ریزی دقیق جلوگیری شودو باهرگونه تجاوزی که تحت عنوان حمایتهای اقتصادی‌سوء استفاده درگذشته شده است درآینده طبق خواست ملت ایران بشدت مبارزه بعمل‌آید .

سیاست دفاعی کشور و حفظ امنیت داخلی وتقویت نیروی دفاعی بمنظور حفظ استقلال مملکت و صیانت‌صلح در منطقه و در جهان ، اتکا بسیاست مستقل ملی بارعایت احترام متقابل مورد تایید و پشتیبانی نمایندگان دو مجلس است.

انتظار نمایندگان این استکه دولت با احساس مسئولیت قاطع‌دربرابر مجلسین بوظایف خطیر خود بیندیشد و بدان عمل کند وبدین گونه اعتمادو اطمینان ملت ایران را بسوی خود جلب نماید و افکار عمومی را که اینک سخت‌نگران اوضاع کشور است تسکین‌و آرامش بخشد.

بدیهی است نمایندگان‌مجلسین نیز با همین احساس مسئولیت وظایفی را که قانون اساسی بعهده آنان محول داشته است در برابر ملت ایران انجام خواهند داد. باآرزوی سلامت شاهنشاه آریامهرو سعادت‌ملت ایران مجلسین آمادگی خودرا برای شروع بکار بشرفرمرض داشتند.

وقفه در مذاکرات صلح

نمایندگان مصر و اسرائیل برای مشورت بارهبران ۲ کشور واشنگتن راترك میکنند

واشنگتن ـ آسوشیتدپرس دیروز باتصمیم‌دولت‌اسرائیل درمورد فراخواندن روسای هیئت نمایندگی اسرائیل به منظور مشورت دربـاره مسائلی که امضای پیمان صلح دو کشور را با مانع روبرو ساخته‌است مذاکرات صلح خاورمیانه متوقفشد.

موشه‌دایان وزیر امور خارجه‌اسرائیل اظهارداشت دولت متبوع وی وعـزر وایزمن وزیر دفاع دستور داده است برای مشاوره به اسرائیل بازگردیم .

بلافاصله پس از آنکـه اسرائیلیها قصد خود را در موردترک واشنگتن‌اعلام کردند هیئت‌های‌نمایندگی‌دو کشور برای مذاکـرات جداگانه با جیمی کارتر به کاخ سفید دعوت شدند و از طرف دیگـر رئیس هیئت نمایندگی مصر نیز اعـلام داشت او هم برای مشورت با مقامات عالی‌مصر به‌قاهره بازخواهد گشت .

توقف مذاکرات در حالی صورت گرفت که اختلاف نظر کارتر و دایان دربـاره پیشرفت مذاکرات علنی‌شد. دایان گفت درمذاکرات صلح وقفه بوجود آمده است درحالیکه کارتر اصرارداشت هیچ مشکل‌جدی درمذاکرات وجود ندارد .

بدنبال ملاقات روسای هیئت‌های نمایندگی‌دوکشور با کارتر کاخ سفید بیانیه‌ای منتشر کرد و خواستار آن شد که تصمیم اسرائیلی‌ها یک فاجعه تلقی نگردد ، اما وقتی کارتر طی هفته گذشته از هیئت‌های نمایندگی مصر و اسرائیل خواست تا زمانی که مسائل مورد اختلاف حل نشود در آمریکا بمانند این امر حاکی از آن بود که مذاکرات صلح بـا آن سرعتی که کارتر امیدوار بود پیش نمیرود.

به گزارش خبرگزاری فرانسه :

تره‌کی اعلام کرد که با افراطیهای مسلمان خواهد جنگید

اسلام آباد ـ خبرگزاری فرانسه ـ در مراسمی که با حضور تعداد زیادی از مردم کابل در برابر کاخ خلق در مرکز کابل صورت گرفت پرچم سرخ بعنوان درفش ملی تازه افغانستان تعیین شد درگوشه راست این پرچم نقش دستهای از ساقه های گندم بچشم می‌خورد ، بعلاوه ، یک ستاره پنج پر که بیانگر ملیت های پنجگانه کشور است و کلمه «مردم» که به فارسی نوشته شده در متن پرچم تصویر شده‌اند .

تره‌کی رئیس جمهـوری افغانستان طی سخنانی کـه‌این مناسبت ایراد کرد و رادیو کابل آنرا پخش نمود خاطر نشان ساخت که در آینده‌ای نزدیک یک برنامه اصلاحات کشاورزی‌و یک برنامه‌اقتصادی پنج‌ساله‌بموقع اجرا درخواهد آمد.

وی افزود‌جمهوری افغانستان به تبعیض‌میان‌ملیت های‌مختلف این کشور پایان بخشیده است و همگی‌دربرابر قانون‌مساوی هستند .

رئیس جمهوری افغانستان تائید کرد که حکومت وی به یک جنگ‌افراطی های‌مسلمان دست خواهد زد تا آنکه این گروه سیاسی ومذهبی را از میان بردارد.

ضیاءالحق:

پاکستان خواهان دوستی افغانستان‌است

اسلام‌آباد ـ آسوشیتدپرس ـ ژنرال ضیاءالحق‌رئیس‌جمهوری پاکستان دیروز اظهار داشت پاکستان از یک سیاست صلح وهم‌آهنگی‌باکشور های‌همسیه خود پیروی‌می‌کند. ضیاءالحق گفت باانبحال پاکستان اقدامات لازم را بمنظور دفاع ازکشور بعمل خواهد آورد .

ضیاءالحق گفت ما بدقت تحولاتی راکه‌در اطراف کشور رخ میدهد زیر نظر داریم .وی کمدر یک مصاحبه مطبوعاتی‌در پیشاور شرکت کرده بود در پاسخ یک سئوال مربوط بـه خرید ۲۰۰ هواپیمای بمب‌افکن ضربتی جـاگـوار محصول مشترک فرانسه و انگلستان توسط هند اظهار داشت اگر پاکستان احساس کند امنیت‌این کشور به مخاطره افتاده است اقدامات لازم رابرای مقابله با این وضع بعمل خواهد آورد.

رئیس جمهوری‌پاکستان ضمن اشاره به سفرنهم سپتامبر خود بکابل و مذاکراتی که بانور ـ محمدترکی رئیس جمهوری و حفیظ‌الله‌امین نایب نخست‌وزیر ووزیر امور خارجه پاکستان بعمل آورد گفت دیدار من از کابل گامی در جهت دوستی با افغانستان بود . ضیاءالحق در ادامه سخنان‌خود گفت‌انتظارات زیادی از این کشور بـرادر مسلمان دارد وامیدوار است روابط دو کشور بازهم بهتر شود .

ضیاءالحق در مورد مسائل داخلی پاکستان پیشنهاد کـرد شش حزب پاکستان که اتحاد ملی آن‌کشور را تشکیل‌داده‌اند بصورت یکحزب واحددرآیند: اتحاد ملی پاکستان از ۶ حزب مخالف بوتو کمدر سال ۱۹۷۷ مبارزه بخاطر برکناری ویرا آغاز کردند تشکیل شده است.

چهار شنبه گذشته‌بمناسبت پایان خدمت آقای اونن‌مشاور و وابسته فرهنگی آلمان در سفارت شاهنشاهی‌ایران،مجلس تودیعی در منزل آقای دکتر فابری رئیس مدرسه آلمانیها در تهران برگزار شد که در این گردهمائی از خدمات آقای اونن تجلیل بعمل آمد.

دراین جلسه ابتدا آقـای منگل رئیس‌هیات مدیره‌مدرسه آلمانیها در تهران ضمن‌اشاره بخدمات آقای اونن‌اظهارداشت تشکر کردوبرای یکایک‌آنان موفقیت و سلامتی آرزو نمود.

دراین جلسه که آقای دکتر گرهارد‌ریستل سفیر آلمان‌در دربار شاهنشاهی و جمعی از شخصیت های آلمانی و ایرانی حضور داشتند ، آقای دکتر فابری رضایت کامل خود را از همکاری با مدرسه آلمانی ها در ایران ابراز داشت و متذکر شدموفقیت های حاصله را مدیون تلاش و کوشش یکایک همکاران ایرانی و آلمانی میدانم.

بنامهای ایران و آلمان در اختیاریه و یوسف آباد‌شروع بکار کردو بدین طریق بود که مشکل کمی جا برای محصلین مدارس‌آلمانی‌برطرف گردید.

آقای منگل‌درپایان مطالب خود برای آقای اونن که به افتخار بازنشستگی نائل شده است آرزوی سلامتی‌توندرستی نمودو از کلیه همکاران قدیم و جدید که با مدارس آلمانی زبان بنحوی همکاری دارند و موفقیت و سلامتی آرزو نمود.

دراین جلسه آقای دکتر گرهارد‌ریستل سفیر آلمان‌در دربار شاهنشاهی و جمعی از شخصیت های آلمانی و ایرانی حضور داشتند ، آقای دکتر فابری رضایت کامل خود را از همکاری با مدرسه آلمانی ها در ایران ابراز داشت و متذکر شدموفقیت های حاصله را مدیون تلاش و کوشش یکایک همکاران ایرانی و آلمانی میدانم.

در بدو ورود ایشان موفق قدیم مدرسه مولوی را که‌در واقع مدرسه ایران و آلمان میباشد افتتاح نمائیم و بدین وسیله کمبود جا برای کودکان ایرانی که در آلمان متولد شده‌اند مرتفع نمائیم.

لازم بتذکر است علاوه بر مدرسه مولوی دو مدرسه‌دیگر

به تعدادی آپارتمان یا ویلا جهت محل کار یا سکونت نیازمندیم
۲۲۰۱۵۲ و ٤

نیاز فوری به تعدادی آپارتمان مجردی نیازمندیم ۲۲۰۱۵۲و٤

رولپلاك ـ سنك
شرکت پی‌دار ۲۲۸۲۱۰

مذاکرات شوروی و ترکیه

خبرگزاری تاس گزارش داد که الکسی کاسیگین نخست‌وزیر شوروی دیروز در مسکو مذاکراتی باناید نخست‌وزیر ترکیه درباره گسترش بیشتر روابط ترکیه و شوروی بعمل‌آورد.

خبرگزاری تاس گفت دو طرف‌درجهت توسعه‌وتعمیق روابط ترکیه و شوروی براساس توافقهائی که میان دوکشور بعمل آمده است تلاش کردند.

قاتل ترونسکی‌درگذشت

مقامات روسی دیروز اعلام کردند رامون برکادر که در سال ۱۹٤۰ بانهام قتل ترونسکی دستگیرو محکوم شده بودبعلت ابتلابه‌سرطان در سن ٦۵ سالگی درهاوانا درگذشته است.

مرگ وی روز چهارشنبه درپایتخت کوبا صورت‌گرفت و فردا خاکستر جسد به شوروی منتقل خواهد شد برکادر روز بیست‌ویکم‌اوت ۱۹٤۰تروتسکی دشمن‌شماره یک جوزف استالین را که‌در حال تبعید در مکزیک بسر می‌برد درخانه‌اش‌در خارج مکزیکوسیتی بـاتیر مـورد حمله قرارداد و ترونسکی ۲٤ ساعت بعد درگذشت.

انفجار در لوله نفت ترکیه ـ عراق

پنجشنبه گذشته وقوع‌دو انفجار بمب قطع خط لوله نفت عراق ، ترکیه و آتش گرفتن آن شدیه گفته‌مقامات دولتی ترکیه باحتمال زیاد خرابکاری باعث این دو انفجار شده است .

نظر سودان

خرطوم ـ سوشیتدپرس ـ کاخ ریاست جمهوری سودان ضمن انتشار بیانیه‌ای که از مبهم بودن قرارداد های مصر و اسرائیل در کمپ‌دیوید که براساس آن مذاکرات صلح‌دو کشور جریان یافته است در مورد مسائل «سرنوشت بیت‌المقدس » ، « حـاکمیت فلسطینی ها بر غرب رودارد‌ن و نوار غزه » ، آوارگان فلسطین و آبادی های‌یهودی نشین در سرزمین های‌اشغالی اظهار نگرانی کرد.

در بیانیه دولت سودان‌در عین حال اشاره شده است که سودان حق ندارد مصر را بخاطر تلاشهایی که بمنظور امضای یک پیمان صلح کـه منجر به خروج اسرائیل از سینا وبرچیده شدن مجتمع های یهودی نشین در ایـن صحرابعمل‌می‌آورد، جلوگیری کند.

جناب آقای دکتر رضا شمس (متخصص‌جراحی)

بدینوسیله از زحمات جنابعالی که در بهبودی و معالجه شکستگی پای فرزندم نهایت محبت را مبذول فرمودید‌صمیمانه سپاسگزاری می‌کنم.

علی نیکوکار

آ ـ ۸۱٤۱

آگهی مزایده

سازمان تعاون مصرف شهر و روستا تعداد ٦۸۱ بشکه روغن هلندی سه‌گل (۲۰ کیلوئی) و ۱۵۰ حلب (۱۸کیلوئی) مازاد بر مصرف را از طریق مزایده بفروش می‌رساند :

داوطلبان میتوانندروغن هارادر انبارستمیان خیابان سپهبد رزم‌آراء ملاحظه و پیشنهاد های کتبی خود را با تودیع مبلغ ۵۰۰۰۰ هزار ریال بحساب ۵۱۰ خزانه نزد بانك مرکزی ایران تا آخر وقت اداری روز سه‌شنبه ۵۷ر۸ر۲ به کمیسیون معاملات سازمان واقع در خیابان فردوسی تسلیم و رسید دریافت دارند

پیشنهادات رسیده ساعت ۹ صبح‌روز شنبه ۵۷ر۸ر۶ باز و قرائت میشود حضور آقایان در جلسه مزایده آزاد و سازمان در رد و قبول یك یا کلیه پیشنهادات آزاد است ، کلیه عـوارض، مالیات و هزینه های آگهی بعهده خریدار است.

آگهی مناقصه

سازمان تعاون مصرف شهر و روستا درنظر دارد بارگیری ـ حمل و تخلیه‌مواد خوراکی خود را از بنادر جنوبی کشور به تهران و شهرستانها و از انبار تهران به شهرستانها و همچنین از انبار های تهران به شعب سازمان در سطح تهران و حومه بمناقصه برگزار نماید .

پیشنهاد دهندگان مبلغ‌دو میلیون ریال ضمانت‌نامه بانکی یا معادل مبلغ بالا را به حساب ۵۱۰ خزانه واریز یا اسناد خزانه و یا اوراق قرضه بدون نام بـا پیشنهادات خود بدفتر کمیسیون معاملات واقع درخیابان فردوسی تا آخر وقت اداری روز دوشنبه ۵۷ر۸ر۱ تسلیم و رسید دریافت نمایند .

پیشنهادات رسیده ساعت ۹ صبح روز دوشنبه ۵۷ر۸ر۸ قرائت‌خواهدشد حضور پیشنهاد دهندگان در جلسه مناقصه آزاد و سازمان در رد و قبول یک یا کلیـه پیشنهادات مختار است .

افـرادی میتوانند در مناقصه شرکت‌نمایند که دارای پروانه مخصوص‌باربری از سندیکای حمل و نقل به نام خـود باشند .

پرداخت هرگونه عوارض و مالیات و هزینه آگهی بعهده برنده مناقصه خواهد بود .

آ ـ ۱۷۳۳۹

آگهی استخدام

بیمارستان فرح‌پهلوی رامسر وابسته‌بسازمان شاهنشاهی خدمات اجتماعی به پزشك‌متخصص باشرح زیر نیازمند است.

۱ـ پزشك متخصص جراحی عمومی
۲ـ پزشك متخصص اطفال
۳ـ پزشك متخصص داخلی

داوطلبین میتوانند برای اطلاع ازحقوق و مزایا وامکانات رفاهی به بیمارستان فرح پهلوی رامسر مراجعه نمایند ویادر تهران باداره کارگزینی درمانی وبهداشتی واقع درخیابان قوام‌السلطنه تلفن ۳۲٤۲۳۲۷ و۳۲٤۲۳۱۸تماس بگیرند.

شرکت سوژمیران

از تاریخ اول آبان‌ماه ۱۳۵۷محل جدیدشرکت خیابان‌پارك‌کوچه۱۷ شماره۱٤تلفن۱۵ـ٦٦۹۱٤

آگهی تشکیل مجمع عمومی عادی بصورت فوق‌العاده نوبت (دوم)

بدینوسیله به استحضار کلیه اعضای شرکت تعاونی مسکن کارکنان دانشگاه تهران‌میرساندکه جلسه‌مجمع عمومی شرکت مورخ ۵۷ر۷ر۲٤ بعلت عدم اینکه به حد نصاب‌قانونی نرسیده طبق ماده ۳٤ اساسنامه جلسه بعد در ساعت ۱۵روز یکشنبه مورخ ۹ آبان ماه ۱۳۵۷درسالن غذاخوری‌دانشجویان واقع در خیابان ۲۱ آذر پشت‌سازمان مرکزی تشکیل‌میگردد.

حضور اعضاء در جلسه ، با توجه به حساسیت دستور ضروری است .

دستور جلسه :

۱ـ گزارش هیئت مدیره درباره وضع موجبات استعفا دست جمعی هیئت مدیره .

۲ـ انتخاب هیئت مدیره وبازرسان و اعضاء علی‌البدل جـدید .

توضیح . طبق ماده ۲٤ اساسنامه در صورتی کـه حضور عضوی در مجمع بعللی میسر نباشد میتواند حقرای خود را به موجب وکالتنامه به عضو دیگر واگذار نمایددر اینصورت هیچ عضوی نمی تواند علاوه بر رای خودبیش از سه رای با وکالت داشته باشد .

هیئت‌مدیره شرکت تعاونی مسکن

آگهی کانون کارکنان بانك‌رهنی‌ایران

در پیرو آگهی منتشره‌در تاریخ ۵۷ر۷ر۲٤ روزنامه اطلاعات ، بدینوسیله‌باستحضار کلیه اعضاء میرساند که‌اجلاس مجمع عمـومـی‌کانون بجای روز ۵۷ر۷ر۳۰ در ساعت ۱۳ روز پنجشنبه ۱۳۵۷ر۸ر۱۱ تشکیل خواهد یافت .

دستور جلسه همان دستور جلسه مذکـور درآگهی قبلی می‌باشد .

هیات‌مدیره کانون کارکنان بانك‌رهنی‌ایران

تبریکات

تیمسار محمد شهناز
ارتقاء درجه را تبریک میگوئیم .
دامغان

اولین گروه زائران ایرانی وارد جده شدند

جده ـ خبرنگار اطلاعات : اولین گروه زائران ایرانی وارد جده شدند و درفرودگاه از طرف مقامات سفارت ایران ومقامات وزارت حج واوقاف عربستان سعودی‌مورداستقبال قرار گرفتند .

زائران ایرانی پس‌از یکروز اقامت در شهر جده برای‌زیارت مرقد رسول اکرم رهسپارمدینه منوره شدند.

زئران ایرانی با لباس های تقریبا یک نواخت و سفید هم اکنون درجده‌بخرید سوغاتی سرگرم هستند .

مغازه داران‌و فروشگاه‌های بزرگ جده انتظار زائران‌ایرانی را که معروف به زائران پولدار شده‌اند میکشند.

از روز پنجشنبه گذشته ستادپزشکی شیر و خورشید سرخ در منطقه مطارو دونقطه دیگر شهر جده تشکیل شده است ، یک ستاد پزشکی نیزدر مدینه دائر شده است . در ستاد های مزبور پزشکان ، پرستاران،بهیاران و متخصصین پیرایزشکی مستقر شده‌اند تابه زائرانی که بیمار می‌شوند سرویس بهداشتی و پزشکی ارائه کنند.

درحال حاضر زائرانیکه به جده وارد میشوند تمامی‌مدینه قبل بوده وابتدا به مدینه‌رفته‌و پس‌از زیارت مدینه به جده‌باز- گشته‌و عازم مکه معظمه‌خواهند شد. از اوائل ماه آبان زائران مدینه بعد ابتدا بمکه رفته و پس‌از انجام مناسک حج‌رهسپار مدینه منوره خواهند شد .

تاظهر امروز ۸۵۰۰ راثر خانه خدا از ایران واردکشور سعودی شده‌اند.

هرروز۶ هواپیما هواپیمائی ملی ایران زائران ایرانی را به جده منتقل میکند.

هوای جده‌و مدینه صاف و روزها کمی گرم است ولی‌شب ها خنک میشود. در مدینه‌هوا توام با باد آرام میباشد .

امام صدر در لیبی است

تهران ـ خبرگزاری پارس- پانا ـ سخنگوی حزب آزادی خواهان اسلامی امروز اعلام کرد که امام موسی صدر رهبر شیعیان لبنان باحتمال قریب‌به یقین زنده و سلامت استو در پایتخت لیبی تحت نظرقرار دارد .

آقای دکتر سیف‌الدین‌نبوی سخنگوی این گروه سیاسی گفت‌پیرو اقدامات گروه‌سیاسی آزادیخواهان‌اسلامی وتلگرام هائی که‌به‌پرزیدنت کارتررئیس جمهوری ایالات متحده‌امریکا وعبدالسلام جلود نخست‌وزیر لیبی مخابره گردیده و تماس هائی که بعد از این تلگرام ها گرفته شده به ظن قوی امام موسی صدر در تریپولی‌اقامت دارد اما تحت نظر ماموران انتظامی دولت لیبی است .

دکتر نبوی گفت بموجب این اطلاعات امام صدر در آپارتمان طبقه اول یکی از خیابان های اصلی تریپولی زندگی میکند و سلامت است و ماموران لیبیائی از هرگونه تماس ایشان با جهان خارج جلوگیری میکنند .

رفع بازداشت از حجت‌الاسلام مروارید

عصر دیروز حجت‌الاسلام آقای شیخ محمد تقی‌مروارید که از ایشان رفع بازداشت شده بود در میان استقبال بسیاری‌از مردم استان به ایلام وارد شدند آقای مرواریدیکی از روحانیون ایلام میباشندو در بین مردم استان از احترام خاصی برخوردار هستند . حجت‌الاسلام آقای شیخ‌محمد تقی مروارید پس از ورودبه ایلام به مسجد جامع این‌شهر رفتند .

انتصابات جدیددرمجلس شورای‌ملی

ابوالقاسم پیروزی

سید جوادعلی سچانی

حسین مهرین

ناصر اشتری

دکتر جواد سعید رئیس مجلس‌شورای‌ملی انتصابات زیر را درمجلس انجام داد:

ابوالقاسم پیروزی رئیس اداره کل قوانین .

سید جوادعلی سچانی معاون کل در امورقوانین.

حسین‌مهرین معاون‌اداره کل قوانین درامورکمیسیون ها .

ناصر اشتری رئیس اداره تندنویسی .

روزنامه مرد مبارز بزودی‌انتشار می‌یابد

روزنامه «مرد مبارز» انتشار مجدد خود را از سر خواهد گرفت. مرد مبارز یک روزنامه سیاسی بود که ۲۸ سال‌پیش تاسیس شد و مدیریت آنرا خلیل اسعد رزم‌آرا بعهده‌داشت این روزنامه با همان هدفهای پیشین خود از اواسط‌آبانماه به سردبیری ارژنگ رزم‌آراچاپ خود رابطورثابت‌آغاز خواهد کرد.

اعلام موجودیت گروه اتحادبرای ادامه نهضت‌ملی

امروز اطلاع حاصل شدکه در اواخر هفته جاری گروه سیاسی جدیدی بنام « اتحاد برای ادامه نهضت‌ملی مرکب از عده‌ای از دانشگاهیان و بازاریان‌وروشن فکران‌میانسال آغاز به‌فعالیت کرده است . موسسین این‌گروه میگویند: برنامه کار آنها عبارت از پاسداری از کلیه دستاوردهای مترقیانه اقتصادی سیاسی و اجتماعی مردم ایران و روشن ساختن هدفها و سنتها و پیروزیهای حاصله از مبارزات نهضت ملی ایران برای‌همگان و بویژه نسل‌جوان کشوراست که به‌هنگام‌آغاز حرکت‌پایه‌ای ملت ایران‌تحت‌عنوان «نهضت ملی» حضور نداشته‌اند و یا بدلایل خاصی‌از کسب آگاهی در باره‌ادامه حرکت‌آن برکنار بوده‌اند .

«منوچهر سعید وزیری» نماینده سابق مجلس شورای و نویسنده مطبوعات در عنوان سخنگوی موقت این گروه گفت :

نهضت ملی ایران در اوج مبارزات ضداستعماری خودنفت را ملی کرد و براثر این پیروزی چشمگیر توانستنددر شرایط سیاسی متفاوت‌همچنان به‌حرکت خود در جهت‌هدف های سیاسی و اقتصادی و اجتماعی ملت ایران ادامه داده و دستاوردهای گرانبهائی‌برای ملت بوجودبیاورد که‌پاسداری از تمام پیروزیها باید وظیفه کلیه طبقات و گروهها وافراد ترقیخواه باشد . گروه«اتحاد برای ادامه نهضت ملی» بزودی هدف‌نامه‌ونظریات خودبراساس قانون اساسی با انتشار یک رساله اعلام خواهد نمود و نشریه منظمی‌نیزخواهد داشت.

ضرب بیست ریالی جدید

بانک مرکزی ایران به منظور همکاری و کمک به پیشرفت هدف های سازمان خواربار و کشاورزی ملل متحدتعدادمحدودی‌مسکوک بیست ریالی که دریک روی آن تمثال‌شاهنشاه آریامهرو روی دیگر آن شیر و خورشید و عبارت«روستائی حماسه آفرین طبیعت است» باحروف اختصاری سازمان خواربار و کشاورزی (اف. آ.او) وسال ضرب(۱۹۷۸ـ ۱۳۵۷) ضرب نموده‌ازتاریخ ۲۲ مهرماه ۱۳۵۷ مقارن با سالروز تولد علیاحضرت شهبانوی ایران بجریان گذارده است .

گفتگو با خبرنگار اطلاعات

ساعت ۱۲ ظهر دیروز خبرنگار ما در اراک بدنبال آگاهی از این راهپیمائی و با روستائیان که اجازه‌ورود به شهررا نداشتند به گفتگو نشست.

دراین‌گفتگو هوشنگ‌وحیدر عالی مداح و عباس صابری اظهار داشتند : تردیدی نداریم که آتش سوزی از سوی عوامل هژبر یزدانی انجام شده است . این کار برای لوث کردن‌واقعیت ها صورت پذیرفته است.چندی قبل که یکی از عوامل هژبر بنام هاشم رحیمی که همیشه سد راه ما استدرجهت انجام نقشه‌ای با چندین راس از احشام هژبر را ربود و به اراک آورد . او این احشام رادر منزل یکی دیگر از عوامل ارباب خود: (غلامعباس سلیمانی) به ودیعه گذاشت. پیدا بودکه درپی این‌توطئه، ما روستائیان مقصر معرفی خواهیم شد . برای خنثی کردن‌این نقشه ناجوانمردانه جریان امر را به ماموران ژاندارمری اطلاع دادیم.

اما مامورین که موقعیت مخفیگاه احشام را در اختیارشان گذاشته بودیم به گفته ما وقعی نگذاشتند و درپی این آتش سوزی سفارشی ۱۳ تن از مردان‌ما را بی‌گناه دستگیر کردند.

بقیه در صفحه ۲۱

درمحافل ومجالس

نامه دکتر «شیبانی» رئیس دانشگاه تهران‌به دکتر شیبانی رئیس دانشکده علوم ...

دیروز دکتر عبداله شیبانی رئیس دانشگاه تهران،شایعه استعفای خود را تکذیب کرد وصریحا گفت که خیلی محکم سرجایش نشسته است ... شایعه استعفای دکتر شیبانی از ریاست دانشگاه تهران وقتی اوج گرفت که استعفای دکتر نهاوندی از وزارت علوم قطعی گردید وشایعه‌سازها،انتخاب مجدد دکتر نهاوندی را بریاست دانشگاه تهران قطعی میدانستند ...

گفتنی است که دکتر شیبانی، که ریاست دانشکده علوم را بعهده دارد، در روزهای اول تصدی ریاست دانشگاه، نامه‌ای با امضای «رئیس دانشگاه» بعنوان رئیس دانشکده علوم (در واقع بخودش) نوشت که لطفا شورای اجرائی دانشکده علوم یکنفر را بعنوان رئیس دانشکده انتخاب‌کند، بعد خودش بعنوان رئیس دانشکده علوم، شورای اجرائی را دعوت کرد و شوراهم مجددا اورا بعنوان رئیس‌دانشکده علوم انتخاب کرد، بعد طی نامه‌ای بعنوان رئیس دانشکده علوم، انتخاب خود را به‌ریاست دانشگاه اطلاع داد ...کاری که مرحوم سرلشکر بوذرجمهری در مقام فرمانده دانشکده افسری و رئیس ستاد ارتش بارها انجام داده بود ...

دکتر شیبانی رئیس دانشگاه تهران و دکتر جهانشاهی رئیس دانشگاه ملی هر دو یکبار دچار سکته قلبی شده‌اندو این روزها باتوجه به حساسیت وضع دانشگاهها واعتصاب اعضای اداری این دانشگاهها وضع قبلی‌شان چندان تعریفی ندارد.

باپول ملت مسلمان چه‌کارها که میکردند...

چهارشنبه گذشته برای اولین‌بار، در عمر ۱۶ساله هواپیمائی ملی‌ایران پرواز اولین گروه اززائران خانه‌خدا، بدور از تبلیغات و تشریفات و نطق وخطابه برگزار گردید وکادر جدید رهبری «هما» بار دیگر نشان داد که برای‌جلب رضایت مردم «عمل» بیش از حرف وتبلیغات نافذ وموثر و کارساز است. از قضا چند شب پیش، در اولین دیدارآشنائی مدیر عامل جدید هما ، بامدیران و نویسندگان مطبوعات، سرلشگر امیرفضلی مدیر عامل جدید هواپیمائی ملی، در سر میز شام، بسیار ساده وبی‌پیرایه گفت: برایم چند صفحه نطق تهیه کرده بودند که امشب، در محضر دوستان‌مطبوعاتی بخوانم ولی من نظامی هستم و صراحت بیان را دوست‌دارم وبهتر دیدم خودمانی وبازبان دل باشما صحبت کنم.شرکت هواپیمائی ملی ایران بعد از شرکت ملی نفت، بزرگترین سازمان انتفاعی کشور است، بنابراین باید از هر عیب و نقصی عاری باشد.» وبعد افزود : روزی که برای احراز سمت مدیر عاملی «هما» به تهران می‌آمدم، برای‌العین دیدم، میان آن سازمانی که باید در خدمت مردم باشد واین سازمان که من می‌بینم فاصله زیاد هست ...

دکتر عبدالرسول عظیمی مدیر پیغام امروز که‌بنمایندگی مطبوعاتی‌ها سخن میگفت در همین زمینه صحبت کرد واز اینکه مدیر عامل جدید «هما» اعلام کرد که درهای اتاقش بروی همه خاصه اهل قلم و مطبوعات باز است اظهار خوشوقتی کرد و توفیق مسئولان تازه «هما» را در جلب رضایت مردم آرزو کرد.

عباس پهلوان سردبیر مجله فردوسی، خیلی‌خودمانی از اینکه درگذشته مسئولان «هما» باشمشیر «رپرتاژ- آگهی‌و بلت» مطبوعات راازچاپ عیب‌ها و نواقص شرم‌آور سرویس های مختلف این شرکت برحذر می‌داشتند انتقاد کردو ازاینکه باپول ملت مسلمان چه کارها که نمیکردند سخن گفت.

۱۵۰۰ روستائی اراک راه‌پیمائی کردند

اراک ـ ازنخستین‌ساعات بامدادی‌دیروز(جمعه) ۱۵۰۰ مرد و چند زن روستائی‌که در قریه «ملک‌آباد» اراک گردآمده بودند، دست‌به‌یک راهپیمایی ۲۰کیلومتری‌زدند. بهانه این راهپیمائی اعتراض به رفتار ماموران ژاندارمری و حمایت از ۱۳ نان‌آور روستائی که دستگیر شده‌اند بود. راهپیمایان ۲۰کیلومتر از مسافت ۲۶ کیلومتری ملک‌آباد ـ اراک را پیموده بودندکه مامورین‌ژاندارمری در ۶ کیلومتری اراک سد راهشان شدند و مانع‌ورود آنان به اراک گشتند.

انگیزه راه‌پیمایی

به گفته یکی ازنمایندگان این روستائیان یکسال پیش بود که‌هژبریزدانی‌وعواملش روستاهای اطراف اراک را دوره کردند و هژبر قریب یکهزار هکتار از اراضی دشت «امان‌آباد» اراک را برای مدت ده‌سال‌از شخص متنفذی به‌مبلغ یک میلیون تومان اجاره کرد . این شخص بدون توجه به موقعیت طبیعی روستاهای اطراف، دراراضی‌استیجاری خود دست به‌حفرغیرقانونی ۲۱ حلقه چاه هشت اینچی به عمق ۸۰ تا ۱۰۰ متر زد. چاههای مذکور با موتور هایی به قدرت ۱۷۰ اسب بخار آغاز به مکیدن آبهای زیرزمینی کردند .

حفر چاههای غیر قانونی هژبر یزدانی موجب خشک شدن قنوات و مادرچاه‌های روستاهای اطراف اراک‌شد.

با خشک شدن قنوات و مادرچاهها، مزارع‌کشاورزان با کم‌آبی مواجه‌شد وتعداد زیادی از احشام آنها نیز تلف گردیدند .

شکایات پی‌درپی‌روستائیان باردیگر آغاز شد. این‌بار کارشناسان اداره منابع طبیعی و آبهای زیرزمینی استان مرکزی مامور رسیدگی به‌شکایات‌روستائیان شدند و به ملک‌آباد اعزام گردیدند . درپی این‌بازرسی چاههای غیرقانونی هژبر یزدانی ظاهرا «پلمپ» شد ، ولی‌موتورهای آب، شبها به‌کار می‌افتاد . پس ازمدتی پلمپ ظاهری چاهها نیز برداشته شد و از چاهها بطور شبانه‌روزی بهره ـ برداری شد. این وضع‌باعث شد تا گروه زیادی از روستائیان ترک یار و دیار کرده و راهی شهرهاشوند.

درپی‌شکایات روستائیان، چندی قبل۶دستگاه ازموتور های‌آب‌هژبریزدانی به‌آتش کشیده‌شد،ماموران‌ژاندارمری برای دستگیری عاملین این آتش سوزی راهی روستاهای ملک‌آباد و شهوه‌شدند،و۱۳روستائی‌را به اتهام این آتش سوزی‌دستگیر کردند.بدنبال این دستگیری بود که روستائیان اقدام‌به راه‌پیمائی کردند .

دنیای ورزش امروزمنتشر شد

به شیوه قدیم، هرگز!

بالیفت تراک های سهند
سریع‌تر وراحت‌تر عمل کنید
تولیتو نماینده کل فروش و سرویس
انواع لیفت تراک سهند در ایران
خیابان آیزنهاور ـ ساختمان بی. اف. گودریچ ـ شماره ۵۵۷ ـ طبقه ششم
تلفن‌های ۷-۶-۹۷۷۱۶۵ و ۹۷۷۱۷۴

لوازم یدکی اصلی و مطمئن
بنزخاور
در بسته‌بندی مخصوص
KHAWAR
خاور

CASPIAN 102 KH

ازامروزلوازم یدکی اصلی ومطمئن کامیون بنزخاوردراین بسته بندی همراه بانواراطمینان عرضه میشود.

نوار اطمینان
خاور علامت ثبت شده
خاور علامت ثبت شده
خاور علامت ثبت شده

مرکزپخش: شرکت سهامی خاص گواه ونمایندگیهای رسمی
فروش: درکلیه فروشگاههای لوازم یدکی

سخن
مجله ادبیات و دانش و هنر شماره ۹ دوره ۲۶ منتشر شد
آ ـ ۱۵۵۳۶

نماینده انحصاری
ایزوگام
پشم شیشه ـ پلاستوفوم در تبریز ـ شرکت‌ایناد پهلوی ـ بالاتر ازمنصور
تلفن ۳۸۱۰۷

ماشین بلوک زنی سیمانی
کادونا CADONA
تولیداز ۱۵۰۰الی ۱۲۰۰۰عدد درروز
ساخت ایتالیا

شرکت بتون ماشین
خیابان ایزنهاور بین نواب و اسکندری شماره ۳۶۳
تلفن ۹۳۲۷۲۶ - ۹۲۹۵۰۳ - ۹۳۱۷۲۰

تحویل یکصد خانه آماده در هر ماه
لالاکو
شرکت لالاکو ویونیورسال هاوزپنگ آمریکا
آمادگی دارند تا برای سفارشات بیش از یکصد دستگاه خانه مسکونی هر ماه تا ۱۴۴ واحد خانه پیش ساخته با سیستم ساختمانی آمریکایی ساخته و تحویل دهند.
سفارشات جهت پروژه های بیمارستانی درمانگاهی، واحد های اداری مدارس و غیره. که با سرعت قابل ملاحظه ای ساخته و تحویل خواهند شد پذیرفته میشود.
شرکت لالاکو ـ خیابان نادرشاه پلاک ۱۴۰ تلفن ۸۹۵۶۲۴

قرنیز استاندارد
با فرمول انحصاری قابل شستشو با ۲۰ سال گارانتی.در اندازه های ۵ـ۷ و ۱۰ سانتی.
در انواع رنگها و محل مخصوص برای گذراندن سیمهای برق و تلفن.
شرکت لالاکو ـ تلفن ۸۹۵۶۲۴

swepco
قبل از شروع باران به فکر بام خود باشید
مواد سوئیکو امریکا سلامت بام شما را حداقل برای ۵ سال تضمین مینماید : شرکت مکتیک
تلفن : ۸۳۷۴۲۱ و ۸۳۷۴۲۲

SEALOCRETE
PRODUCTS USED ALL OVER THE WORLD
باطلاع مهندسین مشاور و دارندگان کارگاه های‌بتونی میرساند :
انواع مواد مخلوط شونده با بتون و انواع JOINT SEALER, GROUTS وارد شد
نماینده انحصاری سیلرکریت در ایران ،شرکت مکتیک
تلفن : ۲ـ۸۳۷۴۲۱

لایحه «محاکمات ملی» را کانون وکلا تهیه میکند

کانون وکلای دادگستری طرح جدیدی برای لایحه «محاکمات ملی» تدوین و بدولت تسلیم خواهد کرد.

بدنبال خبری که چندی قبل روزنامه اطلاعات در مورد تشکیل محاکمات ملی برای تعقیب مقامات فاسد انتشار داد امروز روشن شد که وزیر دادگستری این طرح را با کانون وکلا و حقوقدانان دادگستری در میان گذاشته است .وچون این طرح ایراداتی داشت مورد قبول قرار نگرفت وزیر دادگستری پیشنهاد کرد که حقوقدانان شخصا طرح دیگری تهیه نمایند و دراختیار وی بگذارند.

لایحه به این منظورتدوین میشود که مقامات دولتی و غیر دولتی که درگذشته به اموال دولتی تجاوز کردند و اتهامات مختلفی دارند با سرعت بیشتر و خارج از قواعد عادی دادگستری دراین دادگاهها مورد محاکمه قرار گیرند .

گفته میشوددر این طرح بمنظور تعقیب و محاکمه متعدیان به حقوق مردم دادگاهها پیش‌بینی شده که اعضای آن مرکب از نمایندگان جامعه بازاریان حقوقدانان، جامعه‌طرفداران حقوق بشر و نمایندگان جوامع دیگر ملی خواهند بود .

آقای حسن نزیه رئیس کانون وکلای دادگستری دراین مورد گفت:

وزیر دادگستری در باره کلیات‌این طرح مارا در جریان گذارده‌اند و ما احتمالا روز ۲ شنبه این هفته باتفاق کلیه اعضای هیات مدیره طرح متقابلی رابررسی خواهیم‌کرد و آنرادراختیاروزیر دادگستری قرار میدهیم. اینجانب ازکلیه همکاران‌خود در کانون وکلا و بخصوص اعضای هیات مدیره کانون خواستم که‌اگر نقطه نظری در زمینه این‌طرح دارند آنرا در اختیار ما قرار دهند احتمالا ۲شنبه‌این هفته مادراین زمینه به بحث‌خواهیم نشست.

حسابهای ۲۵ ساله

در طرح مزبور آمده است که اعضاء دادگاههای انقلابی و ملی‌نبایددر هیچیک ازاحزاب ۲۵ سال گذشته ویادر مشاغل سفارت یاوزارت ویا معاونت ویامدیر کلی وخلاصه خدمات دولتی شرکت داشته باشند.

بموجب این طرح کلیه کسانی که در طول ۲۵ سال گذشته‌بنحوی‌ازانحاء به‌آزادی های فردی و اجتماعی مردم‌و حقوق اساسی مردم لطمه زده‌اند و یا بنحوی از انحاء حقوق دولت و مردم رامورد افراط و تفریط‌قرار داده‌اند باید در این دادگاه ها محاکمه شوند .

طرح وزیر دادگستری در یک هیات مشترک مرکب از وزیر و معاونان و گروهی از حقوقدانان مورد بررسی قرار گرفت و باتفاق آراء رد شدو وزیر لایحه تهیه شده را پس گرفت و قرار شد گروه حقوقدانان‌راساطرحی بمنظور تعقیب متعدیان‌به اموال‌عمومی تهیه کنند و بوزیردادگستری تسلیم نمایند .

لایحه‌ای که از طرف‌وزارت دادگستری تهیه‌شده بودعبارت از این بود که در صورت موافقت دادستان کل کشور روسای کمیسیون دادگستری مجلسین دادستان دادسرای دیوانکیفر و کانون وکلا کسانی که در مظان اتهام قرار دارند تعقیب و درصورت احرازمجرومیت‌از طرف‌بازرس دادسرای مربوطه محاکمه شوند .

این لایحه بدلائل اینکه جوابگوی نیاز های امروزی نیست و از طرفی آن سرعت لازم را که باید در تعقیب متعدیان از آن استفاده شود ندارد و دلائل بیشمار دیگر مورد موافقت قرار نگرفت و وزیر دادگستری پس ازشنیدن دلائل شرکت کنندگان دراین کمیسیون شخصا قانع شد که لایحه تهیه شده دارای نواقص بیشماری است بهمین جهت ضمن مسترد داشتن لایحه پیشنهاد کرد که گروه حقوق‌دانان متقابلا طرحی که از هر جهت جامع‌باشدتهیه وبوزیر دادگستری تسلیم کنند.

به قرار اطلاع این گروه طرح مذکور را تهیه کرده‌اند که هم‌اکنون مراحل نهائی را طی میکند .

گزارش مهم نخست‌وزیر به نمایندگان

باشرفیابی هیئت رئیسه مجلسین سنا و شورای‌ملی و تقدیم عریضه جوابیه فعالیت های قانونگزاری ـ از امروز آغاز شده است.

آقای نخست‌وزیر بامداد فردا با شرکت در جلسه خصوصی مجلس شورای ملی گزارش مهمی پیرامون مسائل و رویداد های‌کشور در اختیار نمایندگان بگذارد و در محافل سیاسی و پارلمانی برای حضور نخست‌وزیر در جلسه خصوصی و مذاکراتی که انجام خواهد گرفت ـ اهمیت و ارزش ویژه‌ای قائلند .

گفته شد در این جلسه موضوع پوزش دولت از مجلس بخاطر سخنان وزیر دادگستری هنگام تقدیم لایحه مربوط کمقبلا با توضیحات وزیر دادگستری منتفی‌شده بود ـ مطرح میشود تا همه نمایندگان بیشتر در جریان توضیحات وزیر دادگستری برای رفع سوء تفاهم قرار گیرند .

خبرهای کوتاه

تلگرام تبریك

تهران ـ خبرگزاری پارس (پانا) از جانب اعلیحضرت همایون شاهنشاه آریامهر بمناسبت سالگرد جشن ملی سومالی پیام تبریکی به حضرت ژنرال‌محمد زیادباره رئیس جمهوری آن کشور مخابره شد .

انتخاب روسای‌دو دانشکده

روسای انتخابی دودانشکده دیگر دانشگاه تهران از جانب شوراهای آموزشی آن‌دانشکده ها انتخاب و معرفی شدند در پی این انتخاب از جانب رئیس دانشگاه برای آنان‌حکم صادر شد .

در این انتخاب دکتر محمد رضوی دانشیار دانشکده حقوق و علوم سیاسی سمت ریاست دانشکده مذکور و دکتر عبدالحسین نیك گوهر دانشیار دانشکده علوم اجتماعی‌وتعاون به‌ریاست این‌دانشکده انتخاب شدند.

پرداخت‌وام‌به سازندگان واحدهای مسکونی

شرکت سرمایه گذاری ساختمانی بانک های ایران پرداخت وام سازنده رابرای افراد و شرکت‌هائیکه‌حداقل ۸واحدمسکونی‌برای‌طبقات‌کم درآمد و متوسط درآمدی‌ـ سازند از اول آبان ماه (پس‌فردا) آغاز میکند .

این وام تا ۷۵درصدطرح، شامل قیمت زمین و ساختمان خواهد بود و در صورتی که ساختمانهای مذکور به فروش نرسد ، شرکت‌سرمایه گذاری ساختمانی بانک های ایران با ۱۵ درصد سود تعهد ، خرید آنها را میکند.

موافقت‌با انتصاب‌سفیر

تهران ـ خبرگزاری پارس‌ـ پاناـ دولت‌شاهنشاهی موافقت خود را با انتصاب آقای علی ارشد به عنوان سفیر جدید پاکستان در دربارشاهنشاهی اعلام کرد .

بازگشت

پروفسور رحمت‌الله‌سمیعی استاد بیماریهای پوست از اروپا مراجعت کرد.

تفسیر خبرگزاری فرانسه درباره :

زندانیان سیاسی تا ۳ روز دیگر آزاد میشوند

آخرین خبر حاکی است که طی چند روز آینده نزدیك به هزار نفر از زندانیان سیاسی از زندانهای کشور آزاد خواهند شد.

گزارش نهائی این موضوع از طرف دادرسی ارتش تهیه و بعرض ملوکانه خواهدرسید و باین ترتیب‌این‌تعداد زندانی با عفو آزاد خواهند شد .

موضوع آزادی زندانیان سیاسی که از طرف کانون وکلای دادگستری، جمعیت حقوقدانان و جمعیت ایرانی دفاع از آزادی و حقوق بشر خواسته شده بود بهمین‌منظور چندی قبل وزیر دادگستری‌در جلسه کانون وکلا شرکت کرد و قرار شد کمیسیونی تشکیل شود‌وموضوع آزادی زندانیان سیاسی مورد بررسی قرار گیرد . بهمین جهت در کمیسیونی که دو هفته قبل با شرکت وزیر دادگستری ، دادستان کل کشور، رئیس دادرسی ارتش،دادستان ارتش، نمایندگان کانون وکلای دادگستری، نمایندگان جمعیت ایرانی دفاع از آزادی و حقوق بشر و نمایندگان جمعیت حقوق دانان ایران تشکیل شد ، پیشنهاد کردیم که با یك عفو عمومی کلیه زندانیان سیاسی آزاد شوند و منظور ما از زندانیان سیاسی کلیه کسانی هستند که بعنوان زندانی ضد امنیتی در سالهای گذشته در دادگاههای نظامی محکوم شده و یا کسانیکه هنوز بدون محکمه در زندانها بسر می‌برند، مقامات دولتی با پیشنهاد آزادی کلیه زندانیان موافقت نکردند و تنها موافقت خودرا با آزادی کسانیکه بجرم خواندن کتاب یا پخش اعلامیه و از این قبیل اتهامات‌محکوم شده‌اند ، اعلام داشتند .

کانون وکلا دادگستری و جمعیت حقوقدانان و جمعیت ایرانی دفاع از آزادی و حقوق بشر مصرا خواستار است با یك عفو عمومی کلیه زندانیانی که در اصطلاح دادرسی ارتش ضد امنیتی نامیده میشوند ـ چه آنهائی که محکوم شده و یا هنوز بدون محاکمه‌در زندان بسر میبرند آزاد شوند .

عبدالکریم لاهیجی، وکیل دادگستری و سخنگوی جمعیت ایرانی دفاع از آزادی وحقوق بشر در یك تماس تلفنی به خبرنگار قضائی ما اظهار داشت:

در جلسه‌ای که دو هفته‌قبل با شرکت وزیر دادگستری، دادستان کل کشور ، رئیس دادرسی ارتش، دادستان‌ارتش، نمایندگان کانون وکلای دادگستری، نمایندگان جمعیت ایرانی دفاع از آزادی و حقوق بشرو نمایندگان جمعیت حقوق دانان ایران تشکیل شد ، پیشنهاد کردیم که با یك عفو عمومی کلیه زندانیان سیاسی که در اصطلاح دادرسی ارتش ضد امنیتی نامیده میشوند ـ چه آنهائی که محکوم شده و یا هنوز بدون محاکمه‌در زندان بسر میبرند آزاد شوند .

محمود اعتمادزاده م. الف به‌آذین، نویسنده و مترجم معروف و عضوهیات دبیران کانون نویسندگان‌که دانان تشکیل یافت قرار شد زندانیان سیاسی بموجب یك عفو عمومی از زندان آزادشوند و در اینمورد دادرسی ارتش مامور تهیه لیستی از زندانیان سیاسی شد که پس از تقدیم بحضور ملوکانه فرمان عفو صادر و زندانیان سیاسی آزاد شوند .

نظر دکتر لاهیجی

در پی این خبر، امروزآقای

پیام دکتر علی اصغر حاج سیدجوادی به‌مطبوعات

شماره فوق‌العاده «جنبش» نشریه ناشرافکار دکتر علی‌اصغر حاج سیدجوادی و همفکرانش باعنوان «حفظ پیروزی بعداز بدست آوردن آن» خطاب به روزنامه نویسان ، کارگران و کارمندان مطبوعات منتشر شد. دراین پیام آمده است :

پیروزی شما در قبولاندن خواست های خود به‌دولت ایران حاصل تاریخ دردناک و سرتاپا پرمحنتی از نهضت‌بزرگ مردم ایران است .

پایمردی شما در این‌پیروزی جزئی از مقاومت شجاعانه و حماسه آفرین ملت است که هزاران هزار از فرزندان‌بیگناه خود را ازکف داده‌است .

شما خود درماههای اخیر شاهد اعتراض کلیه گروه های صنفی واجتماعی ملت ایران بودید، شما درجائی‌قرارداشتید ودارید که می‌بایست طبق وظیفه و مسئولیت اجتماعی و انسانی خود آینده‌دار حوادث ووقایعی که‌برسر ملت ایران می‌گذرد باشید:

شما قلم دردست داشتیداما قدرت نوشتن حقایق وبازگو کردن کیفیت ظلم ها وفساد ها وغارت ها و تحقیرها را نداشتید ، حکومت سانسور روزنامه‌هارا بصورت بخشنامه های دولتی درآورده بود .

دکتر حاج‌سید جوادی‌سپس بمطالب دستوری و فرمایشی کمنویسندگان‌آن‌شاغلان‌وزارت اطلاعات و سایر دستگاه های حکومتی بوده‌اند و از آنجا سیل‌دروغ و ناسزا وتحقیربه سوی مردم ایران سرازیرمی‌کردند، اشاره کرده‌است .

در قسمت دیگری‌از «جنبش» دکتر حاج‌سید جوادی ضمن برشمردن رنجهائی کمکاران مطبوعات درطول سال های گذشته بسبب انتشار مطالب‌غیر واقعی‌متحمل‌شده‌اند گفته‌است :

شما توانستید در روبروشدن بااولین‌حضورمستقیم سانسور درتالار های هیئت تحریریه قلم هارا بزمین بگذارید و در برابر عواقب این امتناع شجاعانه بایستید .بنابراین‌اکنون‌دربرابر این سئوال قرارمیگیرید که پس از بدست آوردن‌این پیروزی چگونه باید از آن پاسداری کنید! چگونه بایدازاین‌پیروزی مبارزه مردم ایران تغذیه کند.

در قسمت دیگری از جنبش شماره ۱۰ آمده است ـ شما باید نخست باخودبیمان ببندید هرگز تاپای جان‌تن‌بقیدسانسور ندهید درکنار هم و دست در دست هم بایستید و قلم را همچون سلاحی علیه ناپاکی و نادرستی و دروغ و ظلم و خفقان بکار گیرید. سنگرمبارزه را باتفاهم و باآگاهی ازعمیق ترین دردهاو زخمهای جانگداز مردم ایران وبادوری از نفاق وپراکندگی وخودخواهی زیر پای خود مستحکم کنید.

تظاهرات چندهزار نفری در محوطه‌دانشگاه

دانشجویان دانشگاه‌تهران امروز وارد محوطه‌دانشگاه شدند درحالیکه کادر اداری در حال اعتصاب است و کادر آموزشی نیزهمه‌درسر کلاس‌های خود حاضر نبودند.

دانشجویان پس از گرد آمدن در محوطه دانشگاه شعارهائی که قبلا آماده نموده بودند توزیع و به راه‌پیمائی پرداختند شعار هائی که دانشجویان با خود حمل می‌کردند عبارت بود از :

هرچه گسترده‌تر باد جنبش زحمتکشان ایران ـ پیش بسوی سازمان‌دهی توده، کارگر، دهقان و دانشگاه ـ درود برزندانیان سیاسی ـ خلق ایران یاد شهدای خود را گرامی میدارد .

امروز از اول صبح‌گارد دانشگاه در جلوی درهای ورودی دانشگاه دیده‌نمیشد و گارد دانشگاه در داخل چند کامیون و در کنار دانشگاه توقف کرده‌بودند. ساعت ده صبح که پیاده‌روی دانشجویان آغازشد کامیون های حامل سرباز نیز در اطراف‌دانشگاه مستقرشدند. تا آنجا که خبرنگاران ما کسب اطلاع کردند امروز تا حوالی ظهر کلاسی در دانشگاه تهران تشکیل نشد دردانشگاه‌های‌دیگر و آنهائی که قرار بود از امروزکلاس داشته باشند در هرکدام‌فقط چند کلاس‌و با عده‌معدودی دانشجو بطورموقت تشکیل شد

دانشجویان دانشگاه‌تهران که حدود چهار هزار نفر تخمین زده شدپس ازگردش بدور دانشگاه ها و حمل پلاکاردهائی شعار اتحاد ، مبارزه و پیروزی را بطور دستجمعی میخواندند .

در همین ضمن عده‌ای از دانشجویان نیز درجلوی دانشکده‌های خود اجتماع کرده بودند

دانشجویان مدرسه عالی بازرگانی امروز هنگام ورود به محل این مدرسه عالی با اعلامیه‌ای به امضای رئیس‌این مدرسه روبرو شدند که درآن مدرسه عالی بازرگانی را تا

رئیس دانشگاه آزاد استعفا کرد

مقارن ظهرامروز دکتر فیروز بهرام‌پور رئیس دانشگاه آزادایران‌طی‌نامه‌ای به وزارت علوم استعفای خود را تسلیم کرد.

در نامه علت استعفاچیین نوشته شده است : چون‌در شرایط موجود امکان‌ادامه خدمتگزاری بعنوان رئیس دانشگاه آزاد ایران برای اینجانب وجود ندارد بدینوسیله از سمت خود استعفا داده و تقاضا دارم جانشین معاون آموزشی و پژوهشی عهده‌دار وظایف جاری دانشگاه خواهدبود.

بقرار اطلاع از بدوتغییر رئیس این دانشگاه هیئت بازرسی شاهنشاهی مشغول بررسی وضع این دانشگاه می‌باشد ولی چند روزاخیر، با اعتصاب نشسته کارکنان این دانشگاه روبرو شده و به سئوال اعضای هیئت بازرسی نیز پاسخ میدهند. همچنین شنیده شد که‌قبل‌از استعفای رئیس دانشگاه از وزیر دادگستری نیز هیئتی برای بازرسی خواسته شده بود

بررسی وضع‌دانشجویان

امروز اطلاع حاصل شد که عصرروز دوشنبه‌رویای دانشگاههای ایران با آقای نخست وزیر جلسه‌خواهند داشت ووضع دانشگاهها مورد بررسی قرار خواهد گرفت .

فرار مدیرعامل سازمان عمران کیش با ۱۰۰ میلیون دلار

تهران ـ آسوشیتدپرس ـ «محمود منصف» مدیر عامل سازمان عمران کیش ازطریق بحرین، از ایران فرار کرد . هرچند وی یکی از اشخاصی بود که خروج آنها از کشور، منع شده بود .

محمود منصف‌متهم‌به‌اختلاس لااقل صد میلیون دلاراست.

دولت ایران از پلیس بین المللی تقاضای کمك برای یافتن دو کارمند دولت به‌نام «علی شایگان» رئیس شرکت کشتیرانی آریا و دکتر محمد موسویان رئیس‌راه آهن‌ایران کرده است .

شایگان از قرار معلوم ، قابعیت کانادا را بدست آورده است و هم اکنون در آنجا مشغول تجارت است،درحالیکه دکتر محمد موسویان‌از تابعیت لوکزامبورك برخوردار شده است .

«منصف» و عده‌ای در حدود یکهزار کارمند دولت درلیست سیاه دولت قرار گرفته‌اند و خروج آنها از کشور ممنوع شده است ولی از قرار معلوم، منصف سوار یك هواپیما در خطوط پروازهای داخلی شده ولی بعدا مسیر خود راتغییر داده و به بحرین‌رفته ودرآنجا هم خود او و هم هواپیمای حامل او، در یکی از نقاط‌اروپا ناپدید شده‌اند .

سرنوشت هواپیمائی که‌متعلق به‌سازمان عمران کیش است، معلوم نشده است . یك‌منبع گفت که این هواپیما در گذشته ،در معرض فروش‌قرار گرفته بود.

توضیح سازمان عمران

سازمان عمران کیش نیز در پی انتشار این خبر توضیح داد که محمود منصف مدیر عامل‌این‌سازمان در پی یک ماموریت برای عقد قرارداد و انجام‌مقدمات شروع کار هتل بزرگ کیش در فصل جدید به پاریس عزیمت نموده و تا اواسط هفته آینده به تهران باز خواهد گشت .

فصل توریستی جزیره کیش بسیار نزدیک است بهمین جهت آقای محمود منصف مدیر عامل‌این‌سازمان هم‌اکنون در خارج ازکشور مشغول تهیه وتدارک افراد و لوازم‌است که دربازشدن فصلی تاسیسات توریستی کیش مورد استفاده قرار گیرند و نامبرده او اخر این هفته به تهران باز خواهد گشت .

تشکیل دهندگان اتحاد دموکراتیک ایران

محمود اعتمادزاده م. الف به‌آذین، نویسنده و مترجم معروف وعضوهیات دبیران کانون نویسندگان‌که باعتقاد به‌آذین : او که در طول‌زندگی‌سیاسیش تماشاگر جریان های مختلف بوده، سکوت بیشتر را با توجه‌به شرایط سیاسی کشور جایز نمی داند .

به‌آذین میگوید: ایدئولوژی من‌رسیدن به‌دموکراسی‌کامل است وباید با رفع سدهائی که استعمار امپریالیسم و استبدادبوجودآورده،زمینه رسیدن به این دموکراسی را فراهم کنیم

به‌آذین می‌گوید: امروزهمه مردم ما می‌دانند که زندگی ما درتبعیت از منافع وهدف های سرمایه‌داری امریکا و متحدان‌اروپائش‌سیرمیکند و اقتصاد وفرهنگ ما زائده مسلوب‌الاختیار سیاست و فرهنگ غرب است.درحقیقت چیزی از استقلال کشورجا نمانده است. مبارزه ملت ما در دو جناح است. نخست برای رسیدن به دموکراسی و در مرحله بعد برای قطع ومحو وابستگی به غرب به‌آذین در مورد مطبوعات می گوید، مطبوعات باید آزادی کامل داشته باشندو احزاب‌بایدنشریه ارگان‌خود را منتشر کنند .

سازمان ملی دانشگاهیان : از منازعه و مناقشه بپرهیزید

هیات دبیران موقت سازمان ملی دانشگاهیان ایران امروز بیانیه‌ای تحت عنوان «شماره» منتشر کردند .

متن این بیانیه بدین شرح است :

سال دانشگاهی در شرایط خاص و تعیین کننده‌ای آغاز می‌شود . برهمه‌ی اعضای‌جامعه دانشگاهی ، از دانشجو تا استاد ، فرض است که در شرایط حساس جامعه‌ی ما ، بارفتار آگاهانه ومسئول خود، انتظارات مردم‌ایران از جامعه‌ی دانشگاهی را برآورده سازند و در محافل سیاسی و پارلمانی برای حضور نخست‌وزیر در جلسه خصوصی و مذاکراتی که انجام خواهد گرفت ـ اهمیت و ارزش ویژه‌ای قائلند .

گفته شد در این جلسه موضوع پوزش دولت از مجلس بخاطر سخنان وزیر دادگستری هنگام تقدیم لایحه پیشنهاد کرد که گروه حقوق‌دانان متقابلا طرحی که از هر جهت جامع‌باشدتهیه وبوزیر دادگستری تسلیم کنند.

به قرار اطلاع این گروه طرح مذکور را تهیه کرده‌اند که هم‌اکنون مراحل نهائی را طی میکند .

ملاقات زاهدی باحضرت آیت‌الله العظمی خمینی تکذیب شد

پاریس ـ خبرگزاری فرانسه ـ یک مقام‌آگاه در پاریس گفت که حضرت آیت‌الله العظمی خمینی‌درنظر دارند فرانسه را ترك گفته و در کشمیر اقامت کنند .

حضرت آیت‌الله ظاهرا دعوتنامه‌ای از کشمیردریافت کرده‌اند . و میخواهند قبل از عزیمت به کشمیر اطمینان‌حاصل کنند درآنجا خواهند توانست آزادانه فعالیت کنند .

عده‌ای از شخصیت های لبنانی نیز ازحضرت‌آیت‌الله دعوت کرده‌اند که به لبنان بروند ولی رهبر شیعیان معتقدند که اوضاع کنونی لبنان اجازه نمی‌دهد ، به این دعوت پاسخ‌مثبت‌بدهند. حضرت آیت‌الله خمینی‌مایل بودند در سوریه اقامت‌کنند اما اکنون امید های‌اولیه‌شان تبدل به یاس شده است .

محافل نزدیك به حضرت آیت‌الله میگویند که مساله بازگشت به ایران بهیچوجه مطرح نیست حتی اگر نسبت به آزادی گفتار به ایشان اطمینان رسمی داده شود

از سوی دیگر محافل سیاسی ایران در فرانسه اظهار داشته‌اند که‌بهیچوجه مسئله دیدار اردشیرزاهدی با حضرت آیت‌الله خمینی درمیان نیست . شایعه‌بودکه سفیر ایران در آمریکاهنگام بازگشت به واشنگتن در پاریس با حضرت آیت‌الله خمینی ملاقات خواهد کرد.

نزدیکان حضرت آیت‌الله در پاریس نیز اظهارداشتند که احتمال نمیرود گزارش های ملاقات اردشیر زاهدی با حضرت آیت‌الله خمینی درست باشد .

پیام

پاریس ـ آسوشیتدپرس و خبرگزاری فرانسه حضرت آیت‌الله‌العظمی خمینی روز پنجشنبه گذشته طی پیامی از پیروان خود ، خواستند تابه مبارزه‌ادامه دهند . در این‌پیام خطاب به آن عده هموطنان خویش‌که‌ازم سفر حج‌هستند، حضرت‌آیت‌الله‌العظمی خمینی، ایالات متحده‌امریکاو انگلستان واتحادشوروی و چندکشور دیگر راکه‌نام آنها برده نشده متهم‌کردند که ثروت های‌ایران راتاراج و غارت می کنند .در حالیکه جواب مردمانی که برای بدست آوردن حق‌خود قیام کرده‌اند ، با السلحه‌داده میشود.

حضرت آیت‌الله‌العظمی خمینی در این پیام ، توضیح دادند که در شرایط تبعید در عراق، نمی توانستند بعنوان یک انسان و بعنوان یک رهبر مذهبی وظایف خود را ادا کنندو بهمین جهت به فرانسه آمدند ودرانتظار از سرگرفتن مبارزه‌خویش در یک سرزمین اسلامی هستند.

عزیمت زاهدی به‌پاریس

اردشیر زاهدی دیشب قبل از عزیمت به پاریس باردیگر به پیشگاه شاهنشاه شرفیاب شدسفیر شاهنشاه دروانشگتن بامداد امروز به پاریس می رود تاپس از یک اقامت دو روزه در پاریس ، رهسپارمحل ماموریت خود شود.

اطرافیان آیت‌الله‌العظمی خمینی قبلا گفته بودند که ایشان‌ازملاقات با نماینده‌دولت ایران خودداری خواهند کرد. این اظهار نظر در پاسخ به گزارشی است که اردشیر زاهدی‌سفیر ایران دروانشگتن قصد دارد برای ملاقات با حضرت آیت‌الله‌العظمی خمینی وپایان دادن به ناآرامی در ایران ، به پاریس برود.

او اخر روز چهارشنبه‌گذشته حضرت آیت‌الله‌العظمی خمینی برای نخستین بار از اقامتگاه خویش که از تاریخ ۱۶اکتبر یعنی روز ورود ایشان به پاریس بشدت زیر مراقبت‌بوده است ، خارج شده و برای آزمایش اشعه ایکس به یک بیمارستان نزدیک اقامتگاهشان رفتند. اطرافیان ایشان گفتند که رفتن آیشان به بیمارستان صرفا به منظور یک معاینه‌کلی بوده است.

همچنین کسب اطلاع شده است که یک بلوك دیگر در نزدیکی‌اقامتگاه آیت‌الله، برای اقامت همراهان ایشان، برای مدت دو ماه اجاره شده‌است.

ملاقاتی صورت نگرفته

فرزند حضرت آیت‌الله‌العظمی شریعتمداری‌در یک تماس‌تلفنی بااطلاعات در بارەخبرروزنامه الدستور مبنی‌برملاقات اردشیر زاهدی سفیر ایران در آمریکا اعلام داشت که هرگز چنین ملاقاتی صورت نگرفته و این خبر تکذیب میشود.

ابراز تأسف حضرت آیت‌الله‌العظمی شریعتمداری از حوادث کرمان

تلگرامی از سوی حضرت آیت‌الله العظمی حاج سید کاظم شریعتمداری در باره حوادث خونین روزدوشنبه کرمان وحمله به‌مسجدجامع این شهر در پاسخ آیت‌الله حاج شیخ علی اصغر صالحی کرمانی مخابره شده که متن آن به‌این شرح می‌باشد.

کرمان ـ حضرت مستطاب حجت‌الاسلام والمسلمین آقای حاج شیخ علی‌اصغر صالحی دامت‌برکاته با ابلاغ سلام و تحیات، تلگراف جنابعالی که حاوی نکات‌تاسف‌آور و نکان دهنده‌ای از حادثه روز دوشنبه کرمان بود و اصل وبرتالمات و تاثرانگیزتان‌افزود جای بسی‌تعجب و باسف‌است که‌دیکرحتی مساجد و اماکن مقدس مسلمانان از یورش وحشیانه مشتی بی سروپا که از حمایت مامورین‌مسلح برخوردار بوده‌اند مصون نمانده و با بی حرمتی به خانه خدا و حمله سبعانه به جان ومال مردم بزرگترین اهانت وظلم‌راروا داشته‌اند.

وقایع‌وحشتناك‌روزدوشنبه کرمان، انسان را به‌یادحمله لشگر خونخوار مغول و چنگیز می اندازد . آنهم در کشوری که هر روز به مردم آن وعده آزادی بیشتر داده می شود وملت مسلمان نیز با جلوه‌های بارزی از این آزادی که در کرمان ظاهر گردیده روبرو می گردد! حادث تاسف‌آوری‌که روز دوشنبه ۲۴مهرماه ۱۳۵۷ به هنگام برگزاری‌اربعین فاجعه تهران در دزفول ، میناب، زنجان،اندیمشکو مخصوصا کرمان‌بوقوع پیوست‌صفحه

خونین‌دیگری‌برتاریخ‌مبارزات حق‌طلبانه ملت مسلمان و آزادیخواه ما نخت رهبری جامعه روحانیت افزود و دستگاه ظلم و بیداد نشان داد که در برابر خواستهای مشروع و حقوق قانونی ملت، واقعا دریچه‌های‌آشتی را باز کرده و باگلوله‌سرب‌ـ نیزه و ضرب وجرح ودشنام باملت ستمدیده به صلح و دوستی نشسته است!

من با قلبی رنجور و آزرده حوادث‌دردناك روزدوشنبه ایران مخصوصا کرمان‌رابه پیشگاه مقدس حضرت ولی عصر امام زمان (ع) وبملت مسلمان ایران تسلیت میگویم و ضمن محکوم نمودن این اعمال ظالمانه وضد اسلامی از خداوند متعال ، جزای سخت وعاقبت دردناك‌برای عاملان و آمرین این همه کشتار وجنایات مسئلت‌دارم. خواهشمند است مراتب تاثر و تاسف عمیق مارا بخانواده های مصیبت دیده و داغدار ابلاغ فرمائید. پروردگار قادر متعال به ظالمین‌وستمکا ان خواری‌و خذلان و به یاوران قرآن و اسلام ، نصرت و سعادت دارین‌عنایت فرماید

۲۶ مهرماه ۱۳۵۷ برابر ۱۵ ذیقعده ۱۳۹۸ ـ سید کاظم شریعتمداری

حضرت آیت‌الله العظمی شیرازی نماز جماعت برگزار کردند

مشهد ـ دیروز عده‌ای از علمای اعلام در منزل‌حضرت آیت‌الله العظمی شیرازی حاضر شدند و از ایشان خواستند تا برای‌جلوگیری از عفده و ناراحتی‌های‌مردم در منزل خود را باز کنند و بذیرای مردم باشند.

حضرت آیت‌الله العظمی شیرازی سپس در منزل را گشودند و گروه های زیادی از طبقات مردم درمقابل‌منزل ایشان اجتماع کردند.

در این اجتماع حاج‌شیخ علی‌محقق و اعظ ، سخنرانی نمود و طی آن محاصره‌و محدود نمودن منازل آیات عظام‌و حادثه‌کرمان‌محکوم‌شد.

بدستور حضرت آیت‌الله العظمی شیرازی کلیه حوزه های علمیه کار خودرا آغاز کردند و تدریس طلاب‌علوم دینی و اقامه نماز جماعت در سرتاسر مشهد آغازشد.

جمعیت پس از پایان اجتماع، درخیابانهای‌نادری و اطراف آن دست به تظاهرات زدند.

همچنین اجتماع مجددی دیشب درمقابل منزل‌حضرت آیت‌الله العظمی شیرازی تشکیل شد و پس از سخنرانی واعظ ، نماز جماعت توسط حضرت آیت‌الله العظمی شیرازی انجام شد.

تظاهرات فلسطینی‌ها به نفع ملت ایران

بیروت ـ خبرگزاری‌فرانسه «وفا» خبرگزاری فلسطین گزارش داد که سازمان مقاومت‌فلسطین روزدوشنبه بمنظور پشتیبانی از قیام‌ملت ایران میتینگی در بیروت تشکیل خواهد داد .

خبرگزاری وفا اضافه کرد که یاسرعرفات رئیس کمیته اجرائی سازمان‌آزادی بخش فلسطین رهبری این میتینگ را شخصا بعهده خواهد داشت .

پایان اعتصاب غذای زندانیان سیاسی زندان قصر

زندانیان سیاسی بند زنان زندان قصر ، پس از یکهفته روزه سیاسی صبح امروز اعتصاب غذائی خود را شکستند .

زندان سیاسی بند مردان زندان قصر نیز روز پنجشنبه پس از یک هفته اعتصاب‌غذای خود را با صرف یک لیوان شیر شکستند .

زندانیان سیاسی بند زنان این زندان از ساعت ۸ صبح روز شنبه ۲۲ مهر ماه بقصد همبستگی با مبارزات خلق جهت احقاق حقوق حقه خویش و همدردی با خانواده شهداء و به نشانه اعتراض به کشتار مداوم مردم وا عمال خشونت در سراسر کشورو اعتراض به برقراری حکومت نظامی (رسمی و غیر رسمی) دست‌به روزه سیاسی زده بودند .

طبق گزارش های رسیده کارمندان شرکت دخانیات‌نیز از صبح امروز به اعتصاب خود پایان دادند و کارخود را از سر گرفتند ولی‌اعتصاب کارگران این شرکت کماکان ادامه دارد .

یاسخ نیك پی به‌اعلام جرم

جریده شریفه اطلاعات درصفحه اول‌روزنامه اطلاعات مورخ ۲۷ مهرماه‌با عنوانی درشت و متنی کوتاه چنین نوشته شده که شخصی (که‌نام ونشان او مذکور گردیده) بر علیه اینجانب اعلام جرم کرده است مبنی‌براینکه‌در زمان‌تصدی اینجانب در شهرداری پایتخت زمینی را که دارای پروانه ساختمانی و چندطبقه ساختمان دردست احداث بوده خریداری و به پارکینگ تبدیل کرده‌اند. لازم به توضیح است که برای صدور پروانه‌ساختمان ادارات معینی درمرکز و شهرداری‌های مناطق وجود دارد که راسا عمل مینمایند و خرید زمین‌جهت هرطرح عمرانی پس از بررسی های حقوقی نقط با تصویب انجمن شهرمقدور ومیسراست کهموارد کمال دقت را با بیطرفی کامل مبذول میدارند و ناآنجا که بخاطر دارد کلیه‌زمین هائی کهبرای‌احداث۲۷پارکینگ باتوجه به جنبه‌های ترافیک شهر خریداری شدیا بایربودند یاعمارات فرسوده داشتند ونه درابنمورد فرضی نه در هیچ مورد دیگری جرمی صورت گرفته که اعلام شود .اصولا اجرای هرطرح عمرانی در شهر های بزرگ اجبارا بامنافع چند نفر برخورد پیدا میکند وچون طی ۸سال تصدی اینجانب در شهرداری پایتخت طرح هـی زیادی بارعایت‌قوانین ومصالح عمومی توام بادرستی کامل و بیطرفی مطلق اجرا گردیده‌بعید نیست عده‌ای فکر کنند هرآینه این طرح‌هااجرا نمی‌شداحتمالا منافع مالی‌بیشتری عایدشان‌می‌گردید در حالی که هدف از اجرای‌طرح‌های عمرانی تامین منافع عامه می‌باشد که‌خود آنها رانیز شامل میشود . ضمنا چنانکه میدانند اعلام جرم در ایران آزادتر از سایر کشور هااست وهرکس‌میتواند هرچه بخواهد بدون‌ارائه مدرك به دادگستری بنویسد ولی تا نسبت به‌آن اظهار نظر قضائی نشود اعتباری ندارد که‌منتشر شود. جامعه بیدار ایران در موقعیت حساس امروز بیش‌از هرزمان متوقع نشر مطالب و اخبار بیطرفانه و آگاه کننده است وهمانطور که آقای وزیر دادگستری کرارا ازجرایـد تقاضا کرده‌اند اصلح است از اشاره بنامهائی که ممکنست ناقد پایه وارزوی افراض یا حتی با امضاء مجعول تحریر رفته خودداری فرمایند لذا خواهشمند است‌بلحاظ حفظ بیطرفی‌و برعایت‌قانون‌مطبوعات مراتب را درهمان محل و همان صفحه روزنامه اطلاعات درج فرمایند ونام و نشان صحیح اعلام کننده را چاپ نمایند تا بنام مفتری تعقیب شود .

باتجدید احترام ـ دکتر غلامرضا نیکپی

فرار مدیرعامل سازمان عمران کیش با ۱۰۰ میلیون دلار

تهران ـ آسوشیتدپرس ـ «محمود منصف» مدیر عامل سازمان عمران کیش ازطریق بحرین، از ایران فرار کرد . هرچند وی یکی از اشخاصی بود که خروج آنها از کشور، منع شده بود .

محمود منصف‌متهم‌به‌اختلاس لااقل صد میلیون دلاراست.

دولت ایران از پلیس بین المللی تقاضای کمك برای یافتن دو کارمند دولت به‌نام «علی شایگان» رئیس شرکت کشتیرانی آریا و دکتر محمد موسویان رئیس‌راه آهن‌ایران کرده است .

شایگان از قرار معل

استقلال دادگستری بزرگترین ضامن استقلال و آزادی یک ملت است

جمعی از کارشناسان مسایل قضایی معتقدند:

دادگستری، احتیاج به «وزیر» ندارد!

تا زمانی که قاضی استقلال اقتصادی نداشته باشد، نمیتواند استقلال رأی وتصمیم گیری داشته باشد
اگر دادگستری ما استقلال می‌داشت، اینهمه فساد ونارضایی، بوجود نمی‌آمد!

بحث از لزوم «استقلال قوه قضائیه»، از دیرباز، بحث اصولی آزادیخواهان و طرفداران اجرای عدالت واقعی بوده است.

اما در ماهها و هفته های اخیر، از آغاز ایجاد فضای تازه در سیاست کلی مملکت، مسأله «استقلال قوه قضائیه»، در ابعاد گسترده‌تری مطرح شده است. بگونه‌یی که اکنون، بحث از این است که اگر قوه قضائیه مملکت، از استقلال واقعی برخوردار می بود، عوامل فساد در جامعه، ریشه نمی دوانید و اینهمه نارضایی و عصیان و اینهمه مسائل رنج آور و فاجعه‌آمیز اصولا نمی توانست تا به این پایه، رخ نماید.

بررسی تاریخ مشروطیت ایران، که شاهد جانبازی های بسیار بوده است تا حکومت قانون استقرار یابد، نشان میدهد که دراغاز جنبش مشروطیت، ازادیخواهان مجاهد و جانباز، بخاطر آن که از ظلم و ستم و بی عدالتی و تهدید و ارعاب دیوانسالاران و دولتمردان به ستوه آمده بودند، با این هدف بپا خاستند که به تشکیل «عدالتخانه عظمی» توفیق یابند. اما بعدها، برای اینکه قضات «دیوانخانه عدالت عظمی» بتوانند فارغ از تهدید و ارعاب و امر و دستور دیوانسالاران، به «رفع تظلمات عمومی» بپردازند، صحبت از مشروطیت و حکومت مردم سالاری سر زبانها افتاد و بدنبال آن، قانون اساسی بوجود آمد که بموجب آن، به قوه قضائیه استقلال کامل بخشید.

جهانگیر بلوچ

مسأله اینجاست که هنوز هم بعد از هفتاد و سه سال، نه فقط قضات دادگستری و حقوقدانان، بلکه عامه مردم هم اعتقاد پیدا کرده‌اند که «دیوانخانه عدالت عظمی» نتوانسته است، یا نگذاشته‌اند که بتواند آن استقلال مورد نظر مشروطه‌طلبان آن روز و طرفداران دموکراسی امروز را بدست آورد. چرا که استقلال قوه قضائیه به رعایت کامل اصول قانون اساسی، به توسعه و گسترش کادر قضایی، به بودجه و اعتبار مستقل، به لغو قوانین مزاحم و کشدار، به لغو دادگاههای اختصاصی، به جلوگیری از دخالت مقامات اداری در کار دادگستری، به صلاحیت و ایمنی و استقلال قاضی و بسیاری اصول دیگر نیاز دارد.

اما نیازها، چگونه باید رفع شود؟

سخن، همین جاست. چرا که دولتمردان، متنفذان، دیوانسالاران و کلیه کسانی که به نحوی از یک دادگستری ضعیف به نفع خود سوءاستفاده می کنند، طبعا همیشه با استقلال قوه قضائیه مخالف بوده‌اند و شاید بهمین دلیل باشد که در این ۷۳ سال بیش از ۷۰ قانون خاص برای تشکیل دادگاهها و مراجع رسیدگی اختصاصی تدوین شده است که هریک از آنها، قسمتی از قدرت و اختیار دادگستری را سلب کرده است، چنانکه دادگستری امروز، بجای حفظ و تأمین و تعمیم عدالت، به صورت یک دستگاه ناراضی ساز و مخالف تراش جلوه گر شده است.

حال، چه باید کرد تا دادگستری بتواند استقلال واقعی خود را بازیابد؟

این گزارش، سرآغاز انعکاس نظرها و پاسخ های اساسی به این پرسش و راهگشای تجزیه و تحلیل همه جانبه در این زمینه است.

اصل بیست و ششم متمم قانون اساسی میگوید «قوای مملکت ناشی از ملت است، طریقه استعمال آن قوا را، قانون اساسی معین مینماید» بنابراین قانون اساسی، حاکم بر همه مجالس قانون گذاری است و قوه مقننه بهیچوجه حق ندارد و نمیتواند قوانینی را خارج از چارچوب قانون اساسی به تصویب برساند، بخصوص اگر به اصل بیست و هفتم متمم قانون اساسی مراجعه کنیم «قوای مملکت به سه شعبه تجزیه میشود: اول قوه مقننه، دوم قوه قضائیه و حکمیه که عبارت است از تمیز حقوق و این قوه مخصوص است به محاکم شرعیه در شرعیات و به محاکم عدلیه در عرفیات و سیم (سوم) قوه اجرائیه است». اما طراحان و پایه گذاران قانون اساسی به این دو اصل، قناعت نکرده‌اند و برای اینکه تکلیف قوای ثلاثه را برای همیشه روشن سازند تا هیچیک از این قوای سه گانه نتواند در امور قوه دیگر مداخله کند اصل بیست و هشتم را تصویب کرده‌اند که «قوای ثلاثه مزبوره همیشه از یکدیگر ممتاز و منفصل خواهد بود» تا به این ترتیب راه هرگونه مداخله قوه‌ای را در قوه دیگر، تا زمانی که مشروطیت دموکراسی در ایران وجود دارد، ممنوع و مسدود سازند. اما گاهی در مجالس قانون گذاری ما، قوانینی به تصویب رسیده که درست در جهت خلاف اصول قانون اساسی و متمم آن است یا اینکه قوه مجریه بطریق مختلف در این قوه دخالت کرده، و قدرت آنرا به سود طبقه حاکمه تقلیل داده است. قوه‌ای که منشاء پیدایش مشروطیت و دموکراسی در ایران بوده است.

تفسیر نادرست یک اصل قانونی!

گروهی از قضات دادگستری میگویند: کاهش اختیارات و اقتدارات قضات دادگستری از روزی شروع شد که برخلاف همه موازین حقوقی به تفسیر نابجای اصل هشتاد و دوم متمم قانون اساسی پرداختند. بموجب اصل هشتاد و دوم متمم قانون اساسی «تبدیل مامورین حاکم محکمه عدلیه ممکن نمیشود مگر به رضای خود او» با وجود آنکه کلمه‌ای و جمله‌ای گویاتر و صریح‌تر از این پیدا نمیشود که منظور واضعان قانون اساسی را روشن سازد، اما کمیسیون قوانین مجلس شورایملی ساخته و پرداخته سال ۱۳۱۰ نابجا و نابخردانه اصل هشتاد و دوم را چنین تفسیر کرد که «مقصود از اصل ۸۲ متمم قانون اساسی آن است که هیچ حاکم محکمه عدلیه را نمیتوان بدون رضای خود او از شغل قضائی به شغل اداری یا صاحب منصبی پارکه منتقل نمود و تبدیل محل ماموریت قضات با رعایت رتبه آنان مخالف با اصل مذکور نیست». در نتیجه این تفسیر نادرست به وزرای عدلیه بهانه داد تا آزادانه بتوانند قضات مستقل‌الرای را جابجا و از محکمه‌ای به محکمه دیگر یا از شهری به شهر دیگر منتقل سازند.

اگرچه بعدها، در زمان وزارت مرحوم لطفی این تفسیر عملا و قانونا منسوخ گردید، اما وزرای بعد از او، هیچگاه از تلاش و کوشش در جهت کنترل کار قضات دادگستری خودداری نکردند و بعناوین مختلف کوشیدند تا امور محاکم را زیرنظر بگیرند. بهمین دلیل گروه زیادی از قضات دادگستری میگویند که برای اجرای صحیح اصول ۸۰ـ۸۱ و ۸۲ متمم قانون اساسی باید کار استخدام، انتصاب، انتقال و ترفیع و ماموریت و کلیه امور استخدامی قضات و کادر قضایی دادگستری، به عهده قضات دادگستری محول شود و دستگاه اجرایی یا نمایندگان آنها در کار استخدامی و مقررات جنبی و حاشیه‌ای آن، حق مداخله نداشته باشند.

چون تا زمانی که وزیر دادگستری یا معاونان و دستگاه اداری او بتوانند بر خلاف اصل هشتاد و یکم قانون اساسی، بعناوین مختلف قضات ایستاده و نشسته را جابجا کنند طبیعی است که محاکم عدلیه از استقلال و اختیار و اقتدار، بهره‌ای نخواهند داشت.

بهمین دلیل است که حقوقدانان معتقدند به حکم اصل بیست و ششم متمم قانون اساسی که «قوای مملکت ناشی از ملت است و طریقه استعمال آن قوا را قانون اساسی تعیین میکند» و قانون اساسی هم در اصل بیست و هفتم «قوه قضائیه را یک قوه مستقل از قوای دیگر شناخته است» قوه قضائیه مملکت به وزیر نیاز ندارد، چرا که وزیر نماینده قوه مجریه و مجری دستگاه اداری مملکت در قوه قضائیه است، و بیدلیل نیست زمانی «که قضات دادگستری مازندران یا بازپرس سنندج بر خلاف دستورات محرمانه وزیر سابق دادگستری عمل میکنند ناگهان به نقاط بداب و هوا تبعید میشوند!

یک لایحه تضعیف کننده

حقوقدانان میگویند: وجود وزرای دادگستری در راس قوه قضائیه سبب میشود که هر روز لایحه یا قانونی را در جهت کاهش اختیارات دستگاه قضائی به تصویب برسانند که شاید آخرین نمونه آن «قانون اصلاح پاره‌ای از قوانین دادگستری» بود.

وزیر سابق دادگستری به بهانه حذف تشریفات زائد لایحه‌ای را تنظیم کرده بود که بر اساس آن یک بار دیگر دستگاه قضائی مملکت ما این «نیمه استقلال» را هم از دست میداد. چرا که طبق ماده ۱۰ لایحه مذکور «هریک از طرفین دعوا در دادگستری میتواند حل و فصل دعوی را از طریق داوری درخواست کند» در حالیکه اصل یازدهم متمم قانون اساسی تاکید دارد بر اینکه «هیچکس را نمیتوان از محکمه‌ای که باید در باره او حکم دهد، منصرف کرده مجبورا به محکمه دیگر رجوع دهند» پس وقتی که فرضا یکی از طرفین دعوی، درخواست کند که پرونده او به شورای داوری احاله شود در حکم آن است که طرف دیگر دعوی را اجبارا به محکمه دیگری فرستاده باشند و این ناقض اصول قانون اساسی است.

یا در ماده ۱۹ آن که متذکر شده بود «دادستان کل میتواند با تصویب وزیر دادگستری...» که در حقیقت اختیارات وزیر دادگستری را بگونه دیگری افزایش میداد، اما این لایحه با مخالفت شدید چند تن از نمایندگان مجلس شورایملی روبرو شد و سرانجام بر اثر پیگیری و مقاومت آنها به شکل قانون فعلی اصلاح گردید.

استقلال اقتصادی

بسیاری از حقوقدانان و قضات دادگستری معتقدند: برای آنکه اصل بیست و هشتم متمم قانون اساسی صحیحا بمرحله اجرا درآید برای آنکه دست قوه مجریه از دخالت در کار داوری و قضا کوتاه شود باید به مهمترین عامل مداخله، اندیشید و راه حل مناسبی برای آن ارائه کرد.

همین گروه از حقوقدانان میگویند: همه فلاسفه و دانشمندان بزرگ دنیا، این اصل را قبول دارند که استقلال اقتصادی خمیر مایه همه استقلال ها است چون تا زمانی که یک فرد یا یک ملت، فاقد استقلال اقتصادی باشد نمیتواند استقلال سیاسی خود را حفظ کند. حالا اگر بدنبال استقلال قوه دوم، یعنی قوه قضائیه و حکمیه هستیم، باید آن را از قید و بندهای نیاز و احتیاج به دستگاه مجریه برهانیم، باید به قوه قضائیه برای اعمال کامل حاکمیت قضایی، استقلال اقتصادی بدهیم، باید بودجه و مسائل مالی آنرا از دستگاه اداری مملکت جدا سازیم.

قوه قضائیه، نه وزارت دادگستری!

حقوقدانان و قضات دادگستری میگویند: همانگونه که بودجه و اعتبار مجلس شورایملی را از دستگاه اجرایی و اداری مملکت جدا ساخته‌ایم و آنرا در اختیار مجلس گذاشته‌ایم تا در هر موردی با صوابدید و صلاحدید خودشان عمل کنند، باید بودجه و اعتبار قوه قضائیه را هم جدا از هزینه های مملکتی در مجلس شورایملی به تصویب برسانیم و آن را کلا در اختیار قوه قضائیه ـ نه وزارت دادگستری ـ بگذاریم.

حتی گروهی از حقوقدانان قدیمی پا را فراتر میگذارند و میگویند: زمانی میتوانیم به استقلال رای قضات دادگستری مومن و معتقد شویم که آنها را از مسائل مالی بی نیاز سازیم. چون در مملکتی که در سال های اخیر، همه مسائل بر مدار مسائل مالی می چرخد، در سرزمینی که بر اثر

بقیه در صفحه ۱۹

عارضه هایی که یال ودم «شیر عدالت» را قیچی میکند!

انتخاب خود را محدود نکنید، به رنگ زیراکس فکر کنید

تنوع دستگاههای تکثیر و نسخه برداری

انتخاب رنگ زیراکس یعنی انتخاب از بین بیشترین انواع دستگاههای تکثیر ونسخه‌برداری در جهان. از دستگاههای رومیزی یا چرخ‌دار تا سریع ترین دستگاههای تکثیر کننده که نسخه‌ها را تفکیک و کوچک نیز می‌کنند.

رنگ زیراکس، انتخابی مناسب نیازهای شما

خرید یا اجاره به میل شما

فقط رنگ زیراکس بشما امکان خرید یا اجاره دستگاه مورد نیازتان را میدهد. یک انتخاب دیگر. و در صورت خرید میتوانید قیمت آنرا نقدا" یا به اقساط بپردازید. باز هم یک انتخاب دیگر.

رنگ زیراکس، انتخابی مناسب بودجه شما

پشتیبانی کامل خدماتی

هر نوع رنگ زیراکس انتخاب کنید، شبکه گسترده خدمات رنگ زیراکس در سراسر کشور امکانات حداکثر بهره‌برداری را در اختیار شما قرار میدهد.

رنگ زیراکس، بدون هیچگونه هزینه مخفی و غافلگیری بعدی

رنگ زیراکس یعنی انتخاب نهائی

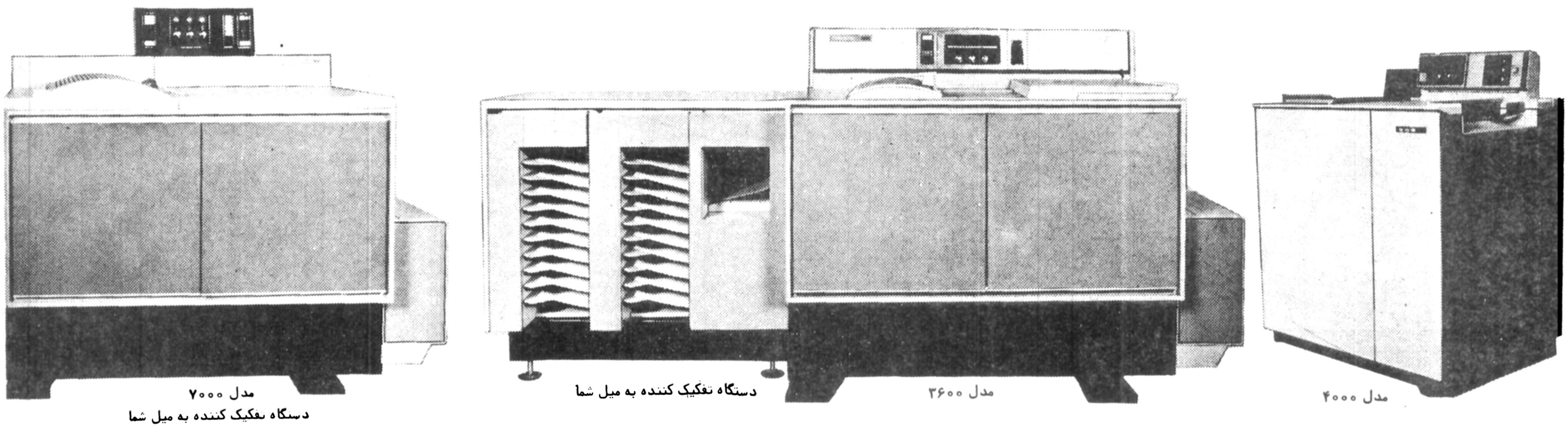

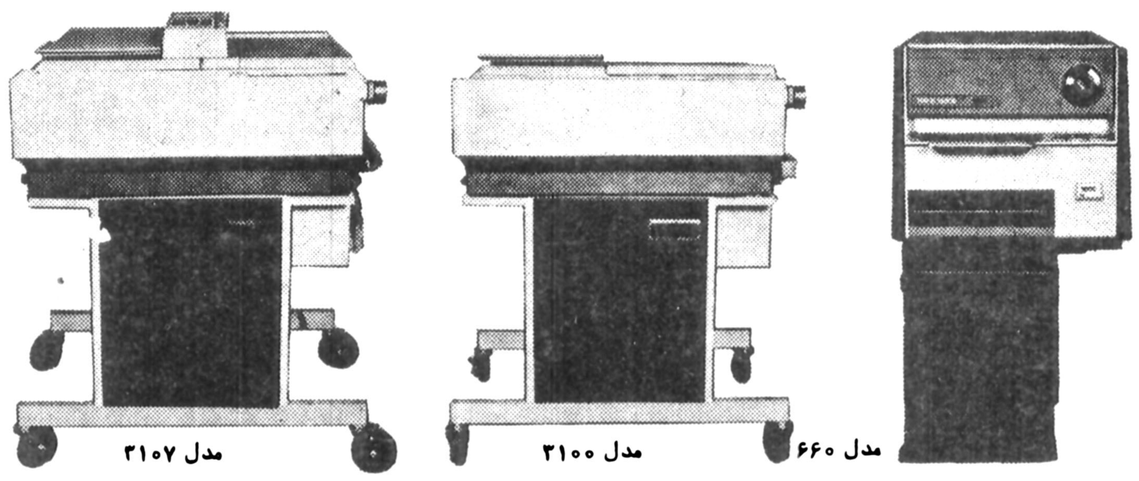

RANK XEROX

پیشگام در تکثیر و نسخه برداری

نمایشگاه و فروش:

تهران
خیابان کریم خان زند
چهار راه خردمند شماره ۴/۸
تلفن: ۶۱۰ـ ۸۳۹۹۵۹ـ ۷۰ـ ۸۳۵۷۶۹

اهواز
خیابان ششم بهمن باغ معین
جنب دبیرستان وفا شماره ۴۲/۴۴
تلفن: ۲۸۴۵۹ـ ۲۵۰۵۹ـ ۲۴۲۱۸ / ۰۶۱

اصفهان
خیابان فردوسی
شماره ۵۰۲
تلفن: ۲۲۳۰۷ـ ۲۱۸۰۵ / ۰۳۱

دفاتر: تبریز، مشهد، شیراز، آبادان، بندرعباس، رشت، کرمان.

Rank Xerox و Xerox علائم تجاری ثبت شده شرکت رنک زیراکس هستند.

بنیانگذار: عباس مسعودی
صاحب امتیاز و مدیر: فرهاد مسعودی
سال پنجاه و سوم
محل اداره: خیابان خیام ـ ساختمان اطلاعات
تلکس ۲۱۲۳۳۶ ـ تلگرافی: اطلاعات ـ تهران
تلفن ۳۲۸۱

سخن روز

خشت اول دمکراسی

در شرفیابی هیأت رئیسه مجلسین به منظور تقدیم عریضه جوابیه و اعلام آمادگی اجلاسیه جدید مجلسین، شاهنشاه بیانات مهمی راجع به مسائل مملکتی ایراد و بر ایجاد فضای سالم سیاسی تاکید فرمودند.

میدانیم که هفتاد و سه سال پیش، بر اثر قیام ملی مشروطیت، در ایران حکومت قانونی تاسیس شد و قانون اساسی و متمم آن بعنوان خونبهای شهیدان راه آزادی و ضامن استحکام اساس مشروطیت صورت تدوین پذیرفت. اما چه شد که ارکان قانون اساسی و مآلا اساس حکومت مشروطه دستخوش ضعف قرار گرفت و پس از هفتاد و سه سال همه آرزو میکنیم که اصول قانون اساسی بمرحله اجراء درآید؟

در پاسخ این سئوال به عوامل مختلفی میتوان اشاره کرد. لکن مهمترین عامل ناپایداری و ضعف و سستی نهادهای حکومت ملی این بود که محیط سیاسی و اجتماعی ایران برای پرورانیدن نهال آزادی، مایه و توان کافی نداشت. همانطور که غالبا اظهار میشود بدست آوردن آزادی بمراتب آسانتر از حفظ کردن آن. اول شرط دموکراسی یا حکومت مردم بر مردم آنست که مردم توانائی حکومت کردن را داشته باشند. قانون اساسی، حقوقی برای مردم قائل میشود که تحقق دموکراسی موکول است به اعمال آن حقوق ولی در صورتی که مردمی نخواهند یا نتوانند از آن حقوق استفاده کنند طبعا وصول به دمکراسی واقعی معوق میماند.

از ابتدای مشروطه تا به امروز در جریان بیست و چند انتخابات، ما شاهد بوده ایم که در بعضی حوزه های انتخابیه، چون مردم تسلیم شرایط تحمیلی نشده و بخاطر اعمال حق قانونی خود ایستادگی و پافشاری کرده اند انتخابات در آن حوزه‌ها صورتی متفاوت با حوزه های دیگر پیدا کرده و اغلب به نتایجی چنان که مردم میخواسته اند منتهی گشته است. وقتی در مقام علت یابی و تجزیه و تحلیل دقیقتر قضیه برآئید متوجه میشوید که عواملی مانند بیسوادی، بی اطلاعی و بی علاقگی نسبت به مسائل اجتماعی، فئودالیزم، وحدت نظر و اتفاق متنفذین محلی در این قبیل مناطق قوت چندانی نداشته و نتوانسته است توده مردم را منکوب و مغلوب انتخابات تحمیلی کند.

شاهنشاه با اشاره به این که خوشبختانه امروز در سراسر ایران، زنجیرهای جهل و اسارت از دست و پای توده مردم برداشته شده و آمار باسوادان بالا رفته و بر میزان علاقه و احاطه مردم نسبت به مسائل اجتماعی افزوده گشته است، اهمیت انتخاباتی را که در پیش است خاطرنشان میفرمایند و تاکید میکنند: «باید محیطی فراهم کنیم که مردم در انتخابات آینده رأی خود را به کاندیداهای خود بدهند و در هیچ موردی تحت ارعاب قرار نگیرند».

تفسیر سیاسی روز

نتیجه کنفرانس سران عرب در بغداد چه خواهد بود؟

عراق بسرعت خود را برای پذیرائی از رهبران عرب، در کنفرانس سران عرب در آغاز ماه آینده مسیحی در بغداد آماده میکند. این نخستین بار است که رهبران عرب حضور در نشستی مهم در بغداد را پذیرفته‌اند. در گذشته قاهره قلب همبستگی عربی بود، و مصر بعنوان پرچمدار مبارزه ملل عرب علیه استعمار، و ابرقدرتها همواره پیوند دهنده نیروهای مترقی عرب، و بوجود آورنده وحدت قومی بود اما پس از در گذشت جمال عبدالناصر که در حیاتش چهار کنفرانس سران عرب را در قاهره و اسکندریه برگزار کرده بود، جانشین وی سیاستی سیاستی مخالف در پیش گرفت و مصر را از صف مبارزه خارج و قاره قاهره از پیکر ملت عرب بیرون کشید. اما از آنجا که هرگز پیکری بدون قلب نمی تواند بزندگی ادامه بدهد. لذا باید قلبی یافته میشد تا در اندوه انسان معاصر عربی سوگوار، و در پیروزیش سرودخوان باشد دمشق با دست زدن به یک تحرک قومی بزودی نقش قاهره را بعهده گرفت. و تمام نگاهها، و همه حرکتها متوجه دمشق شد. بغداد که داعیه قومیت عربی را از سالهای پیش از جنگ بین المللی اول در «هلال الخصیب» الحضیب بود با هوشیاری دریافت که از سوریه فاصله گرفته است و بعلت وجود اختلافات مسلکی با دمشق عملا در جناحی قرارداد که سادات حضور دارد. بدینگونه سه هفته پیش ناگهان در بغداد اعلام شد که برای بازگرداندن مصر به صف مبارزه لازم است صندوقی برای اعطای کمکهای نا محدود مالی بوجود آید. نیروهای عراقی به جبهه سوریه اعزام شوند، سوند، دمشق را در مبارزه اش با اسرائیل یاری دهند. و از همه مهمتر برای رسیدن به همه این توافقها، نشستی با حضور رهبران عرب در بغداد تشکیل شود. مطبوعات قاهره بلافاصله بعد از اظهارات رهبران عراق، طرح بغداد را نوعی بازی برای آزار سوریه تلقی کردند و بدین ترتیب غیر مستقیم جدی نگرفتنی نگرفتن عراق را گوشزد نمودند. شخص سادات نیز چندروز بعد تلویحا اظهار داشت: مصر از راهی که رفته باز نمیگردد. و چشم براه کمک برادران عرب نیز نیست، چرا که صلح با اسرائیل همه مشکلات مصر را حل میکند. از مصر سادات جز این نیز انتظار نمیرفت. اما در سایر کشورهای عرب پیشنهاد عراق با جدیت مورد مطالعه قرار گرفت. بخصوص بعد از آنکه معاون شورای انقلاب این کشور «صدام حسین» با سفر به ریاض، کویت و شیخ نشینهای خلیج فارس حمایت جناح معتدل جهان عرب را با پیشنهاد کشورش جلب نمود. از زمان برپائی نخستین کنفرانس سران عرب در مصر که هفده سال پیش با حضور جمال عبدالناصر، ملک فیصل، عبدالسلام عارف، و دیگر رهبران آن روز جهان عرب تشکیل شد، تا کنفرانس پیشنهادی عراق همواره رهبران غرب در پایتختهای سرزمینهای عرب واقع در قاره افریقا گردهم میآمدند، کنفرانسهای قاهره، اسکندریه، رباط، خارطوم نشانه‌ای از این حقیقت بود که اعراب برای گستره سرزمینهای افریقائی خود اهمیت بسیاری قائلند. ضمن آنکه قاهره، قلب حرکت ترقیخواه عرب نیز در افریقا قرار داشت. کنفرانس بغداد نخستین نشست رهبران عرب در آخرین سرزمین عرب خاور نزدیک است و بعبارتی مرزهای دنیای عربی در غرب عراق پایان میگیرد. آنچه در بغداد مطرح خواهد شد، بیشک ترسیم و طراحی یک استراتژی تازه خواهد بود که مبارزه ملل عرب را علیه صهیونیزم، استعمار، و عوامل خانگی آنها، جدی تر خواهد کرد. ولی باید دید با حضور رهبرانی که بارها وابستگی خود را به جناح ساز سازشکاروابسته به غرب ثابت کرده‌اند، در کنار رهبران ترقیخواه عرب، امکان دستیابی به چنین نتیجه ای خواهد بود؟

دکتر علیرضا نوری زاده

زآزادی سخن درحلقهٔ زنجیر...

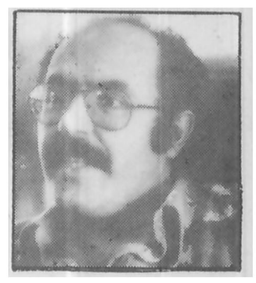

جواد مجابی

«به پای خفته دائم حرف از شبگیر می گفتم
ز آزادی سخن در حلقه زنجیر می گفتم»
«صائب تبریزی»

دو چیز مرا به نوشتن این یادداشت برمی انگیزد

نخست شادباشهای غرورانگیز و تاییدآمیزی که آزادیخواهان به صورت فردی و گروهی نثار کوشش جمعی نویسندگان مطبوعات در راه کسب آزادی قلم کرده‌اند و دیگر توقع گسترده‌ای که از سوی مردم درقبال این آزادی مکتسب پدید آمده است. می کوشم که موقعیت مطبوعات را در این شرایط از دیدگاه کسی از درون گود مطرح کنم.

شادباشها و تاییدها غالبا واقع بینانه، از خوشباوری عاری بود:

«نخست اینکه شما درگذشته دربند سانسور و حکومت زور بودید و خوشا که اکنون همگام و همدل با ملت در برابر آن بپا خاسته‌اید. دیگراینکه این آزادی بدست آمده را باید از شرالخناسان زمانه حفظ کنید و در راه ادامه آن جانبازی کنید و هشیار باشید که از چاله «دگر سانسوری» به چاه «خودسانسوری» فرونیافتید.» درجوار این واقع بینی، گروهی خوشباورگمان برند که پس از این آزادی حسابشده دولتی تمام حقایق را در مطبوعات منعکس خواهند یافت و نظام خفقان که پدید آورنده سانسور و گسترنده عوارض گوناگون آن است، بیکباره از عرصه مطبوعات ناپدید می شود، حال آنکه سانسور یک قرنه اگر ازبین برود تا مدتها مطبوعات درگیر عوارض آن یعنی راه و رسم مجذوبان و مرعوبان نظام، خود سانسورچی ها، فرصت طلبان و وجیه الملّه های اتفاقی و... خواهد بود. درواقع هنگامی دولت در برابر خواست مطبوعات تسلیم شد و کاغذ مارکدار آزادی را امضاء کرد که براثر سالها سرکوبی معنوی، این مرغ پر پرواز نداشت تا از درنیم باز قفس به فراخنای آزادی بپرد، مگر آنکه بزمانی دراز درهوای سالم پاگیرد و رشد کندوبال و پرش دوباره توان یابد که شوق پرواز همواره با مرغ امید بوده است.

انچه روزنامه نگاران آزادیخواه را شادمان کرد فقط کسب آزادی نبود بلکه مهمترین ثمر این مبارزه، ارتباط مجدد روزنامه نگاران با حوزه های روشنفکری، کانون های آزادیخواهی و برقراری رابطه شرافتمندانه با مردم آگاه وملت مبارز خود بود.

ملت که طی سالها خفقان هرچه را از سوی دولتیان و در مدار مصالح دولتهای قانون شکن شکل می گرفت با بغض و تردید تلقی میکرد ـ بی خبر از آنهمه فشار و فساد که از سوی نظام مسلط بر مطبوعات وارد میشد ـ انچه را در مطبوعات منتشر میشد حاصل کار نویسندگان آن میدانست و به دلیل نشر اجباری مقالات «دستگاه» در روزنامه ها و شکل بخشنامه وار خبرها و گزافه ها و دروغهای تحمیل شده بر مطبوعات در اصالت آنها تردید میکرد. و خشک و تر را باهم در آتش نفرت خود می سوخت.

اکنون مردم کمابیش از حضور حکومت ترس و تجاوز در روزنامه ها و برنامه های دولتی برای مشوب کردن افکارعمومی و مغز شوئیهای مرسوم از طریق تحریف خبر و نشر مقالات خاص! آگاه شده‌اند و به روزنامه نویس ها نه بعنوان مزدوران و عاملان فساد بلکه بعنوان قربانیان خفقان و بجان آمدگان از اسارت سانسور و ارعاب می نگرند. هرچند رفتار خادم و خائن دراین دوران سیاه طولانی خود آشکار شده است مجذوبان و مرعوبان دستگاه جهنمی را هیچگاه باحق طلبان و آزادیخواهان پیوندی نبوده است. این واقعیت را فراموش نمی کنیم که هم دراین روزگار فشار و فساد، بسیار کسان تن به اسارت سانسور ندادند، به خاطر نوشته های حق طلبانه خود به زندان افتادند، ازعرصه مطبوعات کنار گذاشته شدند، ممنوع القلم، شدند، جمعی گریز ازاین معرکه را تنها راه چاره یافتند و گروهی دیگر صمیمانه دراین تنگنا پایمردی کردند، ماندند، به صراحت یااشاره حرف و پیام خودرا با اهل درد درمیان نهادند درعرصه داوریهای شتابزده تهمت ها را بجان خریدند چرا که می اندیشیدند که دراین معرکه نباید شمشیر قلم را درنیام سکوت نهاد که کاری به سزاکردن، هرچند اندک مایه، بهتراز هیچ کار نکردن است.

وقتی جنبشی درفضای ایران به برکت هشیاری خلق پدید آمد، روزنامه نگاران نیز همگام و همدل باگروههای آزادیخواه به حرکت درامدند و با اقدام شجاعانه خود ـ اگرچه بسیار دیر ـ نخستین سنگر آزادی را فتح کردند. حرف همین جاست. بافتح این سنگر درواقع روزنامه نگاران باواقعیت تازه‌ای روبرو شده‌اند. پیداست که تنها بادرک درستی ازاین واقعیت تاریخی، آنها می توانند درحرکت تکاملی ملت ما به سوی آزادیهائی که طالب آنست سهمی موثر داشته باشند.

باید دید که ما از آزادی مطبوعات تاکجا و چگونه درخدمت به هدفهای مردم می توانیم سود ببریم. اینرا میدانیم که آزادی حق دولت نیست که به کسی ببخشد یا ندهد، آزادی ملک طلق ملت است و آنرا بزور از غاصب میگیرد. مادر این مرحله ازکسب آزادی قلم، حقی که ازما غصب شده بود بدست آورده‌ایم، حکومت نه تنها برما منتی ندارد بلکه باید ازغصب آن محکوم شرمساری باشد و به ما و ملت ایران حساب پس بدهد. چرا که بسیاری ازمفاسد اجتماعی و انحطاطهای فرهنگی، سیاسی و یغما و تاراج ثروت مادی و معنوی کشور، ازسوی دشمنان مردم، درپناه خفقان مطبوعات و نبودن آزادی قلم، بیان و تفکر امکان پذیر شده است و اهل قلم و خبر تحمل زجر آنچه را که دیده‌اند و نتوانسته‌اند واقعیت ها و حقایق را بامردم درمیان نهند به مثابه شکنجه‌ای طاقت فرسا و دوزخی میدانند.

اینرا میدانیم که آزادی ماجزئی منتزع و بی رابطه با آزادیهای ملت نیست. فی المثل آزادی مطبوعات بدون رابطه با آزادی نویسندگان، شاعران، خطبا و سخنرانان مذهبی چگونه میتواند متصور شود، آزادی، مرتبط بانهادها، باواقعیات زمانی و مکانی و حقایق عینی و ذهنی جامعه ماست.

اینرا میدانیم آزادی بذاته هدف نیست تنها زمینه حرکت و فعالیت است و آغازیست برای تداوم فرهنگ و مدنیت و حرکت جامعه درطریق ضرورت تکامل تاریخی اش.

اینرا میدانیم که زمانی قلم، آزاد خواهد بود که بی هیچ واهمه‌ای به نشرحقایق بپردازیم و این آزادی دیرپاید من چگونه می توانم ازآزادی قلم مغرور باشم وقتی که همقلمان مادرکانون نویسندگان ایران ازحق آزادی تجمع برای انتخابات کانون یانشر فصلنامه خود محروم هستند.

من چگونه می توانم از آزادی قلم سخن بگویم درحالیکه اداره نگارش وزارت فرهنگ و هنر بعنوان عامل اصلی سانسور اندیشه و تفکر هنوز قدرت نمائی می کند و دروزارت اطلاعات و هرجای دیگر برای هر نوشته، خط و نشانی می کشند تاموعد عقوبت های دیریازودش فرارسد.

هنگامی دولت، به مطبوعات آزادی قلم آنهم ازنوع کاغذیش مرحمت می کند که نویسندگان شریف و زحمتکش و دانای مطبوعات بسیاری ازهمقلمان شجاع و متفکرشان را درکنار خود ندارند ازآنها که ده سال پیش درمطبوعات ماقلم میزدند، اکنون جزحسرتی دردل ما نمانده است..

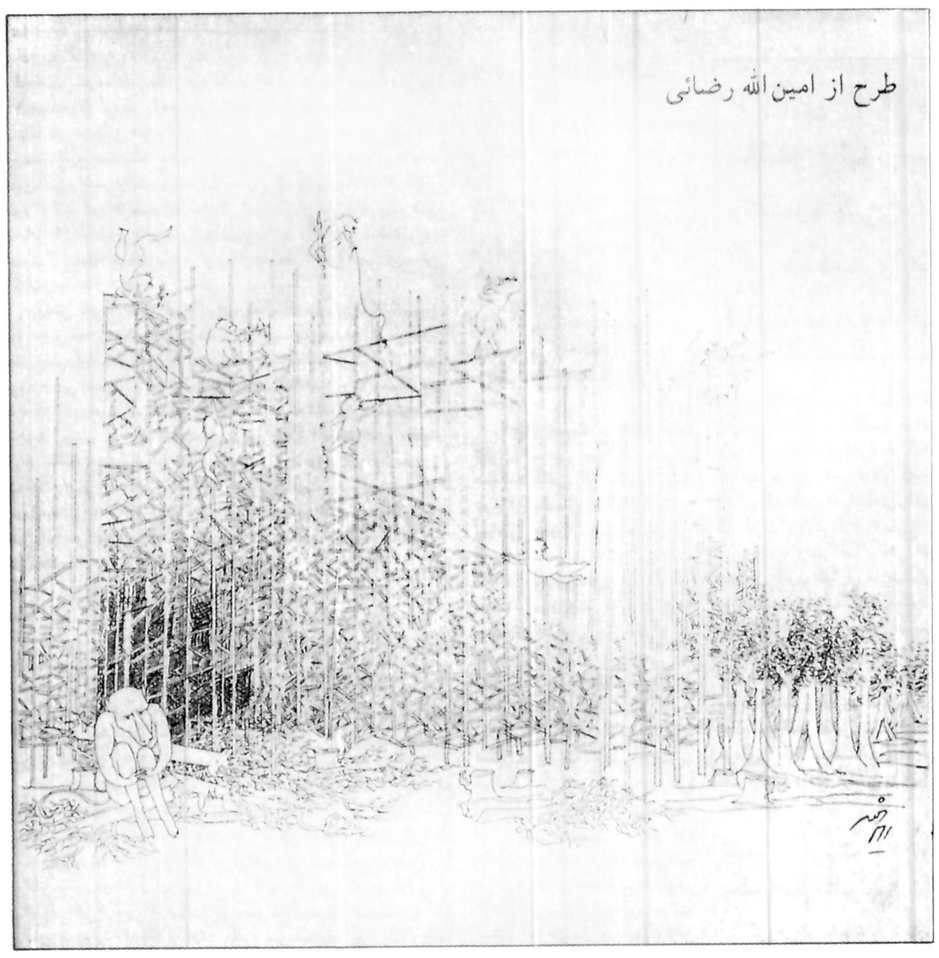
طرح از امین الله رضائی

می توانید سراغشان را در زندانها، در تبعید، در گوشه های عزلت و یا موسسات خصوصی بگیرید نمی‌خواهم بعذر غیبت آنها بگویم سنگر مطبوعات خالی است در شرایط سالم و درست، مطبوعات دوباره از معلمان متفکر جامعه، از رهبران فکری که به قصد نام و نان به این حرفه روی نکرده‌اند سرشار خواهد شد.

بسیاری از آنها را اکنون در کنار خود نداریم چرا که وقایع رویا روی ملت ایران آنانرا در فعالیت فرهنگی و مطبوعاتی شان به تردید دچار کرده است.

در فضای بازی که مسجدها را به آتش می کشند، اجامر و اوباش را اجیر می کنند تا به مردم بیدفاع بتازند، بی هویت هائی را با لباس مبدل به کشتار فردی و جمعی میگمارند حتی خبرنگار تلویزیون هم از آسیب آنها در امان نمی‌ماند دستگاهی که هنوز از قید دولتی بودن نرسته است

اعلامیه هائی پخش می کنند که در آن یکایک آزادیخواهان تهدید به قتل و غارت می شوند و «جانبازان» کذائی شان میخواهند روحانیان را به قید قرعه حد شرعی بزنند و بکشند. آنان نه تنها در اینگونه ازادیها تردید می کنند بلکه حس می کنند این روی خوش نشان دادن حکومت موقتی است.

البته نویسنده‌ای که شرف قلم و حرمت ازادی را در قلبش احساس می کند و به مردم تکیه دارد و داوری تاریخ را می‌طلبد باید در این موقع حساس، خطر را بجان بخرد و به بیان عقیده خود بپردازد، اما این غیرت حرفه‌ای و این شجاعت قلم بدست های مطبوعات و یارانشان را نباید به حساب آزادی مرحمتی دولت گذاشت، معیار کار آنها شوق وطنخواهی و رابطه درست آنها با مردمی است که با قسم به قلم، خدمت را در طریق هدفهای آنان پذیرفته‌اند، هر چند سرنیزه قلمشان را بارها و بارها بشکند و جانشان درگروی بیان عقیده شان باشد.

طبیعی است که مطبوعات روزی واقعا آزاد خواهند بود اما نه اکنون و نه با اینها.

تنها با حمایت مردم و شوق آرمانخواهی نویسندگان، این آزادی میسر خواهد شد و تا آن روز، هر روز پیشتر خواهیم راند چرا که به حرکت فراتر رونده مطبوعات در پناه مردم و بخاطر مردم ایمان داریم.

زمانی دراز لازم است تا پس از سرنگونی سانسور از عرصه مطبوعات، از عوارض سالها خفقان که آدمها رامسخ می کند رهائی یابیم و این تغییر جز با کوشش جمعی میسر نخواهد شد.

ازنگاه دیگران

چهل سال قبل...

آغاز مسابقات قهرمانی کشور نتایج دور مقدماتی مسابقه های دوومیدانی

مسابقه های قهرمانی کشور از صبح دیروز در ورزشگاه شماره یک «امجدیه» آغاز شد.

از ساعت هفت صبح جمعیت زیادی از جوانان و علاقه‌مندان به ورزش رو به امجدیه نهاده و هرساعت روبفزونی میرفت. مقارن ساعت ۸ نخستین دوره مسابقه آغاز گردید.

دو صد متری

دراین مسابقه ۱۴ نفر از یازده شهرستان شرکت کرده بودند. نورالدین عصار و مهدی صفوی از تهران ـ ناظم پوریزدی از اصفهان ـ حسین ظلی از مشهد ـ هاشم پرویز، هایگان نهاپتیان، احمد یزدان خواه از اهواز ـ انصاری از شاهرود ـ بهبهانی از شیراز ـ اسفندیاری از کرمان ـ محمدعجمی از گرگان ـ کلبادی از ساری ـ کاظم مدنی از ملایر ـ روحانی از گلپایگان مسابقات درسه دسته انجام و نتیجه بشرح زیر اعلام شد:

دسته یکم ـ نورالدین عصار نفر اول، ناظم پوریزدی دوم، اسفندیاری سوم

دسته دوم ـ هاشم پرویز اول، بهبهانی دوم، نهاپتیان سوم

دسته سوم ـ مهدی صفوی اول، مدنی دوم، کلبادی سوم

دو ۴۰۰ متری

دراین دوره ۷ نفر از ۵ شهرستان شرکت داستند. جلیل محسنین، حسینعلی شاملو، نورالله کهن از تهران ـ دیوسالار از رضائیه ـ منصور قلعه دار از شیراز ـ کرامت از کرمان، منصور جوزانی از ملایر

مسابقات در ۲ دسته انجام و نتیجه بشرح زیر اعلام شد:

دسته یکم ـ جلیل محسنین اول، کرامت دوم، قلعه دار سوم

دسته دوم ـ شاملو اول، کهن دوم

دو ۲۰۰ متری

برای این مسابقه ۹ نفر از ۷ شهرستان شرکت داستند و مسابقه ها در ۳ دسته انجام گرفت. در دسته اول آقایان هاشم پرویز، اسپندار، اردلان بترتیب اول تا سوم سدند.

در دسته دوم نورالدین عصار، نهاپتیان، بهبهانی مقامات اول تا سوم را حائز گردیدند

در دسته سوم مهدی صفوی، هبته‌الله حجتی، کاظم مدنی بترتیب نفرات اول تا سوم بودند.

پرش سه گام

دراین مسابقه ۱۶ نفر از ۱۰ شهرستان بترتیب ذیل شرکت داستند:

سهی کیش، مجیددیبا، محمد شهید ثالث از تهران ـ حجازی، ورده از رضائیه ـ علی طباطبائی و برخوردار از اصفهان ـ ناظر از مشهد ـ حسن نیکو از اراک ـ اسمعیل خوئی از شیراز ـ جانبازیان از قزوین ـ رضی سلطانی، ملک محمدی از سنندج ـ رادمنش از بروجرد ـ احمد ناظمی از ملایر ـ هایگازیان از اهواز

درنتیجه مسابقه آقای مجید دیبا اول، سهی کیش دوم، ورده سوم، هایگازیان چهارم شدند

در مسابقه پرتاب وزنه سرکار سروان قهرمان نفر اول و دکتر هوسپ استپانیان نفر دوم

در مسابقه پرش طولی آقای جلیل محسنین اول، اسمعیل سهی کیس دوم

تخلف از مقررات

شرکت سهامی قماس باطلاع عموم مصرف کنندگان میرساند که عاملین فروش نامبرده ذیل رابطه تخلف از مقررات شرکت سهامی قماس به مدت های معین از خرید و فروش اجناس انحصاری قماش محروم گردیده اند:

مرتضی آقائی مقابل سفارت انگلیس ۳ ماه و نیم

رضاحریری بازار بزرگ ۳ ماه و نیم

جعفر اخوان مقابل دارالفنون ۳ ماه و نیم

مهدی سلامت خیابان لاله زار سه ماه

محمد عبدالعلی بازار بزازها سه ماه

داود امید مقابل مسجدشاه دوماه

نصرالله وهابی بازار امیر یکماه و نیم

علی علاءالدین بازار عباس آباد یکماه و نیم

علی عبدالعلی تیمچه حاجب الدوله یکماه و نیم

یعقوب کاسانی عین الدوله یکماه و نیم

اسکندر ابهری بازارچه شیخ هادی یکماه و نیم

محمدحسن فتاح فرد میدان شاهپور ۱۵ روز

«نقل از اطلاعات ۲۹ مهر ۱۳۱۸»

امروز در تاریخ

نوشیروان کیهانی زاده

ناوگان ناپلئون در ترافالگار شکست خورد

ناصر، اموال مصریان ثروتمند را مصادره کرد

۲۱ اکتبر

۱۵۵۹ ✱ سوئد استونی را تصرف کرد.

۱۸۰۵ ✱ ناوگان انگلیس به فرماندهی دریاسالارنلسون، ناوگان مشترک فرانسه و اسپانیا را درترافالگار درهم شکست. دراین جنگ نلسون زخمی شد. این جنگ تاثیر وسیعی در سیاست ناپلئون بجای گذارد.

۱۸۷۹ ✱ توماس ادیسون لامپ الکتریک (چراغ برق) را اختراع کرد.

۱۹۱۶ ✱ کنت کارل اشتورخ نخست وزیر اطریش ترور شد.

۱۹۳۸ ✱ ژاپنی ها کانتون را درچین تصرف کردند.

۱۹۴۴ ✱ واحدهای ارتش ایالات متحده، آخن را درآلمان تصرف کردند.

۱۹۴۵ ✱ برای نخستین بارزنان درفرانسه درانتخابات شرکت کردند.

۱۹۵۰ ✱ کشورهای سوسیالیستی اروپا برای بحث درباره آینده آلمان، کنفرانسی درپراگ تشکیل دادند

۱۹۶۱ ✱ جمال عبدالناصر رئیس جمهوری وقت مصر تحت عنوان «ایجاد تعادل درآمد افراد جامعه مصر» دستور داد اموال مصریان ثروتمند مصادره شود.

۱۹۶۹ ✱ ویلی برانت به عنوان نخستین صدراعظم سوسیالیست المان غربی کار خود را اغاز کرد.

نظرها و اندیشه ها

اعادهٔ شرف از دست رفته!

داریوش نظری

یک ضرب المثل فرانسوی میگوید: «با روزنامه نگاری میتوان به همه جا رسید، بشرطی که ازان دست بکشی!»

این ضرب‌المثل، تقریبا درهمه نظامات مطبوعاتی دنیا (اعم از نظامات آزاد یا نیمه آزاد یا غیر آزاد)، باکم و بیش افتراقی میتواند مصداق داشته باشد. این ضرب‌المثل، در بسیاری کتابها که بعنوان کتاب کلاسیک دانشکده ها و کالج های روزنامه نگاری تدریس میشود، بعنوان یک تمثیل گویا امده است اما درایران، پدیده غریبی حاکم است، اینکه با روزنامه نگاری، در اغلب موارد میتوان به همه جا (و بهرطریقی) رسید، و همچنان روزنامه نگار باقی ماند!

اگر دست شستن از روزنامه نگاری برای آنکه بتوان بجائی رسید، شاید محملی از گناه و آلودگی نداشته باشد، اما روزنامه نگار ماندن و از هر طریق، به همه جا رسیدن، عین گناه و آلودگی است! یک خیانتی که درسالهای سیاه خودکامگی و بی فضیلتی به ملت ما تحمیل شد همین است، یعنی حضور عده‌ای از روزنامه نگارانی که به همه جا رسیدند و همچنان، «روزنامه نگار» باقی ماندند!

ریشه و علت بی اعتنایی مردم و بی اعتباری اکثریت مطبوعات در سالهای خودکامگی، و گسسته شدن پیوندهای تاریخی و سیاسی جامعه و مطبوعات، حضور چنین نسلی از روزنامه نگاران درصحنه مطبوعات بود که بتمام معنی «وابسته» بودند و پس از وابستگی و پس از آنکه تا گلو درگناه و فساد آلوده شدند، دست از مطبوعات نکشیدند و پس از رسیدن به «مشروطه» هم بعنوان نماینده و نمایاننده افکارعمومی و خواست مردم درد کشیده، در عرصه مطبوعات ماندند. و چنین است که فرزانه‌ای چون منوچهر هزارخانی، نوشته است: «وسایل ارتباط جمعی» درچنین متنی، کاری جز تخدیر، تحمیق یا ارعاب فکری ندارند. ازاین رو به احترام مدل ابتدایی وسیله‌ای که از قدیم، همین نقش ها را بطور ساده‌تر اجرا میکرد، میتوان این «وسایل» را «بوق» نام گذاشت و بادرنظرگرفتن اهمیتی که وسایل ارتباط جمعی در دنیای امروز یافته است، شاید اطلاق «عهدبوق» به دوره کنونی، موجه‌تر از اطلاق آن به دوره های کهن باشد».

همه لطمات و صدماتی که مطبوعات ایران طی دو دهه و نیم اخیر متحمل شدند، ریشه درهمین دارد که خواستند وسایل ارتباط جمعی را به «بوقی» برای آگاه ساختن مردم از همه خزعبلاتی بدل کنند که بعنوان مشعشع‌ترین تردستی های محیرالعقول سالهای بی فضیلتی، از سوی قدرتهای حاکمه عنوان شد. این «بوق»، آلتی دردست قدرتهای حاکم بود، اما مردم می دانستند که همه عملیات محیرالعقول و تردستی های دنیای سیاست و اقتصاد و مملکت داری، دروغ است، مطبوعات می دانستند که دروغ است و قدرتهای حاکم هم می دانستند که همه می دانند، همه چیز دروغ است، اما هرگز باور نمی کردند، یا اندک تغییری، صدای این بوق چنان عوض خواهد شد که همه پیوندهای پوشالی خود را با قدرت کاذب خواهد گسست.

نخستین موج، با ظهور بهار بدفرجام تهران آغاز شد که خشم و هراس را درهمه، از قدرتهای حاکم تا روزنامه نگارانی که در درون مطبوعات به همه چیز رسیده بودند، برانگیخت و سرانجام در روز عزیزی چون چهارشنبه ۱۹ مهرماه به اوج رسید. اما به یقین این موج، ناهنگام و ناگاه نبود. درهمه سالهای سیاه بی فضیلتی، درکنار نسل وابستگان و روسیاهان، نسل دیگری نیز در مطبوعات حضور داشت و ماند و مبارزه کرد. تدبیرهای خشن و نامردانه قدرتها را برای رام کردن این نسل سرکش و یا تصفیه و تسویه های دامنه‌دار تحمل کرد. در گستره این «تعارف» و «تهدید»های دائمی، گروهی پای سست کردند و دست خود را آگاه و ناآگاه به سفره های رنگین و ننگین آلودند، ولی بهرحال گروهی هم ماندند، بکرومعصوم، اما زخمدار از یورش بی امان قدرتها... آنچه روز چهارشنبه آغاز شد، با صدای «پچ و پچ» و «هیس هیس» همین نسل آغاز شد که ناگاه چون موجی خروشان و کف‌آلود، همه چیز را درخود گرفت و صداهای نامردمی را درگلو خفه کرد. این همان نسلی است که با شهامت و سرشار از نیرو، با زیرکی و هوشیاری، درمطبوعات ماند و اگر دردرازای سالها، نظاره گربی حرمتی ها و بی فضیلتی ها بود، اما هرگز پای هیچ نوشته ناحقی امضاء نگذاشت و هرگز به دعوت برای نشستن درپای سفره های رنگارنگ، پاسخ «آری» نگفت. این، همان نسلی است که تهمت های گوناگون را ازسوی قدرتهای حسود و بی‌پروا بجان خرید، وبر چسب هائی» راهم که از سوی مردم نثارش میشد، با لبخند و مهربانی، بر پیشانی خود تحمل کرد، اما در این کشاکش جان فرسا تاب آورد و مقاومت کرد و امروز، اگر موفقیتی بدست آمده (که هنوز نیامده)، مرهون و مدیون همین نسل شریف و معصوم مطبوعات ایران است.

همه سرمایه و دارائی این نسل، فقط شرف و غرور و شهامت اوست، شهامتی که میرفت تا از فرهنگ روزنامه نگاری ما حذف شود. برای این نسل، بهر تقدیر «کارتهای دعوت» بسیاری رسیده است، اما همه آنها، در کنار صدها و هزارها خبر و گزارش و مقاله فرمایشی که به انحاء مختلف و با حیله ها و شگردهائی که افشاء هر کدام بازی با سرنوشت و آینده او محسوب می شد، به «سطل زباله» ریخته شده است. طی این سالهای سیاه و دراز، بسیاری از این نسل، تنها بخاطر آنکه پیگیری علت عدم انتشار یک خبر دروغ یا مقاله و گزارش فرمایشی، راز «سطل زباله» را برملا ساخته، تصفیه و تسویه شدند، اما دلمشغولی و سرگرمی «قدرت» آنچنان بود که بهرحال، عده‌ای توانستند از دام های دائمی جان بسلامت برند و اینان، امروز، نسل پر فروغ مطبوعات ایرانند. مطبوعاتی که اگر اینان نمی‌بودند، نه از آنهمه تیترهائی که خواب را برخیلی ها حرام کرده خبری بود، نه آن جنبش بزرگ و ناکام ضد سانسور اسفندماه و نه این خروش حماسی ۱۹ مهر.

در حماسه ۱۹ مهر، در واقع شرف مطبوعات ایران، دوباره اعاده شده است، شرفی که طی تمامی سالهای بی فضیلتی و دروغهای بزرگ، سالهای غارت و چپاول لگدمال شده بود و مطبوعات ایران برغم حضور دائمی «وابستگان» ناآشنا به حرمت مطبوعات، شایسته چنین بی حرمتی و بی اعتنایی نبودند. روزی که اعلامیه ضد سانسور، از سوی نسل شریف مطبوعات امضاء شد، شاید مهمترین حادثه برای «قدرتها» بود که در محاسبات خود درباره قدرت کنترل شده مطبوعات، به اشتباه خود پی بردند.

«قدرت» که دائما به نمایش های عروسکی دلخوش کرده، این بار هم به نمایش دیگری پرداخت. همه وابستگان، دروغگویان، دلالان و ورشکستگان عصر ورشکسته رستاخیز به زشت ترین نمایش ممکن دست زدند: بعنوان نمایندگان رکن چهارم مشروطه، بعنوان نمایندگان مظهر آزادی و دمکراسی، علنی و آشکارنه تنها به مردم پشت کردند که حتی جلوی چشم دوست، به دوست سالهای دور و دراز خود نیز خنجر زدند. مطبوعات ایران سالهای تلخ و سیاهی را بخود دیده است، اما به اعتقاد من سیاه ترین ایام، آن روزی بود که در بهار خونین تهران، وابستگان و ابن‌الوقتها، پرده های خفا و استتار را کنار زدند و به ضرورت نیاز روز، آشکار و علنی روی سوی قدرت آوردند و سجده کردند، حتی با جعل امضاء بر سالم ترین و ابتدائی ترین حرکت نسل شریف مطبوعات مشت زدند. چند روز بعد، که اعلامیه ضد سانسور نخست، در مجلس ایران قرائت شد و یک نماینده طرح ضد سانسور را به مجلس ارائه داد، مجلس ایران بعنوان تنها مجلس تمام طول مشروطه، و شاید تنها مجلس تمامی تاریخ جهان، طرح ضدسانسور را رد کرد و عملا برسانسور صحه گذاشت!

باری... برای نخستین بار در تمامی تاریخ مطبوعات ایران، موجی که یک نسل شریف و آگاه و با وجدان از درون مطبوعات آغاز کرده بود، همه گیر شد و به پیروزی رسید. دولت رسما آزادی مطبوعات را حداقل تا زمان حکومت خود ضمانت کرد. این ضمانت نامه، میتواند چون یک فرمان تاریخی، باهمیت فرمان مشروطه ایران تلقی شود، اما یک عهد نامه خشک و خالی آیا میتواند ضمانت کننده واقعی آزادیهای طبیعی و حقانی مطبوعات ایران باشد؟

پاسخ من باین سئوال، پاسخی آمیخته با تردید است. تردید من از آینده مطبوعات ایران است. وقتی فرمان مشروطه که تاریخی ترین سند صدساله ما است، چنان گم شده که هیچ سراغی از آن در دست نیست، وقتی هرگاه که قدرتها اراده کردند، امرانه ترین اصول قوانین اساسی را، برغم تاکیدها و تصریحات واضعان آن لگدکوب کردند، چگونه میتوان انتظار داشت که از یک عهد نامه «تایپ شده»، برای آزادی نسبی مطبوعات برای دراز مدت، ضمانت شود و چه کسی ضامن اجرای این ضمانت نامه است؟

وقتی نهادهای بالقوه قدرتمندی چون پارلمان و دادگاه، هرلحظه که اراده شد، و هرلحظه که «مقتضیات» اجازه دهد، بکلی ازموضع قانونی خود خارج میشوند و بصورت آلت مقاصد قدرتهای حاکم درمی آیند، ازمطبوعات، که بالقوه حائز هیچ قدرت مقابله کننده و تصمیم گیرنده‌ای نیست، چگونه میتوان انتظار سلامت، و جدائی از حیطه قدرت داشت؟ یک نکته مسلم است، اینکه دولت حاضر حداقل تامدتی آزادی نسبی مطبوعات را، بالاجبار مجری خواهد داشت، اما این آزادی، بهیچ روی اصیل نیست.

قدرتی که بنا به مقتضیات و ضرورت روز، آزادی را «میدهد»، بهمان مقتضیات و ضرورت ها، میتواند آنرا، «بگیرد». و آزادی، که آنی «دادنی» و آنی «گرفتنی» باشد فاقد اصالت است این حرف، از بزرگی و عظمت حماسه‌ای که مطبوعات ما، در چهارشنبه تاریخی ۱۹ مهرماه بوجود آورد نمی کاهد، اما واقعیت قضیه این است که تجربه تاریخی ما حکم می کند که قدرت، به مجرد استقرار درموضع بی رادع و بی مدعی سابق، این آزادی را نقض می کند، و این بار باشدت و خشونت هرچه بیشتر. امروز، بی‌اعتنائی مردم و بی اعتباری مطبوعات، جای خودرا به توجه و تحسین و درعین حال به حرمت مطبوعات داده است. مطبوعات ایران، برغم آنکه سالهای بسیار است فاسدترین و ضد مردمی ترین قلمها را هم درکنار خود داشته، بحق شایسته چنین - حرمت و اعتباری است، اما هوشیاری و آگاهی حکم می کند که چهارچشمی ازهمه دامهائی که ازدرون و بیرون، برای مطبوعات گسترده شده مواظبت کرد و با چنگ و دندان از آزادی و حق «گرفته شده» حفاظت نمود. اگر تا دیروز بهرحال قلمی درراه ناحق چرخیده، این بهانه نیز وجود داشته که «نمیگذارند»! اما امروز که بظاهر، همه آزادیها رسما به مطبوعات داده شده و ضمانت شده، دیگر بهانه «نمیگذارند»، کسی را قانع نمی کند و گول نمی زند. این احتمال که قدرت ها، حداقل درآینده نسبتا دور، ازیکسو دامنه فشار را برمطبوعات تنگ تر کنند و ازسوی دیگر، به «نمایش آزادی بی قید و شرط و ضمانت شده مطبوعات» بپردازند، احتمالی بعید نیست. همین احتمال است که می باید هوشیاری و آگاهی و شناخت قدرتهای حریف را برای مطبوعات ضروری سازد. بی شک درعصر تازه مداخلات «قدرت» درکار مطبوعات که احتمال وقوع آن، بعید نیست، مطبوعات ایران بزرگترین لطمه ممکن را خواهد خورد: تصفیه کامل همه باشرف ها و همه قلم بدستانی که کارتهای دعوت به خوان گسترده یغما و قرار گرفتن درلیست بلند بالای «ریزه خواران» را رد کردند ورد خواهند کرد.

عصر تازه ای که آغاز شده، عصر رویاروئی مستقیم فضیلت و بی فضیلتی است، همه نویسندگان و خبرنگاران با فضیلتی که طی این همه سالها خون خوردند، ظلم و ستم ناحقی را تحمل کردند، اما مردانه ایستادند که بمانند، با پیروزی ظاهری حق بر باطل، وظیفه و رسالتی بس بزرگ در پیش دارند. روزهای آینده مطبوعات ایران، روزهای سخت آشکارترین و بی رحمانه ترین نبردها میان حق و باطل است. هنوز جای زخم ظلمت و سیاهی که بر پیشانی ماست، التیام نیافته است.

دشمن، در میان ما است. او برای زدن، و از ریشه زدن، خیز برداشته است. روزهای آینده جامعه مطبوعات، روزهای تعیین سرنوشت است. مطبوعات ایران در روزهای درازی که در پیش دارد، چه بخواهیم و چه نخواهیم، تصفیه خواهد شد.

برای آنکه تصفیه نشویم، باید تصفیه کنیم، همه وابستگان و ابن‌الوقت‌ها و ریزه خواران و حقوق بگیران و ماموران معذور و نامعذوری را که در کمین دهها صوراسرافیل دیگر نشسته اند که در مطبوعات ما، و در میان نسل معصوم و مظلوم ما، وجود دارند.

مطبوعات ما باید تکلیف خود را روشن کند که آیا لیاقت آنرا دارد که صوراسرافیل دیگر، میرزاده عشقی دیگر، صدرالعماء دیگر، نسیم شمال دیگر، محمدرضا مساوات دیگر، ملک‌الشعراء دیگر و محمد مسعود دیگر را در دامان خود بپروراند و به تاریخ آینده و نسلهای آینده این ملت ارمغان کند، یا نه؟ این حرف، بمعنی خروج از موضع قانون اساسی و پیوستن به «اپوزیسیون» احتمالا «شورشی» نیست. این حرف، دقیقا متکی به موضع قانون اساسی و دلبستگی به مصلحت های درازمدت ملی و میهنی است، اما اعتقاد به قانون اساسی و مصلحت‌های ملی و میهنی، با تسلیم پذیری وحذف واژه‌های شرف وفضیلت وشهامت از فرهنگ روزنامه نگاری ایران، دو تا است.

تجربه سالهای اخیر ثابت کرده است که آنچه بعنوان مصلحت‌های ملی ومیهنی، از دریچه چشم قدرتهای حاکم نگریسته میشود، با واقعیت های مقدس تاریخی واجتماعی وسیاسی که از وطن ومصلحت‌های ملی توجیه میشود، تفاوتهای بسیاری دارد، دولتها همیشه کوشیده‌اند مصلحت‌های ملی را از دریچه منفعت‌های روز خود بنگرند وتجربه‌های تلخ تاریخی ما ثابت میکند که وابستگی به چنین نگرش‌هائی، عین ناوابستگی به مصلحت‌های ملی وپشت کردن به آنست. در هیچ فرهنگ ملی وهیچ تجربه تاریخی، مصلحت ملی ومیهنی، از شرف وتقوا وشهامت منفک نشده، که بعکس، مصلحت‌های ملی، جز با شرف وشهامت حراست نمیشود. از دریچه منفعت‌های روز قدرتهای حاکم، نه صور اسرافیل وصدرالعلما، که همه مبارزان ملی، از بومسلم وبابک ویعقوب تا امروز، هر کدام درجا وموقع خود، یک شورشی، وناسپاس نسبت به «مام میهن» تلقی میشوند. امروز دیگر لازم نیست حتما سالهای درازی بر عمر هر مبارز ملی بگذرد تا حقانیت راه او وعشق وپیوند او با «وطن» به محک گذارده شود. بعکس، امروز براحتی میتوان صف عاشقان وطن وملت را از صف بی وطن ها مجزا کرد ودرباره آنها، فتوا داد.

همه وابستگان بی اراده، همه دلقک‌های میدانهای قلابی مبارزه، همه اپورتونیست‌ها وجاه طلبان، همه بی فضیلت‌ها وسازشکاران ودروغگویان وچاپلوسان وسانسورگران وعوامل اختناق ووحشت وسرکوبی در صف بی وطن‌ها قرار دارند، وهمه کسانی که برای شرف وحیثیت وغرور وشهامت خود، قیمتی به بهای این خاک پربها تعیین کرده‌اند، در صف مردم ومیهن ودر قلب آن جا دارند. در این صف، کسان بسیاری هستند که در مطبوعات ایران، با «قلم» به ستیز هر آنچه نامردمی وضد دولتی است، رفته‌اند ومیروند. راه آنها، راه صور اسرافیل، صدرالعلماء، مساوات، ودیگران است. راه آنها، راه آینده وطن بزرگ ومقدس وستم دیده آنهاست، وطنی که اگر هم در معرض تهدید وخطر باشد، این خطر پیش از هر چیز وبیش از هر چیز، از ناحیه دروغگویان وچاپلوسان وترسویان ومستبدان، ودر نهایت، فراریان از حقیقت وراستی است.

COLT
آخرین پارتی مجاز وانت مسقف
کولت
مدل ۱۹۷۸ـ پنج در ـ ۴ سیلندر
با قطعات یدکی فراوان و تعمیرگاههای مجاز در تهران و شهرستانها وارد شد از کلیه مشتریان محترم که قبلا رزرو نموده اند و نمایندهگان مجاز شرکت تقاضا میشود برای تحویل مراجعه نمایند
T120
وانت مسقف کولت
دارای اطاق مجزای راننده با درب‌های اختصاصی: دو درب کشوئی در طرفین وانت و درب عقب برای حمل و نقل سریع و آسان در کوچه‌های باریک ـ شاسی محکم موتور قوی با مصرف کم بنزین و مجهز به رادیو و بخاری میباشد

برای دریافت اطلاعات بیشتر و تحویل خواهشمند است به نمایندگی انحصاری در ایران:
شرکت سهامی خاص اتو تهران
ـ خیابان کوروش کبیر شماره ۳۵۳ـ تلفنهای ۲۰ـ۷۵۷۳۱۱ و نمایندگیهای مجاز در تهران و شهرستانها مراجعه فرمائید

اخطاریه واردکنندگان کالا
بدین وسیله باطلاع کلیه واردکنندگان و صاحبان کالاهائیکه محمولات خود را وسیله کشتیرانی پاسیفیک فاراسیت لاین وارد نموده اند میرساند چنانچه تاکنون نسبت بحمل و تحویل محمولات خود از مجتمع شرکت پی اف ای ال در بوشهر اقدامی بعمل نیاورده اند تقاضا دارد با دردست داشتن اسناد مربوطه از تاریخ درج این آگاهی حداکثر تا مدت یکماه به اداره بندر و کشتیرانی بوشهر مراجعه فرمایند تا اقدام لازم معمول گردد. بدیهی است بتقاضاهائیکه بعد از مهلت مقرر و اصل گردد ترتیب اثر داده نخواهد شد. محمدامین فنائی
مدیر کل بندر و کشتیرانی بوشهر

آگهی استخدام
سازمان صنایع نظامی بمنظور تامین کادر مهندسین و متخصصین خوده نفر لیسانس و یافوق‌لیسانس در رشته مهندسی مکانیک که بزبان انگلیسی تسلط کامل داشته باشند باحقوق و مزایای مکفی جهت خدمت در شهرستان دورود استخدام و برای‌مدت یکسال بمنظور طی دوره آموزشی خارج از کشور اعزام میگردند داوطلبین میتوانند همه روزه باستثنای ایام تعطیل و پنجشنبه ها ازساعت ۸ الی ۱۲ بادر دست داشتن عین مدارک تحصیلی و سربازی وشناسنامه جهت کسب اطلاعات بیشتر بدایره استخدام سازمان صنایع نظامی واقع در سلطنت آباد مراجعه نمایند.
سازمان صنایع نظامی

گروه فرهنگی نیاکان برای کلاسهای
ششم طبیعی ـ ششم ریاضی
آزمون همگانی ومواد اختصاصی
دانشگاه‌ها ومدارس عالی
کلاسهای تکدرس چهارم رشته فیزیک ریاضی
رشته علوم تجربی
باهمکاری گروه آموزشی زیر ثبت نام می‌کند
ریاضیات: فرشید الموتی ـ منوچهر حقیقی ـ محمد فیروزکان ـ حبیب‌الله فرح پور ـ احمد قندهاری ـ علی گلشن ـ هوشنگ نظری ـ ناصر ناصری ـ مرتضی هندی نژاد ـ نصیر رضاخانی
فیزیک ومکانیک: دکتر محمد ناجیک ـ مهندس حسین پرفروغ ـ حسن فرد ـ محمد هاشم آبادی
شیمی: علی نعیمی ـ منصور کمالی ـ حسن امیری ـ پرویز فرهنگی
طبیعیات: یوسفی ـ خلیل‌فر ـ منوچهریان
هوش واستعداد تحصیلی: حسن‌زاده
مسائل ملی ومیهنی: همایون تفضلی
ادبیات: شهریار بیدار ـ جلالی فراهانی ـ فلاح میرزائی
زبان خارجه: ناصر کرباسی ـ غروی زاده
شروع کلاسهای ششم طبیعی وریاضی ۲۵ مهر
" " آزمون ۱۳ آبان
" " تکدرس چهارم ریاضی وتجربی ۲۱ آبان
دبیرستان نیاکان بالاتر از دوراهی قلهک
اول خیابان تورج تلفن: ۲۶۳۷۱۹

راننده گرامی
پشت سری همانقدر خطرناک است که روبروئی برای اینکه مواظب اوباشید آینه‌های اتومبیل خود را چنان تنظیم نمائید که کلیه حرکات اتومبیل پشت سری خود را ببینید.

تورهای پائیز وزمستان ۱۳۵۷
باخدمات ویژه تاپ تورز وقیمتهای ارزانتر

لندن
۱۴روز اقامت در لندن
حرکت هرجمعه قیمت ـ/۶۴۷۰۰ ریال
اروپا
پانزده روزاقامت در رم ، لندن ، پاریس
حرکت هرپنجشنبه قیمت ـ/۷۹۵۰۰ ریال
۳هفته ۳شهر
سه هفته اقامت در لندن ، پاریس ، رم
حرکت هرجمعه قیمت ـ/۸۹۶۰۰ ریال
بانکوک
۹روزه اقامت در بانکوک ـ پاتایا
حرکت هر پنجشنبه قیمت ـ/۵۸۷۵۰ ریال
ارکیده
۱۴ روزه اقامت در بانکوک ، پاتایا ، هنگ کنگ ، توکیو
حرکت هر پانزده روز یکبار روزهای یکشنبه قیمت ـ/۱۱۵۰۰۰ ریال
فوجی یاما
۲۲روزاقامت در بانکوک ، پاتایا ، سنگاپور ، توکیو ، کیوتو ، سئول ، هنگ کنگ
حرکت هر ماه یکبار ، روزهای پنجشنبه قیمت ـ/۱۳۹۰۰۰ ریال
گلدن گیت
۲۱ روزاقامت در نیویورک ، واشنگتن ، میامی ، لوس آنجلس ، لاس‌وگاس ، سانفرانسیسکو ، لندن
حرکت هر پانزده روز یکبار ، روزهای سه شنبه قیمت ـ/۱۵۹۴۰۰ ریال

تاپ تورز بهترین راه جهانگردی
برای کسب اطلاعات بیشتر ودخیره جابه:
اراکسپرس، خیابان ویلا شماره ۲۳ تلفن ۸۳۱۳۵۵ - ۸۳۱۳۵۶ - ۸۳۱۳۵۷
ایرانین اکسپرس خیابان شاهرضا اول ویلا شماره ۱۴ تلفن ۹ تا ۸۳۴۰۴۶
مهاجری وشرکاء خیابان ویلا شماره ۵ تلفن ۸۲۴۰۷۴-۸۳۱۰۸۱
یاآژانسهای مسافرتی وجهانگردی درتهران وشهرستانها مراجعه فرمائید
57AE8

اعراب در آستانه تجدید وحدت

جهان در ۷ روزی که گذشت:

نوشیروان کیهانی زاده

رویداد های ایران در صفحات اخبار داخلی چاپ شده است. در بغداد، تلاش وسیعی برای برگزاری کنفرانس سران عرب که **ههم** دعوت شدگان به ان امادگی خود را برای شرکت اعلام داشته‌اند صورت می گیرد. این کنفرانس با یک روز تاخیر در یازدهم ابان گشایش می یابد.

دو هفته پیش از گشایش این کنفرانس، صدام حسین نایب رئیس شورای انقلاب عراق اعلام کرد کشورهای عربی با قبول دعوت عراق برای شرکت در اجتماع بغداد، در حقیقت نظر عراق را تایید کرده‌اند که معتقد است برای حل مساله اعراب و اسرائیل راهی جز جنگ وجود ندارد.

صدام حسین توافق های کمپ دیوید را برای اعراب ننگ آور می داند. وی در عین حال گفت دولت عراق با توجه به تفاهمی که میان اعراب در مورد تشکیل کنفرانس سران عرب در بغداد پدید امده است، اختلاف نظر های خود را با سوریه و سازمان ازادیبخش فلسطین مسکوت گذارده است.

ممکن است حافظ اسد پیش از گشایش این کنفرانس، به بغداد برود. حافظ اسد که اینک برای احیاء **جبهه شرقی** اعراب تلاش می کند از استقرار نیروهای عراقی در جولان استقبال کرده است.

دولت عراق هنگام مطرح ساختن پیشنهاد خود مبنی بر تشکیل کنفرانس سران عرب در بغداد، امادگی خویش را برای اعزام واحد های عراقی به جولان نیز اعلام کرده بود، ولی اسرائیلیها معتقدند دشوار است اعراب بدون مشارکت مصر و یا حمایت عملی شوروی بتواند در یک جنگ احتمالی با اسرائیل از عهده این کشور بر ایند.

دیدار بومدین از شوروی که در تعقیب دیدار حافظ اسد صورت گرفت در درجه اول به همین مطلب یعنی تقویت جبهه شرقی اعراب بستگی دارد. رهبران شوروی به همانگونه که از حافظ اسد استقبال کردند، بومدین دوست قدیمی خود را هم پذیرفتند و در نطق های خویش عمل سادات را محکوم کردند و برای جلوگیری از اجرای توافقهای کمپ دیوید به اعراب وعده دادند.

برای تقویت **جبهه شرقی** اعراب ـ حافظ اسد، قذافی و بومدین در این هفته بیش از دیگران تلاش کردند. قذافی حتی تهدید کرد که برای جنگ با اسرائیل حاضر است به پیمان ورشو به پیوندد.

رهبران عربی که هیچکدام از انها هنوز توافقهای کمپ دیوید را تایید نکرده‌اند نه تنها برای تقویت **جبهه شرقی** تلاش می کنند، بلکه پاره‌ای از انها درصددند سادات را پیش از امضای پیمان صلح با اسرائیل سرنگون سازند و اعتقاد بر این است که تغییرات چند روز اخیر در کادر فرماندهی ارتش مصر برای جلوگیری از اجرای این نقشه صورت گرفته است.

وزیر دفاع و کفیل وزارت خارجه مصر هم اکنون در واشنگتن با وزیران دفاع و خارجه اسرائیل مذاکره می کنند. منابع اسرائیلی فاش کرده‌اند که با توجه به پیگیری های امریکا، تاکنون مذاکرات مصر و اسرائیل برای رسیدن به یک پیمان صلح پیشرفت خوبی داشته است و دو سوم مسائل حل شده است.

در جریان مذاکرات واشینگتن هر جا که نمایندگان مصر واسرائیل با اتکالهائی روبرو می شوند کارتر شخصا برای رفع ان اقدام می کند و همین امر بر خشم اعراب و شوروی می افزاید.

بیم مصر اینک از ان است که کمکهای مالی اعراب پس از کنفرانس بغداد به مصر قطع شود و مقر اتحادیه عرب از قاهره به یک پایتخت عربی دیگر منتقل شود و مصر کاملا در انزوا قرار گیرد و از همین رو وزیر دفاع مصر و کفیل وزارت خارجه این کشور ازواشینگتن به کلیولند رفتند و با ملک خالدپادشاه عربستان سعودی که دوران نقاهت پس از یک عمل جراحی قلب را می گذراند مذاکره کردند.

دید و بازدید های رهبران عربی از ممالک یکدیگر پایان یافته است. این دید و بازدید ها نه تنها اعراب را در استان تجدید وحدت خود قرار داد، بلکه مساله لبنان را به سود سوریه حل کرد.

ملک حسین تا این لحظه از صحه گذاردن بر توافق های کمپ دیوید خودداری کرده است.

***

موریتانی و پولیساریو

دیدار رئیس کشور موریتانی از لیبی که در پی افزایش وخامت در مرز های الجزایر و مغرب روی داده است نشان می دهد که موریتانی همچنانکه پیش بینی می شد به سوی آشتی با پولیساریو کشانده شده است.

مسئله لبنان

وزیران خارجه کشورهای عربی که به نحوی در نیروی عربی حافظ صلح در لبنان مشارکت دارند در این هفته در لبنان اجتماع کردند و ضمن موافقت با تمدید ماموریت این نیرو از وحدت و حاکمیت لبنان حمایت کردند.

با توافقهای این اجتماع، راستگرایان لبنان عملاً در انزوا قرار گرفتند مخصوصا که امریکا و فرانسه در تجدید زد و خورد های اخیر لبنان انان را مقصر شناختند و گوشزد کردند که اتش بس را نقض نکنند.

نکات اساسی اعلامیه وزیران خارجه کشورهای عربی در لبنان ازاینقرار است:

۱ـ انحلال همه سازمانهای شبه نظامی و جمع آوری سلاحها و منع حمل اسلحه

۲ـ اجرای دقیق قطعنامه های سران عرب در کنفرانس ریاض و قاهره که بطور ضمنی بیانگر موافقت با تجدید ماموریت سپاه صلح عرب برای مدت ۶ ماه دیگر است.

۳ـ قطع هر گونه مبارزات تبلیغاتی و اجرای قانون ناظر به اطلاعات و انتشارات که بر اساس آن باید نشر روزنامه های غیر مجاز و پخش گزارشها از سوی رادیو های خصوصی متوقف شود.

۴ـ تدوین یک برنامه زمان بندی شده برای بازسازی ارتش ملی لبنان

۵ـ تلاش برای تحقق بخشیدن به آشتی ملی میان گروههای درگیر و تامین وحدت کشور همراه با از میان برداشتن عوامل بحران در صحنه داخلی.

۶ـ اجرای قانون در قبال همه کسانی که بنحوی از انحاء با اسرائیل روابطی به هم زده‌اند.

۷ـ تشکیل یک کمیسیون سه جانبه متشکل از نمایندگان عربستان سعودی، سوریه و کویت که وظیفه آن بررسی همه مسائلی خواهد بود که به تشخیص الیاس سرکیس رئیس جمهوری لبنان پرداختن به آنها ضروری است.

کارتر در این هفته دست به آخرین تلاش خود برای جلب حمایت ملک حسین از توافقهای کمپ دیوید پیش از تشکیل کنفرانس بغداد، زد و ساندرز دیپلمات امریکائی را به جهان عرب فرستاد، اما پیش از انکه ساندرز وارد اردن شود نخست وزیر این کشور اعلام داشت که موضع اردن تغییر ناپذیر است و ملک حسین گفت او نمی تواند کاری کند که مغایر با حیثیت، حقوق و بر هم زننده تاریخ اعراب است. او گفت من توافق های کمپ دیوید را رد می کنم تا وحدت اعراب باقی بماند و به این ترتیب جناح تندرو عرب پیروز بوده است.

نظام تازه برای احزاب

در پاکستان دولت این کشور ترتیبات تازه‌ای برای احزاب داد و تصمیم گرفت از تشکیل احزابی که اعمال انها مغایر تعالیم اسلام و یا برضد وحدت کشور باشد و یا خارجیان از انها حمایت کنند جلوگیری کند. یک معنای این تصمیم می تواند انحلال احزاب موجود باشد که چنین رویه‌ای دارند همچنین در پاکستان سانسور روزنامه هائی که مقالات و گزارشهای انها به بر هم خوردن نظم عمومی منجر شود بار دیگر بر قرار شده است.

بیکاران اروپا

در اروپا، خبر از افزایش بیکاری است. عکس، صفی از بیکاران را در بروکسل نشان می دهد.

آسیای جنوب شرقی

در آسیای جنوب شرقی، گزارشها بیشتر پیرامون اختلافهای ویتنام از یک طرف با چین و از طرف دیگر با کامبوج دور می‌زند. این اختلافها در این هفته منجر به یک برخورد نظامی میان چین و ویتنام شد که ضمن آن دو مامور مرزبانی ویتنام کشته شدند.

جنگ تبلیغاتی ویتنام و کامبوج شدت یافته است و رادیو کامبوج ویتنام را متهم می‌کند که در صدد است به محض آغاز فصل خشک، به کامبوج حمله کند و ویتنام در پاسخ می گوید چین نه تنها اسلحه بلکه واحد نظامی به کامبوج فرستاده است. ضمنا بیشتر تفسیرهای مطبوعات، از تحکیم مناسبات چین و ژاپن حکایت دارد و درباره آینده این دوستی و تاثیر آن در سیاست ابرقدرتها سخن بمیان آمده است.

شایعه وقوع کودتائی را بر ضد او انتشار داد. گفته می شود که در انتشار این شایعه دست اسرائیل در کار بود تا معلوم شود بومدین به کجا رفته است!

دیدارهای مهم

دیدارهای پی در پی اسد و بومدین از مسکو با اهمیت خاصی تلقی شده است. برژنف از هر دو رهبر عربی به گرمی استقبال کرد و وعده همه گونه کمک و مساعدت داد، ولی بومدین می کوشید، در آغاز، دیدار او از مسکو محرمانه بماند که یک هفته نامه انگلیسی

شوروی بر ضد سادات

شوروی در پی پیروزیهائی که در منطقه به دست آورده است و اینک دوستان اطمینان بخشی در اتیوپی، جمهوری دمکراتیک خلق یمن و افغانستان دارد به دلیل اقدامات دولت کارتر که منجر به توافق های کمپ دیوید شده است بیش از هر وقت دیگر خود را در کنار اعراب ضد سادات قرار داده است. منابع شوروی اینک پنهان نمی دارند که این دولت می خواهد عمل آمریکا را که بدون توجه **بهم** توافق سال گذشته وزیران خارجه دو کشور، از فکر تجدید کنفرانس ژنو منصرف شده و به دفاع و حمایت از صلح یکجانبه مصر و اسرائیل پرداخته است تلافی کند و اقدام اساسی شوروی هنگامی صورت خواهد گرفت که نتایج کنفرانس بغداد اشکار شود. بعید نیست که شوروی برای حل مساله اعراب و اسرائیل به تشکیل یک کنفرانس بین المللی اقدام کند و اسرائیل را در فشار بگذارد.

خصومت اعراب نسبت به آمریکا که پس از اعلام نتایج مذاکرات کمپ دیوید افزایش یافته است راه توسعه نفوذ شوروی را در خاورمیانه بیش از پیش هموار می کنند بسیاری از اعراب اینک آمریکا را به چشم کشوری می بینند که وحدت آنها را بر هم زده است و مصر را بر آن داشته است که از چار چوب سیاست سی ساله اعراب کنار برود و میلیونها آواره فلسطینی را به حال خود بگذارد.

شورش نظامی یمن

وقوع یک شورش نظامی دیگر در یمن که هنوز مراجع رسمی این کشور درباره آن گزارشی انتشار نداده‌اند از وقایع دیگر جهان عرب در این هفته است. طبق گزارشهائی که انتشار یافته است چهار گردان پیاده و واحدهائی از دژبان صنعا بر ضد دولت دست به شورش زدند و کا خ رئیس جمهوری را که چندی پیش، غشمی رئیس جمهوری سابق در آنجا با انفجار بمب کشته شد و نیز رئیس جمهوری اسبق یمن به قتل رسید به گلوله بستند و ویران کردند. با اینکه شورش سرکوب شده است، ولی اوضاع یمن به گونه‌ای است که ممکن است هر آن واقعه مشابهی روی دهد.

دیدار جنجال برانگیز

دیدار یان اسمیت از آمریکا، کشورهای افریقای سیاه و رهبران کماندوهای رودزیا را به خشم آورده است بطوریکه نکومو و موگابه تهدید کرده‌اند که در کنفرانس هائی که آمریکا در آنها عضویت داشته باشد شرکت نمی کنند.

ترکیه و افغانستان

در افغانستان وزیر خارجه این کشور در این هفته هم کوشید تا ثابت کند که شوروی فقط دوست افغانستان است و در امور آن کشور نفوذی ندارد و در ترکیه نیز چند پایگاه امریکائی در پی رفع کدورتهای دو کشور کار خود را از سر گرفتند.

بازگشت خانم گاندی

در هند که اینک دولت فدرال این کشور سخت با تجزیه گروه حاکم روبرو است، صحبت از نامزد شدن خانم گاندی در انتخابات فرعی این کشور است که بزودی انجام می گیرد و این کار به منزله بازگشت وی به صحنه سیاست است.

قربانی تک تیراندازان

با وجود اعلام آتش بس در بیروت، هنوز تک تیراندازان در این شهر جنگ زده فعالیت دارند. عکس، جسد یک لبنانی را نشان می دهد که هنگام عبور از خیابان هدف گلوله تک تیراندازان که معلوم نیست به چه جناحی وابسته‌اند قرار گرفته است.

سربازان کوبایی در اتیوپی

این هفته، در بسیاری از مطبوعات اروپا و آمریکا، نخستین عکس های واحدهای کوبا در اتیوپی به چاپ رسیده است. این عکس یک گردان تانک تی ـ۶۲ اتیوپی را نشان می دهد که هفته‌نامه تایم مدعی است تانکیست های کوبائی آنها را هدایت می کنند.

مخالفت ساکنان غرب رود اردن

مردم غرب رود اردن که عموما فلسطینی هستند با تشکیل اجتماعاتی پشتیبانی خود را از سازمان آزادیبخش فلسطین اعلام داشتند و توافق های کمپ دیوید را رد کردند. عکس، یکی از این اجتماعات را نشان می دهد که یکی از شهرداران غرب رود اردن سرکرم سخنرانی است.

سادات چنین وضعی را پیش‌بینی نمی کرد و به همین دلیل افسران ضداطلاعات خود را که به او گزارش داده بودند مردم غرب رود اردن و نوار غزه پشتیبان او هستند برکنار کرد و به دادگاه نظامی تحویل داد.

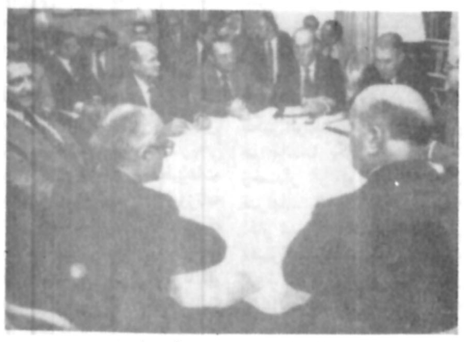

مذاکرات مصر و اسرائیل

جلسه مذاکرات وزیران مصر و اسرائیل دربلرهاوس (واشنگتن). گفته می شود که این مذاکرات به پایان خود نزدیک می شود و بسیاری از مسائل درآن حل شده است.

نامی بیا

و اما دومین منطقه خبرساز جهان در هفت روزی که گذشت، فدراسیون افریقای جنوبی بود که گردانندگان دیپلماسی بلوک غرب هم اکنون در انجا به سر می برند. انان وزیران خارجه امریکا، انگلیس، المان غربی و کانادا و معاون وزیر خارجه فرانسه هستند. دیدار این ۵ مقام در این ایام که قاعدتا باید به علت حساس بودن اوضاع جهان در دفاتر خود باشند اهمیت حل مسالمت امیز مساله استقلال نامی بیا را برای غرب یک بار دیگر ثابت می کند. غرب نمی خواهد در جنوب افریقا با یک مشکل تازه روبرو شود.

اینک که پس از دهها سال قرار است به نامی بیا استقلال داده شود دولت فدرال افریقای جنوبی زیر قول خود زده است و حاضر نیست راه حل شورای امنیت را که دبیر کل سازمان ملل برای اجرای ان می خواهد ۷ هزار و ۵۰۰ نظامی به انجا بفرستد گردن نهد.

غرب معتقد است اگر دولت افریقای جنوبی به راه حلی، جز توصیه شورای امنیت عمل کند سوایو با کمک نیرو های کوبائی مستقر در انگولا و ارتش انگولا جنگ دامنه داری را برضد افریقای جنوبی اغاز خواهد کرد که پای سایر همسایگان سیاهپوست این کشور به ان بازخواهد شد و عواقب وخیمی به بار خواهد اورد.

باید توجه داشت که نامی بیا پیش از جنگ جهانی اول مستعمره المان بود و المان به منظور گسترش همین مستعمرات ماوراء بحار جنگ جهانی اول را اغاز کرد، ولی در نخستین سال جنگ این مستعمره خود را از دست داد و پس از جنگ افریقای جنوبی به اداره امور ان پرداخت که هنوز ادامه دارد.

نفت

مساله افزایش بهای نفت با توجه به نزدیک شدن تاریخ تشکیل کنفرانس اوپک بار دیگر موضوع روز شده است. وزیر نفت عربستان سعودی معتقد است که افزایش بهای نفت نباید بیش از حد باشد و «دلار» همچنان وسیله احتساب، در معاملات نفتی حفظ شود، ولی وزیر نفت عراق معتقد است که بهای نفت بیش از انچه که گفته می شود افزایش یابد و در هر حال، وزیر نفت ونزوئلا معتقد است که این اختلاف نظر ها به انحلال اوپک منجر نخواهد شد و در این میان مجلس نمایندگان امریکا لایحه انرژی کارتر را تصویب کرد.

این هفته دلار یکبار دیگر سقوط کرد و طبق تصمیم شورای مالی اروپا ارزش برابری مارک المان باید افزایش یابد. ظاهرا تدابیر اخیر دولت آمریکا برای حفظ ارزش دلار کافی نبوده است.

مهاجرت غیر قانونی به امریکا

ورود غیرقانونی مکزیکی ها به خاک ایالات متحده به منظور کار و اقامت، این هفته نیز ادامه داشت. عکس، عده‌ای از این مهاجران غیرقانونی را که توسط مرزبانان آمریکائی دستگیر شده‌اند نشان می دهد. انها معمولا وارد کالیفرنیا می شوند که تا یک قرن پیش متعلق به مکزیک بود. تازه واردین در صورتی که موفق به ورود به آمریکا شوند به علت کثرت مکزیکی الاصل ها در ایالتهای آمریکای شمال مکزیک دیگر شناختن انها کار آسانی نیست.

توافق زئیر و آنگولا

توافق های سران زئیر و آنگولا که قبلا با هم دشمنی داشتند با اینکه هنوز جزئیات ان افشاء نشده است، نشانه دیگری از رفع اختلافهای این دو همسایه است که قبلا یکی مستعمره بلژیک و دیگری مستعمره پرتغال بود. رئیس جمهوری زئیر در پاسخ دیدار رئیس جمهوری آنگولا از کشور او، در این هفته از آنگولا بازدید کرد.

پاپ جدید

واتیکان این هفته نیز خبرساز بود. پاپ جدید سرانجام انتخاب شد. این بار پس از صدها سال، کار دینالها، اسقفی از لهستان را به عنوان پاپ جدید که نام ژان پل دوم بر خود گذارد انتخاب کردند. باید دانست که پاپ جدید در دوران خدمت خود در لهستان با دولتهای کمونیست مناسبات حسنه نداشت. این پاپ ۵۸ ساله است. پاپ سابق یک ماه و چند روز پس از انتخاب به این سمت در گذشت.

اعتصاب

در کانادا در یک انتخابات فرعی حزب حاکم پی یرترودو پانزده کرسی از دست داد. و این در حالی است که کارکنان پست سراسر کانادا دست به اعتصاب زده‌اند. ضمنا ادامه اعتصاب کارگران چاپ، دیلی تلگراف و ساندی تلگراف چاپ لندن را در معرض تعطیل شدن قطعی قرار داده است. مدیران دو روزنامه و همچنین روزنامه معروف تایمز تهدید کرده‌اند که در صورت ادامه اعتصاب دست از انتشار خواهند کشید.

ادامه اعتصاب در تهران

اعتصاب کارمندان و کارکنان سازمان‌های دولتی و بخش خصوصی‌همچنان ادامه دارد .

در چند روز گذشته گوشه‌هائی از این اعتصاب ها به آگاهی خوانندگان عزیز رسید ، در این‌گزارش نیز گوشه‌ای دیگر از اعتصاب‌های پیروزو امروز در تهران را می‌خوانید :

اعتصاب در دانشگاه تهران

نمایندگان کارکنان اداری دانشگاه تهران امروزضمن ارائه قطعنامه خود به روزنامه اطلاعات اعلام کرده‌اند که باوجود درخواست‌های مکرر از مقامات دانشگاه تهران‌برای رسیدگی به ۲۶ مورد خواستهای آنها هنوز هیچگونه پاسخ قانع‌کننده‌ای به آنان داده نشده‌است‌این کارکنان در قطعنامه خود گفته‌اند : همانگونه که از هفته گذشته بمنظور تحقق یافتن خواستهای‌خوددست بکارزدیم ، باوجود آنکه از امروز در های دانشگاهمبر روی‌دانشجویان باز میشود و مسئولیت سنگین‌تر میشود برخلاف میل باطنی خود تا دریافت پاسخهای مثبت به خواست های خود به اعتصاب ادامه خواهیم داد .

معاون امور مالی و اداری دانشگاه تهران در گفتگوئی باروزنامه‌اطلاعات اظهار داشت : آن‌قسمت‌از درخواست‌های کارکنان اداری دانشگاه تهران که در حدود اختیارات این دانشگاه بوده موردموافقت قرار گرفته و مراحل‌قانونی خود را جهت اجرا طی می‌کند و مواردی که مربوط بدولت است به هیات دولت پیشنهاد شده و در دست بررسی است.

معاون امور مالی و اداری دانشگاه تهران‌اضافه کرد : رسمی شدن‌کارکنان غیر رسمی و خرید خدمت پرداخت کمک هزینه مسکن اضافه کار ، اهداء بورس تحصیلی و پایه های‌معوقه کارمندان و استفاده از امکانات رفاهی که مورد درخواست اعتصابیون‌بوده به تصویب رسیده وتطبیق حقوق و مزایای کارکنان آموزشی با هیات‌آموزشی نیز پس از خروج‌ازشمول قانون استخدام کشوری و تصویب لایحه استقلال دانشگاهها به مورد اجرا گذارده می‌شود .

ضرب‌الاجل معلمان ناحیه ۷ تهران

معلمان ناحیه هفت‌آموزش و پرورش تهران در پی تصمیمی که در شورای عمومی نمایندگان فرهنگیان این ناحیه اتخاذ گردید ، بخاطر احساس علاقه به شاگردان و جلوگیری از اتلاف وقت آنان تصمیم گرفتند تا ساعت ۱۱ روز دوشنبه دوم آبان درکلاس ها حاضر شوند تامسئولان امر در این مدت به‌خواست های ۳۵ ماده‌ای آنان‌ترتیب اثر دهند .

در این جلسه که رئیس و معاون آموزشی ناحیه‌و معاون آموزشی اداری‌مدیر کل آموزش‌و پرورش‌استان حضور داشتند مقرر گردید روز دوشنبه نمایندگان فرهنگیان ناحیه ۷ در سالن پیشاهنگی این ناحیه‌اجتماع کرده در زمینه «اعتصاب» تصمیم جدیدی اتخاذنمایند. اجرای دقیق قانون اساسی آزادی‌آقای محمددرخشش، لغو حکومت‌نظامی که باعث رکود فکری و معنوی و وحشت دانش آموزان گردیده . تاسیس کانون معلمان و انتشار مجددمجله مهرگان ، دور نگاه داشتن معلمین از تظاهرات‌فرمایشی انحلال دایره حفاظت‌درتمام ادارات آموزش وپرورش، آزادی زندانیان سیاسی بخصوص معلمین و دانش آموزان و دانشجویان - انتخاب مدیران مراکز آموزشی و روسای‌ادارات آموزش و پرورش با رای شورای معلمین . اصلاح ستون کتابهای درسی و رفع استعمار فکری ازدانش آموزان- جلوگیری‌ازورود نیروهای انتظامی به مراکز آموزشی- رسیدگی بوضع خانواده‌های معلمین و دانش‌آموزانیکه‌در جریانات اخیر بقتل رسیده‌اند سپاده کردن سیستم‌آموزش‌واحدی بجای سیستم فعلی حذف بودجه‌های محرمانه در ادارات آموزش و پرورش - حذف بودجه‌تغذیه‌رایگان در مناطق غیر ضروری و صرف آن‌در جهت تجهیز مراکز آموزشی ، اعاده حیثیت معلمین و دانش آموزان چادری از جانب مقامات مسئول - ایجاد کتابخانه در تمام مدارس بدون نظارت آموزش و پرورش - تعیین بورس تحصیلی‌برای دانش‌آموزانی که از نظر مالی در مضیقه هستند - تعیین تکلیف‌معلمین هیئت امنائی که پس از مهر ماه سال ۵۳ باستخدام آموزش‌و پرورش‌در آمده‌اند از جمله درخواست های معلمان ناحیه ۷ آموزش و پرورش تهران است .

از کارگران بیگاری میکشند !

غرب تهران - دیروز نمایندگان ۵ هزار نفر کارگران دخانیات ایران با حضور در دفتر نمایندگی اطلاعات در غرب‌تهران‌ضمن اعلام همبستگی وپشتیبانی خود از مطبوعات، مسایلی را پیرامون وضع حقوق و غذای خود مطرح کردند .

آنها از شخصی‌به نام حسن مغنم رئیس‌پاسداری دخانیات شکایت داشتند و گفتند این شخص کارگران را با زور به بیگاری در خانه بعضی از اعضای‌هیات مدیره وامی‌دارد و اگر کسی از این دستور او سرپیچی کند با قطع‌حقوق و سهمیه غذا روبرو می‌شود. متاسفانه مدیر عامل شرکت نیز باوجودشکایات مکرر ما کوچکترین توجهی به این موضوع نکرده است .

اعتصاب ۴۰ شرکت وابسته به گروه‌صنعتی بهشهر

اعتصاب کارکنان ۴۰ شرکت وابسته به گروه صنعتی‌بهشهر که از ۱۰ روز قبل آغاز شده است ادامه دارد.

کارکنان گروه صنعتی‌بهشهر از جمله‌شرکتهای توسعه‌صنایع بهشهر- بهبخش- شامل روغن نباتی شامپسند - روغن بهار- لادن پودر برف- پودر سپید- صابون‌های گلنار و عروس - پاکسان - روش‌های مکانیزه و کامپیوتر- سیمان غرب - به پاک- پایندە- تضامنی - صنایع کاشان - صنایع اراک - پخش و بافته‌های ایران و پخش و ابریشم کاشان و سایر شرکت های وابسته‌به این گروه‌اخطار کرده‌اند تازمانی که بمخواست های آنها پاسخ‌مثبت داده‌نشود به اعتصاب خود ادامه‌خواهند داد گزارشهای رسیده حاکیست که دیروزبین‌نمایندگان کارکنان اعتصابی گروه صنعتی بهشهر وکارفرمایان گفتگوهائی برای پایان این اعتصاب صورت‌گرفت ولی گفتگوها با شکست‌روبرو شد وظاهرا کارفرمایان‌خواست های کارکنان را رد کرده‌اند.

اعتصاب در شرکت بیمه امید

کارکنان شرکت بیمه امیدنیز از صبح امروز بمنظور دستیابی به‌تقاضاهای دست به اعتصاب آرام زده،ازانجام دادن‌هرگونه کارداری خودداری کرده‌اند.

رفع هرگونه‌تبعیض و بررسی مجدد در اجرای منطقی طبقه بندی مشاغل د رشرکت.

● رسیدگی به نوع‌مدیریت شرکت از طریق بیمه مرکزی‌و نظارت در مورد آن.

تعیین آینده کلیه کارمندان شرکت و عدم اخراج ناراضیان.

- تضمین‌آینده کلیه‌کارمندان شرکت و عدم اخراج ناراضیان.

- پرداخت‌وام مسکن‌یو سیله شرکت یا بانک وابسته (بانک بازرگانی).

تعدیل فواصل‌حقوق مدیران وروسای قسمتها وکارمندان جزء.

- رسیدگی به‌علت عدم‌اجرای طرح طبقه‌بندی از سال ۱۳۵۱ وپرداخت مابه‌التفاوت آن‌از درخواست‌های اعتصابیون این شرکت است.

اعتراض درپس اعمال نفوذ

دانش آموزان مدرسه‌راهنمائی تحصیلی بابک در زعفرانیه‌نیز صبح روز پنجشنبه به نشانه اعتراض از رفتن به کلاس درس خودداری کرده ، در حیاط مدرسه اجتماع کردند . دانش‌آموزان‌این مدرسه‌گفتند: مدرسه هائی که در آن درس می خوانیم فاقد آب بهداشت توالت است و هر لحظه بیم فرو ریختن آن میرود .بهمین جهت در کوچه های بالاتر ساختمان جدیدی‌برای ماساخته شده ولی با شروع سال تحصیلی متوجه شده‌ایم که به علت اعمال نفوذ عده‌ای از فرهنگیان ، دانش آموزان «مدرسه ملی فردای بهتر» به ساختمان نوساز مدرسه ما انتقال یافته‌اند .

اعتصاب درکاترپیلار

کارکنان و کارگران شرکت آمریکائی‌ماشین های رامسازی «کاترپیلار» در تهران ازساعت یک بعد از ظهر بیست‌و ششم مهر ماه دست به یک اعتصاب نامحدود زده‌اند .

نماینده اعتصابیون‌کاترپیلار علت اعتصاب را اجابت نشدن خواست هایشان از سوی‌کار فرمایان ذکر کرد و گفت: ما خواست های خودرا دریازده مورد باطلاع کارفرمایان رسانده‌ایم‌لیکن تاکنون پاسخی از آن نشنیده‌ایم .

وی اضافه کرد : کارکنان دیگر شعب این شرکت در شهرستان ها نیز ضمن اعلام پشتیبانی‌خود از اعتصاب ما دست به اعتصاب زده‌اند و همگام ما تا حصول به یک نتیجه قطعی به اعتصاب‌خود ادامه خواهند داد .

اهم خواست های کارکنان وکارگران شرکت ماشین‌های راهسازی کاترپیلار عبارت‌است از : افزایش حقوق تا یکحد منطقی که جوابگوی هزینه سنگین زندگی باشد .

پرداخت حق مسکن یا تامین مسکن برای‌کارکنان وکارگران شرکت از سوی کارفرمایان، ادامه کم‌کاری

پرداخت‌کمک‌هزینه وخواربار و پرداخت حق همسرو اولاد پرداخت ایاب و ذهاب خارج از مرکز و حق دوری راهو دیگر تسهیلات زندگی ..

کارکنان کادر پرستاری‌اداری، فنی و دانش آموزان مرکز پزشکی فیروزگر و کارکنان درمانگاه ابوریحان و کاخ که به منظور دستیابی‌به خواست های فوقانی و منطقی خود اقدام به اعتصاب (کم‌کاری) نموده بودند اعلام‌داشته‌اند نظربه علاقه قلبی‌هریک ازآنان بسلامت حال بیماران تصمیم گرفته‌اندکه‌به بیماران‌اورژانس خدمات درمانی لازم را عرضه نمایند . در نامه‌ای که این اعتصابیون‌به روزنامه‌اطلاعات ارسال داشته‌اند آمده است: خواست های ما ، کارکنان، که قبلا به مقامات مسئول ، کتبا ، گزارش شده بود، طی دو جلسه مذاکره با نمایندگان وزارت بهداری و بهزیستی ، مجددا مطرح گردید ، لیکن هیچگونه اقدامی در جهت‌رفع مشکلات مطروحه عملی‌نیامده لذا کارکنان واحد های‌پزشکی مذکور بدینوسیله اعلام می‌داریم تا حصول نتیجه‌قطعی که‌همانابرآورده شدن‌خواست های مشروع ما میباشد. به اعتصاب (کم کاری) خویش ادامه خواهیم داد .

تکذیب اعتصاب

آقای مهدی فقیهی رئیس پلی کلینیک کاخ در یکتماس تلفنی با خبرگزاری پارس‌اعلام کرد که کارکنان و پزشکان‌این مرکزدرمانی‌بهیچ وجه‌اعتصاب نکرده‌اند و تنها خواست ها ومسائل صنفی‌خود را به مدیر عامل منطقه و شبکه بهداری‌و بهزیستی‌شماره۴ اعلام‌داشته‌اند وی تاکیدکرد با توجه بشرایط جاری که اکثر مراکز درمانی کشور به نوعی کم کاری و اعتصاب دست زده‌اند پزشکان و کارکنان پلی‌کلینیک کاخ همواره‌با وجدان بیدارمشغول انجام وظیفه مداوای‌بیماران بوده‌اند .

بررسی خواست‌های کارگران شرکت واحد

در جلسه‌ای بحضور وزیر کار و امور اجتماعی ، مدیر عامل شرکت واحد اتوبوسرانی و معاونان وزارت کار و امور اجتماعی و نیز اعضای‌سندیکا های‌کارگری‌مذاکرات پیرامون خواست های کارکنان شرکت واحد اتوبوسرانی شروع شد.

دراین جلسه مدیر عامل شرکت واحد خواست های کارگران شرکت واحد را به وزیر کار وامور اجتماعی‌تقدیم کردتا در هیات دولت مطرح و تصمیمات لازم اتخاذ گردد.

از جمله خواست های کارکنان شرکت واحد افزایش کمک هزینه مسکن از ۱۵۰ تومان به ۳۰۰ تومان در ماه افزایش پداش سالیانه ازه۴۵ روز به ۲ماه ، ارسال کمک خواربار تا ۸۰ تومان درماه ، پول ناهار ۱۵۰ تومان درماه.

اعتصاب فرهنگیان

روز دوشنبه بیست‌و چهارم مهر فرهنگیان منطقه‌ساوجبلاغ در ۳۵ کیلو متری کرج طی اجتماعی در دبیرستان‌فردوسی نظر آباد بصدور قطعنامه ۲۸ ماده‌ای ، برای تامین‌خواست های خود ازاین تاریخ ده روز مهلت‌دادند.

قطعنامه فرهنگیان‌منطقه ساوجبلاغ

در روز دوشنبه ،موضوع

بقیه در صفحه ۱۶

پشتیبانی جامعه دانشگاهیان دانشگاه فردوسی از فرهنگیان خراسان

اعضای جامعه دانشگاهیان دانشگاه فردوسی با ارسال تلگرافی به روزنامه اطلاعات حمایت خودرا از اعتصاب کارکنان اداری این دانشگاه که اعلام داشته‌اند. متن تلگرام بشرح زیر است:

ما اعضای جامعه دانشگاهیان دانشگاه فردوسی ضمن تجلیل از مقام روحانیت گرامی داشت خاطره روان‌شاد و دکتر علی شریعتی همکار متفکر مبارزمان و نیز تاکید بر ضرورت حیاتی حفظ اتحاد میان قطبه دانشجویان د ناثید لزوم کامل همبستگی میان جامعه استادان دانشجویان‌همچنین ضمن اعلام پشتیبانی ازخواستهای برحق فرهنگیان شرافتمند خراسان حمایت از اعتصاب کارکنان اداری دانشگاه فردوسی خواستهای خود را به شرح زیر اعلام میدارند:

لغو حکومت نظامی در سراسر کشور- تعقیب مجازات مسببان‌و مسئولان کشتار مردم ایران- آزادی‌کلیه زندانیان سیاسی تامین آزادی گفتار بیان اندیشه در امر آموزش - احیای استقلال کامل دانشگاهها و مراکز آموزش عالی اعاده حیثیت بازگرداندن دانشگاهیانی که به علل ناموجه برخلاف میل باطنی خود بازنشسته و یا از کار بیکار شده‌اند - انحلال گارد دانشگاه- عدم مداخله سازمان امنیت سازمانهای شبه آن در امور دانشگاهها- فراهم آوردن امکان ادامه تحصیل برای کلیه دانشجویانی که به سبب فعالیتهای‌سیاسی بهنحوی از انحاء از تحصیل بازمانده‌اند- احیای فعالیتهای اجتماعی دانشجویان دانشگاه.

هشت امتیاز برجسته ایبریا

خط‌هوائی بین‌المللی اسپانیا

امتیاز اول: ما عظیم هستیم ، این واقعیت است . بیش‌از ۱۲ میلیون نفر درسال‌گذشته ایبریا را برای پرواز انتخاب کردند که از این نظر ایبریا دومین‌خط هوایی بزرگ اروپاست .

امتیاز دوم: ما بزرگترین شبکه پرواز ملی را در اروپا داریم. ایبریا به۲۸شهر در اسپانیا پرواز دارد.

امتیاز سوم: ما بهترین خلبانهای دنیا را داریم . هر یک از آنها در آغاز کاردرایبریا ۵ هزار ساعت پرواز داشته‌اند . آنها بقدری با تجربه‌اند که خلبانهای ۱۵ خط هوایی دیگر را آموزش میدهند .

امتیاز چهارم: مکانیکهای ما که اگر بگوئیم عالی هستند باز هم کم گفته‌ایم . گروه اطلس آنها را برای سرویس هواپیماهای کنکورد مافوق صوت انتخاب کرد .

امتیاز پنجم: پروازهای ما مدرنترین ، راحت‌ترین و سریعترین وسیله مسافرت بویژه برای بازرگانان است. پرواز با جتهای ۷۲۷ و ۷۴۷

امتیاز ششم: شبکه پرواز ما ، هر سال ما معادل ۳ هزار بار دور دنیا پرواز داریم ، پرواز به ۹۱ شهر از ۴۸ کشور در اروپا ، آسیا ، آفریقا ، آمریکای شمالی ، مرکزی‌و جنوبی .

امتیاز هفتم: تجربه‌ما ، ما کارخود را درسال ۱۹۲۷ آغازکردیم .زمانیکه‌پرواز ، ماجراجویی بود و خلبانها قهرمانهای افسانه‌ای . ایبریا اکنون بیش‌از ۵۰ سال دارد . خیلی پیر ، خیلی با تجربه و خیلی حرفه‌ای .

امتیاز هشتم: مهمان‌نوازی ما ، با همکارانی صمیمی و خوش برخورد ، در خلال یک پرواز شما مفهوم‌کامل مهمان‌نوازی‌باستانی اسپانیایی‌را کشف می‌کنید . بنابراین چنانچه شما این بار در پرواز خود به اروپا یا آمریکا ، علاقمند به‌یک‌تحول هستید با آژانس مسافرتی خود تماس بگیرید وآنگاه شما حقایق را درمورد یک کشور باستانی و خط هوایی بزرگ آن کشف خواهید کرد .

IBERIA
INTERNATIONAL AIRLINES OF SPAIN

ایبریا بابیش‌از ۵۰ سال سابقه دردوست یابی

اداره کل بندر و کشتیرانی بوشهر

آگهی مزایده

اداره کل بندر و کشتیرانی‌بوشهر تعداد هفت دستگاه خودرو های سفاطی خود را از طریق مزایده‌یکجا بفروش میرساند علاقمندان بشرکت در مزایده میتوانند همه روزه در ساعت کار اداری از خود رو های مزبور در اداره کل بندر وکشتیرانی بوشهر بازدید و پس‌از اطلاع از شرایط شرکت درمزایده پیشنهادات خود را حداکثر تا ساعت ۱۱صبح روز یکشنبه ۱۴ آبان ماه ۱۳۵۷ در قبال اخذ رسید به دبیرخانه‌اداره‌کل بندر بوشهر تسلیم‌دارند بیشنهادات رسیده در ساعت ۱۲ همان روز باز و قرائت خواهد شد .

محمد امین فنائی مدیر کل بندر و کشتیرانی بوشهر

کتاب

نقد، بررسی و معرفی

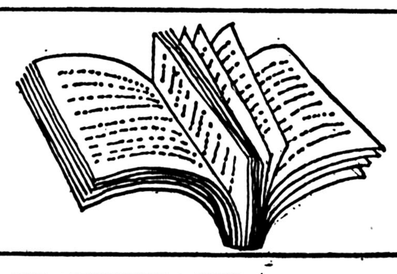

چندمعرفی کوتاه

دهلیز و پلکان

دهلیز و پاکان نام کتابی است از « یانیس ریتسوس » که محمد علی سپانلو آنرا به فارسی برگردانده است.

این کتاب در باره اشعار «ریتسوس» و نمونه‌هایی از آثار او تدوین شده است.

«یانیس ریتسوس» در یکم ماه مه ۱۹۰۹ در جنوب شرقی « پلوپرنز» یونان متولد شد. سرنوشت خانواده‌اش، زمینداران ثروتمند پریشانی و فقر، زود هنگام است و به ناگزیر به زبان شعر پناه می‌برد.

آثارش که‌از حدیث مات یونان و مبارزه پیوسته او برای بازیافت آزادی های ازدست رفته نشان یافته ، از تاریخ کشورش جدایی ناپذیر است.

او عضو نهضت مقاومت یونان ، بارها دچار زجرو زندان و طی سی سال آخر عمرش اغلب محکوم به‌سکوت بوده است.

دهلیز و پلکان را انتشارات ققنوس در ۱۳۹ صفحه و به بهای ۱۶۰ ریال وارد بازار کتاب کرده‌است.

●●●

چاپ دوم همسایه

انتشارات امیر کبیر چاپ تازه کتاب ارزشمند همسایه‌ها رادر ۵۰۰ صفحه‌وبه‌بهای ۴۸۰ ریال دردسترس دوستداران رمانهای فارسی قرار داده است.

همسایه ها را احمد محمود نوشته و پیشتر در صفحه نقد و بررسی کتاب مورد تجزیه وتحلیل قرار گرفته است رمان همسایه ها برشی است تاریخی از روزگارانی که سر درگمی بوده و هر کس در گوشه‌ای نوایی ساز کرده بود ودراین میان عناصر ملی بودند که انتظار فرصت مناسب راداشتند تابه‌آنها فرمان ایست‌دهند.

زناشوئی و اخلاق

یکی دیگر از آثار براتراندراسل به نام « زناشویی و اخلاق» باترجمه‌ای از ابراهیم یونسی به پشت ویترین کتاب فروشیها آمده است.

این کتاب تاکنون چهاربار تجدید چاپ شده و راسل درآن از «جوامع مادرتباری، نظامهای پدرسالاری،ریاضت وگناه ،اخلاق مسیحی ، عشق رمانتیک ، آزادی زنان ، خانواده امروزی ، طلاق ، مساله جنسی و آسایش فرد و..... » یادکرده و مقوله زن و اخلاق را عمیقا مورد بررسی قرار داده است.

انتشارات نشر و اندیشه « زناشویی واخلاق» رادر ۲۹۳ صفحه و به‌بهای ۳۲۵ ریال وارد بازار کتاب کرده است .

●●●

خانه قانون‌زده

خانه قانون زده، نام رمانی است از چارلزدیکنز نویسنده مشهور قرن نوزدهم که چاپ تازه آن از سوی انتشارات امیرکبیر دردسترس دوستداران ادبیات کلاسیک قرار گرفته است.

خانه قانون زده دارای دو«تم» عمده است: نخست ستم دستگاه فرتوت عدالت ودیگری خیراندیشی بیجا . در پیرامون این دو «تم» گروه کثیری از علفهای هرزه شهری، خیراندیشان دروغین ، ریاکاران ، تبهکاران ، مال اندوزان، نیکو کاران‌حقیقی و مردمان ساده در جنبش و حرکت پدیدار و ناپدید می شوند و همراه باموجهای حرکت خویش ، خواننده را تاپایان کتاب می کشند ، نفرتش را نسبت به جمعی ، ترحمش را نسبت به گروهی وعلاقه‌اش رابه گروهی دیگر بر می انگیزند ، گاه اورا بشدت متاثر ومشمئز می کنند و گاه از نشاط لبریزش‌می سازند..

خانه قانون زده یا«بلیک هاوس» را ابراهیم یونسی به‌فارسی برگردانده و انتشارات امیرکبیر آن رادر ۹۱۰ صفحه و به بهای ۱۴۵۰ ریال وارد بازار کتاب کرده است.

●●●

جبهه جنوب

جبهه جنوب نام کتابی است از میخائیل شولوخف که‌عباس‌باقری‌آن‌رابه فارسی برگردانده و انتشارات پاپیروس در دسترس کتابخوانان قرار داده است.

شولوخف درسال ۱۹۰۵ در شوروی متولد شد تا سال ۱۹۲۲ در صفوف سربازان سرخ بادشمن همزمان و همخانه جنگید. اودرسال ۱۹۳۹ به دریافت نشان لنین‌مفتخر شد ودر همان سال‌به‌عضویت فرهنگستان علوم این کشور درآمد.

جبهه جنوب در ۴۰ صفحه و به بهای ۳۰ ریال وارد بازار کتاب شده است.

مناسک یا راهنمای حج

انتشارات اشرفی کتاب راهنما و توجیهی «مناسک» رادر دسترس دوستداران کتابهای مذهبی قرار داده است.

این کتاب برای آنانکه عازم سفر حج هستند می تواند راهنمای مناسبی باشد که همراه بافتوای هشت نفر از مراجع تقلید مساله مناسک واعمال حج را شناخت بیشتری می دهد.

انتشارات اشرفی این کتاب رادر ۱۵۷ صفحه و بهای ۶۰ ریال منتشر کرده است.

مسایل برنامه نویسی کوبل و شمای عملیاتی

یکی دیگر از کتابهای منتشر شده از سوی کتابخانه مرکزی « مسایل برنامه نویسی کوبل وشمای عملیاتی » نام دارد که مولف آن سعید بنیامینی است.

دراین کتاب مسایل مربوط به زبان کوبل در کامپیوتر ها مطرح شده‌و راه‌حل آنها مورد بررسی قرار گرفته است.

وجود شمای عملیاتی‌هر مساله دراین کتاب تفهیم مباحث رابرای خواننده سهولت بخشیده است.

●●●

قتل عام ارمنیان

انتشارات امیرکبیر چاپ سوم کتاب تحلیلی « قتل عام ارمنیان» نوشته اسماعیل رایین راوارد بازارکتاب کرده است.

آنچه در این کتاب می خوانیم ، مستند به ضبطرویداد ها ، خاطرات و گزارش‌هایی است که از دوران قتل‌عام‌و سالهای بعد ازآن بجای مانده است.

اسماعیل رایین انگیزه تالیف این کتاب رااینگونه بیان می کند :

هدف از انعکاس این جنایات که برای نخستین‌بار درایران منتشر می شود ، نشان دادن جنایات ۶۰۰ ساله خانواده سلطنتی آل‌عثمان و بویژه کشتار های وحشتناکی استکه افراطیون ترک «قتل عام‌ارامنه» نامیده‌اند...

اسماعیل‌رایین این‌کتاب رادر ۲۹۰ صفحه و به‌بهای ۳۷۵ریال از طریق انتشارات امیرکبیر دردسترس دوستداران کتب تاریخی سیاسی قرار داده است.

●●●

تاریخ چیست ؟

چاپ چهارم کتاب « تاریخ چیست؟» به تازگی وارد بازار کتاب شده است. این کتاب را «ای.اچ.کار» نوشته وحسن کامشاد آن‌را به فارسی برگردانده است.

« درتاریخ چیست؟» مورخ وواقعیاتی که دراختیاردارد، جامعه و فرد ، تاریخ عام و اخلاق ، علیت در تاریخ ،تاریخ به منزله پیشرفت ، افق روبه گسترش ، مورد بررسی قرار گرفته است.

انتشارات خوارزمی‌این‌کتاب رادر ۲۴۰ صفحه وبه‌بهای ۲۴۵ ریال به پشت ویترین کتابفروشیها فرستاده است.

●●●

آنچه باید هر دختر جوان بداند

شرکت مولفان و مترجمان ایران پنجمین انتشارخود رابه نام آنچه باید هر دختر جوان بداند (در بهداشت و اخلاق) به بازار کتاب فرستاده است.

نویسنده این کتاب «ماری وودآلن» است و دکتر نصرت‌اله کاسمی آن را به فارسی برگردانده است.

«ارزش تندرستی ووظیفه آدمی در نگاهداشت آن،لزوم شناسائیهای ویژه ، بعضی اشکال بیماریهای قابل احتراز داروها ووسایل جلوگیری، عشق و توارث وزناشویی» عناوین سه بخش این کتاب است که نویسنده کوشیده عمیقا آنها رامورد تجزیه و تحلیل قرار داده است.

این کتاب در ۲۴۱ صفحه و به بهای ۲۵۰ ریال در دسترس دوستداران کتاب قرار گرفته است.

●●●

چاپ تازه زوربای یونانی

انتشارات جیبی چاپ دوم کتاب زوربای یونانی را به پشت ویترین کتابفروشیها فرستاده است.

نویسنده این رمان « نیکوس کازانتزاکس» و مترجم آن تیمور صفری است.

زوربا مردی است که برخلاف بی سوادی خود، با شوری در دل و سودایی درسر، که امانش نمی دهد و آسوده‌اش نمیگذارد،هوای‌آزادکوهستان‌ونیروی شمشیرنقش اساسی‌درزندگی‌او دارد. ازویژگیهای شخصیت‌او خیرخواهی، گریز از مردم آزاری ،رغبت به کمال ، اطاعت از قانون ، پای‌بندی به عقیده وایمان . بیشتر از همه جلوه‌گر است..

نگرش ژرف و موشکافی و توجه به تکوین تدریجی هسته انقلاب و تراکم و تلفیق رویداد هاکه به انقلاب‌می انجامد. از ویژگیهای بارز زوربای یونانی است.

انتشارات جیبی این کتاب رادر ۳۶۵ صفحه و به بهای ۲۴۵ ریال منتشر کرده است.

●●●

گربه من مو میریزه

انتشارات گوتنبرگ کتاب« گربه‌ی من مو میریزه»نوشته عباس حاج سید جوادی رابه‌بازار کتاب فرستاده است.

درونمایه‌کتاب داستانی است از گفت و شنودنویسنده باگربه خود که طی آن بسیاری مسایل ومباحث اجتماعی ، مذهبی ، فرهنگی‌و. . به‌گونه‌ای جالب مورد بررسی قرار گرفته است.

«گربه من‌مو می‌ریزه» در ۷۸ صفحه و به‌بهای ۷۰ریال دردسترس دوستداران کتاب قرار گرفته است.

MCCO.
مرکزآموزش‌کامپیوتری
ام. سی. کو
خیابان نواب شماره ۲۳۶ نرسیده به‌آیزنهاور تلفن ۹۳۶۵۴۰

★

کاربرد و اصول سیستم های کامپیوتر
با ضمیمه‌ای از فلوچارت ها
تالیف‌سعید بنیامینی ۱۷۰صفحه، ۳۰۰ ریال

★

مسائل برنامه نویسی و شیمای عملیاتی
تالیف‌سعید بنیامینی۲۲۰ صفحه ۵۰۰ ریال

★

مسائل برنامه نویسی فورترن‌و شیمای‌عملیاتی
تالیف‌سعید بنیامینی ۱۷۱صفحه ۵۰۰ ریال

★

مؤسسه انتشارات امیرکبیر
تهران ـ خیابان وصال شیرازی شماره ۲۸ تلفن ۶۴۲۰۸۷

بینوایان
نوشته ویکتورهوگو
ترجمه حسینقلی مستعان
(دردو جلد)

چاپ یازدهم
بینوایان . تصویر راستین سیمای مردم فرانسه در قرن نوزدهم است

★

نادرشاه
نوشته لکهارت
ترجمه و اقتباس مشفق‌همدانی
چاپ دوم
شامل اوضاع ایران پیش از روی کارامدن نادرشاه تامرگ او

★

شاه جنگ ایرانیان
درچالدران و یونان
نویسندگان اشتن متز- جون بارک
ترجمه ذبیح‌الله منصوری
چاپ سوم
گوشه‌هایی از تاریخ پر دنه ایران

★

دیوار
اثر فروغ فرخزاد
چاپ نهم
مجموعه ۲۵ قطعه از سروده های فروغ

★

فرهنگ فشرده انگلیسی به فارسی
(یک جلدی)
تالیف : دکتر عباس آریانپور کاشانی ـ دکتر منوچهر آریانپور کاشانی
چاپ چهارم
اثر دیگری از مولفان فرهنگ های‌انگلیسی‌ـفارسی پنج جلدی وفرهنگ دانشگاهی، باتجدید نظر کامل

★

همسایه ها
نوشته احمد محمود
چاپ دوم ، ۵۰۲ صفحه

مقدمه روانشناسی
(جلد اول و دوم)
نوشته دکتر مهدی جلالی ـ استاد دانشگاه تهران
چاپ پنجم
یک بررسی‌همه جانبه پیرامون دانش روانشناسی.

★

روش نوین عکاسی
تالیف مرتضی عریضی
چاپ سوم
این کتاب یک خود آموز عکاسی است برای مبتدیان آموزش هنر عکاسی به روش درست و علمی

★

عصیان
اثر فروغ فرخزاد
چاپ دهم
مجموعه ۱۷ قطعه از سروده های فروغ

★

اسیر
نوشته فروغ فرخزاد
چاپ یازدهم
مجموعه ۴۴ قطعه شعر از نخستین سروده‌های فروغ

★

ایلخچی
نوشته غلامحسین ساعدی
چاپ‌اول
تک نگاری‌یکی از روستا های آذربایجان

★

تمثیل و مثل
(جلد اول)
گرد اوری و تالیف :انجوی شیرازی
چاپ دوم
شامل ۱۲۶ تمثیل‌و مثل در۲۹۵ روایت همراه باشرح و تفسیر وحواشی‌و یادداشت و لغات محلی و اعلام

★

گلستان سعدی
به اهتمام محمدعلی فروغی
چاپ دوم
از روی‌قدیمترین نسخه های موجود . همراه بانکاتی در احوال و اوصاف فروغی

★

کیفیت زندگی
نوشته باستانی پاریزی . باقر پرهام و دیگران
زیر نظر احسان نراقی،
چاپ اول
مجموعه‌مقالاتی‌ازکمیته سیاست های رفاهی‌و کیفیت زندگی در دومین‌سمینار ملی رفاه‌اجتماعی مادر
نوشته ماکسیم گورکی
ترجمه علی‌اصغر سروش
چاپ جدید ۴۲۲ صفحه

★

جنگ وصلح(دردو جلد)
نوشته لن‌تولستوی
ترجمه کاظم انصاری
چاپ سوم

★

چمدان
نوشته بزرگ علوی
چاپ جدید

★

تاریخ اجتماعی ایران (جلد اول ودوم)
نوشته مرتضی راوندی
چاپ چهارم ۸۰۴ صفحه

★

باشرفها
نوشته ع راصع
چاپ ششم ۷۴۰ صفحه

★

نامه‌ها
نوشته بزرگ علوی
چاپ دوم ۱۴۸ صفحه

★

میعاد باخورشید
نوشته محمد حسنین‌هیکل
ترجمه ابراهیم یوسفی
چاپ سوم ۲۳۴ صفحه

رازهای دره تنگ
کتابهای طلائی
نوشته و نقاشی : جوپلسنو
ترجمه هرمز ریاحی ـ فرشته مولوی
چاپ‌اول ۶۰ صفحه
داستانی لطیف از جهانی که دران زندگی می کنیم

★

قتل عام ارمنیان
نوشته اسماعیل رائین
چاپ سوم ۲۸۴ صفحه

★

مکانیک عمومی اتوموبیل و شناسائی خودرو
نوشته عبدالجواد نیهی
چاپ پنجم ۲۴۴ صفحه
کتابی برای کمک در شناسائی اتوموبیل و موتور

★

شهریاران گمنام
نوشته احمد کسروی
چاپ پنجم ۳۴۲ صفحه

★

بهار درمه
نوشته هوشنگ صمدی (روشن)
چاپ اول ۱۵۶ صفحه

★

افسانه های ایرا
انتخاب اقتباس نوشته حسن شهباز
چاپ دوم ۴۸۴ صفحه
مجموعه‌ای‌از مشهورترین ایرا های جهان

★

محیطزندگی و احوال واشعار رودکی
نوشته سعید نفیسی
چاپ سوم ۶۷۶ صفحه
بررسی زندگی و شعر رودکی
آغازگر شعر گرانسنگ پارسی

★

خانه قانون زده (بلیک‌هاوس)
نوشته چارلزدیکنز
ترجمه ابراهیم یونسی
چاپ دوم ۹۰۸ صفحه

★

روان شناسی شخصیت
نگارش دکتر علی اکبر سیاسی
چاپ چهارم ۳۲۸ صفحه

★

سیری‌در اندیشه‌سیاسی‌کسروی
نوشته حجت‌الله اصیل
چاپ اول ۱۷۲ صفحه

★

دیدن دگر اموز شنیدن دگر آموز
سروده محمود اقبال
گرد اوری گزینش و مقدمه هااز محمد علی‌اسلامی ندوشن
چاپ اول ۱۷۴ صفحه

★

گوشه‌ای از خاطرات من
نوشته ماکسیم گورکی
ترجمه سعدالله عیزاده
چاپ اول ۲۹۴ صفحه

عوضی
نوشته ناظم حکمت
ترجمه مقصود فیض‌مرندی
چاپ اول ۱۲۴ صفحه

★

شطرنج و تئوری‌آن
نوشته مایزکیس
ترجمه سروژ اسپانیان
چاپ چهارم ۹۲۸ صفحه

★

تاریخ کاشان
نوشته عبدالرحیم‌کلانتر ضرابی (سهیل کاشانی)
به‌کوشش ایراج افشار
چاپ سوم ۹۵۸+۲۲ صفحه

★

انشاء انگلیسی
تالیف دکتر علاء الدین پازارگادی
چاپ چهارم ۱۹۰ صفحه

★

دیدگاهها
نوشته‌مصطفی رحیمی مجموعه مقاله چاپ‌دوم ۲۴۶صفحه

گرامر کامل انگلیسی
ترجمه و تالیف احمد حسین مدیری
تفصیلی برگرامر انگلیسی
چاپ اول ۹۶۲ صفحه

★

تصوف و ادبیات تصوف
نوشته‌یوگنی‌ادواردویچ‌برتلس
ترجمه سیروس ایزدی
چاپ‌اول ۷۲۴ صفحه

★

عقد وداستانهای دیگر
نوشته اسماعیل فصیح
چاپ دوم ۱۸۴ صفحه
مجموعه هشت قصه کوتاه

★

استراباد نامه
به کوشش مسیح ذبیحی
چاپ دوم ۳۲۰ صفحه
تاریخ و جغرافیای شهرگرگان نگاهی به تاریخ جهان در سه بخش
نوشته جواهر لعل‌نهرو
ترجمه محمود تفضلی

هابیل و چند داستان دیگر
نوشته میگل‌داونامونو
ترجمه بهاءالدین خرمشاهی
چاپ‌اول ـ ۲۳۴ صفحه

★

ادیان و مکتبهای فلسفی هند (در ۲ جلد)
داریوش شایگان
چاپ دوم ۹۸۰ صفحه

شرکت گلدن‌بوک
مرکز انتشارات کتابهای علمی برای بچه‌ها خیابان پهلوی نرسیده‌به سه راه عباس آباد پلاک ۹۰۰ تلفن ۶۲۵۹۳۵

★

کتابخانه سیار شامل ۱۶ جلد کتاب علمی برای بچه‌ها:
۱ـ باران۲ـ هواپیما ۳ـ شیر ۴ـ ماشین۵ـقطار ۶ـ خوراکی ها۷ـ ورزش ۸ـ شیشه ۹ـ دهکده ۱۰ـماه ۱۱ـ دریا ۱۲ـ پست۱۳ـ برف ۱۴ـ زباله ۱۵ـ درخت ۱۶ـتلفن

شرکت سهامی کتابهای جیبی
تهران ـ وصال‌شیرازی شماره ۲۸ـتلفن: ۶۴۲۰۸۷ـ۶۴۴۹۹۰

درغرب خبری نیست
نوشته اریش ماریارمارک
ترجمه سیروس تاجبخش
چاپ چهارم
بیانه شیوایی علیه وحشت‌و ویرانگری جنگ و پلیدی و پلشتی جنگ افروزان

★

بازیگران عصرطلایی
نوشته ا.خواجه نوری
چاپ دوم
شامل بیوگرافی چهره‌هایی چون:تیمورتاش، داور، آیرم، دشتی و ...

★

سه آهنگساز
نوشته رومن‌رولان
ترجمه دکتر حمید عنایت
چاپ چهارم
شامل‌زندگینامه سه آهنگساز بزرگ‌جهان : واگنر ، برلیوز و موزار

★

رافائل
نوشته آلفونس دولامارتین
ترجمه ذبیح‌الله صفا
چاپ پنجم

★

سه‌مقاله‌درباره انقلاب مشروطه ایران
نوشته م.پاولویچ و .تریا س ایرانسکی
ترجمه م هوشیار
چاپ دوم ، ۲۱۰صفحه

★

گل‌آقا چه‌گورابی
نوشته هادی جامعی
چاپ سوم ، ۹۸ صفحه

★

زاغی
نوشته هرمز ریاحی
چاپ‌اول، ۴۰ صفحه

★

عشق‌هرگز نمی میرد (بلندیهای بادگیر)
نوشته امیلی‌برونته
ترجمه علی‌اصغر بهرام‌بیگی
چاپ ششم ۴۶۶ صفحه

★

شاهزاده وگدا
نوشته مارک تواین
ترجمه محمد قاضی
چاپ هفتم، ۲۶۶ صفحه

★

شوهر اهو خانم
نوشته علیمحمد افغانی
چاپ ششم، ۸۸۸ صفحه

★

مطالعاتی‌در بارەطبقات اجتماعی
نوشته ژرژگورویچ
ترجمه باقر پرهام
چاپ دوم، ۲۵۲ صفحه

★

زوربای یونانی
نوشته نیکوس کازانتزاکیس
ترجمه تیمور صفری
چاپ دوم، ۳۶۲ صفحه

★

رستم التواریخ
نوشته محمد هاشم آصف (رستم‌الحما)
به‌اهتمام: محمد مشیری
چاپ سوم، ۵۵۲ صفحه

★

تصویر جهان در فیزیک جدید
نوشته ماکس‌پلانک
ترجمه مرتضی صابر
چاپ دوم ۲۱۰ صفحه

★

مقالات توماس‌مان
ترجمه ابوتراب سهراب چاپ دوم ، ۳۳۲ صفحه‌ـ پنج مقاله در باره گوته،تولستوی،واگنر و فروید.

★

انقلاب مشروطیت ایران
نوشته م.س ایوانف
ترجمه : کاظم انصاری

★

چاپ سوم، ۸۸ صفحه
تحلیل‌و بررسی علمی ریشه‌های نهضت مشروطیت ایران.

اصفهان‌ـ کتاب جوانان
نوشته دکتر لطف‌الله هنرفر
چاپ دوم ۲۸۰ صفحه

★

لایم‌لایت
نوشته چارلی چاپلین
ترجمه رضا سید حسینی
چاپ دوم ، ۲۱۶ صفحه
اثری از چاپلین ،نامدارترین هنرمند معاصر.

★

گوهرها‌ـ کتاب جوانان
نوشته یحیی ذکاء

★

ماه عسل
نوشته گوهرمراد
یک نمایشنامه‌تازه ازغلامحسین ساعدی
چاپ اول ۱۲۰ صفحه

★

مؤسسه انتشارات و چاپ
موسسه انتشارات چاپ دانشگاه تهران
خیابان امیرآباد شمالی خیابان شانزدهم واحد پخش و فروش تلفن ۶۳۹۰۵۷ ـ فروشگاه شماره ۱خیابان‌شاهرضا خیابان غربی دانشگاه (۲۱آذر) تلفن۶۱۱۲۸۷۶ فروشگاه شماره ۲ ـ شاهرضا ایستگاه‌لاله‌زار تلفن ۸۲۴۵۵۰

★

اصول‌کلمات کنه‌شناسی
اراوانس ـ شیلیس ـ ماک فرلاین
ترجمه حسین سپاسگزاریان ـ احمد دفتری

★

جراحی گوشتخواران (جلد اول ـچاپ دوم)
تالیف اصغر ایلخانی

★

روش علمی تغذیه مرغ
تالیف بینوس ـ فرویتر ـ ترجمه علی نیکخواه رضا کاظمی شیرازی

★

پرورش طیور گوشتی (چاپ سوم)
تالیف مراد علی زهری

★

عف هرزه کشهای شیمیائی
وامکان استفاده از آنها در ایران (چاپ دوم)
تالیف حسین سپاسگزاریان

★

ترجمه و تفسیر المنطق تفتازانی
نگارش حسین ملکشاهی

شرکت سهامی انتشارات خوارزمی
تهران ـ خیابان وصال شیرازی شماره۲۸ تلفن ۶۴۲۰۸۷ـ۶۴۴۹۹۰

تاریخ و فرهنگ
نوشته مجتبی مینوی
چاپ‌دوم
مجموعه‌ای‌ازگفتار ها و نوشته های استاد مجتبی مینوی

قضیه
رابرت اوپنهایمر
نوشته هاینارکیپهارت
ترجمه نجف دریابندی
چاپ دوم
نمایشنامه‌ای براساس محاکمه دکتر اوپنهایمر ، سازنده بمب اتمی

★

فقر آموزش درامریکای لاتین (صدقه و آزار)
نوشته ایوان ایلیچ
ترجمه هوشنگ وزیری
چاپ سوم ۱۴۲ صفحه

★

فلسفه چیست؟
نوشته منوچهر بزرگمهر
چاپ دوم، ۱۶۴ صفحه

★

تاریخ چیست؟
نوشته ای.اچ.کار
ترجمه حسن کامشاد
چاپ چهارم، ۲۳۶ صفحه
بررسی موشکافانه وهمه‌جانبه فلسفه تاریخ.

★

فرهنگ استینگاس (فارسی ـ انگلیسی)
نوشته ف. استینگاس
چاپ اول، ۱۵۴۰ صفحه
شامل لغات و عبارات عربی‌که در ادبیات فارسی به کار رفته است.

★

تمثیلات
شش نمایشنامه و یك داستان
نوشته میرزا فتحعلی آخوند زاده ترجمه محمد جعفر قراچه داغی چاپ دوم ۴۵۶ صفحه

سیمای پنهان برزیل
نوشته فرانسیسکو خولیائو
ترجمه محمد علی صفریان
چاپ دوم ۱۷۸ صفحه
بررسی تحولات سیاسی اخیر برزیل

★

وینگنشتاین
نوشته یوستوس هاوت ناک
ترجمه منوچهر بزرگمهر
چاپ دوم ۱۶۲ صفحه
رساله‌ای فلسفی ـ منطقی ـاز فیلسوف بزرگ اتریشی

اخلاق ناصری
نوشته خواجه نصیرالدین طوسی به تصحیح و تنقیح مجتبی‌نبوی ـ علیرضا حیدری
چاپ اول ۶۱۹ صفحه

★

دوره آثار افلاطون
(در هفت جلد) ترجمه محمد حسن لطفی ـ رضا کاویانی ـ چاپ جدید

★

نیه‌رره
نوشته ویلیام ایجت اسمیت
ترجمه عبدالله گلمداری چاپ دوم

★

بیست کشور امریکای لاتین
(جلد سوم)
نوشته مارسل نیدرگانگ
ترجمه محمد قاضی
چاپ اول ۳۲۸ صفحه

★

آقای رئیس جمهور
نوشته میکل‌انخل استورپاس
چاپ پنجم ۴۰۸ صفحه

آقای مطالعه

کاریکاتور از رحیم خانی

چاپ دوم
شرح مثنوی شریف
تالیف
بدیع الزمان فروزانفر

اصحاب کهف
تالیف :
محمد توفیق حکیم
ترجمه :
سید ابوالفضل طباطبائی

سه‌فیلسوف
دیوژن ـ دکارت ـ ولتر
نوشته :
علی اصغر حلبی
ناشر : کتابفروشی زوار ـ تهران‌شاه‌آباد ـتلفن
ناشر : کتابفروشی‌زوار ـ تهران ـشاه‌آباد ۳۰۳۲۱۲

منتشر شد
صید انسان
اثر دکتر پرویز فروردین . مرکز پخش : روبروی دانشگاه تهران انتشارات مروارید .

فرهنگسرای نیاوران منتشرکرده است

خاستگاه اجتماعی هنرها
کتابی درزمینه منشاء تاتر، شعر، موسیقی، رقص، سینما و دیگرهنرها

باآثاری از :
آرنولدهاوزر
هربرت رید
جرج نامسون
جرج سادول
روی آرمس
والتزسورل ودیگران....

ویراستاران :
م. آزاد ـ بهمن شاکری ـ فیروز شیروانلو
محمد علی صوتی ـ رضا فرخ فال .

مرکزپخش: فرهنگسرای نیاوران
تلفن: ۲۸۰۹۵۸ـ۲۸۰۹۳۷ـ۲ـ۲۸۷۰۸۱

انتشارات میر (گوتنبرگ)

۱ـ بادبانهای سرخ
اثرالکساندرگرین ـ ترجمه داغستانی ۱۱۲ صفحه ۶۵ ریال
۲ـ رازهای جنگ جهانی دوم
ر.گ.ا. دورین ـ ترجمه کیخسرو کشاورزی جلد طلاکوب بها ۵۵۰ ریال
۳ـ هنگامه مرگ و زندگی
اثر اریش ماریارمارک ترجمه فریدون صدری ۲۵۰ ریال
۴ـ شما و فرزندشما و محیط‌اثر لاوروف ـ ترجمه محمد تقی زاده ۲۲۵ ریال
۵ـ زبان فارسی از پراکندگی تا وحدت ناصرپورقمی .
۶ـ رودخانه ها را چگونه مهار کردند الکساندر ایویچ ۴۰ ریال

نیازمندیهای اطلاعات

تلفنی آگهی می‌پذیرد

استخدام: ۳۰۳۷۰۲ ـ ۳۱۱۲۱۹ املاک و مستغلات: ۳۰ ـ ۳۱۱۲۲۹ خرید و فروش: ۳۲۸۲۵۷ ـ ۳۲۸۴۱۴ خدمات: ۳۱۲۴۱۳ ـ ۳۱۱۲۲۷

مبل و دکوراسیون

مبلمان خارجی

از اسکاندیناوی

خیابان پهلوی روبروی ورودی پارک شاهنشاهی کوچه‌شناسا شماره ۴۱ دفتر فروزان راد

تالار جنرال مبل

عرضه کننده زیباترین مبلمان استیل و مدرن ایتالیائی وایرانی‌انتهای وزراء نبش خیابان ۲۷ تلفن: ۶۲۵۸۴۵

سوپر خواب

وارد کننده اطاق خواب و مبلمان مدرن ایتالیائی

تلفن: ۸۲۲۸۱۷

از شهرستان و بهران نماینده میپذیریم

سرویس خواب ایتالیائی

۱۹۷۵۰ تومان

انواع مبلمان از ایتالیا بقیمت تجارتی تلفن ۶۳۰۶۱۹ ـ ۶۲۷۴۹۸

تعمیر مبل تعویض رویه مبل فوری تلفن ۶۶۲۸۹۷ ـ ۶۶۰۰۲۸

فروش دست اول

پوستر ارزان نصب فوری تلفن ۶۲۶۶۴۱

لباس عروس خارجی

به‌علت انتقال به نصف قیمت فقط به مدت سه روز ۲۷۰۴۲۸ ۱ـ۲ آ ـ ۱۸۷۷

لباس های خارجی نو مردانه و زنانه

روز و شب ملافه روتختی ارگ باماها ـ پیانو ـ گیاه‌های زینتی و مقداری وسایل خانه وکپ پوست به علت انتقال فقط مدت سه روز ۲۷۰۴۲۸ آ ـ ۱۸۷۸

(توجه)

صفحات قدیمی گرامافون موسیقی ایرانی موردنیاز است به تلفن ۶۳۷۹۵۱ مراجعه شود.

امتیاز دانشجوئی اتومبیل بفروش می‌رسد تلفن ۸۵۳۲۴۱

مبلمان سالن و نهار خوری ومبلمان و استیل بفروش می رسد تلفن ۶۵۲۹۴۵

کت مبنک مجسمه های‌افریقائی وکلیه اجناس بفروش می‌رسد ۶۸۱۶۸۷

امتیاز دانشجوئی اجناس و وسایل زندگی بفروش میرسد تلفن ۶۸۷۵۶۹ آ ـ ۱۷۵۰

به علت مسافرت لوازم منزل‌و لباس ویک‌پیانوی شمیل اطاق خواب بچه بفروش می رسد. ۲۷۶۶۷۷

مژده به بانوان سانز۱۸ و۱۶ بعلت مسافرت مقداری لباس نو خارجی سانز ۱۸ و ۱۶ از روز سه‌شنبه بمدت ۳ روز بازار قدیم آماده می‌باشد: ایرانشهر شماله جنب ۶ ماهه دریای نور پلاک ۲۰۸ سالن آرایش کارنیک.

پاراوان ژاپنی ـ بارژاپنی و کلیه‌لوازم منزل‌خارجی با نازلترین قیمت‌بفروش میرسد خیابان‌میرداماد بعد از خیابان نفت پلاک ۲۰۵ تلفن ۲۲۰۶۱۲ ـ از ۳ تا ۸ بعداز ظهر

مقداری لوازم و لباس بفروش میرسد تلفن ۶۵۱۴۲۰

بعلت مسافرت لوازم منزل‌مدرن آمریکائی آشپزخانه سرویس اطاق‌خواب لوازم ناهارخوری و مهمانخانه لباس مردانه سایز ۳۵ـ۴۰ آمریکائی بفروش‌می رسد تلفن ۶۲۲۲۹۲ ۱ـ۳ آ ـ ۱۸۰۲

GRANDI MARCHE

مبلمان کلاسیك اروپائی فروش با تخفیف نمایشگاه بین‌المللی برای علاقمندانی‌که موفق به بازدید نشدند ادامه دارد

تلفن ۲۹۵۲۲۳ ـ ۲۲۶۰۹۱ آ ـ ۱۸۵۰

فروش امتیاز دانشجو تلفن ۶۳۷۷۶۸

یك سرویس مبل استیل ۹ پارچه تمام معرق از عاج و صدف و چوبهای صنعتی و طبیعی به‌اضافه تعدادی تابلو بفروش می رسد.

ساعات بازدید همه روزه ۵ تا ۷ بعداز ظهر آدرس: ابتدای خیابان ششم بهمن جنب مدرسه ایران‌زمین کوچه کلات پلاک ۵ تلفن ۹۲۵۸۴۵

کامارو ال تی

بارکاندیشن رادیو و کاست استریو چرخهای رادیال رنگ شرابی شیشه و قفل درب اتوماتیک ۶ سپیندر دنده‌ای وچهاربلندگو ۲۹۰۴۸۶ ۱ـ۲ آ ـ ۱۷۴۰

مبلمان و میز تحریر فروشی ۹۷۹۰۸۲ آ ـ ۱۷۴۴

کلیه لوازم‌منزل البسه خارجی نو ودست دوم فروشی ۷ـ۳ بعد ازظهر تلفن ۲۷۳۹۱۵ آ ـ ۱۷۴۸

فروش‌لباسهای‌دست دوم‌خارجی وایرانی تمیز ارزان تلفن ۶۲۴۶۹۸ ـ ۱۴۰۰۷۲ آ ـ ۱۸۳۰

تعدادی قالی و قالیچه کرك و ابریشم بسیار مرغوب قم کاشان‌نائین آماده فروش تلفن ۶۸۱۸۰۳

لباس های خارجی برای میهمانی های عصر و عروسی و پالتو وبارانی نوودست دوم‌بفروش‌می رسد خیابان تاج کوچه کوکب کوچه ماه کاشی ۲۹ تلفن ۹۳۱۲۱۷

حصیر تجارتی

در سراسر ایران

بخش ـ مجدیه ۱۴متری لشکر ۱۹۳ تلفن: ۸۴۰۲۳۶

پارچه مخمل

مخصوص‌روکش‌اتومبیل

بخش ـ مجیدیه ۱۴متری لشکر ۱۹۳ تلفن: ۸۴۰۲۳۶

بعلت مسافرت مبلمان پذیرائی و نهار خوری استیل امریکائی نو بفروش میرسد تلفن ۸۳۵۱۵۵ و۵۶ داخلی ۲۷ و منزل ۲۲۱۴۹۲

مقداری اشیاء عتیقه بفروش میرسد تلفن ۸۵۰۱۵۷ ـ ۸۵۳۵۰۴

آماده تحویل

آشپز خانه پیش ساخته ایتالیائی چوبی بالا وپائین از متری ۳۸هزار ریال. فورمیکا بالا و پائین‌از متری ۲۸ هزار ریال

تلفن ۸۵۴۱۹۶ و ۸۵۱۷۴۷

گچ بری پیش ساخته

تلفن ۸۵۴۱۹۶ و ۸۵۱۷۴۷

خرید اثاثیه

کلیه لوازم منزل شمارا خریداریم ۳۰۲۶۳۹

گالری فرش

شایان ۶۶۱۰۶۹ و ۶۶۶۴۳۰ خریدار قالی‌و قالیچه‌کهنه ونوکاخ ۷۹

فرش ایران نوین

فرش های بقیمت‌رسیده شما را برای صادرات گرانتر از همه می خرد ۶۵۳۱۹۵

اتومبیل فروشی

پیکان

هیلمن ، رنو ، پیکان ، شورلت ، تویوتا وغیره با وام بانکی ۳۰ ماهه‌و وام آزاد تحویل فوری ۳۷۷۱۲۰

پیکان ۵۳ دولوکس خاکستری کارکرد ۵۲ هزار کیلو متر ۷۶۱۹۷۹

پیکان اسفند ۵۶ کارکرد ۲ هزار کیلو متر تلفن: ۲۷۹۷۹۱

پیکان جوانان مدل ۵۴ رنگ آجری بسیار تمیز بفروش می رسد تلفن ۷۵۲۹۳۷ ۱ـ۱

پیکان جوانان مدل ۵۵ رنگ گوجه‌ای بسیار تمیز تلفن ۲۹۵۰۰۸ ساعت ۸ صبح الی ۴ بعد ازظهر آقای دادنژ آ ـ ۱۷۶۱۱

پیکان‌دولوکس ۵۷ صفر کیلو متررنگ‌سفید فروشی ۲۳۵۸۳۶ آ ـ ۱۷۴۱

پیکان دولوکس ۵۴ کاملا تمیز ۳۷هزارتومان عصرها ۶۲۹۴۹۲ آ ـ ۱۳۰۰

دولکس

گلعه باسات کمپینگ‌استیشن دور سته یک تامین دوکابین غذ و اقساط ۷۹۰۵۰۸ و ۷۹۲۳۸۸

دولکس استیشن مدل ۷۷ کار کرد ۲۰ هزار کیلو متر باراديو پخش وبیمه بدنه روزولت کوچه خزان پلاک ۱۲ تغن عصرها ۸۲۵۸۱۳ آ ـ ۱۷۴۶

فیات

فیات ۱۲۵ بی مدل ۷۷ باراديو و وام بانکی تلفن ۷۶۷۴۶۲ آ ـ ۱۸۶۹

پژو

پژو ۵۰۴ مدل ۷۹ صفر کیلو متر مروسی تمن ۵۹۰۷۲۴

پژو مدل ۷۶ جی‌ال سفارشی ۹۷۲۷۰۷

پژو جی‌ال ۵۰۴ مدل ۷۳ تلفن ۳۲۸۳۸۰ ـ ۳۱۱۲۱۵

پژو ۵۰۴ ال سفید بسیار تمیز از۸صبح الی ۲ر۲۰ بعدازظهر ۶۱۴۲۹۹ آ ـ ۱۸۸۱

پژو ال ۷۸ شیری تمیز کار کرد۱۳ هزار صبحها ۲۷۲۱۸۹ و ۳۲۸۳۵۱ ۱ـ۲ آ ـ ۵۵۷۵

ژیان

ژیان تحویل فوری از کمپانی تمن ۵۶۲۵۵۹ آ ـ ۱۷۴۳

شورولت

شورولت سواری ایمپالاشیری رنگ مدل ۶۴ با طایر های خوب ۲ حلقه یخشکن بسیار خوب ۲ عدد قالپق اضافی باطری‌نو و تودوزی جدید ۲۲ هزار تومان مروسی‌تهران پارس خیابان ۱۹۶ شرقی‌پلاک ۲۹ ۱ـ۲ آ ـ ۱۸۲۱

شورولت وگا ـ امریکائی بسیار تمیز مدل ۷۶ باتهویه مطبوع فرمان هیدرولیک دنده اتوماتیک قیمت مناسب‌فروشی ۶۸۷۹۲۵ آ ـ ۱۸۳۸

شورولت رویال اتوماتیک با کولرسیار تمیز تلفن ۲۲۲۴۹۰ آ ـ ۱۷۶۵

فروش اتومبیل

۱ـدو دستگاه اتومبیل‌شورلت رویال (اتوماتیک) مدل ۵۳و ۵۴

۲ـ یکدستگاه پیکان کار مدل ۵۴ فورا بفروش می رسد. تلفنهای ۸۹۰۹۸۸ و ۸۹۶۳۶۱ و ۸۹۸۲۱۹ از ۸ صبح تا ۱۲ آ ـ ۱۷۵۱

فورد

کامارو مدل ۷۸ شش سیلندر فروشی ۶۲۷۲۹۹ ۱ـ۲ آ ـ ۱۸۷۵

کامارو ۷۸ دانشجوئی کمرك نشده فول ۷۵۱۶۶۷

بی‌ام‌و

پ‌ام‌و ۳۲۰ مدل ۷۸ سفارش آمریکادانشجوئی رنگ‌قهوه‌ای متالیک تلفن ۳۰۲۷۰۲

بی‌ام‌و ۵۱۸

مدل ۷۷ شرابی متالیک نقد یاوام بانکی ۷۵۰۸۱۶

بی‌ام‌و ۵۱۸ رنگ شرابی مدل ۷۷ نقد و اقساط تلفن ۲۶۹۳۸۸

بنز

بنز ۲۸۰ اس‌ـ سیستم‌امریکائی رنگ شیری بسیار تمیز ـ ۶۶۵۰۱۷

مرسدس بنز ۲۸۰ اس‌ـ ای‌ـ مدل۷۸رنگ گوجه‌ای‌اتوماتیک سقف کشوئی گمرک نشده‌نمره نشده تلفن ۳ـ۶۸۵۷۰۱ ـ نصیری

ولو ۲۴۴دی‌ال‌مدل ۷۸دارای کولر دنده اتوماتیک تلفن ۹۷۲۳۷۵

اپل

اوپل رکورد ۶۶ فروشی تلفن ۳۰۲۲۰۷ ـ۵ بعد از ظهر به بعد.

رنو

رنو و ژیان نقد فوری ۸۴۲۰۵۵

رنو ـ اخرائی سقف جرمی ـ آخر اسفند۵۵باوسائل اضافه ۷۹۳۵۱۱ بین۵ تا۸ عصر

هیلمن

یکدستگاه هیلمن ۷۵ بسیارتمیز تمن ۵۵۰۶۴۱

لانچیا ۲۰۰۰ اچ‌پی ای مدل ۷۷ صبحها ۳۰۲۴۴۴ عصر ها ۸۴۵۲۹۹

تخفیف دانشجوئی اتومبیل به فروش میرسد تلفن ۹۲۴۱۹۸ و ۹۳۱۹۱۴

اریا مدل ۵۱رنگ‌کاهوئی متالیك کولردار با رادیو پخش بسیار تمیز تلفن: ۹۵۵۵۵۹

آریا مدل ۴۸ رنگ آبی متالیك پوستر دار و رادیو پخش در وضعیت بسیارعالی‌بعلت‌مسافرت بفروش می رسد خیابان جیحون بین هاشمی و سپه غربی قصابی قاسم زارع.

مزدا

مزدا مدل ۷۵ رنگ سفید با رینگ جوانان فروشی تلفن ۸۴۱۲۹۲

خرید اتومبیل

ماشین های تصادفی از ۷۵ به‌بالا خریداریم‌تلفن ۸۵۷۷۱۴

فروشگاههای اتومبیل

نمایشگاه برادوی

پیکان صفر کیلومتر باوام بانکی

بنز کوپه ۳۵۰ـ۷۳

بنز ۲۸۰ـ۷۵

رنجرور بشمی ۷۸

وسفید کولر روی سقف

بیوک و شورولت‌و کادیلاک ایران

پژو ال ۷۸ رنگ نقره‌ای تویوتا ۷۸

بی‌ام‌و ۳۲۰ ـ ۷۷ شرابی نقد و اقساط تلفن ۸۵۰۸۰۷

پیکان دولوکس

با ۲۶ هزار تومان

تویوتا با ۳۸هزار تومان

هیلمن و رنو

با ۱۵ هزار تومان

پیکان کار و جوانان

با ۲۲ هزار تومان

پیش‌قسط‌مابقی ۳۰ماهه

با وام بانکی

تلفن: ۸۵۵۱۷۷

اتومبیل رنو ـ پیکان هیلمن ـ تویوتا ـ نقد و اقساط تحویل فوری ۸۹۰۷۹۶

تویوتا

شرکت‌جهان‌تویا

انواع‌اتومبیل های ویوتا را با شرایط نقد واقساط حتی بدون پیش قسط تلفن فروش تهران ۵۴۹۲۶۳ و ۵۴۶۸۶۴ تلفن فروش خرمشهر ۲۱۵۵ و ۵۹۴۹

رنو ،اونجر باوام بانکی وام بانکی ۳۰ ماهه ۸۲۹۹۵۸

رنو، پیکان و هیلمن با ۳۰ ماهه تحول فوری ۵۳۱۵۱۰ ـ ۵۳۶۱۶۱

رنو پیکان‌هیلمن بیو کشورولت ایران و تویوتا جیپ نیسان‌با اقساط ۳۰ ماهه و وام آزاد ۶۶۵۶۷۶ و ۶۴۱۶۴۲

فولکس واگن گلف پاسات آلودی وانت تحویل فوری نقد و اقساط ۹۳۷۱۴۸

اتومبیل کرایه

تکنو ترافیک تاکسی سرویس شبانه روزی ۲۳۲۰۴۷ ـ ۲۳۵۷۸۰

آشنا تاکسی

کرایه هرنوع اتومبیل ۶۶۲۹۶۱ و ۶۴۶۲۰۱

توسن تاکسی

مرکز کرایه اتومبیلهای تشریفاتی تاکسی تلفنی فوری تلفن ۸۵۶۹۹۷

بارکش شهری

شوش بار

حمل‌بار واثاثیه منزل یا بسته‌بندی درشهروشهرستان

۳۶۱۱۱۱
۳۶۱۱۱۲
۳۶۱۱۱۳
۳۶۱۱۱۴

توسن بار

۹۲۰۱۱۱

بیمه کالا از مبدا تا مقصد

بارکش شهروشهرستان

خوش بار

بارکش شهروشهرستان

با کارگران ورزیده

۹۵۶۰۰۱ ـ ۹۵۶۰۰۰

۹۶۰۰۹۶

جرثقیل کرایه

جرثقیل حاسب

۵۵۴۰۲۶ ـ ۵۵۴۰۲۷

۵۵۴۰۲۸ ـ ۵۵۴۰۲۹

جرثقیل بلوار ۳۴۶۱۱۱ ـ ۳۴۲۵۶۳

ماشین آلات

خرید کارخانه اسفالت

یك دستگاه کارخانه اسفالت نو یاکم‌کارکرده با ظرفیت بین ۱۰۰ تا ۱۶۰ تن جهت خرید مورد نیاز است تلفن: ۸۳۵۰۹۶ ـ ۹

ماشینهای تراش شما را نقد و درجا خریداریم

ویا تبدیل به احسن از قبیل فرز ـ بولتیك دروازه‌ای. هر نوع‌پرس ـدلر ـ تراش‌وخم‌قیچی ـ صفحه تراش تلفن ۳۵۶۴۲۳ ساعت ۸ صبح الی ۱۲ و ۳ تا ۶ بعد از ظهر تماس‌حاصل‌فرمائید

خرید و فروش دستگاه های‌سنگین، اجاره‌دهنده ماشین‌آلات راه سازی خاکریزی و خاکبرداری ۵۴۳۶۱۳

تعمیر تلویزیون

تعمیرشاوب بورنس ار.بی.ای تمام وقت ۳۳۲۱۵۲

تعمیرگاه مجاز شماره ۱۱ شاوب لورنس

سرویس برای تمام نقاط تهران

تلفنهای: ۶۶۹۵۱۴ ـ ۶۶۷۱۷۱ ـ ۶۴۲۷۳۳

تعمیرگاه تلویزیون‌ثابتی مجاز تلویزیونهای رنگی پارس گروندیک فیلیپس آریا سونی پلر بلموند ناسیونال تلفونکن ۸۴۳۵۹۳

تعمیرگاه مجاز رنگی گروندیک، پارس و بلموند ۹۳۵۹۸۴ ـ ۹۳۵.۳۶

تعمیرگاه مجاز شماره ۷۸ گروندیک‌و پلر رنگی و شاوب لورنس‌سیاه و سفید سرویس فوری سیار و نصب آنتن‌رنگی آلمانی ۳۷۸۵۱۷ ۱ـ۷ آ ـ ۱۸۲۱

تلویزیون‌شمافوری‌در منزل تعمیر می‌شود ۲۷۴۷۷۰

گروه مهندسین‌گروند ـ یك شاوب لورنس ۷۳۷۳۵۰

تزئینات و دکوراسیون

نقدواقساط

با یک تلفن منزل و محل کار خود را تزئین نمائید

۳۱۴۸۳۹

شرکت رادیکو

فروش و نصب موری ناغذ دیواری موکت. کفپوش. پرسیانا و نقاشی ساختمان با قیمت تجاری

تلفن ۳۷۴۳۳۱

کاغذ دیواری با نصب ۷تومان ۶۶۰۷۷۷

کفپوش بانصب ۴۰ تومان ۶۶۰۷۷۷

تزئین موری

کاغذ دیواری پرده کرکره کفپوس ، سقف پوس موکت و پرسیانا ۵۵۲۹۶۸

فروش و نصب همه نوع تزئینات موری ۷۶۴۶۵۰

موکت با نصب ۲۰ تومان ۶۶۰۷۷۷

چراغ

تزئینات و دکوراسیون رسیده ۸۹۷۶۱۲ ۱ـ۲۰ آ ـ ۱۸۱۵

انواع موکت و ناغذ دیواری و پرده دوزی و غیره بانصب موری نقد و اقساط ۶۶۹۶۷۹ و ۶۶۱۱۱۷ ۱ـ۲۵ آ ـ ۱۸۲۲

دکور امپیك

سریع ارزان کاغذ دیواری موکت کفپوش نقاشی وغیره ۹۲۹۷۸۵

ایران کامو

کاغذ دیواری ـ موکت کرکره ـ کفپوش وسایر خدمات تزئینی. ۸۴۸۲۰۷

نقاشی ساختمان

کاغذ دیواری و موکت تلفن: ۳۱۷۴۱۵

نصب انواع موکت کاغذ دیواری نقاشی و کلیه امور تزئینات ۷۶۹۸۰۴

پرسیانا با نصب ۶۰ تومان ۶۶۰۷۷۷ ۱ـ۲۰ آ ـ ۱۸۱۸

نقاشی همه نوع فوری ۶۶۰۷۷۷

مرکز پخش موکت‌الفا ۸۹۲۳۰۸

حصیر تجارتی

در سراسر ایران

پخش ـ مجیدیه ۱۴متری لشکر ۱۹۳ تلفن: ۸۴۰۲۳۶

موکت بانصب

کبریتی فوم‌دار ۴۸تومان نمدی بلژیکی ۲۲ تومان ۶۶۲۶۸۹

موکت ، کاغذ دیواری ۷۳۳۷۴۴

نقاشی ساختمان موکت ـ کاغذ دیواری ـ فوری عالی ارزان تلفن ۳۹۲۰۶۵

موکت و کاغذ دیواری ارزان نصب فوری ۶۲۶۶۴۱

برای ساختمان شما

مقاطعه کاری

نقشه‌کشی نوسازی تعمیرات و نماسازی ساختمان با کلیه مصالح

۷۵۳۳۹۰

اکوستیك تلفن ۷۶۱۲۸۰

ایزولاسیون پشت‌بام با

ایزوگام

انواع پشم شیشه تحویل فوری شرکت‌چاپ‌مادر ۶۲۶۰۱۴ و ۶۲۸۰۲۶

شعبه مشهد تلفن ۴۹۸۷۶

نقاشی ساختمان ۹۴۱۸۴۲ ـ ۳۱۲۹۷۷

تاسیسات برق ساختمان نصب اف‌اف تلفن ۹۶۷۴۹۰

نمایندگی

ایزوگام

در فارس سازمان‌پرستو تلفن‌های ۳۶۳۴۱ و ۳۶۰۱۲

فقط با یك تلفن کلیه کار های ساختمانی، نقاشی کاغذ دیواری موکت، نقد و اقساط‌به قیمت تجارتی تلفن: ۸۵۰۷۸۹

آردواز تلفن ۷۶۱۲۸۰

رابیتز تلفن ۷۶۱۲۸۱

فروش و نصب انواع سقف های کاذب‌درسطح کشور ۷۶۱۲۸۰

نقاشی مدرن ساختمان ۸۴۸۰۹۹

قیروگونی و اسفالت ساتضمین ۷۳۸۴۵۵ ـ ۷۳۰۱۰۸

نصب اف‌اف ۳۳۰۲۲۰

سمپاشی شهریور

مدرن بهداشت ۷۳۸۲۲۲

میمانکاری ـ نماسازی رولپلاك سنگ ۶۶۸۱۷۹

انواع تعمیرات برقی و سیم‌کشی اف. اف ابکرمن، سوفاژ ۷۵۲۶۶۶ ـ ۷۶۷۴۷۳

انجام هرگونه خدمات برقی با تضمین فوری ۷۶۲۵۰۴

تولید کننده بهترین‌درب و پنجره و نوری ونما ـ سازی‌الومینیوم‌ومصالح ساختمانی از هر قبیل ۹۳۸۴۵۳

سیم کشی ـ کابل کشی ساختمان و کارخانجات ۸۵۱۰۱۸

داربست فلزی فردوس نصب فوری ۷۳۴۲۱۸

پیچ و رولپلاك سنك نما ۲۷۶۸۶۱

سیم‌کشی ساختمان و کارخانجات ۲۷۸۷۰۲

نوسازی و تعمیرات ساختمان شرکت ارتاج ۶۶۵۲۷۰

کلیه کارهای ساختمانی تازه بنا بامصالح‌وبدون مصالح وزدوخوردی تلفن ۹۳۸۲۰۲

فدرال

سازنده شیر های فلکه خود کار و انشعاب از شهرستان‌ها نماینده فعال می پذیرد تلفن ۳۵۵۳۶۶ آ ـ ۱۸۳۳

اسکلت فلزی

ساخت و نصب خرپاسوله در کوتاهترین‌مدت شرکت‌ساختمانی و اسکلت فلزی

مهدین ۹۳۷۹۸۶

آ ـ ۱۸۱۹

مژده بخانم‌ها و آقایان‌شیکپوش

بوتیک کارپی

انواع کت و شلوار پشمی پائیزی را در رنگ‌ها وسایزهای مختلف فقط بقیمت ۱۳۰۰۰ ریال عرضه میدارد.

ونیز مجموعه‌ای از بهترین لباس های زنانه روز و شب و کفش و کیف را جهت فصل پائیز فراهم نموده.

خردمند شمالی کوچه ششم پلاك ۱۰ از ساعت ۹ صبح الی ۸ شب یکسره

گالری ارغوان

خریدوفروش لوازم‌منزل‌نوو دست دوم ساخت خارج تلفن ۲۴۰۵۴۴

خیابان سلطنت‌آباد فرمانیه خیابان میهن (جنب کلانتری۲) خیابان نسترن خیابان خوش قدم‌نبش پرستو پلاك ۱۶

شرکت ال‌کاس ۹۷۲۷۲۶

نصب سنترال موزیك پیجینك تلویزیون مدار بسته دربازکن‌تلویزیونی سیستم های‌تلفنی سیستم حفاظتی.

آسفالت

قیروگونی بام محوطه تلفنی

۷۳۶۴۴۹

فروش‌و نصب داربست ۸۵۶۲۵۴

اسفالت پشت‌بام وکوچه وقیروگونی فوری ۹۶۲۲۵۳

تعمیرات ساختمان تزئینات داخلی ۹۳۶۳۹۹

داربست پلیت ۷۳۶۰۱۹ نصب‌فوری‌داربست‌فلزی

آسفالت و نقاشی ۶۳۳۱۹۴

داربست فلزی عین آبادی

تلفن ۲۶۵۳۲۱

شرکت ساختمانی‌همدان بتون‌ریزی و کار های ساختمانی بهراندازه با کلیه مصالح و ماشین آلات

۸۹۳۵۳۹ ـ ۸۹۸۴۷۱

اسفالت

قیروگونی با تضمین ۱۰ ساله شرکت ساختمانی بواردہ ۷۹۰۴۰۶

نقاشی ساختمان فوری ۷۳۳۷۴۴

آسفالت و قیروگونی فوری کوچه خیابان تلفن ۸۲۹۹۳۰

اسفالت

قیروگونی با تضمین محوطه ۵ساله ۵۴۰۴۳۰

آسفالتکاری

۷۳۳۷۴۴

نقاشی ساختمان مدرن فوری تلفن ۷۳۲۱۵۹

آسفالت فوری

قیروگونی، محوطه‌سازی ساحل ۹۸۰۵۳۸

شستشوی مبل و فرش

خشکشوئی مبلمان و موکت

۸۲۷۲۹۸

خشکشوئی ـ موکت ـ مبلمان فرش ـ تزئینات نقاشی ـ نقاقت کلی ۷۵۵۹۴۸

قالیشوئی پارس

تلفن ۵۵۳۷۲۰

خشکشوئی موکت فرش مبلمان تشک خوش خواب تشک‌اتو میل دیوار نظافت‌کلیه ساختمان ۳۷۲۹۶۹ ـ ۳۷۲۲۷۰ و ۳۷۷۶۷۷ و ۳۷۶۶۵۵

شستشوی موکت واکس موزائیك مکالئوم پارکت ۳۱۶۳۸۰

کلینیك سرویس دری خشکشوئی ـ مبلمان‌ـتزئینات فرش وموکت و نظافت کلی تلفن ۷۹۷۳۶۰ ـ ۷۹۷۴۹۵ آ ـ ۱۸۹۹

کلین‌سرویس باکزا خشکشوئی فرش مبل موکت وکلیه کفپوش ها با آخرین تکنیک تمیز تر وارزانتر تلفن ۸۵۲۹۹۵

قالیشوئی برف۶۳ و ۵۹۳۳۰۷

قالیشوئی رفوگری شمسائی ۳۹۳۴۶۴

قالیشوئی زمرد

قالیهای شماره طبو عواین اسلامی شسته‌و سریعتر تحویل بیدهد ۹۲۱۷۷۴

خشکشوئی موکت

مبل ـ شبانه‌روزی ۷۸۱۷۱۳

شرکت آلمان خشکشوئی

موکت متری ۴۵ ریال ـ مبلمان کرکت ۱۵۰ تومان فرش متری ۸۰ ریال ـ شرکت تومین نظافت کلی ساختمان

تلفن: ۸۵۰۱۱۱

رفوگری‌فرش نعمت ۳۱۰۳۷۵

دوراکلین سرویس آمریکا

خشکشوئی مبلمان، موکت، فرش و شرکت آسمبل، نصل و انتقال با متخصص و مجرب‌ترین تکنیک متداول در آمریکا

گرفته منزل یا محل کار شما

۸۴۵۶۸۳ ـ ۸۴۸۳۹۵ ـ ۸۴۸۳۹۶

سرویس شهریور

بزرگترین خشکشوئی مبلمان موکت، فرش، پرده و تعمیر پرده کرکره

۷۳۸۲۲۲

قالیشوئی بیوك

بسرپرستی داریوش رفوگری‌و رنگ برداری‌پذیرفته می شود تلفن ۵۵۱۳۶۰ و ۹۷۷۱۱۸

قالیشوئی وطن

۵۵۱۶۷۰

قالیشوئی

شربت اوغلی

شستشو بااصول‌مذهبی ۷۹۷۱۴۹ ـ ۹۲۶۱۸۹

نیازمندیهای اطلاعات تلفنی آگهی می‌پذیرد

استخدام: ۳۰۳۷۰۲ ـ ۳۱۱۲۱۹

شرکت کلین‌سیتی
خشکشوئی مبلمان فرش‌موکت
پرده تشک اتومبیل و نظافت
کلی ساختمان ۸۴۴۰۷۷ و ۸۴۳۷۶۱

لوله کشی گاز

لوله‌کشی گاز با تائید ۹۲۹۸۲۸

لوله‌کشی گاز باتائید شوفاژ ـ تهویه برق شرکت حتمسکو ۲۲۷۸۷۸

شرکت مهندسی سبفتی گاز
لوله‌کشی گاز باتائید شرکت ملی گاز
تلفن ۸۵۳۲۷۶

تعمیر و سرویس شوفاژ

شوفاژ
تهویه مطبوع
نقدواقساط حتی بدون‌پیش‌پرداخت
وتخریب‌وبنائی
نگهدای‌سالیانه
فروش‌انواع‌لوازم
تأسیسات‌حرارت‌
مرکزی‌وتهویه‌مطبوع
بصورت‌نقدواقساط
شرکت **ایران‌واگا**
۸۳۹۷۰۷
۸۲۶۶۶۴

شرکت مهندسی
فیدرلاین
تهویه مطبوع ـ حرارت مرکزی ـ آب رسانی ـ برق ـ گاز ـ با تائید شرکت ملی گاز
۶۶۰۳۴۹

شرکت تاسیساتی فحص
سرویس و نگهداری
شوفاژوتهویه
و راه‌بری و نصب و تاسیسات کلی
تلفن ۲۳۹۶۰۹

سرویس تعمیر و نگهداری سالیانه شوفاژ نوری تلفن ۶۸۲۷۱۹

تعمیب **شوفاژ** نگهداری ۲۴۲۰۰۸

شوفاژ
وفن‌کوئل‌بدون‌پیش‌قسط باسابقه۱۲ ماهه‌نگهداری سالیانه سرویس فوری شرکت
۶۳۷۴۷۴

سفارش
نصب و سرویس شوفاژ گارانتی و روتش کولر ۸۵۳۹۵۹

سرویس و نگهداری سالیانه شوفاژ و لوازم یدکی ان فوری ۶۵۹۱۴۹

شوفاژ ـ تهویه مطبوع برق ـ آبرسانی تاپ فن تلدن ۶۴۳۲۱۱

سرویس و جوشکاری آبگرمکن لوله کشی ساختمان سرویس و گارانتی شوفاژ بسیار ارزان ۸۹۴۳۶۴

نصب سرویس و نگهداری هرطور که بخواهید باقسط فقط‌در شهران شرکت دیشاب ۲۹۰۱۲۷

شرکت هنک گاز
شوفاژ تهویه‌برق‌وگاز ساختمان قسطی ،ارزان ۲۳۴۱۰۸ و ۲۳۴۷۹۵

تاسیسات افروز نصب‌و نگهداری شوفاژ ۹۴۰۲۶۸

سرویس نگهداری‌شوفاژ ۲۷۶۸۶۱

نصب و تعمیر شوفاژ ۷۶۱۴۴۹ رحمانی

نصب سرویس‌نگهداری شوفاژ
شمیرانات
۲۶۲۶۹۸

نصب تعمیر و نگهداری شوفاژ، تعمیرات‌لوله‌کشی وساختمانی شرکت هامدشور تلفن ۹۲۱۰۰۹

نصب و راه‌اندازی موتورخانه شوفاژ ، تهویه ـ نگهداری و سرویس شبانه روزی تلفن :
۸۹۴۱۵۱ ـ ۸۹۱۷۴۸

تعمیر بخاری و آبگرمکن

سرویس آبگرمکن‌و تولر ۵ـ۷۶۳۷۸۶

سرویس‌آبگرمکن‌وبخاری
فوری ۷۶۷۲۵۹

تعمیر و سرویس کولر

سازمان شهاب
تعمیر و سرویس انواع لباسشوئی وظرفشوئی
۵۶۰۸۶۳، ۲۴ ساعته

نصب و سرویس کولر ۷۶۳۴۷۲

لوله‌بازکنی شبانه روزی
ارزان ۶۳۶۳۷۹

لوله‌بازکنی تشخیص ترکیدگی
شمیرانات
۲۶۲۶۹۸

لوله‌بازکنی و ترکیدگی شمیران تلفن ۲۶۳۵۴۶

تشخیص ترکیدگی لوله ۹۳۶۵۴۴

لوله بازکنی ولوله‌کشی ۹۳۶۵۴۴

تخلیه چاه

تخلیه چاه بهران و شهرسان مری ۳۰ تومان ۹۶۹۵۱۳

تخلیه چاه تهران و شهرستان شرکت‌مژگان تلفن ۹۵۷۲۷۱ کار های دولتی متری ۱۰ تومان.

نشت یابی رامتین
تشخیص ترکیدگی و ترمیم بلافاصله تلفن ۶۳۳۰۴۱

تخلیه‌چاه
و لوله بازکنی فوری
۸۳۴۹۶۹

تخلیه و حفر
هرنوع چاه و لوله بازکنی فوری و تعمیرو لجن کنی و لایروبی‌چاه‌بادستگاه موتور و ۲۰٪ تخفیف از تمام‌شرکتها
ایران تخلیه
۹۳۵۲۸۶
۹۶۹۴۷۴

تخلیه چاه ارزان
۶۵۹۰۴۷

تخلیه چاه ولوله‌بازکنی
۷۶۶۷۳۳

تخلیه چاه فوری
۹۲۰۱۷۵

تخلیه چاه با موتوربرقی لجن‌کش کف‌کش ، لوله بازکنی فوری
۹۶۸۵۴۷

امداد سرویس
مرکز
تخلیه چاه
در ایران
هر نوع چاه با هر غلظت و بهر مقدار بطورشبانه روزی با موتور اختصاصی و برق سه فاز شخصی.
۹۳۱۴۱۴
۹۲۲۰۵۸
۹۲۱۶۹۷

تخلیه چاه فوری
۷۶۲۰۱۰

آگهیهای گوناگون

متخصص ماساژسوئدی در خانه شما نیک‌پی ۲۷۵۵۷۲

BW
پارکت
فروش چوبیBW ایران بساختمان ضماجلوه خاصی میبخشد . روی پارکت آتش‌سیگار ، جوهر، اسید و سایر مواد شیمیائی اثر ندارد.
MISCHLER
میشلر
سرماگرما و نور از کرکره چوبی‌میشلر عبورنمیکند . پرده چوبی میشلر دوعین زیبائی در مقابل‌سرقت‌مقاوم بوده وبصورت‌حفاظ قفل خواهد شد .
شرکت‌ساختمانهای‌کشوری
نمایشگاه پارکت وبرده‌کرکره میشلر خیابان شاهرضاکوچه فتوحی تلفن های-۸۲۴۸۷۰ ـ ۸۲۴۳۰۷ ـ ۸۲۹۳۹۰ ـ ۸۲۹۵۹۶

راهنمای سرویس
ارت
درسراسرکشور
۹۶۲۰۴۵
ازساعت۷ صبح تا ۱۰ بعدازظهر

کارچر
روکش کولر تحویل در محل با نصب فوری ایرانشهر جنوبی تلفن ۸۲۰۳۵۲

تعمیر یخچال

تعمیر یخچال فریزر اجاق گاز تلفن ۲۴۷۳۵۸

در محل با تضمین تعمیر یخچال فریزر ۶۳۲۲۲۸

تعمیر یخچال‌فریزر
سیدحسین ۲۴۲۴۳۸

لوله بازکنی

لوله‌بازکنی فوری ۹۲۰۱۷۵و۶۵۹۰۴۷

لوله‌بازکنی ۸۵۳۹۵۹

تشخیص ترکیدگی لوله کامپیوتر و لوله بازکنی در تمام نقاط تهران ۷۹۰۴۰۶

تشخیص
ترکیدگی
لوله با دستگاه الکترونیکی و لوله‌بازکنی‌ولوله‌کشی و برمیم ۶۵۹۰۴۷ و ۹۲۰۱۷۵

لوله بازکنی فوری‌ولوله کشی ۱۰تومان تلفن ۳۰۵۴۸۳

لوله باز کنی
تشخیص ترکیدگی در تمام‌نقاط تهران تلفن ۷۶۷۶۷۳

۷۵۵۴۸۸
تشخیص‌ترکیدگی‌لوله بادستگاه الکترونیک لوله‌بازکنی فوری ۹۵۰۷۴۲ آـ۱۶۵۰

لوله بازکنی
تخلیه چاه ۳۷۰۸۵۳

لوله‌بازکنی ۷۶۱۶۰۱

تشخیص ترکیدگی‌لوله‌دستگاه الکترونیک و لوله بازکنی فوری و بنائی بامصالح بدون تعطیلی
تلفن ۳۴۱۵۹۲

خرید و فروش: ۳۲۸۲۵۷ ـ ۳۲۸۴۱۴

خانه فروشی واقع در گیشا تلفن ۶۳۹۱۳۳

یك دستگاه ساختمان مهندسی ساز دارای هفتصد متر مربع زمین‌به ابعاد ۲۰ × ۳۵ و ۲۷۰۰ متر مربع بنا در هشت طبقه ۵ طبقه تیپ شامل ۱۶ دستگاه آپارتمان ده دستگاه دو اطاق خوابه‌و ۵ دستگاه ۳ اطاق خوابه ویك دستگاه یك اطاق خوابه مجموعا ۶۸ اطاق با تجهیزات کامل ،درب های ورودی‌و اطاعهاپیش ساخته دانمارکی وسائل بهداشتی و تاسیساتی گاری سرویس ها ایتالیائی و آسانسورششش نفره‌هت توقف ودو طبقه‌پارکینك به گنجایش ۲۵ دستگاه اتومبیل و یك طبقه‌پنت هس یکجا .فروش می رسد . آدرس . خیابان تخت طاوس خیابان میر عماد نبش کوچه‌نهم‌تمن ساختمان ۸۵۵۹۷۳ احمد آرونی تلفن شرکت ۷۵۸۹۹۲ ۷۵۶۱۱۵ محمد بیگلری .

منزلی واقع در خیابان در بند سه راه زرین‌نعل دارای ۱۲ اطاق به‌اضافه یك سالن ناهار خوری و حوض خانه برق،آب و تلفن بفروش می رسد تماس با تلفن ۷۵۹۱۳۳ ساعت ۳ تا ۶ بعدازظهر

اکازیون
خانه ویلائی‌در جاده کن کوی شهداد مساحت ۳۵۰ متر دو اطق خوابه سرویس کامل‌و گاراژ بفروش میرسد تلفن ۹۴۲۹۷۳ صبح و عصر
آـ۱۹۰۸

خانه ۲٫۵ طبقه ۶ اتاق تلفن ۱۵۰ متر مساحت زمین واقع در عظیم‌پور فروشی تلفن ۷۵۷۶۶۸
آـ۱۸۸۱

خانه‌ای‌و اقع‌درامامزاده حسن شهداد جنوبی کوچه ۴۳پلاك ۷ـ ۸۰ متر ۵ اتاق شمالی‌آب وبرق فروشی تلفن ۳۶۳۲۵۴ از ۲ بعد قیمت ۳۵۰ هزار تومان
آـ۱۷۵۳

گرج خیابان کورش ۷۲۰ هزار تومان
منزلی نوساز با۲ طبقه هرطبقه ۱۵۰ متر تلفن تهران۶۶۳۵۱ گرج ۴۷۲۸
آـ۱۷۴۱

خانه‌ای دو طبقه و نیم دارای ۵ اتاق ـ آشپزخانه ـ حمام ـ کولر،واقع‌در مهرآباد جنوبی بقیمت۳۴۰هزار تومان بفروش میرسد . از ۸ صبح تا ۲ بعد ازظهر : ۵۴۸۰۰۳
آـ۱۷۲۱

منزلی‌ویلائی به مساحت ۸۰۰ متر مربع با۴۰۰ متر زیر بنا تلفن شوفاژ استخر نبش‌بولوار پهلوی(میرداماد) بدون‌واسطه بفروش میرسد تلفن از۸ صبح الی ۴ بعدازظهر ۳۲۷۴۲۹تمام وقت ۲۲۷۸۸۱
آـ۱۷۰۳

حدود ۴۰۰ متر مربع مغازه وساختمان دونبش بر خیابان پهلوی نزدیک خیابان عباس آباد باتلفن داثر و برق و آب وجواز کسب بفروش میرسد ۶۸۱۰۷۵

فروش
خانه‌ای دو طبقه شمالی ۵ اطاق تلفن ،سرویس کامل خیابان تهران نو ۷۸۲۹۵۶

اکازیون
پارك پرنس و نك آپارتمان ۳اطاق خوابه ۲ طبقه ۲۱۰متر زیربنا با ۲ حمام و سرویس آشپزخانه کامل با پارکینگ نوری بفروش میرسد تلفن ۶۸۳۱۲۶ از ۹ تا۱۲ صبح

اکازیون
آپارتمان های مهندسی ساز۱۳تاق‌خوابه‌سرویس عالی آسانسور شوفاژ پارکینك با ۱۸۰ مترزیر بنا خیابان اردیبهشت جنوبی پلاك ۷۴ با وام بانکی ۶۵۰ هزار تومان ۳۱۲۹۸۰ـ ۶۴۱۹۱۱

یک دستگاه آپارتمان ۲ اطاق خوابه در طبقه هم کف میله لوکس در حوالی میدان ونك به قیمت مناسب بفروش می رسد ساعت۴الی ۸ بعد ازظهر تلفن ۶۸۷۵۸۰

آپارتمان فروشی
۲و۳ و ۴ اطاق خوابه در وزراء گاندی جردن پهلوی از ۶۰۰ هزار تومان ببالا ۶۲۵۲۰۱ و ۶۲۴۶۱۳
آـ۱۸۶۱

یکدستگاه آپارتمان تك واحدی تك واحدی در طبقه سوم آبان شمالی دارای ۳ اطاق خواب بزرگ ناهار خوری و پذیرائی ویک هال بزرگ بمساحت ۳۰۰متر مربع بادو سرویس حمام و توالت شوفاژ کولر آب‌برق تلفن فروشی تلفن ۹۲۹۲۲۱و ۹۲۴۲۸۹
آـ۱۷۴۹

آپارتمان فروشی
دو اطاق خواب بسیار لوکس فن‌کوئل بهوی روبروی‌پارك ساعی خیابان آبشار پلاك۲۵
آـ۵۲۸۳

یکدستگاه آپارتمان با ۳ اطاق خواب‌شوفاژ و کولر و تلفن واقع‌در خیابان مستوفی‌مشرف به پارك ساعی بفروش می رسد خریداران با شماره تلفن ۶۸۳۷۵۴ تماس بگیرید
آـ۱۷۵۸

شهرك غرب آپارتمان عمران تکدار فاز۲ـ دو اطاق خوابه کوچکزیربنا ۱۲۳ متروا گذار میشود ۲۹۰۶۱۶
آـ۱۷۶۳

آپارتمان دو اطاق‌خوابه
۱۰۰ متر زیر بنا با ۳۰۰ هزار تومان‌بدهی‌بانکی تلفن۷۹۴۶۵۴
آـ۱۷۵۹

سند محل کار
بر تخت طاوس دو اطاق خوابه‌با ۱۲۰ متر و ۶ اطقه با۲۵۰متر۲۲۱۱۷۶ و ۲۲۳۹۱۵
آـ۱۷۱۲

آپارتمان فروشی
۲۱۸مترمفید بعد از طبقه‌همکف شوفاژ تلفن کولر واقع در جردن ـ چهارراه ظفر ـ فرزان غربی شماره ۶۵ تلفن۷۵۰۳۵۸ و ۲۲۳۵۰۹
آـ۱۸۲۰

آپارتمان قسطی
تهرانپارس نقد واقساط
۷۸۱۹۱۸

اکازیون
آپارتمان ۲ خوابه در کورش کبیر خشیار ۵۵۰۰۰۰ تومان نصف وام بانکی ۸۳۹۱۳۸

آپارتمان تك واحدی ۳ اطاق خوابه‌زیر آیزنهاور مقطوع ۴۷۰ تومان تلفن ۹۳۴۱۸۵

آپارتمان کاملامهندسی در زعفرانیه دو اطاق خواب با سرویس‌کامل فن‌کوئل‌بفروش میرسد ۲۲۲۴۷۹ و ۲۲۲۴۸۰
آـ۱۶۲۸

در تهران‌پارس
آپارتمان های مهندسی سازلوکس‌دو اطاق‌خوابه با تجهیزات کامل به فروش می رسد تلفن :
۷۸۲۲۴۳

اکازیون
آپارتمان در شهر زیبا طبقه چهارم با تراس ۲ اطاق خوابه با موکت ، کاغذ دیواری پرده تلفن و کرکره سرویس کامل بفروش می رسد از ۷ تا ۹بعداز ظهر با تلفن ۹۴۱۲۴۶ تماس حاصل فرمائید .

آپارتمانی شمالی با پارکینگ ۸۵ متر زیربنا دو اطاق خواب‌مولدموکت ...ده با تلفن وسرویس کامل مقطوع ۴۸۰ هزار تومان فروشی ۶۳۵۷۵۰
آـ۱۷۴۵

آپارتمان‌سه اطاق خوابه‌بالاتر از کاخ نیاوران ۹ ۲۶۴۴
آـ۱۸۳۲

اجاره: ۳۱۱۲۲۹ ـ ۳۰

قابل توجه
آپارتمان ۲ اطاق خوابه در بهار شیراز با تمام تجهیزات جهت فروش آماده است ۸۳۰۲۳۷

آپارتمان ۳ خوابه شوفاژ آسانسوره٤متری سید خندان خیابان‌دبستان ۱۲ متری گلدار مشمع ایده شماره ۱۱ تلفن ۲۲۳۳۲۴ و ۸۴۰۱۹۴
آـ۱۷۴۰

قابل توجه
آپارتمان ۲ اطاق خوابه در روزولت ـ اردلان با آسانسور فن کوئل مناسب سکونت و محل کار ۸۳۰۲۳۷

آپارتمان تجاری
فروش بر نادری
تلفن ۳۷۸۴۴۵

فرح عباس آباد
آپارتمان‌نوساز با تلفن‌فروشی یااجاره تلفن ۸۵۳۸۰۷
آـ۱۸۰۵

طبقه سوم آپارتمانی واقع در کریمخان زند آبان شمالی دارای ۳ اطاق خواب بزرگ ناهار خوری و پذیرائی ویک هال بزرگ بمساحت ۳۰۰متر مربع بادو سرویس حمام و توالت شوفاژ کولر آب‌برق تلفن فروشی تلفن ۹۲۹۲۲۱و ۹۲۴۲۸۹
آـ۱۷۴۹

آپارتمان فروشی
دو اطاق خواب بسیار لوکس فن‌کوئل بهوی روبروی‌پارك ساعی خیابان آبشار پلاك۲۵
آـ۵۲۸۳

یکدستگاه آپارتمان با ۳ اطاق خواب‌شوفاژ و کولر و تلفن واقع‌در خیابان مستوفی‌مشرف به پارك ساعی بفروش می رسد خریداران با شماره تلفن ۶۸۳۷۵۴ تماس بگیرید
آـ۱۷۵۸

شهرك غرب آپارتمان عمران تکدار فاز۲ـ دو اطاق خوابه کوچکزیربنا ۱۲۳ متروا گذار میشود ۲۹۰۶۱۶
آـ۱۷۶۳

آپارتمان دو اطاق‌خوابه
۱۰۰ متر زیر بنا با ۳۰۰ هزار تومان‌بدهی‌بانکی تلفن۷۹۴۶۵۴
آـ۱۷۵۹

سند محل کار
بر تخت طاوس دو اطاق خوابه‌با ۱۲۰ متر و ۶ اطقه با۲۵۰متر۲۲۱۱۷۶ و ۲۲۳۹۱۵
آـ۱۷۱۲

آپارتمان فروشی
۲۱۸مترمفید بعد از طبقه‌همکف شوفاژ تلفن کولر واقع در جردن ـ چهارراه ظفر ـ فرزان غربی شماره ۶۵ تلفن۷۵۰۳۵۸ و ۲۲۳۵۰۹
آـ۱۸۲۰

آپارتمان قسطی
تهرانپارس نقد واقساط
۷۸۱۹۱۸

اکازیون
آپارتمان ۲ خوابه در کورش کبیر خشیار ۵۵۰۰۰۰ تومان نصف وام بانکی ۸۳۹۱۳۸

آپارتمان تك واحدی ۳ اطاق خوابه‌زیر آیزنهاور مقطوع ۴۷۰ تومان تلفن ۹۳۴۱۸۵

آپارتمان کاملامهندسی در زعفرانیه دو اطاق خواب با سرویس‌کامل فن‌کوئل‌بفروش میرسد ۲۲۲۴۷۹ و ۲۲۲۴۸۰
آـ۱۶۲۸

در تهران‌پارس
آپارتمان های مهندسی سازلوکس‌دو اطاق‌خوابه با تجهیزات کامل به فروش می رسد تلفن :
۷۸۲۲۴۳

اکازیون
آپارتمان در شهر زیبا طبقه چهارم با تراس ۲ اطاق خوابه با موکت ، کاغذ دیواری پرده تلفن و کرکره سرویس کامل بفروش می رسد از ۷ تا ۹بعداز ظهر با تلفن ۹۴۱۲۴۶ تماس حاصل فرمائید .

آپارتمانی شمالی با پارکینگ ۸۵ متر زیربنا دو اطاق خواب‌مولدموکت ...ده با تلفن وسرویس کامل مقطوع ۴۸۰ هزار تومان فروشی ۶۳۵۷۵۰
آـ۱۷۴۵

آپارتمان‌سه اطاق خوابه‌بالاتر از کاخ نیاوران ۹ ۲۶۴۴
آـ۱۸۳۲

آپارتمان فروش
فروش و خرید آپارتمان ۱ الی ۳ اطاق خوابه در قیطریه و شمیران
۲۷۹۴۹۱

صددرصد شخصی ساز
آپارتمان ۲ اتاق خوابه مجهز بین سنائی و نادر شاه نصف نقد و نصف بهره بانکی۸ساله
۶۲۶۳۴۹
آـ۱۸۴۱

قابل توجه شهرکتهای بزرك وبانکها
تعدادسی‌و سه دستگاه‌آپارتمان او۲ و۳ اطاق خوابه وسه باب مغازه بمساحت حدود ۲۰۰ متر مربع بر خیابان آریامهر یکجا بفروش یااجاره داده میشود تلفن ۶۵۴۸۱۶ و ۶۵۱۴۹۵
آـ۱۸۷۷

دو دستگاه آپارتمان درخیابان ظفر۱۱۰متر تلفن درجا ۲ اطاق خوابه با تجهیزات کامل ۲۶۹۳۰۸ و ۲۶۹۹۹۰
آـ۱۸۸۶

خدمات: ۳۱۲۴۱۳ ـ ۳۱۱۲۲۷

منزلی شمالی واقع در کارون حدود ۱۰۰ متر شامل‌سه‌اطاق و ۱۲انباری بادئوترم و کولر وپرده کرکره و کاغذدیواری و تلفن بفروش میرسد قیمت ۴۲۰ هزار تومان تلفن ۹۶۱۶۵۴

خانه فروشی
خانه شخصی سار در محمد رضا شاه دو طبقه مستقل دو شماره تلفن ۳۰۰ متر هر طبقه ۱۸۰ متر زیربنا بدون واسطه بفروش می رسد تلفن :
۶۲۵۹۶۸ ـ ۶۲۶۰۸۷

تهران نو فرح آباد منزلی ۲۵۲ متر دونبش یك طبقه‌با۳اطاق خواب، تمام موکت بازیر زمین و فیش‌تلفن فروشی‌تلفن ۳۳۲۳۱۹

یکی ازبهترین قطعات‌شهرك غرب مقابل پارك به مساحت حدود۱۰۰۰متر مربع بابهترین ساختمان نزدیک باتمام و دو شماره تلفن رزرو شده و آب وبرق دائر بفروش می رسد ۶۸۱۰۷۵
آـ۱۹۰۱

فروش استثنائی
خانه‌ای شمالی به مساحت ۱۵۶ متر مربع ۲ طبقه ۲۰۰ متر زیر بنا باآب و برق و تلفن وکولر و موکت کاغذ دیواری،و کار سنگ باسرویس ایرانی و فرنگی در خیابان اسکندری شمالی بدون‌واسطه ۹۲۵ هزار تومان فروشی‌تلفن ۹۲۳۹۴۷
آـ۱۸۶۰

باغ فروشی

باغچه‌ای‌درنیاوران بلوار ۴۵ متری شامل ۱۳اطاق ۲ خط تلفن‌برق ۳فاز آب چاه نیمه عمیق دائمی و درختان‌میوه۳۰ بر به‌مساحت ۱۹۵۰ متر بیع‌واسطه آماده فروش ۹تا ۱ بعد از ظهر ۵ تا ۷ تلفن ۳۱۲۰۷۳ و ۲۷۰۹۲۱

باغی بمساحت ۷۰ هزار متر محصور و مشجر (درختهای میوه ۷ ساله) دارای چاه عمیق استخر ۴ اطاق واقع در بهترین نقطه جاده کرج قزوین‌کیلو متر ۱۵ (علیخان سلطانی دست چپ چهاردانگه) زیر راه‌آهن جنوب شهرك اقساطیه مقابل ایستگاه کردان بفروش میرسد بتلفن ۶۵۵۷۴۱ مراجعه شود
آـ۱۸۱۸

ویلای فروشی

ویلای فروشی
خانه ویلائی ۱۰۰۰متربر ساحلی‌با تجهیزات‌کامل نزدیك رضا گل فروشی تلفن ۲۳۵۶۹۱

سرقفلی مغازه

انبار و کارگاه بهر اندازه در جاده ساوه و قم با آب برق جهت سرقفلی و اجارهموجود است ۵۳۰۶۸۴

مغازه در جردن
۶۰ متر مساحت ۳۰ متر بالکن ۵۰ متر انبار پارکینگ ۲ واحد تلفن مستقل باجواز بفروش میرسد ۲۲۲۴۷۹ و ۲۲۲۴۸۰

شرکت سی‌ما (CIMA) بین‌المللی
(شرکت مدیریت سرمایه‌گذاری کالیفرنیا)
تجربه چندین ساله خود را در کلیه امور سرمایه‌گذاری اعم از حقوقی، قانونی، اخذ وام، حفاظت و اداره اموال در اختیار شما میگذارد. این شرکت معظم با بهره‌گیری از مشاورین حقوقی و مالی خود از شما دعوت میکند تا از خدمات تخصصی آن در زمینه‌های زیر- استفاده نمائید:
۱- محلهای مسکونی
۲- مستغلات سودساز (مجتمع آپارتمانی و دوپلکس و غیره.....)
۳- اوراق بورس (سهام.....)
۴- مستغلات کشاورزی و صنعتی
۵- سرمایه‌گذاری خصوصی (رستوران، مغازه، پمپ‌بنزین، صنایع.....)
برای اطلاعات بیشتر با آدرس‌های زیر تماس حاصل فرمائید.
تهران- خیابان روزولت، کوچه کبورس، پلاك ۱/۱ طبقه سوم تلفن ۸۲۴۵۸۱
امریکا
P.O. Box 382
LOS GA TOS/CA 95/32
TEL: (408) 354— 1000

قابل توجه
صنایع کوچك
چند محل نوساز با ۵۰ آمپر برق سه فاز و تلفن و آب ویمکشی‌دراول جاده‌مخصوص کرج مقابل پل مرودشت بفروش میرسد تلفن ۹۲۲۴۲۰ و ۹۲۱۴۱۶

سالن غذاخوری با جواز صنف‌سرویس باموقعیت خیلی عالی‌بفروش‌میرسد ۹۳۲۲۸۲

یك دستگاه آپارتمان با سه اطاق وسه خط تلفن در ۲۴ اسفند مقابل دبیرخانه دانشگاه ساختمان ۳۱۶ طبقه دوم واگذار میشود تلفن :
۶۶۰۵۰۶

انبار و زمین
درمنطقه صنعتی واقع درجاده قدیم‌و مخصوص کرج‌بمساحت ۱۰۰۰متربالا بفروش و اجاره داده میشود تلفن ۹۶۲۷۳۳

محل کار و سکونت آیزنهاور مقابل دانشگاه آریامهر همکف ۵ اطاق با حیاط به تلفن های ۸۲۵۲۶۳ و ۸۲۹۵۲۷ مراجعه فرمائید .

محل کار طبقه دوم‌پاساژ ابتداء امیرآباد جنوبی با تلفن مستقل واگذار می شود ۹۲۵۹۲۰

پیراهن دوزی فروشی
کارگاه پیراهن دوزی کامل با پرسنل تمام اتومات‌یق زوی و میز برش‌باتمام وسایل‌مدرن‌آماده به کار دربهترین نقطه شهر به علت بازنشستگی بفروش می رسد طالبین به شماره تلفن ۸۲۴۹۴۳ مراجعه نمایند .

زمین فروشی

حراج زمین برای مدتی کوتاه حومه شاهدشت کرج

متری ۷ تومان
نقد و اقساط
برای‌احداث موسسات ، انباره گاراژ، باغ ، ویلا وغیرو به قطعات ۵۰۰ متر ببالا تا۳ و ۴ و ۵ هزار متری و حقابه از قناب جری و چاه کنی باآب دهی از عمق ۶ متری زمین و ساده‌لیت آماده تحویل
۸۹۲۶۰۲
آـ۱۷۰۴

توجه
چند قطعه زمین ۳۰۰ متری قابل ساختمان حدود آریاشهر نقد واقساط بفروش میرسد تلفن ۸۵۲۳۲۲

مالکین محترم توجه بفرمائید
اگر مستغلات شما خالی است و بهرعنوان برایتان پیدا کردن مستاجر مشکل است و یا برای رسیدگی وقت کافی ندارید و یا در تهران نیستیدبا سازمان نیازمندیهای‌فرخ تماس‌بگیرید تا ایده شما را به نحو مطلوب تامین کند تلفن :
۲۲۹۱۵۵و ۲۲۹۱۵۶و ۲۲۹۱۵۷و ۲۲۹۱۵۸

نیازاجاره سازمان نیازمندیهای ۱۲۱
ویلا ـ همکف وآپارتمان
دروس‌نیاوران سلطنت‌آبادفرمانیه‌محمودیه الهیه داودیه جهت اجاره بخارجیان فوری‌نیازمندیست تلفن های ۳۷ تا ۲۶۹۴۳۶

خانه‌شمارا بخارجیان اجاره‌میدهیم

موسسه مشاور خارجیان
اجاره‌خرید و فروش
۸۳۲۹۵۸-۸۲۴۴۱۶

وزیری
۶۵۸۱۸۸
۶۵۳۷۴۳
اجاره بخارجیان-خرید-فروش.

شرکت دامان
مشاور شما در خرید فروش واجاره۲۳۹۶۰۹

۸۲۹۷۶۶-۸۳۵۱۲۰
سازمان‌کورش
اجاره منازل بخارجیان

مسکن‌اگشن
کانون اجاره بخارجیان
۶۸۷۹۰۹

شهرسه‌کن۸۵۷۷۹۸ـ ۸۴۴۷۸۶
مرکز خرید فروش و اجاره

۸۲۴۹۵۳
سازمان نیازمندیهای خارجیان
خانه‌شمارابه‌خارجیان اجاره‌میدهد
۸۲۷۹۰۱-۸۳۸۱۰۶

سازمان مسکن
کندو
کانون اجاره بخارجیان
ویلا
آپارتمان
دفترکار
۲۲۷۶۳۸-۲۲۷۶۳۹

مؤسسه
نیازمندیهای‌خارجیان
خانه بخارجیان! اجاره‌میدهد
۸۳۰۰۸۲-۸۳۰۰۸۱
۸۲۱۸۱۱-۸۲۱۷۲۳
۳۰۱ تخت جمشید مقابل سفارت آمریکا

مرکزاجاره
موسسه امور خارجیان
تخت‌جمشید جنب بهار
۷۵۱۷۸۲ ـ ۷۵۲۳۵۸

رابینسون
اجاره به ایرانی و خارجی
خرید و فروش
۶۵۵۱۳۷۹۶۵۵۴۲۶

سازمان نیازمندیهای
۱۲۱
تلفن
مرکز اجاره و خرید و فروش
۲۶۹۴۳۷-۲۶۹۴۳۶

ویلا و آپارتمان درشمال شهر برای کارمندان عالی‌رتبه شرکت‌خارجی فوری نیازمندیم.
۲۲۲۶۳۰ و ۲۲۷۵۱۱

سازمان مسکن پارس
مرکزاجاره بخارجیان
۸۴۸۴۲۴
۸۵۳۸۵۳
۸۵۷۵۸۵
خرید و فروش

سازمان نیازمندیهای
فرح
مرکزاجاره وخرید و فروش
۲۲۹۱۵۵-۲۲۹۱۵۷

مرکزاجاره خریدوفروش
۲۴ ساعته ۸۳۲۹۳۲

شرکت ریل‌اسنیت
اجاره بخارجیان۹۳۶۲۷۸

نیازمندیهای اطلاعات تلفنی آگهی می‌پذیرد

استخدام: ۳۰۳۷۰۲ـ۳۱۱۲۱۹ املاک و مستغلات: ۳۰ ـ ۳۱۱۲۲۹ خرید و فروش: ۳۲۸۲۵۷ـ۳۲۸۴۱۴ خدمات: ۳۱۲۴۱۳ ـ ۳۱۱۲۲۷

زمین در گرم‌دره‌نرسیده به برج
آب‌وبرق
قطعات تفکیکی بمساحت ۵۲۵ مترفروشی از صبح الی ۷بعد ازظهر ۵۳۴۸۷۱
آـ۱۷۷۹

شهرک غرب ومهرشهر
۷۵۵۷۳۴ـ۷۵۲۸۹۸

زمین های جاده کرج و چیگر ویافت آبادوشهر ولیعهد خریدار ؛ فروشنده‌ایم ۹۲۰۵۸۹ـ ۹۲۳۴۳۲

زمین‌های صنعتی‌از۱۰۰۰ متر به بالا جاده قدیم کرج و جاده مخصوص بالابفروش‌میرسدباجواز ساختمان باتلفنهای ۶۵۷۷۹۶ و ۶۵۱۰۶۴ تماس بگیرید

زمین ساختمانی و خانه کلنگی در شمال شهر فروشنده‌ایم تلفن ۹۳۲۴۳۴

زمین های صنعتی و کارخانه‌ای فروشنده و خریداریم تلفن۹۲۵۹۴۸

زمین صنعتی انبا ربه ابعاد مختلف ۹۳۹۱۳۳

فروش زمین در فردیس ۹۳۸۹۳۸

زمینی به مساحت ۴۵۰ متر شمال کاخ نیاوران آماده ساختمان به علت نیاز فوری آماده فروش ۲۷۸۸۲۸

اجاره آپارتمان

ویلائی‌وهمکف ۶۵۷۹۴۴

اجاره
ونك ملاصدرا ۲ خوابه فن کوئل تلفن مستقل ۸۴۳۷۸۹

قرارداد
شش ماه پیش پرداخت ویلا ۸ هزار تومان به‌بالا آپارتمان مبله ۴ هزار تومان به بالا هرنوع‌محل کار تلفن : ۶۲۹۱۸۷ ـ۶۲۲۷۳۴

اجاره فقط با یک زنگ
۶۵۷۹۴۴

تخت طاوس محل کار تجارتی ۶اطاقه با تلفن اجاره ۸۴۰۴۰۷ و ۸۳۹۴۶۶
۱ـ۲ آـ۱۸۷۶

اجاره
شمال شهر ۲ خوابه ۴۰۰۰ تومان ۸۴۳۷۸۹

اجاره
محل کار عباس‌آباد تلفن مستقل۸ تومان۸۴۳۷۸۹

اجاره فوری محل کار یا مسکونی ۶۲۱۷۷۹

۲ و۳ و ۴ اطاق خواب در جردن اجاره داده میشود ۲۲۲۴۷۹ و ۲۲۲۴۸۰
آـ۱۶۳۹

آپارتمانهای ۲ و۳ و ۴ اطاق خوابه وویلا جهت سکونت ودفتر کار از ۵هزار تومان ببالا در عباس آباد گاندی و پهلوی و جردن فوری اجاره داده میشود ۶۲۵۲۰۱ و ۶۲۳۵۱۱

انبار
زمین و انبار در منطقه صنعتی واقع‌درجاده قدیم ومخصوص کرج بمساحت ۱۰۰۰ متر ببالا بفروش واجاره داده می‌شود تلفن ۹۶۲۷۲۳
آـ۱۸۹۲

فرحزاد شهرك غرب
اجاره داده میشود
۱ـ آپارتمان طبقه دوم یک ویلا چهاراطاق خواب و یک اطاق‌کار ۲ حمام سرویس۲۸۵ مترمربع زیر بنا (پارکت) شوفاژ و آشپزخانه اتمی
۲ـ آپارتمان یک اطاق خوابه تمام مبله مستقل تلفن۶۸۹۳۲۰

اجاره محل کار
چند دستگاه آپارتمان برای شرکت های بزرگ و کوچك‌با تلفن برخیابان آیزنهاور جنب دانشگاه صنعتی آریامهر تلفن ۹۷۳۰۵۴

آپارتمان واقع دربرعباس‌آباد طبقه دوم مبله کامل یا غیر مبله با تلفن مستقل برای اجاره بیک خانواده خارجی تلفن ۸۴۲۰۵۰
آـ۱۸۷۳

آپارتمان چهار اطاق خوابه سالن غذاخوری هال با آشپزخانه بزرگ تلفن مستقل شوفاژکولر اجاره‌داده میشود تلفن ۶۲۰۶۵۳
آـ۱۷۵۷

جاده قدیم شمیران بوانیگ دو دستگاه همکف ۲ خوابه‌و طبقه‌بالا۴خوابه شوفاژ کولر سرویس‌مجهزاجاره ۲۶۱۱۵۶
آـ۱۷۶۴

اجاره
خانه‌ای ویلائی جنوبی ۳ اطاق‌خواب سالن های‌سرویس کامل‌کاغذ دیواری دوخط تلفن کرکره کولر زیر زمین در قلهک دولت کیکاوس آماده اجاره تلفن ۲۶۰۲۸۱ ـ ۲۶۷۹۵۴
آـ۱۷۶۲

حسینیه‌ارشاد ـ شهرزادهمایون ۴اطاق‌خواب با کلیه تجهیزات شوفاژ روشن اجاره تلفن ۲۳۶۴۵۷
۱ـ۳ آـ۱۷۰۷

نیاوران‌دواطاق خوابه ۵۰۰۰ تومان ۲۲۱۱۷۶ و ۲۲۳۹۱۵
آـ۱۷۱۱

آپارتمان ۳اطاق خوابه کامل دزاسیب ـ پارس پنج هزار تومان‌اجاره ۴ تا ۶ بعد ازظهر ۲۴۴۴۱۵
آـ۱۷۶۳

آپارتمان واقعا اکازیون برای سکونت و کار موجود ۸۹۰۷۹۶

آپارتمان جهت سکونت ومحل کاردرشمال شهر موجود است ۸۳۹۱۳۸

خانه‌ای شمالی دربست با۱۰ اطاق بزرك و تلفن واقع در تخت طاووس لارستان برای محل کار اجاره داده می شود تلفن ۸۹۰۵۹۶

محل کار
سه اطاق‌سوپر لوکس‌فن‌کوئل تلفن مستقل آسانسور پارکینگ ۵۰۰۰ تومان نشانی تقاطع ثریا بهار ساختمان بهار طبقه دوم شماره ۱ تلفن۸۳۷۱۷۷
۱ـ۳ آـ۱۸۶۲

نیاز به آپارتمان اجاره

شهرمسکن۸۵۷۷۹۸ـ ۸۴۴۷۸۶
همه نوع اجاره‌ای نیازمندیم

وزراء بخارست
منزل ویلائی برای سکونت آلمانی نیازفوری ۸۴۷۴۵۸
۱ـ۳ آـ۱۸۷۶

آپارتمان ۲ خوابه شمال شهر ۴۰۰۰ تا ۴۵۰۰ تومان نیاز فوری است تلفن ۸۴۳۷۸۹

آپارتمان یك خوابه شمال شهر ۳۰۰۰ تا ۳۵۰۰ تومان نیاز فوری است ۸۴۳۷۸۹

قابل‌توجه مالکین
مناطق‌جردن پهلوی عباس‌آباد وشمیرانات جهت سکونت ۱۰ خانواده اروپائی به تعدادی آپارتمان و ۳ دستگاه ویلا با تجهیزات‌کامل مورد نیازفوری است در ساعات اداری باتلفن های۶۵۸۱۸۸ و ۶۵۳۷۴۲آقای ادی تماس حاصل نمائید
آـ۱۷۵۶

به چندین دستگاه آپارتمان یك تا ۵ اطاق خوابه در تمام نقاطشهر نیاز است ۸۳۹۱۳۸

آگهی اجاره
عده‌ای از دانشجویان دختر و پسر دانشگاه تهران نیازمند به اطاق‌و خانه های دارای قیمت مناسب می باشند .
لطفا صاحبان خانه با تلفن های ۹۳۴۵۰۰ ـ ۶۱۱۲۶۶۹ تماس حاصل فرمایند .

ویلا و آپارتمان
جهت سکونت چندین خانواده‌اروپائی نیازمندیم ۲۲۹۱۵۷ـ ۲۲۹۱۵۵

تعدادی آپارتمان جهت رهن و اجاره نیازمندیم ۲۲۹۱۵۸ تا ۲۲۹۱۵۵

نیاز به خرید زمین

خریدار زمین افسریه و بلوار رضا پهلوی تلفن ۳۴۴۹۸۲

زمین های داخل محدوده و زمین صنعتی تجاری‌وزراعی خریدار و فروشنده‌ایم تلفن ۹۳۶۷۵۳

زمینهای‌تهران پارس خریداریم ۷۹۳۰۲۰

خریدار زمین افسریه ۳۴۱۳۵۹

خرید زمین در فردیس ۹۳۸۹۳۸

خانه های کلنگی و زمین ساختمانی‌در شمال‌شهر خریداریم تلفن ۹۲۸۰۸۲

خرید منزل
خانه‌ای شخصی ساز به مساحت حدود ۳۰۰ ـ ۴۰۰ متر مربع با دو یا سه‌طبقه‌ساختمان‌مستقل کاملامجهز درشمال‌شهر ترجیحا حدود عباس‌آباد در محیطی آرام بدون ترافیك بدون واسطه خریداریم ـ مالکینی که به نرخ عادله روز قصد فروش دارند مشخصات دقیق‌باذکرقیمت وشماره تلفن را بصندوق پستی ۴۱ر۲۳۶۸ ارسال‌دارند.

بنگاه معاملات املاک

خرید و فروش زمین‌های بلوار رضاپهلوی ۳۴۵۶۵۳

خرید و فروش مهرشهر گوهردشت فردیس بلارد ۹۲۲۷۳۹

تهران‌پارس
خرید و فروش کلیه اراضی‌تهرانپارس‌آژانس ایران‌زمین‌تلفن۷۸۲۰۳۰

برای مشاوره جهت‌خرید خانه زمین آپارتمان و هرگونه سرمایه گذاری در ایالت متحده امریکا با تلفن ۲۴۰۱۹۱ آقای لی تماس بگیرید

شهرک غرب فوری خریدارو فروشنده ۶۸۱۹۸۸
۱ـ۶ آـ۱۸۶۳

درزمین شماخانه و شهر سازی بطورنقدواقساط میسازیم .
۸۵۱۰۱۶

معاملات پول

پول راکد شمارا
به‌کارمی اندازیم بادرآمدماهیانه خوب تلفن ۶۲۶۳۳۷
آـ۱۷۳۱

پول بچک کارمندی‌بدون‌ضامن
۶۶۶۶۷۸
یکسره از ۹ صبح تا ۷ شب

پول فوری در مقابل‌ملك وساختمان هر مقدار بخواهید پهلوی دفتر جلالی
۸۹۶۵۱۱و۸۹۴۱۹۳

پول‌درمقابل املاک شمال‌شهر و شمیرانات موجود است تلفنهای ۸۲۵۲۶۳ و ۸۲۹۵۲۷
آـ۱۵۶۳

پول شرطی موجوداست ۸۹۲۶۰۲

پول فوری در مقابل‌خانه و مستغلات ۹۲۸۴۶۵

پول شرطی موجود ۶۸۴۵۲۵

پول مورد نیاز

خانم و آقای محترم پول راکد شما با بهره عالی نیازمندیم۸۵۰۷۴۷

پول در مقابل خانه و مستغلات نیاز ۹۲۰۸۲۹

استخدام و کار

رنگکار و رویه‌کوب و چرخکار مبل درجه یک استخدام می شوند تلفن ۶۶۰۰۲۸ و ۶۶۲۸۹۷
آـ۱۸۲۲

به چند نفر خیاط سری دوز زنانه و دخترانه نیازمندیم سه راه شاه پاساژ دیبا جاوید تلفن ۶۴۸۵۷۲

آگهی استخدام
۱ـ سرپیشخدمت
۲ـ کمك آشپز
۳ـ نظافتچی
۴ـ کارگر ساده
به تلفن های ۸۹۹۴۷۲ و۸۹۱۷۸۵ رجوع شود

شرکت صنعتی رهنمون استخدام‌مینماید
۱ـ تعدادی بازاریاب فعال‌با پورسانت وحقوق مکفی
۲ـ آبدارچی یکنفر
۳ـ تعدادی برقکار ساختمان ـ فشار قوی وفشار ضعیف
متقاضیان لطفا با تلفن ۶۶۳۰۳۹ تماس بگیرند.
آـ۱۷۱۸

نصاب‌ونقاش مورد نیاز است ۹۳۴۱۱۳
۱ـ۳ آـ۱۸۸۳

۱ـ مدیر فروش
باحقوق مکفی و پورسانت قابل توجه بداشتن ضامن معتبر . برگ پایان خدمت. تحصیلات حدود دیپلم دارای گواهینامه و تجربه در امر فروش
۲ـ بازاریاب
برای معرفی لوازم خانگی با تحصیلات‌حدود سیکل‌و ضامن معتبر
۳ـ سکرتر
دوشیزه یابانو آشنا به تایپ فارسی و لاتین تمام وقت‌و یا نیمه وقت
۴ـ مستخدم
دارای‌سواد خواندن‌ونوشتن وضامن
تلفن ۷۵۴۴۹۵
۱ـ۱

مدیرلابراتوار رنگی عکاسی
باشرائط خوب برای یکی از شهرستانها استخدام میشود تلفن ۶۸۷۵۵۷
آـ۱۷۵۱

تعدادی دوشیزه یا بانو جهت امورضبط بوارکاست استخدام میشود محل کار تهران پارس تلفن ۷۸۱۳۴۵
آـ۱۸۲۵

بیکنفر بانوی خدمتکارباحقوق مکفی نیازمندیم تلفن ۷۹۱۷۶۲
آـ۱۸۱۳

بدو نفر کمک نسخه پیچ و یک فروشنده با حقوق مکفی جهت داروخانه‌ای در اطراف میدان شهید احتیاج است از ساعت۱۲الی۱۳ تلفن۹۶۸۰۹۰ـ ۹۵۰۹۴۷
آـ۱۸۲۲

تلفنچی
دوشیزه یابانو برای عصرها ـ خیابان پهلوی ـ بالاتر از فروشگاه کورش ـ کوچه پرستو ـ پلاک ، طبقه سوم ـ مراجعه از ۲ بعدازظهر تا۸ شب تلفن: ۸۹۰۴۲۱ صفائی
آـ۱۸۶۷

مستخدم زن با تجربه شبانه روزی فوری نیازمندیم ۶۸۱۵۵۳
آـ۱۸۴۱

بچند نفر کارگر دست دوز دوشیزه یا بانو و زیگزالدوز و دانه گیر مورد نیاز است۶۶۹۵۳۷

بیك زن و شوهر جهت کار های منزل‌ورانندگی تمام وقت نیازمندیم . ۲۲۴۰۲۱

تعدادی کارگر ساده و سرویسکار شوفاژ نیازمندیم تلفن۸۲۳۹۵۸
آـ۱۸۶۱

بچند نفر کارگرسری دوززنانه نیازمندیم امیر اکرم ۶۶۰۰۸۷
آـ۱۸۴۹

بتعدادی کارگر ساده ودکمه مادگی دوز مرد یازن نیازمندیم ۳۹۱۶۸۸
آـ۱۸۷۰

جهت رستوران‌به‌تعدادی کمك آشپز و کارگر ساده نیازمندیم تلفن ۸۴۵۴۷۵
آـ۱۸۴۹

یك مستخدم‌شبانه‌روزی موردنیاز است ۲۹۵۹۰۹
آـ۱۷۳۳

تعدادی آسانسورچی تمام‌وقت‌استخدام‌میشود تلفن ۳۷۴۴۸۰
آـ۱۸۲۱

چند نفر دیپلمه وعده‌ای کارگر ساده جهت بسته بندی دارو مورد نیاز است تلفن ۹۷۶۰۶۱ مراجعه شود
آـ۱۸۶۹

خدمتکار زن‌ویك پرستار بچه فیلیپینی یا خارجی مورد احتیاج است ۲۷۳۳۳۴

فروشنده دستگاه های آزمایشگاهی با سابقه‌با حقوق و مزایای خوب به همکاری دعوت میشود تلفن عصرها ۳تا ۷ ۶۶۹۵۷۶ ـ۶۴۶۸۴۶
آـ۱۸۶۴

بیك نفر منشی مردآشنا بامور دفترخانه اسناد رسمی نیازمندیم انتهای فرح‌آباد ژاله روبروی بلوار دفترخانه۱۵۹تلفن ۳۴۶۹۶۸

استخدام فوری
چند نفر برقکار مکانیك کمك مکانیك مورد نیاز است به خیابان پهلوی جنب‌سینمارادیو سیتی کوچه گیلانشاه شماره ۱۱ شرکت‌بوران مراجعه شود .

به چند نفر مهندس راه و ساختمان باه سال سابقه کار در کارهای بتونی‌جهت‌کارگاه‌نزدمك تهران مورد نیاز است علاقمندان با شماره ۸۴۷۵۷۰ تماس بگیرید
آـ۱۸۳۲

استخدام
خانمها و آقایانی که در امور سفارشات کاتالوك سابقه و آشنائی دارند استخدام میشوند ۶۲۹۱۸۷
آـ۱۸۹۱

استخدام‌مهندس راه وساختمان (رشته راه) وتکنیسین راه سازی برای استان‌آذربایجان شرقی
موسسه مهندسین مشاور تعدادی مهندس راه و ساختمان(رشته راه،وتکنیسین راه‌سازی رابرای کادر نظارت‌خود در استان آذربایجان شرقی‌استخدام‌می‌نماید. داوطلبین به خیابان‌جاده قدیم شمیران روبروی بی‌سیم خیابان امیر ـ ابراهیمی شماره ۳۳ مراجعه نمایند .
داشتن برك خاتمه‌خدمت وظیفه و با معافیت دائم الزامی می‌باشد .
آـ۱۷۴۲

به چند نفر سرویسکار شوفاژ با حقوق مکفی نیازمندیم تلفن ۸۵۳۹۵۹

کارگر چرخکار ماهر و وردست نیازمندیم تلفن ۷۶۳۷۸۲
آـ۱۸۲۴

سکرتر مسلط به ماشین نویسی فارسی‌و آشنائی به لاتین مورد احتیاج است تلفن ۸۳۸۱۰۶ـ۱۷

برشکار
چرخکار سری‌دوز ـپادو پیشکار ـ اطوکار نیازمندیم ۳۹۳۴۵۰

با حقوق عالی
بمبانویی باسواد برای کمك به خانم منزل و بچه شبانه روزی‌نیازمندیم تلفن ۶۲۵۲۷۰
آـ۱۸۷۸

کارگر جهت نصب‌موکت‌کاغذ دیواری ـ پرده‌ـ کف پوش مورد نیاز است تلفن۳۷۰۲۲۴
آـ۱۸۲۳
۱ـ۲ آـ۱۸۹۰

قابل توجه دکترهای داروساز!
دکترهای‌داروساز برای حفظ شئون‌اجتماعی خود جهت‌استخدام واشتغال منحصرا به جامعه‌دارو ـ سازان ایران مراجعه فرمائید تلفن: ۶۵۵۴۷۹ ـ ۶۵۲۳۲۹
آـ۱۸۴۲

پزشك با پروانه دائم عصر و شب نیازمندیم ۳۵۲۶۵۹

کارگر چرخکار دوشیزه یابانو نیازمندیم ۳۰۹۸۳
آـ۱۸۶۴

شرکت خلیج خزل
تعدادی کارمند باداشتن کارت پایان خدمت و یا معافی‌جهت حسابداری‌و یك نفر سیکل جهت جوابگوئی تلفن نیازمند است افرادیکه سابقه‌کار (حسابدار) داشته‌باشند ارجحیت دارند .
جاده قدیم کرج کیلومتر اول جاده شهریار پشت کارخانه الیاف تلفن : ۹۶۴۰۸۶ـ۷
آـ۱۸۵۹

استخدام
ماشین نویس‌فارسی‌تمام وقت عباس‌آباد دفتر اسناد ۳۳۰
۸۵۰۲۶۹
آـ۱۸۱۶

فروشنده ماکارونی که دارای اتومبیل فولکس استیشن‌باشد نیازمندیم تلفن ۷۹۴۶۹۹ و ۷۹۲۷۶۵
۱ـ۳ آـ۱۸۱۵

به دو نفر ویزیتور با حقوق ثابت و پورسانت نیازمندیم ۸۹۴۳۶۴

تلفنچی
بیك دوشیزه جهت جوابگوئی به تلفن نیازمندیم چهار راه کوکاکولا نئون بیتاتلفن ۳۴۳۸۵۸

درمانگاه طوس
بیکنفر خانم‌دکتر نیازمند است ۳۵۴۰۰۱

کارگاه چوب وفلز
نجار ـفرنگی‌ساز آهنگر ـ ظریفکار ـ استاد ، وردست ـ کار آموز استخدام میشود سرویس رایگان و غذای ارزان آماده است تلفن های : ۶۵۲۷۹۲ ـ ۶۵۳۱۸۴

بچند نفر مربی رانندگی نیازمندیم تلفن۳۵۱۰۰۸
آـ۱۸۳۲

به چند نفر کارگر جهت کار در رستوران نیازمندیم تلفن : ۸۴۲۸۰۱

بیك‌نوجوان‌جهت نظافت بطورتمام وقت‌نیازمندیم تلفن ۶۲۱۵۶۹

یك شرکت ساختمانی به یك نفر حسابدار باه سال سابقه کار فوری نیازمند است واجدین شرایط ازساعت ۱۰ صبح به بعد با تلفن های ۸۲۶۱۶۵ و ۸۲۹۳۶۲ تماس حاصل فرمایند

به تعدادی کارگر زن و مرد زیگزال‌دوز ، نوار دوز و اطوکار نیازمندیم ۹۳۶۷۳۵

پرستار شبانه‌روزی
بیکنفر پرستار زن با مقداری کار منزل‌شبانه روزی با حقوق ماهیانه ۲۲۰۰ تومان نیازمندیم. با تلفن ۲۹۲۲۶۲ تماس گرفته شود .
آـ۱۷۶۶

یك نفر دوشیزه یا بانو جهت سکرتری‌بهمکاری دعوت می‌نماید .
شرکت‌سهامی‌ساختمانی و شهرسازی بهینی خیابان کریمخان زند بین ویلا و آبان شماره ۱۳۲ تلفن : ۸۹۴۷۷۰ ـ ۸۹۵۹۴۷
آـ۱۸۲۳

به یك مستخدم شبانه‌روزی زن با حقوق مکفی نیازمندیم با ضامن‌معتبر ۹۲۹۴۲۰
آـ۱۸۳۴

کدبانوی منزل بطور شبانه‌روزی استخدام می شود تلفن از ساعت ۵ بعداز ظهر ۹۳۱۲۱۳

دو نفر ویزیتور باسابقه با حقوق ثابت نیازمندیم تلفن ۶۴۴۱۱۴
آـ۱۷۱۹

بیکنفر دوشیزه یابانو دیپلمه جهت‌جوابگویی تلفن و تایپ فارسی‌بطور تمام وقت‌نیازمندیم به‌شرکت کورمید خیابان‌حافظ پلاک ۲۰۶ ساختمان تاج سفید مراجعه شود.
آـ۱۷۵۲

شرکت طرحهای‌زیمنس تهران با مسئولیت محدود
بیک خانم یاآقا که زبان‌آلمانی بدانند جهت نوشتن دفاتر حسابداری‌احتیاج دارد۸۵۰۵۶۷
آـ۱۷۰۵

استخدام فوری
سکرتر بادانستن زبان کامل انگلیسی جهت مدیریت داخلی شرکت باحقوق و مزایای‌عالی نیازمندیم ، آریامهر خیابان پروین اعتصامی پلاک ۹ طبقه پنجم پارتمان ۱۹تلفن۶۵۵۶۱۵ـ ۶۵۰۴۹۶
آـ۱۷۰۱

استخدام
افراد زیر تمام وقت با ضامن معتبر بهمکاری دعوت میشوند
۱ـ راهنمامسلط بزبان انگلیسی یافرانسه باوسیله شخصی
۲ـ راننده باسابقه کار و با سواد
۳ـ مستخدم افراد با سواد مقدمند
آدرس کریمخان زند بین ایرانشهر و خردمند کوی ماهشهر ساختمان ۲۲ طبقه سوم شماره۴ موسسه وزیری تلفن ۶۵۳۷۴۲
آـ۱۷۵۵

دوشیزه یا بانوی تلفنچی نیازمندیم تلفن ۷۹۰۶۳۹
آـ۱۸۸۹

افراد زیر جهت کار در شهر صنعتی‌ساوه استخدام میشوند کارگر نیمه تراشکار ـ انباردار باسابقه و کارگر تاسیسات ۶۶۹۲۰۴
آـ۱۸۷۷

۳ نفر دیپلمه باحداقل ۲۴سال سن و پایان خدمت استخدام میشوند ۷۶۱۱۹۱
آـ۱۷۰۶

بتعدادی مربی زن جهت آموزشگاه رانندگی نیازمندیم ۳۴۱۶۴۹
آـ۱۸۳۵

بیک دوشیزه یابانو وارد به فروش لوازم آرایش تمام‌وقت نیازمندیم ۹۷۵۲۷۰
آـ۱۸۳۳

بتعدادی مستخدم زن و مردبا حقوق‌وپاداش مکفی بامرخصی سالیانه‌و با مزایای دیگرجهت کار در خوابگاه شماره یک مهناز شرکت امید نیازمندیم نادرشاه جنب پمپ بنزین خیابان شاهین نرسیده به میدان‌شعاع‌جنب تابلو فتوکپی ساختمان مهناز
آـ۱۷۶۱

معلم جهت تدریس انگلیسی برای دبستان مورد نیاز است تلفن ۵۲۴۷۹۱
آـ۱۷۰۲

تعدادی کار گرساده و سرویسکار شوفاژ نیازمندیم تلفن ۸۲۳۹۵۸
آـ۱۷۰۷

یکنفر دوشیزه برای جوابگوئی تلفن و تایپ فارسی‌مورداحتیاج‌است تلفن ۸۲۹۸۲۲
آـ۱۷۰۴

آگهی استخدام
تعمیرگاه شماره ۵۰ پیکان واقع در خیابان مخصوص مقابل بیمارستان لقمان‌الدوله ادهم یکنفر استادکار نقاش اتومبیل را به همکاری دعوت می نماید تلفن ۵۴۶۶۹۲

شریک

شرکت‌ساختمانی‌شریك بسرمایه ۱ الی ۱٫۵ میلیون تومان جهت‌انجام پروژه ساختمانی با تضمین سود بهمکاری دعوت میکند ۸۵۱۰۱۶
آـ۱۸۵۳

جویای کار

لیسانس‌اقتصاد مسلط بزبان انگلیسی‌و سابقه کار در امور بازرگانی تمام وقت آماده کار میباشد تلفن ۳۴۵۱۴۴

جوانی دیپلمه با معافی و گواهینامه رانندگی از ۲ بعد از ظهر به بعد آماده‌هرنوع کارمیباشد تلفن ۳۲۸۳۸۷

جوان‌تحصیل‌کرده‌از انگلستان آماده تدریس انگلیسی۳۵۲۱۱۵

آشپز درجه یک آماده کار است تلفن ۳۳۵۴۸۴
آـ۱۸۳۰

جویای کار
دوشیزه‌ای با دو سال سابقه کار امور دفتری و بایگانی صبح از۸ تا۵ بعدازظهر آماده خدمت میباشد. راهنمای ۹۷۹ اطلاعات تلفن ۳۱۲۲۰۳مراجعه فرمائید

دوشیزه‌ای با ۵ سال سابقه کاردرد:ترداری بایگانی‌سکرتری ماشین‌نویسی و آشنائی به زبان انگلیسی باحقوق ۱۷۰۰ الی ۲۰۰۰ تومان از ساعت ۵ الی ۹ آماده کارمیباشد تماس ازروز شنبه ۸۲۳۰۸۹

آموزشگاه ها

دارالترجمه مهران
ترجمه رسمی مدارک بزبانهای مختلف‌اخذ پذیرش تحصیلی معتبر از کشور های:
آمریکا ـ فرانسه ـ فیلی‌پین ـ هندوستان آدرس ـ خیابان شاه ـ روبروی سینما نیاگارا پاساژ خاچوئی طبقه پنجم شماره ۵۱ـ تلفن۶۶۸۵۰۴

تدریس

دروس راهنمائی ـ نظری ـ توسط دانشجوی سال آخر مهندسی ۹۸۱۲۰۱
۱ـ۲

تدریس توسط دانشجوی‌سال سال آخر پلی‌تکنیک ۷۳۹۳۲۶
۱ـ۳

تقویتی (تضمینی)
ریاضیات دوره راهنمائی ـ نظری ۵۶۶۸۳۶ از ۶ تا۹عصر
۱ـ۱

تدریس توسط‌دانشجوی پلی‌تکنیك دختر۷۶۸۳۰۹
آـ۹۰۴۵

ریاضیات راهنمائی و نظری ۷۸۳۵۸۶
آـ۹۴۰۵

ریاضیات ـ فیزیك ـ شیمی دبیر با سابقه (فوق لیسانس) تضمینی ۷۸۴۸۶۲

تدریس خصوصی ریاضیات راهنمائی‌نظری توسط‌دانشجوی‌کامپیوتر ۲۷۰۲۷۲ عاملی

تدریس خصوصی کلیه کلاس هاوکنکور توسط ورزیده‌ترین دانشجویان آخر مهندسی با بهترین روش و با تضمین بهترین نمره در کلیه نقاط شهر ۸۰ تومان ۹۵۱۷۷۷
۱ـ۲

ریاضیات فیزیك شیمی مهندس‌مکانیك‌ازآریامهر تلفن ۵۲۰۸۸۶

تدریس خصوصی دروس ابتدایی وراهنمایی توسط دبیر فوق لیسانس ریاضی و زبان تلفن ۹۳۶۱۸۴
۱ـ۲

تدریس خصوصی
کلیه دروس راهنمائی، نظری ،دبیرستان ۲۷۷۳۷۹

فوق دیپلمه‌ها
تدریس کلیه دروس توسط کادری‌مجهزازاساتید و مهندسین آریامهرجهت‌کنکور اختصاصی دوره لیسانس
تلفن ۶۲۱۵۶۹

توسط خانمها
ریاضی فیزیك‌شیمی زبان‌ششم‌نظری‌راهنمائی دبستان ۲۸۳۳۳۰

تدریس خصوصی ریاضیات دوره‌راهنمائی نظری ۵۲۴۸۴۳

ریاضیات فیزیك شیمی توسط‌ناصری‌دبیرریاضی ۲۳۶۳۵۹

ریاضیات‌ـفیزیک ـ زبان‌توسط دانشجوی برق آریامهر ۲۷۱۱۴۰ حوالی شمیران

ششم قدیم چهارم نظری
وکلیه دروس نظام جدیدتوسط ورزیده ترین‌مهندسین آریامهر وفنی
تلفن ۶۲۱۵۶۹

ریاضیات ، فیزیك، زبان
راهنمائی ، نظری ، ششم قدیم توسط دانشجو و یا دبیربا تجربه دبیرستان ها و استاد دانشگاه ۷۶۲۶۷۳

ریاضیات ـ فیزیک و شیمی کلیه کلاسها توسط مهندس باتجربه فنی ۸۴۱۱۳۱
۱ـ۲ آـ۱۷۱۰۰

دروس دبستانی ، راهنمائی دبیرستان، تضمینی ۷۵۶۵۶۳

ریاضیات جدید ـ فیزیک‌ـزبان توسط دبیرریاضی‌تلفن۳۱۲۲۰۳ راهنمای اطلاعات ۹۷۶

ریاضیات‌وزبان راهنمائی و نظری توسط‌دانشجوی

مکالمه انگلیسی
بادبیران‌ایرانی وخارجی
۶۵۲۶۵۹

ساعتی ۴۰ تومان انگلیسی تاسوم نظری توسط دانشجو ۵۴۲۶۳۴ تماس ۴تا ۹

انگلیسی عربی فرانسه مکالمه
تلفن ۷۵۲۱۹۱

معلم خصوصی انگلیسی توسط دانشجوی زبان ۹۸۲۶۸۸

فرانسه اسپانیائی مربی‌خارجی ۶۸۸۱۸۳ عصر ۴

انگلیسی
توسط مجربترین اساتید ایرانی و خارجی ۸۴۲۸۶۲ـ ۸۴۵۴۱۵

فرانسه یا انگلیسی با مکالمه‌وپراتیك‌درکمترین مدت باروش مستقیم ۷۹۶۰۵۸

تدریس انگلیسی توسط خانم تحصیل کرده آمریکا تلفن ۸۲۱۲۶۴

انگلیسی توسط
MRS. HAYDE
تلفن ۸۲۰۹۷۳

مکالمه گرامر انگلیسی توسط لیسانسیه ۳۰۱۲۶۸

مکالمه و گرامرانگلیسی خصوصی تلفن : ۹۳۲۴۵۴

انگلیسی‌فرانسه
۹۳۲۰۳۳ ـ ۶۲۰۷۱۷ـ ۸۴۳۵۴۸ ـ ۸۵۰۷۳۶

مکالمه انگلیسی
بدون گرامر
۸۴۲۸۶۲

تدریس‌خصوصی انگلیسی
تلفن ۳۱۱۲۲۵

انگلیسی‌فرانسه
۶۲۱۵۶۹

انگلیسی
برای بزرگسالان تضمینی ۸۴۵۴۱۵ـ ۸۴۲۸۶۲

مکالمه انگلیسی
بدون گرامر کتاب و نوشتن
۸۳۴۱۵۹

انگلیسی توسط دانشجو تحصیل کرده ازانگلستان کودکان‌و بزرگسالان۳۵۲۰۰۵
۱ـ۳

تدریس خصوصی انگلیسی راهنمائی و نظری ۲۷۲۱۱۲

تدریس فرانسه
کودکان و بزرگسالان تلفن ۳۷۲۹۷۶

تدریس خصوصی انگلیسی تلفن ۲۷۹۱۷۶
آـ۱۷۸۶

تدریس آلمانی توسط تحصیل کرده آلمان ۸۵۰۹۱۶
۱ـ۲

برای تدریس انگلیسی‌دردبستان چند نفر خانم بهمکاری دعوت میشوند ۸۵۲۰۱۹

انگلیسی توسط
Mr. Anthony
۸۲۰۹۷۳

انگلیسی‌فرانسه آلمانی
۸۲۰۹۷۳

تدریس فرانسه در منزل تلفن ۶۲۲۲۹۳ تماس ۳۰ر۵به‌بعد

انگلیسی را با ماشروع کنید ۶۳۹۷۹۹

تدریس المانی
تلفن ۸۳۹۰۴۵ بهنام

انگلیسی
توسط
MISS BERIT
تلفن ۸۲۰۹۷۳

فرانسه برای صبحها ۶۴۴۷۸۳
آـ۱۸۹۸

انگلیسی تضمینی کنتراتی ۸۹۱۶۶۰

مکالمه انگلیسی توسط MISS MORLIN ۸۹۱۶۶۰

انگلیسی مخصوص خردسالان پهلوی‌خیابان فرشته پلاك ۷۰ تلفن : ۲۹۴۸۴۵
آـ۹۰۴۵

تدریس‌خصوصی فرانسه‌توسط دیپلمه‌از فرانسه تلفن۸۴۹۵۴۲
۱ـ۳ آـ۱۸۲۱

فرانسه‌مدارس‌فرانسوی ۶۴۴۷۸۳

فرانسه‌خصوصی ۶۴۴۷۸۳

مکالمه ایتالیائی
با توضیحات انگلیسی
۸۳۴۱۵۹

تدریس خصوصی انگلیسی‌وایتالیائی تلفن ۷۵۸۳۹۹

نیازمندیهای اطلاعات

تلفنی آگهی می‌پذیرد

استخدام: ۳۰۳۷۰۲ ـ ۳۱۱۲۱۹ املاک و مستغلات: ۳۰ ـ ۳۱۱۲۲۹ خرید و فروش: ۳۲۸۲۵۷ ـ ۳۲۸۴۱۴ خدمات: ۳۱۲۴۱۳ ـ ۳۱۱۲۲۷

دبیران زن و مرد مجرد
کلیه‌دروس ـ فرانسه‌و ایتالیائی
تلفن ۹۲۸۱۰۲
۱ـ۲ آ ـ ۱۷۱۰

تدریس عکاسی و فیلمبرداری
در ۲۰ جلسه تلفن ۶۸۰۳۱۹
۱ـ۳ آ ـ ۱۷۱۲

تدریس خصوصی توسط مهندس پلی تکنیک
۶۴۴۴۰۲ ـ ۷ به بعد
آ ـ ۱۷۱۳

تدریس خصوصی انگلیسی مکالمه‌انگلیسی بدون گرامر درمحل‌شما
۶۲۰۶۹۴

پانسیون

پانسیون ملی دختران با شرایط و محیط استثنائی محمودیه ـ پیراسته ـ ب ۶۱
تلفن ۲۹۱۶۹۳

پانسیون خصوصی خانمهای کارمند تلفن ۲۳۹۱۱۴

مهد کودک مونته سوری ـ امیراباد شمالی ـ شیراز شرقی ـ ۱۶۳ ـ باسرویس و امکانات ۶۵۹۲۵۶

پانسیون مینا
فقط دانشجوی دخترمی پذیرد
۸۴۷۹۸۱
۱ـ۱۰

پانسیون کودک لیلا ـ پهلوی
مقابل‌فروشگاه کورش۸۹۳۳۴۶
۱ـ۱۰

خوابگاه دختران دانشجو و کارمند میدان کاخ ۶۵۳۴۴۴و ۶۵۳۸۳۱

پانسیون مهری
فقط دانشجوی دختر میپذیرد
۸۴۴۸۶۸

پانسیون کودک نرسی‌لند امیر اباد شمالی مقابل پارک مرح تلفن ۹۲۴۰۲۷ و ۹۲۸۵۴۶

ساختمانی واقع درشاه عباس دارای اطاق های دوتخت کاملامبله‌ومجهز به تمام وسائل زندگی با مستخدم نظافتچی سرایدار تلفن مشترک‌با اجاره ماهیانه برای هر تخت ۱۳۵۰ تومان‌جهت مجردها باجاره میرسد تلفن ۸۳۰۸۴۵ در تمام شبانه‌روز جوابگوی شما می‌باشد .

استخدام فوری

به تعدادی دوشیزه یا بانوبرای انجام امور دفتری ، منشیگری ، ماشین‌نویسی‌و بایگانی‌نیازمندیم علاقمندان مشخصات خود را با راهنمای شماره ۹۸۲ روزنامه اطلاعات ارسال کنند .

استخدام مهندس

مهندس دیپلمه خارج یا دانشکده فنی که دارای ۵ سال سابقه در امور ساختمانی باشد با حقوق مکفی و امکانات دیگری که به او داده می شود مورد نیاز است . لطفا با تلفن های ۹۲۲۶۴۹ و ۹۲۳۶۹۷ خانم عزتی تماس حاصل فرمائید .

استخدام آشپز

به تعدادی آشپز نیازمندیم . علاقمندان‌شماره‌تلفن ومشخصات خود را به راهنمای ۹۸۳ روزنامه اطلاعات ارسال کنند .

آگهی استخدام

مهندسین مشاور

به یك نفر دوشیزه یا بانو ماشین نویس که مسلط به تایپ فارسی و لاتین باشد نیازمند است تلفن ۶۴۴۷۱۸ و ۶۴۴۸۶۲

Henkel

شرکت سهامی ایران هنگل استخدام مینماید

۱ـ کارمند کارگزینی دیپلمه ریاضی وارد بامور مالیاتی و بیمه و تنظیم لیست های مالیاتی و بیمه حقوق و دستمزد با حداقل ۲ سال سابقه کار مفید و آشنا به زبان انگلیسی و حداکثر ۳۰ سال سن .

۲ـ انباردار با معلومات کافی‌و ضامن‌معتبر برای اشتغال در شهرستان تبریز از علاقه‌مندان کار در کارگزینی شرکت خواهشمند است در صورت واجد شرایط بودن بنشانی شرکت واقع در تهران میدان آرژانتین خیابان الوندشماره۵۱ وداوطلبان شغل انبارداری در صورت‌ساکن‌بودن در تبریز بتلفن شماره ۳۱۴۹ آقای عبدل‌زاده مراجعه نمایند .

نقشه کش

تعدادی نقشه‌کش با تجربه موردنیاز است تلفن ۲۲۸۷۹۱ـ۴

مترورعملیات خاکی

چند نفر مترور با تجربه برای تهیه متره عملیات خاکی موردنیاز فوری است تلفن ۲۲۸۷۹۱ـ۴

چاپخانه‌فروشی در بست

وماشین های چاپ و صحافی نو و دست دوم موجود . سوار کردن و تعمیرات فنی و برقی ماشین های چاپخانه قبول میشود تلفن های : ۵۳۴۵۹۲ و ۵۳۰۹۴۷

آگهی استخدام

شرکت پرس ترانسپورت‌بار (حمل و نقل بین‌المللی)
جهت‌کادر پرسنلی خود بچندنفر نگهبان‌باشرایط‌ذیل نیازمنداست

۱ـ تحصیلات خواندن و نوشتن.
۲ـ دارای برگ خاتمه خدمت سربازی .
۳ـ دارای معرف و ضمانت‌نامه معتبر .

تخت طاووس بین روزولت و امیراتابك شماره ۱۶۵

استخدام برای امور اداری

در گروه صنعتی مینو برای تصدی مشاغل زیر
۱ـ رئیس اداره حقوق و دستمزد
۲ـ رئیس اداره امور عمومی
با شرایط زیر :
الف : تحصیلات لیسانس با دو سال یا دیپلم با ۵ سال تجربه مربوط .
ب: حداکثر سن ۳۵ سال .
۳ـ کارشناس روابط صنعتی .
با شرایط زیر
الف : لیسانس روانشناس صنعتی ـ خدمات اجتماعی ـ روانشناس عمومی .
ب: حداقل یکسال سابقه‌کار مربوط
ج: حداکثر سن ۳۵ سال .
واجدین شرایط فوق که در بخش خصوصی سابقه کار مربوط داشته باشند ارجحیت خواهند داشت .
از داوطلبان خواهشمند است در یکی‌ازروز های سه‌شنبه ۸ر۲ وچهارشنبه ۵۷ر۸ر۳ جهت مصاحبه به امور اداری گروه صنعتی مینو واقع درکیلومتر ۸جاده مخصوص‌کرج مراجعه‌فرمایند.

شرکت نفت پارس
PARS OIL CO.

PARS OIL COMPANY

Has a vacancy at its Refinery at Km 19 New Karadj Road for a Chemical Engineer with the following qualifications:

1— B.S. or equivalent in Chemical Engineering
2— Good command of spoken and written English.
3— Preferably 2 years experience in petroleum, petrochemical or chemical plant.

Qualified applicants should telephone 660141-944920-941500 for an appointment.

آگهی استخدام

۱ـ مهندس یا تکنیسین راه و ساختمان با حداقل ۸سال سابقه کار در کارگاههای ساختمانی و مدیریت کارگاهها .
۲ـ مهندس یا تکنیسین راه و ساختمان با حداقل ۶ سال سابقه کار در امور طراحی ومتره.
۳ـ راننده پایه‌دو باسواد با حداقل ۳ سال سابقه کار .
۴ـ سکرتر مسلط به تایپ فارسی و آشنا به زبان انگلیسی با حداقل ۴ سال سابقه کار .
۵ـ مستخدم با سواد با سابقه‌کار مربوطه متقاضیان به شرکت فوندیشن میدان ونك خیابان جهان کودك نبش گاندی شماره ۱۰۳ تلفن ۶۸۷۰۱۰ـ۱۲ تماس حاصل فرمائید .

استخدام بازاریاب مسکن

یك آژانس اجاره به‌خارجیان‌به تعدادی‌راهنما و بازاریاب دیپلمه که به‌زبان انگلیسی ، یافرانسه یا آلمانی‌آشنائی داشته‌باشند نیازمند است .
داوطلبان با راهنمای ۹۸۰ روزنامه اطلاعات مکاتبه کنند .

استخدام کارمند دفتری

یك شرکت تولیدی‌برای‌انجام امور دفتری خود به افراد زیر نیازمند است
۱ـ کارمند ساده با حداقل مدرك ششم ابتدائی
۲ـ ماشین نویس زن‌با مدرك دیپلم
۳ـ کمك حسابدار با سابقه
۴ـ منشی زن بامدرك لیسانس در یکی ازرشته های علوم انسانی
داوطلبان شماره تلفن ، آدرس و مشخصات خود رابه راهنمای شماره۹۸۱ روزنامه اطلاعات ارسال کنند .

آگهی استخدام

صنایع کاغذسازی‌نوظهور افراد مشروحه زیر را با حقوق و مزایای عالی‌بطور شیفتی (نوبت‌کاری) استخدام مینماید :

۱ـ تکنیسین برق با داشتن حداقل ۵ سال تجربه کار در کارخانجات تولیدی
۲ـ کمك اپراتور (جهت آموزش متصدی ماشین)
الف ـ داشتن سابقه کار اپراتوری درکارخانجات تولیدی (افرادی که در کارخانجات کاغذ سازی ایرانیت ـ نساجی ـ سیمان) سابقه کارداشته باشند ارجحیت دارند .
ب ـ حداقل تحصیلات سوم متوسطه .

متقاضیان می توانند همه روزه‌از ساعت ۸ صبح الی ۲ بعد از ظهر با در دست داشتن شناسنامه‌وخاتمه‌خدمت‌یا معافی‌ویك قطعه‌عکس ۴×۳ به کارگزینی شرکت واقع در جاده‌قدیم کرج پشت کارخانه شیر پاستوریزه ۲۴ متری رضا شاه کبیر(کوی شادآباد) مراجعه نمایند .

آگهی استخدام

شرکت سی‌ب‌ی افراد زیر را استخدام می‌نماید
۱ـ تکنیسین برق فارغ‌التحصیل یکی از هنرستان های صنعتی تهران با حداقل یکسال سابقه‌کار .
۲ـ سکرتر مسلط‌به‌تایپ فارسی با حداقل یکسال سابقه‌کار .
کیمخان زند جنب ابرانشهر مقابل بانک ملی پلاک ۶ر۵۴ تلفن ۲ـ۸۳۹۳۲۱ لطفا از ساعت ۸ صبح تا۱ بعد ازظهر و از ۴ تا ۷ بعدازظهر مراجعه فرمائید

اخذ پذیرش تحصیلی از آمریکا

اجرت ۲۰۰ دلار بعد از اخذ پذیرش
اخذ پذیرش از دانشگاه کالج مدارس‌زبان، دبیرستان با خوابگاه و بدون خوابگاه مدارس دوساله ، مدارس حرفه‌ای .

شرکت فرهنگی برك
مرکز لوس‌آنجلس تلفن ۵۲۹۷ـ۴۷۹ـ۲۱۳
نماینده تهران تلفن ۶۲۵۰۰۳ـ
تهران خیابان پهلوی‌بین‌سه‌راه عباس‌آبادو تخت طاوس کوچه شجاعی پلاك ۲ر۲

شرکت سهامی نوسازی وعمران تهران

جهت تکمیل کادر نقلیه در کارگاه شهرك اکباتان تعدادی راننده پایه یکم را که دارای شرایط ذیل باشد با حقوق مکفی استخدام مینماید .

۱ـ دارای تحصیلات ششم ابتدائی
۲ـ حداقل سابقه کار معتبر در وسائط نقلیه سنگین
۳ـ داشتن برگ معافیت دائم از خدمت وظیفه

متقاضیان واجدشرایط‌می توانند با دردست داشتن مدارك لازم به کارگزینی شهرك اکباتان واقع‌درغرب میدان شهباد روبروی ارتاکسی‌مراجعه‌نمایند.

ماشین‌سازی پارس (شرکت سهامی خاص)

جهت تکمیل کادر فنی خود درتهران و شهرستانها افراد زیررا با حقوق و مزایای مکفی به‌همکاری‌دعوت می‌نماید .

۱ـ سرپرست ارشد پروژه :
مهندس مکانیك با حداقل ۱۰ سال سابقه کار در محاسبات فنی ، طراحی و یا تولید با آشنائی کامل بزبان انگلیسی .

۲ـ مهندس پروژه :
مهندس مکانیك ویا راه ساختمان با حداقل ۵ سال سابقه کار در طراحی محاسبات فنی و یا تولید با آشنائی کامل به زبان انگلیسی .

۳ـ سرپرست نصب :
مهندس مکانیك ویا راه وساختمان‌باحداقل ۵سال سابقه کار در نصب اسکلت فلزی و یا ماشین‌آلات با آشنائی به زبان انگلیسی .

۴ـ متخصص‌برنامه‌ریزی وکنترل مواد :
مهندس صنعتی با حداقل ۳ سال سابقه‌کاردر برنامه‌ریزی مواد ـ تولید آشنا به‌سیستم‌های مکانیزه موجودیهای کارخانه .

۵ـ سرپرست تعمیر ماشین‌آلات:
مهندس مکانیك با حداقل ۶ سال‌سابقه‌کار در تعمیرات و نگهداری با آشنائی کامل به زبان انگلیسی .

۶ـ معاون امور اداری :
لیسانس یا دیپلم با حداقل ۱۰ سال سابقه‌کار مفید .

۷ـ حسابدار ارشد :
لیسانس حسابداری با حداقل۳سال‌سابقه‌کار مفید .

۸ـ حسابدار صنعتی :
لیسانس‌حسابداری‌صنعتی با حداقل۲سال‌سابقه‌کار مفید .

۹ـ نقشه‌کش استراکچر :
فوق دیپلم یا دیپلم حداقل ۵ سال سابقه‌مفید در نقشه‌کشی اسکلت فلزی .

۱۰ـ برنامه‌نویس کامپیوتر :
لیسانس یا دیپلم آشنا به زبان RPG-2

۱۱ـ پانچیست :
دیپلم با حداقل ۳سال سابقه کار مفید .

۱۲ـ اپراتور تلفن :
دیپلم با حداقل ۲ سال سابقه کارمفید و آشنائی کامل به زبان انگلیسی .

۱۳ـ بایگان :
دیپلم با حداقل ۵ سال سابقه کار مفید .

واجدین شرایط استخدام‌می‌توانندهمه‌روزه به استثنای روز های پنجشنبه و جمعه از ساعت ۸الی۱۲ و از۱۴ الی ۱۶برای تکمیل فرم‌استخدام و مصاحبه به آدرس دفتر مرکزی شرکت خیابان تخت‌جمشید شماره ۲۹۶ مراجعه ویا مشخصات کامل خود رابه آدرس مزبور ارسال فرمایند .

SIEMENS

زیمنس شرکت سهامی خاص تعداد۲ نفرویزیتور راکه سابقه در فروش وسایل و دستگاه های مخابراتی داشته باشند بهمکاری دعوت مینماید .

داوطلبان میتوانند از روز شنبه تا چهارشنبه هر هفته بین ساعت ۷الی ۱۴ به کارگزینی شرکت واقع در خیابان تخت جمشید شماره ۲۲ ساختمان زیمنس مراجعه و یا با تلفن ۶۱۴۳۴۹ تماس حاصل نمایند .

آگهی استخدام

شرکت ملی صنایع مس ایران جهت تکمیل کادر بیمارستانی خود درسر ـ چشمه کرمان تعدادی پزشك متخصص امراض داخلی و بیهوشی و اباحقوق و مزایای مکفی استخدام مینماید .
داوطلبان میتوانند همه روزه‌لغایت ۲۶ر۸ر۱۳۵۷ از ساعت ۵ر۸ صبح تا ۳ بعدازظهر جهت تکمیل پرسشنامه استخدامی‌و کسب اطلاعات بیشتر به کارگزینی شرکت واقع‌در تهران ـ بلوار الیزابت ـ شماره ۵ مراجعه نمایند .

نیازمندیهای اطلاعات تلفنی آگهی می‌پذیرد

استخدام: ۳۰۳۷۰۲ ـ ۳۱۱۲۱۹ املاک و مستغلات: ۳۰ ـ ۳۱۱۲۲۹ خرید و فروش: ۳۲۸۲۵۷ ـ ۳۲۸۴۱۴ خدمات: ۳۱۲۴۱۳ ـ ۳۱۱۲۲۷

IRANO SWEDISH COMPANY, AB

شرکت ایران وسوئد

TEL.65 41 41-5
تلفن: ۵ ـ ۶۵۴۱۴۱

افراد واجد شرایط زیررا باحقوق ومزایای‌مکفی بهمکاری‌دعوت‌میکند

۱ـ منشی وماشین‌نویس فارسی ولاتین
با تسلط بزبان انگلیسی و چهار سال سابقه‌کار.

۲ـ دیپلمه فنی
با معافیت دائم و آشنائی بزبان انگلیسی .

۳ـ ماشین نویس وبایگان
فارسی‌ولاتین با آشنایی بزبان انگلیسی .

۴ـ فروشنده وبازاریاب
با آشنائی بزبان انگلیسی و حداقل ۲ سال‌سابقه کار ووسیله نقلیه شخصی .

۵ـ مکانیك جرثقیل
وبالابرهای ساختمانی باحداقل‌سه‌سال‌سابقه‌کار

۶ـ مکانیك درجه یك
ماشین‌آلات سنگین‌راه وساختمان.متقاضیان‌واجد شرایط می توانند همه روزه به استثناءپنجشنبه وجمعه جهت تعیین وقت مصاحبه با اداره امور کارکنان این شرکت تماس حاصل نمایند .

استخدام
کارخانجات پارس الکتریک
(شرکت‌سهامی‌عام)

افراد زیر را برای همگامی در پیشبرد صنعتی نو و پیشرو به همکاری دعوت می‌نماید .

۱ـ عده‌ای کنترلر
جهت کنترل قطعات الکتریکی و مکانیکی ، با داشتن حداقل ۲سال سابقه کار و تحصیلات سیکل‌اول

۲ـ تکنیسین برق
آشنا به نصب و تعمیر تلفن با داشتن تحصیلات حدود سیکل‌اول

۳ـ قالبساز، تراشکاروفرزکار
با داشتن حداقل ۶سال‌سابقه کار و تحصیلات سیکل اول

۴ـ کارگرساده‌مرد
جهت کار در کارگاههای تولیدی باداشتن‌تحصیلات‌حداقل‌دوم‌پیکار

۵ـ کارگرحمل‌ونقل
با سواد خواندن و نوشتن

۶ـ نظافتچی

لطفا جهت استخدام ویا کسب اطلاعات بیشتر همه روزه‌باستثناء روزهای‌تعطیل‌ازساعت ۷ الی ۱۶٫۵ بادردست داشتن کارت پایان‌خدمت یا معافیت از خدمت نظام وظیفه بکارگزینی کارخانجات‌پارس‌الکتریك واقع‌درخیابان‌ایزنهاور ایستگاه شاوب لورنس شماره ۵۶۳ مراجعه فرمائید .

ارج AREG

استخدام میکنه

شرکت ارج برای تصدی مشاغل زیر با حقوق و مزایای مکفی شما را به همکاری دعوت میکند .

۱ـ رئیس اداره خدمات سرویس ، با تحصیلات دیپم و حداقل دو سال‌سابقه کار در سفارشات و امار و آشنائی بزبان انگلیسی .
۲ـ مهندس ساختمان ، با داشتن حداقل ۵ سال سابقه‌کار .
۳ـ طراح قالب ، با تحصیلات دیپلم فنی‌و ۴ سال سابقه‌کار .
۴ـ نقشه‌کش مکانیك با تحصیلات دیپلم فنی و حدود ۵ سال سابقه‌کار .
۵ـ کارمند روش ساخت با تحصیلات‌دیپلم و تسلط به نقشه‌کشی .
۶ـ زمان‌سنج با تحصیلات دیپلم ریاضی و یکسال سابقه‌کار .
۷ـ نگهبان وکارگر ساده‌باتحصیلات‌حدود ششم ابتدائی .

داشتن برگ خاتمه خدمت و یا معاف از خدمت نظام برای کلیه مشاغل فوق الزامی‌است .
آدرس : کیلومتر ۵ جاده مخصوص کرج .
تلفن : ۳۹ـ۹۶۲۰۳۱

حج عمره وزیارت شام

در ایام عاشورا زمینی ۳۳ روز ۵۵۰۰ و هوائی ۸۵۰۰ تومان‌با کلیه هزینه‌شرکت‌خدمات دینی ۹۵۱۰۱۲ منزل ۵۴۰۹۸۸

اگهی‌دعوت مجمع‌عمومی‌فوق‌العاده شرکت سهامی عام قند شازند

مجمع عمومی فوق‌العاده شرکت سهامی‌عام قند شازند شماره ثبت ۱۱۵۹۲ ساعت ۶ بعداز ظهر روز یکشنبه ۳۰ مهرماه ۱۳۵۷ شمسی در محل اصلی شرکت خیابان پارك (وزراء) خیابان هفدهم ـ شماره ۲۵ تشکیل میگردد .
دستور جلسه
۱ـ ازدیاد سرمایه شرکت .
هیئت مدیره شرکت سهامی عام قند شازند

آگهی دعوت مجمع عمومی عادی سالیانه شرکت سهامی عام قند شازند

مجمع عمومی عادی سالیانه شرکت سهامی عام قند شازند بشماره ثبت ۱۱۵۹۲ ساعت ۵ بعد ازظهر روز یکشنبه ۳۰مهر ماه۱۳۵۷ شمسی در محل اصلی شرکت خیابان‌پارك(وزراء)خیابان هفدهم ـ شماره ۲۵ تشکیل میگردد .
دستور جلسه :
۱ـ رسیدگی و تصویب گزارش مالی سال ۵۷ـ۱۳۵۶ شرکت .
۲ـ انتخاب هیئت مدیره و مدیر عامل و ازرسین شرکت .
هیئت مدیره شرکت سهامی عام قند شازند

استخدام

یك شرکت ساختمانی برای تکمیل گروه فنی خوددرشهرستان ها از شما دعوت به همکاری می نماید

۱ـ مهندس راه ساختمان با حداقل ۵ سال تجربه کار پس‌از اخذ دانشنامه
۲ـ تکنیسین‌ساختمان باحداقل ۵ سال سابقه کار
۳ـ مهندس‌متروربا تجربه‌کافی
۴ـ نقشه‌بردار درجه یك با حد اقل ۵ سال سابقه کار جهت‌کار در مس سرچشمه و بندرعباس

ردیف ۱ و۲ و ۳ جهت کار در بندرعباس متقاضیان می‌توانند همه‌روزه به استثنای روز های تعطیل از ساعت ۸ الی ۱۷ به کارگزینی شرکت واقع‌در خیابان تخت طاوس ضلع شمال شرقی چهارراه نادرشاه ۱٫۲۹۱ مراجعه نمایند .

اخذ پذیرش تحصیلی
تلفن ۸۹۰۸۰۱

تعداد ۳۰ برگ سهام شرکت وام‌پس‌انداز اکباتان جهت فروش آماده است لطفا از ساعت ۱۸الی ۱۴با تلفن ۸۳۳۰۰۱ـ۸۳۲۰۱۲ خانم‌زهتاب تماس حاصل نمایند .

مترور

مسئول امور مترهآماده همکاری‌است راهنمای ۹۷۸ اطلاعات تلفن ۳۱۲۲۰۳

مترورساختمانی

با حداقل پنج سال سابقه کار مفید جهت خدمت در اصفهان و دورود موردنیاز می باشد. لطفا با تلفن های شماره ۶۲۰۰۸۴ و ۶۲۸۴۳۶ از ساعت ۸ الی ۱۲ تماس حاصل فرمائید .

یك نماینده امریکائی با سابقه طولانی‌خدمات خود را ارائه و برای فروش کالا های زیرنماینده فعال میپذیرد .

تخصص ما دراین است

الکترونیک وسائل عکاسی لوازم آرایش عطر و غیره و ساعت لوازم آشپزخانه زیورآلات و اجناس کادوئی.عینک فرانسوی ساعتهای زنگی،ماشین حساب الکترونیک انواع خودنویس کرس ،پارکر، شیفرز و غیره هر مقدار که بخواهید ما با نمونه و قیمت در اسرع وقت در اختیارتان قرار میدهیم لطفا به نشانی زیر مراجعه نمائید.

UNITED PREMIUM ENTERPRISES,
500 Fifth Ave.
New York, N.Y. 10036
تلکس ۲۳۷۱۸۱ UPE UR
تلگرافی UPEEXPORT, NEW YORK

سکرتر

سکرتر ایرانی با تجربه و تسلط کامل به زبان انگلیسی برای کار در تهران استخدام می گردد آدرس خیابان ثریا شماره ۱۲۹ شرکت نیافران تلفن ۸۲۰۸۴۸ و ۸۲۱۳۳۶

آگهی

دانشکده تربیت بدنی وعلوم ورزشی‌جهت بهبود کیفیت مهد کودك خود احتیاج‌به‌بهره‌گیری از تجارب ۲نفر خانم کودکیار (بهیار) و ۲ نفر خانم کمك مربی دارد .
خواهشمند است جهت آگاهی بیشتر در این زمینه به مدیریت امور اداری دانشکده واقع در مجموعه ورزشی آریامهردهکده المپیك‌مراجعه شود .

دانشکده تربیت بدنی‌و علوم ورزشی

ماشین آلات

سه دستگاه‌جرثقیل تمام‌هیدرولیك آمریکائی‌پتی‌بن۱۵ تنی‌ودو‌دستگاه بیل‌مکانیکی O-K زنجیره‌ای و دو دستگاه غلطك کمپاکتور پاچه فیلی کاترپیلار ۸۲۵ نو بفروش میرسد

۸۴۹۸۶۷

چهاردستگاه جیپ نیسان
بسیار تمیز ، آماده به‌کار بفروش می‌رسد خریداران در موسسه اطلاعات ـ قسمت حمل و نقل تلفن ۳۲۸۲۶۶ از ساعت ۸ صبح الی ۶بعد ازظهر به آقای ابراهیمی مراجعه فرمایند .

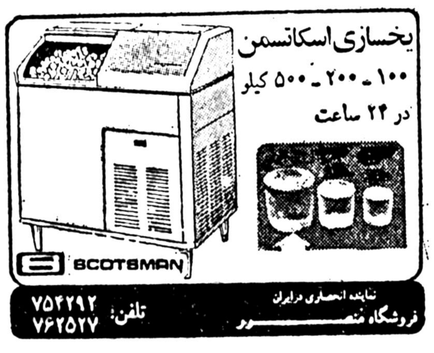

قالب پلاستیک

موجود در تهران
آجیل خوری کریستال، ظرف کره‌خوری سه‌پارچه بزرك و کوچك، لیوان کریستال ، میوه خوری کریستال و چندین نوع قالب دیگر .

موجود در اروپا
بیش‌از ۱۰۰ نوع قالب دست‌دوم‌و دست اول‌طبق نمونه موجود در تهران

سفارشی
جهت انواع قالب های درخواستی طبق نمونه‌یا نقشه سفارشی پذیرفته میشود .
شرکت سهامی خاص پرکینگز
خیابان ملك‌الشعراءبهار شماره ۱۵ تلفن های ۸۳۸۹۴۱ و ۸۳۹۲۴۹

آگهی استخدام

شرکت ملی صنایع مس ایران به افرادی با مشخصات زیر جهت اشتغال در محل معادن مس سرچشمه کرمان نیاز دارد :

۱ـ مهندس راه‌وساختمان	۵ نفر
۲ـ مهندس برق	۲ نفر
۳ـ مهندس مکانیك	۵ نفر
۴ـ آرشیتکت	۳ نفر

شرایط عمومی استخدام
۱ـ تابعیت ایران
۲ـ عدم سوء پیشینه
۳ـ دارابودن برگ پایان خدمت یامعافی
۴ـ عدم اشتغال در سازمانهای دولتی

از داوطلبان دعوت می‌شود جهت تکمیل پرسش‌نامه استخدامی همه‌روزه‌لغایت۲۶ر۸ر۵۷ باستثنای پنجشنبه از ساعت ۸½ صبح الی ۱۵ به کارگزینی این شرکت‌واقع در تهران ـ میدان ولیعهد اول بلوار الیزابت‌شماره ۵مراجعه فرمایند.

هپکو

هپکو تنهاسازنده‌ماشین آلات راهسازی‌وساختمانی درایران برای تکمیل کادرپرسنلی خود در تهران احتیاج بافرادزیردارد:

۱ـ منشی مخصوص باحداقل ۴سال‌سابقه‌کارمفید و آشنائی کامل به زبان انگلیسی
۲ـ رئیس اعتبارات‌اسنادی با داشتن لیسانس حسابداری یا بانکی و حداقل۵ سال‌سابقه‌کارمفید و آشنائی کامل به زبان انگلیسی .
۳ـ سرپرست گزارشات‌مدیریت‌باداشتن‌لیسانس حسابداری و حداقل سه سال سابقه کار مفید و آشنائی کامل به زبان انگلیسی .
۴ـ سرپرست اعتبارات‌اسنادی‌باداشتن لیسانس حسابداری یا بانکی و حداقل سه‌سال سابقه کار مفید و آشنائی کامل به زبان انگلیسی .
۵ـ کارمند ارشدحسابداری باداشتن دیپلم یا فوق دیپلم و حداقل ۴ سال سابقه کار در صدور اسناد و دفاتر قانونی

متقاضیان می‌توانند به آدرس خیابان ثریا چهار راه روزولت ساختمان شماره ۱۰ طبقه پنجم مراجعه یا با تلفنهای ۹ـ۸۳۹۳۶۰ تماس بگیرند.

ادامه اعتصاب در تهران

بقیه از صفحه ۹

۲۴ر۷ر۵۷ ساعت ۵ بعد از ظهر جلسه‌ای باحضور کلیه معلمان منطقه ساوجبلاغ در مدرسه راهنمائی فردوسی تشکیل گردید و درخواست‌ها یشان را در ۲۸ ماده بشرح زیر اعلام کردند.

۱ـ اجرای کامل اصول و متمم قانون اساسی ۲ـ لغو حکومت نظامی درسراسرایران ۳ـ آزادی بدون قید و شرط محمد درخشش ٤ـ اعاده حیثیت و آزادی معلمان و دانش‌آموزانی که مورد اهانت ماموران قرار گرفته‌اند ۵ـ عدم درج وعده های دروغ و خلاف واقع درحق معلمان در مطبوعات ٦ـ تامین آزادی قلم و بیان و حرمت معلم.

۷ـ حذف تغذیه رایگان و صرف بودجه آن جهت‌عمران و نوسازی مدارس کشور .

۸ـ آزادی زندانیان سیاسی

۹ـ محاکمه علنی و صادقانه افرادی که در ربع قرن اخیر بیت‌المال مردم را به تاراج برده‌اند .

۱۰ـ تامین مسکن فرهنگیان بایرداخت کمك هزینه مسکن

۱۱ـ پرداخت تسهیلات زندگی بصورت ۱۰۰ درصد .

۱۲ـ پرداخت فوری بقیه ٤۰ درصد از ٦۰ درصد تسهیلات معوقه .

۱۳ـ افتتاح بانك فرهنگیان در منطقه .

۱٤ـ عضویت تمام فرهنگیان در بانك فرهنگیان .

۱۵ـ پرداخت وام مسکن به بهره کمتر و زمان پرداخت بیشتر .

۱٦ـ ایجاد مهد کودك و تهیه کلیه وسایل مورد لزوم بصورت صبح و بعد از ظهر.

۱۷ـ صدور گروه ها و پایه های عقب مانده .

۱۸ـ پرداخت کلیه دیون .

۱۹ـ تقلیل دانش آموزان کلاسها به حداکثر ٤۵ نفر.

۲۰ـ تهیه وسایل ورزشی برای تمام آموزشگاه ها .

۲۱ـ پرداخت کمك های غیر نقدی حداقل سرانه ۵۰۰ ریال و پرداخت بموقع آن بصورت بن .

۲۲ـ پرداخت کارانه برای تمام ماه خرداد .

۲۳ـ افزایش حقوق ومزایا و انتخاب درصد افزایش متغیر باتوجه به افزایش هزینه زندگی

۲٤ـ صدور گروه برای کارکنان اداری مثل ضوابط صدور گروه برای کارکنان آموزشی ولغو امتیازات اداری و آموزشی

۲۵ـ انتشار مجدد روزنامه مهرگان .

۲٦ـ بازگشت تبعیدیهای سیاسی خارج و داخل کشور.

۲۷ـ پرداخت تسهیلات زندگی و فوق‌العاده شغل برای خدمتگزاران .

۲۸ـ برای تامین خواست های مشروع بالا تا تاریخ ۳ر۸ر۵۷ وقت داده میشود اگر چنانچه عمل نشده باشد اعتصاب دو باره ادامه خواهد داشت و کلیه معلمان ازرفتن به محل کار خود خودداری خواهند کرد.

اعتصاب دخانیات

بیش از ٤۷۰۰ نفر از کارکنان و کارگران شرکت دخانیات به عنوان اعتراض دست از کار کشیدند.

کارگران دخانیات که قبلا از تاریخ ۱۲ر۷ر۵۷ دست از کار کشیده بودند، خواست های خودرا در بیانیه هایی برای وزارت کار و کارفرما اعلام داشتند. خواست های کارگران دخانیات مربوط به افزایش حقوق و کاهش ساعت کار است که باطلاع مقامات مسئول رسانده‌اند .

خواست‌های کارگران واحد های مختلف دخانیات از وزارت کار بشرح زیر است :

۱ـ انتخابات سندیکائی کارگران .

۲ـ طبقه بندی مشاغل طبق نظر کارشناسان وزارت کار .

۳ـ بازنشستگی کارگران دخانیت باتوجه به سنگین بودن و مسمومیت محیط ونوع کار آن از ۳۵ سال پرداخت حق بیمه و سابقه کار به ۳۰ سال تعدیل شود، « بدون محدودیت سنی ».

٤ـ حداقل مزد براساس هزینه زندگی « یك مرد ویك زن و حداقل دو بچه » که می بایست تماما در مقاطعه تنباکو منظور شود.

۵ـ مرخصی سالیانه یکماهه یا مجموعه دریافتی برقرار شود.

٦ـ مالیات ها و حق بیمه تقلیل یابد .

۷ـ خدمت سربازی قبل از استخدام در سابقه خدمت کار منظور شود .

در ضمن در اعلامیه دیگری کارگران دخانیات متن خواسته خودرا از کارفرما اعلام داشته اند که بدین شرح است :

خواست‌های کارگران واحد های مختلف دخانیات از کارفرما:

۱ـ ترمیم مزد در اسرع وقت مطابق پرداختی سایر کارخانه های دولتی .

۲ـ سود ویژه یا پاداش کار بمیزان ۳ ماه در سال با مزایای دریافتی منهای پاداش فعلی .

۳ـ بنابر اصل کار مساوی با دریافتی مساوی لازم است ضمن بالا بردن نرخ مقاطعه کار تنی ـ ملیونی از محصول در انبار حاضر بمصرف محاسبه شود و کارگران تمام واحدها در دوگروه مشخص ضمن ۸ ساعت کار هروقت تعهد کارشان پایان یافته بتوانند از کارخانه خارج شوند.

٤ـ کمك هزینه مسکن با توجه به آنچه برای کارگران وزارت نیرو تعیین گردید.

۵ـ کمك هزینه خواربار با توجه به آنچه برای کارگران وزارت نیرو تعیین گردیده.

٦ـ تشکیل کمیسیون فنی مالیاتی بدین نحو که کسانی که حق بالا رفتن به سمت بالاتر را دارند با حکم و سمت کسانی که حق بالارفتن بسمت بالاتر را دارندولی در کادر محل نباشند پول سمت بدون حکم بقیه کارگران معادل ۲ پایه لیاقت هردو سال یك‌بار.

۷ـ افزایش مزایای گردو غبار از ۱۵ درصد تا ٤۵ درصد .

۸ـ مرخصی سالیانه باتوجه به آنچه که کارگران سایر کارخانه ها بیشتر میگیرند و نیز اینکه کالاز مواردپیش بینی وزارت کار کمتر نباشد باتوجه باین که آزاد باشند، هروقت که بخواهند ویاسال بعدبدون صدمه بر تولید از آن استفاده نمایند.

۹ـ نهار خوری به پیمانکار واگذار شود و پول نهار بر اساس بودجه اداره خواربار بین کارگران تقسیم شود.

۱۰ـ بازپرداختوام ضروری ۳ساله تعیین شود.

مهلت در شرکت الیاف

در پی چندماه مذاکره برای برآورد ساختن پاره‌ای از خواست‌های کارکنان شرکت سهامی الیاف و بی‌نتیجه ماندن این مذاکرات روزهای چهارم و نوزدهم مهر کارکنان این شرکت دو بیانیه که در آن خواست های خود را مطرح کرده بودند ، تسلیم مدیر شرکت کردند . از جانب مسئولان شرکت به کارکنان اطلاع داده شد که یکبار دیگردر موارد ذکر شده در بیانیه های خود تجدید نظر کنند و سرانجام این تجدیدنظر به صدور یک بیانیه ۸ ماده‌ای انجامید . در بیانیه اخیرالذکر کارکنان شرکت تا روز ۳شنبه ۲۵ مهر به مدیران شرکت مهلت دادند که درصورت عدم‌توجه به خواست‌هاشان ، دست به اعتصاب خواهند زد .

آخر وقت اداری روز ۲٤ مهر رئیس اموراداری شرکت به اطلاع کارکنان رساند که برآورده کردن خواستهای کارکنان مقدور نیست . بدین ترتیب روز ۲۵ مهر کارکنان شرکت الیاف دست از کارکشیدند .

چند ساعت پس از آغاز اعتصاب در این واحد ، مدیر عامل شرکت‌دراجتماع کارکنان حضور یافت وطی سخنانی انجام برخی از خواستهای آنان را به حصول نتیجه مذاکرات سندیکای نساجان که تا ۱۵ روز دیگر روشن خواهد شد ، موکول کرد. با سخنان مدیر عامل شرکت، کارکنان شرکت الیاف که از سخنان مدیر عامل یک فرصت ۱۵روز را استنباط کرده‌اند ، بسر کارهاشان بازگشتند .

کارخانجات شرکت سهامی الیاف ، بزرگترین واحد تولیدنخ نایلون‌درخاورمیانه است که بصورت شبانه روزی در ۳ شیفت‌کارمیکند.

صد سال پیش تصور هم نمیکردیم که امروز پهلویمان به پهلویمان بچسبد

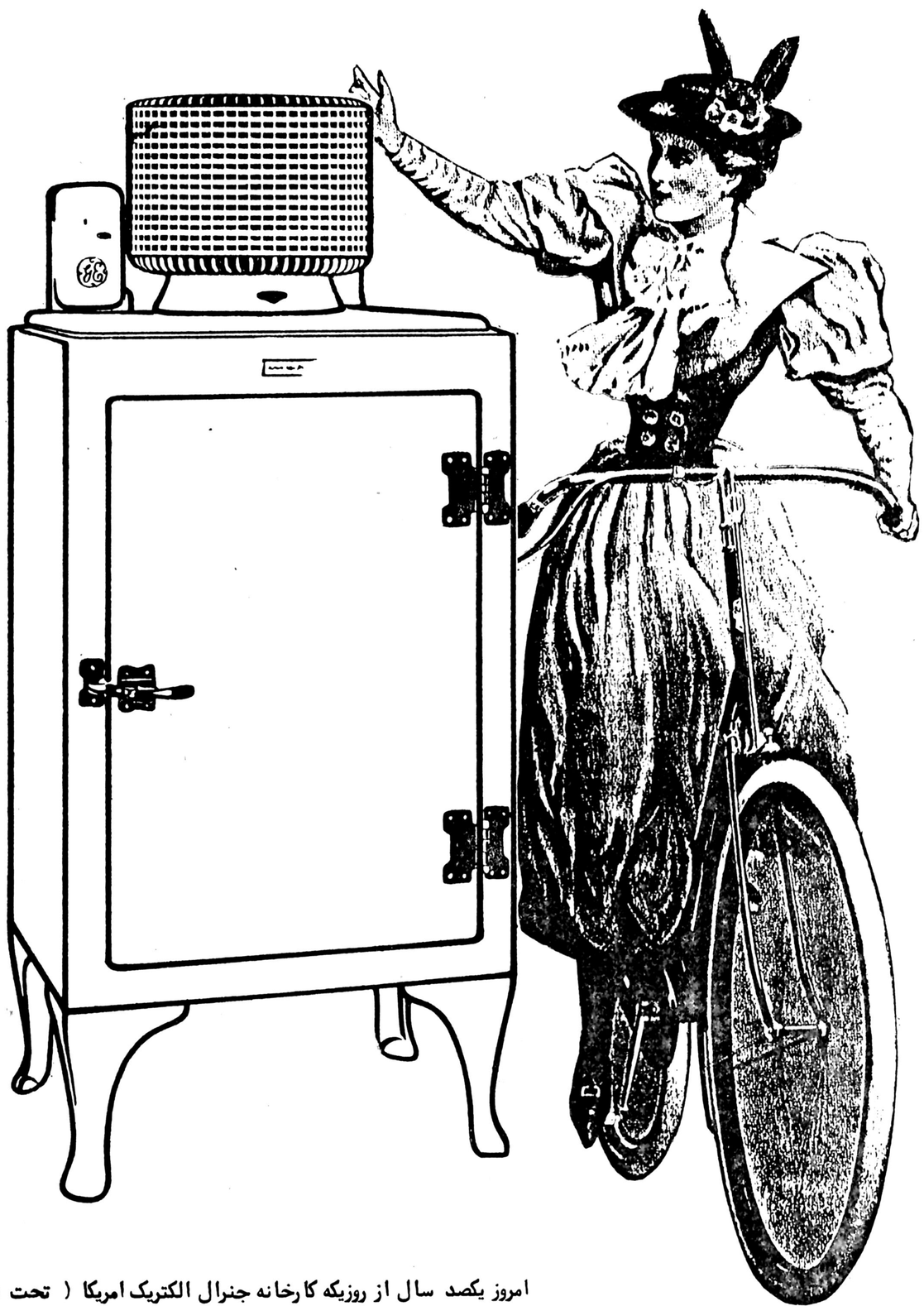

امروز یکصد سال از روزیکه کارخانه جنرال الکتریک امریکا (تحت نام ادیسون الکتریک) آغاز بکار کرد می گذرد آنروزها یخچالهای خانگی ساخت جنرال‌الکتریک از پیشرفته ترین امکانات در نوع خود بهره مند بود و امروز نیز درحالیکه جنرال الکتریک بعنوان یکی از بزرگترین مجتمع های تولیدی دستگاههای الکتریک والکترونیک در ساخت طعات ماهواره ها ـ راکتورهای اتمی و موتور هواپیمای جت فعالیت میکند هنوز خود را موفق ترین سازنده یخچال فریزر خانگی میداند و یخچانهای پهلو به پهلوئی میسازد که از پیشرفته ترین تکنولوژی صنایع‌سرد سازی برخوردار است ، همانطورکه به ساخت اطو برقی ، ماشین لباسشوئی ، ظرفشوئی و ده ها نوع لوازم خانگی دیگر ادامه میدهد .

شاید اگر جنرال الکتریک دائماً درحال اختراع روشهای جدید نبود امروز نمی توانست به صد سالگی اش افتخار کند .

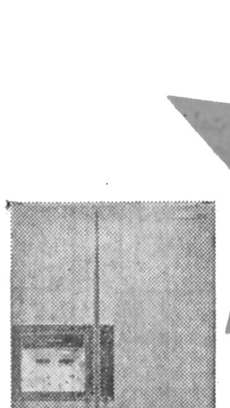

جنرال الکتریك ... یکصد سال پیشرفت در سازندگی

GENERAL ELECTRIC

شرکت مهندسی و بازرگانی پارس

نماینده انحصاری لوازم خانگی جنرال الکتریک در ایران

آنوار 211

اطلاعات بانوان

سه‌شنبه‌ها منتشر میشود

اتخاذ یک سیاست هماهنگ ومصالحه آمیز میان کشورهای غربی، راه نجات از گرفتاریهای اقتصادی جهانی «۲»

راه حلهای قرون گذشته برای مشکلات قرن بیستم!

دکتر جهانگیر آموزگار

سومین تصور باطل غربیها که زائیده سفسطه زیرکانه (ولی آشکارا غرض آلوده) آنهاست، مساوی شمردن کسری موازنه پرداختهای کشورهای در حال توسعه با رقم مازاد پرداختهای اوپک است. بحثی نیست که کشورهای در حال توسعه از سال ۱۹۷۴ به این طرف ناگزیر شده اند قیمت بالاتری برای نفت وارداتی خود پرداخت کنند. و علیرغم بهتر شدن رابطه مبادله بازرگانی آنها در قبال ممالک اوپک از ۱۹۷۶ ببعد (و کمکهای قابل ملاحظه اوپک بصورت وام یا بلاعوض)، «کپه سوخت» آنها هنوز کاملا تراز نشده است. اما کاملا واضح است که مشکل روزافزون بدهی کشورهای پر حال توسعه معلول بالارفتن قیمت نفت نیست. طبق ارقام انتشار نیافته صندوق بین‌المللی پول، کسری بازرگانی ممالک در حال توسعه یا کشورهای اوپک در ۱۹۷۵ (آخرین سالی که سازمان ملل متحد برای آن آمار در اختیار دارد) بمبلغ ۱۲/۸ میلیارد دلار بالغ گردیده است. این کسری ناشی از واردات نفت آنها بمبلغ ۱۷/۱ میلیارد دلار و مازاد بازرگانی با اوپک در مبادله کالاهای غیرنفتی بمبلغ ۴/۳ میلیارد دلار بوده است. در سال مزبور کسری پرداختهای ممالک در حال توسعه با کشورهای توسعه یافته برای واردات فقط کالاهای ساخته شده و غلات به ۴۵/۹ میلیارد دلار سر زده و کل کسری بازرگانی آنها با کشورهای فوق از ۱۷/۵ میلیارد دلار تجاوز نموده است. بعبارت دیگر، کشورهای در حال توسعه تقریبا سه برابر مبلغ واردات نفتی خود برای واردات از کشورهای صنعتی پرداخت نموده اند. اگر بار بدهی خارجی ممالک در حال توسعه روز بروز سنگین تر میشود، علت را باید در جاهای دیگر جست.

ایجاد تعدیل در پرداخت ها

تردیدی نیست که افزایش قیمت نفت اثرات عمیقی بر تخصیص منابع، توزیع درامد در سطح جهانی، سطح کل فعالیتهای اقتصادی و ایجاد تعدیل در پرداختهای بین‌المللی داشته است. با این حال، آمیزه ناخوشایند تورم و بیکاری را که جهان غرب در چند سال اخیر با آن دست به گریبان بوده (و ممکن است حداقل تا چند ماه آینده دوام داشته باشد) نمیتوان بسهولت معلول یک رویداد یا تصمیم خاص شمرد.

علت العلل گرفتاری اقتصادی اخیر جهانی توسل به راه حلهای قرن هجدهم و نوزدهم برای از میان برداشتن مشکلات قرن بیستم است. یک جنبه این ناهمسازی مربوط به وضع کلی دنیا است که هنوز به نحوی فاحش میان فقیر و غنی، بزرگ و کوچک، آزاد و مستبد تقسیم شده است و هر یک از آنها هدفها و آرزوهای خاص و ملی خود را دنبال میکنند. این هدفها و آرزوها، بنوبه خود، با پیروی از فلسفه فردگرایانه قرن هجدهم که بر نفع پرستی، رقابت و چشم پوشی از نقائص مکانیزم عرضه و تقاضا بنیان دارد قابل تحقق نیست. ناهمسازی دیگر، همانا متابعت از فلسفه اقتصادی نئومرکانتیلیزم قرن نوزدهم است که ریختن زباله خانه خویش بر کنار خانه همسایه را روا میداردو تحصیل ثروت و مکنت از راه بیچاره ساختن دیگران را جائز میشمارد.

علت اصلی کندی و نابرندگی این فلسفه های قرن هجده و نوزده در دنیای کنونی اتکاء متقابل و روزافزون اقتصادی و سیاسی کشورها در جهانی است که روز بروز کوچکتر میشود. این اتکاء متقابل، و گسترش چاره ناپذیر مناسبات بین‌المللی راه حلهائی را طلب میکند که شیوه های ساده «آزادی بی بند و بار اقتصادی» از ارائه آنها ناتوان است و انتظام روابط و پیوستگی فزاینده بین‌المللی محتاج همکاریهای نزدیکتر و پیچیده تر میان کشورها است.

نگرانی از قلت ذخائر انرژی

از نظرگاه رشد اقتصادی و اشتغال کامل، ترس فراوان از تورم در برخی از کشورهای صنعتی و نگرانی از قلت ذخایر ارزی در پاره ای دیگر از این کشورها، باعث شده است که مقامات مسئول آنها از دست یازیدن به «اقدامات مثبت» در اقتصاد خود (مثلا تسریع رشد اقتصادی و افزایش واردات از خارج) خودداری کنند. بدین گونه، حتی همان پنج درصد رشد سالانه تولید، که سران کشورهای عمده صنعتی در سال ۱۹۷۷ در مورد آن در لندن به توافق رسیدند، بطور کامل تحقق نپذیرفته است، و بعید است که در عرض دو سال آینده به تحقق پیوندد. دبیرخانه سازمان همکاری و توسعه اقتصادی پیش بینی کرده است که نرخ رشد تولید تا اواسط ۱۹۷۹ فقط ۳/۵ درصد خواهد بود.

رشد بطئی تولیدات در کشورهای صنعتی یکی از چند عامل مهم ایجاد عدم ثبات در بازارهای ارزی بوده است. نوسانات ارزی و عدم اطمینان نسبت به وضع اسعار به نوبه خود تاثیر نامساعدی بر سرمایه گذاری خصوصی داشته، و بدین ترتیب نرخ رشد اقتصادی جهانی را در سطح پائین تر از روند گذشته خود نگاه داشته است.

اکنون روز بروز آشکارتر میشود که ثبات ارزی در جهانی که بازارهای پولی ان از یکسو با هم سخت مرتبط و از سوی دیگر زیر سلطه هیچ کشوری نیستند مستلزم همکاریهای بسیار نزدیک بین‌المللی برای هم آهنگ ساختن سیاستهای پولی، نرخ بهره، و مداخله ارزی است.

نرخ های شناور ارز

در زمینه پولی، نرخ ارز شناور که مدتها از جانب طرفداران بازار آزاد و اقتصاددانان پولی به عنوان اکسیر اعظم برای تعدیل موازنه پرداختها تبلیغ میشد، نه فقط از پدید آوردن نتایج مورد انتظار ناتوان مانده بلکه فشارهای تورمی را تشدید کرده و بسط داده است.

ژاپن، آلمان و سویس که نرخ پولهایشان دائما رو به ترقی بوده مرتبا مازاد بازرگانی هنگفتی بهم رسانده اند. در مقابل، ایالات متحده امریکا، علیرغم تنزل دلار به پائین ترین سطح خود در شهریور امسال (و رسیدن به سطح پائین تر از تنزل رسمی آن در سال ۱۹۷۳)، در دو ساله اخیر متوالیا دچار کسری فاحش بازرگانی بوده است. در عین حال، کاهش تعمدی نرخ ارز برای افزایش رقابت بازرگانی که در گذشته سخت مایه دهشت اقتصاددانان و سیاستمداران بود زمین که در دوره بعد از جنگ دوم خردمندانه ـ و تقریبا داهیانه ـ بافته شد، و در مقابل نیروهای گسلنده زمان، استواری سخنی از خود نشان داد، اکنون بواسطه نرخ مستمر و بالای بیکاری در اروپا، نرخ ناسالم تورم در امریکا، و عدم ثبات مزمن ارزی در بازارهای پول جهان در معرض خطر از هم گسیختن است. به عقیده دبیرکل سازمان همکاری و توسعه اقتصادی، یک دلیل واضح این وضع نابسامان این است که «اقداماتی که کشورها برای مبارزه با تورم، ازدیاد تقاضا، و اجرای سیاست انرژی در پیش گرفته‌اند، به حد کافی و وافی با یکدیگر متجانس و همساز نبوده است.»

راه نجات از گرفتاریهای اقتصادی جهانی امروز، اتخاذ یک سیاست هماهنگ و مصالحه آمیز میان کشورهای غربی است که در سایه آن هر کدام متعهد شوند از منافع خودخواهانه ملی بخاطر مصلحت و سلامت نفوس بشری، افزایش ناسالم بین‌المللی دست بشویند. این «فداکاری‌ها» برای کشورهای مختلف صورتی متفاوت خواهد داشت. ایالات متحده بایستی به لجام زدن به تورم (حتی به بهای ثابت نگاه داشتن میزان بیکاری) و در پیش گرفتن یک سیاست معقول و صرفه جویانه انرژی دست بزند. آلمان باید در پی ازدیاد قابل ملاحظه رشد اقتصادی (حتی با تقبل خطر تشدید مختصر تورم) باشد. و ژاپن لازم است یک سیاست قابل اطمینان در جهت تقلیل مازاد کلان بازرگانی خارجی اتخاذ نماید.

بدبختانه این نوع همکاری بین‌المللی تا کنون انقدر دامنه دار نبوده است که مشکلاتی را که جهان امروز با آنها دست به گریبان است از پیش پاء، بردارد.

فقر گسترده، توزیع ناعادلانه درآمد، حیف و میل منابع طبیعی، عاطل ماندن ناموجه میلیونها نفوس بشری، افزایش ناسالم جمعیت، وجود ظرفیت اضافی تولید و عدم ثبات مالی هنوز متاسفانه همگی ادامه دارند

کنفرانس سران هفت کشور عمده صنعتی در بن (آلمان غربی) در ۱۷ ـ ۱۶ ژوئیه ۱۹۷۸ سعی کرد تکان تازه ای در جهت همکاری افزونتر اقتصادی جهانی فراهم اورد وگرچه در این مجمع بر سر «اقدام مشترک و هماهنگ» برای رفع مشکلات پایدار در عرصه اقتصاد بین‌المللی (مثلا رشد بطئی، تورم مزمن، اتلاف انرژی، تجارت بی رونق، و بی ثباتی ارزها) توافقی حاصل شد، ناظران فارغ از تعصب اتفاق نظر دارند که آثاری از رستگاری اقتصادی بین‌المللی هنوز در افق پدیدار نیست. تنزل بیشتر دلار در بازارهای ارز بلافاصله بعد از کنفرانس سران و بعد از آن مدلل داشت که گردهمائی چند رهبر بزرگ کلیدی برای حل و فصل مسائل غامض کنونی نمیباشد.

لحن اطمینان دهنده قطعنامه نهائی کنفرانس سران ظاهرا هنوز نتوانسته است از عهده پوشاندن شکافهای فاحش میان کشورهای غربی برآید و اختلاف بین نظرهای ملی و منافع این کشورها از یک سو و ضرورت همکاری افزونتر میان آنها هنوز بقوت خود باقی است.

پلیس راه می‌گوید

یک قانون ساده ای وجود دارد که میگوید هر چه حس بینائی، بویائی و شنوائی موجود زنده بیشتر باشد از خطر بیشتر در امان میماند بنابر این شما که با تنظیم یک اتینه کوچک اتومبیل

تمدید مدت پذیره نویسی سهام مربوط به حق تقدم صاحبان سهام شرکت سهامی عام نساجی مازندران

از آنجائیکه عده ای از صاحبان سهام این شرکت موفق نشده اند درمهلت داده شده (پایان وقت اداری روز یکشنبه سی ام مهرماه ۱۳۵۷) با استفاده از حق تقدم اقدام به خرید سهام مربوط به افزایش سرمایه شرکت نمایند لهذا مهلت پذیره نویسی سهام مربوط به حق تقدم بمدت یکماه از تاریخ اول آبان ماه ۱۳۵۷ تا پایان وقت اداری روز سه شنبه ۳۰ آبان ۱۳۵۷ تمدید می گردد.

مرحله اول افزایش سرمایه شرکت در اجرای مصوبه مجمع عمومی فوق‌العاده صاحبان سهام شرکت مورخ ۱۳۵۷/۴/۲۹ از طریق انتشار ۶۲۶/۴۰۰ سهم به بهای اسمی (هرسهم یکهزارریال) و با شرایط زیرصورت می گیرد.

۱ـ سهامدارانی میتوانند از حق تقدم خرید سهام استفاده نمایند که در تاریخ تشکیل مجمع عمومی فوق سهامدار شرکت بوده و هر سهامدار میتواند بازاء هردوسهم یک سهم از سهام جدید بقیمت اسمی (یکهزارریال) خریداری نماید.

۲ـ مهلت استفاده از حق تقدم خرید سهام ۱ ماه بعداز تاریخ انتشار این آگهی تا پایان وقت اداری روز سه شنبه سی ام آبان ۱۳۵۷ میباشد.

۳ـ سهام جدید در تهران منحصرا از طریق بانک اعتبارات صنعتی (از ساعت ۸½ صبح الی ۲ بعدازظهر بجز پنجشنبه ها) واقع در خیابان آتشکده، جنب سازمان برنامه و بودجه ارائه برگ حق تقدم سهام که باپست سفارشی برای کلیه صاحبان سهام ارسال شده است و مدرک شناسائی بفروش خواهد رسید.

سهامداران در شهرستانها میتوانند مبالغ خرید سهام جدید را بقیمت هرسهم یکهزارریال به حساب جاری شماره ۸۰۰۷۶ بانک ملی ایران شعبه میدان فردوسی تهران بنام این شرکت حواله ورونوشت آنرا به آدرس بانک اعتبارات صنعتی (اطاق ۴۱۱) ارسال دارند.

پس از دریافت رسید مبالغ پرداخت شده سهم بنام سهامدار صادر و به آدرس ایشان ارسال خواهد شد.

۴ـ سهامداران شرکت میتوانند ظرف مهلت مقررحق تقدم خود را شخصا و یا از طریق کارگزاران بورس اوراق بهادار تهران به اشخاص دیگر واگذار نمایند.

۵ـ به سهامداران جدید تمام سودسال ۱۳۵۷ شرکت پرداخت خواهد شد.

شرکت سهامی عام نساجی مازندران

«بهروز وثوقی» و «سعید راد» در ۲ فیلم جدید

بهروز وثوقی

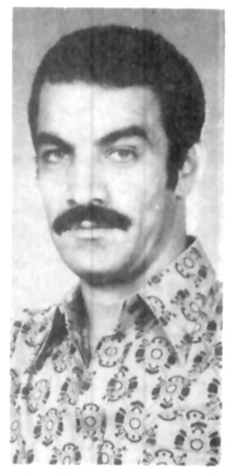

سعید راد

در حالیکه سینمای ایران در رکودسختی بسر میبرد با اینحال زمزمه هایی مبنی برتشکیل گروههای نمایش دهنده فیلم فارسی بگوش میرسد، ونیز زمزمه هایی شنیده میشود که بعضی از تهیه کنندگان و کارگردانان سینمای ایران پس از چندماه اخیر که دست از کار کشیده وفیلم تازه‌ای نساخته‌اند مصمم هستند تا چندی دیگر چند اثر سینمایی را جلوی دوربین ببرند.

تازه‌ترین خبر در مورد فیلم هایی که تا چندی دیگر جلوی دوربین خواهند رفت مبنی برساخته شدن دوفیلم بلند سینمایی توسط «م. صفار» نویسنده و فیلمساز است که هردو را براساس نوشته هایی از خودش میسازد. «صفار» پیش ازین نیز فیلمهای «خورشید در مرداب»، «هیاهو»، «قاصدک» و «خاکستری» را براساس سناریوهای خودش ساخته است. عنوان دوفیلم تازه‌ای که وی قصد ساختن آنها را دارد، «بادی گارد» و «پرستار شب» میباشد.

فیلمبرداری فیلم «بادی گارد» در آبان ماه آغاز میشود ودران یک چهره جدید زن در کنار «سعید راد» به ایفای رل های اصلی میپردازند. سعیدراد در تمام فیلمهای صفار که تاکنون بنمایش درآمده‌اند بجز فیلم «هیاهو» بازی داشته واز همکاران تقریبا دائمی «صفار» در کارسینما است. «بادی گارد» محصول سازمان سینمایی «تسلیمی» وتهیه کننده آن «خسرو تسلیمی» میباشد.

فیلم دیگر بنام «پرستارشب» براساس داستانی بهمین نام که دریک مجله سینمایی چاپ شده ساخته میشود ودران «بهروز وثوقی» ایفای نقش نخست را برعهده دارد. «بهروز وثوقی» در حال حاضر درامریکا بسر میبرد اما موافقت خود را برای بازی دراین فیلم که در اوایل زمستان ساخته خواهد شد اعلام داشته است. نقش اصلی زن فیلم را به احتمال زیاد «شهره آغداشلو» ایفا خواهد کرد وفیلم توسط شرکت تلویزیون سینما که پیش ازین فیلم «شب زخمی» را ساخته بود تهیه خواهد شد.

«پرستار شب» بطریقه رنگی در تهران وشمال فیلمبرداری میشود. امور فیلمبرداری هردو فیلم را «جمشید الوندی» برعهده دارد. آخرین فیلم «صفار» که آماده نمایش است «خیابانی ها» نام دارد که قراراست با شکل گرفتن گروههای سینمایی براکران بیاید.

سرخپوست‌ها منتظرند!

هنوز به درستی از تشکیل گروههای سینمایی فیلم ایرانی خبری نیست طبیعی است که در شرایط کنونی جامعه ما و هنگامیکه جامعه در بی تعادلی دست و پامیزند دیگر سینما نمی تواند اظهار وجود کند، ناگزیر تمام تولید و پخش فیلم و اجزای وابسته به آن بشکل آلات و ابزار بی مصرفی در آمده‌اند که بنظر می آید بیش از هر زمان دیگری در فراز و نشیب های عمر سی ساله سینما، در خطر فنا هستند جوانهای سینما بیکار مانده‌اند، سابقه دارها به دلایل تنگنای اقتصادی مسافر کشی میکنند و یا تن به کارهای دیگر می دهند. در این میان بسیاری از فیلمهای آماده نمایش در انبارها خاک میخورند و فیلمسازان جوان در انتظار نمایش فیلمهای خود روزشماری می کنند.

یکی از این فیلم ها «سرخپوست ها» نام دارد که نخستین فیلم بلند «غلامحسین لطفی» است.

این فیلم که در زمان تهیه تراژدی فیلم «خداحافظ رفیق» ساخته امیر نادری را از لحاظ کمبودهای مالی و مشکلات تهیه تکرار کرد اکنون در انتظار بدست آوردن اکران به سر میبرد. «سرخپوستها» فیلم راستگویی است که به سینمای ایران نه از دریچه‌ئی کاذب بلکه با دیدی واقعگرانگریسته و مسائل سیاهی لشگرها را (سرخپوستهای مهجوری که به جهت خوش آیند آرتیست ها در خاک و خل میغلتند)مطرح کرده است، فیلمی که میتواند نگرش دیدی تلخ از مسائل پشت پرده‌ی این سینما بدست دهد، اینکه هر جوان شهرستانی در آرزوی رسیدن به رویایی کاذب آغاز گر سفری می شود که انتهایش به پوچی ختم می گردد.

تنها این فیلم نیست فیلمهای دیگری نیز هست که تکلیفشان مشخص نیست، فیلمهایی که بازحمات بسیار ساخته و پرداخته شده‌اند، فیلمهائی که در نیمه راه جان گرفتن، جان داده‌اند و فیلمهائی که نطفه شان در رحم خفه شده است، با اینهمه چه بسا که این آغازی برای مرگ یک سینمای پوسیده و تولد یک سینمای مردمی باشد.

به همراه سینماهای بزرگ جهان سینما کاپری افتخار دارد که فیلم

دزد دوچرخه

اثر نابغه سینمای ایتالیا ویتوریو دسیکا را به معرض نمایش بگذارد

فیلم دزد دوچرخه

از فیلم های درخشان شیوه نئورالیسم سینمای ایتالیا است که در تمام جهان با استقبال عموم مواجه شده است و در جشنواره های بزرگ جوائز بسیاری را ربوده است مهمترین جوائزیکه این فیلم کسب کرده عبارت است از
۱ـ جایزه اسکار ۱۹۴۹ به عنوان بهترین فیلم غیر امریکائی
۲ـ شش جایزه نقره‌ای از فستیوال ونیز ایتالیا ۱۹۴۹
۳ـ تحسین شده از طرف روشنفکران ـ منتقدان ـ استادان و دانشجویان کشورهای بلژیک اسپانیا ژاپن هندوستان انگلستان دانمارک ایرلند پرتقال
۴ـ جایزه اول فستیوال لوکارنو
۵ـ جایزه مخصوص منتقدان نیویورک
۶ـ دیپلم افتخار از طرف متفکران و روزنامه نگاران کشور های بروز هلند فرانسه و اطریش
۷ـ جایزه مخصوص جشنواره هالیوود ۱۹۴۹

بزرگترین ماجرای جاسوسی قرن

از امشب فقط در

سینما مولن روژ

دینو دولورنتیس تقدیم میکند رابرت ردفورد . فی دوناوی
کلیف رابرتسون . ماکی فن سیدو در فیلمی از: سیدنی پولاک

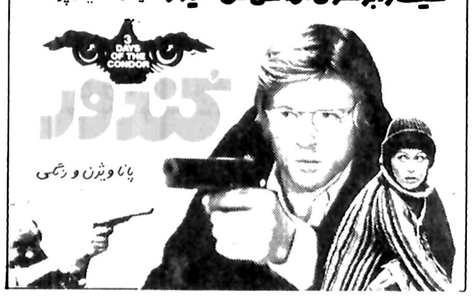

بعد از دو هفته نمایش موفقیت آمیز اینک

آغاز سومین هفته نمایش در

سینما سانترال

سینمای ممتاز ۴ ستاره ****

جیم کلی در فیلم رنگی

بُعد مرگ

باشرکت هنرمندان معروف سینما
آلدوری- جرج‌لاز نبی- هارولدساکاتا
محصول ۱۹۷۸ آمریکا

شماره ۱۳۰۱۰
تاریخ ۲۸ر۶ر۱۳۵۷

شهرداری یزد
آگهی

شهرداری یزد در اجرای تبصره ۱۲ ازماده ۱۶ قانون نوسازی و عمران شهری و طبق بند ۸ تصویبنامه مورخ ۱۵ر۶ر۵۷ انجمن شهر وموافقت نامه شماره ۱۱۴۰۸ـ ۲ر۶ر۵۷ استانداری یزد در کوچه سرچشمه مهدی آباد مبادرت بایجاد پارکینگ برای اتوبوسهای دور شهری بشرح زیر اقدام مینماید .

۱ـ بدینوسیله باطلاع کلیه مالکین یاقائم‌مقام قانونی آنان که ملکشان در مسیر طرح مذکور قرار میگیرد میرساند که جمع کل بهای عرصه واقع در مسیر مبلغ ۱۷۰۹۵۲۴ ریال میباشد.

۲ـ تاریخ شروع طرح از ۲۷ر۳ر۵۷ ومدت اجرای آن یکسال ومدت قبول اعتراضات ازتاریخ نشر اولین آگهی در روزنامه لغایت دوماه‌خواهد بود .

۳ـ محل قبول اعتراض دفتر شهرداری و فهرست ارزیابی که حاوی کلیه مشخصات‌املاک در طرح است در دایره توسعه معابر شهرداری برای ملاحظه مراجعه کنندگان موجود و درتابلوی آگهی های شهرداری نیز الصاق گردیده‌است.

۴ـ معترضین عرصه و اعیانی باید ذیل برگ اعتراض نشانی کامل خودرا بطور واضح‌وروشن قید فرمایند .ضمنا با نشر آگهی نتیجه ارزیابی هرملک برای مالکین یا قائم مقام قانونی آنان بوسیله پست سفارشی ارسال خواهد شد . چنانچه برای مالکینی که ملکشان در مسیر قرار گرفته نتیجه ارزیابی برایشان نرسیده باشدمی توانند قبل از موعد مقرر بشهرداری مراجعه نمایند . بدیهی است پس از انقضای مهلت مقرر باعتراضات رسیده ترتیب اثر داده نخواهدشد. ضمنا این تبصره ذیل ماده ۱۷ قانون نوسازی اعتراض مالکین‌بارزیابی مانع‌اجرای طرح‌نخواهد شد.

در خاتمه شهرداری انتظار دارد مالکین محترم همکاری لازم را بعمل آورده که‌وقفه‌ای در اجرای طرح پیش نیاید . م‌الف ۱۵۳

کفیل شهرداری یزد . ریاضی

گروه فرهنگی دکتر هشترودی

برای کلاسهای ششم (ریاضی ـ طبیعی ـ ادبی) متفرقه و کلاسهای کنکور (آزمون عمومی واختصاصی)
همه روزه از ساعت ۵ الی ۸ بعدازظهر ثبت نام می‌نماید
مدارک لازم دو قطعه عکس
نشانی میدان کاخ دبیرستان دکترهشترودی تلفن ۶۶۲۲۱۲ و ۶۴۸۲۱۸

آگهی استخدام

فرماندهی لجستیکی نیروی‌زمینی شاهنشاهی بمنظور تکمیل کادر پرسنلی‌خود درتهران‌وشهرستان‌های : کرمان ـ خرم‌آباد ـ منظریه قم ـ دوکوهه ـ آبیك قزوین ـ تعدادی کارمند فنی واداری در تخصصهای زیر با شرایط عمومی‌وبرابر آئین نامه های مربوطه با حقوق‌ومزایای‌مکفی بصورت‌رسمی استخدام مینماید :

تخصصهای کارمند غیر نظامی اداری‌مترجم‌زبان روسی‌وانگلیسی ـ مهندس در رشته‌های :

الکترونیك ـ مکانیك ـ الکترومکانیك ـ دستگاه های تهویه وخنك‌کننده ـ طراح‌و قالب ساز ـ خودرو های‌بنزینی و دیزلی ـ مونتاژ خودرو بامدرك تحصیلی لیسانس در رشته مربوطه ـ حسابداردیپلمه ـ ماشین نویس‌وبایگان‌ومتخصص اداری باحداقل مدرك تحصیلی سوم متوسطه .

تخصصهای کارمند فنی غیر نظامی با حداقل مدرك تحصیلی ششم ابتدائی و پنجم ابتدائی نظام جدید :

مکانیك ـ تراشکار ـ شیشه‌بر ـ نانوا ـ آشپز ـ انباردار ـ راننده پایه یکم ـ راننده‌پایه دوم ـ آرایشگر ـ فلزکار ـ قالب‌ساز ـ سوهانکار ـ باطری ساز ـ نقاش پیستوله‌کار ـ سرویسکار ـ کارگر فنی‌ساده ـ کارشناس وتعمیرکار ماشین آلات ـ خیاط برش‌کار ـ خیاط‌مادگی‌دوز ـ متخصص‌لباس شوئی ـ متصدی ماشین بخار و بسته بندی ـ اطوکش ـ خیاط چرخکار ـ متصدی‌برق و سیم کش ـ متصدی موتورهای آب‌و برق ـ بناو مقنی ـ باغبان.

ضمنا مهندسین و کارمندان فنی که‌خدمت‌زیر پرچم راانجام نداده‌اند باسپردن تعهد لاانجام خدمت مقرره‌ازخدمت زیرپرچم معاف خواهندشد

داوطلبان واجدشرایط میتوانند جهت‌ثبت نام‌و کسب اطلاعات بیشتر همه‌روزه باستثنای روز های پنجشنبه وتعطیلات رسمی از ساعت ۳۰ر۸ الی ۳۰ر۱۵ باشناسنامه عکس‌دار وآخرین مدرك تحصیلی در تهران بشعبه استخدام مدیریت پرسنل فرماندهی لجستیکی نیروی زمینی ـ شاهنشاهی واقع درخیابان عباس‌آباد چهار راه مهناز. ودرکرمان به‌مرکز آموزش کرمان‌مراجعه نمایند. م‌الف ۱۷۵۳۵ ۱ـ۳

فرماندهی لجستیکی نیروی زمینی شاهنشاهی

آگهی دعوت به‌مناقصه تهیه تابلوهای تقسیم برق وکلیدهای خودکار موتوری

۱ـ شرکت مخابرات ایران بدینوسیله تهیه تابلو های تقسیم برق کلیدهای خودکار موتوری‌لازم‌برای توسعه مراکز تلفن را به مناقصه میگذارد .

۲ـ میزان مناقصه تهیه حدود ۴۱ دستگاه تابلوی تقسیم برق و ۱۶ دستگاه کلید های خودکار موتوری طبق شرایط مندرج در اسناد مناقصه خواهدبود.

۳ـ مدت تحویل حداکثر از ۲«دو» ماه پس‌از امضاء قرارداد شروع شده‌وکل‌مناقصه بایستی درظرف شش «۶»ماه تماما تحویل گردد.

۴ـ هریك از پیشنهاد دهندگان بایستی مبلغی معادل سه میلیون و پانصد هزار «۳٫۵۰۰٫۰۰۰ ریال» به صورت ضمانتنامه بانکی در هنگام ارائه برگهای مناقصه که توسط‌یك‌بانك‌مورد قبول صادر شده باشد به عنوان سپرده بسپارند .

۵ـ اسناد مناقصه برای داوطلبان به قیمت بیست هزار ریال «۲۰٫۰۰۰ ریال» در ساعات ۷ تا ۱۴ روزهای اول ودوم و سوم آبان ماه به آدرس ذکر شده در پاراف ۶ بفروش میرسد.

۶ـ اطلاعات لازم دیگر در مورد مناقصه مذکور واسناد مناقصه در محل ذیل موجود ست :

شرکت مخابرات ایران حوزه توسعه و مهندسی .
مدیریت امور قرارداد ها طبقه سوم‌اطاق ۳۰۹ .
خیابان کورش کبیر بی سیم پهلوی ساختمان شماره ۲ـ تهران.

۷ـ پیشنهادات شامل پاکات الف ـ ب و ج میباشد که بایستی تاتاریخ ۲۳ آبان ماه به آدرس مذکور در پاراگراف ۶ تسلیم گردد.

شرکت مخابرات ایران پس‌از بررسی و جمع آوری پاکات در تاریخ ۲۴ آبان ماه‌ساعت ۹ صبح درامورقرارداد ها نسبت به باز نمودن پاکت الف اقدام خواهد نمود.

اطلاعات بانوان سه‌شنبه‌ها منتشر میشود

جدید ۶ روز در هفته
به اروپا و آمریکای شمالی بدون توقف

	دوشنبه یکسره	چهارشنبه یکسره	پنجشنبه یکسره	جمعه یکسره	شنبه یکسره	یکشنبه یکسره
تهران حرکت	۰۸/۱۵	۱۰/۱۵	۱۰/۱۵	۰۸/۱۵	۰۸/۱۵	۱۰/۱۵
رم ورود	۱۰/۱۰	۱۲/۱۰	۱۲/۱۰	۱۰/۱۰	۱۰/۱۰	۱۲/۱۰

رم را برای یك توقف دلپذیر انتخاب کنید
یك تعطیل کوتاه در ایتالیا

Intermezzo

Alitalia
We'll show the world.

برای کسب اطلاعات بیشتر و رزرو جا به‌آژانس مسافرتی خود یا آلیتالیا خیابان شاهرضا ـ شمارهٔ ۹۲۴ تلفن ۹ ـ ۸ ـ ۳۷۴۱۸۷ مراجعه فرمائید .

برنامه سینماها

تماشای فیلمهائیکه با علامت (×) مشخص شده برای اشخاص کمتر از ۱۸ سال ممنوع است

راجندراکمار

✱ اسم من دلقک ـ رنگی ـ راج کاپور ـ درمندرا
اروپا (۳۰۳۱۷۹) ۹ـ۱۲ـ۳ـ۶

✱ آپاچی ـ برت لنکستر
کریستال (۳۱۷۶۷۵) ۱۰ـ ۱۲/۳۰ـ ۳ـ ۵/۳۰ـ ۸

کاتیاکریستینا

✱ (×) ازدواج سیسیلی ـ رنگی ـ لاندوبوزانکا ـ
امپایر (۸۹۳۹۴۲) ۱۱ـ ۱ ـ ۳ـ ۵ـ ۷ـ ۹

✱ این قطار مرگبار ـ رنگی ـ فردویلیامسون
سینه موند (۶۴۸۳۲۲) ۱۱ـ۱ـ۳ـ۵ـ۷ـ۹

✱ اهنگ مرگ ـ رنگی ـ الکس کورد ـ ساماناایگار
رادیوسیتی (۶۴۳۳۲۰) ۱۱ـ ۱ـ ۳ـ ۵ـ ۷ـ ۹

✱ بعد مرگ ـ رنگی ـ جیم کلی ـ آلدوری
سانترال (۹۲۸۶۸۶) ۱۱ـ ۱ـ ۳ـ ۵ـ ۷/۱۵ـ ۹

✱ برای پیروزی ـ سینما سکوپ رنگی
مارستیک (۶۶۸۳۶۱) ۱۱ـ ۱/۴۵ـ ۴/۳۰ـ ۷/۴۵

✱ بالاتر از میلیونر ـ رنگی ـ ترنس هیل ـ والری پرین
سهر فرنگ (۶۲۷۶۲۸) ۱۱ـ ۱ـ ۳ـ ۵ـ ۷ـ ۹

✱ پرستار خوشگله
برلیان (۳۹۳۵۳۹) ۹ـ ۱۱ـ ۱ـ ۳ـ ۵ـ ۷

✱ پیروز بیک قهرمان ـ جیمزباند و مردطپانچه طلائی
فلور (۵۲۸۰۹۶) ۹ـ ۱۱ـ ۱ـ ۳ـ ۵ـ ۷ـ ۹

✱ پشت سیم خاردار
ریولی (۷۵۷۷۷۰) ۱۱ـ ۳ـ ۵ـ ۷ـ ۹ ۷/۱۵ـ ۹
بولیدور (۸۹۲۷۳۱) ۹/۳۰ـ ۱۱/۳۰ـ ۱/۳۰ـ ۳/۳۰ـ ۵/۳۰ـ
آسیا (۶۴۲۹۰۹) ۹/۳۰ـ ۱۱ـ ۱ـ ۳ـ ۵ـ ۷ـ ۹

✱ پیشتازان ـ رنگی ـ فخرالدین
میامی (۷۵۴۳۲۹) ۹ـ ۱۱ـ ۱ـ ۳ـ ۵ـ ۷ـ ۹
ایران (۳۱۶۳۵۴) ۹ـ ۱۱ـ ۱ـ ۳ـ ۵ـ ۷ـ ۹
ساینا (۳۵۲۴۲۴) ۹ـ ۱۱ـ ۱ـ ۳ـ ۵ـ ۷ـ ۹

✱ تعقیب در شاهراه ـ رنگی ـ گلدن هان
شهرقصه ـ (۶۲۷۲۹۰) ۱۱ـ ۱ـ ۳ـ ۵ـ ۷ـ ۹

✱ تندوتیز ـ شکارچیان انسان
نادر (۱۳۴۷۹۵) ۸ـ۱۰/۳۰ـ ۱۲ـ ۲ـ۴ـ۶ـ ۸/۳۰

✱ تجربه های قبل از ازدواج ـ رنگی ـ رنزومونتانی
ادئون (۳۱۸۱۱۸) ۱۰/۳۰ـ ۱۲/۱۵ـ ۲ـ ۴ـ ۶ـ ۸

✱ تروریست ـ رنگی ـ جرج کندی ـ جان میلز
امپایر (۸۹۳۹۴۲) ۱۱ـ ۱ـ ۳ـ ۵ـ ۷ـ ۹

✱ جدال دراوکی کرال ـ رنگی ـ برت لنکستر
دروازه طلائی (۳۵۲۱۶۰) ۹ـ ۱۱ـ ۱ـ ۳ـ ۵ـ ۷ـ ۹

✱ جنجال ـ بیک ایمانوردی
شهوند (۳۵۴۰۴۰) ۱۰ـ ۱۲ـ ۲ـ ۴ـ ۶ـ ۸

✱ جدائی دو عشق ـ رنگی ـ ریشی کاپور
ارانوس (۵۲۷۹۷۱) ۱۰ـ ۱۲/۳۰ـ ۳ـ ۵/۳۰ـ ۸

✱ چنگ و دندان
شهر تماسا (۹۲۸۶۸۶) ۱۱/۳۰ـ ۱/۳۰ـ ۳/۳۰ـ ۵/۳۰ـ ۷/۳۰

✱ خواب الود ـ رنگی وودی آلن
گلدیس (۶۲۸۷۱۳) ۱۱/۳۰ـ ۱/۳۰ـ ۳/۳۰ـ ۵/۳۰ـ ۷/۳۰

✱ دوست و دشمن ـ رنگی ـ آمینابچن ـ سارابانو
حافظ (۳۹۱۰۷۴) ۱۰/۳۰ـ ۱ـ ۳/۳۰ـ ۶ـ ۸/۱۵

✱ دو غول فضا ـ سینما سکوپ و رنگی
رویال (۸۲۹۷۸۵) ۱۰ـ ۱۲ـ ۲ـ ۴ـ ۶ـ ۸
رکس (۳۱۸۲۴۲) ۱۰ـ ۱۲ـ ۲ـ ۴ـ ۶ـ ۸

✱ ذولتان ـ رنگی ـ مایکل پاتاکی ـ رجی نالدر ـ خوزه فرر
اونیورسال (۹۲۶۹۵۳) ۱۱ـ ۱ـ ۳ـ ۵ـ ۷ـ ۹
باسیفیک (۷۵۳۳۱۱) ۱۱/۱۵ـ ۱/۱۵ـ ۴/۳۰ـ ۶/۱۵ـ ۸

✱ راه اژدها ـ سینما سکوپ ـ رنگی
تاج (۳۱۳۸۶۴) ۱۰ـ۱۲ـ۲ـ۴ـ۶ـ۸

✱ زوربای یونانی ـ آنتونی کوئین
بولوار (۶۵۵۲۹۲) ۱۰/۳۰ـ ۱ـ ۳/۳۰ـ ۶ـ ۸/۳۰

✱ ساگینا ـ رنگی ـ دلیپ کمار ـ سارابانو
مارلیک (۹۶۳۶۱۶) ۹ـ ۱۱ـ ۱ـ ۳ـ ۵ـ ۷ـ ۹

✱ سندباد و چشم ببر ـ شبیخون
البرز (۳۰۴۲۵۸) ۸/۳۰ـ ۱۲ـ ۳/۳۰ـ ۷ـ ۸/۳۰

✱ شبکه ـ رنگی ـ فی داناوی ـ پیتر فنیچ
دیاموند (۸۲۸۴۰۰) ۱۱/۳۰ـ ۱/۴۵ـ ۴ـ ۶/۱۵ـ ۸/۴۵

✱ ضد گلوله ـ ده مرد بهلوان
فلور (۵۲۸۰۹۶) ۹ـ ۱۱ـ ۱ـ ۳ـ ۵ـ ۷ـ ۹

✱ عصیان بلوغ ـ سینما سکوپ رنگی
ب.ب (۸۲۹۶۴۱) ۱۰ـ ۱۲ـ ۲ـ ۴ـ ۶ـ ۸

✱ فرار بزرگ ـ رنگی ـ استیومک کوئین
کاپری (۹۲۸۴۰۱) ۱۰ـ ۱/۱۵ـ ۴/۳۰ـ ۷/۳۰

✱ فدای برادر ـ رنگی ـ درمندرا ـ شبانا عزمی
همای (۳۱۱۶۶۹) ۱۰/۳۰ـ ۱۲/۳۰ـ ۲/۳۰ـ ۴/۳۰ـ ۶/۳۰ـ ۸/۳۰

✱ فرمان فاتحین ـ رنگی ـ فخرالدین
تیسفون (۵۴۱۸۸۲) ۱۰ـ ۱۲ـ ۲ـ ۴ـ ۶ـ ۸
سیلوانا (۳۶۳۷۷۷) ۹ـ ۱۱ـ ۱ـ ۳ـ ۵ـ ۷ـ ۹
آستارا (۲۷۴۰۲۲) ۱۰/۳۰ـ ۲/۳۰ـ ۴/۳۰ـ ۶/۳۰ـ ۸/۴۵

✱ فروغ بی پایان ـ جفری هانتر ـ ویوکالیند فورس
سهر قسنگ (۶۴۷۷۷۷) ۱۱ـ ۱ـ ۳ـ ۵ـ ۷ـ ۹

✱ فستیوال فیلمهای برگزیده سال
دیانا (۶۴۷۳۶۵) ۱۱ـ ۱ـ ۳ـ ۵ـ ۷ـ ۹

✱ قدرت اژدها ـ رون وان کلیف
سهیلا (۳۱۶۴۲۴) ۱۰ـ۱۲ـ۲ـ۴ـ۶ـ۸
مراد (۷۵۳۳۸۲) ۱۰ـ۱۲ـ۲ـ۴ـ۶ـ۸

✱ قمارباز سین سیناتی ـ استیومک کوئین
پارامونت (۶۴۸۳۲۱) ۱۱ـ ۱ـ ۳ـ ۵ـ ۷ـ ۹

✱ قصر زرین ـ فردین
کارون (۹۵۵۱۶۵) ۱۰ـ ۱۲ـ ۲ ـ ۴ـ ۶ـ ۸

✱ کاراته زن بیباک
متروپل (۳۱۹۴۱۰) ۹ـ ۱۱ـ ۱ـ ۳ـ ۵ـ ۷ـ ۹
لیدو (۵۴۱۲۸۲) ۹ـ ۱۱ـ ۱ـ ۳ـ ۵ـ ۷ـ ۹

✱ کندور ـ رنگی ـ رابرت رد فورد ـ فی دو ناوی
مولن روژ (۷۵۲۹۲۹) ۱۱ـ ۱ـ ۳ـ ۵ـ ۷ـ ۹

✱ لوطی قرن بیستم ـ بیک ایمانوردی ـ بوتیمار
المپیا (۵۲۶۷۹۷) ۹ـ ۱۱ـ ۱ـ ۳ـ ۵ـ ۷ـ ۹
توسکا (۵۲۶۵۴۴) ۹ـ ۱۱ـ ۱ـ ۳ـ ۵ـ ۷ـ ۹

✱ نامحرم
شهوند (۳۵۴۰۴۰) ۱۰ـ ۱۲ـ ۲ـ ۴ـ ۶ـ ۸

✱ سانس انگلیسی
گلدیس (۶۲۸۷۱۳) ۹ بزبان اصلی (خواب آلود)

سینما کریستال: آپاچی
با شرکت ـ برت لنکستر

دادگستری، احتیاج به «وزیر» ندارد!

بقیه از صفحه ۵

سوء تدبیر حکومت ۱۴ـ۱۵ سال اخیر، پول بر سرنوشت فرد و خانواده و جامعه حاکم شده است، نمیتوانیم به قاضی دادگستری حقوقی بدهیم که حتی کفاف معیشت روزانه او را هم ننماید.

ریشه مشکلات کجاست؟

محسن پزشکپور عضو هیئت مدیره کانون وکلا و نماینده مجلس شورایملی به هنگام طرح لایحه مذکور، در مجلس گفت:

همواره مسئولین وزارت دادگستری به داعیه اصلاح دادگستری لوایحی تقدیم کرده‌اند که چه بسا لوایح تقدیم شده از سوی مسئولین بعدی معارض با اقدامات قبلی بوده است و ما همچنان در میان آن مشکلات هستیم. ـ چرا؟ چون مشکل قوه قضائیه را در موضع خودش جستجو نکرده‌ایم، قوه قضائیه ایران را در آن موضع بایسته‌ی قانونی‌اش نشناخته‌ایم، خاصه که قوه قضائیه یکی از قوای سه گانه مملکتی و قوه دوم آن است.

تاکنون هر نوع لایحه‌ای که امده صرفا به این عنوان تهیه شده که در ماهیت رسیدگی ها، تسریع شود و تعداد پرونده ها کم گردد. اما این نمیتواند مشکل اصلی را حل کند، ما نباید صرفا بخاطر یک سرعت فرضی، اصول کلی عدالت و نظام قضائی مملکت را مورد خدشه قرار دهیم.

بنظر من راه حل مشکل قوه قضائیه ایران و دادگستری این است که ما در این موضع، نظام قضایی را بر بنیان های قانون اساسی قرار دهیم و مسائلش را بشناسیم. گذشته از تفکیک قوای مملکت و تعیین قوه قضائیه بعنوان دومین قوه، این لایحه درست مغایر با اصل ۱۱ متمم قانون اساسی است. البته ممکن است بگوییم قوانینی قبلا وضع شده که بموجب این قوانین، دعاوی به داوری ارجاع میشود، ولی آن قوانینی که وضع شده و بعدا به مرحله اجرا درامده است نه در مورد دعاوی است که به استناد قوانین حاکم بر دادگاهها، تظلم شده است و امروز آن دعاوی در پیشگاه دادگاهها مطرح و مورد رسیدگی است و ما حالا برخلاف اصل ۱۱ متمم قانون اساسی آنها را اجبار کنیم که دعاوی‌شان از این دادگاه نه حتی به محکمه دیگر، بلکه به هیئت داوری احاله شود.

محسن پزشکپور ادامه میدهد: من فکر میکردم لایحه‌ای تقدیم میشود که بطور قطع مانند امروز دیگر انتخاب و عزل و نصب تمامی بازپرسان و تمامی دادیاران و دادستانها با وزیر دادگستری نباشد و در مورد قضات نشسته که نصب و انتخاب و تعیین قضات نشسته با وزیر دادگستری است من فکر میکنم جامعه قضائی، وقتی تحول پیدا خواهد کرد که دگرگونی قوانین ما بصورتی انجام پذیرد که دیگر چنین اختیاری برای عزل و نصب در اختیار قوه مجریه نباشد. در صورتیکه در این لایحه می بینیم وقتی که دادستان کل نقض اصولی قوانین عمومی مملکت را مشاهده میکند و از دیوانعالی کشور حسب مقررات کنونی میخواهد که بخاطر حفظ و حراست قانون، آن حکم را نقض کنند باید این تقاضا با اجازه وزیر دادگستری باشد.

قوه قضائیه که میتواند حتی یک نخست وزیر را به محاکمه بکشاند، نباید تحت نظارت یک وزیر ـ که نماینده قوه مجریه است ـ قرار داده شود

بالاتر از قوه مجریه

ابوالحسن عمیدی نوری حقوقدان قدیمی میگوید: اگر اصول قانون اساسی و متمم آن دقیقا بمرحله اجرا درآید همه این مشکلات حل خواهد شد.

چون تاریخ مشروطیت ایران حکایت میکند که مردم از ظلم و ستم عین‌الدوله ها و بهادرخان ها به ستوه امدند و خواهان عدالتخانه شدند و دامنه این درخواست ها تدریجا به مشروطیت کشانده شد، چرا که عدالتخانه بدون وجود مشروطیت و دموکراسی نمیتوانست معنا داشته باشد یا دوام بیاورد.

ابوالحسن عمیدی نوری اضافه میکند: قوه قضائیه خیلی مهمتر و بالاتر و متعالی‌تر از ان است که تحت نظارت قوه مجریه درآید چرا که قوه قضائیه میتواند حتی رئیس قوه مجریه یعنی نخست وزیر را هم به محاکمه و محکومیت بکشاند.

متاسفانه از ابتدای مشروطیت، همیشه سعی بر این بود که قدرت قوه قضائیه را تقلیل بدهند تا نتوانند به وظایف قانونی و تکالیف ملی خود بپردازد.

از آنجا که دولت ها از بدو مشروطیت تصمیم داشتند در جهت منافع خودشان، قوه اجرائیه را بصورت قدرت واحد مملکتی درآورند نه فقط به تضعیف قوه قضائیه، که به تضعیف قوه مقننه هم پرداختند.

ما حتی در سال های قبل از شهریور ۱۳۲۰ هم ۵۳ نفر را در محاکم عدلیه محاکمه کردیم ولی حالا همه اینها را به دادرسی ارتش احاله داده‌اند.

طبق قانون اگر بین مؤدی مالیاتی و مامور مالیه یا بین مردم و شهرداری اختلافی پدید آید، رسیدگی به آن در صلاحیت محاکم عدلیه است، بنابراین اگر میخواهیم قوه قضائیه مستقل داشته باشیم باید هیئت حاکمه مملکت، قبل از هر چیز به این استقلال قضائی اعتقاد پیدا کنند.

دومین مساله این است که باید کلیه قوانینی که معارض اصول قانون اساسی و متمم آن و معارض اصل تفکیک قوا است فسخ شود تا مجددا همه اختیارات محاکمه به محاکم عدلیه برگردد. چرا که قوانین اختصاصی، همه قدرت و اختیار را از محاکم دادگستری سلب کرده‌اند.

دولتها هر وقت که خواسته‌اند مسائل را طبق نظرات خودشان حل کنند، بلافاصله یک قانون اختصاصی گذرانده‌اند که بموجب آن، رسیدگی به دعاوی را از دادگستری سلب و به محاکم اختصاصی زیرنظر خودشان واگذار کرده‌اند. بنابراین حالا که فضای تازه‌ای بر مقدرات سیاسی مملکت حکومت میکند، باید نسبت به لغو این قوانین اختصاصی هم هر چه زودتر اقدام شود، چون در غیر اینصورت استقلال قضائی معنائی نخواهد داشت.

✱ محسن پزشکپور: جامعه قضایی وقتی تحول پیدا میکند که اختیارات عزل ونصب قضات در اختیار قوه مجریه نباشد

✱ عمیدی نوری: دولت‌ها هر وقت خواسته‌اند مسایل را طبق نظرات خود حل وفصل کنند، بلافاصله با گذراندن یک قانون اختصاصی، اختیارات دادگستری را کاهش داده اند

فال فردای شما

- فروردین: علاقه ناگهانی نسبت به کسی که بتازگی در زندگی خصوصی شما پیدا شده نفعی بحال شما ندارد.
- اردیبهشت: از همنشینی با «او» احساس شادمانی میکنید، به خواسته های او احترام بگذارید.
- خرداد: هر نوع تغییر شغل یا اجرای طرحهائی که در سردارید باید با احتیاط کامل انجام شود.
- تیر: حادثه‌ای که احتمالا موجب ناراحتی شما خواهد شد در شرف تکوین است، قدری در کارها احتیاط کنید.
- مرداد: روزهای شنبه و دوشنبه فرصت های مناسبی است که نقشه های زندگی خود را پیاده کنید.
- شهریور: تمام تلاشهای شما متوجه ایجاد آرامش و راحتی در محیط خانه ه و خانواده میشود و این روش پسندیده ای است.
- مهر: هر گونه پیشنهادی که برای بهبود مسائل شغلی بدهید، مورد توجه مسئولان شما قرار خواهد گرفت.
- آبان: از اینکه روی پای خود ایستاده‌اید و انتظار کمک از کسی را ندارید باید خوشحال باشید.
- آذر: در روابط احساسی خود با «او» دچار هیجان نشوید و بخصوص برای دادن پیشنهاد های تازه کمی حوصله داشته باشید.
- دی: اگر گرفتاری و مشغله زیادی داشته‌اید بزودی فرصت مناسبی پیش میآید که از نتیجه تلاش خود ثمری بگیرید.
- بهمن: نامه‌ای دریافت میکنید و دوستی از شما توقع یاری دارد که انجام این توقع برای شما میسر نمیشود.
- اسفند: بمناسبتی در محیط خانواده مورد توجه قرار میگیرید و به یک مهمانی کاملا خصوصی دعوت میشوید.

جدول

ویژه ۱۰۰۴۳ — عادی ۱۲۳۶۴

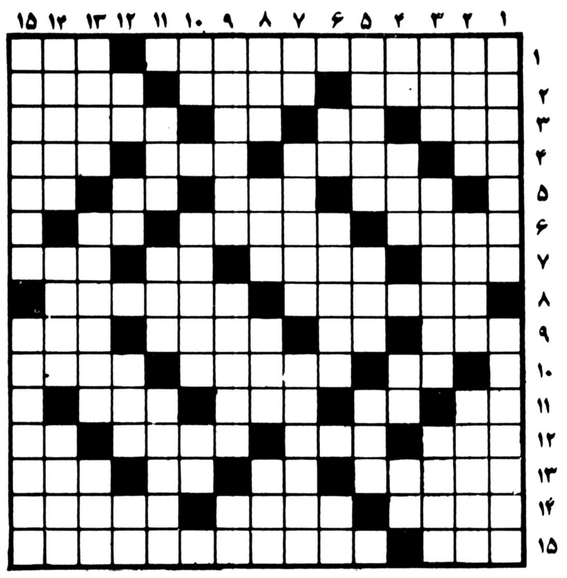

افقی: عادی

۱ـ از آثار مشهور «جین وبستر» که از آن فیلمی هم ساخته‌اند ـ پرنده خوش خرام.
۲ـ نوعی پیراهن است ـ وسط ـ تند و شتاب زده.
۳ـ زمانی با دینار خرج می شد ـ رها شده ـ خاک کوزه گری ـ مطربان میخوانند.
۴ـ صدای کلفت ـ نامه نویس ـ نخی در پارچه ـ صفت بچه یکی یک دانه.
۵ـ پایتختی در اروپا ـ با آن قر از کمر میریزند ـ ریشه ـ گوشت ترکی.
۶ـ همیشه در عشق و عاشقی سروکله‌اش پیدا شده ـ مرد با غیرت از آن دفاع می کند ـ قورباغه.
۷ـ حافظه و ذهن ـ هدیه کردن ـ شراب فرنگی ـ جای آسودگی خیال.
۸ـ چشم انتظار کاکل زری است ـ دوام دادن.
۹ـ قهرمان تروا ـ حرفی در زبان موسیقی ـ بهار فصل آن نیست ـ جوانان بر صورت دارند.
۱۰ـ ضربه با سر در فوتبال ـ درخشان و نورانی ـ مرغ از زمین برمیچیند.
۱۱ـ لخت و برهنه ـ کاشف میکرب سل ـ جوی آب ـ فلزیست.
۱۲ـ هرگز زیر قولش نزده ـ مخترع ماشین بخار ـ با کره میخورند ـ پسوندیست.
۱۳ـ عکس العمل ـ خداوند یکتا ـ کشیدن ـ روغنی در نقاشی.
۱۴ـ چند تا نکته ـ پاداش دهنده ـ زخم دستکاری شده.
۱۵ـ از کشورهای عربی ـ از مشهورترین نویسندگان روسی که کتاب «خرده بورژواها» از آثار اوست.

عمودی: عادی

۱ـ صبوری کردن ـ هماهنگی در موسیقی.
۲ـ گرامی تر ـ درخور و لایق ـ انباشتگی.
۳ـ صبح زود ـ نوعی انگور است ـ برای کسب روزی باز می کنند.
۴ـ به زمین فرو رود ـ غصه و اندوه ـ ویران کردن ـ یادداشت.
۵ـ درآن آب نوشند ـ گندم خورد و از بهشت رانده شد ـ سرخال و خندان.
۶ـ لنگه بار ـ پایان کار ـ بلی به زبان روسی.
۷ـ ناپیدا ـ بهترین پشتیبان است ـ تحریک خارجی.
۸ـ از مکانهای مذهبی ـ ظاهر بنا ـ مثل و نظیر ـ صدای کلفت.
۹ـ در سخنش خللی نیست ـ برای اخلاق نیکوست ـ شکوه از جدائیها دارد.
۱۰ـ اشاره به دور ـ از کشورهای افریقائی ـ پشت سر هم.
۱۱ـ از انواع سبزی است ـ در جهنم و بهشت هست ـ نوعی نقاشی.
۱۲ـ در راه عزیزان میدهند ـ تازه و جدید ـ زیرکی و هوشیاری ـ ضمیر مفرد.
۱۳ـ نوعی شنا است ـ به مراد دل رسیده ـ جنگی بین ایرانیان و اعراب.
۱۴ـ درویش باشد ـ سنگین و با وقار ـ برای ساختن ساختمان درست می کنند.
۱۵ـ اب و هوای سالم را درآنجا جستجو کنید ـ چندی دیگر گرفتار تهران بزرگ میشود!

افقی: ویژه

۱ـ از موسیقی دانان معروف معاصر ایران ـ حرف شرط
۲ـ درآن از علوم بشری سخن رفته ـ صاحب کتاب ارژنگ ـ جای خواندن درس.
۳ـ در غرب ایران زندگی می کند ـ ماهی در سال رومی ـ حرف همراهی عرب ـ شاعر بجز خدمت خلقش ندانسته.
۴ـ داخل ـ کوزه و سبو ـ خانه زمستانی ـ در کندو است.
۵ـ خودبینی ـ حرمت و آبرو ـ میوه ایست ـ حرف نفی
۶ـ گشایش دهنده ـ عضوی در درون گوسفند ـ قورباغه
۷ـ واحد لباس ـ خداشناس ـ اصل هرچیز ـ ریگ روان
۸ـ ساختمانها ـ به اندیشه و قریحه خود چیز تازه آوردن.
۹ـ مادر در لفظ آذری ـ زینت رو باشد ـ همیشه با وحشت همراه بوده ـ سازمانی در امریکا.
۱۰ـ جنس قوی ـ موادی که در مجرای آب ته نشین شود ـ کتابی را تالیف کرده.
۱۱ـ مثل و مانند ـ بکشید تا بیاید ـ پیش از اصول اید ـ از طوایف عرب.
۱۲ـ جای استراحت بچه ـ قرض ـ درخور و لایق ـ نور اندک از دور
۱۳ـ پراکنده و جدا کردن ـ رود آرام ـ شیشه شکم گنده ـ بی ادب بله را گوید.
۱۴ـ سخن بی پایه و اساس ـ در تفنگ بجوئید ـ یک تکه گوشت سرخ شده.
۱۵ـ جدا کردن خوب از بد ـ از شاعران مشهور آلمانی که نمایشنامه های زیادی نوشت و «دوشیزه اورلئان» از آثار اوست.

عمودی: ویژه

۱ـ نقطه‌ای که جریان برق وارد سیم میشود ـ گیاهی است با ساقه های بلند و پر برگ که از گلهایش در طب برای مبارزه با رعشه و فلج استفاده میکردند.
۲ـ دیوار قلعه ـ سهل است ـ دادن یا بخشیدن مال به کسی
۳ـ گل سرخ عرب ـ یاری خواسته شده ـ داخل شدن.
۴ـ ضمیر مفرد ـ بازداشتن کسی از کاری ـ سخن بی پروا ـ تکرارش نوعی مد دامن است.
۵ـ مربوط به زبان عرب است ـ همگان ـ علاقه و رغبت.
۶ـ خوب نباشد ـ از حبیبان خداست ـ تلخ.
۷ـ زهر ـ نام قدیم کشور مجارستان ـ صبح زود.
۸ـ از بزرگان بجا میماند ـ میان چیزی ـ سست و شکننده ـ پراکنده کردن.
۹ـ هیچ وقت در زندگی درنمیماند! ـ ضعیف انتظار آنرا دارد! ـ ضمیر عربی.
۱۰ـ پیشاوندیست ـ از سنگهای گرانبها ـ عیب و عار.
۱۱ـ زبانش کاملترین زبانهاست ـ واحدی در طول ـ به کار گلکار آید.
۱۲ـ با آب کباب شود ـ با جنجال همراه است ـ درنگ و تاخیر ـ بلی به زبان ایتالیائی.
۱۳ـ دردها و رنجها ـ از سرداران رومی که اسیر اشکانیان شد ـ مهمانخانه.
۱۴ـ زیردست ـ کارش حیله گری است ـ گدا باشد.
۱۵ـ زمان خواستن ـ کارش جادوگری است با مختصری کم!

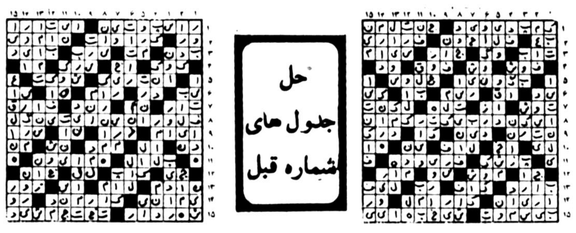

حل جدول های شماره قبل

uzinexportimport
روزین اکسپرت ریمپورت
شرکت تجاری خارجی

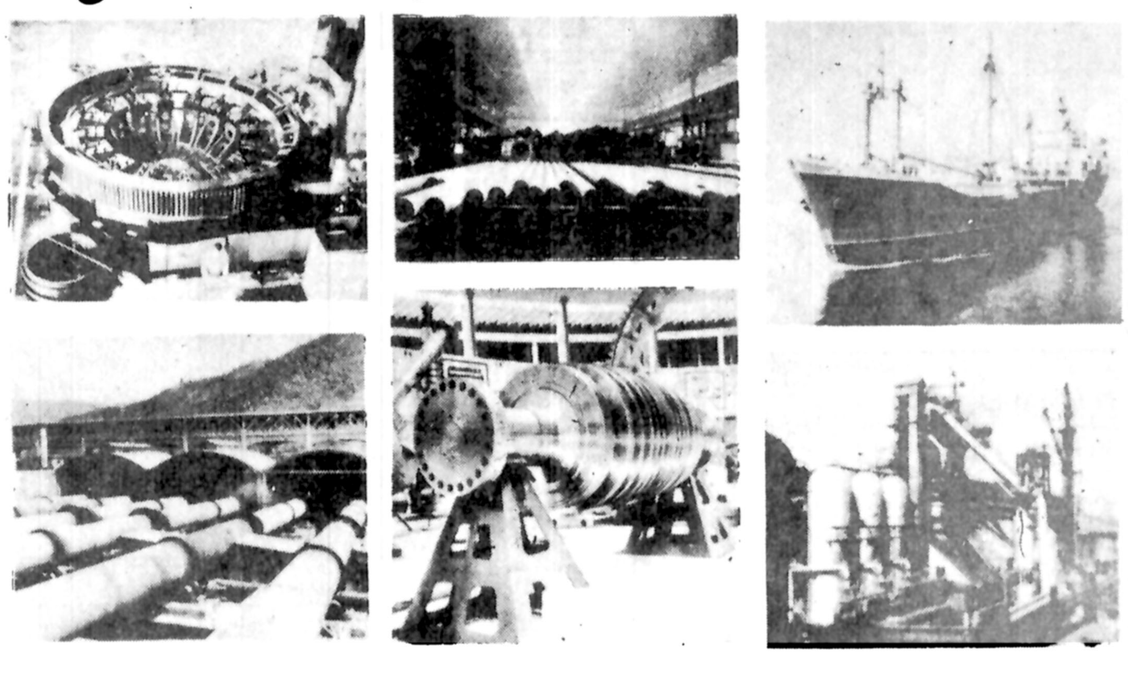

صادرات

۱ـ نصب و تأسیس ماشین آلات برای تولید لوازم و دستگاهها در زمینه مهندسی مکانیک، مهندسی برق و الکترونیک و هرگونه تکنولوژی صنعتی دارای جواز برای ساخت سی ـ ک ـ دی
۲ـ انواع کشتی، قایق، وسائل دریائی و وسائل تعمیر کشتی
۳ـ وسائل نیروی برق حرارتی، مراکز و دستگاههای نیروی حرارتی کارخانجات حرارت منطقه‌ای، دستگاههای نیروی برق توربینی لوازم و دستگاههای هیدرومکانیک، ایستگاههای برق دیزکی و لوازم یدکی برای تمام تأسیسات فوق
۴ـ نصب و تاسیس وسائل و کارخانجات ذوب آهن و وسائل و دستگاههای یدکی برای تأسیسات فوق
۵ـ نصب و تاسیس کارخانجات غذائی: سردخانه، کارخانجات یخ، تأسیسات آسیاب، سیلو، ایجاد خطوط برای تهیه گوشت و میوه جات، وسائل و کارخانجات نان سازی با تمام تجهیزات و وسائل یدکی
۶ـ خطوط سیمان، وسائل و تجهیزات مختلفه برای تعمر و لوازم یدکی
۷ـ مطالعه و بررسی، طراحی و مهندسی برای ایجاد خطوط و شبکه‌های صنعتی برای تأسیس کارخانجات فوق، کمکهای فنی، کارآموزی و سرویسهای مختلف مربوط به تأسیسات فوق

UZINEXPORTIMPORT ROMANIA
uzinexportimport
UZINEXPORTIMPORT Foreign Trade Company Bucharest- Romania 133, Calea Victoriei POB 2308, telex 011214
telephone 10.25.25
cables: unexim - bucharest

پس انداز،
هوشمندانه‌ترین تدبیر انسان.
بانک تهران امین مردم ایران
BANK OF TEHRAN
دفترچه حساب پس انداز

تلویزیون

توجه: برنامه های زیر از سوی رادیو تلویزیون در اختیار ما قرارگرفته وروزنامه اطلاعات هیچگونه مسئولیتی در تغییرات احتمالی برنامه ها ندارد.

شنبه

سیمای ایران

۱۷:۰۰ اخبار
۱۷:۰۵ کودکان
۱۸:۱۵ اصول یادگیری نقاشی
۱۸:۴۵ شورای داوری
۱۹:۰۰ اخبار ورزشی
۱۹:۱۰ خانه کوچک
۲۰:۰۰ روزنه امید
۲۰:۳۰ اخبار
۲۱:۱۵ نازک بین
۲۱:۳۰ سریال تلاش
۲۲:۳۰ الماس شعر در تابش نگاهها
۲۳:۱۵ موسیقی ایرانی

تلویزیون دوم

۱۹:۰۰ اخبار ۱۹
۱۹:۱۰ دنیای بچه ها «زندگی در ایرلند»
۱۹:۳۵ نیکولز «اتحاد نامقدس»
۲۰:۳۰ اینسو و انسوی زمان
۲۱:۳۰ اخبار ۲۱/۳۰
۲۲:۱۰ فستیوال فیلمهای کلاسیک

تلویزیون بین المللی

۱۸:۳۰ اخبار
۱۸:۵۵ معرفی برنامه ها
۱۹:۰۰ عصر حجر
۱۹:۲۵ زیگموند و هیولای دریائی
۱۹:۵۰ ستارگان به پائین نگاه میکنند.
۲۰:۴۳ فی لیس
۲۱:۱۰ بارنابی جونز
۲۲:۰۰ اخبار
۲۲:۴۵ فیلم سینمائی

یکشنبه

سیمای ایران

۱۷/۰۵ کودکان
۱۸/۱۵ چرا ـ چطور ـ چگونه
۱۸/۳۰ پرورش گل و گل آرایی
۱۸/۴۵ میان پرده
۱۸/۴۵ میان پرده
۱۹/۰۰ اخبار ورزشی
۱۹/۱۰ مجموعه
۱۹/۴۰ نمایش برایان کیت
۲۰/۱۵ بهداشت
۲۰/۳۰ اخبار
۲۱/۱۵ نازک بین
۲۱/۳۰ دانش
۲۲/۰۰ تعقیب تاجهنم
۲۲/۴۵ موسیقی کلاسیک

تلویزیون دوم

۱۹/۰۰ اخبار ۱۹
۱۹/۱۰ افسانه های کهن پارسی «سنگ صبور ۱»
۱۹/۳۰ جانوران را دریابید
۲۰/۰۰ ره آورد
۲۰/۳۰ کوجاک «جائی که بودم»
۲۱/۳۰ اخبار ۲۱/۳۰
۲۲/۱۰ مسابقه ورزشی

تلویزیون بین المللی

۱۸:۳۰ اخبار
۱۸:۵۵ معرفی برنامه ها
۱۹:۰۰ باناناسپلینز
۱۹:۲۵ زورو
۱۹:۵۰ خانواده ای در جنگ
۲۰:۴۳ مردخانه
۲۱:۱۰ بارتا
۲۲:۰۰ اخبار
۲۲:۱۵ فیلم سینمائی

وظیفه قهرمانان کارتون، تنها سرگرم کردن بچه‌ها نیست، آنها وظایف دیگری هم دارند

بچه‌ها، کارتون!

«سگ بزرگ» از چکسلواکی

«رنگین کمان» اتحاد جماهیر شوروی

براستی دنیای کودکان، دنیائی دیگر است، دنیائی پر از رمز و راز. دنیائی که در آن امکان هر نوع زندگی، هر نوع رنگی، هر نوع خطی هست. به مانند دنیائی که آن «شازده کوچولو» داشت. دنیایی به مانند صندوقی که امکان بودن هر چیز در آن میسر است. دنیائی بدون خطوط و حجمهای بسته‌ی هندسی به مانند دنیای آدم بزرگها، دنیائی بی انتها در پهنه وسعت حسی... دنیای پر از تخیل، دنیایی که چه بسا برای آدم بزرگها مفهوم و معنائی ندارد. چیزی که آدمی از ابتدای قرون تا به حال بر مبنای آن توانسته کاشف هستی پر رمز و رازش باشد.

وقتی به نقاشی بچه ها نگاه میکنیم، برای ما آدم بزرگها، مفهوم ندارد، مگر می شود که آسمان سبز باشد و برگهای درختان سرخ. مگر میشود آدمی قدش از تمام رودخانه ها و دریا ها بزرگتر باشد مگر می شود... بلی، اینها در دنیای آدم بزرگها غیر ممکن است، ولی در دنیای بچه ها امکان هر گونه حادثه و زندگی وجود دارد. حال اگر این تخیل که در قالب خطوطها و رنگ ها بر صفحه‌ی کاغذ، ثابت شکل گرفته است. به حرکت در بیآید، راه برود، نفس بکشد، خم شود، راست شود، بالا برود، پائین برود.... چه می شود، بچه ها دیگر از شادی روی پایشان بند نمی شوند، در دلشان شادی عظیمی به حرکت در می آید.

«مادر نگاه کن، سگ با اون پسره حرف میزنه» مادر هم از اینهمه پیشروی در پهنه‌ی خیال در می ماند، چرا که در دنیای بسته او آدم با آدم حرف نمی زند. زندگی نمی‌کند. چه رسد به دنیای حیوانات و گیاهان و...

جذابیت تخیل در قالب حجمها و خطهای متحرک برای بچه ها آنقدر زیاد است که آنها شیفته این قضا هستند. وقتی میتوان به ماهیت وجودی این تلویزیون در وقت تعیین شده به سینما پی برد. سینمائی که با مانند هر روز برنامه های نقاشی آگاهی داشتن از تخیل و تفکر متحرکش را شروع میکند، بچه ها فانتزی مآب بچه ها، دست به در هر حال و شرایطی که باشند ساختن اینگونه آثار زده است. در چشم و گوش به آن می سپارند. حال حاضر تنها منبع مستمر اگر مشق داشته باشند و اگر تماشای نقاشی متحرک، در کوچه در حال فوتبال بازی تلویزیون است. پس برای بررسی کردن باشد، آن را رها میکنند و باید به نقاشی متحرکهائی که در فریاد زنان به داخل میپرند: «بچه تلویزیون پخش میشود پرداخت. ها کارتون» بطور کلی این کار ها به سه نوع بچه ها تا قبل از این به وجود دارد.

نوع اول: (که از بدو نقاشی متحرک وجود داشته و دارد) کار های هالیودی وکلا آمریکائی است.

نوع دوم: (که مدت کمی است وارد لیست برنامه های تلویزیون شده است) نقاشی متحرک اروپای شرقی و یا به زبانی دیگر نقاشی متحرک پیشرفته است.

نوع سوم: ترکیبی از ایندو است، یعنی به این شکل که، مسائل و سوژه ها چیزی در همان حد و حدود آمریکائی از نوع بهتر و ملموس تر آن است و با پرداخت و تکنیکی برتر. بعنوان مثال کارتون «دانلداک» را میتوان از دسته کارتون های حد وسط آمریکائی دانست.

ولی بانگاهی به «لولکاو بولکا» و اصولا کارهای نقاشی متحرک کشورهای اروپای شرقی درمییابیم که چسان میتوان درعین پرهیز از دروغ، بچه ها را سرگرم کرد، به جهان خیالات آنها رسوخ کرد و حتی مفاهیم عمیق اجتماعی و سیاسی را درقالبی جذاب به آنها نشان داد.

هرچند «لولکا و بولکا» ازنقطه نظر مفهوم نمونه درخشانی درمیان کارتون های لهستانی بشمار نمی آید اما با اینحال ظرافتی که درساختن آن بکار رفته دقیقا متضاد بازمختی های خالی از لطف «آکولامن» و امثال آن است.

تخیل غنی، موضوع ساده درحول و حوش مسائل قابل لمس دنیای بچه ها، ساختمان کارتون های «لولکا و بولکا» را میسازند.

درعوض محصولاتی هم وجود دارد که بالکل فاقد ارزشند و حتی حد متوسطی هم ندارند بعنوان مثال نقاشی متحرک آکوالامن. «اکوالامن» درکشوری چون آمریکا که دارای نظامی سرمایه سالاری است، ساخته می شود. ساختمان و تم کار «اکوالامن» دارای ماهیتی پوشالی است. زیرا قهرمانان دروغین، باهویتهای کاذب، اساس این گونه کارها را تشکیل میدهند. قهرمانانی که تنها بکار فریب کودک می آیند بی آنکه به او چیزی بیاموزند و یا حتی اندک نشانی اززندگی واقعی را درخود نهان داشته باشند. دراین سری فیلمها ازعنصر تخیل (غنی ترین عنصر فلیمهای نقاشی متحرک) بشکلی منفی استفاده می شود. منفی هم از جهت پیام و نقش آگاهی دهنده، و هم ازنقطه نظر پرورش تخیل و تفکر بچه ها ازلحاظ دورنگه داشتن آنها از مسائل قابل لمس اطرافشان. دراینجا باید ازنوع سوم کارتون آنهم نوع غیر آمریکایی آن مثالی آورد. مثلا سندباد از ژاپن را درنظر بگیرید. «سندباد» حدمیانی نقاشی متحرک نوع اول و نوع دوم هست. جذابیت «سندباد» بی شک مدیون پرداخت سینمائی زیبائی آن است. شخصیت های این کار قابل هضم، رنگهایش دلنشین و سوژه هایش فانتزی (نه ازنوع هالیودی صرف) باپرداختی کم و بیش هیجان انگیز است. تمام این عوامل درکنار یکدیگر دست به دست هم میدهند و کاری بوجود می آورند که دیدنی است اما درنهایت بازهم محتواهای اجتماعی است. دراینجا نباید از پلنگ صورتی غافل شد که کاری بی نهایت زیباست. خلاقیت دران نقش عمده ئی دارد و هرآدمی چه بزرگ و چه کوچک میتواند ازآن لذت ببرد چرا که سوژه های آن بانهایت دقت به تصویر کشیده شده و از تخیلی غنی درساخت تصاویر آن استفاده می گردد.

به هرحال درمیان تمامی برنامه های تلویزیون میشود یکی ازبیشترین امتیازها را متوجه فیلم های نقاشی متحرک دانست که درارتباط برقرار ساختن بابچه ها بی نهایت موفقند، ارتباطی سالم و انسانی.

محمد سجادی

شهره اغداشلو

هنرمندان سینما، حاضر به شرکت در برنامه رادیو نشدند

در برنامه صبح جمعه (۲۷ مهر) رادیو ایران قرار بود تا تعدادی از دست اندرکاران سینمای فارسی شرکت کنند ودر مورد وضعیت سینما به بحث وگفتگو بنشینند. این عده عبارت بودند از شهره آغداشلو، ایرج قادری، سعید مطلبی، وم. صفار. موضوع برنامه «تفریحات روز جمعه» بودواینکه روز جمعه خود را چگونه میگذرانید. اما همین مسئله سبب شد تا سعید مطلبی، صفار، وایرج قادری از شرکت در این برنامه سر باززنند وتنها شهره اغداشلو حاضر به شرکت در برنامه وجواب به سئوالات مجری آن شد.

علت عدم حضور سه تن دیگر به این خاطر بوده که آنها اعلام داشته اند در شرایطی که سینما وافراد آن در شرایطی نابسامان واسفناک بسر میبرند شرکت در یک برنامه شاد برای آنها مقدور نیست وآنها نگران‌تر از آن هستند که بتوانند در یک برنامه تفریحی شرکت کنند، آنهم در حالیکه سینما روز بروز بیشتر بطرف نابودی میرود.

کاپیتان بلاد

در برنامه فستیوال فیلمهای کلاسیک که از تلویزیون دو پخش میشود امشب برای چندمین بار شاهد فیلمی با شرکت هنرپیشه شهیر هولیوود «ارول فلین» خواهیم بود. کارگردان این فیلم «مایکل کورتیس» است وستاره فیلم «اولیویادوها ویلند» میباشد. این فیلم امشب در ساعت ۱۰ـ۲۲ دقیقه وبطریقه سیاه وسفید پخش میشود.

داستان فیلم در حوالی سال ۱۶۸۵ در انگلستان اتفاق میافتد.

آمریکا USA
نمایشگاه صنایع پلاستیک
مخصوص
مهندسین صنعت پلاستیک، مهندسین ساختمان، تولیدکنندگان محصولات پلاستیکی ونمایندگان فروش
۱۸ شرکت آمریکائی جدیدترین ماشین آلات، مواداولیه، تکنولوژی و وسائل صنعت پلاستیک را که بر روی فیلم ضبط شده است بمعرض نمایش میگذارند. نماینده این صنعت برای همکاری ومشاوره با بازدیدکنندگان نیز در نمایشگاه حضور دارد.
ساعات نمایش: ۹:۳۰ صبح و ۱:۳۰ بعدازظهر
۱ تا ۳ آبانماه ۱۳۵۷
مرکز بازرگانی سفارت آمریکا
بلوار الیزابت ـ شماره ۶۱

گروه فرهنگی پگاه
برای کلاسهای ششم متفرقه طبیعی- ریاضی- ادبی
با کادر آموزشی مجرب وثابت برای دو نوبت ظهر وعصر
ثبت نام میکند.

جبر و مثلثات	احمد قند هاری هوشنگ نظری حسین آهوئی	ترسیمی ورقومی هندسه مخروطات	پرویز موسوی ناصر ناصری
فیزیک و مکانیک	دکتر تاجیک مهندس عربشاهی	حساب استدلالی	فرشید الموتی
علوم طبیعی	یوسفی- ارشاد	شیمی	جهانگیری
زبان و ادبیات	شهاب امیری شهریار بیدار	رسم فنی	مهندس عبداله فرنو
گروه ادبی	دکتر عین‌الدین - شهریار بیدار- همایون تفضلی- شهاب امیری- هجرتی		

مخبرالدوله: سعدی شمالی
کوچه جنوبی بیمه
۳۰۲۹۳۴
۳۰۳۷۸۵
۳۹۳۰۸۵

تورهای پائیزی
والتو
سوپر تورز
SUPER TOURS

بیگ بن	۱۵ روز ـ لندن	پنج شنبه ها هر هفته	۶۳۵۰ تومان
تیولی	۱۵ روز ـ رم ـ لندن	پنج شنبه ها هر هفته	۶۶۵۰ تومان
مون مارت	۲۱ روز ـ رم ـ پاریس ـ لندن	پنج شنبه ها هر هفته	۸۲۵۰ تومان
اسکی	۱۳ روز ـ نیس (مجتمع اسکی ایزولا دومیل) ـ پاریس	پنج شنبه ها هر هفته	۷۹۰۰۰ تومان
بودا	۱۵ روز ـ بانکوک ـ پاتایا سنگاپور ـ هنگ کنگ	پنج شنبه ها هر هفته	۸۴۵۰ تومان
گیشا	۱۷ روز ـ بانکوک ـ پاتایا توکیو ـ هنگ کنگ	پنج شنبه ها هر هفته	۱۰۳۵۰ تومان
هاوائی	۲۱ روز ـ سان فرانسیسکو ـ هونولولو لوس انجلس ـ نیویورک ـ لندن	پنج شنبه ها هر هفته	۱۵۶۵۰ تومان

سازمان توریستی آپادانا
جاده قدیم شمیران چهار راه حقوقی اول ثریا شماره ۴
تلفن ۷۵۴۸۳۰ـ ۷۵۶۲۰۳ـ ۷۵۷۹۸۹
آژانس توریستی موندیال
خیابان شاهرضا ـ خیابان ویلا شماره ۱۷ تلفن ۸۳۸۳۰۲ـ ۸۲۱۹۹۰ـ ۸۲۵۳۶۶
آژانس توریستی والتو
خیابان پهلوی نرسیده به تقاطع پارک وی شماره ۱۳۷۴
تلفن ۲۹۰۲۲۴ـ ۲۹۰۱۷۰ـ ۲۹۴۳۳۱
قیمت‌ها شامل اقامت در هتلهای درجه یک و دولوکس باصبحانه می‌باشد.
S7A1

شرکت ایران ترم تابع سازمان گسترش و نوسازی صنایع ایران، باشرکت کلوکنر آلمان
صرفه جوئی یعنی داشتن زندگی راحتتر

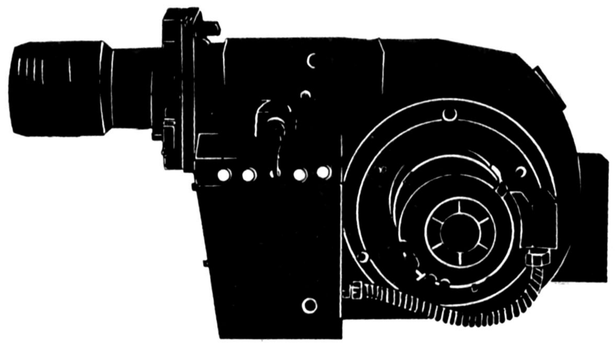

با بکارگرفتن وسایل استفاده ازانرژی خورشیدی ومشعلهای حرارتی ایران ترم این گونه زندگی را برای خود تضمین نمائید.
تهران ـ خیابان گاندی ـ خیابان نهم ـ پلاک ۵ تلفن: ۶۸۷۲۸۸ـ ۶۸۶۰۷۹

پارلو

جهت پوشش سقف روی دیوارهای جانبی انبارها، کارخانجات، سردخانه‌ها، آشپزخانه‌های هواپیما، دلیجان‌های مسافربری ما راست رویه‌های سرپوشیده ورزشی
طول دلخواه، عرض بیشتر، مقاومت بالا، صرفه‌جوئی در استفاده از تیرچه‌های نگاهدارنده
آسان، تحویل فوری در کوتاهترین مدت و مرغوبیت کالا
گالوانیزه ـ گالوانیزه رنگی ـ گالوانیزه پلاستیکی و آلومینیوم
نمایندگی در سراسر کشور
مشتریان محترم رویه‌های مستقیم انقلاب پارلو را در آسانسورها مشاهده می‌نمایند.
پارلو
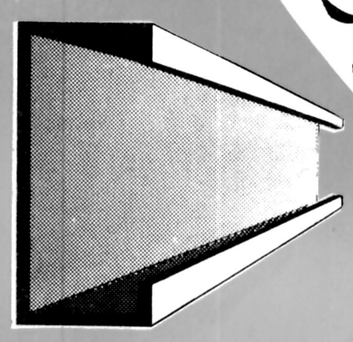
پروفیل پارلو
کارخانجات پارلو، جدیدترین تولید خود را معرفی وعرضه میکند پروفیل ... محصولی که با استفاده از آهن مقاومت بالا ST-50 تولید می‌شود. پروفیل پارلو، محکم، مقاوم، سبک، برای استفاده در پرلین‌ها، زیرسازی، پوشش جانبی، حفاظ کابل برق و مصارف دیگر....
پروفیل پارلو، جهت استفاده در ساختمانهای فلزی
تهران میدان ونک ـ خیابان ملاصدرا ـ شماره ۸۴ تلفن: ۶۸۳۵۲۶
PARLO

پنجشنبه‌ها اطلاعات دختران و پسران با مطالب متنوع، و خواندنی در دسترس شماست

شنبه‌ها دنیای ورزش

با اعتصاب کارمندان صنعت نفت

پالایشگاه نفت آبادان، در خطر تعطیل قرار گرفت

اعتصاب و کم کاری هنوز در برخی شهرها ادامه دارد، و با اینکه گروهی از کارمندان و کارگران در سازمان‌های دولتی و بخش خصوصی با دسیسه‌ای به قسمتی ازخواست هیئتی سرکار بازگشته‌اند ،اما کم وبیش گروههای دیگری برای دستیابی به خواستهای خود، به صف اعتصابیون می‌پیوندند.

کارمندان پالایشگاه وعملیات غیر صنعتی شرکت ملی نفت ایران در آبادان وکارمندان شرکت سهامی خاص خدمات صنعت نفت در اهواز، ازسه روز پیش، اعتصاب کردند و پالایشگاه نفت آبادان ،درحطر تعطیل شدن قرار گرفته‌است . گزارشهای رسیده ازخبرنگاران اطلاعات در شهرستانها، از ادامه اعتصاب در برخی‌شهرها حکایت دارد:

آبادان ـ خبرنگار اطلاعات: اعتصاب ۳۲۹۲ تن کارمندان پالایشگاه و عملیات غیر صنعتی شرکت ملی نفت‌ایران درآبادان امروز نیز ادامه یافت .

اینعده در مقابل اداره‌مرکزی شرکت نفت در آبادان اجتماع وقطعنامه‌ای بشرح زیر منتشر کردند:

۱ـبرکناری تیمسارباز‌نشسته سرتیپ کلیائی رئیس حفاظت پالایشگاه و تعقیب مسببین حادثه ورود ماموران انظامی وامنیتی به پالایشگاه آبادان‌و اهانت آنان به کارکنان.

۲ـ تضمین و تاکید براین نکته که دیگر ماموران‌امنیتی‌و انتظامی در محیط کارکارکنان دخالت نخواهند کرد.

۳ـ ادامه اعتراض تا تامین خواستهای اعلام شده در قطعنامه‌های گذشته.

۴ـ چنانچه‌به درخواستهای مشروع و منطقی اعلام شده رسیدگی و پاسخ مقتضی‌داده نشود، اعتراض فعلی کارکنان صنعت نفت‌بصورت گسترده‌تری ادامه خواهد یافت.

بدیهی است عواقب گسترش این اعتراض مورد نظر ما نبوده ومسئولین امر مسبب اصلی آن خواهند بود.

دراین اجتماع آقای داداش‌پور یکی از کارمندان پالایشگاه‌گفت:
ـ ما به دولت و تشکیلات کاری نداریم و منظورهدفهای سیاسی نیست.

اعتصاب ما صنفی می‌باشدو هیچ رنگ سیاسی ندارد.

وی از همکاران خودخواست که خونسردیشان را حفظ کنند.

وی افزود:

اعتصاب ما نسبت بورود سربازان مسلح به پالایشگاه و دستگیری دوستانمان است .

اینکار وقیحانه بود و نباید چنین رویداد بدی دیگرتکرار شود.

مادامیکه رفع توهین از ما نشده است به اعتصاب خود ادامه میدهیم.

● اعضای کادر درمانی‌و اداری بیمارستان شرکت ملی نفت آبادان هم برای اولین‌بار در تاریخ تاسیس این‌بیمارستان بعنوان همبستگی و ابراز همدردی باسایر کارکنان‌صنعت نفت دست به اعتصاب زدند. در جریان اعتصاب قرار شد٤ پزشک بطور دایم در حال کشیک باشند تا در فوریتهای پزشکی از وجودشان استفاده شود.

کارکنان رستوران تالار اجتماعات کارمندان صنعت‌نفت (انکس) نیز دست به‌اعتصاب زدند و پریروز و دیروز در این رستوران غذا سرونشد.

دستگاه تصفیه نفت پالایشگاه که نقش قلب پالایشگاه رادارد همچنان کار می‌کند .

اما کارکنان آن ضمن‌اعلام همبستگی با سایرین این‌احتمال را رد نکردند که ممکن است دست از کار بکشند واعتصاب دخالت نخواهند کرد.

در صورتیکه کار این‌دستگاه نیز متوقف خواهد شد.

پالایشگاه آبادان جمعا ۱۷۳۲ کارمند، ۴۹۲۹ کارگر و ۱۲ کارگر خارجی دارد و در سال ۱۹۱۲ میلادی باظرفیت تصفیه ۲۵۰۰ بشکه در روز آغاز بکار کرده است و در حال حاضر باظرفیت ۶۰۰هزار بشکه نفت خام و تولید گاز مایع، بنزین هواپیما، بنزین موتور سوخت جت ، نفت چراغ ، نفت گاز ، روغن موتور، قیر وسوخته کوره بکار ادامه میدهد.

روز پنجشنبه، کلیه کارکنان شرکت ملی نفت تعطیل بودند اما نوبت کاران به اعتصاب خود ادامه میدادند.

در اهواز

کارمندان شرکت سهامی خاص خدمات صنعت نفت در اهواز که از سه روز پیش دست به اعتصاب‌زده‌اند دیروز نیز به‌اعتصاب خود ادامه دادند.

گروهی از کارمندان عالیرتبه، مهندسین‌و سایر کارمندان‌شرکت دراجتماعی که مقابل محل کار خود تشکیل دادند ضمن پشتیبانی از هدفهای معلمان‌و دانشگاهیان کشور ازمسوبین خواستار انجام تقاضاهایشان شدند.

دراین اجتماع سخنان‌سیروس نقشینه رئیس کل اموراداری شرکت سهامی خاص خدمات بااعتراض کارمندان مواجه شد.

اعتصابیون شرط بازگشت بکارشان را مذاکره مستقیم با انصاری رئیس هیات مدیره و مدیر عامل شرکت، ملی نفت ایران اعلام کردند.

اعتصاب پزشکان‌خارجی

شهر کرد ـ پزشکان خارجی که در بیمارستان جمعیت شیر وخورشید سرخ شهر کردکار میکنند به عنوان اینکه به آنها توهین شده است، دست ازکار کشیدند.

چندی پیش پزشکان وکارکنان ایرانی جمعیت شیروخورشید سرخ طی قطعنامه‌ای ضمن‌اعلام خواستهایشان خواستارجای‌گزین شدن کادر پزشکی‌ایرانی به جای کادر پزشکی خارجی شده بودند. در قطعنامه آمده بود که لازمه معالجه بیمار داشتن شرح حال اوست و با پزشک خارجی باید حدود یک سال سروکله‌زدنازبان بیموزد وو‌قتی زبان یاد گرفت وطی این مدت به اندازه کافی‌پول‌دار شد، فیلش‌یادهندوستان میکند.

۲۸ تن پزشکان خارجی‌ه‌مه کشورهای پاکستان، بنگلادش هند که در بیمارستان شیرو خورشید سرخ شهر کرد به کار مشغول بودند به عنوان اینکه این مطلب توهین‌به‌آنها وکشورشان است دست ازکار کشیدند وگفتند: ما را دولت ایران به اینجا آورده و اگر اما نوبت کاران به اعتصاب خود ادامه میدادند.

پایان اعتصاب

مشهد ـ سراج حجازی‌استاندار خراسان با کارمندان وکارکنان قسمتهای مختلف اداری آستان قدس و سازمانهای‌وابسته به آن که دست به اعتصاب‌زده‌اند گفتگو کرد.

در این ملاقات با انجام ٦ مورداز خواستهای۱۵ ماده‌ای اینعده موافقت شد وکارمندان وکارکنان اعتصابی کار خود را از سرگرفتند.

اعتصاب تازه

آبادان ـ کارمندان وکارگران پتروشیمی بندر شاهپور،دست به اعتصاب زدند وخواستهای خود را اعلام کردند.

همچنین سیصد نفر ازکارکنان پیمانکاری «خدادادی» پیمانکار پتروشیمی دست به اعتصاب زدند.

در نیروگاههای برق

اهواز ـ کارکنان نیروگاههای برق اهواز در نواحی «رزگان» و «رامین» دست از کار کشیدند.

کارکنان این نیروگاهها که اوایل مهرماه نیز یکبار دست‌به اعتصاب زده بودند معتقدند وعده‌هائی که تابحال به آنها داده شده عملی نشده است .

کارکنان نیروگاههای «رزگان» و «رامین» بار دیگر خواست هایشان را در ۱۷ مورد‌به‌اطلاع مقامات رساندند و اعلام کردند تا تامین‌خواستهایشان به‌سرکار باز نخواهند گشت.

کارمندان دانشگاه جندی‌شاپور اهواز نیز دیروز در محل کار خود حاضر شدند اما از انجام کار خودداری کردند.

آبادان ـ کارکنان کشتارگاه آبادان سه روز پیش دست‌از کار کشیدند و در این شهر کشتار نشد.

سرگردانی ۲۰ هزار معتاد

رشت ـ دربی اعتصاب‌کارکنان سازمان تعاون و امورروستاها ازهفته قبل آغاز شد و ۲۰ هزار معتاد در استان گیلان برای اخذ کوپن تریاک به این سازمان مراجعه کردند اما با اعتصاب کارکنان مواجهشدند.

در حال حاضر ۲۰ هزار تریاکی در استان گیلان بدون تریاک مانده‌اند و ضمن‌مراجعه به مسئولان تقاضای‌اخذ کوپن کرده‌اند.

اعتصاب کارگران

مشهد ـ کارکنان کتابخانه وابسته به فرهنگ و هنر خراسان که دست به اعتصاب زده‌اند دیروز نیز حاضر به انجام کار نشدند وخواست های خود را در ۹ ماده اعلام کردند.

در ذوب آهن

● کارکنان واحد مسگرد، لوشان وابسته به شرکت‌ملی ذوب آن ایران که دست از کار کشیده‌اند خواستهای‌خود را عنوان کردند.

از جمله خواستهای اینعده اخراج ۸ نفر از کارمندان عالیرتبه بنامهای‌گرامی ،حمدی، رهجو ، جامعی،صفی، رضایی، جهانگیری و خشایار بعلت ٥ سال سهل‌انگاری در کارها، افزایش ضریب ریالی از ۷۰ به۸۰ ریال‌رسمی شدن‌کارگران تونلی وتامین آب آشامیدنی است.

اعتصاب‌رانندگان‌تاکسی

لاهیجان ـ ۱۳۰ نفر از کارمندان وکارکنان آتش‌نشانی لاهیجان دستبه اعتصاب‌زدند.

همچنین تاکسی‌داران نیزبه عنوان اعتراض به یکطرفه‌شدن دو خیابان در این شهردست از کار کشیدند.

کرمان ـ کارمندان‌ثبت احوال استان کرمان که از روزبیستم مهرماه، اعتصاب کرده بودند، به اعتصاب خود پایان‌دادندو از پریروز، سرکار بازگشتند.

بوشهر ـ از صبح‌چهارشنبه گذشته کارکنان اداره کل بندر و کشتیرانی بندر بوشهر اعلام‌اعتصاب‌کردند. اعتصاب‌بدنبال انقضای‌مهلت یکهفته‌ای کارکنان و نتیجه بخش نبودن آن صورت گرفت .

در پی این اعتصاب‌امور تخلیه و بارگیری کالاها و فعالیتهای بندری دچار اختلال شد .

ظاهرا قرار است برای حل‌وفصل‌کارکنان اعتصابی نماینده‌ای از وزارت راه و ترابری به بوشهر اعزام شود .

یک هفته اعتصاب

زنجان ـ رانندگان‌کامیون و اعضای سندیکای‌کامیون داران زنجان بامداد دیروز (جمعه) به مدت یک هفته اعلام اعتصاب کردند .

اعتصاب کنندگان در قطعنامه ۳۳ ماده‌ای خود یادآور شده‌اند چنانچه‌ظرف این مدت‌به خواستهای‌آنان توجهی نشود ، اعتصاب خود را تمدید خواهندکرد.

پایان اعتصاب

اراک ـ اعتصاب یکروزه کارکنان، بهیاران‌و پرستاران بیمارستان‌پهلوی اراک‌بایان درتعقیب اعتصاب کنندگان کارهای خود را از سر گرفتند . این گروه در جهت اجرای خواستهای ۲۳ ماده‌ای خود ده روز مهلت قائل شده‌اند و پس‌از اتمام این مدت چنانچه خواستهایشان اجرا نشود مجددا دست به اعتصاب خواهند زد .

توضیح

اداره محترم‌روزنامه اطلاعات
روز چهارشنبه ۲۷ر۷ر۵۷در مورد تظاهرات دانش آموزان دبیرستان عبرت خبری مبنی برد‌خالت پلیس ومجروح شدن عده‌ای از دانش آموزان درج شده بودکه بدینوسیله‌توضیح داده میشود.

افراد پلیس در خارج از مدرسه ،مستقر بودند و دو نفر پلیس که میگفتند جهت‌کمک به‌برقراری نظم‌داخل دبیرستان شده‌اند‌بتقاضای‌اولیاءدبیرستان خارج‌گردیدند ونظم کامل بوسیله کارکنان دبیرستان برقرار گردید از پلیس نیز تشکر بعمل آمد .

کاظم انجم

آیت‌الله‌زاده‌شیرازی از کسبه‌مشهدخواست مغازه‌هارا باز کنند

مشهد ـ خبرنگار اطلاعات

از سوی ایت‌الله زاده شیرازی اعلامیه‌ای‌دیروزدر شهر مقدس مشهد انتشار یافت.

متن اعلامیه چنین است:

حادثه‌اسفناک محاصره نظامی شدیدو الدمعظم حضرت آیت‌الله العظمی شیرازی که جسارت بزرگی به مقام شامخ‌روحانیت و مرجعیت‌وحقوق ملت‌مسلمان می‌باشدآنهم در شرایط شدیدی که ملت رشید ایران درآن‌قرار گرفته است‌و سخت ترین‌دوران خودرا باتحمل‌ظلمها و ناراحتی هامی‌گذراند و هر روزمواجه بایک جنایتی بزرگ و حمله وحشیانه و کشتار دسته جمعی در نقاط مختلف کشور که تازه‌ترین آنها حادثه تاسف آور و رقتبار کرمان است ، موجبتالم و تاثر عموم‌طبقات مسلمانان بالخصوص جامعه روحانیت‌شیعه گردید و تصمیم قاطع حضرت معظم‌له مبنی‌بر اعتراض شدید به مسببین و مجریان این عمل غیرانسانی‌و سایر اهانات اخیر به مقام روحانیت که تصمیم بربسته ماندن در منزل و خودداری‌از پذیرفتن افراد تاروشن شدن اسباب و علل واقعی این‌نقشه شوم‌وتنبیه ومجازات دستور دهندگان مواجه با ابرازشدید ترین احساسات مردم مسلمان گردید.

اینک ضمن تقدیر و تشکر از احساسات گرم حضرات آیات عظام و آقایان علمای اعلام‌دامت‌برکاتهم و اعلامیات برکناره و طبقات مختلف،ازکلیه کسبه و اصناف محترم خواستاریم تا حسب‌الامر حضرت والدمعظم بازار ها ومغازه ها را باز نموده و به کسب و کارخود‌بپردازند و ازخداوند متعال جلت‌قدرته مسئلت می نمایم که در ظل توجهات‌خاصه‌ولی‌عصرارواحنا فداه کلیه مشکلات مسلمانان را به‌احسن وجه حل نموده و دست‌اجانب و بیگانگان را از کشورهای اسلامی قطع نماید و به جوامع مسلمانان پیروزی عنایت فرماید.

ضمنا حضرات آیات عظام و آقایان علمای‌اعلام‌دامت‌برکاتهم درتعقیب این قضیه و بدست آوردن‌نتایج‌می‌باشندو هرگونه تصمیم‌را دراین باره ونسبت به‌کیفیت‌حوادث اخیر و موضوع اعتصاب‌زندانیان به اطلاع‌عموم خواهد رساند.

مشهدمقدس ـ ۱۵ ذیقعده۱۳۹۸ برابر با ۲۶ مهرماه ۱۳۵۷

آیت‌الله زاده شیرازی

حجت‌الاسلام مروارید آزاد شدند

ایلام ـ خبرنگار اطلاعات

حجت‌الاسلام حاج شیخ محمد تقی مروارید روحانی معروف ایلام بعد از ظهر پنجشنبه از زندان آزاد گردیدند و به این شهر بازگشتند .

ایشان دو ماه قبل در جریان یکی‌از تظاهرات‌ایلام دستگیر وزندانی‌شده‌بودند.

مردم ایلام با اعلام آزادی حجت‌الاسلام دهها گاو و گوسفند قربانی کردند و حجت‌الاسلام با سلام و صلوات وارد مسجد جامع شدند .

مردم ایلام پس‌ازسخنرانی حجت‌الاسلام مروارید در مسجد جامع بصورت آرام به خانه‌هایشان رفتند.

۱۵۰۰ روستائی اراک

بقیه ازصفحه ۳

فاجعه خشکسالی

روستاهایی که با حفر چاه‌های هزاریزدانی دچار بی‌آبی‌و در نتیجه خشکسالی شدند .

ملک‌آباد (۵۵۰۰ نفر جمعیت) . شهوه (۴۵۰۰ نفر). قلعه‌نو (۳۰۰۰جمعیت). کارجان (۳۰۰۰ جمعیت) و چند روستای دیگر است .

دستگیر شدگان

بدنبال آتش سوزی ٦ دستگاه از موتور چاههای هزبر یزدانی ۱۳ تن از روستائیان دستگیر شدند و تحویل مقامات قضائی گردیدند . این گروه عبارتند از : پرویز ، محمد رضا و ناصر مداحی . سید شمس‌الدین مشهدی محمد و رضا ملک‌آبادی،امین‌بابائی، ابراهیم همدانی ، ناصردیری شیر ، حاج محمد رضا ، علی ،نصرت الله و جواد صابری . برای‌آزادی این‌گروه هیچ اقدامی‌صورت نگرفته است.

تلگرام حضرت آیت‌الله وحیدی به به علمای کرمان

امروز حضرت آیت‌الله وحیدی درتلگرامی به‌علمای کرمان بمناسبت حوادث ناگوار اخیر این شهر ، با مردم کرمان همدردی‌کردند.

متن اعلامیه به این شرح است :

حادثه مولمه کرمان که با دست عمال استعمار بوقوع پیوست و بنابراخبارو اصله جمعارت و وقاحت‌را به‌جائی رساندند که مسجد و قرآن ها را به آتش کشیدند و به اساسه ادب نموده وبعضی ازآنهارا مجروح ومصدوم کردند، جامعه روحانیت و حوزه علمیه‌قم را بی‌نهایت متالم و متاثر نمودند ، در این مصیبت بزرگ به حضرتعالی و داغدیدگان مقتولین و عموم مجروحین و کسانیکه صدمات مالی دیدند تسلیت‌گفته کیفرآمرین و عاملین را از خداوند متعال مسئلت میداریم .

«الی‌الله المشتکی»

سید محمد وحیدی

نظر مراجع عالیقدر مشهددرباره تهدید روحانیون ایران

● مشهد ـ بدنبال انتشار اعلامیه‌ای در قهرمان و پاره‌ای از شهرستانها از سوی گروهی بنام «جانبازان استقلال ایران» که در آن برخی از روحانیون مورد تهدید قرار گرفته‌اند ، خبرنگار اطلاعات در مشهد ، مراجع بااینموضوع بالخصوص حضرت آیت‌الله‌العظمی شیرازی گفتگو کرد .

وی اظهار داشت: ماجمعیتی باین نام را نمی‌شناسیم و اگر لازم شد در اینمورد اعلامیه‌ای صادر خواهیم کرد.

حضرت آیت‌الله‌زاده‌طباطبائی قمی نیز اظهارداشت :هیچگونه اهمیتی باین موضوع نمیدهیم زیرا که از این قبیل مسائل زیاد دیده‌ایم . اطمینان داریم که مقام‌روحانیت‌بر‌هراستبدادی فزونی دارد‌و روحانیون مجاهد، هیچگونه وحشتی از هر گونه تهدیدی نخواهند داشت . ما در راه رسیدن به‌حق وحقیقت و استوار نگهداشتن شریعت اسلام تلاش میکنیم‌و‌در پیشگاه پروردگار از تهدیدهای پوچ هراسی بخود راه نخواهیم‌داد.

۴۸ـ ۰۲ـ ۸۰۳ـ ۳۱۱
۱۱ر۷ر۱۳۵۷

آگهی استخدام

سازمان صنایع‌نظامی بمنظور تکمیل کادر رانندگی خود تعدادی راننده پایه یکم را بطور رسمی با حقوق مکفی جهت خدمت در تهران ـ سیرجان ـ پارچین استخدام مینماید .

داوطلبین میتوانند همه روزه باستثنای ایام تعطیل و پنجشنبه ها با در دست داشتن عین مدارك تحصیلی و سربازی و شناسنامه و دو قطعه عکس بدایره استخدام سازمان صنایع نظامی واقع در سلطنت‌آباد مراجعه نمایند .

م‌الف ۱۷۸۸۹

سازمان صنایع نظامی

۲۲ـ ۱ـ ۰۷ـ ۸۰۴ـ ۳۰۳

آگهی استخدام

سازمان صنایع نظامی افراد مشروحه زیر را جهت خدمت در تهران استخدام می‌نماید .

ـ لیسانس و یا فوق لیسانس حسابداری ، بانکداری یا بازرگانی .
ـ لیسانس زبان انگلیسی .
ـ لیسانس زبان فرانسه .
ـ لیسانس زبان روسی .
ـ کارمند دفتری دیپلم و یا فوق دیپلم .
ـ ماشین‌نویس فارسی و لاتین .
ـ راننده .

داوطلبین میتوانند همه روزه به استثنای ایام تعطیل و پنجشنبه‌ها جهت ثبت‌نام و کسب اطلاعات بیشتر با در دست داشتن مدارك تحصیلی و تخصصی و شناسنامه بدفتر اطلاعات سازمان صنایع‌نظامی واقع در سلطنت‌آباد‌مراجعه نمایند .

سازمان صنایع نظامی

۴۴ـ ۲۰ـ ۸۰۳ر۳۱۱ ۱۰ر۷ر۱۳۵۷

آگهی استخدام

سازمان صنایع نظامی بمنظور تامین کادر پرسنلی‌خود در اصفهان مهندسین مشروحه زیر را باحقوق مکفی وشرایط مناسب و تامین مسکن استخدام و جهت طی یکدوره‌آموزشی بخارج از کشور اعزام میباید.

«لیسانس و فوق‌لیسانس در رشته های مهندس مکانیك، صنایع ، برق ، الکترونیك ، متالوژی، شیمی، داوطلبین‌حتم شرایط میتوانند همه روزه باستثنای ایام تعطیل و پنجشنبه ها از ساعت ۸الی ۱۲ با دردست داشتن مدارك تحصیلی و سربازی و شناسنامه جهت ثبت‌نام و کسب اطلاعات بیشتر در تهران بدایره استخدام سازمان صنایع نظامی واقع در سلطنت آباد و دراصفهان بدفتر نمایندگی مجتمع صنایع نظامی اصفهان واقع‌درخیابان فردوسی روبروی دبیرستان دخترانه ملك‌بن‌بست صفا مراجعه نمایند ، ضمنا داوطلبین که‌خدمت سربازی انجام نداده‌اند میتوانند باسپردن تعهد خدمتی باین سازمان مراجعه نمایند.

م‌الف ۱۷۸۸۸

سازمان صنایع‌نظامی

م‌الف ۱۷۸۸۷

آگهی استخدام

شرکت ملی صنایع فولاد ایران‌جهت تکمیل کادر نگهبانی خود تعداد۸۵نفرازافراد واجد شرایط‌زیر را برای خدمت‌درواحد های خود واقع در شهرستان های . اصفهان ، اهواز ، بندر عباس ، اندیمشك و سیرجان استخدام‌مینماید .

شرایط لازم جهت استخدام :

۱ـ تابعیت دولت شاهنشاهی ایران .
۲ـ متدین به یکی از ادیان‌اسلام ـ مسیحی ـ کلیمی ـ زرتشتی
۳ـ حداقل سن ۲۰ و حداکثر۲۶ سال تمام
٤ـ حداقل دارای‌پایان‌نامه دوره ابتدائی
٥ـ قد کمتر از ۱٦٥ سانتی متر نباشد .
٦ـ خدمت زیر پرچم را انجام‌داده باشد(افرادیکه‌در گاردشاهنشاهی ایران خدمت کرده‌اند ارجح خواهند بود.)
۷ـ دارا بودن سلامت کامل .
۸ـ عدم سوء پیشینه و اعتیاد
۹ـ سپردن تعهد خدمت در هریک از واحدهای شرکت .

ضمنا افرادیکه محل تولد و سکونتشان در واحدهای ذکر شده‌باشد مقدم خواهند بود .

متقاضیان واجد شرایط فوق‌می‌توانند برگ درخواست شغل زیررا تکمیل نموده و همراه با یک قطعه عکس و آدرس کامل خود حداکثر تا تاریخ ۳۰ر۸ر۵۷ به نشانی تهران ـ تخت‌طاوس خیابان جم شماره ۵۱ ارسال دارند و یا شخصا به واحدهای این شرکت‌در شهرستانهای‌مذکور مراجعه نمایند .

اصفهان ـ چهارراه نظر ـ اهواز کیلومتر ۱۰ جاده بندر شاهپور ـ بندر عباس خیابان رضاشاه کبیر فلکه‌بلوکی ـ سیرجان معدن گلگهر ـ اندیمشک خیابان ششم بهمن مقابل هتل رستم .

برگ درخواست شغل از شرکت‌ملی صنایع فولاد ایران

نام خانوادگی : نام : نام پدر : شماره شناسنامه :
محل صدور : تاریخ تولد: آخرین مدرک‌تحصیلی :
محل خدمت‌زیرپرچم داوطلب شغل نگهبانی‌درشهرستان
نشانی کامل داوطلب :

امضاء داوطلب

شرکت ملی نفت ایران‌جهت خدمت در بهداری و بهداشت مناطق نفت‌خیز خوزستان به‌پزشك‌عمومی ـ چشم پزشك متخصص ـ متخصص گوش ، حلق، بینی ـ زنان وزایمان باشرایط زیر نیازمند است:

۱ـ ملیت ایرانی .
۲ـ متدین‌بیکی‌ازادیان اسلام ـ مسیحی ـ کلیمی ـ زرتشتی
۳ ـ شاغل‌نبودن در سازمانهای‌دولتی و وابسته بدولت .
٤ـ دارا بودن پایان خدمت وظیفه عمومی یا معافیت دائم .
٥ـ دارا بودن درجه دکتری‌پزشکی عمومی .
٦ـ دارا بودن پروانه پزشکی‌دائم.
۷ـ دارا بودن درجه تخصص در رشته مربوطه .
۸ـ آشنائی به زبان انگلیسی .
۹ـ حداکثر سن ٤٠ سال

متقاضیان واجد شرایط میتوانند همراه با فتوکپی مدارک مربوطه و دو برگ فتوکپی شناسنامه و ٤ قطعه عکس ٤×٦ ظرف مدت دو هفته از تاریخ نشر آگهی از ساعت ۸ الی ۱۲ روزهای شنبه تا چهارشنبه باستثناء روزهای تعطیل به اداره استخدام و کاریابی‌شرکت ملی نفت ایران واقع در تهران ـ کاخ شمالی‌بالاتر از بلوار الیزابت شماره ۷٦ مراجعه‌نمایند. آ ـ ۱۷۵۷۸

مقام محترم وزیر کار و امور اجتماعی

۱٤ روز از اعتصاب کارگران گذشت و ادامه دارد تا ۲۰ مورد خواسته‌های آنان که کلا بامسئولین محترم در میان گذارده شده.ترتیب اثر داده شود با توجه باینکه دوجلسه باحضور جنابعالی داشتیم و مقرر شد رئیس‌اداره کار منطقه مربوط وساطت نماید که کارفرمایان نظر ایشان را هم‌بپذیرفتند و تاکنون‌نتیجه‌ای حاصل نگردیده و ۷۰۰۰ نفر کارگران سه واحد بزرگ نساجی چیت سازی ری ـ چیت ممتاز واطلس بافت بلاتکلیف میباشند معهذا کارگران قانع شدند حداقل ٥ مورد‌تقاضای آنان که اولویت دارد انجام پذیرد و بقیه در مدت زمان لازم اقدام گردد وبامانند‌کارخانجات دیگر و مشابه با ماهم رفتارنماید توجه بسختی کار زیان‌آور (۹۰ درجه‌رطوبت و ۲۵ فرکانس ارتعاشات صدا) که مالهاست دستمزدکمتری از صنایع دیگرمملکت‌دریافت میدارد.

تقاضای بذل توجه ورسیدگی ونگاهی‌باین‌طبقه زحمتکش را دارد.

هیئت‌مدیره سندیکای کارگران ۳واحدبزرگ نساجی چیت‌سازی ری ـ ممتاز ـ اطلس‌بافت

آگهی مزایده

ستانقدس رضوی بهره برداری از معدن شن و ماسه قریه زیاران قزوین با شرایط زیر بمدت ده سال را به اجاره واگذار مینماید :

شرایط :

۱ـ مدت اجاره دهسال از تاریخ عقد قرارداد اجاره میباشد .
۲ـ مستاجر موظف است برای بهره برداری صحیح از معدن رعایت کلیه آئین‌نامه فنی اداره نظارت بر معادن و قوانین مربوطه را (حریم از جاده‌ها ـ کابلهای آبرسانی بخطوط لوله گاز و نفت و کابل و غیره را بنماید).
۳ـ مستاجر موظف است برای بهره برداری کامل از معدن مزبور نسبت به سرمایه‌گذاری در استفاده از ماشین آلات مورد نیاز شکستن سنگ (از قبیل سنگ شکن ـ کنتاسور و نوارهای نقاله) اقدام نماید .
٤ـ مال‌الاجاره ابتدائی برای سه سال اول بهره‌برداری تعیین و برای سال‌های بعدقبل‌ازخاتمه‌مدت‌سه‌سال‌اول با نظر کارشناسان مرضی‌الطرفین و با توافق مالک مستاجر تعیین میگردد .
٥ـ کلیه تاسیسات ساختمانی مستاجر در پایان مدتیا حین‌الفسخ قرارداد متعلق به آستان‌قدس رضوی خواهد بود .
٦ـ موارد فسخ قرارداد :
الف : تاخیر مستاجر در پرداخت مال‌الاجاره هرسال بیش از یکماه از شروع سال‌های بهره‌برداری .
ب : عدم رعایت مقررات و قوانین مربوطه (موضوع بند ۲ شرایط ذکر شده) .
ج : عدم انجام بهره‌برداری صحیح و سرمایه‌گذاری کافی در استفاده از مصالح درشت رودخانه مذکور در بند۳ شرایط باستناد نظر کارشناس‌آستانقدس رضوی.
د : عدم رسیدن بتوافق در میزان‌اجاره سال‌های بعد از ۳ سال اول بهره‌برداری.
ه : انتقال مورد اجاره بغیر ولو بشرکت .
۷ـ پیشنهادات بایستی قبل از ساعت ۱۲ روز شنبه اول بهمن ماه سال جاری بدفتر آستان قدس رضوی در مشهدتسلیم گردد .
۸ـ پیشنهاد دهنده باید ۱۰ر. مبلغ اجاره سالیانه مورد پیشنهاد خود را به عنوان سپرده انجام معامله بحساب شماره ٤٥٨٥ بانک عمران شعبه شاهرضا مشهد واریز نموده وفتوکپی یا اصل فیش‌بانکی را ضمیمه پیشنهاد خود نماید .بپیشنهاد فاقد سپرده ترتیب اثر داده نخواهدشد.
۹ـ درصورتیکه پیشنهاد دهنده برنده شود و از تنظیم قرارداداجاره خودداری نماید و یا از نظر خود عدول نمایدسپرده او بنفع آستانقدس رضوی ضبط خواهد شد .
۱۰ـ مال‌الاجاره سالیانه در اول هرسال بهره‌برداری و مال‌الاجاره سه سال اول در موقع تنظیم قرارداد دریافت میگردد .
۱۱ـ حقوق دولتی بانضمام کلیه‌هزینه های متفرقه و مالیات و عوارض وهزینه های آگهی مزایده بعهده برنده مزایده میباشد .
۱۲ـ مستاجر حق انتقال مورد اجاره را بغیر ندارد .
۱۳ـ کلیه پیشنهادات واصله درساعت ۱۳ روز شنبه اول بهمن ماه سال جاری در دفتر فنی و امور املاک آستانقدس رضوی باز و قرائت خواهد شد .
۱٤ـ حضور پیشنهاد دهنده یانماینده رسمی او در جلسه آزاد است .
۱٥ـ آستانقدس‌رضوی در قبول یا رد یک یا کلیه پیشنهادات مختار است .

پیشنهاد دهندگان میتوانندبرای اطلاع کامل مفاد آگهی مزبور در قزوین (قریه زیاران) بدفتر محری طرحهای عمرانی و ساختمانی آستانقدس رضوی واقع در مشهد ، خیابان فرح ، مقابل بیمارستان شهدای طبقه فوقانی داروخانه کیوان مراجعه نمایند . آ ـ ٥٥٠٥

آستان قدس رضوی

دیروز اعتصاب و راه‌پیمائی فرهنگیان در شهرستانها ادامه داشت

ازسوی بازنشستگان فرهنگی رودسر علیه وزیر آموزش و پرورش اعلام جرم شد

اعتصاب فرهنگیان و استادان وکارکنان دانشگاهها در برخی شهرهاادامه دارد و هنوز فرهنگیان به خواستهای خود نرسیده‌اند.

فرهنگیان اعلام کرده‌اند تا روزی که به خواستهای خود دست نیافته‌اند، به اعتصاب خود ادامه خواهند داد.

عده‌ای‌از فرهنگیان بازنشسته رودسر که بر خلاف موازین قانونی، بازنشسته شده‌اند ،علیه وزیر آموزش و پرورش ، اعلام جرم کردند.

این عده، موارد اعلام جرم علیه وزیر آموزش و پرورش را در یک تلگرام، به نخست وزیر مخابره کردند.

خبرنگاران اطلاعات‌گزارشی در باره ادامه‌اعتصاب فرهنگیان دانش آموزان و دانشگاهیان تهیه کرده‌اند که در زیر ازنظر خوانندگان گرامی،میگذرد:

تبریز ـ گروهی از دانش آموزان مدارس تبریز درمسیر خیابان «خیام» دست به راهپیمایی و تظاهرات زدند و بارسیدن ماموران انتظامی متفرق شدند. دانشجویان سال دوم مدرسه عالی بهداشت نیز ضمن تحریم حضور درکلاس، در محوطه مدرسه دست به تظاهرات آرام‌زدندکه هیچگونه برخوردی میان دانشجویان و مسئولان امر دربرنداشت . دانشجویان خواستار تجدید نظر در سیستم مدیریت مدرسه وتامین رفاه بیشتر برای دانشجویان شدند.

شاهپور آذربایجان ـ معلمان ودبیران ضمن اجتماع در دبیرستان رضا شاه کبیر این شهر، دست به تظاهرات آرام زده و ضمن پشتیبانی از خواستهای‌جامعه‌معلمان کشور تقاضاهای خود را در ۲۵مورد اعلام کردند. بدنبال تظاهرات آرام و اعتصاب معلمان مدارس این شهر به صورت تعطیل درآمد.

شبستر ـ عده زیادی ازدانش آموزان‌دبیرستانی بخش‌شبستر بااعلام پشتیبانی از خواستهای فرهنگیان، کلاسهای درس را ترک گفته و در خیابانهای‌شهر دست به تظاهرات زدند کهپس از سه ساعت بدون دخالت ماموران پایان گرفت . مدارس این بخش همچنان تعطیل است .

مرند ـ ده هزار نفر در مرند دست به تظاهرات آرام زدندو شروع به راهپیمایی کردند . راهپیمایی آنها صبح وبعداز ظهر ادامه داشت و برخوردی میان ماموران و تظاهرکنندگان روی نداد. تظاهر کنندگان خواستارآزادی‌زندانیان‌سیاسی، بازگشت‌حضرت آیت‌الله‌العظمی خمینی به‌ایران و اجرای‌کامل مقررات اسلامی بودند.

اعلام جرم علیه وزیر

رودسر ـ علیه‌دکتر منوچهر گنجی وزیرآموزش وپرورش اعلام جرم شد. عده‌ای از کارکنان بازنشسته آموزش و پرورش رودسر طی تلگرامی به‌عنوان آقای شریف امامی نخست وزیر، علیه وزیر آموزش و پرورش اعلام‌جرم کرده‌اند.

آنها که باکمتر از ۳۰ سال سابقه فرهنگی بازنشسته‌شده‌اند اعلام داشته‌اند که بااعمال غرض‌رئیس‌برکنار شده‌آموزش و پرورش رودسر برخلاف موازین قانونی بازنشسته شده‌اند و مقامات آموزش و پرورش نیز تاکنون‌به‌شکایات آنها رسیدگی نکرده‌اند.

آنان بهمین سبب و جهات دیگر اعلام جرمی علیه دکتر گنجی وزیر آموزش وپرورش تهیه کرده‌اند.

استعفای رئیس

شاهرود ـ تمام دبیرستانهای شاهرود روز پنجشنبه تعطیل بود. دانشجویان مدرسه‌عالی معدن نیز طی اعلامیه‌ای‌شرط بازگشت به کلاسها را اجرای خواستهای هشتگانه خودقرار داده‌اند.

طاهری رئیس آموزش و پرورش و خانم ولی‌خانی رئیس دبیرستان دخترانه «۱۷ دی» شاهرود نیزاز سمت‌خود استعفا کردند.

★ جلسه بااستاندار

تبریز ـ برای بررسی‌خواست های فرهنگیان تبریز ـ که منجر به‌تعطیل کلیه مدارس شهر تبریز شده ـ به دعوت‌استاندار آذربایجان خاوری جلسه‌ای با حضور نمایندگان فرهنگیان در کاخ استانداری تشکیل شدو تیمسار ارتشبدشفقت استاندار، شخصا خواستها وپیشنهادات فرهنگیان را مورد بررسی‌قرار داد.

فرماندارنظامی‌تبریز وحومه نیز اظهار امیدواری کرد که مذاکره بافرهنگیان به‌نتیجه مطلوبی برسد و از این هفته مدارس باز شود.

ادامه اعتصاب

قزوین ـ اعتصاب دبیران دبیرستانهای قزوین که ازروز یکشنبه هفته گذشته آغازشده، همچنان ادامه دارد.

این گروه خواستهای‌خود را در ۲۲ مورد به اطلاع‌وزیر آموزش و پرورش رسانده‌اند مذاکره ایزدی مشاور وزیربا دبیران اعتصابی هنوز به‌نتیجه نرسیده است.

تعطیل مدارس

زنجان ـ تعطیل بازار وکلیه مغازه‌های شهر، مدارس،شعبه های بانک در بازار، انستیتو ـ تکنولوژی و خدمات،دانشسرا های راهنمایی تحصیلی و مقدماتی وارد چهارمین روز خود شد.

هنوز تانکهاو خودروهای ارتشی در نقاط حساس شهر مستقر هستند و سربازان‌با ماشین‌های نفربر در سطح خیابانهای شهرگشت می‌دهند.

خواستهای فرهنگیان

کرج ـ هیات موسسان‌جامعه ملی فرهنگیان کرج طی یک گردهمایی خواستهای‌فرهنگیان را اعلام‌کردند.از جمله‌خواست های آنان اجرای صحیح و دقیق قانون اساسی ، الغاء حکومت نظامی در سراسر ایران، آزادی کلیه زندانیان سیاسی و معلمان و دانش ـ آموزان دستگیر شده دروقایع اخیر وبازگرداندن کلیه تبعید شدگان سیاسی به ایران‌است.

راه‌پیمایی در مراغه

● مراغه ـ بیش از ۱۵هزار تن از فرهنگیان ، دانش ـ آموزان و طبقات گوناگون مردم مراغه، دست به‌تظاهرات در خیابان های شهر زدند . تظاهر کنندگان‌در مسیر خیابان های فرمانداری، خواجه‌نصیر پهلوی و معلم‌اقدام به‌راه‌پیمائی کردند و طی شعار هائی اعلام داشتند « ما حبیب دادفر را نمی شناسیم » « ما خواستار آزادی زندانیان سیاسی‌هستیم» پیاده‌روی که‌از نخستین‌ساعات بامداد آغاز شده بود تاساعت ۲٫۳۰ بعد از ظهر بی‌هیچ درگیری با ماموران ادامه یافت .

آزادی دستگیر شدگان

● آبادان ـ فرهنگیان‌آبادان به عنوان اعتراض‌به بازداشت «برازش»یکی‌از دبیران‌هنرستان « دکتر هشترودی» ونیز دستگیری ٤ دانش‌آموز دختر دبیرستان « مصداقی» این‌شهر در اداره آموزش و پرورش اجتماع کردند .

٤ دانش آموز دستگیر شده که فریبا آزادی ، شفیعه زند، سهیلارضائیان و مهرانگیزکیانی نام دارند پس از چند ساعت بازجویی آزاد شدند اما دبیر دستگیر شده پریروز آزاد گردید .

درپی این آزادی فرهنگیان باجتماع خود پایان دادند .

تظاهرات در مدرسه

قم ـ عده‌ای از دانش‌آموزان دبیرسبان پسرانه« حکیم‌نظامی» قم محوطه دبیرستان دست به تظاهرات زدند و ساعتی بعد، تظاهرات‌این گروه ، بادخالت ماموران‌فرمانداری نظامی‌پایان گرفت .

در جریان این تظاهرات ، چند جام‌ازشیشه های‌دبیرستان شکست .

پشتیبانی از خواستهای استادان

● اصفهان ـ در پی اعتصاب اعضای هیئت علمی دانشگاه اصفهان ، کارکنان اداری و فنی این دانشگاه در اجتماعی اعلام کردند که چون به ۲٤ مورد از خواست های پیشین آنان‌توجهی نشده‌است دست به اعتصاب خواهندزد. این اعتصاب مادام‌که بااجرای قطعنامه۲٤ماده‌ای آنان‌موافقت نشود ادامه خواهد یافت.

در این قطعنامه از خواست های جامعه استادان پشتیبانی شده است .

در پی اعتصاب کارکنان‌اداری وفنی دانشگاه اصفهان‌کارکنان کادر فنی و اداری بیمارستان های فیض ، ثریا ،خورشیدو امینی وابسته به دانشگاه اصفهان نیز از بعد از ظهر چهارشنبه گذشته با اعلام پشتیبانی از دانشگاهیان اعلام اعتصاب کردند .

احتمال میرود پزشکان این بیمارستان نیز دست باعتصاب بزنند .

رضائیه ـ اعتصاب‌کارکنان دانشگاه آزاد شهرستان نقده وارد هفتمین روز خودشد. اعتصاب کنندگان در قطعنامه۷ ماده‌ای خود خاطر نشان ساخته‌اند که تا قبل از اجرای کامل خواست های آنان اعتصاب را نخواهندشکست.

آزادی حضور و غیاب

زاهدان ـ شورای آموزگاران مدارس شهرستان زاهدان به دنبال اوج گرفتن تظاهرات پراکنده ، دانش آموزان ، حضور و غیاب آنان را آزاد اعلام کرد . تعدادی ازمدارس و حتی کودکستان های این شهر هنوز تعطیل است . در جریان این‌تعطیلات ـ چهارشنبه گذشته ـ گروهی‌ازدانشجویان دانشسرای عالی و دانشگاه بلوچستان باهمکاری دانش ـ آموزان‌مدارس‌زاهدان‌درگوشه وکنار شهر دست به تظاهرات پراکنده زدند که هربار با دخالت ماموران خاتمه گرفت.

ادامه اعتصاب فرهنگیان

خرم آباد ـ بدنبال اعتصاب معلمین شهرستان خرم آبادکه از دوازدهم مهرماه جاری‌آغاز شده است ، فرهنگیان این شهرستان در «خانه معلم» خرم آباد اجتماع کردند .

در این اجتماع اعلام شدکه دولت‌بایدهرچه زودترخواست های قانونی فرهنگیان را در چهار چوب قانون اساسی برآورده سازد . تا معلمان تدریس خود را از سرگیرند. جلسه‌ای که قراربود باحضور مدیر کل آموزش و پرورش لرستان ، در«خانه معلم»تشکیل شود به یکشنبه (فردا)دوکول شد . قرار است در این جلسه مشکلات و خواست های فرهنگیان مورد حل و فصل قرار گیرد. شرکت کنندگان،در خاتمه این جلسه با بیش از ۵۰۰ دانش آموزان دست به تظاهرات آرام خیابانی زدند.

اعلام همبستگی

آبادان ـ روز پنجشنبه‌عده‌ای از فرهنگیان اعتصاب کننده آبادان دردبیرستان «ابن‌سینا» این شهر اجتماع کردند ویکی از معلمان ضمن قرائت‌قطعنامه معلمان اعلام کرد که فرهنگیان اعتصاب کننده‌آبادان همبستگی خود را با همه مردم ایران اعلام مینمایند .

یکی از فرهنگیان‌نیز عنوان کرد که فرهنگیان به اعتصاب خود ادامه داده و سیاست امپریالیستی‌راکه مسبب‌بدبختی استقلال کشور هاست محکوم می نمایند .

همچنین جلسه‌ای‌با حضور نمایندگان فرهنگیان و نماینده وزیر آموزش و پرورش در باشگاه فرهنگیان آبادان‌تشکیل شد وطرفین مذاکراتی انجام دادند .

اعتصاب غذا

۳ تن از فرهنگیان آبادان که عضو هیئت‌مدیره شرکت‌تعاونی مسکن فرهنگیان نیز هستنداز بعدازظهر روز ۵شنبه‌پریروز دست به اعتصاب غذا زدند.

این دو که‌غلامعلی باقرزاده ومحمد علی موسی پور نام دارند در اتاق رئیس آموزش و پرورش آبادان روی زمین نشستند و اعلام اعتصاب غذا کردند . چون ساعت کاراداره تمام شده بود این ۲ فرهنگی با وساطت اطرافیان به خانه هایشان رفتند و اعتصاب غذا را در منزل خودادامه‌دادند.

تعطیل دانشگاه

کرمانشاه ـ دانشکده علوم وپزشکی‌دانشگاه رازی‌همچنان تعطیل است و دانشجویان از رفتن به‌کلاس درس خودداری میکنند .

پشتیبانی دانشگاهیان

مشهد ـ نمایندگان جامعه دانشگاهیان دانشگاه فردوسی به خبرنگار اطلاعات گفتند : ما اعضای جامعه دانشگاهیان دانشگاه فردوسی ضمن تجلیل از مقام روحانیت‌و گرامی‌داشت روان شاد دکتر علی شریعتی همکار متفکر و مبارزمان و نیز تاکید بر ضرورت حیاتی حفظ اتحادمیان‌قاطبه‌دانشجویان وتعیین لزوم کامل همبستگی میان جامعه‌استادان‌وداشجویان و نیزاعلام پشتیبانی‌از خواست های برحق فرهنگیان‌شرافتمند و حمایت از اعتصاب کارکنان اداری دانشگاه خواست های خودرا در ۱۰ مورد اعلام می‌داریم .

راه‌پیمایی در گرگان

گرگان ـ صبح دیروز ـ جمعه ـ بیش‌از ۳ هزار نفر از دانشجویان و دانش آموزان و زنان و بازاریان گرگان‌در خیابان های این شهر براه افتادند و دست به تظاهرات زدند.

این عده در حالی که شعار میدادند ازفلکه‌امامزاده‌عبدالله براه افتادند و اکثر خیابان های اصلی شهر را طی‌کردند و در بین راه بروی سربازان ارتش گل ریختند .

خواست‌های فرهنگیان

کرمان ـ بدنبال اجتماع دبیران مدارس در روزپنجشنبه قطعنامه‌ای از سوی آنان‌صادر شد که در آن‌ضمن اشاره به واقعه روز۲٤ مهرماه مسجد جامع کرمان ، خواهان توضیح ازپلیس وسازمان امنیت در مورد غارت‌اموال عمومی‌شدند.

تشکیل کانون معلمان ، رفع هرگونه‌تحریکات ازعلمای اعلام بخصوص حضرت‌آیت‌الله العظمی خمینی ، کوتاه کردن دست اراذل و اوباش ،انتخاب روسا و معاونین مدارس به وسیله معلمان، آزادی‌زندانیان سیاسی و برداشتن ادارات حفاظت از اقدامات آموزش‌و پرورش در سطح مملکت ، اداره حیثیت از روحانیون کرمان وحذف برنامه تغذیه رایگان از جمله خواست های فرهنگیان است .

اجتماع فرهنگیان

بهبهان ـ صبح دیروز فرهنگیان بهبهان در مقابل اداره آموزش و پرورش این شهر اجتماع کردند ونماینده آنان ضمن مطرح کردن قطعنامه‌ای در ۱٦ ماده، اعلام کرد تاپاسخ مثبت‌بخواست ـ هایشان ، از رفتن به کلاس های درس خودداری خواهند کرد.

سومین روز اعتصاب

بندر شاهپور ـ دیروز فرهنگیان بندر شاهپور وبندر ماهشهر دومین روز اعتصاب خود را پشت سر گذاشتند . فرهنگیان خواست های خودرا در ۲٦ مورد اعلام کرده‌اند و از مسئولین امر تقاضای رسیدگی آنرا دارند.

اعلام اعتصاب

زنجان ـ فرهنگیان بدنبال اجتماع روز پنجشنبه گذشته اعلام کردند که از روز شنبه «امروز» دست به اعتصاب می‌زنند.

در جلسه روز پنجشنبه فرهنگیان خواست های خود را در ۱۵ مورد اعلام کردند . دستگیری و محاکمه تمام اشخاصی که در کشتار روز دوشنبه۲٤ر۷ر۵۷ زنجان دست داشته‌اند ، آزادی زندانیان سیاسی ، آلت دست قرار ندادن فرهنگیان در تظاهرات نمایشی ، حذف بودجه اردو های عمران ملی و مصرف آن درتجهیز‌مدارس‌از جمله‌خواست های فرهنگیان است .

ادامه اعتصاب

اراک ـ اعتصاب‌دانشجویان اعضای کادر آموزشی و کارکنان مدرسه عالی علوم اراک همچنان ادامه دارد. اعتصاب کنندگان‌که خواست های خودرا در چهار چوب قانون اساسی مطرح‌کرده‌اند، اعلام نموده‌اند تا قبل ازاجرای این خواستها درحالت‌اعتصاب باقی خواهدبود، ازآداز سال تحصیلی کلاس های این مدرسه دایر نبوده است .

توئه‌معجد وت

به توافق نرسیدند

قزوین ـ فرهنگیان‌قزوین بخاطر اینکه فقط به ۱۷ مورد از ۲۲ ماده قطعنامه آنان جواب مثبت داده خواهد شد اعتراض کردند و نسبت به اجرای ۵مورد دیگر به اعتصاب خودادامه دادند . «ایزدی» مشاور وزیر آموزش و پرورش‌که قبلا ریاست آموزش و پرورش قزوین را بعهده داشت طی جلسه‌ای با حضور فرهنگیان اعتصابی قزوین پیرامون‌مفاد قطعنامه ۲۲ ماده‌ای آنها صحبت‌کرد و عنوان نمود که ۱۷مورد از مواد درخواستی به مرحله اجرا درخواهدآمد و ۵ مورد دیگرکه‌عبارتست از لغو حکومت نظامی ، آزادی زندانیان سیاسی ، انحلال دایره حفاظت وعدم دخالت قوای‌نظامی‌درفضای آموزشی ، به وزارت آموزش و پرورش ربطی ندارد که عدم اجرای این چند مورد ، اعتراض شدید اکثر اعتصابیون را بهمراه داشت .

در این هنگام یکی از معلمان گفت: ما برای‌گرفتن حقوق و مزایای بیشتر در اینجا جمع نشده‌ایم، بلکه خواست ما بیشتر همان مواردی است که شما از قبول آن سلب مسئولیت کرده‌اید .

فرهنگیان قزوین درپایان وقت اداری اعلام کردند تا اجرای تمامی‌خواستهایشان همچنان در اعتصاب بسر خواهند برد .

در این میان یکی از دانش آموزان که‌بنمایندگی از محصلین‌دبیرستان‌سهیدی تصمیم داشت با اهدای یک سبد گل پیوستگی دانش آموزان را به معلمان ابلاغ کند ، در جلوی در اداره آموزش و پرورش، توسط ماموران انتظامی بازداشت شد که سرانجام‌با پافشاری اعتصابیون آزاد شد و خود را به محوطه آموزش و پرورش رساند. فرهنگیان همچنین‌اعلام‌کردند چنانچه رسیدگی‌به ۳ مورد از قطعنامه که عبارتست از: روشن شدن وضع شرکت تعاونی مسکن ، عدم‌مداخله ماموران انتظامی در فضا های آموزشی و تشکیل کانون فرهنگیان ، هرچه زودتروتا روزشنبه(امروز) روشن نشود به اعتصاب خود ادامه خواهند داد و برای اجرای سایر موارد قطعنامه اعلام کردند که عقب‌ماندگی درس دانش ـ آموزان‌را در صورت‌تحقق خواستهایشان با کوشش شبانه‌روزی جبران نموده‌تا آنجا که کوچکترین خللی درکار تحصیلی آنها وارد نشود .

بقیه در صفحه ۲۱

آقای منوچهر صادقی فرد ساکن شهرری قرچک ورامین با پیراهن یشمی و شلوار آسمانی از تاریخ ۲۰ر۷ر۵۷به منزل مراجعت ننموده است .

از کسانی که از نامبرده اطلاع دارند خواهشمند است به تلفن ۵۹۰۰۷۹ناصر صادقی اطلاع دهند .

علل اعتصاب‌وخواسته‌های کارکنان‌سرجنگلداری کل منطقه گرگان و گنبد وحوزه های تابعه

۱ـ احترام به‌اصول حقوق‌بشر که مسائل ذیل جزیی از آن اصول‌است.

۲ـ تغییر اشل حقوق براساس هزینه زندگی روز افزون فعلی.

۳ـ تغییر و افزایش مزایای شغلی کارمندان رسمی‌و پیمانی و برقراری مزایا برای کارمندان پیمانی طبقه ۱و۲

٤ـ پرداخت حق مسکن بمبلغ دو هزار تومان درماه .

۵ـ تطویل‌مدت پرداخت اقساط وام بمنظور خرید مسکن حداقل‌از ۲۵سال الی ۳۰سال.

٦ـ تقلیل سودبانکی از ۱۷ درصدبه۳ درصد.

۷ـ پایه‌های کارمندان بعلت ارتقاء گروه کسر شده مجددا بکارمندان‌داده شود.

۸ـ از اعضای شرکت تعاونی مسکن جنگل که بعلت قادر نبودن پرداخت سهم خود ازعضویت اخراج شده‌اند‌دعوت بعمل‌آید.

۹ـ میزان‌دریافتی زمان‌بازنشستگی کارمندبازمان اشتغال برابر باشد.

۱۰ـ مالیات بر حقوق و مزایا تقلیل یابد.

۱۱ـ افزایش اضافه کار ساعتی وبطور مداوم‌وعادلانه پرداخت گردد.

۱۲ـ کلیه کارکنان روز مزد وپیمانی پس‌از افزایش حقوق تبدیل برسمی شوند.

۱۳ـ دوسال خدمت نظام کارمندان پیمانی درسابقه خدمت وظیفه آنها منظور وحقوق آن پرداخت شود.

۱٤ـ برقراری فوق‌العاده ویژه کارشناسان پیمانی .

۱۵ـ بطور کلی‌تبعیضات اداری برچیده شودضمنا فوق‌العاده محل خدمت برای تمام کارمندان تامین برقرار گردد .

۱٦ـ کمک های نقدی از ۲۰۰ ریال به یکهزار ریال در هرماه برای هرنفر افزایش یابد.

۱۷ـ برقراری مجدد فوق‌العاده جنگلی کارمندان جنگل

۱۸ـ تقلیل مدت سالهای ارتقاء گروه‌کارمندان غیر دیپلم ، دیپلم ،فوق‌دیپلم ، لیسانس.

۱۹ـ پرداخت ۱۰۰ درصد فوق‌العاده شغل بجای ۸۰ درصد دریافتی فعلی به کارمندانی که شرایط احراز پست را طبق قانون استخدام نداشته‌اند ولی وظایف آن پست را عملا انجام میدهند.

۲۰ـ هماهنگ کردن وضع استخدامی کمک مهندسین سابق جنگل طی ده‌دوره باتکنیسین های آموزشگاه عالی جنگل و مرتع‌وچرا استانداری مازندران طرح خانه سازی شرکت تعاونی مسکن کارکنان جنگل راتصویب ننموده در حالی که طرح مشابه مربوطبه دادگستری گرگان را تائید نموده است.

۲۱ـ پرداخت ۱۰۰درصد فوق‌العاده محرومیت ازتسهیلات زندگی و بدی آب‌وهوا.

۲۲ـ جلوگیری از افزایش نامتناسب قیمت ها.

۲۳ـ کارکنان روزمزد از مزایای کمک های نقدی بهره‌مند شوند.

۲٤ـ پاداش در خلال سال دوبار پرداخت گردد.

۲۵ـ تاخواسته های فوق تا۱۵ روز دیگر برآورده نشوند دوباره باعتصاب‌ادامه خواهند داد.

تابستان آینده زیاد دور نیست!
هم اکنون کولر اونیورسال خود را سرویس و سرپوش نمائید

کولر اونیورسال شما تمام تابستان فراهم گر آسایش شما بوده
هم اکنون وقت آنست که از متخصصین
اونیورسال بخواهید کولر شما را سرویس و
سرپوش کرده و راحتی شما را در تابستان آینده
بدون نگرانی خاطر فراهم کنند.
آسایش پایدار، عاقبت اندیشی است
شماره تلفن قسمت سرویس و
تعمیرات اونیورسال: ۹ـ۷۹۶۰۰۷

اونیورسال
Universal
Ziba-McCann

قابل توجه کلیه شرکتهای صنعتی
عایق کاری دستگاه های حرارتی دراسرع وقت پذیرفته میشود. تلفن : ۹٦۲۱۰۲

روکش کولر
کالی
کالی همیشه بهترین را عرضه میکند
تلفن سفارشات ۳۰۴۲۵۰ ـ ۳۱۷۴۸۴

روونتا مجموعه آسایش...
ازعسلی کردن تخم مرغ..... تا آرایش موی خانم همه در تخصص روونتا است
اطوبخار ـ سشوار ـ توستر ـ جوجه سرخ کن ـ استیل پز ـ ماست بند ـ قهوه جوش ـ تخم مرغ پز
Rowenta
نمایشگاه و مرکز پخش : شرکت رویال الکتریک ، خیابان سپهبدزاهدی ـ شماره ۳۹، تلفن : ۳ـ۱۳۳۲۹۲

مجالس ترحیم

با نهایت تاسف وتاثر درگذشت همسر وپدر عزیزمان **ژان ژوزف (صادق) شنایدر** را باطلاع دوستان و آشنایان محترم می‌رسانیم. بسبب تاثرات عمیق واحساس همدردی با مصیبت‌زدگان طبس هزینه مراسم ومجالس‌ترحیم برای کمک به زلزله‌زدگان طبس اهدا خواهد گردید .

عذرا شنایدر (حمزوی) ـ لیلا شنایدر

خانواده‌های حمزوی، جعفری، پیرنیا، رامبد، افشار، نخجوان، جهان‌بینی ، جباری ، امیر مجاهد ، بورچی ، یاصری، راستی .

باتاثر بسیار بدینوسیله درگذشت ژان‌ژوزف (صادق) **شنایدر** را باطلاع دوستان وآشنایان‌محترم می‌رسانند.هزینه مراسم ترحیم به زلزله‌زدگان طبس اهدا خواهد گردید.

باتاثر بسیار بدینوسیله درگذشت **ژان ژوزف (صادق) شنایدر** مدیرعامل شرکت‌شهدا‌را باطلاع‌دوستان وآشنایان می‌رساند . هزینه مراسم ترحیم به زلزلزدگان طبس اهدا خواهد گردید .

هیئت مدیره وکارکنان شرکت شهداد

هو الباقی

بانهایت تاسف وتاثر درگذشت همسر، پدر و برادر عزیزمان شادروان **ذبیح‌اله نجم‌آبادی** را به‌استحضار اقوام و آشنایان می‌رساند .

مجلس‌ترحیم زنانه ومردانه آن فقید سعید روزدوشنبه ۵۷ر۸ر۱ الی ۱۶ در مسجد الجواد میدان۲۵ شهریور برگزار می‌گردد .

اقدس، ایران، پوران، مهین، پریچهر، محمد، جلال، محمود، منوچهر وسیاوش نجم‌آبادی .

خانواده‌های نجم‌آبادی، آل‌آقا، شاهکار، الفت، تابش، عمادی‌پور، رضاعی، قائمی، تشکری، رافت ، نوشیروان ، اصفهانیان، درستیان، طالبی،ویهی، شرکت، ثقفی، سیدمحمد فیض، خالقی، وطن‌شناس، کشاورز، رئیس‌دانا، افشانی و خانواده‌های وابسته .

با نهایت تاسف وتاثر درگذشت شادروان ذبیح‌اله نجم‌آبادی را باطلاع فامیل وکلیه دوستان می‌رساند .

مجلس ترحیم زنانه ومردانه آن مرحوم روز ۲شنبه ۵۷ر۸ر۱ ازساعت ۲ الی۴ بعداز ظهر در مسجد الجواد منعقد می‌باشد. با تشریف فرمائی خود روح آن مرحوم را شاد فرمائید .

اطلاعات ـ مصیبت وارده را بکلیه بازماندگان آنمرحوم بخصوص خانواده‌های نجم‌آبادی تسلیت می‌دهد .

باکمال تاثروتالم فوت مرحومه بانوی نیکوکار صغری **لواسانی** زوجه مرحوم آیت‌اله سید محمد حسین حسینی لواسانی را باطلاع دوستان وآشنایان می‌رساند هزینه مجلس یادبود آن مرحومه طبق وصیت صرف امور خیریه خواهد گردید .

سید محمد حسینی لواسانی، سیدعلی حسینی لواسانی، سیدمصطفی حسینی‌لواسانی،سید محمدباقرحسینی‌لواسانی.

آ ـ ۱۷۸۱۴

اطلاعات ـ مصیبت وارده را به خانواده‌های عزادار ویژه بازماندگان تسلیت می‌دهد .

بانهایت تاسف وتاثر درگذشت حاج سید اسداله احمری را باطلاع دوستان وآشنایان می‌رساند. مجلس ختم مردانه آنمرحوم روز دوشنبه اول آبانماه از ساعت ۳ الی ۵ بعد ازظهر درمسجد گیاهی تجریش وختم زنانه همان روز و ساعت درمنزل ایشان واقع در محمودیه کوچه‌تیر ـ کوچه اسپندار برگزار خواهد شد .

خانواده‌های احمری، طاهباز، اتفاق، ماهوتی،پرندیان، سبحانی، وحدت، باغستانی،مقدم، فخارپور،تهرانی،هادوی، صالح‌نیا، کهنمویی، لاجوردی، تجلی، صفائی ، طاهری ، عصار، آرام، محمودزاده ، عبقری، خادم ، امیر اصلانی ، ملاعلی، رشیدی .

آ ـ ۸۱۷۹

اطلاعات ـ مصیبت وارده را به خانواده‌های عزادار تسلیت می‌دهد .

هو الباقی

بانهایت تاسف وتاثر درگذشت الحاج **محمد ابراهیمراد** کارمند بازنشسته وزارت آموزش‌وپرورش را باطلاع‌دوستان و آشنایان می‌رساند. مجلس ختم مردانه وزنانه از ساعت۲ الی۴بعدازظهرروز دوشنبه ۵۷ر۸ر۱ در مسجدفخرالدوله واقع درخیابان فخرآباد برگزار می‌شود .

خانواده‌های: راد، داوری، دکتر عطاءاله زندافشار، گرکانی، ایمن شهیدی، دکتر پورانداخت عطائی ، محمود کیاهی، مهندس فریدون نامی، دکتر محمد حاجی قدیمی ، عما فریشی،محمدشریفی، مرتضی‌میرعلینقی، صادق‌میربهاء ، داله یوسفی، رکن‌الدین سعیدی طباطبائی، قاضی، خلقی، امینی آشتیانی، زرین‌نگار، مجیدی، حقبین و خانواده‌های وابسته .

آ ـ ۸۱۸۵

اطلاعات ـ مصیبت وارده را به خانواده‌های عزادار تسلیت می‌دهد .

بانهایت تالم وتاثر درگذشت رادمرد عالمقدار مرحوم **دکتر علی‌اکبر همایونفر** پزشک اطفال رابه‌استحضاردوستان وبستگان می‌رساند. مجلس ترحیم آن‌شادروان صبح وعصر روز دوشنبه اول آبانماه ۱۳۵۷درمنزل شخصی،زعفرانیه ـ باغستان یکم شماره ۴۲ منعقد می‌باشد .

خانواده‌های همایونفر، مهدوی، همایون، باتمانقایچ، شیخ‌الترابطیبی، فاطمی، صیرفی،کردستانی، ومیرهوشمند، ماکوئی‌پور، گوهری .

آ ـ ۸۲۰۹

اطلاعات ـ مصیبت وارده را به خانواده‌های عزادار تسلیت می‌دهد .

بانهایت تاثر وتاسف درگذشت شادروان حاجی آقاداود **شاهدوست** پدر گرامی آقای محمد شاهدوست‌را باطلاع دوستان و آشنایان میرساند . مجلس ترحیم ان مرحوم روز یکشنبه ۵۷ر۷ر۲۰ ازساعت ۱۴الی ۱۶ درمسجد مجد واقع در خیابان سپه وروز دوشنبه ۵۷ر۸ر۱ ازساعت ۱۵الی ۱۷ درمسجد حاج نایب واقع در سرچشمه منعقد است.

خانواده های : شاهدوست ـ شامبیک ـ خداداد ـ ذوالفقاری پور ـ صدری ـ حاجی‌بیک ـ ذوالمجد ـ جهانگیر ـ بوروزیان ـ کاوسی ـکامزا ـ حمزوی ـ محسنی ـکانوزیان ـ فرهادی ـ ملا ـ مهردادیان ـ کاشانی منش ـ انقطاع‌وخانواده های وابسته .

آ ـ ۸۱۶۷

اطلاعات ـ مصیبت وارده را بخانواده های عزادارتسلیت میدهد .

هو الباقی

بانهایت تاسف وتاثر درگذشت بانو **انور سرور امینی (مرادی)** فرزند مرحوم‌شیخ حسینعلی فاضل‌مرادی راباطلاع کلیه دوستان وبستگی می‌رساند. مجلس ختم آن مرحومه از ساعت ۶تا۸ بعداز ظهر یکشنبه ۵۷ر۷ر۳۰ در خانقامصفی علیشاه منعقد است .

خانوادهای عزادار: سرور امینی، مرادی، خواجه نصیر طوسی، میرفخرائی، مشیری، مرادی تهرانی، مهین، یونسی، علیخانی،میرفتاح، پیرتانج،پیرفاتح، ضرغام،بیضاوی، بقدی، گلبندی، حاتم‌صفت، ساعد لشگر، اسکندری،مولائی، ابوالحسنی .

آ ـ ۸۱۸۳

اطلاعات ـ مصیبت وارده را به خانوادهای عزادار ویژه بازماندگان تسلیت می‌دهد.

بانهایت تاثر وتاسف درگذشت شادروان **حاج محمد علی شاهرودی** را باطلاع می رساند مجلس ترحیم آن مرحوم‌روز دوشنبه اول‌آبانماه ۱۳۵۷ ازساعت ۶تا۷ بعداز ظهر درمسجد مجد (واقع در خیابان سپه) برگزار می‌گردد .

اشرف‌السادات نقوی (شاهرودی)، قدسی، دخت‌اعظم، فاطمه، نورالهدا، حسین، مریم شاهرودی .

بانهایت تاثر وتاسف درگذشت شادروان **حاج احمد علی شاهرودی** را به‌اطلاع اقوام وآشنایان می‌رساند مجلس ترحیم مردانه وزنانه آن مرحوم روز دوشنبه ۵۷ر۸ر۱ ۱۳۵۷ از ساعت ۴تا۶ بعداز ظهر در مسجد مجد (واقع در خیابان سپه) منعقد می‌گردد .

خانواده‌های شاهرودی، نقوی، حاقانی، شایق، سید یاوری، منقالی، حصاری، قندی، سهرابزاده، میربهاءالدین، شاهنکیان، نیکپور، نجم، سادات تهرانی، عشقی، رازقی ، بهبهانی، خالصی، اصلانی‌فر، سلیمی‌نژاد، حکمتی، زاهدی، محلوجی، کیهانی، ثقفی، جندقی، ایروانی، نشرفی، مه‌خو، رحیمی‌راد، گرامیان، سپنج، سهرابیان، بلالی، قوامی.

آ ـ ۸۲۰۳

اطلاعات ـ مصیبت وارده را به خانواده‌های عزادار بویژه بازماندگان آنمرحوم تسلیت می‌دهد .

بانهایت تاثر درگذشت شادروان **محمود طالبزاده** را باطلاع بستگان ودوستان می‌رساند .

مجلس ترحیم زنانه ومردانه آنمرحوم روز یکشنبه سی‌ام مهرماه ساعت ۴تا۶ بعداز ظهر در خانقاه صفی‌علیشاه برگزار خواهد شد .

خانوادهای : طالبزاده، سینائی، زرگرباشی،ریاحی، مودنی، قانع، حمزوی، اهربپور، مطیع، فیکوهی، چمنی . روشن‌زاده، رضازاده، خلیلیان، رضا ملک افضلی ، بهزاد متین آزاد .

بانهایت تاسف درگذشت فرزند همسر و برادر ارجمندمان شادروان **محمود طالبزاده** را باطلاع بستگان و دوستان میرساند. مجلس ترحیم زنانه ومردانه آنمرحوم روزیکشنبه سی‌ام مهرماه ساعت ۴تا۶ بعداز ظهر در خانقاه صفی علیشاه برگزار خواهد شد .

بتول زرگر، مریم طالبزاده، بانو طالبزاده ، مهری طالبزاده، مهین طالبزاده، احمدطالبزاده، قاسم طالبزاده، و خانوادهای: سینائی، زرگرباشی، ریاحی، مودنی،قانع، حمزوی، اهربور، مطیع، فیکوهی، چمنی ، روشن‌زاده ، رضازاده، خلیلیان، رضا ملک‌افضلی، بهزاد،متین‌آزاد .

آ ـ ۸۲۱۵

یادبود

یکسال گذشت

بیاد عزیز از دست رفته‌مان.
پدر عزیز حاج **حسین مسنقیمی** در یکمین سالگرد دوریتیادت رامثل همیشه گرامی میداریم و بیاد آن‌چهره مهربان و دوست داشتنی غم بی‌پایان جدائیترا تحمل می‌کنیم. هزینه سالگرد صرف امور خیریه میگردد .

قم ـ محمدتقی مستقیمی و خانواده

آ ـ ۵۵۸۰

منوچهر عزیز :
دوسال است که از جمع‌ما رفتی بیاد آنهمه مردانگی و خوبیهایت روز یکشنبه ۳۰ مهر از ساعت ۳ الی ۵ بعداز ظهر بستگان و یاران وفادارت درمقبرهشماره ۸۵۸ بهشت‌زهرا گردهم می‌آئیم و پاکترین احساسمان را با اشک دیده نثار مزارت مینمائیم .

برادرت فریدون همامی

آ ـ ۱۷۷۹۰

یادبود

محمد جان :
یکسال از روزی که رفتی‌و بمدرت گفتی سه روز دیگر برمیگردم میگذرد ، این مدت برماچه گذشته خدا داند ولی بدرگاهش شاکرم . پسر عزیزم بمنظور گرامیداشت سالروز درگذشت نابهنگام‌و جانسوزت عصر سه شنبه دوم آبانماه در آرامگاهت بهشت‌زهرا قطعه۱۵ ردیف ۲۴ شماره ۱۳ بیاد روح بی‌آلایش و قلب پر از مهرت مزارت راباشک دیده‌شستشو خواهیم داد و بروان پاکت درود میفرستیم .

خاندان سمعزی

تسلیت

همکاران گرامی خانم الهه آزردگان ـ آقای کامروز آزردگان
مصیبت وارده را تسلیت گفته خود را در غم بزرگ شما شریک میدانیم .

حاج‌احمد جباری ـ عباس علی اسماعیلی ـ محسن ملکیانی‌فرد ـ محمود مقدم تبریزی ـ حسن موحدی ـ محمد رضا علیمحمدی ـ داود صمدی ـ فریدون نیکوکار .

دوست عزیز جناب آقای منوچهر آذرشاهین
باتاسف و تاثر فراوان درگذشت پدر بزرگوارتان را کمار کارمندان صدیق و عالیرتبه وزارت بهداری و بهزیستی بوده ازصمیم قلب بشما و خانواده محترمتان تسلیت عرض نموده و خود رادر غمشما شریک میدانیم.

موسی رحیمی لاریجانی ـ مهدی رحیمی ـ نوذری بفاء ـ یحیائی ـ خلیل‌پور ـ نیورنگ ـ ارنفاعی ـپوریوری ـاصفی ـ شاملو ـ آریفر ـ کازرونی ـفرجادی ـ نصرتزاد ـ خامنه‌ای ـ ژافه‌وند ـ صفوی ـ رضوی ـ محمدی‌نژاد ـ نامنی ـ گودرزی ـ میری ـ نظاری‌پور ـ طلائی ـعظیمی‌پناه ـ پورصدرا ـمیرصانعی ـ ابوتراب ـ یارمند ـ رجائی ـ متقی .

برادر عزیزم جناب آقای منوچهر آذرشاهین
مصیبت وارده را صمیمانه تسلیت میگویم.

عبدالعلی‌پورهاشم

آقای علی ساسان نژاد
مصیبت وارده را تسلیت میگویم .

نیک بخت

جناب آقای منوچهر اعتمادی
ریاست محترم‌بانک ایرانشهر شعبه شاهرضا چهارراه پهلوی
از طرف گروه بازرگانی سان اپتیک ، ایران‌تاب ، وفائی فرد و شرکاء ، جهان اپتیکال، سیلانی‌و شرکاء مصیبت‌وارده را به آنجناب تسلیت گفته بقای عمرو سلامت جنابعالی وخاندان محترم را آرزومند است .

حسین سیلانی

آقای منوچهر اعتمادی
بانهایت تاسف درگذشت شادروان حمید اعتمادی پدر گرامی‌تانرا تسلیت گفته بقای عمرشما و خانواده محترم را خواستاریم .

بانک ایرانشهر

جنابان آقایان : فرهاد ـ بهرام و پرویز خرم
بانهایت تاسف مصیبت وارده را بشما و ان خانوادهمحترم تسلیت عرض مینمائیم .

کارخانجات نولیدی و صنعتی جهان صنعت ـ علی حاتمی ـ اکبر حاتمی ـ محمد حاتمی .

خانواده های طالبزاده ـزرگرباشی ـ سینائی ـ قانع ـ مودنی
مراتب تسلیت مارا بمپذیرید و مارا نیز در غم خود شریک بدانید .

مهندس امیر زمانی و بانو

سرکار خانم پری اباصلتی
گرچه میدانم عزیز از دست رفته غم بزرگی است برای شماو خانواده شما ، ولی یقین‌دارم صبر وشکیبائی قابل تحسینی دارید دوست دارم من و خانواده‌ام را در غم خود شریک دانید .

مشهد ـ نازی ـ غزنی

آقای اسماعیل قرمگزلو
مصیبت وارده را تسلیت عرض نموده برای شما و خانواده محترمتان شکیبائی آرزومندیم .

شرکت ای‌بی‌ام ـ شعبه ایران

همکار محترم جناب آقای دکتر مولوی
از طرف پزشکان کادر پرستاری و اداری بیمارستان‌دربار شاهنشاهی درگذشت پدر گرامیتان را تسلیت عرض نموده سلامتی خانواده محترمرا از خداوند متعال آرزو دارم .

دکتر مهین بهبهانیان

جناب آقای مشیر سینا
درگذشت مادر گرامیتان را تسلیت می‌گوئیم و برای شما وخانواده محترمتان آرزوی سعادت وسلامت داریم

محمد حسن مردادی و بانو

ضایعه بسیار اسفناک درگذشت پژوهنده کوشا و با ایمان، شادروان عبدالحمید مولوی‌را بهبازماندگان ارجمند آن عنصر گرانمایه وهمه شیفتگان و دوستداران آثار و یادگار های‌ملی وتاریخی ایران بویژه قاطبه دانشمندان خراسان صمیمانه تسلیت می‌گوید .

انجمن آثار ملی

درگذشت دوست عزیز وشریف خود شادروان آقای ژان ـ اشنایدر رابه‌سرکار علیه خانم عذرا اشنایدر ودوشیزه لیلا اشنایدر وخانواده محترم حمزوی تسلیت گفته سلامت بازماندگان را ازخداوند بزرگ مسئلت داریم .

ایزابو ، مکری ، مصطفی مکری ، کارول نوذری ، فرامرز نوذری .

آ ـ ۸۱۷۷

همکاران عزیز آقایان دکتر محمد مولوی ودکتر مرتضی مولوی
با کمال تاسف درگذشت پدرگرامیتان را از صمیم قلب تسلیت گفته ، بقاء عمر بازماندگان را آرزو میکنیم .

پزشکان بیمارستان ـ توانبخشی شفا یحیائیان

آ ـ ۸۲۰۱

جناب آقای پرویز نجمی
ما را در غم خود شریک بدانید .

فریده ـ حسن و رامبد رضائی

آ ـ ۱۷۸۱۹

جناب آقای محسن کاظمینی
بانهایت تاسف و تاثر درگذشت پدر ارجمندتان را بشما و خانواده محترمتان تسلیت عرض نموده صبر و شکیبائی آنجناب را از خداوند متعال مسئلت مینمایم .

شیراز ـ جلیل حجازی

آ ـ ۵۵۸۸

جناب آقای مهندس منوچهر نجم آبادی
در غم بزرگ از دست رفتن پدر گرامی شما کلیه همکاران خود را شریک بدانید .

شرکت های وی

آ ـ ۱۷۸۴۲

۱ ـ ۲

دستور جلب ۳ مأمور و ۲ شخصی باتهام تیراندازی بمردم صادر شد

دیروز مراسم شب سوم کشته شدگان تظاهرات اخیر کشور در شهرهای دزفول، زنجان ، اندیمشک، میناب و کرمان برگزار شد و در زنجان ۶۰ هزار نفر و در اندیمشک ۳ هزار نفر راه‌پیمایی کردند .

این راهپیمایی‌ها آرام‌بود و برخوردی بین ماموران انتظامی و مردم‌پیش نیامد.

آمل ـ دستور جلب پنج تن از متهمان تیراندازی وقایع اخیر آمل از سوی بازپرس دادسرای این شهر صادر شد .

این دستور ازسوی ابراهیم ابراهیمی بازپرس دادسرای آمل صادرشدو گفته‌میشود این ۵ مامور یک افسر شهربانی و ۲ پاسبان ودو نفر غیر نظامی هستند که درجریان اخیر آمل متهم به تیراندازی‌سوی‌جمعیت هستند که موجب قتل و جرح‌عده‌ای گردیدند.

مردم آمل مدعی شده‌اند افراد غیر نظامی که‌ازسوی پلیس حمایت میشدند ، با بدست آوردن اسلحه ، در تظاهرات آمل ،در قتل و جرح دست داشتند.

ابراهیم ابراهیمی پس از جمع‌آوری دلایل و مدارک لازم علیه این ۵ مامور آنها را باتهام قتل عمد و تیر اندازی غیر مجاز برگ‌جلب صادر نمود .

در جریان وقایع اخیر آمل براثرتیراندازی‌ماموران ۳ نفر کشته و ۲۵ نفر مجروح شدند

تظاهرات ۶۰ هزار نفری

زنجان ـ شصت هزار نفر از مردم زنجان دست به تظاهرات و راهپیمایی‌زدند. تظاهرات آنان به مناسبت شب سوم مجتبی ارفعی زرندی جوان۱۷ ساله‌ای‌که در تظاهرات چند روز پیش کشته شد ، روی داد و تظاهر کنندگان در حالیکه حضرت آیت‌اله حاج هاشم موسوی همراهشان بودازم یکی از مساجد بیرون آمده و دست به راهپیمایی در خیابانهای شهر زدند.تظاهر کنندگان که ۵ هزار تن از آنها زنان و دختران بودند درحالیکه عکس‌هایی از حضرت آیت‌الله العظمی خمینی حمل می‌کردند در خیابانهای «سعدی وسط» و ششم بهمن هزاران‌شاخه گل به‌سوی سربازان ارتش پرتاب کردند و خیابان فرمانداری را به نام خیابان «مجتبی ارفعی زرندی» نامیدند . در این تظاهرات که ۴ ساعت بطول‌انجامید پلیس هیچگونه‌دخالتی نکرد و هیچ برخوردی نیز روی نداد .

رئیس شهربانی مجروح شد

دزفول ـ رئیس‌شهربانی دزفول و ۷ تن از ماموران انتظامی درجریان تظاهرات زدوخورد با تظاهرکنندگان مجروح شدند .

آنان درجریان تظاهرات روز ۲۴ مهرماه مجروح شدند و سرهنگ مهدی نوربخش رئیس شهربانی دزفول دچار شکستگی پا شد و پزشک ۲۸ روزطول درمان برای وی تعیین‌کرد.

در این برخوردها به ۴ اتومبیل شهربانی‌نیزصدماتی وارد شد .

راه‌پیمایی در اندیمشک

اندیمشک ـ روزپنجشنبه بیش از سه هزار زن ومرد بمناسبت برگزاری‌شب‌سوم اصغر فلاح که چندروزقبل درجریان تیراندازی کشته شد ، در شهر دست به راهپیمایی زدند . آنها درحالیکه دو تن امامان جماعت مساجد اندیمشک همراهشان بودند ، به گورستان رفتند و شروع‌به دادن شعار کردند . در این میان برخوردی‌میان‌ماموران و تظاهر کنندگان‌روی‌نداد.

دسته‌های سینه‌زنی

دزفول ـ روز پنجشنبه مردم دزفول درحالیکه عکس‌هایی از کشته شدگان در تظاهرات چند روزاخیر را در دست داشتند دست به راهپیمایی زدند و با دسته‌های گلراهی‌گورستان معصوم‌آباد‌شدند ومراسم عزاداری آنها به صورت سینه‌زنی انجام شد . آنگاه یک اجتماع سی هزارنفری از گورستان راهی خیابان های شهر شدند و با دادن شعارهای ضد دولتی از خیابانهای شهر گذشتند .

در این‌تظاهرات‌برخوردی میان ماموران و تظاهر کنندگان روی نداد .

راه‌پیمایی رانندگان

زنجان ـ رانندگان‌کامیون و اعضای سندیکای کامیونداران زنجان بدنبال اعتصاب خود دست به یک راهپیمائی بزرگ و آرام‌در سطح شهر زدند .راهپیمائی ساعت۹ بامداددیروز(جمعه) با شرکت بیش از یکهزارتن از اعتصاب کنندگان وگروه های مختلف مردم آغازشد و ۴ ساعت بطول انجامید؛ راه‌پیمایان در حالیکه پلاکاتهای مختلفی با شعار های گوناگون در دست داشتند هرجا که‌بسربازان ارتشی بر می‌خوردند آنان را گلباران می‌کردند. دراین تظاهرات هیچگونه برخوردی با ماموران‌روی نداد .

عرضه گوشت گوسفند درتهران متوقف شد

رانندگان حمل گوشت گوسفندی و نیز کارگران مخصوص حمل گوشت صبح امروز دست از کار کشیدند و عرضه گوشت گوسفند مصرفی ساکنان تهران متوقف شد.

همچنین کارگران عضو در ۸ سندیکای کله پاکتکی گوسفندی ، گاوی ، شماع جگرکی گوسفندی، سیرابی و شیردان‌گوسفندی ، کلمو پاچه‌گاوی ، مغز گوسفندی، زهتاب گوسفندی و دباغ گوسفندی نیز صبح امروز دست ازکار کشیدند.

سندیکای کله و پاچه گاوی در توجیه علت اعتصاب کارگران این هشت سندیکا گفت:

یک هفته قبل خواستهای خودرادر سازمان کشتارگاه مطرح کردیمو چون شغلمان حساس و حیاتی استو به تامین گوشت مصرفی ، میلیون ها نفر ازهمشهریان بستگی دارد به مسئولان یک هفته مهلت دادیم تا مسائلمان را مورد بررسی قرار دهند ، اما متاسفانه هیچگونه جوابی نماندادند، لذا دست از کار کشیدیم .

یعقوب ولی‌زاده دبیر

تلگرام وکلای دادگستری به آیت‌الله العظمی خمینی و ژیسکار دستن

تلگرام زیر از طرف وکلای دادگستری بحضور حضرت آیت‌الله العظمی خمینی‌مخابره شده است :

پیشگاه مبارک قائد عظیم الشان جهان اسلام امام خمینی دام‌ظله .

ضمن اظهار تنفر ازهمدستی حکومتهای عراق و کویت با تجاوزگران به حقوق ملتهای منطقه در اسائه ادب به‌پیشگاه آن رهبر معظم، هجرتبو باره آن‌حضرت راکه گشاینده راه نوینی در تکامل مبارزات حق طلبانه جامعه اسلامی استدارج نهاده بامید آنکه این گام‌نیز درس تازه‌ای برای همگان‌بوده و استقرارنظامهای عادلانه‌انسانی رادر کشورهای اسلامی‌تسریع نماید .

وکلای دادگستری
مهدی انصاری،اسعد ایران زاده، اصفهانی، بیژن ایزدی، سید ضیاءالدین طباطبائی، ناصر بحرینی، علی پرهیز، نورعلی تابنده، محمد تابان ، جوزقی، احمد جاویدنائی،جواد حافظی، حمید حاتمی،سیدمحمدخامنه ای ـ سید مصطفی درچه‌زاده ، نادر ذوالفقاری، ابوالقاسم رضوانی ، سید رضا زوارئی، زاهدی، محد ستایش، فرهنگ سیه رودی، یوسفعلی‌شهریاری، سید سعید شریعت پناهی ، عبدالصاحب شیرازی، ابراهیم شفیعی نسب لنگرودی، احمد صدرحاج‌سیدجوادی،محمدعلی صفی‌زاده شبستری، منوچهر صداقت نژاد، هوشنگ عیسی بگلو، معین‌الدین غیاثی، فرخ فقیه‌زاده، اعلا، کشاورز، پرویز کیهانی، علی‌کمالی، محمدتقی کمالی، گلکار، اکبرلاجوردی، کاظم ماهیار، اسماعیل مشایخ، ناصر موسوی، عبدالمناف موسوی، رضا محمدیان، شهرام مدرس، محمد باقر میر سراجی، علی مهرگان، مراد جان نوروز زاده، محمد حسین نفیسی‌فرد، دکتر فرج‌الله ناصری ، صدر واثقی ، وزیرنیا، اسماعیل یزدپور.

حضرت ژیسکاردستن‌رئیس جمهوری فرانسه ـ پاریس .

اقامت رهبر ملی و مذهبی مردم ایران و پیشوای شیعیان جهان حضرت‌آیت‌الله العظمی امام خمینی‌درکشور شما‌موجب خوشوقتی ماوکلای دادگستری است، از آنجناب‌و ملت‌فرانسه انتظار داریم احترام و رفتاری متناسب‌باشخصیت والای‌معظم‌له در باره ایشان عملی کردد .

وکلای دادگستری
اصفهانی، آل داود ،مدحت امیدواری، هادی اسماعیل‌زاده، آریافر، بیژن ایزدی ، اسعد ایران‌زاده، سید احمدی،مهدی انصاری ، محمودبنی نجاریان، محمدبابکی، منوچهر یحرینی، علی پرهیز، ناصر تیموری ، هادی تفنگچی محمد قابان ، دکتر نورعلی تابنده ، صادق تفوائی ، احمد جاویدنائش ، جوزقی، احمد صدر حاج سید جوادی، حمید حاتمی ، جواد حافظی، سید محمد خامنه‌ای ، جواد خادم ،آذر خدیوپور ، سید مصطفی درچه‌زاده، دبیر رحمانی ، ابوالقاسم رضوانی، محمد جواد رضوی ، سیدرضا زوارئی ، زاهدی، منوچهرزمانی ـ محمد زارعی ، محمدستایش ـ محمود سجادی،حسن‌سعدی، مهدی شاملو محمودی،مصطفی شریعت، یوسفعلی شهریاری،

مقام عالی وزارت کشاورزی و عمران روستائی

چنانچه استحضار دارند در حال حاضر کلیه مسئولان مملکتی از جمله جنابعالی وشخص نخست وزیر خواهان‌پیدا نمودن علل و ریشه های نارضایتی افراد شریف و زحمتکش و رفع علل نارضایی میباشند ، کارکنان و نمایندگان‌سندیکای سازمان گوشت کشور که تاکنون در هرگونه شرایطی‌باکمال میهن پرستی انجام وظیفه نموده‌اند بدینوسیله یکی از علل نارضائی کارگران و کارکنان این سازمان را که وجود یکی از اعضاء هیئت مدیره فعلی در سازمان گوشت میباشد به اطلاع جنابعالی رسانده و استدعا داریم تجدید نظری درمورد هیئت مدیره فعلی بعمل آورده و نسبت به رفع این نارضائی اقدام لازم بعمل آورند .

باتقدیم احترام از طرف چهارهزارنفر کارگران سازمان گوشت کشور : دبیر سندیکای کارکنان سازمان گوشت اصفهان : درخشنده ـ دبیر سندیکای تقسیم دام میدان دام سید هاشم میر محمد صادق ـ دبیر سندیکای سلاخ کشتارگاه تهران عباس حسینی‌ـدبیر سندیکای کارگران واحدهای‌ذخیره گوشت تهران حسین طوقی‌ـرئیس هیئت مدیره کارگران‌سلاخ سازمان‌گوشت‌سیدداود‌داودی دبیر سندیکای رانندگان سازمان گوشت غلام‌عباس گودرزی .

آ ـ ۸۱۵۹

اطلاعیه
شرکت ملی نفت ایران
امور پخش

قابل توجه مصرف کنندگان نفت گاز دستگاههای حرارتی (شوفاژ)

افزایش تعداد دستگاه های حرارتی (شوفاژ) ـ ازدیاد مصرف ـ مشکلات ترافیک ازعواملی است که در صورت بروز سرمای ناگهانی ممکن است اشکالاتی را درامر تامین بموقع سوخت‌این‌دستگاه ها درصورتیکه قبلا پیش بینی وتامین نشده باشد بوجود آورده بمنظور جلوگیری از بروز این مشکل از عموم مصرف کنندگان تقاضا میشود همکاری فرمایند و از هم اکنون نسبت به پرکردن مخازن دستگاههای حرارتی منازل خود توسط عاملین رسمی شرکت ملی نفت ایران اقدام نمایند .

ضمنا خواهشمند است‌در طول ماههای زمستان نیز سعی فرمایند مخازن حتی‌المقدور پرنگهداشته شود .

از کلیه مصرف کنندگان درخواست می شود در صورت مواجه شدن با هرگونه اشکال در زمینه تامین احتیاجات و یا مشکلات مربوط به‌ثبت‌نام با عاملین رسمی به‌امور پخش این شرکت واقع‌در تقاطع خیابانهای بهار و ثریا (اطاق ۲۳۷) مراجعه ویا با تلفنهای ۷۶۴۴۲۶ و ۷۶۵۹۱۲ و۷۵۳۲۱۷ تماس حاصل فرمایند تا نسبت به راهنمائی ورفع مشکلات احتمالی اقدام شود .

م الف ۱۷۱۳۶

تقویم اطلاعات

ساعات شرعی
استخراج دکتر ریاضی کرمانی

شنبه- بیست و نهم مهرماه ۱۳۵۷
هجدهم‌ذیقعده۱۳۹۸- بیست‌ویکم اکتبر ۱۹۷۸
اذان مغرب . . . ساعت ٦ و ۱۰ دقیقه
اذان صبح (فردا) . . ساعت ٥ و۱۷ دقیقه
طلوع آفتاب (فردا) . . ساعت ٦ و٤۳ دقیقه
ظهر شرعی (فردا) . . ساعت ۱۲ و ۲۰ دقیقه
اذان مغرب (فردا) . . ساعت ٦ و ۱۹ دقیقه

اطلاعات دیپلماتیک

لغو خرید جنگنده اف ۱۴ به سفارت امریکا ابلاغ شد

واشنگتن ـ خبرگزاری فرانسه وزارت خارجه آمریکا از تایید یاتکذیب این گزارشهاکه **دولت ایران** تصمیم داردخرید ۷۰ شکاری اف ـ ۱٤ اضافی و اف ـ ۱٤ و اف ـ ۱٦ اضافی به دولت ایران مخالفتی ندارد.

ایران قبلا ۸۰ هواپیمای اف ـ ۱٤ به بهای دو میلیارددلار خریداری کرده است.

۹۰۰ میلیون دلار زیان

● نیویورک ـ آسوشیتدپرس ـ شرکت هواپیما سازی «گرومن آیروا سپیس کوپریشن» سازنده هواپیماهای «اف ـ ۱٤» روز چهارشنبه گذشته اعلام کردکه تصمیم غیر رسمی ایران درانصراف بطور موقت از خرید هفتاد فروند هواپیمای «اف ـ ۱٤» اضافی ، ان معنا رادارد که این شرکت از ۹۰۰ میلیون دلار درآمد خود که امیدوار بود تاسال ۱۹۸۰ به چنگ آورد، محروم خواهد شد. در ضمن سخنگوی این شرکت گفت که هنوز معلوم نیست چند شغل به علت تصمیم دولت ایران، از دست خواهد رفت.

شرکت «گرومن» ۱۷ هزار نفر در «لانگ آیلند» در استخدام خود دارد.

نظامی و غیر نظامی ایران به به تهران میرود بنظر میرسد دنکن باید اعلام دارد که دولت آمریکا بافروش هواپیما های اف ـ ۱٤ و اف ـ ۱٦ اضافی به دولت ایران مخالفتی ندارد.

برطبق پاره‌ای گزارش ها **دولت** ایران برآنست باهزینه **خرید** این هواپیما هارا برای رفع مشکلات اقتصادی و اجتماعی کشور اختصاص دهد، تصمیم **دولت ایران** در این زمینه هفته گذشته به سفارت آمریکا در **تهران** ابلاغ شده است، در **این‌میان‌هردو** شرکت «گرومان» و «جنرال‌دایناميکس» که سازنده **این‌هواپیماها** هستند ازتصمیم **دولت ایران** اظهار بی‌اطلاعی می‌کنند، ولی مسئولان شرکت گرومان خاطر نشان میسازند که این شرکت درگذشته از طریق مجاری رسمی هیچگونه سفارشی برای خرید هواپیما های اف ـ ۱٤ اضافی از سوی دولت ایران دریافت نداشته است.

دراین میان مقامات پنتاگون نیز از تفسیر این اخبار و اطلاعات امتناع می ورزند.

چارلزدنکن معاون وزارت **دفاع** امریکا که قرار است **پیرامون** برنامه تجهیزات نیرو های مسلح این کشور بامقامات

سفر حسنی مبارک به تهران

حسنی مبارک معاون رئیس **جمهوری** مصر دربی یک سفر چند روزه به پاریس و لندن و بن و ملاقات با **مقامات** کشورهای فرانسه و انگلیس و آلمان روز سه‌شنبه **این‌هفته** وارد تهران میشود.

حسنی مبارک که از سوی رئیس جمهوری مصر برای این سفر ماموریت دارد در سفر بتهران به پیشگاه شاهنشاه آریامهر شرفیاب خواهد شد و پیام رئیس جمهوری مصر را تقدیم خواهد کرد.

فرستاده ویژه انورسادات دراین شرفیابی شاهنشاه را درجریان پیشرفت مذاکرات مصر و اسرائیل در واشنگتن و آخرین تحولات خاورمیانه قرار خواهد داد.

رادیو لندن :

اعتصابات در ایران بصورت واگیر درآمده است

دیشب رادیو لندن در بخش فارسی خود دو تفسیر پیرامون اوضاع ایران پخش کرد در تفسیر نخستین که اختصاص به گم‌کاریها و اعتصابات داشت گفته شد:

درعرض سه هفته گذشته اپیدمی اعتصابات بی‌دریی برای دریافت اضافات دستمزد هم‌اکنون بصورت بیماری واگیری درآمده که حتی بخش خصوصی صنعتی ایران را که رویهمرفته از نظر دستمزد در سطح بهتری نسبت به کارگران صنعتی بخش دولتی قراردارند دربر گرفته است. در حال حاضر تقریبا تمام واحدهای مختلف گروه صنعتی بهشهر که بزرگترین مجتمع صنعتی خصوصی در ایرانست در حال اعتصاب بسر میبرند. همچنین بسیاری از کارخانجات شهر صنعتی البرز واقع در حوزه غربی نیز در حال اعتصاب هستند. بنابرگفته منابع موثق بسیاری از کارخانجات واقع در راه بین تهران و کرج نیز بعلت اعتصاب کارگران تعطیل شده است. پراهمیت‌ترین اعتصاب در بخش عمومی مربوط به اداره پست و مخابرات و گمرکات میشود، چه هردو این ادارات هم‌اکنون سومین هفته اعتصابات عمومی خود را میگذرانند. کریم‌معتمدی وزیر پست و مخابرات ایران اظهار اطمینان میکند که اعتصاب کارمندانش تا دو روز آینده پایان خواهد یافت.

مطلب دیگر که موجب نگرانی دولت شده ادامه اعتصاب در پالایشگاه عظیم نفت آبادان است پالایشگاهی که قسمت اعظم فرآوردهای نفتی ایران را برای صدور تهیه میکند.

رادیو لندن سپس باشاره به‌وضع اعتصابها و تظاهرات گفت:

تظاهرات مردم در شهر مقدس قم امروز درهم‌شکسته شد. گزارش شده است در کرمان‌بدنبال حوادث دوشنبه وحمله یک عده از زائره ـ نشینان که مخالفان ادعا می کنند از دولت پول گرفته بودند همه‌جا تعطیل است. در مشهد دومین شهر بزرگ ایران نیز تظاهرات و برخورد مردم باپلیس و ارتش هرروز اتفاق می‌افتد. فضای سیاسی در تهران که بنظر میرسد که بطرف توافق بین حکومت و رهبران مخالفت عمده متمایل شده است شایعاتی وجود دارد مبنی براینکه اردشیر زاهدی ممکن است باحضرت آیت‌الله العظمی خمینی سرسخت‌ترین مخالف حکومت که اکنون در پاریس بسر میبرد ملاقات کند زاهدی که سفیر ایران در امریکا است گویا روز شنبه در بازگشت بمحل ماموریت خود دوروز در پاریس توقف خواهد کرد. زاهدی بمدت دو هفته مشغول مذاکرات محرمانه در تهران بود.

گفتگوهای بازرگانی ایران وعراق

هیئت بازرگانی عراق بریاست کاظم الحمید المهدی دبیر کل فدراسیون اتاق های بازرگانی و صنایع عراق که پس از تجدید روابط دو کشور ایران و عراق برای اولین بار صبح دیروز بدعوت اتاق بازرگانی و صنایع و معادن ایران وارد تهران شده است، در اتاق ایران حضور یافت و با اعضای هیئت رئیسه اتاق و گروهی از مدیران بخش خصوصی ملاقات کرد و مذاکراتی انجام داد.

در این جلسه در باره مسائل امور حمل و نقل و صدور کالا های ایران بعراق و نیز صدور کالا های عراقی به ایران و لزوم توسعه ارتباط بین بازرگانان ایرانی و موسسات بازرگانی عراق و نیز مبادله هیئت های بازرگانی بیشتر بین دو کشور و امکان تشکیل کمیته مشترک بازرگانی بین اتاق‌های ایران و عراق و همچنین لزوم تسهیل مسافرت های بازرگانی و بازاریابی بین دو کشور و ادامه همکاری ایران و عراق در زمینه صادرات خرما مذاکراتی انجام شد.

در این جلسه همچنین در زمینه حمل و نقل از جانب سندیکای حمل و نقل ایران پیشنهاد شد که دولت عراق به کنوانسیون تیر ملحق شود تا علاوه بر تسهیل رفت و آمد کامیون های ایران و عراق بین دو کشور راه دیگری برای ورود کامیون هائی که از اروپا بایران کالا حمل میکنند از طرق عراق فراهم شود.

خبرهای وزارتخانه‌ها را نخست‌وزیری منتشر میکند

تهران خبرگزاری پارس ـ پانا ـ بمنظور انتشار اقداماتی که وزارتخانه های دولتی در جهت امور رفاهی و مالی و امنیتی انجام‌میدهند بخشنامه‌ای از سوی نخست وزیر به کلیه وزارتخانه ها و سازمان های دولتی صادرشددراین بخشنامه نخست وزیر خواسته است تا سازمان ها با زبانی ساده اقداماتی را که انجام داده‌اند تشریح کنند. متن بخشنامه به این شرح‌است:

باتوجه خاصی که از طرف **دولت** و سازمان های دولتی بمنظور نیازمندی های طبقات مختلف مردم در سراسر کشور اعمال میشود و باعلاقه مخصوصی که به رعایت رفاه همه جانبه کارمندان دولت ابراز میگردد ضروری است افکار عمومی از کلیه تصمیمات و اقدامات رفاهی، مالی، اقتصادی، آموزشی و امنیتی که بوسیله مسئولان و ماموران ازبالاترین رده هیئت‌دولت تاپائین ترین ردیف انجام میشود مطلع گردند. زیرا علاوه براینکه اطلاع آحاد ملت ایران از تلاش های مستمر ماموربن دولت در امنیت‌فکری مردم اثر عمیقی دارد برمیزان خوشبینی عمومی نسبت به مستخدمین دولت نیز خواهد افزود و تفاهم بیشتری رابین مردم و دولت بوجود خواهد آورد.

علاوه براین، مقامات مملکتی چه در تهران و چه در شهرستان ها از اینکه اقدامات و خدماتشان در افکار عمومی منعکس شود احساس غرور در خدمتگزاری کرده بیش از پیش بانجام وظیفه که درواقع خدمت به جامعه ایرانی است کوشا خواهد شد.

ازطرف دیگر چون درنظر است **علاوه** برروش مرسوم و **معمولی که** رسانه های گروهی **برای کسب** و انتشار خبر بکار می‌برند.

برای تقویت جریان اطلاعاتی وخبری و نیز تحقق هرچه بیشتر فضای باز انتشاراتی دولت نیز بسهم خود اقداماتی مجدانه معمول دارد لذا خواهشمند است آنچه از اخبار را کمابطور معمول تاکنون در اختیار رسانه‌های گروهی قرار میدادند کماکان عمل‌کنند. ودر مورد اخباری که راسا خودتان تدارک کرده و قصد انتشار دارید با توجه بمکات زیر اقدام فرمائید.

۱ـ ازاین تاریخ اخبار مربوط به کلیه اقداماتی که از طرف وزارتخانه و واحد های تابعه چه در تهران و چه در شهرستان ها انجام میشود با ساده‌ترین و واقعی ترین شیوه و صرفا به قصد تبیین مسائل و نه تبلیغ تدوین و با سریع ترین وسیله به نخست وزیری ارسال‌دارند.

۲ـ در نخست وزیری واحد خاصی بوجود آمده تابلافاصله پس از رسیدن اخبار مزبور آنها را تنظیم و برای نشر بمجراید ارسال دارند.

۳ـ حق مراجعه برای کسب خبر و استطاع از جریان امور مملکتی حق طبیعی مطبوعات و رسانه های گروهی است که باید کاملا رعایت شود، نهایت انکه درمورد اخباری که وزارتخانه ها و یا سازمان ها راساً خودشان تدارک میکنند نسخه‌ای به وزارت اطلاعات و نسخه‌ای به نخست وزیر ارسال دارند که رعایت هماهنگی در نشر این ردیف اخبار شده باشد.

تدارک مقالات بصورت توضیح سالم و ارشادی در اطراف مسائل بوسیله سازمانهای مربوط امری ضروری و مفید است. بنابراین دستور فرمائید سعی شود به موازات ارسال خبرها نوشته‌ها و مقالات تفسیرگونه‌ای از مطالب مهم و حساس تهیه و ارسال گردد تا ترتیب پخش آنها ازطریق رسانه‌های گروهی داده شود.

ارسال عکس و یا اسناد مربوط به اخبار ارسالی بخصوص در مواردی که نشر عکس یا سند پیوست خبر ضروری باشد کمك موثری به جلب افکار عمومی خواهد بود.

هر نوع پیشنهاد عملی و انتقاد سازنده‌ای که فعالانه به نحوه انتشار اخبار مملکتی دارند و یا در آینده بنظر برسد اعلام فرمائید که مورد توجه و امعان نظر قرار گیرد.

انتظار داریم در اجرای این دستور نهایت دقت و سرعت و همکاری معمول گردد. خواهشمندم بموازات اجرای مفاد این بخشنامه وصول آنرا نیز اعلام فرمائید. نخست ـ وزیر جعفر شریف امامی ...

آقای آزمون در مورد این بخشنامه گفت: هفته قبل نخست وزیر در جلسه‌ای که با نمایندگان سندیکاو خبرنگاران داشتند یادآور شدند که بایستی اخبار و اطلاعات بیشتری باختیار رسانه‌های همگانی گذاشت.

بدنبال این صحبت نخست‌وزیر، نظر به توجه خاصی که شخص ایشان و دولت به تقویت جریان اطلاعاتی و خبری کشور دارند و نظر باینکه مایلند که دستگاههای دولتی هم در تحقق هرچه بیشتر فضای بازانتشاراتی بسهم خود قدم بردارند. لذا نخست‌وزیر طی دستوری بکلیه وزارتخانه‌ها یادآور شدند که علاوه بر روش مرسوم معمولی که رسانه‌های گروهی برای کسب وانتشار خبر دارند می‌بایستی از طرف وزارتخانه ها و سازمانها کماکان رعایت و همان روش عمل شود خودشان نیز در مقام تدارك اخباری از اهم اقداماتی که انجام میشود برآمده و از طریق نخست ـ وزیری و وزارت اطلاعات و جهانگردی باختیار رسانه های همگانی بگذارند. نخست‌وزیر یادآور شدند که این ردیف اخبار در حقیقت گزارشهای اداری باید با شیوه‌ای کاملا ساده و واقعی و صرفا بمنظور بیان واقعیت و نه تبلیغ وزیده روی تنظیم شود.

نخست‌وزیر همچنین گفته‌اند که حق مراجعه برای کسب خبر و استطلاع از جریان امور مملکتی حق طبیعی مطبوعات و رسانه‌های گروهی است که باید کاملا رعایت گردد.

در حقیقت با صدور این دستور از طرف نخست‌وزیر از این ببعد وسیله‌ای علاوه بروسائل کسب خبر و یك منبع تازه‌ای برای بدست آوردن اخبار به اختیار رسانه های گروهی گذارده خواهد شد.

بعلاوه تنظیم اخباری که بوسیله خود دستگاههای دولتی راسا تهیه میشود دقیق‌تر و عاری از هرگونه تبلیغ و احتمالا زیاده روی خواهد بود و طبعا افکار عمومی به‌حقایق و واقعیت جریانات مملکتی هرچه بیشتر و صحیح‌تر وقوف حاصل خواهد کرد.

نخست‌وزیر به روسای اصناف اعلام کرد :

دولت حزب ایجاد نمیکند

خبرگزاری پارس : روسای کلیه اتحادیه های صنفی و اصناف پایتخت با آقای جعفر شریف امامی نخست وزیر ملاقات کردند در این ملاقات نخست وزیرگفت: خوشبختانه بیشتر آقایان چهره های آشنائی هستند که سالیان دراز رهبری صنف خود را به عهده‌داشتند آقایان می‌دانند که صنف بزرگ ترین و اساسی ترین بقای حزب نقش موثری خواهند داشت. و دراین موقع است که اجتماع سالمی بوجود خواهد آمد، که اولا براساس آزادی عقیده و فکر بنیان گرفته، ثانیا همه کس خودرا موثر در سرنوشت کشور خواهد دانست، و از بی‌تفاوتی کنونی که بدان دچارند خارج می‌شوند.

آنگاه آقایان تیموری و وفادار ضمن تشکر از بیانات و اقدامات دولت اظهار داشتند همه ما می‌دانیم که جنابعالی با قبول مسئولیت دراین موقعیت حساس بزرگترین جهاد را در راه نجات کشور آغاز کرده‌اید و امیدواریم بانهایت موفقیت به پایان برسانید.

اصناف تنها از لحاظ خدمت به‌هم‌میهنان خود، بلکه از لحاظ حفظ منافع و رونق کسب و کار خویش بحکم طبیعت خواستار امنیت و ثبات کشورند. ازاین رو پیوسته در راه وطن پرستی و شاهدوستی گام‌نهاده و هیچگاه از آن صراط مستقیم منحرف نگشته‌اند، درواقع بیانات جنابعالی اظهار همان دردهائی بود که ازمدت‌ها پیش به صورت عقده خفقان‌آور و گلوگیری برای اصناف درآمده بود.

قانون نظام صنفی همانطور که فرمودید طوری اجراشدکه اصناف‌رابادانشجویان دانشگاه کابه سمت‌بازرس صنف انتخاب شده بودند، باخانواده های ایرانی باکارمندان دولت و با تولید کنندگان طرف کرده بود. البته بین گرانی ناشی از تورم ناگرانفروشی فرق بسیار است ولی درگذشته به جای آن که بدرمان واقعی دردهای باشی‌از تورم بپردازند تمام کاسه‌کوزه هارا برسر اصناف شکستند. بطوریکه حتی نزد خانواده‌مان هم آبروئی برایمان نمانده بود. ما تعهد میکنیم در کنار دولت شما سعی و کوشش کنیم از افزایش قیمت ها جلوگیری‌کنیم و افراد نابا ب را از صنف طرد ویا اصلاح کنیم.

ضمنا توجه دولت را به این نکته جلب میکنیم که اجرای قانون مالیات بردرآمد و بیمه اجتماعی به‌صورتی درآمده که واقعا در بسیاری موارد مالیات غیرواقعی از شخصی مطالبه می‌کنند که نباید مالیات بپردازد برعکس بسیارندکسانی که‌باید مالیات بیشتر بدهند و ماموربن سراغ آن ها نمیروند در صورتیکه اگر صنف را مدخلیت بدهند خود ما بهتر از همه کس‌می‌توانیم فهرست واقعی مالیات دهندگان را در اختیار دولت و وزارت دارائی قرار دهیم ضمنا خواهش‌داریم تولید کنندگان‌را موظف فرمائید که سیاهه فروش بدهند تا معلوم شود صنف بسوءعادلانه خود اکتفا میکند و بسود ـ جوئی نمی‌پردازند.

خلاصه آگهی زایده

شرکت سهامی خدمات جنگلها و مراتع شعبه منطقه ساری واقع درشاهی خیابان رازی ساختمان سروان سمیعی مقدار ۲۵۰ تن زغال موجود در لاجیم را بفروش میرساند مبلغ سپرده ۵٪ رقم پیشنهادی و پیشنهادات تا ساعت ۱۱ روز ۱٤ر۸ر۵۷ پذیرفته میشود

سرپرست شعبه خدمات جنگلها و مراتع
منطقه ساری ـ شیرویه م‌الف ۲۷۹۲۳

فروش تیرآهن از شماره ۱۰ تا ۳۰ و ناودانی از شماره ۱٤ تا ٤۰ کلی وجزئی بقیمت تجارتی برای شهرستانها حمل میشود تلفن ۵۲۱۹۹۱ و ۵۲۰۸٦۰

آگهی استخدام مربی پرستاری

مدرسه عالی پرستاری شمس پهلوی وابسته به بنیاد نیکوکاری شمس پهلوی برای تکمیل کادر آموزش خود تعدادی پرستار لیسانسیه با مدرك B.S یا بالاتر راکه آشنائی کامل بزبان انگلیسی وحداقل دوسال سابقه آموزش پرستاری داشته باشند باحقوق مکفی استخدام مینماید

از متقاضیان درخواست میشود همه‌روزه (غیر از پنجشنبه ها) درساعات اداری به‌مدرسه عالی پرستاری شمس پهلوی واقع درخیابان تخت طاووس خیابان کوه‌نور کوی یکم شماره ۲٦ مراجعه فرمایند.

خلاصه آگهی مزایده

شرکت سهامی خدمات جنگلها و مراتع شعبه منطقه ساری ۲٤۳۹ مترمکعب مازاد مقطوعات ۸۰۰ متر مکعب قابل تهیه کاتین و ۱٦۳۹ متر مکعب هیزمی مقطوعات سریهای اول و سوم طرح جنگلداری کارمزد رابفروش میرساند سپرده ۵ درصد نرخ پیشنهادی است و پیشنهادات تا ساعت ۱۱ صبح روز ۱٤ر۸ر۵۷ بردفتر شرکت واقع در شاهی خیابان رازی ساختمان سروان سمیعی پذیرفته میشود.

م‌الف ۱۷۹۲٤

سرپرست شعبه خدمات جنگلها و مراتع
منطقه ساری شیرویه

آگهی استخدام

۱۷۰ نفر کارگر ماهر و کارآموز

شرکت ملی صنایع مس ایران جهت تامین کادر کارگر ماهر مورد نیاز کارخانجات مجتمع مس سرچشمه کرمان در رشته های برق ـ مکانیك ـ جوشکاری ـ مونتاژکار ـ تاسیسات دیك بخار ـ تراشکار ـ مکانیك دیزلی ـ برقکار فشار ضعیف ـ برقکار فشار قوی و ابزار دقیق ۱۷۰ نفر افراد علاقمند و حائز شرایط را ازطریق مصاحبه انتخاب می‌کند.

داوطلبانیکه در رشته های یادشده دارای سابقه کار و مهارت باشند حق‌تقدم خواهند داشت و پس‌از طی یك دوره آموزشی باستخدام رسمی شرکت درمی‌آیند.

داوطلبان علاوه برشرایط عمومی استخدام باید دارای شرایط زیر باشند:

۱ـ داشتن حداقل تحصیلات ششم ابتدائی
۲ـ داشتن برك پایان خدمت وظیفه یا معافیت دائم
۳ـ حداکثر سن ۲۵ سال تمام
٤ـ تندرستی و توانائی انجام کار
۵ـ تجربه کافی در رشته کار فنی مربوط

داوطلبان میتوانند از تاریخ چاپ آگهی تامدت ۱۵ روز از ساعت ۷ر۳۰ تا ۱۵ر۳۰ هر روز جهت ثبت‌نام و مصاحبه به دفتر مرکزی شرکت واقع در بلوار الیزابت شماره ۵ و یا دفتر کرمان واقع در خیابان ناظر زاده کرمانی مراجعه نمایند.

م‌الف ۱۷۸۹ ۱۷۸۹٦

مبارزه با آلودگی هوا فراموش شد؟

مبارزه با آلودگی هوا شده در این زمینه هرگز از گوئی فقط سخنی بوده که مرحله حرف به‌عمل درنیامده فراموش شد ؟ باوجود آن است .

که مسئولان و دست اندر ـ به‌عنوان نمونه‌ای از کاران بهداشت و حفاظت هزاران ، دود غلیظ و محیط زیست هرچندگاه یکبار مسمومی که هر روزه از از برنامه های گوناگون فراز ساختمان پلاسکو در پاکسازی و بهداشت محیط مرکز تهران هوای آلوده زیست و مبارزه با آلودگی پایتخت را آلوده‌تر میکنددر هوا داد سخن درمیدهند عکس دیده می‌شود. پاره‌ای از تصمیم های اتخاذ

شرکت سرمایه گذاری ساختمانی بانکهای ایران

به‌دارندگان اراضی ـ سازندگان وتولید کنندگان مصالح ساختمانی کمك مالی وسرمایه گذاری میکند

دارندگان اراضی ـ سازندگان واحد های مسکونی جهت طبقات کم و متوسط درآمد که بیش از ۸ واحد ساختمانی داشته باشند میتوانند برای تسهیلات مالی تا ۷۵ درصد هزینه طرح (شامل قیمت زمین و ساختمان) در مقابل وثیقه زمین و یا اوراق قرضه دولتی و با اقساط شهرداری و یا ضمانتنامه بانکی از تسهیلات مالی شرکت استفاده کرده و برای اطمینان فروش و برگشت هزینه و سرمایه خود با ۱۵ درصد سود از شرکت تعهد خرید اخذ نمایند. حداکثر بهره شرکت ۱۲ درصد طورساده خواهد بود.

همچنین شرکت با سرمایه‌گذاران خصوصی برای تشکیل شرکت سازنده و یا تولید مصالح ساختمانی در سراسر کشور پس از بررسی سرمایه‌گذاری مینماید.

متقاضیان درسراسر کشور میتوانند درخواست خود را بضمیمه قبض پرداخت ده هزار ریالی بحساب شماره ۱۲۲۵ شرکت در بانک عمران شعبه جم در تهران، خیابان جم بابت هزینه خدمات مقدماتی و بازدید محل بدفتر شرکت واقع در تهران ـ شماره ۲٦٤ خیابان تخت‌طاووس ارسال دارند.

بدرخواست‌های واصله ازشهرستان های اراك ـ زنجان ـ اهواز ـ تهران در استفاده از اعتبارات شرکت اولویت داده میشود.

شرکت سرمایه‌گذاری ساختمانی بانکهای ایران

آگهی: قبول شدگان رشته تکنیسین دامپزشکی دانشگاه رضائیه

اسامی پذیرفته شدگان رشته تکنیسین دامپزشکی بشرح زیر اعلام، تاریخ ثبت‌نام بعدا آگهی خواهد شد.

دانشگاه رضائیه

	اسامی پذیرفته شدگان تکنیسین دامپزشکی دانشگاه رضائیه	اسامی افراد ذخیره تکنیسین دانشگاه رضائیه
۱	طهماسب بهادر	غلامرضا بشارت
۲	اکبرپناهی الیاسی‌آباد	سلمان چونقرالو یکان
۳	اسفندیار قطیران زاده	علی اصغر طبیب زاده
٤	اسماعیل صدقیانی	عبدالرحمن دهقانی اصل
۵	سیف علی اسدپور	حبیب مبادرثانی
٦	غلامرضا اسکندری ملکی	محمد خالیه علیزاده
۷	اسماعیل آژاه	داداش علیزاده
۸	محمد حسن متین کردلر	قربان رستمی
۹	علی اکبر امین‌نژاد	سیف‌الله رجبی
۱۰	فرضعلی نگهبان	نوروز علیزاده
۱۱	احمد تیموری	لطفعلی پیل‌کمر قشونی
۱۲	جمشید رادمهر	علی پور ابراهیم
۱۳	جواد شیخ قاسمی	سیف‌الله توفیقی
۱٤	اسماعیل آقاپور	فرخ‌شیر محمدی
۱۵	قلی جعفری	میرحمزه قائمی میرآبادی
۱٦	بیت‌الله صمدخواه	شهرام منتظمی
۱۷	عبدالعلی کوهستانی	منوچهر بهرامیان ایلخچی
۱۸	بیژن حسین زاده	یوسف میرزانوسی
۱۹	علی زمانیان	ناهید باقری قره‌گزلو
۲۰	علی‌میرزا قزوینیه	مینا شایا
۲۱	شهین سقط فروش	شهین کتابیون
۲۲	زهرا سید علوی	نسرین کوته مشکی
۲۳	فرنگیز آزون	فرید علیپور سنگ شکن
۲٤	صونا سید نژادیا چی	نادر علافیه
۲۵	ملوك هاتف	سرور اکبری ارومیه

آگهی استخدام

۱۷۰ نفر کارگر ماهر و کارآموز

شرکت ملی صنایع مس ایران جهت تامین کادر کارگر ماهر مورد نیاز کارخانجات مجتمع مس سرچشمه کرمان در رشته های برق ـ مکانیك ـ جوشکاری ـ مونتاژکار ـ تاسیسات دیك بخار ـ تراشکار ـ مکانیك دیزلی ـ برقکار فشار ضعیف ـ برقکار فشار قوی و ابزار دقیق ۱۷۰ نفر افراد علاقمند و حائز شرایط را ازطریق مصاحبه انتخاب می‌کند.

داوطلبانیکه در رشته های یادشده دارای سابقه کار و مهارت باشند حق‌تقدم خواهند داشت و پس‌از طی یك دوره آموزشی باستخدام رسمی شرکت درمی‌آیند.

داوطلبان علاوه برشرایط عمومی استخدام باید دارای شرایط زیر باشند:

۱ـ داشتن حداقل تحصیلات ششم ابتدائی
۲ـ داشتن برك پایان خدمت وظیفه یا معافیت دائم
۳ـ حداکثر سن ۲۵ سال تمام
٤ـ تندرستی و توانائی انجام کار
۵ـ تجربه کافی در رشته کار فنی مربوط

داوطلبان میتوانند از تاریخ چاپ آگهی تامدت ۱۵ روز از ساعت ۷ر۳۰ تا ۱۵ر۳۰ هر روز جهت ثبت‌نام و مصاحبه به دفتر مرکزی شرکت واقع در بلوار الیزابت شماره ۵ و یا دفتر کرمان واقع در خیابان ناظر زاده کرمانی مراجعه نمایند.

م‌الف ۱۷۸۹ ۱۷۸۹٦

آگهی مناقصه

شرکت سهامی مجتمع صنعتی گوشت لرستان درنظردارد، اجرای عملیات کشاورزی و درختکاری طرح مجتمع را از طریق مناقصه بمورد اجراء در آورد. علاقمندان میتوانند جهت دریافت مشخصات فنی وبازدیدازمحل اجرای طرح از تاریخ ۳۰ر۷ر۵۷ لغایت ۱۰ر۸ر۵۷ به دفتر مجتمع واقع در سردخانه آریا (بدرآباد ـ ۹ کیلومتری جاده خرم‌آباد اندیمشك) مراجعه نمایند

شرکت کنندگان بایستی درانجام طرحهای کشاورزی و درختکاری تخصص کافی داشته و حداقل دارای ۳ نفر کارشناسان با سابقه در این رشته باشند.

پیشنهاد دهندگان بایستی پیشنهادات خود را در دو پاکت الف وب بشرح زیر:

پاکت الف حاوی اسناد زیر:
۱ـ فتوکپی شرکت نامه ثبتی.
۲ـ جهت شرکت در مناقصه دو میلیون ریال ضمانت بانکی سه ماهه قابل تمدید.
۳ـ لیست کارشناسان شرکت با بیوگرافی و سابقه کار هریك از آنان در رشته کشاورزی و درختکاری.

ب: پاکت ب:

حاوی قیمت کل اجرای پروژه تاساعت ۹ صبح روز ۱۵ آبانماه ۱۳۵۷ بدفتر شرکت واقع درخرم‌آباد ـ سردخانه آریا تسلیم و رسید دریافت دارند.

کمیسیون مناقصه جهت بررسی پیشنهادات رسیده در ساعت ۱۱ صبح همان روز تشکیل میگردد.

شرکت پیشنهاد دهندگان درجلسه کمیسیون مناقصه آزاد است.

شرکت در رد یا قبول یك یا تمام پیشنهادات مختار است.

به پیشنهادات ناقص ومشروط ترتیب اثر داده نخواهد شد.

هزینه آگهی به‌عهده برنده مناقصه می باشد.

شرکت سهامی مجتمع صنعتی گوشت لرستان