

一面積四畝二步	所有者	同
同上三十二番ノ乙ノ七山林	所有者	同
一面積八畝十二步	所有者	同
同上三十二番ノ乙ノ八山林	所有者	同
一面積三畝三畝二步	所有者	同
同上三十二番ノ乙ノ九山林	所有者	同
一面積八畝二十步	所有者	同
同上三十二番ノ乙ノ十山林	所有者	同
一面積九畝一步	所有者	同
同上三十三番ノ乙ノ一山林	所有者	同
一面積二畝六畝二十六步	所有者	早瀬 長吉
同上三十三番ノ乙ノ二山林	所有者	外三番
一面積八畝八步	所有者	同
同上三十三番ノ乙ノ三山林	所有者	同
一面積八畝三步	所有者	同
同上三十三番ノ乙ノ四山林	所有者	同
一面積五畝十二步	所有者	同
同上三十三番ノ乙ノ五山林	所有者	同
一面積三畝八畝十一歩	所有者	早瀬 長吉
同上大字 藤井村入會地字東山四番ノ一山林	所有者	外五番
一面積一畝三段二畝十一歩	管理者	細入村長
同上五番山林	管理者	藤井 松之助
一面積二畝一段四畝十六歩	管理者	同
同上六番山林	管理者	同
一面積三畝五畝九畝十歩	管理者	同
同上七番ノ一山林	管理者	同
一面積五畝三畝四畝十歩	管理者	同
同上十番ノ一ノ二山林	管理者	同

一面積五畝七畝七畝十五歩ノ内	管理者	同
一面積四畝六畝十一歩	管理者	同
同上十一番ノ一ノ二山林	管理者	同
一面積七畝三畝十八歩ノ内	管理者	同
一面積六畝二畝十五歩	管理者	同
同上十二番ノ一ノ一山林	管理者	同
一面積五畝四畝六畝十三歩ノ内	管理者	同
同上十三番ノ一ノ一山林	管理者	同
一面積九畝五畝八歩ノ内	管理者	同
一面積八畝八畝歩	管理者	同
同上大字庭谷村字御爲山一番ノ一ノ二十七山林	管理者	同
一面積四畝十三歩	所有者	赤座 常之助
同上二番ノ三山林	所有者	同
一面積一段五歩	所有者	同
同上二番ノ一ノ二十九山林	所有者	同
一面積三段三畝歩	所有者	同
同上十三番ノ七山林	所有者	同
一面積六畝五畝十七歩	所有者	同
同上二番ノ一ノ九山林	所有者	同
一面積三畝二十三歩	所有者	同
同上二番ノ一ノ十一山林	所有者	同
一面積三畝三歩	所有者	同
同上二番ノ十山林	所有者	同
一面積三畝六歩	所有者	同
同上十三番ノ一山林	所有者	同
一面積三畝九畝三歩	所有者	同
同上十三番ノ十五山林	所有者	同
一面積一段九畝十七歩	所有者	同

同上十三番ノ四山林	所有者	田島 久太郎
一面積四段二畝十八步	所有者	赤座 久四郎
同上十四番ノ一山林	所有者	大塚 權右衛門
一面積一段二畝七步	所有者	藤井 松之助
同上十四番ノ九山林	所有者	同
一面積二段七畝二十八步	所有者	同
同上十四番ノ十山林	所有者	同
一面積一畝五步	所有者	同
同上二十番ノ一山林	所有者	同
一面積二段三畝五步	所有者	同
同上二十番ノ二山林	所有者	同
一面積三段八畝二十一步	所有者	同
同上二十一番ノ一山林	所有者	同
一面積一段步	所有者	同
同上二十一番ノ九山林	所有者	同
一面積九畝十步	所有者	同
同上大字麻谷村入會地宇東山十四番山林	細入村長	藤井 松之助
一面積七町七段四畝十步	管理者	藤野 勲次郎
同上十五番山林	管理者	同
一面積三町五段六畝十五步	管理者	同
同上十六番山林	管理者	同
一面積二町七畝十七步	管理者	同
同上十七番山林	管理者	同
一面積七町六段九畝十七步	管理者	同
同上十八番山林	管理者	同
一面積七町八段五畝二十四步	管理者	同
同上大字麻谷村宇大谷二十五番ノ一山林	所有者	赤座 久四郎
一面積三町三段四畝九步	所有者	同
同上二十六番山林	所有者	同

一面積一町六段三畝十步	所有者	赤座 文次郎
同上宇留谷五十三番山林	所有者	高田 清四郎
一面積三段八畝二十三步	所有者	同
同上五十四番ノ一山林	所有者	同
一面積七段九畝二十六步	所有者	今井 万九郎
同上大字楡原村宇前山國有林	所有者	同
一面積一町八段一畝步	所有者	同
同上宇石黒谷十三番ノ二山林	所有者	同
一面積五段三畝二十步	所有者	同
同上十八番山林	所有者	同
一面積四町七畝五步ノ内	所有者	同
一面積五段步	所有者	同
同上十九番山林	所有者	中島 宗四郎
一面積九段三畝十一歩ノ内	所有者	佐幸 源治
一面積五段步	所有者	同
越中國中新川郡白萩村大字伊折村宇東仙人國有林	所有者	同
一面積三町七段步	所有者	同
同上宇西仙人國有林	所有者	同
一面積三町七段步	所有者	同
同上宇白萩國有林	所有者	同
一面積四町一段九步	所有者	同
同上宇池ノ谷國有林	所有者	同
一面積九段七畝步	所有者	同
同上宇池ノ谷國有林	所有者	同
一面積七町二段步	所有者	同
同上宇毛勝谷國有林	所有者	同
一面積三十五町八段步	所有者	同
同上宇東大谷國有林	所有者	同
一面積四十四町五段九畝步	所有者	同

同上字白願谷園有林  
 一面積一町三段二畝十五步  
 同上字横谷園有林  
 一面積十八町二畝七畝七步  
 同上字大目園有林  
 一面積三十三町二段七畝十二步  
 越中國上新川郡大山村大字有峯村字眞川谷割園有林  
 一面積一千七十九町九畝九步

○農商務省告示第三十五號

森林法第十六條ニ依リ左記ノ通保安林ニ編入ス

明治三十三年五月五日

伊豫國喜多郡新谷村大字新谷字宮ヶ谷丁二百八十六番園有林  
 一面積九町九畝十八步  
 同上字和田丁三百六十九番園有林  
 面積二十四町九畝八畝二十歩ノ内  
 一面積十五町歩

同國温泉郡拜志村大字上林字普神山乙五百九十七番園有林  
 一面積二十町歩

同上字アヲ谷山乙六百二番園有林  
 一面積百二十町歩

同上字上ヶ成山乙七百五番園有林  
 一面積六十町歩

同上字大口山乙九百三番園有林  
 一面積二十町歩

同上字上ヶ谷乙七百六番園有林  
 一面積一畝二十八歩

農商務大臣曾禰荒助

申請者

喜多村長

矢野

篤美

所有者

申請者

新谷村長

玉井

藏六

申請者

拜志村長

森

貞嶋

申請者

同

申請者

同

申請者

同

申請者

同

上

○農商務省告示第三十六號

森林法第十六條ニ依リ左記ノ保安林ヲ解除ス

明治三十三年五月十一日

農商務大臣曾禰荒助

伊勢國桑名郡長島村大字大島三番字北國有保安林  
 一面積四畝十四歩

同國一志郡波瀾村七千七百五十三番ノ内第一字須區園有保安林  
 面積四町九畝三畝九歩ノ内  
 一面積二畝七歩

○農商務省告示第三十七號

明治三十年勅令第四百四十五號沖繩縣其他勅令ヲ以テ指定スル島嶼ノ保安林編入解除ニ關スル手續第四條ニ依リ左記ノ保安林ヲ解除ス

明治三十三年五月十五日

農商務大臣曾禰荒助

對馬國下縣郡豆畝内院村字松無一番園有保安林  
 面積四十五町五段六畝四歩ノ内  
 一面積三畝二十二歩五合

○農商務省告示第三十八號

廣島縣下ニ種牛牧場ヲ設置ス其名稱位置左ノ通相定ム

明治三十三年五月十五日

農商務大臣曾禰荒助

名 稱 七塚原種牛牧場

位 置

廣島縣比婆郡山内東村

○農商務省告示第三十九號

森林法第十六條ニ依リ左記ノ保安林ヲ解除ス

明治三十三年五月十八日

農商務大臣曾禰荒助

備中國後月耶明治村大字種字天神園有保安林  
 一面積七段七畝一步

申請者

明治村長

三宅

利八郎

明治三十三年五月 告示 農商務省第三十六號 第三十七號 第三十八號 第三十九號

○農商務省告示第四十號  
島根縣下ニ種馬所ヲ設置ス其名稱位置左ノ通相定ム

明治三十三年五月二十二日  
農商務大臣曾禰荒助  
島根縣七多郡八川村

○遞信省告示第七十四號  
本年三遞信省告示第百二十一號中「Telegraphens chineeset de w stande et O hindus」ノ項ノ次ニ左ノ一項ヲ追加ス

明治三十三年五月一日  
遞信大臣子爵芳川顯正

○遞信省告示第七十五號

明治三十年六遞信省告示第百六十七號海外電報料金表第二表清國地方ノ部福建省中「馬尾碇泊場 (Pagoda Anchorage)」ト「一・一四〇」「一・一八〇」ニ改メ本月十五日ヨリ施行ス

明治三十三年五月三日  
遞信大臣子爵芳川顯正

○遞信省告示第七十六號

萬國郵便條約施行細則第四條聯合各國貨幣比例表中韓國ノ部左ノ通改正ス  
明治三十三年五月三日  
遞信大臣子爵芳川顯正

○遞信省告示第七十七號

本月十一日ヨリ智頭及古町ノ兩郵便局ヲ三等郵便電信局トシ左ノ通改稱ス  
明治三十三年五月三日  
遞信大臣子爵芳川顯正

國郡名	番稱	改稱	國郡名	番稱	改稱
因幡國八頭郡	智頭郵便局	智頭郵便電信局	美作國英田郡	古町郵便局	古町郵便電信局

○遞信省告示第七十八號  
本年三遞信省告示第百二十一號中「増補第二版 Mercur code 及其第一號附録」ノ項ノ次ニ左ノ一項ヲ追加ス

明治三十三年五月四日  
遞信大臣子爵芳川顯正

○遞信省告示第七十九號  
Iroonhalls comprehensive cipher code

葡萄牙領マテール島ニ宛ル私用電報ニ暗號ヲ用フルノ停止ハ解除セラレタル旨萬國電信總理局ヨリ通報シ來レリ

明治三十三年五月四日  
遞信大臣子爵芳川顯正

○遞信省告示第八十號

廣島縣下安藝國佐伯郡地御前村字阿品、同國同郡嚴島町ノ内小名切及同國安藝郡吉浦村字狩留賀、同國同郡江田島村字先早瀬ノ各沖合ニ設置ノ水底電線浮標修繕中假浮標ヲ設置ス

明治三十三年五月七日  
遞信大臣子爵芳川顯正

○遞信省告示第八十一號

本月十日一、二等郵便電信局郵便局及在外郵便電信局郵便局ニ於テ郵便爲替貯金事務ノ取扱ヲ爲サス

明治三十三年五月八日  
遞信大臣子爵芳川顯正

○遞信省告示第八十二號

來六月一日ヨリ備後國雙三郡下作木郵便局ヲ作木郵便局ト改稱ス  
明治三十三年五月十一日  
遞信大臣子爵芳川顯正

○逓信省告示第八十三號

廣島縣下安藝國安藝郡吉浦村字狩留賀及同國同郡江田島村字先早瀬沖合ニ設置ノ水底電線浮標修繕竣工ニ依リ擬ニ設置シタル假浮標ヲ撤去シ本位置ニ復ス

明治三十三年五月十一日

逓信大臣子爵芳川顯正

○逓信省告示第八十四號

明治三十年四月逓信省告示第八十二號航路標識看守業務傳習生規程中左ノ通改正シ明治三十三年六月一日ヨリ施行ス

明治三十三年五月十二日

逓信大臣子爵芳川顯正

第十七條中「金六圓」ヲ「金七圓」ト改ム

【參照】

逓信省告示第八十二號航路標識看守業務傳習生規程(明治三十三年四月二十七日)抄録  
第十七條 傳習生傳習中ハ手當トシテ一箇月金六圓宛毎月末ニ給與ス但一箇月ニ滿タサルトキハ日割ヲ以テ之ヲ給與ス

○逓信省告示第八十五號

明治三十年六月逓信省告示第八十七號海外電報料金表第三表北亞米利加地方ノ部中左ノ通追加改正ス

明治三十三年五月十四日

逓信大臣子爵芳川顯正

合衆國ノ項「ワイオミン」ノ次ニ左ノ一項ヲ追加ス

イラスカ(Alaska)	五・五〇〇	五・三〇〇
クラカス(Alaska)	五・五〇〇	五・三〇〇
ロス・カシューナ(Log Cabin)	五・五〇〇	五・三〇〇
ミッドル・ジャーナ(Middle Lake)	五・五〇〇	五・三〇〇
ミッドル・ジャーナ(Shops)	五・五〇〇	五・三〇〇
サマミット(Summit)	五・五〇〇	五・三〇〇

加拿大ノ項中「ブリタニヤコロムビア」及「西北アリゾナイ」ヲ左ノ通改正ス

「ブリタニヤコロムビア」

五・三〇〇 五・三〇〇

「西北アリゾナイ」

五・三〇〇 五・三〇〇

「ベネチア(Benett)」

五・三〇〇 五・三〇〇

其他各地

西北アリゾナイ(North-West Territories)	五・三〇〇	五・三〇〇
カリボニア(Dawson City)	五・三〇〇	五・三〇〇
ファイブ・フィンガーズ(Fire-Fingers)	五・三〇〇	五・三〇〇
フォート・セキルク(Fort Selkirk)	五・三〇〇	五・三〇〇
ホーホランタナ(Hoohlanqua)	五・三〇〇	五・三〇〇
ローレ・ラングエ(Lower Langue)	五・三〇〇	五・三〇〇
ミル・カニオン(Miles Canyon)	五・三〇〇	五・三〇〇
オギヴァ(Ohio)	五・三〇〇	五・三〇〇
サロウ・ソウ(Salwayn)	五・三〇〇	五・三〇〇
タジシ(Tajish)	五・三〇〇	五・三〇〇
ホワイト・ホース(White Horse)	五・三〇〇	五・三〇〇
其他各地	五・三〇〇	五・三〇〇

○逓信省告示第八十六號

明治三十一年九月逓信省告示第二百四十五號ヲ以テ高知縣下土佐國吾川郡浦戸港口龍頭崎燈臺(縣立)ハ燈臺破壊ノタメ點火中止ノ旨告示セシ處今般改築工事落成ニ付第五等不動白色ノ燈明ヲ設ケ本月二十日以後毎夜點火ス

明治三十三年五月十四日

逓信大臣子爵芳川顯正

一該燈臺ノ位置ハ水路部出版第九十一號ノ海圖ニ據リ北緯三十三度二十九分三十七秒三十分ニテ東經百三十二度三十四分十一秒ニ當ル

一該燈臺ハ煉化石造八角形白色ニシテ基礎ヨリ燈火マテ高サ二丈ナリ  
 一該燈火ハ真方位北六十三度三十五分東ヨリ南十四度五分東マテ二百五十七度四十分間ヲ照輝ス  
 但右方位ハ海上ヨリ燈臺ニ向テ測定ス  
 一該燈火ハ百四十燭光ニシテ水面ヨリ高サ十三丈三尺其光達距離ハ晴天ノ夜八海里半ナリ  
 ○逓信省告示第百八十七號  
 本月二十一日ヨリ讚岐國木田郡平木郵便局ヲ同國同郡平井村大字池戸ニ移轉シ池戸郵便局ト改稱ス

明治三十三年五月十五日

逓信大臣子爵芳川顯正

○逓信省告示第百八十八號  
 本月十六日ヨリ札幌小樽間ノ電話通信ヲ開始ス

明治三十三年五月十五日

逓信大臣子爵芳川顯正

○逓信省告示第百八十九號  
 伊太利郵政廳ノ媒介ニ依リ本邦ト「マルタ」島トノ間ニ交換スル郵便爲替ニ付テハ同廳ニ於テ爲替金額ヨリ左ノ割合ヲ以テ媒介手数料ヲ引去ルヘシ

明治三十三年五月十六日

逓信大臣子爵芳川顯正

爲替金額二十五フランク或ハ其端數毎ニ  
 ○逓信省告示第百九十號  
 來六月一日ヨリ左ノ郵便局ヲ置キ郵便事務ヲ取扱ハシム  
 釜山郵便電信局馬山出張所ハ本月三十一日限り廢止ス

明治三十三年五月十六日

逓信大臣子爵芳川顯正

位置

韓國馬山

名稱

釜山郵便局

○逓信省告示第百九十一號

明治三十三年五月十一日 逓信省告示第百九十二號 中坵地利ニ於ケル萬國聯合電信爲替取扱局ニ左記四局ヲ追加ス

明治三十三年五月十六日

逓信大臣子爵芳川顯正

アイゲンシュラン (Aigen-Ghis)  
 マウネキルヘン (Mauerkirchen)  
 サントパウル、イムラウ、マントーア (Sant Paul in Lavantale)  
 ゼナイト (Zanait II)

○逓信省告示第百九十二號

攝津國大阪市内ニ電話所ヲ増置シ本月二十一日ヨリ電話通信ヲ開始ス其名稱及位置左ノ如シ

明治三十三年五月十七日

逓信大臣子爵芳川顯正

名稱	位置
中之島電話所	大阪郵便電信局内
船場電話所	大阪郵便電信局船場郵便支局内
心齋橋電話所	大阪郵便電信局心齋橋電信支局内
高津電話所	大阪郵便電信局高津支局内

○逓信省告示第百九十三號

島根縣隱岐國周吉郡西郷湊東町字鹽濱沖ニ設置ノ水底電信線浮標修繕中假浮標ヲ設置ス

明治三十三年五月十八日

逓信大臣子爵芳川顯正

○逓信省告示第百九十四號

本月二十五日ヨリ肥後國鹿本郡平島郵便局ヲ同國同郡田底村大字米塚ニ移轉ス

明治三十三年五月十九日

逓信大臣子爵芳川顯正

○遞信省告示第九十五號

廣島縣下安藝國佐伯郡地御前村字阿品同國同郡嚴島町ノ内小名切沖ニ設置ノ水底電線浮標修繕  
竣工ニ依リ巽ニ設置シタル假浮標ヲ撤去シ本位置ニ復ス

明治三十三年五月二十二日

遞信大臣子爵芳川顯正

○遞信省告示第九十六號

來六月一日ヨリ函館電話交換局ニ於テ電話交換ノ業務ヲ開始ス

明治三十三年五月二十三日

遞信大臣子爵芳川顯正

○遞信省告示第九十七號

渡島國函館郵便電信局内ニ電話所ヲ置キ未廣町電話所ト稱シ來六月一日ヨリ電話通信ヲ開始ス

明治三十三年五月二十三日

遞信大臣子爵芳川顯正

○遞信省告示第九十八號

明治三十年十月ニ遞信省告示第三百五十八號電話依託電報發受局名中小樽ノ次ニ左ノ通追加ス

明治三十三年五月二十三日

遞信大臣子爵芳川顯正

○遞信省告示第九十九號

明治二十一年十一月ニ遞信省告示第二百九十三號電話交換線路管轄局及其區域中へ左ノ通追加ス

明治三十三年五月二十四日

遞信大臣子爵芳川顯正

管轄局名 管轄區域

札幌電話交換局 北海道石狩國一圓

小樽電話交換局

管轄區域 北海道後志國一圓

○遞信省告示第一百號

明治三十年六月ニ遞信省告示第六十六號萬國電信條約附屬細目規則目第二十八條第四節中「西班牙

ノ項「一」ベセタニ「六」サンチモ「一」トアルヲ「一」ベセタニ「九」サンチモ「一」ト改正ス

明治三十三年五月二十五日

遞信大臣子爵芳川顯正

○遞信省告示第二百一號

島根縣隱岐國周吉郡西郷渡東町字鹽濱沖ニ設置ノ水底電線浮標修繕竣工ニ依リ巽ニ設置シタル假  
浮標ヲ撤去シ本位置ニ復ス

明治三十三年五月二十六日

遞信大臣子爵芳川顯正

○遞信省告示第二百二號

北海道渡島國函館港函館燈船ノ南方洲上ニ碇置セル函館浮標ノ構造及方位ヲ今般左ノ通變更セリ  
但位置ハ從前ノ通

明治三十三年五月二十九日

遞信大臣子爵芳川顯正

一該浮標ハ鐵造圓錐形紅色其頭三角形ニシテ水面ヨリ高サ九尺ナリ

一該浮標ヨリ測定セル眞方位ハ左ノ如シ

測候旗竿ハ南六十六度十分東辨天崎船入場西角ハ南十一度二十分西葛登支岬燈臺ハ南六十度

五十分西

○遞信省告示第二百三號

來八月一日ヨリ奥羽南線停車場ニ於テ貨物ノ取扱ヲ開始ス

明治三十三年五月三十一日

遞信大臣子爵芳川顯正

○遞信省告示第二百四號

來六月十一日ヨリ攝津國大阪市大齋橋郵便受取所ヲ同國同市幸町通二丁目ニ移轉シ大阪幸町通郵  
便受取所ト改稱ス

明治三十三年五月三十一日

遞信大臣子爵芳川顯正

○逓信省告示第二百五號

來六月十一日ヨリ近江國蒲生郡西大路郵便受取所ヲ日野村井町郵便受取所ト改稱ス

明治三十三年五月三十一日

逓信大臣子爵芳川顯正

○臺灣總督府告示第三十號(官報五月一日)

明治三十三年四月三十日限り臺北縣下淡水郵便電信局ヲ廢止ス

明治三十三年四月十九日

臺灣總督男爵兒玉源太郎

○臺灣總督府告示第三十一號(官報五月一日)

明治三十三年五月一日ヨリ左ノ各二等郵便電信局ヲ三等郵便電信局ニ改定ス

明治三十三年四月十九日

臺灣總督男爵兒玉源太郎

臺中縣下 鹿港郵便電信局

臺中縣下 林圯埔郵便電信局

臺中縣下 北斗郵便電信局

臺南縣下 阿公店郵便電信局

臺中縣下 臺南縣下

臺南縣下 恒春郵便電信局

○臺灣總督府告示第三十二號(官報五月一日)

明治三十三年四月三十日限り左ノ郵便電信局出張所ヲ廢止ス

臺灣總督男爵兒玉源太郎

臺北縣下 基隆郵便電信局瑞芳出張所  
臺北縣下 臺北郵便電信局坪林尾出張所  
臺北縣下 臺北郵便電信局三角頭出張所  
臺北縣下 新竹郵便電信局頭份出張所  
臺北縣下 新竹郵便電信局南庄出張所  
臺中縣下 苗栗郵便電信局三叉河出張所  
臺中縣下 臺中郵便電信局南投出張所  
臺中縣下 臺中郵便電信局集々出張所  
臺中縣下 北斗郵便電信局員林出張所  
臺南縣下 臺南郵便電信局大港降出張所

臺南縣下 臺南郵便電信局鴨嘴吧出張所  
臺南縣下 臺南郵便電信局關帝廟出張所  
阿公店郵便電信局楠梓坑出張所  
鳳山郵便電信局阿里港出張所  
鳳山郵便電信局阿寮出張所  
臺南縣下 鳳山郵便電信局丹仔寮出張所  
鳳山郵便電信局潮州庄出張所  
臺南縣下 恒春郵便電信局風港出張所  
臺南縣下 恒春郵便電信局車城出張所  
宜蘭縣下 宜蘭郵便電信局羅東出張所

○臺灣總督府告示第三十三號(官報五月一日)

明治三十三年五月一日ヨリ左ノ郵便電信支局及各三等郵便及電信局ヲ設置シ其事務ヲ取扱ハシム但從前其地郵便電信局又ハ郵便電信局出張所ニ於テ取扱タル郵便爲替郵便貯金ノ事務ハ當該郵便電信支局又ハ三等郵便及電信局ニ於テ繼續取扱且其地郵便電信局又ハ郵便電信局出張所ニ宛タル郵便爲替郵便貯金ノ未拂金ハ當該郵便電信支局又ハ三等郵便及電信局ニ於テ其拂渡ヲ取扱フ

明治三十三年四月十九日

臺灣總督男爵兒玉源太郎

位 職 稱  
臺北縣芝蘭三堡滬尾龍目井街 臺北郵便電信局滬尾支局  
臺北縣基隆堡瑞芳街 瑞芳郵便局  
臺北縣文山堡坪林尾街 坪林尾郵便局  
臺北縣海山堡三角頭中街 三角頭郵便局  
臺北縣竹南一堡頭份街 頭份郵便局  
臺北縣竹南一堡南庄街 南庄郵便局  
臺中縣苗栗一堡三叉河庄 三叉河郵便局  
臺中縣南投堡南投街 南投郵便電信局

位 職 稱  
臺南縣大目降里大使公角庄三領街 大目降郵便局  
臺南縣楠梓仙溪西里鴨嘴吧街 鴨嘴吧郵便電信局  
臺南縣外新豐里關帝廟街 關帝廟郵便局  
臺南縣港西上里阿寮街 阿寮郵便局  
臺南縣港西下里萬丹街 萬丹郵便局  
宜蘭縣羅東堡羅東街 羅東郵便電信局

○臺灣總督府告示第三十四號(官報五月一日)

明治三十三年五月一日ヨリ左ノ各郵便及電信局出張所ヲ設置シ其事務ヲ取扱ハシム但集々、楓港、車城、大里簡ノ各出張所ハ小包郵便物ノ集配事務ヲ其他ノ各出張所ハ小包郵便物ノ集配及郵便爲替郵便貯金ノ事務ヲ併セ取扱フ又員林、楠梓坑、潮州庄ノ各出張所ハ從前其地郵便電信局出張所ニ於テ取扱タル郵便爲替郵便貯金ノ事務ヲ繼續取扱ヒ且其地郵便電信局出張所ニ宛タル郵便爲替郵便貯金ノ未拂金ニ對スル拂渡ヲ取扱フ

明治三十三年四月十九日

臺灣總督男爵兒玉源太郎



本局名	出張所名	位	出張所名	位
臺北郵便電信局	錫口出張所	臺北縣大加納堡錫口街	南投郵便電信局	集々出張所
臺北郵便電信局	枋橋出張所	臺北縣橋樑枋橋街	北斗郵便電信局	員林出張所
宜蘭郵便電信局	礁溪出張所	宜蘭縣四圍堡礁溪街	他里霧郵便電信局	土庫出張所
新竹郵便電信局	大湖出張所	臺北縣竹北二堡大湖口庄	阿公店郵便電信局	楠梓坑出張所
斗六郵便電信局	西螺出張所	臺南縣打貓東頂堡梅仔坑街	東港郵便電信局	潮州庄出張所
嘉義郵便電信局	梅仔坑出張所	臺南縣打貓東頂堡梅仔坑街	枋寮郵便電信局	石光見出張所
嘉義郵便電信局	中壢出張所	臺北縣桃園堡中壢街	枋寮郵便電信局	楓港出張所
桃園郵便電信局	大里簡出張所	宜蘭縣頭圍堡大里簡庄	恆春郵便電信局	車城出張所
頭圍郵便電信局	宜蘭出張所	宜蘭縣頭圍堡大里簡庄	恆春郵便電信局	臺南縣善餘里楓港庄
				臺南縣交里車城庄

○臺灣總督府告示第三十五號(官報五月一日)  
 明治三十三年五月一日ヨリ明治三十一年六月告示第三十九號本島ト香港、獨逸、加那太及英吉利間ニ交換スル小包郵便物取扱局ニ臺北郵便電信局滬尾支局ヲ追加ス

○臺灣總督府告示第三十六號(官報五月一日)  
 明治三十三年五月一日ヨリ明治三十一年五月告示第三十一號香港爲替及其媒介爲替ノ受拂取扱局ニ臺北郵便電信局滬尾支局ヲ追加ス

○臺灣總督府告示第三十七號(官報五月一日)  
 明治三十三年五月一日ヨリ臺北縣基隆堡基隆停車場構内ニ基隆郵便電信局基隆停車場出張所ヲ設置シ左ノ通電信事務ヲ併セ取扱ハシム但當分ノ内郵便集配事務ハ取扱ハス

臺灣總督府告示第三十八號(官報五月八日)  
 明治三十三年五月一日ヨリ各郵便及電信局 出張所ヲニ於テ一般外國郵便爲替事務ヲ取扱ハシム

臺灣總督府告示第三十九號(官報五月十六日)  
 明治三十三年四月通信省令第十二號ヲ以テ發行ニ係ル 皇太子殿下御慶事祝典紀念切手ハ明治三十三年五月十日ヨリ使用スルコトヲ得

臺灣總督府告示第四十號(官報五月十六日)  
 本島各郵便局所ト在韓國本邦郵便局所トノ間ニ取組ム電信爲替料左ノ通相定ム

臺灣總督府告示第四十一號(官報五月十六日)  
 郵便爲替差出人ハ明治三十三年五月一日ヨリ内地及在韓國本邦各郵便局所ニ取組ム爲替ニ就テモ渡濟電信通知ノ取扱ヲ請求スルコトヲ得其通知料ハ内地ニ取組ムモノハ金二十三錢韓國ニ取組ムモノハ金三十三錢トシ郵便切手ヲ以テ前納セシム

臺灣總督府告示第四十二號(官報五月二十三日)  
 明治三十二年律令第七號臺灣食鹽專賣規則第四條ニ依リ食鹽賠償金額左ノ通相定ム

爲替金高	爲替料	爲替金高	爲替料
五圓迄	七十五錢	三十圓迄	一圓
十圓迄	八十錢	四十圓迄	一圓十錢
二十圓迄	九十錢	五十圓迄	一圓二十錢

特ニ至急電報ヲ以テ電信爲替ノ取扱ヲ望ム者ハ別ニ手数料トシテ金一圓二十錢ヲ郵便切手ヲ以テ前納スヘシ

基隆船務局管轄内  
淡水船務局管轄内  
新竹船務局管轄内  
後龍船務局管轄内

老幼百斤二付 上等 金三十三銀

鹿港船務局管轄内  
北門船務局管轄内  
臺南船務局管轄内  
打狗船務局管轄内

同百斤二付 上等 金二十一銀五厘

○臺灣總督府告示第四十三號(官報五月二十六日)  
明治三十一年六月告示第三十五號別冊臺灣發川石山經過海外電報料金表中左ノ通改正ス

明治三十三年五月十五日

臺灣總督男爵兒玉源太郎

第一表亞非利加地方ノ部中「セント・ヘレンセント」ノ項ノ次ニ左ノ一項ヲ加フ

セント・ヘレンセント  
(St. Helena and Ascension)

同部中「セント・ヘレンセント」ノ項ヲ左ノ通改正ス

セント・ヘレンセント  
(St. Helena and Ascension)

11:0000

12:0000

11:0000

12:0000

第二表南緯地方ノ部中「セント・ペドロ」ノ項ノ次ニ左ノ一項ヲ加フ

セント・ペドロ  
(St. Peter and Ascension)

同部中「セント・ペドロ」ノ項ヲ左ノ通改正ス

セント・ペドロ  
(St. Peter and Ascension)

12:0000

13:0000

12:0000

13:0000

○臺灣總督府告示第四十四號(官報五月二十六日)  
汽船海龍丸外一艘へ左ノ信號符字ヲ照附ス

明治三十三年五月十七日

臺灣總督男爵兒玉源太郎

信號符字	船籍	船名	種類	船籍港	船主
KBDG	海龍丸	Kairuman	汽	淡北港	大阪商船株式會社
KBDH	臺東丸	Taiwanan	汽	基隆港	大阪商船株式會社

○臺灣總督府告示第四十五號(官報五月三十一日)  
臺中縣斗六ニ臺中醫院分院ヲ設置シ臺中醫院斗六分院ト稱シ明治三十三年六月一日ヨリ開院ス

明治三十三年五月二十二日

臺灣總督男爵兒玉源太郎

○外務省告示第二十三號

韓國仁川港ニ於テハ大阪地方ニ於テ「ベスト」再發シタルニ附キ同地及神戸ヲ發シ又ハ經由スル船舶ニ對シ檢疫規則ニ基キ五月三十一日ヨリ檢疫ヲ實施スル旨其筋ヨリ通知アリタル趣在同港帝國領事ヨリ電報アリタリ

明治三十三年六月一日

外務大臣子爵青木周藏

○外務省告示第二十四號

韓國政府ハ大阪及神戸ヲ「ベスト」病流行地ト認メ自今同地ヨリ木浦へ入港スル船舶ニ對シ檢疫ヲ施行スヘキ旨本月四日其筋ヨリ通知アリタル趣在木浦帝國領事ヨリ電報アリタリ

明治三十三年六月六日

外務大臣子爵青木周藏

○外務省告示第二十五號

伊太利國政府ハ本月五日勅令ヲ以テスミルヌ港ヨリ伊太利國ニ到ル總テノ船舶ニ對シ檢疫ニ關スル現行規定ヲ適用スル旨公布シタル趣本邦駐劄同國臨時代理公使ヨリ通牒アリタリ

明治三十三年六月十三日

外務大臣子爵青木周藏

○外務省告示第二十六號

神戸並大阪ヨリ韓國釜山へ入港スル商船船舶ニ對シ同港稅關ハ本月十四日ヨリ檢疫ヲ施行スル旨通牒ニ接シタル趣在同地帝國領事館ヨリ電報アリタリ

明治三十三年六月十四日

外務大臣子爵青木周藏

○外務省告示第二十七號

神戸並大阪ヲ發シ又ハ同港經由韓國群山へ入港スル船舶ニ對シ本月四日ヨリ檢疫ヲ施行スル旨其

明治三十三年六月 告示 外務省第二十三號 第二十四號 第二十五號 第二十六號 第二十七號

筋ノ通牒ニ接シタル趣在内地帝國領事館分館主任ヨリ報告アリタリ

外務大臣子爵青木周藏

○外務省告示第二十八號

大阪及神戸ニ於テ「ベスト」病流行ニ附キ同地ヨリ韓國馬山ニ入港スル船舶ニ對シ本月十八日ヨリ  
檢疫ヲ施行スヘキ旨海關長ヨリ通知アリタル趣在馬山帝國領事ヨリ電報アリタリ

外務大臣子爵青木周藏

○外務省告示第二十九號

大阪及神戸ヲ發シ又ハ同地ヲ經由シテ韓國鎮南浦ヘ入港スル船舶ハ本月一日ヨリ檢疫ヲ施行スル  
旨同港監理ヨリ通知アリタル趣在鎮南浦帝國領事館事務代理ヨリ報告アリタリ

外務大臣子爵青木周藏

○外務省告示第三十號

臺灣、大阪及香港ニ於テ「ベスト」再發ニ附キ右諸港ヨリ旅順口、大連灣及ダルニーニ到ル一切ノ船舶  
ニ對シ檢疫ヲ實施シ「ベスト」感染ノ疑アル者ヲ搭載スル船舶ハ大連灣附近ロビンソン岬ニ設ケア  
ル檢疫所ニ於テ消毒ヲ行フ旨關東州司令長官ヨリ通報アリタル趣本邦駐劄露國特命全權公使ヨリ  
通知アリタリ

外務大臣子爵青木周藏

○內務省告示第五十二號

一成田月報 千葉縣印旛郡成田町成田八百七十七番地實川石松發行  
右出版物ハ第一號記載ノ事項出版法第二條ノ範圍外ニ涉ルモノト認ムルヲ以テ自今出版法ニ依リ

出版スルコトヲ差止ム

明治三十三年六月一日

○內務省告示第五十三號

右日本帝國ヘ歸化ヲ允許セリ

明治三十三年六月六日

○內務省告示第五十四號

本年勅令第九十七號ニ依リ本月十一日ヨリ左ノ府縣ニ檢疫官ノ設置ヲ指定ス  
京都府 愛知縣

明治三十三年六月十一日

○內務省告示第五十五號

一校友會雜誌 栃木縣下都賀郡間々田村大字間々田六十番地嶺山治發行  
右出版物ハ第三號記載ノ事項出版法第二條ノ範圍外ニ涉ルモノト認ムルヲ以テ自今出版法ニ依リ  
出版スルコトヲ差止ム

明治三十三年六月十三日

○內務省告示第五十六號

一雜誌 北風房太郎發行  
右出版物ハ其ノ第一卷第一號記載ノ事項出版法第二條ノ範圍外ニ涉ルモノト認ムルヲ以テ自今出  
版法ニ依リ出版スルコトヲ差止ム

明治三十三年六月十四日

明治三十三年六月 告示 內務省第五十三號 第五十四號 第五十五號 第五十六號

○内務省告示第五十七號

一無絃之響

東京府北豐島郡其鴨村二百四十五番地若木市平發行

右出版物ハ其ノ第十一號記載ノ事項出版法第二條ノ範圍外ニ涉ルモノト認ムルヲ以テ自今出版法ニ依リ出版スルコトヲ差止ム

明治三十三年六月十四日

内務大臣侯爵西郷從道

○内務省告示第五十八號

郡市ノ區域ニ依ラサル警察署管轄區域表中福岡縣ノ部小倉警察署門司警察署ヲ左ノ通改ム

明治三十三年六月十四日

内務大臣侯爵西郷從道

縣	關	福
門司警察署	小倉警察署	小倉市
企救郡ノ内	企救郡ノ内	足立村
東郷村	西柁谷村	柳ヶ浦村
	西網谷村	曾根村
	西松ヶ枝村	芝津村
	西栗村	中谷村
	板東村	
	板谷村	

○内務省告示第五十九號

一新青年

磐城國石城郡鹿島村大字御代二十九番地代權治郎發行

右出版物ハ其ノ第二卷第四號記載ノ事項出版法第二條ノ範圍外ニ涉ルモノト認ムルヲ以テ自今出版法ニ依リ出版スルコトヲ差止ム

明治三十三年六月十五日

内務大臣侯爵西郷從道

○内務省告示第六十號

明治三十三年内務省告示第四十八號中京都市ノ部ニ「中立賣警察署」「舞鶴警察署」「三重縣ノ部」字治山田警察署「福岡縣ノ部」小倉警察署ヲ追加ス

明治三十三年六月十六日

内務大臣侯爵西郷從道

〔參照〕

明治三十三年五月十八日内務省告示第四十八號ハ警視ヲ證シヘキ府縣警察署指定ノ件ナリ

○内務省告示第六十一號

神道所轄金光教會ヲ分離シ金光教ト稱シ一派獨立スル事ヲ許可セリ

明治三十三年六月十八日

内務大臣侯爵西郷從道

○内務省告示第六十二號

明治三十一年二月内務省告示第九號第二條第二項ノ期限九州鐵道株式會社ノ鐵道ハ明治三十五年十二月三十一日迄山陽鐵道株式會社ノ鐵道ハ明治三十四年十二月三十一日迄トス

明治三十三年六月二十二日

内務大臣侯爵西郷從道

〔參照〕

明治三十一年二月内務省告示第九號ハ北海道移住民ニ對スル汽車汽船賃ノ無賃及割引並其取扱方ノ件ナリ

○内務省告示第六十三號

一東北の健兒 磐城國白河町字金屋町百十六番地榮亮樓發行  
右出版物ハ其ノ第二號記載ノ事項出版法第二條ノ範圍外ニ涉ルモノト認ムルヲ以テ自今出版法ニ依リ出版スルコトヲ差止ム

明治三十三年六月二十三日

内務大臣侯爵西郷從道

○内務省告示第六十四號

一新撰都々逸 全一冊

東京市日本橋區堀越町一丁目四番地中島萬吉發行

右出版物ハ風俗ヲ壞亂スルモノト認メ其ノ發賣頒布ヲ禁シ且印本ヲ差押フヘキ旨達セリ

明治三十三年六月二十三日

内務大臣侯爵西郷從道

○内務省告示第六十五號

一天聲新聞

東京市神田區錦町一丁目十二番地岡島信太郎發行

右出版物ハ其ノ第二號記載ノ事項出版法第二條ノ範圍外ニ涉ルモノト認ムルヲ以テ自今出版法ニ依リ出版スルコトヲ差止ム

明治三十三年六月二十七日

内務大臣侯爵西郷從道

○内務省告示第六十六號

一かみなり新聞

東京市神田區五軒町一番地山岸利策發行

右出版物ハ其ノ第二號記載ノ事項出版法第二條ノ範圍外ニ涉ルモノト認ムルヲ以テ自今出版法ニ依リ出版スルコトヲ差止ム

明治三十三年六月二十七日

内務大臣侯爵西郷從道

○内務省告示第六十七號

臨時檢疫局總裁ハ臨時檢疫局官制第九條ニ依リ本月二十日ヨリ大阪市ニ臨時檢疫局出張所ヲ設置シ臨時檢疫局大阪出張所ト稱ス

明治三十三年六月二十九日

内務大臣侯爵西郷從道

○大藏省告示第二十號

明治三十三年七月一日ヨリ同年九月三十日マテ税關ニ於テ外國貨幣ノ換算ニ適用スル内外貨幣比較表左ノ通之ヲ定ム

但本表所掲ノ外國貨幣ト日本金貨トノ比較ハ従前ノ通

明治三十三年六月一日

大藏大臣伯爵松方正義

内外貨幣比較表

内外貨幣比較表		外國貨幣	日本金貨
英 領 印 度	一ルピー	六六〇	
露 西 亞	一ルーブル	一〇五三	
清 國	上海一兩 天津一兩	一三五〇 一四一〇	
墨 西 哥	一ドルラル	九九五	
馬 尼 刺	一ドルラル	九九八	
英 吉 利	弗銀一ドルラル	九七〇	

○大藏省告示第二十一號

本年六月二十二日金澤本金庫所屬輪島支金庫ヲ鳳至郡輪島町字鳳至町上町へ移ス

明治三十三年六月十六日

大藏大臣伯爵松方正義

○大藏省告示第二十二號

第二回發行

一記名軍事公債證書額面五百圓券附屬利札 一枚

紙號

二三一七一番

但明治三十二年十二月渡二期分

右長崎縣長崎市築町五十二番戶松浦唯八所有ノ處明治三十三年五月二日小兒誤テ燒失セシ趣ヲ以テ利子仕拂請求ニ付整理公債條例第二十條ニ據リ利子ヲ交付セリ但消滅シタル利札ハ無効トス

明治三十三年六月二十五日

大藏大臣伯爵松方正義

○大藏省告示第二十三號

第二回發行

一記名軍事公債證書額面五百圓券

附屬利札

一枚

紙號

二二四番

但明治三十二年六月渡一期分

右山梨縣北都留郡大原村高山慶次郎所有ノ處明治三十三年一月十五日火災ニ罹リ消滅セシ趣ヲ以テ利子仕拂請求ニ付整理公債條例第二十條ニ據リ利子ヲ交付セリ但消滅シタル利札ハ無効トス

明治三十三年六月三十日

大藏大臣伯爵松方正義

○陸軍省告示第十號

軍隊教科書檢閱規程左ノ通定

明治三十三年六月四日

陸軍大臣子爵桂 太郎

軍隊教科書檢閱規程

第一條 軍隊教育ノ目的ヲ以テ陸軍官憲ニ於テ發行シタル文書圖書ノ翻刻物ハ陸軍官憲ノ檢閱ヲ

受ケタルモノニ限リ軍隊ニ使用セシム

前項文書圖書ノ種類ハ別ニ公示スル所ニ依ル

第二條 前條ノ文書圖書ヲ翻刻スル者ハ其翻刻物ノ檢閱ヲ陸軍官憲ニ出願スルコトヲ得

前項ノ檢閱ハ東京府下ニ在テハ陸軍省其他ニ在テハ所在地軍隊ニ於テ之ヲ行フ

第三條 檢閱濟ノ文書圖書ニハ便宜ノ位置ニ「陸軍省檢閱濟」又ハ「某隊檢閱濟」等ノ文字ヲ附記ス

ハシ

第四條 此規程ハ本告示以前ニ發行シタル文書圖書ニ適用セズ

○陸軍省告示第十一號

本年總、靴工長候補生各三十名召募ス 志願ノ者ハ陸軍召募規則第百八條及第百九條ニ依リ願出ヘ

シ但シ第百八條ノ期日及第百九條ニ適用スル各本條ノ期日ハ本年ニ限リ各一箇月延期ス

明治三十三年六月二十六日

陸軍大臣子爵桂 太郎

○陸軍省告示第十二號

明治三十二年陸軍省告示第十八號中大阪聯隊區司令部位置「法圓坂町」ヲ「追手前ノ町」ニ改ム

明治三十三年六月二十九日

陸軍大臣子爵桂 太郎

○海軍省告示第十二號

今般左記ノ場所ニ海軍望樓ヲ設置ス

但シ開始ノ時日等ハ追テ告示ス

明治三十三年六月十四日

海軍大臣山本權兵衛

日向國都井崎

○司法省告示第二十五號  
福井地方裁判所管内小濱區裁判所廳舍明治三十三年五月十三日若狹國遠敷郡雲濱村西津字梅田へ  
移轉セリ

明治三十三年六月一日

司法大臣清浦奎吾

○司法省告示第二十六號

熊本縣鹿本郡川邊村戶籍役場備附ノ戶籍簿中同村大字麻生野戶籍簿一冊本年三月十五日ヨリ五月  
四日マテノ間ニ於テ紛失シタリ

明治三十三年六月一日

司法大臣清浦奎吾

○司法省告示第二十七號

廣島地方裁判所管内庄原區裁判所ニ於テ本年六月十五日ヨリ民事裁判事務ヲ取扱フ

明治三十三年六月二日

司法大臣清浦奎吾

○司法省告示第二十八號

山形地方裁判所酒田支部ニ屬スル裁判事務ハ當分ノ内同地方裁判所鶴岡支部ニ於テ之ヲ取扱フ

明治三十三年六月八日

司法大臣清浦奎吾

○司法省告示第二十九號

松江地方裁判所管内益田區裁判所ニ於テ明治三十三年七月一日ヨリ刑事事務ヲモ取扱フ

明治三十三年六月八日

司法大臣清浦奎吾

○司法省告示第三十號

鹿兒島地方裁判所鹿兒島區裁判所改築工事中明治三十三年六月三日鹿兒島縣廳内元共進會第一館

假廳舎へ移轉セリ

明治三十三年六月十一日

司法大臣清浦奎吾

○司法省告示第三十一號

秋田縣仙北郡角館町戶籍役場本年五月二十一日火災ニ罹リ戶籍簿身分登記簿、後見人名簿其他役  
場ニ保存シタル書類焼失シタルニ付キ左ノ各號ニ該當スル者ハ本年九月二十五日マテニ更ニ同町  
戶籍吏ニ届出若クハ申請ヲ爲シ身分ニ關スル證書ノ謄本ヲ差出シ又ハ報告、請求、送付等ヲ爲スヘ

但届出若クハ申請ヲ爲シ又ハ身分ニ關スル證書ノ謄本ヲ差出スニ付キ詳細ノ手續ハ同町戶籍役  
場又ハ監督區裁判所ニ就キ承合スヘシ

第一 明治三十一年七月十六日ヨリ同三十三年五月二十日マテノ間ニ於テ同町戶籍吏ニ戶籍ニ

關スル届出ヲ爲シタル者

第二 明治三十一年七月十六日ヨリ同三十三年五月二十日マテノ間ニ於テ同町戶籍吏ニ戶籍ニ

關スル届書ノ謄本ヲ送付シタル者

第三 明治三十三年五月一日ヨリ同月二十日マテノ間ニ於テ同町戶籍吏ニ身分ニ關スル届出若

クハ申請ヲ爲シ又ハ身分ニ關スル證書ノ謄本ヲ差出シタル者

第四 明治三十三年五月一日ヨリ同月二十日マテノ間ニ於テ同町戶籍吏ニ身分ニ關スル届書

申請書ノ正本若クハ謄本ヲ送付シ、身分ニ關スル報告ヲ爲シ又ハ身分ニ關スル證書ノ謄本、身

分ニ關スル航海日誌ノ謄本ヲ送付シタル者

第五 明治三十三年五月一日ヨリ同月二十日マテノ間ニ於テ同町戶籍吏ニ身分登記取消ノ請求

ヲ爲シタル者

第六 戶籍法施行前同町役場ニ後見人ニ關スル届出ヲ爲シタル者  
前各號中第二號ノ戶籍ニ關スル届書ノ副本及ヒ第四號ノ身分ニ關スル届書申請書ノ正本又ハ  
副本ハ戶籍吏監督區裁判所又ハ役場ニ保存スルモノニ就キ謄寫シテ送付スヘシ  
第六號ノ届書ハ戶籍法施行前ノ後見人ニ關スル届出ノ例ニ依リ差出スヘシ

明治三十三年六月二十三日

司法大臣清浦奎吾

○司法省告示第三十二號

秋田縣仙北郡角館町役場本年五月二十一日火災ニ罹リ出入寄留簿燒失シタルニ付キ現ニ同町ニ寄  
留スル者又ハ同町ヨリ他ヘ出寄留中ノ者ハ本年九月二十五日マテニ明治十九年内務省令第十九號  
中寄留者届出方ニ關スル規定ニ依リ其出入寄留ヲ更ニ同町長ニ届出ツヘシ

明治三十三年六月二十三日

司法大臣清浦奎吾

○司法省告示第三十三號

神戸地方裁判所改築工事中明治三十三年六月十八日神戸市同構内ノ假廳舎ニ移轉セリ  
明治三十三年六月二十五日

司法大臣清浦奎吾

○司法省告示第三十四號

北海道後志國古宇郡神惠内村<sup>赤石村</sup>戶籍役場本年四月二十一日火災ニ罹リ戶籍簿身分登記簿後  
見人名簿其他役場ニ保存シタル書類燒失シタルニ付テハ左ノ各號ニ該當スル者ハ本年九月二十日  
マテニ更ニ同村戶籍吏ニ届出若クハ申請ヲ爲シ、身分ニ關スル證書ノ謄本ヲ差出シ又ハ報告請求  
送付等ヲ爲スヘシ

但届出若クハ申請ヲ爲シ又ハ身分ニ關スル證書ノ謄本ヲ差出スニ付キ詳細ノ手續ハ同村戶籍役  
場又ハ監督區裁判所ニ就キ承合スヘシ

第一 明治三十一年七月十六日ヨリ同三十三年四月二十一日マテノ間ニ於テ同村戶籍吏ニ戶籍

ニ關スル届出ヲ爲シタル者

第二 明治三十一年七月十六日ヨリ同三十三年四月二十一日マテノ間ニ於テ同村戶籍吏ニ戶籍

ニ關スル届書ノ副本ヲ送付シタル者

第三 明治三十三年三月一日ヨリ同年四月二十一日マテノ間ニ於テ同村戶籍吏ニ身分ニ關スル

届出若クハ申請ヲ爲シ又ハ身分ニ關スル證書ノ謄本ヲ差出シタル者

第四 明治三十三年三月一日ヨリ同年四月二十一日マテノ間ニ於テ同村戶籍吏ニ身分ニ關スル

届書申請書ノ正本若クハ副本ヲ送付シ、身分ニ關スル報告ヲ爲シ又ハ身分ニ關スル證書ノ謄

本、身分ニ關スル航海日誌ノ謄本ヲ送付シタル者

第五 明治三十三年三月一日ヨリ同年四月二十一日マテノ間ニ於テ同村戶籍吏ニ身分登記取消

ノ請求ヲ爲シタル者

第六 明治十二年七月二十三日ヨリ同三十一年七月十五日マテノ間ニ於テ同村戶長役場ニ後見

人ニ關スル届出ヲ爲シタル者

前各號中第二號ノ戶籍ニ關スル届書ノ副本及ヒ第四號ノ身分ニ關スル届書申請書ノ正本又ハ

副本ハ戶籍吏監督區裁判所又ハ役場ニ保存スルモノニ就キ謄寫シテ送付スヘシ第六號ノ届書ハ

戶籍法施行前ノ後見人ニ關スル届出ノ例ニ依リ差出スヘシ

司法大臣清浦奎吾



○司法省告示第二十五號

北海道後志國古宇郡神惠内村 赤石村 戸長役場本年四月二十二日火災ニ罹リ出入寄留簿焼失シテ  
ルニ付キ現ニ同村ニ寄留スル者又ハ同村ヨリ他ニ出寄留中ノ者ハ本年九月三十日マテニ明治十九  
年内務省令第十九號中寄留者届出方ニ關スル規定ニ依リ其出入寄留ヲ更ニ同村戸長ニ届出ツヘシ  
明治三十三年六月二十八日  
司法大臣清浦奎吾

○文部省告示第五十三號

明治三十三年文部省令第十號教員檢定ニ關スル規程第五條第一項第一號ニ依リ指定スルコト左ノ  
如シ

明治三十三年六月一日

- |                       |            |                      |
|-----------------------|------------|----------------------|
| 帝國大學分科大學卒業生           | 高等學校卒業生    | 工業教員養成所卒業生           |
| 元東京大學卒業生              | 元高等中學校卒業生  | 東京美術學校卒業生            |
| 元工部大學校卒業生             | 札幌農學校卒業生   | 東京音樂學校卒業生            |
| 帝國大學分科大學選科修了生         | 元駒場農學校卒業生  | 元高等師範學校附屬音樂學校<br>卒業生 |
| 帝國大學文科大學元古典講習<br>科卒業生 | 元東京農林學校卒業生 | 元東京音樂學校卒業生           |
| 帝國大學理科大學元簡易講習<br>科卒業生 | 農業教員養成所卒業生 | 東京外國語學校卒業生           |
| 帝國大學農科大學實科卒業生         | 高等商業學校卒業生  | 學習院高等學科、大學科卒業<br>生   |
| 帝國大學農科大學乙科優等卒<br>業生   | 元東京商業學校卒業生 |                      |
|                       | 商業教員養成所卒業生 |                      |
|                       | 東京工業學校卒業生  |                      |
|                       | 元東京職工學校卒業生 |                      |

文部大臣伯耆樺山資紀

○文部省告示第五十四號

明治三十三年文部省令第十號教員檢定ニ關スル規程ニ依リ左ノ學科目ニ就キ師範學校中學校高等  
女學校教員試驗檢定ヲ施行ス受檢者ハ本年七月十日マテニ同規程第四條ニ依リ願書ヲ地方廳ニ差  
出シ地方廳ハ八月十日マテニ文部省ニ差出スヘシ但シ試驗施行ノ期日ハ更ニ告示ス

明治三十三年六月一日

- |       |      |    |    |    |    |
|-------|------|----|----|----|----|
| 試驗學科目 | 國語漢文 | 數學 | 博物 | 家事 | 英語 |
| 修身倫理  | 歷史   | 物理 | 習字 | 裁縫 | 農業 |
| 教育    | 地理   | 化學 | 圖畫 | 體操 |    |

文部大臣伯耆樺山資紀

○文部省告示第五十五號

東京府北多摩郡立川村ニ東京府第二中學校ヲ設置シ明治三十四年四月ヨリ開校ノ件認可セリ  
明治三十三年六月一日  
文部大臣伯耆樺山資紀

明治三十三年六月一日

○文部省告示第五十六號

長野商業學校ヲ長野縣長野市ニ設置ノ件認可セリ

明治三十三年六月一日

文部大臣伯耆樺山資紀

○文部省告示第五十七號

福岡縣筑紫郡那珂村ニ縣立農學校設置ノ件認可セリ

明治三十三年六月一日

文部大臣伯耆樺山資紀

○文部省告示第五十八號

右ハ文官任用令第三條第三ニ依リ認定ス但シ認定ノ效力ハ別科生ニ及ハズ  
明治三十三年六月一日  
群馬縣立群馬縣伊勢崎染織學校  
文部大臣伯耆樺山資紀

○文部省告示第五百五十九號  
静岡縣靜岡市參番町ニ静岡漆器組合立静岡漆工學校ヲ設置シ明治三十四年四月ヨリ開校ノ件認可セリ

明治三十三年六月六日 文部大臣伯耆樺山資紀

○文部省告示第六十號  
埼玉縣秩父郡大宮町大字大宮ニ秩父郡立乙種農業學校設置ノ件認可セリ

文部大臣伯耆樺山資紀

○文部省告示第六十一號  
香川縣知事ハ同縣高松市字北濱材木町ニ設置セル私立警報信號標ヲ市立ニ變更シ同市築港内水上警察巡查派出所裏手<sup>即東經百三十四度〇二分北緯三十一度一分左ノ箇中</sup>ニ印ノ箇所ヘ移轉スルコトヲ許可シタル旨報告セリ

文部大臣伯耆樺山資紀

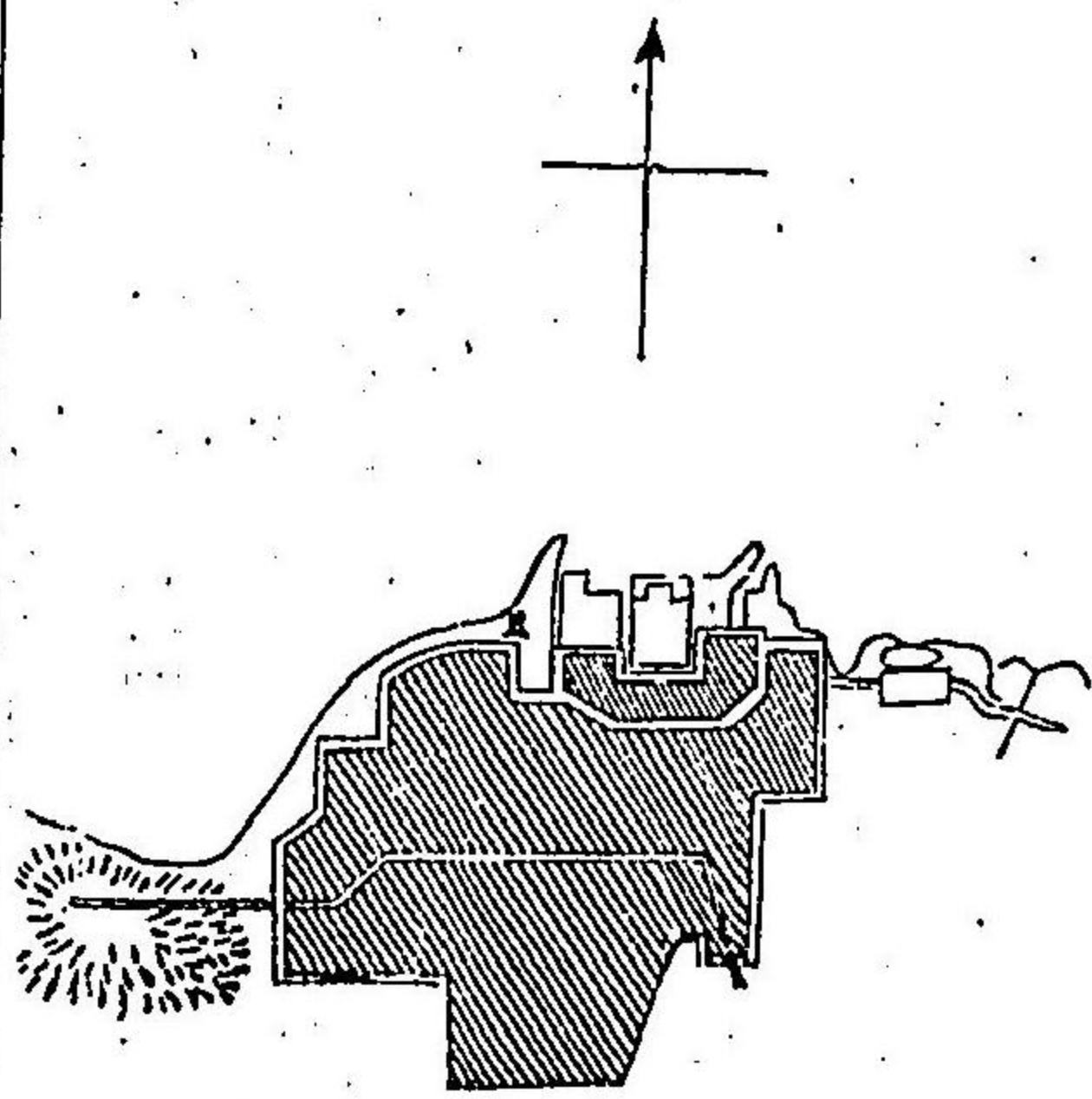

○文部省告示第六十二號

沖繩縣首里區ニ私立沖繩高等女學校ヲ設置シ明治三十三年六月ヨリ開校ノ件認可セリ

文部大臣伯耆樺山資紀

○文部省告示第六十三號

千葉縣香取郡良文村ニ同村立良文農學校設置ノ件認可セリ

明治三十三年六月二十二日

文部大臣伯耆樺山資紀

○文部省告示第六十四號

右ハ徵兵令第十三條及文官任用令第三條第三ニ依リ認定ス但認定ノ效力ハ別科生ニ及ハス

明治三十三年六月二十二日

文部大臣伯耆樺山資紀

○文部省告示第六十五號

明治三十三年六月二十一日ヨリ東京府東京市麴町區竹平町文部省内第六高等學校假事務所ヲ岡山縣岡山市大字國富少林寺内ニ移ス

明治三十三年六月二十二日

文部大臣伯耆樺山資紀

○文部省告示第六十六號

右ハ徵兵令第十三條及文官任用令第三條第三ニ依リ認定ス但シ認定ノ效力ハ富山商業學校ノ簡易科生及市立高岡甲種商業學校ノ専修科生ニ及ハス

明治三十三年六月二十八日

文部大臣伯耆樺山資紀

○文部省告示第百六十七號

京都府知事ハ同府加佐郡舞鶴町字竹屋ニ設置セル府立警報信號標ヲ同町字松蔭 即東經百三十五度五度三十七分左ノニ移轉シ明治三十三年六月十二日ヨリ實施ノ旨報告セリ  
圖中●印ノ箇所  
文部大臣伯爵權山資紀

明治三十三年六月二十九日

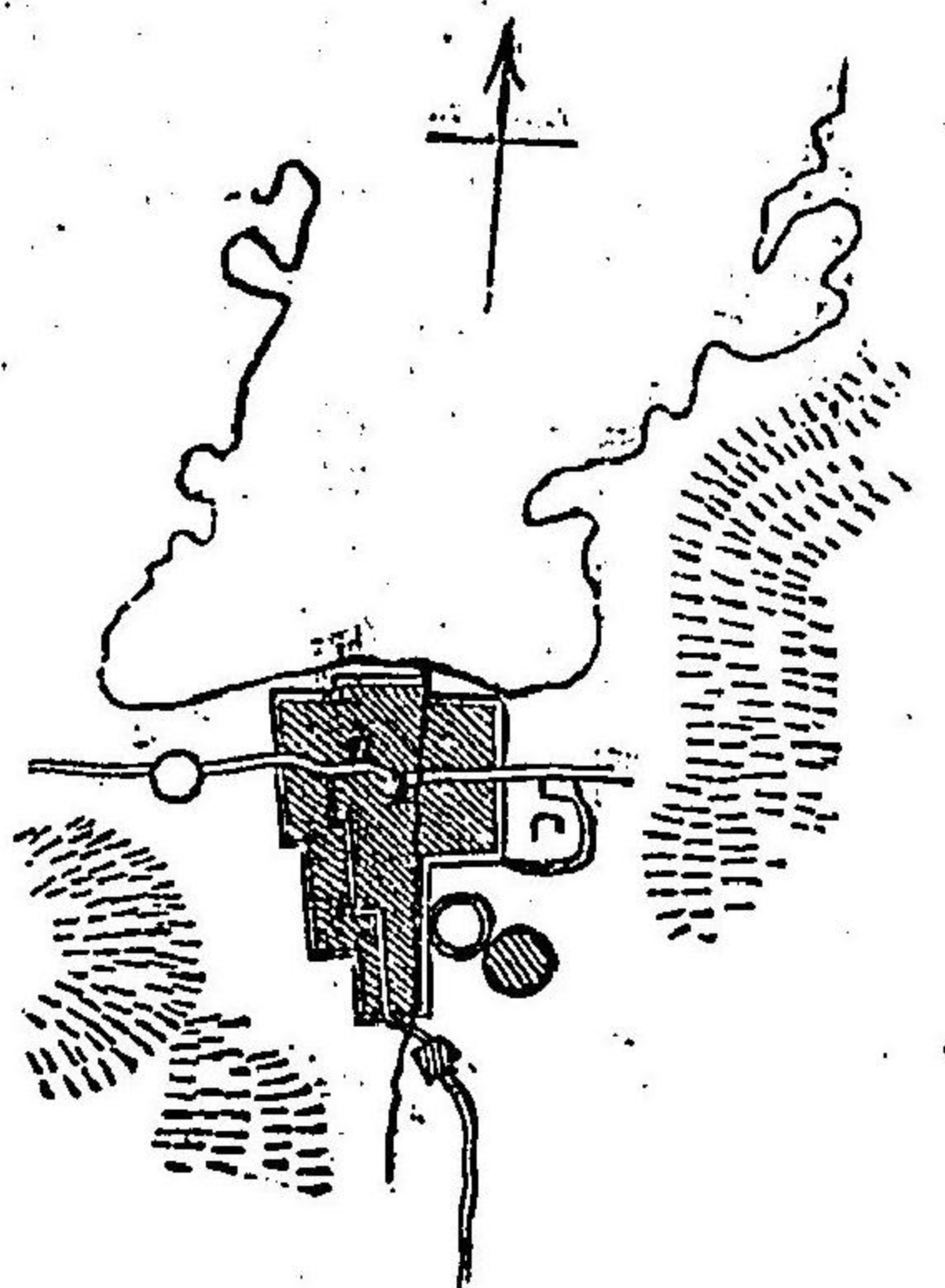

○農商務省告示第四十二號

明治三十三年勅令第四百四十五號沖繩縣其他勅令ヲ以テ指定スル島嶼ノ保安林編入解除ニ關スル手續第四條ニ依リ左記ノ保安林ヲ解除ス

明治三十三年六月二日

農商務大臣曾禰荒助

對馬國下縣郡曾村字中在所七百七十五番國有保安林  
一面積二畝三畝十二步

申請者

和板村外拾村戶長 梅野 清三郎

○農商務省告示第四十三號

森林法第十六條ニ依リ左記ノ保安林ヲ解除ス  
河内國南河内郡高向村大字瀧畑字光ノ瀧國有保安林  
一面積三十町歩リ内  
一面積二段六畝二十步

申請者

農商務大臣曾禰荒助

○農商務省告示第四十三號

森林法第十六條ニ依リ左記ノ通保安林ニ編入ス  
若狹國三方郡八村相田第八十七號字打露小屋第一番山林  
一面積八十四町一畝八步

申請者

農商務大臣曾禰荒助

同國同郡同村麻井第七十一號字ウツ越谷第一番山林  
面積十五町歩少内  
一面積七町五段歩

申請者

八村相田區  
入村 藤井區  
同上管理者  
同村長堤平太夫

越前國今立郡下池田村籠掛第二十七號字部子山第一番山林  
面積十一町三段三畝十步

申請者

同 止

同國同郡同村麻井第七十一號字ウツ越谷第一番山林  
面積十五町歩少内  
一面積七町五段歩

申請者

同 止

越前國今立郡下池田村籠掛第二十七號字部子山第一番山林  
面積十一町三段三畝十步

申請者

同 止

同國同郡同村麻井第七十一號字ウツ越谷第一番山林  
面積十五町歩少内  
一面積七町五段歩

申請者

同 止

越前國今立郡下池田村籠掛第二十七號字部子山第一番山林  
面積十一町三段三畝十步

申請者

同 止

同國同郡同村麻井第七十一號字ウツ越谷第一番山林  
面積十五町歩少内  
一面積七町五段歩

申請者

同 止

越前國今立郡下池田村籠掛第二十七號字部子山第一番山林  
面積十一町三段三畝十步

申請者

同 止

同國同郡同村大木第百六十五號字部子山第二番ノ一山林  
一面積六町五段五畝步

同國同郡同村大木第百三十號字與橫谷第一番山林  
一面積十五町步

○農商務省告示第四十四號

森林法第十六條ニ依リ左記ノ保安林ヲ解除ス

明治三十三年六月四日

越前國大野郡下穴馬村第百三十三號字西ヶ谷一番ノ二保安林  
面積三町三段三畝十步ノ内  
一面積七畝十二步

所有者 同  
申請者 同  
同 同上  
同 同上

農商務大臣曾禰荒助

所有者 醫隊 備兵衛  
申請者 同 外十四名  
上

○農商務省告示第四十五號

明治三十一年五月農商務省告示第十二號遠洋漁業練習生規程第七條ニ左ノ一項ヲ加フ

明治三十三年六月五日

遠洋漁業練習生ニシテ特ニ外國派遣ヲ命シタルトキハ前項ニ依ラス相當ノ手當ヲ支給ス

〔參照〕

農商務省告示第十二號遠洋漁業練習生規程(明治三十一年五月六日)抄錄  
第七條 遠洋漁業練習生ニ支給スヘキ手當金ハ一箇月金十五圓以内トス

○農商務省告示第四十六號

第二十回獸醫免許試驗並第二十回蹄鐵工免許試驗舉行地及期日左ノ通之ヲ定ム試驗出願者ハ明治

三十三年七月中共願書ヲ農商務大臣ニ差出スヘシ  
明治三十三年六月九日

第二十回獸醫免許試驗舉行地及期日

鹿兒島縣下 鹿兒島 日 明治三十三年九月十一日

東京府下 東京 同 年十月十八日

農商務大臣曾禰荒助

第二十回蹄鐵工免許試驗舉行地及期日

鹿兒島縣下 鹿兒島 日 明治三十三年九月十八日

東京府下 東京 同 年十月二十六日

○農商務省告示第四十七號

森林法第十六條ニ依リ左記ノ保安林ヲ解除ス

明治三十三年六月十一日

肥前國南高來郡加津佐村乙三千六百八十九番乙三千七百二十九番字水月川向國有保安林  
面積二段九畝五步ノ内  
一面積二十三步

農商務大臣曾禰荒助

申請者 加津佐村長 天本 吉郎太

申請者 小濱村長 田中 戸一郎

同國東彼杵郡針尾村二千八百四十三番字柿ノ浦國有保安林  
一面積七段二畝十一步

一面積一段步

農商務大臣曾禰荒助

○農商務省告示第四十八號

林野整理局青森支局本月十日ヨリ青森大林區署内ニ移轉ス

明治三十三年六月十一日

○農商務省告示第四十九號

森林法第十六條ニ依リ左記ノ保安林ヲ解除ス

農商務大臣曾禰荒助

掃部岡町石郡垂水村ノ内山田村字獅子渡園有保安林  
 一 濠根面積一町八段五畝歩  
 同國同郡同村ノ内同村字下地ヶ谷園有保安林  
 一 濠根面積四段七畝十六歩  
 振津園神戶市奥平野村字前開地園有保安林  
 一 濠根面積六畝二畝二厘  
 同國同市山本通字道仙田園有保安林  
 一 濠根面積一段十五歩八厘  
 同國同市鳥原村字奥ノ畑園有保安林  
 一 濠根面積二畝二十六歩七厘  
 同國同市夢野村字山平園有保安林  
 一 濠根面積一段二畝二十六歩八厘  
 同國同市同村字北ノ垣内園有保安林  
 一 濠根面積三畝二十八歩四厘  
 同國同市同村字開平園有保安林  
 一 濠根面積二畝十八歩二厘  
 同國同市斑合村字西野園有保安林  
 一 濠根面積一段六畝二十歩九厘  
 同國同市同村字塚山園有保安林  
 一 濠根面積八畝十四歩三厘  
 同國同市筒井村字春日野園有保安林  
 一 濠根面積二畝二歩五厘

○農商務省告示第五十號

森林法第十六條ニ依リ左記ノ通保安林ニ編入ス

明治三十三年六月十四日

但馬國出石郡合橋村ノ内唐川村字大谷四十三番山林  
 濠根面積十九町五畝二十三歩ノ内

農商務大臣曾爾荒助

通知者 兵庫縣知事 大森 鍾一  
 通知者 同 上

一 實測面積三十九町四段三畝六歩 同上四十四番山林	所有者	合橋村ノ内唐川村
一 實測面積二十六町八段五畝二歩ノ内 同上六百十一番燒畑	同	同村ノ内同村
一 實測面積七段二畝十歩 同上六百十四番燒畑	同	同村ノ内同村
一 實測面積一町八段三畝十歩 一 實測面積一町三段三畝十八歩	右申請者	同村ノ内同村 大石 武兵衛
同國同郡神樂村ノ内宮内村字久保谷一番山林 濠根面積十六町三段八畝二十三歩ノ内	右申請者	合橋村長 同村ノ内宮内村 小阪村ノ内水上村
一 實測面積八町三段七畝歩 同上字奥山四十七番山林	所有者	神樂村ノ内宮内村
一 實測面積四十九町四段三畝二十五歩ノ内 一 實測面積二十四町四段六畝六歩	同	同村ノ内森尾村立 同村ノ内石村管住村
同上同村ノ内森尾村字阿半加六十四番山林 濠根面積二十五町八段一畝三歩ノ内	同	同村ノ内森尾村立 同村ノ内石村管住村
一 實測面積三十六町三段四畝十七歩 同上字大内百七十七番山林	同	同村ノ内森尾村立 同村ノ内石村管住村
一 實測面積二十八町七段四畝十九歩ノ内 一 實測面積十二町六段二畝二十七歩	右申請者	同村ノ内森尾村立 同村ノ内石村管住村
同國朝來郡竹田村ノ内竹田町字朝來山一番山林 濠根面積七十二町八畝二歩ノ内	右申請者	同村ノ内森尾村立 同村ノ内石村管住村
一 實測面積七十二町五段三畝十六歩	所有者	竹田村ノ内竹田町

同國同郡同村ノ内久世田村字上山百六十八番山林 一實測面積二十八町三畝二十八歩ノ内	同	同村ノ内久世田村
一實測面積十町八段一畝一歩	同	
同國同郡奥布土村ノ内追間村字朝來山四百十二番山林 一實測面積百十町一段九畝一歩ノ内	同	奥布土村ノ内追間村
一實測面積七十六町五畝十八歩	同	
同國城崎郡竹野村ノ内竹野村字加島一番山林 一實測面積八町六段七畝二歩	同	本村ノ内竹野村 山下九左衛門外二名
一實測面積十八町七段五畝十五歩	同	
同上三番山林	同	
一實測面積三町七段三畝二十七歩	同	
一實測面積四町九段六畝十八歩	同	
同上四番山林	同	
一實測面積六段四畝五歩	同	
同上同村ノ内切濱村字下山千百三十三番山林 一實測面積五町二段四畝十歩	同	同村ノ内同村
一實測面積三町二段四畝十六歩	同	
同上千百三十四番山林	同	
一實測面積三畝	同	
一實測面積八段九畝二十歩	同	
同村ノ内濱須井村字大羅八百八十九番山林 一實測面積五段二畝	同	同村ノ内同村
一實測面積三町一段七畝十四歩	同	
同國美方郡射添村ノ内入江村字ホウキ千三百四十四番山林 一實測面積二段五畝十一歩	右申請者 竹野村長	同村ノ内濱須井村 福田八郎左衛門
一實測面積二段三畝二十二歩	所有者	本村ノ内入江村 米田其右衛門

同上千三百四十五番山林 一實測面積二段四畝二十六歩	同	本村ノ内入江村
同上同村ノ内丸味村字若ノ内四十四番焼畑 一實測面積四段歩ノ内	同	本村ノ内丸味村
同上四十六番山林 一實測面積三町三段五畝二十歩ノ内	同	本村ノ内同村
同上字瀬ノ上二百六番山林 一實測面積一段八畝二十歩	同	本村ノ内同村
同上二百七番山林 一實測面積一段一畝十歩	同	本村ノ内同村
同上二百八番山林 一實測面積三畝十四歩	同	本村ノ内同村
同上二百九番山林 一實測面積四畝三歩	同	本村ノ内丸味村 長瀬 せつ
同上二百十番山林 一實測面積三畝六歩	同	本村ノ内同村 豊田 豊太郎
同上二百十一番山林 一實測面積二段六歩ノ内	同	同上
同上二百十二番焼畑 一實測面積五畝	同	同上
一實測面積五畝二十六歩	同	同 對中重右衛門上

同上二百二十六番山林 一實測面積九町九段六畝十歩ノ内	同上二百二十七番山林 一實測面積九段二十歩ノ内	同上二百二十八番山林 一實測面積二町六段二十八歩	同上二百二十九番山林 一實測面積四町四段七畝二十歩ノ内	同上三百零五番燒畑 一實測面積一段七畝十二歩	同上同村ノ内長板村字ウケ谷千六百四十三番山林 一實測面積六段七畝二十七歩	同上同村ノ内長板村字ウケ谷千六百四十三番山林 一實測面積六段四畝七歩	同國同郡八田村ノ内鐘尾村サノイベ九百九十四番ノ一山林 一實測面積一段三畝二十九歩	同上字北谷千四十二番山林 一實測面積二町六段七畝三歩ノ内	同上字ツミキ一番山林 一實測面積二段九畝三歩	同上字ツミキ二番山林 一實測面積二段七畝十二歩	同上字ツミキ三番山林 一實測面積二段八畝八歩
同	同	同	同	同	同	同	同	同	同	同	同
丸味村上	對中重右衛門上	德田 豊太郎上	本村ノ内丸味村	本村ノ内長板村 中村龜三郎外七名 中山 繁茂	本村ノ内千谷村 西脇 龜次郎	西脇 虎之助上	本村ノ内鐘尾村 竹中 富三郎	所有者	本村ノ内千谷村 西脇 龜次郎	同	本村ノ内千谷村 西脇 龜次郎

右申請者

同上字南谷千二百七十五番燒畑 一實測面積五段十九歩	同上千二百七十四番山林 一實測面積三段三畝十六歩	同上千二百七十五番山林 一實測面積四段六畝二十九歩	同上千二百七十六番山林 一實測面積二段三畝	同上千二百七十七番山林 一實測面積四段九畝歩	同上千二百七十八番ノ一山林 一實測面積二段九畝二十八歩	同上千二百七十九番山林 一實測面積二段一畝二歩	同上千二百八十番山林 一實測面積五段七畝十一歩ノ内	同上千二百八十一番山林 一實測面積二段九畝二十九歩	同上千二百八十二番山林 一實測面積二町四段八畝二十八歩ノ内	同上千二百八十三番山林 一實測面積四段六畝十六歩	同上千二百八十四番山林 一實測面積二段六畝二十七歩	同上千二百八十五番山林 一實測面積五段四畝十八歩	同上千二百八十六番山林 一實測面積三段二畝二十歩	同上千二百八十七番山林 一實測面積一段八畝二歩
同	同	同	同	同	同	同	同	同	同	同	同	同	同	同
本村ノ内千谷村 島橋 半九郎	走出源右衛門上	杉山忠右衛門上	同上 佐十郎上	同上 茂八郎上	同上 時祐上	同上 吉藏上	同上 八藏上	同上 八藏上	同上 八藏上	同上 八藏上	同上 八藏上	同上 八藏上	同上 八藏上	同上 八藏上

同上千二百八番山林	同	同
一實測面積一町二段八畝二十四歩ノ内	同	同
同上宇西山千八百八十一番山林	同	同
一實測面積一町一畝十九歩	同	同
同上千九百九十一番山林	同	同
一實測面積一段三畝二十五歩	同	同
同上同村ノ内千原村字二子谷千二百四十一番山林	同	同
一實測面積一段二畝十歩	同	同
同上宇白谷千三百番山林	同	同
一實測面積二十五町一段四畝二十歩ノ内	同	同
同上同村ノ内鐘尾村字坂本千四百六十六番山林	同	同
一實測面積一町二十六歩ノ内	同	同
同上宇カザン谷千二百七十七番山林	同	同
一實測面積三町三畝十二歩ノ内	同	同
同上宇岡六百三十八番山林	同	同
一實測面積八段八畝二十一歩	同	同
同上同村ノ内鐘尾村	同	同
一實測面積一町一段四畝二歩	同	同

同上六百三十九番山林	同	同
一實測面積四段二畝十歩	同	同
同上宇隠尻千二百八番山林	同	同
一實測面積二町一段二畝十歩ノ内	同	同
同上千二百九番山林	同	同
一實測面積一段歩	同	同
同上千二百九番山林	同	同
一實測面積三段九畝十歩	同	同
同上千二百十番山林	同	同
一實測面積一段二畝十歩	同	同
同上千二百十一番山林	同	同
一實測面積一段二畝十歩	同	同
同上千二百十一番山林	同	同
一實測面積一段八畝五歩	同	同

右申請者

同	竹中 忠兵衛上
同	同 奈其理右衛門上
同	同 坂本 兵太郎上
同	同 井上 初太郎上
同	同 井上 龜太郎上
同	同 寺尾 安太郎上
同	同 八田村長

農商務大臣曾禰荒助

○農商務省告示第五十一號  
 森林法第十六條ニ依リ左記ノ保安林ヲ解除ス  
 明治三十三年六月十四日  
 備後國御郡向島西村字龜森園有保安林  
 面積四段二畝七歩ノ内  
 一畝二畝十四歩  
 同國同郡西野村字宮側園有保安林  
 面積八段三畝十六歩ノ内  
 一畝一畝一歩



○農商務省告示第五十二號

森林法第十六條ニ依リ左記ノ保安林ヲ解除ス

明治三十三年六月十六日

因幡國若美郡田後村字才谷西側三十四番保安林

所有者

申請者

面積二畝六步

面積一畝五畝步

所有者

申請者

伯耆國西伯郡法勝寺村大字伐株字大谷與二百二十四番保安林

所有者

申請者

面積二町五畝二十六步ノ内

面積五段三畝六步ノ内

所有者

申請者

同國同郡同村大字同字同二百三十二番保安林

所有者

申請者

同國東伯郡以西村大字山川字<sup>山上ヨリ</sup>九百二十七番國有保安林

所有者

申請者

面積七十九町五段三畝十步ノ内

面積二十一町四段四畝步

所有者

申請者

同國同郡同村大字同字同八百六十九番次一山林

所有者

申請者

○農商務省告示第五十三號

森林法第十六條ニ依リ左記ノ通保安林ニ編入ス

明治三十三年六月十九日

因幡國若美郡中ノ郷村大字渡坂村字荒神山東五百七十二番次一山林

農商務大臣曾禰荒助

所有者

申請者

同

米原 次三郎

前川 重太郎

米原 金次郎

農商務大臣曾禰荒助

所有者

申請者

同

同

同

同

同

同

同

同

同

同

同

同

同

同

同

西山 興平 人

長谷川常太郎 人

長谷川常太郎 人

同國同郡同村大字同字同八百六十六番次一山林

同

岸本 浩八郎

一同七畝步

同

岸本 典三郎

同國同郡同村大字同字同八百六十五番次一山林

同

濱上 作次郎

一同二畝二十一步

同

神崎 五良造

同國同郡同村大字同字下河原ノ四百五十番次一山林

同

米原 長十郎

一同八畝十二步

同

山根 仙三郎

同國同郡同村大字同字同七百五十一番次一山林

同

山本 善次郎

一同五畝二十步

同

武内 寅次郎

同國同郡同村大字同字下河原ノ二百六十六番次四山林

同

中島 庄市

一同六畝二十步

同

中島 伊平

同國同郡同村大字同字同七百六十六番次三山林

同

後島 龍太郎

一同四畝二十三步

同

中島 市次郎

同國同郡同村大字同字同七百六十六番次二山林

同

中島 利平

一同五畝六步

同

同

同國同郡上舟村大字上荒抄村字上地谷ノ六百七十七番山林

同

同

一同八畝步

同

同

同國同郡同村大字同字同六百七十八番原野

同

同

一同九畝六步

同

同

同國同郡同村大字同字同六百八十一番原野

同

同

一同一畝五步

同

同

同國同郡同村大字同字同六百八十二番山林

同

同

一同十八步

同

同

同國同郡同村大字同字同六百八十四番原野

同

同

一同四畝十步

同

同

同國同郡同村大字同字同六百八十六番原野

同

同

一同九畝步

同

同

同國同郡同村大字同字同六百八十七番山林

同

同

同一段三畝二十步	同	後島 熊太郎
同國同郡同村大字同字同六百八十九番山林	同	中島 彦太郎
同國同郡同村大字同字小越谷奥六百四十四番原野		
面積四町歩ノ内		
同一段三畝歩	同	同郡上舟村大字上荒舟村
同國同郡同村大字上地村字榎保木九百八十一番原野	同	舟村
同一段二畝歩	同	谷口 源太郎
同國同郡同村大字同字同九百七十九番次一山林	同	河崎 喜代藏
同一段一畝二十一步	同	吉田 啓次郎
同國同郡同村大字同字同九百七十九番山林	同	
同一段二畝二十步	同	岡野 文造
同國同郡同村大字同字同九百七十八番山林	同	霜村 伊勢松
面積二畝八畝二十八歩ノ内	同	中村 繁藏
同一段五畝歩	同	中村 勇次郎
同國同郡同村大字同字同九百七十七番原野	同	中村 興平次
同一段一畝歩	同	中村 長十郎
同國同郡同村大字同字同九百七十六番原野		
同一段二畝歩		
同國同郡同村大字同字同九百七十五番原野		
面積四段三畝十歩ノ内		
同一段二畝歩		
同國同郡同村大字同字同九百七十三番原野		
面積三段四畝十二歩ノ内		
同一段五畝歩		
同國同郡同村大字同字同九百七十二番原野		
面積一段六畝一歩ノ内		
同一段歩		

同國同郡同村大字同字同九百七十一番原野	同	中村 鐵造
面積一段五畝十二歩ノ内	同	吉田 一
同一段歩	同	吉田 金次郎
同國同郡同村大字同字同九百六十七番原野	同	岡野 文造
同一段九畝三歩	同	霜村 長吉
同國同郡同村大字同字同九百六十九番原野	同	吉田 久造
同一段五畝十歩	同	松葉 清太郎
同國同郡同村大字同字同九百六十八番原野	同	坂本 豊次郎
同一段四畝歩	同	藪田 利三郎
同國同郡同村大字同字龍ノ口九百六十二番原野	同	森脇 莊五郎
面積三段五畝八歩ノ内	同	森脇 惠三郎
同一段五畝歩	同	森脇 榮次郎
同國同郡同村大字同字同九百六十三番山林	同	
面積六段四畝歩ノ内		
同一段五畝歩		
同國同郡東村大字上村字七坂千八百六十六番山林		
同一段四畝歩		
同國八頭郡登米村大字横地村字向九百四十四番山林		
面積三段三畝二十四歩ノ内		
同一段三畝二十四歩		
同國同郡同村大字同字同九百四十五番山林		
同一段十五歩		
同國同郡同村大字妻鹿野村字財尾山二千三百三十一番山林		
同一段七畝五畝七歩		
同國同郡同村大字同字鬼鼻二千五十二番山林		
同一段四畝歩		
同國同郡同村大字同字同二千五十一番山林		
同一段六畝歩		
同國同郡同村大字同字財尾山二千六百六番原野		
同一段六畝歩		

一同八畝十二步	同	坂本 豐次郎
同國同郡同村大字同字同二千七百七番山林	同	森脇 惠三郎
一同二畝十步	同	大御門村大字西御門村下通谷千番原野
同國同郡大御門村大字西御門村下通谷千番原野	同	外四村五大字
一同一町二段五畝步	同	同
同國同郡同村大字同字同千三番原野	同	賀茂村大字郡家村
一同八段一畝步	同	同
同國同郡賀茂村大字郡家村字通谷東平七百四十一番山林	同	中島 孫四郎
面積四町五段八畝十二歩ノ内	同	同 人
一同一町歩	同	同
同國同郡同村大字同字神馬七百三十八番原野	同	同
一同二段六畝二十歩	同	同
同國同郡赤松村大字赤松村字内町家ノ上二千八十四番原野	同	同
一同三畝二歩	同	同
同國同郡同村大字同字同二千八十三番山林	同	同
一同三段一畝歩	同	同
同國同郡池田村大字岩屋堂村字馬場四百六十三番次一山林	同	同
面積二畝十五歩ノ内	同	同
一同二十五歩	同	中川 林藏
同國同郡大内村大字篠坂村字長途四百七十二番山林	同	同
面積三段七畝十歩ノ内	同	同
一同二段七畝十歩	同	同
同國高郡青谷村大字長和瀬村字西ノ坂六百七十八番山林	同	同
一同一段十歩	同	同
同國同郡同村大字同字同六百七十九番山林	同	同
一同一段五畝十二歩	同	同
同國同郡同村大字同字同六百八十番山林	同	同
面積四段四畝十三歩ノ内	同	同

一同三段九畝歩	同	岡田 米三郎
同國同郡同村大字同字同六百七十五番山林	同	高瀬 藤太郎
一同二畝二十四歩	同	中田 磯次郎
同國同郡同村大字同字宮島九百十九番山林	同	同
一同一段六畝十三歩	同	同
同國同郡同村大字同字同九百二十一番原野	同	同
一同八畝十歩	同	同
同國同郡同村大字青谷村字壺栗五千四百十四番山林	同	同
一同十五歩	同	同
同國同郡同村大字同字同五千四百三十七番山林	同	同
一同三畝十八歩	同	同
同國同郡同村大字同字同五千四百三十八番山林	同	同
一同一段二十九歩	同	同
同國同郡同村大字同字同五千三百九十九番山林	同	同
一同九畝五歩	同	同
同國同郡同村大字同字同五千四百三番山林	同	同
一同五段四畝五歩	同	同
同國同郡同村大字同字同五千四百四番山林	同	同
一同十歩	同	同
同國同郡同村大字同字同五千四百五番山林	同	同
一同一畝二歩	同	同
同國同郡同村大字同字同五千四百七番山林	同	同
一同一段一畝二十二歩	同	同
同國同郡同村大字同字同五千四百十二番山林	同	同
一同三畝十八歩	同	同
同國同郡同村大字同字浪瀧五千三百四番山林	同	同
一同三段歩	同	同
同國同郡同村大字同字赤鯛二千二百一番山林	同	同
一同一畝十四歩	同	同

伯耆國東伯郡三橋村大字宇谷村字濱山八百二十九番山林

一同一町三段六畝十六步

同國同郡同村大字同字同八百三十一番山林

一同一町九畝四步

同國同郡宇野村字石島六百七十三番山林

一同三段一畝二十步

同國同郡同村字西ノ峯千八百九十九番山林

一同二段六畝十四步

同國同郡同村字同千九百二番山林

一同八畝二十四步

同國同郡同村字同千八百九十七番山林

面積七畝十六歩ノ内

一同四畝歩

同國同郡長瀬村大字長瀬宿字新川屋敷二千三百九十四番第一原野

一同四畝四歩

同國同郡中北條村大字江北村字新屋敷廻二千八百九十八番山林

面積二町一段二畝一歩ノ内

一同一町二段歩

同國同郡同村大字同字大西後ノ谷二千八百七十番山林

一同一段五歩

同國同郡同村大字同字同二千八百七十二番山林

一同一段六畝十歩

同國同郡同村大字同字同二千八百七十一番山林

一同二畝十二歩

同國同郡同村大字同字同二千八百七十三番山林

一同三段八畝歩

同國同郡同村大字同字同二千八百七十四番山林

一同一段五畝二十二歩

同國同郡同村大字同字同二千八百七十五番山林

一同一段五畝二十二歩

同國同郡同村大字同字同二千八百七十七番山林

一同七段九畝十歩

同國同郡同村大字同字同二千八百七十七番山林

一同三畝十四歩

同國同郡同村大字同字同二千八百七十六番山林

一同一畝二十二歩

同國同郡同村大字同字同二千八百九十二番山林

一同七畝十二歩

同國同郡赤崎村大字赤崎宿字花見千九百三十五番山林

面積一段七畝十歩ノ内

一同一段五畝歩

同國同郡同村大字同字同千九百三十四番山林

面積四段九畝七歩ノ内

一同一段二畝歩

同國同郡同村大字同字同千九百三十三番山林

面積七畝二十八歩ノ内

明治三十三年六月 告示 農商務省第五十三號

山本 榮藏

山本 藤藏

伊吹 繁太郎

中原 孝太

同 人

尾崎 兵吉

尾崎 義信

橋田 常次郎

清水 甚四郎

友定 治七

磯江 並藏

岡野 幸次郎

清水 彦八

同

同

同

同

同

同

同

同

同

同

同

同

同

同

同

同

同

同

同

同

同

同

同

同

同

同

同

同

同

同

同

同

四五三

同國同郡同村大字同字同百八十九番山林  
 一同一畝二十步  
 同國同郡同村大字同字同百九十番山林  
 一同四畝十六步  
 同國同郡同村大字同字同百九十一番山林  
 一同四畝二十五步  
 同國同郡同村大字同字同百九十二番山林  
 一同二十一歩  
 同國同郡同村大字同字同百九十三番山林  
 一同一畝二十六歩  
 同國同郡同村大字同字同百九十四番山林  
 一同一畝九歩  
 同國同郡同村大字同字同百九十五番山林  
 一同二畝五歩  
 同國同郡同村大字同字同百九十六番山林  
 一同一畝十八歩  
 同國同郡同村大字同字同二百七番山林  
 一同二十二歩  
 同國同郡同村大字同字同二百八番山林  
 一同一畝二十五歩  
 同國同郡同村大字同字同二百九番山林  
 一同三畝十歩  
 同國同郡下中山村大字田中村字銀野ノ東九百四十九番山林  
 面積一町三段二十一歩ノ内  
 一同二段歩  
 同國同郡同村大字同字同九百四十八番山林  
 面積一町一段二畝十一歩ノ内

同	同	同	同	同	同	同	同	同	同	同	同	同	同	同
同	同	同	同	同	同	同	同	同	同	同	同	同	同	同
上村	同	眞北	同	河本	田中	澁谷	田中	同	中村	中村	松野	中村	中村	馬吉
秀三郎	人	岩次郎	人	長兵衛	辨吉	龜久治	辨吉	人	政吉	長造	龍平	長造	龍平	

一同二段五畝歩  
 同國同郡同村大字同字同九百四十八番第二山林  
 一同一畝六歩  
 同國同郡同村大字同字九百四十七番山林  
 面積八段六畝十三歩ノ内  
 一同五畝歩  
 同國同郡同村大字同字同九百四十六番山林  
 面積七段三畝十五歩ノ内  
 一同三段歩  
 同國同郡同村大字同字同九百四十七番第二山林  
 一同一段九畝十六歩  
 同國同郡同村大字同字同九百四十五番山林  
 面積九段二十一歩ノ内  
 一同二段歩  
 同國同郡同村大字同字同九百四十四番山林  
 面積六段一畝十二歩ノ内  
 一同三段歩  
 同國同郡同村大字同字同九百四十三番ノ内第三山林  
 面積六段一畝十三歩ノ内  
 一同二段歩  
 同國同郡同村大字同字同九百四十三番ノ内第四山林  
 一同九畝歩  
 同國同郡同村大字同字同九百四十二番ノ内第七山林  
 面積三段歩ノ内  
 一同二段四畝歩  
 同國同郡同村大字同字同九百四十一番ノ内第一山林  
 一同一段四畝二十一歩  
 同國同郡同村大字同字同九百四十番ノ内第五山林  
 面積四段八畝九歩ノ内

同	同	同	同	同	同	同	同	同	同	同	同	同	同	同
同	同	同	同	同	同	同	同	同	同	同	同	同	同	同
山内	同	同	同	同	同	同	同	同	同	同	同	同	同	同
秀三郎	人	人	人	上村	山内	上村	同	同	同	同	同	同	同	同
				秀三郎	芳三郎	秀三郎	上村	秀三郎	上村	秀三郎	上村	秀三郎	上村	秀三郎

一同三段步	同	眞山、クニ
同國同郡同村大字同字同九百四十一番ノ内第二山林	同	
一同四畝二十一步	同	山本 梅吉
同國同郡同村大字同字同九百三十九番ノ内第六山林	同	
一同一畝十步	同	佐伯 泰藏
同國同郡同村大字同字同九百四十一番山林	同	
一同一段步	同	山本 梅吉
同國同郡同村大字同字同九百三十九番山林	同	
面積九畝四畝七步ノ内	同	
一同二段步	同	佐伯 泰藏
同國同郡同村大字同字同九百三十八番ノ内第三山林	同	
面積三段步ノ内	同	
一同七畝步	同	笠津 財録
同國同郡同村大字同字同九百五十五番山林	同	
一同一段二畝六步	同	山根 トメ
同國同郡同村大字同字同九百五十八番山林	同	
一同三畝六步	同	野口 萬藏
同國同郡同村大字同字同九百六十一番山林	同	
面積三段五畝十六步ノ内	同	
一同一段步	同	
同國同郡同村大字同字同九百五十七番次三山林	同	中川 宇三郎
一同二畝二十步	同	
同國同郡同村大字同字同九百六十番山林	同	
面積三段九畝二十五步ノ内	同	
一同一段步	同	
同國同郡同村大字御崎村字東濱ノ上五百二十五番山林	同	
一同二段八畝十步	同	
同國同郡同村大字同字同五百二十七番山林	同	
一同三段五畝十四步	同	

同國同郡同村大字同字同五百二十八番山林	同	小倉 彌四郎
一同二段一畝十六步	同	
同國同郡同村大字同字同五百二十九番山林	同	河本 長兵衛
一同一段八畝步	同	御來屋 町
同國西伯郡御來屋町字東河原四十一番山林	同	
一同一段二畝十五步	同	
同國同郡同町字同四十番山林	同	
一同六畝步	同	高麗村大字長田村
同國同郡高麗村大字長田村字大清水四百四十二番山林	同	
一同一段二十二步	同	同村大字同外九大字
同國同郡同村大字同字同平千五十二番第一原野	同	及三村一町十二大字
一同二段步	同	安田 復四郎外一名
同國同郡大篠津村字安田九番山林	同	
一同五段九畝二十步	同	東 米作
同國同郡同村字或二十一番山林	同	
一同二段二畝二十九步	同	同 人
同國同郡同村字同二十四番山林	同	
一同二段三畝二十步	同	木池 重雄
同國同郡同村字高場二十五番山林	同	
一同二段七畝七步	同	山口 宇平
同國同郡同村字川尻灘二十八番山林	同	
一同二段三畝二十四步	同	名島 嘉七郎外二名
同國同郡米子町字了春寺千三百六十七番山林	同	
一同六段九畝十步	同	克島 喜七郎
同國同郡同町字湊山三千九百九十七番山林	同	
一同二町四段十四步	同	桂 住 寺
同國同郡同町字大工町屋敷ノ一、四千八十一番山林	同	
一同四段一畝十三步	同	

同國同郡同町大字工町屋敷ノ二四九十六番山林	同	總泉寺
同國同郡同町大字上福原村字北濱沖開千八百二十番山林	同	同
面積一町二段三畝十三歩ノ内	同	同
同國同郡同町大字同字北濱新田ノ三、千八百三十番第二山林	同	榎安 市平
同國同郡同町大字同字北濱新田ノ二、千九百五十九番山林	同	同
同國同郡同町大字菅生村字中道西新田千七百七十八番山林	同	同
面積一段九畝十二歩ノ内	同	同
同國同郡同町大字同字瀧端東新田千八百九番山林	同	八原 幾次郎
同國同郡同町大字同字瀧端東新田千八百十番山林	同	菅原 榮三郎
同國同郡同町大字同字瀧端野波新田九百二十四番山林	同	高田 繁太郎
面積一段九畝十九歩	同	同
同國同郡同町大字桑原字白石山八百四十六番國有林	同	同
面積三町三段三畝十歩	申請者	中郷村長山崎龜藏 青谷村長徳安愛治
同國同郡同町大字同字土谷奥八百四十八番國有林	同	同
面積六十町歩	同	同
同國同郡同町大字同字治助畑八百五十番國有林	同	同
面積一町一段三畝十歩	同	同
同國同郡同町大字同字場ヶ所九百二十番國有林	同	同
面積二十六町六段三畝十歩	同	同

同國同郡同町大字同字大瀧頭九百二十一番國有林	同	同
面積二十六町二段六畝二十歩	同	同
同國同郡同町大字同字奥高峯谷九百二十五番國有林	同	同
面積二十六町六段三畝十歩	同	同
同國同郡同町大字八葉寺村字菅原西八百二十一番國有林	同	同
面積六十四町歩ノ内	同	同
同國同郡同町大字同字菅原東八百二十番國有林	同	同
面積七十二町歩ノ内	同	同
同國同郡同町大字同字瀧下西平八百二十二番國有林	同	同
面積七十町一段五畝二十歩	同	同
同國同郡同町大字同字瀧下西平八百二十三番國有林	同	同
面積四十二町歩ノ内	同	同
同國同郡同町大字同字瀧下東平八百十八番國有林	同	同
面積三十六町八段三畝十歩ノ内	同	同
同國同郡同町大字同字瀧下東平八百十八番國有林	同	同
面積三十三町七段九畝十歩	同	同
伯耆國東伯耆郡吉町字打吹山三千四百四十五番國有林	同	同
面積十九町四段四畝十一歩ノ内	同	同
同國同郡同町大字小羽尾村字船磯九百三番山林	同	倉吉町長小谷雅里
面積一町一段七畝二十一歩	同	俵 新三郎
伯耆國東伯耆郡東村大字中原字下田ノ上、千四百番原野	所有者	池田村大字中原村
面積一町二段三畝六歩ノ内	同	澁本 忠八
同國同郡同町大字同字野村字西又二千九百七十七番山林	同	出水 爲十郎
面積六畝十一歩	同	同
同國同郡同町字西又二千九百六十八番山林	同	同
面積三畝二十歩	同	同
同國同郡同町字同千九百八十一番山林	同	同

同五畝二步	同	濱本 忠八
同國同郡同村字同千九百七十四番山林	同	岩本 忠七
同二畝一步	同	松本 元吉
同國同郡赤崎村大字赤崎村字花見千五十三番次三山林	同	佐伯 友光
同四畝十六步	同	山内 増太郎
同國同郡同村大字同字中清水千百二十四番次一山林	同	榑原 浩
同八畝二十二步	同	眞島 爲三郎
同國同郡同村大字同字源助開千百十六番次二山林	同	角田 九郎
同二畝十八步	同	同 人
同國西伯郡御來屋町字茶屋許七百六十四番山林	同	角田 賴吉
同二畝九步	同	同 人
同國同郡同町字河原田七百五十三番山林	同	同 人
同二畝二十二步	同	同 人
同國同郡同町字同七百五十一番山林	同	同 人
同二畝十七步	同	同 人
同國同郡同町字古池七百三十二番山林	同	同 人
同二畝十二步	同	同 人
同國同郡同町字鹽津七百二十六番山林	同	同 人
同二畝八步	同	同 人
同國同郡同町字同七百二十三番山林	同	同 人
同二畝二十六步	同	同 人
同國同郡同町字同七百二十四番山林	同	同 人
同三畝十二步	同	同 人
同國同郡福生村大字上福原村字北濱沖開千八百四番原野	同	同 人
面積一町八段四畝十三歩ノ内	同	同 人
同五畝歩	同	同 人
同國同郡同村大字同字同千七百九十八番山林	同	同 人
面積八段一畝三歩ノ内	同	同 人
同二畝歩	同	同 人

同國日野郡米原村大字吉原村字大林四番山林  
同 同 米原村大字吉原村  
一同十町八段三畝十五歩  
同國同郡同村大字大河原村字大平九百十一番原野  
同 同 同村大字大河原村  
一同十六町五段六畝二十歩

○農商務省告示第五十四號

明治三十一年農商務省告示第二十號左ノ通追加ス  
明治三十三年六月二十六日  
農商務大臣曾禰荒助  
一 長門國赤間關市  
一 筑前國福岡市  
一 陸前國石ノ巻  
一 志摩國鳥羽

〔參照〕

明治三十一年八月三日農商務省告示第二十號ハ遺洋漁業獎勵法施行細則ニ依ル船舶乘組員數證明ニ關スル事務ハ左記所  
在地ノ警察署内ニ於テ取扱フヘキ件ナリ

○農商務省告示第五十五號

森林法第十六條ニ依リ左記ノ通保安林ニ編入ス  
明治三十三年六月二十七日  
農商務大臣曾禰荒助  
信濃國小縣郡長村字菅平千二百二十三番イ號國有原野  
面積七百四十町歩ノ内  
一 實洲面積二百三十六町三段九畝一步  
同國同郡九子村大字殿越字葛浦澤二千九百九十五番國有林  
面積二町九畝歩  
一 實洲面積二町三段三畝九歩

申請者

九子村長代理 長義  
助役 坂口



同國上高井郡保科村千四百三十七番イ號字大山山林 一實測面積九畝三步	所有者	清水寺
同國同郡同村千九百四十二番字在家山林 一實測面積八畝二步	申請者	清水寺住職 宮本 隆龜 外三名
同國同郡同村千九百四十四番イ號字同所山林 一實測面積四畝九段歩ノ内	所有者	同 同
同國同郡同村千九百四十七番字蓮花山林 一實測面積四畝	所有者	同 同
同國同郡同村千九百四十八番字同所山林 一實測面積五畝十六歩	所有者	同 同
同國下高井郡高丘村大字栗林字西原二番國有林 一實測面積二畝七畝二十歩	申請者	高丘村長 有賀 房吉
同國同郡高丘村大字安源寺字石原五百五十九番國有林 一實測面積一段三畝十歩	申請者	同 上

同國同郡同村大字同所五百七十四番國有林 一實測面積二畝三畝十一歩	申請者	同 上
同國下水内郡岡崎村大字一山七百四番イ號字大神園國有林 一實測面積百三十八町一段二畝歩ノ内	申請者	宮崎 彦太郎 外三十一名
同國上水内郡若槻村大字東條字蚊里田千三百十三番國有林 一實測面積九段七畝十三歩	申請者	高橋 乙兵衛 外三名
○農商務省告示第五十六號 森林法第十六條ニ依リ左記ノ保安林ヲ解除ス 明治三十三年六月二十七日		
農商務大臣會補荒助		
信濃國西筑摩郡諏訪村字瀧天四千九百八十六番御料保安林 一實測面積五町歩ノ内	申請者	吾妻村長 原 佐左衛門
同國同郡吾妻村字和知野五百九十番御料保安林 一實測面積七段八畝二十三歩ノ内	申請者	同 同
同國同郡信濃川村大字奈其井二千二百八番字宮ノ原御料保安林 一實測面積七段七畝二十四歩	申請者	同 同
同國同郡同村大字同番字同所御料保安林 一實測面積一段八畝五歩	申請者	同 同
同國更級郡村上村大字上平二千五百五十九番イ號字島保安林 一實測面積四段六畝十七歩	申請者	村上村長 丸山 元太郎

一 實測面積六段四畝一步ノ内	所有者	山崎 又平
一 實測面積四段七畝一步	申請者	同 人
同國上水内郡若槻村大字西條字嶺山七百一番水號二十八保安林	所有者	千野 太市
一 實測面積四町三段三畝十步	申請者	千野 太市代理
同國同郡同村大字同字同七百一番水號三十五ノ内保安林	所有者	宮澤七右衛門
一 實測面積六町五段八畝二十七步	申請者	熊井四郎兵衛
同國同郡同村大字同字同七百一番水號三十六ノ内保安林	所有者	熊井四郎兵衛外二十名
一 實測面積四町八段四畝二十三歩	申請者	宮澤七右衛門
同國同郡同村大字同字同七百一番水號三十七ノ内保安林	所有者	同 同
一 實測面積五町三段二畝十八歩	申請者	同 同
同國北安藝郡北城村字西山四千四百八十七番保安林	所有者	同 同
一 實測面積八百十五町三段三十一歩	申請者	同 同
同國同郡同村字日影四千四百八十九番保安林	所有者	北城村長 北城村細野耕地
一 實測面積二十五町歩	申請者	北城村長 松澤 豐治
同國同郡同村字川除八百二十八番保安林	所有者	同 同
一 實測面積六町三段四畝歩	申請者	同 同

同國同郡同村字南原八百二十九番保安林	所有者	同 同
一 實測面積八町七段二畝二十歩	申請者	同 同
同國同郡同村字川除八百三十番保安林	所有者	同 同
一 實測面積二町三段八畝十歩ノ内	申請者	同 同
同國上高井郡保科村字大山保安林	所有者	清水寺 清水寺
一 實測面積六段五畝十一歩	申請者	清水寺住職 宮本 隆範
同國北安藝郡北城村字馬野九千三百五番保安林	所有者	外三名
一 實測面積一町三畝十二歩	申請者	北城村長 北城村細野耕地
同國同郡同村字松川バタ九千七百十五番保安林	所有者	北城村長 松澤 豐治
一 實測面積一町九段五畝歩ノ内	申請者	同 同
同國同郡同村字松川バタ九千七百十五番保安林	所有者	同 同
一 實測面積九段五畝歩	申請者	同 同

○農商務省告示第五十七號

森林法第十六條ニ依リ左記ノ通保安林ニ編入ス

明治三十三年六月二十九日

肥後國八代郡宮地村大字斯谷字海平四千三百九十二番畑

一 實測面積八段八畝十四歩

所有者 宮地村長 水本 三太郎

申請者 松岡 道泰

農商務大臣曾禰荒助

四六五

同國同郡同村大字同字燒尾四千六百六十番畑  
 一實測面積三畝七步  
 同國同郡同村大字同字燒尾四千六百六十番畑  
 一實測面積八段五畝三歩  
 同國阿蘇郡野尻村大字野尻字初馬谷千二百二十二番山林  
 一實測面積一畝八畝九畝七歩  
 同國阿蘇郡野尻村大字野尻字初馬谷千二百二十二番山林  
 一實測面積一畝八畝二十八歩  
 同國同郡同村大字同字津留千三百五十一番ノ二山林  
 一實測面積三歩  
 同國同郡同村大字同字津留千三百五十一番ノ二山林  
 一實測面積一畝七歩

○農商務省告示第五十八號  
 森林法第十六條ニ依リ左記ノ保安林ヲ解除ス  
 明治三十三年六月二十九日  
 肥後國阿蘇郡野尻村大字津留字堂ノ追八百一番保安林  
 一實測面積四歩  
 同國同郡同村大字河原字前千二百七十一番保安林  
 一實測面積一段五畝歩  
 同國同郡同村大字河原字前千二百七十一番保安林  
 一實測面積一段六畝二十六歩

所有者	光永 嘉七
申請者	同 外三十三名 上
所有者	宮地村長
申請者	前田 文四郎 佐伯 義方
所有者	野尻村長
申請者	熊谷 吉次 野尻 牛九郎
所有者	野尻 眞振
申請者	同 伊藤 子一郎

農商務大臣曾禰荒助

○遞信省告示第二百六號  
 本年ニ遞信省告示第六十四號諸外國ノ郵送禁制品目表中亞米利加合衆國ノ部「オンス」トアル  
 「オンス」ニ改ム  
 明治三十三年六月四日  
 遞信大臣子爵芳川顯正

○遞信省告示第二百七號  
 北米合衆國郵政廳ニ於テハ本年五月一日以降「ワシントン州」シヤートル「ニ爲替交換局ヲ増設シ  
 「アラスカ」「アイダホ」「ミネソタ」「モンタナ」「北ダコタ」及「ワシントン」ノ諸州及諸准州ヨリ本邦へ  
 宛テ振出す郵便爲替ハ總テ桑港交換局ノ代リニ該交換局ヲ經由シテ之ヲ本邦交換局ニ通知スヘキ  
 旨同購ヨリ通牒アリタリ  
 明治三十三年六月四日  
 遞信大臣子爵芳川顯正

○遞信省告示第二百八號  
 明治三十年六月 遞信省告示第六十七號海外電報料金表第二表中左ノ通改正ス  
 明治三十三年六月五日  
 遞信大臣子爵芳川顯正

滿洲地方ノ部中直隸省ノ下「瀋江(Ponglong)」及其料金ヲ又廣東省ノ下「崖州(Aichow)」崖州「(Danchow)」海頭(Hatlow)及「屯昌  
 (Tingchang)」ノ削リ同省ノ下「海南(Hainan)」ヲ左ノ通改正「防城(Pungching)」ノ次ニ屯昌(Tingchang)」ヲ挿入ス  
 崖州(Aichow)  
 崖州(Danchow)  
 海南(Hainan)  
 海頭(Hatlow)  
 同地方ノ部中未尾ニ左ノ通追加ス  
 庫倫(Urga)  
 切林(Werin)  
 烏得(Uddle)  
 瀋江(Ponglong)

韓國地方ノ部中「元山(Xuansan)」以下各項ヲ左ノ通改正ス

- 安州(Anechu)
- 晉州(Chinchu)
- 鎮南浦(Chinnampo)
- 全州(Chunchu)
- 海州(Haihu)
- 咸興(Hamheung)
- 會亭(Hwiring)
- 開城(Kaesung)
- 金城(Kimsung)
- 慶源(Kyonghung)
- 鎭城(Kyongsung)
- 公州(Kungchu)
- 群山(Kunsan)
- 光州(Kwangchu)
- 馬山浦(Massampo)
- 木浦(Mokpo)
- 平壤(Pyongyang)
- 北青(Pukchong)
- 咸津(Sungchin)
- 大邱(Takoo)
- 雲山(Unsan)
- 元山(Xuansan)

○遞信省告示第二百九號

本月四日ヨリ神戸海務署ヲ神戸市花隈町ニ移轉ス  
明治三十三年六月五日

遞信大臣子爵芳川顯正

○遞信省告示第二百十號

本月十一日ヨリ山城國愛宕郡上加茂郵便局ヲ上賀茂郵便局ト改稱ス

明治三十三年六月六日

遞信大臣子爵芳川顯正

○遞信省告示第二百一十一號

明治三十一年九月遞信省告示第二百五十號佛國及同國經由諸外國行小包郵便物料金表中左ノ通改正ス

明治三十三年六月六日

遞信大臣子爵芳川顯正

帝國ト小包郵便物ヲ交換シ得ル地名

佛國西殖民地及所屬地(Colonies et Possessions Françaises)	佛領ギネヤ(Guyane Française)	佛領マルタ(Martinique)	佛領ギネヤ(Guyane Française)	佛領マルタ(Martinique)	佛領ギネヤ(Guyane Française)	佛領マルタ(Martinique)
ガネガル(Sénégal)	ガネガル(Sénégal)	ガネガル(Sénégal)	ガネガル(Sénégal)	ガネガル(Sénégal)	ガネガル(Sénégal)	ガネガル(Sénégal)
グアドループ(Guadeloupe)	グアドループ(Guadeloupe)	グアドループ(Guadeloupe)	グアドループ(Guadeloupe)	グアドループ(Guadeloupe)	グアドループ(Guadeloupe)	グアドループ(Guadeloupe)
マルティニク(Martinique)	マルティニク(Martinique)	マルティニク(Martinique)	マルティニク(Martinique)	マルティニク(Martinique)	マルティニク(Martinique)	マルティニク(Martinique)
アルゼンチン(Argentina (République))	アルゼンチン(Argentina (République))	アルゼンチン(Argentina (République))	アルゼンチン(Argentina (République))	アルゼンチン(Argentina (République))	アルゼンチン(Argentina (République))	アルゼンチン(Argentina (République))
コロンビア(Columbia)	コロンビア(Columbia)	コロンビア(Columbia)	コロンビア(Columbia)	コロンビア(Columbia)	コロンビア(Columbia)	コロンビア(Columbia)
アンティル諸島(Antilles danoises)	アンティル諸島(Antilles danoises)	アンティル諸島(Antilles danoises)	アンティル諸島(Antilles danoises)	アンティル諸島(Antilles danoises)	アンティル諸島(Antilles danoises)	アンティル諸島(Antilles danoises)
セントトーマス(Saint-Thomas)	セントトーマス(Saint-Thomas)	セントトーマス(Saint-Thomas)	セントトーマス(Saint-Thomas)	セントトーマス(Saint-Thomas)	セントトーマス(Saint-Thomas)	セントトーマス(Saint-Thomas)
セントジャン(Saint-Jean)	セントジャン(Saint-Jean)	セントジャン(Saint-Jean)	セントジャン(Saint-Jean)	セントジャン(Saint-Jean)	セントジャン(Saint-Jean)	セントジャン(Saint-Jean)
セントクロワ(Sainte-Croix)	セントクロワ(Sainte-Croix)	セントクロワ(Sainte-Croix)	セントクロワ(Sainte-Croix)	セントクロワ(Sainte-Croix)	セントクロワ(Sainte-Croix)	セントクロワ(Sainte-Croix)
エルサルバドル(Salvador)	エルサルバドル(Salvador)	エルサルバドル(Salvador)	エルサルバドル(Salvador)	エルサルバドル(Salvador)	エルサルバドル(Salvador)	エルサルバドル(Salvador)
ウルグアイ(Uruguay)	ウルグアイ(Uruguay)	ウルグアイ(Uruguay)	ウルグアイ(Uruguay)	ウルグアイ(Uruguay)	ウルグアイ(Uruguay)	ウルグアイ(Uruguay)
ポルトガル(Portugal)	ポルトガル(Portugal)	ポルトガル(Portugal)	ポルトガル(Portugal)	ポルトガル(Portugal)	ポルトガル(Portugal)	ポルトガル(Portugal)

重量三キログラム以下  
 八百文以内  
 小包郵便物  
 各別料金  
 重量五キログラム以下  
 三元以内  
 小包郵便物  
 各別料金  
 重量五キログラム以下  
 三元以内  
 小包郵便物  
 各別料金

西貢 (Canton)			
福州 (Fou-Tcheou)			
漢口 (Hang-Kow)			
澳門 (Macao)			
海口 (Haikow)			
汕頭 (Nansip)			
汕頭 (Swatow)			
橫濱 (Yokohama)			
西貢 (Saigon)			
英國殖民地 (Colonies anglaises)			
香港 (Hongkong)			
法國領土 (Territoire de la France)			
北婆羅洲 (Borneo)			
英領地 (Indes Néerlandaises)			
澳洲 (Australie)			
南緯大洲 (Australie méridionale)			
西緯大洲 (Australie occidentale)			
斐濟 (Fidj)			
紐西蘭 (Nouvelle-Zélande)			
新西蘭 (Nouvelles-Hébrides)			
聖多明各 (Saint-Domingue)			
聖地牙哥 (Sainte-Croix)			
聖多明各 (Saint-Domingue)			
聖地牙哥 (Sainte-Croix)			
聖多明各 (Saint-Domingue)			
聖地牙哥 (Sainte-Croix)			

○遞信省告示第二百十三號

來七月一日ヨリ名古屋東京間名古屋横濱間名古屋大阪間名古屋京都間名古屋大阪間名古屋神戶間名古屋神戶間ノ電話通信ヲ開始ス

明治三十三年六月七日

遞信大臣子爵芳川顯正

○遞信省告示第二百十三號

名古屋東京間名古屋横濱間名古屋大阪間名古屋京都間名古屋大阪間名古屋京都間名古屋大阪間名古屋神戶間ノ電話通信ハ明治三十年十二月十二日遞信省令第三十一號電話交換規則第四條ノ長距離電話通信トス

明治三十三年六月七日

遞信大臣子爵芳川顯正

○遞信省告示第二百十四號

明治三十一年九月遞信省告示第三百二十六號本邦ト萬國聯合郵便爲替ヲ交換スル獨逸保護國名表 中「カメルン」地方ノ郵便爲替取扱郵便局所在地名ニ「ブチア」(Bucha)ヲ追加ス

明治三十三年六月八日

遞信大臣子爵芳川顯正

○遞信省告示第二百十五號

本月十一日ヨリ上總國長生郡本納鐵道停車場電信取扱所ニ於テ左項ニ依リ公衆電報ノ取扱ヲ開始ス 但萬國電信條約ニ據リ取扱ヘキ電報及歐文電報ハ之ヲ取扱ハス

明治三十三年六月八日

遞信大臣子爵芳川顯正

一 通信取扱時間 午前七時ヨリ午後八時マテ

一 電報直配達區域 帆丘町大字本納

一本取扱所ニ於テ別便配達電報ノ取扱ヲ爲ス

明治三十三年六月 告示 遞信省第二百十六號 第二百十七號 第二百十八號 第二百十九號 四七二

○遞信省告示第二百十六號

本月十一日ヨリ肥前國南高來郡小濱村字温泉ニ電信取扱所ヲ置キ温泉電信取扱所ト稱ス  
 明治三十三年六月九日  
 遞信大臣子爵芳川顯正

○遞信省告示第二百十七號

本月十六日ヨリ赤間關福岡間ノ電話通信ヲ開始ス  
 明治三十三年六月九日  
 遞信大臣子爵芳川顯正

○遞信省告示第二百十八號

本月十日限リ東京市日本橋室町郵便受取所ヲ一時閉鎖ス  
 但同受取所ニ於テ拂渡スヘキ郵便爲替及郵便貯金ハ東京郵便電信局ニ於テ繼續取扱ハシム  
 明治三十三年六月九日  
 遞信大臣子爵芳川顯正

○遞信省告示第二百十九號

本月十六日ヨリ大隅國大島郡龜津郵便局ヲ三等郵便電信局トシ龜津郵便電信局ト改稱ス  
 明治三十三年六月十一日  
 遞信大臣子爵芳川顯正

○遞信省告示第二百二十號

本日ヨリ後志國小樽區住吉鐵道停車場電信取扱所ヲ小樽鐵道停車場電信取扱所ト改稱ス  
 明治三十三年六月十一日  
 遞信大臣子爵芳川顯正

○遞信省告示第二百二十一號

汽船第十八號通運丸外九十五艘ヘ左ノ信號符字ヲ附ス  
 明治三十三年六月十一日  
 遞信大臣子爵芳川顯正

信號符字	番	號	種類	船名	船籍港	所有者
J B N F	四一八九	4189	汽	第拾八號通運丸 Ist-an Maru.No.18.	東京市	内國通運株式會社
J B N G	四一九〇	4190	汽	第拾四號通運丸 Ist-an Maru.No.14.	東京市	内國通運株式會社
J B N H	四一九一	4191	汽	第貳號通運丸 Ist-an Maru.No.2.	東京市	内國通運株式會社
J B N K	四一九二	4192	帆	北辰丸 Hokushin Maru.	東京市	濱三郎
J B N L	四一九三	4193	帆	福榮丸 Fukuyei Maru.	伊豆國	秋田 虎次郎
J B R Q	四二三八	4288	汽	第三貞喜丸 Teiki Maru.No.3.	橫濱市	太田 貞一
J B R S	四二三九	4239	汽	龜甲丸 Kikko Maru.	橫濱市	井上 藤太郎
J B T S	四二四〇	4270	帆	歡幸丸 Kwansei Maru.	伊豆國	竹本 半七
J C D R	四三二四	4324	帆	虎一丸 Torachi Maru.	越後國	小川 トヲ
J C L F	四三九一	4391	汽	第二北上丸 Kitakami Maru.No.2.	石巻市	北上市株式會社
J C M L	四四四四	4444	汽	第參太湖丸 Taiko Maru.No.3.	大津市	太湖汽船株式會社
J C M N	四四四五	4445	帆	八幡丸 Yawata Maru.	大坂市	小松 與助
J C M P	四四四七	4447	汽	第三太勢丸 Taisei Maru.No.3.	大坂市	葛野 調七
J C M Q	四四四九	4449	汽	第六難波津丸 Naniwazu Maru.No.6.	大坂市	大坂市
J C M R	四四五〇	4450	汽	第壹石山丸 Ishiyama Maru.No.1.	近江國	第五區土木局
J C M S	四四五一	4451	汽	第貳石山丸 Ishiyama Maru.No.2.	近江國	第五區土木局
J C M T	四四五二	4452	帆	久寶丸 Kuido Maru.	新紀伊國	淡口 音松

明治三十三年六月 告示 遞信省第二百二十一號 四七三

JCMY	四四三三	4453	帆	嘉	丸	Kanyo Maru.	日	伊	石倉正右衛門
JDBA	四六〇九	4609	帆	細	丸	Kinokuni Maru.	浦	路	村上三郎
JDGT	四六一〇	4610	帆	妙	丸	Mikken Maru.	來	路	河原百松
JHQB	四九三〇	4930	汽	飽	丸	Akunoura Maru.	長	崎	三益合資會社
JHOC	四九三一	4931	帆	寶	丸	Hojin Maru.	長	崎	市森田スソ
JFOD	四九三二	4932	帆	十	丸	Tsba Maru.	長	崎	市村上俊次郎
JGDY	五〇六五	5065	帆	長	丸	Choh6 Maru.	長	崎	市江崎虎造
JGDW	五〇六六	5066	帆	幸	丸	Koyeisu Maru.	赤	日	江崎村儀作
JGEB	五〇六八	5068	帆	佳	丸	Sunmyei Maru.	顯	摩	村濱田儀作
JGHD	五〇八三	5083	帆	相	丸	Aioi Maru.	函	島	田中仙太郎
JGHE	五〇八五	5085	帆	納	丸	Noh6 Maru.	函	島	納谷幸松
JGHK	五〇八六	5086	帆	清	丸	Seifu Maru.	函	島	石垣隈太郎
JGWV	五二五八	5258	帆	順	丸	Junyoshi Maru.	大	肥	浦前國小村基信
JHBC	五二五九	5259	帆	第	丸	Chisato Maru. No. 1.	大	肥	浦前國野口忠太郎
JHBD	五二六〇	5260	帆	第	丸	Chisato Maru. No. 2.	大	肥	浦前國野口忠太郎
JHBE	五二六一	5261	帆	第	丸	Chisato Maru. No. 3.	大	肥	浦前國野口忠太郎
JHBG	五二六二	5262	帆	第	丸	Chisato Maru. No. 4.	大	肥	浦前國野口忠太郎
JHBK	五二六三	5263	帆	第	丸	Chisato Maru. No. 5.	大	肥	浦前國野口忠太郎

JHBL	五二六四	5264	帆	第	丸	Chisato Maru. No. 7.	大	肥	浦前國野口忠太郎
JHBM	五二六五	5265	帆	第	丸	Chisato Maru. No. 8.	大	肥	浦前國野口忠太郎
JHBN	五二六六	5266	帆	第	丸	Chisato Maru. No. 4.	大	肥	浦前國野口忠太郎
JHBP	五二六七	5267	帆	第	丸	Chisato Maru. No. 34.	大	肥	浦前國野口忠太郎
JHBQ	五二六八	5268	帆	第	丸	Chisato Maru. No. 35.	大	肥	浦前國野口忠太郎
JHBR	五二六九	5269	帆	第	丸	Chisato Maru. No. 37.	大	肥	浦前國野口忠太郎
JHBS	五二七〇	5270	帆	第	丸	Chisato Maru. No. 46.	大	肥	浦前國野口忠太郎
JHBT	五二七一	5271	帆	第	丸	Chisato Maru. No. 49.	大	肥	浦前國野口忠太郎
JHBV	五二七二	5272	帆	福	丸	Fukuyoshi Maru.	手	織	村山名豊次
JHBW	五二七三	5273	帆	第	丸	Chisato Maru. No. 11.	大	肥	浦前國野口忠太郎
JHCB	五二七四	5274	帆	第	丸	Chisato Maru. No. 32.	大	肥	浦前國野口忠太郎
JHCD	五二七五	5275	帆	三	丸	Miyoshi Maru.	西	肥	浦前國野口忠太郎
JHCF	五二七六	5276	帆	三	丸	Sank6 Maru.	大	肥	浦前國野口忠太郎
JHCG	五二七七	5277	帆	金	丸	Kinkw6 Maru.	大	肥	浦前國野口忠太郎
JHOK	五二七八	5278	帆	重	丸	Shigetoku Maru.	大	肥	浦前國野口忠太郎
JHOL	五二七九	5279	帆	第	丸	Masahige Maru. No. 2.	大	肥	浦前國野口忠太郎
JHCM	五二八〇	5280	帆	第	丸	Hinode Maru. No. 5.	大	肥	浦前國野口忠太郎
JHCN	五二八一	5281	帆	第	丸	Hinode Maru. No. 10.	大	肥	浦前國野口忠太郎

J H C P	五二八二	5282	帆	第七日〇出丸	Hinode Maru. No. 7.	大筑後	田國	濱中	又平
J H C Q	五二八三	5283	帆	第參蛭子丸	Yebisu Maru. No. 3.	大筑後	田國	古賀	七九郎
J H C R	五二八四	5284	帆	永徳丸	Yeioku Maru.	大筑後	田國	野上	鐵溪
J H C S	五二八五	5285	帆	第壹幸丸	Saiwai Maru. No. 1.	大筑後	田國	黒田	亥之助
J H C T	五二八六	5286	帆	第貳幸丸	Saiwai Maru. No. 2.	大筑後	田國	黒田	亥之助
J H C V	五二八七	5287	帆	第貳寶羅丸	Hishiku Maru. No. 2.	手筑後	村國	加倉	金作
J H C W	五二八八	5288	帆	順港丸	Junko Maru.	大筑後	田國	古賀	與太郎
J H C B	五二八九	5289	帆	藤山丸	Fujisan Maru.	大筑後	田國	平島	幾太郎
J H D C	五二九〇	5290	帆	第壹金正丸	Kinsei Maru. No. 1.	大筑後	田國	井上	喜一郎
J H D F	五二九一	5291	帆	福千代丸	Fukuchiyō Maru.	大筑後	田國	池田	千代吉
J H D G	五二九二	5292	帆	大寶丸	Daiho Maru.	大筑後	田國	高杉	留次郎
J H D K	五二九三	5293	帆	明福丸	Meifuku Maru.	大筑後	田國	原田	治作
J H D L	五二九四	5294	帆	蛭子丸	Yebisu Maru.	大筑後	田國	小林	倉吉
J H D M	五二九五	5295	帆	順風丸	Junpu Maru.	大筑後	田國	田中	鶴松
J H D N	五二九六	5296	帆	第貳大徳丸	Daitoku Maru. No. 2.	三筑後	川國	荒木	巳之作
J H D P	五二九七	5297	帆	玉榮丸	Tamagai Maru.	大筑後	田國	原田	新藏
J H D Q	五二九八	5298	帆	賢定丸	Hotei Maru.	大筑後	田國	田中	鶴松
J K F Q	五五七一	5571	帆	第一丸	Juichi Maru.	松江市	坂本	多平	

J K F R	五五七二	5572	汽	第三松江浦丸	Zangōura Maru. No. 3.	松江市	星野合名會社		
J K F S	五五七三	5573	汽	第四松江浦丸	Zangōura Maru. No. 4.	松江市	星野合名會社		
J K F T	五五七六	5576	帆	喜正丸	Kishō Maru.	松江市	熊野	喜平	
J F K V	五六四八	5648	帆	第貳住吉丸	Sumiyoshi Maru. No. 2.	井防	村國	久宮	和七
J F K W	五六五一	5651	帆	朝日丸	Asahi Maru.	井防	村國	中村	卯吉
J C B G	五七四六	5746	帆	尾張丸	Owari Maru.	坂尾	井國	知多船業株式會社	
J C B H	五七四七	5747	帆	太福丸	Taifuku Maru.	上尾	野國	近藤	次作
J D T P	五八〇〇	5800	帆	權寶丸	Gonho Maru.	田野	村國	橋本	久太郎
J D T Q	五八〇一	5801	帆	觀盛丸	Kansai Maru.	田野	村國	岡野	盛吉
J D T R	五八〇二	5802	帆	大神丸	Daijin Maru.	瀬安	村國	大本	伊作
J D T S	五八〇三	5803	帆	富吉丸	Tamiyoshi Maru.	瀬安	村國	望月	芳太郎
J D T V	五八〇四	5804	帆	幸榮丸	Koyei Maru.	浦備	村國	檀上	周吉
J D T W	五八〇五	5805	帆	金馬羅丸	Kompira Maru.	下安	野國	久保	伊作
J L F D	五八八七	5887	帆	幸森丸	Kōjin Maru.	吉土	佐國	細木	幸太郎
J L F G	五八八八	5888	帆	壽寶丸	Juhō Maru.	吉土	佐國	池川	力太郎
J L F H	五八八九	5889	帆	自山丸	Jiyū Maru.	野土	根國	二宮	儀太郎
J L F K	五八九一	5891	帆	第壹號八幡丸	Yawata Maru. No. 1.	須土	戶國	郷	龜七
J L F M	五八九二	5892	帆	三浦丸	Miura Maru.	須土	崎國	三浦	重作



○遞信省告示第二十二號

本月十六日ヨリ下野國上都賀郡日光町大字日光ノ内字中宮祠ニ郵便電信取扱所ヲ置キ中宮祠郵便電信取扱所ト稱ス

但著信電報ハ日光町大字日光ノ内字中宮祠及入湯本ニ宛タルモノ、外之ヲ取扱ハス

明治三十三年六月十三日

遞信大臣子爵芳川顯正

○遞信省告示第二十三號

本月十五日限リ下野國上都賀郡日光中宮祠郵便受取所ヲ廢止ス

明治三十三年六月十三日

遞信大臣子爵芳川顯正

○遞信省告示第二十四號

本月十六日ヨリ下野國上都賀郡中宮祠郵便電信取扱所ニ於テ郵便爲替及郵便貯金事務ノ取扱ヲ開始シ元中宮祠郵便受取所ノ同事務ヲ繼續取扱フ

明治三十三年六月十三日

遞信大臣子爵芳川顯正

J L N	五八九三	5893	帆	金比羅丸	Kompira Maru.	土佐	西内	徳太郎
J L P	五八九四	5894	帆	榮徳丸	Yaioku Maru.	土佐	平田	政太郎
J K F	五九四〇	5940	帆	太積丸	Taisumi Maru.	伊豫	村井	末五郎
J K G	五九四二	5942	帆	幸昌丸	Kosho Maru.	伊豫	杉野	芳吉
J K H	五九四四	5944	帆	愛媛丸	Yehime Maru.	伊豫	愛媛運輸株式	
J K L	五九四五	5945	帆	福壽丸	Fukujū Maru.	伊豫	豊五郎	
J G C	五九八二	5982	帆	第壹三光丸	Sanbō Maru. No. 1.	日向	宮崎三光合資	

○遞信省告示第二十五號

本月十六日ヨリ下野國上都賀郡中宮祠郵便電信取扱所ニ小包郵便事務ヲ開始ス

明治三十三年六月十四日

遞信大臣子爵芳川顯正

○遞信省告示第二十六號

本邦ト布哇トノ間ニ交換スル郵便爲替ハ本日以降英國郵政廳ノ媒介ヲ廢シ本邦北米合衆國間郵便爲替定約ニ依リ之ヲ取扱フ

但布哇ニ於ケル爲替交換局ハ「ホノルル」トシ爲替取扱局ハ當分ノ内「ホノルル」郵便局ニ限ル

明治三十三年六月十四日

遞信大臣子爵芳川顯正

○遞信省告示第二十七號

明治三十三年六月二十五號施行ノ日マテハ從前ノ通トス

明治三十三年六月十五日

遞信大臣子爵芳川顯正

〔参照〕

明治三十三年六月十日 遞信省告示第七十七號ハ船員法施行細則ニ依リ手数料納付場所指定ノ件而シテ其第三號ハ北海道ニ於ケル管海官廳ナリ

○遞信省告示第二十八號

本月二十一日ヨリ宇久島及小値賀ノ兩郵便局ヲ三等郵便電信局トシ左ノ通改稱ス

明治三十三年六月十八日

遞信大臣子爵芳川顯正

肥前國北松浦郡	宇久島郵便局	改稱	宇久島郵便電信局	肥前國北松浦郡	小値賀郵便局	改稱	小値賀郵便電信局
---------	--------	----	----------	---------	--------	----	----------

明治三十三年六月 告示 遞信省第二百二十九號 第二百三十號 第二百三十一號

四八〇

○遞信省告示第二百二十九號

來七月一日ヨリ左記在韓國本邦郵便局所ニ於テ郵便爲替及郵便貯金事務ヲ開始ス  
但外國爲替事務ハ當分之ヲ取扱ハス

明治三十三年六月十九日

遞信大臣子爵芳川顯正

○遞信省告示第二百三十號

清國泊頭以北電信線不通トナリタルニ付上海ヲ經テ天津大沽牛莊及旅順ニ宛ル電報ハ清國電信主管廳ニ於テ芝罘ヨリ郵便ニ依リ遞送スヘキニ付右ノ場所ニ宛ル電報ハ普通通語ヲ以テ其名所ヲ詳細ニ記載スルヲ要シ且其不達遲延錯誤等ニ關シテハ同主管廳ニ於テ一切其責ヲ負ハサル旨在上海大北電信會社ヨリ通報アリ

芝罘天津間ニハ毎日郵便船ノ往復アル旨是又同社ヨリ通報アリ

遞信大臣子爵芳川顯正

○遞信省告示第二百三十一號

明治三十一年九月遞信省告示第二百五十號佛國及同國經由諸外國行小包郵便物料金表中左ノ通改正ス

明治三十三年六月二十日

遞信大臣子爵芳川顯正

帝國ト小包郵便物ヲ交換シ得ル地名  
獨立所屬地 (Possessions allemandes)  
東部亞弗利加 (Afrique orientale)  
南亞弗利加 (Afrique du Sud-Ouest)  
ニューギニア (Nouvelle-Guinée)  
サモア (Samoa)

取立金(一圓八角)  
包外(小包郵便)  
包内(小包郵便)

取立金(一圓五角)  
包外(小包郵便)  
包内(小包郵便)

三〇〇〇

三

英國殖民地 (Colonies anglaises)  
英領アンチール (Antilles anglaises)  
ジャマイカ (Jamaïque)

一〇〇〇

三〇〇〇

二

○遞信省告示第二百三十二號

帆船修勢丸外八十三艘へ左ノ信號符字ヲ附ス

明治三十三年六月二十日

遞信大臣子爵芳川顯正

信號符字	番	號	種類	船	名	船籍港	所有者
JBNM	四一九六	4196	帆	修勢丸	伊豆國 大島波浮港	錦織 增三郎	
JBNP	四一九八	4198	帆	明吉丸	東京市 小津與右衛門		
JBNQ	四一九九	4199	帆	大三丸	東京市 岩出 惣兵衛		
JBRV	四二四〇	4240	帆	經一丸	東京市 杉崎 ハル		
JBRW	四二四一	4241	帆	改運丸	相模國 佐藤 隆吉		
JBTW	四二七四	4274	帆	寶安丸	江國 松下定七		
JCD S	四三二五	4325	帆	福壽丸	後國 高橋 仁三郎		
JCLG	四三九二	4392	帆	清徳丸	石前國 岩城 清作		
JCMW	四四五八	4458	帆	勢得丸	三越國 津田彦右衛門		
JCNB	四四五九	4459	汽	第五大島丸	大阪市 大 阪市		
JCND	四四六〇	4460	帆	有功丸	新島國 松江 武二郎		
JCNF	四四六三	4463	汽	京畿丸	大阪市 堀 方太郎		

明治三十三年六月 告示 遞信省第二百三十二號

四八一

J C N G	四四六八	帆	神	丸	Jansei Maru.	越前	板谷	吉五郎
J C N H	四四七二	汽	第四長安	丸	Chōan Maru. No. 4.	大阪	柏谷	義一
J C N K	四四七四	汽	新多賀	丸	Shin-taga Maru.	大阪	多賀	鹿藏
J C N L	四四八六	帆	長	丸	Chōjin Maru.	加賀	熊田	源太郎
J C N M	四四八七	汽	第七永田	丸	Nagata Maru. No. 7.	大阪	永田	三十郎
J D G V	四六一六	帆	佳	丸	Sumiyoshi Maru.	淡路	志路	武平
J D G W	四六一八	帆	榮	丸	Yasei Maru.	淡路	志路	茂平
J D H B	四六一〇	帆	住	丸	Sumiyoshi Maru.	淡路	志路	元太郎
J F Q G	四九三三	汽	大	丸	Taihei Maru.	長崎	市	健太郎
J F Q H	四九三三	帆	伊	丸	Ise Maru.	肥前	阿賀	卯一郎
J F Q K	四九三五	帆	第貳號	丸	Wakamiya Maru. No. 2.	肥前	阿賀	松之助
J F Q L	四九三六	帆	種子島	丸	Tanogojima Maru.	長崎	市	圓太郎
J F Q M	四九三七	帆	順	丸	Junsei Maru.	肥前	白倉	與作
J F Q N	四九三八	帆	幸	丸	Saiwai Maru.	長崎	市	樋口
J F Q P	四九三九	帆	第參號	丸	Kosei Maru. No. 3.	肥前	栗原	鶴太郎
J H D R	五二九九	帆	第貳拾五運	丸	Unkō Maru. No. 25.	大牟田	三井物産合名	三井物産合名
J H D S	五三〇〇	帆	喜	丸	Kiyoshi Maru.	大牟田	三井物産合名	三井物産合名
J H D T	五三〇一	帆	大神	丸	Dajin Maru.	大牟田	坂井	辰五郎

J H D V	五三〇二	帆	第四大德	丸	Daidoku Maru. No. 4.	手後	山本	君太郎
J H D W	五三〇三	帆	長	丸	Chōkin Maru.	大牟田	飛永	健七
J H F B	五三〇四	帆	第四大神	丸	Dajin Maru. No. 4.	三川	荒木	庄平次
J H F C	五三〇五	帆	福	丸	Fukuyoshi Maru.	大牟田	櫻上	龜吉
J H F D	五三〇六	帆	福	丸	Fukuyoshi Maru.	大牟田	村上	政太郎
J H F E	五三〇七	帆	清	丸	Seichō Maru.	大牟田	櫻上	梅太郎
J H F F	五三〇八	帆	金	丸	Kinten Maru.	三川	小柳	初次
J H F G	五三〇九	帆	第貳福	丸	Fukuyoshi Maru. No. 2.	大牟田	土居	金助
J H F H	五三一〇	帆	玉	丸	Tamayoshi Maru.	大牟田	石橋	清四郎
J H F I	五三一〇	帆	第參玉	丸	Tamayeji Maru. No. 3.	大牟田	原田	新藏
J H F J	五三一〇	帆	第貳三池	丸	Miike Maru. No. 2.	大牟田	三池	石炭合資
J H F K	五三一〇	帆	第貳三池	丸	Miike Maru. No. 2.	大牟田	三池	石炭合資
J H F L	五三一〇	帆	第貳三池	丸	Miike Maru. No. 2.	大牟田	三池	石炭合資
J H F M	五三一〇	帆	第貳三池	丸	Miike Maru. No. 2.	大牟田	三池	石炭合資
J H F N	五三一〇	帆	第貳三池	丸	Miike Maru. No. 2.	大牟田	三池	石炭合資
J H F O	五三一〇	帆	第貳三池	丸	Miike Maru. No. 2.	大牟田	三池	石炭合資
J H F P	五三一〇	帆	第貳三池	丸	Miike Maru. No. 2.	大牟田	三池	石炭合資
J H F Q	五三一〇	帆	第貳三池	丸	Miike Maru. No. 2.	大牟田	三池	石炭合資
J H F R	五三一〇	帆	第壹松	丸	Matsuyei Maru. No. 1.	大牟田	松森	善市
J H F S	五三一〇	帆	金	丸	Kinsei Maru.	大牟田	橋本	傳四郎
J H F T	五三一〇	帆	第貳延	丸	Teisun Maru. No. 2.	大牟田	古賀	七九郎
J H F V	五三一〇	帆	順	丸	Junsei Maru.	大牟田	古賀	興太郎
J H F W	五三一〇	帆	第八日	丸	Hinode Maru. No. 8.	大牟田	後田	又平
J H G B	五三一九	帆	第九日	丸	Hinode Maru. No. 9.	大牟田	後田	又平

J H G C	五三二〇五三二〇	帆	第參寶圓丸 Hōyō Maru, No.3.	肥前	藤本 源治郎
J H G D	五三二一五三二一	帆	福吉丸 Fukuyoshi Maru.	肥前	劉南里 德太郎
J H G E	五三二二五三二二	帆	三安丸 Miyasu Maru.	津後	坂田 才五郎
J H G F	五三二三五三二三	帆	倉福丸 Karafuku Maru.	津後	村奧 源次郎
J H G G	五三二四五三二四	帆	神宮丸 Shingū Maru.	津後	村奧 佐平次
J H G H	五三二六五三二五	帆	勢德丸 Seitoku Maru.	大津	後田 竹次郎
J H G I	五三二七五三二六	帆	順吉丸 Junyoshi Maru.	大津	後田 乙五郎
J H G J	五三二八五三二七	帆	大德丸 Daitoku Maru.	大津	後田 乙五郎
J H G K	五三二九五三二八	帆	寶福丸 Hōfuku Maru.	手筑	後川 荒木 巳之作
J H G L	五三三〇五三二九	帆	龜王丸 Kameō Maru.	手筑	後川 加倉 金作
J K F V	五五七九五三三〇	帆	第壹蓬萊丸 Hōrai Maru, No.1.	松江	津見 山本 忠三郎
J K G B	五五八一五三三一	帆	住吉丸 Sumiyoshi Maru.	石見	津見 若狹 芳太郎
J K G C	五五八二五三三二	汽	新蓬萊丸 Shin-Hōrai Maru.	松江	木佐 德三郎
J K G D	五五八三五三三三	帆	第貳住久丸 Sunihisa Maru, No.2.	松江	柳樂 浩吉
J K G E	五五八四五六八四	帆	大勝丸 Daishō Maru.	松江	大森 勝藏
J K G H	五五八五五六八五	汽	第壹玉津島丸 Tamatsushima Maru, No.1.	松江	市中島 伊八
J F L B	五六五四五六八六	帆	蛭子丸 Yabusu Maru.	豐前	島根 春一
J F L C	五六五六五六八七	帆	位貴之禮丸 Ikishiro Maru.	中津	町泉 專藏

J F L D	五六五七五六八七	帆	金榮丸 Kin'yō Maru.	周防	藤本 源治郎
J F L G	五六五八五六八八	帆	福壽丸 Fukuyū Maru.	豐前	鹿井 佐太郎
J C B K	五七四九五七四九	汽	夜叉若丸 Yashawaka Maru.	肥前	愛知 縣
J D V B	五八〇九五八〇〇	帆	濰吉丸 Nadayoshi Maru.	安藝	野村 新三郎
J D V C	五八一〇五八一〇	帆	幸榮丸 Kōei Maru.	早田	原村 日浦 龜吉
J D V F	五八一三五八一三	帆	妙力丸 Mioriki Maru.	安藝	江崎 中村 雄吉
J D V G	五八一四五六八四	帆	音戶丸 Ono Maru.	安藝	戶島 清水 九三郎
J D V H	五八一五五六八五	帆	佳壽丸 Sanjū Maru.	大津	中野 村 角太郎
J L F Q	五八九五五八九五	帆	寶壽丸 Hōjū Maru.	下田	田村 西澤 林之助
J K M N	五九四六五九四六	帆	金廣丸 Kanehiro Maru.	高伊	山田 二宮 浦治
J K M P	五九四七五九四七	帆	力丸 Joriki Maru.	高伊	山田 伊三太
J K M Q	五九四九五九四九	帆	大黒丸 Daikoku Maru.	高伊	山田 或 鐵之丞
J K M R	五九五五五九五五	帆	幸運丸 Kōun Maru.	高伊	山田 景山 甚右衛門
J K M S	五九五五五九五五	帆	佳福丸 Sumitoku Maru.	高伊	山田 金井 七平
J K M T	五九五五五九五五	帆	清福丸 Seifuku Maru.	高伊	山田 野間 蕭
J G F D	五九八三五九八三	帆	電進丸 Denjin Maru.	高伊	山田 鈴木 茂利三
J G F H	五九八五五九八五	帆	幸吉丸 Kōyoshi Maru.	高伊	山田 松崎 甚藏
J C G L	六〇七五五九八五	帆	第貳大阪丸 Osaka Maru, No.2.	高伊	山田 中西 清八



Table listing administrative divisions such as 上野國北甘樂郡, 武藏國秩父郡, 甲斐國南都留郡, 武藏國都筑郡, 遠江國小笠原郡, and 信濃國下伊那郡, with associated place names.

Table listing administrative divisions such as 信濃國下水内郡, 三河國北設樂郡, 飛騨國益田郡, 越中國上野川郡, 若狹國遠敷郡, and 近江國蒲生郡, with associated place names.



肥前國西彼杵 大串	肥前國北松浦 黒島	日向國東臼杵 三川内	薩摩國出水郡 山門野	大隅國大島郡 知名
肥前國西彼杵 平島	肥前國南松浦 玉ノ浦	日向國西臼杵 七ツ山	薩摩國薩摩郡 大村	大隅國鹿毛郡 野間
肥前國西彼杵 霧ノ浦	肥前國南松浦 若松	日向國西臼杵 新町	薩摩國出水郡 龜田	大隅國曾根郡 松山
肥前國西彼杵 伊王島	肥前國南松浦 三井樂	日向國西臼杵 中山	薩摩國肝屬郡 大始貫	琉球國國頭郡 國頭
肥前國北松浦 小値賀	肥前國南松浦 久賀島	日向國兒湯郡 小川	大隅國肝屬郡 田代	琉球國國頭郡 今歸仁
肥前國北松浦 志々伎	肥前國南松浦 奈留島	日向國兒湯郡 都於郡	大隅國始良郡 大窪	琉球國國頭郡 恩納
肥前國北松浦 鷹島	肥前國南松浦 立串	日向國兒湯郡 尾泊	大隅國大島郡 龍郷	琉球國國頭郡 久志
肥前國北松浦 福島	肥前國佐賀郡 三反田	日向國宮崎郡 田野	大隅國大島郡 小湊	琉球國中頭郡 北谷
肥前國北松浦 生月	肥前國東松浦 高串	日向國北諸縣 高崎	大隅國大島郡 押角	琉球國中頭郡 美里
	肥前國東松浦 小茂田	日向國北諸縣 有水	大隅國大島郡 湯島	琉球國中頭郡 宜野湾
	日向國東諸縣 山下		大隅國大島郡 秋名	琉球國島尻郡 東風平
			大隅國大島郡 面輪	

○逓信省告示第二百三十四號

本月二十六日ヨリ長門國赤間關市赤間關豊前田郵便受取所ヲ同國同市竹崎町ニ移轉シ赤間關竹崎郵便受取所ト改稱ス

明治三十三年六月二十一日

逓信大臣子爵芳川顯正

○逓信省告示第二百三十五號

來七月一日ヨリ周防國佐波郡三田尻鐵道停車場電信取扱所ニ於ケル電報直配達區域ヲ十八町以內及宮市町一圓ニ改定ス

明治三十三年六月二十一日

逓信大臣子爵芳川顯正

○逓信省告示第二百三十六號

清國ニ發著スル電報ハ韓國釜山線ヲ經テ送受スルコトヲ得其料金ハ一語ニ付金一圓五十二錢トス但誤謬遲延不達ノ責ニ任セズ

明治三十三年六月二十二日

逓信大臣子爵芳川顯正

○逓信省告示第二百三十七號

來七月一日ヨリ下野國鹽谷郡鹽原村大字下鹽原ニ電信取扱所ヲ置キ鹽原電信取扱所ト稱ス但別使配達電報ハ當分ノ内之ヲ取扱ハス

明治三十三年六月二十三日

逓信大臣子爵芳川顯正

○逓信省告示第二百三十八號

本月二十六日ヨリ肥後國熊本市ニ電話交換局ヲ置キ熊本電話交換局ト稱ス但通話開始ノ日ハ追テ之ヲ告示ス

明治三十三年六月二十二日

逓信大臣子爵芳川顯正

○逓信省告示第二百三十九號

明治三十年十月ニ逓信省告示第三百五十七號電話交換局及電話交換支局ノ電話加入區域中門司ノ次ニ左ノ通追加ス

明治三十三年六月二十三日

逓信大臣子爵芳川顯正

熊本市(飽託郡)内黒髪村、大江村、出水村、本庄村、春竹村、本山村、日吉村、古町村、白坪村、力合村、春日村、池上村、城山村、高橋町、松尾村、小島町、横手村、島崎村、花園村及池田村



○遞信省告示第二百四十號

來七月一日ヨリ安藝國豐田郡大崎島郵便局ヲ三等郵便電信局トシテ大崎島郵便電信局ト改稱ス  
明治三十三年六月二十六日 遞信大臣子爵芳川顯正

○遞信省告示第二百四十一號

本月二十八日ヨリ越中國上新川郡堀川村大字太郎丸ニ郵便受取所ヲ設置シ堀川郵便受取所ト稱シ  
小包郵便、郵便爲替及郵便貯金事務ヲ開始ス  
明治三十三年六月二十七日 遞信大臣子爵芳川顯正

○遞信省告示第二百四十二號

北米合衆國ニ於テ本年五月一日ヨリ郵便爲替方法ヲ「ポルト、リコ」ニ擴張シ同日以後向地本邦間郵便爲替ヲ取扱フヘキ旨通知アリタリ  
明治三十三年六月二十七日 遞信大臣子爵芳川顯正

○遞信省告示第二百四十三號

本年三 遞信省告示第二百一十一號中「Broomhalls comprehensive ciphercode」ノ項ノ次ニ左ノ一項ヲ追加ス  
明治三十三年六月二十七日 遞信大臣子爵芳川顯正

○遞信省告示第二百四十四號

千九百年出版 Western union telegraphic code and international cable directory (Univer sal edition)  
本月二十六日限り安藝國廣島市宇品三等郵便電信局ヲ廢止ス  
但同局ニ於ケル郵便爲替及郵便貯金事務ハ廣島郵便電信局宇品支局ニ於テ繼續取扱ハシム  
明治三十三年六月二十七日 遞信大臣子爵芳川顯正

○遞信省告示第二百四十五號

本月二十七日ヨリ安藝國廣島市宇品町ニ郵便電信支局ヲ設置シ廣島郵便電信局宇品支局ト稱ス  
明治三十三年六月二十七日 遞信大臣子爵芳川顯正

○遞信省告示第二百四十六號

來七月一日以降在清國天津、芝罘、沙市、杭州、蘇州、漢口及廈門各本邦郵便局ニ於テ外國郵便爲替ノ受拂業務ヲ取扱ハシム  
但當分ノ内各局ニ於テハ英國及其媒介爲替及米國爲替ノ受拂業務並ニ白耳義爲替ノ拂渡業務ヲ取扱ハス右ノ外在天津本邦局ニ於テハ佛國爲替ノ受拂業務並ニ獨逸爲替及伊國及其媒介爲替ノ拂渡業務ヲ、在漢口本邦局ニ於テハ佛國爲替ノ受拂業務並ニ獨逸爲替及香港及其媒介爲替ノ拂渡業務ヲ、在廈門本邦局ニ於テハ佛國爲替ノ受拂業務並ニ香港及其媒介爲替ノ拂渡業務ヲ取扱ハス  
明治三十三年六月二十八日 遞信大臣子爵芳川顯正

○遞信省告示第二百四十七號

來七月一日以降本邦ヨリ清國天津へ宛テ獨逸爲替ノ振出並ニ清國上海、漢口及廈門へ宛テ香港爲替ノ振出ヲ爲スコトヲ得ス  
明治三十三年六月二十八日 遞信大臣子爵芳川顯正

○遞信省告示第二百四十八號

來七月一日以降在清國上海本邦郵便局ニ於テ佛國爲替ノ振出業務ヲ取扱ハス  
明治三十三年六月二十八日 遞信大臣子爵芳川顯正

○遞信省告示第二百四十九號

露西亞電信主管廳ハ萬國電信條約第八條ニ據リ符徵語ヲ以テ書載シタル私用電報ハ商事ニ關スルモノト雖モ其發著及繼送ヲ停止スル旨萬國電信總理局ヨリ通報シ來レリ

明治三十三年六月三十日

遞信大臣子爵芳川顯正

○遞信省告示第二百五十號

本月六日遞信省告示第二百三十六號清國ニ發著スル電報料(金一圓五十二錢)ヲ(金一圓二十錢)ト改ム

明治三十三年六月三十日

遞信大臣子爵芳川顯正

○遞信省告示第二百五十一號

清國派遣ノ軍隊軍艦軍術其他軍人軍屬ヨリ發シ又ハ之ニ宛テタル郵便物ハ自今明治二十七年六月勅令第六十七號ニ依リ之ヲ取扱フ

明治三十三年六月三十日

遞信大臣子爵芳川顯正

○遞信省告示第二百五十二號

清國派遣ノ軍隊軍艦軍術及軍人軍屬ニ宛テ發スル郵便物ニハ其受信人ノ所屬部隊軍艦軍術ノ名稱官職等明瞭ニ記載ス可シ但海軍所屬ノ者ニ宛タル郵便物ニハ必ス佐世保局氣付ト記載スルヲ要ス

明治三十三年六月三十日

遞信大臣子爵芳川顯正

○臺灣總督府告示第四十六號(官報 六月七日)

明治三十二年六月告示第七十號官鹽賣捌所中左ノ通改正ス

明治三十三年五月二十七日

臺灣總督男爵兒玉源太郎

臺北鹽務總館管轄暖支館ヲ基隆鹽務總館管轄ニ、新竹鹽務總館管轄中港支館頭份支館ヲ後壠鹽務總館管轄ニ、嘉義鹽務總館管轄笨南港支館ヲ布袋鹽務總館管轄ニ、嘉義鹽務總館管轄店仔口支館ヲ鹽水港鹽務總館管轄ニ、布袋鹽務總館管轄塗庫支館ヲ嘉義鹽務總館管轄ニ、打狗鹽務總館管轄阿公店支館大湖支館ヲ臺南鹽務總館管轄ニ改ム

○臺灣總督府告示第四十七號(官報 六月十六日)

明治三十三年六月十一日ヨリ臺南縣下曾文溪郵便電信局藤萱出張所ニ於テ郵便爲替郵便貯金ノ事務ヲ取扱ハシム

明治三十三年六月七日

臺灣總督男爵兒玉源太郎

○臺灣總督府告示第四十八號(官報 六月二十六日)

明治三十三年六月十一日ヨリ淡水橋驛到著ノ製茶(小荷物ノモノヲ除ク)ニ限り同驛ヨリ大稻埕迄配達取扱ヲ開始ス但其賃金及取扱手續ハ鐵道部ニ於テ之ヲ揭示ス

明治三十三年六月十日

臺灣總督男爵兒玉源太郎

○臺灣總督府告示第四十九號(官報 六月二十六日)

明治三十一年六月告示第三十五號別冊臺灣發川石山經過海外電報料金表第三表北亞米利加地方ノ部中左ノ通改正ス

明治三十三年六月十二日

臺灣總督男爵兒玉源太郎

合衆國ノ項、ワイオミング州、アラスカ(Alaska)

メラシエラ (Ghaeier)	10,000	10,000	10,000	10,000
ロツカヨ (Lag Colijn)	10,000	10,000	10,000	10,000
ミッドルレーン (Middle Lake)	10,000	10,000	10,000	10,000
シヨップ (Shops)	10,000	10,000	10,000	10,000
サムミット (Summit)	10,000	10,000	10,000	10,000
加奈太ノ項中ノリチシヨ、ヨロムビヤ、及西北テリトリイラ左ノ通改ム	10,000	10,000	10,000	10,000
ブリチシヨコロムビヤ (British Columbia)	10,000	10,000	10,000	10,000
アタリン (Atlin)	10,000	10,000	10,000	10,000
ベネット (Bennett)	10,000	10,000	10,000	10,000
其他各地	10,000	10,000	10,000	10,000
西北テリトリイ (North-West Territories)	10,000	10,000	10,000	10,000
カリボークロムビヤ (Cariboo Crossing)	10,000	10,000	10,000	10,000
ダウソンシナイ (Dawson City)	10,000	10,000	10,000	10,000
フハイブ、フハイブ、フハイブ (Fort Selkirk)	10,000	10,000	10,000	10,000
ホルト、ホルト、ホルト (Hoolingua)	10,000	10,000	10,000	10,000
ホルト、ホルト、ホルト (Lower Laberge)	10,000	10,000	10,000	10,000
ミルズ、カンロン (Miles Canyon)	10,000	10,000	10,000	10,000
オギル、オギル (Ogilvie)	10,000	10,000	10,000	10,000
セルウ、セルウ (Selwyn)	10,000	10,000	10,000	10,000
タギ、タギ (Tagish)	10,000	10,000	10,000	10,000
ホワイト、ホワイト (White Horse)	10,000	10,000	10,000	10,000
其他各地	10,000	10,000	10,000	10,000

○宮内省告示第八號

本年七月五日菊麿王殿下ノ妃範子殿下分婉王子降誕芳曆ト名ケラル

明治三十三年七月十二日

宮内大臣子爵田中光顯

○宮内省告示第九號

伊太利國皇帝ウムベルト第一世陛下崩御ニ付今三十一日ヨリ來ル八月二十日マテ二十一日間宮中喪 仰出サル

明治三十三年七月三十一日

宮内大臣子爵田中光顯

○宮内省告示第十號

伊太利國皇帝ウムベルト第一世陛下崩御ニ付宮中喪二十一日間高等官有爵有位有勳者參内ノ節左ノ通喪服着用可致旨 仰出サル

明治三十三年七月三十一日

宮内大臣子爵田中光顯

前十一日

男子

○大禮服

一 黒紗ヲ左腕ニ纏フ

一 黒紗ヲ以テ劔ノ柄ヲ卷ク

一 襟飾及手套白

一 宮内高等官ノ小禮服之ニ准ス

○通常禮服

一 黒紗ヲ左腕ニ纏フ

一 襟飾及手套白

- 通常服 上衣 下衣 及袴 黒羅紗
- 一 黒紗ヲ左腕ニ纏フ
- 一 帽 黒黒羅紗ヲ以テ之ヲ卷ク
- 一 襟飾 黒
- 一 手套 黒又ハ鼠色

婦人

- 一 服(無紋)及飾 黒
- 一 帽及飾 黒
- 一 手套 扇傘及飾品等總テ黒
- 一 靴及足袋 黒

後十日

男子

- 大禮服
- 一 黒紗ヲ左腕ニ纏フ
- 一 襟飾及手套 白
- 宮内高等官ノ小禮服之ニ准ス

○通常禮服

- 一 黒紗ヲ左腕ニ纏フ
- 一 襟飾及手套 白
- 通常服
- 一 黒羅紗ヲ以テ帽ヲ卷ク

- 一 襟飾 黒
- 婦人
- 一 服及飾 黒
- 一 帽及飾 黒
- 一 手套ハ黒又ハ鼠色又ハ白

陸海軍將校及相當官ハ二十一日間左腕ニ黒紗ヲ纏フ宮内高等官ニシテ供奉服着用ノ節亦之ニ准ス

○外務省告示第三十一號

本邦ヨリ黒龍江ノ沿海諸港ニ航行スル一切ノ船舶ハ函館港ヨリ薩哈噠島ニ到ルモノヲ除ク外先ツ浦潮斯德港ニ入港シ檢疫處分ヲ受クヘキノ處今般小樽港ヲ發シ同島ニ航行スル船舶ニシテ函館駐在露國副領事ノ査證ヲ經タル健全證書ヲ携帶スルモノニモ函館港ニ關スルト同様除外例ヲ適用スル旨本邦駐露國特命全權公使ヨリ通知アリタリ

外務大臣子爵青木周藏

明治三十三年七月三日

○外務省告示第三十二號

現ニ傳染病流行ノ地ヨリ十日以内ニ韓國元山港ニ入港スル船舶ニ對シ檢疫規則ヲ執行スヘキ旨其筋ノ通牒ニ接シタル趣在同港帝國領事ヨリ通報アリタリ

外務大臣子爵青木周藏

明治三十三年七月九日

○外務省告示第三十三號

本年五月三日ウルグー國ハ軍隊出陣中ニ負傷シタル者ノ状態ヲ改良スルヲ目的トシタル千八百六十四年八月二十二日締結ノヂエネーヴ條約(赤十字條約)ニ加盟シタル旨今般瑞西聯邦政府ヨリ通

明治三十三年七月二十八日

外務大臣子爵青木周藏

○内務省告示第六十八號

一 商家ノ内幕 秘密笑談 全一册

東京市神田區錦町二丁目四番地井口松之助發行

右出版物ハ風俗ヲ壞亂スルモノト認ムルヲ以テ其發賣頒布ヲ禁止シ且ツ印本ヲ差押フヘキ旨達セ

明治三十三年七月二日

内務大臣侯爵西郷從道

○内務省告示第六十九號

一新流行芝居さぶ 一册

京都市下京區繪師通り烏丸東入吉田よね發行

右出版物ハ風俗ヲ壞亂スルモノト認ムルヲ以テ其ノ發賣頒布ヲ禁止シ且印本ヲ差押フヘキ旨達セリ

明治三十三年七月四日

内務大臣侯爵西郷從道

○内務省告示第七十號

明治三十年法律第二十九號砂防法第二條ニ依リ砂防設備ヲ要スル土地左ノ通指定ス

明治三十三年七月十四日

内務大臣侯爵西郷從道

大阪府

- |             |    |     |    |     |    |     |    |
|-------------|----|-----|----|-----|----|-----|----|
| 郡名          | 村名 | 大字名 | 字名 | 郡名  | 村名 | 大字名 | 字名 |
| 三島          | 野手 | 水ヶ  | 榮  | 三島  | 川  | 粟   | 生  |
| 同阿武         | 野奈 | 佐原  | 阿武 | 同北河 | 内  | 島   | 豐  |
| 同安          | 威安 | 威阿  | 武山 | 同船  | 私  | 市   | 天  |
| ○内務省告示第七十一號 |    |     |    | 同寺  |    | 外   | 河  |
| 一枚          |    |     |    |     |    |     |    |
- 札幌南一條西四丁目八番地戸田鐵藏發行

右出版物ハ安寧秩序ヲ妨害スルモノト認ムルヲ以テ其ノ發賣頒布ヲ禁ス  
明治三十三年七月十八日 内務大臣侯爵西郷從道

○内務省告示第七十二號

一 輕便雜曲獨案内

京橋區南鶴町二丁目四番地石井鍾三郎發行

右出版物ハ風俗ヲ壞亂スルモノト認ムルヲ以テ其ノ發賣頒布ヲ禁ス

明治三十三年七月二十三日

内務大臣侯爵西郷從道

○大藏省告示第二十四號  
神戸稅務管理局ヲ本月一日神戸市下山手通六町目へ移ス

大藏大臣伯爵松方正義

○大藏省告示第二十五號

本年七月五日松山本金庫所屬西條支金庫ヲ新居郡西條町大字本町へ移ス

大藏大臣伯爵松方正義

○大藏省告示第二十六號

明治三十二年法律第七十五號臺灣事業公債法ニ據リ發行スル公債證書五千圓千圓五百圓百圓五拾圓五種ノ見本ハ日本銀行ニ交付シ同行ヲシテ之ヲ本支店及代理店ニ備置カシム照鑑ヲ要スルモノ

ハ就テ觀ルヘシ

明治三十三年七月二日

大藏大臣伯爵松方正義

○大藏省告示第二十七號

一 五分利臺灣事業公債證書額面九拾萬圓

但發行價格證書額面百圓ニ付九拾參圓トス

右明治三十二年法律第七十五號臺灣事業公債法ニ據リ本年六月三十日之ヲ發行セリ

明治三十三年七月三日

大藏大臣伯爵松方正義

○大藏省告示第二十八號

明治三十年大藏省告示第七十三號金庫位置及出納區域臺北本金庫所屬鳳山支金庫ヲ臺南縣下打狗ニ移シ嘉義支金庫ヲ廢止シテ其出納區域ヲ臺南支金庫ニ編入シ本年九月一日以降實施ス

明治三十三年七月二十日

大藏大臣伯爵松方正義

○大藏省告示第二十九號

第一回發行

一記名軍事公債證書額面五拾圓券 此證書一枚

以號 四九九五二番

但明治三十三年六月渡以降利札付屬

右岐阜縣加茂郡三和村廿屋五十六番戸柴田新次郎所有ノ處明治三十三年一月二十七日火災ニ罹リ消滅セシ趣ヲ以テ代リ證書請求ニ付整理公債條例第二十條ニ據リ之ヲ交付セリ但消滅シタル證書ハ無效トス

明治三十三年七月二十一日

大藏大臣伯爵松方正義

○大藏省告示第三十號

第一回發行

一記名軍事公債證書額面五拾圓券 此證書一枚

以號 四九九五〇番

但明治三十三年六月渡以降利札付屬

右岐阜縣加茂郡三和村廿屋四十一番戸天池平三郎所有ノ處明治三十三年一月二十七日火災ニ罹リ

消滅セシ趣ヲ以テ代リ證書請求ニ付整理公債條例第二十條ニ據リ之ヲ交付セリ但消滅シタル證書ハ無效トス

明治三十三年七月二十一日

大藏大臣伯爵松方正義

○陸軍省告示第十三號

明治三十二年陸軍省告示第七號下ノ關ニ於ケル陸軍防禦營造物地帶實線ノ一部ヲ左圖ノ通り改正ス

明治三十三年七月九日

陸軍大臣子爵桂 太郎

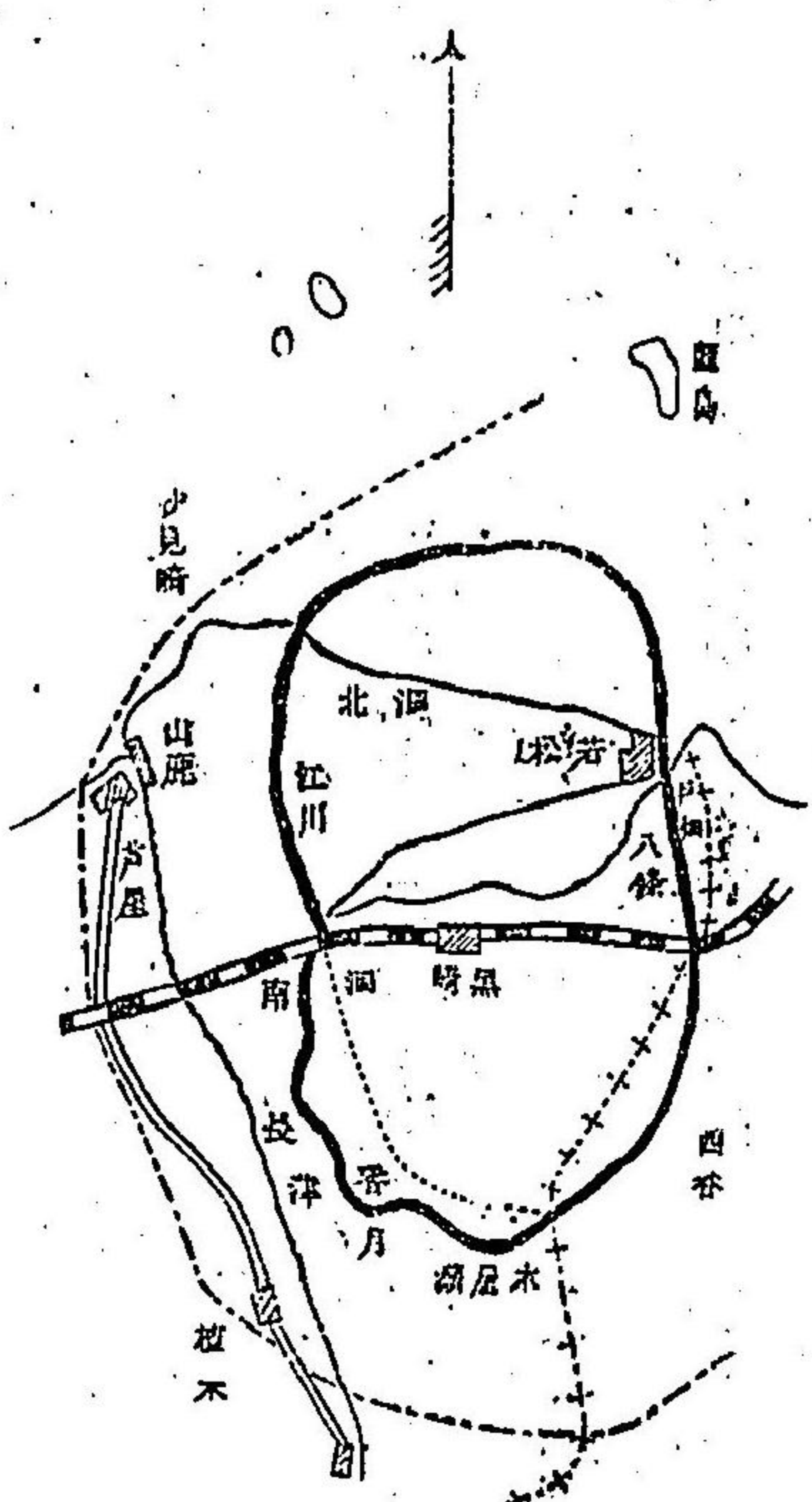

○海軍省告示第十三號  
今般左記ノ場所ニ海軍望樓ヲ設置ス

明治三十三年七月 告示 陸軍省第十三號 海軍省第十三號

但シ開始ノ時日等ハ追テ告示ス

明治三十三年七月十七日

大隅國皆通嶮

薩摩國天狗鼻

海軍大臣山本權兵衛

○海軍省告示第十四號

大隅國皆通嶮海軍望樓ニ於テ來ル八月一日ヨリ望樓事務ヲ開始ス

明治三十三年七月三十一日

海軍大臣山本權兵衛

○司法省告示第三十六號

大阪地方裁判所管内岸和田區裁判所廳舎改築工事中明治三十三年七月一日和泉國泉南郡岸和田村泉南俱樂部へ移轉セリ

明治三十三年七月二日

司法大臣清浦奎吾

○司法省告示第三十七號

函館地方裁判所管内壽都區裁判所尻別出張所本年六月七日火災ニ罹リ別記ノ帳簿及書類焼失シタリ  
燒失シタル登記簿ニ登記ヲ受ケタル者又ハ舊能津登記所 舊島古丹登記所又ハ壽都區裁判所舊尻別出張所ニ對シ登記ニ關スル通知若クハ囑託ヲ爲シタル官廳若クハ公署ハ本年十一月三十日マテニ壽都區裁判所能津出張所ニ登記回復ノ申請ヲ爲シ又ハ通知若クハ囑託ヲ爲スヘシ  
前項ニ定メタル期間内ニ不動産ニ關スル登記ノ回復ヲ申請シ又ハ囑託スルトキハ登記シタル權利ハ仍ホ前登記簿ニ於ケル順位ヲ有スヘシ  
商號登記ノ回復ヲ申請スル場合ニ於テハ申請書ニ前登記ノ年月日ヲ記載シ前登記ノ公告ヲ掲ケタル官報若クハ新聞紙 前登記簿ノ 謄本若クハ抄本又ハ登記簿添附スヘシ

壽都區裁判所能津出張所ノ管轄ニ屬スル建物ニ關シ明治二十七年以後ニ登記ヲ受ケ圖面ヲ差出シタル者ハ第二項ノ期間内ニ更ニ之ヲ同出張所ニ差出スヘシ  
舊能津登記所 舊島古丹登記所又ハ壽都區裁判所舊尻別出張所ニ印鑑ヲ差出シタル者ハ更ニ之ヲ壽都區裁判所能津出張所ニ差出スヘシ  
明治三十三年七月四日  
司法大臣清浦奎吾

(別記)		燒失シタル帳簿及書類	
一 磯谷郡南尻別村土地登記簿	(明治三十三年六月)	一 登記受附帳	(明治二十七年四月)
一 同郡同村建物登記簿	(同上)	一 甲部謄本綴込帳	(同上)
一 同郡北尻別村建物登記簿	(同上)	一 乙部謄本綴込帳	(同上)
一 同郡能津村土地登記簿	(同上)	一 圖面綴込帳	(明治二十七年)
一 同郡同村建物登記簿	(同上)	一 印鑑簿	(明治二十七年)
一 同郡島古丹村土地登記簿	(同上)	一 不動産登記申請書囑託書附屬書類綴込帳	(明治三十三年)
一 同郡同村建物登記簿	(同上)	一 登記願書綴込帳	(明治二十七年四月)
一 同郡横洞村土地登記簿	(同上)	一 登記名刺綴込帳	(明治二十七年四月)
一 同郡同村建物登記簿	(同上)	一 證明書綴込帳	(明治二十七年四月)
一 同郡各村建物登記見出帳	(同上)	一 代理及見後見ノ證書綴込帳	(同上)
一 舊土地登記見出帳	(同上)	一 商號登記簿	(明治三十三年六月)
一 舊建物登記見出帳	(同上)	一 商號登記見出帳	(同上)
一 不動産登記受附帳	(同上)	一 商號登記受附帳	(同上)
		一 商號登記申請書附屬書類綴込帳	(同上)

○司法省告示第三十八號  
鳥取縣西伯郡上長田村東長田村組合戸籍役場本年六月十日火災ニ罹リ明治三十一年本籍人身分登記簿及ヒ非本籍人身分登記簿全部燒失シタリ  
明治三十三年七月十九日  
司法大臣清浦奎吾

○文部省告示第六十八號  
 大阪府知事ハ同府泉南郡佐野村即東經百三十五度二十分北緯三十度二分乙圖中ニ警報信號標ヲ設置シ明治三十三年七月十六日ヨリ實施ノ旨報告セリ  
 文部大臣伯耆樺山資紀

甲圖

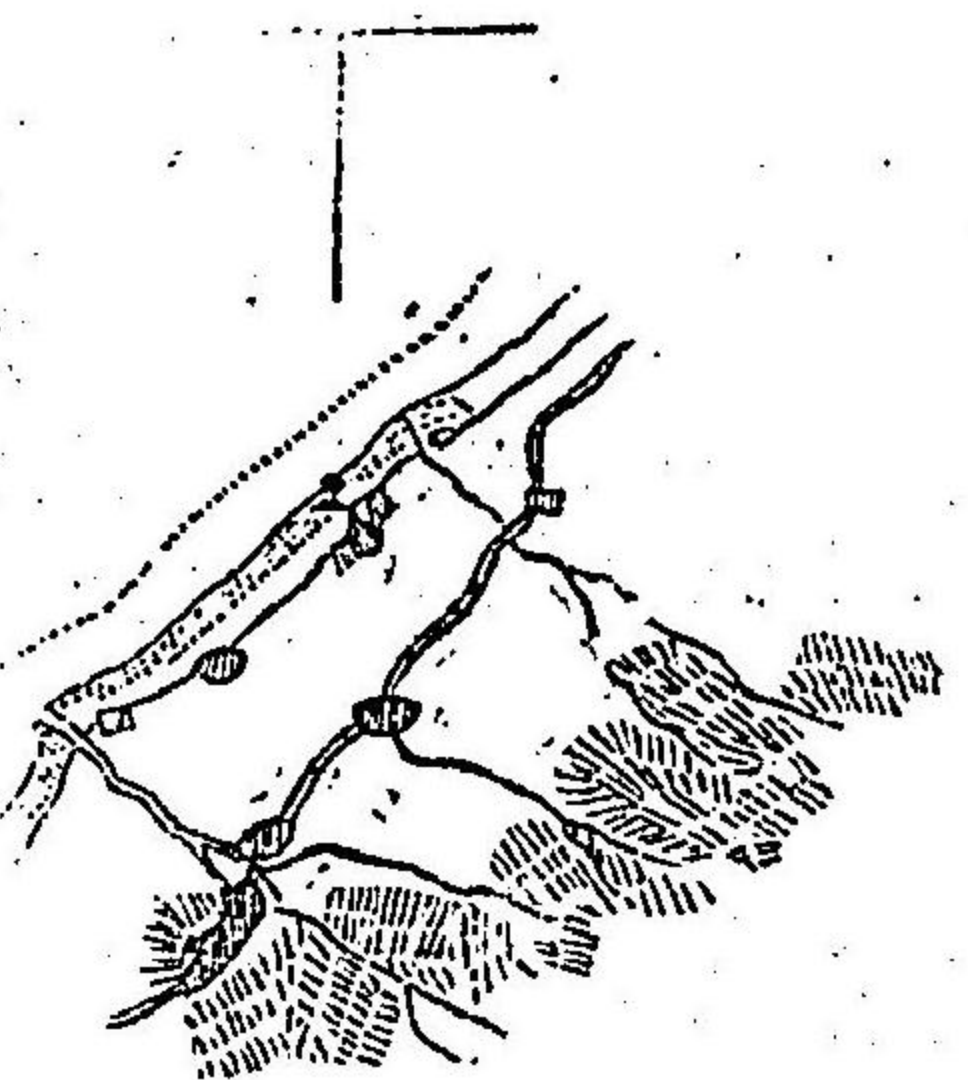

乙圖

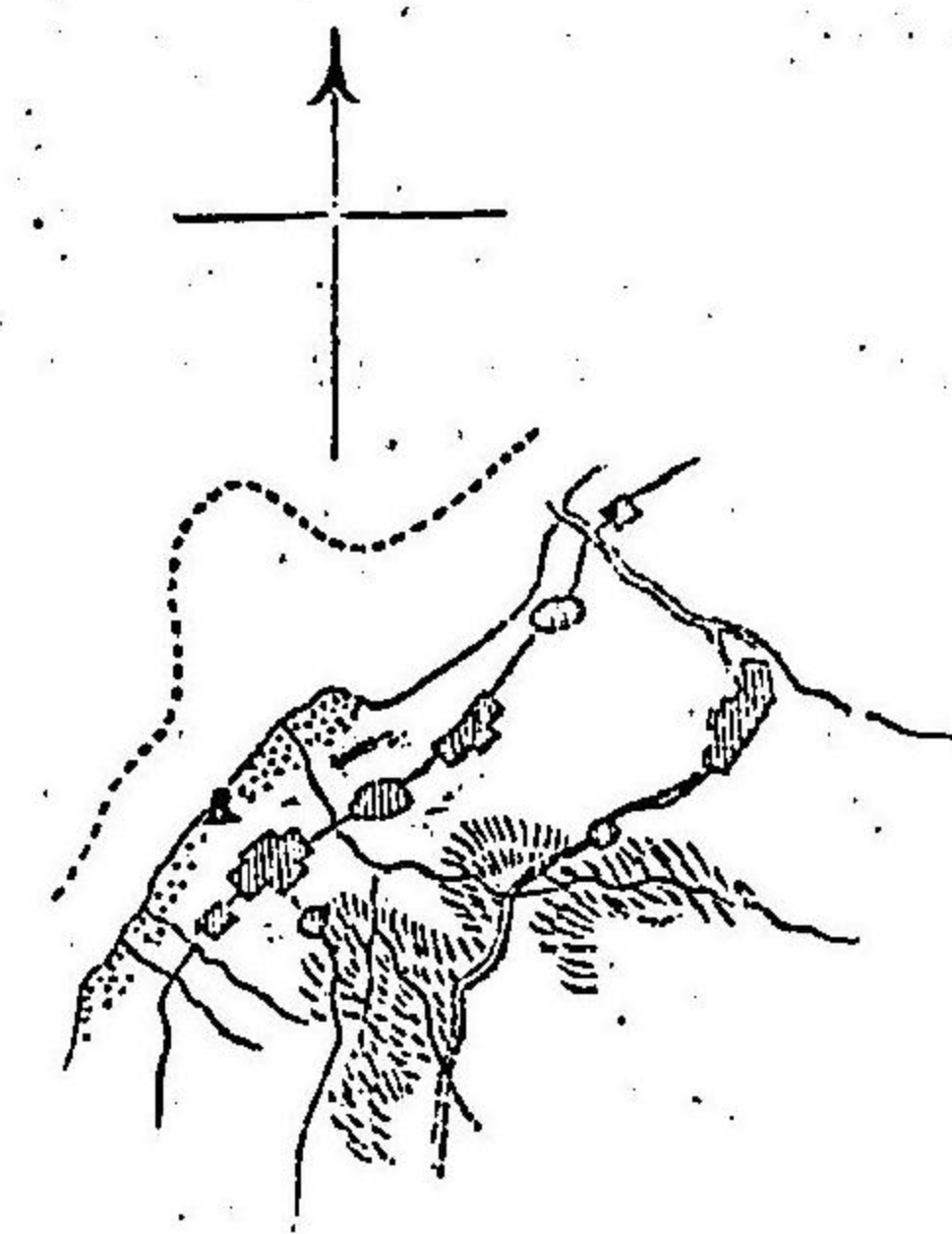

○文部省告示第六十九號

右ハ徵兵令第十三條及文官任用令第三條第三ニ依リ認定ス但シ認定ノ效力ハ簿記專修科生ニ及ハス  
 島根縣立島根縣商業學校  
 文部大臣伯耆樺山資紀

明治三十三年七月七日

○文部省告示第七十號

京都府天田郡雀部村ニ京都府第三中學校ヲ設置シ明治三十四年四月ヨリ開校ノ件認可セリ  
 文部大臣伯耆樺山資紀

明治三十三年七月十日

○文部省告示第七十一號

右ハ徵兵令第十三條ニ依リ認定ス  
 東京府私立明治學院普通學部  
 文部大臣伯耆樺山資紀

明治三十三年七月十七日

○文部省告示第七十二號

青森縣弘前市ニ青森縣高等女學校ヲ設置シ明治三十四年四月ヨリ開校ノ件認可セリ  
 文部大臣伯耆樺山資紀

明治三十三年七月二十六日

○文部省告示第七十三號

右ハ文官任用令第三條第三ニ依リ認定ス但シ認定ノ效力ハ乙科生ニ及ハス  
 臺灣總督府警察官及司獄官練習所  
 文部大臣伯耆樺山資紀

明治三十三年七月二十六日

○文部省告示第七十四號

廣島縣知事ハ同縣佐伯郡嚴島町海岸即東經百三十二度十八分北緯三十三度三十分乙圖中ニ警報信號標ヲ設置シ明治三十三年八月一日ヨリ實施ノ旨報告セリ  
 文部大臣伯耆樺山資紀

明治三十三年七月二十七日

○文部省告示第七十五號

右ハ徵兵令第十三條及文官任用令第三條第三ニ依リ認定ス但シ認定ノ效力ハ簿記專修科生ニ及ハス  
 島根縣立島根縣商業學校  
 文部大臣伯耆樺山資紀

明治三十三年七月二十七日

文部大臣伯耆樺山資紀

明治三十三年七月 告示 文部省第七十號 第七十一號 第七十二號 第七十三號 第七十四號 五〇九



○農商務省告示第五十九號  
森林法第十六條ニ依リ左記ノ通保安林ニ編入ス

明治三十三年七月四日

- 肥前國北高來郡長田村大字東長田白木釜名字鹿倉百二十五番園有林
- 一面積二町六段步
- 同上正尾名字中堤山千三百五十五番園有林
- 一面積四町七段十五步
- 同上字弘法山千三百五十六番園有林
- 一面積四町三段二畝步
- 同國南松浦郡久賀島村殿郷字幸田六百六番園有林
- 一面積一町七段二畝步

申請者 長田村長 小宮 東馬  
 申請者 同 上  
 申請者 同 上  
 申請者 久賀島村長 藤原 元之助



農商務大臣曾禰荒助

- 同上田ノ浦郷字田尻三百九番園有林
- 一面積二町三段步
- 同國同郡岐宿村二本楠郷字小賀越千百二十一番園有林
- 一面積三段一畝二十步
- 同上字道辻五百十七番園有林
- 一面積五段步
- 同上岐宿郷字山星二千五百八十八番園有林
- 一面積四段四畝步
- 同上戸岐首郷字戸岐首園有林而積四段五畝九步ノ内十六番
- 一面積一畝二十步
- 同上ノ内十七番
- 一面積四段三畝十九步
- 同上松山郷字寺側園有林而積六段二畝一步ノ内六百五十五番
- 一面積四段七畝一步
- 同上ノ内六百五十六番
- 一面積一段五畝步
- 同上字三枚山千七百八十六番園有林
- 一面積三段二畝十六步
- 同上字高添二千十番園有林
- 一面積一段五畝十二步
- 同上唐館ノ浦郷字大倉根百六十七番園有林
- 一面積六段一畝五步
- 同上中嶽郷字高田二千四百六十六番園有林
- 一面積七段五畝五步
- 同上字柿木場二千三百四十九番園有林
- 一面積三段四畝二十四步
- 同上字城千六十七番園有林
- 一面積二段七畝二十九步

申請者 同上

同上川原郷字白石四百十番國有林  
 一面積六段九畝二十步  
 同上松山郷字井川北百七十一番國有林  
 一面積五段二畝步  
 同上川原郷字惣津國有林面積七十町歩ノ内二十番  
 一面積五段步  
 同上ノ内四十番  
 一面積一町歩  
 同上ノ内五十番  
 一面積一町歩  
 同上ノ内六十六番  
 一面積八段步  
 同上ノ内百八十番  
 一面積二段步  
 同上ノ内九百八十一番  
 一面積二町歩  
 同上ノ内千二十八番  
 一面積五段步  
 同上ノ内千百一  
 一面積二段步  
 同上ノ内千二百二番  
 一面積二段二畝步  
 同上字川原國有林三百五十八町八段歩ノ内千四百六十六番  
 一面積一段歩  
 同上ノ内千四百六十八番  
 一面積四段歩  
 同上ノ内千五百五十三番  
 一面積三段歩

豐後國豐前郡飯伏村本宮西側字花川千四百三十六番國有林面積一町四段七畝三步ノ内  
 一面積七段一畝步  
 ○農商務省告示第六十號  
 森林法第十六條ニ依リ左記ノ保安林ヲ解除ス

右申請者 岐宿村長 山田 多根次  
 申請者 飯伏村長 林田 八重治

日向國東臼杵郡東郷村大字山藤字萩ノ小原成五百九十四番六  
 國有保安林面積三畝十八歩ノ内(實測面積一段五畝二十歩)  
 一實測面積三畝五歩  
 ○農商務省告示第六十一號  
 森林法第十六條ニ依リ左記ノ保安林ヲ解除ス

農商務大臣會禰荒助

紀伊國北牟婁郡桂城村大字白浦字中ノ郷國有保安林  
 一面積三畝一歩  
 伊勢國三重郡富田村大字東富田七百三十九番字茶屋町保安林  
 一面積二十三歩  
 志摩國志摩郡御座村千三百六十四番ノ第一字日租  
 一面積四畝八歩

申請者 桂城村長 三宅 好之助  
 申請者 富田村 伊藤 傳十郎  
 申請者 御座村 橋本 清六  
 申請者 同村長

○農商務省告示第六十二號  
 森林法第十六條ニ依リ左記ノ保安林ヲ解除ス

農商務大臣會禰荒助

武藏國西多摩郡三田村大字御嶽山字御坂六番御料保安林  
露帳面積二段五畝歩ノ内  
一面積一畝二十歩  
同國同郡同村同大字同字七番御料保安林  
露帳面積六段七畝歩ノ内  
一面積一畝二十歩  
同國同郡同村同大字同字十番御料保安林  
露帳面積三段八畝歩ノ内  
一面積一畝二十四歩

○遞信省告示第二百五十三號  
露西亞電信主管廳ハ符號語ヲ以テ書載シタル私用電報ニシテ烏拉日阿斯德線路ヲ經由スルモノハ  
其發送ヲ許ス旨萬國電信總理局ヨリ通報シ來レリ  
明治三十三年七月二日  
遞信大臣子爵芳川顯正

○遞信省告示第二百五十四號  
釜山京城仁川以外ノ韓國各地ニ發著スル電報ハ本月三日ヨリ釜山京城ヲ經テ韓國政府電信線ニ依  
リ送受スルコトヲ得其料金一語ニ付金四十錢トス  
但誤認遲延不達ノ責ニ任セズ  
明治三十三年七月三日  
遞信大臣子爵芳川顯正

○遞信省告示第二百五十五號  
本月十一日ヨリ門司電話交換局ヲ赤間關電話交換局ノ支局トシ赤間關電話交換局門司支局ト稱ス  
明治三十三年七月二日  
遞信大臣子爵芳川顯正

○遞信省告示第二百五十六號  
本月十一日ヨリ相模國高座郡深谷郵便局ヲ同國同郡澁谷村大字高倉ニ移轉シ長後郵便局ト改稱ス  
明治三十三年七月四日  
遞信大臣子爵芳川顯正

○遞信省告示第二百五十七號  
本年六月遞信省告示第二百四十九號露西亞ニ於ケル符號語私用電報停止ノ件ハアマール地方ニ限リ  
之ヲ適用ス  
隱語ヲ以テ書載シタル私用電報ハ商事ニ關スルモノト雖モ發信人又ハ受信人ヨリ隱語集ヲ提出ス  
ル場合ニ限リアマール地方各局ニ宛テ之ヲ發送スルヲ得  
右萬國電信總理局ヨリ通報シ來レリ  
明治三十三年七月四日  
遞信大臣子爵芳川顯正

○遞信省告示第二百五十八號  
本年三月遞信省告示第二百一十一號中千九百年出版 Western union telegraphic code and international cab  
le directory, (Universal edition)ノ項ノ次ニ左ノ一項ヲ追加ス  
明治三十三年七月四日  
遞信大臣子爵芳川顯正

○遞信省告示第二百五十九號  
千八百九十八年出版 Atlantic cable directory of registered addresses and directory code,  
清國派遣ノ軍隊軍艦軍衛及軍人軍屬ニ宛テ官廳ヨリ差出ス公用郵便物ハ其表面看易キ場所ニ公用  
ノ文字ヲ朱記スヘシ  
明治三十三年七月五日  
遞信大臣子爵芳川顯正

○遞信省告示第二百六十號  
明治三十一年十一月十一日遞信省告示第二百九十三號電話交換線路管轄局及其區域中ヘ左ノ通追加ス  
明治三十三年七月五日  
遞信大臣子爵芳川顯正

管轄局名 管 轄 區 域  
赤間國電交換局 山口縣管下 福岡縣管下 豐前國及筑前國遠賀郡ノ内遠賀川以東  
福岡電話交換局 福岡縣管下(近前國及筑前國ノ遠賀郡)

○遞信省告示第二百六十一號  
本月十一日ヨリ左ノ三等郵便局ヲ設置シ郵便爲替及郵便貯金小包郵便事務ヲ開始ス  
遞信大臣子爵芳川顯正

位 置 局 名  
石狩國空知郡富良野村 下富良野郵便局  
天鹽國上川郡士別村 士別郵便局

○遞信省告示第二百六十二號  
帆船第壹號外八十二艘へ左ノ信號符字ヲ點附ス

明治三十三年七月六日

遞信大臣子爵芳川顯正

信號符字	番 號	種 類	船 名	船 籍 港	所 有 者
JBNR	四一〇一四二〇一	帆	第壹號 Daiichi Go.	東京市	東京海解株式會社
JBNS	四一〇二四二〇二	帆	第貳號 Daini Go.	東京市	東京海解株式會社
JBNT	四一〇三四二〇三	帆	第參號 Daisan Go.	東京市	東京海解株式會社
JBRW	四一〇四四二〇四	汽	野毛丸 Noge Maru.	橫濱市	東京海解株式會社
JBSC	四一〇五四二〇五	帆	天神丸 Tenjin Maru.	橫濱市	東京海解株式會社
JBSD	四一〇六四二〇六	帆	貳號住吉丸 San'yoshi Maru. No. 2.	橫濱市	東京海解株式會社
JBSF	四一〇七四二〇七	帆	福壽丸 Fukujū Maru.	青木	青木 德五郎
JBSG	四一〇八四二〇八	帆	大德丸 Daioku Maru.	青木	青木 德五郎
JBSH	四二四八四二四八	帆	開榮丸 Kaiyō Maru.	眞相	眞相 增太郎
JBSK	四二四九四二四九	帆	通洋丸 Tsūyō Maru.	眞相	眞相 田中權右衛門
JBSL	四二五〇四二五〇	帆	第貳號通快丸 No. 2. Ishikwai Maru.	眞相	眞相 土屋 大次郎
JBSM	四二五一四二五一	帆	清海丸 Seiho Maru.	眞相	眞相 村國 清海 友次郎
JBVC	四二五六四二五六	帆	貳號三社丸 No. 2. Sانشa Maru.	眞相	眞相 伊豆 村國 清海 友次郎
JCDT	四二五七四二五七	帆	八幡丸 Yawata Maru.	眞相	眞相 沼後 町國 大澤 普吉
JCDV	四二五八四二五八	帆	幸隆丸 Kōryū Maru.	眞相	眞相 沼後 町國 大澤 普吉
JCDW	四二五九四二五九	帆	第貳號永久丸 No. 2. Yekū Maru.	眞相	眞相 沼後 町國 大澤 普吉
JCFB	四三〇〇四三〇〇	帆	天正丸 Tenshō Maru.	眞相	眞相 沼後 町國 大澤 普吉
JCFD	四三〇一四三〇一	汽	第拾壹號田丸 No. 11. Sumida Maru.	眞相	眞相 沼後 町國 大澤 普吉
JCFG	四三〇二四三〇二	帆	長發丸 Chōhatsu Maru.	眞相	眞相 沼後 町國 大澤 普吉
JCFP	四三〇三四三〇三	汽	第貳號長安丸 No. 2. Chōan Maru.	眞相	眞相 沼後 町國 大澤 普吉
JCNQ	四三〇四四三〇四	汽	不老丸 Furō Maru.	眞相	眞相 沼後 町國 大澤 普吉
JCNR	四三〇五四三〇五	帆	松榮丸 Matsuyei Maru.	眞相	眞相 沼後 町國 大澤 普吉
JCNS	四三〇六四三〇六	帆	善寶丸 Zenpō Maru.	眞相	眞相 沼後 町國 大澤 普吉
JCNT	四三〇七四三〇七	帆	金川丸 Kanagawa Maru.	眞相	眞相 沼後 町國 大澤 普吉
JCNV	四三〇八四三〇八	帆	明神丸 Meishin Maru.	眞相	眞相 沼後 町國 大澤 普吉
JCNW	四三〇九四三〇九	帆	幸福丸 Kōfuku Maru.	眞相	眞相 沼後 町國 大澤 普吉

信號符字	番 號	種 類	船 名	船 籍 港	所 有 者
JBSH	四二四八四二四八	帆	開榮丸 Kaiyō Maru.	眞相	眞相 增太郎
JBSK	四二四九四二四九	帆	通洋丸 Tsūyō Maru.	眞相	眞相 田中權右衛門
JBSL	四二五〇四二五〇	帆	第貳號通快丸 No. 2. Ishikwai Maru.	眞相	眞相 土屋 大次郎
JBSM	四二五一四二五一	帆	清海丸 Seiho Maru.	眞相	眞相 村國 清海 友次郎
JBVC	四二五六四二五六	帆	貳號三社丸 No. 2. Sانشa Maru.	眞相	眞相 伊豆 村國 清海 友次郎
JCDT	四二五七四二五七	帆	八幡丸 Yawata Maru.	眞相	眞相 沼後 町國 大澤 普吉
JCDV	四二五八四二五八	帆	幸隆丸 Kōryū Maru.	眞相	眞相 沼後 町國 大澤 普吉
JCDW	四二五九四二五九	帆	第貳號永久丸 No. 2. Yekū Maru.	眞相	眞相 沼後 町國 大澤 普吉
JCFB	四三〇〇四三〇〇	帆	天正丸 Tenshō Maru.	眞相	眞相 沼後 町國 大澤 普吉
JCFD	四三〇一四三〇一	汽	第拾壹號田丸 No. 11. Sumida Maru.	眞相	眞相 沼後 町國 大澤 普吉
JCFG	四三〇二四三〇二	帆	長發丸 Chōhatsu Maru.	眞相	眞相 沼後 町國 大澤 普吉
JCFP	四三〇三四三〇三	汽	第貳號長安丸 No. 2. Chōan Maru.	眞相	眞相 沼後 町國 大澤 普吉
JCNQ	四三〇四四三〇四	汽	不老丸 Furō Maru.	眞相	眞相 沼後 町國 大澤 普吉
JCNR	四三〇五四三〇五	帆	松榮丸 Matsuyei Maru.	眞相	眞相 沼後 町國 大澤 普吉
JCNS	四三〇六四三〇六	帆	善寶丸 Zenpō Maru.	眞相	眞相 沼後 町國 大澤 普吉
JCNT	四三〇七四三〇七	帆	金川丸 Kanagawa Maru.	眞相	眞相 沼後 町國 大澤 普吉
JCNV	四三〇八四三〇八	帆	明神丸 Meishin Maru.	眞相	眞相 沼後 町國 大澤 普吉
JCNW	四三〇九四三〇九	帆	幸福丸 Kōfuku Maru.	眞相	眞相 沼後 町國 大澤 普吉

J C P B	四五〇九	4509	帆	四號方圓丸	Hoyen Maru. No. 4.	紀伊國植松	新十郎
J D H C	四六二七	4627	帆	第壹天運丸	Tenn Maru. No. 1.	御津町	新喜十郎
J D H F	四六二八	4628	汽	第三海關丸	Kaikwan Maru. No. 3.	神戶市	神戶稅關
J D H G	四六二九	4629	帆	三社丸	Sansha Maru.	長備前	永山彌三平
J F Q R	四九四〇	4940	帆	福壽丸	Fukuyū Maru.	山前	中村市
J F Q S	四九四一	4941	帆	第三浪丸	Namiichi Maru. No. 3.	長馬	中村市
J F Q T	四九四二	4942	帆	大神丸	Dajin Maru.	三對	源治
J F Q V	四九四三	4943	帆	第四唐津丸	Kanatsu Maru. No. 4.	肥前	山内喜兵衛
J F Q W	四九四四	4944	帆	天神丸	Tenjin Maru.	呼子	佐々木多吉
J F R B	四九四五	4945	帆	源福丸	Genfuku Maru.	長府市	西島勝五郎
J F R C	四九四六	4946	帆	佳吉丸	Samiyoshi Maru.	肥前	西村市
J F R D	四九四七	4947	帆	第參幸丸	Saiwai Maru. No. 3.	肥前	黒田多之助
J F R G	四九四八	4948	汽	飛龍丸	Hirio Maru.	肥前	松尾徳藏
J G H L	五〇九〇	5090	汽	第貳松前丸	Matsunoye Maru. No. 2.	頭波	島吉田庄作
J G H N	五〇九一	5091	帆	豐徳丸	Hotoke Maru.	頭波	島野市
J G H P	五〇九二	5092	帆	運翰丸	Uryū Maru.	陸奥	長谷川庄五郎
J G H Q	五〇九四	5094	帆	萬神丸	Manjin Maru.	津島	柳川久太郎
J G N R	五一四九	5149	汽	上川丸	Kamikawa Maru.	江別村	倉八郎

J H G R	五三三九	5339	帆	第拾貳號丸	Ukiwo Maru. No. 12.	大津	後國三井物産合資
J H G S	五三三〇	5330	帆	順吉丸	Jumyoshi Maru.	手筑	後國奥富平藏
J H G T	五三三一	5331	帆	重吉丸	Shigeyoshi Maru.	三筑	川後宮原清作
J H G V	五三三二	5332	帆	永徳丸	Yehoku Maru.	手筑	川後宮原清作
J H G W	五三三三	5333	帆	資生丸	Hosei Maru.	手筑	川後宮原清作
J H K B	五三三四	5334	帆	金幸丸	Kinko Maru.	大筑	後國奥富平藏
J H K C	五三三五	5335	帆	長得丸	Chotoku Maru.	大筑	後國奥富平藏
J H K D	五三三六	5336	帆	第貳大徳丸	Daitoku Maru. No. 2.	三筑	川後宮原清作
J H K F	五三三七	5337	帆	金寶丸	Kinhō Maru.	御肥	橋本藤四郎
J H K G	五三三八	5338	帆	佳吉丸	Samiyoshi Maru.	御肥	草場運八
J H K L	五三三九	5339	帆	龍榮丸	Ryōei Maru.	六肥	前井上末棧
J K G L	五五九五	5595	帆	八幡丸	Yawata Maru.	美隱	前村中才太郎
J F L H	五六六〇	5660	帆	妙清丸	Missei Maru.	山前	鹿野村
J F L K	五六六一	5661	帆	觀音丸	Kwan-on Maru.	小島	志防佐村松永
J F L M	五六六二	5662	帆	金勢丸	Kinsei Maru.	小島	志防佐村松永
J F L N	五六六三	5663	帆	明神丸	Meijin Maru.	佐伯	町木村彌七
J F L P	五六六五	5665	帆	八幡丸	Yawata Maru.	周室	西方村木下市右衛門
J F L Q	五六六六	5666	帆	大徳丸	Daitoku Maru.	赤間	關市倉津座

JKN T	五六六七	帆	金	丸	Kimpei Maru.	長門	金子
J D V K	五八一六	帆	權	丸	Gongen Maru.	萩	榮
J D V L	五八一八	帆	萬	丸	Nanuki Maru.	千代	庄三郎
J D V M	五八二二	帆	妙	丸	Mionichi Maru.	安藝	前田
J D V N	五八二三	帆	泉	丸	Izumi Maru.	安藝	三治郎
J D V P	五八二五	帆	雷	丸	Raisei Maru.	海田	石平
J D V Q	五八二六	帆	第貳	丸	Tomiyoshi Maru. No. 2.	千代	卯三郎
J D V R	五八二七	帆	彌	丸	Mida Maru.	千代	庄兵衛
J L F R	五八九六	帆	第參	丸	Seibun Maru. No. 3.	尾道	岡本
J L F S	五八九七	帆	住	丸	Sumimasu Maru.	大崎	宮平
J K M V	五九五五	帆	港	丸	Minato Maru.	土佐	龜太郎
J K M W	五九六〇	帆	權	丸	Gongen Maru.	高松	長太郎
J K N B	五九六二	帆	朝	丸	Asanisan Maru.	川之	佐太郎
J K N C	五九六七	帆	觀	丸	Kwanzei Maru.	伊豫	荒太郎
J G F K	五九八九	帆	幸	丸	Kosei Maru.	伊豫	荒太郎
J L G T	五九九〇	帆	長	丸	Chogei Maru.	日向	羅雄
J C G M	六〇八三	帆	能	丸	Noyasu Maru.	美津	勢四郎
J C G N	六〇九四	帆	榮	丸	Yeioku Maru.	新中	油谷

○逓信省告示第二百六十三號

本月十六日ヨリ山城國紀伊郡伏見南濱郵便受取所ヲ同國同郡伏見京町一丁目ニ移轉シ伏見京町一丁目郵便受取所ト改稱ス

明治三十三年七月七日

逓信大臣子爵芳川顯正

○逓信省告示第二百六十四號

廣島縣下備後國御調郡布刈瀬戸懸リ瀬暗礁除却工事中同瀬ノ北方へ碇置ノ浮標流失セリ但舊位置へ碇置ノ上ハ更ニ其旨告示スヘシ

明治三十三年七月十日

逓信大臣子爵芳川顯正

○逓信省告示第二百六十五號

本月三日ヨリ清國大沽ニ天津郵便局大沽出張所ヲ設置シ郵便小包郵便郵便爲替及郵便貯金事務ヲ取扱ハシム

明治三十三年七月十日

逓信大臣子爵芳川顯正

○逓信省告示第二百六十六號

萬國郵便條約施行細則第四條聯合各國貨幣比例表中左ノ通過加シ布哇ニ關スル項ヲ削除ス

明治三十三年七月十一日

逓信大臣子爵芳川顯正

古西多利加ノ次ハ

五センチタヅ

二センチタヅ

一センチタヅ

亞米利加合衆國ノ次ハ

五センチタヅ

二センチタヅ

一センチタヅ

明治三十三年七月 告示 逓信省第二百六十七號 第二百六十八號 第二百六十九號

五二二

亞米利加合衆國所領地 (布) 五セント  
及「フィリッピン」諸島 五セント

五セント

二セント

一セント

○逓信省告示第二百六十七號  
萬國郵便條約施行細則中左ノ通改ム

明治三十三年七月十一日

逓信大臣子爵芳川顯正

一、第四條聯合各國貨幣比例表中獨逸保護國ノ項ニ「サモア」ヲ追加ス  
二、第四條第一項第一號中「アピア」(サモア島)ヲ削除ス

○逓信省告示第二百六十八號

萬國郵便條約施行細則第四條聯合各國貨幣比例表中獨逸保護國ノ項ニ左ノ通追加ス

逓信大臣子爵芳川顯正

○逓信省告示第二百六十九號  
「コロリア」(パラオス)「モリアン」(マリアナ)

來八月一日ヨリ美濃國岐阜市上加納村郵便受取所ヲ岐阜上加納郵便受取所ト改稱ス

逓信大臣子爵芳川顯正

○逓信省告示第二百七十號

韓國釜山郵便電信局仁川郵便局ト釜山京城仁川以外ノ韓國各地間及京城義州ヲ經テ同郵便電信局郵便局ト清國トノ間ニ發著スル電報ハ去四日ヨリ其取扱ヲ開始セリ料金ハ一語ニ付釜山京城仁川以外ノ韓國各地ヘ金二十錢清國ヘ金六十二錢トス但誤謬遲延不達ノ責ニ任セス

明治三十三年七月十三日

逓信大臣子爵芳川顯正

○逓信省告示第二百七十一號

本月二十一日ヨリ紀伊國東牟婁郡大島郵便局ヲ三等郵便電信局トシ大島郵便電信局ト改稱ス

逓信大臣子爵芳川顯正

明治三十三年七月十三日

逓信大臣子爵芳川顯正

○逓信省告示第二百七十二號

岡山縣下備前國兒島郡日比村大字澁川及香川縣下讚岐國阿野郡王越村大字乃生ノ各沖合ニ設置ノ水底電線浮標修繕中假浮標ヲ設置ス

明治三十三年七月十四日

逓信大臣子爵芳川顯正

○逓信省告示第二百七十三號

本年三、逓信省告示第九十五號ヲ以テ下ノ關海峽門司洲ノ南北方兩端ノ内側ニアル二箇ノ沈船位置ヲ示スル浮標設置ノ旨告示セシ處今般沈船引揚濟ニ付該浮標ヲ撤去ス

明治三十三年七月十四日

逓信大臣子爵芳川顯正

○逓信省告示第二百七十四號

本年六、逓信省告示第二百三十六號韓國釜山線ヲ經テ清國ニ發著スル電報料「金一圓二十錢」ヲ「金一圓二十八錢」ト改ム

明治三十三年七月十六日

逓信大臣子爵芳川顯正

○逓信省告示第二百七十五號

本年七、逓信省告示第二百七十號清國ヘノ料金「金六十二錢」ヲ「金七十錢」ト改ム

明治三十三年七月十六日

逓信大臣子爵芳川顯正

○逓信省告示第二百七十六號

來八月一日ヨリ左ノ帝國郵便局ニ於テ小包郵便事務ヲ開始ス

明治三十三年七月十六日

逓信大臣子爵芳川顯正

國名 局名 馬山郵便局

明治三十三年七月 告示 逓信省第二百七十二號 第二百七十三號 第二百七十四號 第二百七十五號 第二百七十六號

五二三

○逓信省告示第二百七十七號  
明治三十一年七月逓信省告示第八十五號港務局ノ名稱位置中長崎港務局ノ次ニ左ノ通追加ス

○逓信省告示第二百七十八號  
明治三十三年七月十六日  
門司港務局 豐前國門司市 逓信大臣子爵芳川顯正  
門司港務局下ノ關支局 長門國赤間關市

○逓信省告示第二百七十九號  
明治三十三年七月二十三日  
來八月一日ヨリ東海道線原、柏原、醒ヶ井ノ三驛ニ於テ鐵道小荷物ノ配達ヲ取扱フ  
逓信大臣子爵芳川顯正

○逓信省告示第二百七十九號  
本月二十五日ヨリ中央線名古屋多治見間運輸營業ヲ開始ス哩程及旅客賃金左ノ通  
但小荷物ノ配達ヲ取扱フ  
逓信大臣子爵芳川顯正

明治三十三年七月二十三日  
逓信大臣子爵芳川顯正

名古屋千種間 四哩三十四釐  
千種勝川間 四哩七十五釐  
勝川高藏寺間 五哩四十七釐  
高藏寺多治見間 七哩四十六釐  
旅客賃金

勝川	千種		名	古	屋	千	種	勝	川	高	藏	寺
	二	三										
二	三	二	七	七	八	八	八	八	八	八	八	八

多治見	高藏寺		名	古	屋	千	種	勝	川	高	藏	寺
	二	三										
六〇	三〇	二八	二八	二八	二八	二八	二八	二八	二八	二八	二八	二八

○逓信省告示第二百八十號  
本年三月逓信省令第五號ハ來八月十日ヨリ之ヲ施行ス  
明治三十三年七月二十四日  
逓信大臣子爵芳川顯正

〔參照〕  
明治三十三年三月三逓信省令第五號ハ市町村長月長及之ニ準スヘキ者ヲシテ管海官廳ノ事務ヲ行ハシムル省令中加除ノ件ナリ

○逓信省告示第二百八十一號  
浦賀、半田、三津濱各海務署及糸崎海務署木ノ江出張所ハ來八月十日ヨリ事務ヲ開始ス  
逓信大臣子爵芳川顯正

○逓信省告示第二百八十二號  
本月二十六日ヨリ常陸國多賀郡中戸川郵便局ヲ同國同郡高岡村大字若栗新田ニ移轉シ高岡郵便局ト改稱ス  
逓信大臣子爵芳川顯正

○逓信省告示第二百八十三號  
來八月一日ヨリ左ノ郵便受取所ヲ設置シ小包郵便、郵便爲替及郵便貯金事務ヲ開始ス  
逓信大臣子爵芳川顯正

明治三十三年七月二十五日  
逓信大臣子爵芳川顯正  
明治三十三年七月二十六日  
逓信大臣子爵芳川顯正



位 區	所 名	位 區	所 名
相模國鎌倉郡鎌倉町字長谷	長谷郵便受取所	肥後國阿蘇郡宮地村大字宮地	宮地村郵便受取所
相模國津久井郡興國郡宇和島	宇和島郵便受取所	肥後國阿蘇郡宮地村大字宮田	宮田郵便受取所
駿河國駿東郡藤原村字桃郷	桃郷郵便受取所	肥後國阿蘇郡佐世保村大字宮田	佐世保宮田町郵便受取所
攝津國神戸市東区元田	神戸東元田郵便受取所	肥後國阿蘇郡佐世保村大字宮田	佐世保宮田町郵便受取所
攝津國神戸市荒田町一丁目	神戸荒田郵便受取所	肥後國阿蘇郡佐世保村大字宮田	佐世保宮田町郵便受取所
備前國小田郡美山村大字三山	三山郵便受取所	肥後國阿蘇郡佐世保村大字宮田	佐世保宮田町郵便受取所
備前國尾道市久保町	尾道久保町郵便受取所	肥後國阿蘇郡佐世保村大字宮田	佐世保宮田町郵便受取所
石見國安芸郡波根西村字久手	波根西郵便受取所	肥後國阿蘇郡佐世保村大字宮田	佐世保宮田町郵便受取所
備後國御調郡土生村字濱	土生郵便受取所	肥後國阿蘇郡佐世保村大字宮田	佐世保宮田町郵便受取所
周防國熊毛郡曾根村字水場	水場郵便受取所	肥後國阿蘇郡佐世保村大字宮田	佐世保宮田町郵便受取所
石見國那賀郡那賀村	那賀郵便受取所	肥後國阿蘇郡佐世保村大字宮田	佐世保宮田町郵便受取所
備後國御調郡吉和村字瀧師町	吉和郵便受取所	肥後國阿蘇郡佐世保村大字宮田	佐世保宮田町郵便受取所
石見國安芸郡島井村大字島井	島井郵便受取所	肥後國阿蘇郡佐世保村大字宮田	佐世保宮田町郵便受取所
安藝國山縣郡王生村大字王生	王生郵便受取所	肥後國阿蘇郡佐世保村大字宮田	佐世保宮田町郵便受取所
石見國安芸郡川合村大字川合	川合郵便受取所	肥後國阿蘇郡佐世保村大字宮田	佐世保宮田町郵便受取所
周防國大島郡油田村大字伊保田	伊保田郵便受取所	肥後國阿蘇郡佐世保村大字宮田	佐世保宮田町郵便受取所
出雲國松江郡西沢村大字大池	大池郵便受取所	肥後國阿蘇郡佐世保村大字宮田	佐世保宮田町郵便受取所
出雲國松江郡鷺鷥村大字鷺鷥浦	鷺鷥浦郵便受取所	肥後國阿蘇郡佐世保村大字宮田	佐世保宮田町郵便受取所
隱岐國海上郡知々井村	知々井郵便受取所	肥後國阿蘇郡佐世保村大字宮田	佐世保宮田町郵便受取所
周防國大島郡野村大字西三浦	西三浦郵便受取所	肥後國阿蘇郡佐世保村大字宮田	佐世保宮田町郵便受取所
阿波國名東郡津村大字津田浦	津田浦郵便受取所	肥後國阿蘇郡佐世保村大字宮田	佐世保宮田町郵便受取所
伊豫國越智郡宮窪村大字友浦字	友浦字郵便受取所	肥後國阿蘇郡佐世保村大字宮田	佐世保宮田町郵便受取所
四坂島	四坂島郵便受取所	肥後國阿蘇郡佐世保村大字宮田	佐世保宮田町郵便受取所
肥後國熊本市薬師町	熊本市薬師町郵便受取所	肥後國阿蘇郡佐世保村大字宮田	佐世保宮田町郵便受取所
筑前國嘉穂郡大谷村大字幸袋	大谷村大字幸袋郵便受取所	肥後國阿蘇郡佐世保村大字宮田	佐世保宮田町郵便受取所

山城國京都市上京區吉田町	京都吉田町郵便受取所	羽前國光澤市信夫町	信夫町郵便受取所
山城國紀伊郡深草村大字稻荷御前	稻荷郵便受取所	陸前國名取郡秋保村大字湯元	秋保湯元郵便受取所
信濃國埴科郡戸倉村大字戸倉	戸倉郵便受取所	石狩國札幌郡江別村	江別郵便受取所
信濃國東筑摩郡松本町大字北深志	松本安原町郵便受取所	石狩國札幌郡深川村	深川郵便受取所
信濃國上伊那郡西春近村字澤渡	西春近郵便受取所	後志國高島郡高島村	高島郵便受取所
伊勢國度會郡宇治山田町大字下	宇治山田郵便受取所	後志國高島郡高島村	高島郵便受取所
伊勢國三重郡常盤村大字赤堀	赤堀郵便受取所	後志國高島郡高島村	高島郵便受取所
岩代國北會津郡東山村大字湯本	東山郵便受取所	後志國高島郡高島村	高島郵便受取所
○遞信省告示第百八十四號		後志國高島郡高島村	高島郵便受取所
來八月一日ヨリ石見國安芸郡佐比賣村大字志學ニ郵便受取所ヲ置キ志學郵便受取所ト稱シ小包郵便、郵便爲替及郵便貯金事務ヲ開始ス		後志國高島郡高島村	高島郵便受取所
但毎年十一月一日ヨリ五月三十一日迄閉鎖シ其期間該郵便受取所ニ屬スル郵便爲替及郵便貯金事務ハ池田郵便局ニ於テ取扱ハシム		後志國高島郡高島村	高島郵便受取所
○遞信省告示第百八十五號		後志國高島郡高島村	高島郵便受取所
明治三十三年七月二十六日		後志國高島郡高島村	高島郵便受取所
來八月一日ヨリ肥前國長崎市長崎今鍛冶屋町郵便受取所ヲ同國同市石灰町ニ移轉シ長崎石灰町郵便受取所ト改稱ス		後志國高島郡高島村	高島郵便受取所
明治三十三年七月二十六日		後志國高島郡高島村	高島郵便受取所
○遞信省告示第百八十六號		後志國高島郡高島村	高島郵便受取所
本月三十一日限左ノ郵便受取所ヲ廢止ス		後志國高島郡高島村	高島郵便受取所
但岡田村郵便受取所ニ屬スル郵便爲替及郵便貯金事務ハ川邊郵便局、神子畑郵便受取所ニ屬スルモノハ生野郵便電信局ニ於テ繼續取扱ハシム		後志國高島郡高島村	高島郵便受取所
遞信大臣子爵芳川顯正		後志國高島郡高島村	高島郵便受取所
遞信大臣子爵芳川顯正		後志國高島郡高島村	高島郵便受取所

明治三十三年七月 告示 遞信省第百八十四號 第百八十五號 第百八十六號 五二七

明治三十三年七月二十六日

備中國吉備郡 岡田村郵便受取所

但馬國朝來郡

神子畑郵便受取所

○逓信省告示第二百八十七號

來八月一日ヨリ武藏國東京市下谷上根岸郵便受取所ニ小包郵便事務ヲ開始ス

明治三十三年七月二十六日

○逓信省告示第二百八十八號

明治二十五年三月三十一日逓信省告示第五十六號ハ中南亞米利加地方電信局ノ内電報ノ傳送及交付ニ關スル照會並ニ料金選付ノ請求ニ應ゼサル件ナリ

明治三十三年七月二十六日

〔參照〕

○逓信省告示第二百八十九號

明治二十二年十一月十一日逓信省告示第三百五十二號中換地利ニ於ケル萬國聯合電信爲替取扱局ニ左記二十一局ヲ追加ス

明治三十三年七月二十六日

アウエル (Auer)  
ベネント (Bendorf)  
フューゲン (Fügen)  
グアチス (Gütsch)  
カレンバハ (Kaltenbach im Zillertal)

カステル (Castell)  
カステル (Kastellruhr)  
レンゲン (Lengenfeld)  
ラヴィス (Lavis)  
ロヴァナ (Lorvina)  
プレザツ (Preddazzo)

逓信大臣子爵芳川顯正

ランツワイル (Rantzeil)  
サルム (Salurn)  
サンクトミケル (Sanct Michael a. d. Brach)  
サンクトミケル (Sanct Michael in Eggen)  
セルテン (Sölden)

テルフス (Telfs)  
チーリンゲン (Thüringen)  
トラン (Tramin)  
ウーハウゼン (Urhahusen)  
ウエルグル (Wörgl)

○逓信省告示第二百九十號

下野國上都賀郡中宮祠郵便電信取扱所ニ於テ電信爲替事務ヲ開始ス

但電信爲替證書別使送付ノ取扱ヲ爲サス

明治三十三年七月二十七日

○逓信省告示第二百九十一號

大分縣下豊後國東郡守江港口ノ洲上ヘ村費ヲ以テ挂燈立標ヲ建設シ不動白色ノ燈明等ヲ設ケ來八月一日以後點火ス

明治三十三年七月二十七日

逓信大臣子爵芳川顯正

一該立標ノ位置ハ水路部出版第二百三十四號ノ海圖ニ據レハ北緯約三十三度二十四分三十六秒ニシテ東經約百三十一度三十九分十秒ニ當ル  
一該立標ハ煉化石造圓形ニシテ黑白横線ニ塗リ基礎ヨリ燈火マテ高サ三丈三尺ナリ  
一該燈火ハ真方位北八十一度五十分西ヨリ北八十八度十分東マテ百七十度間ヲ照輝ス  
一該燈火ハ海上ヨリ燈標ニ向テ測定ス  
一該燈火ハ八十燭光ニシテ水面ヨリ高サ三十二尺其光達距離ハ晴天ノ夜六海里ナリ

○逓信省告示第二百九十二號

汽船第六號通運丸外七十六艘ヘ左ノ信號符字ヲ點附ス

明治三十三年七月二十八日 逓信大臣子爵芳川顯正

信號符字	番	號	種類	船	名	船籍港	所有者
JBNV	四二七	4217	汽	第六號通運丸	Istun Maru. No. 6.	東 京 市	內國通運株式會社
JBNW	四二八	4218	汽	第七號通運丸	Istun Maru. No. 7.	東 京 市	內國通運株式會社
JBPC	四二九	4219	汽	千代田丸	Chiyoda Maru.	東 京 市 山 口	三 菱
JBSN	四二五	4252	帆	正	Seisho Maru.	橫 濱 市	齋 藤 實 業
JBVD	四二七	4277	帆	運	Seina Maru.	橫 濱 市	岩 崎 實 業
JBVF	四二七	4278	帆	明	Misei Maru.	伊 豆 村 土 屋	伊 三 郎
JBVG	四二八	4281	帆	德	Kwan-on Maru.	竹 尾 村 安 形	牛 吉
JCFH	四三三	4336	帆	第貳號辨天丸	Benten Maru. No. 2.	越 前 郡 津 島	惣 三 郎
JCFK	四三三	4339	帆	神	Shinmei Maru.	新 潟 市 高 木	平 八
JCFM	四三四	4346	帆	第壹大榮丸	Daiyoi Maru. No. 1.	新 潟 市 阿 部	要 吉
JCFD	四五一	4511	帆	生	Shoyei Maru.	日 置 村 中 谷	三 次 郎
JCFE	四五二	4512	帆	大	Daiho Maru.	越 前 郡 大 崎	龜 吉
JCPG	四五三	4513	汽	第三咲花丸	Sakihana Maru. No. 3.	大 阪 市 大 阪 市	大 阪 商 船 株式 會 社
JCPH	四五四	4514	汽	汕	Syallow Maru.	大 阪 市 會 社	佐 々 木 衛 士
JCPK	四五二	4520	帆	福	Fukui Maru.	越 前 郡 國 府	廣 海 三 郎
JCPL	四五二	4521	帆	千	Chitose Maru.	越 前 郡 國 府	廣 海 三 郎

信號符字	番	號	種類	船	名	船籍港	所有者
JCPM	四五二	4522	汽	第六大島丸	Imsjima Maru. No. 6.	大 阪 市 大 阪 市	大 阪 商 船 株式 會 社
JDHK	四六三	4631	帆	真	Shinokuni Maru.	西 伯 羅 村 西 岡	松 太 郎
JDHL	四六三	4633	帆	三	Sansha Maru.	長 濱 村 永 山	久 平
JDHM	四六三	4637	汽	橫	Yokohama Maru.	神 戶 市 阪 口	誠 二 郎
JDHN	四六三	4639	帆	正	Shoji Maru.	平 阿 波 村 藤 本	藤 本 郎
JDRH	四九四	4949	帆	辨	Benten Maru.	長 崎 市 胡 井	寅 吉
JDRK	四九五	4950	帆	神	Shinai Maru.	長 崎 市 小 川	久 太 郎
JFRL	四九五	4951	帆	宮	Fujiyama Maru.	長 崎 市 大 木	太 藏
JFRM	四九五	4952	帆	龜	Kiho Maru.	長 崎 市 石 田	龜 四 郎
JFRN	四九五	4953	帆	第	Koho Maru. No. 2.	長 崎 市 小 川	隆 一
JFRP	四九五	4954	帆	子	Yebisu Maru.	西 伯 羅 村 岩 本	松 次 郎
JFRQ	四九五	4955	帆	第拾宮運丸	Tomin Maru. No. 10.	唐 津 前 町 宮 島	德 兵 衛
JFRS	四九五	4956	帆	明	Miojin Maru.	佐 賀 前 町 長 元	伊 三 次
JFRT	四九五	4957	帆	日	Hiyoshi Maru.	川 柳 前 村 浦	榮 藏
JFRV	四九五	4958	帆	住	Samiyoshi Maru.	唐 津 前 町 酒 井	精 治
JFRW	四九五	4959	帆	福	Fukuyoshi Maru.	長 崎 市 宮 島	傳 兵 衛
JGHR	五〇九	5099	帆	神	Shinokuni Maru.	東 伯 羅 村 赤 塚	小 三 郎
JGHS	五〇〇	5100	帆	北	Hokukwai Maru.	函 館 市 本 庄	五 三 郎

J G H T	五〇一六101	帆	經子丸	Yei-san Maru.	能代後町國	孫兵衛
J G N S	五一五15151	帆	長運丸	Chou Maru.	北枝見村國	佐賀 長兵衛
J H K M	五三四〇5340	帆	大平丸	Taihei Maru.	肥後幸見村國	藤本 教太郎
J H K N	五三四15341	帆	順德丸	Juntoku Maru.	肥後見後村國	牧 市太郎
J K B F	五五〇15501	汽	宮城丸	Miyagi Maru.	石見卷前町國	北上株式會社
J K G M	五五九九5599	帆	春日丸	Kasuga Maru.	境前町國	吉田 熊次
J K N V	五六六九5669	帆	住吉丸	Sumiyoshi Maru.	若狹前町國	帆走市右衛門
J K N W	五六七〇5670	帆	住吉丸	Sumiyoshi Maru.	油田防村國	新原 吉五郎
J K P B	五六七15671	帆	住吉丸	Sumiyoshi Maru.	沖周防村國	濱谷 富太郎
J K P C	五六七25672	汽	陸野丸	Katsuno Maru.	門司市	合名會社谷口
J K P D	五六七四5674	帆	洋野丸	Nadayoshi Maru.	太周防村國	加藤商會
J K P F	五六七五5675	帆	經子丸	Yebisu Maru.	藤長山門村國	德田 宇三郎
J K P G	五六七七5677	帆	幸吉丸	Koyoshi Maru.	東周防波村國	眞當 貞之進
J K P H	五六七九5679	帆	住福丸	Sumitoku Maru.	井周防村國	濱崎 惣十
J K P L	五六八〇5680	帆	住榮丸	Sumiei Maru.	井周防村國	野村 貞治郎
J K P M	五六八一5681	帆	大津丸	Osu Maru.	長門津具村國	磯部 治助
J K P N	五六八二5682	汽	清光丸	Seiko Maru.	赤間關市	内田 庄三郎
J K P Q	五六八三5683	帆	明榮丸	Mioei Maru.	若狹松前町國	鹽川 勝太郎

J C B L	五七五四5754	帆	青正丸	Seisho Maru.	尾張新美町國	治郎八
J C B M	五七五九5759	汽	平八郎丸	Heiachiro Maru.	熱田町國	愛知縣
J D V S	五八三三5833	帆	第壹福吉丸	Fukuyoshi Maru. No. 1.	浦後村國	村上 房吉
J D V T	五八四15841	帆	福重丸	Fukujin Maru.	安藝中野村國	德森 萬吉
J K W M	五八四二5842	帆	大福丸	Dairoku Maru.	東生口村國	賴本 彌三郎
J L F T	五八九八5898	帆	壽寶丸	Juhō Maru.	三土里村國	入交 榮治
J L F V	五八九九5899	帆	壽福丸	Jufuku Maru.	五土山田村國	民藏 外藏
J L F W	五九〇〇5900	帆	一號住吉丸	Sumiyoshi Maru. No. 1.	甲土浦佐村國	島本 實之助
J L G B	五九〇15901	帆	幸吉丸	Koyoshi Maru.	土佐喜濱村國	上野 甚兵衛
J K N D	五九七〇5970	帆	宮吉丸	Miyayoshi Maru.	伊豫中孫村國	黒田 彌市
J K N F	五九七二5972	帆	第四號金龍丸	Kimio Maru. No. 4.	安藝田原村國	高橋 實造
J K N G	五九七四5974	帆	明神丸	Mitsjin Maru.	伊豫中孫村國	立石 虎六郎
J K N H	五九七八5978	帆	第三辨天丸	Banten Maru. No. 3.	土讚庄崎村國	吉崎 長松
J K N L	五九七九5979	帆	幸榮丸	Koyei Maru.	洲崎村國	野田 虎三郎
J C G S	六一三七6137	帆	幸吉丸	Koyoshi Maru.	東越中水橋町國	藤編 佐助
J C G T	六一三八6138	帆	榮吉丸	Yeiichi Maru.	東越中水橋町國	高木 藤吉郎
J C G V	六一三九6139	帆	榮得丸	Yeioku Maru.	泊中町國	荒尾 興次郎
J C G W	六一四〇6140	帆	福喜丸	Fukuki Maru.	新越中町國	松原 次吉郎

明治三十三年七月 告示

逓信省第二百九十三號  
臺灣總督府第五十號

五三四

JCHB	六二四六6146	帆	宗谷	丸 Soga Maru.	四越	方國	町經谷	橋次郎
JCHD	六一四七6147	帆	北海	丸 Hokkai Maru.	伏越	木中	町竹肉	林造
JCHF	六一四八6148	帆		丸 Akabono Maru.	伏越	木中	町川合	兵太郎
JKGN	六一六四6164	帆	犬	丸 Oishi Maru.	石見	波根	村森山	多三郎
JKNM	六二四一6241	帆	天	丸 Taitoku Maru.	高伊	山	村小西	善三郎
JKNP	六二四四6244	帆	住吉	丸 San'yoshi Maru.	高伊	山	村二宮	久太郎

○逓信省告示第二百九十三號

來八月一日ヨリ左ノ郵便受取所ヲ設置シ小包郵便、郵便爲替及郵便貯金事務ヲ開始ス

明治三十三年七月三十日

逓信大臣子爵芳川顯正

下總國千葉郡二宮村大字瑞園壑 習志野郵便受取所 上總國夷隅郡御宿村大字久保 御宿郵便受取所

○逓信省告示第二百九十四號

テラゴワベ一線路ヲ經由スル南亞弗利加トランスヴァル國中英軍占領地方トノ電氣通信ハ不通ト爲レリ然レトモ普通通ノ英語ヲ以テ書載シタル電報ハ喜望峯線路ヲ經由シテプレトリア、ヨハネスブルグ、セルミストン、ヴェリニシング及ハーデルベルニ宛テ之ヲ發送スルヲ得ル旨萬國電信總局ヨリ通報シ來レリ

明治三十三年七月三十一日

逓信大臣子爵芳川顯正

○臺灣總督府告示第五十號(官報七月四日)

宜蘭廳頭圍街憲兵屯所ノ空地及同廳蘇澳北方海道路側字大葬崙ニ警報信號標ヲ建設シ明治三十三年六月十五日ヨリ揭示ス但揭示方ハ明治三十年十月告示第六十二號ニ依ル

明治三十三年六月十三日

臺灣總督男爵兒玉源太郎

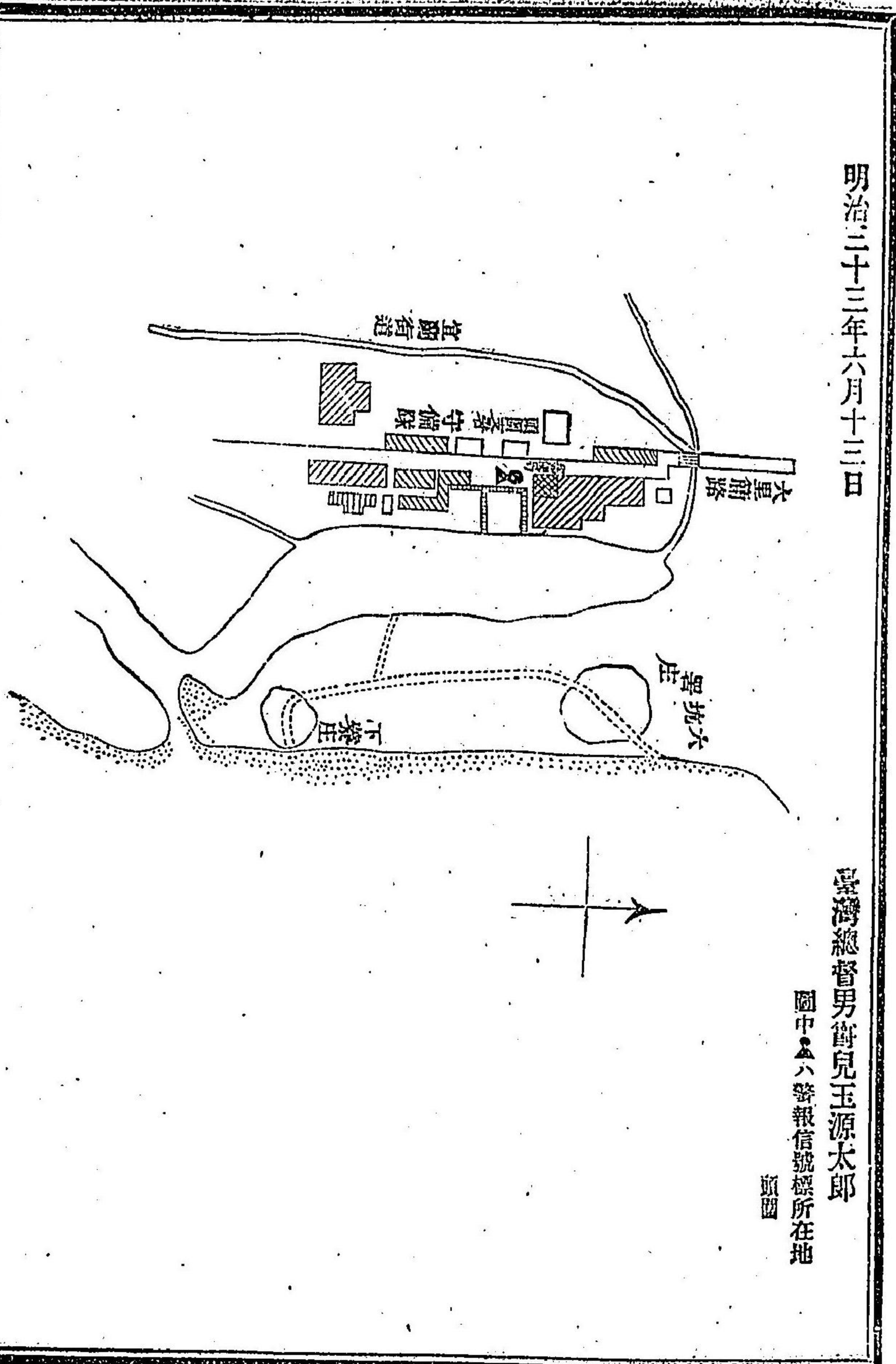

圖中ハ警報信號標所在地

明治三十三年七月 告示 臺灣總督府第五十號

五三五

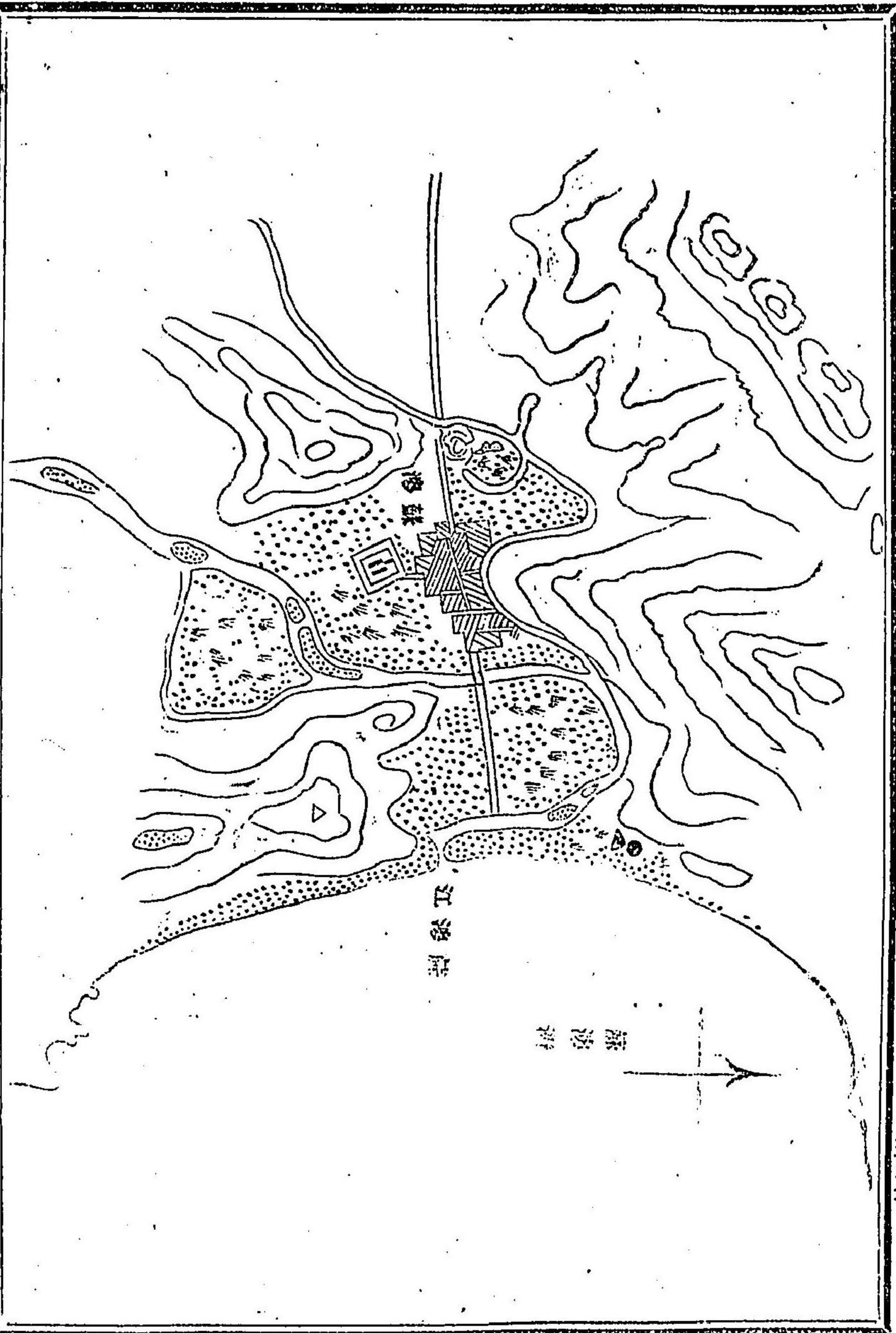

○臺灣總督府告示第五十一號 (官報 七月四日)  
 明治三十二年二月告示第二十一號末尾ニ左ノ通追加ス

一 臺灣公學設本

同金六錢

臺灣總督男爵兒玉源太郎

○臺灣總督府告示第五十二號 (官報 七月四日)  
 明治三十二年四月告示第五十號食鹽賣捌定價中左ノ通改ム

明治三十三年六月二十日

臺灣總督男爵兒玉源太郎

二等地域欄中嘉義ノ下ニ(牛稠溪堡一圓ヲ除ク)ノ九字及打貓ノ下ニ(打貓西堡一圓打貓南堡ノ内雙溪口街 頂坪庄 下坪庄 下流庄 竹圍仔庄 天教庄 崙尾庄 後港庄 上崙庄 新興庄 小柴林脚庄 潭底仔庄 海豐仔庄 菜堂庄 海明庄 西庄 何竹仔脚庄 番仔溝庄ヲ除ク)ノ七十七字ヲ、三等地域欄中苗栗ノ下ニ(嘉義ノ内(牛稠溪堡一圓)打貓ノ内(打貓西堡一圓、打貓南堡ノ内雙溪口街、頂坪庄、下坪庄、下崙庄、竹圍仔庄、天教庄、崙尾庄、後港庄、上崙庄、新興庄、小柴林脚庄、潭底仔庄、海豐仔庄、菜堂庄、海明庄、西庄、何竹仔脚庄、番仔溝庄)ノ八十八字ヲ加フ

○臺灣總督府告示第五十三號 (官報 七月四日)  
 明治三十三年七月一日ヨリ左ノ各電話交換局ニ於テ電話交換ノ業務ヲ開始ス

臺北電話交換局

臺南電話交換局

臺灣總督男爵兒玉源太郎

○臺灣總督府告示第五十四號 (官報 七月七日)  
 英領香港政廳ハ本島臺南ヲ傳染病流行地ト認メ同地ヨリ來ル船舶ニ對シ明治三十三年六月十六日

ヨリ檢疫規則ヲ施行スル旨通知アリタリ

明治三十三年六月二十三日

臺灣總督男爵兒玉源太郎

○臺灣總督府告示第五十五號 (官報 七月七日)  
 明治三十三年七月二十一日ヨリ臺北縣瑞芳郵便局及臺南縣大目降郵便局ヲ三等郵便電信局トシ共

名稱ヲ左ノ通改メ其事務ヲ取扱ハシム

明治三十三年六月二十七日

臺灣總督男爵兒玉源太郎

瑞芳郵便電信局

大目降郵便電信局

○臺灣總督府告示第五十六號(官報七月七日)

明治三十三年七月十一日ヨリ左ノ郵便電信局出張所ヲ設置シ小包郵便、郵便爲替及郵便貯金ノ事務ヲ併セ取扱ハシム

明治三十三年六月二十七日

臺灣總督男爵兒玉源太郎

本局名

出張所名

位 置

本局名

出張所名

位 置

臺東郵便電信局

礮石閣出張所

臺東礮石閣

臺東郵便電信局

成慶閣出張所

臺東礮石閣

○臺灣總督府告示第五十七號(官報七月七日)

明治三十三年三月告示第十八號第一項中「二十五度九分十二秒ヲ二十五度九分十四秒」ニ「百二十一度四十四分二十八秒ヲ百二十一度四十四分二十五秒」第三項中「南二十九度ヲ南二十九度二十五分」北十三度ヲ北十三度二十五分ニ「南二度ヲ南零度二十五分」ニ「南八度ヲ南六度三十分」ニ改ム

明治三十三年六月二十八日

臺灣總督男爵兒玉源太郎

○臺灣總督府告示第五十八號(官報七月七日)

明治三十三年七月告示第七十六號鹽田開設許可區域ニ臺北縣竹南一堡塹仔頭庄、塹南庄、海口尾庄海岸、臺中縣海墘堡五條港庄、倫仔頂庄、蘇厝庄、海岸、同縣深耕堡下海墘厝庄、西港庄海岸ヲ追加ス

明治三十三年六月二十九日

臺灣總督男爵兒玉源太郎

○臺灣總督府告示第五十九號(官報七月十二日)

明治三十三年七月十一日ヨリ臺中郵便電信局龜仔頭出張所ヲ臺中縣北投堡土城庄ニ移シ臺中郵便

電信局土城出張所ト改稱シ小包郵便物集配ノ事務ヲ併セ取扱ハシム

明治三十三年七月三日

臺灣總督男爵兒玉源太郎

○臺灣總督府告示第六十號(官報七月十七日)

明治三十一年六月告示第三十五號別冊臺灣發川石山經過海外電報料金表第二表中左ノ通改正ス

明治三十三年七月八日

臺灣總督男爵兒玉源太郎

清國地方ノ部中直隸省ノ下「滄江(Pongkong)及其料金ヲ又廣東省ノ下「崖州(Aichow)」「海頭(Batow)」及「屯昌(Tungchang)」ヲ削リ同省ノ下「汕頭(Swatow)」ハ次ニ左ノ四項ノ防城(Phongking)ノ次ニ「屯昌(Tungchang)」ヲ加フ

崖州(Aichow)

00K00

海頭(Batow)

00K00

同地方ノ部中末尾ニ左ノ追加フ

蒙(Manchuria)

00000

古(Old)

00000

古(Old)

00000

韓國地方ノ部中「元山(Yuansan)」以下各項ヲ左ノ通改メ

安州(Anchuh)

00000

晉州(Chinchu)

00000

鎮南浦(Chinnampo)

00000

全州(Chunchu)

00000

義州(Behow)

00000

海州(Blahu)

00000

咸興(Hamhung)

00000

會同(Hwaidong)

00000

開城(Kaisung)

00000

金城 (Kinsung)  
 慶興 (Kionghung)  
 錦城 (Kionsung)  
 公州 (Kungchu)  
 群山 (Kunsan)  
 光州 (wangchu)  
 馬山 (Massampo)  
 木浦 (Mokpo)  
 平壤 (Pinyang)  
 北青 (Pukchong)  
 咸津 (Sungjin)  
 大邱 (Tahoo)  
 蔚山 (Uusan)  
 元山 (Yensan)

〇・〇〇〇〇及  
〇・〇〇〇〇仙

〇・〇〇〇〇

○臺灣總督府告示第六十一號 (官報 七月三十一日)

明治三十三年七月二十五日ヨリ左ノ電話交換局並支局ニ於テ電話交換ノ業務ヲ開始ス  
臺灣總督府告示第六十二號 (官報 七月三十一日)

臺中電話交換局

臺中電話交換局斗六支局

臺灣總督府告示第六十二號 (官報 七月三十一日)

明治三十三年七月二十八號電話交換局ノ名稱位置及其區域中臺中電話交換局及臺南電話交換局ノ普通加入區域左ノ通改正ス

臺中電話交換局

臺南電話交換局

臺灣總督府告示第六十二號 (官報 七月三十一日)

臺中市街(東大墩街、新庄、小北門街、西門街)  
臺南城內(東門外街、城壁ヲ距ル十町以内)  
西門外街(城壁ヲ距ル二十町以内)

○臺灣總督府告示第六十三號 (官報 七月三十一日)

明治三十三年七月二十九號樟腦及樟腦油賠償金額表中局名稱「臺北樟腦局」ヲ「臺灣樟腦局」ニ  
「新竹樟腦局」ヲ「新竹支局」ニ「苗栗樟腦局」ヲ「苗栗支局」ニ「臺中樟腦局」ヲ「臺中支局」ニ「林圯埔樟腦局」ヲ「林圯埔支局」ニ「羅東樟腦局」ヲ「羅東支局」ニ改ム

明治三十三年七月二十四日

臺灣總督府告示第六十三號 (官報 七月三十一日)

臺灣總督府告示第六十三號 (官報 七月三十一日)



3070  
2

4434

明治三十三年七月 告示

五四二

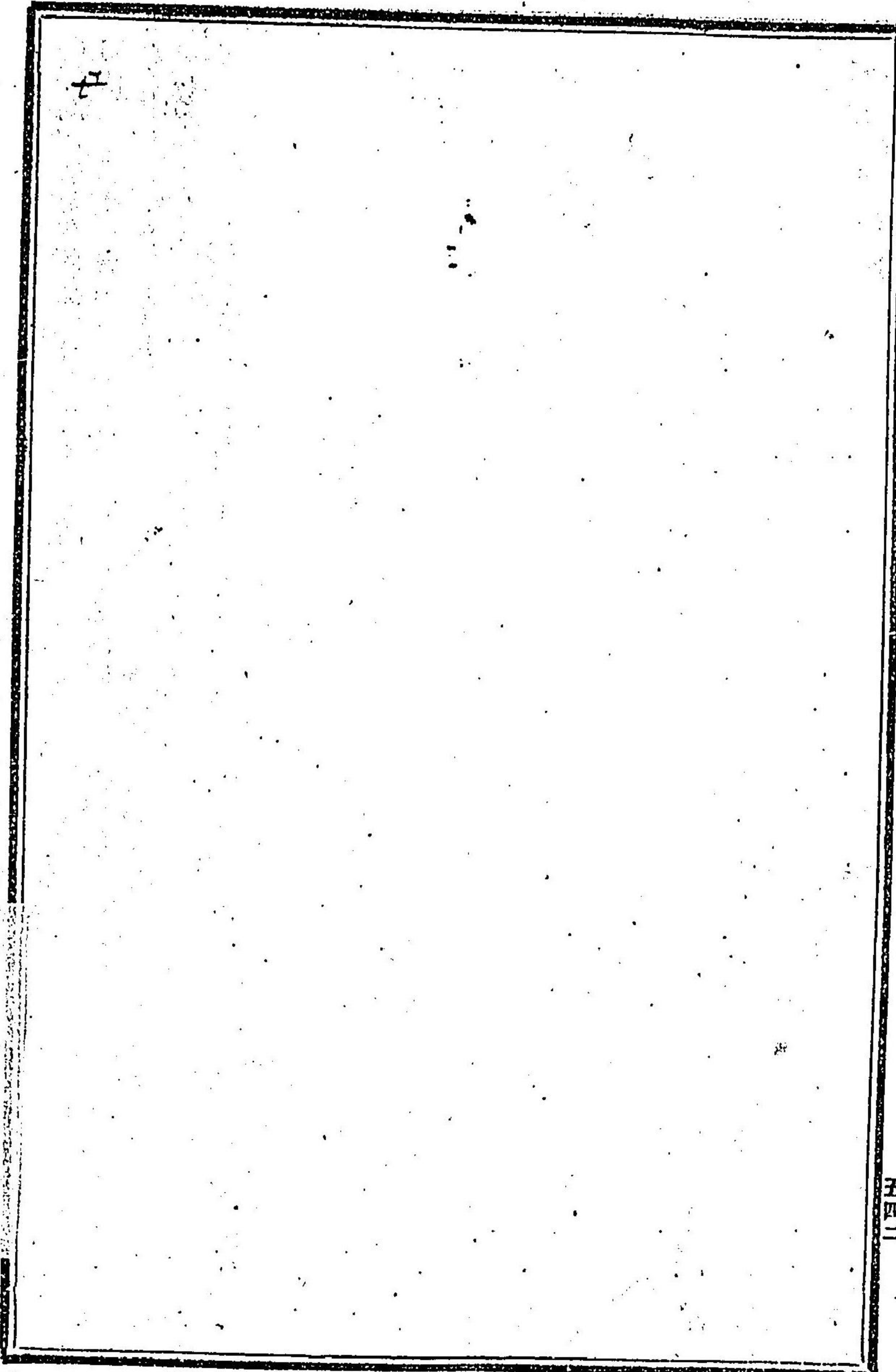

○外務省告示第二十四號  
神戸並大阪ヨリ韓國釜山へ入港スル船舶ニ對スル檢疫ハ本月八日限り廢止スル旨同港海關長ヨリ通知アリタル趣在内地帝國領事ヨリ電報アリタリ  
明治三十三年八月十日  
外務大臣子爵青木周藏

○外務省告示第二十五號  
大阪並神戸ヲ發シ又ハ同港經由韓國仁川へ入港スル船舶ニ對シ本月九日ヨリ檢疫ヲ廢止シタル旨其筋ヨリ通知アリタル趣在内地帝國領事ヨリ電報アリタリ  
明治三十三年八月十三日  
外務大臣子爵青木周藏

○外務省告示第二十六號  
大阪並神戸ヨリ韓國木浦へ入港スル船舶ニ對スル檢疫ハ本月十日限り廢止シタル旨其筋ヨリ通知アリタル趣在内地帝國領事ヨリ通報アリタリ  
明治三十三年八月二十日  
外務大臣子爵青木周藏

○外務省告示第二十七號  
神戸ヲ發シ又ハ同港經由韓國群山へ入港スル船舶ニ對スル檢疫ハ本月十四日限り廢止シタル旨其筋ヨリ通知アリタル趣在内地帝國領事館分館主任ヨリ通報アリタリ  
明治三十三年八月二十二日  
外務大臣子爵青木周藏

○外務省告示第二十八號  
大阪及神戸ヨリ韓國馬山へ入港スル船舶ニ對スル檢疫ハ本月十三日限り廢止シタル旨其筋ヨリ通知アリタル趣在内地帝國領事ヨリ通報アリタリ  
明治三十三年八月二十二日  
外務大臣子爵青木周藏

明治三十三年八月 告示 外務省第三十四號 第三十五號 第三十六號 第三十七號 第三十八號 五四三

○内務省告示第七十三號

明治三十三年内務省告示第四十八號中左ノ通追加ス

明治三十三年八月九日

内務大臣侯爵西郷從道

府縣名	警察署名	福井縣	敦賀警察署
群馬縣	高崎警察署	福岡縣	久留米警察署

〔參照〕

明治三十三年五月内務省告示第四十八號ハ警視ヲ限クヘキ府縣警察署指定ノ件ナリ

○内務省告示第七十四號

眞言宗中大本山仁和寺ヨリ眞言宗御室派、同金剛峯寺ヨリ眞言宗高野派、同醍醐寺ヨリ眞言宗醍醐派、同大覺寺ヨリ眞言宗大覺寺派、同智積院ヨリ新義眞言宗智山派、同長谷寺ヨリ新義眞言宗豐山派ト稱シ各分離獨立ノ儀願出ノ處之ヲ許可シ又眞言宗所轄律宗ノ分離獨立ノ儀願出ノ處是亦許可セリ

明治三十三年八月十日

内務大臣侯爵西郷從道

○内務省告示第七十五號

臨時檢疫局總裁ハ臨時檢疫局官制第九條ニ依リ曩ニ設置シタル臨時檢疫局大阪出張所ヲ本月十五日限り閉鎖ス

明治三十三年八月十一日

内務大臣侯爵西郷從道

○内務省告示第七十六號

一社會時報 本郷區千駄木町五十番地横山光盛發行

右出版物ハ其ノ第三號記載ノ事項出版法第二條ノ範圍外ニ涉ルモノト認ムルヲ以テ自今出版法ニ依リ出版スルコトヲ差止ム

明治三十三年八月二十八日

内務大臣侯爵西郷從道

○大藏省告示第三十一號

第一回發行

一軍事公債證書百圓券

一枚

四六八〇番

但明治三十三年六月渡以降利札附屬

右北海道後志國古宇郡神惠内村五十六番地池田ハツ所有ノ處明治三十三年四月二十一日燒失セシ趣ヲ以テ代證書請求ニ付整理公債條例第二十條ニ據リ之ヲ交付セリ但消滅シタル證書ハ無効トス

明治三十三年八月十日

大藏大臣伯爵松方正義

○大藏省告示第三十二號

明治三十年大藏省告示第七十三號金庫位置及出納區域中鳳山支金庫ヲ打狗支金庫ト改稱シ臺中縣北港辨務署管内ハ臺中支金庫ノ區域ニ改メ本年九月一日ヨリ實施ス

明治三十三年八月十六日

大藏大臣伯爵松方正義

○大藏省告示第三十三號

根室稅務管理局ヲ九月一日根室國根室郡根室町大字木町三丁目七番地ヘ移ス

明治三十三年八月十八日

大藏大臣伯爵松方正義

○大藏省告示第三十四號

一臺灣事業公債證書額面九拾萬圓

但發行價格額面百圓ニ付金八拾九圓トス  
右臺灣事業公債法第四條ニ據リ本月二十日發行セリ

明治三十三年八月二十二日  
○大藏省告示第三十五號

大藏大臣伯爵松方正義

臨時沖繩縣土地整理事務局ヲ本月十五日沖繩縣首里區舊城内へ移ス

大藏大臣伯爵松方正義

明治三十三年八月二十七日  
○大藏省告示第三十六號

大藏大臣伯爵松方正義

松江稅務管理局ヲ九月一日松江市母衣百四十八番地へ移ス

大藏大臣伯爵松方正義

明治三十三年八月三十日

大藏大臣伯爵松方正義

○陸軍省告示第十四號

陸軍大臣子爵桂 太郎

恤兵ノ主意ニ因リ軍隊ニ寄附スル金員及寄贈スル物品ノ取扱順序左ノ通定ム

- 一 戰時若ハ事變ニ際シ從軍セル陸軍軍人ヲ慰恤スル爲寄附セシ金員ハ之ヲ其ノ目的ノ爲ニ使用シ寄附セシ物品ハ直ニ之ヲ配與ス
- 二 從軍セル陸軍軍人ヲ慰恤スル爲金員ヲ寄附セントスル者ハ附屬第一號書式物品ヲ寄附セントスル者ハ同第二號書式ニ依レル申出書ヲ陸軍恤兵部陸軍省總務部附屬課以下同シニ差出スヘシ但シ受理スヘキ物品ノ種類數量ノ制限ハ陸軍恤兵監陸軍省總務部附屬課以下同シニ定メ官報ニ廣告スヘシ
- 三 金員及物品ハ一已入ト數人連合又ハ會社團體等ノ名義ニ於テハ寄附者又ハ寄贈者ノ任意トス

但シ連合又ハ會社團體等ニ在テハ代表者ノ名義ヲ以テスヘシ此ノ場合ニ在テハ代表者以外ノ寄附者ノ現任所族籍官位勳爵氏名及金額若ハ品種數量等ヲ詳記セル内譯明細書ヲ添付スヘシ

- 四 寄附金及寄贈品ニシテ左記ニ該當スルモノハ之ヲ受理セス
    - 一 一已入又ハ某部隊ヲ指定シタルモノ
    - 二 寄附金ノ申出書一通ノ金額尙圓未滿ノモノ但シ數人連合等ニ在テハ各一名ノ寄附金額拾錢未滿ノモノ
    - 三 寄贈品ノ種類陸軍恤兵監ノ指定以外ノモノ
    - 四 指定ノ品種ト雖申出書一通ノ數量陸軍恤兵監ノ指定數量未滿ノモノ但シ數人連合等ニ在テハ各一名ノ寄贈品價格拾錢未滿ノモノ
  - 五 陸軍恤兵部ニ於テ寄附金ノ申出ヲ承認シタルトキハ附屬第三號書式ノ認可書ヲ寄附申出人ニ送付スヘシ
  - 六 陸軍恤兵部ニ於テ寄贈品ノ申出ヲ承認シタルトキハ該品ヲ受領スヘキ官衙ヲ指定シ附屬第五號書式ノ認可書ヲ寄附申出人ニ交付シ指定ノ官衙ニ通報スヘシ
- 寄附申出人認可書ヲ受ケタルトキハ該書記載ノ月日以内ニ現金ヲ陸軍恤兵部恤兵金出納官吏ニ納入スヘシ但シ寄附申出人ノ便宜ニ依リ銀行爲替又ハ郵便爲替ヲ以テ郵送スルコトヲ得郵便爲替ハ東京麹町郵便電信支局ニ限ル
- 恤兵金出納官吏ニ於テ寄附金ヲ領收シタルトキハ附屬第四號書式ノ受領證ヲ寄附申出人ニ交付スヘシ
- 陸軍恤兵部ニ於テ寄贈品ノ申出ヲ承認シタルトキハ該品ヲ受領スヘキ官衙ヲ指定シ附屬第五號書式ノ認可書ヲ寄附申出人ニ交付シ指定ノ官衙ニ通報スヘシ
- 寄附申出人認可書ヲ受ケタルトキハ該品ノ荷造ヲ堅牢ニシ其上面及側面ノ二箇所ニ左ノ如キ荷札荷造ノ結構ニ依リ直ラ附著シ該書記載ノ月日限リ指定ノ官衙ニ送付スヘシ但シ荷造ニ要スル紙ニ依リ直ラ附著シ該書記載ノ月日限リ指定ノ官衙ニ送付スヘシヲ附著シ該書記載ノ月日限リ指定ノ官衙ニ送付スヘシ但シ荷造ニ要スル紙ニ依リ直ラ附著シ該書記載ノ月日限リ指定ノ官衙ニ送付スヘシ

スル費用及指定官衙ニ送付スル費用ハ寄贈申出人ノ負擔トス

○ 何府何市何町何番地
○ 氏 名
○ 某官衙行
○ 陸軍用寄贈品何品何程入

此荷札ニハ表裏共明瞭ニ記載シ  
途中脱セサル如ク附著スヘシ

- 七 指定官衙ニ於テ寄贈品ヲ受領シタルトキハ附屬第六號書式ノ受領證ヲ寄贈申出人ニ交付シ同時ニ其ノ品目員數及寄贈申出人ノ住所氏名ヲ陸軍恤兵部ニ通報スヘシ
- 陸軍恤兵部ハ寄附金ヲ受領シ又ハ寄贈品受領濟ノ通報ヲ受ケタルトキハ其ノ金額若ハ物品及住所氏名ヲ官報ニ廣告ス
- 八 寄附金及寄贈品ハ其ノ申出ヲ爲シタル後金額又ハ品種量目等ノ増減若ハ取消ヲ請求スルコトアルモ之ヲ採用セス
- 九 寄附金及寄贈品ノ承認ヲ得タル者ニシテ族籍、住所又ハ氏名等ヲ變更シタルトキハ其都度陸軍恤兵部ニ届出ヘシ

第一號書式

恤兵寄附金申出書

一金何圓也

右恤兵ノ主意ニ因リ寄附仕度候間御採用相成度候也

明治 年 月 日

陸軍恤兵部

御中

第二號書式

恤兵寄贈品申出書

一何々

此價格金何圓何十錢

一何々

此價格金何圓何十錢

右ハ陸軍恤兵用トシテ寄附仕度候間御採用相成度候也

明治 年 月 日

本籍何府(縣)何郡(市)(區)何町(村)何番地  
現住所何府(縣)何郡(市)(區)何町(村)何番地

華(士)族(平民)

官位勳爵 氏 名

(何)社(會)(團體)長(總代)氏名

本籍何府(縣)何郡(市)(區)何町(村)何番地  
現住所何府(縣)何郡(市)(區)何町(村)何番地

華(士)族(平民)

官位勳爵 氏 名

(何)社(會)(團體)長(總代)氏名

陸軍恤兵部

御中

第三號書式

第四號書式

第 號	認 可 書	
	一 金 何 圓	
	右 恤 兵 ノ 主 意 ニ 依 リ 寄 附 候 總 承 認 候 條 明 治 何 年 何 月 何 日 限 リ 陸 軍 恤 兵 部 恤 兵 金 出 納 官 吏 某 ハ 納 付 可 有 之 候 也	
	明 治 年 月 日	
	氏 名 殿	陸 軍 恤 兵 監 氏 名 印
原 票	一 金 何 圓	年 月 日
第 號	納	印

第五號書式

第 號	認 可 書	
	一 金 何 圓	
	右 正 ニ 領 收 候 也	
	明 治 年 月 日	
	氏 名 殿	陸 軍 恤 兵 部 恤 兵 金 出 納 官 吏 官 氏 名 印
	一 何 々	一 何 程
	一 何 々	一 何 程
	右 恤 兵 ノ 主 意 ニ 依 リ 寄 附 ノ 總 承 認 	

第六號書式

明治 年 月 日 陸軍 恤兵 監氏 名 印	氏 名 殿	第 一 何 何 何 何 程 程 何 何 程 程 何 何 程 程	第 一 何 何 何 何 程 程 何 何 程 程 何 何 程 程	第 一 何 何 何 何 程 程 何 何 程 程 何 何 程 程	第 一 何 何 何 何 程 程 何 何 程 程 何 何 程 程
--------------------------	-------	--	--	--	--

右正ニ領收候也  
 但恤兵寄贈品  
 明治 年 月 日  
 氏 名 殿  
 某官衛長氏 名 印

○陸軍省告示第十五號  
私設鐵道乘車手續左ノ通改正ス

明治三十三年八月十六日

陸軍大臣子爵桂 太郎

私設鐵道乘車手續

第一條 私設鐵道條例第二十一條及第二十三條第二項ニ依リ陸軍軍人軍屬私設鐵道株式會社ノ汽  
車ニテ往復スルトキ及物品ヲ輸送スルトキハ所屬ノ軍隊官衛學校ニ於テ左ノ様式ニ從ヒ證券ヲ  
調製シ單獨旅行ニ在テハ各本人ニ部隊旅行ニ在テハ引率者ニ交付ス

表 第 一 號 自 神戶 至 廣島 乘 車 證 明治三十三年七月 日 部隊 名 此證券使用期限ハ記載ノ日ヨリ 十日間トス 此證券ハ貸金ノ年額金ト共ニ會 社ニ交付スルモノトス 二寸五分	裏 (行旅隊部) 「上等」 「官 氏 名」 「中等」 「何 人」 「下等」 「何 人」 「馬匹」 「何 頭」 「物名箇數斤量」
裏 (行旅獨單) 「上等」 「官 氏 名」 「從卒(馬丁)」 「何 何箇月」 「馬匹」 「何 頭」 「物名箇數斤量」	朱字ハ缺字トナン必要ニ應シテ記入附與スルモノトス 但記入ノ文字ハ鉛筆ヲ用ヒサルモノトス 乘車區間ノ下ノ小印ハ證券發行擔任者ノ認印ナリ

第一條 軍人軍屬ニ附與スル所ノ乘車證券ハ軍人ニ在テハ上長官以上上室士官准士官中等室下士以下下室軍屬ニ在テハ高等官五等以上上室同六等以下中等室判任官及雇員備人ハ下等室ヲ以テ定規トス然レトモ本人ノ希望ニ依リ等級ヲ變更シ又ハ各室ノ設ナキ列車ニ在テハ證券面ノ上等ヲ中等ニ中等ヲ下等室ニ變更スルモ妨ケナシ

第二條 一時數種ノ物品ヲ輸送スルトキ證券裡面ニ列記シ能ハサルトキハ別紙ニ物名、箇數、斤量ヲ記載シ添付スルコトヲ得

第三條 乘車證券ハ某地ニ往復スル者或ハ旅行各地ニ互リ汽車ノ乘替ヲ要スル者ノ如キハ其度數ヲ量リ豫メ數葉ヲ附與スルコトヲ得

第四條 乘車證券ハ某地ニ往復スル者或ハ旅行各地ニ互リ汽車ノ乘替ヲ要スル者ノ如キハ其度數但證券不用トナリタルトキハ返付スルモノトス

第五條 水火盜難等ノ爲メ證券ヲ失ヒタルガ或ハ臨時證券ヲ要スルトキハ其附近ノ軍隊官衙學校ニ就キ請求スルコトヲ得

第六條 無賃携帶スルヲ得ヘキ手荷物ノ定限ハ尋常乘客ニ同シ其定限ヲ超ニルモノニ對シテハ相當ノ運賃ヲ拂フヘキモノトス

第七條 陸軍新兵入營ノドキハ本手續ニ依リ乘車スルコトヲ得

第八條 在郷軍人及補充兵召集ノ場合ニ在テハ證券ヲ用ヒテ召集令狀若クハ之ヲ證明スヘキ文書ヲ示シ又ハ憲兵警察官ノ證明ニ依リ減價乘車スルコトヲ得

新兵徵集ノ場合ニ在テハ現役兵證書若クハ之ヲ證明スヘキ文書ヲ示シ減價乘車スルコトヲ得

前二項ノ場合ニハ乘車驛出札擔務者ハ令狀又ハ現役兵證書ノ欄外若クハ證明書ニ認印ヲ押捺スルモノトス

○海軍省告示第十五號

海軍少軍醫候補生二十名採用候補醫術開業免狀ヲ有シ本年十二月ニ於テ年齡滿二十年以上滿二十八年以下 明治六年一月ヨリ同ニシテ出身志願ノ者ハ明治三十年勅令第三百十四號海軍高等武官補充條例及明治二十九年海軍省令第二號海軍少軍醫少藥劑士少軍醫候補生少藥劑士候補生採用試驗規則並ニ明治三十三年海軍省令第八號ニ依リ受験ノ場所ヲ添記シ本年十一月二十日迄ニ海軍省醫務局長ニ出願スヘシ

身體検査及學術試驗ハ本年十二月一日ヨリ左ノ場所ニ於テ開始ス

東京 京橋區築地水交社内 吳 吳海軍病院内 佐世保 佐世保海軍病院内  
 明治三十三年八月四日 海軍大臣山本權兵衛

○海軍省告示第十六號

恤兵ノ主意ニ因リ軍隊ニ金員物品ヲ寄附スルコトニ關シ手續ヲ定ムルコト左ノ如シ

明治三十三年八月十日 海軍大臣山本權兵衛

恤兵金寄附取扱手續

一 海軍軍人ヲ慰恤スルノ目的ヲ以テ寄附シタル金員ハ之ヲ恤兵金トス

恤兵金ヲ寄附セントスル者ハ恤兵寄附金申出書(第一書式)ニ金額住所氏名ヲ記載捺印シ戶籍吏ノ證明ヲ經テ海軍省經理局長ニ申出ヘシ

二 恤兵金寄附者ハ一己人タルト敷人聯合又ハ會社團體等タルトハ寄附者ノ任意トス但敷人聯合又ハ會社團體等ニ在テハ代表者ノ名義ヲ以テスヘシ此場合ニハ内譯明細書ヲ添付シ出金分擔(分擔額ハ第一項ニ據ル)者ノ現住所族籍氏名金額等ヲ細記明確ナラシムヘシ

三 恤兵金ハ一己人又ハ艦船部隊ヲ指定セスシテ寄附スルモノトス

四 恤兵金ハ其高金拾錢未滿ノモノハ之ヲ受領セス

- 五 恤兵金ハ其申出ヲ爲シタル後金額ノ増減又ハ取消ヲ請求スルモ之ヲ採用セス
- 六 海軍省經理局長恤兵金寄附ノ申出ヲ認可シタルトキハ認可狀(第一書式)ヲ寄附者ニ交付ス  
寄附者ニ於テ前項認可狀ノ交付ヲ受ケタルトキハ現金ヲ海軍省經理局長恤兵金出納官吏ニ納入スヘシ但シ東京市以外ニ居住スル者ハ銀行爲替若クハ郵便爲替ヲ以テ該官吏ヘ送金ノ手續ヲナスコトヲ得
- 七 恤兵金出納官吏前項金員ヲ受領シタルトキハ領收證(第二書式)ヲ寄附者ニ交付ス
- 八 海軍省經理局長恤兵金出納官吏ヨリ恤兵金領收濟ノ報告ヲ得タルトキハ之ヲ官報ニ廣告ス

備考 申出人ノ寄附氏名ハ最モ判明ニ記載スルヲ要ス

恤兵寄附金申出書

一金何圓也

右恤兵ノ主意ニ因リ寄附仕度ニ付御採用相成度候也

明治年月日

本籍何府縣郡市區町村番地

現住所何府縣郡市區町村番地

華士族平民

氏

名

海軍省經理局長氏名殿

右當郡市區町村内ニ現住スルコトヲ證明ス

明治年月日

郡市區町村戸籍吏 氏

名

第二書式

第 號

認可狀

一金

右恤兵ノ主旨ヲ以テ寄附申出ノ趣認可候條 月 日限り

海軍省經理局長へ納付スヘシ

明治年月日

海軍省經理局長官 氏 名印

何 某 殿

第三書式

認可番號

第 號

兵 恤

納



寄附金領收書

右領收候也

金

明治年月日

海軍省經理局恤兵金出納官吏

官氏名印

- 寄贈品取扱手續
- 一 海軍軍人ヲ慰恤スルノ目的ヲ以テ物品ヲ寄贈セントスル者ハ寄贈品申出書(第一書式)ニ寄贈ノ物品員數住所氏名ヲ記載捺印シ戸籍吏ノ證明ヲ經テ海軍省經理局長ニ申出ヘシ
  - 二 物品ヲ寄贈スルニハ一人タルト數人聯合又ハ會社團體等タルトハ寄贈者ノ任意トス但數人聯合又ハ會社團體等ニ在テハ代表者ノ名義ヲ以テスヘシ此場合ニハ各申出ノ物品内譯明細書ヲ添付シ寄贈品分擔者ノ現住所族籍氏名數量(代價見積額)等ヲ細記明確ナラシムヘシ
  - 三 寄贈品ハ一人又ハ艦船部隊ヲ指定セシテ申出ルモノトス
  - 四 寄贈品ハ實用ニ適スルヲ旨トシ華美虛飾ノモノヲ避クヘシ
  - 五 寄贈ヲ認可スヘキ物品ハ概ネ左ノ三種トス其品目ハ海軍省經理局長之ヲ官報ニ廣告ス

糧食品類 綳帶用品類 雜品類

- 六 經理局長物品ノ寄贈ヲ認可シタルトキハ認可狀(第二書式)ヲ寄附者ニ交付スルト同時ニ寄贈品ヲ受領スヘキ官衙ニ之ヲ通報スヘシ
- 七 物品寄贈者ハ前項認可狀ニ於テ指定セラレタル官衙ニ寄贈品ヲ送付スヘシ  
寄贈品ノ荷造ハ堅牢ヲ旨トシ荷物ノ上面ト側面ノ二箇所ニ左ノ荷札ヲ附スルモノトス但荷造ノ狀態ニ依リ荷札ヲ用ヒスシテ荷物ノ外皮ニ記載スルモ妨ナシ

何處何種何種番地 氏名

某地

何官衙行

海軍用寄贈品 「何箇入」

- 八 荷物ヲ送達スヘキ官衙ニ至ルマテノ運搬費ハ寄贈者ノ負擔トス
- 九 寄贈品ヲ受領シタル官衙ハ受領證(第二書式)ヲ寄贈者ニ交付シ同時ニ其品目員數及寄贈者ノ氏名等ヲ經理局長ニ通報スヘシ

海軍省經理局長ハ寄贈品領收濟ノ通知ヲ受ケタルトキハ之ヲ官報ニ廣告ス

備考 一申出人ノ住所氏名ハ最モ判明ニ記載スルヲ要ス  
二代價ハ現品ノミニ代價ニシテ運搬費等ハ算入セザルモノトス

寄贈品申出書

一何々々 此代價金何圓

一何々々 何程

右ハ恤兵ノ主旨ニ因リ寄贈仕度ニ付御採用相成度候也

明治 年月 日

本籍何府縣郡市區町村番地  
 現住所何府縣郡市區町村番地  
 華士族平民 氏 名 ④

海軍省經理局長氏名殿  
 右當郡市區町村内ニ現住スルコトヲ證明ス  
 明治 年月 日 郡市區町村戸籍吏 氏 名 ④

第二書式

第 號

認可狀

一  
 右恤兵ノ主旨ヲ以テ寄贈申出ノ趣認可候條現品ハ 送付可有之候也  
 明治 年月 日

海軍省經理局長官 氏 名 印

何 某 殿

第三書式

受領 番號	第	號	寄贈品受領證
----------	---	---	--------

一何 々 何 程

右ハ恤兵ノ主旨ヲ以テ寄贈相成受領候也

明治 年月 日 某官衙(艦隊長)長 氏 名 ④

氏 名 殿

(何々社(會)(團體)長(總代)長氏名)

○海軍省告示第十七號  
 本年八月海軍省告示第十六號恤兵金寄附取扱手續寄贈品取扱手續各二項「戸籍吏ノ證明ヲ經テ」ノ九

字ヲ削リ及各第一書式ヲ左ノ通り改ム

明治三十三年八月十四日

第一書式 備考 申出人ノ住所氏名ハ最モ判明ニ記載スルヲ要ス

海軍大臣山本權兵衛

恤兵寄附金申出書

一金何圓也

右恤兵ノ主意ニ因リ寄附仕度ニ付御採用相成度候也

明治年月日

本籍何府縣都市區町村番地  
現住所何府縣都市區町村番地  
華士族平民

氏名  
(何々社)會(團體)長(總代)(氏名)

海軍省經理局長氏名殿

第一書式

備考

申出人ノ住所氏名ハ最モ判明ニ記載スルヲ要ス  
代價ハ現品ノモノ代價ニシテ運搬費等ハ算入セサルモノトス

寄贈品申出書

一何々々

何程

此代價金何圓

一何々々

何程

此代價金何圓

右ハ恤兵ノ主意ニ因リ寄贈仕度ニ付御採用相成度候也

明治年月日

本籍何府縣都市區町村番地  
現住所何府縣都市區町村番地  
華士族平民

氏名  
(何々社)會(團體)長(總代)(氏名)

海軍省經理局長氏名殿

○海軍省告示第十八號

薩摩國天狗鼻海軍望樓ニ於テ本月二十日ヨリ望樓事務ヲ開始ス

海軍大臣山本權兵衛

○司法省告示第三十九號  
供託法第六條ニ依リ供託書式左ノ通相定ム

明治三十三年八月三日

(用紙寸法適宜)

司法大臣清浦奎吾

(内ハ朱)

供託書

供託物	「本欄ニハ供託物ノ種類、品質、數量及ヒ荷造ノ種類、箇數並ニ記號等ヲ記ス」
評價金	
保管料	
供託ノ原因	「本欄ニハ供託ノ事由及ヒ供託スヘキ法令ノ條項等ヲ記載ス」
受託者ノ氏名	
住所	
返對給付ノ物	
個環	
右供託候也	
明治年月日	
「府縣郡市町村番地」	
「倉庫營業者氏名(假令)宛」	
「府縣郡市町村番地」	
「供託者」氏名	
名	

○司法省告示第四十號

供託法第五條第一項ニ依リ左ノ倉庫營業者ヲ指定ス

明治三十三年八月三日

司法大臣清浦奎吾

- |                       |              |                       |              |
|-----------------------|--------------|-----------------------|--------------|
| 東京府東京市深川區小松町七番地       | 東京倉庫株式會社     | 大阪府大阪市北區中ノ島三丁目        | 大阪倉庫株式會社     |
| 東京府東京市深川區墨江町三十一番地     | 中外倉庫株式會社     | 大阪府堺市宿院町西四丁十四番地       | 堺倉庫株式會社      |
| 東京府南多摩郡八王子町横山百三十一番地   | 八王子米穀株式會社    | 大阪府泉南郡岸和田市田代町六百五十七番地  | 山崎秀四郎        |
| 神奈川縣横浜市綠町四番地          | 中央倉庫株式會社     | 兵庫縣神戸市兵庫今出在家町二丁目二番地   | 東京倉庫株式會社兵庫支店 |
| 群馬縣高崎市赤坂村字大信寺裏六百五十二番地 | 高崎倉庫株式會社     | 兵庫縣神戸市榮町三丁目           | 日本貿易倉庫株式會社   |
| 靜岡縣濱名郡濱松町傳馬           | 株式會社西邊銀行     | 兵庫縣姫路市福中町五番屋敷         | 姫路倉庫株式會社     |
| 長野縣長野市千歲町五十四番地        | 長野保管會資會社     | 滋賀縣大津市坂本町第五十番屋敷       | 近江倉庫株式會社     |
| 長野縣東筑摩郡松本町百九十番地       | 松本倉庫株式會社     | 福井縣敦賀郡敦賀町泉            | 敦賀倉庫株式會社     |
| 長野縣諏訪郡上諏訪町四百八番地       | 上諏訪倉庫株式會社    | 福井縣福井市豐島町五十七番地        | 福井倉庫株式會社     |
| 長野縣小縣郡上田町四百九十三番地      | 上田倉庫株式會社     | 石川縣金澤市上今町四十六番地        | 石浦三郎平        |
| 新潟縣新潟市大字魁町            | 新潟倉庫株式會社     | 石川縣能美郡小松町字三日市町十九番地    | 小松倉庫會資會社     |
| 新潟縣刈羽郡柏崎町第四百六十五番地     | 柏崎倉庫株式會社     | 石川縣江沼郡大聖寺町字法華坊四十四番地ノ二 | 大聖寺倉庫株式會社    |
| 新潟縣中頸城郡直江津町           | 直江津倉庫株式會社    | 石川縣鹿島郡七尾町字生駒町二十八番地    | 七尾倉庫會資會社     |
| 新潟縣古志郡草生津町大字久七第八十六番地  | 相川倉庫會資會社     | 石川縣羽咋郡高濱町字高濱イ十九番地     | 關部治三郎        |
| 京都府京都市下京區東鹽小路町六十六番地   | 京都倉庫株式會社     | 富山縣富山市常盤町三十三番地        | 株式會社富山倉庫銀行   |
| 大阪府大阪市北區中ノ島五丁目九十一番屋敷  | 東京倉庫株式會社大阪支店 | 和歌山縣和歌山市十二番町九番地       | 和歌山倉庫株式會社    |
| 大阪府大阪市西區西道頓堀通一丁目一番地   | 日本倉庫株式會社     | 鳥取縣鳥取市藏片原町七十七番地       | 鳥取倉庫株式會社     |
|                       |              | 愛知縣名古屋市泥江町二丁目四番地      | 名古屋倉庫株式會社    |

愛知縣知事多田町千四十八番戶  
愛知縣瀧尾郡豐橋町大字關屋四十七番戶  
三重縣津市大字船頭町八十三番屋敷  
三重縣四日市市大字北納屋町  
三重縣度會郡宇治山田町大字河崎町  
岐阜縣岐阜市上加納四百二十一番戶  
山口縣赤間關市大字西南部町  
長崎縣長崎市浦五島町三十五番地  
福岡縣門司市橋邊一丁目  
沖繩縣那霸區

中田倉庫合資會社  
東海倉庫株式會社  
津倉庫株式會社  
四日市倉庫株式會社  
山田倉庫合資會社  
美濃倉庫株式會社  
九州倉庫株式會社  
九州倉庫株式會社社長  
九州倉庫株式會社  
沖繩開運株式會社

宮城縣宮城郡鹽釜町四百十六番地  
福島縣信夫郡福島町字榮町三十七番地  
福島縣西白河郡白河町字中町六十六番地  
慶手縣鹽澤郡水澤町  
秋田縣平鹿郡權手町榮通町九番地  
青森縣青森市新濱町  
北海道函館區仲濱町十七番地  
北海道函館區末成町四百四番地  
北海道檜山郡江差鎮神町四十五番地  
北海道札幌區北四條西二丁目一番地

鹽釜倉庫株式會社  
福島鐵道株式會社  
白河倉庫合資會社  
阿賀倉庫株式會社  
前田合名倉庫會社  
株式青森倉庫  
北海道共同株式會社  
渡邊照四郎  
永福松太郎  
札幌倉庫株式會社

○司法省告示第四十一號

秋田地方裁判所管内能代區裁判所類焼ニ付羽後國山本郡能代港町南中町六番地ノ假廳舎ニ移轉セリ  
明治三十三年八月二十七日  
司法大臣清浦奎吾

○文部省告示第七十五號

宮崎縣東臼杵郡細島町ニ設置セル縣立警報信號標ハ修繕中揚卸ヲ中止シタル處更ニ明治三十三年八月一日ヨリ實施ノ旨報告セリ  
明治三十三年八月六日  
文部大臣伯耆樺山資紀

○文部省告示第七十六號

鹿兒島縣大島郡伊津部村ニ縣立大島農學校ヲ設置シ明治三十四年四月ヨリ開校ノ件認可セリ  
明治三十三年八月十日  
文部大臣伯耆樺山資紀

○文部省告示第七十七號

明治三十一年文部省告示第二十四號及同第二十五號中佐賀縣立佐賀縣工業學校ノ下木工科ヲ削除シ左ノ但書ヲ追加ス  
但シ認定ノ效力ハ佐賀縣工業學校ノ別科生ニ及ハス  
明治三十三年八月十四日  
文部大臣伯耆樺山資紀

○文部省告示第七十八號

東京府東京市本所區ニ東京府第三中學校ヲ設置シ明治三十四年四月ヨリ開校ノ件認可セリ  
明治三十三年八月十六日  
文部大臣伯耆樺山資紀

○文部省告示第七十九號

右ハ徵兵令第十三條及文官任用令第三條第三ニ依リ認定ス但シ認定ノ效力ハ別科生ニ及ハス  
前項ノ認定ハ明治三十三年四月以後入學シタル生徒ニ限り效力ヲ有スルモノトス  
明治三十三年八月十七日  
文部大臣伯耆樺山資紀

○文部省告示第八十號

長野縣知事ハ同縣長野市字城山即東經百三十八度十三分北緯三十六度三十九分圖中△印ノ箇所ニ警報信號標ヲ設置シ明治三十三年九月一日ヨリ實施ノ旨報告セリ  
明治三十三年八月二十四日  
文部大臣伯耆樺山資紀

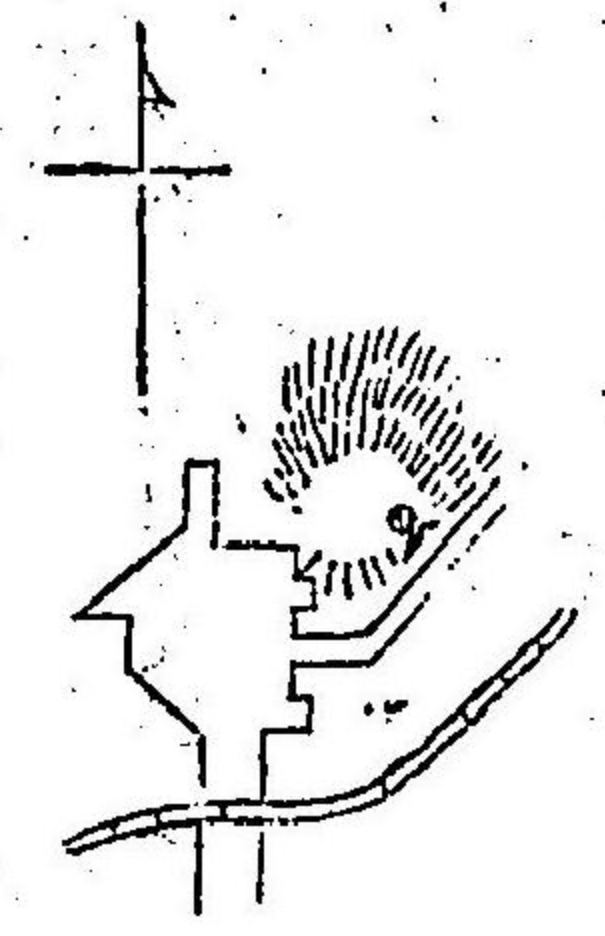

○文部省告示第八十一號

長野縣東筑摩郡松本町ニ町立松本高等女學校ヲ設置シ明治三十四年四月ヨリ開校ノ件認可セリ  
明治三十三年八月二十五日 文部大臣伯耆樺山資紀

○文部省告示第八十二號

一 小學校教科用圖書ハ兒童用教員用教授用ノ三種トシ之ヲ檢定ス

一 兒童用圖書ハ兒童ノ學習スヘキ事項ヲ記載シ兒童各自ニ使用セシムルモノトス

一 教員用圖書ハ教授スヘキ事項教授上ノ注意及應用ニ關スル事項ヲ記載シ適宜教授ノ目的順序方  
法ヲ説明シ又教科目ノ種類ニ依リ實物標本圖書器械等ノ使用ニ關スル注意ヲ附説シ教授上教員  
ノ準據スヘキモノトス

一 教授上直接應用ナキ事項ヲ採録セルモノハ教員用圖書トシテ檢定セス  
一 教授用圖書ハ教授ノ際兒童ニ示スヘキ掛圖類トス

一 明治二十五年文部省告示第九號ハ之ヲ廢止ス

明治三十三年八月二十五日

文部大臣伯耆樺山資紀

〔參照〕

文部省告示第九號(明治二十五年九月十九日)

一 小學校ノ教科用圖書ハ生徒用教師用ノ二種トス

○文部省告示第八十三號  
一 小學校ノ作文手工唱歌縫紉及體操科ニ係ル圖書ハ生徒用教科書ヲ採定セサルニ依リ教師用ノモノ、ミ之ヲ檢定ス

右ハ徵兵令第十三條ニ依リ認定ス但シ認定ノ效力ハ正科生、副科生、及普通研究生ニ及ハス  
東京府私立日本法律學校  
明治三十三年八月二十七日 文部大臣伯耆樺山資紀

○文部省告示第八十四號

千葉縣知事ハ同縣安房郡北條町字ハマダ海岸(即チ東經百三十九度五十三分ニ警報信號標ヲ設置シ  
明治三十三年七月二十二日)ヨリ實施ノ旨報告セリ  
明治三十三年八月二十九日 文部大臣伯耆樺山資紀

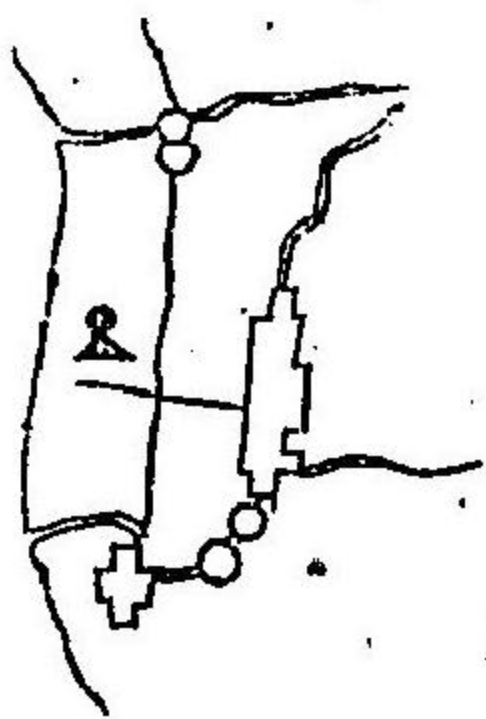

○文部省告示第八十五號

香川縣綾歌郡坂出町ニ縣立香川縣商業學校設置ノ件認可セリ

明治三十三年八月二十日

文部大臣伯耆樺山資紀

○文部省告示第八十六號

右ハ徵兵令第十三條ニ依リ認定ス

明治三十三年八月三十一日

文部大臣伯耆樺山資紀

○農商務省告示第六十三號

森林法第十六條ニ依リ左記ノ通保安林ニ編入ス

明治三十三年八月二日

農商務大臣曾禰荒助

羽前國東村山郡山寺村大字山寺字二ノ澤園有林  
面積二十四町四畝二十步ノ内

明治三十三年八月 告示 文部省第八十四號 第八十五號 第八十六號 農商務省第六十三號

二面積八町五段一畝步  
 同上字面白山園有林  
 面積三百四十六町八段五畝二十步ノ内  
 一面積二百九十二町四段一畝十步  
 同上字左平澤園有林  
 一面積七十五町一段四畝步  
 同上字中澤園有林  
 一面積四町八段六畝十五步  
 同上字ハインメリ園有林  
 一面積八町六段三畝十步  
 同上字權現澤園有林  
 一面積五町二段步  
 同上字南ノ澤園有林  
 一面積百町八段步  
 同上字トメキ澤園有林  
 一面積二十五町四段八畝步  
 同上字キラキラ澤園有林  
 一面積五町三段三畝十步  
 同上字ワクリ澤園有林  
 一面積二町四段四畝二十步  
 同上字流ノ澤園有林  
 一面積九町七段四畝步  
 同上字フエマキ澤園有林  
 一面積十五町二段步  
 同上字南澤園有林  
 一面積二町四段三畝二十五步  
 同上字宮ノ澤園有林  
 面積五十四町三畝十步ノ内

一面積七町九段二畝步  
 同上字甲園有林  
 面積八十町步ノ内  
 一面積七十六町步  
 同上字大進園有林  
 面積百五十町步ノ内  
 一面積百四十七町步  
 同上字二王澤園有林  
 一面積二十町步  
 同上字關ノ澤園有林  
 面積百町步ノ内  
 一面積九十五町步

羽前國北村山郡田邊野村字三澤山園有林  
 一面積百二十九町一段五畝二十四步  
 同上字押切山園有林  
 一面積十六町七段五步  
 同上字ンキノ木山園有林  
 一面積十三町五畝十六步  
 同上字大畑山園有林  
 面積四百七十八町七段三畝八步ノ内

以上申請者東村山郡天童町長代理  
 助役 長井 仁助  
 同郡高橋村長 狹野 清太郎  
 同郡藏増村長 白田 省吾  
 同郡千布村長代理助役 工藤 幸四郎  
 同郡寺津村長 高橋 太吉  
 同郡明治村長代理助役 小林 利作

一面積八十二町一段六畝二十二步

○農商務省告示第六十四號  
森林法第十六條ニ依リ左記ノ保安林ヲ解除ス

明治三十三年八月二日

羽前國北村山郡山口村大字山口字新山四千二百五十番保安林  
面積四百二十七町一段三畝二十六步ノ内  
一面積百八十三町八段三畝十三步  
同上字留山四千二百五十一番保安林  
面積五百六十三町六段六畝十五步ノ内  
一面積百六十七町九段七畝十步

農商務大臣曾禰荒助

山口村大字山口

所有者

北村山郡山口村長

同 上  
伊藤儀左衛門

○農商務省告示第六十五號  
森林法第十六條ニ依リ左記ノ通保安林ニ編入ス

明治三十三年八月二日

備前國島郡秀天村大字龍ヶ原字養崎三千七十二番山林  
面積面積十一町二畝十五步ノ内  
一實測面積四町八段五畝二十一步  
同村大字大崎字棚山千四百九十五番山林  
面積面積一段六步ノ内  
一實測面積三段四畝二十六步  
同上字葛籠下千四百九十四番山林  
面積面積二段四畝二十一步ノ内  
一實測面積八畝二十六步  
同上千四百九十三番山林

農商務大臣曾禰荒助

秀天村大字龍ヶ原

所有者

秀天村大字大崎

所有者

同 上

面積面積四畝七步ノ内  
一實測面積二畝十九步  
同上千四百九十二番山林  
面積面積一段七畝二十四步ノ内  
一實測面積七步  
同上字笹屋千六百六番山林  
面積面積八畝十七步ノ内  
一實測面積六畝七步  
同上千六百四番山林  
面積面積五畝十八步ノ内  
一實測面積七畝八步  
同上千六百三番山林  
面積面積八畝十六步ノ内  
一實測面積八畝九步  
同上千五百九番山林  
面積面積九畝二十三步ノ内  
一實測面積二畝十五步  
同上千六百一十一番山林  
面積面積一段六畝十四步ノ内  
一實測面積三段二畝十五步  
同上千六百二十二番山林  
面積面積一段二畝二十步ノ内  
一實測面積一段六畝四步

備中國淡路郡津田村大字益坂字新末千九百九十六番國有林  
面積面積五町九段九畝十四步  
一實測面積七町一段六畝二十八步

所有者

三道 長造

所有者

三宅 熊五郎

所有者

大塚 武平

所有者

近藤 壺太郎

所有者

大塚 作次郎

所有者

大崎 長太郎

所有者

佐々木平次郎

右申請者

所有者

三宅 利三郎

申請者

津田村長代理助役

三宅 嘉六



○農商務省告示第六十六號

森林法第十六條ニ依リ左記ノ保安林ヲ解除ス

明治三十三年八月三日

備前國邑久郡雲掛村大字虫明字比久良山園有保安林  
面積一町五段二十五歩ノ内  
一實測面積三段歩

申請者

農商務大臣曾禰荒助

雲掛村長 久本 與市

○農商務省告示第六十七號

明治三十二年告示第二十八號宮崎縣日向國宮崎郡北諸縣郡東諸縣郡南那珂郡及鹿兒島縣大隅  
贈吹郡地方ヲ製鐵所所屬石炭鑛探鑛區域ト爲スノ件ハ自今廢止ス

明治三十三年八月三日

○農商務省告示第六十八號

森林法第十六條ニ依リ左記ノ通保安林ニ編入ス

明治三十三年八月七日

陸中國神戶縣瀧水村大字北湯口第十七割字柳澤五十番一ノ内小字堂ヶ澤園有林  
面積面積百九十町七段歩ノ内  
一實測面積五町六段七段七歩

申請者

農商務大臣曾禰荒助

瀧田甚左衛門 外六名

同國和賀郡積川目村大字横川目第二十地割字戸花外二字園有林  
面積面積四百二町五段歩ノ内  
一實測面積五十八町七段歩

申請者

横川目村長 高橋 淺吉

同國同郡同村同大字第五地割字廣川原百十番一園有林  
面積面積二千八百八十三町歩ノ内  
一實測面積百五十一町七段歩

申請者

同 上

同國四野井郡秋莊村大字市野々字盛ノ口二百八十五番ノ内小字自鏡山園有林  
面積面積十二町六段六歩二十歩

一實測面積十九町八段二畝二十八歩

同國同郡殿美村大字五串字瀧ノ上園有林  
面積面積三町歩

一實測面積四段七畝十四歩

同國同郡同村大字猪岡字瀧ノ某園有林  
面積面積三町歩

一實測面積三段八畝二十五歩

○農商務省告示第六十九號

森林法第十六條ニ依リ左記ノ保安林ヲ解除ス

明治三十三年八月七日

陸中國下関伊都郡田老村大字乙部第十一地割字重津部百七十二番一ノ内私有保安林  
面積三町七段二畝十六歩

申請者

農商務大臣曾禰荒助

吉水 源三郎 同 人

○農商務省告示第七十號

森林法第十六條ニ依リ左記ノ通保安林ニ編入ス

明治三十三年八月八日

尾張國愛知郡長秋村字武藏塚五十番御料林  
面積三畝歩

同國同郡同村字佛ヶ根十九番御料林  
面積四段歩

同國同郡同村同字五番御料林  
面積一段歩

同國同郡同村同字十二番御料林  
面積一段歩

同國同郡同村同字武藏塚四番御料林

申請者

山本 將一郎 外百十六名

申請者

殿美村長 岡崎 心清

申請者

同 上

農商務大臣曾禰荒助

同國同郡同村字城屋敷九十番御料林  
一畝積六段歩  
同國同郡岩佐村字色金九十三番御料林  
一畝積三段二十七歩

申請者

岩佐村長 淺井 祥盛

○農商務省告示第七十一號  
森林法第十六條ニ依リ左記ノ保安林ヲ解除ス

明治三十三年八月八日

農商務大臣曾禰荒助

尾張國丹羽郡善師野村大字繼鹿尾字川端二百番保安林  
面積一畝十二歩ノ内

所有者

寂 光 院

同上同字百九十八番保安林  
面積一畝五歩ノ内

所有者

祖父江由太郎

同上同字百九十番保安林  
面積四畝二十五歩ノ内

所有者

小幡八左衛門

同上同字百八十九番保安林  
面積一畝九歩ノ内

所有者

松浦 長三郎

同上同字百九十七番保安林  
面積二畝四歩ノ内

所有者

祖父江由太郎

同上同字百九十一番保安林  
面積四畝十五歩ノ内

所有者

松浦 仙太郎

同上同字百八十八番保安林  
面積一段八畝一歩ノ内

一畝積五畝六歩  
同上同字百八十二番保安林

所有者

小幡八左衛門

面積二畝二十六歩ノ内

所有者

小幡八左衛門

同上同字百八十三番ノ第一保安林  
面積一畝十三歩ノ内

所有者

寂 光 院

一畝積七歩

所有者

松浦 八ナ

同上字光龍寺百六十七番ノ第一保安林  
面積二十五歩ノ内

所有者

小幡八左衛門

一畝積二十二歩

所有者

松浦 八ナ

同上同字百六十五番保安林  
面積三畝十四歩ノ内

所有者

松浦 長三郎

一畝積一畝十三歩

所有者

松浦 仙太郎

同上字仁王洞百番保安林  
面積一畝十歩ノ内

所有者

松浦 八ナ

同上同字九十九番保安林  
面積一畝十三歩ノ内

所有者

松浦 仙太郎

同上字光龍寺百六十六番ノ第一保安林  
面積二畝二十七歩ノ内

所有者

松浦 八ナ

一畝積一畝十二歩

所有者

松浦 八ナ

同上字仁王洞九十六番保安林  
面積三畝二十四歩ノ内

所有者

松浦 八ナ

一畝積十二歩

所有者

松浦 八ナ

尾張國名古屋市長古屋市上日置町一帯御料保安林  
面積一段三畝六歩

申請者

志水 直

同國知多郡大高町字町屋川六番御料保安林

一 面積六段四畝十三步  
同國發知郡安瀨村大字露橋字東出七十四番御料保安林

面積三畝十六步ノ内  
面積二畝二十八步

○農商務省告示第七十二號

森林法第十六條ニ依リ左記ノ通保安林ニ編入ス

明治三十三年八月十五日

筑前國筑紫郡山口村大字山口字大谷園有林三千四百二十六番

面積十八町二段七畝歩ノ内  
面積六町歩

同上 三千三百五十七番  
面積七町五段五畝二十一歩

○農商務省告示第七十三號

森林法第十六條ニ依リ左記ノ保安林ヲ解除ス

明治三十三年八月十六日

佐渡國佐渡郡羽吉村大字羽吉字外羽黒御料保安林

面積七十八町九畝九歩ノ内  
面積六十二町三段七畝七歩

同國同郡野田村大字窪田字砂原八百六十二番私有保安林

一 面積三畝二十一歩  
同國同郡同村同大字同字七百四十九番私有保安林

一 面積三畝三歩  
同國同郡同村同大字同字七百七十八番私有保安林

申請者

大高町長 平野 芝才

農商務大臣官補荒助

以上申請者

筑紫郡山口村長 篠原 周吾

農商務大臣官補荒助

所有者

榎本 千七

所有者

菊地 勘吉

所有者

本間 孫四郎

同國同郡同村同大字同字七百七十三番私有保安林

一 面積六畝十九歩  
同國同郡同村同大字同字七百四十三番私有保安林

一 面積六畝十六歩  
同國同郡同村同大字同字七百九十八番社寺保安林

一 面積四畝二歩  
同國同郡同村同大字同字八百三十番私有保安林

一 面積六畝十三歩  
同國同郡同村同大字同字八百五十二番私有保安林

一 面積二畝十八歩  
同國同郡同村同大字同字六百四十番ノ二私有保安林

一 面積四畝五歩  
同國同郡同村同大字同字砂原七百五十四番私有保安林

一 面積三畝十六歩  
同國同郡同村同大字同字七百四十四番私有保安林

一 面積一畝歩  
同國同郡同村同大字同字七百五十二番私有保安林

一 面積一畝歩  
同國同郡同村同大字同字八百十四番私有保安林

一 面積一畝十二歩  
同國同郡同村同大字同字七百五十八番私有保安林

一 面積七畝八歩  
同國同郡同村同大字同字七百六十五番私有保安林

一 面積五畝二十九歩  
同國同郡同村同大字同字八百十五番私有保安林

一 面積二畝二十五歩  
同國同郡同村同大字同字八百三十四番ノ子私有保安林

一 面積三畝十四歩

所有者

本間 龜次郎

所有者

加藤 作三郎

所有者

日朝 堂

所有者

榎本 茂一郎

所有者

本間 佐太

所有者

加藤 傳藏

所有者

加藤 常藏

所有者

加藤 作藏

所有者

末武 兼松

所有者

本間 新太郎

所有者

加藤 伸三郎

所有者

加藤 仙藏

所有者

加藤 眞藏

所有者

本間 平藏



同國高座郡鶴嶺村大字砂波八百五番私有保安林  
一 面積八畝十三步  
以上野田村地内四十七筆申請者

所有者

摩尼 太郎作

佐渡郡野田村大字龜田

榎本 幸七  
外四十九名

農商務大臣曾禰荒助

農商務大臣曾禰荒助

○農商務省告示第七十四號  
森林法第十六條ニ依リ左記ノ保安林ヲ解除ス  
明治三十三年八月十六日  
土佐國幡多野自田川村大字上川口字待王坂山(松尾坂山)  
千六百四十三番イ國有保安林面積三町二段歩ノ内  
一 面積三段九畝十六歩

○農商務省告示第七十五號  
森林法第十六條ニ依リ左記ノ保安林ヲ解除ス  
明治三十三年八月十六日

相模國中郡相川村大字岡田字西ノ前千三百八十九番御料保安林  
面積一畝九歩ノ内  
一 面積五歩

同所千三百九十一番御料保安林  
面積七畝十八歩ノ内  
一 面積九歩

○農商務省告示第七十六號  
森林法第十六條ニ依リ左記ノ通保安林ニ編入ス  
明治三十三年八月十六日

相模國高座郡鶴嶺村大字柳島字波前千五百八十八番口號乙燒場  
一 面積十二歩

同國中郡南奈野村大字平澤字麻平二千五百三十番御料林  
一 面積四町七段九畝九歩

○農商務省告示第七十七號  
森林法第十六條ニ依リ左記ノ通保安林ニ編入ス  
明治三十三年八月二十二日

飛騨國吉城郡船津町大字土字赤谷平國有林  
面積九十町歩ノ内  
一 面積八十五町歩

同國同郡同町大字西漆山字小瀬戸谷國有林  
一 面積十四町五段歩

同國同郡同町大字中山字ニゴリ谷國有林  
一 面積三畝歩

○農商務省告示第七十八號  
森林法第十六條ニ依リ左記ノ保安林ヲ解除ス  
明治三十三年八月二十二日

美濃國養老郡時村大字下山外四大字入會字幸九十番保安林  
面積六町二段歩ノ内  
一 面積一畝六歩

同國揖斐郡小島村大字市場字城山千五百三十五番保安林  
面積五町六畝二十歩ノ内  
一 面積二畝七歩

所有者  
申請者

鶴嶺村大字柳島  
磯崎 半十郎  
露木平左衛門  
外十二名

農商務大臣曾禰荒助

農商務大臣曾禰荒助

所有者  
申請者

時村大字下山外四大字  
時村長 三輪 費

小島村大字市場  
小島村長 立川 官





字同千七百二十四番ノ三十三保安林  
 一面積六畝十二步  
 字同千七百二十四番ノ三十四保安林  
 一面積六畝九步  
 字同千七百二十四番ノ三十五保安林  
 一面積六畝九步  
 字同千七百二十四番ノ三十六保安林  
 一面積六畝九步  
 字同千七百二十四番ノ三十七保安林  
 一面積六畝九步  
 字同千七百二十四番ノ三十八保安林  
 一面積六畝九步  
 字同千七百二十四番ノ三十九保安林  
 一面積六畝九步  
 字同千七百二十四番ノ四十保安林  
 一面積六畝九步  
 字同千七百二十四番ノ四十一保安林  
 一面積六畝九步  
 字同千七百二十四番ノ四十二保安林  
 一面積六畝九步  
 字同千七百二十四番ノ四十三保安林  
 一面積六畝九步  
 字同千七百二十四番ノ四十四保安林  
 一面積六畝九步  
 字同千七百二十四番ノ四十五保安林  
 一面積六畝九步  
 字同千七百二十四番ノ四十六保安林  
 一面積六畝九步  
 字同千七百二十四番ノ四十七保安林  
 一面積六畝九步

同 同

西脇 重吉  
 淺井作左衛門  
 山口 惣太郎  
 西脇 重吉  
 山口與三五郎  
 山口 松太郎  
 川口 末松  
 岩田 重次郎  
 岩崎勘右衛門  
 松川 流次郎  
 藤井 圓助  
 藤井 長次  
 桐山 孫八  
 高木 藤兵衛  
 藤本 喜十郎

字同千七百二十四番ノ四十八保安林  
 一面積六畝十一歩  
 字同千七百二十四番ノ四十九保安林  
 一面積六畝九歩  
 字同千七百二十四番ノ五十保安林  
 一面積一畝二畝二十歩  
 字同千七百二十四番ノ五十一保安林  
 一面積六畝十二歩  
 字同千七百二十四番ノ五十二保安林  
 一面積六畝十一歩  
 字同千七百二十四番ノ五十三保安林  
 一面積六畝十一歩  
 字同千七百二十四番ノ五十四保安林  
 一面積六畝十二歩  
 字同千七百二十四番ノ五十五保安林  
 一面積六畝十歩  
 字同千七百二十四番ノ五十六保安林  
 一面積六畝十一歩  
 字同千七百二十四番ノ五十七保安林  
 一面積六畝十一歩  
 字同千七百二十四番ノ五十八保安林  
 一面積六畝十一歩  
 字同千七百二十四番ノ五十九保安林  
 一面積六畝九歩  
 字同千七百二十四番ノ六十保安林  
 一面積六畝十一歩  
 字同千七百二十四番ノ六十一保安林  
 一面積六畝九歩  
 字同千七百二十四番ノ六十二保安林  
 一面積一畝二畝二十二歩

同 同

北村勘右衛門  
 岩崎勘右衛門  
 安田 丹六  
 藤井 又五郎  
 高木 幸十郎  
 藤井 喜四郎  
 岩田 金太郎  
 淺井作左衛門  
 古藤 彦三郎  
 西脇 重吉  
 中村 まつ  
 淺井 彌太郎  
 岩田 豊之助  
 岩田 嘉十郎  
 藤井 政次郎





字同千七百二十六番ノ二保安林  
 一面積二畝十七步  
 字同千七百二十七番保安林  
 一面積八畝二步  
 字同千七百二十八番保安林  
 一面積九畝五步  
 字同千七百二十九番ノ一保安林  
 一面積二畝一步  
 字同千七百二十九番ノ二保安林  
 一面積五畝九步  
 字同千七百三十番保安林  
 一面積五畝二十六步  
 字同千七百四十番保安林  
 一面積二畝七畝二十二步  
 字同千八百二十四番保安林  
 一面積三畝二畝一步  
 字同二千三百三十二番保安林  
 一面積一段三畝十步  
 字同二千三百五十六番ノ一保安林  
 一面積六畝二十九步  
 字同二千三百五十六番ノ二保安林  
 一面積五畝一畝一步  
 字同二千五百十六番ノ三保安林  
 一面積四畝一畝一步

同 同

川崎 徳次郎  
 同 人  
 高木 藤兵衛  
 同 人  
 安田 才司  
 同 人  
 岩手村大字大石  
 古藏 浩右衛門  
 岩手村大字大石  
 古藏 字作  
 高木 金十郎  
 澁口 源次郎

○農商務省告示第七十九號  
 森林法第十六條ニ依リ左記ノ保安林ヲ解除ス  
 明治三十三年八月二十四日

農商務大臣曾禰荒助

美濃國不破郡岩手村大字伊吹字熊ヶ谷千七百七十八番ノ一ノ一保安林  
 一面積五段六畝步  
 所有者 清水 桑七  
 字同千七百七十八番ノ三十保安林  
 一面積四畝二十步  
 字同千七百七十八番ノ三十一保安林  
 一面積四畝二十步  
 字同千七百七十八番ノ三十二保安林  
 一面積四畝二十步  
 字同千七百七十八番ノ三十三保安林  
 一面積四畝二十步  
 字同千七百七十八番ノ三十四保安林  
 一面積四畝二十步  
 字同千七百七十八番ノ三十五保安林  
 一面積九畝十步  
 以上所有者 岩手村大字伊吹  
 字同千七百七十八番ノ三十六保安林  
 一面積九畝十步  
 所有者 松岡 甚助  
 字同千七百七十八番ノ三十七保安林  
 一面積九畝十步  
 字同千七百七十八番ノ三十八保安林  
 一面積四畝二十步  
 字同千七百七十八番ノ三十九保安林  
 一面積四畝二十步  
 字同千七百七十八番ノ四十保安林  
 一面積四畝二十步

字同千七百七十八番ノ四十一保安林  
 一面積九畝十步  
 字同千七百七十八番ノ四十二保安林  
 一面積四畝二十步  
 字同千七百七十八番ノ四十三保安林  
 一面積四畝二十步  
 字同千七百七十八番ノ四十四保安林  
 一面積四畝二十步  
 字同千七百七十八番ノ四十五保安林  
 一面積九畝十步  
 以上所有者 岩手村大字伊吹  
 字同千七百七十八番ノ四十六保安林  
 一面積四畝二十步  
 所有者 高木 權次郎  
 字同千七百七十八番ノ四十七保安林  
 一面積四畝二十步  
 同 人  
 字同千七百七十八番ノ四十八保安林  
 一面積四畝二十步  
 同 西脇 清兵衛  
 字同千七百七十八番ノ四十九保安林  
 一面積九畝十步  
 字同千七百七十八番ノ五十保安林  
 一面積四畝二十步  
 字同千七百七十八番ノ五十一保安林  
 一面積四畝二十步  
 以上所有者 岩手村大字伊吹  
 字同千七百七十八番ノ五十二保安林  
 一面積九畝十步  
 所有者 西脇 政之進

字同千七百七十八番ノ五十三保安林  
 一面積九畝十歩  
 同 岩手村大字伊吹  
 字同千七百七十八番ノ五十四保安林  
 一面積四畝二十歩  
 同 河合 秀太郎  
 字同千七百七十八番ノ五十五保安林  
 一面積四畝二十歩  
 字同千七百七十八番ノ五十六保安林  
 一面積九畝十歩  
 字同千七百七十八番ノ五十七保安林  
 一面積九畝十歩  
 字同千七百七十八番ノ五十八保安林  
 一面積九畝十歩  
 字同千七百七十八番ノ五十九保安林  
 一面積四畝二十歩  
 以上所有者 岩手村大字伊吹  
 字同千七百七十八番ノ六十保安林  
 一面積四畝二十歩  
 所有者 高木喜左衛門  
 字同千七百七十八番ノ六十一保安林  
 一面積四畝二十歩  
 字同千七百七十八番ノ六十二保安林  
 一面積四畝二十歩  
 字同千七百七十八番ノ六十三保安林  
 一面積四畝二十歩  
 字同千七百七十八番ノ六十四保安林  
 一面積四畝二十歩

字同千七百七十八番ノ六十五保安林  
 一面積九畝十歩  
 以上所有者 岩手村大字伊吹  
 字同千七百七十八番ノ六十六保安林  
 一面積一段四畝十歩  
 所有者 西脇 清兵衛  
 字同千七百七十八番ノ六十七保安林  
 一面積四畝二十歩  
 以上所有者 岩手村大字伊吹  
 字同千七百七十八番ノ六十八保安林  
 一面積四畝二十歩  
 以上所有者 岩手村大字伊吹  
 字同千七百七十八番ノ六十九保安林  
 一面積四畝二十歩  
 所有者 北川 榮次郎  
 字同千七百七十八番ノ七十保安林  
 一面積四畝二十歩  
 以上所有者 岩手村大字伊吹  
 字同千七百七十八番ノ七十一保安林  
 一面積四畝二十歩  
 以上所有者 岩手村大字伊吹  
 字同千七百七十八番ノ七十二保安林  
 一面積九畝十歩  
 所有者 高木 元吉  
 字同千七百七十八番ノ七十三保安林  
 一面積四畝二十歩  
 字同千七百七十八番ノ七十四保安林  
 一面積四畝二十歩  
 字同千七百七十八番ノ七十五保安林  
 一面積四畝二十歩  
 以上所有者 岩手村大字伊吹

字同千七百七十八番ノ七十六保安林  
 一面積四畝二十歩  
 所有者 清水 村吉  
 字同千七百七十八番ノ七十七保安林  
 一面積九畝十歩  
 字同千七百七十八番ノ七十八保安林  
 一面積四畝二十歩  
 以上所有者 岩手村大字伊吹  
 字同千七百七十八番ノ七十九保安林  
 一面積四畝二十歩  
 所有者 谷田 徳三郎  
 字同千七百七十八番ノ八十保安林  
 一面積九畝十歩  
 字同千七百七十八番ノ八十一保安林  
 一面積四畝二十歩  
 以上所有者 岩手村大字伊吹  
 字同千七百七十八番ノ八十二保安林  
 一面積四畝二十歩  
 所有者 松岡 新七  
 字同千七百七十八番ノ八十三保安林  
 一面積九畝十歩  
 字同千七百七十八番ノ八十四保安林  
 一面積四畝二十歩  
 字同千七百七十八番ノ八十五保安林  
 一面積四畝二十歩  
 字同千七百七十八番ノ八十六保安林  
 一面積九畝十歩  
 以上所有者 岩手村大字伊吹  
 字同千七百七十八番ノ八十七保安林  
 一面積四畝二十歩

一面積二段八畝十歩  
 所有者 西脇 清兵衛  
 字同千七百七十八番ノ八十八保安林  
 一面積四畝二十歩  
 字同千七百七十八番ノ八十九保安林  
 一面積四畝二十歩  
 字同千七百七十八番ノ九十保安林  
 一面積一段八畝二十歩  
 字同千七百七十八番ノ九十一保安林  
 一面積九畝十歩  
 字同千七百七十八番ノ九十二保安林  
 一面積九畝十歩  
 字同千七百七十八番ノ九十三保安林  
 一面積九畝十歩  
 以上所有者 岩手村大字伊吹  
 字同千七百七十八番ノ九十四保安林  
 一面積四畝二十歩  
 所有者 河合常右衛門  
 字同千七百七十八番ノ九十五保安林  
 一面積四畝二十歩  
 字同千七百七十八番ノ九十六保安林  
 一面積九畝十歩  
 以上所有者 岩手村大字伊吹  
 字同千七百七十八番ノ九十七保安林  
 一面積九畝十歩  
 所有者 西脇 清兵衛  
 字同千七百七十八番ノ九十八保安林  
 一面積四畝二十歩  
 字同千七百七十八番ノ九十九保安林  
 一面積四畝二十歩

字同千七百七十八番ノ百保安林  
 一面積九畝十歩  
 字同千七百七十八番ノ百一保安林  
 一面積九畝十歩  
 字同千七百七十八番ノ百二保安林  
 一面積四畝二十歩  
 字同千七百七十八番ノ百三保安林  
 一面積四畝二十歩  
 字同千七百七十八番ノ百四保安林  
 一面積九畝十歩  
 字同千七百七十八番ノ百五保安林  
 一面積九畝十歩  
 以上所有者 岩手村大字伊吹  
 字同千七百七十八番ノ百六保安林  
 一面積四畝二十歩  
 所有者 高木 ぼる  
 字同千七百七十八番ノ百七保安林  
 一面積四畝二十歩  
 所有者 高木喜左衛門  
 字同千七百七十八番ノ百八保安林  
 一面積四畝二十歩  
 字同千七百七十八番ノ百九保安林  
 一面積四畝二十歩  
 字同千七百七十八番ノ百十保安林  
 一面積四畝二十歩  
 以上所有者 岩手村大字伊吹  
 字同千七百七十八番ノ百十一保安林  
 一面積四畝二十歩  
 所有者 松岡 保太

字同千七百七十八番ノ百十二保安林  
 一面積九畝十歩  
 字同千七百七十八番ノ百十三保安林  
 一面積四畝二十歩  
 字同千七百七十八番ノ百十四保安林  
 一面積四畝二十歩  
 字同千七百七十八番ノ百十五保安林  
 一面積四畝二十歩  
 字同千七百七十八番ノ百十六保安林  
 一面積四畝二十歩  
 字同千七百七十八番ノ百十七保安林  
 一面積四畝二十歩  
 以上所有者 岩手村大字伊吹  
 字同千七百七十八番ノ百十八保安林  
 一面積四畝二十歩  
 字同千七百七十八番ノ百十九保安林  
 一面積四畝二十歩  
 字同千七百七十八番ノ百二十保安林  
 一面積四畝二十歩  
 以上所有者 岩手村大字伊吹  
 字同千七百七十八番ノ百二十一保安林  
 一面積四畝二十歩  
 所有者 西脇 清兵衛  
 字同千七百七十八番ノ百二十二保安林  
 一面積四畝二十歩  
 字同千七百七十八番ノ百二十三保安林  
 一面積四畝二十歩  
 字同千七百七十八番ノ百二十四保安林  
 一面積四畝二十歩  
 以上所有者 岩手村大字伊吹

字同千七百七十八番ノ百二十五保安林  
 一面積四畝二十歩  
 所有者 宮野 萬藏  
 字同千七百七十八番ノ百二十六保安林  
 一面積四畝二十歩  
 所有者 岩手村大字伊吹  
 字同千七百七十八番ノ百二十七保安林  
 一面積四畝二十歩  
 所有者 西脇 清兵衛  
 字同千七百七十八番ノ百二十八保安林  
 一面積九畝十歩  
 字同千七百七十八番ノ百二十九保安林  
 一面積四畝二十歩  
 字同千七百七十八番ノ百三十保安林  
 一面積四畝二十歩  
 字同千七百七十八番ノ百三十一保安林  
 一面積四畝二十歩  
 字同千七百七十八番ノ百三十二保安林  
 一面積四畝二十歩  
 字同千七百七十八番ノ百三十三保安林  
 一面積一段八畝二十歩  
 字同千七百七十八番ノ百三十四保安林  
 一面積九畝十歩  
 字同千七百七十八番ノ百三十五保安林  
 一面積九畝十歩  
 字同千七百七十八番ノ百三十六保安林  
 一面積九畝十歩  
 以上所有者 岩手村大字伊吹

字同千七百七十八番ノ百三十七保安林  
 一面積四畝二十歩  
 所有者 高木喜左衛門  
 字同千七百七十八番ノ百三十八保安林  
 一面積四畝二十歩  
 字同千七百七十八番ノ百三十九保安林  
 一面積九畝十歩  
 字同千七百七十八番ノ百四十保安林  
 一面積四畝二十歩  
 字同千七百七十八番ノ百四十一保安林  
 一面積四畝二十歩  
 字同千七百七十八番ノ百四十二保安林  
 一面積九畝十歩  
 字同千七百七十八番ノ百四十三保安林  
 一面積四畝二十歩  
 字同千七百七十八番ノ百四十四保安林  
 一面積四畝二十歩  
 字同千七百七十八番ノ百四十五保安林  
 一面積九畝十歩  
 字同千七百七十八番ノ百四十六保安林  
 一面積四畝二十歩  
 字同千七百七十八番ノ百四十七保安林  
 一面積四畝二十歩  
 字同千七百七十八番ノ百四十八保安林  
 一面積九畝十歩  
 字同千七百七十八番ノ百四十九保安林  
 一面積四畝二十歩  
 字同千七百七十八番ノ百五十保安林  
 一面積四畝二十歩  
 以上所有者 岩手村大字伊吹