

# 國貨樣本

上海機器聯合會出版

## 大中華橡膠廠

牌字家老 雙錢牌出品 備色家好

廠址 上海徐家匯路 一〇二號





中國人中國貨上海南京路大陸商場

# 中國國貨公司

本公司是全國最大最完備的國貨總庫

## 各部一覽

- |     |       |     |     |     |     |
|-----|-------|-----|-----|-----|-----|
| 東部  | 皮件部   | 糖果部 | 糖果部 | 料器部 | 鋼精部 |
| 南部  | 火腿部   | 傢具部 | 銅器部 | 藥器部 | 樂器部 |
| 布疋部 | 參茸部   | 傢具部 | 藥器部 | 樂器部 | 樂器部 |
| 南貨部 | 五金部   | 傢具部 | 藥器部 | 樂器部 | 樂器部 |
| 土產部 | 搪瓷部   | 傢具部 | 樂器部 | 樂器部 | 樂器部 |
| 烟酒部 | 磁器部   | 傢具部 | 樂器部 | 樂器部 | 樂器部 |
| 茶葉部 | 體育用品部 | 傢具部 | 樂器部 | 樂器部 | 樂器部 |
| 北部  | 婦女飾物部 | 傢具部 | 樂器部 | 樂器部 | 樂器部 |
| 綢緞部 | 化妝品部  | 傢具部 | 樂器部 | 樂器部 | 樂器部 |
| 呢絨部 | 棉織品部  | 傢具部 | 樂器部 | 樂器部 | 樂器部 |
| 服裝部 | 二層左樓  | 傢具部 | 樂器部 | 樂器部 | 樂器部 |
| 顧繡部 | 皮貨部   | 傢具部 | 樂器部 | 樂器部 | 樂器部 |
| 花邊部 | 二層右樓  | 傢具部 | 樂器部 | 樂器部 | 樂器部 |
| 手帕部 | 兒童新郵  | 傢具部 | 樂器部 | 樂器部 | 樂器部 |
| 內衣部 | 鋪面    | 傢具部 | 樂器部 | 樂器部 | 樂器部 |
| 鞋帽部 | 禮券部   | 傢具部 | 樂器部 | 樂器部 | 樂器部 |
| 襪子部 | 花鳥部   | 傢具部 | 樂器部 | 樂器部 | 樂器部 |
| 飲食部 | 九分    | 傢具部 | 樂器部 | 樂器部 | 樂器部 |

四十餘部，包羅人生「衣食住行」，能使君一入其中，得心應手，感到非常的慰安

國內外華人經營國產機製業手工業出品人公鑒

本公司以推廣國貨各地土產為宗旨凡屬著名國貨工廠之優良出品均在羅致之列然吾國幅員廣袤物產豐饒見聞不及每感未周以致邊陲僻地及華人在國外經營事業珍奇之品為吾人所未知出品者又苦無推銷之法是誠憾事也本公司職責所在為是項出品者專誠服務如有委為推銷者請將(一)樣品(二)價格(三)出品人(四)詳細地址寄下常專函奉洽可也

電話(二八二二九) 各樓部電報掛號(三〇一〇)

# 廣告索引

廠名	封裏	頁數
大中華橡膠廠	封裏	一
中國國貨公司	封裏	一
通文油墨社	封裏	一
寶泰五彩油墨廠	封裏	二
益華五彩油墨廠	封裏	三
靈生油墨公司	封裏	四
達豐染織廠	封裏	五
勤豐染織廠	封裏	六
上海鼎新染織廠	封裏	七
上海仁豐染織廠	封裏	八
無錫恆豐染織廠	封裏	九
江陰天綸染織廠	封裏	〇
嘉禾染織布廠	封裏	一
光華機器染織廠	封裏	二
鴻新染織廠	封裏	二
中法大藥房	封裏	三
新亞藥廠	封裏	四
佛慈大藥房	封裏	五
正德大藥廠	封裏	六
五和織造廠	封裏	七
振豐棉織廠	封裏	八
景綸衫襪廠	封裏	九
延生棉織廠	封裏	一〇
上海第一織造廠	封裏	一一
興祥棉織廠	封裏	一二
國華棉織廠	封裏	一三

中南棉毛織造廠	二六
寶新織造廠	二七
中國內衣公司	二八
裕興棉織廠	二九
上海華昌織造廠	三〇
精益眼鏡公司	三一
義生橡皮製物工廠	三二
德昌橡皮製物廠	三三
意大利橡皮廠	三四
正大橡膠製造廠	三五
粵興照相卡紙公司	三六
上海天一味母廠	三七
天廚味精廠	三八
上海第一織造廠	三九
義和織造廠	四〇
惠福襪廠	四一
五州襪廠	四二
中華第一針織廠	四三
合利華行	四四
關勤銘自來水筆廠	四五
上海華孚金筆製造廠	四六
誠壹工業社	四七
民生墨水廠	四八
華成熱水瓶製罐廠	四九
義鋁印刷製罐廠	五〇
中國亞浦身電器廠	五一
東方年紅電光公司	五二
福安燈泡製造廠	五三
上海燈泡公司	五四

上海圖書館藏書

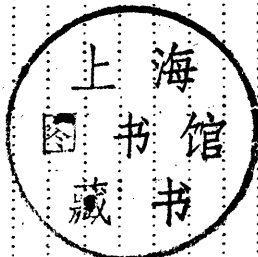

中南棉毛織造廠	五二
哈爾濱裕慶德毛織工廠	五二
振興紡織廠	五三
上海民生紡織公司	五四
上海天益毛織廠	五五
聯華毛織廠	五六
益中福記機器瓷電公司	五六
永康造鐘無限期公司	五七
山東烟台德順興造鐘工廠	五八
中國化學工業社	五九
大華實業社	六一
中央香皂廠	六一
上海福來頓工場	六二
永和實業公司	六三
冠生園食品公司	六四
泰康罐頭食品公司	六五
咨登化學研究所	六六
東方糖果公司	六六
華歐製糖廠	六七
真藕粉	六八
第一牙刷廠	六九
梁新記兄弟牙刷公司	七〇
中國亞浦耳電器廠	七一
華生電器製造廠	七二
合衆機製繩帶工廠	七三
恆義昇記號	七四
永固造漆公司	七五
開林油漆有限公司	七六
上海振華油漆有限公司	七七

中華磁瑯廠	七八
上海華豐搪瓷股份有限公司	七九
華興製帽工廠	八〇
上海華成製帽公司	八一
五洲藥房股份有限公司	八二
上海南陽皂燭公司	八三
永盛薄荷公司	八四
美龍香料藥品廠	八四
中國新業化工廠	八五
大豐工業原料股份有限公司	八六
華國化學玻璃器製造廠	八六
上海森林廠	八七
亞光製造股份有限公司	八八
順昌機製石粉廠	八九
順昌鐵工廠	九〇
中華製巾工廠	九一
大明火柴公司	九二
恆義昇記號	九三
合作五金廠	九四
徐福記國貨號	九五
三民帆布織造廠	九六
中國鈕扣廠	九七
上海民和工廠	九八
大華鐵廠	九九
南洋兄弟烟草公司	一〇〇
三友實業社	一〇一
大中國福利橡膠廠	底封面

# 卷首語

服用國貨，是人人的天職，本來用不着大聲疾呼的提倡，和標語口號的宣傳。可是，在我們中國，識字的人數只有百分之二十以上的情形之下，和仇貨的改頭換面的傾銷，十分險惡的當兒，提倡國貨，還是需要大聲疾呼的嘶喊，這是事實的昭示，不容我們諱言的。

怎樣使國人完全認識國貨？知道那一種商標式樣是真正的國貨，能夠認識清楚，不致於錯買外貨，不致被那改頭換面的仇貨來欺罔我們，這二個問題，本會考慮了好久，覺得非有一種國貨的樣本，把商標圖樣顯示出來，實在不能解決這二個問題，於是便決心來做這項工作，負擔這個責任，「國貨樣本」便是在這種情形之下，應大眾的需要而出版了。

本會此次刊行「國貨樣本」，事前曾加以充分的考慮，事後又加以充足的預備，所以自信這是一件十分有意義的工作，予國貨界以相當的貢獻，至於這一種刊物的意義，至少有下列三項：

(一)表示國貨的進步成績——有許多人說：「中國製造的東西總不及外國貨好」，這句話，在從前是不免的，可是現在的國貨的進步，可謂一日千里，竟有過之而無不及，試看這「國貨樣本」，所有的國貨樣圖，無不十分精美，實在可以證明現在的國貨，比從前進步得多了；這一點，大可以表示出近年來國貨界進步的狀態，予國人

一種良好的印像，同時，也可以糾正許多人的謬誤思想，而替國貨前途，創造一條光明平坦的道路，這是本會刊行「國貨樣本」的第一個意義。

(二)不識字的人，也能夠認識國貨——我們中國，不識字的人，實佔多數，對於這一班人的宣傳國貨方法，祇有用圖樣來做工具，「國貨樣本」的內容，大半是圖樣，識字的人看了，固然是一目了然，就是不識字的人看了，也可以按圖索驥，得到明白，僅僅這一點作用，已使國貨的宣傳，收了莫大的效果，這是本會刊行「國貨樣本」的第二個意義。

(三)幫助國貨的推銷——近年來，國人因受日人的侵略，各地紛紛組織抗日會，這本是一件義舉，我們無從加以非議，但抗日會諸君，因不能完全認識國貨之故，往往對於真正國貨的運銷，時時加以扣留，迨至本會證明發放，已使國貨廠商，受到相當的損失，現在有了「國貨樣本」，各地抗日機關，便可作為檢查時的參攷，而國貨廠商，也不致受到無辜的損失，這真是一舉兩得的事，於國貨推銷上，感到不少的便利，這是本會刊行「國貨樣本」的第三個意義。

總之，本會此次刊行「國貨樣本」，其含義是非常重大的，當然不祇上述三者而已。很希望從這次「國貨樣本」刊行以後，國貨的推銷，得到更猛進的發展，外貨的進口，日見其減少，這才是國貨界的成功，也就是「國貨樣本」的成功，本會是十二分的祈禱着。

註册三環商標國貨五彩油墨



印刷油墨類

通

文

油

墨

社

五彩油墨  
老牌國貨  
色澤鮮豔  
行銷廿載  
獎憑獎章  
歡迎購用  
是否精良

製造最早  
三環商標  
定價公道  
遐邇名噪  
連批奉到  
詳細比較  
自然明瞭

製造廠上海海寧路九百<sup>廿六</sup>號<sub>廿八</sub><sup>三十</sup>

電話四二四〇九號  
電報掛號七〇七五號

分社

杭州 新民路四百十二號  
漢口 法租界寶華里四號  
天津 特二區福安街文安巷二號

平北廠上斜街五十六號

泰

上海

寶

# 廠 墨 油 彩 五

## 貨 國 全 完

質料高尚  
價目低廉

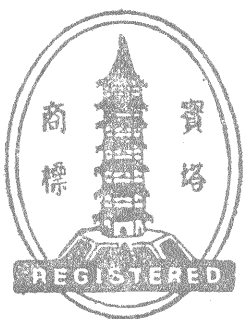

寶塔油墨  
研究有素

### 權 利 回 挽

實業部頒給執照

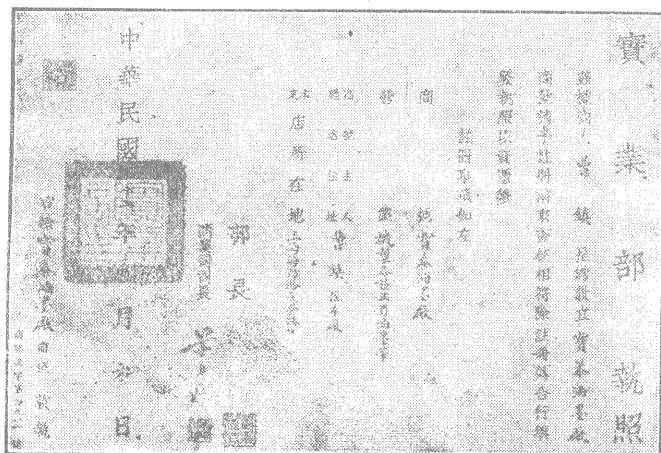

設字四九一一號

三四八二三 話電

口路登戈路防海 址廠





本廠自造

經售

油性顏料

金粉銀粉

清凡立水

印刷材料

五彩油墨

大小印石

# 益華五彩油墨廠

第一廠——七浦路一八九號

第二廠——阿拉白脫路五八十一號

發行所——七浦路恆慶里七號

電話——四三三八

# 靈生油墨公司

註冊  
二十三年  
六月廿六日

## 駱駝牌

註冊號數 一四九八八



### 出品

厚薄凡立水

膽寫板五彩墨

膠印五彩油墨

石印五彩油墨

鉛印五彩油墨

上海海州路  
上海海州路  
上海海州路  
上海海州路

營業部  
製造廠  
電話

九三〇一六

印刷油墨類

四

朝當品一級貢直

圖寶進布藍昌海

發行所  
上海甯波路三九號  
電話九三二一四  
總廠上海曹家渡北岸  
電話四二一七五

利得子九圖花玩布漂

來齊喜四丁色花印

黃斜紋  
七子開元寶

來齊喜四圖童雙呢貢橫

紅洋標  
百鹿圖

朝當品一鋼府花印

圖喜四丁色花印

利得子九斜條藍

照高星三丁色花印

寶送神財嘍嗶子格

圖雀孔布竹藍

印花色丁  
三盛高標

朝當品一鋼府花印

圖喜四鋼府花印



寶送神財呢紋縐

裁備及不多繁色花

來齊喜四法府呢縐

黃斜紋  
孔雀圖

上海達豐染織廠出品

陞高子五呢貢橫

人美大圖子送布漂

# 紡織漂染印花聯合工業

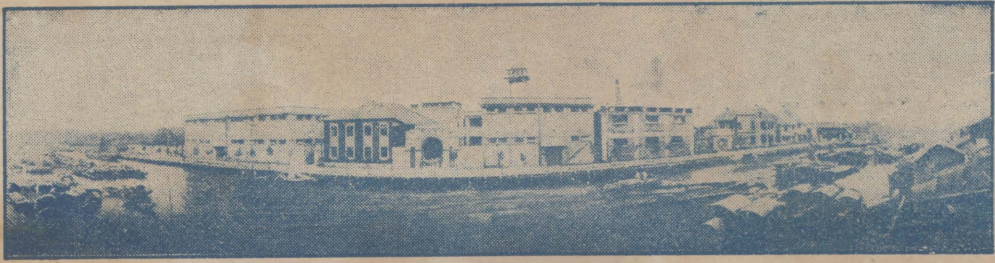

憑獎號一第等特的耀榮最得所廠工織染豐達海上

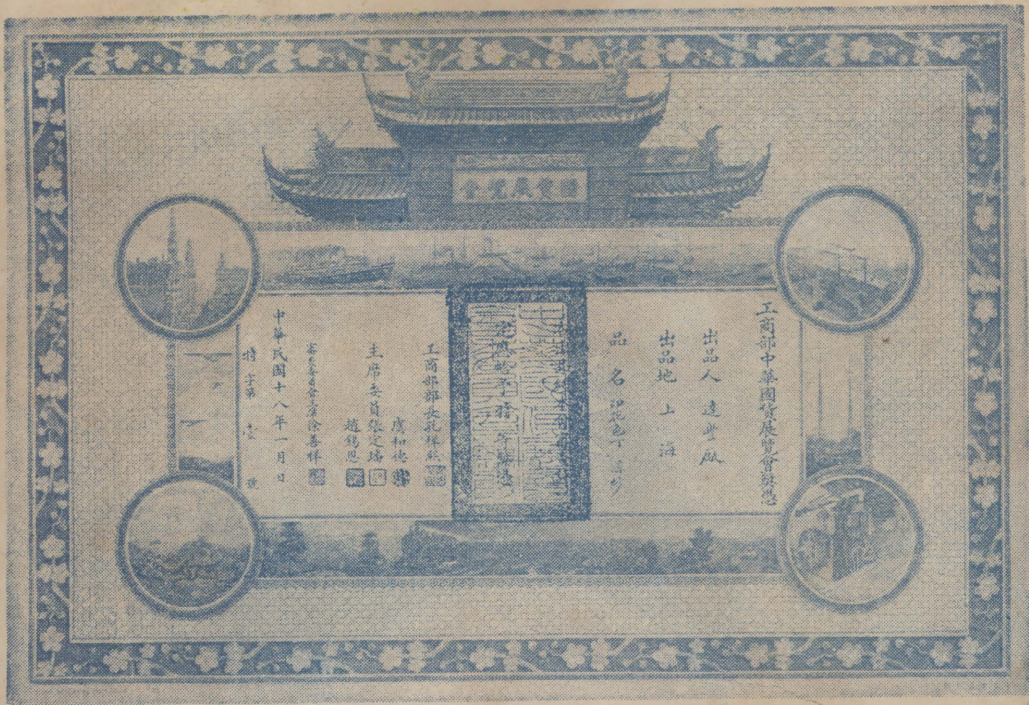

色退



不永

凡本廠  
所出之  
退色布  
布足均  
邊上均  
有此標  
有商標  
字及永  
退色不  
字為記

注意！

◀◀ 稱名品出 ▶▶

- ▲ 南北塔
- ▲ 勤工圖
- ▲ 進財牌
- ▲ 得意圖
- ▲ 勤字牌
- ▲ 東西塔

- ▲ 條絨
- ▲ 洋紗
- ▲ 黃斜
- ▲ 光斜
- ▲ 細斜
- ▲ 粗斜
- ▲ 細布
- ▲ 粗布

商

註



標

冊

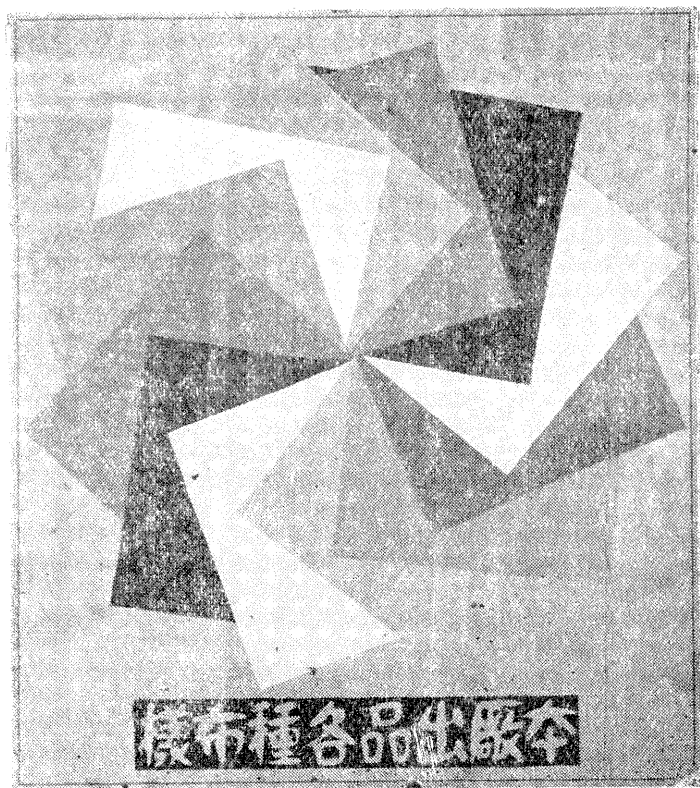

廠 織 染 豐 勤

三六七三九 話電  
二〇四二九

內祥源萬路京南 所行發

六九五〇五 話電 路定保口虹 址廠

註冊

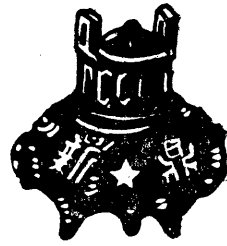

商標

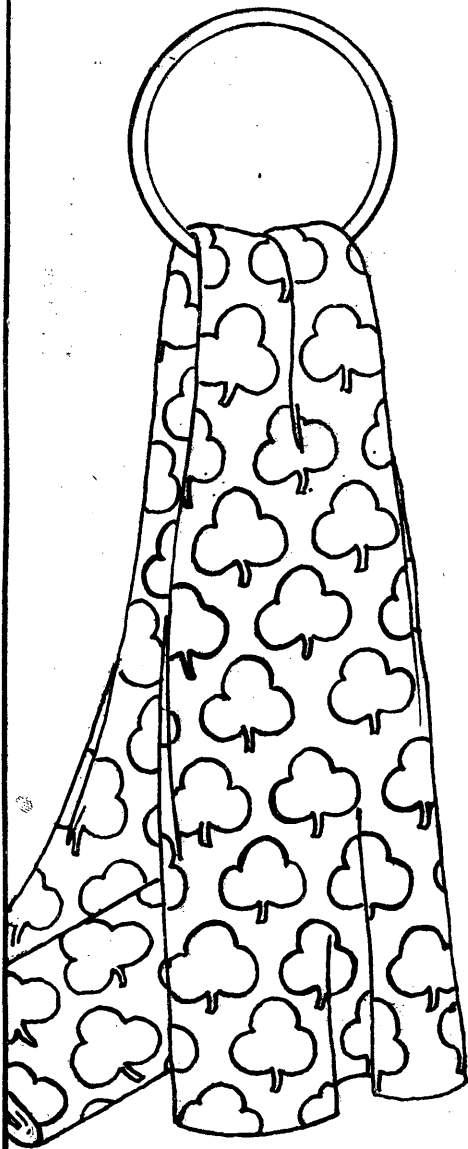

出品

鼎新 錦紋 馬褲 法蘭 影紋 蝴蝶 呢呢 呢呢 呢呢 呢呢

白嗶嘰 元青嗶嘰 雜色條府綢 影格嗶嘰 十字布

上海新染織廠

廠址 上海大南門外陸家浜路七十二號

電話 二二三七九號

門奮力努

新精械機

# 仁豐染織廠出品

征重免概途沿准持部政財

本廠出品完全  
國貨工  
精價廉  
名馳遠  
迹各埠  
五師皆  
係聘請  
專門家  
學識兼  
優所用  
各種機  
器皆係  
最新式  
近復增  
設拉毛  
機架  
出機數  
常品美  
優異



註冊  
仁壽年豐  
文武財神  
富貴萬年  
仁豐牌  
龍燈牌  
萬寶山  
蘭亭圖  
戲鶴圖  
吉慶圖  
神八仙  
金八仙  
九發財  
商標



## 本廠織染貨品

陰丹士林  
單黃灰紅  
納夫脫紅  
漂白斜紋  
藍色斜紋  
藍色斜紋  
各色斜紋  
電光斜紋  
各種府綢  
襪子府綢  
條子府綢  
直貢呢  
素貢呢  
天直貢呢  
天津藍布  
中興藍布  
海昌藍布  
愛國藍布  
條子藍布  
避水呢布  
元青洋布  
格子麻紗  
漂白布疋

上海英大馬路五洲大藥房對面  
電話二〇〇八  
上海英大馬路五洲大藥房對面  
電話二〇〇八  
上海英大馬路五洲大藥房對面  
電話二〇〇八

平五

本廠為振興實業挽回利  
權起見設置最新各式機  
器自織自染各種布疋旨  
在價廉物美供應現代社  
會之需求歷數載研究與  
實驗出品精美不亞歐西  
行銷遐邇咸蒙贊許本廠  
益加努力奮進以慰國人  
熱心國貨之觀念如蒙  
賜顧提倡使國貨日益進  
展無任欣感又豈惟敝廠  
之幸也歟伏冀  
各界人士注意

上海仁豐染織廠謹啓

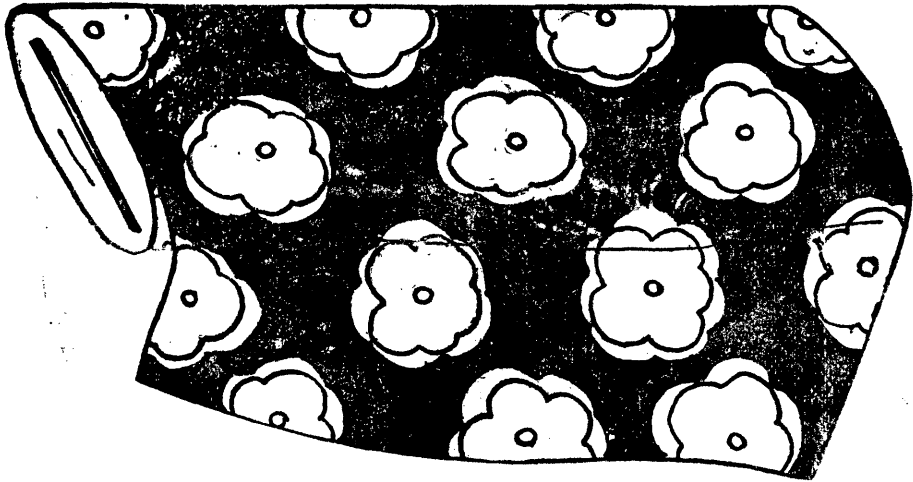

標商册註

品

出



素	麻	梅	各	綉	直
府	花	色	色	紋	貢
綢	花	花	花	呢	呢
	綉	線	線		
	紗	呢	呢		
自	條	各	中	華	
由	府	種	山	達	
布	綢	擘	呢	呢	
		嘍			

載備及不多繁目名

廠織染豐恒錫無

街前學中城錫無蘇江址廠



# 標商册註

天三金 竹 天 圖輪飛 圖勇忠

## 品出

漂布  
條漂布  
細斜紋

細布  
府綢  
軍衣黃嗶嘰

顏色鮮豔

永不退色

應時貨品



直貢呢  
細嗶嘰  
彩條絨

法蘭絨  
維也呢  
格緻呢

華達呢  
自由呢  
水華格

應有名目

繁多及

不細載

## 江陰天綸染織公司

廠設江陰西外余家橋

電話二四〇號

發行所上海山西路絲業會館弄

電話九四〇九號



出品

條格線漂布  
 條素線府綢  
 條格絨布  
 維也納厚絨  
 雙面白厚絨  
 條格線色丁

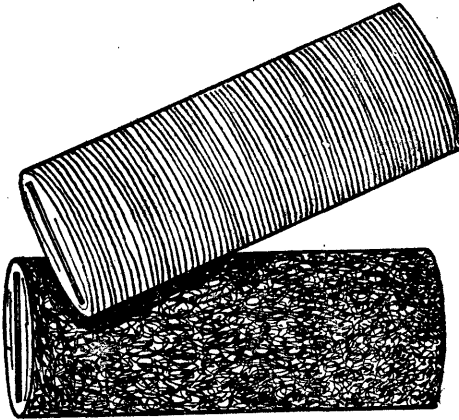

內地的布廠，工資低廉，成本便宜，所以價錢不貴，最為合用，貨色又是很道地的。主婦不知道有這種好貨，就吃虧了。

嘉禾染織布廠

廠址 嘉興西河街  
 批發所 上海石路東首美仁里

永不退色

光華機器染織廠

廠址

盧家灣 華界魯班路

電話掛號 五九四六

商標

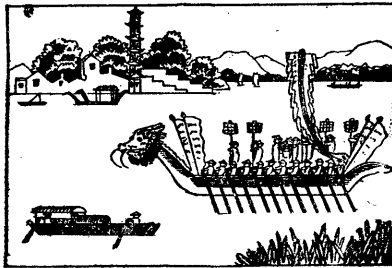

註冊

事務所

法租界 三茅關橋南路首

電話 八四六九五

出品牌名

黃金魚牌

各色士林布  
 各色海昌布

獅子牌

各色縐紋呢  
 各色直貢呢

母子牌

各色直貢緞  
 各色漂條

運動牌

各色洋紗  
 各色府綢

仙鶴牌

軍衣黃斜  
 漂白竹布

神牛牌

各色線襪  
 安安色布

金玉牌

愛國藍布  
 各色斜紋

孝感天牌

絲光嗶嘰  
 中山呢布

上海鴻新染織廠出品

紅星牌各種不褪色  
國布花樣新穎與眾  
不同歡迎各大公司  
及商號索樣與評較



營業部  
上海  
小南門外留雲街  
第二廠內  
電話一五九〇



鴻新染織廠  
紅星牌  
不褪色布樣

紅星牌  
不褪色布  
不怕日晒  
不怕雨淋  
不怕風吹  
行十餘載  
廣告

# 自製國產出品

本藥房  
積極提  
倡國藥  
自製出  
品四百  
餘種茲  
撮舉數  
種如下

## 中國人應服龍虎牌國貨丹



### 主治功用

清暑熱 消積食 醒心腦 止嘔噁 生津液 辟穢氣 防疫癘 治急痧



**薄荷錠**  
驅風定痛  
治效如神



**殺蚊香**  
直接殺蚊  
間接防瘧



**發髮藥水**  
滋養髮根 禿髮重生



**孩兒面**  
潤膚美容  
消除斑痣

本藥房於民  
國四年五年  
先後受監羅  
威公司及中  
華製藥公司  
羅威公司出  
品概以雙獅  
中華則以龍  
虎為標記

附註



# 中法大藥房

總發行所 上海北京路八五一號  
電話 九二三三三三 轉接各部  
製藥廠 上海大西路一七九〇號

本品動物肝臟內提出之精萃  
 補血強身之功效  
 極為靈驗主治血虛  
 虧弱各種貧血體  
 衰力薄弱後恢復期  
 內用之尤為有益  
 粉片及注射液三種

上海新開路一  
 千零九十五號  
 新亞藥廠發行  
 各大藥房均有出售

# 利命

# 新亞製藥

**LIVEMIN**  
 POWDER TABLETS  
 AND AMPOULES



華商佛慈大藥廠股份有限公司

# 科學國藥

國產藥物之世界化

中國醫藥之科學化

出品之一斑

即寄	冊承索	三十萬	第二集	奉贈科學國藥
----	-----	-----	-----	--------

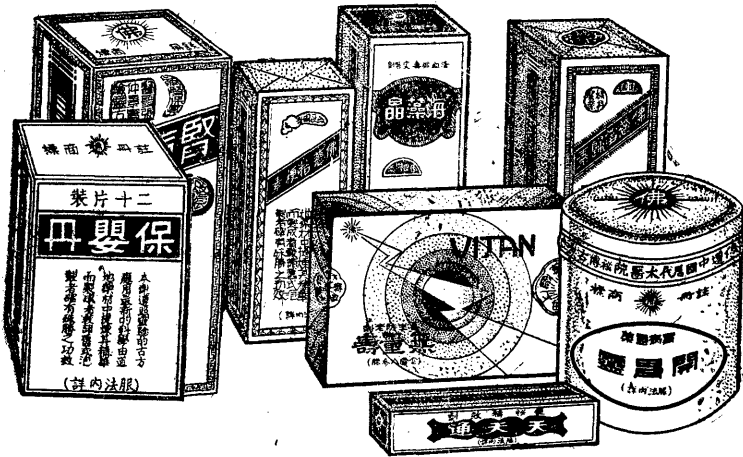

## 門市部營業總網

特設	精製	新國	補參	飲上	藥提
診所	酒製	藥產	品燕	片等	水精

上海西藏路三十九號 電話九〇六一號

怪幾含及淨純

# 多福康

滋補療咳 無上聖品

純淨康福多

凡食慾不振，精神萎靡，貧血，瘦削，神經衰弱，感冒咳嗽，病後虛弱，及兒童發育不良服之均有大效

含幾怪康福多

在純淨康福多中再加幾阿蘇怪阿寇二藥故史為治療一切肺病之特效藥如患頑固咳嗽，常吐濃痰以及肺癆，腸癆，童癆，瘰癧尤宜常服



## 正德嬰孩藥片

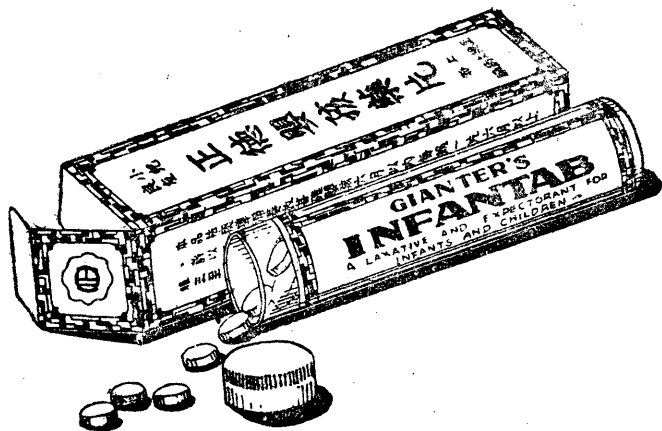

小兒良友 父母安心

效 用

退寒熱 通大便  
 導積滯 祛痰喘  
 和胃腸 治腹瀉  
 癒肚痛 除蛔虫  
 并療出牙期各症



鵝牌衛生衫  
風全不風

秋風起矣，須備寒衣，

鵝牌出品，又柔又細，

棉毛衫褲，質良價廉，

春秋線衫，最合時宜，

護和絨衣，取其溫軟，

衛生衣裳，各色全齊，

總發行所 五馬路寶善街 門市部 西門蓬萊市場

上海五和織造廠

總廠 華德路 華盛路

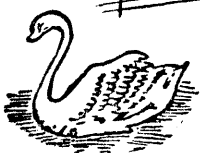

和五



星紅四



星紅三



星紅二



星紅一



牌字吉

牌鹿鐘



牌猴雙



# 吉

牌虎老



牌艦軍



牌艇飛

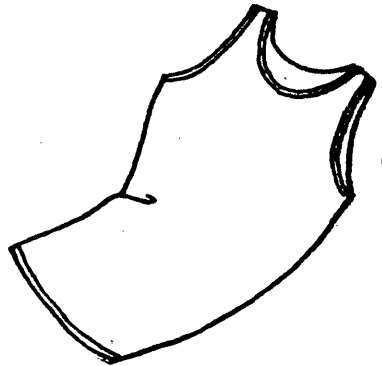
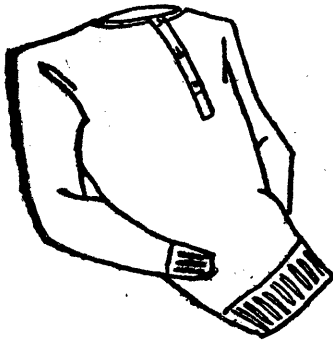

衛生絨

汗衫布

衛生衣

春秋衫

游泳衣

運動衫

汗衫褲

汗背身

## 廠織棉豐振

界租法設廠  
路達穎巨  
話電  
一八六五八

界租美所行發口虹  
口路山舟路山塘  
話電  
三九六〇五

英所行發總  
路南·界租  
話電  
七二三一九



國貨內衣

# 景綸衫

精製

鹿頭					商標
椒	雙	蔴	桂	蔴	種類
地	線	紗	地	紗	
衫	單	桂	衫	衫	時令
春	線	地	夏	夏	

著名出品之一斑

上海  
狀思威路二八四號

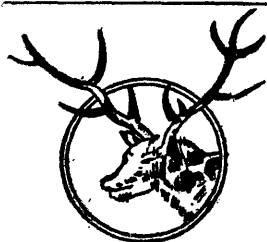

鹿頭牌

獅球牌



者創首之廠

# 廠 祿

衣內用應季四

式樣繁多不及詳載

金爵	銀爵	飛鷹	獅球
衛 生 衫	衛 生 衫	錦 地 衫	雙 紗 單 紗
冬	秋	春 秋	春 秋

話 電

五三七一五



牌鷹飛



爵牌

壽星牌

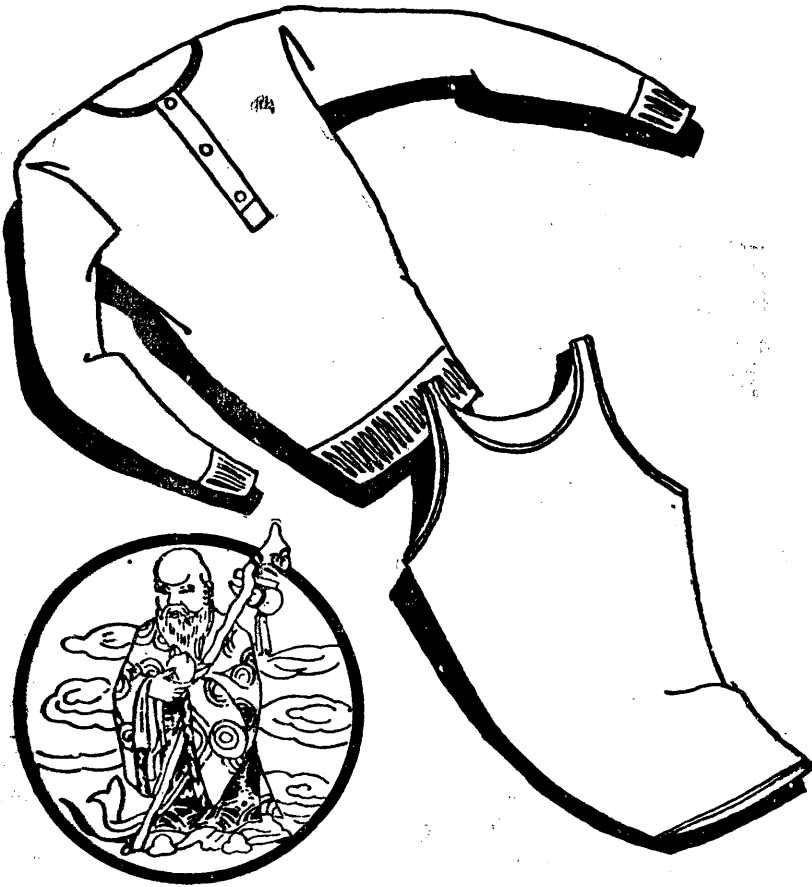

壽星商標

出品

衛生衣 運動衫 汗衫布 駝絨布 套鞋裏布 手套 汗衫 衛生絨布

# 延生棉織廠

廠址：南市迎勳路陸家浜後街九十六號

電話：南市二二三七六

上海第一織造廠

廠址 上海虹口東有恆路鄧脫路口

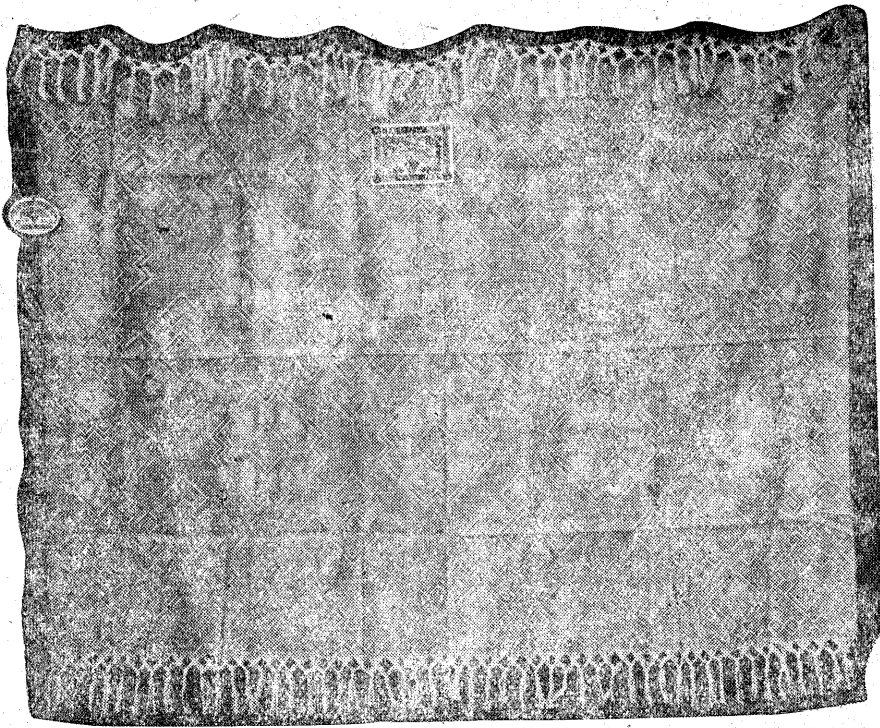

商標註冊第四百五十五號 金葉牌線毯

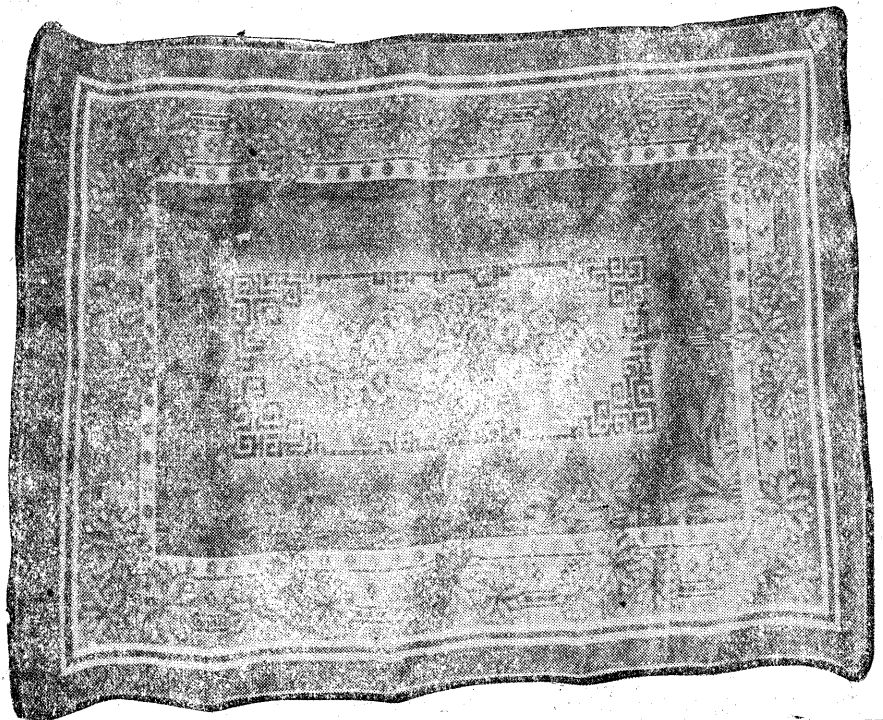

發行所 上海愛多亞路福申里

棉織類

# 興祥棉織廠

國民政府註冊商標

牛女牌  
和合牌  
雙蝠牌  
雙馬牌

國貨

國貨

全

完



衛身絨衫

本廠精製各種衛身絨布汗布男  
女衛身絨衫絨褲汗衫汗褲開士  
米衫春秋衫學生運動衫兒童浴  
衣手套等本外埠各大洋廣貨號  
均有經售如蒙 惠顧無任歡迎



春秋汗衫

廠址 上海英租界武定路中

電話 三二〇四四號

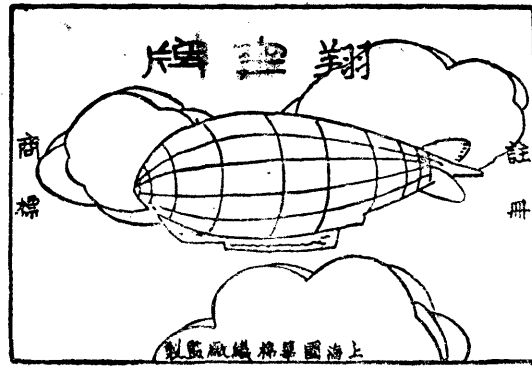

發行所 上海四馬路麥家圈口太和坊M八號  
 廠址 上海東有恆路公平路口  
 電話 九一三九七  
 電話 五三〇六六

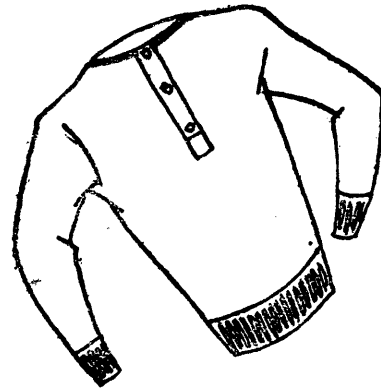

衛生衫

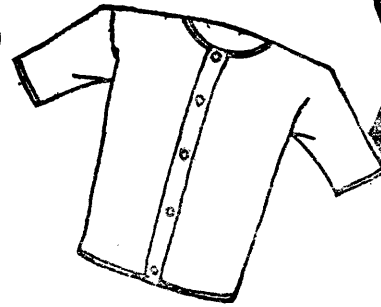

汗衫

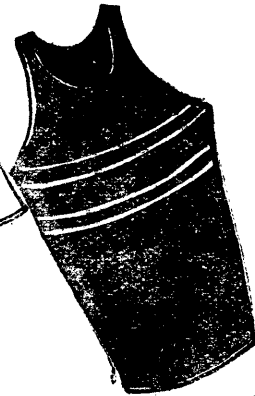

運動背心

汗衫布  
 衛生絨布  
 套鞋  
 夾裏布

中心牌

國華棉織廠

# 出品名稱

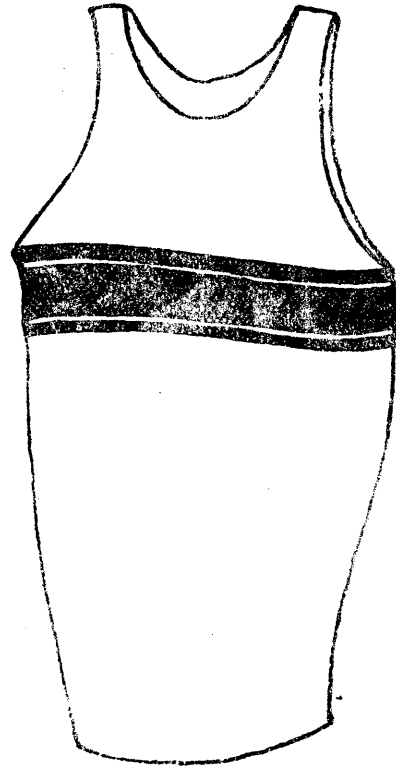

運動球衫  
 衛生絨衣  
 羅紋背心  
 麻紗汗衫

## 商標名稱

高	雙	抗	真	指	雙
亭	菱	熱	趣	南	鶴
牌	牌	牌	牌	牌	牌

## 中南棉毛織造廠

廠址：法租界拉都路二二八號  
 電話：七二〇七七號



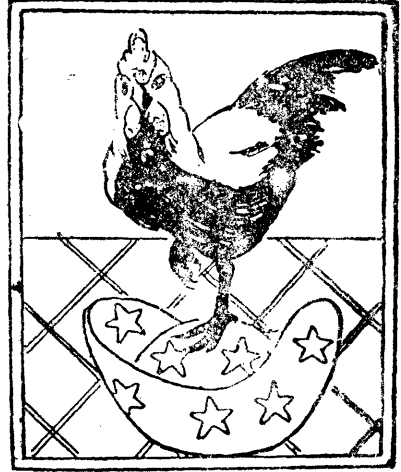

商標

寶雞牌

出品

衛生絨 衛生衫 衛生布 汗衫 汗衫 汗衫 套鞋裏布

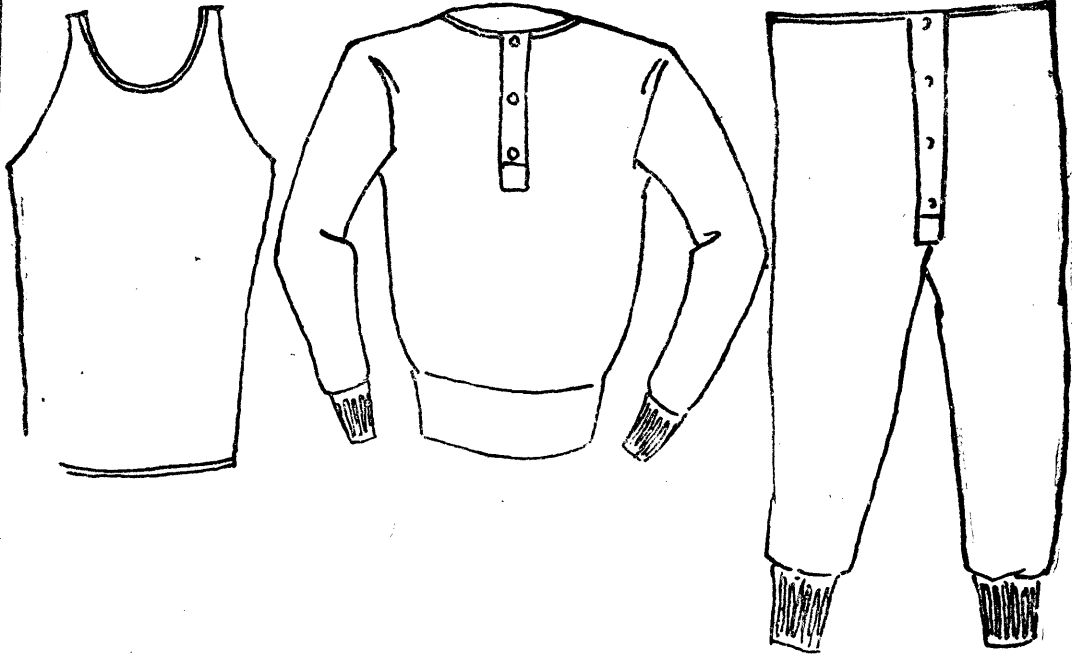

寶新織造廠

號	三	五	里	益	普	路	站	車	址	廠
三	七	一	二	二	市	南	話	所	行	電
內	廠	織	棉	豐	寶	號	九	街	盤	棋
四	三	四	四	四	九	話	電			



A.B.C.

西皮愛  
標商貨國

織染生力軍

服裝大本營



大領反小 小領反大 兩用衫

襯衫  
祖鼻

內衣  
王大



雨衣 國貨



童裝

工衣制服

承接定製

織布廠！承織，發售  
漂染廠！承接

永不退色布疋

上海南京路中國內衣公司全國各埠經售

精編雅

二八

游  
泳  
牌

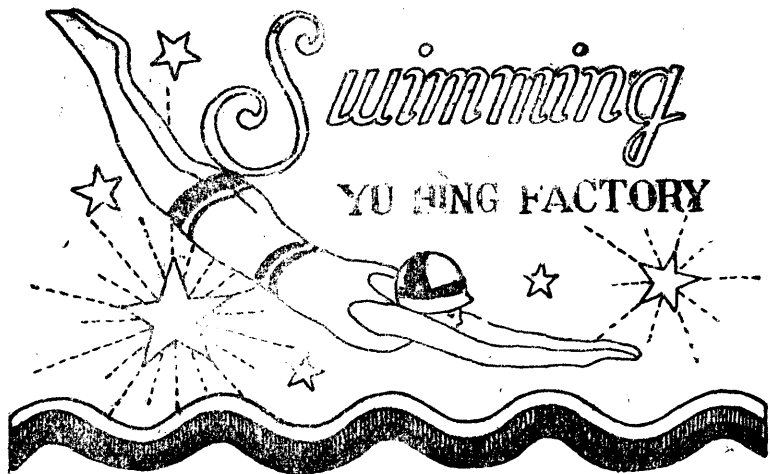

魚  
星  
牌

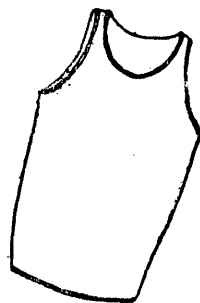
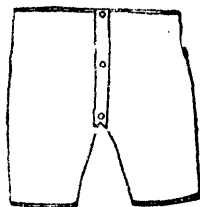
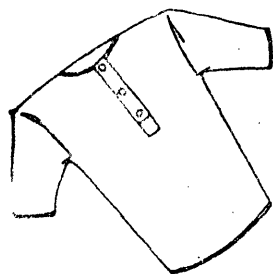

廠 織 棉 興 裕

五 四 三 二 八 : 話 電

號 六 十 七 坊 安 文 路 勒 貝 界 租 法 : 址 廠

三 四 四 五 九 : 話 電

號 源 章 愈 號 二 十 里 泰 源 橋 鈎 帶 界 租 英 : 所 行 發



汗衫穿金鶴  
出汗也不覺



標商册註

出 品

汗 衫  
衛 生 衫  
絨 手 套

各種花素手帕

# 上海華昌織造廠

廠址上海馬路月桂里五五號至七五號 電話三九三二

實 業 部 註 册

## 精 益 眼 鏡 公 司

中 國 首 創 自 製 各 種 科 學 鏡 片

分 公 司

北平 漢口  
天津 濟南  
南京 香港  
遼甯



總 公 司

上海  
南京路六二〇號  
電話三九八五

我國舊時。製造眼鏡。以手工琢磨墨守繩法。僅將凹凸兩種鏡片。任顧客自擇。對於眼睛之如何組織。光度斜散之原理。茫然不解。致使戴用眼鏡者。咸視為畏途。近世科學昌明。深知眼病之重要。苦無國人製造眼鏡。以致利權外溢。敝同人有鑒於斯。入美國眼光學校。悉心研究。於民國元年。運機返國。創設公司。自製最有價值之科學鏡片。仿造金。銀。玳瑁。各種鏡架。儀器驗光。莫不盡善盡美。歷二十餘年中。得各處獎憑。及名人題額。不勝枚舉。可見本公司出品之有口皆碑矣。欲購驗光準確。中國自製精良之科學眼鏡。請駕臨敝公司不勝歡迎之至

元口  
便鞋

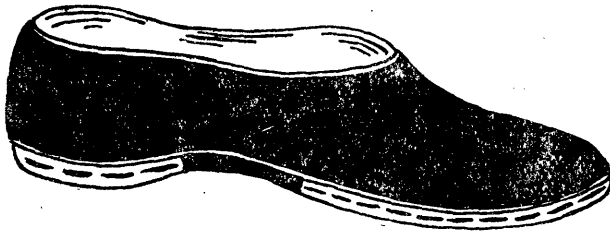

鞋球

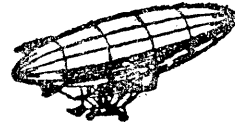
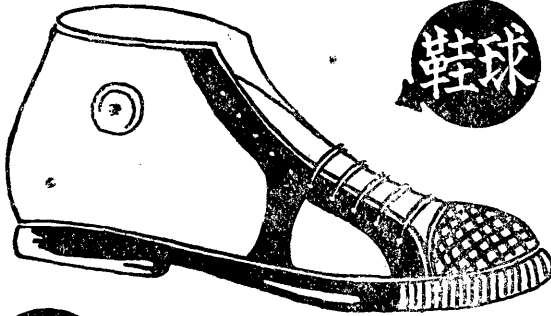

堅固  
飛艇牌

橡皮  
套鞋

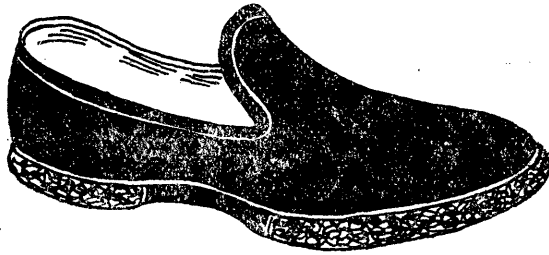

挽回利權	遠勝舶來	永不變色	光亮透明	步履舒服	式樣時新	經久不破	質料堅固
------	------	------	------	------	------	------	------

義生橡皮製物互廠

電話電話電話  
一八三三五  
七二八三  
四八六  
五零一

總第一二  
發行工廠  
所英廠  
法租界  
租界  
興界  
聖界  
街路  
號三十一  
號三十一

昌字牌



摩登時代萬般新  
 雨天套鞋最要緊  
 若向那家貨品好  
 昌字套鞋製物精

德昌橡皮製物廠  
 設上海南京路八號十四號  
 發行所廣東省城西關全安街全隆里十號泰號

# 廠皮橡利大意

## 品 出 要 主

熱水袋

皮球

橡皮棍

橡皮檀木

機器上各種橡皮配件

電池

熱水瓶橡皮圈

Everlasting  
牌



熱水袋

承接製造各種橡皮物品

大利牌

球皮

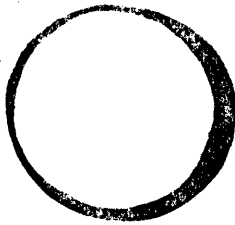

上海華德路安樂坊一〇一號至一一三號

電話一五三〇〇號

第二廠上海東恆路一〇六二號

橡  
皮  
類

製造廠  
上海福州路底八八四號  
電話五一六四三號

# 正 大 橡 膠 製 造 廠

總發行所  
上海棋盤街金隆街金隆里六十一號  
電話九四三三八五號



老 老 牌

完全國貨

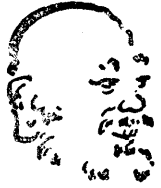

註冊商標

出 品

各式男女童鞋及膠鞋

正 大 橡 膠 廠 造

## 粵興照相卡紙公司

## 國貨 照 相 卡 紙



註冊商標

行銷國內 概免重征

運往外洋 完全免稅

上海北河南路底四八四號

電話四二八一

電報掛號有線無線均用。五九五  
英文 (YUETHINGCO)



調味品類



# 味粉

金星商標

顏色潔白  
鹽份輕微  
粉質輕鬆  
味感耐久

# 味母

蓮花商標



## 上海天一味母廠製造

製 造 廠 一 第 華 盛 路 二 第 昆 明 路  
發 行 所 芝 罘 路 香 港 康 士 頓 道

# 天厨味精



調味鮮粉

## 味精

完全國貨



木 線 團  
(印 洋 綫 團)

商 標 註 册

第 4 5 1 號

金 葉 牌 絲 襪

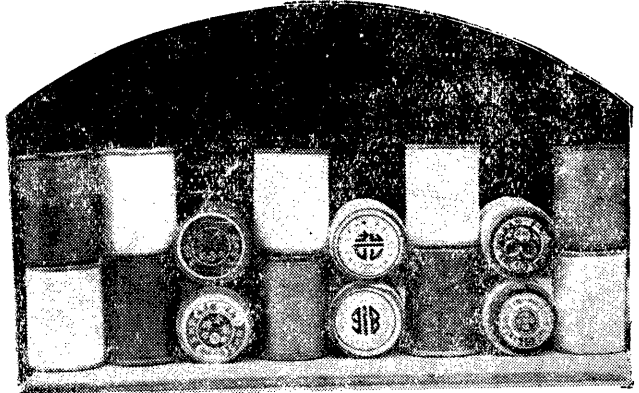

金 葉 牌 註 册 證 第 5 9 7 1 號  
綠 葉 牌 註 册 證 第 2 0 5 2 0 號

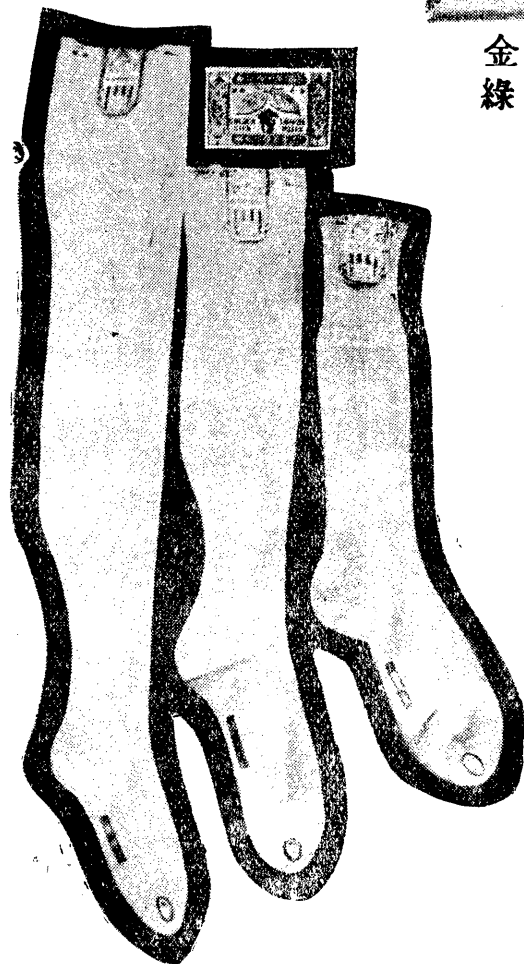

商 標

注 册



木 線 團 匣 面

上 海 第 一 織 造 廠

廠 址 上 海 虹 口 東 有 恆 路 鄧 脫 路 路 里 發 行 所 上 海 愛 多 亞 福 申 里

圖 類

三 七

上海公共馬路

# 巨成和

經理

## 義和

織造

## 織

## 造廠

實價

墨龍牌

交通牌

男女線襪  
貨真價實



襪類

三八

黑貓牌



針織專家余穉故創作

# 蟬翼襪

惠福襪廠股份有限公司

## 蟬翼汗衫 美化汗衫

### 標準衛生衣

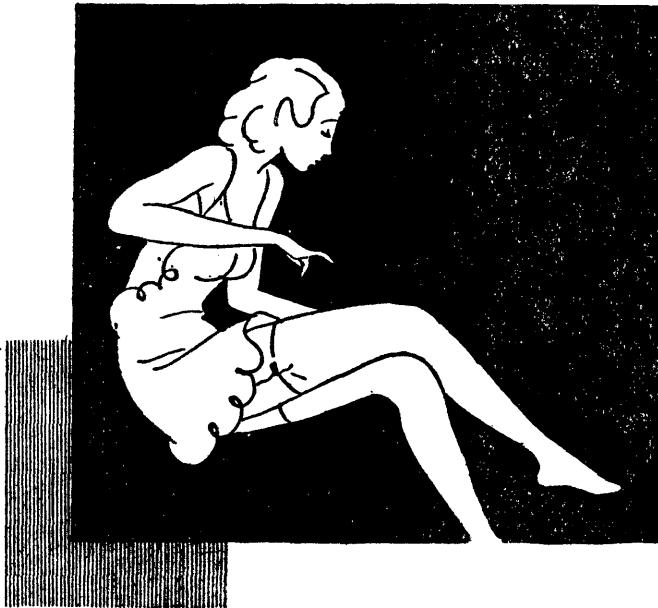

### 蟬翼襪

薄如蟬翼 細若蛛絲  
面薄底厚 獨出冠時

上海康梯路卅一弄電話八五四七九

#### 本埠代理處

- 廣昇祥 三馬路 大東襪廠 東西華
- 南洋襪廠 五馬路 北洋襪廠 德路華
- 南洋襪廠 南京路 永安襪廠 小東門
- 大東襪廠 南京路 明星襪廠 北四川
- 大東襪廠 小東門 廣東襪廠 浙江路

如有應修補之黑貓牌絲襪請交上  
列代理處 包修包補不取分文

襪

類



五卅牌



五 卅 牌 廠

上海五馬路滿庭坊

東首五百卅六號門牌

電話九〇〇三八

廠址上海小西門迎

勳路文惠里八號

本廠出品五卅牌各種

男女絲線毛襪及一切

針織品

風行社會之國貨



雲龍商標



國龍商標



要增進人身健美先從足部着手穿  
了本廠所出之雲龍牌真麻紗襪  
及國龍牌純絲襪包使足下得着  
十二分之滿意  
中華第一針織廠出品

辦事處 上海四川路泰安坊內  
零售處 中國國貨公司

售出有均店商大各

號三七五四一號掛報雷線有無

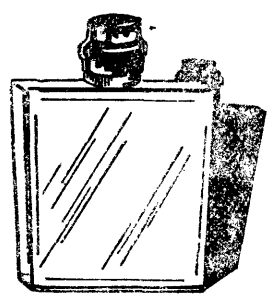

明說套口封皮雞



瓶套一物向由仇貨  
及舶來品供給社會  
每年漏卮不可勝計  
殊為痛惜現謀抵制  
起見發明一種國貨  
瓶套定價低廉用法  
便利請愛國諸君  
盡興平來

國貨瓶套毋  
須浸水用時  
取套依瓶口  
大小套上未  
五分鐘即自  
然收縮堅固  
美觀不必用  
勁張大拉長

行華利合所行發總

號二六口里德仁路錫無南路波寧海上  
轉一六〇五九 話電

廠酒和萬陳市橋管內城 理經京南 房藥大洋南 理經海上  
行洋利強號一十二街子揚 理經口漢

關

勒

銘

「保用筆」

本公司出品，製造精巧，色樣新穎，價格低廉，永遠保用，堪與舶來品并駕齊驅，近且自建新廠，添置機器，改良出品，新近發明吸用彈簧吸水時祇須左右一旋，墨

水即自行灌注，永無損壞之虞，沈屬無半點仇貨參雜，詢國貨之上品也。

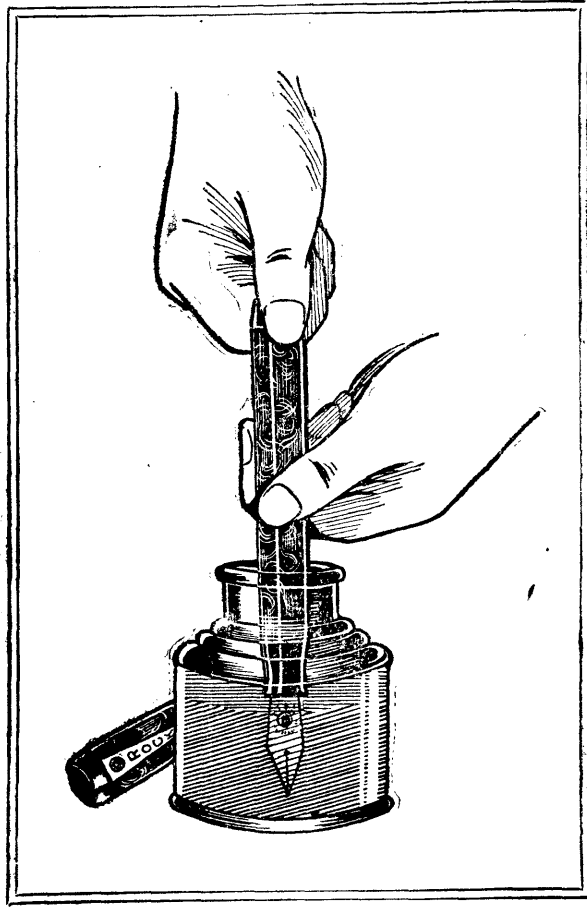

獨出心裁，本廠原料，除一小部份我國并無出產外，其餘均用國貨，絕對

各大公司均有經售  
大文具店

廠址：

上海康腦脫路五八〇  
弄一〇一至一一七號



# 華孚金筆

文士得  
佳筆

猶如名將獲良駒



華孚  
新民

牌金筆為突飛猛晉之國產品

購用國貨為國民之天職而購用華孚金筆尤為有意識而切實際之舉動

文士下筆千言譬如江河瀉海振筆疾書則文思愈進故流利不絕之自來水筆誠為文士作文記事之利器  
華孚金筆為國貨中出類拔萃之製品製作之精巧質料之堅韌筆尖之滑順儲墨之量宏顏色之繁富較之舶來品更為完美而售價則廉至一半

猶如名將獲良駒

文士得佳筆

商務中華  
世界大東  
科學合羣  
及各大書局  
文具商店均售

上海華孚金筆製造廠

鋼筆  
板用  
一一二八蠟紙

註冊商標

128

一二八蠟紙

誠壹五業社製造

純神國貨 質軟價廉

寒暑不變 印刷最堪

製造廠 上海江灣葉園前四號  
發行所 上海四川路騰鳳里五號

號 四 第

品質堅韌 透明美麗 印刷千張  
保不漏墨 純粹國貨 定價低廉

本埠文具店 歡迎外埠經理  
均有經售 函洽面商均可

備有樣品各機關學校函索即寄

誠壹工業社謹啓

製造廠 上海江灣葉園前四號  
發行所 上海四川路騰鳳里五號  
電話 一九〇八七號

註冊



商標

本廠出品墨水印油膠水漿糊等  
大小凡三十餘種以民生一指牌  
商標向實業部商標局註冊在案  
並領得註冊證書第壹萬玖千壹  
百六拾五號 賜顧諸君務請留  
意爲幸

民  
生  
墨  
水

唯一國貨

品質優 售價廉

本外埠文具儀器批發號書局  
大司紙號印刷所均有發行

上海民生墨水廠

法租界茹勒路二二二號  
電話 八〇九〇二號

註冊商標  
大喜牌



註冊商標  
蝴蝶牌

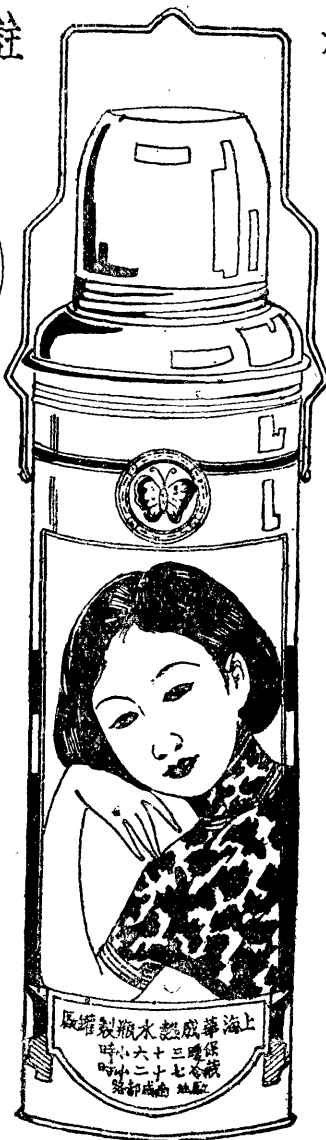
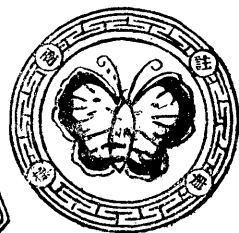

華成熱水瓶製罐廠

廠址愛多亞路一四六二弄六十一號  
電話三一一四〇

熱水瓶之外

兼印各種花盒  
代製各種鐵

飛機



商標

飛

機

牌

熱

水

瓶



義鋁印刷製罐廠出品

廠址 梅白格路四四一弄一號  
電話 三三九五二號

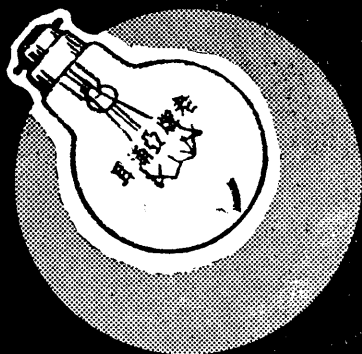

請用國貨

# 亞浦耳 電泡



## 中國亞浦耳電器廠出品

發行所 上海北京路三七四號

總事務所 上海遼陽路六六號

電話五〇三三六 電報掛號八八四〇

# 東方年紅電光公司

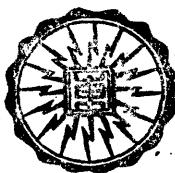

全各國大商埠均有分經理

## 廣告大王

### ！美化建築

建築物上裝東方年紅電光公司出品年紅燈，美觀無比；因為經驗豐富，工料精良，可推國內獨步；且承辦本外埠年紅電光工程，不下二千餘家，人人贊美，所謂有目共賞，不愧為廣告大王！

東方年紅

電話總機 三三〇五八  
工廠營業所 三五〇五八

電報掛號 〇三二四

總公司：上海靜安寺路一四一號

東方

# 耀華電筒電池炭精廠

福 安 燈 泡

耐用 價廉 美觀 光亮 經久 省電

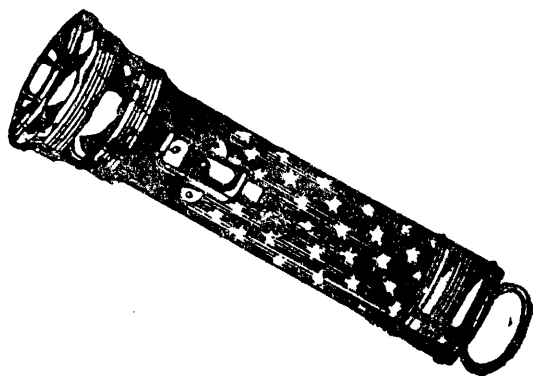
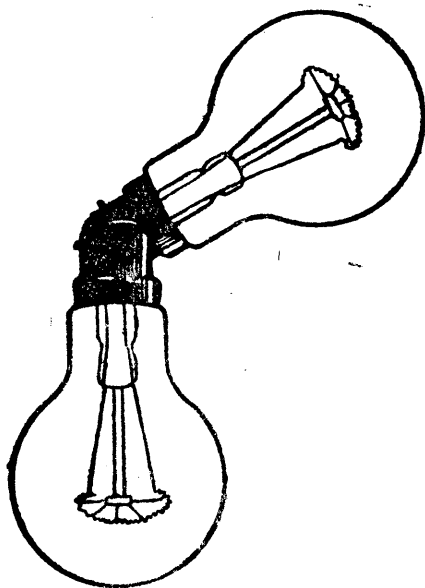

## 耀華電筒電池炭精廠

上海內城沉香閣路五十五號

## 福安燈泡製造廠

上海法租界巨鱗路一二二號

電話八五五九三號

自改用標準牌上海燈泡後電費却省  
不少而更光明耐用遠勝舶來誠國貨  
燈泡之巨擘

發行所上海南京路大陸商場337

廠址上海匯山路蹈朋路口

電話 廠所九五〇六一三一

燈泡部

足附工牌準標

標準牌上海燈泡

光明省電 經久耐用

各大公司 均有出售

上海燈泡公司出品

# 機聯會刊

(半月刊)

欲做中國人，

須先讀機聯會刊，

欲談新生活，

須常讀機聯會刊。

機聯會刊所介紹者，有怎樣做人，怎樣做父母，怎樣做新郎新婦，怎樣立身處世，怎樣經營事業，怎樣對付暴敵之侵略，包羅萬象，應有盡有。

購贈戚友，作為禮物，永留紀念，極為相宜，贈送後輩，獎給學生，尤有無上之價值。



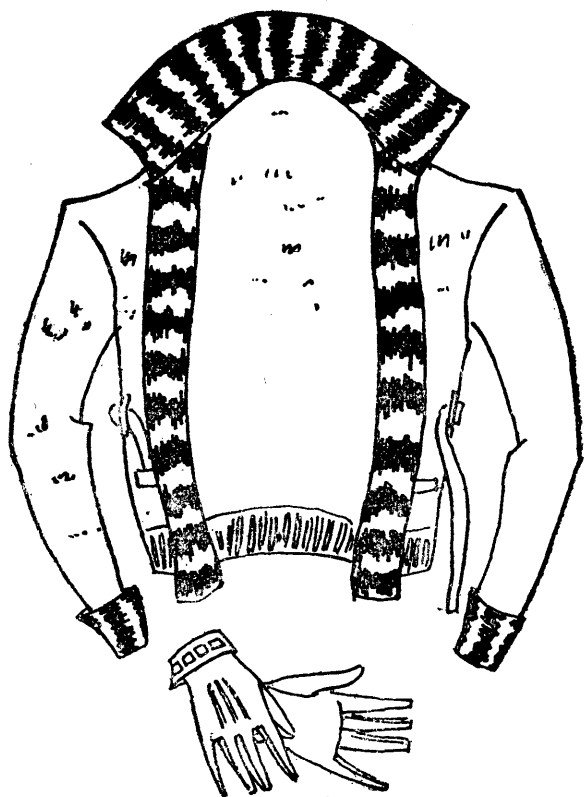

出品  
名稱

- |      |      |      |
|------|------|------|
| 羊毛衫褲 | 羊毛背心 | 羊毛圍巾 |
| 羊毛手套 | 摩登外衣 | 游泳衣裳 |

商標名稱

寶	洋	雙	白	指	駱	自
石	文	狗	兔	南	駝	由
牌	牌	牌	牌	牌	牌	車
						牌

中 南 棉 毛 織 造 廠

法租界拉都路二二八號 廠址  
 七二〇七七號 電話

本廠出品純毛毯

註冊商標  
獅少太  
圖



哈爾濱裕慶德毛織工廠

上海專銷處

泗涇路三十號

電話一七七一四

電報掛號七六四八

南京專銷處

太平路三百九十四號

電話二二六三五

電報掛號一四一三

航 空 牌



雪  
恥  
軟 絲  
呢

花 樣 樸 雅  
經 濟 耐 穿

龍 牌



四  
六  
股 毛  
絨 線

品 質 優 良  
顏 色 鮮 豔

振 興 紡 織 廠 出 品

發 行 所

上 海 北 京 路 七 九 六 號 五 十 五 號  
電 話 二 九 四 八 六

製 造 廠

上 海 徐 家 匯 路 四 九 一 號  
電 話 七 二 六 九 六



獅月牌

自紡 自織 自染色 自整理 堅固耐用 花樣新穎 顏色鮮艷



品

出

羊毛提花厚絨 提花雙幅厚絨 羊毛提花毯 棉織毯 軍用毯 米珠呢 人字羊毛呢 人字大呢 花色大呢 黑色大呢 花格羊毛呢 人字羊毛大呢

上海民生紡織公司

批發所 山西路絲

業會館

電話九〇七二一號

廠址周家橋華倫路

電話二九五四八號

▲▲代理商店

上海法租界大馬路

東新橋東首民用國

貨第一商店

上海西門肇嘉路口

民用國貨第二商店



金童商標

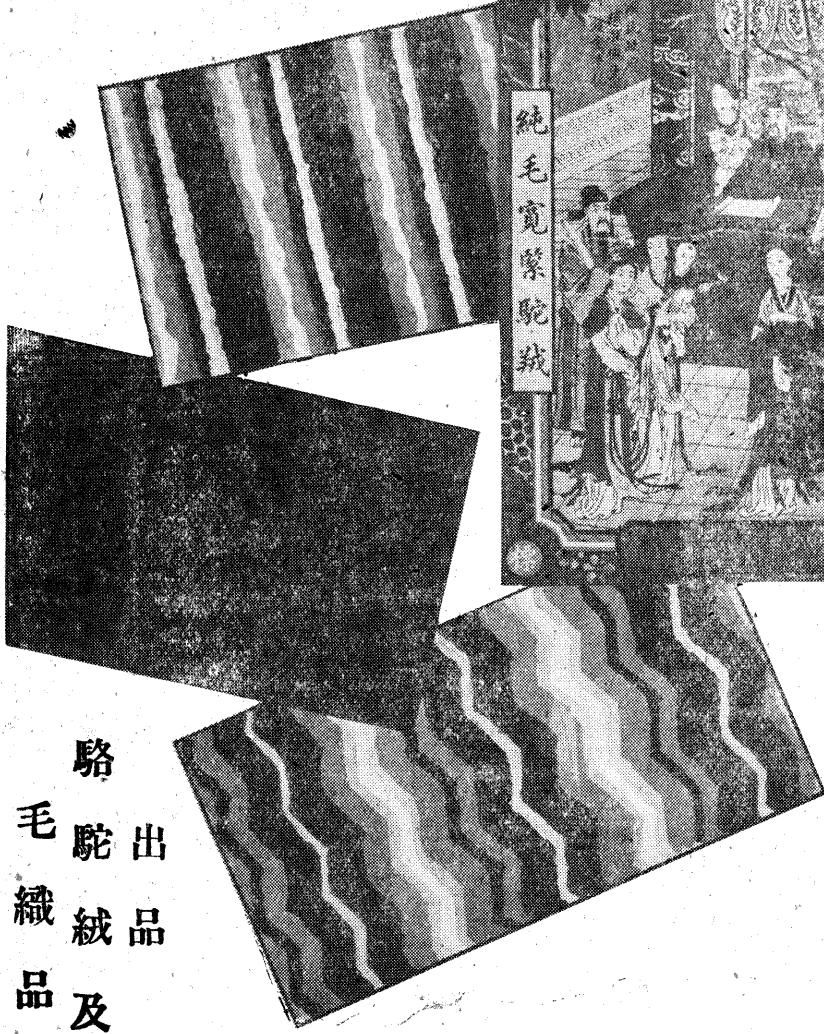

駱駝出品  
毛織絨品及

本廠花素駱駝絨，係定造十八針板之機器所織成，有九十八英寸之闊，較之市上十六針板之貨品，加多一百九十六針，故門面緊湊，裁剪衣服，縝密平勻，絕無受潮後收縮變縐之弊。

上海天益毛織廠

電話一三五九二七

廠址——上海戈登路海防路口



益中福記機器瓷器電器公司出品 上海漢口路七號 事務所

電話 八〇四四一

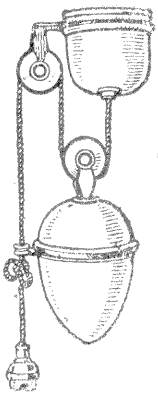

磁薄蓋

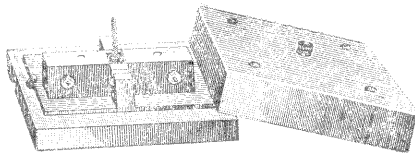

盒絲鉛方長

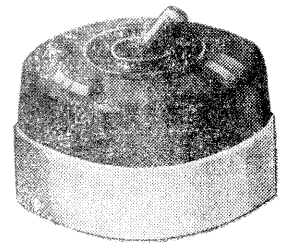

膠木開關

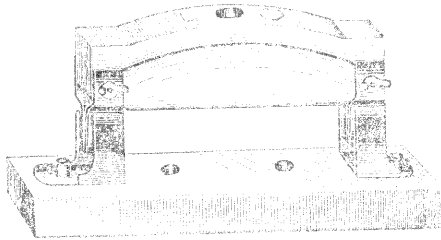

騎馬絲磁

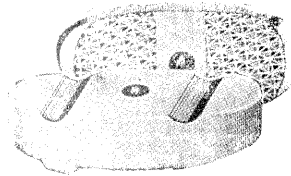

磁夾板

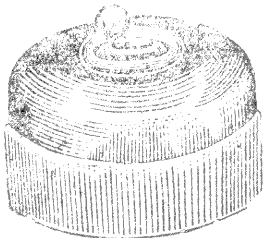

關開平

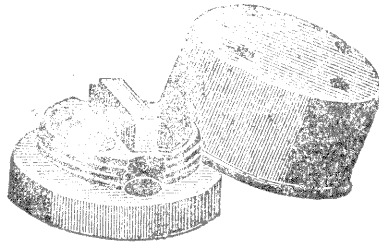

盒絲鉛圓

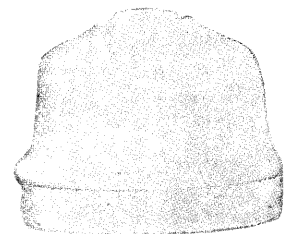

絲螺令先

商標

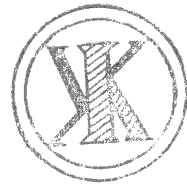

出品

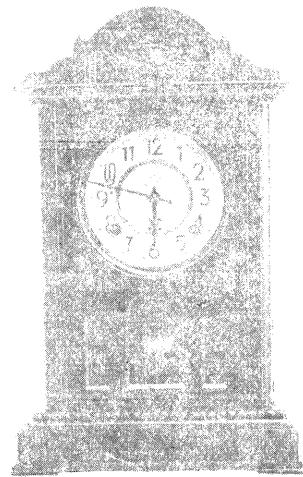
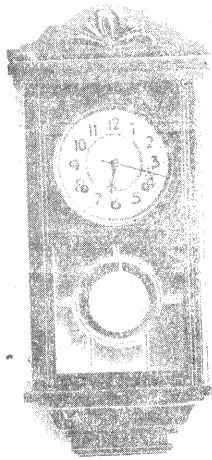

本公司出品座鐘掛鐘久已馳名

中外有口皆碑近以抵制外貨起

見曾經減輕售價不第廉於外貨

亦且廉於國內出品而貨物之優

美尤駕中外出品之上如蒙

惠顧請認明



庶不

致誤無論由烟由滬採辦無任歡

迎

電報掛號五六七八

永康造鐘有限公司謹啓

台烟 電報掛號九七五五 電話八五四八二

駐滬批發所

法租界吉祥街怡順昌行內

上海經理處

四馬路樂華鐘表行

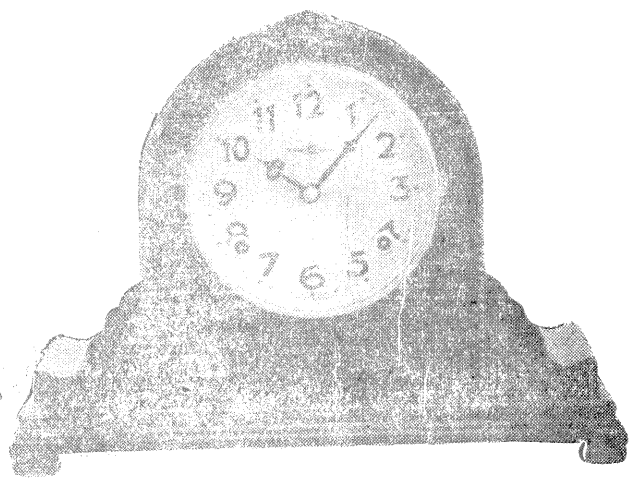
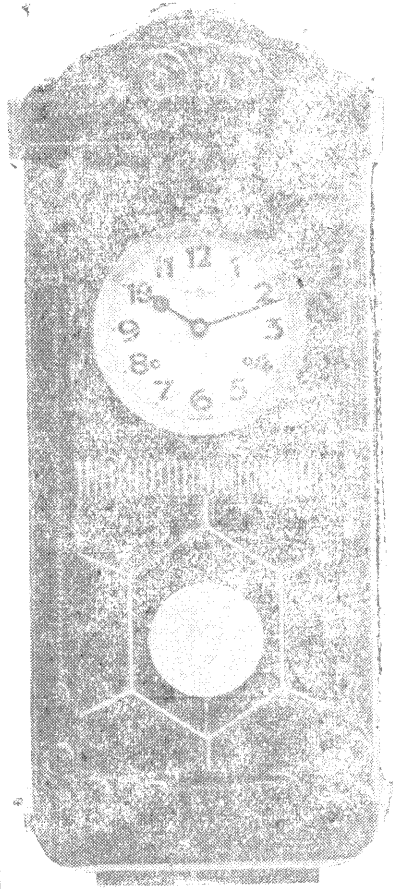
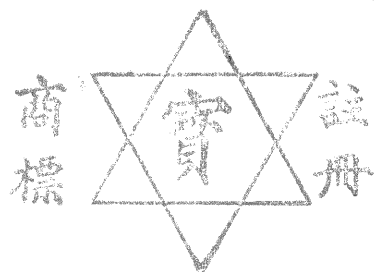

出品

- 方頭單月宮座鐘
- 元頭雙月宮座鐘
- 方頭掛鐘
- 馬頭金花玻璃門座鐘
- 鷹頭金花玻璃門座鐘
- 鷹頭樓式金花玻璃門座鐘
- 三頂亭式座鐘
- 馬頭金邊金花玻璃門座鐘
- 馬頭天文式掛鐘
- 馬頭素壳金花玻璃門座鐘
- 馬頭雙頂金花玻璃門座鐘
- 馬頭銅柱雙紅喜字玻璃門座鐘
- 元頭金花玻璃門座鐘
- 馬頭銅人金花玻璃門座鐘
- 三頂木柱金花玻璃門座鐘
- 元頭紅漆木絲壳雙月宮座鐘
- 方式黑漆壳座鐘
- 方頭銀面掛鐘
- 方式雙柱銀面黑漆座鐘

山東烟台德順興鐘表工廠出品

廠址——烟台朝陽街朝陽胡同

總發行所——烟台大街東首 德順興 五興 金雜貨店 德順興 南棧百貨店

駐申批發處——上海法租界吉祥街安里五號 德順興 申莊

各埠鐘表百貨店均有經售





品出社業工學化國中

路南河海上司公總

售出有均埠各

皂毒消 倒殺蠅 香蟲蚊  
 傑三之品用生衛牌星三為

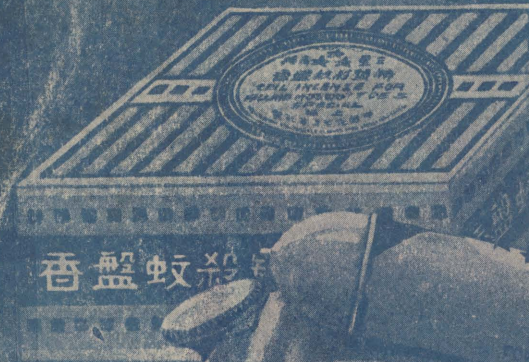

品出社業工學化國中

路南河海上司公總  
 售出有均埠各

NO. 381

品出廠紙造章天貨國係紙此

# 品出要主

化妝品類

最黏  
大力

大華  
膠凝  
水糊



粉牙香蘭留

固齒滅菌  
潔白芬芳



膏牙香蘭留



大華  
墨水



爽身粉

西 鸚  
美 玫瑰  
華 牌 牌



大華除垢粉



# 大華實業社

口路根麥路脫腦康海五址設

GRENA 報電線舞 六四三三三話電

發行所 上海帶鈎橋金壽里

皂香檀花蜂



皂香檀國等優



中  
央  
香  
皂  
廠  
品出

皂香富爾考



皂瑰玫上頂



廠址 上海岳州路底

品出 場工 頓來 福海 上

理經 廠品 粧化 茂馥

料原 要主 爲蜜 蜂採  
膚肌 澤潤 於對

効特 有具

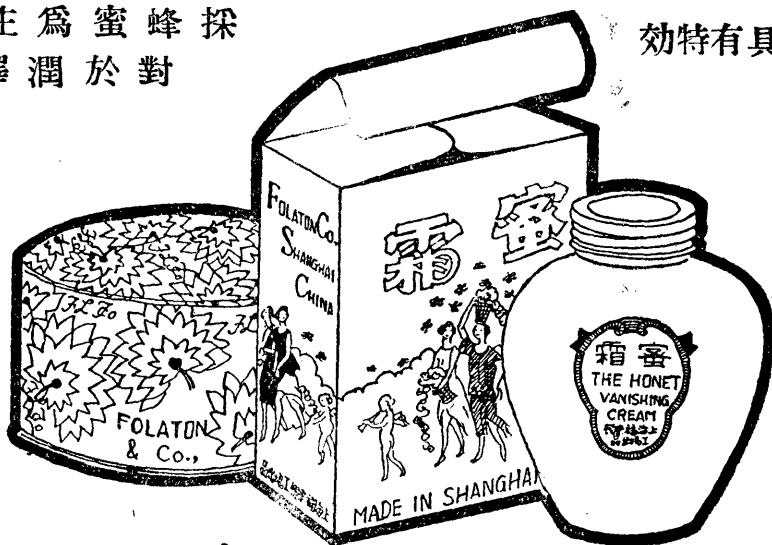

製造廠 虹口虹鎮飛龍路  
榮富里第二號  
發行所 南京路香粉街內振康號  
雲南路永平安里長泰號  
大新街迎春坊內源泰興  
經售處 上海市商會國貨商場

# 永和實業公司 著名出品

化妝品類

牌娥嫦裡月  
皂香蘭芝



牌娥嫦裡月  
粉牙



牌娥嫦裡月  
雪白

牌字永  
球皮

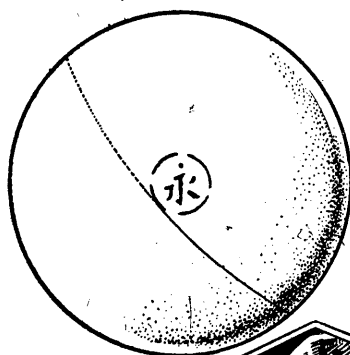

繪名歐



牌娥嫦裡月  
膏牙

首南路馬五路西江 部市門 門北老海五 所行發

六三

上海

# 冠生園食品公司

◀ 者威權之界品食為 ▶



## 著 名 出 品

- 陳皮製梅
- 果汁牛肉
- 糖果餅乾
- 罐頭食品
- 果露果醬
- 玩具食品
- 中西名點
- 廣州蜜餞

食 品 類

### 總店二樓

附設

### 飲 食 部

- 廣州酒菜
- 星期美點
- 太平食品
- 伊府大麵
- 西式小吃
- 廣州臘味
- 柱候滷味
- 各種冷品
- 全席宴會
- 隨意小吃

六 四

### 總 公 司

上海南京路三七七九號

### 總 發 行 所

上海南京路慈益里八六號

### 本 埠 支 店

- 河法民老九市
- 南大國西畝商
- 路馬路門地會
- 交路小和大國
- 通西小和大國
- 路新東平境商
- 南橋門路地場
- 首東口口口內

### 本 埠 分 銷 處

- 亞霞蓬
- 爾飛萊
- 培路路
- 路華蓬
- 回龍萊
- 力龍萊
- 球路市
- 場口場
- 對冠冠
- 面樂南

### 外 埠 支 店

- 漢漢天杭
- 口口津
- 中江法州
- 山漢界新
- 路路馬新
- 永四家水
- 廣成四深
- 里里號
- 口口路橋



泰康罐頭食品公司

上海南京路



總發行所	上海	南京路中
第一分發行所	濟南	商埠二馬路
第二分發行所	濟南	城內院西大街
第三分發行所	濟南	普利大街
第四分發行所	青島	河北路
第五分發行所	上海	南京路石路東
第六分發行所	上海	小東門外洋行街口
第一廠	上海	滬南楓林橋
第二廠	濟南	商埠緯四路

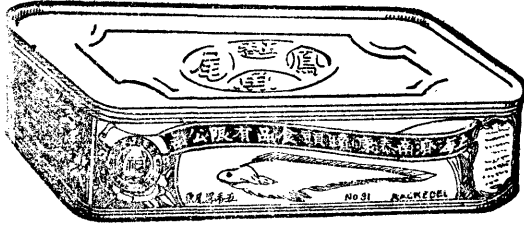
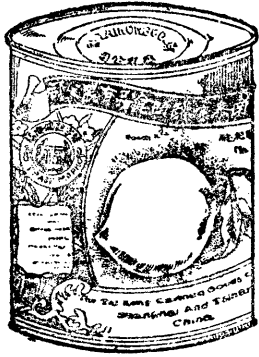

# 麥蒂茶



胃病 腦病 肺病  
及 體質虛寒者  
的 滋養聖品

內含維他命 A B 鐵 磷酸無機鹽類糊精麥芽糖  
蛋白質等補料  
用法簡便以少許入保熱瓶中或以小壺煮水於沸  
時投入煮一分鐘則味極香雋若和以牛乳白糖或  
茶葉食鹽之類更別成一種風味

各埠大公司罐頭食品店藥房均有出售

歡迎外埠經售  
函洽面商均可

## 咨登化學研究所創製

製造廠 上海江灣葉氏路南首

營業處 上海四川路騰鳳里五號

電話 一九〇八七號

# WILLAN

東方糖果公司  
出品概要

小	小	小	小	小	什	味	味	味	味	味	奶	麥	杏	愛	克
味	味	味	味	味	錦	蘭	蘭	蘭	蘭	蘭	油	精	花	國	來
蘭	蘭	蘭	蘭	蘭	巧	芝	玫	梅	梅	薄	太	軟	軟	香	糖
芝	玫	梅	梅	薄	格	蘭	瑰	樣	子	荷	妃	糖	糖	糖	糖
蘭	瑰	樣	子	荷	力	糖	糖	糖	糖	糖	糖	糖	糖	糖	糖
糖	糖	糖	糖	糖	糖	糖	糖	糖	糖	糖	糖	糖	糖	糖	糖



東方糖果公司

上海法租界貝勒路望平街巷雲坊十號

電話八四八五四號  
電報掛號九五九三



# 華歐糖果

食品類



我也愛吃



你也愛吃

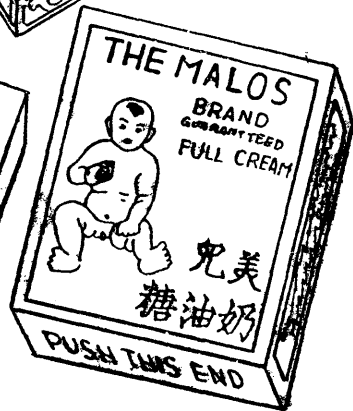
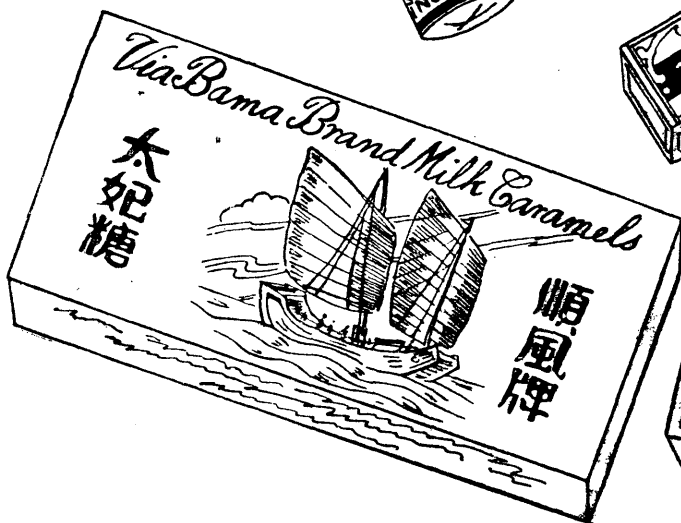
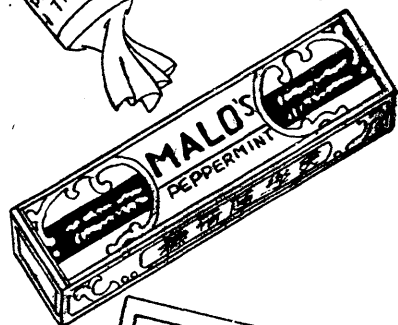
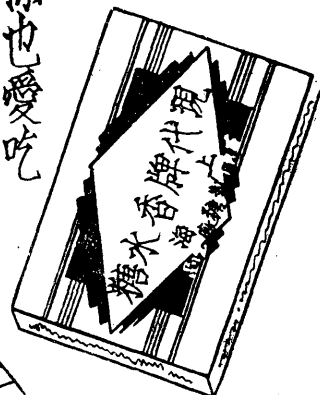

六七

商 註  
標 冊

海 上  
廠 糖 製 歐 華

假 謹  
冒 防

里 豐 五 路 父 神 勞 界 租 法  
一 九 三 二 八 話 電

號 六 十 五 坊 佑 保 州 杭 店 支

以真藕粉當點心，早晚沖吃，一碗雖吃，亦不飽。充飢頗可。敬客頗佳。高小兒，給不致傷。



- ▲ 病人吃
- ▲ 最適當
- ▲ 既消化
- ▲ 又滋養

藕能通氣  
 藕能順氣  
 每天吃了  
 止咳潤肺

吃此藕粉之前，最好先買，普通所，謂西湖藕粉，略嘗少許，再嘗真藕粉，便知真假。

代理處

上海三友實業社

# 第一牙刷廠

牙  
刷  
類

總行  
上海湖北路二百零四號

支行  
上海東新橋海口路十一號

工廠  
上海斜橋瞿真人路

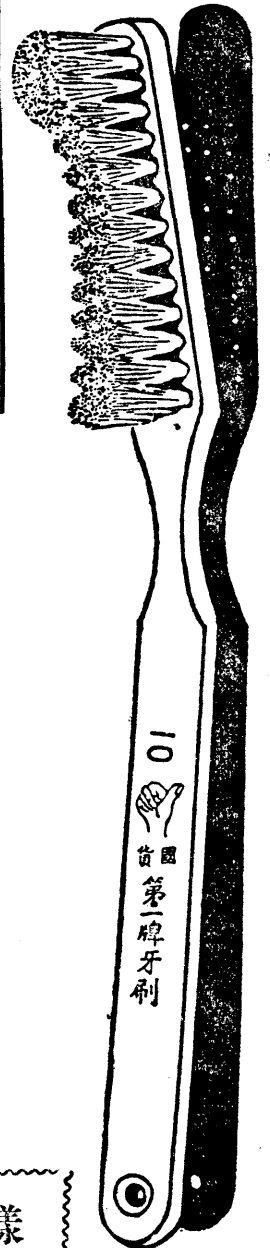
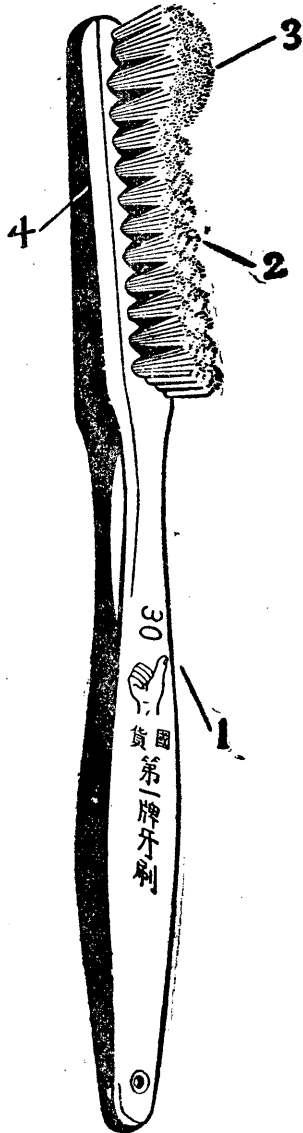

第一牌最新式牙刷。刷柄灣曲刷毛長短參差。刷床有孔漏水刷頭尖峯突出。擦牙內外。污垢一律清除。潔白如雪。兼之堅固耐用。脫毛包換。

✳ ✳ ✳ ✳

第一牌30號牙刷優點1刷柄前仰。2刷毛長短參差3刷頭高出。4明穿包不脫毛。擦牙無縫不入。無垢不除。乃最適合衛生的牙刷。

樣子卅餘種批發價目函索即寄

# 梁新記兄弟牙刷公司

## 雙十牌牙刷



商標

註冊

優點！一毛不拔

保證！脫毛包換

雙十牌牙刷，式樣多而美觀，又能經久耐用，刷毛富於彈性而吻合齒形，用時能深探牙縫，盡量掃除積屑，且上部刷毛突出，以之磨擦牙之四周，尤覺無縫不入，運用自如，故用雙十牌牙刷者，均稱愉快。



### 地址

上海五馬路中五四一號

電話九〇八七二號

### 支行

上海北四川路

法租界大馬路

機製牙刷廠上海西門局門路

電話南市二一四九〇

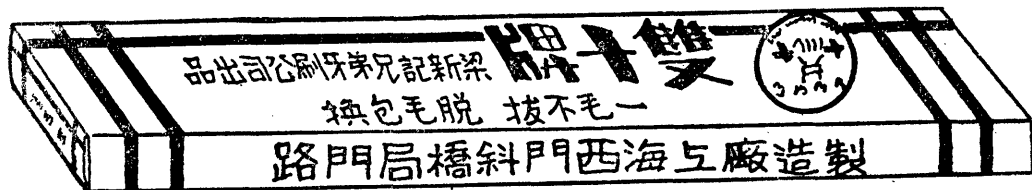

請用國貨

# 亞浦耳 電扇

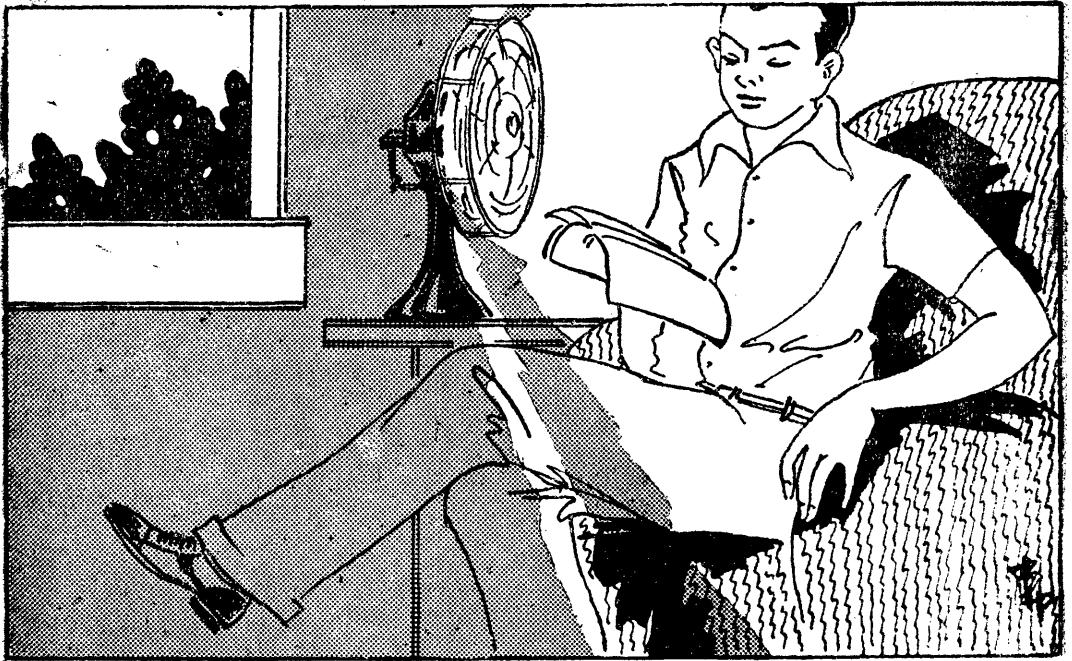
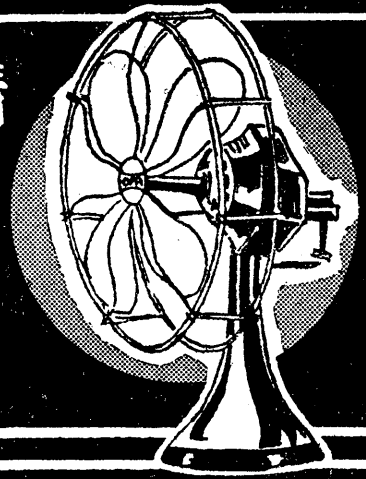

## 中國亞浦耳電器廠出品

發行所 上海北京路三七四號

總事務所 上海遼陽路六六號

電話三五三〇六 電報掛號八八四〇

# 華生電器製造廠

## 製造廠

上海虹口周家嘴路公平路角  
電話五二九四七號

## 電報掛號

有線二二二二五(上海)  
無線二二二二五(上海)  
英文 "WAHSON Shanghai"

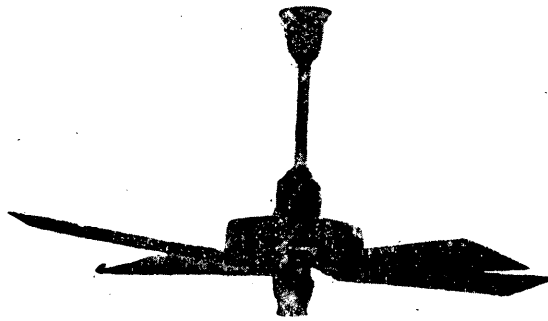

本廠首創製造國產電器。迄今已歷十有八年。製造交流發電機。直流發電機。交流電動機。直流電動機。配電盤。高壓低壓開關。大小變壓器。電流限制表。電流表。電壓表。電焊器。十六寸打氣風扇。五十六寸三十六寸吊風扇。及十六寸十二寸枱風扇。名目繁多。屢蒙上海總商會商品陳列所。第一次第三次第四次展覽會。江蘇第二次第三次地方物品展覽會。上海特別市農工商局夏秋用品國貨展覽會。工商部中華國貨展覽會。首都國貨流動展覽會。河南省政府建設廳。暹羅中華總商會。國貨陳列場。天津特別市國貨展覽會。浙江省政府西湖博覽會。小呂宋中華國貨展覽會等給獎證獎章。并荷購用敝廠出品者如武進電氣廠。蘇州電氣公司。大照電氣公司。蕪湖明遠電燈公司。振揚電燈公司。開原電燈公司。甯波永耀電力公司。常熟電燈公司。吳淞寶明電燈公司。盛澤復新電燈公司。儀徵十二圩大新電燈公司。江陰華明電燈公司。迭來函稱譽。如蒙惠顧。無任歡迎。

(備有樣本函索即奉)

## 事務所

上海南京路日新里四八四號  
電話九二六九六號  
總經理室九一七〇一號

## 經售處

國內及南洋各重要商埠各大電料行

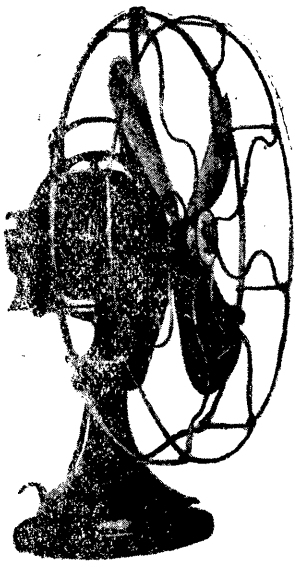

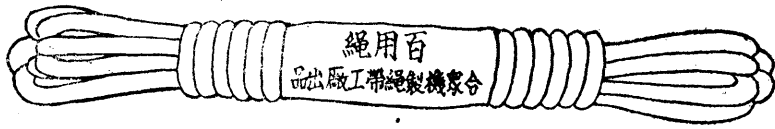

# 繩 用 百 眾 合 繩 之 中 王

(繩 旗 名 一)

旗 電 救  
織 車 火 會

商 標



百 眾 合

童 蓬 營  
子 軍 帆 帳

冊 註 府 政 民 國

用 實 合 切 能 均 處 之 索 繩 要 需 切 一 凡  
用 採 批 大 格 合 驗 檢 府 政 民 國 經 近 最  
磅 百 三 至 磅 十 五 百 一 自 力 拉 種 五 分 細 粗

## 品 出 要 主

錠	錠	棕	畫	鞋	皮
子	子	光	鏡	耳	鞋
帶	繩	綫	繩	帶	帶

寄 即 索 函 本 樣 有 備 品 出 項 各

### 廠 工 帶 繩 製 機 眾 合

號 四 七 一 路 浦 打 海 上 廠 工  
號 金 五 生 大 路 馬 五 海 上 所 行 發

商標



註冊

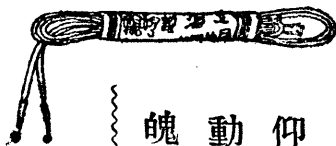
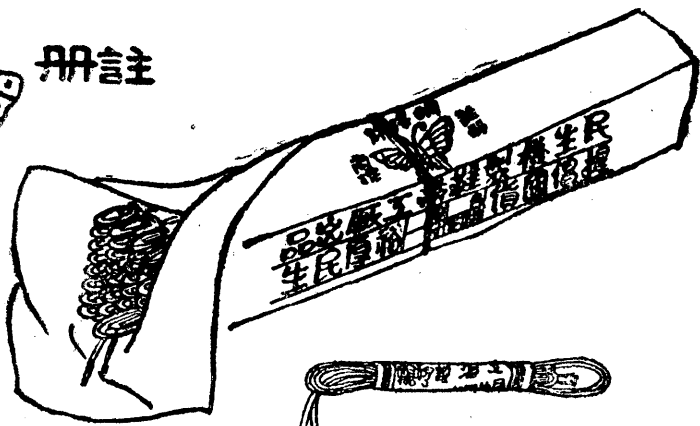

欲奪錦標第一須  
 仰物質援助故運  
 動家雖有健全體  
 魄又須物質適宜

甲君素比乙君身體強壯運動又稱拿手此  
 次參加某某運動大會甲乙二君作一千米  
 賽跑竟為甲君捷足先登奪得錦標友輩均  
 懷疑莫釋蓋乙君所穿之跑鞋雖屬良好貨  
 品該製造者所用之鞋帶係劣質故行至中  
 途即斷移步頗覺不便如乙君者真為細微  
 之物而失其向日之榮譽矣唯民生廠出品  
 之各種鞋帶無論用於跑鞋球鞋運動鞋皮  
 鞋上堅韌無比百穿不毛

★ ★ ★ ★

廠址 楊樹浦周家牌路順成里

發行所 天潼路吳淞路一〇〇號

恆義昇記號

經理民生廠國貨鞋帶



# 長城牌油漆出品

調令漆 磁漆

綉紋漆 厚漆

隔電凡立水

烘光凡立水

黑烘漆

熟漆油(即魚油)

防銹漆

改良廣漆等

上海永固造漆公司製造

江灣路九百號



中國最大之油漆製造廠

# 國貨雙斧牌油漆



## 開林油漆有限公司出品

輪船火車鐵路橋樑以及房屋傢具等欲其長久耐用美麗觀瞻請採用雙斧牌油漆塗飾遮護決能稱心滿意雙斧牌各色磁漆調合漆色澤鮮艷光彩奪目其品類色別共有三十多種(詳在顏色表)漆塗之後歷久不變為本公司製品之特長名目繁多不及備載本公司印有詳細價目表函索即寄務祈認明雙斧商標庶不致誤

倘有大宗漆料用途無論何種特別色彩本公司均可供給如承定製尤所歡迎價格更富格外從廉

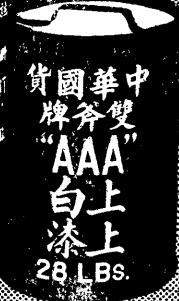

上圖為雙斧牌各種防銹漆桶樣之正面

左圖為雙斧牌各種厚漆桶樣之前後二面其等級以及色別共有四十餘種

### 雙斧牌油漆

牌子最老 品質最高 定價最廉 銷路最廣 本公司創於民國四年 歷史久遠 成績卓著 出品精良 首屈一指 遐邇馳名 風行寰宇

### 出品摘要

- 雙斧牌 各色厚漆
- 雙斧牌 各色調合漆
- 雙斧牌 各色磁漆
- 雙斧牌 各種華呢士
- 雙斧牌 木器漆
- 雙斧牌 各種防銹漆
- 雙斧牌 鞋胡麻子油
- 雙斧牌 鉛粉 鉛丹

經銷處本外埠各五金店 漆店 顏料店 製造廠及總事務所 上海江灣路西體育會路 租界 電話 四一五〇五 四一五二二 四一五二二 電報掛號 中文三八八三 英文 DOUBLE AXE 虹口事務所中國銀行二樓 租界電話 四六七六四 四六七六五

油漆類

# 飛虎牌油漆

新  
漆  
經



上上白漆

快  
燥  
磁  
漆

透  
明  
光  
漆

調  
合  
油  
漆



上  
海  
振  
華  
油  
漆  
有  
限  
公  
司  
製  
造

上海中華瑯瑯廠出品

立鶴牌面盆器皿

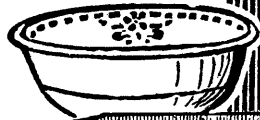
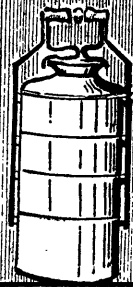

國內外各大商號均有出售

電報掛號  
○三九四

總發行所  
上海老北門路

HWA FENG ENAMELLING CO., LTD.  
SHANGHAI.  
MADE IN CHINA

中華國貨



如意商標

標商册註

本公司出品之一斑

本公司出品之一  
深形臉盆



十四至二十四公分德式環鐵套鍋



本公司出品之一

本公司出品之一  
兩色臉盆



鼓形噴印痰盂

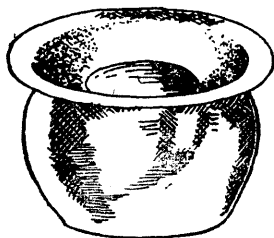

鼓形全白痰盂



本公司獨家出品之深形彩色堆面盆



上海華豐搪瓷股份有限公司

廠址 浦東周家渡中華碼頭內

上海法租界老北門路五八至六四號

發行所  
門市部

電話 二八〇三六 總務科 會計科 營業科  
二八〇三七 門市部 報掛號 〇八〇二

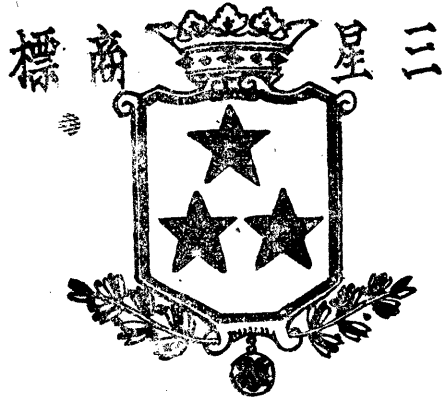

帽呢

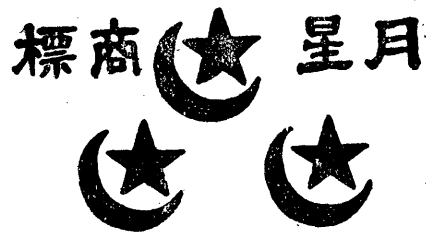

帽草

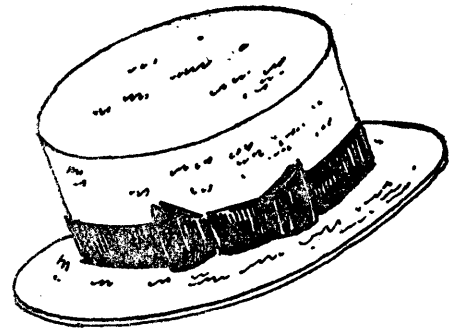
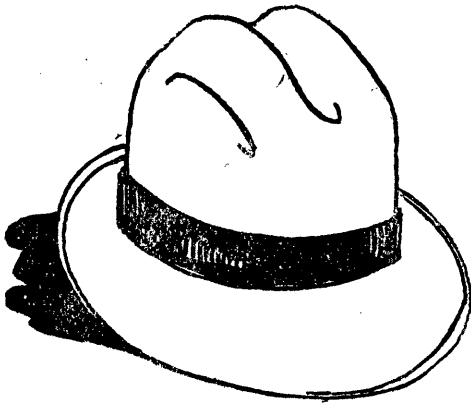

# 華興製帽工廠

廠設上海岳州路二二三號 電話二五零七三號

總發行所 上海五馬路滿庭坊西廣福里三十號

電話九零六一五號

孔雀



商標

本廠所出各種一九三三年新式呢帽選用最上等原料製成各部工員技術精深實事求是精心製造所以各種出品異常雅觀價廉物美實駕舶來品之上質料堅固絕無走樣之弊顏色經久不變且裝璜美麗有目共賞所謂有美必備尚望熱心愛國諸君源源賜顧無任歡迎

上海華成製帽公司

地址北浙江路尊德里口

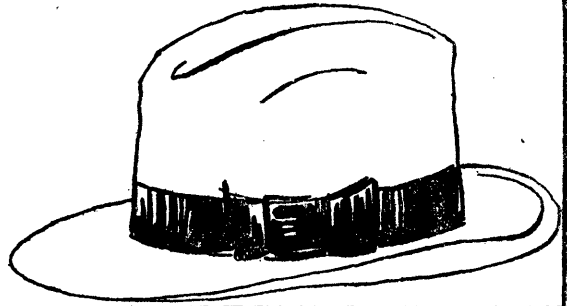

欲辦高尚禮品  
請購忠澄美術社出口印的

磨砂果影圖

美術果影圖

代售處(上海)拋球場怡春堂扇箋莊

蓬萊市場春及堂扇箋莊

北浙江路正大盛扇箋莊

(杭州)蘇州温州工藝館

批發處 上海英租界山海關路梅白克路

口柏福里忠澄美術社

# 五洲固本皂

經濟耐用  
去垢潔淨  
國貨精品  
肥皂之王



五洲固本皂藥廠設於徐家匯規模宏大全用德國機械聘有專門技師採用國產原料製造五洲固本皂出品精良堅硬耐用駕於外貨之上行銷全國久蒙同胞讚許又製富貴白頭牌香皂西美女牌香皂等及固本藥皂均質料精良芳香益膚

藥部除製各種補劑及家用良藥藥典製劑外並製亞林防疫臭藥水殺菌聖劑亞林沙而地球牌蚊香將軍牌良丹均為夏令必備要品

並設第二製藥廠於滬西安和寺路利用製皂廢液煉製星球牌甘油經專家化驗成色純潔濃度合宜計有醫藥及工業用數種尙希同胞提倡試用藉挽漏卮是幸

五洲藥房股份有限公司啓

上海福州路

電話一二二九四



# 上海南陽皂燭公司

人人贊道南陽肥皂好  
 不料南陽肥皂價廉物美  
 美真可靠  
 況且原料俱用中國貨



華人資產華人造  
 但求大眾都用中國貨  
 中國可稱大好老

## 出品要目

- 一百塊庄衛生藥皂
- 一百廿庄超等塊皂
- 一百四十庄甲等塊皂
- 廿條庄甲等塊皂
- 一百四十四庄寶光盒皂
- 一百塊庄翡翠洗綢皂
- 一二條庄孔雀煉綢皂
- 一百塊庄藍花塊皂
- 廿兩鳳凰洋燭
- 九兩地球包車燭

製造廠：北關中興路  
 發行所：老拉圾橋北

電話：四二二九  
 電話：四二八九

# 彌勒牌



薄荷製品爲化粧品藥品及糖果之必要原料

龍腦可供製墨與化粧品及醫藥之用樟腦用於香料製藥等工業並能防蛀

◎ 彌勒牌

◎ 雲龍牌珍聚牌龍頭牌龍字牌

- ▲ 精製薄荷腦
- ▲ 精製薄荷油
- ▲ 潔白薄荷錠
- ▲ 龍腦
- ▲ 精製樟腦

## 永盛薄荷公司 美龍香料藥品廠

全在上海華德路麥克利克路二八二至二九二  
電話 (永盛) 五〇七七九五  
(美龍) 五〇七七九五



國內各廠  
物化製  
品廠  
及油漆  
等項  
力竭  
提倡

完全國貨

橡膠業之福音

五業原料

新五化業工廠

# 炭 酸 鈣



國產  
五化業工廠  
炭酸鈣

每包五十磅  
每包一百磅  
每包二百磅  
每包五百磅  
每包一千磅  
每包二千磅  
每包五千磅  
每包一萬磅  
每包二萬磅  
每包五萬磅  
每包十萬磅  
每包二十萬磅  
每包五十萬磅  
每包一百萬磅  
每包二百萬磅  
每包五百萬磅  
每包一千萬磅  
每包二千萬磅  
每包五千萬磅  
每包一億磅

有品精製  
遠勝舶來之成績

上海英大馬路九百九十二號三樓上 電話 九三九二七九  
廠址 上海英大馬路九百九十二號三樓上

# 大豐工業原料股份有限公司

商標



註冊

專製銀粉銅陀藍  
 礬炭酸銅綠化錫  
 紅鉛粉黃鉛粉醋  
 酸鉛硫酸鋅辦柄  
 電用錳粉硫酸鎂  
 品碱元明粉大蘇  
 打炭酸鉀亞水弗  
 化鈣輕弗酸及其  
 他一切工業用原  
 料藥品無不俱備

製造廠  
 總店  
 支店

(一)上海開北太陽廟路  
 (二)上海開北普善路中  
 上海棋盤街交通  
 路廿八及卅二號  
 漢口交通路保成里四號  
 廣州龍津東路一七八號

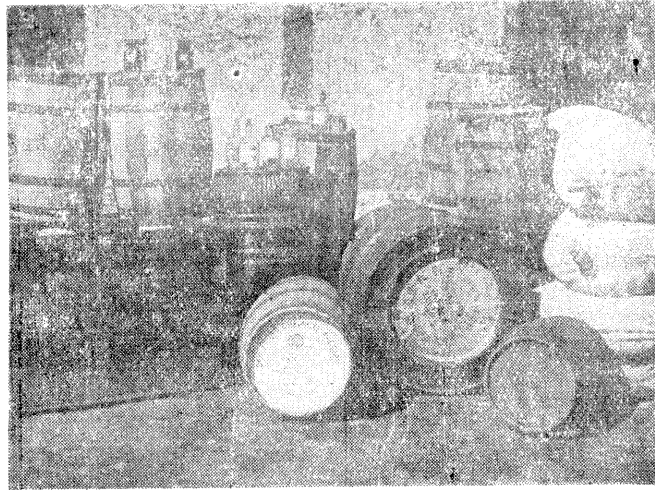

原料類

# 實業部登記 華國化學玻璃製造股份有限公司

註冊商標

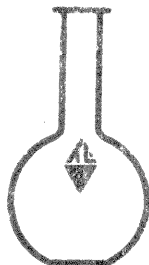
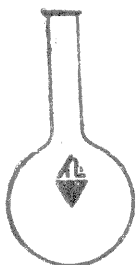
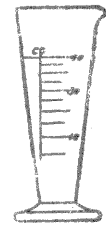
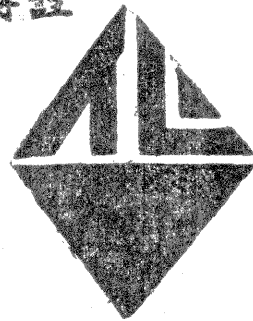
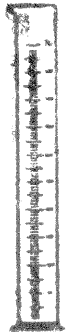

廠址設在上海開北西實路四六三號

玻璃類

八六

# 新式家庭佈置法

## (一) 客室

九八一客廳，三人坐藤沙發一件，大扶手椅二件，統一草地毯一張，油漆各色，隨客選擇。

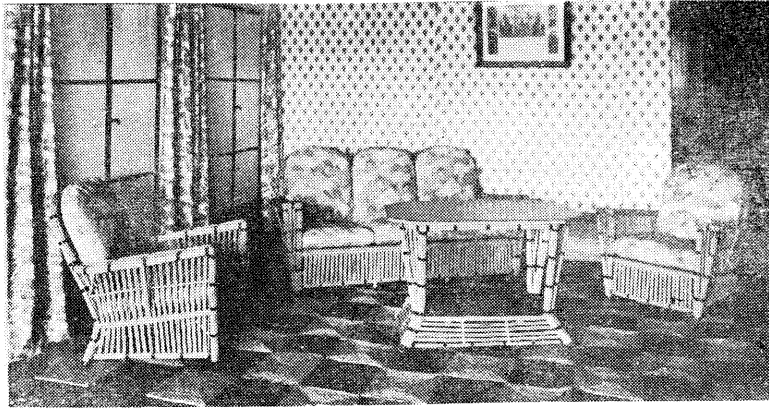

雜類

## (三) 臥室

九九九美術藤床，柱檯，大椅，櫥，夜壺箱等，配絨地毯。

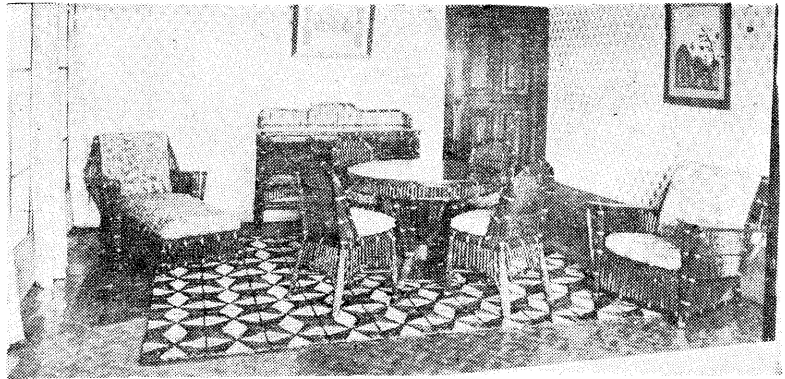

## (二) 九女五餐室

美術藤長椅一件，大扶手椅一件，大菜椅四件，元大菜檯一件，三扒一件，配美術草地毯一張。

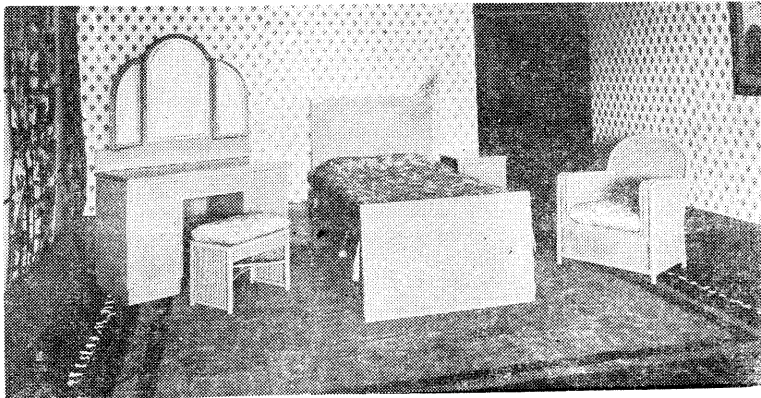

上海  
**森林廠**  
本廠製造各種出品  
列下，

美術摩登藤器，  
新式柳器，柳籃，  
美術草地毯，  
最新式美術絨地毯  
價每方尺四角至五角  
美術棉地毯。  
價每方尺二角五分至三角

**總發行所**

愛文義路 戈登路口  
電話 三一一三七三

**分店**

靜安寺路 七十六號  
電話 九二八七九



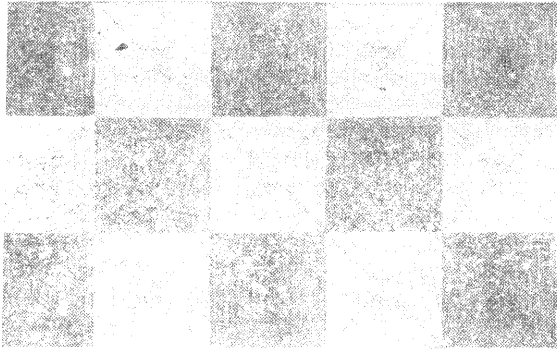

統一草地毯第一號

Tung-Yin Grass Rug Part, No. 1

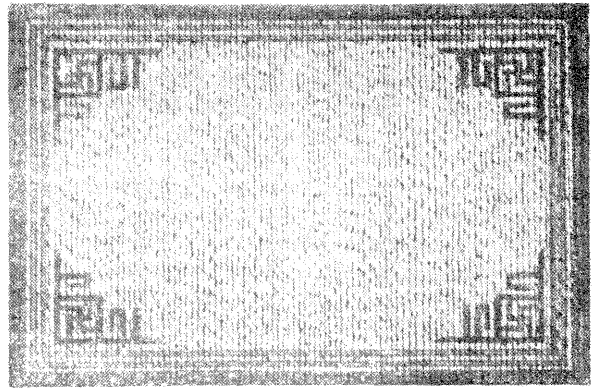

Twisted Grass Carpets

毯草梯樓八一製機

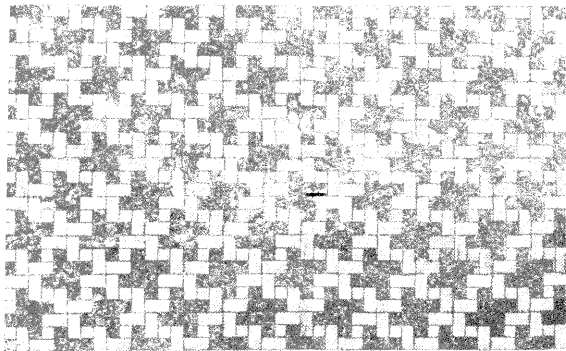

花磚地式草地毯第九四八

Mosaic Grass Rug Part, No. 918

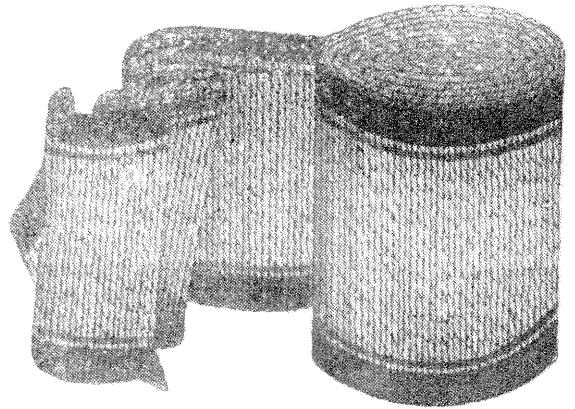

Twisted Grass Stair Carpets

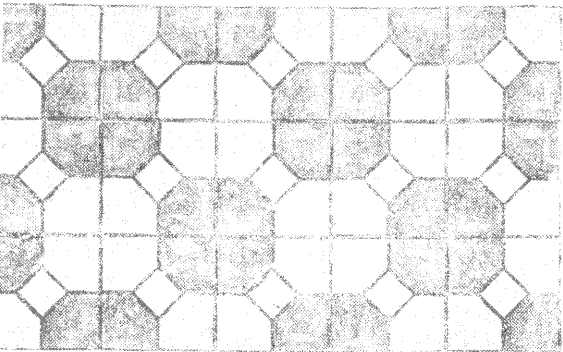

花磚式草地毯第九四六

Mosaic Grass Rug Part, No. 946

毯地草光陽(做工手)

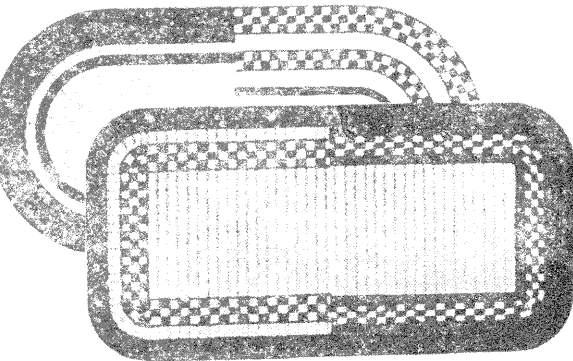

Twisted Grass Carpets woven by Hand

### 森林廠地毯部廣告

啓者，本廠所出之草地毯，自民國拾六年問世以來，大受國內外各界之熱烈歡迎，敝廠同人感荷之下，不敢自滿，出品精益求精，定價力求克己，務使價廉物美，適合經濟原則為唯一宗旨，謹將一部分樣子，印列於左，供愛好諸君之參攷焉。

統一及花磚式方塊草地毯，係以一方英尺為單位之若干小方塊配合而成，任何大小尺寸，隨客之便，各種顏色，非常美觀，雅緻，價每方英尺一角八分，顏色分紅、綠、藍、金、黃、棕等，倘蒙外埠諸君賜顧，請詳示大小尺寸第號寄下，輪船火車通行之處，均可直接運奉。小尺寸第號寄下，輪船火車通行之處，均可直接運奉。陽草地毯，每方尺價洋一角八分，大小尺寸，均可定做，顏色均齊。

一角，闊度以十二尺為限，長則無限，每方尺價洋九角，倘蒙賜顧，無任歡迎。

洋七寸闊，每碼洋七角，用六寸闊，每碼洋九角，倘蒙賜顧，無任歡迎。

分 店 上海愛文義路七十六號



# 亞光製造股份有限公司



高脚盆

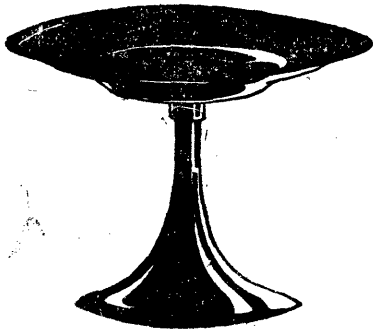

牛奶杯



飯碗



電鈴



洋茶杯

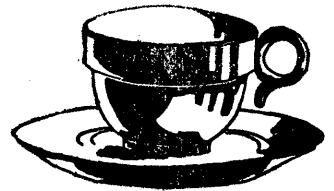

湯匙菜碟

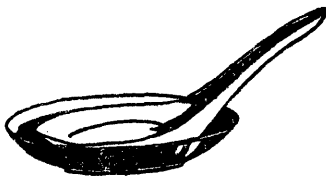

火爐撲落



亞光製造公司首創電木電  
玉用品優點有落地不碎遇  
熱不變光彩美麗永不退色  
不易導熱絕不傳電攜帶輕  
便兒童恩物經久耐用送禮  
最宜等項本埠各大公司如  
先施永安新新麗華上海國  
貨中國國貨等公司均有出  
售外埠如漢口天津蕪湖南  
昌香港重慶南京等地亦均  
有推銷經理

批發所 上海靜安寺  
路四〇七號

電話三五〇八五

製造廠 上海普陀路  
一五三號

電話三五六三二

# 順昌機製石粉廠

廠址 上海 白登路 南一路 周家橋 西弄四 陳家 渡號四

電話 三二四一〇 掛號 二四六八

## 精製

白石粉 石膏粉 滑石粉 石英粉 長石粉 螢石粉 沉澱炭酸鈣 白磁土粉 色磁土粉 硃紅粉 玻璃粉 白石子 白石砂 金剛砂

## 用途舉略

建築粉刷 澆型模型 搪瓷玻璃 製漆製瓷 油墨橡膠 漿紗印染 造紙火柴 化粧除垢 砂皮拋光

## 承接事

本廠在滬西購地數十畝備有乾磨水磨各種新式機器聘請專門技師精究代磨動植礦物工業原料藥品建設棧房晒場烘房洗池代客堆晒烘洗委磨貨物如須裝箱裝罐裝袋均能照辦地點水陸便利舟車駁送皆可代勞



# 順昌鐵工廠

廠址 上海 白利南路周家橋西陳家渡 電話二九五七四  
事務所 戈登路一〇三四弄十四號 電話三四二一〇

電報掛號 二四六八

電  
焊  
部

冷  
作  
部

機  
器  
部

計  
劃  
部

本廠所聘計劃人員均實業部登記技師經驗豐富學識優良各種設計無不依據學理參以經驗決非僅憑經驗或學理者所可比擬

機器製作之精良與否可憑母機之良否為斷本廠所備各種母機均向德美名廠訂購新穎犀利洵屬上選更佐以精微量驗工具工作之精確可為保證

專造各式鍋爐水塔鉄屋凡不宜應用帽釘之處均用電焊方法補助之二者擇宜取用相得益彰

兼有最新式電流焊及養氣焊設備無論生鐵熟鐵巨細機件如遇損壞均可修焊如新

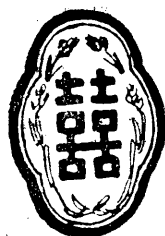
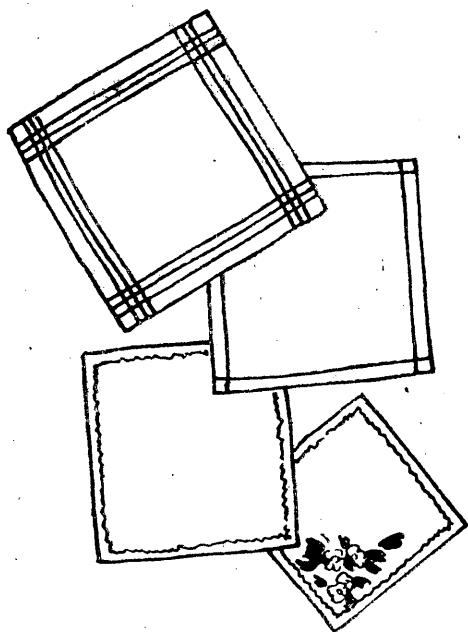

標商册註

各種  
絲光  
白夾  
邊巾  
文巾  
花明

中華製巾互廠

出品

廠設上海公共租界小沙渡路廿號

# 大 明 火 柴 公 司

類

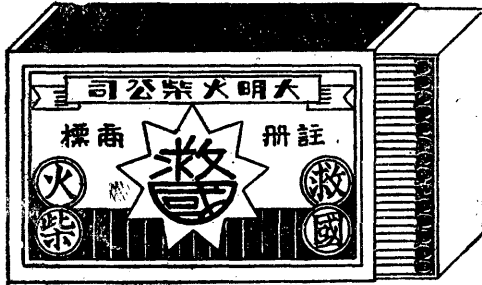
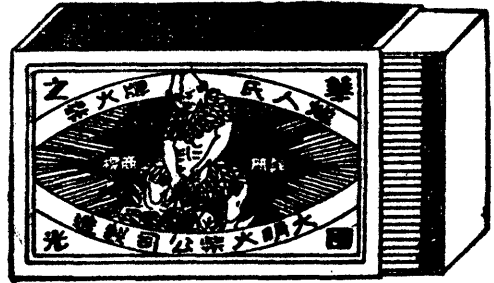

九三

廠 設 龍 華 濟 公 唯 六 號  
 發 行 所 牛 莊 路 福 慶 里 五 號  
 電 話 九 四 六 九 二 號



標商册註

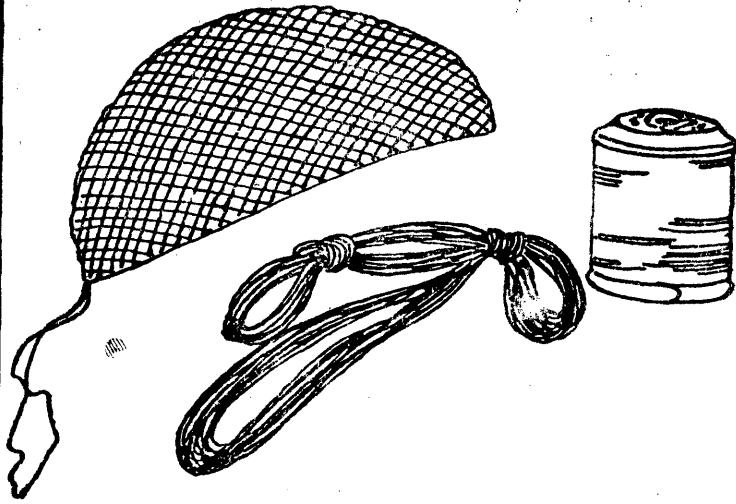

# 恆 義 昇 記 號

目下婦女解放在都市者  
大半裁髮然於時間經濟亦  
未嘗稱便在內地者髻髮翠  
環古色古香未必遜於現時  
之裝束也如再束蝴蝶牌網  
絡則三四日不梳亦可免蓬  
頭散髮之慮

密史李在鏡子裏照着姿  
容向他丈夫說我的頭髮又  
太長了好不雅觀今天又要  
化幾個錢去理髮了

蜜史張說我化了幾個銅  
元買來之一蝴蝶牌網絡一  
用了許多日子沒破雖三四  
天不梳頭亦不蓬亂又經濟  
又便利

號一七一五四：話電

角轉路淞吳路潼天口虹海上：址地

# 合 作 五 金 廠

股 份 有 限 公 司

出 品

地 址

製造廠江蘇嘉定合作路一號——電話一九〇  
 總務處上海塘山路七九六號——電話五一〇〇六  
 發行所上海牛莊路七四二號——電話九〇九八〇

門鎖類  
 拉手類  
 抽屜鎖類  
 文具類

備有特種式樣之門  
 鎖彈子鎖以及各項  
 門拉手一概均可定  
 製交貨迅速

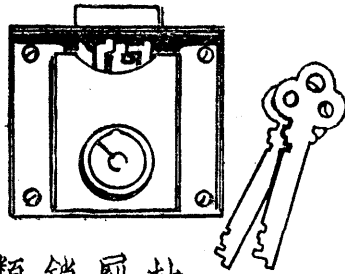

抽 屜 鎖 類

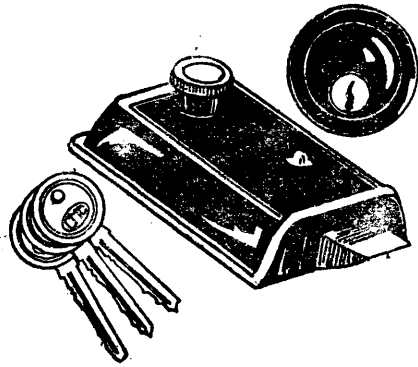

彈 子 鎖 類

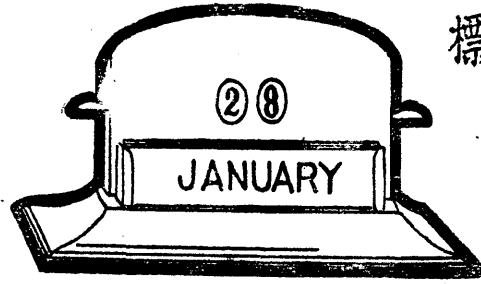

文 具 類 之 萬 年 日 曆

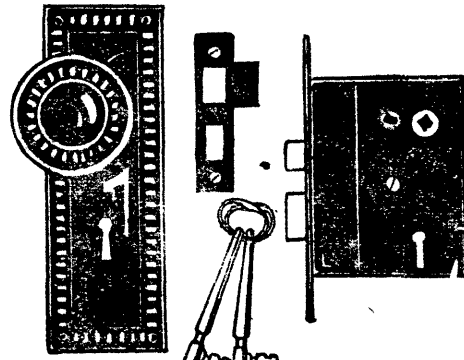

門 鎖 類 之 古 銅 插 鎖

註 冊 商 標



首 創 機 製  
**五 金**

# 徐福記國貨號

總經理

大

福

南

廠設紹朋路八七六號  
**陸橡膠**  
 電話五三三一三號

廠設岳州路三三九號  
**利製帽**  
 電話五二五〇七號

廠設岳州路崇業里內  
**昌針織**  
 電話五二五〇七號

廠

廠

廠

手工牌  
 各種男  
 三益牌  
 女套鞋



呢帽  
 草帽

手工牌  
 各種男  
 三象牌  
 女線襪

電話八二五〇五號

上海國民路二九六號

鐘 金

標商册註

號掛報電

八六四三

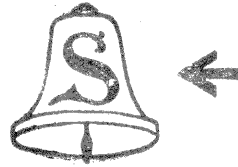

本廠出品：

各種厚薄闊狹帆布，

永不透水救火皮帶，

綠蠟布，

棉蓬線

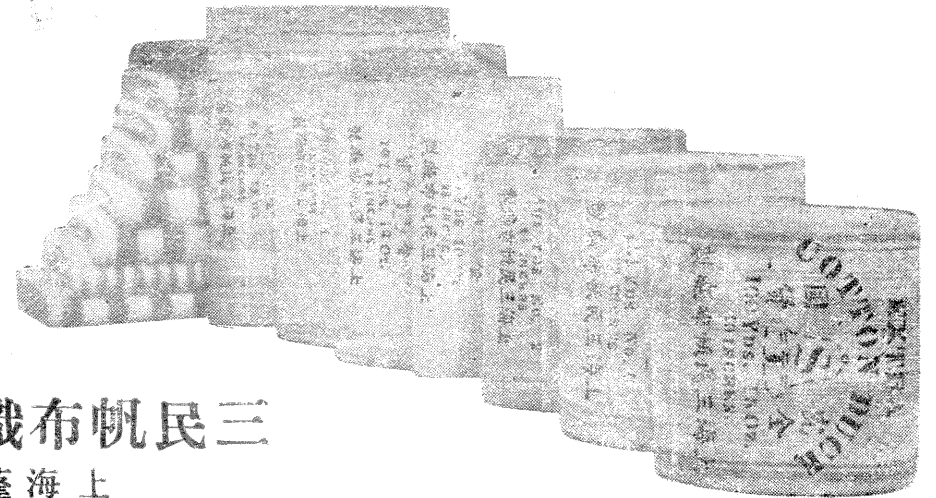

司公限有份股廠造織布帆民三

號三五三二第路蓬海上

八八一四話電

# 中國西裝鈕扣

商標



註冊

愛民牌

大衣扣，襖背扣，袴子扣，奶子扣，及皮鈕，  
黑白骨鈕扣。

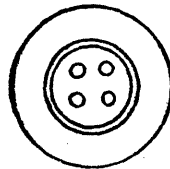
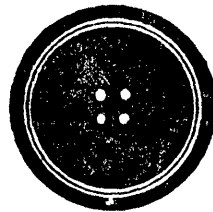
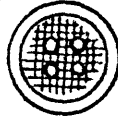
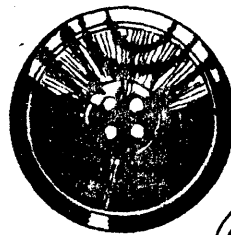

## 中國鈕扣廠

總製造廠  
本埠經售處

上海東華德路齊物浦路口如龍里七十號  
電報掛號 A.C.B.F.S. 電話五〇三九三  
東熙華德路中虹橋中市三五三號  
電話五二六六二  
虹口源昌路老街內一三〇號  
電話五三〇七八



# 上海民和工廠

有  
盒  
圖  
章



精  
良  
國  
貨

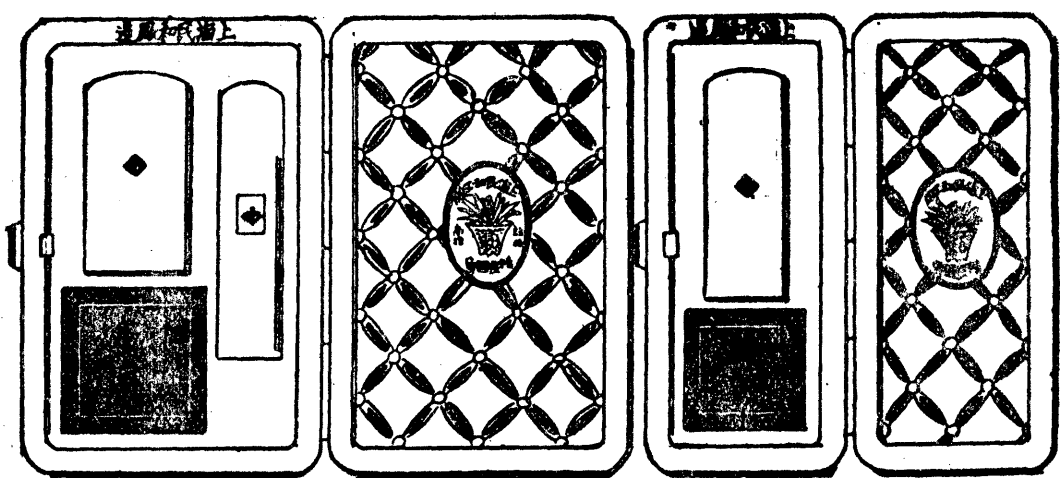

廠址上海城內方浜路四百六十三號  
電話南二二九一號

雜  
類

九九

# 大華鐵廠

造精家獨  
床管鋼好頂

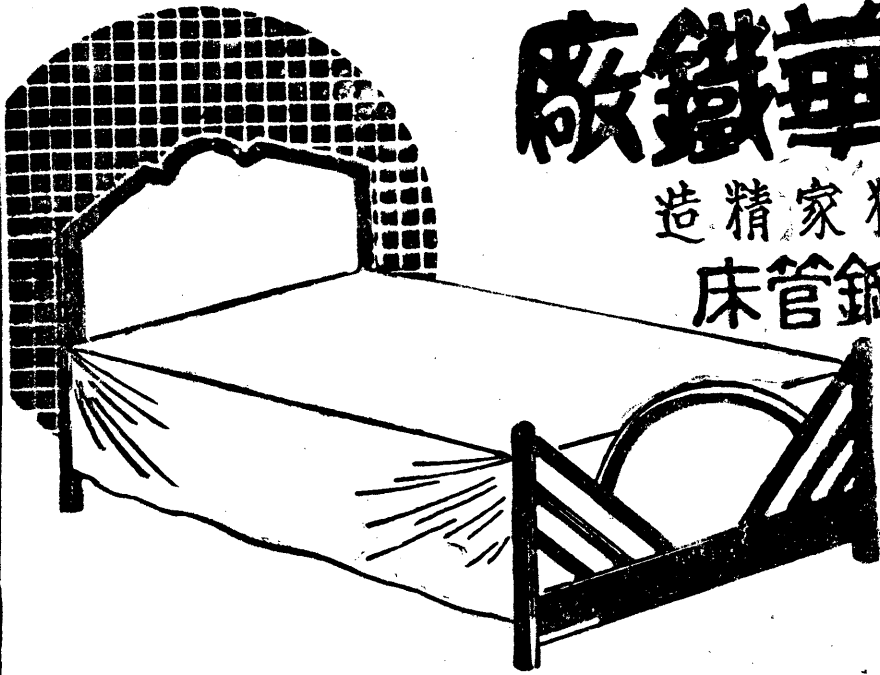

各項出品一班

## 新式傢具

本廠因應近代藝術，製造新式傢具。南京行政院及上海百樂門舞場麥特赫司脫公寓閱力球場等供備之。

## 克羅咪鋼具

均係本廠承造。

## 醫院器具

各大醫院均有本廠器具。

## 鋼窗鋼門

選料精，工作密，附件考究。

◀ 面 對 廟 虹 路 京 南 所 行 發 總 ▶

請吸超等國貨香煙

# 白 金 龍



南洋兄弟烟草公司

# 本會出版及代售書籍

機聯集

天虛我生所作

第一二册各四角滿十部以上減收八折

湖樓集

天虛我生著

每册四角(代售)

工商尺牘

天虛我生著

四册一元(代售)

半畝園集

天虛我生著

每册二角(代售)

薄荷工業

天虛我生譯著

每册五角(代售)

工務管理

程守中編著

一册三角

工業安全管理

程守中編著

一册五角

大學新講

天虛我生著

一册四角 滿百部以上減收八折(代售)

夫婦之道

第一二三册

每册一角

十封書

葛成慧著

每册一角

工商法規彙編

上下册

平裝一元 精裝一元五角

機製國貨商標初編

一册

函索每册銀一角

免稅說明書

每册一角

機聯會刊

第一二三集

每集二十四册(另贈錦售洋一元五角匣一只)

中華民國二十三年六月出版

## 國貨樣本

全一册

共印十萬册

編輯者

上海機製國貨工廠聯合會

出版者

上海機製國貨工廠聯合會

發行者

上海機製國貨工廠聯合會

地址 上海甯波路石路東三八三號

電話 九〇七六一號

印刷者

上海文華美術印刷公司

地址 周家嘴路保定路口

電話 五〇九一二號

本刊為非賣品函索附郵一角

上海圖書館藏



I 43645



外框圖畫及文字之寓意，係三友社向利用造紙廠定印愛國旗之一，唯一的救國方策：國人非國貨不用：庶國內之失業人數減少即不患其不安

註冊商標



永 不  
退 色

本公司自設紗廠於杭州，有紡，織，染，整  
理等最新式機械之設備，利用科學方法，自  
紡自織自染各種精美棉織日用品，因之三角  
牌各種出品較前更有顯著之進步，冀嗣後國  
人之衣着日常用品，達到自供自給之目的，  
不再仰事洋貨，而謀我國實業界之繁榮焉！

要 出 品

- (洗面用品)  
西湖毛巾  
美術毛巾  
五彩毛巾  
消毒牙刷  
自由霜
- (洗澡用品)  
軟白浴巾  
大小浴衣  
男女浴鞋  
擦身手套  
瓜絡背帶
- (床上用品)  
全幅被單  
絨布被單  
錦地被單  
精緻被單

- (家庭用品)  
檯毯檯布  
門窗簾  
椅墊背墊  
竹竿套  
大小襪  
紫線圍裙  
衛生用品  
衛生紙  
衛生帶  
女用藥棉
- (衣着用品)  
各種手帕  
緞花被面  
棉被墊褥  
毛毯  
棕花線毯  
織花線毯  
透涼羅帳  
清涼帳  
各色床圍  
雅麗枕套  
溫軟枕心  
各色帳料

- (兒童用品)  
面巾圍涎  
肚兜尿布  
睡衣浴衣  
軟被枕頭  
各種西裝  
新國民裝
- (衣布用品)  
二維也呢  
二維也呢  
二維也呢  
二維也呢  
二維也呢  
二維也呢  
二維也呢  
二維也呢  
二維也呢  
二維也呢
- 各種手帕  
各種手帕  
各種手帕  
各種手帕  
各種手帕  
各種手帕  
各種手帕  
各種手帕  
各種手帕  
各種手帕

各種類繁多 永不退色  
載備及不 色退不永

三友實業社謹啓

總發行所 上海南京路江浙路東首

愛用三牌出品而無從購得者請逕函本公司當有答覆

拱宸橋在杭州武林門外前清光緒廿一年因馬關條約開為通商口岸但日租界中絕無我國人之建築物故至今不成市面所有工商廠號均在中國地界圖中所見即三友實業社之枕廠也 利用錢封郵識

# 大 中 國

## 福 利 橡 膠 廠

五 福 牌



熱 水 鞋

元 寶



球 鞋 套 鞋 運動 子



元寶牌高跟女鞋



五福牌小號香水



五福牌中號香水



五福牌大號香水



元寶牌長統軍靴



元寶牌高跟男鞋



元寶牌長統藍球鞋



元寶牌大統運動鞋



元寶牌中統運動鞋



元寶牌大統長統藍球鞋



元寶牌大統黃考右運動鞋



元寶牌大統短統藍球鞋



元寶牌大統人網底士鞋

舒 適 又 耐 穿

腳 下 踏 元 寶

### 各 埠 經 理 分 銷 處

- 上海總經理
- 順和成
- 順泰祥
- 利昌華成
- 同順同
- 豐源榮林
- 大慎祥
- 慎大三善
- 杭州北體所
- 扇子巷中
- 寧波北門西
- 崔衙前
- 上海製造廠
- 狄思威路
- 邢家宅路
- 語開北四二
- 三八〇
- 各埠各大百貨商店均有
- 經售