اطلاعات

پنجشنبه ۳۰ اردیبهشت‌ماه ۱۳۵۰
شماره ۱۳۴۹۷
سال چهل‌و پنجم • تکشماره ۵ ریال

۲۸ صفحه

۱۳۵۰ سال جشنهای دوهزار وپانصدساله شاهنشاهی ایران

باپرواز جتهای اسرائیل در آسمان سوریه: فرودگاه دمشق بسته شد

نبرد ارتشهای سوریه واسرائیل

- در زدو خورد شدید سربازان سوریه واسرائیل ۲ سرباز سوری کشته و گروهی نیز زخمی شدند.
- چریکها ادعا کردند که یک اتوبوس حامل ۵۰ افسر اسرائیلی را منفجر کرده وهمه افسران مذکور را کشته یا مجروح کرده‌اند

در صفحه ۲

شهبانو بیمارستان را ترک فرمودند

بعداز ظهر دیروز علیاحضرت شهبانو فرح بیمارستان رضاپهلوی را پس از بهبود کامل ترک‌کردند و به کاخ نیاوران تشریف فرما شدند در عکس علیاحضرت شهبانو باتفاق سرکار علیه خانم فریده دیبا هنگام ترک بیمارستان در اتومبیل دیده میشوند.

شرح در صفحه ٤

معلمان در تهران و شهرستانها برای دریافت فرم‌های مخصوص مراجعه کردند

صدور احکام تطبیق معلمان براساس این‌فرم‌ها صورت میگیرد
اطلاعاتی که‌در فرم های مخصوص باید ذکر شود درچه مواردیست

در صفحه ٤

حریم کوچه‌ها و خانه‌ها تعدیل میشود

* رئیس انجمن شهر : اجرای مقررات موجود حریم ، مشکلاتی برای مردم تهران ایجاد کرده
* یک کمیسیون مخصوص در انجمن شهر ، در حریم کوچه ها و منازل تجدید نظر میکند

در صفحه ۲۵

زمان التیماتوم برای کشتن کنسول اسرائیل عصر امروز پایان می‌یابد

دولت ترکیه‌طرح اعدام آدم ربایان را تهیه کرد

همسر کنسول از ربایندگان تقاضاکرد شوهرش رانکشند

۱۰ هزار پلیس ترکیه درجستجوی کنسول اسرائیل

- کنسول اسرائیل نامه‌ای به همسرش فرستاد و گفت‌که‌حالش خوب‌است
- رئیس جمهوری ترکیه گفت‌مادرمقابل‌تروریست ها تسلیم نمیشویم

در صفحه ۳

محل حوزه های امتحانی

ششم نهائی متوسطه ومتفرقه

۷۲ حوزه برای امتحانات نهائی تعیین شد

- امتحانات از روز دهم خرداد شروع میشود و کارتها از پنجم توزیع‌می گردد

در صفحه ۲۵

توطئه قتل انورسادات کشف‌شد

قرا ربود هفته گذشته هنگام بازدید انورسادات از استحکامات نظامی اسکندریه اورا بقتل برسانند

درصفحه ۲

موعد ثبت‌نام کنکور امروز پایان مییابد

امروز موعد ثبت‌نام کنکور سراسری دانشگاهها و مدارس عالی خاتمه می پذیرد.
هم‌اکنون فقط چند ساعتی دیگر داوطلبان می توانند به ادارات پست مراجعه کنند و مدارک خودرادر مقابل قبض رسید سفارشی تسلیم نمایند.
بدینترتیب‌باپایان امروزفرصت یکماهه ثبت‌نام کنکور سراسری جوانان دیپلمه کشور خاتمه می

بقیه در صفحه ۳۵

نان بربری وتافتون فرانسوی درتهران فروخته میشود

* نان فرانسوی با هواپیما وارد میشود و بوسیله نانوائیها عرضه خواهد شد
* توزیع نان فرانسوی مقدمه تولیدنانهای‌مشابه‌ماشینی در ایران است

٤

درگوشه وکنار جهان

بلندقد ترین زن دنیا درگذشت

کمونیست های افراطی در چین کمونیست تصفیه میشوند

شوروی یک ایستگاه‌فضائی به مریخ فرستاد

شیرعلی‌پیرترین مرد جهان ۱۶۶ ساله شد

در صفحه ۲

باتامین هزینه ٤۷ مدرسه یادبود، تاآخروقت دیروز

خوزستان، برای سومین بار درصدر استانها قرار گرفت

آذربایجان شرقی که تا روز یکشنبه دوش بدوش استان خوزستان در صدر استانها قرار داشت ، با تامین هزینه ٤٤ مدرسه تا دیشب ، مقام دوم را احراز کرده است .

جنبش وسیعی‌که درکلیه استانهای کشور، برای کسب افتخار پیشگامی در رستاخیز فرهنگی جشن شاهنشاهی آغازشده ، باوج رسیده است .

برای سومین بار طی یکماه اخیر، خوزستان با بدست‌آوردن بالاترین حدنصاب در خرید اوراق مدارس یادبود، درصدر استان های کشور قرار گرفت وافتخار پیشگامی در رستاخیز فرهنگی جشن‌شاهنشاهی ایران را، بین استانها بخوداختصاص داد .

گزارش های رسیده حاکی است که تا آخروقت دیروز هزینه ایجاد ٤۷ مدرسه یادبود از طرف موسسات وطبقات‌مختلف مردم خوزستان تامین شده و آذربایجان شرقی با خریداوراق ٤٤مدرسه، در ردیف دوم‌جدول افتخاراستانها قرارگرفته است.

بموجب این گزارشهابراستقبال طبقات مختلف مردم شهرستانها از خرید اوراق مدارس‌یادبود افزوده شده ومشتاقان شرکت در این برنامه عظیم، گروه‌گروه به رستاخیز فرهنگی جشن شاهنشاهی می‌پیوندند وعلاوه‌بر ادای سهم در این جنبش ملی ، نام‌خود یا عزیزانشان رابرکتیبه مدارس یادبود جاودان می‌سازند .

هم‌اکنون استانهای خوزستان، آذربایجان شرقی ، فارس و اصفهان با فاصله بسیارنزدیکی پشت سرهم قرار دارند واستان های خراسان ومازندران،ضمن رقابت فشرده‌ای، به‌صدر جدول نزدیک میشوند .

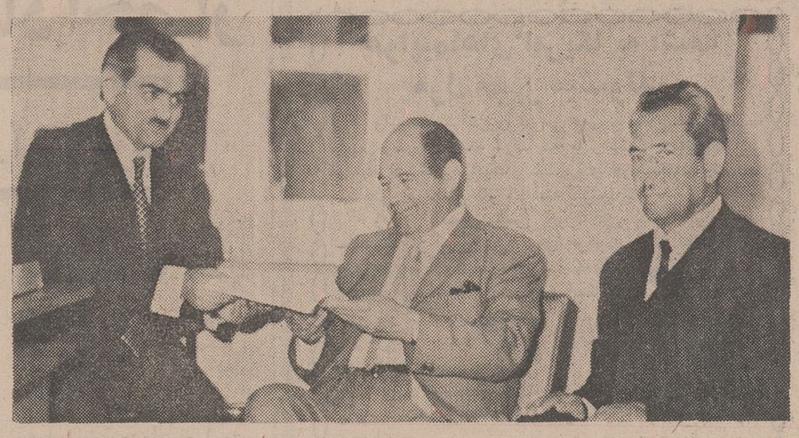

فرماندار کل یزد، اوراق بنای‌دو مدرسه یادبود را که از بانک‌بیمه بازرگانان شعبه یزدخریداری شده به آقای محمد طاهری یزدی‌تسلیم میدارد. باخریداوراق این‌دومدرسه، تعداد مدارس خریداری شده در فرمانداری کل یزد به ۱۳ باب رسید .

جدول افتخار

آخروقت دیروز هزینه ایجاد مدارس یادبود ، بشرح زیر دراستانهاوفرمانداریهای کل ازطرف موسسات وطبقات مختلف مردم تامین‌شده‌است.

استان خوزستان	٤۷ مدرسه
استان آذربایجان شرقی	٤٤ »
استان اصفهان	۳۸ »
استان فارس	۳۳ »
استان خراسان	۲٤ »
استان مازندران	۲۳ »
استان کرمان	۱٤ »
استان گیلان	۱٤ »
فرمانداری کل یزد	۱۳ »
استان آذربایجان غربی	۹ »
استان کرمانشاهان	۷ »
فرمانداری کل بختیاری	٦ »
استان بلوچستان وسیستان	٤ »
فرمانداری کل همدان	٤ »
فرمانداری کل زنجان	۳ »
فرمانداری کل لرستان	۲ »
استان کردستان	۲ »
استان ساحلی وبنادر وجزایر خلیج فارس ودریای عمان	۱ »
فرمانداری کل سمنان	۱ »
فرمانداری کل کهکیلویه	۱ »
فرمانداری کل ایلام	۱ »

بوسیله رهبر فراکسیون پارلمانی حزب ایران نوین

فهرست کامل ۱۰۵ مدرسه یادبود حزب ایران نوین اعلام گردید

* دکتر الموتی : هم مسلکان حزبی ، که تعهدخریده ۱۰۵ مدرسه یادبود جشن شاهنشاهی ایران را کرده‌اند ، اوراق مدارس یادبود را در تهران و شهرستانها خریداری می‌کنند .

آقای دکتر مصطفی الموتی

امروز ، آقای دکتر مصطفی الموتی رهبر فراکسیون‌پارلمانی حزب ایران نوین ، فهرست متعهدین خرید اوراق ۱۰۵ مدرسه از ۲۵۰۰ مدرسه یادبود جشن شاهنشاهی را، که بنام دومین کنگره حزب ایران‌نوین نامگذاری خواهد شد ، اعلام کرد .

آقای دکتر الموتی گفت:
– همانطور که در آخرین جلسه کنگره حزب ایران نوین اعلام گردید، از طرف حزب پاسدار انقلاب سفید ایران ، و بمنظور شرکت موثر در ایجاد مدارس یادبود جشن‌شاهنشاهی و تحقق آرمان های انقلاب

بقیه در صفحه ۲٦

در حضور والاحضرت شاهپور غلامرضا پهلوی
مهیج ترین فوتبال فصل
بین تیم منتخب نیرو های مسلح شاهنشاهی با تیم قهرمان سال ۱۹۷۰ ارتش شوروی ساعت ٤½ بعداز ظهر روز جمعه ۳۱ اردیبهشت ماه
محل فروش بلیط گیشه های امجدیه

بمناسبت سالروز در گذشت شادروان ابوالقاسم بهبهانی روز شنبه اول خرداد ماه ۱۳۵۰ ازساعت ۵ بعد از ظهر مجلس یادبودی برمزار آن مرحوم در آرامگاه ظهیرالدوله برگزار میگردد .
مهندس عنایت بهبهانی – مهندس شاپوربهبهانی
مهندس هدایت بهبهانی – مهندس ایرج‌بهبهانی

آگهی استخدام راهنما برای راهنمائی میهمانان شرکت‌کننده درجشن بیست‌و پنجمین سده بنیاد گذاری شاهنشاهی ایران

شرح درصفحه ۱۷

شرکت سهامی فرش ایران فرش کهنه شما را با نو تعویض مینماید

گزارش سالیانه و ترازنامه بانک‌سپه

درصفحه ۲۵

کاشی کاری تازیر سقف با کاشی

اطلاعیه

ثبت‌نام ترم تابستان برای کلاس های آزاد

انگلیسی–فرانسه–آلمانی

خانه زبان بمنظور جلوگیری از ازدحام و ایجاد فرصت کافی برای انتخاب کلاس مورد نظر طبقات‌مختلف دانش‌آموز ، دانشجو ،کارمند وخانه‌دار از روزشنبه اول خرداد ماه ثبت‌نام مینماید .
خیابان پهلوی بالا تر از چهارراه امیراکرم – مقابل کوچه بیدی : تلفن ٦٦۲۰۱۱ – ٤۰۵۲۷

هشدار بمردم تهران

همه ساله عده‌ای ازهمشهریان براثر مصرف بستنی غیرپاستوریزه وفقط بخاطر مقداری خامه که اغلب آلوده وفاسد شده‌است شدیدا مسموم میشوندکه متاسفانه در بعضی موارد به عواقب وخیمی منجرمیگردد . کارخانه شیر پاستوریزه تهران برای رفاه اهالی محترم پایتخت بستنی سالم وپاستوریزه بامقدارکافی خامه سالم که بادستگاه های مخصوص بطور یکنواخت درتمام بستنی مخلوط شده‌است درکیسه‌های یک‌کیلوئی وبقیمت‌مناسب سی ریال برای مصرف‌کننده تهیه‌وعرضه‌مینماید. بستنی سازان محترم نیز میتوانند بمقدار مورد نیاز سفارش‌لازم را درکیسه‌های بزرگتر بکارخانه بدهند تا ازاین‌راه کمک به‌بهداشت عمومی و همشهریان خود نموده باشند .

م . الف ۲۵۱۱ کارخانه شیر پاستوریزه تهران

قابل توجه جناب آقای دادستان تهران

اعلام جرم علیه بانو فریده لیستر

بقیه درصفحه ۱۱

ایجاد آپارتمانهای مسکونی مجزا ومستقل درخیابان پهلوی

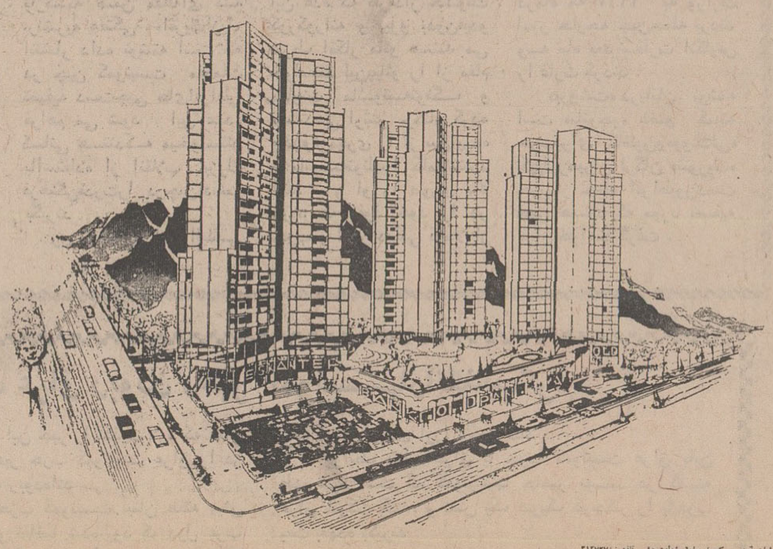

ESKANE TEHRAN اسکان تهران

خیابان فردوسی کوچه صادق شماره ۱۰ تلفن : ۳۱۲۷۲۷
No. 10 Av. Ferdowssi ku. Sadegh. Tel. 312727

شرح درصفحه ۱٦

توطئه قتل انور سادات کشف شد

قاهره ـ خبرگزاری‌ها ـ هیئت وزیران جدید جمهوری متحدعربی برای نخستین‌بار پس از حوادث اخیر دیشب‌به‌ریاست انورالسادات و با حضور حسین شافعی معاون رئیس جمهوری‌مصر تشکیل‌جلسه داد.

دراین جلسه‌رئیس جمهوری‌متحد عربی سیاست داخلی‌و خارجی‌مصر را در دوران جدیدی که پس از تحولات اخیر در این کشور آغاز شده است برای اعضای کابینه تشریح کرد.

درمورد سیاست خارجی مصر پرزیدنت سادات گفت که دراین مورد بارها توضیحات لازم داده و دیگر احتیاجی به شرح و تفصیل ندارد.

بطور خلاصه‌مصرهیچگونه امتیاز ارضی حتی‌یك سانتی‌متر هم‌بطرف نخواهد داد و درمورد حقوق فلسطینی ها نیز نباید انتظار کوچکترین امتیازی را از طرف جمهوری متحد عربی داشت.

پرزیدنت سادات ضمن بحث از اوضاع جهان عرب و عربیسم‌مصر گفت که سرنوشت‌ملت عرب‌یکی و غیرقابل تقسیم است و دراین مورد اقداماتی زا که‌برای تشکیل فدراسیون جماهیر عربی درآینده نزدیك، بعمل آمده است شرح داد.

رئیس جمهوری مصر پس از آنکه درباره حوادثی که اخیرا در این کشورروی‌داده است‌توضیحاتی داد اظهار داشت که به‌یاری مردم و پشتیبانی توده‌های خلق بیکی‌از خطرناك‌ترین دوره‌های تاریخ مصر مدرن پایان داده شد.

وی از وزیران‌درخواست کردکه پیوسته با مردم در تماس بوده و حل سریع امور و برنامه‌ریزی علمی را شعار خود قرار دهند و بدینگونه کشور مدرنی که روی علم و ایمان اتکاء داشته باشد بوجود بیاورند.

سازمان مخفی

روزنامه الاهرام نوشته است که گروهی از اعضای سازمان مخفی‌حزب اتحادیه‌سوسیالیست عرب از جمله‌رئیس این‌سازمان بازداشت شده و تحت بازجوئی قرار گرفته‌اند. وجود سازمان مخفی حزب‌اتحادیه‌سوسیالیست رابرای نخستین‌بار در سال ۱۹۶۶ پرزیدنت ناصر ضمن گفتگو با دانشجویان مصرفاش کرد. در آن هنگام رئیس جمهوری مصر به دانشجویان گفت که این سازمان از دو سال قبل تاسیس شده و دو هزار عضو دارد و توضیح داد که هوشیاری همین سازمان مخفی توطئه جمعیت اخوان ـ المسلمین را عقیم ساخت.

ناظران سیاسی در سازمان ملل متحد اظهار داشتند که با عادی شدن اوضاع در جمهوری متحد عرب ممکن است گفتگو های‌غیر مستقیم مصر و اسرائیل برای باز شدن کانال سوئز از سر گرفته شود.

نماینده دائمی‌اسرائیل درسازمان ملل متحد دیشب با گونار یارینك ملاقات کرد و مدتی با وی درباره آخرین‌تحولات‌اوضاع گفتگو کرد.

دراورشلیم‌گلدامایر نخست‌وزیر اسرائیل ضمن نطقی در پارلمان آن کشور گفت شایعات دائر بر اینکه ژنرال موشه‌دایان اصولا با سی کیلومتر عقب‌نشینی نیروهای اسرائیل از ساحل شرقی کانال سوئز موافقت کرده‌است بی‌اساس و عاری از حقیقت است.

گلدامایر که‌به‌سئوالات‌نمایندگان پارلمان پاسخ میداد گفت که بهیچوجه برای اسرائیل بازگشت به مرزهای چهارم ژوئن ۱۹۶۷ مطرح نیست.

ازطرف‌دیگر گلدامایر مخالفت‌جدی دولت خود را باطرح «راجرز»اعلام داشت و تاکید کرد که در سفر اخیر راجرز به اسرائیل نظریات خود رادراین‌مورد با صراحت کامل برای وزیر امور خارجه آمریکا تشریح کرده‌است.

نخست‌وزیر اسرائیل حاضر نشد درباره شایعات مربوط به‌مذاکرات محرمانه بین قاهره و واشنگتن اظهارنظر کند.

بموجب این شایعات انورالسادات ظاهرا حاضر شده‌است‌با اسرائیل وارد مذاکره شود بشرط آنکه آمریکا تضمین کند که اسرائیل شرایط این مذاکرات را خواهد پذیرفت.

گلدامایر همچنین به نمایندگان اطمینان داد که آمریکا نمیتواند اسرائیل را به قبول تعهدی در برابر جمهوری متحد عربی وادار کند و اصولا واشنگتن قصد این کار را هم ندارد.

وی تائید کرد که‌در سیاست آمریکا در خاورمیانه هیچگونه تغییری روی‌نداده است. گلدامایر تاکید کرد که مرزهای آینده اسرائیل بایدطوری‌باشد که‌بتواند دربرابر حمله احتمالی همسایگان عربش از خود دفاع کند.

توطئه قتل

امروز فاش شد که هفته گذشته گروهی از عناصر وابسته به توطئه‌گران قصد داشتندهنگام‌بازدید انورسادات ازاستحکامات‌نظامی‌دراسکندریه وی را بقتل برسانند.

منابع مطلع ضمن اعلام این خبر گفتنددر آن هنگام‌ممدوح سالم (وزیر فعلی کشور) که فرماندار اسکندریه بودجریان توطئه‌را به انورسادات‌اطلاع‌داد وسفرانورسادات به‌اسکندریه لغو شد.

سرمقاله

قوانین مالیاتی و مناسبات اجتماعی

جدول معافیت‌های صنعتی را که کمیسیون دارائی مجلس شورایملی تصویب و برای اجرا به‌وزارت دارائی ابلاغ کرده است در روزنامه ما ملاحظه فرمودید.

بموجب این جدول سرمایه‌گذاریهای صنعتی در پاره‌یی از نقاط‌کشور ومخصوصا در نقاط مرزی مشمول معافیت مالیاتی قرار میگیرد. میزان این معافیت از ٤٠تا صددرصد و مدت آن هشت تا ده سال است که البته اگر تولید کننده بتواند بازاری برای صدور محصولات‌خود تامین کند از ارفاق علیحده‌یی نیز برخوردار خواهد شد.

ماهربار که در باره افزایش بی‌قاعده و خطرناك جمعیت تهران‌بحث کرده‌ایم یادآور شده‌ایم که برای تنظیم نفوس کشور وجلوگیری از مهاجرت به مرکز، یکی از موثرترین وسایل ایجاد مراکز صنعتی است در نقاط مختلف مملکت ومحدود کردن اینگونه سرمایه‌گذاری درتهران.

قوانین مالیاتی یکی از موثرترین عوامل اجرای این سیاست است. بهمین دلیل هم از سالها پیش ما بتوالی پیشنهاد کرده‌ایم برای صنایعی که خارج از تهران تاسیس میشود به‌نسبت دوری از مرکز و میزان احتیاج محل و تاثیری که اینگونه صنایع در وضع زندگی مردم برجای میگذارد یک رشته معافیت‌های مالیاتی منظور شود ولی با آنکه مقامات مربوط معترف به لزوم وتاثیر چنین تدبیری بوده‌اند عملادرین راه قدمی برداشته نشده است.

مالیات و عوارض را سازمانهای ما بیشتر بعنوان عاملی برای تامین درآمد مینگرند و دستکم تاکنون کمتر سابقه داشته است از معافیت‌های مالیاتی بمنظور انتقال سرمایه به نقاط معین و ایجاد کار در آن مناطق استفاده شده باشد. حال آنکه عامل مالیات را میتوان بطور موثری در اصلاحات اجتماعی بکار گرفت، همچنانکه در بسیاری از کشورهای سرمایه‌داری برای تعدیل ثروت و جلوگیری از تمرکز سرمایه و پول، قوانین مالیاتی تنها وسیله قطعی وموثر شناخته میشود.

مثلا درامریکا چنانکه میدانید، در قوانین مالیاتی ضرایب عجیبی پیش بینی شده است که گاه تانود وچنددرصد از درآمد میرسد و مودی فقط در صورتی ازین مالیات سرسام‌آور معاف میشود که به‌نسبت درآمد خود خرج کند. یعنی ارقام هزینه را دولت از درآمد اشخاص کسر میکند و مشمول مالیات نمیشناسد و این شیوه طبعا موجب‌میشود که پول دریکجا متراکم نشود ودائم در جریان باشد. درانگلستان و بسیاری از ممالک دیگر نیز بهمین قسم قوانین مالیاتی را بعنوان‌عامل رفورم و تعدیل طبقاتی مورد استفاده قرار داده‌اند و اشل مالیاتها بگونه‌یی تنظیم شده است که تملک اراضی وسیع یا زندگی کردن در قصرهای بزرگ اشرافی در حکم تن‌سپردن به افلاس و بیچارگی است، چون هیچکس نمیتواند از عهده پرداخت مالیات چنین زندگانی برآید و اینست که اراضی بزرگ خودبخود به خرده مالکان انتقال یافته وقصرهای اشرافی یابه پارک ملی وموزه تبدیل شده است یا به‌خانه‌های کوچک.

ما در شرایطی نبوده‌ایم که برای تعدیل طبقاتی از آن شیوه‌ها استفاده کنیم ولی میتوانیم مشکل مهاجرت را که امروزه یکی از گرفتاریهای بزرگ اجتماعی و باعث ویرانی بعضی نقاط و ایجاد مشکلات فراوان برای نقاط دیگر است با استفاده از مقررات مالیاتی سروسامانی بدهیم. وقتی برای سرمایه‌گذاری صنعتی در نقاط مرزی معافیت ده ساله مالیاتی منظور میشود این معافیت بی‌تردید توجه کسی را که در صدد ایجاد یک واحد صنعتی است جلب میکند و مشوق او میشود که برود ‹سرمایه خود را در قصر شیرین یا آستارا یا سواحل خلیج فارس بکار اندازد ولی در شرایط مساوی البته مردم باید عقلشان کم باشد که حاشیه جاده کرج را بگذارند و به‌نقاط مرزی بروند، حتی اگر اینراهم بدانند که ایجاد صنایع در شهری مثل‌تهران باعث آلودگی بیشتر هوا وتراکم روز افزون جمعیت میشود و رفته‌رفته روزی فرا خواهد رسید که مردم شهر، آب کافی نداشته باشند!

امیدواریم مصوبات اخیر کمیسیون دارائی، مقدمه استفاده هرچه بیشتراز عامل مالیات باشددرجهت تنظیم‌امور جامعه ورعایت مصلحت‌ها.

شوروی یک ایستگاه فضائی بطرف مریخ فرستاد

مسکو ـ دانشمندان شوروی یک ایستگاه خودکار فضائی بنام «مارس ۲» بسوی‌کره‌مریخ پرتاب کردند. خبرگزاری تاس گزارش داد که ایستگاه فضائی خودکار نخست در مدار زمین قرار گرفت و پس‌از آن در ساعت ۹ و بیست‌و نه دقیقه بعداز ظهردرمسیر خود بسوی کره مریخ بحرکت درآمد.

خبرگزاری تاس اضافه کرد که وزن «مارس ۲» چهار هزار و ششصد و پنجاه کیلو است و اگر دستگاه های آن به خوبی کار کند در ماه نوامبر (ششماه دیگر) پس‌از پیمودن ۹۷۰میلیون کیلومتر به نزدیکی کره مریخ خواهد رسید.

خبرگزاری تاس گزارش داد که‌هدف ایستگاه فضائی «مارس ۲» تحقیقات‌علمی درباره کره مریخ و فضای اطراف آن است. و بعلاوه «مارس ۲» در جریان پرواز بسوی مقصد درباره ویژگی های پلاسمای خورشید و اشعه کیهانی و تشعشات کیهانی تحقیقاتی انجام خواهد داد.

خبرگزاری تاس درگزارش بعدی خود خبر داد که ایستگاه فضائی در مسیر خود باموفقیت بسوی مریخ پیش می رود و دستگاه های علمی آن بخوبی کار می کند. درداخل «مارس۲»یك دستگاه ساخت فرانسه نیز کار گذاشته شده‌که درباره طوفان های خورشید تحقیقاتی بعمل خواهد آورد.

همزمان باپرتاب سفینه کیهانی «مارس ۲» دانشمندان شوروی یکماه مصنوعی دیگر از نوع کاسموس به فضا پرتاب کردند. طی بیست و چهار ساعت اخیر این دومین ماهواره کاسموس است‌که‌به فضا پرتاب میشود.

میانجی گیری چائوشسکو بین شرق وغرب

بوداپست ـ نیکلا چائوشسکو دبیر کل حزب کمونیست‌رومانی ورئیس شورای کشوری در اوایل ماه ژوئن به دعوت‌دولت چین کمونیست به پکن خواهد رفت.

خبرگزاری رومانی که این خبر را پخش کرد افزود که چائوشسکو در این سفر ازکره شمالی و جمهوری دموکراتیک ویت‌نام شمالی نیز دیدن خواهد کرد.

پس از سفری که در ژوئن ۱۹۶۶ چوئن لای نخست وزیر چین کمونیست‌به بخارست‌انجام داد اکنون دبیر کل حزب کمونیست رومانی برای بازدید از چین کمونیست به پکن می‌رود.

گفته می‌شود که چائوشسکو در این سفر کوشش خواهد کرد بین مسکو و پکن میانجی‌گری کند. طبق گزارش نیویورک تایمز در نتیجه میانجی‌گری رومانی است که روابط واشنگتن و پکن رو به‌بهبودی گذاشته است. در عین حال‌ممکن‌است چائوشسکو بین ویتنام شمالی و کره‌شمالی وامریکا نیز میانجی‌گری کند رومانی تنها کشور اروپای شرقی باستثنای آلبانی است که با چین روابط دوستانه‌دارد.

بلند قدترین زن دنیا مرد

هوستون ـ خانم دولورس جانسون که ۲٫۴۹ متر قد داشت و بعنوان بلند قد ترین زن جهان شناخته شده بود، دیروز در ٢٤ سالگی در بیمارستان‌هوستون‌درگذشت.

وی که اهل لوئیزیانا بود برای بیرون آوردن غده‌ای از مغزش در بیمارستان بستری شده بود. همین‌غده سبب شده بود که او بسرعت رشد کند، زیرا این غده درهورمون رشد ترشح می کرد. «دولورس» بعلت قد درازش در یك سیرك‌سیارکار می کرد و نقش دلقك مونث داشت.

شیرعلی ١٦٦ ساله

شیر علی هرروز صبح به مزرعه می رود وبادست خود زمین را بیل می زند و نهال میکار د.

مسکو ـ کهن سال ترین مرد شوروی و جهان‌دیروز صدوشصت وششمین سالروز تولد خودراجشن گرفت.

خبرگزاری تاس که این خبر را پخش کرد گزارش دادکه‌شیرعلی‌در ١٦٦ سالگی همچنان دردهکده «بارزانو» در جمهوری آذربایجان شوروی به کار زراعت ادامه میدهد

درجمهوری آذربایجان در حال‌حاضرچهار هزارودویست نفر که سن آنها بیش از یکصد سال است زندگی‌می کنند و شیرعلی معروف کهنسال ترین آنهاست. هنوز شیرعلی نشاط جوانی خود را حفظ کرده و چشمانش بخوبی می بیند. او هرصبح زود از خانه خارج می شودوبه باغ خود می رود و با دست خود نهال ها را آب میدهد وزمین را بیل می‌ز ند. او در ١٢٠ سالگی پدرش را از دست‌داد و مادرش‌نیزدر ١١٠ سالگی درگذشت.

فشار خون شیرعلی‌درست مثل فشار خون جوانان است او هرگز درعمر خود مشروب نخورده‌و سیگار نکشیده‌است و بندرت ازدهکده کوهستانی خود به شهر می آید.

نبرد شدید ارتش‌های سوریه و اسرائیل

تل‌آویو ـ خبرگزاری فرانسه‌ـ بعداز ظهر دیروز برای‌نخستین بار پس از چند ماه بین نیرو های اسرائیل و سوریه نبرد شدیدی در ارتفاعات جولان در نزدیکی «کیپوتص ال عال» روی داد و طبق گزارش مقامات اسرائیلی دو سرباز سوریه‌ای در جریان این زدو خورد ها کشته شدند.

سخنگوی نظامی اسرائیل‌اظهار داشت دسته‌کوچکی ازسربازان مسلح سوریه که ظاهرا قصد انجام عملیات اکتشافی‌داشتند از خط آتش بس اسرائیل و سوریه در ارتفاعات جولان گذشتند و بلافاصله سربازان اسرائیل راه را بر آنهابستند و نبردی‌که بین طرفین درگرفت دو نفر از سربازان سوریه‌ای کشته شدند وبقیه اسیرگردیدند و به نیروهای اسرائیل تلفاتی وارد نیامد.

دیشب فرودگاه بین‌المللی‌دمشق از ساعت هفت و بیست و پنج دقیقه به مدت ۲۵ دقیقه بروی هواپیما ها بسته شد. برج کنترل فرودگاه بیروت بدون آنکه علت این تصمیم را فاش‌کند اعلام‌داشت‌که‌مسئولان هواپیمائی‌کشوری سوریه بسته شدن فرودگاه را به مقامات فرودگاه بیروت‌اطلاع داده‌اند، با اینحال گفته میشود این تصمیم بدنبال تجاوز هواپیما های جنگنده اسرائیل به قلمرو فضائی‌سوریه اتخاذ شده بود. ولی تاکنون مقامات سوریه علت بسته شدن فرودگاه بین‌المللی دمشق را فاش نکرده‌اند.

از طرف دیگر سخنگوی نظامی اسرائیل اظهار داشت که در یك هفته اخیر هفده حادثه در خطوط آتش بس لبنان، غزه و اردن روی داده است.

در بیروت سخنگوی سازمان جبهه آزادی بخش فلسطین اظهار داشت که کماندو های این سازمان با کار گذاشتن مین‌در راه «اکرکفار» در جلیله یك اتوبوس حامل پنجاه افسر اسرائیلی را منفجر ساخته‌اند، وی افزود: که براثراین انفجار کلیه سرنشینان اتوبوس کشته یا زخمی شده‌اند.

ایجاد مدارس یادبود

بقیه از صفحه آخر

بنمایندگی از طرف همکاران‌خود بدنبال خرید اوراق بنای یک مدرسه یادبود بنام این اتحادیه بانماینده ما گفتگو میکرد، اظهار داشت:

ـ سخن حق، حق است و حرفی که از دل بر می آید، بر دل می نشیند. پس از آنکه اعلامیه‌انتشاراوراق یادبودپخش شد، حالت ما، حالت کسانی بود که با سخن از دل برآمده روبرو میشوند.

اعضای این اتحادیه، در برابر این نهضت مقدس فرهنگی،حتی لحظه‌ای‌درنگ را جایز ندانستند و باشوق و شور فراوان، آماده شدند تا فریضه ملی خود را انجام دهند.

آقای رضوان افزود:

ایجاد این مدارس، درسی است که انقلاب اجتماعی ایران به جهان و جهانیان میدهد. ۲۵۰۰مدرسه‌یادبود نشانه‌ایمانی است‌که‌ملت ایران به بزرگداشت آئین شاهنشاهی خود دارد و در برابر چنین عظمتی، تاریخ، طلائی ترین صفحه خود را به ثبت آن اختصاص‌خواهد داد.

آقای صمد رضوان اظهار علاقه کرد که این مدرسه بانام «اتحادیه جواهر، طلا، ساعت ونقره تهران» در یکی ازروستا های دور افتاده ساخته شود.

امروز چه کسی میتواند شاعر باشد؟

تیمور ـ گورگین باین سئوال پاسخ میدهد

استنباط ما از خدا وخلقت

ازنظر: فلاسفه، مذاهب، وایده ئولوژیهای ضد مذهب

تالیف: دکترهدایت‌الله حکیم الهی

مراکز فروش: کتابفروشی امیری میدان شهناز اول خیابان شهناز و انتشارات آرمان و سایر کتابفروشیهای معتبر

۱ـ۲

کانون بانوان

باطلاع میرساند کنسرتی که قرار بود وسیله هنرمند محبوب آقای فریدون فرخزاد ساعت ۹ صبح جمعه ۳۱ اردیبهشت در سالن جدیدسینما درایوین ونك اجرا شودبعلت عدم‌تکمیل سالن مذکور بتاخیر افتاده و انجام این برنامه بعدا اعلام خواهد شد.

بلیط های فروخته شده‌باعتبار خود باقی و کلیه‌درآمد این برنامه صرف تهیه دبستان خواهد شد.

دکتر هویك

متخصص جراحی و بیماریهای استخوان و شکسته‌بندی از آمریکا مراجعت کرده‌اند ـ ثریا ۱۷۰ تلفن ٤٠٦١٣

پس‌انداز کنید

GET A LITTLE

کارت تخفیف بین‌المللی گت‌الیتل میتواند در هرچه ،خریداری میکنید برای‌شما تخفیف‌بگیرد.

برای اطلاعات بیشتر خواهشمند است همین امروز با شرکت گت‌الیتل خیابان عباس آباد روبروی پمپ بنزین شماره ۲۵۱ طبقه دوم تماس بگیرید.

دیشب دریك جلسه متشنج: سنای امریکا پیشنهاد احضار ۱۵۰هزار سرباز از اروپا را رد کرد

واشنگتن ـ یونایتدپرس ـ سنای آمریکا یک پیروزی بزرگ سیاست‌خارجی رابرای پرزیدنت نیکسون تامین کرد باین ترتیب که یک سلسله پیشنهاد ها را برای کاستن از ۳۰۰ هزار نفر قوای آمریکا در اروپا رد کرد.

سنا در بحثی که یک روز طول کشید انواع پیشنهاد هائی را که برای تعدیل پیشنهاد منسفیلد داده شده بود رد کرد وسرانجام‌خود پیشنهاد منسفیلد را برای تقلیل ۳۰۰ هزارسرباز آمریکائی‌مقیم اروپا به ۱۵۰هزار نفر رد نمود.

پرزیدنت نیکسون در برابر پیشنهاد منسفیلد روش محکم و سازش‌ناپذیری را در پیش‌گرفته بود و با پیشنهاد های معتدل سناتور های دیگر نیز مخالفت کرده بود.

اما علیرغم رد همه این پیشنهاد ها، بحث دیروز سنا نشان داد که باید کاهشی‌عمده در نیرو های آمریکائی مقیم اروپا داده‌شود. علت رد پیشنهاد ها از طرف سنا این بود که‌سناتورها مایل نبودندنیکسون را به کاهش تعداد سربازان مجبور کنند.

پیشنهاد سناتور منسفیلد که هشت روز پیش داده شده‌بود در اروپا مورد انتقاد شدیدقرار گرفته است و سبب شده که دولت نیکسون واکنش شدیدی در برابر آن نشان دهد وتمام قدرت سیاسی خود را در سنا برای رد این پیشنهاد بسیج کند.

هواداران پیشنهاد سناتور منسفیلد، استدلال میکردندکه همین‌پیشنهاد سبب شده است که برژنف دبیر کل حزب کمونیست شوروی حاضر به مذاکره برای کاهش نیروهای شرق و غرب (پیمان ورشو و پیمان ناتو) در اروپا شود.

سناتور منسفیلد پس از رد پیشنهادش گفت وی روحیه خود را ازدست نداده و اصلا از دادن این پیشنهاد متاسف نیست، از کسی عذر نمی ـ خواهد وجانزده است بلکه به تلاش‌خود برای جلوگیری از هدررفتن منابع مالی وانسانی آمریکادر دفاع از اروپا ادامه خواهد داد.

رای دیشب سنا به یک‌هفته فعالیت های شدید دیپلماتیک به نفع و بر ضد تقلیل نیرو های آمریکا پایان داد. سنای آمریکا ابتدا پیشنهاد سناتور فولبرایت را رد کرد. فولبرایت گفته‌بود: نیکسون باید به جلسه کنگره مراجعه کند و برای‌نگهداشتن ۱۵۰ هزار سرباز آمریکائی که پس از تصویب پیشنهاد منسفیلد در اروپا باقی می ماند اجازه بگیرد. این پیشنهاد از طرف سنا با ٦٨ رای در برابر ۲۹ رای رد شد.

سپس سنا پیشنهاد سناتور فرانک چرچ را رد کرد که بموجب آن باید ۵۰ هزارسرباز آمریکائی از اروپا فراخوانده شوند.

سناتور منسفیلد که از روز دوشنبه خبرداشت پیشنهادش‌در سنا رد خواهد شد، دیروز گفت وی با مطرح کردن این مسئله در سنای آمریکا پیروزی خود را بدست آورده است.

وی طی نطق مفصلی گفت پرده آهنین از چند جا باز شده است و دیگر وجود یک پادگان۳۰۰هزار نفری آمریکائی در اروپا موضوع ندارد وسبب عواقب اقتصادی و سیاسی و نظامی‌وخیمی برای آمریکا می‌شود.

دیروز«آگنیو» معاون نیکسون که رسما رئیس مجلس سناست، در سنا حاضر شد تا بسیج‌نیرو های طرفدار دولت را بعهده بگیرد. آگنیو کمتر برای این کار در سنا حاضر میشود.

در سنا علیرغم تدارکات طرفداران‌نیکسون، بحث‌شدیدی درگرفت و عده‌ای از سناتور هافریادکشیدند: افرادآمریکائی را که در اروپا کاری ندارند باید به میهن برگردانید.

اشك عاشق

اشك عاشق جرعه‌ای از جام ماست
یادگار عشق نافرجام ماست

مجموعه اشعار امیری معظمی شاعر معاصر با مقدمه دانشمند بزرك پرفسور هشترودی منتشر شد. مرکز پخش خیابان شاه‌آباد کتابفروشی شرق و سایر کتابفروشی‌های معتبر.

آـ۵۵۹۱

جلد دوم دیوان امیرجاهد

درشرف انتشاراست وعلاقمندان باین‌قبیل آثاربهاداربالاخص دارندگان‌جلد اول از هم‌اکنون میتوانند بدفتر کتابخانه درتهران ودر شهرستانها وسیله نمایندگان این موسسه مراجعه فرمایند این مجموعه گرانقدر در دویست صفحه متفح و منقش ازمنظومه های توان‌بخش انسانی‌بانوت‌آهنگهای مسحورکننده منتشرگردید

مرکز فروش شاه‌آباد ـ ناصرخسرو ـ وکلیه کتابفروشیهای معتبر تهران

شرکت سهامی چاپ وانتشارات کتب ایران

آـ۱۰٤۲٦

آدمها

برای نبرد با تردیدها غصه‌ها وبدبختی‌ها، کتابیکه همه باید بخوانند.

نوشته دکتر بدیع‌زاده ناشر علائی

۱ـ۲

هواپیماهای امریکا به اشعه مرك مجهز میشوند

واشنگتن ـ نیروی هوائی امریکا اعلام کردکه«اشعه لیزر» موسوم به‌اشعه مرگ که قادر است هواپیماها و موشکهای دشمن را بخار کند، روی هواپیماهای جدید بمب‌افکن آمریکائی کار گذاشته خواهد شد.

ژنرال نلسون رئیس پروژه لیزر گفت: این اشعه اسلحه بسیار امیدبخشی برای هواپیماست و احتمال‌دارد روی هواپیماهای ب‌ـ۱ کار گذاشته شود. ب‌ـ۱ هواپیمائی است که قرار است جانشین هواپیما های غول‌پیکر ب‌ـ۵۲ شود. سرعت آن مافوق صوت است واگر دستگاه اشعه‌لیزر روی آن سوار شود میتواند راه خود را ازمیان هواپیماها وموشکهای دشمن بگشاید.

نیروی هوائی امریکا اعلام کرد که هنوز تصمیم‌نهائی برای استفاده از اشعه لیزر در داخل هواپیماها گرفته نشده است.

اشعه لیزر میتواند مسافت طولانی را بدون کاسته شدن انرژی ان به‌پیماید. در آزمایشگاه توانسته‌اند بااین اشعه آجرنسوز و فولاد را سوراخ کنند. تکمیل این‌سلاح واستفاده ازآن‌به‌هواپیما های آمریکائی قدرت مانورجنگی وتخریب عظیمی خواهد داد.

در دامنه اتنا خانه‌هارا غارت میکنند

کاتانیا ـ دهقانان کوه‌نشین قدم‌بقدم در برابر شط مذابی که از آتشفشان اتناسرازیر است عقب می‌نشینند ـ آنها تمام اثاثیه خود را جمع کرده‌اند وهر روز چند ده متری عقب‌تر می‌روند تا به‌ببینند مواد مذاب تاکجا پیش می‌آید.

اکنون ٤٧ روز است که اتنا آتشفشانی میکند و پنج دهکده بزرگ ودو شهر کوچک را مورد تهدید مستقیم قرارداده ودهها خانواده دهقان را فراری کرده است.

شهری که بیش از همه مورد تهدید است «سانتافلیو» می‌باشد که ساکنانش آنرا تخلیه کرده‌اند و هرروز موادمذاب قسمتی از حومه آنرا دربر می‌گیرند. دیروز گزارش رسید که شط مذاب دهها خانه و ویلا را ویران کرده است.

در بعضی دهکده‌های تخلیه شده افرادی‌به غارت‌خانه‌های خالی از سکنه مشغول شده‌اند و از دیروز پلیس در این‌محل‌ها نگهبانانی گماشته است تا از غارت جلوگیری کنند.

ارتش و نیروی دفاع غیر نظامی همه وسایل خود را آماده کرده‌اند تا اگر خطر شدیدتر شد، دهکده‌ها را بطور اجباری تخلیه کنند ومانع تلفات جانی شوند.

کمونیست های افراطی در چین کمونیست تصفیه میشوند

پاریس ـ «ویلفردبروشت» روزنامه نگار استرالیائی که به‌تازگی از چین کمونیست بازگشته ضمن مقاله‌ای که درنشریه هفتگی «افریك‌ازیا» انتشار داده نوشته است که در چین کمونیست مقدمات تصفیه دست‌چپی های‌افراطی فراهم می شود. این عده کسانی هستندکه میخواستند بااستفاده از انقلاب بزرك فرهنگی‌قدرت‌را درچین‌بدست بگیرند.

روزنامه‌نگار استرالیائی نوشته است که گردانندگان این توطئه‌دست چپی افراطی اکنون کاملا شناخته شده‌اند. این عده که طرفدار خشونت کورکورانه و پیرو بدون‌قیدو شرط افکار مائو هستند می خواستند لین‌پیائو را از مقام معاونت مائوتسه‌تونگ و فرماندهی ارتش برکنار کرده و چوئن‌مهری را از بین برده و مائوتسه‌تونك‌را کاملامنفرد کنند. و او را طوری بالا ببرند که نفوذ خود را در حزب و امور دولتی کاملا از دست بدهد.

روزنامه‌نگار استرالیائی میگوید همین عده بودند که درماه مه ۱۹٦٧ به وزارت امور خارجه چین‌حمله بردند وسه ماه بعد سفارت انگلیس را غارت کردند.

«بروشت» درپایان نوشته است «تائوچو» عضو کمیته حزب‌برای کانتون‌و«وونك‌لی» یکی‌ازرهبران ارگان «تئوریك» حزب‌از جمله افراطیون‌دست چپی هستند که مورد تصفیه قرار خواهند گرفت.

دولت عراق ربودن رهبر کمونیستهاراتکذیب کرد

بیروت ـ دولت عراق این خبر را تکذیب کرد که عمال آن دولت «ثابت‌آلانی» رهبر حزب کمونیست عراق را در اوایل ماه جاری در بغداد ربوده‌اند.

این اتهام توسط حزب کمونیست لبنان هفته پیش به‌دولت عراق داده شده و تقاضا شده بود که دول عرب حقیق کنند که آیا «ثابت‌آلانی» زنده است یا مرده و اگر زنده است آزادی اورا تامین کنند.

روابط دولت عراق با حزب کمونیست عراق باین علت تیره است که کمونیستها حاضر نیستند در کابینه عراق شرکت کنند، و نقش یک شریک کوچکتر را باحزب بعث بعهده بگیرند.

۱۰ هزار پلیس ترکیه

در جستجوی ربایندگان کنسول اسرائیل

انکارا ـ خبرگزاری فرانسه ـ مدت اولتیماتوم کماندوهای «ارتش آزادیبخش» ترکیه برای آزادکردن کلیه بازداشت شدگان دست چپی‌ساعت پنج بعد از ظهر امروزپایان‌می‌یابد. ولی دولت ترکیه در تصمیم خود برای مقاومت در برابر آشوبگران تغییری نداده وبار دیگر از ربایندگان «الروم» درخواست کرده است‌که هرچه زودتر دیپلمات اسرائیلی را آزاد کنند . هنوز جستجوی ماموران فرماندار نظامی برای پیدا کردن کنسول اسرائیل به نتیجه نرسیده است ولی «افرائیم الروم» برای نخستین بار با ارسال نامه‌ای سلامتی خود را به همسرش اطلاع داده است .

«الروم» در پیام کوتاه خودکه توسط پست بدست همسرش رسیده نوشته است که صحیح و سالم‌است و از طرف ارتش آزادی بخش خلق‌ترکیه زندانی شده است .

«الروم» که هنگام حمله آدم دزدان بوسیله ته هفت تیر ضربه شدیدی‌بسرش واردشده بود نوشته است حالش کاملا خوب است .

خانم «الروم» دیشب ضمن پیامی‌که بوسیله رادیو وروزنامه های ترکیه برای ربایندگان همسرش‌فرستاداز‌آنهادرخواست کردکه از کشتن شوهرش خودداری کنند .

خانم الروم در پیام خود چنین گفته است :

جوانان ، کسی که این پیام را برای شما می‌فرستد مادر داغدیده‌ای که یگانه فرزندخود را در حادثه هوائی از دست داده است . شوهرش تنهاکسی است که برایش باقی مانده بدون او زندگی من مفهومی نخواهد داشت . شما هم پدر و مادر کس و کار و شاید هم همسر داشته باشید که درحال حاضر بشما فکر می‌کند . از اینجااست‌که امیدوارم که وضع روحی مرا و ترس و اضطرابی راکه سرنوشت همسرم در قلب من ایجاد کرده‌است درک‌کنید. امیدوارم که شما باین پیام بی‌تفاوت‌نباشید. بازهم امیدوارم احساسات بشری که دارای عالی‌ترین ارزش معنوی است پیروز خواهد شد وبیش‌از این مرا در شکنجه و عذاب روحی نگه نخواهد داشت . از شما استدعا و استرحام می‌کنم که همسرم را آزاد کنید .

امروز اعلام شد که جستجو برای‌پیدا کردن کنسول اسرائیل در سراسر کشور ادامه دارد و ۱۰ هزار پلیس و مامور در جستجوی وی هستند .

مجازات مرگ

درحالیکه جستجوی ماموران فرماندار نظامی و نیروهای امنیت ترکیه برای پیدا کردن الروم ادامه دارد هیئت وزیران ترکیه در جلسه دیشب خود یک طرح قانونی برای جلوگیری از تروریسم و آدم دزدی تصویب کرد .

دراین طرح که بیدرنگ تسلیم پارلمان ترکیه می‌شود برای کسانی که به منظورهای سیاسی ، اجتماعی و یا اقتصادی مرتکب آدم دزدی بشوند مجازات مرگ در نظر گرفته شده است .

همچنین تمام کسانی که با جستجوی آدم دزدان و قربانیان آنها مخالفت کنند و یا به‌آنهابرای فرار از عدالت کمک کنند نیز به کیفر اعدام محکوم خواهند شد .

اما ظاهر این قانون‌عطف به ماسبق نخواهد شد . بنابراین شامل ربایندگان کنسول اسرائیل در استانبول نخواهد شد .

ازطرف دیگر پرزیدنت‌جودت سونای در یک پیام رادیوئی که به مناسبت جشن جوانان فرستاد از طبقه جوان ترکیه خواست که به ماموران فرماندار نظامی در پیدا کردن کنسول اسرائیل کمک کنند.

جودت سونای گفت ملت ترک در هیچ یک از دورانهای تاریخ‌خودهرگز در برابرخائنان و تروریستهای ناخودآگاه تسلیم نشده است .

دراین پنجاه و دومین سالروز یک حادثه بزرگ تاریخ ما ، آغاز مبارزه مسلحانه کمال اتاتورک که ترکیه امپراتوری عثمانی را به جمهوری فعلی رهنمون‌گردیدمن از کلیه‌کسانی که می‌خواهند با ایجاد هرج و مرج تا پشتیبانی ازآن‌جمهوری را متلاشی کنند درخواست می‌کنم‌که‌بخودآیند واز اقدامات بدون‌نتیجه خود چشم به‌پوشند.

در اورشلیم اابان وزیر امور خارجه اسرائیل اظهار داشت که بین مقامات ترکیه و اسرائیل درباره ماجرای ربوده شدن افرائیم الروم تبادل نظر دائمی جریان دارد . وی افزود که دولت ترکیه مثل دولت های دیگر خود را مسئول امنیت دیپلماتهای خارجی می‌داند واز این‌رو همه تلاش خود را برای فراهم ساختن وسیله آزادی کنسول اسرائیل بکار می‌برد .

وزیر امور خارجه اسرائیل گفت که هشت تا دوازده نفر از اعضای سازمان «آزادی بخش ترکیه» در ربودن‌کنسول‌اسرائیل دست داشته‌اند . وی افزود که اعضای این سازمان افراطی دست چپی در سوریه و اردن تعلیمات‌لازم‌فراگرفته‌اند واسلحه و مواد منفجره نیز از همین منبع بدست آورده‌اند . وزیر امور خارجه اسرائیل گفت‌که ترکیه درخواست‌افراطیون‌دست چپی را رد کرده است تا به این ترتیب راه را برای شانتاژ ویکسری‌عملیات مشابه‌درآینده باز نکند .

نبرد پلنگان سیاه و پلیس اسرائیل

بدنبال زد وخورد خونین «پلنگان سیاه» اسرائیل با پلیس این کشور که دیروز در اورشلیم روی داد اوضاع این شهر هنوز بحرانی است .

«پلنگان سیاه» نام یک دسته از جوانان یهودی است که اصل و نسب آسیائی و آفریقائی دارند و معتقدند که یهودیان دارای اصل و نسب اروپائی و آمریکائی تمام مقامات حساس مملکتی را اشغال کرده‌اند و نسبت به یهودیان شرقی تبعیض روا میدارند .

در زدو خورد شدید دیروز «پلنگان سیاه» با پلیس دهها نفر مجروح و دهها نفر بازداشت شدند .

یانو گلدامایر نخست وزیر اسرائیل امروز گفت : که «پلنگان سیاه» هیچکدامشان بچه های‌خوب نیستند . در همان موقع که گلدامایر این سخنان را میگفت پلنگان سیاه مقر پلیس در اورشلیم را محاصره کرده بودند و تقاضا میکردند همدستان آنها که دیروز بازداشت شدند آزاد شوند . در عکس یک صحنه از زدو خورد افراد پلیس و پلنگان سیاه اسرائیل دیده میشود .

بعلت سهل‌انگاری درجریان کشتار مردم‌ویتنام جنوبی :

۴ ژنرال وسرهنگ امریکائی توبیخ شدند

ژنرال ستمورلند

استانلی رزور

واشنگتن ـ رویتر ـ ژنرال‌ساموئل‌کوستر فرمانده لشکری که در کشتار مردم غیر نظامی ویتنام جنوبی در دهکده مای‌لای دست اندر کار بود ، تقلیل درجه پیدا کرد و مورد توبیخ قرار گرفت ، زیرا تحقیق کافی در باره کشتار در این دهکده ویتنامی انجام نداده بود .

این خبر را وزیر ارتش آمریکا ، «استانلی رزور» اعلام کرد، ژنرال‌کوستر فورا این عمل ارتش را «بی انصافانه و غیر عادلانه » نامید و گفت : نفوذ خارج از ارتش در این تقلیل درجه موثر بوده است .

کوسترکه ۵۱ سال دارد، مدال‌خدمت خود را از دست خواهد داد و ژنرال یونگ ، که در موقع کشتار مای‌لای معاون پوستر بود نیز مدالهای خود را از دست خواهد داد وتوبیخ نیز خواهد شد .

«رزور» گفت : ژنرال وستمورلند که رئیس ستاد نیروی زمینی است و در موقع کشتار مای‌لای فرمانده نیرو های آمریکا در ویتنام بوده ، مجازات این افسران را توصیه کرده است و تقلیل درجه دو سرهنگ را نیز پیشنهاد نموده است .

ژنرال «یونگ» بعلت اینکه در موقع حادثه در محل نبوده و در مذاکرات راجع به تحقیق ماجرا شرکت نداشته است ، از تقلیل درجه معاف شد.

کوستر ویونگ هر دو متهم به جنایات جنگی بودند ، اما دادگاه های نظامی این اتهام را بر آنها وارد ندانستند .

وزیر ارتش گفت : تصمیم به تقلیل درجه و توبیخ این دو افسر دشواربوده است اما هرکار دیگری بی معنی میبود، زیرا اهمیت فرماندهی را در مقابله با این گونه حوادث نشان نمیداد .

تنبیه انضباطی

مقامات ارتشی گفتند: غیر از چهار افسر ارشد ۱۱ افسر جزء نیز توبیخ یا تنبیه انضباطی شده‌اند .

وزیر ارتش آمریکا در توضیح این اقدام نیروی زمینی گفت : مدارك و اطلاعات کافی نشان میدهد که یك چنین حادثه وحشتناکی مانند قتل عام مردم غیر نظامی در مای‌لای نمیتوانسته است از دید ژنرال کوستر پنهان بماند. بنابراین اظهارات کوستر دایر بر این که خبر از ماجرا نداشته است نمیتواند مورد قبول قرارگیرد . او بعنوان‌فرمانده لشکر مسئول همه حوادثی است که در مای‌لای گذشته است ، باید لشگریان خود را پس از رسیدن گزارش حادثه کنترل میکرد و افراد مجرم را طبق قوانین مجازات مینمود ، اما او کاری در این زمینه نکرده است ، هرگونه نتیجه گیری دیگری برخلاف اصول فرماندهی است.

«کوستر و یونگ» درمیان ۱۴ افسری بودند که سال گذشته متهم به ماست مالی و سرپوش‌گذاشتن روی حادثه‌مای‌لای شدند ، درآن موقع کوستر ازویتنام برگشته بود و فرمانده دانشکده‌افسری «وست پوینت» بود، اما دادگاه همه‌آنها را از اتهامات وارده مبرا دانست ، جز سرهنگ هندرسون را که اکنون پرونده او مراحل بدوی دادگاه نظامی را میگذراند ، سرهنگ هندرسون متهم است که این ماجرای فجیع را به مافوق خود گزارش نداده است .

مذاکرات تاریخی هیث و پومپیدو آغاز شد

پاریس ـ رویتر ـ ادوارد هیث نخست وزیر انگلیس حیثیت و آینده سیاسی خودرا درمذاکره با ژرژپمپیدو رئیس جمهوری فرانسه در معرض خطر قرار داده‌است،زیرا طی‌این‌مذاکرات انگلیس سومین و شاید آخرین تقاضای خود را برای ورود به بازار مشترك مطرح میکند .

این دو رهبر دیشب در کاخ الیزه‌باهم‌شام‌خوردند ومذاکرات دو روزه خویش را آغازکردند. هیث موقع ورود این سفر را «تاریخی» نامید و گفت : ممکن است این‌ملاقات برایند‌ه‌سیاسی اروپا اثر قطعی داشته باشد .

بطور خلاصه وظیفه‌ای که هیث در این ملاقات ها بردوش دارداین‌است‌که برعقیده‌فرانسه مبنی‌بر اینکه انگلیس‌بقدر کافی اروپائی نیست که عضو بازار مشترك شود و بیشتر باامریکا مربوط است تا اروپا ، غلبه کند . این دو دلیل بود که‌سلف پمپیدو ، ژنرال‌دوگل‌برای دوبار رد کردن عضویت انگلیس در بازار مشترك مطرح کرد .

منابع انگلیسی میگویند : هیث که به داشتن طرز تفکر اروپائی معروف است خواهد کوشید پمپیدو راترغیب کندکه‌از توسل به استدلال های دوگلی دست بردارد . مذاکرات دیشب با بررسی کلی اوضاع اروپای غربی در مقابل اروپای شرقی ، آمریکا و بقیه جهان مطرح‌شد. بعدا مسائل‌کلی عضویت‌انگلیس در بازار مشترك مطرح میشود و سپس جزئیات ورود انگلیس و تعهدات آن‌مطرح خواهدشد.

منابع انگلیسی میگویند: اگر باردیگر انگلیس را به بازار مشترك راه ندهند ، تلخکامی و بدگمانی ، جای همکاری با اروپا را در انگلیس خواهد گرفت . دردوروز آینده (امروز و فردا) هیث و پمپیدو مدت ۸ ساعت با یکدیگر مذاکره می کنند و بقیه مدت رابا مشاوران خود مشورت می کنند .

برنامه آینده

آتلانتیک

اثری عشقی ودلهره آورکه تماشای آن اعصاب پولادین می‌خواهد .

تلویزیون برتر
جام جهان نما
با تصویر روشن وصدای صاف

شرکت ماجدی PFAFF
گلچینی ازبهترین محصولات سازندگان بزرك ماشین‌های دوزندگی صنعتی دنیا را با امکانات وسیع وشرایط سهل دراختیار شما میگذارد . خیابان نادری ساختمان فرقانی تلفن ۴۲۴۲۱ ـ ۴۸۰۳۶ شعبه مشهد ۴۱۵۳

کلای صوفی
مرکز فروش ونصب پخش صوت استریو ـ رادیوگرام ـ تلویزیون، اتومبیل ـ منزل ـ محل کار
با ضبط بهترین آهنگهای استریو فونیک روز جهان
خیابان قدیم شمیران ایستگاه داودیه تلفن ۷۷۷۳۲۹

نیوکارواش
اتوسرویس تمام اتوماتیك سریع‌روشوئی با شامپو و پلیش مخصوص با کارت آبونمان ۵۰ ریال
سرویس‌کامل درنیم ساعت ۱۴۰ ریال
شستشوی تشك پارچه‌ای با مواد مخصوص پذیرفته میشود.
تنظیم موتور بادستگاه الکترونیك .
ساعات‌کار از ۷ر۵ صبح الی۷ بعدازظهر جمعه‌ها از ۸صبح الی یك بعدازظهر.
آدرس ـ خیابان شاه عباس‌شمالی بین تخت‌طاوس وعباس آباد تلفن ۶۲۰۳۸۵ ۱ـ۳ آـ۱۰۰۲۲

کولر مخصوص آریاوشاهین
و کلیه اتومبیلهای ۶ سیلندر و ۸ سیلندر ساخت فریجیت آمریکا تلفن ۳۰۳۵۹۶

گروه فرهنگی هدف
برای کلاسهای فشرده کنکور (پزشکی ـ فنی ـ کشاورزی ـ علوم) که‌ازشنبه۲۲خردادماه‌شروع میشوددر دبیرستان شماره ۱ هدف ثبت نام می نماید .
(ساعات درس صبح و بعداز ظهر خواهد بود.)
خیابان پهلوی ـ جنب کلانتری مرکز تلفن ۶۶۶۸۲۳

برنامه آینده
سینما ایفل

بزودی در تهران
جوانان برای تماشای این فیلم‌سرودست‌خواهندشکست
فیلمی برای جوانان امروزی

الویس پرسلی
در فیلم سینماسکوپ و رنگی

الویس وپسران

اگر تاساعت ۱۰ بعد از ظهر فردا جمعه
۳۱ـ اردیبهشت
حساب پس‌اندازی با مانده حداقل ۲٫۰۰۰ ریال در
بانک تجارتی ایران وهلند
بازکنید ویا مانده حساب پس انداز خود را به ۲٫۰۰۰ ریال بالا ببرید
۱٫۰۰۰٫۰۰۰ ریال جایزه ممتاز
وصدها جوایز نقدی در انتظار شما خواهد بود
با دفترچه پس انداز خود میتوانید از هر شعبه بانک پول بگیرید
ویا به حساب خود پول بگذارید
تا سه برابر موجودی حساب (امروز برای فردا) وام بگیرید
فردا جمعه ۳۱ اردیبهشت کلیه شعب بانك تجارتی ایران وهلند ازساعت ۷صبح تا ۱۰ بعدازظهر برای افتتاح حساب و تکمیل‌موجودی باز است .

سازمان توریستی و مسافرتی آپادانا
تورهای تابستانی ۱۳۵۰ را باسرویس درجه ۱ وقیمت مناسب تقدیم میدارد

اروپا (۳۳ روزه)
حرکت ۲۱ خرداد ـ ۲۹مرداد ـ ۵و۱۷ شهریور گردش درشهرهای رم ـ تیولی ـ نیس ـ موناکو . بارسلون پاریس .لندن. آمستردام . هامبورك . ژنو. وین. استامبول
(قیمت ۶۹۵۰ تومان)

اروپا (۳۶ تا ۴۵ روزه)
حرکت ۲ تیر ـ گردش درشهرهای رم ـ تیولی ـ بارسلون. پاریس. لندن . هامبورك کپنهاك . استکهلم . اسلو. وین. ونیز. آتن. استانبول .
(قیمت ۳۶ روزه ۷۷۰۰ و ۴۵ روزه ۸۷۰۰ تومان)

اروپا ـ ۳۵ روز
حرکت ۱۸ـ ۲۳ـ۳۰ تیر و۶ـ۱۳ـ۲۰ مرداد گردش‌درشهرهای رم. (ناپل . پمپی . سورنتو . کاپری) نیس. موناکو . ومونت کارلو . بارسلون . پاریس . لندن. هامبورك . ژنو. ونیز. آتن. استامبول .
(قیمت ۷۳۵۰ تومان)

آمریکا ـ ۲۱ـ۲۸ روز
حرکت ۷ و۱۸ تیر گردش درشهرهای نیویورك. بوفالو. آبشار نیاگارا. شیکاگو. لوس‌آنجلس. سانفرانسیسکو لاس‌وگاس . واشنگتن با ۷ روز توقف اختیاری درلوس آنجلس برای‌دیداردوستان وبستگان .

کازابلانکا و کاناری ۳۲ روز
حرکت ۱۵ تیرگردش درشهرهای اروپا . وجزایرکاناری. هامبورك . پاریس . لندن . مادرید . لاس‌پالماس. تاناریف (سانتاتروز. کازابلانکا. تری‌پلی‌رم و قاهره)
(قیمت ۷۲۵۰ تومان)

سرویس :
کلیه تورها شامل بلیط هواپیما جت ورفت وبرگشت. هتل‌های درجه ۱ صبحانه وناهار درتمام مدت مسافرت ـ شام در ناپل ـ کاپری‌وسورنتو گردش در شهرها بااتوکار دولوکس . ورودیه‌ها عوارض‌فرودگاه‌ها(درمعیت راهنمایان‌محلی‌وراهنمای‌فارسی زبان ایرانی)

آپادانا برای هر فامیل و یا گروه دوستان ۵ نفری یا بیشتر تورهای اختصاصی با خط‌سیر دلخواه ترتیب میدهد .

آپادانا از نظر همکاری بیشتر و تسریع درامور مراجعین محترم روزهای جمعه بازخواهد بود
آپادانا جاده قدیم شمیران چهارراه حقوقی‌اول‌ایرج شماره۴۵ تلفنهای رزرو ۷۵۶۲۰۳ ـ ۷۵۴۸۳۰ ـ ۷۶۵۷۱۵

نان بربری و تافتون فرانسوی در تهران فروخته میشود

گروهی ازمردم تهران ازامروز نان پخت فرانسه خواهند خورد و نظر آنان در خصوص مزه‌و پخت این نان برای تولید نان مشابه در ایران تجربه خواهد شد .

تیمسار سپهبد صنیعی وزیر تولیدات کشاورزی ومواد‌مصرفی دراین مورد اعلام داشت : نان تهران با بیش از سه میلیون جمعیت با دست تهیه میگردد ، این یك نقطه ضعف است که بایستی در آن تجدید نظرشود و نان بصورت بهتر در سطح وسیع تهیه گردد .

دراین مورد مطالعاتی صورت گرفته و وزارت تولیدات‌باصنف نانوا و شرکت تعاونی نانوایان تهران و صاحبان ماشین های تولید نان ماشینی در دنیاتماس گرفت وهم‌اکنون روزانه‌مقداری نان ماشینی بوسیله هواپیما از فرانسه به تهران حمل میشود و این نان‌ها در اختیار صنف‌نانوا قرار میگیردتا بمردم عرضه‌شود و مورد آزمایش قرار گیرد . فعلا نانی که از فرانسه برای آزمایش وارد میشود از نوع بربری و تافتون است .

تاسیس کارخانه

این نان که بین طبقات مختلف توزیع خواهد شد ، چنانچه از نظر مرغوبیت و کیفیت وارزانی قیمت از نان های مشابه داخلی بهتر باشد آنگاه صنف نانوا و شرکت تعاونی نانوا های تهران‌اولین واحد پنج تنی‌تولید نان ماشینی را از خارج وارد خواهند کردو سپس به تدریج ماشین های‌دیگری بوسیله‌افراد همین صنف وارد میشود ونانی که بعدا باماشین تولید میشود، در اختیارنانوائی های فعلی‌برای فروش گذاشته خواهد شد . تا نانوائی‌ها بافروش نان ماشینی کار خود راادامه دهند .همچنین نانوائی ها می‌توانند بابرداشتن تنور های خود به کسب‌دیگری بپردازند .

نان بهداشتی

تیمسار صنیعی در این مورد توضیح داد کلیه اقدامات تهیه نان ماشینی بوسیله افراد صنف نانوا و شرکت‌تعاونی نانوا های تهران صورت خواهد گرفت و وزارت تولیدات دراین مورد‌فقط نظارت خواهد داشت .

این برنامه در وهله‌اول با نظر کارشناسان فروشنده ماشین در یك نقطه‌از تهران که‌جمعیت زیادتر و وضع مناسب‌تر دارد پیاده میشود و بهر حال نان بایستی با شرایط بهداشتی و عالی وارزان‌تولیدشود ومسئولیت آن با شرکت‌تعاونی نانواها می‌باشد .

در آینده کارخانه‌ها نان‌تولید میکنند و دکان های نانوائی‌آن را میفروشند و کلیه افراد این صنف حقوقشان محفوظ است .

«فورتسوا» وزیر فرهنگ شوروی درضیافت وزیرفرهنگ وهنر گفت :

ملت شوروی در جشن بزرگ ملت ایران شریك خواهد بود

بانو «فورتسوا»وزیر فرهنگ‌شوروی‌و آقای پهلبد وزیرفرهنگ و هنر در ضیافت دیشب مدتی با هم گفتگو کردند .

دیشب به افتخار بانو«یکاترینا‌الکسیونافورتسوا » وزیرفرهنگ اتحاد جماهیر شوروی‌یك‌ضیافت شام از طرف آقای مهرداد‌پهلبد وزیر فرهنگ و هنر ایران‌ترتیب یافت.

دراین ضیافت وزیر اطلاعات، وزیر کار ، رئیس‌مجلس‌شورای ملی و سفیر شوروی در دربار شاهنشاهی و عده‌ای‌ازشخصیت های مملکتی حضور داشتند.

در مراسم دیشب چند قطعه موسیقی اصیل ایرانی بوسیله هنرمندان وزارت فرهنگ وهنر اجرا شد که مورد توجه‌بسیار قرار گرفت و پس از آن‌مدعوین به سر میز شام رفتند .

پیش از صرف شام آقای پهلبد ضمن اظهار خوشوقتی‌از سفر وزیر فرهنگ شوروی به ایران به روابط دیرینه‌فرهنگی بین‌دو کشور اشاره کردو گفت:

سنت های دیقیمت مادرزمینه روابط فرهنگی و علمی پایه‌های محکم آینده‌ای پر ثمر برای همکاری های فرهنگی و علمی دو کشور دوست و همسایه است.

آقای پهلبد پس از یادآوری اثرات سفرهای شاهنشاه و شهبانو به شوروی‌وسفرحضرت پادگورنی به ایران افزود :

خوشبختانه امروز درمسائل بین‌المللی از بسیاری جهات نظرات مشابهی بین دو کشور وجود دارد و روابط سیاسی ایران و شوروی با الهام از منویات اعلیحضرت همایون شاهنشاه آریامهر و اجرای سیاست مستقل ملی گسترش دوستانه‌ای داشته است .

سپس وزیر فرهنگ اتحاد جماهیر شوروی ضمن تشکراز میهمان نوازی های‌مقامات‌ایرانی گفت:

به مناسبت جشن ۲۵۰۰ ساله بنیانگذاری شاهنشاهی‌ایران‌در اتحاد جماهیر شوروی کمیته مخصوص‌تحت‌ریاست‌آکادمیسین غفوروف رئیس انستیتوی خاور شناسی فرهنگستان علوم شوروی تشکیل شده و اقدامات زیادی به عمل خواهد آمد و منجمله سمپوزیوم خاصی‌تشکیل میشود که دانشمندان ایران هم به آن دعوت میشوند.

جناب آقای پهلبد اطمینان داشته باشید که دراین جشن بزرگ ملت ایران ، ملت‌شوروی هم شریك و سهیم خواهد بود.

وزیر فرهنگ شوروی صبح امروز از موزه ایران باستان دیدن کرد و بعد از ظهر امروز نیز بحضور والاحضرت شمس پهلوی درمهردشت‌خواهدرسید.

«بانو فورتسوا » بامداد فردا تهران‌رابرای دیدن‌آثارباستانی شیراز و اصفهان ترك خواهد کرد.

طوفان، به‌تهران نرسیده، از قدرت افتاد !

دیروز هواشناسی ایران وقوع طوفان و رگبارتندی رادر تهران پیش‌بینی و اعلام کرد و این پیش‌بینی در سرویس‌اخبار ساعت دو بعد از ظهر رادیونیز پخش شد ولی طوفان در ساعت پیش‌بینی شده حادث نگردید.

دراین مورد امروز خبرنگار ما با کارشناسان هواشناسی تماس گرفت‌و آنهااعلام کردند که اطلاعیه‌هواشناسی براساس گزارش خلبانان جت های مسافربری تنظیم شده بود .

هواشناسی اعلام کرد : خلبانان جت‌های مسافری که عصر دیروز در آسمان بین تهران و آتن پرواز میکردند، ناگهان با طوفان وحشت‌آوری روبرو شده و برای رفع خطر چندین‌هزار پا اوج گرفتند .

خلبانان درهمان‌موقع پیداشدن طوفان رابه سراسر مراکز هواشناسی خاورمیانه و اروپا مخابره کردند .

بسوی ایران

هواشناسی اعلام داشت که عصر دیروز هوای طوفانی‌بطرف ایران درحرکت بود ولی در فاصله غرب‌ایران‌و تهران‌هسته طوفان ناتوان گردید و حدود نیمه‌های شب باقیمانده این هسته که چندان محسوس نبود به‌تهران رسید .

هواشناسی اعلام کرد که هوای امروز ناپایدار است و بعداز ظهر امکان‌رگبارپراکنده و باد در ارتفاعات میرود وهوای فردا بهتر از امروز خواهد بود .

باحذف گردنه‌های خطرناك

جاده قم اصلاح میشود

* به تونل کندوان آمپول تزریق میشود !

برنامه وزارت راه‌برای حذف و اصلاح گردنه های راه قم اعلام شد . مهندسان وزارت راه‌اعلام‌کردندکه سه‌کیلومتراز گردنه های این راه خطرناك حذف و اصلاح شده است .در راههای چالوس و هراز ، اقدامات در زمینه تعریض راه و حذف گردنه ها و ساختمان بهمن گیرها شروع گردیده‌و اسفالت راه گرمسار سمنان از سردره خوار آغاز شده است.

وزارت راه اعلام نمود که گردنه های‌قلعه محمد علی‌خان حسن‌آباد ، نعلبندان و قسمتی از راه‌سازی بولاغ‌ویل رودشور بطول سی کیلو متر تغییر میکند . این اقدامات موجب حذف قسمتی از راه بدون‌دید قم میشود و مهمترین عامل تصادفات در این راه ازمیان میرود.

آمپول سیمان

وزارت راه هم چنین اعلام کرد که اسفالت راه قزوین و تعریض پلها در این‌مسیرانجام گردید . و نقشه برداری از امتداد اتوبان کرج‌قزوین نیز بپایان‌رسیده است کارشناسان وزارت راه که‌از تونل کندوان بازدید کرده‌اند گزارش‌داده‌اند که این تونل احتیاج به تزریق آمپول های سیمانی دارد .

سیلاب کوه

در پشت ارتفاعات کندوان‌آب شدن میلیونها تن برف ونفوذ این آبها بداخل کوه و تونل موجب شسته شدن قشر های خاکی کوه در بالای سقف تونل میشود و با این وجود که در زیر تونل کندوان تونل آب برحفر شده و سیلاب‌نافذ کوه درآن جاری میشود باز اطراف تونل‌احتیاج به‌تزریقات سیمانی دارد و اینکار ازطرف وزارت راه انجام خواهد شد.

علیاحضرت شهبانو بیمارستان راترك کردند

بعد از ظهر دیروز علیاحضرت شهبانو فرح پس‌از بهبودی‌کامل بیمارستان رضا پهلوی را ترك کردند .

هنگام ترك بیمارستان سرکار علیه خانم فریده دیبا همراه معظم‌لها بودند .

علیاحضرت شهبانو از روز پنجشنبه‌بیست وسوم‌اردیبهشت ماه دربیمارستان‌رضاپهلوی‌تحت عمل جراحی قرار گرفتند و تا دیروز در این بیمارستان‌بستری بودند .

بعدازظهر دیروز پس‌ازخروج علیاحضرت شهبانو ازبیمارستان اعلامیه‌ای از طرف دربار شاهنشاهی باین شرح انتشار یافت .

باکمال خوشوقتی باطلاع عموم میرساند که علیاحضرت شهبانوی ایران بحمدالله بهبودی کامل یافتند و امروز بیمارستان را ترك فرمودند .

وزیر دربار شاهنشاهی
اسدالله علم

هنگامیکه شهبانوبیمارستان را ترك میکردند کارکنان و پرستاران بیمارستان‌رضاپهلوی نسبت به ایشان‌ابرازاحساسات فوق‌العاده‌ای ابراز داشتند و اتومبیل حامل شهبانورا گلباران کردند . شهبانو هنگام ترك بیمارستان آقای پروفسور عدل را بحضور پذیرفتند و مورد تفقد قرار دادند .

در خارج از بیمارستان نیز عده زیادی از مردم که ازبهبود شهبانو و خروج معظم‌لها خبر یافته بودند ، اجتماع کرده و نسبت به شهبانوابرازاحساسات میکردند و شهبانو با تکان دادن دست به ابراز احساسات مردم پاسخ میدادند .

درخطوط آهن‌جنوب وشمالغرب
حرکت قطارها شروع شد

خطوط‌مسدودراه‌آهن در جنوب وشمالغرب باز شد . این دوخط بعلت وقوع دوسانحه در دو روز پیش بسته شده وحرکت‌قطارها متوقف گردیده‌بود .

خبرنگاران اطلاعات از لرستان آذربایجان گزارش داده‌اند که براثر فعالیت ماموران خطوط آسیب‌دیده مرمت گردید و قطارهای مسافری وباری درهردو سمت حرکت خودرااز سر گرفتند .

خبرنگاران اطلاعات گزارش داده‌اند که علت سانحه قطار در منطقه عجب شیر نشست‌خط‌بوده است وباین علت چهارواگن از خط خارج گردیده درگوشه‌ای افتاده بود .

راه آهن امروز رسما اعلام کرد که خطوط آهن جنوب و شمالغرب باز شد و قطار های مسافری وباری درهردو خط به حرکت درآمد .

به بانك اعتبارات صنعتی اجازه دریافت وام واعتبار خارجی‌داده شد

براساس دو لایحه تازه که بزودی ازجانب‌دولت به مجلس شورای ملی تقدیم میشود، بانك اعتبارات صنعتی اجازه میابد تا برای گسترش فعالیتهای خود به دریافت وام و اعتبار ازمنابع خارجی اقدام کند وبه شرکت ملی ذوب‌آهن نیز اجازه داده میشود تا کسری اعتبار مرحله اول تاسیس کارخانه ذوب‌آهن را از محل اعتباراتی که برای توسعه ظرفیت این کارخانه تامین شده است پرداخت کند.

احتمال مداخله نظامی هند درپاکستان شرقی

دهلی‌نو- خبرگزاری‌فرانسه- روزنامه های صبح امروز دهلی نودرصفحات‌اول خود نوشته‌اند که‌ممکن است هند مجبور شود درپاکستان‌شرقی مداخله نظامی بکند . این روزنامه ها از قول «مقامات‌مجاز» نوشته‌اند ازآنجا که دولت پاکستان از ایجاد شرایط لازم برای بازگشت سه میلیون‌پناهنده‌بنگالی به پاکستان شرقی خودداری می کند ممکن است‌این‌امر به برخوردمسلحانه بین دو کشور منجر شود .

ارتش مصر برای شروع جنگ به‌سادات فشار میآورد

قاهره-یونایتدپرس - انور- السادات رئیس جمهوری مصر امروز درنطق مهمی که ایراد کرد گفت اگر اسرائیل شرایط مصر را برای افتتاح کانال شوئز نپذیرد مصر ترجیح می دهد این کانال را با شن پر کند .

انورالسادات گفت سربازان مرتبا بمن فشار می‌آورند که جنگ را شروع کنیم و من به زحمت میتوانم جلوی آنها را بگیرم

اخطار شهربانی به موتوسیکلت سوارها

این اطلاعیه امروز از طرف شهربانی کل کشور انتشاریافت:

بمنظور تامین عبور ومرور عابرین پیاده وجلوگیری ازسد معبر ، شهربانی کل کشور از عموم رانندگان موتوسیکلت تقاضا دارد از عبور از پیاده روها مطلقا خودداری نموده‌و از آن دسته از رانندگان نیزکه اتومبیل خود را در پیاده‌روها متوقف میکنند ، خواهشمند است از این عمل خودداری کنند.

بدیهی است که ماموران انتظامی، از این پس قویا از تخلف رانندگان مذکورجلوگیری کرده و آنها را برطبق مقررات تحت تعقیب قرار خواهندداد.

تقاضای تجدیدنظر در قیمت نفت

الجزایر- خبرگزاری فرانسه - روز نامه «لاریوبلیک» چاپ الجزایر نوشته است که کشور های تولیدکننده نفت در خلیج فارس که قرارداد تهران را امضاء کرده‌اند ممکن است بدنبال بحران اخیربین‌المللی پول درخواست نمایند که درقیمت نفت آنها تجدید نظر شود .

این روزنامه اضافه می‌کند که بدنبال تنزل ارزش دولار براثر بحران اخیر میتوان انتظارداشت‌که امضاء کنندگان قرارداد تهران طبق مفاد این قرارداد چنین درخواستی‌مطرح کنند .

«لاریوبلیک» اضافه می‌کندکه روز اول ژوئن قیمت اعلام شده نفت باید ۲٫۵ درصد افزایش یابد و ممکن است کشورهای تولیدکننده نفت از این فرصت استفاده کرده و درخواستهای جدیدی مطرح سازند .

مجلس ختم مرحوم مجلسی

بعد از ظهر سه‌شنبه گذشته مجلس‌ختم‌مرحوم مجلسی رئیس دادگاه عالی انتظامی قضات در مسجد مجد برگزار شد در این مراسم روسای مجلسین ، وزیر دادگستری وعده زیادی ازقضات و استادان دانشگاه شرکت داشتند .

دنباله‌حوادث

دو کارگر درشمیران زیرآوار رفتند

امروز دو کارگر بنا هنگام پی کنی ساختمانی واقع درخیابان خرسندی جاده پهلوی زیر آوار رفتند و یکی از آنها کشته‌شد. مقتول «بارانی» نام داشت‌که جنازه‌اش تحویل‌پزشکی قانونی شهران شد مجروح این حادثه حسین مولائی است که‌اینک دربیمارستان‌رضاپهلوی شمیران بستری است .

طبق گزارش خبرنگار ما : بامداد امروز هنگامی که ۴این‌دو کارگر مشغول پی‌کنی یک ساختمان قدیمی در خیابان خرسندی‌بودند ناگهان یک‌دیوار ریزش کرد وانها زیر اوار ماندند

۳ کارگر ایرانی براثر انفجار لوله گاز درنزدیکی بحرین‌کشته ومجروح شدند

براثر ترکیدن قسمتی از یک لوله گاز متعلق به شرکت «درلینگ کمپانی» یک کارگر ایرانی بنام مصطفی کوه‌زردی کشته شد و دو کارگر دیگر بسختی آسیب دیدند .

براساس گزارش رسیده از آبادان : لوله گاز در حوالی بحرین ترکید و مجروحین حادثه نیز برای معالجه به بیمارستان دوبی منتقل شدند .

یکنفر کشته و ۵ نفر مجروح شدند

کامیون حامل ۱۲ تن سنگ که از بیجار عازم زنجان بود در نزدیکی زنجان به دره عمیقی سقوط کرد دراین واقعه یکی‌از سرنشینان کامیون بنام اصغر ثبوتی کشته شد و ۵ تن دیگر بنام‌های محمدعلی شیرمحمدی، محمد اندیجی (کمک راننده) ، حسین اندیکی (راننده) ،مسعود نصروحمودمهریاری. سپاهیان ترویج مامور خدمت در بیجار مجروح شدند . مجروحین به بیمارستان منتقل گردیدند .

سیل جاده ترانزیتی تهران ـ تبریز را مسدود کرد

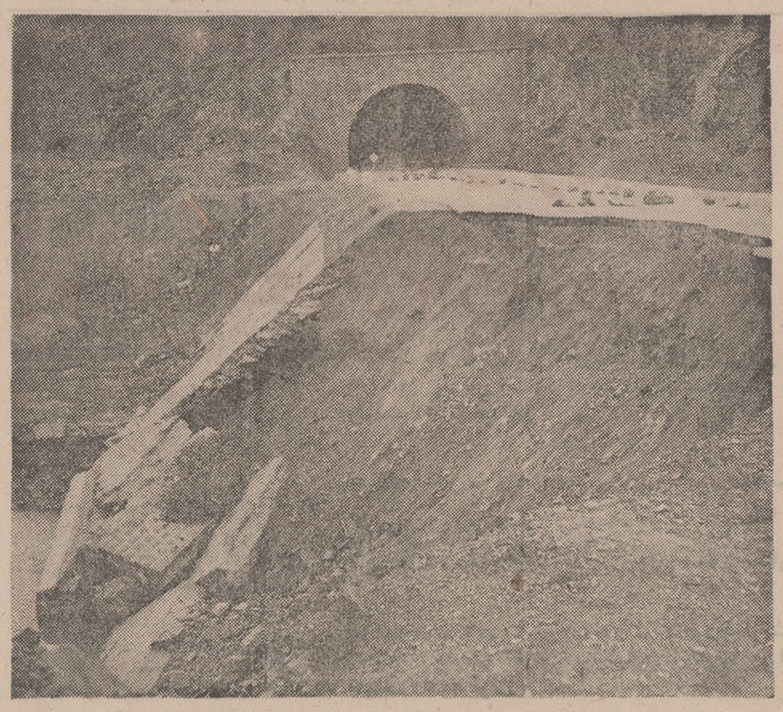

رودخانه «قزل‌اوزن» میانه طغیان کرد و سد عظیم کنار جاده‌ترانزیتی تهران ـ تبریز ویران شد . عکس قسمتی از جاده و سد فرو ریخته‌کنارجاده رانشان میدهد .

٤ خانه در سنندج ویران شد ویك خیابان به عمق چند متر فرو نشست.

براثر ریزش باران و تگرگ‌شدید در منطقه‌ای بین قرمچمن ، میانه سیل عظیمی در مسیر رودخانه میانه جاری شد و در نتیجه ۱۲ نقطه از جاده ترانزیتی تبریز ـ تهران آسیب دید و جاده مزبور بمدت چند ساعت مسدود شد.

دردو طرف این‌جاده تعدادزیادی وسائط نقلیه متوقف شده بودند ، با تلاش مامورین اداره راه آذربایجان شرقی ، یک راه فرعی ایجاد شد و وسائط نقلیه از این راه فرعی عبور کردند ، درروستا های اطراف میانه . سیل یک چوپان را باخود برد و چندراس گاو و گوسفند طعمه سیل شدند چند قریه نیز در این منطقه براثر سیل دچار خساراتی شده‌اند .

طغیان رودخانه

بدنبال ریزش تگرگ وباران‌سیل آسا ،رودخانه «قزل اوزن» میانه طغیان کرد و سیل به چند خانه روستائی در دهکده‌های «گوی‌دره» و«سونیک علیا» آسیب رسانید.

براثر جریان سیل و طغیان«قزل اوزن» سد عظیم کنار جاده ویران شد و جاده ترانزیتی تهران ـ تبریز دچار سیل بردگی شد.

خبرنگار ما در تبریز گزارش‌داد: براثر بارندگی شدید ومه‌آلودبودن هوا ، اتوبوس شماره ۷۴۲۷۹ تهران که از تهران عازم تبریزبود در ۹۰ کیلو متری تبریز ، بعلت نداشتن دید راننده از مسیر خود منحرف شد و بداخل گودال کنار جاده سقوط کرد . در این حادثه ۸نفر از مسافرین اتوبوس مجروح شدند . حال سه نفر ازمجروحین رضایتبخش نبود که بمبیمارستان شیر وخوشید سرخ تبریز انتقال یافتند .

٤ خانه خراب شد

بدنبال ریزش باران چند ساعته در سنندج و جاری شدن سیلاب در کوچه‌ها وخیابانهای این شهر، چهارخانه در بخش یک سنندج ویران شد و قسمتی از آسفالت ، خیابان «چهار باغ» فرو نشست.

بعلت فرو نشستن سطح خیابان، خانه‌ها و مغازه‌های اطراف در معرض انهدام قرار گرفته و بدین جهت ساکنان این خانه وصاحبان مغازه‌ها، خانه و مغازه خود را تخلیه کرده‌اند .

طغیان رودخانه

چهار ساعت در چالوس باران بارید و بعلت بارندگیهای سیل‌آسا، رودخانه چالوس طغیان کرد آب کلیه خانه‌های غربی رودخانه ودهکده «فرح‌آباد» را فرا گرفت‌و قسمت وسیعی از زمینهای‌کشاورزی زیرآب رفت .

بنابگزارش‌خبرنگارما درچالوس: فرماندار نوشهر برای برگرداندن مسیر آب رودخانه ازاستانداری مازندران تقاضای اعزام یک دستگاه بولدوزر کرد.

تهران ۱۱۹ سینما ۶۹ تماشا خانه دارد

تهران با جمعیتی بالغ بر سه میلیون و ۳۷۰ هزار نفر دارای ۱۱۹ سینما و ٦ تماشاخانه میباشد .

از ۱۱۹ سینما ۵۹ سینما درجه یک و ٤۵ سینما درجه دو و ۱۵ سینما درجه سه میباشد .

گنجایش سینما های‌مذکور بالغ به ۹۹۹۳۳ نفر است . طبق آماری که در آخرین سالنامه مرکز آمار ایران ذکر شده ۵۹۳۰۵ نفر ظرفیت سینما های درجه یک و ۳۲۲۶۵ نفر ظرفیت سینما های‌درجه دو و ۸۳۶۳ نفر ظرفیت سینما های درجه سه میباشد .

اگر بطور متوسط روزانه هر سینما ٤ برنامه داشته باشد در یک روز سینما ها میتوانند حدود چهار صد هزار نفر تماشاچی را پذیرند

*** سالی ۵۰۰ تا ۵٤۰ فیلم‌به‌معرض‌نمایش گذارده میشود**

سینماهای جنوب شهر صبح‌ها وسینما‌های شمال‌شهر شب‌ها بیشتر مشتری دارند

سینما روندگان

آقای اشتیانی رئیس سندیکای سینما ها در موردتعداد سینما روندگان در تهران میگوید .سینما ها در سال بیست میلیون تومان عوارض میدهند یعنی صد میلیون تومان بلیت میفروشند با این‌حساب اگر قیمت بلیت بطور متوسط ۲۵ ریال در نظر گرفته شود در سال حدود ٤۰ میلیون نفر ودر روز حدود ۱۱۱ هزار نفر به سینما میروند .

رئیس سندیکای سینما ها اضافه می کند تعداد سینما روندگان صبح ها در سینما های پائین شهر بیش از دیگر نقاط شهر است و در آخر شب عده سینما روندگان سینما های شمال شهر بر دیگر نقاط شهر افزایش دارد .

در شهرستان ها مجموعا ۲۸۱ سینما وجود دارد که با درنظر گرفتن تعداد سینما های تهران جمعا ایران دارای ۴۰۰سینما میباشد .

۵٤۰ فیلم درسال

در سینما های تهران بطور متوسط سالیانه بین ۵۰۰ تا ۵٤۰ برنامه فیلم بمعرض نمایش گذارده میشود و در سال بین ۷۰ تا ۱۰۰ فیلم ایرانی روی پرده سینما ها می‌آید .

در کار سینما و تهیه فیلم مجموعا ۲۵ هزار نفر فعالیت دارند که از این رقم ۱۵ هزار نفر مربوط به تهران است

خبرهای روز

بازدید دکتر اقبال از سد اسوان

آقای دکتر اقبال رئیس هیئت مدیره و مدیر عامل شرکت ملی نفت ایران و همراهان که مشغول بازدید از تاسیسات صنعتی در جمهوری عرب مصر میباشند دیروز ازتاسیسات سداسوان بازدید کردند.

رئیس هیئت مدیره و مدیر عامل شرکت نفت ملی ایران دیروز همچنین‌ازکارخانجات کود شیمیائی کیما که در همان‌حوزه‌قراردارددیدن کرد.

سرپرست رادیو و تلویزیون

امروز از طرف آقای سام وزیر اطلاعات آقای رضا قطبی بسمت سرپرست سازمان تلویزیون ملی ایران و امور رادیو کشور منصوب گردید.

آقای قطبی زیرنظر وزیر اطلاعات وظایف مربوطه را انجام خواهد داد .

هیات بازرگانی کویت به تهران می‌آید

روز شنبه ، یک هیات ۱۶ نفری از بازرگانان کویت به تهران وارد میشود . ریاست این هیات را آقای عبدالعزیز الصقر رئیس اتاق بازرگانی کویت بعهده دارد . هیات بازرگانی کویت به دعوت‌مقامات مرکز توسعه صادرات بتهران می‌آید و مدت یک هفته در تهران اقامت خواهد داشت .

پایان مذاکرات رئیس اتاق در آفریقا

بازدیده روزه آقای دکتر طاهر ضیائی رئیس اتاق بازرگانی و صنایع و معادن ایران از آفریقای جنوبی به پایان‌رسید و رئیس اتاق‌عازم ایرا ن‌شد .

رئیس اتاق بازرگانی و صنایع و معادن ایران طی اقامت‌خود درآفریقای جنوبی ضمن شرکت‌در مراسم افتتاح پالایشگاه‌نفت «ساسلبرك» که با همکاری شرکت ملی نفت ایران تاسیس شده است ، از چند معدن مهم الماس ـ طلای آفریقای جنوبی بازدید کرد و مطالعاتی درزمینه استخراج معادن‌به‌شیوه های جدید که درآفریقای جنوبی جریان دارد و گسترش تولید و صدور کار های دستی ، انجام داد .

معالجه معلولین وقایع اخیر اردن در تهران

بنابامر شاهنشاه آریامهر قرار است درحدود یکصد نفر از معلولین وقایع اخیر اردن در مراکز درمانی و نوتوانی ایران بستری و معالجه شوند ساعت ۱۱ و نیم بعداز ظهروز جمعه ۳۱اردیبهشت اولین‌گروه معلولین مزبورباتفاق یك‌پزشك اردنی وارد تهران میشوند واز طرف مقامات مسئول ترتیب بستری شدن‌آنان‌در بیمارستان توان‌بخشی شفا یحیائیان داده میشود .

وزیر اقتصاد به اتریش رفت

آقای هوشنك انصاری وزیر اقتصاد بامداد امروزبرهسپار پاریس‌شد تا پس‌از یك توقف کوتاه دراین‌شهر برای‌شرکت در دومین اجلاس کمیسیون مشترك وزیران‌ایران واتریش رهسپار وین گردد .

دراین سفر یك هیات‌شش نفری مرکب از مسئولان بازرگانی و صنعتی و کارشناسان امور نفت و منابع طبیعی ، وزیر اقتصاد را همراهی می کنند .

فرانسه اعتبارات‌جدیدی به ایران میدهد

کمیسیون مختلط مالی ایران و فرانسه پس از سه روز بررسی و مطالعه درباره چگونگی پیشرفت طرح‌هائی که باهمکاری فنی‌و اقتصادی دو کشور طی یکسال گذشته به مورد اجرا گذاشته شده است به کار خود پایان داد.

در جریان این بررسی ها روشن شد که هنوز ٦۰ میلیون فرانك از اعتبار ۳۳۳ میلیون فرانکی فرانسه به ایران مورد استفاده قرار نگرفته است و بهمین جهت کمیسیون تصمیم گرفت که برای استفاده از باقیمانده اعتبار ، طرح های جدیدی را به مورد اجرا بگذارد .

طرح هائی‌که برای آینده درنظر گرفته شده است و امکان دارد در صورتیکه ضروری تشخیص داده شود. اعتبارات‌تازه‌ای نیزدراختیار ایرا ن‌قرار گیرد

معلمان در تهران وشهرستانها

برای دریافت فرم‌های مخصوص مراجعه کردند

از بامداد امروز عده‌ای از معلمان‌تهران وشهرستانهاجهت دریافت «برگ اطلاعات» مربوط باجرای مرحله دوم قانون استخدام از طریق مدارس‌خود به نواحی آموزش و پرورش مراجعه کردند .

خبر مربوط به توزیع «برگ اطلاعات»که بصورت‌اختصاصی همراه با «فرم» مخصوص در شماره دیروز اطلاعات انتشار یافت ، حاوی نکات مختلف خدمت هر یك از کارکنان آموزشی در سراسر کشور می باشد که کلیه معلمین و دبیران میبایستی «فرم» مزبور را پر کرده و تحویل ادارات آموزش و پرورش بدهند .

منظوروزارت آموزش وپرورش از تهیه این اوراق تسریع در اجرای مرحله دوم قانون استخدام کشوری در موردکادر آموزشی آنوزارتخانه میباشد.

شماره کارمندی

در «برگ اطلاعات» هر یك از کارکنان کادر آموزشی باید مشخصات خودراطبق‌مندرجات شناسنامه و بطور کامل اعلام دارند و شماره کارمندی خود را که در احکام تطبیق و تبدیل مرحله اول قانون استخدام‌قید گردیده در «برگ اطلاعات » منعکس نمایند .

هریك‌ازکارکنان‌آموزشی موظف گردیده‌اندکه سمت استخدامی خود را در بدو ورود بخدمت و عنوان شغلی که در ابلاغ استخدام اولیه آنان قید گردیده است عنوان نمایند و معلوم‌کنند که در بدو استخدام سمت‌آنان کدامیك از سمتهای آموزگاری، دبیری ـ هنرآموزی و یا استاد کاری بوده است .

معلمانی که صاحب تصنیفیا تالیفاتی میباشند و یا اینکه‌در طول خدمت خود موفق به ارائه روش و فنونی در امر آموزش و پرورش شده‌اند ، بایستی‌عنوان و شرح آنرا بطور اختصار در «برگ اطلاعات» قید نمایند.

بیماری

کسانیکه در کادر آموزشی وزارت آموزش و پرورش‌خدمت کرده‌اند وبه‌ماموریتهای‌تحصیلی یامطالعاتی با استفاده از بورس های تحصیلی رفته‌اند ، بایستی مدت‌ماموریت‌تحصیلی ومطالعاتی خود را قید کنند و علاوه نمایند که آیا استفاده از آن بورس بادریافت حقوق یا بدون حقوق و یا قسمتی از آن با حقوق بوده‌ومدرک تحصیلی که احیانا دریافت کرده‌اند چه بوده است.

کسانیکه‌در طول خدمت خود به‌بیماری های صعب‌العلاج‌دچار شده‌اند و معذوریت دریافت داشته‌اند ، بایستی نوع بیماری خود اعم از سل ، سرطان ، جنون و غیره را اعلام و مدت مرخصی استعلاجی‌رااعلام‌دارند.

فواصل خدمت

اگر معلمی بعلت کناره‌گیری، ترك خدمت ، انفصال موقت ، انتظار خدمت و یا عدم رضایت دارای فواصل خدمت شده‌باشد بایستی تاریخ شروع و خاتمه آنرادر برگ اطلاعات قید نماید و یا چنانکه معلمی دارای محکومیت های کیفری و یا محکومیت از قبیل توبیخ کسر حقوق ـ انفصال موقت باشد نیز بایستی در ستون ۳۲ برگ اطلاعات قید شود

اعلام مرخصی های بدون حقوق‌مرخصی‌های استعلاجی، صعب‌العلاج و فواصل خدمت و محکومیت های اداری وکیفری بایستی‌توسط ادارات کارگزینی قید شود و مسئولیت صحت مندرجات‌برگ‌اطلاعات‌با ادارات کارگزینی بوده و بایستی زیر برگهای‌پرشده‌را امضاء وتحویل وزارت آموزش و پرورش دهند.

پیش بینی هوا

هوای استانهای آذربایجان شرقی و غربی ، سواحل‌دریای مازندران و شهرستان های شمالی استان‌خراسان نیمه‌ابری گاهی همراه با رگبار های پراکنده خواهد بود ـ هوای شهرستانهای غربی ـ نواحی مرکزی کمی ابری گاهی نیمه ابری همراه با باد شدید و گردوخاك یا رگبار و رعدوبرق در مناطق کوهستانی ـ هوای تهران کمی ابری بتدریج نیمه ابری که‌در اوایل شب‌احتمالا توام با باد نسبتا شدید و گردو خاك یا رگبار و رعدو برق بخصوص در ارتفاعات شمالی میباشد . هوای خوزستان‌صاف گاهی قسمتی ابری توام با باد نسبتا شدیدو گردوخاك‌درسطح زمین میباشد هوای سایرنقاط ایران صاف گاهی غبارآلود پیش‌بینی میشود .

پس از قراردادی که ایران با کنسرسیوم بین‌المللی بست، وزیر سوخت انگلستان اعلام داشت :

نفت ایران، انگلستان را از کمبود سوخت نجات داد!

همزمان با توافق دولت ایران و غولهای نفتی جهان ، حزب محافظه کار انگلستان کنفرانس سالانه خود را در « بلکپول » برپا میدارد. «آنتونی ایدن»ـ وزیر امور خارجه انگلستان ـ برای اولین بار دراین کنفرانس رسما راجع به قرارداد نفتی ایران وکنسرسیوم بین‌المللی سخن میگوید :

« براثر مجاهداتی که از طرف انگلستان و آمریکا مبذول گردید و حسن نیتی که دولت ایران نشان داد، سرانجام مسئله غامض نفت، بین کنسرسیوم بین‌المللی و دولت ایران حل شد و مناسبات ایران و انگلیس برپایه دوستی و مودت دو جانبه قرارگرفته و البته‌حل مسئله نفت ایران و رفع اختلافات انگلستان و مصر بر سر کانال سوئز، موجب تثبیت اوضاع خاورمیانه خواهد شد . »

اما وزیرسوخت انگلستان از اشاره به نیاز کشورخود به نفت ایران پروا نمیکند و بروشنی یادآور میشود که توفان گذشته انگلیس را دچار کمبود مواد سوختی کرده بوده است :

« در پی موافقتی که اخیرا حاصل شده ، بازار آمدن نفت ایران ، انگلستان را از کمبود سوخت نجات خواهد داد.»

درین گیرودار ـ که موافقت نامه ایران و کنسرسیوم هنوز بتصویب دو مجلس سنا وشورای‌ملی نرسیده است ـ سهام شرکت نفت ایران و انگلیس (بی.پی)و نیزشرکت « رویال داچ شل » بازاری سکه و داغ دارد . ارزش سهام شرکت « رویال داچ شل » دربازار لندن با ۱هنگی تند بالا میرود و برق‌آسا تا ده در صد افزایش می‌یابد. ارزش سهام شرکت نفت سابق نیز که پیش از موافقتنامه کنسرسیوم ، در سراشیبی سقوط افتاده بود، رکورد خود را می شکند و بطرزی کاملا بی‌سابقه به ۱۷ لیره و یك شیلینك و چهار پنس میرسد!

در حالی که انگلیسها برای خرید هرچه‌بیشترسهام‌دوشرکت «بی.پی» و «شل» سر و دست می‌شکنند ، گفت‌وگو بر سر موافقتنامه کنسرسیوم باایران در دوره هژدهم مجلس‌شورای ملی ادامه می‌یابد :

ساعت ده و بیست‌دقیقه بامداد روز یکشنبه هژدهم مهر ماه ۱۳۳۳ مجلس شورای ملی به ریاست رضا حکمت (سردار فاخر) تشکیل جلسه‌میدهد و به بررسی لایحه‌نفت میپردازد، سپهبد زاهدی ـ نخست‌وزیر ـ دکترعلی‌امینی ـ وزیردارائی ـ همراه باگروهی‌دیگرازوزیران در مجلس حضور می یابند و دکترامینی طی‌سخنرانی‌مفصلی فایده‌های موافقت نامه با کنسرسیوم را برمی‌شمارد:

« اگر نفت ما امروز به جریان بیفتد تاسه سال‌دیگر محصول ایران‌بپایه سه‌سال پیش خواهد رسید وهنگامی که ما نتوانستیم از درآمد ۱۶ میلیون لیره صرف‌نظر کنیم و نرسیدن این مبلغ اقتصاد مارا در هم شکست، مگر دیوانه باشیم که از عایدات ۷۶میلیون لیره‌برای همان میزان استخراج‌صرف نظر نمائیم . اگر آن ۱۶ میلیون لیره‌برای کمك‌خرج عادی مملکت مصرف میشد، بعد از این ۷۶ میلیون لیره، اگر عاقل باشیم ، صرف توسعه و تولید و بهبود زندگانی عمومی‌خواهد گشت.

« معذلك ، اگر می‌شد بهتر از این معامله کرد ، شرط عقل و وطنپرستی بود که ازین معامله صرف‌نظر کنیم ولی مامعامله بهتری‌را سراغ نداریم ، شما اگر سراغ دارید وجدانا باید فورا اقدم کنید تا از دست نرود . »

سه‌روز بعد ـ ساعت نه و سی دقیقه بامداد پنجشنبه ۲۹ مهرماه ۱۳۳۳ ـ مجلس‌شورای ملی تشکیل جلسه میدهد و پس از هفتاد دقیقه سرنوشت قرارداد با کنسرسیوم را روشن میکند . از صدوبیست نفرنماینده حاضر ، یکصد و سیزده‌نفررای موافق ، پنج‌تن رای مخالف و یك نفر رای ممتنع میدهند و قرارداد کنسرسیوم‌همان‌طور که«هاوارد‌پیج» گفته بود ، بی‌کم‌وکاست‌بتصویب میرسد . « هاوارد‌پیج» ـ نماینده غولهای نفتی ـ گفته‌بود: «قرارداد کنسرسیوم در صورتی قابل اجراء است که بدون کم وکاست و تغییری بتصویب برسد وگرنه اختلاف موجود ، همچنان پایدار خواهد ماند . »

براوراق رای گروهی از نمایندگان عبارات جالبی بچشم میخورد:

سید جعفر بهبهانی: موافقت دارم ، در موقعیت فعلی کشور چاره‌یی بنظر نمیرسد .

دکتر موسی عمید: ازلحاظ ضرورت موافقم .

صادق سرمد : برعایت مصلحتی بزرگتر .

منوچهر نیمورتاش : فقط بخاطر بقای ایران به این لایحه رای دادم .

فتح‌الله‌پور سرتیپ : بخاطر بقای مملکت و بخلاف خواسته کمونیستها .

ارسلان خلعتبری : منباب ضرورت موافقم .

بدنبال تصویب قرارداد با کنسرسیوم بین‌المللی ، سپهبد زاهدی ـ نخست‌وزیر ـ به پشت تریبون میرود و از نمایندگانی که رای موافق داده‌اند ، صمیمانه سپاسگزاری‌می‌کند .

یك هفته پس از تصویب قرارداد کنسرسیوم در مجلس شورای ملی ، سناتورها نیز رای موافق میدهند : در حالی که از لحظه به‌لحظه‌این‌جلسه ـ پنجشنبه ششم آبان‌ماه ۱۳۳۳ ـ فیلمبرداری میشود ، قرارداد ایران ـ کنسرسیوم بدون کوچکترین تغییری از مجلس سنا نیز میگذرد و خبرنگاران خبرگزاریها ، بیدرنگ پایان اختلاف برسر نفت را به سراسر دنیا گزارش میکنند . روز بعد ـ جمعه ـ قرارداد کنسرسیوم تحت عنوان (قرارداد فروش نفت و گاز) بتوشیح ملوکانه میرسد .

شش ساعت پس‌از توشیح قرارداد، دکتر علی‌امینی ـ وزیر دارایی ـ و « براوئر » ـ مدیر عامل‌شرکت اکتشاف واستخراج ـ بیاری یك دیگر چرخ بزرك لوله نفت را در بندرگاه آبادان می چرخانند تا برای اولین بار پس از مدتها ، یك نفتکش بیگانه از نفت ایران بارگیری کند. این نفتکش یك کشتی غول‌پیکر انگلیسی است بنام « بریتیش‌آدوکیت » که باید باشتاب هرچه بیشتر به‌انگلستان باز گردد و تشنگی بازار نفت بریتانیا را فرونشاند .

در کتاب « نفت‌ما ومسائل‌حقوقی آن » درباره قرارداد ایران و کنسرسیوم بین‌المللی چنین یاد میشود :

« فرمول حقوقی که برای تطبیق وضع یا اصل ملی شدن نفت ، مورد قبول واقع شداین بود که اعضاء کنسرسیوم به عنوان خریداران نفت قراردادی را با شرکت ملی نفت ایران ودولت امضاء کنند . شرکت ملی نفت ایران بموجب این قرارداد مالك کلیه منابع‌نفتی در سرتاسر کشورتلقی‌میشود. این شرکت نفت خامی را که‌در حوزه قرارداد کنسرسیوم استحصال میشود ، در سرچاه به اعضای کنسرسیوم می فروشد . اعضاء کنسرسیوم هم به نوبت این نفت رادربنادر ایران به قیمت « خوب » می فروشند . قیمت خوب باید توسط کنسرسیوم براساس قیمت نفتهای مشابه خلیج‌فارس تعیین و اعلان گردد . تفاوت بین قیمت اعلان شده‌وهزینه‌یی که برای استحصال نفت به مصرف رسیده است به عنوان درآمد تلقی میگردد . و پنجاه درصد درآمد ازبابت مالیات‌به دولت ایران پرداخت میشود . شرکت ملی نفت‌ایران که‌مالك نفت خام تلقی میشود ، در برابر فروش آن به اعضای کنسرسیوم وجوهی دریافت میکند که در قرارداد (پرداخت مشخص)یا Stated payment نامگذاری گردیده است .

« به موجب قرارداد اصلی (۱۹۵۴) پرداخت مشخص جزو مالیات تلقی می شد و مالیات معادل پنجاه درصد درآمد ویژه می‌باشد . بنابراین ، آن چه‌از بابت پرداخت مشخص به شرکت ملی نفت ایران پرداخت میگردید، در آخر سال از حساب مالیات دولت کسر میشد ، بطوری که درآمد ایران از همه جهت ازهمان پنجاه درصد تجاوز نمیکرد . »

بهرحال ، قرارداد با کنسرسیوم ، چرخهای عظیم صنعت نفت ایران را بگردش در میاورد اما بر هیچ کس پوشیده نیست که مبارزه هنوز بپایان نرسیده است و بزودی ایران برای استیفاء هرچه بیشتر حق مسلم خود برخواهدخاست.دربی‌کشتی‌غول پیکر نفتکش«بریتیش‌ادووکیت» نفتکش « تلیکونوس » شرکت «شل» نیز در بندرگاه آبادان، بارمیگیرد و سیل نفتکشها باردیگر بسوی بندرگاههای ایران سرازیر میشود .

کنسرسیوم ، در اولین‌سه ماه‌عملیات ، دو میلیون‌و ۳۲۹ هزار تون نفت بدست می آورد که ازین میزان ، یك میلیون‌و ۵۳۴ هزار تون در پالایشگاه آبادان ، پالوده میشود و خون به رگهای اقتصاد ایران باز میگردد .

بابازگشت آرامش ، روز شنبه ششم آذرماه دانشکده نفت تهران آغاز بکار میکند ومقدمات گشایش یك‌دانشکده نفت در آبادان فراهم میشود تا جوانان ایرانی بتوانند با گذراندن دوره های تخصصی دررشته نفت ، جای‌کارشناسان خارجی را بگیرند .

در شماره آینده : قراردادهای جدید ایران با شرکتهای‌نفتی

بخش هفتاد و پنجم از ماجراهای خواندنی نفت

از : علیرضا طاهری

یك روز تاریخی در مجلس . . .

قرارداد با کنسرسیوم بتصویب‌رسیده است و سپهبد زاهدی ـ نخست‌وزیر ـ از نمایندگان سپاسگزاری میکند .

اولین نفتکش انگلیس ۶ ساعت پس از توشیح قرارداد کنسرسیوم، دوباره نفت ایران رابار کرد

«هاوارد پیج» نماینده غولهای نفتی :

قرارداد کنسرسیوم در صورتی قابل اجراء است که بدون تغییر در مجلسین ایران تصویب شود

آغاز هفته دوم

نمایش در سینما:

شهر قصه

سینمای نمایش دهنده آثار برگزیده هنرهفتم

کاوشی عمیق وجسورانه در تاریك ترین زوایای روح زن

فیلم منتخب فستیوال کان

برنده‌جایزه مخصوص‌منتقدین فیلم نیویورك

کاترین دونوو

فرانکو نرو

در فیلمی از کارگردان مشهور و هنرمند : لوئیس بونوئل

تریتانا

رنگی

ایستمن کالر

سانسها ۱۱ صبح ۲ـ۴ـ۶ـ۸ـ۱۰ بعد از ظهر جهت رزرو بلیط از ۹ صبح تا یك بعد از ظهر به‌گیشه‌سینما شهرقصه مراجعه فرمائید .

آدرس عباس‌آباد ـ جنب‌سینما شهر فرنك

X 800

بامصرف آمپول ایکس ۸۰۰ موهایتان را شفاف کنید

امشب

یکصد هزار تومان‌وام دهساله بدون بهرهٔ این‌ماه

حساب تشکیل سرمایه بانك عمران

طی مراسم خاصی با حضور عدهٔ کثیری از علاقمندان ساعت ۹ در تلویزیون ملی ایران‌کانال (۷) قرعه کشی میشود ضمنا

رامش

هنرمند محبوب نیز دراین برنامه هنرنمائی مینماید . دراین برنامه شما با سه برنده خوشبخت جوایزمادام العمر سال ۱۳۴۹ حساب‌تشکیل‌سرمایه‌آشنا میشوید

مانیتووک

مانیتووک یخسازخانگی اتوماتیك پدیده‌جدید صنعت آمریکا

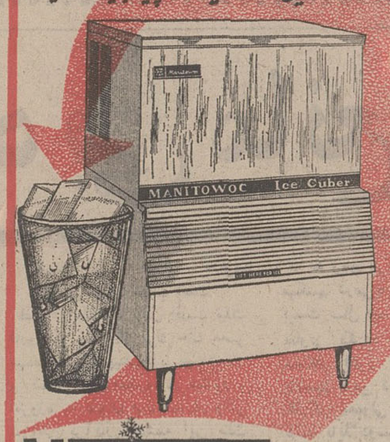

برای هتل رستوران کافه‌تریا چلوکبابی بیمارستان

بظرفیت‌های ۱۳۵ و ۲۲۵ کیلو در ۲۴ ساعت

Manitowoc

بازرگانی سی‌ـ پرشکیان خیابان شاه ۴۰۲ چهارراه قوام‌السلطنه تلفن ۳۱۱۳۹۹۲ ۳۱۱۴۴۳۱

صبح شنبه دنیای ورزش منتشر میشود

ناهار فردا جمعه در سلف سرویس

فروشگاه بزرگ ایران

چهارراه شاه

چلوکباب مخصوص فروشگاه ـ باقلا پلو با گوشت بره ـ به‌چین پلو با مرغ ـ بوقلمون توفری ـ شنیتسل راسته گوساله ـ سینه مرغ کیوسکی وانواع غذاهای مطبوع دیگر .

ساعت کار رستوران و سلف سرویس از ۹ صبح الی ۳ بعدازظهر

چهارده بار در دو بار و هر بار

۷ بار شتر استناس

۷ بار شتر اسکناس جایزه ممتاز

(مشروط بر اگر جایزه از ۲۰۰۰۰۰ ریال کمتر نباشد)

۷ جایزه ۱۰۰۰۰۰ ریالی

۷ جایزه ۵۰۰۰۰ ریالی

۷ جایزه ۱۰۰۰۰ ریالی

ضمناً چنانچه موجودی حساب ذخیره برنده جایزه ممتاز (هفت بارشتر اسکناس) مبلغ یکصد وپنجاه تومان یا بیشتر باشد علاوه بر جایزه ۷ بارشتر اسکناس این برنده نوشخت هم‌وزن خود نیز پول دریافت خواهد داشت

بانك اصناف ایران

گروه فرهنگی آذر

برای کلاسهای فشرده کنکور طبیعی و ریاضی (۱۵۰) جلسه که از صبح ۲۲ خرداد ماه تشکیل خواهد شد ثبت نام مینماید

داوطلبان میتوانند همه روزه صبح ها از ۸½ تا ۱۱½ و عصر ها از ۴ تا ۸ به نشانی های زیرمراجعه نمایند .

۱ـ دبیرستان شمارهٔ یك آذر: خیابان نادری ـ قوام‌السلطنه تلفن ۶۶۷۱۷۰

۲ـ دبیرستان شماره۲ آذر : میدان بهارستان ـ خیابان صفی‌علیشاه تلفن ۳۱۸۴۸۱

مقالات و گزارشهای سیاسی

بمناسبت سفر هیث به پاریس

آیا این بار فرانسه انگلستان را ببازار مشترک راه میدهد؟

ادوارد هیث که دیروز وارد پاریس شد ضمن مذاکرات دیروز وامروز خودبا پرزیدنت پومپیدوتلاش کرد که هرگونه مانع را در راه ورود انگلستان ببازار مشترك ازمیان بردارد. باعتقاد برخی از ناظران سیاسی سفر ادوارد هیث به پاریس که بدنبال توافق آخیر انگلستان و اعضای‌بازار مشترك دربرو کسل صورت‌میگیرد بزرگترین واقعه در زندگی سیاسی یك نخست‌وزیر انگلیس در تمام سال‌های بعداز جنك دوم است.

موضوعیکه‌عملا مطرح‌است اینست که آیا انگلستان میتواند بنحو کافی با کاهش‌روابط خاص خود با کشورهای مشترك‌المنافع و ارتباط مخصوصش با آمریکا خود را یك کشور «اروپائی» معرفی نماید که بدینطریق موافقت فرانسه را که‌هدفش تبدیل اروپا برقیب موثری برای نفوذ امریکا در این قاره میباشد جلب نماید؟ یا توسعه فراوان روابط تجاری کشورهای اروپائی با یکدیگر مسائل اقتصادی و روابط این کشور ها جای مهمی را اشغال مینماید. ولی اینکه اروپای غربی متحد چه نقش و روشی‌را درآینده خواهد داشت‌و رابطه آن‌با کشور های دیگربخصوص یا امریکا چگونه خواهد بود خود همچنان دارای اهمیت فراوانی خواهد بود.

ملاقات سران دو کشورفرانسه و انگلیس در پاریس بیگمان برای نخست‌وزیر انگلستان که شخصا بمساله الحاق این کشور ببازار مشترك باین دلیل که این امر هم در رونق اقتصاد انگلستان موثر بوده و هم این کشور را از انزوای‌سیاسی

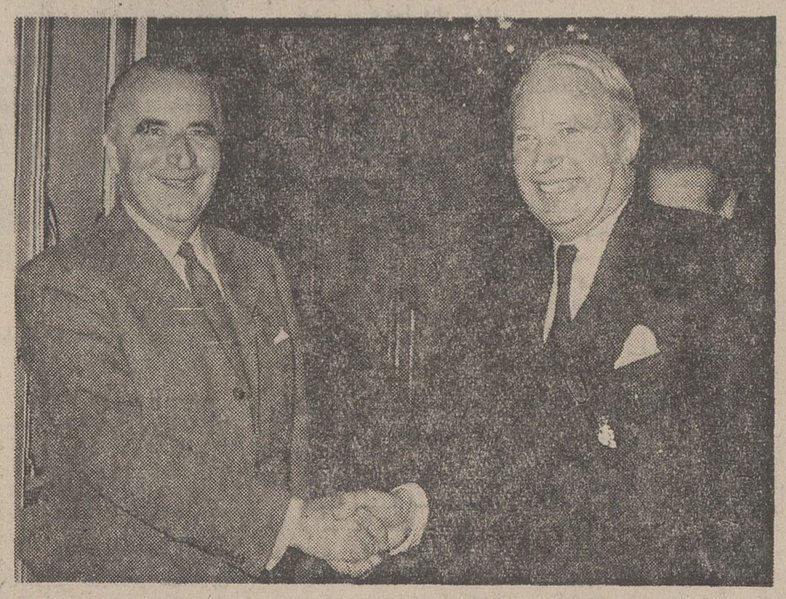

آینده بازار مشترك که‌دگرگونی اقتصاد انگلیس را به همراه دارد به نتایج ملاقات این‌دو بستگی‌دارد
ادواردهیث نخست‌وزیر انگلیس (سمت راست) و ژرژپمپیدو رئیس جمهوری فرانسه

در غرب اروپا بیرون ،خواهد آورد بسیار جالب‌وعلاقمند می‌باشد ، دارای اهمیت فراوانی خواهدبود .ولی جامعه‌انگلستان بخوبی ازاین‌موضوع آگاهست که تاکنون دوبار تقاضای‌این کشور جهت‌الحاق ببازار‌مشترك وتو گردیده و همچنین نسبت بامتیازات‌اقتصادی که‌انگلستان بایستی در اینباره بدهد نگران بوده و درباره اتحاد همه‌جانبه سیاسی که انگلستان درصورت الحاق باکشور های غرب اروپا خواهد داشت اظهار شك و تردید مینمایند .

روش آمرانه ژنرال دوگل باعث گردیده بود که خیلی از انگلیسها او را علت شکست اولیه کوششهای خود جهت الحاق ببازار مشترك بدانند.

ولی حقیقت اینست با توجه باینکه انگلستان از لحاظ‌جغرافیائی جزیره‌ایست طبعا مستعد روحیه انزوائی و دوراز معاشرت با دیگران انگلیسها بایستی تا حدودی خود رادر شکست‌مذاکرات مقصر بدانند .

فرانسه و یا بهتر است‌بگوئیم در این مورد گلیستها در مذاکرات روش غیر قابل انعطافی داشته‌اند در دفعات گذشته آنها موانع اقتصادی درسرراه ورود انگلستان ببازار مشترك بوجود اوردند . اکنون آنها بایجاد موانع سیاسی‌اقدام نموده‌اند بایطریق که مساله را باین صورت طرح کرده‌اند که آیا انگلستان باروش‌اتحاد تصمیم دربازار مشترك برمبنای اتفاق آراء که از طرف فرانسه جانبداری‌میکردد موافقت‌خواهد کرد. آیا انگلستان با این‌امر موافقت خواهد کرد که پول این کشور دیگر برای حفظ دلار مورد استفاده قرار نگیرد. دولت فرانسه نفوذ امریکا را چه بصورت موجودیهای دلار اروپا وچه بصورت شرکتهای بین‌المللی تحت‌کنترل آمریکا، درهمه‌جا حس مینماید وحاضر بقبول این نکته نیست که انگلستان نیز میتواند چنین خطری را احساس نماید.

اروپائیکه انگلستان ، ایرلند، دانمارك و نروژ رادر خودمتحد نموده‌باشدبدون شك‌یکپارچه‌تر بوده و ازنیروی رقابتی‌بیشتری برخوردار است.

همچنین باداشتن قدرت و استقلال بیشتر خواهد توانست در سیاست بین المللی نقش موثرتری را ایفاء نماید.

نیکسون امریکا را در وضعی میداند که از بوجود آمدن چنین اروپائی استقبال نموده و نسبت به رقابتی که با امریکا خواهد داشت احساس نگرانی نخواهد داشت. این به آن معنی نیست که امریکا نسبت به بعضی خط مشی های بازار مشترك که علیه منافع اینکشور طرح و تنظیم گردیده بی‌اعتنا خواهد ماند بلکه بدون شك نظریات‌خود رادر اینباره‌باطلاع مقامات بازار مشترك خواهد رسانید.

از نقش یك ناظر علاقمند امریکا بهتر خواهد توانست با هرتصمیمی که کشور های اروپائی‌درباره سرنوشت‌و موضع خود اتخاذ مینمایند سازگاری نشان دهد.

از: هرالدتریبون
چاپ امریکا

گرچه «غریزه‌ها»در گرماگرم مباحثات ناپدید می شوند ، لیکن‌درمورد پیشنهاد منسفیلد اوضاع به روالی دیگراست و کشمکش در سه جبهه ارتش ، اقتصاد ، و سیاست ظاهر شده است. مخالفان پیشنهادرئیس اکثریت سنای آمریکا ، میگویند که خروج نیمی از ۳۰۰ هزار سرباز آمریکائی مستقر در اروپای غربی خیلی چیز ها را بخطر میاندازد .

تکیه منسفیلد بر ضرورت‌بودن خروج نیرو های آمریکائی، بیشتر بر روی جنبه مخارج گزاف نگهداری این نیرو ها (سالی ۱۴میلیارددلار) است. منسفیلد تصریح می کند که علاوه‌برتاثیر این مبلغ درخور اعتنا برروی تعادل پرداخت ها،وباروی‌دلار،ایالات‌متحده ناگزیراست سالیانه ۲ میلیون و نهصد هزار دلار هزینه پایگاه های ناتو درانگلستان و آلمان باختری را نیز بپردازد. مسفیلد میگوید که آمریکایک چنین مخارج‌گزافی را متحمل می شود که کشور های جزومحور ناتودراروپای غربی ، باپول آمریکا از خودشان دفاع کنند .

منسفیلدمیگوید: اگرامریکا سرانجام‌زیرفشاراین مخارج کمرشکن ، خرد شود ، آیا آنان به یاری ما خواهند شتافت ؟و خود به این‌سئوال پاسخ میگوید : ـ آنها با افزودن به بهای فرآورده های آمریکائی‌صادر شده به اروپا، وضع‌را دشوارتر هم خواهند کرد . سناتور آمریکائی در مدافعه‌از لایحه پیشنهادی‌اش می گوید که پیشنهاد من از فشار کمبود در برداختنها در خارج خواهد کاست و بازگشت‌این سربازان به‌میهن خویش، هم بسودبودجه وهم به نفع تعادل پرداخت هادر ایالات متحده خواهد شد .

ویلیام‌راجرز،وزیرامورخارجه آمریکا ، در مخالفت با پیشنهاد سناتور مانسفیلد ، قضیه را از جنبه متمایزی مورد بررسی قرار می دهد. اومیگوید از نقطه نظرشرایط اقتصادی ، پیشنهاد منسفیلد میتواند سود ناچیزی عاید بنیه اقتصادی آمریکا بنماید ، زیرابراساس‌طرح های کنونی وزارت‌دفاع،سربازان بازگشته از اروپا ، ارتش را ترك نخواهند گفت و نگهداشتن آنها در ارتش آمریکا نیز همان مخارج فعلی آنان در اروپا را در برخواهد داشت. پنتاگون (وزارت دفاع آمریکا)

پرچمدار وجود دارد ، در صورتیکه وقتی او (منسفیلد) درارتش خدمت میکرد ، رقم نسبی ، یک سرهنگ برای۳ هزار سرباز بوده است . منسفیلدآنگاه نتیجه‌گیری‌می کند آیا این وضع ، نمودار پیدایش تورم در میان نیرو ها نیست ؟

در نقطه مخالف پیشنهاد منسفیلد، ویلیام راجرزوزیر

جنجال طرح سناتور منسفیلد درباره‌خروج قوای امریکاازاروپا

امریکا زیرفشارمخارج نظامی خرد می‌شود

با پیشنهاد منسفیلد مخالف است و آنرا از نقطه نظر دفاعی‌برای آمریکا زیان آور می پندارد . **مانسفیلد در تصریح ودفاع هرچه بیشتر از لایحه پیشنهادی خودمی‌گوید : ـ نیرو های ما در اروپا ، دچار تورم شده‌اند و میزان و ظرفیت تعرضی‌شان کاهش یافته است . در میان سربازان آمریکائی در ناتو برای هر گروه ۲۳۴۳ نفری فقط یک ژنرال و یک افسر** امورخارجه آمریکا قرار دارد که میگوید مشکل اساسی پیشنهاد منسفیلد اینست که دست زدن به هر نوع خارج کردن‌دسته‌های‌عظیم‌سربازان، شوروی ها را قانع خواهد کرد که ما دنبارا ترك می‌کنیم و این بحران عمیق در اعتماد اروپا نسبت به آمریکا بوجودخواهد آورد ،وبرچیده شدن‌ناتو فاجعه‌ای عظیم برای آمریکا بوجود خواهد آورد. راجرزمدعی است عاملی که شوروی را به حل صلح آمیز ودیپلماتیک بحران خاورمیانه ترغیب و وادار می کند ،بی بردن به این واقعیت است که آمریکا نیرو های خود را از اروپا بیرون نخواهد کشید.

راجرز سخنان اخیر پرزیدنت نیکسون‌را در این زمینه‌بازگو می کند که هر گونه کاهش یکجانبه نیرو ها در اروپای غربی ، امکان رسیدن به‌تفاهم دوجانبه با شوروی از طریق مذاکرات را کاملا از میان خواهد برد .

در سوی دیگر قضیه کنگره آمریکا قرار گرفته که از پنجسال پیش باینطرف نسبت به میزان سربازان آمریکائی‌در اروپای غربی‌روی خوش نشان نمیدهد ، بالا رفتن موج اعتراضات نسبت به جنگ ویتنام ، کنگره‌آمریکا را بیش از پیش نسبت به استقرار نیرو های آمریکادر اروپای غربی ، ناراضی کرده است .

اکنون بحث برسر اینست که‌کشورهای اروپای غربی، بیشترین فشار را خود تحمل کنند . طرفداران این عقیده می‌گویند: بیست و پنج سال پس از جنگ دوم جهانی ، اینک بصلاح آمریکا نیست . یک چنین نیروی عظیمی را دراروپانگهدارد و هزینه های گزاف آنرا تحمل کند و دست کم کاهش میزان این نیرو ها بیش‌از هر زمان ضروری‌بنظر میرسد .

دولت‌آمریکا ، در اساس ، با این منطق ،موافق است لیکن نیکسون در تنقید از پیشنهاد منسفیلد، بزعم خود، منطق نیرومندی را ارائه می‌دهد : ـ «کاهش نیرو ها نباید بفوریتی که منسفیلد بر روی آن پا می فشرد صورت گیرد » . نیکسون ظاهرامی‌خواهد این مرحله را هم ، باروش‌مخصوص‌خود به‌انجام رساند و امتیازاتی که مایل است از بلوك شرق بدست آورد .

از : «تایم»
چاپ آمریکا

معجزه: قرصی که همه دردها را فوراً درمان میکند!

دانش پزشکی در سال های اخیر با سرعت خارق‌العاده پیشرفت می کند با اینکه بشرهنوز نتوانسته است بسیاری‌از بیماریها بویژه بیماری وحشتناك‌سرطان‌را مغلوب کند معذلك جای تردید نیست که دیریازود این بیماریها ریشه کن خواهند شد .امریکا اکنون پس‌از تسخیر ماه تصمیم گرفته‌است بطور جدی با سرطان مبارزه کند وپرزیدنت نیکسون برنامه‌ای برای پیکار بااین بیماری تهیه کرده و میلیونها‌دولار اعتبار دراختیار دانشمندان گذاشته است . تاکنون دراین زمینه موفقیت های قابل‌توجهی بدست آمده است و بسیاری از انواع سرطان از جمله سرطان خون‌که در گذشته از جمله بیماریهای علاج‌ناپذیر بشمار میرفتند با شیوه‌های نوینی‌درمان می‌شود .

همزمان با پیشرفت هائی‌که درزمینه درمان بیماریهای« صعب‌العلاج» بدست آمده معالجه بیماریهای‌معمولی باداروهای جدید دوره تحول عجیبی را می پیماید داروهائی که شناخته می شود و احتمالااثر معجزه‌آسائی دردرمان بیماریهادارند .

***

تصوراینکه بایك قرص هم می‌توان‌زنان نازارا صاحب فرزند کرد و هم‌از آبستن شدن آنها جلوگیری کرد قدری مشکل است ولی حقیقت این است که چنین داروئی هم‌اکنون درآزمایشگاههای‌بزرك‌در دست‌آزمایش است‌و نتایج اولیه کاملا حیرت‌آور است. مهمتر اینکه با همین داروی جدیددر عین حال می‌توان بسیاری‌از بیماری های معمولی را از زخم معده‌گرفته تابیماری چشم ، فشار خون ، ناراحتی های ناشی از کمبود «آنزیم»ها ناراحتی های دستگاه تنفس (بیماری ذکام ، برونشیت‌و تنگی نفس) وبسیاری از بیماری های زنانه را درمان کرد .

وجود چنین‌داروئی ظاهرا غیر ممکن بنظر میرسد ولی همانطور که گفتیم این داروی معجزه‌آساکه ازموادی که از بدن انسان بدست می‌آید ترکیب‌می‌شود اکنون آخرین مراحل آزمایش را می گذراند . این‌مواد همان «پروستاگلاندین» هاهستند که بسیاری‌از آزمایشگاهها اکنون کوشش می کنند .این مواد رابطور‌مصنوعی‌بدست بیاورند .

تعداد پروستاگلاندین های اصلی از ۱۵نوع‌تجاوز نمی کند ولی در حال حاضر تنها چند نوع آنهادر آزمایشگاه ها مورد آزمایش قرار گرفته وبدون شك داروهای اصلی سال ۱۹۸۰- ۱۹۷۵راتشکیل‌خواهند داد .

تهیه‌این‌مواد بطور مصنوعی نسبتا آسان است وازاین‌رو تولیدآنهاباشگالی برخورد نمی‌کند و بزودی نخستین محصولات داروئی ازاین نوع درداروخانه ها به‌معرض فروش گذاشته‌خواهدشد«پروستاگلاندین» تقریبا درتمام سلولهای‌بدن انسان‌وحیوانات وجوددارد .

برای نخستین‌بار دو دانشمند درسال ۱۹۳۵ به نقش« پروستاگلاندین » ها پی بردند از آن پس هر سال که می گذرد خواص جدیدی برای این مواد معجزه‌ای کشف میشود و قبل از هر چیز«پروستاگلاندین »ها تاثیرفوق‌العاده قابل توجهی دارند . تنها یك میلی گرم این دارو کافی است که نتیجه مطلوب بدهد . هنوز موارد استعمال «پروستاگلاندین» ها کاملا شناخته نشده اما قدر مسلم این است که این دارو بر بیماریهای اعصاب ، ناراحتی های قلبی ، مرض قند بیماریهای مغزی ، تاثیر قطعی دارد . و حتی یك نوع «پروستاگلاندین » سنك مثانه را به آسانی درمان می کند . چند سال قبل برای نخستین بار دانشمندان توانستند «پروستاگلاندین »هاکاملاشناخته نشده کنند و ازآن پس ازاین‌داروی معجزه‌آسا در موارد مختلف مورد آزمایش قرار گرفته و نتایج حیرت‌انگیزی داده‌است. قبل از آن «پروستاگلاندین » ها رااز غده های گوسفند بدست می آوردندولی برای‌این کار لازم بود که سالانه‌هزاران گوسفند را قربانی کرد . و علاوه براین قیمت آن خیلی زیادتمام میشدوسرانجام در سال ۱۹۵۷ دانشمندان توانستند «پروستاگلاندین» یا (پگا) کاملاخالصی بدست آورده و به ترکیبات آن پی ببرند .

« پروستاگلاندین » ها از ۲۰ اتم کربن تشکیل میشوند و تهیه آن‌بطورمصنوعی نتیجه زحمات پروفسور « کوری »استاد دانشگاه هاروارد امریکا و پروفسور «دلف‌فی‌اولد » برنده جایزه نوبل در شیمی است .

از : منابع خارجی

مصر امروز

ایران ومصر : راه بی مانع برای همکاری برادرانه

-۴-

از پرویز پرتو
نماینده اعزامی اطلاعات به مصر

عصر همان روز که موزه را بازدید میکنیم فرصتی میبابیم که به خیابانهای اصلی شهر برویم و وضع شهر و مردمرا از نزدیك بررسی کنیم .

آنچه بیش از هر چیز در وهله اول توجه‌ام را جلب میکند شلوغی خیابانهاو بعد تضادی است که با نمودارهائی از دنیای نو و کهنه بچشم می خورد . ساختمان های مدرن و آسمانخراشهای چند طبقه است که در کنار و در دل خیابانهای کوچك و قدیمی و حجره های بازمانده از دوران گذشته سربه آسمان کشیده است . اسکندریه مرزی از نو و کهنه است و از همین نظر شهری تماشائی و جالب است.

در جوار هتلهای بزرگ و لوکس که برای‌آسایش وزندگی توریستها بناگردیده است قهوه خانه های بزرگ و قدیمی دیده میشوند این قهوه خانه‌هاهمیشه مملو از مشتری از هر طبقه است ، که سه یا چهار نفری اغلب با بازی نرد ، شطرنج ، دو مینو خودرا سرگرم میدارند چای ، قهوه ترك و انواع نوشیدنی های غیر الکلی به مشتریان عرضه میشود در هر خیابان سه یا چهار تا از این قهوه خانه ها دیده‌میشوند در مغازه های شهر انواع واقسام کالا و همچنین مواد غذائی‌به وفور یافت میشود که نیاز یك میلیون و نیم جمعیت شهرقدیمی اسکندریه راجواب میگوید ادب مردم و آرامش آنهاجالب‌توجه است .

* غرور ملی

دراین شهر اسکندریه بود که ناصر در ۲۶ جولای ۱۹۵۶ ملی شدن کانال سوئز رااعلام داشت و برای اولین‌بار غرور واحساس ملی را درمصریان برانگیخت غروری که هنوز محسوس است و ملت مصر را درراه هدفهائی که دارد پیش میبرد و اسکندریه شهرقدیمی تمام خاطرات گذشته را بدردل خود حفظ داشته است وآنهارا چنان خاطرات دیگر ، خاطرات فرون گذشته عزیز و گرامی میدارد تراسی که ناصر ملی شدن کانال سوئز را از آنجا برای مردم اعلام داشت بسا عکسهائی از او وپرچم مصر تزئین شده و به عنوان یك یادگار ملی حفظ میشود .

یکی از اقدامات جالب و در خور تحسین دولت انقلابی‌مصر حفظ و حراست تمام آثاری که به زبان عربی‌آشناست گفتگو میکنیم درمی‌یابیم که در مدت بیست سال قیمت مواد اولیه‌غذائی تفاوتی نکرده است ولی قیمت سیگار بطرز غیرقابل تصوری بالاست ماین ترتیب که اگر یك کارگر معمولی به دخانیات معتاد باشد باید دوسوم‌از درآمد روزانه خود رابرای‌خریدیك پاکت‌سیگار بپردازد .

(۲۵ پنیسا) جدا از سیگاردیگر مواد و همچنین کرایه تاکسی ، پارچه‌های ساخت وطن بسیارارزان و متعادل بادرآمد اندك سرانه‌در این کشور است و آگاه میشویم که دولت درنهایت قدرت باگرانی مبارزه میکند و چون خود تولید کننده و عرضه کننده تمام مواد غذائی از کشت تا فروش دربازار است میتواند توازنی در فروش و و تثبیت‌قیمت آنهاایجاد کند.

پس از گردش طولانی درشهر اسکندریه و دیدن خیابان های اصلی به هتل باز میگردیم...

روز بعد صبح زود از خواب بر میخیزیم وقتی از پنجره‌به بیرون نگاه میکنیم بازتوریست های روسی را می بینیم که‌صبح زود خود را به آب مدیترانه زده‌اند . باعجله صبحانه‌راصرف میکنیم و بعد به طبقه اول هتل میایم در آنجا همراهان بمن می پیوندند و بعد ما همگی هتل رابقصد بازگشت به قاهره ترك میکنیم راهنمای مصری ما در اتومبیلی که من هستم می‌نشیند وسپس هردو اتومبیل به‌حرکت در میایند و ما پس از نیمساعت شهر اسکندریه را پشت سرمی گذاریم از مواضع دفاعی که‌در اطراف شهر برپا گردیده‌است از پناهگاه های توپهای سنگین، مسلسل های ضد هوائی و سربازان مصری میگذریم و از راه دیگری غیر از راهی که‌از

یك‌اثر باستانی مصر که ازآن نیز چون آثار باستانی دیگربدقت نگهداری می‌شود .

قاهره به اسکندریه آمده‌ایم بطرف قاهره پیش میرویم .راه آسفالته وسیع و یکدست‌است .

کامیون های زیادی در جاده در حرکتند که محمولات‌رسیده به بندر اسکندریه را به شهر های دیگر و بخصوص قاهره حمل میکنند.

ولی اتومبیل های شخصی، به نسبت تعداد کمتری هستند و بخصوص از اتومبیل های گران قیمت جز در موارد معدودائری نمیبینیم. راهنمای مصری به من و دوستانم اطلاع میدهد که‌سه ساعت تارسیدن به قاهره درراه خواهیم بودو میافزاید که طبق برنامه‌ای که تهیه دیده است فردا از قاهره به کانال سوئز مسافرت میکنیم این شاید جالبترین قسمت از سفرما باشد. چه دراین شهر به خوبی از وضع جبهه مقدم دیدار میکنیم و میتوانیم ، آثار مخرب جنك را ببینیم .

از پنجره اتومبیل به بیرون مینگرم ، زمینها در چپ‌وراست جاده زیر کشت است و چند تراکتور و ماشین‌سنگین‌زراعتی که میتواند اثری از اقدامات وکمك دولت‌در مکانیزه‌کردن کشاورزی باشد اینجاو انجامی ببینیم.

نفت مصر

از زمین های زیر کشت میگذریم و در قسمتی‌ازصحرا است که نگاهم بر چنددکل مخصوص حفر چاه نفت می نشیند ، بیاد مباورم که‌مدتی کوتاه است که اکتشافاتی‌در زمینه کشف چاه های نفت در مصر انجام گرفته است که تعداد زیادی از آنها با موفقیت همراه بوده و از بعضی نقاط صحرا نفت استخراج میشود ، میزان تولید نفت خام مصریك‌چهارم تولید نفت خام ایران است‌و تاحدی توجه بازار های جهان را جلب کرده است ،ایران دراین زمینه میتواندهمکاری های زیاد و ثمر بخشی‌بامصر داشته باشد و اقداماتی در این جهت نیز انجام گرفته است که سفر آقای دکتر اقبال در راس هیاتی به مصر و گفتگو با مقامات مصری‌در زمینه چگونگی و یافتن امکانات همکاری در زمینه استخراج نفت و کار بنای پالایشگاه درمصر ازآن جمله‌اند.

اینك که باب دوستی قدیمی و نزدیك ایران و مصر گشوده شده است مصر بنحو موثری میتواند از تجربیات و تخصص ایران در مورد نفت بهره گیرد و اقداماتی که دراین جهت خواهد شد دوستی ما را مستحکمتر و ثبات آنرا افزونتر و پر ثمر تر خواهد ساخت .

شاهراه نیل

در بین‌راه رود نیل گسترده و پر برکت بموازات جاده‌جاری است و در ان قایق ها و بادبك‌ کشها و باربر های بادبانی فراوانی را که وسیله ارتباط اصلی و اساسی بین قراء و شهر های واقع شده درمسیر نیل ست می بینیم .

نیل علاوه بر برکتی که‌از نظر باروری زمین و تهیه اب بملت مصر ارزانی میکندیکی از عمده ترین راه های ارتباطی ارزان قیمت بین شهر ها است و از دیر باز در باروری‌اقتصاد و زندگی مردم مصر اثرحیاطی داشته‌است .

نیل و سداسوان

و امروز بخصوص در مورد ترانسپورتیشن (حمل‌و نقل)یك شاهراه مهم‌محسوب میشود . پیشینیان مصریان بعلت همین اثر مهم نیل آن را بنوعی پرستش میکردند و سپاس میگفتند.

امروز سد اسوان تلاطم‌و رسوبات وجزر ومدحاصل‌خیز نیل راگرفته است ولی در امر حمل و نقل ازطریق نیل نقصان وارد نشده .

پس از سه ساعت‌و گذشتن از چند شهر در بین راه به قاهره میرسیم و بار دیگر بر این شهر بزرك و قدیمی که به (ساحره) معروف است و نیل بابستری گسترده از میان ان و از زیر پلهای متعددی که دو قسمت شرق وغرب شهر رابهم مرتبط میسازد میگذرد نگاه میکنیم .

در جلوی ایستگاه رادیو و تلویزیون مصر چشمان بازبه کیسه های شنی چیده شده بروی هم و سربازان مسلح مصری میافتد ارتش مصردر تمام مدت در حال آماده‌باش است ولی آن طور که محسوس میشود بابرای مردم جنك و هیجاناتش امری عادی شده است ویا آنکه بطور کلی بدان توجهی ندارندودگرگونی در زندگی آرام و معمولی‌آنها مشاهده نمیشود و بهمین‌ترتیب پس از چند روز اقامت بیشتر درمییابیم که همه هیجانات : کینه‌ها و تضادها در میان رهبران سیاسی ریشه کرده است و مردم عادی را با آن کاری نیست .

ترافیك

وضع ترافیك شهر نامرتب است افراد پلیس‌راهنمائی‌بسیار معدود هستند و بطور کلی کنترل دراین امر دیده میشود شاید گرفتاریهای سیاست خارجی ویا دیگر امور دولت را از این امر غافل داشته است ویا بطور کلی ترافیك را در خور توجه نمیدانند . درخیابان ها هنوز همان تراموا‌های‌برقی قدیمی در حال کارند وازجمله وسائط نقلیه اصلی ایاب و ذهاب مردم محسوب میشوند تاکسی به تعداد فراوان و با قیمت ارزان موجود است و بیشتر تاکسی سواران را افسران و توریست های خارجی تشکیل میدهند . اتومبیلهای ما در مقابل هتل شپرد (فندق شپرد) متوقف میشود و مایس از ورود به هتل ونام‌نویسی مجدد در دفتر آن و گرفتن کلیدهایمان به اتاقها میرویم وراهنمای مصری مارا ترك می گوید تافردا باز گردد و درسفر بسوی کانال سوئزوشهر جنك زده سوئز و همچنین دیدار با فرمانده نیروهای مصری جبهه مقدم مارا یاری دهد .

ناتمام

گزارشی از مسائل یك زایشگاه — نوشته : سودابه قاسملو

دراینجا هر ساعت ۷ نوزاد بدنیا می‌آید

زائوها درایران بیشتر در سن ۱۶ تا ۴۵ سالگی هستند
خانم‌ها موقع زایمان همسایگان مهربانی پیدا می‌کنند

در جنوب شهرودر خیابان مولوی ساختمان بزرك و مجهزی وجود دارد که پناهگاه زنان باردار است دراین ساختمان که «زایشگاه‌فرح» نام‌دارد شبانه روز عده زیادی‌بطور مداوم مشغول کارند .مادری برای اولین‌بار ومادر دیگری برای هیجدهمین یا بیستمین باردرانتظار تولد فرزندشان دقیقه شماری می‌کنند ..درد می کشند و بخودمی پیچند ولی چه آنکه‌اولین زایمان رادارد وچه آنکه هیجدهمین باری است‌که درانتظار بدنیاآوردن‌فرزند می‌باشد هردو یك‌احساس دارندو هردو از خدای بزرك وپزشکان بیمارستان میخواهند که طفلشان سالم و تندرست بدنیا بیاید .

در محوطه زایشگاه فرح همواره تعدادبیشماری زنان‌باردار در حالی که چند فرزند هم در کنار خود دارندبازنانی که‌برای‌معالجه‌امراض زنانه خویش به زایشگاه‌مراجعه‌می کنند جمعند ودر انتظار نوبت ...

آخرین ساعات درد

درراهرو وسالن بزرك انتظار تعداد زیادی از زنان که همگی آخرین ساعات‌بارداری‌رامیگذرانند ودرد وناراحتی از چهره‌هایشان هویدا است با شکیبائی خاصی نشسته‌اند ودراطاق دیگر یکایك آنان معاینه می شوند بعدازظاهر شدن علائم زایمان فورا به طبقه دوم زایشگاه فرح اعزام می‌گردند.

صدای‌نوزادان وناله زنان در حال زایمان فضارا پر کرده‌است ودرمدت کوتاهی فرشتگان سفید پوش بیمارستان بیش‌از ۱۰ نوزاد ومادرانشان را باشتاب فراوان از اطاق زایمان‌بیرون می آورند و برای استراحت‌به‌اطاقهای‌مخصوص میبرند .

سرعت عمل پزشکان و پرستاران در اینجا تعجب‌آور است کمترین تاخیر یا غفلت ممکن است به قیمت جان مادرو فرزندبیگناه اوتمام‌شود اگربا این‌معیار تعدادنوزادان روزانه رادر این زایشگاه بسنجیم معلوم می شود که هرروزبطور متوسط درحدود ۱۷۰طفل‌در اینجا متولد می‌شود .

معمولا در فصل تابستان زایمان درزایشگاه فرح کمتر از فصول دیگر است‌و علت اینست‌که عده‌ای‌از زنان باردار دردهات و اطراف شهر بوسیله ماماهای مجازوضع حمل می کنند ولی چون در فصول دیگر خصوصا فصل زمستان وضع حمل در منزل مشکل است در این فصل بنگاه حمایت مادران مراجع بیشتری دارد .

بعلت‌ازدحام عجیب‌دراین‌بیمارستان متدخاصی برای رعایت حال همه بیماران تعقیب می شود .

مثلا اگر زایمان طبیعی انجام شود و مادر و فرزند عوارضی نداشته باشند بعلت کمبود جابعد از ۶ساعت وگاهی یکروز بعداز زایمان به میل‌خودشان مرخص میشوند ولی معمولا اغلب‌خانمهائی که‌زایمانهای‌غیر طبیعی‌دارند یا برای‌اولین‌بار مادر میشوند ویاجائی برای استراحت ندارند ازسه تا ده روزوگاهی تایکماه درزایشگاه‌تحت مراقبت قرار می گیرند که تعداد این دسته به ۷۰ درصد میرسد .

راهرو های شلوغ

زائوها در مملکت ما طبق آمار موجود بیشتر در سن ۱۶ تا ۴۵ سالگی هستندواخیرا به مادرانی که چندین فرزند دارند راهنمائی های بهداشتی برای فاصله‌دادن‌بین آبستنی ها می شود .

درحال حاضر ۱۵ انترن ۱۰ آسیستان ، ۱۳۰ پرستار و ۸ پزشك متخصص زنان و زایمان بطورشبانه روزی‌در زایشگاه فرح مشغول‌کار هستند که پرستاران بنگاه حمایت مادران و نوزادان فارغ‌التحصیل آموزشگاه پرستاری فرح می باشند .

وجالبتر اینکه در این مرکز بزرك بهداشتی هیچ مادری چه درحال زایمان و چه در هروضع دیگری‌واز هر طبقه مایوس نمی‌شود و مثلا بعلت نبودن جا و اشکالات دیگر طرد نمی گردد و بهر نحوی که‌شده‌حتی‌روی‌برانکار و درراهرو بوسیله پزشکان و پرستاران کارآزموده تحت مراقبت قرار می گیرد .

درایران‌زایشگاه‌بطورمتوسط‌هر روز ۱۷۰ نوزاد بدنیا می‌آیدوپرستاران با مهربانی این هدیه های‌خداوند را باطاق نوزادان همراهی میکنند

زائو ها و همسایگان مهربان

درگفتگوئی که باخانم هایده توسلی مدیر زایشگاه فرح داشتیم ازایشان‌سئوال شد که معمولامادران‌باردار‌در موقع‌زایمان با چه کسانی به زایشگاه مراجعه می کنند .

خانم توسلی اظهار نمود : معمولا چون غالب مادران از طبقه پائین هستند بیشتر با همسایگان و دوستان خود به زایشگاه مراجعه میکنند و به ندرت با شوهرانشان دیده می‌شوند کمتر مادری همراه با مادر یا اقوام نزدیك خود در موقع زایمان به زایشگاه می‌آید . در محوطه بیرونی زایشگاه فرح و در صف طویلی که مادران نزدیك به وضع‌حمل یا زنان بیمار برای گرفتن‌کارت ایستاده‌اند با یکی از مادران که دو کودك ۶ و ٤ ساله‌بدنبال و کودك ۲ ساله‌ای در آغوش دارد گفتگو میکنم .

بقیه در صفحه ۱۸

بهداشت خانواده

با اجرای این پیشنهاد
دیگر کسی باخوردن بستنی مسموم نمیشود

دراطلاعات شنبه ۲۵اردیبهشت ماه خبر مسمومیت نزدیك به چهارصد نفر دراثر خوردن بستنی درج شده بود طبق‌اظهارات نویسنده خبراین‌تعداد کسانی بوده‌اندکه به‌بخشهای مسمومین مراجعه کرده‌بودند ولی‌از تعداد کسانیکه‌بطورخصوصی‌اقدام بمعالجه کرده‌اند اطلاع درست دردست نیست والا طبق اطلاعاتی که‌همان خبرنگار کسب کرده‌بود یکی‌از سازندگان بستنی بیش‌از ۱۰۰۰لیوان بستنی تهیه کرده و فروخته است و طبق یك قاعده کلی حتی‌در جوامع بسیار پیشرفته نیز همیشه تعداد موارد بیماری با مسمومیت که شناخته میشوداز تعداد حقیقی آن کمتر است بنابراین می توان حدس زد که خیلی بیشتر از چهارصد نفردراثرخوردن بستنی مسموم شده‌اند وما تنها از تعدادی که‌به‌بخش مسمومین مراجعه کرده‌اند اطلاع یافته‌ایم واین‌حادثه اسف‌بارمایه نوشتن‌مقاله‌ای‌دراین باب شد که میخوانید .

جای بسی تاسف و حتی تعجب است که باهمه پیشرفت هائی که در زمینه بهداشت‌و نظارت بر مواد خوراکی داشته‌ایم و باتوجه بوضع اقلیمی و آب و هوا گرم کشورمان هنوزدرباره بستنی قانون و مقررات‌لازم را نداریم نگارنده چون مدتها در زمینه بهداشت مواد غذائی کار کرده‌ام و درباره‌مسمومیت های مواد غذائی و بیماری هایش که ازراه غذا سرایت می کنند مطالعه نموده‌ام دراین مورد بخصوص پس‌از توضیح مختصری درباره بهداشت بستنی‌و مسمومیت هائی که درنتیجه مصرف آن ایجاد می‌شود ساده‌ترین روشی را که برای جلوگیری از این قبیل حوادث باید مراعات کرد ودر کشور های دیگر نظیر دارد شرح‌خواهم‌داد. شایع‌ترین میکربی که در بستنی می‌تواند ایجاد مسمومیت کند«استافیلوکك» نامیده می‌شود این میکرب علاوه بر مسمومیت غذائی عامل‌ایجاد انواع عفونتها در بدن‌انسان ودام می باشد معمولا از زخمهای پستان گاو ویا از دست های‌آلوده کارگران ویا ازطریق‌ظروف آلوده‌وارد شیر می شود و چون شیریك ماده غذائی مناسب‌است در فصول گرم این میکرب بسرعت در شیر تکثیر پیدا می‌کندو سم خطرناکی ایجاد می نماید . سم‌این میکرب تاحد زیادی دربرابرحرارت مقاومت دارد ولی اگرشیر جوشانده شود سم آن بی‌اثرخواهد شد علاوه بر استافیلوکك‌میکرب های دیگری مانند «سالمونلاها» نیز ممکن است‌وارد شیرشده و تکثیرپیدا کند وسبب مسمومیت و تب های روده‌ای شوند در سال۱۹۶۸ دریك‌کمپ نظامی درامریکا بستنی‌آلوده‌به «استرپتوکك» باعث بیماری عده زیادی شد که اغلب بصورت آنژین و عوارض وخیم حاصله ازآن مانند عفونت کلیه ظاهر گردید .

خوشبختانه کلیه این میکربها نسبت‌به حرارت حساس هستند و چنانچه شیر جوشانده شود و حتی در حرارت پاستوریزاسیون که غالبا از حرارت جوش کمتراست کشته می شوند ولی اغلب‌اتفاق می افتد که شیر جوشیده رادر ظروف آلوده می ریزند یا سر ظرف‌را باز می گذارند . و دوباره آنرا آلوده می‌کنند وچون پس‌از این‌مرحله‌شیر دوباره حرارت نمی بیندداگر مدت زیادی وقت صرف خنك کردن آن شود میکرب ها مجال پیدا می‌کنند که رشد کنند و حتی سم خطرناك خودرا به مقدار زیاد ترشح نمایند و چون میکربها در مدت‌بیست‌دقیقه تانیمساعت یك بار تولید مثل‌میکنند می توانند به‌سرعت تکثیر یافته بحد خطرناکی زیاد شوند .

*** راه حل**

دقت‌درنظافت کارخانه - کارگاه یا مغازه بستنی سازی -معاینه گلو و بینی کارگران که ناقل ژرم بیماری نباشند . جوشاندن ضروری‌است ولی‌بدون‌درنظر گرفتن زمان خنك کردن نتیجه مطلوب بدست نمی‌آید . باید مخلوط شیر و شکر ومواد مختلف دیگر از قبیل اسانس - قهوه- کاکائو وغیره‌را بقدر کافی حرارت داد سپس در مدتی کمتراز یکساعت‌و نیم خنك کرده‌و منجمد نمود . در این‌فاصله چنانچه ظرف آلوده باشد و میکرب وارد شیر شود چون زمان کوتاه‌است میکرب ها فرصت رشد پیدا نمی کنند ودر مدت‌انجماد نیزمیکربها تکثیر نخواهند یافت در نتیجه بستنی مسموم نخواهد شد .دراین مورد مراکز مسئول بهداشتی کشورهای اروپائی وامریکائی قوانینی وضع کرده‌اند مثلا در انگلیس در سال ۱۹۴۷ قانون معروف «به قانون بستنی » حرارت‌دادن‌مخلوط شیروشکر وسایر مواد بستنی‌را قبل ازانجمادا‌جباری ساخته و مدتی را که‌برای خنك کردن این مخلوط در نظر گرفته‌است ۱٫۵ ساعت می‌باشد و هیچ سازنده‌ای مجاز نیست که بیش از این مدت مخلوط بستنی را حتی پس‌از جوشاندن نگهداری کند .

نکته ساده از بروزحوادث نظیر مسمومیت همه‌گیر اخیر جلوگیری خواهد کرد فقط کافیست که مخلوط بستنی را جوشانده پس‌از مدت یکساعت تا یك ساعت‌و نیم منجمد کرد . اجرای‌این دستور باید از طرف مقامات بهداشتی به کلیه سازندگان بستنی داده شود تاازبروزمسمومیت های میکربی جلوگیری گردد .

دکترعباس روح‌بخش

فال فردا

فروردین - وضع زندگی‌شما روبه بهبود میگذارد. بزندگی امیدوارتر میشوید.

اردیبهشت - بچه‌ها موجب شادی شما میشوند با آنها مهربان‌تر باشید.

خرداد - اگر کمی‌درروابط خود با مردم تجدید نظر نکنید بدون‌شك بزودی پشیمان‌خواهید شد.

تیر - روزها میگذرند،زندگی ارزش غصه خوردن‌را ندارد .

مرداد - بهانه بدست عیب جویان ندهید سعی کنید از حق وخواسته خود بطریقه صحیح و عادلانه دفاع کنید.

شهریور - تنهائی خوب است بشرطیکه بسلامتی و آسایش شما لطمه نزند .

مهر - کمک شما بدیگران باعث میشود که آنها دوستان دائمی شما گردند.

آبان - به پیروزیهای تازه‌ای دست می‌یابید و خوشبختی را باتمام وجود حس میکنید.

آذر - از آرزوهای غیرممکن چشم بپوشید . این قدر بخاطر خودنمائی زندگی نکنید.

دی - امیدواری و توکل‌بخدا نور آرامش بخشی بر قلب شما میتاباند.

بهمن- در راه سازندگی‌آینده خود گام‌های سریعی برخواهید داشت.

اسفند- با مردم کمی باادب و متانت رفتار کنیدبی توجهی به آداب معاشرت شما را فردی بی توجه وبی ملاحظه نشان خواهد داد.

مشکل بزرك مصرف کنندگان وسایل صنعتی خانگی :

تعمیر کارمتخصص وهزینه

گزاف نصب و تعمیرات

مسئله نصب و تعمیر وسایل خانگی به‌مشکل قابل‌ملاحظه‌ای برای مصرف کنندگان تبدیل شده و نارضائی خانواده هادر این‌باره بحق‌بالا گرفته است. عده‌ای از تعمیر کاران به علت نداشتن تخصص و در بعضی موارد بعلت سهل‌انگاری و عدم دقت بدرستی از عهده انجام وظایفی که بعهده میگیرند بر نمی‌آیند و موجب میشوند شکایات مردم بیش‌از پیش افزایش پیدا کند . اینگونه تعمیر کاران نه‌تنها کارمراجعه شده را بخوبی انجام نمیدهند، بلکه بمنظور کسب سودبیشتر هزینه های بیهوده و گزافی‌به صاحبان وسایل خانگی تحمیل میکنند .

بعنوان مثال همین‌موضوع نصب کولر و کانال کشی آن‌را درنظر بگیرید . مسلما‌به کرات ملاحظه کرده‌اید که در بعضی از ساختمان‌ها یك کولر در پشت‌بام قرار داده و درست از روی نمای ساختمان کانال های طولانی چند شاخه به اتاقهای متعدد کشیده‌اند . به نحوی که وقتی انسان نظری به بنامیاندازد در وهله اول جزیك مشت‌لوله بی‌قواره و کج و معوج چیزی نمی‌بیند .

متخصصان امر اظهارنظر می‌کنند که‌این روش‌هم از لحاظ بهره‌برداری صحیح از کولرو هم از نقطه‌نظر تقلیل هزینه‌به هیچوجه درست‌و باصرفه‌نیست. بعضی از متصدیان نصب کولر با کانال کشی طولانی و بی‌رویه علاوه براینکه نمای ساختمان‌و منظره شهر را خراب میکنند، ضمنا مبلغ گزافی هزینه‌اضافی و غیر لازم به مصرف کننده تحمیل میکنند . اصولا استفاده از یك کولر بزرك برای چند اتاق از طریق کانال های‌طویل صحیح نیست . اگر بجای آن چند کولر کوچك در نزدیك محل استفاده نصب شودهم نتیجه بهتری دارد و هم کم‌خرج تر است زیراهزینه سرسام‌آور کانال کشی برای یك کولر در حقیقت از بهای چند کولر کوچك تجاوز میکند . بعلاوه هوای خنك هنگام عبور از کانال های طولانی گرم میشود در حالیکه با استفاده از کولر های کوچك در نزدیکی محل مورد نظر هوا مستقیما به داخل‌دمیده میشود و طراوت و خنکی خودرا از دست نمیدهد .

خوب این نکات را چه کسی باید به‌صاحبان کولر تذکر دهدو درعمل پیاده کند ؟مسلما متصدیان کارگاه های نصب کولر و تعمیر کاران که انجام کار را بعهده میگیرند. آنان باید اولا در کار خود تخصص و تسلط داشته باشند وثانیا منافع خود را در انجام صحیح کار و راحت و رضایت مصرف کننده جستجو کنندنه درتحمل هزینه گزاف و بیمورد به او . صاحبان‌وسایل خانگی‌مخصوصا کولر باید از قبول انجام کانال کشی طولانی که غالبا به‌جهت استفاده مالی آن پیشنهادمیشود خودداری کرده و سعی کنند کولر با اندازه متناسب مستقیما نصب شود .

جوایز سال ۱۳۵۰
بانك اعتبارات تعاونی توزیع

۸ میلیون تومان

بورس تحصیلی
باحق واگذاری
۱۵ بورس دبستانی حداکثر ۶ ساله هرکدام ماهانه ۵,۰۰۰ ریال
۱۵ بورس دبیرستانی حداکثر ۶ ساله هرکدام ماهانه ۵,۰۰۰ ریال
۱۵ بورس دانشگاهی حداکثر ۴ ساله هرکدام ماهانه ۱۵,۰۰۰ ریال
برای داخل و ۲۰۰ دلار برای خارج ازکشور
برندگان بورس تحصیلی، پس ازخاتمه تحصیل، چنانچه مایل باشند
باحقوق مکفی در بانك استخدام خواهند شد

وام خانه
۱۵ وام خانه ده ساله بدون بهره صد برابر موجودی
هر برنده حداکثر تا ۱,۵۰۰,۰۰۰ ریال

جوایز نقدی
۹ میلیون ریال جوایز نقدی
از ۱۰,۰۰۰ ریال تا ۱,۰۰۰,۰۰۰ ریال
بانك اعتبارات تعاونی توزیع مبتکر جوایز فرهنگی

۵۰/۰۰۶

ماشین چمن زن موتوری پوپ چمن‌ها را سریعتر و تمیزتر می آراید.
اقسام فواره و آبپاش پوپ ضمن آبپاشی اتوماتیک گل و چمن،
هوای محوطه را خنك نموده و ایجاد نسیم مطبوعی میکنند.
سیستم آبیاری بارانی پوپ مصرف آب را به نصف تقلیل داده و مقدار محصول را دوبرابر میکنند.
تهیه طرح و نقشه مجانی است.
شرکت سهامی مگاورز خیابان آبرنهار شماره ۶۹۱ تلفن ۹۷۲۸۷۶-۹۷۲۳۳۱
Pope

یک چاه نفت فوران کرد...

عبور و مرور کشتیها از این منطقه ممنوع اعلام گردید

در منطقه داس ایلند خلیج فارس

از قبل از ظهر دیروز فوران نفت و گاز بارتفاع دهها متر از کف خلیج فارس در محلی بنام «داس‌ایلند» شروع شده است و همچنان ادامه دارد !

مواد نفتی منطقه وسیعی از آب های خلیج‌فارس را فرا گرفته است وعبورو مرور کشتی‌ها از این منطقه ممنوع اعلام گردید.

حوالی ظهردیروزخبر فوران نفت و گاز از کف خلیج‌فارس در منطقه «داس‌ایلند» توسط یك کشتی تجارتی استرالیائی که از این محل عبور می کرد مخابره شد و روی دستگاه‌های تلکس بنادر آبادان ،ماهشهر، بحرین و کویت ثبت گردید .

دستگاه های‌تلکس‌خبر مزبور را مخابره کردند .

بدنبال ارسال این پیام از سوی کشتی‌تجارتی استرالیائی جریان به شرکت های نفتی خارجی که در حوزه فلات‌قاره خلیج فارس سرگرم حفاری هستند اطلاع داده شد و چند لحظه بعدمعلوم‌گردید که‌فوران نفت و گاز در حوزه قرارداد شرکت نفتی«امینیکو» می‌باشد. چون فوران نفت و گاز از این قسمت خلیج برای کشتی های در حال عبور و مرور خطرناك است و بیم آتش سوزی میرود بلافاصله ازطرف شرکت مزبور و بیسیم های بنادر ایران و شیخ‌نشین های خلیج فارس موقعیت و محل چاه سرکش به کلیه کشتی های تجارتی بویژه کشتی های نفتکش اطلاع داده شد که از این‌منطقه عبورنکنند.

خبرنگار ما در آبادان گزارش داد بدنبال‌این اقدامات‌بلافاصله کارشناسان‌نفتی‌شرکت«امینیکو» عازم محل شدند و سرگرم‌مهار ساختن چاه مزبور هستند .

بقرار اطلاع این چاه یکی از چاه های نفتی سربسته شرکت مزبور میباشد که‌شروع بفوران شدید کرده است .آخرین خبر حاکیست که فوران نفت و گاز از این چاه‌همچنان ادامه دارد وکارشناسان برای‌مهار ساختن آن سرگرم فعالیت میباشند !

سوغات دندان‌شکن گناباد :

سوغاتچی حقایق را نمی بیند

سوغاتچی متاسف است که گاهی مطالب انتقادی ولایات ، موجب گلایه و دلگیری اهالی آن ولایت‌میگردد حقیقت اینست که سوغاتچی هیچگونه سوء نظری دراین موارد ندارد، وامیدواراست چنانچه خوانندگان وهمولایتی های گرامی ،اعتراضی در اینگونه موارد داشته باشند، بدون هیچگونه ملاحظه‌ای توضیحات خود را ارسال فرمایند و مطمئن باشند که بدون دخالت دست چاپ می شود .

توضیحی را که ملاحظه میفرمائید ، یکی از اهالی عصیانی گناباد ، ارسال داشته که سوغاتچی از کلیه خوانندگان عزیز تقاضا دارد این توضیح راتاانتهابخوانند و دعاکنند که دیگر چنین اشتباهاتی از سوغاتچی سر- نزند .

این شما - این توضیح -این بنده !

« روزنامه گرامی اطلاعات - جناب آقای سوغاتچی»

نظر باینکه واقع بینی و حقیقت نویسی ، از اصول اولیه کار روزنامه نویسی است ، وهمواره بایدآنچه‌راست و درست است در روزنامه ها منعکس گردد ، و حتی اگر نظر انتقاد در کار باشد باز هم نباید حقایق و کار های انجام شده ، نادیده گرفته شود ،لذا لازم میدانیم‌اعتراض شدید اهالی گناباد را در مورد یکی از خبر هائی که‌در آن روزنامه منتشر شده اعلام داریم.

آقای سوغاتچی . چندی قبل در صفحه شهرستانها خبری بودمبنی بر اینکه درلوله های شبکه لوله‌کشی گناباد ، بجای «آب» باد جریان دارد ! این خبر شاید در شکل ظاهر خوشمزه باشد و بابطبع افرادخوشذوق! ولی آیا صحیح است که بخاطر ارائه دادن یك‌مطلب خوشمزه !یك‌نویسنده پای خودرا روی حقایق بگذارد ؟

این دیگر بستگی بوجدان شما دارد . وتنها چیزی که ما می‌توانیم درجواب شما بگوئیم تکذیب‌آن خبراست اگر چه یك‌زمانی درلوله های گناباد ،باد بجای‌آب‌جریان داشت ،ولی لازم است باستحضار جنابعالی و همکاران برسانیم اززمانی که آب گناباد تحویل‌شهرداری گردیده، دراثر کوشش های مداوم ، همین بادهم قطع شده ،ودر حال حاضر هیچگونه بادی در لوله ها جریان ندارد . بهمین جهت خبر قبلی را اکیدا تکذیب می کنیم !

در حال حاضر اهالی خوشحالند که اگر لوله‌های ولایتشان آب ندارد ، باد هم ندارد .چون اصولا اهالی معتقدند که چه‌آدم و چه‌لوله ،اگر باد داشته باشند،بدرد نمیخورند !

اهالی درولایت خودشان ، آدمهای « بادادر» زیاد دیده‌اند که‌وقتی وارد ولایت شده‌اند ، باندازه صدتا بادمجان ،باد داشته‌اند ،اما در مدت کوتاهی پنچر شده وفس‌شان درآمده !وچون دراین ولایت وسائل‌پنچرگیری بطور کامل آماده نیست. حضرات ازهمان راهی که آمده بوده‌اند ، برگشته‌اند مرکز .

بهمین ملاحظات است که اهالی نه از آدم بادادر خوششان می آید .نه ازلوله بادار ،واز روزیکه باد شبکه لوله‌کشی ولایت قطع شده،اهالی ،نهایت تشکر و امتنان رااز مسئولان مربوطه دارند، و آنقدر ذوق زده شده‌اند که یادشان رفته دراین لوله‌ها آب هم بایدباشد!

فعلا اهالی ،از شبکه آب لوله‌کشی ولایت بجای تلفن استفاده می کنند !باین ترتیب که مثلا حسین‌آقا، شیر را باز می کند ،دهانش را میگذارد سر لوله ، واز آنطرف شهر هم‌اوستا مرتضی ، سرساعت مقرر شیرلوله کشی خانه‌اش را باز می کند و گوشش را میگذارد دم شیر و به صحبت های حسین‌آقا گوش میدهد .بعدحسین آقا گوشش رامیگذارد دم‌شیر واوستا مرتضی صحبت می کند و باین ترتیب علیرغم هوچی بازی های جناب سوغاتچی ، هم مسئله آب ولایت حل شده ، هم مسئله تلفن .

خواهشمند است این توضیح را در ستون سوغات ولایات ،با حروف درشت چاپ کنند تاذهان عمومی،نسبت به لوله های ولایت ماروشن شود، وآقای سوغاتچی هم اگر شك دارند ، می‌توانند بیایند گناباد ، ازلوله های اینجا بازدید نمایند.»

سوغاتچی- مرسی ، من‌لوله دوست ندارم !

دختر پسر نمای هیپی اغفال شده بود !

دیشب یکدختر فراری که لباس پسرانه پوشیده بود و سرو وضعی‌شبیه هیپی‌ها داشت هنگام قدم زدن دریکی از خیابان های شهرآراء بازداشت شد و باتفاق ۳ جوان دیگر که او را همراهی میکردند بکلانتری اعزام گردید .

«آزیتا» دختر جوان هیپی که ۱۷ سال دارد در کلانتری گفت : چندی قبل جوانی بنام علیرضا مرا اغفال کرد و بهمین جهت نیز از خانه و زندگی خود فراری شدم و به گروه هیپی‌ها پیوستم .

آزیتا و دوستان پسرش که‌لباس های عجیب و غریبی برتن داشتند وبا زغال و مداد نیز جملاتی از قبیل (دوستت‌دارم ومیرسنتمت) برروی‌لباس های خود نوشته بودند پس‌از تنظیم پرونده روانه دادسرا شدند .

گزارش رسیده‌حاکیست :«علیرضا» جوانی که بنا باظهار «آزیتا» باعث‌فرار وی از خانه شده در جمع‌بازداشت شدگان میباشد .

تانکر واژگون شد و :

ده تن «قیر» بهدر رفت

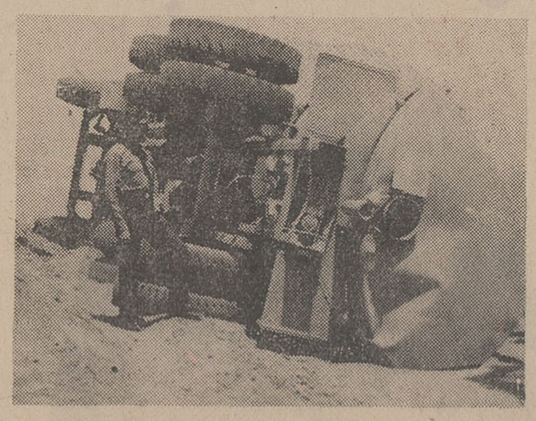

تانکر نفتکش شماره ۱۷۱۵۶ برانندگی شخصی‌بنام رضاسلطانی هنگام حمل ده‌تن «قیر» در ۲۴ کیلومتری انارك واژگون‌شد و براثر آسیبی که بقسمتی از بدنه تانکر وارد آمد تمام قیرها از تانکرخارج شد و در سطح جاده سرازیر گردید .

عکس تانکر نفت‌کش را پس‌از حادثه نشان میدهد .

نمایندگان اطلاعات در خدمت مردم

بحش شهریار و کمبود مسکن

«شهریار» بخشی که تا چند سال قبل تعدادساختمان هایش قابل توجه نبود ، بطورقابل ملاحظه‌ای توسعه یافته و ساکنان غیر بومی آن افزایش یافته‌اند ولی به نسبت این افزایش جمعیت ، مسئله کمبود مسکن بجای خویش باقی است و مردم این دیار از لحاظ مسکن‌با دشواری‌هائی روبرو هستند عده‌ای از اهالی شهریار که به دفتر نمایندگی‌روزنامه اطلاعات مراجعه کرده‌بودند ضمن اظهار مطالب بالا تقاضا کردند ، مقامات مسئول راسا یا وسیله‌بخش خصوصی ، مسئله کمبود مسکن را در شهریار مرتفع سازند .

اردکان باید تبدیل بشهرستان شود

سالهاست که قرار است بخش اردکان را تبدیل به شهرستان کنند اما این وعده جامه عمل نمیپوشد ، اردکان فارس طی چند سال اخیر توسعه یافته ودرجهت این‌توسعه ، به پیشرفت‌های قابل توجهی نیز دست یافته است و اینک از هر نظر مقدمات تبدیل این بخش به شهرستان فراهم گردیده وبا توجه‌به درخواست‌های‌مکرر مردم اردکان بهتر است مقامات مسئول در اینمورد اقدام لازم بعمل آورند ، مطالب بالا راعده‌ای‌ازاهالی اردکان فارس در دفتر نمایندگی روزنامه اطلاعات مطرح کردند.

بارون ، انفجار و مرگ

شخصی بنام قاسمعلی کریمی چهل‌وهشت‌ساله که در منزل مسکونی خودواقع در «دوروچه- پیاز» مشغول تهیه ترقه‌بود به علت انفجار باروت به سختی مجروح شد و پس‌از انتقال به بیمارستان ثریا درگذشت .

گزارش خبرنگار مادر اصفهان حاکی است : در این حادثه برادرزن قاسمعلی بنام «حسن» و همچنین‌پسر وی بنام «محمد» نیز مجروح و در بیمارستان بستری شدند .

امشی خورد و مرد!

یك‌زن سی‌ساله شیرازی بنام «عزت» با خوردن مقدار زیادی امشی بزندگی خود خاتمه داد .

هنوز علت اقدام عزت‌معلوم نشده و رسیدگی دراین‌مورد از طرف مسئولین مربوطه ادامه دارد .

هجوم مارها به اهواز

اهواز: گرمای شدید اهواز، مردم راکلافه کرده‌ومسمومیت ها و گرمازدگی افزایش‌یافته است طی ۲۴ ساعت گذشته ۲۲ نفر از مردم اهواز براثر مارگزیدگی، مسمومیت وگرما زدگی‌به بیمارستان‌جندیشاپور منتقل شده‌اند .

ضمنا دختر بچه ۷ساله‌ای بنام ملیحه که‌از فرط عطش شیشه پراز نفت را بجای آب سرکشیده بود براثر مسمومیت درگذشت .

مرگ در زیر آوار

مادرزنده‌ماند و فرزندانش مردند !

براثر فروریختن دیواری در یکی از کوچه های سنقر و کلیائی زنی همراه دو کودکش بنام های : عذرا هفت‌ساله،سارا پنج‌ساله ، زیرآوار ماندند. در این حادثه دو کودك براثرشدت جراحات وارده درگذشتند و مادرشان بعلت شکستگی با در بیمارستان بستری شد .

کامیون گله‌گوسفندی را دروکرد !

کامیون نفتکش شماره ۴۸۲۹۵کرمانشاه‌که ازرضائیه عازم مهاباد بود در نزدیکی قریه «قره آغاج» رضائیه‌بعلت سرعت‌زیاد بایک گله گوسفند تصادف کرد .

طبق گزارش خبرنگار ما در رضائیه : دراین حادثه ۲۱ گوسفند تلف شد.

خفگی در استخر

یك کارگرجوان شیرازی هنگامی که ازکنار استخری واقع در یکی از کارخانجات شیراز میگذشت بداخل استخر افتاد و چون‌به فن‌شنا آشنائی نداشت جان خود را از دست داد .

بررسی امور بهداشت و تنظیم خانواده در مسجد سلیمان

آقای دکتر خسرو فرهنگ رئیس قسمت برنامه ریزی بهداشت و تنظیم خانواده وزارت بهداری بمنظور بازدید از برنامه بهداشت و تنظیم خانواده شرکت‌ملی نفت ایران به مسجد سلیمان وارد شد .

بنابه‌گزارش خبرنگار ما در مسجدسلیمان : آقای دکتر فرهنگ از مرکز بهداشت و تنظیم خانواده مسجدسلیمان بازدید نمود و باخانم دکترس حنجنی سرپرست برنامه بهداشت و تنظیم خانواده مذاکره‌مبعل آورد. همچنین از قسمت های مختلف بیمارستان‌مرکزی و تاسیسات صنعت نفت مسجد سلیمان دیدن کرد.

علت قطع برق ، عدم پرداخت بدهی میباشد

قطع برق تأسیسات شیر و خورشید خرمشهر

اخبار شهرستانها

بعداز ظهر دیروز برق تاسیسات مرکزی ، منازل ، میهمانسرا ،بیسیم و سازمان جوانان شیر و خورشید سرخ خرمشهر بعلت بدهی ازطرف سازمان مرکزی آب و برق خوزستان قطع شد .

قطع برق در نقاط مزبور بدنبال اخطار های مکرر سازمان مرکزی سازمان آب و برق خوزستان دایربر پرداخت بدهی شیر و خورشید سرخ خرمشهر صورت گرفت .

روز گذشته یک مقام مطلع به خبرنگار ما در خرمشهر گفت :در بیست و نهم اسفند ماه سال ۴۹طی نامه‌ای به جمعیت شیر و خورشید سرخ خرمشهر اخطار شد تا پانزدهم اردیبهشت ماه سال ۵۰ وضع خود را با سازمان آب و برق خوزستان روشن کند .

متاسفانه جمعیت شیر وخورشید نه‌تنها دراین‌باره اقدامی نکرد بلکه جواب نامه سازمان را نیز نداد .

بالاخره برای باردوم نیز به آنها اخطار شدوچون ظرف مهلت‌تعیین شده از طرف مسئولین جمعیت اقدامی نشد نسبت بقطع برق اقدام گردید .

بقرار اطلاع جمعیت شیر و خورشید سرخ خرمشهر مبلغی در حدود دو میلیون ریال به سازمان آب و برق خوزستان‌بدهکار میباشد وهم‌اکنون باقطع برق تاسیسات جمعیت، فعالیت های این سازمان عملا قطع شده است .

بازرسان شاهنشاهی در مزرعه گندم

بازرسان شاهنشاهی اعزامی به لرستان که به‌منظور رسیدگی به شکایات مردم خرم آباد وارد این شهر شده‌اند از مزارع ایستگاه کشاورزی خرم‌آباد بازدید کردند.

بنا به گزارش خبرنگار ما در خرم‌آباد : در بازدید از مزارع نمونه ایستگاه کشاورزی مزارع نمونه گندم مورد توجه بازرسان شاهنشاهی قرار گرفت .

عکس بالا بازرسان شاهنشاهی را باتفاق رئیس کل کشاورزی لرستان و رئیس ایستگاه کشاورزی خرم‌آباد در مزارع نمونه گندم نشان می‌دهد.

مایه کوبی دانش - آموزان در کنگاور

اکیپ های‌اعزامی وزارت‌بهداری بمنظور واکسینه مردم وارد کنگاور شدند .

طبق گزارش خبرنگار ما در کنگاور : اعضای این اکیپ ها تاکنون دانش‌آموزان مدارس کنگاور را مایه کوبی کرده‌اند .

تا بیست روز دیگر کارهای تکمیلی سد ارس پایان میپابد

دیروز آقای دهستانی استاندار آذربایجان غربی و همراهان از نحوه پیشرفت کارهای عمرانی در ماکو و بازرگان بازدید کردند گزارش خبرنگار ما در ماکو حاکی است : هنگام بازدید استاندار و همراهان از سد ارس، یکی‌از مقامات‌مربوطه سد ضمن راهنمائی‌اظهار داشت : سد ارس یك میلیاردو سیصدوپنجاه میلیون متر مکعب آب ظرفیت دارد و تاکنون بالغ برنیصد میلیون متر مکعب آن پرشده است . باشروع بهره‌برداری از سد ، یکصد هکتاراززمین های دشت مغان و محوطه سد ، آبیاری خواهدشدعلاوه برآن‌سد بیست‌ویکهزار کیلووات برق تولید خواهد کرد که در شهرهای مختلف بمصرف خواهد رسید .

گزارش خبرنگار ما در ماکو حاکی است : طبق اظهار نظر مهندسان ایرانی ، کارهای تکمیلی سد ارس تا بیست روز دیگرپایان می‌یابد .

طناب پاره شد و ..

سطل گل‌مقنی راکشت !

براثر پاره‌شدن‌طناب‌چهارچرخی که چندتن روستائی با آن‌گل های قنات را بالا میکشیدند، مقنی کشته شد .

حادثه‌درقریه «بلداجی»اصفهان رویداد و مقنی بنام اردشیر طهماسبی که براثر برخورد سطل پراز گل برسرش‌بشدت مجروح شده بود به‌بیمارستان «ثریا» اصفهان انتقال یافت‌ولی معالجات در وی سودی‌نبخشید و درگذشت .

کشف چای قاچاق

ماموران ژاندارمری گناباد از دو نفر مقدار سیصد کیلو چای قاچاق کشف کردند.

گزارش خبرنگار ما در گناباد حاکیست : قاچاقچیان با پرونده متشکله به دادسرای گنابادتحویل شدند.

کشف جنازه

اهواز : جنازه دانش‌آموزی که چند روز پیش در رود کارون غرق شده بود، در یکصد کیلومتری اهواز ، از آب گرفته شد.

جنازه متعلق به غلامعباس نجفی میباشد که چند روز پیش برای شنا به رودخانه کارون رفته بود .

مرگ زیر شن !

مرودست: یکی‌ازرانندگان سد «درودزن» مرودشت‌هنگام تخلیه شن در زیر خروارها شن و ماسه مدفون شد و درگذشت ! وی ۲۵ ساله بود و سید احمدنام داشت .

شماره گیر اتوماتیك برای‌هر نوع تلفن .

فقط با فشار دادن یك دگمه تا سی شماره تلفن خارجی و یا داخلی شما بدون برداشتن گوشی بطور اتوماتیك گرفته میشود .

شرکت دفتر ماشین

خیابان عباس آباد تقاطع روزولت . ساختمان دفتر ماشین تلفن ۷۶۴۴۵۵

یغما

شماره دوم اردیبهشت ۱۳۵۰ (سال ۲۴) منتشر شد .

نویسندگان : سید حسن‌تقی زاده - دکتر شیرین‌بیانی - فریدون‌توللی- دکترنوش‌آفرین محقق - دکتر باستانی پاریزی- دکتر رحیم هویدا - عبدالعزیز تانزانیائی - بتول سعیدی و دیگران ....

از مجموعهٔ ایران شناسی

ایران و قضیه ایران :

تألیف : جرج. ن - کرزن

ترجمه : غ. وحید مازندرانی

بنگاه ترجمه و نشر کتاب منتشر شد

مراکز فروش : سازمان فروش بنگاه ترجمه و نشرکتاب

خیابان سپهبدزاهدی - چهارراه تخت جمشید شماره ۱۰۲ - طبقه پنجم

تلفن : ۳ - ۸۲۶۱۰۱

فروشگاه شماره ۱ - ساختمان بنیاد پهلوی خیابان پهلوی نرسیده به میدان ولیعهد

فروشگاه شماره ۲ - خیابان سپهبدزاهدی شماره ۱۰۲

فروشگاه شماره ۳ - خیابان شاهرضا مقابل دانشگاه تهران

برندگان ۶ تومانی ۷

سری ۱۰۶۵

بلیطهای اعانه ملی

چهارشنبه ۵۰/۲/۲۹

برندگان ۱۵ تومانی ۴۶

برندهٔ صد هزار تومانی ۰۵۴۸۲۹

برندهٔ پنجاه هزار تومانی ۱۵۴۸۲۹

برندگان ۱۰ هزار تومانی	برندگان ۷ هزار تومانی	برندگان ۶ هزار تومانی	برندگان ۵ هزار تومانی	برندگان ۲ هزار تومانی	برندگان ۱ هزار تومانی
۰۱۹۳۴۴۷	۰۱۰۷۳۴۱	۰۱۶۵۳۴۰	۰۱۶۲۳۲۳	۰۱۰۷۶۴۷	۰۱۴۳۳۲۲
۰۲۹۳۴۴۷	۰۲۰۷۳۴۱	۰۲۶۵۳۴۰	۰۲۶۲۳۲۳	۰۲۰۷۶۴۷	۰۲۴۳۳۲۲
۰۳۹۳۴۴۷	۰۳۰۷۳۴۱	۰۳۶۵۳۴۰	۰۳۶۲۳۲۳	۰۳۰۷۶۴۷	۰۳۴۳۳۲۲
۰۴۹۳۴۴۷	۰۴۰۷۳۴۱	۰۴۶۵۳۴۰	۰۴۶۲۳۲۳	۰۴۰۷۶۴۷	۰۴۴۳۳۲۲
۰۵۹۳۴۴۷	۰۵۰۷۳۴۱	۰۵۶۵۳۴۰	۰۵۶۲۳۲۳	۰۵۰۷۶۴۷	۰۵۴۳۳۲۲
۰۶۹۳۴۴۷	۰۶۰۷۳۴۱	۰۶۶۵۳۴۰	۰۶۶۲۳۲۳	۰۶۰۷۶۴۷	۰۶۴۳۳۲۲
۰۷۹۳۴۴۷	۰۷۰۷۳۴۱	۰۷۶۵۳۴۰	۰۷۶۲۳۲۳	۰۷۰۷۶۴۷	۰۷۴۳۳۲۲
۰۸۹۳۴۴۷	۰۸۰۷۳۴۱	۰۸۶۵۳۴۰	۰۸۶۲۳۲۳	۰۸۰۷۶۴۷	۰۸۴۳۳۲۲
۰۹۹۳۴۴۷	۰۹۰۷۳۴۱	۰۹۶۵۳۴۰	۰۹۶۲۳۲۳	۰۹۰۷۶۴۷	۰۹۴۳۳۲۲
۱۰۹۳۴۴۷	۱۰۰۷۳۴۱	۱۰۶۵۳۴۰	۱۰۶۲۳۲۳	۱۰۰۷۶۴۷	۱۰۴۳۳۲۲
۱۱۹۳۴۴۷	۱۱۰۷۳۴۱	۱۱۶۵۳۴۰	۱۱۶۲۳۲۳	۱۱۰۷۶۴۷	۱۱۴۳۳۲۲
۱۲۹۳۴۴۷	۱۲۰۷۳۴۱	۱۲۶۵۳۴۰	۱۲۶۲۳۲۳	۱۲۰۷۶۴۷	۱۲۴۳۳۲۲
۱۳۹۳۴۴۷	۱۳۰۷۳۴۱	۱۳۶۵۳۴۰	۱۳۶۲۳۲۳	۱۳۰۷۶۴۷	۱۳۴۳۳۲۲
۱۴۹۳۴۴۷	۱۴۰۷۳۴۱	۱۴۶۵۳۴۰	۱۴۶۲۳۲۳	۱۴۰۷۶۴۷	۱۴۴۳۳۲۲
۱۵۹۳۴۴۷	۱۵۰۷۳۴۱	۱۵۶۵۳۴۰	۱۵۶۲۳۲۳	۱۵۰۷۶۴۷	۱۵۴۳۳۲۲
۱۶۹۳۴۴۷	۱۶۰۷۳۴۱	۱۶۶۵۳۴۰	۱۶۶۲۳۲۳	۱۶۰۷۶۴۷	۱۶۴۳۳۲۲
	۱۷۰۷۳۴۱			۱۷۰۷۶۴۷	

برندگان جوایز ۵ هزار تومانی به بالا که حداکثر تا روز چهارشنبه هفته آینده برای دریافت جایزه خود به بنگاه اعانه ملی مراجعه کنند ، میتوانند در قرعه‌کشی قهرمان‌شانس شرکت نمایند.

اژدها

-۳۸۹-

نوشته : احمداحرار

کشیکچی آقاسی‌باشی به دنبال شیر از عمارت خوابگاه بیرون دوید . اما همینکه به‌آستانه عمارت رسیدبا ازدحام وهیاهوی جمعیتی از زن ومرد ،خواجه سرایان و کشیکچیان و خدمه حرمخانه، مستورگان حرم ، کنیزکان ، غلامبچه‌ها وایشیک آقاسی ها روبرو شد که بطرف عمارت خوابگاه هجوم آورده و جویای حال شاه صفی بودند .

کشیکچی آقاسی باشی لحظه‌یی مردد ماند و سپس بطرف جمعیت نهیب زد که :

-اینجا چه خبر است ؟... مگر متوجه نیستید که ازدحام شما خواب مرشد کامل را مختل میسازد ... مقصود ازین اجتماع چیست ؟!

از میان حاضران زنی بانگ زد :

-همه حرمخانه میدانند چه اتفاقی واقع شده است ... بیجهت در کتمان حقیقت اصرارنکنید والا اخبار راست و دروغ مابین اهل شهر شایع میشود و احتمال داردکه فتنه‌یی برخیزد .

کشیکچی آقاسی باشی گفت :

-آنچه گفته‌اندمهملاتی بیشتر نیست... من‌خود الساعه از خوابگاه می‌آیم و به چشم خود ذات‌اشرف را دیدم که در کمال سلامتی خفته بود ...شما هم بهتر است بروید بخوابید و مزاحم استراحت خداوندکار نشوید !

توضیحات کشیکچی آقاسی باشی هیچ کس را قانع نمیکرد . سهل است که برتردید و کنجکاوی حاضران می‌افزود. از هر گوشه صدائی بر میخاست‌وهر کس چیزی میگفت. اما کشیکچی‌آقاسی باشی‌که میدانست شاه صفی بین مرگ و زندگی دست‌و پا میزند و هرچه در مداوای او تاخیر شودخطر مرگ‌مزونی خواهد یافت ، جمعیت را بحال خود گذاشت ، واز پی شیر شتافت. درهمین حال نیز یکی از کشیکچیان را ماموریت دادتا در دیگر عمارت خوابگاه‌را بگشاید و دقایقی بعد، از همان در ظرف شیر را بدرون برد و در اختیار حکیمباشی قرار داد .

بعد از گوشه‌نشینی حکیم شمسا ، جانشینی برای او تعیین نشدبود زیرا اطباء دربار که میدانستند شاه صفی سلامت مزاج خود را از دست داده است و بخلاف تجویز و توصیه پزشکان، میگساری‌را همچنان ادامه‌میدهداز قبول مسئولیت مستقیم طفره میرفتند و بموجب قراری‌که بین خودشان گذارده بودند شاه صفی رامتقاعد ساختند که بهتر است با مشورت یکدیگر در کار طبابت اقدام کنند . منتهی به تناوب هر هفته یکی از آنها شاه را ملازمت کند و مراقب احوال وی باشد .

آنشب نوبت کشیک با حکیم کاشفای یزدی بودو حکیم‌کاشفا تازه به‌رختخواب رفته بود که او را به‌بزمگاه شاهی فرا خواندند و دریافت که ممکن است شاه صفی را زهرخورانده باشند . باآنکه بعد از مشاهده شاه صفی درخوابگاه، حکیمباشی مطمئن شده بود که امید زیادی به معالجه شاه صفی و دفع عوارض مسمومیت وجود دارد معهذا احتیاط را از دست نداد و هنگامیکه کشیکچی آقاسی‌باشی را بدنبال شیر میفرستاد بوی تکلیف کرد که سایراطباء را نیز خبر دهند که برای معاونت و مشورت درخوابگاه حاضر شوند .

هنگامی که کشیکچی آقاسی با ظرف شیر به عمارت خوابگاه بازگشت ،علاوه بر میرزا ابراهیم و حکیم حسام‌الدین پسران حکیم‌کاشفا و میرزا محمدحسین و میرزا محمد حسین دو تن دیگر از اطباء خاصه ، تنی چند از امرا واعیان نیز که بوسیله عوامل وایادی خودجریان حادثه را شنیده بودند در اطراف‌بستر شاه صفی دیده میشدند. براثر اقدامات حکیم‌کاشفا شاه صفی از حالت اغماء خارج شده اما هنوز گیج و منگ بود و حکیمباشی بزحمت میکوشید تا مانع از آن شودکه دوباره بخواب رفته دچار اغماء شود .

درهمین لحظه، میرزاتقی اعتمادالدوله سراسیمه فرا رسیدو چون اوضاع را چنان دید بلافاصله دستور داد که درهای‌حرمخانه و دولتخانه را ببندندو هیچکس را اجازه‌دخول یا خروج‌ندهند. باورود میرزاتقی ، قیافه اندرون تغییر کرد. میرزاتقی پس‌از آنکه‌چند لحظه‌یی درعمارت خوابگاه با اطباء صحبت کرد واز جریان قضیه مطلع شد ابتکارعمل را بدست گرفت وابتدا در مقابل جمعیتی که پشت عمارت خوابگاه ازدحام کرده بود وهرلحظه برتعداد آن‌و بهمین‌نسبت برهیاهو وسر وصدایش اضافه میشد ظاهر گشت . در حالت خشم و باکلماتی تند و خشونت‌آمیز چند کلمه‌یی با جمعیت صحبت کرده گفت :

-درین پایگاه که حریم حرم عالیه علیه باشد اتفاق سوئی روی داده که تصور آنهم برای بندگان درگاه مشکل است . خوشبختانه این نیت پلید بمقتضای‌مشیت الهی و به‌یاری اقبال بلند شهریارکامکار نقش برآب گشته از آنجا که مقدرنیست این دولت ابد مدت را از ناحیه اعادی و اهل غدر و نفاق گزندی عارض شود آن تیر فتنه و فساد بر وجود اشرف کارگر نیفتاده مرشد کامل صحیح وسالم است . اما عجالتا بعضی اقدامات و احتیاطات لازم است‌که دستورداده‌ام با منتهای شدت و درکمال قدرت بکار بسته شود .

این بار آنچنان پوشیده‌ام که انگار هر گز جامه‌از تنم جدا نشده

کوتاه درباره بت‌عیار

از : پورنك

حالا فروزان پیچه و روبنده می پوشد و ما را بیاد آن شعر میاندازد که : هر لحظه برنگی بت عیار درآمد .

در باره این زن باید اگر چیزی نوشته میشود باز و بی پرده نوشته شود و جدا از همه «سربسر گذاشتن ها» اعتراف کرد که این بت عیار خوب قاپ مردم را دزدیده و برای تهیه‌کننده ها مثل یك بچه عزیز دردانه لوس میماند که چپ و راست نازش را می کشند و هوایش را دارند که «ناراحت» نشود .

این بت عیار که اسمش در کنار اسم فردین با آن «گنج قارون» معروف جنجال بپا کرد حتی مورد تایید دوستان «موج نوئی» سینماست و اینجالب است که بت عیار دل از عارف وعامی ربوده و هم‌آن کارگردان کلاس ندیده میگوید «به..به» وهم آن کارگردان درس‌خوانده او را ستایش میکند ،تاجائیکه داریوش مهرجوئی در آنسوی دنیا در یك دیدار سینمائی بمن میگوید « فعلا خبرش‌رانتویس ولی برای فیلمی که خواهم ساخت‌از فروزان استفاده می کنم»!!

راستی راز بت‌عیار چیست ..؟ بی پرده عریان شدن و هوس‌را دردل تماشاچی بیدار کردن؟ شاید اگر این جمله را کامل کنیم به نتیجه برسیم « برای تماشاچی عریان شدن و هوس را در دل او بیدار کردن ...» که موفقیت او بیشتربهمان‌جهت «برای»است . فروزان وقتی‌لازم باشد اینکار را بسهولت‌انجام میدهد و در آن لحظه از چشم حریص‌هیچ‌نظاره‌گری نمیترسد که این خود برای هنرمندلازم است .

علی حاتمی که در سینمای فارسی صاحب رسالت است می گوید « فروزان در صحنه‌هائی که ناچار بوده‌ایم مثلادر خم‌یك کوچه از او بگیریم و طبعا صد ها نفر زن و مرد رهگذر برای تماشا ایستاده‌اند آنقدر آسوده و راحت نقش خود را ایفامیکند که همه ما مبهوت میمانیم .» بت‌عیار که تازگی با چادر و روبنده بازی در فیلم بابا شمل را به پایان رسانده ، سخت سرگرم فیلم قلندر است‌و گاهی بشوخی میگوید « اینبارآنچنان پوشیده‌ام که گوئی هرگزجامه از تنم جدا نشده » و سخت مطمئن که : «... مرا دوست دارند و برای دیدنم می آیند » این اطمینان شاید بعنوان یك شرط مهم دیگر ، راز بت عیار باشد همچنان که رازستارگان درخشان بسیاری در جهان‌سینما بوده است . اما چرا عده‌ای‌از این زن عصبانی هستند ...؟ (منظورم از این عده‌تماشاچی هاست).

ظریفی میگفت « ... مخالف هااکثرا زنها هستندچون‌اندکی حسودیشان میشود و اگر مردی هم در این آهنگ مخالفت،بازنی همصدا شد صرفا بخاطر بدست آوردن دل آن ظریف است که آزرده نشو منهم بت عیار را دوست ندارم . » اما چرا هردو بسینما میروند ، اینرا دیگر آن ظریف نگفت

سینمای ما گرفتار قحطی زن است ، حالا چرا این قحطی بوجود آمده ؟ فقط میمانیم تا یکی از سینماگران و یا یکی از خوانندگان جوابی برایمان بنویسد زیرا خیلی بهتر است اگر در این موردبراساس‌عقاید مردم اظهار نظر کنیم .

خانم هنرپیشه‌ای فریاد میزد که «... چقدر فروزان ، چقدر فروزان » به تهیه کننده‌ئی که در جمع بود گفتم « .... خوب دوست من جواب بده .

ـ«چقدرفروزان ؟»گفت:«...چند هنرپیشه زن که از چهار تا متجاوز نمیشوند داریم وسه‌چهار جور سناریو که بهر کدامش یکی از خانمها برازنده هستند. ما جانب عدالت را مراعات کرده‌ایم اما در ضمن گرفتاراین ابهام هم هستیم که‌چرا بعضی خانمها هنرپیشه میشوند اما در صحنه‌ای که لازم هست سکس ارائه داده شود سرپیچی‌میکنند و اگر هم ارائه میدهند آنقدر تلخ است که با هزارمن‌عسل نمیشود آنرا بخورد تماشاچی داد . پس ما سراغ کسی می رویم که هنر نمایاندن نقش خود را در همه صحنه ها داشته باشد و فروزان بهترین است.

بهر حال تهیه کننده و کارگردان باباشمل و قلندر نشستند و عقلهایشان را روی هم گذاشتند و دنبال‌زنی گشتند که پیچه و روبنده برازنده‌اش باشد و اگر قرار شد عشوه‌ای‌از پس آن پیچه و یا حجاب آن روبنده بیاید بدل بنشیند وعجبا که‌باز زنك تلفن خانه فروزان بصدا درآمد ، بت‌عیار گوشی را برداشت ، صدا ی‌تهیه کننده ر اشنید که خیلی ملایم‌وظریف او را ببازی میخواند .

بهر حال لابد عزیز دردانه سینمای فارسی با پیچه‌و روبنده هم همانقدر عشوه گری خواهد کرد که با مایو میکرد والحق که « بت‌عیار...» نازنین اسمی است برای او .

. . . والحق که . . . بت عیار . . نازنین اسمی است برای او

آگهی مناقصه

سازمان آب منطقه‌ای تهران دیوار کشی اطراف محوطه مخزن حصارك بالا و امتداد دیوار تصفیه‌خانه سوم و محصور کردن مخزن سرویس آب تصفیه شده تصفیه‌خانه را بمناقصه میگذارد . از حائزین شرائط خواهشمند است جهت اطلاع از شرائط مناقصه به‌دفتر کل سازمان واقع در بلوار الیزابت دوم خیابان فرح مراجعه و برگ شرائط بضمیمه دو نسخه فرم قرارداد را مجانا دریافت‌و براساس آن پیشنهاد خود را در پاکت‌لاکو مهر شده حداکثر تاساعت ده روز شنبه هشتم خرداد ماه ۱۳۵۰ بدفتر کل سازمان تسلیم دارند. م‌آ‌ب ۲۳۷۴

سازمان آب منطقه‌ای تهران (شرکت سهامی) آ ـ ۱۱۰۹۰ ۱ـ۲

دعوت جلسه فوق‌العاده

پیرو آگهی شماره ۱۱۹ مورخ ۲۱ر۱ر۵۰ نظر باینکه در جلسه متشکله روز ۱۱ر۲ر۵۰ اکثریت حاصل نشد از صاحبان سهام دعوت میشود که ساعت پنج بعدازظهر روز شنبه ۸ر۳ر۵۰ برای تشکیل جلسه بمحل شرکت (خیابان تخت‌جمشید ـ ساختمان شوش‌سر طبقه۹) تشریف بیاورند .

شرکت سهامی کوثریه
۳ـ۳
آ ـ ۳۶۹۱

آگهی مسابقه ورودی کلاسهای دوره لیسانس شبانه مدرسه عالی بازرگانی

مدرسه عالی بازرگانی برای تحصیل در کلاسهای دوره لیسانس شبانه درسال تحصیلی ۱۳۵۱ ـ ۱۳۵۰ ، ۱۳۰ دانشجواز بین دارندگان دیپلم ریاضی ـ طبیعی ـ بازرگانی و ادبی می پذیرد.

توضیح : دانش آموزان سالهای ششم دبیرستان وهمچنین داوطلبان شرکت درامتحانات‌ششم متفرقه سال‌جاری نیزمیتوانند دراین مسابقات شرکت کنند ولی ثبت نام‌آنان موکول بارائه دیپلم دبیرستان خواهد بود.

مدارك لازم برای ثبت‌نام :

۱ـ تقاضانامه کتبی بخط داوطلب برای شرکت درمسابقه ورودی بفرم زیر .

۲ـ ٤ قطعه عکس ٤×۳ که‌نام داوطلب پشت آن نوشته شده باشد .

۳ـ فتوکپی یارونوشت شناسنامه .

٤ـ نسخه اول فیش بانکی مبنی بر پرداخت ۵۰۰ ریال بحساب جاری شماره ۵۵ بانك‌بیمه ایران شعبه کریمخان زند تهران.

داوطلبان باید مدارك فوق راباپست سفارشی وبا تعیین‌آدرس کامل خودطوری ارسال دارند که‌تاپایان‌وقت‌اداری‌روز ۱۲ر٤ر۵۰ به‌دبیرخانه مدرسه عالی بازرگانی (طهران ،خیابان عباس‌آباد) رسیده باشد .

توزیع کارت

۱ـ رسید مدارك و شماره کارت ورود بجلسه امتحان به آدرس تعیین شده داوطلب توسط پست ارسال میشود .

۲ـ کارت ورود بجلسه امتحان درمقابل رسید ارسالی روز های ۱۷و۱۸ تیرماه ۱۳۵۰ درمحل مدرسه عالی‌بازرگانی‌منحصرا به شخص داوطلب داده خواهد شد .

۳ـ تاریخ‌امتحان روز دوشنبه ۲۱ تیر ماه بعمل می‌آید و ساعت شروع آن درروز توزیع کارت باطلاع‌داوطلبان خواهد رسید .

اطلاعات مختصری در مورد نحوه برگزاری امتحان

امتحان از مواد زیر بعمل می‌آید:

۱ـ ریاضیات (در حدود دوره دوم دبیرستان) (باضریب۳)

۲ـ زبان انگلیسی(درحدود دوره کامل دبیرستان)(باضریب۳)

۳ـ زبان فارسی(درحدو ددوره کامل‌دبیرستان)(باضریب ۲)

٤ـ علوم اجتماعی (شامل سئوالاتی ازتاریخ و جغرافیاومسائلی مربوط به ایران)(باضریب ۱)

اطلاعات مختصری در باره نحوه ثبت نام و تحصیل

۱ـ دوره تحصیل برای اخذ لیسانس لااقل ۵سال است که درهر نیمسال ۱٤ واحد درسی دربرنامه منظور میگردد (جمع واحد های تحصیلی برای اخذ لیسانس۱٤۰ واحد می باشد).

۲ـ ساعت شروع درس از ٤ر۳۰ بعداز ظهر خواهد بود.

۳ـ هزینه تحصیلی برای سال اول ـ ۱۷۰۰۰ ریال و برای سالهای بعد هرسال ۱٤۰۰۰ ریال (۵۰۰ ریال برای هر واحد درسی)که نقدا دریافت میشود .

٤ـ برای قبولشدگان مشمول نظام‌وظیفه عمومی درصورت‌ثبت نام ،برك معافیت تحصیلی دریافت میشود.

محمد علی احمدی ـ رئیس مدرسه عالی بازرگانی

برك‌درخواست ثبت نام مدرسه عالی بازرگانی

خواهشمند است مقرر فرمائید نام اینجانب را در ردیف داوطلبان شرکت در مسابقه ورودی کلاسهای لیسانس دوره شبانه مدرسه عالی بازرگانی ثبت نمایند.

مشخصات اینجانب بقرار زیر است :

نام‌خانوادگی نام

نام پدر شماره شناسنامه

محل صدور دیپلمه

دانش آموز

دبیرستان

متفرقه

ضمنا نسخه اول فیش بانکی بشماره مبلغ ۵۰۰ ریال بحسابجاری شماره ۵۵ بانك بیمه ایران شعبه کریمخان زند بانضمام ٤ قطعه عکس ٤×۳ پشت نویسی شده ویکبرك فتوکپی شناسنامه به ضمیمه ارسال میگردد .

آدرس کامل پستی اینجانب .....

تاریخ محل‌امضاء

آ ـ ۱۱۳۲٤

الاخاء

منتشر شد

راز شکست محمدعلی کلی فاش میشود

نویسنده بزرك آقای عباس‌خلیلی

یکی از شاهکارهای شعر عربی خودرادرستایش از روابط‌ایران ومصر بشما تقدیم میکند

شماره جدید مجله عربی «الاخاء»

نمایشگر تازه‌ترین اخبار وزبده ترین مقالات وجالب ترین رپورتاژها است

دوستداران ادبیات و زبان عرب بامطالعه مجله «الاخاء» به مقصود خود میرسند

آگهی دعوت

شماره ۵ ـ ۲۹ر۲ر۵۰

ازکلیه صاحبان سهام شرکت‌سهامی بوبین ایران دعوت میشود که برای تشکیل مجمع عمومی سالیانه شرکت روز دو شنبه ۳۱ خردادماه ۱۳۵۰ در محل شرکت واقع در خیابان بزرگمهر ۱۶۱ حاضر شوند .

دستور جلسه ۱ـ استماع گزارش هیئت‌مدیره

۲ـ تصویب ترازنامه و ترتیب تقسیم سود

هیئت‌مدیره شرکت سهامی بوبین ایران

آ ـ ۵۵۸۵

آگهی مجمع عمومی عادی و فوق‌العاده

مجمع عمومی عادی سالیانه و فوق‌العاده ساعت سه بعدازظهر روز سه‌شنبه ۲۵ خرداد ماه ۱۳۵۰ در محل کارخانه واقع در کیلومتر ۵ جاده کرج تشکیل میگردد .

از کلیه سهامداران محترم دعوت میشود که شخصا یاوسیله وکیل ثابت‌الوکاله خود در مجمع مذکور حضور بهمرسانند .

دستور جلسه :

۱ـ استماع گزارش هیئت‌مدیره

۲ـ تصویب ترازنامه سال مالی ۱۳٤۹

۳ـ انتخاب بازرس

٤ـ افزایش سرمایه

شرکت سهامی پشم‌شیشه ایران آ ـ ۵۶۰۷

تبریکات

جناب آقای صحبت الله معینی

انتصاب بجاو شایسته جنابعالی‌را به‌ذیحسابی طرحهای‌عمرانی وزارت آموزش وپرورش تبریك عرض می نمایم .

خرم آباد لرستان : مهندس سعید سقازاده

جناب آقای دکتر محسن شاملو

انتخاب جنابعالی را به عضویت شورای مرکزی حزب ایران نوین صمیمانه تبریك می گوئیم .

مهندس شریعتی ،عبدالله طاهری ، مهندس صدر نیا ،دکتر طباطبائی مقدم ، خسرو طباطبائی مقدم ، مهندس بهروزفرامرزی، مرتضی صدریه ، دکتر حسن نوری تاجر ، سروان‌داورمنش ، دکتر خلیل ضرابی ، محمد موقتیان ، احمد فراهانی، میرمسعود میرمرعشی .

جناب آقای علی اصغر طباطبائی

انتصاب جنابعالی را به مقام معاونت وزارت دارائی تبریك عرض نموده ، توفیق آن استاد معظم را از خداوند متعال‌مسئلت می نمایم .

محمود پورسعید

تیمسار معظم سرلشگر مصطفی نعیمی مرادخانی

ارتقاء درجه آن تیمسار معظم را به سرلشکری که باعث مباهات می باشد تبریك عرض نموده سعادت و سلامتی خانواده محترم را از درگاه احدیت خواهانیم .

دکتر نیك بخش وبانو

آ ـ ۵۵۲۵

همه منتظر .. چشمها نگران .. دلها مشتاق و بی‌آرام ..

گروهی از شادی یك خبر ناگهانی بوجدآمده بودندو گروهی دست نیاز بسوی خدا برداشته بودند تاسفرکرده‌شا ن‌بسلامت بازگردد . بله . . . خبر رسیده بود که‌بزودی کاکو میاد . کاکو برمیگرده...اون‌روزها که کاکو اینجا بود همه‌چیز خوب بودهمه‌چیز آروم بود، کسی نمیتونست بهشون زوربگه. همه سایه‌شو روی سرشون حس میکردند . آخر کاکو خودش یك‌تنه چندنفرو حریف بود ولی این چند وقته که کاکو رفته ه‌بود روزگار بهشون خیلی بدگذشته بود. عده‌ای ازخدا بی‌خبر خیلی بهشون زورگفته بودند . خیلی آنهاراتحقیر کرده بودند دلهاشون شکسته‌بود. منتظر بودند کاکو برگرده تا کارها روبراه بشه . . بالاخره یك‌شب کاکو اومد، کاکوی خوب . . . کاکوی مهربون . . . همه جا حرف تو بود . . همه‌جابوی توبود ولی درحقیقت کاکو هیچ‌جا نبود جزدر قلب مردم

کارگردان شاپور قریب فیلمبردار ایرج صادقپور موزیک‌متن مرتضی حنانه سناریست رضا میرلوحی تهیه‌کنندگان عباس بهایون ایرج صادقپور محصول آس فیلم

از صبح چهارشنبه ۵ خرداد در ۴۲ سینمای کشور

رادیو ـ تلویزیون

میزگرد درباره ترانه‌سرائی در ایران

مردم «مبتذل گرا» نیستند

باید آثار خوب عرضه کرد

لعبت‌والا ـ نادر نادرپور ـ دکتر خوشنام ـ معینی کرمانشاهی فرامرز پایور، مهندس همایون خرم در این میز گرد شرکت داشتند .

جندی پیش باهتمام تالار رودکی گروهی از صاحبنظران دعوت‌شده بودند تا در باره ترانه سرائی در ایران گفتگوئی داشته باشند .

در این میز گرد که بار دوم برای بحث در باره ترانه های ایرانی تشکیل میشد خانم لعبت‌والا ، نادر نادرپور ، دکتر خوشنام ، معینی کرمانشاهی ،فرامرزپایور ،مهندس همایون خرم شرکت داشتند .

بعلت اهمیت موضوع پاره‌ای از آن‌گفتگوها یادآور میشودگرچه‌دیر است اما همیشه باب بحث دراین مقوله مفتوح است :

دکترخوشنام : که مدیریت‌جلسه رابعهده داشت پس از معرفی حاضران و بدست دادن سابقه موضوع،از خانم لعبت‌والا خواهش کرد که بحث را شروع کند .

خانم والا گفتند : در اینجا همکاری لازم بین آهنگساز وترانه سرا وجود نداردبرای اینکه‌آهنگ سازان انعطاف لازم را ندارند . شاعران ترانه‌سرا ناگزیرند روی آهنگهای ساخته شده‌شعر بسرایند واینکار آزادی عمل ترانه سرا را محدود میکند .

از طرفی ما آهنگهای توضیحی نداریم و بیشتر ساخته های‌آهنگ ساز ایرانی از شادی و غم موهوم مایه دارد و ترانه‌سرا دنباله روی حالات و انعکاسات آهنگسازاست.

نادر نادرپور : سنت تقدم‌آهنگ بر شعر سابقه‌ای طولانی ندارد پیش از این بیشتر آهنگها روی شعر شاعران ساخته میشد و در حقیقت آهنگساز و ترانه سرا غالبایکی‌بود مثلاشیدا ویاعارف . پس از مدتی جدائی بین آهنگساز وسراینده ترانه پدید آمده ازطرفی وسائل نقل و نشر فرصت تامل به خواننده و شنونده نمیدهد ،ترانه و آهنگ باید زودفهم باشد و در ماه تعداد معینی از آنها ساخته شود اینکار از طرفی بیکنواختی آهنگها و ترانه ها می‌انجامد واز طرفی خواننده و تصنیف سرا را درمدتی محدود بکاری مجبور میکند در اینجا تنها مرکز رادیوو تلویزیون به پخش صفحه میپردازد در حالیکه در اروپا بنگاههای خصوصی صفحه تهیه میکنند و آهنگسازِ و ترانه سرا و خواننده را دعوت بکار میکنند بدین دلیل تنوع واصالت‌بیشتراست دراینجا رادیو تعهد دارد که در مدتی‌معین ۴۰ برنامه تحویل بدهد و همین دریکنواختی آهنگها و ترانه ها تاثیر میگذارد .

معینی کرمانشاهی: ما فرسوده شده‌ایم ، میدانید چرا ترانه سرا های خوبی چون نواب صفا ،بیژن ترقی‌یا آهنگسازانی چون تجویدی کنار کشیده‌اند . میگویند جامعه اکنون مبتذل گرا شده ، به‌آهنگ های کافه‌ای متمایل است این صحیح نیست عده‌ای بعمد ذوق عمومی‌را به‌انحطاط سوق میدهند.

همایون خرم: دراینجا مردم ۸۰ درصد به کلام اهمیت میدهند و کمتر به موسیقی می‌پردازندمشگل آهنگساز در اینست که باید چیز های مبتذل را کنار بگذارد وآثار خوب هم بسازد باید همه خاصه مطبوعات علیه ابتذال در موسیقی مبارزه کند .

پایور : من معتقدم آهنگ روی شعر ساختن آسان است شعر سیلاب های معینی دارد ، ضرب وریتم دارد آهنگ بدون شعر ساختن مشکل است .

باید موزیسین تربیت‌کرد وهمچنین از تربیت شونده نباید غافل‌ماند.

این مردم هستند که باید با حس مسئولیت خود کار بهتر و دقیقتر ازما طلب کنند .

میری‌ماتیوو تام‌جونز

میهمان این هفته برنامه شوتام جونز خواننده معروف بین‌المللی میری‌ماتیو است که با اجرای چند آهنگ جالب بلطف این برنامه میافزاید . خودتام جزنز نیز ضمن اجرای چند آهنگ جالب همراه ارکستر و گروه مخصوص خود به بیان چند لطیفه شیرین نیز میپردازد .

ساعت پخش این برنامه ۱۸ر۳۰ روز جمعه از برنامه دوم و شبکه سراسری تلویزیون ملی ایران است .

موسیقی ایرانی

در برنامه موسیقی‌ایرانی روز جمعه که در ساعت۲۳ از برنامه دوم تلویزیون‌ملی ایران پخش‌میشودهنرمندان تلویزیون ملی ایران رنگی از علینقی وزیری ومقدمه‌ای ازدرویش‌خان رادر دستگاه افشاری اجراخواهند کرد .

نوازندگان عبارتند از : حسین پایور، سنتور ـ فرهنگ شریف ، تار ـ حسن ناهید نی و تهرانی تنبک .

موسیقی فرهنگ و هنر

در برنامه موسیقی‌ایرانی ساعت ۲۰ر۴۰ تلویزیون ملی ایران هنرمندان وزارت فرهنگ وهنر بهمراهی‌صدای بیتا، پریسا ، عمادرام وناديا رام چهار ترانه اجرا میکنند که امید است شوری در تماشائیان بوجود آورد .

روز پخش : جمعه از برنامه اول وشبکه سراسری تلویزیون ملی ایران .

آشنائی با یك خانم مجسمه‌ساز

دوریس‌چیس مجسمه‌ساز و فیلمساز امریکائی روز چهارشنبه ۲۹ اردیبهشت در مجمع هنرمندان و کارگردانان ایرانی شرکت جست و با آنها به‌گفتگو پرداخت .

این خانمکه روی تخته و فولاد و شیشه نشکن وماده‌ای بنام یوراتین کار میکند هنرمندی پیشرو و پرکار است .

اوکارهایش را تاکنون در بسیاری از کشور های دنیا نمایش داده است در این عکس او را می‌بینید که روی یک قطعه چوب مطبق کار میکند .

غرب وحشی

داستان این هفته : شمشیر مفقود شده

هنرپیشه : رابرت کنراد ـ راس مارتین

فردا یک قسمت از فیلم‌غرب وحشی بنام شمشیرمفقود شده پخش میشود .

خلاصه داستان : در سانفرانسیسکو راهزنان شمشیر قیمتی و گرانبهائی را از مقامات دولتی ژاپن سرقت میکنند دستگیری دزدان و همچنین پیدا کردن شمشیر مفقود شده بعهده جیمووست و آرتموس گوردون است .

این دو نیز طبق معمول با گروه دزدان وارد مبارزه می‌شوند و ماموریت‌دارند ضمن بدست آوردن شمشیر مفقودشده دزدان را هم دستگیر کنند . کەلابد در طول فیلم موفق به اجرای چنین نقشه‌ای میشوند .

هاوائی

داستان این هفته : راموحشتناک بازیکنان : جکلرد ـ چمیز مک‌آرتور وزولوکار

کارگردان : جان‌نیواند :

ساعت پخش ۳۰ر۲۱

روز پخش شنبه از برنامه اول

داستان هاوائی این هفته درباره یکی از دانشمندان نام امریکا است که توسط گروهی ربوده میشود و جکلرد که نقش یک کارآگاه زیر دست را در این فیلم بعهده دارد مامور میشود که این دانشمند را از چنگ رباینده‌گانش نجات دهد.

فیلمهای سینمائی این هفته

نگهبان رودخانه راین

کارگردان : هرمن شوملین

هنرپیشگان : بت‌دیویس و پل لوکاس

ساعت روز پخش : ۱۳ر۳۰

روز جمعه برنامه اول‌و شبکه سراسری تلویزیون

داستان این فیلم سرگذشت یک آلمانی‌بنام کورت مولراست که‌با فاشیست‌ها، مبارزه سخت در پیش گرفته است و با جمع آوری پول در امریکا و مکزیک میخواهد زندگی انسانهائی را که با فاشیستها مبارزه میکنند تامین کند.

او در امریکا است و بکزن امریکائی و سه فرزند دارد وجود یک اجنبی‌درامریکا که‌از طرفداران فاشیستها است کار او را مشکل میکند بخصوص‌که برایش ایجاد مزاحمت میکند و مشکلات و حوادثی را برای‌او ایجاد میکند که باید در جریان فیلم دید.

جمعه در کنار رادیو

در شیراز

این‌هفته هنرمندان‌شیرازی که بیشتر آماتور هستند در محل رادیو شیراز اجتماع کردند و با منوچهر نوذری برنامه‌ای تهیه کردند که جمعه می‌شنوید.

در این برنامه لطیفه‌ها و شعرهائی به لهجه قشنگ شیرازی گنجانده شده‌است. زیدری خواننده خوش ذوق شیرازی ترانه گمگرده را خواهد خواند.

چند ترانه تازه

ایرج : ترانه جای تو خالی

سراینده ترانه کریم فکور

وفایی : ترانه صدای‌پای‌بهار

آهنگ ازعلیرضا خواجه‌نوری

رامش : ترانه مینوئی مشت منوواکنی

آهنگ از پرویز مقصدی

و چند ترانه قدیمی

روانبخش دونه دونه

الهه : بتو هرگز نگفتم

منوچهر : در قفس دارم

عهدیه مرشته‌ها

فرشته گله‌ـ از سنگ دلم

گوگوش بیقرار

کوروس الهی‌بشکند دل

مهستی گلهای ۵۴۵

هایده باتوهستم

عارف بانام تو

رامش گلم چی‌شد

مهین صیادی دشت‌خاموش

پوران چشمات‌میگه دوستم

داری

پرتو عروسم‌بشم

نمایشنامه ها و قطعات کوتاه

صبح جمعه چند برنامه فکاهی خواهید شنید و از آنجمله است : قطعه‌ضعف اعصاب نوشته پرویز خطیبی با شرکت تاجی احمدی ـ منوچهر نوذری. قطعه درس خواندن نوشته احمد الوند

قطعه کوتاه برنده شدن نوشته حسین مدنی

نمایشنامه سریال مردی از فضا

مطلب کوتاه تصادف

قطعه کوتاه فلفلی

قضیه مزاحم الامثال

رنگ وارنگ

میراث شوم

میراث شوم عنوان‌یکی دیگر از فیلمهای سینمائی است که در این هفته روز پنجشنبه ساعت ۲۲ ازبرنامه اول‌وشبکه سراسری‌تلویزیون ملی ایران پخش میشود وپل برک و هوپ لنج بازیگران آن هستند و فیلم توسط والتر گرومن کارگردانی میشود.

این فیلم داستان مگی و شوهرش است، در منزلی که به آنها به ارث رسیده است، شخصی آنهارا متوجه میکند که در این منزل ارواحی زندگی میکنند فیلم مبارزه این زن و شوهر با ارواح خانگی است.

هدی گابلر نمایش‌داده‌میشود

این هفته روز جمعه ساعت ۲۲ شاهد تماشای هداگابلریکی از نمایشنامه های مشهورایبسن هستیم .

در این نمایش که اینگرید برگمن ترورهوارد و مایکل ردگریو بازیگران آن هستند داستان زندگی زنی مطرح میشود که دل در گرو عشق جوانی داشته ولی با سفر او با جوانی دیگر ازدواج میکند پس از مدتی عاشق اول اوباز میگردد و باعث‌میشود که‌زندگی این زن متزلزل گردد و بقیه ماجری .

فیلم میلیاردر(اولین قسمت)

شنبه اول خرداد اولین قسمت فیلم‌میلیاردر ازساعت ۲۰ر۴۰ از برنامه اول تلویزیون ملی ایران پخش میشود این فیلم هفته‌ای سه بار روز های شنبه ، دوشنبه و پنجشنبه در ساعت ۲۰ر۴۰ پخش میشود .

در داستان این هفته ژان‌کلودپاسکال ، ماری فرانس بوایه وگاگانی نوئل‌شرکت دارند خلاصه داستان آن نیز چنین است :

افراد بی‌شماری مشغول تهیه سوروسات‌برای عقد و عروسی خانم بارلت با آقای کامفیلد هستند . بارلت از تشریفات زیادی به‌تنگ آمده است و خسته و بیزار است‌ولی آقای‌کامفیلد مرتب باو یادآوری میکند که او فردا یکی از کامفیلد ها خواهد شد وباید این موضوع را ازیاد نبرد و ... داستان فیلم میلیاردر بدین ترتیب آغاز میشود وماجرای زندگی خانم‌بارلت و آقای کامفیلد با حوادث سرگرم کننده‌ای همراه است که در آن مسائل اجتماعی از دیدی تازه مطرح میشود .

گروه‌فرهنگی جاویدان

«دبیرستان‌علم‌وهنر»

کادر آموزشی گروه فرهنگی جاویدان در دبیرستان علم‌وهنر برای کلاسهای تابستانی و از اول سال تحصیلی ۵۰ـ۱۳۵۱ بشرح زیر معرفی میشود:

۱ـ ریاضیات | آقایان بهنیا ـ مهندس خوئی ـ خوش آهنگ ـ رضائی ـ کدخدایان عبدموسوی ـ قراگزلو. مهدی قمصری ـ مسعود محمدی ـ مهندس محمودزاده واحدسمیعی مظاهری ـ شیخ‌رضائی. خوشنویس ـ شرافتی ـ شهبازی ـ مرعشی

۲ـ فیزیک | آقایان : حسین‌پور ـ رهبر ـ قلی‌پور ـ مجدی ـ میر حسینی ـ هاشم آبادی کرباسی ـ گودرزی .

۳ـ شیمی | دکتر اناری ـ تهوری ـ گل ـ باباپور ـ زائر افشار ـ قاسم‌خانی

۴ـ علوم‌طبیعی | تقی ثابتی‌اشرف ـ مهدنصیری انصاری ـ ستوده‌تهرانی ـ آل یاسین ـ مولوی ـ نیکبخت.

۵ـ ادبیات فارسی‌وعلوم اجتماعی | محمد نصرالله ـ صمیمی ـ عاملی ـ علیزاده ـ نوحی ـ منصوری‌پور ـ رشیدی پازوکی ـ عسگری ـ زنگچی ـ حبیبی ـ

۶ـ زبان‌خارجه | داوید پیرا ـ قدس ـ اورعی ـ فیاضی ـ ـ قاسمی ـ جلیلی .

«ثبت‌نام‌ازاول‌خرداد ماه۱۳۵۰»

نشانی: خیابان شاهپور ـ (میدان شاهپور) روبروی‌بیما رستان رازی ـ کوچه‌قوام‌دفتر دبیرستان علم و هنر تلفن ۵۴۱۱۳

گروه‌فرهنگی جاویدان

«آخرین کلاسهای کنکو رفنی‌فشرده»

«۱۵۰ ساعت»

(از ۲۲ خردادماه تا ۲۲ تیرماه)

چهارراه پهلوی شاهرضا ـ مقابل پارك کوچه کاشانچی پلاك ۴۷ تلفن : ۴۴۳۷۹

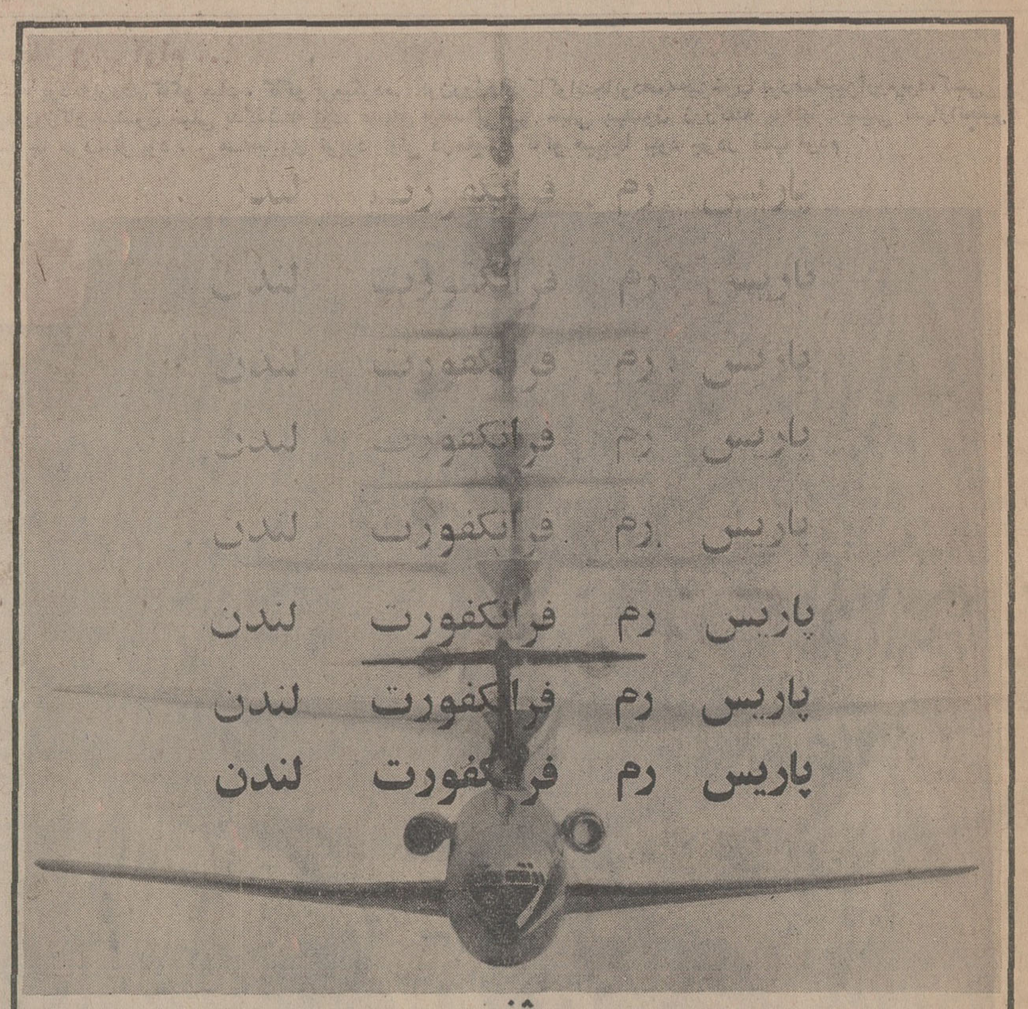

ژنو

قاره اروپا در زیر شاهبال بلند پرواز «هما»

درسال ۱۳۴۹ :

صد ها هزار نفر از مسافران اقصی‌نقاط جهان

«هما»ی فرخنده بال‌را برای‌مسافرتهای خوش‌بمن خویش به شهرهای بزرگ اروپاانتخاب کردند زیرا:

همارا در طول نه سال خدمت وفعالیت فرخنده طایری سریع ،راحت ومطمئن یافتند

درسال ۱۳۵۰ هم

یقیناً «هما» افتخار خدمت و پذیرائی از مسافران بیشتری خواهد داشت

وبدین مناسبت‌درآستانه این‌سال فرخنده‌پی

شادباش وسفربخیر می‌گوئیم

هواپیمائی ملی ایران «هما»

بعقیده آقای حاج‌حسن تفضلی مدیر عامل کارخانجات ریسندگی و بافندگی کاشان

ایجاد ۲۵۰۰ مدرسه یادبود مکمل پیکار با بیسوادی است

آقای تفضلی ایجاد ۳ باب دبستان و کارگران نیز ساختمان یك دبستان را تعهد کردند

آقای حسن تفضلی مدیر عامل کارخانجات ریسندگی و بافندگی کاشان

آقای تفضلی مدیر عامل کارخانجات‌ریسندگی وبافندگی کاشان که از افراد خیر و نیکوکار این شهرستان و پیوسته در امور خیریه پیشگام بوده‌است با خرید ۴۵۰۰ برك از اوراق ایجاد مدارس یادبود سه‌باب دبستان بنام شرکت سهامی کارخانجات‌ریسندگی و بافندگی کاشان ثبت کرد .

کارخانجات عظیم ریسندگی و بافندگی کاشان از حیث تولید بهترین منسوجات‌در ایران‌نمونه است ومحصولات‌این کارخانجات براثر حسن تدبیر و مدیریت صحیح شخصیت بزرك اقتصادی آقای تفضلی با محصولات‌مشابه خارجی رقابت دارد و روز بروز گسترش و توسعه می یابد .

براثر حسن خلق‌وصمیمت آقای تفضلی محیط کارگری کاشان از یك اتحاد و اتفاق صمیمانه برخورداربوده و حسن رابطه‌بین کارگرو کارفرمادر این‌شهرستان واقعا استثنائی و کم‌نظیر است آقای تفضلی باایمانیکه بکار کارگران باسواددارد در ایجاد کلاس های پیکار با بیسوادی‌در داخل کارخانجات‌و باسوادنمودن کارگران بیسواد علاقه شدیدی ابراز داشته‌ومعتقد است: کارگر باسواد محصول بهتری عرضه می کند و ضایعات را به میزان قابل توجهی تقلیل می دهداگر موسسات برای‌ریشه کن ساختن بیسوادی اقداماتی بنمایند سود آن مستقیما عاید خودشان می‌شود .

آقای تفضلی عقیده دارد که ساختمان دو هزارو پانصد باب مدرسه مکمل پیکار جهانی با بیسوادی است که شاهنشاه آریامهر رهبری انرا به‌عهده دارند.بهمین‌جهت‌آقای تفضلی‌با خرید۴۵۰۰برك ازاوراق‌مدارس یادبود سه باب دبستان را به مناسبت جشن های فرخنده دو هزارو پانصدساله شاهنشاهی ایران بنام شرکت سهامی کارخانجات ریسندگی کاشان نامگذاری کرد . کارگران کارخانجات‌ریسندگی وبافندگی کاشان نیز وقتی‌از این موضوع مطلع‌شدندآمادگی خود رابرای ساختمان یکباب ازاین دبستان ها اعلام داشتند و حقوق‌یکروز خود رابااین‌امر اختصاص‌دادند.

قابل توجه جناب آقای دادستان تهران

«اعلام جرم علیه بانو فریده لیستر»

دوفقره نشریه شماره های ۱۳۴۹۲ و ۸۳۴۱ در دو جریده اطلاعات و کیهان دائر براعلام حجر آقای سیداحمد لیستر به استناد تشخیص ۵نفر اطباء مامور از طرف پزشکی قانونی (حسب‌دستور اداره امور سرپرستی‌دادسرای تهران) که‌در کمال حسن نیت بمنظور جلوگیری از توجه زیان وحفظ حقوق‌اشخاص طرف معامله آقای سیداحمد لیستر انتشار یافته موجبات صدور نشریه پاسخیه «صورتا بامضاء آقای سیداحمد لیستر وسیرتا بانشا و خط و دستور دیگران» از ناحیه اشخاصی گردیده که در قبال مبلغ‌پنج میلیون ریال سرقفلی ساختمان واقع درمیدان تجریش را به‌آقای درفشان از قرار ماهی شصت‌هزار ریال‌اجاره داده‌اند غافل ازاینکه اطباء فوق‌الذکر که قسمتی از نظریه‌آنان نقل میشود (ازنظر روانی ـ کندی‌اندیشه و فراموشی و اختلال حافظه نزدیك و عدم شناسائی افراد و اختلال مختصر دراستدلال و قضاوت‌الخ) نامبرده را بیش‌از ده سال است با چنین وصفی فاقد قوه طبیعی و غیرقادر بردرك و کتابت دانسته و نظریه آنها دلالت صریح دارد براینکه نامبرده نمی‌تواند امری را درك‌نماید تاچه رسد قادر به‌نوشتن پاسخ در جریده اطلاعات باشد از آنجائی که یك میلیون ریال دیگر از سرقفلی نزد درفشان باقی مانده که بایستی تامین شود و وجوهی‌که بانو فریده‌لیستر بعنوان سرقفلی باستناد وکالتنامه غیرقانونی دریافت نموده وبا سایر فرزندان آقای لیستر «ازبطن بانونصرت‌الزمان» تقسیم نموده که در نتیجه علاوه از استفاده از ضعف‌نفس راجع‌به‌اخذ وکالت عمل خیانت‌درامانت نیز ارتکاب یافته علیهذا اقدام قانونی در تعقیب مرتکب جرم مورد تقاضا است و اعتراف آقای درفشان در اظهارنامه ارسالی موجود است که عندالاقتضاءارائه میشود .

پری‌رخ لیستر

آ_۵۵۳۵

آگهی مناقصه شماره ۲۱۷ر۵۰

راه آهن دولتی ایران یکدستگاه ماشین نجاری پنج کاره و یکدستگاه ماشین اره‌تیز کنی مورد نیاز رابرطبق مشخصات و شرایط و اوراق مربوطه ازطریق مناقصه تحویل انبارمرکزی (ج) خریداری مینماید .

داوطلبان شرکت در مناقصه میتوانند درساعت اداری جهت دریافت‌اسناد مناقصه باداره کل کارپردازی مراجعه فرمایند شرکت کنندگان در مناقصه باید مبلغ ۴۵۰۰ ریال بعنوان سپرده شرکت درمناقصه به صندوق راه‌آهن پرداخت ورسید صندوق معادل همان مبلغ ضمانت‌نامه بانکی صادر یکی از بانکهای مجاز ایران که لااقل یکماه‌اعتبار داشته‌باشد بضمیمه پیشنهاد خود تاساعت ۹ صبح روز ۱۹ر۳ر۵۰ در صندوق‌پیشنهاد ها واقع در اداره کل کارپردازی بیاندازند پیشنهاد های واصله ساعت ده روز مزبور باز و قرائت خواهد شد .حضور پیشنهاد دهندگان یانمایندگان مجاز آنها در جلسه مناقصه آزاد استو راه‌آهن دررد ویاقبول هریك‌یا تمام پیشنهاد هامادامیکه قرارداد مبادله نشده است جزا وکلا مختار میباشد .به پیشنهاد فاقد سپرده ومشروط و مبهم و پیشنهادیکه بعداز موعد مقرر برسد ترتیب اثر داده نخواهد شد سپرده برنده اول ونفر دوم‌مناقصه نگهداری و درصورت استنکاف ازانجام معامله بدون هیچگونه تشریفات بنفع‌راه‌آهن ضبط خواهد شد مالیات متعلقه‌وهرگونه عوارض دیگر بعهده برنده مناقصه میباشد . راه‌آهن میتواندتا صدی بیست‌و پنجاز میزان معامله کسر یا اضافه نماید .

م‌الف ۲۵۶٤ راه آهن دولتی ایران
آ_۱۱۷۳۳ ۱_۲

آگهی مناقصه شماره ۵٤ر۵۰

راه‌آهن‌دولتی‌ایران یکهزارعدد بانداژ موردنیاز واگن های مسافری را برطبق مشخصات و شرایط و نقشه و اوراق‌مربوطه سی‌انداف یکی از بنادر ایران (خرمشهر یا شاهپور) یا مرز جلفای ایران یا ایستگاه مرزی راه‌آهن ایران‌وترکیه ازطریق مناقصه خریداری مینماید .

داوطلبان شرکت در مناقصه میتوانند در ساعت اداری جهت دریافت اسناد مناقصه به اداره کل کارپردازی مراجعه نمایند. شرکت کنندگان در مناقصه باید مبلغ دویست‌وسی هزارریال بعنوان سپرده شرکت در مناقصه بصندوق راه‌آهن پرداخت و رسید صندوق یا معادل آن ضمانتنامه بانکهای مجاز ایران که لااقل دوماه اعتبار از تاریخ‌مناقصه داشته باشد بضمیمه‌پیشنهاد خود تاساعت ۹صبح روز ۹ر۵ر۵۰ مطابق با ۳۱ ژوئیه ۷۱ در صندوق پیشنهاد ها واقع در اداره کل کارپردازی بیاندازند . پیشنهادهای واصله ساعت ۱۰ همان‌روز باز و قرائت خواهد شد حضور پیشنهاددهندگان یا نمایندگان مجاز آنان در جلسه مناقصه آزاد است و راه‌آهن در ردیاقبول هریك یاتمام پیشنهاد ها مادامی که قرارداد مبادله نشده است جزا و کلا مختارمی باشد به پیشنهاد فاقد سپرده و مشروط و مبهم و پیشنهادی که بعداز موعد مقرر برسد ترتیب‌اثر داده نخواهدشد سپرده برنده و حائز حداقل درجه دوم مناقصه نگهداری و در صورت‌استنکاف از انجام معامله بدون هیچگونه تشریفات بنفع راه‌آهن ضبط خواهد گردید و پرداخت مالیاتی که در ایران نسبت‌بعوایدحاصله ازاین معامله بنا به تشخیص وزارت دارائی تعلق میگیرد بعهده برنده مناقصه میباشد راه‌آهن میتواند صدی بیست‌و پنج از میزان معامله را کسر یا اضافه نماید پیشنهاد های واصله‌از کشور هائی‌که با دولت ایران پیمان معاملات‌تهاتری دارند با شرایط مساوی حق‌تقدم خواهند داشت م الف ۲۵۶۲

م الف ۲۵۶۲ راه‌آهن دولتی ایران
آ_۱۱۷۱٤ ۱_۲

آگهی مناقصه

شرکت سهامی کل معادن وذوب فلزات‌ایران مقدار شانزده تن کیسه نایلون از نوع شانزده درصد میلیمترموجود درتهران ازطریق مناقصه خریداری می نماید .

داوطلبان شرکت در مناقصه می توانند برای دریافت برگ شرایط و تسلیم پیشنهاد همه روزه در اوقات اداری و حداکثر تاآخر وقت اداری روز شنبه بیست و دوم خرداد ماه ۱۳۵۰ به قسمت بازرگانی شرکت واقع در خیابان تخت جمشید (مقابل بیمارستان نیروی زمینی شاهنشاهی شماره ۱ر۴۶۷) مراجعه فرمایند .

پیشنهادات رسیده روز یك شنبه بیست‌و سوم خرداد ماه باز و قرائت خواهد شد .م‌الف ۲۵۵۵

شرکت سهامی کل معادن وذوب‌فلزات

آگهی قبول عاملین فروش جوجه‌گوشتی

موسسه جوجه کشی نارمك وابسته به وزارت‌کشاورزی درنظر دارد فروش جوجه گوشتی تولیدی سال ۱۳۵۰ خود رابه عامل یاشرکت های عامل فروش با پرداخت حق‌العمل واگذارنماید .

شرکت ها یا عاملین فروش می توانند برك شرایط انعقاد قرارداد را از دفترسازمان‌دامپروری کل‌کشور اخذ و پیشنهادات خود را حداکثر تاتاریخ ۲۶ر۳ر۵۰ بدفتر سازمان دامپروری کل کشور واقع در چهاراه‌وصال‌شیرازی تسلیم فرمایند .م‌الف۲۵۶۱

رئیس کل سازمان دامپروری کشور ـ منصور فردوس
آ_۱۱۷۰۶ ۱_۲

آگهی مناقصه شماره ۳۵۰ر۵۰

راه‌آهن دولتی ایران چهارده‌تن کاربید کلوخه ۸۰٪ مورد نیاز را برطبق مشخصات و شرایط و اوراق مربوطه ازطریق مناقصه تحویل تهران انبار مرکزی مشترك‌المصرف خریداری می نماید .

داوطلبان شرکت در مناقصه میتوانند درساعت اداری جهت دریافت‌اسناد مناقصه باداره کل کارپردازی مراجعه فرمایند شرکت کنندگان در مناقصه باید مبلغ یازده هزار ریال‌بعنوان سپرده شرکت درمناقصه به صندوق راه‌آهن پرداخت ورسید صندوق معادل همان مبلغ ضمانت‌نامه بانکی صادر یکی از بانکهای مجاز ایران که لااقل یکماه‌اعتبار داشته‌باشد بضمیمه پیشنهاد خود تاساعت ۹صبح روز ۲۷ر۳ر۵۰ در صندوق پیشنهاد ها واقع در اداره کل‌کارپردازی بیاندازند پیشنهاد های واصله ساعت ده روز مزبور باز و قرائت خواهد شد .حضور پیشنهاد دهندگان یانمایندگان مجاز آنها در جلسه مناقصه آزاد استو راه‌آهن دررد ویاقبول هریك‌یا تمام پیشنهاد هامادامیکه قرارداد مبادله نشده است جزا وکلا مختار میباشد .به پیشنهاد فاقد سپرده ومشروط و مبهم و پیشنهادیکه بعداز موعد مقرر برسد ترتیب اثر داده نخواهد شد سپرده برنده اول ونفر دوم‌مناقصه نگهداری و درصورت استنکاف ازانجام معامله بدون هیچگونه تشریفات بنفع‌راه‌آهن ضبط خواهد شد مالیات متعلقه‌وهرگونه عوارض دیگر بعهده برنده مناقصه میباشد . راه‌آهن میتواندتا صدی بیست‌و پنجاز میزان معامله کسر یا اضافه نماید .

م‌الف ۲۵۶۵ راه‌آهن‌دولتی‌ایران
آ_۱۱۷۱۸ ۱_۲

شرکت ملی ذوب آهن ایران

آگهی تجدید مناقصه

شرکت ملی‌ذوب‌آهن ایران ۸۰تن کربنات‌دوسود با فرمول CONA را که درجه خلوص آن از ۹۰٪ کمتر نباشد ازطریق مناقصه خریداری مینماید . داوطلبان مایل بشرکت در این مناقصه میتوانند اسناد مناقصه و برك مشخصات را در مقابل پرداخت مبلغ ۵۰ ریال از دبیرخانه قسمت کارپردازی‌شرکت واقع در خیابان پهلوی نبش خیابان تخت‌جمشید دریافت نمایند.

پیشنهادات باید در پاکت لاك‌ومهر شده باذکر جمله‌مربوط به مناقصه ۸۰تن کربنات‌دوسود تا ساعت ۹صبح روز ۹ر۳ر۵۰ در مقابل اخذ رسید به دبیرخانه قسمت کارپردازی شرکت تحویل شود .

پیشنهادات واصله در ساعت ۵ر۹ صبح همانروز باز و قرائت میشود . حضور پیشنهاددهنده در جلسه مناقصه آزاد است .

شرکت ملی‌ذوب‌آهن در رد و قبول یك یاکلیه پیشنهادات مختار است . در صورتیکه برنده اول‌حاضر بعقد قرارداد نشود سپرده او ضبط و از نفر دوم دعوت میشود . درصورتیکه نفردوم حاضر بعقد قرارداد نشد سپرده وی‌نیزضبط خواهد شد .شرکت کننده در مناقصه باید معادل مبلغ ۴۰۰۰۰ ریال تضمین‌بانکی بعنوان سپرده شرکت درمناقصه در پاکت جداگانه به‌پیوست پاکت‌پیشنهاد ارسال نماید . تحویل ۳۵تن در تاریخ ۱۰ مرداد ۱۳۵۰ است و بقیه ظرف ۱۰ماه بایستی بتدریج تحویل‌گردد محل تحویل انبار واحد ساختمانی کارخانه آریامهر واقع در۴۵ کیلومتری اصفهان و یاانبار فروشنده در تهران روی‌کامیون است که‌برای هردو محل باید قیمت جداگانه داده شود .

سایر شرایط در اسناد مناقصه مندرج است . م الف ۲۰۸۱
شرکت ملی ذوب‌آهن ایران

کولرگازی سوفیکا مخصوص اتومبیل پژو ۵۰۴ و پژو ۴۰۴

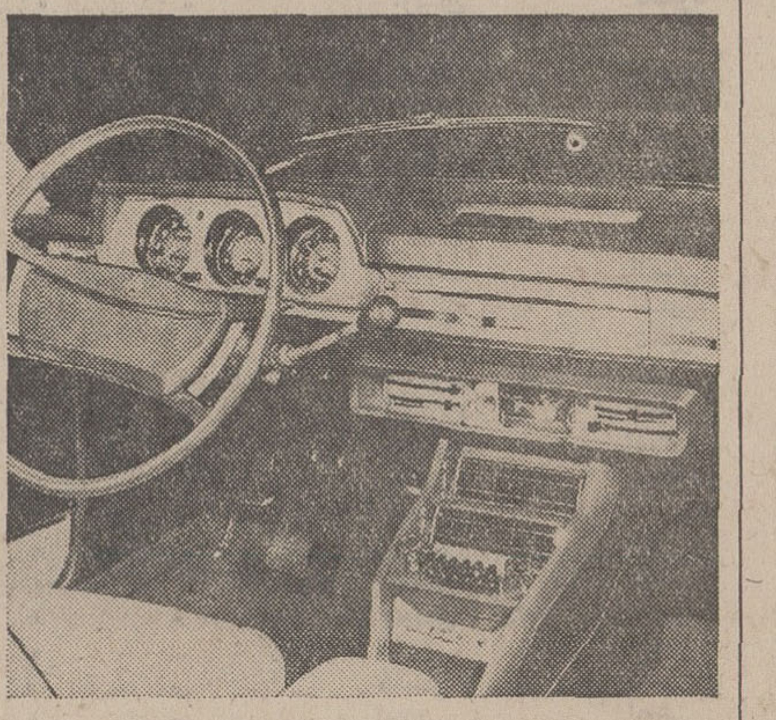

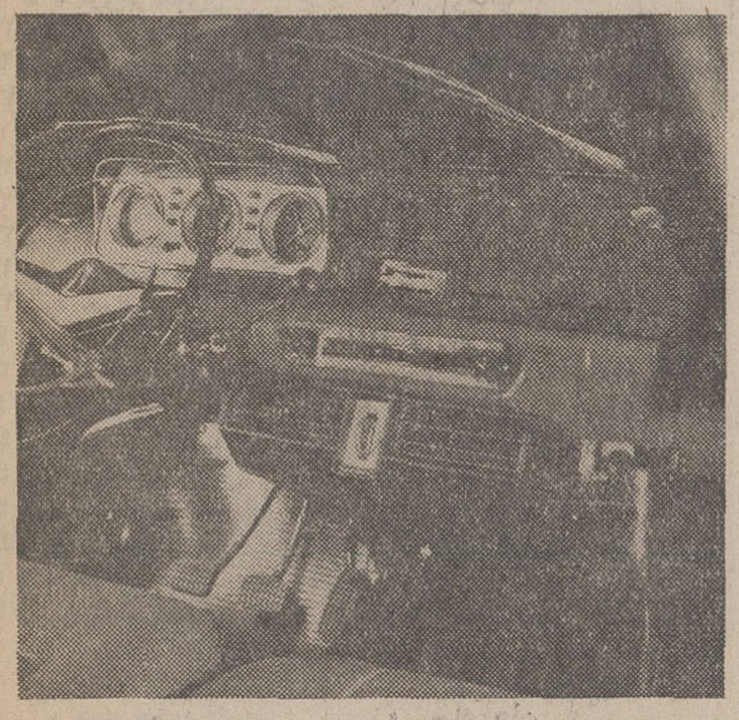

نماینده انحصاری : شرکت سهامی شبدیز سعدی شمالی ـ شماره ۳۴۸ ـ تلفن ۳۱۶۲۷۱ ـ ۳۱۶۸۰۵

تالار رودکی

برنامه خردادماه ۱۳۵۰

یکشنبه ۲ خرداد
اپرای کارمن ـ از: ژرژ بیزه (برای‌نخستین‌بار)
کارگردان : **لطفی منصوری** (کارگردان ایرانی در اپرای ژنو)
رهبر ارکستر : **والتر کمپفل** (میهمان)
باشرکت : اولین باغچه‌بان ـ منیرو کیلی ـ آلبینو توفولی ـ حسین سرشار ـ سودابه صفائیه ـ آلنوش ملکنیان ـ آلك ملکنیان ـ و هنرمندان دیگر گروه اپرای تهران ـ **آبونمان شمارهٔ ۷ برای کارت های آبی** ـ

۲شنبه سوم خرداد
رقصهای بومی ایران (کردی ـ بجنوردی)و موسیقی ملی

سه‌شنبه ٤ خرداد
موسیقی مجلسی
با آثاری از: **موتسارت ـ بتهوون**
(تالار کوچك)

چهارشنبه ۵ خرداد
اپرای کارمن ـ از: ژرژ بیزه
(تکرار برنامه ۲ خرداد)
ـ آبونمان شمارهٔ ۷ برای کارت‌های قرمز ـ

دوشنبه ۱۰ خرداد
تصوف در موسیقی ایران
باشرکت : عبدالوهاب شهیدی ـ خاطرهٔ پروانه ـ درویش‌امیرحیاتی ـ فرامرز پایور ـ حسین‌تهرانی ـ هما پرتوی ـ محمد جهانفرد ـ طهوری
(تالار کوچك)

پنجشنبه ۱۳ خرداد وشنبه ۱۵ خرداد
اپرای کارمن ـ از: ژرژ بیزه
کارگردان : **لطفی منصوری** (کارگردان ایرانی اپرای ژنو)
رهبر رارکستر : **والترکمپفل** (میهمان)
باشرکت: پری ثمر (آریان‌پور)ازاپرای‌فرانکفورت (درنقش کارمن) وهنرمندان گروه اپرای تهران (خوانندگان برنامه‌های ۲و۵ خرداد)

شنبه ۲۲ خرداد وچهارشنبه ۲۶ خرداد
بالهٔ دریاچه قو ـ از: پیتر چایکووسکی ـ
(برای نخستین بار)
بوسیله : **سازمان بالهٔ ملی ایران**
طراح وکارگردان میهمان : **واختانك چابوکیانی** (اپرا بالهٔ گرجستان)
باشرکت : دوسولیست از «دانمارك» وهنرمندان سازمان باله ملی ایران
آبونمان شماره ۸ برای کارت‌های ابی وقرمز ـ

شنبه ۲۹ خرداد
ـ رقص‌های بومی‌گیلان (برای نخستین بار)
بوسیله : **سازمان ملی فولکلور**
ـ طراح : **رینا شارت**
ـ موسیقی اصیل‌ایرانی (برای نخستین بار)
باشرکت: برجسته‌ترین نکنوازان و خوانندگان موسیقی ملی آ_۹۹۵۲ ۱_٤

آگهی دعوت مجمع عمومی عادی و فوق‌العاده

مجمع عادی سالیانه شرکت سهامی ترخیص در روز شنبه ۱۵ خردادماه ۱۳۵۰ ساعت‌چهار بعدازظهر و همچنین مجمع عمومی فوق‌العاده شرکت در ساعت شش بعدازظهر همانروز در محل شرکت (اول خیابان روزولت ـ ساختمان مبصر) تشکیل خواهدشد. بدینوسیله از صاحبان سهام دعوت میشود که طبق مقررات اساسنامه در مجامع‌مذکور حضوربهمرسانند.

الف ـ دستور جلسه مجمع‌عمومی عادی
۱ـ گزارش مدیرعامل و بازرسان راجع به عملیات سال گذشته و اوضاع مالی و اداری و اخذ تصمیم نسبت به آنها .
۲ـ تصویب‌ترازنامه و حساب سودو زیان .
۳ـانتخاب هیئت‌مدیره‌وبازرس شرکت

ب ـ دستور جلسه مجمع‌عمومی فوق‌العاده
۱ـ طرح و تصویب اساسنامه جدید شرکت .
۲ـ تبدیل شرکت سهامی به شرکت سهامی خاص .
۳ـ افزایش سرمایه .

هیئت مدیره شرکت سهامی ترخیص
آ_۵۶۱۳

آگهی افزایش سرمایه و تغییر مواد اساسنامه‌شرکت سهامی خاص شیمیائی‌پارس ثبت شده شماره ۱۳۱٦٤

برابر تصمیم مجمع عمومی فوق‌العاده مورخ ۲ر۲ر۱۳۵۰ تغییرات زیر در شرکت‌نامبرده بعمل آمد.

۱ـ سرمایه شرکت از مبلغ چهل میلیون ریال بمبلغ پنجاه و پنج میلیون ریال منقسم به یکهزار و سیصد و هفتاد و پنج سهم چهل هزار ریالی که۴۷۵ سهم آن با نام و نهصد سهم بی نام میباشد طبق فیش بانك اعتبارات‌وصنعتی‌مورخ ۲۳ر۲ر۵۰ افزایش یافت که ۳۷۵ سهم با نام آن باشرایط ذکر شده در مواد اصلاحی متعلق به بانك اعتبارات صنعتی بوده و ممتاز میباشد ۲ـ مواد ۵ و٦ و۱٦و۱۳ اساسنامه بشرح مندرج در صورت جلسه اصلاح گردید ذیل ثبت از لحاظ امضاء در تاریخ ۲۵ر۲ر۵۰ تکمیل شد. م‌الف ۲۵٤٦

رئیس اداره ثبت شرکتها و مالکیت صنعتی ـ مهدی‌نراقی
آ_۱۱۷۰۰

آگهی دعوت از انتخاب شدگان

برای استخدام در اداره ثبت اسناد و املاک

بدینوسیله باطلاع خانم‌ها و آقایان مشروحه ذیل اعم از اصلی یا ذخیره که برای استخدام در اداره کل ثبت اسناد و املاک انتخاب شده‌اند میرساند که در تاریخ‌های قید شده ذیل با در دست داشتن شناسنامه و اصل گواهینامه تحصیلی و برگ معافیت ویا خاتمه خدمت نظام وظیفه برای انجام مصاحبه بدفتر تشکیلات و بودجه ثبت کل واقع در تهران خیابان فروغی اداره کل ثبت اسناد و املاک مراجعه فرمایند.

الف ـ دوشنبه دهم خردادماه ۵۰ ساعت ۸ر۵ صبح

۱ ـ آقای علی‌اصغر طالشی	فرزند	محمدعلی	انتخاب شده برای ثبت	بوشهر	اصلی
۲ ـ » محمد ترجمان	»	غلام	» »	بوشهر	اصلی
۳ ـ » جابر روانی‌پور	»	علی	» »	بوشهر	ذخیره
٤ ـ » جواد اوحدیان	»	محمود	» »	بوشهر	ذخیره
۵ ـ » بهرام روحانی‌سروستانی	»	یعقوب	» »	فسا	اصلی
٦ ـ » ابوالقاسم جباری	»	اسداله	» »	فسا	ذخیره
۷ ـ » معصومعلی معصومی	»	غلامرضا	» »	لارستان	اصلی
قطب‌آبادی					
۸ ـ » حسین تفرج نوروزی	»	محمدمحسن	» »	لارستان	ذخیره
۹ ـ » بیژن کورنگی	»	خلیل	» »	کازرون	اصلی
۱۰ ـ » رحیم سعیدی	»	محمد	» »	کازرون	ذخیره
۱۱ ـ » حبیب‌اله گودرزیان	»	غلامحسین	» »	قوچان	اصلی
۱۲ ـ » سیدعلی اصغر نهامی	»	سید عبدالرحیم	» »	قوچان	ذخیره
۱۳ ـ » مجید خیرخواه	»	غلامرضا	» »	بیرجند	اصلی
۱٤ ـ » غلامحسین بیک	»	احمد	» »	بیرجند	ذخیره
۱۵ ـ » حسین جاویدفر	»	محمد	» »	بندرعباس	اصلی
۱٦ ـ » رسول نصرنی‌نیا	»	حسین	» »	بندرعباس	اصلی
۱۷ ـ » محمدعلی ثانی	»	نصراله	» »	رفسنجان	ذخیره
۱۸ ـ خانم ژاله بیگلری	»	محمدصادق	» »	سنندج	اصلی
۱۹ ـ آقای محمد کسائی	»	سیدامیر	» »	سنندج	ذخیره
۲۰ ـ » اسداله رحمانیان	»	قنبر	» »	زاهدان	اصلی
کوشککی					
۲۱ ـ » فضل‌اله محمودهاشمی	»	رضا	» »	زاهدان	اصلی
۲۲ ـ » علی شریفی	»	ابوالفضل	» »	زاهدان	ذخیره
۲۳ ـ » جواد حمدپورتمیجانی	»	آقاجان	» »	زاهدان	ذخیره
۲٤ ـ » احمد مطیعی	»	محمدتقی	» »	زابل	اصلی
۲۵ ـ » منوچهر کیسان	»	اسداله	» »	زابل	اصلی
۲٦ ـ » هرمز بابائی	»	چراغعلی	» »	زابل	ذخیره
۲۷ ـ خانم مشتری اردبیلی‌پور	»	مهدی	» »	بابل	اصلی
۲۸ ـ » اقدس عموهاشم	»	حسین	» »	بابل	ذخیره
۲۹ ـ آقای علاءالدین جوادخانی	»	رضا	» »	اردبیل	اصلی
۳۰ ـ » فروهر انوری	»	وهاب	» »	اردبیل	ذخیره
۳۱ ـ » حسین عطالو	»	رضا	» »	مراغه	اصلی
۳۲ ـ » منوچهر محبوبی	»	غلامحسین	» »	مراغه	ذخیره
۳۳ ـ » عسگر رشدی کهنه‌شهری	»	حسین	» »	خوی	اصلی
۳٤ ـ » حسین کنیانی	»	حیدر	» »	خوی	ذخیره
۳۵ ـ » حسین مبصری گاوگانی	»	لطفعلی	» »	میاندوآب	اصلی
۳٦ ـ » عبداله زاله	»	عیسی	» »	میاندوآب	ذخیره
۳۷ ـ » محمدرضا کارمند	»	محمدعلی	» »	رضائیه	اصلی
۳۸ ـ » داود حریری اهری	»	محمد	» »	رضائیه	اصلی
۳۹ ـ » میرحیدر میرزاده	»	میرعلی	» »	رضائیه	ذخیره
٤۰ ـ » حمید بزازمحمدی	»	ابراهیم	» »	رضائیه	ذخیره
٤۱ ـ » محمدآقا حسن‌آبادی	»	علی	» »	شاهرود	اصلی
٤۲ ـ » یداله مظهری	»	مظاهر	» »	شاهرود	اصلی
٤۳ ـ » رحیم فلاح‌مهدی‌آبادی	»	محمدعلی	» »	شاهرود	ذخیره
٤٤ ـ » حسین مشتاقی	»	نصراله	» »	شاهرود	ذخیره
٤۵ ـ » احسان‌اله خیاط	»	قدرت‌اله	» »	سمنان	اصلی
٤٦ ـ » رجبعلی رفعت	»	محمد علی	» »	سمنان	ذخیره
٤۷ ـ » مختار دانائی	»	کرم	» »	بهبهان	اصلی
٤۸ ـ » رحیم عفیفی	»	کریم	» »	بهبهان	ذخیره
٤۹ ـ » علی‌اکبر اعیان	»	عظیم	» »	کاشمر	اصلی
۵۰ ـ » محمدعلی سبحانی	»	حسن	» »	کاشمر	ذخیره
۵۱ ـ » حمید محمد قاسمی	»	مراد جان	» »	ایلام	اصلی
۵۲ ـ » محمدصادق رحمتی	»	جوانمیر	» »	ایلام	ذخیره
۵۳ ـ » سیدمحسن حجازی	»	سیدصادق	» »	کرمانشاه	اصلی
۵٤ ـ » محمود رنجبر	»	احمد	» »	کرمانشاه	اصلی
۵۵ ـ » محمدرضا بهاری‌موفق	»	غلامرضا	» »	کرمانشاه	ذخیره
۵٦ » پرویز دائی	»	حسین	» »	کرمانشاه	ذخیره
۵۷ ـ » علی مردان‌پور	»	قیصر	» »	دزفول	اصلی
۵۸ ـ » حسنعلی مجاهد	»	عباس	» »	دزفول	ذخیره
۵۹ ـ » حسن پرخانی	»	ابوالقاسم	» »	شهرضا	اصلی
٦۰ ـ » عبدالکریم ناری	»	حسین	» »	شهرضا	ذخیره

ب ـ سه‌شنبه ۱۱ر۳ر۵۰ ساعت ۸ر۵ صبح

٦۱ ـ آقای محمود فویدل‌ماسوله	فرزند	مناف	» »	بندرپهلوی	اصلی
٦۲ ـ خانم آمنه (مهری) نجد	»	محمدابراهیم	» »	بندرپهلوی	ذخیره
٦۳ ـ آقای اسماعیل شکیبی	»	هاشم	» »	ساری	اصلی
٦٤ ـ » فریدن پراحمدیان	»	اله‌نظر	» »	ساری	اصلی
٦۵ ـ خانم میرا حافظی	»	کمال	» »	ساری	اصلی
٦٦ ـ » صدیقه قاسمی‌نژاد	»	قنبرعلی	» »	ساری	اصلی
٦۷ ـ آقای محمد رضامحدثی	»	هدایت	» »	ساری	ذخیره
گنجی					
٦۸ ـ » فریدون سپهری	»	احمد	» »	ساری	ذخیره
٦۹ ـ » سیدجعفر قاسم‌پور	»	سیدمحمد	» »	ساری	ذخیره
۷۰ ـ » رضاسالار پورکرنائی	»	نادر	» »	ساری	ذخیره
۷۱ ـ » سیدعلامرضا فاضلی‌فرد	»	سید محمدباقر	» »	گرگان	اصلی
۷۲ ـ » اسداله گرجی	»	حسین	» »	گرگان	اصلی
۷۳ ـ » محمدعلی اردشیر	»	زین‌العابدین	» »	گرگان	ذخیره
۷٤ ـ » رضا رضائیان	»	محمود	» »	گرگان	ذخیره
۷۵ ـ » محمد عامری	»	محمدحسین	» »	گنبدکاوس	اصلی
۷٦ ـ » داریوش فتاحی	»	منصور	» »	گنبدکاوس	ذخیره
۷۷ ـ » مرتضی آژدری	»	بابا	» »	شاهی	اصلی
۷۸ ـ » عین‌اله دشتک	»	حسین	» »	شاهی	ذخیره
۷۹ ـ » محمدمهدی بیک‌اعتقاد	»	حسن	» »	اصفهان	اصلی
۸۰ ـ » غلامرضا کیانی	»	اسماعیل	» »	اصفهان	اصلی
آذربایجانی					
۸۱ ـ » علی‌اصغر داودزاده امامی	»	حسین	» »	اصفهان	اصلی
۸۲ ـ » علیرضا نزهت	»	اسداله	» »	اصفهان	ذخیره
۸۳ ـ » علی‌اصغر بیمورزاده بابلی	»	محمد	» »	اصفهان	ذخیره
۸٤ ـ » رضا آقای‌رشتی	»	محمدحسین	» »	اصفهان	ذخیره
۸۵ ـ » جواد صدری	»	حسین	» »	سیرجان	اصلی
۸٦ ـ » مهدی نصیرپور	»	عباسعلی	» »	سیرجان	ذخیره
۸۷ ـ » رضا رویس‌سپهربابکی	»	موسی	» »	مهریز	اصلی
۸۸ ـ » رضا حدایاری نائینی	»	حسین	» »	مهریز	ذخیره
۸۹ ـ » علی جمال‌پناهی	»	هدایت	» »	شهسوار	اصلی
۹ محمود مجیدی	»	ابراهیم	» »	شهسوار	ذخیره
۹۱ ـ » رضا فرجهانی	»	ابراهیم	» »	رشت	اصلی
۹۲ ـ » علیمراد وین‌واجاری	»	عباس	» »	رشت	اصلی
۹۳ ـ » عبدالحسین قنوی	»	شیخ‌حسین	» »	رشت	اصلی
۹٤ ـ » علی نویانی	»	محمدباقر	» »	رشت	اصلی
۹۵ ـ » علیرضا طالبی	»	بهرام	» »	رشت	ذخیره
۹٦ ـ » احمد بهاری فرحمند	»	رضا	» »	رشت	ذخیره
لاهیجانی					
۹۷ ـ » علی اصغر قناعتگر	»	حسین	» »	رشت	ذخیره
زحمتکش					
۹۸ ـ » احمد داداش‌زاده	»	مرادعلی	» »	رشت	ذخیره
۹۹ ـ آقای احمد برابیان	فرزند	هدایت‌الله	» »	کرمان	اصلی
۱۰۰ ـ » بهرام سعید	»	رضا	» »	کرمان	اصلی
۱۰۱ ـ » محمدحسین برهانی	»	علی‌اصغر	» »	کرمان	اصلی
۱۰۲ ـ » خانم فاطمه نعیمت	»	رضا	» »	کرمان	ذخیره
۱۰۳ ـ آقای علامرضا کلانی	»	رضا	» »	کرمان	ذخیره
۱۰٤ ـ » محمدبیلاق‌بیگی	»	ابوالحسن	» »	رشت	اصلی
۱۰۵ ـ » کاظم سعیدزاده	»	معروف	» »	رشت	ذخیره
۱۰٦ ـ » علی‌محمدیان تبریزی	»	اصغر	» »	بندرپهلوی	اصلی
۱۰۷ ـ » خانم‌نجمه‌پیراگر	»	محمدباقر	» »	بندرپهلوی	ذخیره
۱۰۸ ـ آقای‌محمود اکبری سلطانیه	»	نعمت	» »	ساری	اصلی
۱۰۹ ـ خانم مرضیه رضائیان	»	محمود	» »	ساری	اصلی
۱۱۰ ـ آقای حبیب‌الله عزیزنژاد	»		» »	ساری	ذخیره
۱۱۱ ـ خانم آسیه جاودانی	»	محسن	» »	ساری	ذخیره
۱۱۲ ـ آقای رضا رحیمی اقدم هریس	»	حسین	» »	گرگان	اصلی
۱۱۳ ـ » ایرج اسکوئی	»	نصرت	» »	گرگان	اصلی
۱۱٤ ـ » حسین بهاری ساروی	»	سیدمحمد	» »	گرگان	ذخیره
۱۱۵ ـ » مصطفی رحشانیان	»	محمد حسین	» »	گرگان	ذخیره
۱۱٦ ـ » احمد اسلامیه	»	یوسف	» »	گنبدکاوس	اصلی بایگان
۱۱۷ ـ » عبدالله طالبی	»	اله‌مراد	» »	گنبدکاوس	ذخیره
۱۱۸ ـ » حیدرصالحیان	»	محمد اسماعیل	» »	شاهی	اصلی
۱۱۹ ـ » حجت‌عباسیان	»	علی‌اکبر	» »	شاهی	ذخیره
۱۲۰ ـ » رحیم کفشچی	»	صادق	» »	لاهیجان	اصلی
۱۲۱ ـ خانم فاطمه رفیعامنش	»	اسداله	» »	لاهیجان	ذخیره

شعبه بانک تهران در تربت حیدریه گشایش یافت

قرماندار تربت حیدریه با قطع نوار سه رنگ شعبه بانک تهران را افتتاح میکند آقای محمدی (نفر وسط) سرپرست بانک تهران در خراسان دیده میشود

همزمان با میلاد فرخنده حضرت رسول اکرم (ص) و ولادت با سعادت حضرت امام جعفرصادق (ع) شعبه بانک تهران در شهرستان تربت حیدریه طی آیین خاصی بنام نامی شاهنشاه آریامهر گشایش یافت

دراین مراسم بنا بدعوت آقای قاسمی رئیس بانک تهران در تربت حیدریه آقای معدلی فرماندار، روسای ادارات، معاریف، محترمین، بازرگانان و جمع کثیری از طبقات مختلف حضور داشتند.

ابتدا سلام شاهنشاهی نواخته شد آنگاه آقای محمدی سرپرست بانک تهران در استان خراسان طی سخنانی ثمرات انقلاب سپید را به رهبری شاهنشاه آریامهر تشریح و اضافه کرد که بانک ها در گسترش اقتصاد مملکت و اجرای پروژه های عظیم مملکتی چه ازنظر عمران و آبادی و چه ازنظر اقتصادی و تجاری نقش حساسی را ایفا میکنند.

مخصوصا شعب بانک تهران در سراسر ایران همیشه در اجرای این وظیفه مقدس پیشقدم بوده است.

آقای محمدی سپس تاریخچه بانک تهران را برای حضار تشریح نمود و پس از بیانات ایشان آقای معدلی فرماندار به نام نامی شاهنشاه آریامهر شعبه جدید بانک را در تربت حیدریه گشود.

ساختمان بانک تهران در بهترین نقطه شهر تربت حیدریه با سبک معماری اصیل ایرانی ساخته شده و به زیبائی های شهرستان تربت حیدریه بنوبه خود افزوده است در مراسم گشایش بانک عده‌ای از تجار و بازرگانان با اهداء دسته گلهای زیبائی افتتاح شعبه جدید بانک تهران را تبریک گفتند.

بااعتماد و اطمینانی که مردم کشور بخصوص مردم خراسان به بانک تهران دارند گشایش واحد های جدید آن بااستقبال فراوان طبقات مختلف مردم مخصوصا تجارو بازرگانان روبرو شده است.

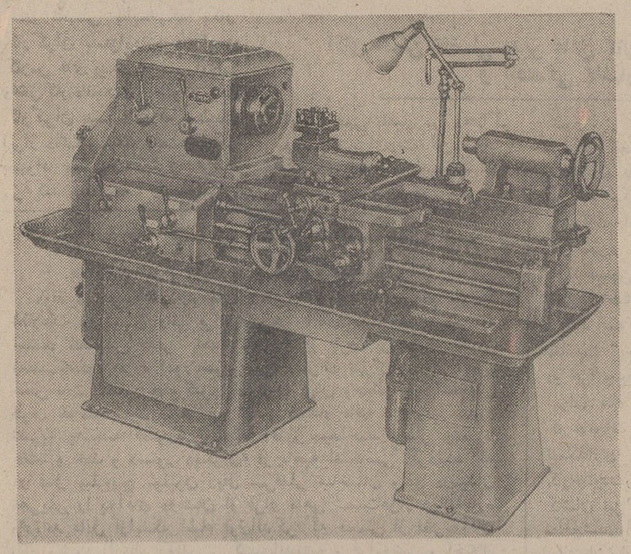

ماشینهای تراش
ماشینو اکسپورت بلغارستان

تولید عالی، دقیق، با کار آسان ودرانواع مختلف مدولی و قطری باسیستم‌های متری واینچ اینها مشخصات عمده ماشین‌های تراش بلغاری C13MB - C13M قطری آنها ٤۰۰تا ۸۰۰ میلی‌متر و فواصل بین‌مرکزهایشان‌از ۷۵۰ تا ۳۰۰۰ میلی متر می‌باشد.

ماشین‌های تراش بلغاری مطابق‌باشرایط‌استانداردی «تلزینگر» و «گوست» ساخته شده است.

نمایندگی:
شرکت پرس موتور
خیابان سعدی روبروی بانک‌تجارتی‌خارجی
تهران ـ ایران
تلگرافی: موتوپرس
تلفن: ۳۰۳٤۰۱

صادرکننده:
MACHINOEXPORT CO. LTD.
5 AKSAKOV STREET
SOFIA, BULGARIA
TEL: 88-53-21
TELEX: 22-425
CABLES: MACHINOEXPORT-SOFIA

MACHINOEXPORT

چهار شنبه ۱۲ر۳ر۵۰ ساعت ۸ر۵ صبح

۱۲۲ ـ آقای موسی عرب‌علیدوسی	فرزند	عیسی	انتخاب شده برای ثبت	بندرعباس	اصلی
۱۲۳ ـ خانم راضیه قطب‌نحریری	»	ابراهیم	» »	بندرعباس	ذخیره
۱۲٤ ـ آقای کیومرث هرندی	»	عبدالصمد	» »	رفسنجان	اصلی
۱۲۵ ـ خانم حبیبه کردبچه	»	رضا	» »	سقز	اصلی
۱۲٦ ـ آقای هوشنک محبی	»	باقر	» »	سقز	ذخیره
۱۲۷ ـ » محمد نصیرنیا	»	یوسف	» »	سنندج	اصلی
۱۲۸ ـ » محمدحامدتوحیدی	»	علی	» »	سنندج	اصلی
۱۲۹ ـ » رضا موسائی	»	محمدحسین	» »	زاهدان	اصلی
۱۳۰ ـ » ایرج معروف	»	صالح	» »	زاهدان	اصلی
۱۳۱ ـ » علی مدنی	»	عبدالله	» »	زابل	اصلی
۱۳۲ ـ » علی‌اکبر صالحی‌پورمهر	»	خیراله	» »	زابل	اصلی
۱۳۳ ـ » علیرضا رضائی‌لاریجانی	»	تقی	» »	بابل	اصلی
۱۳٤ ـ » پرویر دفتری	»	چنگیز	» »	بابل	ذخیره
۱۳۵ ـ » غلامرضا سواری زاویه	»	قربانعلی	» »	اردبیل	اصلی
۱۳٦ ـ » علی‌پارسا	»	حسن	» »	اردبیل	ذخیره
۱۳۷ ـ » احمد نوائی زمهریر	»	علی	» »	مراغه	اصلی
۱۳۸ ـ » فرهنگ عباسپور	»	حیدر	» »	مراغه	ذخیره
۱۳۹ ـ » اسماعیل ایرانفر	»	پاشا	» »	خوی	اصلی
۱٤۰ ـ » حسین فخری	»	رحیم	» »	خوی	ذخیره
۱٤۱ ـ » مجید صنعتی	»	احمد	» »	میاندوآب	اصلی
۱٤۲ ـ » ابوالفضل نصیری دیزج آقاحسن	»	ابوالقاسم	» »	میاندوآب	ذخیره
۱٤۳ احمد لامعی	»	عباسقلی	» »	رضائیه	اصلی
۱٤٤ ـ » فتاح‌قادری	»	رضا	» »	رضائیه	اصلی
۱٤۵ ـ » خانم نوران حرمی	»	ابوالقاسم	» »	رضائیه	ذخیره
۱٤٦ ـ آقای سیدغلامحسین سجادی	»	سیدمحمدرضا	» »	رضائیه	ذخیره
۱٤۷ ـ » محمدباقر یزدان بخش	»	غلامحسین	» »	شاهرود	اصلی
۱٤۸ ـ » جعفر خائف	»	محمدحسن	» »	شاهرود	اصلی
۱٤۹ ـ » صادق روشنائی	»	پرویر	» »	شاهرود	ذخیره
۱۵۰ ـ » محمدحسن مقدس‌نیت	»	علی محمد	» »	شاهرود	ذخیره
۱۵۱ ـ » آقای غلامحسین موسوی نژاد	»	علی‌اکبر	» »	سمنان	اصلی
۱۵۲ ـ » میراسدالله مرتضوی	»	سیدعلی‌اکبر	» »	سمنان	ذخیره
۱۵۳ کامل سلامی	»	قاضی‌علی	» »	بهبهان	اصلی
۱۵٤ ـ » محمود اجاقی	»	سیدمهدی	» »	بهبهان	ذخیره
۱۵۵ ـ » غلامرضا احمدگرگانی	»	عباس	» »	کاشمر	اصلی
۱۵٦ ـ » حبیب‌الله ذوالقدری	»	علیرضا	» »	کاشمر	ذخیره
۱۵۷ ـ » سیروس بهارمست	»	رستم	» »	ایلام	اصلی
۱۵۸ ـ » غلامحسین شادمان	»	عزیز	» »	ایلام	ذخیره
۱۵۹ ـ » علی‌شرفائی	»	حبیب‌الله	» »	کرمانشاه	اصلی
۱٦۰ ـ » هوشنک منتظری‌هدشی	»	حسن	» »	کرمانشاه	اصلی
۱٦۱ ـ » کاظم زرگررساز	»	غلام	» »	کرمانشاه	ذخیره
۱٦۲ ـ » جمشید میرزادمزارع	»	یوسف	» »	کرمانشاه	ذخیره
۱٦۳ ـ » اسماعیل حیدری نصر آبادی	»	سیداحمد	» »	دزفول	اصلی
۱٦٤ ـ » علی‌اکبر درویش‌زاده حقیقی	»	محمدعلی	» »	شاه‌آبادغرب	اصلی
۱٦۵ ـ خانم فاطمه مجاهدی	»	عباس	» »	شاه‌آبادغرب	ذخیره
۱٦٦ ـ آقای خسرو شریف‌الدین	»	عبدالحسین	» »	دزفول	اصلی
۱٦۷ ـ » بهزاد امیری	»	حیدر	» »	دزفول	ذخیره
۱٦۸ ـ » خسروسرخوش	»	عبداله	» »	شهرضا	اصلی
۱٦۹ ـ » عبدالرضا بهرادی	»	عباسقلی	» »	شهرضا	ذخیره
۱۷۰ ـ خانم صفامهین	»	قاسم	» »	اصفهان	اصلی
۱۷۱ ـ آقای عباسعلی مصطفی	»	محمدحسن	» »	اصفهان	اصلی
۱۷۲ ـ خانم مهری نژادفر	»	اسداله	» »	اصفهان	ذخیره
۱۷۳ ـ آقای غلامعباس اسدی‌پور	»	غلامعلی	» »	سیرجان	اصلی
۱۷٤ ـ » ابوالقاسم امینی هرندی	»	علی‌محمد	» »	اصفهان	ذخیره
۱۷۵ ـ » هوشنک فرخ‌منش	»	حسن	» »	مهریز	اصلی
۱۷٦ ـ » عباس داروئی	»	عباس	» »	گروس	اصلی
۱۷۷ ـ » علی‌اکبر مجتهدزاده	»	عبدالرضا	» »	خرمشهر	اصلی
۱۷۸ ـ » محمدجوادجوکار میمندی	»	محمدصادق	» »	خرمشهر	ذخیره
۱۷۹ ـ » غلامعباس علیمحمدی سنجابی	»	اصغر	» »	شهسوار	اصلی
۱۸۰ ـ خانم روح‌انگیز آرمون	»	مسیر	» »	شهسوار	ذخیره
۱۸۱ ـ آقای ستاره سلمانی	»	غلام	» »	رضائیه	اصلی
۱۸۲ ـ » زین‌العابدین تیمورخان نژاد	»	ابوالحسن	» »	رضائیه	ذخیره
۱۸۳ ـ » منوچهر بنان‌ماه	»	حیدر	» »	شیراز	اصلی ارزیاب
۱۸٤ ـ » مرتضی فیض‌بخش رانکوهی	»	مرتضی	» »	شیراز	ذخیره

بدیهی است چنانچه هریک از داوطلبین فوق‌الذکر در موعد مقرر در جلسه مصاحبه حاضر نشوند بجای آنان از افراد ذخیره استفاده خواهد شد. م الف ۲۳۵۸ معاون وزارت دادگستری و سرپرست ثبت کل. رئیسیان ۱ـ۳ آ ـ ۱۰۷۱۸۱

آگهی مناقصه

سازمان مرکزی شرکتها وابسته بوزارت اقتصاد تعدادیک هزار دستگاه سمپاش برنجی پشتی مورد نیاز کارخانه قند چهار محال بشرح صورت مشخصات فنی و شرایطی که جداگانه تهیه و در دبیرخانه ذیحسابی طرحهای سازمان برنامه محل سازمان مرکزی شرکتها موجود است ازطریق مناقصه خریداری مینماید.

داوطلبان شرکت درمناقصه میتوانند همه روزه باستثنای ایام تعطیل تا آخر وقت‌اداری روز دهم خرداد برای دریافت برگ مشخصات‌وشرایط‌مناقصه و نمونه قرارداد و تسلیم پیشنهادات خود بدبیرخانه ذیحسابی سازمان برنامه واقع در خیابان سپهبد زاهدی‌چهار راه سپند مراجعه نمایند.

پیشنهادات واصله درساعت ۱۰ صبح روز یازدهم خرداد در دفتر مدیر امور صنایع‌قند باز و قرائت خواهدشد حضور پیشنهاد دهندگان در جلسه مناقصه آزاد و ذیحسابی سازمان برنامه در رد و یاقبول یک یا کلیه پیشنهادات واصله مختار است.

م الف ۱۸۰۸

سازمان مرکزی شرکتها

۲ـ۲ آ ـ ۹۹۲٤

I.B.S.
ویک سربازان

هیرپیس آقایان
گیسوی بانوان
با اقساط ماهیانه فقط
۲۵ تومان بدون پیش قسط
جب سینما امپایر تلفن ۶۲۳۹۰۰

«آگهی اصلاحی»

تعقیب آگهی شماره ۳ر۱٦٦۲٦ ـ ۲۷ر۱۲ر٤۹ باطلاع عموم میرساند.

طبق تصمیم مجدد وزارت اطلاعات آگهی های ثبت شهرستانهای میانه و اهر و کلیبر و کرمی ومشکین‌شهر که‌قبلا درروزنامه آذرآبادگان و همچنین آگهی‌های ثبت بندرپهلوی که قبلا در روزنامه ستاره سهیل چاپ بندرپهلوی درج میشد از این پس آگهی‌های ثبت شهرستانهای نامبرده در بالا و نیز آگهی‌های ثبت شهرستانهای مذکور در زیر درروزنامه‌های مذکور درذیل:

۱ـ آگهی‌های ثبت میانه ـ اهر ـ کلیبر ـ کرمی ـ مشکین شهر (باستثنای آگهی های نوبتی) در روزنامه مهدآزادی چاپ تبریز.

۲ـ آگهی‌های ثبت پنجه‌ر ـ بهلوی در روزنامه بازار چاپ رشت.

۳ـ آگهی‌های ثبت‌یاسوج در روزنامه ایران‌نوین شیراز چاپ شیراز.

٤ـ آگهی‌های بخش سه شهرستان رشت در روزنامه بازار چاپ رشت.

۵ـ کلیه آگهی‌های ثبت شاهرود (باستثنای آگهی نوبتی) درروزنامه دنیای‌جدید.

٦ـ کلیه آگهی‌های نوبتی ثبت شاهرود در روزنامه‌فرمان چاپ تهران.

درج و انتشار خواهدیافت علاقمندان به آگهی‌های مذکور میتوانند بروزنامه‌های مشروحه در فوق مراجعه و کسب‌اطلاع فرمایند. م الف ۲۵۳۹

معاون وزارت دادگستری و سرپرست ثبت کل. رئیسیان

آ ـ ۱۱۷٤٦

کارخانه آلومینیوم سازی اراک تا آخر سال بکار می‌افتد

میزان بهره برداری سالانه درمرحله‌اول۴۵ هزارتن‌خواهد بود که بعدا به ۶۰ هزار تن خواهد رسید .

عملیات مربوط به نصب قطعات کوره کارخانه آلومینیوم سازی اراک‌آغاز شده و بهمین جهت‌تعدادکارشناسان خارجی که در امور فنی این واحد صنعتی شرکت دارند افزایش یافته است .

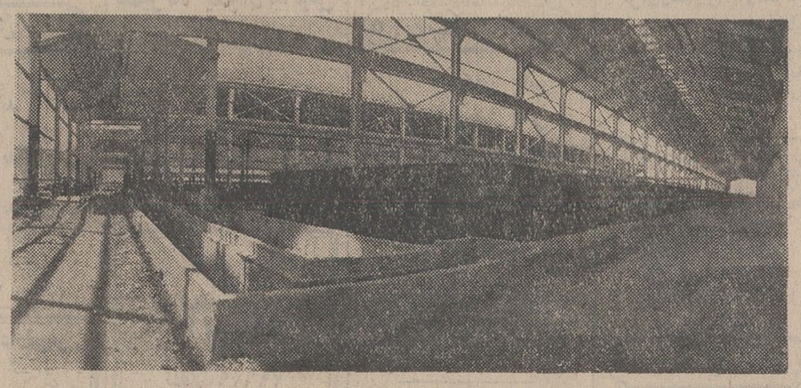

هم‌اکنون برای تکمیل‌تاسیسات این کارخانه بیش از ۵۰۰ نفر کارگر و متخصص ایرانی و۲۵ کارشناس خارجی مشغول کار هستند و براساس آخرین گزارشی که درباره پیشرفت عملیات اجرائی مربوط به این طرح تهیه‌وتسلیم مقامات‌وزارت اقتصاد و سازمان برنامه شده، نیمی از کار های ساختمانی و حمل ونصب‌ماشین آلات انجام گرفته و به احتمال قوی تاپایان سال جاری‌شروع به‌تولید شمش آلومینیوم خواهد شد .

صنعت مادر

نخستین کارخانه آلومینیوم سازی ایران‌درزمینی بمساحت یك میلیون و۲۴۰هزار مترمربع، در ۵کیلومتری‌شرق اراك‌بوجود می آید و برای تامین هزینه تاسیس این‌واحد بزرك صنعتی ایران ، پاکستان و یك کمپانی امریکائی که در رشته تولید آلومینیوم در سطح بین‌المللی فعالیت دارد ، سرمایه‌گذاری کرده‌اند .

با اجرای این طرح و آغاز بهره برداری از این کارخانه، تعداد واحد های صنعتی دیگر نیز که مصنوعات آلومینیومی تولیدخواهندکرد بوجودخواهد آمد و در واقع در این رشته ، بمنزله صنعت مادر خواهدبود.

میزان سرمایه گذاری بموجب قرار دادی که منعقدشده چهار میلیارد ریال پیش‌بینی شده که ۷۰ درصدآن را سازمان‌برنامه، ۵درصد را پاکستان‌و۲۵ درصد را کمپانی امریکائی تامین می کنند .

ظرفیت تولیدسالانه درمرحله اول بهره برداری ۴۵ هزار تن خواهد بود که ۱۰ هزار تن‌آن به پاکستان ، بیست هزار تن به چندکشور آسیائی‌و اروپائی صادر میشود و بقیه یعنی ۱۵ هزار تن‌دیگراحتیاجات داخلی کشور را تامین خواهد کرد .

مسکن برای کارکنان

تاسیسات فنی وماشین آلات کارخانه براساس طرحی‌که از طرف کارشناسان تهیه شده در ۱۴ ساختمان تمرکز می‌یابد و مجموعا قریب یکصد هزار متر مربع‌سطح‌زیربنای‌این ساختمان ها خواهد بود .

برای تامین مسکن کارکنان این صنعت ، طرح مخصوصی به مرحله اجرادرآمده و سعی خواهد شد که کارکنان در مجاورت کارخانه ، صاحب مسکن باشند .

تامین مواد اولیه

یك مقام مطلع در مورد تهیه مواد اولیه این کارخانه ، به خبرنگارما‌گفت: طبق قراردادی که با استرالیا به امضاءرسیده، در مرحله اول بهره برداری سالانه یکصد هزار تن الومین که ماده اولیه این صنعت را تشکیل میدهد از آن کشور خریداری میشود و طی پنج سال آینده که ظرفیت کارخانه به ۶۰ هزار تن درسال خواهد رسید ،میزان خرید الومین از استرالیا به یکصدو پنجاه هزار تن افزایش خواهد یافت .

مقامی که این اطلاعات را دراختیار خبرنگار ما گذاشت ، یادآور شد که تا پائیز امسال، برای پایان دادن به کار های فنی و نصب ماشین‌آلات ،تعداد کارشناسان خارجی به ۵۰ نفر میرسد . اما اواخر سال که تولید شمش آلومینیوم بطور آزمایشی‌شروع‌میشود، ازتعداد کارشناسان کاسته خواهد شد.

کارشناسان ایرانی

بموازات پیشرفت عملیات اجرائی ، تعدادی از مهندسان وافراد تحصیل کرده در ایران و مدارس عالی اروپائی و امریکائی ، بسرگرم فرا گرفتن تعلیمات لازم برای اداره امور فنی قسمت های مختلف این واحد صنعتی هستند و بتدریج از زمستان سال‌جاری که دوره آموزشی آنها خاتمه می یابد، به وطن باز میگردند و در کارخانه اراك مشغول کار می شوند .

آگهی مناقصه شماره ۲۱ **تاریخ ۲۲ر۲ر۵۰**

اداره سررشته‌داری نیروی زمینی شاهنشاهی ۱۰ قلم اجناس مشروحه زیر را

ردیف ـ نوع ـ میزان جنس

۱ـ تره ۲ـ جعفری ۳ـ برك چغندر ۴ـ سبزی خوردن مخلوط ۵ـ هویج فرنگی ۶ـ لوبیاسبز ۷ـ شود ۸ـ شنبلیله ۹ـ گشنیز ۱۰ـ اسفناج بمیزانی که دربرك شرایط و مشخصات معامله قید گردیده برای مصرف از تاریخ اول تیرماه سال پنجاه‌لغایت خرداد ماه سال ۵۱ از طریق مناقصه خریداری مینماید .

پیشنهاددهندگان میتوانند بامراجعه به اداره خرید اداره سررشته داری نیروی زمینی شاهنشاهی و ملاحظه مشخصات اجناس و دریافت برك شرایط و مشخصات معامله پیشنهاد خود را طبق مفاد مندرج درشرایط معامله تنظیم و تا ساعت ۹ صبح روز ۲۵ر۳ر۵۰ بدفتر اداره تسلیم نمایند . م‌الف ۲۵۲۸

سررشته‌داری نیروی زمینی شاهنشاهی

۱ـ۲ آ ـ ۱۱۳۶۶

وزارت جنك

آگهی مناقصه

شماره یك سورخه ۲۶ر۲ر۵۰

پشتیبانی ستادبزرگ ارتشتاران هفتاد قلم نوشت‌افزار مورد نیاز خود را از طریق مناقصه خریداری مینماید پیشنهاد دهندگان می‌توانندبا مراجعه بسررشته‌داری پشتیبانی‌ستادبزرگ ارتشتاران واقع در چهار راه قصر کوچه شاهین و ملاحظه و فهرست و مشخصات اجناس مزبور و دریافت برگ شرایط و مشخصات معامله پیشنهاد خود را طبق مفاد مندرج در برگ شرایط معامله تنظیم و تاساعت ۱۰ روز ۲۰ر۳ر۵۰ بسررشته‌داری پشتیبانی ستاد بزرگ ارتشتاران (دفتر) تسلیم نماید م الف ۲۵۲۶

پشتیبانی ستاد بزرگ ارتشتاران

۱ـ۲ آ ـ ۱۱۳۷۶

آگهی مناقصه ۱۳

نیروی هوائی شاهنشاهی لباسکار مورد نیاز خود را از طریق مناقصه خریداری مینماید . پیشنهاد دهندگان میتوانند با مراجعه‌بستاد فرماندهی (خیابان فرح‌آباد) و دریافت برگ شرائط و مشخصات پیشنهادات خود را برطبق مفاد مندرج در برگ شرائط تنظیم نموده و تاساعت ۱۴ روز شنبه ۱۵ر۳ر۵۰ بدفتر آجوه‌انی کل ستادفرماندهی نیرو تسلیم نمایند . م‌الف ۲۳۶۹

نیروی هوائی شاهنشاهی

۱ـ۲ آ ـ ۱۱۰۷۶

آگهی دعوت مجمع عمومی وفوق‌العاده

مجمع عمومی عادی شرکت سهامی چهر ساعت ۵ بعداز ظهر روز پنجشنبه ۲۰ر۳ر۵۰ در محل شرکت (شماره ۲۲۴ ـ خیابان شاهرضا) تشکیل میشود از سهامداران محترم تمنی دارد در جلسه مزبور شرکت فرمایند :

دستور جلسه :

۱ـ گزارش هیئت مدیره و تصویب ترازنامه و عملکرد سال ۴۹

۲ـ انتخاب بازرسان .

بلافاصله در اجرای ماده ۲۸۴ اصلاحی قانون تجارت مجمع عمومی فوق‌العاده تشکیل میشود :

دستور جلسه :

۱ـ تغییر مواد اساسنامه و تبدیل شرکت به شرکت سهامی خاص .

۲ـ افزایش سرمایه .

۳ـ تبدیل سهام بی‌نام به بانام و تغییر ارزش اسمی آن از یکهزار ریال به پنج هزار ریال .

هیئت مدیره شرکت سهامی چهر

آ ـ ۵۵۰۷

«آگهی استخدام»

جمعیت خیریه فرح پهلوی برای تکمیل کادر اردوگاه ها و شبانه‌روزی های خود سی نفر زن و مرد از دارندگان پایه تحصیلات سیکل اول دبیرستان را با شرایط زیر برای شغل مربی گری استخدام می کند .

۱ـ سن ۱۸ تا ۲۵ سال

۲ـ داشتن همسر

۳ـ داشتن برك خاتمه خدمت نظام وظیفه یا معافیت ازاین خدمت

۴ـ سپردن تعهد خدمت پس از موفقیت در دوره آزمایشی

۵ـ داشتن صحت مزاج

از داوطلبان واجد شرایط در ساعت‌ده‌صبح روز ۱۰ر۳ر۱۳۵۰ امتحان کتبی بعمل خواهد آمد عده مورد نیاز از بین قبول شدگان امتحان کتبی از طریق مصاحبه انتخاب خواهند شد . انتخاب شدگان پس از طی یك دوره ۲۱ روزه کارآموزی به مدت سه ماه بطور آزمایشی مشغول خدمت خواهند بودو دراین دوره ماهیانه دو هزار ریال حقوق دریافت خواهند داشت و از کلیه مزایای شبانه روزی «غذا ـ مسکن» برخوردار خواهند بود در صورت رضایت بخش بودن خدمت آنان در این دوره با حقوق ماهیانه ۵۰۰۰ ریال به استخدام قطعی جمعیت‌درخواهند آمد خدمت مربیان شبانه‌روزی است وازتعطیل هفتگی ومرخصی سالانه استفاده خواهند کرد.

حائزین شرایط می توانند در روز های سوم و چهارم و پنجم خرداد ماه با در دست داشتن فتوکپی مدرك تحصیلی و عین شناسنامه و دوقطعه عکس شش در چهار جهت نام نویسی بین ساعات ۹ الی ۱۱ صبح به اردوگاه نیاوران جمعیت خیریه فرح پهلوی واقع در خیابان نیاوران نرسیده به سه‌راه زاهدی تلفن ۸۸۲۲۱۷ مراجعه نمایند .

نصرت‌اله مجتبائی

مدیر عامل جمعیت خیریه فرح پهلوی

تاریخ ۲۶ر۲ر۵۰

آگهی مناقصه شماره ۲۳

اداره سررشته‌داری نیروی زمینی شاهنشاهی ۶ قلم اجناس مشروحه زیر را از طریق مناقصه خریداری مینماید

۱ ـ واکسیل سفید دژبان طبق نمونه و مشخصات موجود

۲ ـ واکسیل زرهی وسوار طبق نمونه و مشخصات موجود

۳ ـ دستکش سفید تشریفاتی طبق نمونه ومشخصات‌موجود

۴ ـ نوار بند کیسه(قیطان) طبق نمونه و مشخصات‌موجود

۵واکسیل درجه‌داری گاردی طبق‌نمونه و مشخصات‌موجود

۶ ـ سوت فلزی طبق نمونه و مشخصات موجود بتعدادیکه در برگ شرایط معامله قید شده است

پیشنهاد دهندگان میتوانند با مراجعه به دائره خرید و پیمانهای اداره سررشته‌داری نیروی زمینی شاهنشاهی و ملاحظه نمونه ـ مشخصات اجناس و دریافت برگ شرایط ومشخصات معامله پیشنهاد خود راطبق مفاد مندرج در شرایط معامله تنظیم وتاساعت۹صبح روزسه‌شنبه ۱۱ر۳ر۵۰ بدفتر اداره سررشته‌داری نیروی زمینی شاهنشاهی تسلیم نمایند . م‌الف ۲۵۲۹

سررشته‌داری نیروی زمینی شاهنشاهی

۱ـ۲ آ ـ ۱۱۳۶۲

آگهی مناقصه

شرکت دخانیات ایران سیصد تن مقوای برگی مورد نیاز خود را سی‌انداف خرمشهر یا بندر شاهپور یا بندر پهلوی یا تحویل مرز جلفای ایران‌ازطریق مناقصه خریداری می نماید . داوطلبان شرکت در مناقصه می توانند پیشنهاد های صریح و قطعی خودرابااطلاع و رعایت کامل مشخصات و شرایط و مفاد طرح پیمان‌ازاداره معاملات خارجی این شرکت واقع در خیابان ایرانشهرشمالی دریافت و مبلغ سیصد هزار ریال وجه نقد باضمانتنامه بانکی بعنوان سپرده‌شرکت در مناقصه ضمیمه پیشنهاد خود نموده و تا ساعت۹صبح روز ۱۸ر۵ر۵۰ مطابق بانهم اوت ۱۹۷۱ باداره دفتر شرکت دخانیات ایران تسلیم نمایند . جلسه مناقصه مربوط ببازکردن پاکات محتوی نمونه‌ها درساعت ده صبح همان روز و جلسه مربوط به قرائت پیشنهادات درساعت ۱۰ صبح روز ۱۸ر۶ر۱۳۵۰ مطابق بانهم سپتامبر ۱۹۷۱ دراداره معاملات خارجی تشکیل می شود حضور پیشنهاددهندگان یانمایندگان‌آنان درهر دو جلسه آزاد و شرکت درمناقصه بمنزله قبولی کلیه شرایط مناقصه میباشد سپرده نفر دوم تا قطعیت معامله بانفر اول آزاد نخواهد شد م‌الف ۲۳۶۶ **شرکت دخانیات ایران**

۱ـ۲ آ ـ ۱۰۷۱۲

آگهی مناقصه

شرکت دخانیات ایران سیصد تن مقوای برگی مورد نیاز خود را سی‌انداف خرمشهر یا بندر شاهپور یا بندر پهلوی یا تحویل مرز جلفای ایران‌ازطریق مناقصه خریداری می نماید . داوطلبان شرکت در مناقصه می توانند پیشنهاد های صریح و قطعی خودرابااطلاع و رعایت کامل مشخصات و شرایط و مفاد طرح پیمان‌ازاداره معاملات خارجی این شرکت واقع در خیابان ایرانشهرشمالی دریافت و مبلغ سیصد هزار ریال وجه نقد باضمانتنامه بانکی بعنوان سپرده‌شرکت در مناقصه ضمیمه پیشنهاد خود نموده و تا ساعت۹صبح روز ۱۸ر۵ر۵۰ مطابق بانهم اوت ۱۹۷۱ باداره دفتر شرکت دخانیات ایران تسلیم نمایند . جلسه مناقصه مربوط ببازکردن پاکات محتوی نمونه‌ها درساعت ده صبح همان روز و جلسه مربوط به قرائت پیشنهادات درساعت ۱۰ صبح روز ۱۸ر۶ر۱۳۵۰ مطابق بانهم سپتامبر ۱۹۷۱ دراداره معاملات خارجی تشکیل می شود حضور پیشنهاددهندگان یانمایندگان‌آنان درهر دو جلسه آزاد و شرکت درمناقصه بمنزله قبولی کلیه شرایط مناقصه میباشد سپرده نفر دوم تا قطعیت معامله بانفر اول آزاد نخواهد شد م‌الف ۲۳۶۶ **شرکت دخانیات ایران**

۱ـ۲ آ ـ ۱۰۷۱۲

شهرداری خوی

آگهی مناقصه

شهرداری‌خوی طبق‌تصویبنامه شماره۱۵ـ۲۸ر۱۱ر۴۹ انجمن‌شهر کار احداث واسفالت وجدولسازی معابر ـ میادین بولوار وخیابان های شهر را که هزینه آن در حدود بیست وپنج میلیون ریال برآورد گردیده طبق نقشه ومشخصات موجود با ـ شرایط زیر بمناقصه واگذار مینماید .

۱ـ شهرداری مختار است ۲۵٪ کار را کسر یا اضافه نماید مدت انجام کار هشت ماه از تاریخ عقد و مبادله قرارداد میباشد.

۲ـ صلاحیت فنی ومالی پیشنهاد دهندگان که حداقل بایستی جزو پیمانکاران درجه ۲ سازمان برنامه باشند باید از طرف‌دفتر مهندسی استان نیز تائید شده باشد .

۳ـ کسانیکه مایل بشرکت در مناقصه باشند میتوانند با مراجعه بدفتر مهندسی استان واقع در رضائیه و پرداخت ۵۰۰۰ریال بحساب ۷۲۱۳ در بانک ملی شعبه رضائیه اوراق شرکت در مناقصه را دریافت وتا آخر وقت اداری روز شنبه ۱۵ خردادماه ۱۳۵۰ پیشنهاد خود را دو دو پاکت لاکومهر شده بشرح زیر بدفتر شهرداری خوی تحویل ورسید دریافت نمایند .

پاکت الف ـ اسناد مناقصه که زیر آنها جمله ملاحظه شد ومورد قبول است نوشته وبامضاء پیشنهاد دهنده رسیده باشد ضمانت‌نامه بانکی بمبلغ یک میلیون ودویست و پنجاه هزار ریال بمدت سه ماه یا فیش واریز مبلغ فوق بحساب سپرده‌شهرداری بعنوان سپرده ضمیمه باشد چنانچه برنده مناقصه از پیشنهاد خود عدول نماید سپرده او بنفع صندوق شهرداری خوی ضبط ولی‌الاقتضاء بانفر دوم قرارداد منعقد خواهد شد و تا عقد قرارداد سپرده برنده دوم وسوم مسترد نخواهد شد درصورتیکه پاکت الف ناقص تشخیص داده شودازقرائت پاکت (ب)خودداری خواهد شد .

پاکت ب ـ محتوی برگ پیشنهاد که باتمام حروف و بدون قلم‌خوردگی نوشته شده باشد خواهد بود حضور پیشنهاددهندگان یا نماینده قانونی آنها درجلسه مناقصه آزاد بوده و مناقصه حضوری ممنوع است .

۴ـ پیشنهادهای واصله در ساعت ۵ بعدازظهر روز شنبه ۱۵ خرداد ماه ۱۳۵۰ باحضور اعضاء کمیسیون مربوطه باز وقرائت خواهد شد .

۵ـ پیشنهاد دهندگان نباید مشمول قانون منع مداخله‌کارمندان در معاملات دولتی باشند.

۶ـ هزینه چاپ آگهی ـ مالیات وغیره کلا بعهده‌برنده مناقصه است .

۷ـ شهرداری خوی در رد یا قبول یک یاکلیه پیشنهادهای واصله مختار است .

۸ـ قرارداد طبق طرح قرارداد تنظیم ومبادله خواهدشد.

۹ـ بهای کار انجام شده بموجب صورت وضعیت تنظیمی‌پس از تائید دفتر مهندسی استان آذربایجان غربی نصف بطور نقد در سال ۵۰ ونصف بقیه به‌اقساط مساوی در عرض سال ۵۱ پرداخت میشود .

۱۰ـ سایر شرایط درطرح قرارداد مندرج است.

آ ـ ۱۱۲۳۸ **شهردارخوی ـ منوچهر بحرینی**

آگهی ثبت‌نام امتحانات نهائی تخصصی

داوطلبان شرکت در امتحانات‌نهائی تخصصی دانشکده‌پزشکی دانشگاه تهران میتوانند برای ثبت‌نام از روز شنبه ۱ر۳ر۵۰ تا آخر وقت اداری پنجشنبه ۲۰ر۳ر۵۰ بادردست‌داشتن مدارك‌زیر باداره تخصصی دانشکده پزشکی مراجعه نمایند.

۱ـ رونوشت مصدق یا فتوکپی دیپلم دکتری پزشکی یکبرك

۲ـ رونوشت یا فتوکپی صفحه اول شناسنامه دوبرك

۳ـ عکس ۴×۶ پنج قطعه

۴ـ برك انجام خدمت وظیفه عمومی و یا معافیت از آن و دو برك‌فتوکپی‌آن .

۵ـ برك‌موافقت‌استاد مربوط‌مبنی برشرکت درامتحان‌تخصصی

۶ـ چهارجلد پایان نامه تخصصی که نسخه اول آن بامضاء استاد راهنما رسیده باشد .

۷ـ دو برك خلاصه پایان نامه

۸ـ رسید مبلغ‌پنج‌هزار ریال‌بحساب ۱۷۷۲ بانك مرکزی‌بابت ثبت‌نام امتحان تخصصی مربوط (داوطلبان‌میتوانند وجه ثبت‌نام را بحساب ۱۷۷۲ دانشکده پزشکی در بانك ملی شعبه دانشگاه نیز واریز نمایند) .

۹ـ ارائه تائیدیه‌دکتری‌برای داوطلبانی که تحصیلات پزشکی خود رادر دانشکده‌های پزشکی‌شهرستانهاو یا کشورهای‌خارجی به پایان رسانیده‌اند.

۱۰ـ داوطلبانیکه دوره دستیاری خودرا دردانشکده‌های‌پزشکی شهرستانها و یا کشورهای خارجی گذرانده‌اند باید علاوه بر مدارك بالاگواهی‌های لازم مبنی بر گذراندن دوره دستیاری مربوط را نیز ارائه دهند .

۱۱ـ پس‌ازانقضای مدت ثبت‌نام ازداوطلبان برای امتحانات‌این دوره ثبت‌نام بعمل‌نخواهد آمد .

رئیس دانشکده پزشکی ـ دکتر مژدهی

۱ـ۲ آ ـ ۱۱۳۵۸

اطلاعات هوائی

نشریه‌ای که برای دانشجویان ایرانی منتشر میشود وهر روز بخارج ازکشور ارسال میگردد قیمت آبونمان اطلاعات هوائی برای آمریکا یکسال ۲۲۰۰ ریال‌وبرای اروپا یکسال ۱۸۰۰ ریال‌تعیین شده است .

بدانشجویان۲۵ درصد تخفیف‌داده خواهدشد.

در سال ۱۳۵۰

بانک تهران

۳ فرسخ اسکناس ۵ تومانی

جایزه میدهد

۳ فرسخ اسکناس ۵ تومانی بدارندگان حسابهای پس‌انداز و گردش بانک تهران تعلق میگیرد.

بانک تهران امین مردم ایران
BANQUE DE TEHERAN

یخچال ارج

در شش اندازه ۵-۷-۹-۱۰-۱۲ و ۱۵ فوت

یخچال ارج با مزایای زیر :

- در آن عایق «پولی اورتین فوم» بکار رفته بدین جهت سرمای داخل یخچال بیرون نمیرود و یخچال در گرم‌ترین هوا بخوبی کار میکند.
- بدنه داخلی یخچال از ماده A.B.S. ساخته شده و هرگز بو نمیگیرد.
- دارای دیفراست خودکار است و برفک‌ها را بآسانی آب میکند.
- باریك وبلند ساخته شده و بسیار جادار است.
- موتور قوی دارد و کاملا بیصدا کار میکند.

یخچال ارج محصول تکنیك برتر ارج

ارج ARJ

نامی‌که میشناسید و بآن اطمینان دارید

کی چی کجا

هرچه لازم دارید از روی حروف الفبا پیدا کنید

ا

آرایش و زیبائی

گیسوی فنسی

نقد و اقساط

بین چهارراه پهلوی و امیر اکرم جنب کوچه بهرامی ساختمان شهرکاه

تلفن: ۶۶۶۸۳۳-۶۶۲۷۶۰

مژده به کلیه خانمها (انواع گیسو و مو) باقساط طویل‌المدت بفروش میرسد ضمنا «خانمهائیکه احتیاج بپول نقد داشته باشند در مقابل چك با اسناد وام میدهیم تلفن ۶۶۸۴۴۱

آموزشگاه آرایش پرستو

هنرجو میپذیرد. چهارراه مولوی مقابل سینما زرین تلفن ۵۳۶۰۲

آموزشگاه خیاطی

آموزشگاه خیاطی و گل سازی مد جهان

تعلیم بامتد کرلاوین و ایتالیائی و دوره سایزبندی. آذربایجان چهارراه لولاگر تلفن ۹۵۸۳۶۵

آئینه و شمعدان

مارك مورد اطمینان آئینه سازی پرویز نادریان تهران‌شهباز جنوبی‌ایستگاه‌شهرام جنب‌دوزندگی پروین تلفن ۳۵۴۷۳۶

آموزش رانندگی

تعلیم رانندگی کالج

آموزش رانندگی و آئین‌نامه کالج با اتومبیل های پیکان آریا و شاهین تحت نظر مربیان تحصیل کرده و مجرب در کمترین زمان آئین‌نامه و رانندگی را طبق آخرین روش تکنیك به شما آموخته وقبولی شما را تضمین مینماید نشانی خیابان ری بالاتر از کوچه آبشار نرسیده به سه‌راه امین‌حضور تلفن ۳۵۰۱۷۰

آموزشگاه رانندگی رحمانی

مجهز به اتومبیلهای مدرن قبولی شما را در امتحانات تضمین مینماید. شاهپور ایستگاه فرهنك تلفن ۲۵۱۳۸

آموزشگاه رانندگی دولت خواه

مجهز به اتومبیلهای آخرین مدل قرارداد تا پایان گواهینامه در کمترین مدت به طور شبانه روز وحیدیه خیابان ۱۴ متری تلفن ۷۹۵۷۱۴

تعلیم رانندگی جم

هنرستان فنی و رانندگی جم مرکز آموزش صحیح رانندگی مجهز به بهترین وسیله آموزش به فرهنگیان و دانشجویان تخفیف داده میشود. نواب چهارراه رضائی و سالار تلفن ۹۵۳۷۸۹

آموزشگاه رانندگی ادیب

با کادر مجرب و کارآزموده واتومبیلهای آخرین سیستم قبولی شما را تضمین مینماید بوذرجمهری نو مقابل بانك پارس تلفن ۳۵۱۰۰۸

هنرکده فنی ساحل

تعلیم فنی رانندگی با اتومبیلهای آخرین سیستم زیر نظر مربیان کارآزموده سعدی شمالی اول مطبوعی طبقه دوم شماره ۴ تلفن ۳۱۴۵۱۴

آموزشگاه رانندگی نوین

بامربیان کار آزموده امیریه چهارراه مختاری تلفن ۵۴۳۳۲

انتشارات کتاب

کتب قدیمه خطی وچاپی

مینیاتور و روزنامه‌ها . و مجلات قدیم را کتابخانه‌شمس به قیمت اعلا خریدار است . ناصرخسرو تلفن ۲۱۳۸۳

کتابفروشی صدوق مرکز پخش انواع کتاب های تاریخی و مذهبی بازار پاساژ اردیبهشت تلفن ۵۶۵۱۳

انتشارات مرتضوی

دورنمای رستاخیز در ادیان پیشین و قرآن . اثر سیدقطب ترجمه غلامرضا خسروی‌بازار بین‌الحرمین پاساژ مهتاش تلفن ۲۱۴۰۴

انتشارات سعید

مرکز پخش و فروش انواع کتابهای درسی . علمی . ادبی . تاریخی . سیاسی . قدیمی . رمان خارجی . اول مخبرالدوله تلفن ۳۹۱۴۱۳

انتشارات بامداد

مرکز پخش وانتشار انواع کتب . دفترمرکزی شاه‌آباد کوچه مهندس‌الممالك تلفن - ۳۱۷۷۴۶ فروشگاه‌چهارراه‌شاه مقابل سینما آسیا .

انتشارات افشار

مرکزپخش وفروش‌انواع کتب سلسبیل سه راه اکبرآباد تلفن ۹۵۴۵۴۴

موسسه‌انتشارات‌فراهانی

نردبان ترقی نوشته مصطفی زمانی عالی‌ترین اثری که تاکنون در موضوع جوانان به رشته تحریر درآمده است . بازار بین‌الحرمین تلفن ۵۰۴۶۵

کتابفروشی جعفری تبریزی

خرید وفروش‌انواع‌مطبوعات خارجی ، مصر ، بیروت و کتب قدیم خطی و چاپی . بوذرجمهری شرقی تلفن ۲۷۸۶۸

انتشارات فروغی

دیوان قصاید و غزلیات

نظامی گنجوی

بکوشش سعید نفیسی

شامل شرح احوال و آثار نظامی با مقدمه و حواشی و فهرست اعلام و تصحیح و مقاله از روی بیست و هشت نسخه چاپی و قدیمیترین نسخه های خطی موجود در دنیابهاء ۲۵۰ ریال مرکز پخش و انتشار فردوسی تلفن ۳۰۴۲۸۰ شاه‌آباد تلفن ۳۱۶۲۱۸ سعدی شمالی کتابفروشی فروغی خیابان کوچه دیبا تلفن ۳۰۴۳۲۴ - تمام کتابفروشی‌های معتبر

انتشارات نقش جهان

مرکز پخش کتابهای عشقی . پلیسی . علمی . سیاسی و کتابهای مخصوص بچه‌ها . میدان فوزیه جنب بانك ملی تلفن ۷۵۷۷۷۸

انتشارات شرکت اقبال

تاریخ تمدن ویلدورانت ۲۲ جلد ۶۲۵۰ ریال‌بنیادشاهنشاهی ایران ۱۵۰ ریال قرآن فارسی ۵۰۰ ریال . شاه‌آباد تلفن‌ها ۳۱۸۷۰۱ - ۷۵۶۲۶۹

انتشارات جهان

کتب زیر را بدوستداران کتاب معرفی مینماید .

۱- خلفا در پیشگاه عدالت .

۲- همیشه بهار در مدایح و مراثی اهل بیت علیهم‌السلام

۳- خود آموز عربی (تحفة‌الادب لطلاب لغة‌العرب)

واین بهترین مجموعه‌ای‌است که لغات روزمره عربی و اصطلاحات جدیده و حقوقی و اجتماعی وسیاسی را شامل میباشد که سایر خودآموزها فاقد آن بوده‌اند مطالعه این کتابرا بعموم مخصوصا بدانش‌جویان عزیز توصیه مینمائیم تهران خیابان بوذرجمهری مقابل پامنار انتشارات جهان تلفن ۵۳۰۱۸

انتشارات عمید

انواع فرهنگهای عمیدمفصل برگزیده . میانه . جیبی تاریخ وجغرافی . کتابهای‌علمی . ادبی . درسی . نفیس خطی . سی‌متری نارمك نبش چهارراه مینو . تلفن ۷۹۲۷۴۵

کتابفروشی مصطفوی

خیابان بوذرجمهری تلفن ۲۹۵۹۳

کتاب جدید زمین وآسمان وستارگان از نظر قرآن . نوشته دکتر محمد صادقی .

الکتریکی و لوازم برقی

تعمیرگاه برق گارنیك سیم پیچی الکتروموتور ژنراتور نصب و سیم کشی مشعلهای اتوماتیك خیابان شمیران نرسیده به چهار راه حقوقی تلفن ۷۵۰۱۷۶

کالای الکتریك

فروشنده لوازم‌برق، روشنائی وفنی اول لاله‌زار جنوبی شماره ۱۳ تلفن ۳۱۴۴۵۸ـ ۳۱۴۵۹۹

پمپ کشاورزی وفا

انواع پمپ‌های برقی‌شاهرضا خیابان ابوریحان شماره ۹ تلفن ۴۵۵۱۹

استخر و حمام سونا

حمام سوناکاخ جنب سوپرکاخ مجهز به حمام بخار انحصاری سونای خشك انواع ماساژودوش‌ماساژ و آرایش زیبائی خیابان کاخ بین شاه وامیراکرم تلفن ۶۶۱۹۶۹ـ۶۶۷۷۸۳

ب

بارکش شهری و باربری

بار کش شهر و حومه شاهین‌بار

حمل بار به تمام نقاط کشور تلفن ۲۲۲۳۳ و ۵۱۱۱۱

اتوبار شرق

بارکش شهر و حمل بار و اثاثیه منزل داخل و خارج شهر وانت کامیونت . کامیون آهن‌کش تلفن ۳۱۵۰۱۰

اتوبار جنوب

حمل بار به بوشهر، شیراز، اصفهان ، شهرضا ، اهواز ، آبادان، خرمشهر : خیابان سپهبد رزم‌آرا تلفن ۵۵۶۶۰ - ۵۸۹۳۱

شرکت اتوبار عامری

با کامیونهای مجهزمحمولات مراجعین را در اسرع وقت و مناسب‌ترین کرایه‌به تمام‌نقاط ایران حمل مینماید تلفنهای ۲۴۸۴۲ - ۵۳۳۲۵ - ۲۳۰۳۲

آسیا بار

مجهزترین بارکش شهر و حومه و حمل‌بار به کلیه شهرستانها تلفنهای ۶۳۳۱۳۵ـ ۶۳۳۲۴۰

نارمك بار بارکش شهر و حومه

بتمام نقاط ایران تهران‌نو ایستگاه‌مسجد تلفنهای ۷۹۹۹۹ و ۷۹۲۶۳۴

چرثقیل وبارکش شهری

عقاب بار

جاده مسگرآباد چهارراه امیرسلیمانی تلفن ۳۵۳۶۳۶ و ۳۵۳۶۳۷

بوتیك

بوتیك فرهاد

عرضه کننده جدیدترین پوشاك پهلوی اول تخت‌طاوس تلفن ۶۲۷۹۱۷

باشگاه ورزشی

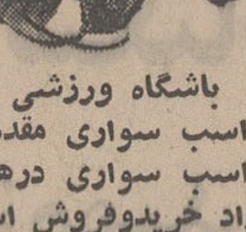

باشگاه ورزشی اسب سواری مقدم اسب سواری درهوای آزاد خریدوفروش اسب

سوارکاری رادر بهترین شرایط تحت نظر سوارکاران مجرب بیاموزید . نزدیك باشگاه افسران‌امریکائی جاده قدیم شمیران کوچه زرین‌آقای مقدم

پ

پرنده

فروشگاه مرغ خیام

فروشنده مرغ زنده، پرکنده منجمد با تخم‌مرغ‌روز . میدان خیام اول خیام جنوبی تلفن ۵۷۰۳۶ و ۵۶۸۲۹

فروشگاه خروس‌سعدی

تولید کننده و پخش‌کننده انواع مرغ زنده و کشته و تخم‌مرغ روز . سعدی شمالی اول هدایت شماره ۴۶۱ تلفن ۳۹۳۶۸۹

فروشگاه مرغ شایسته فروشنده «مرغ‌پرکنده» وزنده و تخم مرغ روز میدان شاهپور تلفن ۲۸۲۲۷

مرغ شیخانی

فروشنده مرغ زنده ، وتخم‌مرغ روز بطور کلی و جزئی . پشت میدان راه آهن تلفن ۲۹۱۷۸

پوشاک

فروشگاه میخچی

بهترین پارچه‌های تابستانی انگلیسی در طرحهای جدید وارد شد بازار مقابل مسجد امامزاده زید تلفن ۲۰۵۴۲۱

فروشگاه سرمه

فروشنده انواع‌پوشاك‌مردانه وزنانه ومایووانواع گلها شاه نرسیده بچهارراه کاخ مقابل بانك ایران و خاورمیانه تلفن ۶۶۵۰۴۴

کارگاه کلاهدوزی مدرن علی‌معجزی

انواع و اقسام کلاه و لباسهای تبلیغاتی پذیرفته میشود . خیابان‌ناصرخسرو مقابل کوچه دکتر منصور الحکماء بن‌بست رضائی شماره ۳۸

قندچی

H—G.H

همیشه جورابهای مردانه‌خوب‌ورضایت بخش بشما عرضه میکند بویژه جوراب های‌نخ مرسریزه

تریکوکاشیان تلفن ۵۴۳۱۴

تولید کننده مرغوبترین بلوزهای مردانه . زنانه و بچه‌گانه مطابق فصل و آخرین مد بازار آهنگران کوچه سید محمد صراف سرای‌احمدی

پلاستیک

برای سفارشات پلاستیك و قابسازی بشرکت تونیرمراجعه فرمائید تلفن ۷۹۹۹۶

موسسه پلاستیك سازی نیکو

سازنده انواع جدارهای پلاستیکی طلاکوبی خودکار تلفن ۳۱۴۷۲۴

شرکت تولیدی پلاسمان

تولید کننده لوازمات پلاستیکی از قبیل لوازم منزل و اسبابهای بازی تهران‌نو ۱۵ متری میرفخرائی تلفن ۷۹۰۲۲۵ فروشگاه مرکزی بازار سرای مشیرخلوت تلفن ۵۶۸۳۷ سفارشات قبول میشود

ت

تعمیر اتومبیل

تعمیرگاه شماره ۱۰ پیکان

تعمیر و فروش لوازم یدکی پیکان . جاده قدیم شمیران مقابل وزارت بهداری تلفن ۷۶۵۰۱۴ - ۷۵۱۹۶۴

اتوسرویس و تعمیرگاه جهان

تعمیر همه نوع اتومبیل سواری خیابان شاهپور جنب سینما جهان تلفن ۵۵۱۲۰

اتوسرویس کرملو

تعمیرگاه مجاز شماره ۱ آریا . شاهین . جیپ . شمیران مقابل سینما پاسیفیك‌اول خیابان‌شیراز تلفن ۷۵۹۰۰۰ و۷۵۴۶۴۲ گارانتی اتومبیلهای تویوتا ۵۰۰۰ کیلومتر

FIAT

تعمیرگاه مرکزی فیات

تعمیرات همه نوع اتومبیل فیات با سرویس مجهزشهناز چهارراه صفا شماره ۱۳۹ تلفن ۷۵۹۶۷۴

فروشگاه و تعمیر باطری استوارپور

تعمیر همه‌نوع لوازم برقی اتومبیل انتهای خیابان سپه تلفن ۶۶۴۳۴۳

تعمیرگاه آلپ

اتوسرویس‌وتعمیرات‌اتومبیل های آلمانی فوردایل فولکس‌واگن ومرسدس بنز و دارای بالانس چرخ چهارراه کالج خیابان شیراز مقابل‌پلی‌تکنیك تلفن ۶۶۸۸۱۱

تعمیرگاه شماره ۱۸ مجاز پیکان

تعمیر اتومبیلهای پیکان شهناز ایستگاه کلانتری تلفن ۷۵۷۸۵۵

تعمیرگاه پارس

نمایندگی مجاز شماره ۱۸ فولکس‌واگن و تعمیرگاه مخصوص اتومبیلهای بنز دیزلی‌و بنزینی‌خیابان‌مخصوص مقابل بیمارستان لقمان‌الدوله ادهم تلفن ۹۵۹۶۹۲ـ۹۵۳۷۰۳

ناسیونال

تعمیرگاه و فروشگاه مجاز شماره ۱۲پیکان تعمیر اتومبیل های پیکان و فروش کلیه لوازمات یدکی نارمك سی‌متری تلفن ۷۹۴۹۵۰

اطلاعیه

علی‌رضاپورمتخصص ماشینهای الفارمئو و اسپورت‌کاراز تعمیرگاه چماقی (شاهرضا) به تعمیرگاه (مرکزی) چماقی مقابل‌دانشگاه جنك انتقال یافت تلفن ۴۸۰۹۰

تعمیرگاه مدرن سه طبقه طهران

مجهز به دستگاههای الکترونیك میزان فرمان. بالانس چرخ. چهارراه‌شاه پشت فروشگاه بزرك‌ایران کوچه گودرزی تلفن ۶۶۴۳۴۴

تعمیرگاه نمونه مجاز شماره ۱۱

آریا- شاهین جاده قدیم شمیران - سه‌راه ضرابخانه تلفن ۷۷۲۰۵۳

اتوسرویس وتعمیرگاه مهر شماره ۳ ژیان

شاه‌اسکندری چهارراه‌نشاط تلفن ۹۵۲۱۵۷

تعمیرگاه اتونیك تعمیرگاه‌مجاز مینی و موریس‌تعمیر انواع اتومبیلهای‌اسپورت و پیکان. دروازه‌شمیران خیابان‌مازندران‌مقابل خیابان زرین‌نعل تلفن ۷۵۵۴۸۷

تعمیرگاه شماره ۶ آریا و شاهین

مجهزبه دستگاههای‌الکترونیك تنظیم موتورفرمان بالانس‌چرخ وترمز منیریه تلفن ۵۲۴۶۲

تعمیرگاه بوسترجك

تعمیرکننده بوستر ترمز کلیه‌اتومبیل از قبیل: بنز اوپل. شورلت. دوج. فورد وولو خیابان قزوین جنب‌باربری مرند شماره ۳۹۲ تلفن - ۹۵۳۳۲۰

تعمیر لوازم برقی

سیم و کابلهای برق
دیاموند
سیم آنتن تلویزیون
دیاموند
کابل باطری
دیاموند
سیمهای شدرلاکدار
دیاموند
تلفن ۳۰۵۱۹۹ - ۳۱۴۰۱۸

تعمیرگاه داریوش

تعمیرکننده گرام . تلویزیون وسرویس کامل یخچال . خیابان فرح‌آباد ژاله چهارراه کوکاکولا اول ۲۱ متری رضا پهلوی شماره ۵۹ تلفن ۷۹۳۶۸۸

تعمیرگاه کالای فیلیپس

تعمیر کننده انواع لوازم برقی از قبیل رادیو تلویزیون و غیره لاله‌زار کوچه‌ممتاز تلفن ۳۱۶۶۱۵

تعمیرگاه الکتریکی عدل

تعمیرات ژنراتور های برق - دیك‌بخار - انواع الکتروموتور و تابلوی‌برق کارخانجات و تراشهای جوشکاری بنحو احسن‌انجام میشود خیابان تهران‌نو ایستگاه ارباب‌مهدی تلفن ۷۹۰۴۱۶

تعمیرگاه تلویزیون منوچهری

تعمیر تلویزیونهای شاوب لورنس . آر.تی.آی - .آر . سی. آ . تهران‌نو ایستگاه مسجد شماره ۹۷۱ الی ۹۶۹ تلفن ۷۹۳۰۸۰

تعمیرگاه رشادت جو

بمناسبت جشنهای دوهزارو پانصد ساله شاهنشاهی تلویزیون شما را مجانا سرویس مینماید کسانی که مایلند از این تاریخ تا یکماه برای دریافت کارت نوبت مراجعه‌نمایند. تلفن ۵۹۷۵۰

تابلو

سیلور نئون پلاستیك تلفن ۹۶۰۷۷۴

تابلو سازی نایس سازنده نئون پلاستیك خیابان ری چهارراه صفاری تلفن ۲۵۹۴۹

نئون داد تلفن ۳۱۱۹۱۸ سازنده بهترین تابلو نئون پلاستیك

نئون پلاستیك دلاور تلفن ۳۰۵۱۸۵

تعمیر و نصب کولر، یخچال، آبگرمکن

تعمیرگاه شیرازی

تعمیر همه نوع یخچال و کولر آبی و گازی وآبگرمکن شهباز سه‌راه شکوفه خیابان صفا جنب بانك ملی تلفن ۳۵۵۷۷۶

کارگاه فنی خدابنده‌لو

نصب کولر و کانال‌کشی ساختمان و سرویس آبگرمکن و کولر خیابان یوسف‌آباد خیابان محمدرضاشاه ایستگاه دوم شماره ۱۰۹ تلفن ۶۲۵۵۶۳

مصنوعات فلزی طبری

سرویس کولر با پوشالهای خارجی و نصب کولر و لوازم یدکی دراسرع‌وقت آماده است تهران‌نو ایستگاه سی متری جنب‌پارس‌لوستر تلفن ۷۹۴۸۰۲

تعمیرگاه ترن

تعمیرات همه‌نوع یخچال کولر وماشین های لباس‌شوئی اتوماتیك و غیره خیابان محمد رضاشاه ایستگاه اول شماره ۶۶ تلفن ۶۲۰۸۱۲

دفتر فنی وارژ

نصب کولر وکانال‌کشی ساختمان . تهران‌نو ایستگاه دفتر مقابل وزارت راه تلفن ۷۹۵۵۳۵

تعمیرگاه یخچال کیانوس

تعمیرهرنوع یخچال . کولر. گازی و آبی . لباسشوئی . تلفن ۳۱۳۶۳۹

تعمیرگاه فنی بهار

سرویس : فریزر - کولر- آبگرمکن لباس‌شوئی خیابان بهار پلاك ۳۶۶ تلفن ۸۲۰۲۰۹

تعمیرگاه آسیا

تلفن ۲۹۶۳۹

تعمیر کننده یخچال و کولر و آبگرمکن ونصب آن

چ

چلوکباب

چلو کبابی جهان

با مدیریت آقای قدمی شهرری دایره میدان تلفن ۵۹۱۱۱۷

چلوکبابی شهره

مطبوعترین چلوکباب برك و کوبیده سالن پذیرائی برای خانواده‌ها فرح‌آباد ژاله‌ایستگاه صددستگاه تلفن ۷۹۳۶۵۴

چلوکباب همایون

مطبوعترین چلوکباب و چلوخورشت . فرح‌آباد جنب پمپ‌بنزین تلفن - ۷۶۳۶۴۵

چلوکبابی پارك تهران

مطبوعترین چلوکباب برك در سالن پذیرائی خیابان‌خیام مقابل‌درب پارك‌شهر تلفن ۳۰۳۳۴۸

چلوکبابی تخت جمشید

مطبوعترین چلوکباب و جوجه کباب سید خندان مقابل هتل انترناسیونال تلفن ۷۷۱۱۱۰

چلوکبابی خوشمرام تلفن ۳۹۲۳۱۳

بهترین چلوکباب برك‌و کوبیده چلوخورشت در اختیار مشتریان محترم می گذارد لاله‌زارنو جنب سینما متروپل

چلوکبابی ماه

بهترین و مطبوعترین چلوکباب برك و کوبیده و چلوخورشت و سالن پذیرائی برای خانواده‌ها خیابان شیرو خورشید چهارراه عباسی تلفن ۹۵۴۸۹۱

چلوکباب چوپان تلفن ۲۲۷۳۰

دارای سالن خانوادگی مجهز به‌اصول بهداشتی و انواع غذاها امیریه جنوبی مقابل پارك راه‌آهن

چلوکباب بلوادنو

بهترین چلوکباب باپذیرائی خوب در سالن مجهز و مدرن جمشیدآباد شمالی چهارراه‌بلوار تلفن ۴۲۲۷۸

کبابی نمونه تلفن ۷۵۸۳۱۶

کباب برك: کباب کوبیده وجوجه کباب‌لذیذ خوشمزه جاده شمیران سه‌راه‌زندان

سالن چلوکبابی موسوی

دارای‌سالن خانوادگی‌مجهز به‌اصول بهداشتی وانواع غذاهای‌ایرانی‌خیابان‌ظهیر-الاسلام تلفن ۳۱۹۸۶۱

چاپ و گراورسازی

سازمان چاپ زرین کار

طرح - نقاشی و افست

خیابان ظهیرالاسلام شماره ۶۱ تلفن ۳۰۴۱۱۶

چاپ تبریز

قبول هرنوع سفارشات چاپی برجسته رنگی و طلاکوب و انواع کارت عروسی ویزیت اکباتان مقابل‌آموزش وپرورش تلفن ۳۱۵۵۰۱

چاپ‌وجعبه سازی‌مصور

چاپ کننده وسازنده انواع جعبه‌های مختلف درطرحهای گوناگون لاله‌زارنو چهارراه کنت تلفن ۳۱۵۰۶۵

دعوت به عروسی باکارتهای لوکس واختصاصی چاپخانه‌وین لطف‌وشکوه‌بیشتری پیدا می‌کند سعدی . کوچه ممتاز تلفن: ۳۱۵۸۳۹

چاپخانه موسوی چاپ انواع و اقسام مطبوعات‌رنگی‌ومشکی و غیره افست‌ومسطح خیابان باغ‌سپهسالار کوی مصدقی شماره ۷ـ۶ تلفن ۳۱۵۹۶۷ـ ۵۱۳۹۵۹

سازمان چاپ هنر

چاپ های رسمی افست ومسطح سازنده‌جعبه‌های لوکس وفانتزی و جعبه های داروئی شاه آباد خیابان ملت شماره ۱+۱۲ تلفن ۳۰۲۸۷۸و ۳۱۵۵۹۳

چاپ کیوان

همه نوع کارهای چاپی : برجسته‌«رنگی » طلاکوب» کارت عروسی وویزیت خیابان نادری کوچه‌شاهرخ پاساژسعید تلفن ۶۶۶۶۰۷

چاپخانه اقبال

انجام کارهای چاپی برای ادارات دولتی شرکتهای داخلی وخارجی چاپ دفاتر محاسباتی برای شرکتهاو کارتهای‌عروسی اول فردوسی میدان سپه‌پاساژ طبس تلفن ۳۰۳۸۷۴

چاپخانه نگین

پذیرنده‌انواع سفارشات چاپی ازقبیل رنگی«مسطح» و برجسته و غیره میدان فردوسی تلفن ۳۱۹۱۴۴

چاپ صبا

کارت عروسی . اوراق تجارتی . چاپ رنگی خیابان سعدی کوچه ممتاز شماره ۱+۱۲ تلفن ۳۰۳۹۲۹

شرکت نسبی چاپ وجعبه سازی کنگرلو

سازنده جعبه‌های داروئی و کارهای الوان و مطبوعات ملی و دولتی . خیابان فردوسی روبروی بانك رهنی شماره ۵۰۰ تلفن ۳۱۵۰۵۲

چاپخانه افق

انجام دهنده سفارشات رنگی افست فیلم‌برداری کلیشه . لاله‌زارنو کوچه فاخته تلفن ۳۹۲۶۴۴

چاپ سهیل

سفارشات کلی و جزئی را دراسرع وقت میپذیرد چاپ افست و مسطح خیابان‌فردوسی کوچه بارید شماره ۵۶ تلفن ۳۱۷۸۵۲

گراورسازی پارساگاد

سفارشات گراور کلیشه افست و رنگی نشانی سعدی جنوبی کوچه بانك تجارت خارجی عمارت کاشان تلفن ۳۹۱۷۱۸

خ

خشکبار

خشکبار کیهان

اقسام خشکبار آجیل گرم عالیترین پسته کادوئی و گز اصفهان‌و سوهان قم اختصاصی چهارراه حقوقی تلفن ۷۵۲۶۵۴

فروشگاه رضایان

فروشنده: خشکبارخواربار برنج و روغن بانازلترین قیمت‌میدان‌همایون (گمرك سابق) تلفن ۲۶۴۹۶

خشک‌شوئی

خشك‌شوئی پوستین

کیلوئی ۶۰ ریال - خشك - شوئی کلیه البسه بخصوص‌جیر و چرم طبیعی . سرویس خشك شوئی لرد بدون دریافت وجه اضافی انواع البسه خشك‌شوئی را از محل تحویل گرفته و در محل تحویل مینماید تلفن های ۹۶۲۸۳۱ - ۹۵۰۸۸۵

خوراک دام

شرکت فروش خوراك دام

فروشنده خوراك دام جو . ذرت. گندم . سبوس . خیابان قزوین عسکری جنوبی شماره ۵۲ تلفن ۹۶۰۲۷۰ (امیری‌و صفائی)

فروشگاه کاه

عرضه کننده‌مرغوبترین کاه که‌با اصول بهداشتی‌تهیه‌شده است بانازلترین قیمت بمعرض فروش گذاشته است تلفن - ۷۶۴۳۳۱

د

دکوراسیون و تزئینات

ایران تزئین

کاغذمخملی‌ساخت‌انگلستان صددرصد قابل شستشو هرمتر ۵۰ ریال خیابان قدیم شمیران مابین حسینیه ارشاد و کاخ جوانان تلفن ۷۷۲۹۱۳

تزئینات سایه روز تهیه و نصب تزئینات ساختمانها و منازل . تهران‌نو چهارراه سی متری تلفن ۷۹۱۸۱۷

موسسه فنی و دکوراسیون
پیلار

فروش و نصب کاغذدیواری. موکت . پرده کرکره. کپسول آتش‌نشانی با قبول سفارشات تلفن ۶۶۹۷۸۹

مهندسین باغبان

طرح فضای سبز تلفن ۸۲۹۶۹۰

فرش ماشینی الیزابت

درنگهای مختلف مترمربع ۳۵ تومان

انتهای بلوار الیزابت تلفن ۶۶۳۲۹۶

تزئینات نفیس

یك‌سوم نقد بقیه در شش قسط به نرخ کمپانی‌فروشنده دربازکن برقی بکد کاغذ دیواری‌ایرانی‌وخارجی کف‌پوش پرده کرکره فرش ماشینی چهل‌و پنج متری سید خندان نرسیده به چهارراه مجیدیه تلفن ۷۷۳۳۹۷

تزئینات ثابت

دوخت و نصب پرده . پرده کرکره امریکائی انواع کاغذ دیواری‌انگلیسی وانواع کف‌پوش و ریسل سفارشات کلی و جزئی را در اسرع وقت میپذیرد سیمتری شاه بین شاه و حشمت‌الدوله تلفن ۴۳۲۴۱

تزئینات ساختمان

کاغذ دیواری پرده کرکره نقاشی ساختمان با ارزانترین قیمت در خدمت شما تلفن ۳۱۸۸۹۵

بهزادی محجوبی

مهندسین مشاور پارك ساز طراحی و دکوراسیون محوطه باغ و حیاط منازل خیابان ابوریحان چهارراه تیر شماره ۹۲ تلفن ۴۹۳۲۶

درو پنجره ساختمانی

کارگاه فنی میرزابی

سازنده دروپنجره پروفیلی ولوله‌کشی خزانه فرح‌آباد فلکه سوم تلفن ۵۳۷۷۳ - ۲۱۵۸۳

کارگاه فنی الگا

سازنده انواع دروپنجره و اسکلت فلزی . جاده تهران‌نو گاراژ زاگرس تلفن ۷۹۱۶۲۷

کارگاه عبیدی

سازنده درب و پنجره آلومینیومی‌خیابان شاه‌ساختمان آلومینیوم طبقه سوم شماره ۳۴۱ دفتر مرکزی تلفن ۴۵۴۴۶

کارگاه فنی جهرمی

سازنده درب و پنجره پروفیل ساخته شده کیلوئی ۳۶ ریال . شهرری خیابان روشن شماره ۲۷ تلفن ۵۹۴۰۳

دامپزشکی

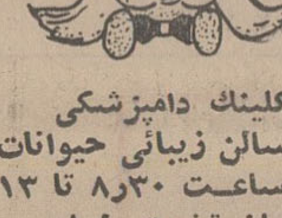

کلینك دامپزشکی وسالن زیبائی حیوانات از ساعت ۳۰ر۸ تا ۱۳ خیابان تخت طاوس نبش فرح جنوبی تلفن ۷۶۲۱۱۶

دفع آفات

حشره کش توفان

شهباز خیابان غیاثی عارف شمالی شماره ۱۳۳ تلفن ۳۵۵۰۶۷

دوزندگی

خیاط زنانه مدافسون قدوسی

باغ صبا انتهای خیابان‌ملك تلفن ۷۵۶۲۴۶

دوچرخه

دوچرخه هرو

ساخت هندوستان محکم ارزان بدون رقیب

ر

رادیو

رادیو شادی

نصب ، تعمیرو فروش انواع رادیو گرام‌اتومبیل . بوذرجمهری نو نرسیده به خیابان ری‌تلفن ۳۵۰۵۴۶

کارخانه تهران مبل: مبلمان خوب را از کارخانه‌دار بایدخریدمحصولات‌این‌کارخانه‌آخرین مدل ارزان با ده سال ضمانت برای مشتریان‌محترم. آدرس خیابان‌شهباز اول جهان‌پناه تلفن ۳۵۴۶۹۶

کی چی کجا ؟ کی چی کجا ؟ کی چی کجا ؟ کی چی کجا ؟ کی چی کجا ؟ کی چی کجا ؟

رادیو نصیر
پورس تلویزیون ورادیو گرام
مبله و گرام‌استریو میدان‌سپه
ساختمان لباق تلفن ۳۱۷۵۲۰

س

ساختمان

موسسه فنی صبا
لوله‌بازکنی با دستگاه
تراکم هوا . فوری تلفن
۷۶۰۸۷۷

دفترفنی سعادتمند
تاسیسات آب وبرق وشبکه
فشار قوی و ضعیف . نشانی
فرح‌آباد ژاله ایستگاه‌سلیمانیه
تلفن ۷۹۵۳۱۱

دفتر ساختمانی مقدم
عرضه کننده‌خانه‌های مدرن
بطور نقد و اقساط. شمیران
خیابان بوعلی چهارراه اسدی
شماره ۱۹۴ الی ۲۰۰ تلفن
۸۵۱۳۱۰

رحمانی
خاك‌برداری زمین توسط
بولدوزر. لودر و کامیون خواجه
نظام‌الملك سرای عظیم‌پورجنب
کفاش‌خانه کاراژ رحمانی تلفن
۷۵۴۹۷۶ ـ ۷۵۵۳۹۲

ع

عکاسی

عکاسی مهتاب
پرتره . عکسبرداری. فیلم‌
برداری از مجالس‌بادوربین‌های
مدرن . میدان بهارستان اول
شاه‌آباد تلفن ۳۱۸۸۷۶

اتلیه عکاسی
ترانه
عکس برداری از رویدادها
وبرخوردها با دستگاههای
مجهز باصول‌صحیح‌عکاسی
وفروشنده انواع دوربین
های خارجی خیابان شاه
چهارراه اسکندری تلفن‌
۹۵۰۹۵۹

عینک

عینك نایس
سازنده انواع مدرنترین
عینکهای طبی و آفتابی در
طرحهای مد روز فادری‌نرسیده
به چهارراه یوسف‌آباد کوچه
شاهرخ تلفن ۶۶۱۳۹۳ شعبه
خیابان آریامهر نبش کاج

عینك ساز
دربار شاهنشاهی
عینك‌سازی مرکزی
مورد اطمینان بزرگان‌وپزشکان
فاضرخسرو مقابل دارالفنون
تلفن ۳۱۵۴۶۷

ف

فوتوکپی ـ پلی کپی

موسسه
ایران تایپ
تحریر:صحافی.فتو کپی.پلی کپی
شاهرضا مقابل درب خروجی
دانشگاه تلفن۶۶۳۸۲۷

ماشین های پلی‌کپی به
قیمت ۵۰۰۰ ریال
مخصوص مدارس و
موسسات تلفن۵۰۶۳۲

اوزال پرنیت
چاپ نقشه . فتو کپی. پلی
کپی. مجهزبه سرویس‌موتوری
اول امیرآباد شماره ۲۷ طبقه
دوم تلفن ۶۶۸۱۸۵

موسسه فنی مورتیه‌نو
چاپ نقشه‌باوزالیدوفتو کپی.
۱ـ خیابان پهلوی مقابل
سینما آتلانتیك .
۲ـ شاهرضا اول فرصت
تلفنهای ۶۶۲۰۲۷ ـ ۶۶۲۲۸۷

فرش

فروشگاه فرش سعید
همه‌نوع فرش کاشان .تبریز.
اصفهان . مشهد. فرش کهنه
و نو معاوضه میشود سی‌متری
وثوق ایستگاه مسجد تلفن
۷۹۶۰۲۳

فروشگاه و نمایشگاه
فرشهای نفیس اصفهان
انواع فرشهای درجه اول در
طرحهای مختلف بهجت‌آباد
شماره ۱۴۳ تلفن۶۶۷۶۸۹

فروشگاه میرزا زاده
خرید و فروش و معاوضه
فرش های کهنه و نو دراسرع
وقت دروازه شمیران جنب‌پارك
امین‌الدوله تلفن ۳۰۵۰۹۲

فرش
کاشان
تلفن ۵۲۵۵۳
سرای بوعلی حجره ۴۸
(رفاهی)

فرش ژاله
فروشنده انواع فرش های
نو وانواع فرشهای کهنه را
نقدا خریداریم میدان ژاله اول
شهناز تلفن ۳۱۱۴۵۲

فروشگاه فرش دیبا
خریدار فرش کهنه ونو
خیابان شاه چهارراه
اردیبهشت تلفن۴۱۷۳۹

فرش بهزادیان
تلفن ۲۵۱۰۷
فروشنده : انواع فرش
کاشان ـ اصفهان ـ یزد ـ
کرمان‌وفرشهای کهنه‌سنگین
خریداریم . بازار جنب
سرای بوعلی مقابل مسجد
آذربایجان

فروشگاه گل

گل فروشی طلا
فروشنده همه نوع گل‌خیابان
نادرشاه روبروی پمپ بنزین
تلفن ۶۲۲۲۵۳

فروشگاه اتومبیل

اتومبیل کیهان
نماینده فروش کلیه‌محصولات
ایران ناسیونال و انواع‌اتومبیل
های آمریکائی و اروپائی،شاه
بین پیروز و جمشیدآباد‌شماره
۵۰۰ تلفن ۶۶۸۶۸۰

ق

قهوه

کرایه اتومبیل زیبا
اتومبیلهای پیکان را با
راننده و بدون راننده در تمام
مدت شبانه‌روز در اختیار شما
میگذارد که دارای جوازرسمی
از شهربانی کل کشور میباشد
نیروی هوائی بین دو فلکه‌تلفن
۷۹۰۶۴۹

کیف وکفش

کفاشی ویلا
فروشنده همه نوع کفشهای
زنانه بچه‌گانه و کیف خیابان
بهارستان روبروی مسجدسپه‌
سالار تلفن ۳۱۶۰۹۹

کرایه ظرف

ظروف کرایه امیری
کرایه هرنوع ظروف برای
مجالس و جشنها . در تهران‌و
حومه حمل و نقل مجانی‌میباشد
سعدی شمالی تلفن ۳۹۳۷۶۶

پخش ظروف کرایه
صداقت
کرایه انواع واقسام ظروف
کرایه مخصوص جشنها و
مجالس امیریه مقابل پل‌امیر
بهادر تلفن ۲۷۴۹۳

کاردستی

فروشگاه
ایرج
فروشنده انواع و اقسام
صنایع دستی اصفهان با
نازلترین قیمت بازار
منوچهری شماره ۱۴ و ۱۶
تلفن ۳۰۴۲۱۹

ل

لوازم اتومبیل

اتو تاج
فروشنده لوازم لوکس
اتومبیل خیابان ملت
پاساژ شیرین پلاك ۷۹
تلفن ۳۱۱۴۷۳

قنادی وکافه قنادی
نوبخت
سازنده انواع شیرینی‌های
تر . میوه‌دار . خامه‌دار .رولت
و کیك‌های سفارشی
(بستنی مخصوص
نوبخت)
شاه‌آباد تلفن ۳۹۳۰۸۹

قالی شوئی

قالی‌شوئی تاج
رفوگری و شستشوی قالی
شمارا با دستگاههای مدرن‌تمام
اتوماتیك در اسرع وقت انجام
میدهد بازار عباس‌آباد سرای
حمید تلفن ۲۱۳۴۴ ـ ۵۳۲۶۲

قالی شوئی بیوك
با سرویس مجهز- تعمیرات
وشستشوی هرگونه فرش در
اسرع وقت تلفن ۲۹۹۱۵

قالب سازی

کار ده تولیدی
ضرغام منفرد
سازنده خم‌کن ـ قیچی ـ
پرس ـ ماشین های کفاشی و
قالب‌سازی خیابان‌قزوین‌چهارراه
عسگری مقابل سینما تیسفون
تلفن ۹۶۱۹۲۵

ک

کیف چمدان ـ لوازم سراجی

چمدان سازی کامل
سازنده وتولید کننده انواع
چمدان در طرح‌های مختلف .
پامنار ساختمان زمردی طبقه
سوم تلفن ۵۳۷۷۵

کرایه اتومبیل

آریانوریست
اتومبیل کرایه
اتومبیل های‌آخرین‌سیستم
را با راننده و بدون راننده
درتمام ۲۴ ساعت دراختیار
شما میگذارد .
تلفن ۸۲۳۱۱۵
۸۲۳۱۱۶

کرایه اتومبیل زیبا
اتومبیلهای پیکان را با
راننده و بدون راننده در تمام
مدت شبانه‌روز در اختیار شما
میگذارد که دارای جوازرسمی
از شهربانی کل کشور میباشد
نیروی هوائی بین دو فلکه‌تلفن
۷۹۰۶۴۹

کیف وکفش

کفاشی ویلا
فروشنده همه نوع کفشهای
زنانه بچه‌گانه و کیف خیابان
بهارستان روبروی مسجدسپه‌
سالار تلفن ۳۱۶۰۹۹

کرایه ظرف

ظروف کرایه امیری
کرایه هرنوع ظروف برای
مجالس و جشنها . در تهران‌و
حومه حمل و نقل مجانی‌میباشد
سعدی شمالی تلفن ۳۹۳۷۶۶

پخش ظروف کرایه
صداقت
کرایه انواع واقسام ظروف
کرایه مخصوص جشنها و
مجالس امیریه مقابل پل‌امیر
بهادر تلفن ۲۷۴۹۳

کاردستی

فروشگاه
ایرج
فروشنده انواع و اقسام
صنایع دستی اصفهان با
نازلترین قیمت بازار
منوچهری شماره ۱۴ و ۱۶
تلفن ۳۰۴۲۱۹

ل

لوازم اتومبیل

اتو تاج
فروشنده لوازم لوکس
اتومبیل خیابان ملت
پاساژ شیرین پلاك ۷۹
تلفن ۳۱۱۴۷۳

جهان فولکس
روشن
کلیه لوازم اصلی
فولکس‌واگن با ۴۰در
صد تخفیف خیابان
ملت مقابل پاساژاعظم
تلفن ۳۰۵۴۸۸

لندورد
همه نوع تودوزی لندرود و
کروك‌آماده است . خیابان
شمیران قدیم خیابان آیرج
تلفن ۷۵۰۸۱۲

فروشگاه
اعتماد
۳۰۴۴۸۱
نمایندگی فروش لوازم
اتومبیل : آریا ـ شاهین:
جیپ. خیابان‌ملت‌شماره۲۵

فروشگاه
تهرانی
تلفن ۳۱۳۳۰۷
خریدار همه نوع ماشین‌و
ماشین‌آلات و لوازم‌استوك
خیابان امیر کبیر

فروشگاه
پخش یدك
تلفن ۳۱۴۳۱۱
فروشنده قطعات یدکی
ژیان ـ سیترونن
خیابان ملت پاساژبازرگانان
شماره ۶

فروشگاه
آفتی
فروشنده لوازم کاردن‌های
دیزل‌ماك و کاردنیهای‌موتور
های زمینی خیابان قزوین
جنب غفاری تلفن۹۵۳۵۸۱

فروشگاه
انیورسال
تلفن ۳۱۶۳۴۴
فروشنده‌لوازم یدکی‌لندرور
خیابان اکباتان کوچه
ناظم‌الاطباء پاساژ مبصر

فروشگاه جهان اوپل
فروشنده لوازم‌یدکی اصلی
اوپل خیابان‌اکباتان نبش‌سعدی
تلفن ۳۹۲۵۳۰

دنیای طایر
نماینده رسمی لاستیك
کلبرکلمپ در ایران‌وفروشنده
انواع لاستیك ایرانی و خارجی
ورادیال اسپرت خیابان ملت
سه‌راه اکباتان‌تلفن ۳۱۱۴۶۲ـ
۳۰۴۴۸۳

دوزندگی اتومبیل رکورد
دوزنده و روکش صندلی‌همه
نوع. نشانی‌خیابان شهبازمقابل
آتش‌نشانی تلفن ۳۵۱۸۲۲

لوازم پوشاك ارتشی

سازمان هنری
خواجوی
تهیه کلیه آرمهای
ارتش شاهنشاهی و
وزارتخانه‌هاچاپ‌پرچم
های ایران وبین‌الملل
تلفن ۵۱۶۲۸

لوازم خانگی

فروشگاه گلنراقی
فروشنده انواع چرخهای
خیاطی سماور نفتی عالی‌نسپو
چراغ زنبوری بازار تیمچه
حاجب‌الدوله تلفن ۵۴۰۰۳

فروشگاه ملی
(گلابی)
تلفن ۷۹۲۴۹۹
فروشنده کلیه لوازم
خانگی یخچال . کولر .
چراغ گاز . پنکه . رادیو.
تلویزیون و غیره خیابان
تهران‌نو ایستگاه ارباب
مهدی

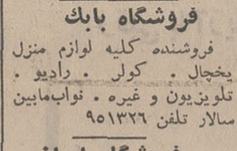

شرکت ایران سب
ساختمان آلومینیوم طبقه هشتم
تلفنها ۶۶۰۵۴۰ ـ ۶۶۱۰۴۰
پنج سال تضمین تعمیر مجان
تنها یك زودپز استاندارد شده
صندوق پستی ۱۴۰۵

کارخانه‌سازنده‌مصنوعات
آلومینیوم منوچهر
اورامانی
ظروف آشپزخانه و انواع
کتری بازارحضرتی کوی‌ارامنه
تلفن ۲۳۳۸۷

شرکت مناژ
فروشنده کلیه لوازم خانگی
رادیو تلویزیون . یخچال اجاق
گاز . کولر . سعدی جنوبی
مقابل بانك ملی تلفن۳۱۵۱۹۴

فروشگاه‌چشم‌روشنی
شرقی
فروشنده اجناس لوکس
و لوازم منزل : یخچال .
کولر . پنکه . رادیو .
تلویزیون و غیره میدان
شاهپور بازارچه قوام‌الدوله
تلفن ۵۷۰۹۵

فروشگاه بابك
فروشنده کلیه لوازم منزل
یخچال . کولر . رادیو .
تلویزیون و غیره . نواب‌مابین
سالار تلفن ۹۵۱۳۲۶

فروشگاه ایران
خرید لوازم خانگی و فرش
فرش و قبوض‌بانك رهنی‌خیابان
شاه چهارراه پیروز شماره۹۴۳
تلفن ۶۶۲۷۲۳

فروشگاه
دهقان
فروشنده مصنوعات
نفت گاز الکتریك .
خیابان قزوین خیابان
تیموری مقابل گرمابه
محمدآبادی تلفن
۹۵۹۲۱۹

فروشگاه شرق تهران
فروشنده نفت‌وگازالکترونیك
یخچال ـ تلویزیون‌ـ آبگرمکن
ولباسشوئی و کولر فرح‌آباد
ژاله خیابان پنجم نیروی‌هوائی
بین دو فلکه ۷۹۵۵۸۳

فروشگاه
پارس
فروشنده لوازمات
خانگی . تهران نو
فلکه وثوق جنب
دبستان الهام تلفن
۷۹۵۳۲۷

لوازم ساختمان

قابل‌توجه‌شرکت‌های
راهسازی فروشگاه
احمدی
نماینده رسمی فروش
لوازم‌یدکی‌ماگروس‌دویتس
و کمپرسور و موتور های
مولد برق ـ هواخنك و
آب‌خنك و قطعات ماشین
های راهسازی مربوط به
ماگروس دویتس‌و تراکتور
های کشاورزی خیابان
تهران‌نو مقابل پمپ بنزین
قاسم‌آباد شماره ۵۸۰تلفن
۷۹۹۸۵

فروشگاه سیمان
تهران
عرضه کننده انواع
سیمان و بهترین
مصالح ساختمانی .
شوش ایستگاه بلور
سازی تلفن ۵۲۸۲۲
(سیدپود)

حسین همدانی
عرضه کننده‌انواع‌آهن‌آلات.
تهران‌نو نبش خیابان کهن
تلفنهای ۷۵۱۶۱۶ ـ ۷۵۵۰۵۷
مرکز ساختمان بانك سپه بازار
تلفن ۵۰۲۴۳

کارخانه گل سنگی
تولید کننده انواع لوازم
تحریر مرمری رومیزی‌و
تزئینات داخلی ساختمان
جاده آرامگاه ایستگاه
ورزشگاه تلفن ۲۶۸۷۳

فروشگاه رخ صفت
تلفن ۵۲۵۲۵
فروشنده فیبر . فورمیکا .
نئوپان . سه‌لائی وچسب‌خیابان
سی‌متری‌لشکرمقابل پمپ‌بنزین
شماره ۸۶۰

فروشگاه ماهرپور
فروشنده انواع فیبر .
سه‌لائی. فورمیکا . با قیمت
نازل خیابان تهران‌نو ایستگاه
منصورآباد جنب شهرداری
ناحیه ۷ تلفن ۶۸۷ ۷۹۵

نمایشگاه سیمانکاری
ازدری
فروشنده انواع موزائیك و
حوض دروازه شمیران اواسط
خیابان خورشید تلفن۷۵۸۸۴۷

شیشه شهرام
شیروانی
فروشنده انواع شیشه
ایرانی و خارجی جهت
ساختمانهای آلومینیومی
لاستیك‌خور و غیره خیابان
شاه‌آباد خیابان ظهیر ـ
الاسلام . شماره ۷۳ تلفن
۳۰۳۳۷۳

آجرفشاری
مخصوص
تولید کننده انواع آجر
فشاری وآهك . سه راه ورامین
جنب پمپ‌بنزین تلفن ۵۹۲۱۶

فروشگاه آهن البرز
فروشنده آهن‌آلات و لوازم
ساختمانی و بهداشتی جاده
دماوند اول تهران‌پارس نبش
خیابان ۱۰۶ تلفن ۷۸۱۶۸۳

نادر قربانی
فروشنده همه نوع
آهن‌آلات
ساختمانی و صنعتی اول
بازار آهنگر ها تلفن ـ
۲۶۰۵۵

فروشگاه
اسلامی
فروشنده لوازمات
ساختمان . انواع بیل
کلنك. فورگن .مفتول
آلات . سیم خاردارو
توربجات‌بوذرجمهری
جنب اتو تاج تلفن :
۵۸۰۱۳۵

فروشگاه آهن امین
نماینده شماره ۱۲ ایرانیت
ومرکز پخش آهن‌آلات وکلیه
لوازمات ساختمانی میدان
تجریش دزاشیب‌مقابل کلانتری
تجریش تلفن‌ها ۸۵۳۰۲ .
۸۳۹۹۷

نقاشی ساختمانی
اسلامی
کارهای نقاشی : هتل :
سینما: وهرنوع‌ساختمان‌در
حداقل مدت. حشمت‌الدوله
پلاك ۵ بین ساعت ۶ تا۸
بعدازظهر تلفن ۶۶۳۳۵۲

موزائیك سازی ریاضتی
سازنده انواع موزائیك در
طرحهای جالب و ابعاد مختلف
نظام‌آباد جنب خیابان ارباب
مهدی تلفن ۷۹۰۰۴۷

ابزار نو
بورس پیچ و مهره
خیابان قزوین ایستگاه
امام زاده حسن تلفن
۹۵۹۲۴۳ ـ ۹۵۸۴۰۸

کالای‌ساختمانی‌پارس
فروشنده لوازم ساختمانی‌و
بهداشتی از قبیل ـ وان .
دستشوئی و آهن‌آلات .
فرح‌آباد ژاله ایستگاه‌صد
دستگاه مقابل خیابان
آریامهر تلفن ۷۹۳۷۸۳

فروشگاه‌شاکری
فروشنده انواع آهن‌آلات
ساختمانی. خیابان‌قدیم شمیران
مقابل بی سیم تلفن ۷۷۰۲۲۶

فروشگاه آهن‌سا
فروشنده انواع آهن
آلات ساختمانی و
صنعتی . سیدخندان
تلفن های ۷۷۰۱۸۵ـ
۷۷۲۰۳۶

فروشگاه آهن
خدائی
فروشنده آهن آلات
ساختمانی و صنعتی‌خیابان
تهران‌نو ایستگاه فرودگاه و
تلفن های ۷۵۸۰۷۰ و
۷۶۳۳۰۴ ـ ۷۶۳۳۰۳

موزائیك‌سازی رحیمی
تولید کننده انواع‌موزائیکهای
مرمری ـ پلاکی- الوان وغیره
نارمك- پارك‌شرقی .
تلفن ۷۹۰۰۳۳

تهران کالا
فروشنده کلیه لوازم
ساختمانی‌وبهداشتی
و انواع کاغذ دیواری
مانیس صد در صد
قابل شستشو خیام
نرسیده به چهار راه
گلوبندك مقابل بانك
صادرات‌تلفن۲۷۷۰۶

موزائیك سازی
هرمس‌نو
تهیه کننده‌انواع موزائیك.
مرمرو معمولی‌با ۳۰ سال‌سابقه.
ثریا بین رامسر و روزولت
شماره ۸۳ تلفن ۸۲۷۲۳۵

موزائیك سازی
پیمان
فروشنده بهترین نوع‌موزائیك
درانداز‌ه‌های مختلف رنگهای
گوناگون‌خیابان قزوین‌چهارراه
تلفن ۹۵۶۹۵۷

لوازم التحریر

فروشگاه کاشانی
فروشنده انواع‌لوازم‌التحریر،
لوازم مهندسی ، کتابهای
داستانی مخصوص بچه‌ها
منوچهری تلفن ۳۱۲۷۹۶

لوازم بهداشتی ونظافت

کارخانه برادران اشراق
تولید کننده صابونهای
رختشوئی و حمام مخصوص
گرمابه‌داران سپهبد رزم‌آرا
کوی صابون سازی تلفن
۵۹۲۲۱ صاحب‌جمع تلفن
۵۸۴۶۹

لوازم محاسبی

کارگاه فنی کرمانی
تعمیر کلیه دوربینهای‌عکاسی
چشمی و فلشهای عکاسی
دستگاه‌های سینما شاه‌آباد
مقابل‌سینماحافظ ـ تلفن۳۰۵۳۷۷

لوازم کشاورزی

سمپاش
انواع سمپاش
باغ ـ انواع
سمپاش‌مزرعه
بذرباش ردیف
کاری‌وجین‌کن
ردیف کاری
تهران‌انتهای
خیابان ژاله
ایستگاه بهنام
کوچه خیر تلفن
۳۱۵۳۰۰

مؤسسات مسافربری

مسافربری میهن نورد
همه روزه با سرویس مجهز
اصفهان : شیراز . آبادان .
اهواز . یزد. کرمان . مشهد.
اراك . بوذرجمهری مقابل بازار
آهنگرها تلفن های ۲۵۶۵۵ ـ
۲۱۹۳۷

شرکت مسافربری
میهن نور
همه روزه با سرویس
مجهز بشهرستان‌های
تبریز . سراب. خوی.
مراغه. شاهپورخیابان
سپه روبروی
بیمارستان سینا
تلفن ۴۷۷۹۳

اتو شهپر
مسافرت به شهرهای : بابل
شاهی آمل وساری همه‌روزه
خیابان‌سیروس‌چهارراه‌سیروس
تلفن ۳۵۰۰۵۱

مبلمان منزل

مبل فردوس
تولیدکننده انواع مبلمان
استیل و سرویس های کامل
اطاق خواب وناهارخوری
جمشیدآباد جنوبی سه راه
ساسان تلفن ۴۰۵۵۱

دکوراسیون
ماکروپارس
فروشنده و تولید کننده
مبلمان و سرویس اطاق خواب
ودرب‌های پرس شده تهران‌نو
ایستگاه پل تلفن ۷۹۰۴۵۷

نمایشگاه مبل
جهان کار
فروشنده و تولید کننده
مبلمان و سرویس اطاق خواب
ومبلمان برای شرکتها وهتلها
تهران‌نو ایستگاه دفتر مقابل
آزمایش تلفن ۷۹۰۶۰۸ و
۷۹۴۸۲۸

مبل آریا
دکوراسیون ساختمان
تلفن ۹۶۰۳۱۹

نمایشگاه مبل حبیبی
قبل‌ازخرید سرویس‌های
مبلمان منزل خود از
سالنهای مبل حبیبی که
بدست‌بهترین‌هنرآفرینان
صنایع ایران تهیه شده
دیدن فرمائید شاهپور
۵۸۱۶۹۹

آهنگری و مصنوعات سنگی

آهنگری طهماسبی
سازنده آهن‌آلات تراش
فلزات مونتاژ کامیون دیزل
مالگوتریلی‌سازی. پل امام‌زاده
معصوم دوراهی قیان تلفن ـ
۹۰۴۷۰۰

پولیکا
پخش لوله های‌سخت
(پی. وی .سی.) از
صنایع پتروشیمی‌آبادان
و لوازم لوله‌کشی منازل
خیابان خیام پاساژ
باقریان تلفن ۳۰۳۷۵۹

ایران فرز
IRAN FREZE
سازنده دنده های گیربکس وغیره
تلفن: ۹۵۶۹۴۰

شرکت‌صنعتی‌پروفیل
ولوله لاستیکی
تولید کننده انواع نوارها
وپروفیل لاستیکی‌خیابان فرح‌
آباد شماره ۷۱۰ تلفن۷۹۱۹۲۰

کارخانه فنی جلیلوند
سازنده مخازن حرارتی .
منابع هوائی و زمینی سه‌راه
تهران‌پارس مقابل کارخانه‌فیات
تلفن ۷۸۳۵۶

شرکت تراکتراه
بامسئولیت محدود- سازنده
دمپروفروشنده ماشین‌آلات راه
سازی وساختمانی . خیابان
ایرانشهر خیابان اراك شماره۶
تلفن ۶۶۸۴۱۹ ـ ۶۶۲۰۷۹

کارخانجات صنایع فلزی
ومیخ سازی پارس
سازنده انواع میخ. پیچ و
مفتول . بوذرجمهری اول پامنار
ساختمان‌بهشتی‌تلفن‌ها۲۹۰۱۱ـ
۲۴۷۳۰

تراشکاری
آی ـ ام ـ سی
تراش قطعات یدکی ماشین
های کشاورزی و راه سازی
جاده تهران‌نو مقابل‌زرکش‌تلفن
۷۹۱۱۵۴

صنایع تولیدی

ضمانت
سازنده انواع ماشین‌های
خمیرهم‌زن برقی و مشعل
جهت خبازان و قنادی ها
میدان فردوسی تلفن
۳۱۲۵۷۴

کارخانه یخچال سازی

کنتینانتال
سازنده انواع یخچالهای
قصابی . لبنیاتی . بستنی .
قنادی . سردخانه . تهران‌نو
منصورآباد چهارراه خسروی
شماره ۴۷ تلفن ۷۹۱۳۷۴

موتورسواری

فروشگاه پیرهادی
فروشنده موتورسیکلت های
یاماها . هوندا . کاوازاکی .
پسی . . پژو . نقد واقساط
انتهای شهباز میدان خراسان
تلفن ۳۵۵۵۰۸

مواد غذائی

بازرگانی برادران شکلی
کره گاوی بسته بندی‌عسل
سیبلان پنیر لیقوان و پنیر
بلغار خیابان خیام تلفن ـ
۲۵۸۱۳ و ۲۸۷۹۶

فروشگاه خواربار
انوری
تلفن ۲۰۷۱۶
فروشنده حبوبات‌وخشکبار
و خرما با نازلترین قیمت
سه‌راه آهنگران سرای
سلیمانخان

قلندری
نان‌خانگی تبریزی خیابان
دامپزشکی بین خیابان خوش‌و
سلسبیل تلفن ۹۵۳۴۲۷

درفروشگاه لطفی
محصولات روغن‌ورامین‌بنرخ
دولتی فروخته میشود . خیابان
آذربایجان جنب بیمارستان
اقبال تلفن ۹۵۸۲۶۹

سوپر گوشت مرکزی
فروشنده گوشت گوسفند،
گاو ، بیفتك ، راسته ومرغ .
بالاتر از دوراهی یوسف‌آباد
جنب تخت‌طاوس تلفن۶۲۹۳۰۶

فروشگاه لبنیات ایران
عالیترین‌پنیر تبریزولیقوان،
کره تازه ، عسل سبلان ،روغن
کرمانشاهی ، خیارشور تبریز.
اسلامبول تلفن ۳۱۶۱۴۲ ـ
۳۱۹۰۱۶

سوپر مارکت ساحل
فروشنده همه نوع خواربار
میوه و گوشت‌تازه چهل متری
نواب ایستگاه ساسان تلفن
۹۵۱۷۸۶

سوپر مارکت
فرد طلائی
کلیه مایحتاج خود را از این
فروشگاه ابتیاع فرمائید میدان
تجریش اول خیابان پهلوی
تلفنهای ۸۵۱۰۳۱ ـ ۸۵۲۵۲۹

فروشگاه وطن
فروشنده خواربار پخش مرغ
و تخم‌مرغ‌روز. مرغ منجمد جهت
شهرستان چهارراه سیدعلی
روبروی‌منوچهری تلفن۳۹۳۶۵۰

فروشگاه نمونه
تلفن ۳۱۵۴۶۵
فروشنده مواد غذائی‌انواع
ساندویچ گرم و سرد ـ
نوشابه‌و مرغ بریان‌خیابان
ظهیرالاسلام‌چهارراه خانقاه

نمك‌سلام
موردااطمینان
تلفن ۷۹۰۷۸۸

گوشت داود
فروشنده همه نوع گوشت
گوسفند . فرح‌آباد ژاله
ایستگاه حمام تلفن ۷۶۵۷۴۲

گوشت سلیمی
فروشنده انواع گوشت‌فیله
راسته بیفتکی . امیرآباد
چهارراه نصرت تلفن ۴۱۰۵۶

و

واکس کفش

واکس آپادانا
APADANA
SHOE POLISH
RESTORES THE COLOUR WITH A BRILLIANT SHINE
APADANA
فروشگاه مرکزی تهران
بازار آهنگرها
تلفن ۵۲۲۱۳

مصنوعات فلزی

بابا
سازنده بهترین مبلمان
فلزی و لوازم اداری و
آشپزخانه های مدرن‌اول
فرح جنوبی تلفن ـ
۷۵۷۰۱۲

شرکت صنایع فلزی
حفاظ
سازنده بهترین مبلمان فلزی
لوازم اداری
دفتر مرکزی: تخت جمشید شرقی
بعد از بهار شماره ۵۴۳
تلفن : ۷۵۲۳۷۴
فروشگاه : خیابان شاهرضا
مقابل سعدی شماره ۶۰۰
تلفن : ۸۲۵۵۳۱
فروشگاه : خیابان فردوسی شمالی
شماره ۵۵ تلفن: ۲۱۲۶۰۵
کارخانه : کیلومتر ۱ جاده داوند
تلفن : ۷۸۸۹۸

کارخانه خرم
با ۴۵ سال سابقه
درخشان . پیشرو
صنایع فلزی‌درایران.
محصولات عبارتنداز:
صندوق های نسوز .
درب خزانه .بانکها تا
۲۰۰۰ کیلو . نردبان
های کشوئی تا ۳۰
متر باتریلی ، کولر
آبی درسه مدل .
مبلمان‌فلزی. دفتری.
وبانکی . نشانی .
کارخانه کیلومتر ۱۵
جاده کرج تلفن های
ـ ۹۷۶۰۴۸ ـ
۹۷۶۰۵۰ ـ ۹۷۶۰۴۹
نمایشگاه : خیابان
تخت جمشید: چهار ـ
راه‌بهار تلفن۸۲۱۵۵۱

کارخانه صنعتی حدید
سازنده تازه‌ترین لوازم‌اداری
ومنزل ومبتکرحمل‌مجانی‌صنایع
فلزی بتمام نقاط ایران .میدان
حسن‌آباد نبش پاساژمنوچهری
نمایشگاه کارخانه‌صنعتی حدید
تلفن ۶۶۶۶۱۷ و ۶۶۶۷۱۰
صنایع فلزی حدید بهتر و
ارزانتر است .

دیداری از شهرهای ایران

«آب و برق» دو شاهرگ حیاتی در کالبد توسعه اقتصادی خوزستان

در طول سه برنامه عمرانی کشور بیش از ۴۲ میلیارد ریال برای ازدیاد آب، توسعه و تنظیم عملیات آبیاری و امور سدسازی اختصاص یافته است.

خوزستان حیات تازه میگیرد

خوزستان از لحاظ طبیعی به دو ناحیه تقسیم شده است، ناحیه اول شامل برخی از کوهها و کوهپایه های بختیاری درشمال شرقی و دامنه های کبیرکیلویه در مشرق است که دنباله کوههای لرستان و امتداد آنها از شمال غربی به جنوب شرقی می باشد. ناحیه دیگر جلگه‌ای وسیع و حاصلخیز است که از آبرفت رودهای کرخه، جراحی و کارون وشعبه آن آبدین بوجود آمده وباشیب ملایمی بسمت خلیج فارس ممتد است. جلگه مزبور از لحاظ استعداد کشاورزی خصوصا کشت محصولات منطقه گرم در سراسر ایران نظیر ندارد.

مساحت خوزستان برابر ۹۷۷۱۳ کیلومتر مربع است و جمعیتی حدود دو میلیون نفر در این استان سکونت دارند. در خوزستان قریب چهار میلیون هکتار زمین قابل کشت وجود دارد که ظرف ده سال آینده تقریبا اکثر زمین های قابل کشت به طریقه های مدرن به زیر کشت وصنعت در خواهد آمد.

اهواز (مرکز استان) ـ شهر اهواز در طرفین رودخانه کارون قرار گرفته است مهمترین رودخانه هائیکه در منطقه خوزستان جریان دارند و جزء بزرگترین و پر آب ترین رودخانه های کشور نیز بشمار میرود عبارتند از «رودخانه کارون» که سرچشمه آن از کوه زرد بختیاری شروع شده و در شمال شوشتر بدو قسمت می گردد یك شعبه آن از مشرق شوشتر میگذرد و گرگر یا کارون نامیده میشود و دیگری که از مغرب شوشتر میگذرد بنام «شطیط معروف است» رود شطیط برود دزپیوسته و دوباره برود کارون ملحق میشود و بطرف جنوب سرازیر شده و از شهرستان اهواز میگذرد و به شهرستان خرمشهر وارد میشود و بالاخره به خلیج فارس می ریزد از رود های مهم دیگر این شهرستان رودخانه دزاست که از شهرستان دزفول سرچشمه گرفته و برود کارون میپیوندد.

در سال ۱۳۰۵ شمسی بفرمان رضا شاه کبیر اهواز مرکز خوزستان گردید و با عبور راه آهن جنوب از این شهر بر اهمیت آن افزوده شده تا بصورت فعلی درآمده است.

آبادان، بشکل جزیره‌ای طویل در دهانه اروند رود قرار گرفته و در میان رودهای کارون و بهمنشیر از طرفی و اروندرود از طرف دیگر محدود شده واز راه اروندرود با خلیج فارس مربوط میگردد.

آب و هوا

آبادان در منطقه گرمسیر ایران قرار گرفته ودرگرمترین روز های سال حداکثر درجه حرارت شهر از ۵۰ سانتیگراد هم میگذرد ولی در سرد ترین روز های سال درجه حرارت بندرت از صفر پائین می آید. بارندگی در این شهر بسیار کم و بین ۸ تا ۱۶ سانتیمتر درسال های اخیر بوده است.

اوضاع اقتصادی

شهر آبادان درحقیقت بزرگترین منبع درآمد ملی را در خود نهفته و در حقیقت نبض اقتصادی کشور را در دست دارد وتقریبا ۷۵٪ از اهالی در صنعت نفت فعالیت دارند.

دزفول

دزفول یکی از شهرستانهای دیگر استان خوزستان میباشد که مرکز آن دزفول واز بخش های مهم آن می‌توان شوش واندیمشك را نام برد. دراطراف شهر دزفول خصوصا درزمینهای زیر سد محمد رضا شاه پهلوی فعالیت وسیعی در امر کشت وصنعت بعمل آمده است.

موقعیت طبیعی و جغرافیائی خوزستان و همچنین وجود رودخانه‌های متعدد در این منطقه فکر تشکیل سازمانی را بوجود آورده که وظیفه مطالعه و بررسی امکانات توسعه اقتصادی و کشاورزی وهمچنین ذخیره واستفاده صحیح ازمنابع آب این منطقه را به عهده بگیرد، وهمچنین برای تعیین هدفها و برنامه‌ها خط مشی علمی واقتصادی را تعیین و طرحهای مورد نیاز را آماده سازد.

سازمان آب وبرق خوزستان که امروز بآن (پدر آب و برق) ایران میگویند بدنبال این مطالعات بوجود آمد ودر مرحله اول کار ادامه مطالعات قبلی واجرای برخی طرحهای تنظیمی را بعهده گرفت اهم برنامه‌هائی که در زمینه‌های بسط وتوسعه اقتصادی این منطقه تنظیم و بمورد اجراء گذارده شده در بخش های مختلف متمرکز گردیده که در حال حاضر اغلب آنها آماده شده ومورد بهره‌برداری قرار گرفته وبرخی نیز در دست اجرا است. مسائل مهمی که در زمینه توسعه اقتصادی منطقه خوزستان مورد توجه قرار گرفت از اینقرار است:

آب

اهمیت آب در حفظ وتکامل زندگی بشر حفظ وتکثیر نباتات هنوز در جهان هیچ عنصری دیگری را جایگزین خود نکرده است. پیشرفت علم نیز نه تنها اهمیت حیاتی آنرا کم نکرده بلکه افزایش سریع جمعیت و گسترش شهرها و صنایع ارزشهای جدیدی برای آن فراهم آورده است.

آب نه تنها توسعه کشاورزی ضروری است بلکه استفاده از منابع آن یکی از عوامل مهم ایجاد وتوسعه صنایع تامین نیروی برق، پرورش ماهی و ایجاد تفریحگاه‌ها است وبالنتیجه رکن مهمی در گسترش شهرها وآبادانی بشمار میآید.

از جنك دوم جهانی ببعد که رشد وتوسعه اقتصادی هدف اصلی وکلی جوامع بشری قرار گرفت آب بعنوان یکی از عوامل اصلی این توسعه شناخته شد و تلاش عظیمی برای تقارن عرضه و تقاضای آن از طریق بکار گرفتن امکانات مالی و فنون جدید در سراسر دنیا شروع گردید یکی از طرق عمومی استفاده از منابع آب و اقداماتی که بشر در اینباره صورت داده است احداث وایجاد سدها و بند ها میباشد.

بطور کلی هدف از ساختمان یك سد تامین یك یا چند منظور اصلی ذیل است:

۱ـ تامین آب برای مصارف آبیاری
۲ـ آب آشامیدنی
۳ـ مصارف شهری
۴ـ نیروی برق
۵ـ جلوگیری از طغیان رودخانه ها و تسهیل کشتیرانی
۶ـ پخش و نفوذ آب درزمین برای ذخیره
۷ـ ذخیره آب بمنظور تنظیم آب رودخانه
۸ـ گردش و تفریح و ورزش و غیره
۹ـ پرورش ماهی

درایران بعلت کمی بارندگی و وجود سایر عوامل نامساعد طبیعی مشکلات فراوانی در کار آبیاری و کشاورزی بوجود آمده است که غالبا توسعه اقتصادی کشاورزی و صنعتی کشور ما را محدود ساخته است.

در سال ۱۳۲۵ دولت باتاسیس سازمان برنامه نخستین کوشش های هماهنك شده را بمنظور انجام برنامه‌های توسعه اقتصادی کشور آغاز نموده و تامین نیاز ها و رفاه اجتماعی را پایه گذاری کرده سازمان برنامه با درك این واقعیت که آب یکی از عناصر اصلی توسعه اقتصادی کشور به شمار میرود از آغاز شروع برنامه های عمرانی طرح های توسعه منابع آب را سرفصل برنامه کشاورزی و آبیاری قرار داد.

بطور کلی در طول سه برنامه عمرانی کشور بیش از ۴۲ میلیارد ریال برای ازدیاد آب و توسعه و تنظیم عملیات آبیاری و امور سد سازی اختصاص یافته است.

در ابتدای برنامه سوم عمرانی بمنظور هم آهنك کردن کلیه فعالیت های آب وبرق کشور که بوسیله دستگاه های پراکنده انجام میشد وزارت آب و برق تاسیس شده و منبع خدمات اساسی در دو زمینه آب وبرق گردید.

برق

شاید ذکر این نکته که اهمیت و نقش نیروی برق در تمدن جدید و رفاه اجتماعی و اقتصادی تاچه حد است چندان ضروری نباشد. ولی این نکته قابل یادآوری است که امروزه برق را مادر صنایع میدانند ودر تنظیم برنامه‌های توسعه اقتصادی توجه به نیروی برق و ارتباط آن باسایر بخشهای صنعتی و تولیدی از دو لحاظ دارای اهمیت است.

یکی از لحاظ تاثیر نیروی برق در تامین رفاه بعنوان یك عامل زیربنای توسعه اقتصادی و دیگر از لحاظ اثرات نیروی برق در افزایش درآمد ملی و رشد صنعتی کشور.

نیروی برق مصارف متعددی دارد که درچند دسته طبقه‌بندی میگردد مانند مصارف صنعتی، کشاورزی، تجارتی، خانگی و شهرداری، کشور ما نیز که در طریق صنعتی شدن گام برمیدارد نیاز روزافزون و مبرمی به مصارف برق دارد و تولید برق و اهمیت آن در مملکت ما امری کاملا روشن است احداث سد های موجود که در طول برنامه های عمرانی بوجود آمده‌اند هم اکنون قادرند ظرفیتی در حدود ۱٫۷ میلیون کیلوات برق و سالانه ۴۹۰۰ میلیون کیلوات ساعت انرژی تولید نمایند.

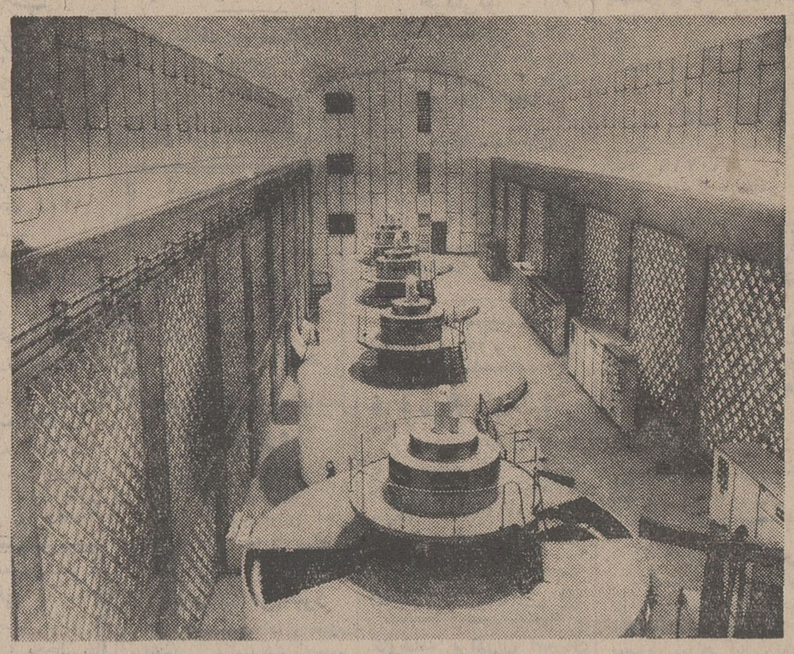

دیزل های نیروگاه اول سد محمد رضا شاه پهلوی

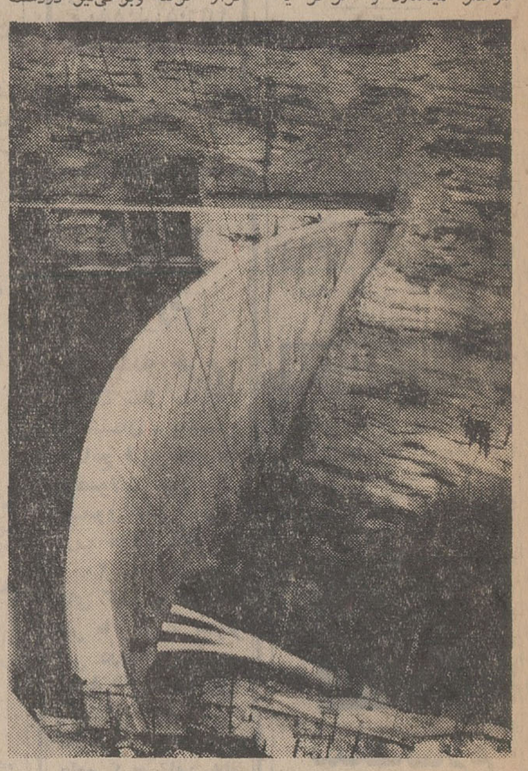

منظره زیبائی از سد محمد رضا شاه پهلوی

ایجاد آپارتمانهای مسکونی و مستقل در خیابان پهلوی

شرکت سهامی اسکان تهران بر اساس قانون تملك آپارتمان و آئین نامه اجرائی آن اقدام به ساختن چند بلوك آپارتمانهای مسکونی و یك مرکز بزرك تجارتی نموده و مدیر عامل شرکت مزبور در باره نحوه کار و استفاده و امکاناتی که شرکت برای خرید خانه و آپارتمانهای در دست اجراء دارد اطلاعاتی برای خوانندگان گرامی بشرح زیر فرستاده است

خیلی خوشحال هستم که باطلاع اهالی تهران و شهرستانها برسانم که شرکت سهامی اسکان تهران دراجرای اوامر شاهنشاه آریامهر و سیاست کلی دولت اقدام بساختن اولین مجموعه ساختمانی خود در بهترین نقطه شهر تهران واقع در خیابان پهلوی در زیرزمینی بمساحت حدود ۸۰۰۰ مترمربع نموده است. این مجموعه شامل آپارتمانهای چهار اطاقه ـ پنج اطاقه ـ شش اطاقه و همچنین یك مرکز بزرك تجارتی خواهد بود که کلیه مایحتاج روزانه زندگی هر خانواده در آنجا عرضه خواهد شد. در ضمن آپارتمانها بصورتی ساخته خواهد شد که مشکلات ناشی از آپارتمان نشینی بطرز مطلوب و دلخواه حل شده است بطور مثال آپارتمانها کاملا مجزا و مستقل خواهد بود و هیچ آپارتمانی دارای دیوار مشترکی با همسایه مجاور نخواهد داشت هیچ قسمت آپارتمان از نور و تهویه مصنوعی استفاده نمی‌نماید و کلیه اطاقها وسرویسها و هال و غیره بوسیله پنجره و هوای سالم و نور طبیعی ارتباط دارند. علاوه بر آن طبق ضوابط شهری ۷۰ درصد از سطح کلی زمین اختصاص به فضای سبز و وسائل تفریح ـ باغ کودك و غیره است که تمام ملك شخصی ساکنین آپارتمانها خواهد بود و بطور خلاصه کسانیکه دراین مکان زندگی میکنند هیچگونه احتیاج بخارج شدن از محل مسکونی خود چه برای خرید و یا تفریح نخواهند داشت و از نظر ایمنی خانواده‌ها و همچنین کمك به ترافیك شهری پروژه ایده‌آلی بشمار خواهد رفت.

و اما در باره شرایط خرید آپارتمانها

اصولا آپارتمانها برای طبقه متوسط که فاقد منزل شخصی میباشند در نظر گرفته شده و چون تعداد آپارتمانها در حال حاضر محدود است چاره‌ای نداریم جز اینکه به کسانی که صد در صد مشمول شرایط پیش‌بینی شده هستند واگذار گردد.

اما نحوه خرید بچه‌صورت است ـ متقاضی بعداز دریافت پرسشنامه ونقشه‌های ساختمانی و انتخاب آپارتمان مورد نظر خود حدود ۴۵ در صد کل قیمت آپارتمان را نقدا در سه قسط بمدت یکسال و نیم می‌پردازد والباقی قیمت آپارتمان را یا در موقع تحویل نقدا یا بصورت اقساط حداکثر ۱۲ ساله با بهره ۹٪ استهلاکی پرداخت خواهد نمود البته تسهیلات دیگری نیز برای متقاضیان در نظر گرفته شده که در اوراق شرایط ذکر گردیده است.

علاقمندان میتوانند ازتاریخ اول خرداد تا آخر وقت روز دهم خرداد همه روزه به دفتر مرکزی شرکت واقع درخیابان فردوسی کوچه صادق شماره ۱۰ مراجعه و با پرداخت دویست ریال پرسشنامه ودفترچه مشخصات را دریافت نموده و با مطالعه کافی وکامل در صورت تمایل برك پرسشنامه را تکمیل و منتهی تا آخر وقت اداری روز بیستم خرداد تحویل دفتر مرکزی شرکت سهامی اسکان تهران نموده و رسید دریافت دارند. در ضمن برای آن عده از متقاضیان که اطلاعات داده شده در دفترچه مشخصات کافی بنظر نمیرسد میتوانند مستقیما بدفتر مرکزی شرکت مراجعه و از کم و کیف کار بطور کامل مطلع شوند.

چیلر ساخت ایران

برای ایجاد تهویه مطبوع و مصارف صنعتی از ۱½ تا ۱۰۰ تن برودت

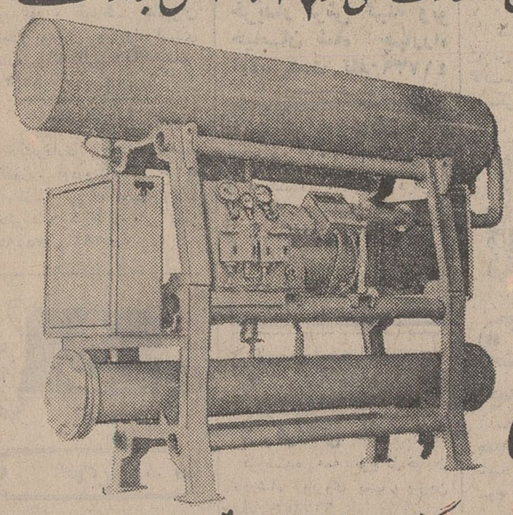

تحویل فوری

شرکت صنعتی سارا وِل (بزرگترین سازنده وسایل تهویه مطبوع در خاورمیانه)

ویلا ـ خیابان دامغان شماره ۶ تلفن: ۲ـ ۸۲۰۱۷۱ ـ ۶ـ ۸۲۰۱۷۵

وقتی با آریا اتوماتیك رانندگی میکنید دیگر شلوغی خیابانها مشکل بزرگی نیست

آریا اتوماتیك

یك اتومبیل لوکس
با شیشه رنگی و کولر.

گریبکس آریا اتوماتیك تا یکسال یا ۱۸ هزار کیلومتر تضمین میشود.

مزایای آریا اتوماتیك را از آنها که در این چند سال آریا اتوماتیك داشته‌اند سئوال کنید.

شرکت سهامی جیپ
خیابان اکباتان تلفن ۹ـ۳۰۵۴۴۵

شرکت ملی ذوب آهن ایران

آگهی مناقصه

شرکت ملی ذوب آهن ایران ۱۰۰ دستگاه چکش پیکور و ۱۰۰۰ عدد مته پیکور را از طریق مناقصه خریداری مینماید. داوطلبان مایل بشرکت در این مناقصه میتوانند اسناد مناقصه و برك مشخصات را درمقابل پرداخت مبلغ ۵۰ ریال از دبیرخانه قسمت کارپردازی شرکت واقع درخیابان پهلوی نبش خیابان تخت‌جمشید دریافت نمایند. پیشنهادات باید در پاکت لاك و مهر شده باذکر جمله مربوط بمناقصه ۱۰۰ دستگاه چکش پیکور و ۱۰۰۰ عدد مته پیکور تا ساعت ۹ صبح روز ۱۰٫۳٫۵۰ در مقابل اخذ رسید بدبیرخانه قسمت کارپردازی شرکت تحویل شود. پیشنهادات واصله در ساعت ۹٫۵ صبح همانروز باز و قرائت میشود. حضور پیشنهاددهنده درجلسه مناقصه آزاد است.

شرکت ملی ذوب آهن در رد وقبول یك یا کلیه پیشنهادات مختار است درصورتیکه برنده اول حاضر بعقد قرارداد نشود سپرده او ضبط و ازنفر دوم دعوت میشود. درصورتیکه نفردوم حاضر بعقد قرارداد نشود سپرده وی نیز ضبط خواهد شد. شرکت کننده در مناقصه باید معادل مبلغ ۸۰۰۰۰ ریال تضمین بانکی بعنوان سپرده شرکت در مناقصه در پاکت جداگانه به پیوست پاکت پیشنهاد ارسال نماید. مدت تحویل حداقل زمان ممکنه است که باید در فرم پیشنهاد ذکر شود. محل تحویل انبار فروشنده روی کامیون در تهران است.

سایر شرایط در اسناد مناقصه مندرج است. م الف ۲۰۸۲

شرکت ملی ذوب آهن ایران
۱ـ۱۰۷۰۲ ۲ـ۱

آگهی مزایده

جمعیت خیریه فرح پهلوی در حدود سه هزار کیلو خرده برنج را از طریق مزایده حضوری بطور نقد بفروش میرساند مزایده از ساعت ۱۰ صبح روز شنبه هشتم خرداد ۵۰ در محل شبانه‌روزی شماره ۶ واقع در جاده شهرری خیابان سپهبد رزم‌آرا نرسیده به پل سیمان ایستگاه دولت‌آباد صورت خواهد گرفت وهرگونه عوارض و هزینه های مربوط بفروش بعهده خریدار خواهد بود داوطلبان شرکت در مزایده میتوانند همه‌روزه در شبانه‌روزی شماره ۶ از برنجهای مذکور دیدن نمایند.

ازطرف مدیرعامل بنیاد پهلوی نصرت‌اله مجتبائی
۱ـ۱۱۰۱۲ ۲ـ۱

جناب آقای دکتر قریب مدیرعامل محترم مرکز طبی کودکان

از اینکه در مورد عمل جراحی و معالجه دو فرزند اینجانب شهداد و نیکزاد تقیخانی آقایان دکتر پاونداد ـ دکتر آریانپور ـ دکتر سعادت ـ دکتر کرمانی ـ دکتر ایزدی ـ دکتر شهریاری ـ دکتر باستانفر ـ دکتر جلالیان ـ دکتر بداغی دکتر ابریشمی ـ و آقای نیك‌بین ـ آقای اصلانی و اقای نظری و خانم میدانی ـ خانم درویش ـ خانم آرامیان ـ و سایر کارکنان بخش سه نهایت کوشش را نموده‌اند ضمن ابراز سپاسگزاری تقاضای تشویق این قبیل خدمتگزاران دلسوز جامعه را دارم

نیمور نفیخانی
آ ـ ۵۴۷۹

آگهی استخدام

نیروی‌هوائی شاهنشاهی تعدادی داوطلب جهت طی دوره دانشکده افسری (خلبانی) باشرایط زیر استخدام مینماید .

الف ـ شرایط نام‌نویسی

۱ـ تابعیت دولت شاهنشاهی و متدین بیکی از ادیان رسمی کشور (اسلام ـ مسیحی ـ کلیمی ـ زرتشتی) .

۲ـ دارابودن حداقل دیپلم کامل متوسطه رشته های(ریاضی یا طبیعی)

۳ـ قبول شدن از معاینه جسمی و ازمایش استعداد خلبانی و زبان انگلیسی در حدود معلومات دبیرستان و داشتن حداقل قد ۱۶۳ سانتیمتر .

۴ـ حداقل سن ۱۸ سال تمام و حداکثر سن ۲۴ سال تمام و برای کسانیکه خدمت زیر برچم را انجام داده‌اند ۲۵ سال میباشد .

۵ـ نداشتن عیال و اولاد و کسان تحت‌تکفل .

ب ـ مدت تحصیل ـ حقوق و مزایا

۱ـ مدت تحصیل در دانشکده افسری خلبانی حداقل دو سال در داخل یا خارج بوده و هزینه زیست و لباس بعهده نیروی هوائی شاهنشاهی است .

۲ـ دانشجویان سالهای یکم و دوم قبل‌از پرواز ماهانه۴۳۶۰ ریال و پس‌از شروع پرواز ۸۱۱۰ ریال و دانشجویان سال سوم ۱۰۲۰۰ ریال حقوق دریافت میدارند ضمنا چنانچه دانشجویان برای ادامه تحصیل بخارج اعزام شوند علاوه بر حقوق‌مذکور از فوق‌العاده تحصیل در خارج از کشور نیز استفاده خواهند کرد .

۳ـ دانشجویانیکه دوره تحصیلی را با موفقیت طی نمایند بدرجه ستوان‌دومی مفتخر و اولین حقوق آنان معادل ۲۲۶۵۰ ریال میباشد .

داوطلبین میتوانند برای کسب اطلاع بیشتر و ثبت نام بادر دست داشتن فتوکپی گواهینامه تحصیلی عین شناسنامه (بفرم جدید عکس‌دار) و ۲۲ قطعه عکس ۴×۳ تا تامین احتیاج همه روزه باستثنای روزهای پنجشنبه و تعطیل صبحها از ساعت ۷ الی ۱۲ بمرکز آموزشهای هوائی واقع در خیابان تهران‌نو ایستگاه فرودگاه مراجعه نمایند . م‌الف ۱۹۰۷

نیروی هوائی شاهنشاهی

۱ـ۱۰ ۹۱۸۶ـ۱

اطلاعیه

نظر باینکه دسته چکهائی بامضاء مجاز این شرکت‌ومدیر عامل آن‌و هم چنین بروات و سفته هائی سفید امضاء در اختیار مدیر امور مالی شرکت بوده که اخیرا به علت برداشت های غیرقانونی از طرف دادسرای شهرستان اصفهان تحت تعقیب‌واقع ومنجر بصدور قرار بازداشت مشارالیه گردیده‌ازآنجا که‌امکان دارد افرادی یا موسساتی ندانسته اغفال شده و اوراق تجاری سفیدامضاء شرکت و یا مدیر عامل را قبول ووجه مربوطه را پرداخته یا بپردازند بمنظور جلوگیری از تضییع حق افراد بدینوسیله باطلاع عموم می رساند که چنانچه چك یا سفته یا براتی با امضاء مدیر عامل یا امضاء مجاز شرکت سهامی‌صنعتی و تولیدی کنسرو و کمپوت اصفهان در دست افراد باشد باید برای رسیدگی به حساب و انطباق با دفاتر و احتمالا تجدیدسند از این تاریخ ظرف مدت ۱۵ روز به‌محل‌شرکت واقع‌دراصفهان جاده نجف‌آباد روبروی منارجنبان مراجعه تا اقدام لازم معمول گردد . بدیهی‌است چنانچه ظرف‌این مهلت‌مراجعه نشد شرکت و مدیر عامل مسئولیتی نداشته ومسئول مستقیم برداخت شخص مدیر امور مالی فوق‌الذکر است .

مدیر عامل شرکت سهامی صنعتی و تولیدی کنسروو کمپوت اصفهان : کیخسرو فرخ‌زاده

آ ـ۱۱۶۱۸

PUMPS & ELECTROPUMPS
from RUMANIA
تجارتخانه فتحی‌پور
اهواز ـ خیابان ششم بهمن
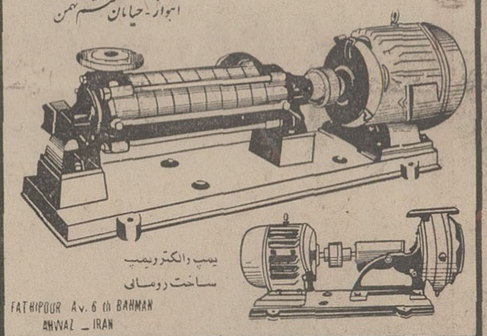
پمپ والکتروپمپ
ساخت رومانی
FATHIPOUR Av. 6 th BAHMAN
AHVAZ ـ IRAN

دعوت از مجمع عمومی عادی شرکت سهامی صنعتی سیمان صوفیان آذربایجان

در پیرو آگهی منتشره در شماره ۷۶۰۶ مورخ ۴۹ر۱۲ر۲۳ روزنامه رسمی کشور باطلاع سهامداران محترم شرکت‌سهامی صنعتی سیمان صوفیان آذربایجان میرساند که جلسه روز پنجشنبه ۲۶ فروردین‌ماه ۱۳۵۰ مجمع‌عمومی تشکیل و پس‌از استماع گزارش هیئت‌مدیره بعنوان تنفس تعطیل گردید دنباله جلسه مزبور در محل کارخانه سیمان صوفیان واقع در ۳۰ کیلو متری تبریز در ساعت ۱۰ صبح روز چهارشنبه ۲۶خرداد ماه ۱۳۵۰ تشکیل خواهد شد .

دستور جلسه : ۱ـ بررسی گزارش مالی و تصویب‌ترازنامه

۲ـ انتخاب بازرسان جدید

هیئت‌مدیره شرکت‌سهامی صنعتی سیمان صوفیان آذربایجان

آ ـ۵۶۲۷

(آگهی استخدام)

نیروی زمینی شاهنشاهی برای‌تامین کادر همافری خود تعدادی داوطلب باشرایط و امتیازات مشروحه زیر استخدام مینماید :

شرایط

۱ـ تابعیت دولت شاهنشاهی ایران

۲ـ متدین به یکی از ادیان ، اسلام ، مسیحی، کلیمی ، زردشتی

۳ـ حداقل سن ۱۸ سال تمام و حداکثر ۲۴ سال و برای کسانی که خدمت وظیفه را انجام داده‌اند ۲۵ سال تمام‌میباشد.

۴ـ داشتن گواهینامه پایان دوره کامل متوسطه‌در رشته‌های «ریاضی وطبیعی »

۵ـ داشتن صحت مزاج و تناسب اندام برابر گواهی‌بهداری نیروی زمینی شاهنشاهی .

۶ـ نداشتن پیشینه بد وعیال و اولاد تحت تکفل

۷ـ سپردن تعهد خدمت در نیروی زمینی شاهنشاهی به‌مدت ۱۱ سال از تاریخ استخدام

۸ـ موفقیت در آزمایشات ورودی

امتیازات

داوطلبان در دو سال‌مدت تحصیل درآموزشگاه‌همافری‌شبانه روزی بوده و هزینه زیست و پوشاك و نظامی آنان توسطنیروی زمینی شاهنشاهی تامین و در سال یکم ماهانه ۴۱۶۰ ریالو در سال دوم ۵۴۱۰ ریال به عنوان کمك هزینه تحصیلی دریافت میدارند .

۲ـ هنرجویان آموزشگاه همافری در صورت احراز موفقیت درآزمایشات نهائی و فراغت از تحصیل به درجه همافر سومی مفتخر و ماهیانه ۱۵۰۰۰ ریال حقوق دریافت خواهند داشت و ترفیع درجات بعدی آنان برابرمقررات قانون استخدام نیرو های مسلح شاهنشاهی خواهد بود .

۳ـ داوطلبان می‌توانند برای کسب اطلاعات‌بیشتر ونامنویسی همه روزه به غیر از روز های « پنجشنبه و تعطیل » از ساعت ۷صبح الی ۳ بعد از ظهر تا تامین احتیاجات به شعبه استخدام اجودانی کل نیروی زمینی شاهنشاهی‌واقع‌در خیابان سوم‌اسفند مقابل بیمارستان فرحناز پهلوی مراجعه نمایند .م‌الف۲۳۶۱

اجودانی کل نیروی زمینی شاهنشاهی ۱۰۷۳۷ـ۱

آگهی پذیرش دستیار برای بخش زنان ومامائی

بخش زنان و مامائی دانشکده پزشکی دانشگاه پهلوی سه نفر دانشجو (دستیار) بمنظور کذراندن دوره تخصصی در رشته زنان ومامائی‌که آشنائی‌کامل بزبان انگلیسی داشته باشند برای اول‌سال تحصیلی ۵۱ ـ ۵۰ از طریق مصاحبه انتخاب مینماید مدارك داوطلبان بشرح زیر :

۱ ـ فتوکپی دانشنامه دکترا

۲ ـ فتوکپی دفترچه خاتمه خدمت یا معافی دائم از آن

۳ ـ رونوشت یا فتوکپی شناسنامه دوبرك

۴ ـ عکس ۶×۴ سه قطعه

باید حداکثر تاآخر مردادماه۵۰ بدبیرخانه دانشکده پزشکی دانشگاه پهلوی رسیده باشد ضمنا باطلاع میرساند که کلیه دستیاران تمام وقت بوده و حق داشتن مطب ویا شغل دیگری‌را ضمن دوره تخصصی نخواهند داشت .

رئیس دانشکده پزشکی دانشگاه پهلوی دکتر علی فرپور

آگهی مجمع عمومی عادی

مجمع عمومی عادی صاحبان سهام شرکت سهامی بیمارستان و زایشگاه پاسارگاد در ساعت هشت و سی دقیقه روز یکشنبه ۳۰ خرداد ماه در محل شرکت واقع درخیابان شمیران روبروی آمل تشکیل می گردد .

از صاحبان سهام دعوت میشود طبق مواد اساسنامه در جلسه شرکت نمایند .

دستور جلسه :

۱ـ استماع گزارش هیئت مدیره

۲ـ طرح و استماع گزارش بازرسان و اتخاذتصمیم در مورد آن

۳ـ بحث واخذ تصمیم در خصوص ترازنامه شرکت

۴ـ تغییر کلیه مندرجات اساسنامه شرکت و تبدیل شرکت بصورت شرکت سهامی خاص

۵ـ انتخاب بازرسان

۶ـ تعیین خط مشی شرکت در سال جاری

هیئت مدیره بیمارستان و زایشگاه پاسارگاد

آ ـ۵۶۲۹

آگهی تاسیس شرکت سهامی خاص خدمات مهندسی آب و برق (مهاب)

نظر به لایحه‌قانونی اصلاح قسمتی از قانون تجارت مصوب ۲۴ر۱۲ر۱۳۴۷ و ماده یکصدو نودو هفت قانون تجارت وماده شش آئین‌نامه همان قانون مصوب ۱۳۳۱ خلاصه اظهار نامه و اساسنامه شرکت سهامی خاص خدمات مهندسی آب و برق (مهاب)که درتاریخ۱۹ر۲ر۱۳۵۰ تحت شماره ۱۴۶۶۹ دراین اداره ثبت و در همین تاریخ ازلحاظ امضاء ذیل ثبت تکمیل گردیده برای‌اطلاع عموم درروزنامه رسمی کشور وروزنامه کثیرالانتشار اطلاعات آگهی میگردد .

۱ـ نام و نوع شرکت .شرکت سهامی خاص خدمات‌مهندسی آب و برق (مهاب) .

۲ـ موضوع شرکت . مشاوره فنی وتهیه طرحهای مهندسی مربوط بامور آب و برق وامور نظارت در اجرای این طرحهاطبق ماده پنج اساسنامه .

۳ـ مرکز اصلی شرکت . تهران خیابان ایران نوین‌ساختمان دانش .

۴ـ مدت شرکت . از تاریخ اول اردیبهشت ماه ۱۳۵۰ بمدت نامحدود .

۵ـ تابعیت شرکت . ایرانی است .

۶ـ سرمایه شرکت . مبلغ ده میلیون ریال منقسم به یکهزار سهم ده‌هزار ریالی .بانام .

۷ـ میزان سرمایه پرداختی و شماره فیش بانك مربوطه و مبلغیکه تعهد شده است تمام بهای سهام بحساب شماره ۷۵۵ خزانه در بانك مرکزی ایران تودیع و کلیه آن متعلق‌بوزارت آب وبرق است .

۸ـ موسسین شرکت جناب آقای منصور روحانی وزیر آب و برق ـجناب آقای عزیزالله کهکشان معاون فنی وزارت آب‌و برق و سرپرست واحد آب ـجناب آقای غلامرضا حضرتی معاون‌فنی وزارت آب وبرق وسرپرست واحد برق .

۹ـ اولین مدیران شرکت آقایان اقبال اقبال ـ محمد علی هادیزاد ـ مسعود فزونی اعضای اصلی وآقای کیومرث معقول‌عضو علی‌البدل هیئت مدیره شرکت بمدت دوسال میباشند که آقای اقبال اقبال را بسمت رئیس هیئت مدیره و مدیرعامل شرکت‌نیز انتخاب نموده‌اند .

۱۰ـ اختیارات مدیرعامل بر طبق مواد ۲۴ و۲۵ و۲۶ و۲۷ اساسنامه وماده ۱۲۴ قانون اصلاحی قانون تجارت خواهد بود.

۱۱ـ روزنامه کثیرالانتشار که برای دعوتها تعیین شده است اطلاعات .

۱۲ـ دارندگان حق‌امضاء در شرکت اوراق مالی و تعهدات بامضای آقای اقبال‌اقبال مدیرعامل ویکی‌از اعضای اصلی هیئت مدیره و سایرمکاتبات بامضای مدیرعامل یا معاون او خواهدبود.

۱۳ـ اولین بازرسان اصلی و علی‌البدل شرکت آقای فریدون خدابنده‌لو بازرس اصلی و آقای محمود مقصودنیا بازرس علی‌البدل .

۱۴ـ انحلال شرکت . طبق ماده ۱۹۹ اصلاحی قانون جدید تجارت م‌الف ۲۵۴۷

رئیس اداره ثبت‌شرکتها ومالکیت صنعتی ـ مهدی نراقی

شماره ۸۱۸ تاریخ ۲۴ر۱ر۱۳۵۰

آگهی

درتاریخ بیست‌و هشتم اردیبهشت ماه ۱۳۴۹ بانو پروانه مصطفی‌پور فرزند مرحوم محمداسمعیل خانه‌دار ساکن بیجار دادخواستی بخواسته صدور حکم فوت فرضی بدادگاه شهرستان بیجار تقدیم نموده بشماره ۱۴۹ـ۴۹ مدنی ثبت گردیده بخلاصه اینکه آقای حسین‌علی‌مصطفی‌پور فرزند محمداسمعیل دارنده شناسنامه شماره ۲۴۷۰ بیجار متولد چهاردهم آبان ماه۱۳۰۸که محل اقامت دائمی او در بیجار بوده مدت سی سال است از شهرستان بیجار خارج و تاکنون مراجعت ننموده واز حیات و ممات وی اطلاعی موجود نیست دادگاه پس از انجام تشریفات قانونی‌مراتب را سه نوبت متوالی ماهی یک مرتبه در روزنامه کثیرالانتشار و محلی آگهی مینماید که در اجرای مقررات ماده ۱۰۲۳ قانون مدنی ناظر بماده۱۰۲۰۰ همان قانون از اشخاصی که ممکن‌است از غایب خبری داشته باشند دعوت میگردد که‌مراتب را بدادگاه شهرستان اطلاع دهند .

آ ـ۱۱۲۹۸ **رئیس دادگاه شهرستان بیجار ملکشاهی**

آگهی انتخاب اعضاء هیئت مدیره و بازرس درشرکت معدنی تنکو ساز (سهامی خاص) ثبت شده بشماره۱۳۵۲۴

برابر تصمیم مجمع عمومی عادی مورخ ۷ر۲ر۱۳۵۰ تغییرات زیر در شرکت نامبرده بعمل آمد :

۱ـ آقایان رضا نیازمند و محمد باقر کیا و محمد حسن ابریشمی و نصراله خادم از طرف سهامداران طبقه الف و آقایان . ویلیام تامس ولزجونیر . گاردنیر سیموند ز.دبلیو .ای . اسکات از طرف سهامداران طبقه ب مجددا برای‌مدت دو سال بسمت اعضاء هیئت مدیره انتخاب شدند .

۲ـ آقایان .بایرون نلسن و کالین. اس . کارتر . مجددا برای مدت یکسال بترتیب بسمت بازرس اصلی و علی‌البدل تعیین شدند . ۳ ـ روزنامه اطلاعات جهت درج و نشر آگهی های شرکت تعیین شد . ۴ـ بموجب صورتجلسه هیئت مدیره مورخ ۷ر۲ر۱۳۵۰ جناب آقای رضا نیازمند بسمت رئیس هیئت مدیره و آقای ویلیام .ت . ولزجونیر بسمت‌نایب رئیس هیئت‌مدیره‌ومدیرعامل و آقای محمد حسن ابریشمی بسمت قائم‌مقام‌مدیر عامل برای مدت دوسال برگزیده شدند ـ۵ـحق امضاء کلیه اوراق و اسناد تعهدآور وچکهاوبروات و سفته ها و قرارداد های شرکت با جناب آقای رضانیازمند باتفاق آقای ویلیام . ت .ولزجونیرمی‌باشد و هر یك از نامبردگان میتوانند حق‌امضای خود را باشخاص دیگر واگذارنمایند .م‌الف۲۵۴۵ **رئیس اداره ثبت‌شرکتهاو مالکیت صنعتی .**

مهدی نراقی آ ـ۱۱۷۰۲

ماشین جوشکاری اُونان ساخت آمریکا

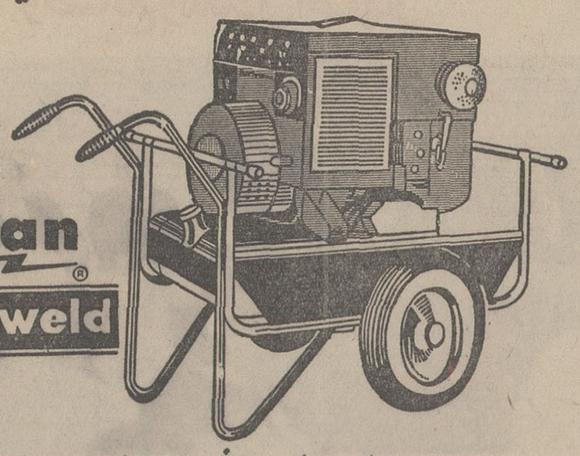

بقدرت ۱۴ اسب موتور، ۲۰۰ آمپر جوشکاری و ۲½ کیلووات برق ۲۲۰ ولت
جهت دریل، سنگ سمباده، افزاهای برقی و روشنائی
لوازم یدکی ماشینهای جوشکاری اونان همیشه موجود است
نماینده انحصاری
شرکت ترانشهر محدود ـ خیابان سعدی تلفنهای ۳۰۲۱۱۵ ـ ۳۹۱۳۵۳

آگهی استخدام راهنما

وزارت فرهنك و هنر برای راهنمائی میهمانان شرکت کننده درجشن بیست و پنجمین سده بنیادگذاری شاهنشاهی ایران تعداد سی تن باشرایط زیر انتخاب میشوند که پانزده تن اول با حقوق مکفی استخدام میشوند و ۱۵ تن دوم با عقدقراردادبه مدت دو ماه برای منظور فوق مشغول بکار خواهند شد :

۱ـ حداقل تحصیلات دیپلم کامل متوسطه .

۲ـ لیسانسیه های تاریخ و جغرافیا، باستان شناسی ، علوم اجتماعی و ادبیات فارسی ، حق تقدم دارند .».

۳ـ تسلط کامل به یکی از زبان های خارجی.

۴ـ موفقیت در آزمایش کتبی و مصاحبه .

۵ـ شرکت در کلاس مربوطه به مدت هفت هفته که دوهفته برای بازدید از آثار باستانی و اماکن تاریخی و موزه ها در مسافرت خواهد بود .

« اشخاصی که کلاس آموزش جهانگردی سازمان جلب سیاحان را دیده‌و دارای شرایط فوق باشند حق تقدم دارند.»

متقاضیان برای ثبت‌نام و کسب اطلاعات بیشتر می توانندتا پایان وقت اداری روز ۳۰ خرداد ماه ۵۰ به اداره موزه هاوحفظ بناهای تاریخی‌واقع در(خیابان‌قوام‌السلطنه)ساختمان‌موزه‌ایران‌باستان مراجعه نمایند .

در مورد کسانی که به استخدام دائمی وزارت فرهنك و هنر برگزیده میشوند حداکثر سن بایستی ۳۵ سال و دارای برك پایان خدمت وظیفه عمومی باشد .

وزارت فرهنك و هنر

آ ـ۱۱۴۷۶

دوزندگی اسکار

از خیابان لاله‌زار کوچه‌ممتاز اول فرح جنوبی نرسیده به‌تخت طاووس به :

مزون اسکار

انتقال یافت مشتریان محترم برای تهیه بهترین پارچه ها و استفاده از تجربیات دوزندگی اسکار لطفا نشانی و تلفن ۷۵۵۰۱۷ را یادداشت فرمایند.

آ ـ۴۰۸۹ ـ۱ ـ۴

آگهی تغییر نشانی شرکت فارم‌کمیکالز (سهامی‌خاص)

برابر صورتجلسه هیئت مدیره شرکت فارم کمیکالز (سهامی خاص) مورخ ۷ر۲ر۱۳۵۰ مرکز شرکت از محل سابق به خیابان کریم‌خان زند شماره۱۰۱+۱۲ انتقال یافت .

رئیس اداره ثبت شرکتهاو مالکیت صنعتی ـ مهدی‌نراقی

م الف۳۵۴۴ آ ـ۱۱۷۰۴

تسلیت

جناب آقای مهندس زمانفر

از درگذشت پدر محترمتان عمیقا متاثر شدیم ما را در غم خود شریك بدانید .

آ ـ۱۱۵۲۶ **مهندس مفیدی و بانو**

جناب آقای مهندس محامدی

بانهایت تاسف مصیبت وارده را بجنابعالی تسلیت‌میگویم.

آ ـ۵۶۰۳ **مهندس‌کریمی**

خانواده محترم نهضتی

با قلبی اندوهبار ، درگذشت دوست عزیزمان سیروس را از طرف کلیه فارغ‌التحصیلان شیمی دانشگاه ملی ، تسلیت عرض نموده و خود را در این غم بزرگ شریك میدانیم .

مجید اخوی ـ تورج تازه‌بهار ـ کامران کاشانی ـ ایرج صدیق ـ شاهرخ‌البرز

آ ـ ۵۵۱۵

جناب آقای احمد علوی جناب‌آقای دکتر ابوالفضل علوی

با قلبی پراز اندوه مصیبت وارده را تسلیت عرض کرده بقاء عمر بازماندگان را از درگاه خدای بزرگ مسئلت داریم .

کی بی سی کارکنان اداره کل فروش و پخش

آ ـ ۵۴۶۷

کارمندان و معلمان دبستان شماره یک خوارزمی درگذشت نابهنگام دکترجلیل مسعودی‌را ببازماندگان بخصوص فرزندان گرامی فقید سعید صمیمانه تسلیت میگویند .

رئیس دبستان ـ شهین نجاحی

آ ـ ۵۴۹۳

استاد ارجمند جناب آقای مسیح مسعودی

بانهایت تاسف وتاثرمصیبت‌واردهرا تسلیت عرض‌مینمائیم .

فرح جمالی دانش‌آموز سال ششم ریاضی دبیرستان مرجان

آ ـ ۵۴۹۵

تو مپندار فراموش شوی از دل ما
مگر آن روز که در خاک شود منزل ما

جناب آقای افخمی و بانو با اندوه فراوان درگذشت سودابه عزیز را تسلیت عرض کرده و از صمیم قلب در غم شما شریک هستیم .

دانش‌آموزان سال ششم طبیعی ـ انستیتو مریم

آ ـ ۱۱۴۱۰

آقای اصغرپور بازاردوز

دوستانت مصیبت وارده را از صمیم قلب تسلیت‌میگویند

دانشجویان ترم‌چهارم راه وساختمان انستیتونکنولوژی‌تهران

آ ـ۵۴۶۵

دوست گرامی جناب آقای جواد صادقی

در غم درگذشت مادر عزیزتان خود را شریک می‌دانیم تسلیت صمیمانه مارا بپذیرید .

آ ـ۹۴۹۷ **حبیب شاه‌سنی. عباس آرمین**

بانو دکتر فریده قوامی و سرکار سرهنك دکتر پزشك

مصیبت وارده را حضورتان تسلیت عرض مینمائیم .

سرگرد دکتر روزبه و بانو

آ(۴۳۷۳

جناب آقای مهندس زمانفر

بانهایت تاسف درگذشت پدرمحترمتان‌را بجنابعالی‌تسلیت عرض مینماید .

علی رجبیان

آ ـ۱۱۵۲۴

جناب آقای مهندس زمانفر

بااندوه فراوان از طرف خود و همکاران مصیبت وارده را تسلیت عرض مینمایم .

آ ـ۱۵۲۲ **ابراهیم ایمانی**

سرکار خانم معمارباشی و رضای عزیز

ما را هم در سوك بزرگتان شریك و سهیم بدانید .

دانش‌آموزان کلاس ششم دبستان شه‌پرست هوشمند

آ ـ۵۵۲۷

همکار گرامی جناب آقای مرتضی احمدی

با اندوهی فراوان درگذشت همسر عزیزتان را صمیمانه تسلیت میگوید .

سندیکای گویندگان فیلم

آ ـ۱۱۴۳۴

همکار ارجمند آقای حمید منوچهری

با نهایت تاثر و تاسف درگذشت مادر گرامیتان را تسلیت میگوید .

سندیکای گویندگان فیلم

آ ـ۱۱۴۳۴

جناب آقای دکتر عزالدین کاظمی

درگذشت مادر گرامی آن جناب را صمیمانه از طرف شورای عالی هواپیمائی کشوری و هواپیمائی کل کشور به آن جناب و خانواده محترم تسلیت عرض مینماید

معاون وزارت راه ورئیس هواپیمائی کل‌کشوری ـ هوشنك اربابی

آ ـ۱۱۴۴۲

دوست وهمکار محترم جناب آقای قدرت‌اله امیرعبداللهیان

کارکنان اداره امور مالی شهرداری ناحیه ۱۲ مصیبت وارده را به جنابعالی تسلیت گفته و خود را درغم تو شریک میدانند .

آ ـ۱۱۵۱۸ **فریدون پورشریعتی**

تیمسار سرلشکر فیروزمند

مصیبت وارده را صمیمانه تسلیت عرض مینماید .

سرهنك مخابرات ستاد ـ حاجی‌خانزاده

آ ـ۵۶۰۱

جناب آقای سالور استاندار محبوب و معظم خوزستان

با قلبی آکنده در اندوه مصیبت وارده درگذشت‌خواهر بزرگوارتان را بحضور عالی تسلیت عرض نموده شادی‌روان آن فقیده سعیده و سلامتی و بقای عمر آن استاندار معظم و خاندان گرامی را از خداوند بزرگ آرزو مینمائیم .

رئیس و اعضای انجمن شهرستان رامهرمز

آ ـ۱۱۵۱۴

کارمندان شرکت سهامی آلومینیوم ایران

با قلبی مملو از اندوه فقدان دکتر جلیل مسعودی ، برادر همکار ارجمند آقای مهندس مهدی مسعودی را از صمیم قلب تسلیت عرض نموده بقاء و طول عمر بازماندگان آن مرحوم را از خداوند بزرگ مسئلت مینمایند .

شرکت سهامی آلومینیوم ایران

آ ـ۱۱۵۱۰

سرکار خانم ماهدخت طغرل

درگذشت همسر ارجمند شما را تسلیت میگوئیم و در این سوگواری خود را سهیم و شریك شما میدانیم سعادت و سلامت بازماندگان را از خداوند مسئلت مینمائیم

حسین میرزائی ، ابوالفتح بیگدلی ، حسن احمدی ، ایرج بیگدلی ، عباس رجائی . احمد داورپناه ، احمد کیهان‌تبار ، حسین معینی ،مسیح‌الله کریمی ، احمد صفاری، رضا خاشعی ، نعمت‌الله انوری

همکاران عزیز سرکار خانم زهرا معمارباشی و جناب آقای تقی معمارباشی

مصیبت وارده را تسلیت عرض نموده و در غم شما شریك هستیم .

سازمان آموزشی شه‌پرست هوشمند ـ پورانداخت شه‌پرست ،عبدالله قاسملو ، مهین‌پور ، باقرشاهی ،اسکندانی، جمعیان ، معتمدی ، پژمانیان ، شهریارمنش ، خازنی ،زندی، افضلی ، بابائی ، ایران‌نژاد

آ ـ۵۵۲۹

همکار محترم جناب آقای پورکیانی

مصیبت وارده را صمیمانه تسلیت گفته دوام عمر وسلامت بازماندگان را از خداوند خواهانیم

کارکنان دبیرستان پروین اعتصامی کرمانشاه

آ ـ۱۱۲۹۴

سرکار خانم فلورا طغرل

مصیبت وارده را صمیمانه تسلیت عرض کرده ، برایتان سلامت و طول عمر آرزومند است .

سازمان زنان پایتخت

۱ ـ ۱۱۴۱۸

سرکار سرهنك دکتر جهانسوزی

پزشکان نیروی دریائی شاهنشاهی مصیبت وارده را بجنابعالی و فامیل محتام تسلیت میگویند

بهداری نیروی دریائی شاهنشاهی

آ ـ ۱۱۴۲۰

همکار ارجمند سرکار سرهنك دکتر جهانسوزی

در مصیبت وارده خود را شریك دانسته بقای عمر آن خانواده گرامی را از خداوند تبارك و تعالی مسئلت مینمایم

سرتیپ دکتر حسام‌الدین خرمی

آ ـ ۱۱۴۲۴

سرکار خانم دکتر فرشته طغرل

با تاثر فراوان مصیبت وارده را تسلیت میگویم.

شهلا خوشرو

آ ـ ۵۴۸۱

بانهایت تاسف مصیبت وارده را به جناب آقای مهندس **منوچهر محامدی** همکار ارجمند و عضو هیئت مدیره مهندسین مشاور مدام تسلیت گفته و بقای عمر خانواده محترمشان را آرزو مینماید

مهندسین مشاور مدام

آ ـ ۵۴۷۱

بااندوه فراوان درگذشت آقای جلیل وافی را به جناب آقای **مهندس منوچهر محامدی** همکار گرامی و عضو هیئت مدیره مهندسین مشاور مندا تسلیت گفته و سلامتی و بقای بازماندگان را آرزو مینماید .

مهندسین مشاور مندا

آ ـ ۵۴۷۱

جناب آقای مهندس مهرابیان

با نهایت تاثر و تاسف درگذشت مادر گرامیتان را صمیمانه تسلیت عرض مینمایم .من نیز درغم‌شما سهیم‌میباشم .

آ ـ۵۵۳۷ **زهتاب**

بانهایت تاثرفقدان اسف‌انگیز آقای‌جلیل وافی‌را به جناب آقای **مهندس منوچهر محامدی** دوست و همکار گرامی خود تسلیت‌گفته و سلامتی و بقای خانواده محترمتانرا آرزومینماید.

مهندس مشاور مقتدر ـ آندرف

آ ـ ۵۴۷۱

هیئت مدیره و کارکنان

شرکت سهامی‌طبع و نشر کتاب های درسی ایران

بااندوه فراوان درگذشت شادروان مهندس جلال طاهرزاده رابه آقایان جمال طاهرزاده و حسن ثقفی تسلیت گفته و سلامت وبقای بازماندگان را از درگاه خداوند بزرگ مسئلت‌مینمایند .

آ ـ۱۱۳۹۲

کارکنان اداره کل روابط عمومی و انتشارات مرکز جمعیت شیرو خورشید سرخ ایران در کمال تاسف درگذشت بانو عین‌الملوك سالور کاظمی مادر همکار گرامی سرکار خانم مرشته کاظمی را تسلیت گفته برای بازماندگان آن مرحومه شکیبائی آرزو دارد .

آ ـ۱۱۴۳۸

همکار محترم خانم پوراندخت میرهادی زاده

مصیبت وارده را به سرکار و خانواده محترم تسلیت‌میگویم

از طرف کارکنان دبستان پارس . سخی تهرانی

آ ـ ۵۵۳۹

جناب آقای بهرام آرین

مصیبت وارده را تسلیت عرض می‌نمایم .

آ ـ ۵۵۶۹ **مهندس مهدی شریفیان**

جامعه شیمی‌دانهای‌ایران

باکمال تاسف و تاثر مصیبت وارده را به همکار محترم بانو دکتر طغرل (بهرام‌پور) تسلیت میگویند .

آ ـ ۵۵۷۳

خانم ماهدخت طغرل و فلورا طغرل

ما را در غم خود شریک بدانید .

نوآموز . رحیمی . دیبازر . ولیخانی . علی‌آبادی

آ ـ ۵۵۷۷

با یکدنیا اندوه درگذشت ناگهانی شادروان **تیمسار شاهین‌فر** را بخاندان محترم شاهین‌فر و خانواده های وابسته تسلیت گفته واز درگاه خداوند متعال برای‌بازماندگان صبر و شکیبائی مسئلت دارد .

آ ـ ۵۵۷۵ **شرکت ساختمانی کارا**

دوست عزیز جناب آقای مسیح مسعودی

با یکدنیا اندوه و تاسف مصیبت واردهرا تسلیت میگوئیم

آ ـ ۵۵۶۷ **رسائی و بانو**

سرکار علیه بانو طاهرزاده

با یك دنیا اندوه درگذشت نابهنگام آقای مهندس طاهرزاده همسر ارجمندتان را بشما و فرزندان و همچنین سرکار خانم فلور طغرل صمیمانه تسلیت عرض کرده در غم شما شریکیم .

دکتر داریوش صبور ـ هنگامه صبور ـ منیره مهدیان ـ الهه حسنلی

آ ـ ۵۵۴۵

جناب آقای مهندس منوچهر محامدی

باابراز تاسف‌درگذشت‌جناب آقای‌جلیل‌وافی پدر بزرگوار همسر محترمتانرا به آن دوست و همکار عزیز صمیمانه تسلیت میگوید .

سندیکای مهندسین مشاور معمار

آ ـ ۵۴۷۱

سرکار سروان صدیق گیلانی

مصیبت وارده را از سوی خود و همکاران تسلیت میگویم .

آ ـ ۵۵۱۱ **سرتیپ پژمان**

دوست عزیز آقای مرتضی احمدی

مصیبت وارده را تسلیت میگویم و خود را درغم تو شریك میدانم .

آ ـ ۵۵۹۳ **حسین نوابی**

بانهایت تاسف‌ازسوی خودوهمکارانم درگذشت شادروان سرهنك مرتضی مهدوی‌را به همسر و فرزندان داغدیده‌اش و کلیه بازماندگان آنمرحوم تسلیت عرض نموده سلامتی و بقاء عمر بازماندگان آن فقید سعید را از درگاه خدای بزرك مسئلت دارم .

سرلشگر وشمگیر

آ ـ۵۵۸۷

دوست ارجمند آقای علی‌عزیز سلطانی

مصیبت وارده را بشما و خانواده محترم تسلیت‌میگوئیم

مرتضی کدخدائی . بهروز فیضی

آ ـ۵۵۸۹

کارمندان شرکت سهامی آلمینیوم ایران

باقلبی مملو از اندوه فقدان دکتر جلیل مسعودی ، برادر همکار ارجمندآقای مهندس مهدی مسعودی را از صمیم قلب‌تسلیت عرض نموده بقاء و طول عمر بازماندگان آن مرحوم را از خداوند بزرگ مسئلت مینمایند .

شرکت سهامی آلمینیوم ایران

آ ـ۱۱۵۱۲

جناب آقای مهندس گریگوریان

بانهایت تاسف درگذشت مادر گرامیتان را خدمت آن جناب و سایر بازماندگان تسلیت عرض نموده توفیق صبر در مصیبت و بقای عمر جنابعالی وبازماندگان محترم را از حضرت باری‌تعالی خواستارند .

هیئت مدیره و کارکنان و مهندسین وکارمندان وکارگران شرکت سهامی کولاك ایرمک

آ ـ۱۱۶۴۰

هیئت مدیره سندیکای کامیونداران و مدیران سازمان حمل و نقل نوشهر

بااندوه فراوان مصیبت وارده را بجناب آقای روح‌الامین ریاست محترم اتحادیه کالای حمل و نقل ایران تسلیت عرض نموده بقای عمر بازماندگان خاندان محترم را از خداوند آرزو دارند .

آ ـ۱۱۵۲۸

درگذشت دوست عزیز تیمسار سرتیپ مرتضی شاهین‌فر را بهفامیل محترم شاهین‌فر مخصوصا فرزندان برومند ایشان تسلیت عرض مینماید .

سرتیپ پاکجو

آ ـ۱۱۶۳۸

افتتاح اولین دوره اطاق بازرگانی وصنایع ومعادن اصفهان

آقای کیانپور استاندار اصفهان هنگام صحبت در جلسه افتتاحیه

ساعت ۶ بعدازظهر روزیکشنبه بمنظور افتتاح اولین دوره اطاق بازرگانی و صنایع و معادن اصفهان جلسه‌ای با حضور آقای استاندار و آقای دکتر معتمدی رئیس دانشگاه اصفهان و کلیه اعضاء اطاق در محل اطاق بازرگانی اصفهان تشکیل گردید . ابتدا آقای مهندس نجفی مدیرکل اقتصاد استان بیاناتی در مورد نحوهٔ فعالیتهای اطاق ایراد کرد . سپس آقای استاندار ضمن اشاره به سوابق خدمتی و تجربیاتی که درامور اقتصادی دارد اظهار داشت اطاق بازرگانی باید دو جنبه جداگانه را دارا باشد : یکی جنبه علمی و دیگر جنبه عملی .

همانطوریکه شاهنشاه آریامهر در فرمایشات اخیر فرمودند ـ سیاست اقتصادی این مملکت براساس فعالیت آزاد و ارشادی پایه‌گذاری شده است و علت وجودی اینکه کارگران درسود کارخانجات سهیم اندا ینست که باعث کثرت و بالا رفتن سطح تولید میشوند در نتیجه کارگر و صاحب صنعت از کار خود بیشتر استفاده خواهند برد .

آقای استاندار گفت دراصفهانی که منچستر ایران لقب گرفته بایستی اطاق فلسفه موجودیت خود را عملا ثابت نماید و بابه کارگرفتن مشاورین و متخصصین منبع الهام و اظهارنظر شود . در حال حاضر اظهارنظر روی مسائل فردی محکوم است و آنچه مورد ملاحظه میباشد کار جمعی و آنهم براساس آمار و تحقیق است .

بایستی با همکاری دانشگاه اصفهان نسبت به تاسیس کلاس های مدیریت و انتشار بولتن اقتصادی اقدام نماید . ایشان سپس ضمن تبریک به هیئت نمایندگان جدید اطاق اظهار امیدواری نمود که کارنامه فعالیت اطاق قابل ملاحظه و افتخارآمیز باشد. آقای استاندار با اشاره به اهمیت جشن های شاهنشاهی و ثبات و امنیت مملکت ورشد اقتصادی و موهبت هائی که تحت رهبری شاهنشاه آریامهر بدست آمده اظهار امیدواری کرد که آثار قدرشناسی از وضع موجود مملکت را در برنامه های آینده اطاق ناظر و شاهد باشد . این مراسم ساعت ۸ بعدازظهر پایان یافت.

اعضاء جدید اطاق بازرگانی اصفهان بشرح زیر میباشند

آقای سلطانمراد بختیار ـ رئیس
آقای حسین همدانیان ـ عضو
آقای محمدعلی معین‌امین ـ نایب‌رئیس
آقای محمد کازرونیان ـ دبیر
آقای رضا محتشمی ـ عضو
آقای کاظم‌امین ـ عضو
آقای مهدی قلی‌فتحی ـ نایب رئیس
آقای محمود فیض ـ عضو
آقای جوادفرصت ـ خزانه‌دار
آقای جمال‌امامی ـ عضو
آقای احمد صیرفیان ـ عضو
آقای جعفر کازرونی ـ عضو
آقای محمد کسائیان ـ عضو
آقای عبدالحسین ملک ـ عضو

اطلاعات
دختران
وپسران
یکشنبه‌ها
منتشر میشود

شهرداری آمل

آگهی تجدید مناقصه

شهرداری آمل باستناد تصویب نامه یکصدو سی‌و هفتمین جلسه مورخ ۱۷ر۱ر۵۰ انجمن شهر عملیات زیر سازی‌واسفالت وجدول سازی میدان خیابان شاه که هزینه آن در حدودمبلغ سه میلیون و هفتصد هزار ریال برآورد گردیده است برطبق نقشه مصوبه‌به شرح و شرایط زیر به مناقصه می گذارد :

۱ـ پیمانکاران و شرکت هائی می توانند در مناقصه شرکت نمایند که دارای درجه بندی یك یا دو و یاسه سازمان برنامه یا برگ صلاحیت از دفتر مهندسی استان باشند .

۲ـ پیشنهاد دهندگان پس از دریافت برگ صلاحیت از دفتر مهندسی بایستی مبلغ دو هزار ریال به‌حساب جاری شماره۵۴۷ شهرداری نزد بانك ملی شعبه آمل‌پرداخت‌و در قبال ارائه فیش بانکی دفترچه فهرست بهاو مشخصات و نمونه قرارداد و سایر اوراق مربوطه به مناقصه را از دفتر شهرداری دریافت دارند.

۳ـ پیشنهاد دهندگان می بایستی مبلغ صدو هشتادو پنج‌هزار ریال وجه نقد و معادل پنج‌درصد مبلغ کل کار بابت سپرده‌به حساب شماره ۵۴۷ شهرداری نزد بانك ملی شعبه آمل واریز ویا معادل مبلغ مذکور ضمانت‌نامه بانکی پیوست فیش خود نمایند .

۴ـ شرکت هاو مقاطعه‌کاران باید پیشنهادات خود را دردو پاکت مجزا ولاك‌و مهر شده «الف» که درآن نام و نشانی‌کامل پیشنهاد دهنده و همچنین عبارت «مربوط به مناقصه جدول‌سازی و زیر سازی و اسفالت و عملیات میدان‌سازی میدان شاه»نوشته شده باشد تاساعت ۱۱ صبح روز ۵ر۳ر۵۰ در قبال اخذ رسیدبه دفتر شهرداری تسلیم نمایند . پاکت «ب» محتوی برگ پیشنهاد تخفیف که قبلا نمونه آن از طرف دفترمهندسی استان بضمیمه اوراق مناقصه بشرکت کننده در مناقصه تسلیم میشود خواهد بود که بایستی وسیله پیشنهاد دهنده تخفیف لازم نسبت به‌واحد بهای ضمیمه قراردادباخط‌خوانا (حروفی‌وعددی) بدون‌قلم‌خوردگی قید و بامضاء و مهر شرکت یا مقاطعه‌کار رسیده باشد .

پیشنهادات رسیده درساعت‌ده‌صبح روز ۶ر۳ر۵۰ باحضور اعضای کمیسیون عالی معاونت شهرداری به ترتیب زیر باز و مورد رسیدگی قرار می گیرد: ابتدا پاکت الف چنانچه مدارك واسناد مشروحه کامل باشد پاکت ب نیز باز و قرائت میشودو در صورت‌مشاهده‌نقص درپاکت الف از گشایش پاکت ب خودداری وعینا به پیشنهاد دهنده مسترد میشود .

۵ـ حضور پیشنهاد دهندگان یا نماینده آنان در کمیسیون مناقصه آزاد بوده وشهرداری‌دررد یاقبول یك یا کلیه‌پیشنهادات بدون ذکر هیچگونه دلیل وعلتی مختار خواهد بود .

۶ـ شهرداری مجاز است تا میزان بیست و پنج درصداز کل کار را کسر یا اضافه نماید.

۷ـ مدت انجام کار از تاریخ عقد قرارداد چهار ماه می‌باشد در صورت ابلاغ بیست و پنج درصد مازاد کاربهمان نسبت‌بمدت اضافه میشود .

۸ـ هزینه کار های انجام شده در قبال صورت وضعیت هائی که به گواهی دفتر مهندسی استان مازندران رسیده باشد قابل پرداخت می باشد .

۹ـ به پیشنهادات مخدوش ومشروط و فاقد سپرده و یااینکه پس از انقضای مهلت مقرر برسد ترتیب اثر داده نمیشود .

۱۰ـ نتیجه کمیسیون مناقصه پس از تائید انجمن شهروانجام تشریفات لازم به برنده مناقصه کتبا ابلاغ میشود که جهت‌عقد قرارداد به شهرداری مراجعه نماید .

۱۱ـ سپرده نفرات اول و دوم وسوم‌که به ترتیب حائزحداقل قیمت تشخیص داده شده‌اند تا انعقاد و مبادله قرارداد با نفراول مسترد نمیشود و چنانچه نفر اول ظرف مدت هفت روز پس از ابلاغ کتبی شهرداری حاضر به انعقاد قرارداد نشود سپرده او بسود شهرداری ضبط و قرارداد با نفر دوم منعقدو احیانانفردوم نیز پس از یك هفته از تاریخ اعلام کتبی شهرداری حاضر به انعقاد قرارداد نشود سپرده او نیز بسود شهرداری ضبط و عندالاقتضاء با نفر سوم قرارداد منعقدو در این باره هیچگونه اعتراضی وارد نخواهدبود .

۱۲ـ رعایت قانون منع مداخله کارمندان دولت در معاملات دولتی الزامی است .

۱۳ـ مالیات ،عوارض ، حق بیمه ، هزینه درج آگهی وهزینه ثبت قرارداد و هزینه آزمایشات لازم فنی و سایر حقوق دولتی به عهده برنده مناقصه است .

۱۴ـ شرکت کنندگان می توانند قبلا برای کسب اطلاعات لازم درباره چگونگی و نحوه انجام کار به دفتر مهندسی استان مازندران یاشهرداری آمل مراجعه نمایند .

شهردار آمل :رضا ایزدی

شرکت ملی گاز ایران

اطلاعیه

شرکت ملی‌گاز ایران بدینوسیله‌باطلاع‌مشترکین محترم گاز مایع‌خود میرساند که شماره های تلفن امور مشترکین وسفارش گاز مایع از اول خرداد ماه ۱۳۵۰ بشرح زیر میباشد :

۸۶۵۹۶۵
۸۶۵۹۶۶
۸۶۵۹۶۷

آگهی عمومی

چون مدتی‌است اجازه بهره‌برداری‌معدن سنگ‌گچ سردره ایوانکی صادره ازطرف‌وزارت اقتصاد به شماره ۵۴۸۱۲ مورخ ۱ر۱۲ر۴۵ بنام رحمت‌الله سعید پازوکی مفقود گردیده علیهذا باطلاع عموم میرساند هرنوع معامله و یانقل‌و انتقالی در سند مزبور بدون امضاء و موافقت اینجانب صورت گیرد از درجه اعتبار ساقط میباشد و از یابنده تقاضا میشود بااینجانب یا تلفن ۷۶۳۵۷۳ مراجعه فرمایند .

رحمت‌الله سعید پازوکی

مرکز آموزش فنون هواپیمائی کشوری ایران

اطلاعیه

بدینوسیله باطلاع کلیه اعضاء آموزشگاه هاو وابسته و دیگر علاقمندان میرساند که ادارات مرکز و آموزشگاه هواپیمائی و مدل مرکز آموزش فنون هواپیمائی کشوری ایران از تاریخ ۵۰،۲،۱۵ به محل جدید خود واقع در میدان شهیاد خیابان فرودگاه مهرآباد منتقل گردیده است

شنبه‌ها
دنیای ورزش

دراینجا هر ساعت ۷ نوزاد بدنیا می آید

بقیه‌از صفحه ۷

میگوید : ۱۰ سال قبل ازدواج کردم و تا سه سال صاحب فرزندی نشدم بعد از سه سال اولین فرزند و دو سال بعددومین وسپس سومی و چهارمی را خداوند بما داد شوهرم خیلی به بچه علاقه دارد ولی خودم دیگر از بچه داری خسته شده‌ام گذشته از اینکه ازنظر مادی تامین زندگی سه بچه مشکل است و با توجه باینکه شوهرم دست فروش است و درآمد چندانی نداردخودم خیلی خسته وناراحت هستم میپرسم :

ـ چند سال داری

در جوابم میگوید ۲۴ سال و قیافه چیزی کمتر از چهل ساله را نشان میدهد.

می‌پرسم‌لابد فرزند دیگری هم در راه است .

با تاسف سری تکان داده میگوید بله ... چون شوهرم بچه را نعمت خدا میداند. و حاضر به پیشگیری نیست. منهم باجبار پشت هم‌صاحب فرزند شده‌ام .

ـ دیگرفرزندانت در زایشگاه فرح بدنیا آمده‌اند ؟

ـ اولی بوسیله مامای خانگی متولد شد ولی دوتای دیگررا در زایشگاه فرح وضع‌حمل کردم و حالا آمده‌ام برای آخرین و چهارمین آن ها کارت بگیرم .

هر لحظه یک طفل بدنیا می‌آید ؟

آیا صحیح است که هر لحظه یك طفل در تهران بدنیا بیاید ؟

در پاسخ باید بگویم طبق آمار منتشر شده از طرف سازمان ملل جمعیت دنیا در سال ۱۹۶۸ تقریبابه سه میلیارد و نیم رسید و این رقم هفتاد میلیون بیش از سال قبل بود و در سال ۱۹۶۸ صدو هیجده میلیون بیش از سال قبل بود وجود گذاشتند و چهل و نه میلیون نفر از دنیا رفتند .

تجزیه و تحلیل این رقم نشان میدهد که هر روز ۲۲۴ هزار تولد و ۱۳۳ هزار فوت وجود داشته است .

در مورد بیشتر کشورهاآمار دقیق در دست نیست ولی از روی آمارکلی یا جهانی مربوط به سال گذشته میتوان فهمید که هر دقیقه در دنیا ۲۲۵ نفر متولد میشوند و متقابلا درهر دقیقه ۹۳ نفر از دنیا میروند یا بعبارت دیگر در هر ساعت که میگذرد ۱۵۵۰۰ نفر می ـ آیند و ۵۵۸۰ نفر برای ابد خداحافظی میکنند .

در ایران بطور کلی ۴۶۶ بیمارستان و زایشگاه اعم از خصوصی و دولتی وجود دارد که از این تعداد ۱۰۴ تای آن شامل زایشگاه های ملی و دولتی میشود و رویهمرفته‌برای تمام مادران باردار در حال وضع حمل ۵۶۸۱ تخت زایمان در سراسر ایران آماده است.

درمحافل زنان

سخنرانی درباره پیشرفت‌های زنان

خانم دکتر سیمین رجالی دبیر کل سازمان زنان‌ایران ضمن سخنرانی جامعی که بدعوت جمعیت همکاری همسران اعضای وزارت‌امور خارجه ایراد کرد،با استفاده از ارقام و آمار مستدل ، ترقیات و پیشرفتهای زنان ایران را در ده سال اخیر در زمینه های سیاسی ـ اجتماعی ـ آموزشی ـ اقتصادی ـ تامین حقوق فردی و رفاه خانواده ـ فرهنگی و هنری و روانی تشریح نمود.

خانم دکتر رجالی آمار جالبی ازپیشرفتهای‌آموزشی دختران درمراحل ابتدائی‌ـ متوسطه و عالی ارائه دادو در زمینه فرهنگی اعلام‌نمود که ۴۲ درصد از مجموع کتابهائیکه از ابتدای تاریخ تاکنون توسط زنان ایران منتشر شده است مربوط به بعد از انقلاب می‌باشد و نیز توضیح داد که چگونه تدوین قانون حمایت خانواده تلفیق بسیار ماهرانه‌ای از اصول انقلاب با دستورات مقدس مذهب اسلام بشمار میرود .

نکته تازه‌ایکه‌درسخنرانی خانم دکتر رجالی وجود داشت این بود که ارزش نتایج روانی اجرای اصول انقلاب و اهمیت احساس امنیت خاطر و اعتماد بنفس زنان پس از خارج شدن ازردیف محجورین‌ودیوانگان و مجرمین برای اولین بار مورد توجه قرار گرفت و بتفصیل تشریح شد.

سخنرانی مزبوردرساعت ۵ر۱۰ روز چهار شنبه ۲۹ اردیبهشت ماه ۱۳۵۰درمحل وزارت امور خارجه ایراد گردید.

بانك بیمه بازرگانان

برای سرمایه‌گذاری دربزرگترین جنبش فرهنگی

۳۰ میلیون تومان اعتبار میدهد

ما این‌روزها، شاهد یکی ازدرخشان‌ترین نمونه‌های تجلی اراده ملتی هستیم که در شرایط انقلاب بسوی تمدن بزرگ گام برمیدارد و با پیروی ازمنویات شاهنشاه آریامهر، پرچمدار پیکار جهانی با بیسوادی آماده میشود تا عظیم‌ترین رستاخیز فرهنگی را به ثمر رساند.

ملت ایران اراده کرده‌است بفرخندگی دوهزارو پانصدمین سال بنیانگذاری شاهنشاهی خوددو هزار و پانصدمدرسه در روستاهای کشور بنا کند و این هدیه گرانبهارا به‌نشان دو هزارو پانصد مشعل فروزان به پیشگاه تاریخ ونسل‌های آینده نثار سازد.

شوق پیوستن به این رستاخیز عظیم درهر خانه، هر اجتماع، هر اداره و هر کارگاه موج میزند و همه مشتاق هستند سهمی شایسته درایجاد۲۵۰۰ مدرسه یادبودداشته باشند. بانك بیمه بازرگانان، بسهم خود اعتبار بانکی بزرگی بمبلغ ۳۰ میلیون تومان دراختیار خریداران اوراق‌مدارس یادبود میگذارد ومعتقد است که تأمین‌این اعتبار برای‌سرمایه‌گذاری‌دربزرگترین‌جنبش فرهنگی، ارزنده‌ترین اقدامی است که‌این مؤسسه درطول خدمات بانکی خود، برای هم میهنان عزیز انجام داده است.

بانك بیمه بازرگانان
خدمتگزار مردم ایران

بازرگانان
Bank Bimeh Bazarganan

چهل سال قبل درهمین روز

پیام دکتر تاگور و دینشاه ایرانی درموقع گذشتن ازسرحد ایران

آقای دکتر تاگور از کرمانشاه و آقای دینشاه از خرم آباد پیام‌های خود را برای دوستان وهموطنان بنحو ذیل فرستاده و آقای شاه بهرامشاهرخ راواسطه تبلیغ آن قرارداده‌اند.

پیام دکتر تاگور: دوستان عزیزم اینک که هنگام مفارقت فرا رسیده بادلی شاد از افتخار وفرصت بزرگی که اعلیحضرت اقدس شاهنشاه ایران بمن برای دیدن این کشور باستانی داده‌اند وهم ازمحبت ومهمان‌نوازی شما صمیمانه سپاسگزاری می‌نمایم. این دعوت دوستانه شما از شاعر هندوستان نشانه نزدیک گشتن دوقوم بزرگی است که در ابتدای‌تاریخ یکی بوده و حوادث روزگار آنانرا از یکدیگر دور ساخته است همچنانکه‌روزی تمدن هماهنگ ایران و هندوستان عالمرا از نعمات خویش بهره‌ور میساختند. پیروزمندی ایران پاینده وآفتاب‌کامکاری پهلوی جاودان تابنده باد ـ رابندرانات تاگور

بهرام شاهرخ

پیام دینشاه ایرانی

هموطنان ارجمندم، اکنون که باقلبی محزون مجبورم خاک مقدس‌وطن‌رابرای وداع بوسه دهم خورسندم که باخود خاطره‌های فرح افزائی برده و دلم چنان از مهر و محبت شما سرشار است که همیشه روانم‌از گوارائیش متمتع خواهد گشت. من فکر و اندیشه خود را پیش شما میگذارم اما مفتخرم که در عوض برنده پیام عشق وعلاقه شما نزدبرادران باستانی‌تان میباشم. تشکرات قلبی‌ام را از مهمان‌نوازی ومراحم بیکران شماز هرگوشه وطنم که بوده‌ام به پیشگاهتان تقدیم‌داشته‌وازدرگاه پروردگار خواستارم هم‌اکنون که شاهنشاه ایران پرست نهال نیک بختی وطن را نشانده‌اند جمله فرزندان این آب و خاک در آبیاری و نگاهداریش ابراز مساعی و فداکاری نمایند تا بزودی همگان از میوه سعادت آور آن برخوردار گردیم. خدایار و یاورتان باد ـ دینشاه ایرانی.

مذاکره درباره امتیازذغال سنگ تبریز

اعطای امتیاز ذغال سنگ اطرافشهر تبریز به‌آقای مسعودخان عدل در جلسه علنی مجلس‌مطرح گردیدوآقای طباطبائی دیبا گفت: اساساً با این لایحه موافقم مخصوصاً که در آذربایجان معادن زیادی است حتی طلا هم هست که اداره صناعت اقدام به اکتشاف کرده است، اما همانطور که در این جا مذاکره شد لوایح همیشه به فراکسیون میرفت ودر آنجا مورد شور واقع میشد بعد به مجلس می‌آمد،ما نمایندگان آذربایجان سوابقی در این معادن داریم که باید مذاکره کنیم بنابر این عقیده دارم فعلا لایحه از دستور خارج شود تا بعداز مذاکره در فراکسیون بمجلس بیاید.

طباطبائی دیبا

آنطور که بنده شنیدم ده هزار تومان سرمایه برای این کار معین کرده‌اند در صورتیکه این سرمایه کافی نیست، مقصود صاحب امتیاز این است که بروند ذغال راخرواری۱۵ قران‌استخراج کند و خرواری ۳ تومان بفروشد، این مسائل باید قبلا مطالعه میشد.

استدلال را غیر حق میدانم

دشتی

آقای دشتی گفت‌بنده استدلالات آقای دیبا را غیر حق میدانم یکی اینکه گفتند بدوا باید به فراکسیون برود، ما تصمیم گرفتیم فقط لوایحی‌که دوفوریت دارد قبلادر فراکسیون مذاکرمشود امااین‌لایحه‌دو شوری است، یک شور حالا میشود بعد میرود به کمیسیون و یک شور دیگر هم میشود. یک مطلب دیگر هم گفتند که لایحه‌ای بیاورند برای تمام معادن و یکی هم گفتند ما آذربایجانی‌ها هم باید درخارج صحبت بکنیم. همچنین راجع به‌سرمایه گفتند که ده‌هزار تومان است، شما از کجا میدانید که سرمایه او ده هزار تومان است؟ این معادن که استفاده نمیشود بچه درد میخورد، بالاخره‌ما باید مردم را تشویق کنیم که اگر ده یا بیست هزار تومان هم دارند بکاراندازند. بطور کلی این لایحه از هرحیث مفید است

باید تسهیلات فراهم کرد

فرخ

آقای فرخ رئیس اداره‌کل‌صناعت گفت: راجع‌بامور اقتصادی نظر مجلس و دولت این است که یک تسهیلاتی فراهم شود که مردم از سرمایه خودشان استفاده کنند، کسی که معادن استخراج میکند سرمایه‌اش را بخطر می‌اندازد. چنانکه دولت دوسال است در اصفهان برای استخراج ذغال اقدام کرده و با اینکه متخصصین تصدیق کرده‌اند که معادن صدی ۷۸ ذغال سنگ دارد با این حال هنوز هیچ معلوم نیست و مبالغ زیادی هم مصرف شده است، ما باید بکسانی که می‌خواهند دست بیک کارهائی بزنند مساعدت کنیم. اما راجع به سرمایه ما نباید چنین سئوالی را بکنیم برای اینکه قانون میگوید اگر تا فلان مدت استخراج نکرد امتیاز از درجه اعتبار ساقط خواهد شد و چنین کسی که بخواهد معادن ذغال سنگ تبریز را استخراج کند باید اقلا دویست هزار تومان سرمایه داشته باشد.

آقای افسر پیشنهاد کرد که چون اختلاف نظر وجود دارد لایحه اعطای امتیاز از دستور خارج شود تا مطالعات کافی بشود. پس از توضیحات آقای طهرانچی مخبر کمیسیون، این پیشنهاد تصویب نشد و شور اول لایحه انجام گرفت.

اعلان بلدیه تهران

نرخ گوشت از اول خرداد ماه لغایت آخر مرداد ماه از قرار چارکی یکریال وهشتاد دینار (۹عباسی) و متخلفین از نرخ مزبور شدیداً تعقیب خواهند شد. بادیه طهران.

دواخانه مسیوگارنیک‌خان

موقتاً بخیابان باب همایون مقابل قورخانه انتقال یافته است.

(نقل از اطلاعات ۳۰ اردی‌بهشت۱۳۱۱)

صفحه ۲۳۸ از خاطرات آقای گل زرد!

احمد احرار

انتقاد

در تاریخ ادبی ومطبوعاتی ایران‌یك دوره‌شکوفایی‌هست که طلوع‌آن بانهضت‌مشروطه خواهی مقارن بود ولی چون با جریانات حاد سیاسی‌درهم آمیخت مقهور سیاست شد و دوامی نکرد. از نام آوران آن دوره بسیاری به سفر ناگزیر رفته‌اند. معدودی هم مانده‌اند که یکی از آنها یحیی ریحان مدیر روزنامه «گل زرد» است. ریحان، حالیه شهرتی ندارد بجهت آنکه سالهاست عمر خود را به سیر و سفر در اکناف‌دنیا میگذراند و ندرتا به ایران می آید. معهذا هر جا که باشد تماسش را با وطن‌قطع نمیکند. مطبوعات فارسی را میخواند و گاهی‌هم فیلش‌یاد هندوستان میکند، یادداشتی، مقاله‌یی برای ما میفرستد.

دیروز صبح نشسته بودم چیزی مینوشتم که ریحان از در وارد شد. حالا هفتاد و هشت سال دارد. اماخدا سلامتش بدارد که بخلاف روزنامه نویسهای امروزی سرحال و تر دماغ وپرتحرك است. فقط از ناحیه چشم کمی ناراحت بود که گویا چشم راستش آب‌آورده‌است. خودش میگفت در اروپا ودر ایران به عده زیادی ازچشم پزشکان معروف مراجعه کرده‌ام، یکی میگوید باید عمل کنی و اگر نکنی کور میشوی، آندگرمیگویداگر عمل بکنی‌کور میشوی!

بگذریم. ریحان که این سالهای اخیر را در اسپانیا اقامت‌داشته است میگفت‌چند روزی‌بیشتر در اینجا نخواهم بود و خیال دارم بروم جنوب فرانسه. امااز‌آمدن به‌تهران قصدم چاپ کردن دیوان اشعار و کتاب خاطراتم بود که هنوز موفقیتی حاصل نکرده‌ام. یك عذرخواهی هم بتو مدیونم که شرحش رادر کتابم نوشته‌ام. من تعجب کردم که عذرخواهی از چه بابت؟ ریحان صفحه ۲۳۸ دستنویس کتاب خود رااارائه کرد که اینطور نوشته‌است:

«در مادرید نامه‌یی‌ازطرف شخصی ناشناس مقیم تهران بمن رسید دائر براینکه‌آقای احمد احرار آدرس مرا به‌او داده ومایل‌است بقصدمعالجه به اسپانیا بیاید. اطلاعاتی راجع به‌مخارج‌زندگی‌وطریقه آمدن به اسپانیا و مخارج معالجه دربیمارستانها خواسته بود... برای احترام نام‌احمد احرار فوراجواب نامه‌رانوشتم واطلاعاتی را که خواسته بود ایفاد داشتم. مجددا نامه نوشت واز طریقه آوردن پول و اینکه چه پولی باید همراه بیاورد سئوال کرد. بازجواب مفصلی نوشتم و تمام جزئیات را شرح دادم. ضمنا تذکر دادم که هرگاه‌موقع وروداو، در مادرید باشم هر قسم کمك فکری و راهنمائی که لازم باشد بعمل خواهم آورد. تنها تقاضائی که دارم اینست که از من تقاضای قرض دادن وجه‌نکند زیرا نه‌فقط‌بودجه من اجازه قرض دادن را نمی دهد بلکه اساسا با قرض دادن مخالف هستم و خودمن نیز هرگز از کسی پول‌قرض نمیگیرم. بعدازدو هفته‌مسافر مزبور وارد شد و در همان مهمانخانه که من‌اقامت‌داشتم سکنی گزید. روز بعد.ازمن تقاضا کرد او را بیکی از بیمارستان های مجانی شهر برسانم.

در اسپانیا سه قسم‌مریضخانه موجود است. اول بیمارستان مجانی مخصوص فقرا و کارگران. دوم بیمارستان دولتی با قیمت مناسب که مخصوص اشخاص متوسط‌ـ الحال است که نه فقیرندونه ثروتمند. سوم بیمارستان های خصوصی که‌سناتوریوم‌ـ نامیده میشود و خیلی گران قیمت است. به مسافرایرانی تازه وارد گفتم شما باید به بیمارستان اشخاص متوسط‌ـ الحال رجوع کنیدزیرا فقیر نیستید و بعنوان توریست یعنی جهانگرد وارد اسپانیا شده‌اید و اثر خوبی ندارد که وارد بیمارستان‌فقرا شوید. جواب داد حتما به بیمارستان مجانی باید بروم زیرا زیاد خرج کرده‌ام وپول زیادی با خود ندارم. گفتم بسیار خوب، به آنجاخواهیم رفت. در بیمارستان های مجانی هم بابت عکسبرداری از داخل بدن مریض مقدار کمی وجه دریافت میدارند. روز اول مدت مدیدی در بیمارستان بزرك شهر وقت صرف نمودیم تا معلوم شود مریض ما بکدام قسمت باید رجوع کند. روز دوم باطبیب معالج روبرو شدیم و من تا آنجا که مقدور بود مطالب آن دو نفر را برای یکدیگر ترجمه کردم و همانروزدستور عکسبرداری داده شد. روز سوم رفتیم عکسها راکه‌حاضر شده بود دریافت کرده نزد طبیب معالج ببریم. موقع دریافت عکس مسافر تازه‌وارد دست خود را دراز کرد که مبلغی بمن قرض بدهید، بعد خواهم پرداخت ازین‌کار خوشم نیامد زیرا دو سه‌روز اوقات‌خودرا بلاعوض‌صرف کار او کرده بودم و دیگر انتظار نداشتم از من‌وجه‌دستی‌قرض بخواهد. باو گفتم متاسفانه وجه کافی همراه ندارم وقرار مااین بود که قرضی خواسته نشود. ازین حرف من بدش آمد و اعتراض کرد و بدون تشکر نمودن از زحمات سه روزه من دور شد!

اما راجع به قرض دادن پیغمبر ما فرموده است قرض مقراض دوستی‌است. فرانسوی ها هم ضرب‌المثلی دارند که هرکس به رفیق خود قرض بدهد هم پول خود را ازدست می دهد و هم‌رفیق خود را. در ظرف هفتاد و پنجسال عمرچه بسا اشخاصی از من قرض گرفتند و چنان رفتند که‌کسی به گرد آنها نرسید. غیراز مسافر ناشناس که‌احمداحرار برای من سوغات فرستاده‌بود. اشخاص دیگر هم‌طبق‌سفارش رفقا آمدند و باعث کمال ناراحتی و دردسرشدند....

به ریحان گفتم: اجازه بفرمائید زحمت‌چاپ‌این‌صفحه رااز دوش شما بردارم وآنرا در روزنامه منعکس کنم چون یك‌توضیحی کم داردکه‌همچو کسی را من نمیشناسم، آدرس هم من به او نداده‌ام و اصولا میانه خوشی‌باا‌ینطور خرده فرمایشات ندارم که از تهران برای ریحان میهمان‌به اسپانیا بفرستم. نهایت از کجا بدانم چنان رندی هم‌پیدا میشود که با اسم من در اسپانیا کار صورت میدهد؟

گفتند دختر آقابیك نامی از خوانین کرد بکناررودخانه رفته بود و مردی به عنف‌باو درآویخت. چون فارغ شد دختر گفت مگر نمیدانی که من دختر آقابیك کردم؟گفت نمیدانستم و حالا که‌چنین‌شد احترام تو بر من لازم است‌و بار دیگر در وی آویخت. دختر بخانه رفت و تفصیل را نقل کرد. آقا بیك دستی‌به سبیل خود کشید و گفت: الحمدلله که درین‌حوالی‌خانی به اسم و رسم و تشخص من نیست، من در خانه‌نشسته‌ام، اسمم در کنار رودخانه کارها میکند!

اطلاعات و مردم

۳۱۱۰۸۰

همه روزه ازساعت۶ تا ۷ بعداز ظهر نظریات شما را منعکس میکند

قبلا آگهی شده است

عطف بشرح مندرج درشماره ۱۳۴۸۷ـ ۱۹ر۲ر۵۰تحت‌عنوان (بلیط اتوبوس رادر مینی‌بوس قبول نمیکنند) باستحضار می رساند: اولا بلیط خط ۲۶۴ که اشاره شده است هنوز ماشینی نشده و کماکان از مسافران خط مزبور بلیط‌پنج ریالی معمولی دریافت میشود. ثانیا نحوه دریافت بلیط از مسافران خطوط ۱۶۴ و ۱۵۹ قبلا بوسیله نصب آگهی در مینی‌بوس‌های آن‌خطوط وتذکر شفاهی کارکنان بمسافران و درج آگهی در شماره های ۱۳۴۸۰ ـ ۱۱ر۲ر۵۰ و۱۳۴۸۱ ۱۲ر۲ر۵۰ و ۸۳۳۱ ـ ۸ر۲ر۵۰ و ۸۳۳۲ ـ ۹ر۲ر۵۰ روزنامه های اطلاعات و کیهان باطلاع مسافران محترم رسیده است، مع الوصف چنانچه مسافران محترم آن خط بلیط معمولی پنجریالی موجود داشته باشند، میتوانند در خطوط دیگر مینی بوسرانی که هنوز بلیط آنها ماشینی نشده‌بمصرف برسانند.
دفتر روابط‌عمومی شرکت‌واحد

دردومورد تعریض‌شود

۳۱۱۰۸۰

در خیابان خوش جنوبی در کوچه شهره سکونت‌دارم. این کوچه بن‌بست و ۶متری میباشد. در اول این کوچه آپارتمانی چند طبقه ساخته شده که صد سال دیگر هم تجدید ساختمان نخواهد شد و با این ترتیب کوچه مزبور قیافه عجیب‌و غریبی پیداکرده است و حتی چند دستگاه ساختمان دیگر که در کوچه شده است، بدون تعریض کوچه و شرایط ساختمانی بنا شده است و با این ترتیب ساختمانهائیکه در این بن ـ بست در قطعات کوچك قرار گرفته‌اند هرموقع بخواهند تجدید بنا کنند میبایستی‌یك متر و نیم عقب بنشینند که دیگر جائی برای ساختمان برایشان باقی نمی ماند، بخصوص که در دو نبش قرار گرفته باشند. لذا پیشنهاد میشود که در مورد تعریض معابر در دو مورد ذیل عملی شود:

۱ـ در محلهای شمال‌شهر که با قطعات بزرگ تقسیم شده است.

۲ـ کوچه‌هائی که تاکنون نوسازی نشده.

حسین آسمانی

در انجمن شهر گفته شد: برای میوه‌فروش‌های دوره‌گرد باید کارت بهداشتی تهیه شود.

ـ آهای هندوانه دارم ـ خربزه دارم ـ کارت بهداشتی هم دارم!..

اطلاعات و مردم

نظافت مستمر میخواهد

۳۱۱۰۸۰

خیابان خواجه نظام‌الملك اصولا نظافت نمیشود. در این خیابان از سه راه عظیم‌پور تا انتهای محل‌داروخانه نیرسینا پیاده‌روبصورت زباله‌دانی‌شده است. این کثافات بیشتر در قسمتهائی دیده میشود که ساختمانهای جدید قدری‌عقب نشسته‌اند. ازمقامات‌شهرداری درخواست میشود نسبت به نظافت مستمراین خیابان‌اقدام لازم معمول دارند.

ساکن‌محل

کندند و رفتند!

چندی پیش کابل‌برق در خیابان قزوین، خیابان غفاری اتصال‌کرد و مامورین سازمان برق منطقه‌ای مجبور شدند، بمنظور رفع‌اتصالی قسمتی از پیاده‌رو های‌این خیابان را بشکافند. شکافتن پیاده رو ها ظرف چند ساعت انجام شدوسپس عملیات رفع اتصال نیز عملی شدو بعد هم خاکهارا بجای خودریختند ورفتند. اینکار تقریبا یکی دو روز بیشتر طول نکشید ولی اکنون چند ماه است که محل کنده شده، به همان حال خراب باقیمانده و هیچ گونه اقدامی جهت تعمیر خرابی ها نشده است. تقاضا میشود هر چه زودتر جهت ترمیم مکانهای کنده شده اقدام گردد.

اکبر حیدری

کارخانه

۳۱۱۰۸۰

یك کارخانه در خیابان ۱۶ متری امیری داخل خیابان بیست متری‌شبیری‌جنب کوچه حاج حسینی قرار گرفته که آسایش را از ساکنان محل سلب نموده است. زیرا نه روز راحتی دارند و نه شب. این کارخانه از ساعت ۵صبح شروع بکار میکند و با ایجاد سر و صدای فراوان باعث وحشت میشود.

از شهرداری تهران‌درخواست میشود از محل مزبور بازدید وطبق‌مقررات‌نسبت بموسسات مزاحم که در داخل‌شهر قرار گرفته است رفتار نمایند و ساکنان را مرهون محبت‌خود سازند بامضای عده‌ای از اهالی

اطلاعات و مردم

به مالك اخطار شد

عطف بشرح مندرج در شماره ۱۳۴۸۰ مورخ‌یازدهم اردیبهشت‌ماه ۵۰ تحت عنوان «زمین‌غیر محصور زباله‌دانی شده»بامضای «چهل نفر اهالی محل» در مورد تقاضای اهالی بازارچه کوچه کربلائی عباسعلی (البرز ـامیریه) اشعار میشود:

به‌مالك ملك مزبور اخطار شد تا نسبت به محصور کردن زمین خود اقدام نماید. بدیهی است چنانچه ظرف مدت دو ماه ازطرف مالك در این مورد اقدامی صورت نگیرد شهرداری ناحیه راسا در محصور کردن زمین مزبور اقدام خواهند کرد و هزینه آنرا باضافه ۱۵ درصد از مالك آن‌دریافت خواهدکرد.

قسمت روابط عمومی و انتشارات شهرداری سیمینی

بقیمت خون پدر!

از یک مقام مسئول در شهرداری ناحیه یازده تقاضا دارم که قدم‌رنجه فرموده و حتما سری بکوی کیهان (واقع در دویست دستگاه) بزند و از نزدیک نرخ اجناس و خواربار و مایحتاج عمومی را بررسی نماید. ساکنان این کوی بعلت دوری از سایر بازار ها، ناگزیرند آنچه لازم دارند ازتنها مغازه خواربار فروشی خریداری‌و هر مبلغ که فروشنده عنوان کند، باید بپردازند. اگر مشتری اعتراض کند، جنس را باو نمی‌فروشد و اگر مشتری دست خالی از مغازه خارج شود، مغازه دیگری وجود ندارد که بتواند تامین مایحتاج خود را بنماید و این خود دلیل عمده‌ایست که قیمت اجناس در این منطقه‌بحداکثر ترقی پیداکند و مردم هم نتوانند حرفی بزنند. از طرفی بعلت عدم کنترل ازطرف شهرداری واهمه‌ای هم در گران فروشی ندارد و تازه دست‌آخرهم باصدای‌رسا میگوید: بروشکایت کن!! اهالی کوی کیهان دویست دستگاه از شهرداری‌ناحیه تقاضا دارندبمنظور اجرای‌مقررات ونرخهای معلوم این مغازه رامرتب کنترل کنند تا نتواند اجناس را بقیمت خون پدر بمشتری بفروشد.

سیاوش شیروخورشیدی

چراغ پیك‌نیك!

دوسال قبل ازیکی از فروشگاه های‌تهران یک چراغ گاز پیک‌نیک مارک «نپتون» بمبلغ ۱۶۹۰ ریال خریداری‌نمودم. فروشنده هنگام فروش ضمن نمایش باز و بسته کردن آن‌گفت مخزن گاز این نوع چراغ که گنجایش دوکیلو گاز را دارد بسهولت بازمیگردد وبرای رفاه مشتریان ترتیبی داده شده‌که هنگام تمام شدن گاز مخزن را با ۲۵ ریال به نمایندگان‌مربوطه چه در تهران و چه در شهرستانها تحویل‌نمایند بلافاصله یک مخزن یدکی در اختیار خواهند گذارد ضمنا سیاهه اسامی۵۹ نماینده شهرستانها و ۴۱ نفر نماینده تهران را که در دوبرگ مرتب چاپ شده بود در اختیارم گذاشت مدتی گذشت گاز تمام شد باکثر نمایندگان تهران که هرکدام در خیابانی قرار داشتند مراجعه کردم علاوه برآنکه مخزن یدکی خالی‌نداشتند ازپر کردن کپسول مورد نظر هم بعنوان اینکه وسیله نداریم خودداری نمودند ناگزیر نزد نماینده کل فروش و سازنده چراغ ها رفتم و ماوقع را تعریف کردم گفت نگران نباشید اقدام کرده‌ایم‌ظرف یکی دو ماه دیگر کلیه مخزنها را جمع‌آوری میکنیم و در مقابل بخریداران مخزن دیگری تحویل میدهیم که پرکردن آن در همه جا ونزد همه‌کس امکان‌پذیر باشد با اعتماد حرف ایشان چند ماهی صبرکردم ولی تاامروز که قریب دوسال از آن تاریخ میگذرد اقدامی صورت نگرفته خلاصه چند روز قبل تلفنا باشرکت مزبور تماس گرفتم و گفتم تکلیف مردم چیست براهنمائی و سفارش آنها بخیابان‌امیریه فروشگاه برلیان رفتم بابت‌دو کیلو گاز ۵۰ ریال از من پول گرفت و مخزن را ۴۸ ساعت بعد تحویل داد در تهران زیر گوش شهرداری و دادگاه کیفر گران‌فروشان گازرا کیلوئی ۲۵ ریال آنهم تحویل در مغازه میفروشند بااین ترتیب تکلیف دارندگان چراغها در شهرستانهای دیگر معلوم است چرا در موقع فروش حقیقت را بمردم نمی‌گویند و اعتماد را از بین میبرند و خلاصه چه‌کسی باید باین‌مسائل رسیدگی کند.

احمد سیفی

پیروزی رفیق بازنشسته

در تاریخ ۱۹ ماه‌جاری مطلبی در روزنامه خواندم که‌واقعا خوشحال شدم، خبر مزبور مربوط به کارکنانی بود که در سن ۶۰ سالگی میتوانند بازنشسته شوند. این‌کلمه «میتوانند» کارمند شاغل ۶۰ ساله را مخیر کرده است که اگر واقعا قدرت و توانائی کافی برای انجام وظیفه در خود سراغ ندارد، تقاضای بازنشستگی کند و بقیه عمر را بخانه رفته و استراحت کند. اگر کارمند دولت مخیر دربازنشسته شدن در سن ۶۰سالگی نباشد، آنوقت داستان آنطور خواهد شد که ذیلا بعرض میرسد:

چندسال قبل بملاقات یکی از دوستان صمیمی که شاغل در یکی از وزارتخانه ها بود رفتم، پس‌از احوالپرسی، صندلی‌کنار دستش رابمن تعارف کرد و دستور چای داد.

بعداز دقیقه‌ای چند دونفر مراجعه کننده باطاقش وارد شدند که البته کاری داشتند. دوست من باکمال تشدد بمراجعه کننده پاسخ گفت و با دیگری هم هین کار راکرد و او را هم از در اطاق روانه کرد. من مانده بودم متحیر که این رفیق شفیق را چه می‌شود که هرگز قادر بادای دو کلام حرف حساب نیست، چرا بایستی‌یک مامور دولت که حقوق و زندگی‌اش از قبل دریافت مالیات از بین بندگان خدا «مراجعه کنندگان» تامین میشود، این چنین رفتاری با مراجعه کننده داشته باشد.

درهمین افکار بودم که یک مراجعه کننده دیگر وارد اطاق شد، هنگام ورود مودبانه کلاهش را از سر برداشت و نزدیک در ایستاد و سلام داد. دوست من که عینکش رااز‌روی چشم برداشته و در حالیکه ضرب ملایمی بادسته عینک به‌روی میز گرفته بود، گفت: بله... بفرمائید

مراجعه کننده، که حدود ۴۰ سال عمرش را بین مردم گذرانده بود با احتیاط کامل درخواست خود را عنوان کردو هنوزکلامش به‌آخر نرسیده بود که فریاد، دوست من برخاست: آقا، مگر شما، نان گندم را در سوراخ بینی میگذارید. مگر نمیدانید که‌رسیدگی باین درخواست شما مربوط به اداره... نیست! مامردم. چرا اینهمه... شده‌ایم و....

من دیگر نمی‌شنیدم که رفیق حلیم‌سابق من چه‌میگوید و چرا اینهمه عصبانی و ناراحت است. نکته جالب اینکه «ارباب‌ـ رجوع» قدری کلاه شاپو را در میان دست هایش چرخاندوسپس بالحن بسیار ملایم که بعید بنظر میرسید! گفت:

به‌بخشید، که جواب نمیتوانم بدهم، زیراوقتی بموهای سفید شقیقه های شما نگاه میکنم از بروز هرگونه عکس‌العمل معذورم میدارد، شما حق دارید، پیرشده‌اید وباید بمنزل رفته و استراحت کنید! و آنگاه عقب گرد کرد و از دراطاق رفیق کارمند من خارج شد.

بصورت، رفیق نگاه کردم، اندوه وناتوانی و پشیمانی در چهره‌اش ظاهر شده بود. آخر من اورا سالیان درازی بود که می‌ـ شناختم، او کسی بود که آزارش بمورچه نرسیده بود، تاچه‌رسد باارباب رجوع اینگونه رفتاری داشته باشد. قبل ازاینکه من از او سئوال کنم، سرش را بطرف‌من گرداند و گفت:

سن متوسط را ۷۰ سال میگویند واکنون من در مرز پنجاه و چند سالگی قرار دارم، دیگر قدرت و بنیه انجام کار ندارم و نمی‌ـ دانم آیا تاسن‌هفتاد سالگی باوضعی که‌دارم زنده خواهم ماند، یا خیر؟ مگر چقدرمی‌ـ شود کار کرد، باید دورانی هم باشد که کهن سالان فارغ‌البال باشند و استراحت کنند...

چند ماه قبل او را دیدم، خوشحال و خندان بمنزل من آمده بود و رسیده و نرسیده فورا گفت: فلانی بحمدالله بازنشسته شده‌امو امیدوارم بقیه عمررا بتوانم استراحت کنم و دیگر آزارم بکسی نرسد و بالاخره پیروز شدم وبازنشسته گردیدم.

این ماجرا را گفتم، تا مسئولان متوجه باشند که کارمند دولت و یا هر کارمندی‌که سالیان دراز خدمت میکند، چه اندازه انرژی انجام کار دارد و اصولا باید اگر هم قرار است که حداقل کارمندی با ۶۰ سال عمر و سی سال خدمت بازنشسته شود، باتوجه بوضع خدمت و روحیات کارمند در مشاغلی گماشته شود که بتواند از عهده‌آن کار بنحو رضایت بخش برآید و فلسفه انقلاب اداری در این نکته نهفته است که بهر صورت کارمند در وضعی قرار نداشته باشد که باعث ناراحتی و سرگردانی و احیانا عصبانیت ارباب رجوع گردد. اگر دقت در روحیات کارمندان‌شود و آنان بتوانند در محل خدمت خود بنحو احسن انجام وظیفه کنند، آنوقت است. که انقلاب‌اداری بصورت عمل درآمده‌است.

دکتر حسین نراقی

جدول کلمات متقاطع

شماره ۵۰۳۶

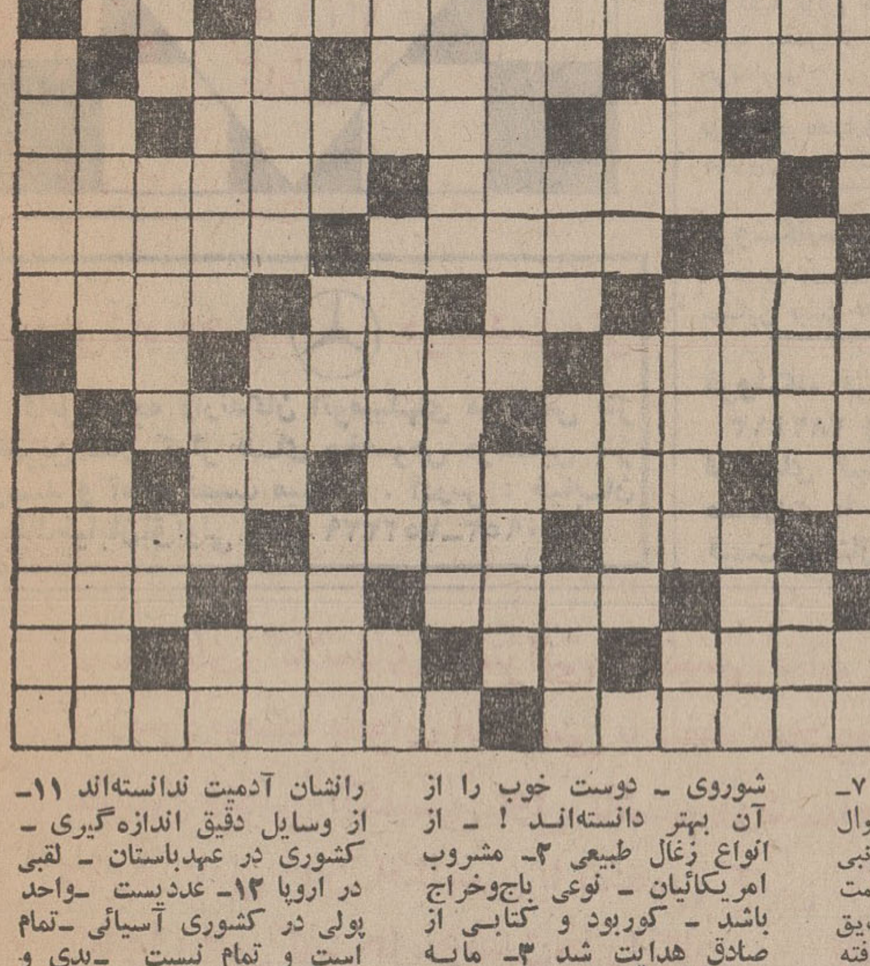

افقی:

۱ـ شهری در استان پنجم ـپیامبری که قالیچه‌یی افسانه‌یی را به او نسبت می دهند! ۲ـ حرف‌ندا ـ از دل‌دردمند برآید ـ درخت انگور ـزشت و ناپسند ۳ـ یکی از انگشتان ـ تکرارش غذائیست ـ ظرفی که در آن غله انبار می کردند ـ حیوانی که مرض گری زود به او سرایت می کند ۴ـ دانه‌هائیکه گاهی لطمه به زیبائی‌خانمها می زند ـاز مشتقات شیر ـ نوعی لباس باشد ۵ـ از آلات طرب ـ مساوی ـ جزیره‌ای معروف در مدیترانه ـ حیوانی است ۶ـ از مذاهب کشورچین که پراز خرافات‌است وپیروان بسیاردارد ـ وسیله‌یی برای تولید الکتریسیته ۷ـ ناخن چهارپا ـاثری بی‌زوال از شکسپیر ـ برادر موسی‌نبی ۸ـ نقطه مقابل برعلیه ـ علامت مفعول بیواسطه ـحرف تصدیق انگلیسی ـ راه راست یافته ۹ـ طرف شورو مشورت است و در سفارتخانه خدمت می کند ـ خوشحال و خندان ـ روزیکه گذشت ۱۰ـ پایتخت یکی از کشور های همسایه ـ انگور سرآغاز ۱۱ـ روستا ـ ترتیب و تنظیم ـضمیر جمع ـ در سبب زمینی نتوان جست ۱۲ـ آزاد شده ـ گاهی دفع سردل باآن کنند! ـخوشگل و زیبا ۱۳ ـحرف همراهی ـ مقیاسی در طول، در کشور شوراها ـ سمتی‌در بازی‌فوتبال ـ ظرفی که چنین باشد، گذارش لاجرم به رویگرافتد ۱۴ـ خانه کوچك دردشت و بیابانها ـ بی کم و کاست ـ بابارش،چرخ نیلوفری بزیر توان آورد! ـ علامت صفت تفضیلی ۱۵ـ از حشرات سمی است و حبیب خدائی ـنویسنده کتاب دکتر ژیواگو.

عمودی:

۱ـ شهری در ترکستان شوروی ـ دوست خوب را از آن بهتر دانسته‌اند! ـ از انواع زغال طبیعی ۲ـ مشروب امریکائیان ـ نوعی باج‌وخراج باشد ـ کوربود و کتابی از صادق هدایت شد ۳ـ مایه اصلی‌آهنك‌در قدیم،وسیله‌یی بود برای بستن در ـ از خوانندگان رادیو ۴ـ رودی‌در فرانسه ـحاکم و مرزبان ـ نام طایفه‌ای از افغانها که در کوهستان ساکنند ـ ضربه با سردرفوتبال ۵ـ قوچ جنگی ـ مکروحیله ـ همکار مردکهن درخرمن کوبیدن! ۶ـ وقتی که بیاندازند، پاداش به‌سنك گیرند! ـ خطی در هندسه‌ـ موجودات افسانه‌ای ـ علامتی محرمانه بین چند نفر ۷ـ از کشیدنی ها ـدست کشیدن‌و بوسیدن چیزی به قصد تبرك ـ دل به مال دنیا بسته و خست همی کند! ۸ـ میل و رغبت به چیزی داشتن ـدر هر کاری داشتن نیکو و ضروری است ۹ـ استاد وزبردست ـ جغد در آنجا لانه کند ـ بلی به زبان روسی ۱۰ـ غذای، قبل ازغذا‌ـ وحشی و درنده‌خو ـ بازاراست و جای‌خرید و فروش‌ـزیبایش رانشان آدمیت ندانسته‌اند ۱۱ـ از وسایل دقیق اندازه‌گیری ـ کشوری در عهدباستان ـ لقبی در اروپا ۱۲ـ عددبست ـواحد پولی در کشوری آسیائی ـتمام است و تمام نیست ـبدی و فساد ۱۳ـ همنشین کره در صبحانه ـ کاری که از روی قصد باشد ـمی‌دهند واستراحت می کنند ۱۴ ـ به گربه گم کنند ـلب فروبستن و به کنجی نشستن ـ سپاهی دانش درآن‌جا خدمت کند ۱۵ـحرف نفی ـ رودی درمرز ـ کتابی از جك‌لندن.

حل جدول شماره ۵۰۳۵

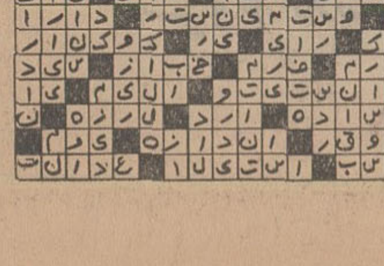

نیـــازمندیهـــای شمـــا

آگهی تلفنی در صفحه نیازمندیها
باتلفن‌های:
۳۱۱۲۲۰
۳۱۱۲۲۴
۳۱۱۲۲۷
۳۱۱۲۲۹
۳۱۱۲۳۰
۳۱۱۲۳۱
قبول میشود

مژده باهالی محترم خوزستان مدلهای جدید
کولرگیبسون شاهکار صنعت کولرسازی امریکا وارد شد
کولر گیبسون

کولرگیبسون Gibson

دارای قدرت فوق العاده و غیرقابل توصیف گیبسون دارای (ایربویپ) با فن گردان انحصاری است که هوای خنك را بطور اتوماتیك بتمام نقاط پخش می‌کند.
یك امتیاز بیسابقه دیگر: دارای ۵ سال تضمین و با ضمانت‌نامه رسمی فروخته میشود با سرویسهای مجهز در تمام نقاط ایران در اختیار شماست حق نصب مجانی ـ لوازم یدکی درتمام مدت ضمانت مجانی است.
آدرس: تهران ـ بوذرجمهری سرای چیت‌ساز تلفن ۲۹۶۴۰
خرمشهر نماینده انحصاری شرکت توکلی‌پور تلفن ۳۱۵۴ـ۲۶۳۹

لوله کشی گاز
طبق استاندارد شرکت ملی گاز ایران
باتضمین دراسرع وقت سفارشات شمارا
انجام میدهد. تلفن ۹۶۰۲۳۰ و ۹۵۷۲۴۲

مجانی
اجرت نصب
کف پوش پلاستیکی
تایل «مجانی»
۳۱۳۴۱۵
تلفن

تعمیرگاه مجهز مرسدس بنز
قابل توجه دارندگان اتومبیلهای مرسدس بنز آخرین مدل کولر های مخصوص مرسدس بنز رسید و آماده نصب میباشد. آدرس: خیابان ملك خیابان آق‌اولی تلفن ۷۵۲۳۲۹ـ۷۵۰۹۵۳

اثاثیه

خرید

بازرگانی کیهان
تلفن ۸۲۳۷۷۶
خریدار نقدی همه رقم فرش کهنه و نو جهت صادرات ا روزولت میدان ۲۵ شهریور

فرش طوسی ۷۵۹۰۲۹
فرشهای کهنه‌ونوسنگین قیمت شما را جهت صادرات ازسایرین بهتر خریداری مینماید.

فروشگاه آستارا ۶۶۶۴۰۲۱
خریدار یخچال برقی و نفتی تلویزیون کولرفرش وکلیه لوازم منزل بقیمت عادلانه شاه ٤ راه‌پیروز

نمایشگاه فرش گلشن ۶۲۱۴۲۱
همه نوع فرش های کهنه خریداریم وهمه رقم فرش نو موجود میباشد فرش‌های کهنه با نو معاوضه می‌شود خیابان پهلوی بالای ایستگاه بیمه جنب بانك ملی یوسف‌آباد.

فروشگاه آسیا ۶۶۲۸۳۲
خریدار یخچال تلویزیون فرش و سایر لوازم منزل بقیمت عادلانه خیابان شاد

فروشگاه فرش تهران کالا
خریدار انواع قالیهای نو و کهنه و لوازم منزل ۶۶۹۲۲۶

فروشگاه امپریال ۶۶۱۱۳۶
خریدار یخچال و تلویزیون فرش وسایر لوازم منزل بقیمت عادلانه خیابان شاد

فروشگاه مشرق ۴۹۳۲۷
بهترین خریدار یخچال‌های نفتی برقی قالی قالیچه اثاث منزل و عتیقه

فروشگاه فرش فروردین
خریدار فرش کهنه و نو تلفن ۶۶۱۶۵۵ و ۴۳۰۸۵

فروشگاه فرش شایان
تلفن ۶۶۳۳۸۱ بهترین خریدار فرش‌ولوازم‌منزل

خریدار فوری یخچال‌های نفتی تلفن ۴۹۳۹۳

خواجه نصیر ۷۵۳۶۹۰
بهترین خریدار و معاوضه فرش کهنه ونو جهت صادرات

فروشگاه آرمان تلفن ۶۶۹۶۲۳
خریدار یخچال برقی و نفتی و تلویزیون و قالی و قالیچه

فروشگاه ایران فرش
تلفن ۷۷۴۹۷۴
کلیه لوازم شما بهر مبلغ باشد بیشتر از سایرین نقد خریداریم.

فروشگاه بختیاری تلفن ۷۵۹۳۲۹
بهترین خریدار کلیه لوازم منزل

فروشگاه سعیدسرچشمه
خرید اثاث‌خانگی وفرشهای سنگین قیمت ۳۱۸۶۶۷

فروشگاه فرش ایران کالا
۷۸۲۴۱۳ و ۷۵۳۳۰۶
فرشهای کهنه ونوجهت صادرات با عالی ترین قیمت ازمنازل خریداریم.

فروش دست‌دوم

اثاثیه ارزان

موسسه‌ای مقداری لوازم منزل از قبیل سرویس اطاق خواب، مبلمان سالن، میز صندلی نهارخوری، کشوهای جالباسی و غیره نو ودست‌دوم به‌معرض فروش گذاشته است همه روزه از ساعت ۳ تا ۸ بعداز ظهر کریمخان‌زندخیابان‌مدیری پلاك ۳۱ طبقه اول مراجعه فرمائید.

بعلت مسافرت
مقداری زیاد لباس وپارچه های خارجی وپوشاکیهای‌دیگر زنانه به قیمت خیلی ارزان به فروش میرسد ۶۶۹۹۷۲
آ ـ ۸۶۶۰

مزون شهرام
لباسهای خارجی دست دوم تابستانی‌و مایو و لباس‌حاملگی خیابان آریامهر نرسیده به دیوار سازمان آب پلاك ۲۵۰
آ ـ ۱۷۰۲

لباس های روز و شب‌وحاملگی ایرانی وخارجی نو ودست دوم بقیمت بسیار ارزان فروخته میشود خیابان‌تلویزیون(وزراء) کوچه بیستم (۲۰) شماره ۱۰ طبقه او ل.
آ ـ ۱۷۰۹

فروش دست‌اول

پرده و لباس دست دوم بفروش میرسد ۶۳۱۹۴۵

فروشگاه پیمان
تلویزیون ماهیانه ۸۰ تومان با آنتن مجانی نازی‌آباد خیابان چمن تلفن ۵۱۳۵۹

فتولنز
نماینده فیلمهای ۸ میلیمتری کاسل. آدرس خیابان پهلوی جنب سینما آتلانتیك تلفن ـ ۶۳۸۸۳۰ از شهرستانها نماینده فعال می پذیریم.

چای انار گلی
خوش طعم
خوش بوست
مرکز پخش تهران
بازار سرای حاجی حسن تلفن ۲۰۶۳۲

گالری
نغمه
مزون
هنرمندان
با آغاز فصل گرمافروش فوق‌العاده پیراهن‌وشلوار با تخفیف بی سابقه.
آدرس وصال شیرازی روبروی انجمن ایران و آمریکا کوچه آذین پلاك ۲۴

استریوپارس
ضبط آهنك روزبرروی‌انواع نوار. کارتریج. کاست‌انتهای خیابان شاه تلویزیون پارس تلفن ۹۵۱۲۹۶

قابل توجه
مبل فروشان

تشك فنری
عروس خواب
با مزایای بیشتر و تکنیك صحیح تر و رنك های مختلف‌زینت بخش اطاق خواب‌های شماست تلفن ۲۰۵۲۶

کرایه

کرایه هرنوع‌ماشین تحریر بنگاه فنی ناصر تلفن ۸۲۶۲۰۵ دروازه دولت مقابل سعدی

کرایه‌وتعمیرانواع‌ماشین تحریر و حساب جنرال تایپ روزولت بین تخت طاوس و عباس آباد تلفن ۷۶۵۹۷۵

مبل ودکوراسیون

پرده دوزی ارجمند ۳۱۷۳۷۰

پیراهن مبل: ۳۱۹۵۰۵
تعویض پارچه مبل: ۳۱۹۵۰۵
پرده‌دوزی‌شهرزاد: ۳۱۹۵۰۵

نمایشگاه مبل ابتکار ۹۵۳۷۳۶
همه نوع مبلمان مدرن نقد و اقساط به فروش‌میرسد از این نمایشگاه دیدن‌فرمائیدسلسبیل مقابل سینماخرم.

مبل فراز
بهترین مبلمان و انواع کمد را با نازلترین قیمت بمشتریان عرضه میدارد خیابان نواب‌بین اناری وخاکباز

شستشوی مبل و فرش

شستشوی مبل و فرش
کلین‌سرویس‌مهرمبتکروپیشرو نظافت مبل و فرش با دستگاه منحصر بفرد تلفن ۹۵۲۰۴۶

دوراکلین سرویس‌آمریکا
خشکشوئی مبل و فرش در محل وابسته بتاول‌ماستر ایران تلفن ۷۵۸۳۹۵ ـ ۷۵۸۳۹۶ و ۷۵۳۶۸۳

کارخانه‌قالیشوئی‌اطلس
با سابقه و مجهز ۹۶۰۲۸۹

کارخانه‌قالیشوئی
برف ۳۱۰۳۷۵

آناهیتاسرویس‌بزرگترین خشکشوئی مبلمان فرش با دستگاه اتوماتیك ـ ۷۹۵۳۰۷

قالیشوئی و رفوگری مسعود برای شستشو فرش و رنك برداری تمام اوقات آماده است تلفن ۹۵۵۱۲۰

گاز

شرکت پخش بوتاگاز
شرکت بوتاگاز از ۷ونیم صبح تا ۸ شب تلفنهای ۳۹۲۳۸۹ و ۳۹۳۲۲۳

پرشی‌گاز
گازوسرویس
غرب خیابان پهلوی
۹۶۳۰۲۱ الی ۹۶۳۰۲۵
از ۷ صبح تا ۷ شب
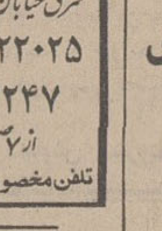
شرق خیابان پهلوی
۸۲۲۰۲۵ الی ۸۲۲۰۲۱
۸۲۷۲۴۷ـ۴۷۹۹۰
از ۷ صبح تا ۱۰ شب
تلفن مخصوص تعمیرات ۶۶۵۲۴۰

ارساگاز
پخش گاز
۸۲۴۰۲۱ تا ۲۴
سرویس
۸۲۴۰۲۵

پخش گازوسرویس آی گاز
۷۵۱۷۴۰ و ۷۵۰۲۳۳

ایران‌گاز
پخش گاز
۸۲۷۱۳۱
تعمیرات
۸۲۳۰۵۱ـ۵۲
همه روزه از ساعت ۷ صبح الی ۱۱ شب
نمایشگاه مرکزی خیابان شاهرضا شماره ۳۳۰

BUTANE
بوتان
تلفن پخش گاز
شرکت بوتان
از ۷ صبح تا ۹ شب
۹۵۳۰۵۱

نصب آنتن
موسسه دیاموند
نصب آنتن تمام کانالا ایرانی ۵۰۰ ریال خارجی از ۷۰۰ ریال به‌بالا تلفن ۳۵۱۱۲۰

آنتن آموزشی
بانصب فوری وتنظیم داخلی
فقط ۶۵ تومان
تلفن، ۹۷۷۲۴۲

تعمیرات

تلویزیون
تعمیرگاه تلویزیون الکترون تلفن ۷۶۳۶۸۳
تعمیر تلویزیونهای R.C.A شاوب‌لورنس. فیلیپس. سییرا تلفونکن و سایر مارکها با سرویس مجهز سیار در شهر شمیرانات.

SCHAUB-LORENZ
تعمیرگاه مجاز شماره ۱۴
شاوب‌لورنس
باسرویس مجهز، فوری
تلفن ۳۱۲۸۸۲ و ۳۱۲۰۷۲

شرکت‌تلویزیون‌سرویس
R.C.A-R.T.I
آماده تعمیرتلویزیون‌های شاوب‌لورنس باسرویس سیار ۷۶۱۷۸۴ و ۷۶۵۰۲۷

RCA RTI
تعمیرگاه مجاز شماره ۲ تلویزیون آر ـ تی ـ آی
تلفن ۹۶۲۳۸۸

سرویس‌تلویزیون‌گارانتی
تلفن ۶۲۸۳۷۱
سرویس سیار تلویزیون‌های R.C.A-R.T.I وشاوب لورنس‌وفیلیپس جنرال‌الکتریك سییرا و نصب کنوتوردرتهران به‌ویژه شمیرانات در منازل

شرکت مهندسین تلویزیون ایران
تعمیرتلویزیونهاوتقویت لامپ تصویر ۱۱۲۳۴

تلویزیون فوری در منزل تعمیر میشود ۹۶۰۵۴۶

صفائی رییس سابق تعمیرگاه تلویزیون ایران
R.C.A — R.T.I.
تلفن ۸۲۴۴۳۳

دادار
تعمیرگاه مجاز شماره ۱۵
شاوب لورنس
عباس‌آباد سی متری نظامی بین مهناز وپاشا شماره ۱۷۹ تلفن ۷۶۴۲۵۱
SCHAUB-LORENZ

تلویزیون پارس

تعمیرگاه مجهز تلویزیونهای شاوب لورنس. بلر. گروندیك. فیلیپس تلفون‌کن. آر. تی. آی و نصب رادیوگرام‌و پخش‌صوت اتومبیل انتهای خیابان شاه تلفن ۹۵۱۲۹۶
آ ـ ۱۵۱۲

یخچال

تعمیرگاه سید حسین ۸۸۲۴۳۸
تعمیرهرنوع یخچال، کولر، اجاق گاز رختشوئی، آبگرمکن

تعمیرگاه یخچال کیانوس
تعمیر هرنوع یخچال، کولر گازی وآبی، لباسشوئی‌تلفن ـ ۳۱۳۶۳۹

تعمیرگاه‌یخچال‌فریجیدر
اساس یدکی موجود است‌تلفن ۷۵۲۳۳۶

تعمیر انواع یخچال ۴۳۳۵۵

تعمیر انواع یخچال ۸۲۰۲۰۹
۱ـ۲۹ آـ۷۱۵

شمیران شوفاژ
تعمیر هرنوع یخچال سرویس و نصب شوفاژ و کولر تلفن ـ ۸۶۵۳۹۹

تعمیرگاه یخچال وازگن
تعمیرات یخچال‌و کولر ۷۶۰۷۹۳
آ ـ ۱۶۲۱

کولر

موسسه گاما ۷۹۳۸۹۷
نصب و سرویس کولر کانال‌کشی ساختمان

تعمیرگاه مجاز ۱۱۳
ارج
عامل نصب و تعمیر کولر آبگرمکن و پخش قطعات یدکی تلفن ۷۵۵۴۷۵

نصب کولر سازنده کانال ودریچه تنظیم هوا ـ ۷۹۶۱۰۳

سرویس‌کولر ۲۰۰ ریال قطعات یدکی ۲۰٪ تخفیف
کارهای انجام شده یك فصل گارانتی میشود ۷۸۰۱۲۵
آ ـ ۱۰۳

جنرال سرویس
نصب وسرویس کولرو آبگرمکن تلفن ۷۹۶۱۵۱

پوشال مخصوص
کولرهای ابی محصول آلمان موجود است تلفن ۷۸۰۱۲۵

موسسه فنی کالج
نصب و سرویس کولر آبگرمکن تلفن ۷۵۹۷۵۷

پوشال خارجی
انواع کولرها بهر مقدار که لازم باشد موجود است از ۸ صبح تا ۱۹ شب تلفن ۲۹۶۳۹

کانال شرق
سازنده کانالهای تهویه مطبوع و دریچه‌تنظیم‌هوا نصب وسرویس کولر. ۶۳۰۴۶۲

شرکت نصب کولر
سرویس کولر گازی و آبی و گازگیری کولرا تومبیل‌ویخچال الکتر وهنری تلفن ۵۷۸۷۳
آ ـ ۱۷۲۸ ۱ـ۲۷

فروشگاههای اتومبیل

وانت
پیکاب ژیان
مدل ۵۰
اقساط آماده برای تحویل فوری
نمایشگاه اتومبیل امیر
۹۵۰۰۹۰ـ۹۵۹۶۶۶

ژیان ۵۰
نقد واقساط

آماده برای تحویل
نمایشگاه اتومبیل امیر
میدان محمدرضاشاه
تلفنهای ۹۵۰۰۹۰ و ۹۵۹۶۶۶

اتومبیلهای مدل روز واسپورت
و معمولی جهت فروش موجود و اتومبیل شما را نقدا خریداریم.
شریف تلفن ۶۲۲۷۴۴

فیات ۱۲۸ مدل ۷۱
آماده برای تحویل
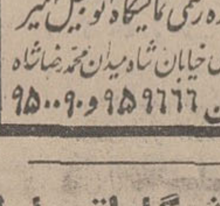
نماینده رسمی نمایشگاه اتومبیل امیر
انتهای خیابان شاه میدان محمدرضاشاه
تلفن ۹۵۹۶۶۶ و ۹۵۰۰۹۰

نمایشگاه اتوپارك
نماینده رسمی آریا و شاهین به‌نقد و اقساط اتومبیل‌شما را بعنوان پیش‌قسط قبول یا نقدا خریداریم تلفن ۶۶۳۴۳۱ و ۶۶۰۱۰۸
آ ـ ۱۶۹۶

فروشگاه اتومبیل بوستان
خرید و فروش اتومبیل های سواری خیابان باستان بین‌شاه و حشمت‌الدوله تلفن ۹۵۳۶۳۰
آ ـ ۱۶۶۴

فروش اتومبیل

بیوك اسپسیال
مدل ۶۹ سبزرنك‌اتوماتیك باکولر و ضبط صوت با لاستیك دورسفید نو بسیار تمیز ۶۳ هزار تومان بفروش میرسد از ساعت ٤ به بعد تلفن: ۸۵۹۱۱

یکدستگاه دوج ماتادورمدل ۶۰ خیلی تمیز بی واسطه بفروش میرسد ۷۹٤۰۳۳
۱ـ۲ آ ـ ۵۱۰۹

یکدستگاه پونتیاك
مدل ۶۸ سفید رنك فروشی ویا با زمین معاوضه میشود تلفن ۷۷۵۳۲۰
آ ـ ۱۶۸۸

اپل رکورد ۶۲ بسیار تمیز بفروش میرسد تلفن ۶۶۴۳۸۹
آ ـ ۵٤۷۷

دوج
مدل ۶۸
دوج‌کرونت رنك سبز متالیك‌با کولر فابریکی بفروش میرسد تلفن ۶۶۰۲۰۵
آ ـ ۱۷٤۱

یك دستگاه وانت مزدا چهار چرخ مدل ۷۰ به بالا بفروش میرسد تلفن ۸۹۱۱۴۳
آ ـ ۵۶۳۳

خرید وفروش مینی‌بوس تلفن ۲۷۹۰۰ گلپایگانی

پیکان وژیان شمارا خریداریم ۲۷۹۰۰ گلپایگانی

برای اتومبیل شما

اپل اپل اپل
برای خرید لوازم یدکی اپل با تخفیف کلی با ما تماس بگیرید تلفن ۷۶۰۹۱٤ مقابل دانشکده پلیس تعمیرگاه و فروشگاه خوبیان

فروشگاه صادقی
کلیه لوازم یدکی اصلی فولکس واگن
خیابان ژاله چهارراه‌آب‌سردار تلفن ۳۰۳۷۹۱
جمعه‌ها تا ظهر باز است.

فروشگاه پخش یدك
کلیه لوازم اصلی ژیان رابا نازلترین قیمت دردسترس شما قرار میدهد خیابان ملت‌پاساژ بازرگانان پلاك ۶
تلفن ۳۱٤۳۱۱
۱ـ۱۰ آ ـ ۲۲٤

فروشگاه لوازم‌یدکی‌و تعمیرگاه مجاز شماره ۱٤ پیکان در خدمت شماست‌نواب‌چهارراه اناری اتو وسرویس ونوس تلفن ۹۵٤۰۶۳ الی ۶۶

مژده ـ مژده
میزان ژامبون
ژیان
با دستگاه جدید هیدرولیك
نظام‌آباد تعمیرگاه‌مسعود تلفن ۷۵۹۸۵۷
۲۵٪ تخفیف با در دست داشتن این آگهی

فروشگاه آسیا
فروشنده کلیه‌لوازم‌اصلی یدکی فولکس واگن
خیابان ملت سه‌راه‌اکباتان تلفن ٤۱۹۵۱۶ جمعه تاظهر باز است.
آ ـ ۱۶۶۵

ماشین‌آلات

کمپرسور دیزلی
باقدرتهای مختلف‌باقیمت‌مناسب بفروش میرسد تلفن ۹۵۷٤٤۲
۱ـ۲ آ ـ ۱۷۲۱

قیرپاش خارجی
روی کامیون لیلاند حاضربکار بفروش میرسد تلفن ۹۵۷٤٤۲
۱ـ۳ آ ـ ۱۷۲۲

کرایه

ام ـ آ ـ اس
اتوبوس و مینی‌بوس دربست برای کارخانجات و مسافرت های دستجمعی تلفن ۹۷۰۸۱٤

کاج بار
بارکش شهر وحومه وبیمه‌اثاثیه‌منزل
تلفنهای
۶۶۱۱۱۱
٤۱۱۱۱

آی. تی. تی
ایران ترانزیت تاکسی
بهترین اتومبیل کرایه
تشریفاتی
۲٤ ساعته با راننده بدون‌راننده
فرح جنوبی ۷۵۳٤۶۳

اتومبیل‌کرایه اتودلیجان
اتومبیلهای‌شیك شبانه‌روزی آریا ساعتی ۱۵۰ ریال پیکان ۱۲۰ ریال اول امیرآباد تلفن ۶۶۳۵۹۲

اتوشاهپور
اتوبوس ومینی‌بوس اجاره‌ای و دربست
تلفن: ۲۶۳۲۷ ـ ۵۰۲۵۳

اتوشهپر
مسافرت به شهرهای: بابل‌ـ شاهی ـ آمل و ساری‌همه‌روزه خیابان سیروس چهارراه سیروس تلفن ۳۵۰۰۵۱
۱ـ۲ آ ـ ۱۵۵۸

اتوبان جنوب
حمل بار به‌بوشهر ـ شیراز ـ اصفهان ـ شهرضا ـ اهواز ـ آبادان ـ خرمشهر: خیابان سپهبد رزم‌آرا تلفن ۵۵۶۹۰ و ۵۸۹۳۱
آ ۱۷۳۳

جرثقیل پارس
تلفن ۷۸۶۶۲ و ۷۸۱۱۱۲

جرثقیل و تریلی ملك
تلفن ۹۵۰۰۶۸ و ۹۵٤۰۰۰

جرثقیل بابك‌آیزنهاور
تلفن ۹۷۸۰۸۰، ۹۵۹۵۸۸

املاك ومستغلات

فروش

برای فروش املاك خود با تلفن ۳۱۹۷۸٤ به ـ بنگاه کوشان توضیحات وقیمت را بفرمائید.

معاملات تهران‌پارس و نارمك و پول امینی ـ ۷۹۰۰۹۰

خانه فروشی

مستغلات فروشی
برخیابان عباس‌آبادجنب‌روزولت یکصد اطاق با زیر زمین ۵۵۰ متری ۸ طبقه تهویه گرم وسردآسانسور شش‌نفره‌فروش یا باجاره واگذار میشود بین ساعت ۱۰ تا ۱۲ و ٤ تا ۶ بعداز ظهربتلفن ۶۲۱٤٤۹ ویا ۷۵۶۷۷۵ ویا به محل ساختمان مراجعه شود.
۱ـ۵ آ ـ ۱۶۱۱

خانه‌ای بمساحت ۱۰۰ مترواقع در امیریه دارای ۵ اطاق آب و برق‌وتلفن کولر قیمت ۸۵ هزار تومان بفروش میرسد تلفن ـ ۵٤۱۶۰
آ ـ ۱۶٤۲

B.K.D
بکد
دربازکن برقی
قیمت یکدستگاه کامل ۲۵۰ تومان
بدون پیش قسط به اقساط ماهیانه ۵۰ تومان بپردازید
بوسیله تلفن سفارش دهید دستگاه درمدت ۳ ساعت نصب وتحویل میشود
شرکت بکد الکتریک تلفنهای ۷۷۲۰۰۸ـ۶۲٤٤۱٤

کرمان ـ هتل اخوان ـ تلفن ۶۳ ٤٤۰

شماره تلفنهای جدید شرکت سهامی تولیدات کاغذی حریر و شرکت سهامی حریرپارس
۸۲٤۰٤۶ و ۸۲٤۰٤۷

اطلاعیه شرکت عباد
FIAT
فیات ۸۵۰ کوپه
فیات ۸۵۰ اسپایدر
فیات ۱۲٤ سالن وارد شد
شرکت سهامی عباد خیابان ملت پلاك ۱۱ تلفنهای ۳۰٤۱۸۱ و ۳۰٤٤۷۲

قابل توجه
مهندسین، آرشیتکتها، معماران، شرکتهای ساختمانی و صاحبان ساختمان
نمایشگاه صنعتی طلایه (راطا)
جدیدترین کابینت‌های آشپزخانه سلف سرویس، لوازم بیمارستانی‌و لوازم دفتری را تهیه وعرضه‌میدارد.
دفترونمایشگاه مرکزی: عباس آباد نرسیده به‌چهارراه فرح شماره ۲٤۹
تلفنهای: ۷۶۰۹۶۷ ـ ۷۶۲۲۷۹

مزایای کلاسهای کنترالی انگلیسی نژاد
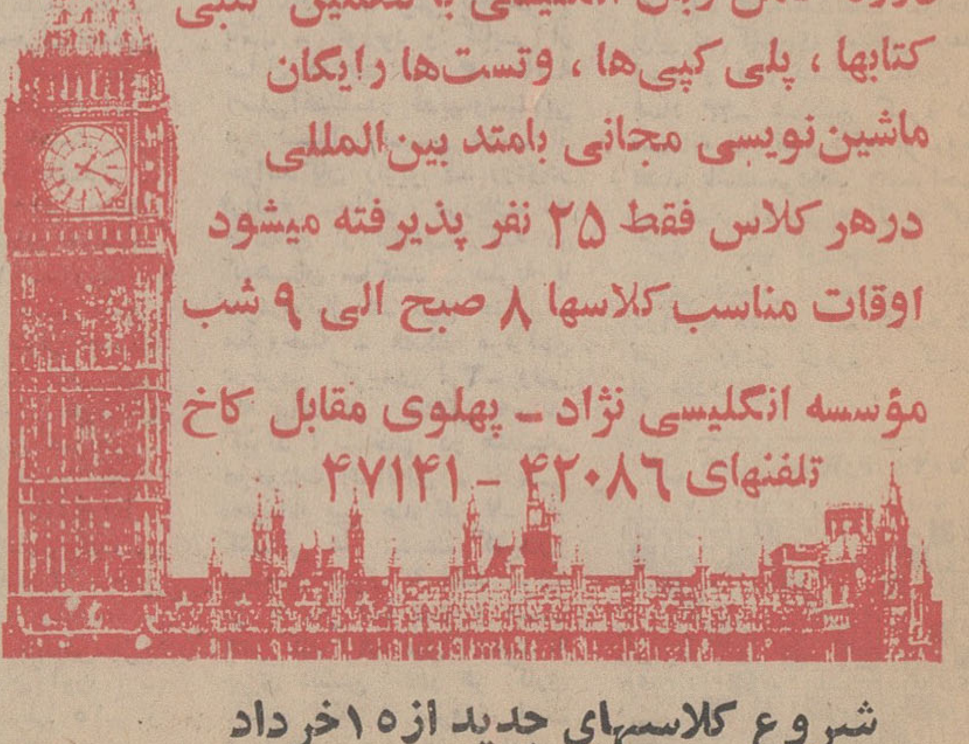
تدریس توسط بانوان انگلیسی با تلفظ صحیح
تضمین قبولی انگلیسی اول تاششم درششماه
دوره کامل زبان انگلیسی با تضمین کتبی
کتابها، پلی کپی‌ها، وتست‌ها رایگان
ماشین‌نویسی مجانی بامتد بین‌المللی
درهر کلاس فقط ۲۵ نفر پذیرفته میشود
اوقات مناسب کلاسها ۸ صبح الی ۹ شب
مؤسسه انگلیسی نژاد ـ پهلوی مقابل کاخ
تلفنهای ۴۲۰۸۶ ـ ۴۷۱۴۱
شروع کلاسهای جدید از ۱۵ خرداد

فروش فوق‌العاده لوسترسازی مولن‌روژ یکماه‌ازاول خردادماه‌انواع‌لوستر رابحراج میگذارد خیابان مخصوص روبروی بیمارستان لقمان‌الدوله تلفن ۹۶۰۲۰۹

نیازمندیهای شما

آگهی تلفنی درصفحه نیازمندیها
باتلفن‌های: ۳۱۱۲۲۰ ۳۱۱۲۲۴ ۳۱۱۲۲۷ ۳۱۱۲۲۹ ۳۱۱۲۳۰ ۳۱۱۲۳۱
قبول میشود

خانه‌ئی فروشی واجاره در قلهك
مساحت ۶۱۰ متر ۵ اطاق با آب . برق . تلفن. استخر .مجهزبه تزئینات داخلی تلفن ۸۶۲۳۰۷

خانه های فروشی واجاره‌ای درچالهرز ودروس موجود است دفتر کندی ۷۷۶۴۳۵
۱ـ۵ آ ـ ۱۶۲۵

یك‌باب خانه ٤ اطاقه بابرق و تلفن خیابان‌قدیم‌شمیران کوچه جنب بولینك بدون واسطه ماهانه ۵۰۰ تومان اجاره داده میشود تلفن ۳۵٤۵۱۲

ساختمان ٦ طبقه
یك‌باب ساختمان ٦ طبقه‌دارای ٤ دستگاه آپارتمان یك باب مغازه بزرك وزیر زمین نوساز تخلیه واقع در خیابان پهلوی نرسیده به سه راه ونك بدون واسطه یك دوم نقد و بقیه‌خانه در شمال شهر بفروش میرسد. به تلفنهای ۲٦٤۱۷ ـ ۲۳۵٤۸ مراجعه شود .
۱ـ٤ آ ـ ۱۰۷٦۰

قیطریه شمیران
خانه‌ای بمساحت ۳۹۰متر.زیر بنا۳۷۲ متر . ٤ اطاق . سالن نهارخوری . هال . شوفاژ . کانال کشی کولر.لوله کشی گاز. تلفن وزیرزمین بفروش میرسد باتلفن ۸۸۱۳۵۵ از ساعت٤تا۸ بعدازظهر تماس بگیرید .
۱ـ۳ آ ـ ۱٤٤۷

منزلی شمالی ۳۵۲ مترمساحت یك طبقه چهار اتاق هال و آشپزخانه با آب و برق وتلفن امیرآباد شمالی انتهای شیراز غربی پلاك ۱۱۷ بدون واسطه مقطوع ۲٦۰۰۰۰ تومان نقدا بفروش میرسد .
۱ـ۳ آ ـ ٤۹٦۱

برای سلیقه‌های‌عالی
در ۳ نقطه تهران‌پارس ٦۰ دستگاه خانه‌های نوساز ومدرن ویلائی ودوطبقه ۵تا ۸ اطاقی از ۲۲۵ تا ۳٤۸ متر به قیمت ۱٤۵تا ۲۱۰ هزارتومان‌نصف‌تادو سوم نقد بقیه ٤ تا ۱۰ ماهه . میدان‌بهارستان (تهران‌زمین) ۳۹۳۰۵۸
۱ـ۲ آ ـ ۱۵۹۱

خانه‌های مدرن ومجهزدر شمال شهر قیمت‌از۱۵۰ هزار تایك میلیون تومان برای فروش آماده است. آژانس‌ویلا تلفن۶۶۱۳۷۷

خانه‌ای بمساحت ٤۳۰ متر یك طبقه شمالی دارای هفت‌اتاق بابرق و آب و تلفن و کولر واقع در تخت طاوس بین‌روزولت وفرح‌خیابان امیر اتابك کوچه ملایر شماره ۵۳ بفروش‌میرسد تلفن ۷٦۱۸۵٦
۱ـ۳ آ ـ ۵۲٦۹

زمین اکازیون
بر خیابان میرآشرافی خانه کلنگی ۹۹۰ متر مربع‌ر۳۳ متر برمیراشرافی قابل تقسیم با آب وبرق و تلفن. فروشی تلفن ٦٦۷۳٤۷
آ ـ ۱٦۸۷

رودکی نزدیك آیزنهاور خانه ۱۰۸ متری‌شمالی‌ماشین‌رو برخیابان ده متری با سرویس کامل و حمام ۹۵۰۰۰ تومان فوری فروشی تلفن ۹٦۲۳۳۷
آ ـ ۵۵۱۷

آماده فروش
ساختمانی بفاصله بیست متراز خیابان بوذرجمهری شرقی طبقه اول ۷۰۰ متر سالن طبقه‌هم کف ٦۰۰ متر سالن ۱۰۰ متر پارکینك طبقه سوم ۲۰۰ متر سالن ٦ اطاق سرویس کامل شوفاژ تلفن ۵۷۵۵۰ـ۵۸۱٦۸٤
۱ـ۲ آ ـ ۵۳۷۵

خانه‌ای بمساحت ۱۳۰متر دارای سه اطاق باوسائل کامل‌بفروش میرسد . تلفن ۸۵۱۰٦۰
۱ـ۲ آ ـ ۱۱۲۵۸

خانه‌ای دارای ۷ اطاق وسالن‌پذیرائی و حمام وتلفن مستقل‌در حوالی‌میدان‌بهارستان بفروش میرسد بتلفن۳۱۸۷۱۹
آ ـ ۱٦٤۷

ویلا فروشی
چند دستگاه ویلای‌مدرن شخصی‌ساز به فروش میرسد ۷٦٤۹۷۳

باغ فروشی
باغ دست اول
زمینهای مرغوب بقطعات مختلف در ۲۳ کیلومتری تهران کرج شهریار بفروش میرسد تلفن ۹۵۲۰۸۳
۱ـ۱۵ آ ـ ۱۱۲۳

باغ مشجر زینتی و میوه بیست وچند ساله با ۵۲ آب نما و ۷ استخر با چاه عمیق وباژنراتور لوله‌کشی آب و لوله کشی‌برق زیرزمینی اول کلاك برجاده کرج بفروش میرسد به تلفن ۳۱۹۵۸۱ مراجعه فرمائید .
۱ـ٦ آ ـ ۱۱٤۷

باغ‌مشجر
بایك حلقه چاه عمیق و استخر بمساحت ۷۰۰۰۰ متر تفکیك شده واقع در ملاردبفروش میرسدملارد آژانس افشار تلفن ۷۷٦۲٤۵

مزرعه فروشی
در لشت‌نشاء گیلان
دویست هکتار مزرعه مکانیزه شده با ساختمان اربابی و سیلوهای دامداری برای فروش آماده است . تلفن ۸۹۱٦۵۱

زمین فروشی
زمین بقطعات مختلف از۷۰۰ متر الی۴۰۰هزار متر ردر خارج از محدوده شمال شرقی شمیران بفروش میرسد دفترکیان تلفن ۸۸۱۷۹۰
۱ـ۱٦ آ ـ ۱۰٦۹

چند قطعه زمین برجاده‌شهریار بفروش میرسد تلفن ـ ۳۱۲٤۹۸

در الهیه شمیران زمین و باغات مشجر برای فروش‌آماده است تلفن ۸۹۱٦۵۱
۱ـ۲۰ آ ـ ۸۷۳۲

زمین باآب وبرق
برجاده شهریار بفروش میرسد تلفن ۳۱۲٤۹۸
۱ـ۱۰ آ ـ ۷۵۰٤

زمین‌های ارزان
قطعات‌جدیدجاده‌خراسان هر قطعه ۱۲۰ متر متری ۸۵ ریال و قطعات دیگر بر اسفالت متری ٦۵ تومان نقد واقساط زمین های کاروان متری ۲۲ تومان چنانچه شماره زمینهای متری ۸۵ ریالی که از این‌دفتر خریداری مینمائید باشماره برنده ۱۵۰ ریالی بلیط های اعانه ملی در روز های چهارشنبه۲۹ اردیبهشت و چهارشنبه ۵ خرداد مطابقت نماید .

۲ قطعه زمین ۱۲۰ متری مجانی
بشما جایزه داده خواهد شد وسیله دیدن آماده میدان شاه جنب پاسگاه پلیس دفتر ساختمانی شایسته فرد تلفن : ۳۵٦۳۸۷

اراضی کوی کاروان جاده‌خراسان
متری ۲۵۰ تا ۳۵۰ریال ۵۰۰۰ ریال نقد بقیه ۲٤ ماهه زمین‌های‌دیگر مسگر آباد۱۲۰متری۷۰۰۰ ریال وسیله برای‌دوبت موجود آبادانی عدل ۷۹۰۳۵۰

تهرانسر شمال خیابان۱۵متری داریوش ۱۰۵۰ ریال ۵۰۲٦۱
۱ـ۵ آ ـ ۱۵۸۸

کرج
زیبادشت
هوای لطیف ـ باغات‌سر سبز
زیبا دشت با فاصله نیمساعته از میدان شهیاد با احداث خیابان های وسیع مشجروفلکه وآبنماهای متعدد باغات محصور از بهترین نوع درختان میوه باغ کلکسیون و تعهدنگهداری باغات تابهار ۱۳۵۲ بدینوسیله از افرادیکه تمایل به احداث ساختمانهای ویلائی دارند دعوت مینماید که از محل مزبور بازدید بعمل آورند .
نشانی ـ اتوبان کرج ـ جاده شاهدشت کیلومتر۹زیبا دشت. برای کسب اطلاعات بیشتر به‌تلفن ۵۸۹۸۹ مراجعه‌فرمائید.
۱ـ۲ آ ـ ۱٦۲۲

زمینهای ساختمانی
جاده خراسان باآب‌وبرق از متری ۳۵۰ ریال الی ٤۵۰ ریال باسندمالکیت بفروش میرسد . میدان شهناز اول خیابان‌اقبال طبقه فوقانی آژانس صداقت . تلفن ۷۵۷۱۲۱

توجه
محمودآباد مشرـ به دریا زمینی به مساحت ۷۰۰ متر با سند مالکیت‌به فروش میرسد . تلفن ۷٦٤۳۰۱

از کوی‌ارم
در ۵ کیلومتری اتوبان کرج حتما دیدن کنید . بعدا زمین بخرید تا صدق گفتارمان‌شود قطعات ۱۰۰۰ متری باآب لوله کشی برای هرقطعه با اسفالت تلفنهای : ۸۲٦۰۸۸ ـ ۸۲٦۰۸۷

زمین
باتخفیف کلی تا پنجم خرداد کیلو متر ۸ و ۵ جاده خراسان قطعات۱۲۰ متری باسند مالکیت۸۷۵ تومان بر اسفالت متری ٤۵ تومان نقد و اقساط سرچشمه اول سیروس جنب گرمابه املاك ماه ۳۹۱۸۹٦

فروش زمین یوسف‌آباد
دوقطعه زمین مجاور به‌مساحت های دویست و پنج و دویست هشتاد و پنج متر مربع دوبر بین خیابان ده متری سهم و هشتم بفروش میرسد تلفن ـ ۹٦۰۲۹٦

زمین زمین
قطعات ۱۲۰ متری واقع درمسعودیه نقدو اقساط تلفن ۷۸۱۹٤۱

اگرشما بیندیشید
همه‌چیز آفت دارد ولی‌زمین نقد واقساط درکرج
سوددارد
تلفن ٦٦۷۹۳۸

سرحدآباد کرج
زمین باآب نقد واقساط
بر شاهراه اصلی ملارد شهریارجنب‌نیروگاه‌برق مناسب برای ویلا وباغ بقطعات تفکیکی هزارمتر و بیشتر بنگاه طاهری خیابان نادری اول‌خیابان همایون
تلفن ۳۱۱۸۳۲

باغستان کرج
برخیابان بیست متری ۱٤۰۰ مترودر تهرانسر ٤۹۰متر بفروش میرسد تلفن ۷٦۲۳۱۹

جاده کرج جاده قزوین زمین و باغ بفروش میرسد ۸۲۰۹۳۱ و ۸۲۱۸۹۹ دفترداد وستد

یك قطعه زمین بمساحت ۲٦۰متر واقع‌در برخیابان شاهرضا دو نبش دارای برق و آب قیمت متری ۱۳۰۰تومان تلفن ۷۷۵۵۸٦ مراجعه شود .

مجاور خیابان‌سلطنت‌آباد
قطعه زمین بابعاد ٤٤×۲۰ متر که شمالا وجنوبا بین دو کوچه هشت متری قرار دارد بدون واسطه مقطوعا متری٤۵۰ تومان‌بفروش میرسد تلفن ـ ۷۹٦۹۳۹
۱ـ۳ آ ـ ۵٦٤۱

فرح جنوبی ودیبا ۳۸۵مترزمین نقد فروش ۳۱۵۸۷۷ داخلی۱۵
آ ـ ٤۰٦۳

اطلاعیه
سازمان‌املاك شایسته
احتراما باطلاع میرساند که سازمان املاك شایسته واقع در خیابان آریامهر میدان‌آریامهر تلفن ٦۳۷۳۵۷ موسسه‌ای است مستقل که‌درانجام امورات‌ملکی نیزمستقلااقدام‌مینماید.بنابراین علاناتی که اخیرا بنامهای مشابه این سازمان در جراید دیده میشود هیچگونه ارتباط ویاانتسابی با این موسسه نداشته و ندارد .

هموطن
پذیرش‌و خریدروزانه طبقات مختلف مردم از زمینهای
ملاردویلا
امری سرسری نبوده و جنبه تفنن نداشته‌وندارد
بلکه اشخاص باتوجه‌بتوسعه سریع تهران بطرف غرب توام با فعالیت آبادانی در منطقه شهریار و کرج و پس ازمطالعه دقیق و سنجش منطقه‌ملاردویلا بازمینهای مشابه بهترین راه را برای افزایش سرمایه خودو یا احداث‌ویلاجهت استراحت خانواده‌خودانتخاب‌نموده‌ومشغول عملیات ساختمانی در ملاردویلا میباشند.
شما نیز پس از دیدن‌این زمینها و فصله زمانی آن بامرکز شهر طی دوشاهراه تهران کرج و ضمن مشاهده تاسیسات احداثی واستثنائی‌آن از قبیل خیابان‌بندی بابلوار های زیبا و میادین بزرگ ـ درختکاری ـ اسفالت ـ آب لوله کشی و برق و تفکیك صحیح آن باسند مالکیت های جداگانه برای هرقطعه مطالعه کنید و آنگاه تصمیم بگیرید. زمینهای ملاردویلابا‌تمام‌مزایای انحصاری به نصف قیمت زمینهای مشابه نصف نقد و نصف اقساط بدون هیچگونه مخارجی از قبیل حق‌العمل و کمیسیون ـ سرویس‌برای‌دیدن زمین آماده است .
نماینده فروش زمینهای ملاردویلا و گلستان ـ سازمان املاك شایسته تلفن ٦۳۷۳۵۷
آدرس محل‌جدیدـ‌ازخیابان پهلوی اول‌خیابان آریامهر میدان آریامهر سازمان املاك‌شایسته
۱ـ۲ آ ـ ۱۰٦۳

قابل توجه چلوکبابی ها
زمین ۳۰۰ متری بر چهل وپنج متری داودیه ۳ بر بفروش میرسد تلفن ٦۲۰۳۷۲ دفتر صحرا اقای دلیر اذر

فروش‌وسرقفلی
مغازه‌واگذاری
واگذار میشود
محل مغازه هم واقع در میدان ۲٤ اسفند اول خیابان امیرآباد پاساژ فیروز واگذار میشود خواستاران به همان‌محل‌مراجعه فرمایند .
۱ـ۲ آ ـ ۱۱٤٦٦

اطلاعیه
از زیباترین مغازه‌های ما دربهترین‌مکان جهت سوپرمارکت ـ تریا ـ لوس‌فروشی ـ بوتیك ـ داروخانه ـ مزون‌ومشاغل دیگر که‌آماده‌است دیدن نمائید .طالبین‌با شماره های ۸۲٤٤۸٦و۸۲۸۷۵۵ تماس حاصل نمایند .

واگذاری مغازه .
خیابان پهلوی مابین سینماهای آتلانتیك‌و امپایر تلفن۶۲۵۹۵۹
۱ـ۱۵ آ ـ ٤۵۰۱

دو باب مغازه واقع در تقاطع خیابان ایرانشهر و تریا واگذار میشود . تلفن۸۲۱۱۹۰و۸۲۲۲۲۱

فروش سرقفلی
دوباب مغازه بزرك باآب لوله‌کشی واقع‌در میدان دوم آریاشهر بفروش میرسد طالبین با تلفن ۲۸۰۰۹ تماس بگیرند

فرصت مناسب
دو باب مغازه دربهترین محل تخت طاوس وچهار باب مغازه در امیرآباد شمالی با آب و برق و تلفن برای نمایشگاه ها بانکها و سوپر مارکت واگذار میشود عصر ها بین ساعات ٦ تا ۸ باتلفن ۳۱۳۳۲۲ تماس بگیرند.

یکباب مغازه چهارراه گلوبندك مقابل وزارت اطلاعات واگذار میشود تلفن ۵۳۹۳۰

در بهترین نقطه خیابان کاخ
٦ دستگاه آپارتمان‌جهت مطب یا دفتر کار ٤ باب مغازه‌جهت‌بانك‌موسسات خصوصی و ۲ باب زیر زمین جهت مطب یامزون باجاره واگذار میشود. طالبین به‌تلفن ـ ٤۰٤۳۱ مراجعه فرمایند .
۱ـ۲ آ ـ ۱٦٤٦

چلوکبابی
چلوکبابی مجهز مشغول بکاربا تلفن جهت فروش‌یا معاوضه از ساعت ۸ صبح الی ٦ بعدازظهر تلفن ۷۹۰۱۳٤
۱ـ۵ آ ـ ۱۵۸۹

مطب
مطب واگذاری
در سه‌راه شاه با بهترین شرایط تلفن ٦٦٦۹۸۵

مطب در میدان سنائی واگذار میشود تلفن ۲۱۹۲٦
۱ـ۲ آ ـ ۵۱۲۳

سالن‌آرایش زنانه دربهترین نقطه شهر با تمام وسائل به فروش میرسد تلفن ۳۱۰٤۳۸
آ ـ ۱٦۸۳

آموزشگاه تعلیم رانندگی در بهترین نقاط‌شهر‌بعلت‌مسافرت بخارج بفروش میرسد طالبین‌با تلفن ۹۵۸۸۱۱ تماس گیرند.

در خیابان تخت جمشید سالن ۱٤۰ متری بدون ستون سرویس چند اطاق آسانسور تهویه مطبوع مجهز تلفن : ٦٦۰۳٤۰

قابل توجه خریداران
یك سالن بزرك بادکوراسیون عالی بمساحت ٤۷۰ متر مربع بابرق ۳ فاز و تلفن آب واقع درجاده شمیران دوراهی قلهك (کورش‌کبیر) شماره ۱۰۰۱ برای‌اجاره یا فروش‌قطعی‌آماده می‌باشد تلفن ۸٦٦۰۸۳مراجعه فرمائید .
۱ـ٦ آ ـ ۱۵۵٤

فروشگاه در بهترین‌نقطه‌تهران بداشتن زیرزمین آب و برق تلفن ، کولر مناسب برای‌هر شغلی واگذار میشود تلفن ـ ۳۱۱۷۳۷
۱ـ۲ آ ـ ۱٦۲٦

فروش‌سرقفلی
کافه رستورانی که برای فروشگاه‌هم مناسب است در بهترین نقطه شمال شهر طبقه هم کف وزیرزمین بسیار بزرك باتهویه مطبوع و تلفن باکلیه لوازمات مدرن با اثاثیه یابدون اثاثیه واگذار میشود.بازرگانی شهپر تلفن ۸۲۰۳۰٤
آ ـ ۱٦۰۸

کافه رستوران با تمام وسائل وپروانه واگذار میشود خیابان شاه‌جنب سینما نیاگارا زیر زمین تلفن ٦٦۱۱۱۷
۱ـ۳ آ ـ ۵۵۵۹

کارخانه
کارخانه مبل‌سازی واقع در خیابان بیست متری مجیدیه نرسیده به میدان‌سربازبفروش میرسد تلفن ۷۷٦۲۷۲
۱ـ۲ آ ـ ۵۲٦۵

سالن واگذاری
یك سالن زیر زمین واقع در خیابان تخت طاوس به مساحت ۱۱۰ مترمربع‌بادکوراسیون‌عالی ومجهز با تلفن و بدون تلفن برای‌پیشه های بوتیك‌چلوکبابی تریا . بعلت مسافرت واگذار میشود .
تلفن ۷٦۲۲۱۰ و ۷۷٦۳۲۵
۱ـ۳ آ ـ ۱۵٦٤

آپارتمان واگذاری
یکدستگاه آپارتمان درطبقه‌اول باحیاط بزرك و گلکاری ، ٤ اطاق‌مجهز سرویس کامل‌ـ‌اطاق سرویس جداگانه‌برای‌مستخدم باتلفن وگاراژو کولرواقع‌درفرح شمالی خیابان تکش‌غربی‌ـ کوی بنفشه ـ شماره ۱۸ ـ اجاره ماهانه ۱۸۰۰ تومان واگذار میشود ، میتوانید از ساعت یك بعداز ظهر برای دیدن محل مراجعه کنید . تلفن ۷٦۲۵۱۲
۱ـ۲ آ ـ ۱۷۲٦

نمایشگاه اتومبیل مجهزبه تمام وسایل واگذار میشود تلفن ـ ۷٦۵۷٦۱
آ ـ ۱۷۳٤

یك دفتر باشرایط‌سهل واگذار میشود تلفن ۳۰٤۹۷٤

اجاره‌داده‌میشود

آپارتمان اجاره
خیابان کورش‌کبیر مقابل هتل‌انترنشنال ۳ آپارتمان مبله با تمام وسایل لوکس اجاره داده میشود تلفن ۷۷۱۳۳۵
آ ـ ۱۲۹۸

قابل توجه شرکتها
٦ دستگاه آپارتمان ٤ و ۵ اطاقه با کلیه وسایل وشوفاژ درخیابان سپهبد زاهدی شماره ۱۱۲ اجاره داده میشود تلفن ٤۸۹۰٤
۱ـ٦ آ ـ ۱٤۵٦

صبای شمالی
آپارتمان طبقه دوم خانه بزرگی دارای ۷ اطاق هال پشت بام شوفاژ کولر تلفن‌مستقل‌پارکینك اجاره داده میشود تلفن۴۳۷۳۰
۱ـ۳ آ ـ ۱٦۰۵

آپارتمان اجاره
۳ طبقه آپارتمان نوساز ٦ اطاقه با سرویس کامل ، کولر، شوفاژ ، آسانسور ، پارکینك ، تلفن مستقیم آیزنهاور خیابان شادمان جنب بانك‌ملی یاجداگانه واگذار میشود تلفن ۹۷۳۵۳۸
آ ـ ۱٦۲۱

در خیابان کاخ آپارتمان اجاره دارای دو اطاق خواب و یك پذیرائی و نهار خوری ویك‌هال وسایر لوازمات تلفن ٦٦۱۸۱٤
آ ـ ۱٦۲۸

دو طبقه آپارتمان مجزا
با حیاط هریك ۵ اطاق و زیرزمین با آب و برق و تلفن خیابان شاهرضا پیچ شمیران مناسب شرکتها تلفن۷٦٤۲۰٤

برکاخ شمالی بالای بلوار دو دستگاه آپارتمان ٤ تا ۸ اطاقه نوساز با تلفن ـ کولر ـ شوفاژ برای محل‌کار اجاره‌داده‌میشود. تلفن ٦۲۲۰۳۵
آ ـ ۱٦٤۳

نبش بلوار امیر آباد
آپارتمان ٤ و ۵ اطاقه با فن‌کوئل سرد و گرم آسانسور وتهویه مطبوع و تلفن‌زیرزمین ۳۰۰ متری برای مطب یا دفتر کار ویا شرکت‌اجاره‌داده‌میشود به تلفن ٦٦۹٦۳٤ یا به دفتر ساختمان مراجعه نمائید .

آپارتمان اجاره قابل توجه پزشکان مهندسین و شرکتها
تعداد آپارتمان ۳ اطاقه با تهویه مطبوع و آسانسور و تلفن واقع در نبش خیابان ایرانشهر و تریا جنب بانك اعتبارات ایران اجاره داده میشود .
طالبین بدفتر ساختمان‌مراجعه فرمایند تلفن ۸۳۱۱۹۰ و ۸۳۳۳۲۱

آپارتمان اجاره‌ای ساختمان شهیاد نبش فرصت‌و‌تریا پلاك۱۲۹
چند دستگاه آپارتمان٤و۵اطاقه ویك زیرزمین ۵۰۰ متری بادو آسانسوروتهویه‌مطبوع(فسکوئل) باتلفن برای مطب یادفتر کار اجاره داده میشودطالبین‌بتلفن: ۸۲۷٦۱۹ یا به‌محل‌مراجعه‌نمایند
۱ـ۵ آ ـ ۱۲۰٦

آپارتمان پنج‌اطاقی در خیابان شاهرضا
بین میدان فردوسی ولاله‌زارنو برای سکونت و شرکتها و موسسات تجارتی ومطب باتلفن از اول تیرماه اجاره داده‌میشود تلفن ٦٦۹۳۰۲
۱ـ۳ آ ـ ۵۳٦۵

آپارتمان ۵ اطاقه با دوهال نوساز دارای آب ، برق،تلفن، کولر و سرویس کامل در داودیه اجاره داده میشودتلفن ۷۷۰۰٤۱
آ ـ ۱۷۰٦

آپارتمان سه اتاقه تمام مبله مدرن باهال و تراس وسرویس کامل بهترین نقطه شمیران تلفن ۸۸۰۵۳۰
آ ـ ۵۵۷۹

خیابان پهلوی
نرسیده به آریامهر ـ کوی کامران شماره۱۸طبقه‌دوم‌دارای شش اطاق ـ شوفاژ ـ کولر‌تلفن خصوصی و تراس بیست هزار ریال اجاره تلفن ٦۲۳۹۵۹
آ ـ ۱۷۲۳

ساختمان اجاره
قابل توجه ادارات دولتی وموسسات ملی
ساختمانی واقع‌درخیابان‌چرچیل ۷ طبقه ، ۱۷ آپارتمان کامل‌ـ سالن کنفرانس ، دو نمایشگاه بزرك ، دو انبار بزرك ، برق ، آب ،و۵۰ شماره تلفن داخلی، لوله‌کشی گاز ، تهویه مطبوع وآسانسور یکجا یا در چند قسمت اجاره داده میشود .
تلفن : ۳۱۱٦۲۱ـ ۳۱۳۳۸۰

قابل توجه شرکتهای خصوصی
ساختمانی دارای ۳۲ اطاق‌بسیار مدرن با کلیه وسایل یکجایا جداگانه اجاره داده میشود تلفن ۷۵٦۱۷۸
۱ـ۳ آ ـ ۱۵٤۳

قابل‌توجه‌موسسات‌دولتی وسرتیهای خصوصی
یکدستگاه ساختمان با چهل اطاق وپارکینك اختصاصی در خیابان کوشك اجاره داده میشود بازرگانی شهپر تلفن ـ ۸۲۰۳۰٤
آ ـ ۱٦۰۷

بهترین محل برای‌اجاره شرکتها‌وموسسات‌بزرك
ساختمان بزرك و مجهز باحیاط دارای ۱۱ اطاق ، انبار ، اطاق مستخدم ۲ هال بزرك‌وسرویس، استخر مجهز به کولر و۲ شماره تلفن و پارکینك اختصاصی برای ۲۰ اتومبیل.
خیابان ویلا ، مقابل شرکت هواپیمائی ملی ایران، خیابان دامغان برای اطلاعات بیشتر و تعیین وقت‌باتلفن۴٦۹۷۳ تماس بگیرید .
۱ـ۲ آ ـ ۱۱٤۷۲

خانه اجاره
خانه ، ویلا ، مستغل آماده اجاره می باشد ۸۲۱۸۹۹ و ۸۲۰۹۳۱ دفتر داد وستد

خانه‌ای قدیمی ساز در خیابان کاخ اول خیابان سبزوار کاشی ۵۲
دارای ۷ اطاق بازیرزمین انبار گاراژ تلفن و آب و برق و حمام تقریبا ۳۰۰ متر برای شرکتها و موسسات‌دولتی‌وملی اجاره داده میشود با تلفن ٤۱۳۹۱ مذاکره فرمائید .
۱ـ۲ آ ـ ۱٦٤۰

خانه مبله کاملا مجهز دارای کولر و دو اطاق خواب برای تابستان ویا تمام سال باجاره واگذار میشود قبل از ظهر ها بتلفن ۸۹۱۳٦۳ مراجعه شود

اجاره
عمارت پنج‌طبقه با شوفاژ وتلفن چهارراه یوسف‌آباد اول‌خیابان شاه تلفن ٤۲٤٤۵
۱ـ۲ آ ـ ۱۱٤۹۰

رهن
خانه رهنی
یکباب خانه شمالی‌ویلائی‌دارای ۸ اطاق‌با آب‌وبرق و تلفن پرده کرکره و باغچه مشجر واقع درسیمتری‌نظامی‌عباس‌آباد برای‌استفاده یك خانواده‌بمبلغ ۱۸۰ هزار تومان‌رهن‌داده‌میشود طالبین باتلفنهای ٦٦۷۷۲٤ و ۷٦۱۰۹۸ مذاکره فرمایند .
۱ـ۳ آ ـ ۱٦٤۸

سالن اجاره‌ای
سالنهای بزرك بابرق صنعتی و آب و تلفن مناسب برای‌انبار وکارگاه نزدیك سه‌راه آذری اجاره داده میشودصبحهاباتلفن ۲۰٦۳۸ مراجعه فرمائید .
۱ـ۲ آ ـ ۱۵۵۰

خریداری‌میشود

کوهك کوهك کوهك
خریداریم گلکار یزدی۹۵٦٦۰٦

دفتر مسعود ٦۳۲۱۳۷
خریدار جنت‌آباد باغ فیض کوهك‌خرگوش‌دره‌وجاده کرج
۱ـ۱۳ آ ـ ۱۳٦٦

خرید زمین های افسریه شاه آباد شرق نیروی هوائی ۷۹۳۷۰۵
۱ـ٦ آ ـ ۱۵۱٦

زمینهای مبارك آباد را نقدا خریداریم آژانس مهرکاشانی تلفن۷۷۰۲۸۳

دفتر پارس اراضی داخل طرح عباس آبادرا خریدار است تلفن ۷٦۱۵۵۸

اراضی ام.ام.سی ـ کلاك تهران بریم ورد آورد چیتگرام‌ان‌ـ‌اس‌خریداریم ٤۸٤٦۳

خریدار زمین افسریه ۷۹۳۳٤٦

زمینهای‌افسریه‌خریداریم ۷۹۱۳۵۹

خریدار زمین تهران پارس ۷۹۳۰۲۰

خریدار زمین تهران‌پارس ـ ۷۸۱۹۳٦

اراضی شمس‌آباد مجیدیه کاظم‌آباد خریداریم املاك مرمر تلفن ۷۷۳۷۸۷

زمین‌سعادت‌آبادمکانیزـ کیشا فوری خریداریم ٦٦۱۳۷۷

زمینهای جنت‌آباد باغ فیض پونك حسین‌آباد حسن آباد حاجی‌آباد کن کوهك خریداریم ثلاث ۷۹۰۸۱۸

ولنجك
علی‌آباد محمودیه خریداریم ـ ۸۹۰۱۵۰ لطفی .

زمین سازمان برنامه و حسن‌آبادفوری‌خریداریم آژانس‌ویلاتلفن٦٦۱۳۷۷

اراضی دره قشلاق و کوی مکانیرو سعادت‌آباد خریداریم ٦۳۳٤۰٦

سازمان برنامه هاشمی حسن آباد پونك حاجی آبادحرگوش‌دره‌خریداریم ٤۰۸۲۹

اراضی عباس‌آباد نقدافوری خریداریم دفتراندیشه۷٦۱۷٤۷

زمینهای اطراف راه شمیران وخودشمیران را خریدار داریم ۳۱۰۱۹٦ و ۳۱۰۱٦۸
۱ـ۲۰ آ ـ ۱۹۹

زمینهای تجارتی
درهرنقطه تهران‌و حومه خریدار و فروشنده‌ایم
تلفن ٤۲۳۹۰

خرید اراضی مبارك‌آباد
شمس‌آباد ـ کاظم‌آباد ـ مجیدیه ۷۷۰۹۵۹
آ ـ ۳۹

املاك نیك ٦۳۱٦۰٦
مرکز خرید و فروش اراضی یوسف‌آباد کوی میکانیر .

دفتر جلالی بورس‌اراضی جنت آباد و سازمان برنامه جاده کن جنب کوی شاهین .

خرید اراضی شمس آباد
کاظم‌آباد مجیدیه مبارك‌آباد ۷۷۰٤۷۹
آ ـ ۱٦۹۰

زمینهای شمس آباد
مبارك‌آباد شمس‌آباد خریداریم مشاور املاك محمد حسین تلفن ۷۷۵۹۱۰
آ ـ ۱٦۸۹

زمین کیشا خریداریم تلفن ٦۳٤۲٤٤ هجری

اراضی طرشت لتمال ویسك کن جنت‌آبادباغ فیض کوهك خریداریم ٤۸٤٦۳

اراضی ملارد سرحدآباد کردان جاده کرج قزوین خریداریم ٤۰۸۲۹

زمینهای‌عمرانیه دره قشلاق مکانیر و سعادت‌آباد فرحزاد خریداریم بازرگانی جلالی خیابان پهلوی تلفنهای٦۳٦٤۱۱ و ٦۳٤۱۹۳

اراضی تهران‌پارس و شرکت نفت را خریداریم ۷۸٦۳٤
۱ـ٤ آ ـ ۱٦۱۹

۳۰۰ متری عباس آباد داخل طرح خریداریم ٦۲٦۲۰۰

اراضی باغ‌فیض حسن آباد جنت‌آباد و هاشمی وردآورد یافت‌آباد خریداریم تلفن‌جدید حسین‌کلهر ۹٦۳٤۳۲
آ ـ ۱۲۸۹

خرید عباس آبادکوهك جنت‌آباد سرحد اباد ملارد کرج ٦٦٦۲۰۳

آگهی استخدام
سازمان بیمه های‌اجتماعی تعدادی‌ماشین نویس فارسی از طریق مصاحبه و امتحان باشرایط زیر استخدام مینماید .
۱ـ داشتن دیپلم کامل متوسطه و گواهینامه‌ماشین نویسی درجه‌یك
۲ـ داشتن معافیت دائم از خدمت اجتماعی زنان
۳ـ حداکثر سن ۲۵ سال تمام
داوطلبان‌واجدشرایط‌میتوانندازتاریخ ۱ر۳ر۵۰ لغایت۱۵ر۳ر۵۰ بین‌ساعت٤ تا٦ بعدازظهر برای ثبت‌نام باداره آموزش سازمان بیمه های اجتماعی واقع درخیابان آیزنهاور طبقه هفتم مراجعه‌نمایند.
سازمان بیمه های اجتماعی

آگهی‌استخدام
یك موسسه صنعتی‌چندنفرپرو‌ـ گرامر مجرب که لااقل چهار سال سابقه برنامه نویسی ماشین های آی. بی. ام داشته باشند با حقوق مکفی استخدام میکند .
داوطلبان می توانند مشخصات‌خود را باانضمام یك قطعه عکس وحداقل حقوق مورد درخواست به‌صندوق پستی ۲۰٦۲ ارسال دارند .

اهواز ـ اراضی باغات
کوی شاه ، کوی گلستان ، کوی زیتون ، کیان‌ـ پارس و کلیه اراضی‌واگذاری دولت بکارمندان را خریداریم ـ تهران خیابان‌شاه‌ساختمان‌آلومینیم طبقه ششم دفتر خوزستان پارس تلفن ٦٦۸٤۸۷

باغ مشجر و باصفای حمیدیه
واقع در کیلومتر ۱۹ بعد از کرج بر خیابان ٤۵ متری کرج ـ قزوین با لوله‌کشی آب آشامیدنی از دو حلقه چاه عمیق برای هرطبقه وتعهد آب رسانی از جوی برای اشجار به قطعات دو هزار متر به بالا تقسیم شده و نقد و اقساط به فروش می رسد . خریداران بتلفن شماره ۹٦۰۸۸٦ و یا به آدرس خیابان آیزنهاور خیابان کندی مقابل خیابان صالحی جنب ایستگاه اتوبوس ۲۳۵موسسه ساختمانی و عمران غرب مراجعه فرمانند و یا کرج‌ـ مقابل شهرداری دفتر ساختمانی ماهر تلفن های٤٤۸۵ و ۳۵٦۳

اطلاعیه
باغ مشجر و باصفای‌حمیدیه
طبق تعهدی که این موسسه در مورد لوله کشی آب آشامیدنی از دو حلقه چاه عمیق برای هر قطعه به خریداران محترم نموده است اینك بقول خود عمل کرده و عملیات‌لوله کشی کلیه اراضی‌حمیدیه واقع درکیلومتر ۱۹ کرج ـ قزوین شروع و در شرف انجام است یکبار دیگر از حسن استقبال خریداران محترم حمیدیه تشکر میکنیم کارهای عمرانی دیگر که مقرر است انجام‌پذیرد طی‌اطلاعیه بعدی بزودی باطلاع مشتریان محترم خواهد رسید .
موسسه ساختمانی وعمران‌غرب
خیابان آیزنهاور خیابان کندی مقابل خیابان‌صالحی جنب ایستگاه اتوبوس ۲۳۵ تلفن ۹٦۰۸۸٦

درمنطقه مصفای سعادت‌آباد
نزدیك پارك وی ومتل اوین اراضی ساختمانی تفکیك شده بقطعات ۵۰۰ و۷۰۰ متری باسند مالکیت بفروش میرسد . برای دیدن محل واطلاع بیشتر باتلفن ٤۰۵۲۵ مذاکره فرمائید.

آگهی استخدام
سازمان بیمه های اجتماعی بمنظور تکمیل کادر واحد های‌تابعه مرکزو شهرستانها تعدادی درمند از طریق برگزاری مسابقه ورودی با شرایط زیر ۱ـ داشتن دیپلم کامل متوسطه دریکی‌از رسته‌های ریاضی . طبیعی ـ ادبی با معدل حداقل ۱۳ .
۲ـ داشتن حداقل ۲۰ و حداکثر ۲۵ سال سن استخدام مینماید .
داوطلبان واجدشرایط میتوانند منتهی تاتاریخ ۱۵ر۳ر۵۰ بین ساعت ٤ الی٦ بعداز ظهر باهمراه داشتن ۲ قطعه عکس ٦ × ٤ واصل شناسنامه و فتوکپی معافی‌دائم جهت‌ثبت‌نام واحد کارت‌ورودی بجلسه‌امتحان باداره آموزش سازمان بیمه های اجتماعی واقع‌درخیابان ایزنهاورطبقه هفتم‌مراجعه نمایند .
سازمان بیمه های اجتماعی

استخدام
برای خدمت در تهران چند نفر با شرایط‌ذیل استخدام می‌شوند .
۱ـ کارگرچرخدارزن‌یا مرد باسابقه کار
۲ـ فروشنده باسابقه زن یامرد برای فروش لوازم لوکس و آرایش و لباس
۳ـ تحصیلدار باضامن معتبر و داشتن موتور .
داوطلبان بین ساعات ۱۰ تا ۱۲ صبح هر روز بنشانی ذیل مراجعه نمایند : خیابان محمد رضا شاه خیابان هفتم شماره ۲۰

نیازمندیهای شما

آگهی تلفنی در صفحه نیازمندیها

باتلفن‌های:

۳۱۱۲۲۰

۳۱۱۲۲۴

۳۱۱۲۲۷

۳۱۱۲۲۹

۳۱۱۲۳۰

۳۱۱۲۳۱

قبول میشود

بنگاههای معاملات املاک

بورس املاک شمیران دفتر براتی باغ فردوس ۸۵۲۵۷۵
آ ـ ۱۰۱

خریدار وفروشنده زمین های اتفاق نو مشیریه مسعودیه شهر کارواز خیابانهای ۱۰ متری ۲۰ متری ۳۰ متری وقطعات ۱۲۰ متری به بالا بابرق و آب لوله‌کشی نقد و اقساط ۱۲ ماهه باسند مالکیت آدرس خیابان خراسان شرقی دفتر ساختمانی برادران مقابل ۱۵ متری فرح تلفن : ۳۵۰۳۷۳

خرید و فروش و اجاره مستغلات شمال شهر **۸۲۷۴۶۶**

برای خرید و فروش و هر نوع اطلاع درباره زمینهای

اهواز

به بورس اراضی اهواز تهران خیابان قوام‌السلطنه پاساژ نوبهار شماره ۱۹ تلفن ۲۱۱۷۰۶ مراجعه فرمائید

بورس اراضی سرحد آباد **۴۶۹۵۴**

بورس ـ اراضی شمیران. ولنجك اسدآباد املاك نراقی ۸۵۴۵۸

زمینهای هاشمی فودی خریداریم تلفن ۶۶۱۳۷۷

اهواز

زمینهای اهواز و خرمشهررا با قیمت خوب خریداریم تلفن ۷۹۴۴۱۸
۱ـ۱۰ آ ـ ۹۶۳

بازرگانی پاستور

خانه‌های مدرن دروس . گلستان و صاحبقرانیه در شمیرانات اجاره و یا بفروش میرسد .
تلفن ۸۶۶۱۴۳
۱ـ۱۵ آ ـ ۱۰۹۱

آژانس یزدی

اولین موسسه بزرك ملکی در شمیران خیابان قدیم شمیران پل رومی خرید فروش ـ اراضی ـ باغات ـ ویلاو مستغلات تلفن ۸۴۲۸۵

دفتر مشاوره

آریا

بورس زمینهای تهران و حومه اصفهان و اهواز تلفن ۴۲۶۸۲

اراضی شهران و کوهك وشرکت پنبه و سازمان برنامه ، هاشمی و حسن‌آباد قطعات خردکن بمساحت ۴۰۰ و ۸۰۰ متر اراضی طرشت و کرج خیابان برقان قطعات ۲۰۰ متری فروشنده و خریداریم نوربخش تلفن ۹۷۱۷۷۱
۱ـ۲ آ ـ ۱۷۱۸

نیازمندیهای اجاره

سازمان نیازمندیهای خارجیان خانه شما رااجاره میدهد تلفن ۸۲۸۹۴۰

موسسه امورخارجیان اجاره بخارجیان تلفن ۷۵۱۷۸۲

اجاره هرنوع مستغلات خود بخارجیان تلفن ۸۲۳۹۶۴ و ۸۲۹۷۱۳
آ ـ ۱۱۲۵

یك خیاط یا یکدستگاه آپارتمان که دارای چهار اطاق و درشمال شهر از شاهرضا ببالا باشد با تمام وسائل مورد احتیاج است تلفن ۳۰۲۱۵۳ شاهپرست .
۱ـ۲ آ ـ ۵۳۲۵

ساختمانی در شمال غرب تهران با حداقل ۱۶ اطاق و حیاط وسیع اجاره میشود ـ تلفن ۹۷۶۱۳۵
۱ـ۱۵ آ ـ ۱۶۷۱

برای ساختمان شما

تخلیه

تخلیه چاه فاضل آب با سیستم موتوری ۵۲۵۵۰

MISCHLER

میشلر

سرما گرما و نور از کرکره چوبی میشلر عبور نمیکند، پرده چوبی میشلر در عین زیبائی در مقابل سرقت مقاوم بوده وبصورت حفاظ قفل خواهد شد .

BW

پارکت

فرش چوبی ایران ساختمان شما جلوه خاصی می‌بخشد روی پارکت BW آتش سیگار جوهر اسید و سایر مواد شیمیائی اثر ندارد .
نمایشگاه پارکت BW و پرده کرکره میشلر خیابان شاهرضا کوچه فتوحی
تلفن‌های :
۶۶۹۳۹۰ ـ ۶۶۰۳۰۷
۶۶۹۵۹۶

کاغذ دیواری باقساط
کاغذ دیواری و نقاشی ساختمان باقساط تلفن ۷۸۱۹۷۷

تعمیر پرده کرکره فوری با ضمانت تلفن ۳۱۵۶۸۰

آپارتمان خودرا زیبا کنید

آپارتمان خود را زیبا کنید همراه بادکوراسیون عالی مبلمان شیك کاغذ دیواری، فرش موکت و پرده مخملی تلفن ۳۱۴۰۷۳

تعمیرات ساختمان تلفن ۹۵۳۵۰۴
۱ـ۳ آ ـ ۱۵۴۸

تزئینات ساختمان باقساط

پرده پارچه ـ کاغذ دیواری پرده کرکره به اقساط تلفن ۳۱۵۶۸۰

جراج در ایران تزئین

کاغذ دیواری هانزا ساخت آلمان و انگلستان متر مربع ۱۰ و ۲۰ و ۵۰ ریال صددرصد قابل شستشو ۷۷۲۹۱۳

سازمان نوسازی

خرید همه‌گونه مصالح ساختمانی کهنه اعم از درب و پنجره تیرآهن و چوب ولوازم مربوطه تخریب ساختمان های کلنگی و خاك برداری درمدت کوتاه تلفن ۵۸۱۴۱۹ و ۵۳۱۲۵ و ۵۴۶۰۲

کارگاه فنی حداد
لوله بازکنی فاضل آب
تلفن ۳۱۸۸۹۵
آماده کار در تمام نقاط تهران

اطلاعیه

شرکت ساختمانی بیلدر
مالکین زمینهای فریدونکنار (بابلسر) جهت ویلاسازی مدرن با تلفن ۷۵۴۶۴۵ تماس بگیرید .
آ ـ ۱۶۷۷

نقاشی ساختمان
بااسلوب جدید ۷۹۵۷۴۹

لوله بازکنی

لوله بازکنی فاضل آب
سرویس منظم مسعود
بلوار تلفن ۶۶۴۴۸۵

رفع گرفتگی لوله ساختمان
در ۲۰ دقیقه سازمان تراکم
تلفن ۸۸۱۶۸۱

لوله بازکنی فاضل آب
تلفن : ۸۲۷۴۰۸

رفع گرفتگی هرنوع لوله ساختمانی
با دستگاه تراکم هوا ـ تلفن ۷۸۷۲۷

لوله بازکنی فاضل آب
مقدم : ۶۶۵۳۷۴

سازمان شبانه روزی نصب و تعمیرات کولر یخچال تلویزیون لوله بازکنی فاضل آب آبگرمکن پرده کرکره و ... اسروس مجهز و آماده
تلفن ۳۱۰ ـ ۳۰۱ ـ ۳۱۰

لوله بازکنی فاضل آب
جنرال
۷۹۶۴۵۱

لوله بازکنی فاضل آب
تلفن ۹۵۵۱۱۶

معاملات پول

پول موجود

پول شرطی موجود ۸۲۲۶۵۹

پول ۵ر۱ شاهی ۶۲۴۸۷۴

ازیك میلیون ریال به بالا موجود پاکپور ۶۶۴۶۱۸

پول نومایی دوشاهی همیشه موجود ۸۲۸۰۹۰

پول شرطی باسود بانکی برای خانه و مسغلات موجود ۴۸۴۶۳

خانه پول فرح شمالی مرکز معاملات پول تهران ـ ۷۷۱۳۸۸

وام در مقابل تلفن و قبوض فرش ۶۶۳۱۳۰

پول مورد نیاز

پول نیازمندیم ۸۲۶۲۳۰

پول شرطی جهت شمال شهر در مقابل خانه و مستغلات نیازمندیم ۴۰۸۲۹

پول بادرآمد تضمین شده مورد نیاز است ۲۷۹۴۳

فروشنده تلفن

خرید وفروش هر نوع شماره تلفن به تلفن ـ ۸۲۰۸۴۱

خریدو فروش هرنوع شماره تلفن بعدازظهرها تلفن ۷۵۵۱۴۸
آ ـ ۱۷۱۳ ۱ـ۳

قبوض

خریدار قبوض اصلاحات ۶۶۴۶۱۸

فرش کهنه ونو صادراتی وقبوض بانك کارگشائی را موسسه ۱۱۱ واقع در بهارستان جنب قنادی یاس خریداری مینماید. تلفن ۳۹۱۵۰۰

اطلاعیه

بدارندگان فرش در بانك کارگشائی کلیه قبض‌های بانك را ۳ ساعته با ۲۰ درصد اضافه خریداریم. اردهالی اول بازار کفاشها ۲۳۴۸۲

خریدار قبوض فرش بانك کارگشائی باقیمت مناسب .
تلفن ۳۹۱۱۳۹
آ ـ ۱۷۳۳

استخدام

یك جوان دیپلمه که اطلاعات ماشین‌نویسی فارسی ودفترداری داشته باشد تمام روز استخدام میشود واجدین شرایط بتلفن ۸۲۴۹۶۰ مراجعه فرمایند .

بتعدادی کارگر کانال سازونصب کولر نیازمندیم تلفن ۷۶۴۶۰۸

ESSO

SITUATION VACANT
TOWLID ROWGHAN
Refining Co. (Esso) requires full time accountant. Candidates should have at least five years of experience in supervisory position. Good working knowledge of English is required. Please call 59641, from 07:30 to 13.00 hours.

به یك دوزنده زن نیازمندیم تلفن ۶۳۰۴۸۷

به‌دو کارگر پادو درحدود ۱۵ سال احتیاج دارد . لاله زـ مقابل پیرایش .

پرستار

بیك نفر بانو پرستار ۳۰ تا ۵۰ ساله که بتواند خدمتگذار خوبی برای یك زن و شوهر و یك بچه باشد نیازمندیم لطفا از ساعت ۵ تا ۷ بعد از ظهر به تلفن ۷۷۲۵۶۷ مراجعه فرمائید
آ ـ ۹۹۸۶ ۱ـ۵

استخدام دندانپزشك

دوشیزه یا خانم دندانپزشك برای تمام روز استخدام میشود تلفن ۴۵۳۳۴
۱ـ۲ آ ـ ۱۶۴۴

بیك نفر خیاط باسابقه ودونفر کارگر که نصب پرده کرکره وپرده پارچه‌ای آمادگی کامل دارند نیازمند است خیابان مخصوص تلفن ۹۵۰۵۹۷
آ ـ ۱۶۵۴

عینك‌سازی نور
نقشه بردار

زبده و با تجربه برای خارج از تهران مورد نیاز است تلفن ـ ۶۶۲۱۸۸
۱ـ۳ آ ـ ۵۱۱۵

آگهی استخدام

شرکت سهامی بیمه آریا به دونفر ماشین‌نویس دارای دیپلم کامل متوسطه و سابقه کار و تجربه کافی در اینمورد احتیاج دارد متقاضیان میتوانند صبحها از ساعت ۱۰ تا ۱۲٫۵ و بعداز ظهرها از ساعت ۵ تا ۷ بدفتر بیمه آریا واقع در خیابان ثریا نبش ویلا شماره ۲۱۳ مراجعه نمایند .
آ ـ ۱۶۳۸

آگهی استخدام

به یکنفر حسابدار ورزیده با حداقل تحصیلات لیسانس و تجربه کافی مورد نیاز است متقاضیان میتوانند با تلفن ۴۲۳۰۲ تماس بگیرند .
آ ـ ۱۶۳۸

بچندنفر دوشیزه و بانو به جهت کار های زردوزی و گلدوزی نیازمندیم جاده قدیم شمیران مقابل ستاد بزرك ارتشتاران تالار زرین .
آ ـ ۱۶۲۷

الکتریکی سلطانی

به‌چندین نفر سیم کش ساختمان ومتخصص چراغانی نیازمنداست تلفن ۶۳۶۴۳۹
آ ـ ۱۶۳۹

موسسه هنری ژولیا به تعدادی هنرپیشه مرد یا زن جهت امور فیلم . سینمائی . تلویزیون . نیازمند است . شاه چهار راه‌اسکندری جنب مبل مینا طبقه دوم تلفن ۹۶۲۹۳۷

مشاور بیمه

۱ـ آیا پرانرژی ـ فعال ـ خوش لباس ـ تحصیلکرده هستید ؟

۲ـ آیا مایلید روزی ده ساعت کار کنید و ماهیانه ۸۰۰۰۰ ریال حقوق ثابت و پورسانت دریافت نمائید ؟

۳ـ آیا سن شما حدود سی سال یابالاتر است ؟

چنانچه بسئوالات فوق صددرصد پاسخ مثبت میدهید و میخواهید درآمد سرشار و حرفه‌ای بی‌نظیر داشته باشید به ما رجوع کنید .

وشما خانم و آقای کارمند چنانچه شاغل و بازنشسته نیز میباشید میتوانید با ماهمکاری فرمائید .

نشانی : مرکز نمایندگی امین ـ خیابان روزولت چهارراه تخت‌جمشید جنب تریا قناری ـ کوچه هدایت شماره ۸۳
۱ـ۶ آ ـ ۱۵۰۱

خانم سکرتر با تحصیلات حدود دیپلم متوسطه برای کار در مطب عصرها مورد نیاز است میدان ۲۴ اسفند خیابان اردیبهشت دکتر سلیم‌پور

SITUATION VACANT
CONSTRUCTION COMPANY requires mechanical enginer to work and live on job site in Ahwaz area. Minimum field experience 5 years. Good knowledge of English. For interview, call 621404, 626362, ext. 4. Saturdays through Thursdays, 8.30. a.m.-1 p.m., 5,00-7.30 p.m.

شرکت سهامی خوراك نماینده کارخانه های نستله ـ بوتس ـ سرل برای معرفی محصولات دارائی خود به اطباء و فروش به داروخانه‌ها در شهرستانها به تعدادی ویزیتور بطور تمام وقت با شرایط ذیل احتیاج دارد.

۱ـ حداقل تحصیلات دیپلم طبیعی .

۲ـ حداکثر سن ۳۰ سال

۳ـ داشتن برك خاتمه خدمت یا معافی دائم غیر پزشکی .

۴ـ داشتن ضامن معتبر .

۵ ـ داشتن گواهینامه رانندگی .

از داوطلبان خواهشمند است برای انجام مصاحبه از ساعت ۱۰ صبح الی ۱۲ و ۳۰ر۵ الی ۳۰ر۷ بعدازظهر روز دوشنبه ۳ر۳ر۵۰ به آدرس زیر مراجعه نمایند .

فردوسی شمالی ـ خیابان کوشك ـ ارباب‌جمشید شمالی ـ کوچه خسروشاهی ـ شرکت سهامی خوراك .
۱ـ۲ آ ـ ۱۱۱۲۸

فقط برای داوطلبان استخدام

مجانی ـ مجانی

۳۰ نفر خانم و آقای داوطلب اول هر روز میتوانند فقط با ده تومان ورودیه به جای ۱۵۰ تومان شهریه دوره کامل ماشین‌نویسی فارسی یالاتین

یا با ۳۰ تومان ورودیه بجای ۶۰۰ تومان شهریه دوره کامل دفترداری دوبل وحسابداری عالی

یابا ۴۰ تومان ورودیه بجای ۹۰۰ تومان شهریه دوره کامل سکرتری (منشیگری) را گذرانده

باخذ دیپلم نائل شوند . آموزشگاه بازرگانی اقتصاد میدان فردوسی تلفن های ۸۴۸۳۳۶ ـ ۸۲۸۳۸۷

۱۵ نفر دیپلمه

پس‌از دیدن یکدوره کارآموزی یکماهه حسابداری و دفترداری دوبل مشغول بکار خواهند شد تلفن **۳۱۵۰۴۰**

به چندنفر استادکار کانال‌ساز وجوشکار ساده‌نیازمندیم ساعت ۵ الی ۸ تلفن ۹۷۳۱۸۱
۱ـ۲ آ ـ ۱۶۴۹

سازمان شکاربانی

بدونفر راننده که قادر بتکلم زبان انگلیسی باشند نیازمند میباشد متقاضیان بین ساعت ۹ صبح الی ۱ بعدازظهر به آدرس خیابان شاه‌عباس کبیر مراجعه نمایند .

دکتر داروساز تمام وقت برای شهرستان مورد نیاز است ۳۱۶۴۵۰

خیاط زن

برای کارگاه زنانه دوزی‌در شمیران نیازمندیم ۸۹۱۶۶۵

استخدام کارگر زن

یکی از موسسات تولیدی تعدادی کارگر زن که سن آنها بین ۲۰ تا ۴۰ سال‌باشد و حداقل دارای مدرك چهارم ابتدائی باشد استخدام‌میمماید. داوطلبان می‌توانند همه روزه بین ساعت ۳ تا ۵ بعد از ظهر به‌خیابان آیزنهاور چهارراه خوش کوچه برق شهاب‌شماره ۱ مراجعه نمایند .

به‌دونفر کارگر با تجربه کت‌دوز نیازمندیم . تلفن ۲۰۰۴۸

فروشنده‌ای جهت فروشگاه مبل نیازمندیم تلفن ۶۲۷۰۱۸

آگهی استخدام

دوشیزه یابانوی تلفنچی با تجربه و آشنا به زبان‌انگلیسی درحد کار مربوطه جهت‌استخدام فوری در پروژه مخابراتی یك شرکت ژاپنی در تهران مورد نیاز است . داوطلبان شرح سوابق و تجارب و شماره تلفن خود را حداکثر تا چهارخرداد ماه به صندوق پستی ۲۵۲۱ تهران ارسال دارند .
۱ـ۲ آ ـ ۵۴۵۹

شرکت سهامی تولیدی وصنعتی ایران کاوه

یکنفر ماشین نویس فارسی ولاتین ورزیده تمام وقت باحقوق مکفی استخدام‌میکند. داوطلبان از ساعت ۸ تا ۳ بعداز ظهر به امور اداری و کارگزینی شرکت‌مراجعه کرده یا بوسیله تلفن : ۹۵۳۰۶۱ تماس برقرار کنند .

اموراداری شرکت کاوه
۱ـ۳ آ ـ ۱۱۱۵۲

تعدادی آقا یاخانم باشرایط زیر جهت همکاری با درآمد ماهیانه ۵۰۰۰ یال دعوت میشود

۱ـ حداقل معلومات ششم ابتدائی .

۲ـ سن از ۲۵ به بالا .

۳ـ تضمین حداقل ۶ ماه کار.

خیابان ری مقابل بازارچه نایب‌السلطنه دفتر آذر مراجعه ۸ تا ۱۲ .
۱ـ۳ آ ـ ۱۵۹۰

تدریس زبان انگلیسی

۱ـ نیروی هوائی شاهنشاهی برای تدریس زبان انگلیسی‌در کلاسهای‌جدید به تعدادی‌معلم زبان احتیاج دارد .

۲ـ ساعات تدریس روزانه شش ساعت در دو شیفت از ساعت ۰۷ الی ۱۳ و بعداز ظهرها از ساعت ۳۰ر۱۳ الی ۳۰ر۱۹ خواهد بودانتخاب‌شیفت صبح و بعدازظهر باختیار داوطلبان خواهد بود .

۳ـ حق‌التدریس معلمین از ساعتی ۲۵۰ ریال شروع و تا ۳۰۰ ریال افزایش خواهد یافت.

۴ـ از متقاضیان محترم خواهشمند است ازتاریخ نشر این آگهی بمرکز آموزشهای هوائی این نیرو واقع در جاده تهران‌نو ـ ایستگاه فرودگاه مراجعه ومذاکره نمایند .

نیروی هوائی‌شاهنشاهی

خانمها و آقایان تحصیل‌کرده‌ای که مایل به یافتن شغل آزاد و آبرومند و پردرآمدی هستند برای فعالیت در رشته بیمه‌عمر به شرکت سهامی بیمه‌امید ـ قسمت بیمه عمر ـ شماره ۴۶۱ شاهرضا مقابل فرصت مراجعه فرمایند .
۱ـ۸ آ ـ ۸۴۶۶

بانو یا آقا تحصیل‌کرده و مهربان جهت توجه و صحبت کردن خانم مسن ولی سالم بمدت ۶ ساعت در روز باحقوق مکفی نیازمند است . مراجعین لیسانسیه رجحان خواهندداشت. صندوق پستی ۱۶۲۰ـ۱۴ تهران
۱ـ۴ آ ـ ۵۲۶۱

حسابدار

بیك‌دوشیزه یابانو مسلط به حسابداری دوبل با حداقل دو سال سابقه‌کار بطور تمام وقت مورد لزوم میباشد طالبین بسا تلفن ۶۶۰۸۱۶ و ۶۶۱۴۷۶
۱ـ۲ آ ـ ۱۶۲۳

۱۰ نفر دوشیزه یابانو برای فروشندگی استخدام میشوند از ۴ تا ۶ بعدازظهر به غرب دانشگاه تهران خیابان ۲۱ آذرخیابان راهنما شماره ۵ مراجعه فرمایند .
۱ـ۲ آ ـ ۱۶۳۰

آگهی استخدام

تعدادی خیاط ورزیده وکارگر خیاط استخدام میشود.شرکت سهامی مردان کاخ جنوبی ـ کوچه هلالی شماره ۱۴ـ تلفن ۴۱۷۴۲
۱ـ۴ آ ـ ۱۶۲۸

بیمارستان وزایشگاه بابك

احتیاج بافراد زیردارد : نرس ماما ـ ماما ـ بهیار ـ دوشیزگان فارغ‌التحصیل سوم دبیرستان. از داوطلبان خواهشمند است همه روزه از ۸ صبح مراجعه فرمایند .

نشانی : خیابان آیزنهاور . انتهای خیابان آذربایجان خیابان کارون .
۱ـ۲ آ ـ ۵۴۴۱

بیك نفر کارگر کانال‌ساز و یکنفر کارگر سرویس کار کولر احتیاج است آدرس خیابان قصرالدشت بین زاویه و طوس پلاك ۸۶۶ الی ۸۷۲ موسسه فنی بیژن

چندنفر برای سرویس موتور یخچال های قصابی و لبنیاتی استخدام میکنیم تلفن ۵۱۰۷۱
۱ـ۲ آ ـ ۱۶۵۰

پیشخدمت استخدام میشود

روبروی بیمارستان فیروزگر خیابان زاهد شماره ۴۳ ـ سرویس سنتر
آ ـ ۱۱۱۳۴

شرکت سهامی ترگل برای مدیریت فنی سردخانه‌وکارخانه درجه‌بندی میوه درقزوین یکنفر مهندس مکانیك یا کشاورزی بامشخصات زیر استخدام مینماید :

۱ـ حداقل ٤ سال سابقه کار

۲ـ حداکثر سن ۳۵ سال

۳ـ آشنائی کامل به زبان انگلیسی

علاقمندان میتوانند درخواست کتبی خود را به آدرس شرکت خیابان صبا جنوبی شماره ۱۳ ارسال نمایند .
۱ـ۳ آ ـ ۵۵۵۷

پرستار

باتجربه با حقوق مکفی استخدام میشود به تلفنهای ـ ۸۲۵۹۰۱ مراجعه فرمائید .
۱ـ۳ آ ـ ۵۰۵۱

لیسانسیه ادبیات فارسی بابرك خاتمه خدمت نظام یامعافی دائم با حداکثر پنجسال سابقه،کاردرامور مطبوعاتی استخدام میشود.با صندوق پستی ۳۲۸۱ مکاتبه فرمائید .

یك منشی آشنا به‌ماشین نویسی مورد نیاز است شرکت زالیون ایران خیابان اسکندری نبش ایزنهاور پلاك ۶۳۲ تلفن ۹۵۹۱۲۰ و ۹۵۰۳۸۹

ویزیتور مجرب کار نیمه وقت با پول بیشتر در انتظار شما است برای اطلاعات بیشتر با آقای یاقوت فام تماس حاصل گردد عباس‌آباد روبروی پمپ بنزین ۲۵۱ طبقه سوم .
۱ـ۶ آ ـ ۱۱۴۹۸

آگهی استخدام

مورخه ۲۹ر۲ر۵۰

گروه صنعتی شهریار جهت تکمیل کادر حسابداری شرکت‌های وابسته به دو نفر حسابدار دیپلمه که به زبان انگلیسی آشنائی‌داشته ودارای ۲ سال سابقه کار بوده‌وخدمت وظیفه عمومی را انجام داده و یا برك معافیت از خدمت در دست داشته باشد احتیاج دارد .

از واجدین‌شرایط‌خواهشمند است جهت مصاحبه به اداره کارگزینی گروه واقع‌درخیابان شیراز (بهجت‌آباد) ساختمان شماره ۲۴۸ مراجعه فرمایند.
آ ـ ۱۶۸۵

به بانوئی برای نظافت مطب نیازمندیم تلفن ۷۵۴۸۱۱

مدیر فروش

بیك مدیر فروش مطلع که آشنا به زبان انگلیسی بوده ودر شرکتها سابقه کارداشته باشد نیازمندیم و کسانی که در شرکتهای توزیع گازسابقه کار داشته باشند حق تقدم خواهند داشت . طالبین به‌اطاق شماره ۶۳۴ موسسه اطلاعات مراجعه فرمایند .
آ ـ ۱۶۷۲

آگهی استخدام

مدیریت کل طرحهاوبرنامه های وزارت پست و تلگراف و تلفن جهت خدمت در سازمان مدیریت پروژه مایکروویو و تکمیل کادر فنی و اداری خود افراد غیر مشمول خدمت نظام وظیفه را که بزبان انگلیسی تسلط کامل‌داشته‌باشندبصورت پیمانی وبا حقوق مکفی بشرح زیراستخدام مینماید .

الف ـ جهت‌خدمت‌درتهران:

۱ـ سکرتر دو زبانه مجرب که از عهده تایپ سریع و صحیح فارسی و لاتین برآمده وبه امور دفترداری و بایگانی ونامه‌نگاری فارسی و لاتین آشنائی کامل داشته باشد و ترجیحا تند نویسی هم بدانند.

۲ـ رسام باحداقل‌دو سال تحصیل در اموترجاری‌و آگهی وماکت‌سازی وبازاریابی‌وتسلط کافی به نقشه‌کشی‌ساده(مداد ـ جوهر) ورنگی که از عهده ترسیم پرسپکتیووایزومتریك نیز برآید .

ب ـ جهت خدمت در شهرستانها و تهران :

۱ـ مهندس‌مخابرات بادرجه BSEE یامعادل آن و دوسال تجربه در امور مخابرات و ارتباطات راه دور و سیستم‌های مالتی پلکس وطی دوره های مربوطه .

۲ـ مهندس‌نصب و آزمایش وترجیحا داشتن تجربه کافی در زمینه سیستم های ارتباطی با مطالعه کافی .

۳ـ کارشناس طرح وبرنامه ریزی که ترجیحا دارای درجه مدیریت صنعتی و تجربه کافی ولازم در امور برنامه‌ریزی‌بوده وچه بهتر که دارای مقداری تجربه و اطلاعات عملی نسبت به سیستم های ارتباطی راه‌دور ومخابرات نیز باشد .

۴ـ مهندس برق وماشینهای احتراقی .

آدرس : کارگزینی‌سازمان مدیریت پروژه مایکروویو یکپارچه کشور خیابان فرح شمالی خیابان پالیزی نبش کوی افق پلاك شماره ۹۵ م‌الف ۲۵۱۵
۱ـ۳ آ ـ ۱۱۳۵۶

کارمند بنگاه معاملات املاك

مطلع درانجام معاملات شهرو شمیرانات با سوابق خوب و ضامن معتبر و با درآمد مکفی جهت تکمیل کادر خودنیازمندیم از پهلوی اول آریامهر میدان آریامهر سازمان املاك‌شایسته
آ ـ ۱۷۰۰

سازنده مدرن ترین لوازم دفتری

صندوق نسوز

باقیمت استثنائی

مدل ۱۵۰ کیلوئی	۲۵۰۰۰ ریال
مدل ۲۵۰ کیلوئی	۳۵۰۰ ریال
مدل ۳۵۰ کیلوئی	۴۵۰۰ ریال
مدل ۴۵۰ کیلوئی	۶۵۰۰ ریال
مدل ۵۵۰ کیلوئی	۷۵۰۰ ریال

انجمن دوشیزگان و بانوان

دوره های فشرده

تابستانی

یك ماهه ، دوماهه وسه‌ماهه

خیاطی ، آرایش وزیبائی، آشپزی، ماشین‌نویسی گلسازی ، گل‌آرائی، انگلیسی،فرانسه‌وآلمانی...

زیرنظر بهترین دبیران، حداکثروسایل وشهریه نازل

خیابان بهار ـ شماره ۲۵۴ ـ تلفن : ۸۲۴۸۳۱

به دانشجویان ودانش آموزان، ۱۵ در صد تخفیف داده میشود

کارگاه فني توانا

سازنده اولین‌و بهترین دستگاههای تراکم هوا (لوله بازکن)

نارمك ـ خیابان شیرمرد پلاك ۱۴۰ر۱

شرکت ساختمانی

فاخ

«بامسئولیت محدود»

خیابان دانشگاه ـ چهارراه مشتاق

۶۱۲۳۲۹-۴۵۹۲۸

کارچر

تقدیم میکند

روکش صندلی

حوله‌ای

برای انواع اتومبیل

شیك ،مدرن بهداشتی بهترین روکش برای تابستان میدان فردوسی اول ایرانشهر تلفن ۶۶۲۳۵۲

چلوکبابی بابابزرگ

بشما خوش آمدمیگوید لذیذترین چلوکباب‌مطمئن را در محیطی آرام با افق ملایم جهت شام و نهار صرف کنید

بالاتر از قلهك مقابل توقفگاه شرکت واحد تلفن ۸۶۴۷۰۸ چلوکباب بابا بزرك

صلح امام حسن(ع)

پرشکوه ترین نرمش قهرمانانه‌ی تاریخ

ترجمه : سیدعلی خامنه‌ی

نخستین کتاب‌تحلیلی و بزرك درباره یکی ازمهمترین حوادث ناشناخته‌ی تاریخ صدراسلام. فقط در این کتاب است که علل صلح امام حسن‌بطورتحقیق بیان شده‌است. انتشارات آسیا تلفن های ۳۹۴۰۱۴ ـ ۵۷۴۱۷

قابل توجه شرکت‌های مقاطعه‌کاری راه ساختمان آبیاری

(دفتر فنی جی)

(متره) برآورد موقت یاقطعی ـ نقشه‌کشی در اسرع وقت تلفن ۷۷۵۸۸۷

جرثقیل مجانی

برای کشیدن ماشینهای آسیب دیده اعضای کانون همیشه آماده است

برای اشخاص غیرعضو ساعتی سیصدریال

کانون جهانگردی واتومبیل کلوپ شاهنشاهی ایران

تلفن : ۴۸۳۴۳ ـ ۴۸۳۴۲

نمایشگاه فرش ماشینی وروتختی ایران فرش ماشینی برنگهای زیبا و روتختی های عالی قابل شستشو برای نوعروسان و منازل وهتلها و بیمارستانها باقیمت تجارتی بفروش میرسد **خیابان آیزنهاور ایستگاه پپسی کولا تلفن ۹۷۲۲۰۱**

نیازمندیهای شما

آگهی تلفنی درصفحه نیازمندیها

باتلفن‌های: ۳۱۱۲۲۰
۳۱۱۲۲۴
۳۱۱۲۲۷
۳۱۱۲۲۹
۳۱۱۲۳۰
قبول میشود ۳۱۱۲۳۱

شرکت ساختمانی یك‌بانو یا دوشیزه ماشین‌فارسی نصف‌روز احتیاج دارد به‌تلفن ۶۶۶۹۷۲٪ همه روزه مراجعه نمایند.
آ_ ۵۴۹۹

به چندنفر دوشیزه یا بانوجهت شغل خیاطی نیازمندیم آدرس پاساژ پلاسکو تریکودیباشماره تلفن ۳۰۲۵۸۶ و ۳۰۳۰۵۹
۱_۲ آ_ ۱۷۱۹

یك دوشیزه یابانو مسلط به زبان انگلیسی جهت جواب تلفن استخدام میشود چهارراه بهار تخت جمشید حاشیه ۵۰۳ موسسه امور خارجیان .
آ_ ۱۷۲۵

SITUATION VACANT FEMALE executive secretary, with excellent knowledge of the English language and typing, is required for immediate employment by a well-established and reputed commercial company. For appointment, please call 312068, 311942, 312016-18.

سالن آرایش لیان
تعدادی کمك آرایشگر زن و مرد استخدام مینماید۲تا۴ بعد از ظهر سالن لیان خیابان سلطنت‌آباد نبش اختیاریه
۱_۳ آ_ ۱۷۳۶

راننده دو شخصی با ضامن معتبر مورد احتیاج است تلفن ۹۵۱۹۳۰
آ_ ۱۷۴۸

پرستار باتجربه با حقوق‌مکفی مورد نیاز است تلفن ۸۲۲۲۶۶
آ_ ۵۶۳۷

دانشجویان باپورسانتاژاستخدام میشود . تلفن ۸۲۰۸۲۶
آ_ ۱۷۳۹

استخدام حسابدار
تعدادی کارمند تمام وقت وارد به امور حسابداری باحداقل ۵ سال سابقه کار و معافیت از خدمت زیرپرچم باحقوق کاملا مکفی استخدام میشود . ساعت کار ۸ تا ۱۲ صبح‌و۳تا۷ بعدازظهر .
تهران‌نو ایستگاه دفترشماره ۱۰۱۵ دفتر کارخانه های صنعتی آزمایش .
۱_۲ آ_ ۱۱۴۱۴

استخدام تعمیرکار
تعدادی‌تعمیرکار ورزیده کولر یخچال باحداقل سه سال سابقه کار باحقوق کاملا مکفی با شرائط زیر استخدام میشوند.
۱_ حداقل تحصیلات ششم ابتدائی .
۲_ دارابودن برگ معافیت نظام وظیفه .
داوطلبانی که دارای گواهینامه رانندگی باشند حق‌تقدم‌خواهند داشت تهران‌نو ایستگاه دفتر شماره ۱۰۱۵ دفترکارخانه های صنعتی آزمایش .
۱_۲ آ_۱۱۴۱۴

شریک

بیك نفر شرکت فعال
با ۴۰۰ هزار تومان سرمایه برای کار تولیدی پادرآمد تضمین شده‌نیازمندیم . خیابان فرصت شاهرضا پلاك ۱۴ طبقه سوم شرکت بقاء تلفن ۴۹۸۱۹ و ۶۶۹۷۶۷
آ_ ۱۶۳۷

جویای کار

راننده پایه یکم تهران جویای کار است‌براهنمای۶۱۸ اطلاعات تلفن ۳۱۱۲۳۱ مراجعه فرمائید .

بانوئی ۲۸ ساله وارد‌به‌امور صندوقداری و تلفن و ماشین نویس فارسی جویای کاراست تلفن ۳۱۱۲۳۱ راهنمای ۶۰۲ اطلاعات
۱_۲ آ_ ۴۳۲۹

بانوئی ۳۶ ساله جهت آشپزی وکار ونظافت منزل‌ویاپرستاری جویای کار است‌تلفن۳۱۱۲۳۱ راهنمای ۶۱۵ اطلاعات .
۱_۳ آ_ ۵۳۴۷

جوانی متاهل با گواهینامه شخصی جویای کار میباشد راهنمای ۶۱۶ اطلاعات تلفن_ ۳۱۱۲۳۱
آ_ ۵۴۰۷

دیپلمه منشی‌گری
جویای کار است‌تلفن۳۱۵۰۴۰

صندوقدار باسابقه وبازنشسته دولت دارای تضمین ملکی و حسابدار مطلع و خوش خط مسلط به تنظیم‌دفاترمحاسباتی جویای کار است‌باراهنمای۶۱۷ تلفن ۳۱۱۲۳۱ اطلاعات تماس گیرند .
آ_ ۵۴۴۵

گمشده

مفقودشده
دوبرك چك بشماره های _ (۶۹۵۰۹۹ و ۶۹۵۱۰۰) از حساب جاری ۱۶۲ بانك اصناف شعبه شمس مفقود گردیده از یابنده تقاضا میشود بتلفن (۳۵۵۴۴۲) اطلاع دهد .
آ_ ۵۵۳۳

گمشده
یك سند منزل‌بنام‌رقیه‌شاهریان نشانی سرآسیاب دولاب شماره سند ۸۳۲۷ گمشده خواهشمند است‌به تلفن ۳۱۶۵۳۷ اطلاع دهید.
تقی گذری
آ_ ۱۷۳۰

دسته چك از شماره۲۲۵۵۰۱تا ۲۲۵۵۲۵ از حساب‌جاری‌شماره ۱۰۴۲۵ بنام حسین‌محمدی‌بانك بیمه بازرگانان شعبه مولوی سعادت که چند برك آن‌هم مصرف شده است و یکبرك‌آن بشماره۲۲۵۵۲۵بمبلغ۱۱۵۰۰۰ ریال حامل بابت بسته بوده مفقود شده واز درجه اعتبار ساقط است .
آ_ ۵۶۰۵

آموزشگاهها

بادستگاه الکترونیکی
که در ایران منحصرا در آموزشگاه رانندگی‌و مکانیکی تشکری نصب‌گردیده، هرگونه مسائل فنی، آئین نامه و سایر اطلاعات مورد لزوم بطور سمعی و بصری به داوطلبان بیسواد گواهینامه‌رانندگی ،درکمترین مدت ممکن، آموخته میشود . ضمناطی دوره کارآموزی،برای تعلیم آئین‌نامه فقط یکهزار ریال و برای تعلیم فنی نیز یکهزار ریال مقطوع دریافت میگردد . این فرصت استثنائی و کم‌نظیر را از دست ندهید .
خیابان خیام _ بین سید نصرالدین و اعدام _۲۳۵۵۵

آموزشگاه آسیا
دوره‌کامل ماشین‌نویسی فارسی‌ولاتین باماشینهای آخرین مدل المپیا
شاهپور جنب وزیر دفتر تلفن ۵۸۴۷۴

برای استخدام در آموزشگاه فائز
مرکز آموزش ماشینهای (مغز الکترونیك) و ماشین نویسی بامتد جدید شاه‌آباد روبروی دبیرستان شاهدخت تلفن ۳۱۰۶۵۷

تعلیم رانندگی
هنرستان فنی‌پرستو
مرکز آموزش صحیح‌رانندگی ترافیك مجهز به بهترین و مدرنترین وسایل آموزش با مربیان ورزیده و بدون اتلاف وقت بهزینه کم نشانی‌چهارراه گمرك شهیور تلفن ۲۳۹۱۶

تدریس خصوصی

انگلیسی نورث همه‌ماشین نویسی توسط بانوی انگلیسی ۴۷۱۴۱

درس‌خصوصی
ایتالیائی _ فرانسه تلفن _ ۶۳۲۶۱۳

ریاضی طبیعی ادبی زبان امور دانشجوئی دانشگاه تهران ۴۷۰۶۷

.یاضیات _ فیزیك _ رسم‌فنی شیمی و مواد کنکور توسط دانشجوی سال چهارم فنی _ ۴۷۹۹۹

انگلیسی ، فرانسه ، آلمانی
مقدماتی تاعالی فشرده تلفن ۸۲۰۸۲۶
آ_ ۱۷۴۰

تدریس دروسی دبیرستانی توسط دانشجوی فنی تلفن _ ۷۷۳۴۵۴
آ_ ۵۵۸۱

تدریس برنامه نویسی کامپیوتر
FORTRAN IV
بااستفاده ازکتاب درسی دانشگاه کالیفرنیا برای اول خرداد الی ۱۵خرداد ویا ۱۵ الی ۲۱ خردادماه اسم نویسی میشود . نشانی : شاهرضاخیابان ایرانشهر کوچه فراگزلو شماره ۳۰ تلفن۶۳۳۱۹۹
INTCOR

آگهیهای متفرقه

شماره تلفن های جدید
شرکت شهلا
نماینده‌لوازم‌آزمایشگاهی وعلمی
۸۲۵۱۲۴
۸۲۵۱۲۵
۱_۲ آ_۵۲۱۳

پانسیون خریداریم تلفن ۶۶۱۶۹۶

حوادث آینده رااز‌صندوق‌پستی ۲۴۴۱ سئوال نمائید .

قپان خارجی ۳۰ تن به بالا موردنیاز استباتلفن ۶۶۳۰۱۶ آقای محسن‌پورتماس گیرید .

اسناد لاوصول خریداریم_ ۳۵۱۶۱۷

تالار زرین
ملیله دوزی انواع درجات ارتشی _ دریائی _ هواپیمائی و پرچمهای داخلی و خارجی جاده قدیم شمیران مقابل‌ستاد بزرك ارتشتاران

مرتاض
اخترشناس
گذشته وآینده شما را روشن مینماید . تلفن ۸۲۸۵۷۷

OSTAD
کارخانه صنعتی استاد
سازنده مدرن‌ترین لوازم‌ دفتری وفلزی وچوبی .وسائل بیمارستانی . صندوقهای نسوز ودرب‌خزانه . نردبان‌کشوئی تاارتفاع ۳۰ متر نمایشگاه و دفترمرکزی : فردوسی شمالی پلاك ۷۷ تلفن ۳۱۲۸۵۰ نمایندگان استاد در شهرستانها: شیراز خیابان لطفعلیخان‌زند فروشگاه استاد ونردبان اهواز _ فروشگاه کالای‌خانه_سجادی آبادان _ فروشگاه جنوب _سعید‌سرمد کرمانشاه _ خیابان سپه _ فروشگاه اژدری سنندج _بیمارستان اردلان _بندرعباس _مدنی ازشهرستانهائیکه نماینده نداریم نماینده فعال پذیرفته میشود

موسسه کشاورزی چمن
سمپاشی برای دفع آفات نباتی و چمن‌کاری دراسرع وقت زیر نظر کارشناسان فن پذیرفته میشود تجریش اول خیابان نیاوران جنب کلانتری تلفن ۸۵۱۳۲۰

هواکش هیتاچی
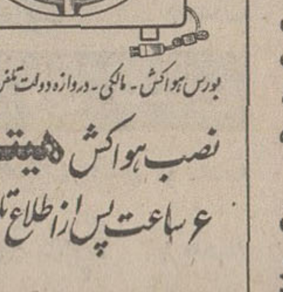
بورس هواکش _ مالکی _ دروازه‌دولت تلفن ۸۲۵۵۸۷ ۳۱۸۷۶۸
نصب هواکش هیتاچی
۶ ساعت پس از اطلاع تلفنی شما

تخم گل چمن افریقانی رونده سرچین مناسب رسید تخم‌گلفروشی تقوی تلفن ۲۵۹۷۸

رستورانهای خانوادگی
حاتم
پهلوی تلفنهای ۸۹۲۲۸۱ ۸۹۲۲۸۲ و ۸۹۲۲۸۳

قابلمه مجانی
چلوکباب فرد تهران
مشتریانیکه برای بیك‌نیك چلوکباب خریداری مینمایند یك‌عدد قابلمه مجانی مطالبه نمایید خیابان شاه چهارراه اردیبهشت .
ساعت ۹ صبح تا ۱۱ صبح تلف۴۸۸۶۶جمعه ۳۱اردیبهشت

درمانگاهها

BOZORG CLINIC FOR EMERGENCY
درمانگاه و اورژانس بزرك تهران
شبانه‌روز بدون‌تعطیل درخدمت مردم برای مداوای بیماران‌وامور اورژانس باز است
تخت جمشید بین کاخ و دانشگاه تلفن : ۴۲۰۳۳

داروخانه‌ها

داروخانه مهراز
خیابان شیروخورشید چهارراه اسنجد تلفن ۹۵۴۰۰۷

آگهی استخدام

سازمان بنادر و کشتیرانی بمنظور تکمیل کادر فنی خود در بنادر تابعه شمال و جنوب کشورپنج نفر مهندس مکانیك از طریق امتحان و مصاحبه باشرایط زیر بطور پیمانی استخدام مینماید .
۱_ تابعیت دولت شاهنشاهی ایران
۲_متدین بیکی از ادیان رسمی کشور
۳_ سن حداکثر ۳۰ سال
۴_ دارا بودن حداقل دانشنامه لیسانس در رشته مکانیك وداشتن‌سه‌سال‌سابقه‌کاردر رشته‌مربوطه.
۵ _ دارا بودن برك معافیت دائم یاگواهینامه انجام خدمت زیر پرچم .

داوطلبان واجد شرایط میتوانند همه روزه در ساعات اداری تا تاریخ ۱۶ر۳ر۵۰ با در دست داشتن فتوکپی مدارك تحصیلی وسوابق کار و دو قطعه‌عکس به قسمت کارگزینی وآموزش سازمان بنادرو کشتیرانی‌واقع درخیابان پهلوی _ چهار راه شاه کوچه سیمرغ _ مراجعه نمایند .

سازمان بنادرو کشتیرانی

آگهی استخدام

شرکت سهامی ساوورزی‌و دامپروری سفیدرود وابسته به‌وزارت جنك برای تکمیل کادر اداری و فنی خود در شهرستان رشت افراد زیر را که دارای شرایط عمومی استخدام و تجربه کافی باشند ازطریق مصاحبه‌حضوری استخدام‌مینماید:
۱_ مهندس کشاورزی متخصص در رشته مراتع
۲_ متخصص امور اداری و مدیریت دارای درجه لیسانس یا فوق لیسانس در رشته مزبوطه .
۳_ متخصص امور مالی و حسابداری دارای درجه لیسانس یا فوق لیسانس در رشته مربوطه .
داوطلبان واجد شرائط میتوانند همه روزه در ساعات اداری بدفتر مرکزی شرکت واقع درخیابان شاهرضا ، صبای جنوبی ، کوچه سمیعی ، شماره ۶۲ تلفن های : ۶۶۱۶۹۰ و ۴۱۹۹۴ مراجعه نمایند

SITUATION VACANT

EXCELLENT opportunity for a young graduate economist with experience in preparing budgets-cash flows and cash projections. Comprehensive knowledge of English "writing and speaking" essential. Apply to the Personnel Dept., P.O. Box 2425. Tehran.

اسنخدام

نمایندگی ماشینهای الیوتی در ایران جهت بازاریابی و فروش ماشینهای اداری تعدادی فروشنده خوش برخورد، تحصیل کرده، باضامن معتبر ومعافی دائم نظام وظیفه ،تمام وقت باحقوق ثابت و مزایا استخدام میکند . داوطلبان‌صبحهااز ساعت ۹ تا ۱۱ و عصر ها از ۴ تا ۶ به‌آدرس زیر مراجعه فرمائید.
خیابان شاه عباس کبیر شماره ۱۰۴ ساختمان الیوتی شماره تلفن ۸۲۲۰۹۷

آگهی استخدام

سازمان بیمه های اجتماعی بمنظورتکمیل کادر کمك بهیاری بیمارستانهای خود درتهران تعدادی کمك بهیار از طریق انجام امتحان و مصاحبه با شرایط زیر بخدمت میپذیرد .
۱_ داشتن دیپلم کامل یاسوم متوسطه
۲_ حداقل سن ۱۸ سال و حداکثر ۲۵ سال
۳_ داشتن معافیت از خدمت اجتماعی زنان برای دارندگان دیپلم کامل متوسطه . داوطلبان واجد شرایط مذکور میتوانند منتهی تا۱۵ر۳ر۵۰ بین ساعت ۴ تا ۶ بعد از ظهر باداره آموزش سازمان بیمه های اجتماعی در خیابان آیزنهاور طبقه‌هفتم مراجعه نمایند
سازمان بیمه های اجتماعی
۱_۳ آ_۱۰۸۵۶

آگهی استخدام

کارخانجات صنعتی سعیدوارسته استخدام‌مینماید
۱_ حسابدار صنعتی باه سال سابقه کار حداکثر
۲_کمك حسابدار دوشیزه یا بانو باسابقه کار
۳_ تلفنچی دوشیزه یابانو با سابقه کار
داوطلبان میتوانند بعداز ظهر هابه تلفن۷۸۱۳۱۱ یا به نشانی جاده آبعلی بالاتر از سه راه تهران پارس اول خیابان ارباب مراجعه نمایند .

استخدام منشی

یك کارخانه تولیدی واقع در جاده قدیم کرج یك‌نفر منشی دیپلمه راکه واجد شرایطزیر باشد باحقوق ومزایای مکفی استخدام می‌نماید .
۱_ دانستن ماشین نویسی فارسی و لاتین درحد مطلوب
۲_ آشنائی بزبان انگلیسی
۳_ علاقمند به اضافه‌کاری در صورت ضرورت
۴_ آشنائی کامل بامور بایگانی
طالبین میتوانند بعنوان آقای داعی‌پور بوسیله صندوق پستی ۱۹۱۸ مکاتبه فرمایند .

آگهی استخدام

سازمان بیمه های اجتماعی برای تکمیل کادر مورد نیاز واحد های درمانی خود در تهران و شهرستانها افراد مشروحه زیر را باحقوق مکفی استخدام مینماید .
۱_پزشك عمومی برای خدمت در درمانگاه بوشهر ۲نفر
۲_چشم پزشك برای خدمت در تهران _کرمان . رشت ۳ نفر
۳_پزشك‌متخصص بیهوشی برای خدمت در بیمارستان کرمان ۱ نفر
۴_ پزشك متخصص بیماریهای داخلی .
برای خدمت در بیمارستان یزد ۱نفر
۵_ متخصص گوش و حلق و بینی .
برای خدمت در بیمارستان کرمان ۱ نفر
داوطلبان میتوانند بمنظور آگاهی از شرایط استخدامی باداره کارگزینی‌واقع در طبقه چهارم در خیابان آیزنهاور مراجعه نمایند .۴_۲۱ر
سازمان بیمه های اجتماعی

برنامه تلویزیون

کانال ۷

برنامه امشب
۵_۱۵ اسلاید و موزیك
۵_۳۰ اعلام برنامه
۵_۳۲ برنامه کودکان (بازی بازی)
۶_۰۰ خلاصه اخبار
۶_۱۰ کتاب و نوجوانان
۶_۳۰ فیلم توسن
۷_۰۰ فیلم جادوی علم
۷_۳۰ نغمه ها
۸_۰۰ مشروح اخبار همراه‌با فیلم های خبری
۸_۴۵ فیلم الماس
۹_۰۰ قرعه کشی
۹_۳۰ مسابقه چهره‌ها
۱۰_۰۰ فیلم سینمائی به‌نام میراث شوم

برنامه جمعه
۱۱_۱۵ اسلاید و موزیك
۱۱_۳۰ اعلام برنامه
۱۱_۳۲ کارگاه موسیقی کودکان
۱۲_۰۰ باگزبانی
۱۲_۳۰ رنگارنك
۱_۰۰ فیلم سینمائی بنام نگهبان رودخانه راین
۲_۴۰ فیلم سرزمین عجایب
۳_۳۰ رویداد های ایران و جهان
۴_۰۰ راه‌آهن
۵_۰۰ فوتبال
۷_۰۰ فیلم راهبه پرنده
۷_۳۰ مسابقه صندوق‌شانس
۸_۰۰ مشروح اخبار همراه با فیلمهای خبری
۸_۳۰ موسیقی فرهنگ‌و هنر
۹_۰۰ پهلوانان
۱۰_۰۰ غرب وحشی

برنامه نیمروز شنبه
۱۲_۴۵ اسلاید و موزیك
۱_۰۰ اعلام برنامه
۱_۰۲ اخبار
۱_۱۵ کارگر
۱_۳۰ محله بیتون
۲_۰۰ فیلم ویدوك
۲_۳۰ موسیقی ایرانی
۲_۴۵ اخبار

کانال ۳_۹

برنامه امشب
۷_۱۵ اسلاید و موزیك
۷_۳۰ اعلام برنامه
۷_۳۲ ورزش
۸_۰۰ مشروح اخبار همراه‌با فیلم های خبری
۸_۴۵ اکو
۹_۰۰ واریته
۹_۳۰ فیلم هوسهای بکی قسمت چهارم
۱۰_۳۰ ذهن و زبان
۱۱_۳۰ اخرین اخبار

برنامه جمعه
۵_۴۵ اسلاید و موزیك
۶_۰۰ اعلام برنامه
۶_۰۲ شما و تلویزیون
۶_۳۰ تام‌جونز
۷_۳۰ اختاپوس
۸_۰۰ مشروح اخبار همراه با فیلمهای خبری
۸_۴۵ شبهای تهران
۹_۴۵ تاتر بنام هداگابلر
۱۱_۰۰ موسیقی ایرانی

برنامه آموزشی

برنامه امروز
۴_۳۰ زنك‌تفریح
۴_۴۵ گریددانگلیش
۵_۰۰ مثلثات ششم طبیعی
۵_۳۰ انگلیسی
۵_۴۵ آئین نگارش
۶_۰۰ زنك تفریح
۶_۱۵ طبیعی ششم
۶_۴۰ ترانه
۶_۴۵ شیمی ۶
۷_۱۰ فیزیك ۶
۷_۳۵ جبر ششم ریاضی
۸_۰۰ برنامه کودك

برنامه جمعه
۸_۰۰ ترانه ها وچشم‌اندازها
۸_۳۰ اعلام برنامه
۸_۳۵ اخبار وزارت آموزش و پرورش
۸_۴۰ اشعار حماسی
۸_۴۵ برنامه کودك
۹_۱۵ برنامه هنری
۱۰_۳۰ مسابقه‌اطلاعات‌عمومی
۱۱_۰۰ برنامه هنرمندان
۱۳_۰۰ فیلم سینمائی

برنامه شنبه
۱_۳۰ ترانه‌ها و چشم‌اندازها
۲_۰۰ بخوانیم و بنویسیم
۲_۱۵ فیزیولوژی گیاهی‌ششم
۲_۴۵ گریددانگلیش
۳_۰۰ فیزیك ششم
۳_۳۰ زنك تفریح
۳_۴۵ گریددانگلیش
۴_۰۰ جبر ششم

برنامه امریکا

برنامه امشب
۱_۳۰ برنامه پولکا
۲_۰۰ ... مر مکائی
۳_۰۰ تئاتر ماتینه
۴_۵۰ برنامه مخصوص
۵_۰۰ روش اسکی کیلی
۵_۳۰ ورزش در هوای آزاد
۵_۵۵ برنامه آگهی
۶_۰۰ رویداد های هفته
۶_۳۰ عبور از هفت دریا
۷_۰۰ بیل آندرسن
۷_۳۰ جمع‌و جورش کن
۸_۰۰ نمایش دین‌مارتین
۹_۰۰ کشف جنایت
۹_۵۵ برنامه آگهی
۱۰_۰۰ فیلم سینمائی

برنامه جمعه
۱_۳۰ چهارراه
۲_۰۰ زندگی همین است
۲_۳۰ بازی هفته
۴_۳۰ برنامه مخصوص
۵_۰۰ مسابقه کشتی
۵_۳۰ مسابقه اتومبیلرانی
۵_۵۵ برنامه آگهی
۶_۰۰ رویداد های هفته
۶_۳۰ برنامه دانشگاهی
۷_۰۰ کارول برنت
۸_۰۰ برنامه ادساليوان
۹_۰۰ بونانزا
۱۰_۰۰ کاراگاهان
۱۰_۳۰ برنامه مخصوص

برنامه سینماها

* ماجراجویان _ رنگی _ کندیس برگن _ ارنست بورگناین
دیاموند (۸۲۸۴۰۰) ۱۱_ ۲ر۴۵_ ۶ر۱۵_ ۹ر۴۵
* تریستانا _ رنگی _ کاترین دونوو_ فرانکونرو
شهر قصه (۶۲۲۷۲۹۰) ۱۱_ ۲_۴_۶_۸_۱۰
* درتابش آفتاب یونان _ رنگی _ آنتونی کوئین
امپایر (۶۲۳۹۴۲) ۱۱ر۱۵_ ۳ر۱۵_ ۳ر۳۰_ ۷ر۳۰_ ۹ر۴۵
* جغد وگربه ملوس _ رنگی _ باربرا استریسند
شهرفرنك (۶۲۷۶۲۸) ۱۱_ ۳ر۳۰_ ۵ر۳۰_ ۷ر۳۰_ ۹ر۴۵
* زیبای‌می‌سی‌سی‌پی_رنگی_ژان‌پل‌بلموندو
رادیوسیتی (۴۳۳۲۰) ۱۱ر۳۰ _ ۳ر۳۰ _ ۵ر۳۰_ ۷ر۳۰_ ۹ر۳۰
* فرار هالیبال _رنگی _دولیوروید _مایکل پلارد
سانترال (۴۸۶۸۶) ۱۱_ ۱_ ۳_ ۵_ ۷_ ۹ر۱۵
متروپل(۳۱۹۴۱۰) ۱۰ر۳۰_ ۱۲ر۳۰_ ۲ر۳۰_ ۴ر۳۰_ ۶ر۳۰_ ۸ر۳۰
ب.ب (۶۶۹۶۴۱) ۱۰ر۳۰_ ۲_ ۴_ ۶_ ۸_ ۱۰ر۱۵
نیاگارا (۶۶۵۳۰۷) ۱۱ر۱۵_ ۱ر۳۰_ ۳ر۳۰_ ۵ر۳۰_ ۷ر۳۰_ ۹ر۳۰
سینه‌موند (۴۸۳۲۲) ۱۱_ ۳_ ۵_ ۷_ ۹
درآیوین‌ونك (۶۲۲۵۵۷) ۸_ ۱۰ر۱۵
* در جستجوی گریگوری _ رنگی _جولی کریستی
کاپری (۴۸۴۰۱) ۱۱_ ۳_ ۵_ ۷_ ۹
تاج (۳۱۳۸۶۴) ۱۰ر۱۵_ ۲ر۱۵_ ۴ر۱۵_ ۶ر۱۵_ ۸ر۱۵_ ۱۰ر۱۵
پولیدور (۴۲۶۳۱) ۱۱ر۳۰_ ۳ر۳۰_ ۵ر۳۰_ ۷ر۳۰_ ۹ر۴۵
سیلورسیتی (۸۶۱۲۰) ۱۰ر۳۰_ ۲ر۳۰ _ ۴ر۳۰_ ۶ر۳۰_ ۸ر۳۰
* گروه شکست ناپذیر _ رنگی_ جان‌وین
دنیا (۳۹۳۸۱۲) ۹ر۳۰_ ۱۱ر۴۵_ ۲ر۱۵_ ۴ر۱۵_ ۶ر۳۰_ ۸ر۴۵
* مهاراجه قلابی _ رنگی _ششی کاپور _ ناندا
آسیا (۴۲۹۰۹) ۱۱_ ۱ر۱۵_ ۳ر۱۵_ ۵ر۱۵_ ۷ر۱۵_ ۹ر۳۰
همای (۳۱۱۶۶۹) توسکا (۵۸۵۴۴) ۱۰ _ ۱۲_ ۲_ ۴_ ۶_ ۸
شهوند (۳۵۴۰۴۰) ۹_ ۱۱_ ۱_ ۳_ ۵_۷_۹
رکس (۳۱۵۲۹۳) ژاله (۳۰۵۴۲۰) ۱۰ر۳۰_ ۱۲ر۳۰_ ۲ر۳۰_ ۴ر۳۰_ ۶ر۳۰_ ۸ر۳۰
لیدو (۹۵۱۲۸۲) نپتون (۷۶۰۱۳۶) ۹ر۱۵_ ۱۱ر۱۵_ ۱ر۱۵_ ۳ر۱۵_ ۵ر۱۵_ ۷ر۱۵_ ۹ر۱۵
المپیا (۹۵۶۷۹۶) ۱۰ر۱۵_ ۲ر۱۵_ ۴ر۱۵_ ۶ر۱۵_ ۸ر۱۵
* درشکه‌چی _ شهلا_ کریمی _اسداللهی
کسری (۸۲۶۹۳۹) ۱۰ر۳۰_ ۲_۴_۶_۸_۱۰
* آبشاره شهر_ رنگی_ فروزان _آرمان_ وثوق
مولن‌روژ (۷۵۲۹۲۹) ۱۱_ ۳ر۱۵_ ۵ر۱۵_ ۷ر۳۰_ ۹ر۴۵
دیانا (۴۷۳۶۵)مهتاب(۴۷۷۷۷) دروازه طلائی (۳۵۲۱۶۰) دریا (۷۹۱۷۴۶) ۱۱_ ۳_ ۵_ ۷ر۱۵_ ۹ر۳۰
الوند (۳۵۶۵۳۸) کریستال (۳۱۷۶۷۵) کیهان (۹۵۷۳۶۰) ارانوس (۲۷۹۷۱) آسمان‌آبی ۱۰ر۳۰_ ۲ر۳۰_ ۴ر۳۰_ ۶ر۳۰_ ۸ر۴۵ سهیلا(۳۱۶۴۲۴) اسکار (۹۵۰۸۹۸) ۱۰_ ۱۲_ ۲_ ۴_ ۶ر۱۵_ ۸ر۳۰
ماندانا (۷۹۹۸۲) ۲ر۳۰_ ۴ر۳۰_ ۶ر۳۰ _ ۸ر۳۰
* گاو انتظامی _ نصیریان _ مشایخی
ایفل (۳۱۱۴۷۷) ۱۰_ ۱۲_ ۲_ ۴_ ۶_ ۸_ ۱۰
* رازسانتاویتوریا _ رنگی_ آنتونی کوئین
بولوار (۶۶۰۲۹۲) ۲_ ۴ر۳۰ _ ۷ _ ۹ر۳۰
* چه شیرین ، چه شیطون _ رنگی _ کارول‌بیگر
ریولی (۷۵۷۷۷۷) ۱۱_ ۳ر۳۰ _ ۵ر۳۰ _ ۷ر۳۰_ ۹ر۳۰
* در تعقیب خوشبختی _ رنگی _مایکل سارازین
آتلانتیك (۶۲۷۱۷۱) ۱۱ر۳۰ _ ۳ر۳۰ _ ۵ر۳۰_ ۷ر۳۰_ ۹ر۳۰
* دختر رایان _ رنگی _ ۷۰ میلیمتری_ رابرت میچام

پارامونت (۴۸۳۲۱) ۱۰_ ۱ر۴۵_ ۵ر۳۰_ ۹ر۱۵
* شوهر پاستوریزه _ وحدت_ ارحام‌صدر _ شیلا
اونیورسال (۶۶۶۹۵۳) ۱۰ر۳۰_ ۱۲ر۴۵ _ ۳_ ۵ر۱۵_ ۷ر۳۰_ ۹ر۴۵
پاسیفیك (۷۵۳۳۱۱) ۱۱_ ۱_ ۳_ ۵ر۱۵_ ۷ر۳۰_ ۹ر۴۵
میامی (۷۵۴۳۲۹) ۱۰ر۳۰_ ۱۲ر۳۰_ ۲ر۴۵_ ۵_ ۷ر۱۵_ ۹ر۳۰
آستارا (۸۴۰۲۲) ۱۰ر۳۰_ ۲ر۳۰_ ۴ر۳۰_ ۶ر۴۵_ ۹
ایران (۳۱۶۳۵۴) ۱۰ر۳۰_ ۱۲ر۳۰_ ۲ر۳۰_ ۴ر۳۰_ ۶ر۳۰_ ۸ر۳۰
سابینا (۳۵۲۴۴۲) ۱۱ر۳۰ _ ۲ _ ۴ر۱۵_ ۶ر۳۰_ ۸ر۴۵
تیسفون (۹۵۸۸۸۲) ۹ر۴۵_ ۱۲_ ۲ر۱۵_ ۴ر۳۰_ ۶ر۴۵_ ۹
مارلیك (۹۶۳۶۱۶) ۲ر۳۰_ ۴ر۴۵_ ۷ _ ۹ر۱۵
مونت کارلو (۷۹۷۴۱) ۱۰_ ۱۲ر۱۵_ ۲ر۳۰_ ۴ر۴۵_ ۷_ ۹ر۱۵
پرسپولیس (۵۸۱۰۸۳) ۸_ ۱۰_ ۱۲_ ۲_ ۴_ ۶_ ۸
سیلوانا (۳۹۳۷۷۷) ۱۰ _ ۱۲ _ ۲ر۱۵_ ۴ر۳۰_ ۶ر۴۵_ ۹
پانوراما (۷۹۴۵۷۰) ۱۱_ ۱ _ ۳_ ۵ر۱۵_ ۷ر۳۰_ ۹ر۴۵
* راه جبهه از کدوم‌طرفه _ رنگی _جری لوئیس
گلدن‌سیتی (۶۶۳۲۶۹) ۱۱ر۱۵_ ۳ر۳۰_ ۵ر۳۰_ ۷ر۳۰_ ۹ر۳۰
ادئون (۳۱۸۱۱۸) ۱۰ر۳۰_ ۲ر۳۰_ ۴ر۳۰_ ۶ر۳۰_ ۸ر۳۰
* دو مامور راهنمائی _ رنگی _ چیچو _ فرانکو
رویال (۴۹۷۸۵) ۱۰_ ۱۲_ ۲_ ۴_ ۶_ ۸_ ۱۰
*صداسلحه_رنگی_ جیم‌براون_راکل‌ولش
ماژستیك (۶۶۸۴۶۱) ۱۱_ ۳_ ۵_ ۷_ ۹
* آخرین مزدور _ سینماسکوپ _ رنگی _ پاسکال‌پتی
پلازا (۴۴۲۵۵) ۱۱_ ۳_ ۵ر۱۵_ ۷ر۱۵_ ۹ر۱۵
فردوسی (۳۳۵۷۸۴) ۸_ ۱۰_ ۱۲_ ۲_ ۴_ ۶_ ۸
حافظ (۳۱۴۰۷۴) ۱۰ر۳۰_ ۲ر۳۰_ ۴ر۳۰_ ۶ر۳۰_ ۸ر۳۰
ری (۲۲۵۷۸) ۹_ ۱۱_ ۱_ ۳_ ۵_ ۷_ ۹
* سلطان موشها _ رنگی _ جرج سگال
پارك (۳۱۹۶۳۷) ۹_ ۱۱_ ۱_ ۳_ ۵_ ۷_ ۹
* چیچو می‌بخشد ، من نه _ سینماسکوپ_ رنگی
برلیان (۳۹۳۵۳۰) ۹_ ۱۱_ ۱_ ۳_۵_ ۷_۹
* جعفر وگلنار _ فروزان _ منظوری
شهرام (۷۷۴۵۴۹) ۹_ ۱۱_ ۱_ ۳_ ۵_۷_۹
* مرد جان‌سخت _ رنگی _ سینماسکوپ _ جان‌ایرلند
چرخ‌وفلك (۹۵۰۵۵۸) ۹_ ۱۱_ ۱_ ۳_ ۵_ ۷_ ۹
* آقای لات _رنگی_ شمی کاپور_ نونان
فری ۱_ ۳ر۳۰_ ۶_ ۸ر۳۰
* دختر انتخابی من _رنگی_ هیلی‌میلز
گلدیس (۶۲۸۷۱۳) ۲_ ۴_ ۶_ ۸
* یك مرد ، یك عشق، یك سرقت _رنگی_ جان‌گلودیر کو
پردیس (۳۰۴۲۵۹) ۹_ ۱_۱۱_ ۳_۵_ ۷_۹
* راهی بسوی غرب _ غارتگران
البرز (۳۰۴۲۵۸) ۸ر۳۰_ ۱۲ر۳۰_ ۴ر۳۰_ ۸ر۳۰
* شب ژنرالها _ رنگی _ عمرشریف _ پیتراوتول
تخت‌جمشید (۴۳۵۵۰) ۲ر۴۵_ ۵_ ۱۵ ۹ر۳۰

سانس انگلیسی
درایوین‌ونك ۸_۱۵ر۱۰فیلم (فرمان گمشده) گلدیس ساعت ۱۰ فیلم (دخترانتخابی‌من)

تاتر‌ها
روسری‌قرمز _ کارگردان اسلامی
باشرکت چهره‌آزاد _ والامقام _ اسلامی
تالار موزه (۳۱۱۷۷۷) شروع۸ر۱۵ بعدازظهر
رزق _ کارگردان جعفر والی
باشرکت مهین‌شهابی _ ولی‌شیراندامی _ دولت‌آبادی
تالار ۲۵شهریور (تلفن۲۵۴۴۴) شروع۸ر۱۵

شرکت زرمیان _ واردکننده قطعات ژیان _ باتخفیف واقعا نمایان
۴۲۲ تخت‌ ائدوله غربی تلفن ۹۵۰۱۱۱_ تعمیرگاه مجاز _ خیابان شاهپور نرسیده بچهارراه گمرك تلفن ۵۱۵۰۴

آموزشگاه خیاطی والیا
عباس‌آباد فرح شمالی تلفن ۷۶۰۰۹۴

نصب آنتن آموزشی ۶۰۰ ریال
تمام کانال ۹۰۰ ریال تلفن ۹۵۶۱۹۵

آنتن آموزشی ۷۰۰ ریال
بانصب وتنظیم کامل تلفن ۹۷۰۶۸۰

آنتن آموزشی
بانصب فوری ۶۵ تومان تلفن ۹۵۶۹۸۰

آنتن فوری تام کانال ۸۰۰ ریال
خیابان کارون فروشگاه ارمغان تلفن ۹۵۷۸۷۹

ورزش

فردا تیمهای فوتبال ارتش شاهنشاهی ایران و ارتش شوروی در امجدیه دیدار میکنند

سرگرد محمد رنجبر مربی تیم فوتبال ارتش در کنار گروهی از بازیکنان تیم دیده می‌شود. از راست بچپ اکبر مالکی، حسن حبیبی، مجید حلوائی واصغرشرفی.

ساعت ۲۱ و ۳۰ دقیقه‌شب گذشته تیم برگزیده فوتبال ارتش‌شوروی برای دو مسابقه با تیمهای فوتبال ارتش شاهنشاهی ایران وعقاب‌وارد تهران شد و ساعت پنج بعدازظهر فردا این تیم در استادیوم امجدیه نخستین دیدار خود را باتیم‌فوتبال ارتش شاهنشاهی ایران بر گزار خواهد کرد.

این دومین باری است که رسما بین تیمهای‌فوتبال‌ارتش‌شاهنشاهی ایران وارتش‌شوروی‌تماس‌دوستانه فوتبال برگزار می شود و بنا بر تماسهای دوستانه تیمهای ورزشی ارتشها، این دیدار بصورت رفت و برگشت خواهد بود و تیم منتخب فوتبال ارتش ایران نیز اواخر خرداد ماه آینده برای مسابقه بازگشت به مسکو سفر خواهد کرد.

نخستین تماس دوستانه تیم های فوتبال ارتش ایران و شوروی در سال ۱۳۳۶ انجام شدکه‌شورویها در تهران ۱ـ۶ ودر تفلیس ۰ـ۴ پیروز شدند.

*** فتح جام**

تیم فوتبال ارتش شوروی که برای انجام دو مسابقه دیشب به تهران آمد، برگزیده‌ای است از فوتبالیستهای تیم‌زسکامسکو قهرمان فصل ۷۱ ـ ۱۹۷۰ باشگاههای شوروی و سایر بازیکنان تیمهای فوتبال‌ارتش این کشور.

زسکا که سال پیش بادرخدمت داشتن والنتین‌نیکلایف مربی تیم ملی فاتح جام قهرمانی‌شوروی‌شد، در مسابقات جام دوستی سال گذشته در تهران نیز شرکت داشت که در دیدار فینال ۱ـ۲ مغلوب پیکان شد.

انجمن فوتبال ارتش ایران برای تدارك تیم منتخب فوتبال ارتش از دوهفته قبل ۲۲ بازیکن‌برگزیده را برهبری سرگرد محمد رنجبر مربی تازه تیم فوتبال ارتش در اردو قرارداده واکنون تیم ارتش‌با توجه به کیفیت خوبی که از نظر نفرات دارد، باتدارك کافی، فردا تیم ارتش شوروی را دیدار خواهد کرد. ۲۲ بازیکن‌منتخب برای تیم ارتش از این قرارند:

کیوان نیك‌نفس، ظلی، مالکی (دروازه‌بان).

حسن حبیبی، مجید حلوائی، ابراهیم آشتیانی، مصطفی عرب، رضا وطن‌خواه (دفاع).

حمید امینی‌خواه، مجتبی دائمی، محمود یاوری، همایون شاهرخی، اخلاقی، فریدون معینی، هوشنك گودرزی (هافبك).

جهانگیر نفیسی، همایون‌بهزادی، اصغرشرفی، مهدی‌مناجاتی، پرویز میرزاحسن، فریبرز اسماعیلی و اکبر افتخاری (فوروارد).

*** آرایش تیم**

به احتمال فراوان آرایش تیم ایران برای دیدار فردا باتیم‌ارتش شوروی از این قرار خواهد بود: کیوان نیك‌نفس (دروازه‌بان)، ابراهیم آشتیانی، مجید حلوائی، حسن‌حبیبی، رضا وطن‌خواه(عرب)، همایون شاهرخی، محمود یاوری، اکبر افتخاری، همایون بهزادی، حمیدامینی‌خواه(فریبرزاسماعیلی)، اصغر شرفی.

بازی دوم تیم ارتش شوروی‌روز یکشنبه با تیم فوتبال باشگاه عقاب خواهد بود.

راه‌آهن ۰-۴ پیام را شکست داد

چهارشنبه ۲۹ اردیبهشت ۱۳۵۰ استادیوم امجدیه. تماشاگر بیش از دویست تن. دیدارکنندگان تیمهای پیام و راه آهن نتیجه (۰ـ۴) بسود راه‌آهن. نیمه‌اول (۰ـ۲). گلها دقیقه ۶ مسعود آذری، دقیقه۴۳ فرهنك صادقپور، دقیقه ۵۰ جعفرعلی قلیان، دقیقه ۶۷ اکبر اروجعلی‌زاده

بازیکنان دو تیم:

راه‌آهن: جمشید راغ فر (دروازه‌بان)، عباس‌غایب‌دوست، بهلول پوربابا، محمد حاجی‌آزادان، ابوالفتح دلیریان، خسروهاتفی، عباس نوین‌روزگار (محمد اسحق زاده) جعفر علی قلیان، فرهنك‌صادقپور، محمود ساتری (اکبر اروجعلی زاده) و مسعود آذری

پیام: غلامعلی مرادی (دروازه‌بان) فریدون ممبینی، اسمعیل نوربخش، اکبرقاسمی، عباس اکبری، مهدی‌مجتهدی، فیروزخدرزاده، محمد صفاری، پرویز انبری، کاظم خبیری، و داود خصرائی.

پیام تیمی که در این فصل پیروزی یا مساوی نداشته ودر کلیه بازیها شکست خورده، روز بروز به دسته دوم‌نزدیکتر میشود نسبت به هفته‌های اول بیش از حد نزول کرده‌است. و دیگر کمترتعصبی‌در بازیکنان این تیم دیده میشود. بگمان ما، هرچند پیام نمیتواندامیدی به بقا در دسته اول‌داشته‌باشد اما بهرحال اگر با حرارت و سختگیری بیشتری به بازیها ادامه دهد دست کم‌میتواند از خوردن گلهای بیشتر جلوگیری کند و حتی موفق به‌خلق شگفتیهائی نیز بشود درحالی که تیمی که دیروز درامجدیه در مقابل راه آهن قرارگرفت فاقد خصوصیات یك تیم بود بازیکنان حرارتی از خودنشان نمیدادند و در مقابل گلهائی که وارد دروازه آنها میشدبا حالتی بی‌تفاوت به بازی‌ادامه میدادند، گوئی همه چیز از همین حالا برایشان تمام شده است!

*** برتری راه‌آهن از آغاز**

راه‌آهن که در این فصل دو مساوی‌جنجالی‌با پرسپولیس و تاج داشته است از آغاز بازی، حمله را دردست‌گرفت و نشان داد که میخواهد از رکورد شش گل تاج پا فراتر گذارد وهرچند بعلت اشتباه‌و تکرویهای مکرر گروه حمله خود نتوانست به‌این مهم‌دست یابد اما بهرحال‌به نتیجه‌خوب ۰ـ۴ رسید.

پیامیها هنوز کاملا حریف را ارزیابی نکرده بودند که اولین گل را خوردند. بدنبال حمله سریع راه‌آهن دفاع‌پیام توپ را به کرنر فرستاد.

ضربه کرنر ساده‌روی دروازه فرود آمد و مسعود آذری‌آن را باسر وارد دروازه پیام کرد.

راه آهن پس از این گل حملات دیگری راروی دروازه پیام آغاز کرد ولی تا دقیقه۲۸ شانس دیگری‌برای گل‌نداشت دراین زمان، خسرو هاتفی هافبك پرتلاش راه‌آهن توپ را صاحب شد و پس از دریبل دو مدافع وارد محوطه پنالتی گردید. شوت خوب او می‌رفت که دور از دسترس دروازه‌بان پیام وارد دروازه شود که تیر افقی مانع شد و بدین ترتیب شانس خوب راه آهن از بین رفت.

*** دومین گل برای راه‌آهن**

راه‌آهن همچنان به حمله ادامه میداد اماتکروی فوروارد ها مانع از نتیجه‌گیری بهتر بود. در دقیقه۳۲ مسعودآذری زننده گل اول، پس ازدریبل مدافع کناری توپرا برای‌علی قلیان فرستاد و علی قلیان‌پس از آن که دفاع پیام را متوجه خود کرد آنرا به‌صادقپور داد و این یکی براحتی وبا آرامش توپ را به گوشه راست‌دروازه فرستاد.

پس ازاین گل‌پیام نیز دست به حملاتی زد واندکی سماجت در بازیکنان تیم دیده شد واز جمله این حملات که خطرناك بنظر میرسید سانتر دقیقه۳۹ روی دروازه راه‌آهن بود که ضربه سرخوب مهدی‌مجتهدی با فاصله کم از روی دروازه گذشت‌ونیز شوت‌زیبای‌نوربخش در دقیقه ۴۲ که راغفر آن‌را مهار کرد و بدین ترتیب‌نیمه اول ۰ـ۲ بنفع راه‌آهن بپایان رسید.

درنیمه دوم اسحق‌زاده به جای نوین‌روزگار وارد بازی شد. مسابقه اندکی متعادل مینمود اما در دقیقه ۵۰ در تعقیب ضد حمله راه آهن هنگامی که عباس‌اکبری قصد داشت توپ را به دروازه‌بان خود پاس کند، جعفرعلی‌ـ قلیان سررسید و توپرا بخوبی ربود و وارد دروازه پیام کرد.

پس از این گل پیام‌دست به آفسایدگیری زد و سعی کرد بدین وسیله ازحملات راه‌آهن جلوگیری کند اما سرانجام در دقیقه ۶۷ باردیگر روی‌یك ضد حمله علی قلیان مدافع مستقیم خود را دریبل کرد و توپ را بوسط برای اروجعلی‌ـ زاده فرستاد و این یکی در حالیکه دروازه‌بان باستقبالش آمده بود، توپ را درون دروازه پیام جای داد.

در اواخر بازی راه آهن حملات دیگری کرد که بعلت آفسایدگیری پیام بی نتیجه ماند و حتی چند کرنری که اواخر بازی از پیام گرفت نیز نتیجه‌را تغییری نداد و بازی (۰ـ۴) بنفع راه‌آهن بپایان رسید.

خاندان جلیل سلطنت ۸۷ مدرسه

پیشگامان رستاخیز فرهنگی جشن شاهنشاهی ایران

در استانها و فرمانداریهای کل

استان آذربایجان شرقی

- بنیاد پهلوی برای استان آذربایجان شرقی — ۱ مدرسه
- کارکنان اداره کل آموزش و پرورش آذربایجان شرقی — ۳ مدرسه
- کارکنان آموزش و پرورش اردبیل — ۲ مدرسه
- کارکنان آموزش و پرورش مراغه — ۱ مدرسه
- اطاق بازرگانی و صنایع و معادن تبریز — ۱ مدرسه
- کارکنان برق منطقه‌ای تبریز — ۱ مدرسه
- پیشکاری دارائی آذربایجان شرقی — ۱ مدرسه
- کارخانه تراکتورسازی تبریز — ۱ مدرسه
- آقای حاجی علی جعفری از طرف حق العمل کاران گمرک — ۱ مدرسه
- دانشگاه تبریز — ۲ مدرسه
- آقای حاجی علینقی دریانی — ۱ مدرسه
- کارکنان سازمان آب تبریز — ۱ مدرسه
- سازمان آب و برق آذربایجان شرقی — ۱ مدرسه
- سازمان زنان تبریز — ۱ مدرسه
- آقای تقی سرکک — ۲ مدرسه
- خانم مهین سرکک — ۱ مدرسه
- سندیکای کامیونداران و صنف حمل و نقل تبریز — ۲ مدرسه
- کارخانه سیمان صوفیان — ۱ مدرسه
- شرکت ریسندگی فیروز — ۱ مدرسه
- شرکت ماشینهای راهسازی کاترپیلار — ۲ مدرسه
- شورایعالی خیریه تبریز
- کارکنان شهرداری و سازمان آب اردبیل — ۱ مدرسه
- شهرداری تبریز — ۱ مدرسه
- کارکنان شیر و خورشید سرخ تبریز — ۱ مدرسه
- جمعیت شیر و خورشید سرخ اردبیل — ۱ مدرسه
- آقای احمد صدقیانی — ۱ مدرسه
- آقای حاجی علی اکبر صدقیانی و پسران — ۱ مدرسه
- کبریت سازی ممتاز تبریز — ۱ مدرسه
- کارکنان اداره کل کشاورزی آذربایجان شرقی — ۱ مدرسه
- کارکنان کارخانه ماشین سازی تبریز — ۴ مدرسه

استان آذربایجان غربی

- بنیاد پهلوی برای استان آذربایجان غربی — ۱ مدرسه
- اداره کل آموزش و پرورش آذربایجان غربی — ۱ مدرسه
- اداره کل کشاورزی آذربایجان غربی — ۱ مدرسه
- فرهنگیان و دانش آموزان میاندوآب — ۱ مدرسه
- آقای بهمن فرمانفرمائیان — ۱ مدرسه
- کارخانه قند رضائیه — ۱ مدرسه
- کارخانه قند خوی شرکت سهامی شهد — ۱ مدرسه

استان اصفهان

- بنیاد پهلوی برای استان اصفهان — ۱ مدرسه
- کارکنان اداره کل بهداری اصفهان — ۱ مدرسه
- کارکنان اداره کل دادگستری اصفهان — ۱ مدرسه
- انجمن شهر اصفهان — ۱ مدرسه
- آقای علی انصاری — ۱ مدرسه
- کارخانجات بانک ملی ایران ـ اصفهان — ۳ مدرسه
- شرکت سهامی بابا — ۱ مدرسه
- آقای سلطانمراد بختیار — ۲ مدرسه
- شرکت سهامی برق منطقه‌ای اصفهان — ۱ مدرسه
- کارکنان شرکت سهامی برق منطقه‌ای اصفهان — ۱ مدرسه
- دانشگاه اصفهان — ۲ مدرسه
- استادان و کارکنان دانشگاه اصفهان — ۱ مدرسه
- آقای دکتر محمد سام — ۱ مدرسه
- شرکت تعاونی خبازان اصفهان — ۱ مدرسه
- کارکنان شرکت واحد اتوبوسرانی اصفهان — ۱ مدرسه
- شهرداری اصفهان — ۱ مدرسه
- شرکت لوان تور ـ اصفهان — ۱ مدرسه
- آقای رضا فرزانه فر — ۱ مدرسه
- آقای جواد فرصت — ۱ مدرسه
- کارخانه بارش اصفهان — ۱ مدرسه
- کارخانه رحیم‌زاده — ۱ مدرسه
- کلوب روتاری اصفهان — ۱ مدرسه
- آقای محمد کسائیان — ۱ مدرسه
- آقای رضا محتشمی — ۱ مدرسه
- آقای اکبر مسعود (صارم الدوله) — ۱ مدرسه
- آقای محمد علی معینی ابین — ۱ مدرسه
- آقای مهندس عبدالحسین ملک التجار — ۱ مدرسه
- آقای حسین همدانیان — ۶ مدرسه

استان بلوچستان و سیستان

- بنیاد پهلوی برای استان بلوچستان و سیستان — ۱ مدرسه
- اداره کل بهداری سیستان و بلوچستان — ۱ مدرسه
- آقای محمد علی برادران — ۱ مدرسه
- شهرداری زاهدان — ۱ مدرسه

استان خراسان

- بنیاد پهلوی برای استان خراسان — ۱ مدرسه
- آستان قدس رضوی — ۲ مدرسه
- انجمن شهرستان بجنورد — ۱ مدرسه
- شرکت تهیه و توزیع آرد نانوایان مشهد — ۱ مدرسه
- شرکت سیمان مشهد — ۱ مدرسه
- شرکت کارخانجات تولیدی و صنعتی بافت خراسان — ۱ مدرسه
- شرکت مسافربری کاروان رضا — ۱ مدرسه
- شهرداری اسفراین — ۱ مدرسه
- شهرداری قوچان — ۱ مدرسه
- شهرداری مشهد — ۳ مدرسه
- آقای دکتر علی جلیزاده — ۱ مدرسه
- آقای عیسی قائم مقام رضوی — ۱ مدرسه
- آقای دکتر هوشنگ معتمدی — ۱ مدرسه

استان خوزستان

- بنیاد پهلوی برای استان خوزستان — ۱ مدرسه
- آقای دکتر منوچهر آذر — ۱ مدرسه
- آقای عبدالحمید بختیار — ۱ مدرسه
- شرکت ایتالیائی بنیفیکا — ۱ مدرسه
- دانشگاه جندی شاپور — ۱۰ مدرسه
- آقای حاجی دولتی — ۱ مدرسه
- آقای دکتر منوچهر دولتی — ۱ مدرسه
- سازمان آب و برق خوزستان — ۳ مدرسه
- سازمان زنان آبادان — ۱ مدرسه
- آقای عباس سالور — ۲ مدرسه
- شرکت خانه سازی پاداد — ۱ مدرسه
- شرکت نسبی نجم‌زاده — ۱ مدرسه
- شهرداری آبادان — ۲ مدرسه
- شهرداری اهواز — ۳ مدرسه
- شهرداری خرمشهر — ۲ مدرسه
- شهرداری مسجد سلیمان — ۱ مدرسه
- صاحبان قنادیها و دبیرستانهای ملی اهواز — ۱ مدرسه
- فرهنگیان دزفول — ۱ مدرسه
- شرکت سهامی لوان تور آبادان — ۱ مدرسه
- آقای حاج علوان لیاقت — ۱ مدرسه
- آقای رضا محب — ۱ مدرسه
- آقای خسرو مستوفی زاده — ۱ مدرسه
- آقای مهندس امیر ملک زاده یزدی — ۱ مدرسه
- شرکت ملی راه — ۱ مدرسه
- آقای سید جعفر موسویان — ۱ مدرسه
- ناحیه راه آهن جنوب — ۱ مدرسه
- آقایان هادی کعبی و حمدالله شریفی — ۱ مدرسه
- کارخانجات یخ سازی اهواز — ۱ مدرسه

استان ساحلی بنادر و جزایر خلیج فارس و دریای عمان

- بنیاد پهلوی برای بنادر ساحلی و جزایر خلیج فارس و دریای عمان — ۱ مدرسه

استان فارس

- بنیاد پهلوی برای استان فارس — ۱ مدرسه
- کارمندان اداره کل بهداری فارس — ۱ مدرسه
- انجمن شهر شیراز — ۱ مدرسه
- اطاق بازرگانی و صنایع و معادن شیراز — ۱ مدرسه
- آقای حاج حسین بازرگان — ۱ مدرسه
- کارمندان بانک بازرگانی ایران شعب فارس — ۱ مدرسه
- برق منطقه‌ای استان فارس — ۱ مدرسه
- کارمندان پیشکاری دارائی فارس — ۱ مدرسه
- آقای دکتر محمد پیمان — ۱ مدرسه
- هیئت مدیره جمعیت خیریه فرح پهلوی شیراز — ۱ مدرسه
- آقایان مصطفی، درویش، حاجی حسین محمد و اخوی حکمی — ۱ مدرسه
- کادر آموزشی و اداری دانشگاه پهلوی شیراز — ۱ مدرسه
- آقایان محمود و عبدالحسین دهقان — ۱ مدرسه
- سازمان آب منطقه‌ای شیراز — ۲ مدرسه
- آقای سید باقر شادمان — ۱ مدرسه
- آقایان حاج سید محمود و محمد شبانکاره — ۱ مدرسه
- شرکت سهامی قند پارس شیراز — ۱ مدرسه
- شرکت صادراتی شیرین بیان فارس — ۱ مدرسه
- شهرداری شیراز — ۱ مدرسه
- خانم سودابه صدری — ۱ مدرسه
- آقای ناصر صدری — ۱ مدرسه
- آقای حاج احمد عرب زاده — ۱ مدرسه
- آقای دکتر بهمن فرزانه — ۱ مدرسه
- آقای عزیزالله قوامی — ۱ مدرسه
- آقای محمد علی قوامی و تیمسار اسماعیل قوامی — ۱ مدرسه
- کارخانه سیمان شیراز — ۱ مدرسه
- کارخانه قند مرودشت شیراز — ۱ مدرسه
- کارخانه کود شیمیائی شیراز — ۱ مدرسه
- آقای محمد کریم مستشاری — ۱ مدرسه
- آقای محمود مصلائی — ۱ مدرسه
- آقای حاجی محمد صادق ملک زاده صداقت — ۱ مدرسه

استان کردستان

- بنیاد پهلوی برای استان کردستان — ۱ مدرسه
- شهرداری سنندج — ۱ مدرسه

استان کرمان

- بنیاد پهلوی برای استان کرمان — ۱ مدرسه
- آقای مظفر جندقی — ۱ مدرسه
- سازمان آب کرمان — ۱ مدرسه
- کارخانه سیمان کرمان — ۲ مدرسه
- شرکت برق منطقه‌ای کرمان — ۱ مدرسه
- شرکت تعاونی تولید کنندگان پسته رفسنجان — ۱ مدرسه
- شرکت صادراتی پسته کرمان — ۱ مدرسه
- شهرداری جیرفت — ۱ مدرسه
- شهرداری سیرجان — ۱ مدرسه

استان کرمانشاهان

- بنیاد پهلوی برای استان کرمانشاهان — ۱ مدرسه
- اعضای شورای داوری کرمانشاه — ۱ مدرسه
- صاحبان کارخانجات آردسازی کرمانشاه — ۱ مدرسه

استان گیلان

- بنیاد پهلوی برای استان گیلان — ۱ مدرسه
- کارمندان اداره آموزش و پرورش رشت — ۱ مدرسه
- آقای حاجی احمد ابریشمی — ۱ مدرسه
- اداره اوقاف گیلان بنام بقاع متبرکه استان گیلان — ۲ مدرسه
- بقعه متبرکه سید جلال الدین اشرف — ۱ مدرسه
- آقای علی احمدزاده — ۱ مدرسه
- آقای رحیم حیات بخش — ۱ مدرسه
- سازمان آب و برق منطقه شمال — ۱ مدرسه
- شرکت سهامی الکتریک ایران رشت — ۱ مدرسه
- شرکت سهامی برق منطقه‌ای گیلان — ۱ مدرسه
- شرکت سهامی تولید فیبر ایران — ۱ مدرسه
- کارمندان شرکت سهامی کشاورزی و دامپروری سفیدرود — ۱ مدرسه
- هیئت امنای امامزاده هاشم رشت — ۱ مدرسه
- هیئت امنای بقاع متبرکه رشت — ۱ مدرسه

استان مازندران

- بنیاد پهلوی برای استان مازندران — ۱ مدرسه
- آستانه امامزاده عبدالله آمل — ۱ مدرسه
- اداره کل آبادانی و مسکن مازندران — ۱ مدرسه
- اداره کل آموزش و پرورش مازندران — ۱ مدرسه
- انجمن شهر و شهرداری بابل — ۱ مدرسه
- انجمن شهر و شهرداری رامسر — ۱ مدرسه
- انجمن شهر و شهرداری ساری — ۱ مدرسه
- برق منطقه‌ای مازندران — ۱ مدرسه
- اداره کل بهداری مازندران — ۱ مدرسه
- سازمان آب گرگان — ۱ مدرسه
- شیرمردان باشگاه لاینز گنبد کاوس — ۱ مدرسه
- شهرداری شاهی — ۱ مدرسه
- فرهنگیان شاهی — ۱ مدرسه
- کارکنان ناحیه راه آهن شمال — ۱ مدرسه
- دفتر مهندسی استان مازندران — ۱ مدرسه
- آقای محسن فریور و بانو — ۱ مدرسه
- آقایان حاجی اسمعیل مسیورانش و حاجی ارازخان ابا — ۱ مدرسه
- آقای احمد محمدی — ۱ مدرسه
- آقای ابوالقاسم محمدی نیا — ۱ مدرسه
- آقایان نادرزاده و حاجی فرهنگدی — ۱ مدرسه

شهرستانهای استان مرکزی

- بنیاد پهلوی برای استان مرکزی — ۱ مدرسه
- آستانه مقدسه حضرت معصومه (ع) — ۲ مدرسه
- آستانه حضرت عبدالعظیم — ۱ مدرسه
- انجمن شهر قزوین — ۱ مدرسه
- شهرداری قزوین — ۱ مدرسه
- شورای آموزش و پرورش قم — ۱ مدرسه
- شورای جشن شاهنشاهی شهرستان قم — ۱ مدرسه

فرمانداری کل ایلام

- بنیاد پهلوی برای فرمانداری کل ایلام — ۱ مدرسه

فرمانداری کل بختیاری و چهار محال

- بنیاد پهلوی برای فرمانداری کل بختیاری و چهارمحال — ۱ مدرسه
- آقای دکتر ابوالحسن بختیار — ۱ مدرسه
- خرده مالکان فرخ کوه دال شهرکرد — ۱ مدرسه
- آقای حاج سیف الله رسولخانی — ۱ مدرسه
- صنف حمل و نقل شهرکرد — ۱ مدرسه
- آقای حیدر نادری — ۱ مدرسه

فرمانداری کل بویراحمد و کهکیلویه

- بنیاد پهلوی برای فرمانداری کل کهکیلویه و بویراحمد — ۱ مدرسه

فرمانداری کل زنجان

- بنیاد پهلوی برای فرمانداری کل زنجان — ۱ مدرسه
- اداره اوقاف زنجان — ۱ مدرسه
- آقای اسدالله صادقیان — ۱ مدرسه

فرمانداری کل سمنان

- بنیاد پهلوی برای فرمانداری کل سمنان — ۱ مدرسه

فرمانداری کل لرستان

- بنیاد پهلوی برای فرمانداری کل لرستان — ۱ مدرسه

فرمانداری کل همدان

- بنیاد پهلوی برای فرمانداری کل همدان — ۱ مدرسه
- انجمن شهر همدان — ۱ مدرسه
- شهرداری نهاوند — ۱ مدرسه
- شهرداری همدان — ۱ مدرسه

فرمانداری کل یزد

- بنیاد پهلوی برای فرمانداری کل یزد — ۱ مدرسه
- بهره برداران معادن یزد — ۱ مدرسه
- آقای رضا نجم‌زاده — ۱ مدرسه
- کارکنان سازمان آب یزد — ۱ مدرسه
- آقای مهدی رسولیان — ۱ مدرسه
- کارخانه ریسندگی آقا — ۱ مدرسه
- کارخانجات ریسندگی و بافندگی درخشان و هراتی یزد — ۱ مدرسه
- شرکت ریسندگی و بافندگی خوب یزد — ۱ مدرسه
- شهرداری یزد — ۱ مدرسه
- آقای خسرو صداقت — ۱ مدرسه
- آقای دکتر مهندس محمد طاهری — ۱ مدرسه
- کارخانجات افشار یزد — ۱ مدرسه

در محافل سیاسی تهران

برقراری مناسبات سیاسی بین ایران و جمهوری مردم مغولستان

مذاکرات اقتصادی نخست‌وزیر در بلغارستان

ایران با کشور جمهوری‌مردم مغولستان «مغولستان خارجی» روابط سیاسی‌برقرارکردوتوافق در این‌زمینه‌میان‌تهران و«اولان باتور»، پایتخت مغولستان‌امروز رسما اعلام شد. برقراری این روابط از نظر توسعه روابط ایران باکشورهای این منطقه‌از آسیا مورد توجه محافل‌سیاسی است.

سرزمین مغولستان از دوبخش تشکیل میشود که قسمتی از آن جزو چین کمونیست و قسمت دیگرآن مستقل است‌ومغولستان خارجی نام دارد.

جمعیت این کشور ازدومیلیون نفرمتجاوز است ومردم آن‌پیرو مذاهب بودائی، شامانیسم و اسلام‌اند.

مغولستان از نظر سازمان‌های حکومتی همانند شوروی‌و ارتباط سیاسی و اقتصادی‌آن نیز بیشتر با شوروی است و روابط آن با چین روابط عادی بوده است.

برقراری روابط بامغولستان بخشی ازتوسعه شبکه‌دیپلماسی ایران‌به‌سراسر جهان‌بخصوص به‌دو قاره آفریقا و آسیا بشمار میرود واین‌توسعه‌در چهارچوب سیاست مستقل ملی ایران به برقراری مناسبات دوستانه با کلیه کشورهای جهان صرفنظر از نظام های متفاوت اقتصادی و سیاسی و اجتماعی آنان با ایران است.

سفر هویدا به صوفیه

امیرعباس هویدا نخست‌وزیر وهمسرش نیم ساعت بعدازظهر فردا برای یک دیدار رسمی‌پنج روزه از بلغارستان تهران را به قصد صوفیه ترک میکنند.

دیدارهویدا از بلغارستان به دعوت‌نخست‌وزیر بلغارستان‌متودور زیووکوف» صورت میگیرد.

از ترکیب هیاتی که در این سفر هویدا را همراهی می‌کنند چنین برمی‌آیدکه‌این سفربیشتر جنبه بازدید وحسن نیت‌وسمبل مناسبات بسیار نزدیک میان تهران و صوفیه است.

معذلک هویدا در این سفر علاوه‌بر مذاکرات بانخست‌وزیر بلغاریا رئیس جمهوری‌آن‌کشور ملاقات خواهد داشت و این مذاکرات جوانب‌مختلف همکاری های آینده اقتصادی و توسعه مبادلات تجاری و مشارکت در امور صنعتی را دربرمیگیرد.

مناسبات ایران و بلغارستان طی چند سال گذشته در سطح دلپذیری توسعه‌یافته ومقامات‌دو کشور علاقمندند این مناسبات بخصوص در زمینه‌های‌همکاری های اقتصادی و تجاری و فنی همچنان توسعه بیشتری یابد.

بمناسبت سفر نخست وزیرو بانو امشب از طرف «کریستو زدراچوف» سفیر بلغارستان در تهران ضیافتی بافتخار ایشان‌برپا میگردد.

هویدا برای دیدار رسمی از رومانی و چکوسلواکی و بلژیک نیز دعوت شده است که این سفرها در آینده صورت خواهد گرفت.

تحولات حزب مردم

تحولاتی که در حزب‌اقلیت باانتصابات دکتر علینقی کنی به سمت دبیرکل جدید و استعفای هلاکوراسد و کاظم جفرودی معاونان حزب مردم درشرف تکوین است همچنان توجه محافل سیاسی تهران رابخود معطوف ساخته، اما دبیرکل‌جدید تاکنون‌از برنامه و هدف های خود هیچگونه مطلبی بازگو نکرده است.

نزدیکان به حزب مردم می گویند دبیر کل جدید ظاهرا چند روزی را برای بررسی برنامه های خود اختصاص میدهد و پس‌از تعیین معاونان جدید حزب، نحوه و خط مشی‌فعالیتهای‌انتخاباتی درحزب مردم تعیین و اعلام خواهد شد.

کنی دیروز از باشگاه مرکزی حزب دیدن نمود و اظهار امیدواری‌کردکه بتواند وظایف حزبی خود را بنحوی که شایسته یك حزب مترقی و خدمتگزار است بخوبی انجام دهد.

محافل سیاسی تهران کلیه این تحولات را به منزله توسعه احساس علاقمندی به تقویت سیستم دو حزبی تلقی می کنند و معتقدند تقویت حزب اقلیت مالا به‌نفع و تحرك بیشتر در حزب اکثریت منجر خواهد شد.

توجه یکسان شاهنشاهبه دو حزب و انعکاس بیطرفانه اخبار دو کنگره ایران نوین و مردم درمطبوعات غیرحزبی و رادیوی دولتی زمینه های دلپذیرفعالیت‌وامیدواری‌های فراوانی برای حزب اقلیت‌در برعهده گرفتن وظایف قانونی و وظایفی که از یك حزب مخالف مورد انتظار است بارمغان‌آورد.

اختلافات تهران ـ لندن

«سرویلیام‌لوس» نماینده ویژه وزیرخارجه‌انگلیس‌که‌درادامه دیدار از پایتخت‌ها و امارات خلیج‌فارس دیروزوارد کویت شد، از تفسیر گزارش های شکست کوشش های لندن به تشکیل فدراسیون‌و همچنین تصمیم بحرین به استقلال خودداری کرد.

لوس که قرار است شنبه به تهران بیاید در مورد اختلافات ایران و انگلیس نسبت به سه جزیره واقع‌در تنگه هرمز اظهار امیدواری کرد که برای این‌اختلافات راه حلی پیدا شود.

سفر زاهدی به سنگال

وزارت خارجه آخر وقت امروز خبر سفر رسمی‌وزیر خارجه را به کشور آفریقائی سنگال اعلام کرد و گفت‌بنابه دعوت «آمادوکریم‌گی» وزیر خارجه سنگال آقای اردشیر زاهدی وزیر امور خارجه از نهم تا دوازدهم خرداد ماه ۱۳۵۰ (۳۰ مه تا ۲ ژوئن ۱۹۷۱) ازسنگال‌بازدیدرسمی خواهد نمود.

وزیر خارجه روز دوشنبه آینده تهران‌رابرای یك‌دیدار پنج روزه رسمی از ایتالیابه دعوت «آلدومورو» وزیرخارجه ایتالیا ترك میکند و درفرصت اقامت در رم با پاپ‌پل ششم رهبر کاتولیك های جهان ملاقات خواهد داشت.

حریم کوچه‌ها و خیابانها تعدیل میشود

تکلیف قطعی حریم منازل و کوچه‌های تهران در کمیسیون انجمن شهر روشن خواهد شد این کمیسیون هفته آینده با شرکت رئیس انجمن شهر و مقامات مسئول شهرداری‌تشکیل میشود و نسبت به‌تعدیل‌ضوابط موجود طرح جامع و پیرامون مسئله حریم منازل و کوچه‌ها تصمیماتی اتخاذ خواهد کرد.

عقب نشینی

دکتر حسین فرهودی رئیس انجمن‌شهر تهران امروز دراین مورد گفت براساس طرح جامع شهر تهران عرض کوچه‌ها در تهران ۸ متر و در شمیرانات ۱۰ متر در نظر گرفته شده و ساختمانهای واقع شده درکوچه های کمتر از این عرض اگر بخواهند تجدید بنا شوند، باید با رعایت ضوابط طرح جامع عقب بنشینند.

مقررات مشکل

اجرای این مقررات درمحلات تهران وبرای مالکین خانه های کوچك ایجاد اشکال کرده و این‌قبیل‌منازل که اغلب درجنوب شهر قرار دارند و بیش از ۵۰ تا ۷۰ متر مساحت نداشته در صورت عقب نشینی از صورت خانه خارج میگردند و مالکان چنانچه قصد نوسازی داشته باشند باید از این مساحت کم جندین‌متر اختصاص به‌تعریض کوچه‌ها بدهند و از طرف دیگر اگر تعریض کوچه‌ها و رعایت ضوابط‌طرح‌جامع‌تهران‌تدریجی صورت بگیرد کوچه‌ها شکل ناموزونی پیدا میکند.

شکایات

دکتر فرهودی اضافه کرد: اخیرا شکایات زیادی دراین مورد به انجمن شهر رسیده‌که پس‌از طرح در انجمن قرار شد در هفته آینده به منظور تعدیل در ضوابط حریم منازل و کوچه‌ها کمیسیونی تشکیل‌گردد و تکلیف قطعی این‌کار را روشن نماید.

یک استاد دانشکده هنرهای زیبا در مورد تعریض کوچه‌ها اظهار داشت اصولا بنظر من مسئله تعریض تدریجی مسئله پیچیده‌ایست‌وباین‌ترتیب‌کوچه‌ها بدقواره خواهد شد.

درشهر تهران نوسازی اکثر خانه‌ها ۵۰ سال دیگر زمان‌لازم دارد ودراین‌مدت طولانی امکان انجام تصمیمات اتخاذ شده از بین میرود و دیگر آنکه محله هائی نیزدراین‌شهر وجود دارد که ارزش تاریخی داشته وباید در حفظ و مرمت آنها اقدام کرد.

با توجه به این مشکلات‌است که در بعضی از محلات شهر های بزرگ اروپا همکه کوچه های تنگ و باریک وجود دارد، شهرداریها سعی‌میکنند این‌قبیل کوچه‌ها مرمت شده و بصورت جالب توجه درآید.

نظر شهردار

شهردار امروز درموردحریم کوچه‌ها با خبرنگار اطلاعات گفتگو کرد. شهردار گفت: من و همکارانم به مسئله تامین رفاه مردم وجلب رضایت ساکنان تهران‌اهمیت‌فراوان قائل‌هستیم. روی این اصل بحثی را که در زمینه مسئله حریم کوچه‌ها درگرفته، از دید مثبت مینگریم.

شهردار گفت: در این مورد مطلبی در انجمن عنوان شده و هنوز تصمیمی گرفته نشده باید دانست‌که در شهر تهران‌بعضی کوچه‌ها صورت کوچه‌باغ دارد و برخی محل عبور صدها نفر است که برای تغییر حریم‌کوچه باید انجمن شهر به شهرداری اختیار بدهد و مسلم است که ماموران نیز بدرستی آن اختیار را اجرا میکنند.

شهردارگفت: درتهران‌وضع کوچه‌ها مورد بررسی قرار میگیرد و این مطالعات ادامه دارد تا روشن شود که درکجا میتوان حریم را تغییر داد ویا احتمالا درچه محله‌ای اجرای این تصمیم نشدنی است.

ازورود گوشت یخ‌زده جلوگیری میشود

از این پس از خرید گوشت یخ‌زده جز در موافع ضروری اجتناب خواهدکرد،واگر کمبودی برای گوشت در سطح کشور باشدسعی‌دراین است‌که‌گوسفند زنده وارد شود که از آلایش‌آن افراد دیگری که حرفه آنان با آلایش گوشت بستگی دارد بهره‌مند شوند. چنانچه‌واردات گوشت تازمکه باموازین‌اسلامی در کشور های نزدیک ذبح می شود و میتوان آنرا ظرف چند ساعت با هواپیما وارد کرد در اختیار مردم قرارخواهدگرفت.

بقیه از صفحه آخر

ذبح شد، لاشه آن‌راخریداری میکنند و اغلب بین دامداران و نمایندگان خرید سازمان گوشت بهمین علت اختلاف ایجاد می شود تیمسار صنیعی درباره نحوه واگذاری توزیع گوشت تهران به بخش خصوصی توضیح‌داد: در جلسه‌ای که بهمین منظوربا اعضای صنف قصاب، اتحادیه تعاونی‌های مصرف، سوپر مارکت‌ها، سازمان‌اتکا وقصابی های منفرد و نمایندگان وزارت خانه‌های کشاورزی، تعاون و امور روستاهادر وزارت‌تولیدات کشاورزی تشکیل شد، نحوه واگذاری توزیع گوشت به‌بخش خصوصی‌موردبررسی‌قرارگرفت و قرار شد که مطالعات بعدی براین اساس دنبال شود که اتحادیه تعاونی مصرف تهران برای مصرف اعضای خود و همچنین اعضای صنف قصاب و قصابیهای منفرد و سازمان‌آنها و سوپر مارکت‌ها هرکدام بطور جداگانه واحدی برای کشتارو توزیع گوشت داشته باشند. این مطالعات‌دروزارت تولیدات‌دنبال میشود تا براساس آن طرحی درباره نحوه واگذاری توزیع گوشت به بخش خصوصی تهیه شود

وزیر تولیدات گفت: وزارت تولیدات کشاورزی‌ومواد‌مصرفی

والاحضرت شاهدخت اشرف پهلوی از بیمارستان نکوئی قم دیدن کردند

والاحضرت شاهدخت اشرف پهلوی‌هنگام‌حرکت بطرف زایشگاه هدایتی، آقایان دکتر امیررفیعی رئیس بیمارستان. دکتر کاسمی معاون سازمان شاهنشاهی و سرهنگ درخشان‌فرئیس شهربانی قم و سرگرد کاریانی فرمانده هنگ ژاندارمری در عکس دیده میشوند.

بقیه از صفحه آخر

مردم شاهدوست قم‌بادود کردن اسپند ونثارگل‌ابراز احساسات می نمودند، خواهر گرانقدر شاهنشاه در صحن‌مطهر دختر موسی‌ابن جعفر مورد استقبال آقایان نصیر عصار معاون نخست وزیرو سرپرست‌سازمان اوقاف، عبدالوهاب اقبال‌تولیت عظمی آستانه مقدسه، حسین صعودی معاون تولیت آستانه و کارکنان و خدمتگزاران آستانه وجمعی‌ازروحانیون قرارگرفتند سپس بحرم مطهر حضرت معصومه علیها سلام مشرف و پس‌از انجام زیارت و خواندن زیارتنامه وسیله یکی از خدام استانه آقای سید جواد ذبیحی اشعارمذهبی سروده‌آقای احمد شهناء رئیس‌اداره بیمه‌درکران را قرائت کرد و برای سلامت شاهنشاه اسلام پناه‌و شهبانوی نیکوکار و والاحضرت همایون رضا پهلوی و والاحضرت شاهدخت‌اشرف‌پهلوی وخاندان جلیل سلطنت دعا نموده سپس والاحضرت از موزه آستانه مقدسه بازدید و در ساعت یازده‌وسی‌دقیقه‌بزایشگاه‌هدایتی قم تشریف فرما گردیدند.

درزایشگاه هدایتی

در مدخل زایشگاه دوشیزگان لیلا و لاله امیررفیعی دسته گل های زیبائی تقدیم نمودند و والاحضرت‌مورد استقبال‌آقایان سناتور دکتراشتیانی مدیرعامل سازمان شاهنشاهی خدمات اجتماعی ،دکتر علی امیررفیعی رئیس بیمارستان نکوئی و زایشگاه هدایتی‌وبانو ویزشکان و پرستاران‌وبهیاران وکارکنان بیمارستان‌وزایشگاه قرارگرفتند و آقای‌دکتر مهاجرانی‌دانشمند و واعظ شهیر بنمایندگی از طرف روحانیون قم ضمن عرض خیرمقدم و تشکر از توجهات شاهنشاه‌اسلام‌پناه بشهرمذهبی جلیل پهلوی پیوند معنوی با حضرت احدیت و ائمه اطهار دارند و از طرف دیگر ملت ایران با خاندان سلطنت‌پیوند ناگسستنی که آوازه‌اش دردنیا طنین‌اندازاست‌دارند وتشریف‌فرمائی والاحضرت شاهدخت نیکوکار باعث افتخار اهالی قم است و اضافه نمود حوزه‌علمیه قم در زمان‌حضرت آیت‌الله‌فقید آقای حاج‌شیخ‌عبدالکریم‌حائری یزدی تاسیس و درزمان مرحوم حضرت آیت‌الله العظمی آقای بروجردی رحمت‌الله علیه به منتهای عظمت رسید و امروز جادارد اوامری صادر فرمایند تایك‌بیمارستان یکصدتختخوابی مجهزدیگردرمحوطه بیمارستان نکوئی برای استفاده انحصاری روحانیون وطلاب‌مکتب جعفری بطور رایگان تاسیس گردد و والاحضرت بلافاصله برای ساختمان این‌بیمارستان ازطرف سازمان شاهنشاهی خدمات اجتماعی اوامری‌صادر فرمودند سپس سلام شاهنشاهی نواخته شد.

گزارش

آقای دکتر آشتیانی مدیرعامل سازمان شاهنشاهی خدمات اجتماعی گزارشی از چگونگی احداث بیمارستان نکوئی و زایشگاه هدایتی باستحضار رسانید.

در این موقع آقای دکتر امیررفیعی رئیس بیمارستان نکوئی و زایشگاه هدایتی‌پشت میکروفن قرار گرفت و مقدم این مرکزدرمانی‌را فراهم‌ساخته‌اند و آقایان‌آیات‌عظام حضرت‌آیت‌اله العظمی آقای شریعتمداری و حضرت آیت‌الله‌العظمی آقای نجفی‌مرعشی‌وحضرت‌آیت‌اله‌العظمی آقای گلپایگانی‌وجناب‌آقای اقبال تولیت عظمی آستانه مقدسه قم و آقایان نیکوکار دیگر کمکهای شایانی به بیمارستان کرده‌اند که جمع کمکهای آنان بالغ بر ۲۵ میلیون ریال میباشد که تماما با رضا و رغبت توسط نیکوکاران پرداخت و اکنون برای کمك به این مرکز درمانی بسیار مجهز افراد خیر بریکدیگر سبقت می گیرند و زایشگاه‌هدایتی درزمینی بمساحت ۸۰۰۰متر‌مربع درمجاورت بیمارستان بنا گردیده است که زمین زیربنای آن‌یکهزار ویکصد متر مربع میباشد و خرید هزینه زمین و ساختمان آن بالغ بر دوازده میلیون ریال میباشد که تماما از طرف آقای حاج میرزا حسین‌هدایتی که یکی‌ازنیکوکاران ارجمند این شهرستان میباشند پرداخت میگردد در تاریخ اول زایشگاه که بوسیله سازمان شاهنشاهی خدمات اجتماعی‌تجهیز گردیده و هزینه مستمر آن نیز پرداخت میگردد در تاریخ اول آبانماه ۴۸ بنام نامی شاهنشاه آریامهر گشایش یافت‌و طبق‌آمار موجود از بدو شروع بکار تا کنون ۱۲۵۲۲ نفر به زایشگاه مراجعه کرده که ازاین عده ۲۴۸ تن تحت عمل جراحی قرار گرفته و ۳۲۷۵ نفر زایمان کرده و بقیه سرپائی معالجه شده‌اند و بخش کودك هدایتی که‌جدیدا درمحوطه بیمارستان بنا شده و زمین زیر بنای آن ۶۰۰ متر مربع است و اخیرا توسط‌آقای‌حاج میرزاحسین هدایتی (موسس زایشگاه‌هدایتی) ساخته و با تجهیزات کاملی به سازمان شاهنشاهی خدمات‌اجتماعی اهداء گردیده‌است‌هزینه‌ساختمانی و تجهیز آن که تماما از طرف آقای حاج حسین هدایتی پرداخت گردیده است بالغ‌بر پنج میلیون ریال بوده‌است و این بخش که‌به تمام وسائل مجهز است برای درمان کودکان یك تا ۱۲ ساله مورد استفاده قرارخواهد گرفت و دارای قسمت‌های نوزادان ـ اطفال ـ عفونی ـ دیفتری و سرخك می ـ باشد همچنین بانك خون مجهز این بیمارستان که جوابگوی احتیاجات اهالی این شهرستان و شهرستانهای مجاور میباشد توسط آقای هدایتی خریداری گردیده و به‌این بیمارستان اهداء شده است و زیر نظر آقای دکتر مجتبوی رئیس قسمت آزمایشگاه بطرز قابل توجهی اداره می گردد و نیز اخیرا دستگاه رادیولژی بسیار مدرنی از طریق سازمان شاهنشاهی خدمات اجتماعی‌ارسال شده و بزودی ساختمان آن آغاز و شروع بکار خواهد نمود و در پایان افدکتر امیر رفیعی‌استدعا نمود که والاحضرت ضمن بازدید از زایشگاه هدایتی و بیمارستان نکوئی اجازه شروع بکار بخش کودکان هدایتی را صادرفرمایند.

بازدید از بیمارستان

دراین موقع والاحضرت اشرف پهلوی نیابت ریاست‌عالیه سازمان شاهنشاهی خدمات اجتماعی از زایشگاه هدایتی بازدید و بیماران بستری رامورد مرحمت قرار داده‌و در قسمت نوزادان، اطفال خردسال بی‌سرپرست که دراین زایشگاه زیرنظر مستقیم آقای دکتر امیر رفیعی نگاهداری میگردند مورد توجه واقع گردید و والاحضرت اجازه شروع بکار بخش کودکان هدایتی را صادر واز بخش های مختلف بیمارستان نکوئی و انبار دارو و منازل پزشکان و بهیاران بازدید ودر ازمیشاه بیمارستان خطاب به آقای دکتر مجتبوی مسئول آزمایشگاه‌فرمودند همیشه این مقدار قابل توجه خون دربانك خون شما موجود است آقای دکتر مجتوی به عرض‌رسانید والاحضرتا بانك خون هدایتی تامین کننده احتیاجات«خونی»بیماران شهرستان های مجاور نیز میباشد. دراین موقع والاحضرت مجددا حاج‌حسین هدایتی بانی و موسس نیکوکار (زایشگاه ـ بخش کودك ـ بانك خون) هدایتی را مورد مرحمت قرار دادند و آقای هدایتی به‌استحضار رسانید که مشوق جان‌نثار در ساختمان زایشگاه و بخش کودك و خرید بانك خون تلاش پیگیر وخدمات شبانه‌روزی آقای دکتر امیر رفیعی رئیس بیمارستان و زایشگاه بوده است وبس زیرا دکتر امیر رفیعی ملجاء واقعی دردمندان است و درپایان این بازدید والاحضرت ضمن اظهار خوشوقتی از توجه خاص سناتور دکتر آشتیانی و آقای دکتر امیر رفیعی رئیس بیمارستان نکوئی و زایشگاه هدایتی ابراز خرسندی فرمودند و سپس برای صرف نهار و استراحت به منزل آقای دکتر امیر رفیعی تشریف‌فرما شدند و بعدازظهر سرکار خانم گیتی بنی‌فاطمی رئیس سازمان زنان و سرپرست افتخاری مهدکودك قم رابه حضور پذیرفتند و در ساعت ۴ بعدازظهر درمیان شور وهیجان عمومی مردم قم نسبت به شاهنشاه آریامهر و شهبانوی گرامی و خاندان جلیل سلطنت شهرقم را با هلیکوپتر ترك فرمودند.

محل حوزه‌های امتحانی ششم نهائی متوسطه ومتفرقه

امروز محل حوزه های‌امتحانی ششم متوسطه و متفرقه‌خرداد ماه امسال تهران به این‌شرح اعلام شد:

طبیعی ناحیه یك

امتحان طبیعی دختران ناحیه یك در مدرسه عاصمی و طبیعی پسران در مدرسه‌دکترهوشیار.

ناحیه ۲

حوزه یك طبیعی دختران‌ناحیه ۲در دبیرستان رضاشاه کبیر و کوشش مریم. حوزه ۲ طبیعی دختران در دبیرستان ادیب و کوشش. حوزه ۱ طبیعی‌پسران در انوشیروان دادگر. ناحیه یك طبیعی دختران عاصمی. ناحیه یك پسران دکترهوشیار.

ناحیه ۲

ناحیه ۲ حوزه یك طبیعی دختران رضاشاه کبیرو کوشش مریم. حوزه ۲طبیعی دختران دبیرستان ادیب و کوشش. حوزه طبیعی پسران انوشیروان دادگر و دبستان اقاجان امیر شمسی. حوزه ۲ طبیعی پسران دردبیرستان ولی‌الله نصر و طبری. امتحان حوزه ۳ طبیعی پسران در مدرسه البرز.

ناحیه ۳

امتحان طبیعی دختران در مدرسه اندیشه و طبیعی پسران در مدرسه ابرپوش.

ناحیه ٤

طبیعی دختران ناحیه ٤ در شاهدخت و ۱۷ دی و طبیعی پسران در ازرم و همایون.

ناحیه ۵

طبیعی دختران ناحیه ۵ در هنوم و طبیعی‌پسران‌دردبیرستان وحید دستگردی(خیابان کرمان، میدان کلانتری).

ناحیه ٦

امتحان طبیعی پسران ناحیه ٦ مدارس میرداماد ودبیرستان اخباری (میدان‌شاه).

ناحیه ۷

طبیعی پسران ناحیه ۷ در دبیرستان الهی و طبیعی‌دختران در مدرسه عدل (نازی اباد بازار اول).

ناحیه ۸

محل امتحان دختران رشته طبیعی در مدرسه ابن‌سینا و محمود زاده (عیسی بهرامی) و امتحان پسران رشته طبیعی ناحیه ۸در مدارس عبرت و پورانددخت.

ناحیه ۹

امتحان طبیعی دختران در ادیب‌پیشاوری و طبیعی پسران در مدرسه پیام و عباس پرویز.

ناحیه ۱۰

دختران رشته طبیعی در مدارس شهرزاد و شایسته و طبیعی پسران در مدرسه دکتر نصیری است.

ناحیه ۱۳

امتحان طبیعی پسران و دختران در دبستان اسفندیار و بهشت آئین انجام میشود.

ناحیه ۱٤

محل امتحان طبیعی پسران و دختران ناحیه ۱٤ در مدارس تخت جمشید و فردوسی پسران است.

ناحیه ۱۵

امتحان طبیعی دختران در دبیرستان پیش‌آهنگ و طبیعی پسران در مدرسه شهرآرا انجام میشود.

ناحیه ۱٦

محل امتحان طبیعی پسران ناحیه۱٦ دردبیرستان نوربخش تهران ومحل امتحان‌دختران‌در دبیرستان آموزش است.

ناحیه ۱۷

امتحان طبیعی دختران در مدرسه اسدی و طبیعی پسران در دبیرستان دارالفنون انجام‌می شود. امتحان حوزه ۲ پسران رشته طبیعی‌ناحیه۱۷ درمدارس علمیه و حافظ برگزار می‌شود.

رشته ریاضی

محل امتحان ریاضی پسران ناحیه‌یک‌دبیرستان نظام‌وعاصمی می‌باشد.

ناحیه ۲

رشته ریاضی ناحیه ۲،حوزه یك پسران در مدارس شهریور و میرافضلی ،حوزه۲ در مدارس ادیب و کوشش، حوزه ۳ در انوشیروان دادگرو کوروش، حوزه ٤ در طبری و ولی‌الله نصر.

امتحان دختران‌رشته ریاضی ناحیه۲دردبیرستان البرزبرگزار می‌شود.

رسته ریاضی ناحیه ۳

محل امتحان ریاضی پسران ناحیه ۳ درمدرسه ابرپوش‌است.

ریاضی ناحیه ٤

محل‌امتحان حوزه یك‌پسران ریاضی در هادیان و دختران‌در آزرم می‌باشد و امتحان پسران رشته ریاضی حوزه ۲ ناحیه ٤ در مدارس شاهدخت و ۱۷ دی می‌باشد.

ریاضی ناحیه ۷

امتحان ریاضی ناحیه ۷ در دبیرستان الهی (نازی‌آباد،بازار اول) انجام می‌شود.

ریاضی ناحیه ۸

حوزه امتحانی‌پسران ناحیه ۸ حوزه یک در مدارس رهنماو عیسی بهرامی و حوزه ۲پسران در مدرسه عبرت است.

ریاضی ناحیه ۹

امتحان‌ریاضی ناحیه۹پسران ودختران‌درمدرسه پیام‌وامتحان ریاضی ناحیه ۱۰ حوزه پسران در مدارس شهرزاد و شایسته است.

ریاضی ناحیه ۱۷

امتحان حوزه یک پسران‌در دبیرستان دارالفنون و حوزه ۲ پسران در مدارس ادیب و کوشش، حوزه۲دختران درمدرسه‌خرداد و حوزه ۳ پسران دردبیرستان مروی است.

رشته ادبی

امتحان رشته ادبی دختران غرب تهران در دبیرستان باختر شماره یک و ادبی دختران‌شرق تهران در مدرسه اسدی وادبی پسران تهران‌در مدارس دکتر نصیری، بامشاد و محمودزاده انجام می‌شود.

رشته خانه‌داری

امتحان‌رشته‌خانه‌داری تهران دردبیرستان رضاشاه کبیربرگزار خواهد شد.

حوزه‌های متفرقه

طبیعی دختران ـ دبیرستان‌مروی و شمه‌مهر (خیابان قدیم شمیران روبروی شماره‌گذاری شهربانی خیابان معلم).

طبیعی پسران، مدارس باختر، دبستان و دبیرستان‌فرخی‌و مدارس ۲۵ شهریور و میرافضلی و (کاظم‌زاده ایرانشهر) و بوستان.

ریاضی ـ دبیرستان نوربخش ـ تهران‌نو ـ گوهرپرور ـ پیشاهنگ ـ دبیرستان دکتر هوشیار.

ادبی پسران و دختران ـ ادبی پسران در مدارس رضاشاه کبیر و هدف دختران.

تاریخ امتحانات

امتحانات نهائی ششم متوسطه و متفرقه از روز دهم خرداد در حوزه‌های بالا انجام میشود وتا بیست ودوم خرداد ادامه دارد کارت شرکت کنندگان در این امتحانات از روز پنجم خرداد توزیع خواهد شد.

موعد ثبت‌نام کنکور

بقیه‌از صفحه‌اول

پذیرد. واین عده٤۵روزفرصت دارند که‌خود را برای کنکور آماده نمایند.

ظاهر امروز در حدود ٦۰ هزار تقاضانامه به مرکز آزمون ـ شناسی رسیده استو احتمال دارد این تعداد ٦۵ هزار نیز تجاوز کند زیراتقاضانامه هائی که تا امروز در شهرستانها پست میشود چند روز آینده به‌تهران خواهد رسید.

کنکور سراسری دانشگاهها و مدارس عالی روز های ۱٦و ۱۷ تیرماه‌درتهران وشش شهرستان دیگر برگزار می شود و روز ۱۵ تیرماه نیز امتحان‌اختصاصی رشته های دانشکده های‌هنرهای زیبا دانشگاه تهران ومعماری دانشگاه ملی ایران می باشد.

توزیع کارتهای ورود به‌جلسه امتحان‌درروز های ۱۱ و ۱۲ و ۱۳ تیرماه در هفت شهرستان حوزه امتحانی خواهد بود.

بازدید از کلاسهای شبانه

دیشب آقای دکتر نخعی‌معاون تعلیماتی و آقای رکنی مدیر کل آموزش‌وپرورش‌تهران ازکلاس های شبانه دبیرستان دولتی دخترانه همام بازدید کردند و روش تدریس و نظم و ترتیب دبیران‌دبیرستان‌را موردتحسین قرار دادند.

۱٫۵ میلیون تومان فروش

بقرار اطلاع روز ۲۳اردیبهشت ماه، شرکت تعاونی فرهنگیان تهران ۱٫۵ میلیون تومان فروش داشته است و این‌رقم در شرکتهای تعاونی خصوصی کم سابقه بوده است.

طبق اظهار آقای صباحی‌مدیر عامل شرکت تعاونی جوایز ارزنده‌ای برای خریداران در نظر گرفته شده است که با تعیین قرعه بین آنان توزیع خواهد شد.

گزارش سالیانه و تراز نامه بانک سپه

ساعت۱۰صبح‌روز چهارشنبه ۲۹ اردیبهشت۵۰ مجمع عمومی بانک سپه با حضور اعضاء شورای عالی و هیئت نظارت و هیئت مدیره بشرح زیر:

تیمسار سپهبد مرتضی یزدان پناه
جناب آقای عبدالباقی شعاعی
تیمسار سپهبد اسدالله صنیعی
تیمسار سپهبد حبیب الله شکیبی
تیمسار سرلشکر ایرج مطبوعی
تیمسار سپهبد فرج الله آق اولی مدیر کل
آقای غلامحسین آزرم آقای رضا بحرینی
تیمسار ارتشبد رضا عظیمی
تیمسار سپهبد مرتضی زاهدی
تیمسار سپهبد جعفر شفقت
تیمسار سپهبد مرتضی خسروانی
تیمسار سرلشکر اسماعیل شفائی
آقای جلیل ساسانی جانشین مدیر کل
آقای‌مرتضی‌فرساد‌معاونین‌بانك .درساختمان

اداره مرکزی تحت ریاست تیمسار سپهبد یزدان‌پناه‌تشکیل‌گردیددر گزارش سالانه خلاصه‌ای از اوضاع اقتصادی ایران وکشور های بزرگ جهان و سپس‌وضع عمومی بانک مورد بررسی قرار گرفت.

ترازنامه بانک حاکی از فزونی قابل توجهی‌در انواع سپرده ها بود که خود نشانه توسعه و پیشرفت اقتصادی کشور و فعالیت فوق‌العاده‌بانک‌بوده و دلیلی قاطع بر اعتماد عمومی نسبت باین دستگاه عظیم اقتصادی است. بطوریکه ازگزارش‌بانک مستفاد میگردد بانک سپه امیدوار است در سال جدید نیز بموفقیت های بیشتری نائل آید.

تفسیر و بحث در مورد ارقام ترازنامه راموکول‌بانتشار گزارش سالانه و بیلان بانک مینمائیم.

آخرین اخبار از شهرستانها

سیل در «ورزقان»

تبریز: بدنبال ۲۴ ساعت ریزش تگرگ و باران در بخش «ورزقان» آذربایجان سیل جاری شد

در جریان این سیل یک دختر ۹ ساله و یکپسر ۱٤ ساله قربانی سیل شدند وآب سی راس گاو و گاومیش را در قراء «چخماخ بلاغی»، و «چایکندی» باخود برد.

قتل ضمن نزاع

کهنوج: درنزاعی که بین چهار نفر از اهالی روستای «زه» کهنوج رخ داد، یك نفر بنام «نوری ملائی» با ضربات چوبدستی بقتل رسید وسه نفر دیگر باسامی‌دادخدا عیدی معروف به «صمیمی» کدخدای قریه، «دادی دور گوش»واسفندیار برفی باتهام قتل بازداشت شدند.

متقلب رسوا شد

خوی ـ دانش آموزی بنام «اصغر چوپان» که برای سرقت اوراق امتحانی خود نیمه‌شب وارد دبیرستان‌شده بود وسیله مستخدم دبیرستان دستگیر و تحویل شهربانی خوی‌شد. «اصغر»که درکلاس چهارم ریاضی دبیرستان «ششم بهمن» خوی درس میخواند ازچند درس نمره‌کم آورده و قصد داشت برای جبران این کمبود به‌صندوق محتوی اوراق‌امتحانی‌دستبرد بزند.

برکناری سررفتگران

تبریز ـ بدستور آقای «وارسته» شهردار تبریزبیست وپنج‌نفراز سررفتگران نواحی ۳و٤ شهرداری تبریز از کار برکنار شدند!

در بازار تهران

درخواست هزاران نفر ساکنان بازار

در بازار باید منبع آب نصب شود

اصناف و پیشه وران بازار، نماینده سازمان آب تهران را به بازار دعوت کرده و درخواست کردند که این نماینده از طرف سازمان با اختیارات تام در جلسه معتمدان بازار شرکت‌نماید.

اصناف و پیشه وران‌بازار امروز ضمن مراجعه به معتمدان این منطقه اعلام کردند که در بازار آب آشامیدنی سالم و آب‌مصرفی کافی‌وجوددارد وآب‌قنوات در این ناحیه اکثرا بعلت نفوذ آبهای آلوده، غیر بهداشتی است.

کسبه بازار اعلام داشتند که در این فصل گرما پیشه‌وران و بازرگانان بازاربعلت نبودن آب لوله کشی نمی‌توانند کولر نصب کرده و هوای دفاتر کار خود را تهویه نمایند، در بعضی حجرات‌که از روی اضطرار در آنها کولر نصب شده آب های آلوده حوض سرای‌ها و آب دستی ریخته میشود که بسیار خسته کننده و ناراحت کننده است.

کسبه و تجار بازار و بخصوص مراکز تجارت‌فرش و داد وستد با خارجیان اعلام کردند که آب‌خوراکی مهمانان خارجی ومشتریهای خود را از بیرون بازار تهیه میکنند وبه میهمانان خارجی نمی‌توانند آب قنوات را به عنوان آب خوراکی بدهند.

کسبه بازارپیشنهاد دادند که خود آماده هستند تا هزینه های مربوط به لوله کشی‌فرعی بازار را برداخت کرده و در این زمینه با سازمان آب نهایت همکاری را بنمایند، این هزینه ها پس از برآورد سازمان‌آب، مستقیما بوسیله معتمدان بازار در اختیار این‌سازمان قرار داده میشود.

پیشه وران بازار درخواست میکنند که در این منطقه‌یك منبع آب ساخته شده و یك لوله با شیر خودکار جریان آب را باین منبع برقرارکند، این شیر شب هنگام بسته خواهد شد و در مدت روز نیز آب بازار بدون تحمل فشار آب لوله کشی تهران، از منبعی که گفته میشودباید ساخته شود، تامین و باین ترتیب بزرگترین مشکل‌کسبه بازار حل وفصل خواهدشد.

کسبه بازار درجلسه خود گفتند که محل مورد احتیاج برای ساختن منبع آب را در اختیار سازمان آب قرار داده وهزینه های دیگر را نیز به سازمان آب خواهند پرداخت.

اختلافات خانوادگی

افسانه که پس از طلاق ، رقاصه شد و جان خود را برسر همین کار گذارد .

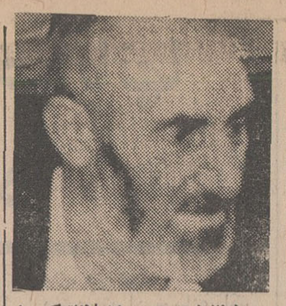

سلطانعلی برسر اختلافاتیکه با همسر خود داشت زن دومش را خفه کرد.

ریشه جنایات این هفته بود

یك صاحبنظر : درانتخاب همسر دقت کنید

ریشه‌جنایاتی‌که گزارش های مربوطبه آن در یک هفته اخیر انتشار یافت « اختلاف های خانوادگی» بود .

یک صاحبنظر میگفت :

این حوادث باید درس عبرتی باشد تا آنهائی که ازدواج نکرده‌اند در «همسرگزینی»دقت کنند و آنانکه زندگی زناشوئی تشکیل‌داده‌اند مراقب رفتار خود درخانواده‌باشند و از نفاق‌پرهیز کنند .

این صاحبنظر گفت :

هنگام انتخاب همسر باید اصول «هماهنگی» ، «تناسب» و «تمایل» را در نظر داشت . در خانواده نیز باید دقت شود که «جامعه‌خانوادگی»برهم نخورد ، یعنی هدف زن و شوهر باید تامین سعادت خانواده باشد و برای رسیدن به این هدف به یکدیگر کمک کنند و از دست زدن به اموری که زندگی آنها رادچاراختلاف میکند بپرهیزند.

اینک چند مورد از حوادث هفته قبل که ریشه خانوادگی داشته است :

طلاق

چهار شنبه بیست و دوم اردیبهشت ، شعبه ۳ دادگاه جنائی تهران کمال دارا مرد ۲۱ ساله‌ای‌که در مردادپارسال با کمك دوست خود علی بزلو خواهر خویش افسانه راکشت به ۱۲ سال حبس محکوم‌کرد.

او گفت :

افسانه پس از جدا شدن ازشوهرش‌درکافه ها رقاصه و خواننده شده بود و با جوانی نیز رفت وآمدداشت و پیشنهاد مرا که به زندگی عادی بازگردد و مخارجش را از من بگیرد رد میکرد و سرزنش دوست و آشنا باعث شد که در صدد قتل او برآیم .

از حرف های کمال چنین بر می‌آید که «طلاق» و ناهنجار بودن زندگی خانوادگی سابق به گمراه شدن خواهرش کمك کرده بود .

هوشنگ خواهر خود زهرا را به‌این سبب که باداشتن شوهر ازخانه گریخته بود کشت .

همسر دوم

در همین روز، شعبه ۲دادگاه جنائی‌تهران سلطانعلی بهرامی ٦٦ ساله را به اتهام قتل‌همسر دومش امینه به ۱۵ سال حبس محکوم کرد .

اونیز مانند کمال‌که خواهرش را خفه‌کرد ، امینه را بافشردن گلو کشت .

این قتل نیز نتیجه اختلافات خانوادگی بود .

بخاطر طلاق

پنجشنبه بیست و سوم اردیبهشت ، دیوانعالی‌کشور مجازات عباس هاشمی را که در یك دادگاه جنائی به جرم قتل شوهر خواهرش به ۱۰ سال حبس محکوم شده بود ابرام کرد .

عباس گفت : خواهرم فخری با شوهرش اختلاف داشت تصمیم گرفته بودند از هم جداشوند، فخری از من خواست که همراه آندو به محضر طلاق بروم قبول کردم محضر به این سبب‌که زن و شوهر گواهی «عدم امکان‌سازش نداشتند،حاضر نشد طلاق را ثبت کند .

دربازگشت از محضر ، غلامعلی موضوعی را پیش‌کشید وبنای کتک زدن فخری را گذارد که طاقت نیاوردم و به پشتیبانی خواهرم وارد نزاع شدم و غلامعلی کشته شد .

هوو ها

در همین روز دوهوو (فخری رستمی وقزتمام)برسر کارخانه‌باهم مرافعه کردند و ضمن نزاع فخری آتش گرفت .

ازدواج اجباری

شنبه این هفته یک دختر ۱۷ ساله اهل شهسوار پس از اینکه برخلاف میلش عقد شد به تهران گریخت ضمنا درهمین روزگزارشی انتشار یافت که ظرف ۲٦ روزی که از اردیبهشت گذشته بود ۱٦ دختر از خانه خود قهر ویا فرار کرده‌اند وعلت فرار اغلب آنها اختلاف پدر و مادرشان و یاوجود نامادری و ناپدری بوده است .

فساد

روز دوشنبه راز قتل زن زیبا در شترخون کشف شد و معلوم شد این زن که زهرا نعمتی پارسانام داشت به دست برادرش هوشنگ که نمیتوانست فساد او را تحمل کند خفه شد.

هوشنگ گفت : زهرا با داشتن شوهر وفرزند با جوانی دوست شده بود ، حتی یک بار با او گریخت وهمین امر باعث شد که شوهرش طلاقش گوید.

او میگفت که پس از طلاق . با این جوان ازدواج خواهد کرد ، اما جوان مورد بحث بعد ازاینکه خواهرم طلاق گرفت او را رها ساخت و ناپدید شد.

مردم ما را بخاطر این اعمال خواهرم سرزنش میکردند ، بطوریکه دوبار تصمیم به‌خودکشی گرفتم وپدرم نیز در صدد نقل مکان برآمد که شب موقع عبوراز شترخون موضوع فساد خواهرم را مطرح کردم واو را خفه‌ساختم.

کیفر خواست اعدام

برای مردی که‌زن مورد علاقه‌اش راکشت

دادستان تهران برای محمد میرطاهری که در نخستین روز ماه جاری زن مورد علاقه‌اش (اقدس شهرابی) را در مطب یك‌دکترواقع‌در خیابان‌شاهرضا به قتل رسانید تقاضای مجازات اعدام کرد .

اقدس شهرابی

محمد در بازپرسی گفت : یك سال پیش با اقدس که از شوهرش طلاق گرفته بود آشنا شدم ما در سرآسیاب دولاب زندگی میکردیم همین همسایگی باعث آشنائی من و اقدس شد ما هر دو ۲۲ساله بودیم و اقدس از شوهر سابقش دو فرزند داشت. چند باربه اقدس ابراز علاقه کردم تااینکه اخیرا شنیدم‌او دل درگروه عشق مرد دیگری بسته است و میخواهد با او ازدواج کند .

اقدس معتقد بود که آن مرد برای ازدواج شایسته تر از من است ، چند روز پیش نزد اقدس رفتم و به او گفتم پس تکلیف من چیست ؟ جواب درستی نداد و مرا ترك کرد. دیروز (۳۱ فروردین) اقدس را دیدم که سوار اتومبیل همان مرد بود خیلی ناراحت شدم‌او را تا خانه‌اش دنبال کردم و دوباره از او خواستم که با من ازدواج کند .

اقدس در جواب گفت که نام آن مرد حسین است .

به اقدس گفتم‌آیا او رادوست داری گفت نه گفتم پس چرا میخواهی با او ازدواج کنی گفت: زیرا برای‌ازدواج شرایط مساعدی دارد و اگر او را جواب گویم دیگر چنین خواستگاری برایم پیدا نخواهد شد

محمد سپس گفت : اقدس دو هفته پیش در مطب یك دکتر استخدام شده بود.

چون‌اقدس عشق‌مرانادیده‌گرفت و مرد دیگری را برمن ترجیح داد تصمیم گرفتم آخرین حرفم را در محل کارش به او بزنم ، لذا قبل از ورود دکتر به مطب به آنجارفتم بازبااقدس صحبت کردم قانع نشد که با فشردن گردنش او را کشتم .

با این اعتراف بازرس او را مجرم شناخت و دادستان کیفرخواست اعدام صادر کرد.

جسدی روی ریل

بامداد امروز هنگامی که قطار باری تهران ـ قزوین عازم تهران بود راننده آن متوجه جسد جوانی شد که‌روی ریل افتاده بود .

راننده قطار جریان را به ماموران انتظامی اطلاع داد .

۲ حادثه رانندگی منجر به‌مرگ

دردوحادثه شدید رانندگی که عصر دیروز درحومه تهران رخ داد دونفر کشته شدند .

عصر دیروز هنگامی‌که‌وانت شماره ۲۷۲۹۳ برانندگی رضافیاض از تهران رهسپار کهریزك بود با یك کامیون کمپرسی که از مقابل وی درحرکت بود برخوردکرد .

دراین حادثه ابراهیم گلستانی‌یکی از سرنشینان وانت کشته شد .

★ دومین تصادف درخیابان هاشم‌آباد روی داد . این حادثه را برخورد دو کامیون کمپرسی آفرید که‌منجر بمرك نصرت‌اله راننده یکی از کامیون ها شد .

۳ سال حبس نتیجه یك نزاع

علی حنیفی که در اسفند ماه پارسال‌بااکبر بهرامی‌یکتا نزاع کرد و دراثنای نزاع‌سر اکبر به دیوار خورد و درگذشت به ۳ سال حبس محکوم شد .

دادستان برای علی‌مطابق قسمت اول ماده ۱۷۱ قانون مجازات‌عمومی تقاضای کیفر کرده بود . حداکثر این مجازات ۱۵ سال‌وحداقل آن ۳ سال زندان است .

سر بریده مقتول

درزیر زمین خانه متهم بقتل پیدا شد !

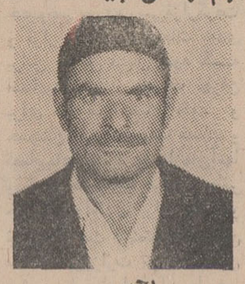

یحیی

علیمراد سعادتی راننده تاکسی که مردی بنام «یحیی جعفری» ۳۰ ساله اهل «کاج محمدآباد» قم را بقتل رسانده بود برای ادامه تحقیقات به بازپرسی شعبه اول دادسرای قم احضار شد وبه قتل یحیی اعتراف‌کرد .

اعترافات متهم بقتل‌درشماره دیروز چاپ شد چون متهم بقتل اعتراف کرده بود سر مقتول را در زیرزمین‌خانه‌اش پنهان کرده‌است . سرکار سروان دلاوری رئیس‌کلانتری بخش ۲ باتفاق آقای‌صالحی دادستان و بازپرس شعبه اول دادسرای قم به منزل علیمراد رفت ، وسر مقتول را که داخل یک گونی‌پیچیده شده بود در زیرزمین پیدا کرد .

طبق‌گزارش خبرنگارما در قم: بانو «تاجماه» امامی‌همسر متهم بقتل نیز در زندان بسرمیبرد وقتی جریان‌روابط یحیی (مقتول) و تاجماه را به علی‌مراد اطلاع دادند وی ابتدا همسر خویش را طلاق داد و بعد درصدد کشتن یحیی برآمد واین تصمیم‌خود را عملی ساخت

ماشین حدیده برقی برای لوله و پیچ
ساخت کارخانهٔ معظم ریجید آمریکا

نماینده انحصاری
شرکت جنرال ابزار
تهران: خیابان سپه ـ تلفن: ۳۰۲۰۴۴ و ۳۰۲۰۴۳
اصفهان: فروشگاه بهلر ـ خیابان عباس آباد ـ تلفن: ۴۲۱۸ ـ ۸۰۰۲
اهواز: شرکت ایران سوپلای ـ خیابان ششم بهمن ـ تلفن: ۴۸۷۳
تبریز: فروشگاه ممتاز ـ خیابان فردوسی ـ تلفن: ۵۸۳۳
RIDGID

فقط تا ساعت ۱۳ فردا فرصت دارید.
تا با افتتاح حساب پس انداز در
بانك بازرگانی ایران
درقرعه کشی جایزه یکسال
هر روز ۵۰۰ تومان
شرکت کنید
غیتیول

سردخانه یخسازی یخچال
سرویس سنتر خیابان زاهدی روبروی بیمارستان فیروزگر ۶۲۶۲۴۲

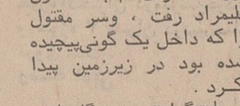

وانت‌لندرور یك تن
٦ سیلندر ـ تلفن ٦٦٠٠٧٣

فردا ۱۱ غذای جدید وارزان درمحیط پرحشمت
سلف‌سرویس گل
چلوکباب شاتو بریان ـ مرغ باربکیو ـ چلو خورش قیمه کدو ـ دلمه فلفل و گوجه فرنگی ـ کوفته شیرازی ـ رولت گوشت ـ اسپاگتی باسوس ـ بشقاب‌سرد ـ سوسیس‌سالاد ـ شیرازی پلو قالبی
خیابان شاه ـ چهارراه رازی ـ تلفن ٦٦٣٦٣٥ ـ ٦٦٦٢٩٣
هرجمعه ته‌دانسان گل ٤ تا ۹ بعد ازظهر آ ـ ۱۱۳۰٤

از صبح دوشنبه ۳ خردادفقطدر
سینما ریولی
«مردان حادثه‌جو» را دیدیدو پسندیدید و حالا نوبت «ویلی بوی» است... فیلمی‌خشن‌تر، پرحادثه‌تر، عشقی‌تروموثرتر از آن باشرکت دو هنرمندجوان سینمای آمریکا

فهرست کامل ۱۰۵ مدرسهٔ یادبود حزب ایران نوین اعلام گردید

بقیه‌از صفحه‌اول

آموزشی ایران اوراق‌بنای۱۰۵ مدرسه یادبود بوسیله حزب ایران نوین و همسلکان حزبی خریداری میشود واین مدارس بنام دومین کنگره حزب ایران نوین ثبت خواهد شد .

آقای دکتر الموتی افزود:

بعلاوه عده زیادی نیز حقوق ماهانه خود را بساختن‌مدارس یادبود اختصاص داده‌اند و تعدادی‌دیگر،علاوه‌برخریداوراق، قطعه زمین لازم برای ایجاد مدرسه را نیز تامین‌نموده‌اند.

اسامی متعهدین خرید ۱۰۵ مدرسه یادبود که باخرید اوراق هزینه ایجاد مدارس را در تهران وشهرستانها پرداخت‌می کنند، بشرح زیر است :

آقای امیرعباس هویدا	از طرف دفتر سیاسی حزب	۵ مدرسه
« « «	هیئت اجرائی حزب	۵ «
« منوچهر کلالی	از طرف سازمان مرکزی حزب	۵ «
« محلوجی	از طرف بازرگانان وصاحبان صنایع عضو حزب	۱۲ «
« سعادت	از طرف اصناف حزب	۲۵ «
« آذرفر	از طرف سندیکای کامیونداران عضو حزب	۵ «
« برهمن	از طرف کمیته سمنان	۳ «
« خسروی کردستانی	از طرف خود وبرادرانش	۳ «
« دکتر خطیب شهیدی	از طرف کمیته آذربایجان شرقی	۲ «
« عبدالله متقی	از طرف کمیته استان بنادر ساحلی	۲ «
« بدیعی	از طرف کمیته استان خوزستان	۲ «
« دکتر اسکوئیان	از طرف کمیته خراسان	۲ «
« مرادی	از طرف کمیته استان کرمانشاهان	۲ «
« کوچمشکی	از طرف خود وکمیته زنجان	۲ «
« خجسته	بنمایندگی از طرف آقایان حاج غلامحسین‌کریمی‌و حاج عبدالله دشتی بازرگانان ساکن کویت	۲ «
خانم شوکت ملک جهانبانی	رئیس شورای زنان حزب	۱ «
آقای جواد شهرستانی	از طرف کمیته کرمانشاهان	۱ «
« صوفی	از طرف کمیته گیلان	۱ «
« کسرائی	از طرف کمیته اصفهان	۱ «
« ایران‌پور	از طرف کمیته کرمان	۱ «
« قاضی‌زاده	از طرف کمیته لرستان	۱ «
« ناصر مجتبائی	آزطرف کمیته خمین (شخصا پرداخت کرده است)	۱ «
« دکتر وزیری	از طرف کمیته آذربایجانغربی	۱ «
« اقبال	از طرف کمیته اندیمشک	۱ «
« نظمی	از طرف کمیته کردستان	۱ «
« فریدون‌فر	از طرف کمیته همدان	۱ «
« دکتر سید محمدعلی	عسگری از طرف کمیته گرگان	۱ «
« شماخی	از طرف کمیته یزد	۱ «
« علی محمدساری	ازطرف کمیته اراک	۱ «
« احمد سجادی	از طرف کمیته فارس	۱ «
« عباس رادفر	ازطرف کانون سپاهیان انقلاب وابسته‌بحزب	۱ «
« خطیر	از گرگان	۱ «
« کاظم کوروس	نماینده مجلس	۱ «
« سید لطف‌الله کیاری	نایب رئیس انجمن شهر مردوس	۱ «
خانم نصرت اعظم سمیعی	باتفاق فرزندان خود	۱ «
خانم ناهید سیفی	عضو انجمن شهر شیراز	۱ «
دوشیزه نابینا پروین غفاری	رئیس هیئت مدیره انجمن دوستداران معلولین	۱ «
آقای داود وکیل گیلانی	مسئول کمیته‌تاکستان سندیکای کارگران صنعت آهواز	۱ «
« عنایت‌الله	بهبهانی	۱ «
« حشمت‌الله امامی	از شیراز	۱ «
« صادقیان	از زنجان	۱ «
« نظام‌الدین بهتری	از مراغه	۱ «

ایران ـ ترکیه ـ شوروی ـ بلغارستان ـ لهستان و ... در سومین دورهٔ
مسابقات فوتبال جام دوستی
۲۴ ـ ۱۴ خرداد ـ استادیوم امجدیه

مجالس ترحیم

خانواده های نهضتی ـ ابوالفتحی ـ ظهیری ـ آموزگار

بانهایت تاثر و تاسف درگذشت جانگداز جوان ناکام سیروس نهضتی را باطلاع میرساند . مجلس ترحیم زنانه و مردانه فقید سعید از ساعت ۳ تا ۵ بعداز ظهر روز شنبه اول خرداد ماه در مسجد مجد برگزار خواهد شد .

هاشم نهضتی ، اسدالله ابوالفتحی ، مهندس محمد ظهیری ، سیروس آموزگار، عبدالحسین‌آموزگار ، پزشکپور، دیانت ، آستانی ، صدرزاده ، سعیدی ، لبیب‌مقدم ، جعفری، نامدار ، منشی‌زاده ، مهندس فریدون نهضتی ، برادران ستارزاده ، درزکنانی ، آل‌یعقوب ، مهندس بنائی ،سکوچی ، محبی ، پروین ، مظلومان .

آ ـ ۵۵۱۹ ۲ـ۲

بعموم افراد خانواده های عزادار بویژه آقای مهندس ظهیری معاون وزارت آب‌و برق تسلیت میگوئیم

باکمال تاسف درگذشت نابهنگام جناب‌آقای **دکتر جلیل مسعودی** مشاور وزیر ومدیر کل وزارت اقتصاد را که از فارسیان نیکنام و خدمتگذار بوده‌اند باستحضار میرساند .

مجلس یادبود آن فقید سعید از ساعت ۹تا۱۱ روز شنبه‌یکم خرداد ماه ۵۰ در مسجد سپهسالار شیراز منعقد است از دوستان وآشنایان آنمرحوم متمنی است با شرکت در مجلس مذکورموجبات شادی روح آنمرحوم را فراهم فرمایند .

شرکت سهامی سیمان فارس وخوزستان

باکمال تاسف درگذشت نابهنگام جناب آقای **دکتر جلیل‌مسعودی** مشاور وزیر ومدیر کل وزارت اقتصاد را که از فارسیان نیکنام و خدمتگذار بوده‌اند باستحضار میرساند .

مجلس یادبود آن فقید سعید از ساعت ۹تا۱۱ روز شنبه‌یکم خرداد ماه ۵۰ در مسجد سپهسالار شیراز منعقد است از دوستان وآشنایان آنمرحوم متمنی است با شرکت در مجلس مذکورموجبات شادی روح آنمرحوم را فراهم فرمایند .

اطاق بازرگانی و صنایع استان فارس

باکمال تاسف درگذشت نابهنگام جناب آقای **دکتر جلیل‌مسعودی** مشاور وزیر ومدیر کل وزارت اقتصاد را که از فارسیان نیکنام و خدمتگذار بوده‌اند باستحضار میرساند .

مجلس یادبود آن فقید سعید از ساعت ۹تا۱۱ روز شنبه‌یکم خرداد ماه ۵۰ در مسجد سپهسالار شیراز منعقد است از دوستان وآشنایان آنمرحوم متمنی است با شرکت در مجلس مذکورموجبات شادی روح آنمرحوم را فراهم فرمایند .

کارخانه قند مرودشت وکوار

باکمال تاسف درگذشت نابهنگام جناب آقای **دکترجلیل مسعودی** مشاور وزیر ومدیر کل وزارت اقتصاد را که از فارسیان نیکنام و خدمتگذار بوده‌اند باستحضار میرساند .

مجلس یادبود آن فقید سعید از ساعت ۹ تا ۱۱ روز شنبه یکم خرداد ماه ۵۰ در مسجد سپهسالار شیراز منعقد است از دوستان و آشنایان آنمرحوم متمنی است با شرکت در مجلس مذکور موجبات شادی روح آنمرحوم را فراهم فرمایند.

اداره کل اقتصاد استان فارس و بنادر

آ ـ ۱۱۷۲۸

بانهایت تاسف درگذشت **بانو بتول سرخوش** را باطلاع کلیه اقوام ودوستان میرساند مجلس ترحیم زنانه و مردانه روز شنبه اول خرداد ماه از ساعت پنج ونیم بعد از ظهر تا هفت‌ونیم واقع در خانقاه صفی‌علیشاه منعقد خواهد بود .

مهندس محمد سرخوش . مهندس احمد سرخوش . ایرج سرخوش . مهدی سرخوش . دکتر پرویش سرخوش . دکترمهوش سرخوش . حسن معاون . احمد جدلی . کامبیز سرتیپ‌پور . هژیر یزدانی . علی شجریان . یوسف شگفتی . احمد ورشوچی. سرهنگ شهیر . محمود صرافزاده .

آ ـ ۵۴۹۱ ۲ـ۲

بدینوسیله درگذشت **بانو مهرابیان** مادر آقای مهندس مهدی مهرابیان کارشناس واحد طرح و بررسیهای وزارت آب و برق را به اطلاع میرساند . مجلس ترحیم فقیده سعیده از ساعت ۳ ونیم تا ۵ ونیم بعداز ظهر روز شنبه ۱ر۳ر۵۰ درمسجد فخرالدوله برگزار خواهد شد .

وزارت آب و برق

خانواده های :مهرابیان . نیک عهد . ارجمندی . علی‌پور

بانهایت تاسف درگذشت **بانو صغری مهرابیان** ، مادر گرامی آقایان حاج ماشاء الله و حاج محمد و مهدی‌مهرابیان را باطلاع خویشان و دوستان میرسانند .

مجلس ختم مردانه و زنانه آن مرحومه از ساعت ۹ و نیم تا ۱۱ و نیم روز جمعه ۳۱ اردیبهشت در مسجد مسلم ابن عقیل واقع در خیابان فرح آباد ژاله بیست متری شرق کوکاکولا ده متری نصر و از ساعت ٤ تا ٦ بعد از ظهر همانروز در مسجد امیرالمومنین واقع در دزاشیب شمیران و همچنین ختم مردانه در روز شنبه اول خرداد ماه از ساعت ۳ و نیم تا ۵ و نیم در مسجد فخرالدوله واقع در دروازه شمیران برگزار خواهد شد .

آ ـ ۵۶۱۷

بعموم بازماندگان آنمرحومه مصیبت وارده را تسلیت میدهیم .

بدین وسیله با نهایت تاثر فوت‌بانو **بدری معرفت‌السلطنه «معزی»** مادر عزیزمان را باستحضار دوستان و فامیل های وابسته میرساند و بنابر وصیت آن مرحومه مجلس سوگواری برگزار نمي شود و هزینه مربوطه صرف امور خیریه میگردد.

ضمنا مجلس یادبود خانوادگی برای روز یکشنبه دوم خرداد از ساعت ٤ بعداز ظهر در منزل شخصی آن مرحومه واقع در چهارراه امیراکرم خیابان قاآنی (تیر سابق) کوچه مریخ شماره يك برگزار خواهد شد .

محمد شریف معزی ، رفعت شهاب «معزی» ، سرهنك هرمز میرزا معزی ، طلعت سرابندی «معزی»

آ ـ ۱۱۷۸۶ ۱ـ۲

بخانواده محترم معزی بویژه فرزندان آن مرحومه مصیبت وارده را تسلیت میدهیم

با نهایت تاسف و تالم فوت ناگهانی آقای **مهندس محمد (ادوارد) قیصریان** را باطلاع خویشاوندان‌ودوستان میرساند. مجلس ترحیم مردانه و زنانه آن مرحوم روز شنبه اول خرداد ماه ۵۰ از ساعت ۵ونیم تا ۷ونیم بعداز ظهر در مسجد مجد منعقد خواهد بود .

خانواده های : آلپائوطی ، قیصریان

درگذشت ناگهانی آقای **محمد (ادوارد) قیصریان** مدیر فنی شرکت آلپ‌وهمسر خواهر آقای مهندس طلعت آلپائوطی (مدیرعامل شرکت) و آقای عبدالله‌آلپائوتی‌را باستحضار عموم میرساند .

مجلس ترحیم روز شنبه اول خرداد ماه از ساعت ۵ونیم تا ۷ونیم بعداز ظهر در مسجد مجد منعقد خواهد بود.

شرکت آلپ با مسئولیت محدود

بانهایت تاسف و تاثر درگذشت آقای **محمد (ادوارد) قیصریان** مدیر شرکت آلپ و همسر خواهر جنابان آقایان طلعت آلپائوتی و عبدالله آلپائوتی باطلاع میرساند .

هیئت مدیره سندیکای شرکت های ساختمانی خود را در این مصیبت سهیم و شریك میداند و از خداوند متعال خواهان است که روح پرفتوح آن فقید سعید را غریق رحمت فرماید و به بازماندگان او صبر جمیل عطا نماید .

بخانواده های محترم قیصریان و کلیه خانواده هائی که داغ این مصیبت را تحمل می کنند و همچنین به مدیران و کارکنان شرکت آلپ تسلیت می گوید . مجلس ختم‌مردانه و زنانه مرحوم فقید سعید روز شنبه یکم خرداد ماه یکهزارو سیصدو پنجاه از ساعت ۵ونیم الی ۷ونیم بعداز ظهر درمسجد مجد منعقد است .

هیئت مدیره سندیکای شرکت های ساختمانی

خانواده های : قیصریان ، آلپائوتی ، گنجه‌ای ، انتل ، اصغرزاده ، فکرت . میرزاده ، جابری .

با نهایت تاسف و تاثر درگذشت‌ناگهانی شادروان **محمد (ادوارد) قیصریان** را باطلاع خویشاوندان‌و دوستان‌و آشنایان میرساند .

مجلس ترحیم مردانه و زنانه روز شنبه اول خرداد ازساعت ۵ونیم تا ۷ونیم بعداز ظهر در مسجد مجد برگزار خواهد شد .

آ ـ ۵۶۷۱

ان الی ربك‌الرجعی

با صبر و تسلیم بر بلا و قضای الهی درگذشت عم مکرم مرحوم **آقا نعمت نصیری نوری** طاب‌ثراه (در بلده نور) باستحضار علماء اعلام و قاطبه مومنین و بالاخص آقایان مازندرانی ها و نوری های مقیم مرکز میرساند . مجلس‌ترحیم صبح جمعه (۳۱ر۲ر۵۰) از ساعت ۱۰تا۱۲ در مسجد مرحوم آیت‌الله کاشانی واقع در پامنار منعقد است .

العبد یحیی نوری

آ ـ ۱۱۷۹۲

خانواده‌های: نصیری‌نوری. عالمزاده‌نوری. نوری . نیك‌رای. سلطان احمدی. سلطانی. نجفی. خاتمی. حسینی . موسوی . عیسی‌فر. سرو. رزاقی. تهرانی.هاشمی. آموزنده . کرجی . احمدی. فامیلهای وابسته. باکمال تاسف فوت‌مرحوم جنت‌مکان **آقای نعمت نصیری‌نوری** بزرگ فامیل و عم گرامی علامه معظم حضرت آیت‌اله نوری را باستحضار همگان میرسانند.

مجلس ترحیم صبح جمعه (۳۱ر۲ر۵۰) از ساعت ۱۰ تا ۱۲ درمسجد آیت‌اله کاشانی پامنار منعقد می‌باشد .

آ ـ ۵۶۲۱

بعموم بازماندگان آن مرحوم مصیبت وارده را تسلیت میدهیم

بسمه تعالی

باکمال‌تاسف وفات‌مرحوم‌پسرعم محترم وبرادرگرامی‌سرهنگ **بهاءالدین موسوی زنجانی** را باستحضار آقایان همشهریان و دوستان محترم میرساند مجلس ترحیم از ساعت ۳ر۳۰ تا ۶ر۳۰ بعد از ظهر روز شنبه اول خرداد در مسجد حاج‌حسن واقع در خیابان شاهپور خیابان ارامنه منعقد خواهد بود .

سید جواد الموسوی ـ سید ابوالفضل موسوی ـ سید نجم‌الدین موسوی

آ ـ ۱۱۷۶۰

نمایندگان زنجان در مجلس شورایملی باکمال تاسف فوت مرحوم **سرهنگ بهاءالدین موسوی** برادر جناب آقای دکتر سید فخرالدین موسوی وسرکارسرهنگ مجتبی موسوی را باطلاع آقایان همشهریان و دوستان محترم‌میرساند. مجلس ترحیم از ساعت ۳ر۳۰ الی ۶ر۳۰ بعد از ظهر روز شنبه اول خرداد در مسجد حاج حسن واقع در خیابان شاهپور خیابان ارامنه‌منعقداست باشرکت درمجلس موجبات تسلیت‌بازماندگان محترم را فراهم فرمائید .

عبدالمجید موسوی ـ منوچهر سعید وزیری ـ فتح‌اله مافی ـ حسین وفا

آ ـ ۱۱۷۶۰

خانواده‌های موسوی ـ میرزائی ـ عزی ـ ملکی ـ رهبری ـ مجتهدی ـ معینی ـ مظفری

باکمال تاسف فوت مرحوم **سرهنگ بهاءالدین موسوی** را باطلاع دوستان و آشنایان میرساند . مجلس ترحیم مردانه و زنانه از ساعت ۳ر۳۰ تا ۶ر۳۰ بعد از ظهر روز شنبه اول خرداد در مسجد حاج حسن واقع در خیابان شاهپور خیابان ارامنه منعقد خواهد بود .

بعموم افراد اخانواده‌های عزادار مصیبت وارده را تسلیت میگوئیم .

آ ـ ۱۱۷۶۰

باکمال تاثر درگذشت شادروان **محسن سلطانی** را که از صاحب منصبان عالیرتبه و باز نشسته وزارت اقتصاد بوده باطلاع فامیل و دوستان میرساند .

مجلس ترحیم مردانه و زنانه آن مرحوم روز یکشنبه دوم خرداد ازساعت ۵ر۳۰ الی ۷ر۳۰ بعداز ظهر درخانقاه صفی‌علیشاه منعقد خواهد بود .

خانواده های : سلطانی . نیکوئی خلعتبری . غضنفریان . سرمطالقانی . خسنو . طالقانی . شهیدی . میربابائی . داهی. زهری . حسابی . غفاریان . سرهنك صاحبی . صادقی . نظامی . ملکوتی . سرهنك شکیبائی . منتظمی . تهرانچی . جباری . الله‌بداشتی.

آ ـ ۵۶۶۳ ۲ـ۱

خانواده‌های نورائی . علی‌آبادی . شهید نورائی . سعیدائی . وحدت فرامرزپور . شاگری . داورپناه . آل‌احمد . احتشام . ذوالفقاری . ذوالفقاریان . رشید بیگی . وزیری‌زاده زنـدی .

بانهایت تاسف فوت مرحومه **ملک نورائی** همسر حسین نورائی را باطلاع خویشاوندان و آشنایان میرسانند مجلس ترحیم زنانه و مردانه آن مرحومه روز جمعه ۳۱ اردیبهشت ۵۰ از ساعت ۴ر۳۰ الی ۶ر۳۰ عصر در مسجد حاجی حسن واقع در خیابان شاهپور خیابان بوعلی برگزار میگردد .

آ ـ ۵۶۳۹

بعموم بازماندگان آنمرحومه مصیبت وارده را تسلیت‌میگوئیم

یادبود

بمناسبت یکمین سال درگذشت شادروان **سید عبدالحمید تقوی شیرازی** بزرگ خاندان تقوی شیرازی روز شنبه یکم خرداد ماه ۵۰ از ساعت ۱۷ تا ۱۹ مجلس یادبودی درمنزل جناب آقای آل‌محمد واقع در عباس‌آباد ـ خیابان شاه عباس کبیر شمالی ـ کوچه عرفان کاشی شماره ۳۰ برگزارخواهدشد.

خانواده‌های تقوی شیرازی ـ گلستان وآل‌محمد

آ ـ ۵۵۰۵

مراسم یادبود شب هفت مرحوم **محمد مجلسی** روزجمعه ۳۱ اردی‌بهشت از ساعت ۵ تا ۷ بعد از ظهر در منزل آن فقید سعید واقع در خیابان پهلوی ، دو راه یوسف آباد کوی مجلسی برگزار میشود .

خانواده های مجلسی

آ ـ ۵۶۱۵

علی عزیز

از شیشه چون گلاب رود ، بو نمیرود
از دیده رفته‌ای ولی از دل نمیروی

بمناسبت سالگرد درگذشت جوان ناکام **علی خانزاده** روز جمعه ۳۱ر۲ر۵۰ از ساعت ۲ تا٤بعداز ظهر مجلس یادبودی در مزار آنمرحوم واقع درقم وادی‌السلام‌منعقد میباشد . با تشریف فرمائی خود روح آن مرحوم را شاد فرمائید .

خاندان خانزاده

آ ـ ۱۱۵۳۲

مراسم شب هفت شادروان **دکتر جلیل مسعودی** ازساعت ۴ر۳۰ تا ۶ر۳۰ بعدازظهر روز شنبه اول خرداد ماه ۵۰ در سالن شماره ۱ سوگواری بهشت‌زهرا برگزار خواهدشد.

خانواده مسعودی و خانواده‌های وابسته

آ ـ ۱۱۷۸۸

درگذشت بانوی نیکوکار **صفیه ذاکری** را به حجت‌الاسلام آقای حاج شیخ ابوالقاسم ذاکری تسلیت گفته وبهمین مناسبت مجلس ترحیمی در شب هفت آنمرحومه شنبه ۱ر۳ر۵۰ از ساعت ٤تا ٦بعد از ظهر در مسجد جامع امامزاده تجریش برپا است‌از عموم موالی ودوستان واهالی شمیران انتظار شرکت در مجلس مزبور را دارد ،

الحاج سید محسن موسوی خلخالی ـ حاج میرزا حسن فرزانه ـ حاج سید محمد باقر جمارانی .

آ ـ ۱۱۵۵۶

تسلیت

مدیران و کارکنان شرکت سهامی نفت پارس مصیبت وارده را به آقای اسدالله‌کاشی‌تسلیت گفته‌بقاء عمربازماندگان ایشان را از درگاه ایزد یکتا مسئلت دارند .

آ ـ ۱۱۷۴۴

خاندان محترم تیمسار فقید شاهین فر

در مصیبت نابهنگام خود را سهیم دانسته تسلیتهای بی‌شائبه هیئت مدیره و کارمندان شرکت را تقدیم میداریم.

شرکت ساختمانی تهران اهواز

آ ـ ۵۶۵۱

جناب آقای مهندس خسرو جبرانی و بانو

با قلبی آکنده از تاثر مصیبت وارده را بحضور آن جناب تسلیت عرض کرده و سلامتی و بقای عمر جنابعالی و بازماندگان آن مرحوم را از پیشگاه خداوند یکتا خواهانم .

داود مستمع قهرمان سابق کشتی کشور

آ ـ ۵۶۶۱

جناب آقای مهندس خسرو جبرانی

با کمال اندوه و تالم مصیبت وارده را تسلیت عرض کرده و بقای عمر آن جناب و خانواده محترم را ازدرگاه یزدان یکتا مسئلت دارد .

آ ـ ۵۶۶۱ **عیسی حسنی**

جناب آقای دکتر ابوالفضل علوی‌نیا

باکمال تاسف وتاثر فوت پدر بزرگوارتان را صمیمانه‌تسلیت عرض نموده بقاء عمر جنابعالی وبازماندگان آن مرحوم را ازدرگاه خداوند متعال خواستارم.

آ ـ ۱۱۷۶۲ **دکتر محمد تقی سرکارات‌پور**

همکار گرامی آقای دکتر ابوالفضل علوی‌نیا

بایکدنیا تاسف درگذشت پدر گرامیتانرا بشما و خانواده محترم تسلیت میگوئیم

کارمندان اداره بازرگانی مرکشارپ اندوهم‌ایران

آ ـ ۱۱۷۶٤

جناب آقای دکتر ابوالفضل علوی‌نیا

باندوه فراوان مصیبت وارده را تسلیت عرض نموده وبقای عمر جنابعالی و کلیه بازماندگان را از درگاه خدای بزرگ‌مسئلت داریم.

نمایندگی کمپانی مرکشارپ اندوهم ا. گ ایران

آ ـ ۱۱۷۶۶

جناب آقای دکتر احمد علوی ـ جناب آقای دکتر ابوالفضل عاوی‌نیا

درگذشت پدر بزرگوارتان را تسلیت عرض نموده بقاء و سلامتی بازماندگان را مسئلت داریم .

آ ـ ۱۱۷۶۸ **شرکت سهامی سیانامید کی‌بی‌سی**

جناب آقای دکتر احمد علوی ـ جناب آقای دکتر ابوالفضل عاوی‌نیا

ضمن عرض تسلیت درگذشت پدر آنجناب موجب تاسف و تاثر گروه نمایندگان علمی لدرلی در تهران گردیده است بقاء عمر سرکار و دیگر بازماندگان آن فقید سعید را از خداوند متعال مسئلت می‌نماید .

آ ـ ۱۱۷۷۰ **تیم نمایندگان علمی لدرلی ایران**

جناب آقای دکتر احمد علوی ـ جناب آقای دکتر ابوالفضل عاوی‌نیا

باتاثری عمیق مصیبت وارده را بشما و خانواده محترمتان تسلیت گفته از ایزد متعال شادی روح آن بزرگوار و صبر و شکیبائی بازماندگان راخواستاریم .

۱ـ ۱۱۷۷٤ **تیم بهرینگر اینگلهایم**

جناب آقای دکتر احمد علوی ـ جناب آقای دکتر ابوالفضل عاوی‌نیا

فوت پدر بزرگوارتان باعث تاثر وتالم فوق‌العاده کارمندان و نمایندگان علمی تولیددارو گردید صبر وشکیبائی و بقای خانواده محترمتان را از خداوند متعال مسئلت داریم .

۱ـ ۱۱۷۷٦ **اداراه بازرگانی محصولات تولیددارو**

جناب آقای دکتر احمد علوی ـ جناب آقای دکتر ابوالفضل عاوی‌نیا

نمایندگان طبی وکارمندان اداره ماکسون تولیددارو مصیبت وارده را تسلیت عرض نموده وخود را درغم شما شریک میدانند بقاء عمر بازماندگان را از درگاه احدیت مسئلت دارند.

۱ـ ۱۱۷۷۳ **تیم ماکسون دوفار کارتر**

جناب آقای سالور استاندار محترم خوزستان

مصیبت وارده را از طرف خود و اعضای انجمن بهداری وکلیه کارکنان اداره بهداری شهرستان اهواز صمیمانه تسلیت عرض مینمایم .

مدیر عامل انجمن بهداری شهرستان اهواز : دکتر داودعلوی

آ ـ ۱۱۵۳٦

جناب آقای سالور استاندار معظم خوزستان

از طرف خود ، مهندسین و کارمندان و کارگران شرکت آرمه سازنده پل چهارم اهواز مصیبت وارده درگذشت همشیره گرامیتان را تسلیت میگوید بقای عمر آن استاندار محبوب و خاندان محترم را از درگاه خداوند یکتا مسئلت دارد .

مهندس امیر ملک یزدی مدیر عامل شرکت آرمه

آ ـ ۱۱۵۳۸

جناب آقای سالور استاندار معظم خوزستان

بانهایت تاثر و تاسف مصیبت وارده را تسلیت عرض‌نموده برای جنـابعالی و بـازماندگان محترم بقای عمر و سلامت از درگاه خداوند متعال خواهانم .

حـاج غلامحسین منصوری وکیـل ورثـه مرحوم حاج معین‌تاج بوشهری

آ ـ ۱۱۵٤۰

جناب آقای سالور استاندار محترم خوزستان

با نهایت اندوه و تاثر مصیبت وارده را تسلیت عـرض نموده برای جنابعالی و بازماندگان محترم صبر و شکیبائی و تندرستی از درگاه احدیت خواستاریم .

کارمندان پیشکاری و دارائی اهواز

آ ـ ٦٦٥٣٤

تیمسار سرلشگر ناصر فیروزمند

مصیبت وارده را تسلیت عرض کرده بقای عمر شما و خانواده محترمتان را از درگاه باریتعالی خواستارم .

آ ـ ۱۱۵٤٤ **مسجدسلیمان: بیژن منهاجی**

آقای مهندس مهدی مهرابیان

همکاران واحد طرحها و بررسیهای وزارت آب وبرق درگذشت بانوی محترمه مادر گرامیتان را بجنابعالی وخانواده محترم صمیمانه تسلیت گفته خود را در غم شما شریك‌میدانند

مهندس اماموردی. مهندس ایزدپناه. مهندس اطمینان مهندس امیروفائی. مهندس تمدنی. راد. مهندس‌امیرروحانی. سالور. مهندس سجادی. احمد سعادت‌نژاد. مهندس شفیع‌ها. مهندس شکوه. صالحی. محمدرضا عبیدی. نظام‌الدین موحد . نورائی. مهندس نادر اصفهانی. مهندس نیکزاد .

آ ـ ۵٦۸۳

جناب آقای مهندس آلپائوتی

بانهایت تاسف مصیبت وارده را تسلیت عرض نموده سلامتي و بقاء بازماندگان را آرزومند است .

آ ـ ۵٦۸۱ **شرکت ساختمانی پاسارگاد**

جناب آقا ی‌مهندس منوچهر محامدی

بانهایت تاسف مصیبت وارده را تسلیت عرض نموده سلامتی و بقاء بازماندگان را آرزو مینماید .

آ ـ ۵٦۷۹ **شرکت ساختمانی پاسارگاد**

دوست ارجمند جناب آقای مرتضی مسعودی

مصیبت وارده را بشما و آقای سیروس مسعودی و خانواده محترمتان تسلیت گفته و برای همه بازماندگان صبر و شکیبائی آرزو می کنیم .

مهندس عبدالحسین قویفکر . مهندس حسین قویفکر

آ ـ ۵٦۹۷

جناب آقای سالور

استاندار و ریاست محترم شورای پیش‌آهنگی استان‌خوزستان

بدینوسیله باکمال تاثر و تاسف مصیبت وارده را بـه جنابعالی و عموم اعضای خانواده محترمتان از سوی خود و کلیه همکارانم درسازمان ملی پیش‌آهنگی ایران تسلیت‌گفته و از خداوند صبر جمیل برایتان آرزو دارم .

حسین بنائی

رئیس سازمان ملی پیش‌آهنگی ایران

آ ـ ۱۱۷۹۸

سرکار خانم طغرل

با اندوه فراوان مصیبت وارده را به شما و خانـواده گرامیتان تسلیت میگوئیم .

آ ـ ۵٦۳۵ **دکتر ملک زاده و بانو**

بانهایت تاسف مصیبت وارده را بخانواده محترم نوبهار تسلیت عرض میکنم .

آ ـ ۵٦٦۵ **حاج رضا میثمی**

دوست محترم آقای مهندس آلپائوتی

باکمال تاسف وتاثر مصیبت واردهرا تسلیت عرض نموده سلامتی وسعادت آن دوست ارجمند و خانواده محترم راخواستارم.

سرلشکر تقوی

آ ـ ۵٦۸۹

باکمال تاسف وتاثر مصیبت وارده را بخاندان‌محترم مهدوی‌ـ مشکوتی حقیقی ـ رکنی‌پور ـ خسروی ـ ریاحی ـ قائم مقامی ـ صدوقی ـ شیرین زاده تسلیت عرض مینمائیم .

از طرف کارکنان بانک ملي شعبه شهری ـ عباس فتاحی

آ ـ ۱۱۵٤۸

بانهایت تاسف فوت جانگداز تیمسار سرتیپ شاهین‌فر را بخانواده جلیل شاهین فر وکلیه بستگان نزدیک از طرف خود وهمکارانم تسلیت عرض مینمائیم .

کرمانشاه ـ سرلشکر ابراهیم‌معتمدی

آ ـ ۱۱۵۵۰

جناب آقای مهندس عبدالرضا سلیمانی

باکمال اندوه مصیبت وارده را تسلیت عرض مینمایم .

آ ـ ۱۱۵۵۲ **محمد باقر حسینی**

جناب آقای مهندس عبدالرضا سلیمانی

باندوه فراوان مصیبت وارده را تسلیت عرض نموده بقاء عزت و سعادت جنابعالی و خانواده محترم را از درگاه ایزدمتعال خواستاریم .

مولوی ـ آرین ـ صبوری فر ـ رضابیگی ـ مظفری ـصدرـ فرجی ـ قارونی ـ عایزاده .

آ ـ ۱۱۵۵٤

جناب آقای سالور استاندار محبوب و معظم خوزستان

باکمال تاثر مصیبت وارده را از طرف خود و کارکنان فرمانداری و بخشداری های تابعه بحضور جنابعالی تسلیت عرض نموده بقاء عمر جنابعالی و بازماندگان را از خداوند متعال مسئلت مینمایم .

آ ـ ۱۱۵۵۸ **فرماندار خرمشهر ـ اسمعیل حریری**

جناب آقای سالور استاندار محبوب و معظم خوزستان

بانهایت تاسف مصیبت وارده را از طرف خود وکارمندان و کارکنان شهرداری به آنجناب تسلیت گفته و سلامتـی حضرتعالی و سایر بازماندگان را از درگاه خداوند متعال خواسارم .

آ ـ ۱۱۵٦۰ **خرمشهر ـ شهردار ـ مهندس ژاله‌چیان**

جناب آقای سالور استاندار محبوب و معظم خوزستان

بانهایت تاسف مصیبت وارده را بحضور جنابعالی‌تسلیت عرض نموده و بقاء عمر آنجناب و سایر بازماندگان راازدرگاه ایزد متعال خواستاریم .

آ ـ ۱۱۵٦۲ **خرمشهر ـ دبیر جمعیت خیریه فرح پهلوی شوکت ودیعی**

جناب آقای سالور استاندار محبوب و معظم خوزستان

از جانب خود و کلیه کارکنان بندر و کشتیرانی خرمشهر مصیبت وارده را تسلیت عرض نموده سلامت و بقاء عمـر جنابعالی و سایر بازماندگان را از خداوند بزرگ مسئلت مینمائیم .

خرمشهر ـ سرهنگ رضا میردامادی رئیس بنـدر و کشتیرانی

آ ـ ۱۱۵٦٤

جناب آقای سالور استاندار محبوب و معظم خوزستان

باکمال تاسف و تاثر مصیبت وارده را از طرف خود و اعضای انجمن شهرستان خرمشهر بحضور جنابعالی تسلیت عرض نموده سلامت و بقاء عمر آنجناب و بازماندگان محترم را از خداوند متعال مسئلت مینماید .

خرمشهر ـرئیس انجمن شهرستان ـعباس عبدی زاده

آ ـ ۱۱۵٦٦

جناب آقای سالور استاندار محبوب و معظم خوزستان

بانهایت تاثر و تاسف فوت همشیره جنابعالی را از طرف خود و نمایندگان اتاق و قاطبه بازرگانان خرمشهر و آبادان تسلیت عرض نموده سلامتی و سعادت آنجناب و بازماندگان محترم را از خداوند متعال مسئلت مینماید .

خرمشهر ـرئیس اطاق بازرگانی و صنایع و معادن خرمشهر و آبادان ـ جلال موقر

آ ـ ۱۱۵٦۸

جناب آقای سالور استاندار محبوب و معظم خوزستان

از طرف خود و اعضاء انجمن شهر مصیبت وارده را تسلیت عرض نموده دوام و بقاء جنابعالی و سایر بازماندگان محترم‌رااز‌درگاه‌خداوند متعال خواستار است .

خرمشهر ـ رئیس انجمن شهر حمدالله شریفی

آ ـ ۱۱۵۷۰

جناب آقای سالور استاندار محبوب و معظم خوزستان

انجمن بهداری ـ اطباء ـ کارمندان و کارکنان اداره بهداری خرمشهر با نهایت تاسف مصیبت وارده را بجنابعالی تسلیت عرض نموده بقای عمر بازماندگان را از خداوند متعال خواستارند .

خرمشهر ـ مدیر عامل انجمن و رئیس اداره بهداری دکتر ابریشمی

آ ـ ۱۱۵۷۲

جناب آقای سالور استاندار محبوب و معظم خوزستان

بانهایت تاسف و تاثر مصیبت وارده را تسلیت عرض نموده و خود را در غم آنجناب شریک میدانیم .

خرمشهر ـ رئیس و کارکنان ثبت اسناد و املاک

جناب آقای سالور استاندار محبوب و معظم خوزستان

کارکنان اداره کشاورزی خرمشهر و آبادان بانهایت تاسف و تاثر مصیبت وارده را بحضور آنجناب تسلیت عرض مینمایند.

خرمشهر ـ کارکنان اداره کشاورزی خرمشهر وآبادان

آ ـ ۱۱۵۷٦

دوست محترم جناب آقای موشولو

درگذشت نابهنگام خواهرزاده عزیزتان را از صمیم قلب تسلیت عرض نموده درغم شما و خانواده‌های مصیبت‌دیـده شریک هستم .

آ ـ ۱۱۵۷۸ **خرمشهر ـ دکتر بیت‌بدل**

جناب آقای سالور استاندار معظم خوزستان

کارکنان سازمان تربیت‌بدنی ـ مربیان ورزشی ـ هیئت‌های ورزشی وقاطبه ورزشکاران مصیبت وارده را تسلیت گفته بقاء عمر شمارا از خداوند خواستارند .

خرمشهر ـ مدیر سازمان تربیت‌بدنی ـ محمود خیری

آ ـ ۱۱۵۸۰

جناب آقای گنجی

کارکنان تربیت‌بدنی ـمربیان ورزشی ـ هیئت‌های ورزش و قاطبه ورزشکاران بااندوه فراوان مصیبت وارده را تسلیت گفته خودرا در اندوه شما شریک میدانند .

خرمشهر ـ مدیر سازمان تربیت‌بدنی ـ محمود خیری

آ ـ ۱۱۵۸۲

جناب آقای سالور استاندار معظم خوزستان

از طرف خود و همکارانم مصیبت وارده را صمیمانه تسلیت میگوئیم .

آ ـ ۱۱۵۸٤ **خرمشهر ـ کارکنان اداره دخانیات**

جناب آقای سالور استاندار معظم خوزستان

باندوه فراوان مصیبت وارده را تسلیت گفته خود را در غم شما شریک میدانیم .

آ ـ ۱۱۵۸٦ **خرمشهر ـ کارکنان ادارهقندوشکر**

جناب آقای سالور استاندار معظم خوزستان

مصیبت وارده را تسلیت عرض نموده صبر و شکیبائی‌را برای حضرتعالی از درگاه ایزدیکتا خواستار است .

خرمشهر ـ رئیس اداره تعاون وامور مناطق خرمشهر وآبادان

آ ـ ۱۱۵۸۸

جناب آقای سیاوش کلهر

مصیبت وارده را تسلیت عرض نموده سلامت وبقـای بازماندگان را خواستاریم .

زرین‌نژاد ـ هوشیـاری ـ کابلـی ـ دفتـری ـ تقوی ـ زمانی صالحی ـ فرمزیان .

آ ـ ۵٦٤۳

مجالس وعظ و سوگواری

لولاك‌لماخلقت‌الافلاك

ربیع المولود ماه ولادت پیشوای عالیقدر اسلام حضرت رسول اکرم (ص) و رئیس مذهب حقه جعفری حضرت امام صادق (ع) است بهمین مناسبت عصر روز جمعه ۳۱ر۲ر۵۰ مجلسـی در شهرستـان کرج مسجد جدید الاحداث صاحب‌ـ الزمان (ع) واقع در خیابان پهلوی از ساعت ۵ الی ۷ بعد از ظهر تشکیل خواهد شد دانشمند محترم خطیب‌عالیقدر **جناب آقای فلسفی** از ساعت ۵ و نیم تا ٦ و نیم سخنرانی میفرمایند بموقع است عموم طبقات در این مجلس اسلامی شرکت فرموده و از بیانات معظمله استفاده نمایند .

الاحقر حاج سید هدایت‌الله فارغ

آ ـ ۵٦۱۱

سپاسگزاری

هو

۱۲۱

حضور مبارک مشایخ عظام و برادران گرام و دوستان و آشنایان و شخصیت های با احترام که در عزای جانفرسای درگذشت عزیز ما مرحوم **آقای سید محمد باقر روح‌الامین** طاب‌ثراه تفقد فرموده با حضور در مراسم تشییع و مجالس ترحیم و بانامه و تلگراف و اعلان در جراید دلجوئی فرموده‌اند نهایت امتنان و سپاسگزاری خود را معروض میداریم .

خانواده روح‌الامین و وابستگان

آ ـ ۵٦۵۷

از همکـاران محترم کامیـوندار و صـاحبـان موسسـات حمل و نقل و سندیکا های آنان در سطح کشور و جناب آقای آذرفر رئیس اتحادیه سندیکاهای حمل و نقل و از سایر موسسات وسندیکاها و دوستان صنفی و از سندیکای کارمندان صنف حمل و نقل که در عزای برادر عزیزم مرحوم **آقای سید محمد باقر روح‌الامین** از نظر صفای همکاری و وفای بحق خدمتگزاری از بنده دلجوئی نموده‌اند .

و از جناب آقای وزیر دارائی و از جناب آقای وزیر راه و از جناب آقای قوام صدری وزیر مشاور و از جناب آقای مهندس وثیق معاون وزارت راه و روساء و اولیای وزارت دارائی و سایر شخصیت های ارجمند که بنا بردوستی و سوابق خدمت آنمرحوم و تجلیل صنف حمل و نقل از بنده تفقد فرموده‌اند صمیمانه‌تشکر میکنم .

حاج سید علی روح‌الامین

آ ـ ۵٦۵۹

تشکر و اعتذار

از علمای اعلام و رجال عظام و امنای محترم جمعیت مرکزی شیرو خورشید سرخ ایران واستان تهران و شمیرانات وقم وبنگاه لاینز تهران و تجریش وقلهک وسازمان‌زنان‌شمیران وسروران و دوستان و بستگان که در مراسم تشییع و تدفین و ختم وهفته شادروان **ابوالحسن نورافشار** همسر فقیدم ابـراز همدردی فرموده وبازماندگان‌را کتبی و شفاهی و حضوری‌قرین مراحم والطاف بیکران خود فرموده‌اند سپاسگزارم و اگر در عرض تشکر حضوری بعلت‌تالمات روحی تاخیری رخ‌دهد امید عفو دارم .

توراندخت نورافشار (نفیسی)

آ ـ ۵٦۱۹

تشکر واعتذار

بدین وسیله ازسروران عزیز ودوستان گرامی وبستگانی که در مراسم تشییع جنازه و مجالس ختم هفته مرحوم**ابراهیم باغستانی** شرکت فرموده‌اند و یا بوسیله نامه و تلگرام و یا در جراید تسلی بخش خاطر ما شده‌اند بی‌نهایت سپاسگزاریم و تشکر نموده و چنانچه بعلت تالمات روحی در اظهار تشکر حضوری تاخیری رخ دهد امید عفو داشته و پوزش میطلبیم.

اولین ، لیلی ، مریم و فامیل باغستانی

آ ـ ۱۱۷۹٤

بدینوسیله از کلیه سروران گرامی وحضرات علمای اعلام و آقایان نمایندگان محترم مجلس شورایملی از خوزستان ودوستان وهمکاران محترم واقوام وخویشان وبانوان معظم که در مراسم تشییع جنازه و مجالس ختم شادروان **سید نورالدین علوی** دراهواز وتهران شرکت فرموده وبابوسیله تلگراف وروزنامه نسبت بـه بازماندگان اظهار همدردی وابراز تفقد و عنایت مبذول داشته‌اند صمیمانه سپاسگزاری نموده بقاء عمر و سلامتی و سعادت همگی را از خداوند بزرگ مسئلت مینمائیم . چنانچه بعلت تالمات روحی موفق به شرفیابی و عرض تشکر حضوری نشویم تقاضای عفو و پوزش داریم .

از طرف خانواده علوی و خانواده‌های وابسته سید محمدعلی علوی . سید مهدی علوی

آ ـ ۵٦۹۳

جناب آقای سالور استاندار معظم خوزستان

مصیبت وارده را تسلیت عرض نموده‌ـ شکیبائی و بقاء عمر بازماندگان را از خداوند متعال آرزومند است .

آ ـ ۱۱۵۹۰ **خرمشهر ـ سرپرست راه‌آهن‌ـ علی‌اسدی**

جناب آقای سالور استاندار معظم خوزستان

مصیبت وارده را تسلیت عرض نموده بقاء عمر جنابعالی را از درگاه خداوند متعال خواهانم .

خرمشهرـ رئیس سازمان بیمه‌های اجتماعیـ محمد نبوی

آ ـ ۱۱۵۹۲

جناب آقای سالور استاندار معظم خوزستان

هیات مدیره و کارکنان اداری و بیمارستانهای وابسته به‌جمعیت شیروخورشید سرخ خرمشهر مصیبت وارده را به حضور جنابعالی تسلیت عرض نموده سلامت وبقاء عمرآنجناب را از درگاه احدیت مسئلت دارند .

آ ـ ۱۱۵۹٤ **خرمشهرـ جمعیت شیروخورشید سرخ**

جناب آقای سالور استاندار معظم خوزستان

هیئت مدیره شورای خیریه خرمشهر با کمال‌تاسف‌مصیبت وارده را تسلیت عرض نموده سلامت وبقاء عمر آنجناب را از خدای بزرگ مسئلت دارند .

خرمشهر ـ مدیر عامل شورای خیریه ـ محمود پروین

آ ـ ۱۱۵۹٦

جناب آقای سالور استاندار معظم خوزستان

باکمال تاثر فوت همشیره گرامتان را تسلیت گفته سلامتی آنجناب‌وسایر بازماندگان راازدرگاه خداوند متعال‌خواستاریم.

آ ـ ۱۱۵۹۸ **خرمشهرـ کفیل ادارات گمرك‌ـ وزیری**

جناب آقای سالور استاندار محبوب خوزستان

بانهایت تاسف وتاثر مصیبت وارده را از طرف خـود و همکارانم تسلیت عرض نموده بقای عمر و سلامتی جنابعالی و سایر بازماندگان را از خداوند متعال مسئلت مینمایم .

خرمشهر ـ رئیس اداره پیش‌آهنگی ـ باب‌شریف

آ ـ ۱۱٦۰۰

جناب آقای سالور استاندار معظم خوزستان

مصیبت وارده را به‌آنجناب و همچنین خاندان محترم تسلیت عرض مینمایند .

آ ـ ۱۱۹۰۲ **خرمشهرـ رئیس اداره دارائی ارسنی**

جناب آقای سالور استاندار معظم خوزستان

بانهایت تاسف درگذشت خواهر گرامی آنجناب را تسلیت گفتهـ بقاء عمر بازماندگان را از خداوند متعال‌آرزو مینماید.

خرمشهر ـ رئیس اداره کار وامور اجتماعیـ محمد صالح علوی رنجبر

آ ـ ۱۱۹۰٤

جناب آقای محمود زمانفر

باکمال تاسف مصیبت وارده را به جنابعالی تسلیت گفته و بقای عمر شما را خواهانیم .

کارکنان دبستان دولتی وثوق‌الدوله

آ ـ ۵٦٤۵

بقیه آگهیهای تسلیت
درصفحه ۱۷ چاپ شده است

اطلاعات ۱۳۰۱

پنجشنبه ـ سی‌ام اردیبهشت‌ماه ۱۳۵۰
بیست وچهارم ربیع‌الاول ۱۳۹۱ ـ بیستم مه ۱۹۷۱
شماره ۱۳۴۹۷ ـ سال چهل و پنجم

ساعات شرعی

استخراج دکتر ریاضی کرمانی

اذان صبح	ساعت ۳ و ۹ دقیقه
طلوع آفتاب	ساعت ٤ و ٥٤دقیقه
ظهر شرعی	ساعت ۱۲ و۲دقیقه
اذان مغرب	ساعت ۷ و ۳۲دقیقه

وزیر تولیدات کشاورزی:

از ورود گوشت یخ زده جلوگیری میشود

در مواقع لزوم علاوه برورود گوسفند زنده ، گوشت تازه که بر اساس‌موازین مذهبی در خارج ذبح شده وارد خواهد شد

*** مطالعات مربوط به‌واگذاری توزیع گوشت بوسیله بخش خصوصی شروع‌شد**

سازمان گوشت کشور دراجرای دستور و نظرات وزارت‌تولیدات کشاورزی ومواد‌مصرفی درباره تهیه‌گوشت مصرفی‌مردم وتامین منافع مصرف کننده و تشویق دامداران کشوراز‌این‌پس اقدام به‌خرید دام‌زنده‌در‌نقاط دام‌خیز کشور خواهد کرد قیمت دام هائی که بدین شکل خریداری میشود برای مدتی ثابت خواهد ماند و تضمینی از این جهت برای فروشندگان و دامداران کشور خواهد بود .

این اقدام در وهله اول ازدو نقطه کشور (آذربایجان شرقی‌و غربی) شروع خواهد شد وبرای اینکار‌بزودی‌آگهی سازمان‌گوشت کشور انتشار خواهد یافت . مطالعات وسیع وزارت تولیدات پیرامون نحوه واگذاری توزیع گوشت تهران به‌بخش‌خصوصی ودر مرحله بعد تهیه و تدارک گوشت گوسفندی تهران بوسیله بخش خصوصی در جریان است .

سپهبد صنیعی

این مطلب را تیمسار سپهبد اسدالله صنیعی وزیر تولیدات کشاورزی ومواد مصرفی دریک گفتگو اعلام داشت.

انعقاد قرارداد

وزیر تولیدات کشاورزی و مواد مصرفی که پیرامون نحوه تهیه و توزیع گوشت در تهران وسطح کشور ووظایف وتکالیف سازمان گوشت کشور صحبت میکرد ادامه داد: برای تشویق دامداری از این پس سعی می شود قراردادهای مدتدار ، با قیمت‌های حساب شده و تضمین دامها بسته شود تا سرمایه گذاری دراینکار تشویق وترغیب گردد. مامورین سازمان گوشت از این پس‌در نحوه خرید گوشت گوسفندی تغییر خواهند دادودام زنده‌رادرمحل‌خریداری میکنندوروی‌دامها علامت‌گذاری میشود که بعد از حمل آن به کشتارگاه مشخص باشدکه‌دام از کدام منطقه حمل شده‌است.

شش واحد توزیع

نحوه خرید دام در حال‌حاضر بصورت لاشه‌گوسفند است‌یعنی بعداز اینکه گوسفنددرکشتارگاه

بقیه در صفحه ۳۵

والاحضرت شاهدخت اشرف پهلوی از بیمارستان نکوئی قم دیدن کردند

*** والاحضرت‌شاهدخت‌اشرف دیروز بزیارت‌حرم حضرت معصومه (ع) رفتند**

*** درسال گذشته مردم و روحانیون قم بیست و پنج میلیون ریال به توسعه و تکمیل بیمارستان کمك کرده‌اند**

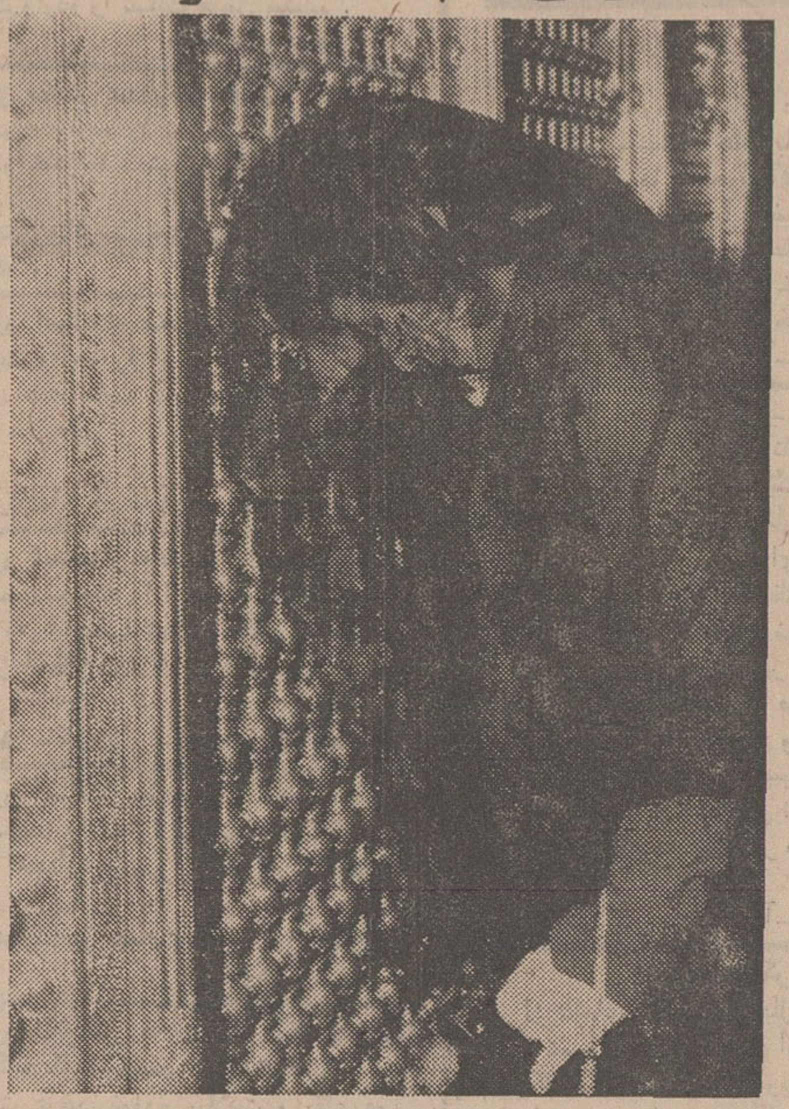

والاحضرت شاهدخت اشرف‌پهلوی در سفر به قم به زیارت حرم مطهر حضرت معصومه (ع) رفتند . عکس والاحضرت را در حرم حضرت‌معصومه نشان‌میدهد.

قبل از ظهر دیروز والاحضرت شاهدخت‌اشرف‌پهلوی شاهزاده نیکوکار ایران‌درحالی‌که آقایان نصیرعصار معاون نخست‌وزیرو سرپرست‌سازمان‌اوقاف ،ایردی رئیس‌دفترمخصوص‌والاحضرت انصاری قائم‌مقام والاحضرت‌در امور فرهنگی ، اقتصادی ، اجتماعی همراه معظم‌لها بودند با هلیکوپتر بمیدان فرح قم تشریف‌فرما شده‌ومورد استقبال آقایان عبدالوهاب اقبال تولیت عظمی آستانه مقدسه ، دکتر شادمان استاندار استان مرکز، سناتور دکترآشتیانی مدیرعامل سازمان شاهنشاهی خدمات اجتماعی ، ابوقداره فرماندار قم ،امیرحسین قاسمی‌نژاد شهردار و تیمسار سرلشکر یحیی هدایت رئیس هیئت عالی بازرسان شاهنشاهی در قم ، روسای ادارات با بانوانشان ، استادان و دانشجویان مدرسه عالی امور قضائی و اداری و نمایندگان انجمن های شهر و شهرستان و گروه‌کثیری‌از مردم قم قرار گرفتند . ابتدا دوشیزه خردسال ساقی صدیقی فرزند آقای مهدی صدیقی‌رئیس اداره آموزش و پرورش قم دسته‌گلی تقدیم نمود و آقایان شادمان استاندارمرکز ،اسدالله‌ابوقداره فرماندار قم خیرمقدم گفتند .

خیرمقدم شهردار

آقای امیرحسین قاسمی‌نژاد شهردار انتخابی گزارش امور عمرانی شهر را ضمن عرض برنامه هائی‌که‌برای بزرگداشت جشن های دوهزاروپانصدمین سال بنیان گذاری شاهنشاهی ایران در دست اقدام است به استحضار رسانید و در مقابل صف بانوان خانم اقدس کاظمی دانشجوی مدرسه عالی امور قضائی و اداری این شهرستان اشعار سروده خودرا که حاکی ازعشق بشاه‌ومیهن بوده قرائت کرد .

زیارت حرم

سپس والاحضرت بااتومبیل بطرف آستانه مقدسه حضرت معصومه علیها سلام حرکت نمودند و در مسیر والاحضرت

بقیه در صفحه ۳۵

ـ همشهری ، شب جمعه دو چیز یادت‌نره دوم !:«روزنامه توفیق»

توفیق

اتحادیه جواهر، طلا، ساعت ونقره تهران به رستاخیز فرهنگی جشن شاهنشاهی پیوست ورئیس اتحادیه گفت :

ایجاد مدارس یادبود ،درسی است که ملت ایران در شرایط انقلاب ، به‌جهانیان میدهد

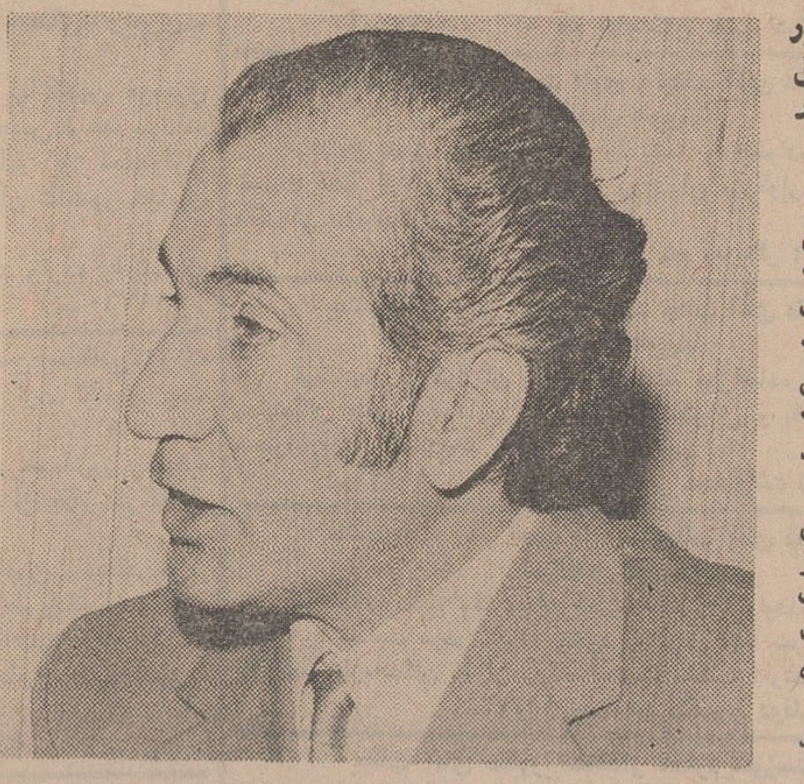

آقای صمد رضوان : شرکت در ایجاد مدارس یادبود ،نشانه ایمان و اعتقاد ملت ایران به بزرگداشت آئین‌شاهنشاهی‌است.

*** اتحادیه ساعتسازان کشور سویس نیز، خرید اوراق یك مدرسه یادبود را تعهد کرد**

وزیرسابق اقتصاد سویس که اینک‌درراس‌اتحادیه ساعتسازان کشور سویس قرار دارد ، به اتحادیه جواهر ، طلا ، ساعت و نقره تهران اطلاع داد که بزودی با خرید اوراق مدارس یادبود ، هزینه ایجاد یک‌مدرسه روستائی را پرداخت خواهد کرد .

اقدام‌اتحادیه ساعتسازان‌سویس بدنبال خرید ۱۵۰۰ برگ از اوراق مدارس یادبود توسط اتحادیه جواهر ، طلا ، ساعت و نقره تهران اتخاذ گردیده است.»

این مطلب را آقای صمد رضوان ، رئیس اتحادیه جواهر طلا ، ساعت و نقره تهران که

بقیه‌در صفحه دوم

اطلاعیه

آقای دکتر حسین عابدی که محکومیتی در نظام پزشکی پیدا کرده‌اند بهیچوجه نسبتی با اینجانب دکتر محمد عابدی‌پور متخصص جراحی پلاستیک ندارند .
آ_۴۸۴۳ ۲_۲

شماره جدید تلفن مطب
دکتراسماعیل رفیع
۸۲۸۸۹۹

خاندان جلیل سلطنت ۸۷ مدرسه

۹۱۹ مدرسه

از ۲۵۰۰ مدرسه یادبود نامگذاری شد

دراین ستون، با زنان ومردان نیك‌اندیشی آشنا میشویم که با خریداوراق بنای مدارس یادبود جشن شاهنشاهی ، هزینه ایجاد یك یا چند مدرسه را پرداخته‌اند و نام آنان بر کتیبه هرمدرسه و در صحیفه تاریخ ثبت خواهد گردید .

● **آقای دکتر منوچهر آذر** — ۱ مدرسه
بنام آقای اکبر آذر
۱۵۰۰ برگ‌از بانك بیمه بازرگانان
شعبه آبادان

● **اداره کل آموزش و پرورش آذربایجان غربی** — ۱ مدرسه
۱۵۰۰ برگ از بانك ملی ایران
شعبه رضائیه

● **کارمندان اداره کل بهداری فارس** — ۱ مدرسه
۱۵۰۰ برگ از بانك ملی ایران
شعبه شیراز

● **آقای موسی احسانی** — ۱ مدرسه
بنام آقای حبیب‌الله احسانی
۱۵۰۰ برگ از بانك ملی ایران
شعبه بازار

● **کارکنان انجمن ملی حمایت کودکان** — ۱ مدرسه
۱۵۰۰ برگ از بانك ملی ایران
شعبه فرخی خیابان پهلوی

● **بانك بین‌المللی ایران وژاپن** — ۱ مدرسه
۱۵۰۰ برگ از بانك بین‌المللی
ایران‌وژاپن ـ شعبه مرکزی

● **بانك پارس** — ۱ مدرسه
۱۵۰۰ برگ از بانك پارس
شعبه شاه ـ چهارراه شیخ هادی

● **کارکنان بانك پارس** — ۱ مدرسه
۱۵۰۰ برگ از بانك پارس
شعبه شاه ـ چهارراه شیخ هادی

● **آقای سیروس تقائی** — ۱ مدرسه
۱۵۰۰ برگ‌از بانك بازرگانی ایران
شعبه ۱۰ چهارراه مهنا

● **کارمندان پیشکاری دارائی فارس** — ۱ مدرسه
۱۵۰۰ برگ از بانك ملی ایران
شعبه شیراز

● **برادران خسروی کردستانی** — ۳ مدرسه
آقایان ناصر ، دکتر مهدی ، مهندس هوشنگ ، مهندس فرهنگ ، دکتر خسرو ، مهندس بهروز ، بنام خانم حاجیه زبینده خسروی کردستانی ، دوشیزه حاجیه نجم‌الملوك خسروی کردستانی‌وآقای‌حاج‌شکرالله‌خسروی کردستانی
۱۵۰۰ برگ از بانك تهران
شعبه مرکزی
۱۵۰۰ برگ‌از بانك بیمه‌بازرگانان
شعبه مرکزی
۱۵۰۰ برگ از بانك اعتبارات تعاونی توزیع ـ شعبه نادری

● **دانش‌آموزان دبستان و دبیرستان ژاندارك** — ۱ مدرسه
۱۵۰۰ برگ ازبانك ایران وهلند
شعبه مرکزی

● **دانشگاه تبریز** — ۲ مدرسه
۳۰۰۰ برگ‌از بانك بازرگانی ایران
شعبه تبریز

● **آقای رضا رئیسی** — ۱ مدرسه
«پیتزاینتری»
۱۵۰۰ برگ‌از بانك بیمه بازرگانان
شعبه مرکزی

● **سازمان آب گرگان** — ۱ مدرسه
۱۵۰۰ برگ از بانك ملی ایران
شعبه گرگان

● **شرکت برق منطقه‌ای کرمان** — ۱ مدرسه
۱۵۰۰ برگ از بانك ملی ایران
شعبه کرمان

● **شرکت پیرلس** — ۱ مدرسه
۱۵۰۰ برگ‌از بانك‌ایران وهلند
شعبه مرکزی

● **شرکت ساختمانی رگلاژ** — ۱ مدرسه
بنام آقای فرضعلی فضلعلی‌پور
۱۵۰۰ برگ‌ازبانك بیمه بازرگانان
شعبه مرکزی

● **شرکت سهامی روغن نباتی جهان** — ۱ مدرسه
۱۵۰۰ برگ از بانك ملی ایران
شعبه بازار

● **شرکت سهامی صنعتی تولیدمرکب** — ۱ مدرسه
۱۵۰۰ برگ از بانك ملی ایران
شعبه سعدی

● **شرکت سهامی کاغذحساس ایران** — ۱ مدرسه
۱۵۰۰ برگ از بانك ملی ایران
شعبه نادری

● **شرکت مکالئوم ایران** — ۱ مدرسه
۱۵۰۰ برگ از بانك بیمه ایران
شعبه ساختمان آلومینیوم

● **شرکت نسبی حکیم‌زاده** — ۱ مدرسه
بنام آقایان اسحاق وریموند حکیم‌زاده
۱۵۰۰ برگ از بانك بیمه ایران
شعبه اهواز

● **شهرداری اسفراین** — ۱ مدرسه
۱۵۰۰ برگ از بانك ملی ایران
شعبه اسفراین

● **شهرداری نهاوند** — ۱ مدرسه
۱۵۰۰ برگ از بانك ملی ایران
شعبه نهاوند

● **صاحبان دبستانها و دبیرستانهای ملی اهواز** — ۱ مدرسه
۱۵۰۰ برگ از بانك ملی ایران
شعبه اهواز

● **آقای خسرو صداقت** — ۱ مدرسه
بنام آقای فریدون صداقت
۱۵۰۰ برگ از بانك ملی ایران
شعبه یزد

● **آقای حسین علیزاده** — ۱ مدرسه
۱۵۰۰ برگ‌از بانك بیمه بازرگانان
شعبه مرکزی

● **فرهنگیان شاهی** — ۱ مدرسه
۱۵۰۰ برگ‌از بانك بازرگانی ایران
شعبه شاهی

● **آقای حسن فولادی** — ۱ مدرسه
بنام خانم صدیقه فولادی
۱۵۰۰ برگ از بانك رفاه کارگران
شعبه بازار

● **آقای حسین فولادی** — ۱ مدرسه
بنام آقای داریوش فولادی
۱۵۰۰ برگ از بانك رفاه کارگران
شعبه بازار

● **آقای علی فولادی** — ۱ مدرسه
بنام خانم مهشید فولادی
۱۵۰۰ برگ‌از بانك رفاه کارگران
شعبه بازار

● **آقای محمد فولادی** — ۱ مدرسه
بنام آقای اسدالله فولادی
۱۵۰۰ برگ‌از بانك رفاه کارگران
شعبه بازار

● **شرکت فیلور** — ۲ مدرسه
بنام آقای‌رضاحکیم‌زاده وآقای‌دکتر مهندس محمد طاهری
۳۰۰۰ برگ از بانك ملی ایران
شعبه فردوسی

● **کارخانه قند قزوین** — ۱ مدرسه
۱۵۰۰ برگ‌از بانك صادرات‌ایران
شعبه اکباتان

● **شرکت کارپکس** — ۱ مدرسه
بنام آقای‌میرهادی سلمی‌مؤسس‌شرکت
۱۵۰۰ برگ ازبانك ایران وهلند
شعبه بازار

● **کانون دامپروران ایران** — ۱ مدرسه
۱۵۰۰ برگ از بانك ملی ایران
شعبه مرکزی

● **آقای حاجی محمد باقر گلبرگ** — ۱ مدرسه
۱۵۰۰ برگ از بانك مرکزی ایران
شعبه مرکزی

● **آقای محمد کریم مستشاری** — ۱ مدرسه
۱۵۰۰ برگ از بانك ملی ایران
شعبه شیراز

● **آقای مهندس امیرملك‌زاده یزدی** — ۱ مدرسه
۱۵۰۰ برگ‌ازبانك صادرات‌ایران
شعبه اهواز ۷

● **آقای محمد ابراهیم نیکپور** — ۱ مدرسه
بنام مادرشان‌خانم بدرالدوله‌نیکپور
۱۵۰۰ برگ از بانك پارس
شعبه تخت جمشید

● **آقای محمد حسین نیکپور** — ۱ مدرسه
۱۵۰۰ برگ از بانك پارس
شعبه تخت جمشید

سه شنبه نامهای جدید

باشگاه تابستانی کودکان

«ارمغان تربیت»

از تاریخ ۱٦ خرداد در محل دبستان شماره ۳ آغاز بکار میکند .

برنامه باشگاه شامل استفاده از استخر شنا ـ زیرنظر آقای هاشمی مربی شنا ـ پاتیناژ ـ کلاس های انگلیسی ـ نمایش فیلم های سینمائی ـ موسیقی ـباله‌ـ و بازی های سرگرم کننده است .

کلیه کودکان در پایان فصل شنا ـ باخذ گواهی‌نامه شنا نائل میشوند نام‌نویسی در محل های زیر ادامه دارد:

دبستان شماره یك خیابان‌پهلوی‌سه‌راه عباس‌آباد تلفن ٦۲۹٤۲٤ و ٦۲۸٥۰۲

دبستان شماره ۳ عباس‌آباد ـ مهناز ـ آپاداناجنب هنك موتوری تلفن ۷٦٤٦٥٤

یك‌خبر مهم

تمام گوشت مصرفی **چلوکباب ملی** از همدان تهیه میشود

سرچشمه چلوکباب ملی تلفن ۳۹۳۱٥٦

قابل توجه پزشکان خصوصا فارغ‌التحصیلان جدید

بهداری شهرستان اراك احتیاج به یك پزشك کشیك مقیم دربخش سوانح خود از ساعت ۱٤تا ۸ رو زبعد دارد . حقوق ماهیانه از ۲٥ر۰۰۰ تا ۳۰ر۰۰۰ ریال. ضمنا پزشك داوطلب میتواند صبح را ازمطب شخصی درشهراستفاده نماید.

بهداری شهرستان اراك

شماره جدید تلفن مطب

دکتر محمد عابدی‌پور متخصص جراحی پلاستیك

۸۲۸٥٤٥ ـ خیابان ثریا

(بین چهار راه روزولت و فرصت شماره ٥٤)

شماره جدید مطب دکتر رازمیك ملکنیان دندانپزشك ۸۲۹۷۸٦

بانك اعتبارات تعاونی توزیع

بدو نفر لیسانسیه زبان انگلیسی و یکنفر ماشین‌نویس فارسی و انگلیسی برای خدمت در شعبه ابوظبی نیازمنداست افرادی که بزبان عربی آشنائی داشته و کار بانکی بدانند مرجح خواهند بود . داوطلبان می توانند تا تاریخ ۱٥ خرداد ٥۰ همه روزه از ساعت ۹ صبح تا ۱۲ باداره کارگزینی این بانك واقع در خیابان فردوسی بالا طبقه پنجم مراجعه ومدارك خود را ارائه دهند . آ_۱۰۲۱٦ بانك اعتبارات تعاونی توزیع

برای شرکت درقرعه‌کشی

یکصد هزار تومان

وام دهساله بدون بهره

حساب تشکیل سرمایه

بانك عمران

فقط ٥ روزفرصت دارید