

【安曇電氣株式會社職制】

長野縣北安曇郡大町

事業種別 電燈電力供給事業
 資本金 一千二百二十萬圓

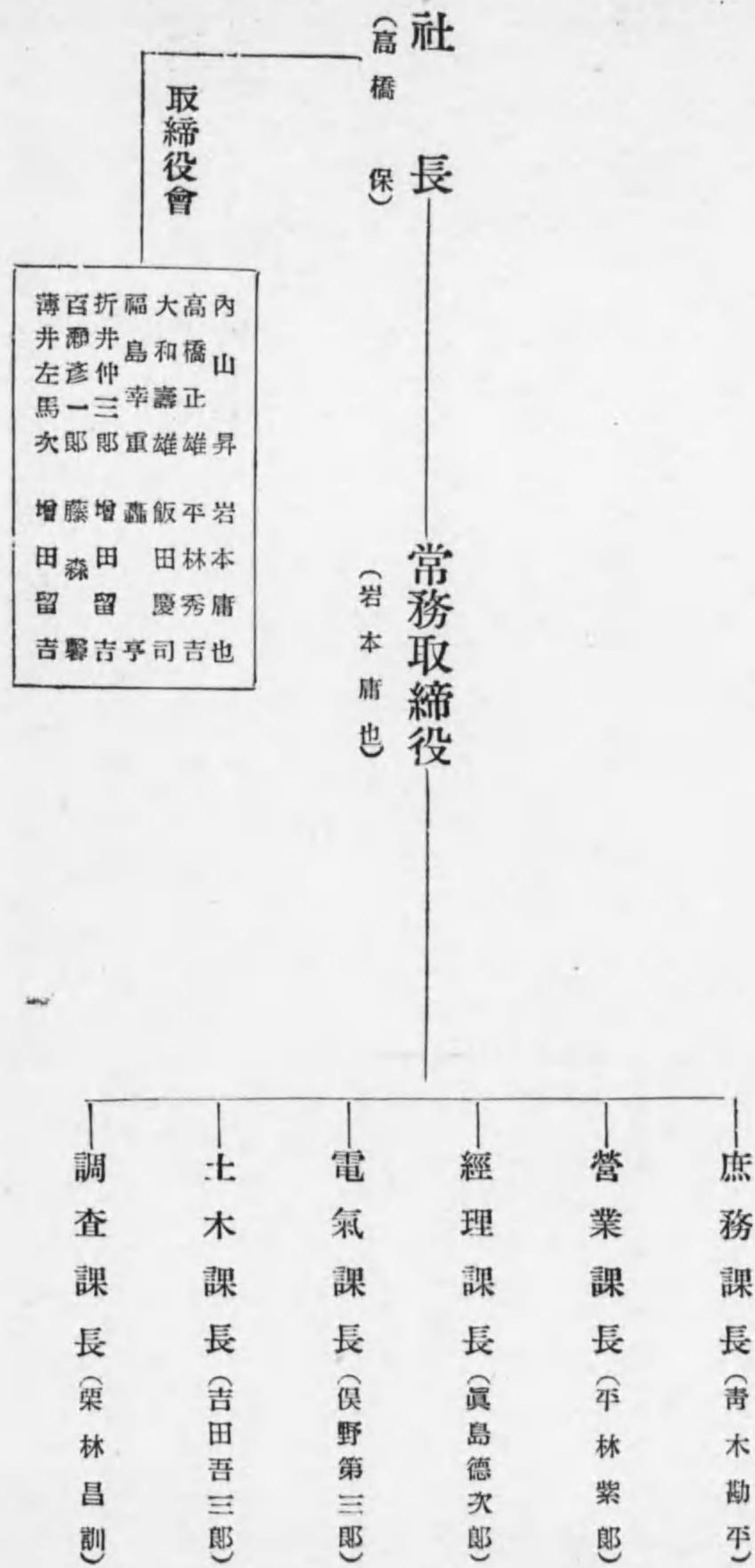

【第二富士電力株式會社職制】

東京市麴町區九ノ内一丁目六ノ一

事業種別 電力供給事業
 資本金 一千萬圓

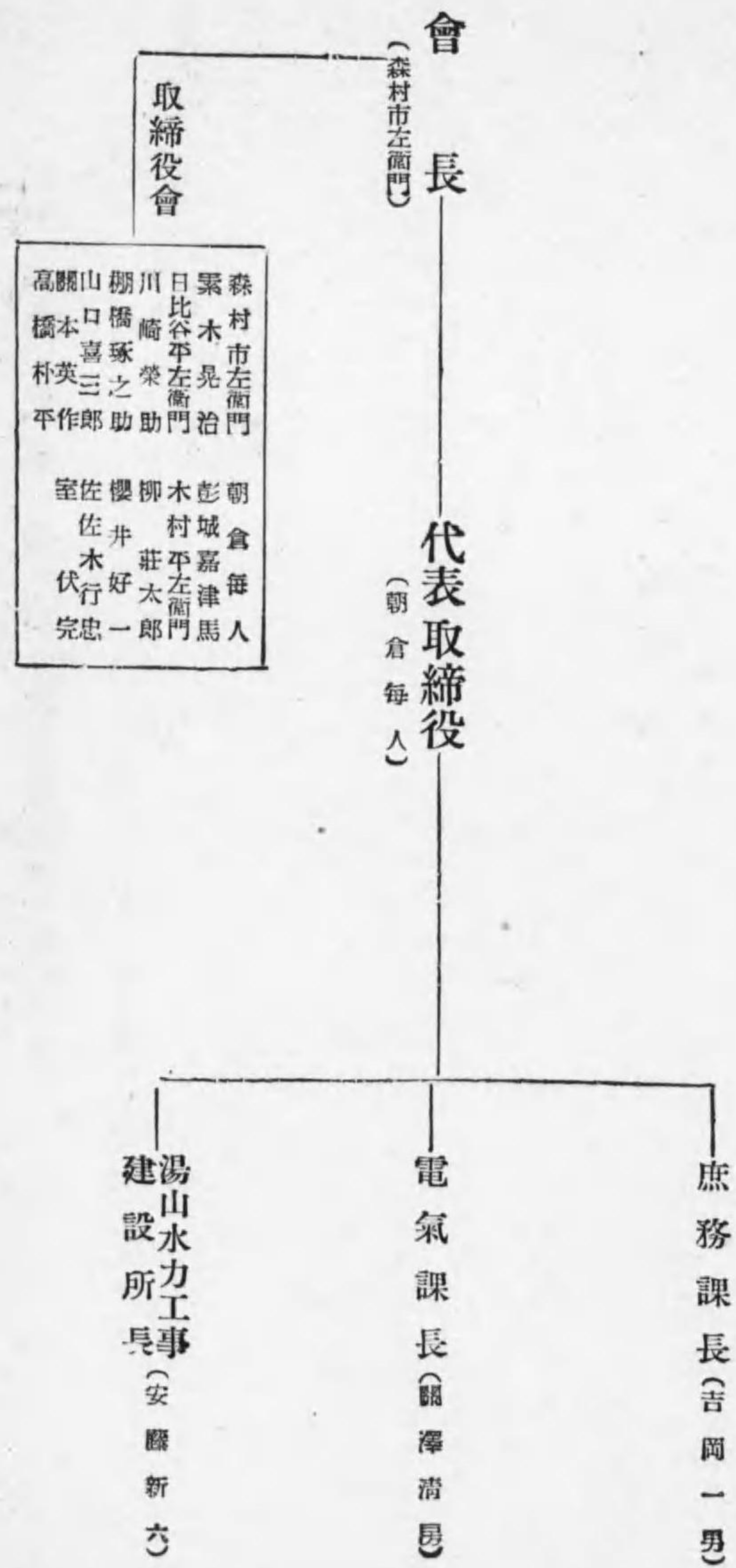

【碧海電氣鐵道株式會社職制】

事業種別 電氣軌道事業
 資本金 百八十萬圓

愛知縣名古屋市南區熱田東町新宮坂三四

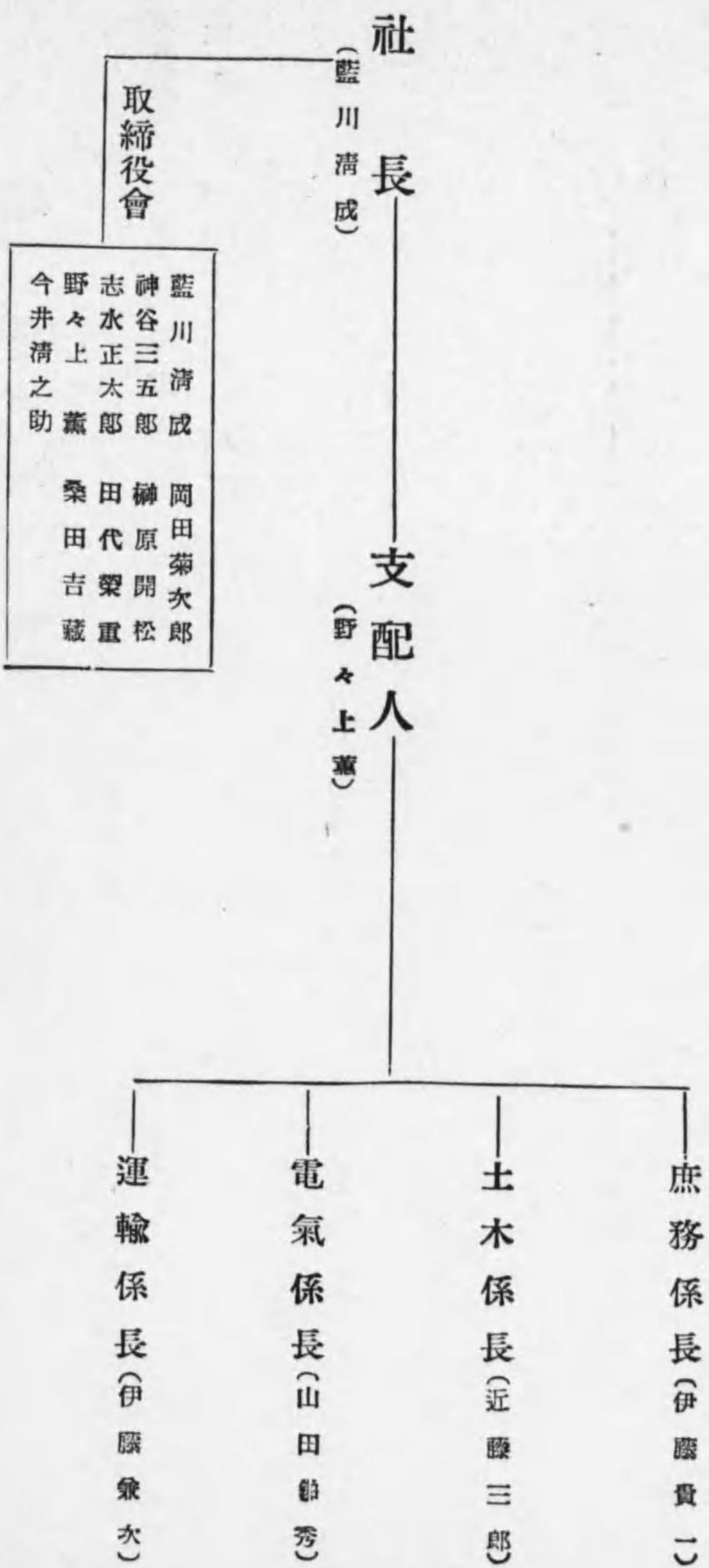

【大東京鐵道株式會社職制】

事業種別 電氣軌道事業
 資本金 一千四百萬圓

東京市麴町區內山下町二ノ一

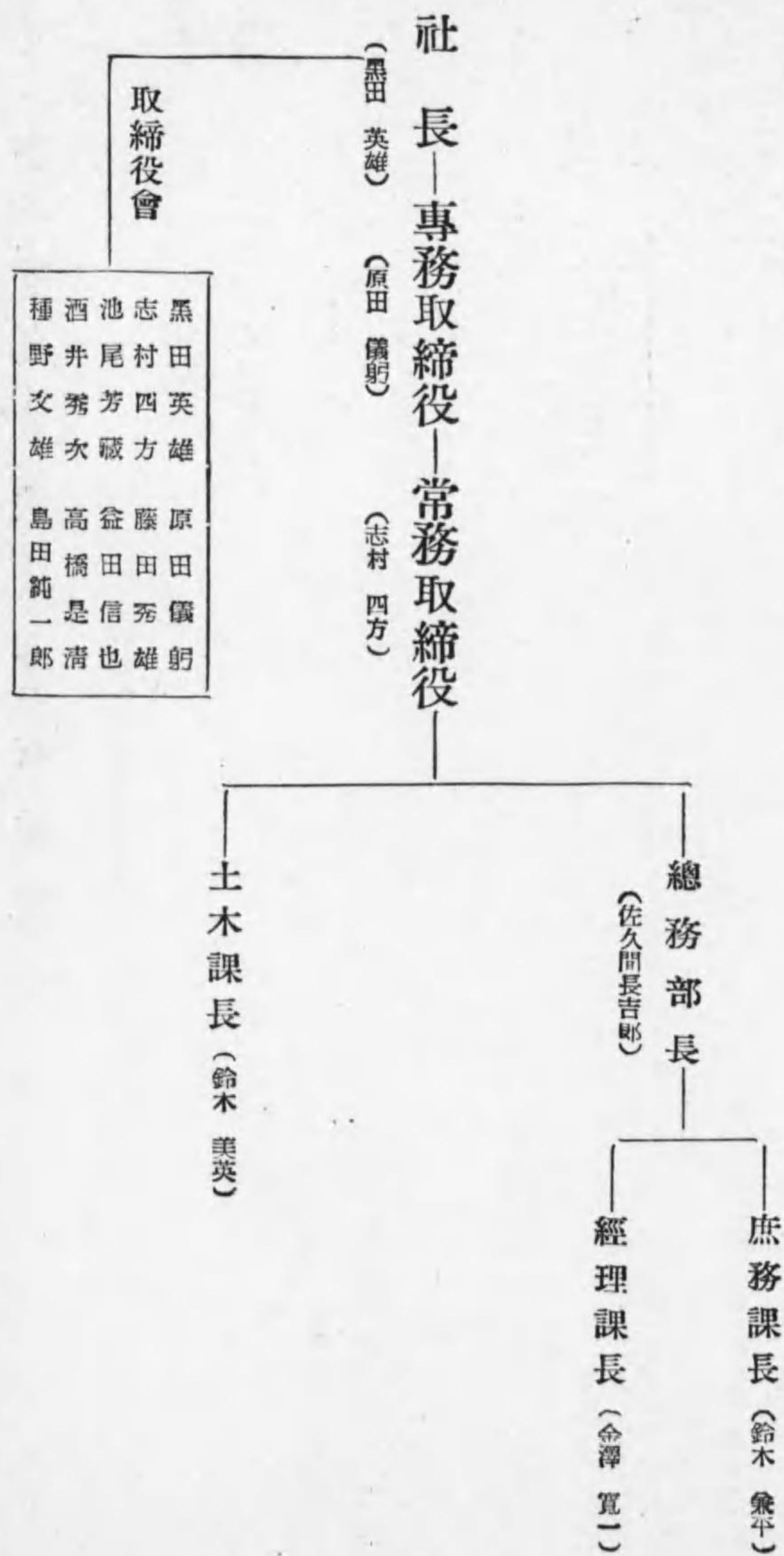

【青梅鐵道株式會社職制】

東京府西多摩郡青梅町一九二番地

事業種別 電氣軌道事業
 資本金 五百八十萬圓

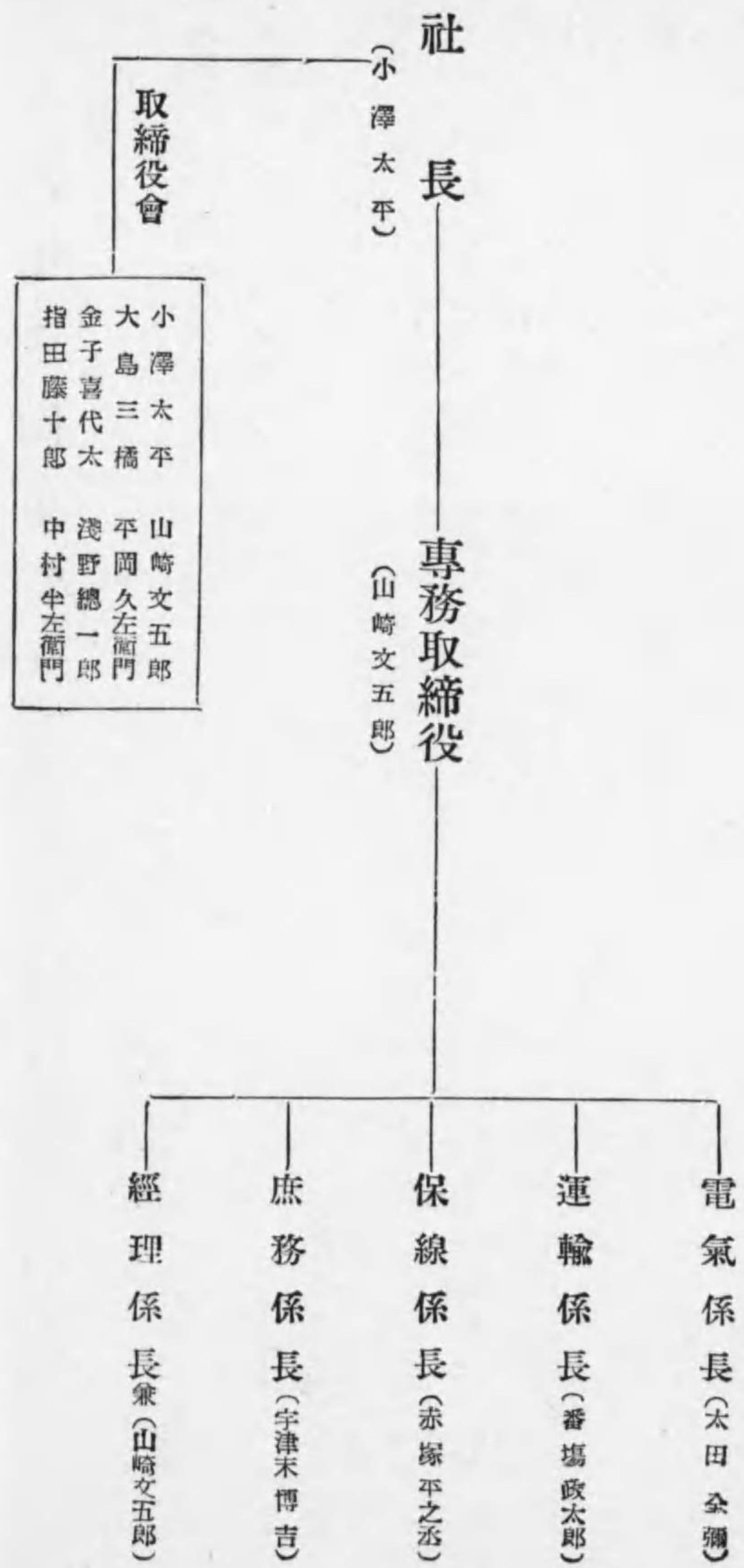

【愛知電氣鐵道株式會社職制】

愛知縣名古屋市南區熱田東町字新宮坂

事業種別 電氣軌道事業
 資本金 一千七百九萬一千五百圓

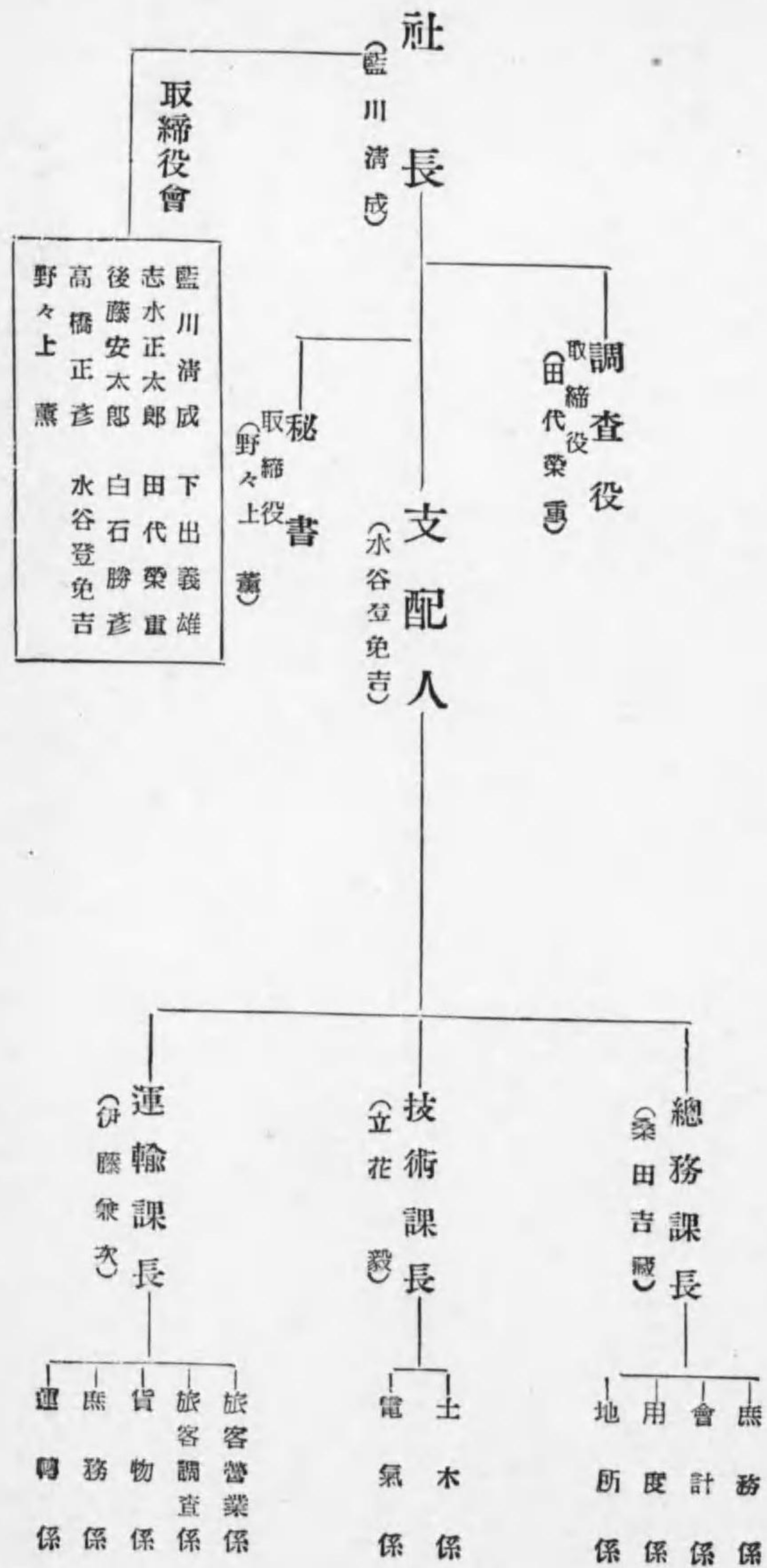

【鶴岡水力電氣株式會社職制】

鶴岡市一日市町甲三番地

事業種別 電力電燈供給事業
 資本金 三百萬圓

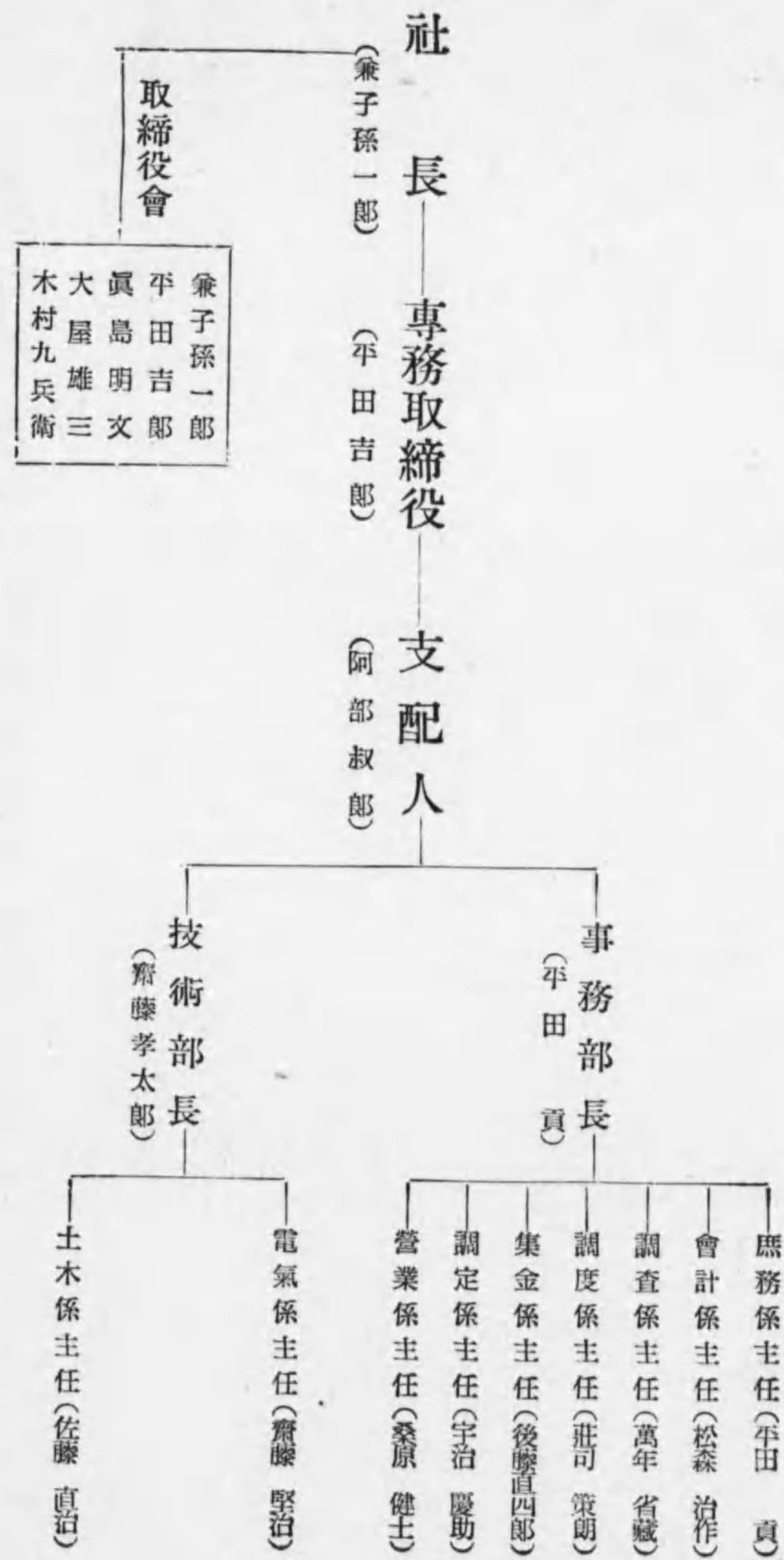

【南武鐵道株式會社職制】

神奈川縣川崎市堀川町七四番地

事業種別 電氣軌道事業
 資本金 六百萬圓

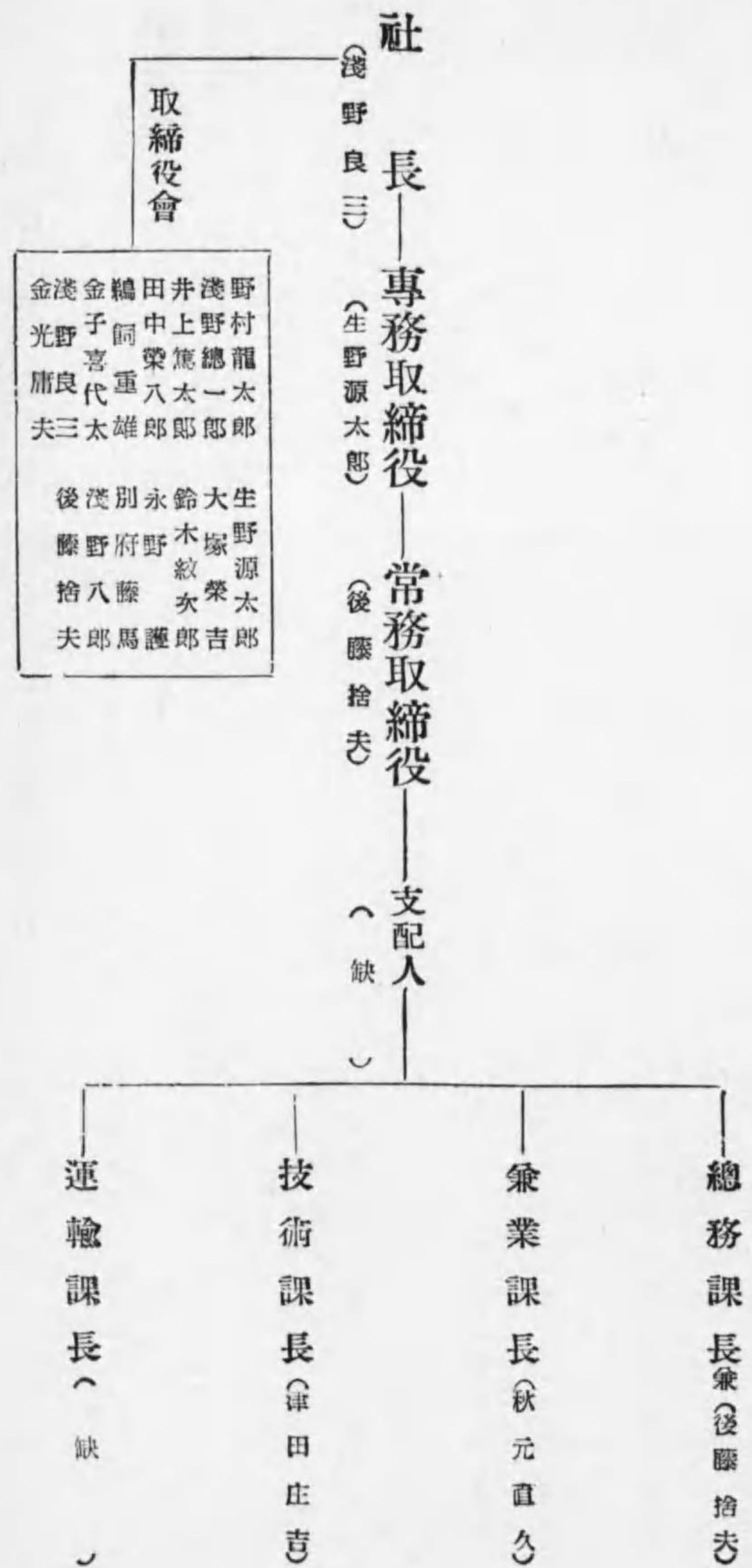

【京城電氣株式會社職制】

朝鮮京城府南大門通二丁目五番地

事業種別 電燈電力供給事業
 資本金 一千五百萬圓

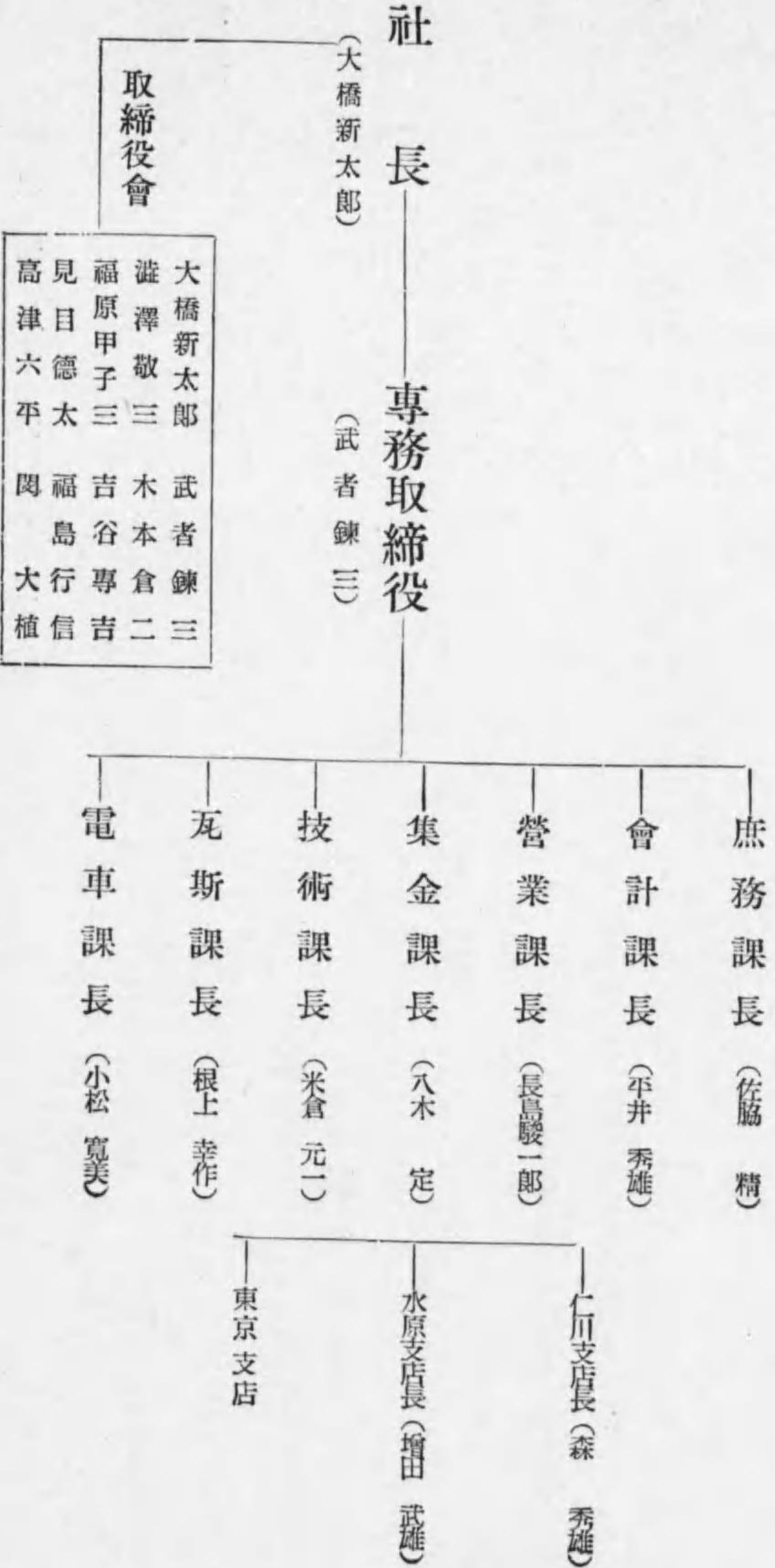

【九州電氣軌道株式會社職制】

福岡縣小倉市京町三五八番地ノ二

事業種別 電燈電力並ニ軌道事業
 資本金 五千六百萬圓

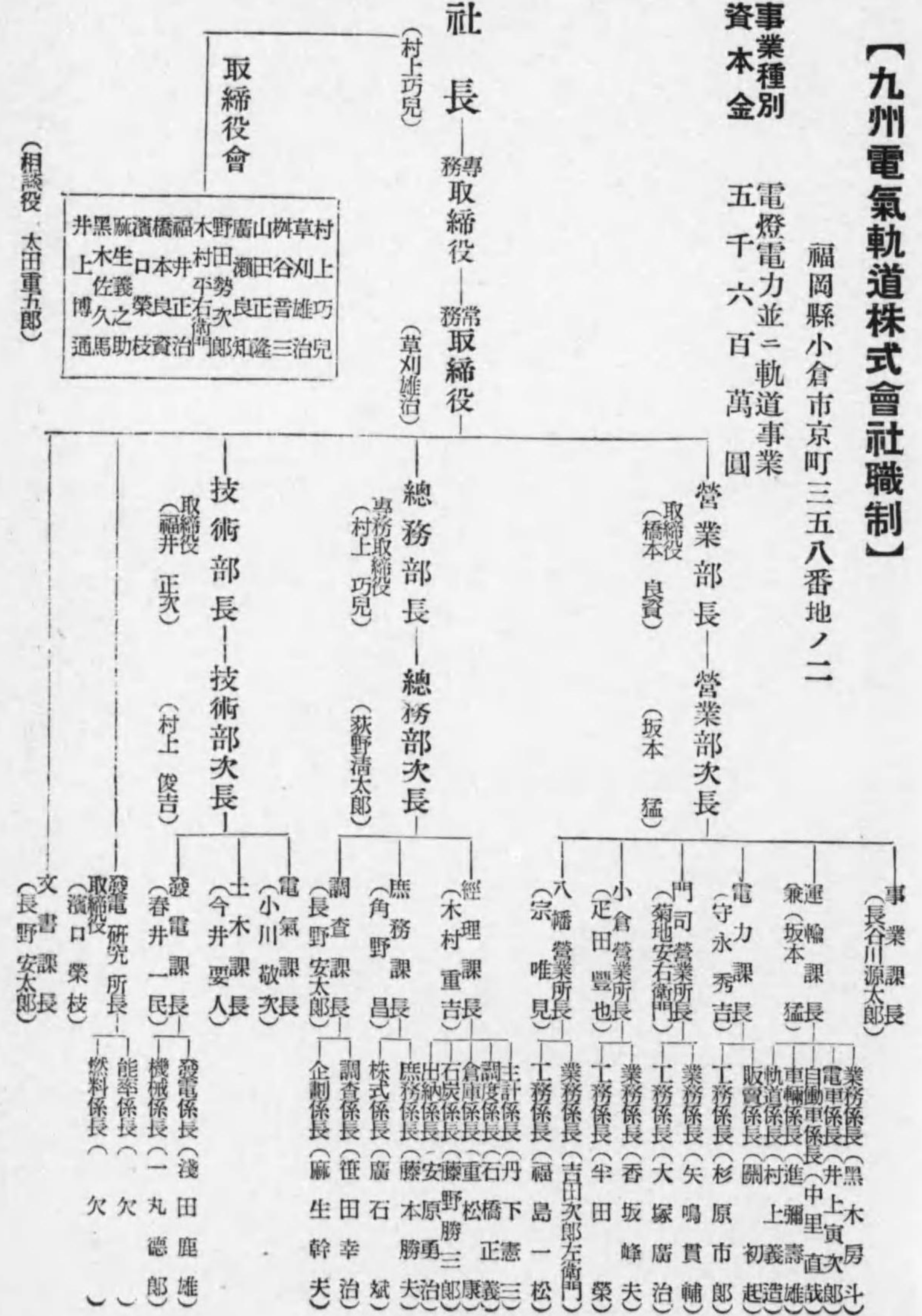

【神戸市電気局職制】

兵庫縣神戸市兵庫區湊町一丁目

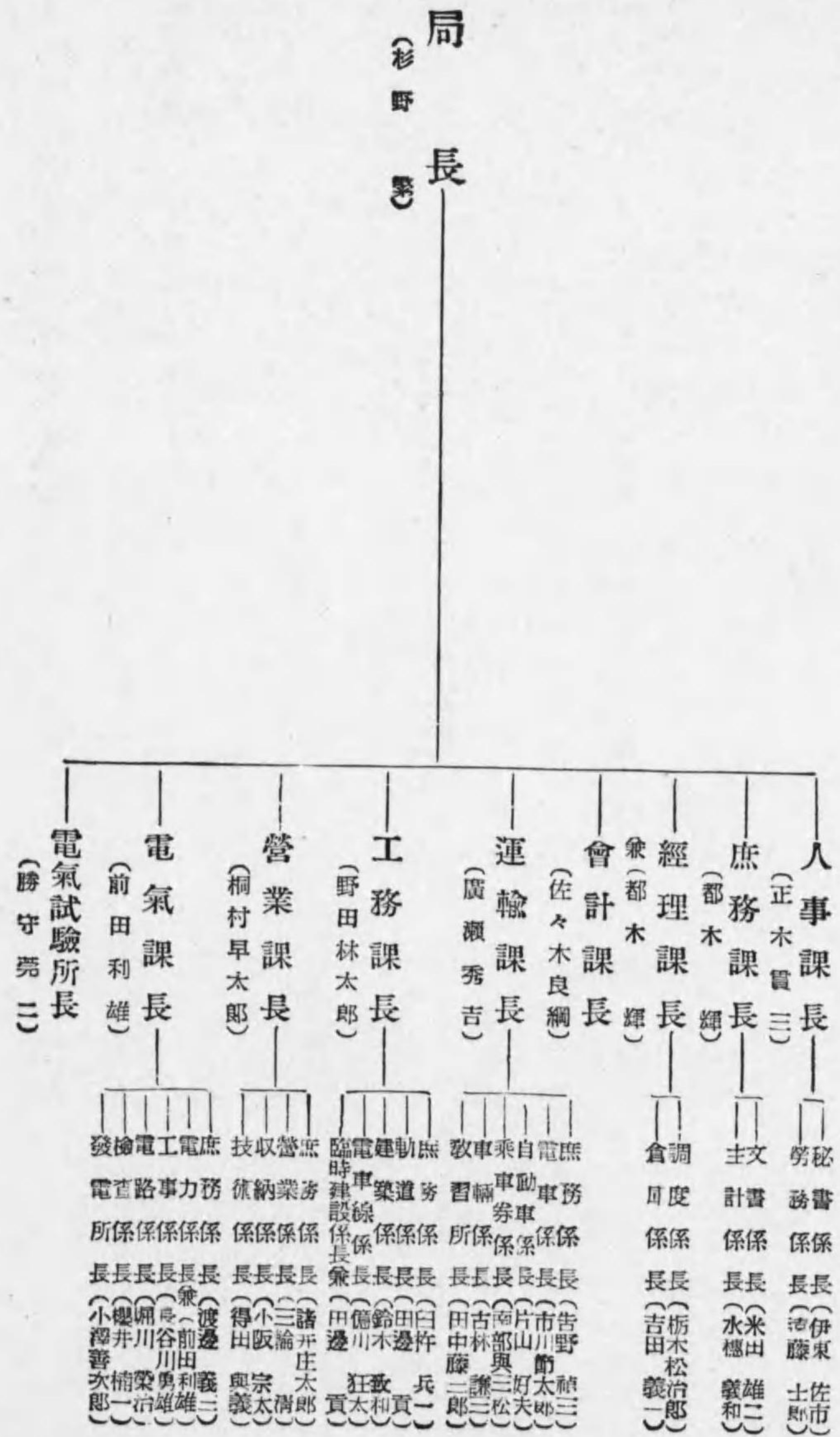

【王子電氣軌道株式會社職制】

東京市豊島區西巢鴨三ノ九六五番地

事業種別 電燈電力並ニ軌道事業
資本金 一千四百萬圓

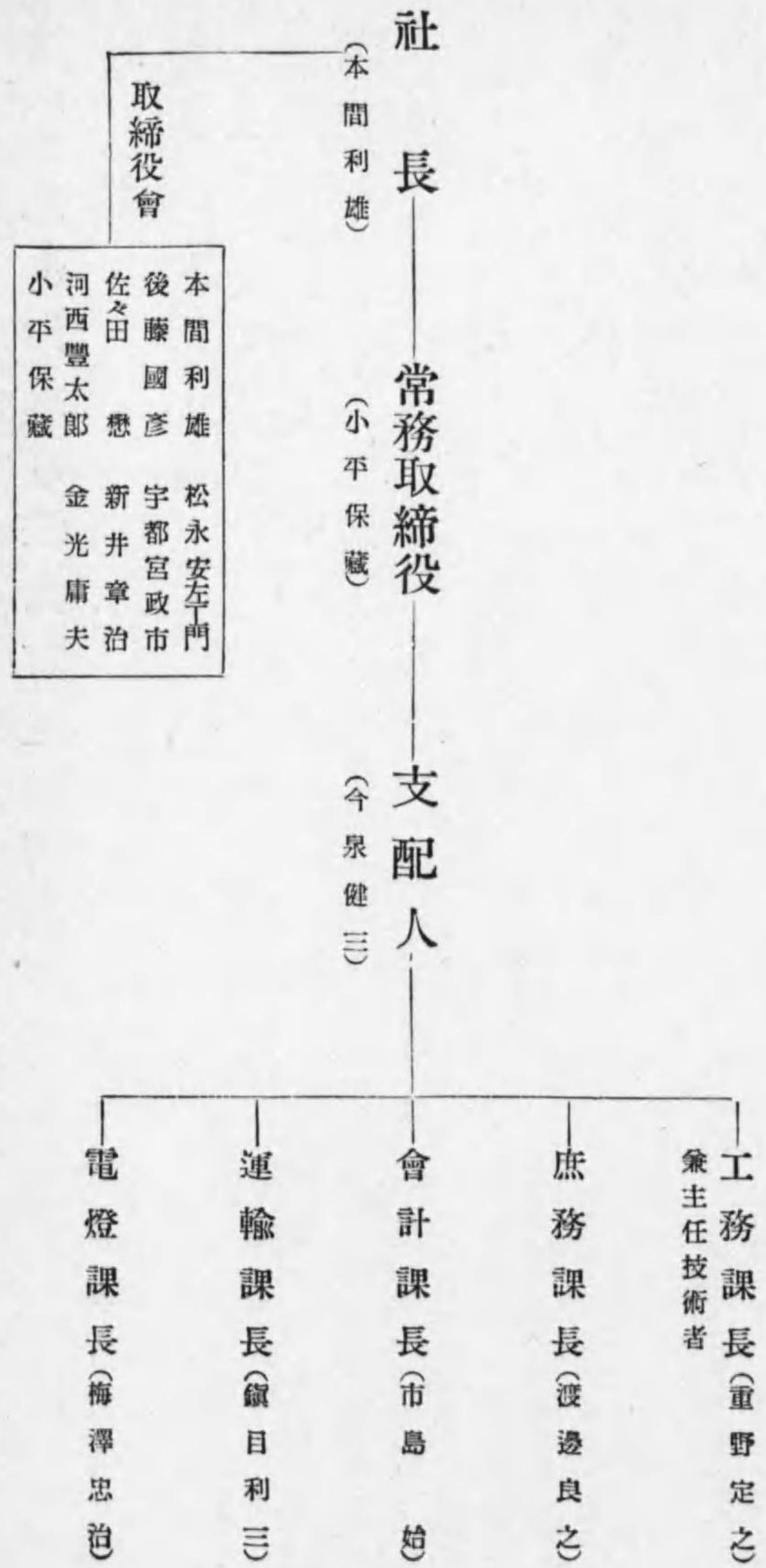

【大聖寺川水電株式會社職制】

石川縣江沼郡大聖寺町字南町六七番地

事業種別 電燈電力供給事業
 資本金 一百五十萬圓

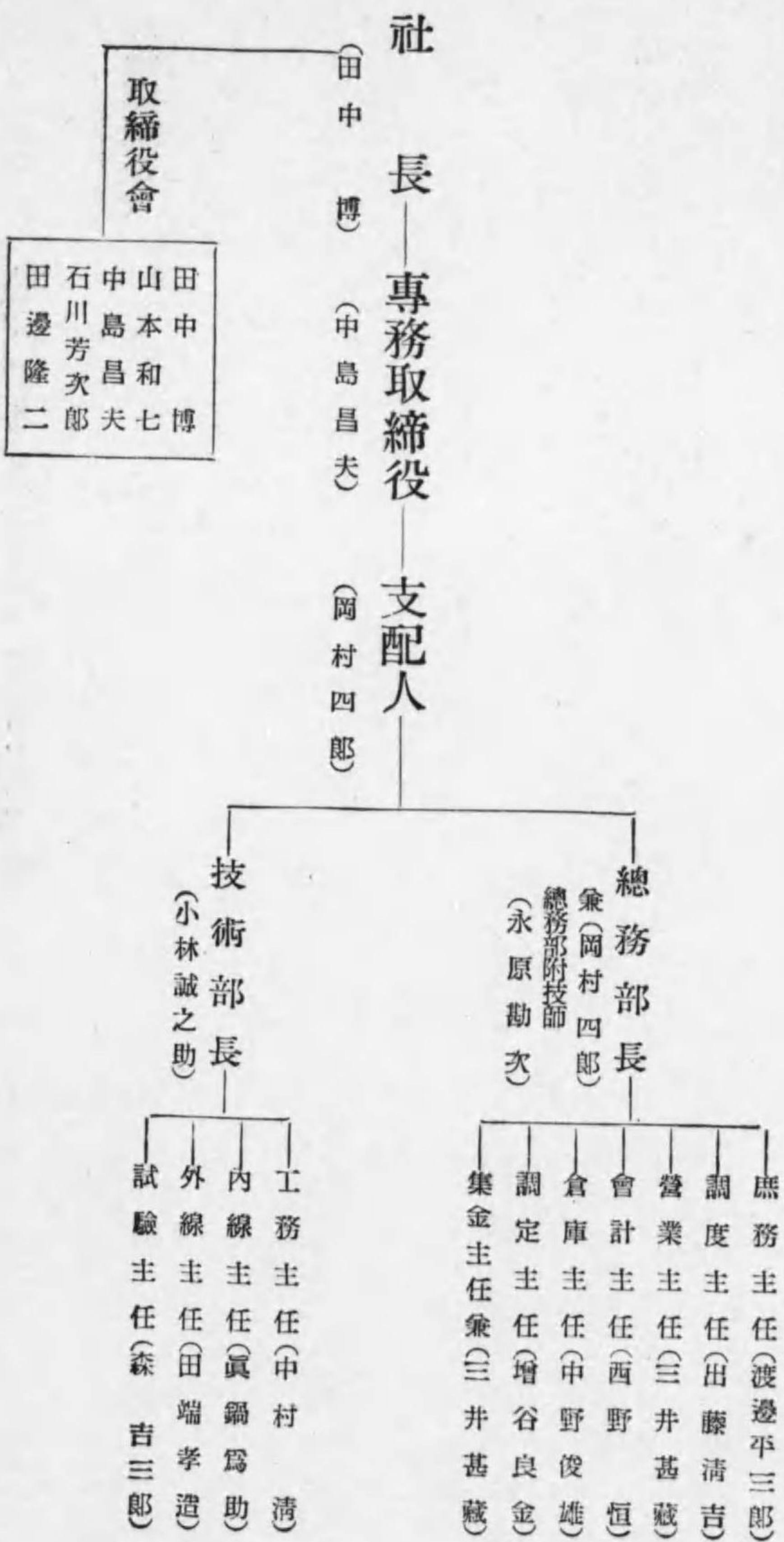

【妻木電氣株式會社職制】

岡崎市籠田町十六番地

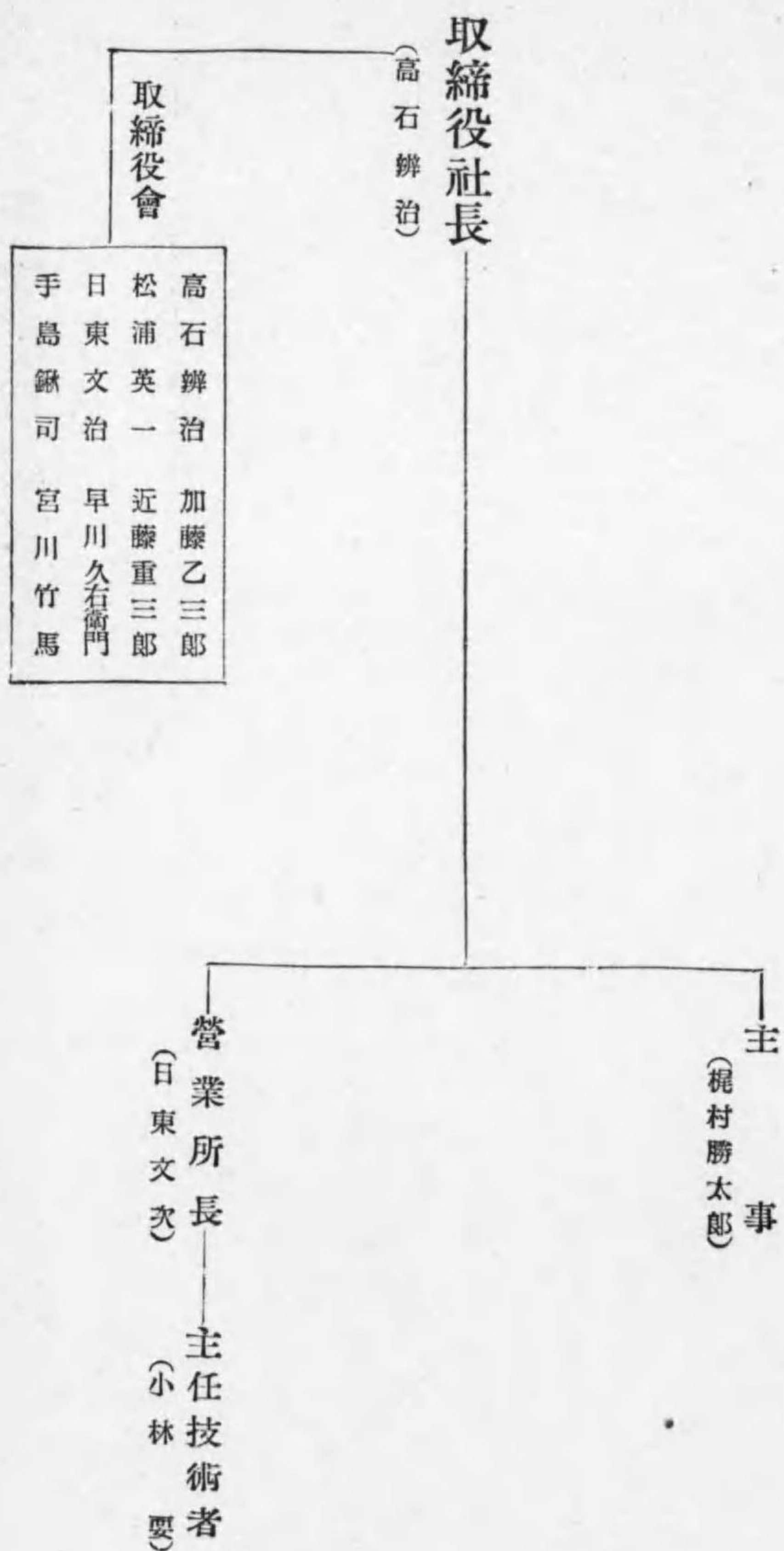

【臺灣合同電氣株式會社職制】

臺北市末廣町三ノ四

事業種別 電燈電力供給事業
資本金 二百萬圓

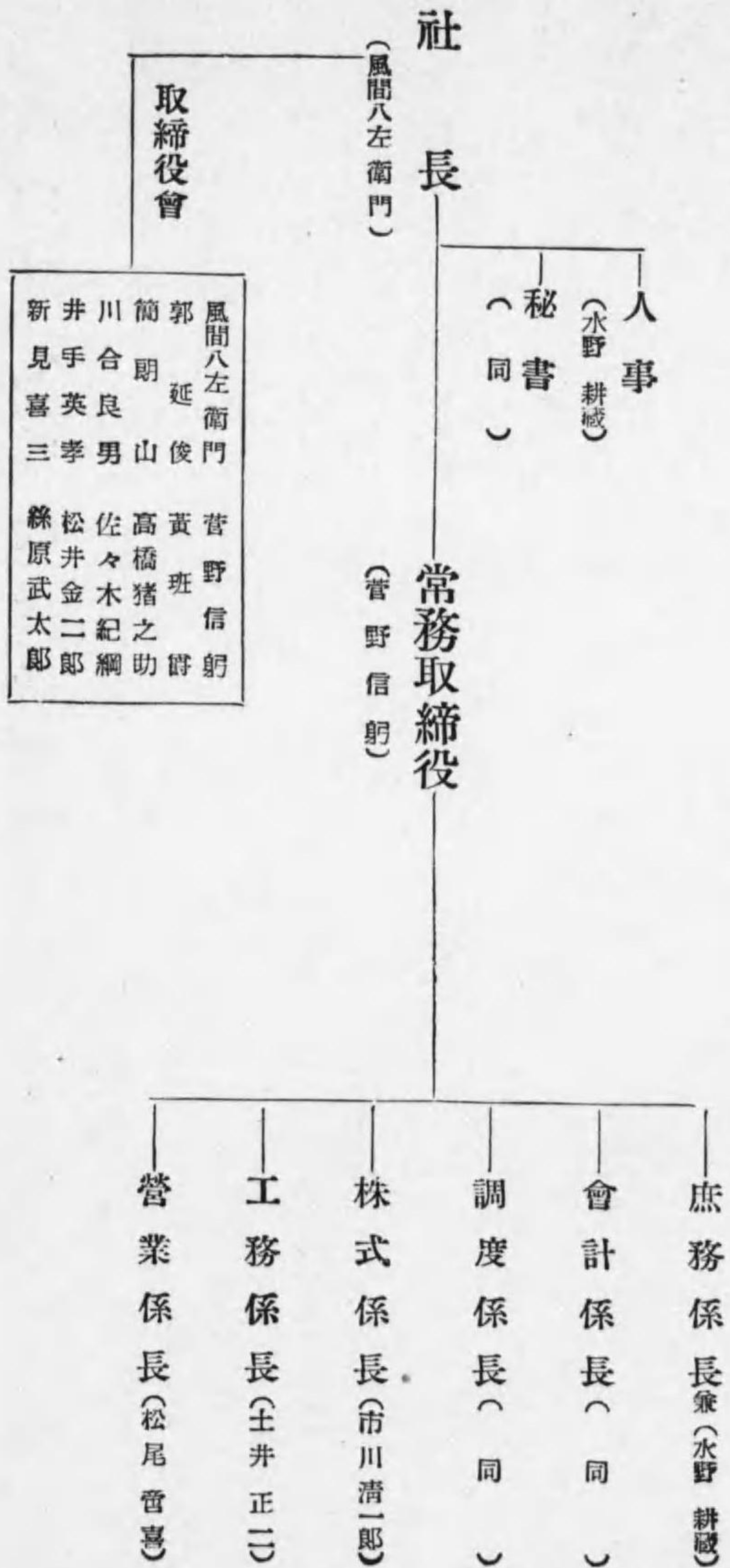

【旭川電氣軌道株式會社職制】

北海道旭川市四條通十八丁目

事業種別 電氣軌道事業
資本金 八十萬圓

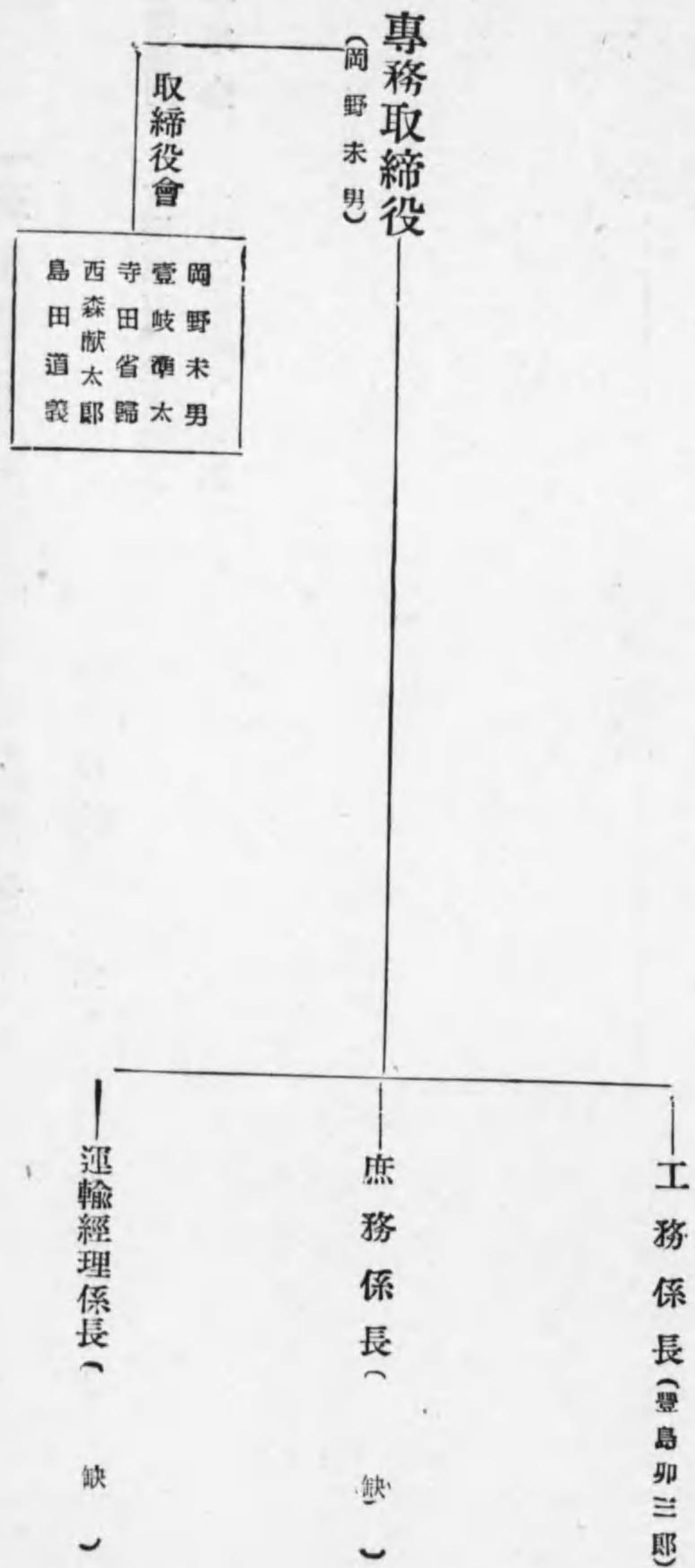

【玉川電氣鐵道株式會社職制】

東京市澁谷區大和田町一番地

事業種別 電燈電力並軌道事業
 資本金 一千二百五十萬圓

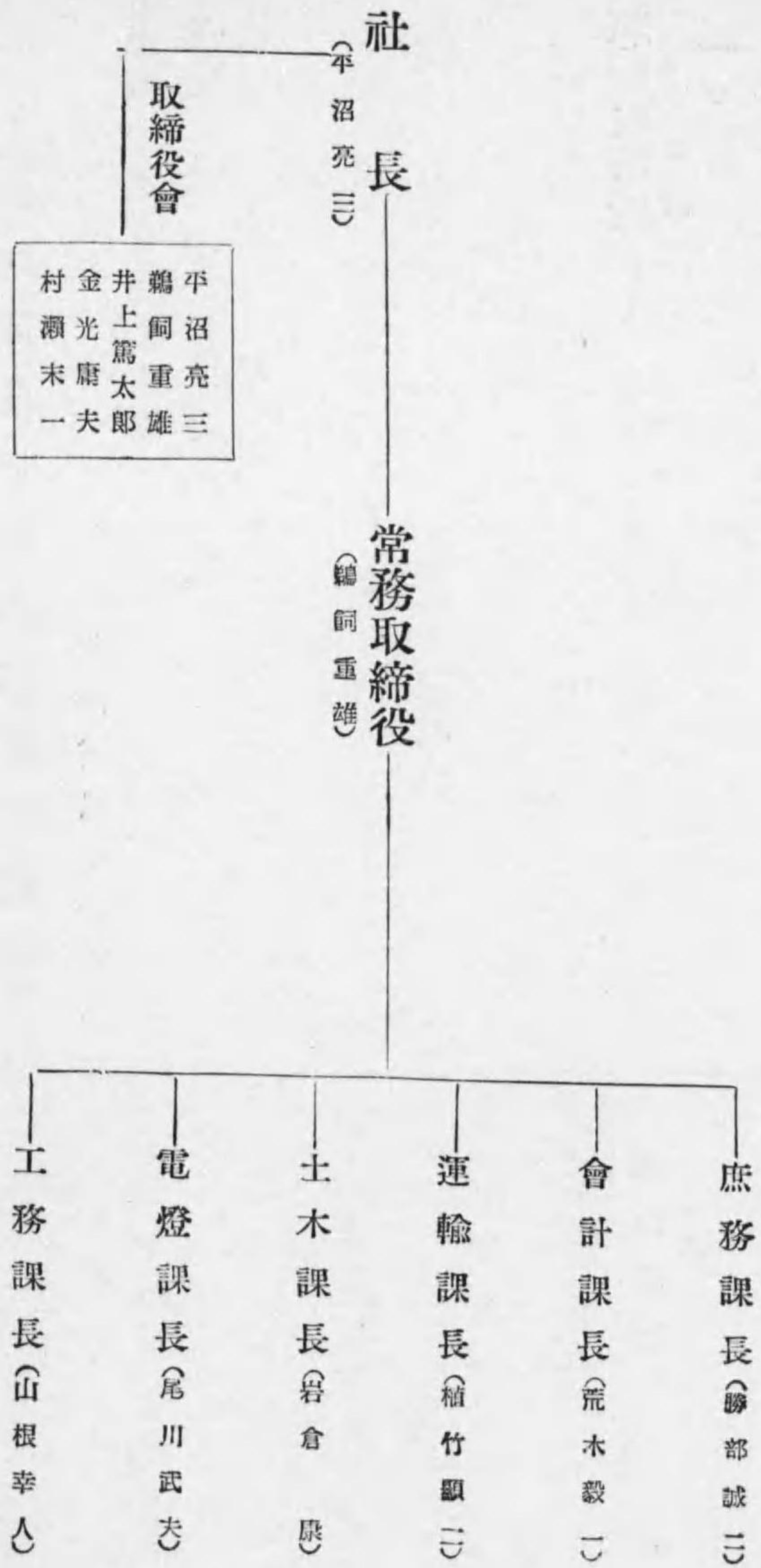

【静岡電氣鐵道株式會社職制】

静岡縣静岡市鷹匠町一ノ七一

事業種別 電氣軌道事業
 資本金 六百萬圓

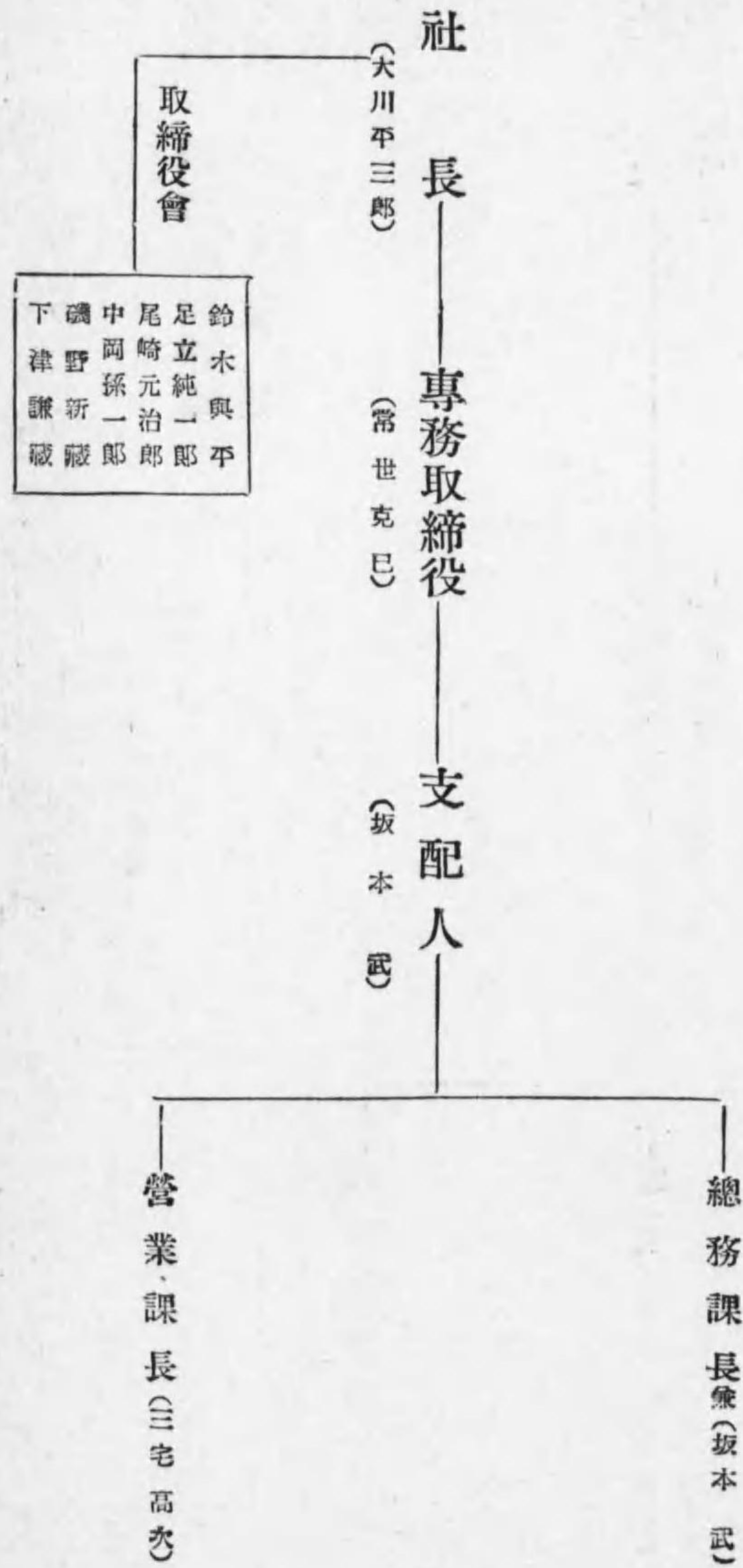

【渡良瀬水電株式會社職制】

東京市本所區向島押上町二〇三番地

事業種別 電力供給事業
資本金 五百萬圓

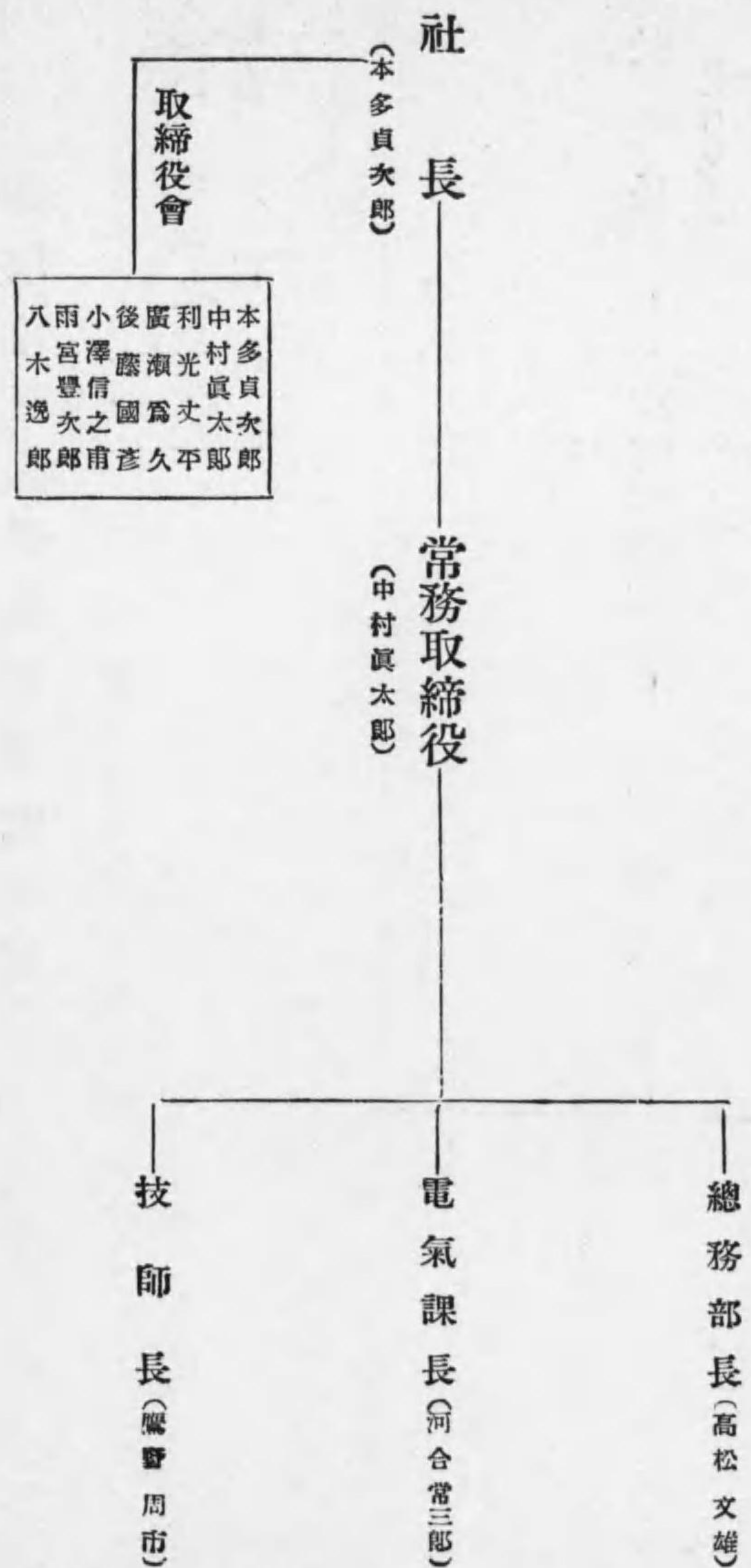

【延岡電氣株式會社職制】

宮崎縣延岡市

事業種別 電燈電力供給事業
資本金 三百五十萬圓

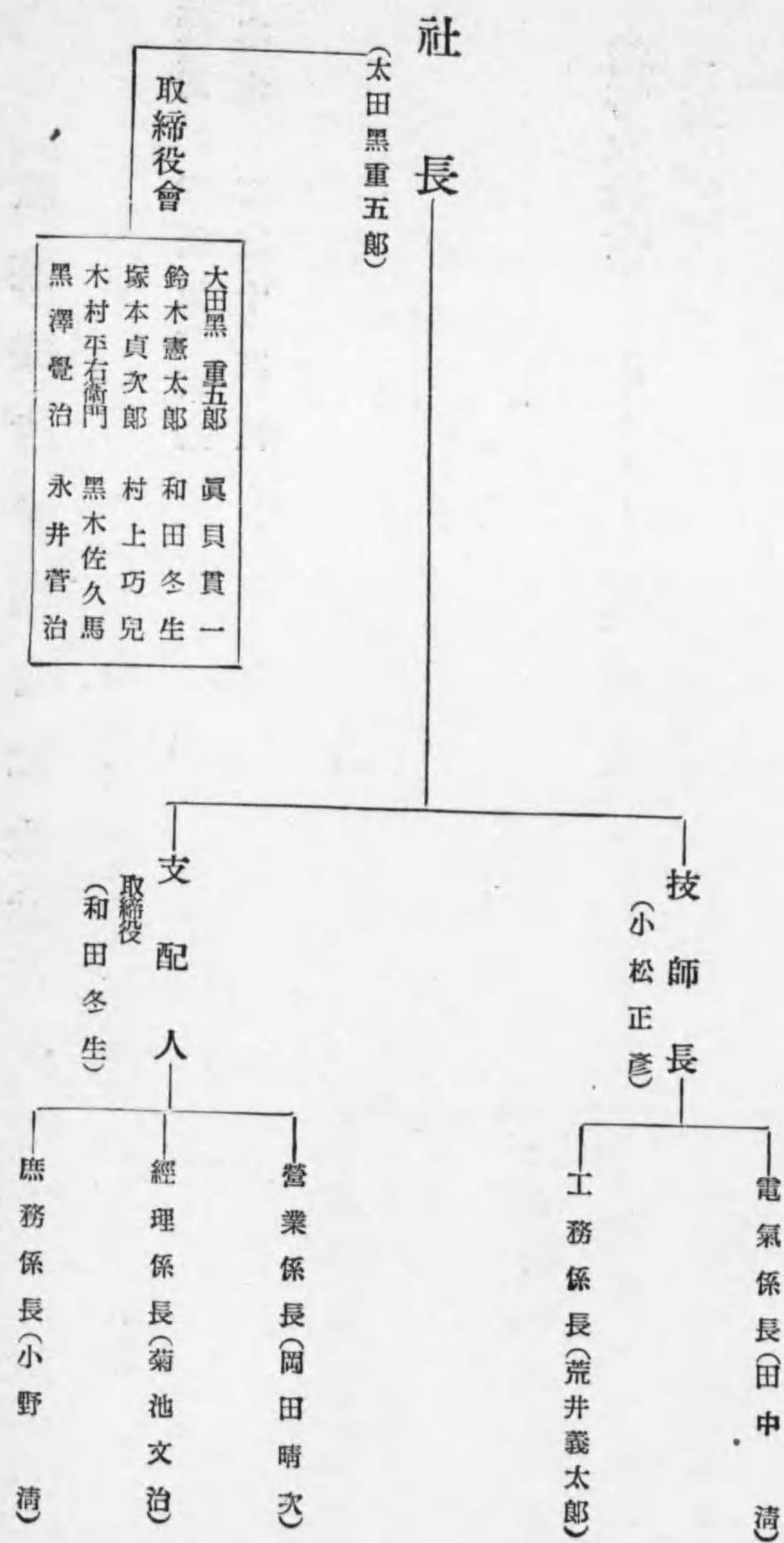

【駿豆鐵道株式會社職制】

静岡縣田方郡三島町四九四番地

事業種別 電氣軌道事業
資本金 百五十萬圓

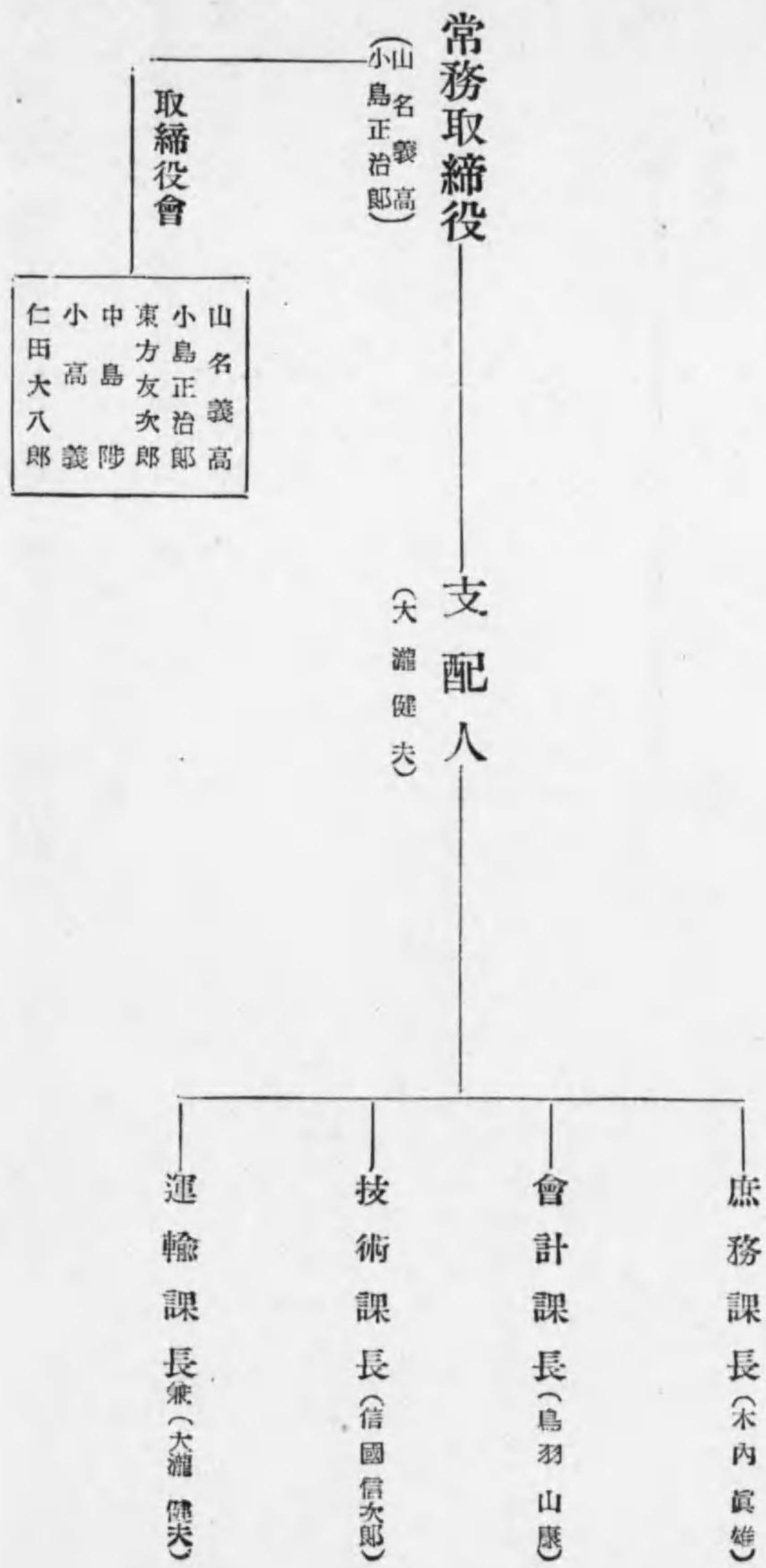

【橫濱市電氣局職制】

神奈川縣橫濱市磯子區瀧頭町

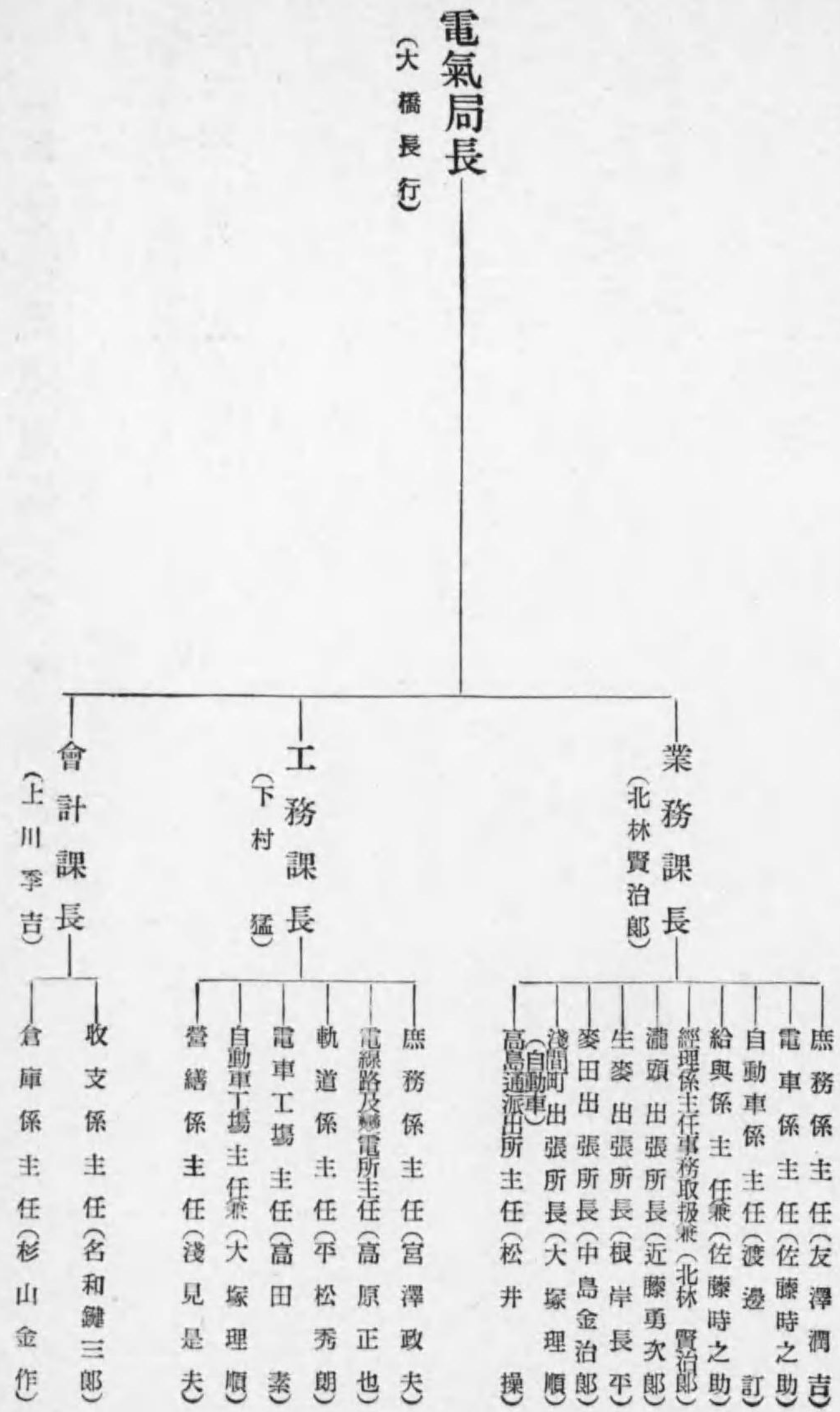

【金澤電氣軌道株式會社職制】

石川縣金澤市上胡桃町五十二番地

事業種別 電燈電力並に軌道事業
 資本金 六百萬圓

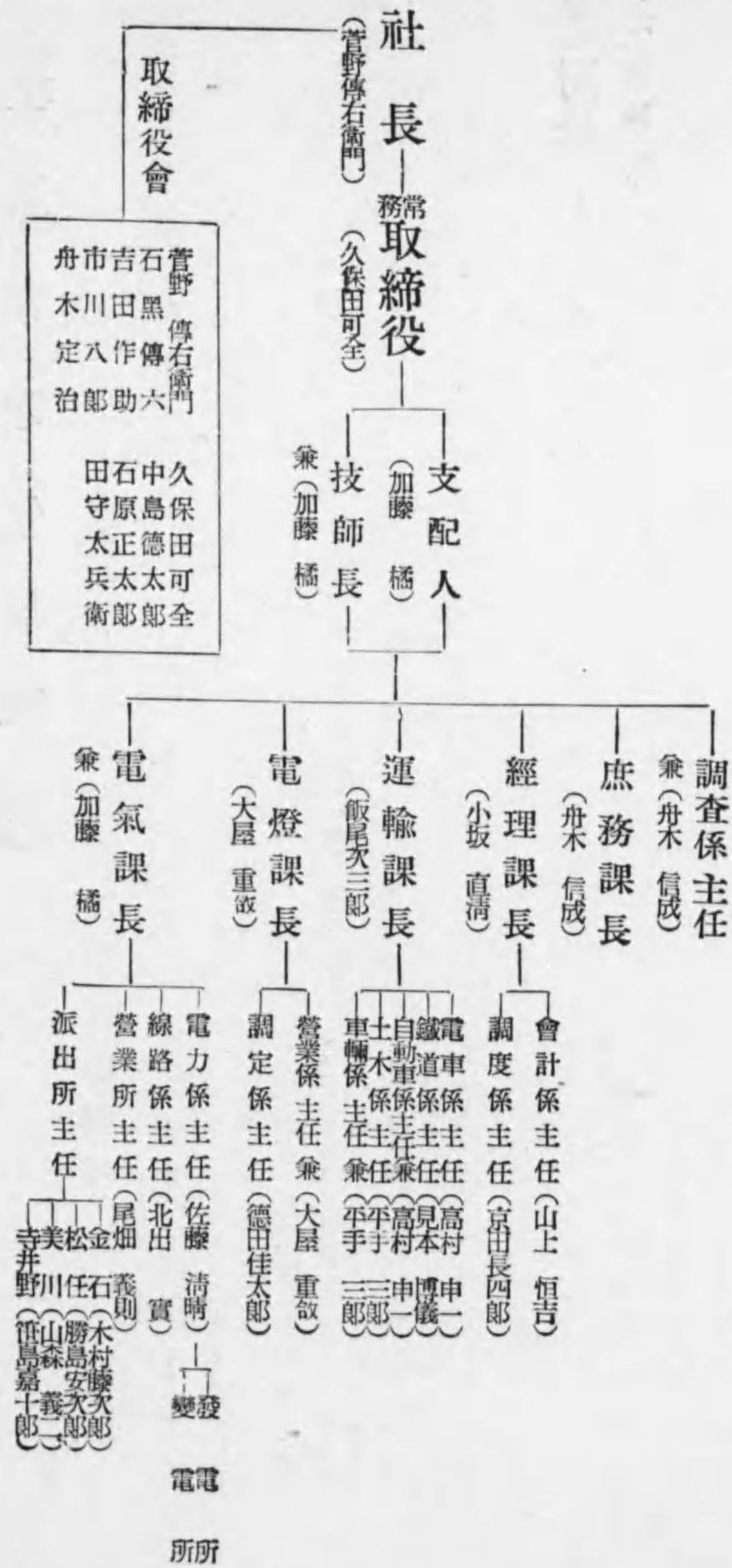

【山陽水力電氣株式會社職制】

大阪市北區宗是町一

事業種別 電燈電力供給事業
 資本金 六百萬圓

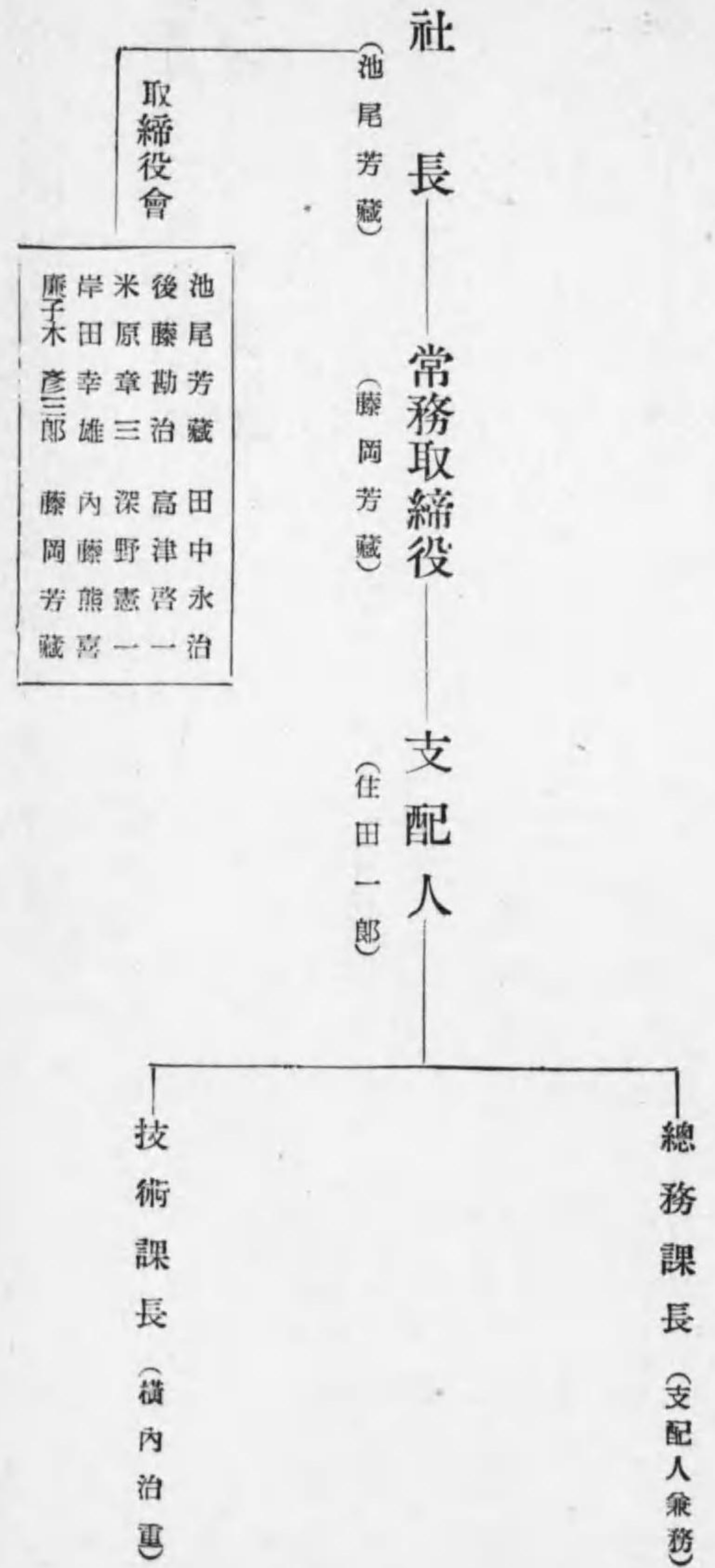

【能美電氣鐵道株式會社職制】

石川縣能美郡寺井野町字寺井

事業種別 電氣軌道事業
資本金 六十萬圓

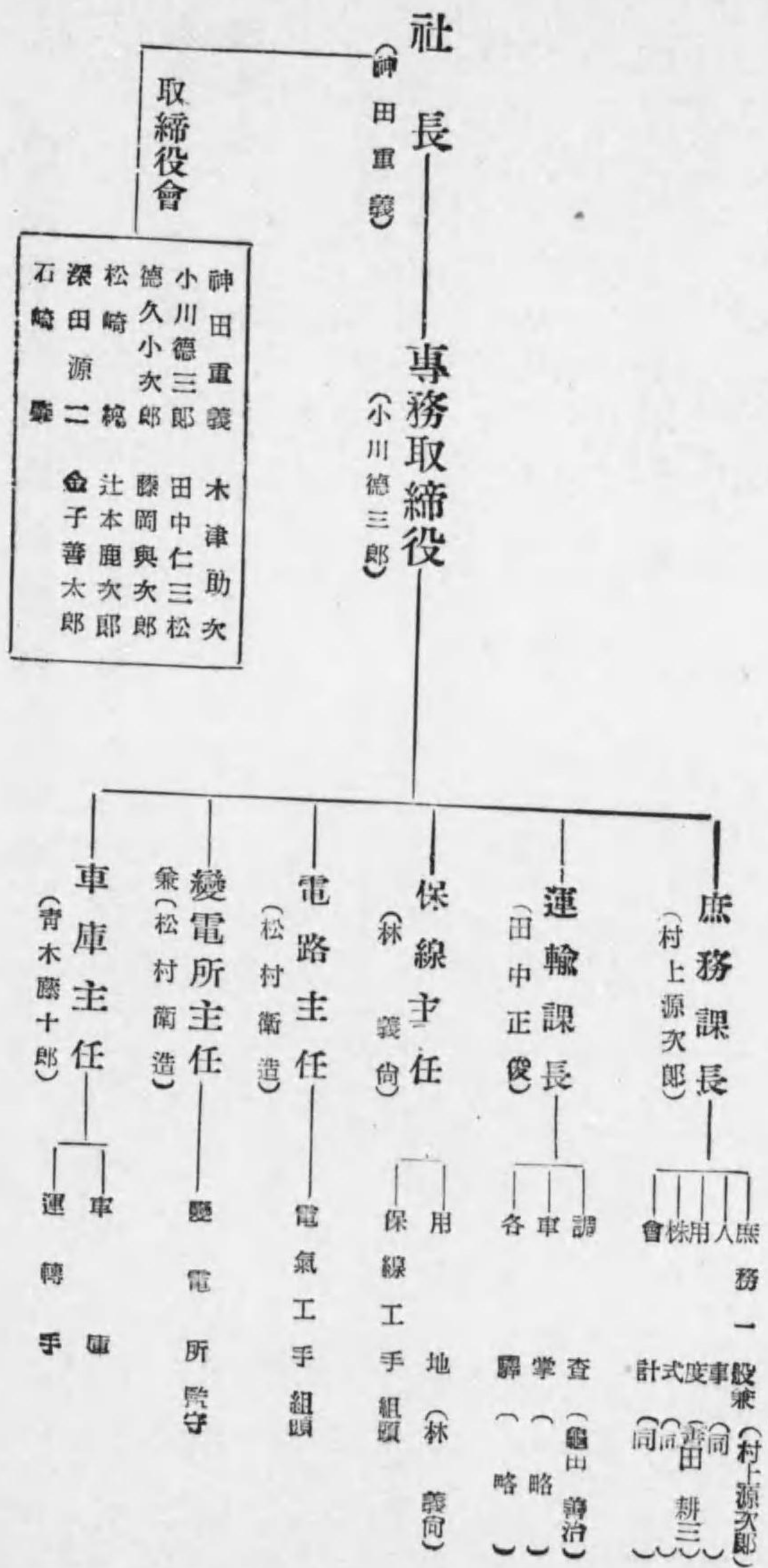

【會津電力株式會社職制】

福島縣若松市榮町二ノ一五九番地

事業種別 電燈電力供給事業
資本金 二百七十萬圓

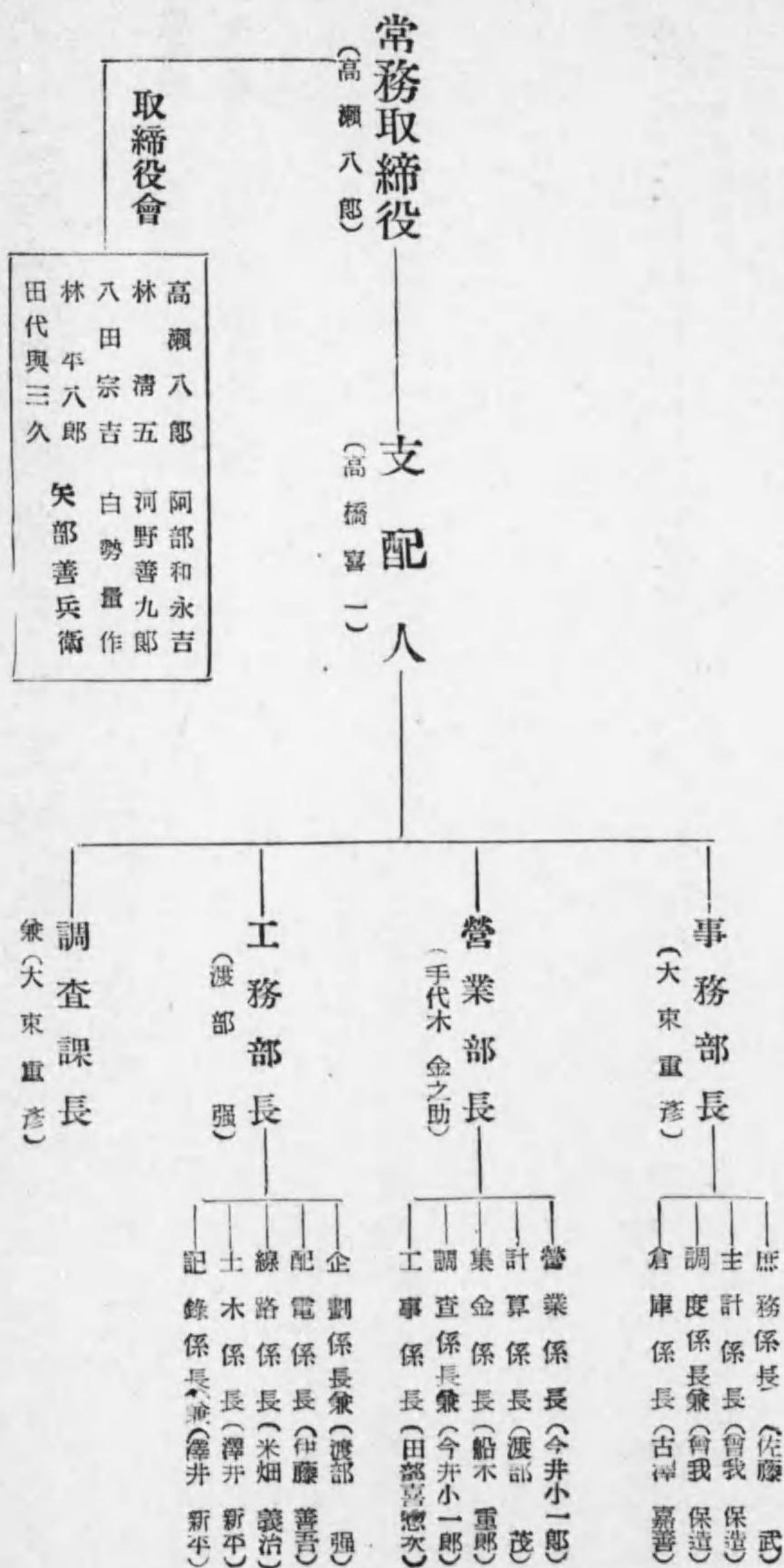

【溫泉電軌株式會社職制】

事業種別 電氣軌道事業
 資本金 百五十萬圓

石川縣江沼郡山代町

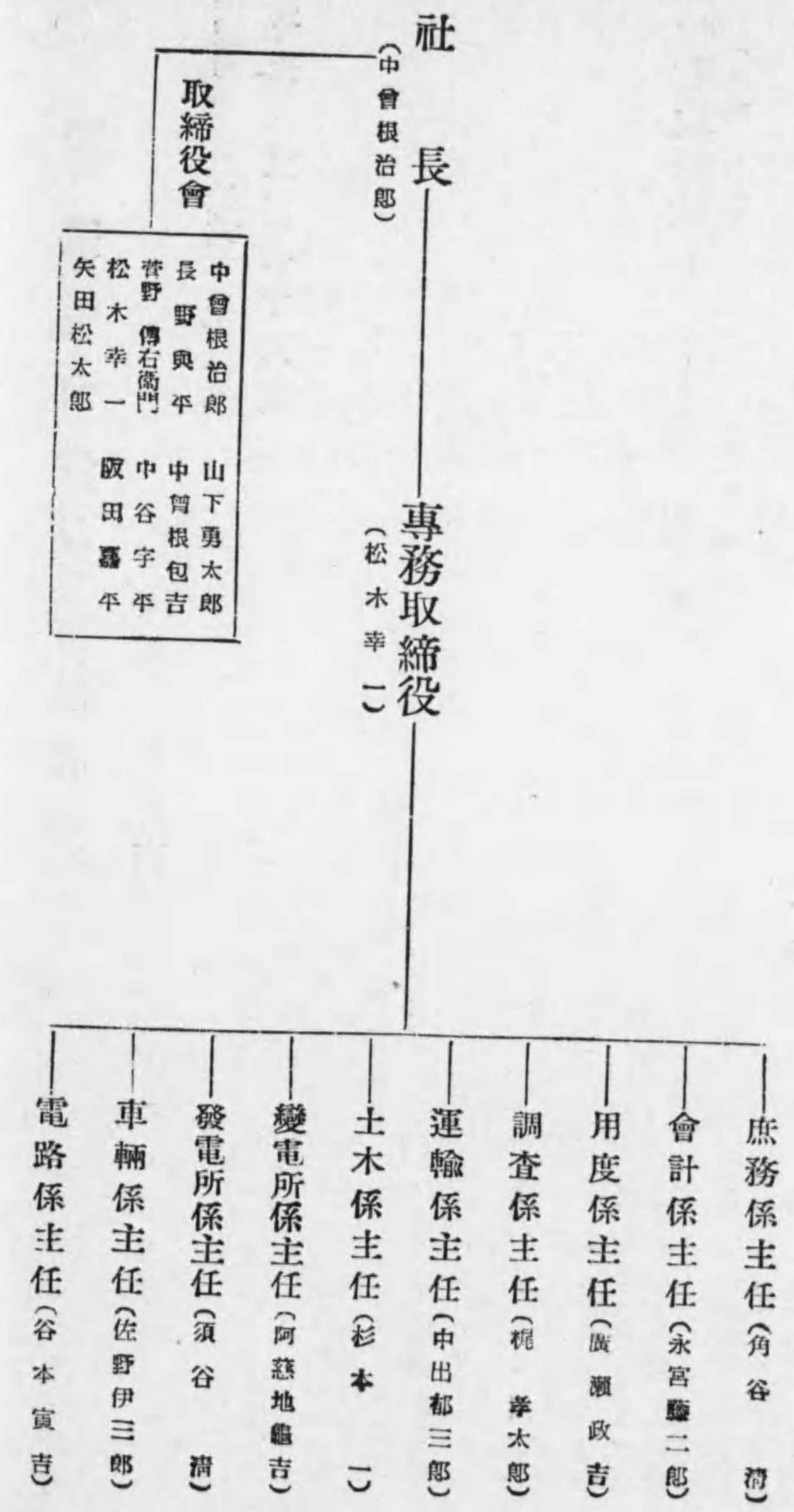

【信貴生駒電鐵株式會社職制】

事業種別 電氣軌道事業
 資本金 三百萬圓

奈良縣生駒郡生駒町

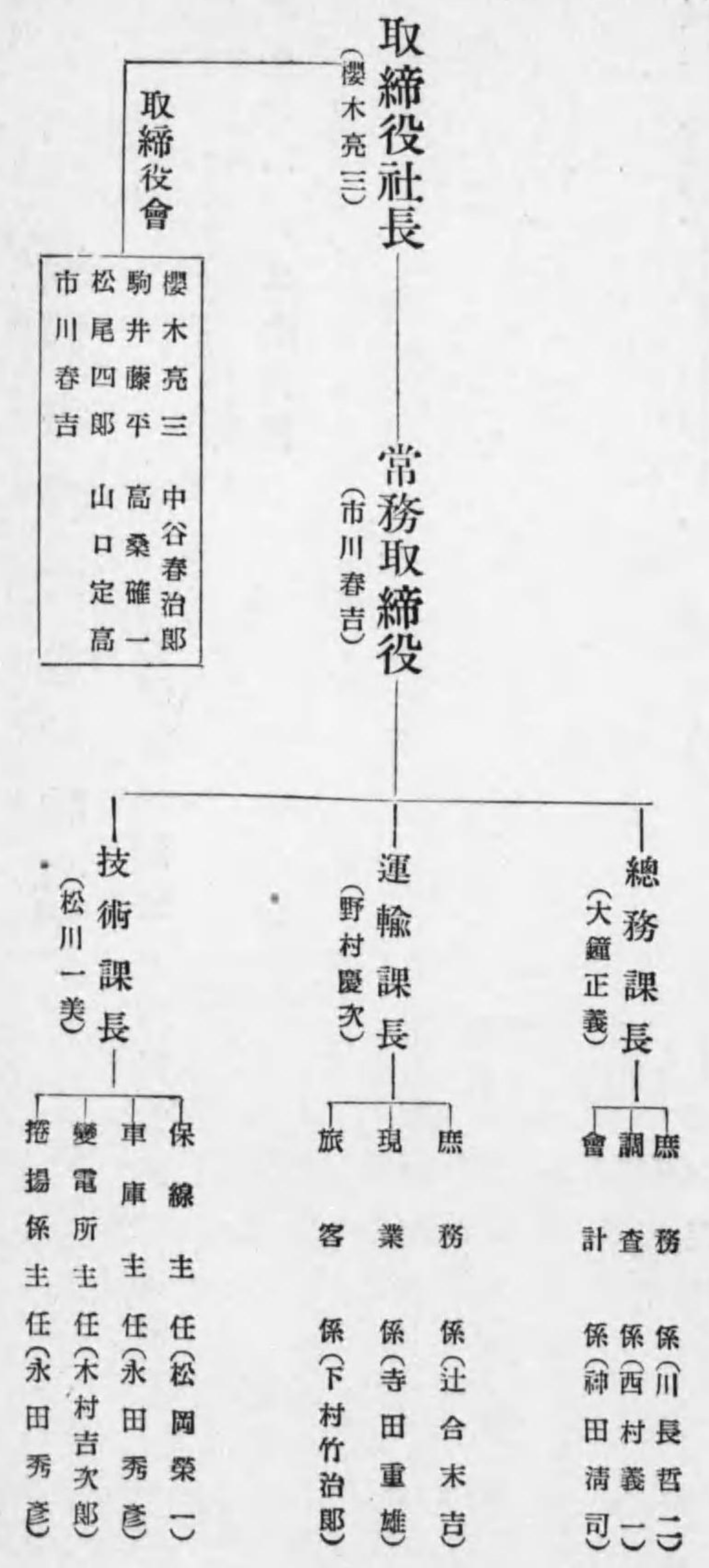

【新潟電鐵株式會社職制】

新潟縣新潟市上大川前通五番町

事業種別 電氣軌道事業
資本金 一百九十萬圓

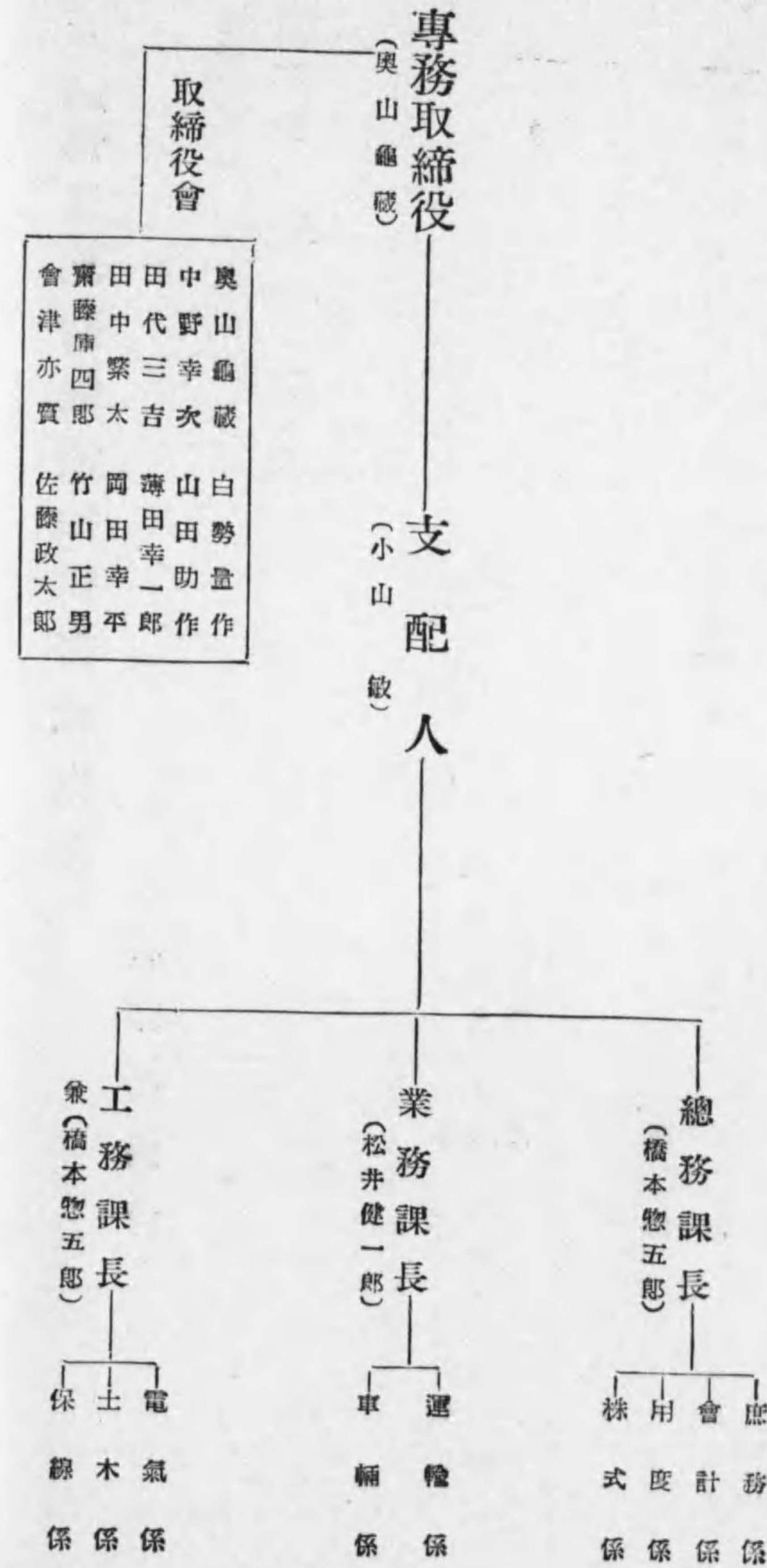

【阪神電氣鐵道株式會社職制】

大阪市北區櫻田町十四番地

事業種別 電燈電力並 軌道事業
資本金 壹億圓



【箱根登山鐵道株式會社職制】

神奈川縣小田原町幸一丁目

事業種別 電氣軌道事業
 資本金 五百萬圓

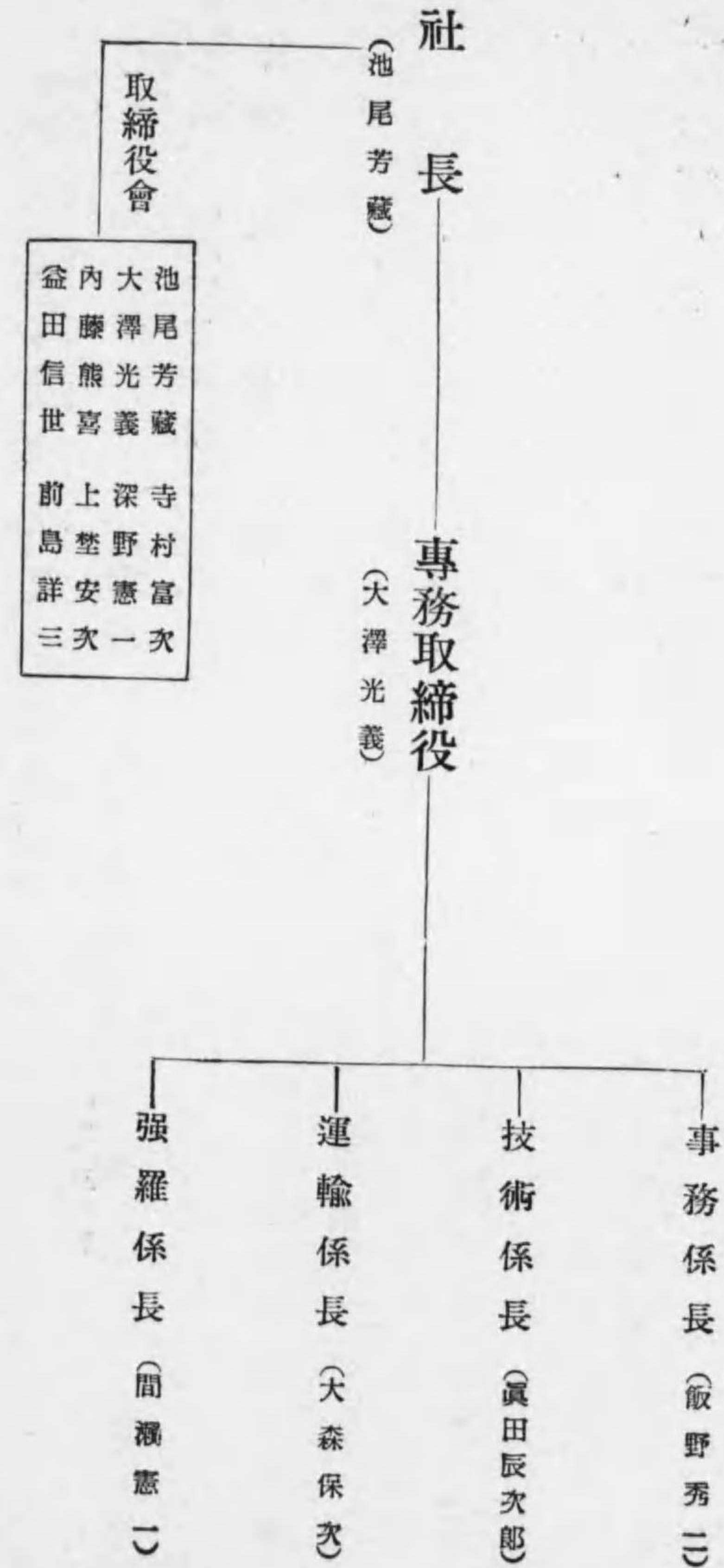

【臺灣電力株式會社職制】

臺北市書院町一丁目一番地

事業種別 電燈電力供給事業
 資本金 四千五百七十五萬圓

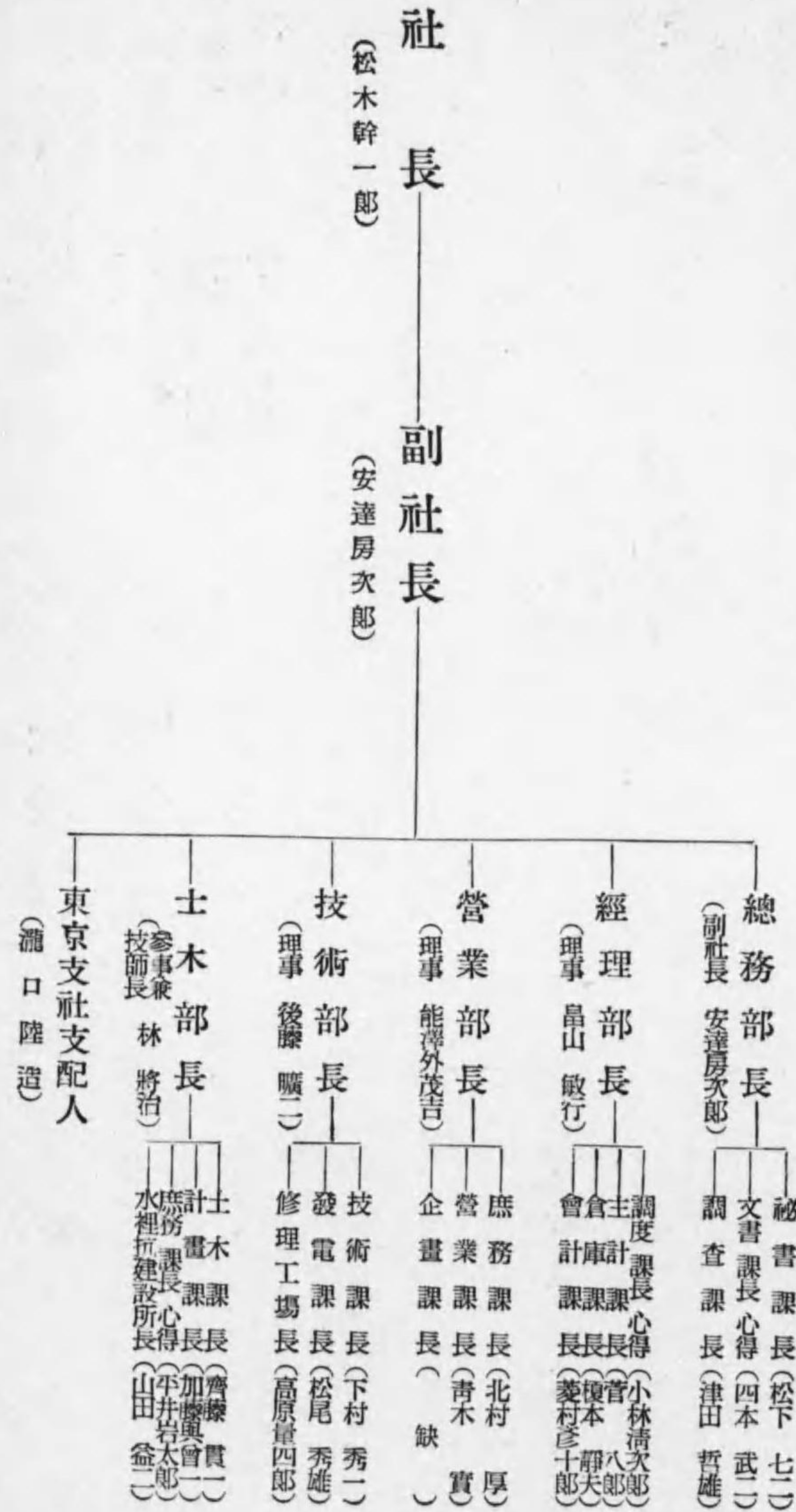

【開城電氣株式會社職制】

事業種別 電燈電力供給事業
 資本金 五十萬圓

京畿道開城府滿月町八七七番地ノ一

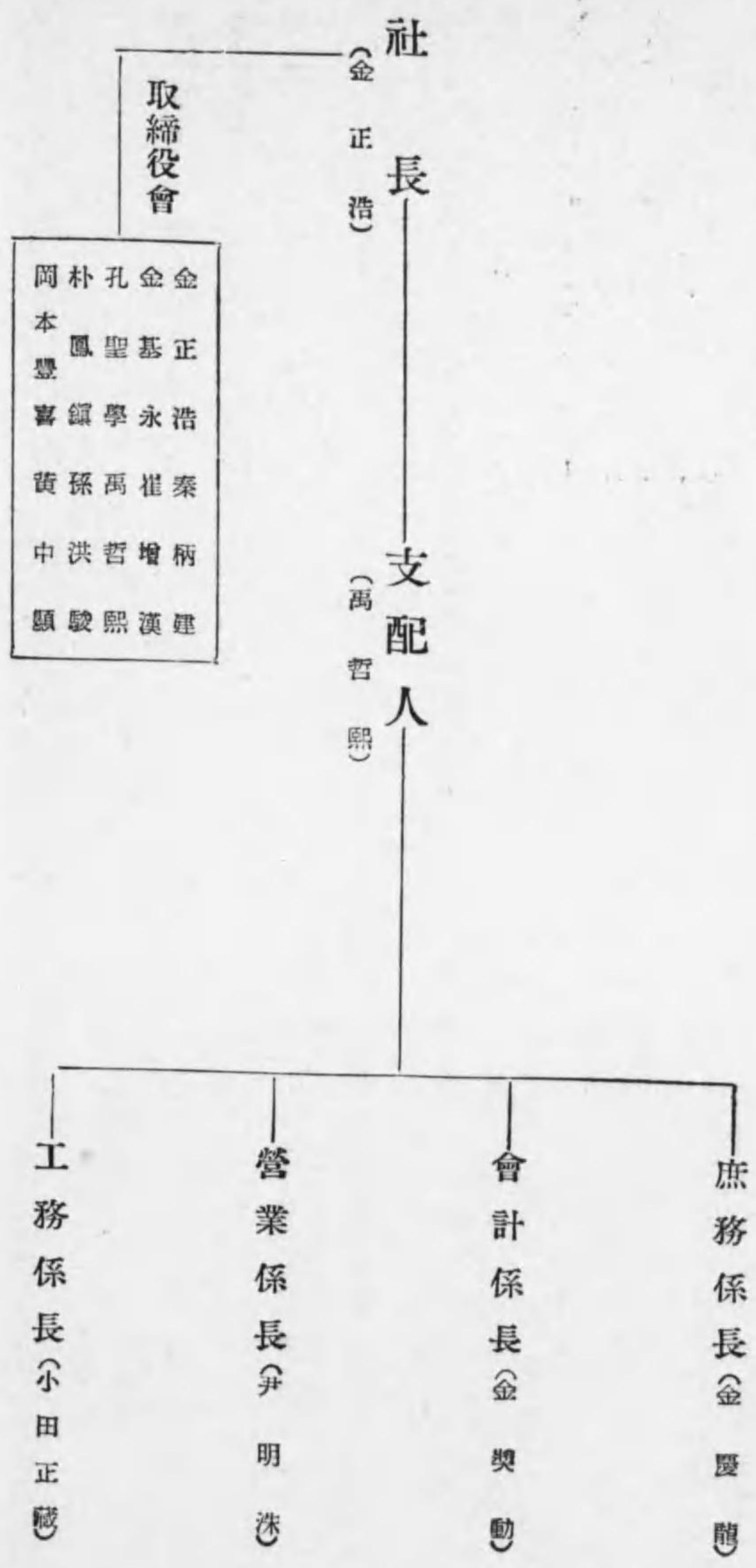

【咸南合同電氣株式會社職制】

事業種別 電燈電力供給事業
 資本金 百六十五萬圓

元山府綠町三十三番地

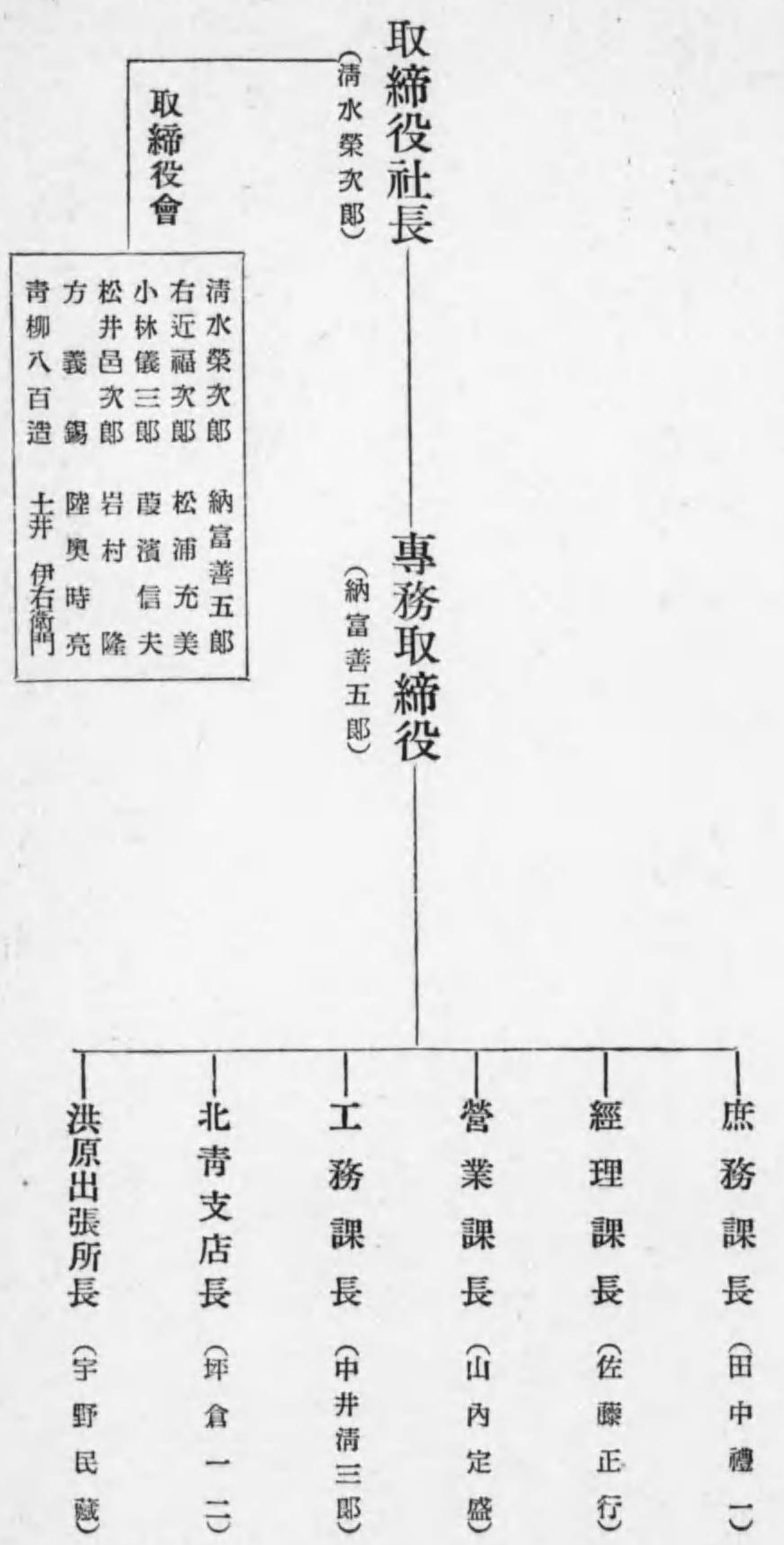

【鳳至電氣株式會社職制】

事業種別 電燈電力供給事業
 資本金 五十萬圓

石川縣鳳玉郡宇出津町

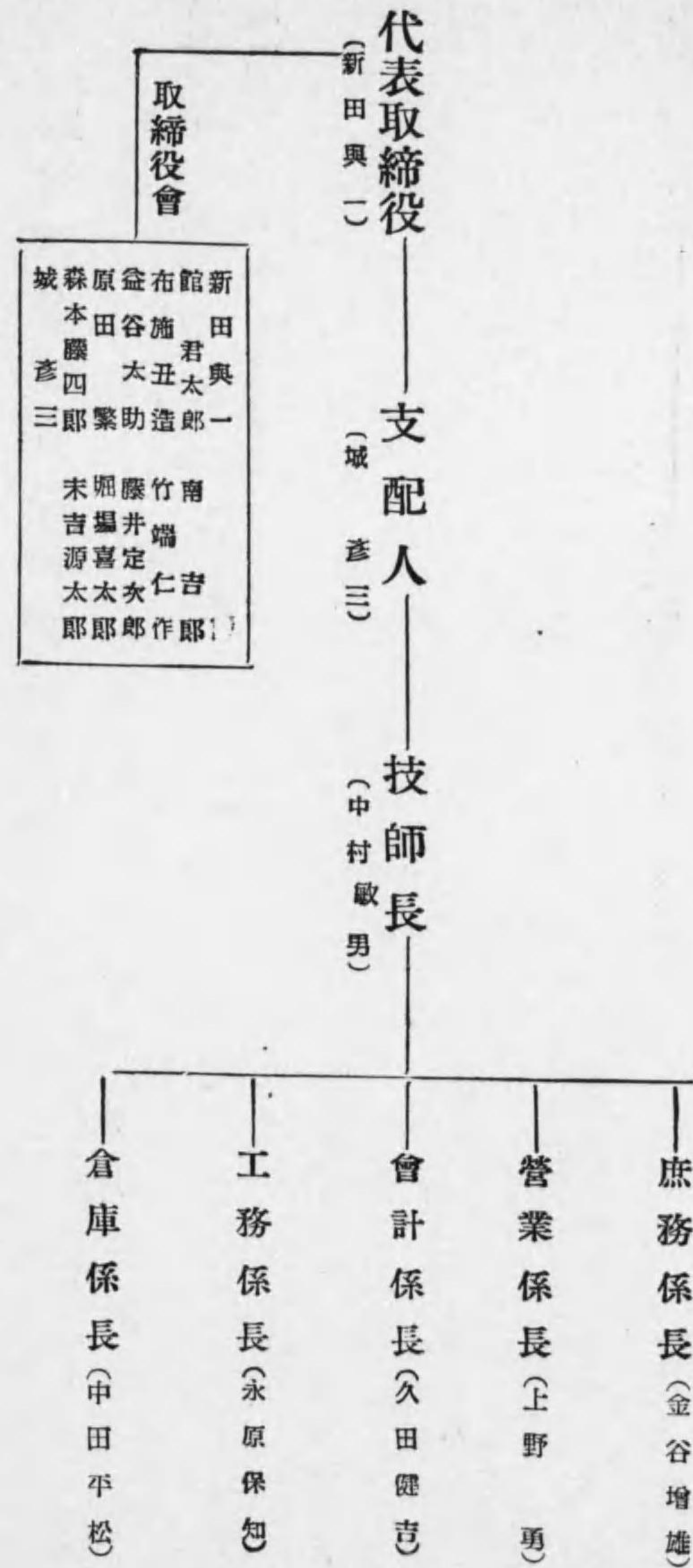

【朝鮮瓦斯電氣株式會社職制】

事業種別 電燈電力並ニ軌道事業
 資本金 六百萬圓

釜山府富平町三ノ五六

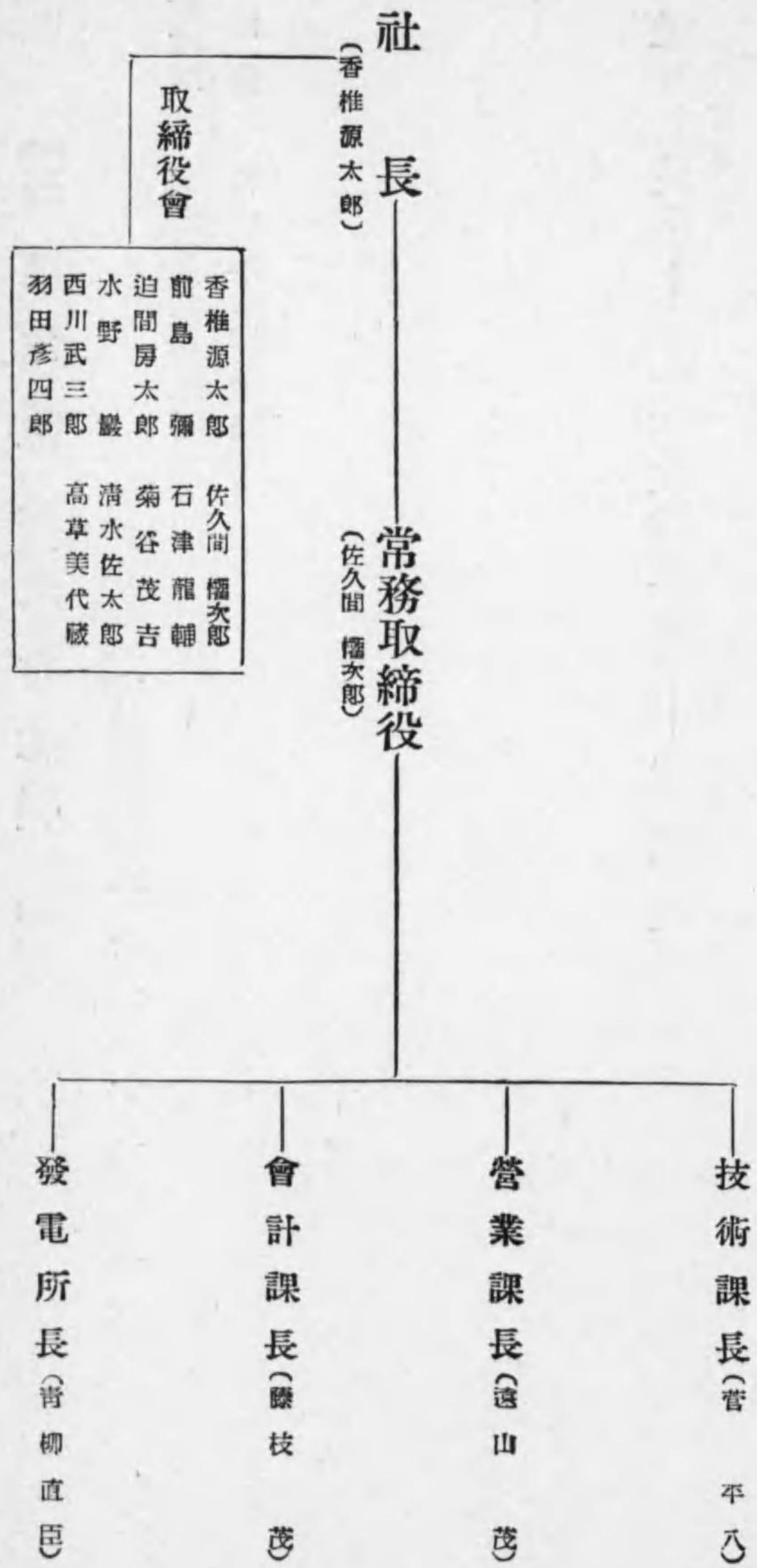

【三陸水電株式會社職制】

東京市麴町區九ノ内二丁目十二番地仲十三號館

事業種別 電燈電力供給事業
 資本金 百四十二萬圓

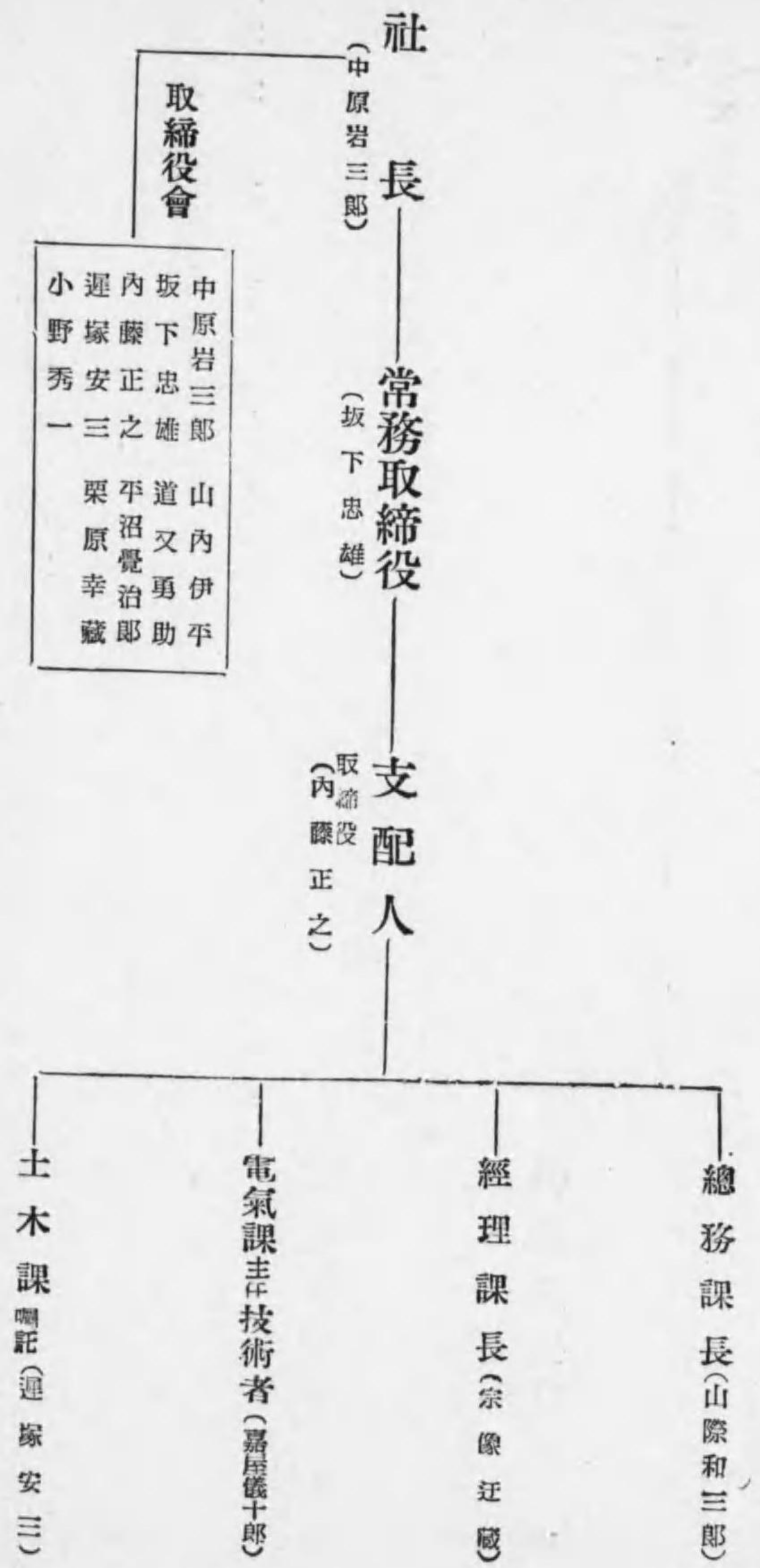

【京成電氣軌道株式會社職制】

東京市本所區向島押上町

事業種別 電燈電力並軌道事業
 資本金 四千五十萬圓

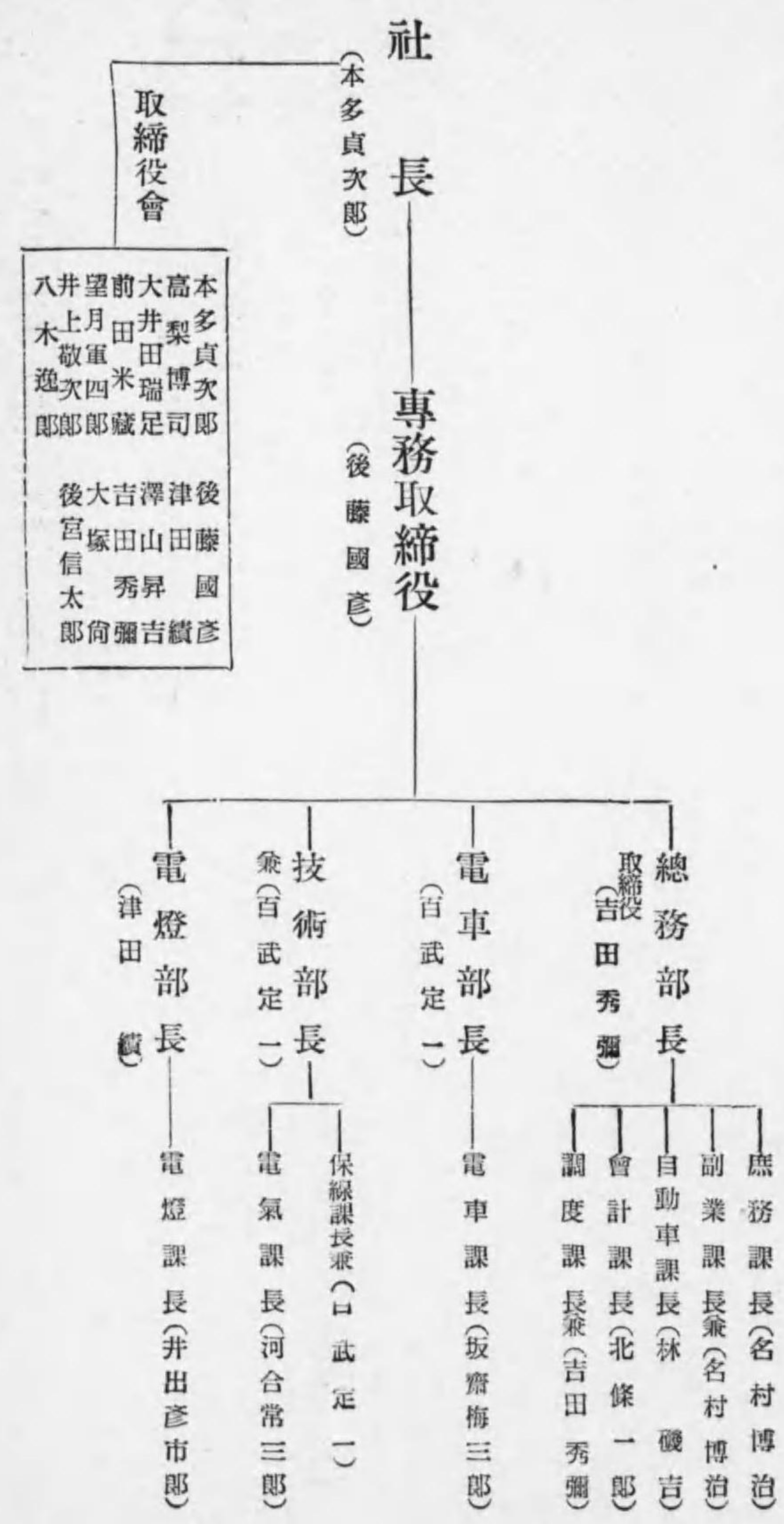

【平壤府電氣課職制】

事業種別 電燈電力並電氣鐵道事業
 資本金 二百三十一萬五千圓

朝鮮平壤府柳町

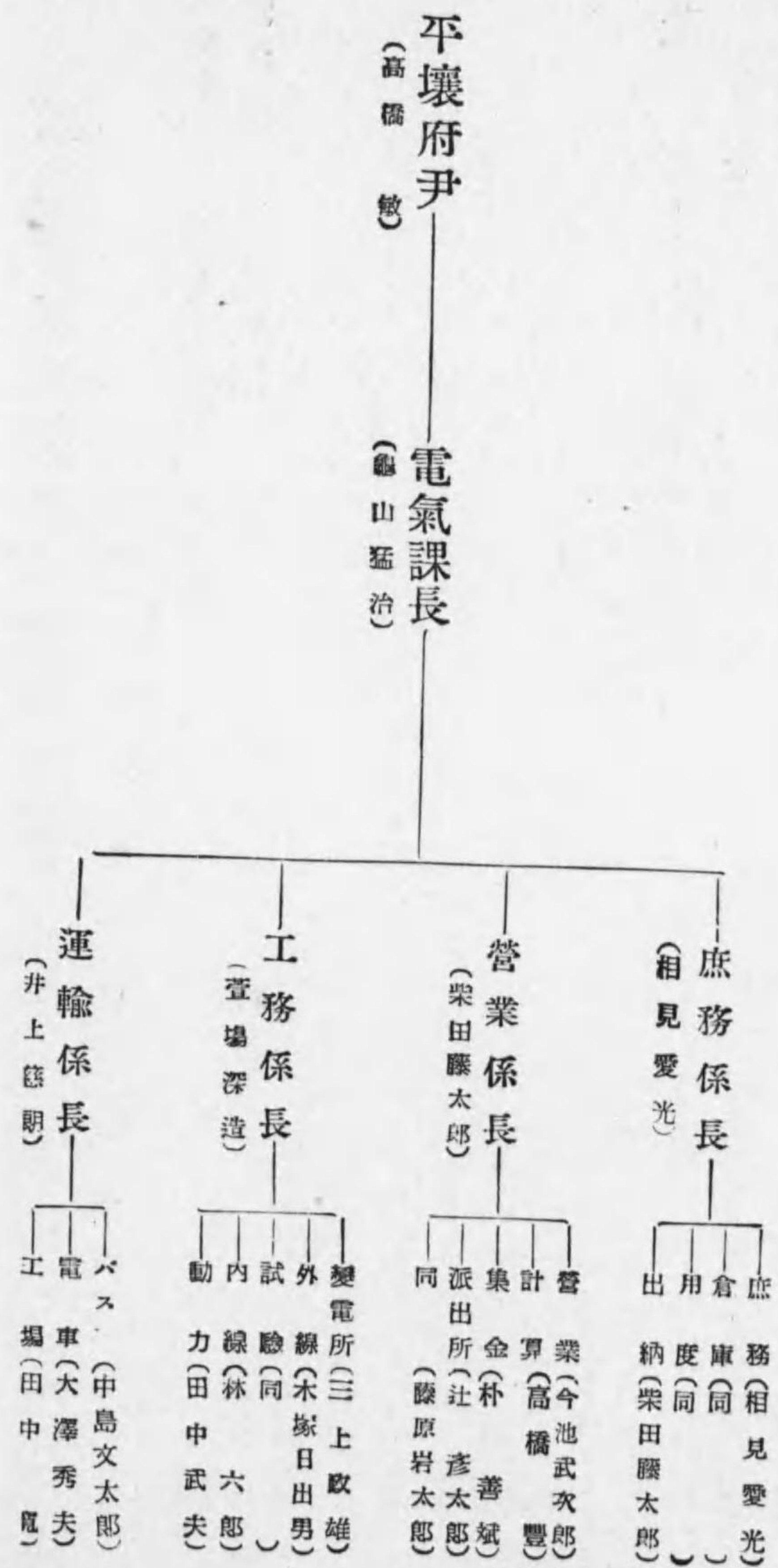

【福島電燈株式會社職制】

事業種別 電燈電力供給事業
 資本金 一千一百九十三萬圓

福島市置賜町七〇番地

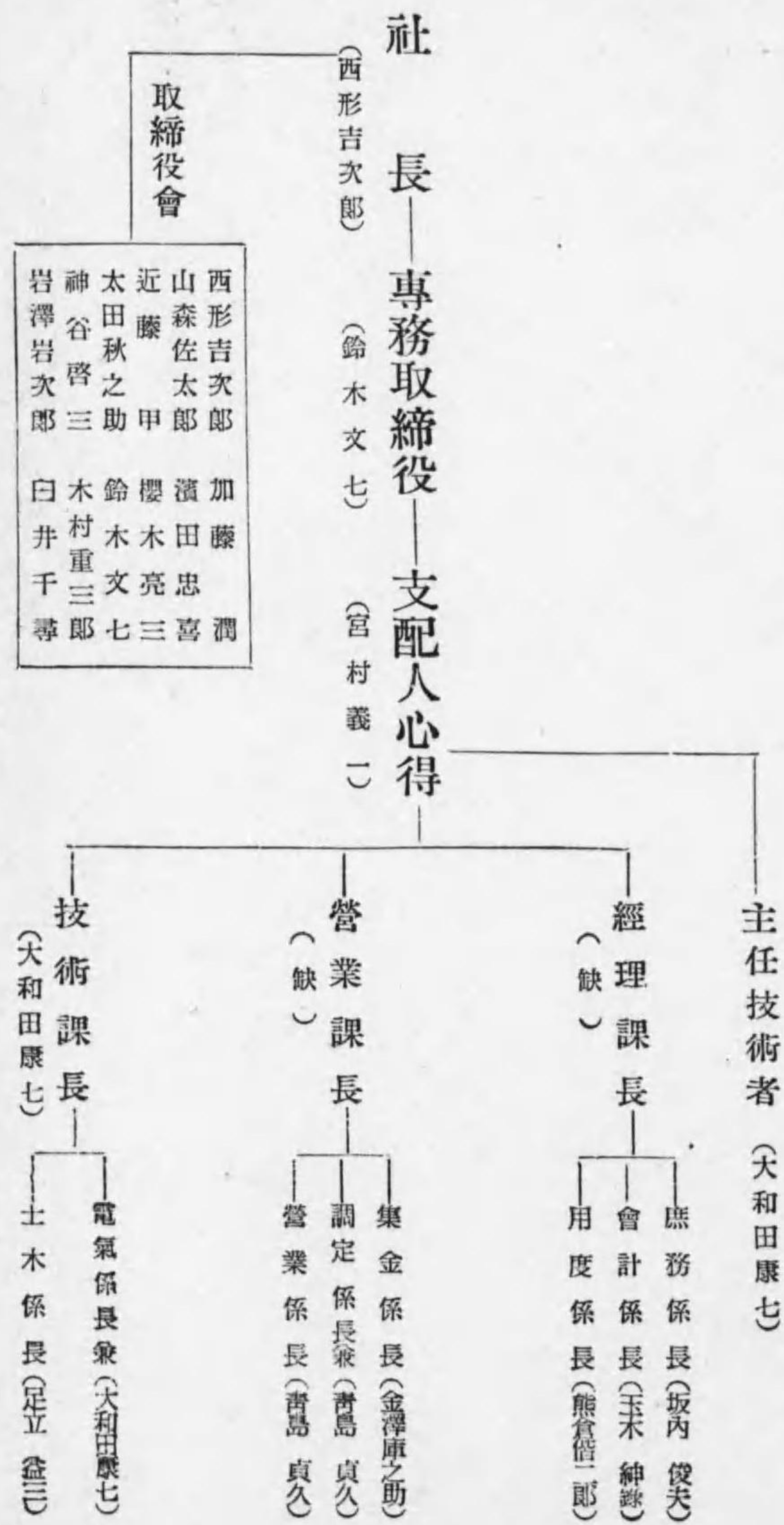

【豐橋電氣軌道株式會社職制】

愛知縣豐橋市東田町字北臨濟寺三十三番地

事業種別 電氣軌道事業
 資本金 五十萬圓

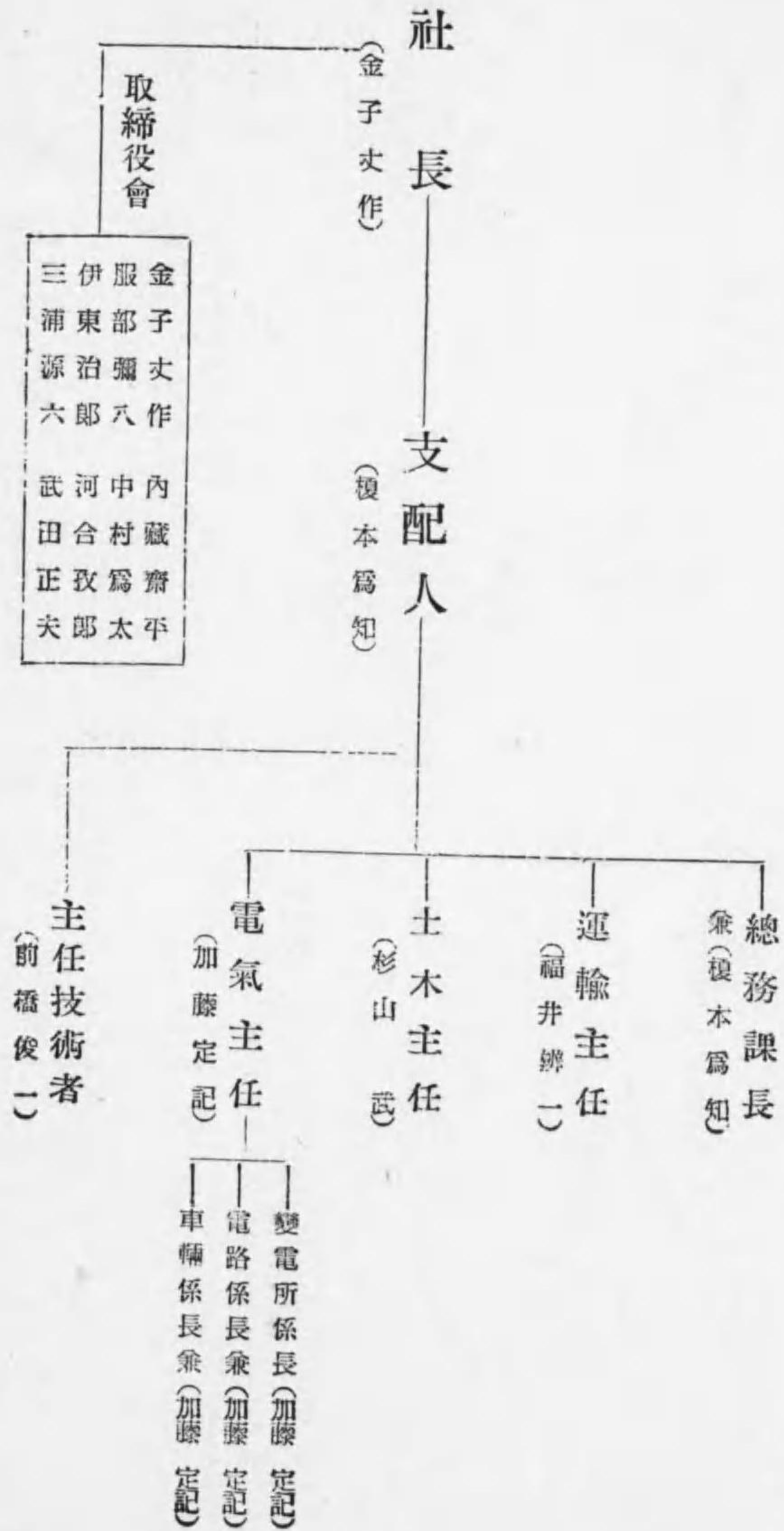

【伊豫鐵道電氣株式會社職制】

愛媛縣松山市湊町五丁目一三番地

事業種別 電氣軌道事業
 資本金 三千九十八萬七千圓

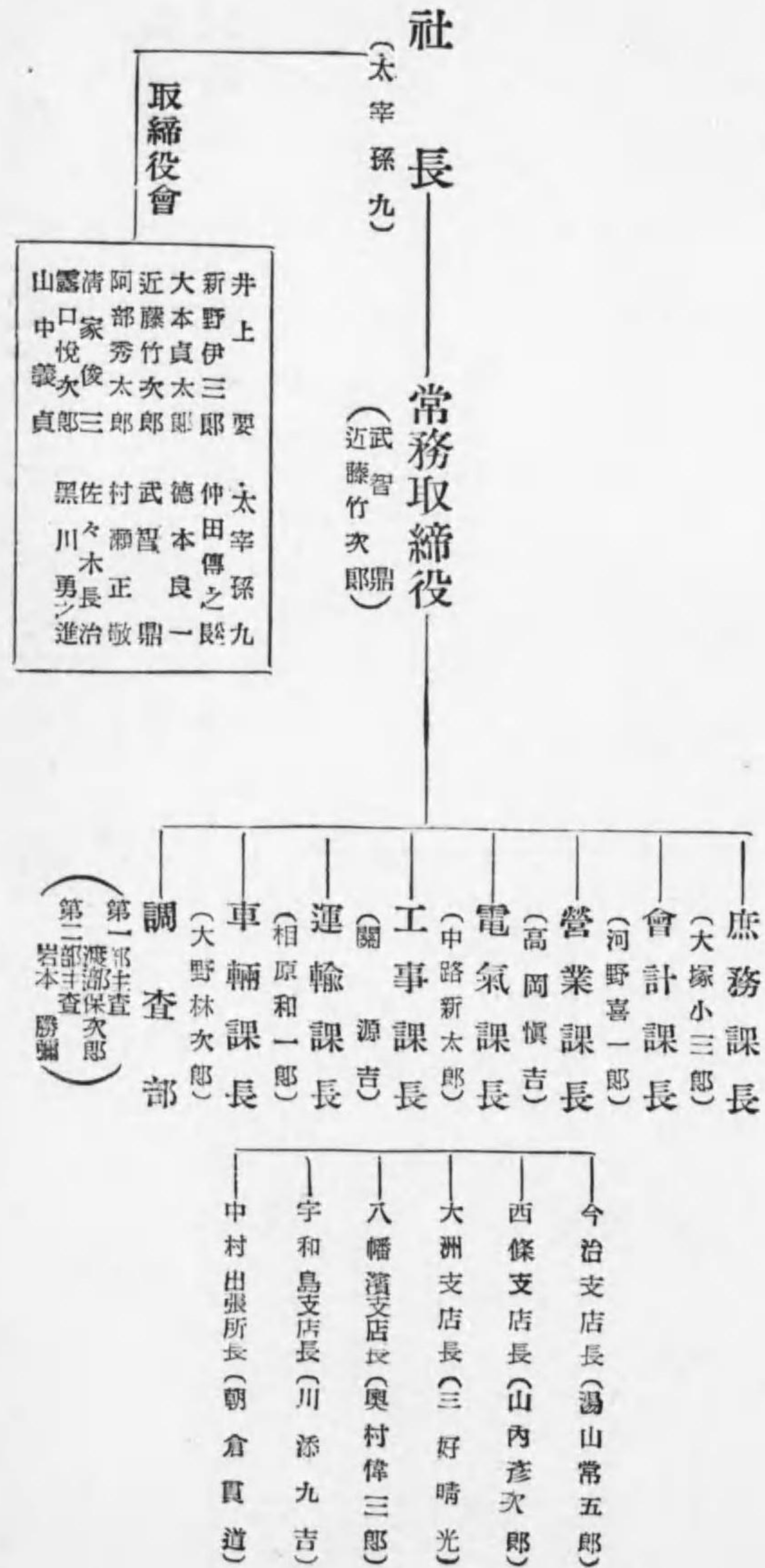

【昭和電力株式會社職制】

事業種別 電力供給事業
資本金 四千萬元

東京市麴町區丸ノ内海上ビル内

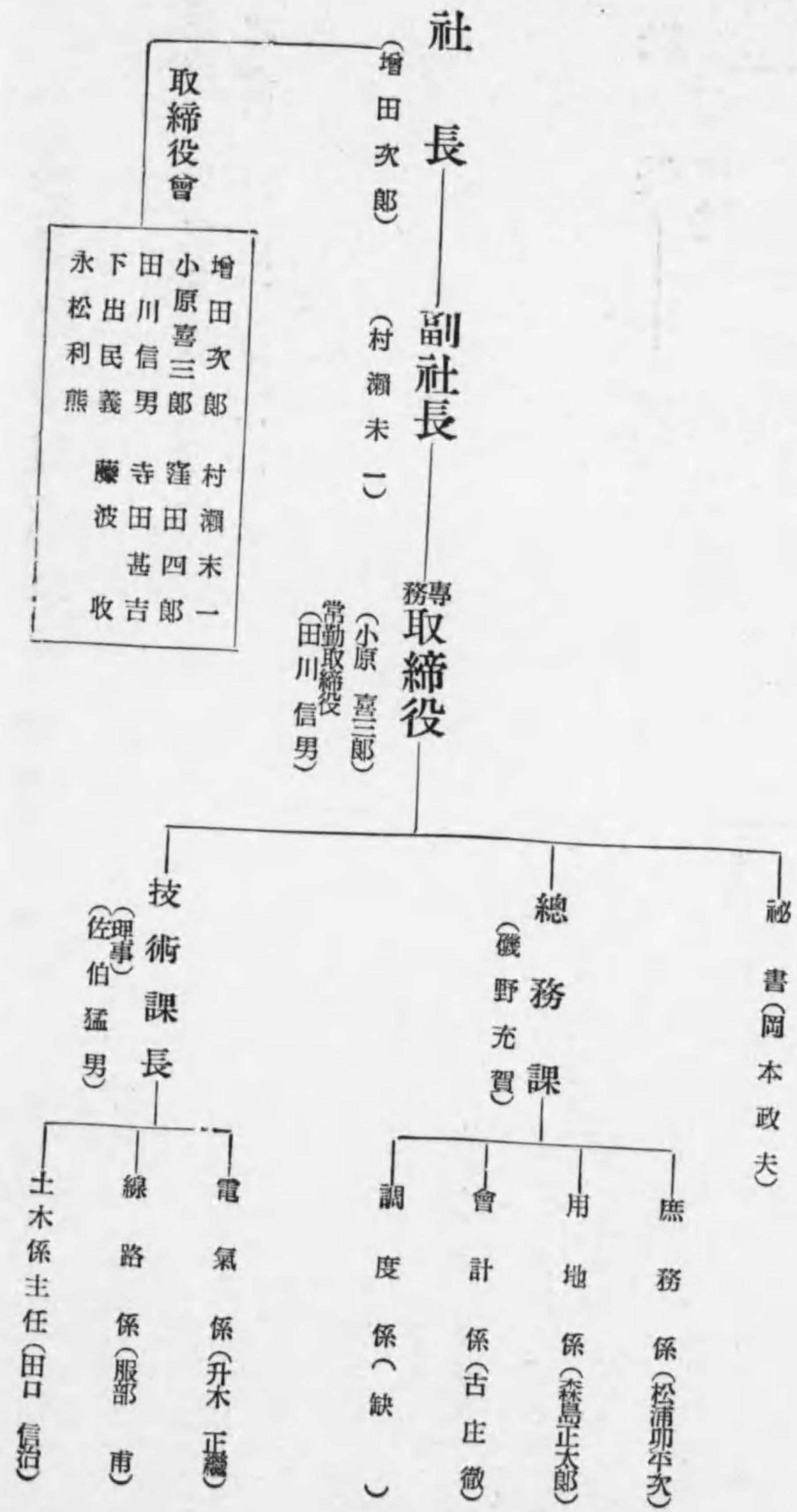

【梓川電力株式會社職制】

事業種別 電力供給事業
資本金 六百萬元

東京市麴町區丸ノ内二ノ二九ビル五階

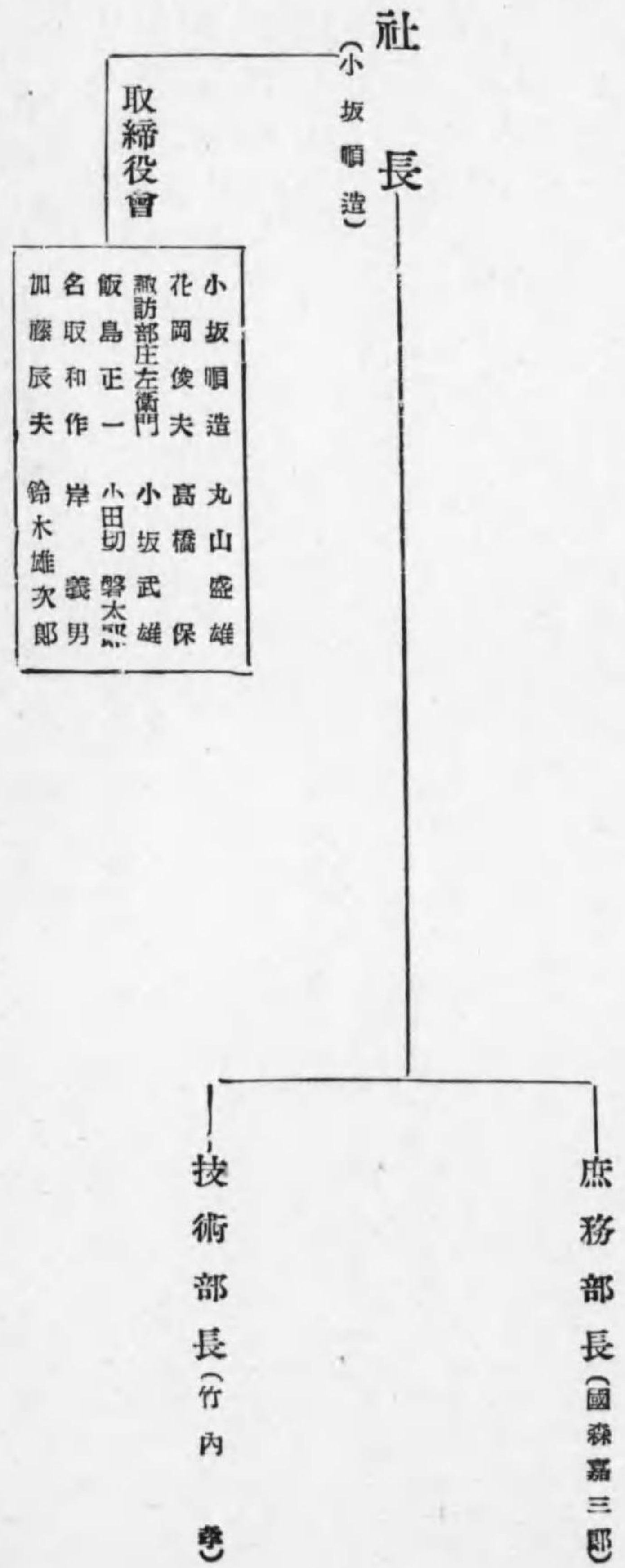

【廣島瓦斯電軌株式會社職制】

廣島縣廣島市大手町三丁目二十四番地

事業種別 電氣軌道並瓦斯事業
 資本金 一千二百五十萬圓

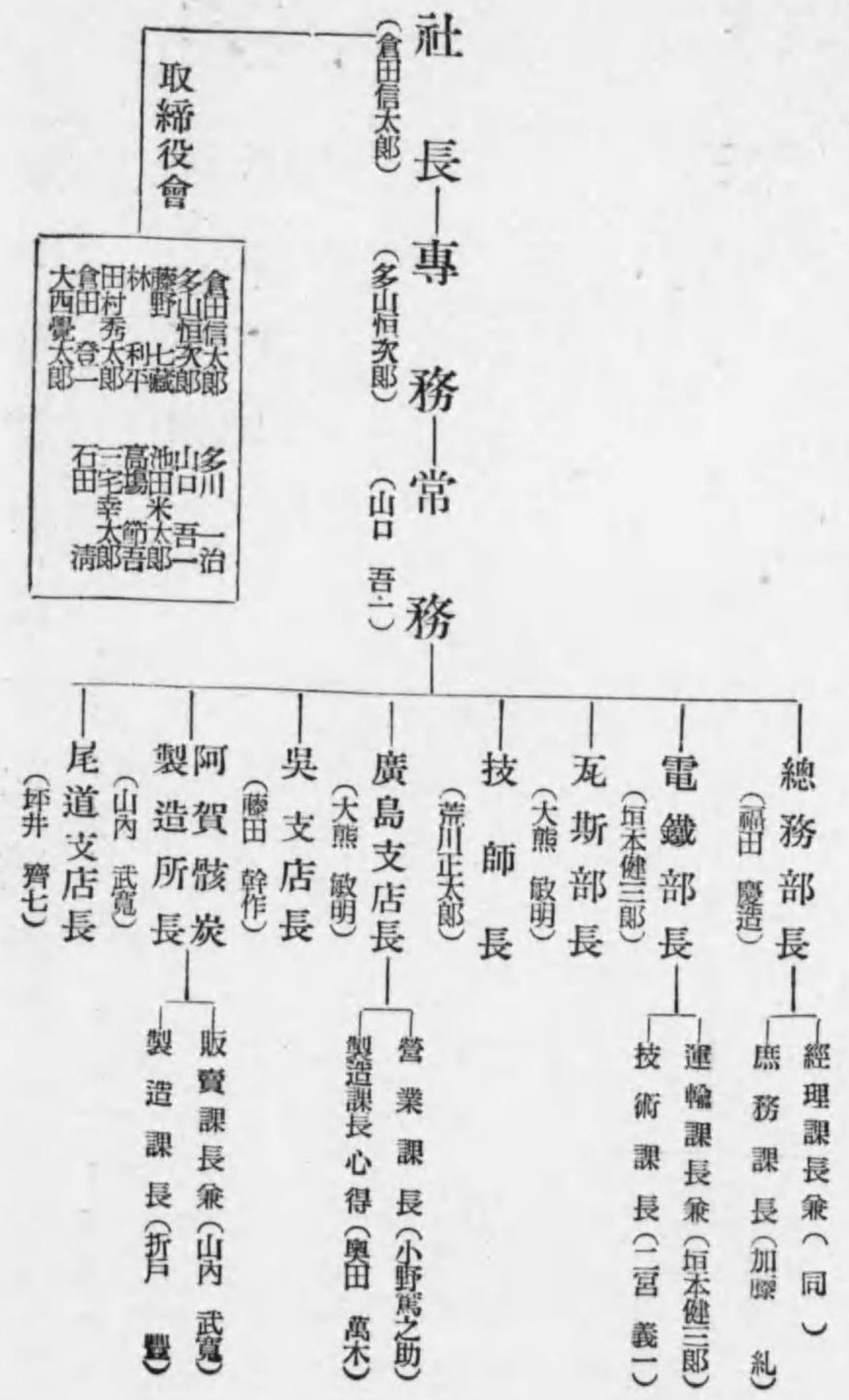

【秋保電氣軌道株式會社職制】

宮城縣仙臺市長町大道西九番地

事業種別 電氣軌道事業
 資本金 八十萬圓



【因幡水力電氣株式會社職制】

阪市北區宗是町一番地

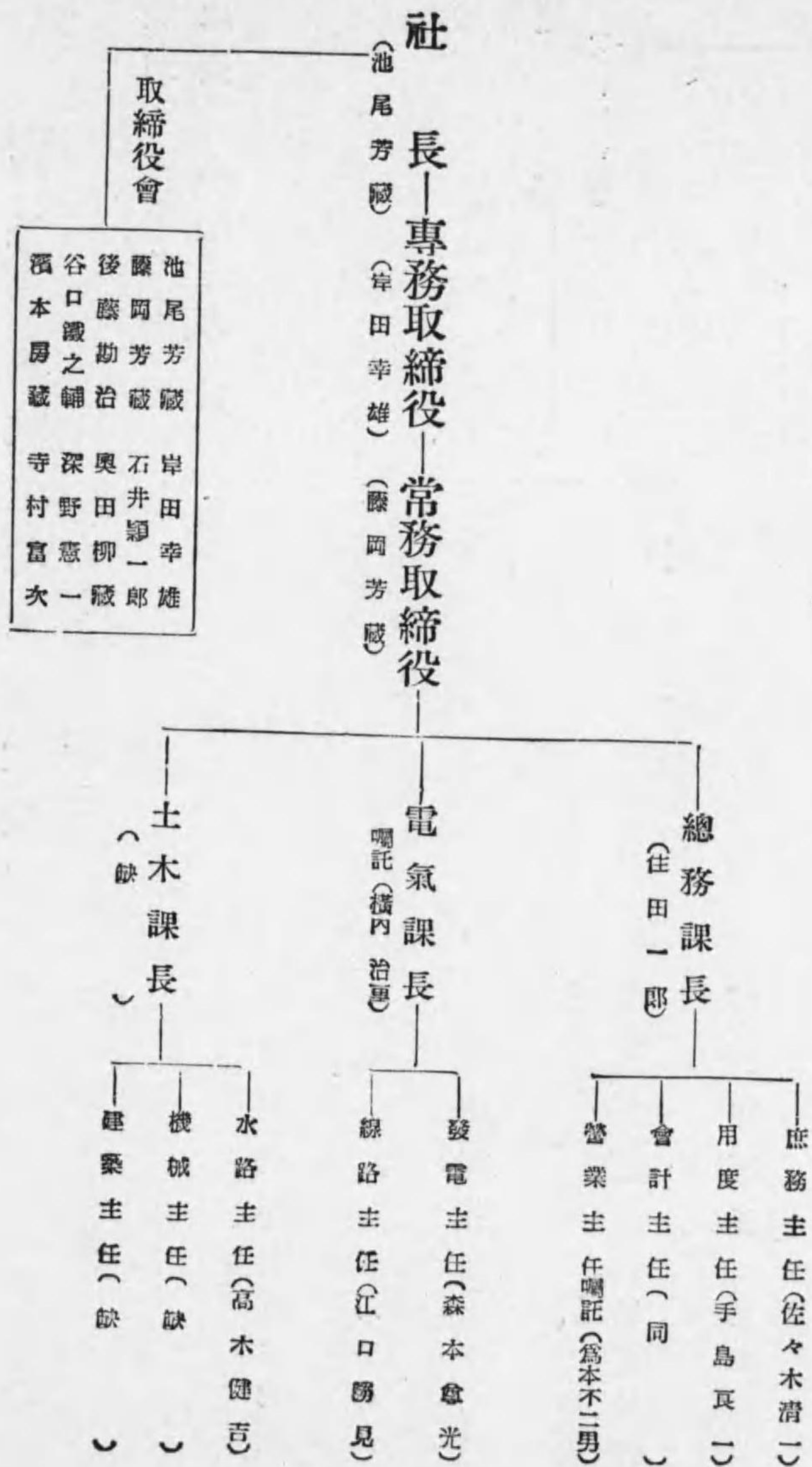

【出雲電氣株式會社職制】

島根縣松江市母衣町百十五番地

事業種別 電燈電力供給事業
資本金 二千萬圓

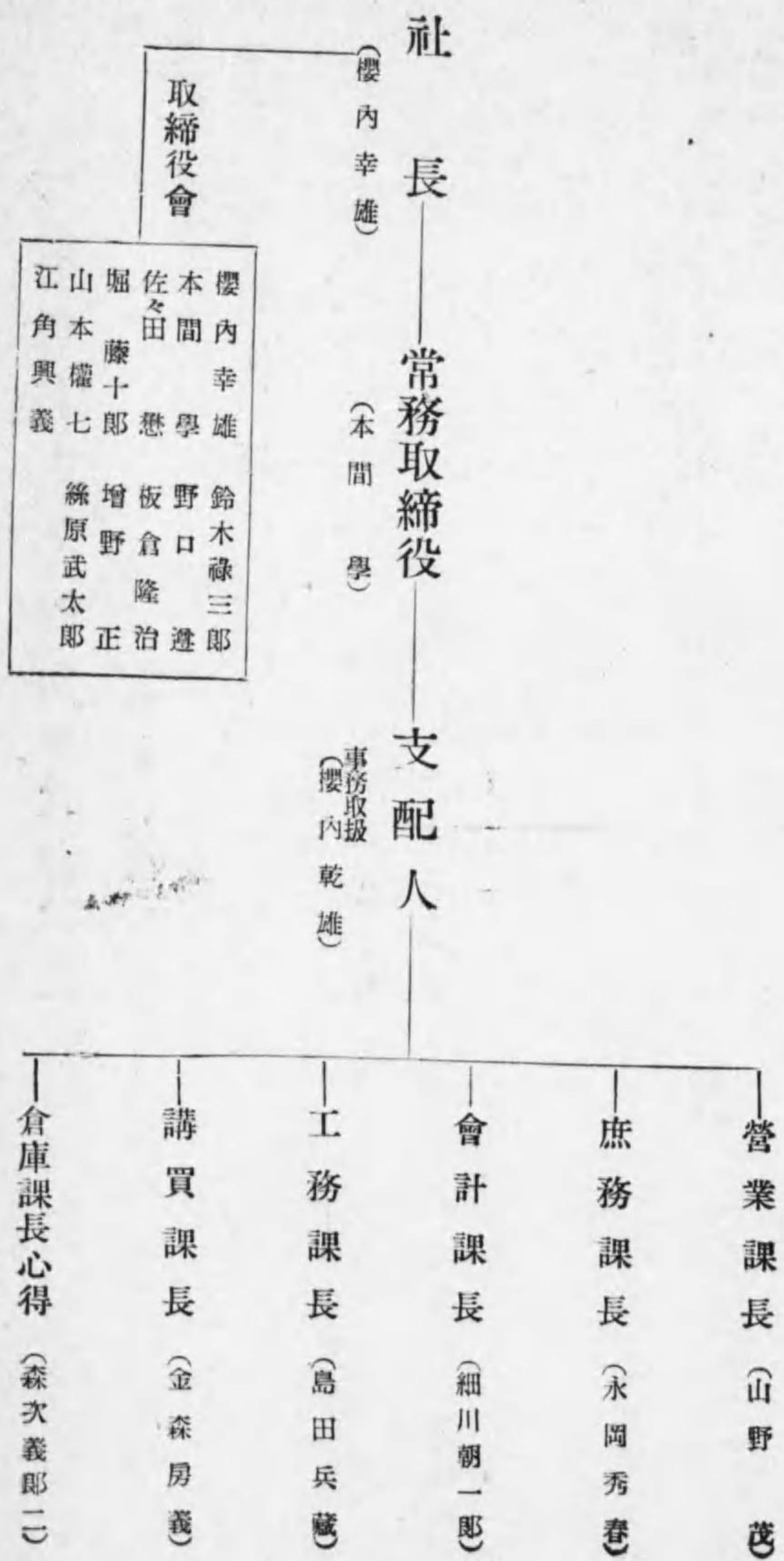

【伊香保ケーブル鉄道株式會社職制】

東京市麴町區丸ノ内一丁目二番地

事業種別 電氣軌道事業
資本金 壹百萬圓

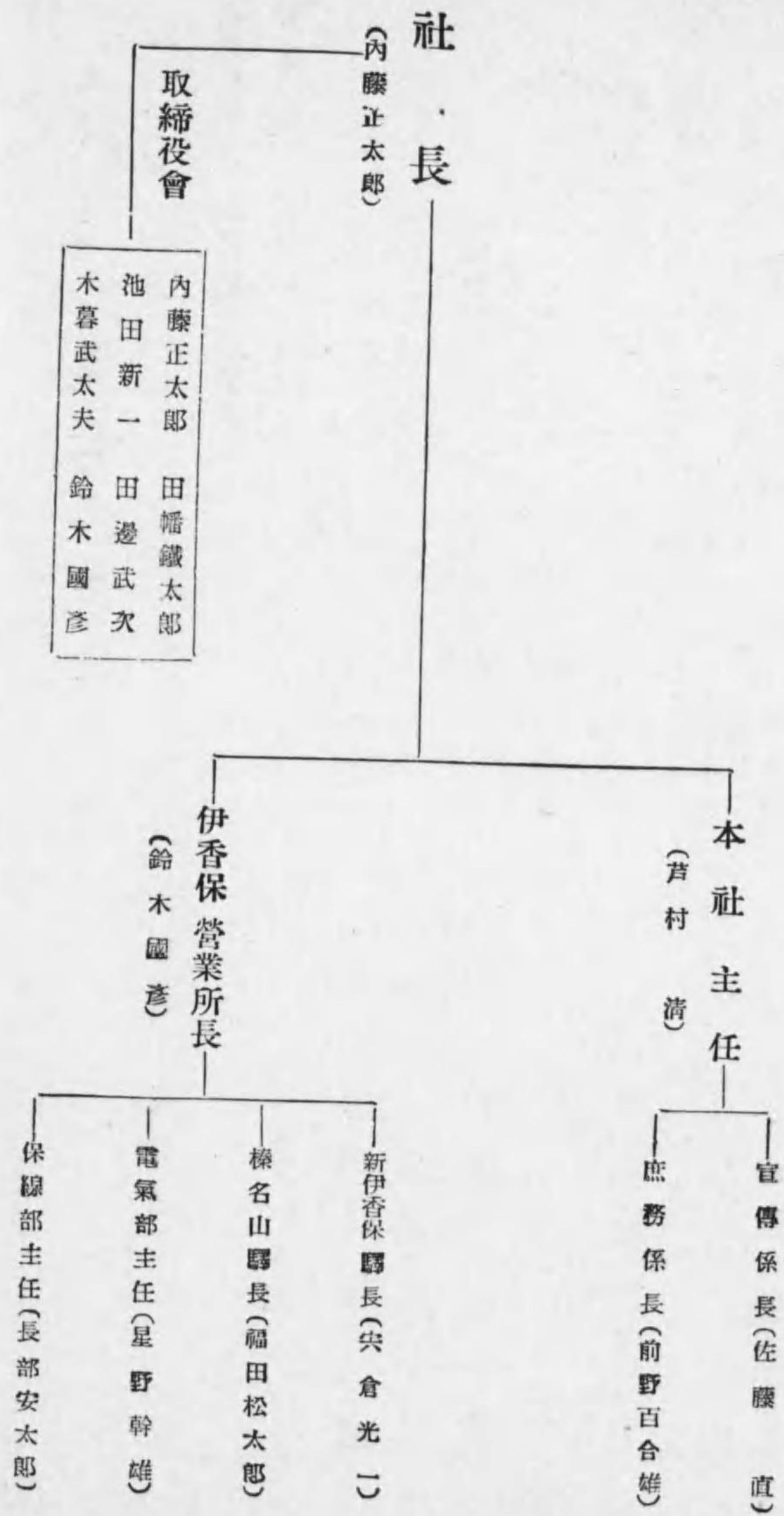

【旅順民政署職制】

關東州旅順市學臺

事業種別 電燈電力供給事業
資本金 百六十萬圓

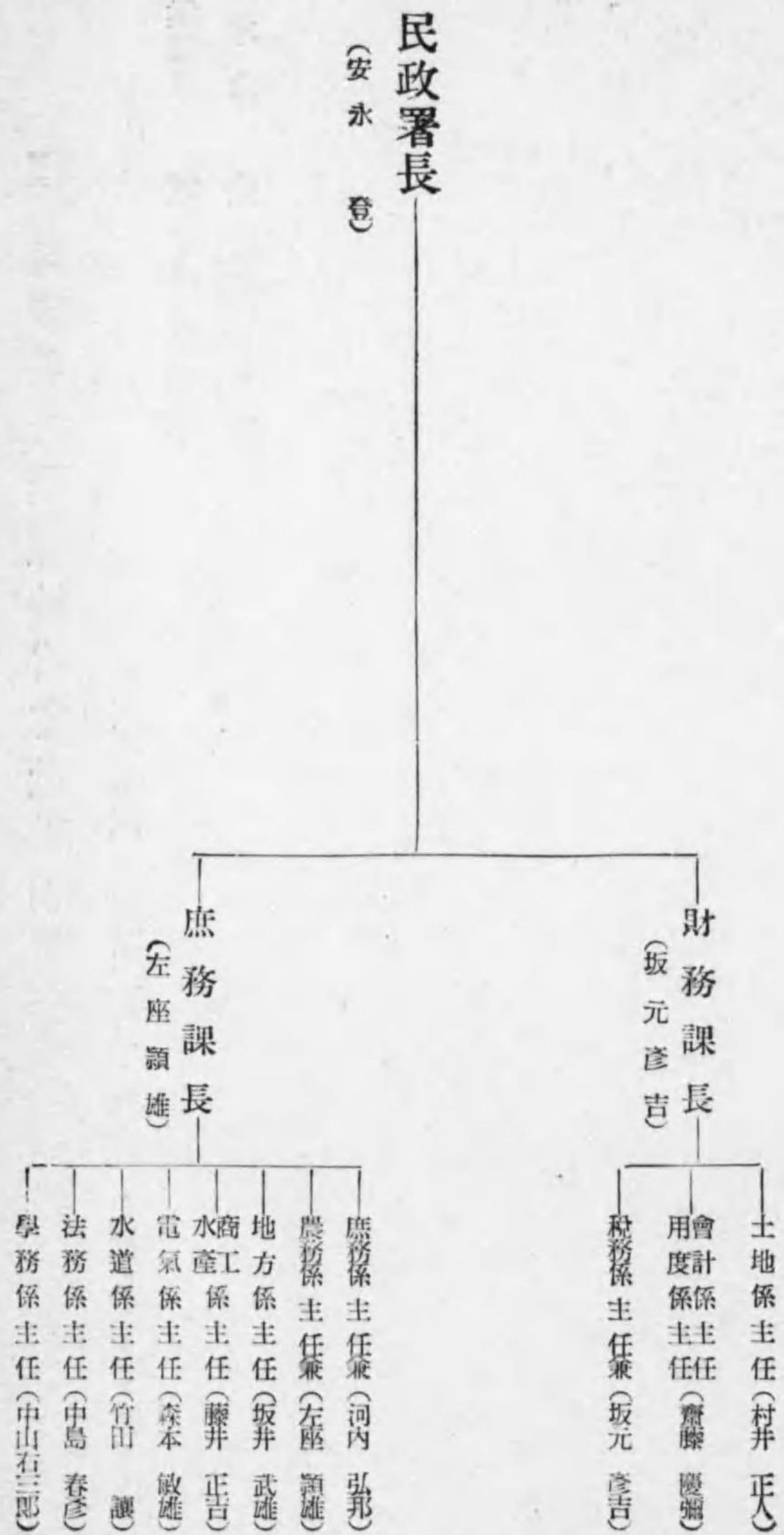

【信貴山急行電鐵株式會社職制】

大阪市天王寺區上本町六丁目一番地 大軌ビルヂング四階

事業種別 電氣軌道事業
 資本金 壹百拾萬圓

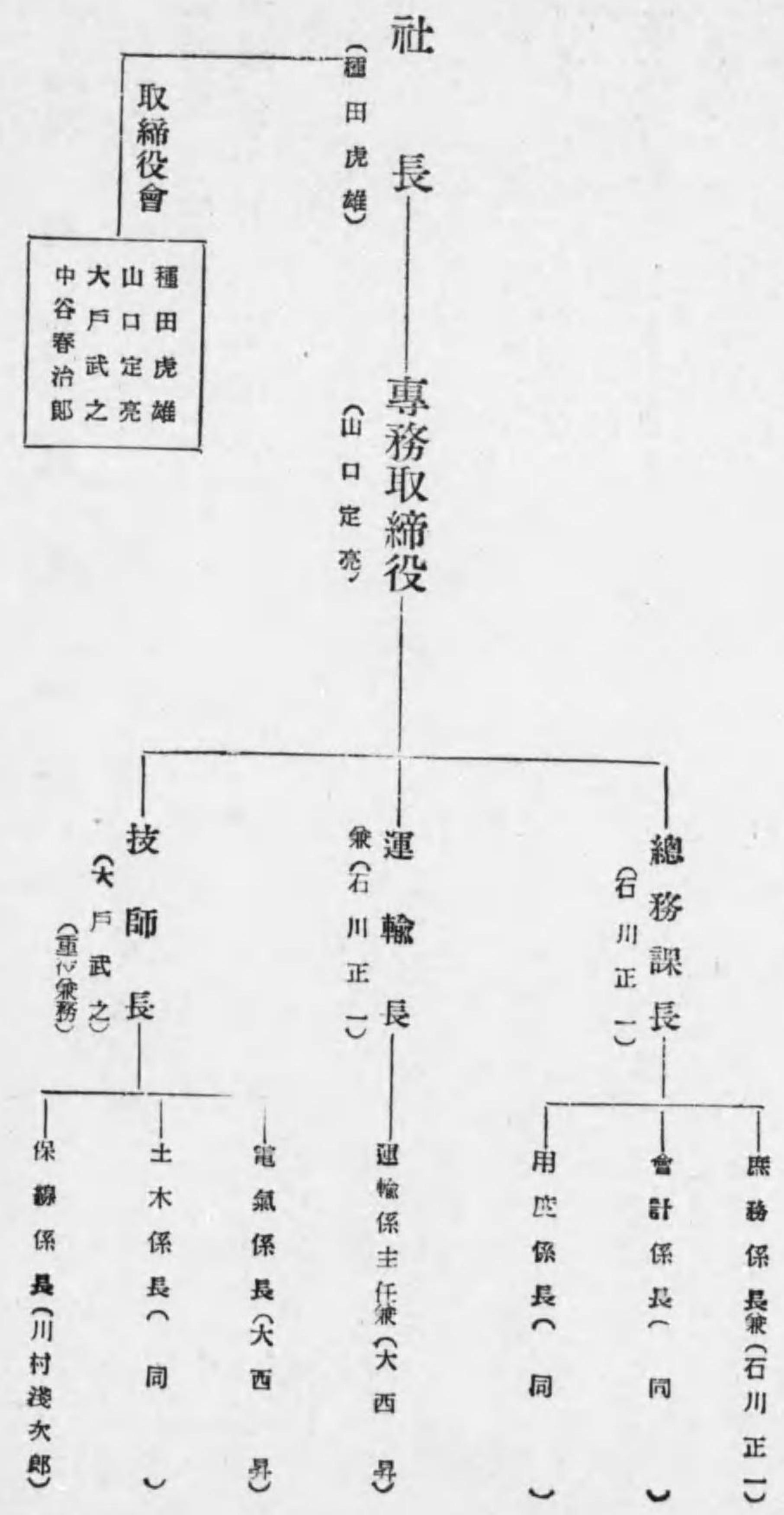

【東濃電化株式會社職制】

岐阜縣惠那郡大井町

事業種別 電燈電力供給事業
 資本金 五十萬圓

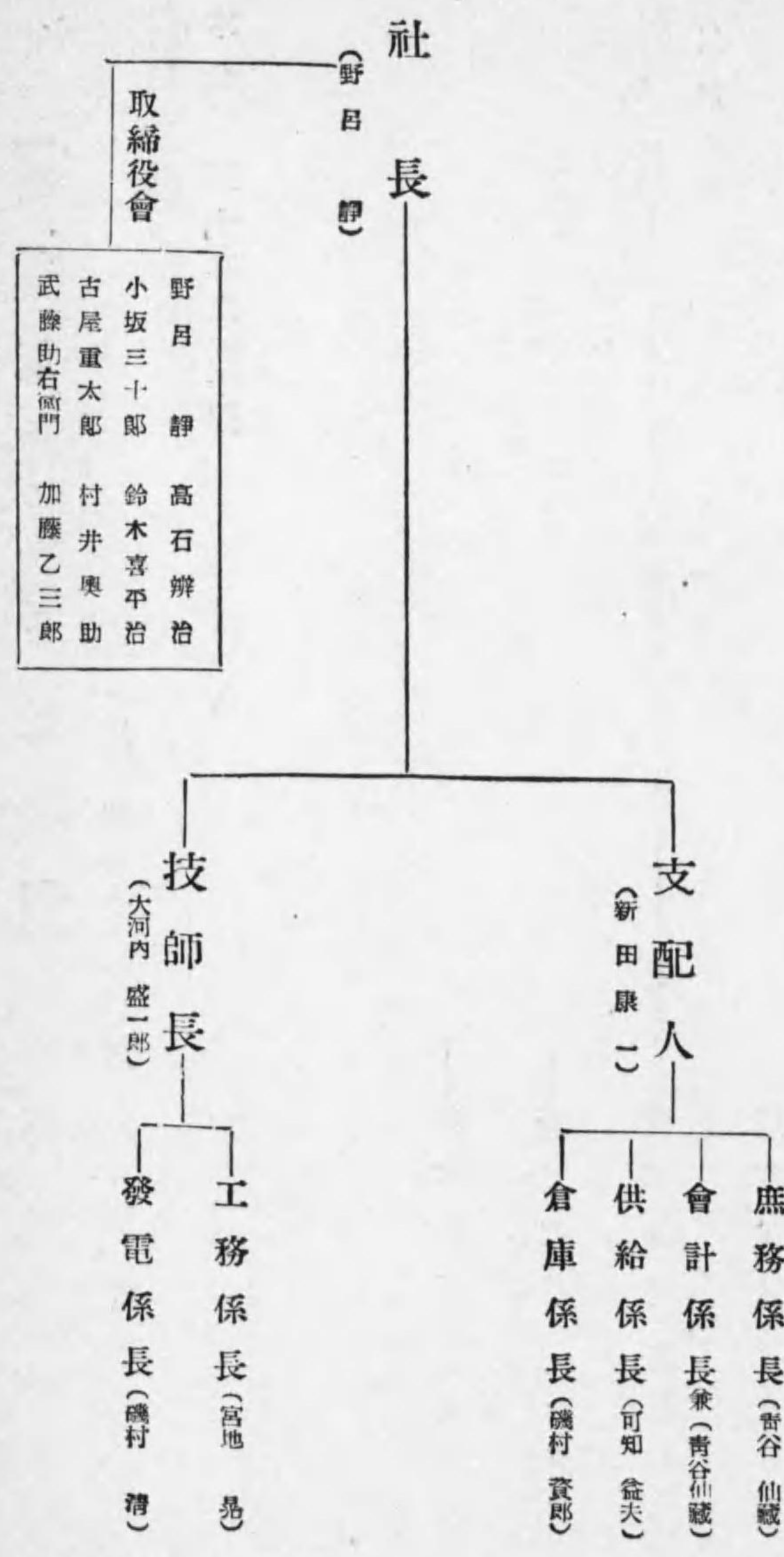

【島電氣株式會社職制】

事業種別 電燈電力供給事業
 資本金 五十二萬五千圓

香川縣小豆郡草壁町

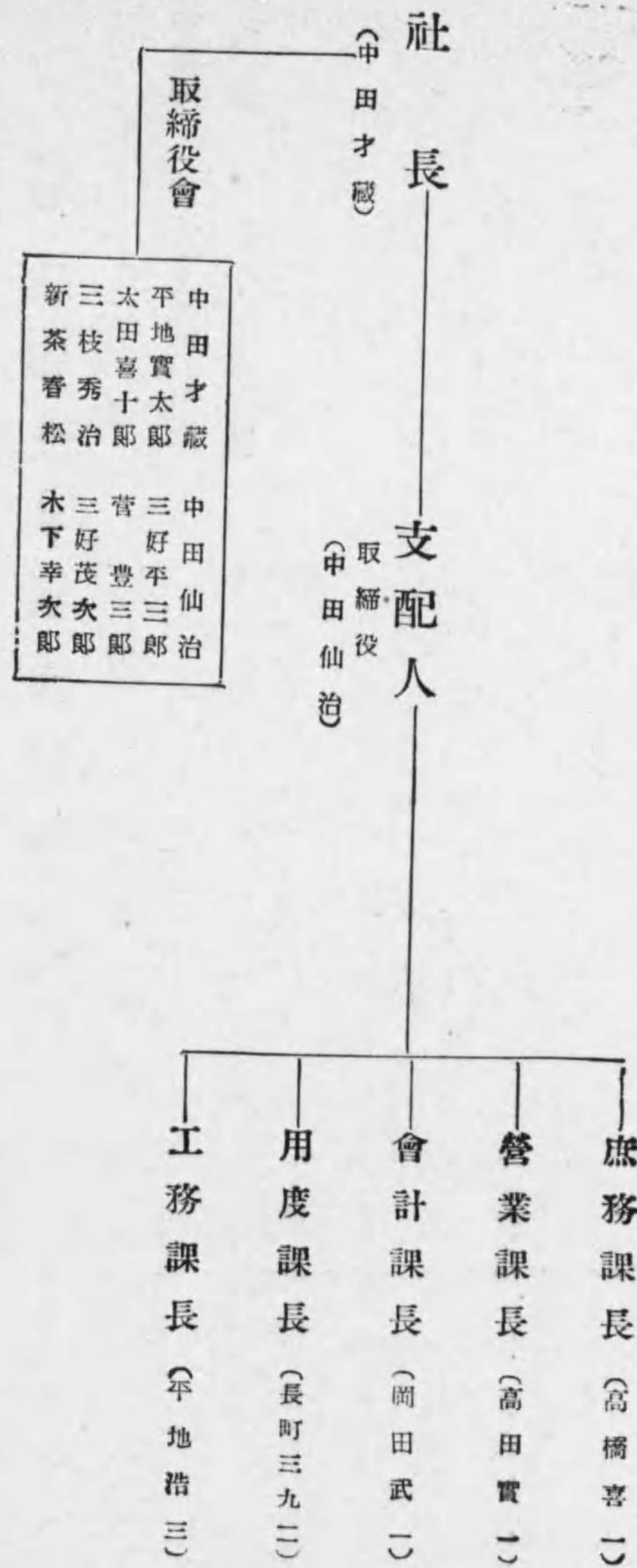

【長野電燈株式會社職制】

事業種別 電燈電力供給事業
 資本金 一千六百萬圓

長野縣長野市長野西町五七一番地



【富山電氣鐵道株式會社職制】

富山縣富山市牛島五十三番地

事業種別 電氣軌道事業
 資本金 貳百六十萬圓

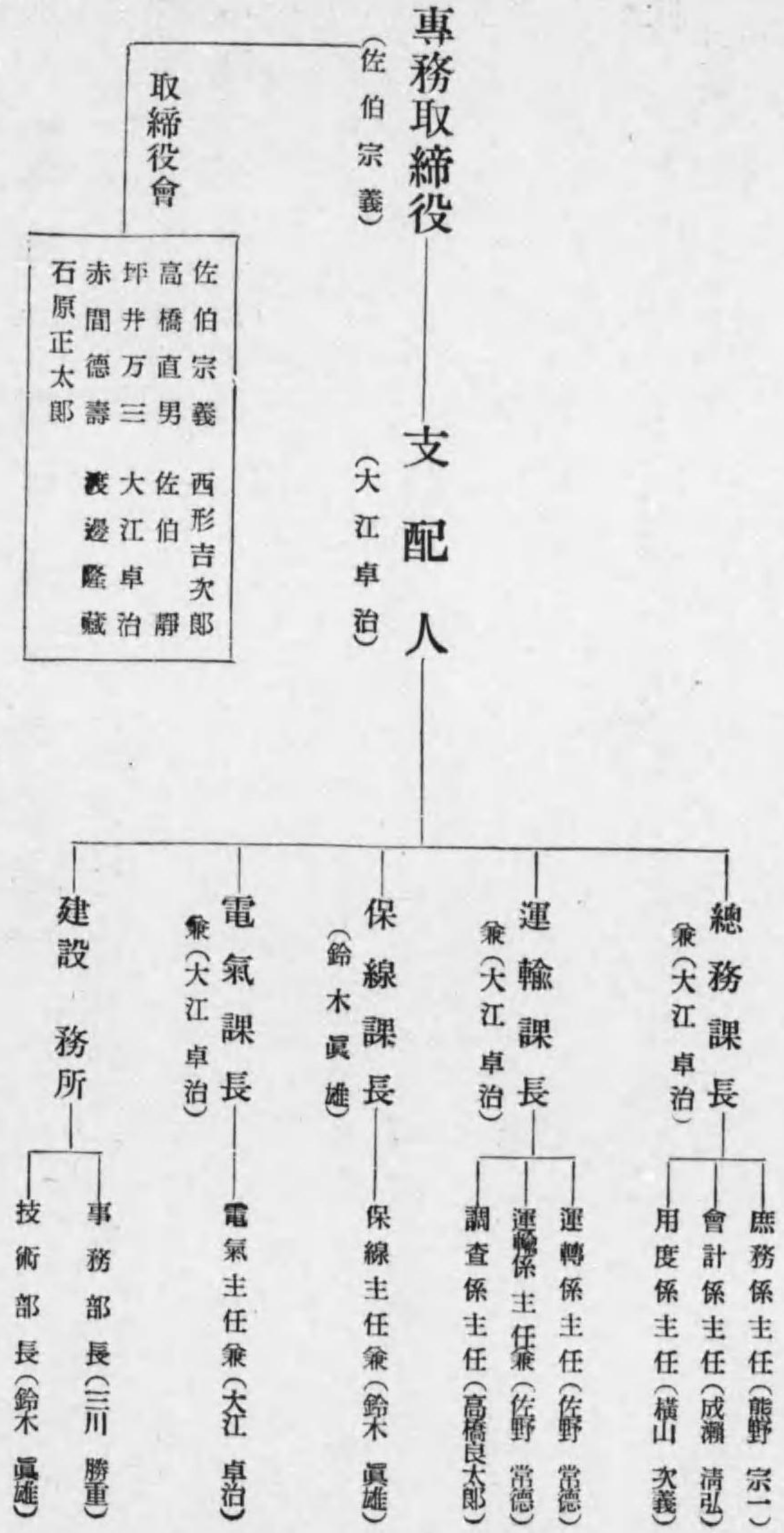

【屋島登山鐵道株式會社職制】

香川縣木田郡屋島村東瀨元百四十一番地

事業種別 電氣軌道事業
 資本金 六十五萬圓

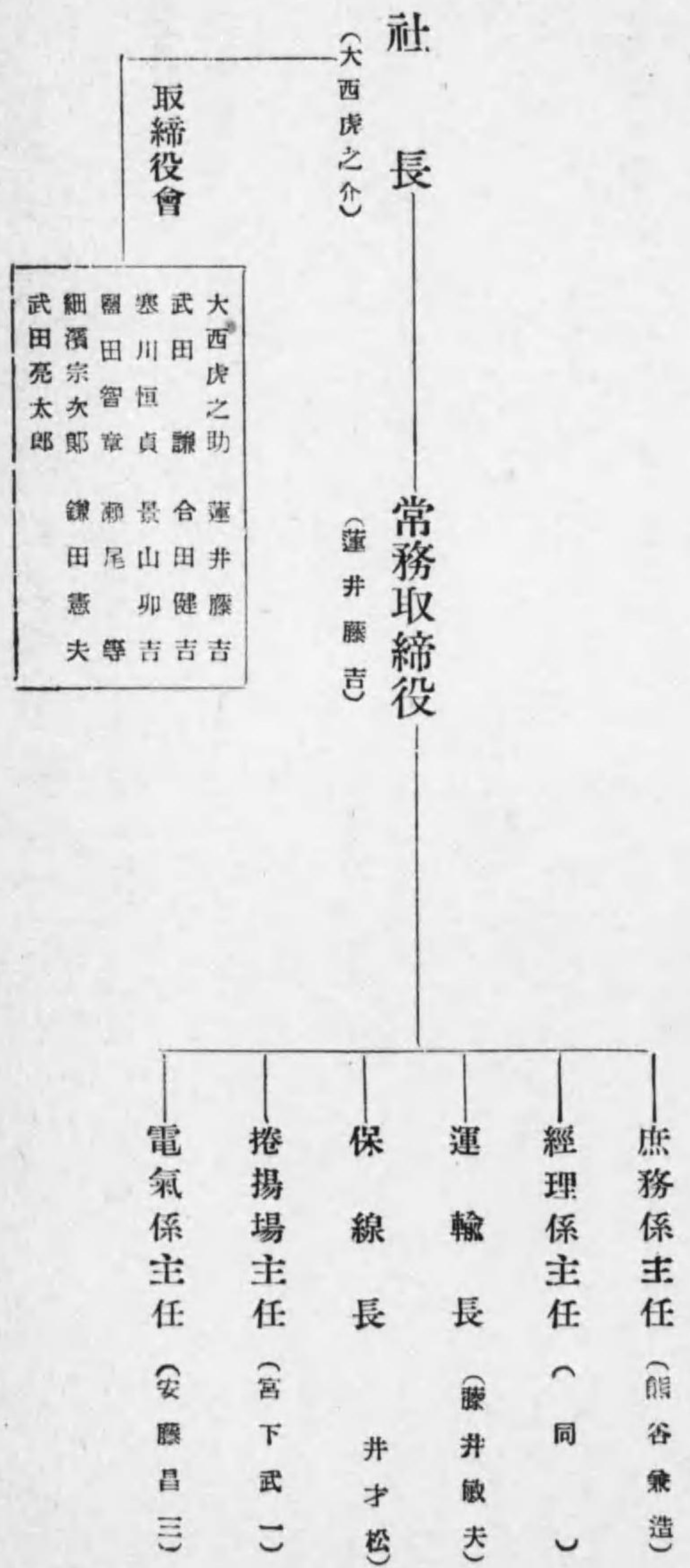

【東北電燈株式會社職制】

事業種別 電燈電力供給事業
 資本金 四百七十三万七千四百圓

岩手縣膽澤郡水澤町鹽竈字横町九十六番ノ一



【富士電力株式會社職制】

事業種別 電燈電力供給事業
 資本金 二千五百萬圓

東京市麴町區九ノ内一ノ六 (海上ビル新館)

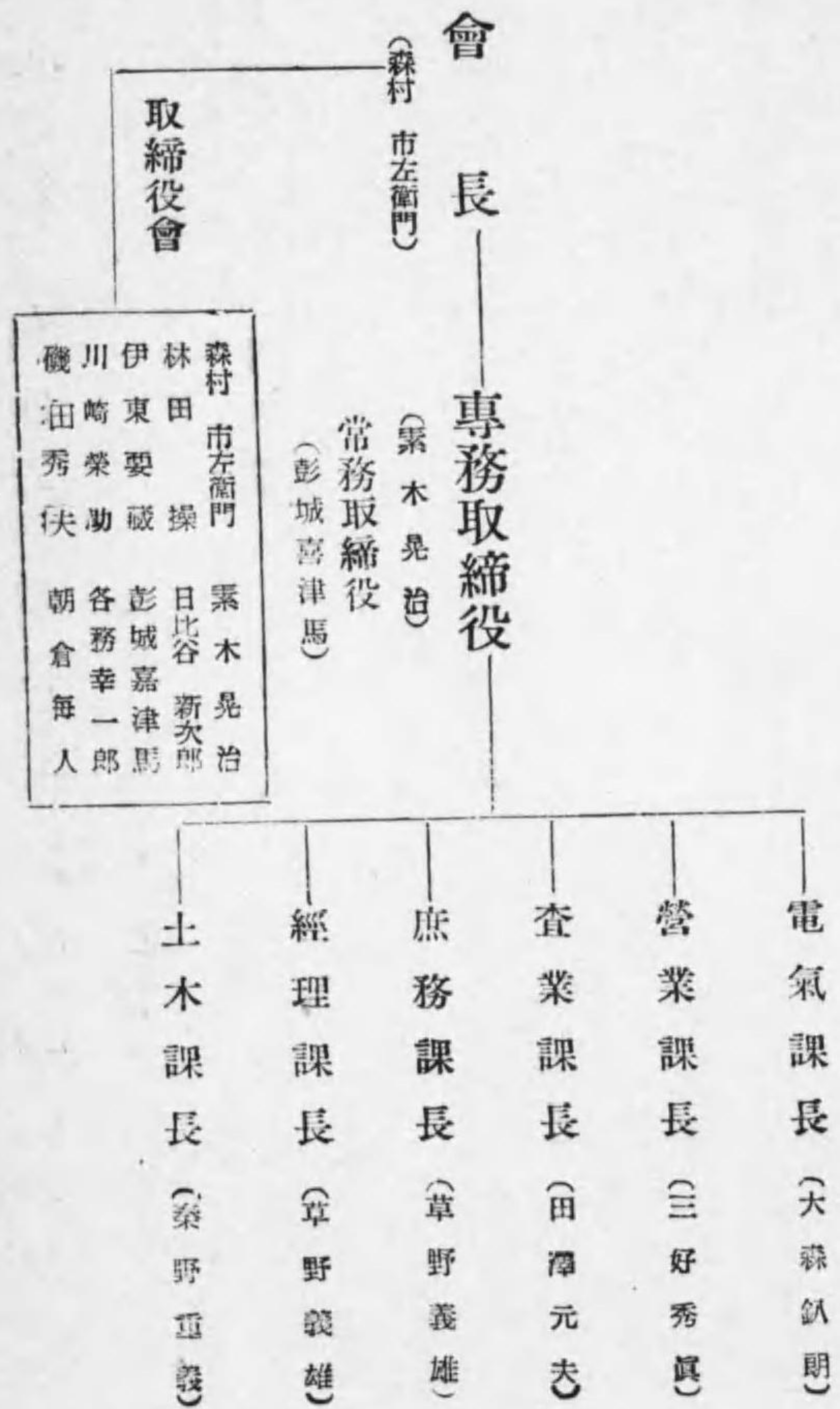

【河津川水力電気株式会社職制】

事業種別 電燈電力供給事業
 資本金 一百五十萬圓

静岡縣賀茂郡下田町五四〇ノ二

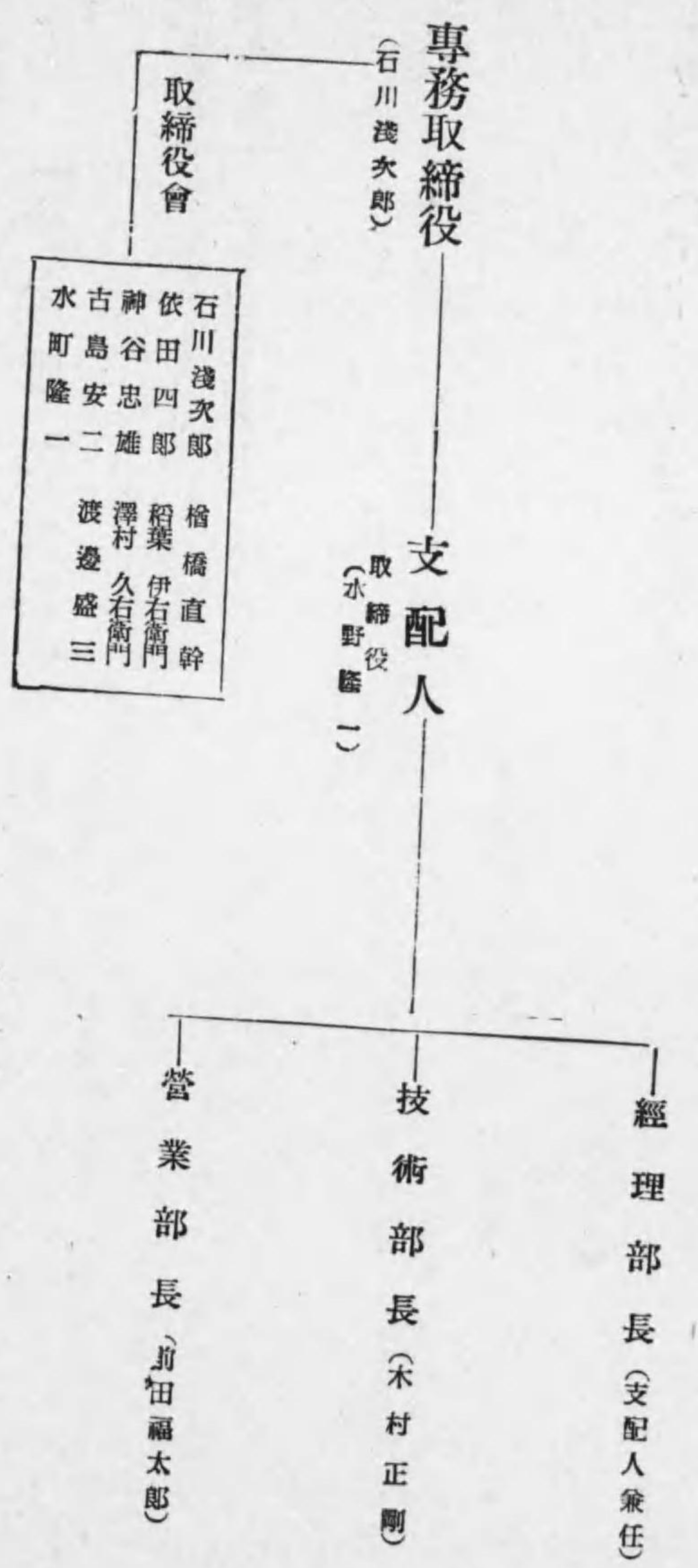

【揖斐川電気株式会社職制】

事業種別 電燈電力供給電氣化學工業
 資本金 五百五十萬圓

東京市麴町區丸ノ内一丁目六番地

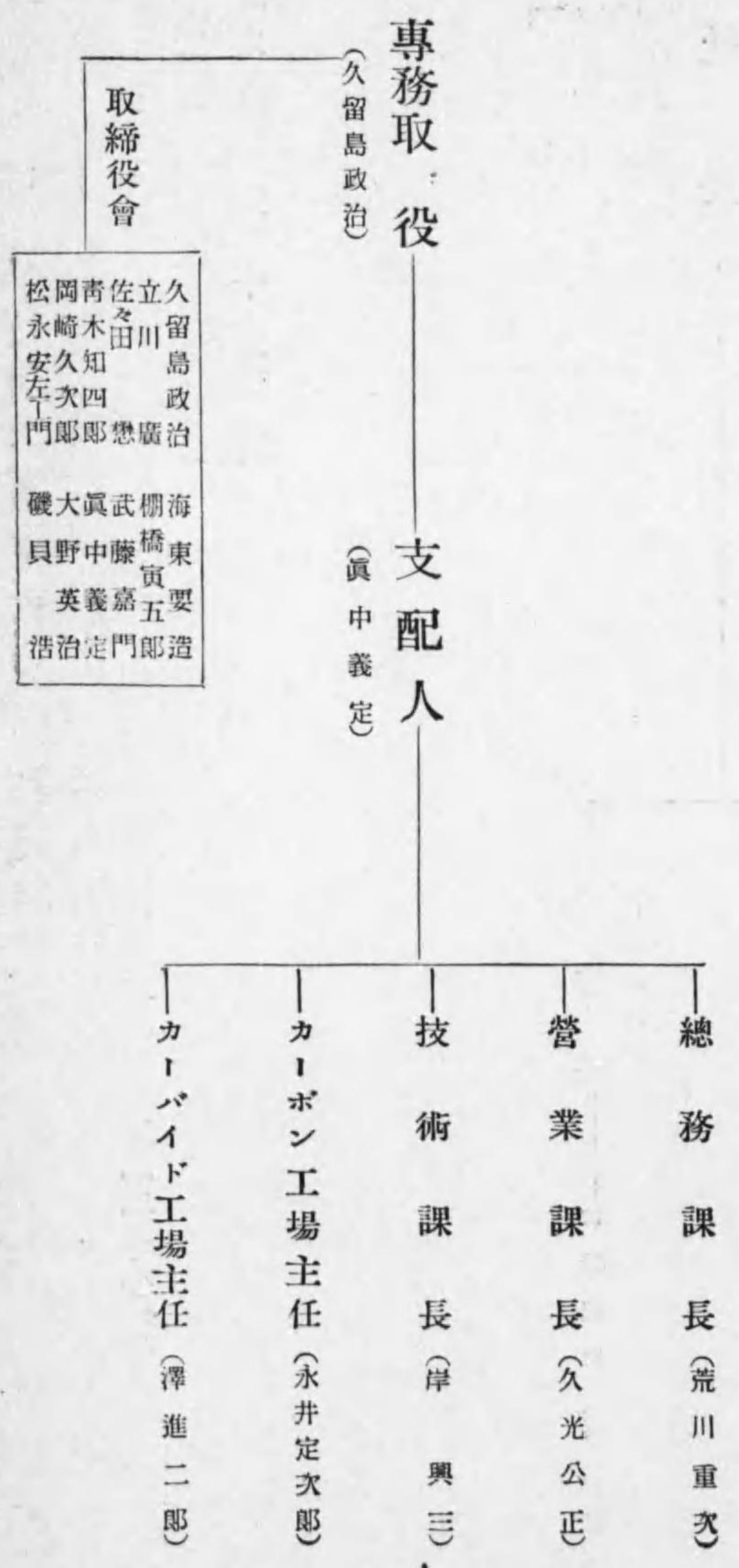

【駒電力株式會會職制】

山梨縣北巨摩郡菅谷原村臺ヶ原三二七八番地

事業種別 電燈電力供給事業
 資本金 五十萬圓



【諏訪電氣株式會社職制】

長野縣諏訪郡下諏訪町三二九七番地

事業種別 電燈電力供給事業
 資本金 八百二十五萬圓

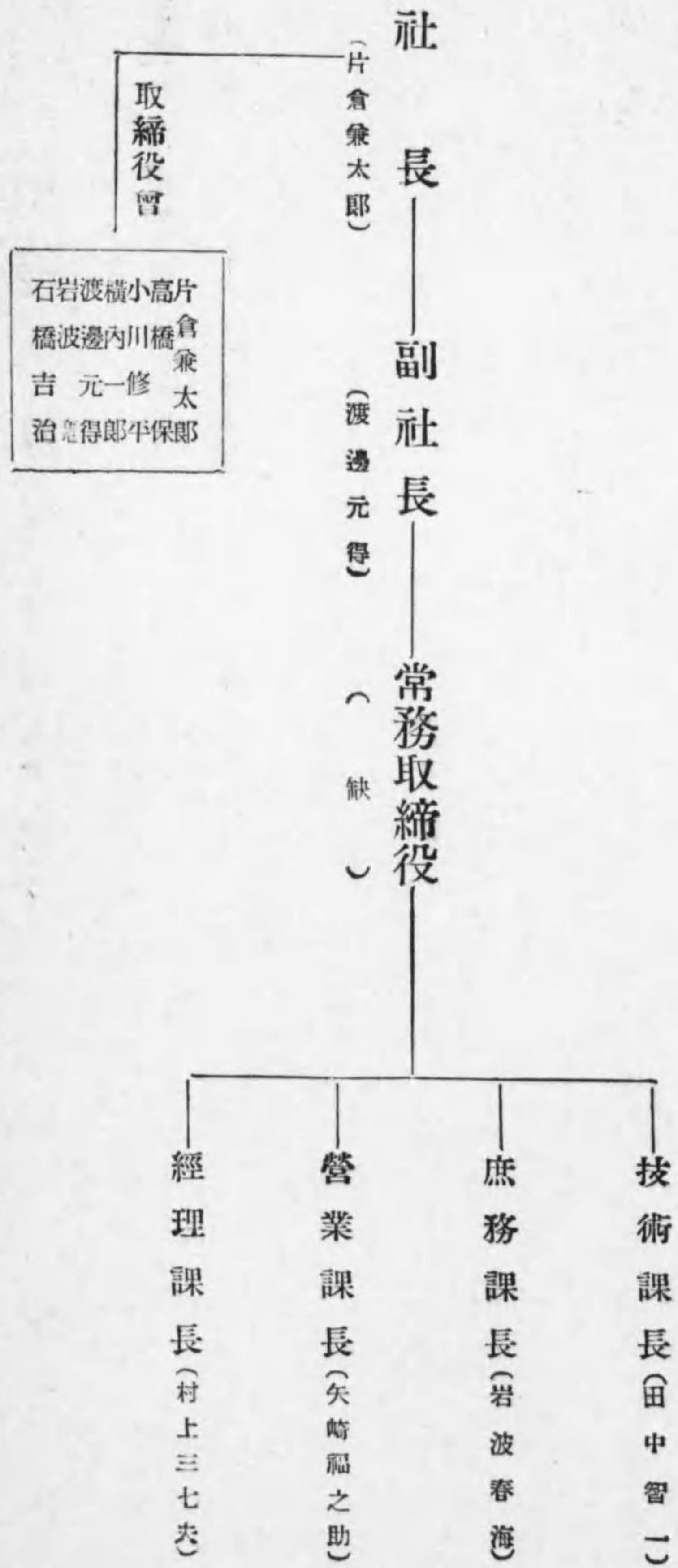

【中部電力株式會社職制】

事業種別 電燈電力供給事業
 資本金 四千三百八十五萬圓

愛知縣岡崎市籠田町一六番地

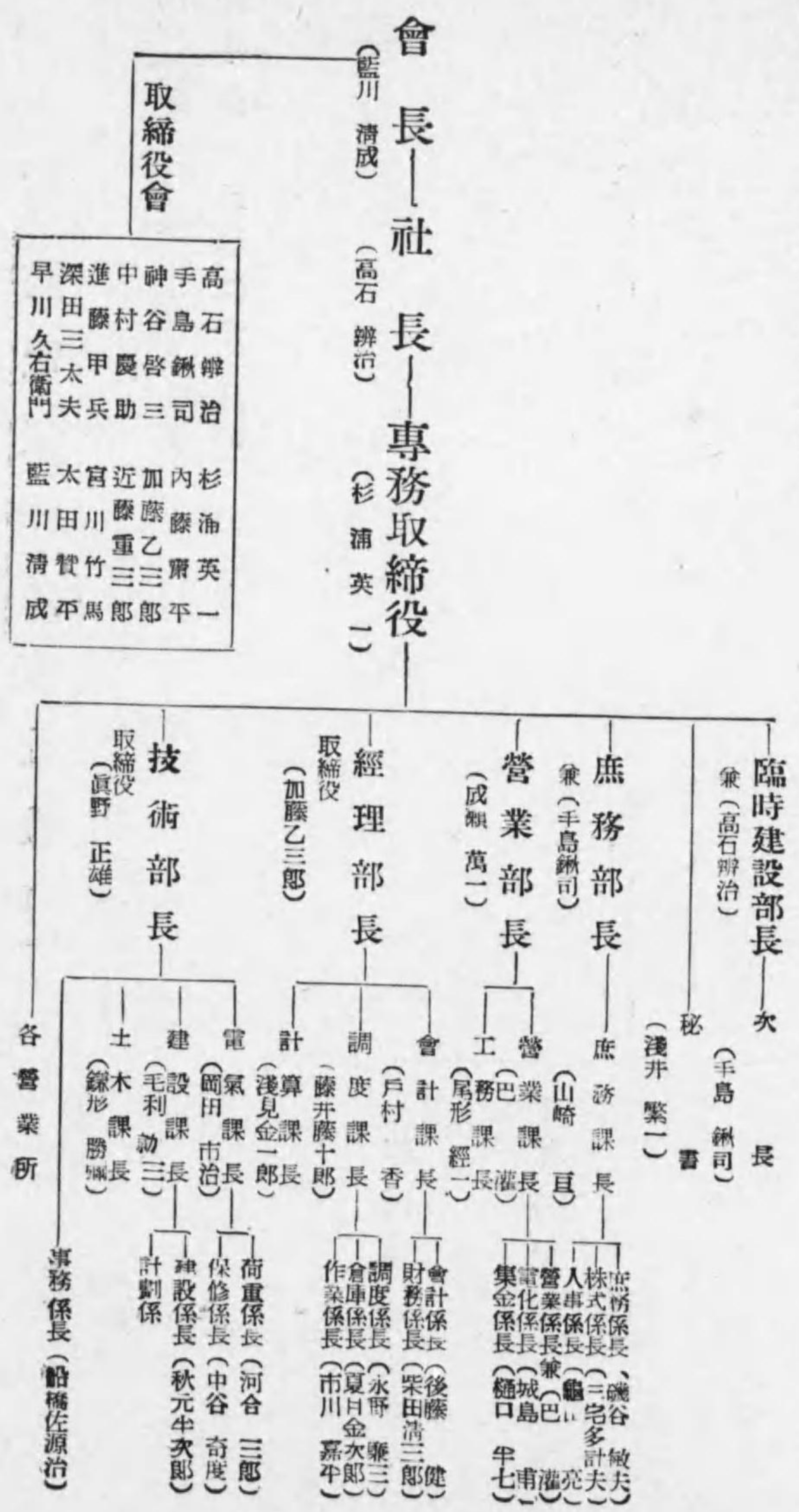

【中國合同電氣株式會社職制】

事業種別 電燈電力供給事業
 資本金 三千一百萬圓

岡山市上西川町一一五番地

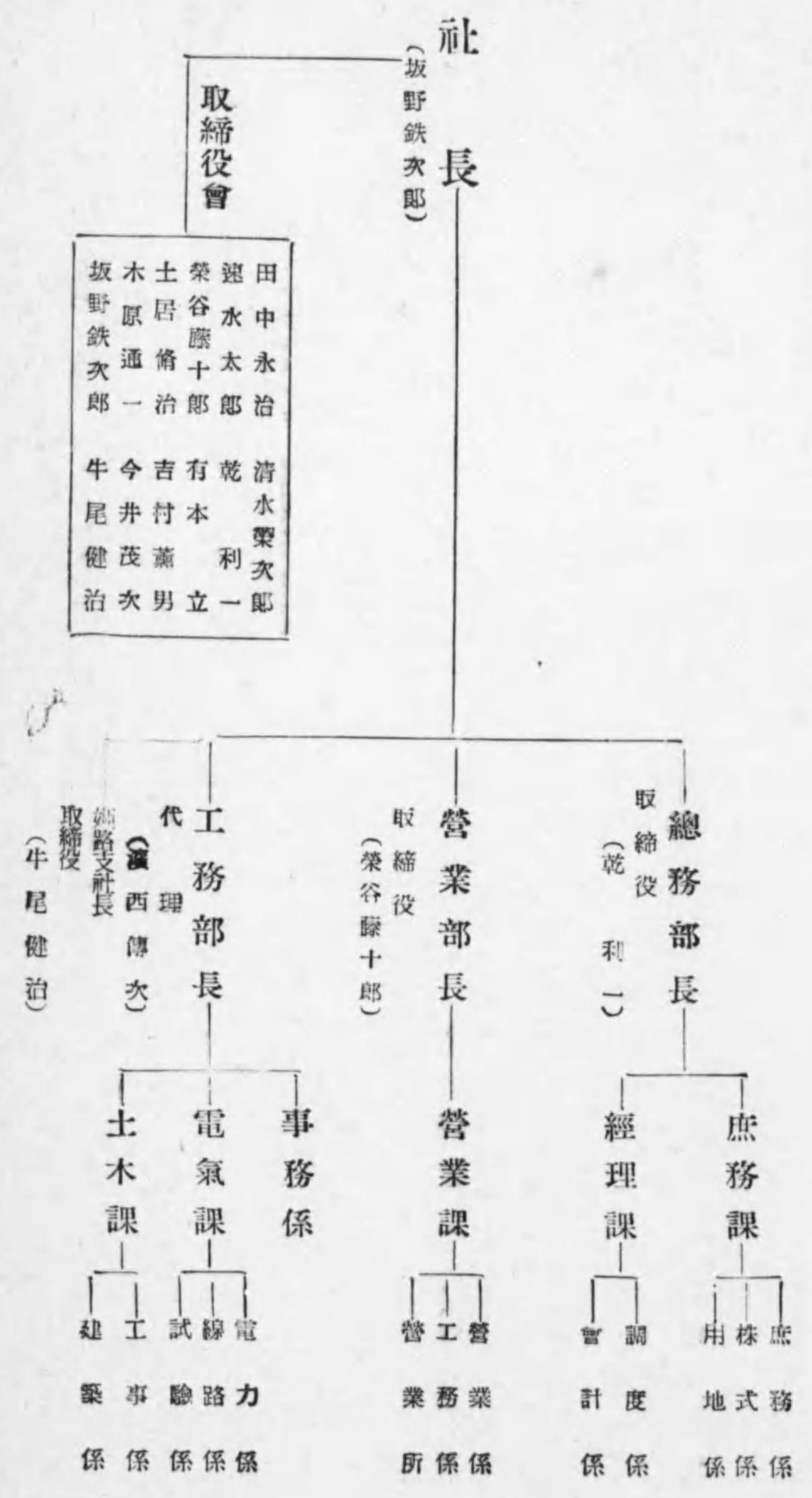

【鹿兒島市交通課職制】

鹿兒島縣鹿兒島市下荒田町七百三十七番地

事業種別 電氣軌道事業
 資本金 五百二十五萬一千八百三十三圓

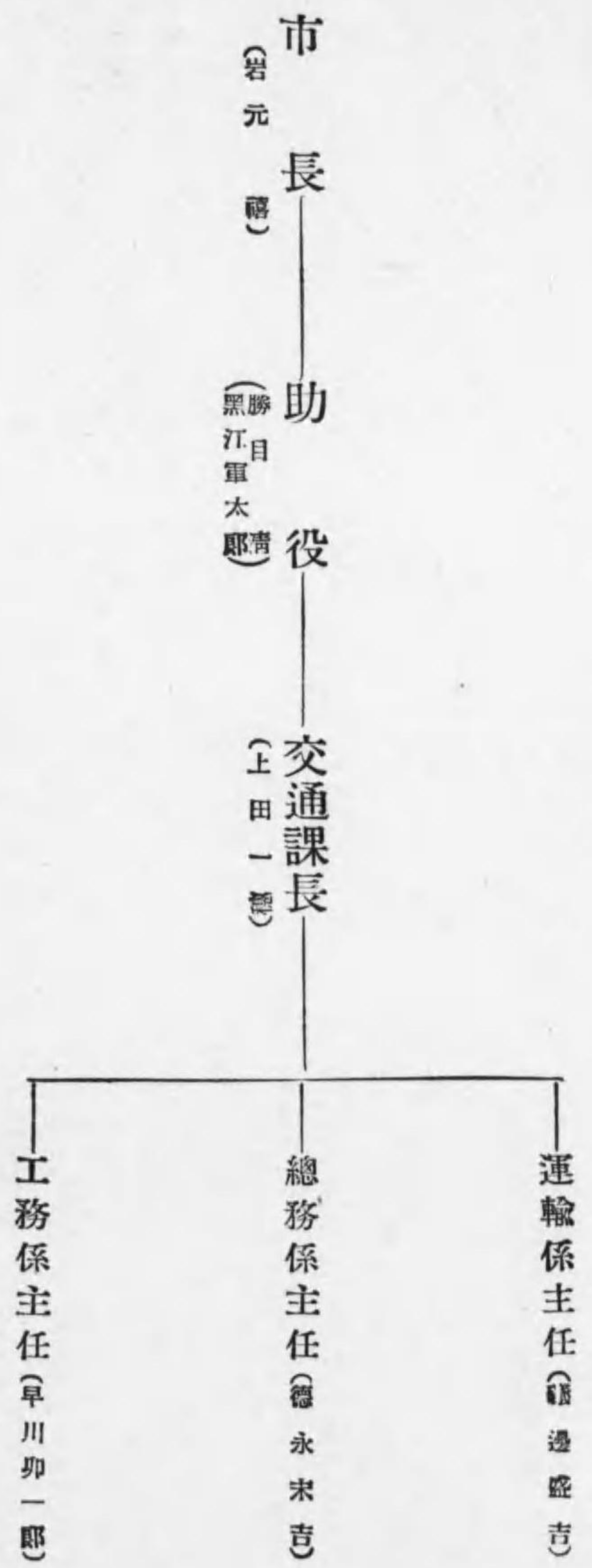

【京阪電氣鐵道株式會社職制】

大阪市北區天神橋筋六ノ五

事業種別 電燈電力並ニ軌道事業
 資本金 九千三百八十五萬圓

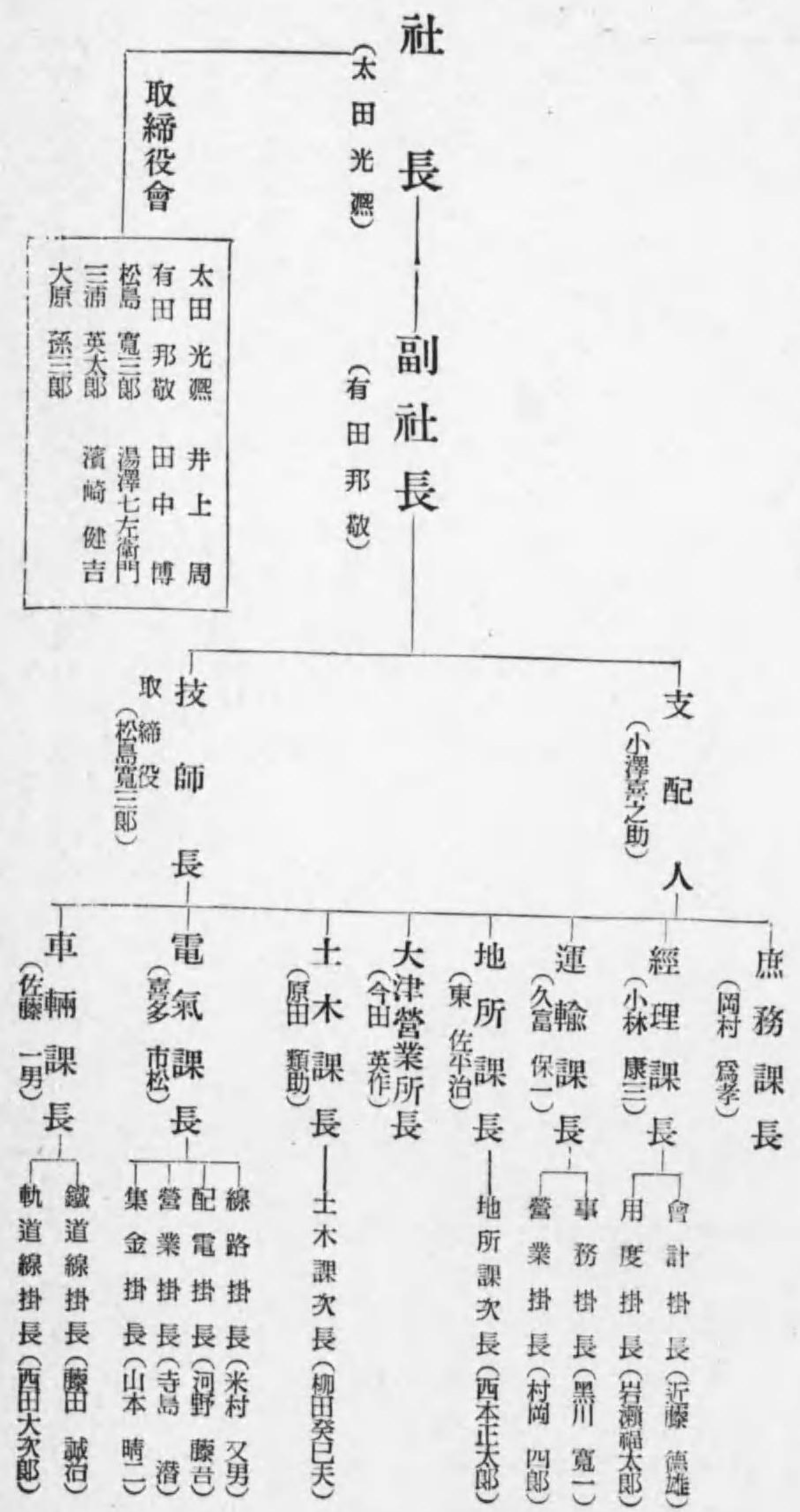

【廣島電氣株式會社職制】

廣島縣廣島市小町三三

事業種別 電燈電力供給事業
 資本金 六千萬圓

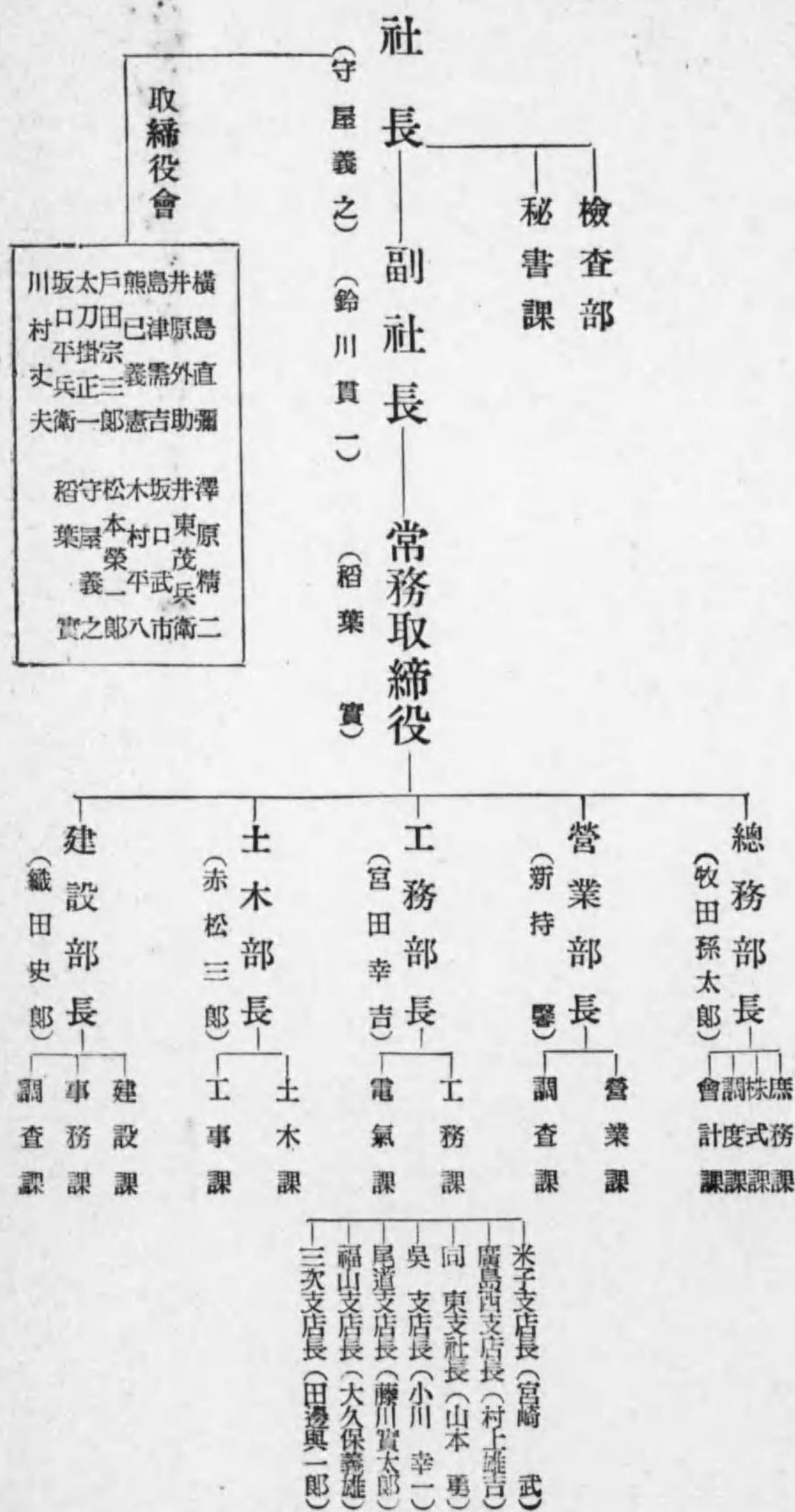

【静岡市電気部職制】

事業種別 電灯電力供給事業
 資本金 五百六拾八萬圓

静岡縣静岡市追手町一六ノ一

市長 (尾崎元次郎)
 部長 技師(中川銀三郎)
 主任技術者

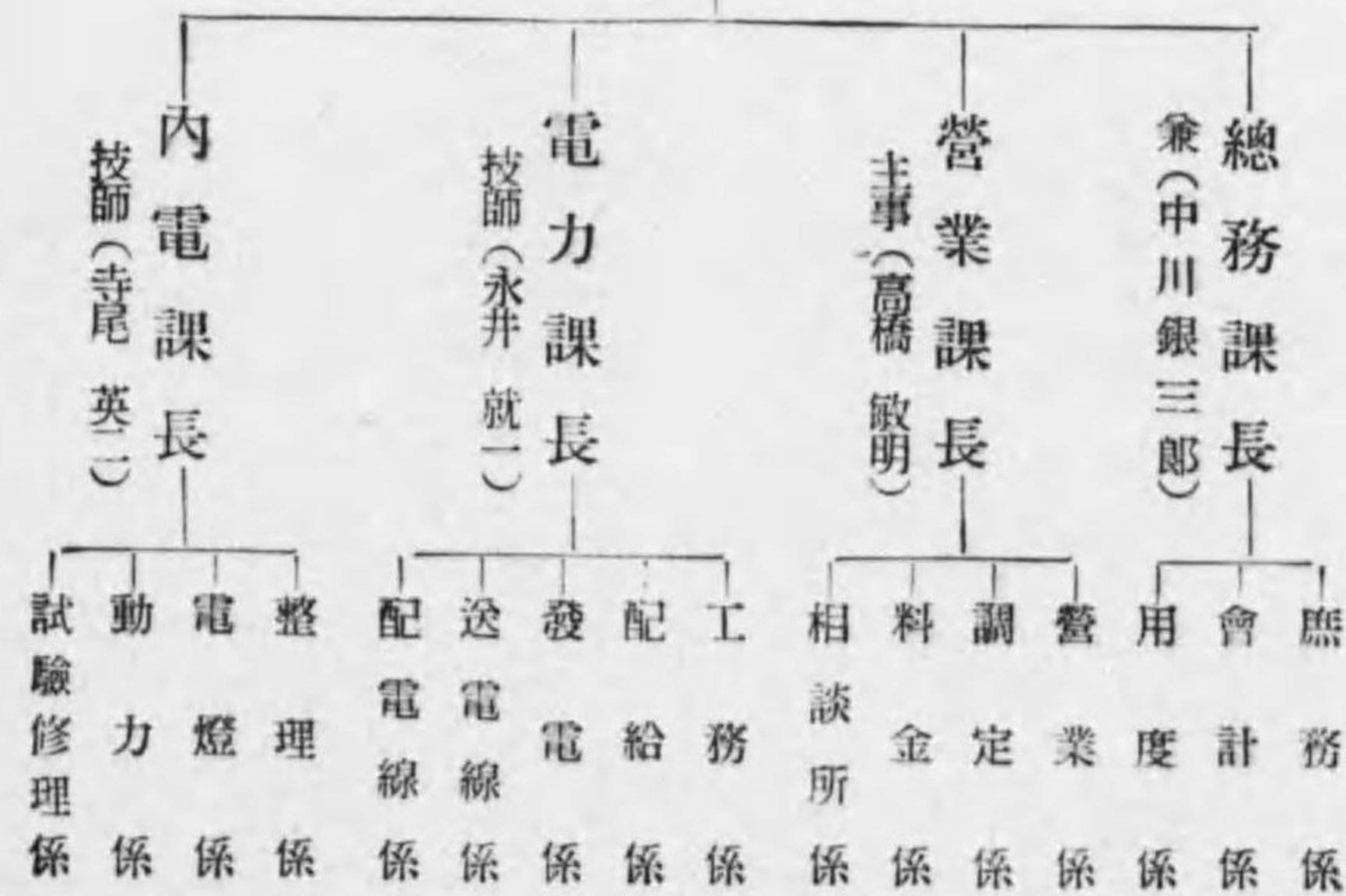

【鹿児島電気株式会社職制】

事業種別 電灯電力供給事業
 資本金 一千萬圓

鹿児島縣鹿児島六日市三二番地

社長 (糸山隼太郎)
 常務取締役 (古澤俊次)
 支配人 (佐藤 量)

取締役會

糸山隼太郎	山元玄十郎
久米田新太郎	大川平三郎
古澤俊次	岩元善藏
池江喜助	上妻 博
稻松貞一郎	松元萬藏
杉原惟敬	津曲貞助
山下恵之助	中島爲喜



〔名古屋市電氣局職制〕

愛知縣名古屋市西區南外堀町六丁目（名古屋市役所内）

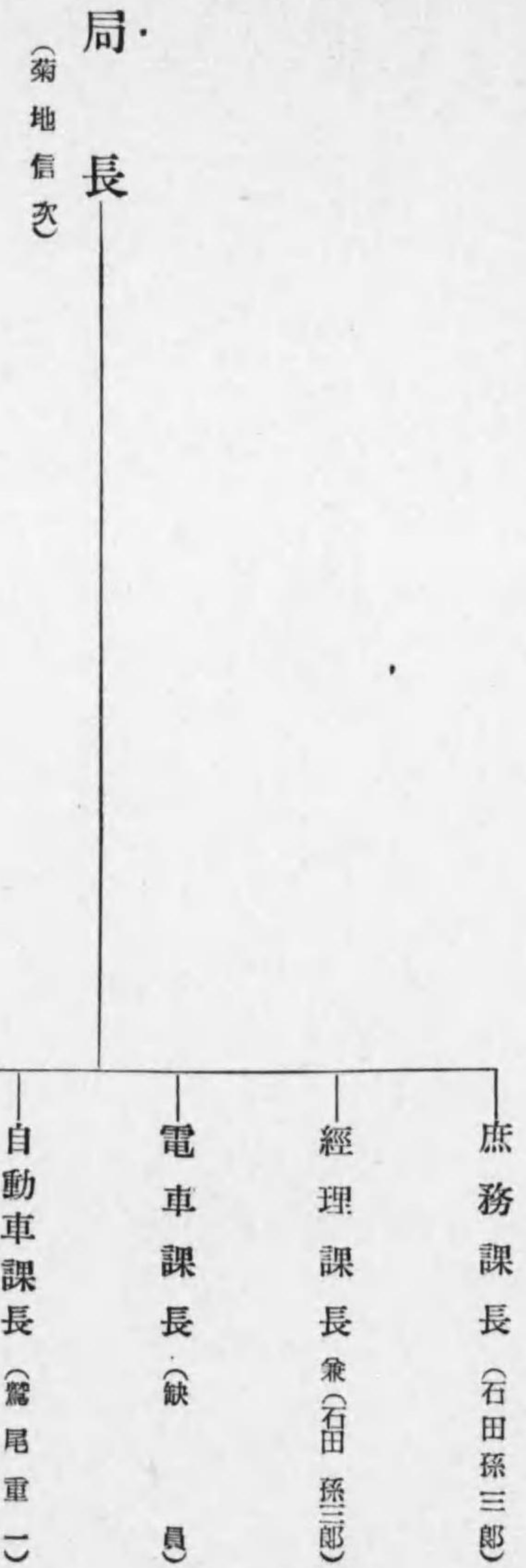

〔山形電氣株式會社職制〕

山形縣山形市横町二〇五番地

事業種別 電燈電力供給事業
 資本金 一千萬圓

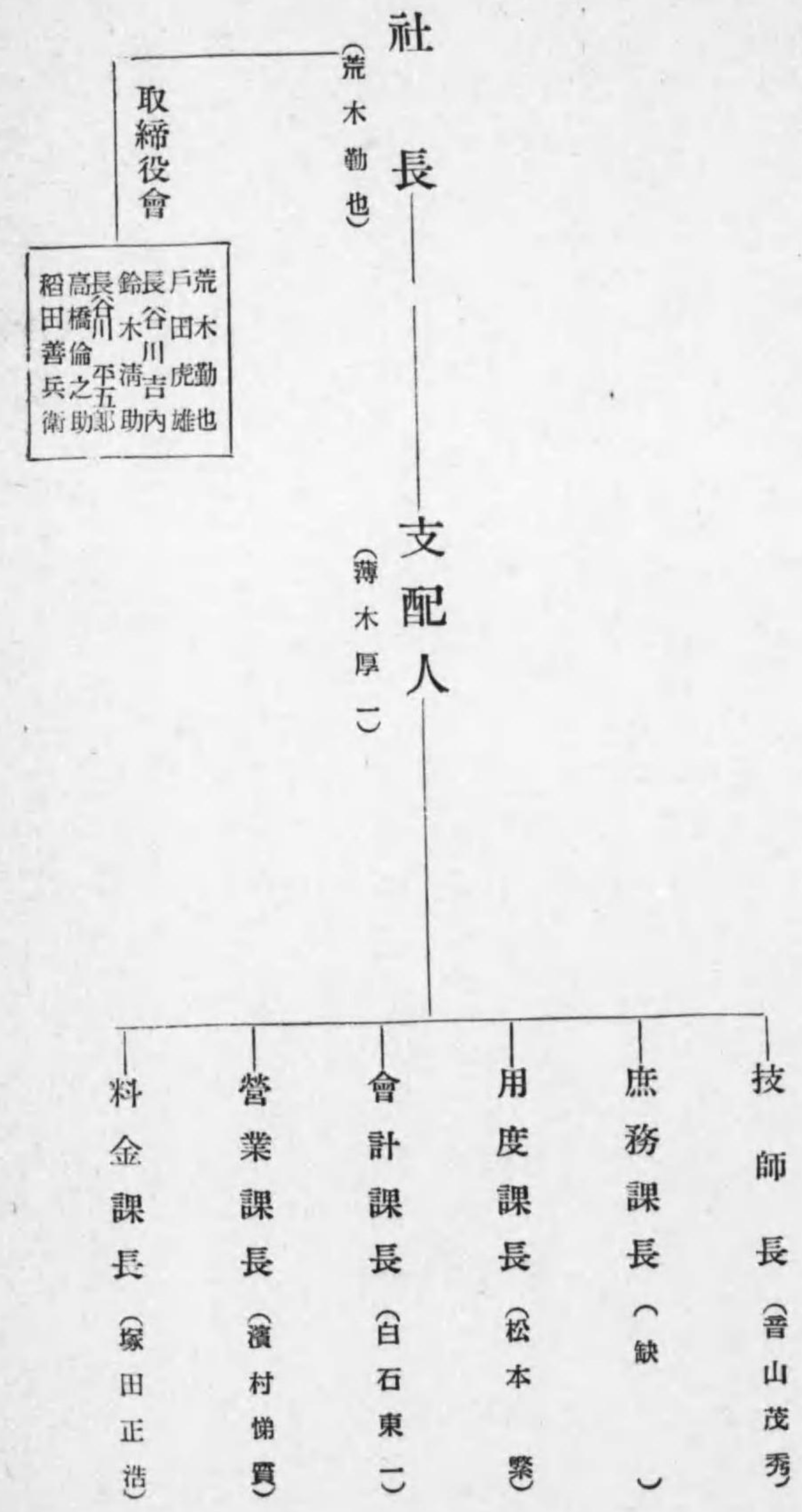

【矢作水力株式會社職制】

事業種別 電燈電力供給事業
 資本金 八千四百三十五萬圓

愛知縣名古屋市東區東片端町二丁目十二番地ノ一

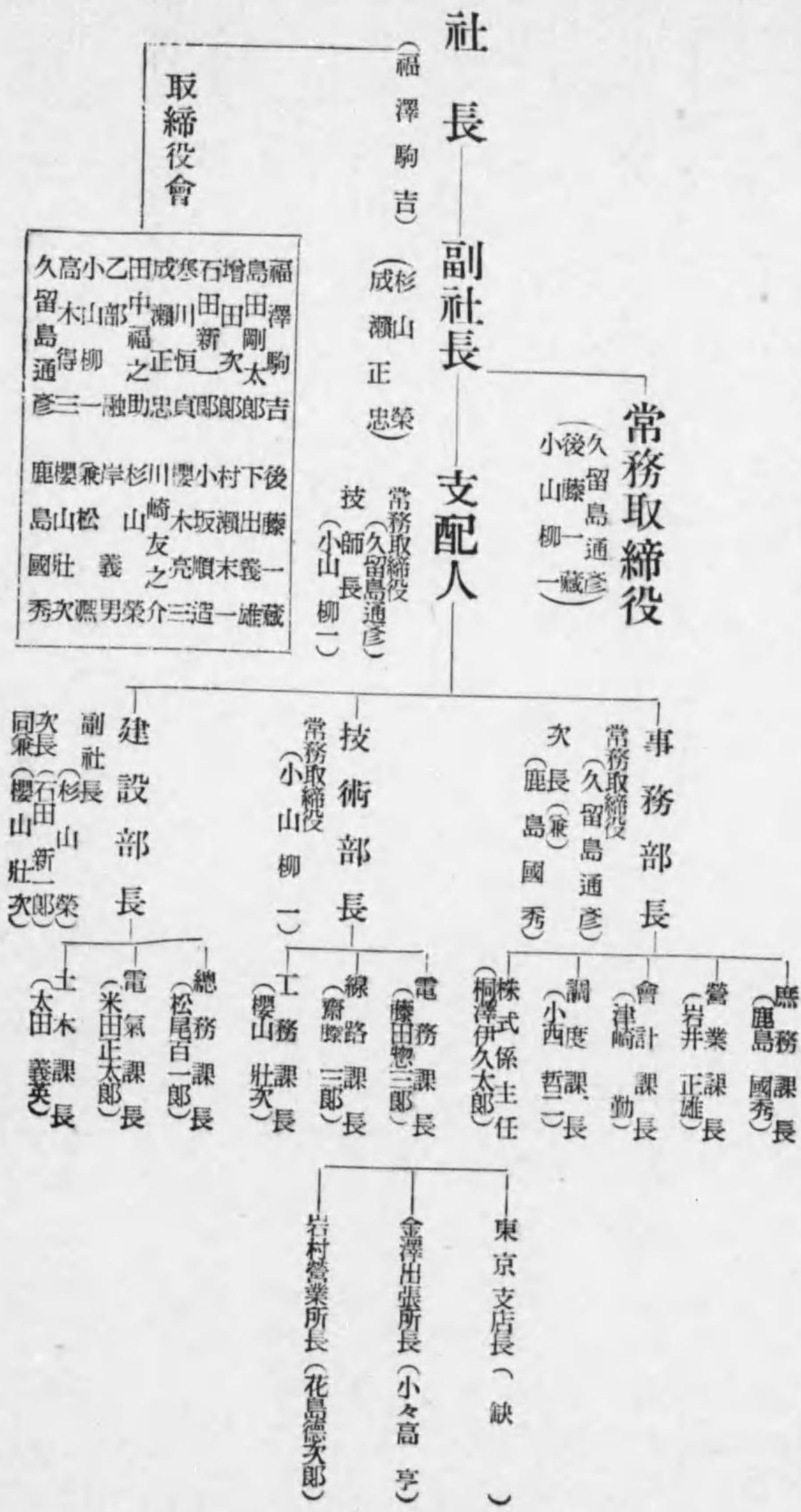

【大岩電氣株式會社職制】

事業種別 電燈電力供給事業
 資本金 一百萬圓

富山縣中新川郡上市町七番地

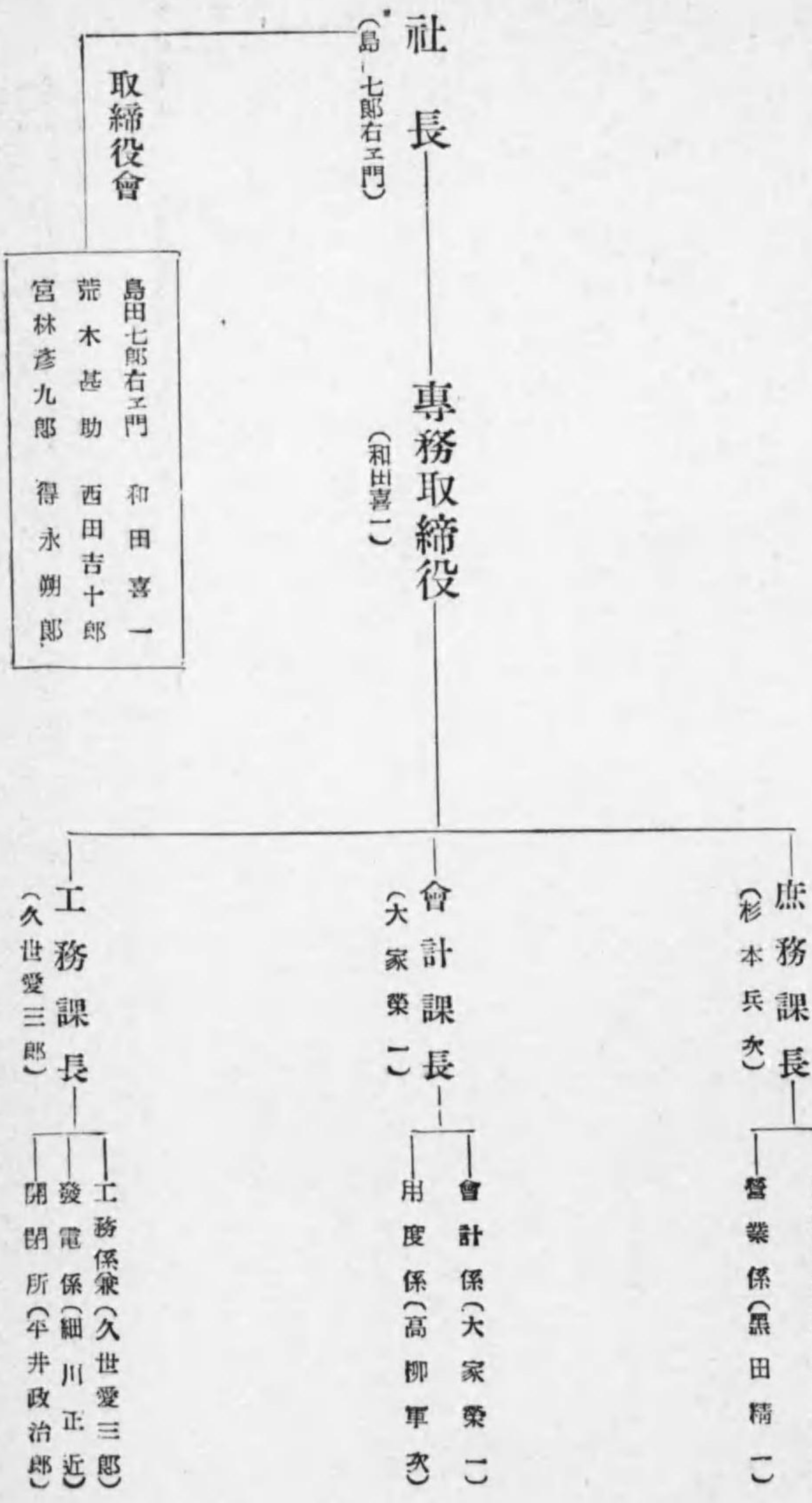

【旭川市街軌道株式會社職制】

北海道旭川市四條通一丁目

事業種別 電氣軌道事業
 資本金 壹百三十萬圓

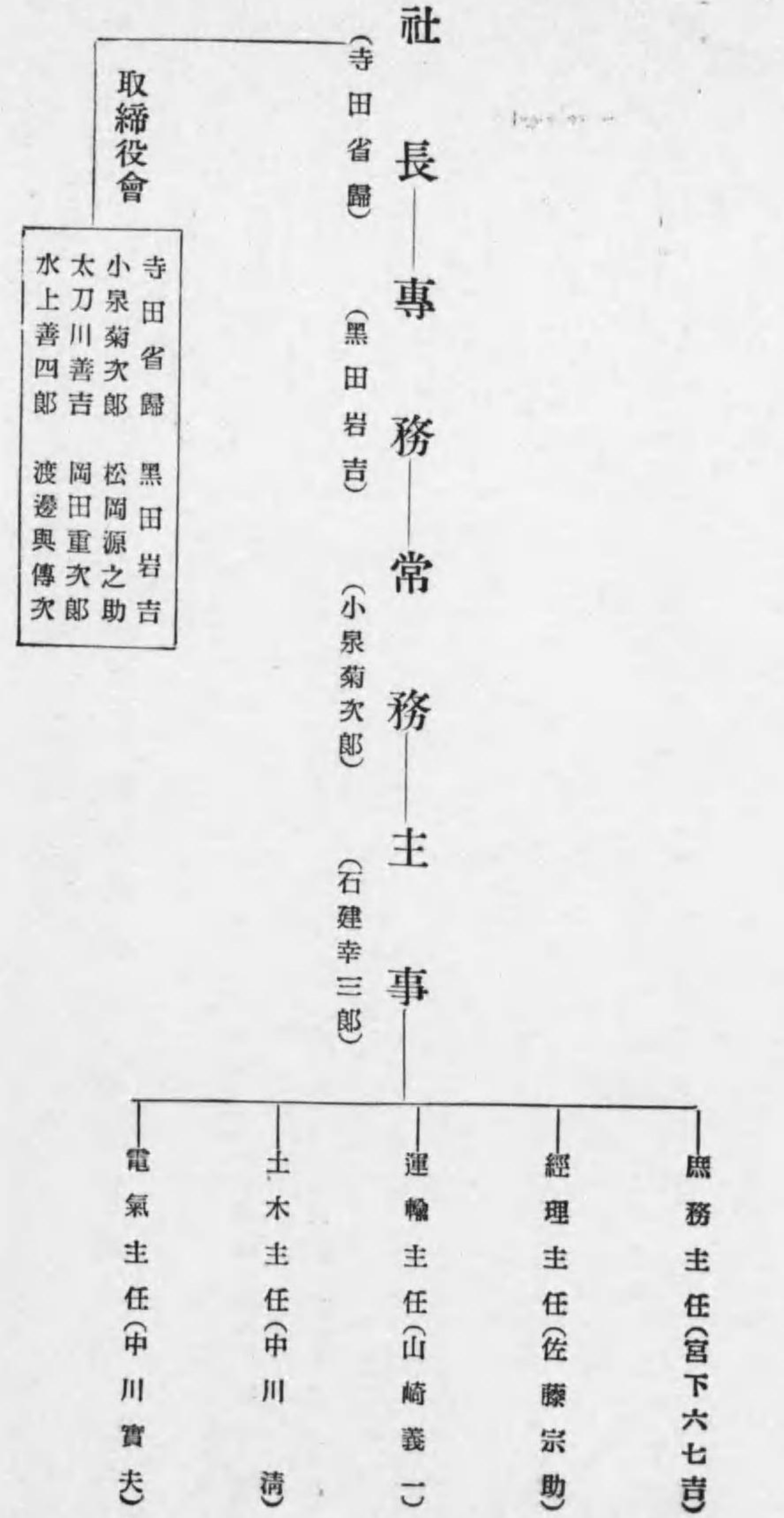

【東京市電氣研究所職制】

東京市麴町區有樂町二丁目五番地

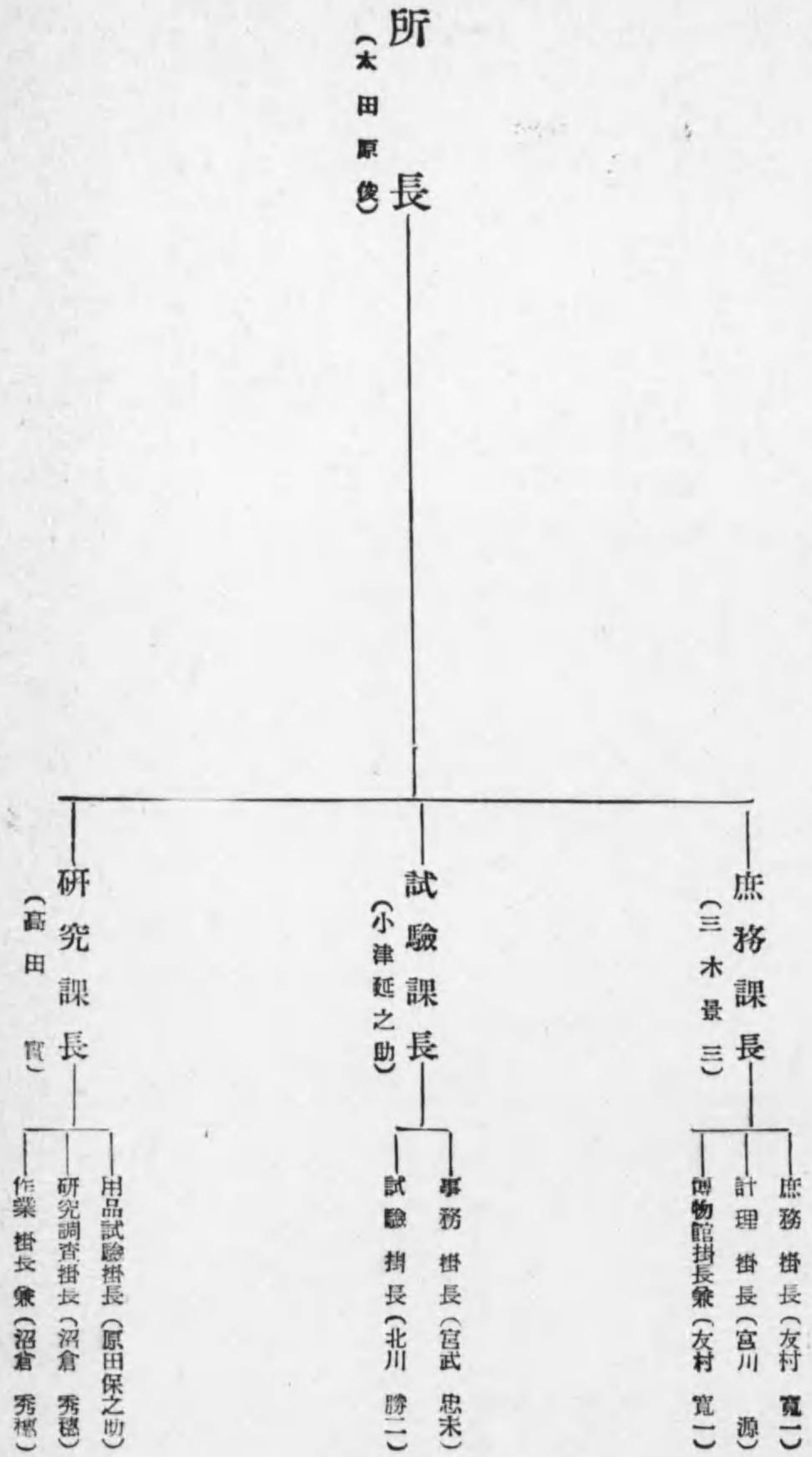

【樺太電氣株式會社職制】

事業種別 電燈電力供給事業
 資本金 五百萬圓

樺太豊原町

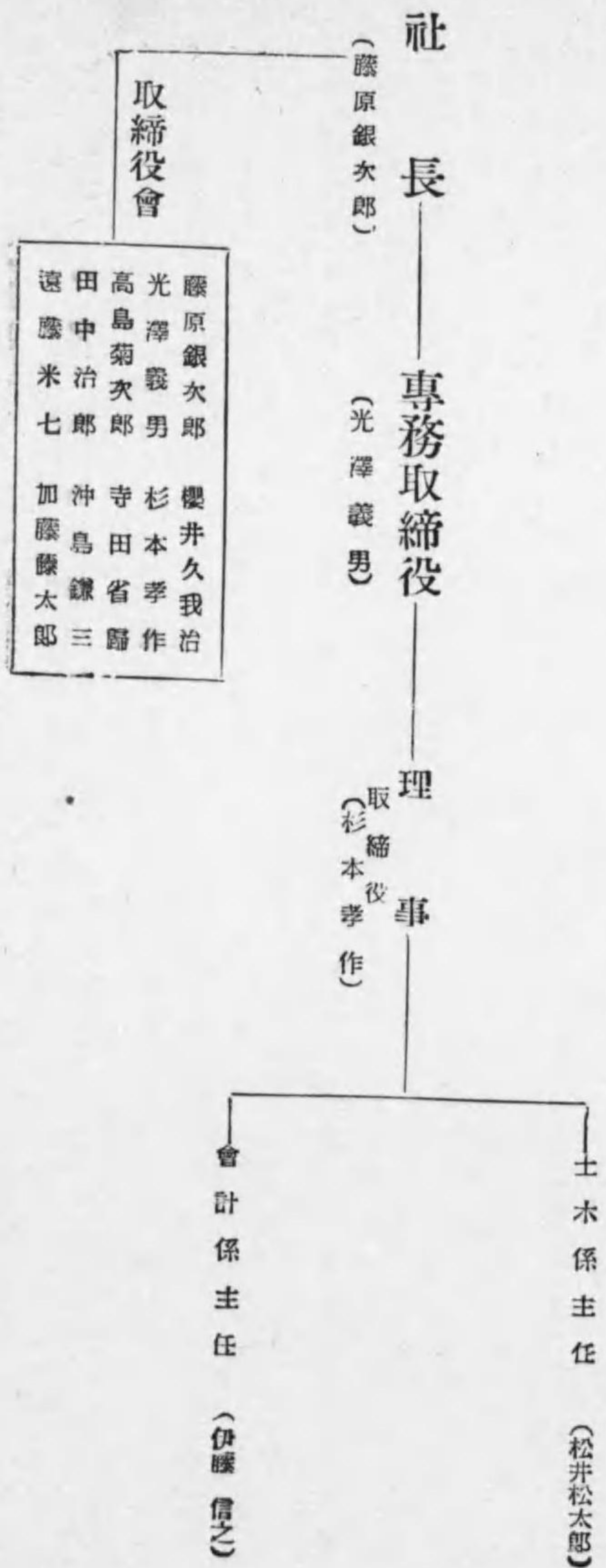

【多摩川水力電氣株式會社職制】

事業種別 電燈電力供給事業
 資本金 七百五十萬圓

東京市京橋區銀座西四丁目五番地七

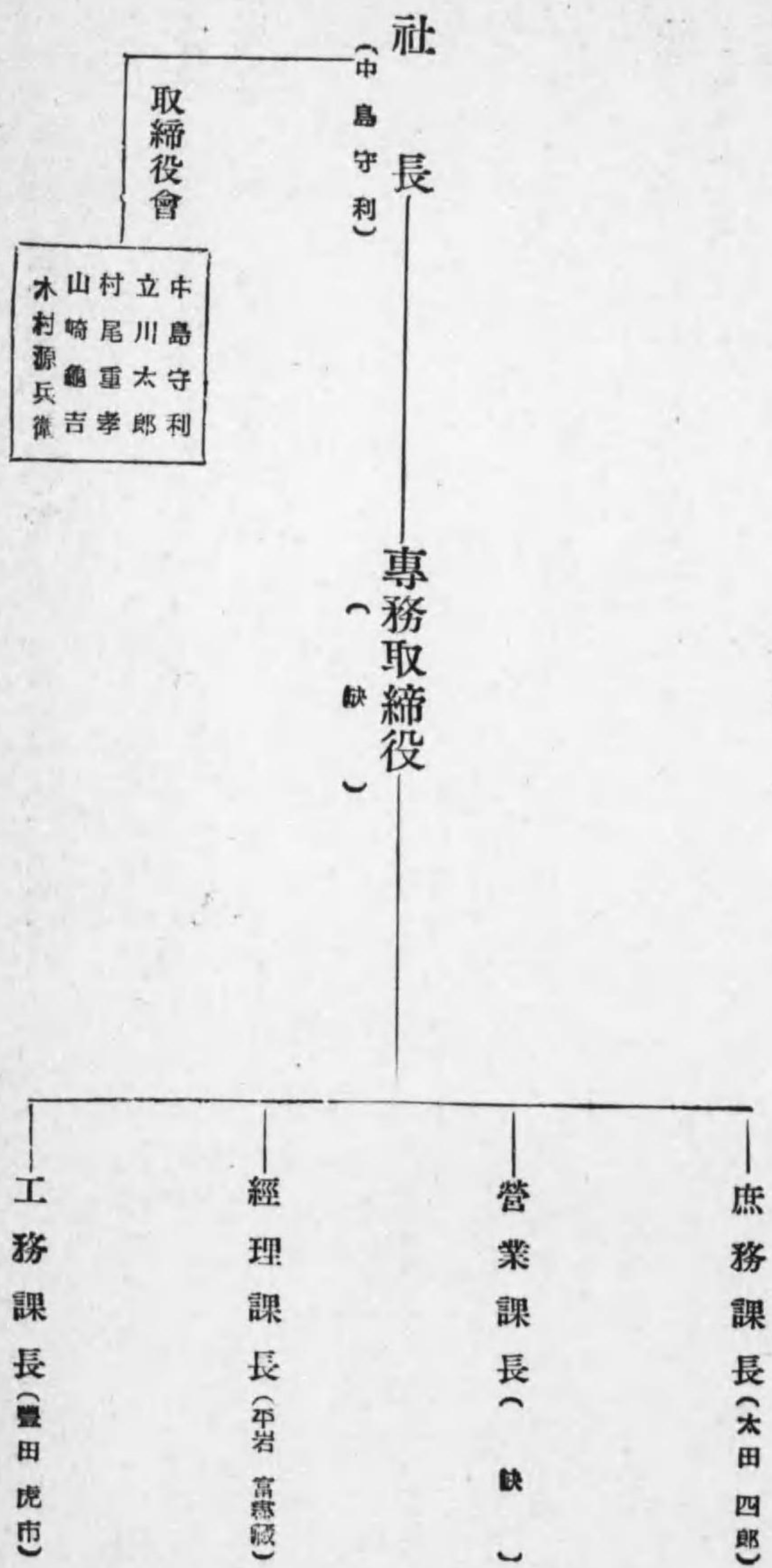

【山陽電氣鐵道株式會社職制】

神戸市須磨區御屋敷通三丁目二番地

事業種別 電氣軌道並電氣供給事業
 資本金 參 千 萬 圓

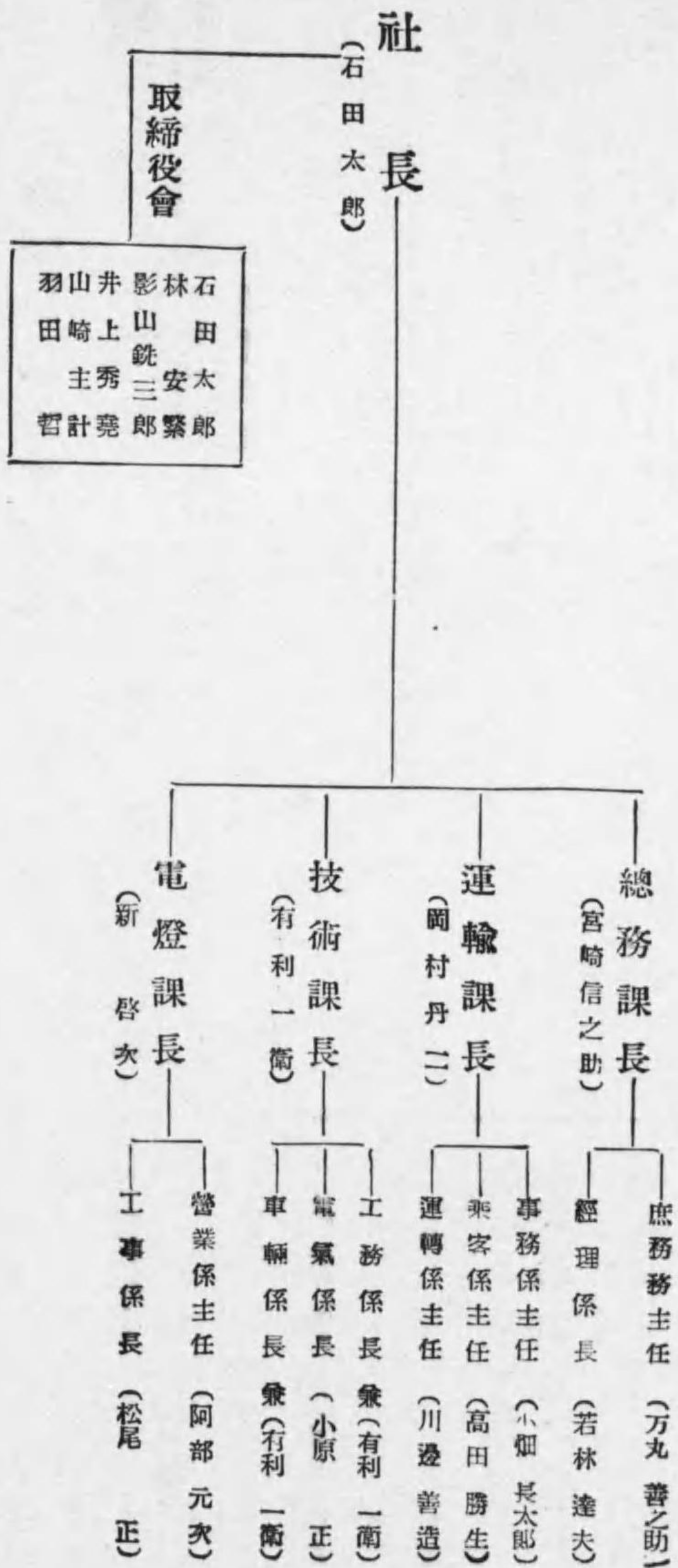

【青森縣電氣局職制】

青森縣廳內

事業種別 電燈電力供給事業
 資本金 一千九百四十一萬九千圓

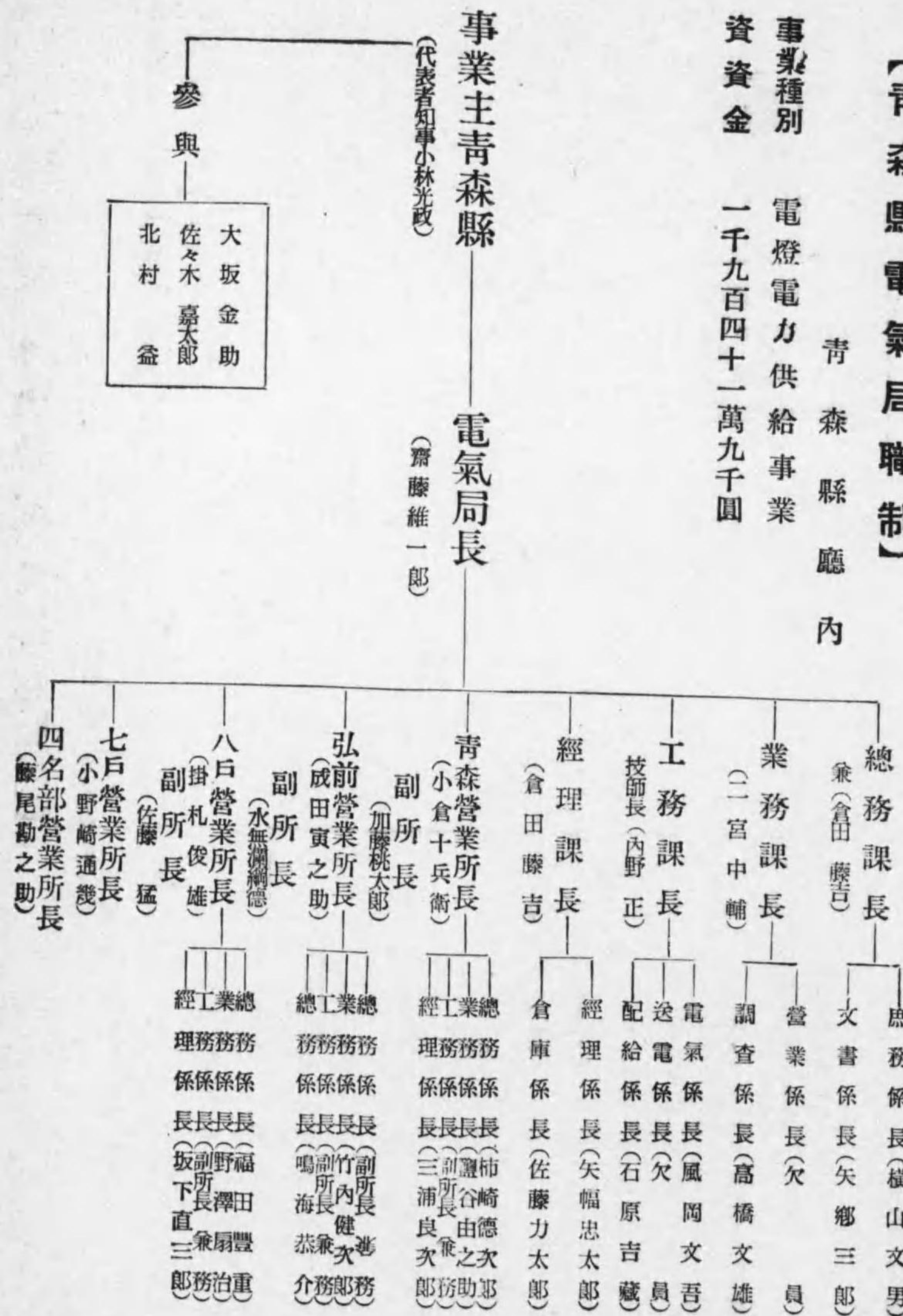

【南朝鮮水力電氣株式會社職制】

朝鮮全羅北道全州府高砂町一ノ二

事業種別 電燈電力供給事業
 資本金 二百五十萬圓

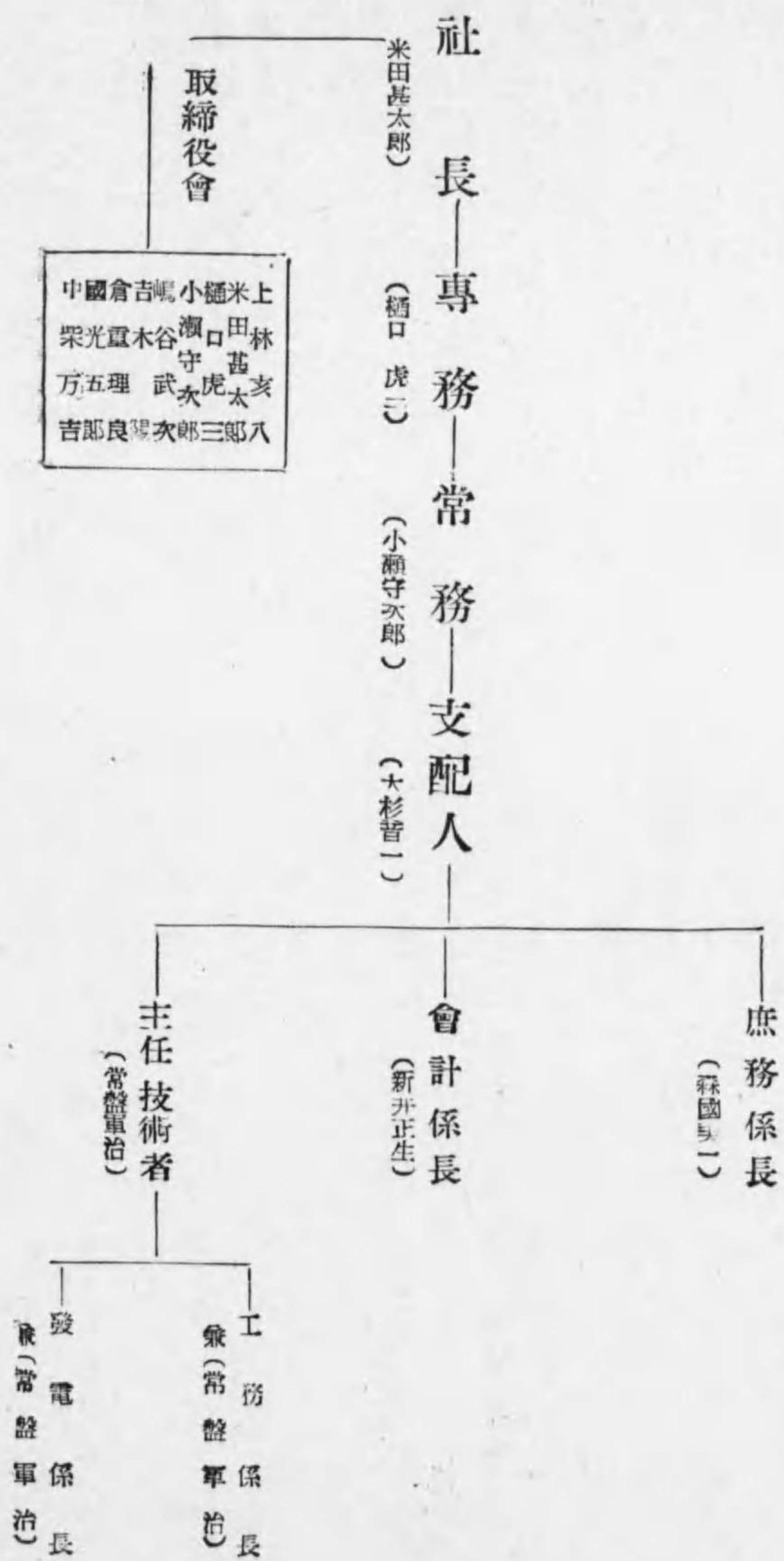

【三信鐵道株式會社職制】

東京市麴町區丸ノ内壹丁目六番地壹

事業種別 電氣軌道事業
 資本金 一千萬圓

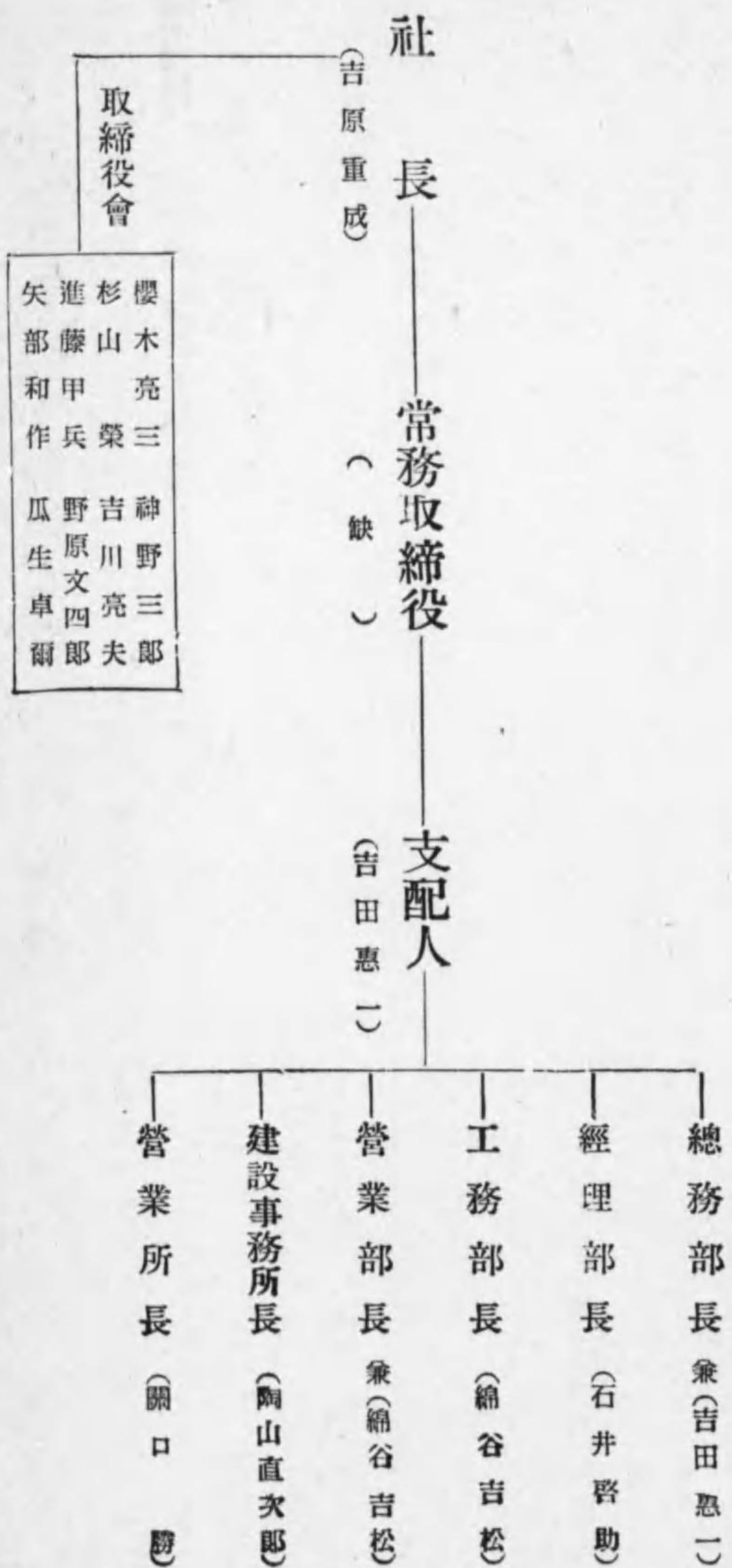

【大沼電鐵株式會社職制】

事業種別 電氣軌道事業
 資本金 五十拾萬圓

北海道渡島國茅部郡鹿部村字龜泊五十六番地ノ三

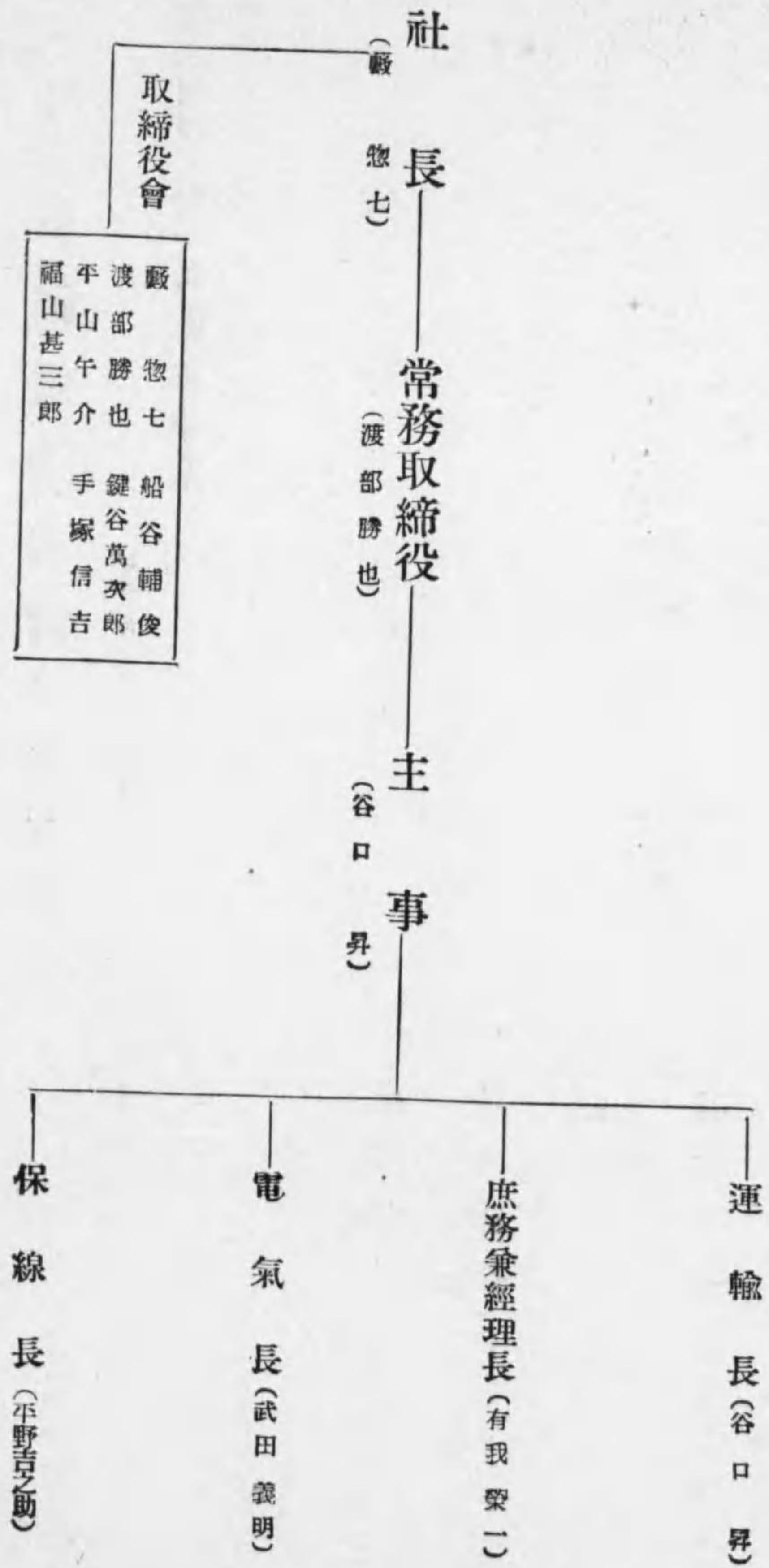

【志摩電氣鐵道株式會社職制】

事業種別 電氣軌道事業
 資本金 百參拾五萬圓

三重縣志摩郡鳥羽町三五三番地ノ一

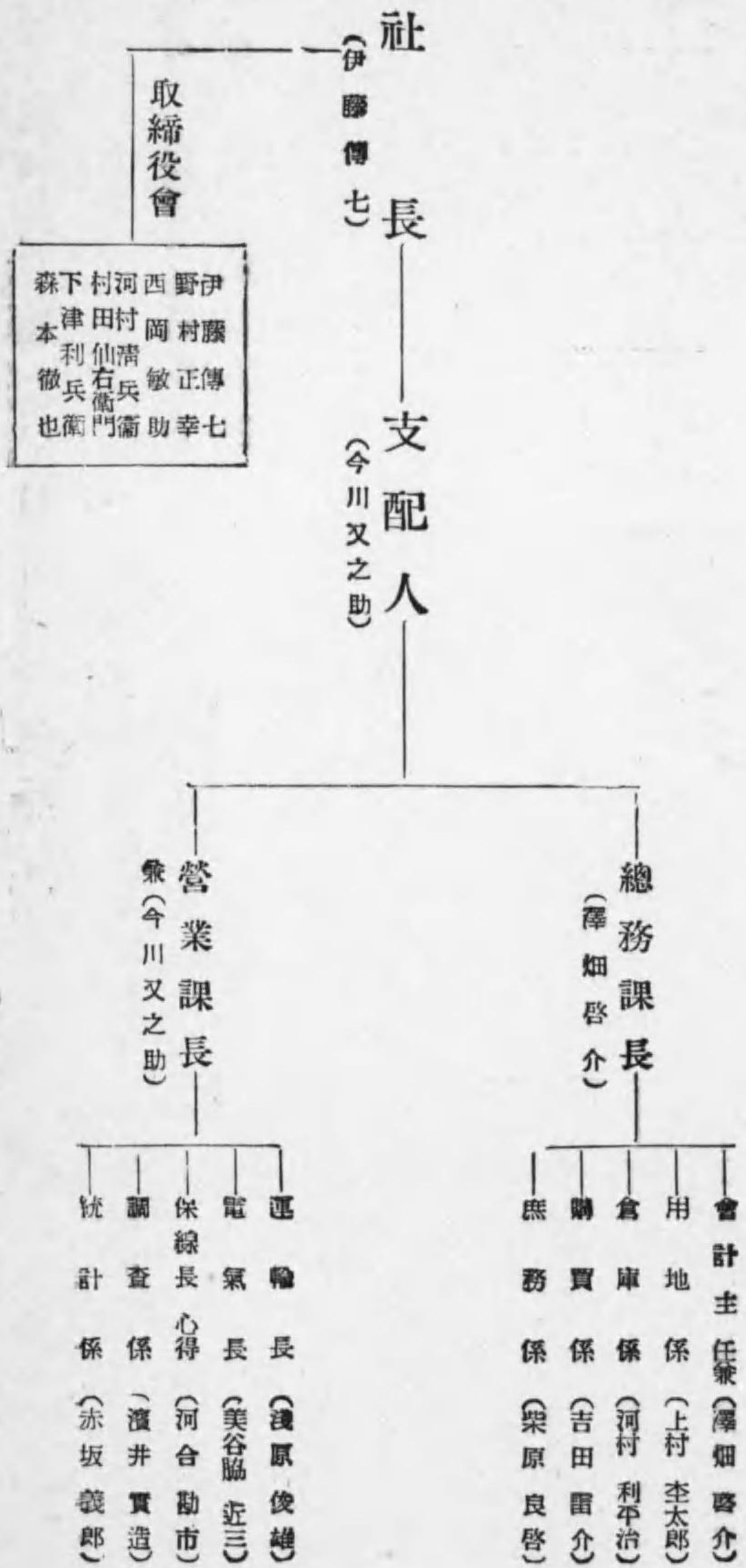

【金剛山電氣鐵道株式會社職制】

朝鮮江原道鐵原郡鐵原邑外村里

事業種別 電燈電力並軌道事業
 資本金 壹千貳百萬圓

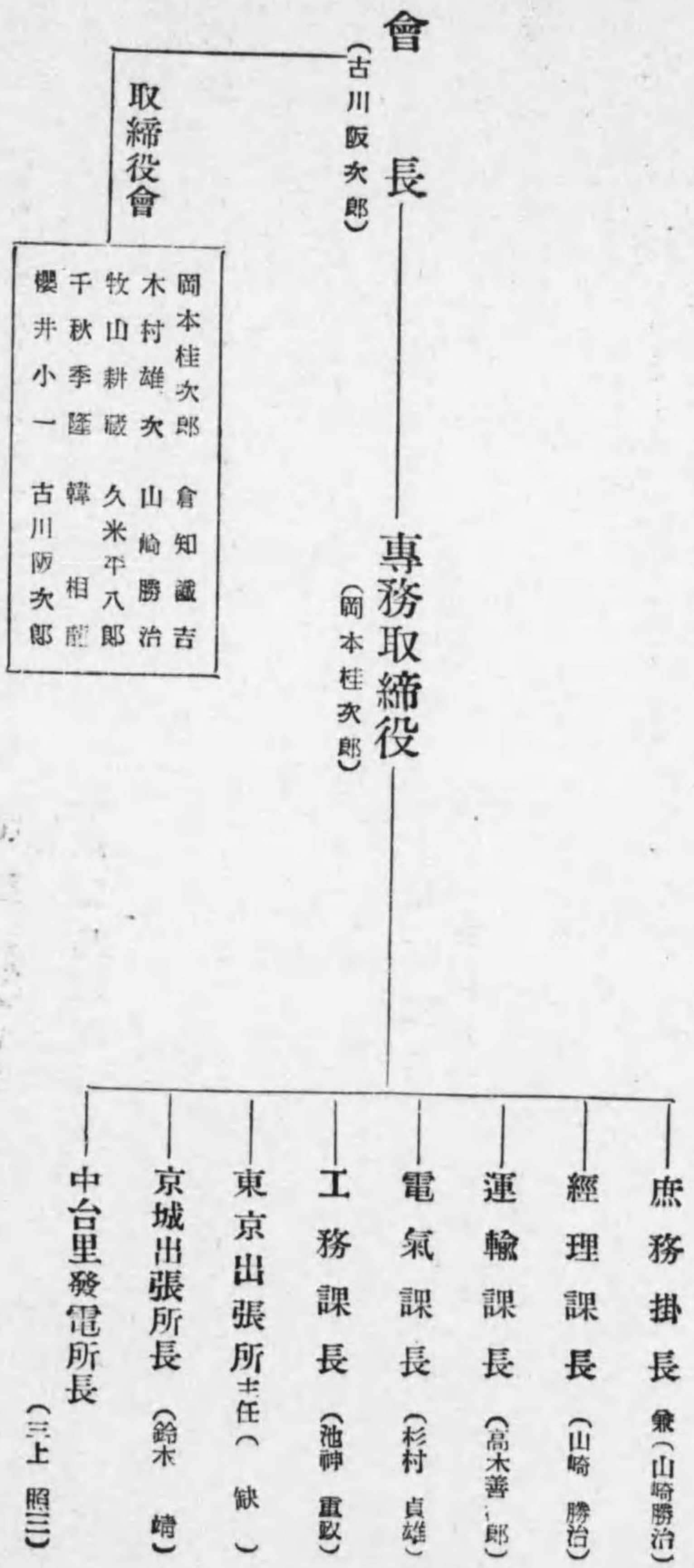

【熊本電氣軌道株式會社職制】

熊本市外世安

事業種別 電氣軌道事業
資本金 壹百五十萬圓

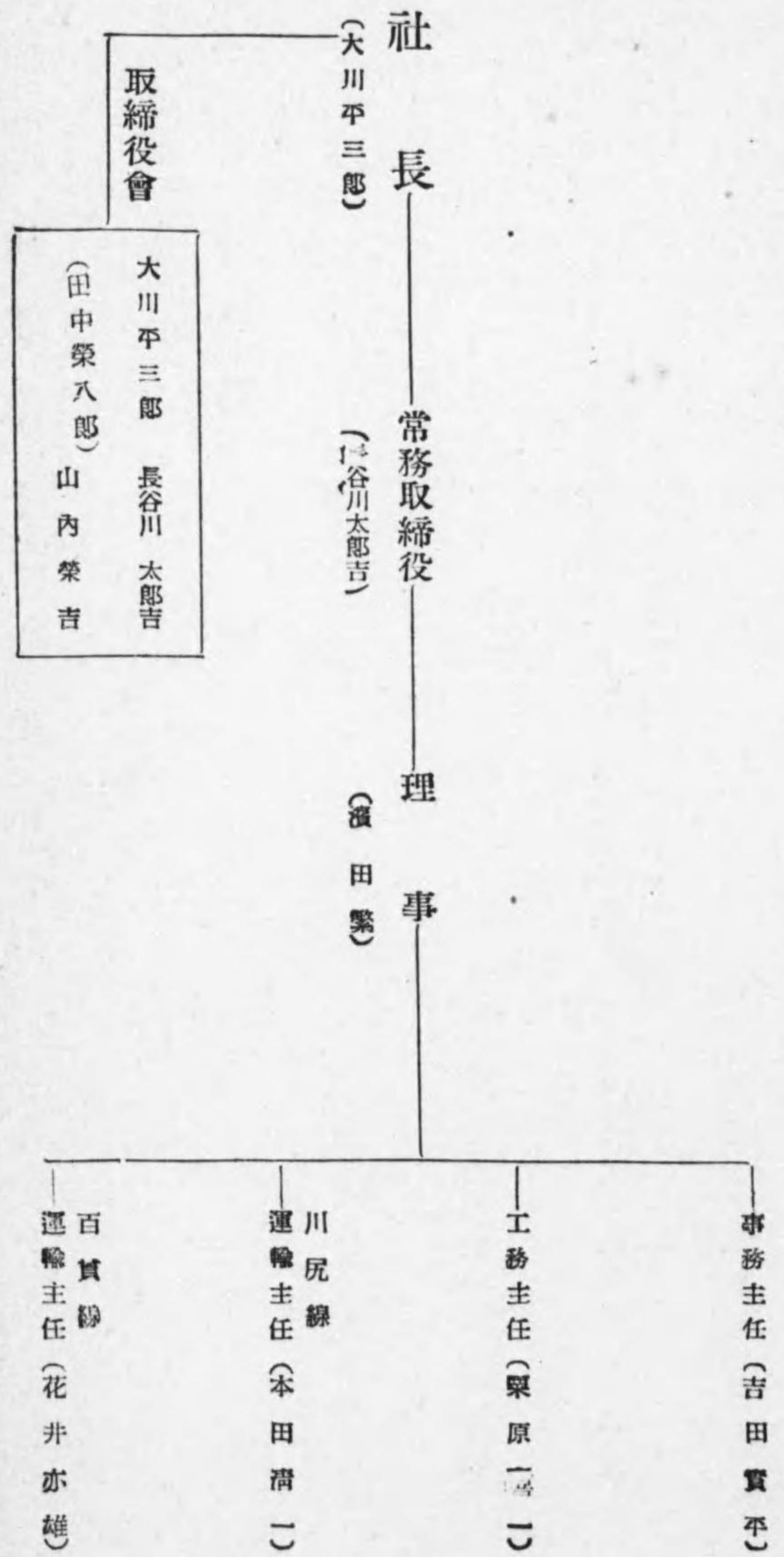

【柏川水電株式會社職制】

群馬縣勢多郡柏川村

事業種別 電燈電力供給事業
 資本金 壹百萬圓

代表取締役
 (五十嵐小太郎)

取締役會

五十嵐小太郎
 鎌塚西次郎
 笠原彌惣治
 常盤扇壽
 菊池高太郎
 武藤忠義

常務取締役
 (柳澤文次郎)

營業會計課長
 (大川 泉)

營業課主任 (天野輝光)
 庶務課主任 (諏訪惣八)
 主任技術者
 工務課主任 (益永 學)

【神戸有馬電氣鐵道株式會社職制】

神戸市兵庫區上澤通一丁目十五番地

事業種別 電氣軌道事業
 資本金 六百五十萬圓

社長
 (青柳一太郎)

常務取締役
 (清水秀雄)

支配人
 (白井季吉)

取締役會

會長 山脇 登吾
 青柳一太郎
 高木茂一
 清水時好
 小林秀雄

庶務課長 (岩佐慎太郎)
 經理課長 (竹内七郎)
 運輸課長兼(白井季吉)
 土木課長 (長井 茂)
 電氣課長 (山本一郎)
 地所課長 (畑中源之助)

〔山陽中央水電株式會社職制〕

事業種別 電燈電力供給事業
 資本金 參千九百萬圓

大阪市東區北濱四丁目四十八番地

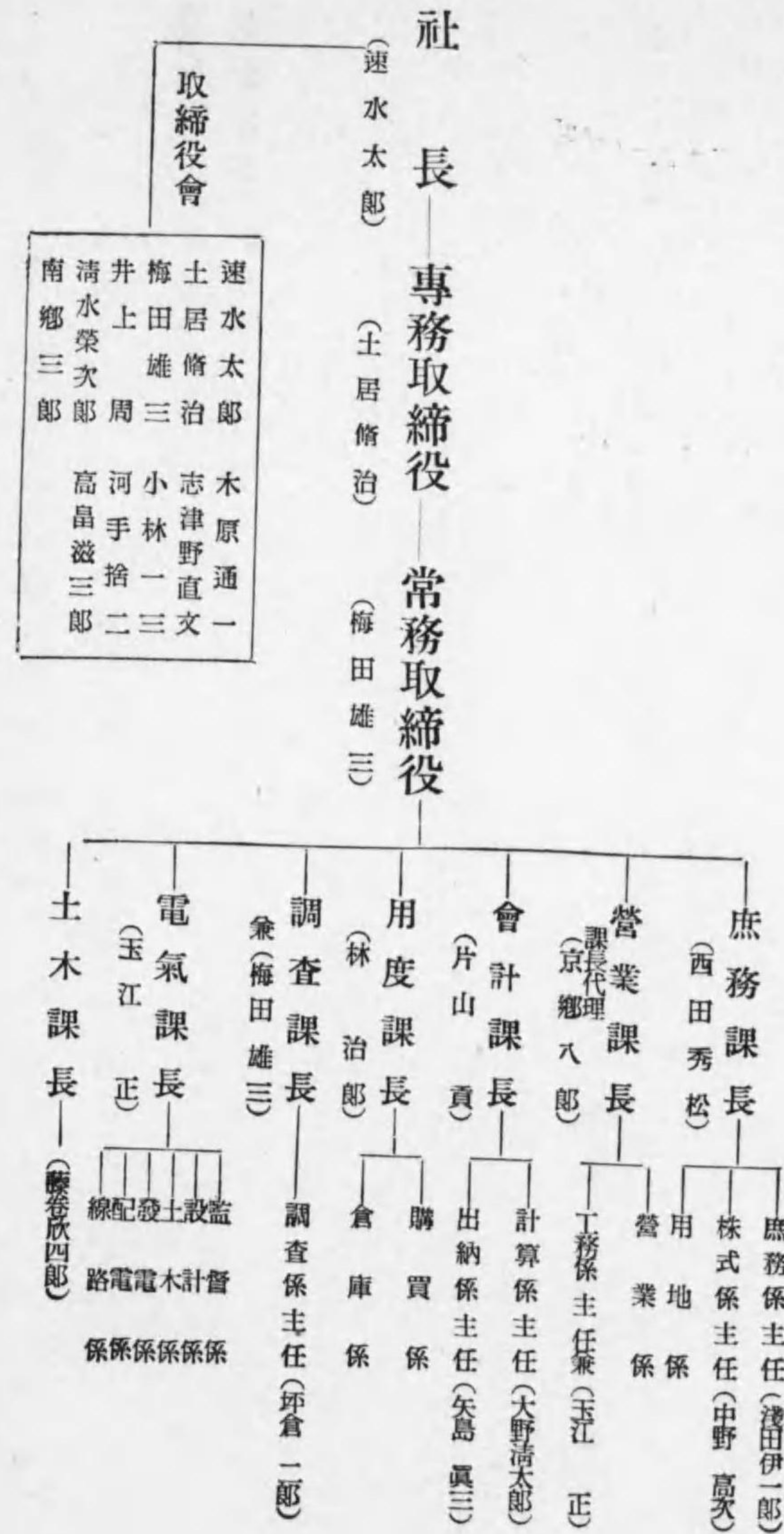

〔高島鐵道株式會社職制〕

事業種別 電氣軌道事業
 資本金 五拾五萬圓

山形縣東置賜郡高島町大字高島一五六八番地

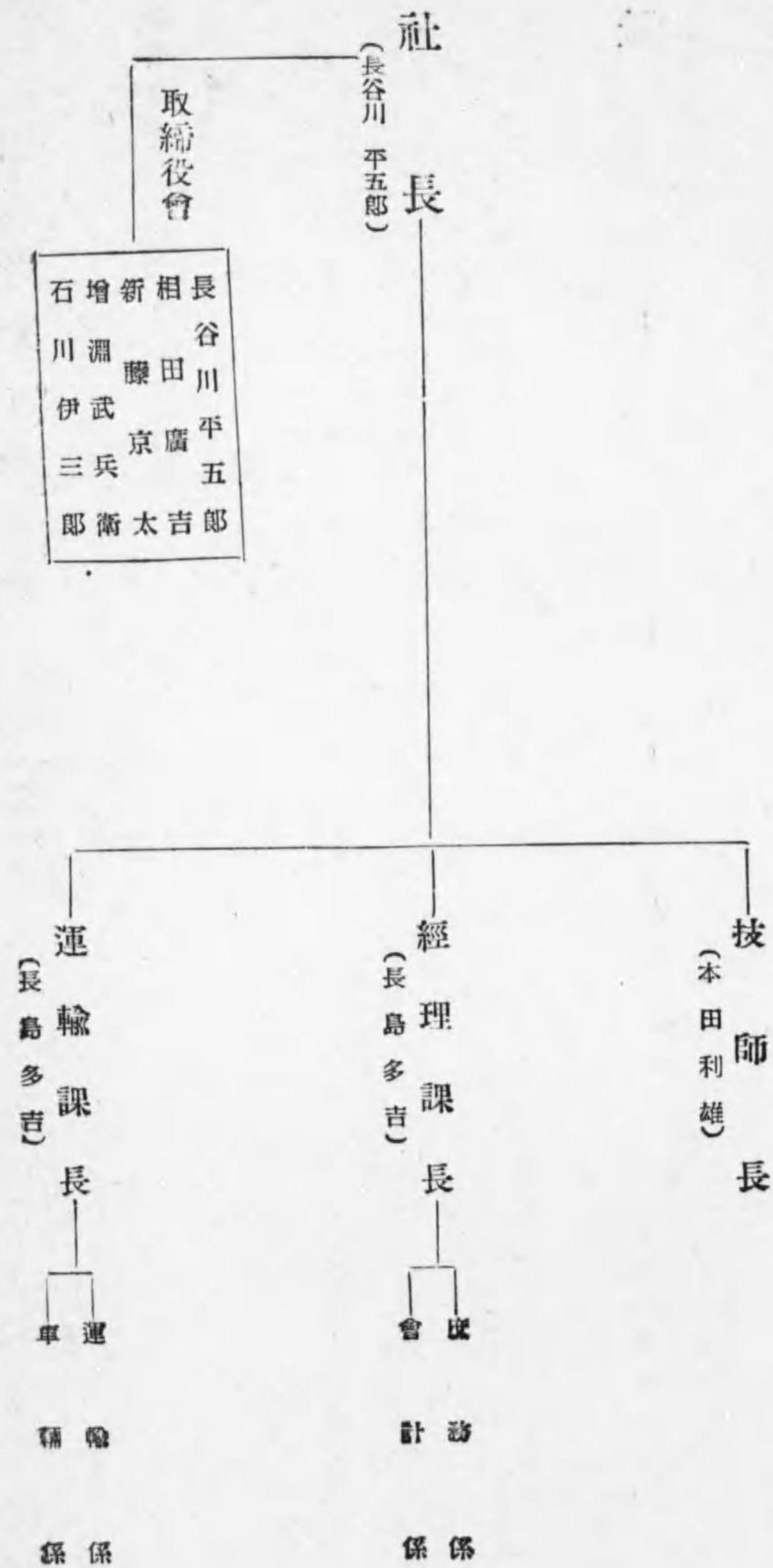

【北勢電氣鐵道株式會社職制】

事業種別 電氣軌道事業
 資本金 五十萬圓

三重縣桑名郡西桑名町

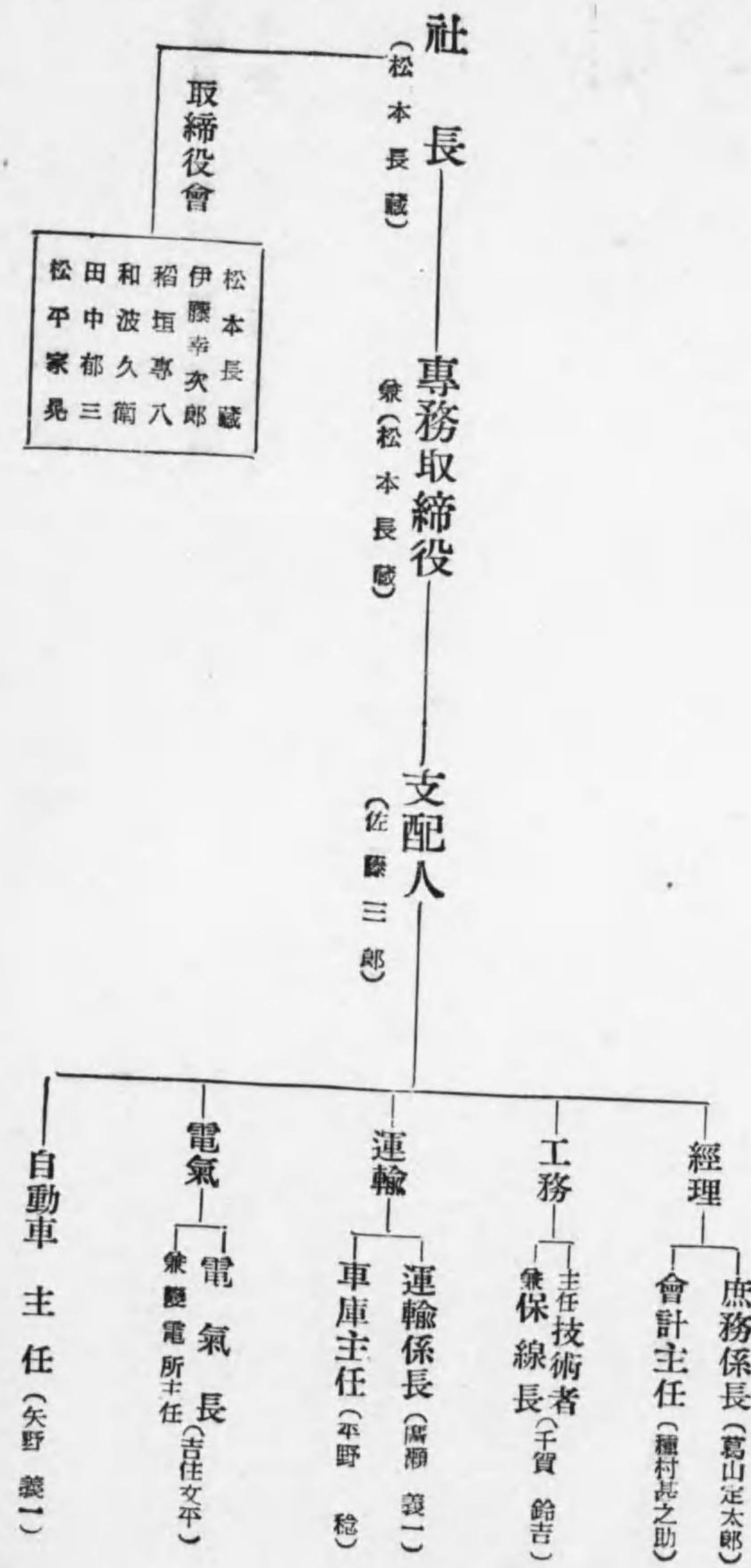

【藝南電氣軌道株式會社職制】

事業種別 電氣軌道事業(兼業バス經營)
 資本金 貳百萬圓

吳市本通九丁目十二番地ノ一

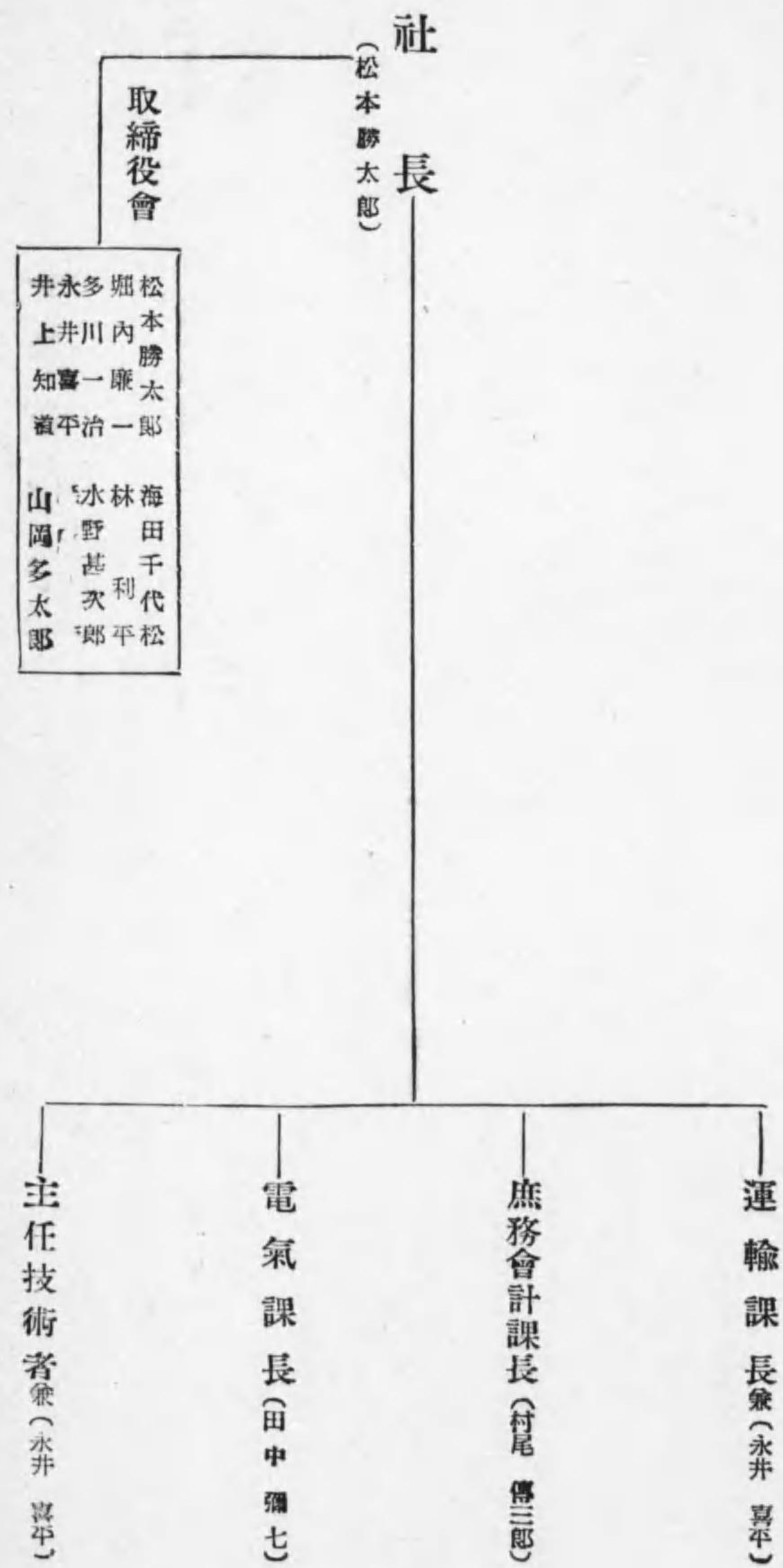

【琴平參宮電鐵株式會社職制】

九龜市津森百七十番地

事業種別 電氣軌道事業
 資本金 貳百貳拾壹萬圓

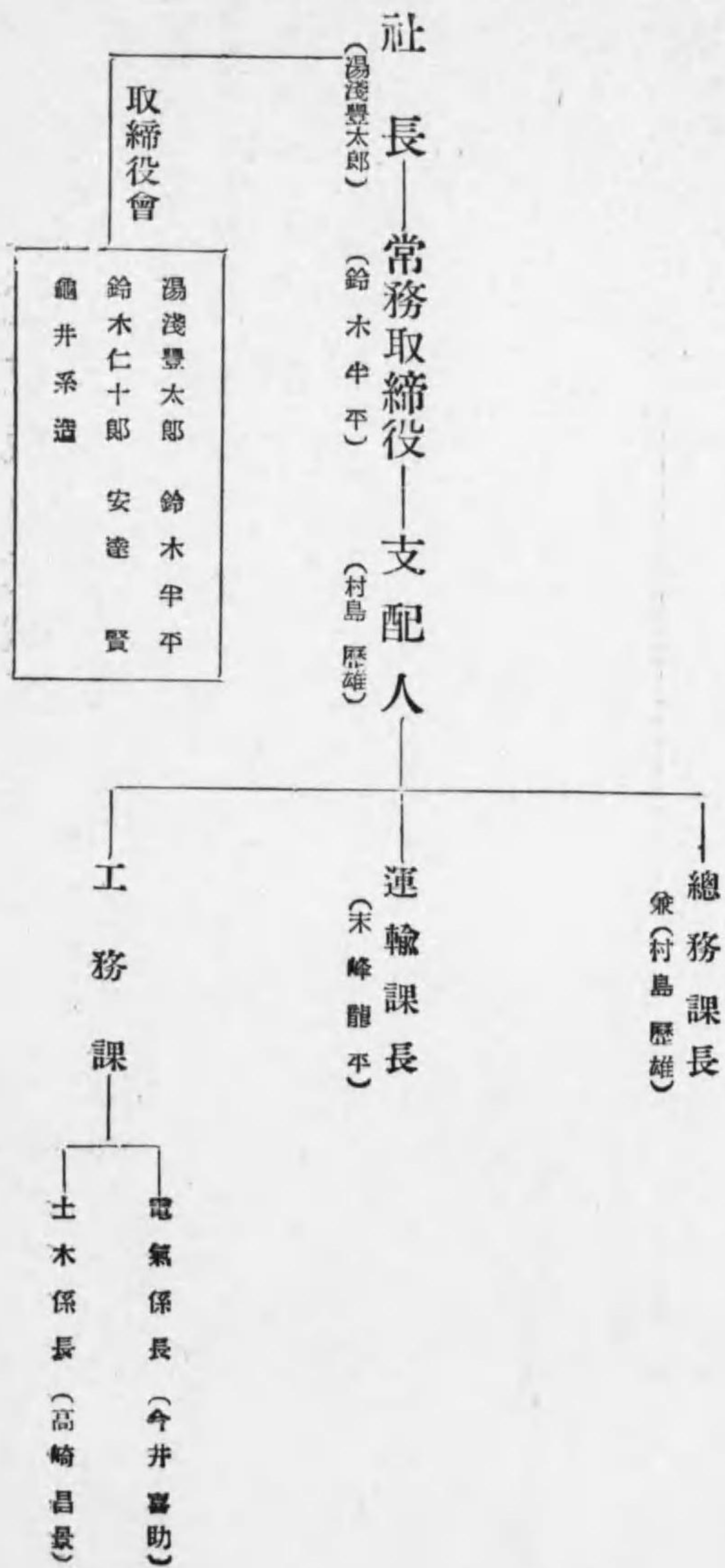

【南信電氣株式會社職制】

長野縣下伊那郡龍丘村大字時又五二四番地

事業種別 電燈電力供給事業
 資本金 壹百萬圓

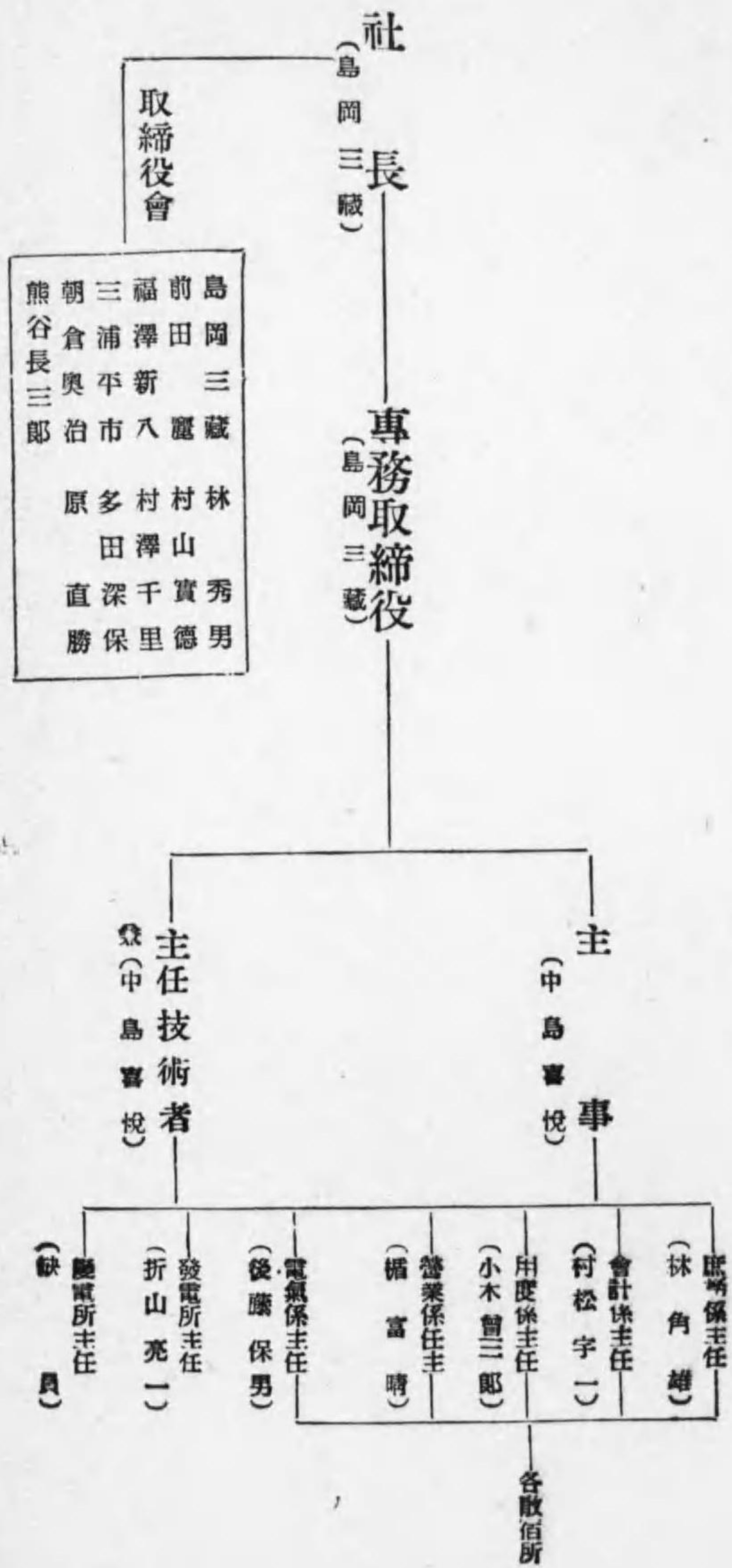

【關東鐵道株式會社職制】

大分縣速見町杵集町

事業種別 電氣軌道事業
資本金 二百五十萬圓

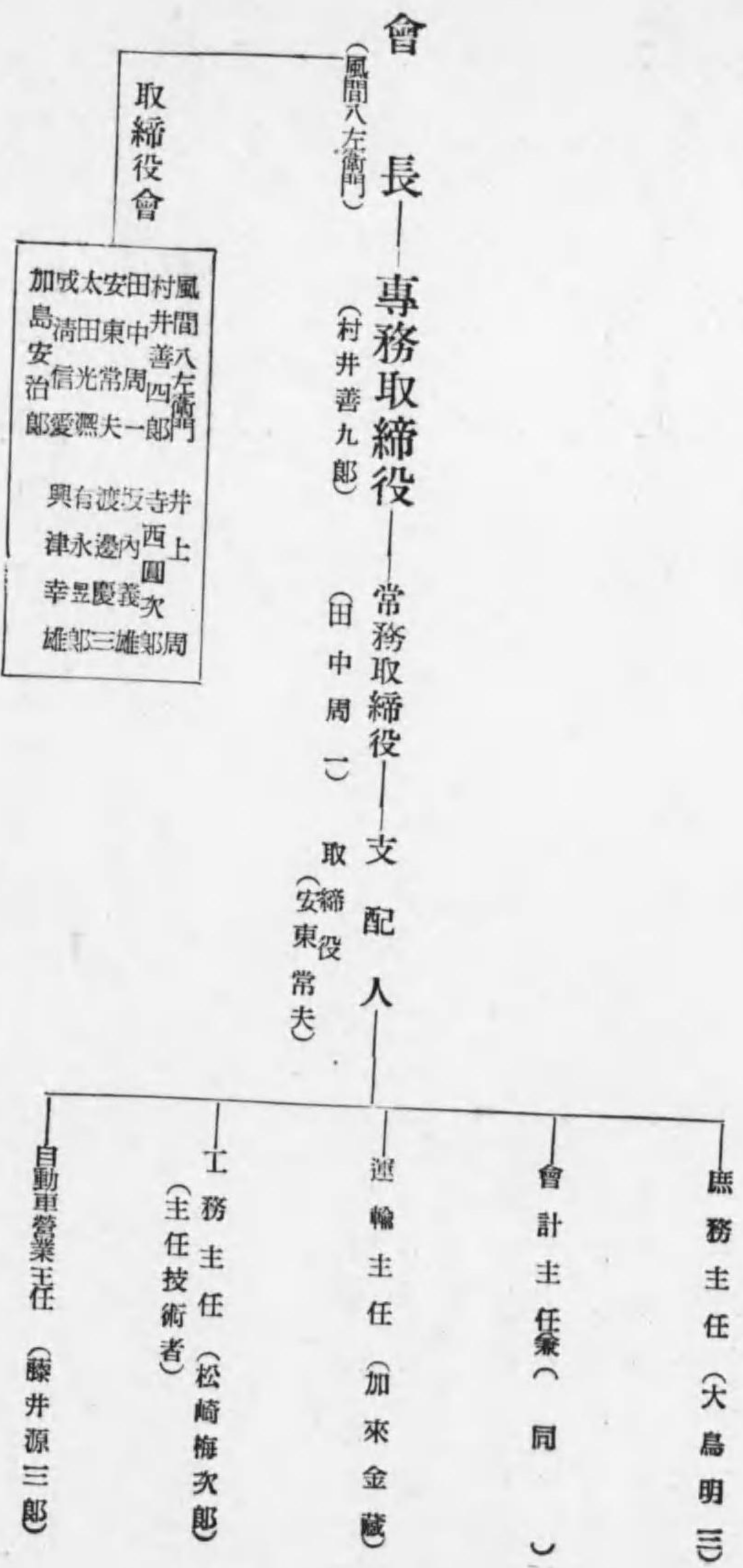

【越中鐵道株式會社職制】

富山市鴨島七百八十一番地

事業種別 電氣軌道事業
資本金 壹百六拾萬圓

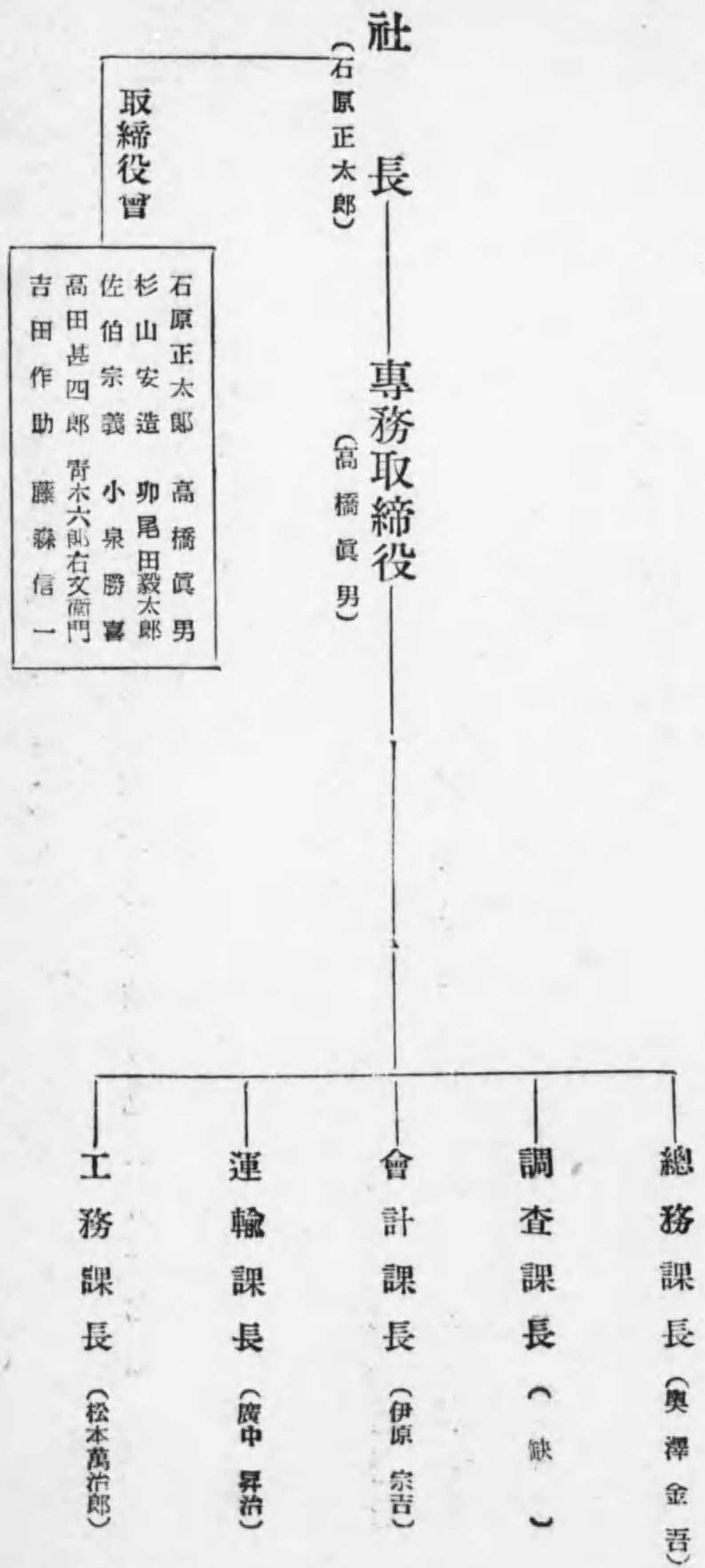

【花卷温泉電氣鐵道株式會社職制】

岩手縣碑貫郡温本村大字湯本第一地割百二十五番地

事業種別 電氣軌道事業
資本金 六拾萬圓

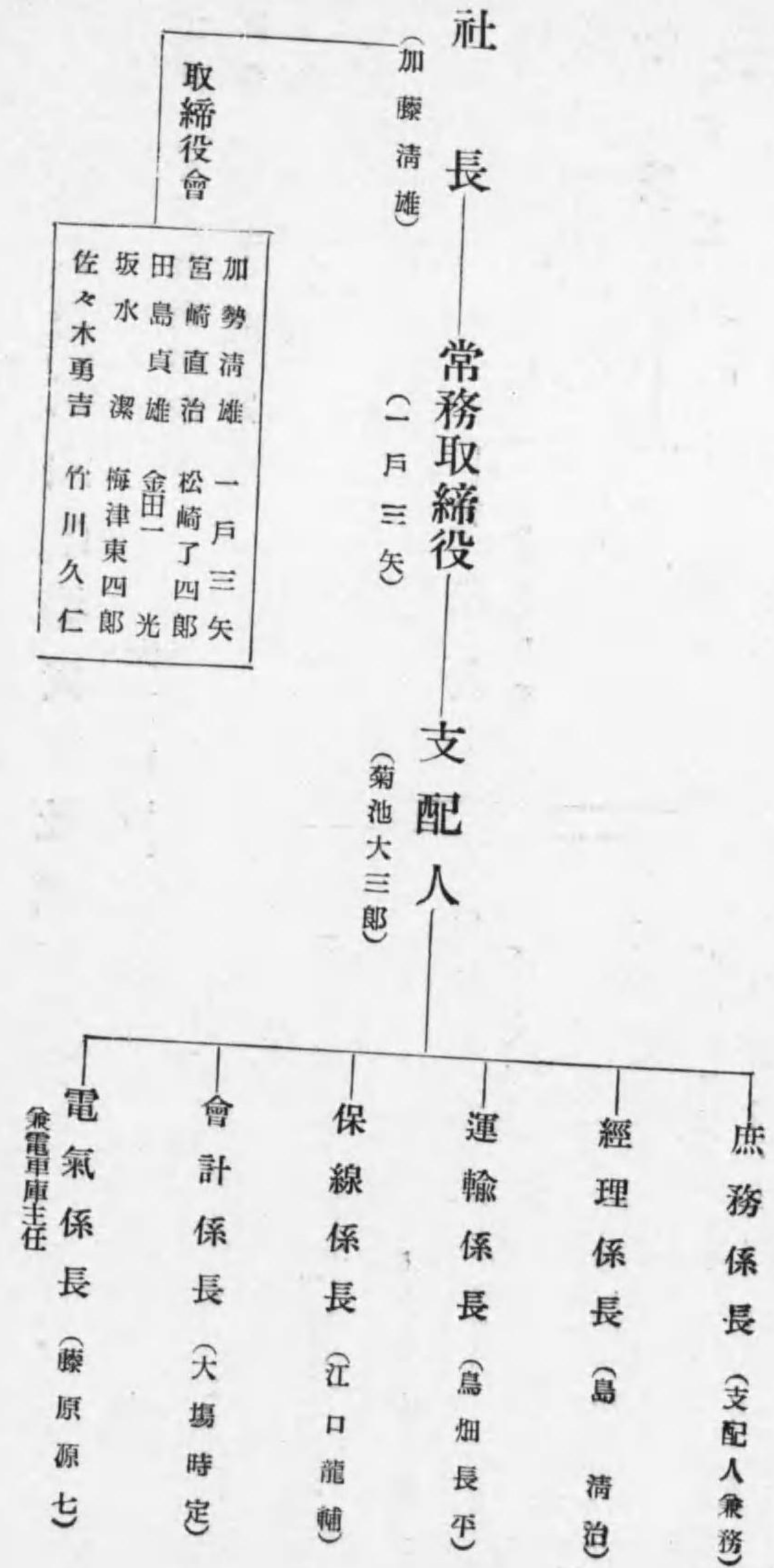

【島根電力株式會社職制】

島根縣邑智郡川本町大字川本二五七ノ四

事業種別 電燈電力供給事業
資本金 壹百拾萬圓

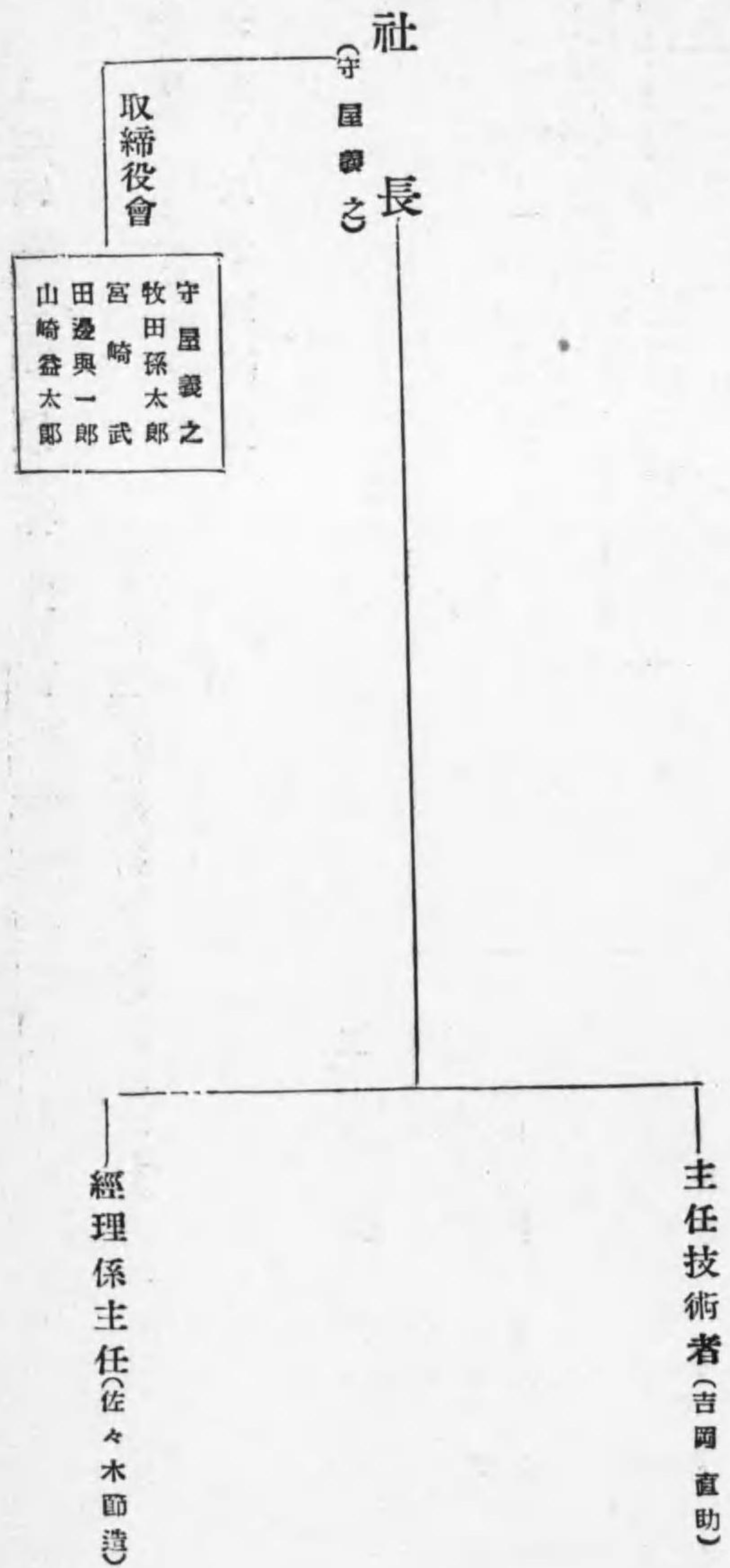

【大同電氣株式會社職制】

事業種別 電燈電力供給事業
 資本金 八十五萬圓

滿洲國四平街市昭平橋通二十六番地

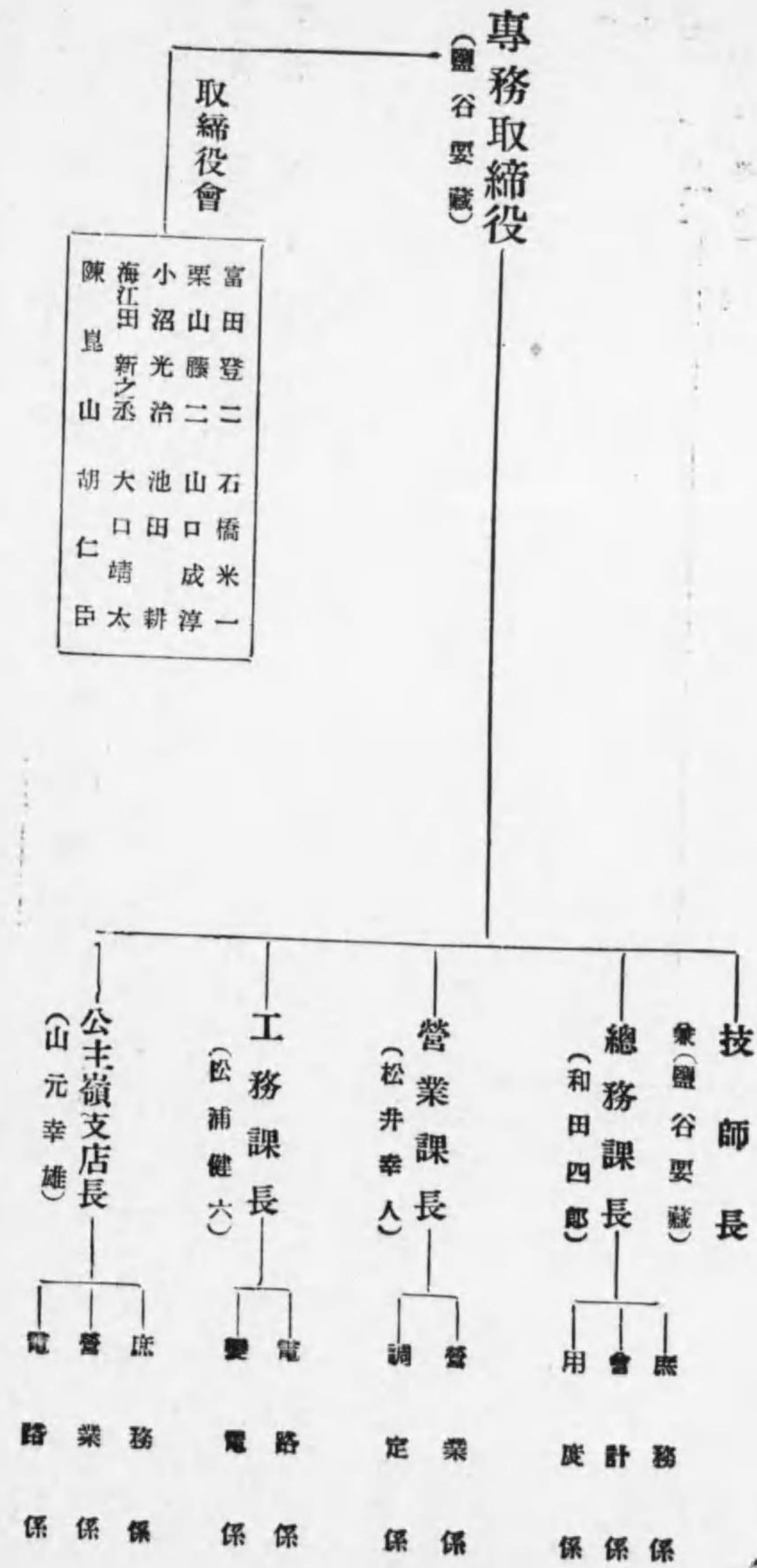

【四國中央電力株式會社職制】

事業種別 電力供給事業
 資本金 壹千萬圓

愛媛縣新居郡金子村

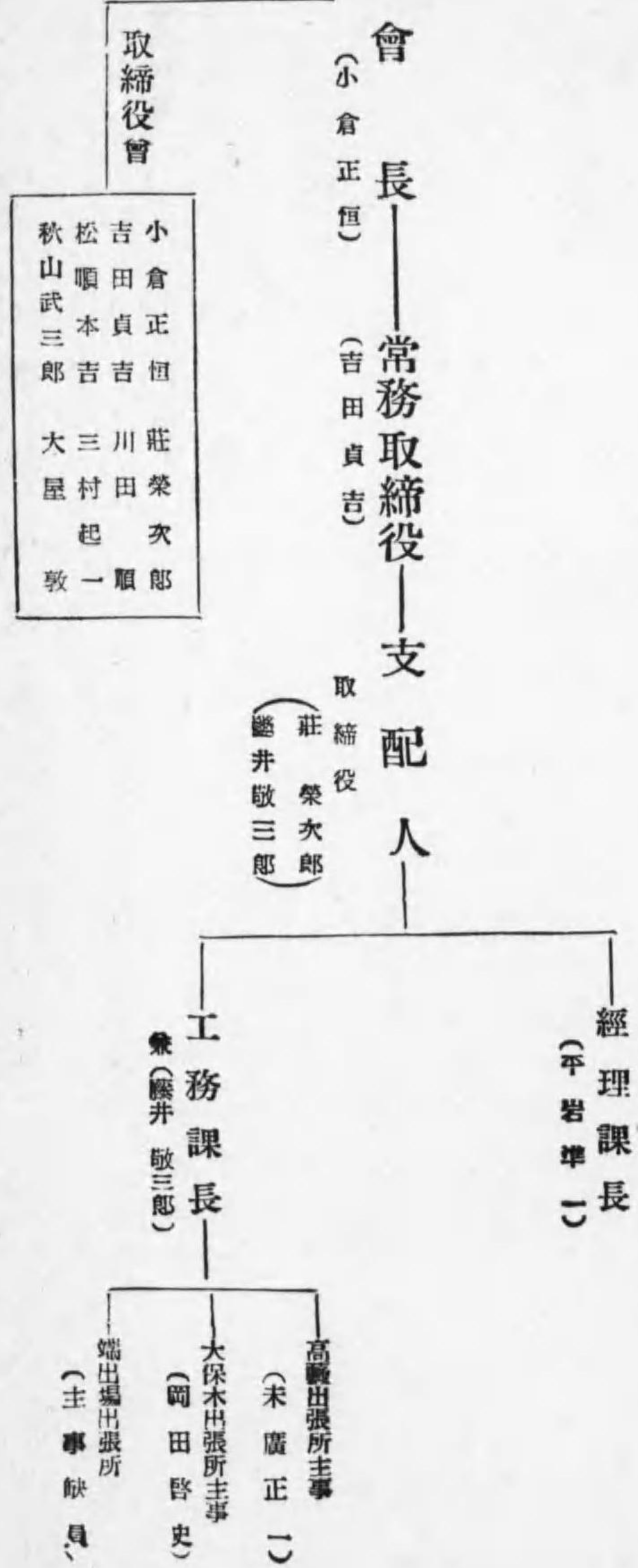

【鹿曲川水力電氣株式會社職制】

長野縣北佐久郡春日村

事業種別 電燈電力供給事業
 資本金 五十拾萬圓

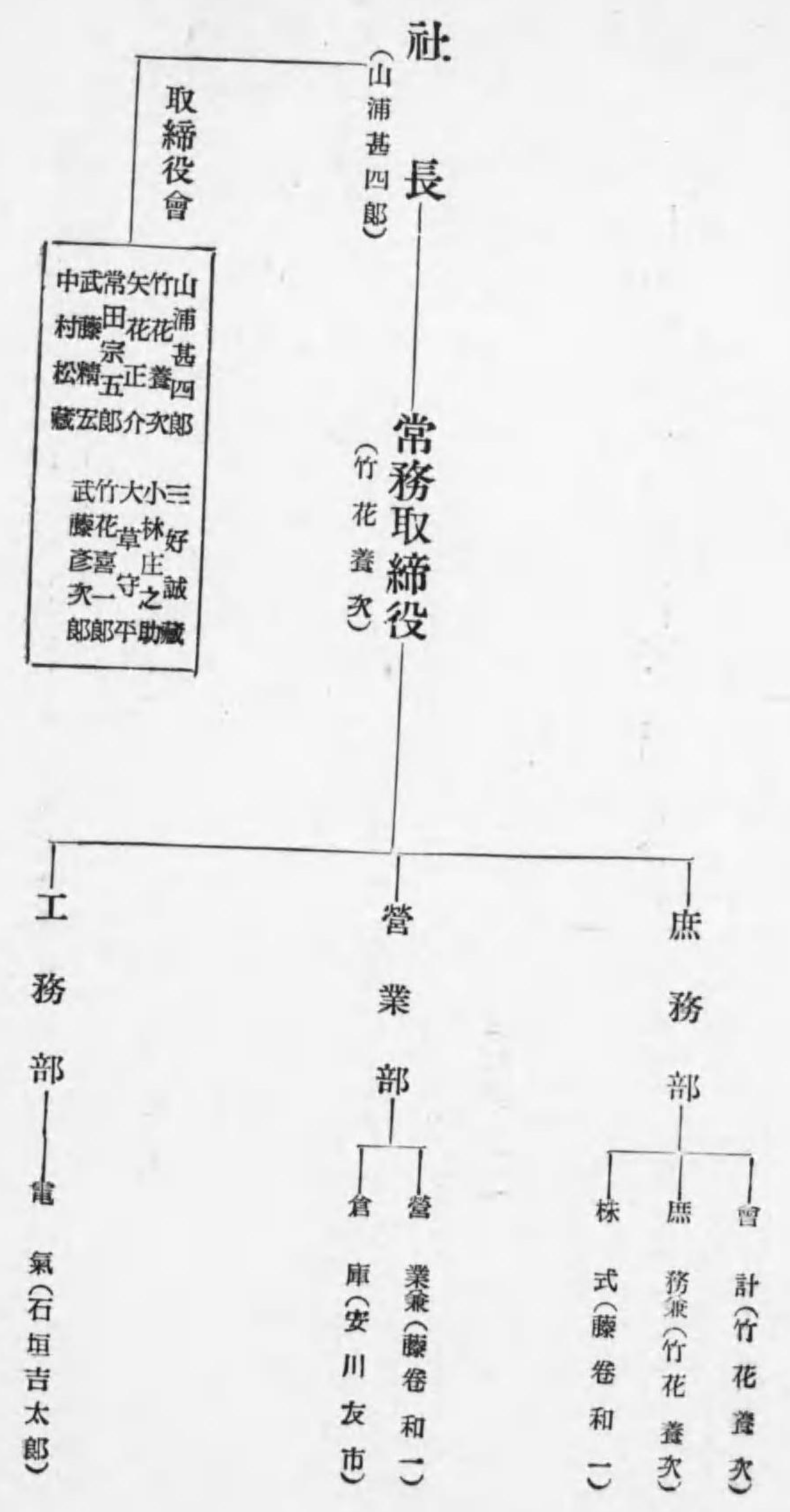

【大井川電力株式會社職制】

東京市麴町區九ノ内一ノ六海上ビル内

事業種別 電力供給事業
 資本金 百五十拾萬圓

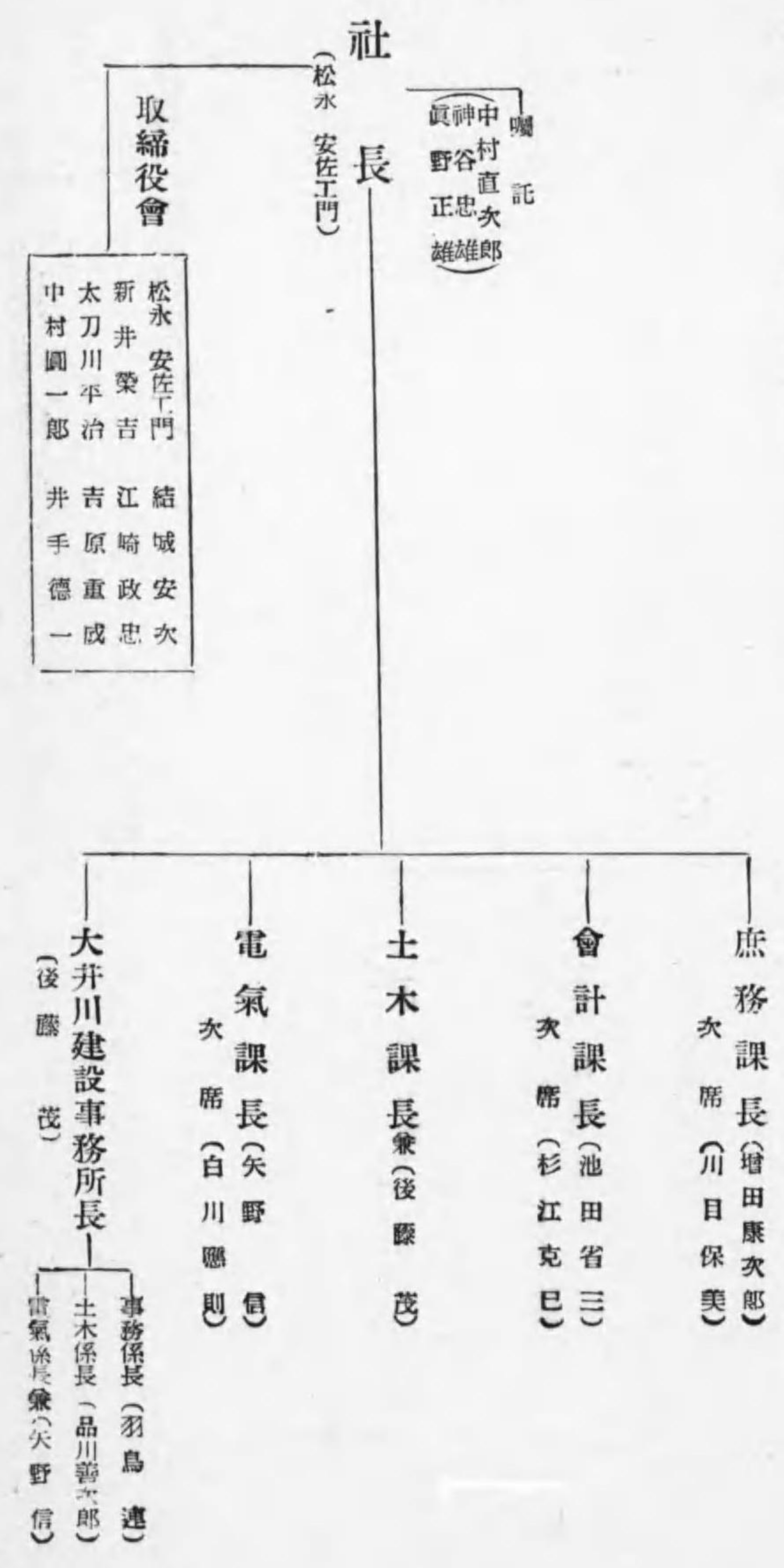

【大井川鐵道株式會社職制】

事業種別 電氣軌道事業
 資本金 四百萬圓

東京市麴町區丸ノ内一ノ六海上ビル内

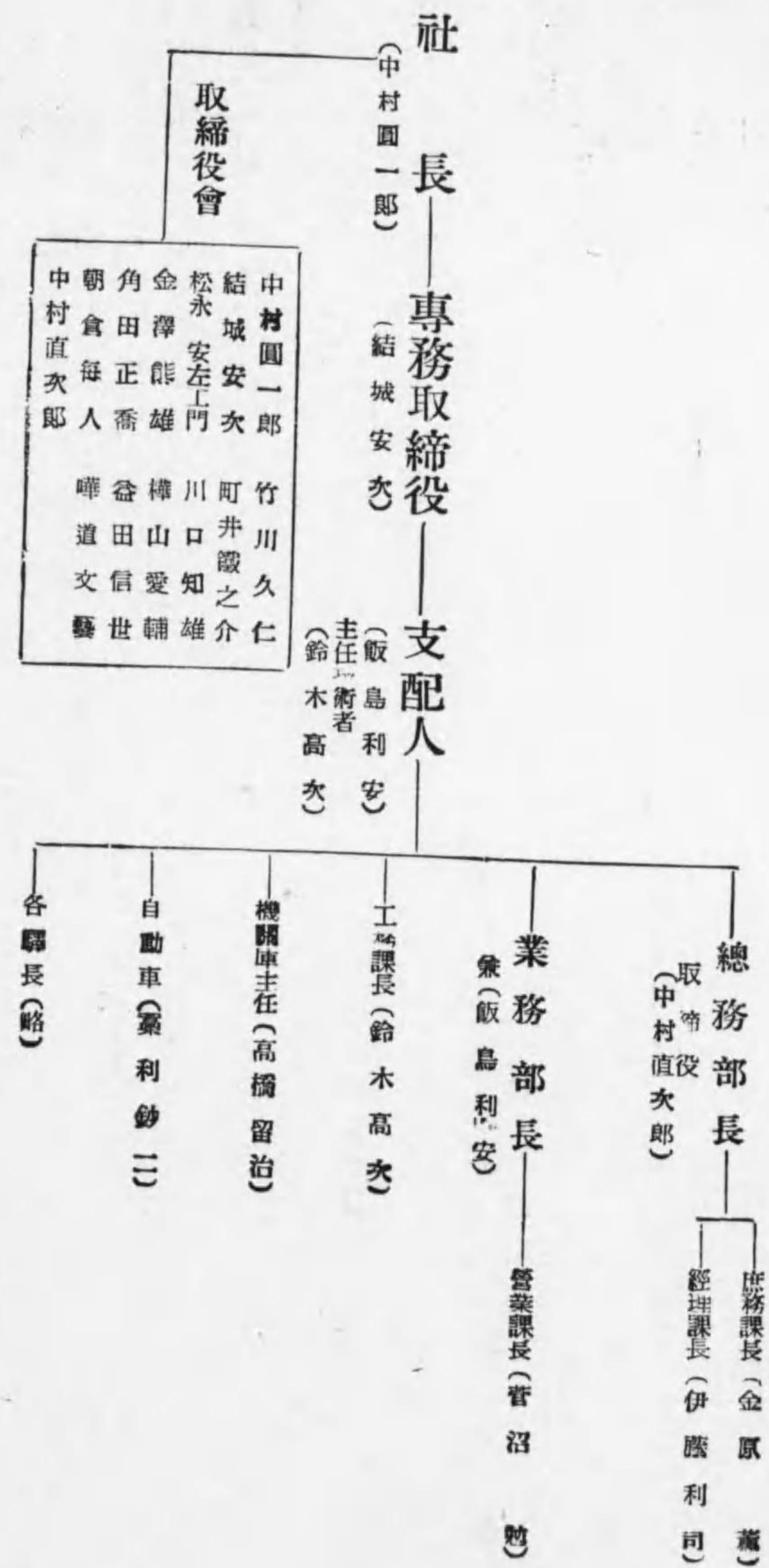

【比叡山鐵道株式會社職制】

事業種別 電氣軌道事業
 資本金 百萬圓

大津市外坂本

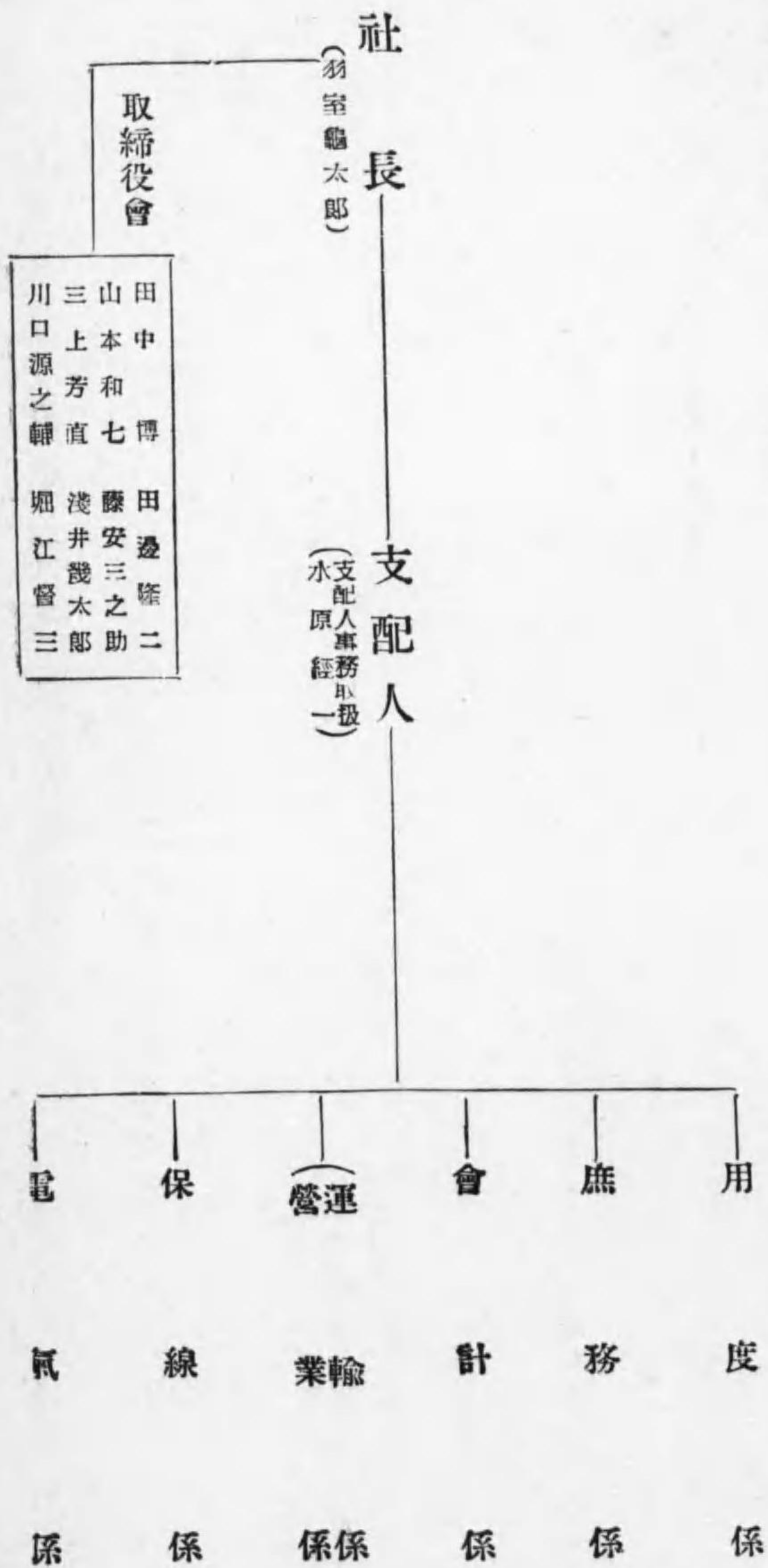

【東邦電力株式會社名古屋支店職制】

愛知縣名古屋市中區西松ヶ枝町

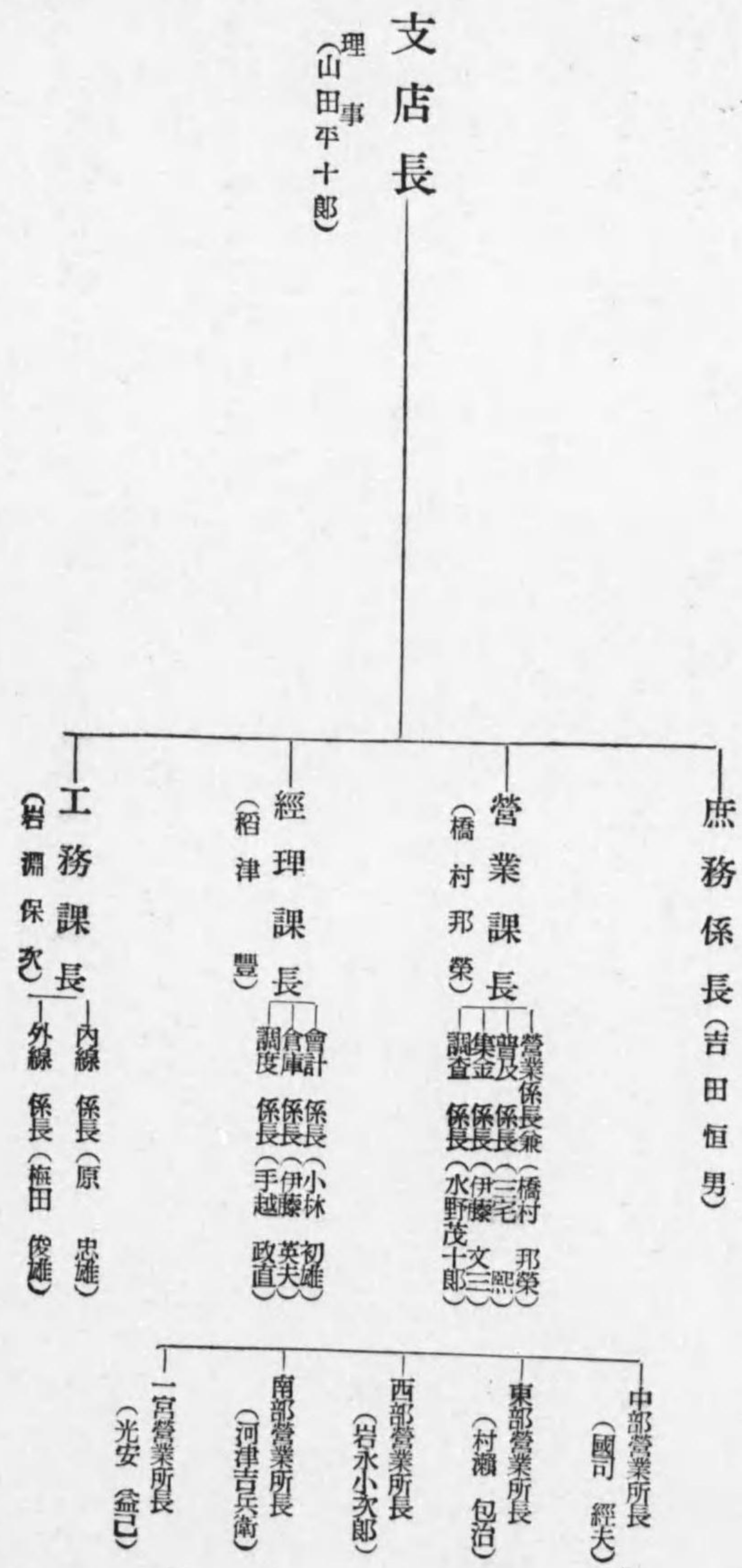

東邦電力株式會社名古屋支店職制

支店長

(理事)
山田平十郎

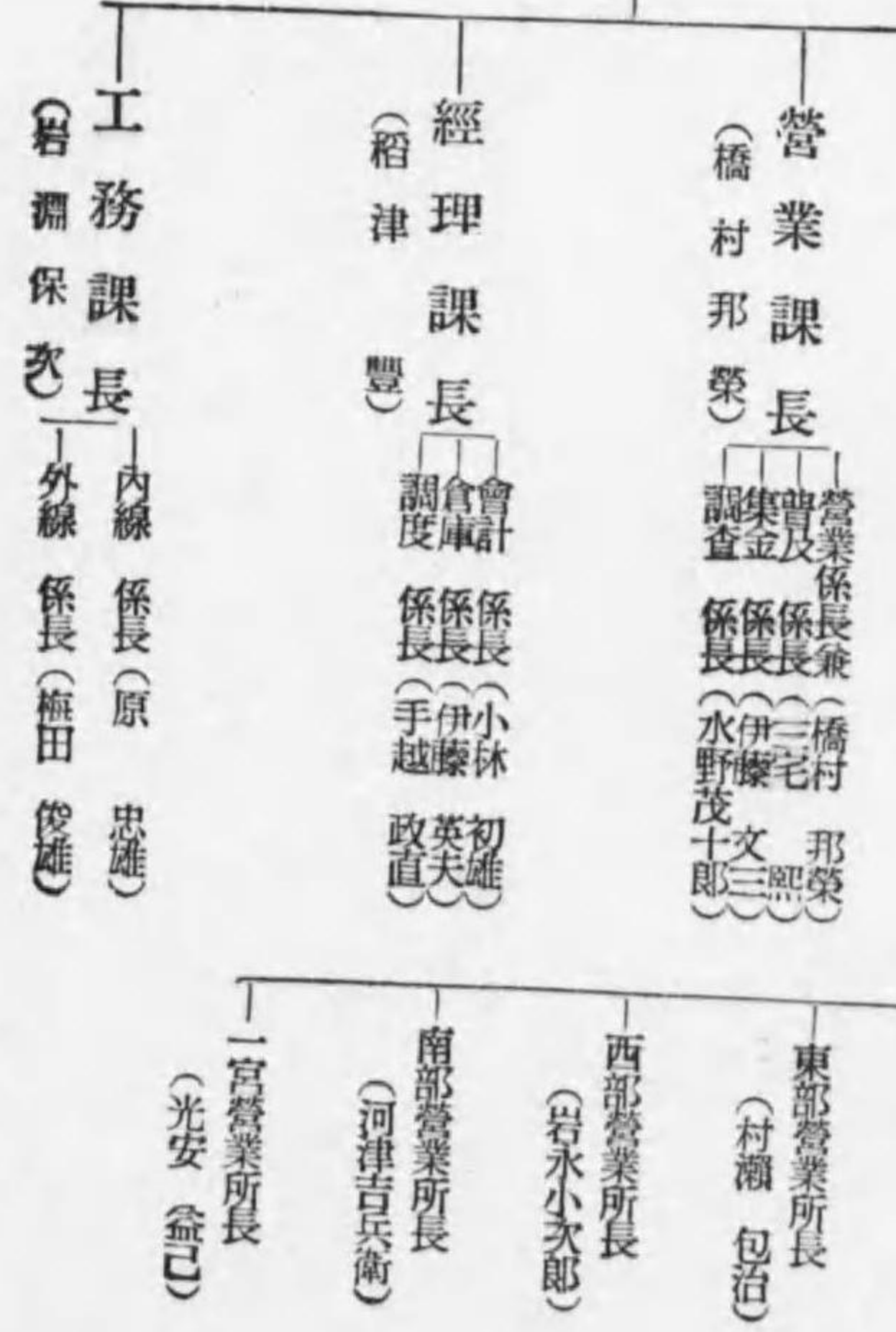

【阪神急行電鐵株式會社職制】

大阪市北區角田町三十三番地

事業種別 電燈電力並軌道事業
資本金 四千五百萬圓

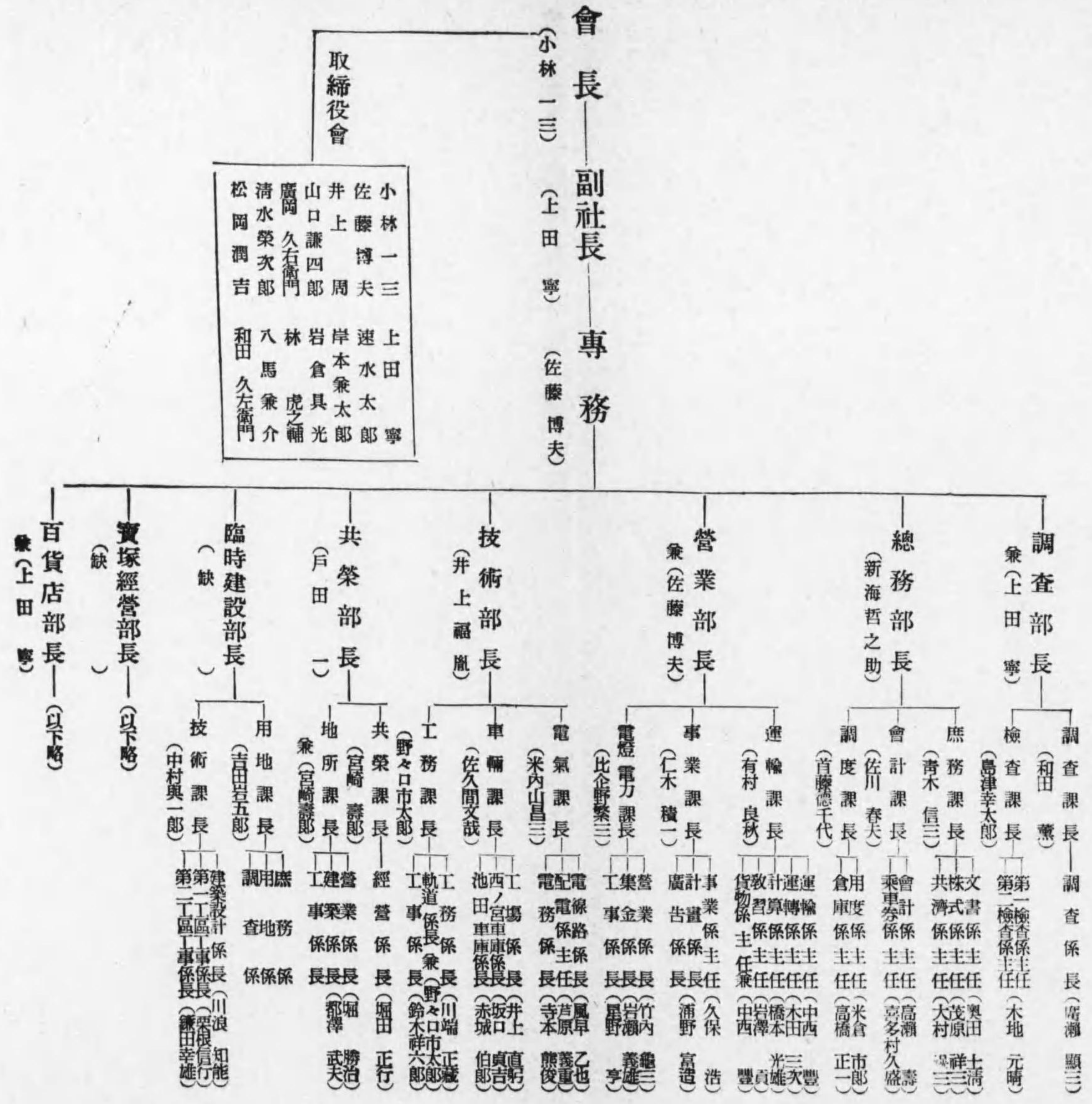

【北海水力電氣株式會社職制】

札幌市大通東一丁目二番地

事業種別 電燈電力供給事業
 資本金 三千一百十二萬五千圓

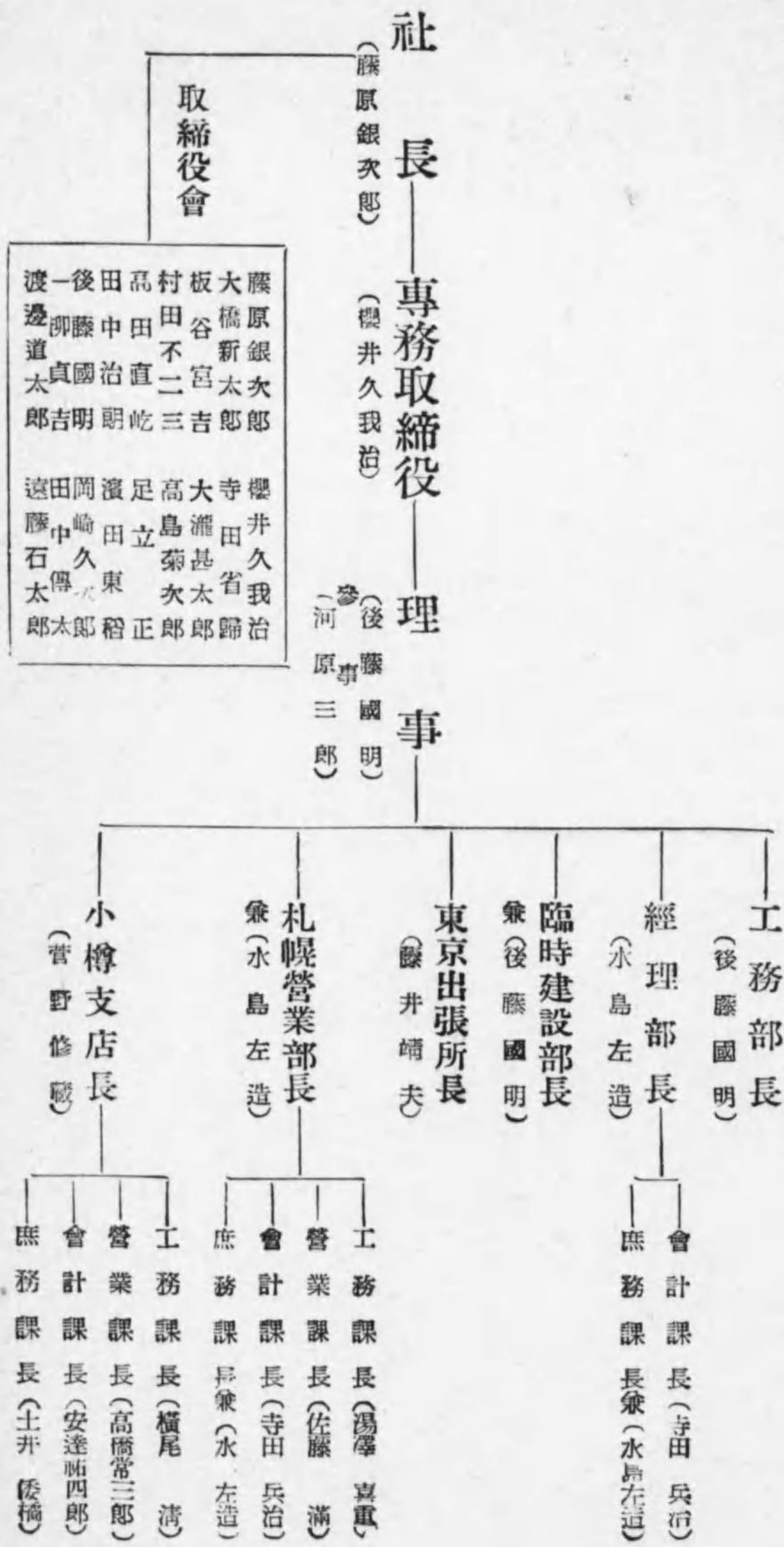

【峽西電力株式會社職制】

山梨縣中巨摩郡明穗村小笠原二四三番地

事業種別 電燈電力供給事業
 資本金 百參拾萬圓



【江若鐵道株式會社職制】

滋賀縣大津市別所五十五番地

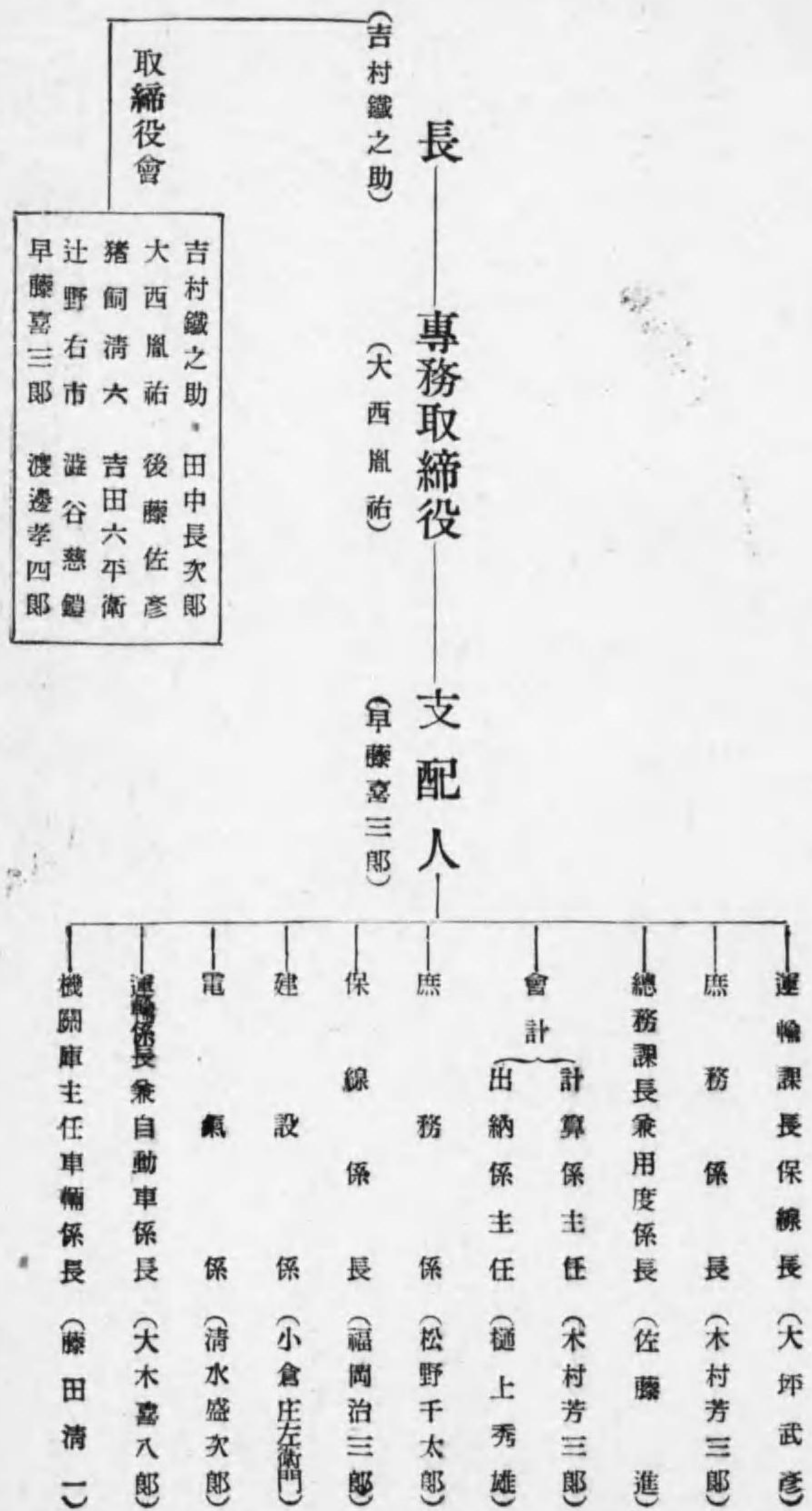

【高知鐵道株式會社職制】

高知縣長岡郡大篠村



【小田原急行鐵道株式會社職制】

東京市澁谷區千駄ヶ谷町五丁目八六二

事業種別 電氣軌道事業
資本金 參千萬圓



【豊川鐵道株式會社職制】

愛知縣豊橋市花田町石塚九〇番地

事業種別 電氣軌道事業
 資本金 四百八十萬圓

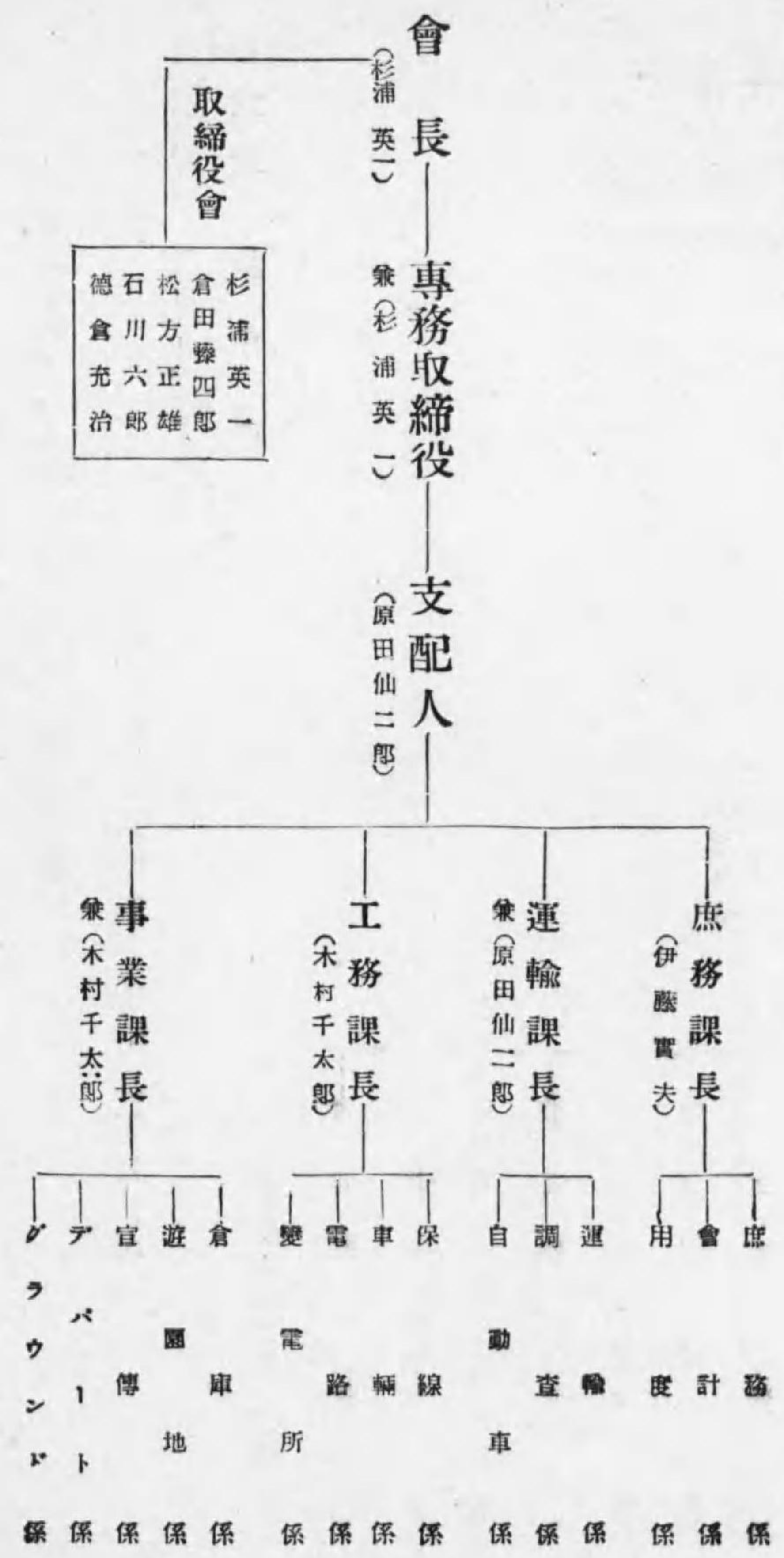

昭和十一年度 電氣職制年鑑

【不許複製】

昭和十一年二月十八日印刷
 昭和十一年二月二十日發行

(定價 五圓)

編輯兼 發行兼 代表者 片山德次
 東京市麹町區麹町三ノ二二

編輯兼 發行兼 代表者 廣安與三右衛門
 東京市麹町區麹町三ノ二二

印刷所 東水印刷所
 電話九段 三九五
 四三九 一四五 一〇〇

發行所 電氣聯合通信社
 東京市麹町區有樂町二ノ二番地
 電話銀座四、七一〇・四、八二四番
 振替 東京七三二二六番

トヨベ乾電池

通信用乾電池
燈火用乾電池
無線用乾電池
トキ一用乾電池
其他特種設計製造



東洋乾電池株式會社

本社 東京市荒川区尾久町六ノ二一九 電話下谷(83)2193番
大阪營業所 大阪市西區南通一ノ一〇日清生命館三階電話土佐堀5271
取引銀行 安田銀行小船町支店 振替口座東京52359番

S.O. 電氣淨油機



整電社製作所

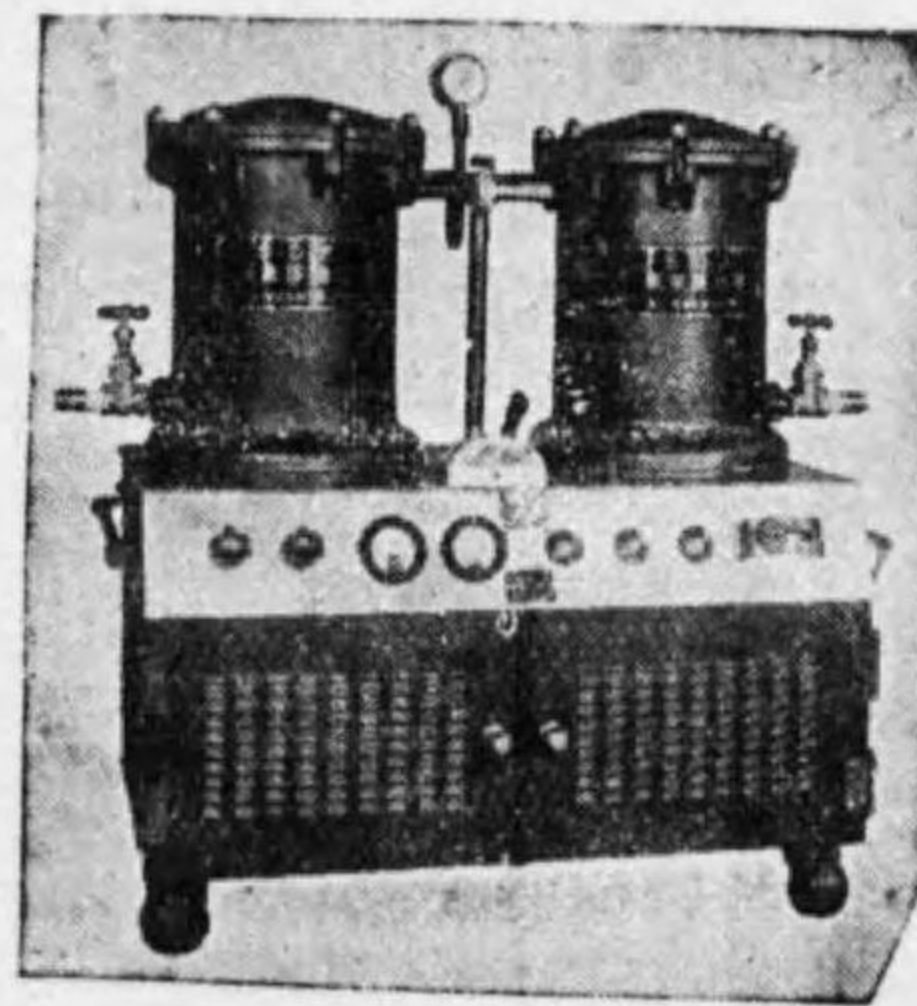

S.O. Effect Oil Purifier
逓信省電氣試驗所貞清 岡本
兩氏の世界的發明で 其淨油
機能の卓越せるは既に一般に
知られ愈々斯界から歡迎せら
れて來ました

營業種目

高周波電氣爐	高壓マイカコンデンサー	電氣銲接機	ネオン管製作機	ネオントランス	S.O. 電氣淨油機
研究設計製作	營眞空管工場用電機類	抵抗器變壓器	インダクシヨンコイル	ボムバイダ	デカシフアイヤ

出張所

大阪・名古屋・京都・福岡

本社 東京市澁谷區元廣尾町一番地
電話高輪(44)三九八・六八番
工場 東京市麻布區廣尾町六一番地

品質本位・奉仕主義

營業課目

特別高壓、高壓、低壓、碍子碍管
電氣、諸機械、器具、材料
無線電、信託、電話、電氣用品
電氣及建築用、諸金物、重鉛、鍍金
電柱、腕木、諸木工品、諸金屬材料
鐵柱、鐵塔、鐵線桿、梁、製鐵
建築工事及諸電氣工事
設計、製作、販賣、買賣
工務、事業、請願

不二工業合名會社

本社 東京市芝罘田村町二丁目十四番地
電話 銀座(7)一〇五三番
信 略座(7)號(7)番
鐵工場 東京市深川區片石場三丁目
電話 本所(73)六六〇六番
碍子工場 福島縣北會津郡川南村
電話 本所三七・四六番
精製工場 東京市蒲田區雄巴町三六三番
電話 蒲田二五五七番

營業課目

主要製品

變壓器、電動機、電氣計器、電熱器、其他電氣機械

修理

變取器、電動機、發電機、油入閉閉器、積算電力計、電熱器、扇風機、自動車、自轉車等

試驗

電氣機械器具及電氣材料一式

新製品

計器用變成器、試驗用變壓器、柱上變壓器、最大負荷表示、計器用變壓器、封滅函

芝浦電氣工業株式會社

本社 東京市芝罘區月見町二ノ一
工場 同
電話 三田六六七・六六八

石渡電機株式會社
東京市麻布區富士見町六番地
電話高輪五二七一番

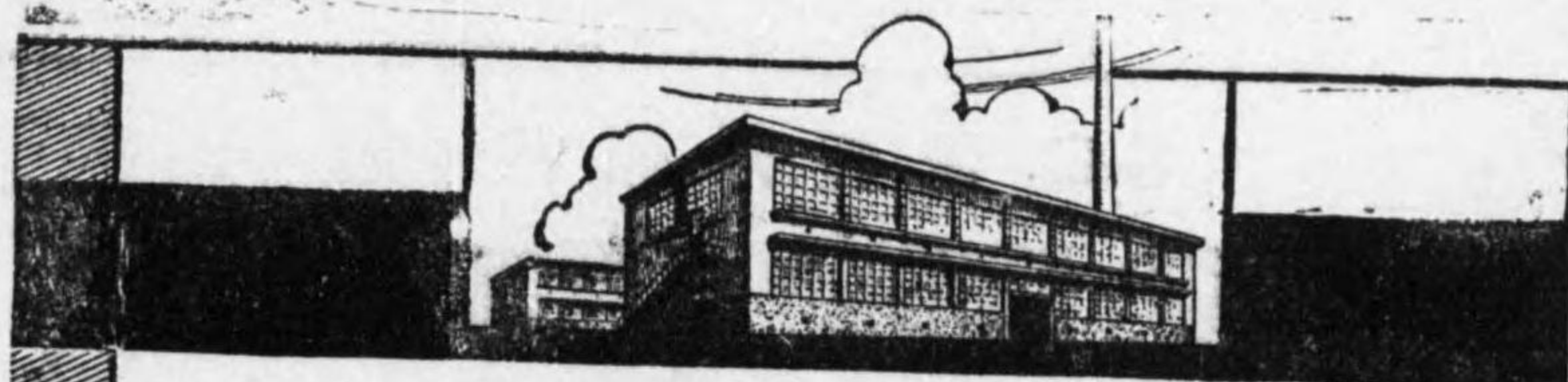

ELECTRICAL INSTRUMENTS

營業科目

攜帶用及配電盤用電氣計器・配電盤・配電盤用器具類
積算電力計・各種溫度計・各種ブリツヂ類・オツシロ
ノラフ類・電位差計類・抵抗器類・物理測定用計器及裝置

YEW

株式會社 橫河電機製作所

營業所 東京市麴町區丸ノ内一丁目電話丸ノ内(23) 4341-4345番
本社工場 東京府武藏野町吉祥寺三千番地電話荻窪3901・3905番

務業行銀通普
受引債社債方地



日本興業銀行

中小商工業資金長期融通

擔保金額 有價證券
工場、市制施行地宅地建物
一口拾萬圓以內
利率 當分八分以內

(案内書御申込次第進呈)

各種財團擔保長期工業金融

本日本橋支店
大阪支店
神戸支店
名古屋支店
福岡支店
東北支店
富山支店
東京市麴町區丸之内
同日橋區通二丁目
大阪市東區高麗橋
神戸市神戶區西町
名屋市中區廣小路通六
福岡市天神
富山總曲輪

大同電力株式會社

本社 東京市麴町區丸ノ内海上ビル内

東信電氣株式會社

本社 東京市京橋區寶町味の素ビル

東京電燈株式會社

本社 東京市芝區田村町一ノ一二

日本電力株式會社

本社 大阪市北區宗是町一

電線—電纜

被鉛工場増築落成

海内無比最新式
堅型被鉛機据付完了

製品特長
無等少無
絶均稀皆
目度點孔
繼強停止針

東京製線株式會社



本社
東京丸の内 電話丸の内(23)3491-5
工場
川崎市古川連 電話川崎 3585-3586



目要業營

製造販賣
電動氣・發電機・電動發電機
配電盤・變壓器・各種鑄物類
其他電氣用機械器具

品製特級高

O、Y、K誘導同期電動機、無線電信電話用高壓直流發電機、無線電信用高周波電動發電機、航空機無線及電熱用風車發電機並に風車、無線用手動發電機、同足踏發電機、電話信號用小型電動發電機、油濾過機、モーターサイレン、電氣收塵裝置、輕合金鑄物類、ガソリンエンジン直結發電機、自動車マグネットダイナモ、ガソリンエンジン用スターター、自動車用スターター、電動喇叭、電動送風機、プロペラファン、自動車充電用發電機、航空機用充電池用發電機
O、Eスパークプラグ(商標)省東京工業試驗所特許法適用、點火栓)

株式會社 小穴製作所

東京市淺草區清川町三丁目十二番地
電話(84)五三〇・獨長五三一・五三二
淺草(六八)三三七・六八六(鑄)

カーボン製品

當社獨特ノ世界的研究製品

人造黒鉛電極ノ國産化成ル

電極各種	電刷子各種	エレマ	接觸子
電氣製鋼用 カーバイト製造用 電氣分解用	電車・電氣機車用 各種電機用 一及傳動電機用	電氣抵抗器 □ □ □	炭素術帶 抵抗棒 其他炭素製品一切

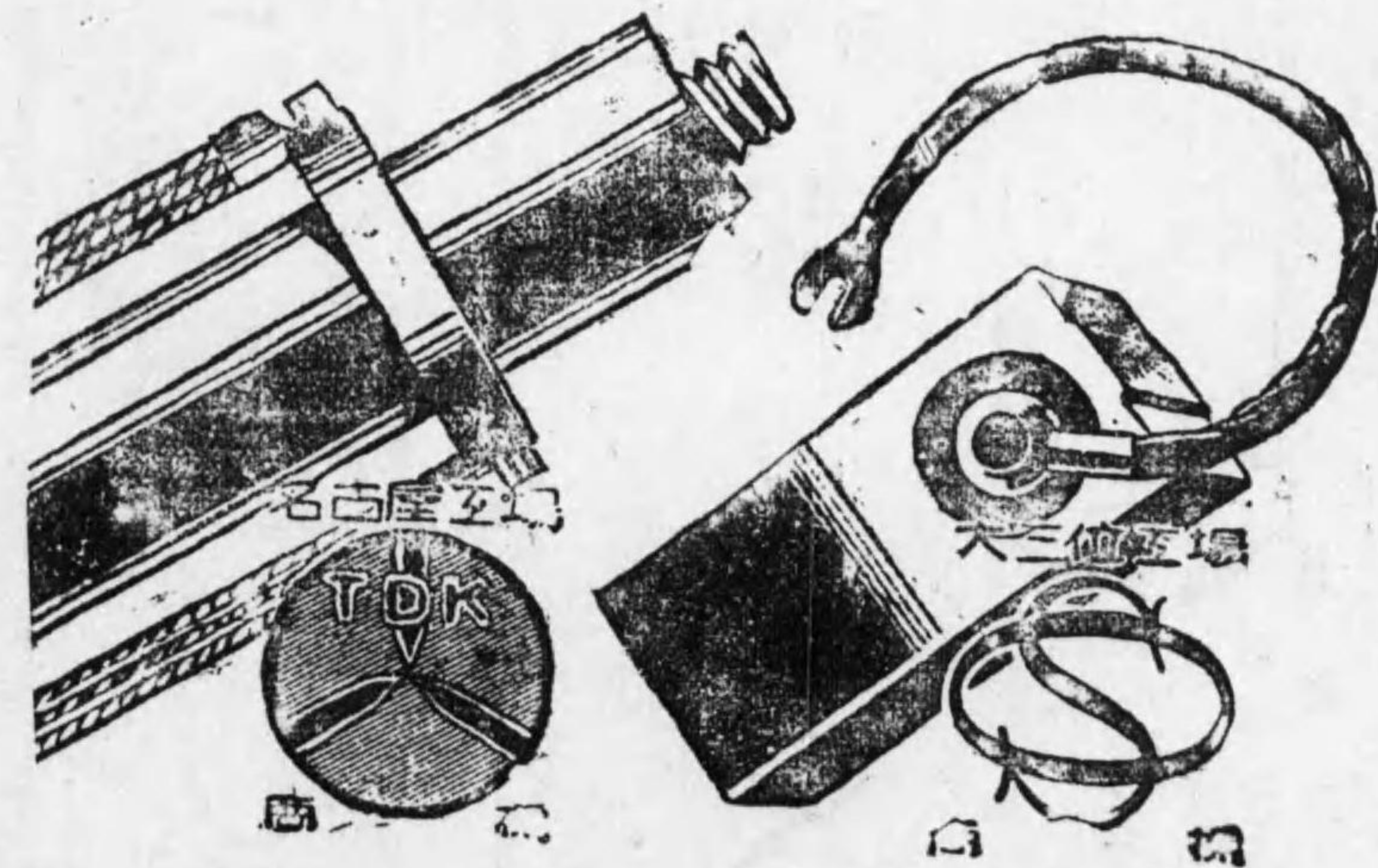

東海電極製造株式會社

東京市麴町區丸ノ内(東京海上ビル六階) 電話丸ノ内【23】0338・0389
 大阪出張所 大阪市北區(中之島三丁目三朝日ビル前) 電話長北派6235
 九州出張所 福岡縣若松市大字藤木今光 電話1258
 東北出張所 仙臺市米ヶ袋下町一〇 電話2446
 大三位工場 東京市品川區大井町 電話高輪【4】長266
 名古屋工場 名古屋市堀江町八丁目七 電南長121・6003

營業課目

鐵道用信號機其他信號
各種聯動機
各種轉轍機
保安設備用品一式
交通信號機

各種變壓器
高級配電盤類
酸化銅整流器
至動四輪



株式會社

京三製作所

事務所

工場

出張所

車京市麴町區丸ノ内日本興業銀行ビル四階
 電話丸ノ内(23)一〇六六、一〇六七番
 横濱市鶴見區平安町二ノ一三一番地
 電話鶴見三一四、六七二番
 大阪市東區横堀二ノ一三番地
 電話本局五五二一

14.4
988

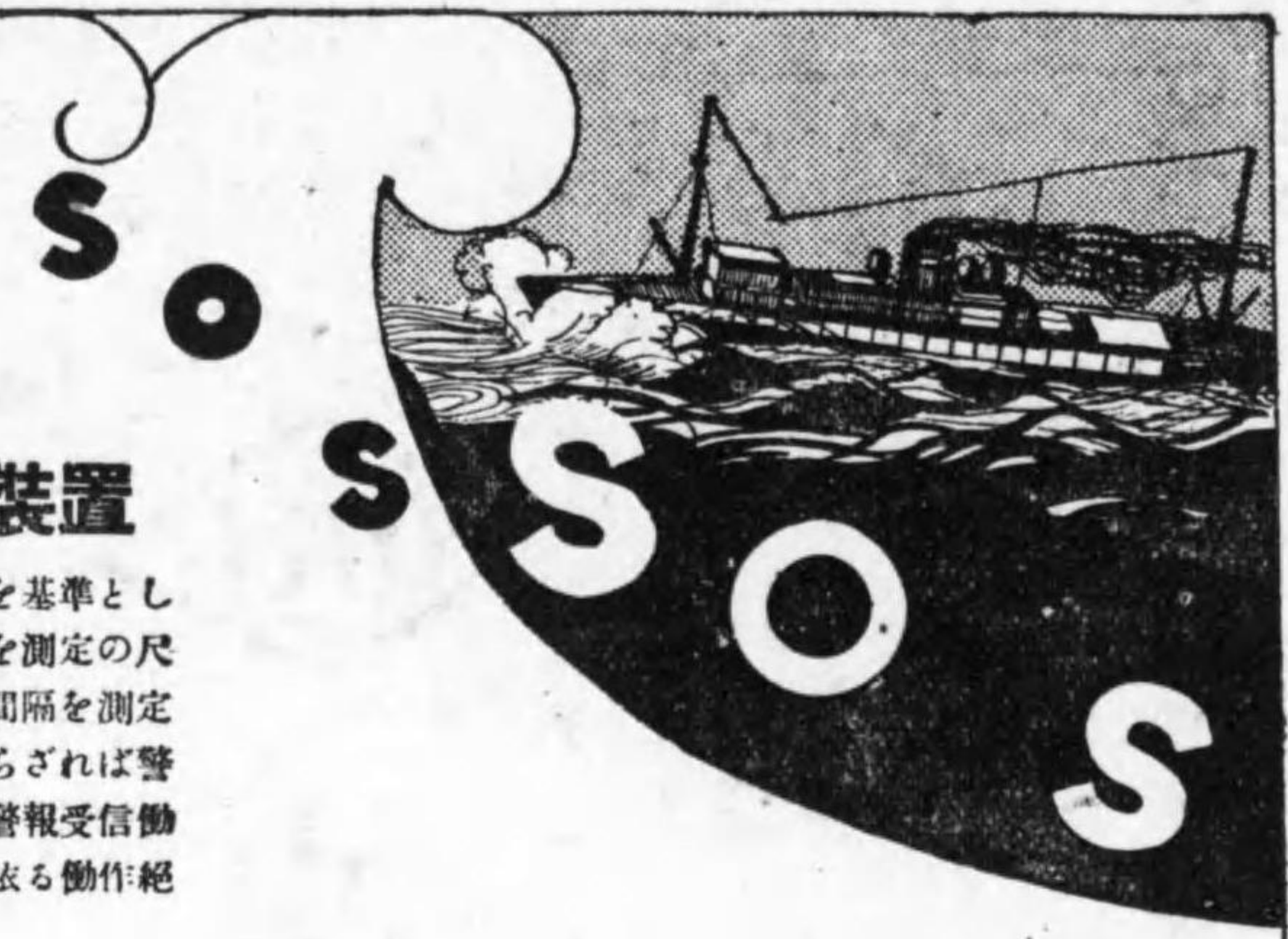

**N.E.式
緊急自動受信装置**

本装置は電動機の定速度回轉を基準として到來電波の緊急信號か否かを測定の尺度とし個々の信號の長さ及各間隔を測定し、之れが規定の範囲内にあらざれば警報を發せず本装置の目的たる警報受信動作極めて正確にして誤信號に依る動作絶無になし。

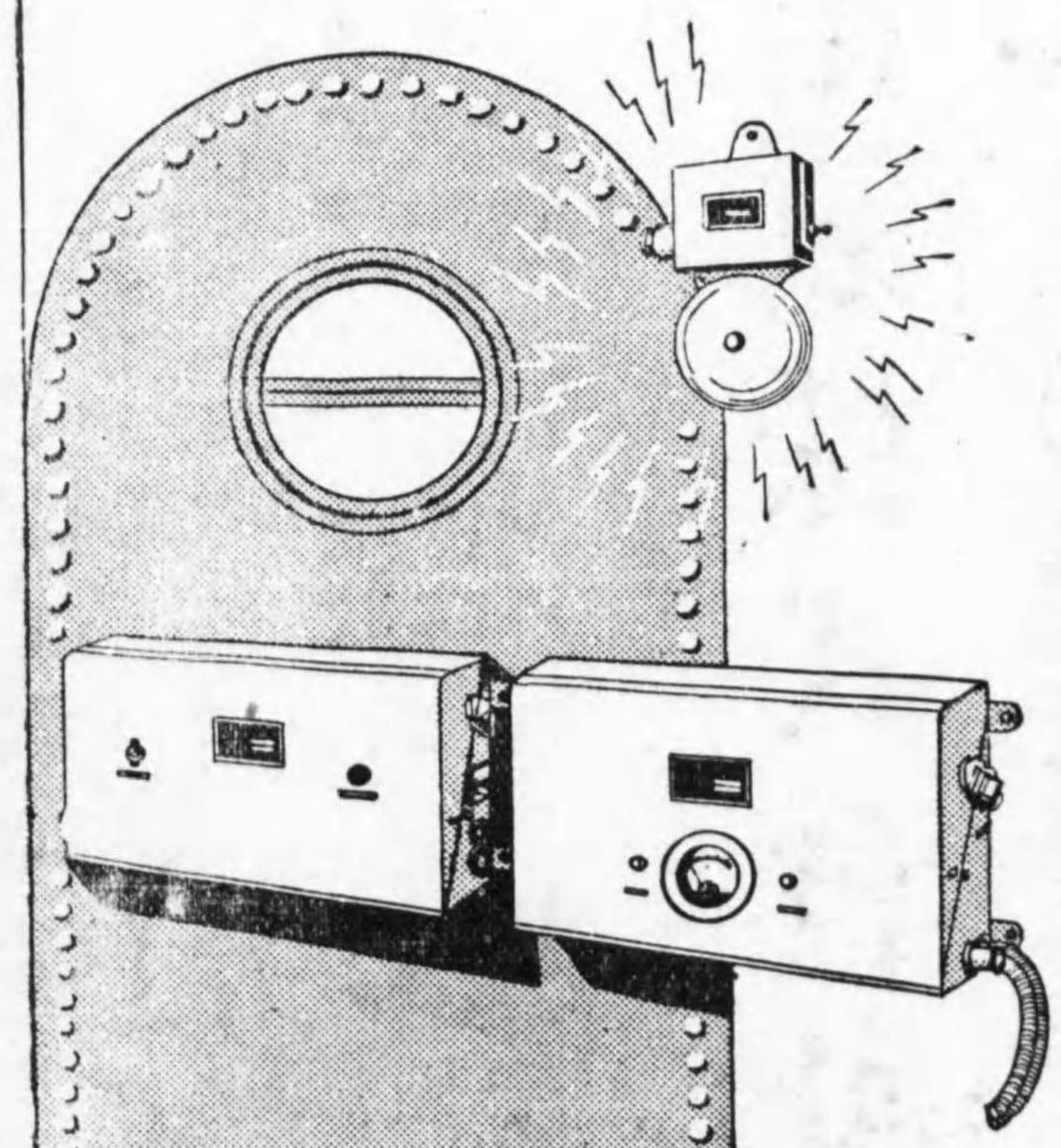

MRS41 號 N.E. 式 緊急自動受信機

日本電氣株式會社

本社及工場 東京市芝區三田四丁目
電話三田(四五)四一〇一(二)番
大阪支店 大阪市東區北濱四丁目十六番地
電話北濱(三三)九〇四、九〇五、九〇六、九〇七番
大連支店 大連市大山路五十二番地
電話八一三、八一三二番
奉天、新京、哈爾濱、駐在員
臺北出張所 臺北市本町一丁目三番地
電話二四〇八番
代理店 札幌、仙臺、横濱、神戶、吳、福岡、京城、
各住友會社、友合會社、販賣店
長崎、佐世保各住友金屬工業株式會社出張所



沖電氣株式會社

主要製造品目並營業種目

電話機、交換機、電信機、無線機、擴聲器
增幅機、中繼裝置、軍用通信機、鐵道通信機
船用通信機、電氣時計、被覆線、電纜、乾電池
避雷器、コイル、蓄電器、電球

東京市麴町區海上ビル新館

支店 大 阪 大 連
出張所 廣島、名古屋、神戸、福岡、札幌、
奉天、新京
代理店 京城、臺北、ハルビン

三菱
電氣自動階段

製作 据付

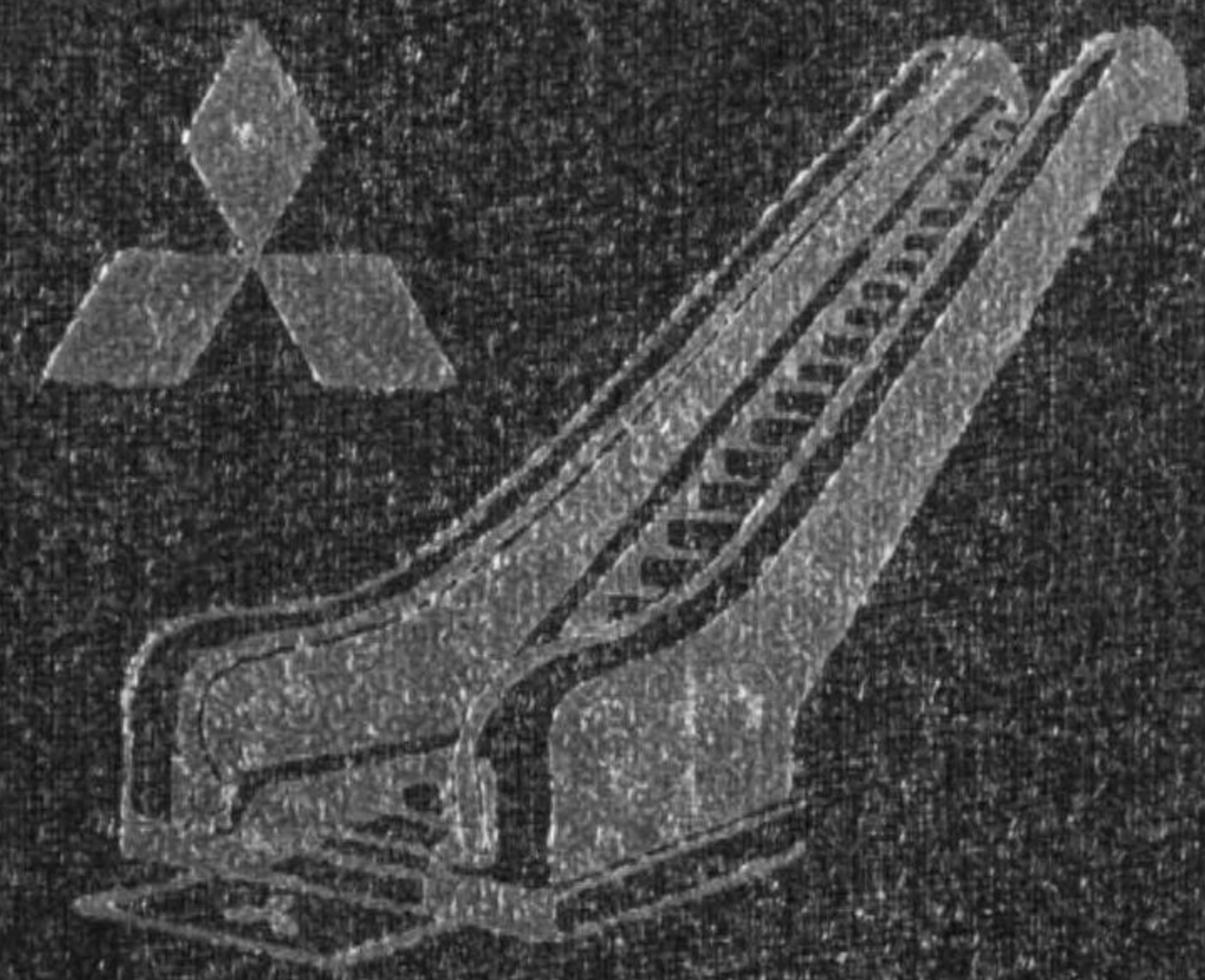

一平販賣店
三菱電機株式會社
三菱電機株式會社
東京・神戸・名古屋・長崎

終