

327
188

鳥取縣工藝品共進會事務報告

附錄 審查概評

鳥取縣工藝品共進會事務報告

目次

頁數

第一章 共進會開設ノ趣旨	一
第二章 事務概要	二
第三章 諸規則	三
共進會規則	三
出品手續	一〇
事務規程	一一
審査規程	一三
審査法標準	一五
審査附點標準及附點票	一五
看守人服務規程	一七
第四章 職員	一八
事務員人名	一八
審査員人名	二〇
看守人名	二二

明治
43. 3. 1
内交

夜警人名……………三三一

第五章 會場及內外設備……………三三一

會場……………三三一

優待所……………三三三

宿直……………三三三

夜警……………三三三

賣店……………三三三

第六章 儀式……………三四

開會式……………三四

褒賞授與式……………三五

閉會式……………四七

第七章 出品……………四七

出品點數表……………四七

出品賣約濟點數價額……………五二

出品陳列區劃……………五三

特別設備ノ陳列……………五三

參考品……………五六

第八章 褒賞……………五八

賞狀及賞品……………五八

受賞各郡市等級別表……………五八

受賞人名錄……………五八

學校出品特別授賞……………八四

第九章 來觀……………八五

優待……………八五

案内……………八五

汽車賃割引……………八六

來觀人員……………八六

第十章 雜件……………八七

賞杯……………八七

特別賞牌……………八七

徽章……………八八

揭示……………八九

出品附札……………八九

入場券……………九〇

優待券.....九〇

荷 票.....九一

菓子券.....九一

案内狀.....九一

汽車割引券.....九二

附 錄

第十一章 審 査.....九三

審查概評.....九三

鳥取縣工藝品共進會事務報告

第一章 共進會開設ノ趣旨

本縣ノ地勢タル北ハ全ク日本海ニ面シ東ハ但馬ニ接シ南ハ播磨備中美作及備後ニ境シ西ハ出雲ニ隣ス高山峻嶺相連リテ之カ境界ヲ爲シ其ノ分岐ヲ管内ニ蜿蜒タラシメ到ル所丘陵ノ起伏セルアリ往昔群雄割據ノ時ニ在テハ天然ノ險要ヲ以テ稱セラレ殊ニ池田氏ノ鳥取城ニ據リ因伯二州ヲ管スルヤ專ラ士氣ヲ壯ニシ多ク兵馬ヲ養ヒ山陰ノ咽喉ヲ扼シテ西海南海諸州ヲ睥睨スルノ勢アリ故ニ因伯二州ノ生産力ハ多ク兵馬修養ノ資ニ供シ米綿鐵等數種ヲ除クノ外溢ニ管外ニ販出スルヲ許サス當時士農工商ハ各其分ヲ異ニシ累世改メサル階級制度ハ秩然トシテ需用供給ノ權衡ヲ保チ日用工藝品ノ如キ備ハラサルモノナク其技亦精巧ナルモノチキニアラザリシモ重ニ管内ノ需用ヲ充ダスニ過キササルヲ以テ其ノ發達ノ程度著シキモノアルヲ見ス只綿織物ハ需用最モ多ク殊ニ素木綿ノ如キ頗ル良品ヲ出シ大ニ聲價ヲ博スルニ至レリ然ルニ維新以來海外貿易ノ擴張セラル、ヤ素木綿ハ輸入金巾ノ壓倒スル所トナリ遂ニ衰頽ニ赴キシト士ノ常職ヲ解カル、ト共ニ内ハ頓ニ購買力ヲ減シ而モ外ハ地勢ノ販路ヲ他ニ求ムルニ便ナラサルモノアリ爲ニ一般工業ハ寧ロ退歩ノ否況ヲ呈シタリシカ明治十五六年ヨリ製絲事業ハ漸次盛大ニ趣キ爾來長足ノ進歩ヲ以テ一大物産トナルニ至リ其他製紙ノ如キ綿織物ノ如キ共ニ改良ノ跡見ルヘキモノアリト雖由來其原料ニ富メル木竹製品ヲ初メ其他各種工藝品ノ多クハ一進一退未ダ著シキ發達ヲ見サルハ常ニ遺憾トスル所ナリ今ヤ時世ノ進退ハ益々工業ノ發展ヲ促シ且陸ニ山陰鐵道ノ貫通近キニアラントシ海ニ阪鶴鐵道聯絡船ノ航海スルアリテ將ニ本縣工業界革新ノ時期ニ達セントス此時ニ當リ縣下工藝品ヲ擧テ一場ニ蒐メ

一ハ當業者ノ競技奮勵ヲ促スト共ニ一ハ種類産額ノ多寡及技術ノ程度ヲ精査シ今後獎勵ノ方針ヲ確立シ以テ斯業ノ發達ヲ期スルハ目下ノ急務ナリトス此レ本會ヲ開設セシ所以ナリ

第二章 事務

●事務功程概要

明治四十一年開會ノ通常縣會ニ對シ鳥取縣工藝品共進會經費金千八百四拾五圓ヲ支出シ明治四十二年度ニ於テ開會ノ件ヲ附議決定セリ

明治四十二年一月鳥取縣告示第二十二號ヲ以テ鳥取縣工藝品共進會規則ヲ定ム

同年三月五日六日ノ兩日ヲ以テ各郡市主任書記ヲ招集シ縣廳内ニ於テ共進會出品種類點數標準ヲ豫定シ且本會事務ニ關スル諸般ノ打合せヲ爲ス

同年四月十八日鳥取縣告示第四百四號ヲ以テ本會出品手續ヲ定ム

同年五月十四日本會事務規程ヲ定ム

同年六月三十日ヲ以テ鳥取市若櫻橋倉吉米子兩停車場及日野郡溝口宿ノ四ヶ所ニ本會標示札ヲ建設ス

同年六月中本會事務打合及出品勸誘ノ爲縣廳ヲ各郡へ派遣ス

同年七月三日鳥取縣告示第二十二號ヲ以テ本會規則第二十三條ニ但書ヲ加フ

同年九月五日日本會審査長派遣方ヲ博覽會課長ニ依頼セシニ對シ同月七日付ヲ以テ農商務省技師松倉順一氏ニ審査長ヲ任命セシ旨通牒アリ

同年九月五日鳥取縣告示第二百二十四號ヲ以テ縣廳内ニ設置セシ本會事務所ヲ九月十日ヨリ縣會議場ニ

移ス

同年九月一日鐵道院米子出張所ヨリ豫テ交渉セシ出品物運賃及會員ニ對スル乘車割引ノ件應諾ノ旨回答アリ

同年九月十二日鳥取縣告示第二百三十二號ヲ以テ本會規則第三條中削除ス

同年九月二十二日看守人募集方ヲ揭示シ應募者女子九名男子三名ヲ採用ス

同年九月二十四日ヨリ十月十二日マテ本會場ニ夜警二名ヲ常置ス

同年十月一日日本會ヲ開キ衆庶ノ觀覽ヲ許ス

同年十月五日ヨリ觀覽時限及表門締切時限ヲ變更シ本場ハ午後五時ニ表門ハ午後六時ニ閉鎖スルコト、ス

同年十月九日褒賞授與式ヲ行フ

同年十月十日閉場式ヲ行フ

第三章 諸規則

本會諸規則左ノ如シ

●鳥取縣工藝品共進會規則

第一章 總則

第一條 本會ハ明治四拾二年拾月一日ヨリ同月拾日迄拾日間鳥取市ニ於テ之ヲ開設ス

第二條 本會ニ關スル事務ヲ處辨スル爲メ事務所ヲ鳥取縣廳内ニ設置ス

第三條 本會ノ出品ハ工藝原料品工藝品及繭繭繭種トシテ左ノ十部六拾六類ニ分ツ

第一部

- 第一類 染色原料 (葉藍、製藍)
 - 第二類 製紙原料 (三椏、楮、雁皮等)
 - 第三類 製油原料 (菜種、胡麻、落花生等)
 - 第四類 工業用農産原料 (蕎麥稗絲爪杞柳麻綿)
 - 第五類 工業用林産原料 (樹皮、薏、樹脂、生漆、五倍子)
 - 第六類 建築土木其他工業用木材 (角材、丸材、小割材、板材、船艦材、竹材等)
 - 第七類 加工木材 (屋根板、挽物、燐寸軸木、箱木地、時計枠、下駄、經木、船、櫃、柁、車輻、版木、彫刻、把柄等ノ用材)
- 第二部
- 第八類 染物
 - 第九類 絹織物
 - 第十類 綿織物
 - 第十一類 絹綿交織物
 - 第十二類 麻毛其他ノ織物
 - 第十三類 刺繡及其用糸
 - 第十四類 敷物(絨氈、毛氈、段通、由多加織等)

- 第十五類 被服、寢具、窓掛、卓被、ロンウオークレース手巾ノ類
- 第十六類 糸組物編物(莫大小製品ヲ含ム)及其原絲織物用絲、裁縫用絲
- 第十七類 各類ノ製造ニ關スル方法成績并ニ特種ノ器具等

第三部

- 第十八類 生糸繭及真綿
- 第十九類 繭種

第四部

- 第二十類 陶磁器
- 第二十一類 煉瓦、瓦、敷磚、土管等
- 第二十二類 玻璃
- 第二十三類 セメント、石灰、漆喰、石膏及其製品
- 第二十四類 庭園裝飾品(庭石、燈籠、植木鉢、水盤、椅榻等)
- 第二十五類 金屬製品(金庫、煖爐、火鉢、花瓶、置物、燈籠、鐵瓶、厨爐、鍋、釜、刀物等)
- 第二十六類 牙角甲介製品玉石及其製品(瑪瑙、水晶、珊瑚、海松、真珠、蠟石等)
- 第二十七類 漆器、假漆器等
- 第二十八類 各類ノ製造ニ關スル方法成績并ニ特種ノ器具等

第五部

第二十九類 木竹製品 (指物、建具、彫物、鑿作物、曲物、桶、樽、籃籠、行李)

第三十類 花筵、疊表、葵蔭、吹、其他葉細工品

第三十一類 網地、網糸、縷糸、網素等

第三十二類 紙及其製品 (加工紙、扇子、團扇、提灯、傘、屏風、紙函等)

第三十三類 裝身具 (冠物、履物及其付屬品、指輪、簪、櫛、笄等)

第三十四類 携帶品 (洋傘、洋杖、鞆、袋物、喫煙具等)

第三十五類 加工皮革、擬革紙及其製品)

第三十六類 刷毛、刷子、羽帚

第三十七類 麥稈真田、經木真田

第三十八類 造花、押繪等

第六部

第三十九類 工業用藥品

第四十類 化學肥料、調合肥料

第四十一類 油、脂蠟、膠、護膜及之ヲ主要原料トスル諸品

第四十二類 顔料、染料、塗料

第四十三類 煙火、燐寸、薰香

第四十四類 粧粧用品、粧粧用具

第四十五類 各類ノ製造ニ關スル方法成績并ニ特種ノ器具等

第七部

第四十六類 樂器類

第四十七類 文房具 (筆、墨、硯、算盤、インキ、印肉、製圖器具等)

第四十八類 遊戲具、玩具

第四十九類 測定器 (度量器、量器、衡器、時計、寒暖計、晴雨計、比重計)

第五十類 各類ノ製造ニ關スル方法成績并ニ特種ノ器具

第八部

第五十一類 味淋、葡萄酒、莓酒等

第五十二類 醬油、溜、酢、味噌

第五十三類 嗜好飲料 (沸騰水、礦泉、果實水等)

第五十四類 菓子、飴

第五十五類 食用罐詰、罐詰等

第五十六類 麵類、澱粉類、麥粉、湯葉、麸

第五十七類 各類ノ製造及貯蔵ニ關スル方法并ニ特種ノ器具等

第九部

第五十八類 揚水器、唧筒、水壓機、送風機等

第五十九類 乾燥機冷却機等

第六十類 農業林業水産鑛業工藝用器具機械

第六十一類 車輛及其附屬具(軌道用車輛ヲ除ク)

第六十二類 船舶(模型ニ限ル)船具

第十部 參考品

第六十三類 特許品

第六十四類 意匠登錄品

第六十五類 實用新案登錄品

第六十六類 其他參考品

第四條 本會ノ出品人ハ鳥取縣内ニ於テ出品物ノ採取生産製作若クハ製造ヲ業トスル者トシ全種ノ出品ハ一戸一人ニ限ル

官衙學校及共同團體ノ採取生産製作若クハ製造ニ係ル物品ハ參考品トシテ出品スルコトヲ得

第五條 本會ノ出品ハ參考品ヲ除ク外縣内ニ於テ明治四十一年一月以降採取生産製作若クハ製造ニ係ルモノニシテ第三條ノ部類別ニ該當スルモノニ限ル

第六條 參考品ハ出品人ノ所在職業採取生産製作若クハ製造ノ土地ヲ限ラス時代ノ新古ヲ問ハス第三條

第一部乃至第九部ニ屬スル物品ノ生産製作若クハ製造上及一般工業上參考トナルヘキ物品圖書統計等トス

第七條 陳列ニ要スル戸棚台及棚等ハ鳥取縣ニ於テ設備ス

但シ物品ノ保存保管若クハ裝飾ノ爲メ特別ノ意匠又ハ設備ヲ要スルモノハ豫メ會長ノ許可ヲ受ケ出品人ノ自費ヲ以テ設備スルコトヲ得

第八條 會長ノ許可ヲ受ケタル場合ノ外會場内ニ火氣ヲ用ヒ及貼紙撒紙標札音樂等ノ方法ヲ以テ廣告スルコトヲ得ス

第二章 出品

第九條 壹人ノ出品ハ各種一點トシ出品數及其數量ヲ定ムルコト左ノ如シ

出品種類	出品數	數量
染色原料	各一種	百匁
製紙原料	全一種	五百匁
製油原料	全一種	壹升
工業用農產原料	全一種	蕎麥稈ハ五十匁絲瓜二個其他ハ百匁
工業用林產原料	全五種以內	一斤二百目 一束
建築土木其他工業用木竹材	樹種材種毎ニ五種以內	巨材及床柱ハ一本一挺一枚其他三本三挺二枚丸材ノ内細丸太ナクハ十本小割材ノ内天井椽縁戸縁積車輻材ハ一束板材ノ内天井板五坪以內其他ハ一束

加 工 木 竹 材	各 一 種	燐寸軸木ハ十把其他ハ二本一握一枚二束
染 物	五 種 以 內	一反一疋一本一卷一釜一枚
絹 織 物	全	
綿 織 物	全	
絹 織 物	全	
絹 織 物	全	
麻 毛 其 他 ノ 織 物	全	
刺 繡 及 其 用 糸	全	一組一括一打一枚
被 服 寢 具 密 掛 卓 被 ヲ ロ ン オ ー ク 手 布 類	全	一枚一組一揃一打
糸 組 物 其 原 糸 織 物 用 糸 裁 縫 用 糸	二 種 以 內	一組一本一括糸類三百匁
生 糸 繭 眞 綿	五 種 以 內	生糸ハ三把繭ハ一升又ハ百匁眞綿百匁 三枚以內
陶 磁 器 種	二 種 以 內	一個一對一揃一組
煉 瓦 瓦 敷 磚 土 管	五 種 以 內	全
玻 璃	全	全
セメント石灰漆喰石膏及其製品	二 種 以 內	製品ハ一個一對一組一揃其他ハ六百匁

庭 園 裝 飾 品	一 種	三個以內
金 屬 製 品	五 種 以 內	一個一對一揃一組
牙 角 甲 介 製 品 玉 石 及 其 製 品	全	全
漆 器 假 漆 器	全	全
木 竹 製 品	全	全
花 筵 疊 蓑 蔭 蓆 吹 其 他 蓆 細 工	二 種 以 內	一本一枚一個一組
網 地 網 糸 縵 糸 網 素	五 種 以 內	一反一卷一把三十匁
紙 及 其 製 品	全	紙二百枚乃至五百枚(大形ノモノ八十枚)其他ハ一本一個一對一揃一打
裝 身 具	全	一個一本一對一組
携 帶 具	全	一個一足一對一組一揃
加 工 皮 草	全	一個一組一枚
刷 毛 刷 子 羽 蓆	全	一組一個
麥 稈 眞 田 經 木 眞 田	二 種 以 內	一組一反
造 花 押 繪	五 種 以 內	一個一對一張一組
工 業 用 藥 品	全	一罐一瓶一磅

化學肥料調合肥料	一種	一貫目又ハ一個
油脂蠟膠護膜及之レヲ主要原料トスル諸品	二種以內	一個半打一箱一斤
顏料染料塗料	全	一個一箱一斤一升
煙火燐寸	煙火五種以內 燐寸二種以內	煙火五發以內燐寸一包
靴鞋用品靴鞋器具	二種以內	一個半打
樂器類	五種以內	一個一本一揃
文房具	全	一個一對
遊戯具玩具	全	一個一組
測定器	度量衡ハ五種以內 其他ハ二種以內	一個一組
酒類	二種以內	四合入二瓶
醬油溜酢味噌	全	醬油溜酢ハ四合入二個味噌五匁 四合入二瓶但四合入以下三個
嗜好飲料	全	一箱一個
菓子餡	五種以內	罐詰六個其他二個以內
食用罐詰塩詰	全	三百匁
麵類澱粉類麥粉湯葉麩	二種以內	

各類ノ製造及貯藏ニ關スル方法成績并特種器具等	各	一種	一個
揚水器唧筒水壓機送風機等	一	種	一個一組一揃一本一枚
乾燥機冷却機等	全		全
農業林業水産鑛業工藝用器具機械	全		全
車輛及其附屬具	全		全
船舶船具	全		全
特許品	全		全
意匠登録品	全		全
實用新案登録品	全		全
其他參考品	五種以內		全

第十條 第一部乃至第八部ノ出品願書ハ第一號樣式第九部第十部ノ出品願書ハ第二號樣式ニ據リ各一通
 出品解説書ハ凡テ第三號樣式ニ據リ各貳通ヲ作り明治四十二年七月二十日迄ニ所轄郡市役所ニ差出ス
 前項ノ出品願書及解説書ハ所轄郡市役所ニ於テ取纏メ明治四十二年七月三十一日迄ニ事務所ニ送付ス

第十一條 許可シタル出品ト雖モ本規則ニ違背シ又ハ偽造變造ニ係ルモノト認ムル出品ハ之ヲ無効トス
前項ノ場合該物品ハ直チニ搬出セシムヘシ若シ搬出セサルトキハ適宜之ヲ處分シ之レカ爲メ要シタル
費用ハ出品人ノ負擔トス此場合ニ於ケル損害ニ對シテハ賠償ノ責ニ任セス

第十二條 出品ハ明治四十二年九月十日迄ニ事務所ヘ差出スヘシ

第十三條 出品ニシテ特ニ非賣品ト明記セサル者ハ凡テ事務所ニ於テ賣約ヲ爲ス者トシ賣約濟ノ貼札ヲ
爲ス者トス

第十四條 開會中出品ヲ取換ヘ又ハ撤去スルコトヲ得ス但會長ノ命令又ハ許可ヲ受ケタルモノハ此限り
ニアラス

第十五條 出品物ニシテ毀損若クハ消耗シタルモノハ全種ノ出品ヲ以テ補充セシムルコトアルヘシ

第十六條 本會ハ出品ノ保護ヲ爲スモ不慮ノ損害ニ對シテハ一切其責ニ任セス

第三章 出品陳列

第十七條 出品ノ陳列ハ明治四十二年九月十一日ニ始メ全月二十五日ニ終ルモノトス

第十八條 出品陳列ノ方法ハ第九部第十部ヲ除ク外類別ノ下ニ郡市別ニ依リ陳列スルモノトス

第十九條 出品ニシテ發火爆發ノ虞アルモノハ其原因タル火藥其他ノ危險物ヲ取除キ陳列スルモノトス

第二十條 出品ノ付札ハ一定ノ形式ヲ用ヒ部類番號品名數量代價(非賣品ニハ其旨朱記ス)及出品人ノ住
所氏名ヲ記入スル者トス

第二十一條 陳列シタル出品ノ價格ハ本會ノ承認ヲ經スシテ變更スルコトヲ得ス

第二十二條 出品ハ開會ノ翌日ヨリ七日以内ニ場外ニ搬出スヘシ

第四章 審査及褒賞

第二十三條 出品ハ參考品ヲ除クノ外總テ之ヲ審査ス

但シ縣下學校生徒ノ製作品ヲ參考品トシテ學校ヨリ出品シ審査ヲ望ムトキハ別ニ審査ノ標準及等級
ヲ定メテ審査ヲ行ヒ特殊ノ褒賞ヲ授與スルコトアルヘシ

第二十四條 出品ノ審査ハ明治四十二年十月一日ニ始メ全月六日ニ終ル

第二十五條 褒賞授與式ハ明治四十二年十月九日ヲ以テ執行ス

第二十六條 褒賞ヲ別ツテ左ノ五種トス

- 壹等賞 貳等賞
- 參等賞 四等賞
- 褒狀

第二十七條 一人ニシテ數種出品ヲ爲シ二種以上ノ出品ニ對シ賞ヲ受クルモノアルトキハ最高等ノ賞品
ノミヲ授與シ他ハ賞狀ノミ授與スルモノトス

但シ受賞等級同等ナルトキハ其一ニ對シ賞品ヲ授與ス

第二十八條 出品人ハ出品ノ審査ヲ辭シ若シクハ之ヲ拒ミ再審査請ヒ授與ノ褒賞ヲ辭シ若シクハ之ヲ拒
ミ又ハ審査ノ決定ニ對シテ異議ノ申立ヲ爲スコトヲ得ス

第五章 觀覽

審査及褒賞、觀覽

第二十九條 觀覽時間ハ午前九時ヨリ午后四時迄トス
 第三十條 觀覽人ハ入場ノ際通券ヲ受取り退場ノ際返戻スヘシ
 第三十一條 觀覽人ハ荷物ヲ携帶シ又ハ畜類ヲ牽キテ入場スルコトヲ得ス
 第三十二條 觀覽人出場ノ際場合ニヨリ其携帶物品ノ檢閲ヲ爲スコトアルヘシ
 第三十三條 觀覽人ハ看守人ノ許諾ヲ得ルニテアラサレハ出品物ニ手ヲ觸ル、コトヲ得ス
 第三十四條 會場内指定ノ場所ノ外喫煙スルコトヲ得ス
 第三十五條 醉狂者瘋癲者其他妨害ノ虞アリト認ムル者及前二條ニ違背シタル者ハ入場ヲ拒絕シ又ハ退場ヲ命スルコトアルヘシ

第六章 事務

第三十六條 本會ニ左ノ職員ヲ置ク
 會長 一人 副會長 一人
 審査長 一人 事務委員長 一人
 事務委員 若干名 審査員 若干名
 書記 若干名
 第三十七條 會長ハ鳥取縣知事之ニ當リ本會一切ノ事務ヲ統理ス
 第三十八條 副會長ハ内務部長ヲ以テ之ニ充テ會長ヲ補佐シ會長事故アルトキ之ヲ代理ス
 第三十九條 審査長ハ知事之ヲ囑托シ審査ニ關スル事務ヲ管理ス

第四十條 事務委員長ハ勸業課長ヲ以テ之ニ充テ會長副會長ノ指揮ヲ承ケ事務ヲ整理ス
 第四十一條 審査員ハ知事之ヲ囑托シ審査長ノ指揮ヲ承ケ審査ニ從事ス
 第四十二條 事務委員ハ縣郡市官吏職員ヲ以テ之ニ充テ事務委員長ノ指揮ヲ承ケ分掌事務ヲ整理ス
 第四十三條 書記ハ會長之ヲ撰任ス事務委員長其他係員ノ指揮ヲ承ケ庶務ニ從事ス
 (第一號様式)

鳥取縣工藝品共進會出品願

鳥取縣 郡(市) 町(村)大字

出品人職業 何 之 誰

第 部 第 類

番 號	品 名	數 量	陳 列 容 積	賣 價
				(非賣品ナルトキハ代價ノ上ニ非賣品ト 朱書スルコト)

右出品致度候間御許可相成度候也

年 月 日

右

何 之 誰

會長宛

(第二號樣式)

鳥取縣工藝品共進會出品願

鳥取縣

郡(市)

町(村)大字

出品人職業

何之

誰

第一部類

番號	品名	數量	陳列容積	賣價
				(非賣品ナルトキハ代價ノ上ニ非賣品ト 朱書スルコト)

右出品致度候就テハ基礎工事其他特殊ノ設備ヲ(要セス候)(要スル工費ハ出品人ニ於テ負擔可仕候)間御
許可相成度(別紙設計及圖面相添)此段願候也

年月日

右

何之誰

會長宛

(第三號樣式)

鳥取縣工藝品共進會出品解説書

鳥取縣

郡(市)

町(村)大字

出品人職業

何之

誰

第一部類

番號	品名	數量	賣價

製造法(機械類ニアリテハ構造ノ順序方法及各部ヲ構成スル材料ノ素質ヲ記シ各種製品ニ付テハ
其製法ヲ詳記スル)

原動力及用法(種類運搬ニ要スル動力使用方法等記入スル)

製造機械器具種類及其數

職工數

効用(使用ノ目的及使用ニ依リテ生スル効果ヲ記載スルコト)

產出地

生産高及價格(最近三ヶ年間ノ總額ヲ各年別ニ記載スルコト)

販路

學術應用ノ功勞

共進會出品解説書

一 褒賞

一 其他出品品質効用製作方法販賣等審査上參考トナルヘキ事項

右之通候也

年 月 日

右

何 之 誰 印

會 長 宛

●鳥取縣工藝品共進會出品手續

第一條 鳥取縣工藝品共進會ニ出品ヲ爲サムトスル者ハ其ノ出品願書及解説書ヲ明治四十二年七月十日迄ニ所轄町村役場ニ差出シ町村役場ハ之ヲ取扱メ全月二十日迄ニ郡役所ニ差出スヘシ

第二條 出品物ハ明治四十二年八月三十一日迄ニ所轄郡市役所ニ差出シ郡市役所ハ全年九月十日迄ニ共進會事務所ニ送付スヘシ

第三條 郡市役所ニ於テ出品物ノ發送ヲ爲シタルトキハ其ノ月日、出品部類目、點數荷數及量目等ヲ詳記シ即日共進會事務所ニ通報スヘシ

第四條 會場ニ於ケル出品物ノ陳列ハ事務所ニ於テ之ヲ取扱フモ出品人物代ヲ派遣スル郡市ノ出品物ハ該物代人ヲシテ陳列ノ補助ヲサシムルコトアルヘシ

第五條 郡市役所ト共進會事務所間ニ於ケル出品物ノ往復ノ運賃及荷造費ニ對シテハ縣費ヲ以テ其幾分

ヲ補助ス

第六條 自己ノ便宜又ハ其ノ他ノ事故ニ依リ出品物ヲ第二條ノ期日迄ニ差出スコト能ハサル者ハ郡市役所ノ承認ヲ得直接事務所ニ送付スルコトヲ得此場合ニ於ケル運賃及荷造費ニ對シテハ補助金ヲ交付セ

第七條 本手續ニ依リ出品物ノ取扱中萬一不可抗力ニ因リ其ノ出品物ヲ毀損又ハ亡失スルコトアルモ賠償ノ責ニ任セス

第八條 開會中賣却シタル出品物ノ代金ハ閉會後郡市役所ヲ經テ出品人ニ交付ス

第九條 閉會後出品物ノ返送ニ係ル事務ハ當該郡市役所ノ出張員ニ於テ其取扱ヲナシ直ニ第三條ニ準シ通報ノ手續ヲ爲スヘシ

但シ出品人物代ヲ派遣スル郡市ハ該物代人ヲシテ本條ノ取扱ヲ爲サシムルコトヲ得

●鳥取縣工藝品共進會事務規程

第一條 本會ノ事務ヲ庶務出品會計ノ三係ニ分チ其ノ分掌ヲ左ノ通定ム

庶務係

- 一 文書ノ收受及送達ニ關スル事項
- 二 儀式及接待ニ關スル事項
- 三 褒賞ニ關スル事項
- 四 職員ニ關スル事項

共進會事務規程

- 五 徽章ニ關スル事項
- 六 場内取締ニ關スル事項
- 七 記録統計報告ニ關スル事項
- 八 其他各係ノ主管ニ屬セサル事項

出品係

- 一 出品及陳列ニ關スル事項
- 二 出品目錄及解説書ニ關スル事項
- 三 審査事務ニ關スル事項
- 四 出品物保管ニ關スル事項
- 五 出品物賣却ニ關スル事項
- 六 出品物運搬ニ關スル事項
- 七 看守人ノ取締ニ關スル事項
- 八 裝飾ニ關スル事項

會計係

- 一 金錢物品ノ出納ニ關スル事項
- 二 物品購買借入又ハ賣却ニ關スル事項
- 三 小使及人夫雇入ニ關スル事項

第二條 各係ハ分掌事務ニ就キ主任ヲ定ムルコトヲ得

第三條 本會ノ事務ハ事ノ輕重ニ依リ會長副會長又ハ事務委員長ノ決裁ニ依リ執行スルモノトス

但シ審査ニ關スル事務ハ審査長ノ指揮ニ依ルモノトス

第四條 本會ニ到達シタル文書ハ庶務係ニ於テ收受シ直ニ主務係ニ配付スヘシ

第五條 發送スヘキ文書ハ主務係ニ於テ淨書シ庶務係ニ回付スルモノトス

第六條 各係ニ於テ處理スル事務ニシテ他ノ係ニ關係アルモノハ其係ニ合議スヘシ

第七條 各係ノ施設事項ニシテ經費ニ關係アルモノハ前以テ其計畫ヲ定メ豫算ヲ計上シ會計係ニ申出ルモノトス

第八條 本會事務ニ從事スルモノハ午前八時ニ出頭シ午後五時ニ退出スルモノトス但シ事務繁劇ノ場合ハ此ノ限リニアラス

第九條 出勤シタルトキハ出勤簿ニ捺印スルモノトス

第十條 病氣其他ノ事故ニ依リ缺勤セムトスルトキハ其ノ旨事務所ニ届出ツヘシ

第十一條 本會事務所ニハ事務委員及書記各一名ツ、輪番宿直ヲ爲スモノトス

第十二條 宿直ハ退所時限ヨリ翌日昇所時限迄トス

第十三條 宿直員ニ於テ受理シタル文書ハ之ヲ宿直日誌ニ登錄シ翌日庶務係ニ引繼クヘシ但シ至急文書ハ直ニ相當處理ノ手續ヲ爲スヘシ

● 審査規則

第一條 審査ハ本會規則ニ依リ先ツ現品ニ就テ其優劣ヲ鑑定シ更ニ申告書等ニ徴シテ其業況等ヲ調査シ擬賞スルモノトス

第二條 審査員ハ各分掌ノ出品ニ對シ審査ノ方法ヲ定メ審査長ノ承認ヲ受クヘシ

第三條 審査ハ公平ニ之レヲ行フコトヲ要ス

審査ニ關スル事項ハ之ヲ漏洩スルコトヲ得ス

第四條 審査員ハ現品鑑定ノ上附點ヲ爲シ褒賞等級ヲ擬シテ審査長ニ提出スルモノトス

第五條 審査ハ二名以上ノ審査員出席スルニアラサレハ之レヲ爲スコトヲ得ス

審査員中病氣其他ノ事故ニ依リ缺席者アリテ前項ノ定數ニ充タサルトキハ審査長ノ承認ヲ得テ臨機ノ處分ヲ爲スヘシ

第六條 審査參考人ハ自己ノ出品若クハ自己ノ協賛シタル出品ノ審査ニ參與スルコトヲ得ス此場合ニ於テハ當該審査參考人ハ審査場ヲ退出スルコトヲ要ス

但シ如何ナル方法ニ依ルモ自他ノ出品物タルヲ識別スルコト能ハサルモノニシテ審査上必要ト認ムル場合ニ限り審査長ハ特ニ除外例ヲ設クルコトアルヘシ

第七條 審査員ハ審査長ノ承諾ヲ得テ本則ニ違背スル審査員ヲ審査場ヨリ退去セシムルコトヲ得

第八條 審査員ハ現品鑑定ヲ了リタル日ヨリ二日以内ニ審査概評ヲ審査長ニ提出スルコトヲ要ス

第九條 審査ハ十月八日迄ニ之ヲ完了スルコトヲ要ス

審査員ハ審査ノ完了後速ニ擬賞ノ手續ヲ爲スコトヲ要ス

附 則

第十條 審査員疾病其他ノ事故ニ依リ欠席セントスルトキハ速ニ其旨ヲ審査長ニ届出ルコトヲ要ス

● 審査法標準

一、鑑定

第一項 品質

總テ製造以前ニ係ル事項ヲ鑑定ス

第二項 製造

一般製造上ノ事項ヲ鑑定ス

第三項 意匠

形狀紋樣形畫配色裝飾ノ良否品位ノ程度等ヲ鑑定ス

第四項 適用

用途ノ適否耐性ノ良否價格ノ當否需用ノ如何等ヲ鑑定ス

二、調査

本業ノ狀態並ニ出品者ノ業況等ヲ調査ス

審査附點標準及附點票

一 附點ノ標準ヲ定ムルコト

備考

審査法

審査法

百點ヲ以テ滿點トシ左ノ標準ニ依リ等級ヲ定ムルコト

- 九十點以上 一等賞
- 八十點以上 二等賞
- 七十點以上 三等賞
- 六十點以上 四等賞
- 五十點以上 褒狀

但シ五十點ハ普通品以上ナルコト

三、出品人員數ニ對スル褒賞ノ割合ヲ縣當局者ト協定スルコト

備考

三割ナルヲ普通トス

四、審査員ノ担当部類ヲ定ムルコト

五、審査參考人ヲ撰定スルコト

六、審査報告ノ材料ヲ蒐集スルコト

部	郡	村
類	出品人	
品名		

鑑定	品質	點
	製造	點
定	意匠	點
	適用	點
調査		點
平均點		點
擬賞等級		
審査員		

鳥取縣工藝品共進會看守人服務規程

- 第一條 看守人ハ本會役員ノ指揮ヲ受ケ出品ノ看守ヲ爲スモノトス
- 第二條 看守人ハ毎日午前八時迄ニ會場ニ出頭シ閉場後ニ非ラサレハ退場スルコトヲ得ス
- 第三條 出場シタル時ハ先ツ自己受持ノ陳列品及ヒ陳列場所ニ就キ異狀ノ有無ヲ取調ベ若シ異狀アリタルトキハ速ニ本會役員ニ通報スヘシ
- 第四條 自己ノ受持ノ陳列品及ヒ陳列場所ハ毎日閉場後ニ於テ掃除ヲ爲シ常ニ清潔ニスヘシ
- 第五條 病氣其ノ他止ムヲ得サル事故ニ依リ欠勤セントスル時ハ其ノ旨書面又ハ口頭ヲ以テ本會事務所ニ届出テ承認ヲ受クヘシ
- 第六條 看守人ハ猥リニ其席ヲ離ルヘカラス

共進會看守人服務規程

第七條 看守人ハ町噂懇切ヲ旨トシ粗暴ノ舉動アルヘカラス
 第八條 會場又ハ會場附近ニ事變アリタル場合ハ勤務時間外ト雖モ速ニ出場シ本會役員ノ指揮ヲ待ツヘ
 第九條 本會ノ徽章ヲ帶フル者又ハ貴賓ニ對シテハ相當ノ敬禮ヲナスヘシ
 第十條 看守人ノ職務怠慢ニ依リ生シタル損害ハ之ヲ辨償セシムルコトアルヘシ
 第十一條 看守人ハ毎朝勤務簿ニ捺印スヘシ

第四章 職員

本會ノ職員左ノ如シ

●事務員人名

會長	鳥取縣知事	告 森 良	全	鳥取縣屬	山 崎 種 美
副會長	鳥取縣內務部長事務官	石 津 和 風	全	鳥取縣屬	松 井 幹 一
事務委員長	鳥取縣技師勸業課長	高 橋 昌	全	全	吉 田 元 吉 郎
事務委員			全	全	入 江 澄
	鳥取縣技師	大 野 鱗 三	全	鳥取縣屬兼技手	矢 島 幹 太 郎
		齊 藤 惣 太 郎			大 村 千 次 郎

鳥取縣屬	三 橋 喜 兵 衛	全	藤 井 伊 藏
全	平 林 宣 太 郎	全	太 田 豊 藏
全	福 田 珍 藏	全	水 産 試 驗 場 技 手 官 下 知 一
鳥取縣技手	駒 野 庭 太 郎	全	佐 分 利 壽 賀 藏
全	河 崎 仙 太	全	瀧 病 豫 防 吏 員 谷 岡 熊 次 郎
全	勢 馬 宇 之 助	全	波 當 根 武 藏
全	林 原 永 太 郎	全	原 瀧 種 製 造 所 技 手 相 原 保 作
全	石 田 鶴 藏	全	物 産 陳 列 場 幹 事 和 島 義 雄
全	高 橋 順 吉	全	全 場 書 記 松 田 岩 太 郎
全	瀧 川 利 藏	全	鳥 取 市 技 手 朽 木 綱 一
全	村 尾 喜 一	全	岩 美 郡 書 記 榎 柴 竹 藏
全	谷 口 賢 次	全	全 芝 田 竹 雄
全	山 崎 種 吉	全	全 郡 技 手 官 脇 松 太 郎
全	松 尾 政 雄	全	八 頭 郡 書 記 江 島 菊 太 郎
農事試驗場技手	川 村 雄 次 郎	全	全 郡 技 手 小 谷 百 藏

審査員人名

全	渡邊 彦治
全	濱田 武次郎
全	磯田 志治
東伯郡書記	矢城 嘉造
西伯郡書記	小倉 虎吉

西伯郡技手	西村 善藏
日野郡書記	大江 秀治
鳥取市書記	中村 重彦
全	井上 治

三〇

● 審査員人名

審査長 農商務省技師	松倉 順一	鳥取縣種畜場技師	山田 忠人
審査員	鳥取縣技師	保科 圭三郎	全
事務委員長兼全	高橋 昌	全	全
事務委員兼全	大野 麟三	全	全
全	齊藤 惣太郎	全	全
全	山崎 種美	全	全
全	松崎 加藏	全	全
鳥取縣種畜場技師	勢馬 宇之助	鳥取縣種畜場技師	山田 忠人
事務委員兼鳥取縣技手	林原 永太郎	鳥取縣種畜場技師	山田 忠人
全	瀧川 利藏	鳥取縣種畜場技師	山田 忠人
全	谷口 賢次	鳥取縣種畜場技師	山田 忠人
全	山崎 種吉	鳥取縣種畜場技師	山田 忠人
全	村尾 喜一	鳥取縣種畜場技師	山田 忠人
全	波當 根武藏	鳥取縣種畜場技師	山田 忠人

機關技手

川上安太郎

櫻井重一

佐分利壽賀藏

川村雄次郎

藤井伊藏

太田豊藏

谷岡熊次郎

正埜種太

宮本文太郎

澁山竹次郎

相原保作

石原饒

石川香吉

井上和

審査員人名

木工教師

矢部龜吉

桑田重好

村井勉吉

田中傳吾

岡本尙市

武田省三

山根春野

堀仲子

大藏しづ

松本かの

平田万壽子

武谷みづ

井田榮藏

高田平吉

増谷亨

審査助手

縣立師範學校教諭心得 武谷みづ

縣立師範學校教諭心得 武谷みづ

三一

看守人名、會場及内外設備

奥村 幾松

小泉 徳藏

三二

●看守人名

井澤 忠義	中島 兼
小川 豊治	山崎 久
杉本 春雄	高岡 志嘉
福間 衣	森 とき
山田 節	足立 直
六浦 美野	三好 ひで

●夜警人名

武内 實芳	田中喜代藏
-------	-------

●第五章 會場及内外設備

本會場ハ鳥取市東町縣會議事堂ヲ以テ之ニ充テ其ノ樓上全部及樓下ノ幾部ヲ陳列室トシ幾部ヲ事務室ト

ス尚樓上西南ノ一部ヲ區劃シ優待所ト爲ス
 宿直室ハ事務室ノ一部ヲ以テ之ニ充テ事務員ヲシテ交互宿直センメ別ニ夜警二名ヲ置キ會場内外ヲ警衛
 シ尙警察官ノ派遣ヲ請ヒテ異狀ナカラシメテ期セリ
 賣店ハ本會場タル縣會議事堂表門内左右ニ設置セシム其ノ店數種類及賣上高ハ左ノ如シ

開店者	主ナル賣品	賣上高	開店者	主ナル賣品	賣上高
鳥取市 中谷仙太郎	煎餅	一三〇、〇〇〇	鳥取市 西村幸次郎	メリヤス	二六、〇〇〇
全 莖 惣太郎	行李 傘	五、七五	全 中田 龜藏	餅	二六、〇六〇
全 小谷次良平	菓子	五〇、五〇五	全 富谷 柳吉	菓子	二五、八九五
全 坂田 辰治	農産具	四、二七〇	全 松森 菊藏	袋物	二二、三七〇
全 武林 熊治	繪端書 化粧品	三、四七〇	米子町 今島 春	繪端書 印刷物	一九、八二〇
全 山川石太郎	石鹼 玩具	三、六〇〇	全 平木芳次郎	袋物 文具	一七、七五
全 茂田三喜造	足袋 仕立物	二九、五〇〇	鳥取市 兒島 金藏	傘	一六、六二〇
米子町 川島 勝藏	瑪瑙 玩具	三、八七〇	全 米谷 豊藏	足袋	一五、一五〇
鳥取市 橋本 菊藏	飴	二、七六〇	全 佐々木善作	粘土細工	一一、七五
全 山川爲次郎	足袋	二六、〇〇〇	全 八田 靜男	油類	九、四三〇

會場及内外設備

三三

全	小泉 徳藏	漆器	八、四〇〇	全	八尾壽太郎	白珊瑚海松細工	七、三七五
全	兒島勝太郎	油類	八、四〇〇	全	木村 龜藏	漆器	四、〇〇〇
全	間島辨次郎	全	七、九七〇	計			六九六、六五〇
全	岡田長太郎	白珊瑚海松細工	七、三九〇				

第六章 儀 式

●開 會 式

十月一日 開會ノ式ヲ舉ケ午前十時會長副會長臨場參列諸員着席ス此時事務委員長開會式舉行ノ申請會長ノ式辭來賓祝辭出品人ノ答辭アリ其ノ順序左ノ如シ

鳥取縣工藝品共進會開會式順序

- 一 第一鈴 參列員着席
- 二 第二鈴 事務委員長ノ先導ニテ會長副會長着席 (此時一同敬禮)
- 三 第三鈴 事務委員長ハ會長ノ前ニ進ミ開會式舉行ヲ申請ス
- 四 會長式辭
- 五 來賓祝辭
- 六 出品人答辭

- 七 第四鈴 事務委員長ノ先導ニテ會長副會長退場 (此時一同敬禮)
- 八 參列員一同退場

●褒賞授與式

十月九日 告森知事臨場褒賞授與式ヲ舉行セラル其ノ順序、審査長申請及知事式辭等左ノ如シ (式場ハ武德會鳥取支部武德殿ヲ以テ之ニ充ツ)

鳥取縣工藝品共進會褒賞授與式順序

- 一 十月九日午后一時第一號鈴參會諸員及出品人着席
 - 此時奏樂ヲ始ム
- 一 第二號鈴知事式場ニ參着
 - 此時奏樂ヲ終ル
- 一 副會長開會ノ辭
- 一 奏 樂 (君ケ代)
- 一 知事戊申詔書捧讀
 - 右終テ奏樂
- 一 審査長審査報告
 - 右終テ奏樂
- 一 知事式辭
 - 右終テ奏樂

褒賞授與式

- 一 賞狀及賞品授與
- 一 協賛會々長祝辭
- 一 來賓祝辭
- 一 出品人惣代答辭
右終テ奏樂
- 一 知事退場
- 一 參列諸員退場

注意 臨場諸員ハ「フロックコート」又ハ羽織袴着用ノコト

副會長開會ノ辭

副會長石津鳥取縣内務部長ハ知事ノ前ニ進ミテ開會ノ辭アリ

審査長番查報告

薦告

鳥取縣工藝品共進會ノ審査結了シ其ノ優等ニ對シ擬賞スルハ甚ダ光榮トス
蓋本會ハ當縣ニ於テハ嚆矢ナルヲ以テ其ノ施設ノ規模大ナラス且出陳ノ時日少ナカリシニ拘ハラヌ満足
スヘキ終結ヲ見タルハ全ク當局者諸氏ノ精勵ト出品者諸氏ノ熱心トニ基因セルモノニシテ深ク感謝スル
所ナリ

實ニ今回ノ出品總點數二千四百三十四點ニシテ出品人員千四百三十五名ヲ數フ而シテ擬賞セラレタル點

數ハ九百十二點ニシテ之ヲ賞別セハ	
壹等賞	十七點
貳等賞	七十點
參等賞	百六十點
四等賞	二百一十一點
五等褒狀	四百五十四點

ナリ

今本會ノ出品ニ對シ總括的批評ヲ試シカ

工業的ニ一般智識及工藝品ニ對スル鑑識力ノ大ニ欠乏セルヲ認ムルハ甚ダ遺憾トス
而シテ更ニ之ヲ出品ノ主要ナルモノニ對シ概評ヲ加フレハ

第一生絲 色澤佳良束裝給交概シテ良好ナルヲ認ムルモ認ノ表裏ニ依リ品位ヲ異ニスルモノアルハ大ニ
改良ヲ要スル點ナリトス織度及伸長力共ニ優良ナルモ強力概シテ乏シキヲ認ム類節切斷再繰等ハ概ネ
佳良ナリ

第二繭 ハ春繭秋繭共ニ色澤ハ概シテ佳良殺蛹乾繭モ亦好適ノモノ多キモ春繭ハ往々形狀不整且ツ短キ
ニ失シ夏秋繭ハ過大ニ失セルモノアリ而シテ糸長ハ春繭平均四百八十一回ニシテ稍々短ク夏秋繭ハ平
均五百一回ニシテ稍々可ナルヲ觀ル織度ハ春繭ノ最モ太キモノ三デニール二分五厘平均二デニール六
分四厘夏秋繭ハ最モ太キモノ三デニール三厘平均二デニール四分ニシテ共ニ製絲ノ原料トシテ適當ナ

ルヲ認ム類節ハ春蠶ニアリテハ最多二十四個ナルモ皆無ノモノ多數ヲ占メ平均三個ニシテ共ニ佳ナルヲ認ム如上ノ實況ナルヲ以テ本縣蠶兒ノ飼育ニ就テハ營養豐富ナル桑葉ノ給與及飼育法ノ改良ニ勉ムルハ勿論撰藪上ニ於テモ亦慎重ナル注意ヲ要ス而シテ本縣ノ産繭ニ就テ特ニ大ニ賞揚スヘキハ其ノ品種ノ一定セルニアリ是レ他府縣ニ於テ見ルヘカラサル所ニシテ生絲製造上至大ノ好影響ヲ與フルハ無論ナリ如斯キ品種ノ一定セルハ實ニ本縣原蠶種製造所ノ設ケアルノ致ス所ニシテ大ニ誇トスヘキコト、信ス

第三蠶種 卵形及其ノ産付ハ概テ佳良ナルモ往々色澤ノ不整ナルモノ及框製ニアリテハ切張チナセルモノ普通製ニアリテハ厚附ニ失セルモノ又ハ死卵ヲ除去セシ形跡アルモノ若クハ卵面ヲ摩擦シテ固有ノ色澤ヲ損シタルモノ等アルハ須ラク改善スヘキ點ナリトス

第四製紙 本縣ノ如キハ製紙原料トシテハ三極ノ産出最モ豊富ナレハ農閑ノ副業トシテハ斯業ヲ營ムハ最モ適當ナルモノナリトス而シテ今回ノ出品中半切紙ノ如キハ本縣ノ特産物ナルヲ以テ或物ニ於テハ紙面緻密滑澤ニシテ大ニ品位ノ優レルヲ見ルモ大半ハ乾燥ニ注意チ欠キ刷毛ノ使用方ヲ誤リタルモノアルヲ見ル其ノ他紙質ニ厚薄ノ不同アルハ大ニ遺憾トス書院紙ハ品質優美大ニ讚稱スヘキモノナルモ價格ノ不廉ナルハ今後改ムヘキノ點ニシテ其乾燥ヲ完全ナラシムルコト及整理法ノ注意チナス等ハ總テ判紙ト共ニ等閑ニ附スヘカラサルノコトナルヘシ

製紙原料タル三極ハ概シテ佳良ナルモ其ノ製法即チ蒸剝乾燥等不充分ニシテ腐敗品ヲ認ムルハ頗ル缺點ナリ改ムヘキコトニ屬ス而シテ從來ノ習慣トシテ三極ハ黒皮ノ儘取引チ爲スモ近時製紙業ノ發達ニ

伴ヒ白皮需用増加スルノ傾向アルヲ以テ之等ハ宜シク速ニ改ムヘキコトナリト信ス

第五紙製品 狀袋、傘、提灯等ヲ主トシ其ノ製作佳良ナルモ意匠ニ乏シク且價格不廉ナリ之カ原料ノ豊富ナル本縣ニシテ今後益々有望ナル本業ニ於テ此ノ欠點ヲ見ルハ甚ダ遺憾ナリ宜シク大ニ改善スル所アルヘシ

第六木竹製品 其ノ材料ニ於テ豊富ナル本縣トシテ比較的木工業ノ振ハサルハ寧ロ其ノ理由ノ發見ニ苦ムノ感アリ然レトモ今回ノ出品ニ就テ見ルニ材料ノ撰定意匠及工作法ニ於テ大ニ見ルヘキモノ少ナカラス蓋シ之レ輓近同業組合設立ト共ニ木工傳習所ノ開催等其ノ原因ノ重キヲ爲スモノナラシカ近キ將來ニ於ケル本業ノ發展期シテ待ツヘキナリ唯ダ遺憾ナルハ價格ノ不廉ナルト附屬金具ノ粗惡ナルニアリ而シテ價格ノ不廉ナルハ此ノ木工製品ノミナラス竹細工品柳行李ノ如キニ於テモ亦之ヲ見ル要スルニ本縣製產品ノ一般的缺點ハ價格ノ不廉ニアリ製作ノ改良ト共ニ大ニ此點ノ研究ヲ望マシムハアラス出品木材ハ品種比較的僅少ニシテ一般林産物ノ狀況ヲ知ルニ苦ムモ杉材ハ最モ多數ヲ占メ且品質良好ナルモノ多シ後來本縣ニ於ケル斯業ニ對スル希望ハ其ノ製材ト販賣ノ方法ヲ改善スルニアリ

第七漆器 出品ノ品種ハ日用品多ク美術品ハ甚ダ寂寥タルヲ覺ユ而シテ其品質ハ概テ佳良豎テ地研出ノ製品多ク技術上進歩ノ形跡ヲ認ムルモ比較的價格ハ不廉ナリ且髹技蒔繪及意匠ニ於テ改良ノ餘地ヲ認ム様地ノ製作ニ於テモ亦大ニ注意ヲ要スヘキモノアリ蓋シ本縣ノ漆液ハ其産額相當ニ豊富ナルニ拘ハラス漆器製作ノ振ハサルハ頗ル遺憾ナリ宜シク此ノ有望工藝品ニ對シ須ク時勢ノ風潮ヲ察シ嗜好ノ如何ヲ鑑ミ意匠價格製作ニ留意シ以テ今後ノ大成ヲ期センコトヲ希望セサルヲ得ス

第八染織物 一般ニ意匠陳腐配色ノ技劣ナルヲ見ルモ正ニ發芽期ノ状態ニアリテ將來ノ發展ニ對シ充分ナル期待ヲ存ス而テ出品物ヲ通覽スルニ大体ニ於テ二様ノ特長アルカ如シ即チ倉吉ハ技術色合ニ於テ優ルモ價格不廉ナルヲ免レヌ鳥取及西伯産ハ技術色合ニ於テ稍ヤ遜色アルカ如キモ價格比較的廉ナルヲ認ム兩者共ニ染色ノ方法ヲ改良シ意匠ノ進歩ヲ圖リ各其特長及産額ノ増進ニ勉メシトナシム

羽二重ハ其品質稍ヤ佳良ナルモ其産額少數ナルヲ惜ム本縣ノ如キ蠶業ノ普及セル地方ニシテ斯業ノ發達セサルハ遺憾トスル所ナリ

足袋ハ縣下米子ノ出品其多キヲ見ル形狀地質及仕立ニ於テハ進歩ノ成績歴々認ムルモ足袋底ノ縫接ニ於テ尙欠缺アルヲ免カレヌ一層ノ改良ヲ望ム

第九疊表 本品ハ岩美郡ノ出品最も多ク品質又他郡ニ卓越セリ然レモ若シ其ノ缺點ヲ指摘セハ原質軟弱ニ色澤齊一ヲ缺キ織方亦幼稚ノ域ヲ脱セサル感アリ他郡又此ノ欠缺ヲ認ム

其他莫産庭臥等ノ莖細工品アリト雖モ原料ノ撰擇其ノ當ヲ失シ又製作ノ方法幼稚ナルヲ免カレヌ須ク改善ヲ要ス

蘭モ亦岩美郡ノ産品ハ性質優良ニシテ日野郡産之ニ亞ク然レモ尙ホ耕種干燥及管理ノ改善ヲ圖リ品質一定ノモノヲ多量ニ生産スルコトハ頗ル必要ナルヘシ

第十金屬製品及製網 本類ニ於テ重キヲ爲スハ羽釜ニシテ原動器ニ依リ扇風器ヲ使用シ以テ工賃ノ低減ヲ計リタルハ大ニ嘉賞スヘキ點ニシテ又米子製鋼合資會社ノ製出ニ係ル工具用及軍器用鋼ハ品質精良ニシテ克ク實用ニ適スルヲ見ル本縣ニシテ此ノ製出ヲ見ルハ鋼鐵ノ輸入年々増加ノ今日國家ノ爲願

ル慶賀スヘキコトナリトス須ク輸入品防遏ノ主旨ニヨリ益々製品ノ増加ト販路ノ擴張ニ努メラレシトナシム

稻扱ハ其ノ穂ノ鍛煉形狀及取付ノ方法ニ於テ舊來ト趣キテ異ニシ大ニ面目ヲ一新セルヲ以テ概シテ劣等品少ナク著シキ缺點ヲ認メスト雖モ穂稍ヤ太キニ失シ穂揃ノ完カヲサルモノアリ須ク注意ヲ要ス

第十一海松海柳製品 本品ハ從來本縣ノ一物産ニシテ既ニ普ク名聲ヲ博シタルモノナリ希クハ一層之カ製作ニ注意シ努メテ其ノ應用範圍ノ擴張ヲ試ミ且ツ其ノ價格ノ低廉ヲ計ルハ急務ナルヘシ

第十二菓子類 出品ハ押物、掛物、生物、煉物及飴ノ各種ニシテ内羊羹ハ其ノ優レルヲ見ル抑モ菓子ハ一ノ嗜好品ニシテ風味其重キヲ爲スハ言ヲ俟タサルモ食料品タル以上ハ獨リ舌感ニ關スル點ノ注意ニ止マラス更ニ視感上ヨリ生スル嫌惡ノ念ヲ去ルヘキ必要ヲ認ム即チ「カステー」ヲ菓子ヲ包被セル紙片ニ反古紙ヲ使用セル等ハ最も避クヘキモノトス

以上陳フル所ノ如ク今回ノ工藝品共進會ノ出品ニ就テ考フルニ孰レモ漸ク其種子ノ萌發セルニ過キスシテ其ノ本幹ノ大成ヲ見ルハ前途尙ホ幾多ノ肥培ト扶掖トヲ要スヘキヲ認ム而シテ願ミレハ我國運ハ日月ニ發展ヲ要シ從テ各種産業ノ興隆ヲ圖ルハ今日ヨリ急ナルハナシ冀クハ出品人諸氏今後益々振テ其ノ業ノ改善進歩ヲ謀リ光輝アル我國家ノ發展ニ貢獻スル所アラシトナシ

明治四十二年十月九日

鳥取縣工藝品共進會審査長

農商務省技師正七位

松 倉 順 一

知事式辭

鳥取縣工藝品共進會審査終了ヲ告ケ茲ニ本日ヲ以テ褒賞授與ノ式ヲ學クルニ方リ來賓各位ノ臨場ヲ辱フ
 シ出品人多數ノ參集ヲ見ルハ本官ノ欣喜措ク能ハサル所ナリ
 我因伯ノ地方タル由來交通運輸ノ便ヲ缺ク外界ニ對スル理財上ノ關係爲ニ較ヤ疎遠ナルヲ脱レサリキ是
 ナ以テ民衆農ヲ以テ主業ト爲シ生活狀態自ラ質素ニ傾キ商工業ニ依リテ財ヲ殖シ生活程度ヲ昂進スルニ
 急ナラス故ニ少數當業者多年拮据經營ノ結果トシテ製絲事業等ニ於テ成功シタルモノヲ除クノ外未ダ多
 シ工業ノ隆起ヲ見ルニ至ラサリシハ蓋シ之レカ爲ナリ
 今ヤ時運漸ク開進シ對外關係生活狀態共ニ舊時ノ如クナラス殖産興業ノ道豈獨リ舊態ニ安ソスヘケンヤ
 惟フニ現時縣下ニ於ケル産業發達ノ方途一ニシテ足ラスト雖モ在來ノ農林畜産水産等ヲ増殖改良スルノ
 外新ニ工業原料品ノ採取及生産ニ努メ之ヲ利用シテ以テ工産ノ増進ヲ圖ルコト蓋シ急務ニ屬ス而シテ既
 有工産ニ就テ技術ノ巧拙ヲ查シ經營ノ適否ヲ察シ原料ノ多寡及良否ヲ考ヘ且ツ販路ノ通塞ヲ究メ兼テ當
 業者チシテ採長補短競進勵精ノ機會ヲ得セシムルハ斯業發展ノ先驅タリ今回縣ノ施設トシテ工藝品共進
 會ヲ開催シタルノ主旨實ニ此ニ存ス會場狹隘經費短絀設備爲メニ完キヲ得サリシハ遺憾トスル所ナルモ
 出品者諸子ノ發奮ニ因リ克ク二千四百付余點出品人一千四百有余人ヲ得且ツ縣下ニ於ケル工産品及其ノ
 原料品ハ概テ會場ニ蒐集シ得タルハ本會ノ目的ヲ達スルニ於テ略ホ遺憾ナキヲ覺ユ
 之ヲ出陳物品ノ形質ニ徴シ且ツ審査報告ヲ查スルニ今回ノ出品中現ニ改良進歩ヲ認ムヘキモノ尠ナカラ
 サルヲ知ルト雖トモ原料ノ精選、製作ノ技術意匠及價格等ニ關シ一層意ヲ用非唯縣内ノ需用ニ應スルノ

ミナラス進テ他地方ニ販路ヲ開クニ勉ムヘキモノ或ハ創製或ハ増殖ノ餘地ヲ存スルモノ頗ル多キヲ認ム
 當業者タルモノ須ラク一定ノ方針ニ基キ適當ノ方法ヲ購シ堅忍不拔以テ大成ヲ期スヘシ

明治四十二年十月九日

鳥取縣知事正五位勳四等 告 森 良

鳥取協贊會長祝詞

本縣古來農ヲ以テ貴トナス是ヲ以テ米麥ノ産黍稷ノ利多ク他縣ニ讓ラス其ノ縣外輸出ノ品種ニ至テモ亦
 皆概テ農産半製ノ物類ニ過キス是レ固ヨリ社會現下ノ進運ニ伴フ所以ニ非サルナリ故ニ工藝獎勵ハ縣下
 經濟ノ最大急務タリ豈獨リ縣下今日ノ最大急務タリト謂フノミナランヤ明治維新以來數十年歲々其急ヲ
 告ケサルコトナクシテ而モ工藝獎勵ノ施設未ダ曾テ大ニ縣政ノ上ニ現顯スルコトアリシヲ聞カス其ノ之
 レアルハ實ニ本年第壹回工藝品共進會ヲ以テ始メトナセリ惟フニ是レ縣下勸業ノ爲メニ一新紀元ヲナス
 者ニ非スヤ爾今以後山陰鐵道ノ延長ト供ニ縣下工藝ノ面目ヲ一新センコト蓋シ疑ヒナカルヘシ吾カ鳥取
 協贊會カ本會ニ向テ囑望期待スル所亦之レニ外ナラサルナリ之レヲ祝詞トナスト云爾

明治四十二年十月九日

鳥取縣工藝品共進會

鳥取協贊會長 藤 岡 直 藏

各郡長惣代祝辭

富國ノ策ハ農工商ノ三業相鼎立シテ振起發展スルニ在リ而テ商業ノ發展ハ農工二業ノ振起ニ俟ツ今ヤ我

帝國ハ農業年ヲ逐フテ振起スト雖ハ獨リ工業ハ之ニ伴ハサルノ感アリ果シテ然ラハ工業ノ振起發展豈ニ
能メサル可ケンヤ

告森鳥取縣知事閣下夙ニ此ニ見ルアリ大ニ因伯二州ノ工藝ヲ振起セントシ茲ニ工藝品共進會開設ノ令ヲ
發シ熱心ニ縣民ヲ獎勵セラレシカハ二州當業者ハ感奮蹴起シテ製作品ヲ出陳シ其總數二千四百四十四點
ノ多キニ達ス而テ又其ノ技術巧妙品質精良ニシテ人目ヲ驚カスモノ多シ何ソ其ノ盛ナルヤ
今ヤ頭ヲ擧ケテ万項ノ田圃ヲ望メハ嘉穀穰々トシテ農家嬉々タリ此好季節ニ方リ豐富優美ナル工藝品共
進會ヲ開カレ工業家亦欣躍ノ狀滿面ニ溢レ富國ノ基開發スルヲ見ル眞ニ盛世ノ慶事ト謂フヘシ
豊一等幸ニ本日ノ式典ニ列シ欣抃ノ情ニ堪ヘス聊カ燕辭ヲ陳ヘ以テ祝意ヲ表スト云爾

明治四十二年十月九日

鳥取縣各郡長惣代

岩美郡長從六位勳五等 水谷 豊 一

因幡蠶絲全業組合長祝辭

茲ニ本日ヲトシ鳥取縣第一回工藝品共進會褒賞授與ノ盛典ヲ舉ケテレ不肖虎藏此ノ席末ニ陪スルヲ得何
ソノ榮カ之レニ加ヘン惟フニ本縣ハ從來農ヲ以テ經濟ノ本位トナセシモ世運ノ發展ト交通機關ノ漸備ト
ニ伴ヒ漸ク工藝ノ時代ニ入ラントス此ノ時ニ際シ縣當局者大ニ見ルアツテ本會開設ノ舉アリ蓋シ特機ニ
當恰セルモノト謂フヘシ當業諸氏亦大ニ奮テ之ヲ贊シ其ノ出陳スル處ノ點數眞ニ豫想外ノ多キニ及ヘリ
而シテ其ノ列品ヲ觀ルニ進歩ノ跡著シク殆メト面目ヲ一新セルモノ多キカ如シ之レ全ク當業諸氏疾クニ

時勢ノ據ルヘキヲ看取シ大ニ銳意研鑽ノ勞ヲ積マレシ彩華ニ外ナラス并舞措ク能ハサル所ナリ將來進
テ尙ホ第二回ノ舉アルニ至ラソカ更ラソニ一層ノ大發展ヲ見ル一期シテ疑ハサル所
終リニ臨ミ縣下工藝家諸氏ノ健康ヲ祈ル

明治四十二年十月九日

因幡蠶絲全業組合

組長 山 内 虎 藏

出品人總代答詞

明治四十二年十月鳥取縣第一回工藝品共進會ヲ開設セラル事固ヨリ創始ニ屬セルカ故ニ其ノ規模ノ狹小
ヲ免ル、ヲ得ス之レヲ以テ直チニ本縣工藝ノ實勢ヲ表明ストナサンハ蓋シ早計ナラソ然レトモ本縣ノ工
藝カ尙ホ頗ル幼稚ノ狀態ニ在ルコトハ未ダ容易ニ否認シ得ヘカラサル者アリ吾人當業者タル者豈自カラ
反省顧慮セサル可ケンヤ

夫レ江海ノ大ナルモ其ノ初メハ則チ僅々濫觴ノ深サニ過キス故ニ本會ヲシテ異日ノ濫觴ヲラシメ本縣將
來ノ工藝ヲシテ江海洋々ノ大ニ至ラシメソトハ吾人當業者ノ責務ニ非ラス
惟フニ山陰鐵道ノ開通ハ山陰ヲ地理上ニ於テ日本ニ開放スル者ナルカ故ニ本縣ノ經濟モ亦勢ヒ之レニ順
應シテ以テ大ニ日本ニ發展スルノ道ヲ購セサル可ラス是レ本會ノ由テ設ケラレタル所以ナルヘキヲ信ス吾人
當業者タル者深ク自カラ體認スル所アリ以テ會長ノ盛意ヲ空シクセサルヘキナリ之レヲ答詞トナスト云爾

明治四十二年十月九日

出品人總代 森 脇 竹 造

褒賞授與式

鳥取縣工藝品共進會褒賞授與式ノ場ノ圖

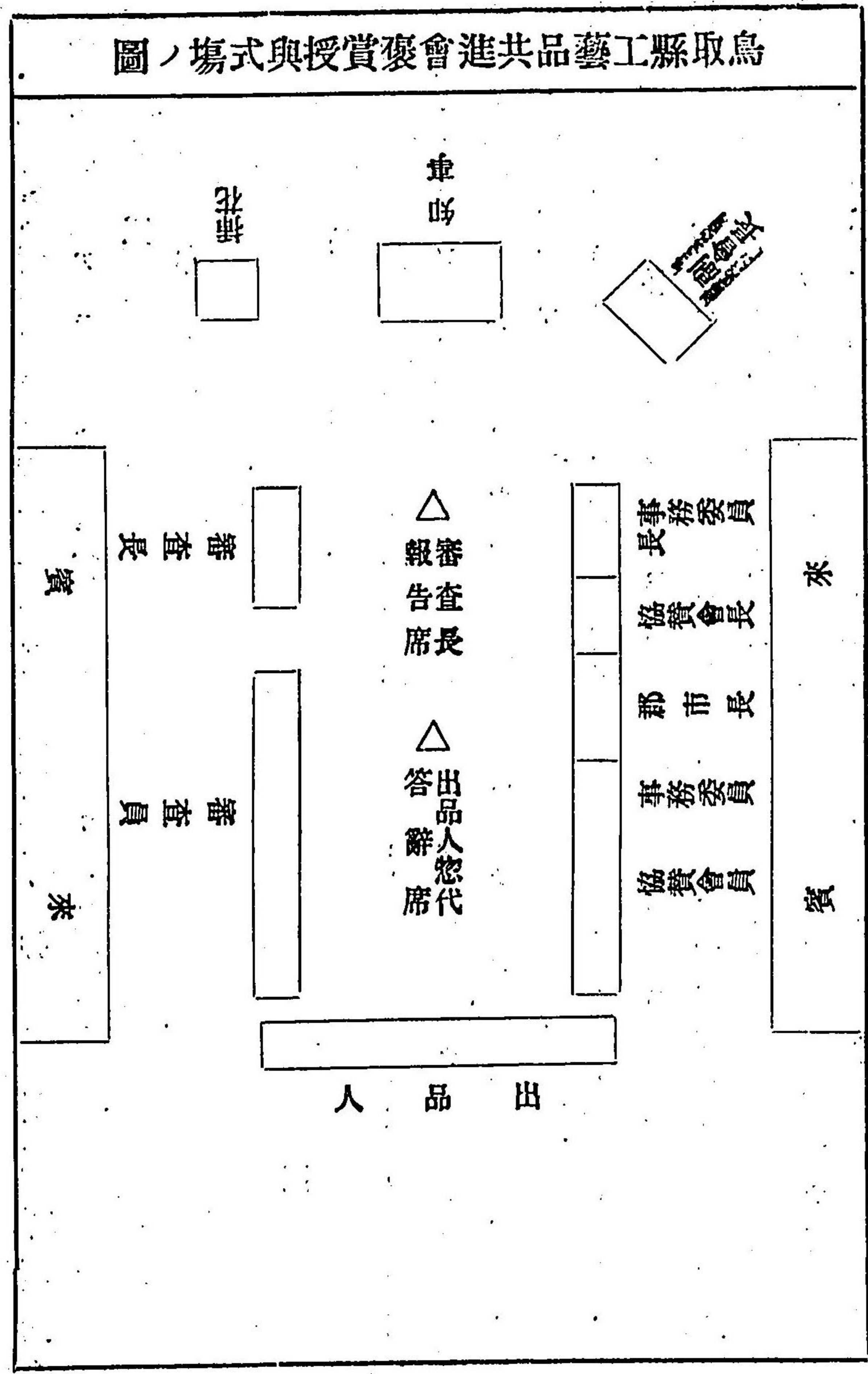

●閉會式

十月十日 午前第十時ヲ以テ閉會式ヲ執行ス其順序左ノ如シ

閉會式順序

- 一 第一號鈴 一同着席
- 二 第二號鈴 知事參着
- 三 一同敬禮
- 四 事務委員長事務報告
- 五 知事式辭
- 六 來賓祝辭
- 七 副會長閉會ヲ告ク
- 八 一同敬禮
- 九 知事退場
- 十 第三號鈴一同退場

第七章 出品

本會出品點數ハ二千四百二十二點ニシテ其ノ部類別及郡市別内譯及賣約點數等左表ノ如シ

●出品點數表

(第十部參考品ヲ除ク)

出品點數表

第 二 十 七 類	第 二 十 六 類	第 二 十 五 類	第 二 十 四 類	第 二 十 三 類	第 二 十 二 類	第 二 十 一 類	第 二 十 類	第 十 九 類	第 十 八 類	第 十 七 類	第 十 六 類	第 十 五 類	第 十 四 類
1	4			1	1	0	1	2	1	1	1	1	1
	8	6	2	1	7	6	5	1	1	1	1	1	1
3					1	1	2	5					
3	1	0			1	8	1	0	1	7	1	1	1
1	6	4	3	1	1	3	2	6	6	0	1	5	6
2	1	0	2	1	1	1	1	6	4	1	5	2	1
3	3	4	1	1	1	5	1	2	6	1	2	3	3
8	4	5	6	5	4	3	2	5	3	1	1	3	3

出品點數表

第 十 三 類	第 十 二 類	第 十 一 類	第 十 類	第 九 類	第 八 類	第 七 類	第 六 類	第 五 類	第 四 類	第 三 類	第 二 類	第 一 類	部 類
				6	3	2	6	5	2	6	5	3	
	1	6	1	1	7	3	6	9	0	3	7	4	
			4	2	1	7	8	6	4	5	1		
		9	5	3	1	6	4	2	2				
			7	5	7	5	2	1	8	3	1	9	
				1	3	1	5	8	3	3	9	2	
1	8	4	4	8	3	3	7	1	5				
1	8	5	9	0	1	6	2	6	5	7	3	2	6
													7

第五十五類	第五十四類	第五十三類	第五十二類	第五十一類	第五十部類	第四十九類	第四十八類	第四十七類	第四十六類	第四十五部類	第四十四類	第四十三類	第四十二類
-------	-------	-------	-------	-------	-------	-------	-------	-------	-------	--------	-------	-------	-------

--	--	--	--	--	--	--	--	--	--	--	--	--	--

--	--	--	--	--	--	--	--	--	--	--	--	--	--

一五	四	六	二				三						
----	---	---	---	--	--	--	---	--	--	--	--	--	--

三	八	三	七	一六			五					六	
---	---	---	---	----	--	--	---	--	--	--	--	---	--

一	四	四	三	四		七		五			六	三	
---	---	---	---	---	--	---	--	---	--	--	---	---	--

--	--	--	--	--	--	--	--	--	--	--	--	--	--

二	三	四		二	四		一	五	〇	九		三	
---	---	---	--	---	---	--	---	---	---	---	--	---	--

三	九	一	三	五	二	四		二	三	一	九	四	
---	---	---	---	---	---	---	--	---	---	---	---	---	--

第四十一類	第四十類	第三十九類	第三十八部類	第三十七類	第三十六類	第三十五類	第三十四類	第三十三類	第三十二類	第三十一類	第三十類	第二十九類	第二十八部類
-------	------	-------	--------	-------	-------	-------	-------	-------	-------	-------	------	-------	--------

三			一							七	一	二	九	一	七	
---	--	--	---	--	--	--	--	--	--	---	---	---	---	---	---	--

八								一	九	三	五	三	〇	一	六	
---	--	--	--	--	--	--	--	---	---	---	---	---	---	---	---	--

三								八	〇		一	三	二			
---	--	--	--	--	--	--	--	---	---	--	---	---	---	--	--	--

二	六		二					二	四		二	〇	六	二	五	
---	---	--	---	--	--	--	--	---	---	--	---	---	---	---	---	--

〇	六							五	二		八	七	一	六	三	
---	---	--	--	--	--	--	--	---	---	--	---	---	---	---	---	--

四									六	五		一	七	二		
---	--	--	--	--	--	--	--	--	---	---	--	---	---	---	--	--

九	二		〇	二		二	四	六	八	八	五		三	〇	二	
---	---	--	---	---	--	---	---	---	---	---	---	--	---	---	---	--

三	九	一	四		一	三	二		二	五	一	六	七	一	九	二	
---	---	---	---	--	---	---	---	--	---	---	---	---	---	---	---	---	--

全五十六類	全五十七類	全五十八類	全五十九類	全六十類	全六十一類	全六十二類	合計
10	1	1	1	33		198	339
5							242
8	2	2	3	4	34	292	533
47							160
5	1	1	1	1		679	2432
66	1	1	1	1			

● 出品賣約濟點數價額

郡市別	點數	價額	郡市別	點數	價額
岩美郡	四三	二七、六二五	西伯郡	一八二	八八、二五八
八頭郡	八八	六〇、〇三三	日野郡	三八	一三、二五五
氣高郡	一一三	一二六、〇〇八	鳥取市	二二八	七四〇、一七四
東伯郡	七二	六七、〇二五	合計	七六四	一、二二三、三七八

● 出品陳列區劃

出品ノ陳列ハ之ヲ樓上樓下ニ分チ樓上ハ主トシテ染物、織物、漆器、紙類、木竹製品、被服、携帶品、繭種、繭、生絲、菓子、其他ノ細工物及醸造品等トシ樓下ハ主トシテ各種原料、陶器、菓産及參考品トシ木材ハ別ニ館外ノ一室ニ陳列セリ其ノ區劃圖面左ノ如シ

● 特別設備ノ陳列

本會ノ出品ハ渾テ縣ニ於テ設備セン陳列戸棚其他ノ容器ヲ用ヒ部類順序ニ據リテ陳列ヲ爲スト雖モ出品者ニ於テ特別ノ意匠又ハ設備ヲ爲サンカ爲メ自費ヲ以テ陳列センコトヲ出願セシ者ニ對シ本會規則第七條但書ニ依リ之ヲ許可セシモノ左ノ如シ

洋服	鳥取市	吉川治三郎	袖物額面	鳥取市	喜多村 鈴
色漆	全(參考品)	本田竹次郎	染物	全(參考品)	中濱染工場
和服	全	伊中鹿藏	製笠ニ關スル寫眞	東伯郡	田後製笠合資會社
全	全	福原千代			

圖概列陳下樓

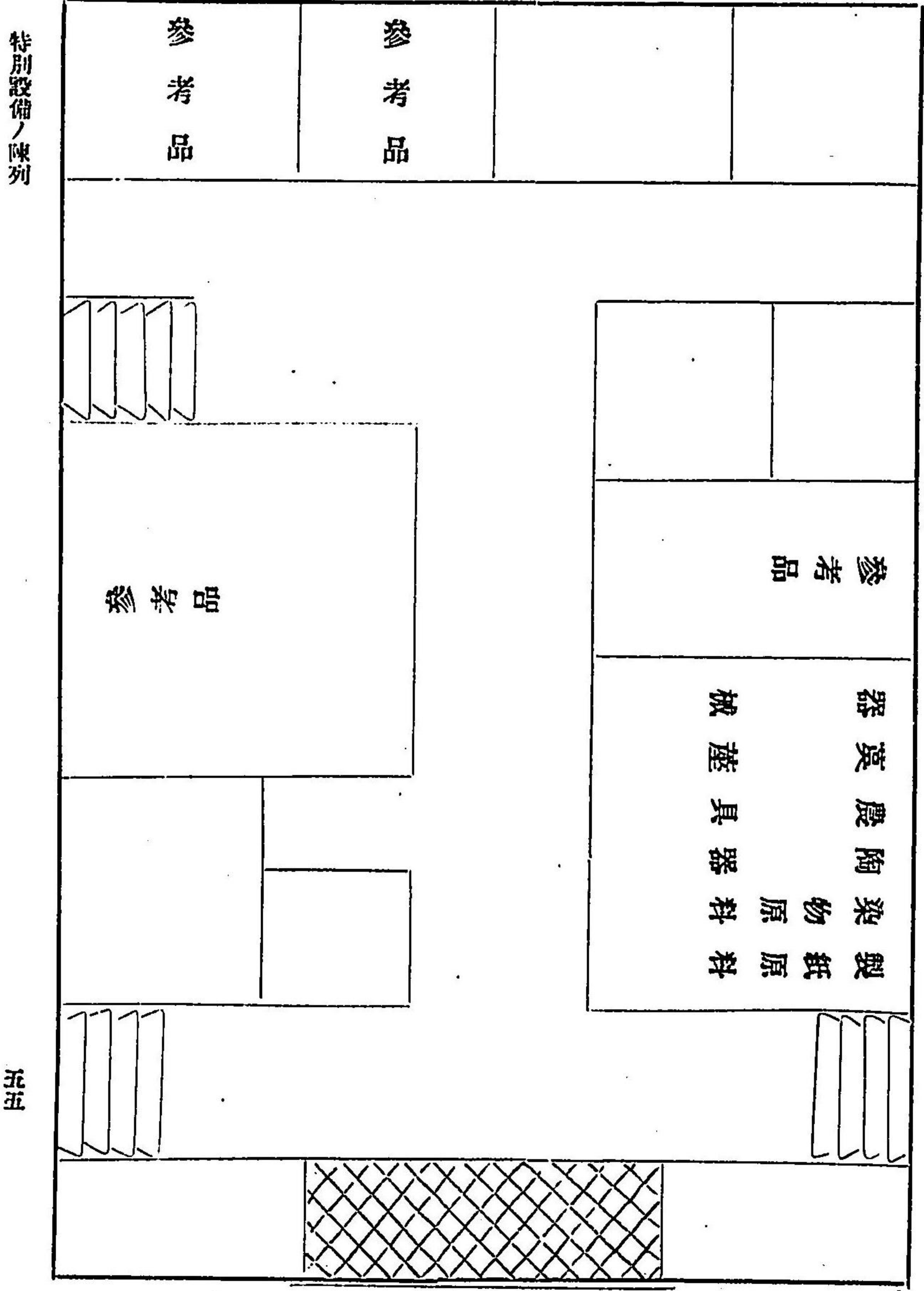

圖概列陳上樓

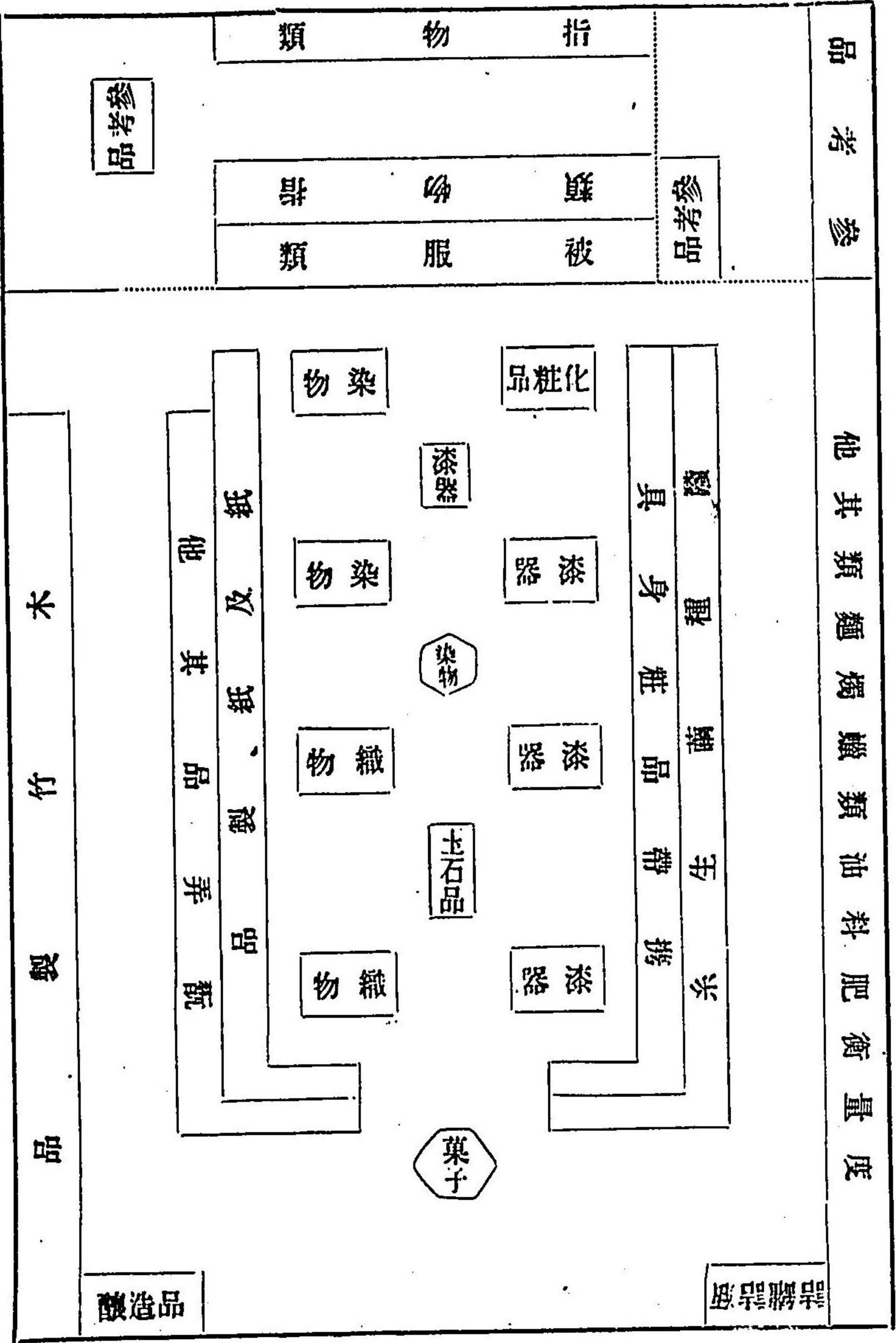

特別設備ノ陳列

五五

● 參 考 品

第十部ニ屬スル陳列品ハ縣内公私立女學校實業學校實業補習學校生徒製作品農商務省借用品縣内外當業者及本廳出品等四百七十二點ニシテ之ヲ細別セハ左ノ如シ

- 氣高郡立工業徒弟學校出品
- 鳥取縣立高等女學校出品
- 私立鳥取裁縫女學校出品
- 米子高等女學校出品
- 私立鳥取女學校出品
- 西伯郡箕畷屋實業補習學校出品
- 岩美郡立邑美農業學校出品
- 岩美郡立邑美女子實業補習學校出品
- 岩美郡立浦富水產學校出品
- 岩美郡岩井農業學校出品
- 日野郡實業補習學校出品
- 日野郡養老實業補習學校出品
- 農商務省出品
- 和歌山縣 菱山茂兵衛出品
- 高知縣 土佐紙業組合出品

- 九〇 山形縣 寒河江清次郎出品
- 三一 全縣 草刈源助出品
- 二四 全縣 草刈八右衛門出品
- 三五 長野縣 羽田桂之進出品
- 二六 全縣 宮澤植藏出品
- 一一 全縣 石井祐助出品
- 一 全縣 栗田豐吉出品
- 四 福島縣 齊藤信次郎出品
- 二 石川縣 鶴田和三郎出品
- 一 滋賀縣 近江麻布同業組合出品
- 五 奈良縣 高坂惣七出品
- 一四 靜岡縣 稻葉合名會社出品
- 一〇〇 名古屋市佐々絢株式會社出品
- 三 京都縮緬商組合出品
- 六 鹿兒島縣授產社出品

- 名古屋市合資會社愛知物產組出品
- 岐阜縣美濃紙同業組合出品
- 東京府 山崎豐次郎出品
- 全 奎代龍喜出品
- 全 平保太郎出品
- 全 小島彌太郎出品
- 全 松本欣三郎出品
- 福島縣 三浦浩六出品
- 全 大幸忠藏出品
- 京都市 田口利七出品
- 新瀉縣 鹽澤商會出品
- 京都市 中澤利八出品
- 鳥取市 尾崎長太郎出品
- 全 稻村竹藏出品
- 全 森本熊太郎出品
- 全 松田力藏出品
- 全 本田竹次郎出品
- 全 福島伊平出品
- 全 アンム商會出品

- 二 全 大鹽秋平出品
- 四 全 瀧川吉太郎出品
- 一 全 海波雅一出品
- 一 全 中濱敬助出品
- 一 全 伊仲鹿藏出品
- 一 全 福原千代出品
- 一 氣高郡末恒村 三原岩藏出品
- 二 東伯郡矢送村 鷺見常吉出品
- 二 全 倉吉町 松田宇平出品
- 三 岩美郡新宮村 荒金鑛山事務所出品
- 四 全 宇倍野村 太田信藏出品
- 五 全 全 林田萬喜子出品
- 一 氣高郡賀露村 吉川久藏出品
- 一 八頭郡智頭村 石谷源藏出品
- 一 全 全 石谷榮藏出品
- 一 東伯郡上灘村 山榊專藏出品
- 五 西伯郡米子町 黒坂延三郎出品
- 一 全 境町 松山音太郎出品
- 一 全 全 竹井ゆき出品

鳥取育兒院出品

鳥取縣廳出品

一一

第八章 褒賞

●賞狀及賞品

賞狀及賞品ハ知事ヨリ下付セラルル其ノ等級ハ一等ヨリ五等マテノ五種トシ賞品ハ一等二等ヲ銀杯トシ三等四等ヲ木杯トシ五等ヲ褒狀トセリ

●受賞各郡市等級別表

郡市別	一等	二等	三等	四等	褒狀	小計
岩美郡	1	4	9	16	32	69
八頭郡	4	2	3	4	8	17
氣高郡	1	2	2	2	5	9
東伯郡	3	2	1	2	4	10
西伯郡	6	2	3	3	10	19
日野郡	1	1	1	1	1	5
鳥取市	3	2	3	4	7	18
合計	17	20	26	32	55	115

●受賞人名錄

品名	住所	氏名	品名	住所	氏名
硯箱	鳥取市掛出町	奥村 幾松	網地	東伯郡橋津村	山陰編綱株式會社
筆筒	全 二階町	山口 榮次郎	稻扱	全 倉吉町	松田 宇平
彫刻額面	全 下魚町	長谷川 熊藏	生糸	西伯郡米子町	米子製糸會社
杉赤目四分板	八頭郡池田村	岡田 文藏	春蠶種	全 彦名村	遠藤 鶴次
杉大樽	全 智頭村	石谷 源藏	會席膳	全 米子町	黒安 清三郎
書院紙	全 中佐治村	中谷 誠治	白絞油	全 全	益尾 吉太郎
半切紙	全 口佐治村	西尾 豐藏	醬油	全 全	稻田 秀太郎
秋蠶繭	氣高郡鹿野町	灘岡 鶴藏	白羊羹	全 全	木嶋 龜次郎
春蠶繭	東伯郡社村	田中 政藏	計		十賞品數 七人

貳等賞

品名	住所	氏名	品名	住所	氏名
製漆	鳥取市本町	本田 竹次郎	本膳椀	全 川端	木村 龜藏
緋	全 吉方村	勝井 節藏	會席膳	全 職人町	野間 一益
文庫硯箱	全 掛出町	奥村 幾松	重箱	全 元魚町	松本 節次郎

受賞人名錄

五九

受賞人名録

會席膳	鳥取市川端	木村 龜藏	春蠶種	岩美郡岩井村	中原 貞次
中障子	丹後町	和山 正一郎	扱芋	八頭郡上佐治村	下石 藤七
菓子形	川端	佐々木 勝次	杉赤目四分	全	清水 安藏
箆	二階町	山家 新次郎	板	全	若櫻町
間箆	全	全	半切紙	全	中佐治村
箆	全	全	全	全	中佐治村
面取箸	瓦町	山口 榮次郎	全	全	口佐治村
旅箆	二階町	遠藤 富次郎	全	全	宇戸村
洋服箆	全	古川 清藏	全	全	中佐治村
傘	吉方村	吉野 惣七	春蠶繭	全	西尾 豊九郎
白足袋	智頭街道	茂野 繁次	全	全	坂本 頼藏
菜種油	新鑄物師町	山川 爲次郎	輸出向羽二	全	村瀬 佐馬藏
正胡麻油	元魚町	由本 庄一	重	全	石井 壽延
醬油	三軒屋	鳥取醬油醸造合資	春蠶繭	全	中本 千代藏
白羊羹	片原町	小谷 治郎平	白三極	全	村上 喜藏
觀音立像	下魚町	長谷川 熊藏	羽釜	全	桑田 松藏
蘭	岩美郡浦富村	栗村 長太郎	網地	全	宇野製網合資會社
壘表	全	栗村 昇一	菅笠	全	宇野製網合資會社
春蠶繭	富桑村	石賀 熊男	稻肥料	全	中井 喜七郎

醬油	東伯郡倉吉町	桑田合名會社	蠶繭	西伯郡米子町	平田 七
葡萄酒	小鴨村	中井 喜七郎	全	全	平田 七
稻扱	倉吉町	赤崎 喜藏	全	全	全
全	全	安場 柳藏	全	全	野澤 庄藏
生糸	全	倉光 必明	全	全	全
鋼鉄材	西伯郡米子町	米子製鋼所	春蠶繭	全	佐伯 源太郎
火鉢	全	瀧 和太郎	秋蠶繭	全	門脇 伊喜雄
硯箱	御來屋町	西村 庄一郎	真綿	全	大 山 博
紺足袋	米子町	勝田 傳六	秋蠶種	全	向 長次郎
全	全	龜尾 定右衛門	全	全	野々村 熊太郎
國益肥料第	全	田村 乙次郎	蠶網	全	河田 市松
四號	全	増 谷 喬	秋蠶繭	全	青 砥 吉壽郎
醬油	上道村	後藤 龜三郎	計	全	七 十 人
白羊羹	米子町	大谷 喜次郎		全	賞品數 六十
刻錫	全	大田 善十郎		全	
干蠶繭	全			全	

參 等 賞

品名	住 所	氏 名	品名	住 所	氏 名
新	鳥取市吉方町	松本 定藏	刺繡重掛	鳥取市三階町丁目木矢	糸造

受賞人名録

半切紙	八頭郡口佐治村	有本	鶴藏	全	ニッピ紙	全	西川	長吉
蜜蠟	智頭村	石谷	富藏	全	春蠟燭	全	黒川	壽雄
葛粉	大村	伊田	伊三郎	全	春蠟燭	全	上井	多七
全	智頭村	安東	傳治	全	全	全	中井	初吉
春蠟燭	丹比村	森脇	鶴藏	全	全	全	房安	初吉
全	小畑村	尾崎	長次郎	全	全	全	山崎	定吉
全	若櫻町	木嶋	應三郎	全	全	全	武信	衆藏
全	智頭村	尾居	梅藏	全	秋蠟燭	全	山本	林次郎
全	小畑村	尾居	又藏	全	全	全	高田	喜一郎
全	五總村	坂本	亮一	全	春蠟燭	全	黒田	見武
全	明治村	北村	菊藏	全	黒三極	全	鳥越	見武
全	丹比村	田中	財次郎	全	新	全	船木	秀藏
全	中私都村	次笠	邦藏	全	トーン	全	松島	ふで
全	若櫻町	野田	定藏	全	ライス	全	中井	喜七郎
全	用瀬村	俄鉄	鐵藏	全	桑肥料	全	長井	増次郎
全	氣高郡日置村	鹽繁	雄藏	全	烟花	全	高田	平吉
全	菅蒲村	坂本	豊十郎	全	醬油	全	豊島	諒平
全	日置村	足利	勇藏	全	煉羊羹	全	中本	熊吉
全	明治村	山内	角藏	全	素麵糸櫻	全	八橋町	

篠銀匱	東伯郡八橋町	船倉	唯衛
消防唧筒	常盤村	手島	貞次郎
稻扱	倉吉町	伊藤	文次郎
犁先	上小鴨村	小金	井徳次郎
春蠟燭	南谷村	小泉	伊三郎
秋蠟燭	上北條村	益尾	吉太郎
全	八橋町	松村	吉太郎
春蠟燭	南谷村	全	
全	下北條村	三好	熊太郎
秋蠟燭	南谷村	木島	龜次郎
九重染	西伯郡米子町	木島	龜次郎
全	和田村	木島	龜次郎
緋	和津村	木島	龜次郎
全	米子町	矢野	藤十郎
火著	全	全	
瑪瑙製品	全	全	
卷葷入	全	全	
高卓	全	全	
硯箱	全	全	
重箱	全	全	

生糸	西伯那米子町	竹内吉藏	全	柴田信太郎
全	上道村	村田林六郎	全	和田万太郎
秋蠶種	全	八幡清太郎	全	白根常次郎
繭網	全	磯元富藏	全	遠藤正治郎
萊種	日野那渡村	生田徳次郎	全	段塚正幸作
木管	全	川上作次郎	全	百六十二人
春蠶繭	全	三輪伴吉	計	賞品數百三十八

四等賞

品名	住	氏名	品名	住	氏名
木綿縞	鳥取市立川町	中田龜藏	斧	全	尾崎長太郎
新	全	全	鍋	今町	水戸徳藏
木綿絨色	全	勝井節藏	茶合	元鑄物師町	奥村幾松
木樺織襪地	全	橋本平次郎	料紙硯箱	掛出町	小泉徳藏
春蠶繭	全	永田重孝	赤味寄木盆	茶町	山田保藏
生糸	全	木川象藏	三重掛子魚	御弓町	小橋幸録
春蠶種	全	濱本房藏	籠	二階町三丁目	古川清藏
曲形土管	全	米澤喜房	藥籠	本町一丁目	山根久治
丁字形土管	全	全	最新水屋	全	全

火鉢台	鳥取市本町一丁目	山根久治	酢	全	大谷文次郎
戸棚	全	石井清藏	水飴	全	小谷治郎平
一升取飯次	全	山田保己	秋ノ友	全	全
黒塗箆笥	全	山本保己	ハタ	全	大鹽秋平
帽子掛	全	尾崎俊藏	福神漬	全	幾代清平
元結	全	津田象藏	小麦粉	全	太中國次郎
菓子箱	全	勝原成夫	消防唧筒	全	榎村榮治
學校用雜記帳	全	平木芳治郎	唐筭	全	中市辰藏
提灯	全	岩本音藏	荷車	全	三浦定次郎
傘	全	岩本音藏	蘭	全	油淺みね
學校用雜記帳	全	松田常藏	把柳	全	山内力藏
掛物表装	全	喜多村鈴	春蠶繭	全	島山次郎吉
履物	全	長谷川與太郎	全	全	田邊吉藏
靴	全	中村幸三郎	全	全	山田龍太郎
煙管筒	全	奥村幾松	全	全	山根長次郎
和式蠟燭	全	潮鐵藏	全	全	豊田良一
常盤香鬘付油	全	八田靜男	全	全	神崎市藏

全	全	全	春蠶繭	樽丸	杉赤四分板	杉板四分板	杉皮	全	扱芋	蘭	黒三極	歟	全	稻扱	全	壘表	行李	斧
全	全	全	全	全	全	全	全	全	全	全	八頭郡中私都村	全	全	全	全	全	全	岩美郡富桑村
宇戸村	上私都村	安部村	八東村	大内村	那岐村	池田村	智頭村	全	上佐治村	大御門村	全	全	富桑村	全	全	浦富村	岩井村	
下田	安部	南口	松田	大河内	國政	岡田	石谷	西村	下石	平木	熊澤	中山	戸崎	田賀	栗村	寺口	島山	藏田
長太郎	大二郎	伊太郎	松太郎	壽藏	榮一	文藏	源藏	常十郎	甚八	竹藏	千代藏	左衛門	鉄藏	重太郎	熊藏	柳一	次郎	孫三郎
壘表	茶釜	鍋	生石灰	大花瓶	生糸	秋蠶繭	夏蠶繭	全	全	全	全	全	全	全	全	全	全	春蠶繭
全	全	全	全	全	全	全	全	全	全	全	全	全	全	全	全	全	全	全
大御門村	全	社村	安部村	五總村	丹比村	大江村	上佐治村	丹比村	大内村	上私都村	大内村	明治村	八東村	集村	賀茂村	大村	大江村	全
有田	加賀田	加賀田	小林	小林	杉原	谷尾	岡村	西村	大坪	岸田	羽田	露木	中川	西山	森岡	林田	前田	
榮治	爲藏	哲二郎	勇次郎	熊三郎	仙一	林藏	爲十郎	辰藏	富次郎	政重	教雅	幸藏	淺太郎	熊藏	兵太郎	千代七	常藏	

全	全	春蠶繭	白木綿	菅	菜種	黒三極	葛粉	半切紙	半紙	全	全	半切紙	半紙	全	全	全	書院紙	壘糸
全	全	全	全	全	全	氣高郡小鷺河村	全	全	全	全	全	全	全	全	全	全	全	八頭郡智頭村
鹿野町	勝部村	海徳村	吉岡村	鹿野町	湖山村	大村	五總村	全	若櫻町	口佐治村	用瀬村	五總村	全	全	中佐治村	口佐治村	全	
高田	勝川	黒見	楠田	岸田	奥村	前田	福原	全	小倉	山本	前田	谷口	上田	中谷	西尾	有本	南友	
喜一郎	豊吉	武吉	正吉	定藏	善治	安藏	貞雄	全	善太郎	常藏	市藏	衆藏	正一	虎十郎	關藏	鶴藏	吉	
木綿縞	緋	印人手拭	菜種	鮎蠟	木笠	全	全	半紙	全	半切紙	書院紙	壘表	春蠶繭	全	生糸	全	全	
全	全	全	東伯郡上灘村	全	全	全	全	全	全	全	全	全	全	全	全	全	全	
全	全	倉吉町	吉岡村	中郷村	鹿野町	青谷村	鹿野町	日置村	全	鹿野町	日置村	美穂村	全	勝部村	鹿野町	勝谷村	末恒村	
船木	船木	妻藤	高田	山崎	後藤	伊井	後藤	前田	足利	吉川	梶川	房安	森庄	全	勝田	有本	薄墨	竹本
秀藏	長吉	代藏	吉藏	善次郎	益藏	平四郎	純一	峰藏	勇藏	源藏	俊造	喜八	庄藏	誠人	誠齊	彌平	松太郎	甚平

春蠶繭	全	東伯郡八橋町	桑本	味淋	全	倉吉町	高田
全	全	全	田惣次郎	カステール	全	全	平吉
全	全	全	明穂甚一	トチモチ	全	三徳村	豊嶋
全	全	全	岩垣壽太郎	歟	全	倉吉町	大西
全	全	全	正塔種太	四ツ目歟	全	全	松田
全	全	全	岩間萬藏	葉藍	全	全	大西
全	全	全	平井美稱	葉種	全	西伯郡米子町	澤井
秋蠶繭	全	全	守本新次郎	ノブ皮	全	東長田村	岡田
全	全	全	中原熊藏	金巾地小紋	全	米子町	後藤
全	全	全	矢野請一	紋付	全	全	山形
生糸	全	全	遠藤龜藏	洋服	全	全	長田
秋蠶繭	全	全	別所定吉	メリヤス製	全	全	村尾
春蠶繭	全	全	前田宇藏	靴下	全	全	福中
秋蠶繭	全	全	酒井虎造	春蠶繭	全	全	柴野
會席膳	全	全	岩也伊順藏	全	全	全	安田
柏椀	全	全	岩也伊順藏	全	全	全	杉崎
疊表	全	全	岩也伊順藏	全	全	全	川尻
網素	全	全	上北條村	生糸	全	全	堀政太郎
桑肥料	全	全	八橋町	全	全	全	堀政太郎
全	全	全	小鴨村	全	全	全	足立

生糸	全	西伯郡上道村	鍋倉元ノ吉	全	全	上道村	川尻
春蠶繭	全	庄内村	佐口仙太郎	全	全	米子町	古谷
全	全	車尾村	中西幸吉	全	全	全	富田
秋蠶繭	全	所子村	山口長太郎	全	全	全	大田
鋸	全	米子町	笹鹿久太郎	全	全	全	足立
水晶製品	全	全	吉岡伊作	全	全	全	藤本
卷貫入	全	御來屋町	梶谷壽一郎	全	全	全	田中
障子	全	上道村	小泉清三郎	全	全	全	鈴木
履物	全	米子町	船越辨次郎	全	全	全	新田
全	全	全	八鹿虎次郎	全	全	全	齊藤
足袋	全	全	村田直太郎	全	全	全	安達
調合肥料	全	淀江町	田村乙次郎	全	全	全	細田
國益肥料第一號	全	米子町	田村乙次郎	全	全	全	全
洋式蠟燭	全	淀江町	村田直太郎	全	全	全	全
烟花	全	米子町	村田直太郎	全	全	全	全
才みれ香油	全	淀江町	村田直太郎	全	全	全	全
味淋	全	米子町	土井直太郎	全	全	全	全
醬油	全	渡村	土井保三	全	全	全	全
全	全	境町	里見周三	全	全	全	全

夏 籾	全	日野郡印賀村	上田 常藏	茶盆	全	米澤村	川上 邸市
全	全	全	景山 儀一郎	菜種油	全	溝口村	深田 金次
生 系	全	根雨村	飛田 孫慶	計			二百一十一人
春 籾種	全	黒坂村	青砥 吉壽郎				賞品數 百七十二
全	全	印賀村	緒形 探二				

褒状

品名	住所	氏名	品名	住所	氏名
春 籾	日野郡黒坂村	川上 延太郎	全	根雨村	飛田 孫敬
全	西伯郡車尾村	陶山 清四郎	全	西伯郡幡郷村	西村 重次郎
全	東伯郡瑞穂村	山本 吉次郎	全	日野郡黒坂村	内田 清作
全	岩美郡宇倍野村	田邊 健太郎	全	東伯郡旭村	福居 勝藏
全	八頭郡五總村	壹岐 博愛	全	八頭郡大江村	前田 又藏
全	東伯郡伊勢崎村	古谷 熊藏	全	全郡河原村	藤縄 初治郎
全	氣高郡湖山村	村上 長太郎	全	東伯郡社村	矢田 清一郎
全	岩美郡大茅村	谷岡 實藏	全	日野郡二部村	安達 慶一郎
全	東伯郡上灘村	高田 重平	全	西伯郡彦名村	遠藤 慶一郎
全	日野郡二部村	渡邊 芳藏	全	全郡大高村	野口 榮藏

品名	住所	氏名	品名	住所	氏名
春 籾	八頭郡大江村	藤田 直藏	全	岩美郡服部村	西垣 其藏
全	全 丹比村	横野 憲治	全	氣高郡豊實村	民野 源藏
全	全 大江村	小原 源藏	全	西伯郡富益村	中嶋 乙松
全	東伯郡福米村	杉本 力藏	全	日野郡根雨村	徳本 吉次郎
全	日野郡宮内村	赤井 秀三郎	全	全 官原村	圓山 善重
全	全 印賀村	青砥 吉壽郎	全	八頭郡若櫻町	小倉 長太郎
全	西伯郡淀江町	眞田 又治郎	全	日野郡根雨村	松尾 民五郎
全	八頭郡若櫻町	若荷 幸藏	全	氣高郡日置村	鹽 正詳
全	氣高郡豊實村	玉野 造酒造	全	東伯郡中北條村	富盛 好藏
全	全 小鷺河村	田中 余十郎	全	八頭郡社村	田中 文平
全	日野郡黒坂村	久代 長重	全	岩美郡岩井村	灘波 長市
全	西伯郡賀茂村	高後 松壽	全	東伯郡西郷村	涌嶋 光藏
全	八頭郡上私都村	岡山 信藏	全	氣高郡末恒村	岩田 増造
全	全 大江村	河村 富藏	全	全 逢坂村	山本 林次郎
全	全 中私都村	川上 秋藏	全	八頭郡小畑村	尾居 土又藏
全	西伯郡巖村	黒田 包美	全	全 賀茂村	宮田 爾吉
全	八頭郡佐貫村	平尾 定藏	全	全 小畑村	尾居 土又藏
全	全 大内村	大坪 嘉藏	全	全 隼村	大嶋 正二
全	日野郡根雨村	大谷 己三郎	全	東伯郡小嶋村	笑田 令展

秋蠶繭	日野郡黒坂村	山崎喜次郎	西伯郡上道村	佐賀憲三
全	氣高郡瑞穂村	岸本銀藏	八頭郡用瀬村	上原市藏
全	西伯郡光徳村	大西米吉	全 若櫻町	港政重
全	全 車尾村	八幡政太郎	氣高郡逢坂村	福田春吉
全	全 和田村	吉田憲藏	岩美郡津ノ井村	山下保太郎
夏蠶繭	日野郡印賀村	伊田義太郎	八頭郡國中村	木嶋應三郎
全	氣高郡逢坂村	山本伊勢藏	全 若櫻町	周山豊次郎
全	日野郡印賀村	佐藤廣平	西伯郡五千石村	生駒保造
秋蠶繭	氣高郡逢坂村	山本伊勢藏	東伯郡上北條村	八幡政太郎
生糸	八頭郡若櫻町	石龜治平	西伯郡車尾村	中西幸吉
全	日野郡根雨村	長谷川文平	全 所子村	柏木好太郎
全	西伯郡上道村	門脇辰太郎	全 外江村	山本雄三
全	八頭郡若櫻町	熊田房藏	岩美郡蒲生村	柴野勘太郎
全	氣高郡鹿野町	久野博愛	西伯郡車尾村	川上金藏
全	日野郡黒坂村	日野製糸場	日野郡本郷村	眞田又次郎
全	西伯郡上道村	都田徳次郎	西伯郡淀江町	佐々木稻溪
全	全 御來屋町	小川辰造	八頭郡佐貫村	杉嶋梅吉
全	全 車尾村	湯原平八郎	東伯郡下郷村	正嶋種太
全	日野郡黒坂村	山崎喜次郎	全 倉吉町	

春蠶繭	東伯郡中北條村	富盛好藏	日野郡根雨村	大谷丈太郎
全	日野郡黒坂村	内藤種次郎	全 下蚊屋村	小掠武一郎
全	東伯郡八幡村	新研三郎	全 溝口村	松本幸太郎
全	日野郡黒坂村	緒形三枝	全 江尾村	住田常太郎
全	西伯郡車尾村	野々村熊太郎	岩美郡倉田村	竹内朝男
全	東伯郡下北條村	岩垣壽太郎	氣高郡豊實村	窪田菊藏
全	西伯郡御來屋町	吉田亮	全 千代水村	宮本又三郎
全	東伯郡社村	田中多藏	東伯郡上灘村	山本伊藏
全	全 西郷村	岩崎吉太郎	岩美郡大茅村	米山徳藏
秋蠶繭	東伯郡小鴨村	箕田令展	全 蒲生村	植田豊藏
葉藍	八頭郡大江村	林菊次郎	八頭郡大御門村	村上源次郎
全	東伯郡松崎村	立木サヲ	全 河原村	荻原熊治
全	西伯郡車尾村	山里新市	全 全	川戸龍藏
葉三極	全 和田村	倉嶋新學	全 全	谷口好藏
全	岩美郡上舟村	谷口幾三郎	氣高郡寶木村	下田長藏
全	全 蒲生村	山口米藏	全 全	澤山愛藏
黒皮三極	八頭郡口佐治村	前田淺太郎	氣高郡鹿野町	尾崎又吉
全	全 中私都村	森本駒藏	全 全	伊井平四郎
全	氣高郡大和村	黒川壽雄	東伯郡上北條村	清水仁藏

竹	全	氣高郡東郷村	坂田	妹尾	長尾	仲田	齊藤	三谷	中尾	石谷	松嶋	坪倉	南葉	遠藤	岡村	浅田	上田	上田	岩崎	日野郡宮内村	全	西伯郡加茂村	實棉
全	全	全	全	全	全	全	全	全	全	全	全	全	全	全	全	全	全	全	全	全	全	全	打棉
桐皮	全	山上村	庄太郎	尾正治	尾奧太郎	田仲次郎	藤秀次郎	谷十次郎	尾德藏	谷富藏	嶋平一	倉長次郎	葉九郎	藤金十郎	村龜太郎	田源四郎	田虎藏	田忠五郎	崎治太郎	日吉村	米子町	全	關小谷
櫻皮	全	多里村	正治	奧太郎	仲次郎	秀次郎	十次郎	德藏	富藏	平一	長次郎	九郎	金十郎	龜太郎	源四郎	虎藏	忠五郎	治太郎	宮内村	根雨村	米澤村	全	小谷榮次郎
五倍子	全	山上村	太郎	太郎	太郎	太郎	太郎	太郎	太郎	太郎	太郎	太郎	太郎	太郎	太郎	太郎	太郎	太郎	太郎	福万來村	米澤村	全	岩美郡志保美村
柏皮	全	山上村	太郎	太郎	太郎	太郎	太郎	太郎	太郎	太郎	太郎	太郎	太郎	太郎	太郎	太郎	太郎	太郎	太郎	岩美郡登儀村	米澤村	全	全
杉皮	全	山上村	太郎	太郎	太郎	太郎	太郎	太郎	太郎	太郎	太郎	太郎	太郎	太郎	太郎	太郎	太郎	太郎	太郎	八頭郡智頭村	米澤村	全	全
棕桐皮	全	山上村	太郎	太郎	太郎	太郎	太郎	太郎	太郎	太郎	太郎	太郎	太郎	太郎	太郎	太郎	太郎	太郎	太郎	岩美郡登儀村	米澤村	全	全
キハダ	全	山上村	太郎	太郎	太郎	太郎	太郎	太郎	太郎	太郎	太郎	太郎	太郎	太郎	太郎	太郎	太郎	太郎	太郎	岩美郡登儀村	米澤村	全	全
蔓アケビ	全	山上村	太郎	太郎	太郎	太郎	太郎	太郎	太郎	太郎	太郎	太郎	太郎	太郎	太郎	太郎	太郎	太郎	太郎	岩美郡登儀村	米澤村	全	全
全	全	山上村	太郎	太郎	太郎	太郎	太郎	太郎	太郎	太郎	太郎	太郎	太郎	太郎	太郎	太郎	太郎	太郎	太郎	岩美郡登儀村	米澤村	全	全
羽二重黒紋付	全	山上村	太郎	太郎	太郎	太郎	太郎	太郎	太郎	太郎	太郎	太郎	太郎	太郎	太郎	太郎	太郎	太郎	太郎	岩美郡登儀村	米澤村	全	全
全上鉄色染	全	山上村	太郎	太郎	太郎	太郎	太郎	太郎	太郎	太郎	太郎	太郎	太郎	太郎	太郎	太郎	太郎	太郎	太郎	岩美郡登儀村	米澤村	全	全
黒木綿紋付	全	山上村	太郎	太郎	太郎	太郎	太郎	太郎	太郎	太郎	太郎	太郎	太郎	太郎	太郎	太郎	太郎	太郎	太郎	岩美郡登儀村	米澤村	全	全
鼠木綿紋付	全	山上村	太郎	太郎	太郎	太郎	太郎	太郎	太郎	太郎	太郎	太郎	太郎	太郎	太郎	太郎	太郎	太郎	太郎	岩美郡登儀村	米澤村	全	全
木綿珍色染	全	山上村	太郎	太郎	太郎	太郎	太郎	太郎	太郎	太郎	太郎	太郎	太郎	太郎	太郎	太郎	太郎	太郎	太郎	岩美郡登儀村	米澤村	全	全
絹糸染色	全	山上村	太郎	太郎	太郎	太郎	太郎	太郎	太郎	太郎	太郎	太郎	太郎	太郎	太郎	太郎	太郎	太郎	太郎	岩美郡登儀村	米澤村	全	全
各種	全	山上村	太郎	太郎	太郎	太郎	太郎	太郎	太郎	太郎	太郎	太郎	太郎	太郎	太郎	太郎	太郎	太郎	太郎	岩美郡登儀村	米澤村	全	全
上繪標本額	全	山上村	太郎	太郎	太郎	太郎	太郎	太郎	太郎	太郎	太郎	太郎	太郎	太郎	太郎	太郎	太郎	太郎	太郎	岩美郡登儀村	米澤村	全	全
旗	全	山上村	太郎	太郎	太郎	太郎	太郎	太郎	太郎	太郎	太郎	太郎	太郎	太郎	太郎	太郎	太郎	太郎	太郎	岩美郡登儀村	米澤村	全	全
木綿黒染	全	山上村	太郎	太郎	太郎	太郎	太郎	太郎	太郎	太郎	太郎	太郎	太郎	太郎	太郎	太郎	太郎	太郎	太郎	岩美郡登儀村	米澤村	全	全
紋付	全	山上村	太郎	太郎	太郎	太郎	太郎	太郎	太郎	太郎	太郎	太郎	太郎	太郎	太郎	太郎	太郎	太郎	太郎	岩美郡登儀村	米澤村	全	全
印入手拭	全	山上村	太郎	太郎	太郎	太郎	太郎	太郎	太郎	太郎	太郎	太郎	太郎	太郎	太郎	太郎	太郎	太郎	太郎	岩美郡登儀村	米澤村	全	全
國旗	全	山上村	太郎	太郎	太郎	太郎	太郎	太郎	太郎	太郎	太郎	太郎	太郎	太郎	太郎	太郎	太郎	太郎	太郎	岩美郡登儀村	米澤村	全	全
木綿黒染	全	山上村	太郎	太郎	太郎	太郎	太郎	太郎	太郎	太郎	太郎	太郎	太郎	太郎	太郎	太郎	太郎	太郎	太郎	岩美郡登儀村	米澤村	全	全
紋付	全	山上村	太郎	太郎	太郎	太郎	太郎	太郎	太郎	太郎	太郎	太郎	太郎	太郎	太郎	太郎	太郎	太郎	太郎	岩美郡登儀村	米澤村	全	全
櫻小鳥模様	全	山上村	太郎	太郎	太郎	太郎	太郎	太郎	太郎	太郎	太郎	太郎	太郎	太郎	太郎	太郎	太郎	太郎	太郎	岩美郡登儀村	米澤村	全	全
黒木綿紋付	全	山上村	太郎	太郎	太郎	太郎	太郎	太郎	太郎	太郎	太郎	太郎	太郎	太郎	太郎	太郎	太郎	太郎	太郎	岩美郡登儀村	米澤村	全	全
金巾地小紋	全	山上村	太郎	太郎	太郎	太郎	太郎	太郎	太郎	太郎	太郎	太郎	太郎	太郎	太郎	太郎	太郎	太郎	太郎	岩美郡登儀村	米澤村	全	全

斜子黒紋付	全	鳥取市西町	三木	田村	細田	花谷	黒正	船木	倉鳥	錦織	山根	松本	津村	安部	船木	桑田	由谷	澤本	武田	土井	西伯郡米子町	洋服
本檜子染	全	鳥取市西町	全	全	全	全	全	全	全	全	全	全	全	全	全	全	全	全	全	全	全	全
キヤラコ黒	全	鳥取市西町	全	全	全	全	全	全	全	全	全	全	全	全	全	全	全	全	全	全	全	全
染袖模様	全	鳥取市西町	全	全	全	全	全	全	全	全	全	全	全	全	全	全	全	全	全	全	全	全
絹織物	全	鳥取市西町	全	全	全	全	全	全	全	全	全	全	全	全	全	全	全	全	全	全	全	全
紋羽二重	全	鳥取市西町	全	全	全	全	全	全	全	全	全	全	全	全	全	全	全	全	全	全	全	全
木綿縞	全	鳥取市西町	全	全	全	全	全	全	全	全	全	全	全	全	全	全	全	全	全	全	全	全
紺綾小倉	全	鳥取市西町	全	全	全	全	全	全	全	全	全	全	全	全	全	全	全	全	全	全	全	全
瓦斯縞	全	鳥取市西町	全	全	全	全	全	全	全	全	全	全	全	全	全	全	全	全	全	全	全	全
白木綿	全	鳥取市西町	全	全	全	全	全	全	全	全	全	全	全	全	全	全	全	全	全	全	全	全
縞	全	鳥取市西町	全	全	全	全	全	全	全	全	全	全	全	全	全	全	全	全	全	全	全	全
木樺織襖地	全	鳥取市西町	全	全	全	全	全	全	全	全	全	全	全	全	全	全	全	全	全	全	全	全
疊	全	鳥取市西町	全	全	全	全	全	全	全	全	全	全	全	全	全	全	全	全	全	全	全	全
疊荒床	全	鳥取市西町	全	全	全	全	全	全	全	全	全	全	全	全	全	全	全	全	全	全	全	全
全	全	鳥取市西町	全	全	全	全	全	全	全	全	全	全	全	全	全	全	全	全	全	全	全	全
西伯郡米子町	全	鳥取市西町	全	全	全	全	全	全	全	全	全	全	全	全	全	全	全	全	全	全	全	全

赤棧瓦	火鉢	漬物鉢	菓子器	台付七輪	壺	植木鉢	立茶碗	花瓶	全	煎茶器	菓子器	春日燈籠	釣燈籠	立像觀音	坐像達摩	全	ハテソノ
岩美郡三戸古村	全	全	西伯郡米子町	東伯郡社村	全	全	八頭郡下私都村	全	全	全	全	全	八頭郡曳田村	全	鳥取市立川町	全	日野郡溝口村
神戶	長谷川	安藤	板垣	山本	戸田	小林	藏内	全	全	尾崎	全	尾崎	全	松田	全	財藤	山下
元藏	常太郎	秀太郎	辰三郎	常藏	金次郎	熊三郎	龜知	人	人	安五郎	龍造	龍造	龍造	定吉	清次	幸子	聰子
出刃庖丁	小刀	木伐	斧	木鉄	斧	水化石灰	全	黒棧瓦	赤棧瓦	赤袖瓦	全	全	全	赤棧瓦	直土管	全	全
全	全	全	全	全	全	全	全	全	全	全	全	全	全	全	全	全	全
田邊	片岡	藤本	新山	尾崎	松岡	遠藤	佐々木	山田	田中	大島	小林	戸田	藏内	中村	藏内	田中	森田
留蔵	源六	徳次郎	武治	嘉吉	柳太郎	初藏	元録	平六	伊藤	高田	田中	山崎	春田	伏塚	山崎	渡邊	森田
蔵	六	郎	治	吉	太郎	藏	明	六	次郎	是明	國太郎	梅吉	岩吉	虎藏	梅吉	衆藏	福藏

釜付風呂桶	菱編魚籠	鉄柄	花生	衣桁	火鉢	半紙簾桁	桐圓火鉢	三寶	高機	腰高障子	全	吸物椀	菓子椀	木具膳	木杯	大平	衣桁	桑苧鎌
全	全	全	全	全	全	全	全	全	全	全	全	全	全	全	全	全	全	全
元魚町	御弓町	二階町	桶屋町	新町	全	二階町	上魚町	二階町	藪片原町	鳥取市新町	日野郡米澤村	全	全	全	全	全	鳥取市新町	日野郡印賀村
松森	小橋	登佐	森下	門脇	井田	前田	大澤	井田	吉崎	門脇	小椋	鹽安	鹽安	熊谷	横川	鹽正	中本	坂本
菊藏	幸録	好衛	惣治	勝藏	龜太郎	重吉	貞治	龜太郎	岩藏	勝藏	廣太郎	次郎	次郎	善藏	竹藏	正祥	兼松	周三郎
牛鞍	櫃入	草履	牛鞍	繩	全	全	壘表	寛盆	カイサン	六加葉尊	卷貫入	五ッ錠篋筒	菓子箸	全	全	全	全	柳骨折
全	全	全	全	全	全	全	全	全	全	全	全	全	全	全	全	全	全	全
全	美保村	全	宇倍野村	本庄村	全	岩美郡浦富村	鳥取市若櫻町	西伯郡米子町	全	東伯郡倉吉町	西伯郡境町	東伯郡赤碓町	全	氣高郡正條村	全	全	全	八頭郡用瀬村
一百野	大谷	石田	山内	向山	山本	永美	田中	石井	河田	西村	太田	伊藤	高田	田中	山崎	春田	伏塚	山崎
留蔵	源六	徳次郎	武治	嘉吉	柳太郎	初藏	元録	平六	伊藤	高田	田中	山崎	春田	伏塚	山崎	渡邊	森田	田中
蔵	六	郎	治	吉	太郎	藏	明	六	次郎	是明	國太郎	梅吉	岩吉	虎藏	梅吉	衆藏	福藏	初太郎

經木真田	全	寺町	安木	柳清香齋付	鳥取市川端四丁	斧谷	豊藏
押繪人形	全	二階町	岩本	油	全	兒島	勝太郎
國益肥料第 三號	全	西伯郡米子町	田村	美人洗粉	全	松森	菊藏
全 第五號	全	全	出村	朱肉	全	笹鹿	久太郎
菜種油	全	鳥取市北本寺町	中谷	筆	全	浦辻	幾三郎
和式蠟燭	全	氣高郡美穂村	藤井	全	全	大吉	米吉
木 蠟	全	八頭郡五總村	下田	海松製ペン	全	松森	菊藏
菜種油	全	東伯郡上灘村	山本	工祝屏	全	岡田	長太郎
精製大豆油	全	西伯郡米子町	益尾	海松瑪瑙細	全	川嶋	勝藏
昔番薇香水	全	鳥取市本町一丁	武林	獨樂	全	小椋	房藏
常盤香	全	元魚町二 丁目	八田	兵隊人形	全	佐々木	喜作
梅花油	全	全一丁目	間島	味淋	全	中川	時太郎
十一世香油	全	全二丁目	武林	全	全	大谷	健藏
ヒンククリ	全	本町二丁目	梶谷	全	全	中井	熊太郎
ハイオレツ	全	西伯郡米子町	梶谷	全	全	稻田	秀太郎
トハマード	全	全	田中	醬油	全	花原	俊一
高等美人ノ 母	全	成美村	田中	全	全	田中	儀一
黒文字油	全	全	田中	全	全	田中	儀一

醬油	全	鳥取市今町二丁	由宇	園ノ菊	全	本町	富谷	柳吉
全	全	西伯郡米子町	益尾	遊べし	全	上町	加藤	竹美
全	全	氣高郡青谷村	石井	龜樂怡	全	立川町	樽谷	金藏
全	全	鳥取市元魚町三 丁目	森脇	水飴	全	西伯郡松保村	柳田	儀三郎
全	全	新鑄物師町	吉村	羊羹	全	西伯郡米子町	今市	万太郎
全	全	東伯郡八橋町	遠藤	萬歳おこし	全	淀江町	木多	善太郎
全	全	西伯郡大園村	田中	福おこし	全	境町	里見	余太郎
味 噌	全	鳥取市川端四丁	幾代	食用パン	全	米子町	村上	勝三郎
全	全	西伯郡米子町	石田	栗饅頭	全	御來屋町	榊谷	逸郎
軍艦葡萄酒	全	東伯郡由良村	山陰	時不知	全	米子町	後藤	龜三郎
鳥取名稱煎 餅	全	鳥取市茶町	社	甘納豆	全	全	後藤	龜次郎
イモ羊羹	全	本町一丁目	中谷	菓子	全	全	今市	萬太郎
別製松風	全	茶町	富谷	山葵羹	全	東伯郡倉吉町	伊井	源次郎
全	全	上町	中谷	筍罐詰	全	旭村	鈴木	熊太郎
久松ノ露	全	川端四丁目	加藤	コンビーフ	全	西伯郡米子町	矢野	藤十郎
字倍ノ峰	全	全	米谷	鯛田鉄原料	全	高麗村	松南	甚太郎
梅花飴	全	立川町	樽谷	鯛味噌罐詰	全	全	矢野	藤十郎
因幡栗	全	鳥取市川端四丁	米谷	福神漬	全	米子町	矢野	藤十郎
	全	鳥取市川端四丁	湯葉		全	鳥取市川端四丁	山住	庄三

寒梅粉	西伯郡米子町	西村製粉所	鳥取市二階町	登佐好術
鉄	全	浪花鉄雄	全 瓦町	土山度治
湯葉	全	雜賀雄次	全 元鑄物師町	水戸徳藏
餛飩	全	門永若松	岩美郡富桑村	田賀武三郎
全	全	足立万吉	全 面影村	石井伊吉
全	全	堀田健三郎	八頭郡社村	加賀田哲一郎
全	全	大西恭一	西伯郡米子町	千代要三郎
全	全	門永庄一	全 長田村	阪角藏
全	全	足立豊	全 大高村	大谷力藏
全	全	月谷勘太郎	氣高郡賀露村	金谷民次郎
全	全	遠藤柳三郎	鳥取市元魚町	坂本よし
全	全	景山政一	氣高郡小鷺河村	石原甚平
全	全	景山儀太郎	岩美郡宇倍野村	金田重十
全	全	堀田善太郎	東伯郡東長田村	細田萬利
全	全	岡部虎松	筈	計 四百五十五人

●學校出品特別授賞

本會參考品中氣高郡立工業徒弟學校出品ニ對シ規則第二十三條但書ニ依リ特ニ左記ノ褒狀ヲ交付セリ

褒 狀

氣高郡立工業徒弟學校
 鳥取縣工藝品共進會ニ出品シタル生徒製作ニ係ル漆器及木工品ハ之ヲ審査スルニ各品巧拙
 差アリト雖トモ修業日尙ホ淺キニ關ラス大概進歩ノ實踐顯著ナルヲ認ム乃チ特ニ賞牌ヲ授
 與ス

明治四十二年十月九日

審 查 長 名
會 長 名

第九章 來 觀

●優 待

本會ハ出品人及特殊ノ來觀者ヲ優待スルカ爲メ優待券三千枚ヲ製シテ之ヲ配附シ同券携帶者ニ對シテハ
會場内優待所ニ於テ茶菓ヲ饗セリ

●案 內

本會ハ褒賞授與式其他ノ諸式ニ臨場方ニ付農商務大臣、同次官、商務局長、工務局長、農務局長、特許
局長、商品陳列館長、博覽會課長、東京、京都、島根、兵庫、岡山、高知、群馬、愛媛、福岡、愛知、鹿
兒島、滋賀、新潟、奈良、長野、福島、石川、巖手、富山、和歌山、山形、静岡、埼玉ノ各府縣知事、
聯隊區司令官、歩兵第四十聯隊長、鳥取憲兵分隊長、鳥取地方裁判所長、全檢事正、典獄、鐵道院米子
出張所長、松江稅務監督局長、鳥取稅務署長、貴衆兩院議員、縣參事會員、縣會議員、各郡市長、公立

來 觀

學校長、病院長其他官公署長、各新聞社長及實業團體等ニ對スル案内狀二百三十五通ヲ發送セリ

●汽車賃割引

本會員來觀ノ便宜ヲ與ヘンカ爲メ鐵道院ニ交渉ノ結果各驛ヨリ鳥取驛間普通賃金ヨリ二割ヲ低減セル往復乗車券ヲ發賣セリ

●來觀人員

本會ノ來觀人員ハ左ノ如シ

十月一日	一、七六〇	十月六日	二、五三六
全二日	二、八一六	全七日	一、九八六
全三日	三、七五〇	全八日	二、一八二
全四日	二、八六一	全九日	二、三八六
全五日	二、五五一	全十日	三、〇五四

合計貳萬五千九百三十二人

第十章 雜件

●賞杯

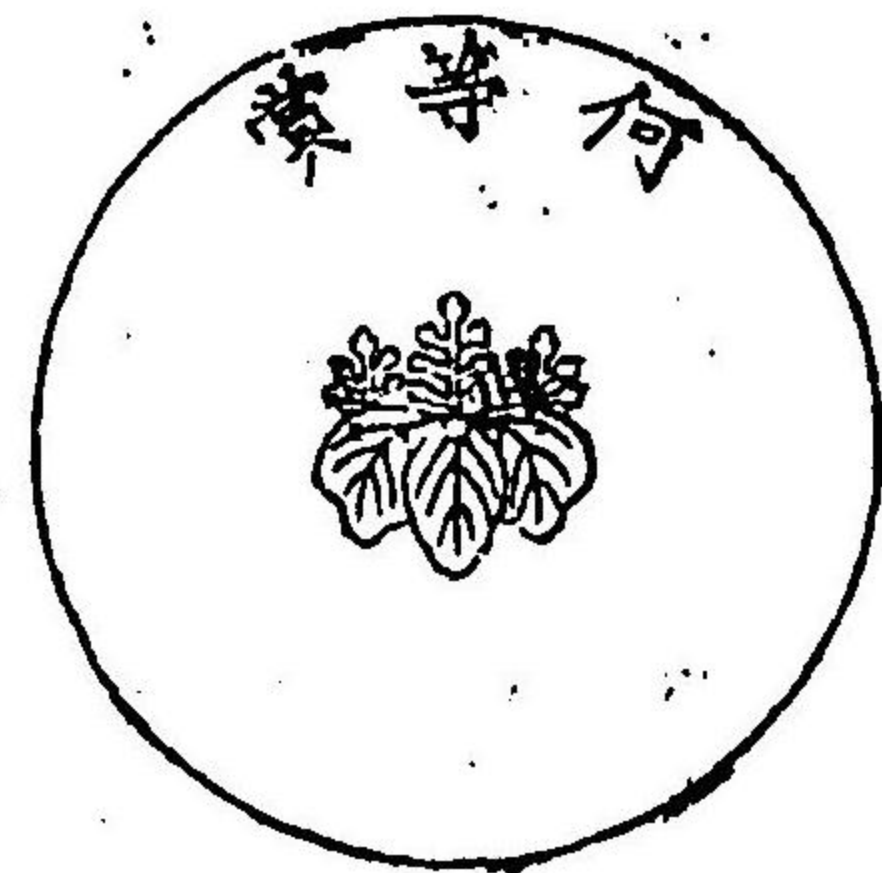

内部

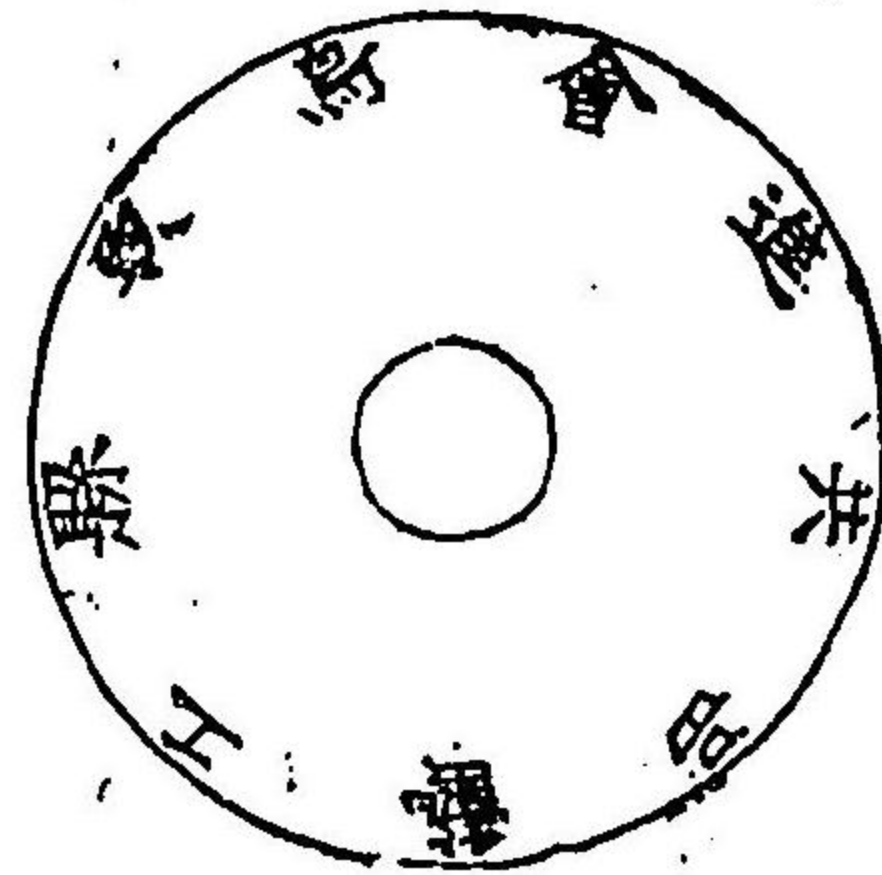

外部

壹等賞銀杯 壹個 重量二十匁
 經二寸八分
 貳等賞銀杯 壹個
 經二寸五分
 重量十四匁
 三等賞木杯 三組
 經大四寸二分中三寸六分小三寸
 四等賞木杯 壹個
 經四寸二分
 銀杯ハ内部桐紋章ノ外ヲ光澤消シトシ木杯ハ
 惣朱塗桐紋章ヲ金色トス

●特別賞牌

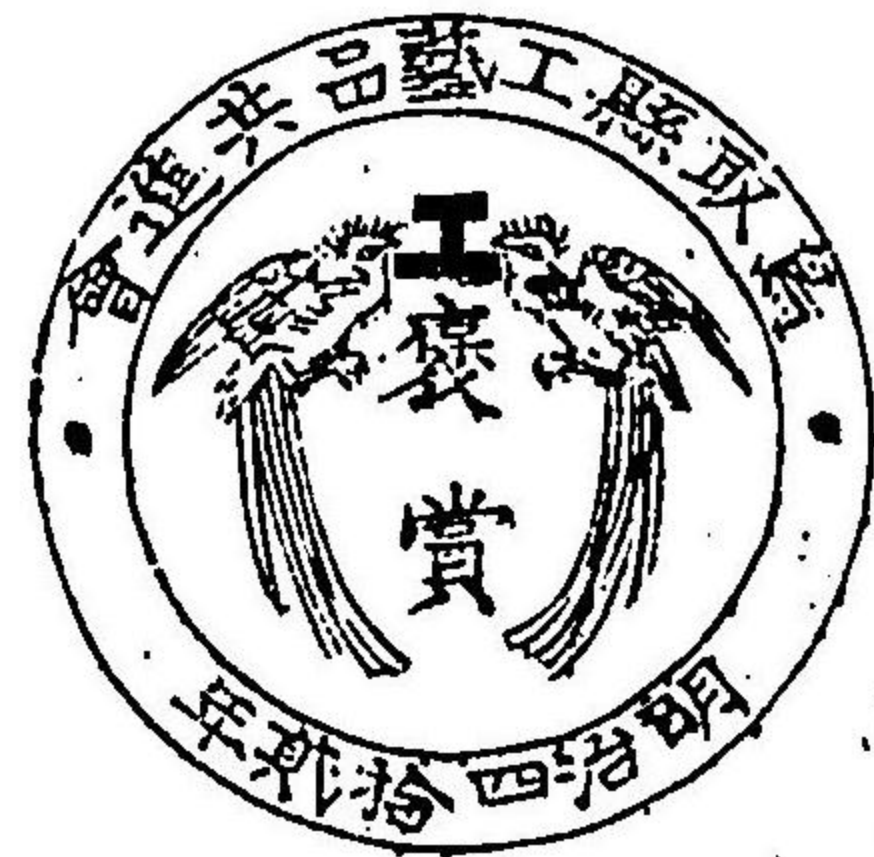

銀製 經二寸

● 徽 章

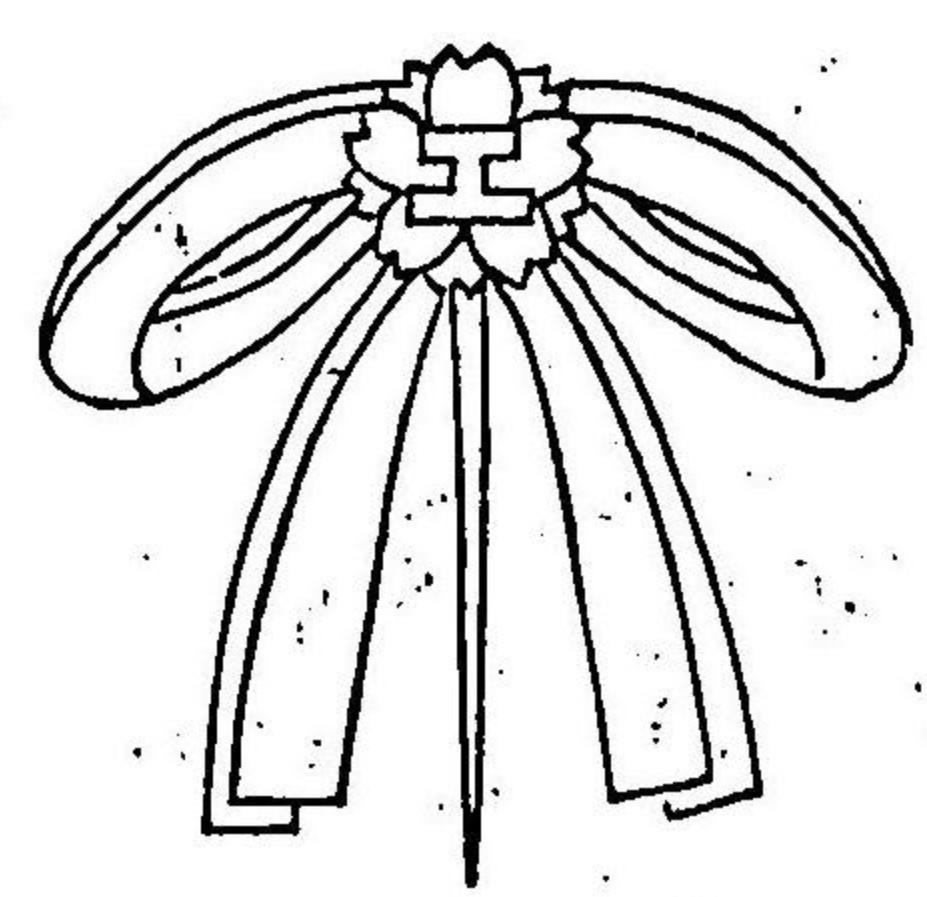

會 長 赤、萌黃、工字金色

副 會 長 全 上

審 查 長 赤、工字金色

事 務 委 員 長 萌黃、工字金色

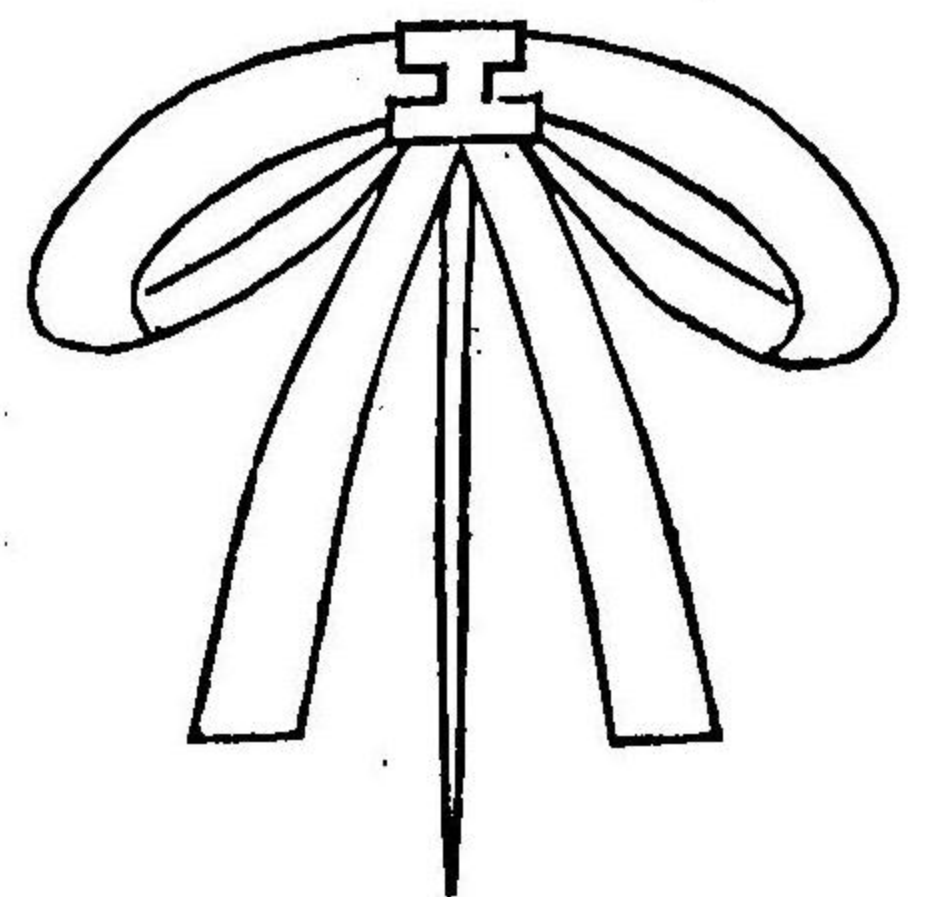

審 查 員 赤、工字銀色

事 務 委 員 萌黃、工字銀色

看 守 人 桃、工字銀色、櫻花

出 品 人 惣 代 白、工字銀色

● 掲 示

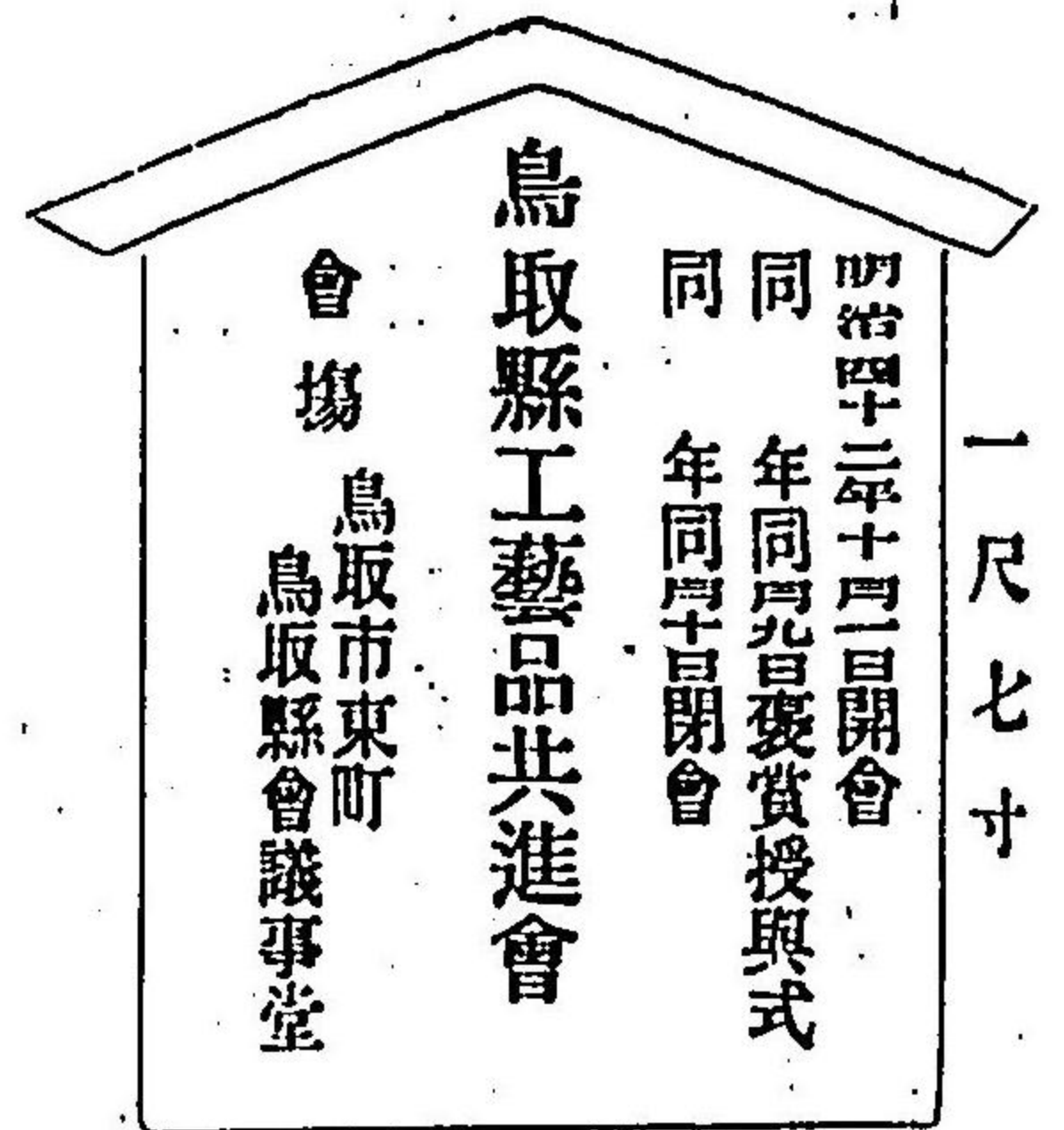

一尺七寸

地上五尺

● 出 品 附 札

第 部		第 類	
出 品 人 住 所 氏 名	品 名	數 量	代 價

●案
内
狀

菓子券

●菓子
券

島取縣工藝品共進會
會場島取市孫會議事堂
出 品 物

●荷
票

赤刷白字抜

表
面

島取縣工藝品共進會
開會式 開會式 開會式
授與式 授與式 授與式
閉會式 閉會式 閉會式
全 年 全 年 全 年
十 月 十 月 十 月
十 日 十 日 十 日
前 十 時 前 十 時 前 十 時
會 場 島取市東町
島取縣會議事堂
優 待 券
何 某 殿

●優
待
券

島取縣工藝品共進會
入 場 券

●入
場
券

裏
面

一 本券持參ノ方ニハ會場ニ於ケル
優待所ニ於テ茶菓ヲ呈ス
一 本券ハ入場ノ際受付係ニ示サレ
タシ
一 本券ハ記名人ニ限ル

拜啓愈々御清祥奉賀候陳ハ鳥取縣工藝品共進會諸式左ノ通舉行致候條御
 臨場相成度御案内申上候 敬具
 明治四十二年 月 日
 鳥取縣工藝品共進會長 告 森 良
 何 某 殿
 明治四十二年十月一日午前十時開會式
 同 年十月九日午後一時褒賞授與式
 同 年十月十日午前十時閉會式
 會 場 鳥取市東町 鳥取縣會議事堂

●汽車割引券

鳥取縣工藝品共進會員汽車賃割引証	
住所	縣 郡 町 番地
姓名	
割引	自九月三十日 乘車券 等
期限	至十月十日 等級
割引額	往復二割 風間 驛ヨリ鳥取驛行

一此証票ハ乘車券購求ノ際必要ノ事項記入ノ上職員ニ差出スモノトス
 一割引往復乘車券ノ通用期限ハ乘車券購求ノ日ヨリ明治四十二年十月十二日迄トス
 一割引往復乘車券ハ往片使用中復片ヲ具備セサルトキハ無効往ス
 一割引往復乘車券ハト片ノ使用開始后ハ復片ヲ使用セサルモ賃金ノ拂戻ヲ受クルコトヲ得ス
 一割引往復乘車券ヲ以テ乘越又ハ乗換ヲ爲スコトヲ得ス
 鳥取縣工藝品共進會會長 何 某 ○

附 錄

●第十一章 審查概評 查

第一類

一葉藍 肥料ノ施用其當ヲ得サル爲メ葉肉薄ク色澤不真ナルモノアリ乾燥調製ノ方法宜シキヲ得ス惡葉ヲ混シ又徒ヲニ加工シテ藍分ヲ浸出セシメ外觀ヲ粧ヒタルモノアリ而シテ染ニアリテハ醜醜其度ヲ得ス未熟ノ莖ヲ混セルカ如キハ大ニ注意スヘキナリ

第二類

製紙原料ハ種々アリ就中三極、楮ヲ以テ主要ナルモノトス製紙業ノ隆盛ニ赴クニ連レ既ニ其ノ欠乏ヲ告ケントス近來紙類ノ需用額大ニ増加シタルニ拘ハラズ原料ニ於テハ未タ之ニ應スル丈ノ栽培ヲナサ、ルヲ以テ需用供給ノ平衡ヲ得スシテ著シク騰貴セリ幸ヒ本縣ハ三極栽培ニ適當セル原野廣ク將來有望ナルヲ信ス然ルニ本縣從來ノ習慣トシテ三極ハ黒皮ノ儘賣買取引ヲナシ居リシモ近來製紙業ノ隆盛ナルニ從ヒ紙業者ノ多クハ其不便ヲ感シ可成白皮ヲ歡迎スルモ當業者ノ多クハ使用者ノ欲スルヲ知ラズシテ古來ノ慣習ヲ襲用シ之カ改善ノ道ヲ購セス偶々主産地ニ於テ少數ナル有識者アリテ改善ノ計畫ヲナスモ未ダ精良ナル品種ヲ見サルハ最モ遺憾トス當業者タルモノ時世ノ要求ヲ慮ガリ一層奮勵シテ益々良品ノ産出アラシムコトヲ望ム今三極原料ノコトヲ述ヘンニ三極紙ノ原料ニ用ヒシ濫觴詳ナラズト雖トモ三極ヲ以テ眞實ノ紙類ヲ澆造シテ需用ノ増加セシハ近年ノコトナリ現ニ高知縣ノ如キハ今ヨリ八十年前既ニ之ヲ

製造ノ用ニ供シタルコトアリシモ其製法當テ得ザリシカ遂ニ明治十二年ノ頃ニ當リ苛性曹達ヲ煮熱劑トシテ使用セラル、ニ至リ忽チ製紙上ニ一大變化ヲ來シ茲ニ始メテ三極纖維ノ純良ナル眞價ヲ知ルニ至リ製紙原料トシテ大ニ弊價ヲ博シタリ今本會出品ニ對シ概評セハ左ノ如シ

一三極 出品中重ナルモノハ三極黒皮ニシテ其品質ハ概シテ佳良ナリシモ其製法蒸餾乾燥ニ注意セザリシ爲メ出品中廢敗品ヲ認メシハ遺憾ナリトス

三極白皮ハ製法一定セザリシ爲メ優劣ノ懸隔甚シク獨リ東伯郡ニ優點アリシモ其他原質ハ劣等ニ非ザルモ製造法宜シキヲ得ス其缺點ヲ指摘スレハ一、剝法ノ不注意ノ爲メ塵傷ヲ殘シ二、晒方ノ不充分ナルヲ以テ滓ヲ除キ盡サ、ルコト三、乾燥ニ注意セザリシ爲メ廢敗ノ多キコト等ヲ遺憾トス思フニ從來ノ習慣上注意ノ足ラサル結果ニ外ナラサルヘシ當業者タルモノ充分此點ニ注意シ製法ノ改善ニ努メサル可ラス

一楮 ハ僅々一點ノ出品アリシカ品質劣等ト云フニ非サルモ其製法宜キヲ得ス將來製紙原料トシテ弊價ヲ博スルコト困難ナルヘシ

第三類

一製油原料 今回出品セル製油原料ハ菜種三十二點胡麻壹點ニシテ其ノ品質ハ概シテ良好ナリト雖トモ乾燥調製ノ不良及子實ノ成熟セサルモノ較ヤ多キヲ以テ將來此點ニ注意スルヲ要ス

第四類

一藁 ハ古來八頭、東伯ノ一地方ニ栽培シ其產額實ニ微々タルモノナリシカ去三十年ヨリ縣下各地ニ

之ヲ栽培ヲ試ミシ以來漸次盛大ニ趨キ今ヤ縣下ノ作付地二十町余ノ廣キニ及ヒ今後益々盛ナルノ勢アリ

今回ノ出品ハ二十九點ノ少數ナレ其ノ出品ハ縣下各地方ニ亘リ而モ概シテ優品ニ富ム就中岩美郡浦富地方ノモノハ品質、干燥其宜ニ適ヒ生産技術ノ改良ヲ証スヘキアリ海拔高キ日野郡奥部ニ於テ稍々良好ノモノヲ觀ルハ斯業ノ普及ト種藝ノ改良ヲ推知スルニ足ル唯茲ニ憾トスルハ古來名産地タル八頭、東伯ノ出品進歩ノ微スヘキモノナキコトナリトス今後ハ耕種ノ方法干燥並ニ管理ノ改善ヲナシ品質一定ノモノヲ多量ニ生産センコトヲ希望ス

一苡莖 ハ出品點數至テ少ナキノミナラス東伯郡ノ一地方ノミナリシヲ以テ之カ適當ノ評言ヲ下シ難シト雖モ今出品物ヲ觀ルニ品質、色澤、共ニ良好ナラサルモノ多シ願フニ苡莖ハ需用極メテ廣大ナルモノナレハ各地副業的ニ栽培ヲナシ今後益々生産増加ヲ計ランコトヲ希望ス

一麥稈 出品ハ四伯、日野ノ二地方ニシテ他ニ之レナシ而シテ之カ採收ノ普及并ニ生産額敢テ少ナカラサルノ状態ヲ認ム然ルニ今回ノ出品ハ其數少ナク加フルニ採收ノ時期ヲ誤リ干燥其ノ宜キヲ得サルカ爲ニ色澤ヲ毀損セルモノ多シ今後ハ一層注意ヲ要ス

一把柳 岩美、八頭二郡ノ出品ニ係リ優良ノモノアリト雖トモ概シテ乾燥其宜ヲ得サル憾アリ願フニ今ヤ行李類ノ需用ハ内外ニ亘リテ極メテ廣キカ故ニ此レカ原料タル把柳ハ今後生産ノ増加ト品質ノ改良ヲ計ルノ要ヲ認ム

一麻 岩美、八頭、東伯ノ出品ニシテ粗芋ト扱芋ノ二種ニ分ツ品質ハ概シテ良好ナリ殊ニ八頭郡上佐

治村下石藤七出品ノ如キハ品質扱方極メテ優良ノモノタリ粗等ニハ皮厚ク節高キ欠點ヲ有スルモノアリ

一草綿 ハ西伯ノ出品ノミニシテ他地方ニハ更ニ之レナシ由來本縣ハ産綿地トシテ世ニ知ラレ明治三十年前ニハ多量ノ優品ヲ生産シタリシカ爾業ノ隆盛ニ伴ヒ栽桑ノ普及セシカ爲ニ爾來其綿作地ヲ縮減セラル、ノ狀況トナリ四十年ハ僅ニ六百五十五町ノ作付反別トナリタリ從テ生産額著シク減少セルノミナラス漸次縮減ノ傾向ヲ見ルハ惜ムヘシ

一菅、葎 ハ氣高、岩美ノ出品ニ係リ其點數極メテ少ナク概評テ下シ難シト雖トモ願フニ此等原料ハ農家ノ副業トシテ最モ適當ナレハ將來之カ栽培ノ普及ト生産増加ヲ圖ランコトヲ望ム

第五類

一澁料 概シテ良好ナリ殊ニ後藤定次郎齊藤秀次郎出品ノ「ノブ皮」ハ剝皮時季適切ニシテ單寧成分多量ト認ム

一杉皮 本品亦概シテ良好ナリ石谷源藏出品ノ如キハ最モ適切ナル時季ニ於テ剝離シタルモノニシテ工作又緻巧ト認ム

一五倍子 本品ハ概シテ採取時季稍々早キニ失スルト乾燥充分ナラサル爲メ品質佳良ナラサルノ點多シ今後大ニ改良ノ要アリト認ム

一製漆 本品ニテハ初鎌ヲ良品トス塗立蠟色及梨子地漆ハ其製法尙改良ノ餘地アリ製中研出シ蠟色及本朱合等ハ稍々佳良ナリ本朱合ノ如キハ色彩ト關係深キ漆ナルヲ以テ透キ及乾燥ノ程度ニ注意ヲ加

一椽栢皮 本品ハ品質稍良好ナリト認ム

一蔓(アケビ) 蔓ハ加工其宜ヲ得ルトキハ之カ需用極メテ廣ク地方物産トナルハ疑ヲ容レサル所ナリ將來採集并ニ漂白ノ方法ニ注意シテ優品ヲ出サンコトヲ望ム

要之ニ本類諸種材料ノ採取製造ハ當地方ニ於テハ未ダ幼稚タルヲ免レヌ今後充分ノ改善ヲ行ヒ採取剝皮ノ時機ヲ考ヘ又ハ採取後ノ貯藏乾燥法等ニ注意ヲ拂フニ於テハ大ニ面目ヲ改ムルニ至ルヘシ

第五類

一板材 出品中ノ最モ多數ヲ占ムルモノハ板材ナリ就中岡田文藏ノ赤目四分板ハ品質、色澤、加工ニ於テ優ニ他品ヲ屈倒ス之ニ亞クハ清水安藏ノ赤目四分板ニシテ柁目板トシテハ前記岡田文藏ノ出品ニ劣ラズ然レモ價格ノ比較的不廉ナルハ遺憾トスル所ナリ大体ニ於テ杉板材ハ品質佳良ヲ認ム

一角材及丸太 一般ニ加工巧緻ナルヲ認ム就中岡田藤七ノ杉五寸角三間モノ、如キハ最モ加工者ノ意ヲ用ヒタルモノ又安藤傳藏ノ杉丸太ハ如此長材ニシテ且本末直徑殆ント同大、年輪ノ密整セルハ如何ニ造林上苦心シタルカヲ察スルニ余リアル所ニシテ何レモ受賞ニ價ス丸太、角材ハ其出品點數ニ於テ少キハ遺憾ニ堪ヘサルナリ

一其他ノ材 前田象四郎小倉愛藏ノ枕木ハ現時軌道用トシテノ枕木拂底セル折柄時宜ニ適合シタル産物ト云フヘシ小倉禮造出品ノ檜間伐材ハ敢テ逸品ト云ニ非サレトモ當地方ニ其例乏シキ間伐事業ノ有利ナルヲ紹介シテ効アルモノト認ム

一竹材 多少見ルヘキモノナキニ非サルモ未ダ改良ノ余地アルモノト認ム即チ節間ノ長短不揃ナルコト色ノ不整ナルコト等ハ今後造林止少シク注意スルニ於テハ容易ニ改良セラル、コトヲ信ス
 要之本類出品ハ大体ニ於テ樹種トシテハ杉、材種トシテハ板ノ外出品點數ノ少キ即チ樹種材種ノ單純ナルハ甚ダ遺憾トスル所ニシテ當縣ノ如キ森林地ニ於テハ今少シク多種多樣ナル出品ヲ望ムモノナリ蓋シ本會ハ初期ニ係ハリ未ダ當業者ノ注意深カラサルモノアルニ由ルナランカ今後之カ獎勵ノ道ヲ講スルニ於テハ遠カラスシテ逸品ノ續出ヲ視ルニ難事ニ非スト信ス

第七類

一加工木竹材 本類ノ出品ニ於テ見ルヘキモノハ石谷源藏大河内壽藏ノ杉材并植木文次郎ノ自轉車輪トス前者ニ於テハ材質ノ緻密木理ノ通直共ニ樽材トシテ遜色ナキカ如シ后者ハ近時雜木林利用開發ノ上ニ於テ特ニ曲木材料ニ乏シキ折柄適切ナル利用法ト思料ス
 其他ノ樽材下駄齒材等ハ將來需用益々増加ノ傾向アリ一層注意ヲ要ス
 經木ハ總點數五點ニシテ出品ヲ通覽スルニ漂白其宜ヲ得サルモノアリト雖トモ原料眞實ノモノ多キカ故ニ將來有望ノ事業ト認ム

第八類

一染物 妻藤治代藏出品ノ絹黑紋付田村吾市出品ノ九重染細田與三郎出品ノ紋羽二重黑紋付ノ如キ其色合ニ於テ紋ギリノ鮮明ナル點ニ於テ仕上ノ點ニ於テ亦稍見ルヘキモノアリ
 染色物ハ數點本場物ニ近キ優良品ナキニアラサレトモ其他ノ物ニ至リテハ意匠陳腐配色不適ニシテ仕

上不完全ナルモノ多シ是レ今ヤ正ニ發芽期ニ在ル本縣ニ在リテハ亦止ムヲ得サル現象タルヘキカ

第九類

一絹織物 絹織物中縞物ニ在テハ其ノ配色柄合共ニ不良ニシテ且下拵ノ法不備ナルヲ認ム日野郡出品ノ紋羽二重ニアツテハ僅ニ點ノ出品トテ本縣進步ノ度合ヲ見ルコト難キモ其品質ハ可ナルモ機台ノ不完全ナル結果トシテ布面ニ緯筋ヲ見ハセリ此レ完全ナル巻取裝置ノ設備ナクシテ一ニ女工ノ手熟ニ待ツノ結果ナラン

羽二重ハ其ノ技術稍成功セルカ如シト雖ヒ其產額ノ少數ナルヲ惜ム本縣ノ如キ蠶業ノ盛ナル地方ニシテ若シ輸出向羽二重ノ製造ヲ獎勵センニハ其成功期シテ待ツヘキモノアラン

第十類

一棉織物 本種中新木綿尤モ多ク縞木綿白木綿之ニ亞ケリ新木綿ハ鳥取倉吉西伯ノ三部ニ分チ之ヲ見ルチ適當トス
 鳥取産 近來長足ノ進步ヲ見ハシ其ノ柄合等稍見ルヘキモノアリ且價格比較的廉ニシテ中流人士ノ歡迎スル所トナランモ未ダ色合不可ニシテ中ニハ硫化染料ヲ使用セルモノアレモ未ダ其ノ術不練ナルモノアルヲ見ル殊ニ布巾狹ク殆ソト九寸三分以下ノ品ノヨナリ此レ價格ヲ廉ナラシメントセル結果ナラシメスクテハ品位ヲ落シ反テ信用ヲ博シ販路ヲ擴張スルコト難カラシク組合ヲ設ケ粗製ヲ防キ益々改良スル所アラハ前途有望ニシテ隆盛ノ域ニ達スヘシ
 倉吉産 其ノ技術精巧ニシテ品質染色共佳良且全出品物ノ殆ソト一定セルハ稱スルヲ得レトモ未ダ老

練ノ域ニ達セサルカ故ニ工費ヲ失フ所多ク從テ價格廉ナラス一般ノ需用ニ應スルコト頗ル難事ナリ宜シク他地方ニ鑑ミ經濟的方面ノ講究ヲ爲シ工程ノ節約ヲ謀リ以テ工費ノ節減ヲ圖ルヘキナリ

西伯産 本郡ノ新ハ主トシト家内工業ニ待ツコト多キヲ以テ其品質等ハ一定セサレトモ價格ノ低廉ナルハ將來大ニ望アリ然レモ色合不可ニシテ且ツ柄合ニ至リテハ尙幼稚ナルモノ多シ宜シク意匠及染色ニ留意シテ發達セシムヘキナリ

要スルニ新ハ本縣有數ノ物産ニシテ稍々市場ニ聲價ヲ揚ケントスルノ傾向アリ今其出品ヲ通覽スルニ大体ニ於テ二様ノ特長アルカ如シ即チ倉吉ノ産ハ技術色合ニ於テ優ルト雖トモ價格不廉ナル傾アリ鳥取及西伯郡ノ産ハ技術色合ニ於テ前者ニ劣ル所アリト雖モ價格廉ニシテ需用者相當ニ多キカ如シ兩者共ニ染色ノ方法ヲ改良シ圖柄ノ進歩ヲ圖リ益々各其特長ヲ發達セシメ尙其産額ヲ増進センコトヲ努メハ將來本縣ノ重要物産トシテ見ルヘキモノアランカ

白木綿ハ渾テ並巾物ニシテ岩美郡ノ出品ヲ除クノ外ハ機械製品ニシテ殊ニ楠田製ノ木綿ハ地質耳ノ工合等佳良ナリ斯ク機械製品ノ産出アルハ實ニ喜フヘキ現象ナリ

綿木綿ノ出品中稍々見ルニ足ルヘキモノハ鳥取市ノ製品ナルモ未タ其ノ意匠嶄新ナラス東伯郡ノ出品ハ機械製トテ地質ノ均一ニシテ工費ヲ節セルハ賞スヘキモ其ノ縞柄ハ簡單ナル絲筋モノ、ミナリ是レカ織機ノ使用ニ練レサルノ致ス所ナラシモ研究ノ上意匠ノ嶄新ナルモノヲ作ルニ至ランコトヲ望ム

第十一類

一 絹綿交織物ハ僅ニ五點ニシテ其出品ヲ見ルニ其ノ組織、柄合トモ陳腐タルヲ免レヌ且ツ絹糸ノ光澤少

クシテ絹糸使用ノ効見ハレヌ

第十三類

一 刺繡 出品僅ニ二點ニ過キス之ヲ以テ推セハ縣下一般斯業ノ企及乏シキニ依ルモノナランカ

第十四類

一 疊、疊荒床 原料ヲ撰擇シ製品又堅牢ニシテ良好ナリト雖モ價格昂キニ失シ一般ノ需用ニ適當セサルヲ憾トス

第十五類

一 被服、夜具 出品中意匠ノ稍々見ルヘキモノ或ハ其技ニ熟練セルモノアリト雖モ貴重ナル地質ニ對スル特別ナル取扱方及仕立上寸法ニ對スル注意配色ニ關スル考案等尙一層ノ奮勵ヲ望ム

一 レース類 當局者ノ獎勵並ニ當業者ノ熱心從事シタル結果ニヤ出品數多ク其技術ノ精巧ナルモノ多シ尙縣下一般ノ副業トシテ一層發展センコトヲ望ム

第十八類

一 繭 出品總點數二百八十四點ニシテ内春繭繭二百三十七點夏秋繭繭四十七點タリ色澤ハ概シテ佳良殺蛹乾繭又好適ノモノ多キモ春繭ニアリテハ往々形狀不整且ツ短太ニ夏秋繭ニアリテハ過大ニ失セルモノアリ糸長ハ春繭ニアリテハ最長五百七十回最短三百八十三回平均四百八十一回ニシテ稍ヤ短キノ感アリ夏秋繭ニアリテハ最長六百四十三回最短四百十回平均五百一回ニシテ稍ヤ可ナルヲ見ル織度ハ春繭ニアリテハ最モ太キモノ三デニール二分五厘最モ細キモノ二デニール壹分平均二デニール六分四

厘夏秋繭ニアリテハ最モ太キモノニテニール三厘最モ細キモノニテニール八平均ニテニール四分ニレ
 テ共ニ製絲ノ原料トシテ好適ナルヲ認ム類節ハ春繭ニアリテハ最多二十四個ナルモ皆無ノモノ多數ヲ
 占メ平均參個切斷ハ春繭ニアリテハ最多四回ナルモ皆無ノモノ多數ヲ占メ平均〇、六回ニシテ共ニ佳
 ナルヲ認ム如上ノ實況ナルヲ以テ營養豐富ナル桑葉ノ給與及繭兒飼育法ノ改良ニ勉ムルハ勿論撰繭上
 ニ於テモ又慎重ナル注意ヲ要スルモノト認ム

一 生絲 出品總點數ハ三十四點ニシテ色澤佳良束裝絡交又概シテ好適ナルモ繭ノ不同甚ダシキモノ或
 ハ繭ノ表裏ニ依リ品位ヲ異ニスルモノアルハ大ニ改良ヲ要スヘキ點トス織度ハ頗ル好適ノモノ多數ナ
 ルモ差異景モ甚シキモノハニデニール二分五厘ニ達セリ伸力ハ標準伸度ニ對シ優良ナルモ強力ハ概シ
 テ乏シキヲ認ム類節切斷再繰等ニアリテハ概ネ良好ナリシ

一 眞綿 出品點數四點ニシテ原料及品質概シテ良好ナルモ製造上引延シコ當リ厚薄不同殊ニ周圍ノ厚
 耳甚シキモノアルヲ以テ之ニ注意スルノ要ヲ認ム

第十九類

一 蠶種 出品總點數五十三點ニシテ内春蠶種四十五點夏秋蠶種八點タリ形狀及産着概シテ佳良ナルモ
 往々色澤ノ不整ナルモノ及框製ニ於テハ切張ヲナセルモノ普通製ニアリテハ厚附ニ失セルモノ又ハ死
 卵ヲ除去セシ形跡アルモノ若クハ卵面ヲ摩擦シテ固有ノ色澤ヲ損セシモノアルハ大ニ改善スヘキ點ナ
 リト認ム

第二十類

本類ニ屬スル出品八拾五點ニシテ之レナ一々概評スル事至難ナルニ依リ其重ナル二三ヲ左ニ評セン

一、八頭郡五總村小林熊三郎出品ニ係ル大花瓶ノ如キ品質良好ト認ム是等ニ意匠ノ改良ヲ加フレハ前途
 有望ナラン

一、八頭郡國中村尾崎龍造出品ニ係ル菓子器及煎茶器全村尾崎安五郎出品ニ係ル立茶碗及花瓶ノ四點、
 ハ品質稍々良好ト認ム價格ニ於テモ廉ニシテ用途極メテ擴ク之レニ益々意匠其他ニ就テ改良スル所
 アヲハ需用多大トナルヘシ

其他ニ於テハ品質稍良好ナルモノアルモ概シテ價格廉ナラス從テ需用ヲ欠クノ傾キアリ又反シテ價格低
 廉ナルモノアルモ規模小ナルモノニシテ廣ク需用ニ供スル能ハス之レ等規模小ナルモノハ組織ヲ大ニシ
 テ宜シク擴張シ價格廉ナラサルモノハ産出額ヲ増加シテ格ヲ廉ニシ以テ事業ノ發達ヲ計ルヲ望ム

第二十一類

一 土管、瓦 本類ハ大經土管貳點曲形土管貳點小經土管四點瓦貳拾六點ニシテ一般原料ニ於テハ稍良
 好ナルモ其製造不良ナル爲メ曲折或ハ裂傷等ヲ生シ體裁殆ント評スルノ價ナキモ適用ニ至リテハ稍良
 好ナリ然レハ大經土管ノ如キハ品質製造ニ於テ良好ニシテ且ツ吸水量至ツテ少ナク其價格モ亦廉ニシ
 テ他縣品ニ比シ遜色スル處少ナク實ニ有望ノ品ナリ將來益々品質製造其他ニ於テ改良スル所アヲハ他
 縣品ヲ凌駕スヘキ良品ヲ製シ得ヘク從フテ利スル所少カラサルヘシ

第二十三類

一 石灰本類ノ出品ハ生石灰一點水化石灰四點 總計五點ニシテ其ノ實質ニ於テ稍々佳良ナリト雖モ品質

製造ニ至リテハ良好ナルモノナリ其價格モ亦低廉ナラサルナリ目下之レ等ノ需用盛ナルトキニ當リ之レ等ヲ改良シ組織ヲ大ニシテ價格ノ低廉ヲ圖リナハ其ノ利スル所僅少ニアラサル可シ

第二十五類

一羽釜 本品ハ新規ナル構造ヲ施スヘキモノニモ非ス總テ從來ノ構造ニシテ多少鑄造術ニ於テ進歩セ
ルモノアルヲ見ル一般本類ニ屬スル鑄鐵工業ニハ銑鉄溶解ノ燃料トシテ高價ノ木炭ヲ使用シ多額ノ雇
賃ヲ出シテ階梯ヲ使用スル者多シ之ニ代ヘテ廉價ニシテ且ツ火力ノ強キ骸炭ヲ用ヒ簡易ナル原動機ニ
依リ煽風機ヲ使用スルハ現今ノ時勢上最モ必要ニシテ工賃ヲ低減シ得ル言ヲ俟タズ東伯郡上小鴨村齊
江工場ハ之ニ彷彿セル方式ニヨリ製造ヲ爲セルハ大ニ賞スヘキナリ他ノ企業者宜シク茲ニ留意スヘシ
一鋼 合資會社米子製鋼所ノ製出ニ係ル工用具及軍器用鋼ハ品質精良ニシテ能ク實用ニ適ス縣下ニ於
テ斯ノ如キ精良品ヲ製出スルニ至リタルハ斯業上一新生面ヲ開キタルモノト謂フヘシ須ラク進メテ販
路ヲ擴張シ一層製法ヲ改良シ以テ大成ヲ期スヘシ

一火箸 米子町梅木太市ノ出品ニ屬シ意匠高雅ニシテ製作巧妙ナリ

一長州風呂釜 鳥取市福島伊平ノ出品ニ係リ改良ヲ施シテ深形トナセルハ賞スヘキモ價格高キニ失セ
ルカ如シ宜シク鑄造法ニ改善ヲ加ヘ生産費ノ減少ヲ圖ルヘキナリ

一鍋及茶釜 羽釜ト全シク鑄造術ニ改良ヲ加ヘ價格ヲ低廉ナラシムルノ必要アリ茶釜ノ出品ニハ美術
ヲ加ヘ雅致ヲ添ヘルモノアリ元來本器ハ羽釜鍋ノ類ト趣ヲ異ニシ尙ホ意匠ヲ凝ラス餘地アリ
以上ノ外火鉢庖刀筒壺其他試拾壹種ノ出品アリト雖モ特ニ記スヘキノ事項ナシ

第二十六類

一海松海柳瑪瑙水晶 此類ノ出品中海松海柳瑪瑙水晶等ノ細工品ハ出品點數六十點ニシテ品質製造等
概ネ一定シテ格段ノ等差ナク點數ノ多キニ拘ハラズ特筆スヘキモノナク又意匠ノ嶄新ナルモノヲ發見
セス其中用途稍ヤ廣ク製造亦其宜シキヲ得タルモノヲ舉クレハ鳥取市ノ海松海柳ノ砂箸及寫眞掛ナル
ヘク又稍溫雅コシテ稱スルニ足ルハ米子町川島勝藏ノ青瑪瑙風鎮ナルヘク全人ノ瑪瑙金魚ハ意匠ト製
作ニ於テ稍見ルヘシ同町笹鹿久太郎ノ水晶印材ハ材料製作共宜シク鳥取市岡田長太郎ノ海松香盒ハ意
匠稍佳ナリ米子町川島勝藏ノ硯屏ハ製作佳良ニシテ岩ニせされいヲ配シタルハ頗ル佳趣ナリト雖屏脚
ヲ蛙ニ擬シタルハ岩トせされいトニ對シ大小其均衡ヲ失シ爲メニ折角ノ雅趣ヲ汝沒シ了セルハ頗ル遺
憾ナリトス

第二十七類

本會ニ漆器ヲ出品シタルハ鳥取、氣高、東伯、西伯、日野ノ一市四郡ニシテ出品數ハ八十六點出品人員
ハ三十一名ナリトス最モ多ク出品シタルハ鳥取市ニシテ氣高郡之ニ次キ出品ナキハ岩美八頭ノ二郡ナリ
而シテ出品ノ種類ハ美術的の作品數點アレハ膳碗、重箱等ノ日用品最モ多シ概シテ品質佳良ニシテ堅地研
出製品ノ多ク技術上ニ於テモ近年進歩ノ形跡アルハ喜フヘキ現象ナレハ比較的價格ノ不廉ナルハ斯業發
達ノ爲メ大ニ考慮スヘキ所ナリ標技蒔繪意匠ニ於テ一層ノ改良ノ余地ヲ有ス就中板物丸物共様地ノ製作
ニ切ニ注意ヲ要スヘシ本縣漆器ノ振ハサルハ様地製造額ノ少キニ依ルト雖モ亦技術ノ未熟ナルニ基因ス
ル所少ナカラス本縣ノ漆液ノ産額ニ比シ漆器ノ不振ヲ示セルハ最モ遺憾ノ極ミナリトス今後銳意改良ヲ

加ヘ斯業ノ改良發達ヲ期スヘキナリ左ニ市郡別ニ依リ審査概評ヲ試ミ
 鳥取市 本市出品ハ概シテ品質良好ニシテ堅牢ナル作品多シ奥村幾松ノ蝶散シ模様硯箱ハ技術老熟ニシテ場中ノ白眉トナスヘキモ櫻料紙硯箱ニ至テハ意匠陳腐ニシテ作法余リ無骨ニ過キタルハ實ニ惜ムヘシ野間一益ノ會席膳ハ製作佳良ニシテ價格廉ナリ今後一層奮勵練磨シ以テ斯界ノ大成ヲ期スヘシ木村龜藏ノ蠟色塗重箱會席膳等其製作採技ニ於テ老練ナル技ヲ示セリ然レニ標地ノ形狀其他意匠ノ上ニ猶欠缺チ有ス宜シク之等ノ點ニ注意スヘシ小泉徳藏ノ大卓ハ製作無難ナレニ意匠新ナラス猿座ノ料紙硯ハ本市ノ新製品ナレニ漆器ノ材料ニ適セサルカ如シ

氣高郡 本郡出品ハ膳枕類ノ日用品ニシテ技術上ニ於テハ別ニ進歩ノ跡ヲ認メスト雖只價格低廉ニシテ日用品ニ適ス日置村ノ鹽繁雄ノ蒔繪吸物枕ハ稍技術ノ見ルヘキモノアレニ標地及採技等ニ於テ今一層熱心ナル注意ヲ要スヘシ

全村鹽正祥、鹽安藏ノ沈金彫ノ枕類及大平ハ形狀採技等毫モ進歩ノ跡ナシ且ツ沈金彫ノ技巧圖案ヲ新ニシ改良ノ道ヲ購スルコト最モ急務ナリトス熊谷善藏ノ木具膳及向詰ハ技術ノ見ルヘキモノナケレニ價格日用品ニ適當セルヲ以テ多トス今一層飛彈能代等ノ技ニ倣ヒ春慶ノ採技ヲ進歩發達セシメンコトヲ期スヘシ

東伯郡 本郡ノ出品ハ膳枕類ニシテ主トシテ沈金ヲ施セルモノナク偶々蒔繪ノ吸物枕ヲ見レハ本縣ノ産ニアラサルモノアリ岩也伊須藏ノ毛彫會席膳ハ彫刻ノ技輕妙ナレニ標地ノ作法無骨ニシテ見苦シ今後標地製作ニ一層ノ注意ヲ拂フヘキナリ

西伯郡 本郡ノ出品ハ硯箱、菓子器卷貫入等ヲ主トス主ニ研出ノ製品ニシテ就中米子町黒安清三郎ノ錦海塗製品ハ舊來ノ龜裂塗ニ少シク加工シタルモノナレニ本縣出品中注目ニ値セルモノナリ、銀色ニ止マラス猶種々ノ色彩其他ノ材料ヲ應用シ形狀其他ニ意匠ヲ加ヘ價格ヲ低廉ニナサハ將來有望ノ國産トナラン足立一郎ノ泊來塗製品ハ模様及製作猶改良ノ餘地アリ採技ニ彩漆ヲ研究シ時勢ノ風潮ニ伴ヒ力ヲ意匠圖案ニ注キ以テ泊來塗ノ名ヲ發揚スルコト力ムヘシ

日野郡 本縣ノ出品ハ僅々二點ニ過キス且ツ評スヘキ品ナシ
 第二十九類

一 木竹製品 本縣工藝品材料中中位以上ニアル木材ハ他府縣ニ劣ラサルナリ從テ之カ利用ノ豊富ナルハ順當ナリ然ルニ比較的木工業ノ進化セサルハ交通機關ノ致ス處トハ云ヘ當業者ノ奮勵ノ至ラサル所以ナリ出品中山口榮次郎ノ製作セシ箆筒及稚山正次郎ノ製作セル中障子ハ材料ノ撰定及意匠工作法需用共ニ他ニ比シ進化セリ是同業組合設立ト共ニ木工傳習所ヲ開催セシ結果ナラシム其他家具中見ル可キモノハ皆傳習生徒ノ製作物ナラサルハナシ斯カル現象ヨリ觀察スルニ是本縣木工業發展ノ端緒ナランカ伊藤爲次郎ノ製作スル日本帳箆筒等ノ如キハ材料ノ撰定其他意匠製作法及價格ノ不廉ナル一トシテ審査ノ出來サルハ遺憾トスル所ナリ又一組家具ノ惡評スル所ハ其形体ノミナラスシテ其附屬物タル金具其物ナラメト鑑査セラル總テ箆筒ノ如キハ金具ノ如何ニヨリ其品位ニ大關係ヲ有スルヲ以テ大ニ注意セサル可カラス又縣下ニ塗物業少ナカラサルニモ不切板物標地ノ出品ヲ見サリシハ實ニ遺憾ナリ挽物細工ノ出品少數ニシテ見ル可キモノ皆無ナル本縣山林中運搬ノ困難ニシテ建築材トシテ出スコト

不可能ナル地方多ク從テ木ノ命數ヲ經過シテ腐朽セルアリ是等ノ地方ハ良材ト雖モ薪炭ニ利用セリ近來何レノ地方ニモ塗漆地ニ不自由ヲ感シ現ニ漆器産地タル且又良材ニ富メル加賀ニ於テモ現今飛彈ヨリ供給ヲ仰ケル状態ナリ是等ヨリ察スルモ利用法ノ一トシテ挽物業ノ發展スル餘地アルニモ不拘斯カル現象ヲ見ルハ心痛ナリ

出品中竹細工中小橋幸録ノ製作セル魚籠等ハ最モ工作宜シキヲ得テ且ツ堅牢ナリ唯不廉ナルハ遺憾トスル處ナリ今一步進シテ工藝的意匠ヲ凝シ着色ヲ施シ土産品ヲ廉價ニ製作スレハ有望ナラン
出品中ノ柳行李中畠山次郎ノ製作セル物ハ材料ノ撰定及工作等モ可ナレト比較的不廉ナリ又廉價ナル物ハ工作ノ粗雑ニ過キ堅牢ナラス安價ニシテ堅牢ナル物ヲ製作センニハ大ニ有望ナラン山毛榉製紡績用木管ハ需用少キ山毛榉ヲ利用シ産額多ク有望ナリ椴栢細ハ品質及細ノ細方稍良好ナリ

第三十類

一 蠶表 本類中首腦ヲトムルモノニシテ出品五十點ニ及ヘリ就中岩美郡ノ出品最モ多ク製品亦他郡ニ卓越セリ而シテ本郡出品ノ多クハ浦富村ノ生産ニ屬シ其製作未ダ完全ナリト云フヲ得サレトモ原料ノ栽培精選ニ勉メ或ハ織方ノ改善ヲ計ル等夜々トシテ業勢ノ進運ヲ期圖スルノ跋歴々徴スヘキモノアリ是レ本村ハ夙ニ本業ノ振興ニ勉メ七八年以前ヨリ生産販賣組合ヲ起シ協力以テ之カ發達ヲ促カセシニ由ラスンハアラス然レモ往々原質軟弱ニ色澤齊一ヲ缺キ織方亦幼稚ノ域ヲ脱スル能ハサルモノアリ
口野郡ノ出品ハ十一點ニシテ岩美郡ニ次テ多キヲ占ム其製品稍々見ルヘキモノナキニアラスト雖モ原料ハ他郡生産品ニ比シ多少遜色アリトス是レ風土ノ然ラシムルモノアルヘキモ耕種ノ方法ニ改善ヲ加

フルト共ニ織方ニ注意スルニ於テハ長足ノ進歩ヲ遂ケ得可シト信ス

右二郡ノ外鳥取八頭氣高東伯ノ一市三郡ヨリ二點乃至七點ノ出品アリト雖モ其製品概ネ相伯仲シ岩美郡産ノ優品ニ比シ及ハサルコト遠シ奮勉以テ之カ發達ヲ期スルノ要アルヘシ

一 苧蔴 出品僅ニ四點ニシテ一般ノ批評ヲ加フル能ハスト雖モ優良ノ出品ナキヨリ見レハ原料ノ精選ヲ行フト共ニ織方耳組等ニ於テモ改善スルヲ要スヘキナリ

以上ノ外苧、叭、細其他十有二種ノ苧類工品アリト雖モ孰レモ出品少數ニシテ一般ノ批評ヲ下ス能ハス是等出品中西伯郡高麗村及氣高郡美穂村ノ出品ニ屬スル苧ハ優良ニシテ從來産地ヲ以テ目セラル、ノ名ニ反カス其他優良ノ出品ナキニアラスト雖モ原料ノ撰擇其當ヲ失シ又製作ノ方法ニ於テ幼稚ナルモノ尠ナカラス須ラク改善ヲ要ス

第三十一類

一 蠶糸 出品中甚ダシキ劣等品ナシト雖モ原料ノ撰擇及撚糸ノ方法宜シキヲ得サルモノアリ宜シク強靱ナル原料ヲ使用スルニ勉メ撚糸ノ方法ニ一層注意スルヲ要ス

一 網地、網系、網素 本類ニ屬スル出品點數ハ五點ニ過キスシテ其中山陰編網株式會社ノウイス網地及綿糸網地ハ最モ精巧ヲ極メタルモ麻網地ハ原糸大小不同及撚リ加減等不揃ニシテ稱スルニ足ラス今一般精良ナランコトヲ要ス宇野製網合資會社綿糸網地稍精巧ナリ八橋町天野源藏出品網素稍見ルニ足ルモ撚リ少ク甘キ憾アリ

一 蠶網 出品總點數七點ニシテ品質概シテ良好適用又ダ適切ナルモ往々織糸ノ目寄ヲ來タスモノアル

一ト一層染料ノ精良ナルモノヲ用ヒ實用上耐久力ニ注意スルハ緊要ナリト認ム
第三十二類

一紙製品 中元結ノ出品者一人其製作稍佳良ト認メラレ狀袋モ全シク一人ニシテ其品質佳良産額少ナ
カラス紙箱ノ出品者二人ニシテ何レモ意匠ヲ加ヘ製作佳良價格比較的低廉ト認メラレ團扇ノ出品者二
人ニシテ其内松田恒藏ノ出品ハ稍意匠ヲ加ヘ價亦高カラス販路廣ク又和式帳簿ノ出品者一人製作稍佳
良ト認メラル學材用雜記帳ノ出品者二人ニシテ何レモ製作佳良需用多ク提灯ノ出品者三人ニシテ其内
二人ノ製作ハ稍佳良殊ニ坪形提灯ハ有望ナルモ稍高價ナル嫌アリ傘ノ出品者十二人ニシテ内七人ノ製
作ハ佳良ニシテ品質稍佳良ト認メラル又表装トシテハ掛物金小襖、畫帳總金額ニシテ何レモ製作稍佳
良ト認メラル、モ改良ノ點多クアリ藪袋ハ網ヲ張り込ミ耐久力ニシテ實用ニ適スルモノト認ム
最後ニ紙燈籠一個ナルモ精巧ナラス

一紙 和紙ハ固來用途極メテ廣キ日用品ニシテ維新以降百般ノ事物其消耗高チ増加スルト共ニ其需
用モ亦頗ル増進シ斯業爲ニ大ニ隆盛ニ赴キ今ヤ社會ノ進運ハ日ニ月ニ進歩スルヲ知リテ停止スルヲ知
ラス著シク物質的變化ヲ來シ革新ノ必要ニ迫ラルモ當業者ノ多クハ世運ノ推移ヲ知ラス舊慣ヲ墨守シ
テ此カ改進ノ途ヲ購セサリシモ本縣下ノ如キ農業旺ナル土地ニアリテハ其餘暇(即チ冬春)ニ於テ製紙
ヲ副業トナスハ有益ナルモノニシテ又本縣ハ地理ニ於テモ不適當ト云フニ非ス尙原料三極ノ如キ豐富
ニシテ勞銀モ他地方ニ比シ低廉ナリシテ以テ有望ナルコト信シ縣當局ニ於テモ之カ改良獎勵ニ努メ近
來多少改良ヲナシタルモ用途ニ向テ之カ適否ヲ攻究シタル品種ハ極メテ少數ナリ譬ハ耐水性質ヲ必

要トスヘキモノ又ハ耐久質ヲ向フヘキ保存書類モ未ダ久シカラスシテ蝕蝕ノ害ヲ被リ粗雜ノ用途ニ精
良品ヲ徒費シ短期ノ使途ニ高價ノ品種ヲ充用スル等頗ル不便ニシテ且不利ヲ極ム而カモ人智ノ未開ニ
シテ社會單純ナル時代ニアリテハ未ダ著シク不足ヲ感セサリシモ使途ノ完備ヲ求ムル今日ニ於テ最早
カ、ル不完全ナル万能的紙類ヲ以テ足レリトナスヘキニアラス殊ニ和紙ノ最モ短所トスル所ハ多種ノ
用途ニ適セサルト價ノ不廉ナルコトニ基因シ價ノ不廉ナルハ原料ノ特種ナルト其手工ニ基ケリ當業者タ
ルモノ豈能ク時勢ノ變遷ヲ究メ其用途ニ應シテ原料ノ撰擇紙料ノ調製及ヒ配合抄造乾燥仕上ノ方法ヲ
講シ使用者ノ希望ヲ満足セシムル様適品ノ製作ニ努メナハ一層販路ヲ擴張シ滿韓地方ニ新販路ヲ需ム
ルニ至ラン今本會出品中種類別ニヨリ審査概評左ノ如シ
半切紙ハ本縣特有ノモノニシテ出品點數モ亦主位ヲ占メ該紙ノ原料ハ我特有ナル三極原料ヲ以テ製造
シタルモノニシテ紙面緻密ニシテ光澤アリ優等ナル書翰用紙トシテ大ニ名聲ヲ博シ此レカ製法ヲ親切
ニシテ其信用ヲ破ルコトナクシテハ決シテ需用ヲ減セサル而已ナラス新タニ販路ヲ求メ得ルニ決シテ難キ
ニ非ス故ニ將來極メテ有望ナル紙類タルヲ疑ハスト雖惜ムヲクハ出品中三四點ヲ除クノ外乾燥ニ不注
意ニシテ刷毛ノ粗ナルニ加ハルニ使用方ヲ誤リ縱橫無盡ノ痕ヲ止メ又整理ニ不行届ナルタメ厚薄不同
其品位ヲ落セルヲ見ル遺憾ナリトス書院紙ハ印刷用帳簿用トシテ社會ノ進歩ト共ニ其需用ヲ増スハ火
ヲ見ルヨリ明ナリ然ルニ本縣此種ノ紙類ハ明治二十三年頃迄主ナル産額ナリシモ近來大ニ減退ノ傾
向アリ其原因多クアルヘシト雖左ノ原因ニ基クモノトセサルヲ得ス
品質優美ノ點ニハ一步ヲ讓ラサルモ價ノ不廉ナルコト

維新前印刷術ノ幼稚ナル時代ニアリテハ慣行上需用多カリシモ今ヤ社界ノ進歩ニ伴フテ帳簿ニ記スルニ從來ノ毛筆ヲ廢シテ鋼筆ニ改メ「インキ」ヲ使用スルニ於テハ從來ノ水澆ヲ止メテ「サイズ」ヲ施シ自由ニ「ペン」「インキ」ヲ以テ記載シ得ルモノニ其用途ヲ奪略セラレシ爲メナラン

然ラハ如何ナル方策ヲ以テ能ク之ヲ救済シテ漸時業況ヲ恢復セシムルヲ得ルヤ他ナシ早ク營業者タルモノ警醒シテ其限界ヲ大ニシ狭小ナル範圍ヲ脱シテ改良ノ基礎ヲ確立シ各種ノ原料ヲ自在ニ應用シテ其目的ニ適合スル様調製シ今侵略セラレタル區域ヲ填補スルヲ極メテ肝要ナリトス

出品中乾燥及ヒ整理ノ不注意ハ尤モ遺憾ナリトス

書院紙ニ一二等ヲ擬賞セシハ製品ニ於テ其技術ノ優秀ナルニヨル

判紙ハ雜用トシテ其用途ノ廣キ「紙類」中第一ナリ製品ハ概シテ優良ニアラサルモ略ホ一定セリ其欠點ヲ指摘スレハ價格ノ不廉ナルト乾燥及ヒ整理ノ不注意ハ遺憾ナリ之ニ改善ヲ加ヘ經濟的ニ製出セハ前途至テ好望ナリ

中折紙、傘手紙、コッピ―紙、生書院紙、ハ出品點數僅ニ一二點ニシテ其優劣ヲ審査スルニ困難セリ爾后多數ノ出品アラント希望ム

第三十三類

一菅笠　ハ概シテ良好ナリ就中東伯郡田後製笠會社出品ニ係ル入雲笠ノ如キ原料構造編方共ニ其宜ヲ得タルヲ認ムレハ其他ニハ骨組編方ノ粗略原料ノ選別其宜ヲ得サルモノアリ將來ハ組合ヲ組織シテ製品ノ統一ヲ計リ原料ノ選擇製造ノ方法ニ注意セラレノコトヲ希望ス

一麥藁帽子　出品中見ル可キモノ僅ニ一點但シ質良製作丁寧實用ニ適セリ其他ノモノハ意匠製作ニ意ヲ用ヒサル爲メカ脆弱ニシテ使用ニ適スルモノナシ然レハ既ニ一品ニテモ見ル可キモノアルナレハ今後一層營業者ニ於テ注意スル所アラハ將來ニ望テ屬スヘシ

一足袋　出品者多數ニシテ品質縫共ニ優レルモノ多シ殊ニ米子町ニ於ケル斯業ノ發達ハ驚クモノアリ益々販路ヲ廣ク他縣ニ及ホシ其ノ擴張ヲ計ラント希望ス

一メリヤス製シャツ靴下　從來當地ニ於ケル現品ノ製作ハ殆ント皆無ト云フモ可ナリシカ今回ノ出品ヲ見ルニ品質製作共ニ宜シク且ツ廉價ニシテ實用ニ適スルモノアリ斯業發達ノ端緒ヲ開キシハ喜ブ可シ

一簪櫛笄　本縣特産トモ稱スル海松ヲ以テ製作シタルモノ多數ヲ占ム其ノ技術ニ至リテハ進歩ノ跡ヲ認ムレトモ尙一層ノ注意ヲ拂ハサレハ近來斯業ニ於テ著シキ發達ヲナセル島根ノツレニ比シテ遜色ナキ能ハス畢竟コノ材料ヲ使用シテ簪等ノ製作ニ充ツルハ適當ナラサルカ如シ

第三十四類

一一貫張煙管筒　奥村幾松出品ノ意匠ハ蒔繪ヲ施シタル點ニシテ一一貫張ニ於ケル方法ハ全氏ノ特技トモ見ルヘク製造モ堅牢ニシテ製作佳良ナリ此品ハ販路多ク未タ需用ニ應セサルヲ遺憾トス將來有望ノ製品ナラン

板本よし出品ハ意匠トシテハ只一一貫張ニ施セル點ナレハ製造ハ無骨ニシテ外觀ヲ損セリサレド稍堅牢ニシテ價格ノ低廉ナルヲ以テ比較的販路多キヲ見ル

第三十七類

一 經木真田 出品僅ニ二點ニシテ品質意匠光澤等ニ於テ優等ノモノト評シ難シ

第三十八類

一 造花、出品少數ニシテ其ノ技モ醇スルニ足ラス就中發香花ニ於テハ其考案ノミハ賞ス可キモ体裁ニ至リテハ大ナル改良ヲ行フニアラサレハ室内ノ裝飾ニ堪ヘサル可シ

一 押繪 技術ノ精巧ヲ認ムト雖モ色彩ノ配合並ニ形態ニ於テ稍時勢ニ後レタル觀アリ

第四十類

一 調合肥料 ハ拾四點ニシテ内審査ノ資格ナキモノ貳點ヲ除キ拾貳點ニ對シ審査ヲ施行シタルニ其ノ大体ノ品質ニ於テハ他府縣製産ノ肥料ニ比シ敢テ遜色ナシト雖モ其ノ製造ノ規模小ナルヲ以テ他府縣産ノモノト販路ヲ競争スルコト能ハス且其ノ製造方法タルヤ單ニ過磷酸石灰ト硫酸アンモニヤトノ配合ニ過キサルモノ又ハ之レ等ニ少量ノ有機質物料ヲ混和シタルモノニシテ其ノ方法ハ簡ナリト雖モ概シテ無機質ニ富ミ有機質物ニ欠乏シ且肥料ノ性狀ハ強酸性反應ヲ呈シ土壤ヲシテ惡變セシムルノ虞レナシトセス故ニ將來ハ肥料ノ性狀ヲ稍ヤ中性反應ヲ呈スルモノヲ目的トシテ原料ヲ選擇シ配合方法ノ宜シキヲ得ルト全時ニ肥料營業者ハ將來共同一致ヲ旨トシ其ノ生産額ヲ増加シ縣下ノ需要ヲ充タスハ勿論進メテ縣外ヘ搬出スルニ至ラントテ希望ス

第四十一類

一 油、蠟及蠟製品 出品點數ノ多キモノハ菜種油ナリ其品質ハ油分ノ分解損失物及夾雜物ヲ溶存シ或

ハ沈降シ澄透ナラサルモノ少ナカラス蓋シ原料炒熬ノ度遊離酸ノ除外操作ハ一般製油工程中研究スヘキ主眼ノ點ナリ

蠟及其製品ハ比較的良好ナリ然レトモ廉價ナル礦物性蠟ノ敵手アルヲ注意セサル可ラス

第四十三類

一 煙火 出品人二人點數晝夜ヲ合シテ八點ニ過キス何レモ普通品ニシテ格段ノ技術嶄新ノ意匠ヲ認メスト雖概シテ佳良ナリ左ニ各種ニ就キ少シク詳細ニ評センニ

土井親男出品柳ニ双玉ヨリ曲(晝)佳良ナリ強テ欠點ヲ云ヘハ双玉ノ位置不揃(降下ノ度ニ遲速アリ)ト曲ノ漸次不揃ナルトニアレハ双玉兩々相對シテ分秒ノ遲速ナリ終始一整ノ調子ヲ得ンコトハ余程微妙ノ技術ヲ要スルヲ以テ格段ノ差違ナケレハ佳良ト認メテ可ナリ晝ノ一位トス

柳ニ變色ノ月ヨリ引分ケノ曲后ノ時雨(夜)佳良ナリ欠點ヲ認メスト雖又タ何等特殊ノ技術意匠ヲ認メス

菊花ニ雷鳴(夜)ハ雷鳴ヲ認メス又タ特ニ賞スヘキノ點ヲ發見セス

長郎増次郎出品柳ニ日光ヨリ分烟ノ曲后ノ時雨(晝)ハ土井親男出品ノ柳ニ變色ノ月ヨリ引分曲后時雨ト全一ニシテ殆ント等差ナシ

散松葉(晝)ハ佳良ニシテ欠點ヲ認メス

柳玉龍ノ曲(夜)龍形ヲ認メス其他ハ良シ

分炮(夜)ハ散松葉ト全一ニシテ整調賞スヘシ葉隱レノ日月ハ柳條ト日月ト交互ニ出ツル所調子甚タ良

ク日月カ柳樹ノ間ニ隠現出沒スル所意匠モ亦可ナリ晝夜ノ第一位ニ居ル

第四十四類

一化粧品用品 出點數ノ多キハ香油ナルモ結度ノ一般ニ強キハ時好ニ適シ難シ注意スヘシ
總テ化粧品ニ使用スル香料ノ選擇ハ高尚ニシテ温和ナルモノニ改メタシ此ノ如キハ單純ナル揮發油類
ニ依リテ得難シ混合香料ノ研究ハ最モ肝要ナリ

第四十七類

一女房具 出品者二名何レモ製作丁寧實用ニ適セリ
一海松及ヒ海柳製品 本類中ニ屬スルモノハ淨杖煙管筒「カフス」鉦「ペン」軸等ニシテ出品數五十點其
品質製造意匠等概シテ差等ナク格段ニ稱スヘキモノヲ發見セス其中鳥取市岡田長太郎松森菊藏ノペン
軸及ヒ八尾壽太郎老門清次ノ「カフス」鉦ハ其意匠ト製作ニ於テ稍見ルニ足ランカ此他海松製硯屏數點
アリシモ記スルニ足ルモノナシ

第四十八類

一遊戯具、玩具 評スヘキ器械的製作品ナリ教育的思考品ナシ本類紙製玩具中要造類ト稱スルモノア
リ之レカ製作ノ基原ハ恐ラクハ北越ノ名物故錢屋五兵衛一家ノ没落ヲ傳ヘタルモノナルヘシ然レトモ
其泉首ノ狀態ハ最モ人ニ不快ノ念ヲ惹起セシム廢セシメタリ

第四十九類

一度量衡器 西伯郡米子町松村吉太郎出品ノ穀用方形壹升五合樽ハ出量器中構造第一位ヲ占メ鳥取

市二階町二丁目吉村虎造出品ノ液用塗樹壹升、五合、壹合、五勺ハ塗方ニ於テ精巧ニシテ使用上耐久
ノ感アリ

衡器ニ於テハ鳥取市二階町三丁目牧野久平出品ノ廻轉自由鍵ハ稍ヤ珍トスヘキモ其他ノ點ニ於テハ何
等異ナル所ナシ

要スルニ全管内度量衡器ノ製作ハ逐年漸次發達ノ域ニ進ミツ、アリ然ルニ本年七月改正法令實施ノ結
果製作品ニ多大ノ影響ヲ蒙リ製作手控ヘノ傾キアリト雖モ各製作者ハ銳意、専心改良ヲ圖リツ、アル
ヲ以テ漸次發展ノ見込アリ

第五十一類

一味淋 出品點數十七點東伯郡西伯郡出品中稍見ルヘキモノアリト雖概シテ香氣爽快ナラス味亦佳ナ
ラス殊ニ出品中ニハ厭フヘキ香氣ヲ發スルモノ多カリシハ原料タル燒酎ノ品質劣等ナルニ基因スルカ
故ニ宜シク原料品ノ選擇ニ注意ヲ要ス

一白酒 鳥取市ヨリ一點出品セルモ未ダ賞スルニ足ラス

一葡萄酒 東伯郡ヨリ五點ノ出品ニシテ中ニ一點稍々見ルヘキモノアリト雖概シテ香氣風味ニ乏シ原
料葡萄酒ノ選擇ヨリ醸造及貯藏ニ一層改良ヲ要ス

一莓酒 東伯郡ヨリ出品ニ係ルモノニシテ一點色擇香味略整備シ其醸造法ニ新進ノ機械ヲ應用シ産額
亦見ルヘキモノナリ

一桃酒 東伯郡ヨリ一點出品セルニ未ダ賞スルニ足ラス

一 梨子酒 東伯郡ヨリ一點出品セルモ未ダ賞スルニ足ラス

第五十二類

一 醬油 出品點數二十七點ニシテ西伯郡出品中ニハ品質佳良ニシテ光澤香味共ニ具備シ主産地ノモノニ比スルニ敢テ遜色ナキモノト認ム又東伯郡鳥取市ノ出品中ニハ大ニ見ルヘキモノアリサレド出品醬油ハ濃淡種々ナリト雖概シテ透明ノ度ヲ失シ芳香ニ乏シク味亦佳良ナラス殊ニ出品中ニハ火當温度高キニ失セシ爲メ焦臭ヲ發シ或ハ殊更附味ヲ施シタルカ如キ又瓶詰法ノ不完全ノ爲メ白色ノ産噴酵母ノ生セシカ如キハ遺憾ノコトナリキ醬油ハ吾人ノ調味料トシテ庖厨ニ必要物タルニ拘ラス主産地ヲ除クノ外其醸造法ノ比較的進歩セサルハ其仕込原料品タル食鹽ノ混和シアル爲メ變敗ノ憂ナク醸造法安全ノ結果ナランモ現時世ノ嗜好ノ向上ニ伴ヒ又當業者モ大ニ顧慮シ醸造方法ノ改良ヲ行ヒ品質ノ改善ヲナサ、ルヘカラス

一 酢 出品點數十三點西伯郡出品中ニハ品質ノ良好産額亦見ルヘキモノアリ又東伯郡鳥取市ノ出品中ニモ稍々見ルヘキモノアリト雖概シテ光澤香味共ニ佳ナラス殊ニ滓引操作不完全ノ爲メ甚シキ浮游及沈澱物ヲ存シ或ハ酢酸ノ生セルカ如キモノアリ不快ノ香氣ヲ發スルアリ製造法ニ一層ノ注意ヲ要ス

一 味噌 出品點數五點鳥取市西伯郡出品中稍々見ルヘキモノアリト雖他ハ賞スルニ足ラス

第五十三類

一 嗜好飲料 審査ノ結果ハ品質佳ナラス未ダ賞スルニ足ラサルナリ

第五十四類

一 菓子、飴、羊羹類中ニハ優品多シ殊ニ米子地方ノ出品ニ於テ其然ルヲ見ル抑モ本邦在來菓子トシテ羊羹ハ其需用極メテ廣ク益々發達ノ餘地多キニ係ラス改良ノ跡ヲ見タルハ最モ喜フヘシ特ニ其欠點ヲ擧クレハ寒天ノ使用多キニ失シ或ハ製造法及容器ノ不完全ニヨリ微菌ニ犯サレタルモノアリ元來煉物類ハ變質腐敗シ易キヲ以テ其製造ニ注意スルト共ニ容器ニ改善ヲ加フルヲ要ス出品中木島龜次郎ノ容器ヲ罐トナセシハ久シク新鮮ノ状態ヲ保ツ事ヲ得貯藏ニ適スルト認ム

水飴類モ本類中稍々出色セルモノアリ其色澤淡黄ニシテ清澄透明風味佳良ノモノアルモ尙ホ概テ火力弱ク軟カニ過キ爲メニ氣泡存在シ殊ニ夾雜物多キモノアルハ遺憾トスル處ナリ抑モ水飴ハ菓子原料トシテ甘蔗糖ノ價格騰貴ニ連レ其應用益々大ナルヘキヲ以テ製造ニ注意シ品質均整價格ノ低廉ナルモノヲ産スルニ於テハ一ノ産物タルヲ得ル事敢テ難キニ非ルナランカ水飴ヲ原料トシ加工セルモノニアリテハ其意匠高尚ナラス奇ヲ追フノ急ニシテ其實價ヲ損セルモノアリ更ニ一段ノ改善ヲ要ス押物類及掛物類ハ尙ホ舊套ヲ脱セス進歩ノ跡認ムヘキモノナク硬軟其度ヲ失シ形態意匠等尙ホ幼稚ノ域ニアリカステ一ヲ及麵類類ハ一二優品ナキニアラサルモ原料及燒方ニ於テ欠點少ナカラス其焦臭ノ甚シキモノ或ハ硬固ニ失スルモノアリ改良ヲ要ス

要スルニ菓子ハ一ノ嗜好品ナレハ其香味色澤等ノ如キ世運ニ從ヒ推移スルモノタルヲ以テ徒ラニ舊習ヲ墨守シ時勢ノ要求ニ背馳スルヲ許サズ常ニ嶄新ノ技術ヲ應用スルニ勉ムヘキモノナリ然ルニ今回ノ出品ハ一般狀況ニ徴スルニ或ハ原料ノ配合宜シキヲ得ス又ハ其使用ノ方法ヲ誤リ或ハ徒ニ新規ヲ術ヒ其本体ヲ失スルモノアリ本品ハ前記ノ如ク嗜好品ナレハ人目ニ快感ヲ與ヘ口舌ニ爽快ノ味ヲ感セシムルヲ主眼

H原料ノ撰擇及製造ノ方法ニ研究ヲ加エ更ニ容器ノ革新ヲ期シ一層ノ改善ヲ望ム

第五十五類

一 食用罐詰、塩詰 本類ノ出品ハ其數二十一點ニシテ西伯郡米子町大谷喜次郎、矢野藤十郎ノ刻錫ハ原料製造トモ佳良ニシテ進歩ノ蹟ヲ見ル米子町矢野藤十郎ノ白魚罐詰ハ品質製造トモ大ニ佳良ナリ鳥取市大鹽秋平出品ノ「バター」製造佳良ナルモ未タ水分ノ充分除却セラレサルノ嫌アルヲ憾トス東伯郡旭村鈴木熊太郎ノ筒罐詰矢野藤十郎ノ「コンビーフ」福神漬、鳥取市幾代清平福神漬東伯郡倉吉町伊井源次郎山葵羹、西伯郡高麗村松南甚太郎鯛田駄原料等亦可ナリ然レハ概シテ外装ノ見ルヘキナシ今少シク意匠ト体裁ノ雅美ナラユコトヲ望ム

本類ニ於テ學校ノ出品ハ浦富水産學校出品ノ鰯照焼全大和煮罐詰ノ貳點ニシテ照焼ハ味付宜シカラス且ツ液汁ヲ多ク注入セルハ不可ナリ大和煮ハ調味佳良ナルモ煮込不足ノ感アリ而シテ兩種トモ何等外装ナキハ遺憾ナレハ製罐ハ稍見ルニ足レリ

第五十六類

一本類出品ハ小麦粉蕎麥粉葛粉并ニ干餛飩素麵鶏卵麵蕎麥麵湯葉及駄ニシテ概評スレハ左ノ如シ

小麦粉ハ何レモ内國産小麦ヲ原料トセル水車製粉ナルヲ以テ粘力強キモ色澤不良緻其他ノ夾雜物ヲ混シ品質佳良ナラス然レハ尙一二良品ナキニ非ス宜シク製造機械ノ改善ニ留意シ原料ノ撰擇ニ勉メサルヘカラス

葛粉ハ八頭郡ノ出品多ク概シテ良好ナルモ尙ホ色澤及清洗沈澱乾燥ニ於テ欠點ヲ認ム由來本縣ハ葛粉

原料ニ富ミ水質又良好ノ地ニ乏シカラス之レカ製造ノ法ニ改善ヲ計ラハ一ノ物産タルニ至ラン而シテ本類中甘藷澱粉馬鈴薯澱粉ノ出品ナカリシヲ遺憾トス

蕎麥粉ハ僅ニ三點論スルニ足ラス

麵類出品ハ餛飩最モ多ク素麵及蕎麥麵ハ僅ニ二點ナリシ製品ハ手引製及機械製各々相半セリ出品ニ機械製ヲ見ルハ喜フヘキ現象ナルモ機械製品ハ手引品ニ比シ一般ニ麵線脆弱ナルノ憾ミアリ之レ當業者ノ尙ホ未タ機械使用ニ熟達セザルト攪捏ノ法不完全ナルトニ原因ス將來此點ニ留意シ機械製ヲ奨勵スルト共ニ餛飩ノ如キ麵線ノ大ナルモノニアリテハ食鹽油脂ノ使用量ヲ減シテ製造センコトヲ望ム

第五十八類

一 唧筒 板村榮治出品唧筒ハ品質意匠ハ少シク進歩シ居ルト雖モ技術ノ點ニ至テハ古來使用ノモノト全一ノモノニシテ何等進歩ノケ所無之モノト認ルニ依テ改良ノ點左ニ記載ス

一 吸水管ニ「カック」一名「カラン」ヲ設ケ箱内外ノ水原ニ迅速隨意ニ開通スル様爲ス事

一 台車積ノ儘直チニ唧筒ヲ使用シ得ル様爲ス事

一 吸水管吐水管其他附屬可成迅速ニ取出得ルケ所ヲ設クル事

大西保宗出品唧筒ハ品質意匠ハ普通ナレ共吸水管ニ「カック」一名「カラン」ヲ設ケ唧筒台箱内外ノ水原ニ迅速自由ニ開通シ得ル以テ縣下ニ於テハ大進歩シタルモノト認ムト雖モ改良ノ點ナシトセス左ニ

一 台車積ノ儘唧筒使用シ得ル様爲ス事

一 吸水管吐水管其ノ他附屬品迅速ニ取出シ得ルケ所ヲ設クル事

第六十類

一 稻拔器 本類中最モ重要ナルモノハ稻拔器ナリ本器ハ古來其製造盛ニシテ日本全國至ル處ニ販賣セ
 リ即チ東伯郡倉吉町ハ其主産地ニシテ本期ノ出品ニ於テ優品最モ多シ岩美郡富桑村亦本器ノ生産多ク
 良品乏シカラザルナリ今出品ニ就テ審査セシ處ニ依レハ穂ノ鍛鍊ニ形狀シ又其取付ノ方法ニ於テ舊來
 ト趣ヲ異ニセルモノ多ク大ニ面目チ一新セリ是レ近年本邦各地ニ於テ從來ノ稻拔器ニ改良ヲ加ヘ專賣
 特許及實用新案特許ヲ受ケタルモノ多ク爲メニ本縣ノ華客ヲ失フノ狀態ニ陥リタレハ本縣ニ於ケル當
 業者之レニ對抗スルノ氣慨ヲ起シ改良熱中セシ結果ニ外ナラサラン要スルニ本期ノ出品ハ概シテ劣等
 品少ナク著シキ缺點ヲ認メスト雖ヒ穂稍々太キニ失シ穂揃ニ於テ完キヲ得サルモノアリ須ラク注意ス
 ヘキナリ

一 鋏 本出品ハ各郡共ニ概シテ良好ナリ就中岩美郡ノ出品多シ殊ニ感賞スヘキハ各地方ニ適應セルモ
 ノヲ特ニ製造販賣セルニアリ此事タル頗ル緊要ノ事項ニ屬スルヲ以テ今後益々調査改善ヲ加ヘ販路ノ
 擴張ニ勉ムヘキナリ

一 犁先及鉞 本出品モ亦粗悪ノモノ尠ナク一般ノ需用ニ適セリ茲ニ注意スヘキハ本器モ鋏ト著シク耕
 土ノ性狀ニ應ジ其形狀ヲ異ニスルノ要アリ宜シク之カ改良ニ注意アラソコトヲ望ム

一 唐箕 出品僅ニ二點ナルモ其一ハ原料ノ精選當ヲ得製造巧ニシテ實用ニ適セルヲ認ム
 一 鎌、除草器、糞摺臼、箕、扁蒲削、轉馬鋏等ハ概テ普通ノ製品ニシテ特ニ記スヘキノ事項ナシ就中糞

摺臼ハ把手ノ位置低キニ失シ使用上不便ヲ感セルモノアルト扁蒲削器ハ其構造簡ニシテ使用ニ適シ製
 品ノ一定ヲ期シ得可キモ製作粗雑ナルヲ遺憾トス

本類ニ於テ水産用器具トシテハ天草採取器具一點アリシモ普通品ニシテ稱スルニ足ラス

一 鋸、丁斧、斧 本類中出品數總計八點ニシテ丁斧及斧等ハ地金刃金共性質稱々良好ニシテ鍛鍊モ亦
 佳良ナリ然レトモ製造ニ於テ今少シ注意セサレハ爲メニ適用ヲ欠クノ懼レアリ又鋸ニ在ツテハ品質其
 他ニ於テ最モ良好ナルモノニシテ之レカ事業ヲ擴張シ益々物品製造方ヲ改良セハ他縣品ニ比シ遜色ス
 ルトコロ少カラシ

第六十一類

一 車輛 本類ハ出品數僅ニ一點ニシテ品質、製造適用等ニ於テ稍々良好ニシテ評スル所ナキモ材料ノ
 仕用方法余リ良シカラザルニヨリ平木ノ如キハ微裂ヲ來シ爲メニ適用ヲ傷クル懼レアルモ一般ヨリ評
 スレハ稍々善良ノ品ト認ム

第六十二類

一 船具 本類ニ於ケル出品ハ只氣高郡賀露村金谷民次郎ノ「セビ」(船具)一點ニシテ其滑車ヲ中央部ト左
 右ト三枚ニナシ以テ滑車ノ回轉ト「ミナワ」ノ通リトノ折合ヒテ適合セシメタル點稱スルニ足ル

327
188

明治四十三年二月十五日印刷

明治四十三年二月廿二日發行

鳥取縣

鳥取縣鳥取市西町百三十一番地

印刷者 岡村豐次郎

鳥取縣鳥取市西町百三十一番地

印刷所 岡村活版所

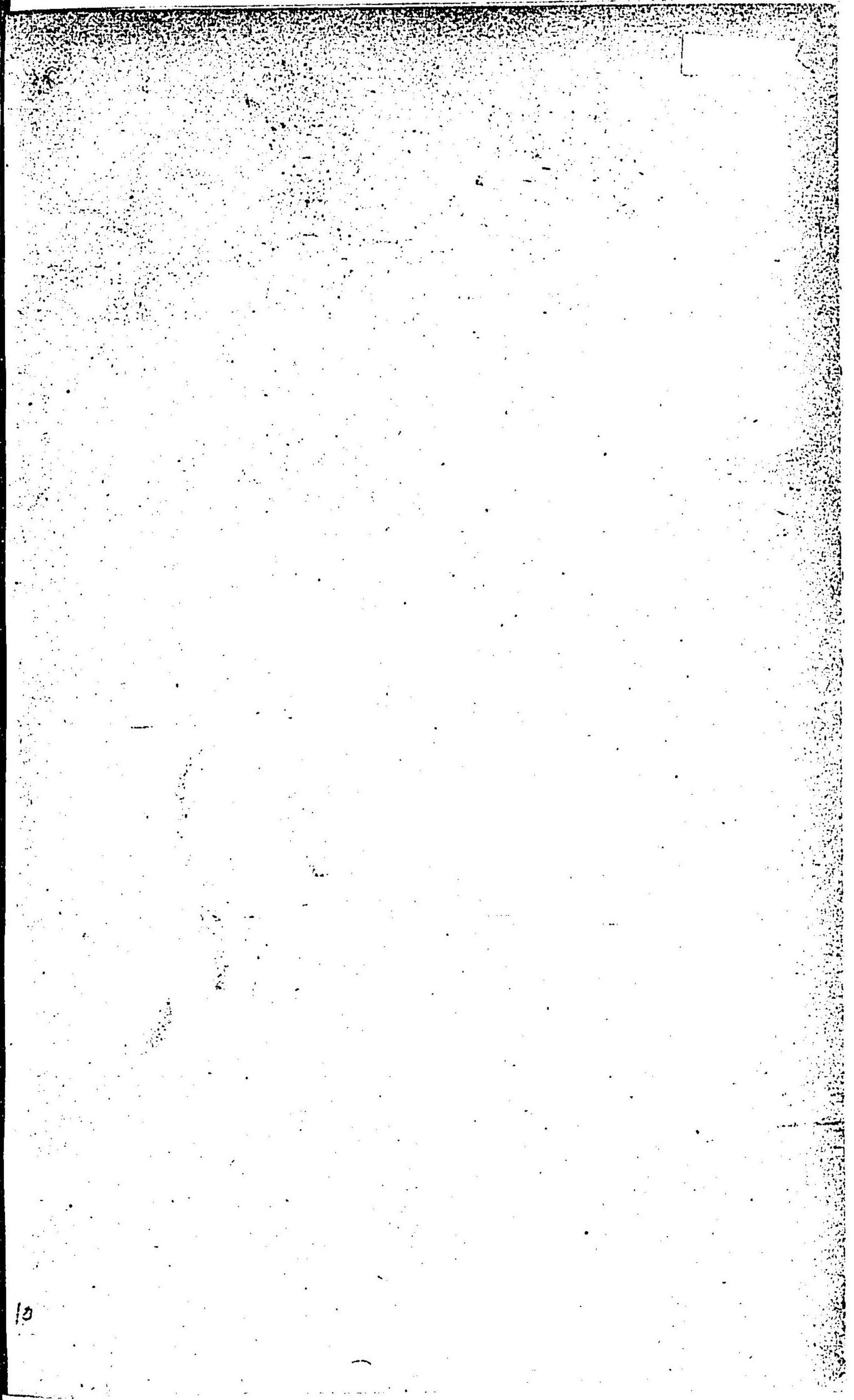
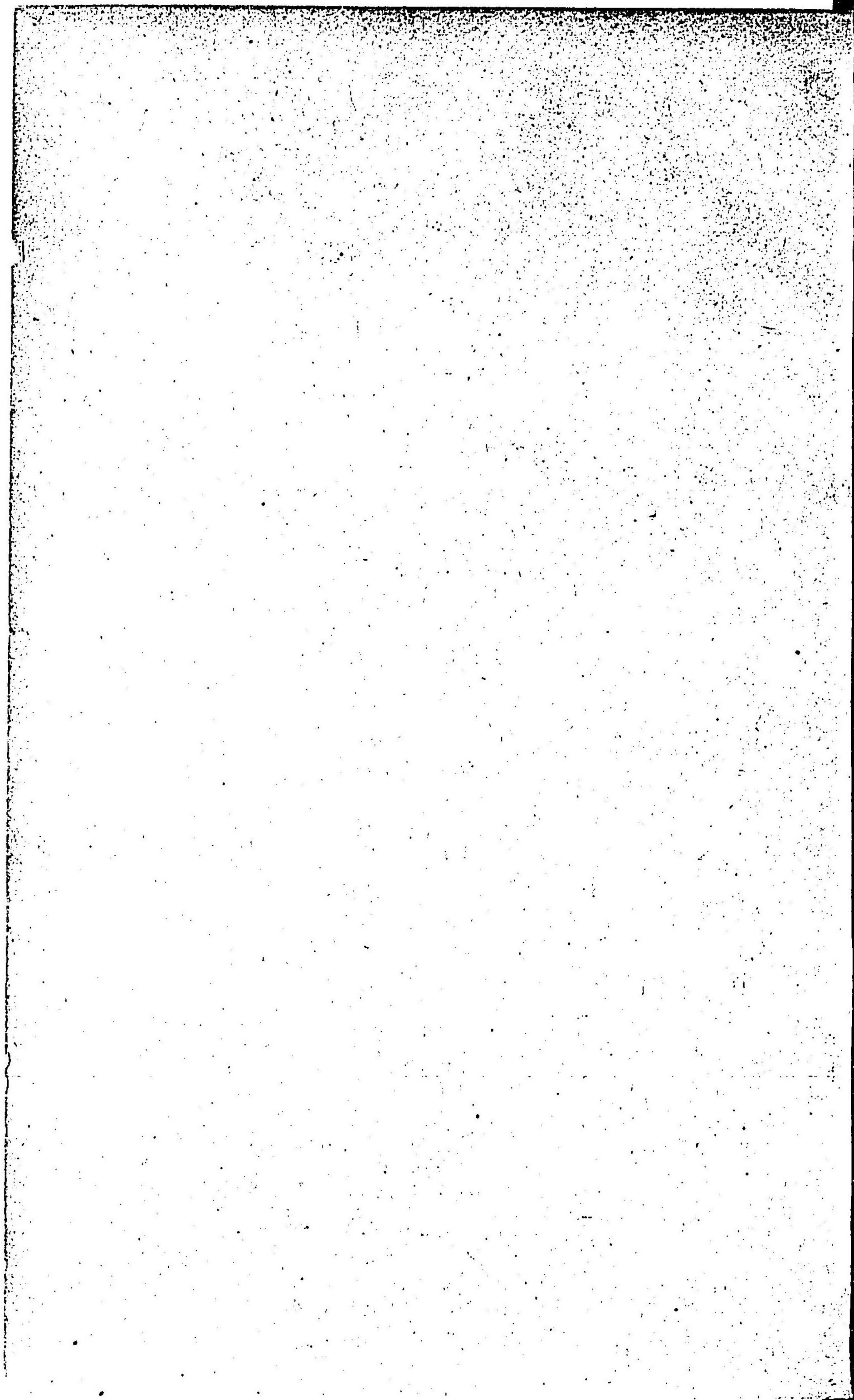

327
188

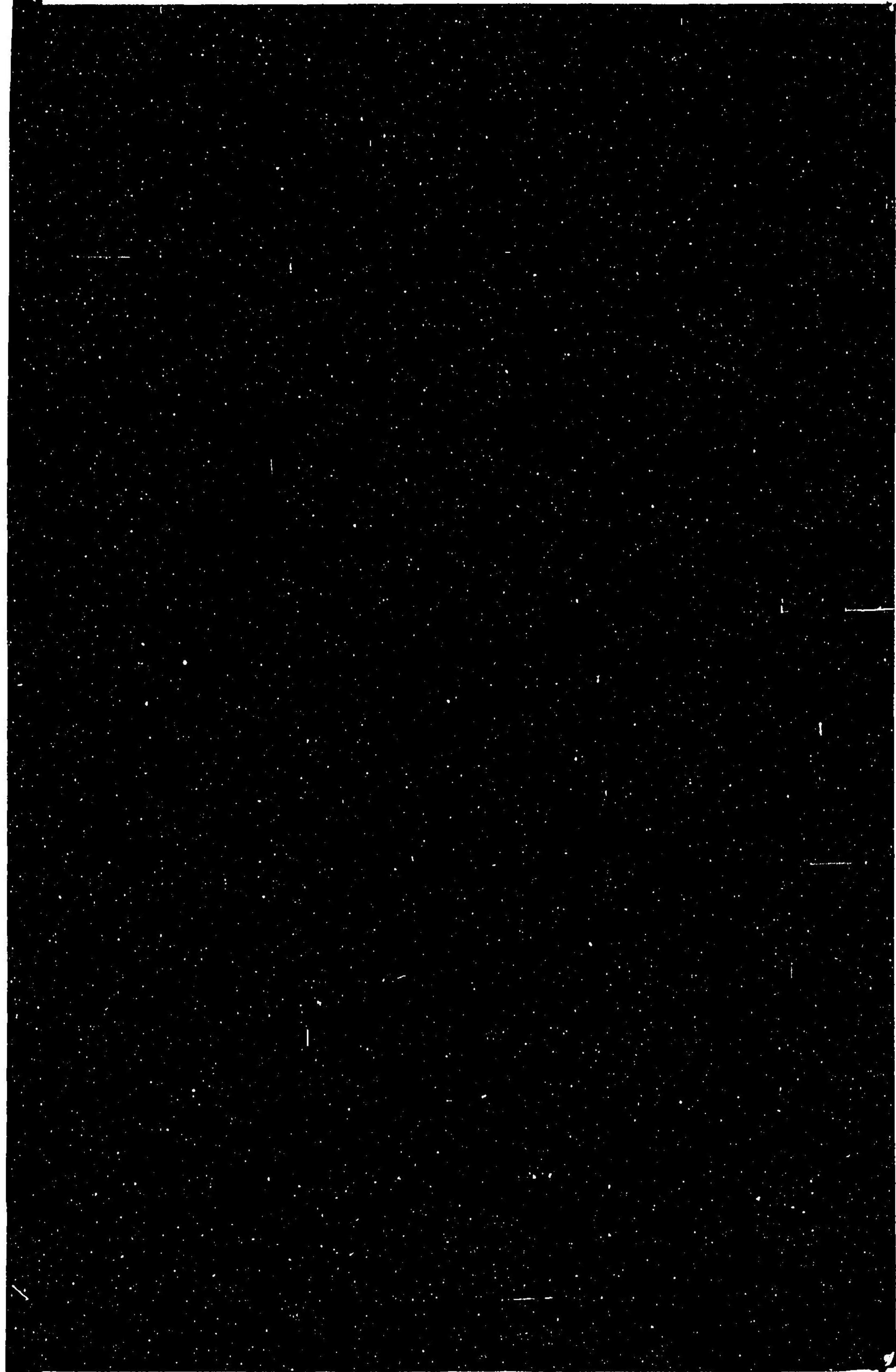

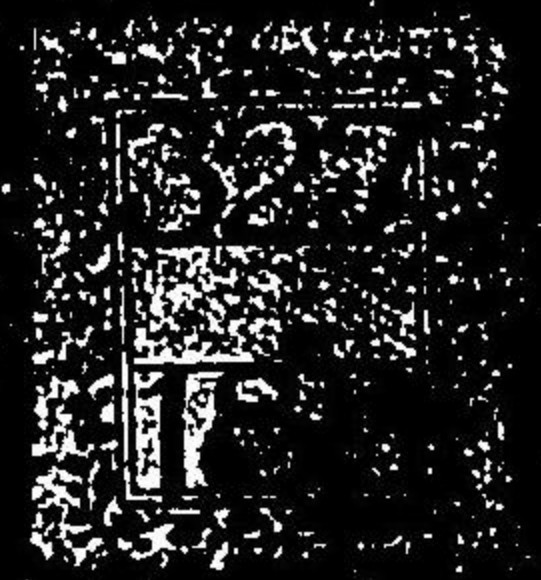

072238-000-3

327-188

鳥取県工芸品共進会事務報告 附, 審査概評

鳥取県

M43

CEF-0137



