

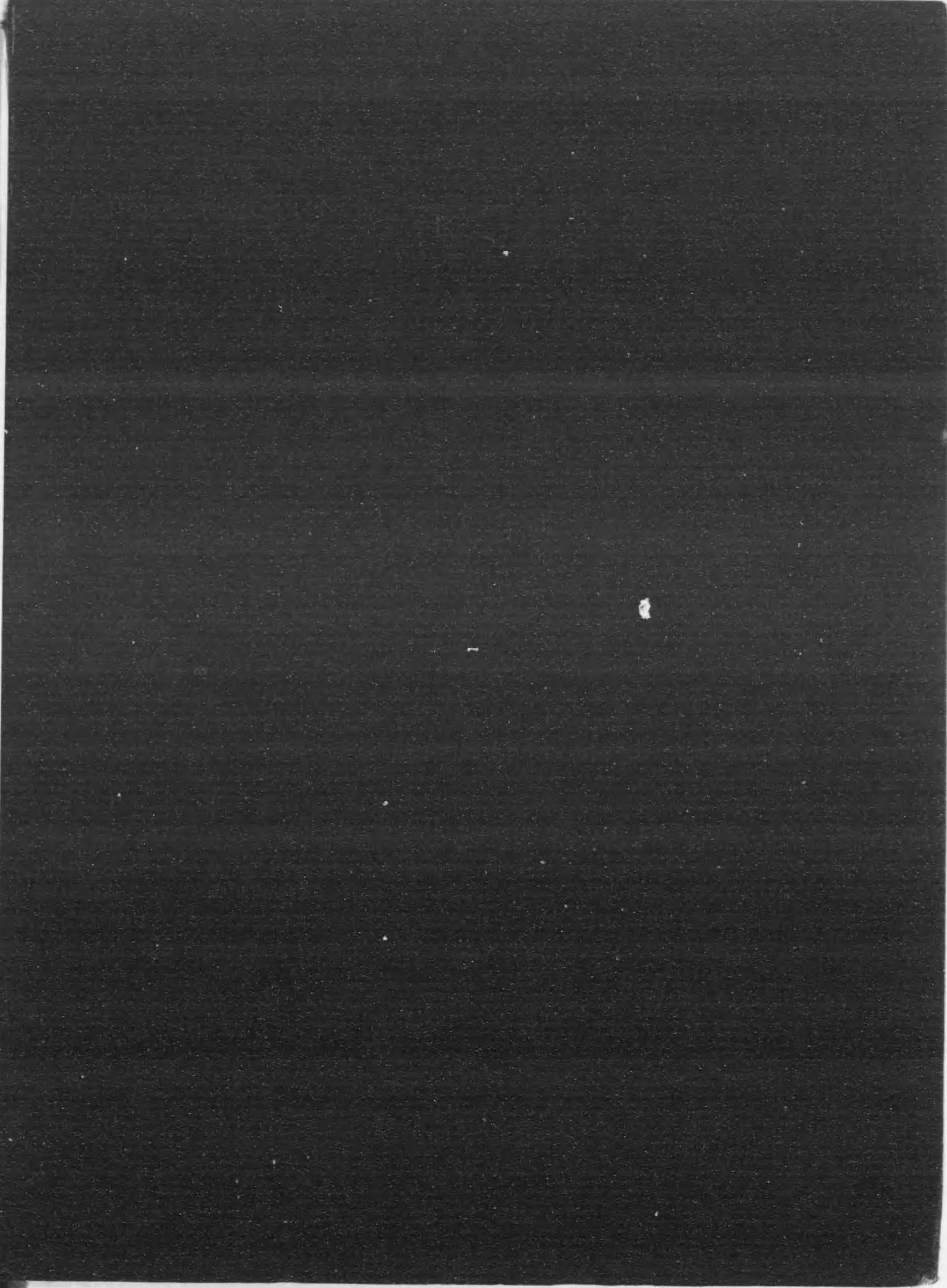

始



144
348

大正十二年

大日本帝國港灣統計

內務省土木局編纂

14.4
402

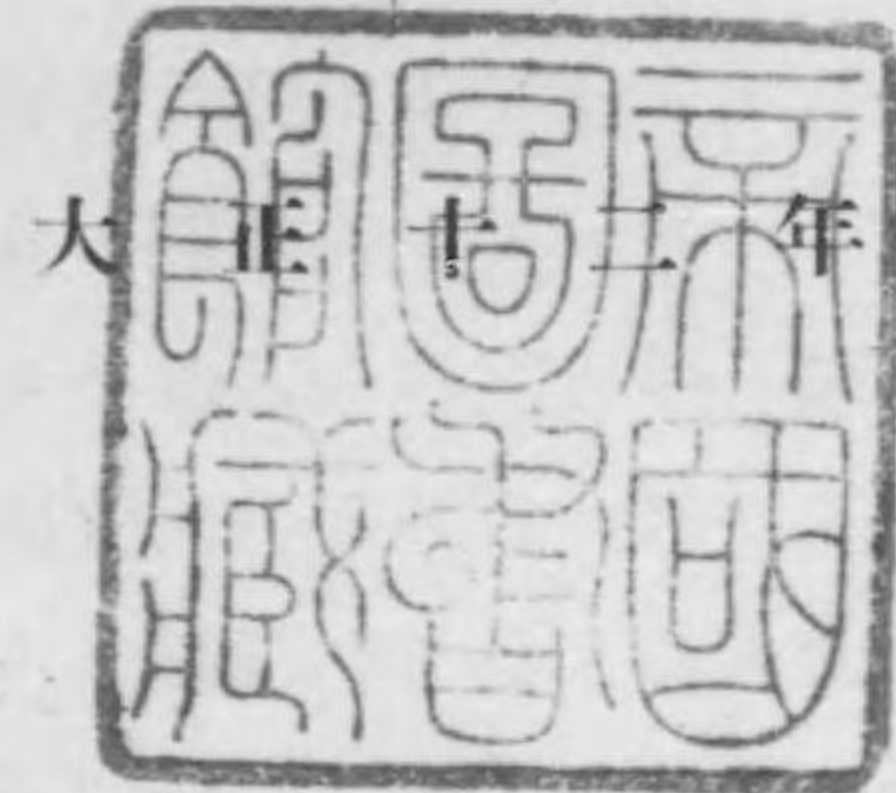

大日本帝國港灣統計

內務省土木局編纂

大正
14. 3. 14
内交

144-402

緒 言

- 一、本統計ハ港灣施設經營竝利用上ノ參考ニ資スル爲メ編纂シタルモノニシテ内國貿易ニ關スルモノニ就テハ内務報告例ニ依リ各地方廳ヨリ進達シタル報告、外國貿易ニ關スルモノニ就テハ大藏省調査ニ係ル外國貿易年報其他ニ基キ編成セリ
- 二、本統計ハ港灣ニ於ケル船舶竝貨物ノ出入數ヲ表示スルモノニシテ全國各港灣(臺灣、朝鮮、樺太ヲ除ク)中明治四十二年ヨリ明治四十四年ニ至ル三箇年間ノ出入船舶總噸數平均六十萬噸以上又ハ輸出入貨物價額二百五十萬圓以上ノ港灣ヲ選出シテ掲載シ併セテ船客數ヲモ表出セリ但シ一箇年出入船舶總噸數六十萬噸以上ニ達スルモ輸出入貨物價額ニシテ百萬圓ニ達セサルモノハ其港ノ樞要程度ヲ斟酌シテ之ヲ除外セリ
出入船舶及出入貨物ニシテ前記ノ數量ニ達セスト雖開港場又ハ大正元年十一月内務省訓令第百九十三號ヲ以テ指定シタル港灣ハ悉ク之ヲ掲載ス
- 三、本統計ハ主トシテ大正十二年一月ヨリ十二月ニ至ル一箇年間ノ事實ニ付掲載ス
- 四、船舶ハ積載貨物ノ有無ニ拘ラス其入港ニ對シ調査シ且帆船ハ噸數船ニ在テハ總噸數五噸以上ノモノ又石數船ハ積石數五十石以上ノモノノミヲ掲載ス但シ石數帆船ハ十石ヲ一噸トシテ噸數ニ換算セリ
- 五、輸出入貨物ハ前項ノ制限ニ拘ラス船舶ニ依リ出入シタルモノハ總テ調査シ之ヲ掲載ス
- 六、表中「外」トアルハ外國貿易「内」トアルハ内國貿易ノ區別ニシテ「一」ヲ附スルハ事實不詳或ハ事實ノ調査ヲ缺クモノトス

七、本統計中内國貿易ノ噸數換算ハ大體下ノ方法ニ依ル
 容積噸ニ依ルモノ……箱物、椽物等(重量物ヲ除ク)主トシテ
 才量ニ依ルモノハ四十才(一才ハ一立方尺)ヲ以テ一噸トス
 重量噸ニ依ルモノ……鐵、豆糟、砂糖其他主トシテ斤貫ニ依
 ルモノハ千五百斤(二百四十貫)ヲ以テ一噸トス但シ斤貫ヲ
 主トスルモ貨物ノ種類ニ依リ容積噸ニテ換算スルモノアリ
 尙ホ穀物類ハ六石ヲ一噸トシ、石炭ハ千六百八十斤(二百
 七十貫)ヲ以テ一噸トス

大正十四年一月

内務省土木局港灣課

目 次

第一表	全 國 港 灣 表	1—10
第二表	港 灣 種 別 及 所 在 地	11—13
第三表	入 港 船 總 數	16—27
第四表	入 港 貨 客 船	30—41
第五表	入 港 漁 船	44—49
第六表	入 港 避 難 船	52—57
第七表	出 入 船 客 數	59—61
第八表	輸出入貨物噸量及價額總數	63—68
第九表	輸出入重要品及其港別又ハ國別	69—355
第十表	最近五箇年入港船舶及 輸出入貨物噸量價額對照	358—371

(次表ニ各港索引アリ)

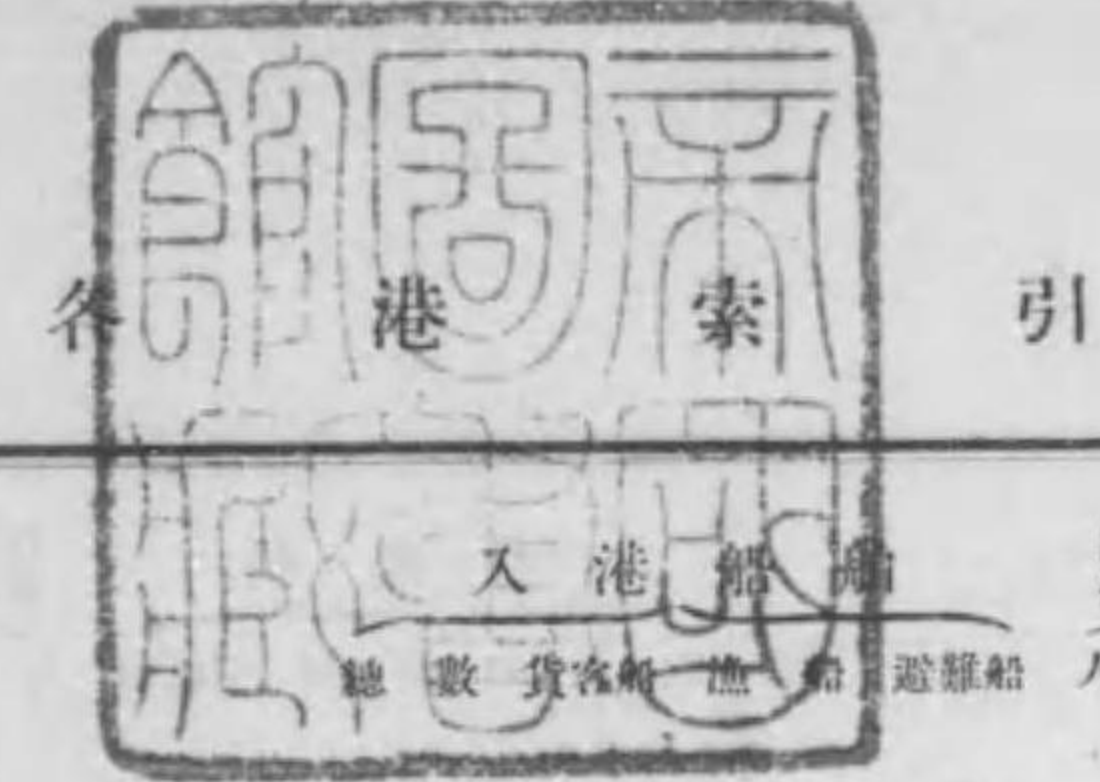

各港索引

地方	港灣	入港船隻			出入船客 人員	輸出入貨物		最近五年人 港船隻及出 入貨物噸量 位 噸 對 照
		地 數	貨 噸	船 隻		噸 數	噸 數	
北 海 道	廳							
	江 差 港	16	30	—	52	59	63	69
	函 館 港	16	30	44	52	59	63	70
	室 蘭 港	16	30	44	52	59	63	80
	鋼 路 港	16	30	44	52	59	63	84
	根 室 港	16	30	44	52	59	63	87
	網 走 港	16	30	—	52	59	63	90
	稚 內 港	16	30	44	52	59	63	90
	留 萌 港	16	30	44	—	59	63	91
	增 毛 港	16	30	—	—	59	63	92
	小 樽 港	16	30	44	52	59	63	92
	岩 內 港	16	30	—	—	59	63	102
	壽 都 港	16	30	44	52	59	63	103
東 京	京 府	16	30	—	—	59	63	101
京 都	都 府	16	30	44	—	59	63	110
	舞 鶴 港	16	30	44	—	59	63	110
	宮 津 港	16	30	44	52	59	63	111
大 阪	大 阪 府	16	30	—	—	59	63	113
	大 阪 港	16	30	—	—	59	63	113
	堺 港	16	30	—	52	59	63	124
	岸 和 田 港	16	30	44	52	59	63	136
神 奈 川	神 奈 川 縣	16	30	44	52	59	63	137
	浦 賀 港	16	30	44	—	59	63	137
	橫 濱 港	16	30	—	—	59	63	139
兵 庫	兵 庫 縣	16	30	—	52	59	63	150
	飾 磨 港	16	30	—	52	59	63	151
	高 砂 港	16	30	—	52	59	63	152
	明 石 港	16	30	—	52	59	63	152
	神 戶 港	16	30	—	—	59	63	153
	西 宮 港	18	32	—	52	59	63	176
	尼 崎 港	18	32	—	—	59	63	177
	洲 本 港	18	32	44	52	59	63	178
長 崎	長 崎 縣	18	32	44	—	59	64	179
	佐 世 保 港	18	32	44	—	59	64	181
	長 崎 港	18	32	44	52	59	64	181
	口 津 港	18	32	—	52	59	64	186
	島 原 港	18	32	—	52	59	64	186
	佐 須 奈 港	18	32	—	52	59	64	187

各港索引

地方	港灣	入港船舶				出入 船客 人員	輸出入貨物			最近五 年 平均 出入 貨物 噸數
		總數	貨客船	漁船	遊藝船		噸數	種類	種類	
長崎縣	鹿見港	18	32	—	—	59	64	187	364	
	嚴原港	18	32	44	52	59	64	188	364	
新潟縣	新潟港	18	32	44	52	59	64	188	358	
	柏崎港	18	32	—	52	59	64	191	364	
	直江津港	18	32	44	—	59	64	192	364	
	夷港	18	32	44	52	59	64	193	364	
千葉縣	本更津港	18	32	44	—	59	64	194	364	
	館山北條港	18	32	44	52	59	64	195	364	
	銚子港	18	32	44	52	59	64	195	364	
三重縣	長島港	18	32	44	52	59	64	196	364	
	鳥羽港	18	32	44	52	59	64	197	364	
	河崎港	18	32	—	—	59	64	197	364	
	神社港	18	32	44	52	59	64	198	364	
	津港	18	32	44	52	59	64	199	364	
	四日市港	18	32	44	52	59	64	200	358	
愛知縣	名古屋港	18	32	—	—	59	64	203	358	
	武豐港	20	34	—	—	59	64	213	364	
	半田港	20	34	44	—	59	64	214	364	
	龜崎港	20	34	—	—	59	64	216	364	
	新川港	20	34	—	52	59	64	217	364	
	大濱港	20	34	44	52	59	64	218	364	
	平坂港	20	34	—	—	59	65	218	364	
	福江港	20	34	44	52	59	65	219	364	
靜岡縣	清水港	20	34	44	52	60	65	220	360	
	下田港	20	34	44	52	60	65	222	366	
宮城縣	鹽釜港	20	34	44	—	60	65	223	360	
	石卷港	20	34	44	54	60	65	226	366	
	萩濱港	—	—	—	—	—	—	—	—	
岩手縣	氣仙沼港	20	34	44	54	60	65	227	366	
	釜石港	20	34	46	54	60	65	228	366	
	宮古港	20	34	46	54	60	65	229	366	

各港索引

地方	港灣	入港船舶				出入 船客 人員	輸出入貨物			最近五 年 平均 出入 貨物 噸數
		總數	貨客船	漁船	遊藝船		噸數	種類	種類	
青森縣	青森港	20	34	—	—	60	65	229	360	
	酒田港	20	34	46	54	60	65	232	366	
山形縣	酒田港	20	34	46	54	60	65	232	366	
	能代港	20	34	46	54	60	65	232	366	
	船川港	20	34	—	54	60	65	232	360	
秋田縣	土崎港	20	34	—	—	60	65	233	366	
	能代港	20	34	46	54	60	65	232	366	
福井縣	敦賀港	20	34	46	54	60	65	235	360	
	小濱港	20	34	46	—	60	65	237	366	
	三國港	20	34	46	—	60	65	234	366	
石川縣	敦賀港	20	34	46	54	60	65	235	360	
	七尾港	20	34	46	54	60	65	237	366	
富山縣	魚津港	20	34	46	—	60	65	240	366	
	伏木港	20	34	46	54	60	65	240	366	
鳥取縣	境港	22	36	46	—	60	65	246	360	
	米子港	22	36	—	—	60	65	249	366	
島根縣	馬渡港	22	36	—	—	60	65	250	366	
	松江港	22	36	46	—	60	65	250	366	
	溫泉津港	22	36	46	54	60	65	251	366	
	濱田港	22	36	46	54	60	65	251	366	
岡山縣	玉島港	22	36	—	—	60	66	252	366	
	日比港	22	36	—	—	60	66	253	366	
	宇野港	22	36	—	—	60	66	253	366	
	小串港	22	36	—	—	60	66	255	366	
廣島縣	宇品港	22	36	46	54	60	66	256	366	
	吉浦港	22	36	—	54	60	66	257	366	
	吳港	22	36	—	—	60	66	257	366	
	竹原港	22	36	—	—	60	66	258	366	
	御手洗港	22	36	46	54	60	66	259	366	
	絲崎港	22	36	46	54	60	66	259	368	
	尾道港	22	36	46	54	60	66	259	368	

各 港 索 引

地 方	港 灣	入 港 船 舶				出 入 船 客 人 員	輸 出 入 貨 物		最近五箇年 入 港 船 隻 出 入 貨 物 噸 量 對 照 表
		總 數	貨 客 船	漁 船	遊 樂 船		噸 數	品 名	
廣 島 縣	尾道港	22	36	46	—	60	66	260	368
	酒井港	22	36	40	54	60	66	263	368
	山 口 縣								
	萩港	22	36	46	—	60	66	264	368
	下關港	22	36	46	54	60	66	265	360
	小野田港	22	36	—	—	60	66	271	368
	中關港	22	36	—	54	60	66	272	368
	三田尻港	22	36	46	54	60	66	273	368
	德山港	22	36	—	—	60	66	273	368
	今津港	22	36	—	—	63	66	274	368
和 歌 山 縣	和歌山港	22	36	—	—	60	66	275	368
	和歌浦港	22	36	—	54	60	66	276	368
	湯淺港	22	36	46	—	60	66	276	368
	田邊港	22	36	46	54	60	66	277	368
	摩前港	22	36	46	54	60	66	278	368
德 島 縣	小松島港	22	36	46	54	60	66	279	360
	德島港	22	36	46	—	60	66	281	368
	撫斐港	22	36	—	—	60	66	282	368
香 川 縣	高松港	24	38	—	54	60	66	283	360
	坂出港	24	38	—	54	60	66	286	368
	丸龜港	24	38	—	—	60	66	288	368
	多度津港	24	38	46	54	60	66	290	368
	坂手港	24	38	—	54	60	66	291	368
愛 媛 縣	川之江港	24	38	—	54	60	66	291	368
	御代島港	24	38	—	—	60	66	292	368
	今治港	24	38	—	54	60	66	293	360
	高濱港	24	38	—	54	60	66	296	368
	三津濱港	24	38	46	54	60	66	298	364
	長濱港	24	38	—	54	60	67	300	368
	川之石港	24	38	46	—	60	67	302	368
	八幡濱港	24	38	46	54	60	67	303	363
高 知 縣	宇和島港	24	38	46	—	60	67	306	368
	須崎港	24	38	48	56	60	67	308	368
	浦戸港	24	38	48	56	60	67	309	368

各 港 索 引

地 方	港 灣	入 港 船 舶				出 入 船 客 人 員	輸 出 入 貨 物		最近五箇年 入 港 船 隻 出 入 貨 物 噸 量 對 照 表	
		總 數	貨 客 船	漁 船	遊 樂 船		噸 數	品 名		
福 岡 縣	宇島港	24	38	48	56	61	67	313	370	
	門司港	24	38	48	56	61	67	313	360	
	小倉港	24	38	—	—	61	67	320	370	
	若松港	24	38	48	—	61	67	324	360	
	博多港	24	38	48	—	61	67	328	370	
	若津港	24	38	—	—	61	67	330	370	
	三池港	24	38	—	—	61	67	331	370	
	大牟田港	24	33	—	—	61	67	332	370	
	大 分 縣	佐伯港	24	38	—	—	61	67	333	370
		臼杵港	24	38	48	56	61	67	333	370
佐賀關港		24	38	48	56	61	67	335	370	
大分港		24	38	48	56	61	67	336	370	
佐 賀 縣	唐津港	24	38	48	56	61	67	338	370	
	伊萬里港	24	38	48	—	61	67	339	362	
	住ノ江港	26	40	48	—	61	67	340	370	
	諸富港	26	40	—	—	61	67	341	370	
熊 本 縣	百貫石港	26	40	48	—	61	67	341	370	
	三角港	26	40	—	—	61	67	342	370	
	八代港	26	40	48	—	61	67	343	370	
宮 崎 縣	油津港	26	40	48	56	61	67	344	370	
	内海港	26	40	48	56	61	67	344	370	
	赤江港	26	40	—	—	61	67	345	370	
	細島港	26	40	48	56	61	67	345	370	
	土々呂港	26	40	48	56	61	67	346	370	
鹿 兒 島 縣	鹿兒島港	26	40	48	56	61	68	346	362	
	福山港	26	40	—	—	61	68	351	370	
	古江港	26	40	48	56	61	68	352	370	
	名瀬港	26	40	48	56	61	68	352	370	
沖 繩 縣	那覇港	26	40	48	56	61	68	353	362	

第 一 表

全 國 港 灣 表

本表ハ大正十一年六月道廳府縣ヨリノ報告ニ係ル
其總數二千八百四十四ノ港灣名ヲ掲クルモノニシ
テ*印ヲ附スルハ曩ニ土木局ニ於テ調査ヲ行ヒタ
ル八百四十港灣ニシテ△印ヲ附スルハ本統計書ニ
掲載スル百五十三港灣トス

第一表 全國港灣表 大正十二年

靜岡 (二十九港)	宮城 (三十三港)	福手 (二十港)	岩手 (二十港)	青森 (四十三港)	山形 (五港)	秋田 (二十港)	福井 (三十三港)	石川 (四十三港)
小岩早堀鶴 地澤江代 手石立落 石部保合 下田古氣 須崎江下 外土寸 浦肥座 津々川 八木津 八幡野重 富野寺 字佐美重 初津須 平久松 石速見浦 石三	紫波濱 濱田大 代 關上 小細倉 小田 松島 石濱 女川 出島 水戸邊 志津川 氣仙沼 船越 須賀	小名濱 中之作 江名 四ッ倉 江ノ網 久濱 請戸 原釜 松川浦 兩石	大槌 船越 山田 只田 野田 久慈 八木 宮古 釜石 兩石	青森 岩崎 淺所 茂浦 油川 蟹田 今別 濱名 易國問 小泊 三三 川内 大湊	吹浦 酒田 飛鳥 加茂 鼠ヶ園 古雲 湯尻 西黒澤 象島 中濱	岩館 新屋 大洞 海具洞 新洞 鈴川 三森 湯尻 西黒澤 象島 中濱	本郷 高濱 坂尻 高佐 榎町 大洞 八幡濱 小丹生 日向 大島	七見 曾良 大泊 松ヶ下 光浦 駒入 鹿磯 比良郷地 腰細 岩口 赤神 藤濱

全國港灣表

第一表 全國港灣表 大正十二年

富山 (十九港)	鳥取 (二十一港)	島根 (五十三港)	岡山 (三十三港)	廣島 (四十三港)
女良 宇波 石田 魚津 滑川 水橋 東岩瀬 四方 新湊 伏木 木見	深浦 浦富 賀露 青谷 岩本 酒津 外江 橋津 澁江 夏泊 米子	安來 松江 馬場 和江 美保園 七類 笠浦 加賀浦 惠雲 十六島 高津 西郷 宇龍	入江 波入 大海崎 美田 知夫 飯美 中村 加茂 箕浦 久見 別府 浦郷 西郷 宇龍	室尾 鹿老渡 三之瀬 阿賀 長濱 仁方 川尻 三津口 三津 會橋 尾立 忠海

全國港灣表

第一表 全國港灣表 大正十二年

廣島 (百八十三港)										山口 (二百二十五港)																	
二窓	*長崎	津ノ下	鶴ヶ浦	御泊	内海	風早	泊	平濱	西浦	向浦	須波	大長	中野	油良	小泊	和作	開作	岸ノ下	近江	小田	小郡	*小野田	宝津	通津	黄波戸	小畑	*江崎
能地	*木村	唐橋	赤崎	美能	大入	小松原	福田	走島	小川	小川	大吹	大西	割石	浮島	内入	日見	遠崎	大泊	三田尻	幸崎	本山	吉母	下園	津	津	萩	尾無
御手洗	*松永	中村	鳥軒子	深浦	冠崎	小福浦	常石	正徳濱	本村	早瀬	宇和島	福田濱	小浦	立島	森浦	戸田	大島	船島	富海	南濱	刈屋	吉見	栗野	立石	玉江	宇田	
蘇	大原	高田	鳥軒子	大泊	情島	山波東	大越	向島東	折ナル	渡子	浦田	垂水濱	高根島	東平	船越	津海木	津代	笠戸	四郎谷	長濱	小島	安岡	阿川	川尻	三見浦	須佐	
木ノ江	福山	楠浦	大矢	鹿田	小坪	山波西	敷名	船越	家老渡	大屋	高崎船入	知濱	嚴島	西平	土居	出井	有家	深浦	桑原	黒湯	居能	長府	特牛	大浦	見島	本與	
瀬戸田	明神濱	三筋川	塚迫	畑	廣東川	金江	横引	長江	東濱	倉橋	吉名	波止岡	是長	喜波止	直宮	日前	山下	室積	室積	富田	秋徳	小川	矢玉	久津	宇津	宇久	
尾道	三丁目濱	串戸	小山	内海	灘	小櫻	金崎	西濱	田戸	二馬手	服部部	大芝島	大崎	前島	洲崎	三浦	伊崎	油字	今津	白濱	徳津	且浦	阿須	福浦	川	湯玉	小島
三原	天當	片原	小原	深江	横島	戸崎	阿伏見	深浦	竹長	宮盛	木谷尻	佐屋	伏越	大西	伊崎	三浦	油字	今津	白濱	徳津	且浦	阿須	福浦	川	湯玉	小島	土
絲崎	天當	片原	小原	深江	横島	戸崎	阿伏見	深浦	竹長	宮盛	木谷尻	佐屋	伏越	大西	伊崎	三浦	油字	今津	白濱	徳津	且浦	阿須	福浦	川	湯玉	小島	大井
大濱	沖浦	上ノ濱	龍宮	大附	箱島	青木	石井濱	警固屋	矢野	久比	江島	江島	林	東濱	生島	神家室	兩源田	新港	上關	居守	西浦	新地	小車	青島	仙崎	大井	
地御前	皿山	鹽屋沖	佐伯屋	日向宿	串濱	原濱	入川	下島	大井	沖友	林	秋	江尻	馬ヶ原	伊保田	小松	柳井	下松	中園	嘉川	高泊	青井	大日比	深川	越ヶ濱		

全國港灣表

第一表 全國港灣表 大正十二年

和歌山 (五十四港)										徳島 (二十六港)					香川 (百二十五港)										
家房	戎ヶ下	西市	奈切	渡場	松谷	尾無	和歌山	北濱	細野	粉白	衣奈	穴吹	津田	引田	浦生	坂田	障子	小瀬	吉野	田ノ浦	見日	甲生	風戸浦	泊	小手島
横見	白井田	馬島	木田	日田	福浦	川尻	加太	湯淺	御不知	太地	日良	水床	大島	新川	高松	宇多津	名部戸	千軒	富士	堀越	尾形崎	唐櫃	積浦	小阪	濱部浦
柏口	觀島	本浦	小濱	江ノ口	南風泊	田部	小浦	山良	袋野	森浦	瀬戸	那佐	龜井	藤川	香西	九島	仁島	神島	坂手	馬越	白鳥	神社	檜石	本浦	
牧	八島	刈尾	榮留	渡場	角島	見島	和歌山	比井	日置	那浦	鉛山	那井	後戸	三本松	生島	多度津	室本	谷尻	福田	元日	大町	宮浦	岩里	長崎浦	
編島	川口	天ヶ浦	中浦	芝津	久津	來島	黒江	日高	周參見	宇久井	和深	淺川	橋	鶴島	龜水	詫間	觀音寺	入部	吉ヶ浦	吉田	日島	久津	二ツ木門	栗島	
浦ヶ濱	牛島	柳浦	佐野	洲倉	夕浦	線浦	日方	御坊	袋野	三輪崎	江住	津地	津田	女木島	積浦	山田	池田	蒲野	小部	長濱	庵治	御供所	西浦	志々島	
九子	阿月	開作	三軒屋	工領濱	明石	線浦	藤白	印南	串木	新宮	田並	大湯	小田	男木島	箱浦	豐濱	室生	竹生	大部	小江	瀨崎	濱分	立石	三野津	
新濱	尾瀬毛	居守	西間	百間	飯井	飯井	冷水	南部	西向	大島	有田	中島	長濱	宮ノ浦	仁老濱	關谷	二面	内海	梅ヶ谷	伊喜木	浦生	西脇	江ノ浦	西濱	
惠美須	平野	本浦	丸尾	蓋井	飯井	飯井	鹽津	下芳美	古座	鹽崎崎	出雲	赤石	小方	大藪	生里	箕浦	百尋	橋井	田井	沖島	内海	唐戸	釜越	釜越	
唐橋	野村開作	庄ノ浦	横土手	和久	大井浦	野々	大崎	田邊	下田原	小浦	阿部	小松島	志度	林田	大濱	土庄	牛ヶ浦	岩谷	琴塚	小豊島	大部	笠島	青木	青木	
瀬戸	大海丁	打上	梶	和久濱前	野々	野々	下津	文里	浦神	有田(笠島町)	加島	徳島	江尻	肥地木	大木戸	長崎	當濱	小海	家浦(小豆島)	高田浦	甲生	手島	手島		

全國港灣表

第一表 全國港灣表 大正十二年

鹿兒島 (二百三十四港)															沖繩 (百一港)														
永田	*赤木名	平土野	折口	福浦	城川内	花徳	門之浦	帖佐川	龍	浦田	楠川	喜瀬	屋子母	瀬留	鏡水	阿波ノ浦	伊是名	石垣	座間味	桑江	漢那	クビリ	慶佐次	屋嘉田	大泊				
*安房	*山間	*龜津	高ノ口	加世堂	指江	洗揚	今和泉	新城	柏原	能野	宮々浦	古仁屋	島尻	芦徳	鹽屋	*場天	*與那國	*舟浮	阿嘉	北谷	金武	阿良	平良	谷茶					
口永良部島	*住用	*山	大川島	幣串	小湊	識訪下	障子川	黒瀬	芦ヶ湊	海士泊浦	田尻	湯灣	久根津	油井	*勤定納	*與那原	仲田	與那覇	慶留間	比謝	カン川	大口	川田	久良波					
△*名瀬	*津代	小米	牛ノ濱	湯ノ口	濱流	新屋敷	濱平川	田神	小濱	田之脇	志戸子	和泊	田皆泊	田皆泊	*運天	諸見	糸満	儀間	石川	屋嘉	久志	宮城	大浦						
宇檢	*赤尾木	*和泊	大川	御所浦	茅屋	西方	野尻	中俣	永目	湊	粟生	灣屋	沖泊	ウジジ	*渡久地	泡瀬	阿波連	用之助	眞泊	平安座前	濱	邊野古	源河	池間					
*田檢	*龍郷	伊延	尻無	三結	大渡	湯田河	持木	海湯	金濱	濱津脇	湯泊ノ浦	松原	ウジジ	佐良濱	湖平底	大浦	*阿波之部	栗國	伊計	鏡水	瀬嵩	稻嶺前濱	伊良部						
武名	大熊	茶花	片側	本浦	小渡	向田河	湯之	下宮	大濱	屋久津	鹿浦	秋利神	龜徳	伊良部	名護	島尻	*兼城	奥武	前泊	前濱	邊土名	河間	仲尾次						
花天	實久	與和	葛輪	蒲井	八郷	青瀬	古里	境	伊坐敷	藤野	面繩	西古見	龜津	多良間	*瀬底	我喜屋	眞謝	場天	大口	熱田濱	奥	安部	吳我						
久慈	陸川	城	鹽造	汐見	野口	小瀬	有	浮津	郡	増田	笠利	津名久	岸良	トリバ	渡具知	田名	*瀨水	當添	アンザイラ	屋宜ノ下	安田	嘉陽	名嘉良						
*古仁屋	*灣	名子浦	長濱	唐隈	大小路	江口浦	高免	二川	邊塚	田尻	須野	牛久津久	内喜	久具	收	野市	川平	波嘉敷	仲カロ	古知屋	湧川	天仁屋	安富祖						
伊須	早町	佐湯	伊唐	母間	波止脇	永澤津川	小池	中濱	往吉	立石	仁屋	坂嶺	浦	前濱	△*那覇	勢理客	*名倉	前	宇地泊ノ濱	宜野座	炬	有銘	前濱						

第二表

港灣種別及所在地

第一表 全國港灣表 大正十二年

鹿兒島 (二百三十四港)										沖繩 (百十港)															
永田	赤木名	平土野	折口	額浦	城川内	花徳	門之浦	船佐川	笠浦	浦田	楠川	喜瀬	屋子母	瀬留	鏡水	阿護ノ浦	伊是名	石垣	座間味	桑江	漢那	クビリ	慶佐次	屋蓋田	大泊
*安房	*山間	*龜津	*高ノ口	*加世堂	*指江	*洗揚	*今和泉	*新和泉	*柏原	*能野	*宮ノ浦	*古仁屋	*島尻	*若徳	*豊屋	*場天	*與那國	*舟浮	*阿嘉	*北谷	*金武	*阿良	*平良	*谷茶	
口永良部島	*住用	*山	*大川島	*幣串	*小湊	*諏訪下	*際子川	*黒瀬	*若ヶ湊	*海士泊浦	*田尻	*湯灣	*久根津	*油井	*勘定納	*與那原	*仲田	*與那覇	*慶留間	*比謝	*カン川	*大口	*川田	*久良波	
△*名瀬	*津代	*小湊	*牛ノ濱	*湯ノ口	*濱渡	*新屋敷	*濱平川	*田神	*小湊	*田之脇	*志戸子	*和泊	*田持泊		*運天	*泊見	*諸見	*糸満	*儀間	*石川	*屋嘉	*久志	*宮城	*大浦	
宇檢	*赤尾木	*和泊	*大川	*御所浦	*茅屋	*西方	*野尻	*中俣	*永日	*淡生	*粟生	*灣屋	*沖泊		*渡久地	*泡瀬	*阿波連	*用之助	*眞泊	*平安座前	*濱野古	*源河	*池間		
*田檢	*鹿郷	*伊延	*尻無	*三結	*大流	*湯田河	*持木	*海湯	*金濱	*濱津脇	*湯泊ノ浦	*松原	*ウジジ		*湖平底	*大浦	*阿護之部	*港川	*栗國	*伊計	*鏡水	*瀬嵩	*稻嶺前濱	*佐良濱	
武名	大熊	茶花	片岡	本浦	小渡	向田河	湯之宮	下宮	大濱	屋久津	鹿浦	秋利神	龜徳		名護	島尻	*兼城	*奥武	*前泊	*前濱	*邊士名	*河間	*仲尾次	*伊良部	
花天	實久	與和	葛輪	蒲井	八郷	青瀬	古里	壇	伊坐敷	熊野	面繩	西古見	龜津		*瀬底	*我喜屋	*眞謝	*場天	*大口	*熱田濱	*奥部	*安部	*吳我	*多良間	
*久慈	*陸川	*城進	*鹽見	*沙口	*野瀬	*小瀬	*有津	*浮津	*郡	*増田	*笠利	*津名久	*岸良		*渡具知	*田名	*瀨水	*當添	*アンザイラ	*屋宜ノ下	*安田	*嘉陽	*名嘉良	*トリバ	
*古仁屋	*灣	*名子浦	*長濱	*唐隈	*大小路	*江口浦	*高免	*二川	*邊塚	*田尻	*須野	*牛久津久	*内喜		*收	*野市	*川平	*波嘉敷	*仲カコ	*古知屋	*湧川	*天仁屋	*安富祖	*久具	
伊須	*早町	*佐湯	*伊唐	*母間	*波止脇	*永澤津川	*小池	*中濱	*往吉	*立石	*仁屋	*坂嶺	*浦		△*那覇	*勢理客	*名倉	*前	*宇地泊ノ濱	*宜野座	*炬	*有銘	*前濱	*前濱	

第二表

港灣種別及所在地

第二表 港灣種別及所在地

大正十二年
十二月末日現在

地方	港灣	港種	所在地	戸口		地方	港灣	港種	所在地	戸口		港灣種別及所在地	
				戸數	人口					戸數	人口		
北海道	江差	商	檜山郡江差町	1,615	8,267	長崎	佐世保	商	佐世保市	18,327	118,201		
	函館	開	函館市	34,556	152,383		長崎	開	長崎市	37,642	264,669		
	室蘭	同	室蘭市	10,773	52,955		口ノ津	同	南高来郡口ノ津村	1,873	8,363		
	釧路	同	釧路市	8,781	45,793		島原	商	同郡湊町	1,100	5,871		
	根室	同	根室郡根室町	3,186	15,567		佐須奈	開	上縣郡佐須奈村	250	1,322		
	網走	商	網走郡網走町	4,958	27,210		鹿見	同	同郡仁田村	85	412		
	稚内	同	宗谷郡稚内町	3,174	16,863		殿原	同	下縣郡殿原町	1,729	7,767		
	留萌	同	留萌郡留萌町	2,518	15,840		新潟	新潟	開	新潟市	20,304		106,280
	岩手	同	岩手郡岩手町	2,106	11,514			柏崎	商	刈羽郡柏崎町	1,940		11,200
	小樽	開	小樽市	23,911	123,091			直江津	同	中頸城郡直江津町	2,559		13,675
	岩内	商	岩内郡岩内町	2,572	15,995			夷	開	佐渡郡兩津町	1,467		7,153
	壽都	同	壽都郡壽都町	959	5,071			千葉	木更津	商	君津郡木更津町		1,822
	東京	東京	東京市	340,278	1,527,489		館山北條		同	安房郡北條町館山町	3,256		16,265
京都	舞鶴	商	加佐郡舞鶴町	2,410	11,751	銚子	漁		海上郡銚子町本銚子町	5,894	31,363		
大阪	宮津	開	與謝郡宮津町	2,209	9,762	三重	長島	漁	北牟婁郡長島町	1,035	5,113		
	大阪	開	大阪市	307,154	1,391,471		鳥羽	遊樂	志摩郡鳥羽町	1,537	7,963		
	堺	商	堺市	19,567	93,160		河崎	商	宇治山田市	8,983	43,303		
神奈川	岸和田	同	岸和田市	6,249	32,603		神社	同	度會郡神社町	495	2,966		
	浦賀	商	三浦郡浦賀町	3,250	20,219		津	同	津市	9,834	53,904		
	横須賀	同	横須賀市	16,214	78,642	四日市	開	四日市市	7,711	39,111			
兵庫	横濱	開	横濱市	80,839	347,608	愛知	名古屋	開	名古屋市	141,368	695,912		
	飾磨	商	飾磨郡飾磨町	2,080	12,225		武豊	同	知多郡武豊町	1,283	5,841		
	高砂	同	加古郡高砂町	2,447	13,717		半田	商	同郡半田町	3,050	17,577		
	明石	同	明石市	7,881	36,142		龜崎	同	同郡龜崎町	3,005	15,910		
	神戸	開	神戸市	168,930	773,872		新川	同	碧海郡新川町	1,670	8,871		
	西宮	商	武庫郡西宮町	6,467	32,380		大濱	同	同郡大濱町	1,287	7,306		
	尼ヶ崎	同	尼ヶ崎市	8,592	43,192								
	洲本	同	津名郡洲本町	4,961	22,401								

與謝郡舞鶴町

表中*印ノ港灣ニ於ケル戸口ハ大正

九年十月現在國勢調査ニ據ル

第二表 港灣種別及所在地

大正十二年
十二月末日現在

地方	港灣	港種	所在地	戸口		地方	港灣	港種	所在地	戸口		
				戸數	人口					戸數	人口	
北海道	江差	商	檜山郡江差町	1,615	8,207	長崎	佐世保	商	佐世保市	18,327	118,201	
	函館	開	函館市	34,556	152,383		長崎	開	長崎市	37,642	264,669	
	室蘭	同	室蘭市	10,773	52,955		口ノ津	同	南高來郡口ノ津村	1,873	8,363	
	釧路	同	釧路市	8,781	45,793		島原	商	同郡湊町	1,100	5,871	
	根室	同	根室郡根室町	3,186	15,567		佐須奈	開	上縣郡佐須奈村	250	1,322	
	網走	商	網走郡網走町	4,958	27,210		鹿見	同	同郡仁田村	85	412	
	稚内	同	宗谷郡稚内町	3,174	16,863		殿原	同	下縣郡殿原町	1,729	7,767	
	留萌	同	留萌郡留萌町	2,518	15,940		新潟	新潟	開	新潟市	20,304	106,280
	骨毛	同	骨毛郡骨毛町	2,106	11,514			柏崎	商	刈羽郡柏崎町	1,940	11,200
	小樽	開	小樽市	23,911	123,091			直江津	同	中頸城郡直江津町	2,559	13,675
	岩内	商	岩内郡岩内町	2,572	15,995	夷	開	佐渡郡兩津町	1,467	7,153		
	壽都	同	壽都郡壽都町	959	5,071	千葉	木更津	商	君津郡木更津町	1,822	8,704	
	東京	東京	商	東京市	340,278		1,527,489	館山北條	同	安房郡北條町館山町	3,256	16,205
京都	舞鶴	商	加佐郡舞鶴町	2,410	11,751		銚子	漁	海上郡銚子町本銚子町	5,894	31,363	
大阪	宮津	開	與謝郡宮津町	2,209	9,762	三重	長島	漁	北牟婁郡長島町	1,035	5,113	
	大阪	開	大阪市	307,154	1,391,471		鳥羽	避難	志摩郡鳥羽町	1,537	7,963	
	堺	商	堺市	19,567	93,160		河崎	商	宇治山田市	8,983	43,303	
神奈川	岸和田	同	岸和田市	6,249	32,603		神社	同	度會郡神社町	495	2,966	
	浦賀	商	三浦郡浦賀町	3,250	20,219		津	同	津市	9,834	53,904	
	横須賀	同	横須賀市	16,214	78,642	四日市	開	四日市市	7,711	39,111		
兵庫	横濱	開	横濱市	80,839	347,608	愛知	名古屋	開	名古屋市	141,368	695,942	
	飾磨	商	飾磨郡飾磨町	2,080	12,225		武豊	同	知多郡武豊町	1,283	5,841	
	高砂	同	加古郡高砂町	2,447	13,747		半田	商 (開港)	同郡半田町	3,180	17,577	
	明石	同	明石市	7,881	36,142		龜崎	同	同郡龜崎町	3,005	15,910	
	神戸	開	神戸市	168,930	773,872		新川	同	碧海郡新川町	1,670	8,871	
	西宮	商	武庫郡西宮町	6,467	32,360		大濱	同	同郡大濱町	1,287	7,306	
	尼ヶ崎	同	尼ヶ崎市	8,592	43,192							
	洲本	同	津名郡洲本町	4,961	22,401							

港灣種別及所在地

血海商賈眼簾新

表中*印ノ港灣ニ於ケル戸口ハ大正

九年十月現在國勢調査ニ據ル

第二表 港灣種別及所在地

大正十二年十二月末日現在

地方	港灣	港種	所在地	戸口		地方	港灣	港種	所在地	戸口	
				戸數	人口					戸數	人口
愛知	平坂	商	幡豆郡平坂村	1,553	8,929	鳥取	境	開	西伯郡境町	1,411	6,048
	福江	同	海美郡福江町	2,024	11,966		米子	商	同郡米子町	5,582	22,411
静岡	清水	開	庵原郡江尻町、辻町、安部郡清水町、入江町	7,412	39,143	島根	馬潟	商	八東郡竹矢村	350	1,817
	下田	商	加茂郡下田町濱崎村	1,390	6,275		松江	同	松江市	9,200	41,232
宮城	鹽釜	商	宮城郡鹽釜町	2,820	14,021	岡山	温泉津	同	通摩郡温泉津町	497	2,061
	石巻	同	牡鹿郡石巻町	4,313	22,967		濱田	開	那賀郡濱田町長濱村	3,517	16,204
	萩	同	同郡萩濱村	707	3,921	岡山	玉島	商	淺口郡玉島町	2,742	15,258
	氣仙沼	同	本吉郡氣仙沼町	2,015	10,494		日比	避難	兒島郡日比町	2,599	11,469
岩手	釜石	商	上閉伊郡釜石町	3,900	18,885	岡山	宇野	商	同郡宇野町	1,591	6,660
	宮古	同	下閉伊郡宮古町	2,708	15,282		小串	同	同郡小串村	516	2,152
青森	青森	開	青森市	11,366	58,269	廣島	宇品	商	廣島市	44,399	171,798
山形	酒田	商	飽海郡酒田町	4,523	27,145		吉浦	同	安藝郡吉浦町	1,075	8,375
	秋田	能代	商	山本郡能代港町	3,875	21,414	吳	同	吳市	22,782	147,754
土崎		同	同郡土崎港町	3,179	18,831	竹原	同	賀茂郡竹原町	1,699	8,454	
福井	三國	商	坂井郡三國町	1,823	8,720	御手洗	避難	豊田郡御手洗町	278	1,605	
	敦賀	開	敦賀郡敦賀町	4,754	19,390	綠崎	開	御調郡綠崎町	1,308	6,791	
石川	小濱	商	遠敷郡小濱町	1,937	8,082	尾道	商	尾道市	6,396	33,453	
	七尾	開	鹿島郡七尾町	2,617	11,829	鞆	同	沼隈郡鞆町	2,076	10,411	
富山	魚津	商	下新川郡魚津町	2,436	14,558	山口	萩	商	阿武郡萩町	6,600	31,000
	伏木	開	射水郡伏木町	1,881	10,786		下關	開	下關市	16,142	72,287
						小野田	商	厚狹郡小野田町	2,853	14,555	
						中關	同	佐波郡中關村	2,045	10,977	
						三田尻	同	同郡防府町	2,294	12,626	
						徳山	開	都濃郡徳山町	5,632	22,120	
						今津	商	玖珂郡麻里布村	1,568	7,431	

港灣種別及所在地

第二表 港灣種別及所在地

大正十二年十二月末日現在

地方	港灣	港種	所在地	戸口		地方	港灣	港種	所在地	戸口	
				戸數	人口					戸數	人口
和歌山	*和歌山	商	和歌山市、海草郡湊村	20,259	89,401	福岡	小倉	商	小倉市	6,675	39,953
	*和歌浦	同	海草郡和歌浦町	1,513	7,072		若松	開	若松市、八幡市、遠賀郡戸畑町、黒崎町、折尾町	44,275	219,359
	*湯淺	同	有田郡湯淺町、廣村	2,698	11,814		博多	同	福岡市	24,800	142,519
	*田邊	同	西牟婁郡田邊町	2,322	11,230		若津	商	二瀬郡大川町	2,240	12,551
徳島	*勝浦	同	東牟婁郡勝浦町那智村	1,623	7,419	三池	開	三池郡三池町	3,483	19,144	
	小松島	商	勝浦郡小松島町	2,950	14,203	大牟田	商	大牟田市	13,167	73,800	
徳島	徳島	同	徳島市	16,067	69,549	大分	佐伯	商	南海部郡佐伯町	2,220	10,768
	撫養	同	板野郡撫養町	3,738	19,193		白杵	同	北海部郡白杵町	3,902	20,178
香川	高松	商	高松市	13,981	62,910		佐賀關	同	同郡佐賀關町	2,217	11,625
	坂出	同	綾歌郡坂出町	3,868	17,430	大分	同	大分市	8,093	47,857	
	丸龜	同	丸龜市	6,144	26,700	佐賀	唐津	開	唐津郡唐津町、瀬島村、佐志村、田津村	6,711	35,114
	多度津	同	仲多度津郡多度津町	1,845	7,617		伊萬里	商	西松浦郡伊萬里町、西山代村、黒山村、東山代村、牧島村	5,206	26,916
坂手	同	小豆郡坂手村	283	1,407	住ノ江	開	杵築郡住ノ江村、小代郡鹿嶋村	2,192	12,739		
愛媛	川之江	商	宇摩郡川之江町	1,280	6,570	諸富	商	佐賀郡東川副村新北村	1,673	9,584	
	御代島	同	新居郡新居濱町	1,604	7,663	能本	百貫石	商	能託郡松尾村	615	3,719
	今治	開	今治市	7,341	34,223		三角	開	宇土郡三角町	945	5,051
	高濱	商	温泉郡新濱村	922	4,971		八代	商	八代郡八代町	2,251	12,756
	三津濱	同	同郡三津濱町	2,546	13,358	宮崎	油津	商	南那珂郡油津町	1,135	6,532
	長濱	同	喜多郡長濱町	1,204	5,071		内海	同	宮崎郡青島村	1,315	5,421
川之石	同	西宇和郡川之石町	1,299	8,827	赤江		同	同郡赤江村	1,453	8,895	
八幡濱	同	同郡八幡濱町	2,730	11,109	細島		同	東臼杵郡細島町	705	4,006	
宇和島	同	宇和島市	8,017	32,922	土々呂	同	同郡伊形村	1,131	7,330		
高知	須崎	商	高岡郡須崎町	1,680	7,915	鹿兒島	鹿兒島	開	鹿兒島市	21,227	119,486
	浦戸	同	高知市、津川郡浦戸村、黒瀬村、赤松村、土佐郡浦戸村、下石町、長岡郡五ヶ山町、三石村	17,348	82,861		福山	商	始良郡福山村	1,058	9,157
福岡	宇島	商	築上郡宇島町	570	3,310		古江	同	肝屬郡古江村	1,210	6,338
	門司	開	門司市	19,169	91,990	名瀬	同	大島郡名瀬町	3,244	13,918	
						沖繩	那覇	開	那覇市	13,793	61,072

港灣種別及所在地

Table with multiple columns and rows, containing data that is extremely faint and illegible.

第 三 表

入 港 船 總 數

入 出 船 隻 通 過
 表中東京港入港船舶隻数及噸数中ニハ東京横濱間曳船舩ノ
 数ヲ除ク○横濱港外國貿易入港船舶總噸数ハ震災ニ因リ資料
 燒失不明ニ付便宜汽船ハ總噸数十噸ニ對シ登録噸数六噸、帆船
 ハ同上八噸ノ割合ヲ以テ總噸数ヲ算出セリ次表亦同シ

年次	船舶隻数	噸数	備考
昭和十一年
昭和十二年
昭和十三年
昭和十四年
昭和十五年
昭和十六年
昭和十七年
昭和十八年
昭和十九年
昭和二十年
昭和二十一年
昭和二十二年
昭和二十三年
昭和二十四年
昭和二十五年
昭和二十六年
昭和二十七年
昭和二十八年
昭和二十九年
昭和三十年
昭和三十一年
昭和三十二年
昭和三十三年
昭和三十四年
昭和三十五年
昭和三十六年
昭和三十七年
昭和三十八年
昭和三十九年
昭和四十年
昭和四十一年
昭和四十二年
昭和四十三年
昭和四十四年
昭和四十五年
昭和四十六年
昭和四十七年
昭和四十八年
昭和四十九年
昭和五十年
昭和五十一年
昭和五十二年
昭和五十三年
昭和五十四年
昭和五十五年
昭和五十六年
昭和五十七年
昭和五十八年
昭和五十九年
昭和六十年
昭和六十一年
昭和六十二年
昭和六十三年
昭和六十四年
昭和六十五年
昭和六十六年
昭和六十七年
昭和六十八年
昭和六十九年
昭和七十年
昭和七十一年
昭和七十二年
昭和七十三年
昭和七十四年
昭和七十五年
昭和七十六年
昭和七十七年
昭和七十八年
昭和七十九年
昭和八十年
昭和八十一年
昭和八十二年
昭和八十三年
昭和八十四年
昭和八十五年
昭和八十六年
昭和八十七年
昭和八十八年
昭和八十九年
昭和九十年
昭和九十一年
昭和九十二年
昭和九十三年
昭和九十四年
昭和九十五年
昭和九十六年
昭和九十七年
昭和九十八年
昭和九十九年
昭和八十年

第三表 入 港

地 方	港 灣	汽 船			帆 船			
		隻 數	總 噸 數	登 簿 噸 數	機 關 ヲ 有 ス ル モ			
					噸 數		石	
		隻 數	總 噸 數	登 簿 噸 數	隻 數	總 噸 數	登 簿 噸 數	隻 數
北 海 道	江 差	573	193,634	116,180	—	—	—	—
		343	460,948	307,957	74	16,441	12,624	—
	函 館	8,882	4,690,493	2,683,462	2,316	57,350	32,509	—
		9,225	5,160,441	2,991,419	2,390	73,791	45,133	—
	室 蘭	111	537,797	342,643	1	197	134	—
		2,679	2,709,433	1,728,747	2,634	114,349	69,853	—
	釧 路	2,790	3,337,230	2,071,390	2,635	114,546	69,987	—
		13	36,022	22,734	—	—	—	—
	根 室	583	779,627	507,688	—	—	—	—
		596	815,649	530,422	—	—	—	—
	網 走	2	4,712	2,937	—	—	—	—
		365	330,125	203,455	2,949	85,310	68,248	—
	網 走	357	334,837	206,392	2,949	85,310	68,248	—
		100	185,016	111,968	182	7,462	4,186	—
	稚 留 毛	389	392,591	222,806	28	476	336	—
283		185,043	111,025	—	—	—	—	
小 樽	397	227,078	121,574	—	—	—	—	
	447	1,117,977	708,358	45	9,401	7,353	—	
岩 手	5,580	8,537,899	5,375,137	7,763	116,445	93,156	—	
	6,027	9,655,876	6,083,495	7,808	125,846	100,509	—	
岩 手	229	126,690	77,860	—	—	—	—	
	357	214,701	128,127	503	7,160	5,728	—	
東 京	東 京	2,882	1,683,772	1,010,264	753	41,602	33,330	—
京 都	舞 鶴	2,190	319,600	259,200	7,931	119,600	95,680	—
		7	12,467	8,163	—	—	—	—
	宮 津	8,813	800,965	370,102	2,406	64,263	52,053	612
大 阪	大 阪	8,820	813,432	378,265	2,406	64,263	52,053	612
		1,393	5,477,383	3,286,430	—	—	—	—
	堺 和 田	11,574	11,033,980	6,711,578	29,350	979,556	783,645	—
神 奈 川	浦 賀	12,967	16,511,363	9,998,008	29,350	979,556	783,645	—
		1,347	15,487	9,294	1,730	29,940	23,951	—
	横 濱	3	4,180	2,508	596	23,659	18,926	385
兵 庫	飾 磨	763	230,889	138,533	157	16,911	13,529	2,300
		3,817	181,565	108,909	1,820	27,289	21,824	127
	高 砂	1,780	12,055,981	7,233,589	5	839	671	—
兵 庫	明 石	2,621	4,504,108	2,895,296	106	26,515	18,403	—
		4,401	16,560,089	10,128,885	111	27,354	19,074	—
	神 戶	4,116	164,640	98,784	252	37,800	22,680	—
兵 庫	神 戶	—	—	—	1,946	101,952	61,159	661
		1,090	69,770	22,890	2,305	58,244	46,204	1
	神 戶	3,308	18,020,421	11,032,308	—	—	—	—
兵 庫	神 戶	14,269	11,339,761	6,687,229	9,097	727,744	582,195	—
		17,577	29,363,182	17,719,537	9,097	727,744	582,195	—

入 港 船 總 數

船 總 數 大正十二年

ノ	船				計		港 灣
	機 關 ヲ 有 セ サ ル モ ノ				隻 數	登 簿 噸 數	
	噸 數		石 數				
噸 數	隻 數	總 噸 數	登 簿 噸 數	隻 數	噸 數	隻 數	登 簿 噸 數
—	55	3,573	2,858	37	913	665	119,951
—	—	—	—	—	—	417	320,581
—	122	16,469	13,175	640	7,432	11,960	2,736,578
—	122	16,469	13,175	640	7,432	12,377	3,057,159
—	—	—	—	—	—	112	342,777
—	2	344	275	—	—	5,315	1,798,875
—	2	344	275	—	—	5,427	2,141,652
—	—	—	—	—	—	13	22,734
—	19	2,685	2,148	—	—	602	509,836
—	19	2,685	2,148	—	—	615	532,570
—	—	—	—	—	—	2	2,937
—	—	—	—	366	2,838	3,680	274,541
—	—	—	—	366	2,838	3,682	277,478
—	—	—	—	—	—	282	116,154
—	—	—	—	—	—	417	223,142
—	95	2,926	2,340	—	—	378	113,365
—	7	103	82	—	—	394	121,656
—	—	—	—	—	—	492	715,711
—	102	20,936	16,748	—	—	13,445	5,485,041
—	102	20,936	16,748	—	—	13,937	6,200,752
—	12	1,095	876	—	—	241	78,736
—	17	2,213	1,770	5	383	882	136,008
—	433	8,257	6,606	—	—	4,068	1,050,200
—	—	—	—	1,650	9,900	11,771	364,780
—	—	—	—	—	—	7	8,163
3,063	—	—	—	5,846	34,357	17,677	459,515
3,003	—	—	—	5,846	34,357	17,684	467,678
—	—	—	—	—	—	1,393	3,286,430
—	32,322	1,086,130	864,104	107,231	1,958,216	180,477	10,317,543
—	32,322	1,086,130	864,104	107,231	1,958,216	181,870	13,603,973
—	3,590	128,934	103,147	2,882	23,346	9,519	159,738
15,025	2,610	46,431	37,145	5,366	63,469	8,960	137,073
20,800	45	563	450	90	900	3,355	174,212
1,170	23	1,533	1,226	—	—	5,787	133,129
—	—	—	—	—	—	1,785	7,234,260
—	91,111	5,189,469	4,151,575	—	—	93,838	7,065,274
—	91,111	5,189,469	4,151,575	—	—	95,623	14,299,534
—	3,952	592,800	474,240	9,824	196,480	18,144	792,184
6,987	7,784	581,797	349,078	2,564	27,952	12,955	445,176
23	20,344	380,178	304,143	17,834	188,230	41,574	561,490
—	—	—	—	—	—	3,308	11,032,308
—	36,387	2,910,976	2,328,781	22,929	195,228	82,682	9,793,433
—	36,387	2,910,976	2,328,781	22,929	195,228	85,990	20,825,741

入 港 船 總 數

第三表 入 港

地方	港 灣	汽 船			帆 船				
		隻 數	總 噸 數	登 簿 噸 數	機 關 ヲ 有 ス ル モ				
					噸 數		石		
隻 數	總 噸 數	登 簿 噸 數	隻 數	總 噸 數	登 簿 噸 數	隻 數			
兵 庫	西 尼 洲	宮 崎 本	341	19,046	12,615	—	—	—	—
		ヶ	840	13,800	10,080	377	29,855	23,884	1,257
		計	3,295	413,500	248,100	2,133	55,680	44,544	—
長 崎	佐 世 保	外	4,345	482,842	292,741	2,890	56,205	39,123	—
		内	513	3,245,990	1,780,323	—	—	—	—
	長 崎	外	4,476	3,227,605	1,936,563	1,911	77,044	61,635	—
		内	4,989	6,473,595	3,716,886	1,911	77,044	61,635	—
	口 津	外	2	2,965	1,660	—	—	—	—
		内	2,884	205,922	123,553	—	—	—	—
	島 原	外	2,886	208,887	125,213	—	—	—	—
		内	4,080	306,000	183,600	—	—	—	—
	佐 須 奈	外	2	226	202	—	—	—	—
		内	780	271,200	162,720	15	300	240	—
	鹿 見	外	782	271,426	162,922	15	300	246	—
		内	—	—	—	—	—	—	—
嚴 原	外	85	14,710	8,826	—	—	—	—	
	内	85	14,710	8,826	—	—	—	—	
計	外	25	45,973	28,243	—	—	—	—	
	内	891	386,288	200,727	15,752	213,020	170,416	4,812	
計	826	432,261	228,970	15,752	213,020	170,416	4,812		
新 潟	新 潟	外	72	78,815	46,950	41	6,947	5,348	—
		内	1,517	731,121	423,444	6,576	103,742	82,941	—
	柏 直 江	外	1,589	809,936	470,394	6,617	110,689	88,289	—
		内	10	11,555	8,508	2	170	136	—
	夷	外	352	228,096	136,858	420	5,130	4,104	—
		内	30	84,102	53,034	15	2,465	1,779	—
計	1,256	563,043	336,832	27	1,170	936	—		
計	1,286	647,145	389,866	42	3,635	2,715	—		
千 葉	木 館 山 北 津 條 子	外	—	—	—	240	3,312	1,824	—
		内	2,305	536,239	322,442	1,482	81,400	61,049	1,249
		計	—	—	—	47,100	1,036,760	828,624	—
三 重	長 島 河 神 津	外	640	253,575	114,345	4,680	41,880	33,504	200
		内	763	315,620	189,372	389	22,590	13,554	—
	四 日 市	外	—	—	—	4,850	72,750	48,850	—
		内	40	850	578	4,500	118,400	46,960	—
	計	外	629	241,999	145,199	—	—	—	—
		内	292	1,749,324	1,101,966	—	—	—	—
計	1,178	777,281	466,369	550	12,660	10,128	—		
計	1,470	2,526,605	1,568,335	550	12,660	10,128	—		
愛 知	名 古 屋	外	524	2,194,933	1,397,481	—	—	—	—
		内	2,024	2,524,152	1,583,900	7,219	113,447	56,484	3
		計	2,548	4,719,085	2,981,381	7,219	113,447	56,484	3

入 港 船 總 數

船 總 數 大正十二年

ノ	機 關 ヲ 有 セ サ ル モ ノ				計		港 灣	
	噸 數	隻 數	總 噸 數	登 簿 噸 數	石 數	噸 數		
								隻 數
7,335	3,171	234,392	227,514	20,583	275,874	24,095	516,003	西 尼 洲 ヶ 宮 崎 本
—	1,510	149,425	119,540	5,026	29,339	9,010	190,178	
—	3,595	156,047	124,838	5,347	48,805	14,370	466,287	
—	3,218	153,067	92,380	3,067	19,871	13,529	444,120	佐 世 保 外
—	—	—	—	—	—	513	1,780,323	
—	2,943	446,675	268,005	—	—	9,330	2,266,203	長 崎 内
—	2,943	446,675	268,005	—	—	9,843	4,046,526	
—	—	—	—	—	—	2	1,660	口 津 外
—	479	81,563	65,250	1,332	6,600	4,695	195,463	
—	479	81,563	65,250	1,332	6,600	4,697	197,123	島 原 内
—	12,740	146,150	87,690	—	—	16,820	271,290	
—	—	—	—	—	—	2	202	佐 須 奈 外
—	265	14,333	8,600	150	2,250	1,210	173,810	
—	265	14,333	8,600	150	2,250	1,212	174,012	鹿 見 内
—	—	—	—	—	—	—	—	
—	20	533	320	8	72	113	9,218	嚴 原 外
—	20	533	320	8	72	113	9,218	
—	—	—	—	—	—	25	28,243	嚴 原 内
24,150	86	3,584	2,867	2,337	17,380	23,788	425,540	
34,150	86	3,584	2,867	2,337	17,380	23,813	453,783	計
—	—	—	—	—	—	113	52,298	新 潟 外
—	84	8,721	6,977	799	8,291	8,976	521,653	
—	84	8,721	6,977	799	8,291	9,089	573,951	柏 直 江 内
—	—	—	—	86	632	98	9,276	
—	2,511	22,180	17,744	—	—	3,283	158,706	夷 外
—	—	—	—	—	—	45	54,813	
—	11	350	280	182	1,092	1,476	339,140	計
—	11	350	280	182	1,092	1,521	393,953	
—	—	—	—	2,820	29,478	3,060	31,302	木 館 山 北 津 條 子 内
8,411	1,715	89,577	71,641	1,801	12,725	8,642	476,268	
—	46	2,369	1,895	15,800	71,600	62,946	962,119	計
1,600	—	—	—	190	1,856	5,710	151,305	長 島 河 神 津 外
—	10	100	60	910	5,000	2,672	207,986	
—	—	—	—	2,860	42,540	7,710	91,390	四 日 市 外
—	5,250	244,950	146,970	—	—	9,790	191,568	
—	418	66,192	39,715	26,272	273,313	27,319	458,227	計
—	—	—	—	—	—	292	1,161,966	
—	4,148	119,062	95,251	3,205	54,889	9,081	626,637	名 古 屋 内
—	4,148	119,062	95,251	3,205	54,889	9,373	1,728,603	
—	—	—	—	—	—	524	1,397,481	計
21	18,768	381,626	305,302	2,833	19,472	30,847	1,965,182	
24	18,768	381,626	305,302	2,833	19,472	31,371	3,362,663	計

入 港 船 總 數

第三表 入 港

地方	港	汽 船	帆					
			機 關 ヲ 有 ス ル モ					
			噸 數			隻 數		
隻 數	總 噸 數	登 簿 噸 數	隻 數	總 噸 數	登 簿 噸 數	隻 數		
愛 知	武 豊	外 内 計	77	304,989	197,031	—	—	—
			156	152,880	91,728	21	630	504
			233	457,869	288,759	21	630	504
			7,175	652,628	391,577	35	19,893	15,911
			3,335	61,375	38,069	—	—	—
			5,110	12,755	10,220	—	—	—
			3,250	140,000	106,600	50	1,500	1,200
—	—	—	—	—	—	—		
—	2,080	124,937	86,182	260	10,550	8,440		
靜 岡	清 水	外 内 計	177	1,136,624	894,980	—	—	—
			1,024	3,083,971	1,850,383	3,606	78,015	62,412
			1,201	4,220,595	2,745,363	3,906	78,015	62,412
			1,129	158,151	94,890	5,038	161,079	105,964
宮 城	鹽 石 萩 氣 仙	釜 巻 濱 沼	4,400	724,556	434,734	11,867	215,995	172,796
			630	47,250	22,630	27,046	485,116	388,093
			718	93,340	56,004	10,170	191,480	153,184
岩 手	釜 宮	石 古	1,323	402,203	205,125	55,950	615,503	369,303
			785	408,316	244,989	12,785	164,850	98,910
青 森	青 森	外 内 計	120	97,041	57,991	39	4,524	2,754
			3,724	2,937,934	1,803,912	58	2,442	1,688
			3,844	3,034,975	1,861,903	97	6,966	4,412
山 形	酒 田	酒 田	109	113,866	68,320	501	15,504	12,403
秋 田	能 船 土	代 川 崎	78	118,821	75,671	69	1,161	537
			332	312,959	189,280	22	1,869	1,495
			91	111,153	67,011	5	211	169
福 井	三 敦 小	國 外 内 計	67	19,150	11,490	8,550	81,225	64,980
			73	158,438	96,012	11	2,004	1,614
			711	280,764	168,457	1,943	33,527	26,816
			784	439,202	264,469	1,954	35,531	28,430
			11	13,901	8,340	1,950	33,150	26,520
石 川	七 尾	外 内 計	61	115,459	74,259	—	—	—
			3,556	687,672	436,891	938	12,922	10,338
富 山	魚 伏	津 外 内 計	166	142,872	85,723	54	1,600	1,230
			70	136,527	85,929	30	5,849	4,950
			726	719,686	436,664	7	2,610	2,088
			796	856,213	522,593	37	8,459	7,038

入 港 船 總 數

船 總 數 大正十二年

ノ	機 關 ヲ 有 セ サ ル モ ノ	計				港 灣
		噸 數		隻 數		
		噸 數	登 簿 噸 數	隻 數	登 簿 噸 數	
—	—	—	—	—	—	—
—	166	5,148	4,119	57	513	77
—	166	5,148	4,119	57	513	400
—	2,377	64,089	51,271	1,032	6,205	477
—	6,050	51,375	41,100	440	2,200	10,619
—	3,123	72,936	58,389	—	—	465,057
—	3,750	67,188	53,750	—	—	81,399
—	4,196	102,395	81,916	—	—	68,609
—	11,900	145,200	116,160	20	152	7,050
—	—	—	—	—	—	161,550
—	—	—	—	—	—	81,916
—	—	—	—	—	—	210,934
—	—	—	—	—	—	—
1,150	165	26,173	20,938	183	2,221	177
1,150	165	26,173	20,938	183	2,221	5,508
7,404	1,530	233,476	140,086	731	5,697	1,937,104
—	—	—	—	—	—	2,832,084
—	200	5,009	4,007	982	6,224	354,041
47,424	—	—	—	—	—	17,449
1,761	—	—	—	—	—	34,014
—	—	—	—	—	—	458,197
—	—	—	—	—	—	—
—	—	—	—	—	—	212,249
—	—	—	—	—	—	—
—	3	2,050	1,230	—	—	57,273
—	—	—	—	—	—	13,573
—	—	—	—	—	—	574,428
—	—	—	—	—	—	345,129
—	—	—	—	—	—	—
—	703	24,233	14,540	1,237	5,772	159
—	703	24,233	14,540	1,237	5,772	60,745
—	—	—	—	—	—	1,825,912
108	—	—	—	—	—	1,886,657
—	—	—	—	—	—	—
—	—	—	—	—	—	937
—	19	1,485	891	—	—	80,831
71	3	179	143	1	10	166
—	2	165	132	—	—	77,099
—	—	—	—	—	—	190,999
—	49	6,737	5,390	1,258	8,806	67,312
—	—	—	—	—	—	—
—	78	9,744	7,795	416	2,912	90,666
—	78	9,744	7,795	416	2,912	97,626
—	13	2,623	2,098	50	1,450	205,980
—	—	—	—	—	—	303,606
—	—	—	—	—	—	38,408
—	—	—	—	—	—	—
—	—	—	—	—	—	61
—	—	—	—	1,002	7,787	74,259
—	—	—	—	1,002	7,787	455,016
—	—	—	—	—	—	529,275
—	25	5,313	4,250	657	5,917	—
—	—	—	—	—	—	902
—	116	13,654	10,923	1,505	20,405	97,470
—	—	—	—	—	—	90,879
—	116	13,654	10,923	1,505	20,405	2,354
—	—	—	—	—	—	470,080
—	—	—	—	—	—	560,959

入 港 船 總 數

第三表 入 港

地方	港 灣	汽 船		帆 船				石
		隻 數	總 噸 數	登 簿 噸 數	機 關 有 限 公 司			
					隻 數	總 噸 數	登 簿 噸 數	
鳥 取	境 米	21	35,331	22,064	1	184	159	—
		7,598	2,835,848	1,701,509	485	14,550	11,640	210
		7,619	2,871,179	1,724,173	486	14,734	11,799	210
		48	24,000	14,400	2,850	86,400	63,120	—
島 根	馬松温濱	10	3,000	1,800	30	1,200	960	—
		9,125	225,509	158,319	1,249	18,125	13,166	—
		2	600	300	540	8,100	6,480	—
		1	1,165	671	—	—	—	—
		259	88,166	52,900	9,730	113,833	91,000	—
		260	89,331	53,571	9,730	113,833	91,666	—
岡 山	玉日宇小	1,096	53,120	43,520	391	24,240	14,204	—
		566	43,355	26,013	84	4,200	3,360	—
		6,787	2,070,080	1,259,412	—	—	—	—
		2,560	112,565	67,538	—	—	—	—
廣 島	宇吉吳竹御絲尾瀬	9,981	3,570,398	2,142,238	326	10,656	8,525	250
		9,125	2,244,750	1,346,850	—	—	—	—
		5,892	1,867,764	1,120,658	893	11,252	9,002	—
		4,516	377,560	226,536	2,010	33,841	27,073	—
		25	134,993	84,724	1	197	169	—
		7,329	430,285	258,171	6,351	77,611	62,089	4,700
		7,354	565,278	342,895	6,352	77,808	62,258	4,700
		12,690	1,666,016	999,609	1,256	10,125	8,100	5,615
		1,511	434,223	260,537	2,317	75,717	60,574	2,750
山 口	萩 下 小 中 三 德 今	744	323,176	196,905	4,820	107,095	85,676	—
		16	40,279	25,565	10	1,896	1,795	—
		63,034	12,666,974	7,258,184	10,259	195,209	156,167	—
		63,050	12,137,253	7,283,749	10,269	197,105	157,962	—
		20	13,770	8,262	—	—	—	—
		326	322,600	193,560	—	—	—	—
		360	100,400	60,240	72	1,080	708	—
		45	269,831	164,197	—	—	—	—
		953	562,305	337,383	—	—	—	—
		998	832,139	501,580	—	—	—	—
和 歌 山	和 湯 田 勝	—	—	—	876	68,327	54,661	—
		6,063	2,429,200	1,457,520	560	15,200	12,760	450
		3,650	529,250	317,550	1,800	7,090	5,600	—
		1,795	608,050	395,255	2,340	66,100	52,880	—
		1,033	578,090	346,800	13,675	234,770	187,816	—
德 島	小 德 撫	1,487	772,032	452,850	2,374	93,006	66,732	347
		462	98,400	59,040	1,983	40,920	32,736	—
		2,460	252,000	178,060	2,040	224,100	172,020	418

入港船總數

船 總 數 大正十二年

地方	港 灣	汽 船				帆 船				石
		隻 數	總 噸 數	登 簿 噸 數	機 關 有 限 公 司					
					隻 數	總 噸 數	登 簿 噸 數			
鳥 取	境 米	22	22,823	—	—	—	—	—	—	
		3,548	1,723,792	—	—	—	—	—	—	
		3,548	1,746,615	—	—	—	—	—	—	
		73	8,669	6,935	—	—	—	—		
島 根	馬松温濱	47	2,830	—	—	—	—	—	—	
		11,174	175,584	—	—	—	—	—	—	
		577	7,960	—	—	—	—	—	—	
		1	671	—	—	—	—	—	—	
		11,080	177,961	—	—	—	—	—	—	
		1,081	178,632	—	—	—	—	—		
岡 山	玉日宇小	4,163	97,724	—	—	—	—	—	—	
		4,994	83,669	—	—	—	—	—	—	
		9,089	1,335,933	—	—	—	—	—	—	
		3,040	74,138	—	—	—	—	—	—	
廣 島	宇吉吳竹御絲尾瀬	17,856	2,294,165	—	—	—	—	—	—	
		9,637	1,361,970	—	—	—	—	—	—	
		1,238	7,668	—	—	—	—	—	—	
		13,965	1,235,900	—	—	—	—	—	—	
		33,019	2,428,764	—	—	—	—	—	—	
		26	84,893	—	—	—	—	—	—	
		36,265	453,981	—	—	—	—	—	—	
		36,291	538,874	—	—	—	—	—	—	
		29,814	1,108,991	—	—	—	—	—	—	
21,903	545,361	—	—	—	—	—	—			
山 口	萩 下 小 中 三 德 今	30,401	421,648	—	—	—	—	—	—	
		26	27,360	—	—	—	—	—	—	
		62,715	9,725,193	—	—	—	—	—	—	
		62,715	9,752,553	—	—	—	—	—	—	
		10,069	487,197	—	—	—	—	—	—	
		11,156	371,108	—	—	—	—	—	—	
		9,329	169,963	—	—	—	—	—	—	
		45	164,197	—	—	—	—	—	—	
		1,423	363,623	—	—	—	—	—	—	
		1,468	527,820	—	—	—	—	—	—	
	97,666	—	—	—	—	—	—			
和 歌 山	和 湯 田 勝	2,745	99,954	—	—	—	—	—	—	
		4,000	1,497,880	—	—	—	—	—	—	
		7,150	425,150	—	—	—	—	—	—	
		4,635	448,135	—	—	—	—	—	—	
		16,508	649,816	—	—	—	—	—	—	
德 島	小 德 撫	22,404	951,710	—	—	—	—	—	—	
		4,615	126,116	—	—	—	—	—	—	
		6,612	383,575	—	—	—	—	—	—	

入港船總數

第三表 入 港

地方	港 灣	汽 船			帆 船				
		隻 數	總 噸 數	登 簿 噸 數	機 關 有 限 公 司				
					噸 數		隻 數		
香 川	高 坂 九 多 坂	松 川 島 津 手	10,325	3,946,377	2,222,001	4,190	53,323	43,217	—
			610	599,369	359,621	426	10,686	8,549	121
			1,156	147,632	88,579	477	15,092	12,530	—
			6,454	1,906,831	1,079,354	37	3,515	2,812	—
1,758	795,090	496,090	—	—	—	—	—		
愛 媛	川 御 今 高 三 長 川 八 字	之 代 治 津 之 幡 和	1,278	327,450	196,220	40	760	608	—
			3,236	442,703	250,048	23	787	150	—
			—	—	—	—	—	—	—
			9,465	2,813,890	1,686,334	296	14,500	11,840	720
			9,465	2,813,890	1,686,334	296	14,500	11,840	720
			6,787	2,475,435	1,485,261	—	—	—	—
			8,145	678,167	406,898	103	8,360	6,688	—
			2,895	968,081	580,849	1,260	34,920	27,936	—
			2,663	898,451	540,377	4,822	63,679	36,675	—
			2,902	1,326,214	795,728	4,365	165,675	132,540	970
9,521	1,367,769	804,570	3,024	169,760	135,808	726			
高 知	須 浦	崎 戸	4,122	552,034	331,220	340	68,000	54,460	—
			6,252	699,224	419,535	937	79,861	63,889	—
福 岡	宇 門 小 若 博 若 三 大	島 外 司 倉 松 多 津 池 本	250	125,000	75,000	24	19,200	15,360	—
			2,423	9,384,018	5,780,560	—	—	—	—
			35,309	9,307,748	5,741,436	6,153	1,845,150	1,476,120	5
			37,732	18,691,766	11,521,996	6,153	1,845,150	1,476,120	5
			58	11,600	6,960	72	1,440	1,152	20
			467	1,218,225	784,397	1	113	101	—
			2,925	3,637,886	2,263,781	914	41,802	27,788	—
			3,392	4,856,111	3,048,178	915	41,915	27,889	—
			47	167,193	102,032	—	—	—	—
			3,116	522,326	313,395	934	26,546	21,236	—
			3,163	689,519	415,427	934	26,546	21,236	—
			116	56,042	33,624	—	—	—	—
			348	1,523,647	964,402	—	—	—	—
			980	2,159,812	1,727,850	—	—	—	—
			1,328	3,683,459	2,692,252	—	—	—	—
			—	—	—	—	—	—	—
大 分	佐 白 佐 大	伯 杵 關 分	1,825	625,416	375,249	—	—	—	—
			1,312	1,205,960	723,580	819	19,980	15,984	—
			1,986	983,423	611,054	1,340	31,240	24,992	—
			2,452	612,724	367,632	—	—	—	—
佐 賀	唐 伊	津 外 萬 里	197	863,780	553,065	1	103	90	—
			438	845,950	519,515	—	—	—	—
			635	1,714,730	1,072,580	1	103	90	—
			3,123	209,027	120,016	884	26,586	21,269	2,800

入港船總數

船 總 數 大正十二年

ノ	船				計		港 灣
	機 關 有 限 公 司				隻 數	登 簿 噸 數	
	噸 數		隻 數				
噸 數	隻 數	總 噸 數	登 簿 噸 數	隻 數	噸 數	隻 數	登 簿 噸 數
—	3,871	48,182	38,546	2,797	23,406	21,183	2,327,170
811	939	58,935	47,148	612	8,056	2,708	424,185
—	1,342	84,179	67,343	4,541	46,577	7,516	215,029
—	3,301	207,354	165,883	6,303	119,363	16,095	1,397,412
—	451	82,925	66,340	371	9,490	2,580	571,920
—	1,460	43,900	35,120	—	—	2,778	231,948
—	1,804	60,716	48,573	9,774	390,960	14,887	689,731
7,500	735	89,667	71,733	13,516	135,726	24,732	1,913,133
7,500	735	89,667	71,733	13,516	135,726	24,732	1,913,133
—	1,210	58,375	46,700	4,898	66,655	12,895	1,598,616
—	3,160	203,379	162,703	23,413	150,093	34,821	726,382
—	1,206	70,390	56,312	1,148	14,275	6,500	679,372
—	472	4,567	2,740	421	4,302	8,383	594,094
17,266	730	18,250	14,600	1,231	19,493	10,198	979,627
10,850	2,160	133,200	106,560	3,676	37,909	19,107	1,095,697
—	428	78,467	62,774	2,030	16,240	6,920	464,634
—	619	80,741	64,593	200	2,080	8,008	550,097
—	3,620	543,000	434,400	9,024	77,760	12,918	602,520
50	25,652	3,405,866	2,724,693	9,873	245,094	76,992	5,780,560
50	25,652	3,405,866	2,724,693	9,873	245,094	79,415	10,187,393
100	4,940	247,000	197,600	6,450	98,750	11,540	15,967,953
—	—	—	—	—	—	468	302,562
—	37,729	5,023,658	4,018,926	1,913	72,694	43,481	784,498
—	37,729	5,023,658	4,018,926	1,913	72,694	43,949	6,383,189
—	—	—	—	—	—	47	7,167,687
—	710	62,855	50,284	664	8,229	5,424	102,032
—	710	62,855	50,284	664	8,229	5,471	393,144
—	—	—	—	—	—	116	495,176
—	—	—	—	—	—	348	33,624
—	760	73,007	58,406	—	—	1,740	964,402
—	760	73,007	58,406	—	—	2,088	1,786,256
—	3,020	248,485	198,788	1,450	21,750	4,470	2,750,658
—	—	—	—	—	—	1,825	220,538
—	3,215	166,842	133,474	134	1,981	5,480	375,249
—	4,715	385,830	308,664	1,590	29,880	9,631	875,019
—	916	35,777	28,622	7	72	3,375	974,590
—	—	—	—	—	—	198	306,326
—	662	57,745	46,196	656	4,349	1,756	553,155
—	662	57,745	46,196	656	4,349	1,954	570,060
25,300	755	52,438	41,950	410	5,660	7,972	1,123,215

入港船總數

第三表 入 港

地方	港	汽 船	帆					
			機 關 フ 有 ス ル モ					
			噸 數			石		
			隻 數	總 噸 數	登 簿 噸 數	隻 數	總 噸 數	登 簿 噸 數
佐 賀	住ノ江内計	外	23	50,477	30,318	—	—	—
		内	178	260,706	161,704	—	—	—
		計	201	311,183	192,022	—	—	—
		諸	30	30,000	18,000	—	—	—
熊 本	百貫石外内計	外	183	9,150	6,405	37	555	370
		内	30	55,281	35,804	—	—	—
		計	3,688	554,472	306,671	—	—	—
		代	3,718	609,753	342,475	—	—	—
宮 崎	油内赤土	津	1,765	1,001,202	600,711	1,516	56,025	44,820
		海	629	246,333	147,800	369	4,429	3,543
		江	—	—	—	3	234	187
		島	445	289,106	173,464	2,560	31,600	25,280
鹿 兒 島	鹿兒島内計	外	81	162,064	101,233	—	—	—
		内	6,227	961,666	564,550	4,827	94,409	66,792
		計	6,308	1,126,730	665,783	4,827	94,409	66,792
		山	625	35,875	25,625	—	—	—
沖 繩	那覇内計	外	27	58,455	37,518	—	—	—
		内	1,715	564,373	307,285	38	2,690	1,700
		計	1,742	622,828	344,803	38	2,690	1,700
		總	13,193	61,024,846	37,448,330	275	51,160	39,541
總 計	外内計	外	460,219	152,695,616	92,485,751	430,109	11,289,956	8,627,380
		内	473,412	213,720,462	129,934,081	430,384	11,341,116	8,666,921
		計	933,631	366,416,078	222,419,832	860,493	22,631,072	17,294,301

入港船總數

船 總 數 大正十二年

地方	港	船						計		港
		機 關 フ 有 セ サ ル モ ノ						隻 數	登 簿 噸 數	
		噸 數			石 數					
		噸 數	隻 數	總 噸 數	登 簿 噸 數	隻 數	噸 數	噸 數	登 簿 噸 數	
佐 賀	住ノ江内計	—	—	—	—	—	—	23	30,318	外内計
		—	4,982	212,610	170,088	2,583	53,684	7,743	385,476	
		—	4,982	212,610	170,088	2,583	53,684	7,766	415,794	
		—	1,000	67,500	54,000	3,500	20,000	4,530	92,000	
熊 本	百貫石外内計	—	246	12,300	7,380	4,231	28,019	4,697	42,204	外内計
		—	—	—	—	—	—	30	35,804	
		—	206	18,452	11,071	3,377	36,303	7,271	354,045	
		—	206	18,452	11,071	3,377	36,303	7,301	359,849	
宮 崎	油内赤土	19,475	285	24,937	19,950	50	219	5,086	685,175	油内赤土
		20	364	36,250	29,000	143	1,340	1,506	181,703	
		—	104	8,599	6,879	—	—	107	7,066	
		—	1,221	122,150	97,720	389	8,816	4,615	305,280	
鹿 兒 島	鹿兒島内計	—	182	19,175	15,340	282	1,420	2,555	539,256	外内計
		—	—	—	—	—	—	81	101,233	
		39	559	22,015	13,209	5	61	11,621	644,651	
		39	559	22,015	13,209	5	61	11,702	745,884	
沖 繩	那覇内計	—	—	—	—	—	—	—	—	外内計
		—	25	3,750	3,000	900	14,400	1,550	43,025	
		—	505	3,281	2,625	1,630	8,450	4,155	22,115	
		—	101	3,862	3,090	—	—	1,666	369,496	
總 計	外内計	—	—	—	—	—	—	13,468	37,487,871	外内計
		347,438	623,741	34,666,996	27,298,306	472,014	6,084,291	2,027,075	134,843,166	
		347,438	623,741	34,666,996	27,298,306	472,014	6,084,291	2,040,543	172,331,037	

入港船總數

Faint table structure with multiple columns and rows, likely containing statistical data.

第 四 表

入 港 貨 客 船

備 考 實 錄 人

Table with multiple columns and rows of text, likely a ledger or record book. The text is faint and difficult to read, but appears to be organized in a structured format with several columns.

第四表 入 港

地方	港 灣	汽 船			帆 船				
		隻 數	總 噸 數	登 簿 噸 數	機 關 ヲ 有 ス ル モ				
					噸 數		石		
隻 數	總 噸 數	登 簿 噸 數	隻 數	總 噸 數	登 簿 噸 數	隻 數			
北海道	江 函	差 外	568	191,984	115,100	—	—	—	—
		館 内	343	460,948	307,957	74	16,441	12,624	—
	室 蘭	差 外	7,440	4,623,967	2,638,398	105	18,091	12,409	—
		館 内	7,783	5,084,915	2,946,355	179	34,532	25,033	—
	釧 路	差 外	111	537,797	342,643	1	107	134	—
		館 内	2,500	2,750,348	1,699,762	1,510	93,300	58,470	—
	根 室	差 外	2,620	3,288,145	2,042,405	1,511	93,497	58,604	—
		館 内	13	36,022	22,734	—	—	—	—
	網 走	差 外	582	779,377	507,508	—	—	—	—
		館 内	595	815,399	530,242	—	—	—	—
	稚 留 毛	差 外	2	4,712	2,937	—	—	—	—
		館 内	295	259,823	158,726	2,789	84,190	67,352	—
	小 樽	差 外	297	264,535	161,663	2,789	84,190	67,352	—
		館 内	84	148,066	89,768	182	7,462	4,186	—
	岩 手	差 外	382	388,650	220,442	—	—	—	—
館 内		283	185,043	111,025	—	—	—	—	
東 京	東 京	差 外	387	227,078	121,574	—	—	—	—
		館 内	447	1,117,977	708,358	45	9,401	7,353	—
京 都	舞 鶴	差 外	5,424	8,328,129	5,246,266	—	—	—	—
		館 内	5,871	9,446,106	5,954,624	45	9,401	7,353	—
大 阪	大 阪	差 外	229	126,690	77,860	—	—	—	—
		館 内	249	129,941	77,271	25	1,010	898	—
神 奈 川	浦 須	差 外	2,882	1,683,772	1,010,264	753	41,662	33,330	—
		館 内	2,190	319,600	259,200	281	5,600	4,480	—
兵 庫	高 砂	差 外	6,118	662,570	305,867	—	—	—	—
		館 内	6,118	675,037	314,030	—	—	—	—

入港貨客船

貨 客 船 大正十二年

ノ	機 關 ヲ 有 セ サ ル モ ノ				計		港 灣	
	噸 數		石 數		隻 數	登 簿 噸 數		
	隻 數	噸 數	隻 數	噸 數				
—	42	2,730	2,184	31	775	641	118,149	江 差 外 函 館 内 計 外 室 館 内 計 外 釧 路 内 計 外 根 室 内 計 外 網 走 内 前 毛 館 内 計 外 小 樽 内 計 外 岩 手 内 計 外 東 京 内 計 外 舞 鶴 内 計 外 大 阪 内 計 外 浦 須 内 計 外 高 砂 内 計 外 兵 庫 内 計
—	—	—	—	—	—	417	320,581	
—	118	16,178	12,942	640	7,432	8,303	2,671,181	
—	118	16,178	12,942	640	7,432	8,720	2,931,762	
—	—	—	—	—	—	112	342,777	
—	2	344	275	—	—	4,021	1,758,507	
—	2	344	275	—	—	4,133	2,101,284	
—	—	—	—	—	—	13	22,734	
—	14	2,318	1,854	—	—	596	509,362	
—	14	2,318	1,854	—	—	609	532,096	
—	—	—	—	—	—	2	2,937	
—	—	—	—	366	2,838	3,450	228,916	
—	—	—	—	366	2,838	3,452	231,853	
—	—	—	—	—	—	266	93,954	
—	—	—	—	—	—	382	220,442	
—	10	1,013	810	—	—	293	111,835	
—	7	103	82	—	—	394	121,656	
—	—	—	—	—	—	492	715,711	
—	100	20,048	16,038	—	—	5,524	5,262,304	
—	100	20,048	16,038	—	—	6,016	5,978,015	
—	12	1,095	876	—	—	241	78,736	
—	3	400	320	2	155	279	78,554	
—	433	8,257	6,006	—	—	4,068	1,050,200	
—	—	—	—	1,650	9,900	4,121	273,580	
—	—	—	—	—	—	7	8,163	
—	—	—	—	82	656	6,193	306,523	
—	—	—	—	82	656	6,200	314,686	
—	—	—	—	—	—	1,393	3,286,430	
—	32,322	1,080,130	864,104	107,231	1,958,216	180,477	10,317,543	
—	32,322	1,080,130	864,104	107,231	1,958,216	181,870	13,603,973	
—	3,401	124,971	99,977	2,623	21,135	8,864	151,312	
—	15,025	2,610	46,431	37,145	55,717	7,490	128,424	
—	12,000	40	500	400	90	2,185	164,242	
—	1,170	23	1,533	1,226	—	5,523	129,670	
—	—	—	—	—	—	1,785	7,234,260	
—	91,111	5,189,469	4,151,575	—	—	93,838	7,065,274	
—	91,111	5,189,469	4,151,575	—	—	95,623	14,299,534	
—	—	3,556	533,400	426,720	8,537	16,461	718,924	
—	5,142	5,872	538,250	322,950	1,828	9,643	405,914	
—	—	2,542	61,080	48,864	3,245	9,075	151,160	
—	—	—	—	—	—	3,303	11,032,308	
—	36,387	2,910,976	2,323,781	22,929	195,228	82,682	9,793,433	
—	36,387	2,910,976	2,323,781	22,929	195,228	85,090	20,825,741	

入港貨客船

第四表 入 港

地方	港 灣	汽 船			帆 船			
		隻 數	總 噸 數	登 陸 噸 數	機 關 ヲ 有 ス ル モ			
					噸 數		隻 數	
		隻 數	總 噸 數	登 陸 噸 數	隻 數	總 噸 數	登 陸 噸 數	石 數
兵 庫	西 宮 港 尼 ヶ 崎 洲 本	341	19,646	12,615	—	—	—	—
		840	16,800	10,080	377	29,855	23,884	1,257
		3,295	413,500	248,100	2,133	55,680	44,544	—
長 崎	佐 世 保 長 崎	4,345	482,842	292,741	32	1,920	1,214	—
		513	3,245,990	1,780,323	—	—	—	—
		4,296	3,171,406	1,902,843	—	—	—	—
	口 津	4,809	6,417,395	3,683,166	—	—	—	—
		2	2,965	1,660	—	—	—	—
		2,879	204,008	122,405	—	—	—	—
	鳥 原	2,881	206,973	124,065	—	—	—	—
		4,080	306,000	183,600	—	—	—	—
		2	226	202	—	—	—	—
	佐 須 奈	780	271,200	162,720	15	300	240	—
		782	271,426	162,922	15	300	240	—
		—	—	—	—	—	—	—
	鹿 見	85	14,710	8,826	—	—	—	—
		85	14,710	8,826	—	—	—	—
		25	45,973	28,243	—	—	—	—
嚴 原	777	364,467	186,260	142	4,970	3,976	—	
	802	410,440	214,503	142	4,970	3,976	—	
	—	—	—	—	—	—	—	
新 潟	新 潟 港	72	78,815	46,950	41	6,947	5,348	—
		1,498	693,620	399,243	—	—	—	—
		1,570	772,435	446,193	41	6,947	5,348	—
	柏 直 江 津	10	13,555	8,508	2	170	136	—
		352	228,096	136,858	420	5,130	4,104	—
		30	84,102	53,034	15	2,465	1,779	—
		1,145	440,013	263,014	7	667	534	—
夷 津	1,175	524,115	316,048	22	3,132	2,313	—	
	—	—	—	—	—	—	—	
千 葉	木 館 山 北 津 館 鏡 子	—	—	—	144	2,736	1,440	—
		1,657	236,784	142,769	815	34,059	25,544	256
		—	—	—	1,980	12,680	9,360	—
三 重	長 鳥 河 神 津	640	253,575	114,345	1,420	15,620	12,496	200
		759	315,200	189,120	357	21,420	12,852	—
		—	—	—	4,850	72,750	48,850	—
	四 日 市	40	850	578	2,500	79,400	31,760	—
		629	241,999	145,199	—	—	—	—
		292	1,749,324	1,101,966	—	—	—	—
外 計	886	772,025	463,215	548	12,604	10,083	—	
	1,178	2,521,349	1,565,181	548	12,604	10,083	—	
愛 知	名 古 屋	524	2,194,933	1,397,481	—	—	—	—
		2,024	2,524,152	1,583,900	7,219	113,447	56,484	3
		2,548	4,719,085	2,981,381	7,219	113,447	56,484	3

入 港 貨 客 船

貨 客 船 大正十二年

ノ 船 數	機 關 ヲ 有 セ サ ル モ ノ				計		港 灣	
	噸 數	隻 數	總 噸 數	登 陸 噸 數	計			
					隻 數	登 陸 噸 數		
		噸 數	隻 數	噸 數	隻 數	噸 數	登 陸 噸 數	
—	671	40,642	32,514	14,983	203,074	15,995	248,203	西 宮 港 尼 ヶ 崎 本
7,335	1,510	149,425	119,540	5,026	29,339	9,010	190,178	
—	1,445	49,047	39,238	2,167	21,670	9,040	353,552	
—	3,218	153,967	92,380	3,067	19,871	10,662	406,206	佐 世 保 外 計
—	—	—	—	—	—	513	1,780,323	
—	2,943	446,675	268,005	—	—	7,239	2,170,848	
—	2,943	446,675	268,005	—	—	7,752	3,951,171	口 津 外 計
—	—	—	—	—	—	2	1,660	
—	440	74,250	59,400	1,284	6,420	4,603	188,225	
—	440	74,250	59,400	1,284	6,420	4,605	189,885	鳥 原 外 計
—	12,380	141,950	85,170	—	—	16,460	268,770	
—	—	—	—	—	—	2	202	
—	250	12,667	7,600	100	1,500	1,145	172,060	佐 須 奈 外 計
—	250	12,667	7,600	100	1,500	1,147	172,262	
—	—	—	—	—	—	—	—	
—	20	533	320	8	72	113	9,218	鹿 見 外 計
—	20	533	320	8	72	113	9,218	
—	—	—	—	—	—	25	28,243	
—	86	3,584	2,867	42	630	1,047	193,733	嚴 原 外 計
—	86	3,584	2,867	42	630	1,072	221,976	
—	—	—	—	—	—	113	52,298	
—	25	386	309	769	7,941	2,292	407,493	
—	25	386	309	769	7,941	2,405	459,791	
—	—	—	—	68	600	80	9,244	柏 直 江 津 外 計
—	—	—	—	—	—	772	140,962	
—	—	—	—	—	—	45	54,813	
—	11	350	280	182	1,092	1,345	264,920	夷 津 外 計
—	11	350	280	182	1,092	1,390	319,733	
—	—	—	—	2,820	29,478	2,964	30,918	
2,416	1,629	68,117	54,473	512	4,842	4,869	230,044	
—	35	1,599	1,279	3,000	18,000	5,015	28,639	
1,600	—	—	—	120	1,800	2,380	130,241	長 鳥 河 神 津 外 計
—	—	—	—	600	3,200	1,716	205,172	
—	3,500	196,000	117,600	2,860	42,540	7,710	91,390	
—	418	66,192	39,715	7,477	111,216	8,524	149,938	四 日 市 外 計
—	—	—	—	—	—	6,040	296,130	
—	3,859	115,770	92,616	2,977	52,991	8,270	1,101,966	
—	3,859	115,770	92,616	2,977	52,991	8,562	618,905	名 古 屋 外 計
—	—	—	—	—	—	524	1,397,481	
24	18,768	381,626	305,302	2,833	19,472	30,847	1,965,182	
24	18,768	381,626	305,302	2,833	19,472	31,371	3,362,663	

入 港 貨 客 船

第四表 入 港

地方	港 灣	汽 船			帆 船				
		隻 數	總 噸 數	登 簿 噸 數	機 關 ヲ 有 ス ル モ				
					噸 數	隻 數	總 噸 數	登 簿 噸 數	石
愛 知	武 豊 牛 嶋 新 大 平 福	外 内 計	77	304,989	197,031	—	—	—	—
			156	152,880	91,728	21	630	504	—
			233	457,869	288,759	21	630	504	—
			7,149	651,323	390,797	35	19,893	15,914	—
			3,335	61,375	38,099	—	—	—	—
			5,110	12,755	10,220	—	—	—	—
			3,150	139,000	106,000	50	1,500	1,200	—
			2,016	123,187	85,045	60	7,300	5,840	—
靜 岡	清 水 下	外 内 計	177	1,136,624	894,930	—	—	—	—
			985	3,017,925	1,810,755	251	55,312	44,250	—
			1,162	4,154,549	2,705,735	251	55,312	44,250	—
			847	112,651	67,590	656	87,494	47,096	—
宮 城	鹽 石 萩 氣 仙	釜 卷 濱 沼	4,400	724,556	434,734	4,852	110,820	88,656	—
			630	47,250	22,680	11,820	218,670	174,936	172
			718	93,340	56,004	610	48,800	39,040	72
岩 手	釜 宮 石 古	石 古	1,323	402,203	205,125	7	130	78	—
			724	348,727	209,236	635	19,050	11,430	—
青 森	青 森	外 内 計	120	97,041	57,991	39	4,524	2,754	—
			3,724	2,937,934	1,803,912	58	2,442	1,688	—
			3,844	3,034,975	1,861,903	97	6,966	4,442	—
山 形	酒 田	酒 田	107	113,526	68,116	74	2,334	1,867	27
秋 田	能 船 土	代 川 崎	74	112,470	71,503	20	374	174	—
			266	241,406	146,410	3	540	432	—
			91	111,153	67,011	5	211	169	—
福 井	三 教 小	國 外 内 計	67	19,150	11,490	—	—	—	—
			73	158,438	96,012	11	2,004	1,614	—
			705	273,669	164,200	482	12,240	9,792	—
			778	432,107	260,212	493	14,244	11,406	—
			11	13,901	8,340	—	—	—	—
石 川	七 尾	外 内 計	61	115,459	74,259	—	—	—	—
			3,549	679,290	432,367	938	12,922	10,338	—
富 山	魚 伏	津 外 内 計	166	142,872	85,723	4	800	640	—
			70	136,527	85,929	30	5,549	4,950	—
			723	716,360	434,668	4	1,374	1,099	—
			793	852,887	520,597	34	7,223	6,049	—

入港貨客船

貨 客 船 大正十二年

ノ 船 數	機 關 ヲ 有 セ サ ル モ ノ						計		港 灣
	噸 數	隻 數	總 噸 數	登 簿 噸 數	石 數		隻 數	登 簿 噸 數	
					噸 數	隻 數			
—	—	—	—	—	—	—	—	—	—
—	166	—	5,148	4,119	57	513	77	197,031	外 武 豊 内 計 田 嶋 崎 川 濱 沼 大 平 福 江
—	166	—	5,148	4,119	57	513	400	96,564	
—	166	—	5,148	4,119	57	513	477	293,895	
—	2,377	—	64,089	51,271	1,032	6,295	10,593	464,277	
—	6,050	—	51,375	41,100	440	2,200	9,825	81,309	
—	3,098	—	72,830	58,264	—	—	8,208	68,484	
—	3,700	—	66,250	53,000	—	—	6,909	160,200	
—	4,196	—	102,395	81,916	—	—	4,196	81,916	
—	4,800	—	55,125	44,100	—	—	6,870	134,985	
—	—	—	—	—	—	—	177	894,930	外 清 水 内 計 下 田
—	137	—	24,214	19,371	85	1,538	1,458	1,875,914	
—	137	—	24,214	19,371	85	1,538	1,635	2,770,894	
—	986	—	196,235	117,741	—	—	2,480	232,427	
—	—	—	—	—	957	5,974	10,209	529,364	鹽 石 萩 氣 仙
1,182	—	—	—	—	—	—	12,622	198,798	
576	—	—	—	—	50	280	1,450	95,900	
—	—	—	—	—	—	—	1,330	205,203	釜 宮 石 古
—	3	—	2,650	1,230	—	—	1,362	221,806	
—	—	—	—	—	—	—	159	60,745	外 青 森 内 計
—	703	—	24,233	14,540	1,237	5,772	5,722	1,825,912	
—	703	—	24,233	14,540	1,237	5,772	5,881	1,880,657	
108	—	—	—	—	—	—	208	70,091	酒 田
—	19	—	1,485	891	—	—	113	72,568	能 船 土 崎
—	1	—	128	102	—	—	270	146,944	
—	2	—	165	132	—	—	98	67,312	
—	49	—	6,737	5,390	1,258	8,806	1,374	25,686	三 教 外 内 計 賀 濱
—	—	—	—	—	—	—	84	97,626	
—	78	—	9,744	7,795	416	2,912	1,681	184,699	
—	78	—	9,744	7,795	416	2,912	1,765	282,325	
—	13	—	2,623	2,098	50	1,450	74	11,888	
—	—	—	—	—	—	—	61	74,259	外 七 尾 内 計
—	—	—	—	—	702	6,587	5,189	449,292	
—	—	—	—	—	702	6,587	5,250	523,551	
—	25	—	5,313	4,250	657	5,917	852	96,530	魚 伏 外 内 計 木
—	—	—	—	—	—	—	100	90,879	
—	85	—	6,979	5,583	1,434	19,754	2,246	461,104	
—	85	—	6,979	5,583	1,434	19,754	2,346	551,983	

入港貨客船

第四表 入 港

地方	港 灣	汽 船			帆 船				
		隻 數	總 噸 數	登 簿 噸 數	機 關 フ 有 ス ル モ				
					噸 數		石		
隻 數	總 噸 數	登 簿 噸 數	隻 數	總 噸 數	登 簿 噸 數	隻 數			
鳥 取	境 米	外 内 計 子	21	35,331	22,064	1	184	159	—
			7,505	2,833,616	1,700,170	454	13,020	10,896	210
			7,526	2,868,947	1,722,834	455	13,804	11,055	210
			48	24,000	14,400	2,880	86,400	69,120	—
島 根	馬 松 温 濱	湯 江 津 外 内 計	10	3,000	1,800	30	1,200	960	—
			9,125	225,509	158,319	436	7,935	5,014	—
			2	600	360	—	—	—	—
			1	1,165	671	—	—	—	—
253	89,033	51,620	—	—	—	—			
254	87,198	52,291	—	—	—	—			
岡 山	玉 日 宇 小	鳥 比 野 串	1,096	53,120	43,520	391	24,240	14,204	—
			566	43,355	26,013	84	4,200	3,360	—
			6,787	2,070,080	1,259,412	—	—	—	—
			2,560	112,565	67,538	—	—	—	—
廣 島	宇 吉 吳 竹 御 手 尾 瀬	品 浦 原 洗 外 内 計 道	9,965	3,568,508	2,141,104	186	9,356	7,485	16
			9,125	2,214,750	1,346,850	—	—	—	—
			5,892	1,867,764	1,120,658	893	11,252	9,002	—
			4,336	341,560	204,936	210	19,441	15,553	—
			25	134,993	81,724	1	197	169	—
			6,899	399,725	239,835	2,522	20,176	16,141	2,315
			6,924	534,718	324,559	2,523	20,373	16,310	2,315
			12,690	1,666,016	999,609	1,256	10,125	8,100	5,615
1,496	430,478	258,287	1,800	63,000	50,400	2,200			
山 口	萩 下 小 中 三 德 今	外 内 計 野 關 尾 山 津	744	328,176	196,905	520	34,840	27,872	—
			16	40,279	25,565	10	1,896	1,795	—
			61,276	11,673,334	7,004,000	9,271	176,149	140,919	—
			61,292	11,713,613	7,029,565	9,281	178,045	142,714	—
			20	13,770	8,262	—	—	—	—
			236	310,000	186,000	—	—	—	—
			360	100,100	60,240	—	—	—	—
			45	269,834	164,197	—	—	—	—
			953	562,305	337,383	—	—	—	—
			998	832,139	501,580	—	—	—	—
和 歌 山	和 湯 川 勝	歌 山 浦 淺 邊 浦	—	—	—	876	68,327	54,661	—
			6,023	2,409,200	1,445,520	300	10,000	8,000	250
			3,650	529,250	317,550	800	4,000	3,200	—
			1,780	603,500	392,275	1,490	53,100	42,480	—
1,008	558,000	334,800	7,975	159,050	127,240	—			
德 島	小 德 撫	松 島 養	1,487	772,032	452,850	2,026	81,156	58,281	345
			462	98,460	59,040	1,485	34,720	27,776	—
			2,460	252,000	178,000	2,040	224,100	172,020	418

入 港 貨 客 船

貨 客 船 大正十二年

ノ	機 關 フ 有 セ サ ル モ ノ				計		港 灣	
	噸 數	隻 數	總 噸 數	登 簿 噸 數	石			
					隻 數	噸 數		
噸 數	隻 數	總 噸 數	登 簿 噸 數	隻 數	噸 數	隻 數	登 簿 噸 數	
—	—	—	—	—	—	22	22,823	境 米 子
3,548	—	—	—	939	7,005	9,108	1,721,619	
3,548	—	—	—	939	7,005	9,130	1,744,442	
—	73	8,669	6,935	—	—	3,601	90,455	馬 松 温 外 内 計
—	—	—	—	7	70	47	2,830	
—	—	—	—	800	4,099	10,361	167,432	
—	30	1,100	880	—	—	32	1,240	濱 田
—	—	—	—	—	—	1	671	
—	1,062	41,111	32,889	—	—	1,315	84,509	
—	1,062	41,111	32,889	—	—	1,316	85,180	玉 日 宇 小
—	892	50,000	30,000	1,784	10,000	4,163	97,724	
—	2,172	25,333	15,200	2,172	39,096	4,994	83,669	
—	1,188	118,435	71,061	1,114	5,460	9,089	1,335,933	品 浦 原 洗 外 内 計 道
—	230	8,917	5,350	250	1,250	3,040	74,138	
325	4,715	141,450	113,160	2,126	21,650	17,008	2,283,724	
—	—	—	—	—	—	9,125	1,346,850	宇 吉 吳 竹 御 手 尾 瀬
—	120	1,200	960	1,118	6,708	1,238	7,668	
—	5,345	116,445	93,156	1,835	13,084	13,965	1,235,900	
—	870	58,319	46,655	—	—	5,416	267,141	野 關 尾 山 津
—	—	—	—	—	—	26	84,893	
15,352	2,282	26,610	21,288	2,552	11,484	16,570	304,100	
15,352	2,282	26,610	21,288	2,552	11,484	16,596	388,993	關 野 關 尾 山 津
23,125	5,235	46,959	37,567	3,218	16,090	28,014	1,089,491	
22,060	1,950	113,750	91,000	6,925	69,250	14,371	490,937	
—	125	750	600	5	61	1,394	225,438	外 下 計 野 關 尾 山 津
—	—	—	—	—	—	26	27,360	
—	83,439	2,805,063	2,244,050	4,015	62,546	158,001	9,451,515	
—	83,439	2,805,063	2,244,050	4,015	62,546	158,027	9,478,875	野 關 尾 山 津
—	10,049	598,669	478,935	—	—	10,069	487,197	
—	5,270	121,210	96,968	—	—	5,506	282,968	
—	7,400	125,800	100,640	720	3,744	8,480	164,624	外 内 計 德 今
—	—	—	—	—	—	45	164,197	
—	470	32,900	26,240	—	—	1,423	363,623	
—	470	32,900	26,240	—	—	1,468	527,820	和 歌 山 浦 淺 邊 浦
—	4,122	122,082	97,666	—	—	4,122	97,666	
—	967	53,185	42,548	183	2,745	2,026	99,954	
5,000	150	3,000	2,400	—	—	6,723	1,469,920	和 湯 川 勝
—	1,700	127,500	102,060	—	—	6,150	422,750	
—	—	—	—	—	—	3,270	434,755	
—	1,800	144,000	115,200	—	—	10,783	577,240	小 德 撫
5,451	2,083	222,964	178,374	854	14,603	6,795	709,559	
—	320	9,750	7,860	1,420	21,620	3,687	115,636	
6,320	115	15,500	12,400	979	14,835	6,012	383,575	島 養

入 港 貨 客 船

第四表 入 港

地方	港	灣	汽 船			帆			
			隻 數	總 噸 數	登 簿 噸 數	機 關 有 ス ル モ			石
						隻 數	總 噸 數	登 簿 噸 數	
香 川	高 坂 九 多 坂	松 出 龜 津 手	10,312	3,942,152	2,219,635	4,077	51,066	41,405	—
			610	599,369	359,621	426	10,686	8,549	121
			1,156	147,632	88,579	477	15,662	12,530	—
			6,421	1,900,621	1,076,445	37	3,515	2,512	—
			1,728	750,342	468,970	—	—	—	—
愛 媛	川 御 今 高 三 長 川 八 字	之 代 江 島 外 內 計 濱 濱 濱 石 濱 島	1,278	327,450	196,220	40	760	608	—
			3,286	442,703	250,048	23	187	150	—
			9,465	2,813,890	1,686,334	296	14,800	11,840	720
			9,465	2,813,890	1,686,334	296	14,800	11,840	720
			6,787	2,475,435	1,485,261	—	—	—	—
			8,145	678,167	406,898	85	6,820	5,456	—
			2,895	968,061	580,849	1,200	29,100	23,280	—
			2,668	898,451	540,377	4,643	61,653	35,238	—
			2,902	1,326,214	795,728	4,350	165,300	132,240	970
			9,521	1,367,769	804,570	3,024	169,760	135,808	726
高 知	須 浦	崎 戸	2,654	507,167	304,300	275	55,000	44,000	—
			1,531	631,018	378,611	552	63,561	50,849	—
福 岡	宇 門 小 若 博 若 三 大	島 外 內 計 倉 外 內 計 多 外 內 計 池 內 計 車 田	250	125,000	75,000	24	19,200	15,360	—
			2,423	9,384,618	5,780,560	—	—	—	—
			35,309	9,307,748	5,741,436	6,150	1,845,000	1,476,000	—
			37,732	18,691,766	11,521,996	6,150	1,845,000	1,476,000	—
			58	11,600	6,960	72	1,440	1,152	20
			467	1,218,225	784,397	1	113	161	—
			2,925	3,637,886	2,263,781	194	32,010	22,892	—
			3,392	4,856,111	3,048,178	195	32,123	22,993	—
			47	167,193	102,032	—	—	—	—
			1,218	440,857	264,514	545	19,303	15,442	—
			1,265	608,050	366,546	545	19,303	15,442	—
			116	56,042	33,624	—	—	—	—
			348	1,523,647	964,402	—	—	—	—
980	2,159,812	1,727,850	—	—	—	—			
1,328	3,683,459	2,692,252	—	—	—	—			
大 分	佐 白 佐 大	伯 作 關 分	1,825	625,416	375,249	—	—	—	—
			1,312	1,205,960	723,580	689	17,200	13,808	—
			1,981	979,423	608,654	1,240	30,080	24,064	—
			1,660	606,678	364,006	—	—	—	—
佐 賀	唐 伊	津 外 內 計 萬 里	197	868,780	553,065	1	103	90	—
			437	844,496	518,521	—	—	—	—
			634	1,713,276	1,071,586	1	103	90	—
			3,123	200,027	120,016	674	19,656	15,725	610

入港貨客船

貨 客 船 大正十二年

ノ	船						計		港	灣
	機 關 有 セ サ ル モ ノ			石 數			隻 數	登 簿 噸 數		
	噸 數	隻 數	登 簿 噸 數	噸 數	隻 數	噸 數				
—	3,743	42,437	33,998	2,369	17,628	20,501	2,312,666	高 坂 九 多 坂	松 出 龜 津 手	
811	927	57,885	46,308	607	8,001	2,691	423,290	—	—	
—	1,342	84,170	67,343	4,541	46,577	7,516	215,029	—	—	
—	3,120	198,900	159,120	5,023	118,083	15,201	1,356,460	—	—	
—	—	—	—	43	590	1,771	499,560	—	—	
—	1,440	43,200	34,560	—	—	2,758	231,388	川 御 今 高 三 長 川 八 字	之 代 江 島 外 內 計 濱 濱 濱 石 濱 島	
—	1,804	60,716	48,573	9,774	390,960	14,887	689,731	—	—	
7,500	735	89,667	71,733	13,166	133,276	24,382	1,910,633	—	—	
7,500	735	89,667	71,733	13,166	133,276	24,382	1,910,683	—	—	
—	1,180	55,250	44,200	4,878	66,335	12,845	1,595,796	—	—	
—	2,915	179,759	143,807	14,270	85,620	25,415	641,781	—	—	
—	1,179	63,680	54,944	1,145	14,222	6,419	673,295	—	—	
—	472	4,567	2,749	421	4,302	8,204	582,657	—	—	
17,266	730	18,250	14,600	1,020	18,156	9,972	977,990	—	—	
10,850	2,160	133,200	106,560	3,554	35,530	18,985	1,003,318	—	—	
—	342	62,700	50,160	1,865	14,920	5,136	413,380	須 浦	崎 戸	
—	549	79,431	63,585	120	1,449	2,752	494,435	—	—	
—	3,600	540,000	432,000	1,800	27,000	5,674	549,360	宇 門 小 若 博 三 大	島 外 內 計 倉 外 內 計 池 內 計 車 田	
—	—	—	—	—	—	2,423	5,780,560	—	—	
—	25,424	3,389,866	2,711,893	9,780	244,500	76,663	10,173,829	—	—	
—	25,424	3,389,866	2,711,893	9,780	244,500	79,086	15,954,389	—	—	
100	4,949	247,000	197,600	6,450	96,750	11,549	302,562	—	—	
—	37,729	5,023,658	4,018,926	1,913	72,694	42,761	6,378,293	—	—	
—	37,729	5,023,658	4,018,926	1,913	72,694	43,229	7,162,791	—	—	
—	—	—	—	—	—	47	102,032	—	—	
—	710	62,855	50,284	642	8,044	3,115	338,284	—	—	
—	710	62,855	50,284	642	8,044	3,162	419,316	—	—	
—	—	—	—	—	—	116	33,624	—	—	
—	760	73,007	58,496	—	—	343	964,402	—	—	
—	760	73,007	58,496	—	—	1,740	1,786,256	—	—	
—	3,020	248,435	198,788	1,450	21,750	2,088	2,750,658	—	—	
—	—	—	—	—	—	4,470	220,538	—	—	
—	—	—	—	—	—	1,825	375,249	佐 白 佐 大	伯 作 關 分	
—	3,152	162,852	130,282	127	1,879	5,280	869,549	—	—	
—	2,465	193,330	158,064	120	480	5,806	791,862	—	—	
—	909	35,597	28,478	7	72	2,576	392,556	—	—	
—	—	—	—	—	—	198	553,155	外 唐 津	萬 里	
—	644	55,810	44,643	337	2,411	1,418	565,580	—	—	
—	644	55,810	44,643	337	2,411	1,616	1,118,735	—	—	
7,800	755	52,438	41,950	410	5,660	5,572	191,151	—	—	

入港貨客船

第四表 入 港

地方	港 灣	汽 船			帆 船			
		隻 數	總 噸 數	登 降 噸 數	機 關 フ 有 ス ル モ			
					噸 數 船			石
隻 數	總 噸 數	登 降 噸 數	隻 數	總 噸 數	登 降 噸 數	隻 數		
佐 賀	住ノ江 諸 富	24	50,477	30,318	—	—	—	—
		178	260,706	161,704	—	—	—	—
		201	311,183	192,022	—	—	—	—
		30	30,000	18,000	—	—	—	—
熊 本	百 貫 石 三 角 八 代	133	9,150	6,405	—	—	—	—
		30	55,281	35,804	—	—	—	—
		3,088	554,472	300,071	—	—	—	—
		3,718	609,753	342,475	—	—	—	—
		720	240,000	144,000	—	—	—	—
宮 崎	油 津 内 海 赤 江 土 呂	1,755	985,712	591,427	945	47,300	37,840	485
		629	245,333	147,800	—	—	—	—
		—	—	—	3	234	187	—
		401	267,406	160,444	60	6,600	5,280	—
		1,200	864,000	518,400	—	—	—	—
鹿 兒 島	鹿 兒 島 福 山 古 江 名 瀬	81	162,064	101,233	—	—	—	—
		6,215	945,986	553,289	2,432	55,535	38,972	3
		6,296	1,108,050	654,522	2,432	55,535	38,972	3
		625	35,875	25,625	—	—	—	—
		1,900	15,200	9,120	120	2,400	1,920	—
		599	580,970	336,582	510	15,300	12,240	—
沖 繩	那 覇	27	58,455	37,518	—	—	—	—
		1,533	558,335	303,662	38	2,690	1,700	—
		1,560	616,790	241,180	38	2,690	1,700	—
總 計	外 内 計 計	13,193	61,024,846	37,448,330	275	51,160	39,541	—
		441,352	150,309,555	91,065,397	166,771	7,209,790	5,565,413	19,198
		454,545	211,334,401	128,513,727	167,046	7,260,950	5,604,954	19,198

入 港 貨 客 船

貨 客 船 大正十二年

ノ 船 數	機 關 フ 有 セ サ ル モ ノ					計		港 灣
	噸 數 船			石 數 船		隻 數	登 降 噸 數	
	噸 數	隻 數	總 噸 數	登 降 噸 數	噸 數			
—	—	—	—	—	—	23	30,318	外 住ノ江 内 計 諸 富
—	4,982	212,610	170,088	2,549	53,493	7,709	385,255	
—	4,982	212,610	170,088	2,549	53,493	7,732	415,573	
—	1,000	67,500	54,000	3,500	20,000	4,530	92,000	
—	246	12,300	7,380	4,231	28,049	4,660	41,834	百 貫 石 外 三 角 内 計 八 代
—	—	—	—	—	—	30	35,804	
—	206	18,452	11,071	3,377	36,303	7,271	354,045	
—	206	18,452	11,071	3,377	36,303	7,301	389,849	
—	—	—	—	—	—	1,030	145,585	—
14,550	150	13,125	10,500	35	151	3,371	654,468	油 津 海 内 赤 江 土 呂
—	60	5,625	4,500	30	253	719	152,553	
—	104	8,599	6,879	—	—	107	7,066	
—	761	76,100	60,880	260	7,752	1,482	234,356	
—	122	11,900	9,520	225	1,200	1,547	529,120	—
—	—	—	—	—	—	81	101,233	外 鹿 兒 島 内 計 山 江 瀬
39	559	22,015	13,209	5	61	9,214	605,570	
39	559	22,015	13,209	5	61	9,295	706,803	
—	25	3,750	3,000	900	14,400	1,550	43,025	
—	500	3,125	2,500	650	3,250	3,170	16,790	—
—	90	3,437	2,750	—	—	1,199	351,572	—
—	—	—	—	—	—	27	37,518	外 那 覇 内 計
—	—	—	—	—	—	1,571	305,362	
—	—	—	—	—	—	1,598	342,880	
—	—	—	—	—	—	13,468	37,487,871	外 總 計 内 計
191,615	516,026	30,007,162	23,597,579	347,959	5,051,201	1,491,306	125,471,205	
191,615	516,026	30,007,162	23,597,579	347,959	5,051,201	1,504,774	162,959,076	—

入 港 貨 客 船

船名	船種	噸位	船主	代理店	備考
第一號	漁船	100
第二號	漁船	120
第三號	漁船	150
第四號	漁船	180
第五號	漁船	200
第六號	漁船	220
第七號	漁船	250
第八號	漁船	280
第九號	漁船	300
第十號	漁船	320
第十一號	漁船	350
第十二號	漁船	380
第十三號	漁船	400
第十四號	漁船	420
第十五號	漁船	450
第十六號	漁船	480
第十七號	漁船	500
第十八號	漁船	520
第十九號	漁船	550
第二十號	漁船	580
第二十一號	漁船	600
第二十二號	漁船	620
第二十三號	漁船	650
第二十四號	漁船	680
第二十五號	漁船	700
第二十六號	漁船	720
第二十七號	漁船	750
第二十八號	漁船	780
第二十九號	漁船	800
第三十號	漁船	820
第三十一號	漁船	850
第三十二號	漁船	880
第三十三號	漁船	900
第三十四號	漁船	920
第三十五號	漁船	950
第三十六號	漁船	980
第三十七號	漁船	1000
第三十八號	漁船	1020
第三十九號	漁船	1050
第四十號	漁船	1080
第四十一號	漁船	1100
第四十二號	漁船	1120
第四十三號	漁船	1150
第四十四號	漁船	1180
第四十五號	漁船	1200
第四十六號	漁船	1220
第四十七號	漁船	1250
第四十八號	漁船	1280
第四十九號	漁船	1300
第五十號	漁船	1320
第五十一號	漁船	1350
第五十二號	漁船	1380
第五十三號	漁船	1400
第五十四號	漁船	1420
第五十五號	漁船	1450
第五十六號	漁船	1480
第五十七號	漁船	1500
第五十八號	漁船	1520
第五十九號	漁船	1550
第六十號	漁船	1580
第六十一號	漁船	1600
第六十二號	漁船	1620
第六十三號	漁船	1650
第六十四號	漁船	1680
第六十五號	漁船	1700
第六十六號	漁船	1720
第六十七號	漁船	1750
第六十八號	漁船	1780
第六十九號	漁船	1800
第七十號	漁船	1820
第七十一號	漁船	1850
第七十二號	漁船	1880
第七十三號	漁船	1900
第七十四號	漁船	1920
第七十五號	漁船	1950
第七十六號	漁船	1980
第七十七號	漁船	2000
第七十八號	漁船	2020
第七十九號	漁船	2050
第八十號	漁船	2080
第八十一號	漁船	2100
第八十二號	漁船	2120
第八十三號	漁船	2150
第八十四號	漁船	2180
第八十五號	漁船	2200
第八十六號	漁船	2220
第八十七號	漁船	2250
第八十八號	漁船	2280
第八十九號	漁船	2300
第九十號	漁船	2320
第九十一號	漁船	2350
第九十二號	漁船	2380
第九十三號	漁船	2400
第九十四號	漁船	2420
第九十五號	漁船	2450
第九十六號	漁船	2480
第九十七號	漁船	2500
第九十八號	漁船	2520
第九十九號	漁船	2550
第一百號	漁船	2580

第五表

入港漁船

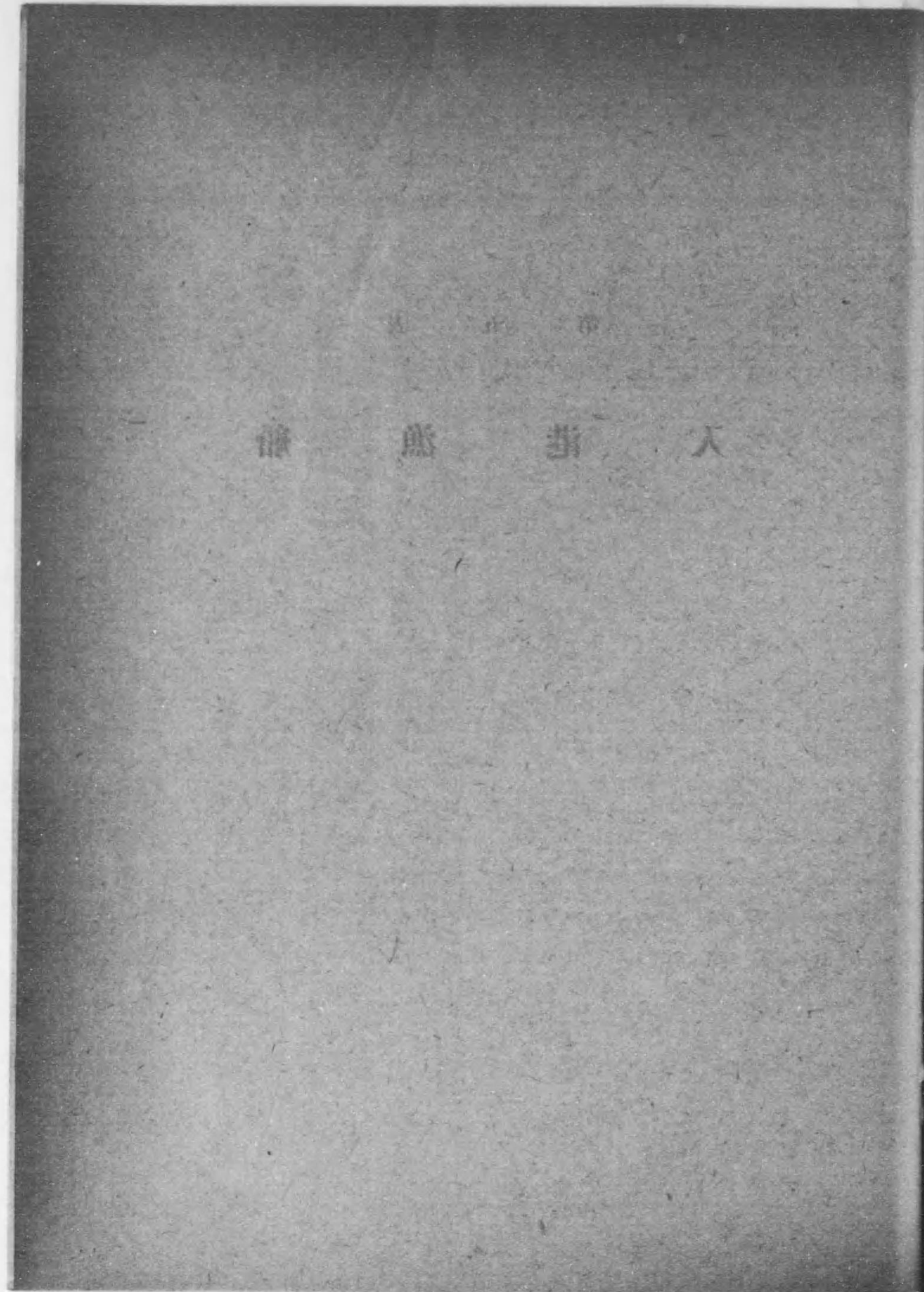

人 出 熊 像

Table with multiple columns and rows of text, likely a ledger or index. The text is very faint and difficult to read, but the structure suggests a tabular format with several columns and many rows of entries.

第五表 入 港

地方	港 灣	汽 船			帆 船			
		隻 數	總 噸 數	登 簿 噸 數	機 關 フ 有 ス ル モ			
					噸 數 船			石
隻 數	總 噸 數	登 簿 噸 數	隻 數	總 噸 數	登 簿 噸 數	隻 數		
北海道	函 館	1,407	29,436	15,879	2,211	39,259	20,100	—
	室 蘭 路	150	16,525	6,000	1,104	16,353	8,805	—
	根 室	1	250	180	—	—	—	—
	留 樽 部	35	7,297	4,367	160	1,120	896	—
	小 樽	—	—	—	28	476	336	—
	小 樽	—	—	—	7,763	116,445	93,156	—
京都	舞 宮	—	—	—	7,650	114,000	91,200	—
	舞 宮	2,650	36,570	15,359	2,344	60,000	48,600	600
大阪	岸 和 田	—	—	—	7	472	377	—
神奈川	浦 横 須 賀	—	—	—	65	1,400	1,120	—
	浦 横 須 賀	264	5,815	3,459	—	—	—	—
兵庫	洲 本	—	—	—	—	—	—	—
長 崎	佐 世 保 崎 原	—	—	—	2,867	54,235	37,914	—
	佐 世 保 崎 原	179	53,700	32,220	1,911	77,044	61,635	—
新潟	新 直 江 津	—	—	—	6,576	103,742	82,941	—
	新 直 江 津	—	—	—	18	283	226	—
千葉	木 館 山 北 津 條 子	580	35,860	21,516	96	576	384	—
	木 館 山 北 津 條 子	—	—	—	45,120	1,024,080	819,264	201
三重	長 鳥 津 四 日 市	—	—	—	3,200	25,600	20,480	—
	長 鳥 津 四 日 市	4	420	252	32	1,170	702	—
愛 知	半 大 田 濱 江	26	1,300	780	—	—	—	—
	半 大 田 濱 江	100	1,000	600	—	—	—	—
静 岡	清 下 水 田	21	3,333	2,000	3,640	21,840	17,472	230
	清 下 水 田	—	—	—	4,020	58,689	46,951	812
宮 城	鹽 釜 卷 沼	—	—	—	7,015	105,175	84,140	—
	鹽 釜 卷 沼	—	—	—	15,218	266,315	213,052	6,160
		—	—	—	9,300	139,500	111,600	50

入 港 漁 船

漁 船 大正十二年

ノ 数	機 關 フ 有 セ サ ル モ ノ				計		港 灣	
	噸 數 船		石 數 船		隻 數	登 簿 噸 數		
	噸 數	隻 數	噸 數	隻 數				
—	—	—	—	—	—	3,618	35,979	函 館 路 室 内 崩 樽 部
—	—	—	—	—	—	1,254	14,805	函 館 路 室 内 崩 樽 部
—	3	67	54	—	—	4	234	函 館 路 室 内 崩 樽 部
—	—	—	—	—	—	195	5,263	函 館 路 室 内 崩 樽 部
—	—	—	—	—	—	28	336	函 館 路 室 内 崩 樽 部
—	85	1,913	1,530	—	—	85	1,530	函 館 路 室 内 崩 樽 部
—	2	888	710	—	—	7,765	93,866	函 館 路 室 内 崩 樽 部
—	—	—	—	—	—	455	4,368	函 館 路 室 内 崩 樽 部
—	—	—	—	—	—	7,650	91,200	舞 宮 鶴 津
2,920	—	—	—	5,727	33,293	11,321	100,172	舞 宮 鶴 津
—	—	—	—	1,370	7,032	1,377	7,400	岸 和 田
—	—	—	—	—	—	65	1,120	浦 横 須 賀
—	—	—	—	—	—	264	3,459	浦 横 須 賀
—	—	—	—	500	3,000	500	3,000	洲 本
—	—	—	—	—	—	2,867	37,914	佐 世 保 崎 原
—	—	—	—	—	—	2,090	93,855	佐 世 保 崎 原
33,600	—	—	—	2,250	15,400	22,410	212,840	佐 世 保 崎 原
—	41	6,685	5,348	—	—	6,617	88,289	新 直 江 津
—	2,511	22,180	17,744	—	—	2,511	17,744	新 直 江 津
—	—	—	—	—	—	18	226	新 直 江 津
—	—	—	—	—	—	96	384	木 館 山 北 津 條 子
1,085	—	—	—	101	517	1,506	50,576	木 館 山 北 津 條 子
—	—	—	—	12,500	50,000	57,620	869,264	木 館 山 北 津 條 子
—	—	—	—	—	—	3,200	20,480	長 鳥 津 四 日 市
—	—	—	—	110	850	146	1,804	長 鳥 津 四 日 市
—	1,500	43,333	26,000	—	—	3,500	41,200	長 鳥 津 四 日 市
—	—	—	—	17,104	142,893	17,104	142,893	長 鳥 津 四 日 市
—	256	2,302	1,813	180	1,044	728	6,041	長 鳥 津 四 日 市
—	—	—	—	—	—	26	780	半 大 田 濱 江
—	—	—	—	—	—	100	600	半 大 田 濱 江
—	3,500	52,500	42,000	—	—	3,600	43,280	半 大 田 濱 江
1,150	20	1,575	1,280	85	425	3,996	22,307	清 下 水 田
6,679	—	—	—	487	4,007	5,319	57,637	清 下 水 田
—	200	5,009	4,007	25	250	7,240	88,397	鹽 釜 卷 沼
46,200	—	—	—	—	—	21,378	259,252	鹽 釜 卷 沼
285	—	—	—	100	560	9,450	112,445	鹽 釜 卷 沼

入 港 漁 船

第五表 入 港

地方	港	灣	汽 船			帆 船			
			隻 數	總噸數	登簿噸數	機 關 フ 有 ス ル モ			石
						隻 數	總噸數	登簿噸數	
岩 手	釜 宮	石 古	—	—	—	54,768	602,448	361,470	—
			—	—	—	12,150	145,800	87,480	—
山 形	酒 田	—	—	—	720	12,960	10,368	—	
秋 田	能 代	—	—	—	49	787	363	—	
福 井	三 教 小	國 賀 濱	—	—	—	8,550	81,225	64,980	—
			—	—	—	1,460	21,150	16,920	—
			—	—	—	1,950	33,150	26,520	—
石 川	七 尾	—	—	—	—	—	—	—	
富 山	魚 伏	津 木	—	—	—	50	800	640	—
鳥 取	境	—	93	2,232	1,339	31	930	744	—
鳥 根	松 温 濱	泉 江 津 田	—	—	—	813	10,190	8,152	—
			—	—	—	540	8,100	6,480	—
			—	—	—	9,730	113,839	91,066	—
廣 島	宇 御 手	品 洗 崎 道 尾 瀬	—	—	—	—	—	—	—
			180	3,060	1,836	—	—	—	—
			—	—	—	17	217	174	500
山 口	萩 下 三 田	關 尻	—	—	—	4,300	72,255	57,804	—
			1,728	414,720	248,832	972	18,468	14,774	—
			—	—	—	72	1,080	708	—
和 歌 山	湯 田 勝	淺 邊 浦	—	—	—	1,000	3,000	2,400	—
			—	—	—	1,300	11,500	9,200	—
			—	—	—	5,640	73,320	58,656	—
德 島	小 徳	松 島 島	—	—	—	125	2,313	1,573	—
			—	—	—	498	6,200	4,960	—
香 川	多 度 津	—	9	1,170	515	—	—	—	
愛 媛	三 川 八 字	津 之 幡 和 濱 石 濱 島	—	—	—	—	—	—	—
			—	—	—	170	2,026	1,437	—
			—	—	—	15	375	200	—

入 港 漁 船

漁 船 大正十二年

地方	港	灣	船						計		港	灣						
			機 關 フ 有 セ サ ル モ ノ			帆 船			隻 數	登簿噸數								
			隻 數	總噸數	登簿噸數	隻 數	總噸數	登簿噸數										
岩 手	釜 宮	石 古	—	—	—	—	—	—	—	—	—	—						
			—	—	—	—	—	—	—	—	54,768	361,470	釜 宮 石 古					
山 形	酒 田	—	—	—	—	—	—	—	—	—	—	—						
			—	—	—	—	—	—	—	—	12,150	87,480	酒 田					
秋 田	能 代	—	—	—	—	—	—	—	—	—	—							
福 井	三 教 小	國 賀 濱	—	—	—	—	—	—	—	—	—	—						
			—	—	—	—	—	—	—	—	720	10,368	能 代					
			—	—	—	—	—	—	—	—	49	363	三 教 小 國 賀 濱					
石 川	七 尾	—	—	—	—	—	—	—	—	—	—	—						
			—	—	—	—	—	—	—	—	8,550	64,980	七 尾					
			—	—	—	—	—	—	—	—	1,460	16,920	魚 伏 津 木					
富 山	魚 伏	津 木	—	—	—	—	—	—	—	—	—	—						
			—	—	—	—	—	—	—	—	1,950	26,520	境					
			—	—	—	—	—	—	—	—	300	1,200	松 温 濱 泉 江 津 田					
鳥 取	境	—	—	—	—	—	—	—	—	—	—	—						
			—	—	—	—	—	—	—	—	50	640	宇 御 手 品 洗 崎 道 尾 瀬					
			—	—	—	—	—	—	—	—	27	4,904	萩 下 三 田 關 尻					
鳥 根	松 温 濱	泉 江 津 田	—	—	—	—	—	—	—	—	—	—						
			—	—	—	—	—	—	—	—	18	90	湯 田 勝 淺 邊 浦					
			—	—	—	—	—	—	—	—	813	8,152	小 徳 松 島 島					
廣 島	宇 御 手	品 洗 崎 道 尾 瀬	—	—	—	—	—	—	—	—	—	—						
			—	—	—	—	—	—	—	—	540	6,480	香 川					
			—	—	—	—	—	—	—	—	9,730	91,066	三 川 八 字 津 之 幡 和 濱 石 濱 島					
山 口	萩 下 三 田	關 尻	—	—	—	—	—	—	—	—	—	—						
			—	—	—	—	—	—	—	—	1	19	15	3	36	4	51	宇 御 手 品 洗 崎 道 尾 瀬
			—	—	—	—	—	—	—	—	780	14,625	11,700	—	780	11,700	—	
和 歌 山	湯 田 勝	淺 邊 浦	—	—	—	—	—	—	—	—	—	—	—					
			—	—	—	—	—	—	—	—	4,350	36,250	29,000	5,282	22,769	9,812	54,605	湯 田 勝 淺 邊 浦
			—	—	—	—	—	—	—	—	—	—	—	—	—	—	—	—
德 島	小 徳	松 島 島	—	—	—	—	—	—	—	—	—	—	—					
			—	—	—	—	—	—	—	—	—	—	—	—	—			
			—	—	—	—	—	—	—	—	—	—	—	—	—			
香 川	多 度 津	—	—	—	—	—	—	—	—	—	—	—	—					
			—	—	—	—	—	—	—	—	—	—	—	—				
			—	—	—	—	—	—	—	—	—	—	—	—				
愛 媛	三 川 八 字	津 之 幡 和 濱 石 濱 島	—	—	—	—	—	—	—	—	—	—	—					
			—	—	—	—	—	—	—	—	—	—	—	—				
			—	—	—	—	—	—	—	—	—	—	—	—				

入 港 漁 船

第五表 入 港

地方	港	灣	汽 船			帆			
			隻 數	總 噸 數	登 簿 噸 數	機 關 有 限 公 司			石
						隻 數	總 噸 數	登 簿 噸 數	
高 知	須 浦	崎 戸	1,440	19,200	11,520	—	—	—	—
			4,600	60,970	36,582	320	4,600	3,680	—
福 岡	宇 門 若 博	島 司 松 多	—	—	—	—	—	—	—
			1,898	81,469	48,881	720	9,792	4,896	—
大 分	白 佐 大	賀 賀 津 關 分	—	—	—	112	2,240	1,792	—
			791	5,873	3,523	100	1,160	928	—
佐 賀	唐 伊 住	萬 ノ 津 里 江	—	—	—	—	—	—	—
			—	—	—	210	6,930	5,544	2,190
熊 本	百 八	貫 石 代	—	—	—	37	555	370	—
			—	—	—	—	—	—	—
宮 崎	油 内 土	津 海 島 呂	—	—	—	565	8,475	6,780	985
			—	—	—	369	4,429	3,543	—
			20	3,000	1,800	2,500	25,000	20,000	—
鹿 兒 島	鹿 古 名	兒 島 江 瀬	—	—	—	2,013	32,008	22,895	—
			—	—	—	420	12,600	10,080	—
冲 繩	那	那	175	3,325	1,995	—	—	—	
總 計			16,733	791,781	462,589	252,459	3,857,574	2,891,064	16,528

入 港 船

漁 船 大正十二年

ノ	機 關 有 限 公 司				計		港	灣	
	隻 數	總 噸 數	登 簿 噸 數	隻 數	噸 數	隻 數			登 簿 噸 數
—	—	—	—	—	—	1,440	11,520	須 浦	崎 戸
—	—	—	—	—	—	5,010	40,262	—	—
—	—	—	—	7,200	50,400	7,200	50,400	宇 門 若 博	島 司 松 多
—	48	4,000	3,200	72	468	120	3,668	—	—
—	—	—	—	—	—	720	4,896	—	—
—	—	—	—	22	185	2,309	54,860	—	—
—	—	—	—	—	—	112	1,792	白 佐 大	賀 賀 津 關 分
—	—	—	—	—	—	100	928	—	—
—	—	—	—	—	—	791	3,523	—	—
—	—	—	—	307	1,861	307	1,861	唐 伊 住	萬 ノ 津 里 江
17,500	—	—	—	—	—	2,400	23,044	—	—
—	—	—	—	34	221	34	221	—	—
—	—	—	—	—	—	37	370	百 八	貫 石 代
—	—	—	—	720	3,600	720	3,600	—	—
4,925	125	10,937	8,750	15	68	1,690	20,523	油 内 土	津 海 島 呂
—	—	—	—	—	—	369	3,543	—	—
—	—	—	—	—	—	2,520	21,800	—	—
—	—	—	—	—	—	891	4,096	—	—
—	—	—	—	—	—	2,013	22,895	鹿 兒 島	兒 島 江 瀬
—	—	—	—	950	4,750	950	4,750	—	—
—	—	—	—	—	—	420	10,080	—	—
—	—	—	—	—	—	175	1,995	那	那
117,344	38,580	389,598	303,013	85,314	587,325	409,624	4,361,335	總 計	總 計

入 港 船

Table with multiple columns and rows, containing data that is extremely faint and illegible.

第 六 表

入 港 避 難 船

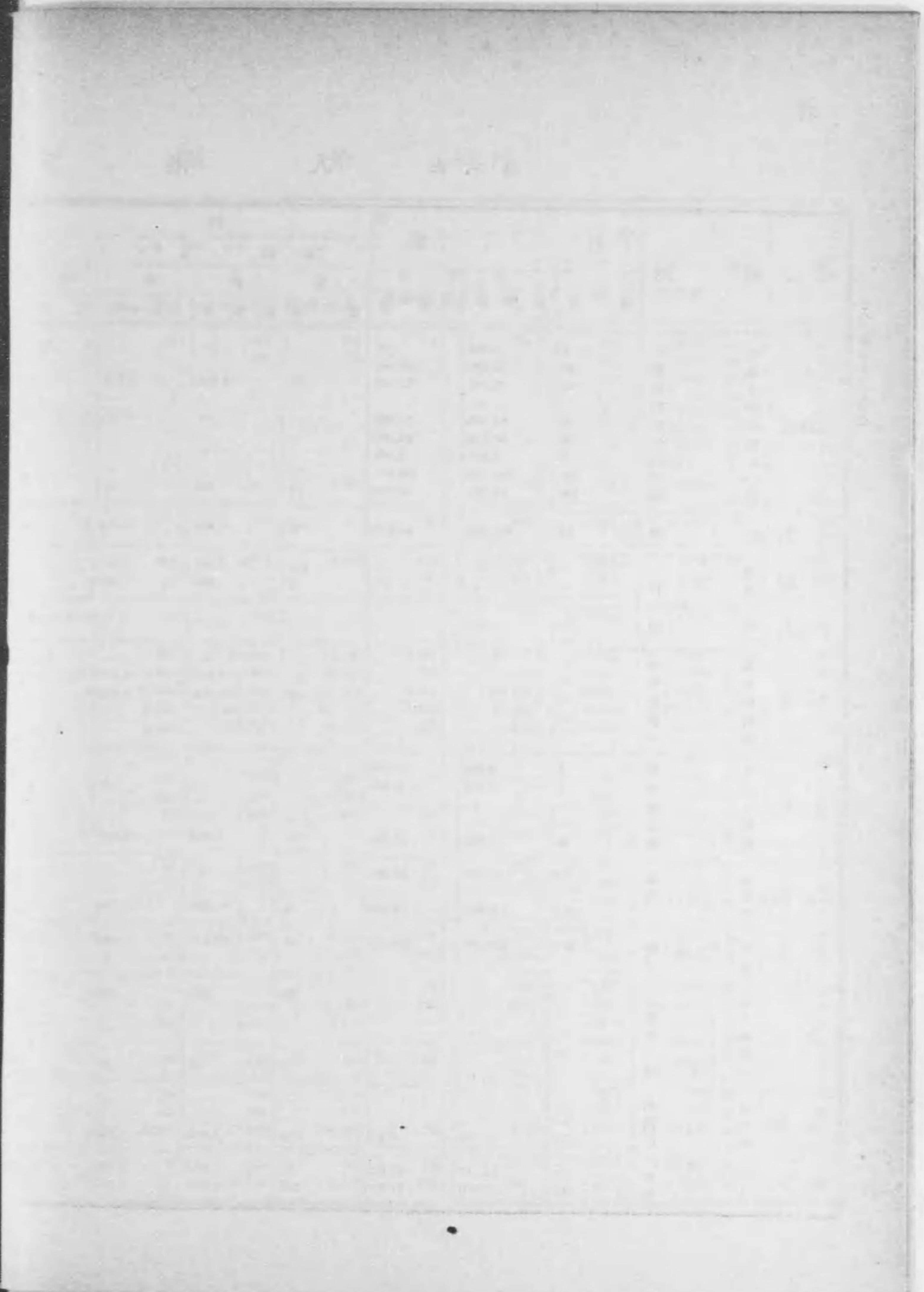
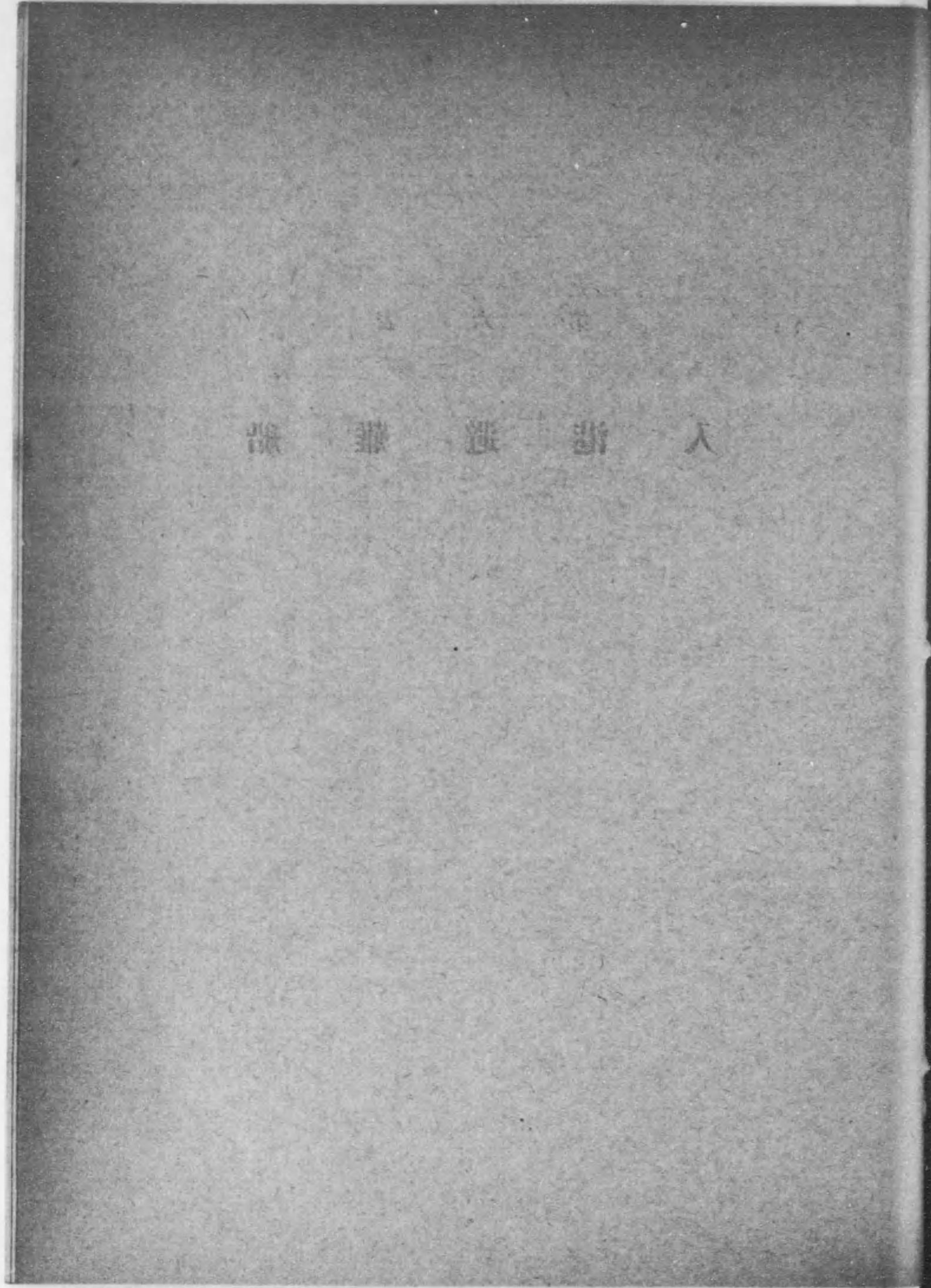

第六表 入 港

地方	港	灣	汽 船		帆 船				
			隻 數	總 噸 數	機 關 ヲ 有 ス ル モ			石	
					隻 數	總 噸 數	登 陸 噸 數		
北海道	江 南 室 蘭 根 網 稚 小 樽	差 館 蘭 路 室 走 内 樽 都	5	1,650	990	—	—	—	—
			35	46,090	29,185	—	—	—	—
			20	32,560	22,985	20	4,696	2,578	—
			—	—	—	—	—	—	—
			35	63,005	40,362	—	—	—	—
			16	36,950	22,200	—	—	—	—
			7	2,941	2,364	—	—	—	—
京都	宮 津	—	52	101,825	48,876	62	4,263	3,453	12
			—	—	—	—	—	—	—
大阪	堺 岸 和 田	—	—	—	—	237	3,807	3,045	—
			—	—	—	12	650	520	—
神奈川	浦 賀	—	—	—	—	—	—	1,100	
兵庫	飾 高 明 西 洲	磨 砂 石 宮 本	—	—	—	—	—	—	—
			—	—	—	478	6,532	3,907	186
			—	—	—	107	2,794	1,844	1
			—	—	—	—	—	—	—
長 崎	長 口 島 佐 原	崎 津 原 奈 原	1	2,500	1,500	—	—	—	—
			5	1,914	1,148	—	—	—	—
			24	21,821	14,467	250	3,250	2,600	12
新 潟	新 柏 夷	湯 崎	19	37,501	24,201	—	—	—	—
			111	123,030	73,818	2	220	176	—
千 葉	館 山 北 條	銚 子	158	263,595	158,157	43	10,730	8,047	792
			—	—	—	—	—	—	—
三 重	長 島 神 津 四 日 市	鳥 羽 社	—	—	—	60	660	528	—
			—	—	—	—	—	—	—
			—	—	—	2	56	45	—
愛 知	新 大 福	川 濱 江	—	—	—	—	—	—	—
			70	1,750	1,137	100	1,650	1,320	—
靜 岡	清 下	水 田	18	62,713	37,628	15	863	690	—
			282	45,500	27,300	362	14,896	11,917	105

入 港 避 難 船

避 難 船 大正十二年

ノ	機 關 ヲ 有 セ サ ル モ ノ				計		港	灣
	隻 數	總 噸 數	登 陸 噸 數	石 數	隻 數	登 陸 噸 數		
—	13	843	674	6	138	24	1,802	江 南 室 蘭 路 室 走 内 樽 都
—	4	291	233	—	—	39	29,418	—
—	—	—	—	—	—	40	25,563	—
—	2	300	240	—	—	2	240	—
—	—	—	—	—	—	35	40,362	—
—	—	—	—	—	—	16	22,200	—
—	—	—	—	—	—	7	2,364	—
—	—	—	—	—	—	156	128,871	—
—	14	1,813	1,450	3	228	148	53,086	—
83	—	—	—	37	408	163	52,820	宮 津
—	159	3,963	3,170	259	2,211	655	8,426	堺 岸 和 田
—	—	—	—	81	720	93	1,240	—
8,800	5	63	50	—	—	1,105	8,850	浦 賀
—	396	59,400	47,520	1,287	25,740	1,683	73,260	飾 高 明 西 洲
1,845	1,912	43,547	26,128	736	7,382	3,312	39,262	—
23	17,802	319,098	255,279	14,589	153,184	32,499	410,330	—
—	2,500	243,750	195,000	5,600	72,800	8,100	267,800	—
—	2,150	107,000	85,600	2,680	24,135	4,830	109,735	—
—	—	—	—	—	—	1	1,500	長 口 島 佐 原
—	39	7,313	5,850	48	240	92	7,238	—
—	360	4,200	2,520	—	—	360	2,520	—
—	15	1,666	1,000	50	750	65	1,750	—
550	—	—	—	45	1,350	331	18,967	—
—	18	1,650	1,320	30	350	67	25,871	新 柏 夷
—	—	—	—	18	32	18	32	—
—	—	—	—	—	—	113	73,994	—
4,910	86	21,460	17,168	1,188	7,366	2,267	195,648	館 山 北 條 子
—	11	770	616	360	3,600	311	4,216	—
—	—	—	—	70	56	130	584	長 島 神 津 四 日 市
—	10	100	60	200	950	210	1,010	—
—	250	5,617	3,370	—	—	250	3,370	—
—	—	—	—	1,691	19,204	1,691	19,204	—
—	33	990	792	48	854	83	1,691	—
—	25	156	125	—	—	25	125	新 大 福
—	50	938	750	—	—	50	750	—
—	3,600	37,575	30,060	20	152	3,790	32,669	—
—	8	384	307	13	258	54	38,883	清 下
725	544	37,241	22,345	244	1,690	1,537	63,977	—

入 港 避 難 船

第六表 入 港

地方	港 灣	汽 船			帆 船			
		隻 數	總 噸 數	登 簿 噸 數	機 關 フ 有 ス ル モ			
					噸 數			石
隻 數	總 噸 數	登 簿 噸 數	隻 數	總 噸 數	登 簿 噸 數	隻 數		
宮 城	石 氣 仙 卷 沼	—	—	—	8	131	105	6
		—	—	—	260	3,180	2,544	170
岩 手	釜 宮 石 古	—	—	—	1,175	12,925	7,755	—
		61	59,589	35,753	—	—	—	—
山 形	酒 田	2	340	204	7	210	168	—
秋 田	能 船 代 川	4	6,351	4,168	—	—	—	—
		66	71,553	42,870	19	1,329	1,063	5
福 井	敦 賀	6	7,095	4,257	1	137	104	—
石 川	七 尾	7	8,382	4,524	—	—	—	—
富 山	伏 木	3	3,326	1,996	3	1,236	989	—
島 根	温 濱 泉 津 田	—	—	—	—	—	—	—
		6	2,133	1,280	—	—	—	—
廣 島	宇 吉 御 手 品 浦 洗 崎	16	1,890	1,134	140	1,300	1,040	234
		—	—	—	—	—	—	—
		180	36,000	21,600	1,800	14,400	11,520	—
		250	27,500	16,500	3,829	57,435	45,948	2,385
—	—	—	500	12,500	10,000	—	50	
山 口	下 中 三 田 關 關 尻	30	8,920	5,352	16	592	474	—
		90	12,600	7,560	—	—	—	—
和 歌 山	和 田 歌 浦 邊 浦	40	20,000	12,000	260	5,200	4,160	200
		15	4,550	2,980	50	1,500	1,200	—
		25	20,000	12,000	60	2,400	1,920	—
德 島	小 松 島	—	—	—	223	9,537	6,878	2
香 川	高 坂 多 坂 松 田 津 手	13	4,225	2,366	113	2,237	1,812	—
		—	—	—	—	—	—	—
		24	5,040	2,394	—	—	—	—
—	—	—	—	—	—	—	—	
愛 媛	川 今 高 三 長 八 津 橋 江 治 濱 濱 濱 濱	—	—	—	—	—	—	—
		—	—	—	—	—	—	—
		—	—	—	18	1,540	1,232	—
		—	—	—	60	5,820	4,656	—

入 港 避 難 船

避 難 船 大 正 十 二 年

ノ	機 關 フ 有 セ サ ル モ ノ						計		港 灣
	噸 數			石 數			隻 數	登 簿 噸 數	
	隻 數	總 噸 數	登 簿 噸 數	隻 數	噸 數	噸 數			
42	—	—	—	—	—	—	14	147	石 氣 仙 卷 沼
900	—	—	—	90	460	—	520	3,904	釜 宮 石 古
—	—	—	—	—	—	—	1,175	7,755	酒 田
—	—	—	—	—	—	—	61	35,753	能 船 代 川
—	—	—	—	—	—	—	9	372	敦 賀
—	—	—	—	—	—	—	4	4,168	七 尾
71	2	51	41	1	10	—	93	44,055	伏 木
—	—	—	—	—	—	—	7	4,361	温 濱 泉 津 田
—	—	—	—	—	—	—	7	4,524	宇 吉 御 手 品 浦 洗 崎
—	4	545	436	71	651	—	81	4,072	下 中 三 田 關 關 尻
—	5	300	240	—	—	—	5	240	和 田 歌 浦 邊 浦
—	29	1,383	1,106	—	—	—	35	2,386	小 松 島
3,000	422	5,800	4,640	32	576	—	844	10,390	高 坂 多 坂 松 田 津 手
—	500	18,750	15,000	12	120	—	512	15,120	川 今 高 三 長 八 津 橋
—	21,840	2,646,000	2,116,800	—	—	—	26,820	2,149,920	—
13,117	872	8,720	6,976	2,547	12,735	—	9,883	95,276	—
300	—	—	—	950	5,700	—	1,515	18,250	—
—	65	2,370	1,896	31	169	—	142	7,891	—
—	5,560	100,800	80,640	—	—	—	5,650	88,200	—
—	250	2,000	1,600	100	800	—	350	2,400	—
4,000	800	16,000	12,800	200	4,000	—	1,500	36,960	—
—	—	—	—	—	—	—	65	4,180	—
—	—	—	—	—	—	—	85	13,920	—
43	1,187	129,976	103,981	216	3,715	—	1,628	114,617	—
—	128	5,685	4,548	428	5,778	—	682	14,504	—
—	12	1,050	840	5	55	—	17	895	—
—	126	7,560	6,048	680	31,280	—	830	39,722	—
—	451	82,925	66,340	328	8,900	—	809	102,360	—
—	20	700	560	—	—	—	20	560	—
—	—	—	—	350	2,450	—	350	2,450	—
—	30	3,125	2,500	20	320	—	50	2,820	—
—	245	23,620	18,896	1,320	9,242	—	1,583	29,370	—
—	27	1,710	1,368	3	53	—	90	6,077	—
—	—	—	—	6	107	—	6	107	—

入 港 避 難 船

第六表 入 港

地 方	港 灣	汽 船			帆 船			
		隻 數	總 噸 數	登 簿 噸 數	機 關 フ 有 ス ル モ			石
					噸 數 船			
隻 數	總 噸 數	登 簿 噸 數	隻 數	總 噸 數	登 簿 噸 數	隻 數		
高 知	須 浦 崎 戸	28	25,667	15,400	65	13,000	10,400	—
		31	7,236	4,342	65	11,700	9,360	—
福 岡	宇 門 島 司	—	—	—	—	—	—	—
		—	—	—	3	150	120	5
大 分	白 佐 賀 杵 間 分	5	4,000	2,400	18	480	384	—
		1	173	103	—	—	—	—
佐 賀	唐 津	1	1,454	994	—	—	—	—
宮 崎	油 内 津 海 島 呂	10	15,490	9,284	5	250	200	—
		—	—	—	—	—	—	1
		24	18,700	11,220	—	—	—	—
鹿 兒 島	鹿 古 名 兒 島 江 瀬	12	18,680	11,261	382	6,866	4,925	—
		10	11,300	6,780	26	780	724	—
沖 繩	那 覇	7	2,713	1,628	—	—	—	—
總 計		2,134	1,594,280	957,765	10,879	222,592	170,903	5,266

入 港 避 難 船

避 難 船 大正十二年

地 方	港 灣	船				計		港 灣	
		機 關 フ 有 セ サ ル モ ノ				隻 數	登 簿 噸 數		
		噸 數 船		石 數 船					
噸 數	隻 數	總 噸 數	登 簿 噸 數	隻 數	噸 數	隻 數	登 簿 噸 數		
—	—	86	15,767	12,614	165	1,320	344	39,734	
		70	1,260	1,908	80	640	246	15,350	
—	—	20	3,000	2,400	24	360	44	2,760	
		50	180	12,060	9,600	21	126	209	9,896
—	—	63	3,990	3,192	7	102	88	3,678	
		—	2,250	187,500	150,000	1,470	29,400	3,725	181,800
—	—	7	180	144	—	—	8	247	
		—	18	1,935	1,548	12	77	31	2,619
—	—	10	875	700	—	—	25	10,184	
		20	304	30,625	24,500	113	1,087	418	25,607
—	—	460	46,050	36,840	129	1,064	613	49,124	
		—	60	7,275	5,820	57	220	117	6,040
—	—	—	—	—	—	—	394	16,186	
		—	5	156	125	30	450	35	575
—	—	11	425	340	—	—	47	7,844	
		—	—	—	—	—	—	7	1,628
總 計		38,479	69,125	4,270,236	3,397,714	38,741	445,765	126,145	5,010,626

入 港 避 難 船

Faint table structure on the left page, possibly containing data related to the ship passenger statistics.

第 七 表

出 入 船 客 數

第七表 出入船客數 大正十二年

地方	港	灣	上陸 乗人	陸員 乗人	計	地方	港	灣	上陸 乗人	陸員 乗人	計	
北海道	江 函	差	1,104	1,628	2,732	長 崎	佐 世 保	外	125,796	123,892	249,688	
		内	18,748	21,802	40,550			内	17,035	14,014	31,049	
	室 蘭	館	377,378	393,028	770,406	口 ノ 津	長 崎	外	143,950	139,800	283,750	
		計	396,126	414,830	810,956			内	160,985	153,814	314,799	
	鋼 路	外	—	—	—	島	佐 須 奈	外	—	—	—	
		内	48,753	48,977	97,730			内	5,433	5,588	11,021	
	根 室	外	—	—	—	鹿 見	原	外	—	—	—	
		内	48,753	48,977	97,730			内	5,433	5,588	11,021	
	網 稚 留 増	外	—	32	32	巖 原	外	外	25,218	20,185	45,403	
		内	476	605	1,081			内	—	—	—	
	小 岩 壽	外	—	—	—	新 潟	柏 直 江	外	—	—	—	
		内	476	637	1,113			内	25,705	26,572	52,277	
	東 京	東 京	外	4,200	3,550	7,750	夷	津	外	—	—	—
			内	4,200	3,550	7,750			内	25,705	26,572	52,277
京 都	舞 宮	外	2,715	2,896	5,611	千 葉	木 館 山 北 銚 子	外	—	—	—	
		内	2,715	2,896	5,611			内	341	—	341	
大 阪	大 阪	外	39,345	28,235	67,580	三 重	長 島 河 神 津	外	8,172	12,307	20,479	
		内	1,514	1,616	3,130			内	8,172	12,307	20,479	
神 奈 川	浦 横 須 賀	外	9,710	10,269	19,979	四 日 市	外	外	—	—	—	
		内	70,217	71,730	141,947			内	23,220	22,263	45,483	
兵 庫	飾 高 明	外	79,927	81,939	161,866	武 豊	名 吉 屋	外	361	612	973	
		内	9,288	9,720	19,008			内	13,083	18,400	31,483	
西 尼 洲	西 尼 洲	外	529	425	954	半 龜 新 大 平 福	外	外	13,441	19,012	32,456	
		内	529	425	954			内	—	—	—	
東 京	東 京	外	80,364	124,171	204,535	愛 知	半 龜 新 大 平 福	外	54,434	52,780	107,214	
		内	80,364	124,171	204,535			内	97,500	98,000	195,500	
京 都	舞 宮	外	192,114	288,864	480,978	西 尼 洲	西 尼 洲	外	20,440	25,550	45,990	
		内	192,114	288,864	480,978			内	75,000	80,000	155,000	
大 阪	大 阪	外	10,546	2,627	13,173	西 尼 洲	西 尼 洲	外	—	—	—	
		内	562,039	497,651	1,059,690			内	20,320	21,283	41,612	
神 奈 川	浦 横 須 賀	外	572,585	500,278	1,072,863	西 尼 洲	西 尼 洲	外	—	—	—	
		内	572,585	500,278	1,072,863			内	—	—	—	
兵 庫	飾 高 明	外	830	830	1,660	西 尼 洲	西 尼 洲	外	—	—	—	
		内	830	830	1,660			内	—	—	—	
神 奈 川	浦 横 須 賀	外	4,500	5,011	9,511	西 尼 洲	西 尼 洲	外	—	—	—	
		内	12,002	11,108	23,110			内	—	—	—	
大 阪	大 阪	外	17,956	19,100	37,056	西 尼 洲	西 尼 洲	外	—	—	—	
		内	41,875	119,784	161,659			内	—	—	—	
神 奈 川	浦 横 須 賀	外	59,831	138,893	198,724	西 尼 洲	西 尼 洲	外	—	—	—	
		内	59,831	138,893	198,724			内	—	—	—	
兵 庫	飾 高 明	外	19,710	17,740	37,450	西 尼 洲	西 尼 洲	外	—	—	—	
		内	107,174	103,500	210,674			内	—	—	—	
神 奈 川	浦 横 須 賀	外	45,845	40,242	86,087	西 尼 洲	西 尼 洲	外	—	—	—	
		内	355,098	265,749	620,847			内	—	—	—	
西 尼 洲	西 尼 洲	外	400,943	405,961	806,904	西 尼 洲	西 尼 洲	外	—	—	—	
		内	—	—	—			内	—	—	—	
西 尼 洲	西 尼 洲	外	—	—	—	西 尼 洲	西 尼 洲	外	—	—	—	
		内	76,854	73,850	150,704			内	—	—	—	

出入船客數

本表中「外」トアルハ外國航路「内」トアルハ内國航路ノ區別ナリ

第七表 出入船客數 大正十二年

地方	港	灣	上陸 人	乗船 人	計	地方	港	灣	上陸 人	乗船 人	計
北海道	江 南	差	1,104	1,628	2,732	長 崎	佐 世 保		125,796	123,892	249,688
		外内計	18,748	21,802	40,550			長 崎	外	17,035	14,614
	館	377,378	393,028	770,406	内		143,950		139,800	283,750	
	室 蘭	外	396,126	414,830	810,956		計	160,985	153,814	314,799	
		内	—	—	—		口 ノ 津	外	—	—	—
	外内計	48,753	48,977	97,730	内			5,433	5,588	11,021	
	釧 路	外	48,753	48,977	97,730		島	外	5,433	5,588	11,021
		内	—	32	32			内	25,218	20,185	45,403
	根 室	外	476	605	1,081		佐 須 奈	外	—	—	—
		内	476	637	1,113			内	2,325	2,480	4,805
	網 走	外	—	—	—		鹿 見	外	—	—	—
		内	4,200	3,550	7,750			内	2,325	2,480	4,805
	網 走	外	4,200	3,550	7,750		原	外	—	—	—
		内	2,715	2,896	5,611			内	532	559	1,091
留 毛	外	39,345	28,235	67,580	原	外	532	559	1,091		
	内	3,710	1,227	4,937		内	—	—	—		
留 毛	外	1,514	1,616	3,130	原	外	19,737	18,588	38,325		
	内	9,710	10,269	19,979		内	19,737	18,588	38,325		
小 樽	外	70,217	71,730	141,947	新 潟	外	—	—	—		
	内	79,927	81,999	161,926		内	25,705	26,572	52,277		
岩 手	外	9,288	9,720	19,008	柏 直 江	外	25,705	26,572	52,277		
	内	529	425	954		内	—	—	—		
東 京	東 京	外	80,364	124,171	204,535	夷	外	341	—	341	
		内	—	—	—		内	8,172	12,307	20,479	
京 都	舞 鶴	外	192,114	288,864	480,978	夷	外	8,172	12,307	20,479	
		内	304,484	262,562	567,046		内	8,172	12,307	20,479	
大 阪	大 阪	外	10,546	2,627	13,173	木 館 鏡	外	1,136	650	1,786	
		内	562,039	497,651	1,059,690		内	15,458	12,073	27,531	
神 奈 川	大 阪	外	572,585	500,278	1,072,863	津 北 條 子	外	7,777	9,082	16,859	
		内	—	—	—		内	27,305	15,963	43,268	
神 奈 川	大 阪	外	830	830	1,660	長 鳥 河 神 津	外	58,000	58,000	116,000	
		内	—	—	—		内	1,272	1,677	2,949	
神 奈 川	浦 横	外	4,500	5,011	9,511	四 日 市	外	33	1	34	
		内	12,002	11,108	23,110		内	23,220	22,263	45,483	
兵 庫	浦 横	外	17,956	19,109	37,065	名 古 屋	外	361	612	973	
		内	41,875	119,784	161,659		内	13,083	18,400	31,483	
兵 庫	浦 横	外	59,831	138,893	198,724	武 豊	外	13,444	19,612	32,456	
		内	—	—	—		内	—	—	—	
兵 庫	飾 高 明	外	19,710	17,740	37,450	半 龜 新 大 平 福	外	54,434	52,780	107,214	
		内	—	—	—		内	97,500	98,000	195,500	
兵 庫	飾 高 明	外	107,174	103,500	210,674	川 濱 坂 江	外	20,440	25,550	45,990	
		内	45,845	40,242	86,087		内	75,000	80,000	155,000	
兵 庫	神 戶	外	355,098	365,749	720,847	福	外	—	—	—	
		内	400,943	405,951	806,934		内	20,329	21,283	41,612	
兵 庫	西 尼 洲	外	—	—	—						
		内	76,854	73,850	150,704						

出入船客數

本表中「外」トアルハ外國航路「内」トアルハ内國航路ノ區別ナリ

第七表 出入船客數 大正十二年

地方	港灣	陸員		計	地方	港灣	陸員		計
		上入	乘人				上入	乘人	
静岡	清水	—	—	—	廣島	品浦	223,136	231,655	459,791
		129,701	12,170	141,871			80,923	76,739	157,662
		129,701	12,170	141,871			84,853	89,523	174,376
宮城	釜石	—	—	—	山口	萩	—	—	—
		362,954	332,500	695,454			7,238	7,472	14,710
		20,320	22,160	42,480			—	—	—
岩手	釜宮	—	—	—	和歌山	和歌山	—	—	—
		17,767	16,151	33,918			170,035	153,980	324,015
		13,433	12,362	25,795			36,525	39,687	76,212
青森	青森	318	439	757	德島	小松島	173,020	157,753	330,773
		398,469	346,141	744,610			17,142	16,409	33,551
		398,787	346,580	745,367			41,949	39,104	81,053
山形	酒田	300	750	1,050	香川	高松	408,317	383,261	791,578
		—	—	—			1,810	2,566	4,376
		—	—	—			25,415	9,352	34,767
秋田	能代	—	—	—	愛媛	高松	138,434	130,898	269,332
		180	2,020	2,200			18,150	20,757	38,907
		—	—	—			—	—	—
福井	三友	55	60	115	岡山	玉野	10,280	10,280	20,560
		1,085	643	1,728			43	51	94
		1,896	1,852	3,748			1,058,555	1,062,152	2,120,707
石川	七尾	2,981	2,495	5,476	高知	須浦	15,682	15,809	31,491
		—	—	—			34,046	33,425	67,471
		—	—	—			126,951	117,861	244,812
富山	魚伏	386	513	899					
		—	—	—					
		2,576	1,491	4,067					
鳥取	境米	—	—	—					
		57,279	49,399	106,678					
		57,279	49,399	106,678					
島根	馬松	3,000	2,500	5,500					
		178,749	162,288	341,037					
		—	—	—					
岡山	玉野	—	—	—					
		7,572	8,163	15,735					
		7,572	8,163	15,735					

出入船客數

第七表 出入船客數 大正十二年

地方	港灣	陸員		計	地方	港灣	陸員		計
		上入	乘人				上入	乘人	
福岡	博多	—	—	—	佐賀	諸富	—	—	—
		22,007	21,941	43,948			—	—	—
		22,007	21,941	43,948			—	—	—
大分	佐賀	15,300	14,450	29,750	熊本	百貫	311	311	622
		26,900	20,340	47,240			5	2,003	2,008
		19,952	19,284	39,236			40,588	38,006	78,594
佐賀	唐津	17,960	16,031	33,991	宮崎	油内	14,421	11,439	25,860
		—	—	—			7,220	9,234	16,454
		—	—	—			—	—	—
佐賀	伊萬	—	—	—	鹿兒島	福古	2,412	6,962	9,374
		—	—	—			25,337	19,715	45,052
		—	—	—			—	—	—
佐賀	住ノ江	—	—	—	鹿兒島	福古	174,055	183,820	357,875
		10	4	14			174,055	183,820	357,875
		10	4	14			—	—	—
佐賀	伊萬	27,275	29,100	56,375	鹿兒島	福古	39,609	42,252	81,861
		—	—	—			—	—	—
		—	—	—			—	—	—
佐賀	住ノ江	—	—	—	沖繩	那覇	46,537	58,443	104,980
		—	—	—			46,537	58,443	104,980
		—	—	—			—	—	—
佐賀	住ノ江	—	—	—	總計	計	160,655	139,968	300,623
		—	—	—			14,131,098	13,896,761	28,027,859
		—	—	—			14,291,753	14,036,729	28,328,482

出入船客數

第 八 表

輸出入貨物噸量及價額總數

第八表 輸出入貨物噸量及價額總數 大正十二年

地 方	港 灣	輸 入		輸 出		合 計		
		噸 量	價 額	噸 量	價 額	噸 量	價 額	
北 海 道	江 差 函 館	40,193	3,869,149	31,700	2,992,301	71,893	6,861,450	
		26,591	1,714,697	37,678	5,312,010	64,269	7,026,707	
	内計		1,084,739	184,956,866	1,121,976	142,804,758	2,206,715	327,761,624
	外計		1,111,330	186,671,563	1,159,654	148,116,768	2,270,984	334,788,331
	室 蘭	21,406	757,481	26,466	771,524	47,872	1,529,005	
		112,994	24,598,528	1,571,900	75,255,886	1,684,894	99,854,414	
	内計		134,400	25,356,009	1,598,366	76,027,410	1,732,766	101,383,419
	外計		—	—	47,886	1,005,266	47,886	1,005,266
	釧 路	48,066	10,829,363	478,185	19,840,285	526,251	30,669,648	
		48,066	10,829,363	526,071	21,415,551	574,137	32,244,914	
	内計		—	110	15,394	1,560,301	15,394	1,560,411
	外計		130,670	11,642,100	95,364	12,614,815	226,034	24,256,915
	根 室	130,670	11,642,210	110,758	14,175,116	241,428	25,817,326	
		4,070	417,071	38,162	1,518,083	42,232	1,935,154	
網 走	7,263	1,223,415	53,495	2,613,627	60,758	3,837,042		
	1,875	256,978	2,383	485,092	4,258	741,980		
留 毛	2,877	415,273	2,997	661,173	5,874	1,076,446		
	50,813	3,848,195	122,781	8,855,701	173,594	12,703,896		
小 樽	720,902	123,266,656	1,236,450	114,068,031	2,007,361	237,334,687		
	771,715	127,114,851	1,409,240	122,923,782	2,180,955	250,038,583		
岩 手	10,783	806,845	6,493	1,007,245	17,276	1,814,090		
	22,950	3,038,523	6,635	1,300,662	29,585	4,339,185		
東 京	東 京	4,349,456	537,275,592	249,004	64,867,415	4,598,460	602,143,007	
京 都	舞 鶴 宮 津	58,815	29,328,181	56,843	30,505,369	115,658	59,833,550	
		11,035	363,606	—	—	11,035	363,606	
	内計		79,860	31,822,182	22,366	36,680,944	102,226	68,503,126
外計		90,895	32,185,788	22,366	36,680,944	113,261	68,866,732	
大 阪	大 阪	2,009,497	177,275,161	522,950	296,769,996	2,532,447	474,045,157	
		5,737,213	1,024,401,641	2,763,121	1,131,556,203	8,500,334	2,155,957,844	
	内計		7,746,710	1,201,676,802	3,286,071	1,428,326,199	11,032,781	2,630,003,001
	外計		488,332	30,681,354	40,585	8,577,924	528,917	39,259,278
堺 和 田	155,843	21,049,491	172,785	17,292,114	328,628	38,341,605		
	23,858	6,628,584	906	179,560	24,764	6,808,144		
神 奈 川	浦 賀 横 須 賀	80,240	9,839,668	3,853	100,869	84,093	9,940,537	
		3,592,368	515,279,841	225,417	668,611,027	3,817,785	1,183,890,868	
	内計		2,651,275	275,512,878	3,713,819	423,710,130	6,365,094	699,223,008
外計		6,243,643	790,792,719	3,939,236	1,092,321,157	10,182,879	1,883,113,876	
兵 庫	飾 磨 高 砂 明 石	605,132	23,259,753	227,664	14,219,647	832,796	37,479,400	
		356,091	26,043,341	294,308	30,927,563	650,399	56,970,904	
	内計		167,653	6,954,046	188,921	5,609,820	355,974	12,563,866
	外計		3,942,842	1,007,926,461	875,232	357,111,891	4,818,074	1,365,038,352
	神 戶	3,263,380	436,522,594	1,716,636	523,171,423	4,980,016	959,694,017	
		7,206,222	1,444,449,055	2,591,868	880,283,314	9,798,000	2,324,732,369	
	西 宮 尼 崎	218,018	12,959,354	96,403	12,596,650	314,421	25,556,004	
		458,077	19,168,776	82,118	16,337,334	540,195	35,506,110	
洲 本	66,584	14,675,350	30,368	19,320,243	96,952	33,995,593		
	—	—	—	—	—	—		

輸出入貨物噸量及價額總數

東京港輸出入貨物噸量及價額

表中東京港輸出入貨物噸量及價額 = 係ル同年中ノ外航輸出入貨物ノ分報告未達ニ付特ニ本省ニ於テ調査シタル同年中ノ輸入 1,966,113 噸輸出 54,410 噸ノ外航貨物ヲ合掲セリ以下二表亦同シ

第八表 輸出入貨物噸量及價額總數 大正十二年

地 方	港 灣	輸 入		輸 出		合 計	
		噸 量	價 額	噸 量	價 額	噸 量	價 額
北 海 道	江 差 函 館	40,193	3,869,149	31,700	2,992,301	71,893	6,861,450
		26,591	1,714,697	37,678	5,312,010	64,269	7,026,707
	室 蘭	1,084,739	184,956,866	1,121,976	142,804,758	2,206,715	327,761,624
		1,111,330	186,671,563	1,159,654	148,116,768	2,270,984	334,788,331
	鋼 路	21,406	757,481	28,466	771,524	47,872	1,529,005
		112,994	24,598,528	1,571,900	75,255,886	1,684,894	99,854,414
	根 室	134,400	25,356,009	1,598,366	76,027,410	1,732,766	101,383,419
		—	—	47,886	1,605,266	47,886	1,605,266
	網 走	48,066	10,829,363	478,185	19,840,285	526,251	30,669,648
		48,066	10,829,363	526,071	21,445,551	574,137	32,274,914
	小 樽	—	110	15,394	1,560,301	15,394	1,560,411
		130,670	11,642,100	95,364	12,614,815	226,034	24,256,915
	岩 手	130,670	11,642,210	110,758	14,175,116	241,428	25,817,326
		4,070	417,071	38,162	1,518,083	42,232	1,935,154
	岩 手	7,263	1,223,415	53,495	2,613,627	60,758	3,837,042
		1,875	256,978	2,383	485,002	4,258	741,980
岩 手	2,877	415,273	2,907	661,173	5,874	1,076,446	
	50,813	3,848,195	122,781	8,855,701	173,594	12,703,896	
岩 手	720,902	123,266,656	1,286,459	114,068,031	2,007,361	237,334,687	
	771,715	127,114,851	1,409,240	122,923,732	2,180,955	250,038,583	
岩 手	10,783	806,845	6,493	1,007,245	17,276	1,814,090	
	22,950	3,038,523	6,635	1,300,662	29,585	4,339,185	
東 京	東 京	4,349,456	537,275,592	249,004	64,867,415	4,598,460	602,143,007
京 都	舞 鶴	58,815	29,328,181	56,843	30,505,369	115,658	59,833,550
		11,035	363,606	—	—	11,035	363,606
	宮 津	79,860	31,822,182	22,366	36,680,944	102,226	68,503,126
大 阪	大 阪	90,895	32,185,788	22,366	36,680,944	113,261	68,866,732
		2,009,497	177,275,161	522,950	296,769,996	2,532,447	474,045,157
	堺 和 田	5,737,213	1,024,401,641	2,763,121	1,131,556,203	8,500,334	2,155,957,844
神 奈 川	浦 須 賀	7,746,710	1,201,676,802	3,286,071	1,428,326,199	11,032,781	2,630,003,001
		488,332	30,681,354	40,585	8,577,924	528,917	39,259,278
	横 濱	155,843	21,049,491	172,785	17,292,114	328,628	38,341,605
兵 庫	高 砂	23,858	6,628,584	906	179,560	24,764	6,808,144
		80,240	9,839,668	3,853	100,869	84,093	9,940,537
	神 戶	3,592,363	515,279,841	225,417	668,611,027	3,817,785	1,183,890,868
兵 庫	西 宮	2,651,275	275,512,878	3,713,819	423,710,130	6,365,094	699,223,008
		6,243,643	790,792,719	3,939,236	1,092,321,157	10,182,879	1,883,113,876
	尼 崎	605,132	23,259,753	227,664	14,219,647	832,796	37,479,400
兵 庫	高 砂	356,091	26,043,341	294,308	30,927,563	650,399	56,970,904
		167,053	6,954,046	188,921	5,609,820	355,974	12,563,866
	神 戶	3,942,842	1,007,926,461	875,232	357,111,891	4,818,074	1,365,038,352
兵 庫	西 宮	3,263,380	436,522,594	1,716,636	523,171,423	4,980,016	959,694,017
		7,206,222	1,444,449,055	2,591,868	880,283,314	9,798,090	2,324,732,369
	尼 崎	218,018	12,959,354	96,403	12,596,650	314,421	25,556,004
兵 庫	西 宮	458,077	19,168,776	82,118	16,337,334	540,195	35,506,110
		66,584	14,675,350	30,368	19,320,243	96,952	33,995,593

輸出入貨物噸量及價額總數

輸出入貨物噸量及價額總數

表中東京港輸出入貨物噸量及價額ニ係ル同年中ノ外航輸出入貨物ノ分報告未達ニ付特ニ本省ニ於テ調査シタル同年中ノ輸入 1,966,113 噸輸出 54,410 噸ノ外航貨物ヲ合揚セリ以下ニ表示同シ

第八表 輸出入貨物噸量及價額總數 大正十二年

地方	港	灣	輸 入		輸 出		合 計		
			噸 量	價 額	噸 量	價 額	噸 量	價 額	
長 崎	佐 世 保	外 內 計	157,035	8,328,830	50,882	3,370,344	207,917	11,699,174	
			161,501	29,771,309	253,301	8,986,021	414,802	38,757,330	
			791,783	31,695,290	92,113	21,614,381	883,896	53,309,671	
	口 津	外 內 計	7,967	686,438	4	1,170	4	1,170	
			7,967	686,438	3,603	506,110	11,570	1,192,548	
			38,713	3,182,479	29,886	2,958,630	68,599	6,141,109	
	佐 須 奈	外 內 計	—	2,993	—	—	—	2,993	
			778	172,620	1,650	140,069	2,428	312,689	
			778	175,613	1,650	140,069	2,428	315,682	
	鹿 見	外 內 計	225	45,780	635	16,062	860	61,842	
			225	45,780	635	16,062	860	61,842	
			8,534	114,111	1,819	69,698	10,353	183,809	
嚴 原	外 內 計	13,970	2,662,156	7,513	1,357,020	21,483	4,019,176		
		22,504	2,776,267	9,332	1,426,718	31,836	4,202,985		
		—	—	—	—	—	—		
新 潟	新 潟	外 內 計	65,058	2,891,345	1,107	460,440	66,165	3,351,785	
			459,638	27,148,238	153,425	18,063,541	613,063	45,211,779	
			524,696	30,039,583	154,532	18,523,981	679,228	48,563,564	
	柏 直 夷	津 崎 外 內 計	3,597	185,040	—	—	3,597	185,040	
			167,616	9,783,047	6,817	1,040,468	174,433	10,823,515	
			60,982	5,779,652	—	—	60,982	5,779,652	
夷	外 內 計	17,926	3,185,404	81,737	10,953,771	99,663	14,139,175		
		78,908	8,965,056	81,737	10,953,771	160,645	19,918,827		
		—	—	—	—	—	—		
千 葉	本 館 銚 子	津 條 子 外 內 計	10,095	1,318,243	33,495	2,335,870	43,590	3,654,113	
			21,318	4,180,809	28,808	969,293	50,126	5,150,102	
			29,916	7,096,269	5,582	265,963	35,498	7,362,232	
三 重	長 島 河 津	鳥 羽 崎 社 外 內 計	6,982	1,617,749	6,664	642,870	13,646	2,260,619	
			17,103	2,949,829	1,564	366,103	18,667	3,315,932	
			69,753	5,435,101	38,288	4,763,948	108,041	10,199,049	
	四 日 市	外 內 計	37,071	3,497,774	242,981	655,936	280,052	4,153,710	
			105,443	9,783,923	46,213	4,933,858	151,656	14,717,781	
			201,365	31,589,237	30,572	5,593,873	231,937	37,183,110	
—	—	—	274,220	13,680,215	140,264	28,158,238	414,484	41,838,453	
			475,585	45,269,452	170,836	33,752,111	646,421	79,021,563	
			—	—	—	—	—	—	
愛 知	名 古 屋	外 內 計	735,388	39,349,774	157,503	26,815,530	892,891	66,165,304	
			2,368,544	124,469,865	585,189	41,698,204	2,953,733	166,168,069	
			3,103,932	163,819,639	742,692	68,513,734	3,846,624	232,333,373	
	武 豊	外 內 計	175,527	18,056,795	38	2,072	175,565	18,058,867	
			33,958	1,122,689	14,191	683,050	48,149	1,805,739	
			209,485	19,179,484	14,229	685,122	223,714	19,864,606	
	半 龜 新 大	田 崎 川 濱 外 內 計	193,187	9,566,997	83,050	6,719,375	276,237	16,286,372	
			13,813	1,006,488	9,243	869,767	23,056	1,876,255	
			106,294	3,255,229	59,542	1,469,826	165,836	4,725,055	
	—	—	—	29,152	2,287,105	22,738	722,550	51,890	3,009,655
				—	—	—	—	—	—
				—	—	—	—	—	—

輸出入貨物噸量及價額總數

第八表 輸出入貨物噸量及價額總數 大正十二年

地方	港	灣	輸 入		輸 出		合 計	
			噸 量	價 額	噸 量	價 額	噸 量	價 額
愛 知	平 福 坂	江	78,947	2,149,914	40,429	931,365	119,376	3,081,279
			24,977	1,494,709	9,491	2,071,951	24,468	3,566,660
靜 岡	清 水	外 內 計	170,231	12,755,854	21,865	15,062,157	192,096	27,818,011
			752,612	21,469,765	40,555	54,133,890	793,167	75,603,655
			922,843	34,225,619	62,420	69,196,047	985,263	103,421,666
宮 城	鹽 石 薮 氣	釜 卷 濱 沼 外 內 計	419,627	48,401,975	97,136	16,749,525	516,763	65,151,500
			44,870	4,263,699	15,383	2,078,145	60,253	6,341,844
			47,797	5,654,639	29,723	6,276,714	77,520	11,931,353
岩 手	釜 宮	石 古	182,674	7,749,007	87,264	9,890,349	269,938	17,639,356
			37,958	6,948,328	194,284	10,217,917	232,242	17,166,245
青 森	青 森	外 內 計	44,795	2,933,540	—	—	44,795	2,933,540
			671,271	68,875,232	387,393	69,928,868	1,058,664	138,804,160
山 形	酒 田	外 內 計	716,066	71,808,772	387,383	69,928,868	1,103,449	141,737,640
			85,849	3,210,448	7,378	151,309	93,227	3,361,757
秋 田	能 船 土	代 川 崎 外 內 計	79,181	2,000,499	172	8,700	79,353	2,009,199
			140,595	4,547,794	50,614	5,280,161	191,209	9,827,955
			36,535	1,102,206	16,813	1,123,291	53,348	2,225,497
福 井	三 教 小	國 賀 濱 外 內 計	25,558	1,674,229	16,293	1,931,176	41,851	3,605,405
			59,643	4,585,722	5,808	528,638	65,451	5,114,360
			164,456	9,361,587	11,105	1,188,376	175,561	10,549,963
石 川	七 尾	外 內 計	224,099	13,947,309	16,913	1,717,014	241,012	15,664,323
			10,019	766,773	7,417	205,238	17,436	972,011
			47,623	1,077,808	41	14,083	47,664	1,091,891
富 山	魚 伏	津 木 外 內 計	226,206	12,737,614	162,234	13,967,466	388,440	26,705,080
			273,829	13,815,422	162,275	13,981,549	436,104	27,796,971
			3,988	288,937	38,993	2,694,710	42,981	2,983,647
鳥 取	境 米	外 內 計	87,842	3,770,538	902	103,659	88,744	3,874,197
			538,938	45,842,418	222,184	36,150,676	761,122	81,993,094
			626,780	49,612,956	223,086	36,254,335	849,866	85,867,291
島 根	馬 松 温 濱	湯 江 津 田 外 內 計	28,843	1,811,594	—	2,331	28,843	1,813,925
			159,088	16,310,427	90,950	15,445,776	250,038	31,756,203
			187,931	18,122,621	90,950	15,448,107	278,881	33,570,128
—	—	—	29,102	2,156,360	10,192	1,186,200	39,294	3,342,560
			1,798	48,510	2,167	54,175	3,965	102,685
			60,283	16,892,016	42,705	12,892,615	102,988	29,784,631
—	—	—	760	21,603	2,485	59,900	3,245	81,503
			904	71,340	—	—	904	71,340
			17,448	2,136,296	15,016	735,234	32,464	2,871,530
—	—	—	18,352	2,207,636	15,016	735,234	33,368	2,942,870
			—	—	—	—	—	—

輸出入貨物噸量及價額總數

第八表 輸出入貨物噸量及價額總數 大正十二年

地方	港	灣	輸 入		輸 出		合 計	
			噸 量	價 額	噸 量	價 額	噸 量	價 額
岡 山	玉日字小	島比野串	133,860	8,604,571	54,920	7,611,876	188,780	16,216,447
			3,377	134,387	1,961	104,350	5,368	238,737
			517,343	15,865,416	195,785	8,387,835	713,128	24,253,251
廣 島	宇吉吳竹御手	品浦原洗外內計道	48,303	5,474,039	36,529	7,258,328	84,832	12,732,427
			12,798	553,692	1,067	191,000	13,865	744,692
			263,858	6,633,248	7,445	1,476,300	271,303	8,109,548
			55,773	3,392,565	33,078	4,178,558	88,851	7,571,123
			5,358	651,148	2,668	276,704	8,026	927,852
			22,453	3,460,541	—	—	22,453	3,460,541
			28,920	940,305	9,324	1,472,885	38,244	2,413,190
			51,373	4,400,846	9,324	1,472,885	60,697	5,873,731
			245,122	24,929,065	150,929	16,652,400	436,051	41,581,465
			17,951	1,034,260	5,424	1,259,400	23,375	2,293,660
山 口	萩下小中三德今	外內計野田關尻外內計津	22,348	2,962,698	30,991	1,265,813	53,339	4,228,511
			14,769	1,821,065	15,033	3,795,176	29,802	5,616,241
			1,262,040	195,392,090	971,771	159,311,340	2,233,811	354,703,430
			1,276,809	197,213,155	986,804	163,106,516	2,263,613	360,519,671
			316,255	3,707,257	251,746	9,764,853	568,001	13,472,110
			142,912	1,648,817	60,008	2,662,880	202,920	4,311,697
			21,606	721,518	5,436	464,631	27,102	1,186,149
			41,524	858,428	920	9,844	42,444	868,270
			212,440	4,711,850	585,664	19,969,363	798,104	24,681,213
			253,964	5,570,276	586,584	19,979,207	840,548	25,549,483
和 歌 山	和歌湯田摩	山浦淺邊浦	275,453	20,417,822	201,977	6,482,179	477,430	26,900,001
			23,078	2,648,287	24,714	2,572,740	47,792	5,221,027
			40,457	4,102,845	14,273	1,614,583	54,730	5,717,428
			36,513	5,490,639	13,412	2,726,590	49,925	8,217,219
德 島	小德撫	松島養	185,092	31,199,678	150,531	33,764,311	335,623	64,963,989
			147,230	16,824,631	58,619	14,442,543	205,849	31,267,174
香 川	高坂九多坂	松出龜津手	315,818	24,372,145	101,080	19,250,245	416,898	43,622,390
			68,511	6,444,573	106,097	8,841,168	174,608	15,285,741
			117,250	7,249,472	74,703	4,420,041	191,953	11,669,513
			80,817	6,045,959	31,533	4,059,060	112,350	10,105,019
愛 媛	川御今高三	江島外內計濱濱	20,266	2,212,156	13,368	2,148,198	33,634	4,360,354
			168,033	15,525,105	496,002	30,746,124	664,035	46,271,229
愛 媛	今高三	治濱濱	165,047	24,513,767	81,292	24,007,858	246,339	48,521,625
			165,047	24,513,767	81,292	24,007,858	246,339	48,521,625
			188,663	15,621,665	237,128	13,362,520	425,791	28,984,185
愛 媛	高三	津	126,267	14,927,410	103,955	14,706,342	230,222	29,633,752

輸出入貨物噸量及價額總數

第八表 輸出入貨物噸量及價額總數 大正十二年

地方	港	灣	輸 入		輸 出		合 計	
			噸 量	價 額	噸 量	價 額	噸 量	價 額
愛 媛	長川八字	濱石濱島	39,338	13,805,762	71,057	12,337,524	110,395	26,143,286
			30,357	8,085,678	35,518	9,689,900	65,875	17,775,578
			189,339	24,996,824	142,756	17,564,037	332,095	42,560,861
高 知	須浦	崎戸	14,893	1,824,473	40,058	1,517,558	54,951	3,342,031
			243,013	36,227,908	264,285	46,048,636	507,298	82,276,544
福 岡	宇門小若博若三六	島外內計倉外內計外內計津池	26,930	1,467,507	86,920	2,141,760	113,900	3,609,267
			792,799	68,645,972	218,298	22,881,141	1,011,097	91,527,113
			1,233,065	99,923,656	613,338	102,886,972	1,846,403	202,810,658
			2,025,864	168,568,758	831,636	125,768,113	2,857,500	294,336,871
			263,361	18,557,820	81,269	4,855,359	344,630	23,413,179
			1,293,578	21,477,160	416,170	9,497,365	1,714,748	30,974,525
			636,651	12,861,093	7,454,802	111,795,522	8,091,453	124,656,525
			1,935,229	34,338,163	7,870,972	121,292,887	9,806,201	155,631,050
			63,749	5,356,839	36,263	367,218	100,012	5,724,057
			189,174	19,721,299	727,037	9,871,140	916,211	29,592,439
大 分	佐白佐大	伯杵關分	8,491	2,051,926	56,753	3,191,584	65,244	5,243,510
			29,189	5,559,991	60,959	5,336,220	90,148	10,896,211
			153,544	4,282,555	9,656	5,249,935	163,200	9,532,490
			63,189	12,038,195	52,851	11,266,494	116,040	23,304,689
佐 賀	唐伊住諸	津里外內計富	2,025	99,535	136,041	2,307,179	138,066	2,406,714
			25,143	2,881,341	426,395	4,941,533	451,538	7,822,874
			27,168	2,980,876	562,436	7,243,712	589,604	10,229,588
			17,193	2,702,456	44,330	1,847,886	61,523	4,550,342
			4,258	319,738	31,520	424,281	35,778	744,019
			11,778	615,363	288,852	3,778,133	300,630	4,393,796
熊 本	百貫三八	石外內計代	16,035	935,101	320,372	4,202,714	336,408	5,137,815
			117,059	943,015	60,892	2,047,936	177,951	2,990,951
			38,747	1,503,165	3,622	296,509	42,369	1,799,674
			44,441	3,776,305	296	10,471	44,740	3,786,776
宮 崎	油內赤土	津海江島呂	142,415	9,738,627	112,832	9,248,680	255,247	18,987,307
			186,859	13,514,932	113,128	9,259,151	299,987	22,774,083
			73,694	1,154,860	229,606	3,179,260	303,300	4,334,120
			29,427	2,013,681	53,707	3,312,123	83,134	6,225,804
宮 崎	今高三	濱濱	3,054	623,491	4,260	205,185	7,314	828,676
			6,517	486,205	24,522	761,200	31,039	1,247,405
			27,159	5,017,464	48,465	2,424,841	75,624	7,472,305
			4,743	1,423,796	14,694	1,456,960	19,437	2,880,696

輸出入貨物噸量及價額總數

第八表 輸出入貨物噸量及價額總數 大正十二年

地 方 港 灣	輸 入		輸 出		合 計		
	噸 量	價 額	噸 量	價 額	噸 量	價 額	
鹿 兒 島	外	177,494	6,786,517	720	71,730	178,214	6,858,247
	内	188,881	47,517,841	132,039	36,211,602	320,920	83,729,443
	計	366,375	54,304,358	132,759	36,283,332	499,134	90,587,690
	福	25,439	3,811,395	79,002	3,090,320	104,441	6,901,715
古	山	6,238	1,305,256	23,793	1,526,893	30,031	2,732,149
	名	30,778	8,484,113	11,362	8,580,800	42,140	17,064,913
沖 繩	外	41,765	3,426,066	11,253	149,933	53,018	3,575,999
	内	81,532	15,346,894	62,756	16,343,856	144,288	31,695,750
	計	123,297	18,772,960	74,009	16,493,789	197,306	35,271,749
總	外	14,104,117	1,981,777,912	3,909,209	1,447,792,437	18,013,326	3,429,570,349
	内	39,684,225	4,326,863,977	33,855,776	4,042,804,869	73,540,001	8,369,668,846
	計	53,788,342	6,308,641,889	37,764,985	5,490,597,306	91,553,327	11,799,239,195

輸出入貨物噸量及價額總數

第九表

輸出入重要品及其港別又ハ國別

第八表 輸出入貨物噸量及價額總數 大正十二年

地 方	港 灣	輸 入		輸 出		合 計		
		噸 量	價 額	噸 量	價 額	噸 量	價 額	
鹿 兒 島	鹿 兒 島	外	177,494	6,786,517	720	71,730	178,214	6,858,247
		內	188,881	47,517,841	132,039	36,211,602	320,920	83,729,443
	計	366,375	54,304,358	132,759	36,283,332	499,134	90,587,690	
	福 山	25,439	3,811,395	79,002	3,090,320	104,441	6,901,715	
沖 繩	那 霸	外	41,765	3,426,066	11,253	149,933	53,018	3,575,999
		內	81,532	15,346,894	62,756	16,348,856	144,288	31,695,750
總 計	計	外	14,104,117	1,931,777,912	3,809,209	1,447,792,437	18,013,326	3,429,570,349
		內	39,684,225	4,326,863,977	33,855,776	4,042,804,869	73,540,001	8,369,668,846
		計	53,788,342	6,308,641,889	37,664,985	5,490,597,306	91,553,327	11,799,239,195

輸出入貨物噸量及價額總數

第九表

輸出入重要品及其港別又ハ國別

第九表

輸出入重要品及其港別又ハ國別

大正十二年

輸出重要品及其港別又ハ國別

港灣	品種及港名 又ハ國名	數量	價額	港灣	品種及港名 又ハ國名	數量	價額
	輸 入				輸 出		
	生魚介類				函館計	73	20,590
	漁獲物	7,010	679,988		函館計	203	81,200
	諸港	5	355		セメント		
	計	7,015	680,343		函館	841	80,768
	米				砂糖		
	新潟	1,243	272,885		函館	182	68,300
	青森	483	107,970		青森	2	875
	函館	250	56,250		計	184	69,175
	餘ヶ澤	85	21,375		製造煙草		
	其他諸港	2	375		函館	160	68,096
	計	2,063	458,855		藥品		
	藥品				金石	902	27,344
	青森	345	325,220		新潟	236	10,202
	函館	20	840		青森	284	7,145
	計	365	326,060		其他諸港	639	16,713
	絹及綿織物				計	2,061	61,404
	青森	156	180,860		果實		
	函館	193	140,310		青森	306	34,752
	計	349	321,170		函館	184	20,960
	乾鰯				小樽	33	3,312
	熊石	730	164,250		計	523	59,024
	上ノ國	159	35,800		其他物品		
	相沼内	48	10,800		輸入計	40,193	3,869,149
	紋柱	46	10,375				
	其他諸港	168	37,825				
	計	1,151	295,050				
	和酒及洋酒						
	新潟	412	101,800				
	函館	302	81,360				
	其他諸港	27	5,690				
	計	741	188,850				
	木村						
	柳崎	6,085	115,100				
	函館	325	26,910				
	小樽	213	17,595				
	計	6,623	159,605				
	和紙及洋紙						
	函館	298	146,112				
	其他諸港	17	5,869				
	計	315	151,981				
	金屬及同製品						
	函館	897	121,189				
	其他諸港	35	8,835				
	計	932	130,024				
	衣類及同附屬品						
	青森	130	60,610				

輸出入重要品及其港別又ハ國別

江差
(北海道)

江差
(北海道)

第九表 輸出入重要品及其港別又ハ國別 大正十二年

港 灣	品 種 及 港 名 又 ハ 國 名	數 量	價 額	港 灣	品 種 及 港 名 又 ハ 國 名	數 量	價 額	
輸 出 重 要 品 及 其 港 別 又 ハ 國 別	輸 出			輸 入 重 要 品 及 其 港 別 又 ハ 國 別	輸 入			
	種 類				種 類			
	豆 類				木材(松樅及杉)	立方米		円
	青森	1,073	97,268		露領亞細亞	10,012	222,216	
	函館	673	62,190		北米合衆國	1,889	44,529	
	新潟	375	33,735		計	11,901	266,745	
	其他諸港	137	12,803		機 械 類			
	計	2,258	205,896		北米合衆國	—	151,565	
	絹 及 綿 織 物				其他諸國	—	15,213	
	鹿石	38	31,640		計	—	166,778	
	紋柱	22	17,040		豆 精			
	相沼内	16	12,350		支那	27,500	126,500	
	其他諸港	67	72,380		關東州	7,075	31,500	
	計	143	133,410		計	34,575	158,000	
	海 産 物(其他ノ)				米 及 穀			
	青森	434	86,454		佛領印度	8,184	65,039	
	函館	173	34,520		露領亞細亞	251	3,765	
	其他諸港	7	1,260		計	8,435	68,804	
	計	614	122,234		食 鹽			
	米				支那	15,876	36,991	
鹿石	117	24,755	關東州	7,495	23,516			
相沼内	78	16,475	計	23,371	60,507			
石碓	75	16,375	其 他 物 品	—	323,418			
紋柱	74	15,595	輸 入 計	26,591	1,714,697			
久遠	63	14,250	函 館 内 國 貿 易					
釣懸	55	13,375	米					
其他諸港	47	10,500	青森	65,119	13,475,500			
計	509	110,325	伏木	15,083	3,076,354			
海 草			新潟	7,504	1,522,507			
直江津	842	67,384	神戸	6,869	852,621			
青森	508	11,935	夷	1,180	231,186			
其他諸港	231	7,987	横濱	1,915	225,717			
計	1,581	87,306	朝鮮	627	103,510			
其 他 物 品			埃	450	88,800			
其他諸港	3,964	340,887	東京	465	58,230			
輸出計	31,700	2,592,301	其他諸港	2,623	510,034			
			計	101,835	20,144,459			
函 館 (北海道)	輸 入			鹽 魚 及 乾 魚				
	外 國 貿 易			樺太	9,836	1,712,427		
	礦 油	千瓦時		青森	5,438	1,098,238		
	北米合衆國	585	365,782	根室	1,551	288,025		
	露領印度	33	29,843	岩内	408	82,185		
	計	621	395,625	浦河	470	77,109		
	磚 礫 石			伏木	133	28,478		
	クリスマス島	102,535	233,220	室蘭	239	28,062		
	支那	17,612	41,600	其他諸港	100,732	10,503,170		
	計	121,147	274,820	計	118,807	13,817,694		
			乾 鱈					
			江差	1,871	572,577			

第九表 輸出入重要品及其港別又ハ國別 大正十二年

港 灣	品 種 及 港 名 又 ハ 國 名	數 量	價 額	港 灣	品 種 及 港 名 又 ハ 國 名	數 量	價 額	
輸 出 重 要 品 及 其 港 別 又 ハ 國 別	輸 出			輸 入 重 要 品 及 其 港 別 又 ハ 國 別	輸 入			
	種 類				種 類			
	室蘭	1,225	349,650		大阪	173	116,829	
	瀬棚	515	157,556		網走	117	66,289	
	浦河	312	84,300		東京	163	60,945	
	青森	154	80,693		横濱	77	56,165	
	其他諸港	29,885	9,559,421		其他諸港	8,827	4,421,931	
	計	34,032	10,804,197		計	11,978	6,403,021	
	絹 及 綿 織 物				海 産 肥 料			
	青森	8,083	7,317,940		樺太	16,088	2,593,378	
	大阪	2,500	1,671,848		根室	4,851	663,390	
	東京	209	176,204		浦河	879	130,443	
	伏木	257	154,218		室蘭	892	127,638	
	新潟	46	53,650		釧路	626	59,506	
	其他諸港	198	220,712		網走	319	54,418	
	計	11,293	9,594,572		青森	267	38,469	
	衣 類 及 同 附 屬 品				江差	185	25,454	
	青森	7,990	6,142,084		其他諸港	16,988	2,477,603	
	大阪	807	477,816		計	41,075	6,200,604	
	東京	464	210,974		和 酒			
神戸	162	143,681	大阪	4,550	1,472,522			
伏木	137	70,592	神戸	3,427	1,471,928			
其他諸港	283	222,570	青森	1,953	649,990			
計	9,843	7,267,717	東京	1,248	481,172			
製 造 煙 草			新潟	1,537	479,092			
青森	7,942	4,982,861	横濱	207	59,346			
東京	2,881	1,775,635	名古屋	229	54,630			
大阪	75	47,064	伏木	111	33,545			
其他諸港	319	145,196	其他諸港	403	119,234			
計	11,117	6,951,356	計	13,678	4,821,459			
生 魚 介			織 物(其他ノ)					
漁獲物	45,688	6,115,886	青森	2,630	2,957,086			
青森	257	36,008	大阪	172	401,480			
其他諸港	3,634	470,043	名古屋	33	169,230			
計	49,579	6,621,937	伏木	30	138,560			
金 屬 製 品			神戸	52	126,940			
青森	7,788	3,401,291	横濱	57	86,905			
大阪	3,524	1,351,516	東京	66	63,020			
東京	1,905	794,865	其他諸港	88	75,847			
横濱	1,120	314,249	計	3,123	4,019,158			
小樽	380	297,213	藥 製 品					
伏木	273	130,819	青森	74,369	2,339,885			
神戸	168	67,057	伏木	32,625	720,135			
其他諸港	470	240,011	夷	5,161	286,469			
計	15,688	6,597,051	新潟	5,220	229,307			
罐 詰 食 料			東京	578	20,893			
根室	1,209	640,616	敦賀	708	11,112			
樺太	655	558,377	小樽	364	10,383			
小樽	344	328,606	其他諸港	1,714	49,886			
青森	413	153,263	計	120,739	3,668,070			

第九表 輸出入重要品及其港別又ハ國別 大正十二年

港灣	品種及港名 又ハ國名	數量	價額	港灣	品種及港名 又ハ國名	數量	價額
輸 入							
內 國 貿 易							
	砂				浦河	4,080	200,048
	門司	2,119	858,330		樺太	3,007	145,850
	大阪	2,098	890,053		江差	614	30,031
	神戸	1,393	528,541		其他諸港	7,447	416,582
	横濱	1,243	488,946		計	36,186	2,359,487
	東京	1,032	417,074		化粧品及小間物		
	臺灣	172	64,500		青森	4,065	1,895,241
	其他諸港	293	109,527		東京	582	199,932
	計	8,350	3,297,571		大阪	319	146,911
	藥品				横濱	426	80,996
	青森	4,368	1,806,721		其他諸港	58	31,582
	東京	1,005	254,648		計	5,450	2,354,662
	大阪	511	204,520		鐵 材		
	伏木	577	134,322		大阪	4,616	778,566
	宝島	28	40,907		横濱	2,258	509,038
	神戸	211	40,126		東京	2,052	386,394
	横濱	254	38,428		青森	1,105	238,003
	岩内	620	33,469		神戸	759	186,867
	其他諸港	547	92,170		名古屋	321	48,371
	計	8,121	2,645,311		宝島	534	39,893
	蔬菜及果實				其他諸港	248	43,413
	青森	41,443	2,163,427		計	11,893	2,230,548
	新潟	2,821	201,072		機 械 類		
	横濱	2,861	137,582		青森	3,433	1,731,522
	大阪	952	76,704		横濱	117	106,275
	伏木	410	26,367		東京	146	84,026
	其他諸港	566	36,544		大阪	141	77,043
	計	49,056	2,641,696		其他諸港	317	228,694
	綿 絲				計	4,154	2,227,560
	青森	1,006	1,287,737		食 鹽		
	東京	565	722,240		神戸	8,864	493,632
	大阪	312	399,200		臺灣	3,033	168,889
	伏木	59	75,840		横濱	636	35,417
	其他諸港	34	37,742		小樽	907	35,240
	計	1,976	2,522,759		其他諸港	44,985	1,473,716
	昆 布				計	58,425	2,206,894
	浦河	2,792	228,530		漁 網		
	根室	2,516	163,506		青森	1,043	917,488
	樺太	1,212	104,916		伏木	132	115,984
	釧路	836	48,509		門司	126	111,232
	其他諸港	21,752	1,914,644		神戸	84	74,096
	計	29,108	2,460,105		東京	56	48,928
	木 材				其他諸港	861	856,844
	青森	12,607	1,059,829		計	2,302	2,124,572
	網走	4,964	317,480		麻 及 同 類 索		
	釧路	3,467	229,067		東京	1,600	726,731
					青森	1,072	479,200
					大阪	673	301,308

輸出入重要品及其港別又ハ國別

函館
(北海道)

函館
(北海道)

第九表 輸出入重要品及其港別又ハ國別 大正十二年

港灣	品種及港名 又ハ國名	數量	價額	港灣	品種及港名 又ハ國名	數量	價額
	横濱	626	261,861		菜 子		
	神戸	231	101,930		青森	3,526	837,000
	伏木	143	64,818		東京	999	299,760
	其他諸港	154	89,708		大阪	353	63,576
	計	4,499	2,025,565		其他諸港	161	32,045
	醬 油				計	5,039	1,232,381
	青森	5,799	1,353,520		車輛及同部分品		
	東京	1,010	245,317		青森	1,503	1,104,863
	大阪	844	149,290		東京	143	50,338
	新潟	530	104,484		其他諸港	52	20,618
	其他諸港	270	55,311		計	1,698	1,175,819
	計	8,453	1,907,922		木 製 品		
	麻 製 品				青森	7,535	596,970
	青森	3,219	1,559,500		釧路	1,598	210,637
	臺灣	275	137,600		新潟	2,311	81,624
	其他諸港	185	102,198		東京	916	76,055
	計	3,679	1,799,298		横濱	527	37,915
	獸 皮 革				網走	261	36,470
	青森	495	1,447,660		大阪	310	25,562
	樺太	10	20,070		伏木	247	24,267
	其他諸港	80	253,995		其他諸港	2,393	81,779
	計	585	1,721,725		計	16,098	1,171,279
	和 紙 及 洋 紙				陶 磁 器		
	青森	2,654	827,009		青森	5,279	774,954
	大阪	1,131	316,161		伏木	1,482	206,295
	樺太	877	270,925		名古屋	150	20,465
	東京	402	130,614		其他諸港	480	56,958
	新潟	181	48,175		計	7,391	1,118,672
	横濱	133	41,773		茶		
	其他諸港	340	82,837		青森	914	866,741
	計	5,718	1,717,494		大阪	58	62,496
	海 産 物(其他ノ)				伏木	60	47,008
	樺太	151	54,488		其他諸港	101	76,981
	青森	88	40,892		計	1,133	1,053,226
	根室	65	36,685		魚 節		
	其他諸港	5,075	1,234,779		青森	1,393	841,990
	計	5,979	1,366,844		東京	37	58,872
	豆 類				門司	25	32,220
	釧路	1,142	141,307		其他諸港	23	29,182
	濱柳	651	95,884		計	1,478	962,264
	浦河	621	79,798		乾 物 類		
	網走	214	53,835		大阪	1,036	391,581
	江差	350	50,053		青森	2,856	368,701
	横濱	363	39,422		神戸	250	98,796
	青森	296	32,783		横濱	775	50,061
	其他諸港	6,254	784,993		其他諸港	254	51,645
	計	9,891	1,278,075		計	5,171	960,784

輸出入重要品及其港別又ハ國別

函館
(北海道)

第九表 輸出入重要品及其港別又ハ國別 大正十二年

港 灣	品 種 及 港 名 又 ハ 國 名	數 量	價 額	港 灣	品 種 及 港 名 又 ハ 國 名	數 量	價 額
輸 入							
內 國 貿 易							
海	草			函 館 (北海道)	其他諸港	55	6,158
	鋼路	561	80,209		計	5,029	765,271
	根室	451	78,246		硝子及同製品		
	浦河	236	34,605		青森	8,715	563,275
	青森	78	26,333		大阪	537	37,304
	室蘭	171	24,751		東京	305	33,056
	其他諸港	6,046	650,848		其他諸港	494	16,662
	計	7,543	894,992		計	10,051	650,297
	漬 物 類				數 の 子		
	青森	5,918	693,613		棒太	705	435,030
	大阪	344	41,340		海都	99	60,860
	東京	420	41,300		其他諸港	225	138,128
	名古屋	255	30,555		計	1,029	634,018
	横濱	243	23,755		漆 器		
	其他諸港	307	43,147		青森	1,991	561,630
計	7,496	873,710	新潟	65	26,900		
漬 油			伏木	59	25,020		
青森	1,467	245,183	其他諸港	18	9,770		
新潟	1,458	205,887	計	2,133	623,320		
船川	1,068	162,605	製 綿				
東京	463	78,123	大阪	1,091	196,033		
横濱	400	61,756	伏木	892	160,488		
其他諸港	583	84,946	神戸	335	96,336		
計	5,439	838,500	青森	1,038	89,393		
竹 材 及 籐			横濱	107	30,780		
門司	5,965	477,210	其他諸港	151	15,993		
青森	2,479	243,998	計	3,614	589,023		
夷	995	75,055	紙 製 品				
其他諸港	218	17,748	青森	1,248	499,330		
計	9,657	814,011	東京	173	48,270		
書 籍 及 雜 誌			其他諸港	60	23,777		
青森	1,213	720,865	計	1,481	571,377		
東京	86	50,825	雜 穀				
其他諸港	61	36,005	神戸	2,710	253,764		
計	1,360	807,695	青森	1,839	135,827		
乾 貝			新潟	90	13,758		
根室	361	407,570	其他諸港	1,645	146,652		
棒太	55	78,972	計	6,284	550,001		
其他諸港	272	320,580	文 房 具				
計	688	807,122	青森	1,139	427,338		
蘭 製 品			東京	134	53,640		
青森	3,672	586,700	其他諸港	66	23,715		
伏木	989	114,673	計	1,339	504,693		
神戸	157	34,432	味 噌				
新潟	156	23,308	青森	1,164	400,014		
			夷	393	49,022		
			新潟	234	28,846		

輸出入重要品及其港別又ハ國別

第九表 輸出入重要品及其港別又ハ國別 大正十二年

港 灣	品 種 及 港 名 又 ハ 國 名	數 量	價 額	港 灣	品 種 及 港 名 又 ハ 國 名	數 量	價 額
				輸 出			
				外 國 貿 易			
函 館 (北海道)	其他諸港	165	25,406	函 館 (北海道)	關東州	16,049	152,249
	計	1,961	503,288		計	120,443	1,068,308
	鯨 油 及 魚 油				昆 布		
	棒太	1,095	113,861		支那	151,653	1,030,158
	浦河	231	24,019		關東州	4,499	28,994
	室蘭	184	19,110		計	156,152	1,059,152
	根室	183	18,974		貝 柱		
	其他諸港	3,102	320,132		支那	4,565	697,270
	計	4,795	486,086		其他諸國	40	5,680
	植 物 性 油				計	4,605	702,950
	大阪	876	243,680		海 參		
	青森	315	109,508		支那	904	174,762
	東京	155	70,195		金 屬 及 同 製 品		
	神戸	117	41,599		露 領 亞 細 亞		110,605
	其他諸港	32	9,308		鹽 鱈		
計	1,495	474,290	支那	9,148	109,735		
染 料 及 塗 料			罐 詰 食 料				
青森	1,219	279,795	英 吉 利	17	88,264		
東京	315	59,166	其他諸國	0	2,986		
大阪	283	46,122	計	17	91,250		
横濱	236	40,796	乾 鱈				
船川	176	20,220	支那	4,258	81,686		
神戸	114	17,642	其他諸國	261	5,694		
其他諸港	78	8,109	計	4,519	87,380		
計	2,421	471,850	米				
澱 粉			露 領 亞 細 亞	4,792	69,423		
青森	227	280,571	銀 杏 草				
新潟	979	160,290	關東州	3,252	68,854		
其他諸港	23	5,745	布 帛 及 同 製 品		53,314		
計	1,229	446,606	諸 國				
澱 澱 及 同 製 品			蠟 燭				
青森	272	407,430	支那	328	52,412		
其他諸港	7	10,053	其 他 物 品		515,989		
計	279	417,483	輸 入 計				
其 他 物 品	174,791	18,709,415	外、内合計				
輸 入 計	1,084,739	184,956,866		37,678	5,312,010		
外、内合計	1,111,330	186,671,563	內 國 貿 易				
				鹽 魚 及 乾 魚			
				青森			
				伏木			
				臺灣			
				東京			
				神戸			
				直江津			
				門司			
				横濱			
				大阪			
乾 鰯			86,974	13,353,356			
支那	34,572	1,133,189	9,949	1,324,311			
其他諸國	595	14,687	9,328	889,924			
計	35,167	1,147,876	4,761	725,078			
鹽 鱈			3,602	683,261			
支那	104,394	916,059	3,206	458,349			
			1,983	385,630			
			2,191	373,845			
			1,651	324,424			

輸出入重要品及其港別又ハ國別

第九表 輸出入重要品及其港別又ハ國別 大正十二年

港灣	品種及港名 又ハ國名	數量	價額	港灣	品種及港名 又ハ國名	數量	價額
輸 出				輸 入			
內 國 貿 易				其 他 諸 港			
鹽魚及乾魚(ツツト)				セメント			
	新潟	2,066	290,942	伏木	31,176	1,228,327	
	下關	2,149	276,044	新潟	22,887	893,868	
	敦賀	2,139	263,629	青森	14,901	587,107	
	名古屋	529	77,293	船川	14,337	564,870	
	其他諸港	3,233	426,021	酒田	8,679	341,960	
	計	133,761	20,452,117	横濱	6,020	237,180	
乾 鰯				米			
	神戸	4,595	2,342,312	樺太	1,240	261,251	
	青森	4,363	2,311,505	瀨川	1,246	222,029	
	伏木	4,213	2,211,720	浦河	1,040	218,224	
	臺灣	2,128	1,116,920	室蘭	502	102,981	
	門司	1,967	1,032,885	釧路	423	76,888	
	大阪	985	511,478	根室	290	58,000	
	直江津	636	334,075	青森	297	55,199	
	東京	584	305,839	江差	345	52,705	
	名古屋	572	300,020	横濱	210	41,514	
	敦賀	524	274,935	其他諸港	17,038	3,443,932	
	横濱	406	213,084	計	22,691	4,532,723	
	下關	291	152,890	和 酒 及 洋 酒			
	新潟	240	126,105	青森	2,159	1,309,029	
	四日市	214	112,315	室蘭	749	305,775	
	其他諸港	189	83,929	釧路	576	221,275	
	計	21,907	11,430,062	樺太	557	201,073	
海 産 肥 料				豆 類			
	青森	29,014	4,474,010	青森	20,168	2,597,057	
	伏木	10,125	1,758,108	東京	3,380	502,727	
	四日市	6,075	976,531	名古屋	1,112	156,755	
	神戸	5,934	968,803	横濱	957	139,412	
	名古屋	5,044	785,795	臺灣	884	127,500	
	大阪	2,220	335,880	大阪	723	102,206	
	東京	1,441	220,470	神戸	485	65,970	
	横濱	1,369	207,469	新潟	496	64,241	
	直江津	787	143,098				
	敦賀	618	116,964				
	下關	550	92,073				
	其他諸港	574	126,786				
	計	63,746	10,205,987				
罐 詰 食 料							
	横濱	4,357	3,173,358				
	青森	1,605	757,382				
	東京	1,405	555,561				
	神戸	781	545,144				
	大阪	131	69,741				
	四日市	75	65,409				
	下關	198	64,350				

輸出入重要品及其港別又ハ國別

函館
(北海道)

函館
(北海道)

第九表 輸出入重要品及其港別又ハ國別 大正十二年

港灣	品種及港名 又ハ國名	數量	價額	港灣	品種及港名 又ハ國名	數量	價額
木 材				食 鹽			
	伏木	412	56,131	根室	2,061	114,752	
	其他諸港	1,107	147,373	樺太	1,258	70,045	
	計	29,724	3,956,372	室蘭	903	50,264	
衣 類 及 同 附 屬 品				麻 及 同 屬 索			
	東京	15,190	859,892	青森	4,552	1,946,982	
	青森	15,284	823,668	樺太	147	97,216	
	大阪	1,807	111,151	東京	39	28,938	
	名古屋	1,702	104,833	其他諸港	1,616	705,512	
	横濱	1,051	59,485	計	6,384	2,778,648	
	神戶	451	25,710	漁 網			
	江差	277	20,987	樺太	160	156,800	
	其他諸港	29,526	1,423,882	青森	90	88,396	
	計	65,288	3,429,608	其他諸港	2,578	2,487,426	
絹 及 綿 織 物				昆 布			
	青森	1,931	1,853,151	大阪	5,294	666,840	
	樺太	247	165,575	青森	7,809	491,730	
	浦河	109	72,880	神戸	5,943	466,467	
	江差	83	56,526	瀨川	1,439	137,423	
	其他諸港	1,441	1,042,152	門司	1,157	112,120	
	計	3,811	3,190,284	伏木	1,213	105,361	
金 屬 製 品				海 産 物 (其 他ノ)			
	青森	345	509,478	青森	6,647	1,497,873	
	浦河	208	260,096	神戸	98	144,198	
	江差	151	147,974	新潟	486	113,086	
	樺太	140	146,348	横濱	47	30,179	
	瀨川	78	91,449	其他諸港	470	93,132	
	室蘭	39	55,886	計	7,748	1,878,468	
	其他諸港	251	1,922,009	藥 品			
	計	1,212	3,133,240	青森	2,075	1,196,206	
木 製 品				樺太	1,232	118,493	
	青森	10,500	1,019,507	大阪	840	62,364	
	神戸	1,705	238,659	釧路	341	49,338	
	名古屋	812	173,620	室蘭	88	42,046	
	樺太	1,751	110,743	根室	109	30,146	
	室蘭	700	42,709	其他諸港	1,005	362,977	
	東京	536	36,409	計	6,290	1,861,630	
	釧路	273	20,792				
	其他諸港	22,381	1,261,545				
	計	38,658	2,903,984				

輸出入重要品及其港別又ハ國別

函館
(北海道)

第九表 輸出入重要品及其港別又ハ國別 大正十二年

港灣	品種及港名 又ハ國名	數量	價額	港灣	品種及港名 又ハ國名	數量	價額
輸 出							
内 國 貨 易							
數	の	子	價				
	青森	1,583	1,083,038	室蘭	2,058	61,137	
	東京	255	175,330	青森	1,020	45,072	
	大阪	214	155,070	浦河	1,283	38,288	
	神戸	112	85,570	釧路	1,019	28,460	
	名古屋	86	58,710	江差	451	12,398	
	門司	79	53,960	根室	378	11,600	
	其他諸港	335	214,409	其他諸港	32,748	963,841	
	計	2,664	1,825,087	計	50,828	1,395,865	
乾	貝			生 魚 介			
	神戸	640	1,305,840	青森	7,381	1,169,325	
	臺灣	65	158,623	其他諸港	726	111,910	
	横濱	37	86,750	計	8,107	1,281,235	
	東京	54	69,005	鐵 材			
	門司	24	60,948	小樽	874	208,559	
	其他諸港	55	101,899	根室	778	145,307	
	計	875	1,783,065	青森	959	106,633	
製 造 煙 草				樺太	618	98,012	
釧路	681	449,328		室蘭	399	62,955	
樺太	632	417,042		釧路	184	28,383	
室蘭	400	243,670		其他諸港	2,697	503,238	
江差	119	71,163		計	6,509	1,153,087	
浦河	95	57,063	函 館	青森	707	354,359	
其他諸港	745	382,645	(北海道)	小樽	17	41,146	
計	2,672	1,620,911		樺太	79	38,307	
砂 糖				其他諸港	1,098	669,493	
青森	889	368,595		計	1,901	1,103,305	
室蘭	554	229,240		鯨 油 及 魚 油			
釧路	317	129,075		神戸	7,526	241,830	
江差	221	92,790		大阪	702	78,283	
浦河	137	57,372		東京	686	75,720	
樺太	116	48,210		横濱	541	60,445	
瀨棚	91	38,336		其他諸港	81	9,071	
其他諸港	1,620	646,932		計	9,536	1,065,349	
計	3,945	1,610,540		經 木			
飼 料				青森	10,069	1,006,920	
青森	27,774	1,571,431		其他諸港	197	11,844	
其他諸港	460	27,328		計	10,266	1,018,764	
計	28,234	1,598,819		和 紙 及 洋 紙			
木 炭				名古屋	742	239,421	
青森	154,387	1,562,415		青森	823	200,662	
横濱	1,070	10,840		東京	397	94,355	
其他諸港	1,762	19,096		樺太	173	44,383	
計	157,219	1,592,351		室蘭	165	40,671	
農 製 品				大阪	106	34,206	
樺太	11,871	235,069		其他諸港	1,018	335,880	
				計	3,424	989,777	

輸出入重要品及其港別又ハ國別

第九表 輸出入重要品及其港別又ハ國別 大正十二年

港灣	品種及港名 又ハ國名	數量	價額	港灣	品種及港名 又ハ國名	數量	價額
馬				化粧品及小間物			
青森	2,074	577,240		青森	224	105,433	
其他諸港	2,002	403,920		浦河	119	52,689	
計	4,076	981,160		室蘭	130	41,956	
蔬 菜 及 果 實				江差	77	34,074	
青森	10,616	475,824		樺太	75	38,569	
神戸	751	71,190		釧路	94	31,573	
樺太	1,059	68,256		其他諸港	828	385,382	
大阪	774	24,180		計	1,547	689,676	
横濱	722	20,814		菓 子			
釧路	370	20,731		青森	1,042	147,411	
其他諸港	5,789	294,788		樺太	728	114,134	
計	20,081	975,783		室蘭	418	62,611	
布 帛 製 品				釧路	167	29,554	
青森	1,418	646,513		浦河	213	25,596	
樺太	195	46,200		其他諸港	2,311	295,819	
其他諸港	665	200,388		計	4,879	675,125	
計	2,278	893,101		海 草(其他ノ)			
礦 油				大阪	1,178	204,639	
青森	500	118,369		青森	1,155	132,615	
室蘭	658	113,633		門司	748	101,702	
樺太	484	78,358		下關	301	41,708	
根室	368	66,701		神戸	276	39,653	
釧路	193	28,714		新潟	239	25,374	
浦河	158	24,408		名古屋	151	24,143	
海部	86	12,675		直江津	273	17,057	
江差	83	12,235		其他諸港	1,356	84,027	
其他諸港	2,847	422,958		計	5,677	671,008	
計	5,377	878,051		澱 粉			
獸 皮 革				青森	2,289	440,674	
青森	262	507,049		臺灣	423	82,091	
横濱	21	134,078		鹽釜	85	16,451	
神戸	19	44,504		其他諸港	451	92,643	
其他諸港	31	104,682		計	3,248	631,859	
計	333	790,313		車 輻 及 同 部 分 品			
コンデンスドミルク				青森	1,634	542,640	
青森	868	647,237		其他諸港	222	66,842	
其他諸港	104	61,676		計	1,856	609,482	
計	972	708,913		石 炭			
麻 織 物				諸港	30,725	556,611	
青森	1,017	689,515		雜 穀			
其他諸港	22	16,022		青森	3,624	276,028	
計	1,039	705,537		室蘭	188	17,357	
乾 物 類				瀨棚	171	16,450	
青森	123	376,761		横濱	172	13,950	
根室	173	49,792		浦河	124	13,017	
江差	121	46,631		東京	123	11,254	
樺太	85	24,045		釧路	115	10,544	
其他諸港	774	204,455		其他諸港	1,449	134,114	
計	1,276	701,684		計	5,966	492,714	

輸出入重要品及其港別又ハ國別

第九表 輸出入重要品及其港別又ハ國別 大正十二年

港灣	品種及港名	數量	價額	港灣	品種及港名	數量	價額
輸出				其他物品			
內國貿易				輸入計			
棉				織物類			
棒太				橫濱			
青森				東京			
浦河				長崎			
其他諸港				神戶			
計				青森			
329 458.156				其他諸港			
醬油				計			
棒太				3.042 6.407.248			
青森				米			
釧路				青森			
室蘭				函館			
根室				橫濱			
其他諸港				新潟			
計				其他諸港			
2.064 438.671				計			
製糖				20.281 4.412.546			
青森				鋼鐵及鍊鐵			
棒太				釜石			
浦河				東京			
江差				大阪			
其他諸港				青森			
計				橫濱			
1.784 383.219				函館			
炭物類				新居濱			
青森				紋籠			
棒太				計			
根室				3.461 2.163.206			
其他諸港				鐵製品			
計				大阪			
3.350 356.336				東京			
其他物品				橫濱			
52,952 15,427,659				函館			
輸出計				青森			
1.121.976 142.804.758				其他諸港			
外、內合計				計			
1.159.654 148.116.768				3.846 1.744.833			
輸入				銅材			
外國貿易				大阪			
鐵礦石				東京			
支那				函館			
其他諸國				計			
計				1.041 1.045.895			
744 502.123				蔬菜及果實			
鐵材及鐵製品				青森			
北米合衆國				紋籠			
關東州				橫濱			
計				其他諸港			
171.708				計			
石炭				13.508 391.626			
支那				青森			
其他諸國				函館			
計				其他諸港			
2.263 43.557				計			

輸出入重要品及其港別又ハ國別

函館 (北海道)

室蘭 (北海道)

第九表 輸出入重要品及其港別又ハ國別 大正十二年

港灣	品種及港名	數量	價額	港灣	品種及港名	數量	價額
室蘭 (北海道)				室蘭 (北海道)			
茶製品				橫濱			
青森				函館			
函館				其他諸港			
其他諸港				計			
14,484 541,400				165 57,043			
2,580 101,976				函館			
1,156 39,753				其他諸港			
計				計			
18.220 683.189				1.323 269.767			
和酒及洋酒				砂糖			
函館				函館			
青森				橫濱			
大阪				大阪			
神戶				其他諸港			
其他諸港				計			
計				594 249.662			
1.014 457.839				鳥卵			
豆類				紋籠			
紋籠				竹邊			
竹邊				其他諸港			
蛇田				計			
其他諸港				1.039 249.468			
計				木製品			
3.195 394.491				大阪			
織物類				東京			
青森				函館			
函館				其他諸港			
其他諸港				計			
計				6.433 228.332			
195 349.128				生魚介			
肥料				竹邊			
東京				蛇田			
橫濱				紋籠			
新居濱				森			
紋籠				其他諸港			
其他諸港				計			
計				2.001 220.059			
5.083 329.039				礦油			
煙草				函館			
函館				其他諸港			
計				計			
695 305.712				980 182.188			
麻及同繩索				爆發藥			
蛇田				大阪			
紋籠				東京			
橫濱				函館			
東京				小野田			
其他諸港				計			
計				284 170.430			
844 301.288				味噌			
礦物及同製品(其他ノ)				青森			
伏木				其他諸港			
函館				計			
青森				1.168 164.487			
大船渡				鹽魚及乾魚			
其他諸港				函館			
計				青森			
4.045 293.633				蛇田			
藥品				森			
青森				其他諸港			
東京				計			
261 68,781				857 133.135			

輸出入重要品及其港別又ハ國別

室蘭 (北海道)

第九表 輸出入重要品及其港別又ハ國別 大正十二年

港灣	品種及港名 又ハ國名	數量	價額	港灣	品種及港名 又ハ國名	數量	價額
室蘭 (北海道)	輸入			室蘭 (北海道)	名古屋	109,489	1,532,846
	内國貿易				青森	96,430	1,350,020
	衣類及同附屬品				石濱	90,708	1,269,912
	青森	106	66,903		釜石	70,946	993,244
	其他諸港	87	55,194		清水	60,120	841,680
	計	193	122,097		大阪	50,358	705,012
	醬油				東京	44,888	628,432
	青森	213	53,840		直江津	44,139	617,948
	東京	155	39,440		七尾	28,199	394,786
	其他諸港	77	19,840		船川	23,982	335,748
	計	445	113,120		牛田	21,984	307,776
	セメント				新潟	19,559	273,826
	函館	2,368	99,463		四日市	14,814	207,396
	其他諸港	67	2,807		神戸	14,770	206,780
	計	2,435	102,270		伏木	14,457	202,398
	其他物品	16,772	2,513,840		酒田	6,231	87,234
	輸入計	112,994	24,598,528		土崎	6,052	84,728
	外、内合計	134,400	25,356,009		淡	5,450	76,300
					横須賀	3,894	54,516
					船川	3,578	50,092
			大湊	3,552	49,728		
			蒲郡	2,074	29,036		
			佐渡	1,960	27,440		
			函館	1,691	23,674		
			千島	1,120	15,680		
			其他諸港	2,696	37,744		
			計	1,266,453	17,730,342		
			機械類				
			吳	2,389	5,937,778		
			長崎	1,408	4,203,930		
			大阪	510	1,548,836		
			東京	255	637,425		
			宇品	159	397,750		
			門司	60	192,382		
			青森	72	176,943		
			横濱	121	174,722		
			其他諸港	38	99,329		
			計	5,012	13,369,095		
			鋼鐵及鍊鐵				
			函館	4,594	2,871,482		
			横濱	3,252	993,475		
			大阪	1,216	422,286		
			吳	222	139,175		
			長崎	122	84,339		
			其他諸港	138	86,132		
			計	9,544	4,596,989		
			銃				
			東京	35,173	2,040,034		
			名古屋	9,760	566,080		
			洋紙				
			大阪	51,597	11,403,026		
			東京	37,926	8,381,531		
			名古屋	2,251	497,505		
			青森	2,107	465,580		
			横濱	1,494	330,225		
			門司	260	57,375		
			其他諸港	30	6,758		
			計	95,665	21,142,000		
			石炭				
			横濱	523,312	7,326,368		

輸出入重要品及其港別又ハ國別

第九表 輸出入重要品及其港別又ハ國別 大正十二年

港灣	品種及港名 又ハ國名	數量	價額	港灣	品種及港名 又ハ國名	數量	價額
室蘭 (北海道)	大阪	8,260	479,080	室蘭 (北海道)	青森	72	27,722
	横濱	1,050	60,900		其他諸港	32	9,900
	門司	914	52,989		計	1,722	687,046
	青森	760	44,080		蒲		
	函館	648	37,555		青森	1,857	674,158
	新潟	353	20,474		豆類		
	其他諸港	6	406		東京	1,660	201,332
	計	56,924	3,301,598		青森	1,124	139,328
	鐵製品				横濱	1,080	133,161
	大阪	2,000	1,195,104		釜石	579	70,302
	横濱	1,924	936,964		大阪	390	48,028
	門司	436	228,806		其他諸港	67	8,479
	東京	354	185,434		計	4,900	600,630
	宇品	323	169,523		藥品		
	長崎	109	52,323		横濱	1,530	284,046
	其他諸港	263	174,227		大阪	260	57,415
	計	6,018	2,902,381		東京	344	48,820
	木材				青森	174	26,483
	東京	17,915	665,037		其他諸港	33	26,434
	大阪	18,926	630,018		計	2,341	443,198
青森	6,909	353,279	米				
横濱	2,172	75,525	紋電	1,082	217,218		
名古屋	2,343	70,657	竹邊	328	71,856		
其他諸港	1,252	38,365	蛇田	282	62,603		
計	49,517	1,832,881	其他諸港	60	10,173		
生魚介			計	1,752	361,850		
青森	13,080	1,438,774	木炭				
其他諸港	37	4,087	青森	10,149	182,674		
計	13,117	1,442,861	東京	4,293	77,272		
馬			横濱	1,870	33,664		
青森	5,529	1,005,120	新潟	1,127	20,282		
鹽魚及乾魚			其他諸港	560	10,093		
函館	1,344	445,599	計	17,959	323,985		
青森	1,915	391,738	和酒及洋酒				
大阪	524	101,697	青森	488	125,277		
其他諸港	319	62,744	紋電	262	98,663		
計	4,102	1,001,778	函館	12	36,930		
砂糖			竹邊	75	28,009		
東京	1,164	488,712	其他諸港	82	35,094		
青森	566	237,720	計	989	323,973		
横濱	167	70,000	肥料				
吳	70	29,372	青森	792	113,955		
其他諸港	104	43,876	函館	692	98,954		
計	2,071	869,680	大阪	187	25,276		
麻及同繩索			横濱	372	22,424		
横濱	1,358	553,896	其他諸港	193	22,894		
東京	172	59,600	計	2,236	223,503		
大阪	88	35,928					

輸出入重要品及其港別又ハ國別

第九表 輸出入重要品及其港別又ハ國別 大正十二年

港灣	品種及港名 又ハ國名	數量	價額	港灣	品種及港名 又ハ國名	數量	價額
輸 出				輸 入			
內 國 貿 易				內 國 貿 易			
室 蘭 (北海道)	燕 麥			米			
	青森	1,616	77,584	青森	8,069	1,936,560	
	名古屋	1,250	60,000	函館	349	74,630	
	浦河	1,189	57,080	横濱	556	68,420	
	大阪	672	32,256	其他諸港	56	9,620	
	其他諸港	443	21,248	計	9,030	2,089,230	
	計	5,170	248,168	セメント			
	絹及綿織物			函館	6,664	1,509,232	
	紋織	142	158,325	其他諸港	82	19,680	
	其他諸港	26	35,278	計	6,746	1,618,912	
	計	168	193,603	和 酒 及 洋 酒			
	古 鐵 及 屑 鐵			堺	713	319,620	
	釜石	852	143,136	神戸	392	173,605	
	函館	2	302	大阪	438	171,718	
	計	854	143,438	函館	214	80,168	
	油 類			東京	133	57,206	
	横濱	272	32,610	横濱	104	36,188	
	神戸	245	29,370	其他諸港	14	6,020	
	函館	175	21,030	計	2,008	844,525	
	其他諸港	291	38,308	製 造 煙 草			
計	983	121,318	東京	1,958	783,160		
蔬 菜 及 果 實			鐵 製 品 (其 他 ノ)				
大阪	504	47,846	大阪	566	303,845		
青森	715	37,096	横濱	395	191,247		
東京	213	17,344	東京	251	122,520		
其他諸港	277	18,425	函館	87	43,960		
計	1,709	120,711	其他諸港	47	27,714		
雜 穀			計	1,346	689,286		
東京	405	43,328	銅 鐵 及 鍊 鐵				
横濱	230	21,996	大阪	984	265,687		
大阪	193	20,890	東京	749	202,199		
青森	164	12,786	横濱	357	96,376		
其他諸港	133	14,849	其他諸港	118	31,936		
計	1,125	113,839	計	2,208	596,198		
飼 料 (其 他 ノ)			機 械 類				
東京	2,658	106,320	横濱	169	176,150		
其他諸港	22	890	東京	143	149,162		
計	2,680	107,200	大阪	27	27,638		
其 他 物 品			其他諸港	12	11,752		
函 出 計	1,571,900	75,255,886	計	353	364,702		
外、内合計	1,598,366	76,027,410	食 鹽				
			坂田	5,533	348,600		
			其他諸港	5	269		
			計	5,538	348,869		

輸出入重要品及其港別又ハ國別

第九表 輸出入重要品及其港別又ハ國別 大正十二年

港灣	品種及港名 又ハ國名	數量	價額	港灣	品種及港名 又ハ國名	數量	價額
室 蘭 (北海道)	藥 品			大阪	38	41,040	
	横濱	530	204,511	神戸	20	27,800	
	東京	55	42,762	其他諸港	36	46,000	
	神戸	54	42,600	計	136	173,888	
	大阪	51	40,220	藥 製 品			
	函館	24	9,524	青森	3,218	110,084	
	計	714	339,617	函館	682	23,371	
	醬 油			其他諸港	335	10,859	
	函館	417	106,720	計	4,235	144,314	
	堺	316	80,800	和 紙 及 洋 紙			
	東京	207	52,880	大阪	479	121,432	
	其他諸港	106	27,120	其他諸港	29	7,676	
	計	1,046	267,520	計	508	129,108	
	砂 糖			人 造 肥 料			
	横濱	201	80,427	神戸	1,093	73,762	
	東京	183	74,167	其他諸港	269	18,190	
	神戸	127	51,435	計	1,362	91,952	
	函館	90	36,369	其 他 物 品			
	其他諸港	36	14,126	函 出 計	48,066	10,829,363	
	計	637	256,524				
レール			輸 出				
横濱	593	133,275	外 國 貿 易				
東京	395	88,950	木 材				
計	988	222,225	關東州	99,363	623,093		
葉 子			支那	70,865	471,958		
東京	312	106,174	北米合衆國	2,444	14,664		
函館	115	39,041	濠太利	442	10,738		
大阪	113	38,242	計	173,114	1,120,453		
其他諸港	96	32,836	印 刷 料 紙				
計	636	216,293	支那	19,533	344,583		
油 類			昆 布				
横濱	448	67,936	支那	15,894	137,545		
大阪	150	54,090	其 他 物 品	—	2,685		
函館	229	38,155	輸 出 計	47,885	1,605,266		
其他諸港	186	24,908	內 國 貿 易				
計	1,013	185,089	パルプ				
化粧品及小間物			東京	20,297	2,679,250		
東京	135	104,687	横濱	10,532	1,390,177		
大阪	131	54,038	大阪	8,244	1,088,175		
其他諸港	67	26,351	清水	3,462	456,978		
計	333	185,076	神戸	1,371	180,953		
衣類及同附屬品			名古屋	405	53,460		
東京	41	80,705	計	44,311	5,848,993		
大阪	33	51,610					
其他諸港	32	42,083					
計	106	174,398					
織 物 類							
横濱	42	58,958					

輸出入重要品及其港別又ハ國別

第九表 輸出入重要品及其港別又ハ國別 大正十二年

港灣	品種及港名	數量	價額	港灣	品種及港名	數量	價額
輸 出				輸 入			
內 國 貨 易				外 國 貨 易			
鋼路 (北海道)	紙			樽寸軸木			
	神戶	4,238	1,377,432	神戶	11,602	788,901	
	東京	3,701	1,198,802	海產物(其他ノ)			
	大阪	2,382	761,169	東京	843	172,777	
	橫濱	1,581	513,844	清水	193	34,672	
	名古屋	350	113,906	其他諸港	490	102,753	
	計	12,252	3,965,143	計	1,526	310,202	
	木 材			鯨油及魚油			
	大阪	41,003	1,095,546	神戶	2,052	205,200	
	名古屋	30,036	698,864	其他諸港	427	42,700	
	東京	22,798	673,378	計	2,479	247,900	
	橫濱	10,747	271,360	銀 杏 草			
	神戶	11,873	223,779	大阪	1,057	110,953	
	新潟	12,246	195,928	東京	612	64,285	
	釜山	6,790	149,375	其他諸港	446	56,701	
清水	7,999	141,547	計	2,115	231,839		
馬山	4,082	89,793	海 產 肥 料				
青森	3,055	57,347	名古屋	523	71,909		
函館	1,135	44,327	神戶	347	47,675		
唐津	1,880	41,349	清水	332	44,271		
石濱	1,655	36,410	函館	167	22,510		
八幡	1,257	27,654	其他諸港	263	35,268		
其他諸港	489	15,838	計	1,632	221,633		
計	157,045	3,762,495	昆 布				
石 炭			神戶	1,124	101,130		
東京	60,043	600,430	函館	268	24,120		
橫濱	59,831	598,310	其他諸港	341	30,675		
直江津	27,765	277,650	計	1,733	155,925		
石濱	24,180	241,800	藥 品				
名古屋	16,418	164,180	名古屋	113	90,000		
新潟	12,105	121,050	清水	68	54,000		
伏木	11,437	114,370	其他諸港	13	11,320		
清水	10,054	100,540	計	194	155,320		
其他諸港	2,507	25,070	和 紙				
計	224,340	2,243,400	名古屋	163	45,710		
豆 類			大阪	109	30,520		
東京	3,172	355,649	神戶	100	28,000		
名古屋	2,822	329,009	其他諸港	106	29,673		
大阪	1,724	190,104	計	478	133,903		
神戶	816	102,073	木 炭				
清水	899	97,989	東京	2,846	71,172		
橫濱	517	57,246	橫濱	1,391	34,763		
四日市	308	32,960	其他諸港	143	3,566		
門司	212	22,620	計	4,380	109,501		
其他諸港	168	17,987	金屬及同製品				
計	10,638	1,205,637	函館	73	46,109		
			東京	53	26,938		

輸出入重要品及其港別又ハ國別

第九表 輸出入重要品及其港別又ハ國別 大正十二年

港灣	品種及港名	數量	價額	港灣	品種及港名	數量	價額
鋼路 (北海道)	橫濱	80	20,512	乾 貝	志發	502	532,800
	其他諸港	22	6,728		泊	473	532,400
	計	228	100,287		國後島	229	163,800
	其他物品	3,232	359,106		水島	75	73,200
	輸出計	478,185	19,840,285		計	1,270	1,302,200
	外、内合計	526,071	21,445,551	昆 布			
				多樂	4,157	349,160	
				志發	3,181	271,560	
				國後島	2,348	199,600	
				水島	2,320	194,880	
				勇留	1,083	91,000	
				羅白	153	19,900	
				擇捉島	188	17,680	
				其他諸港	145	17,980	
				計	13,575	1,161,760	
				海 產 肥 料			
				泊	1,043	166,340	
				羅白	1,052	156,970	
				標津	733	105,240	
				志發	845	103,800	
				斜古丹	565	75,080	
				別海	450	62,154	
				多樂	425	57,600	
				蕨別	423	53,080	
				古釜布	298	48,004	
				水島	347	47,520	
				東拂	293	45,210	
				其他諸港	1,760	230,884	
				計	8,234	1,151,822	
				木 材			
				標津	6,951	196,268	
				植内	2,468	39,488	
				東拂	2,066	33,050	
				國後島	1,273	31,284	
				濱石	1,745	27,920	
				古釜布	1,660	26,560	
				白糠	1,420	22,720	
				乳存路	1,255	20,080	
				其他諸港	3,418	59,088	
				計	22,256	456,458	
				薪 及 木 炭			
				別海	21,280	195,776	
				標津	13,450	130,520	
				蕨別	3,710	39,592	
				其他諸港	6,824	70,125	
				計	45,264	436,013	

輸出入重要品及其港別又ハ國別

第九表 輸出入重要品及其港別又ハ國別 大正十二年

港灣	品種及港名 又ハ國名	數量	價額	港灣	品種及港名 又ハ國名	數量	價額
輸 入				輸 出			
內 國 貿 易				外 國 貿 易			
數 の 子				昆 布			
國後島..... 288 69,120				支那..... 222,814 1,436,904			
羅臼..... 182 43,680				關東州..... 321 1,302			
泊..... 168 40,330				計..... 223,135 1,438,206			
擇捉島..... 155 37,200				貝 柱			
標津..... 144 34,560				支那..... 968 112,557			
別海..... 126 30,240				其 他 物 品			
其他諸港..... 280 62,424				— 9,538			
計..... 1,343 317,544				輸 出 計..... 15,394 1,560,301			
菓 製 品				內 國 貿 易			
七尾..... 2,377 90,424				罐 詰 食 料			
土崎..... 1,553 69,859				函館..... 3,452 946,210			
函館..... 719 27,582				新潟..... 360 103,472			
魚津..... 682 24,665				直江津..... 360 103,200			
新潟..... 420 16,409				大阪..... 260 93,200			
其他諸港..... 311 14,928				伏木..... 205 64,600			
計..... 6,062 243,857				神戸..... 218 64,360			
礦 油				橫濱..... 133 52,360			
土崎..... 637 63,950				魚津..... 210 35,700			
函館..... 466 54,802				其他諸港..... 363 61,904			
新潟..... 511 52,320				計..... 5,561 1,525,006			
船川..... 68 6,800				鹽 魚 及 乾 魚			
計..... 1,682 177,872				函館..... 1,760 560,517			
海 草 (食用=アラサキ)				伏木..... 949 254,291			
泊..... 93 33,560				直江津..... 626 220,991			
擇捉島..... 58 19,685				東京..... 651 164,928			
斜古丹..... 52 18,880				新潟..... 51 22,642			
植内..... 50 18,440				大阪..... 79 26,891			
其他諸港..... 203 74,360				其他諸港..... 398 107,953			
計..... 456 164,965				計..... 4,544 1,365,216			
食 鹽				昆 布			
函館..... 3,657 160,908				函館..... 7,666 740,238			
油 類(其他ノ)				神戸..... 5,822 558,944			
國後島..... 617 32,094				大阪..... 232 22,192			
志發..... 318 16,541				伏木..... 157 16,480			
斜古丹..... 175 14,008				其他諸港..... 104 26,080			
函館..... 40 12,752				計..... 13,981 1,363,934			
其他諸港..... 486 25,250				海 産 肥 料			
計..... 1,636 100,645				函館..... 4,128 647,372			
其 他 物 品				伏木..... 1,315 204,947			
輸入計..... 130,670 11,642,100				四日市..... 898 156,660			
外、内合計..... 130,670 11,642,216				滑川..... 932 130,100			
				生地..... 478 65,315			
				大阪..... 360 64,020			
				神戸..... 327 55,214			

輸出入重要品及其港別又ハ國別

第九表 輸出入重要品及其港別又ハ國別 大正十二年

港灣	品種及港名 又ハ國名	數量	價額	港灣	品種及港名 又ハ國名	數量	價額
其他諸港..... 251 38,683				數 の 子			
計..... 8,689 1,362,311				函館..... 880 246,400			
乾 貝				直江津..... 85 23,800			
函館..... 518 583,527				新潟..... 84 23,520			
新潟..... 179 196,105				其他諸港..... 274 76,748			
伏木..... 106 120,530				計..... 1,323 370,468			
神戸..... 85 114,075				漁 網			
直江津..... 89 86,632				別海..... 52 50,112			
其他諸港..... 47 21,429				標津..... 51 49,248			
計..... 1,024 1,122,298				泊..... 40 38,592			
米				其他諸港..... 181 172,800			
標津..... 527 129,040				計..... 324 310,752			
泊..... 524 128,904				藥 品			
別海..... 446 109,220				大阪..... 30 261,796			
羅臼..... 320 78,720				其他諸港..... 15 19,050			
斜古丹..... 240 59,040				計..... 45 280,846			
東排..... 180 44,280				海 草 (食用=アラサキ)			
植内..... 180 44,280				函館..... 444 192,780			
抄那..... 180 44,280				其他諸港..... 54 20,400			
藥取..... 180 44,280				計..... 498 213,180			
乳岩路..... 166 40,836				薪 及 木 炭			
斜里..... 148 36,124				志發..... 4,960 53,152			
志發..... 140 34,440				斜古丹..... 2,390 32,624			
留別..... 140 34,440				水島..... 3,180 30,288			
其他諸港..... 1,150 282,438				多榮..... 2,200 22,096			
計..... 4,521 1,110,322				勇留..... 1,900 20,416			
木 材				其他諸港..... 2,284 31,561			
東京..... 12,338 708,140				計..... 16,914 190,137			
函館..... 635 54,120				和 酒 及 洋 酒			
清水..... 102 28,350				國後島..... 130 44,520			
大阪..... 266 23,664				擇捉島..... 91 31,020			
生地..... 399 18,306				標津..... 82 26,930			
伏木..... 512 12,282				別海..... 59 19,076			
其他諸港..... 233 5,888				志發..... 54 17,120			
計..... 14,485 850,750				其他諸港..... 134 44,264			
菓 製 品				計..... 550 182,930			
泊..... 2,007 100,240				金 屬 及 同 製 品			
標津..... 931 50,236				國後島..... 103 37,380			
斜古丹..... 772 41,528				擇捉島..... 47 17,760			
羅臼..... 690 39,496				志發..... 35 12,600			
別海..... 658 35,312				其他諸港..... 300 80,386			
擇捉島..... 532 34,248				計..... 575 148,126			
志發..... 554 26,784				油 類(其他ノ)			
國後島..... 168 20,088				函館..... 1,108 71,998			
水島..... 390 18,720				神戸..... 456 30,322			
古釜布..... 290 13,920				大阪..... 187 16,162			
其他諸港..... 2,641 135,512				其他諸港..... 134 23,933			
計..... 9,633 516,684				計..... 1,885 142,415			

輸出入重要品及其港別又ハ國別

第九表 輸出入重要品及其港別又ハ國別 大正十二年

港 灣	品 種 及 港 名 又 ハ 國 名	數 量	價 額	港 灣	品 種 及 港 名 又 ハ 國 名	數 量	價 額			
輸 出 內 國 貿 易	蔬菜及果實			生 魚 介	鱈					
	國後島	346	36,294		鱈里	200	30,000			
	擇捉島	269	31,120		常呂	100	15,000			
	志發	331	30,072		計	300	45,000			
	其他諸港	768	44,130		鹽 魚 及 乾 魚					
	計	1,714	141,916		鱈里	135	20,304			
	食 鹽	泊	424		29,948	常呂	87	13,080		
		國後島	385		20,020	羅白	8	1,709		
		鱈里	338		17,576	計	230	35,093		
		羅白	228		11,856	其 他 物 品	989	138,313		
		擇捉島	226		11,752	輸 入 計	4,070	417,071		
		志發	212		11,024	輸 出	木 材			
		其他諸港	742		33,563		神戶	13,059	208,944	
		計	2,555		132,839		東京	4,743	188,220	
		礦 油	泊		186		24,432	大阪	7,303	148,828
			國後島		181		23,688	名古屋	9,047	146,512
	志發		154		19,056		其他諸港	402	15,059	
	擇捉島		100		12,960		計	34,554	707,563	
	標津		80		11,136		米			
	其他諸港		296		39,024		鱈里	330	82,507	
計	997		130,296	常呂	260		65,005			
味 噌 及 醬 油	國後島		108	20,224	計	590	147,512			
	志發		94	17,248	蟹 罐 詰					
	標津		86	16,128	橫濱	79	71,100			
	擇捉島	77	14,208	神戶	57	51,300				
	其他諸港	213	39,346	鱈里	14	5,250				
	計	578	107,154	其他諸港	17	9,000				
	其 他 物 品	輸出計	95,364	12,614,815	計	167	136,650			
		外、內合計	110,758	14,175,116	和 酒 及 洋 酒					
					鱈里	222	71,890			
					常呂	189	59,678			
				計	411	131,568				
				燐 寸 軸 木						
				神戶	445	89,000				
				綿 織 物						
				鱈里	71	35,500				
				常呂	56	28,000				
			計	127	63,500					
輸 入	木 材			其 他 物 品	1,868	242,290				
	鱈里	1,874	71,744	輸 出 計	38,162	1,518,083				
	豆 類			輸 入	米					
	鱈里	404	46,104		小樽	1,152	276,400			
	常呂	173	20,817							
	計	577	66,921							
	漁 網									
	鬼臨	100	60,000							

輸出入重要品及其港別又ハ國別

第九表 輸出入重要品及其港別又ハ國別 大正十二年

港 灣	品 種 及 港 名 又 ハ 國 名	數 量	價 額	港 灣	品 種 及 港 名 又 ハ 國 名	數 量	價 額	
輸 入	伏木	692	166,000	藥 製 品	伏木	294	25,624	
	青森	442	106,000		小樽	459	22,179	
	函館	140	33,600		其他諸港	401	20,892	
	其他諸港	4	1,005		計	1,154	68,695	
	計	2,430	583,005		金 屬 及 同 製 品	大阪	56	14,895
	和 酒 及 洋 酒					小樽	25	11,728
	小樽	112	55,232			橫濱	48	9,782
	其他諸港	22	14,731			其他諸港	20	6,081
	計	134	69,963			計	149	42,486
	貝 柱					米	伏木	87
大泊	38	50,619	小樽	20			4,800	
其他物品	4,661	519,828	其他諸港	24			4,420	
輸入計	7,263	1,223,415	計	131			30,180	
輸 出	木 材			漁 網				
	東京	16,135	317,126	諸港	18		16,082	
	大阪	9,129	154,190	其他物品	423		99,535	
	名古屋	5,846	81,927	輸入計	1,875		256,978	
	其他諸港	10,029	156,929	輸 出	海 產 肥 料			
	計	41,139	710,172		伏木		586	107,703
	海 產 肥 料				小樽	406	73,140	
	小樽	2,000	228,838		神戶	197	39,375	
	伏木	989	120,178		四日市	110	23,250	
	大阪	438	59,902		其他諸港	244	43,155	
其他諸港	1,967	75,086	計		1,543	286,623		
計	5,394	484,004	數 の 子					
味 噌			小樽		35	32,389		
大泊	280	185,448	其他諸港		19	17,854		
米	大泊	752	184,486	計	54	50,243		
	蔬菜			魚 油				
	大泊	701	150,346	小樽	174	18,792		
	其他諸港	2	8,080	東京	34	3,891		
	計	703	158,426	神戶	33	3,864		
	鹽 魚 及 乾 魚			計	241	26,547		
	伏木	97	20,470	米	遠別	38	6,700	
	大阪	78	16,240		天鹽	21	5,040	
	大泊	41	14,430		天賣島	21	4,060	
	小樽	62	12,618		其他諸港	38	8,340	
其他諸港	69	13,910	計		118	25,040		
計	347	77,668						
醬 油								
大泊	301	66,825						
其他諸港	8	1,750						
計	309	68,575						
其 他 物 品	4,571	744,848						
輸出計	53,495	2,613,627						

輸出入重要品及其港別又ハ國別

第九表 輸出入重要品及其港別又ハ國別 大正十二年

港灣	品種及港名 又ハ國名	數量	價額	港灣	品種及港名 又ハ國名	數量	價額
留 萌 (北海道)	輸 出			海 參 小樽	參	49	95,995
	金屬及同製品				米		
	遠別	12	9,331		香深	115	27,520
	其他諸港	15	11,543		羽幌	53	12,600
	計	27	20,874		其他諸港	116	28,000
其他物品	400	75,075	計	284	68,120		
	輸出計	2,383	485,002	生 魚 介			
增 毛 (北海道)	輸 入			增 毛 (北海道)	青森	113	16,650
	海 參				小樽	200	13,400
	羽幌	14	27,566		東京	88	12,950
	其他諸港	13	26,433		其他諸港	64	9,390
	計	27	53,999		計	465	52,390
	藥 製 品			鹽 魚 及 乾 魚			
	小樽	932	50,319	小樽	96	33,780	
	其他諸港	78	2,840	青森	45	6,223	
	計	1,060	53,159	其他諸港	19	3,557	
	米			計	160	43,540	
	小樽	181	43,144	其他物品	982	159,667	
	鹽 魚 及 乾 魚			輸出計	2,997	661,173	
	雄冬	93	22,919	輸 入			
	虻尻島	11	2,706	外 國 貨 易			
	其他諸港	25	4,797	レ			
計	129	30,422	北米合衆國	220,555	1,044,983		
海 産 肥 料			砂				
雄冬	99	15,679	蘭領印度	72,819	885,499		
其他諸港	49	7,704	礦 油				
計	148	23,383	北米合衆國	721	461,084		
其他物品	1,332	211,166	蘭領印度	289	178,430		
輸入計	2,877	415,273	計	1,010	639,514		
小 樽 (北海道)	輸 出			小 樽 (北海道)	金 屬 材		
	和 酒 及 洋 酒				北米合衆國	22,111	314,733
	天鹽	50	19,080		豆 精		
	虻尻島	45	18,198		支那	35,264	168,779
	羽幌	46	17,860		關東州	10,638	44,300
	初山別	44	17,170	計	45,902	213,079	
	遠別	35	13,550	木 材(松樅及杉)			
	其他諸港	104	41,440	露領亞細亞	10,025	190,644	
	計	324	127,298	石 炭			
	海 産 肥 料			露領亞細亞	11,320	155,224	
	小樽	516	78,686	食 鹽			
	名古屋	137	22,566	支那	22,872	55,807	
	大阪	80	12,911	小 麥 粉			
	計	733	114,163	加奈陀	3,176	32,398	
				北米合衆國	1,746	17,940	

輸出入重要品及其港別又ハ國別

第九表 輸出入重要品及其港別又ハ國別 大正十二年

港灣	品種及港名 又ハ國名	數量	價額	港灣	品種及港名 又ハ國名	數量	價額
留 萌 (北海道)	輸 出			海 參 小樽	參	49	95,995
	金屬及同製品				米		
	遠別	12	9,331		香深	115	27,520
	其他諸港	15	11,543		羽幌	53	12,600
	計	27	20,874		其他諸港	116	28,000
其他物品	400	75,075	計	284	68,120		
	輸出計	2,383	485,002	生 魚 介			
增 毛 (北海道)	輸 入			增 毛 (北海道)	青森	113	16,650
	海 參				小樽	200	13,400
	羽幌	14	27,566		東京	88	12,950
	其他諸港	13	26,433		其他諸港	64	9,390
	計	27	53,999		計	465	52,390
	藥 製 品			鹽 魚 及 乾 魚			
	小樽	932	50,319	小樽	96	33,780	
	其他諸港	78	2,840	青森	45	6,223	
	計	1,060	53,159	其他諸港	19	3,557	
	米			計	160	43,540	
	小樽	181	43,144	其他物品	982	159,667	
	鹽 魚 及 乾 魚			輸出計	2,997	661,173	
	雄冬	93	22,919	輸 入			
	虻尻島	11	2,706	外 國 貨 易			
	其他諸港	25	4,797	レ			
計	129	30,422	北米合衆國	220,555	1,044,983		
海 産 肥 料			砂				
雄冬	99	15,679	蘭領印度	72,819	885,499		
其他諸港	49	7,704	礦 油				
計	148	23,383	北米合衆國	721	461,084		
其他物品	1,332	211,166	蘭領印度	289	178,430		
輸入計	2,877	415,273	計	1,010	639,514		
小 樽 (北海道)	輸 出			小 樽 (北海道)	金 屬 材		
	和 酒 及 洋 酒				北米合衆國	22,111	314,733
	天鹽	50	19,080		豆 精		
	虻尻島	45	18,198		支那	35,264	168,779
	羽幌	46	17,860		關東州	10,638	44,300
	初山別	44	17,170	計	45,902	213,079	
	遠別	35	13,550	木 材(松樅及杉)			
	其他諸港	104	41,440	露領亞細亞	10,025	190,644	
	計	324	127,298	石 炭			
	海 産 肥 料			露領亞細亞	11,320	155,224	
	小樽	516	78,686	食 鹽			
	名古屋	137	22,566	支那	22,872	55,807	
	大阪	80	12,911	小 麥 粉			
	計	733	114,163	加奈陀	3,176	32,398	
				北米合衆國	1,746	17,940	

輸出入重要品及其港別又ハ國別

第九表 輸出入重要品及其港別又ハ國別 大正十二年

港灣	品種及港名 又ハ國名	數量	價額	港灣	品種及港名 又ハ國名	數量	價額
輸 入							
內 國 貨 易							
	葛製品(ワット)				製 綿		
	三國	5,678	94,146		伏木	4,004	1,048,096
	其他諸港	2,024	74,633		大阪	3,820	979,406
	計	158,151	3,925,357		神戸	334	85,563
	金 屬 材				横濱	329	84,336
	大阪	10,598	2,390,960		其他諸港	90	22,736
	横濱	3,557	802,265		計	8,673	2,220,232
	東京	2,884	650,651		礦 油		
	神戸	189	42,573		船川	5,390	663,698
	其他諸港	93	20,951		新潟	5,149	599,553
	計	17,321	3,907,500		横濱	3,166	417,312
	小問物及化粧品				神戸	698	97,514
	東京	1,712	1,879,250		其他諸港	1,024	132,984
	大阪	806	859,440		計	15,427	1,911,061
	横濱	321	341,920		衣類及同附屬品		
	伏木	97	103,120		大阪	1,591	963,430
	其他諸港	125	81,440		伏木	630	374,890
	計	3,061	3,265,200		東京	450	272,940
	煙 草				新潟	154	77,180
	東京	3,082	2,588,892		堺	137	60,450
	伏木	263	220,956		其他諸港	159	93,370
	名古屋	114	95,412		計	3,121	1,842,260
	大阪	100	84,252		生 魚 介		
	計	3,559	2,969,512		漁獲物	4,932	1,375,780
	鹽 魚 及 乾 魚				天賣島、鰻尻島	1,271	193,346
	漁獲物	5,642	565,981		利尻島	608	94,879
	利尻島	2,419	542,020		禮文島	210	32,752
	禮文島	1,860	348,550		其他諸港	104	16,030
	大泊	1,027	185,635		計	7,125	1,717,787
	伏木	414	143,021		肥 料(其他ノ)		
	鹿岡	781	136,211		東京	8,890	426,740
	天賣島、鰻尻島	426	94,338		伏木	5,735	275,230
	濱益	360	82,369		神戸	4,016	218,528
	枝幸	358	77,494		門司	1,770	175,059
	積丹	430	66,195		横濱	3,102	161,689
	其他諸港	4,351	726,029		新潟	1,777	85,300
	計	18,068	2,567,843		其他諸港	3,987	203,950
	和紙及洋紙				計	29,277	1,546,846
	大阪	2,257	793,898		食 鹽		
	新潟	1,584	487,682		中關、坂田、神戸	9,241	596,783
	大泊	495	346,710		尾道	2,176	140,551
	東京	782	313,484		其他諸港	27,762	804,923
	鹿岡	312	218,260		計	39,179	1,542,257
	伏木	146	52,766		藥 品		
	其他諸港	1,056	316,400		東京	1,565	422,550
	計	6,612	2,529,140		大阪	1,123	303,156
					横濱	878	236,925
					神戸	620	167,400

輸出入重要品及其港別又ハ國別

小樽
(北海道)

小樽
(北海道)

第九表 輸出入重要品及其港別又ハ國別 大正十二年

港灣	品種及港名 又ハ國名	數量	價額	港灣	品種及港名 又ハ國名	數量	價額
	伏木	595	160,569		大阪	1,311	82,853
	新潟	116	31,374		東京	686	51,558
	其他諸港	305	68,853		其他諸港	65	8,028
	計	5,202	1,390,827		計	6,208	1,039,281
	澱粉及澱粉				味 噌		
	東京	2,035	354,514		佐渡	5,937	835,896
	新潟	1,077	226,261		新潟	705	99,280
	門司	1,464	216,635		青森	341	47,960
	横濱	1,355	203,674		其他諸港	72	10,296
	神戸	1,019	167,472		計	7,055	993,432
	天鹽	216	38,025		昆 布		
	其他諸港	187	76,201		禮文島	1,582	354,424
	計	7,353	1,282,782		利尻島	1,439	322,364
	蔬菜及果實				大泊	193	43,155
	新潟	6,888	220,071		天鹽	117	26,145
	伏木	6,348	201,232		其他諸港	697	156,135
	横濱	1,453	65,062		計	4,028	902,223
	大阪	776	24,098		レール及同附屬品		
	門司	334	10,661		横濱	3,484	411,112
	其他諸港	22,677	691,077		大阪	1,122	132,396
	計	38,476	1,212,201		神戸	1,065	125,670
	數 の 子				東京	444	52,392
	利尻島	562	331,485		其他諸港	889	104,902
	積丹	341	201,207		計	7,004	826,472
	大泊	297	175,480		菓 子		
	禮文島	176	103,628		東京	1,075	374,563
	天賣島、鰻尻島	154	91,122		大阪	1,565	212,513
	其他諸港	477	282,083		名古屋	4,698	117,212
	計	2,007	1,185,005		横濱	644	44,953
	木綿袋及麻袋				伏木	586	18,026
	神戸	1,520	496,782		神戸	485	10,808
	大阪	806	263,340		其他諸港	526	16,687
	横濱	498	162,558		計	9,579	794,762
	東京	165	53,856		豆 類		
	門司	153	49,896		天鹽	1,864	249,223
	其他諸港	989	127,413		横濱	333	37,954
	計	3,531	1,153,845		神戸	284	32,330
	麻及同繩索				斜里	159	21,383
	横濱	1,161	417,780		其他諸港	2,933	392,874
	東京	751	270,403		計	5,573	733,764
	神戸	396	142,428		麥		
	大阪	301	108,411		横濱	2,819	295,960
	其他諸港	281	101,439		東京	2,193	230,265
	計	2,890	1,040,466		神戸	661	69,619
	硝子及同製品				門司	619	64,939
	門司	2,247	674,100		其他諸港	665	72,976
	横濱	1,809	222,742		計	6,957	733,759

輸出入重要品及其港別又ハ國別

小樽
(北海道)

第九表 輸出入重要品及其港別又ハ國別 大正十二年

港灣	品種及港名 又ハ國名	數量	價額	港灣	品種及港名 又ハ國名	數量	價額
輸 入				輸 出			
內 國 貿 易				外 國 貿 易			
菓 製 品 伏木 17,462 567,528 神戸 1,807 58,734 尾道 1,332 43,290 新潟 866 28,158 越中 482 15,678 其他諸港 580 18,798 計 22,529 732,186				其他諸港 275 303,535 計 431 476,680 竹及同製品 伏木 2,781 266,976 神戸 916 87,960 伏木 300 28,776 新潟 116 11,136 其他諸港 574 55,080 計 4,687 449,928 醬 油 東京 648 167,913 大阪 329 85,212 佐渡 221 57,267 伏木 131 33,858 其他諸港 393 102,141 計 1,722 446,391 染料及塗料 東京 434 196,673 大阪 262 118,966 伏木 123 55,607 橫濱 102 46,325 其他諸港 41 18,850 計 962 436,421 綿 絲 大阪 122 187,200 東京 106 163,400 伏木 51 73,600 其他諸港 4 10,800 計 283 435,000 パ ル プ 大泊 2,142 321,300 泊居 605 90,750 計 2,747 412,050 漁 網 伏木 202 206,848 新潟 60 61,184 其他諸港 72 73,216 計 334 341,248 清涼飲料水 橫濱 877 161,396 門司 620 114,016 東京 206 37,886 其他諸港 120 22,024 計 1,823 335,322 其他物品 89,928 9,906,272 輸入計 720,902 123,266,656 外、内合計 771,715 127,114,851			
乾 物 類 神戸 3,624 351,379 橫濱 691 97,318 大阪 656 77,741 東京 205 28,798 四日市 173 17,894 其他諸港 847 117,257 計 6,196 690,337 油類(其他ノ) 大阪 812 217,576 禮文島 553 64,831 利尻島 448 50,701 東京 115 30,915 稚内 275 29,722 其他諸港 1,875 228,977 計 4,078 622,722 陶 磁 器 伏木 3,696 532,164 名古屋 139 20,016 三國 115 16,584 大阪 101 14,568 其他諸港 78 11,184 計 4,129 594,516 蠟 及 蠟 燭 橫濱 804 233,006 大阪 491 172,676 新潟 87 30,743 其他諸港 71 24,497 計 1,452 510,922 護 謨 及 同 製 品 神戸 441 268,888 大阪 195 119,072 伏木 91 55,510 其他諸港 78 47,458 計 805 490,928 乾 貝 天賣島、燒尻島 57 90,246 大泊 99 82,899				計 3,887 52,655 小 麥 粉 4,446 48,215 露 領 亞 細 亞 露 領 亞 細 亞 露 領 亞 細 亞 其他物品 754,775 輸出計 122,781 8,855,701 內 國 貿 易 木 材 東京 62,291 3,569,031 大阪 31,971 1,471,329 名古屋 19,542 903,331 橫濱 16,262 879,205 神戸 11,026 530,373 門司 7,075 405,362 伏木 7,745 307,863 尾道 6,109 189,217 清水 2,754 109,496 新潟 1,876 89,512 其他諸港 11,228 410,253 計 177,879 8,864,972 海 産 肥 料 伏木 21,370 3,719,636 四日市 5,708 1,026,608 名古屋 4,186 753,516 尾道 3,716 649,372 大阪 3,015 536,791 神戸 2,978 535,718 敦賀 2,144 369,014 佐渡 1,205 198,475 越中 1,191 184,803 下關 597 103,373 新潟 519 89,648 清水 439 79,386 其他諸港 2,547 446,583 計 49,615 8,692,926 小 豆 大阪 9,941 1,461,249 東京 8,524 1,254,488 神戸 7,463 1,097,071 下關 5,177 760,980 伏木 5,053 742,732 名古屋 3,865 568,077 門司 3,011 442,656 尾道 1,989 292,373 四日市 1,971 289,757 敦賀 1,680 246,882 橫濱 1,273 187,062 其他諸港 3,329 489,742 計 53,286 7,833,069			

輸出入重要品及其港別又ハ國別

小樽
(北海道)

小樽
(北海道)

小樽
(北海道)

小樽
(北海道)

輸出入重要品及其港別又ハ國別

第九表 輸出入重要品及其港別又ハ國別 大正十二年

港灣	品種及港名 又ハ國名	數量	價額	港灣	品種及港名 又ハ國名	數量	價額
輸 入				輸 出			
內 國 貿 易				外 國 貿 易			
菓 製 品 伏木 17,462 567,528 神戸 1,807 58,734 尾道 1,332 43,290 新潟 866 28,158 越中 482 15,678 其他諸港 580 18,798 計 22,529 732,186				其他諸港 275 303,535 計 431 476,680 竹及同製品 伏木 2,781 266,976 神戸 916 87,960 伏木 300 28,776 新潟 116 11,136 其他諸港 574 55,080 計 4,687 449,928 醬 油 東京 648 167,913 大阪 329 85,212 佐渡 221 57,267 伏木 131 33,858 其他諸港 393 102,141 計 1,722 446,391 染料及塗料 東京 434 196,673 大阪 262 118,966 伏木 123 55,607 橫濱 102 46,325 其他諸港 41 18,850 計 962 436,421 綿 絲 大阪 122 187,200 東京 106 163,400 伏木 51 73,600 其他諸港 4 10,800 計 283 435,000 パ ル プ 大泊 2,142 321,300 泊居 605 90,750 計 2,747 412,050 漁 網 伏木 202 206,848 新潟 60 61,184 其他諸港 72 73,216 計 334 341,248 清涼飲料水 橫濱 877 161,396 門司 620 114,016 東京 206 37,886 其他諸港 120 22,024 計 1,823 335,322 其他物品 89,928 9,906,272 輸入計 720,902 123,266,656 外、内合計 771,715 127,114,851			
乾 物 類 神戸 3,624 351,379 橫濱 691 97,318 大阪 656 77,741 東京 205 28,798 四日市 173 17,894 其他諸港 847 117,257 計 6,196 690,337 油類(其他ノ) 大阪 812 217,576 禮文島 553 64,831 利尻島 448 50,701 東京 115 30,915 稚内 275 29,722 其他諸港 1,875 228,977 計 4,078 622,722 陶 磁 器 伏木 3,696 532,164 名古屋 139 20,016 三國 115 16,584 大阪 101 14,568 其他諸港 78 11,184 計 4,129 594,516 蠟 及 蠟 燭 橫濱 804 233,006 大阪 491 172,676 新潟 87 30,743 其他諸港 71 24,497 計 1,452 510,922 護 謨 及 同 製 品 神戸 441 268,888 大阪 195 119,072 伏木 91 55,510 其他諸港 78 47,458 計 805 490,928 乾 貝 天賣島、燒尻島 57 90,246 大泊 99 82,899				計 3,887 52,655 小 麥 粉 4,446 48,215 露 領 亞 細 亞 露 領 亞 細 亞 露 領 亞 細 亞 其他物品 754,775 輸出計 122,781 8,855,701 內 國 貿 易 木 材 東京 62,291 3,569,031 大阪 31,971 1,471,329 名古屋 19,542 903,331 橫濱 16,262 879,205 神戸 11,026 530,373 門司 7,075 405,362 伏木 7,745 307,863 尾道 6,109 189,217 清水 2,754 109,496 新潟 1,876 89,512 其他諸港 11,228 410,253 計 177,879 8,864,972 海 産 肥 料 伏木 21,370 3,719,636 四日市 5,708 1,026,608 名古屋 4,186 753,516 尾道 3,716 649,372 大阪 3,015 536,791 神戸 2,978 535,718 敦賀 2,144 369,014 佐渡 1,205 198,475 越中 1,191 184,803 下關 597 103,373 新潟 519 89,648 清水 439 79,386 其他諸港 2,547 446,583 計 49,615 8,692,926 小 豆 大阪 9,941 1,461,249 東京 8,524 1,254,488 神戸 7,463 1,097,071 下關 5,177 760,980 伏木 5,053 742,732 名古屋 3,865 568,077 門司 3,011 442,656 尾道 1,989 292,373 四日市 1,971 289,757 敦賀 1,680 246,882 橫濱 1,273 187,062 其他諸港 3,329 489,742 計 53,286 7,833,069			

小樽
(北海道)

第九表 輸出入重要品及其港別又ハ國別 大正十二年

港灣	品種及港名 又ハ國名	數量	價額	港灣	品種及港名 又ハ國名	數量	價額
輸出							
國內貿易							
石	炭			小樽 (北海道)	樟太	185	221,960
	橫濱	121,919	1,706,866		眞岡	138	165,990
	新潟	72,888	1,020,432		利尻島	61	72,800
	伏木	65,532	917,448		稚内	48	57,000
	眞岡	47,429	664,006		其他諸港	4,351	3,906,393
	船川	38,963	545,482		計	5,133	4,843,993
	敦賀	21,113	295,582		穀物及澱粉		
	直江津	13,646	191,044		大阪	6,028	1,084,950
	大泊	13,120	183,680		東京	3,435	616,626
	樟太	12,061	168,854		神戸	2,691	484,308
	青森	11,713	163,982		門司	1,927	346,815
	七尾	8,166	114,324		下關	1,892	340,542
	其他諸港	46,979	686,927		伏木	1,765	317,637
	計	473,529	6,658,627		名古屋	1,708	307,458
	豆類(其他ノ)	東京	8,299		1,027,623	大泊	786
尾道		7,902	988,593	新潟	556	100,097	
大阪		6,431	788,157	眞岡	361	64,424	
伏木		6,858	749,794	清水	269	48,357	
下關		5,725	660,402	横濱	261	46,901	
門司		3,605	431,171	其他諸港	1,589	301,219	
神戸		3,766	430,351	計	23,268	4,200,236	
名古屋		2,105	246,185	和紙及洋紙			
大泊		1,606	214,870	東京	2,454	1,717,660	
四日市		1,332	158,181	大阪	1,379	965,160	
横濱		1,245	145,120	大泊	324	163,730	
新潟		961	112,653	名古屋	169	118,230	
眞岡		605	78,028	横濱	124	86,870	
清水		629	72,035	眞岡	137	66,210	
岩川		321	64,982	其他諸港	553	283,708	
青森	573	63,574	計	5,140	3,401,568		
其他諸港	3,475	415,515	米				
計	55,488	6,647,234	大泊	2,450	484,047		
罐詰食料	横濱	2,570	2,826,912	利尻島	2,036	421,574	
	名古屋	836	919,336	樟太	1,769	366,169	
	東京	346	380,952	天鹽	1,428	286,396	
	神戸	261	286,880	稚内	1,152	241,703	
	新潟	88	96,844	禮文島	1,083	225,521	
	大阪	85	93,720	眞岡	969	197,046	
	大泊	178	78,338	釧路	847	174,389	
	樟太	132	58,168	天賣島、燒尻島	637	133,188	
	函館	120	52,712	枝幸	601	124,076	
	其他諸港	269	187,907	泊居	590	121,736	
	計	4,885	4,981,769	石狩	367	76,868	
	金屬製品	大泊	350	419,880	其他諸港	1,892	462,323
					計	15,821	3,315,036
					砂糖		
				東京	2,292	1,031,160	
			大泊	1,030	432,401		
			横濱	774	348,090		

輸出入重要品及其港別又ハ國別

第九表 輸出入重要品及其港別又ハ國別 大正十二年

港灣	品種及港名 又ハ國名	數量	價額	港灣	品種及港名 又ハ國名	數量	價額	
新潟	新潟	437	196,500	小樽 (北海道)	敦賀	204	120,130	
	眞岡	402	163,722		新潟	200	118,183	
	樟太	243	101,979		名古屋	149	87,945	
	利尻島	180	75,645		神戸	137	80,873	
	大阪	167	75,000		其他諸港	320	189,526	
	天鹽	168	70,593		計	4,249	2,508,694	
	泊居	136	57,226		大豆			
	船川	124	55,710		伏木	5,524	662,840	
	稚内	132	55,625		名古屋	5,056	606,712	
	其他諸港	642	271,868		東京	2,017	242,056	
	計	6,727	2,940,519		新潟	1,907	228,888	
	織物類	大泊	621		746,160	四日市	1,379	165,512
		眞岡	336		402,720	佐渡	780	93,560
		樟太	241		277,440	船川	641	76,888
		天鹽	210		252,480	清水	577	69,272
利尻島		208	249,000	横濱	419	50,244		
泊居		145	174,480	其他諸港	1,869	224,292		
禮文島		89	106,080	計	20,169	2,420,264		
其他諸港		454	543,360	和酒及洋酒				
計		2,294	2,752,320	大泊	2,784	599,916		
鹽魚及乾魚		伏木	3,919	840,045	樟太	1,037	227,344	
		東京	1,716	321,360	眞岡	1,007	214,440	
		門司	1,243	259,308	伏木	1,062	184,558	
		大阪	1,325	242,500	利尻島	554	181,558	
		神戸	766	169,214	釧路	404	132,667	
		新潟	681	133,954	天鹽	450	125,313	
	直江津	712	133,509	泊居	438	115,055		
	敦賀	581	122,630	禮文島	266	83,008		
	樟太	204	46,963	枝幸	304	77,120		
	臺灣	460	43,919	稚内	196	65,225		
	船川	299	43,547	其他諸港	1,237	336,764		
	其他諸港	2,165	356,393	計	9,679	2,342,988		
	計	14,071	2,713,342	衣類及同附屬品				
	燕麥	東京	7,933	906,632	大泊	124	659,362	
		伏木	5,628	643,232	眞岡	504	396,905	
大阪		3,335	381,125	樟太	368	294,582		
門司		545	62,304	泊居	246	187,338		
青森		350	39,568	利尻島	184	152,063		
其他諸港		5,610	641,136	釧路	106	89,266		
計		23,401	2,674,400	其他諸港	610	511,211		
數の子		大泊	953	562,726	計	2,842	2,290,727	
		門司	684	403,645	麻及同繩索			
		伏木	559	330,153	横濱	1,493	544,686	
		下關	438	258,607	伏木	1,062	387,552	
		東京	351	207,256	大阪	816	297,739	
		直江津	254	149,650	東京	519	189,446	
					神戸	214	77,860	
					大泊	103	55,913	
				其他諸港	724	349,211		
				計	4,931	1,902,407		

輸出入重要品及其港別又ハ國別

第九表 輸出入重要品及其港別又ハ國別 大正十二年

港 灣	品 種 及 港 名 又 ハ 國 名	數 量	價 額	港 灣	品 種 及 港 名 又 ハ 國 名	數 量	價 額	
輸出入重要品及其港別又ハ國別	輸 出							
	内 國 貿 易							
	雜 穀				增毛	207	13,380	
	大阪	3,667	460,853	禮文島	185	11,920		
	東京	2,291	270,234	其他諸港	29,946	917,822		
	大泊	1,793	225,945	計	32,452	1,079,674		
	樺太	1,251	157,576	藥 製 品				
	伏木	1,432	138,655	大泊	3,672	133,426		
	眞岡	979	123,304	利尻島	3,990	91,910		
	横濱	847	82,763	樺太	2,308	78,532		
	神戸	504	52,391	眞岡	1,876	72,467		
	其他諸港	1,554	121,620	天鹽	2,642	66,341		
	計	14,318	1,633,341	雜内	1,716	46,778		
	乾 貝			積丹	1,623	43,431		
	神戸	518	714,097	天賣島、焼尻島	1,712	33,477		
	伏木	377	469,951	禮文島	1,631	37,385		
	新潟	97	91,292	石狩	1,258	30,486		
	横濱	73	86,867	枝幸	1,167	29,706		
	東京	85	59,296	泊居	594	24,391		
	直江津	91	51,802	增毛	644	21,008		
	其他諸港	49	37,086	其他諸港	13,742	353,546		
	計	1,223	1,510,381	計	38,575	1,067,904		
	小 樽 (北海道)	蔬菜及果實			生 魚 介			
	大泊	2,500	261,133	伏木	1,690	333,481		
	伏木	1,736	258,137	大泊	638	301,606		
神戸	6,058	229,933	新潟	745	146,992			
大阪	3,443	191,633	青森	314	61,994			
東京	3,050	110,453	其他諸港	265	89,047			
眞岡	997	102,224	計	3,650	933,120			
樺太	584	57,455	コンデンスドミルク					
泊居	405	41,448	東京	1,333	615,652			
名古屋	408	29,711	大阪	269	123,814			
其他諸港	2,641	155,343	大泊	100	48,115			
計	21,912	1,437,470	其他諸港	272	127,860			
經 木			計	1,979	915,471			
大阪	1,369	588,713	昆 布					
東京	877	377,067	大阪	1,441	322,798			
清水	287	123,367	神戸	955	213,976			
伏木	262	112,832	下關	564	126,301			
横濱	107	45,838	伏木	328	73,395			
其他諸港	215	92,536	門司	295	66,038			
計	3,117	1,340,353	敦賀	253	56,609			
食 鹽			尾道	122	27,393			
大泊	810	52,316	其他諸港	101	22,813			
樺太	419	27,054	計	4,059	909,328			
雜内	368	23,740	染 料 及 塗 料					
天鹽	293	18,935	大阪	170	276,060			
利尻島	224	14,452	横濱	338	253,125			
			新潟	165	123,450			
			東京	68	50,775			

第九表 輸出入重要品及其港別又ハ國別 大正十二年

港 灣	品 種 及 港 名 又 ハ 國 名	數 量	價 額	港 灣	品 種 及 港 名 又 ハ 國 名	數 量	價 額
輸出入重要品及其港別又ハ國別	其他諸港	208	118,910	其他諸港	324	228,281	
	計	949	822,350	計	660	470,561	
	小間物及化粧品			菓 子			
	大泊	373	248,450	大泊	537	121,169	
	眞岡	200	133,150	樺太	302	68,707	
	樺太	146	97,100	眞岡	251	56,575	
	利尻島	84	55,800	泊居	167	39,307	
	泊居	75	49,650	天鹽	168	37,316	
	其他諸港	338	226,200	利尻島	135	29,943	
	計	1,216	810,350	積丹	114	24,475	
	煙 草			其他諸港	391	85,440	
	大泊	265	189,222	計	2,065	462,872	
	眞岡	173	123,796	植 物 性 油			
	泊居	163	116,073	東京	647	194,055	
	利尻島	89	63,487	大阪	381	114,300	
	樺太	84	59,655	大泊	130	44,115	
	天鹽	74	52,812	横濱	80	24,000	
	其他諸港	177	126,628	其他諸港	217	72,893	
	計	1,025	731,673	計	1,455	449,368	
	藥 品			金 屬 材			
	眞岡	991	287,477	大泊	667	150,406	
	大阪	1,140	145,920	眞岡	312	70,353	
	大泊	260	75,342	利尻島	196	44,204	
	其他諸港	454	146,479	樺太	162	36,450	
	計	2,845	655,218	其他諸港	640	144,642	
小 樽 (北海道)	バ ル ブ			計	1,977	446,085	
横濱	2,208	331,200	魚 油				
東京	1,037	155,550	神戸	2,448	274,562		
大阪	350	52,560	大阪	875	98,356		
伏木	282	42,300	東京	284	32,254		
其他諸港	21	3,150	横濱	157	17,789		
計	3,898	584,700	其他諸港	67	7,862		
礦 油			計	3,831	430,853		
眞岡	818	104,921	木 炭				
大泊	820	104,163	新潟	13,212	158,548		
樺太	632	78,886	伏木	4,854	58,249		
利尻島	431	50,308	横濱	3,745	44,933		
天鹽	252	36,772	東京	2,411	28,935		
枝幸	296	34,613	船川	1,391	16,697		
其他諸港	938	122,874	利尻島	864	10,371		
計	4,217	532,537	其他諸港	5,289	63,448		
漁 網			計	31,766	381,186		
積丹	79	56,880	製 綿				
大泊	69	49,680	大泊	133	146,390		
利尻島	54	38,880	眞岡	46	51,005		
枝幸	49	35,280	樺太	38	41,455		
天鹽	44	31,860	其他諸港	111	122,545		
樺太	41	29,700	計	328	361,395		

第九表 輸出入重要品及其港別又ハ國別 大正十二年

港灣	品種及港名 又ハ國名	數量	價額	港灣	品種及港名 又ハ國名	數量	價額
小樽 (北海道)	輸出			岩内 (北海道)	其他諸港	740	19,423
	内國貿易				計	2,345	51,286
	肥料(其他ノ)				其他物品	1,039	168,000
	伏木	1,584	204,310		輸入計	10,783	806,845
	名古屋	578	74,535		輸出		
	清水	138	17,862		數の子		
	横濱	134	17,225		新潟	624	179,840
	船川	102	13,115		伏木	103	29,720
	其他諸港	410	29,767		夷	41	11,680
	計	2,946	356,754		其他諸港	57	20,338
	醬油				計	825	241,578
	大泊	490	88,952		米		
	釧路	308	61,008		神惠内	430	98,713
	樺太	269	53,258		泊	390	87,975
	泊居	125	24,738		其他諸港	34	7,390
其他諸港	396	78,925	計	854	192,078		
計	1,557	316,881	海産肥料				
其他物品	151,922	13,443,065	大阪	400	57,600		
輸出計	1,286,459	114,068,031	伏木	162	27,169		
外、内合計	1,409,240	122,923,732	夷	85	15,921		
輸入				其他諸港	151	23,595	
米			計	798	124,285		
新潟	1,139	256,350	鹽魚及乾魚				
其他諸港	155	34,839	青森	265	52,629		
計	1,294	291,189	其他諸港	230	46,274		
和酒及洋酒			計	495	98,903		
新潟	152	66,050	生魚介				
其他諸港	39	19,000	夷	1,049	52,460		
計	191	85,650	伏木	323	16,153		
數の子			其他諸港	42	2,089		
余別	122	73,805	計	1,414	70,712		
其他諸港	7	3,840	製造煙草				
計	129	77,645	神惠内	68	39,112		
石炭			泊	44	24,766		
泊	5,492	71,396	計	112	63,878		
鹽魚及乾魚			和酒及洋酒				
余別	262	54,231	神惠内	36	14,820		
其他諸港	31	7,448	其他諸港	39	17,205		
計	293	61,679	計	75	32,025		
蒸製品			昆布				
新潟	274	12,022	伏木	162	21,060		
七尾	776	11,477	其他諸港	82	10,635		
魚津	555	8,364	計	244	31,695		
			其他物品	1,676	152,091		
			輸出計	6,493	1,007,245		

輸出入重要品及其港別又ハ國別

第九表 輸出入重要品及其港別又ハ國別 大正十二年

港灣	品種及港名 又ハ國名	數量	價額	港灣	品種及港名 又ハ國名	數量	價額
壽都 (北海道)	輸入			壽都 (北海道)	布帛製品		
	和酒及洋酒				堺	69	67,500
	新潟	1,609	516,400		其他諸港	13	12,825
	神戸	141	45,200		計	82	80,325
	小樽	43	13,700		生魚介		
	其他諸港	33	11,070		歌樂	2,880	57,600
	計	1,826	586,370		西島牧	91	16,295
	米				東島牧	18	3,326
	新潟	2,939	466,018		計	2,989	77,221
	青森	199	35,520		味噌及醬油		
	夷	153	27,516		新潟	163	29,169
	伏木	90	16,260		堺	99	19,030
	其他諸港	61	10,920		其他諸港	80	15,272
	計	3,142	556,234		計	342	63,521
	海産物(其他ノ)				其他物品	5,377	509,777
西島牧	709	332,542	輸入計	22,950	3,038,523		
磯谷	112	49,997	輸出				
其他諸港	34	11,576	海産物(其他ノ)				
計	855	394,115	直江津	153	96,495		
油類			伏木	104	65,730		
函館	931	143,770	小樽	70	43,890		
大阪	78	24,800	青森	58	36,750		
其他諸港	123	17,255	尾道	45	28,035		
計	1,132	185,825	其他諸港	125	78,747		
絹及織物			計	555	349,647		
新潟	127	76,000	海産肥料				
伏木	53	32,000	伏木	302	58,048		
堺	33	20,000	夷	237	45,568		
其他諸港	8	12,500	魚津	216	40,704		
計	221	140,500	敦賀	151	29,024		
蒸製品			其他諸港	159	30,336		
青森	3,192	76,596	計	1,065	203,680		
夷	2,063	49,500	鹽魚及乾魚				
其他諸港	464	11,168	青森	234	95,716		
計	5,719	137,264	新潟	47	21,252		
魚網			其他諸港	177	60,998		
新潟	540	94,500	計	458	177,966		
伏木	60	10,500	米				
其他諸港	83	14,522	西島牧	397	75,906		
計	683	119,522	東島牧	97	18,553		
穀粉及澱粉			其他諸港	21	4,025		
新潟	467	97,965	計	515	98,484		
其他諸港	30	6,064	魚網				
計	497	104,029	小樽	121	66,550		
芋及麻			余市	31	17,215		
新潟	83	82,500	其他諸港	21	11,352		
西島牧	2	1,320	計	173	95,117		
計	85	83,820					

輸出入重要品及其港別又ハ國別

第九表 輸出入重要品及其港別又ハ國別 大正十二年

港灣	品種及港名	數量	價額	港灣	品種及港名	數量	價額
壽都 (北海道)	出			東京 (東京)	釜山	3,489	244,230
	鑽石				基隆	3,434	240,380
	七尾	626	46,910		其他諸港	86,939	6,085,730
	其他諸港	169	12,683		計	896,302	46,988,520
	計	795	59,593		肥料		
	其他物品	3,074	316,175	橫濱	388,464	37,343,370	
	輸出計	6,635	1,300,662	三角	10,366	1,163,160	
東京 (東京)	入			三池	8,000	960,000	
	砂			水俣	6,891	754,290	
	高峯	39,457	14,204,520	室蘭	2,512	301,440	
	橫濱	33,944	12,219,840	釜山	3,074	276,060	
	神戶	19,011	6,843,960	仁川	3,005	270,450	
	門司	18,383	6,617,830	清水	1,082	97,380	
	大阪	6,920	2,491,200	其他諸港	3,334	327,540	
	基隆	6,346	2,284,560	計	426,728	41,494,290	
	鹿兒島	3,800	1,368,000	鐵材			
	小樽	1,781	641,160	橫濱	126,520	16,462,600	
	仁川	1,140	410,400	八幡	65,904	9,885,600	
	名古屋	523	188,280	大阪	41,798	6,269,700	
	那霸	520	187,200	神戶	17,673	2,650,950	
	下關	333	119,880	釜山	12,008	960,640	
	鎮南浦	136	48,960	名古屋	4,182	627,300	
	計	132,294	47,625,840	室蘭	6,371	509,680	
	棉花			蒲郡	850	117,500	
	橫濱	37,352	45,542,400	清水	750	112,500	
	神戶	123	147,600	其他諸港	1,882	282,300	
	計	38,075	45,690,000	計	277,938	37,888,770	
	木材			石炭			
	橫濱	525,074	21,002,960	室蘭	491,507	9,630,140	
	大阪	69,034	4,832,380	釧路	169,989	3,399,780	
	小樽	34,438	2,410,660	若松	135,048	2,700,960	
	名古屋	27,399	1,917,930	橫濱	120,128	2,402,560	
大泊	22,599	1,581,930	住江	81,928	1,638,560		
釧路	17,367	1,215,690	三池	74,357	1,487,140		
神戶	16,284	1,139,880	小樽	71,478	1,429,560		
青森	14,254	997,780	唐津	27,991	559,820		
函館	13,202	924,140	博多	25,393	507,860		
清水	12,112	847,840	佐々	22,246	444,920		
清津	9,891	692,370	崎戶	17,507	350,140		
根室	8,921	624,470	基隆	12,642	252,840		
蒲郡	8,682	607,740	伊萬里	12,150	243,000		
船川	5,185	362,950	三角	11,497	229,940		
室蘭	5,076	355,320	宇部	10,509	210,180		
佐瑞大	4,964	347,430	姪ノ濱	7,900	158,000		
新義州	3,900	279,300	今福	5,758	115,160		
大船渡	3,968	277,760	志佐	4,230	84,600		
			長崎	4,105	82,100		
			其他諸港	12,139	242,780		
			計	1,308,502	26,170,040		

輸出入重要品及其港別又ハ國別

第九表 輸出入重要品及其港別又ハ國別 大正十二年

港灣	品種及港名	數量	價額	港灣	品種及港名	數量	價額
東京 (東京)	機械類			東京 (東京)	小樽	15,221	1,978,730
	橫濱	13,494	20,241,000		函館	4,043	642,590
	大阪	2,142	3,213,000		釧路	3,272	425,360
	神戶	135	202,500		鎮南浦	1,872	243,360
	其他諸港	69	103,500		仁川	1,175	152,750
	計	15,840	23,760,000		其他諸港	868	112,840
	米				計	103,489	13,453,570
	橫濱	37,058	7,411,600		綿織物		
	大阪	8,881	1,776,200		大阪	7,072	9,900,800
	群山	8,586	1,717,200		神戶	1,257	1,759,800
神戶	7,183	1,436,600	名古屋	493	690,200		
三角	6,565	1,313,000	牛田	216	302,400		
仁川	5,713	1,142,600	橫濱	201	281,400		
高峯	4,339	867,800	四日市	141	197,400		
館山	3,670	734,000	其他諸港	127	177,800		
釜山	2,646	529,200	計	9,507	13,309,800		
宇品	2,643	528,600	藥品				
下津	2,213	442,600	橫濱	28,180	11,272,000		
基隆	1,874	374,800	水俣	475	427,500		
名古屋	1,835	367,000	神戶	381	342,900		
三津濱	1,193	238,600	大阪	333	299,700		
水俣	1,186	237,200	名古屋	116	104,400		
那霸	1,018	203,600	其他諸港	109	98,100		
木更津	832	166,400	計	29,594	12,544,600		
門司	700	140,000	和酒及洋酒				
守江	681	136,200	神戶	19,418	6,765,500		
佐賀關	560	112,000	大阪	5,515	1,906,150		
其他諸港	1,771	354,200	牛田	1,883	596,550		
計	101,147	20,229,400	四日市	1,559	545,650		
和紙及洋紙			御影	1,218	421,000		
室蘭	17,996	7,198,400	名古屋	1,118	391,300		
橫濱	13,437	6,212,800	西宮	900	315,000		
小樽	4,496	1,798,400	灘	645	225,750		
釧路	4,260	1,704,000	橫濱	736	184,000		
大阪	2,241	955,900	宇品	359	125,650		
神戶	1,648	671,150	其他諸港	386	131,700		
大泊	310	124,000	計	33,737	11,608,250		
真岡	300	120,000	衣類及同附屬品				
其他諸港	325	130,000	大阪	3,793	3,603,350		
計	45,013	18,914,650	橫濱	2,009	1,908,550		
麥			名古屋	1,590	1,510,500		
橫濱	145,454	14,545,400	神戶	750	712,500		
小樽	3,964	396,400	小樽	470	446,500		
其他諸港	596	59,600	宇品	267	253,650		
計	150,014	15,001,400	四日市	258	245,100		
豆類			下津	202	191,900		
橫濱	76,138	9,897,940	其他諸港	343	325,850		
			計	9,682	9,197,900		

輸出入重要品及其港別又ハ國別

第九表 輸出入重要品及其港別又ハ國別 大正十二年

港 灣	品 種 及 港 名 又 ハ 國 名	數 量	價 額	港 灣	品 種 及 港 名 又 ハ 國 名	數 量	價 額
	輸 入				レ ー ル		
	バルブ				横濱	9,886	2,471,500
	大泊	10,100	2,525,000		八橋	4,057	1,239,250
	横濱	7,921	1,980,250		神戸	229	57,250
	釧路	6,044	1,511,000		計	15,072	3,768,000
	室蘭	5,008	1,252,000		金 屬 製 品		
	小樽	3,354	838,500		横濱	6,274	3,764,400
	伏木	1,719	429,750		毛 織 絲		
	野田	400	100,000		横濱	1,702	3,574,200
	仁川	209	52,250		獸 皮 革		
	計	34,755	8,688,750		横濱	2,743	3,565,900
	羊 毛				煙 草		
	横濱	6,917	6,917,000		大阪	2,522	1,690,200
	金 屬 材 (其 他)				鹿兒島	1,825	1,277,500
	横濱	14,080	5,632,000		名古屋	451	315,700
	鐵 管				神戸	469	220,700
	横濱	9,424	3,298,400		半田	16	11,200
	大阪	2,587	905,450		計	5,283	3,521,300
	神戸	2,382	833,700		鐵 製 品		
	釜石	1,189	416,150		横濱	3,319	1,161,650
	計	15,582	5,453,700		室蘭	2,455	859,250
	セ メ ン ト				大阪	1,984	694,400
	門司	24,542	1,104,390		神戸	866	303,100
	津久見	24,488	1,101,960		釧路	674	235,900
	三角	21,557	970,065		其他諸港	517	180,950
	高知	10,901	490,545		計	9,815	3,435,250
	高雄	9,502	427,590		亨 麻 類		
	水俣	6,003	270,135		横濱	6,845	3,422,500
	函館	3,963	178,335		硝 酸 曹 達		
	由良	2,654	119,430		横濱	16,613	3,322,600
	湊	1,390	62,550		穀 粉 及 澱 粉		
	其他諸港	2,861	128,745		小樽	7,093	1,570,200
	計	107,861	4,853,745		横濱	8,976	1,436,160
	鳥 卵				千葉	785	174,100
	横濱	11,558	4,623,200		函館	375	75,150
	半田	207	82,800		其他諸港	97	23,350
	其他諸港	288	115,200		計	17,326	3,278,960
	計	12,053	4,821,200		飼 料		
	生 魚 介				横濱	41,684	2,917,880
	安房	2,408	963,200		小樽	4,020	160,800
	青森	1,625	650,000		仁川	684	27,360
	朝鮮	1,590	636,000		其他諸港	693	27,720
	三崎	1,266	506,400		計	47,081	3,133,760
	下田	1,038	414,400		食 鹽		
	函館	710	284,000		坂出	23,236	1,394,160
	小笠原島	524	209,600		横濱	20,326	1,219,560
	其他諸港	756	302,400		三田尻	4,027	241,620
	計	9,915	3,966,000		大鹽	1,951	117,060

輸出入重要品及其港別又ハ國別

東京 (東京)

東京 (東京)

第九表 輸出入重要品及其港別又ハ國別 大正十二年

港 灣	品 種 及 港 名 又 ハ 國 名	數 量	價 額	港 灣	品 種 及 港 名 又 ハ 國 名	數 量	價 額
	大阪	1,463	87,780		根室	683	409,800
	其他諸港	252	15,120		横濱	512	307,200
	計	51,255	3,075,300		函館	377	226,200
	毛 織 物				高雄	288	172,800
	横濱	1,086	2,172,000		宇品	220	132,000
	大阪	137	342,500		神戸	156	93,600
	四日市	78	195,000		釜石	125	75,000
	神戸	61	152,500		小樽	92	55,200
	堺	41	102,500		名古屋	86	51,200
	計	1,403	2,964,500		其他諸港	181	108,600
	紙 張 及 同 製 品				計	3,693	2,215,800
	横濱	2,457	2,948,400		鹽 魚 及 乾 魚		
	染 料 及 塗 料				函館	3,386	623,120
	横濱	1,645	1,809,500		伊豆六島	2,338	480,860
	大阪	503	626,300		安房	1,999	434,830
	釧路	230	290,000		下田	733	144,610
	其他諸港	136	160,400		小樽	612	104,340
	計	2,514	2,895,200		千島	550	93,500
	礦 油				其他諸港	1,394	286,280
	横濱	7,329	1,319,220		計	11,012	2,167,540
	大阪	2,135	384,300		礦 石		
	武豊	1,541	277,380		下田	39,270	1,963,500
	新潟	1,500	270,000		宇島	289	14,450
	船川	1,204	216,720		其他諸港	507	25,350
	魚津	1,100	198,000		計	40,066	2,003,300
	神戸	698	125,640		書 籍 及 雜 誌		
	其他諸港	352	63,360		横濱	2,192	1,972,800
	計	15,859	2,854,620		大阪	15	13,500
	自 動 車				計	2,207	1,986,300
	横濱	2,540	2,540,000		獸 脂		
	函館	147	147,000		横濱	3,828	1,914,000
	大阪	40	40,000		神戸	26	13,000
	計	2,727	2,727,000		計	3,854	1,927,000
	硝 子 及 同 製 品				燐 礦 石		
	横濱	2,616	1,046,400		横濱	43,415	1,736,600
	若松	1,920	768,000		大阪	2,800	84,000
	門司	1,160	464,000		計	46,215	1,820,600
	神戸	455	177,500		コ ン デ ン ス ド ミ ル ク		
	大阪	710	177,250		横濱	1,004	962,400
	其他諸港	313	61,450		小樽	1,344	806,400
	計	7,174	2,694,600		其他諸港	38	22,800
	釘 類				計	2,386	1,791,600
	横濱	5,546	1,388,250		石 絨		
	大阪	2,627	656,750		横濱	1,322	1,586,400
	神戸	1,510	377,500		蠟 及 蠟 燭		
	其他諸港	186	46,500		横濱	3,377	1,350,800
	計	9,869	2,467,000		大阪	2	800
	罐 詰 食 料				計	3,379	1,351,600
	大阪	973	583,800				

輸出入重要品及其港別又ハ國別

東京 (東京)

第九表 輸出入重要品及其港別又ハ國別 大正十二年

港灣	品種及港名 又ハ國名	數量	價額	港灣	品種及港名 又ハ國名	數量	價額
輸 入							
東京 (東京)	陶磁器			東京 (東京)	高峯	676	473,200
	半田	3,374	1,081,100		大泊	250	175,000
	常滑	1,710	256,500		仁川	140	98,000
	名古屋	1,320	198,000		其他諸港	361	246,300
	四日市	1,000	150,000		計	10,530	7,118,200
	大阪	332	49,800		藥品		
	小野田	326	48,900		橫濱	1,838	1,651,200
	龜崎	249	37,350		名古屋	1,299	1,169,700
	門司	83	12,450		武豐	1,168	1,051,200
	計	8,394	1,259,100		厚狹	740	666,000
	煉瓦及瓦				半田	479	431,700
	半田	8,400	584,375		大阪	462	415,800
	常滑	2,450	171,500		函館	153	137,700
	橫濱	213	95,850		其他諸港	548	493,200
	龜崎	462	32,340		計	6,687	6,015,300
相良	69	4,830	砂				
計	11,594	888,895	小樽	4,582	1,649,520		
綿			橫濱	3,483	1,253,880		
大阪	422	801,800	函館	1,955	703,800		
橫濱	7	9,800	木更津	226	81,360		
計	429	811,600	下田	202	71,380		
種子類			伊豆六島	173	62,280		
橫濱	3,034	609,800	安房	154	55,440		
小樽	284	56,800	名古屋	144	51,840		
神戸	187	37,400	三崎	143	51,480		
計	3,505	701,000	其他諸港	171	62,900		
雜穀			計	11,233	4,043,880		
小樽	2,461	319,930	版具				
函館	1,210	157,300	橫濱	10,060	3,018,000		
室蘭	530	65,000	木製品				
其他諸港	689	89,570	半田	32,167	2,573,360		
計	4,860	631,800	小豆島	3,897	311,760		
油類(其他ノ)			仁川	205	16,400		
小樽	980	220,600	其他諸港	953	76,240		
函館	300	57,020	計	37,222	2,977,760		
鹽釜	280	50,400	和酒及洋酒				
其他諸港	752	185,650	橫濱	5,405	1,351,250		
計	2,312	513,740	仁川	1,007	252,150		
其他物品	202,591	33,996,002	釜山	755	188,750		
輸入計	4,349,456	537,275,592	小樽	525	161,350		
輸 出							
東京 (東京)	煙草			函館	503	153,100	
	小樽	3,031	2,121,700	半田	406	142,100	
	基隆	2,186	1,530,200	館山	370	112,700	
	名古屋	1,916	1,106,000	安房	269	87,150	
	函館	1,224	845,600	三崎	280	79,400	
	釧路	746	522,200	其他諸港	1,378	403,300	
				計	10,901	2,931,250	
				米			
				三池	2,148	429,600	

輸出入重要品及其港別又ハ國別

第九表 輸出入重要品及其港別又ハ國別 大正十二年

港灣	品種及港名 又ハ國名	數量	價額	港灣	品種及港名 又ハ國名	數量	價額
東京 (東京)	下田	1,806	379,200	東京 (東京)	高峯	666	162,000
	館山	1,523	304,600		釧路	389	62,240
	伊豆六島	1,384	276,800		基隆	343	54,880
	基隆	1,158	231,600		木更津	179	44,750
	三崎	759	151,800		釜石	158	39,500
	浦賀	519	103,800		其他諸港	559	121,570
	小樽	517	103,400		計	7,774	1,601,140
	八丈島	447	89,400		綿織物		
	長崎	424	84,800		大阪	342	478,800
	其他諸港	2,181	436,200		小樽	235	329,000
	計	12,956	2,591,200		橫濱	198	277,200
	機械類				清水	130	182,000
	名古屋	382	573,000		函館	98	137,200
	神戸	366	549,000		其他諸港	11	15,400
	小樽	248	372,000		計	1,014	1,419,600
橫濱	126	189,000	和紙及洋紙				
門司	111	166,500	橫濱	3,136	1,037,300		
清津	103	154,500	函館	106	44,950		
小豆島	103	154,500	大阪	98	41,450		
其他諸港	277	415,500	小樽	98	41,000		
計	1,716	2,574,000	其他諸港	150	66,600		
鐵材			計	3,588	1,281,300		
神戸	4,352	652,800	醬油				
八幡	2,219	332,850	基隆	915	155,550		
小樽	2,012	301,800	橫濱	896	152,320		
大阪	1,741	261,150	小樽	659	112,030		
釜石	1,094	164,100	大阪	654	111,180		
函館	803	135,450	函館	550	93,500		
住ノ江	537	80,550	三崎	305	51,850		
基隆	464	69,600	半田	298	50,660		
半田	463	69,450	其他諸港	951	318,510		
其他諸港	1,581	232,270	計	5,228	1,045,600		
計	15,366	2,303,020	鐵管				
鐵製品(其他ノ)			大阪	2,202	770,700		
小豆島	1,387	693,500	八幡	182	63,700		
橫濱	613	306,500	其他諸港	318	111,300		
仁川	612	306,000	計	2,702	945,700		
名古屋	346	173,000	肥料				
大阪	225	112,500	高峯	5,489	628,680		
小樽	170	85,000	橫濱	1,574	173,140		
其他諸港	982	491,000	基隆	167	20,040		
計	4,335	2,167,500	其他諸港	1,027	109,250		
綿絲			計	8,257	931,110		
橫濱	693	1,316,700	木材				
函館	123	233,700	橫濱	8,659	692,720		
下田	68	129,200	大阪	922	73,760		
伊豆六島	13	24,700	室蘭	730	58,400		
計	897	1,704,300	其他諸港	855	68,400		
穀粉及澱粉			計	11,166	893,280		
函館	2,957	561,140					
小樽	2,523	555,060					

輸出入重要品及其港別又ハ國別

第九表 輸出入重要品及其港別又ハ國別 大正十二年

港灣	品種及港名 又ハ國名	數量	價額	港灣	品種及港名 又ハ國名	數量	價額
東京 (東京)	輸出			舞鶴 (京都)	輸入		
	麻及同繩索	噸	円		醬油	噸	円
	橫濱	1,410	705,000		宮津	894	114,432
	其他諸港	31	18,600		其他諸港	6	768
	計	1,441	723,600		計	900	115,200
	金屬製品	噸	円		其他物品	噸	円
	橫濱	733	599,000		輸入計	58,815	29,328,181
	雜穀	噸	円		輸出		
	伊豆六島	1,177	135,490		生絲	噸	円
	館山	666	75,240		宮津	1,325	12,587,500
	下川	646	70,480		絹及綳織物	噸	円
	三崎	552	67,260		宮津	514	2,249,520
	安房	436	56,680		其他諸港	112	407,520
	小樽	490	49,000		計	626	2,657,040
	其他諸港	1,082	134,360		絹絲(其他ノ)	噸	円
	計	5,049	588,510		宮津	220	2,094,503
	染料及塗料	噸	円		時計	噸	円
	橫濱	129	167,700		宮津	165	1,544,000
	兩館	98	92,200		間人	1	7,800
	大阪	77	69,300		計	166	1,551,800
其他諸港	453	242,100	毛織物	噸	円		
計	757	571,300	宮津	123	984,000		
其他物品	噸	円	其他諸港	27	212,000		
輸出計	249,004	64,867,415	計	150	1,196,000		
輸入				外國貿易			
絹織物	噸	円	木材(松檜及杉)	立方米	円	135,086	
宮津	1,425	18,468,000	北米合衆國	3,660			
生絲	噸	円	豆	噸	円	118,550	
宮津	676	6,425,107	關東州	24,814			
生魚介	噸	円	石炭	噸	円	80,570	
宮津	2,467	740,100	關東州	6,060			
其他諸港	4,553	1,365,900	大豆	噸	円	23,400	
計	7,020	2,106,000	支那	3,665			
石炭	噸	円	關東州	845			
若松	37,220	595,520	計	4,510	29,400		
衣類及同附屬品	噸	円	輸入計	11,035	363,606		
宮津	258	511,805	內國貿易				
內國米	噸	円	生絲	噸	円	11,316,058	
宮津	603	126,630	舞鶴	1,191			
其他諸港	63	13,230	伊根	100	1,100,000		
計	666	139,860	計	1,291	12,416,058		
セメント	噸	円	絹絲(其他ノ)	噸	円	2,094,503	
宮津	137	5,137	舞鶴	220			
其他諸港	3,350	125,625	衣類及同附屬品	噸	円	1,790,477	
計	3,487	130,762	舞鶴	827			
				小濱	52	129,000	
				其他諸港	19	41,400	
				計	898	1,960,877	
				絹及綳織物	噸	円	1,862,664
				舞鶴	630		
				其他諸港	3	4,210	
				計	633	1,866,874	
				時計	噸	円	1,544,500
				舞鶴	165		
				金屬及同製品	噸	円	804,784
				舞鶴	1,438		

輸出入重要品及其港別又ハ國別

第九表 輸出入重要品及其港別又ハ國別 大正十二年

港灣	品種及港名 又ハ國名	數量	價額	港灣	品種及港名 又ハ國名	數量	價額	
舞鶴 (京都)	輸出			宮津 (京都)	輸入			
	機械類	噸	円		和紙及洋紙	噸	円	
	宮津	270	324,000		宮津	761	172,445	
	其他諸港	22	26,400		其他諸港	137	31,330	
	計	292	350,400		計	898	203,775	
	和酒及洋酒	噸	円		舞鶴 (京都)	漁網	噸	円
	宮津	1,046	286,480		宮津	170	127,500	
	其他諸港	141	37,660		其他諸港	72	54,000	
	計	1,187	324,140		計	242	181,500	
	肥料	噸	円		其他物品	噸	円	
	宮津	2,709	220,372		輸出計	56,843	30,505,369	
	其他諸港	1,152	93,566		外國貿易			
	計	3,861	313,938		木材(松檜及杉)	立方米	円	135,086
	藥品	噸	円		北米合衆國	3,660		
	宮津	386	279,610		豆	噸	円	118,550
其他諸港	37	32,655	關東州	24,814				
計	423	312,265	石炭	噸	円	80,570		
麥	噸	円	關東州	6,060				
宮津	2,511	241,056	大豆	噸	円	23,400		
其他諸港	384	36,864	支那	3,665				
計	2,895	277,920	關東州	845				
鐵材	噸	円	計	4,510	29,400			
宮津	1,817	245,295	輸入計	11,035	363,606			
其他諸港	230	31,050	內國貿易					
計	2,047	276,345	生絲	噸	円	11,316,058		
金屬製品	噸	円	舞鶴	1,191				
宮津	716	218,090	伊根	100	1,100,000			
其他諸港	100	36,982	計	1,291	12,416,058			
計	816	255,072	絹絲(其他ノ)	噸	円	2,094,503		
砂糖	噸	円	舞鶴	220				
宮津	340	178,516	衣類及同附屬品	噸	円	1,790,477		
其他諸港	184	75,465	舞鶴	827				
計	524	253,981	小濱	52	129,000			
セメント	噸	円	其他諸港	19	41,400			
宮津	3,777	226,600	計	898	1,960,877			
其他諸港	129	4,837	絹及綳織物	噸	円	1,862,664		
計	3,906	231,437	舞鶴	630				
小麥粉	噸	円	其他諸港	3	4,210			
宮津	1,322	191,376	計	633	1,866,874			
其他諸港	189	27,216	時計	噸	円	1,544,500		
計	1,511	218,592	舞鶴	165				
礦油	噸	円	金屬及同製品	噸	円	804,784		
宮津	1,330	186,200	舞鶴	1,438				
其他諸港	178	24,920						
計	1,508	211,120						
菓子	噸	円						
宮津	693	179,287						
其他諸港	96	25,200						
計	779	204,487						

輸出入重要品及其港別又ハ國別

第九表 輸出入重要品及其港別又ハ國別 大正十二年

港灣	品種及港名	數量	價額	港灣	品種及港名	數量	價額
宮津 (京都)	輸 入			宮津 (京都)	皮革及同製品		
	內 國 貨 易				舞鶴	73	246,387
	綿				化粧品及小間物		
	舞鶴	160	672,196		舞鶴	253	244,589
	其他諸港	1	2,405		苧 物 類		
	計	161	674,601		舞鶴	449	235,956
	書籍及雜誌				陶 磁 器		
	舞鶴	1,134	623,969		舞鶴	209	163,378
	絲 (其他ノ)				小濱	71	55,364
	舞鶴	397	573,331		其他諸港	19	14,658
	肥料				計	299	253,400
	舞鶴	1,986	346,534		和紙及洋紙		
	清津	1,970	130,000		舞鶴	478	224,133
	元山	909	66,000		麥		
	計	4,865	542,534		舞鶴	1,595	189,272
	製造煙草				砂 糖		
	舞鶴	511	537,552		舞鶴	340	187,516
	米				其他諸港	3	1,732
	舞鶴	1,196	254,855		計	343	189,248
	元山	582	122,220		木 材		
	敦賀	207	43,540		舞鶴	2,334	155,458
	其他諸港	104	22,046		小濱	435	28,958
	計	2,089	442,661		其他諸港	23	1,517
	礦				計	2,792	185,933
	舞鶴	699	307,331		石 炭		
	其他諸港	92	42,661		福岡	6,900	90,480
	計	791	349,992		若松	1,720	22,360
	セメント				計	8,680	112,840
	舞鶴	3,777	226,000		其他物品		
	若松	1,366	82,000		輸入計	79,860	31,822,182
門司	280	16,800	外、内合計	90,895	32,185,788		
計	5,423	325,400	輸 出				
車 輛			內 國 貨 易				
舞鶴	4,014	314,000	絹 織 物				
其他諸港	12	980	舞鶴	1,425	18,468,000		
計	4,026	314,980	生 絲				
木 製 品			岩瀧	738	6,919,230		
舞鶴	9,746	292,395	舞鶴	676	6,425,106		
其他諸港	352	10,551	計	1,404	13,344,336		
計	10,098	302,946	衣類及同附屬品				
護膜及同製品			舞鶴	258	511,805		
舞鶴	392	293,840	伊根	12	26,510		
和酒及洋酒			其他諸港	6	14,375		
舞鶴	1,131	270,175	計	276	552,690		
其他諸港	26	9,600					
計	1,157	279,775					

輸出入重要品及其港別又ハ國別

第九表 輸出入重要品及其港別又ハ國別 大正十二年

港灣	品種及港名	數量	價額	港灣	品種及港名	數量	價額
宮津 (京都)	繭			宮津 (京都)	伊根	265	40,684
	舞鶴	533	234,305		其他諸港	332	37,835
	伊根	510	224,400		計	1,088	122,762
	岩瀧	5	2,429		其他物品		
	計	1,048	461,134		輸出計	22,366	36,680,944
	生 魚 介				輸 入		
	舞鶴	1,024	409,768		外 國 貨 易		
	其他諸港	7	2,650		棉 花		
	計	1,031	412,418		英領印度	697,804	33,831,856
	米				支那	77,405	3,324,764
	舞鶴	1,427	303,213		北米合衆國	8,017	548,770
	其他諸港	69	14,697		蘭領印度	1,736	88,744
	計	1,496	317,910		其他諸國	3,629	186,001
	鹽魚及乾魚				計	788,591	37,980,135
	舞鶴	525	270,914		木 材(松檜及杉)		
其他諸港	9	3,980	北米合衆國	548,178	21,126,366		
計	534	274,894	露領亞細亞	73,791	2,307,256		
綿 織 物			加奈陀	27,396	954,543		
江尻	149	178,996	其他諸國	19,523	661,431		
舞鶴	51	65,416	計	668,888	25,049,536		
其他諸港	20	23,350	砂 糖				
計	220	267,762	蘭領印度	1,259,021	15,479,070		
金屬及同製品			比律賓諸島	4,708	51,881		
舞鶴	299	175,638	計	1,263,729	15,530,951		
其他諸港	74	21,661	石 炭				
計	373	197,299	關東州	284,675	4,186,875		
化粧品及小間物			支那	153,534	2,487,266		
舞鶴	51	136,009	佛領印度	32,502	547,809		
其他諸港	32	57,636	露領亞細亞	10,742	152,286		
計	83	193,645	海峽殖民地	2	30		
醬 油			計	481,455	7,374,266		
淺茂川	371	71,160	鐵 材(其他ノ)				
舞鶴	188	36,180	英吉利	233,119	2,132,529		
間人	113	21,720	獨逸	240,678	1,328,662		
其他諸港	106	20,400	北米合衆國	98,282	626,722		
計	778	149,460	白耳義	32,717	169,405		
罐 詰 食 料			瑞典	637	14,481		
舞鶴	234	140,238	其他諸國	268,842	928,967		
其他諸港	11	6,480	計	874,275	5,200,766		
計	245	146,718	鉄 鐵				
雜 穀			關東州	557,947	1,757,991		
舞鶴	918	122,322	支那	522,583	1,615,898		
其他諸港	79	11,348	英領印度	349,417	935,256		
計	997	133,670	其他諸國	7,616	18,566		
肥 料			計	1,437,563	4,327,711		
舞鶴	491	44,843					

輸出入重要品及其港別又ハ國別

第九表 輸出入重要品及其港別又ハ國別 大正十二年

港灣	品種及港名 又ハ國名	數量	價額	港灣	品種及港名 又ハ國名	數量	價額	
輸 入								
外 國 貿 易								
大 阪 (大 阪)	羅紗及セルヂス	千方碼		大 阪 (大 阪)	英吉利	2,133	32,172	
	支那	2,784	3,971,212		其他諸國	6,944	84,494	
	獨逸	24	70,658		計	159,797	2,402,204	
	其他諸國	212	146,106		厚及故織雜			
	計	3,020	4,187,976		支那	76,301	1,775,892	
	野 蠶 絲				其他諸國	382	7,621	
	支那	3,205	3,793,576		計	76,773	1,783,513	
	關東州	315	345,112		棉 子			
	計	3,520	4,138,688		支那	394,993	1,616,384	
	獸 皮				其他諸國	26,600	105,452	
	支那	82,113	3,947,683		計	421,593	1,721,836	
	關東州	2,357	123,177		銅 (塊及錠)			
	北米合衆國	406	15,808		北米合衆國	38,173	1,572,254	
	其他諸國	881	43,118		支那	2,436	89,409	
	計	85,757	4,129,786		其他諸國	15	450	
	苧 麻 類				計	40,624	1,953,113	
	支那	123,806	3,296,974		鐵			
	其他諸國	139	1,581		支那	255,954	1,057,061	
	計	123,945	3,298,555		關東州	143,734	587,125	
	木 材(其他ノ)				北米合衆國	1	4	
支那	205,814	2,580,148	計	399,689	1,644,190			
關領印度	50,568	323,756	石 油					
關東州	3,648	45,244	北米合衆國	3,034	1,901,859			
其他諸國	43,766	293,958	亞 鉛(塊及錠)					
計	303,796	3,248,106	加奈陀	29,631	562,113			
鳥 卵			北米合衆國	4,614	89,465			
支那	78,582	3,010,853	英吉利	1,244	26,015			
其他諸國	9	385	其他諸國	53,588	922,452			
計	78,591	3,011,238	計	89,077	1,600,045			
菜 子 及 芥 子			機械及同部分品					
英領印度	147,899	1,552,330	北米合衆國		840,072			
支那	111,810	1,024,531	英吉利		202,582			
關東州	16,832	193,331	獨逸		55,797			
計	276,541	2,770,192	其他諸國		268,782			
小 包 郵 便 物			計		1,367,233			
北米合衆國		1,190,302	牛 肉(生ノ)					
英吉利		451,371	支那	58,714	813,948			
獨逸		266,626	其他諸國	15,272	446,990			
佛蘭西		196,044	計	73,986	1,260,938			
瑞西		176,346	獸 毛					
其他諸國		177,988	支那	4,750	1,179,726			
計		2,458,677	英吉利	22	20,984			
バラフキン蠟			其他諸國	292	17,275			
關領印度	97,118	1,471,621	計	5,064	1,217,985			
英領印度	53,597	813,517	漆					
			支那	8,414	1,124,978			
			佛領印度	494	34,571			
			計	8,908	1,159,549			

輸出入重要品及其港別又ハ國別

第九表 輸出入重要品及其港別又ハ國別 大正十二年

港灣	品種及港名 又ハ國名	數量	價額	港灣	品種及港名 又ハ國名	數量	價額	
				内 國 貿 易				
大 阪 (大 阪)	燐 礦 石			大 阪 (大 阪)	銅 材			
	埃及	423,191	503,240		御代島	144,958	114,661,778	
	クリスマス島	227,430	455,362		佐賀關	43,172	34,149,052	
	オーシャン島	37,256	72,600		神戸	5,984	4,733,344	
	其他諸國	42,336	55,500		水島	4,379	3,463,789	
	計	730,213	1,086,702		基隆	3,784	2,993,144	
	錫 (塊及錠)				小樽	2,361	1,867,551	
	支那	3,568	379,332		土々呂	1,977	1,563,807	
	關領印度	3,154	356,718		若浜	651	514,941	
	海峽殖民地	1,803	201,899		佐伯	471	372,561	
	其他諸國	1,213	121,780		其他諸港	1,668	1,319,388	
	計	9,738	1,059,729		計	209,405	165,639,355	
	鐵 (筒及管)				綿 絲			
	北米合衆國	73,700	780,211		大分	11,365	23,445,995	
	獨逸	13,268	133,258		長崎	9,875	20,372,125	
	英吉利	876	13,768		御坊	6,412	13,227,956	
	其他諸國	5,319	60,530		門司	2,547	5,254,461	
	計	93,163	992,767		鹿兒島	2,256	4,654,128	
	綿 織 絲				洲本	1,959	4,041,417	
	支那	11,420	973,583		川之石	1,800	3,713,400	
骨 粉			坂出	1,450	2,991,350			
支那	168,449	875,337	八幡濱	1,286	2,653,018			
關東州	4,280	21,400	高松	1,234	2,545,742			
計	172,729	896,737	高濱	523	1,078,949			
アルミ			西宮	437	901,531			
ニユーム(塊及錠)			神戸	358	738,554			
北米合衆國	7,312	373,496	其他諸港	1,914	3,948,582			
諾威	6,593	367,366	計	43,416	69,567,208			
佛蘭西	785	38,600	米					
其他諸國	751	38,526	郡山	104,013	23,402,925			
計	15,446	817,988	仁川	92,415	20,793,375			
肥料(其他ノ)			木浦	44,443	9,999,675			
支那		801,830	釜山	29,478	6,632,550			
其他諸國		3,219	神戸	17,225	3,875,625			
計		805,049	鎮南浦	13,139	2,956,275			
鐵 線			門司	6,848	1,540,800			
北米合衆國	41,443	403,811	西湖津	6,510	1,464,750			
獨逸	19,148	178,348	大分	6,080	1,368,000			
英吉利	2,242	31,082	基隆	5,682	1,278,450			
其他諸國	7,163	105,085	高松	4,136	930,600			
計	69,986	718,326	大川	3,431	771,975			
豆 精			坂出	2,105	473,625			
關東州	109,764	550,435	宇島	1,888	424,800			
支那	11	34	下關	1,641	369,225			
計	109,775	550,519	鹿兒島	1,540	346,500			
其他物品		29,254,653	元山	1,496	336,600			
輸入計	2,009,497	177,275,161	其他諸港	13,375	3,009,375			
			計	355,445	79,975,125			

輸出入重要品及其港別又ハ國別

第九表 輸出入重要品及其港別又ハ國別 大正十二年

港灣	品種及港名	數量	價額	港灣	品種及港名	數量	價額
大阪 (大阪)	輸入			大阪 (大阪)	神戸	13,424	214,784
	内國貿易				門司	6,675	106,800
	鐵材				其他諸港	43,176	699,816
	神戸	103,256	20,754,456		計	2,487,813	39,805,008
	若松	93,985	18,890,985		綿織物		
	東京	37,064	7,570,464		高濱	8,408	8,717,022
	釜石	1,867	375,267		今治	7,378	7,650,986
	門司	1,473	298,073		洲本	5,724	5,935,788
	横濱	1,406	282,606		門司	1,125	1,166,625
	鎮南浦	1,331	279,591		鹿兒島	789	818,193
	長崎	827	166,227		大分	702	727,974
	其他諸港	5,713	1,148,313		西條	582	603,534
	計	247,582	49,763,982		味野	565	585,905
	砂糖				八幡濱	454	470,798
	基隆	86,548	17,136,504		川之石	418	433,466
	高雄	78,462	15,535,476		高松	366	379,542
	神戸	74,362	2,843,676		尾道	362	375,394
	那覇	10,458	2,070,684		宇和島	361	374,357
	門司	9,828	1,945,944		長濱	305	316,285
	鹿兒島	9,465	1,874,070		神戸	207	214,659
	沖繩	8,994	1,780,812		其他諸港	3,053	3,165,961
	下關	8,521	1,687,158		計	30,797	31,936,489
	宮古	3,651	722,898		和紙及洋紙		
	八重山	1,654	327,492		高知	27,476	15,001,896
	横濱	929	183,942		神戸	3,751	2,048,046
	其他諸港	2,335	462,330		岩國	3,255	1,777,230
	計	235,207	46,570,986		高松	2,963	1,617,798
	金屬材(其他ノ)				川之江	2,769	1,511,874
大牟田	39,695	26,436,870	小樽	1,867	1,019,382		
神戸	23,495	15,647,670	三島	1,527	833,742		
釜山	1,179	785,214	壬生川	1,145	625,170		
下關	1,124	748,584	鋼路	1,019	556,374		
大川	760	506,160	大泊	842	459,732		
吳	696	463,536	長濱	793	432,978		
長崎	349	232,434	真岡	726	396,306		
其他諸港	1,851	1,232,766	御坊	721	393,666		
計	69,149	46,053,234	西條	698	381,108		
石炭			大分	688	375,648		
若松	1,873,992	29,983,872	小倉	585	319,410		
瀬戶	181,709	2,907,344	高濱	550	300,300		
新川	131,371	2,101,936	其他諸港	4,294	2,344,524		
基隆	54,125	866,000	計	55,669	30,395,274		
宝塚	51,055	817,360	棉花				
長崎	37,993	607,888	神戸	54,610	21,352,510		
唐津	30,810	492,960	木浦	8,448	3,303,168		
大牟田	25,202	403,232	函館	2,093	818,363		
函館	20,159	322,544	堺	814	318,274		
博多	18,092	289,472	徳島	757	295,987		
			東京	679	265,489		

輸出入重要品及其港別又ハ國別

第九表 輸出入重要品及其港別又ハ國別 大正十二年

港灣	品種及港名	數量	價額	港灣	品種及港名	數量	價額
大阪 (大阪)	西宮	671	262,361	大阪 (大阪)	鹿兒島	2,728	155,496
	岸和田	348	136,068		函館	1,739	126,891
	其他諸港	2,460	961,860		網干	2,028	115,596
	計	70,880	27,714,080		高雄	1,968	112,176
	藥品				田邊	1,919	109,383
	神戸	15,789	5,045,998		御坊	1,583	106,481
	若松	4,575	4,249,210		其他諸港	59,603	3,491,985
	高雄	15,433	3,487,858		計	238,255	14,516,197
	箕島	751	1,464,450		毛織物		
	基隆	4,298	971,348		神戸	7,137	11,661,858
	別府	490	955,500		其他諸港	519	848,046
	尼ヶ崎	2,334	527,484		計	7,556	12,509,904
	下關	1,807	408,382		鹽魚及乾魚		
	水俣	1,729	390,754		函館	4,113	1,225,971
	函館	1,123	253,798		小樽	4,079	1,173,313
	佐賀關	791	178,766		勝浦	3,579	1,113,069
	小樽	728	164,528		高知	3,407	1,059,577
	其他諸港	6,607	4,704,956		串本	3,205	996,755
	計	56,455	22,803,032		木本	1,639	509,729
	生魚介				長崎	1,459	453,749
	明石	2,483	1,407,861		香戶	1,397	434,467
	宮島	2,055	1,165,185		小野田	817	254,087
	廣島	1,765	1,000,755		田邊	791	246,001
	若屋	1,719	974,673		田助	702	218,322
	田邊	1,339	759,213		湯淺	656	204,016
	串本	1,267	718,389		洲本	621	193,131
	高知	1,201	680,967		御坊	598	185,978
	勝浦	1,004	569,268		其他諸港	12,753	3,735,099
由岐	771	437,157	計	39,816	12,003,264		
假屋	707	400,869	鐵製品(其他ノ)				
和歌山	682	386,694	門司	9,745	2,913,755		
德島	584	331,128	神戸	9,547	2,854,553		
御坊	534	302,778	若松	1,841	550,459		
其他諸港	12,863	7,293,321	東京	1,696	507,104		
計	28,974	16,428,258	新	940	281,060		
木材			大牟田	500	149,500		
小樽	48,960	2,855,850	節摩	443	132,457		
鋼路	22,928	1,584,758	其他諸港	4,815	1,439,685		
神戸	22,834	1,316,982	計	29,527	8,828,573		
新宮	13,616	776,112	鐵管				
大泊	10,749	666,305	東京	33,481	8,601,959		
勝浦	9,456	652,586	神戸	850	203,150		
基隆	8,428	638,658	横濱	714	170,646		
真岡	8,867	505,419	佐世保	506	120,934		
高知	6,276	461,056	其他諸港	1,181	282,259		
釜山	4,457	263,851	計	36,732	8,778,948		
清津	3,700	210,900	魚節				
德島	3,604	205,428	高知	1,327	1,512,780		
斜里	2,812	160,284					

輸出入重要品及其港別又ハ國別

第九表 輸出入重要品及其港別又ハ國別 大正十二年

港 灣	品 種 及 港 名 又 ハ 國 名	數 量	價 額	港 灣	品 種 及 港 名 又 ハ 國 名	數 量	價 額		
輸 入 大 阪 (大 阪)	總 入			神戶	2,319	213,855			
	內 國 貨 易			堺	1,456	167,918			
	魚 節 (ツツキ)	961	1,095,540	銅路	1,440	131,520			
	基礎	832	948,480	其他諸港	3,922	370,514			
	田邊	783	892,620	計	68,760	7,007,448			
	鹿兒島	733	835,620	煙 草	小松島	7,108	3,312,328		
	串本	480	547,200	鹿兒島	4,136	1,927,376			
	其他諸港	2,290	2,610,600	土々呂	1,446	673,836			
	計	7,406	8,442,840	徳島	750	349,500			
	染料及塗料	神戶	29,544	5,423,460	高松	329	153,314		
	小松島	2,038	745,908	其他諸港	639	297,774			
	細島	322	206,080	計	14,408	6,714,128			
	其他諸港	4,621	1,506,524	硝子及同製品	若松	31,896	4,846,672		
	計	36,525	7,881,572	神戶	6,015	914,280			
	和 酒	西濃	19,524	6,203,632	仁川	1,030	156,560		
	高濱	427	135,786	其他諸港	2,847	432,744			
	高松	331	105,258	計	41,778	6,350,256			
	高華	300	95,400	護謄及同製品	神戶	2,343	3,594,162		
	其他諸港	4,960	1,291,080	其他諸港	414	635,076			
	計	24,642	7,836,156	計	2,757	4,229,238			
	絹 絲	長濱	492	3,231,456	大 阪 (大 阪)	衣類及同附屬品	1,995	1,733,655	
	其他諸港	625	4,105,000	撫養	364	316,316			
	計	1,117	7,336,456	高知	1,997	1,735,393			
	石 材	今治	72,575	2,467,550	其他諸港	1,997	1,735,393		
	小豆島	22,570	767,380	計	4,356	3,785,364			
家島	15,849	538,866	織 物(其他ノ)	神戶	230	718,480			
高松	8,114	275,876	其他諸港	829	2,585,254				
大島	8,020	272,680	計	1,109	3,303,734				
北木島	5,494	186,796	メリヤス及浴巾	今治	1,060	761,080			
明石	3,052	103,768	箕島	958	687,844				
香戶	3,043	103,462	三本松	795	570,810				
細干	3,012	102,408	其他諸港	1,149	818,520				
高砂	2,944	100,096	計	3,953	2,838,254				
其他諸港	69,127	2,350,318	蘭 及 薯 製 品	守江	5,973	1,302,114			
計	213,800	7,269,200	尾道	2,127	463,686				
豆 類	小樽	19,381	1,589,573	廣島	1,279	278,822			
釜山	10,566	1,193,958	別府	816	177,888				
元山	7,800	871,512	明石	2,369	125,557				
仁川	7,683	868,179	其他諸港	5,018	458,509				
鎮南浦	6,254	706,702	計	17,582	2,806,576				
城津	4,609	520,817	蔬 菜 及 果 實	八幡濱	5,937	403,716			
清津	3,300	372,900							

第九表 輸出入重要品及其港別又ハ國別 大正十二年

港 灣	品 種 及 港 名 又 ハ 國 名	數 量	價 額	港 灣	品 種 及 港 名 又 ハ 國 名	數 量	價 額	
輸 出 大 阪 (大 阪)	高知	7,837	296,081	其他諸港	104,865	1,572,975		
	尾道	3,219	218,892	計	167,072	2,506,080		
	高濱	2,772	188,496	金 及 銀 諸港	9	2,395,750		
	田邊	2,737	186,116	海 草(食用モノ)	函館	5,559	1,039,533	
	小松島	2,295	156,060	小樽	1,569	293,403		
	小樽	5,725	131,675	根室	887	165,869		
	川之石	1,629	110,772	木浦	711	150,732		
	神戶	1,577	107,191	利尻島	733	137,071		
	串本	1,258	85,544	其他諸港	2,887	578,144		
	其他諸港	19,649	916,216	計	12,346	2,364,752		
	計	54,635	2,800,759	麻 織 物	基隆	1,158	1,537,824	
	人 造 肥 料	水俣	10,435	1,147,850	其他諸港	526	693,528	
	水俣	7,645	840,950	計	1,684	2,236,352		
	三角	2,310	254,100	植 物 性 油	若松	1,664	559,104	
	若松	1,861	204,710	神戶	1,658	557,088		
	神戶	1,345	147,950	木浦	1,393	468,018		
	御代島	1,417	155,870	小樽	583	195,888		
	其他諸港	1,417	155,870	東京	362	121,632		
	計	25,013	2,751,430	其他諸港	965	324,240		
	金 屬 線	神戶	6,220	1,934,420	計	6,625	2,226,000	
	神戶	805	250,355	煉 瓦 及 瓦	堺	30,260	1,059,100	
	東京	442	137,462	堺	9,223	322,805		
	門司	850	264,350	都志	2,179	76,265		
	其他諸港	850	264,350	岸和田	21,050	736,750		
	計	8,317	2,586,587	其他諸港	62,712	2,194,920		
セメント	門司	33,246	831,150	棉 實	神戶	13,362	1,063,410	
小野田	21,178	529,450	神戶	2,462	295,449			
下關	17,160	429,000	木浦	1,476	177,120			
大川	6,616	165,400	鎮南浦	574	68,880			
津久見	5,769	144,225	其他諸港	17,874	2,144,880			
若松	3,136	78,490	肥 料(其他ノ)	神戶	26,968	1,135,848		
山良	2,191	54,775	神戶	5,218	213,510			
境	1,877	46,925	函館	6,819	150,918			
水俣	1,785	44,625	木浦	2,266	147,848			
三角	1,582	39,550	小樽	4,170	141,678			
其他諸港	5,950	148,750	其他諸港	9,106	262,022			
計	100,490	2,512,250	計	54,547	2,050,924			
薪 及 木 炭	下田	19,130	286,950	履 物 及 同 附 屬 品 諸港	877	2,046,918		
下田	9,526	142,890						
延岡	9,401	141,015						
高知	7,810	117,150						
安來	3,675	55,125						
波見	3,433	51,495						
佐伯	3,164	47,460						
鹿兒島	3,037	45,555						
油津	3,031	45,465						
古江								

第九表 輸出入重要品及其港別又ハ國別 大正十二年

港灣	品種及港名	數量	價額	港灣	品種及港名	數量	價額
輸 入							
內 國 貿 易							
大 阪 (大 阪)	穀 類			大 阪 (大 阪)	神戶	1,947	214,170
	神戶	6,462	1,111,464		船川	1,505	172,150
	仁川	1,300	223,000		小樽	1,070	118,090
	濱南浦	454	78,088		東京	1,019	112,090
	小樽	663	64,974		其他諸港	2,321	255,310
	其他諸港	2,389	292,508		計	12,743	1,401,730
	計	11,268	1,770,634		絲 (其他ノ)		
	金屬製品(其他ノ)				神戶	110	261,140
	神戶	1,222	1,110,798		其他諸港	474	1,125,276
	其他諸港	690	509,940		計	584	1,386,416
	計	1,882	1,710,738		獸 脂 及 臘		
	羽 毛 類				神戶	1,467	564,795
	神戶	992	1,448,320		東京	549	211,365
	其他諸港	171	249,060		其他諸港	1,493	540,155
	計	1,163	1,697,980		計	3,419	1,316,315
製 紙 原 料			獸 皮				
大泊	11,735	1,208,705	神戶	3,166	614,204		
高知	3,008	309,824	基隆	883	171,302		
其他諸港	1,397	143,891	其他諸港	2,216	429,904		
計	16,140	1,662,420	計	6,265	1,215,410		
魚 油			苧 及 麻				
小樽	2,896	726,896	小樽	531	301,608		
下關	851	213,601	神戶	489	277,752		
鋼路	558	140,058	其他諸港	1,083	615,144		
霞岡	404	101,404	計	2,103	1,194,504		
東京	396	99,396	文 房 具				
其他諸港	1,139	285,889	神戶	416	543,296		
計	6,244	1,567,244	其他諸港	479	625,574		
機 械 類			計	895	1,168,870		
船川	680	507,960	金 屬 管				
神戶	537	401,139	東京	1,490	823,970		
其他諸港	743	555,021	其他諸港	567	313,551		
計	1,960	1,464,120	計	2,057	1,137,521		
穀 粉 及 澱 粉			種 子 及 苗 木				
神戶	5,835	638,015	小樽	2,256	746,736		
小樽	5,697	620,973	鹿兒島	427	141,337		
其他諸港	1,801	196,309	其他諸港	653	217,798		
計	13,333	1,453,297	計	3,341	1,105,871		
電 氣 用 品			木 製 品				
門司	473	429,434	高知	2,525	401,475		
御代島	376	341,408	基隆	882	140,238		
其他諸港	720	653,760	其他諸港	2,681	426,279		
計	1,569	1,424,652	計	6,088	967,992		
礦 油			帽 子				
若松	4,312	529,320	川之江	368	381,984		
			其他諸港	489	507,582		
			計	857	889,566		
			陶 磁 器				
			伊萬里	4,465	388,455		

輸出入重要品及其港別又ハ國別

第九表 輸出入重要品及其港別又ハ國別 大正十二年

港灣	品種及港名	數量	價額	港灣	品種及港名	數量	價額
大 阪 (大 阪)	大川	2,473	215,151	大 阪 (大 阪)	關東州	—	1,864,896
	其他諸港	2,076	258,912		香港	—	214,835
	計	9,914	862,518		蘭領印度	—	208,249
	紙 製 品				英領印度	—	17,069
	神戶	1,793	555,830		海峽殖民地	—	14,732
	三島	356	110,360		其他諸國	—	66,324
	其他諸港	541	167,710		計	—	12,418,945
	計	2,690	833,900		綿 綳 子		
	其 他 物 品	439,526	188,261,802		支那	20,974	9,205,261
	輸入計	5,737,213	1,024,401,641		關東州	2,592	1,148,440
外、內合計	7,746,710	1,201,676,802	蘭領印度	98	11,908		
輸 出							
外 國 貿 易							
大 阪 (大 阪)	生金巾及生 シーチング			大 阪 (大 阪)	支那	15,224	3,722,100
	支那	93,817	44,352,274		英領印度	14,004	3,371,193
	英領印度	55,180	15,005,696		蘭領印度	3,083	766,375
	蘭領印度	18,469	4,406,242		關東州	1,906	429,669
	埃及	16,903	4,200,605		香港	1,625	378,829
	關東州	11,535	2,932,378		海峽殖民地	469	115,724
	香港	5,018	1,238,592		其他諸國	2,254	538,182
	露領亞細亞	4,432	1,211,043		計	38,565	9,322,072
	露領亞細亞地及ナール	2,676	815,989		更 紗		
	土耳其	1,156	261,858		支那	23,296	6,991,126
	海峽殖民地	664	181,993		關東州	3,716	946,818
	濠太利利	368	82,334		蘭領印度	284	64,437
	其他諸國	483	121,258		香港	160	42,479
	計	210,701	55,010,262		海峽殖民地	138	33,552
	綿 織 絲				其他諸國	31	7,329
支那	285,860	31,461,511	計	32,605	8,085,741		
英領印度	98,550	12,700,754	天 竺 布				
香港	49,227	5,209,577	支那	18,474	4,558,675		
蘭領印度	3,907	473,909	英領印度	4,367	1,014,069		
比律賓諸島	586	74,855	香港	2,613	504,295		
其他諸國	21,180	2,029,145	關東州	2,098	465,543		
計	459,309	51,949,754	蘭領印度	1,540	324,746		
鍍金巾及ジーンズ			海峽殖民地	446	98,592		
支那	75,500	18,211,680	濠太利利	202	43,504		
關東州	10,919	2,773,072	其他諸國	3,277	797,570		
蘭領印度	7,060	1,830,094	計	33,017	7,807,594		
香港	5,527	1,117,009	綿 木 綿				
英領印度	1,048	226,126	蘭領印度	993	4,505,507		
海峽殖民地	249	63,628	海峽殖民地	61	337,972		
其他諸國	1,352	97,376	英領印度	45	279,429		
計	101,646	24,318,985	支那	57	221,924		
綿 織 物(其他ノ)			關東州	60	150,242		
支那	—	10,032,840	其他諸國	9	63,939		
			計	1,225	5,559,013		

輸出入重要品及其港別又ハ國別

第九表 輸出入重要品及其港別又ハ國別 大正十二年

港灣	品種及港名 又ハ國名	數量	價額	港灣	品種及港名 又ハ國名	數量	價額
輸 出							
外 國 貿 易							
大 阪 (大 阪)	綿フランネル	千部		大 阪 (大 阪)	綿ポプリン	千部	
	支那	14,040	4,112,913		支那	3,480	2,190,483
	關東州	1,697	510,772		關東州	619	335,919
	英領印度	880	214,559		香港	38	23,817
	蘭領印度	113	32,822		其他諸國	42	22,158
	其他諸國	768	210,209		計	4,179	2,622,377
	計	17,498	5,081,275		印刷料紙	部	
	晒金巾及晒シーチング	千			支那	81,909	1,481,239
	支那	13,991	3,934,826		關東州	24,338	513,047
	關東州	1,639	444,984		香港	12,250	233,295
	英領印度	1,171	310,678		海峽殖民地	2,451	41,806
	香港	309	83,270		其他諸國	10,896	224,376
	其他諸國	273	76,134		計	131,844	2,493,763
	計	17,383	4,849,892		藥材化學藥及製藥		
	白 木 綿	千			支那	—	1,482,843
	支那	27,553	3,840,367		關東州	—	667,184
	關東州	6,650	827,945		香港	—	94,500
	其他諸國	82	8,569		海峽殖民地	—	52,198
	計	34,285	4,676,881		其他諸國	—	103,052
	機械及同部分品				計	—	2,399,786
支那	—	3,253,083	色金巾及緋金巾	千部			
關東州	—	825,030	支那	8,654	1,788,141		
英領印度	—	368,504	海峽殖民地	768	199,230		
香港	—	73,190	關東州	950	178,934		
其他諸國	—	81,153	蘭領印度	369	77,815		
計	—	4,601,020	香港	137	31,336		
鐵 製 品			英領印度	150	31,254		
支那	—	1,849,980	其他諸國	123	26,455		
關東州	—	1,568,316	計	11,151	2,333,165		
英領印度	—	532,459	帽 子				
香港	—	70,221	支那	—	1,130,128		
蘭領印度	—	63,219	關東州	—	589,472		
其他諸國	—	122,474	香港	—	105,879		
計	—	4,206,669	海峽殖民地	—	40,402		
肌衣(綿メリヤス製)	千打		英領印度	—	29,338		
英領印度	400	1,568,617	其他諸國	—	110,922		
英吉利	235	1,283,780	計	—	2,006,141		
支那	63	467,457	鐵 (條竿及板)	部			
關東州	24	269,113	關東州	146,610	1,600,786		
蘭領印度	41	196,136	支那	24,062	336,293		
海峽殖民地	18	79,816	其他諸國	226	3,997		
其他諸國	34	156,772	計	170,898	1,941,076		
計	815	4,021,691	刷 毛				
棉 花			北米合衆國	—	1,341,680		
支那	59,228	3,328,551	支那	—	158,230		
			濠太刺利	—	142,629		
			英吉利	—	103,407		
			關東州	—	70,107		

輸出入重要品及其港別又ハ國別

第九表 輸出入重要品及其港別又ハ國別 大正十二年

港灣	品種及港名 又ハ國名	數量	價額	港灣	品種及港名 又ハ國名	數量	價額
大 阪 (大 阪)	其他諸國	—	51,127	大 阪 (大 阪)	蘭領印度	—	46,432
	計	—	1,867,190		其他諸國	—	63,678
	腕 輪(硝子製)	千部			計	—	1,400,656
	英領印度	1,797	1,780,743		硝 子 鏡	千部	
	其他諸國	11	14,161		支那	3,706	875,744
	計	1,808	1,794,904		英領印度	606	89,726
	煙 草 用 紙	箱			蘭領印度	137	21,361
	支那	10,604	1,203,072		其他諸國	1,628	373,867
	關東州	2,743	243,878		計	6,077	1,360,698
	香港	192	16,222		紙 (其他ノ)		
	比律賓諸島	3,128	294,010		關東州	—	865,359
	其他諸國	—	—		支那	—	331,935
	計	16,667	1,757,182		香港	—	56,694
	精 糖	千			海峽殖民地	—	23,105
	支那	111,274	1,588,735		其他諸國	—	70,457
	關東州	973	12,878		計	—	1,347,550
	計	112,247	1,601,613		石 鹼(化粧用)	千打	
	硝 子 鏡	千打			關東州	588	693,871
	蘭領印度	661	376,374		支那	611	583,080
	香港	975	352,504		其他諸國	82	60,365
支那	956	343,537	計	1,281	1,337,316		
英領印度	1,165	269,592	鋼 (塊錠及板)	部			
海峽殖民地	138	85,345	關東州	14,314	815,504		
關東州	60	39,625	支那	8,576	471,993		
等望峰殖民地	86	15,620	其他諸國	414	22,823		
其他諸國	264	105,429	計	23,604	1,310,320		
計	4,305	1,588,026	糖 子	千部			
真 鍍 及 黃 銅	部		支那	1,162	1,031,600		
支那	14,467	716,936	香港	25	20,348		
英領印度	10,497	493,918	其他諸國	206	167,028		
關東州	3,216	180,629	計	1,393	1,218,976		
香港	3,239	160,692	洋 傘	打			
其他諸國	214	16,270	支那	67,267	1,011,907		
計	31,633	1,568,445	關東州	2,568	62,366		
ランプ及同部分品			英領印度	909	14,530		
支那	—	731,267	蘭領印度	1,204	14,292		
關東州	—	219,285	其他諸國	79	1,244		
蘭領印度	—	151,124	計	72,327	1,104,339		
香港	—	68,587	レ ー ベ ル				
英領印度	—	19,073	支那	—	789,835		
比律賓諸島	—	15,337	關東州	—	197,942		
其他諸國	—	325,060	其他諸國	—	20,089		
計	—	1,529,733	計	—	1,007,866		
鈕 釦			硝 子 コ ッ プ	千打			
支那	—	546,628	英領印度	670	470,811		
關東州	—	245,519	蘭領印度	212	182,920		
英領印度	—	244,412	海峽殖民地	109	95,381		
英吉利	—	186,621	香港	37	43,973		
濠太刺利	—	67,366					

輸出入重要品及其港別又ハ國別

第九表 輸出入重要品及其港別又ハ國別 大正十二年

港 灣	品 種 及 港 名 又 ハ 國 名	數 量	價 額	港 灣	品 種 及 港 名 又 ハ 國 名	數 量	價 額
大 阪 (大 阪)	輸 出			大 阪 (大 阪)	關東州	—	162,744
	外 國 貿 易				濠太利	—	85,214
	硝子コップ(アツキ)	千打	—		其他諸國	—	57,932
	支那	44	43,683		計	—	774,720
	關東州	43	35,043		縮 帆 布	千碼	—
	其他諸國	58	63,005		支那	465	248,686
	計	1,173	935,416		香港	502	233,300
	陶 磁 器	—	—		關東州	257	136,003
	支那	—	411,734		海峽殖民地	209	120,671
	關東州	—	352,477		其他諸國	57	32,014
	英領印度	—	55,874		計	1,480	770,767
	香港	—	22,256		板紙及包裝用紙	箱	—
	其他諸國	—	53,099		支那	28,500	429,856
	計	—	895,440		關東州	13,928	209,012
	毛 織 物	—	—		香港	1,723	19,782
	關東州	—	573,574		比律賓諸島	2,291	18,184
	支那	—	277,450		海峽殖民地	1,894	16,227
	其他諸國	—	23,343		其他諸國	5,405	63,767
	計	—	874,367		計	53,750	756,828
	紙 製 品(其他ノ)	—	—		清 酒	石	—
	關東州	—	463,612		支那	3,389	447,347
	支那	—	274,720		關東州	1,765	228,950
	比律賓諸島	—	50,842		其他諸國	81	12,077
	其他諸國	—	68,437		計	5,235	688,374
	計	—	857,620		鳥ノ子紙	箱	—
	硝子珠玉及球	—	—		支那	10,676	259,080
	英領印度	—	716,505		關東州	3,703	104,713
	支那	—	70,098		香港	4,786	104,163
北米合衆國	—	33,230	海峽殖民地	2,410	49,156		
其他諸國	—	33,044	其他諸國	6,258	130,124		
計	—	852,886	計	27,842	647,236		
硝子及同製品(其他ノ)	—	—	麥 酒(罐入)	千打	—		
支那	—	407,376	英領印度	47	204,647		
英領印度	—	136,944	香港	17	74,656		
海峽殖民地	—	29,112	支那	6	30,241		
北米合衆國	—	22,756	其他諸國	21	93,714		
濠太利	—	21,372	計	91	403,258		
其他諸國	—	176,025	其 他 物 品	—	35,470,452		
計	—	793,535	輸 出 計	—	522,950		
小 倉 織	千碼	—	內 國 貿 易	—	296,769,886		
支那	947	333,353	縮 絲	—	—		
英領印度	544	179,688	神戶	20,738	42,782,494		
關東州	442	151,547	今治	14,553	30,022,839		
其他諸國	296	111,654	味野	6,906	14,247,078		
計	2,229	776,242	德島	4,757	9,813,691		
木 材	—	—	尾道	4,322	8,916,286		
支那	—	468,830	高濱	3,472	7,162,736		

輸出入重要品及其港別又ハ國別

第九表 輸出入重要品及其港別又ハ國別 大正十二年

港 灣	品 種 及 港 名 又 ハ 國 名	數 量	價 額	港 灣	品 種 及 港 名 又 ハ 國 名	數 量	價 額
大 阪 (大 阪)	東京	3,106	6,411,804	大 阪 (大 阪)	多度津	765	793,305
	門司	3,084	6,362,292		洲本	764	792,268
	宇和島	2,353	4,854,239		城津	748	775,676
	高知	1,679	3,463,777		沖繩	740	767,380
	八幡濱	1,611	3,323,493		雄基	725	751,825
	新川	1,399	2,886,137		宇和島	711	737,307
	西條	1,215	2,503,545		其他諸港	15,527	16,101,499
	下關	1,088	2,203,284		計	126,841	131,534,117
	安平	1,065	2,197,095		鐵 材	—	—
	高松	1,031	2,126,953		小樽	26,493	5,325,093
	仁川	1,009	2,081,567		神戸	26,489	5,324,249
	鹿兒島	837	1,726,731		東京	22,762	4,575,162
	釜山	648	1,336,824		廣島	19,056	3,830,256
	觀音寺	593	1,223,359		基隆	16,467	3,309,867
	函館	588	1,213,044		仁川	11,918	2,395,518
	三瓶	566	1,167,658		若松	11,571	2,325,771
	岩國	435	897,405		横濱	11,136	2,238,336
	石狩	423	872,649		函館	9,091	1,827,291
	柳井	409	843,767		高雄	7,522	1,511,922
	廣島	362	746,808		廣瀨	6,551	1,316,751
	基隆	359	740,617		釜山	6,146	1,235,346
	其他諸港	8,182	16,879,466		博多	6,101	1,226,904
	計	86,772	179,010,636		下關	5,667	1,139,067
	縮 織 物	—	—		長崎	5,623	1,130,223
	神戸	42,901	44,488,337		鹿兒島	4,714	947,514
	仁川	9,273	9,616,101		安平	3,901	784,101
	基隆	6,985	6,319,145		高知	3,751	753,951
	鹿兒島	4,884	5,084,708		鎮南浦	3,750	753,750
德島	4,658	4,830,346	佐世保	3,629	729,429		
東京	4,405	4,567,985	德島	3,414	686,214		
高知	3,807	3,947,859	御代島	3,261	655,461		
群山	3,215	3,333,955	門司	3,130	629,130		
高濱	2,936	3,044,632	大川	2,562	514,962		
清津	2,508	2,600,796	清津	2,508	504,108		
釜山	2,378	2,465,986	高松	2,490	500,490		
函館	2,001	2,075,037	其他諸港	55,795	11,214,795		
元山	1,910	1,980,670	計	285,501	57,385,701		
門司	1,781	1,846,897	藥 品	—	—		
小樽	1,691	1,753,567	東京	6,343	4,092,796		
高松	1,575	1,633,275	廣島	2,123	2,217,590		
大分	1,315	1,363,655	高知	4,677	1,731,086		
尾道	1,292	1,339,804	神戸	5,223	1,501,454		
土々呂	1,230	1,275,510	基隆	1,358	1,293,950		
若松	1,225	1,270,325	鹿兒島	1,216	1,254,048		
八幡濱	1,156	1,198,772	仁川	1,905	1,154,610		
小松島	1,151	1,193,587	德島	1,655	1,073,858		
下關	1,035	1,073,295	高濱	1,325	958,018		
別府	840	871,080	若松	726	810,576		
小倉	805	835,822	下關	541	729,114		
今治	803	832,711	高松	808	720,496		

輸出入重要品及其港別又ハ國別

第九表 輸出入重要品及其港別又ハ國別 大正十二年

港灣	品種及港名 又ハ國名	數量	價額	港灣	品種及港名 又ハ國名	數量	價額
大 阪 (大 阪)	輸 出			大 阪 (大 阪)	輸 入		
	內 國 貿 易				內 國 貿 易		
	藥 品 (ワヅキ)				藥 品 (ワヅキ)		
	吳	666	653,924		門司	1,970	590,824
	大分	422	650,500		高松	1,895	566,606
	尾道	557	639,934		博多	1,893	566,007
	釜山	716	616,652		尾道	1,724	515,476
	博多	703	553,674		高松	1,716	513,084
	門司	521	519,438		味野	1,665	497,835
	其他諸港	21,671	18,125,574		高濱	1,601	478,609
	計	53,186	39,257,292		飾磨	1,598	477,802
	金 屬 材 (其他ノ)				金 屬 材 (其他ノ)		
	東京	10,416	6,937,056		長崎	1,581	472,719
	神戸	5,730	3,816,180		清津	1,567	468,533
	横濱	3,614	2,406,924		横濱	1,547	462,553
	廣島	2,569	1,710,954		其他諸港	41,447	12,392,653
	仁川	2,339	1,557,774		計	124,828	37,323,572
	下關	2,209	1,471,194		銅 材		
	釜山	2,108	1,403,928		長崎	9,233	7,303,303
	門司	1,686	1,122,876		御代島	9,074	7,177,534
	若松	1,449	965,034		今治	3,814	3,016,874
	基隆	1,310	872,460		吳	3,286	2,599,220
	長崎	1,303	867,798		佐賀關	3,060	2,420,460
	小樽	1,195	795,870		門司	2,947	2,331,077
	大牟田	996	663,536		佐世保	2,819	2,229,829
	鹿兒島	970	646,620		横濱	1,835	1,451,485
	飾磨	952	634,032		仁川	1,409	1,114,519
	高知	812	540,792		釜山	1,106	871,846
	博多	769	512,154		直島	656	518,896
	群山	741	493,506		神戸	497	393,127
	吳	733	488,178		廣島	416	329,056
	其他諸港	15,475	10,306,350		其他諸港	3,188	2,521,708
	計	57,376	38,212,416		計	43,340	34,281,940
	鐵 製 品				履物及同附屬品		
	東京	11,254	3,364,946		高知	877	2,046,918
	小樽	7,991	2,389,309		德島	795	1,855,530
	基隆	6,423	1,920,477		神戸	601	1,402,734
	神戸	5,860	1,752,140		高松	568	1,325,712
	廣島	5,440	1,626,560		鹿兒島	544	1,269,696
	仁川	5,166	1,544,634		廣島	484	1,129,656
	釜山	3,247	970,853		尾道	405	945,270
	函館	3,129	935,571		高濱	392	914,928
	若松	3,110	929,890		下關	354	826,236
	高知	3,036	907,764		東京	350	816,900
	德島	2,927	875,173		門司	346	807,564
	佐世保	2,424	724,776		基隆	334	779,556
	鹿兒島	2,413	721,487		大分	293	683,862
	下關	2,193	657,202		小倉	270	630,180
					土々呂	258	602,172
					其他諸港	5,461	12,745,974
					計	12,352	28,782,888
					木 材		
					和歌山	92,923	5,296,611

輸出入重要品及其港別又ハ國別

第九表 輸出入重要品及其港別又ハ國別 大正十二年

港灣	品種及港名 又ハ國名	數量	價額	港灣	品種及港名 又ハ國名	數量	價額
大 阪 (大 阪)	輸 入			大 阪 (大 阪)	輸 出		
	砂 糖				麻 苧 製 品		
	東京	13,628	2,698,344		神戸	19,883	11,532,140
	神戸	9,381	1,857,438		下關	2,011	1,166,380
	德島	8,363	1,655,874		高知	1,945	1,128,100
	横濱	7,427	1,470,546		釜山	904	524,320
	名古屋	7,031	1,392,138		函館	812	470,960
	高知	6,336	1,254,523		若松	559	324,220
	小樽	5,953	1,178,694		長崎	509	295,220
	高松	5,233	1,036,134		廣島	485	281,300
	青森	3,995	791,010		木浦	481	278,980
	丸龜	3,912	774,576		門司	473	274,340
	函館	3,563	705,474		小樽	458	265,640
	高濱	3,327	658,746		德島	443	256,940
	高松	3,159	625,482		其他諸港	8,472	4,913,760
	門司	2,772	548,856		計	37,435	21,712,300
	下關	1,965	389,070		文 房 具		
	洲本	1,710	338,580		東京	1,271	1,659,926
	八幡濱	1,444	285,912		德島	829	1,082,674
	長濱	1,366	270,468		高知	782	1,021,292
	大牟田	1,200	237,000		基隆	701	915,506
	鹿兒島	1,069	211,662		鹿兒島	532	694,792
	廣島	1,030	205,940		下關	531	693,486
	其他諸港	19,561	3,873,078		高濱	413	539,378
	計	113,425	22,458,150		門司	402	525,012
	和 紙 及 洋 紙				高松	392	511,952
	神戸	5,840	3,188,640		神戸	372	485,832
	東京	5,169	2,822,274		廣島	363	474,078
	仁川	5,070	2,768,220		釜山	341	445,346
	基隆	2,053	1,120,938		大分	330	430,980
	釜山	1,411	770,108		其他諸港	6,772	8,844,232
	小樽	1,363	744,198		計	14,031	18,324,486
	高知	1,235	674,310		金 屬 製 品		
	德島	1,030	562,380		神戸	2,115	1,922,535
					德島	1,016	923,544
					高松	978	889,002

輸出入重要品及其港別又ハ國別

第九表 輸出入重要品及其港別又ハ國別 大正十二年

港灣	品種及港名 又ハ國名	數量	價額	港灣	品種及港名 又ハ國名	數量	價額
大 阪 (大 阪)	輸 出			大 阪 (大 阪)	若松	254	415,036
	内 國 貿 易				八幡濱	253	413,402
	金屬製品(ツツト)				宇和島	253	413,402
	廣島	878	798,102		高濱	248	405,232
	基隆	802	729,018		德島	240	401,964
	高知	680	599,940		尾道	224	366,016
	東京	653	593,577		小倉	223	364,382
	仁川	631	573,579		別府	222	362,748
	飾磨	575	549,855		其他諸港	1,129	6,746,786
	丸龜	568	516,312		計	9,135	14,926,580
	洲本	425	386,325		和 酒		
	博多	404	367,236		函館	9,784	3,111,312
	鹿兒島	403	366,327		東京	8,256	2,625,408
	下關	365	331,785		高知	3,035	965,130
	小倉	358	325,422		小樽	2,846	906,028
	釜山	356	323,604		德島	1,987	631,866
	其他諸港	8,327	7,569,243		仁川	1,706	542,508
	計	19,534	17,756,406		御路	1,108	352,344
	メリヤス及浴巾				神戸	1,080	343,440
	神戸	2,346	1,684,428		高松	790	251,220
	東京	1,372	985,066		釜山	775	246,450
	德島	1,110	796,980		横濱	722	229,596
	鹿兒島	1,077	773,286		下關	654	207,972
	廣島	1,043	748,874		新宮	618	196,524
	小樽	982	705,076		鹿兒島	485	154,230
	基隆	922	661,936		勝浦	417	132,006
	三本松	813	583,734		其他諸港	9,621	3,059,478
	高知	789	566,502		計	43,884	13,955,112
	門司	723	519,114		絲 (其他ノ)		
	小倉	689	494,702		神戸	1,315	3,121,810
	若松	608	436,544		東京	486	1,153,764
	高松	561	402,798		德島	359	852,266
	下關	539	387,002		基隆	260	617,240
	釜山	494	354,692		其他諸港	2,930	6,955,820
	高濱	487	349,666		計	5,350	12,700,900
	大分	477	342,486		金 屬 線		
	仁川	407	292,226		基隆	3,634	1,130,174
	尾道	406	291,508		東京	3,483	1,083,213
	博多	401	287,918		小樽	3,406	1,059,266
	其他諸港	7,498	5,383,564		門司	2,806	872,666
	計	23,744	17,048,192		博多	1,823	566,953
	毛 織 物				仁川	1,555	483,605
	高知	796	1,300,674		神戸	1,435	446,285
	東京	684	1,117,656		高知	1,259	391,549
	門司	577	942,818		石狩	918	285,498
鹿兒島	448	732,032	德島	886	275,546		
高松	297	485,298	鹿兒島	830	258,130		
大分	281	459,154	釜山	789	245,379		
			若松	777	241,647		

輸出入重要品及其港別又ハ國別

第九表 輸出入重要品及其港別又ハ國別 大正十二年

港灣	品種及港名 又ハ國名	數量	價額	港灣	品種及港名 又ハ國名	數量	價額
大 阪 (大 阪)	高雄	733	227,963	大 阪 (大 阪)	其他諸港	3,428	5,258,552
	函館	702	218,322		計	6,682	10,250,188
	其他諸港	14,004	4,355,244		硝子及同製品		
	計	39,040	12,141,440		神戸	19,255	2,926,760
	衣類及同附屬品				東京	4,123	626,696
	東京	3,290	2,859,010		德島	2,985	453,720
	横濱	1,043	906,387		觀音寺	2,538	385,776
	門司	732	636,108		丸龜	2,292	348,384
	高知	703	610,907		高松	2,209	335,768
	鹿兒島	437	379,753		飾磨	2,029	308,408
	德島	416	361,504		高知	1,848	280,136
	基隆	400	347,600		玉島	1,708	259,616
	勝浦	225	195,525		仁川	1,659	252,168
	釜山	214	185,996		廣島	1,629	247,608
	大分	197	171,193		小樽	1,598	242,896
	其他諸港	5,145	4,471,005		明石	1,409	214,168
	計	12,802	11,124,938		今治	1,321	200,792
	棉 花				高濱	1,177	178,904
	尼ヶ崎	4,512	1,764,192		基隆	1,089	165,528
	香戶	2,649	1,035,759		其他諸港	18,519	2,814,888
	川之石	2,329	910,639		計	67,383	10,242,216
	廣島	2,098	820,318		機 械 類		
	岸和田	1,554	607,614		神戸	1,388	1,036,836
	小樽	1,509	590,019		東京	1,039	776,133
	石狩	1,036	405,076		高知	948	708,156
	東京	957	374,187		廣島	717	535,599
	今治	868	339,388		岡山	521	389,187
	神戸	757	295,987		德島	481	359,307
	和歌山	700	273,700		神戶	363	271,161
	堺	614	240,074		仁川	351	262,197
	味野	593	231,863		高濱	336	250,992
	德島	586	229,126		基隆	296	221,112
	鹿兒島	579	226,389		高松	292	218,124
	御坊	566	221,306		釜山	278	207,666
	大分	559	218,569		其他諸港	6,469	4,832,343
	高濱	549	214,659		計	13,479	10,068,813
	函館	501	195,891		帽 子		
	横濱	491	191,981		德島	704	730,752
	其他諸港	3,740	1,462,340		廣島	618	641,484
	計	27,747	10,849,077		神戸	561	582,318
	護膜及同製品				門司	441	457,758
	神戸	1,465	2,247,310		鹿兒島	434	450,492
	高知	356	546,104		釜山	372	386,136
	東京	354	543,036		高知	364	377,832
	德島	269	412,646		博多	299	310,362
基隆	234	358,956	若松	291	302,058		
坂田	194	297,596	下關	287	297,906		
高松	194	297,596	高松	274	284,412		
仁川	188	288,392	基隆	219	227,322		

輸出入重要品及其港別又ハ國別

第九表 輸出入重要品及其港別又ハ國別 大正十二年

港灣	品種及港名	數量	價額	港灣	品種及港名	數量	價額
大阪 (大阪)	輸出			大阪 (大阪)	多度津	235	213,980
	國內貿易				釜山	231	203,748
	帽子(ツツホ)				仁川	221	200,668
	尾道	203	210,714		其他諸港	3,616	3,233,323
	其他諸港	4,338	4,502,844		計	9,303	8,447,124
	計	9,405	9,762,390		煙草		
	製絲				德島	5,317	2,477,722
	觀音寺	2,152	1,263,224		東京	3,449	1,607,234
	飾磨	1,525	895,175		小松島	2,946	1,372,836
	高知	1,003	591,896		高知	1,116	520,056
	德島	915	537,103		高濱	835	389,110
	東京	905	531,235		勝浦	745	347,170
	横濱	855	1,01,885		洲本	454	211,564
	御坊	755	443,185		其他諸港	1,789	833,674
	川之石	592	347,501		計	16,651	7,759,366
	玉島	587	344,569		鐵管		
	廣島	427	250,849		神戸	2,868	685,452
	高砂	370	217,190		若松	2,336	588,304
	高濱	351	108,037		横濱	1,969	470,591
	高松	350	205,450		長崎	1,863	445,257
	其他諸港	5,001	2,935,587		基隆	1,513	361,607
	計	15,793	9,270,491		郡山	1,466	350,374
	石鹼				東京	1,330	317,870
	高知	759	442,497		仁川	1,240	236,360
	門司	692	403,436		佐世保	1,124	288,636
基隆	607	353,881	廣島	972	232,303		
德島	608	353,298	其他諸港	15,238	3,656,222		
高松	572	333,476	計	31,979	7,642,981		
廣島	541	315,403	染料及塗料				
鹿兒島	500	291,500	神戸	3,835	737,868		
高濱	415	241,945	門司	2,400	711,186		
小樽	404	235,532	基隆	1,923	378,132		
丸龜	397	231,451	仁川	1,384	237,250		
下關	364	212,212	東京	1,078	263,976		
沖繩	364	212,212	長崎	1,204	246,294		
博多	361	210,463	下關	1,034	222,954		
其他諸港	7,911	4,612,113	釜山	733	197,225		
計	14,493	8,449,419	高濱	475	173,850		
電氣用品			高知	611	142,344		
東京	922	837,176	其他諸港	13,740	3,480,588		
德島	774	702,792	計	28,447	6,841,668		
高知	763	692,504	織物(其他ノ)				
門司	712	646,496	東京	507	1,300,962		
基隆	478	434,024	仁川	322	823,252		
高濱	464	421,312	基隆	231	721,046		
宇和島	373	338,684	鹿兒島	274	703,034		
高松	270	245,110	其他諸港	1,231	3,158,746		
今治	244	221,552	計	2,615	6,710,090		

輸出入重要品及其港別又ハ國別

第九表 輸出入重要品及其港別又ハ國別 大正十二年

港灣	品種及港名	數量	價額	港灣	品種及港名	數量	價額
大阪 (大阪)	人造肥料			大阪 (大阪)	高知	464	73,776
	高雄	10,541	1,159,510		今治	423	67,257
	德島	4,754	522,940		飾磨	418	66,462
	基隆	3,527	387,970		釜山	416	66,144
	鹿兒島	2,263	248,930		其他諸港	12,215	1,942,185
	宇野	1,719	189,090		計	34,960	5,558,640
	八濱	1,655	182,050		米		
	高濱	1,611	177,210		横濱	7,311	1,644,975
	高知	1,523	167,520		東京	3,685	829,125
	高松	1,362	149,820		那覇	1,715	385,875
	名古屋	1,334	146,740		勝浦	1,229	276,525
	釜山	1,300	143,000		高松	1,225	275,625
	長崎	1,278	140,580		鹿兒島	795	178,875
	尾道	1,277	140,470		德島	711	159,975
	神戸	1,269	139,500		高知	617	138,825
	細島	1,265	139,150		其他諸港	6,324	1,422,500
	門司	1,226	134,860		計	23,612	5,312,700
	其他諸港	21,562	2,371,820		絹織物		
	計	59,466	6,541,260		神戸	96	746,016
	小間物				其他諸港	1,07	3,939,897
	東京	1,900	540,540		計	603	4,685,913
	廣島	1,750	477,750		版具		
	高知	1,173	520,229		神戸	4,014	2,352,134
	基隆	924	252,252		高知	444	257,964
	門司	865	236,145		德島	316	183,596
高松	821	224,133	廣島	203	176,043		
下關	816	222,768	東京	217	126,077		
鹿兒島	749	204,477	其他諸港	2,615	1,519,315		
博多	724	198,744	計	7,909	4,595,129		
仁川	681	185,913	車輛				
其他諸港	12,315	3,361,995	德島	1,495	683,215		
計	22,802	6,224,946	東京	614	280,598		
植物性油			神戸	584	266,888		
神戸	8,292	2,786,112	高知	570	260,420		
尾道	1,118	375,648	基隆	389	177,773		
函館	1,007	338,352	高濱	331	151,267		
高松	812	272,852	高松	327	149,439		
小樽	691	232,176	其他諸港	5,368	2,453,176		
德島	601	202,944	計	9,678	4,422,846		
東京	532	178,752	菓子				
飾磨	500	168,000	德島	1,005	431,145		
其他諸港	4,411	1,482,036	高知	805	345,345		
計	17,967	6,036,912	東京	464	199,056		
木製品			高松	403	172,887		
德島	14,231	2,262,729	高濱	334	143,286		
東京	2,766	439,794	基隆	331	141,999		
神戸	2,210	351,360	小樽	526	139,864		
仁川	712	113,208	其他諸港	5,720	2,453,870		
基隆	612	97,208	計	9,388	4,027,452		
廣島	493	78,387					

輸出入重要品及其港別又ハ國別

第九表 輸出入重要品及其港別又ハ國別 大正十二年

港灣	品種及港名 又ハ國名	數量	價額	港灣	品種及港名 又ハ國名	數量	價額	
大阪 (大阪)	輸出			大阪 (大阪)	其他諸港	1,184	1,572,352	
	內國貿易				計	2,804	3,723,712	
	洋酒				獸脂及蠟			
	東京	3,531	988,680		神戸	5,200	2,002,000	
	德島	1,432	400,980		東京	971	373,835	
	神戸	1,186	332,080		名古屋	487	187,495	
	高濱	801	224,280		廣島	480	184,800	
	横濱	594	166,320		基隆	304	117,040	
	仁川	357	99,960		横濱	302	116,270	
	釜山	304	85,120		長崎	248	95,480	
	其他諸港	5,082	1,590,900		德島	208	80,080	
	計	13,887	3,888,360		其他諸港	1,434	552,090	
	布帛製品				計	9,634	3,709,090	
	膠油	3,792	1,217,232		芋及麻			
	神戸	2,386	765,906		神戸	1,811	1,628,648	
	高知	1,694	543,774		廣島	1,422	807,696	
	仁川	281	90,201		東京	302	171,536	
	其他諸港	3,732	1,197,972		函館	237	134,616	
	計	11,885	3,815,085		其他諸港	1,968	1,112,144	
	乾物類				計	5,730	3,254,640	
	函館	2,000	722,800		礦油			
	那覇	941	261,598		東京	2,294	2,234,000	
	高松	769	213,782		神戶	2,201	242,110	
	廣島	664	184,592		高知	1,916	210,760	
	高知	578	160,684		玉島	1,777	195,470	
	丸龜	548	152,344		神戸	1,768	194,480	
小樽	510	141,780	高松	1,698	186,780			
下關	430	119,540	廣島	1,581	173,910			
其他諸港	6,455	1,794,490	高濱	997	109,670			
計	13,495	3,751,610	飾磨	849	93,390			
紙製品			其他諸港	14,029	1,543,190			
博多	1,089	337,590	計	29,110	3,202,100			
鹿兒島	825	255,750	絹絲					
釜山	705	218,550	横濱	280	1,839,040			
基隆	595	184,450	神戸	24	157,632			
德島	564	174,840	其他諸港	150	985,200			
下關	448	138,880	計	454	2,981,372			
仁川	439	136,090	礦石					
其他諸港	7,360	2,281,600	水島	50,702	1,115,444			
計	12,025	3,727,750	大牟田	25,578	562,716			
麻織物			佐賀關	21,869	481,118			
横濱	482	640,096	直島	20,175	443,850			
神戸	417	553,776	若松	3,521	77,462			
東京	305	405,040	岡山	3,311	72,842			
小樽	153	203,184	其他諸港	6,113	134,488			
高知	134	177,952	計	131,269	2,887,918			
基隆	129	171,312	竹及籐製品					
			神戸	5,955	1,125,495			
			高知	2,921	552,069			

輸出入重要品及其港別又ハ國別

第九表 輸出入重要品及其港別又ハ國別 大正十二年

港灣	品種及港名 又ハ國名	數量	價額	港灣	品種及港名 又ハ國名	數量	價額
大阪 (大阪)	岡山	847	160,083	大阪 (大阪)	長崎	229	61,601
	德島	398	75,222		其他諸港	4,252	1,143,788
	其他諸港	3,927	742,203		計	4,902	1,318,638
	計	14,048	2,655,072		穀粉及澱粉		
	金屬管				神戸	1,825	198,925
	神戸	507	280,371		那覇	1,509	164,481
	基隆	438	242,214		東京	1,371	149,430
	横濱	336	218,988		德島	963	104,967
	廣島	196	108,388		其他諸港	6,097	664,573
	釜山	180	99,540		計	11,765	1,282,385
	小樽	176	97,328		蔬菜及果實		
	其他諸港	2,877	1,590,981		函館	4,367	296,956
	計	4,770	2,637,810		仁川	3,429	293,172
	石製品				群山	1,871	127,228
	神戸	2,315	324,100		釜山	1,227	83,436
	小樽	923	129,220		其他諸港	10,581	525,318
	東京	789	109,200		計	21,475	1,266,110
	德島	658	92,120		輕木及麥稈炭田		
	高知	572	80,080		神戸	969	412,794
	其他諸港	8,986	1,258,040		鹿兒島	216	92,016
	計	14,234	1,992,760		基隆	194	82,644
	鹽魚及乾魚				高松	146	62,196
	高知	718	223,298		其他諸港	1,416	603,216
	神戸	657	204,327		計	2,941	1,252,866
	德島	613	190,643		海寸		
	長濱	400	124,400		神戸	12,098	1,004,134
高松	305	122,845	其他諸港	2,328	193,224		
其他諸港	4,035	1,109,288	計	14,426	1,197,358		
計	6,819	1,974,801	製紙原料				
陶磁器			膠油	5,510	567,530		
德島	2,414	210,018	高知	2,611	268,933		
高知	1,721	149,727	廣島	1,127	116,081		
神戸	1,414	125,628	其他諸港	2,313	238,230		
東京	969	84,303	計	11,561	1,190,783		
飾磨	680	59,160	海草(食用ノモノ)				
神戶	660	57,420	神戸	703	131,461		
基隆	628	54,636	鹿兒島	509	95,183		
田邊	617	53,679	那覇	356	66,572		
其他諸港	9,880	859,560	高知	343	64,141		
計	19,013	1,654,131	其他諸港	3,970	766,590		
蘭及藥製品			計	5,881	1,123,947		
神戸	2,320	388,960	荒物類				
東京	1,801	268,813	神戸	733	124,610		
德島	633	132,444	釜山	494	68,680		
膠油	251	54,718	基隆	383	65,110		
其他諸港	4,928	521,884	東京	320	54,400		
計	9,793	1,364,819	其他諸港	3,966	674,220		
漆器			計	5,806	987,020		
神戸	421	113,249					

輸出入重要品及其港別又ハ國別

第九表 輸出入重要品及其港別又ハ國別 大正十二年

港灣	品種及港名 又ハ國名	數量	價額	港灣	品種及港名 又ハ國名	數量	價額
輸 出				輸 入			
內 國 貿 易				棉 花			
大 阪 (大 阪)	生 魚 介			神戶	5,850	7,019,457	
	和歌山	425	240,975	其他諸港	1,027	1,586,225	
	高松	192	108,864	計	7,477	8,605,682	
	德島	187	106,020	木 材			
	其他諸港	852	483,084	和歌山	77,012	3,075,728	
	計	1,656	938,952	大阪	60,919	1,014,306	
	豆 類			神戶	31,519	653,178	
	神戶	5,985	502,897	德島	6,933	207,792	
	其他諸港	4,453	424,917	伊豫	5,451	163,368	
	計	10,438	927,814	廣島	3,479	139,008	
	魚 節			岡山	3,673	122,325	
	東京	117	133,380	其他諸港	2,932	89,944	
	廣島	113	123,820	計	191,918	5,465,649	
	神戶	81	92,340	種 子			
	其他諸港	493	562,020	大阪	7,488	1,209,800	
	計	804	916,560	神戶	5,897	1,019,470	
	農 具			其他諸港	96	14,553	
	群山	1,087	156,528	計	13,481	2,243,892	
	木浦	487	70,128	生 魚 介			
	釜山	447	64,368	高知縣諸港	1,132	566,163	
三田尻	437	62,928	兵庫縣諸港	556	389,204		
其他諸港	3,451	496,944	德島縣諸港	502	320,884		
計	5,909	850,896	大分縣諸港	625	312,500		
魚 油			和歌山縣諸港	305	152,431		
神戶	2,663	668,413	其他諸港	789	402,501		
其他諸港	564	141,564	計	4,209	2,143,683		
計	3,227	809,977	石 炭				
煉 瓦 及 瓦			若松	51,320	603,523		
東京	8,140	284,900	新川	31,595	371,560		
高知	5,084	177,940	高松	22,935	308,240		
博多	904	31,640	門司	5,304	89,100		
若松	887	31,045	大阪	7,260	85,378		
其他諸港	7,657	267,995	其他諸港	6,311	84,440		
計	22,672	783,520	計	124,725	1,542,241		
肥 料(其他ノ)			米				
橫濱	2,096	163,488	丸龜	1,916	413,748		
德島	2,888	117,488	岡山	1,499	323,820		
高知	3,385	104,396	高松	1,311	284,641		
其他諸港	13,648	385,198	讃岐	523	201,453		
計	22,017	770,570	大阪	611	123,045		
其 他 物 品			其他諸港	859	184,177		
輸出計	2,763,121	1,131,556,203	計	7,124	1,530,884		
外、内合計	3,286,071	1,428,326,199	肥 料				
			神戶	9,418	964,370		
			大阪	4,270	462,726		

輸出入重要品及其港別又ハ國別

第九表 輸出入重要品及其港別又ハ國別 大正十二年

港灣	品種及港名 又ハ國名	數量	價額	港灣	品種及港名 又ハ國名	數量	價額
大 阪 (大 阪)	岡山	20	2,118	大 阪 (大 阪)	高松	558	67,290
	計	13,708	1,429,214		兵庫縣諸港	430	58,200
	藥 品				愛媛縣諸港	403	50,820
	神戶	2,654	849,816		其他諸港	470	57,748
	和歌山	760	146,606		計	2,923	350,632
	其他諸港	345	112,362		藥 製 品		
	計	3,759	1,108,784		明石	2,989	136,420
	牛				德島	1,303	61,780
	宇和島	1,300	247,000		岡山	2,038	39,014
	愛媛縣諸港	1,036	227,920		尼ヶ崎	593	35,550
	大分縣諸港	743	133,740		神戶	1,422	24,768
	岡山縣諸港	736	132,480		其他諸港	1,076	33,878
	其他諸港	697	133,660		計	9,481	331,410
	計	4,512	874,800		醬 油		
	和 酒				兵庫縣諸港	1,039	174,200
	神戶	1,039	522,000		香川縣諸港	577	92,300
	西宮	218	97,440		其他諸港	409	57,730
	明石	165	78,450		計	2,075	324,230
	計	1,472	698,490		瓦		
	薪 及 木 炭				兵庫縣諸港	8,033	161,261
德島	18,302	184,934	大阪	933	22,350		
高知	10,240	161,968	神戶	723	17,340		
其他諸港	15,039	162,688	其他諸港	752	17,634		
計	43,631	509,590	計	10,471	218,615		
硝 酸 曹 達			石 材				
神戶	2,505	274,319	兵庫縣諸港	6,424	93,875		
大阪	1,185	142,236	岡山縣諸港	3,477	67,792		
其他諸港	7	730	其他諸港	1,367	24,577		
計	3,697	417,285	計	11,268	186,244		
乾 魚			大 豆				
大阪	413	372,100	大阪	1,038	163,353		
其他諸港	13	9,350	其他諸港	71	11,050		
計	426	381,450	計	1,139	174,403		
食 鹽			菜 子 油				
撫美	856	77,040	兵庫縣諸港	375	112,500		
坂田	1,003	75,544	大阪	130	33,850		
神戶	1,279	57,540	神戶	68	20,250		
三津濱	709	53,150	計	573	171,600		
其他諸港	1,403	112,580	セ ム ン ト				
計	5,253	375,854	大阪	2,444	87,977		
鋼 鐵 及 鍊 鐵			佐世保	355	16,416		
神戶	983	303,437	神戶	303	11,457		
大阪	314	54,978	其他諸港	523	20,595		
計	1,297	363,465	計	3,643	136,445		
麥			其 他 物 品				
德島	1,002	116,574	輸出計	20,070	1,096,812		
			輸入計	483,332	30,681,354		

輸出入重要品及其港別又ハ國別

第九表 輸出入重要品及其港別又ハ國別 大正十二年

港灣	品種及港名 又ハ國名	數量	價額	港灣	品種及港名 又ハ國名	數量	價額
輸 出				輸 入			
堺 (大阪)	和 酒			岸和田 (大阪)	棉 花		
	大阪	2,735	1,137,890		神戶	20,550	10,748,250
	神戶	2,502	1,040,780		苧 及 麻		
	其他諸港	25	10,580		神戶	7,003	1,212,211
	計	5,262	2,189,200		其他諸港	52	22,204
	植 物 性 油				計	7,060	1,234,415
	大阪	3,469	971,750		石 炭		
	神戶	1,681	739,640		三池	32,500	487,500
	計	5,150	1,711,390		若松	29,980	479,680
	足 袋				博多	15,236	213,304
	大阪	1,753	1,312,925		計	77,716	1,180,484
	神戶	551	336,594		薪 及 木 炭		
	計	2,304	1,709,519		下田	6,260	161,930
	金 屬 製 品				德島	6,130	159,580
	神戶	2,642	780,617		串本	5,130	132,570
	大阪	1,415	456,309		湯淺	1,800	55,800
	計	4,057	1,236,926		計	19,320	509,880
	鉄 砲 鐵 器				生 魚 介		
	神戶	1,340	355,560		大阪	2,170	434,000
醬 油			米				
大阪	1,103	134,786	神戶	430	89,676		
神戶	743	114,712	多度津	350	79,920		
計	1,851	249,498	岩屋	276	61,272		
肥 料			計	1,066	230,868		
大阪	620	55,800	木 材				
和歌山	580	43,621	大阪	3,130	67,500		
其他諸港	512	43,910	下田	2,600	52,000		
計	1,712	148,331	串本	2,400	50,400		
硝 子 製 品			和歌山	2,250	47,000		
大阪	403	71,848	計	10,380	216,900		
神戶	327	57,574	石 材				
計	735	129,422	岩屋	5,590	83,850		
織 物 類			福田	3,700	55,500		
神戶	92	71,980	御影	2,500	37,500		
大阪	77	55,308	計	11,790	176,850		
計	169	127,288	肥 料				
木 材			神戶	728	57,100		
德島	3,400	95,218	大阪	246	25,592		
神戶	1,840	7,360	函館	6	960		
其他諸港	1,414	8,092	計	980	83,652		
計	6,654	110,670	其 他 物 品				
其 他 物 品			神戶	4,811	234,192		
輸出計	40,585	8,577,924	輸入計	155,843	21,049,491		

輸出入重要品及其港別又ハ國別

第九表 輸出入重要品及其港別又ハ國別 大正十二年

港灣	品種及港名 又ハ國名	數量	價額	港灣	品種及港名 又ハ國名	數量	價額
輸 出				輸 入			
岸和田 (大阪)	綿 絲			浦賀 (神奈川)	大阪	100	9,750
	神戶	11,000	10,218,050		計	2,100	204,750
	大阪	3,160	2,824,060		和 酒 及 洋 酒		
	計	14,160	13,042,110		東京	520	169,697
	綿 織 物				横濱	91	31,150
	神戶	2,017	1,506,204		計	611	200,757
	大阪	894	554,700		兵 器		
	計	2,851	2,060,904		横須賀	120	108,000
	煉 瓦				砂 糖		
	神戶	75,000	525,000		東京	100	33,000
	大阪	71,500	500,500		横濱	80	31,200
	計	146,500	1,025,500		計	180	64,200
	蜜 柑				綿 織 物		
	神戶	5,150	494,400		東京	113	59,000
其 他 物 品			其他物品				
神戶	1,070	162,220	輸入計	23,858	6,628,584		
大阪	550	99,000	輸 出				
計	1,620	261,220	和 酒 及 洋 酒				
麻 絲			三崎	67	23,478		
大阪	510	91,800	千葉	69	22,515		
神戶	350	63,000	其他諸港	18	6,000		
計	860	154,800	計	154	51,993		
清 酒			内 國 米				
大阪	170	45,240	三崎	113	26,520		
神戶	150	40,800	礦 油				
堺	120	32,640	函館	75	13,770		
計	440	119,680	其他諸港	22	3,431		
其 他 物 品			計	97	17,201		
輸出計	172,785	17,292,114	食 鹽				
輸 入				三崎	67	6,500	
機 械 類			其他諸港	83	8,125		
東京	5,000	4,000,000	計	150	14,625		
金屬及同製品			砂 糖				
東京	1,408	1,027,040	三崎	20	6,600		
米			其他諸港	20	7,000		
東京	1,372	291,035	計	40	13,600		
宇田	67	13,400	其 他 物 品				
其他諸港	144	15,588	輸出計	906	179,560		
計	1,583	320,023	輸 入				
木 材			米				
東京	5,250	275,000	東京	5,449	1,152,709		
食 鹽			安房、上總	3,763	880,620		
東京	2,000	195,000	其他諸港	159	37,050		
計			計	9,371	2,070,379		

輸出入重要品及其港別又ハ國別

第九表 輸出入重要品及其港別又ハ國別 大正十二年

港灣	品種及港名 又ハ國名	數量	價額	港灣	品種及港名 又ハ國名	數量	價額
輸 入							
横須賀 (神奈川)	織物類			東京	760	128,592	
	東京	1,145	679,950	其他諸港	100	15,000	
	横濱	87	105,000	計	1,693	293,592	
	計	1,232	784,950	生魚介			
	肉(生ノ)			安房、上總	491	132,600	
	横濱	568	511,200	東京	237	70,300	
	東京	207	149,280	伊豆	134	38,520	
	計	775	660,480	三島	132	37,800	
	砂糖			計	894	279,220	
	横濱	1,180	462,630	薪及木炭			
	東京	369	149,800	安房、上總	2,683	110,700	
	計	1,549	612,480	東京	1,600	67,200	
	和酒及洋酒			伊豆	850	38,350	
	横濱	2,230	482,000	清水	800	36,000	
	東京	310	130,000	計	5,933	252,250	
	計	2,540	612,000	罐詰食料			
	金屬及同製品			東京	288	144,000	
	東京	2,417	491,138	横濱	144	72,000	
	横濱	102	28,300	計	432	216,000	
	計	2,519	519,438	穀粉及澱粉			
木材			東京	545	92,734		
東京	3,902	224,000	横濱	384	66,909		
青森	3,363	124,500	計	929	159,643		
清水	1,891	96,300	衣類及同附屬品				
横濱	616	36,650	東京	346	131,040		
其他諸港	300	18,000	横濱	53	18,900		
計	10,072	499,450	計	399	149,940		
醬油			味噌				
東京	1,322	253,800	東京	921	113,400		
千葉	422	81,000	大阪	148	18,214		
計	1,744	334,800	計	1,069	131,614		
鹽魚及乾魚			石炭				
東京	714	170,040	横濱	5,204	126,450		
安房、上總	464	74,800	菓子				
伊豆	347	66,720	東京	255	61,120		
横濱	120	21,010	横濱	117	28,192		
計	1,645	332,570	計	372	89,312		
蔬菜及果實			菓子製品				
東京	2,436	150,240	東京	317	57,000		
横濱	957	80,190	横濱	93	14,000		
其他諸港	1,698	79,480	計	410	71,000		
計	5,091	309,960	其他物品				
豆類			東京	26,267	1,334,140		
横濱	833	150,000	輸入計	80,240	9,839,668		
				輸 出			
				木製品			
				東京	1,000	30,000	

輸出入重要品及其港別又ハ國別

第九表 輸出入重要品及其港別又ハ國別 大正十二年

港灣	品種及港名 又ハ國名	數量	價額	港灣	品種及港名 又ハ國名	數量	價額	
横須賀 (神奈川)	安房	500	15,000	横濱 (神奈川)	其他諸國	5,063	2,439,723	
	計	1,500	45,000		計	36,471	13,366,011	
	生魚介				砂糖			
	東京	55	15,840		蘭領印度	594,915	6,444,889	
	横濱	26	7,380		比律賓諸島	350,065	2,949,193	
	計	81	23,220		其他諸國	73,351	647,292	
	菓子製品				計	1,018,331	10,041,374	
	横濱	1,033	18,600		大豆			
	東京	22	495		關東州	1,388,915	8,496,806	
	計	1,055	19,095		支那	228,962	1,335,250	
其他物品			計	1,617,877	9,832,146			
輸出計	3,853	100,869	鐵材(其他ノ)					
輸 入								
外國貿易								
横濱 (神奈川)	棉花			横濱 (神奈川)	羅紗及セルヂス	929,780	9,486,203	
	北米合衆國	362,912	31,902,437		英吉利	4,424	8,526,116	
	英領印度	284,352	16,208,642		其他諸國	218	299,724	
	埃及	86,512	8,651,124		計	4,642	8,825,840	
	其他諸國	215,041	13,746,519		硫酸安母尼亞(粗製)			
	計	948,817	70,508,722		北米合衆國	607,097	6,711,391	
	油類				英吉利	109,586	1,163,748	
	關東州、支那、其他諸國	7,595,161	34,115,414		其他諸國	12,387	145,357	
	支那	11,106	723,733		計	729,070	8,020,496	
	其他諸國	45	8,581		米及糧			
計	137,079	25,636,430	暹羅	169,806	947,419			
其他諸國	148,230	26,368,744	佛領印度	116,274	861,256			
木材			其他諸國	492,693	4,534,341			
北米合衆國	—	21,455,197	計	778,773	6,343,016			
其他諸國	—	3,004,236	ブリキ板					
計	—	24,459,433	北米合衆國	219,529	3,288,765			
小麥			英吉利	170,759	2,640,169			
北米合衆國	1,602,860	10,589,289	其他諸國	190	1,732			
濠太利利	1,051,403	6,606,486	計	390,478	5,930,606			
支那	4,372	27,673	自動車部分品					
其他諸國	441,092	2,828,570	北米合衆國	—	4,976,036			
計	3,059,727	20,052,018	其他諸國	—	686,091			
機械類			計	—	5,662,127			
英吉利	—	4,672,763	鐵(其他ノ)					
北米合衆國	—	3,384,565	獨逸	323,124	1,769,715			
獨逸	—	661,379	北米合衆國	156,980	1,116,597			
其他諸國	—	6,199,301	英吉利	158,268	1,059,945			
計	—	14,918,008	其他諸國	257,057	1,561,450			
毛織絲			計	895,429	5,507,707			
獨逸	20,555	8,676,067	苧麻類					
英吉利	10,253	2,249,621	比律賓諸島、支那	265,368	5,141,705			
				石炭				
				關東州	163,101	2,463,855		
				支那	82,184	985,478		
				其他諸國	57,646	972,456		
				計	302,931	4,421,789		

輸出入重要品及其港別又ハ國別

第九表 輸出入重要品及其港別又ハ國別 大正十二年

港 灣	品 種 及 港 名	數 量	價 額	港 灣	品 種 及 港 名	數 量	價 額
輸 入							
外 國 貨 易							
横濱 (神奈川)	生 護 謨	噸		其他諸國	56,597	332,729	
	海峽殖民地	37,055	2,914,161	計	355,982	2,670,192	
	英領印度	2,793	240,656	銃 鐵			
	其他諸國	12,802	928,927	支那	102,470	320,609	
	計	52,650	4,083,744	其他諸國	693,474	2,056,266	
	レール			計	795,944	2,376,875	
	北米合衆國	383,992	2,024,398	亞 鉛(塊錠及板)			
	其他諸國	357,484	1,855,236	北米合衆國	23,283	424,925	
	計	741,476	3,879,634	其他諸國	91,909	1,876,196	
	穀			計	115,192	2,301,121	
	支那	575,385	2,400,562	寫真用フキルム			
	其他諸國	317,851	1,292,373	北米合衆國	—	2,180,310	
	計	893,236	3,692,935	英吉利、其他諸國			
	石 油	千瓦倫		燐 礦 石			
	北米合衆國	5,486	2,514,293	諸國	930,321	1,940,146	
	英領印度	1,398	629,189	バラフキソニ			
	其他諸國	1,167	520,852	蘭領印度	35,389	1,000,992	
	計	8,051	3,664,334	英領印度	29,847	671,539	
	自 動 車	輛		其他諸國	7,121	169,087	
	北米合衆國	939	2,730,646	計	72,357	1,841,618	
其他諸國	331	866,664	小 麥 粉				
計	1,270	3,597,310	諸國	203,005	1,743,972		
印 刷 料 紙	噸		人 造 絹				
英吉利	46,014	915,080	諸國	3,629	1,650,823		
北米合衆國	13,264	336,011	懷 中 時 計	千個			
其他諸國	141,228	2,088,539	瑞西	162	1,319,553		
計	200,506	3,339,630	北米合衆國	14	245,703		
鳥 卵			其他諸國	9	65,682		
支那	82,209	3,288,148	計	185	1,630,938		
其他諸國	345	12,528	繭				
計	82,554	3,300,676	支那	11,645	1,629,160		
鉛 (塊及錠)			包 裝 用 紙				
濠太利利	68,419	1,084,440	北米合衆國	14,992	251,963		
北米合衆國	65,254	935,371	英吉利	5,842	202,747		
其他諸國	84,606	1,228,485	其他諸國	78,182	1,166,610		
計	218,279	3,248,296	計	99,016	1,621,320		
自 轉 車 及 同 部 分 品			獸 皮				
諸國	—	3,098,847	支那	12,760	714,685		
鐵 (筒及管)			其他諸國	19,652	881,394		
北米合衆國	219,333	2,687,983	計	32,412	1,596,079		
其他諸國	16,281	278,744	鐵 釘				
計	235,614	2,966,727	北米合衆國	84,590	1,113,685		
荷 荷 曹 達(粗製)			獨逸	6,069	69,633		
智利	299,385	2,337,463	其他諸國	28,189	369,560		
			計	118,848	1,552,878		
			電 鍍 鐵 線				
			北米合衆國	102,522	1,113,311		

輸出入重要品及其港別又ハ國別

第九表 輸出入重要品及其港別又ハ國別 大正十二年

港 灣	品 種 及 港 名	數 量	價 額	港 灣	品 種 及 港 名	數 量	價 額
横濱 (神奈川)	其他諸國	31,930	382,875	貴 石			
	計	134,452	1,496,186	和蘭	—	337,365	
	小 豆			其他諸國	—	521,909	
	關東州	235,753	1,365,677	計	—	859,274	
	支那	7,730	47,382	荷 性 曹 達(粗製)			
	其他諸國	11,007	51,093	英吉利	37,146	364,060	
	計	254,490	1,464,152	其他諸國	45,601	474,944	
	獸 脂			計	82,747	839,004	
	濠太利利	51,255	1,184,068	胡 麻 子			
	支那	3,028	67,784	支那	44,051	501,236	
	其他諸國	8,605	185,779	關東州	22,718	277,197	
	計	62,888	1,437,631	計	66,769	778,433	
	パ ル プ			屑 鐵 絲 及 屑 絲			
	諸國	135,780	1,435,459	諸國	6,274	766,754	
	煙 草			曹 達 灰			
	諸國	—	1,414,149	英吉利	246,044	728,756	
	鐵(ワイヤロッド)			人 造 藍			
	北米合衆國	75,238	609,831	獨逸	3,698	610,258	
	瑞典	14,796	201,165	其他諸國	1,031	103,263	
	其他諸國	88,421	563,974	計	4,729	713,521	
計	178,455	1,374,970	靴 底 革				
錫 (塊及錠)			北米合衆國	5,187	702,018		
蘭領印度	6,572	709,881	其他諸國	24	2,260		
海峽殖民地	918	96,523	計	5,211	704,278		
其他諸國	5,338	558,528	電 鍍 板 鐵				
計	12,828	1,364,932	英吉利、北米合衆國	21,950	357,499		
書籍及雜誌			其他諸國	—	150,626,996		
諸國	—	1,315,230	輸入計	3,592,368	515,279,841		
アニリン染料			内 國 貨 易				
獨逸	7,589	1,008,111	砂 糖				
其他諸國	591	55,160	臺灣	201,445	58,419,050		
計	8,180	1,063,271	大阪	7,427	2,153,830		
松 脂			東京	4,505	1,306,450		
北米合衆國	155,484	1,041,440	神戸	4,315	1,251,350		
其他諸國	101	804	小樽	774	224,460		
計	155,585	1,042,244	門司	450	130,500		
硝 子 板			名古屋	183	53,070		
諸國	376,115	1,016,356	室蘭	167	48,430		
植物性芳香揮發油			其他諸港	11	3,190		
諸國	203,266	949,524	計	219,277	63,590,330		
コンデンスドミルク			生 絲				
北米合衆國	15,293	786,090	清水	3,391	38,453,940		
其他諸國	2,945	136,208	朝鮮	372	4,218,480		
計	18,238	922,298	神戸	185	2,697,990		
			宮古	8	90,720		
			計	3,956	44,861,040		

輸出入重要品及其港別又ハ國別

第九表 輸出入重要品及其港別又ハ國別 大正十二年

港灣	品種及港名 又ハ國名	數量	價額	港灣	品種及港名 又ハ國名	數量	價額
輸 入							
內 國 貿 易							
石	炭			橫濱 (神奈川)	室蘭	2,259	124,245
	室蘭	526,491	11,582,802		門司	2,000	110,000
	若松	486,579	10,704,738		其他諸港	1,185	64,075
	小樽	122,602	2,697,244		計	139,074	7,649,070
	唐津	114,463	2,518,186		藥 品		
	博多	107,149	2,357,278		臺灣	5,667	4,533,600
	住ノ江	83,844	1,844,568		東京	2,021	1,616,890
	三池	60,166	1,323,652		大阪	610	488,000
	三池	57,475	1,264,450		室蘭	314	251,200
	樺太	22,886	503,492		三池	189	151,200
	臺灣	17,177	377,894		神戶	113	90,400
	東京	13,693	301,246		其他諸港	55	44,000
	朝鮮	4,295	94,490		計	8,969	7,175,200
	其他諸港	4,394	96,668		鐵 製 品		
	計	1,621,214	35,666,708		神戶	4,580	3,179,840
米	臺灣	47,652	8,100,840	大阪	3,912	1,768,750	
	朝鮮	17,378	2,954,260	室蘭	1,475	1,032,500	
	大阪	7,311	1,242,870	東京	873	611,100	
	木更津	4,333	736,010	其他諸港	326	145,668	
	神戶	3,566	606,220	計	11,166	6,737,858	
	東京	2,546	432,820	和 酒 及 洋 酒			
	四日市	1,800	306,000	東京	6,329	3,585,394	
	其他諸港	656	111,520	大阪	1,316	545,072	
	計	85,242	14,491,140	神戶	755	216,782	
	鐵 材	朝鮮	37,105	3,524,975	新	125	35,760
門司		13,700	1,301,500	其他諸港	256	87,416	
川崎		12,748	1,211,060	計	8,781	4,420,414	
大阪		11,136	1,057,920	棉 花			
若松		6,000	570,000	神戶	2,648	3,627,760	
室蘭		4,302	408,660	大阪	491	672,670	
東京		3,671	348,745	門司	39	41,100	
其他諸港		855	81,225	計	3,169	4,341,530	
計		89,517	8,504,115	自 動 車			
木 材		神戶	3,908	3,903,000	鐵 器 食 料		
	大阪	29,456	1,620,080	函館	4,357	1,829,940	
	臺灣	20,539	1,459,645	小樽	2,570	1,079,400	
	朝鮮	17,590	967,450	真岡	1,215	510,300	
	小樽	16,365	900,075	臺灣	299	125,560	
	東京	14,704	808,720	東京	202	84,840	
	川崎	10,748	591,140	根室	133	55,860	
	名古屋	7,194	395,670	其他諸港	295	123,900	
	大泊	4,776	262,680	計	9,071	3,809,820	
	清水	3,310	182,050	絹 絲(其他ノ)			
神戶	2,968	163,240	大阪	280	3,220,000		
			東京	34	437,000		
			計	318	3,657,000		

輸出入重要品及其港別又ハ國別

第九表 輸出入重要品及其港別又ハ國別 大正十二年

港灣	品種及港名 又ハ國名	數量	價額	港灣	品種及港名 又ハ國名	數量	價額
織 物 類	臺灣	2,322	1,857,600	橫濱 (神奈川)	大阪	2,319	169,287
	大阪	979	1,047,130		若松	1,540	112,420
	東京	238	295,020		函館	1,325	96,725
	神戶	90	132,040		其他諸港	966	70,518
	四日市	93	92,070		計	33,506	2,445,938
	其他諸港	31	30,690		煙 草		
	計	3,813	3,454,550		東京	4,403	2,201,500
	機 械 及 同 部 分 品				鹿兒島	350	175,000
	神戶	1,331	1,331,000		其他諸港	41	20,500
	若松	1,085	1,085,000		計	4,794	2,397,000
	室蘭	387	337,000		豆 類		
	大阪	288	288,000		朝鮮	7,234	1,085,100
	東京	247	247,000		小樽	2,925	495,435
	其他諸港	33	33,000		室蘭	1,080	173,655
	計	3,371	3,371,000		東京	983	162,195
煉 瓦 及 瓦			函館	958	152,505		
片上	21,667	3,033,330	釧路	516	81,495		
東京	1,453	203,420	其他諸港	198	33,060		
若松	322	45,080	計	13,894	2,183,445		
大阪	208	29,120	食 鹽				
其他諸港	114	15,960	神戶	24,870	1,119,150		
計	23,764	3,326,960	臺灣	17,547	789,615		
パ ル プ	鋼路	10,532	1,579,809	坂出	3,875	174,375	
	大泊	8,980	1,347,060	中關	1,177	52,965	
	小樽	2,208	331,200	高松	627	28,215	
	朝鮮	250	37,500	其他諸港	385	17,325	
	真岡	162	24,300	計	48,481	2,181,645	
	計	22,132	3,319,800	版 具			
	和 紙 及 洋 紙			東京	12,060	2,170,800	
	東京	3,317	1,951,440	金 屬 材(其他ノ)			
	鋼路	1,586	507,520	大阪	3,614	1,517,880	
	室蘭	1,494	478,080	神戶	86	245,100	
大泊	1,085	347,200	三池	303	127,260		
門司	300	98,000	計	4,003	1,890,240		
大阪	164	52,480	硝 子 及 同 製 品				
其他諸港	363	116,160	門司	2,950	1,003,800		
計	8,309	2,658,880	東京	5,780	369,920		
麻 及 同 繩 索			川崎	942	367,380		
小樽	1,493	851,010	其他諸港	965	77,082		
東京	1,410	803,700	計	10,637	1,818,182		
室蘭	1,358	774,060	醬 油				
大阪	143	81,510	東京	8,630	1,769,150		
其他諸港	18	10,260	其他諸港	47	9,635		
計	4,422	2,520,540	計	8,677	1,778,785		
肥 料			鋼 材				
朝鮮	24,539	1,791,347	大阪	1,835	1,541,400		
東京	2,817	205,641	東京	211	177,240		
			計	2,046	1,718,640		

輸出入重要品及其港別又ハ國別

第九表 輸出入重要品及其港別又ハ國別 大正十二年

港灣	品名及港名	數量	價額	港灣	品名及港名	數量	價額
橫濱 (神奈川)	輸入			橫濱 (神奈川)	薪及木炭		
	內國貿易				木更津		
	亞鉛				木更津	14,100	282,000
	三池	4,057	1,419,950		藤山	6,677	133,540
	神戶	152	53,270		小樽	3,745	74,900
	計	4,209	1,473,150		淡	3,101	62,620
	衣類及同附屬品				大阪	2,556	51,120
	大阪	1,043	969,990		室蘭	1,570	37,400
	神戶	242	225,060		館山	1,725	34,500
	其他諸港	21	19,530		釧路	1,391	27,820
	計	1,306	1,214,580		門司	1,250	25,000
	鹽魚及乾魚				其他諸港	1,094	21,880
	函館	2,597	567,974		計	37,509	750,180
	東京	1,027	175,468		海草類		
	館山	464	135,488		木更津	3,250	650,000
	下關	370	87,600		函館	400	80,000
	其他諸港	538	107,524		其他諸港	73	14,600
	計	4,926	1,074,054		計	3,723	744,600
	油類				生魚介		
	船川	1,947	334,089		漁獲物	2,201	440,270
	神戶	1,405	298,254		館山	932	186,400
	函館	541	124,430		保田	219	43,800
	小樽	237	72,110		小樽	168	33,600
	室蘭	272	62,560		其他諸港	152	30,400
	其他諸港	416	84,156		計	3,672	734,400
	計	4,318	1,000,559		綿絲		
	染料及塗料				東京	693	698,000
	神戶	1,049	499,200		其他諸港	34	34,000
小樽	338	162,240	計	727	727,000		
大阪	296	127,680	化粧品及小間物				
三池	212	101,760	東京	1,030	618,000		
東京	129	61,920	神戶	60	36,000		
室蘭	44	21,120	計	1,090	654,000		
計	2,029	973,920	陶磁器				
セメント			東京	2,488	373,200		
川崎	13,728	430,480	新川	1,163	174,450		
函館	6,029	210,700	伊萬里	312	46,800		
東京	4,981	174,335	大阪	172	25,800		
門司	2,445	85,575	其他諸港	114	17,100		
小野田	50	1,750	計	4,249	637,350		
計	27,224	952,840	澱粉及澱粉				
竹木製品			東京	2,388	331,932		
東京	3,720	744,000	下關	900	125,100		
大阪	592	118,400	門司	420	58,380		
名古屋	150	30,000	小樽	261	36,270		
其他諸港	56	11,200	其他諸港	86	11,954		
計	4,518	903,600	計	4,055	563,645		
			其他物品	139,649	17,060,330		
			輸入計	2,651,275	275,512,578		
			外、内合計	6,243,643	790,792,719		

輸出入重要品及其港別又ハ國別

第九表 輸出入重要品及其港別又ハ國別 大正十二年

港灣	品名及港名	數量	價額	港灣	品名及港名	數量	價額
橫濱 (神奈川)	輸出			橫濱 (神奈川)	北米合衆國		
	外國貿易				南領印度		
	生絲				南領印度	114	178,309
	北米合衆國	209,903	458,312,901		海峽殖民地	50	97,327
	佛蘭西	3,331	7,392,572		埃及	22	42,840
	英吉利	185	339,151		佛蘭西	9	17,874
	其他諸國	34,695	67,157,356		其他諸國	629	1,049,613
	計	248,164	533,251,980		計	3,451	6,080,461
	羽二重				襪子(絹及絹製)		
	英吉利	1,766	5,248,441		英領印度	1,306	1,552,712
	北米合衆國	1,062	3,112,315		北米合衆國	1,223	1,083,781
	佛蘭西	918	2,795,140		其他諸國	935	1,101,563
	英領印度	820	2,321,765		計	3,464	3,738,056
	亞爾然丁	353	1,094,786		綿		
	濠太刺利	237	798,048		濠太刺利	2,676	635,784
	加奈陀	292	716,016		新西蘭	523	209,661
	新西蘭	103	323,771		其他諸國	11,342	2,708,798
	新西蘭	82	274,675		計	14,841	3,554,243
	埃及	73	212,432		罐詰及罐詰食料		
	南領印度	45	139,034		諸國		3,483,937
	海峽殖民地	19	57,096		瓶具		
	其他諸國	1,516	4,578,381		北米合衆國		1,079,527
	計	7,286	21,673,900		英領印度		169,208
	富士絹及ボンジー				南領印度		107,956
	北米合衆國	10,238	10,087,118		其他諸國		2,089,133
	濠太刺利	3,710	4,197,875		計		3,445,824
	英吉利	2,862	2,900,310		襪(麻製)		
	加奈陀	1,033	1,071,392		英吉利	2,354	735,636
亞爾然丁	1,020	968,253	佛蘭西	1,237	407,481		
新西蘭	594	639,522	獨逸	84	36,934		
其他諸國	437	509,390	其他諸國	4,280	2,202,645		
計	566	582,589	計	7,955	3,382,696		
層絲(生絲)			手巾(絹製)				
佛蘭西	17,512	3,255,099	北米合衆國	280	896,099		
北米合衆國	9,133	2,429,631	亞爾然丁	114	844,240		
伊太利	6,076	871,803	英吉利	51	255,180		
加奈陀	959	247,319	英領印度	11	102,540		
英吉利	440	91,602	其他諸國	169	838,192		
其他諸國	3,154	641,638	計	605	2,936,251		
計	37,274	7,537,092	精糖				
縮絹			支那	115,685	1,737,524		
濠太刺利	719	1,487,293	關東洲	4,645	70,473		
英領印度	790	1,181,216	其他諸國	10,298	156,009		
加奈陀	533	983,833	計	130,628	1,964,006		
新西蘭	160	257,787	百合根				
亞爾然丁	106	217,610	北米合衆國	6,458	1,044,982		
新西蘭	96	230,847	英吉利	1,675	227,447		
英吉利	112	196,482	加奈陀	114	18,759		
			其他諸國	58	11,932		
			計	8,305	1,303,120		

輸出入重要品及其港別又ハ國別

第九表 輸出入重要品及其港別又ハ國別 大正十二年

港灣	品名及港名	數量	價額	港灣	品名及港名	數量	價額		
輸出				輸入					
外國貿易				國內貿易					
横濱 (神奈川)	絲織物(其他ノ)	千碼	円	洋	諸國	噸	円		
	支那	2,823	337,735	洋	諸國	—	702,311		
	香港	741	89,852	洋	諸國	—	—		
	其他諸國	8,322	844,648	洋	諸國	—	—		
	計	11,886	1,272,235	洋	諸國	—	—		
	麥酒(輸入)	千打	円	其他物品	噸	円	噸	円	
	支那	95	389,813	其他物品	—	42,254,055	—	—	
	關東州	62	238,878	輸出計	225,417	668,611,027	—	—	
	關西州	57	216,944	國內貿易				—	—
	海峽殖民地	28	103,430	棉花	噸	円	噸	円	
	其他諸國	69	273,194	東京	37,952	51,994,240	名古屋	60	82,200
	計	309	1,222,169	名古屋	60	82,200	横須賀	5	6,850
	電燈球	個	円	計	38,017	52,083,290	砂	噸	円
	關東州	40	198,457	東京	151,479	43,928,910	川崎	13,557	3,981,580
	支那	13	32,503	小樽	6,694	1,941,260	函館	1,308	378,740
	其他諸國	971	889,012	函館	1,207	350,030	横須賀	1,207	350,030
	計	1,024	1,119,978	大阪	929	289,410	函館	201	58,290
	晒金巾及晒シーティング	千碼	円	室蘭	175	50,750	三池	665	113,050
	支那	2,545	615,888	臺灣	168	48,720	室蘭	587	99,750
	其他諸國	1,777	455,317	其他諸港	296	85,840	函館	557	94,650
計	4,322	1,071,205	計	176,012	51,043,480	臺灣	325	55,250	
和紙及洋紙	噸	円	木	噸	円	其他諸港	388	65,950	
諸國	55,600	1,038,165	東京	543,529	23,894,035	計	81,749	13,897,330	
木材	噸	円	臺灣	15,790	888,450	大豆	噸	円	
諸國	—	958,195	横須賀	1,047	57,585	東京	86,854	13,028,100	
綠茶	噸	円	門司	792	43,560	小樽	11,975	9,580,000	
北米合衆國	7,001	856,342	其他諸港	1,713	94,215	小樽	878	702,400	
布哇	442	40,244	計	562,871	30,957,905	函館	520	416,000	
其他諸國	823	59,534	肥料	噸	円	小樽	231	184,800	
計	8,266	956,120	東京	358,684	26,183,932	室蘭	173	138,400	
絕緣電線	噸	円	臺灣	24,126	1,761,198	横須賀	87	69,500	
支那	5,884	454,686	小樽	3,102	226,446	其他諸港	52	73,600	
關東州	4,530	310,703	神戶	797	58,181	計	13,956	11,164,800	
其他諸國	1,744	101,319	室蘭	794	57,962	藥品	噸	円	
計	12,158	866,711	其他諸港	698	50,954	東京	11,558	4,623,200	
電氣機械	噸	円	計	338,201	23,338,673	横須賀	386	154,400	
支那	—	313,327	石	噸	円	小樽	83	33,200	
關東州	—	270,832	東京	1,126,386	24,780,492	函館	12,027	4,810,800	
其他諸國	—	249,123	川崎	128,315	2,822,930	東京	2,381	3,378,750	
計	—	833,285	陶磁器	噸	円	朝鮮	191	280,420	
きもの	噸	円	諸國	—	788,123	横須賀	124	262,880	
諸國	—	813,962	計	—	—	計	—	—	
陶磁器	噸	円	計	—	—	計	—	—	
諸國	—	788,123	計	—	—	計	—	—	

輸出入重要品及其港別又ハ國別

第九表 輸出入重要品及其港別又ハ國別 大正十二年

港灣	品名及港名	數量	價額	港灣	品名及港名	數量	價額
横濱 (神奈川)	和酒及洋酒	噸	円	横濱 (神奈川)	和紙及洋紙	噸	円
	臺灣	3,576	2,266,320		東京	20,508	6,561,920
	門司	3,065	1,747,050		其他諸港	382	122,240
	朝鮮	2,166	1,234,620		計	20,888	6,684,160
	横須賀	2,230	1,219,980		羊毛	噸	円
	東京	571	518,822		東京	6,917	5,533,600
	木更津	211	92,154		硫磺安母尼亞	噸	円
	下關	150	85,500		東京	34,023	5,511,720
	函館	208	79,938		館山	3	486
	其他諸港	563	241,390		計	34,026	5,512,212
	計	13,540	7,485,772		鐵製品(其他ノ)	噸	円
	鐵材	噸	円		東京	4,772	3,340,400
	東京	221,583	21,050,385		室蘭	488	341,600
	川崎	13,404	1,273,380		臺灣	406	284,200
	函館	2,288	216,885		函館	442	273,730
	臺灣	1,566	148,779		大阪	714	207,000
	大阪	1,406	133,570		函館	273	15,3750
	其他諸港	1,087	103,265		門司	380	143,000
	計	241,329	22,926,255		神戶	89	62,300
	機械及同部分品	噸	円		其他諸港	221	106,320
東京	13,644	13,644,000	計	7,969	5,041,200		
室蘭	2,636	2,636,000	麻及同繩索	噸	円		
川崎	311	311,000	東京	6,845	3,101,650		
横須賀	297	297,000	小樽	1,161	661,770		
函館	171	171,000	函館	627	357,350		
其他諸港	118	118,000	其他諸港	68	38,760		
計	17,469	17,469,000	計	8,701	4,959,570		
麥	噸	円	鳥卵	噸	円		
東京	145,489	14,548,500	東京	11,558	4,623,200		
小樽	2,819	281,900	横須賀	386	154,400		
其他諸港	483	48,300	小樽	83	33,200		
計	148,791	14,879,100	計	12,027	4,810,800		
米	噸	円	織物類	噸	円		
東京	73,279	12,457,430	東京	2,381	3,378,750		
那覇	2,073	352,410	朝鮮	191	280,420		
函館	1,917	325,800	横須賀	124	262,880		
小樽	1,088	184,900	計	—	—		
下關	870	147,000	計	—	—		
三池	665	113,050	計	—	—		
室蘭	587	99,750	計	—	—		
函館	557	94,650	計	—	—		
臺灣	325	55,250	計	—	—		
其他諸港	388	65,950	計	—	—		
計	81,749	13,897,330	計	—	—		
大豆	噸	円	計	—	—		
東京	86,854	13,028,100	計	—	—		
小樽	11,975	9,580,000	計	—	—		
小樽	878	702,400	計	—	—		
函館	520	416,000	計	—	—		
函館	231	184,800	計	—	—		
室蘭	173	138,400	計	—	—		
横須賀	87	69,500	計	—	—		
其他諸港	52	73,600	計	—	—		
計	13,956	11,164,800	計	—	—		

輸出入重要品及其港別又ハ國別

第九表 輸出入重要品及其港別又ハ國別 大正十二年

港灣	品種及港名 又ハ國名	數量	價額	港灣	品種及港名 又ハ國名	數量	價額
輸出							
内國貿易							
	織物類(フブキ)				木更津	402	55,878
	門司	60	127,200		横須賀	385	53,515
	臺灣	67	66,330		其他諸港	499	69,361
	其他諸港	84	89,340		計	17,412	2,420,268
	計	2,907	4,205,160		礦油		
	レール				東京	7,574	1,416,338
	東京	9,886	2,609,904		小樽	3,166	592,042
	小樽	3,484	919,776		釧路	448	83,776
	釧路	592	156,288		木更津	428	80,036
	其他諸港	280	73,920		函館	401	74,987
	計	14,242	3,759,888		門司	190	33,530
	鉛				其他諸港	487	91,080
	東京	8,731	3,754,330		計	12,694	2,373,778
	護膜及同製品				鐵線		
	東京	2,457	3,685,500		東京	6,620	2,250,800
	其他諸港	41	61,500		函館	105	35,700
	計	2,498	3,747,000		釧路	103	35,020
	獸皮革				室蘭	23	7,820
	東京	2,743	3,565,900		計	6,851	2,329,340
	門司	18	23,400		煙草		
	計	2,761	3,589,300		臺灣	2,068	1,034,000
横濱 (神奈川)	豆類(其他ノ)			横濱 (神奈川)	朝鮮	2,035	1,017,500
	東京	15,651	2,793,360		函館	30	15,000
	横須賀	833	137,445		計	4,133	2,066,500
	函館	364	60,060		金屬材(其他ノ)		
	小樽	333	54,945		小樽	3,557	1,493,940
	其他諸港	201	33,240		東京	1,028	430,920
	計	17,382	3,079,050		其他諸港	12	5,040
	パルプ				計	4,595	1,929,900
	東京	18,812	2,821,800		食鹽		
	絲(其他ノ)				東京	41,708	1,876,770
	東京	2,219	2,773,750		函館	636	28,020
	其他諸港	19	23,750		其他諸港	398	17,910
	計	2,238	2,797,500		計	42,740	1,923,300
	自動車				衣類及同附屬品		
	東京	2,540	2,540,000		東京	1,905	1,771,650
	神戸	8	8,000		横須賀	65	60,450
	計	2,548	2,548,000		其他諸港	61	56,730
	硝酸曹達				計	2,031	1,888,830
	東京	16,613	2,491,950		燐礦石		
	穀粉及澱粉				東京	49,617	1,885,446
	東京	10,292	1,430,588		書籍及雜誌		
	臺灣	2,691	374,049		東京	3,069	1,841,400
	函館	1,788	248,532		其他諸港	16	9,600
	小樽	1,355	188,345		計	3,085	1,851,000

輸出入重要品及其港別又ハ國別

第九表 輸出入重要品及其港別又ハ國別 大正十二年

港灣	品種及港名 又ハ國名	數量	價額	港灣	品種及港名 又ハ國名	數量	價額
	錫				其他諸港	78	37,440
	東京	599	1,707,150		計	2,095	1,005,600
	函館	1	2,850		金屬製品(其他ノ)		
	計	600	1,710,000		小樽	961	509,330
	白轉車				函館	469	248,570
	朝鮮	3,612	1,444,800		東京	134	71,020
	其他諸港	92	36,800		室蘭	96	50,880
	計	3,704	1,481,600		其他諸港	51	27,030
	蘭製品				計	1,711	906,830
	小樽	7,769	1,048,815		曹達灰		
	東京	1,770	238,950		東京	11,482	861,150
	川崎	936	126,360		其他諸港	29	2,175
	其他諸港	244	32,940		計	11,511	863,325
	計	10,719	1,447,065		化粧品及小間物		
	釘類				臺灣	633	379,800
	東京	5,546	1,220,120		函館	425	255,000
	室蘭	421	92,620		小樽	321	192,600
	小樽	249	54,780		其他諸港	28	16,800
	其他諸港	162	35,640		計	1,407	844,200
	計	6,378	1,403,160		種子類		
	硝子及同製品				東京	3,728	671,040
	東京	2,861	1,035,920		其他諸港	24	4,320
	小樽	1,899	274,430		計	3,752	675,360
	其他諸港	101	23,416		鹽魚及乾魚		
	計	4,861	1,333,766		臺灣	2,007	586,014
横濱 (神奈川)	コンデスドミルク			横濱 (神奈川)	館山	113	32,966
	東京	1,604	962,400		東京	105	30,660
	門司	430	258,000		其他諸港	99	14,652
	函館	72	43,200		計	2,324	664,352
	其他諸港	77	46,200		竹木製品		
	計	2,183	1,309,800		東京	2,453	490,600
	獸脂及蠟				小樽	211	42,200
	東京	3,377	962,445		其他諸港	386	77,200
	小樽	804	229,140		計	3,050	610,000
	其他諸港	249	70,965		罐詰食料		
	計	4,430	1,262,550		東京	557	233,940
	銅材				門司	300	126,000
	東京	1,432	1,202,880		臺灣	223	93,660
	臺灣	41	34,440		横須賀	144	60,480
	計	1,473	1,237,320		其他諸港	152	63,840
	苛性曹達				計	1,376	577,920
	東京	4,827	1,110,210		煉瓦及瓦		
	其他諸港	4	920		横須賀	3,025	423,500
	計	4,831	1,111,130		其他諸港	90	12,600
	染料及塗料				計	3,115	436,100
	東京	1,645	789,600		其他物品		
	函館	200	96,000		輸出計	3,713,319	423,710,130
	小樽	102	48,960		外、内合計	3,939,236	1,092,321,157
	横須賀	70	33,600				

輸出入重要品及其港別又ハ國別

第九表 輸出入重要品及其港別又ハ國別 大正十二年

港灣	品種及港名 又ハ國名	數量	價額	港灣	品種及港名 又ハ國名	數量	價額
輸 入							
飾磨 (兵庫)	石			小豆島	噸	2,850	99,750
	炭			其他諸港		885	57,105
	若松	噸	521,500	計		6,665	335,655
	宇部		10,000	鹽魚及乾魚			
	計		331,500	大阪		450	101,600
	棉			小樽		700	80,000
	花			函館		250	12,500
	大阪		3,109	神戶		200	59,500
	神戶		2,983	計		1,600	303,600
	計		6,072	硝子及同製品			
	肥			大阪		1,702	298,310
	神戶		31,005	菓			
	函館		1,000	子			
	大阪		1,580	大阪		560	196,000
	其他諸港		1,000	麵			
計		35,185	類				
金屬及同製品			網干		1,600	116,800	
大阪		5,500	笠岡		555	47,515	
神戶		1,000	計		2,155	157,315	
計		6,500	其他物品		49,900	3,666,655	
石			輸入計		605,132	23,259,753	
小豆島		50,000	輸 出				
家島		25,000	綿				
計		75,000	絲				
明礬及礬土			大阪		5,000	4,700,000	
小樽		25,000	神戶		350	244,000	
木浦		23,000	計		5,350	4,944,000	
計		45,000	麵				
食			類				
木燭		8,874	大阪		14,470	1,056,310	
赤穂		3,560	函館		8,500	123,500	
牛窓		450	門司		7,900	576,700	
計		12,884	計		30,870	2,253,510	
木			石				
神戶		12,000	炭				
岩國		2,500	岸和田		161,000	2,620,000	
大阪		3,000	貝塚		10,000	200,000	
計		17,500	計		111,000	2,220,000	
陶			明礬及礬土				
磁器			東京、門司		18,335	1,100,100	
名古屋		2,000	煤				
生			發藥				
家島		700	大阪		428	684,800	
其他諸港		200	東京		108	172,800	
計		900	計		536	857,600	
セメント			肥				
小野田		10,000	料				
蔬菜及果實			網干		5,500	420,000	
和歌山		2,980	內				
			國				
			米				
			家島		889	222,250	
			大阪		188	47,000	
			神戶		175	43,750	

輸出入重要品及其港別又ハ國別

飾磨
(兵庫)

飾磨
(兵庫)

第九表 輸出入重要品及其港別又ハ國別 大正十二年

港灣	品種及港名 又ハ國名	數量	價額	港灣	品種及港名 又ハ國名	數量	價額
輸 入							
飾磨 (兵庫)	其他諸港	噸	120	高松	噸	500	75,000
	計		1,372	計		1,400	210,000
	銅			薪及木炭			
	鐵			高知		1,800	74,800
	石			嚴原		1,000	50,000
	佐賀關		15,000	其他諸港		1,000	39,000
	計		225,000	計		3,800	163,800
	牌			食			
	寸			鹽			
	神戶		4,000	赤穂		1,200	90,000
金屬製品			大鹽		1,000	70,000	
神戶		500	計		2,200	160,000	
石			藥				
粉			大阪		1,500	114,000	
大阪		7,000	其他諸港		50	31,000	
其他物品		28,201	計		1,550	145,000	
輸出計		227,664	セメント				
		14,219,647	大阪		3,000	144,000	
			其他物品		13,629	821,070	
			輸入計		356,091	26,043,341	
輸 入							
高砂 (兵庫)	棉			輸 出			
	花			綿			
	神戶		15,200	絲			
	バルブ			神戶		15,300	20,922,000
	神戶		16,262	內			
	木			國			
	大阪		50,000	米			
	和歌山		5,000	神戶		10,258	2,215,728
	高知		3,750	大阪		7,590	1,639,440
	計		58,750	堺		1,400	302,400
石			和歌山		1,200	259,200	
炭			高松		1,200	259,200	
若松		163,500	計		21,648	4,675,968	
肥			和紙及洋紙				
料			大阪		8,195	2,654,145	
大阪		5,300	石				
神戶		3,500	炭				
高知		500	飾磨		56,000	1,008,000	
計		9,300	清				
和酒及洋酒			酒				
西宮、灘		2,000	西宮、灘		1,050	403,200	
大阪		1,000	神戶		1,150	402,500	
計		3,000	砂				
藥			利				
製			大阪		185,000	277,500	
品			豆				
神戶		25,000	精				
大阪		20,000	飾磨		2,500	247,500	
計		45,000	麥				
煉			神戶		1,700	187,700	
瓦及瓦			其他物品		1,765	149,050	
湖本		10,000	輸出計		294,308	30,927,563	
曾根		7,500					
堺		2,000					
計		19,500					
牛							
釜山		900					

輸出入重要品及其港別又ハ國別

高砂
(兵庫)

