

147-6
C2
3
12

8F12

宮廷門	儀制門	族爵門
內廷 皇親 行幸 附 啓	儀制總 朝儀 禮式 附 儀制	種族 爵位 勳等
帝室財產 宮殿	葬祭 附 忌 音樂 服制	
陵墓 雜載	徽章	

法規分類大全第二編

卷六

四百七十四	十一	兵隊	五百九十八	九割註	伏兵	伏兵
四百九十二	十一	學典學長	六百一	七	禮式ハ	敬禮ハ
同	十四	山ヲ供ス	同	二十一	行ニフ	行フニ
同	十五	物ヲ奏ス	六百九	十三	御員	諸員
四百九十七	十七	著床	六百二十二	十	以上	以下
四百九十八	二十一	掌一人	六百二十四	四割註	銃隊	銃隊
四百九十九	二十一	御儀	六百二十九	十一	二十三年	二十二年
五百八	二十	御儀	六百三十九	十	頂線章	頂線章
五百十三	七	御儀	六百五十一	二十二	製章	製式
五百十四	三	御儀	七百十六	表中上欄	御料通常服	御料通常形
五百十六	十二	御儀	七百二十五	表中中欄	十一月	十一月
五百十七	一ノ隘頭	御儀	七百三十五	表中初行	古側章	右側章
同	十	御儀	七百三十九	(丁)表中欄七行	平線	平線
五百二十九	八	御儀	七百四十八	十四	改照	改照
同	三十一	御儀	七百四十九	表中中欄	若ハ	若ハ
五百三十一	四	御儀	七百六十四	正表ノ表中ノ欄初行	官ノ目	官制
五百三十二	七	御儀	七百六十六	常表ノ表中ノ欄	族華	華族
五百三十三	十八	御儀	七百六十八	初表ノ表中ノ欄		
同	二十八	御儀	七百七十二	初表ノ上欄		
五百三十八	二十七	御儀	七百七十四	圖後十二		
同	二十八	御儀	七百九十五	十六ノ隘頭		
五百三十九	十八	御儀	七百九十六	七		
五百四十八	十八	御儀	七百九十七	九		
五百六十六	二十一	御儀	七百九十八	十		
五百六十八	二	御儀	八百	二割註		
五百八十七	二	御儀	八百一	十四ノ隘頭		
五百八十九	二十	御儀	同	二十一割註		
五百九十七	二十	御儀				

八百十	九	親授式班列圖中	八百八十九	十三割註	十二月二月	十二月二日
八百二十八	親授式班列圖中	勤任	八百九十三	表中初四欄	銀塊	銀地
八百五十五	表ノ二行	又ハ	八百九十七	八	金勳	金勳
八百五十九	表外六割註	又ハ	九百五	案文ノ三行	出ッ	出ッ
八百六十八	末行ノ隘頭	又ハ	九百七	二十四		
八百七十	一	又ハ				

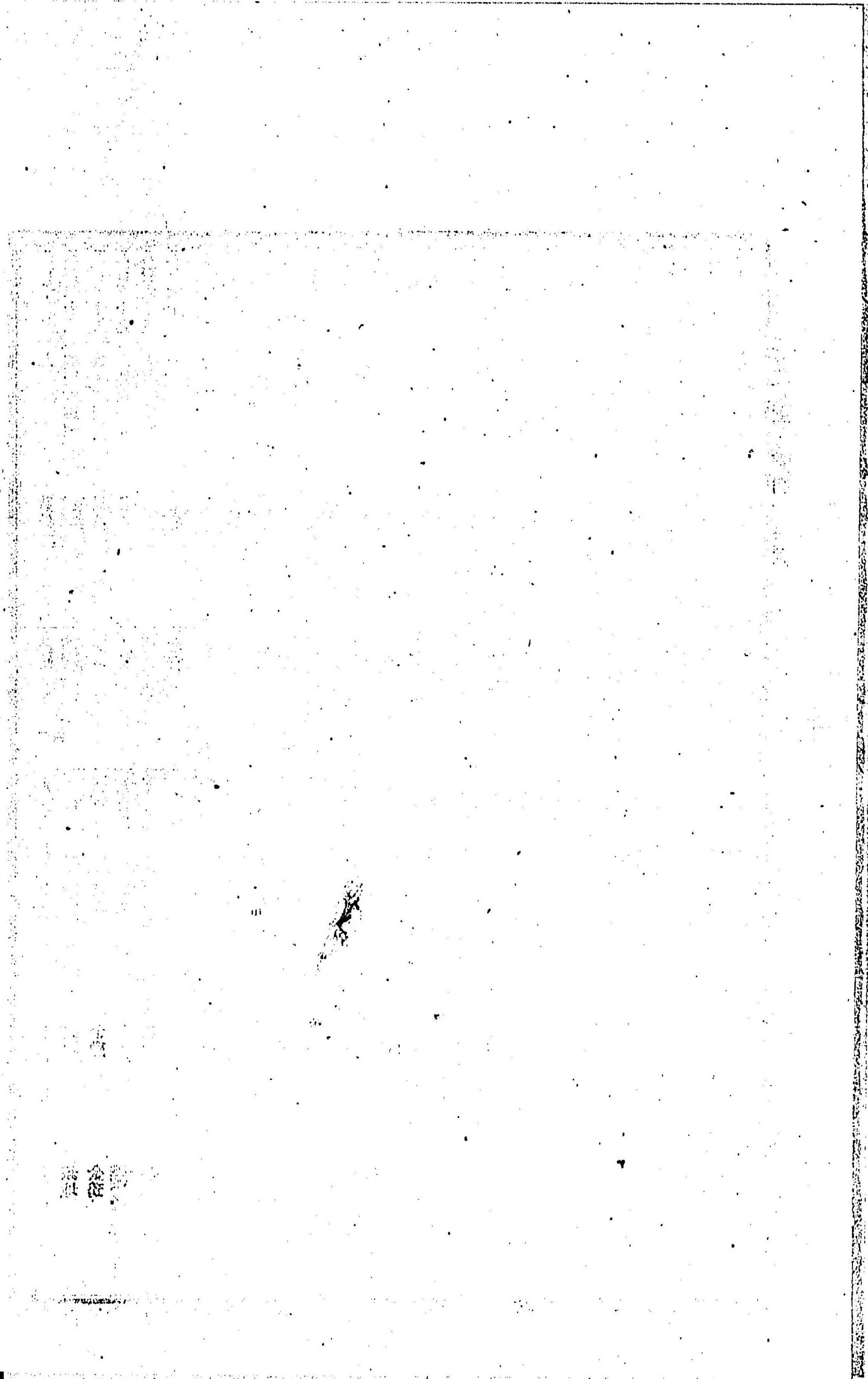

19.247/1001

法規分類大全第二編卷六目錄

宮廷門

内廷

皇室典範

嘉仁親王ヲ立テ、皇太子ト爲ス

明治三十二年二月十一日 一頁

皇親

各親王ニ樞密院會議ニ班列スルノ權ヲ有セシム

二十一年五月十八日 二十三

皇族列次ヲ定ム

二十二年二月十一日 二十三

皇女御降誕御名昌子ト命セラレ常宮ト奉稱ス

二十一年九月三十日 二十四

皇女御降誕御名房子ト命セラレ周宮ト奉稱ス

二十三年一月二十九日 二十五

能久親王殿下ノ王女誕生武子ト名ケラル

二十三年五月二十八日 二十七

久邇宮晴子女王殿下絢子ト改名セラル

二十一年十二月十九日

昭彦親王第三女安喜子女王殿下歸嫁セラル

二十三年十二月二十五日

昌子内親王殿下舊明宮御殿へ移住セラル

二十二年三月四日

邦彦王殿下移轉セラル

二十三年四月十九日

昭宮御葬送

二十一年十一月十四日 二十八

御改名
御降嫁
御住所
薨去



内閣記録局寄贈本

宮廷門 内廷 皇親

目錄一

官報抄録	皇太后皇后兩陛下上目黒村西郷海軍大臣別邸へ行啓	二十二年五月二十三日	六十二
官報抄録	皇太后皇后兩陛下音羽町山田司法大臣邸へ行啓	二十三年六月二十四日	六十三
官報抄録	皇太后皇后兩陛下千駄ヶ谷村大山陸軍大臣邸へ行啓	二十三年十月二十三日	六十四
官報抄録	皇太后陛下下群馬縣下新田郡太田町金山へ行啓	二十一年十月十九日	
官報抄録	皇太后陛下下熱海ヨリ還啓	二十二年三月一日	六十五
官報抄録	皇太后陛下下栃木縣下佐野町群馬縣下太田町金山へ行啓	二十二年十月十一日	六十六
官報抄録	皇太后陛下下豆州熱海へ行啓		
官報抄録	皇太后陛下下豆州熱海ヨリ還啓	二十三年二月二十一日	六十七
表	皇太后宮東京府下行啓表	二十三年三月十九日	六十八
官報抄録	憲法發布翌日皇后陛下上野へ行啓	二十二年二月十二日	六十九
官報抄録	皇后陛下上目黒村西郷海軍大臣別邸へ行啓	二十二年五月二十三日	七十
官報抄録	皇后陛下音羽町山田司法大臣邸へ行啓	二十三年六月二十四日	七十一
官報抄録	皇后陛下千駄ヶ谷村大山陸軍大臣邸へ行啓	二十三年十月二十三日	七十二
官報抄録	高雄艦命名式ニ付聖上皇后兩陛下横須賀へ行幸	二十一年十月十日	七十三
官報抄録	行啓仰出サレ尋テ聖上御不例ニヨリ皇后陛下下		
官報抄録	行啓		

皇后宮

東宮

官報抄録	近衛諸兵演習御覽トシテ皇后陛下下埼玉縣下浦和近傍へ行啓	二十一年十一月十九日	行啓スノ日
官報抄録	兩京間鐵道竣工ニ付皇后陛下京都へ行啓仰出サレ	二十二年十月二日	同上
官報抄録	皇后陛下京都へ行啓期日	二十二年十月十日	同上
官報抄録	皇后陛下京都へ行啓御延引	二十二年十月十五日	同上
官報抄録	皇后陛下京都へ行啓	二十三年三月八日	七十四
官報抄録	皇后陛下奈良兵庫兩縣へ行啓	二十三年四月十四日	七十五
官報抄録	皇后陛下京都ヨリ還啓	二十三年四月三十日	行啓スノ日
官報抄録	近衛諸兵秋季演習御覽トシテ皇后陛下茨城縣へ行啓	二十三年十月二十四日	同上
表	東宮東京府下行啓表		
官報抄録	皇太子殿下册立當日御參内及青山御所へ御參	二十二年十一月二日	七十七
官報抄録	皇太子殿下豆州熱海へ行啓	二十三年一月九日	七十八
官報抄録	皇太子殿下豆州熱海ヨリ還御	二十三年二月十二日	八十二
官報抄録	皇太子殿下江ノ島鎌倉邊へ行啓即日還御	二十三年二月二十九日	
官報抄録	皇太子殿下横須賀鎮守府へ行啓即日還御	二十三年五月十四日	
官報抄録	皇太子殿下靜岡縣下興津驛及箱根離宮へ行啓	二十三年七月十六日	
官報抄録	皇太子殿下箱根離宮ヨリ還御	二十三年八月二十三日	八十三
官報抄録	皇太子殿下横濱秋季競馬會へ行啓即日還御	二十三年十一月五日	

官報抄録 皇太子殿下豆州熱海へ行啓

二十三年十二月二十四日 八十三

帝室財產

大藏省令	佐渡生野二鐵山ヲ帝室御財產ニ編入ス	二十一年十二月二十五日	八十五
大藏省令	印刷局抄紙部製藥課ヲ帝室御財產トシテ御料局	二十三年二月十八日	九十五
大藏省令	佐渡支廳ニ屬ス		
皇典範	世傳御料ニ關スル規定		
農務省訓令	御料地ニ編入セシメ六縣下官林原野等ニ於テ掛官	二十二年二月十一日	九十七
農務省訓令	吏ノ有害鳥獸銃獵ヲ許ス	二十三年三月二十六日	
勅令	地方官ヲシテ御料地ヲ管理セシム	二十三年六月三日	
農務省訓令	北海道廳及三重宮崎兩縣御料地内ニ於テ有害鳥	二十三年八月二十日	九十八
農務省訓令	獸除却ノ爲メ掛官吏ニ銃獵ヲ許ス		
官報抄録	各御料地ノ名稱ヲ改ム		
宮内省報告	福島縣西白河郡八幡原皇宮地附屬地内民有地ヲ	二十一年一月六日	
	返付ス	二十一年二月十日	百一
宮内省報告	静岡縣賀茂郡宮本町内務省用地ヲ皇宮地附屬地	二十一年三月三日	
	ニ編入ス		
宮内省報告	栃木縣上都賀郡日光町第二御料地内ヲ拂下ケ皇	二十一年三月八日	百二
	宮地附屬地ヲ除却ス		
宮内省報告	京都府下上京區梶井町皇宮地附屬地ヲ除却ス	二十一年三月十二日	

御料地

宮内省報告	東京府下麴町區代官町沿路小堤及吹上御苑外堀	二十一年三月十五日	
	ヲ皇宮地附屬地ニ編入ス		
宮内省報告	東京府下麴町區第一御料地皇宮地附屬地ヲ除却	二十一年三月十六日	
宮内省報告	ス神奈川縣下足柄第二御料地中ヲ足柄郡元箱根	二十一年三月二十七日	
	村共有地ト交換シ皇宮地附屬地ヲ編換ス		
宮内省報告	東京府赤坂區葵町一番地三年町第一御料地内ヲ	二十一年四月十四日	百五
	道路敷トシテ下付シ皇宮地附屬地ヲ除却ス		
宮内省報告	東京府下本郷區向ヶ岡彌生町皇宮地附屬地ヲ除	二十一年五月二日	
	却ス		
宮内省報告	静岡縣賀茂郡熱海村宇打越外二字獻納地ヲ皇宮	二十一年五月八日	
	地附屬地ニ編入ス		
宮内省報告	東京府麴町區永樂町龍ノ口物揚場外一箇所ヲ皇	二十一年五月九日	
	宮地附屬地ニ編入ス		
宮内省報告	東京府麴町區代官町新築御門外皇宮地ノ内ヲ道	二十一年五月二十五日	
	路敷トシテ除却ス		
宮内省報告	北海道札幌郡苗穂村ノ内買收地ヲ皇宮地附屬地	二十一年七月十七日	百六
	ニ編入ス		
宮内省報告	愛知縣知多郡武豊村字迎戸員外官林ヲ皇宮地附	二十一年九月十三日	
	屬地ニ編入ス		
宮内省報告	福島縣岩瀬郡笠石村西白河郡須乘村買收地ヲ皇	二十一年九月十九日	

宮内省報告	宮地附屬地ニ編入ス		
宮内省報告	利根川寄洲皇宮地附屬地ヲ除却ス	二十一年九月二十六日	百六
宮内省報告	東京府下谷二長町一番地ヲ皇居地附屬地ニ編入ス	二十一年十月二十五日	
宮内省報告	東京府赤坂區青山南町七丁目一番地第二號官有地ヲ皇宮地附屬地ニ編入シ南豐島郡下澁谷村第十四番地皇宮地附屬地ヲ下付ス	二十一年十一月二十二日	百七
宮内省報告	東京府下谷區二長町一番地皇宮地附屬地ヲ除却ス	二十一年十二月三日	
宮内省報告	東京府下南豐島郡下澁谷村南豐島第四御料地内ヲ拂下ケ皇宮地附屬地ヲ除却ス	二十一年十二月三日	
宮内省報告	茨城縣東茨城郡磯濱村官林其他ヲ皇宮地附屬地ニ編入ス	二十二年二月六日	
宮内省報告	海軍省官用地芝區高輪西臺町一番地宅地崖地ヲ皇宮地附屬地ニ編入ス	二十二年二月十五日	百十
宮内省報告	静岡縣賀茂郡熱海村字清水田官有地ヲ皇宮地附屬地ニ編入ス	二十二年二月二十八日	
宮内省報告	東京府南豐島郡下澁谷村第五御料地ヲ拂下ケ皇宮地附屬地ヲ除却ス	二十二年三月二十三日	
宮内省報告	東京府南豐島郡下澁谷村買收地ヲ皇宮地附屬地ニ編入ス	二十二年三月二十三日	

宮内省報告	神奈川縣足柄下郡箱根驛第二御料地内ヲ拂下ケ皇宮地附屬地ヲ除却ス	二十二年四月九日	百十一
宮内省報告	神奈川縣足柄下郡箱根驛第二御料地ト同驛民有地ト交換ス	二十二年四月九日	百十三
宮内省報告	兵庫縣神戸市殿島神社境内民有地及同地先官有地ヲ皇宮地附屬地ニ編入ス	二十二年四月十三日	
宮内省報告	福島縣安積郡庚壇原其他五原野ヲ皇宮地附屬地ニ編入ス	二十二年四月二十日	
宮内省報告	海軍省元官用地芝區濱崎町一番地ヲ皇宮地附屬地ニ編入ス	二十二年四月二十五日	百十四
宮内省報告	栃木縣上都賀郡日光町地内字温泉官有地ヲ皇宮地附屬地ニ編入ス	二十二年五月六日	
宮内省報告	静岡縣庵原郡興津町寺下外一箇所官有地及海面并買收地ヲ皇宮地附屬地ニ編入ス	二十二年六月八日	百十五
宮内省報告	長野縣麻耶郡岐阜縣惠那郡官林及錦織綱場用地愛知三重兩縣下貯木所用地等ヲ皇宮地附屬地ニ編入ス	二十二年六月二十六日	百十六
宮内省報告	茨城縣東茨城郡磯濱町御料地内ヲ同所大洗磯前神社境内地ト交換ス	二十二年七月二十五日	
宮内省報告	宮城縣宮城郡鹽竈町其他官有地ヲ皇宮地附屬地ニ編入ス	二十二年七月三十日	

宮内省報告	ニ編入ス		
宮内省報告	長野縣西筑摩郡吾妻村外三箇村元農商務省用地	二十二年八月三十一日	百十七
宮内省報告	ヲ皇宮地附屬地ニ編入ス		
宮内省報告	群馬縣新田郡太田町字東山外二字官林及買收地	二十二年八月三十一日	百十八
宮内省報告	ヲ皇宮地附屬地ニ編入ス		
宮内省報告	千葉縣夷隅郡西畑村ノ内舊平澤其他官有地ヲ皇宮地附屬地ニ編入ス	二十二年九月二日	百二十一
宮内省報告	東京市赤阪區田町第一御料地内ヲ道路敷地トシ	二十二年九月三日	百二十三
宮内省報告	ヲ皇宮地附屬地ヨリ除却ス		
宮内省報告	東京市麴町區飯田町四丁目陸軍省官用地中ヲ皇宮地附屬地ニ編入ス	二十二年九月十二日	
宮内省報告	東京市麴町區飯田町皇宮地附屬地ヲ除却ス	二十二年十月五日	百二十五
宮内省報告	大藏省管理大阪造幣局内泉布觀敷地其他ヲ皇宮地附屬地ニ編入ス	二十二年十月十日	
宮内省報告	東京市麴町區代官町在來土手敷地ヲ皇宮地附屬地ヨリ除却ス	二十二年十月十四日	
宮内省報告	東京市芝區愛宕町内務省用地内ヲ皇宮地附屬地ニ編入ス	二十二年十一月二日	
宮内省報告	岐阜縣方縣郡古市場村外一箇所元農商務省用地	二十二年十一月十二日	百二十七
宮内省報告	ヲ皇宮地附屬地ニ編入ス		

宮内省報告	北海道石狩國上川郡字忠別官有原野ヲ皇宮地附屬地ニ編入ス	二十二年十二月十七日	
宮内省報告	京都府愛宕郡修學院村内同府士族城戸善次獻納地ヲ皇宮地附屬地ニ編入ス	二十二年十二月二十一日	
宮内省報告	千葉縣下東葛飾郡鎌ヶ谷村行徳村香取郡小見川町外五ヶ村千葉郡譽田村茨城縣下鹿島郡中島村外一箇村中田畑宅地林野ヲ皇宮地附屬地ニ編入ス	二十二年十二月二十六日	百二十九
宮内省報告	群馬縣下赤城山其他ノ官有地ヲ皇宮地附屬地ニ編入ス	二十二年十二月二十六日	百三十
宮内省報告	東京市麴町區内山下町一丁目一番地外務省用地	二十二年十二月二十六日	百三十
宮内省報告	ヲ皇宮地附屬地ニ編入ス		
宮内省報告	東京市芝區愛宕町皇宮地附屬地内ヲ市區改正設	二十三年一月十一日	
宮内省報告	計ノ爲メ除却ス		
宮内省報告	奈良縣下大和國高市郡白檀村神武天皇御舊址買	二十三年一月日關	
宮内省報告	收并獻納地ヲ皇宮地附屬地ニ編入ス		
宮内省報告	岐阜愛知長野神奈川山梨靜岡三重七縣下官林原	二十三年二月十二日	百三十五
宮内省報告	野等ヲ皇宮地附屬地ニ編入ス		
宮内省報告	福島縣磐城國西白河郡吉岡村外二箇村石川郡澤	二十三年二月二十二日	百五十二
宮内省報告	井村外一箇村内澤井原民有地ヲ皇宮地附屬地ニ		

宮内省報告	除却ス		
宮内省報告	千葉縣下上總國夷隅郡西畑村皇宮地附屬地内ヲ 道敷トシテ除却ス	二十三年二月二十八日	百五十二
宮内省報告	奈良縣下奈良公園内及接續民有地ヲ皇宮地附屬 地ニ編入ス	二十三年二月二十八日	百五十三
宮内省報告	神奈川縣下横浜市吉濱町舊海軍省用地ヲ皇宮地 附屬地ニ編入ス	二十三年三月四日	百五十六
宮内省報告	佐渡國雜太郡相川町大字阪下町北側第十三番ノ 一二ヲ皇宮地附屬地ニ編入ス	二十三年三月十一日	
宮内省報告	東京府下王子村印刷局抄紙部製藥課敷地ヲ皇宮 地附屬地ニ編入ス	二十三年三月十二日	
宮内省報告	下總國千葉郡譽田町千城村ノ内山林及火除地ヲ 皇宮地附屬地ニ編入ス	二十三年三月十七日	
宮内省報告	東京市京橋區佃島築地及新船松町海軍省用地ヲ 皇宮地附屬地ニ編入ス	二十三年三月十九日	百五十七
宮内省報告	青森縣下上北郡六箇所村外二箇村原野皇宮地附 屬地ヲ除却ス	二十三年三月二十四日	百五十八
宮内省報告	東京府下南豐高郡代々幡村御料地内ヲ拂下ケ皇 宮地附屬地ヲ除却ス	二十三年三月二十七日	
宮内省報告	東京府下南豐島郡澁谷村第六第四兩御料地内皇 宮地附屬地ニ編入ス	二十三年四月九日	百五十九

宮内省報告	宮地附屬地ヲ除却ス		
宮内省報告	群馬縣赤城山其他ノ官有地ヲ皇宮地附屬ニ編入 段別ノ誤謬ヲ訂正ス	二十三年四月十一日	
宮内省報告	兵庫縣八部郡須磨村官林ヲ皇宮地附屬地ニ編入 ス	二十三年四月十五日	百六十
宮内省報告	岩手縣二戸郡小島谷村外二十五箇村原野ヲ皇宮 地附屬地ニ編入ス	二十三年四月十七日	百六十一
宮内省報告	東京市麹町區内山下町鹿鳴館敷地ヲ皇宮地附屬 地ニ編入ス	二十三年四月二十四日	百六十五
宮内省報告	宮崎神奈川二縣下官有原野苗圃等皇宮地附屬地 へ編入并ニ岐阜長野愛知三縣下皇宮地附屬地中 ヲ増減ス	二十三年四月二十九日	百六十六
宮内省報告	秋田縣北秋田郡大野村外一箇村及山本郡東雲村 外一箇村官有原野ヲ皇宮地附屬地ニ編入ス	二十三年五月一日	百六十七
宮内省報告	皇宮地附屬地美濃國方縣郡一日市場村宇鷹野御 料林内ヲ堤塘敷地トシテ岐阜縣へ交付ス	二十三年五月二日	
宮内省報告	青森縣東津輕上北下北三戸四郡官有原野ヲ皇宮 地附屬地ニ編入ス	二十三年五月五日	
宮内省報告	兵庫縣朝來郡生野町内猪野々村字石堂ノ前民有 山林ヲ皇宮地附屬地ニ編入ス	二十三年五月五日	百七十三

宮内省報告	東京市芝區濱崎町芝離宮表門前海面ヲ埋立皇宮	二十三年五月二十七日	百七十三
宮内省報告	地附屬地ニ編入ス		
宮内省報告	皇宮地附屬地ノ内岐阜縣ヨリ引繼ノ段別誤謬ヲ訂正ス	二十三年五月二十八日	百七十五
宮内省報告	神奈川縣足柄下郡元箱根村民有并獻納地ヲ皇宮地附屬地ニ編入ス	二十三年六月三日	
宮内省報告	東京府下南豐島郡澁谷村南豐島第三御料地内ヲ道路敷ニ下付シ皇宮地附屬地ヲ除却ス	二十三年六月五日	百七十六
宮内省報告	神奈川縣鎌倉郡御料林段別ノ誤謬ヲ訂正ス	二十三年六月九日	百七十八
宮内省報告	神奈川縣久良岐郡中村及西多摩郡調布村御料林中民有地ヲ皇宮地附屬地ヨリ除却ス	二十三年六月十二日	
宮内省報告	東京市麴町區元千代田町外二十箇町官用地道路土手遺敷等ヲ皇宮地附屬地ニ編入ス	二十三年六月二十一日	百七十九
宮内省報告	岐阜縣下大野郡加納村皇宮地附屬地内ヲ堤塘敷地トシテ除却ス	二十三年六月二十三日	百八十三
宮内省報告	愛知縣下皇宮地附屬地内誤謬引繼ノ段別ヲ返戻ス	二十三年六月二十四日	
宮内省報告	東京市四ツ谷區仲町第四御料地ヲ拂下ケ皇宮地附屬地ヲ除却ス	二十三年六月二十八日	
宮内省報告	東京府下南豐島郡澁谷村南豐島第四御料地内近	二十三年七月一日	百八十五

宮内省報告	衛兵營敷地トシテ下賜セシモノ返上ニ依リ皇宮地附屬地ニ編入ス		
宮内省報告	東京市赤阪區溜池町田町第一御料地市區改正設計路線ニ係ルニ依リ皇宮地附屬地ヲ除却ス	二十三年七月三日	
宮内省報告	群馬縣西群馬郡伊香保買收地及獻納地ヲ皇宮地附屬地ニ編入ス	二十三年七月三日	百八十七
宮内省報告	長野縣伊那郡大下條村並岐阜縣石津郡市ノ瀬村御料林道路敷地ノ段別ヲ皇宮地附屬地ヨリ除却ス	二十三年七月三日	百八十九
宮内省報告	赤阪離宮地及青山御所構内ヲ市區改正設計ノ爲メ皇宮地ヨリ除却ス	二十三年七月四日	
宮内省報告	愛知縣知多郡御料林ヲ皇宮地附屬地ヨリ除却ス	二十三年七月五日	百九十
宮内省報告	愛知縣海西郡兩國村飛島御料原野ヲ拂下ケ皇宮地附屬地ヲ除却ス	二十三年七月八日	
宮内省報告	長野縣諏訪郡落合村外一箇村ニ屬スル舊官林引繼ノ際脱漏ニヨリ該段別ヲ皇宮地附屬地ヘ増加ス	二十三年七月八日	百九十一
宮内省報告	愛知縣下御料林道路敷地ノ段別ヲ皇宮地附屬地ヨリ除却ス	二十三年七月九日	
宮内省報告	三重縣下度會郡宇治山田町皇宮地附屬地ヲ道路	二十三年七月九日	

宮内省報告	敷地トシテ除却ス		
宮内省報告	東京府下南豊島第四第六御料地近衛兵營敷地トシテ下賜ノ坪敷中包含ノ官有道敷ヲ控除ス	二十三年七月十日	百九十一
宮内省報告	栃木縣下官有原野ノ内上都賀郡上野原外十八箇所ヲ皇宮地附屬地ニ編入ス	二十三年七月十一日	百九十二
宮内省報告	奈良縣下添上郡奈良町丸山及春日神社々地雪消澤ノ内原野ヲ皇宮地ニ編入ス	二十三年七月十四日	百九十四
官報抄録	神奈川縣下相州下足柄御料地ヲ函根離宮附屬地ト改稱ス	二十三年七月十四日	
宮内省報告	美濃國岐阜市大字上加納字高殿官有地ヲ皇宮地附屬地ニ編入ス	二十三年七月十六日	
宮内省報告	皇宮地附屬地ノ内誤テ引繼タル信濃國舊官林ノ民有ニ歸セシ段別ヲ削除ス	二十三年七月十八日	
宮内省報告	岐阜縣下各務郡鷺沼村御料林ヲ大砲射的場トシテ陸軍省ヘ交付シ皇宮地附屬地ヲ除却ス	二十三年七月二十二日	百九十五
宮内省報告	青森縣上北郡上北御料地内ヲ拂下ケ皇宮地附屬地ヲ除却ス	二十三年七月二十八日	
宮内省報告	岐阜縣上石津郡牧田村柴草山并安八郡西橋村原野引繼ノ際調池段別ヲ皇宮地附屬地ヘ増加ス	二十三年八月六日	
宮内省報告	尾張國西春日井郡萩野村皇宮地附屬地段別ヲ訂	二十三年八月六日	

宮内省報告	正ス		
宮内省報告	武藏國南多摩郡町田村御料林引繼段別ノ誤謬ヲ更訂ス	二十三年八月八日	百九十六
宮内省報告	皇宮地附屬地ノ内誤テ引繼タル武藏國南多摩郡忠生村舊官林ノ民有ニ屬セシ段別ヲ削除ス	二十三年八月九日	
宮内省報告	京都府愛宕郡修學院村字宮ノ前外六箇字ヲ皇宮地附屬地ニ編入ス	二十三年八月十六日	
宮内省報告	北海道渡島國外八箇國內森林二百萬町步ヲ皇宮地附屬地ニ編入ス	二十三年九月一日	二百三
宮内省報告	神奈川縣足柄下郡箱根驛共有山林ヲ皇宮地附屬地ニ編入ス	二十三年九月二日	二百八
宮内省報告	群馬縣下利根郡川田村官有地ノ内ヲ皇宮地附屬地ニ編入ス	二十三年九月十七日	二百九
宮内省報告	兵庫縣朝來郡生野町内買收宅地畑山林等ヲ皇宮地附屬地ニ編入ス	二十三年九月二十二日	二百十
宮内省報告	兵庫縣朝來郡山口村内買收田畑山林ヲ皇宮地附屬地ニ編入ス	二十三年九月二十七日	二百十一
宮内省報告	下野國那須郡那須村大字豊原官有地ヲ皇宮地附屬地ニ編入ス	二十三年十月六日	二百十二
宮内省報告	東京市神田區一橋通町文部省用地ヲ皇宮地附屬	二十三年十月八日	二百十八

宮内省報告	地ニ編入ス	二十三年十月二十九日	二百十八
宮内省報告	岩手縣二戸郡小鳥谷村皇宮地附屬地ヲ除却ス	二十三年十月二十九日	二百十八
宮内省報告	東京市京橋區築地四丁目一番地内皇宮地附屬地	二十三年十月三十一日	
宮内省報告	ヲ同所海軍省用地ト交換ス		
宮内省報告	世傳御料ノ土地物件ヲ定ム	二十三年十一月二十八日	二百二十
宮内省報告	皇宮地附屬地ノ内増減報告	二十三年十二月二十六日	二百二十二
官報抄録	御料地中改稱	二十三年十二月二十七日	二百二十五
表	明治二十一年一月現在御料地取調表		
表	明治二十三年十二月現在帝室地取調表		二百二十八
指内省令	木戸孝允外五名勅撰碑建設費ヲ臨時帝室費トシ	二十一年三月九日	二百四十
指内省令	ヲ宮内省ヘ交付ス		
第拾一節	明治二十一年度帝室費豫算額	二十一年三月十七日	二百四十一
大藏省令	明治二十二年以帝室費ヲ増額ス	二十一年十月二十四日	
大日本帝國憲法抄録	皇室經費ニ關スル憲法ノ規定	二十二年二月十一日	二百四十二
豫算節録	明治二十二年度皇室費豫算額	二十二年三月五日	二百四十三
豫算節録	明治二十三年度皇室費豫算額	二十三年三月三日	
通牒	東宮御所建築費ヲ宮内省ヘ交付ス	二十三年三月二十四日	
第拾二節	明治十五年度帝室費決算額	二十一年一月二十一日	二百四十四
第拾三節	明治十六年度帝室費決算額	二十一年十二月二十四日	
第拾四節	明治十七年度帝室費決算額	二十二年五月十一日	

第拾二節	明治十八年度帝室費決算額	二十二年十月七日	二百四十五
第拾三節	明治十九年度帝室費決算額	二十三年十一月二十二日	
第拾四節	明治二十一年度皇居御造營費豫算額	二十一年三月十七日	
第拾五節	明治二十一年度宮殿御造營費決算額	二十一年一月二十一日	二百四十六
指内省令	皇居御造營用材受買内渡金損失額ヲ棄捐ス	二十一年七月二日	
第拾六節	明治十六年度皇居御造營費決算額	二十一年十二月二十四日	二百四十九
第拾七節	明治十七年度皇居御造營費決算額	二十二年五月十一日	
第拾八節	明治十八年度皇居御造營費決算額	二十二年十月七日	
第拾九節	明治十九年度皇居御造營費決算額	二十三年十一月二十二日	二百五十
勅令	明治十七年度皇城建築費獻金決算報告	二十一年四月二十四日	財政門決算ノ日ニ載ス
大藏省令	明治十八年度皇城建築費獻金決算報告	二十三年二月十二日	同上
大藏省令	明治十九年度皇城建築費獻金決算報告	二十三年十二月十五日	同上
官報抄録	皇居御造營費總計額	二十二年一月十四日	宮殿ノ日ニ載ス
表	皇居各建物建築費總額區分表		同上
宮殿	皇居御造營經費ニ關スル事項ヲ同殘業掛長ニ委任ス	二十一年一月二十四日	二百五十一
官報抄録	皇城炎上皇居御造營等ニ付獻金獻品者所在届出	二十一年四月二十日	

皇居御造營竣工	二十一年五月十日	二百五十一
表宮殿へ設置ノ電燈竣工	二十一年五月二十三日	
皇居御造營竣工期限	二十一年六月二十一日	
皇太后宮皇后宮皇居御造營場へ臨御	二十一年六月二十二日	二百五十二
皇居御造營獻金ハ今後宮内省へ納付	二十一年六月二十八日	
御車寄前大手石橋宮内省前ノ電燈竣工	二十一年七月九日	二百五十三
御料馬車舍落成主馬寮へ交付ス	二十一年八月十四日	
皇居御造營竣工景況	二十一年九月十五日	
楓山下内匠寮工作場落成同寮へ交付ス	二十一年九月十八日	
皇居御造營竣工ニヨリ宮殿諸建物諸門等ヲ内匠寮ニ交割ス	二十一年十月八日	
新皇居増工事等落成期限	二十一年十月八日	二百六十六
皇居御造營宮殿及諸建物諸門ヲ主殿寮ノ主管ニ付ス	二十一年十月十二日	
皇居ヲ宮城ニ稱ス	二十一年十月二十七日	二百六十七
皇居御造營殘業掛ヲ廢シ皇居御造營殘務取扱所ヲ設ク	二十一年十月三十一日	
皇居御造營獻金獻品者ニ宮城拜觀ヲ許ス	二十一年十一月二十八日	二百六十八
有爵者躰香間祓候有位華族及内閣各省院廳高等	二十一年十一月三十日	二百七十二

宮内省建築竣工	二十一年五月十日	二百五十一
謁見所ノ竣工ヲ告ク	二十一年五月二十三日	
表宮殿へ設置ノ電燈竣工	二十一年六月二十一日	
皇居御造營竣工期限	二十一年六月二十一日	
皇太后宮皇后宮皇居御造營場へ臨御	二十一年六月二十二日	二百五十二
皇居御造營獻金ハ今後宮内省へ納付	二十一年六月二十八日	
御車寄前大手石橋宮内省前ノ電燈竣工	二十一年七月九日	二百五十三
御料馬車舍落成主馬寮へ交付ス	二十一年八月十四日	
皇居御造營竣工景況	二十一年九月十五日	
楓山下内匠寮工作場落成同寮へ交付ス	二十一年九月十八日	
皇居御造營竣工ニヨリ宮殿諸建物諸門等ヲ内匠寮ニ交割ス	二十一年十月八日	
新皇居増工事等落成期限	二十一年十月八日	二百六十六
皇居御造營宮殿及諸建物諸門ヲ主殿寮ノ主管ニ付ス	二十一年十月十二日	
皇居ヲ宮城ニ稱ス	二十一年十月二十七日	二百六十七
皇居御造營殘業掛ヲ廢シ皇居御造營殘務取扱所ヲ設ク	二十一年十月三十一日	
皇居御造營獻金獻品者ニ宮城拜觀ヲ許ス	二十一年十一月二十八日	二百六十八
有爵者躰香間祓候有位華族及内閣各省院廳高等	二十一年十一月三十日	二百七十二
官ニ宮城拜觀ヲ許ス	二十一年十二月六日	二百七十四
學習院華族女學校生徒ニ宮城拜觀ヲ許ス	二十一年十二月二十七日	
宮城謁見所以下ノ殿名ヲ定ム	二十一年一月十一日	二百七十八
宮城總建坪及表宮殿并宮内省近衛ノ圖	二十一年一月十一日	二百八十
宮城諸門及御車寄ノ位置	二十一年一月十一日	
吹上御苑拜觀ヲ止ム	二十一年一月十四日	
皇居御造營費總計額	二十一年一月十四日	
皇居御造營殘品ハ内匠寮ニ引繼キ御移轉後摸樣	二十一年二月九日	二百八十一
替ノ箇所ニ費用ス	二十一年三月十二日	
皇居御造營殘工處分	二十一年三月二十日	二百八十三
宮殿各御間ノ名稱ヲ定ム	二十一年四月一日	二百八十四
皇居御造營殘務取扱所ヲ閉ツ	二十一年二月二十二日	二百九十二
皇居各建物建築費總額區分表	二十一年十二月十八日	
皇居御引移御用掛ヲ命ス	二十一年十二月二十九日	
宮城へ御移轉期日	二十一年一月四日	二百九十三
宮内省圖書諸陵ニ寮ヲ除クノ外宮城内へ移轉ス	二十一年一月二十日	三百九
宮城へ御移轉次第	二十一年十月十日	
皇居御造營殘業掛門鑑改正		
皇居御造營殘工職工出入ノ爲メ更ニ御門鑑ヲ製		

主殿察廣告	新皇居宮殿其他諸建物諸門等主殿察主管トナリ	二十一年十月十二日	三百九
官報抄錄	タルニ依リ通行印鑑ヲ改ム		
官報抄錄	御門鑑改正ニ付在京華族へ新舊御門鑑受納方	二十一年十二月二十九日	
官報抄錄	宮城内通行方	二十二年一月十日	三百十
官報抄錄	判任官及判任待遇ノ輩諸御祭典參拜ノ節ニ限リ	二十二年二月六日	
官報抄錄	制服并通常禮服着用ノ者ハ無印鑑ニテ御門通行		
官報抄錄	ヲ止ム	二十二年二月九日	
官報抄錄	紀元節日行幸アルニ依テ午後參拜者ノ正門通行		
官報抄錄	ヲ止ム		
官報抄錄	大手内櫻田兩門閉閉并乘車馬通行方	二十二年九月二十四日	
官報抄錄	宮城へ御移轉後赤阪假皇居平常閉扉ノ諸門ヲ定	二十二年一月九日	三百十一
官報抄錄	以テ之ヲ計畫施設セシム	二十二年十二月二十八日	
官報抄錄	箱根塔ノ島離宮ヲ箱根離宮ト改稱ス	二十三年七月十四日	三百十三
官報抄錄	赤阪離宮表門修繕中通行ヲ止メ乾門ヲ以テ之ニ	二十三年十一月十八日	
官報抄錄	代フ		
官報抄錄	赤阪離宮内ニ明宮御住所ヲ定メ花御殿ト稱シ之	二十二年二月十六日	
官報抄錄	ニ御移轉スラセラル		
官報抄錄	赤阪離宮中ニ東宮御所ヲ置カル	二十二年十二月三日	三百十四

東宮御所

離宮

東宮御所通行
附屬諸建物

警戒

通	東宮御所建築費ヲ宮内省へ交付ス	二十三年三月二十四日	帝室財產ノ 口ニ載ス
官報抄錄	花御殿御車寄落成ニ付參殿ノ輩同所ヨリ通行	二十二年六月十八日	三百十四
官報抄錄	博物館ヲ圖書寮ニ屬ス	二十一年一月十八日	
官報抄錄	造幣局附屬泉布觀ヲ宮内省ニ屬ス	二十二年二月一日	
官報抄錄	鹿鳴館ヲ宮内省ニ屬ス	二十三年四月二十四日	三百十五
官報抄錄	鹿鳴館ヲ華族會館ニ貸與ス	二十三年八月二十日	放門ニ載ス
官報抄錄	永田町第一御料地内建物ヲ行政裁判所へ受領ス	二十三年十月十八日	三百十六
官報抄錄	宮城へ御移轉前後人夫其他ノ者多人數入込ニ付	二十二年一月九日	
官報抄錄	火ノ元一層嚴戒		
官報抄錄	宮城内掘付ノ非常號砲試發施行	二十二年二月二十三日	
陵墓			
官報抄錄	長慶天皇御陵取調上參考ノ爲メ同天皇年譜ヲ獻	二十一年十一月三十日	三百十七
官報抄錄	納ス		
官報抄錄	顯宗武烈孝光村上冷泉圓融三條二條順德仲恭光	二十二年六月日開	
官報抄錄	明諸天皇御陵及後白河院天皇准母上西門院御陵		
官報抄錄	菟道稚郎子宇治墓ヲ修營ス		
官報抄錄	後一條院天皇御火葬所ヲ改メテ同天皇菩提樹院	二十二年七月二十日	三百二十七
官報抄錄	陵ト爲ス		
官報抄錄	大和國十市郡倉橋村崇峻天皇御位牌殿地所及十	二十二年七月二十五日	三百二十八

二社神社境内ヲ以テ同天皇御陵ト定メ山口縣管		
下官幣中社赤間宮境内御影堂舊地ヲ以テ安德天		
皇御陵ト定ム		
後白河院天皇御陵へ人民ノ參拜ヲ允ス	二十一年四月十六日	三百三十
清淨華院出火ノ際諸御墓類燒ス	二十二年四月十五日	三百三十一
慶光天皇御陵修營ニ付閑院宮御墳墓へ參拜心得	二十二年七月八日	三百三十二
方		

御貨物

帝室寶器ヲ帝國博物館總長ニ保管セシム	二十二年七月二十七日	三百三十三
帝國博物館總長ノ帝室寶器保管ヲ止メ更ニ之カ	二十三年六月六日	
主管ヲ置ク		
帝室寶器主管ニ關スル會計庶務ハ内事課ニ於テ	二十三年六月三十日	
取扱		
内閣所管ノ圖書ニシテ永世保存スヘキモノヲ帝	二十三年十月十五日	三百三十四
室御府ニ移ス		
正倉院寶庫開封	二十二年八月六日	三百三十六
正倉院寶庫開封	二十一年八月十四日	
正倉院寶庫御物拜觀手續	二十二年七月十二日	
正倉院寶庫曝涼	二十二年八月五日	三百三十七

御獵場

正倉院寶庫御物拜觀願出方	二十三年七月五日	
正倉院寶庫勅封	二十三年九月十三日	三百三十八
正倉院寶庫ヲ世傳御料ニ編入ス	二十三年十一月二十八日	帝室財產ノ 目ニ載ス
茨城縣下東茨城郡千波湖御獵場ヲ廢ス	二十一年六月十六日	三百三十八
茨城縣下眞壁郡ニ御獵場ヲ設ケ鬼怒川筋御獵場	二十一年九月二十一日	
ト稱ス		
京都府愛宕郡ニ御獵場ヲ設ケ愛宕郡御獵場ト稱	二十二年六月三日	三百三十九
ス		
京都府下山城國愛宕郡御獵場ヲ廢ス	二十三年六月二十四日	三百四十
岐阜縣下郡上武儀方縣三郡内ニ鮎御獵場ヲ設ク	二十三年十二月二十七日	三百四十一

宮内省所定	定ノ旨ヲ華族ニ示ス		
宮内省所定	大勳位以下宮中儀式上席次ヲ定ム	二十一年六月十五日	三百五十六
宮内省所定	前官大臣ノ禮遇及席次ヲ定ム	二十二年十二月二十六日	三百五十七
宮内省所定	宮中儀式上席次規定中追加	二十三年五月三十日	

朝儀

恒
新年諸次第例

宮内省所定	明治二十二年新年御祭典次第	二十二年一月一日	三百五十九
宮内省所定	明治二十二年新年式ヲ定ム	二十一年十二月二十日	三百六十
宮内省所定	明治二十三年新年御祭典次第	二十三年一月一日	三百六十四
宮内省所定	明治二十三年新年式ヲ定ム	二十二年十二月二十日	三百六十六
宮内省所定	明治二十四年新年御祭典次第	二十三年十二月二十七日	三百七十
宮内省所定	明治二十四年新年式ヲ定ム	二十三年十二月二十二日	三百七十三
宮内省所定	明治二十一年新年宴會ヲ行ハセラル	二十一年一月六日	三百七十八
宮内省所定	明治二十二年政始次第及新年宴會	二十二年一月四日	
宮内省所定	明治二十三年同上	二十三年一月四日	三百八十
宮内省所定	明治二十四年政始次第	二十三年十二月二十七日	
宮内省所定	明治二十一年一月陸軍始觀兵式	二十一年一月七日	三百八十一
宮内省所定	明治二十二年同上	二十一年十二月二十六日	三百八十七
宮内省所定	明治二十三年同上	二十二年十二月二十六日	三百九十四
宮内省所定	明治二十三年陸軍始觀兵式へ御風氣ノ爲メ行幸	二十三年一月六日	

新年宴會
及政始

陸軍始觀兵式

御講書始

歌御會始

皇太后宮
御誕辰

孝明天皇
御祭

新年祭

紀元節

宮内省所定	明治二十一年御講書始進講	二十一年一月七日	四百
宮内省所定	明治二十二年同上	二十二年一月八日	
宮内省所定	明治二十三年同上	二十三年一月八日	
宮内省所定	明治二十一年歌御會始行ハセラル	二十一年一月十九日	四百三
宮内省所定	明治二十二年同上	二十二年一月十九日	
宮内省所定	明治二十三年同上	二十三年一月二十日	四百七
宮内省所定	明治二十四年歌御會始御題及詠進式並期限ヲ定	二十三年十一月十一日	四百十
宮内省所定	明治二十一年一月皇太后宮御誕辰青山御所へ參	二十一年一月二十四日	四百十一
宮内省所定	賀		
宮内省所定	明治二十二年同上	二十二年一月二十四日	
宮内省所定	明治二十三年同上	二十三年一月二十四日	
宮内省所定	明治二十一年孝明天皇御例祭次第	二十一年一月三十日	四百十二
宮内省所定	明治二十二年同上	二十二年一月三十日	四百十四
宮内省所定	明治二十三年同上	二十三年一月三十日	四百十八
宮内省所定	明治二十一年新年祭次第	二十一年二月四日	四百二十
宮内省所定	明治二十二年同上	二十二年二月四日	
宮内省所定	明治二十三年同上	二十三年二月四日	四百二十一
宮内省所定	明治二十一年紀元節御祭典次第	二十一年二月十一日	

宮内省所定	明治二十二年紀元節御祭典恒例次第	二十二年二月十一日	四百二十三
官報抄録	明治二十二年紀元節宮中正午恒例ノ宴會行ハセ	二十二年二月六日	四百二十五
宮内省所定	ヲレス		
宮内省所定	明治二十二年紀元節午後行幸ニ付正午十二時以後參拜ノ輩ニ限リ正門通行ヲ止ム	二十二年二月九日	
宮内省所定	明治二十三年紀元節御祭典次第	二十三年二月十一日	
宮内省所定	明治二十一年寶所神殿祈年祭次第	二十一年二月十七日	四百二十七
宮内省所定	明治二十二年同上	二十二年二月十七日	四百二十八
宮内省所定	明治二十三年同上	二十三年二月十七日	
宮内省所定	明治二十一年仁孝天皇御親祭次第	二十一年二月二十一日	
宮内省所定	明治二十二年同上	二十二年二月二十一日	四百二十九
宮内省所定	明治二十三年同上	二十三年二月二十一日	四百三十
宮内省所定	明治二十一年春季皇靈祭次第	二十一年三月二十日	
宮内省所定	明治二十二年同上	二十二年三月二十日	四百三十二
宮内省所定	明治二十三年同上	二十三年三月二十一日	四百三十四
宮内省所定	明治二十一年神武天皇御例祭次第	二十一年四月三日	四百三十六
宮内省所定	明治二十二年同上	二十二年四月三日	四百三十九
宮内省所定	明治二十三年同上	二十三年四月三日	四百四十四
宮内省所定	靜子内親王御正辰祭次第	二十二年四月四日	四百四十二
官報抄録	明治二十一年五月皇后宮御誕辰參賀	二十一年五月二十九日	

皇所御親祭
仁孝天皇御親祭
春季皇靈祭
神武天皇御例祭
靜子内親王御正辰祭
皇后宮御誕辰

官報抄録	明治二十二年同上	二十二年五月二十九日	
官報抄録	明治二十三年同上	二十三年五月二十九日	四百四十三
宮内省所定	燕子内親王尊御正辰祭次第	二十一年六月八日	
宮内省所定	明治二十一年六月節折竝大祓次第	二十一年六月三十日	
式部職通牒	明治二十一年六月三十日大祓執行ニ付各廳勅奏	二十一年六月二十一日	四百四十四
宮内省所定	判任官總代ヲシテ參内セシム		
宮内省所定	明治二十二年六月節折竝大祓次第	二十二年六月三十日	
式部職通牒	明治二十二年六月三十日大祓執行ニ付各廳勅奏	二十二年六月二十日	四百四十六
宮内省所定	判任官總代ヲシテ參内セシム		
宮内省所定	明治二十三年六月節折竝大祓次第	二十三年六月三十日	
式部職通牒	明治二十三年六月三十日大祓執行ニ付各廳勅奏	二十三年六月二十日	四百四十八
宮内省所定	判任官總代ヲシテ參内セシム		
宮内省所定	故敬仁親王御正辰祭次第	二十二年七月二十六日	四百四十九
官報抄録	明治二十一年八月明宮御誕辰參賀	二十一年八月二十七日	
官報抄録	明治二十二年同上	二十二年九月二日	
宮内省所定	靜子内親王皇子内親王御正辰祭次第	二十二年九月六日	
宮内省所定	稚瑞照彦尊御正辰祭次第	二十一年九月十八日	四百五十
宮内省所定	明治二十一年秋季皇靈祭次第	二十一年九月二十二日	
宮内省所定	明治二十二年同上	二十二年九月二十三日	四百五十二
宮内省所定	明治二十三年同上	二十三年九月二十三日	四百五十四

靜子内親王皇子
内親王御正辰祭
稚瑞照彦尊御正
秋季皇靈祭
故敬仁親王御正辰祭
皇子内親王皇子
内親王御正辰祭
秋季皇靈祭

神嘗祭	宮内省所定	明治二十一年神嘗祭ニ付神宮御遙拜並賢所御親祭次第	二十一年十月十七日	四百五十六
	宮内省所定	明治二十二年同上	二十二年十月十七日	四百五十八
	宮内省所定	明治二十三年同上	二十三年十月十七日	四百六十
天皇節	宮内省所定	明治二十一年天皇節御祭典次第	二十一年十一月三日	四百六十二
	宮内省所定	明治二十二年同上	二十二年十一月三日	四百六十四
	宮内省所定	明治二十三年十一月天皇節觀兵式	二十三年十一月三日	四百六十五
	宮内省所定	明治二十二年十一月天皇節觀兵式	二十二年十一月二日	四百六十六
	宮内省所定	明治二十三年十一月天皇節觀兵式ハ聖上御風氣ニ付行ハセラヌ	二十三年十一月一日	四百七十三
	宮内省所定	明治二十二年十一月天皇節觀兵式ハ聖上御風氣ニ付行ハセラヌ	二十二年十月二十五日	四百七十九
	宮内省所定	明治二十三年十一月天皇節觀兵式ハ聖上御風氣ニ付行ハセラヌ	二十三年十一月一日	四百八十
	宮内省所定	故猷仁親王御正辰祭次第	二十三年十一月十二日	四百八十七
	宮内省所定	稚高依姬尊御正辰祭次第	二十一年十一月十三日	
鎮魂祭	宮内省所定	明治二十一年鎮魂祭次第	二十一年十一月二十二日	
	宮内省所定	明治二十二年同上	二十二年十一月二十二日	四百九十
	宮内省所定	明治二十三年同上	二十三年十一月二十二日	四百九十二
新嘗祭	宮内省所定	明治二十一年新嘗祭次第	二十一年十一月二十三日	四百九十四
	宮内省所定	明治二十二年同上	二十二年十一月二十三日	四百九十八
	宮内省所定	明治二十三年同上	二十三年十一月二十三日	五百二

後桃園天皇御親祭	宮内省所定	明治二十一年後桃園院天皇御親祭次第	二十一年十二月六日	五百四
	宮内省所定	明治二十二年同上	二十二年十二月六日	五百五
	宮内省所定	明治二十三年同上	二十三年十二月六日	五百七
光格天皇御親祭	宮内省所定	明治二十一年光格天皇御親祭次第	二十一年十二月十二日	五百八
	宮内省所定	明治二十二年同上	二十二年十二月十二日	五百九
	宮内省所定	明治二十三年同上	二十三年十二月十五日	五百十一
御神樂	宮内省所定	明治二十一年十二月節折大祓次第	二十一年十二月三十一日	五百十二
	宮内省所定	明治二十二年同上	二十二年十二月三十一日	五百十四
	宮内省所定	明治二十三年同上	二十三年十二月三十一日	五百十五
歲末祝詞	式部職通牒	明治二十一年歲末祝詞言上日時	二十一年十二月十七日	五百十六
	式部職通牒	明治二十二年同上	二十二年十二月十一日	五百十七
	式部職通牒	明治二十三年同上	二十三年十二月十五日	五百十八
除夜祭	宮内省所定	明治二十一年除夜祭次第	二十一年十二月三十一日	五百十九
	宮内省所定	明治二十二年同上	二十二年十二月三十一日	
	宮内省所定	明治二十三年同上	二十三年十二月三十一日	
臨時	皇室典禮部	即位ノ禮及大嘗祭ハ京都ニ於テ行ハセラル	二十二年二月十一日	
	宮内省所定	故靜子内親王一週御式年祭次第	二十一年四月四日	
	宮内省所定	故靜子内親王三週御式年祭次第	二十三年四月四日	

宮内省所定	三品敬仁親王尊十年御式年祭次第	二十一年七月二十六日	五百二十
宮内省所定	故韶子内親王及故章子内親王五年御式年祭次第	二十一年九月六日	五百二十一
宮内省通牒	宮城へ御移轉次第	二十二年一月四日	宮廷門宮殿ノ目ニ載ス
宮内省告示	明治二十二年紀元節宮中ニ於テ憲法發布式ヲ行ハセラル、ニ付諸次第ヲ定ム	二十二年二月三日	五百二十二
宮内省告示	明治二十二年二月憲法發布式當日觀兵式	二十二年二月三日	五百四十九
宮内省所定	故猷仁親王百日御祭典次第	二十二年二月十九日	五百五十七
宮内省所定	皇大神宮豐受大神宮遷御々遙拜次第	二十二年十月二日	五百五十八
勅 詔	嘉仁親王殿下ヲ立テ、皇太子ト爲ス	二十二年十一月三日	五百五十九
勅 詔	壹切ノ御劔ヲ皇太子殿下ニ傳ヘラル	二十二年十一月三日	五百六十
官報抄録	皇太子殿下任補及叙勅	二十二年十一月三日	五百六十
宮内省通牒	皇太子册立ニ付參賀及拜賀	二十二年十一月三十一日	
宮内省所定	故猷仁親王一週御式年祭次第	二十二年十一月十二日	五百六十三
官報抄録	元節二千五百五十年ニ相當スルヲ以テ宮中ニ於テ舞樂ヲ催サル	二十三年二月六日	五百六十四
宮内省所定	光格天皇五十年御式年祭次第	二十三年十二月六日	五百六十五
宮内省所定	光格天皇五十年御式年御陵祭次第	二十三年十二月十二日	五百六十七
宮内省告示	第三回内國勸業博覽會へ臨幸開會式行ハセラル、旨仰出サル	二十三年三月十一日	五百六十八
官報抄録	天皇皇后兩陛下第三回内國勸業博覽會へ臨御褒	二十三年七月七日	五百七十一

官報抄録	賞授與式行ハセラル	二十三年七月三十日	五百七十六
官報抄録	第三回内國勸業博覽會閉會式	二十三年四月十二日	五百七十八
官報抄録	琵琶湖疏水式場臨御次第	二十三年四月十四日	
官報抄録	明治二十三年四月神戶港ニ於テ海軍觀兵式行ハセラル	二十三年十一月十二日	五百八十一
宮内省告示	第一回帝國議會開院式當日諸次第	二十三年十月十六日	五百九十一
宮内省告示	帝國議會開院式場ニ大臣待遇ノ諸員參列及兩院議員賢所參拜ノ件ヲ定ム	二十三年十月八日	
宮内省同答	帝國議會開院式ニ關スル主管ヲ式部職ト定ム	二十三年十一月二十九日	政體門議會ノ目ニ載ス
勅 詔	帝國議會開會式勅語	二十三年十一月二十六日	同上
宮内省告示	衆議院議長副議長任命手續		
禮式儀術附			
陸軍省告示	陸軍禮式中追加改正	二十一年四月四日	五百九十三
陸軍省告示	軍隊内務書中服從尊稱及稱呼方	二十一年十月三十一日	
陸軍省告示	寶冠章ノ外各種勳章ヲ佩フル者ニ對スル陸軍歩哨及海軍番兵ノ敬禮式ヲ定ム	二十一年十一月三十日	五百九十五
官報抄録	皇宮警察官禮式ヲ改正ス	二十二年二月六日	五百九十七
陸軍省告示	陸軍禮式中ヲ改正ス	二十二年二月八日	五百九十九
陸軍省告示	軍隊外ノ將校並相當官以下服從尊稱及稱呼心得	二十二年四月十二日	六百

陸軍省 第百七十四號	天皇皇后兩陛下公式ノ行裝ヲクシテ行幸啓ノ際	二十二年十二月六日	六百
貴族院事務 局	軍人軍隊敬禮式ヲ特定ス		
貴族院事務 局	貴族院守衛院内禮式心得	二十三年十一月八日	
海軍省 第百八十四號	禮砲ヲ行フヘキ軍艦ヲ定ム	二十二年十二月二十八日	六百一
海軍省 第百八十四號	長崎砲臺備付砲据換ニ付當分禮砲施行ヲ止ム	二十三年七月十日	六百二
海軍省 第百八十四號	神奈川砲臺備付砲破損ニ付修理中禮砲施行ヲ止ム	二十三年八月二十九日	
官報抄録	觀菊會御催ニ付下乗心得	二十一年十一月六日	
官報抄録	參内及實所參拜吹上御苑參入ノ輩昇降下乗制限ヲ定ム	二十二年一月九日	六百三
官報抄録	判任官以下ノ輩モ官吏ニ限リ宮内省判任官昇降所マテ乘車馬ノ儘通行スルヲ許ス車夫馬丁ヲシテ門鑑ヲ所持セシメタル輩ハ各門外ニ於テ下乗セシム		
官報抄録	判任官及判任待遇ノ輩實所參拜ノ節下乗スヘキ諸門ヲ定ム	二十二年二月七日	
官報抄録	青山御所并花御殿赤阪滋芝三離宮延遜館參入ノ輩下乗制限ヲ改定ス	二十二年七月二十日	
官報抄録	青山御所參入ノ輩昇降下乗制限ヲ改定ス	二十二年十二月二十六日	六百五

下馬下乘

式部職通牒	貴族院衆議院議員三大節參内ノ節昇降所及乘車馬ノ件心得方	二十三年十二月二十五日	六百六
官報抄録	農商務省門内下馬下乗ノ制限ヲ廢ス	二十一年八月二十四日	
官報抄録	下馬下乗ノ制限ハ各官廳ノ便宜ニ任ス	二十一年十一月十六日	
文部省門内下馬下乗ノ制限ヲ廢ス	文部省門内下馬下乗ノ制限ヲ廢ス	二十一年十一月十六日	六百七
司法省門内下馬下乗ノ制限ヲ廢ス	司法省門内下馬下乗ノ制限ヲ廢ス	二十一年十一月二十八日	
會計検査院門内下馬下乗ノ制限ヲ廢ス	會計検査院門内下馬下乗ノ制限ヲ廢ス	二十一年十一月二十八日	六百八
陸軍省門内下馬下乗ノ制限ヲ廢ス	陸軍省門内下馬下乗ノ制限ヲ廢ス	二十一年十二月三日	
遞信省門内下馬下乗ノ制限ヲ廢ス	遞信省門内下馬下乗ノ制限ヲ廢ス	二十一年十二月三日	
大審院ニ於テハ判任官並代言人ニ限リ門内下馬下乗ノ制限ヲ廢シ東京長崎函館ノ三控訴院ニ於テ門内下馬下乗ノ制限ヲ廢ス	大審院ニ於テハ判任官並代言人ニ限リ門内下馬下乗ノ制限ヲ廢シ東京長崎函館ノ三控訴院ニ於テ門内下馬下乗ノ制限ヲ廢ス	二十一年十二月十八日	
東京府府告示 第一號	東京府廳門内下馬下乗ノ制限ヲ廢ス	二十二年一月十四日	
海軍省告示 第一號	海軍省門内下馬下乗ノ制限ヲ廢ス	二十二年一月十五日	
警視廳告示 第一號	警視廳門下馬下乗ノ制限ヲ廢ス	二十二年一月十六日	
内閣書記官 通達	内閣諸局元老院跡へ移轉ニ付同所出入ノ向乘車	二十二年一月二十一日	六百九

官報抄録	馬通行ヲ許ス	二十二年三月十一日	六百九
官報抄録	内務本省及所屬官衙トモ門内下馬下乗ノ制限ヲ廢ス	二十二年三月十八日	
賞勳局規定	大藏省門内下馬下乗ノ制限ヲ廢ス	二十一年十月十九日	
	大勳位菊花頸飾章以下瑞寶六等章迄叙勳者死去ノ節ハ儀仗兵ヲ附セラレ寶冠章ハ式外トス		
葬祭 服忌附			
辭令	特命全權公使侯爵西園寺公望ヲ特派大使トシテ獨逸國皇帝ギーヨーム三世ノ葬儀ニ參會セシム	二十一年三月十三日	六百十一
辭令	特命全權公使侯爵西園寺公望ヲ特派大使トシテ獨逸國皇帝フリードリッヒ三世ノ葬儀ニ參會セシム	二十一年六月十八日	六百十四
官報抄録	獨逸國皇帝フリードリッヒ崩御ニ付御弔問ノ爲メ侍從ヲ御使トシテ獨逸公使館ヘ遣ハサル	二十一年六月十九日	
官報抄録	獨逸國公使館ニ於テ同國先帝フリードリッヒ陛下ノ弔祭執行ニ付天皇皇后兩陛下御名代ヲ差遣セラル	二十一年六月二十三日	
海軍省通令	東京ニ於テ海軍會葬式執行ノ節ハ會葬式附録ニ	二十一年九月十四日	

海軍省通令	拘ハラヌ護送兵ヲ派出ス	二十一年九月二十七日	
海軍省通令	海軍會葬式ニ據リ葬送ノ際派遣スヘキ護送兵ノ概數ヲ定ム	二十一年十月二十六日	六百十五
陸軍省通令	陸軍隊附下士卒埋葬規則中ヲ改正ス	二十一年十一月十五日	
宮内省所定	故猷仁親王御靈遷次第以下御葬送其他諸次第	二十一年十二月十九日	六百二十三
勅令	海軍會葬式ヲ改正ス	二十一年十二月二十四日	六百二十八
勅令	海軍會葬式附録ヲ改正ス	二十一年十二月二十七日	六百三十四
海軍省通令	海軍會葬式附録ヲ改正スルモ十三年十二月丙第百三號達及二十一年九月達第八十八號ハ消滅セ		
官報抄録	ス		
官報抄録	葡萄牙國皇帝崩御ニ付我皇帝皇后兩陛下ヨリ電信ヲ以テ御弔詞ヲ發送セラル	二十二年十月二十二日	
陸軍省通令	陸軍隊附下士卒埋葬規則中ヲ加除改正ス	二十三年八月二十九日	
宮内省通令	獨逸國皇帝陛下ギーヨーム一世崩御ニ付二十一日間宮中喪仰出サル	二十一年三月十日	六百三十五
宮内省通令	同上ニ付喪服用著用仰出サル	二十一年三月十一日	
宮内省通令	春季皇靈祭當日除喪仰出サル	二十一年三月十七日	六百三十七
宮内省通令	獨逸國皇帝陛下フリードリッヒ三世崩御ニ付二十一日間宮中喪仰出サル	二十一年六月十七日	
宮内省通令	同上ニ付喪服用著用仰出サル	二十一年六月十七日	

第廿一宮告示	澳地利洪牙利國皇太子ルードルフ殿下薨去ニ付	二十二年一月三十一日	六百三十八
第廿二宮告示	十二日間宮中喪仰出ツル		
第廿三宮告示	同上ニ付喪服着用仰出ツル	二十二年一月三十一日	六百四十九
第廿四宮告示	紀元節當日除喪仰出ツル	二十二年二月三日	六百四十
第廿五宮告示	葡萄牙國皇帝ドンルイ陛下崩御ニ付十九日間宮中喪仰出ツル	二十二年十月二十一日	
第廿六宮告示	同上ニ付喪服着用仰出ツル	二十二年十月二十一日	
第廿七宮告示	天長節當日除喪仰出ツル	二十二年十月三十日	六百四十二
第廿八宮告示	獨逸國太皇太后アウグスタ陛下崩御ニ付二十一日間宮中喪仰出ツル	二十三年一月八日	
第廿九宮告示	同上ニ付喪服着用仰出ツル	二十三年一月八日	
第卅宮告示	太皇后陛下御誕辰當日除喪仰出ツル	二十三年一月十七日	六百四十四
第卅一宮告示	伊太利國弟ヂユツク、ダオスト殿下薨去ニ付六日間宮中喪仰出ツル	二十三年一月二十一日	
第卅二宮告示	同上ニ付喪服着用仰出ツル	二十三年一月二十一日	
第卅三宮告示	皇太后陛下誕御辰當日除喪仰出ツル	二十三年一月二十二日	六百四十五
第卅四宮告示	朝鮮國大王大妃崩御ニ付九日間宮中喪仰出ツル	二十三年六月九日	
第卅五宮告示	同上ニ付喪服着用仰出ツル	二十三年六月九日	
第卅六宮告示	和蘭國皇帝ギヨーム三世陛下崩御ニ付十九日間宮中喪仰出ツル	二十三年十一月二十四日	六百四十六

音樂

第廿四宮告示	同上ニ付喪服着用仰出ツル	二十三年十一月二十四日	
第廿六宮告示	帝國議會開院式當日除喪仰出ツル	二十三年十一月二十七日	六百四十八
第廿八宮告示	後桃園院天皇御例祭當日竝光格天皇五十年御式年祭當日除喪仰出ツル	二十三年十二月四日	
第卅四宮告示	在東京ノ海軍軍樂隊ヲ借用セントスル者ハ海軍軍樂練習所長ニ請求セシム	二十二年三月八日	六百四十九
第卅八宮告示	近衛師團軍樂隊軍樂學舎生徒隊ハ將校其他人民ノ奏樂ノ請求ニ應スルコトヲ得	二十三年九月二十五日	
服制			
華族局達	學習院生徒御用召ニテ參内及參省ノ節其制服ヲ著用スルヲ得	二十一年一月十七日	六百五十一
式部職回答	非役有位者大禮服ハ五年十一月公布ノ大禮服汎則ニ據ラレム	二十一年四月五日	
第廿二宮告示	尋常師範學校職員ノ服制ヲ一定ス	二十一年九月十五日	
式部職回答	在官ノ有爵者ニシテ大祭日竝祝日參内ノ節爵服ヲ著用スルハ止テ得ザル場合ニ限ル	二十一年九月二十六日	六百五十二
第廿三宮告示	内堅舍人馭者配膳人立關番仕人取締及仕人等ノ	二十一年九月二十六日	

式部職通牒	參内參賀等ノ節通常禮服ハ燕尾服通常服ハ「フロツクコート」ト心得シム	二十一年十月八日	七百十四
宮内省通牒 第十九號	主獵局勅奏任官ノ服制ヲ定ム	二十一年十月八日	
宮内省通牒 第二十二號	主殿寮勅奏任官ノ服制ヲ定ム	二十一年十一月二日	七百二十八
宮内省回答	拜謁參賀等宮中諸式ヲ除クノ外尋常師範學校長以下制服ヲ以テ通常禮服ニ換用スルヲ得	二十一年十一月二日	七百三十
宮内省通牒 第二十四號	主馬寮中頭權頭助權助車馬監調馬師ノ服制ヲ定ム	二十一年十二月十二日	七百三十二
宮内省所定	函簿裝飾表ヲ定ム	二十一年十一月日	七百三十六
式部職回答	判任官及判任待遇ノ輩參拜ノ節「フロックコート」代用ヲ許サス	二十二年二月九日	七百四十六
海軍省令 第二十五號	海軍省監護臨時帶劔ノ制ヲ定ム	二十二年三月二日	七百四十七
宮内省通牒 第十九號	巡查制帽制服表中追加	二十二年九月二十一日	
宮内省通牒 第二十號	主殿寮勅奏任官大禮服徽章表中追加	二十二年十月十六日	七百四十八
官報抄録	主馬頭以下大禮服制中改正追加	二十二年十月十六日	
後藤三郎 宮内省へ届	内舍人車從服制ヲ定ム	二十二年十一月一日	
伯爵後藤象二郎大禮服着用ノ節英國皇帝陛下ヨリ寄贈セル劔ヲ佩帶ス		二十二年十一月二十六日	七百五十二
勅令 第二百二十二號	警察官及消防官帶劔ノ制ヲ定ム	二十二年十二月二日	

宮内省通牒 第二十六號	東宮職勅奏任官大禮服小禮服ヲ制定ス	二十二年十二月二十三日	七百五十九
勅令 第二百二十三號	警察官及消防官ノ服制ヲ改正ス	二十三年七月十一日	七百六十二
式部職回答	文官大禮服表中勅任官下衣白色ノ分ヲ用フヘキ場合	二十三年七月十二日	七百七十五
内務省訓令 第二十七號	警察官及消防官服裝規則ヲ定ム	二十三年七月二十九日	
勅令 第二百二十四號	税關監吏及監吏補ノ服制ヲ改正ス	二十三年九月二十九日	七百七十八
勅令 第二百六十號	判事、檢事裁判所書記及執達吏ノ制服ヲ定ム	二十三年十月二十二日	七百八十二

徽章

宮内省指令	品評會賞狀ニ桐章ヲ用フルヲ得	二十一年十月十九日	七百八十九
宮内省通牒 第十七號	天皇旗皇后旗皇太子旗親王旗ヲ制定ス	二十二年九月三十日	
宮内省通牒 第十八號	四年九月布告中ノ旗章ヲ天皇旗ニ二十年七月宮内省布達ノ旗章ヲ皇后旗ニ改ム	二十二年九月三十日	七百九十
海軍省通牒 第四百十六號	禮砲條例國旗掲揚規則其他法令規則中國旗トアルハ軍艦旗ト心得シム	二十二年十月十二日	
東京市訓令 第一號	東京市區役所并區吏員燈灯徽章ヲ定ム	二十三年二月六日	七百九十一
內務省訓令 第十六號	巡查部長ノ職ヲ置キ其徽章ヲ定ム	二十三年三月二十八日	
貴族院議院議員並官吏ノ徽章ヲ定ム		二十三年十一月二十八日	七百九十二
貴族院徽章佩用心得		二十三年十一月日	

宮内省通前錄 第十四節	宮内省中華族局ヲ爵位局ト改稱シ其官制ヲ定ム	二十一年五月二十八日	七百九十九
勅令第一節	華族貴族院議員タルヘキ資格	二十二年二月十一日	八百一
勅令第一節	貴族院ハ華族ノ特權ニ關ル條規ヲ議決ス	二十二年二月十一日	
法律第三節	華族ノ當主ハ衆議院議員ノ選舉人被選舉人タル コトヲ得ス	二十二年二月十一日	
宮内省通 第八節	華族内國旅行及寄留ハ願ニ及ハス發著ノ都度爵 位局ヘ届出シム	二十二年五月十六日	
宮内省通前錄 第十節	宮内大臣ハ華族ヲ監督ス	二十二年七月二十三日	八百二
宮内省通前錄 第十節	宮内大臣ハ華族ヲ懲戒スルコトヲ得	二十二年七月二十三日	
宮内省通 第六十節	華族生徒陸海軍學校入學ヲ獎勵ス	二十二年八月二日	
	華族懲戒例ヲ廢止ス	二十三年八月二日	
	學習院及華族女學校ニ關スル事項		
宮内省辭令	大村寬人ヲ華族ニ列ス	二十一年一月十七日	八百三
宮内省辭令	德川義恕ヲ華族ニ列ス	二十一年六月二十三日	
宮内省辭令	清樓家教ヲ華族ニ列ス	二十一年六月二十八日	
宮内省辭令	淺野虎松松平齊ヲ華族ニ列ス	二十一年十一月一日	
宮内省辭令	津輕楠慶ヲ華族ニ列ス	二十二年一月二十九日	八百四
宮内省辭令	島津珍彦山内豐積ヲ華族ニ列ス	二十二年三月二日	八百五
宮内省辭令	正親町董次郎ヲ華族ニ列ス	二十二年五月六日	八百八

宮内省辭令	酒井忠繼ヲ永世華族ニ列ス	二十二年五月十一日	八百十
宮内省辭令	伊達宗敦ヲ永世華族ニ列ス	二十二年五月十一日	
宮内省辭令	酒井忠惇ヲ永世華族ニ列ス	二十二年十月八日	八百十一
宮内省辭令	松前隆廣佐竹義修ヲ華族ニ列ス	二十二年十一月二十二日	八百十五
宮内省辭令	井田讓ヲ華族ニ列ス	二十二年十二月十八日	
宮内省辭令	鶴殿忠善ヲ華族ニ列ス	二十三年六月二十七日	
宮内省辭令	辻維岳ヲ華族ニ列ス	二十三年八月二十七日	
宮内省辭令	澤田幸一郎ヲ華族ニ列ス	二十一年五月七日	八百十六
宮内省辭令	男爵鷲原量長爵記族籍ヲ返上ス	二十一年一月二十日	
官報抄錄	子爵分部光謙滋賀縣ニ移住ス	二十一年一月二十五日	
宮内省指令	子爵九鬼隆備京都府ニ移住ス	二十一年三月十六日	
官報抄錄	男爵北畠通城福島縣ニ移住ス	二十一年四月七日	
官報抄錄	男爵北河原公憲奈良縣ニ移住ス	二十一年四月十一日	八百十七
官報抄錄	子爵久松勝慈千葉縣ニ移住ス	二十一年六月四日	
官報抄錄	公爵島津忠義鹿兒島縣ニ移住ス	二十一年六月十八日	
官報抄錄	子爵島津忠亮宮崎縣ニ移住ス	二十一年六月二十七日	
官報抄錄	侯爵山内豐景高知縣ニ移住ス	二十一年七月二日	
宮内省辭令	伯爵清樓家教ヲ東京府ノ貫屬トナス	二十一年七月二十日	
官報抄錄	子爵稅所篤奈良縣ニ移住ス	二十一年十月四日	
官報抄錄	伯爵酒井忠篤山形縣ニ移住ス		

士

族

官報抄録	子爵遠山友悌岐阜縣ニ移住ス	二十一年十月十八日	八百十八
官報抄録	子爵間部詮信福井縣ニ移住ス	二十一年十一月六日	
官報抄録	子爵奥田直暢新潟縣ニ移住ス	二十一年十二月二十四日	
宮内省指令	子爵安藤信守福島縣ニ移住ス	二十二年三月十四日	
官報抄録	子爵九鬼隆義兵庫縣ニ移住ス	二十二年四月一日	
官報抄録	伯爵立花寛治福岡縣ニ移住ス	二十二年四月十七日	
官報抄録	伯爵柳澤保申奈良縣ニ移住ス	二十二年五月二十四日	八百十九
官報抄録	男爵北島克通東京府ニ移住ス	二十二年六月二十九日	
官報抄録	子爵牧野貞寧茨城縣ニ移住ス	二十二年九月二十六日	
官報抄録	侯爵細川護久ハ熊本縣ニ子爵内藤政舉ハ宮崎縣ニ移住ス	二十三年三月七日	
官報抄録	男爵松前隆廣神奈川縣ニ移住ス	二十三年四月十四日	
官報抄録	子爵慈光寺有仲京都府ニ移住ス	二十三年十一月一日	
官報抄録	子爵伏原宣足京都府ニ移住ス	二十三年十二月二十四日	
官報抄録	子爵伊東祐歸宮崎縣ニ移住ス	二十三年十二月二十五日	八百二十
華族會館	三條實美華族會館長ニ當選ス	二十一年三月二十八日	
華族會館	華族會館ヲ假ニ鹿鳴館ニ移ス	二十三年八月二十日	
華族會館	華族會館ニ調査部ヲ設ク	二十三年九月六日	八百二十一
華族會館	華族會館京都分局建物及地所使用ノ沿革	二十三年十一月七日	
維新ノ際	返逆主謀ノ罪ニ依リ家名斷絶ニ處セラ	二十二年三月二十七日	八百二十三

族爵門 種族

目錄 四十八

内務省指令	レタル者三百十八名ニ家名再興ヲ許ス	二十三年七月三十日	
内務省指令	舊十津川郷士故高田織之進外十五名ニ家名再興		
	並復族ヲ許ス		
官報抄録	宮内省華族局ヲ改メテ爵位局ト稱シ爵位奉宣ノ事務ヲ管理セシム	二十一年五月二十八日	八百二十五
憲法節錄	憲法中爵位勳章ニ關スル條項	二十二年二月十一日	
皇室典範節錄	皇族ノ品位ヲ廢ス	二十二年二月十一日	
宮内省指令	有位帶勳者轉居改姓名等届出方ノ達ヲ廢ス	二十二年五月九日	
宮内省指令	宮内大臣ハ叙位ヲ上奏及奉宣ス	二十二年七月二十三日	八百二十六
宮内省指令	華族叙位進階内規ニ依リ昇叙セラル、者ハ特旨ノ辭令ヲ附セス	二十二年七月三十日	
勅令節錄	各省大臣ハ所部官吏ノ叙位叙勳及恩給ヲ上奏ス	二十三年三月二十七日	八百二十七
勅令節錄	内閣書記官室内記課位階勳等ニ關スル事項ヲ掌ル	二十三年八月十八日	
宮内省定	爵記奉授式次第	二十三年八月八日	
爵記	松平茂昭中御門經明嵯峨公勝大原重朝ノ爵ヲ陞セ大村寛人ニ子爵ヲ授ク	二十一年一月十七日	八百三十
爵記	徳川義恕ニ男爵ヲ授ク	二十一年六月二十三日	

族爵門 爵位

目錄 四十九

爵	記	清樓家教ニ伯爵ヲ授ク	二十一年六月二十八日	八百三十一
爵	記	淺野虎松松平齊ニ男爵ヲ授ク	二十一年十一月一日	
爵	記	津輕楯磨ニ男爵ヲ授ク	二十二年一月二十九日	
爵	記	島津珍彦山内豊積ニ男爵ヲ授ク	二十二年三月二日	
爵	記	正親町董次郎ニ男爵ヲ授ク	二十二年五月六日	
爵	記	酒井忠績ニ男爵ヲ授ク	二十二年五月十一日	
爵	記	伊達宗教ニ男爵ヲ授ク	二十二年五月十一日	八百三十二
爵	記	酒井忠惇ニ男爵ヲ授ク	二十二年五月十一日	
爵	記	松前隆廣佐竹義修ニ男爵ヲ授ク	二十二年十月十六日	
爵	記	井田讓ニ男爵ヲ授ク	二十二年十一月二十二日	
爵	記	鶴殿忠善ニ男爵ヲ授ク	二十二年十二月十八日	
爵	記	伊江朝永今歸仁朝敷ニ男爵ヲ授ク	二十三年五月二十六日	八百三十三
爵	記	辻維岳ニ男爵ヲ授ク	二十三年六月二十七日	
爵	記	澤田幸一郎ニ男爵ヲ授ク	二十三年八月二十七日	
爵	記	松浦靖ニ子爵ヲ授ク	二十三年十二月二十六日	八百三十四
宮内省辭令	位	男爵鷲原量長爵記族籍ヲ返上ス	二十一年五月七日	種族ノ日ニ載ス
宮内省辭令	位	華族丁年ニ達シタル者叙位ノ例	二十一年二月八日	八百三十五
宮内省辭令	位	華族高年者特旨叙位	二十二年一月十七日	八百三十六
宮内省辭令	位	華族ノ養嗣子離縁復籍ニ付位記返上ノ例	二十二年二月二十九日	八百四十二
位	記	神宮選宮式殿上奉仕者ニ位階ヲ授ク	二十二年九月二十一日	八百四十三

宮内省辭令	日本銀行總裁ニ位階ヲ授ク	二十二年十月十四日	八百四十四
宮内省辭令	舊女官叙位	二十二年九月十三日	

勳等

勳	勳章潤飾増設ノ詔勅	二十一年一月三日	八百四十七
第一	各種ノ勳章等級製式及ヒ大勳位菊花頸飾ノ製式ヲ定ム	二十一年一月三日	
官報抄録	皇后陛下勳一等寶冠章御佩用アラセラル	二十一年二月十三日	八百五十二
第九十五號令	叙勳條例並附則ヲ廢ス	二十一年九月三日	
海軍省號令	文武官叙勳内則及取扱手續ヲ定ム	二十一年九月三日	
第九十號令	海軍武官勤務年數減算法ヲ廢ス	二十一年九月十八日	八百六十六
賞勳局稟定	新設各種勳章ノ勳記文ヲ定ム	二十一年十月九日	
賞勳局稟定	賞勳局ニ於テ全國帶勳者ノ周知ヲ要スル諸公文ハ告示トシテ官報ニ登載ス	二十一年十月二十三日	八百六十八
賞勳局稟定	大勳位菊花頸飾章以下瑞寶六等章迄ノ勳等ニ叙セラル者死去ノ節ハ儀仗兵ヲ附シ寶冠章ノ如キ婦人ニ屬スル者ハ式外トス	二十一年十月十九日	儀制門禮式ノ日ニ載ス
陸軍大臣令	陸軍准士官下士ノ勳八等ニ叙スルノ實期ヲ定ム	二十一年十月三十一日	八百六十八
官報抄録	皇太后宮陛下ノ勳一等寶冠章ヲ贈進セラル	二十一年十一月二日	八百七十
勳	熾仁親王妃外四親王妃ヲ勳一等ニ叙シ寶冠章ヲ	二十一年十一月一日	

第百八號令	勳章佩用式第一條ニ但書ヲ追加ス	二十二年十月一日	八百九十二
官報抄録	皇太子殿下叙勳	二十二年十一月三日	八百九十二
第百一號令	金鷄勳章創設ノ詔	二十三年二月十一日	
第百一號令	金鷄勳章ノ等級製式及ヒ佩用式ヲ定ム	二十三年三月二十七日	爵位ノ目ニ載ス
第百一號令	各省大臣ハ所部官吏ノ叙位叙勳及恩給ヲ上奏ス	二十三年七月一日	八百九十八
通達節録	文武官叙勳内則中ヲ改正ス	二十三年八月十八日	爵位ノ目ニ載ス
賞勳局稟定	内閣書記官室内記課位階勳等ニ關スル事項ヲ掌ル		
賞勳局稟定	同等異章勳記文ヲ改ム	二十三年九月九日	九百一
賞勳局官制ヲ定ム	賞勳局官制ヲ定ム	二十三年九月十九日	官職門官制ノ目ニ載ス
行政裁判所評定官及書記ノ叙勳スヘキモノアル	行政裁判所評定官及書記ノ叙勳スヘキモノアル	二十三年九月二十九日	九百二
トキハ勳賞局總裁ヘ申牒セシム	トキハ勳賞局總裁ヘ申牒セシム		
明治七年佐賀ノ役鎮撫トシテ回航シタル軍艦乗員ノ叙勳年加算方	明治七年佐賀ノ役鎮撫トシテ回航シタル軍艦乗員ノ叙勳年加算方	二十三年十月二日	
暹羅皇族ヘ贈進セラルヘキ勳記ノ書式ヲ定ム	暹羅皇族ヘ贈進セラルヘキ勳記ノ書式ヲ定ム	二十三年十一月十一日	
東京府賞勳年金文官恩給交付期日ヲ定ム	東京府賞勳年金文官恩給交付期日ヲ定ム	二十三年六月九日	九百六
勳記用紙ヲ改ム	勳記用紙ヲ改ム	二十三年十一月日	
海軍大技士李家政太褐色六稜火藥製造法ヲ發明	海軍大技士李家政太褐色六稜火藥製造法ヲ發明	二十一年七月十八日	九百七
モシニ依リ勳五等ニ叙シ金千圓ヲ賜フ	モシニ依リ勳五等ニ叙シ金千圓ヲ賜フ		

第百八號令	勳章佩用式第一條ニ但書ヲ追加ス	二十二年十月一日	八百九十二
官報抄録	皇太子殿下叙勳	二十二年十一月三日	八百九十二
第百一號令	金鷄勳章創設ノ詔	二十三年二月十一日	
第百一號令	金鷄勳章ノ等級製式及ヒ佩用式ヲ定ム	二十三年三月二十七日	爵位ノ目ニ載ス
第百一號令	各省大臣ハ所部官吏ノ叙位叙勳及恩給ヲ上奏ス	二十三年七月一日	八百九十八
通達節録	文武官叙勳内則中ヲ改正ス	二十三年八月十八日	爵位ノ目ニ載ス
賞勳局稟定	内閣書記官室内記課位階勳等ニ關スル事項ヲ掌ル		
賞勳局稟定	同等異章勳記文ヲ改ム	二十三年九月九日	九百一
賞勳局官制ヲ定ム	賞勳局官制ヲ定ム	二十三年九月十九日	官職門官制ノ目ニ載ス
行政裁判所評定官及書記ノ叙勳スヘキモノアル	行政裁判所評定官及書記ノ叙勳スヘキモノアル	二十三年九月二十九日	九百二
トキハ勳賞局總裁ヘ申牒セシム	トキハ勳賞局總裁ヘ申牒セシム		
明治七年佐賀ノ役鎮撫トシテ回航シタル軍艦乗員ノ叙勳年加算方	明治七年佐賀ノ役鎮撫トシテ回航シタル軍艦乗員ノ叙勳年加算方	二十三年十月二日	
暹羅皇族ヘ贈進セラルヘキ勳記ノ書式ヲ定ム	暹羅皇族ヘ贈進セラルヘキ勳記ノ書式ヲ定ム	二十三年十一月十一日	
東京府賞勳年金文官恩給交付期日ヲ定ム	東京府賞勳年金文官恩給交付期日ヲ定ム	二十三年六月九日	九百六
勳記用紙ヲ改ム	勳記用紙ヲ改ム	二十三年十一月日	
海軍大技士李家政太褐色六稜火藥製造法ヲ發明	海軍大技士李家政太褐色六稜火藥製造法ヲ發明	二十一年七月十八日	九百七
モシニ依リ勳五等ニ叙シ金千圓ヲ賜フ	モシニ依リ勳五等ニ叙シ金千圓ヲ賜フ		

勳記	特旨ヲ以テ樞密院議長伯爵伊藤博文ニ旭日桐花	二十二年二月十一日	九百八
勳記	大綬章ヲ賜フ		
勳記	特旨ヲ以テ法制局長官井上毅ヲ勳一等ニ樞密院書記官伊東巳代治ヲ勳三等ニ陸叙シ瑞寶章ヲ賜	二十二年三月五日	
勳記	及ヒ樞密院書記官金子堅太郎ヲ勳五等ニ叙シ瑞寶章ヲ賜フ		
勳記	海軍大技士阪元俊一完全ノ軍艦用信號燈ヲ製出シ善良ナル燈油ヲ發明セシニヨリ特ニ勳五等ニ叙シ金貳百圓ヲ賜フ	二十二年八月二十四日	
勳記	憲法發布記念章ヲ定ム	二十二年八月二日	政體門政體總ノ目ニ載ス
勳記	叙勳年限未滿ノ者非職トナリタルトキ勳等ニ叙セサルノ例	二十三年十二月十六日	九百九
賞勳局稟定	西南ノ役功勞アリ賞典既濟ノ者再賞勳等ニセサルノ例	二十三年十二月二十五日	九百十

法規分類大全第二編卷六

宮廷門

內廷

詔二十二年二月十一日

天佑ヲ享有シタル我カ日本帝國ノ寶祚ハ萬世ニ系歷代繼承シ以テ朕カ躬ニ至ル惟フニ祖宗肇國ノ初大憲一タロ定マリ昭ナルコト日星ノ如シ今ノ時ニ當リ宜ク遺訓ヲ明徴ニシ皇家ノ成典ヲ制立シ以テ丕基ヲ永遠ニ鞏固ニスヘシ茲ニ樞密顧問ノ諮詢ヲ經皇室典範ヲ裁定シ朕カ後嗣及子孫ヲシテ遵守スル所アラシム

御名 御璽

明治二十二年二月十一日

皇室典範

第一章 皇位繼承

- 第一條 大日本國皇位ハ祖宗ノ皇統ニシテ男系ノ男子之ヲ繼承ス
- 第二條 皇位ハ皇長子ニ傳フ
- 第三條 皇長子在ラサルトキハ皇長孫ニ傳フ皇長子及其ノ子孫皆在ラサルトキハ皇次子及其ノ子孫ニ傳フ以下皆之ニ例ス
- 第四條 皇子孫ノ皇位ヲ繼承スルハ嫡出ヲ先ニス皇庶子孫ノ皇位ヲ繼承スルハ皇嫡子孫皆在ラサルトキニ限ル
- 第五條 皇子孫皆在ラサルトキハ皇兄弟及其ノ子孫ニ傳フ
- 第六條 皇兄弟及其ノ子孫皆在ラサルトキハ皇伯叔父及其ノ子孫ニ傳フ
- 第七條 皇伯叔父及其ノ子孫皆在ラサルトキハ其ノ以上ニ於テ最近親ノ皇族ニ傳フ

宮廷門 內廷

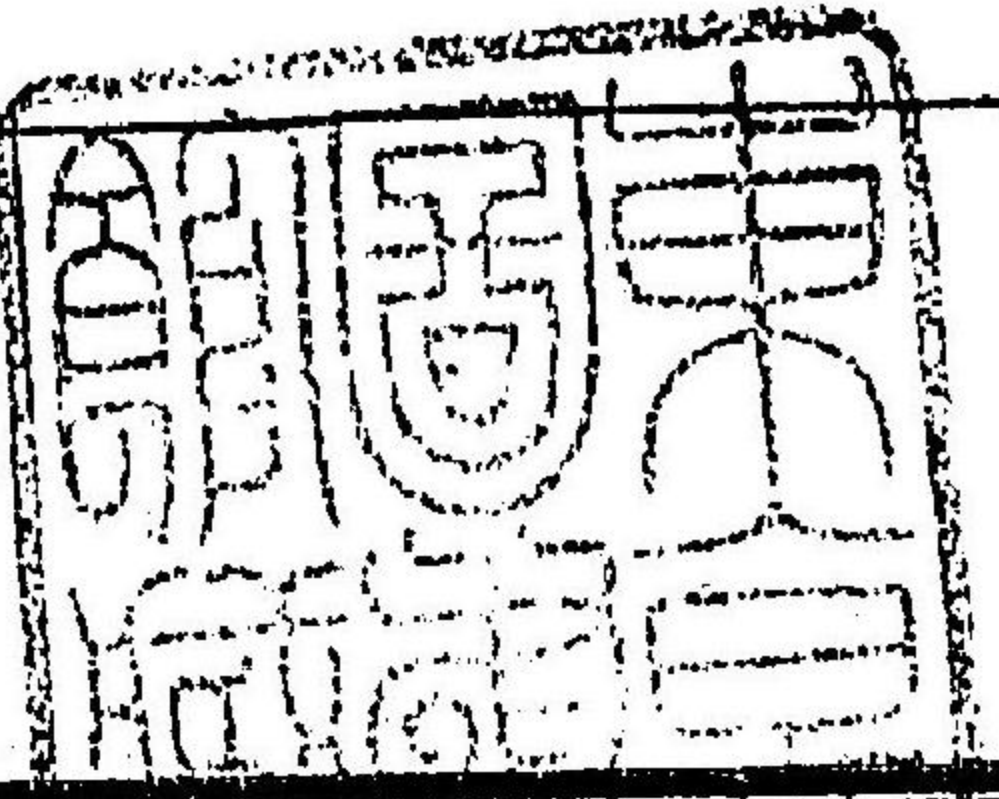

第八條 皇兄弟以上ハ同等内ニ於テ嫡ヲ先ニシ庶ヲ後ニシ長ヲ先ニシ幼ヲ後ニス
第九條 皇嗣精神若ハ身體ノ不治ノ重患アリ又ハ重大ノ事故アルトキハ皇族會議及樞密顧問ニ諮詢シ
前數條ニ依リ繼承ノ順序ヲ換フルコトヲ得

第二章 踐祚即位

第十條 天皇崩スルトキハ皇嗣即チ踐祚シ祖宗ノ神器ヲ承ク
第十一條 即位ノ禮及大嘗祭ハ京都ニ於テ之ヲ行フ
第十二條 踐祚ノ後元號ヲ建テ一世ノ間ニ再ヒ改メサルコト明治元年ノ定制ニ從フ

第三章 成年立后立太子

第十三條 天皇及皇太子皇太孫ハ滿十八年ヲ以テ成年トス
第十四條 前條ノ外ノ皇族ハ滿二十年ヲ以テ成年トス
第十五條 儲嗣タル皇子ヲ皇太子トス皇太子在ラサルトキハ儲嗣タル皇孫ヲ皇太孫トス
第十六條 皇后皇太子皇太孫ヲ立ツルトキハ詔書ヲ以テ之ヲ公布ス

第四章 敬稱

第十七條 天皇太皇太后皇太后皇后ノ敬稱ハ陛下トス
第十八條 皇太子皇太子妃皇太孫皇太孫妃親王妃内親王王妃内親王王妃女王ノ敬稱ハ殿下トス

第五章 攝政

第十九條 天皇未ダ成年ニ達セサルトキハ攝政ヲ置ク
天皇久キニ亘ルノ故障ニ由リ大政ヲ親ラスルコト能ハサルトキハ皇族會議及樞密顧問ノ議ヲ經テ攝
政ヲ置ク

第二十條 攝政ハ成年ニ達シタル皇太子又ハ皇太孫之ニ任ス

第二十一條 皇太子皇太孫在ラサルカ又ハ未ダ成年ニ達セサルトキハ左ノ順序ニ依リ攝政ニ任ス

第一 親王及王

第二 皇后

第三 皇太后

第四 太皇太后

第五 内親王及女王

第二十二條 皇族男子ノ攝政ニ任スルハ皇位繼承ノ順序ニ從フ其ノ女子ニ於ケルモ亦之ニ準ス

第二十三條 皇族女子ノ攝政ニ任スルハ其ノ配偶アラサル者ニ限ル

第二十四條 最近親ノ皇族未ダ成年ニ達セサルカ又ハ其ノ他ノ事故ニ由リ他ノ皇族攝政ニ任シタルト
キハ後來最近親ノ皇族成年ニ達シ又ハ其ノ事故既ニ除クト雖皇太子及皇太孫ニ對スルノ外其ノ任ヲ
讓ルコトナシ

第二十五條 攝政又ハ攝政タルヘキ者精神若ハ身體ノ重患アリ又ハ重大ノ事故アルトキハ皇族會議及
樞密顧問ノ議ヲ經テ其ノ順序ヲ換フルコトヲ得

第六章 太傅

第二十六條 天皇未ダ成年ニ達セサルトキハ太傅ヲ置キ保育ヲ掌ラシム

第二十七條 先帝遺命ヲ以テ太傅ヲ任セリシトキハ攝政ヨリ皇族會議及樞密顧問ニ諮詢シ之ヲ選任ス

第二十八條 太傅ハ攝政及其ノ子孫之ニ任スルコトヲ得ス

第二十九條 攝政ハ皇族會議及樞密顧問ニ諮詢シタル後ニ非サレハ太傅ヲ退職セシムルコトヲ得ス

第七章 皇族

第三十條 皇族ト稱フルハ太皇太后皇太后皇后皇太子皇太子妃皇太孫皇太孫妃親王妃内親王
王妃女王ヲ謂フ

第三十一條 皇子ヨリ皇支孫ニ至ルマテハ男ヲ親王女ヲ内親王トシ五世以下ハ男ヲ女王女ヲ女王トス

第三十二條 天皇支系ヨリ入テ大統領ヲ承クルトキハ皇兄弟姉妹ノ女王王タル者ニ特ニ親王内親王ノ號
ヲ宣賜ス

元年九月八日詔シテ一世
一元ノ制ヲ定メラル

第三十三條 皇族ノ誕生命名婚嫁葬去ハ宮内大臣之ヲ公告ス

第三十四條 皇統譜及前條ニ關ル記録ハ圖書寮ニ於テ尙藏ス

第三十五條 皇族ハ天皇之ヲ監督ス

第三十六條 攝政在任ノ時ハ前條ノ事ヲ攝行ス

第三十七條 皇族男女幼年ニシテ父ナキ者ハ宮内ノ官僚ニ命シ保育ヲ掌ラシム事宜ニ依リ天皇ハ其ノ父母ノ選舉セル後見人ヲ認可シ又ハ之ヲ勅選スヘシ

第三十八條 皇族ノ後見人ハ成年以上ノ皇族ニ限ル

第三十九條 皇族ノ婚嫁ハ同族又ハ勅旨ニ由リ特ニ認許セラレタル華族ニ限ル

第四十條 皇族ノ婚嫁ハ勅許ニ由ル

第四十一條 皇族ノ婚嫁ヲ許可スルノ勅書ハ宮内大臣之ニ副署ス

第四十二條 皇族ハ養子ヲ爲スコトヲ得ス

第四十三條 皇族國疆ノ外ニ旅行セムトスルトキハ勅許ヲ請フヘシ

第四十四條 皇族女子ノ臣籍ニ嫁シタル者ハ皇族ノ列ニ在ラス但シ特旨ニ依リ仍内親王女王ノ稱ヲ有セシムルコトヲ得ルヘシ

第八章 世傳御料

第四十五條 土地物件ノ世傳御料ト定メタルモノハ分割讓與スルコトヲ得ス

第四十六條 世傳御料ニ編入スル土地物件ハ樞密顧問ニ諮詢シ勅書ヲ以テ之ヲ定メ宮内大臣之ヲ公告ス

第九章 皇室經費

第四十七條 皇室諸般ノ經費ハ特ニ常額ヲ定メ國庫ヨリ支出セシム

第四十八條 皇室經費ノ豫算決算検査及其ノ他ノ規則ハ皇室會計法ノ定ムル所ニ依ル

第十章 皇族訴訟及懲戒

第四十九條 皇族相互ノ民事ノ訴訟ハ勅旨ニ依リ宮内省ニ於テ裁判員ヲ命シ裁判セシメ勅裁ヲ經テ之ヲ執行ス

第五十條 人民ヨリ皇族ニ對スル民事ノ訴訟ハ東京控訴院ニ於テ之ヲ裁判ス但シ皇族ハ代人ヲ以テ訴訟ニ當ラシメ自ラ訟廷ニ出ルヲ要セス

第五十一條 皇族ハ勅許ヲ得ルニ非サレハ勾引シ又ハ裁判所ニ召喚スルコトヲ得ス

第五十二條 皇族其ノ品位ヲ辱ムルノ所行アリ又ハ皇室ニ對シ忠順ヲ缺クトキハ勅旨ヲ以テ之ヲ懲戒シ其ノ重キ者ハ皇族特權ノ一部又ハ全部ヲ停止シ若ハ剝奪スヘシ

第五十三條 皇族蕩産ノ所行アルトキハ勅旨ヲ以テ治産ノ禁ヲ宣告シ其ノ管財者ヲ任スヘシ

第五十四條 前二條ハ皇族會議ニ諮詢シタル後之ヲ勅裁ス

第十一章 皇族會議

第五十五條 皇族會議ハ成年以上ノ皇族男子ヲ以テ組織シ内大臣樞密院議長宮内大臣司法大臣大審院長ヲ以テ參列セシム

第五十六條 天皇ハ皇族會議ニ親臨シ又ハ皇族中ノ一員ニ命シテ議長タラシム

第十二章 補則

第五十七條 現在ノ皇族五世以下親王ノ號ヲ宣賜シタル者ハ舊ニ依ル

第五十八條 皇位繼承ノ順序ハ總テ實系ニ依ル現在皇養子皇猶子又ハ他ノ繼嗣タルノ故ヲ以テ之ヲ混スルコトナシ

第五十九條 親王内親王女王ノ品位ハ之ヲ廢ス

第六十條 親王ノ家格及其ノ他此ノ典範ニ抵觸スル例規ハ總テ之ヲ廢ス

第六十一條 皇族ノ財産歳費及諸規則ハ別ニ之ヲ定ムヘシ

第六十二條 將來此ノ典範ノ條項ヲ改正シ又ハ増補スヘキノ必要アルニ當テハ皇族會議及樞密顧問ニ諮詢シテ之ヲ勅定スヘシ

ハ宜ク此ノ地ニ於テスヘシトノ旨アリ勅シテ宮闈ヲ修理セシメタマヘリ本條ニ京都ニ於テ即位ノ禮及
大嘗祭ヲ行フコトヲ定ムルハ大禮ヲ重シク遺訓ヲ恪ミ又本ヲ忘レサルノ意ヲ明ニスルナリ
大嘗祭ハ神武天皇元年以來歷代相因テ大典トハセラレタリ蓋天皇位ニ即キ天祖及天神地祇ヲ請饗セ
ラルハ禮ニシテ一世ニタヒ行ハルハ者ナリ天武天皇以來百二十年間行ハレズ天祖及天神地祇ニ至リテハ
ハトキ此ノ儀久シク廢絶シタリシニ後土御門天皇以來百二十年間行ハレズ天祖及天神地祇ニ至リテハ
明治四年十一月詔アリテ舉行セラレタリ

第十二條 踐祚ノ後元號ヲ建テ一世ノ間ニ再ヒ改メタルコト明治元年ノ定制ニ從フ

恭テ按スルニ孝德天皇紀ニ改天豐財重日足姬天皇四年爲大化元年トアルハ是レ建元ノ始ニシテ歷代ノ
例制トナレリシモ其ノ後陰陽占トノ說ニ依リ一世ノ間屢年號ヲ改メ徒ニ史乘ノ煩キヲ爲スニ至レリ明
治元年九月八日ノ布告ニ云今敕御即位御大禮被爲濟先例之通被爲改年號候就テハ是迄吉凶之象兆ニ隨
ヒ屢改號有之候ヘ共自今御一代一號ニ被定候依之改慶應四年可爲明治元年旨被仰出候事ト此レ本條ノ
依ル所ノ令典ナリ

第三章 成年立后立太子

第十三條 天皇及皇太子皇太孫ハ滿十八年ヲ以テ成年トス

恭テ按スルニ中古以來天皇元服ノ制ヲ設ケラル大抵十一歳ヨリ十五歳ニ至リ元服ヲ行ハレタリ明治九
年民法上ノ丁年ヲ定メテ滿二十年トス本條天皇及皇太子皇太孫ノ爲ニ成年ヲ定メテ十八年トシタルハ
天皇及皇太子皇太孫ノ重ニ當リ尋常通法ノ拘ル所ニ非サレハナリ

第十四條 前條ノ外ノ皇族ハ滿二十年ヲ以テ成年トス

恭テ按スルニ天皇及皇太子皇太孫ノ成年ヲ以テ之ヲ他ノ皇族ニ及ホササルハ前條特例ノ限ニ在ラサルナリ

第十五條 儲嗣タル皇子ヲ皇太子トス皇太子在ラサルトキハ儲嗣タル皇孫ヲ皇太孫トス

恭テ按スルニ皇太子古ハヒツギノミコト稱フ神武天皇紀ニ立皇子神孫名川耳尊爲皇太子ト此レ乃史臣
皇太子ノ稱ヲ用キ日嗣ノ御子ノ名ニ當テタル者ニシテ中古以來ハ取テ典禮トセラレタリ其ノ皇子ニ非
スシテ入テ皇太子トナルモ史臣亦皇太子ヲ以テ稱フ天武天皇紀ニ立皇子神孫名川耳尊爲皇太子ト此レ乃史臣
シテ皇太子ト立ツルニ至テモ亦太子ト呼ヘリ是レ於テ立皇子神孫名川耳尊爲皇太子ト此レ乃史臣
宣行セサルアリテ其ノ實一定ノ成例アラス皇太子立ルニ至テハ或ハ儲君ト稱ヘ九非天皇ノ稱ト或ハ
子ト稱ヘ或ハ皇太子ト稱ヘ或ハ太子ト稱フ後醍醐天皇紀ニ立皇子神孫名川耳尊爲皇太子ト此レ乃史臣
定メ明文ノ揭クル所ト爲ストキハ立太子立太孫ノ外支系ヨリ入テ大統ヲ承クルノ皇太子立太子立太孫
依ルコトヲ須キス而シテ皇太子皇太孫ノ名稱ハ皇子皇孫ニ限ルヘキナリ

第十六條 皇后皇太子皇太孫ヲ立ツルトキハ詔書ヲ以テ之ヲ公布ス

恭テ按スルニ立后ノ事ハ神武天皇以來歷世ノ帝紀ニ載セタリ而シテ立后ノ詔ハ始メテ聖武天皇紀ニ見
ユ其ノ宣命ニ謂ヘルコトアリ天下ノ政ニ於テ知ヘキ物ニアラス必モ後ノ政アルヘシ此ハ事立ツニ
アラス天ニ日月アル如ク地ニ山川アル如ク並坐テ在ルヘシト云コトハ汝等王臣等明ニ見知レルコトナ
リ云々此ノ詔命ハ地位冊立ノ義ヲ表スルニ於テ事理昭明更ニ贊辭ヲ須非サル者ナリ本條ニ立后ノ大禮
必昭書ヲ以テ公布スルコトヲ定ムルハ先王ノ典故ヲ重シ且中古以來中宮皇后ノ設アリ從テ冊立ノ儀
ヲ缺クコトアルハ將來ニ依ルヘキノ模範ト爲スヘカラサルコトヲ明ニスルナリ
立太子ノ詔ハ始メテ光仁天皇紀ニ見ユ貞觀儀式ニ立皇太子宣制ノ式ヲ載ス曰法ノマヽニ有ルヘキ政トシ
テ某ノ親王ヲ立テ皇太子ト定メ賜フ故此ノ狀ヲ悟リテ百官人等任奉レト詔ル云々ト蓋皇太子皇太孫
ハ祖宗ノ正統ヲ承ケ皇位ヲ繼嗣セムトス故ニ皇太子立太子立太孫ノ位置ハ立后ノ儀ニ由リ始メテ定マルニ非ス而シテ
立后ノ儀ハ此ニ由リテ臣民ノ瞻望ヲ慶カシムル者ナリ

第四章 敬稱

第十七條 天皇太后皇后皇太子皇太子皇太孫ノ敬稱ハ陛下トス

恭テ按スルニ陛下ハ臣下ヨリ天子ニ敷奏スルトキノ敬稱ナリ本條ニ陛下ノ敬稱ヲ以テ通シテ至尊ニ對
スルノ稱謂トシ而シテ敷奏陛下ノ辭ニ限ラサルハ舊典ヲ敷衍シテ之ヲ内外ニ廣ムルナリ
大寶ノ合ニ三后ニ上啓スルハ陛下ト稱フ本條ニ太皇太后皇太后皇后皇太子皇太孫ノ敬稱ハ至尊
ニ齊シ至尊ト稱フ臣民ノ至隆ナル敬禮ヲ受クヘケレハナリ但シ君位ハ一アリテ二ナシ皇后ハ固ヨリ
他ノ皇族ト均ク人臣ノ列ニ居ル而シテ大寶ノ制ト其ノ稱ヲ殊ニシテ仍其實ヲ同クスルコトヲ失ハサルナリ

第十八條 皇太子皇太子皇太孫皇太孫妃親王親王妃內親王王妃女王ノ敬稱ハ殿下トス

恭テ按スルニ本條ハ舊制皇太子ニ於テ殿下ト稱フルノ例ニ因リ推シテ之ヲ皇族ニ及ホスナリ

第五章 攝政

第十九條 天皇未タ成年ニ達セサルトキハ攝政ヲ置ク

恭テ按スルニ攝政ハ以テ皇室避クヘカラサルノ變局ヲ救濟シ一ハ皇統ノ常久ヲ保持シ二ハ大政ノ便宜
ヲ疏通シ兩ツナカラ失墜ノ患ヲ免ルノ所以ナリ攝政ハ天皇ノ天職ヲ攝行シ一切ノ大政及皇室ノ内事皆
天皇ニ代リ之ヲ總攬ス而シテ至尊ノ名位ニ居ラサルナリ之ヲ古今及各國ニ參照スルニ攝政ノ事例一ニ
非ス或ハ君祚ヲ假攝スルアリ或ハ皇太子ノ攝政ニ任ズルアリ或ハ人臣ヲ以テ大政ヲ攝行スルアリ或ハ
攝政ハ共同攝政ヲ組織シ輔臣ヲ以テ攝政體ト爲スアリ或ハ攝政ハ共同攝政ニ於ケル共同攝政是レナリ

危機亦往々攝政ノ時ニ起ル者少カラス本條ハ攝政ヲ認メテ攝位ヲ認メテ大統ヲ嚴慎ニスルナリ而シテ人臣ノ攝政ヲ許サハハ次條ニ於テ之ヲ見ル
天皇久キニ亘ルノ故障トハ重忠彌留歲月ノ久キニ亘リ醫治ノ望ナク又ハ其ノ他ノ事故ニ因リ天職曠職ナルヲ謂フ而シテ其ノ大政ヲ親ラスルニ至テ始メテ攝政ヲ置クノ事アルハシ若天皇一時ノ疾病迄和又ハ國疆ノ外ニ在スル故ヲ以テ皇太子皇太孫ニ命シテ代理監國セシムルカ如キハ大寶令以令代勅ノ制ニ依リ別ニ攝政ヲ置カス例ヲ同クス攝政ヲ置クハ已ムヲ得サルノ必要ニ由ル故ニ天皇既ニ成年ニ達シ又ハ遠豫常ニ復シタマフトキハ攝政ヲ罷ムルコト別ニ明言ヲ待タスシテ知ルヘキナリ
次項皇族會議及樞密顧問ノ職ヲ經ルハ何ソ乎蓋事體時アリテ或ハ疑似ニ涉ルコトアルハ免レヌ故ニ典範ニ於テ其ノ職ヲ經ルコトヲ掲ケテ要件ト爲スナリ其ノ諮詢ト謂ハスシテ議ヲ經ト謂ハルハ何ソ乎天皇或ハ諮詢ノ命ヲ親ラスルコトヲ能ハサルノ情況ニ在ルモ皇族會議樞密顧問ハ皇室ノ大事ニ於テ推諉傍觀スヘキニ非ス進テ其ノ職ヲ致シ以テ宮禁ノ大計ヲ定ムヘキナリ其ノ或ハ皇族會議ニ由テ推諉傍觀間ノ審議ニ付スルト或ハ樞密顧問ノ審議ニ由リ皇族會議ノ協同ヲ求ムルト俱ニ時宜ニ從フナリ

第二十條 攝政ハ成年ニ達シタル皇太子又ハ皇太孫之ニ任ス

第二十一條 皇太子皇太孫在ラサルカ又ハ未タ成年ニ達セサルトキハ左ノ順序ニ依リ攝政ニ任ス

第一 親王及王

第二 皇后

第三 皇太后

第四 太皇太后

第五 内親王及女王

恭テ按スルニ推古天皇紀ニ立崩戸豐聰耳皇子爲皇太子仍錄攝政以萬機悉委焉是ヲ皇太子攝政ノ例トス仲哀天皇崩シ應神天皇胎中ニ在リ皇母神功皇后攝政ス是ヲ皇后攝政ノ例トス顯宗天皇紀ニ白髮天皇崩皇太子億計王與天皇讓位久而不處由是天皇始復豐青皇女臨朝乘政是ヲ皇女攝政ノ例トス以上世攝政ニ當ル者ハ必皇族ニ限ル中古以來始メテ大臣攝政ノ例アリ而シテ要スルニ一時ノ便宜ニシテ上世攝政ニ當範ト爲スヘカラス本條攝政ノ制ヲ定メ皇族ニ限リ人臣ニ及ボサハルハ蓋大政ノ弊ル所ヲ嚴ニ神器ノ重キヲ慎ムナリ
第一條ニ皇位ヲ繼承スルハ男系ノ男子ニ限ルコトヲ掲ケタリ而シテ本條皇后皇女ニ攝政ノ權ヲ付與スルハ蓋上古以來ノ慣例ニ違ヒ且攝政其人ヲ得ルノ道ヲ廣クシ人臣ニ下及スルノ漸ヲ杜カムトナリ
第二十條ニ附ヘル皇太子皇太孫ノ成年ハ第十三條ニ依ル其ノ他親王以下普通ノ成年ニ達セサルハ仍攝政ニ任スヘカラサルコト知ルヘキナリ

第二十二條 皇族男子ノ攝政ニ任スルハ皇位繼承ノ順序ニ從フ其ノ女子ニ於ケルモ亦之ニ準ス

恭テ按スルニ上代皇太子攝政ノ任ニ當ルノ事アルハ是レ既ニ攝政ノ重任ト皇位繼承ノ順序トヲ以テ併セテ一條ノ軌轍ト爲スノ義例ヲ始ムル者ナリ蓋各國古史ノ載スル所ニ參考スルニ攝政ハ長年德器ノ人ヲ擇テ之ニ任ヌ而シテ攝政ノ職多クハ此ニ因テ起ル本條ニ攝政ノ任ヲ以テ專ラ皇位繼承ノ順序ニ從ハシムルハ宗統ノ倫序ヲ以テ併セテ攝政ニ及ボシ危疑ノ門ヲ將來ニ絶ツ所以ナリ故ニ第十九條ニ依リ攝政ヲ置クヲ要スルノ時アルニ際リテハ皇位繼承ノ順次ニ當レル皇族ハ群臣ノ推奉アルコト待タスシテ進テ攝政ニ任スルノ權利及義務ヲ有スヘキコト皇太子ノ大位ヲ繼グニ於ケルト異ナルコト無キナリ
皇族女子ハ皇位繼承ノ權ナシ然レ但シ攝政ニ任スルノ順序ハ皇族男子ノ繼承ノ順序ニ比準シテ先後ヲ定ム

第二十三條 皇族女子ノ攝政ニ任スルハ其ノ配偶アラサル者ニ限ル

恭テ按スルニ上代既ニ嫁スルノ皇族女子攝政ニ任スルノ例アルコトナシ蓋其ノ夫ニ從フノ義ト並行スヘカラサルレハナリ而シテ異姓ニ嫁スルノ王女ハ王族ニ非サルトキハ從テ又攝政ノ權アラサルヘキナリ但シ其ノ皇族ニ嫁スルノ後夫ヲ喪ヒ寡居スル者及異姓ニ嫁スルモ離婚シテ本族ニ復シ又ハ離婚トナル後其ノ夫ノ家ヲ離レ本族ニ復スル者ハ仍攝政タルノ權ヲ失ハサルヘシ故ニ本條ハ未タ嫁セサルノ皇女ト謂ハスシテ配偶アラサル者ト謂フ

第二十四條 最近親ノ皇族未タ成年ニ達セサルカ又ハ其ノ他ノ事故ニ由リ他ノ皇族攝政ニ任シタルトキハ後來最近親ノ皇族成年ニ達シ又ハ其ノ事故既ニ除クト雖皇太子及皇太孫ニ對スルノ外其ノ任ヲ讓ルコトナシ

恭テ按スルニ本條ハ明文ヲ以テ豫メ疑義ヲ判スルナリ皇太子皇太孫ハ大統ノ宗系ニ居ル故ニ已ニ成年ニ達シ又ハ事故已ニ除クトキハ他ノ皇族及皇后以下攝政ニ當レル者總テ其ノ任ヲ讓ラサルコトヲ得ス但シ甲ノ皇族ト乙ノ皇族トノ間ニシテ單ニ親疎ノ別アル者ニ在テハ一タヒ攝政ニ當レルノ甲ハ更ニ其ノ任ヲ乙ニ讓ルコトヲ要セス又任意ニ之ヲ讓ルコトヲ得サル者トス

第二十五條 攝政又ハ攝政タルヘキ者精神若ハ身體ノ重忠アリ又ハ重大ノ事故アルトキハ皇族會議及樞密顧問ノ議ヲ經テ其ノ順序ヲ換フルコトヲ得

恭テ按スルニ攝政又ハ攝政タルヘキ者重忠又ハ事故アルニ因リ其ノ順序ヲ換フルノ必要ナル時機アルニ當テハ皇族會議及樞密顧問ハ和衷同心以テ其ノ職ヲ致シ大計ヲ定メサルコトヲ得ス
本條ニ重忠ト謂テ不治ノ重忠ト謂ハス第九條ト文ヲ異ニスルハ彼此ノ間ニ固ヨリ輕重ノ別アレハナリ

第六章 太傅

宮廷門 内廷

ルコト家人ノ家父ニ於ケルカ如シ此レ乃皇族ノ幸福及榮譽ヲ保ツ所以ナリ

第三十六條 攝政在任ノ時ハ前條ノ事ヲ攝行ス

第三十七條 皇族男女幼年ニシテ父ナキ者ハ宮内ノ官僚ニ命シ保育ヲ掌ラシム事宜ニ依リ天皇ハ其ノ

第三十八條 皇族ノ後見人ハ成年以上ノ皇族ニ限ル

第三十九條 皇族ノ婚嫁ハ同族又ハ勅旨ニ由リ特ニ認許セラレタル華族ニ限ル

第四十條 皇族ノ婚嫁ハ勅許ニ由ル

第四十一條 皇族ノ婚嫁ヲ許可スルノ勅書ハ宮内大臣之ニ副署ス

第四十二條 皇族ハ養子ヲ爲スコトヲ得ス

姪仁ヲ猶子ニシテ東宮ニシテ...

第四十三條 皇族國疆ノ外ニ旅行セムトスルトキハ勅許ヲ請フヘシ

第四十四條 皇族女子ノ臣籍ニ嫁シタル者ハ皇族ノ列ニ在ラス但シ特旨ニ依リ仍内親王女王ノ稱ヲ有

第八章 世傳御料

第四十五條 土地物件ノ世傳御料ト定メタルモノハ分割讓與スルコトヲ得ス

恭テ按スルニ世傳御料ハ皇室ニ係屬ス天皇ハ之ヲ後嗣ニ傳ヘ皇統ノ遺物トシ...

別ニ憲法ヲ以テ之ヲ定メタリ
第四十六條 世傳御料ニ編入スル土地物件ハ樞密顧問ニ諮詢シ勅書ヲ以テ之ヲ定メ宮内大臣之ヲ公告ス

恭テ按スルニ土地物件ノ世傳御料ニ編入スル者ハ普通民法ノ外ニ於テ處分セラルヘキ者ナリ故ニ樞密顧問ノ職ヲ詢フノ後勅書ヲ以テ之ヲ定ムルハ其ノ慎重ヲ致スナリ又宮内大臣ヨリ公告スルハ臣民ヲシテ普ク之ヲ周知ラシムルナリ
皇室常産ハ皇室ノ圖書ニ登錄シ其ノ土地ハ地籍ニ明記スルヲ要ス叙旨ヲ以テ一タヒ皇室常産ニ編入セラル者ハ更ニ分離シテ私産トナサルハコトヲ得ス

第九章 皇室經費

第四十七條 皇室諸般ノ經費ハ特ニ常額ヲ定メ國庫ヨリ支出セシム

恭テ按スルニ皇室ノ經費ハ特ニ常額ヲ定メ國庫至重ノ義務トシテ毎年支出セシム蓋天皇ハ一國ノ元首トシテ臣民ヲ統治シ從テ臣民ノ正供ニ由リ其ノ需要ニ奉スルハ當然ノ權利タリ故ニ議會ハ皇室經費既定ノ歲額ヲ議シ及之ヲ検査スルノ權アルコトナシ但シ新ニ増額ヲ要スルニ當テハ更ニ議會ノ協賛ヲ經ルヲ要ス故ニ常額ト謂フナリ
皇室ノ歳費ハ皇室經費ヨリ支辨シ別ニ國庫豫算ノ科目ヲ設ケス所謂諸般經費ノ中ニ包括スル者ナリ

第四十八條 皇室經費ノ豫算決算検査及其ノ他ノ規則ハ皇室會計法ノ定ムル所ニ依ル

恭テ按スルニ皇室經費ハ既ニ議會ノ職ヲ經ス又會計検査院ノ検査ヲ要セス而シテ別ニ皇室會計法ニ依リ其ノ條規ヲ定メテ以テ精確ト節約トヲ要スヘキナリ

第十章 皇族訴訟及懲戒

第四十九條 皇族相互ノ民事ノ訴訟ハ勅旨ニ依リ宮内省ニ於テ裁判員ヲ命ジ裁シ之ヲ勅裁ヲ經テ之ヲ執行ス

恭テ按スルニ皇族ト皇族トノ間ニ起ル訴訟ハ内廷ノ裁判ニ依ルヘシ故ニ宮内省ニ於テ之ヲ勅裁セシム勅裁ヲサルトキハ特ニ裁判員ヲ命ジテ之ヲ裁判セシム更ニ勅裁ヲ經テ之ヲ執行セシム
其ノ他普通ノ民法ニ於テ裁判所ノ登錄又ハ處分ヲ要スル者ハ皆宮内省之ニ當ル

第五十條 人民ヨリ皇族ニ對スル民事ノ訴訟ハ東京控訴院ニ於テ之ヲ裁判ス但シ皇族ハ代人ヲ以テ訴訟ニ當ラシメ自ラ認延ニ出ルヲ要セス
恭テ按スルニ本條人民ヨリ皇族ニ對スル民事ノ訴訟ハ東京控訴院ニ於テ之ヲ裁判スルコトヲ定ムルハ

皇族ノ特權ヲ示スナリ而シテ其ノ特權ハ蓋別ニ之ヲ定ムル所アラムトス其ノ皇族ヨリ原告トシテ人民ニ對スル訴訟ハ仍普通ノ訴訟原則ニ依リ被告人ノ所轉裁判所之ヲ裁判スヘキナリ
普通ノ訴訟人ハ裁判所ヨリ本人ノ間ヲ要シ召喚スルニ當リ認延ニ出サルヲ得ス而シテ皇族ハ自ラ出ルヲ要セサルハ此レ亦特權タリ
其ノ他ノ訴訟手續ニシテ此ノ典範又ハ他ノ法律ニ別段ノ條規ナキ者ハ總テ普通ノ裁判構成法及訴訟法ニ依ル

第五十一條 皇族ハ勅許ヲ得ルニ非サレハ勾引シ又ハ裁判所ニ召喚スルコトヲ得ス

恭テ按スルニ皇族ハ犯罪アルモ之ヲ勾引スルコトヲ得ス其ノ現行犯ニ於ケルモ亦同シ又刑事ノ審問ノ爲ニ裁判所ニ召喚スルコトヲ得ス豫審判事書記ト俱ニ其ノ所在ニ就テ陳述ヲ聽クヘシ但シ天皇ノ勅許ヲ得タルトキハ例外トス
皇族被告人タルノ場合ハ治罪法ニ之ヲ掲クテ第七條而シテ勅許ヲ予フルノ限ニ在ラス

第五十二條 皇族其ノ品位ヲ辱ムルノ所行アリ又ハ皇室ニ對シ忠順ヲ缺クトキハ勅旨ヲ以テ之ヲ懲戒シ其ノ重キ者ハ皇族特權ノ一部又ハ全部ヲ停止シ若ハ剝奪スヘシ

恭テ按スルニ皇族ハ皇室ニ對シ忠順ノ義務ヲ負フ者ナリ故ニ皇室ニ不忠ナルト品位ヲ辱ムルノ汚行トハ俱ニ紀律ヲ取ル者トシ懲戒ノ處分ヲ被ルヘシ
皇族懲戒ノ權ハ天皇ノ親ヲ執ル所タリ懲戒ノ重キ者ハ皇族特權ノ一部又ハ全部ヲ停止シ又ハ全部ヲ剝奪ス停止ハ期限アリ剝奪ハ期限ナシ

第五十三條 皇族遺產ノ所行アルトキハ勅旨ヲ以テ治産ノ禁ヲ宣告シ其ノ管財者ヲ任スヘシ

恭テ按スルニ皇族遺產ノ所行アル者ニ對シ民法上治産ノ禁ヲ宣告シ及其ノ管財者ヲ命ジ財產ヲ管理セシムルコト亦勅旨ニ由ル此レ固ヨリ天皇監督ノ權ニ屬スレハナリ

第五十四條 前二條ハ皇族會議ニ諮詢シタル後之ヲ勅裁ス

恭テ按スルニ皇族會議ハ皇室ノ内事ニ付天皇ノ諮詢ニ應フヘシ而シテ皇族ノ懲戒又ハ治産ノ處分ニ付テハ特ニ諮詢ヲ以テ必要トス

第十一章 皇族會議

第五十五條 皇族會議ハ成年以上ノ皇族男子ヲ以テ組織シ内大臣樞密院議長宮内大臣司法大臣大審院長ヲ以テ參列セシム

恭テ按スルニ皇族會議ハ第一ニ皇室典範ニ係ル改正ノ諮詢ヲ受ケ第二ニ第十九條第二項及第二十五條ノ場合ニ於テ其ノ議ヲ經ルヲ要シ第三ニ皇嗣ヲ換フル時ニ諮詢ヲ受ケ第四ニ皇族ノ懲戒及治産處分ノ

各親王ニ樞密院會議ニ
班列スルノ權ヲ有セシム

皇親

勅書 二十一年五月十八日 (官報門官制)

各親王

朕丁年以上各親王ノ朕カ重要ノ國務ニ參スルヲ欲シ命シテ樞密院會議ニ班列スルノ權ヲ有セシム

御名 御璽 明治二十一年五月十八日 内閣總理大臣從二位勳一等伯爵 黒田清隆

官報抄録 二十一年五月十九日

親王樞密院會議ニ班列ノ儀昨十八日勅旨在ラセラルンカ京都在住ノ親王ハ參列ニ及ハサル旨同日御沙
次相成リタリ

皇族列次ヲ定ム

宮内省達 第二十二号 二月十一日

皇族列次ハ實系ノ遠近ニ從ヒ 皇位繼承ノ順序ニ依ル但シ親王叙品宣下アリシ者ニ限り特殊ノ席次ヲ
以テシ一般ノ列次左ノ通定ム

- 熾仁親王
- 晃親王
- 彰仁親王
- 貞愛親王
- 朝彦親王
- 能久親王
- 威仁親王

戰仁親王
 依仁親王
 裁仁王
 邦芳王
 博恭王
 菊麿王
 成久王
 恒久王
 輝久王
 邦憲王
 邦彦王
 守正王
 多嘉王
 鳩彦王
 稔彦王

皇女御降誕御名皇子ト命セラルレテ奉侍ス

宮内次官ヨリ皇族各大臣其他へ通牒 二十一年九月三十日

皇女御降誕被遊候條此段申進候也

今二十日午前六時二十分

宮内省ヨリ皇族親任官其他へ通牒 二十一年十月六日

皇女御名皇子ト被命 常宮ト奉稱候此段申進候也

皇女御降誕御命名御祭典次第第二十一日十月六日 午前第十時御殿ノ御裝飾ヲ奉仕ス

次宮内省官員著床

次閉扉 此間奏樂

次神饌ヲ供ス 此間奏樂

次祝詞 次御代拜御玉串ヲ捧ク

次皇太后宮皇后宮御代拜同上

次宮内省著床ノ諸員拜禮

次神饌ヲ撤ス 此間奏樂

次閉扉 此間奏樂

次神饌ヲ供ス 此間奏樂

次祝詞 此間奏樂

同第九時御參拜三前御玉串ヲ奉リ給フ

此時實所御鈴ヲ供ス

次神饌ヲ撤ス 此間奏樂

次閉扉 此間奏樂

次各退出

宮内省告示 第二十三号 二十一年一月二十九日

昨二十八日午後六時皇女御誕生在ラセラル

皇女御降誕御名皇子ト命セラルレテ奉侍ス

宮内省告示 第二十三号 二月三日
皇女御名房子ト命セラル周宮ト稱シ奉ル

二十三年二月三日皇女御命名御祭典次第
午前第十時御殿ノ御裝飾ヲ奉仕ス

次宮内省官員著床

次開扉三前

次神饌ヲ供ス

此間奏樂

次祝詞

次御代拜御玉串ヲ捧ク

次皇太后陛下御代拜同上

次皇后陛下御代拜同上

次皇太子殿下御代拜同上

次宮内省著床ノ諸員拜禮

次神饌ヲ撤ス

此間奏樂

次開扉

次各退出

官報抄錄 二十三年二月四日

昨日皇女御命名ニ附キ午前十一時三十分親王親任官厨香間祇候及宮内省勅奏任官等參賀ノ向ヘ御祝酒ヲ賜ヘリ

二十三年二月二十七日房子内親王御參拜御祭典次第

午前第九時御殿ノ御裝飾ヲ奉次ス

次宮内省官員著床

次開扉三前

次神饌ヲ供ス

此間奏樂

次祝詞

同第十時 御參拜三前御玉串ヲ奉リ給フ

此時賢所御鈴ヲ供ス

次神饌ヲ撤ス

此間奏樂

次開扉三前

此間奏樂

次各退出

宮内省告示 第二十八号 五月二十八日
本年三月二十八日能久親王殿下ノ王女誕生武子ト名ケラル

官報抄錄 二十一年十二月十九日

久邇宮ノ晴子女王殿下ハ紘子ト改名願出テラシメ昨十八日開食届ケラレタリ

宮内省告示 第二十三号 十二月二十五日

朔彦親王第三女安喜子女王殿下勅許ヲ經テ昨二十四日正三位侯爵池田章政男正五位池田詮政ニ歸嫁セラル

官報抄錄 二十二年三月四日

昌子内親王殿下ハ去ル一日舊明宮御殿ヘ御移住アラセラレタリ

官報抄錄 二十三年四月十九日

邦彦王殿下ハ兼テ伏見宮ヘ寄留ノ處昨十八日四谷區四谷傳馬町新一丁目二十一番地ヘ移轉當分同所ニ居住相成ル筈ナリ

能久親王殿下下御明宮

武子ト名ケラル

久邇宮晴子女王殿下紘子ト改名セラル

朔彦親王第三女安喜子女王殿下歸嫁セラル

昌子内親王殿下舊明宮御殿ヘ移住セラル

邦彦王殿下下御明宮

武子ト名ケラル

久邇宮晴子女王殿下紘子ト改名セラル

朔彦親王第三女安喜子女王殿下歸嫁セラル

昌子内親王殿下舊明宮御殿ヘ移住セラル

邦彦王殿下下御明宮

武子ト名ケラル

久邇宮晴子女王殿下紘子ト改名セラル

朔彦親王第三女安喜子女王殿下歸嫁セラル

昌子内親王殿下舊明宮御殿ヘ移住セラル

兵ニテ右旗章相掲候條爲心得此旨布達候事

警視廳訓令 乙二十二年十一月五日

行幸 行啓ノ際御道筋其都度令達セシ處自今之ヲ止ム

東京府下行幸表

同	明治二十一年一月七日	青山練兵場陸軍觀兵式
同	一月十四日	芝公園内彌生社
同	一月十九日	小松宮
同	二月一日	戸山學校
同	六月二十九日	戸山學校
同	七月十一日	延邊館 澳地利國レオポルド、フエルジ
同	七月二十八日	陸軍士官學校
同	十一月三日	青山練兵場觀兵式
同	十一月二十六日	陸軍乘馬學校
同	十一月二十八日	陸軍大學校陸軍參謀本部
同	十二月二十六日	宮 城
同	二十二年一月八日	青山練兵場觀兵式
同	二月十一日	青山練兵場觀兵式
同	二月十二日	上 野
同	三月二日	青山御所

警視廳行幸御遊册
令効力ヲ施ス

東京府下行幸表

同	四月十五日	上野公園内美術展覽會
同	四月十八日	赤坂離宮
同	四月二十四日	延邊館 觀櫻會
同	五月二十四日	上目黒村西郷海軍大臣別邸
同	五月二十五日	第一師團歩兵第三聯隊
同	五月二十九日	赤坂離宮
同	六月二十六日	鹿鳴館 澳國ハンシー親王御訪問
同	六月二十九日	戸山學校
同	七月二十六日	陸軍士官學校
同	七月二十九日	海軍大學校
同	十一月三日	青山練兵場觀兵式
同	十一月十五日	青山練兵場 近衛諸兵除隊式
同	十一月二十日	赤坂離宮 觀菊會
同	十一月二十七日	陸軍乘馬學校
同	二十三年二月十五日	僧行社
同	二月二十二日	青山御所
同	三月二十四日	陸軍戸山學校
同	三月二十六日	第三回内國勲業博覽會開會式
同	五月十六日	不忍競馬場ニ於テ執行スル第三回内國勲業博覽會附屬臨時競馬會
同	五月二十二日	青山御所

同	六月二十六日	香羽町山田司法大臣邸
同	七月八日	赤阪離宮
同	七月十一日	第三回内閣勸業博覽會授賞授與式
同	七月十二日	帝國大學
同	七月二十六日	陸軍士官學校
同	七月三十日	海軍大學校
同	七月三十一日	第三回内閣勸業博覽會
同	十一月十日	赤阪離宮 觀劇會
同	十一月十一日	同上
同	十一月十五日	千駄ヶ谷村大山陸軍大臣邸
同	十一月十九日	上野公園内繪畫展覽會
同	十二月二日	陸軍大學校
同	十二月三日	陸軍砲工學校開校式
同	十二月十八日	赤阪離宮
同	十二月二十五日	赤阪離宮
同	十二月二十八日	青山御所

憲法發布日觀兵式臨時次第

宮内省告示節錄 第二十二年二月三日 (全文ハ後制門初)
 來ル十一日紀元節宮中ニ於テ憲法發布式ヲ行ハセラル、ニ付諸次第左ノ如ク定メラル
 ○青山練兵場觀兵式 臨御次第 當日雨雪ナ
 午後第一時三十分 御出門

國儀式

皇帝

皇后兩陛下御同車

親王御息所内閣總理大臣樞密院議長各大臣親任官供奉

次式場 著御天幕内ニ 入御

次閱兵式

分列式

右畢テ 還幸

官報抄錄 二十二年二月七日
 來ル十一日青山練兵場へ行幸ノ御道筋ハ左ノ如シ
 行幸御道筋
 宮城正門ヨリ右櫻田門ヲ出テ裏霞ヶ關左へ右へ虎ノ門ヲ經テ翠平町堀端ニ添ヒ右へ葵阪ヲ上リ左へ海軍省裏通り右へ榎町右へ赤阪田町通り同町一丁目左へ赤阪傳馬町牛啼阪ヲ上リ青山通り同町北町一丁目ヲ過キ右へ青山練兵場ニ到ル
 還幸御道筋
 青山練兵場南口ヲ出テ左へ青山通り赤阪離宮外構ニ添ヒ左へ紀伊國阪ヲ上リ堀端通り四谷門ヲ入り堀端通り半藏門外右へ堀端通り左へ櫻田門ヲ入り左へ堀端左へ宮城正門
 宮内省告示 第二十二年二月八日
 來ル十一日青山練兵場觀兵式 臨幸御出門時刻午後第一時ト改定セラル
 官報抄錄 二十二年二月八日
 來ル十一日青山練兵場へ 行幸御道筋ノ中末段及還幸御道筋ノ前段左ノ如ク改定相成リタリ
 行幸御道筋
 青山通り右へ青山御所ニ沿ヒ同御所西門前斜ニ左へ練兵場ニ至ル
 還幸御道筋
 青山練兵場ヲ出テ右へ青山御所西門通り左へ青山通り
 官報抄錄 二十二年二月九日
 明後十一日觀兵式ハ臨幸ノ鹵簿ハ左ノ如シ

上目黒村西郷海軍大臣別邸へ行幸

ラセラレ華族會館ニ於テ御少憩參集ノ華族ニ隔ヲ賜ヒ三時五十分同所御出門四時四十分還御アラセラレタリ當日ノ供奉ハ親王御息所宮内官女官近衛將校及内務大臣東京府知事等ナリ

天皇陛下ハ明後二十四日午前十時御出門上目黒村西郷海軍大臣別邸へ行幸アラセラル、旨昨二十一日御出ツレタリ御道筋ハ左ノ通

正門ヨリ右へ堀端ニ沿ヒ櫻田門ヲ經テ外務省門前通左へ右へ虎ノ門ヲ經テ右堀端ニ沿ヒ右へ葵阪ヲ上リ左へ海軍省裏通右へ櫻町右へ赤阪田町通桐畑橋ヲ經テ同町一丁目左へ赤阪表町牛啼阪ヲ上リ青山通上目黒村西郷海軍大臣別邸

官報抄録二十二年五月二十五日
遊ニ仰出ツレシ如ク昨二十四日午前十時御出門上目黒村西郷海軍大臣別邸へ行幸アラセラレタリ
官報抄録二十二年五月二十七日
去ル二十四日西郷海軍大臣ノ別邸へ行幸ノ節ハ先ツ樓上ナル段ケノ御座ニ著御大臣初メ家族一同へ拜謁仰付ケラレ夫ヨリ數番ノ相撲御覽午十二時大臣ヨリ午餐ヲ供進シ熾仁親王殿下及親任官陸海軍中將等へ御陪食仰附ケラレ午後再ヒ相撲御覽ニテ六時四十分還幸アラセラレタリ又熾ニ仰出ツレシ如ク昨二十五日午前九時三十分御出門第一師團歩兵第三聯隊へ行幸アラセラレ將校集會所ニ於テ暫時御休憩中第三聯隊長ヨリ將校對策書類等ヲ天覽ニ供シ次ニ將校拜謁終リテ營内各所並ニ中隊運動體操綱引等御巡覽午十二時還幸アラセラレタリ

借行社へ行幸

官報抄録二十三年二月七日

來ル十五日午後零時三十分御出門借行社へ行幸ノ旨昨六日御出ツレタリ御道筋左ノ通
通用門御出門竹橋雉子橋ヲ經テ九段阪ヲ上リ借行社

官報抄録二十三年二月十七日
天皇陛下ハ熾ニ仰出ツレシ如ク一昨十五日午後零時三十分御出門借行社へ行幸アラセラレタリ
官報抄録二十三年二月十八日
本月十五日借行社へ行幸ノ節ハ先ツ便殿へ著御社長熾仁親王殿下幹事長子爵三好重臣並ニ幹事一同へ謁ヲ賜ヒ夫ヨリ幹事長御先導ニテ各室御巡覽次ニ於テ相撲御覽アラセラレ畢テ便殿へ復御午後四時三十分還御アラセラレタリ

音羽町山田司法大臣邸へ行幸

官報抄録二十三年六月二十四日

明後二十六日午後一時三十分御出門音羽町山田司法大臣邸へ行幸ノ旨昨二十三日御出ツレタリ御道筋ハ左ノ如シ

御道筋
宮城通用門ヲ出テ右へ竹橋ヲ渡リ左へ雉子橋門ヲ出テ飯田町通飯田橋ヲ渡リ右へ船河原橋ヲ渡リ左へ江戸川端通右へ左へ小日向水道町右へ音羽町通山田司法大臣邸へ御順路

官報抄録二十三年六月二十七日
天皇陛下ニハ御豫定ノ通昨二十六日午後一時三十分御出門山田司法大臣邸へ行幸アラセラレタリ
官報抄録二十三年六月二十八日
天皇陛下ハ一昨二十六日午後九時五分山田司法大臣邸ヨリ還幸アラセラレタリ

千駄ヶ谷村大山陸軍大臣別邸へ行幸

官報抄録二十三年十一月十日

天皇陛下ハ本月十五日午後一時御出門千駄ヶ谷村大山陸軍大臣邸へ行幸ノ旨一昨八日御出ツレタリ御道筋ハ熾ニ御治定ノ通

官報抄録二十三年十一月十八日
天皇陛下ハ熾ニ仰出ツレシ如ク本月十五日午後一時御出門千駄ヶ谷村大山陸軍大臣邸へ行幸午後十一時十五分還幸遊ハサレタリ
官報抄録二十三年十月二十三日
天皇陛下ハ本月三十日午後一時御出門千駄ヶ谷村大山陸軍大臣邸へ 行幸ノ旨昨二十二日御出ツレタリ御道筋ハ左ノ如シ
正門ヨリ櫻田門及虎ノ門ヲ出テ右へ翠平町右へ葵阪ヲ上リ海軍省裏通右へ板町右へ福吉町桐畑橋ヲ渡リ田町通左へ牛啼阪ヲ上リ青山通青山北町六丁目右へ大山大臣邸
官報抄録二十三年十月三十一日
昨三十日千駄ヶ谷村大山陸軍大臣邸へ 行幸ノ儀御延引御出ツレタリ

帝國議會開院式觀禮式

宮内省告示節録二十三年十一月十二日 (全文ハ儀制門類 儀ノ目ニ載ヌ)

官報抄錄二十三年十二月二日
去月二十九日ハ、陛下ニ仰出サレシ如ク帝國議會開院式御舉行ニ附キ午前八時實所皇靈神殿御親察同十時三十分御出門貴族院へ行幸開院式ヲ行セラレ爾後其他都ヲ御豫定ノ通ニシテ樞密院副議長樞密顧問官等ハ臨期御先著式畢テ午後十二時還幸アラセラレタリ

官報抄錄二十一年十月二十九日

明三十日午前八時四十五分御出門九時三十分新橋發別仕立汽車ニ召サセラレ横濱港へ行幸御用邸へ著御正午十二時二十分同所御出門日本競馬會場へ御立寄午後五時四十分横濱發別仕立汽車ニ召サセラレ還幸ノ旨昨二十八日仰出タサレタリ御道筋左ノ如シ

府内御道筋

假皇居御出門右へ紀伊國阪下り新道堀端通右へ赤阪田町通同六丁目左へ榎阪通左へ新道右へ葵阪下り左へ琴平町右へ久保町通左へ右へ二葉町通新橋停車場

横濱御道筋

一横濱停車場ヨリ辨天橋ヲ渡リ本町通同五丁目左へ横濱學校前通左へ御用邸
一御用邸御出門左へ右へ横濱學校前通左へ辨天町通右へ湊橋通左へ花園町右へ薩摩町通花園橋ヲ渡リ左へ松影町通龜ノ橋ヲ渡リ地藏阪ヲ上リ右へ山本町通競馬場御覽所

官報抄錄二十一年十月三十日

昨二十九日日本欄行幸ノ項横濱御道筋ノ内左ノ通り改定ス

御用邸御出門左へ右へ左へ本町通右へ薩摩町通花園橋ヲ渡リ左へ松影町通龜ノ橋ヲ渡リ地藏阪ヲ上リ右へ山本町通競馬場御覽所

官報抄錄二十一年十月三十一日

昨三十日ハ陛下ニ仰出タサレシ時刻ノ通り御出門横濱港へ行幸御用邸ニ於テ御遊覽遊ハサレテ午後十二時二十五分御用邸御出門根岸ナル日本競馬會場へ臨マセラレ競馬御覽午後四時四十五分爾後同場ヲ出テ山本町山手本町ヲ經谷戸阪下り谷戸橋ヲ渡リ海岸通神奈川縣廳前ニ出テ本町通停車場へ著御同所并ニ新橋停車場ニ於テ御小憩七時還幸相成リタリ三品威仁親王殿下ハ當日旨ヲ以テ供奉仰付ケラレ競馬場

ニ於テハ賞品トシテ銅花瓶一對ヲ賜ヒ同所へ來會ノ各國公使其他露國佛國ノ水師提督等へ賜ヲ賜ハリタリ

官報抄錄二十一年十一月十九日

聖上 皇后宮ハ近衛諸兵演習御覽トシテ明後二十一日午前七時三十分御出門同列ニテ埼玉縣下浦和近傍ナル演習地へ行幸行啓在ラセラル、旨一昨十七日仰出タサレタリ御發着割並ニ府内御道筋ハ左ノ如シ

御發着時限制

午前七時三十分御出門同七時五十五分新宿停車場御著同八時十分同所御發車別仕立汽車同八時五十分浦和御著車郡役所ニ於テ御休憩同九時二十分ヨリ同十一時二十分マテ演習御覽畢テ御休憩所へ復御次テ演習審判場へ出御再ヒ御休憩所へ復御晝餐午後一時觀兵式場へ臨御畢テ御休憩所へ復御同四時浦和御發車別仕立汽車同四時四十五分新宿御著車同五時十分還御

府内御道筋

假皇居御出門左へ堀端通り左へ四谷通り新宿停車場

官報抄錄二十一年十一月二十四日

聖上 皇后宮ハ陛下ニ仰出タサレシ如ク去ル二十一日午前七時三十分御出門八時十分新宿御發車浦和御小休所著御 聖上ハ御乘馬 皇后宮ハ御馬車ニテ同驛御出發中山道戰國線ヲ大宮驛ニ向テ進マセラレ、コト一里許北軍ノ先鋒ニ遇ヒ回リテ南軍ニ入ラセラレ兩軍合戦ノ景況ヲ御覽尋テ 皇后宮ハ近衛假病院ニ臨マセラレ休戦スルニ及ヒテ兩陛下浦和驛御小休所へ復御近衛將校ニ謁ヲ賜ヒ演習ノ審判ヲ開食サレ畢テ勅語アリ又滿期除隊ノ兵ニ物ヲ賜ヒ近衛將校等へ立食ヲ賜ヒ諸兵ニ酒肴料ヲ賜フ午後三時四十分浦和御發車四時二十五分新宿御著車四時四十五分還御在ラセラレタリ是日曉來降雨浦和著御ノ頃益々甚シク演習御覽ノ途次田圃泥濘車馬頗ル艱メリ從テ參觀セシモノ小松宮御息所北白川宮御息所其他三條内大臣夫人以下十一人ナリ

官報抄錄二十二年三月七日

來ル十二日横須賀造船所ニ於テ新造ノ軍艦八重山命名ニ付キ同日午前七時四十分御出門同所へ行幸即

近衛諸兵演習御覽トシテ
聖上皇后宮隨下埼玉
縣下浦和近傍へ行幸行
啓

八重山艦命名ニ付行幸

日還幸ノ旨昨六日仰出サレタリ府内御道筋ハ左ノ如シ
 宮城ヨリ新橋停車場へ御道筋
 正門ヨリ右へ堀端通右へ櫻田門ヲ出テ外務省前通左へ内幸町通幸橋ヲ出テ左へ右鳥森町通直ニ新橋
 停車場へ御順路

官報抄録二十二年三月九日
 來ル十二日横須賀 行幸御發著時限制左ノ如シ
 一 午前七時四十分 御出門
 一 新橋停車場ニテ 御休憩
 一 八時十五分 新橋御發車 別仕立汽車
 一 横濱停車場ニテ 暫時停車
 一 十時二十五分 横須賀御著車
 一 水兵屯營ニテ 御休憩夫ヨリ御馬車へ乗御
 一 十時四十五分 鎮守府 御著
 一 御休憩
 一 十一時三十分 命名式進水
 一 進水畢テ鎮守府へ復御 御發車
 一 午後一時五十分 鎮守府 御發車
 一 水兵屯營ニテ 御休憩
 一 二時十分 横須賀 御發車 別仕立汽車
 一 横濱停車場ニテ 暫時停車 御著車
 一 四時二十分 新橋 御著車
 一 停車場ニテ 御休憩
 一 四時五十分 還幸
 官報抄録二十二年三月十四日
 一 昨十二日ハ義ニ仰出サレシ如ク午前七時四十分御出門八時二分新橋停車場ニ著御小憩同八時十五
 分發ノ別仕立汽車ニ乗御同十時四十分横須賀停車場ニ著御此時港内碇泊ノ軍艦ハ滿艦佈ヲ爲シ皇禮
 砲ヲ發射シ海軍樂隊ハ奏樂儀仗隊ハ捧銃ノ敬禮ヲ行ヒ屯營勤務ノ海軍奏任官以上ノ諸員整列奉迎セリ
 鎮守府司令長官御先導ニテ屯營ニ入御同所ニ於テ御小憩ノ上御馬車ニ乗御侍從近衛將校等騎馬ニテ供
 奉同十一時十分鎮守府ニ著御アラセラル所ニ於テ御道筋へハ儀仗兵配列又學校ノ生徒有志者等ハ處々ニ奉
 迎ス該府著御ノ際所在ノ文武奏任官以上ハ整列奉迎シ樂隊ハ奏樂儀仗兵ハ捧銃ノ禮ヲ行ヘリ該府ニ於
 テ鎮守府司令長官以下拜謁仰付ケラレ海軍省顧問佛國人ヘルタン氏ハハ勅語並ニ賜物アリ次ニ司令長
 官ハ八重山船籍及費額表寫眞圖等ヲ上リ命名式準備成レル旨ヲ奏上ス乃チ式場ニ臨御同十一時四十分

東京府内省告示
 二十二年十月廿二日
 上皇府内省告示
 二十二年十月廿二日
 發行取御出サレ
 二十二年十月廿二日
 第二號ヲ以テ御發見期日
 御出サレ
 二十二年十月廿二日
 第九號ヲ以テ御延引御出
 サレ

宮内省告示二十二年十月二日
 東京府内省告示二十二年十月二日

命名式進水畢テ該府へ復御御發車午後一時三十分該府御發車屯營ニ於テ御小憩同二時十五分ノ別仕立
 汽車ニテ横須賀御發途此時港内ニアル軍艦ノ禮式及奉送等總テ著御ノ時ノ如ク同四時四十分新橋停車
 場へ著御同所ニ於テモ御小憩同五分還幸アラセラレタリ同日ハ前日ヨリ雨天ナリシカ命名式臨
 御ノ頃ハ雨歇ミタルヲ以テ諸事御豫定ノ如ク濟セラレタリ

宮内省へ照會二十二年九月三十日
 今般東海道鐵道筋落成ニ付
 聖上
 皇后兩陛下新線路乘御西京迄
 行幸行啓被仰出候様仕度且此際鐵道局長官始メ右工事ニ盡力候輩へ御賞賜之御沙汰相成度此段御奏達
 可有之仍テ及御照會候也
 追テ御發見日限ノ儀ハ鐵道局準備相調御差支無之頃合ヲ取調更ニ可及言上且御賞賜方詳細之儀ハ追
 テ可及御協議候此段申添候也
 宮内省中腰二十二年十月一日

東京府内省告示二十二年十月二日
 東京府内省告示二十二年十月二日
 聖上
 皇后兩陛下近々京都へ
 行幸行啓被仰出候且御發見日時ハ追テ被仰出候筈ニ有之候條此段申進
 候也
 鐵道局へ訓令二十二年十月三日
 東海道鐵道筋落成ニ付
 聖上
 皇后宮兩陛下京都行幸行啓被仰出候ニ付乘御ノ車輛等準備致ス可ク且鐵道修繕出來ノ上ハ其旨
 早々申出可シ
 鐵道局上中二十二年十月十二日
 東海道鐵道線路中天龍濱松間大破ノ場所修理出來明後十四日ヨリ列車運轉致シ候依テ兩京間全通ニ復
 シ候間此段總理大臣へ上申有之度候此段申進候也
 追テ宮内省へモ本文ノ通り早速御通達有之度爲念申添候

京都へ行幸行啓御延引

二十二年十月十五日

京都へ行幸行啓御延引

二十二年十月十五日

八重山艦御試乗トシテ

横須賀へ行幸

宮内省告示 第二十八號

行幸 行啓來二十一日 御發登仰出サル

宮内省告示 第二十九號

行幸 行啓御延引 仰出サル

官報抄錄 二十三年二月十九日

本月二十四日午前七時二十分御出門八重山艦御試乗トシテ横須賀へ行幸アラセラルル旨昨十八日仰出サレタリ御道筋并ニ御發著左ノ如シ

宮城ヨリ新橋停車場へ御道筋

宮城正門御出門馬場先門ヲ出右へ軍法會議所ニ沿ヒ左へ右へ敷寄屋橋ヲ經左へ右へ銀座通新橋ヲ渡リ左へ停車場へ御順路

横須賀行幸御發著時限制

一 午前七時二十分 御出門

一 同七時五十五分 新橋御發車 別仕立汽車

一 同九時三十五分 横須賀御發車

御下車直ニ同所海兵團へ成ラセラルレ御休憩此間海軍將校拜謁畢テ御乘艇

一 同十時三十分 軍艦八重山へ乘御御發艦艦内ニ於テ御晝餐

一 午後二時 軍艦八重山御退艦海兵團へ復御同所ニ於テ海軍兵員分列式天覽畢テ御休憩

一 同三時二十分 横須賀御發車 別仕立汽車

一 同五時 新橋御發車

一 同五時三十五分 還幸

官報抄錄 二十三年二月二十五日
天皇陛下ハ、二十三年二月二十六日、官報抄錄 二十三年三月二十五日
一昨二十四日横須賀軍港へ行幸ノ御模様ハ豫定ノ時刻御出門新橋停車場ニ於テ御休憩別仕立汽車ニテ横須賀鎮守府海兵團へ著御奏任官以上列奉迎シ樂隊奏樂シ儀仗隊儀仗衛兵其他ノ兵員敬禮式ノ如ク鎮守府司令長官海兵團内御休憩所ニ奉導ス奏任官以上武文官ニ賜テ埠頭ヨリ御乘艇鎮守府司令長官奉導乗乘儀仗衛兵ハ御道筋便宜ノ所ニ配置シ鎮守衛兵ハ團外ヲ警備シ在港各艦長ハ先任ノ順序ヲ以テ行列シテ御艇ヲ護衛ス既ニ軍艦ニ乘御アラセラルルヤ碇泊軍艦皇禮砲ヲ施行シ儀仗衛兵ハ御艇ニ引繼キ出港適宜ノ位置ニ於テ警備ス午後一時四十五分御退艦知港事小蒸汽艇ニテ港口ニ奉迎シ水路ヲ嚮導シ碇地ヲ指定シ碇泊軍艦皇禮砲ヲ施行ス儀仗衛兵以上樂隊儀仗衛兵奉迎初ノ如ク鎮守府司令長官海兵團操練場ニ奉導シ海軍兵員分列式ヲ天覽アラセラルレ海兵團内ニ御少憩ノ後別仕立汽車ニテ御發車奉送ハ奉迎ノ時ノ如シ五時三十五分宮城へ還幸アラセラルレタリ

宮内省告示 第二十九號

來ル二十八日 御發登第三師管下ニ於テ陸海軍聯合大演習御施行尋テ京都へ行幸 仰出サル

官報抄錄 二十三年三月二十五日

今般行幸行啓御發著日割左之通御治定相成リタリ

三月二十八日 天皇陛下東京御發登新橋ヨリ汽車ニ乘御名古屋御著

御泊 名古屋

名古屋ヨリ汽車乘御半田御著

御泊 半田

陸海軍演習御施行

四月三日

名古屋御駐紮

同四日

名古屋御駐紮 此日 皇后陛下東京御發與新橋ヨリ汽車ニ乘御名古屋御著御泊

同五日

天皇 皇后兩陛下名古屋ヨリ汽車ニ乘御京都御著御所御駐紮

第三師管下ニ於テ陸海軍聯合大演習御施行尋テ京都へ行幸

東本願寺別院

小栗富次郎

官報抄録二十三年四月十日
 皇后陛下明後十日午前九時三十分御出門京都博覽會へ行啓アラセラル旨又 天皇 皇后兩陛下本月十二日午後一時御出門山階宮へ行幸啓アラセラル旨孰モ今八日仰出サレタリ 都行在所
 官報抄録二十三年四月十一日
 一昨九日疏水式臨御ノ節勅語ハ左ノ如シ昨十日京都
 疏水ノ工事竣ルヲ告ク吏民協力ノ功洵ニ嘉スヘシ昨十日京都從來我邦美術工藝ノ盛ナル此土ヲ最トス今ヨリ此水利ニ籍リテ以テ人工ヲ助ケ益々精良ヲ加ヘ他日ノ殷富ヲ期セヨ
 官報抄録二十三年四月十二日
 天皇 皇后兩陛下今九日琵琶湖疏水式場へ臨御次第ハ左ノ如シ本月九日京都府
 午後一時三十分 兩陛下三保ヶ崎御休憩所へ著御 間門御覽
 鹿岡橋西ヨリ御乗船 山科堤上ニテ御休憩 職揚ニテ御上陸御休憩
 馬車乘御夷川間門式場脇御休憩所へ著御各大臣勅奏任官等式場へ參列
 兩陛下式場へ出御 親王内大臣宮内大臣侍從長皇后宮大夫等扈從式場へ侍立京都府知事市會議長市參事會員市會議員ヲ率キテ御前ニ進ミ疏水工事竣功ヲ奏上シ圖面及書類ヲ奉呈ス
 勅 語
 右罪ヲ御休憩所へ入御尋テ還御 但シ還御ノ際府會議員及在京都高齡ノ者御道筋ニ列立奉拜
 時雨ニ拘ラス行幸ノ事
 官報抄録二十三年四月十四日
 天皇陛下本月八日第三高等中學校へ臨幸アラセラル旨其次第等左ノ如シ
 當日午後第二時御出門同二十分同校へ著御榎本支那大臣學校長教頭及幹事心得ハ玄關前ニテ職員及生徒ハ校門外ニテ恭迎ス御降乘ハ德大寺侍從長供奉ハ土方宮内大臣池田侍醫宮内書記官股野琢侍從堀川康隆等ナリ又熾仁親王殿下見親王殿下親王殿下及松方大臣西郷海軍大臣等モ來臨アリ
 タリ學校長ノ御先導ニテ樓上便殿へ入御榎本文部大臣ヨリ上奏文アリテ同校ノ成績即チ同校地圖一覽生徒月表寄宿舎生徒一覽寄宿舎細則校舎寫眞生徒ノ作文及圖書ヲ天覽ニ供シ學校長教頭幹事心得ニ關テ賜ヒテ了リテ三十分便殿出御各教室生徒學習ノ實況ヲ御巡覽次ニ體操場ノ玉座ニ就カセラレ兵式及器械體操天覽寄宿舎へハ彰仁親王殿下御代覽了リテ同三十分便殿へ復御同三十分還幸アラセラル職員生徒一同奉送ス其次第ハ奉迎ノ時ニ同シ

吳佐世保兩鎮守府及江田島海軍兵學校へ行幸

宮内省告示 第二十三號 四月九日
 吳佐世保兩鎮守府及江田島海軍兵學校へ 行幸 仰出サル
 但御發登日限ハ追テ 仰出ルヘシ

宮内省告示 第二十三號 四月十四日

吳佐世保兩鎮守府及江田島海軍兵學校へ 行幸來ル十八日京都御發登 仰出サル

官報抄録二十三年四月十四日
 今般吳佐世保兩鎮守府及江田島海軍兵學校へ行幸神戶御發艦ノ際同港ニ於テ海軍艦兵式御施行在ラセラルヘキ旨本月十一日仰出サレタリ
 官報抄録二十三年四月十四日
 常備艦隊ハ御巡幸中供奉仰付ケラレ軍艦八重山金剛比叡ハ御巡幸中同艦隊ニ屬セラレタリ
 官報抄録二十三年四月十八日
 今般吳佐世保兩鎮守府及江田島海軍兵學校へ行幸御發著日割左ノ通御治定相成リタリ
 四月十八日
 午前 京都御所御發艦 七條停車場御小休
 汽車乘御
 神戶御用邸御小休
 御乘艦
 海軍艦兵式御施行
 午後 神戶港御發艦 小豆嶋御寄泊

同十九日

午前 小豆嶋御發艦
 午後 吳港御發艦
 行在所軍政會所

同二十日

午前 鎮守府臨御
 午後 病院貯水池海兵團造船部兵器部倉庫等御巡覽

同二十一日

午前 吳港御發艦 江田島御發艦
 午後 海軍兵學校生徒卒業證書授與式臨御 諸教場學習船及操練等御覽
 行在所兵學校文庫

同二十二日

午前 江田島御發艦
 午後 門司御寄泊

同二十三日

宮廷門 行幸

同二十四日 午前 門司御發艦
午後 佐世保港御著艦
行在所平政會事務所

同二十五日 午前 海兵團御道覽 鎮守府臨御 病院兵器部主計部御巡覽
午後 佐世保港御發艦

同二十六日 午前 粟島御發艦 神戸港御著艦 御用邸御遊覽
午後 神戸御發車 京都御所還幸

天皇陛下ハ昨十八日午前六時四十分御出門皇后陛下ハ午前八時御出門御機嫌克ク京都御發艦御發與アラセラルタリ

官報抄録二十三年四月十九日
昨十八日海軍艦隊式御施行濟神戶港御發艦アラセラルタリ(昨十八日午後二時)

官報抄録二十三年四月二十二日
本月十九日ハ霧ノタメ小豆島御滯泊一昨二十日午後七時十分吳港御安著昨二十一日午前御上陸遊ハサレタリ

官報抄録二十三年四月二十三日
一昨二十一日午前九時三十分吳港へ御上陸鎮守府へ臨御次ニ各所御巡覽アラセラル昨二十二日午前江田島ニ向ヒ御發艦アラセラルタリ

官報抄録二十三年四月二十四日
吳江田島御巡幸滯泊ナク濟セラレ本日午前九時御機嫌克ク江田島御發艦アラセラルタリ(昨二十三日下午二時)

官報抄録二十三年四月二十五日
本月十八日 天皇陛下京都府ヨリ神戸港ヲ經テ吳佐世保兩鎮守府及江田島海軍兵學校へ行幸ノ節兵庫縣川邊郡役所職員同郡内町村長七人高等小學校職員生徒百九十一人尋常及簡易小學校職員生徒六百三十四人町村會職員馬車鐵道會社職員其他有志者二百人ハ神崎停車場ニ西宮警察署收稅部西宮出張所武庫菟原郡役所職員武庫郡内町村吏及町村會職員赤十字社社員等四十八人同郡内各小學校職員生徒千二百九十八人ハ西宮停車場ニ苑原郡内町村吏十四人各小學校職員生徒千六百六十二人ハ住吉停車場ニ神戸市內高等小學校職員生徒五十八人尋常小學校職員生徒七百七十三人ハ同市内舊合村新田川近傍ニ有爵有位者勳奏任官等ハ神戸停車場ニ縣廳其他諸官術及市役所吏員官幣社神職縣會議員市會議員有志者等數百人尋常師範學校職員生徒百五十九人附屬小學校生徒二百六十八人縣立商業學校職員生徒百三十六人

神戶市內高等小學校職員生徒千四百四十四人同尋常小學校職員生徒三千四百四十四人私立神戶英和學校職員生徒百三十七人ハ神戸停車場ヨリ神戸市東川崎町御用邸マテノ間ニ於テ執モ鳳體ヲ迎ヘ奉リ聖壽萬歲ノ祝意ヲ表セリ

官報抄録二十三年四月二十五日
一昨二十三日江田島御發艦昨二十四日玄海洋ニ至リ大霧ニ阻ラレ馬關へ御引返シアラセラルタリ但シ昨夜十時過ノ天氣模様ニテ佐世保ニ向ヒ御發艦ノ筈ナリ

官報抄録二十三年四月二十六日
昨二十五日午前八時馬關御發艦アラセラルタリ

官報抄録二十三年四月二十七日
昨二十五日午後五時五十分佐世保鎮守府へ御著艦アラセラルタリ

官報抄録二十三年四月二十八日
今二十六日午後二時佐世保港御發艦明後二十八日午前神戶御著ノ筈ナリ(昨二十六日電報)

官報抄録二十三年四月二十九日
天皇陛下ハ昨二十八日午後十二時十分御機嫌克ク京都へ還幸アラセラルタリ

官報抄録二十三年四月二十九日
天皇陛下ハ本月二十二日午前八時吳行在所御出門直ニ御發艦江田島御著行在所ニ於テ海軍兵學校ノ奏任官以上へ拜謁仰付ケラレ午後一時三十分ヨリ卒業生徒證書授與式場ニ臨マセラル此日織仁親王殿下へ兵學校氣機械水雷機械砲術砲術走武裝裝走等ヲ天覽行在所へ復御一泊アラセラル此日織仁親王殿下へ兵學校效場ヲ御代覽仰付ケラレタリ

官報抄録二十三年四月二十九日
廣島縣宇品築港竣工式執行ニ附キ今般行幸ニ際シ臨幸ヲ廣島市民ヨリ請願セシカ御都合ニ依リ彰仁親王殿下へ御代覽仰付ケラレ殿下ハ本月二十一日右式場へ參向セラレタリ

官報抄録二十三年四月二十九日
天皇陛下ハ本月二十一日午前九時三十分吳港碇泊ノ御召艦高千穂ヨリ御上陸直ニ鎮守府へ臨御便殿ニ於テ御休憩鎮守府高等官其他伺候ノ奏任官以上へ拜謁仰付ケラレ尋テ式場へ臨御司令官本府ノ起工ヨリ開應ニ至ル頗末及將來ノ計畫ヲ奏上ス次ニ勅語アリ式畢テ再ヒ便殿ニ御休憩夫ヨリ軍法會議所へ御立寄行在所へ著御午後一時ヨリ海兵團造船部兵器部及各倉庫等御巡覽アラセラル織仁親王殿下へ病院及時水池ヲ御代覽仰付ケラレタリ

勅語
朕爾ニ鎮守府ヲ此港ニ置ク今親シク臨シテ之ヲ視ル建築ノ事業大ニ進歩シ軍備ノ整頓漸次其緒ニ就ク朕爾ニ之ヲ嘉ス汝等倍々精ヲ勵シ務ヲ成シ以テ將來ノ大計ヲ全フシ庶幾ノ樂ルヲ期セヨ

宮廷門 行幸

五十二

吳鎮守府司令長官子爵中牟田倉之助上奏
 維時明治二十三年春四月二十一日風釁ヲ海隅ニ奉迎シ庶僚隨呼シテ咸ナ萬歳ヲ祝ス臣亦之助辱クモ輔
 坐ニ咫尺シ茲ニ吳鎮守府落成ノ極樂ヲ記シ恭シク奏上セントス寔ニ千歳ノ光榮ニシテ亦自ラ恐悚ノ念
 ニ禁ヘス恭シク惟レハ第ニ海軍區鎮守府ノ位置ヲ勅定セラレ五ヒシハ實ニ十九年夏五月ニ在リ焉尋テ
 建築委員ヲ置カレ乃チ建築百般ノ準備ヲ圖度シ同年十月下浣ヲ以テ土工ヲ創起シ十一月月初旬ヲ以テ造
 家ニ着手ス彼是日子ヲ閱スルニ二年半ナリ抑モ建築事業ハ丕イニ皇威ニ藉テ天ニ氣候ノ變ナク地ニ人
 事ノ災ヲ見ス著ク其進捗ヲ致セリ當初委員等豫算スル所ハ備役日ニ五千乃至六千人ニ及ハサルヘシ月
 ニ勞働二十日間ニ越エサルヘシト計慮ス而ルニ氣候平順ニシテ月々殆ント業ヲ休ムコトナク備役餘裕
 ナリテ日々無慮一萬八千餘ニ上ルノ盛ヲ極メタリ是ヲ以テ需用ハ總テ豫算ニ倍菴シ是ヲ以テ工費ハ皆
 土工ハ凡テ六十六箇所此經費六十一萬八千六百四十圓四十八錢六釐
 造家ハ凡テ八箇所之ヲ小別スレハ礫石木作其數一百ナリ此經費三十二萬八千六百六十四圓十六錢三釐
 トス
 以上ハ只統計ノ綱領ヲ奏上ス其詳細ニ至リテハ別ニ計表ヲ捧ケ備ニ叙覽ヲ仰ク所ナリ且又建築ノ
 意匠ト竣成ノ功績トハ實クハ實地現狀ニヨリ亦備ニ書斷ヲ仰ク所ナリ然リ而シテ開闢以降建築ノ計畫
 ハ主トシテ造船部ノ構成ニ係ル即チ二十二年度ヨリ二十九年度ニ亘リ向テ八箇年間ニ繼續セントスル
 豫定ニシテ其二十五年度ニ至レハ已ニ艦船ヲ修葺シ新艦ヲ製造スルコトヲ得ヘシ又全ク竣功ノ曉ニ達
 セハ二船渠三船臺ヲ完成シ器械器具ヲ充備シ大約一萬噸ノ甲鐵艦及鋼鐵巡洋艦ヲ製造シ得ヘキコト信
 シテ疑ハサル所ナリ以上豫算額ハ
 土工九箇所經費一百八萬七千七百七十五圓餘
 造家二十六箇所經費三十五萬五千二百一十一圓餘
 造船器械器具經費七十二萬八千二百五十八圓餘
 要スル額ハ區々等區々ノ志日夜奮勵此工業ヲ果シ益國光ヲ宣揚シ以テ陛下尙武ノ夙旨ニ副ヘ奉ラン
 コトヲ誓フ臣等區々之助近ヨリ任ニ此地ニ在リ仍テ憂キニ終始盡役セシ前建築委員副長海軍大佐佐藤鎮雄ノ
 陳述ヲ聞キ以テ天聽ニ達スルコト爾リ
 吳鎮守府司令長官海軍中將從三位勳一等子爵臣倉之助
 誠恐誠恐頓首謹奏

官報抄錄二十三年五月一日
 天皇陛下ハ去月二十三日午前八時三十分江田島御發艦午後九時過キ福岡縣下邊崎沖ニ御寄泊二十四日
 拂曉同所御發艦亦開關海峡ヲ過キ玄海津ニ臨ミシモ濃霧ノタメ進航ヲ得ス退航シテ小瀬戸ニ御寄泊以上
 十五日午前六時過キ御發艦午後五時五十分佐世保行在所ニ御出陣海軍中將從三位勳一等子爵臣倉之助
 及諸族等ヘ拜謁仰付ヲシ二十三日午前八時三十分行在所御出陣海軍中將從三位勳一等子爵臣倉之助
 長官本府ノ起工ヨリ開闢ニ至ル願末等ヲ奏上司令長官ニ勅語ヲ賜フ事ヲ兵器部御巡覽知港事廳ニ於
 テ御休憩水雷發射等御覽遊幸願ケ倉庫御通覽行在所ヘ復御御遊幸午後二時御出陣門御召艦高千穂ニ乘御

尋テ御發艦アラセラレタリ鎮守府ニ於テ司令長官ノ上奏左ノ如シ此日病院ハ御都合ニ依リ彰仁親王殿
 下ヘ御代覽仰付ケラレタリ
 佐世保鎮守府司令長官男爵赤松則良上奏
 臣則良誠恐誠恐頓首謹奏維時明治二十三年四月厚クモ茲ニ聖駕ヲ奉迎シ庶僚恭シク陛下ノ
 萬歳ヲ奉祝ス伏シテ惟ミルニ陛下夙ニ精ヲ勵ミ治ヲ圖リ宇内ノ交際ニ盛ニ隆ニ軍備ヲ整理シ大ニ海
 軍ノ本根ヲ固メシテ以テ遊藝ヲ精セントス恭シク明治十九年勅令第二十四號第三十九號及二十二年勅令
 第七十二號ヲ讀ムニ散謀深遠昭然トシテ進ス所ナク漸次綱ヲ舉ケ目ヲ張リ整然トシテ秩序アリ竊ニ以
 ルニ本管區タル沿岸線程ヲ算スレハ凡ソ二千五百四十八海里ニシテ水陸ノ形勢圖ノ要衝ニ位シ數多ノ
 島嶼ヲ包轄シ要港亦從テ多シ實ニ當府ハ西門ノ鎖鑰ニシテ軍備最モ鞏固ナラサルヲ得ス臣則良職ヲ當
 府ニ奉シテヨリ聖旨ヲ奉體シ拮据艱難ニ其實ヲ舉ゲンコトヲ欲スト雖モ開闢日尙淺ク庶績未タ完キ
 ヲ告ケス洵ニ恐惶ノ至リニ堪ヘサルコト臣等敢テ鞠躬勵精速ニ軍容ヲ開辦シ益防務完備ノ域ニ達シ
 以テ敬慮ヲ靖ンシ奉ランコトヲ期セサルヘケンヤ謹テ今爰ニ當府建築起工ヨリ今年ニ至ルマテ事業ノ
 綱領經費額及所管人員表請建築圖ヲ別紙ニ具シテ報覽ニ供ス復タ竣成ノ現狀ハ備ニ天覽ヲ仰ク所ナ
 リ謹テ上奏ス
 佐世保鎮守府司令長官海軍中將從三位勳一等男爵臣赤松則良
 誠恐誠恐頓首謹奏

宮内省告示 二十三年四月三十日

聖上 皇后兩陛下來ル五月五日京都 御發聲名古屋御泊六日東京 還幸仰出サル

官報抄錄二十三年五月三日
 本月六日還幸ニ附キ各爵總代トシテ奉迎スヘキ旨ヲ公符二條基弘侯爵廣幡忠禮伯爵井伊直憲子爵慈光
 寺有仲男爵酒井忠惇ノ五人ヘ昨二日岩倉爵位局長ヨリ達セリ
 官報抄錄二十三年五月五日
 天皇陛下 皇后陛下還幸御發著日割ハ左ノ如シ
 五月五日
 午後一時三十分 御出門御同列
 七條停車場ニテ御休憩
 同 二時 御發車
 同 六時五分 名古屋御著停車場ニテ御休憩ノ上行在所御著御一泊
 同 午六日 御出門御同列
 午前七時

停車場ニテ御休憩
 同 七時三十分 御發車
 午後五時五分 汽車中御發
 官報抄錄二十三年五月五日 東京御著新橋停車場ニテ御休憩ノ上還幸
 明六日還幸ノ節ハ新橋停車場へ御著ハ午後五時五分ノ管ナリ新橋宮城間御道筋ハ左ノ如シ
 新橋停車場ヨリ斜ニ左へ二葉町通右へ幸橋ヲ經東京府廳前ニ出テ左へ内幸町通右へ外務省前通櫻田門
 ヲ入り正門へ御順路
 官報抄錄二十三年五月五日
 明六日還幸ノ次第ハ左ノ如シ
 一當日午後五時五分新橋へ御著車ノ事
 一停車場ニ於テ御休憩ノ事
 一親王及大臣親任官宮内勅任官一同新橋停車場ニ奉迎ノ事
 一各廳勅任官總代毎廳一名宛府番問祗候總代一名有爵者總代毎等一名宛同上
 一宮内奏任官一同御車寄前ニ奉迎ノ事

宮内省告示 二十三年五月五日

今五日京都 御發轡ノ儀大雨ノ爲メ鐵道破損ニ付御延引 仰出サル

宮内省告示 二十三年五月六日

聖上 皇后兩陛下今六日京都 御發轡名古屋御泊七日東京 還幸仰出サル

但御發轡時限其他總テ御豫定ノ通

官報抄錄二十三年五月七日
 天皇 皇后兩陛下ハ昨六日午後一時三十分京都御發轡アラセラレタリ
 官報抄錄二十三年五月八日
 天皇 皇后兩陛下ハ昨六日午後六時三十分名古屋へ御安著アラセラレタリ
 官報抄錄二十三年五月八日
 聖上 皇后兩陛下ハ御豫定ノ如ク昨七日午前七時名古屋行在所御發轡午後五時五分御機嫌克ク新橋へ
 著御停車場ニ於テ御少憩五時四十分還幸アラセラレ 皇太后陛下 皇太子殿下ニハ儀ニ仰出サレシ如

ク御迎トシテ新橋停車場へ行啓アラセラレタリ

官報抄錄 二十三年十月二十四日

天皇 皇后兩陛下ハ明後二十六日御發轡近衛諸兵秋季演習御覽トシテ茨城縣下へ 行幸 行啓ノ旨ニ

昨二十二日仰出サレタリ府内御往返御道筋及御發著割ハ左ノ如シ

府内御往返御道筋
 正門ヨリ和田倉門ヲ經テ神田橋ヲ出テ 右側美土代通右へ左へ淡路町通萬代橋ヲ渡リ左へ右へ神田明神
 下通右へ湯島天神男阪通左へ上野廣小路三橋ヲ經テ斜ニ右へ上野停車場

御發著割

十月二十六日

午前八時十分御出門

鹵簿御同列

同時四十分上野停車場著御

御小憩

同時五十分御發車

小山驛御停車

汽車中御晝

午後一時五十分水戸停車場著御

同時五分行在所御著轡

鹵簿御同列

劍璽御同車

同二十七日 演習御覽

宮廷門 行幸

近衛諸兵秋季演習御覽
 トシテ茨城縣下
 茨城縣へ行幸 行啓

大雨ノ爲メ宮内省告示
 御延引
 二十三年五月五日宮内省告示
 第十七號ヲ以テ新橋御發
 轡出サレ

同二十八日 同上
御發著時限臨期御治定
同二十九日

午前八時五分行在所御出門

鹵簿御同列

同時十五分水戸停車場御發車

小山驛御停車

汽車中御晝餐

午後一時五分以上野停車場著御

御小憩

同時四十五分還幸

鹵簿御同列

官報抄錄二十三年十月二十八日

天皇 皇后兩陛下ハ遊ニ仰出サレシ如ク一昨二十六日午前八時十分御發車午後二時五分水戸行在所へ
御安著アラセラルタリ

官報抄錄二十三年十月三十日
天皇 皇后兩陛下ハ御豫定ノ如ク昨二十九日午前八時五分水戸行在所御發車午後一時四十五分還御アラセラルタリ

官報抄錄二十三年十一月十日
茨城縣ニ於テ去月二十八日近衛兵小機運動天覽畢テ 天皇陛下縣廳ニ御臨幸ノ節安田茨城縣知事縣治ノ狀況ヲ奏聞シ又左ノ表ヲ上リテ聖德ヲ頌祝シ奉レリ

區定則伏テ惟ミルニ在昔常總遠ク關外ニ在リ化ニ沐スル殊ナラサルモ未タ日月ノ儀範ヲ拜セス歷世ノ久シキ儘ニ景皇ノ玉趾ヲ留ム遷都以來近ク鳳雛ノ殿下ニ接シ古ノ僻壤今ヤ則チ幾何ニ居ル哉庚寅ニ次リ候省欽ニ際シ昭陽光ヲ同シ新ニ衣被ノ榮ヲ蒙ムル天澤露ヲ降シ偏ニ決治ノ恩ヲ承ク是レ實ニ千載ノ一遇歟世ノ一大盛事區定則之ヲ知縣ニ承ケ遇ヒ難キノ盛典ニ値フ豈ニ聖化ヲ贊揚シ以テ黎庶ノ至情ヲ表セサルヘケン恭ク惟ミルニ聰敏神聖 皇陛下武ハ克ク夙ニ中興ノ偉績ヲ開ラキ以テ祖業ヲ依弘シ文ハ克ク憲法ノ大典ヲ制定シ而シテ皇化ヲ擴散ス其威ハ四方ニ震ヒ其德ハ方内ニ徧ネシ

一祝同仁遐邇有ルコトナシ願フニ本縣ノ如キ帝京ニ密邇シ化ヲ被ムル最モ厚ク澤ヲ承ク殊ニ饒シ者ニ水戸英ニ隔ルヤ直ニ内帑ヲ出シ急ヲ救ヒ國家盛アル廣ク恩賜ヲ推シテ老ヲ養フ尋テ殉難ヲ弔シ配祀ヲ靖國ニ賜ヒ遊家ノ罪ヲ貸シ特ニ其士籍ニ復スヲ許サレ前後恩ヲ蒙ムル殆ント萬千ヲ以テ數フヘシ流澤其レ遠ク生民ヲ潤フシ枯骨ニ及フ地方ノ士民孰レカ感泣拜戴セザラン今又簡閱講武車駕因テ縣治ニ臨ム省方問俗何ソ其レ民ヲ思フノ深キ嗚呼撫字修情美ヲ仁皇ノ仁ニ媿シ賦詩勞ヲ親カラニシテ國ヲ景宗ノ行ニ進フ宜ナリ誓白手ヲ頼ニシテ喜テ翠華ヲ迎ヒ青衿音ヲ同フシテ恭ク頌歌ヲ唱フ區定則功河潤ナク徒ラニ雲霓ヲ仰ク來蘇是レ頼ル華祝已ムヘケンヤ困テ盛典ヲ祝シ恭ク頌歌ヲ唱フ領德敢テ溢辭セヌ恐ラクハ雲明ヲ汚ス有ランコトヲ奏文雕鏤ヲ事トセス冀クハ以テ至誠ヲ表スニ足ラン區定則誠恐誠懼謹テ表ヲ奉シテ以聞ス
明治二十三年十月二十八日
茨城縣知事 從四位勳三等 安田定則

内務省請議二十三年十月十日
今般茨城縣下ニ於テ近衛兵演習ノ節 天皇 皇后兩陛下右演習地へ 行幸啓水戸市へ 行在被爲在候趣ニ付御序ヲ以テ茨城縣廳へ 御臨幸被爲在候様相願度旨同縣知事ヨリ別紙寫ノ通申出候處右ハ容易ニ遣遇シ難キ好機會ニ付キ幸ニ知事申出ノ通縣廳へ御臨幸ノ儀御裁許被爲在候様致度請開議
茨城縣知事安田定則ヨリ内務大臣へ内申二十三年十月九日
今般本縣下ニ於テ陸軍大演習爲 天覽 行幸本縣下則チ水戸市ニ行在被爲遊候趣ニ候處當縣下ノ儀ハ未會テ 行幸 行啓等ノ恩澤ニ浴シ奉リ候事無御座然ルニ今同恐多クモ當市ニ 御臨幸被爲遊候ハ實ニ千載ノ一遇人民ノ歡喜無此上儀ト奉存候就テハ尙縣廳へモ 御臨幸ヲ賜リ親シク民情風俗等ヲ被問召候ハ、一層 聖恩ノ厚キニ感泣シ將來人民ノ福祉ヲ進ムヘキハ勿論縣治上ノ大幸不替儀ニ御座候間伏シテ願クハ此際 御臨幸ノ光榮ヲ賜リ候様御執奏被成下度此段内申候也
指令二十三年十月二十一日
茨城縣廳へ 御臨幸ノ件裁可セラル
内閣書記官請議二十三年十月十日
別紙内務大臣請議茨城縣廳へ 御臨幸ノ件ヲ案スルニ今般茨城縣下ニ於テ近衛兵演習ノ節右演習地へ行幸啓被爲在候ニ付御序ヲ以テ茨城縣廳へ 御臨幸仰キ度旨同縣知事ヨリ出願ニ付願意御裁許相成候様致度トノ旨ナリ右ハ得難キ好機會ナルノミナラス同縣廳へハ是マテ未タ 御臨幸ヲ仰キタルコトコトナクニ付知事ノ願意御聽納被爲在トキハ該縣人民ニ於テ 聖恩ヲ感戴シ將來縣治上ニ於テ自然大幸ヲ得ヘシ因テ請議ノ趣上奏宸裁ヲ仰キ然ルヘシ

皇太后宮東京府下行啓

行啓

皇太后宮東京府下行啓表

同	明治二十一年五月十五日	芝能樂堂
同	六月二十八日	皇居御遊藝場
同	十月一日	芝公園内能樂堂
同	十二月六日	鹿鳴館ニ於ケル婦人慈善會
同	十二月十七日	上野公園内美術協會
同	同二十二年二月二十八日	宮城
同	四月十三日	南豊島第七御料地
同	四月十六日	上野公園内美術展覽會
同	五月一日	芝公園内能樂堂
同	五月七日	澁離宮
同	五月二十七日	上目黒村西郷海軍大臣邸
同	五月二十九日	上野公園日本美術協會
同	六月十五日	芝離宮
同	六月二十七日	南豊島第七御料地
同	九月二十五日	華族女學校
同	十月九日	芝公園内能樂堂
同	十一月三日	宮城
同	十一月八日	上野公園内美術協會

宮廷門 行啓

宮廷門 行啓

同	十一月二十五日	宮城
同	十一月二十八日	芝公園内能樂堂
同	二十三年二月二十日	宮城
同	二月二十一日	宮城
同	三月二十五日	宮城
同	三月二十八日	新橋停車場御奉進
同	三月三十一日	上野公園内美術協會
同	四月二十四日	内閣勸業博覽會
同	五月七日	新橋停車場御奉進
同	五月十二日	第三回内閣勸業博覽會
同	五月二十七日	第三回内閣勸業博覽會
同	六月二十七日	音羽町山田司法大臣邸
同	十月三十一日	千駄ヶ谷村大山陸軍大臣邸
同	十一月三日	宮城
同	十一月二十五日	上野公園内繪畫展覽會并ニ明治美術會
同	十二月二十三日	芝公園内能樂堂

皇太后皇后兩陛下上目黒村西郷海軍大臣別邸へ行啓

官報抄録 二十二年五月二十三日

皇太后陛下ハ來ル二十七日午前十時御出門 皇后陛下ハ同午前九時三十分御出門上目黒村西郷海軍大臣ノ別邸へ行啓アラセラル、旨昨二十二日仰出サレタリ御道筋ハ左ノ通
皇太后陛下御道筋

青山御所御出門右へ青山通御順路

皇后陛下御道筋

坂下門御出門櫻田門ヲ經虎ノ門ヲ出テ右へ堀端通葵坂ヲ上リ左へ海軍省裏通右へ榎町通右へ赤阪田町通桐畑橋ヲ渡リ田町一丁目左へ牛啼坂ヲ上リ青山通御順路

官報抄録 二十二年五月二十七日
今二十七日皇后陛下上目黒村西郷海軍大臣ノ別邸へ行啓御道筋左ノ通改メラレタリ
通用門ヨリ左へ代官町半藏門ヲ經テ麴町通四谷門ヲ出テ左へ堀端通紀伊國坂ヲ下リ右へ赤阪離宮外橋ニ沿ヒ彈正坂ヲ上リ右へ青山通上目黒村西郷海軍大臣別邸へ御順路
官報抄録 二十二年五月二十八日
皇太后陛下ハ昨二十七日午前十時御出門 皇后陛下ハ同九時三十分御出門上目黒村西郷海軍大臣邸へ行啓アラセラレタリ
官報抄録 二十二年五月二十九日
一昨二十七日西郷海軍大臣別邸へ行啓ノ返御時間ハ 皇太后陛下ハ午後六時三十分 皇后陛下ハ同六時五十分ナリ

官報抄録 二十三年六月二十四日

皇太后 皇后兩陛下本月二十七日午後一時三十分御出門音羽町山田司法大臣邸へ行啓ノ旨昨二十三日仰出サレタリ御道筋ハ左ノ如シ

皇太后陛下 御道筋

青山御所御出門左へ青山通左へ彈正坂ヲ下リ赤阪離宮外郭ニ沿ヒ紀伊國坂ヲ上リ堀端通船河原橋ヲ渡リ左へ行幸御道筋ノ通

皇后陛下 御道筋

行幸御道筋ニ同シ

官報抄録 二十三年六月二十八日
皇太后 皇后兩陛下ハ兼テ仰出サレシ如ク昨二十七日午後一時三十分御出門山田司法大臣邸へ行啓アラセラレタリ
官報抄録 二十三年六月三十日

皇太后皇后兩陛下音羽町山田司法大臣邸へ行啓

皇太后陛下ハ本月二十七日午後九時三十五分 皇后陛下ハ同九時三十分山田司法大臣邸ヨリ還御アラセラレタリ

官報抄録 二十三年十月二十三日

本月三十一日 皇太后陛下ハ午後一時三十分 皇后陛下ハ同一時執モ御出門千駄ヶ谷村大山陸軍大臣邸へ行啓ノ旨昨二十二日仰出サレタリ御道筋ハ左ノ如シ

皇太后陛下御道筋

青山御所ヲ出テ右へ青山通青山北町六丁目右へ大山陸軍大臣邸

皇后陛下御道筋

阪下門ヨリ櫻田門及虎ノ門ヲ出テ右へ琴平町右へ葵阪ヲ上リ海軍省裏通右へ榎町右へ福吉町桐畑橋ヲ渡リ田町通左へ牛啼阪ヲ上リ青山通青山北町六丁目右へ大山陸軍大臣邸

官報抄録 二十三年十一月一日

昨三十一日 皇太后陛下ハ午後一時三十分御出門 皇后陛下ハ同一時御出門孰モ疊ニ仰出サレシ如ク千駄ヶ谷村大山陸軍大臣邸へ行啓アラセラレタリ

官報抄録 二十三年十一月四日 去月三十一日 皇太后陛下ハ午後十時 皇后陛下ハ同十時二十五分千駄ヶ谷村大山陸軍大臣邸ヨリ還御アラセラレタリ

官報抄録 二十一年十月十九日

皇太后宮ハ明後二十一日午前六時二十分御出門同六時五十五分新宿發別仕立汽車ニテ群馬縣下新田郡太田町金山へ行啓二十三日午後三時足利發別仕立汽車ニテ還御アラセラル、旨昨十八日仰出サレタリ府内御道筋ハ左ノ如シ

青山御所御出門右へ同御所外廓ニ沿ヒ左へ陸軍練兵場ニ入り四谷信濃町通り右へ左へ左門町通り左へ四谷忍町通り新宿停車場へ御順路

皇太后陛下御馬懸下御
千駄ヶ谷村大山陸軍大臣邸
へ行啓

皇太后陛下御馬懸下御
田郡太田町金山へ行啓

皇太后陛下御馬懸下御
行啓

官報抄録 二十二年三月一日

皇太后陛下ニハ來ル三月五日午前十一時御出門同時五十分新橋停車場發別仕立汽車乘御靜岡縣下豆州熱海へ行啓凡ソ三週間御逗留被遊候旨昨二十八日仰出サレタリ御休泊割並ニ府内御道筋ハ左ノ如シ

青山御所ヨリ新橋マテ御道筋

青山御所ヨリ左へ丹後町牛啼阪ヲ下リ赤阪傳馬町右へ田町通左へ榎町左へ海軍省裏通右へ葵阪ヲ下リ左へ琴平町右へ久保町通左へ右へ二葉町新橋停車場へ御順路

御休泊割

三月五日

一午前十一時 御出門新橋停車場御著

御小休 新橋停車場

一午前十一時五十分新橋御發車午後二時國府津停車場御著

御小休 國府津 鐵道局官舎

御泊 小田原 鷗盟館

同 六日

一午前八時鷗盟館御發興

御小休 江ノ浦村 富士屋増太郎

御晝 吉濱村 橋本三平

御泊 熱海 加茂第一御料地

御逗留 同

官報抄録 二十二年三月四日

明五日 皇太后陛下行啓ノ府内御道筋ノ内左ノ通改定相成タリ

葵阪下下り右へ左へ右側明舟町通ヲ經テ南佐久間町通左へ右側日影町通右へ二葉町新橋停車場へ御
順路

官報抄録 二十二年三月六日
皇太后陛下ハ難ニ仰出サレシ如ク昨五日前十一時御出門熱海へ行啓アラセラレタリ

官報抄録 二十二年三月七日
皇太后陛下ハ昨六日午後二時三十分御機嫌能ク熱海へ御著アラセラレタリ

官報抄録 二十二年三月三十日

皇太后陛下ニハ明三十一日午前六時三十分熱海御發與同日午後三時十五分國府津停車場發別仕立汽車
ニ乘御還啓遊ハサル旨仰出サレタリ
但シ新橋停車場ヨリノ御道筋左ノ如シ

御道筋

新橋停車場ヨリ左へ右側芝口一丁目通り左へ右側島森町通り右へ左側愛宕町通り右へ海軍省前通り
左へ葵阪上り左へ同省裏通り右へ榎町右へ赤阪田町通り同町一丁目左へ赤阪傳馬町牛啼阪上り
青山通り青山御所へ

官報抄録 二十二年四月二日
皇太后陛下ハ御豫定ノ如ク一昨三十一日午前六時三十分熱海御發與同日午後三時十五分國府津發ノ別
仕立汽車ニ召サセラレ還御ニ付キ 皇后陛下ハ同日午後四時四十分御出門新橋停車場へ行啓御出迎遊
ハセラレタリ

官報抄録 二十二年十月十一日

皇太后陛下ハ明十二日午前七時三十分御出門栃木縣下佐野町群馬縣下太田町金山へ行啓アラセラルへ
キ旨一昨九日仰出サレタリ府内御道筋並ニ各所御發著割ハ左ノ通
府内御道筋
青山御所御出門右へ右へ同西門前斜ニ左へ練兵場ニ入り四谷信濃町通右へ左へ四谷左門町忍町通左へ

皇太后陛下栃木縣下佐野町群馬縣下太田町金山へ行啓

四谷通新橋停車場

御發著割

十二日午前八時十六分

同日

十三日

十四日

十五日

十六日

新宿停車場御發車

栃木縣安蘇郡佐野町御泊

佐野町御泊

佐野町御發車群馬縣新田郡太田町御著御泊

太田町御泊

太田町御發與還御

官報抄録 二十二年十月十四日
皇太后陛下ハ難ニ仰出サレシ如ク一昨十二日午前七時三十分御出門栃木群馬兩縣下へ行啓アラセラレ
タリ

官報抄録 二十二年十月十八日
皇太后陛下ハ御豫定ノ通一昨十六日群馬縣下太田町御發與午後四時三十分新宿停車場へ著御 皇后陛
下ハ難ニ仰出サレシ如ク同日午後三時五十分御出門御迎トシテ同所へ行啓アラセラレタリ

官報抄録 二十二年二月二十一日
皇太后陛下ハ栃木群馬兩縣下へ行啓アラセラレシ處去ル十六日午後五時 皇后陛下ハ同日午後五時十
分孰モ新宿停車場ヨリ還御アラセラレタリ

官報抄録 二十二年二月二十一日

皇太后陛下ハ本月二十五日午前五時五十分御出門同六時三十分新橋發別仕立汽車乘御靜岡縣下豆州熱
海へ行啓凡ソ三週間御逗留遊ツルヘキ旨昨二十日仰出サレタリ御發著割並ニ新橋停車場マテノ御道筋
ハ左ノ如シ

御發著割

午前五時五十分

(但新橋停車場御小休)

御出門

同六時三十分 新橋 御發車
 同八時四十分 國府津 御著車
 同八時四十五分 同所 御發輿
 同十時五分 小田原驛 御著輿
 (但片岡永左衛門方御晝)
 同十一時五分 同所 御發輿
 午後二時三十分 吉濱村 御著輿
 (但橋本三平方御小休)
 同二時四十五分 同所 御發輿
 同四時十分 熱海御料地 御著輿
 新橋停車場マテノ御道筋
 青山御所ヨリ左へ青山通半啼阪ヲ下リ赤阪傳馬町右へ田町通桐畑橋ヲ經テ左へ榎町通左へ右へ葵阪ヲ下リ左へ右へ久保町通左へ右へ二葉町通新橋停車場

官報抄録二十三年二月二十六日
 昨二十五日 皇太后陛下熱海行啓 皇后陛下新橋行啓ハ御延引仰出サレタリ
 皇太后陛下今二十六日午前五時五十分御出門熱海へ行啓 皇后陛下同時御出門御送トシテ新橋停車場へ行啓ノ旨昨二十五日仰出サレタリ 御道筋御發著輿ハ晝ニ定メラレタル通ナリ
 官報抄録二十三年二月二十七日
 皇太后陛下ハ御豫定ノ通昨二十六日午前五時五十分御出門熱海へ行啓アラセラレ 皇后陛下ハ同時御出門御送トシテ新橋停車場へ行啓同六時五十三分還御アラセラレタリ
 官報抄録二十三年二月二十八日
 皇太后陛下ハ一昨二十六日午後四時二十五分熱海へ著御アラセラレタリ

官報抄録 二十三年三月十九日

皇太后陛下ハ明二十日午前七時豆州熱海御發輿午後三時三十分國府津發別仕立汽車ニ乘御ニテ還御ノ

旨一昨十七日行啓先ニ於テ仰出サレタリ御發著輿并ニ府内御道筋ハ左ノ如シ

午前七時 御發輿
 八時二十五分 御小休 吉濱村橋本三平方
 八時五十五分 御發輿
 午後零時二十分 御晝 小田原驛片岡永左衛門方
 一時五十分 御發輿
 三時十五分 御著輿 國府津停車場
 三時三十分 御發車
 五時三十七分 御著車 新橋停車場
 六時七分 御發輿
 六時三十七分 還御
 府内御道筋
 新橋停車場ヨリ二葉町通左へ久保町通左へ右へ葵阪ヲ上リ左へ榎町通右へ桐畑橋ヲ經テ右へ田町通左へ赤阪傳馬町半啼阪ヲ上リ青山通

官報抄録二十三年三月二十二日
 皇太后陛下ハ御豫定ノ通一昨二十日午後六時十五分熱海ヨリ還御アラセラレタリ

皇后宮東京府下行啓表

明治二十一年一月十六日	芝公園内彌生社
同 一月十九日	小松宮
同 一月二十三日	日本赤十字社病院

同	一月二十六日	華族女學校
同	四月二十日	華族女學校
同	四月二十五日	芝離宮
同	五月九日	東京慈惠院、芝離宮
同	五月十七日	上野美術展覽會
同	五月二十九日	帝國大學
同	六月四日	華族女學校
同	六月二十三日	日本赤十字社
同	六月二十八日	皇居御遊樂場
同	七月十八日	華族女學校
同	十月二十六日	日本赤十字社ニ於テ舉行スル萬國赤十字社創立二十五年紀祝典式場 <small>上野公園内 華族會館</small>
同	十月三十一日	東京慈惠院、芝離宮
同	十一月二十六日	華族女學校
同	二十二年一月十八日	青山御所
同	二月十一日	青山練兵場 <small>憲法發布當日 天皇陛下御同列</small>
同	二月十二日	上野
同	四月二日	新橋停車場皇太后宸宮御出迎
同	四月八日	青山御所
同	四月十二日	東京高等女學校
同	四月十八日	華族女學校

同	四月二十二日	上野公園内美術展覽會
同	四月二十四日	延邊館 觀禮會
同	四月二十七日	上野公園博覽會會場ニ於テ開設ノ日本赤十字社第三回總會
同	五月一日	芝公園内能樂堂
同	五月九日	青山御所
同	五月二十七日	上盲黒村西郷海軍大臣邸
同	五月二十九日	東京慈惠院、芝離宮
同	六月十七日	上野公園内日本美術協會
同	六月二十日	青山御所、花御殿
同	六月二十七日	南豊島第七御料地
同	七月十一日	青山御所、花御殿
同	七月十八日	華族女學校
同	十月十六日	新宿停車場皇太后宸宮御出迎
同	十月二十四日	上野公園日本美術協會内ニ開設ノ小學校教育品展覽會
同	十月二十八日	東京慈惠院、芝離宮
同	十一月四日	明治美術會ニ於テ上野不忍競馬場馬見所ニ開設ノ美術展覽會
同	十一月十四日	鹿鳴館ニ於ケル婦人慈善會
同	十一月十五日	青山練兵場 近衛諸兵衛殿式
同	十一月二十日	赤阪離宮 觀禮會
同	十一月二十八日	芝公園内能樂堂

同	十一月三十日	青山御所
同	二十三年二月二十三日	青山御所
同	二月二十六日	新橋停車場 皇太后宮御奉送
同	三月五日	華族女學校
同	三月二十日	新橋停車場 皇太后宮御出迎
同	三月二十六日	第三回内閣勸業博覽會開會式
同	三月二十七日	青山御所
同	三月二十八日	新橋停車場 御奉送
同	四月一日	青山御所
同	五月十五日	青山御所
同	五月二十二日	上野公園内美術展覧會并ニ日本赤十字社總會
同	六月十八日	青山御所
同	六月二十七日	香羽町山田司法大臣邸
同	七月二十二日	華族女學校
同	七月二十八日	青山御所
同	八月八日	青山御所
同	九月十七日	青山御所
同	十月二十四日	青山御所
同	十月三十一日	千駄ヶ谷村大山陸軍大臣邸
同	十一月七日	芝離宮

高雄艦命名式ニ付キ聖
上皇后兩陛下横須賀へ
行幸行啓仰出サレテ
聖上御不例ニヨリ皇居
門下ニ行啓

官報抄録 二十一年十月十日

來ル十五日横須賀ニ於テ高雄艦命名式ニ付キ 聖上 皇后宮當日午前七時三十分御出門御同列ニテ同
所へ行幸行啓ノ旨昨九日仰出サレ御發著時限制并ニ御道筋等ハ左ノ如シ

御發著時限制

- 午前七時三十分 皇居御出門 新橋停車場ニ於テ御休憩
- 同八時十五分 新橋御發車 別立
- 同九時 横濱御著車 御用邸ニ於テ御休憩
- 同九時三十分 横濱御發艦
- 同十一時 横須賀御著艦 造船所ニ於テ御休憩
- 零時三十分 高雄艦進水 進水濟鎮守府ニ於テ御晝餐
- 午後二時三十分 横須賀御發艦
- 同四時 横濱御著艦 御用邸ニ於テ御休憩
- 同四時三十分 横濱御發車 別立
- 同五時十五分 新橋御著車 停車場ニ於テ御休憩

明三日嘉仁親王殿下ヲ皇太子ニ立テカセラルヘキ旨仰出サレタルニ附キ午前八時四十分侍從長侯爵徳大寺實則ヲ勅使トシテ花御殿ヘ差遣サル同十時五十分皇太子殿下御參内同十一時賢所皇靈神殿御參拜午後一時青山御所ヘ御參アラセラル、管ノ御都合ナリ當日御道筋左ノ如シ

花御殿ヨリ宮城ヘ御道筋

赤阪離宮正門御出門左ヘ四谷門ヲ經麴町通半藏門外右ヘ堀端通櫻田門ヲ經左ヘ宮城正門

花御殿ヨリ青山御所ヘ御道筋

赤阪離宮正門御出門右ヘ同離宮外廓ニ沿ヒ青山御所表門

官報抄録二十二年十一月六日

皇太子殿下ハ本月三日宮城ヨリ還御ノ後午後一時再ヒ御出門青山御所ヘ御參皇太后陛下ニ御對面御式畢テ還御

東宮東京府下行啓表

同	明治二十二年十一月十六日	華族會館
同	十一月二十日	小松宮
同	十一月二十二日	有栖川宮
同	十一月二十四日	帝國大學植物園華族會館
同	十一月二十五日	宮城
同	十二月一日	滋離宮御參内
同	十二月二日	近衛第一聯隊
同	十二月八日	芝離宮御參内
同	十二月十五日	滋離宮
同	十二月二十六日	戸山學校

東宮東京府下行啓表

同	十二月二十七日	滋離宮御參内
同	二十三年一月七日	青山御所常宮御殿
同	一月八日	南豊島第一御料地
同	一月十二日	南豊島第七御料地御參内
同	三月二十八日	新橋停車場御參内
同	三月三十日	滋離宮御參内
同	四月一日	帝國大學植物園
同	四月二日	陸軍乘馬學校
同	四月三日	御參内
同	四月四日	新橋停車場 皇太后御參内
同	四月六日	第三回内國勸業博覽會
同	四月十三日	帝國大學運動會員春季饗會榎本文部大臣別荘
同	四月二十日	第三回内國勸業博覽會
同	四月二十五日	近衛歩兵第一聯隊
同	五月四日	芝離宮北白川宮
同	五月六日	第三回内國勸業博覽會美術協會
同	五月七日	新橋停車場御出迎
同	五月十一日	南豊島第一御料地
同	五月十八日	御參内砲兵工廠内後樂園第三回内國勸業博覽會附屬馬場
同	六月一日	濱離宮

同	六月八日	小石川帝國大學植物園
同	六月二十一日	陸軍幼年學校
同	六月二十二日	濱離宮、御參内
同	六月二十九日	濱離宮、御參内
同	七月四日	芝離宮、青山御所
同	七月六日	第三回内閣勸業博覽會、尙徳古物展覽會
同	七月十三日	濱離宮
同	七月三十一日	濱離宮
同	八月二十五日	御參内、青山御所
同	八月二十六日	濱離宮、吹上御苑
同	八月二十九日	濱離宮
同	九月一日	濱離宮
同	九月五日	吹上御苑
同	九月七日	濱離宮
同	九月十日	濱離宮、華族會館
同	十月十二日	御參内、濱離宮
同	十月十七日	濱離宮、御參内
同	十月二十五日	帝國大學運動會、秋季運動會、御參内
同	十月二十六日	上野停車場 <small>御奉送</small>
同	十月二十九日	上野停車場 <small>御奉送</small> 、學習院上野分校

皇太子殿下豆州熱海へ
行啓

官報抄録 二十三年一月九日
皇太子殿下、本月十九日午前七時二十分御出門、同八時新橋發汽車ニテ靜岡縣下豆州熱海村加茂第一御

同	十一月三日	御參内、學習院
同	十一月四日	近衛歩兵第一聯隊將校集會所
同	十一月六日	帝國大學植物園
同	十一月九日	芝離宮、常宮
同	十一月十六日	砲兵工廠内後樂園、上野競馬場
同	十一月二十三日	濱離宮
同	十一月二十八日	學習院上野分校、博物館及動物園
同	十一月三十日	上野公園内明治美術會、帝國大學植物園
同	十二月六日	近衛歩兵第一第二聯隊及近衛隊
同	十二月七日	濱離宮
同	十二月十二日	北豐島郡袋村近衛工兵中隊及工兵第一大隊
同	十二月十三日	近衛歩兵第三及第四聯隊
同	十二月十四日	南豐島第一御料地御獵場
同	十二月二十一日	青山御所、南豐島第七御料地
同	十二月二十六日	南豐島那駒場野近衛騎兵大隊
同	十二月二十八日	南豐島第一御料地御獵場
同	十二月三十日	御參内、青山御所

料地へ行啓同所ニテ四週間御滞留アラセラルヘキ旨昨八日仰出サレタリ

皇太子殿下ハ御豫定ノ通り昨十九日午前八時新橋御發車靜岡縣下豆州熱海村へ行啓アラセラレタリ

官報抄録 二十三年二月十二日

皇太子殿下ハ本月十五日午前八時靜岡縣下豆州熱海御出發還御アラセラル、旨一昨日仰出サレタリ

官報抄録 二十三年二月十八日

皇太子殿下ハ本月十五日午前八時熱海御出發午後五時十分新橋御著暫時御休憩ノ上同五時四十分還御アラセラレタリ

官報抄録 二十三年四月二十九日

皇太子殿下ハ一昨二十七日午前七時三十分御出門同八時新橋發汽車ニテ江ノ島鎌倉邊へ行啓午後三時三十分鎌倉御出發同五時十五分新橋御著暫時御休憩午後五時四十分還御アラセラレタリ

官報抄録 二十三年五月十四日

皇太子殿下ハ一昨十二日午前七時三十分御出門同八時新橋發汽車ニテ横須賀鎮守府へ行啓午後五時四十五分還御アラセラレタリ

官報抄録 二十三年七月十六日

皇太子殿下ハ本月二十七日午前五時二十分御出門同六時五分新橋發汽車ニテ靜岡縣下駿河國庵原郡與津驛へ行啓凡ソ三週間御滞留ヲ神奈川縣下相模國足柄下郡箱根離宮へ行啓凡ソ一週間御滞留アラセラルヘキ旨一昨十四日仰出サレタリ

官報抄録 二十三年七月二十九日

皇太子殿下ハ一昨二十七日午前六時五分新橋發汽車ニテ靜岡縣下庵原郡與津驛へ行啓同十一時五十分八分該驛へ御安著アラセラレタリ

皇太子殿下靜岡縣宮中
行啓

官報抄録 二十三年八月二十三日

皇太子殿下ニハ明二十四日午前八時三十分函根離宮御出發午後二時四十五分國府津發汽車ニテ還御アラセラル旨仰出サレタリ

官報抄録 二十三年八月二十八日
皇太子殿下ニハ本月二十四日午前七時函根離宮御出發午後五時三十分新橋御著同五時五十五分還御アラセラレタリ

官報抄録 二十三年十一月五日

皇太子殿下ハ本月一日午前十一時十五分御出門同十一時四十五分新橋發汽車ニテ横濱日本競馬會社秋季競馬會場へ行啓午後四時二十五分横濱御出發同五時十分新橋御著同五時四十分還御アラセラレタリ又同殿下ハ本月二日午前十時御出門青山御所へ行啓尋テ濱離宮へ行啓午後三時四十五分還御アラセラレタリ

官報抄録 二十三年十二月二十四日

皇太子殿下ハ明二十四年一月八日午前七時二十分御出門同八時新橋發汽車ニテ靜岡縣下豆州熱海村加茂第一御料地へ行啓同所ニ於テ六週間御滞留ノ旨本月二十日仰出サレタリ御休憩割ハ左ノ如シ

午前七時二十分 御出門御馬車

御小休 新橋停車場樓上

同 八時 同所御發汽車

同 十時三十分 國府津御著

同 十時四十五分 同停車場

御晝 同所御發鐵道馬車

小田原驛片岡永左衛門

午後零時十分 同所御發人力車
 御小休 江ノ浦村富士屋増太郎
 同上 吉濱村橋本三平
 同 四時十分 熱海村加茂第一御料地御著

佐渡生野二嶺山帝室御料地ニ編入ス

帝室財産

大藏省附議二十一年十月二十五日
 常省管理佐渡生野二嶺山帝室御料地ニ編入ノ儀別紙ノ通宮内大臣ヨリ照會有之候ニ付篤ト熟考スルニ
 二嶺山ハ常省管理以來漸次事業ヲ擴張シ將來益々隆盛ト可相成見込ニ有之候間此度帝室御料地ニ編入
 相成候儀適當ト被存候ニ付二嶺山ノ地所建物機械佐渡嶺山附屬油戸炭鑛共其他一切有形ノ御料地ニ編入
 引繼候儀致度尤モ佐渡嶺山ノ營業資本金ナリト生野嶺山ノ同資本金一萬七千四百五十二錢六匁此内金四百七十四圓五
 二錢六匁ハ油戸炭鑛ノ資本金ナリト生野嶺山ノ同資本金一萬七千四百五十二錢六匁ハ引繼キト同時ニ宮内省ヨリ國
 庫ニ戻入米價還與業費佐渡嶺山金二十五萬六千六百一十四錢四匁生野嶺山金九萬八千八百圓生野嶺山金七萬九千
 十三錢二十一年度ノ純益金ヲ納付シタル上ハ本項金額ハ佐渡嶺山金九萬八千八百圓生野嶺山金七萬九千
 豫算外増収額ヲ以テ許可セシ純益金ノ如ク漸時純益金ヲ以テ國庫ニ還納ノ手續ヲ了セシメ特ニ本年八月生野嶺
 七十六圓八十三錢一匁許可セル與業費二十四萬圓ノ内二十一年度ニ於テ可下渡金八萬六千三百一十四圓八十錢
 山ハ開闢ノ際宮内省ヨリ國庫ニ戻入レ殘額金十五萬三千八百六十八圓二十錢ハ豫定ノ通宮内省ニオイテ
 ハ引繼ノ際宮内省ヨリ國庫ニ戻入レ殘額金十五萬三千八百六十八圓二十錢ハ豫定ノ通宮内省ニオイテ
 支出相成度依テ未償還高取調表及諸參照表相添至急開議ヲ請フ
 追テ本職御裁可ノ上ハ二十一年度ノ分界トシテ二十二年四月一日引渡候儀致度尤線替貸ノ内二十一年
 度分ハ同年度増収額ヲ以テ納受ノ手續ヲ了シ生野嶺山ニ係ル二十二年年度分既ニ許可シテ未タ支出セザル納
 受與業費ハ宮内省ニ於テ支出相成度且又佐渡嶺山ニ係ル二十二年年度分與業費未定ノ分ハ引渡前伺出候
 分ニ限リ豫テ開闢ノ趣旨ニ據リ當省ニ於テ許可取計候儀致度候
 本文二嶺山常省管理以來計畫スル擴張事業ヲ竣成スルトキハ佐渡ニ於テハ金六十萬圓生野ニ於テハ
 金四十萬圓合金百萬圓ヲ收入スヘキ目的ニ有之而シテ收入金ニ對スル純益金ノ分合ハ常省管理以來
 三年間ノ平均ニテ佐渡ニ於テハ十分ノ二四三三生野ニ於テハ同收入金ノ三分ノ一ニ至ルヲ以テ將來百
 ルニ隨ヒ純益金ノ分合ヲ崇メ二十年度ニオイテハ二嶺山共ニ收入金ノ三分ノ一ニ至ルヲ以テ將來百
 萬圓ノ收入ヲ得ルニ至ルトキハ三分ノ一強ヲ以テ純益金ノ收入ヲ豫算スルモ大過ナカク此回擴
 張事業竣成ノ後ハ假ニ毎年與業費金五萬圓外ヲ收入スル目的ナリ依テ此段添申ス

自明治二十一年度十箇年間佐渡嶺山局産額一覽表

年	純金	度	量	目時		價
				時	目	
二十一年	二五五、一八〇					
二十二年	四五五、九一〇					
二十年度時價改算						八十五

九箇年間最多額			二十年度比			二十年度ノ方		
合計	純銀	純金	合計	純銀	純金	合計	純銀	純金
○	△	△	○	△	△	○	△	△
三六、八九九、七五四	一、八八四、〇〇〇	五〇、七五九、二八四	三六、八九九、七五四	一、八八四、〇〇〇	五〇、七五九、二八四	三六、八九九、七五四	一、八八四、〇〇〇	五〇、七五九、二八四

比較増減一覽表 (△印ハ減)

十箇年 平均	通計			二			十		
	合計	純銀	純金	合計	純銀	純金	合計	純銀	純金
○	○	○	○	○	○	○	○	○	○
四四、一九七、六六三	一、八八四、〇〇〇	四四、一九七、六六三	四四、一九七、六六三	一、八八四、〇〇〇	四四、一九七、六六三	四四、一九七、六六三	一、八八四、〇〇〇	四四、一九七、六六三	四四、一九七、六六三

十	十	十	十	十	十	十	十	十
○	○	○	○	○	○	○	○	○
四八、一五五、〇〇〇	七、四三三、〇〇〇	四八、八四九、九二〇	一、二八〇、〇〇〇	四九、〇〇〇、〇〇〇	一、〇〇〇、〇〇〇	四九、〇〇〇、〇〇〇	一、〇〇〇、〇〇〇	四九、〇〇〇、〇〇〇

内閣書記官議案二十三年二月十四日
別紙大藏大臣請願印刷局抄紙部製課事業ヲ宮内省へ引繼ノ件ヲ調査スルニ同課ノ事業ハ抄紙業必須ノ藥品ヲ製造スルヲ主眼トシテ設立セシメ處右藥品中硫酸ノ如キハ抄紙業ニ使用ノ外他ノ工事ニモ必要ノモノニシテ現今宮内省御料局佐渡支廳ニ於テ製成ノ爲專ラ同局製出ノモノヲ使用スルヲ以テ該事業ヲ帝室御財產トシテ宮内省へ讓與ノ儀同大臣ヨリ照會有之就テハ爾後同省ト特約ヲ結ビ需用ヲ充ツルトキハ事業上敢テ差支無之ニ付津テ現形ノ儘同省へ引繼カントノ趣ナリ右ハ御料局事業上ノ都合ハ勿論印刷局ニ於テモ餘業ヲ減シ雙方ノ便宜ニ可有之ニ付附議ノ通決議相成可然ト認ム依テ閣議ニ供ス貴省御所管王子硫酸製造所ノ硫酸ハ當局佐渡支廳ニ於テ製成ノ爲メ過半需用致シ來リ最モ要用品ニ有之候間貴省ニ於テ御差支無之候ハ、該製造所ノ儀ハ當省へ御讓渡相成候條致度候條引繼方可然御取計相成度此段及御照會候也

宮内省ヨリ大藏省へ照會二十三年二月十三日
本月五日付ヲ以貴省御管理印刷局王子硫酸製造所當省へ讓受致度旨及照會置候處其後貴省主任官ヨリ當省御料局へ該所資本金ニ包含スル貯藏物品代價ハ償還相成度旨協議ノ次第有之致承知候然ル處御財產經濟上ノ都合モ有之候ニ付右貯藏物品代價其外共一切代價ノ償還ヲ要セス此際有形ノ儀御引繼相成候條致度候條可然御取計ノ上何分ノ御回答有之度此段更ニ及照會候也

追テ本文御差支無之上ハ該地所屬宮地附屬地へ編入致度候ニ付地坪記入ノ畧圖御同付相成度添テ申進候也

大藏省ヨリ宮内省へ照會二十三年二月二十六日
當省印刷局抄紙部製課課ヲ帝室御財產トシテ貴省へ讓與ノ儀ニ付御料局迄第六四號同第七九號ヲ以テ御照會ノ趣致了承候就テハ概別紙調査ノ通り來ルニ二十八日ノ現計ヲ以テ物品共無代價可及御引渡候條後來印刷局ニ於テ製紙業ニ必須ノ藥品現費定價ヲ以テ讓受ノ儀並ニ製課構内通過ノ軌道交互使用ノ儀別紙草案ノ通り御約定致度且同局ニ於テ藥品搬下及ヒ需用品購入ノ爲メ從前締約致居候分別紙寫ノ通り有之候ニ付右締約滿期ニ至ル迄ハ其儘履行相成候條致度此段同答旁申進候也

追テ本文御引渡ノ地種變換取計ノ儀ハ内務大臣へ通知致置候條此段爲念申進候也

附本文藥品搬下並需用品購入ノ爲メ締約書及ヒ御料局ト締約書共書類寫ハ既ニ品川御料局長官へ交附付シ有之候

宮内省ヨリ大藏省へ回答二十三年二月二十八日
貴省印刷局抄紙部製課課ヲ當省へ讓與ノ儀ニ付乾第三六三號ヲ以御申越ノ趣了承右ハ二月二十八日ノ現計ヲ以物品共無代價引渡可相成ニ付當省御料局佐渡支廳長ニ受取方爲取計候間可然御取計相成度且又後來印刷局製紙業ニ必須ノ藥品現費定價ヲ以讓與ノ儀並ニ製課構内ニ通過ノ軌道交互使用ノ儀約定ノ事ハ差支無之ニ付該草案ノ通當省御料局ヨリ貴省印刷局ト締約爲致可申候條諸事可然御取計相成度此段更ニ及回答候也

追テ本文御引渡ノ地種變換ノ儀ハ内務大臣へ御通知濟ノ趣承知致候也

印刷局ヨリ大藏省へ上申二十三年三月二十八日
當局抄紙部製課課ヲ帝室御財產トシテ宮内省へ讓與ノ儀豫テ伺濟ノ通り去ル二月二十八日ノ現計ヲ以テ引渡方取計候處其金額別紙計算書ノ通り金二十四萬二千三百七錢六釐ト相成候間御料局受領證相添此段上申仕候也

皇室典範抄錄 二十二年二月十一日 (全文ハ内載ス)

第八章 世傳御料
第四十五條 土地物件ノ世傳御料ト定メタルモノハ分割讓與スルコトヲ得ス
第四十六條 世傳御料ニ編入スル土地物件ハ樞密顧問ニ諮詢シ勅書ヲ以テ之ヲ定メ宮内大臣之ヲ公告ス

農商務省訓令 二十三年三月二十六日
神奈川、愛知、靜岡、山梨、岐阜、青森、岩手、長野、西筑摩郡、上下六縣下ノ官林及官有山林原野等御料地へ編入相成タルニ付宮内省ニ於テハ右掛官吏ニ左記離形ノ如キ鑑札ヲ渡置キ巡視ノ際猛獸ノ害ヲ防キ又ハ有害ノ鳥獸ヲ除ク爲メ其御料地内ニ限り銃獵ヲ差免シ來ル四月一日ヨリ實施スル筈ニ付此旨心得ヘシ

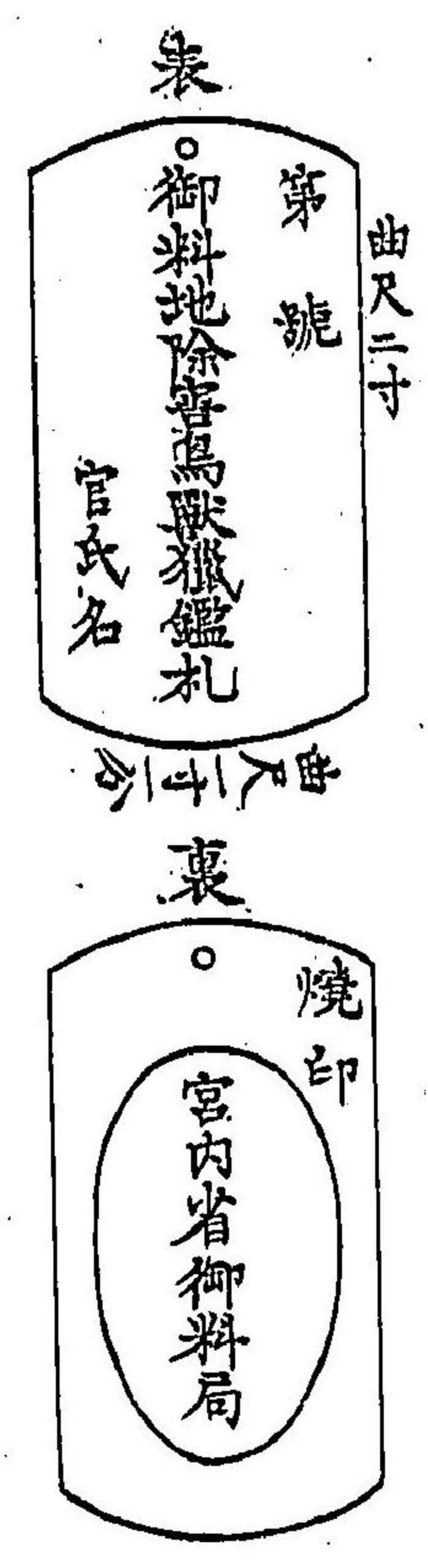

地方官ヲシテ御料地ヲ管理セシム
勅令 第二十八號 二十三年六月三日 内務大臣 伯耆 藤田 道雄 副署 (官職門 地方官)
宮廷門 帝室財產 九十七

リ回答有之候條此段報告候也

宮内省報告 二十一年三月八日

栃木縣上野郡日光町第二御料地内ノ拂下ノ皇宮地附屬地ヲ除却ス
栃木縣下野國上都賀郡日光町上都賀第二御料地内御要用無之地所字本宮下二千三百八十八番イ號ノ内段別二段三畝二十四歩一合九勺四才同町入江喜平ヨリ拂下ノ儀願出聞届候末該段別官有地第一種皇宮地附屬地除却方内務大臣へ通知及ヒ置候條此段報告候也

宮内省報告 二十一年三月十二日

京都府下上京區梶井町四百四十九番地皇宮地附屬地面積六千四百四十三坪二合六勺七才建物其他有形ノ儘今般梨本宮へ下賜相成候條皇宮地附屬地籍割除方内務大臣へ致通牒候此段及報告候也

宮内省報告 二十一年三月十五日

府下麴町區半藏門内代官町道路沿ヒ小土手面積凡八百九十一坪及吹上御苑外堀面積凡二千七百九坪合坪數凡三千六百坪今般帝室ニ於テ御要用ノ儀有之内務大臣へ照會ノ末官有地第一種皇宮地附屬地へ編入致シ候條此段報告候也

宮内省報告 二十一年三月十六日

府下麴町區麴町七丁目二十番地ノ内第三號麴町第一御料地面積二千七百九十坪八合二勺内盛地二百七坪六合四勺今般特旨ヲ以テ從四位公衛近衛篤麿へ下賜相成候ニ付内務大臣へ照會ノ末官有地第一種皇宮地附屬地除却致シ候條此段報告候也

宮内省報告 二十一年三月二十七日

神奈川縣下足柄下郡下足柄第二御料地ノ内字大涌谷嶺外二字ト同郡元箱根村共有地字坊ヶ澤ト地所交

栃木縣上野郡日光町第二御料地内ノ拂下ノ皇宮地附屬地ヲ除却ス

京都府下上京區梶井町四百四十九番地皇宮地附屬地面積六千四百四十三坪二合六勺七才建物其他有形ノ儘今般梨本宮へ下賜相成候條皇宮地附屬地籍割除方内務大臣へ致通牒候此段及報告候也

府下麴町區半藏門内代官町道路沿ヒ小土手面積凡八百九十一坪及吹上御苑外堀面積凡二千七百九坪合坪數凡三千六百坪今般帝室ニ於テ御要用ノ儀有之内務大臣へ照會ノ末官有地第一種皇宮地附屬地へ編入致シ候條此段報告候也

府下麴町區麴町七丁目二十番地ノ内第三號麴町第一御料地面積二千七百九十坪八合二勺内盛地二百七坪六合四勺今般特旨ヲ以テ從四位公衛近衛篤麿へ下賜相成候ニ付内務大臣へ照會ノ末官有地第一種皇宮地附屬地除却致シ候條此段報告候也

神奈川縣下足柄下郡下足柄第二御料地ノ内字大涌谷嶺外二字ト同郡元箱根村共有地字坊ヶ澤ト地所交

二十二年四月九日宮内省報告
二十三年十一月宮内省報告
二十七年七月宮内省報告
御料地ノ世傳御料ニ編入ス

換ノ儀同村人民ヨリ願出候ニ付内務大臣へ照會ノ末右交換ノ儀聞届字坊ヶ澤山段別四十二町八畝六歩ハ官有地第一種皇宮地附屬地へ編入シ字大涌谷外二字山段別四十二町八段歩ハ官有地第一種皇宮地附屬地除却致シ候條別紙圖面相添此段報告候也

神奈川縣足柄下郡元箱根村略圖

宮廷門 帝室財產

百四

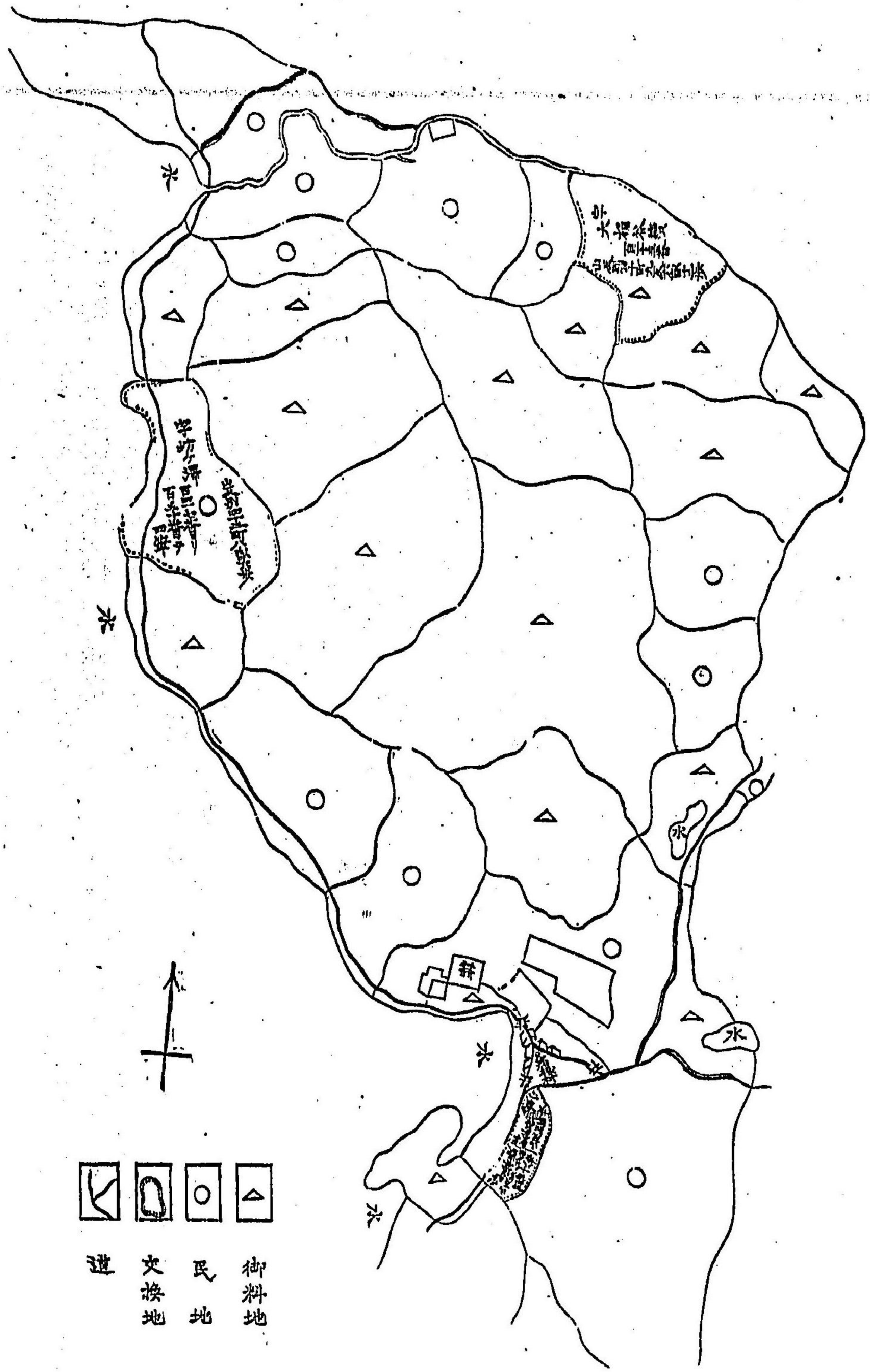

東京府赤坂區櫻町一丁目三年町第一御料地内ヲ道路敷トシテ下付シ皇宮地附屬地ヲ除却ス

東京府下本郷區向ヶ岡彌生町皇宮地附屬地ヲ除却ス

靜岡縣駿河郡熱海村宇打越外二字畑地ヲ皇宮地附屬地ニ編入ス

東京府麹町區水邊町龍ノ口物揚場外一箇所ヲ皇宮地附屬地ニ編入ス

東京府麹町區代官町新築御門外皇宮地ノ内ヲ道路敷トシテ除却ス

宮内省報告 二十一年四月十四日

府下赤坂區溜池改修道路新開ニ付テハ同區葵町一番地三年町第一御料地内ニ於テ右道路敷ニ相係リ候箇所皇宮地附屬地除却ノ儀東京府知事ヨリ申越候ニ付テハ面積三十九坪七合七勺道路敷ニ下付シ官有地第一種皇宮地附屬地除却方内務大臣へ及照會置候條此段報告候也

宮内省報告 二十一年五月二日

府下本郷區向ヶ岡彌生町二番地ノ内官有地第一種皇宮地附屬地面積九千二百一十一坪二合二勺同町三番地ノ内同面積一萬三千六百二十坪七合一勺トモ今般共同射的會社へ下付候ニ付内務大臣へ照會ノ末官有地第一種皇宮地附屬地除却致シ候條此段報告候也

宮内省報告 二十一年五月八日

靜岡縣下伊豆國賀茂郡熱海村宇打越外二字畑山林秣場等合段別二町五段二畝二十三歩今般神奈川縣平民茂木總兵衛ヨリ獻納ノ儀願出候末内務大臣へ照會ヲ遂ケ該地所官有地第一種皇宮地附屬地へ編入致シ候條此段報告候也

宮内省報告 二十一年五月九日

府下麴町區永樂町二丁目龍ノ口物揚場面積四百七十五坪及京橋區木挽町三丁目河岸地ノ内面積百五十一坪二合六勺今般帝室ニ於テ御要用ノ儀有之候ニ付内務大臣へ照會ノ末該地所官有地第一種皇宮地附屬地へ致編入候條此段報告候也

宮内省報告 二十一年五月二十五日

府下麴町區代官町新築御門外官有地第一種皇宮地ノ内面積二百十四坪四合九勺八才今般不用ニ付道路

宮廷門 帝室財產

百五

北海道札幌郡苗穂村ノ
内務省地籍官地附屬
地ニ編入ス

敷トシテ其筋へ引渡シ儀内務大臣へ照會ノ末該地種官有地第一種皇宮地除却致候條此段報告候也
宮内省報告 二十一年七月十七日
北海道札幌郡苗穂村ノ内民有地段別九畝二步三勺今般帝室ニ於テ御要用ノ儀有之當省へ買收ノ上内務大臣へ照會ヲ遂ケ該地官有地第一種皇宮地附屬地へ編入候條此段廣告候也

愛知縣知事郡武豐村字
四ノ貝外官林ノ皇宮地
附屬地ニ編入ス

宮内省報告 二十一年九月十三日
愛知縣下尾張國知多郡武豐村字迎戸員外官林段別五町一段三畝二十四步今般帝室ニ於テ御要用ノ儀有之内務大臣へ照會ノ末該地所官有地第一種皇宮地附屬地へ編入候條此段報告候也

福島縣若郡磐石村四
白河郡須賀村貫地
皇宮地附屬地ニ編入ス

宮内省報告 二十一年九月十九日
福島縣下岩代國岩瀨郡笠石村字水瀧民有田段別三段四畝二十一步及同縣下磐城國西白河郡須乘村字大橋同荒畑段別一段六畝二十八步今般帝室ニ於テ御要用ノ儀有之當省へ買上濟内務大臣へ照會ヲ遂ケ該地所官有地第一種皇宮地附屬地へ編入致候條此段報告候也

利根川寄洲宮地附屬
地ニ除却ス

宮内省報告 二十一年五月二十六日
利根川寄洲皇宮地附屬地千葉縣下香取郡一之分目村外八村分段別百七十八町四畝二十九步茨城縣下鹿島郡賀村外六村分段別百四十四町二段九畝十五步合計段別三百二十二町三段四畝十四步今般有栖川宮へ下賜相成候條皇宮地附屬地々籍除却方本日内務大臣へ及照會候此段及報告候也

東京府下谷區二長町一
番地ノ皇宮地附屬地ニ
編入ス

宮内省報告 二十一年十月二十五日
内務省官用地下谷區二長町一番地牛痘種織所面積三千八百八十坪四合一勺今般帝室ニ於テ御要用ノ儀有之内務大臣へ協議ノ末該地所官有地第一種皇宮地附屬地へ編入候條此段報告候也

東京府赤坂區青山町
七丁目一番地第二號官
有地ノ皇宮地附屬地ニ
編入シ附屬地ノ下谷區
村第十四番地皇宮地附
屬地ニ下付ス

宮内省報告 二十一年十一月二十二日
府下赤坂區青山町七丁目一番地第二號官有地面積六千八百八十六坪四合七勺今般帝室ニ於テ御要用ノ儀有之官有地第一種皇宮地附屬地へ編入シ右替地トシテ南豐島郡下澁谷村第十四番地皇宮地附屬地面積五千九百九坪一勺其筋へ御下付相成候ニ付テハ内務大臣へ照會ノ末夫々地種組替相濟候條此段報告候也

東京府下谷區二長町一
番地皇宮地附屬地ニ除
却ス

宮内省報告 二十一年十二月三日
府下下谷區二長町一番地皇宮地附屬地面積三千八百八十坪四合一勺今般大日本私立衛生會へ下賜相成候ニ付内務大臣へ協議ヲ遂ケ該地種官有地第一種皇宮地附屬地除却致シ候條此段報告候也

東京府下南豐島郡下澁
谷村南豐島第四御料地
内ノ拂下ノ皇宮地附屬
地ニ除却ス

宮内省報告 二十一年十二月三日
府下南豐島郡下澁谷村字常盤松ノ内向臺南豐島第四御料地内面積八千二百二十九坪七合七勺今般東京府華族子爵杉孫七郎ヨリ拂下ノ儀願出聞届候末内務大臣へ協議ヲ遂ケ該地種官有地第一種皇宮地附屬地除却致シ候條此段報告候也

茨城縣東茨城郡磯濱村
官林其他ノ皇宮地附屬
地ニ編入ス

宮内省報告 二十二年二月六日
茨城縣下常陸國東茨城郡磯濱村字大洗第八千二百四十一番一官林段別六町五段六畝十四步同村同字第六千八百八十番一官林段別二町六段十五步同村字東光臺第八千二百三十四番

- 一芝地段別六町九段六畝四步
- 同村字綠町第八千二百三十九番
- 一芝地段別二段四畝十六步
- 同村同字第八千二百四十番
- 一芝地段別一町六畝二十四步
- 同村同字第六千八百九十一番
- 一芝地段別一段五畝二十六步
- 同村字祝町第八千七百七十九番
- 一芝地段別二町一段五畝十四步
- 同村字後釜第八千二百四十九番
- 一砂地段別四十町九畝十步
- 同村字箱磯ヨリ 第八千二百五十一番
- 砂地段別四町五段五畝歩ノ内
- 一砂地段別三段歩
- 同村字大洗下ヨリ 第八千二百五十番
- 同村字箱磯マテ 第八千二百五十番
- 一砂地段別二町五段歩
- 同村字大洗下ヨリ 第六千八百八十一番
- 砂地段別四町七段二十歩ノ内
- 一砂地段別五段歩
- 同村字尾垂第八千二百五十二番
- 砂地段別十町六段六畝二十歩ノ内
- 一砂地段別五町歩

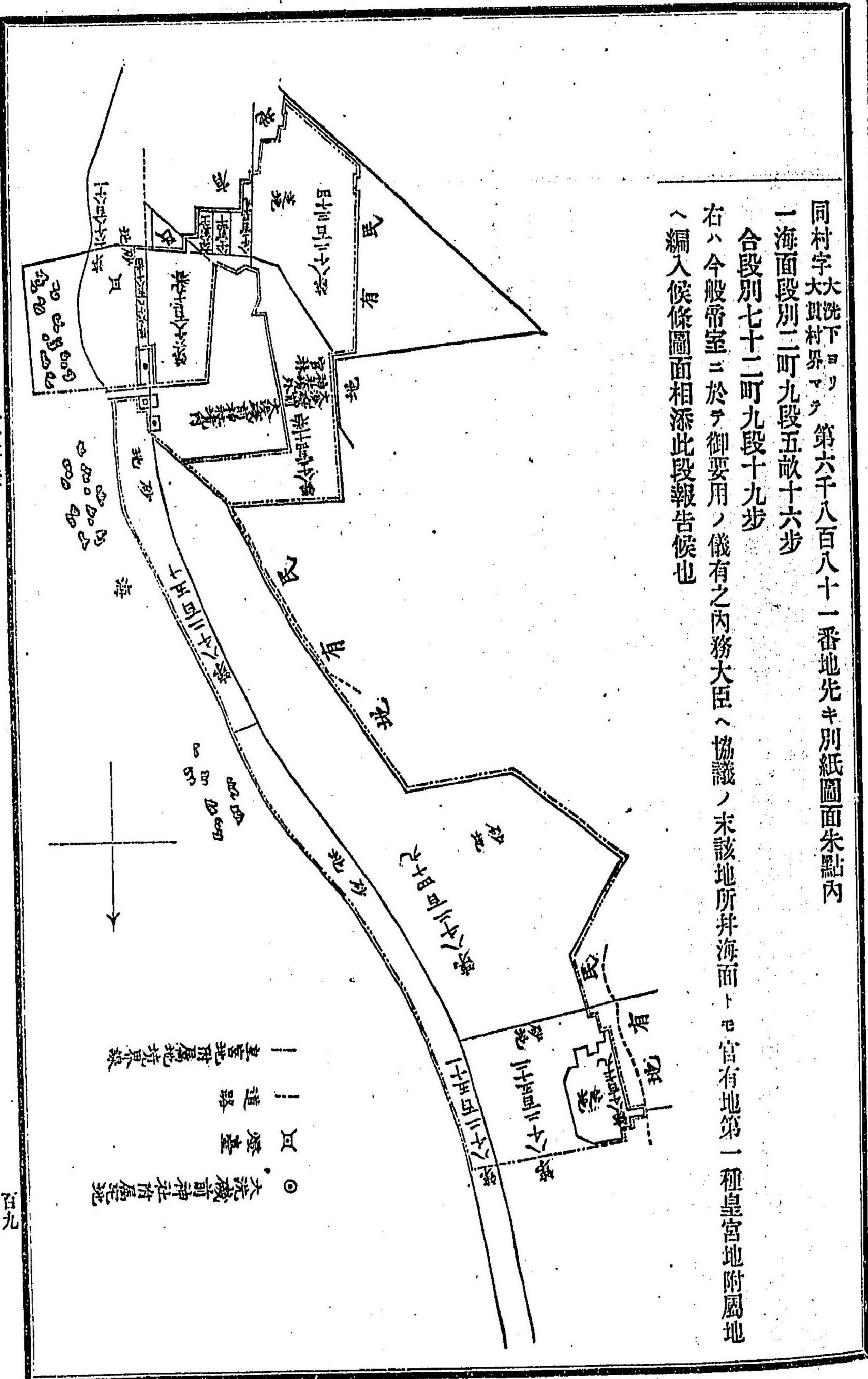

海軍省官用地芝區高輪四丁目一丁目地宅地三萬四千八百八十四坪八合外ニ崖地二千九百一坪五合合坪三萬三千三百八十六坪三合今般帝室ニ於テ御要用ノ儀有之當省へ受領ノ儀内務海軍兩大臣へ協議ヲ遂ケ該地所官有地第一種皇宮地附屬地へ編入候條此段報告候也

宮内省報告 二十二年二月十五日

海軍省官用地芝區高輪西臺町一番地宅地三萬四千八百八十四坪八合外ニ崖地二千九百一坪五合合坪三萬三千三百八十六坪三合今般帝室ニ於テ御要用ノ儀有之當省へ受領ノ儀内務海軍兩大臣へ協議ヲ遂ケ該地所官有地第一種皇宮地附屬地へ編入候條此段報告候也

靜岡縣官用地芝區清水田八百九十六番地官有地第二種熱海警察分署敷地面積五十坪今般帝室ニ於テ御要用ノ儀有之官有地第一種皇宮地附屬地へ編入シ同村字濱町三百四十八番地民有地面積七十一坪當省へ買上右分署敷地替地トシテ同縣へ下付シ分署建物該地へ引移シ方等總テ當省ニ於テ取計ヒ地所交換ノ儀内務大臣へ協議濟該分署敷地面積五十坪皇宮地附屬地へ編入候條此段報告候也

宮内省報告 二十二年二月二十八日

靜岡縣下伊豆國賀茂郡熱海村字清水田八百九十六番地官有地第二種熱海警察分署敷地面積五十坪今般帝室ニ於テ御要用ノ儀有之官有地第一種皇宮地附屬地へ編入シ同村字濱町三百四十八番地民有地面積七十一坪當省へ買上右分署敷地替地トシテ同縣へ下付シ分署建物該地へ引移シ方等總テ當省ニ於テ取計ヒ地所交換ノ儀内務大臣へ協議濟該分署敷地面積五十坪皇宮地附屬地へ編入候條此段報告候也

宮内省報告 二十二年三月二十三日

府下南豐島郡下澁谷村字伊勢山南豐島第五御料地面積一萬四千八百五十坪四合六勺今般東京府華族伯爵清樓家敷ヨリ拂下ノ儀願出聞届候末内務大臣へ協議ヲ遂ケ該地積官有地第一種皇宮地附屬地除却致候條此段報告候也

宮内省報告 二十二年四月九日

府下南豐島郡下澁谷村字氷川裏民有地第三百三十九番地畑段別一段四畝二步同第三百四十番地畑段別三段八畝二十八步同第三百四十二番地二號宅地段別二段二十五步合段別七段三畝二十五步今般皇室御要用ノ儀有之當省へ買上濟内務大臣へ照會ノ未該地所官有地第一種皇宮地附屬地へ編入候條此段報告候也

神奈川縣足柄下郡箱根驛下足柄第二御料地内字小田原町十二番地

宮内省報告 二十二年四月九日

神奈川縣下相模國足柄下郡箱根驛下足柄第二御料地内別紙合段別一町三段四畝二十八步箱根驛人民總代石内彌平太外二名ヨリ同驛共有地トシテ拂下ノ儀願出候ニ付聞届候末内務大臣へ協議ヲ遂ケ該地積官有地第一種皇宮地附屬地除却候條此段報告候也

段別調書

神奈川縣下相模國足柄下郡箱根驛

下足柄第二御料地内字小田原町十二番地

- 一 芝地段別八畝五步
- 同所字同上第十三番地
- 一 芝地段別一畝十六步
- 同所字同上第十四番地
- 一 芝地段別四畝三步
- 同所字同上第十五番地
- 一 芝地段別六畝拾八步
- 同所字同上第十八番地
- 一 芝地段別一畝十二步
- 同所字同上第百四十九番地
- 一 芝地段別一畝四步
- 同所字三島町第二百二十九番地
- 一 芝地段別一畝二步
- 同所字同上第二百二十二番地
- 一 畑段別一畝二十八步

同所字大溜第四百三十七番地
 一芝地段別七畝二十四步
 同所字青川町第二百五十七番地
 一芝地段別一畝二十一步
 同所字同上第二百八十二番地
 一芝地段別二畝十四步
 同所字同上第二百八十五番地
 一芝地段別六畝十二步
 同所字同上第二百八十八番地
 一芝地段別三段十二步
 同所字同上第二百八十九番地
 一山段別二段四畝四步
 同所字同上第三百二十四番地
 一芝地段別一段八畝二步
 同所字同上第三百三十二番地
 一芝地段別八畝四步
 同所字同上第三百三十五番地
 一芝地段別二畝二十六步
 同所字同上第三百四十六番地
 一芝地段別七畝步
 合段別一町三段四畝二十八步

宮内省報告 二十二年四月九日

神奈川縣足柄下郡箱根驛
 同所字同上第三百二十五番地
 同所字同上第三百三十三番地
 同所字同上第三百三十五番地
 同所字同上第三百四十六番地
 一芝地段別七畝步
 合段別一町三段四畝二十八步

神奈川縣足柄下郡箱根驛下足柄第二御料地字小田原町芝地三筆合段別六畝二十一步ト箱根驛
 高瀬四郎右衛門所有地同驛字畑引山畑段別八畝十四步ト交換ノ儀願出候ニ付聞届候未内務大臣へ協議
 ナ遂ケ芝地合段別六畝二十一步ハ皇宮地附屬地ヲ除却シ畑段別八畝十四歩ハ皇宮地附屬地へ編入候條
 此段報告候也

宮内省報告 二十二年四月十三日

兵庫縣神戸市海岸通六丁目十八番地ノ内嚴島神社境内民有地九百十坪三合三勺及同地先官有濱地凡五
 百坪皇室御要用ニ付民有地ハ買上官地ハ受領ノ儀内務大臣へ協議ヲ遂ケ何レモ官有地第一種皇宮地附
 屬地へ編入候條此段報告候也

宮内省報告 二十二年四月二十日

福島縣下岩代國安積郡庚壇原其他五原野別紙調書ノ通皇室御要用ノ儀有之豫テ内務大臣へ照會ヲ遂ケ
 該地所悉皆官有地第一種皇宮地附屬地へ編入致候條此段報告候也

岩代國安積郡大槻村片平村地内庚壇原
 一段別二百九町四段七畝一步
 同國岩瀨郡大久保村大桑原地内滑澤原
 一段別百八町六段七畝二十六步
 同國同郡保土原村高林村地内上野原
 一段別百四町一段五畝拾六步
 磐城國西白河郡吉岡村下野出島村上野出島村地内澤井原
 一段別四百一町四段九畝十五步

神奈川縣足柄下郡箱根驛
 同所字同上第三百二十五番地
 同所字同上第三百三十三番地
 同所字同上第三百三十五番地
 同所字同上第三百四十六番地
 一芝地段別七畝步
 合段別一町三段四畝二十八步

二十三年十一月宮内省
 示第百二十七號ヲ以テ箱根
 御料地ヲ此御料ニ編入
 ス

兵庫縣神戸市海岸通六丁目十八番地ノ内嚴島神社境内民有地九百十坪三合三勺及同地先官有濱地凡五
 百坪皇室御要用ニ付民有地ハ買上官地ハ受領ノ儀内務大臣へ協議ヲ遂ケ何レモ官有地第一種皇宮地附
 屬地へ編入候條此段報告候也

福島縣安積郡庚壇原其他五原野別紙調書ノ通皇室御要用ノ儀有之豫テ内務大臣へ照會ヲ遂ケ
 該地所悉皆官有地第一種皇宮地附屬地へ編入致候條此段報告候也

同國西白河郡小田倉村 眞舟村地内小田倉原
一段別三百九十七町九段九畝二七步
同國田村郡守山村大供村山中村岩作村御代田村
正直村谷田川村石川郡江持村堤村鹽田村地内湯ノ川原
一段別四百二十二町一段十八步

海軍省元官用地芝區濱崎町一番地芝區附屬地ニ編入ス

宮内省報告 二十二年四月二十五日
海軍省元官用地芝區芝濱崎町一番地面積一萬四千四百九十二坪七合四勺皇室ニ於テ御要用ニ付當省へ受領ノ儀内務海軍兩大臣へ協議ヲ遂ケ官有地第一種皇宮地附屬地へ編入候條此段報告候也

栃木縣上都賀郡日光町地内宇温泉官有地ニ於テ芝地附屬地ニ編入ス

宮内省報告 二十二年五月六日

栃木縣下上都賀郡日光町地内宇温泉官有芝地合段別七段四畝十四步及官有温泉敷地合段別四畝三步共皇室ニ於テ御要用ニ付別紙仕譯書ノ通當省へ受領ノ儀内務大臣へ協議ヲ遂ケ官有地第一種皇宮地附屬地へ編入候條此段報告候也

仕譯書

栃木縣下野國上都賀郡日光町宇温泉二千五百十二番

- 一官有芝地段別五段四畝二十二步
- 同所二千五百五拾六番
- 一同段別五畝步
- 同所二千五百五十八番
- 一同段別一段四畝二十二步
- 合段別七段四畝十四步
- 同所二千五百十一番地

靜岡縣下卷原郡興津町宇寺下外一箇所官有地及海面非敷取地ニ於テ皇宮地附屬地ニ編入ス

宮内省報告 二十二年六月八日

靜岡縣下卷原郡興津町宇寺下外一箇所官有地及海面段別三町六段三畝一步竝ニ民有宅地段別四畝〇九步合段別三町六段七畝十步別紙調書ノ通今般皇室ニ於テ御要用ニ付民地ハ買上當省へ受取ノ儀内務大臣へ協議ヲ遂ケ官有地第一種皇宮地附屬地へ編入候條此段報告候也

段別取調書

靜岡縣下卷原郡興津町宇前山

一官有寺地段別一段八畝二十三步

同字寺下
 一同海岸地段別一町九畝步
 同
 一同海面段別二町三段五畝〇八步
 同
 一民有宅地段別四畝〇九步
 合段別三町六段七畝十步
 右之通

宮内省報告 二十二年六月二十六日

長野縣下西筑摩郡官林段別三十四萬八千三百町五段五畝十三步岐阜縣下惠那郡官林段別五萬二千二百九十一町二段三畝二十六步岐阜縣下錦織網場用地段別四町六段十二步愛知縣下白鳥貯木所用地段別十一町一段二畝二十一歩三重縣下桑名貯木所用地段別十三町八段五畝二十七歩二釐二毫 皇室ニ於テ御要用儀有之内務農商務兩大臣へ協議ノ上官有地第一種皇宮地附屬地へ編入ニ付當省へ受取候間此段報告候也

宮内省報告 二十二年七月二十五日

茨城縣下東茨城郡磯濱町東茨城第一御料地(元官林)ノ内地坪七百坪ト同所大洗磯前神社境内地々坪七百坪ト交換ノ儀該社宮司ヨリ出願候趣ヲ以テ茨城縣知事ヨリ照會有之候ニ付内務大臣へ照會ノ末該地授受結了相濟候條此段報告候也

宮内省報告 二十二年七月三十日

長野縣那珂郡那珂町
 那珂官林及錦織網場
 地變知三重縣下貯木
 所用地等ヲ皇宮地附屬
 地ニ編入ス
 二十三年十一月宮内省特
 示第二十七號ヲ以テ錦織
 網場地等世傳御料ニ編入
 ス

茨城縣東茨城郡磯濱町
 御料地内ノ同所大洗磯
 前神社境内地ト交換ス
 他官有地ト皇宮地附屬
 地ニ編入ス

宮城縣宮城郡鹽竈町其
 他官有地ト皇宮地附屬
 地ニ編入ス

宮城縣下宮城郡鹽竈町其他ノ官有地合段別三千二百四十六町二段三畝十三步別紙取調表ノ通り今般皇
 室ニ於テ御要用ニ付當省へ受取ノ儀内務大臣へ協議ヲ遂ケ官有地第一種皇宮地附屬地へ編入候條此段
 報告候也

段別取調表

國	郡	町	字	地目	段別
陸前	宮城	鹽竈村	狹石園	草山	一一、九一〇七
同	遠田	大貫村	兼栗谷地	原野	一七、五八三〇
同	同	小嶽里村	小里谷地	同	一九、七五四〇六
同	同	同	短臺谷地	同	二二、二一四一三
同	同	同	同	同	六〇、六八〇六
同	同	同	同	同	一〇、六三四三二
同	粟原	畑岡村	米ヶ浦園	秣場	二六、一七七一〇
同	登米	米山	千貫谷地園	原野	四一、〇七二一〇
同	同	中津山	野手谷地園	原野	二二、四一八〇三
同	同	同	外二箇鉾園	同	三三、四一八〇三
同	同	同	猪込園	同	三二、四三九〇四
同	同	同	同	同	三八、一九二二四
同	同	同	同	同	七、七八三九二八
同	同	同	同	同	三、四六、三三三
合計	志田	鹿島深谷	志田谷地園	荒蕪地	

宮内省報告 二十二年八月三十一日

長野縣那珂郡那珂町
 外三箇村元農商務省川
 地ト皇宮地附屬地ニ編
 入ス

長野縣下西筑摩郡吾妻村外三箇村元農商務省用地面積一萬九百六十四坪八勺別紙明細書ノ通皇室ニ於テ御要用ノ儀有之内務大臣へ協議ノ上官有地第一種皇宮地附屬地へ編入濟當省へ受取候間此段報告候也

記

信濃國西筑摩郡吾妻村 百六十三番口號	農商務省 官用地
一坪數千六百四十七坪九合四勺	
同國同郡同村	
四千六百八十九番口號	
一坪數千六百三十四坪九勺	同上
同國同郡神坂村	
三千八百三十五番口號	
一坪數六千坪	同上
同國同郡田立村	
九百十一番口號	
一坪數千八百八十八坪八合五勺	同上
同國同郡上松村	
七百十七番口號六百二十三番口號	
一坪數五百六十三坪二合	同上
以上	

宮内省報告二十二年八月三十一日
群馬縣下新田郡太田町字東山外二字官林合段別三十二町四段二畝二十六步及同官林地續キ民有地合段

群馬縣新田郡太田町字東山外二字官林及買取地ノ官林合段別三十二町四段二畝二十六步

別二十町三段二畝二十五步別紙段別調書ノ通今般皇室御要用ノ儀有之官地ハ受取民有ハ買上ケ官有地第一種皇宮地附屬地へ編入ノ儀内務大臣へ遂照會地種組替相濟候條此段報告候也

官林段別調書

上野國新田郡太田町字東山

第六百番

一等官林

一段別十六町八段九畝十一步

字西山

第七百五十四番

一等官林

一段別十一町七段三畝十步

字裏山

第六百九十四番

一等官林

一段別三町八段五步

合段別三十二町四段二畝二十六步

民有地段別調書

上野國新田郡太田町字入太田口千七百九十三番甲ヨリ已迄

一山林段別十一町四段四畝六步

同字富士山千八百五十七番乙

一同一町九段八畝十五步

同字同千八百五十七番丙

一同二町六畝十七步

同字十林木千八百三十六番ノ内

一同三町五畝十五步
 同字入太田口千七百七十三番
 一同三畝八步
 同字同千七百八十八番
 一宅地段別三畝六步
 同字同千七百九十一番甲
 一畑段別六畝步
 同字同千七百八十二番
 一山林段別三畝九步
 同字同千七百八十三番甲
 一畑段別六畝二十四步
 同字同千七百八十三番乙
 一山林段別一畝四步
 同字同千七百八十四番
 一畑段別一畝九步
 同字同千七百八十五番
 一宅地段別二畝二十步
 同字同千七百八十六番
 一山林段別二畝十三步
 同字同千七百八十七番
 一畑段別三畝十四步外二畦畔十二步
 同字同千七百八十九番

一同二十四步
 同字同千七百七十四番
 一山林段別一畝十四步
 同字同千七百七十五番
 一同一畝七步
 同字同千七百八十一番
 一同八畝八步
 同字富士山千八百六十一番
 一同一町二段三畝二十六步
 內字入太田口千七百九十番
 一畑段別一畝步
 同字同千七百九十一番乙
 一山林段別三畝十二步
 同字同千七百九十二番
 一宅地段別三畝二步
 合段別二十町三段一畝二十五步
 山林段別二十町三畝四步
 內畑段別一段九畝二十三步但畦畔トモ
 宅地段別八畝二十八步

千葉縣夷隅郡西畑村ノ
 內舊平澤其他所有地
 森宮地附屬地ニ編入ス

宮内省報告 二十二年九月二日
 千葉縣下夷隅郡西畑村ノ內舊平澤其他ノ官有地合段別三千九百〇三町二段五畝十三步別紙取調表ノ通

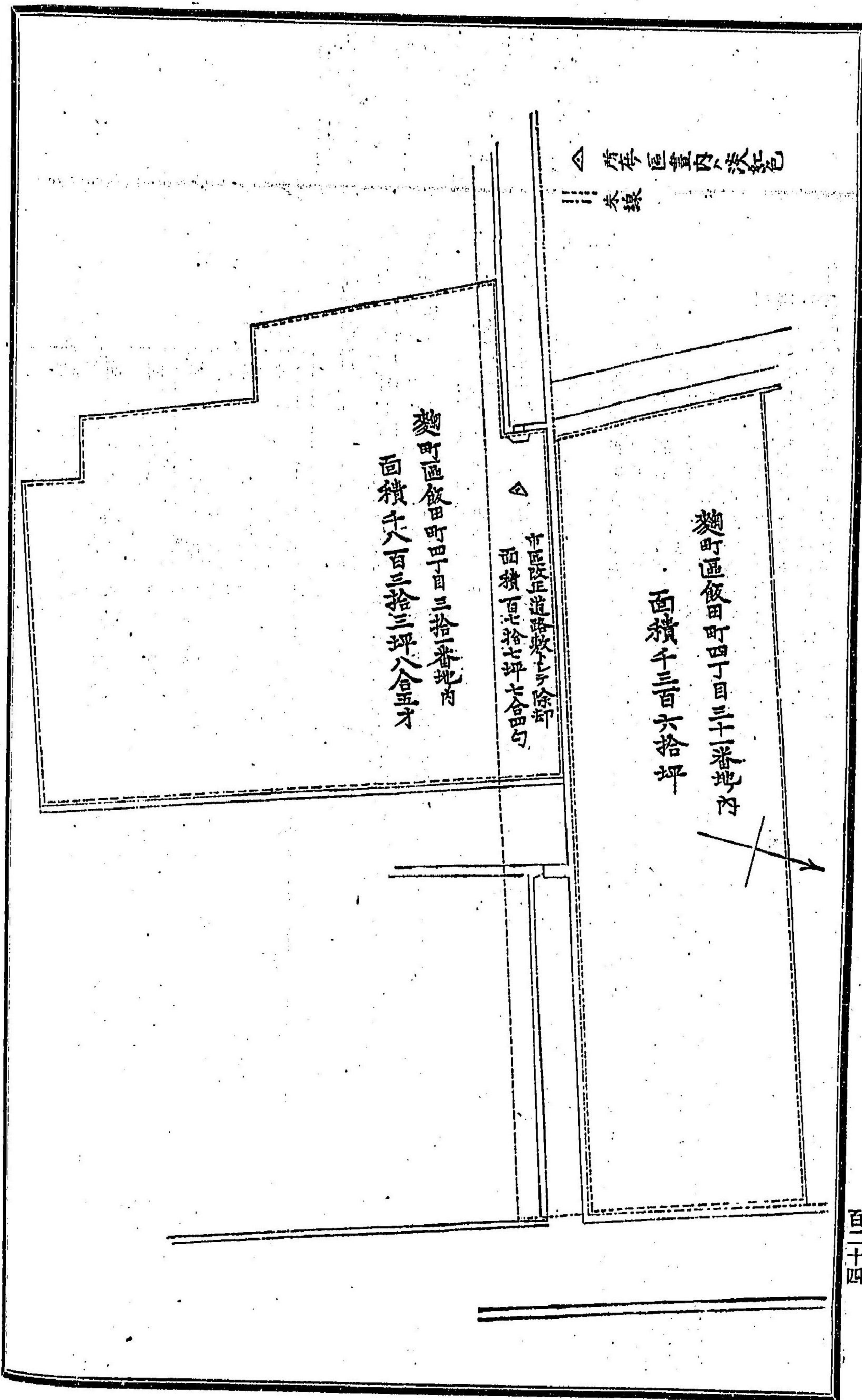

東京市麴町區飯田町區
宮地附屬地ヲ除却ス

宮内省報告 二十二年十月五日

府下東京市麴町區飯田町四丁目三十一番地ノ内皇宮地附屬地面積三千六百六拾五才今般日本赤十字社へ下賜相成候ニ付内務大臣へ協議ヲ遂ケ該地積官有地第一種皇宮地附屬地除却致候條此段報告候也

大藏省管理大阪造幣局
内泉布敷地其他ヲ皇
宮地附屬地ニ編入ス

宮内省報告 二十二年十月十日

大藏省管理大阪造幣局内泉布敷地其他別紙調書面積二萬六千三百三十七坪六合二勺二才皇室ニ於テ御要用ノ儀有之内務大臣へ協議ノ末該地積官有地第一種皇宮地附屬地へ編入候條此段報告候也

地積調書

一合坪二萬六千三百三十七坪六合二勺二才

大阪造幣局内泉布敷地其他共

内譯

- 二萬九百五十六坪九合七勺二才
- 二千四百四十八坪六合五勺
- 八百五十四坪
- 千八百七十八坪
- 以上

- 北區新川崎町
- 一 番地ノ内
- 同天滿橋筋三丁目
- 十 番地
- 同成郡川崎村六百
- 十三 番地
- 同三郡同村六百二十
- 五 番地

東京市麴町區代官町在
來土手敷地ヲ皇宮地附
屬地ニ除却ス

宮内省報告 二十二年十月十四日

府下東京市麴町區半藏門内代官町道路ニ沿ヒタル在來土手今般小土手ニ改築候ニ付テハ舊土手敷實測坪數二千六百六十二坪一勺ノ内道路敷地トシテ千百坪二合下付ノ儀内務大臣へ照會ノ末該地積官有地第一種皇宮地附屬地除却候條此段報告候也

東京市芝區豊町内傍
省川内ノ皇宮地附屬
地ニ編入ス

宮内省報告 二十二年十一月二日

宮内省 帝室財產

府下芝區愛宕町二丁目十三番地内務省官用地ノ内別紙圖面朱線内面積二千七百四十四坪合四勺今般皇室御要用ノ儀有之内務大臣へ照會ノ末該地積官有地第一種皇宮地附屬地へ編入候條此段報告候也

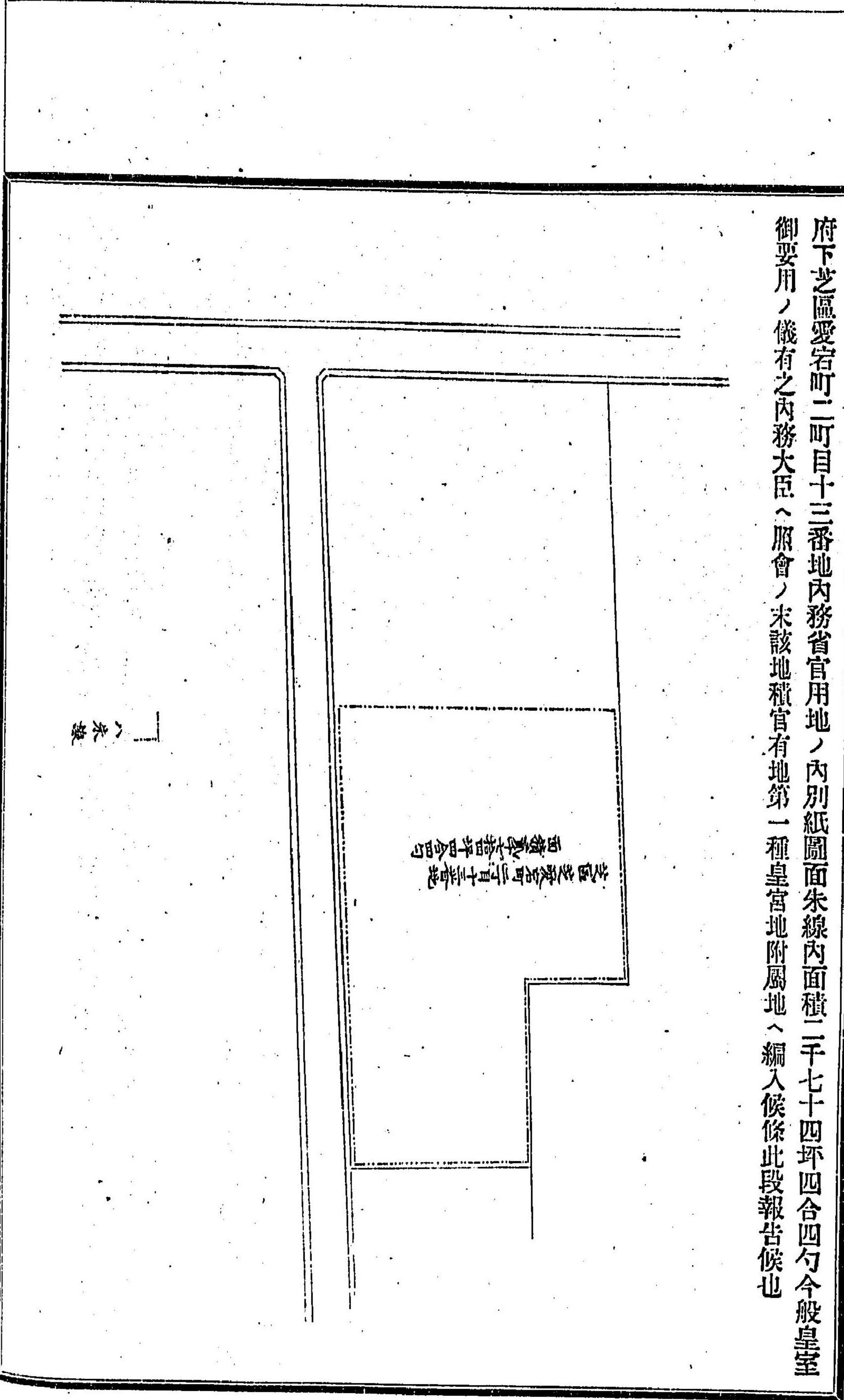

岐阜縣下美濃國方縣郡古市場村外一箇所元農商務省官用地ニ編入ス

宮内省報告 二十二年十一月十二日

岐阜縣下美濃國方縣郡古市場村外一箇所元農商務省官用地面積四千六百三十四坪別記ノ通り皇室ニ於テ御要用ノ儀有之内務大臣へ協議ノ上官有地第一種皇宮地附屬地ニ編入濟當省へ受取候間此段報告候也

記

- 美濃國方縣郡古市場村
- 一番地字西畑苗圃敷地
- 一地坪三千七百十三坪
- 但建物樹苗等有之
- 美濃國厚見郡上加納村
- 字高巖
- 一地坪九百二十一坪
- 但苗樹栽培有之
- 合地坪四千六百三十四坪

宮内省報告 二十二年十二月十七日

北海道石狩國上川郡字忠別官有原野面積三千六百六十五萬七千八百六十五坪五合今般皇室ニ於テ御要用ニ付當省へ受取ノ儀内務農商務兩省へ協議ヲ遂ケ官有地第一種皇宮地附屬地へ編入候條此段報告候也

宮内省報告 二十二年十二月二十一日

京都府下愛宕郡修學院村土族城戸善次ヨリ同村大字修學院小字敷添十二番地ノ内宅地段別五畝二千四百

宮廷門 帝室財產

北海道石狩國上川郡字忠別官有原野面積三千六百六十五萬七千八百六十五坪五合今般皇室ニ於テ御要用ニ付當省へ受取ノ儀内務農商務兩省へ協議ヲ遂ケ官有地第一種皇宮地附屬地へ編入候條此段報告候也

京都府下愛宕郡修學院村土族城戸善次ヨリ同村大字修學院小字敷添十二番地ノ内宅地段別五畝二千四百坪編入ス

二十三年十一月宮内省
示第二十七號ヲ以テ世傳
御料ニ編入ス

千葉縣下東葛飾郡鎌ヶ
谷村行徳村香取郡小見
川町外五箇村千葉郡野
田村茨城縣下鹿島郡中
島村外一箇村甲田郡宅
地林野ヲ舊官地附屬地
ニ編入ス

步獻納ノ儀願出陣屆候末内務大臣へ協議ヲ遂ケ官有地第一種皇宮地へ編入候條此段報告候也

宮内省報告 二十二年十二月二十六日

千葉茨城兩縣下ニ於テ別紙調書ノ通官地並有栖川宮御所有地ハ受取民地ハ買上何レモ官有地第一種皇
宮地附屬地ニ編入ノ儀兼テ内務農商務兩大臣へ協議ヲ遂ケ今般地種組替ノ上當省へ受取候條此段報告
候也

取調書

千葉縣下總國東葛飾郡鎌ヶ谷村元初富字林跡
一林段別七十三町二段九畝二十七步

千葉縣官用地

同縣同國香取郡小見川町外四箇村利根川寄洲

一田^並段別百七十八町四畝二十九步

有栖川宮御所用地

茨城縣常陸國鹿島郡中島村外一箇村利根川寄洲

一田^並段別百四十四町二段九畝十五步

同上

千葉縣下總國香取郡笹川村元須賀山字三番洲

一田^並段別三十町五段二畝二十五步

東京府士族藤井希瑛
御買上地

同縣同國千葉郡譽田村元東山科字中峠野

一畑^並田宅地 段別三十一町四段七畝十四步

同上

外ニ六段五畝四步

道敷共

千葉縣下總國東葛飾郡鎌ヶ谷村元初富字林跡

一原野段別八町四段七畝二十三步

同上

同縣同國同郡南行徳村<sup>元後外字新濱外
一箇村二箇字</sup>

同上

一原野段別二十四町四段八畝步

同上

群馬縣下赤城山其他ノ
官有地ヲ舊官地附屬地
ニ編入ス

二十三年四月十一日宮内
省報告ヲ以テ段別御料ヲ
訂正ス

宮内省報告 二十二年十二月二十六日
群馬縣下赤城山其他ノ官有地總段別三萬五千五百三十三町一段一畝二步別紙取調書ノ通今般皇室御要用
有之當省へ受取方ノ儀内務農商務兩大臣へ協議ヲ遂ケ官有地第一種皇宮地附屬地ニ編入候條此段報告
候也

(別紙)

群馬縣上野國^{北南}勢多郡赤城山官有地

一段別一萬五千五百八十九町一段六畝二步

群馬縣上野國南勢多郡東村官有地

一段別五百二十二町四段二畝步

同縣同國同郡同村官有地

一段別九十四町二十八步

同縣同國^{利根郡}利根郡^{馬郡}馬郡^{子持山}子持山官有地

一段別二千六百三十八町八段六畝十四步

同縣同國西群馬郡榛名山^{續平}續平官有地

一段別七千六百六十二町五段七畝四步

同縣同國西群馬郡倉田村外一箇村官有地

一段別千二百四十七町五段一畝十七步

同縣同國碓氷郡烏淵村外四箇村官有地

一段別三千九百三十二町二段二畝二十九步

同縣同國北甘樂郡秋畑村官有地

一段別三百七十六町三段三畝二十八步

同上
同上
同上

總段別三萬千五百三十三町一段一畝二步

宮内省報告 二十二年十二月二十六日

東京市麴町區内山下町一丁目一番地三號外務省用地面積四千二百一坪六勺及平家建坪四十坪五合一棟共今般皇室ニ於テ御要用ニ付當省へ受取ノ儀外務内務兩省へ協議ヲ遂ケ官有地第一種皇宮地附屬地へ編入候條此段報告候也

宮内省報告 二十三年一月十一日

東京市芝區愛宕町二丁目八番地ノ内皇宮地附屬地面積百三十坪二合六勺今般市區改正設計實施上要用ノ趣東京府ヨリ照會ニ依リ内務大臣へ協議ヲ遂ケ該地積官有地第一種皇宮地附屬地除却致候條此段報告候也

宮内省報告 二十三年一月一日

奈良縣下大和國高市郡白柵村元畝傍神武天皇御舊趾民地別紙合段別五町三段一畝二十四步今般皇室ニ於テ御要用ノ儀有之當省へ買收方爲取計候且又同村二百五十二番地字高畑段別一畝二十六步同郡上子島村西内成郷ヨリ獻納ノ儀願出候ニ付同屆該地籍官有地第一種皇宮地附屬地へ編入候條此段報告候也(別紙)

高市郡元畝傍村柵原宮御舊跡地所買上一筆限取調表

地番	地目	段	別	地券	地面積	券價	買上價額	地	主
百九十一	田		0011	六	六四六	八二八〇	八二八〇	下田	甚七
百九十二	田		0011	六	六四六	八二八〇	八二八〇	植田	忠司
百九十三	田		0011	六	六四六	八二八〇	八二八〇	吉田	伊三郎
百九十四	田		0011	六	六四六	八二八〇	八二八〇	同	同

同百九十四	田		0010	二	二二二	二六四二	二六四二	同	人
二百六十四	畑		0114	六	六四六	八二八〇	八二八〇	下田	甚七
二百六十一	畑		0111	六	六四六	八二八〇	八二八〇	松本市	三郎
同二百五十九	畑		0117	二	二二〇	二六四六	二六四六	植田	久次郎
同二百五十七	畑		0111	八	八二七	一〇三三	一〇三三	植田	彌三郎
同二百六十	畑		0110	五	五四五	六八四	六八四	同	人
同二百六十二	畑		0102	一〇	一〇四九	一二五〇	一二五〇	同	人
同二百五十五	畑		0112	八	八二七	一〇三三	一〇三三	栗山	定七
同百九十一	田		0111	二	二九	三三九	三三九	同	人
同百九十二	田		0111	四	四二二	五〇	五〇	同	人
同百九十三	田		0110	三	三三〇	三九〇九	三九〇九	同	人
同二百五十三	畑		0105	三	三一三	三六二	三六二	木田	藤平
同二百四十八	畑		0111	三	三一三	三六二	三六二	植田	忠三郎
同二百四十九	畑		0111	三	三一三	三六二	三六二	同	人
同二百五十四	畑		0111	三	三一三	三六二	三六二	同	人
竹百八十二	畑		0117	三	三二四	三九四	三九四	同	人
西二百四十七	田		0117	六	六四六	八二八〇	八二八〇	小松	半三郎
同二百四十四	田		0119	二	二七五	三二八	三二八	西島	清六
同二百五十	田		0117	二	二七五	三二八	三二八	同	人
同二百五十一	田		1210	八	八二四	一〇三三	一〇三三	同	人

同上
東京市麴町區内山下町一丁目一番地外務省用地面積四千二百一坪六勺及平家建坪四十坪五合一棟共今般皇室ニ於テ御要用ニ付當省へ受取ノ儀外務内務兩省へ協議ヲ遂ケ官有地第一種皇宮地附屬地へ編入候條此段報告候也

二十三年四月二十四日宮内省報告東京市麴町區内山下町一丁目一番地外務省用地面積四千二百一坪六勺及平家建坪四十坪五合一棟共今般皇室ニ於テ御要用ニ付當省へ受取ノ儀外務内務兩省へ協議ヲ遂ケ官有地第一種皇宮地附屬地へ編入候條此段報告候也

東京市芝區愛宕町二丁目八番地ノ内皇宮地附屬地面積百三十坪二合六勺今般市區改正設計實施上要用ノ趣東京府ヨリ照會ニ依リ内務大臣へ協議ヲ遂ケ該地積官有地第一種皇宮地附屬地除却致候條此段報告候也

奈良縣下大和國高市郡白柵村元畝傍神武天皇御舊趾民地別紙合段別五町三段一畝二十四步今般皇室ニ於テ御要用ノ儀有之當省へ買收方爲取計候且又同村二百五十二番地字高畑段別一畝二十六步同郡上子島村西内成郷ヨリ獻納ノ儀願出候ニ付同屆該地籍官有地第一種皇宮地附屬地へ編入候條此段報告候也(別紙)

