



Wohnhaus in Trier, Webersbachstrafse 61.

Herr Regierungsbaumeister Below in Köln, dem wir die Mittheilung dieses reizvollen Gebäudes verdanken, schreibt uns dazu: „Ueber die Erbauungszeit und die frühere Bestimmung des Hauses war leider nichts zu erfahren. Es eignet sich aber wohl gerade jetzt zur Veröffentlichung, um zu zeigen, dass eben Alles schon einmal dagewesen ist. Neu ist hierbei nur die Meinung, dass das Brutale auch schön sei.“



Reichhaltigstes Vorlagenwerk für moderne Schlosser- und Schmiede-Arbeiten.

Soeben neu erschienen

Musterbuch über fertige Kunstschmiede-Arbeiten.

Von A. M. Krause, Berlin.

78 zweiseitig bedruckte Tafeln in grösstem Folioformat mit mehr als 350 Mustern moderner Schlosser- und Schmiede-Arbeiten.

Preis M. 15,—, fl. 9,—.

Architekten und Schlosser finden in dem Werke die reichste Auswahl von Vorlagen und Motiven für zeitgemässe Arbeiten in einfacher wie reicher Ausstattung mit den Kostenberechnungen. Im Verhältniss zu der in die Augen fallenden Reichhaltigkeit ist der Preis ungemein niedrig zu nennen.

Zu beziehen von der

Gewerbe-Buchhandlung Ernst Schürmann, Dresden-A. 1.

Verkauf zu Originalpreisen durch

Listemann's Versand-Buchhandlung, Charlottenburg 2, Bleibtreustr. 7.

Vereinigte Fabriken C. Maquet, Heidelberg

G. m. b. H.

Fabrik pat. Heizapparate, Abth. C.

Unsere

schmiedeeisernen Rippenheizkörper

sind den gusseisernen in jeder Beziehung überlegen. Vorzüglich für

Fabrikheizungen, Trocken-

und Kühlanlagen.

Prospekte franko gegen franko.

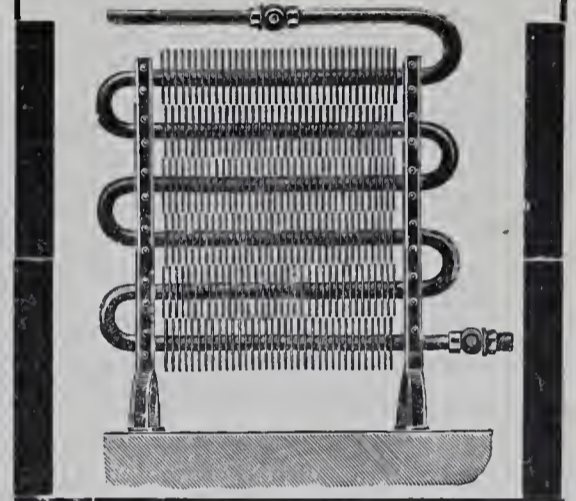

Neubau des
Dresdener
Bahnhofs
35000
Tonnen
geliefert.



Die Fabrik-
Anlagen
gestatten so-
fortige Aus-
führung aller
Aufträge.

Portland-Cement-Fabrik Halle a. S.

in Halle a. S.

empfehl ihr Fabrikat von höchster Bindekraft, steter Gleichmässigkeit und unbedingter Volumenbeständigkeit bei denkbar günstigster Mörtelausgiebigkeit zu Hoch- und Wasserbauten, Kanalisierungen und Cementarbeiten jeder Art, langsam, mittel und rasch bindend.





**VERLAG
ALEX:
KOCH
DARMSTADT**

Deutsche Kunst u. Dekoration

⌋ auf der Welt-Ausstellung zu Paris 1900 ⌋
~~~~~

**Ein jeder Architekt und Kunstgewerbler**

wird über die grossen Erfolge, welche die deutsche Kunst, deutsches Kunstgewerbe und Architektur auf der Pariser Welt-Ausstellung errungen haben, eingehend informiert durch die reich illustrierte Zeitschrift **Deutsche Kunst und**

Dekoration · Darmstadt. Verlangen Sie zur gefälligen Orientirung durch Ihren Buchhändler oder direkt von dem Verlag in Darmstadt das

72 seitige reich illustrierte Oktober-Heft der **DEUTSCHE KUNST UND DEKORATION**

~~~~~ zum Einzelpreis von 2 Mark ~~~~~

Mit diesem Heft beginnt gleichzeitig der vierte Jahrgang · Probe-Abonnement halbjährlich 6 Hefte Mark 10.00 · Ausland Mark 11.00



„Export“ **J. C. Haas** „Import“
Frankfurt am Main
Kunstgewerbliche Anstalt
für Glas - Aetzerei, Glasmalerei und Kunstverglasung.
Specialität: _____
Glasätzerei in allen Stylarten in künstlerischer Ausführung bis zu den grössten Dimensionen.
Prospecte etc. in allen Städten bei Grosshändlern und Glasermeistern.

Leonardo di Pol, Leipzig.
Gegr. 1880. Römischer Mosaik-, Gegr. 1880.
Terrazzoguss- und Kunstmarmor-Fabrik.
Prämirt mit der Gold. Medaille der Sächs.-Thür. Industrie-
u. Gewerbe-Ausstellung.
Römischer Mosaik
auch in reicher Ausführung (Bilder und Ornamente).
Römische Mosaik- und Terrazzo-Fussböden,
Wandbekleidungen
in Stuckmarmor und Stucco lustro.

Höchste Auszeichnungen.
RIETSCHEL & HENNEBERG
BERLIN. — DRESDEN.
Special-Fabrik für
Centralheizungen und Ventilations - Anlagen
aller Systeme.
Einrichtung öffentlicher Badeanstalten. — Trockenanlagen aller Art.
Dampfkochküchen. — Wasserbad-Kochapparate.

Kunstwerkstätte für Glasmalerei
und Kunstglaserei
Richard Schlein
Zittau in Sachsen
Selbstständig seit 1883 Beteiligt an 12, zumeist 1. Preisen
liefert alle Arten gemalter oder gebleiter
Fenster für Kirchen, Kapellen, Schlösser,
Palais, Rathhäuser, Villen, Herren- und
Wohnzimmer, Hotels, Restaurants.

♣♣♣♣♣♣♣♣♣♣
H. C. E. Eggers & Co.
Kunstschmiedewerkstatt
Hamburg - Eilbek
liefert in vollendeter Ausführung:
Thore, Treppen,
Balkon- u. Treppengeländer,
Fahrstuhl-Umkleidungen,
Veranden u. Wintergärten,
Beleuchtungs-Gegenstände
u. s. w.
Entwürfe und Kostenanschläge zu Diensten.
♣♣♣♣♣♣♣♣♣♣

Schutz vor Feuersgefahr
bietet der
drehbare Cement-Schornstein-Verschluss
D. R.-G.-M. 121870
da er nie wie die eisernen Essenschieber verrosten und nie durch Rost zerstört werden kann, er ist daher unverwüsthlich.
Dieser Schornsteinverschluss verschliesst die Esse luftdicht, sodass kein Russ durchstäuben kann. Seine praktische, jederzeit leichte und bequeme Handhabung hat denselben überall schnell eingeführt.

Zu beziehen durch die
Cementwaarenfabrik
von
Max Kunze,
Baumeister,
Werdau i. S.





Kapitelle im Choreingang des Domes zu Magdeburg.

Verkleinerte Darstellung aus „Hartel und Joseph, Architektonische Details und Ornamente der kirchlichen Baukunst in den Stilarten des Mittelalters.“
Verlag von B. Hessling, Berlin und New-York.

Vereinigte Fabriken C. Maquet G. m. b. H.

Heidelberg

Eppelheimer Landstr. 17/19.

Berlin W.

Charlotten-Strasse 63.

Abortanlagen nach Heidelberger Tonnensystem, Torfstreusystem und Bassinsystem mit schmiedeeisernen und gusseisernen Behältern.

Militär-Abortanlagen.

Eiserne, email. und Fayence-Artikel und Zubehör zu Closets u. Pissoirs.

Freistehende Closettrichter, mit und ohne Spülung.

Engl. Closets.

Torfstreu- und Gefängniss-Closets.

Wasch-Einrichtungen.

Abfuhrwagen, Maschinen und Geräte für Latrinrentleerung.

Abfuhrwagen für Kehricht und Schlachthäuser etc.

Sprengwagen.

Brausebäder für Kasernen, Schulen und öffentliche Anstalten.



Holzfenster

aller Art

fertig verglast und angeschlagen.

Grosses Lager fertiger Fenster.

Ia. Referenzen.

Eisenacher Fensterfabrik

Eisenach (Thüringen).



Paul Marcus

Königl. Hof-Kunstschlosser

BERLIN SW.

Gitschiner Strasse 14/15.

Kunstschmiede-, Treib-

und Aetzarbeiten

jeder Art

i. Schmiedeeisen, Bronze, Kupfer, Messing, in einfachster bis reichster Ausführung, nach eigenen od. eingesandt, Zeichnungen.

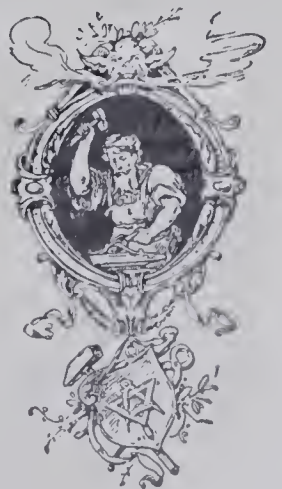

Erschienen und durch alle
Buchhandlungen zu beziehen:

☆☆☆☆

Sammel-Mappen

für die
**Blätter für Architektur
und Kunsthandwerk.**

Das Stück 2 Mk.

Martin Oldenbourg,
Berlin SW., Friedrichstr. 239.



Centralheizungen aller Art
in anerkannt bewährter Ausführung.
Älteste Fabrik Thüringens für
Heizungs-Anlagen.

Metall-Werke
BRUNO SCHRAMM
Gesellschaft mit beschränkter Haftung
Ilversgehofen-Erfurt.

Gegr. 1866. Elektr. 1866.

Beleuchtungs-
Anlagen, sow. Acetylgas-Beleuchtungen.
Prospekte, Zeugnisse und Referenzen,
sowie Kostenanschläge gratis.

Ferd. Kayser
Leipzig, Alexander-Strasse 5/7.
Kunstschmiederei mit Dampfbetrieb.
Fabrik kunstgewerblicher Beleuchtungs-Gegenstände
für electriche oder combinirte Beleuchtung.
Kunstschmiedearbeiten für Innendecoration.
En gros und en detail in naturalistischen Glühlichtschalen, prach-
voll in Form und Farbe, eigene Modelle.
Lager und Ausstellungsräume: Leipzig, Alexander-Strasse 5,
woselbst alle Gegenstände brennend zur Ansicht gestellt sind.
Prämiirt auf sämtlichen beschickten Ausstellungen.



ERNST TEICHERT, Ofen- und Porzellanfabrik
Cölln-Meissen (Sachsen)

Telegr.-Adr.: Ernst Teichert, Cölln-Me.
Fernsprech-Anschluss: Meissen No. 7.

Empfehle als neue Specialität:
Glasierte Wandplatten (Fliesen) für Küchen, Läden, Baderäume etc. in glatt und reliefirt, mit eingestreuten Farben, mit einfarbigen oder bunten Druckmustern unter Glasur. Reiche Auswahl geschmackvoller Muster. Meine Fliese besteht aus besonders hart gebranntem Material!
Ferner: Chamotte-Porzellan-Oefen, Kamine, Mäntel für Centralheizungskörper, Gas-Kamine etc. in grosser Auswahl. **Porzellan-Gebrauchsgeschirre**, spec. mit Meissner Zwiebelmuster-Malerei (blau unter Glasur).

Niederlagen: DRESDEN: König Johannstr., Ecke Grosse Schiessgasse.
MÜNCHEN: Bayerstrasse 73.

Antiquarisch.

DIE BAUKUNST
DES MITTELALTERS
IN ITALIEN

von der ersten Entwicklung
bis zur höchsten Blüthe.

von

Dr. Oscar Mothes, königl. sächs. Baurath etc.

Mit 211 Holzschnitten und 6 Farbendrucktafeln.
Das Werk ist in 2 Bänden von 53 Bogen er-
schienen und kann auch in fünf Theilen be-
zogen werden. Preis für das vollständige Werk
brochirt M. 42,—, gebunden in elegantem Halb-
franzband M. 45,—.

Das vorstehende, mit eingehendster Kenntniss der
Denkmäler, deren Alter, Entstehung etc. verfasste
Werk ist bestimmt, eine Lücke in der Geschichte der
italienischen Baukunst auszufüllen, indem der Herr
Autor dasselbe unparteiisch, auf eigene und auf die
neuesten Forschungen anderer Fachmänner sich
stützend, unter Berücksichtigung der Personalkunde
in korrekter und verständnisvoller Darstellung be-
handelt. Das Buch bringt vorwiegend noch nicht ver-
öffentlichte Illustrationen von Denkmälern der Bau-
kunst, und hat Se. Majestät der König Albert von
Sachsen dessen Widmung allergnädigst anzunehmen
geruht.

Zu beziehen durch

Listemann's Versand-Buchhandlung,
Charlottenburg.

Bauarbeiten. 
Erbgräbnisse. 
Grabdenkmäler. 
Granitwerke Friedenfels

BERLIN SW.

Tempelhofer Ufer 27. F.-A. 6, No. 2894.

Ullersdorfer Werke

Kunstziegel- und Thonwaaren-Fabrik

Nieder-Ullersdorf, Kreis Sorau N.-L.
(Station der Nebeneisenbahn Hansdorf-Priebus)
fertigen und empfehlen:Thonwaaren für Architekturzwecke,
Verblend- u. Formsteine feinst. Qualität,
in allen Farben und Glasuren.

Jährlich 12 Nummern.

ANZEIGER

Anzeigen
pro Seite M. 200 netto

FÜR ARCHITEKTUR UND KUNSTHANDWERK.

Geschäftsstelle:
O. Listemann, Charlottenburg, Bleibtreustr. 7.

Beiblatt
der
Blätter für Architektur und Kunsthandwerk.

Verlag von
Martin Oldenbourg, Friedrichstr. 239.

Jahrgang IV.

BERLIN, 1. Februar 1901.

No. 2.

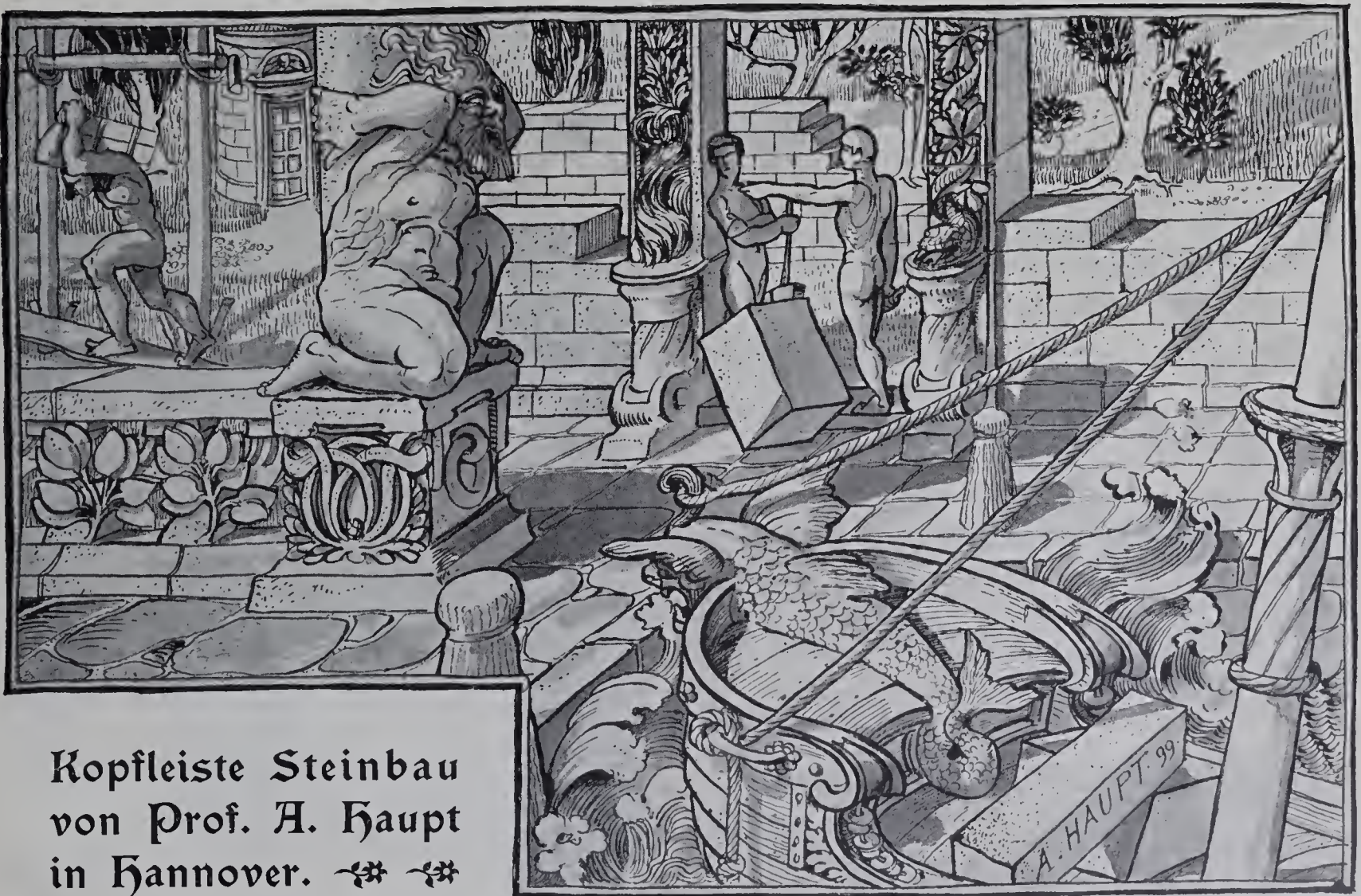

Kopfleiste Steinbau
von Prof. A. Haupt
in Hannover. ❀ ❀

Rettigs Schulbank
Patentinhaber P. Johs. Müller & Co., Berlin SO. 33.

Lieferanten

der Magistrate bzw. Gemeindeverwaltungen zu Burg bei Magdeburg, Braunschweig, Cassel, Friedenau, Görlitz, Grosslichterfelde, Halle a. S., Lübeck, Mannheim, Mengede, München, Nürnberg, Neustadt O.-S., Oldenburg, Saarbrücken, Stuttgart, Dt. Wilmersdorf, Wittenberg, Zweibrücken u. a. m.,
der Königlichen Seminardirektionen zu Moerz, Cornelimünster, Kempen a. Rh., Kreuzburg O.-S., Mettmann, Neuwed, Ortelsburg, Oldenburg, Rawitsch, Rosenberg O.-S. u. a. m.,
der Königlichen Kommandos der Kadettenanstalten zu Grosslichterfelde und Ploen,
der Königlichen Direktion des grossen Militär-Waisenhauses zu Potsdam und Pretzsch.

Hervorragende Neuheiten:



HAUPT GESCHOSS.



ENTWURF VON NECKER.

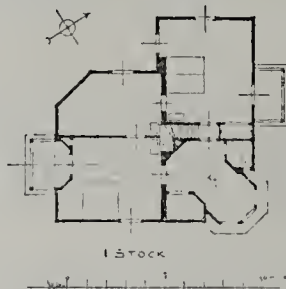

1. STOCK

A MODERNE ARCHITEKTUR

in ausgewählten Arbeiten von der
Deutschen Bau-Ausstellung
Dresden 1900.

Herausgegeben vom Litteratur-Ausschuss der
Deutschen Bau-Ausstellung.

Das Werk erscheint in Heften mit je 10
Lichtdrucktafeln in Grossfolioformat à M. 7.50.
Heft 1 und 2 sind erschienen.

Probekbild aus Haenel, Einfache Villen und Landhäuser.
Verlag der Gilbers'schen Verlagsbuchhandlung (J. Bleyl Nachf.) Dresden.

Das landwirthschaftliche Mustergehöft

auf der Deutschen Bau-Ausstellung Dresden 1900
und die hierzu eingegangenen preisgekrönten Wettbewerbs-
Entwürfe.

Herausgegeben von der Abtheilung für landwirthschaftliche Baukunst der
Deutschen Bau-Ausstellung.

Bearbeitet von Landbaumeister K. Schmidt und Architekt E. Kühn.

I. Folge: Gesamt-Entwürfe. 16 Tafeln in Lichtdruck.
In Mappe M. 12.—.

Führer durch die Architektur Dresdens.

Herausgegeben aus Anlass der Deutschen Bau-Ausstellung.

250 Aufnahmen interessanter alter und neuer Bauten Dresdens mit
begleitendem Text von Prof. Dr. Paul Schumann. In eleganter Aus-
stattung, gebunden M. 6.—.

Mit der soeben ausgegebenen 8. Lieferung liegt nunmehr vollständig vor:

Die Baukunst Frankreichs.

Herausgegeben von Hofrath Prof. Dr. Cornelius Gurlitt.

200 Tafeln gross Folio mit Text in 8 Lieferungen zu je 25 M. Voll-
ständig in 2 eleganten Mappen 210 M.

Die hervorragendsten Fachzeitschriften haben dem Werke höchst anerkennende,
zum Theil spaltenlange Artikel gewidmet, und die „Zeitschrift für bildende Kunst“
bezeichnet es als „in Deutschland einzig dastehend über französische Architektur“. Die
photographischen Aufnahmen sind von unübertrefflicher Klarheit, die Wahl des Stand-
punktes zeugt von architektonischem und malerischem Feingefühl, und der Druck ist
so vorzüglich, dass die Tafeln an die besten Heliogravüren erinnern.



Wohnhaus in Dresden, Thiergartenstrasse 28.

Architekt: G. Fleischer.

Probe-Bild aus „Führer durch die Architektur Dresdens“. 250 Aufnahmen
interessanter alter und neuer Bauten Dresdens, mit Text von Professor
Dr. Paul Schumann.

Verlag der Gilbers'schen Verlagsbuchhandlung (J. Bleyl Nachf.) Dresden.

Verlag von J. Bleyl Nachf.

Zu beziehen durch

Listemann's Versand-Buchhandlung, Charlottenburg 2.



Die Mauthalle in Nürnberg vor dem Umbau.
(Siehe Tafel 16 und 17 mit Text im Hauptblatt.)

Holzfenster 

H     **aller Art**

fertig verglast und angeschlagen.
Grosses Lager fertiger Fenster.
Ia. Referenzen.

Eisenacher Fensterfabrik
Eisenach (Thüringen).

Ullersdorfer Werke

Kunstziegel- und Thonwaren - Fabrik
Nieder-Ullersdorf, Kreis Sorau N.-L.
(Station der Nebeneisenbahn Hansdorf-Priebus)
fertigen und empfehlen:
Thonwaren für Architekturzwecke,
Verblend- u. Formsteine feinst. Qualität,
in allen Farben und Glasuren.

Theerproducte-Fabrik

♣ Biebrich ♣ ♣ ♣ ♣ ♣

in Biebrich a. Rhein.

Specialitäten:
Asphalt - Isolirplatten Parquet - Asphalt
und alle übrigen
Asphalt- und Theerproducte.

Höchste Auszeichnungen.

RIETSCHEL & HENNEBERG
BERLIN. ↔ DRESDEN.

Special-Fabrik für
Centralheizungen und Ventilations - Anlagen
aller Systeme.

Einrichtung öffentlicher Badeanstalten. — Trockenanlagen aller Art.
Dampfkochküchen. — Wasserbad-Kochapparate.

Vereinigte Fabriken
C. Maquet, Heidelberg
G. m. b. H.

Fabrik pat. Heizapparate, Abth. C.

Unsere
schmiedeeisernen Rippenheizkörper
sind den gusseisernen in jeder Beziehung
überlegen. Vorzüglich für
Fabrikheizungen, Trocken- ♣ ♣
und Kühlanlagen.

Prospekte franko gegen franko.

*Erschienen und durch alle
Buchhandlungen zu beziehen:*

☆☆☆☆

Sammel = Mappen

für die
**Blätter für Architektur
und Kunsthandwerk.**

Das Stück 2 Mk.

Martin Oldenbourg,
Berlin SW., Friedrichstr. 239.





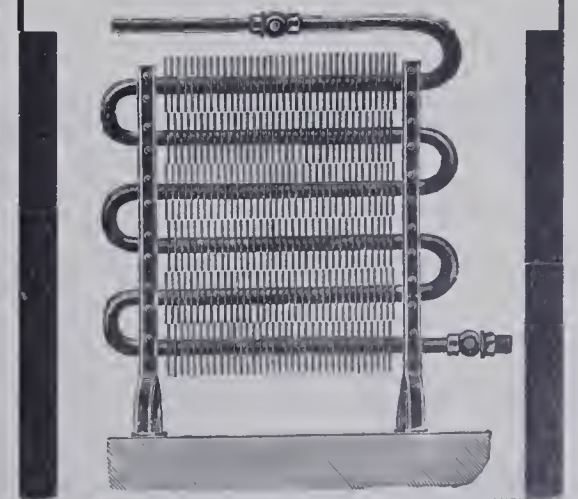

Aus dem Schnelldampfer Auguste Victoria der Hamburg-Amerika-Linie.
1. Blick in den grossen Salon.

Der Dampfer wurde 1889 vom Stettiner Vulkan erbaut. Die Einrichtung der Gesellschaftsräume stammt von der Firma A. Bembé in Mainz. Einige Aenderungen hat, gelegentlich der späteren Verlängerung des Schiffes, die Firma J. C. Pfaff in Berlin ausgeführt.



Antiquarisch.

DIE BAUKUNST
DES MITTELALTERS
IN ITALIEN

von der ersten Entwicklung
bis zur höchsten Blüthe.

von

Dr. Oscar Mothes, königl. sächs. Baurath etc.

Mit 211 Holzschnitten und 6 Farbendrucktafeln. Das Werk ist in 2 Bänden von 53 Bogen erschienen und kann auch in fünf Theilen bezogen werden. Preis für das vollständige Werk brochirt M. 42,—, gebunden in elegantem Halbfranzband M. 45,—.

Das vorstehende, mit eingehendster Kenntniss der Denkmäler, deren Alter, Entstehung etc. verfasste Werk ist bestimmt, eine Lücke in der Geschichte der italienischen Baukunst auszufüllen, indem der Herr Autor dasselbe unparteiisch, auf eigene und auf die neuesten Forschungen anderer Fachmänner sich stützend, unter Berücksichtigung der Personalkunde in korrekter und verständnisvoller Darstellung behandelt. Das Buch bringt vorwiegend noch nicht veröffentlichte Illustrationen von Denkmälern der Baukunst, und hat Se. Majestät der König Albert von Sachsen dessen Widmung allergnädigst anzunehmen geruht.

Zu beziehen durch
Listemann's Versand-Buchhandlung,
Charlottenburg.



Neue Thomann'sche Sicherheits-Zement-Dachplatte.

Technische Ausführung thatsächlich unerreicht.

Karl Thomann war erster Erfinder prakt. Zementdachplattenmaschinen.

Das Non plus ultra aller Bedachungsmaterialien, ist universell. Sie ist in jedem Klima, kalt oder warm, feucht oder trocken, mit gleichem Nutzen verwendbar. Keine Reparatur, unbegrenzte Dauer. Einfachste Arbeit, ohne jeden Mörtelverstrich, absolut dicht gegen Schnee und Regen. Billiger als jede andere Bedachungsart und im Gewicht stets am leichtesten. Ueberall patentirt. Maschinen von höchster Vollendung liefern, Lizenzen vergeben

Thomann & Co., G. m. b. H.
Halle, Saale 27.

Königliche Baugewerkschule zu Höxter a. Weser.
Programme und Auskunft kostenfrei durch die
Direktion der Schule.

„Export“ **J. C. Haas** „Import“

Frankfurt am Main

Kunstgewerbliche Anstalt

für Glas - Aetzerei, Glasmalerei und Kunstverglasung.

Specialität:

Glasätzerei in allen Stylarten in künstlerischer Ausführung bis zu den grössten Dimensionen.

Prospecte etc. in allen Städten bei Grosshändlern und Glasermeistern.

Bauarbeiten. ❀ ❀ ❀ ❀

❀ **E**rb begräbnisse. ❀ ❀

❀ ❀ **G**rabdenkmäler.

Granitwerke Friedenfels

BERLIN SW.
Tempelhofer Ufer 27. F.-A. 6, No. 2894.

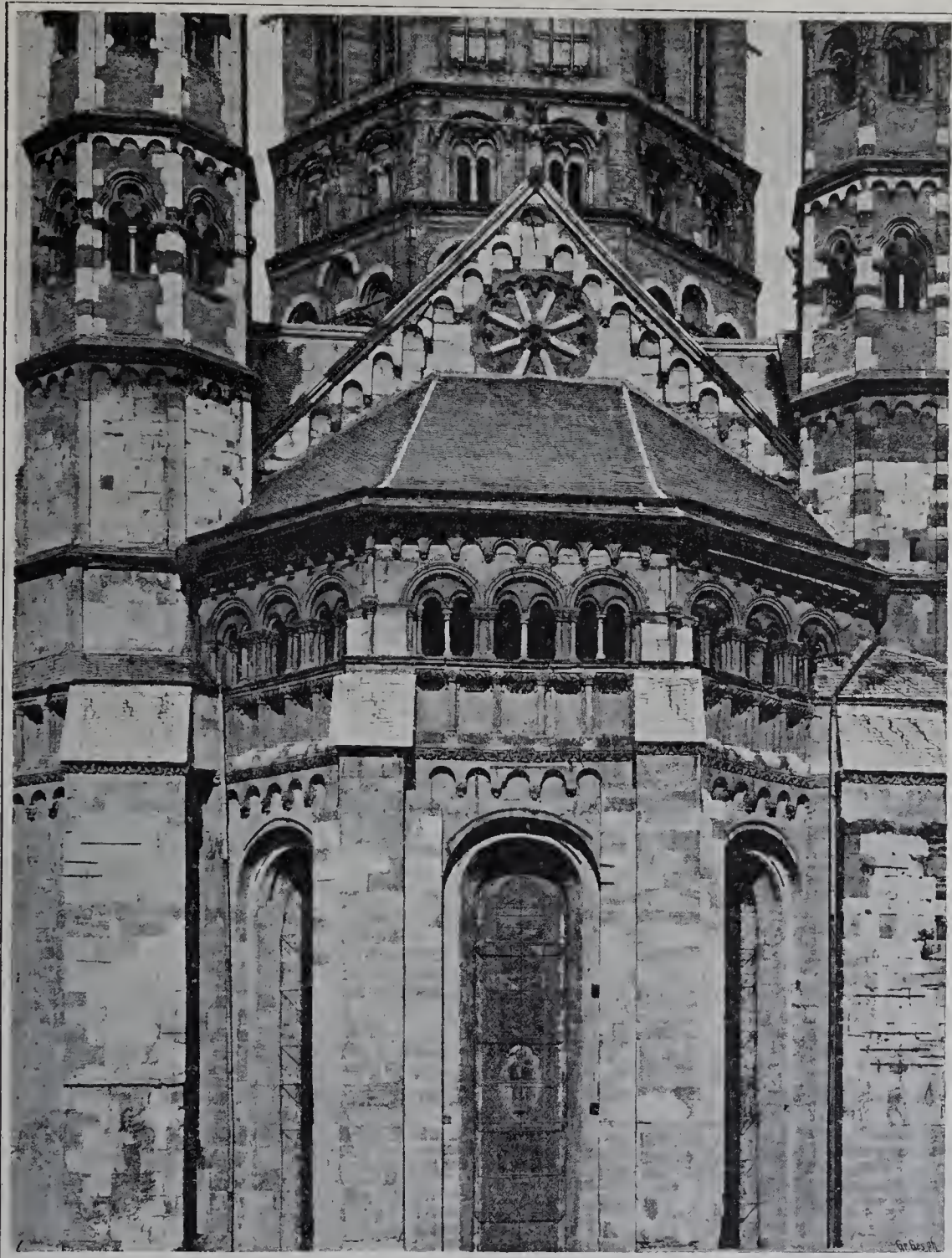

Westthor des Domes in Mainz.

Verkleinerte Darstellung aus „Hartel und Joseph, Architektonische Details und Ornamente der kirchlichen Baukunst in den Stilarten des Mittelalters“.
Verlag von B. Hessling, Berlin und New-York.

Preisausschreiben.

Die Redaktion und der Verlag der *Mappe*, illustrierte Fachzeitschrift für Dekorationsmalerei in München, erliess in ihrem Januarhefte ein Preisausschreiben zur Erlangung moderner Skizzen für dekorative Plafondmalerei. Als Preise wurden 1000 Mk. ausgeworfen, und sollen damit 5 Entwürfe mit Preisen bedacht werden und zwar in folgender Vertheilung:

| | |
|---------------------|----------|
| Erster Preis . . . | Mark 300 |
| Zweiter Preis . . . | „ 250 |
| Dritter Preis . . . | „ 200 |
| Vierter Preis . . . | „ 150 |
| Fünfter Preis . . . | „ 100 |

Die prämierten Entwürfe gehen in das Eigenthum des Verlages über, welcher sich vorbehält, noch weitere Entwürfe aus freier Hand anzukaufen. Dieselben werden später in der *Mappe* veröffentlicht.

Alle künstlerisch gebildeten Dekorationsmaler können sich an diesem Wettbewerbe betheiligen.

Bedingungen sind:

1. Die Entwürfe müssen farbig, dem neuzeitlichen Kunstgeschmack entsprechend und durchaus selbstständige Arbeiten sein.
2. Sie müssen druckfertig für Lithographie oder Dreifarbendruck ausgeführt sein, wobei die Wahl der Farben freigestellt ist.
3. Sie müssen im Verhältniss von 20 zu 30 cm sein und dürfen das Format von 40 zu 60 cm nicht übersteigen.
4. Bei der Farbengebung muss darauf Rücksicht genommen werden, dass die Reproduktion nicht zu schwierig werde.

Die Entwürfe sind mit einem Kennworte und mit einem, den Namen des Künstlers enthaltenden, geschlossenen Briefumschlage, welcher auf der Adressseite das gleiche Kennwort trägt, nicht gerollt, sondern zwischen zwei steife Pappen gelegt, an den Verlag der *Mappe*, Georg D. W. Callwey in München frankirt einzusenden. Der letzte Termin der Ein-sendung ist der 31. März 1901. Später einlaufende Arbeiten bleiben unberücksichtigt.

Die Bekanntgabe des Resultates erfolgt spätestens im Junihefte der *Mappe*.

Das Preisrichteramt haben übernommen die Herren: H. E. v. Berlepsch-Valendas, Theo Schmuz-Baudiss, Martin Wiegand, August Brandes, Carl Leibig, sowie der Redakteur und der Verleger der *Mappe*, sämtliche in München.

Probehefte der *Mappe* werden auf Wunsch gratis abgegeben vom Verlag der *Mappe* Georg D. W. Callwey, München, Finken-strasse 2.

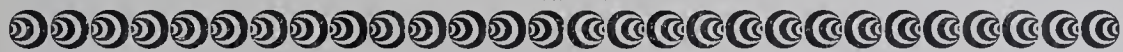

Ferd. Kayser

Leipzig, Alexander-Strasse 5/7.

Kunstschmiederei mit Dampftrieb.

Fabrik kunstgewerblicher Beleuchtungs - Gegenstände für electriche oder combinirte Beleuchtung.

Kunstschmiedearbeiten für Innendecoration.

En gros und en detail in naturalistischen Glühlichtschalen, prachtvoll in Form und Farbe, eigene Modelle.

Lager und Ausstellungsräume: Leipzig, Alexander-Strasse 5, woselbst alle Gegenstände brennend zur Ansicht gestellt sind.

Prämiirt auf sämtlichen beschickten Ausstellungen.

Zur Vorbeugung und Vertilgung

des Hausschwammes

empfehle mein

Dr. H. Zerener's Antimerulion.

D. R.-G.-M. 18777.

Farblos, geruchlos, giftfrei, feuersicher.

Gustav Schallehn, chem. Fabrik
Magdeburg.

Kunstwerkstätte für Glasmalerei
und Kunstglaserei

Richard Schlein

Zittau in Sachsen

Selbstständig seit 1883 Betheiligt an 12, zumeist 1. Preisen
liefert alle Arten gemalter oder gebleiter
Fenster für Kirchen, Kapellen, Schlösser,
Palais, Rathhäuser, Villen, Herren- und
Wohnzimmer, Hotels, Restaurants.

Leonardo di Pol, Leipzig.

Gegr. 1880. Römischer Mosaik-, Gegr. 1880.
Terrazzoguss- und Kunstmarmor-Fabrik.

Prämiiert mit der Gold. Medaille der Sächs.-Thür. Industrie-
u. Gewerbe-Ausstellung.

Römischer Mosaik

auch in reicher Ausführung (Bilder und
Ornamente).

Römische Mosaik- und Terrazzo-Fussböden,

Wandbekleidungen

in Stuckmarmor und Stucco lustro.

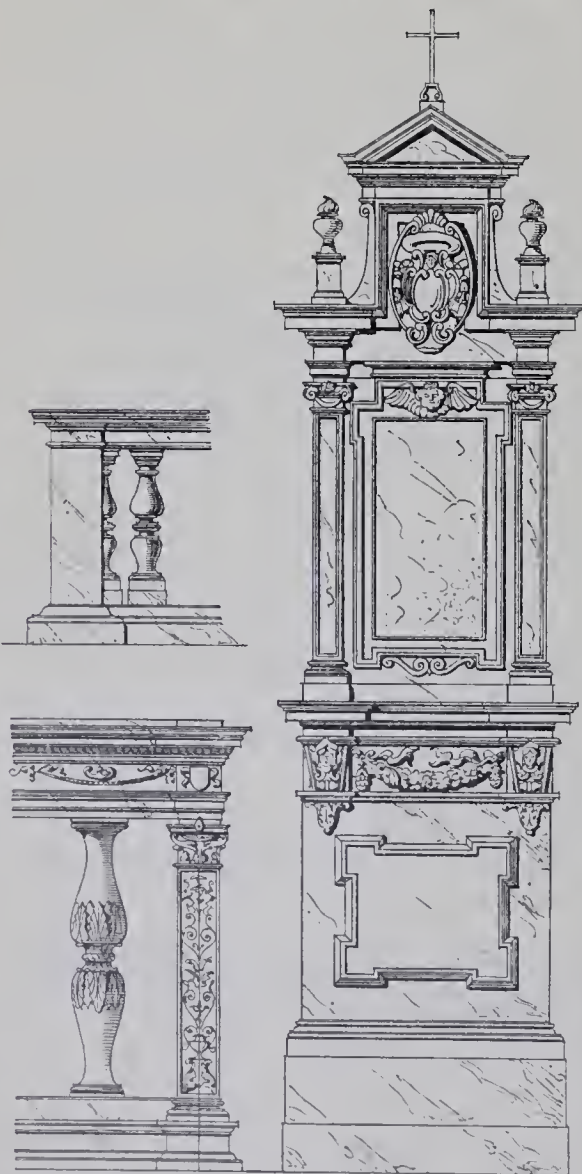

Reiseskizzen von Max Fritsch.
28. Aus Rom.
(Siehe Jahrgang XIII.)

Reiseskizzen von Max Fritsch.

28. Aus Rom.

(Siehe Jahrgang XIII.)

Schutz vor Feuersgefahr

bietet der

drehbare Cement-Schornstein-Verschluss

D. R.-G.-M. 121870

Zu beziehen durch die
Cementwaarenfabrik
von
Max Kunze,
Baumeister,
Werdau i. S.



da er nie wie die eisernen Essenschieber verrosten und nie durch
Rost zerstört werden kann, er ist daher unverwüsthch.
Dieser Schornsteinverschluss verschliesst die Esse luftdicht, sodass
kein Russ durchstäuben kann. Seine praktische, jederzeit leichte
und bequeme Handhabung hat denselben überall schnell eingeführt.

Vereinigte Fabriken C. Maquet G. m. b. H.

Heidelberg

Eppenheimer Landstr. 17/19.

Berlin W.

Charlotten-Strasse 63.

Abortanlagen nach Heidelberger Tonnensystem, Torfstreusystem und Bassin-
system mit schmiedeeisernen und gusseisernen Behältern.

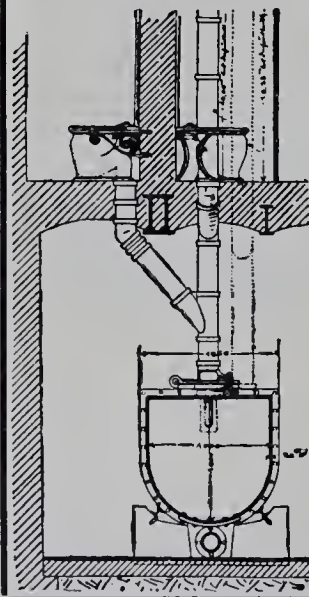

Militär-Abortanlagen.

Eiserne, email. und Fayence-Artikel und
Zubehör zu Closets und Pissoirs.

Freistehende Closettrichter, mit u. ohne Spülung.

Engl. Closets.

Torfstreu- und Gefängniss-Closets.

Wasch-Einrichtungen.

Abfuhrwagen, Maschinen und Geräte
für Latrinrentleerung.

Abfuhrwagen für Kehrlicht und Schlachthäuser etc.

Sprengwagen.

Brausebäder für Kasernen, Schulen und öffentliche
Anstalten.

L. A. Riedinger

Maschinen- und Broncewaaren-Fabrik A.-G.
AUGSBURG.

Eigene Musterlager bei unseren Vertretern:

Frankfurt a. M., W. Maus, Architekt, Gr. Gallusstr. 19.

Bremen, Chr. Baldewin & Sohn, Am Wall 165.

Budapest, Verein. Electr. Act.-Ges. vorm. Egger & Cie.

Berlin W., Spinn & Mencke, Leipzigerstr. 83.



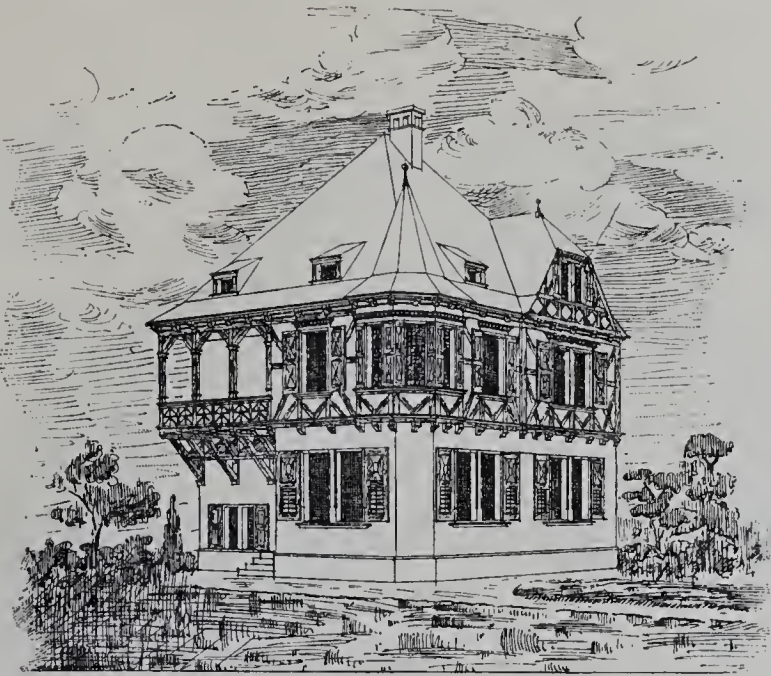

Einfamilienhaus.

Entworfen von den Architekten Foerster u. Fuchs in München.
 Aus Aug. Exter, Das Deutsche bürgerliche Einfamilienhaus. — Abth. III.
 Verlag von Baumgärtner's Buchhandlung, Leipzig.

Paul Marcus

Königl. Hof-Kunstschlosser
BERLIN SW.
 Gitschiner Strasse 14/15.
**Kunstschmiede-, Treib-
 und Aetzarbeiten**



jeder Art
 i. Schmiedeeisen, Bronze,
 Kupfer, Messing, in ein-
 fachster bis reichster Aus-
 führung, nach eigenen od.
 eingesandt. Zeichnungen.

J. A. John, Erfurt 4.

Schornstein- und Ventilations-Aufsätze.
 Schornsteinthüren.

Provincial-Wiesenbauschule zu Königsberg i. Pr.
 Fachschule für Kulturtechniker und Tiefbauer.

Uebertritt von der III. Baugewerkschulklasse in den zweisemestrigen Specialkursus. Programme
 und Auskunft kostenlos durch die Direktion. *v. Czihak.*

Centralheizungen aller Art

in anerkannt bewährter Ausführung.
 Aelteste Fabrik Thüringens für
 Heizungs-Anlagen.

Gegr.
 1866.

BRUNO SCHRAMM

Gesellschaft mit beschränkter Haftung
 Jiversgehofen-Erfurt.

Gegr.
 1866.

Elektr. Beleuchtungs-
 Anlagen, sow. Acetylgas-Beleuchtungen.
 Prospekte, Zeugnisse und Referenzen,
 sowie Kostenanschläge gratis.

Grosse illust. Preisliste (ca. 300 Seiten) mit Probebildern. Gegen 20 Pf. in Marken frei.

photo
 graphische Apparate.

empfeht
Emil Wünsche
 FABRIK
 photogr. Apparate
 DRESDEN LEIPZIG
 Moritzstrasse 20. Salzgässchen 1.
 Grösstes Specialgeschäft d. Branche Deutschland

Thüringisches **Technikum Ilmenau**

Höhere und mittlere Fachschule für:
 Elektro- und Maschinen-Ingenieure; Elektro-
 und Maschinen-Techniker und -Werkmeister.
 Direktor **Jentzen.**

Staatskommissar.

**DICKER &
 WERNEBURG**

HALLE a. S.

Fabrik für **Centralheizungs- und
 Lüftungs-Anlagen** aller Systeme.

URBAN & GOLLER
 ATELIER FÜR GLASMALEREI
 UND KUNSTVERGLASUNG

o o o DRESDEN o o o
 FRIEDRICHSTRASSE 40. o FERNSPRECHER 1755.



Einfamilienhaus.

Entworfen von Architekt Georg Neff in Magdeburg.
 Aus Aug. Exter, Das Deutsche bürgerliche Einfamilienhaus. Abth. V.
 Verlag von Baumgärtner's Buchhandlung, Leipzig.



Ausmalung des Plenar-Sitzungssaales im Neuen Königlichen Gerichtsgebäude zu Berlin, Neue Friedrichstrasse, nach dem Entwurf des Herrn Königlichen Bauinspektor Schmalz ausgeführt von Georg Schmitt, Dekorationsmaler, Berlin W., Bayreuther Strasse 1.



FÜR ARCHITEKTUR UND KUNSTHANDWERK.

Geschäftsstelle:
O. Listemann, Charlottenburg, Bleibtreustr. 7.

Beiblatt
der
Blätter für Architektur und Kunsthandwerk.

Verlag von
Martin Oldenbourg, Friedrichstr. 239.

Jahrgang IV.

BERLIN, 1. März 1901.

No. 3.

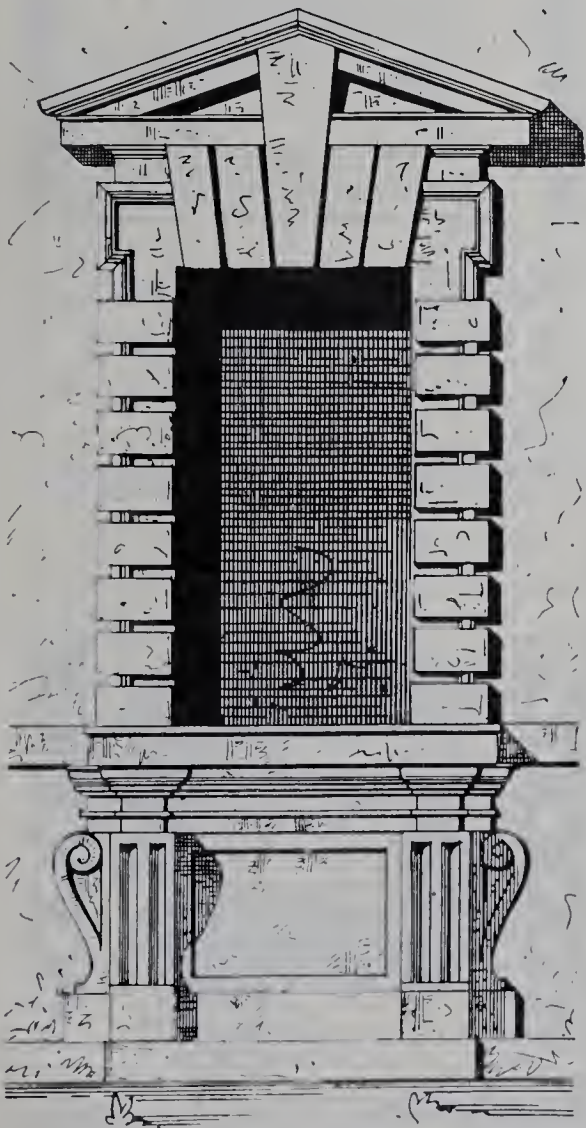

Reiseskizzen von Max Fritsch.
29. Aus Rom.
Von der Villa di Papa Giulio.

Rettig's Schulbank

Patentinhaber

P. Johs. Müller & Co., Berlin SO. 33.

Lieferanten

der Magistrate bzw. Gemeinde-Verwaltungen zu Burg bei Magdeburg, Braunschweig, Cassel, Friedenau, Görlitz, Grosslichterfelde, Halle a. S., Lübeck, Mannheim, Mengede, München, Nürnberg, Neustadt O.-S., Oldenburg, Saarbrücken, Stuttgart, Dt. Wilmersdorf, Wittenberg, Zweibrücken u. a. m.,
der Königlichen Seminardirektionen zu Moerz, Cornelimünster, Kempen a. Rh., Kreuzburg O.-S., Mettmann, Neuwied, Ortelsburg, Oldenburg, Rawitsch, Rosenberg O.-S. u. a. m.,
der Königlichen Kommandos der Kadettenanstalten zu Grosslichterfelde und Ploen,
der Königlichen Direktion des grossen Militär-Waisenhauses zu Potsdam und Pretzsch.

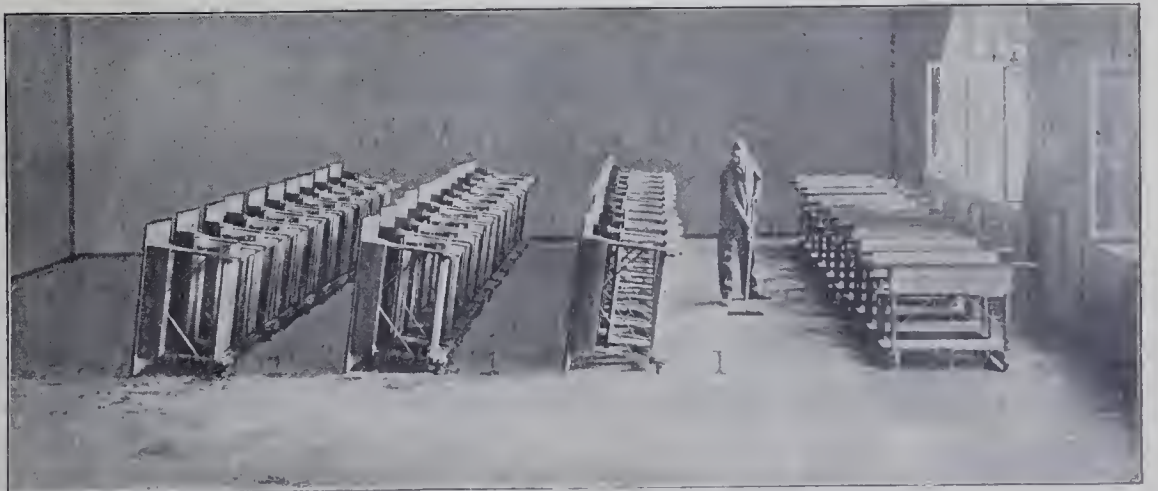

Das Rettig'sche Schulbanksystem. Das Reinigen des Saalbodens.

Rettig's Schulbank ist anerkannt die beste Schulbank der Gegenwart. Zur Zeit befinden sich bereits über Einhundertachtzig Tausend Sitze Rettig'schen Systems im Schulgebrauche.

Bei grösserem Bedarfe werden diese Schulbänke oft vortheilhaft durch ortsansässige Tischler gegen Licenz angefertigt. Die Patentinhaber liefern hierbei die Beschlagtheile, Zeichnungen und Musterbänke. Die Unterzeichneten er bieten sich ferner sowohl zur Lieferung von Rettigbänken für einzelne Klassen, als auch von ganzen Schuleinrichtungen zu mässigen Preisen und es wird beste Ausführung gewährleistet. Handmodelle (5 Kilo-Packet) stehen gegen Erstattung der Portokosten zur Verfügung, ferner Katalog und Licenzanerbieten kosten- und portofrei.

P. Johs. Müller & Co.

Berlin SW., Hedemannstrasse 15d, am Anhalter Bahnhof.





Neue Thomann'sche Sicherheits-Zement-Dachplatte.

Technische Ausführung thatsächlich unerreicht.

Das Non plus ultra aller Bedachungsmaterialien, ist universell. Sie ist in jedem Klima, kalt oder warm, feucht oder trocken, mit gleichem Nutzen verwendbar. Keine Reparatur, unbegrenzte Dauer. Einfachste Arbeit, ohne jeden Mörtelverstrich, absolut dicht gegen Schnee und Regen. Billiger als jede andere Bedachungsart und im Gewicht stets am leichtesten. Ueberall patentirt. Maschinen von höchster Vollendung liefern, Lizenzen vergeben

Karl Thomann war erster Erfinder prakt.Zementdachplattenmaschinen.

Thomann & Co., G.m.b.H.
Halle, Saale 27.

Vereinigte Fabriken
C. Maquet, Heidelberg
G. m. b. H.
Fabrik pat. Heizapparate, Abth. C.
Unsere
schmiedeeisernen Rippenheizkörper
sind den gusseisernen in jeder Beziehung überlegen. Vorzüglich für
Fabrikheizungen, Trocken- und Kühlanlagen.
Prospekte franko gegen franko.

Erschienen und durch alle Buchhandlungen zu beziehen:

☆☆☆☆

Sammel-Mappen

für die
Blätter für Architektur und Kunsthandwerk.

Das Stück 2 Mk.

Martin Oldenbourg,
Berlin SW., Friedrichstr. 239.

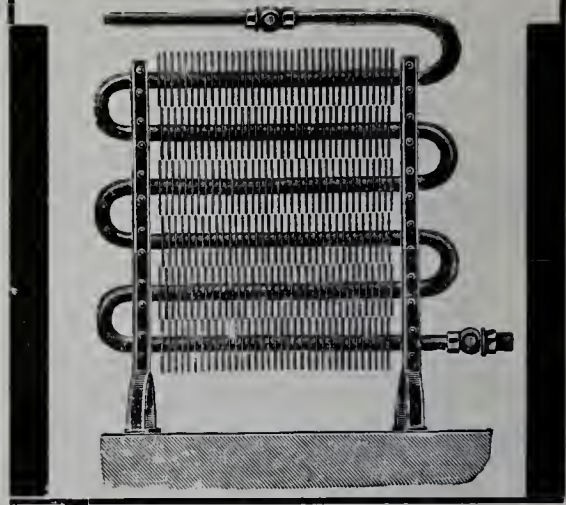

Theerproducte-Fabrik Biebrich
in Biebrich a. Rhein.
Specialitäten:
Asphalt - Isolirplatten
Parquet - Asphalt
und alle übrigen
Asphalt- und Theerproducte.

„Export“ **J. C. Haas** „Import“
Frankfurt am Main
Kunstgewerbliche Anstalt
für Glas - Aetzerei, Glasmalerei und Kunstverglasung.
Specialität:
Glasätzerei in allen Stylarten in künstlerischer Ausführung bis zu den grössten Dimensionen.
Prospecte etc. in allen Städten bei Grosshändlern und Glasermeistern.

Gelochte Bleche
MAYER & CO.
KALK bei Köln.

L. A. Riedinger
Maschinen- und Broncewaaren-Fabrik A.-G.
AUGSBURG.
Eigene Musterlager bei unseren Vertretern:
Frankfurt a. M., W. Maus, Architekt, Gr. Gallusstr. 19.
Bremen, Chr. Baldewin & Sohn, Am Wall 165.
Budapest, Verein. Electr. Act.-Ges. vorm. Egger & Cie.
Berlin W., Spinn & Mencke, Leipzigerstr. 83.



Leonardo di Pol, Leipzig.
Gegr. 1880. Römischer Mosaik-, Gegr. 1880.
Terrazzoguss- und Kunstmarmor-Fabrik.
Prämirt mit der Gold. Medaille der Sächs.-Thür. Industrie- u. Gewerbe-Ausstellung.
Römischer Mosaik
auch in reicher Ausführung (Bilder und Ornamente).
Römische Mosaik- und Terrazzo-Fussböden,
Wandbekleidungen
in Stuckmarmor und Stucco lustro.



Jagdsitz Hubertushöhe bei Storkow in der Mark.
Pfortnerhaus.
(Siehe Tafel 24—26 und Text im Hauptblatt.)

Paul Marcus

Königl. Hof-Kunstschlosser
BERLIN SW.

Gitschiner Strasse 14/15.

Kunstschmiede-, Treib-
und Aetzarbeiten

jeder Art

i. Schmiedeeisen, Bronze,
Kupfer, Messing, in ein-
fachster bis reichster Aus-
führung, nach eigenen od.
eingesandt. Zeichnungen.



Bauarbeiten. ❀ ❀ ❀ ❀ ❀

Erbegräbnisse. ❀ ❀

Grabdenkmäler.

Granitwerke Friedenfels

BERLIN SW.

Tempelhofer Ufer 27. F.-A. 6, No. 2894.

J. A. John, Erfurt 4.

Schornstein- und Ventilations-Aufsätze.
Schornsteinthüren.

Zur Vorbeugung und Vertilgung

des Hausschwammes

empfehle mein

Dr. H. Zerener's Antimerulion.

D. R.-G.-M. 18777.

Farblos, geruchlos, giftfrei, feuersicher.

Gustav Schallehn, chem. Fabrik

Magdeburg.

Centralheizungen aller Art

in anerkannt bewährter Ausführung.

Älteste Fabrik Thüringens für
Heizungs-Anlagen.

Gegr.
1866.

Metall-Werke
BRUNO SCHRAMM
Gesellschaft mit beschränkter Haftung
Illversgehofen-Erfurt.

Gegr.
1866.

Elektr.

Beleuchtungs-

Anlagen, sow. Acetylgas-Beleuchtungen.
Prospekte, Zeugnisse und Referenzen,
sowie Kostenanschläge gratis.

Schutz

vor Feuersgefahr

bietet der

drehbare Cement-Schornstein-Verschluss

D. R.-G.-M. 121870

Zu beziehen durch die
Cementwaarenfabrik
von
Max Kunze,
Baumeister,
Werdau i. S.



da er nie wie die eisernen Essenschieber verrosten und nie durch
Rost zerstört werden kann, er ist daher unverwüsthch.
Dieser Schornsteinverschluss verschliesst die Esse luftdicht, sodass
kein Russ durchstäuben kann. Seine praktische, jederzeit leichte
und bequeme Handhabung hat denselben überall schnell eingeführt.



Ferd. Kayser

Leipzig, Alexander-Strasse 5/7.

Kunstschmiederei mit Dampftrieb.

Fabrik kunstgewerblicher Beleuchtungs-Gegenstände
für electrische oder combinirte Beleuchtung.

Kunstschmiedearbeiten für Innendecoration.

En gros und en detail in naturalistischen Glühlichtschalen, prach-
voll in Form und Farbe, eigene Modelle.

Lager und Ausstellungsräume: Leipzig, Alexander-Strasse 5,

woselbst alle Gegenstände brennend zur Ansicht gestellt sind.

Prämiirt auf sämmtlichen beschickten Ausstellungen.

Ullersdorfer Werke

Kunstziegel- und Thonwaaren - Fabrik

Nieder-Ullersdorf, Kreis Sorau N.-L.

(Station der Nebeneisenbahn Hansdorf-Priebus)

fertigen und empfehlen:

Thonwaaren für Architekturzwecke,

Verblend- u. Formsteine feinst. Qualität,

in allen Farben und Glasuren.



Schlusssteine.

Modellirt und ausgeführt von den Bildhauern
Zeyer & Drechsler in Berlin, Trebbiner Straße 9.

Holzfenster 

aller Art

fertig verglast und angeschlagen.
Grosses Lager fertiger Fenster.
1a. Referenzen.

Eisenacher Fensterfabrik
Eisenach (Thüringen).

Kunstwerkstätte für Glasmalerei
und Kunstglaserei

Richard Schlein

Zittau in Sachsen

Selbstständig seit 1883 Betheilt an 12, zumeist 1. Preisen
liefert alle Arten gemalter oder gebleiter
Fenster für Kirchen, Kapellen, Schlösser,
Palais, Rathhäuser, Villen, Herren- und
Wohnzimmer, Hotels, Restaurants.

Actiengesellschaft für Verzinkerei und

✦ ✦ Eisenconstruction ✦ ✦

vormals Jacob Hilgers, Rheinbrohl

liefert in bester Ausführung:

Eisenconstructionen

für Berg-, Hütten- und Fabrikanlagen, sowie für Brücken und
Hochbauten jeder Art.

Pfannen und Wellbleche jeder Art, verzinkt und unverzinkt, auch
verzinkte Flachbleche, Reservoirs, Boiler, Apparate, Rohre für
Dampf- und andere Leitungen, Pontons, Nachen etc. etc. aus
verzinktem Eisen.

Wetterlütten

aus verzinktem Eisenblech u. aus Zinkblech, mit u. ohne Verschluss.

Hilgers'sche Victoria-Dachfenster

D. R.-P. 104840.

Wellblechhäuschen und Wellblechbauten nach jeder Ausführung.
Bauornamente aus verzinktem Eisenblech, nach vorhandenen
Modellen oder eingesendeten Zeichnungen.

Lohnverzinkung auch für Rohre.

Cataloge und Preis-Bücher, sowie An-
gebote jederzeit bereitwilligst.

Reichhaltigstes Vorlagenwerk für moderne Schlosser- und Schmiede-Arbeiten.

Soeben neu erschienen

Musterbuch über fertige Kunstschmiede-Arbeiten.

Von A. M. Krause, Berlin.

78 zweiseitig bedruckte Tafeln in grösstem Folioformat mit mehr als
330 Mustern moderner Schlosser- und Schmiede-Arbeiten.

Preis M. 15,—, fl. 9,—.

Architekten und Schlosser finden in dem Werke die reichste Auswahl von Vorlagen und Motiven
für zeitgemässe Arbeiten in einfacher wie reicher Ausstattung mit den Kostenberechnungen. Im Verhältniss
zu der in die Augen fallenden Reichhaltigkeit ist der Preis ungemein niedrig zu nennen.

Zu beziehen von der

Gewerbe-Buchhandlung Ernst Schürmann, Dresden-A. 1.

Verkauf zu Originalpreisen durch

Listemann's Versand-Buchhandlung, Charlottenburg 2, Bleibtreustr. 7.

Höchste Auszeichnungen.

RIETSCHEL & HENNEBERG
BERLIN. ↔ DRESDEN.

Special-Fabrik für

Centralheizungen und Ventilations-Anlagen

aller Systeme.

Einrichtung öffentlicher Badeanstalten. — Trockenanlagen aller Art.

Dampfkochküchen. — Wasserbad-Kochapparate.



Widmungstafel zur Erinnerung an das 1899 in der Stadt Zeitz abgehaltene Heimathsfest.

Ausgeführt nach dem Entwurfe und unter der Leitung des Stadtbaumeisters M. Böhme in Halle a. S. durch die Kunstgiesserei Noack & Brückner in Leipzig. Das Modell ist vom Bildhauer Schenk in Hamburg angefertigt worden. Die in Bronze gegossene Tafel ziert die spätgothische Hauptseite des Rathhauses in Zeitz. Grösse 100:70 cm.



Vereinigte Fabriken C. Maquet G. m. b. H.

Heidelberg

Eppenheimer Landstr. 17/19.

Berlin **W.**

Charlotten-Strasse 63.

Abortanlagen nach Heidelberger Tonnensystem, Torfstreusystem und Bassinsystem mit schmiedeeisernen und gusseisernen Behältern.

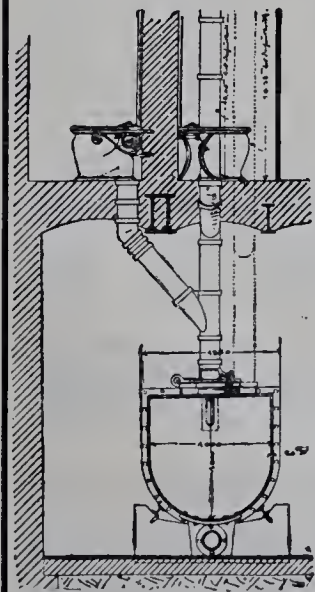

Militär-Abortanlagen.

Eiserne, email. und Fayence-Artikel und Zubehör zu Closets und Pissoirs.

Freistehende Closettrichter, mit u. ohne Spülung.

Engl. Closets.

Torfstreu- und Gefängnis-Closets.

Wasch-Einrichtungen.

Abfuhrwagen, Maschinen und Geräte für Latrinrentleerung.

Abfuhrwagen für Kehricht und Schlachthäuser etc.

Sprengwagen.

Brausebäder für Kasernen, Schulen und öffentliche Anstalten.

Das **Technikum Mittweida**, ein unter Staatsaufsicht stehendes höheres technisches Institut zur Ausbildung von Elektro- und Maschinen-Ingenieuren, Technikern und Werkmeistern, zählte im 33. Schuljahre 2734 Besucher. Der Unterricht in der Elektrotechnik ist auch in den letzten Jahren erheblich erweitert und wird durch die reichhaltigen Sammlungen, Laboratorien, Werkstätten und Maschinenanlagen etc. sehr wirksam unterstützt. Das Sommer-Semester beginnt am 16. April, und es finden die Aufnahmen für den am 26. März beginnenden unentgeltlichen Vorunterricht von Anfang März an wochentäglich statt. Ausführliches Programm mit Bericht wird kostenlos vom Sekretariat des Technikum Mittweida (Königreich Sachsen) abgegeben. Das Technikum Mittweida erhielt anlässlich der Sächs.-Thür. Ausstellung zu Leipzig die höchste Auszeichnung, die Königl. Sächsische Staatsmedaille, „für hervorragende Leistungen im technischen Unterrichtswesen“.

Preis Ausschreiben.

Die Redaktion und der Verlag der **Mappe**, illustrierte Fachzeitschrift für Dekorationsmalerei in München, erliess in ihrem Januarhefte ein Preis Ausschreiben zur Erlangung moderner Skizzen für dekorative Plafondmalerei. Als Preise wurden 1000 Mk. ausgeworfen, und sollen damit 5 Entwürfe mit Preisen bedacht werden und zwar in folgender Vertheilung:

| | |
|---------------------|----------|
| Erster Preis . . . | Mark 300 |
| Zweiter Preis . . . | „ 250 |
| Dritter Preis . . . | „ 200 |
| Vierter Preis . . . | „ 150 |
| Fünfter Preis . . . | „ 100 |

Die prämierten Entwürfe gehen in das Eigenthum des Verlages über, welcher sich vorbehält, noch weitere Entwürfe aus freier Hand anzukaufen. Dieselben werden später in der **Mappe** veröffentlicht.

Alle künstlerisch gebildeten Dekorationsmaler können sich an diesem Wettbewerb betheiligen.

Bedingungen sind:

1. Die Entwürfe müssen farbig, dem neuzeitlichen Kunstgeschmack entsprechend und durchaus selbstständige Arbeiten sein.
2. Sie müssen druckfertig für Lithographie oder Dreifarbedruck ausgeführt sein, wobei die Wahl der Farben freigestellt ist.
3. Sie müssen im Verhältniss von 20 zu 30 cm sein und dürfen das Format von 40 zu 60 cm nicht übersteigen.
4. Bei der Farbgebung muss darauf Rücksicht genommen werden, dass die Reproduktion nicht zu schwierig werde.

Die Entwürfe sind mit einem Kennworte und mit einem, den Namen des Künstlers enthaltenden, geschlossenen Briefumschlage, welcher auf der Adressseite das gleiche Kennwort trägt, nicht gerollt, sondern zwischen zwei steife Pappen gelegt, an den Verlag der **Mappe**, Georg D. W. Callwey in München frankirt einzusenden. Der letzte Termin der Ein-sendung ist der 31. März 1901. Später einlaufende Arbeiten bleiben unberücksichtigt.

Die Bekanntgabe des Resultates erfolgt spätestens im Junihefte der **Mappe**.

Das Preisrichteramt haben übernommen die Herren: H. E. v. Berlepsch-Valendas, Theo Schmuz-Baudiss, Martin Wiegand, August Brandes, Carl Leibig, sowie der Redakteur und der Verleger der **Mappe**, sämtliche in München.

Probehefte der **Mappe** werden auf Wunsch gratis abgegeben vom Verlag der **Mappe** Georg D. W. Callwey, München, Finkenstrasse 2.



Die Portland-Cement-Fabrik
DYCKERHOFF & SÖHNE
in Amöneburg bei Biebrich a. Rhein

empfehl*t* ihr seit mehr als 35 Jahren bewährtes Fabrikat unter Garantie für höchste Festigkeit, unbedingte Gleichmässigkeit und Zuverlässigkeit.





Produktionsfähigkeit über 1 Million Fass jährlich. Niederlagen an allen grösseren Plätzen.

Königliche Baugewerkschule zu Höxter a. Weser.
Programme und Auskunft kostenfrei durch die
Direktion der Schule.

E

ERNST TEICHERT, Ofen- und Porzellanfabrik
Cölln-Meissen (Sachsen)

Telegr.-Adr.:
Ernst Teichert,
Cölln-Me.

Fernsprech-
Anschluss:
Meissen No. 7.

Empfehle als neue Specialität:

Glasierte Wandplatten (Fliesen) für Küchen, Läden, Baderäume etc. in glatt und reliefirt, mit eingestreuten Farben, mit einfarbigen oder bunten Druckmustern unter Glasur. Reiche Auswahl geschmackvoller Muster. Meine Fliese besteht aus besonders hart gebranntem Material!

Ferner: Chamotte-Porzellan-Oefen, Kamine, Mäntel für Centralheizungskörper, Gas-Kamine etc. in grosser Auswahl. **Porzellan-Gebrauchsgeschirre**, spec. mit Meissner Zwiebelmuster-Malerei (blau unter Glasur).

Niederlagen: DRESDEN: König Johannstr., Ecke Grosse Schiessgasse.
MÜNCHEN: Bayerstrasse 73.



Liegnitz 1883

SCHMIDT & SCHLIEDER, LEIPZIG,

Eisenbau-Fabrik.



Liegnitz 1883



eis. Gewächshäuser,



Grosse silberne
Special-Fabrik für
Leipzig 1874



Staats-Medaille.
Leipzig 1876

Wintergärten, Balkons, Verandas etc.

Provinzial-Wiesenbauschule zu Königsberg i. Pr.

Fachschule für Kulturtechniker und Tiefbauer.

Uebertritt von der III. Baugewerkschulklasse in den zweisemestrigen Spezialkursus. Programme und Auskunft kostenlos durch die Direktion.
v. Czihak.

Preisausschreiben.

Zur Erlangung von Modellen für die Errichtung eines

Schmuckbrunnens in Breslau

wird hiermit zum 1. Juni d. Js. unter den deutschen Bildhauern des In- und Auslandes ein Wettbewerb erlassen.

Da der in Aussicht genommene Platz gewissermassen einen Hof der Universität bildet, ist es erwünscht, hierauf Rücksicht zu nehmen.

Die Herstellungskosten sollen nicht über 36000 Mark betragen. Die Preise sind auf 1000, 600 und 400 Mark bemessen.

Die Bedingungen und Unterlagen können kostenfrei durch die Direktion des Schlesienschen Museums für Kunstgewerbe und Alterthümer, hieselbst, Graupenstrasse 11a, bezogen werden.

Breslau, im Februar 1901.

Der Magistrat

der Königlichen Haupt- und Residenzstadt
Breslau.

Wettbewerb um moderne Fassadenentwürfe.

Der Verlag Seemann & Co. in Leipzig schreibt einen Wettbewerb aus zur Erlangung von modernen Fassadenentwürfen und ladet hierzu die Architekten deutscher Sprache ein. — Der Wettbewerb erstreckt sich auf drei Fassaden. Es ist zu entwerfen: 1. Die Fassade eines eingebauten städtischen Hauses von 10 m Breite mit Erdgeschoss und zwei Obergeschossen; 2. Die Fassade eines eingebauten städtischen Hauses von 12 m Breite mit Erdgeschoss und drei Obergeschossen; 3. Die Fassade eines Eckhauses (rechtwinkelig) von 16 m Hauptstrassenfront mit Erdgeschoss und drei Obergeschossen. — Bedingung für den Entwurf ist, dass die Formgebung eine durchaus moderne ist. — Den Herren Bewerbern steht es frei, sich am Wettbewerb um alle drei Fassaden oder um eine einzige Fassade zu beteiligen. — Die Zeichnungen sind bis 31. Mai 1901 einzureichen. — Die Preise bestehen in einem 1. und einem 2. Preis für jede Fassadengattung. Die Gesamtsumme der Preise beträgt 4000 M., weitere 1000 M. sind für Ankäufe bestimmt. — Die Preise betragen für die 16 m-Fassade 1. Preis 1000 M., 2. Preis 500 M., für die 12 m-Fassade 1. Preis 1000 M., 2. Preis 400 M., für die 10 m-Fassade 1. Preis 800 M., 2. Preis 300 M. — Diese Preise werden den relativ besten Entwürfen zuerteilt. — Ausserdem behält sich der Verlag vor, weitere Entwürfe für den Betrag von je 150 M. nach Vorschlag des Preisgerichts anzukaufen. — Das Preisrichteramt haben übernommen die Herren: Professor Dr. Haupt in Hannover, Stadtbaurat Professor Hugo Licht in Leipzig, Königlicher Baurat O. March in Charlottenburg. Das ausführliche Ausschreiben ist kostenlos durch die Verlagsbuchhandlung Seemann & Co. in Leipzig zu beziehen.

DICKER & 

WERNEBURG

HALLE a. S.

Fabrik für **Centralheizungs- und Lüftungs-Anlagen** aller Systeme.

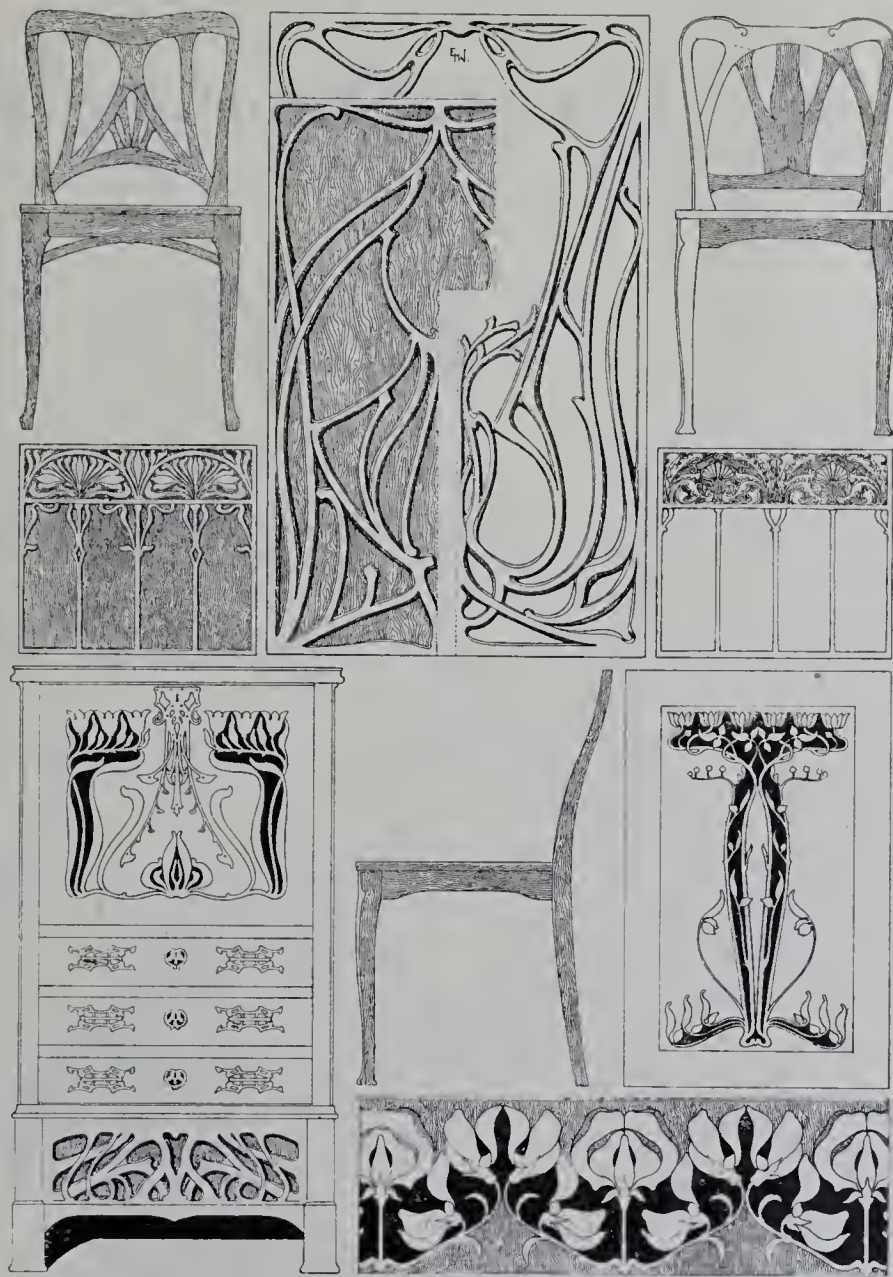

Vorlagen für Verzierungen moderner Möbel.

Motive für Füllungen, Beschläge und sonstigen Schmuck moderner Möbel, zur Ausführung für die verschiedenartigsten Techniken. Entworfen und gezeichnet von Maler E. H. Walther.
 20 Tafeln Folioformat in Photolithographie und Lichtdruck. In Mappe. Preis Mk. 15.—.
 Verlag der Gewerbe-Buchhandlung Ernst Schürmann, Dresden, Weisse-Gasse 5.

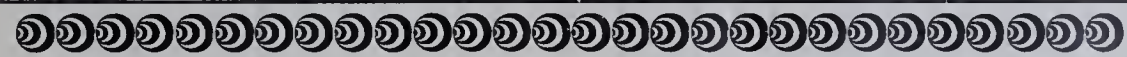

Johannes Haag

BERLIN SW.

AUGSBURG

WIEN VII

Mittenwalderstrasse 56.

seit 1843 Specialfabrik für

Neustiftgasse 98.

Centralheizungs- und Lüftungs-Anlagen aller Systeme.



Antiquarisch.

DIE BALKUNST DES MITTELALTERS IN ITALIEN

von der ersten Entwicklung
 bis zur höchsten Blüthe.

von

Dr. Oscar Mothes, königl. sächs. Baurath etc.

Mit 211 Holzschnitten und 6 Farbendrucktafeln. Das Werk ist in 2 Bänden von 53 Bogen erschienen und kann auch in fünf Theilen bezogen werden. Preis für das vollständige Werk brochirt M. 42,—, gebunden in elegantem Halbfranzband M. 45,—.

Das vorstehende, mit eingehendster Kenntniss der Denkmäler, deren Alter, Entstehung etc. verfasste Werk ist bestimmt, eine Lücke in der Geschichte der italienischen Baukunst auszufüllen, indem der Herr Autor dasselbe unparteiisch, auf eigene und auf die neuesten Forschungen anderer Fachmänner sich stützend, unter Berücksichtigung der Personalkunde in korrekter und verständnisvoller Darstellung behandelt. Das Buch bringt vorwiegend noch nicht veröffentlichte Illustrationen von Denkmälern der Baukunst, und hat Se. Majestät der König Albert von Sachsen dessen Widmung allergnädigst anzunehmen geruht.

Zu beziehen durch

Listemann's Versand-Buchhandlung,
 Charlottenburg.



URBAN & GOLLER ATELIER FÜR GLASMALEREI UND KUNSTVERGLASUNG

• • • • DRESDEN • • • •
 FRIEDRICHSTRASSE 40. • FERNSPRECHER 1755.

Wasserreinigung

und Enteisung „System Piefke und Patent Pollaczek“

Einzig rationell und überall mit durchschlagendem Erfolge von **G. Arnold & Schirmer, Berlin NO.**



Von höchster Wichtigkeit für Stärke-,
 Syrup- und Spirituosen - Fabriken,
 sowie für **Dampfkessel-Speisung!**

Georg Schmitt & Dekorationsmaler

BERLIN

Bayreuther Strasse
No. 1.

Fernspr.: Amt VI
No. 2868.



Einige
grössere Ausführungen:

Land- und Amtsgerichtsgebäude in Berlin, Neue Friedrichstr.
Eisenbahn-Direktionsgebäude Essen a. Ruhr.
Friedhof-Kapelle und
Bismarck-Gymnasium in Wilmersdorf b. Berlin.
Bleibtreustrasse 3, Charlottenburg.
Amtsgericht Charlottenburg, Kantstrasse.
Kaiserl. Reichspost, sämmtl. Neubauten Leipziger- u. Mauerstr.

Einige
grössere Ausführungen:

Geschäftsgebäude Jacob Ravené Söhne, Wallstrasse, Berlin.
Kgl. Opernhaus, Unter den Linden. Zuschauerraum, Königs-
loge und Konzertsaal.
Kgl. Prinz Heinrich-Gymnasium, Schöneberg.
Elisabeth-Kirche, Renovirung.
Offizier-Casino Westend,
sowie viele Villen, Schlösser und Privatbauten aller Art.

Jährlich 12 Nummern.

ANZEIGER

Anzeigen
pro Seite M. 200 netto

FÜR ARCHITEKTUR UND KUNSTHANDWERK.

Geschäftsstelle:
O. Listemann, Charlottenburg, Bleibtreustr. 7.

Beiblatt
der
Blätter für Architektur und Kunsthandwerk.

Verlag von
Martin Oldenbourg, Friedrichstr. 239.

Jahrgang IV.

BERLIN, 1. April 1901.

No. 4.

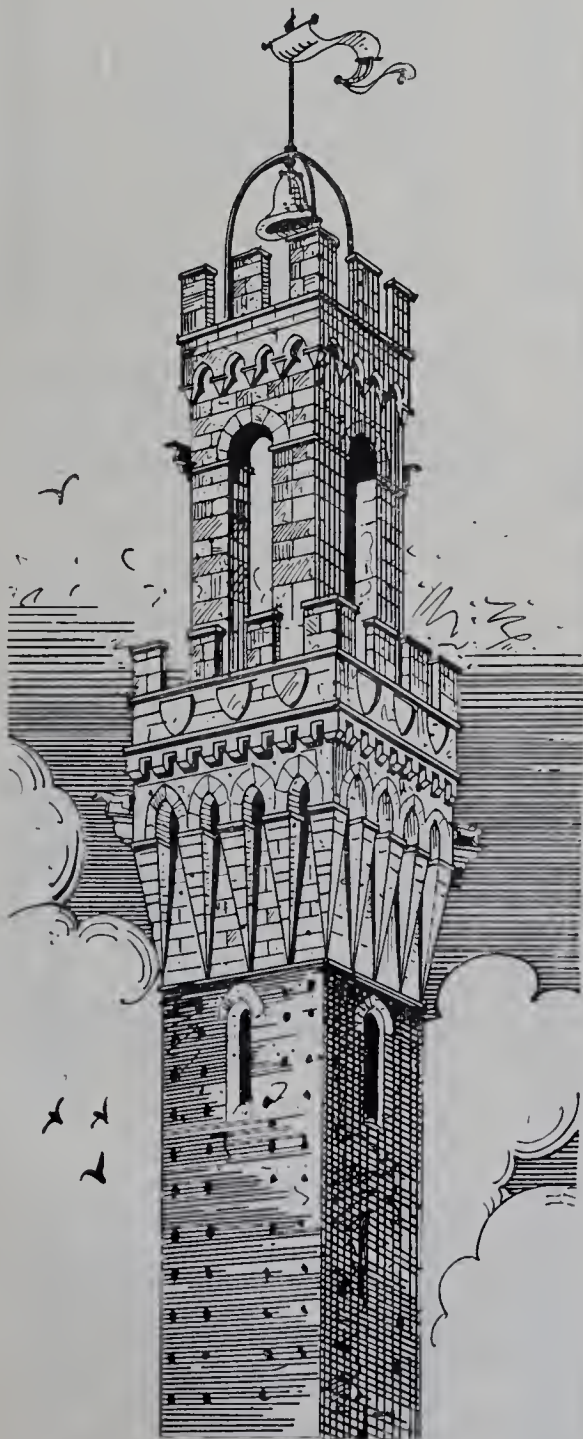

Reiseskizzen von Max Fritsch.
30. Vom Palazzo pubblico.

Rettig's Schulbank

Patentinhaber

P. Johs. Müller & Co., Berlin SW. 46.

Lieferanten

der Magistrate oewz. Gemeinde-Verwaltungen zu Burg bei Magdeburg, Braunschweig, Cassel, Friedenau, Görlitz, Grosslichterfelde, Halle a. S., Lübeck, Mannheim, Mengede, München, Nürnberg, Neustadt O.-S., Oldenburg, Saarbrücken, Stuttgart, Dt. Wilmersdorf, Wittenberg, Zweibrücken u. a. m.,
der Königlichen Seminardirektionen zu Moers, Cornelimünster, Kempen a. Rh., Kreuzburg O.-S., Mettmann, Neuwied, Ortelsburg, Oldenburg, Rawitsch, Rosenberg O.-S. u. a. m.,
der Königlichen Kommandos der Kadettenanstalten zu Grosslichterfelde und Ploen,
der Königlichen Direktion des grossen Militär-Waisenhauses zu Potsdam und Pretzsch.



Das Rettig'sche Schulbanksystem. Schluss des Unterrichts.

Rettig's Schulbank ist anerkannt die beste Schulbank der Gegenwart. Zur Zeit befinden sich bereits über 195 000 Sitze Rettig'schen Systems im Schulgebrauche.

Bei grösserem Bedarfe werden diese Schulbänke oft vortheilhaft durch ortsansässige Tischler gegen Lizenz angefertigt. Die Patentinhaber liefern hierbei die Beschlagtheile, Zeichnungen und Musterbänke. Die Unterzeichneten erboten sich ferner sowohl zur Lieferung von Rettigbänken für einzelne Klassen, als auch von ganzen Schuleinrichtungen zu mässigen Preisen und es wird beste Ausführung gewährleistet. Handmodelle (5 Kilo-Packet) stehen gegen Erstattung der Portokosten zur Verfügung, ferner Katalog und Lizenzanerbieten kosten- und portofrei.

P. Johs. Müller & Co.

Berlin SW., Hedemannstrasse 15d, am Anhalter Bahnhof.

J. C. Haas

Frankfurt am Main

Kunstgewerbliche Anstalt

für Glas - Aetzerei, Glasmalerei und Kunstverglasung.

Specialität:

Glasätzerei in allen Stylarten in künstlerischer Ausführung bis zu den grössten Dimensionen.

Prospecte etc. in allen Städten bei Grosshändlern und Glasermeistern.

L. A. Riedinger

Maschinen- und Broncewaaren-Fabrik A.-G.

AUGSBURG.

Eigene Musterlager bei unseren Vertretern:

Frankfurt a. M., W. Maus, Architekt, Gr. Gallusstr. 19.

Bremen, Chr. Baldewin & Sohn, Am Wall 165.

Budapest, Verein. Electr. Act.-Ges. vorm. Egger & Cie.

Berlin W., Spinn & Mencke, Leipzigerstr. 83.



Centralheizungen aller Art
in anerkannt bewährter Ausführung.

Aelteste Fabrik Thüringens für Heizungs-Anlagen.

BRUNO SCHRAMM

Gesellschaft mit beschränkter Haftung

Ilversgehofen-Erfurt.

Gegr. 1866.

Metall-Werke

Elektr. Beleuchtungs-Anlagen, sow. Acetylgas-Beleuchtungen.

Prospecte, Zeugnisse und Referenzen, sowie Kostenanschläge gratis.

Gegr. 1866.

Schutz vor Feuergefahr

bietet der

drehbare Cement-Schornstein-Verschluss

D. R.-G.-M. 121870

da er nie wie die eisernen Essenschieber verrosten und nie durch Rost zerstört werden kann, er ist daher unverwüsthch. Dieser Schornsteinverschluss verschliesst die Esse luftdicht, sodass kein Russ durchstäuben kann. Seine praktische, jederzeit leichte und bequeme Handhabung hat denselben überall schnell eingeführt.

Zu beziehen durch die
Cementwaarenfabrik
von
Max Kunze,
Baumeister,
Werdau i. S.



Ferd. Kayser

Leipzig, Alexander-Strasse 5/7.

Kunstschmiederei mit Dampftrieb.

Fabrik kunstgewerblicher Beleuchtungs - Gegenstände für electrische oder combinirte Beleuchtung.

Kunstschmiedearbeiten für Innendecoration.

En gros und en detail in naturalistischen Glühlichtschalen, prachtvoll in Form und Farbe, eigene Modelle.

Lager und Ausstellungsräume: Leipzig, Alexander-Strasse 5, woselbst alle Gegenstände brennend zur Ansicht gestellt sind.

Prämiirt auf sämmtlichen beschickten Ausstellungen.



Vereinigte Fabriken

C. Maquet, Heidelberg

G. m. b. H.

Fabrik pat. Heizapparate, Abth. C.

Unsere

schmiedeeisernen Rippenheizkörper

sind den gusseisernen in jeder Beziehung überlegen. Vorzüglich für

Fabrikheizungen, Trocken- und Kühlanlagen.

Prospekte franko gegen franko.



Theerproducte-Fabrik

Biebrich

in Biebrich a. Rhein.

Specialitäten:

Asphalt - Isolirplatten

Parquet - Asphalt und alle übrigen

Asphalt- und Theerproducte.

Gelochte Bleche

MAYER & CO.

KALK bei Köln.



Holzfenster

aller Art

fertig verglast und angeschlagen.

Grosses Lager fertiger Fenster.

1a. Referenzen.

Eisenacher Fensterfabrik

Eisenach (Thüringen).



Actiengesellschaft für Verzinkerei u. Eisenconstruction

vormals JACOB HILGERS, Rheinbrohl

liefert in bester Ausführung:

❖ EISENCONSTRUCTIONEN ❖

für Berg-, Hütten- und Fabrikanlagen, sowie für Brücken und Hochbauten jeder Art.

Pfannen und Wellbleche jeder Art, verzinkt und unverzinkt, auch verzinkte Flachbleche, Reservoire, Boiler, Apparate, Rohre für Dampf- und andere Leitungen, Pontons, Nachen etc. etc. aus verzinktem Eisen.

Wetterluten

aus verzinktem Eisenblech und aus Zinkblech, mit und ohne Verschluss.

Hilgers'sche Victoria-Dachfenster

D. R.-P. 104840.

Wellblechhäuschen und Wellblechbauten nach jeder Ausführung. Bauornamente aus verzinktem Eisenblech, nach vorhandenen Modellen oder eingesendeten Zeichnungen. Lohnverzinkung auch für Rohre.

Cataloge und Preisbücher, sowie Angebote jederzeit bereitwilligst.



Jagdsitz Hubertushöhe bei Storkow in der Mark.

Ansicht des Herrenhauses vom See her. (Siehe Tafel 21-26 und Text im Hauptblatt.)



Junker & Ruh-Oefen

Dauerbrenner mit ein-griffig Zeigerregulierung auf jeden Wärmegrad ein-stellbar

Preislisten und Prospekte gratis.

Junker & Ruh, Eisengiesserei Karlsruhe (Baden). 100,000 Junker & Ruh-Oefen im Gebrauch.



Erschienen und durch alle Buchhandlungen zu beziehen:

Sammel-Mappen

für die

Blätter für Architektur
und Kunsthandwerk.

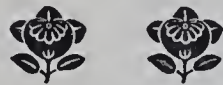

Das Stück 2 Mk.

Martin Oldenbourg,
Berlin SW., Friedrichstr. 239.



ERNST TEICHERT, Ofen- und Porzellanfabrik

Cölln-Meissen (Sachsen)

Empfehle als neue Specialität:

Glasierte Wandplatten (Fliesen) für Küchen, Läden, Baderäume etc. in glatt und reliefirt, mit eingestreuten Farben, mit einfarbigen oder bunten Druckmustern unter Glasur. Reiche Auswahl geschmackvoller Muster. Meine Fliese besteht aus besonders hart gebranntem Material!

Ferner: Chamotte-Porzellan-Oefen, Kamine, Mäntel für Centralheizungskörper, Gas-Kamine etc. in grosser Auswahl. Porzellan-Gebrauchsgeschirre, spec. mit Meissner Zwiebelmuster-Malerei (blau unter Glasur).

Telegr.-Adr.: Ernst Teichert, Cölln-Me.

Fernsprech-Anschluss: Meissen No. 7.

Niederlagen: DRESDEN: König Johannstr., Ecke Grosse Schiessgasse. MÜNCHEN: Bayerstrasse 73.

HANSA-LINOLEUM

Gegründet 1883



ALT BEWAHRTE DELMENHORSTER MARKE

In Baukreisen der zuverlässig guten Qualität und hohen technischen Vollendung wegen in bestem Ansehen.

Interessante Specialitäten.

Gediegene Muster. Feine Töne.

Deutsche Linoleum-Werke Hansa, Delmenhorst,

nennen Referenzen und Bezugsquellen.

Wasserreinigung

und Enteisung „System Piefke und Patent Pollaczek“



Von höchster Wichtigkeit für Stärke-, Syrup- und Spirituosen - Fabriken, sowie für **Dampfkessel-Speisung!**

Einzig rationell und überall mit durchschlagendem Erfolge von **G. Arnold & Schirmer, Berlin NO.**

Reichhaltigstes Vorlagenwerk für moderne Schlosser- und Schmiede-Arbeiten.

Soeben neu erschienen

Musterbuch über fertige Kunstschmiede - Arbeiten.

Von A. M. Krause, Berlin.

78 zweiseitig bedruckte Tafeln in grösstem Folioformat mit mehr als 350 Mustern moderner Schlosser- und Schmiede-Arbeiten.

Preis M. 15,—, fl. 9,—.

Architekten und Schlosser finden in dem Werke die reichste Auswahl von Vorlagen und Motiven für zeitgemässe Arbeiten in einfacher wie reicher Ausstattung mit **den Kostenberechnungen.** - Im Verhältniss zu der in die Augen fallenden Reichhaltigkeit ist der Preis ungemein niedrig zu nennen.

Zu beziehen von der

Gewerbe-Buchhandlung Ernst Schürmann, Dresden-A. 1.

Verkauf zu Originalpreisen durch

Listemann's Versand-Buchhandlung, Charlottenburg 2, Bleibtreustr. 7.

Paul Marcus

Königl. Hof-Kunstschlosser
BERLIN SW.

Gitschiner Strasse 14/15.

Kunstschmiede-, Treib- und Aetzarbeiten

jeder Art

i. Schmiedeeisen, Bronze, Kupfer, Messing, in einfachster bis reichster Ausführung, nach eigenen od. eingesandt. Zeichnungen.



Leonardo di Pol, Leipzig.

Gegr. 1880. Römischer Mosaik-, Gegr. 1880.

Terrazzoguss- und Kunstmarmor-Fabrik.

Prämirt mit der Gold. Medaille der Sächs.-Thür. Industrie- u. Gewerbe-Ausstellung.

Römischer Mosaik

auch in reicher Ausführung (Bilder und Ornamente).

Römische Mosaik- und Terrazzo-Fussböden,

Wandbekleidungen

in Stuckmarmor und Stucco lustro.

Liegnitz 1883



Grosse silberne

Special-Fabrik für

Leipzig 1874



Silberne Medaille.

SCHMIDT & SCHLIEDER, LEIPZIG,

Eisenbau-Fabrik.

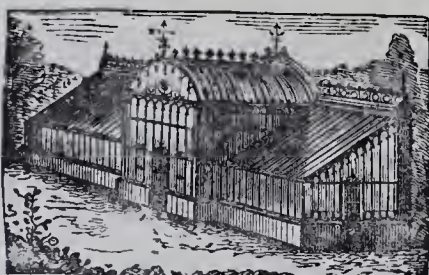

Wintergärten, Balkons, Verandas etc.

Liegnitz 1883



Staats-Medaille.

eis. Gewächshäuser,

Leipzig 1876



Goldene Medaille.

Ullersdorfer Werke

Kunstziegel- und Thonwaren - Fabrik

Nieder-Ullersdorf, Kreis Sorau N.-L.

(Station der Nebeneisenbahn Hansdorf-Priebus)

fertigen und empfehlen:

Thonwaren für Architekturzwecke,

Verblend- u. Formsteine feinst. Qualität,

in allen Farben und Glasuren.

Neue Thomann'sche Sicherheits-Zement-Dachplatte.

Technische Ausführung
thatsächlich unerreicht.



Karl Thomann war
erster Erfinder
prakt. Zementdach-
plattenmaschinen.

Das Non plus ultra aller Bedachungsmaterialien, ist universell. Sie ist in jedem Klima, kalt oder warm, feucht oder trocken, mit gleichem Nutzen verwendbar. Keine Reparatur, unbegrenzte Dauer. Einfachste Arbeit, ohne jeden Mörtelverstrich, absolut dicht gegen Schnee und Regen. Billiger als jede andere Bedachungsart und im Gewicht stets am leichtesten. Ueberall patentirt. Maschinen von höchster Vollendung liefern, Lizenzen vergeben

Thomann & Co., G. m. b. H.

Halle, Saale 27.

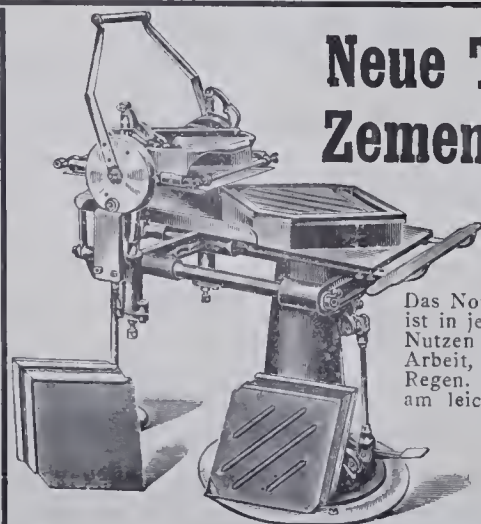

Bauarbeiten. ❀ ❀ ❀ ❀ ❀

Erb begräbnisse. ❀ ❀

Grabdenkmäler.

Granitwerke Friedenfels

BERLIN SW.

Tempelhofer Ufer 27. F.-A. 6, No. 2894.



Moderne Architektur

in ausgewählten Arbeiten von der Deutschen Bau-Ausstellung Dresden 1900. * * * * *

Herausgegeben vom Litteratur-Ausschuss der Deutschen Bau-Ausstellung.

Das Werk erscheint in Heften mit je 10 Lichtdruck-Tafeln in Grossfolioformat à Mk. 7.50. * * * * *

Zu beziehen durch Listemann's Versand-Buchhandlung, Charlottenburg 2.

In der Abtheilung für Privat-Architektur der Deutschen Bau-Ausstellung haben sich die besten baukünstlerischen Entwürfe der letzten Jahre zusammengefunden. Um die aus dem Vergleiche der Arbeiten sich ergebenden Anregungen zu dauernden zu machen, hat der Litteratur-Ausschuss der Ausstellung die Veröffentlichung der hervorragendsten der hier vereinigten Arbeiten beschlossen. Die Auswahl ist ohne Voreingenommenheit für bestimmte Stile und Richtungen getroffen und ist das Hauptgewicht darauf gelegt, ob in einer Arbeit fördersame Gedanken und eine ausgesprochene künstlerische Individualität zum Ausdruck kommt.

Jedenfalls bildet das Werk eine der hervorragendsten Veröffentlichungen für Architekten und wird zur Subskription hierdurch höflichst eingeladen.

Zu beziehen durch Listemann's Versand-Buchhandlung, Charlottenburg 2.



Johannes Haag

BERLIN SW.

AUGSBURG

WIEN VII

Mittenwalderstrasse 56.

seit 1843 Specialfabrik für

Neustiftgasse 98.

Centralheizungs- und Lüftungs-Anlagen aller Systeme.

Die Portland-Cement-Fabrik
DYCKERHOFF & SÖHNE
 in Amöneburg bei Biebrich a. Rhein
 empfiehlt ihr seit mehr als 35 Jahren bewährtes Fabrikat unter Garantie für höchste Festigkeit, unbedingte Gleichmässigkeit und Zuverlässigkeit.



Goldene Staats-Medaille 1880. Goldene Staats-Medaille 1880.



Produktionsfähigkeit über 1 Million Fass jährlich. Niederlagen an allen grösseren Plätzen.

J. A. John, Erfurt 4.
 Schornstein- und Ventilations-Aufsätze.
 Schornsteinthüren.

Frister & Rossmann
 Schnell-
 schreibmaschine 

Erstes deutsches Fabrikat. Grösste Dauerhaftigkeit und Leistungsfähigkeit. Stärkste Vervielfältigung.

Kostenlose Vorführung und Probesendung. Zahlreiche Referenzen von Behörden, Rechtsanwälten und ersten Firmen.

Aktiengesellschaft
 vormals
Frister & Rossmann
 Berlin SO.



Aus dem Schnelldampfer Auguste Victoria der Hamburg-Amerika-Linie.
2. Blick in den Frühstücks-Salon.

Der Dampfer wurde 1889 vom Stettiner Vulkan erbaut. Die Einrichtung der Gesellschaftsräume stammt von der Firma A. Bembé in Mainz. Einige Aenderungen hat, gelegentlich der späteren Verlängerung des Schiffes, die Firma J. C. Pfaff in Berlin ausgeführt.

Vereinigte Fabriken C. Maquet G. m. b. H.

Heidelberg

Eppenheimer Landstr. 17/19.

Berlin W.

Charlotten-Strasse 63.

Abortanlagen nach Heidelberger Tonnensystem, Torfstreusystem und Bassinsystem mit schmiedeeisernen und gusseisernen Behältern.

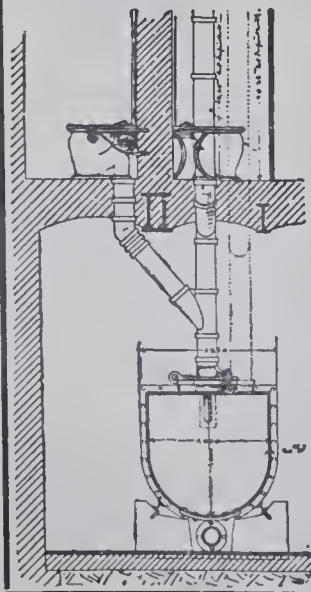

Militär-Abortanlagen.

Eiserne, email. und Fayence-Artikel und
Zubehör zu Closets und Pissoirs.

Freistehende Closettrichter, mit u. ohne Spülung.

Engl. Closets.

Torfstreu- und Gefängnis-Closets.

Wasch-Einrichtungen.

Abfuhrwagen, Maschinen und Geräte
für Latrinentleerung.

Abfuhrwagen für Kehrriech und Schlachthäuser etc.

Sprengwagen.

Brausebäder für Kasernen, Schulen und öffentliche
Anstalten.

Preisausschreiben.

Zur Erlangung von Modellen für die Errichtung eines

Schmuckbrunnens in Breslau

wird hiermit zum 1. Juni d. Js. unter den deutschen Bildhauern des In- und Auslandes ein Wettbewerb erlassen.

Da der in Aussicht genommene Platz gewissermassen einen Hof der Universität bildet, ist es erwünscht, hierauf Rücksicht zu nehmen.

Die Herstellungskosten sollen nicht über 36000 Mark betragen. Die Preise sind auf 1000, 600 und 400 Mark bemessen.

Die Bedingungen und Unterlagen können kostenfrei durch die Direktion des Schlesienschen Museums für Kunstgewerbe und Alterthümer, hierselbst, Graupenstrasse 11a, bezogen werden.

Breslau, im Februar 1901.

Der Magistrat

der Königlichen Haupt- und Residenzstadt
Breslau.

Wettbewerb um moderne Fassadenentwürfe.

Der Verlag Seemann & Co. in Leipzig schreibt einen Wettbewerb aus zur Erlangung von modernen Fassadenentwürfen und ladet hierzu die Architekten deutscher Sprache ein. — Der Wettbewerb erstreckt sich auf drei Fassaden. Es ist zu entwerfen: 1. Die Fassade eines eingebauten städtischen Hauses von 10 m Breite mit Erdgeschoss und zwei Obergeschossen; 2. Die Fassade eines eingebauten städtischen Hauses von 12 m Breite mit Erdgeschoss und drei Obergeschossen; 3. Die Fassade eines Eckhauses (rechtwinkelig) von 16 m Hauptstrassenfront mit Erdgeschoss und drei Obergeschossen. — Bedingung für den Entwurf ist, dass die Formgebung eine durchaus moderne ist. — Den Herren Bewerbern steht es frei, sich am Wettbewerb um alle drei Fassaden oder um eine einzige Fassade zu beteiligen. — Die Zeichnungen sind bis 31. Mai 1901 einzureichen. — Die Preise bestehen in einem 1. und einem 2. Preis für jede Fassadengattung. Die Gesamtsumme der Preise beträgt 4000 M., weitere 1000 M. sind für Ankäufe bestimmt. — Die Preise betragen für die 16 m-Fassade 1. Preis 1000 M., 2. Preis 500 M., für die 12 m-Fassade 1. Preis 1000 M., 2. Preis 400 M., für die 10 m-Fassade 1. Preis 800 M., 2. Preis 300 M. — Diese Preise werden den relativ besten Entwürfen zuerteilt. — Ausserdem behält sich der Verlag vor, weitere Entwürfe für den Betrag von je 150 M. nach Vorschlag des Preisrichters anzukaufen. — Das Preisrichteramt haben übernommen die Herren: Professor Dr. Haupt in Hannover, Stadtbaurat Professor Hugo Licht in Leipzig, Königlicher Baurat O. March in Charlottenburg. Das ausführliche Ausschreiben ist kostenlos durch die Verlagsbuchhandlung Seemann & Co. in Leipzig zu beziehen.

DICKER & WERNEBURG

HALLE a. S.

Fabrik für **Centralheizungs- und Lüftungs-Anlagen** aller Systeme.

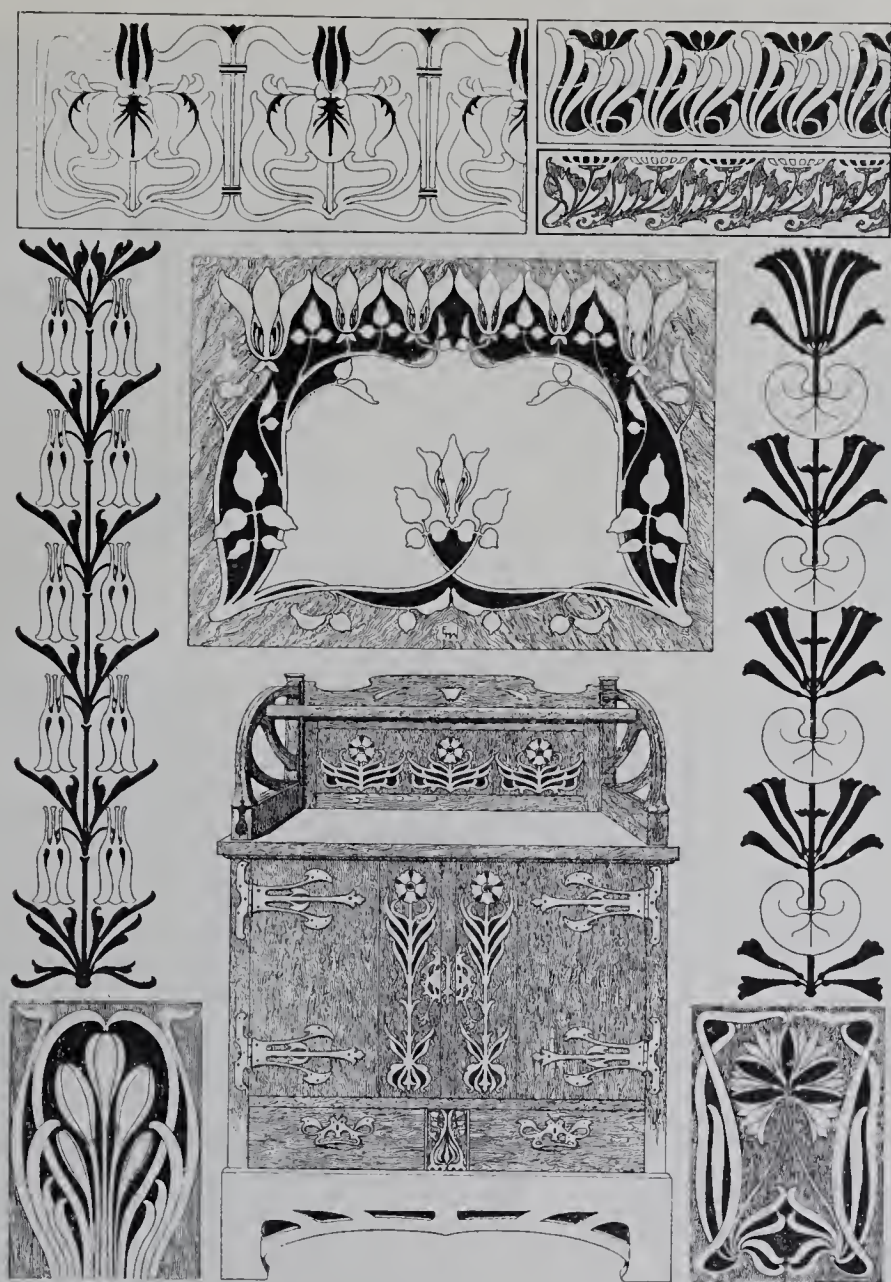

Vorlagen für Verzierungen moderner Möbel.

Motive für Füllungen, Beschläge und sonstigen Schmuck moderner Möbel, zur Ausführung für die verschiedenartigsten Techniken. Entworfen und gezeichnet von Maler E. H. Walther. 20 Tafeln Folioformat in Photolithographie und Lichtdruck. In Mappe. Preis Mk. 15.—. Verlag der Gewerbe-Buchhandlung Ernst Schürmann, Dresden, Weisse-Gasse 5.



Antiquarisch.

DIE BAUKUNST DES MITTELALTERS IN ITALIEN

von der ersten Entwicklung
bis zur höchsten Blüthe.

von

Dr. Oscar Mothes, königl. sächs. Baurath etc.

Mit 211 Holzschnitten und 6 Farbendrucktafeln. Das Werk ist in 2 Bänden von 53 Bogen erschienen und kann auch in fünf Theilen bezogen werden. Preis für das vollständige Werk brochirt M. 42,—, gebunden in elegantem Halbfranzband M. 45,—.

Das vorstehende, mit eingehendster Kenntniss der Denkmäler, deren Alter, Entstehung etc. verfasste Werk ist bestimmt, eine Lücke in der Geschichte der italienischen Baukunst auszufüllen, indem der Herr Autor dasselbe unparteiisch, auf eigene und auf die neuesten Forschungen anderer Fachmänner sich stützend, unter Berücksichtigung der Personalkunde in korrekter und verständnisvoller Darstellung behandelt. Das Buch bringt vorwiegend noch nicht veröffentlichte Illustrationen von Denkmälern der Baukunst, und hat Se. Majestät der König Albert von Sachsen dessen Widmung allergnädigst anzunehmen geruht.

Zu beziehen durch

Listemann's Versand-Buchhandlung,
Charlottenburg.



URBAN & GOLLER ATELIER FÜR GLASMALEREI UND KUNSTVERGLASUNG

o o o o DRESDEN o o o o
FRIEDRICHSTRASSE 40. o FERNSPRECHER 1755.

Kunstwerkstätte für Glasmalerei
und Kunstglaserei

Richard Schlein

Zittau in Sachsen

Selbstständig seit 1883. Betheiligte an 12, zumeist 1. Preisen liefert alle Arten gemalter oder gebleiter Fenster für Kirchen, Kapellen, Schlösser, Palais, Rathhäuser, Villen, Herren- und Wohnzimmer, Hotels, Restaurants.

Provinzial-Wiesenbauschule zu Königsberg i. Pr. Fachschule für Kulturtechniker und Tiefbauer.

Uebertritt von der III. Baugewerkschulklasse in den zweisemestrigen Specialkursus. Programme und Auskunft kostenlos durch die Direktion. v. Czihak.

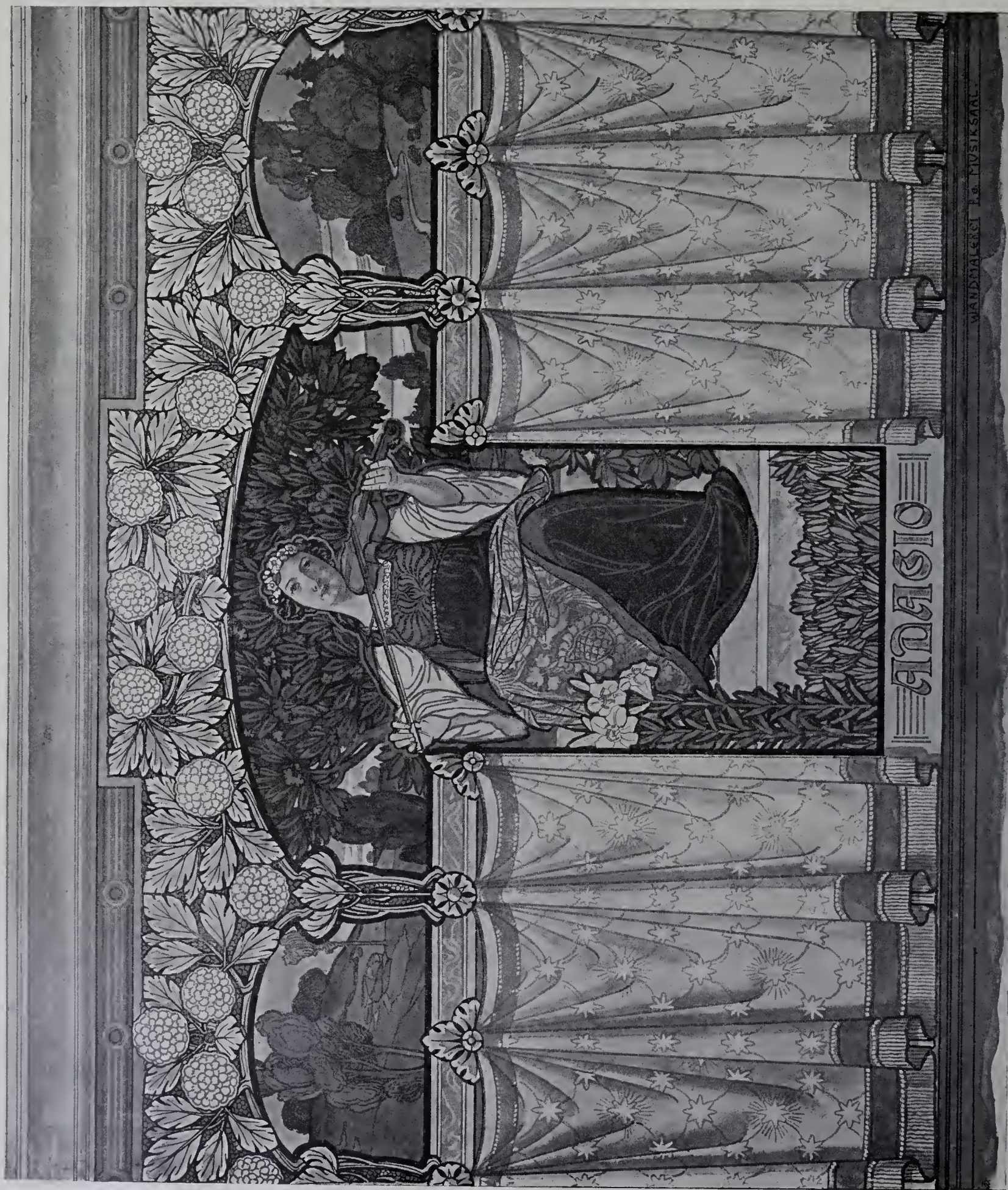

GEORG SCHMITT



Decorationsmaler

Bayreutherstrasse 1.

BERLIN W.

Fernspr.: VI, 2868.

Jährlich 12 Nummern.

ANZEIGER

Anzeigen
pro Seite M. 200 netto

FÜR ARCHITEKTUR UND KUNSTHANDWERK.

Geschäftsstelle:
O. Listemann, Charlottenburg, Bleibtreustr. 7.

Beiblatt
der
Blätter für Architektur und Kunsthandwerk.

Verlag von
Martin Oldenbourg, Friedrichstr. 239.

Jahrgang IV.

BERLIN, 1. Mai 1901.

No. 5.



Dreitheiliges Fenster. Für die Weltausstell. in Paris 1900
ausgeführt von J. C. Spinn & Co., nach dem Entwürfe von
Gattemann & Kellner in Berlin. 1. Rechtes Drittel.

LINOLEUM

MARKE



„HANSA“

hat sich jetzt in Wohn- und Geschäfts-
Räumen bewährt.

~~~~~  
Stylgerechte Durchmusterung.  
~~~~~

Quantmeyer & Eicke

Hoflieferanten Sr. Majestät des Kaisers und Königs

BERLIN W.

55. Wilhelm-Strasse 55.

Wasserreinigung

und Enteisung „System Piefke und Patent Pollaczek“

Einzig rationell und überall mit durchschlagendem Erfolge von **G. Arnold & Schirmer, Berlin NO.**

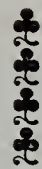

Von höchster Wichtigkeit für Stärke-, Syrup- und Spirituosen - Fabriken, sowie für **Dampfkessel-Speisung!**



Ferd. Kayser

Leipzig, Alexander-Strasse 5/7.

Kunstschmiederei mit Dampftrieb.

Fabrik kunstgewerblicher Beleuchtungs - Gegenstände für electriche oder combinirte Beleuchtung.

Kunstschmiedearbeiten für Innendecoration.

En gros und en detail in naturalistischen Glühlichtschalen, prachtvoll in Form und Farbe, eigene Modelle.

Lager und Ausstellungsräume: Leipzig, Alexander-Strasse 5,

woselbst alle Gegenstände brennend zur Ansicht gestellt sind.

Prämiirt auf sämtlichen beschickten Ausstellungen.

Actiengesellschaft für Verzinkerei u. Eisenconstruction

vormals JACOB HILGERS, Rheinbrohl

liefert in bester Ausführung:

EISENCONSTRUCTIONEN

für Berg-, Hütten- und Fabrikanlagen, sowie für Brücken und Hochbauten jeder Art.

Pfannen und Wellbleche jeder Art, verzinkt und unverzinkt, auch verzinkte Flachbleche, Reservoire, Boiler, Apparate, Rohre für Dampf- und andere Leitungen, Pontons, Nachen etc. etc. aus verzinktem Eisen.

Wetterlütten

aus verzinktem Eisenblech und aus Zinkblech, mit und ohne Verschluss.

Hilgers'sche Victoria-Dachfenster

D. R.-P. 104840.

Wellblechhäuschen und Wellblechbauten nach jeder Ausführung. Bauornamente aus verzinktem Eisenblech, nach vorhandenen Modellen oder eingesendeten Zeichnungen. Lohnverzinkung auch für Rohre.

Cataloge und Preisbücher, sowie Angebote jederzeit bereitwilligst.

J. C. Haas

„Export“

„Import“

Frankfurt am Main

Kunstgewerbliche Anstalt

für Glas - Aetzerei, Glasmalerei und Kunstverglasung.

Specialität:

Glasätzerei in allen Stylarten in künstlerischer Ausführung bis zu den grössten Dimensionen.

Prospecte etc. in allen Städten bei Grosshändlern und Glasermeistern.

Kunstwerkstätte für Glasmalerei und Kunstglaserei

Richard Schlein

Zittau in Sachsen

Selbstständig seit 1883 Betheiligt an 12, zumeist 1. Preisen

liefert alle Arten gemalter oder gebleiter Fenster für Kirchen, Kapellen, Schlösser, Palais, Rathhäuser, Villen, Herren- und Wohnzimmer, Hotels, Restaurants.

Bauarbeiten.
 Erbbegräbnisse.
 Grabdenkmäler.

Granitwerke Friedenfels

BERLIN SW.

Tempelhofer Ufer 27. F.-A. 6, No. 2894.



In

Baukreisen der zuverlässig guten Qualität und hohen technischen Vollendung wegen in bestem Ansehen.

Interessante Specialitäten.

Gediegene Muster. Feine Töne.

Deutsche Linoleum - Werke Hansa, Delmenhorst,

nennen Referenzen und Bezugsquellen.

Vereinigte Fabriken C. Maquet G. m. b. H.

Heidelberg
Eppenheimer Landstr. 17/19.

Berlin N.
Karl-Strasse 27.

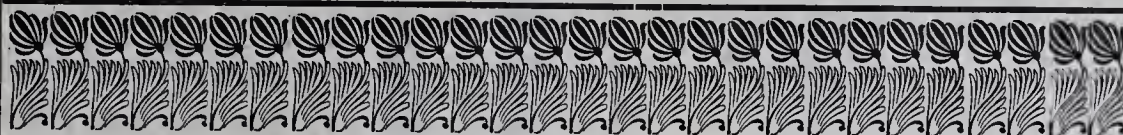

Abortanlagen nach Heidelberger Tonnensystem, Torfstreusystem und Bassin-system mit schmiedeeisernen und gusseisernen Behältern.

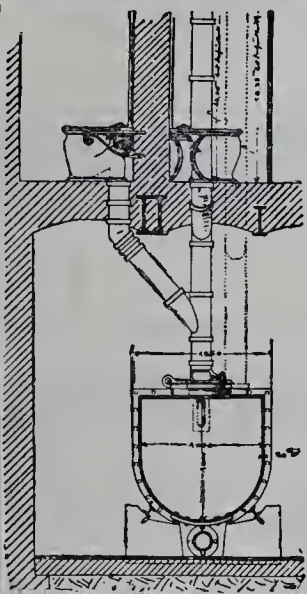

- Militär-Abortanlagen.**
- Eiserne, email. und Fayence-Artikel** und Zubehör zu Closets und Pissoirs.
- Freistehende Closettrichter**, mit u. ohne Spülung.
- Engl. Closets.**
- Torfstreu- und Gefängnis-Closets.**
- Wasch-Einrichtungen.**
- Abfuhrwagen, Maschinen und Geräte** für Latrinientleerung.
- Abfuhrwagen** für Kehricht und Schlachthäuser etc.
- Sprengwagen.**
- Brausebäder** für Kasernen, Schulen und öffentliche Anstalten.

Leonardo di Pol, Leipzig.

Gegr. 1880. Römischer Mosaik-, Gegr. 1880. Terrazzoguss- und Kunstmarmor-Fabrik. Prämiert mit der Gold. Medaille der Sächs.-Thür. Industrie- u. Gewerbe-Ausstellung.

Römischer Mosaik
auch in reicher Ausführung (Bilder und Ornamente).
Römische Mosaik- und Terrazzo-Fussböden,
Wandbekleidungen
in Stuckmarmor und Stucco lustro.

J. A. John, Erfurt 4.

Schornstein- und Ventilations-Aufsätze,
Schornsteinthüren.

URBAN & GOLLER ATELIER FÜR GLASMALEREI UND KUNSTVERGLASUNG

o o o o DRESDEN o o o o
FRIEDRICHSTRASSE 40. o FERNSPRECHER 1755.



Moderne Architektur

in ausgewählten Arbeiten von der Deutschen
Bau-Ausstellung Dresden 1900. * * * * *

Herausgegeben vom Litteratur-Ausschuss der Deutschen
Bau-Ausstellung.

Das Werk erscheint in Heften mit je 10 Lichtdruck-Tafeln
in Grossfolioformat à Mk. 7.50. * * * * *

Zu beziehen durch Listemann's Versand-Buchhandlung, Charlottenburg 2.

In der Abtheilung für Privat-Architektur der Deutschen Bau-Ausstellung haben sich die besten baukünstlerischen Entwürfe der letzten Jahre zusammengefunden. Um die aus dem Vergleiche der Arbeiten sich ergebenden Anregungen zu dauernden zu machen, hat der Litteratur-Ausschuss der Ausstellung die Veröffentlichung der hervorragendsten der hier vereinigten Arbeiten beschlossen. Die Auswahl ist ohne Voreingenommenheit für bestimmte Stile und Richtungen getroffen und ist das Hauptgewicht darauf gelegt, ob in einer Arbeit fördernde Gedanken und eine ausgesprochene künstlerische Individualität zum Ausdruck kommt.

Jedenfalls bildet das Werk eine der hervorragendsten Veröffentlichungen für Architekten und wird zur Subskription hierdurch höflichst eingeladen.

Zu beziehen durch Listemann's Versand-Buchhandlung, Charlottenburg 2.

Erschienen und durch alle
Buchhandlungen zu beziehen:

Sammel-Mappen

für die
**Blätter für Architektur
und Kunsthandwerk.**

Das Stück 2 Mk.

Martin Oldenbourg,
Berlin SW., Friedrichstr. 239.



Holzfenster aller Art

fertig verglast und angeschlagen.
Grosses Lager fertiger Fenster.
1a. Referenzen.

Eisenacher Fensterfabrik
Eisenach (Thüringen).



Reichhaltigstes Vorlagenwerk für moderne Schlosser- und Schmiede-Arbeiten.

Soeben neu erschienen

Musterbuch über fertige Kunstschmiede-Arbeiten.

Von A. M. Krause, Berlin.

78 zweiseitig bedruckte Tafeln in grösstem Folioformat mit mehr als
350 Mustern moderner Schlosser- und Schmiede-Arbeiten.

Preis M. 15,—, fl. 9,—.

Architekten und Schlosser finden in dem Werke die reichste Auswahl von Vorlagen und Motiven
für zeitgemässe Arbeiten in einfacher wie reicher Ausstattung mit den Kostenberechnungen. Im Verhältniss
zu der in die Augen fallenden Reichhaltigkeit ist der Preis ungemein niedrig zu nennen.

Zu beziehen von der
Gewerbe-Buchhandlung Ernst Schürmann, Dresden-A. 1.

Verkauf zu Originalpreisen durch
Listemann's Versand-Buchhandlung, Charlottenburg 2, Bleibtreustr. 7.

Vereinigte Fabriken
C. Maquet, Heidelberg
G. m. b. H.

Fabrik pat. Heizapparate, Abth. C.

Unsere
schmiedeeisernen Rippenheizkörper
sind den gusseisernen in jeder Beziehung
überlegen. Vorzüglich für
Fabrikheizungen, Trocken- und Kühlanlagen.

Prospekte franko gegen franko.

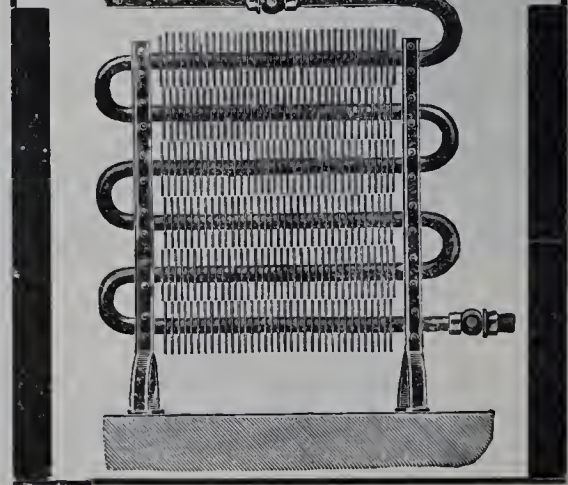

Centralheizungen aller Art
in anerkannt bewährter Ausführung.

Alteste Fabrik Thüringens für
Heizungs-Anlagen.

BRUNO SCHRAMM
Gesellschaft mit beschränkter Haftung
Jlversgehofen-Erfurt.

Gegr. 1866. Elektr. Beleuchtungs-Anlagen, sow. Acetylgas-Beleuchtungen.
Prospekte, Zeugnisse und Referenzen,
sowie Kostenanschläge gratis.

Liegnitz 1883

SCHMIDT & SCHLIEDER, LEIPZIG,
Eisenbau-Fabrik.

Liegnitz 1883

Grosse silberne
Special-Fabrik für
Leipzig 1874

Silberne Medaille.

Staats-Medaille.
eis. Gewächshäuser,
Leipzig 1876

Goldene Medaille.

Wintergärten, Balkons, Verandas etc.



Gelochte Bleche
MAYER & CO.
KALK bei Köln.



Theerproducte-Fabrik
♣ Biebrich ♣ ♣ ♣ ♣

in Biebrich a. Rhein.

Specialitäten:
 Asphalt - Isolirplatten
 Parquet - Asphalt
 und alle übrigen
 Asphalt- und Theerproducte.

Ullersdorfer Werke

Kunstziegel- und Thonwaaren - Fabrik

Nieder-Ullersdorf, Kreis Sorau N.-L.
 (Station der Nebeneisenbahn Hansdorf-Priebus)

fertigen und empfehlen:

Thonwaaren für Architekturzwecke,
 Verblend- u. Formsteine feinst. Qualität,
 in allen Farben und Glasuren.

Paul Marcus

Königl. Hof-Kunstschlosser

BERLIN SW.

Gitschiner Strasse 14/15.

**Kunstschmiede-, Treib-
 und Aetzarbeiten**

jeder Art

i. Schmiedeeisen, Bronze,
 Kupfer, Messing, in ein-
 fachster bis reichster Aus-
 führung, nach eigenen od.
 eingesandt. Zeichnungen



Treppe im Landhause Eduard Hoesch in Düren.

Architekt: Wilhelm Schleicher, Düsseldorf. Ausgeführt 1899 in gebeiztem Eichenholz vom Schreinermeister H. Hollmann. Schnitzwerk vom Bildhauer A. Weiss in Düsseldorf.

Frister & Rossmann

Schnell-
 schreibmaschine



Erstes deutsches Fabrikat.
 Grösste Dauerhaftigkeit und
 Leistungsfähigkeit.
 Stärkste Vervielfältigung.

Kostenlose Vorführung und Probesendung
 Zahlreiche Referenzen von Behörden,
 Rechtsanwälten und ersten Firmen.

Aktiengesellschaft
 vormals

Frister & Rossmann
 Berlin SO.

L. A. Riedinger

Maschinen- und Broncewaaren-Fabrik A.-G.
AUGSBURG.

Eigene Musterlager bei unseren Vertretern:

Frankfurt a. M., W. Maus, Architekt, Gr. Gallusstr. 19.
 Bremen, Chr. Baldewin & Sohn, Am Wall 165.
 Budapest, Verein. Electr. Act.-Ges. vorm. Egger & Cie.
 Berlin W., Spinn & Mencke, Leipzigerstr. 83.



Johannes Haag

BERLIN SW.

AUGSBURG

WIEN VII

Mittenwalderstrasse 56.

seit 1843 Specialfabrik für

Neustiftgasse 98.

Centralheizungs- und Lüftungs-Anlagen aller Systeme.

Höchste Auszeichnungen.

RIETSCHEL & HENNEBERG

BERLIN. — DRESDEN.

Special-Fabrik für

Centralheizungen und Ventilations-Anlagen

— aller Systeme. —

Einrichtung öffentlicher Badeanstalten. — Trockenanlagen aller Art.
Dampfkochküchen. — Wasserbad-Kochapparate.

Schutz

vor Feuersgefahr

bietet der

drehbare Cement-Schornstein-Verschluss

D. R. G. - M. 121870

Zu beziehen durch die
Cementwaarenfabrik
von
Max Kunze,
Baumeister,
Werdau i. S.



da er nie wie die eisernen Essenschieber verrosten und nie durch Rost zerstört werden kann, er ist daher unverwüsthch. Dieser Schornsteinverschluss verschliesst die Esse luftdicht, sodass kein Russ durchstäuben kann. Seine praktische, jederzeit leichte und bequeme Handhabung hat denselben überall schnell eingeführt.



Die Portland-Cement-Fabrik

DYCKERHOFF & SÖHNE

in Amöneburg bei Biebrich a. Rhein

empfehl ihr seit mehr als 35 Jahren bewährtes Fabrikat unter Garantie für höchste Festigkeit, unbedingte Gleichmässigkeit und Zuverlässigkeit.





Produktionsfähigkeit über 1 Million Fass jährlich. Niederlagen an allen grösseren Plätzen.



ERNST TEICHERT, Ofen- und Porzellanfabrik

Cölln-Meissen (Sachsen)

Telegr.-Adr.: Ernst Teichert, Cölln-Me. Fernsprech-Anschluss: Meissen No. 7.

Empfehle als neue Specialität:

Glasirte Wandplatten (Fliesen) für Küchen, Läden, Baderäume etc. in glatt und reliefirt, mit eingestreuten Farben, mit einfarbigen oder bunten Druckmustern unter Glasur. Reiche Auswahl geschmackvoller Muster. Meine Fliese besteht aus besonders hart gebranntem Material!

Ferner: Chamotte-Porzellan-Oefen, Kamine, Mäntel für Centralheizungskörper, Gas-Kamine etc. in grosser Auswahl. Porzellan-Gebrauchsgeschirre, spec. mit Meissner Zwiebelmuster-Malerei (blau unter Glasur).

Niederlagen: DRESDEN: König Johannstr., Ecke Grosse Schiessgasse.
MÜNCHEN: Bayerstrasse 73.

Preisausschreiben.

Zur Erlangung von Modellen für die Errichtung eines

Schmuckbrunnens in Breslau

wird hiermit zum 1. Juni d. Js. unter den deutschen Bildhauern des In- und Auslandes ein Wettbewerb erlassen.

Da der in Aussicht genommene Platz gewissermassen einen Hof der Universität bildet, ist es erwünscht, hierauf Rücksicht zu nehmen.

Die Herstellungskosten sollen nicht über 36000 Mark betragen. Die Preise sind auf 1000, 600 und 400 Mark bemessen.

Die Bedingungen und Unterlagen können kostenfrei durch die Direktion des Schlesischen Museums für Kunstgewerbe und Alterthümer, hierselbst, Graupenstrasse 11a, bezogen werden.

Breslau, im Februar 1901.

Der Magistrat
der Königlichen Haupt- und Residenzstadt
Breslau.

Wettbewerb um moderne Fassadenentwürfe.

Der Verlag Seemann & Co. in Leipzig schreibt einen Wettbewerb aus zur Erlangung von modernen Fassadenentwürfen und ladet hierzu die Architekten deutscher Sprache ein. — Der Wettbewerb erstreckt sich auf drei Fassaden. Es ist zu entwerfen: 1. Die Fassade eines eingebauten städtischen Hauses von 10 m Breite mit Erdgeschoss und zwei Obergeschossen; 2. Die Fassade eines eingebauten städtischen Hauses von 12 m Breite mit Erdgeschoss und drei Obergeschossen; 3. Die Fassade eines Eckhauses (rechtwinkelig) von 16 m Hauptstrassenfront mit Erdgeschoss und drei Obergeschossen. — Bedingung für den Entwurf ist, dass die Formgebung eine durchaus moderne ist. — Den Herren Bewerbern steht es frei, sich am Wettbewerb um alle drei Fassaden oder um eine einzige Fassade zu beteiligen. — Die Zeichnungen sind bis 31. Mai 1901 einzureichen. — Die Preise bestehen in einem 1. und einem 2. Preis für jede Fassadengattung. Die Gesamtsumme der Preise beträgt 4000 M., weitere 1000 M. sind für Ankäufe bestimmt. — Die Preise betragen für die 16 m-Fassade 1. Preis 1000 M., 2. Preis 500 M., für die 12 m-Fassade 1. Preis 1000 M., 2. Preis 400 M., für die 10 m-Fassade 1. Preis 800 M., 2. Preis 300 M. — Diese Preise werden den relativ besten Entwürfen zuerteilt. — Ausserdem behält sich der Verlag vor, weitere Entwürfe für den Betrag von je 150 M. nach Vorschlag des Preisgerichts anzukaufen. — Das Preisrichteramt haben übernommen die Herren: Professor Dr. Haupt in Hannover, Stadtbaurat Professor Hugo Licht in Leipzig, Königlicher Baurat O. March in Charlottenburg. Das ausführliche Ausschreiben ist kostenlos durch die Verlagsbuchhandlung Seemann & Co. in Leipzig zu beziehen.

DICKER & WERNEBURG

HALLE a. S.

Fabrik für **Centralheizungs- und Lüftungs-Anlagen** aller Systeme.



Neubau der Aktien-Gesellschaft Mix & Genest — Berlin und Hamburg, Alterwall- und Mönkedamm-Ecke.

Architekt: H. Theising, Berlin. Erbaut 1900.



Der Neubau ist massiv in Stein und Eisen aufgeführt, die Fassaden in Sandstein. Sämtliche Räume sind von dem in der Mitte gelegenen massiven Treppenhaus und elektrischen Pater-nosterfahrstuhl bequem zugänglich. Das ganze Gebäude ist mit Gas- und elektrischen Lichtleitungen, sowie Centralheizung versehen. Wasch-gelegenheiten und Bedürfnisanstalten sind vor-handen. Grosse Lagerräume befinden sich im Keller und im Dachgeschosse. Ein Lastenaufzug befördert vom Keller nach allen Geschossen. Die Räume eines jeden Geschosses können beliebig getheilt werden.

Vorzüglich gelegene Comtoir- und Ausstellungs-Räume.

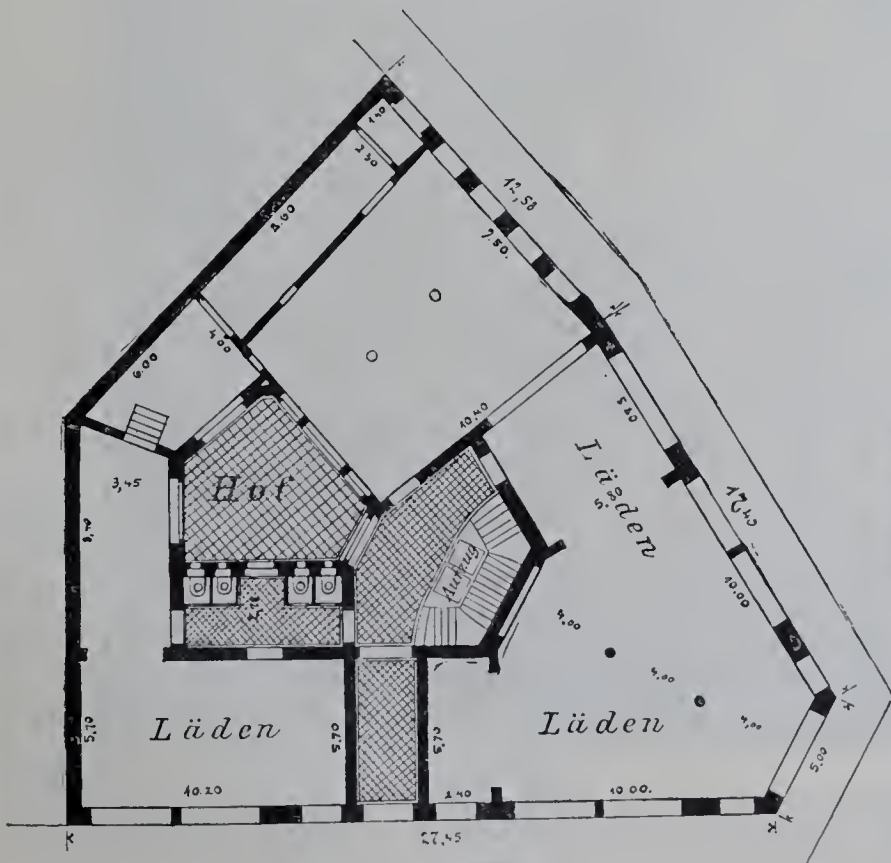

Erdgeschoß.

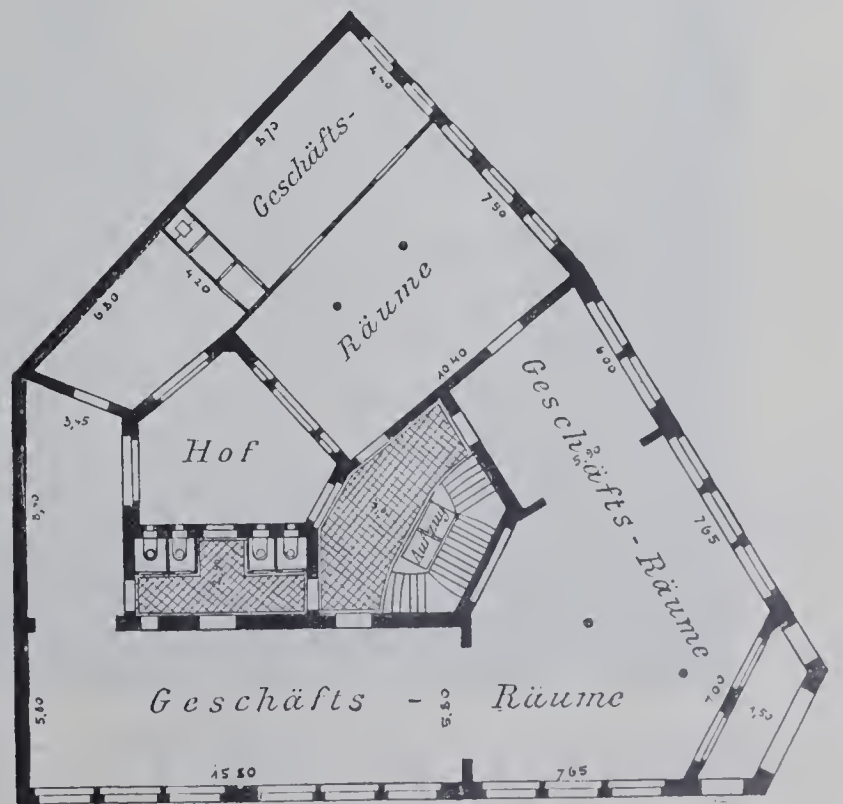

Obergeschoß.



GEORG SCHMITT, DEKORATIONSMALER

Bayreutherstrasse 1.

BERLIN W.

Fernspr.: VI, 2868.

Jährlich 12 Nummern.

ANZEIGER

Anzeigen
pro Seite M. 200 netto.

FÜR ARCHITEKTUR UND KUNSTHANDWERK.

Geschäftsstelle:
O. Listemann, Charlottenburg, Bleibtreustr. 7.

Beiblatt
der
Blätter für Architektur und Kunsthandwerk.

Verlag von
Martin Oldenbourg, Friedrichstr. 239.

Jahrgang IV.

BERLIN, 1. Juni 1901.

No. 6.



Dreitheiliges Fenster. Für die Weltausstell. in Paris 1900 ausgeführt von J.C. Spinn & Co., nach dem Entwürfe von Gattemann & Kellner in Berlin. 2. Mittelfeld.

LINOLEUM

MARKE



„HANSA“

hat sich jetzt in Wohn- und Geschäfts-
Räumen bewährt.

~~~~~  
Stylgerechte Durchmusterung.  
~~~~~

Quantmeyer & Eicke

Hoflieferanten Sr. Majestät des Kaisers und Königs

BERLIN W.

55. Wilhelm-Strasse 55.

Rettig's Schulbank

Patentinhaber

P. Johs. Müller & Co., Berlin SW. 46.

Lieferanten

der Magistrate bzw. Gemeinde-Verwaltungen zu Burg bei Magdeburg, Braunschweig, Cassel, Friedenau, Görlitz, Grosslichterfelde, Halle a. S., Lübeck, Mannheim, Mengede, München, Nürnberg, Neustadt O.-S., Oldenburg, Saarbrücken, Stuttgart, Dt. Wilmersdorf, Wittenberg, Zweibrücken u. a. m.,
 der Königlichen Seminardirektionen zu Moers, Cornelimünster, Kempen a. Rh., Kreuzburg O.-S., Mettmann, Neuwied, Ortelsburg, Oldenburg, Rawitsch, Rosenberg O.-S. u. a. m.,
 der Königlichen Kommandos der Kadettenanstalten zu Grosslichterfelde und Ploen,
 der Königlichen Direktion des grossen Militär-Waisenhauses zu Potsdam und Pretzsch.



Das Rettig'sche Schulbanksystem. Schluss des Unterrichts.

Rettig's Schulbank ist anerkannt die beste Schulbank der Gegenwart. Zur Zeit befinden sich bereits über 205 000 Sitze Rettig'schen Systems im Schulgebrauche.

Bei grösserem Bedarfe werden diese Schulbänke oft vortheilhaft durch ortsansässige Tischler gegen Lizenz angefertigt. Die Patentinhaber liefern hierbei die Beschlagtheile, Zeichnungen und Musterbänke. Die Unterzeichneten erbiten sich ferner sowohl zur Lieferung von Rettigbänken für einzelne Klassen, als auch von ganzen Schuleinrichtungen zu mässigen Preisen und es wird beste Ausführung gewährleistet. Handmodelle (5 Kilo-Packet) stehen gegen Erstattung der Portokosten zur Verfügung, ferner Katalog und Lizenzanerbieten kosten- und portofrei.

P. Johs. Müller & Co.

Berlin SW., Hedemannstrasse 15d, am Anhalter Bahnhof.

Fischer & Stiehl

Essen a. d. Ruhr

Fabrik f. Heizungs- u. Lüftungs-Anlagen.

Gegründet 1867.

Alle Systeme in bester Construction und Ausführung.

Zahlreiche
 Zeugnisse von
 Behörden
 und Privaten.

Gewerbe- und Architektur-Buchhandlung.

—→ Hamburg ←—

Heuberg No. 9. Fernsprecher 211.

Versandt franko. Kataloge gratis.

Neuer Rollladen

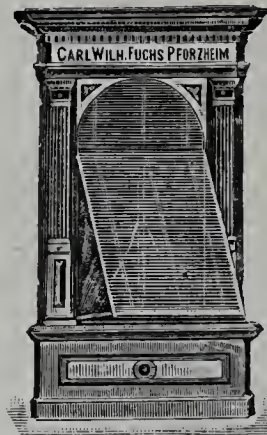

↔ D. R.-P. No. 76799 ↔
 mit
 drehbaren Stäben,
 sogen. Kipprollladen,
 in höchster
Vollkommenheit!
 Beliebige Luft- und Licht-
 regulirung zulässig.
Höchste Solidität!
 Näheres durch die
 illustrierten Prospekte.

Bad. Jalousien- und Rollladen-Fabrik
 Carl Wilh. Fuchs, Pforzheim.

Louis Lindenberg

Köln a. Rh. Posen. & Stettin.
 Berlin. Magdeburg.

Dachdeck-Bedarf.
Asphalt-Pappe-Fabriken.

- Dreilagige Pappdächer
mit Gewebezwisehenlage.
- Doppellagige Pappdächer
mit Drahtspannung.
- Dreilagige Kiespappdächer
mit Gewebezwisehenlage.
- Isolirplatten, Korksteine, Korkplatten, Carbolineum.

Linoleum-Isolirlack
 zur Isolirung von Linoleum auf Cementfuss-
 böden, absolut undurchlässig, sofort erhärtend.

Blitzableiter.

Ausgeführt ca. 4000 Anlagen,
 u. a. Reichstagsbau, Landtags-
 bau, Kaiser-Wilh.-Ged.-Kirche,
 Reichsversicherungsamt etc.

Ausführung der Anlagen
 unter Garantie. Untersuchung
 aller Blitzableitern mit
 neuesten Apparaten.

Eiserne Fahnenstangen.

URBAN & GOLLER

ATELIER FÜR GLASMALEREI
 UND KUNSTVERGLASUNG

◦ ◦ ◦ ◦ DRESDEN ◦ ◦ ◦ ◦
 FRIEDRICHSTRASSE 40. ◦ FERNSPRECHER 1755.

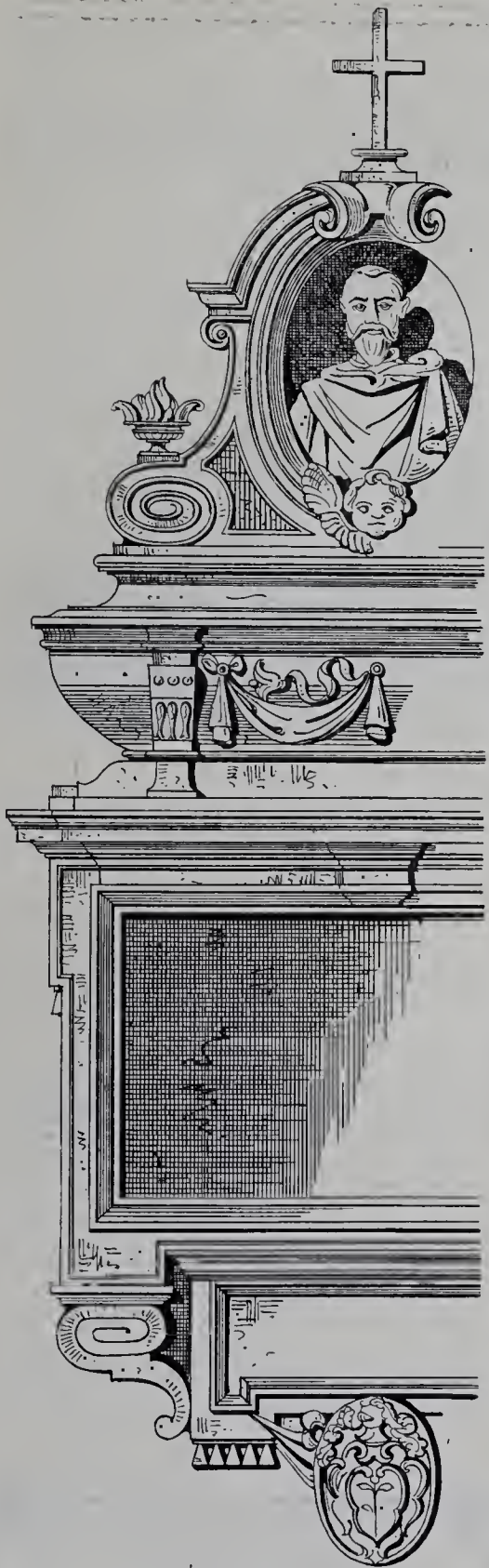

Reiseskizzen von Max Fritsch.
31. Aus San Domenico in Perugia.

Theerproducte-Fabrik

♣ **Biebrich** ♣ ♣ ♣ ♣ ♣

in Biebrich a. Rhein.

Specialitäten:
Asphalt - Isolirplatten
Parquet - Asphalt
und alle übrigen
Asphalt- und Theerproducte.

L. A. Riedinger
Maschinen- und Broncewaaren-Fabrik A.-G.
AUGSBURG.

Eigene Musterlager bei unseren Vertretern:
Frankfurt a. M., W. Maus, Architekt, Gr. Gallusstr. 19.
Bremen, Chr. Baldewin & Sohn, Am Wall 165.
Budapest, Verein. Electr. Act.-Ges. vorm. Egger & Cie.
Berlin W., Spinn & Mencke, Leipzigerstr. 83.



*Erschienen und durch alle
Buchhandlungen zu beziehen:*

Sammel-Mappen

für die
**Blätter für Architektur
und Kunsthandwerk.**

Das Stück 2 Mk.

Martin Oldenbourg,
Berlin SW., Friedrichstr. 239.

Centralheizungen aller Art
in anerkannt bewährter Ausführung.
Älteste Fabrik Thüringens für
Heizungs-Anlagen.

BRUNO SCHRAMM
Gesellschaft mit beschränkter Haftung
Ilversgehofen-Erfurt.

Gegr. 1866.
Elektr. Beleuchtungs-
Anlagen, sow. Acetylgas-Beleuchtungen.
Prospekte, Zeugnisse und Referenzen,
sowie Kostenanschläge gratis.

ERNST TEICHERT, Ofen- und Porzellanfabrik
Cölln-Meissen (Sachsen)

Empfehle als neue Specialität:

Glasierte Wandplatten (Fliesen) für Küchen, Läden, Baderäume etc. in glatt und reliefirt, mit eingestreuten Farben, mit einfarbigen oder bunten Druckmustern unter Glasur. Reiche Auswahl geschmackvoller Muster. Meine Fliese besteht aus besonders hart gebranntem Material!

Ferner: Chamotte-Porzellan-Oefen, Kamine, Mäntel für Centralheizungskörper, Gas-Kamine etc. in grosser Auswahl. Porzellan-Gebrauchsgeschirre, spec. mit Meissner Zwiebelmuster-Malerei (blau unter Glasur).

Niederlagen: DRESDEN: König Johannstr., Ecke Grosse Schiessgasse.
MÜNCHEN: Bayerstrasse 73.



Moderne Architektur

in ausgewählten Arbeiten von der Deutschen
Bau-Ausstellung Dresden 1900. * * * * *

Herausgegeben vom Litteratur-Ausschuss der Deutschen
Bau-Ausstellung.

Das Werk erscheint in Heften mit je 10 Lichtdruck-Tafeln
in Grossfolioformat à Mk. 7.50. * * * * *

Zu beziehen durch Listemann's Versand-Buchhandlung, Charlottenburg 2.

In der Abtheilung für Privat-Architektur der Deutschen Bau-Ausstellung haben sich die besten baukünstlerischen Entwürfe der letzten Jahre zusammengefunden. Um die aus dem Vergleiche der Arbeiten sich ergebenden Anregungen zu dauernden zu machen, hat der Litteratur-Ausschuss der Ausstellung die Veröffentlichung der hervorragendsten der hier vereinigten Arbeiten beschlossen. Die Auswahl ist ohne Voreingenommenheit für bestimmte Stile und Richtungen getroffen und ist das Hauptgewicht darauf gelegt, ob in einer Arbeit fördernde Gedanken und eine ausgesprochene künstlerische Individualität zum Ausdruck kommt.

Jedenfalls bildet das Werk eine der hervorragendsten Veröffentlichungen für Architekten und wird zur Subskription hierdurch höflichst eingeladen.

Zu beziehen durch Listemann's Versand-Buchhandlung, Charlottenburg 2.

Provinzial-Wiesenbauschule zu Königsberg i. Pr.

Fachschule für Kulturtechniker und Tiefbauer.

Uebertritt von der III. Baugewerkschulklasse in den zweisemestrigen Specialkursus. Programme
und Auskunft kostenlos durch die Direktion. v. Czihak.

Actiengesellschaft für Verzinkerei u. Eisenconstruction

vormals JACOB HILGERS, Rheinbrohl

liefert in bester Ausführung:

EISENCONSTRUCTIONEN

für Berg-, Hütten- und Fabrikanlagen, sowie für Brücken und
Hochbauten jeder Art.

Pfannen und Wellbleche jeder Art, verzinkt und unverzinkt, auch verzinkte Flachbleche,
Reservoire, Boiler, Apparate, Rohre für Dampf- und andere Leitungen, Pontons,
Nachen etc. etc. aus verzinktem Eisen.

Wetterluten

aus verzinktem Eisenblech und aus Zinkblech, mit und ohne Verschluss.

Hilgers'sche Victoria-Dachfenster

D. R.-P. 104840.

Wellblechhäuschen und Wellblechbauten nach jeder Ausführung. Bauornamente aus ver-
zinktem Eisenblech, nach vorhandenen Modellen oder eingesendeten Zeichnungen.
Lohnverzinkung auch für Rohre.

Cataloge und Preisbücher, sowie Angebote jederzeit
bereitwilligst.

Leonardo di Pol, Leipzig.

Gegr. 1880. Römischer Mosaik-, Gegr. 1880.

Terrazzoguss- und Kunstmarmor-Fabrik.

Prämiirt mit der Gold. Medaille der Sächs.-Thür. Industrie-
u. Gewerbe-Ausstellung.

Römischer Mosaik

auch in reicher Ausführung (Bilder und
Ornamente).

Römische Mosaik- und Terrazzo-Fussböden,

Wandbekleidungen

in Stuckmarmor und Stucco lustro.

Baugewerkschule

der Stadt Köln a. Rh.

Abt. B der städt. Fachschule.

Semester-Anf. Ende Oktober u. Ende April.

Programme d. d. Dir. Romberg.

Fabrik patentirter Anstrichfarben
Huebner & Co.
Dresden.

Wir garantiren 3 Jahre.

Simon's
Durabo-
ölfarben

sind die einzigen, die volle
Gewähr bieten gegen

Rost, Fäulniss,
Verwitterung.

Bester und daher billigster
Anstrich

für Eisen und Wellblech, für Facaden,
Fussböden und Fachwerk u. s. f.



Das Hauptgebäude des Palmengartens in Leipzig.

1. Blick in den Hauptsaal und das Palmenhaus.

Architekten: Schmidt und Johlige, Leipzig.

(Siehe Tafeln 54 u. 55 mit Text im Hauptblatt.)

Reichhaltigstes Vorlagenwerk für moderne Schlosser- und Schmiede-Arbeiten.

Soeben neu erschienen

Musterbuch über fertige Kunstschmiede-Arbeiten.

Von A. M. Krause, Berlin.

78 zweiseitig bedruckte Tafeln in grösstem Folioformat mit mehr als 350 Mustern moderner Schlosser- und Schmiede-Arbeiten.

Preis M. 15,—, fl. 9,—.

Architekten und Schlosser finden in dem Werke die reichste Auswahl von Vorlagen und Motiven für zeitgemässe Arbeiten in einfacher wie reicher Ausstattung mit den Kostenberechnungen. Im Verhältniss zu der in die Augen fallenden Reichhaltigkeit ist der Preis ungemein niedrig zu nennen.

Zu beziehen von der

Gewerbe-Buchhandlung Ernst Schürmann, Dresden-A. 1.

Verkauf zu Originalpreisen durch

Listemann's Versand-Buchhandlung, Charlottenburg 2, Bleibtreustr. 7.



Höchste Auszeichnungen.

RIETSCHEL & HENNEBERG BERLIN. — DRESDEN.

Special-Fabrik für
Centralheizungen und Ventilations-Anlagen
aller Systeme.

Einrichtung öffentlicher Badeanstalten. — Trockenanlagen aller Art.
Dampfkochküchen. — Wasserbad-Kochapparate.

Vereinigte Fabriken C. Maquet, Heidelberg

G. m. b. H.

Fabrik pat. Heizapparate, Abth. C.

Unsere

schmiedeeisernen Rippenheizkörper

sind den gusseisernen in jeder Beziehung überlegen. Vorzüglich für

Fabrikheizungen, Trocken-

und Kühlanlagen.

Prospekte franko gegen franko.

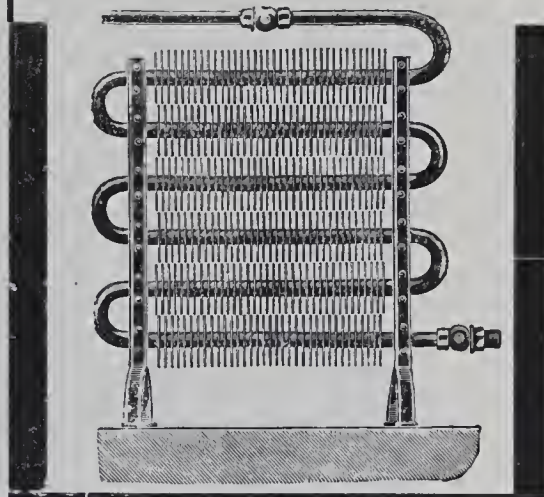

Frister & Rossmann

Schnell-

schreibmaschine



*Erstes deutsches Fabrikat.
Grösste Dauerhaftigkeit und
Leistungsfähigkeit.
Stärkste Vielfältigkeit.*

Kostenlose Vorführung und Probesendung.
Zahlreiche Referenzen von Behörden,
Rechtsanwälten und ersten Firmen.

Aktiengesellschaft

vormals

Frister & Rossmann

Berlin SO.



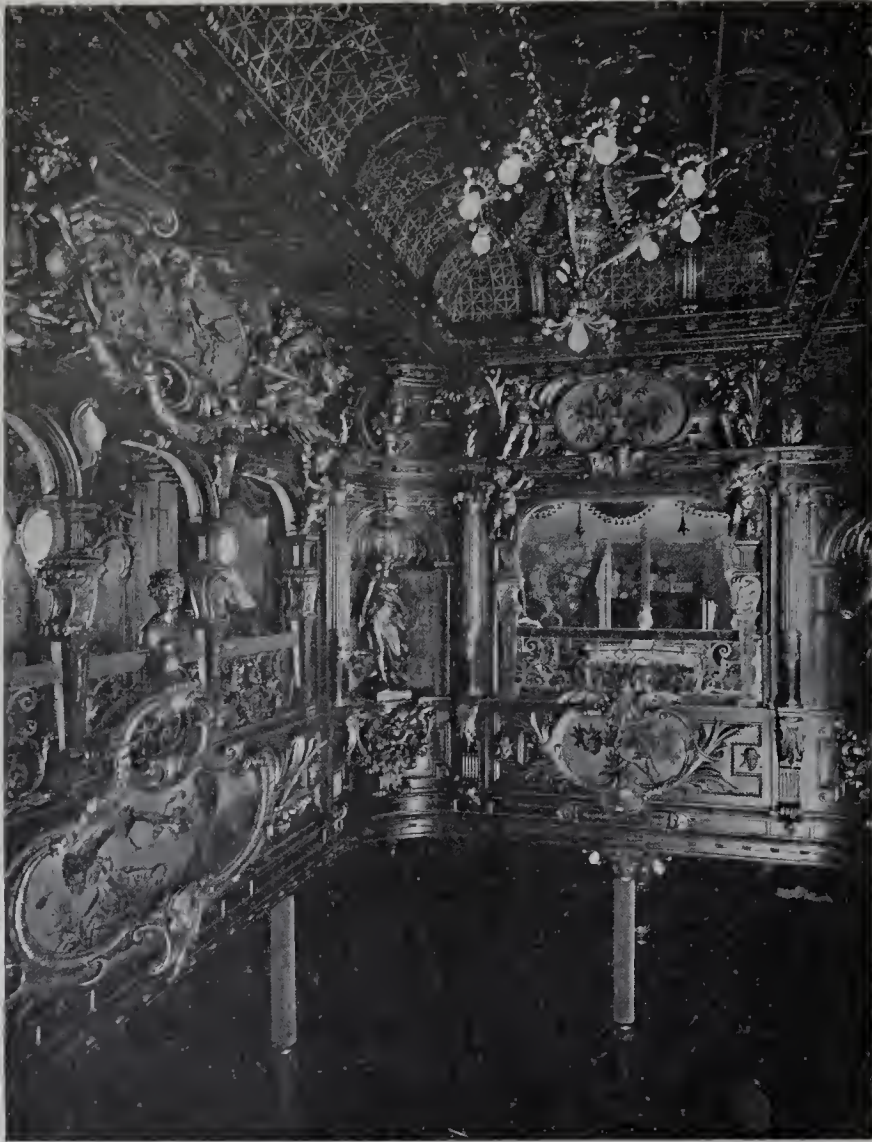

Aus dem Schnelldampfer Auguste Victoria der Hamburg-Amerika-Linie.

3. Blick in den Mittelraum.

Der Dampfer wurde 1889 vom Stettiner Vulkan erbaut. Die Einrichtung der Gesellschaftsräume stammt von der Firma A. Bembé in Mainz. Einige Aenderungen hat, gelegentlich der späteren Verlängerung des Schiffes, die Firma J. C. Pfaff in Berlin ausgeführt.



Gelochte Bleche
MAYER & CO.
KALK bei Köln.

Bauarbeiten. ❖ ❖ ❖ ❖ ❖
Erbegräbnisse. ❖ ❖
Grabdenkmäler.

Granitwerke Friedenfels

BERLIN SW.

Tempelhofer Ufer 27. F.-A. 6, No. 2894.

J. A. John, Erfurt 4.

Schornstein- und Ventilations-Aufsätze.
Schornsteinthüren.



Herd. Kayser

Leipzig, Alexander-Strasse 5/7.

Kunstschmiederei mit Dampfbetrieb.

Fabrik kunstgewerblicher Beleuchtungs-Gegenstände
für electrische oder combinirte Beleuchtung.

Kunstschmiedearbeiten für Innendecoration.

En gros und en detail in naturalistischen Glühlichtschalen, prachtvoll in Form und Farbe, eigene Modelle.

Lager und Ausstellungsräume: Leipzig, Alexander-Strasse 5,

woselbst alle Gegenstände brennend zur Ansicht gestellt sind.

Prämiirt auf sämtlichen beschiedten Ausstellungen.

Paul Marcus

Königl. Hof-Kunstschlosser
BERLIN SW.

Gitschiner Strasse 14/15.

**Kunstschmiede-, Treib-
und Aetzarbeiten**

jeder Art

i. Schmiedeeisen, Bronze,
Kupfer, Messing, in ein-
fachster bis reichster Aus-
führung, nach eigenen od.
eingesandt. Zeichnungen.



Wasserreinigung

und Enteisung „System Piefke und Patent Pollaczek“

Einzig rationell und überall mit durchschlagendem Erfolge von **G. Arnold & Schirmer, Berlin NO.**



Von höchster Wichtigkeit für Stärke-,
Syrup- und Spirituosen - Fabriken,
sowie für **Dampfkessel-Speisung!**



Das Hauptgebäude des Palmengartens in Leipzig.

2. Gesamtansicht.

Architekten: Schmidt und Johlige, Leipzig.

(Siehe Tafeln 54 u. 55 mit Text im Hauptblatt.)

„Export“

J. C. Haas

„Import“

Frankfurt am Main

Kunstgewerbliche Anstalt

für Glas - Aetzerei, Glasmalerei und Kunstverglasung.

Specialität:

Glasätzerei in allen Stylarten in künstlerischer Ausführung bis zu den grössten Dimensionen.

Prospecte etc. in allen Städten bei Grosshändlern und Glasermeistern.

Kunstwerkstätte für Glasmalerei
und Kunstglaserei

Richard Schlein

Zittau in Sachsen

Selbstständig seit 1883 Betheiligt an 12, zumeist 1. Preisen
liefert alle Arten gemalter oder gebleiter
Fenster für Kirchen, Kapellen, Schlösser,
Palais, Rathhäuser, Villen, Herren- und
Wohnzimmer, Hotels, Restaurants.

Vereinigte Fabriken C. Maquet G. m. b. H.

Heidelberg

Eppenheimer Landstr. 17/19.

Berlin N.

Karl-Strasse 27.

Abortanlagen nach Heidelberger Tonnensystem, Torfstreusystem und Bassin-
system mit schmiedeeisernen und gusseisernen Behältern.

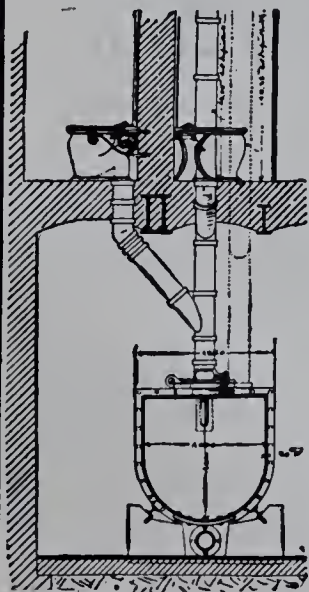

Militär-Abortanlagen.

Eiserne, emall. und Fayence-Artikel und
Zubehör zu Closets und Pissoirs.

Freistehende Closettrichter, mit u. ohne Spülung.

Engl. Closets.

Torfstreu- und Gefängniss-Closets.

Wasch-Einrichtungen.

Abfuhrwagen, Maschinen und Geräte
für Latrinrentleerung.

Abfuhrwagen für Kehricht und Schlachthäuser etc.

Sprengwagen.

Brausebäder für Kasernen, Schulen und öffentliche
Anstalten.

Neubau des
Dresdener
Bahnhofs
35000
Tonnen
geliefert.



Die Fabrik-
Anlagen
gestatten so-
fortige Aus-
führung aller
Aufträge.

Portland-Cement-Fabrik Halle a. S.
in Halle a. S.

empfeht ihr Fabrikat von höchster Binde-
kraft, steter Gleichmässigkeit und unbe-
dingter Volumenbeständigkeit bei
denkbar günstigster Mörtelausgiebigkeit
zu Hoch- und Wasserbauten, Kanali-
sierungen und Cementarbeiten jeder Art,
langsam, mittel und rasch bindend.

DICKER & WERNEBURG

HALLE a. S.

Fabrik für **Centralheizungs- und
Lüftungs-Anlagen** aller Systeme.

Alterthümlich geschmied. Namen-
und Firmenschilder
fertigt billigst. Preisl. gr. u. fr.
F. Lutzmann, Dessau.



GEORG SCHMITT, DEKORATIONSMALER

Bayreutherstrasse 1.

BERLIN W.

Fernspr.: VI, 2868.

Jährlich 12 Nummern.

ANZEIGER

Anzeigen
pro Seite M. 200 netto.

FÜR ARCHITEKTUR UND KUNSTHANDWERK.

Geschäftsstelle:
O. Listemann, Charlottenburg, Bleibtreustr. 7.

Beiblatt
der
Blätter für Architektur und Kunsthandwerk.

Verlag von
Martin Oldenbourg, Friedrichstr. 239.

Jahrgang IV.

BERLIN, 1. Juli 1901.

No. 7.



Dreitheiliges Fenster. Für die Weltausstell. in Paris 1900
ausgeführt von J. C. Spinn & Co., nach dem Entwurfe von
Gathemann & Kellner in Berlin. 3. Linkes Drittel.

LINOLEUM

MARKE



„HANSA“

hat sich jetzt in Wohn- und Geschäfts-
Räumen bewährt.

~~~~~  
Stilgerechte Durchmusterung.  
~~~~~

Quantmeyer & Eicke

Hoflieferanten Sr. Majestät des Kaisers und Königs

BERLIN W.

55. Wilhelm-Straße 55.

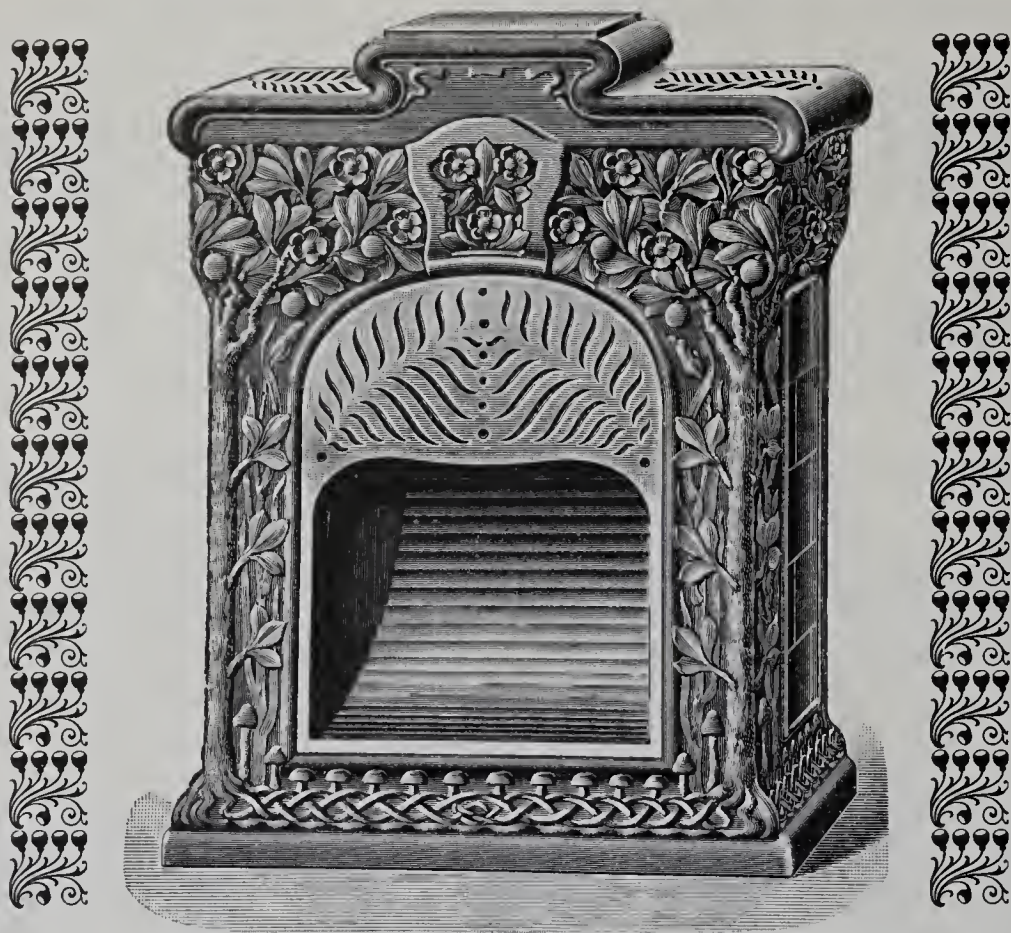

Gaskamin-Ofen
von Fr. Siemens in Dresden.

Zommerfrische Finsterbergen

3/4 Stunden von Bad Friedrichroda i. Thür. Walde.
500 Meter über dem Meere, herrliche Umgebung.

Pension Waldfrieden.

Gute, kräftige Pension (Frühstück, Mittagessen,
Abendessen) 3.25 M. für den Tag.

— Zimmer für die Woche von 8 M. an. —

Besitzerin Frau **Emma Geisler**
Finsterbergen i. Thür.

Neuer Rollladen

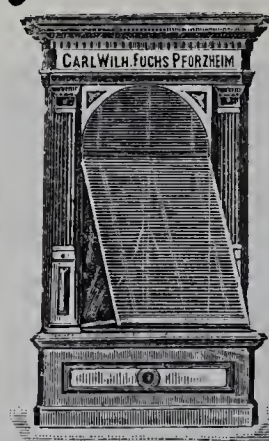

— D. R.-P. No. 76799 —
mit

drehbaren Stäben,
sogen. Kipprolladen,
in höchster
Vollkommenheit!
Beliebige Luft- und Licht-
regulirung zulässig.

Höchste Solidität!

Näheres durch die
illustrierten Prospekte.

Bad. Jalousien- und Rollladen-Fabrik
Carl Wilh. Fuchs, Pforzheim.

Provinzial-Wiesenbauschule zu Königsberg i. Pr.

Fachschule für Kulturtechniker und Tiefbauer.

Uebertritt von der III. Baugewerkschulklasse in den zweisemestrigen Spezialkursus. Programme
und Auskunft kostenlos durch die Direktion. *v. Czihak.*



Actiengesellschaft für Verzinkerei u. Eisenconstruction

vormals JACOB HILGERS Rheinbrohl

liefert in bester Ausführung:

EISENCONSTRUCTIONEN

für Berg-, Hütten- und Fabrikanlagen, sowie für Brücken und
Hochbauten jeder Art.

Pfannen und Wellbleche jeder Art, verzinkt und unverzinkt, auch verzinkte Flachbleche,
Reservoirs, Boiler, Apparate, Rohre für Dampf- und andere Leitungen, Pontons,
Nachen etc. etc. aus verzinktem Eisen.

Wetterluten

aus verzinktem Eisenblech und aus Zinkblech, mit und ohne Verschluss.

Hilgers'sche Victoria-Dachfenster

D. R.-P. 104840.

Wellblechhäuschen und Wellblechbauten nach jeder Ausführung. **Baornamente** aus ver-
zinktem Eisenblech, nach vorhandenen Modellen oder eingesendeten Zeichnungen.
Lohnverzinkung auch für Rohre.

Cataloge und Preisbücher, sowie Angebote jederzeit
bereitwilligst.

Vereinigte Fabriken C. Maquet, Heidelberg

G. m. b. H.

Fabrik pat. Heizapparate, Abth. C.

Unsere

schmiedeeisernen Rippenheizkörper

sind den gusseisernen in jeder Beziehung
überlegen. Vorzüglich für

Fabrikheizungen, Trocken- ❖ ❖

❖ ❖ ❖ und Kühlanlagen.

Prospekte franko gegen franko.

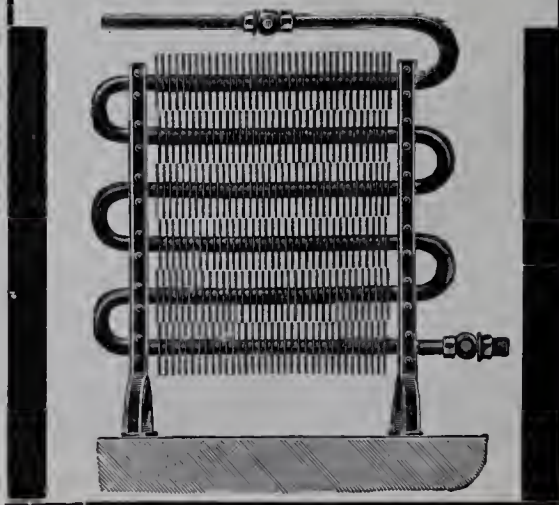



Moderne Architektur

in ausgewählten Arbeiten von der Deutschen Bau-Ausstellung Dresden 1900. * * * * *

Herausgegeben vom Litteratur-Ausschuss der Deutschen Bau-Ausstellung.

Das Werk erscheint in Heften mit je 10 Lichtdruck-Tafeln in Grossfolioformat à Mk. 7.50. * * * * *

Zu beziehen durch Listemann's Versand-Buchhandlung, Charlottenburg 2.

In der Abtheilung für Privat-Architektur der Deutschen Bau-Ausstellung haben sich die besten baukünstlerischen Entwürfe der letzten Jahre zusammengefunden. Um die aus dem Vergleiche der Arbeiten sich ergebenden Anregungen zu dauernden zu machen, hat der Litteratur-Ausschuss der Ausstellung die Veröffentlichung der hervorragendsten der hier vereinigten Arbeiten beschlossen. Die Auswahl ist ohne Voreingenommenheit für bestimmte Stile und Richtungen getroffen und ist das Hauptgewicht darauf gelegt, ob in einer Arbeit fördernde Gedanken und eine ausgesprochene künstlerische Individualität zum Ausdruck kommt.

Jedenfalls bildet das Werk eine der hervorragendsten Veröffentlichungen für Architekten und wird zur Subskription hierdurch höflichst eingeladen.

Zu beziehen durch Listemann's Versand-Buchhandlung, Charlottenburg 2.



Herd. Kayser
 Leipzig, Alexander-Strasse 5/7.
 Kunstschmiederei mit Dampftrieb.
 Fabrik kunstgewerblicher Beleuchtungs-Gegenstände für electriche oder combinirte Beleuchtung.
Kunstschmiedearbeiten für Innendecoration.
 En gros und en detail in naturalistischen Glühlichtschalen, prachtvoll in Form und Farbe, eigene Modelle.
 Lager und Ausstellungsräume: Leipzig, Alexander-Strasse 5, woselbst alle Gegenstände brennend zur Ansicht gestellt sind.
 Prämiirt auf sämmtlichen beschickten Ausstellungen.



Gelochte Bleche
 MAYER & CO.
 KALK bei Köln.

Baugewerkschule
 der Stadt Köln a. Rh.
 Abt. B der städt. Fachschule.
 Semester-Anf. Ende Oktober u. Ende April.
 Programme d. d. Dir. Romberg.

ERNST TEICHERT, Ofen- und Porzellanfabrik
 Cölln-Meissen (Sachsen)

Telegr.-Adr : Ernst Teichert, Cölln-Me.
 Fernsprech-Anschluss: Meissen No. 7.

Empfehle als neue Specialität:
Glasierte Wandplatten (Fliesen) für Küchen, Läden, Baderäume etc. in glatt und reliefirt, mit eingestreuten Farben, mit einfarbigen oder bunten Druckmustern unter Glasur. Reiche Auswahl geschmackvoller Muster. Meine Fliese besteht aus besonders hart gebranntem Material!
 Ferner: Chamotte-Porzellan-Oefen, Kamine, Mäntel für Centralheizungskörper, Gas-Kamine etc. in grosser Auswahl. Porzellan-Gebrauchsgeschirre, spec. mit Meissner Zwiebelmuster-Malerei (blau unter Glasur):

Niederlagen: DRESDEN: König Johannstr., Ecke Grosse Schiessgasse.
 MÜNCHEN: Bayerstrasse 73.

Bauarbeiten. * * * * *
Erbegräbnisse. * * * * *
Grabdenkmäler.
Granitwerke Friedenfels
 BERLIN SW.
 Tempelhofer Ufer 27. F.-A. 6, No. 2894.



Vereinshaus und Hospiz für innere Mission in Dresden, Zinzendorferstrafse 17.
 Architekten: Schleinitz und Flügel, Dresden.
 1. Flügelbau.
 (Zu Tafel 69 und 70 im Hauptblatt.)

J. C. Haas

Frankfurt am Main

Kunstgewerbliche Anstalt

für Glas - Aetzerei, Glasmalerei und Kunstverglasung.

Specialität:

Glasätzerei in allen Stylarten in künstlerischer Ausführung bis zu den grössten Dimensionen.

Prospecte etc. in allen Städten bei Grosshändlern und Glasermeistern.

Centralheizungen aller Art
 in anerkannt bewährter Ausführung.
 Aelteste Fabrik Thüringens für Heizungs-Anlagen.

BRUNO SCHRAMM

Gesellschaft mit beschränkter Haftung
 Jiversgehofen-Erfurt.

Anlagen, sow. Acetylgas-Beleuchtungen.
 Prospekte, Zeugnisse und Referenzen,
 sowie Kostenanschläge gratis.

Gegr. 1866.
 Elektr. Beleuchtungs-

Holzfenster

aller Art

fertig verglast und angeschlagen.
 Grosses Lager fertiger Fenster.
 Ia. Referenzen.

Eisenacher Fensterfabrik
 Eisenach (Thüringen).

Leonardo di Pol, Leipzig.

Gegr. 1880. Römischer Mosaik-, Gegr. 1880.
 Terrazzoguss- und Kunstmarmor-Fabrik.

Prämiiert mit der Gold. Medaille der Sächs.-Thür. Industrie-
 u. Gewerbe-Ausstellung.

Römischer Mosaik
 auch in reicher Ausführung (Bilder und Ornamente).

Römische Mosaik- und Terrazzo-Fussböden,
 Wandbekleidungen
 in Stuckmarmor und Stucco lustro.

Blitzableiter.

Eiserne Fahnenstangen.

Ausgeführt ca. 4000 Anlagen,
 u. a. Reichstagsbau, Landtags-
 bau, Kaiser-Wilh.-Ged.-Kirche,
 Reichsversicherungsamt etc.

Ausführung der Anlagen
 unter Garantie. Untersuchung mit
 ältesten Apparaten.

Specialfabrik
 Gegr. 1861.

Louis Lindenberg

Köln a. Rh. Posen. Stettin.
 Berlin. Magdeburg.

Dachdeck-Bedarf.
 Asphalt-Pappe-Fabriken.

Dreilagige Pappdächer
 mit Gewebezwisehenlage.
 Doppellagige Pappdächer
 mit Drahtspannung.
 Dreilagige Kiespappdächer
 mit Gewebezwisehenlage.
 Isolirplatten, Korksteine, Korkplatten, Carbolinum.

Linoleum-Isolirlack
 zur Isolirung von Linoleum auf Cementfuss-
 böden, absolut undurchlässig, sofort erhärtend.



Vereinshaus und Hospiz für innere Mission in Dresden, Zinzendorferstrasse 17.
 Architekten: Schleinitz und Flügel, Dresden.
 2. Blick in den Festsaal.
 (Zu Tafel 69 und 70 im Hauptblatt)

L. A. Riedinger

Maschinen- und Broncewaaren-Fabrik A.-G.
AUGSBURG.

Eigene Musterlager bei unseren Vertretern:
 Frankfurt a. M., W. Maus, Architekt, Gr. Gallusstr. 19.
 Bremen, Chr. Baldewein & Sohn, Am Wall 165.
 Budapest, Verein. Electr. Act.-Ges. vorm. Egger & Cie.
 Berlin W., Spinn & Mencke, Leipzigerstr. 83.



RIETSCHEL & HENNEBERG BERLIN. — DRESDEN.

Special-Fabrik für
Centralheizungen und Ventilations-Anlagen
 aller Systeme.

Einrichtung öffentlicher Badeanstalten. — Trockenanlagen aller Art.
 Dampfkochküchen. — Wasserbad-Kochapparate.

Rheinisch-Westfälische Schwemmstein-Industrie

Akt.-Ges., Neuwied

liefert prompt und in bester Qualität

**Ta. Schwemmsteine und Kaminrohre
 Bimssand und Isolirbimssand.**

URBAN & GOLLER ATELIER FÜR GLASMALEREI UND KUNSTVERGLASUNG

◦ ◦ ◦ ◦ DRESDEN ◦ ◦ ◦ ◦
 FRIEDRICHSTRASSE 40. ◦ FERNSPRECHER 1755.

Theerproducte-Fabrik Biebrich

in Biebrich a. Rhein.
 Specialitäten:
 Asphalt - Isolirplatten
 Parquet - Asphalt
 und alle übrigen
 Asphalt- und Theerproducte.



Frister & Rossmann

Schnell-
 schreibmaschine



*Erstes deutsches Fabrikat.
 Grösste Dauerhaftigkeit und
 Leistungsfähigkeit.
 Stärkste Vervielfältigung.*

Kostenlose Vorführung und Probesendung.
 Zahlreiche Referenzen von Behörden,
 Rechtsanwälten und ersten Firmen.

Aktiengesellschaft
 vormals
Frister & Rossmann
 Berlin SO.

Rettig's Schulbank

Patentinhaber

P. Johs. Müller & Co., Berlin SW. 46.

Lieferanten

der Magistrate bzw. Gemeinde-Verwaltungen zu Burg bei Magdeburg, Braunschweig, Cassel, Friedenau, Görlitz, Grosslichterfelde, Halle a. S., Lübeck, Mannheim, Mengede, München, Nürnberg, Neustadt O.-S., Oldenburg, Saarbrücken, Stuttgart, Dt. Wilmersdorf, Wittenberg, Zweibrücken u. a. m.,
der Königlichen Seminardirektionen zu Moers, Cornelimünster, Kempen a. Rh., Kreuzburg O.-S., Mettmann, Neuwied, Ortelsburg, Oldenburg, Rawitsch, Rosenberg O.-S. u. a. m.,
der Königlichen Kommandos der Kadettenanstalten zu Grosslichterfelde und Ploen,
der Königlichen Direktion des grossen Militär-Waisenhauses zu Potsdam und Pretzsch.

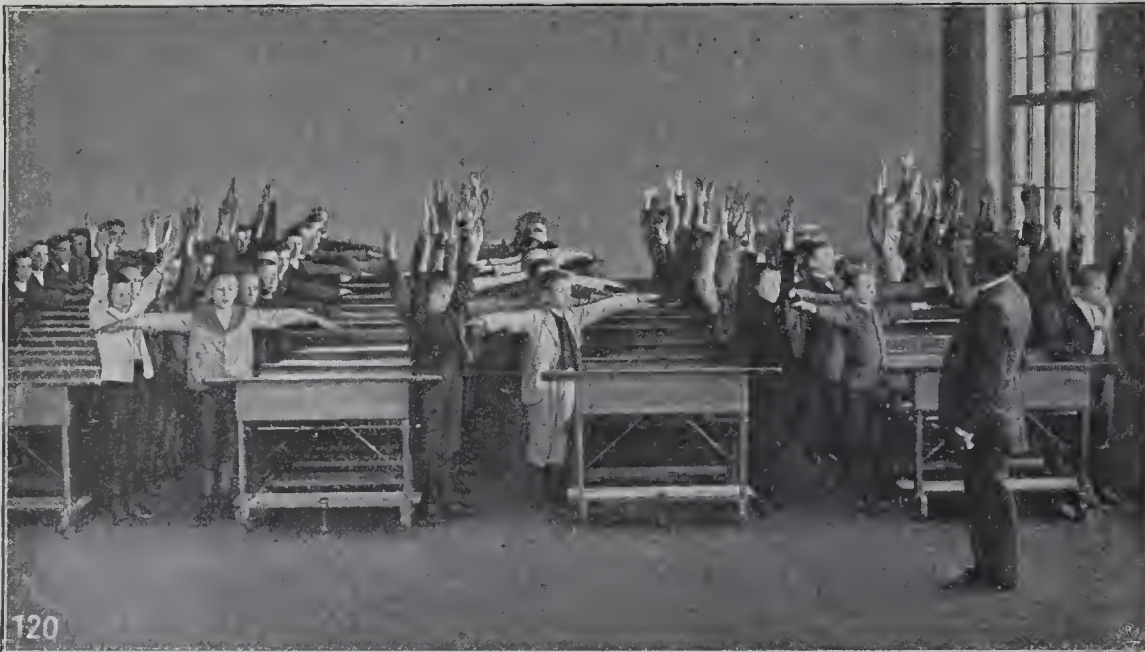

Das Rettig'sche Schulbanksystem. Schluss des Unterrichts.

Rettig's Schulbank ist anerkannt die beste Schulbank der Gegenwart. Zur Zeit befinden sich bereits über 205 000 Sitze Rettig'schen Systems im Schulgebrauche.

Bei grösserem Bedarfe werden diese Schulbänke oft vorthellhaft durch ortsansässige Tischler gegen Lizenz angefertigt. Die Patentinhaber liefern hierbei die Beschlagtheile, Werkzeichnungen und Musterbänke. Die Unterzeichneten er bieten sich ferner sowohl zur Lieferung von Rettigbänken für einzelne Klassen, als auch von ganzen Schuleinrichtungen zu mässigen Preisen und es wird beste Ausführung gewährleistet. Handmodelle (5 Kilo-Packet) stehen gegen Erstattung der Portokosten zur Verfügung, ferner Katalog und Lizenzanerbieten kosten- und portofrei.

P. Johs. Müller & Co.

Berlin SW., Hedemannstrasse 15d, am Anhalter Bahnhof.

Gewerbe- und Architektur-Buchhandlung.

—♦— **Hamburg** —♦—

Heuberg No. 9. ♦ ♦ ♦ ♦ ♦ Fernsprecher 211.

Versandt franko. Kataloge gratis.

Die Fassadenkonkurrenz

der Firma **Seemann & Co. in Leipzig** hat, wie vorauszusehen war, eine besonders reiche Betheiligung gefunden: nicht weniger als **577 Entwürfe** werden den Preisrichtern (Herren Professor Dr. Haupt-Hannover, Braurath Prof. Licht-Leipzig und Baurath March-Charlottenburg) zur Beurtheilung vorgelegt werden. An die Prämiiirung schliesst sich eine öffentliche Ausstellung **sämmtlicher eingegangener Arbeiten** in dem neuen **Deutschen Buchgewerbehaus zu Leipzig** in der Zeit vom **24. Juni bis 1. Juli**, deren Besichtigung von grossem Interesse für alle Angehörigen des Baufachs sein dürfte, da eine große Anzahl ganz eigenartiger Entwürfe eingeliefert wurde.

In der Sitzung des Preisgerichtes für den Schmuckbrunnen auf dem Universitätsplatze in Breslau

erhielt den 1. Preis (1000 M.) der Entwurf No. 12 „Geburt der Athene“ von Professor **Christian Behrens** in Breslau, den 2. Preis (600 M.) der Entwurf No. 19 „Der Jugend den Muth, dem Alter die Weisheit“ von **Hugo Lederer** in Berlin, den 3. Preis (400 M.) der Entwurf No. 5 „Scholarenstreiche“ von **Carl Himmelstofs** in Berlin.

Der Entwurf No. 16 „Flut“ wurde dem Magistrate zum Ankauf empfohlen. Die Beschlussfassung über die Wahl des für die Ausführung bestimmten Modells wird später erfolgen.

DICKER & WERNEBURG

HALLE a. S.

Fabrik für **Centralheizungs- und Lüftungs-Anlagen** aller Systeme.

Paul Marcus

Königl. Hof-Kunstschlosser
BERLIN SW.

Gitschiner Strasse 14/15.

Kunstschmiede-, Treib- und Aetzarbeiten

jeder Art

i. Schmiedeeisen, Bronze, Kupfer, Messing, in einfachster bis reichster Ausführung, nach eigenen od. eingesandt. Zeichnungen.

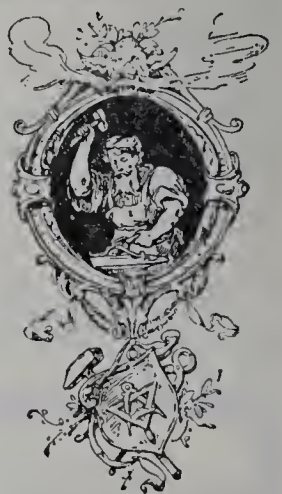

Wasserreinigung

und Enteisung „System Piefke und Patent Pollaczek“

Einzig rationell und überall mit durchschlagendem Erfolge von **G. Arnold & Schirmer, Berlin NO.**



Von höchster Wichtigkeit für Stärke-, Syrup- und Spirituosen - Fabriken, sowie für **Dampfkessel-Speisung!**

Erschienen und durch alle
Buchhandlungen zu beziehen:

☆☆☆☆

Sammel-Mappen

für die
Blätter für Architektur
und Kunsthandwerk.

Das Stück 2 Mk.

Martin Oldenbourg,
Berlin SW., Friedrichstr. 239.



Vereinigte Fabriken C. Maquet G. m. b. H.

Heidelberg Berlin NW. 6
Eppenheimer Landstr. 17/19. Karl-Strasse 27.

Abortanlagen nach Heidelberger Tonnensystem, Torfstreusystem und Bassin-system mit schmiedeeisernen und gusseisernen Behältern.

Militär-Abortanlagen.
Eiserne, email. und Fayence-Artikel und
Zubehör zu Closets und Pissoirs.
Freistehende Closettrichter, mit u. ohne Spülung.
Engl. Closets.
Torfstreu- und Gefängnis-Closets.
Wasch-Einrichtungen.
Abfuhrwagen, Maschinen und Geräte
für Latrinrentleerung.
Abfuhrwagen für Kehricht und Schlachthäuser etc.
Sprengwagen.
Brausebäder für Kasernen, Schulen und öffentliche
Anstalten.

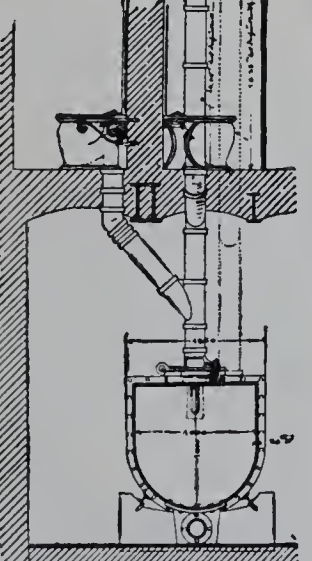

Fischer & Stiehl

Essen a. d. Ruhr
Fabrik f. Heizungs- u. Lüftungs-Anlagen.
Gegründet 1867.
Alle Systeme in bester Construction und Ausführung.

Zahlreiche
Zeugnisse von
Behörden
und Privaten.



Preisausschreiben

der Firma
Flammersheim & Steinmann
Tapeten-Fabrik
Köln-Zollstock
für
deutsche Musterzeichner.

I. Preis Mk. 1500.—
II. Preis Mk. 1000.—, III. Preis Mk. 500.—.

Die Entwürfe für Wandmuster, Höhe bis 600 mm, Breite 47 cm, nebst ein- oder zweiband Fries 47 cm, bzw. 23 cm breit, müssen eigenartig, wirkungsvoll, den Zwecken einer Wandbekleidung entsprechend gehalten und für Maschinendruck fertig gezeichnet bzw. gemalt sein. Die prämierten Entwürfe gehen in das Eigentum der Firma über und gelangen für die Düsseldorfer Ausstellung 1902 zur Ausführung. Ausserdem behält sich die Firma vor, nicht prämierte Entwürfe (Muster u. Fries) zum Preise von Mk. 200.— zu erwerben.

Die Muster sind mit Kennwort bis spätestens 30. Oktober 1901 an vorgenannte Firma einzusenden.

Das Preisrichteramt haben übernommen die Herren Dr. Otto v. Falke, Direktor des städt. Kunstgewerbe-Museums, Köln, Carl Moritz, Regierungsbaumeister, Köln, Georg Bötticher, Leipzig, Julius Arnolds (i. Fa. Flammersheim & Steinmann, Köln-Zollstock), Carl Steinmann (i. Fa. Flammersheim & Steinmann, Köln-Zollstock).

Entscheidung

des Wettbewerbes zur Erlangung von Entwürfen für ein herrschaftliches Wohnhaus eines Kunstfreundes.

(Ausgeschrieben von der Zeitschrift für „Innen-Dekoration“.
Verlag von Alexander Koch, Darmstadt.)

Ein erster Preis wurde nicht erteilt. Es erhielten: den II. Preis 1800 Mk.: „Dulce Domini“, Baillie Scott, Douglas, Isle of Main; den ersten III. Preis 1200 Mk.: „Dewet“, Architekt Leopold Bauer, Wien; den zweiten III. Preis 1200 Mk.: „Grand Seigneur“, Architekt Oskar Marmorek, Wien; den dritten III. Preis 1200 Mk.: „Und?“, Regierungs-Bauführer Zeroch, Coblenz.

Ferner wurden angekauft zwei Serien zu 600 Mk.: „Der Vogel“, Charles Rennie Mackintosh und Margaret Macdonald Mackintosh, Glasgow, Schottland; „Osterhase“, Architekten Louis Lott, Otto Rometsch, Bernhard Ingwersen, Berlin-Wilmersdorf und zum Preise von je 120 Mk. je ein Blatt der Entwürfe: „Tusculanum“: Oskar Wichtendahl, Hannover; — „A. K.“: F. W. Jochem und Val. Mink, Darmstadt; — „Frühling 1901“: Christian Seebach, München und William Martin, Zürich; — „Deutsche Häuslichkeit“: Anton Böhngen, August Glaser und Andreas Hansen in München; — „Simpel“: Architekt Emil Rockstroh, Charlottenburg; — „Heimath“: Karl Späth, Berlin-Schöneberg; — „Neidhammel“: Hans Schlicht, Dresden; — „Innen will ich wohnen etc.“: Hugo Schellenberg und Carl Schadler, Leipzig-Gohlis; — „Villa Maecenas“: Architekt Karl Müller, Hannover; — „Die einzige Herrin der Kunst etc.“: J. Romann und R. Erler, Leipzig; — „Marie Verkündigung“: Wilhelm Pipping, Köln a. Rh.

J. A. John, Erfurt 4.

Schornstein- und Ventilations-Aufsätze.
Schornsteinthüren.

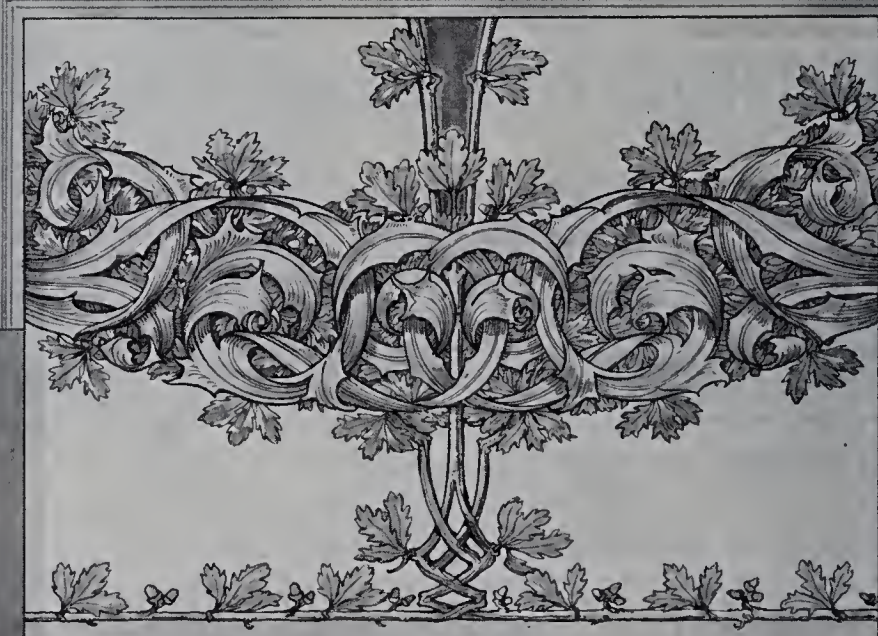
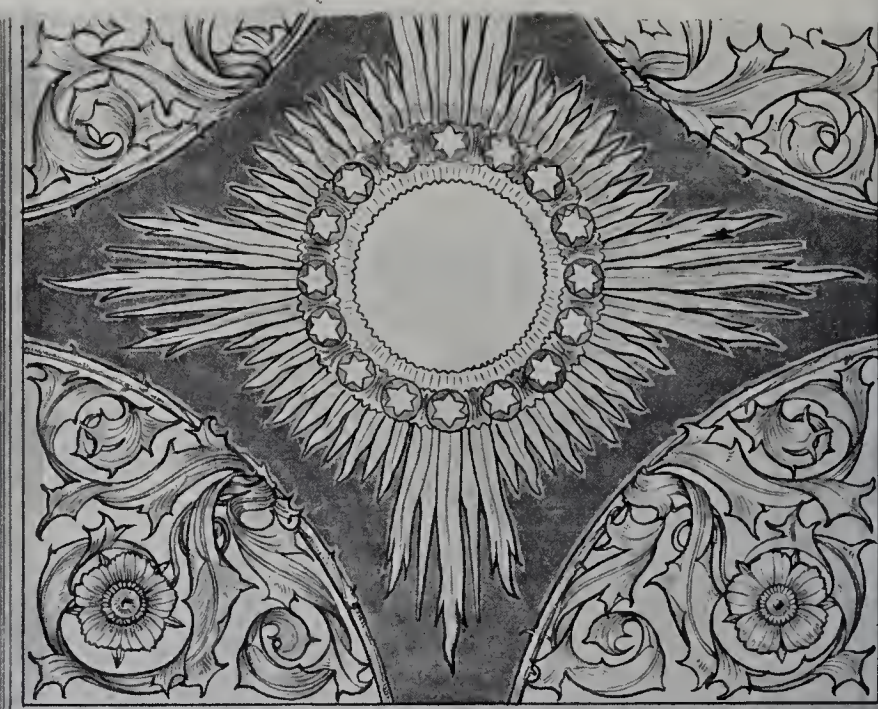

GEORC SCHMITT • DEKORATIONSMALER

Kurfürstenstr. 108a.

BERLIN W.

Fernspr. VI, 2868.

Jährlich 12 Nummern.

ANZEIGER

Anzeigen
pro Seite M. 200 netto.

FÜR ARCHITEKTUR UND KUNSTHANDWERK.

Geschäftsstelle:
O. Listemann, Charlottenburg, Bleibtreustr. 7.

Beiblatt
der
Blätter für Architektur und Kunsthandwerk.

Verlag von
Martin Oldenbourg, Friedrichstr. 239.

Jahrgang IV.

BERLIN, 1. August 1901.

No. 8.



Dreitheiliges Fenster. Für die Weltausstell. in Paris 1900
ausgeführt von J. C. Spinn & Co., nach dem Entwürfe von
Gathemann & Kellner in Berlin. 3. Linkes Drittel.

LINOLEUM

MARKE



„HANSA“

hat sich jetzt in Wohn- und Geschäfts-
Räumen bewährt.

~~~~~  
Stilgerechte Durchmusterung.  
~~~~~

Quantmeyer & Eicke

Hoflieferanten Sr. Majestät des Kaisers und Königs

BERLIN W.

55. Wilhelm-Straße 55.

A. KIKOW & CO.

Spittelmarkt 4-7.

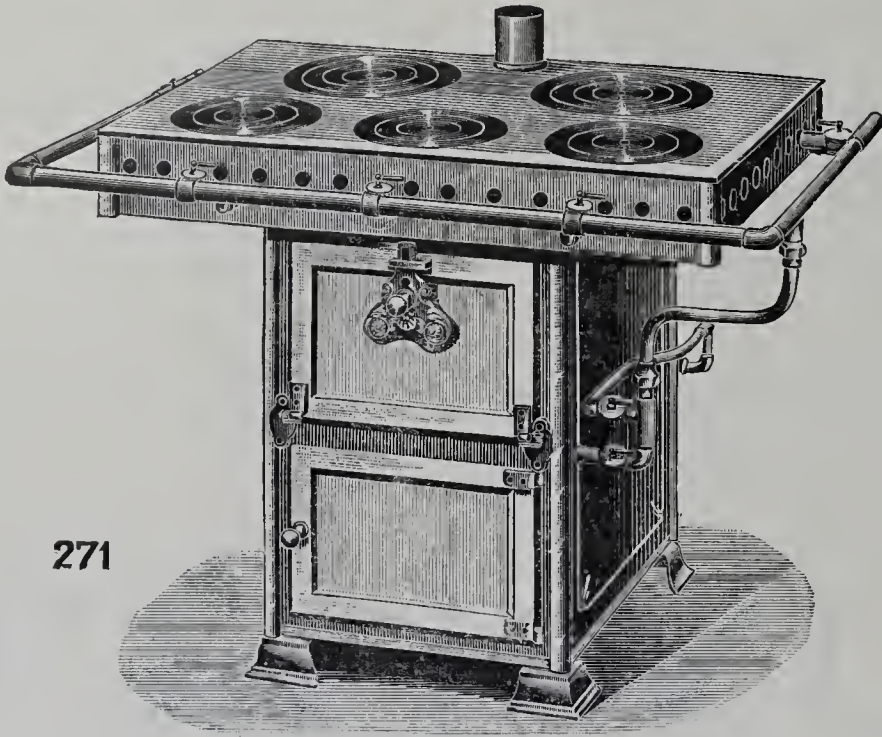

271

Grösste Specialfabrik der

Gas-Backöfen „Reform“.

8 goldene Medaillen.



Actiengesellschaft für Verzinkerei u. Eisenconstruction

vormals JACOB HILGERS Rheinbrohl

liefert in bester Ausführung:

EISENCONSTRUCTIONEN

für Berg-, Hütten- und Fabrikanlagen, sowie für Brücken und Hochbauten jeder Art.

Pfannen und Wellbleche jeder Art, verzinkt und unverzinkt, auch verzinkte Flachbleche, Reservoirs, Boiler, Apparate, Rohre für Dampf- und andere Leitungen, Pontons, Nachen etc. etc. aus verzinktem Eisen.

Wetterluten

aus verzinktem Eisenblech und aus Zinkblech, mit und ohne Verschluss.

Hilgers'sche Victoria-Dachfenster

D. R.-P. 104840.

Wellblechhäuschen und Wellblechbauten nach jeder Ausführung. Bauornamente aus verzinktem Eisenblech, nach vorhandenen Modellen oder eingesendeten Zeichnungen. Lohnverzinkung auch für Rohre.

Cataloge und Preisbücher, sowie Angebote jederzeit bereitwilligst.

Louis Lindenberg

Köln a. Rh. Posen. Berlin. Magdeburg. Stettin.

Dachdeck-Bedarf. Asphalt-Pappe-Fabriken.

Dreilagige Pappdächer mit Gewebezwiseilage.

Doppellagige Pappdächer mit Drahtspannung.

Dreilagige Kiespappdächer mit Gewebezwiseilage.

Isolirplatten, Korksteine, Korkplatten, Carbolineum.

Linoleum-Isolirlack

zur Isolirung von Linoleum auf Cementfussböden, absolut undurchlässig, sofort erhärtend.

Frister & Rossmann

Schnell-

schreibmaschine



Erstes deutsches Fabrikat. Grösste Dauerhaftigkeit und Leistungsfähigkeit. Stärkste Vervielfältigung.

Kostenlose Vorführung und Probesendung. Zahlreiche Referenzen von Behörden, Rechtsanwälten und ersten Firmen.

Actiengesellschaft

vormals

Frister & Rossmann

Berlin SO.

Deutsche Export-Revue.

Herausgegeben von Albert Blom. Jährlich erscheinen 4 Hefte zum Gesamtpreis von M. 5,- (Stuttgart, Deutsche Verlags-Anstalt).

Von dieser neuen Zeitschrift liegt uns das Probeheft vor. Im Gegensatz zu den bisherigen deutschen Export-Zeitungen wendet sich die „Deutsche Export-Revue“ nicht an die einheimischen Produzenten, sondern (nach amerikanischem Muster) ausschliesslich an ausländische Käufer und Importeure, um einen unmittelbaren Geschäftsverkehr mit deutschen Fabrikanten und Exporteuren anzubahnen. Zur Erreichung dieses Zieles wird jedes Heft eine Rundschau über die wichtigsten Neuheiten, über neue Erfindungen und Verbesserungen auf dem Gebiet der deutschen Export-Industrie und allgemein interessirende Aufsätze veröffentlichen. Das Probeheft bringt eine grosse Anzahl höchst anregender, mit Abbildungen reich versehener Aufsätze sehr mannigfachen Inhalts. Jedes Heft soll mindestens 80 Seiten enthalten.



Reiseskizzen von Max Fritsch.
32. Aus S. Maria del Popolo in Rom.

Rettig's Schulbank

Patentinhaber

P. Johs. Müller & Co., Berlin SW. 46.
Lieferanten

der Magistrate bezw. Gemeinde-Verwaltungen zu Burg bei Magdeburg, Braunschweig, Cassel, Friedenau, Görlitz, Grosslichterfelde, Halle a. S., Lübeck, Mannheim, Mengede, München, Nürnberg, Neustadt O.-S., Oldenburg, Saarbrücken, Stuttgart, Dt. Wilmersdorf, Wittenberg, Zweibrücken u. a. m.,
der Königlichen Seminardirektionen zu Moers, Cornelimünster, Kempen a. Rh., Kreuzburg O.-S., Mettmann, Neuwied, Ortelsburg, Oldenburg, Rawitsch, Rosenberg O.-S. u. a. m.,
der Königlichen Kommandos der Kadettenanstalten zu Grosslichterfelde und Ploen,
der Königlichen Direktion des grossen Militär-Waisenhauses zu Potsdam und Pretzsch



Das Rettig'sche Schulbanksystem. Schluss des Unterrichts.

Rettig's Schulbank ist anerkannt die beste Schulbank der Gegenwart. Zur Zeit befinden sich bereits über 215 000 Sitze Rettig'schen Systems im Schulgebrauche.

Bei grösserem Bedarfe werden diese Schulbänke oft vortheilhaft durch ortsansässige Tischler gegen Lizenz angefertigt. Die Patentinhaber liefern hierbei die Beschlagtheile, Werkzeugzeichnungen und Musterbänke. Die Unterzeichneten erboten sich ferner sowohl zur Lieferung von Rettigbänken für einzelne Klassen, als auch von ganzen Schuleinrichtungen zu mässigen Preisen und es wird beste Ausführung gewährleistet. Handmodelle (5 Kilo-Packet) stehen gegen Erstattung der Portokosten zur Verfügung, ferner Katalog und Lizenzanerbieten kosten- und portofrei.

P. Johs. Müller & Co.

Berlin SW., Hedemannstrasse 15d, am Anhalter Bahnhof.

Holzfenster aller Art

fertig verglast und angeschlagen.
Grosses Lager fertiger Fenster.

1a. Referenzen.

Eisenacher Fensterfabrik
Eisenach (Thüringen).



Bauarbeiten. **E**rbgräbnisse. **G**rabdenkmäler.

Granitwerke Friedenfels

BERLIN SW.

Tempelhofer Ufer 27. F.-A. 6. No. 2894.



DICKER & WERNEBURG

HALLE a. S.

Fabrik für **Centralheizungs- und Lüftungs-Anlagen** aller Systeme.



Bismarck-Säule.

Nach dem Entwurfe des Architekten W. Kreis in Dresden für die Dresdener Bauausstellung in Lausitzer Granit ausgeführt von C. G. Kunath in Dresden.

Höchste Auszeichnungen.

RIETSCHEL & HENNEBERG
BERLIN. — DRESDEN.

Special-Fabrik für
Centralheizungen und Ventilations-Anlagen
 aller Systeme.

Einrichtung öffentlicher Badeanstalten. — Trockenanlagen aller Art.
 Dampfkochküchen. — Wasserbad-Kochapparate.

Gewerbe- und Architektur-Buchhandlung.
 — Hamburg —
 Heuberg No. 9. Fernsprecher 211.
 Versandt franko. Kataloge gratis.

„Export“ **J. C. Haas** „Import“
 Frankfurt am Main
Kunstgewerbliche Anstalt
 für Glas - Aetzerei, Glasmalerei und Kunstverglasung.

Specialität:
 Glasätzerei in allen Stylarten in künstlerischer Ausführung bis zu den größten Dimensionen.
 Prospecte etc. in allen Städten bei Grosshändlern und Glasermeistern.

Theerproducte-Fabrik
♣ Biebrich ♣ ♣ ♣ ♣ ♣
 in Biebrich a. Rhein.

Specialitäten:
 Asphalt - Isolirplatten
 Parquet - Asphalt
 und alle übrigen
 Asphalt- und Theerproducte.

Schwierigkeiten bei dem Löschen eines Gebrauchsmusters.

Wie viel Zeit bisweilen die Löschung eines zu Unrecht eingetragenen Gebrauchsmusters beansprucht, geht aus Folgendem hervor. Nach dem Gebrauchsmuster-Gesetz hat Jedermann Anspruch auf Löschung eines Gebrauchsmusters, falls dieses zur Zeit der Anmeldung nicht mehr neu war. Einem solchen Ansprüche muss jedoch erst auf gerichtlichem Wege im Civil-Prozess-Verfahren Anerkennung verschafft werden; hierdurch kann eventuell die Frage 3 Instanzen durchlaufen. Der Inhaber des Gebrauchsmusters vermag somit durch Einwände, Beantragung von Gutachten u. dergl. die Klage in die Länge zu ziehen. So konnte auch erst durch ein in allen Instanzen günstig entschiedenes jedoch von März 1899 bis Dezember 1900 schwebendes Prozess-Verfahren die Löschung des Gebrauchsmusters No. 100361 Paul Hardegen, Sprechsystem P. H., auf welches die Actiengesellschaft Mix & Genest geklagt hatte, herbeigeführt werden. Das durch genanntes Gebrauchsmuster zu Unrecht geschützte Sprechsystem P. H. für den Anschluss von Telephon-Apparaten an vorhandene Haus-Telegraphen-Anlagen war, wie die Gerichte festgestellt haben, seit Jahren vorher in offenkundiger Benutzung gewesen. Durch die Löschung des zu Unrecht bestandenen und als Neuheit gepriesenen Gebrauchsmusters ist dasselbe der freien Konkurrenz wieder zurückgegeben worden.



Broncefigur eines Fischers am Monumentalbrunnen im Hofe des neuen Rathhauses in Hamburg. Modellirt von Prof. von Kramer in Nürnberg, gegossen von dem Hüttenwerk Lauchhammer. (Siehe Jahrgg. 1899, Seite 6.)

W. EGER

Charlottenburg, Berliner Strasse 135

Fahrrad-Bau- und Reparatur-Werkstatt.

Ausführung sämtlicher Fahrrad-Reparaturen bei sauberster Arbeit und billigster Berechnung. Ersatz- und Zubehörtheile.

Zommerfrische Finsterbergen

3/4 Stunden von Bad Friedrichroda i. Thür. Walde. 500 Meter über dem Meere, herrliche Umgebung.

Pension Waldfrieden.

Gute, kräftige Pension (Frühstück, Mittagessen, Abendessen) 3.25 M. für den Tag.

— Zimmer für die Woche von 8 M. an. —

Besitzerin Frau Emma Geisler Finsterbergen i. Thür.

Vereinigte Fabriken C. Maquet G. m. b. H.

Heidelberg

Eppenheimer Landstr. 17/19.

Berlin N.W. 6

Karl-Strasse 27.



Abortanlagen nach Heidelberger Tonnensystem, Torfstreusystem und Bassinsystem mit schmiedeeisernen und gusseisernen Behältern.

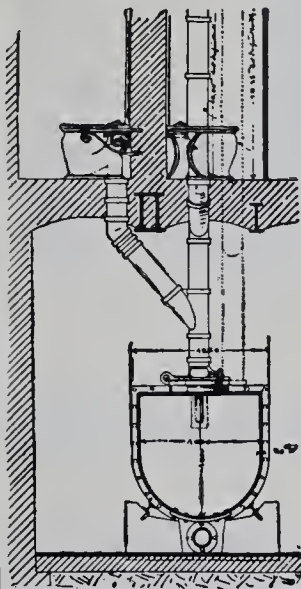

Militär-Abortanlagen.

Eiserne, emall. und Fayence-Artikel und Zubehör zu Closets und Pissoirs.

Freistehende Closettrichter, mit u. ohne Spülung.

Engl. Closets.

Torfstreu- und Gefängniss-Closets.

Wasch-Einrichtungen.

Abfuhrwagen, Maschinen und Geräte für Latrinrentleerung.

Abfuhrwagen für Kehricht und Schlachthäuser etc.

Sprengwagen.

Brausebäder für Kasernen, Schulen und öffentliche Anstalten.

Centralheizungen aller Art in anerkannt bewährter Ausführung.

Aelteste Fabrik Thüringens für Heizungs-Anlagen.

Gegr. 1866.

BRUNO SCHRAMM
Gesellschaft mit beschränkter Haftung
Iversgehofen-Erfurt.

Gegr. 1866.

Elektr.

Beleuchtungs-

Anlagen, sow. Acetylgas-Beleuchtungen. Prospekte, Zeugnisse und Referenzen, sowie Kostenanschläge gratis.



Ferd. Kayser

Leipzig, Alexander-Strasse 5/7.

Kunstschmiederei mit Dampftrieb.

Fabrik kunstgewerblicher Beleuchtungs-Gegenstände für electrische oder combinirte Beleuchtung.

Kunstschmiedearbeiten für Innendecoration. En gros und en detail in naturalistischen Glühlichtschalen, prachtvoll in Form und Farbe, eigene Modelle.

Lager und Ausstellungsräume: Leipzig, Alexander-Strasse 5, woselbst alle Gegenstände brennend zur Ansicht gestellt sind.

Prämiirt auf sämtlichen beschickten Ausstellungen.



Gaskamin-Ofen
von Fr. Siemens in Dresden.



L. A. Riedinger

Maschinen- und Broncewaaren-Fabrik A.-G.
AUGSBURG.

Eigene Musterlager bei unseren Vertretern:
Frankfurt a. M., W. Maus, Architekt, Gr. Gallusstr. 19.
Bremen, Chr. Baldewin & Sohn, Am Wall 165.
Budapest, Verein. Electr. Act.-Ges. vorm. Egger & Cie.
Berlin W., Spinn & Mencke, Leipzigerstr. 83.



Neuer Rollladen

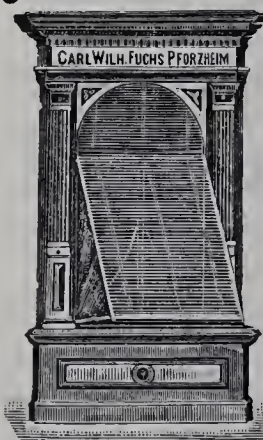

D. R.-P. No. 76799
mit
drehbaren Stäben,
sogen. Kipprolladen,
in höchster
Vollkommenheit!
Beliebige Luft- und Licht-
regulirung zulässig.
Höchste Solidität!

Näheres durch die
illustrierten Prospekte.

Bad. Jalousien- und Rollladen-Fabrik
Carl Wilh. Fuchs, Pforzheim.



*Erschienen und durch alle
Buchhandlungen zu beziehen:*

Sammel-Mappen

für die
Blätter für Architektur
und Kunsthandwerk.

Das Stück 2 Mk.

Martin Oldenbourg,
Berlin SW., Friedrichstr. 239.

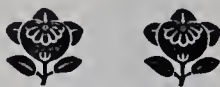

Rheinisch-Westfälische Schwemmstein-Industrie

Akt.-Ges., Neuwied

liefert prompt und in bester Qualität

Ta. Schwemmsteine und Kaminrohre
Bimssand und Isolirbimssand.

BAUMGÄRTNER'S BUCHHANDLUNG, LEIPZIG.

ARCHITEKTURSCHATZ

Nach eigenen Originalaufnahmen in Serien von je 10 Heften herausgegeben von

HERMANN RÜCKWARDT

Architekt und Hofphotograph.

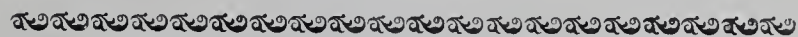

Hiervon soeben ausgegeben:

Serie I, Heft 5

Schloss Görlsdorf bei Angermünde (4 Tafeln), Mausoleum des Kaisers Friedrich III. in Potsdam (2 Tafeln), Reichsgericht in Leipzig, Kgl. Gerichtsgebäude in Köln a. Rh., Land- und Amtsgerichtsgebäude zu Berlin, Kgl. Finanzministerium zu Dresden (4 Tafeln), Universität Leipzig (2 Tafeln), Lutherbrücke in Berlin, Palais Graf Wenckheim in Budapest, Palais Staudt in Berlin (2 Tafeln), Gothaer Lebensversicherungsbank in Berlin (2 Tafeln), Alliance-Bankgebäude ebenda, Kaufhaus am Spittelmarkt ebenda, Eislaufpavillon in Budapest, Städtische Redoute ebendasselbst, die Villen Otte und Lessing in Villenkolonie Grunewald etc.

30 Tafeln in Autotypie (Zink- bzw. Kupferätzung).

In Umschlag mit Titelzeichnung von Professor
Josef M. Olbrich. o o o o o o Preis 6 Mark.

Bereits früher erschienen (Preis je 6 Mark):

- Serie I, Heft 1:** Schloss Friedrichshof (5 Tafeln), Schloss Benrath, Kgl. Universitätsbibliothek in Leipzig (2 Tafeln), Reichsgericht in Leipzig (4 Tafeln), Wohnhaus Meyerheim in Berlin (2 Tafeln), Wohn- und Geschäftshaus Eggebrecht in Berlin, Villa Herm. Müller in Blasewitz (2 Tafeln), die Villen Imelmann und Kieschke in Villenkolonie Grunewald (5 Tafeln), Kaiserdenkmal auf dem Kyffhäuser (3 Tafeln), Uenglinger Thor in Stendal, v. d. Heydtbrücke in Berlin etc.
- Serie I, Heft 2:** Kgl. Schloss, Weisser Saal. Berlin (2 Tafeln), Kaiser Wilhelm-Gedächtniskirche, Berlin (3 Tafeln), Grassi-Museum in Leipzig, Lutherbrücke in Berlin, Kgl. Opernhaus in Budapest, Martinuskirche (Innenansicht) in Heiligenstadt, Geschäftsgebäude der Wilhelma, Magdeburg (3 Tafeln), Villa Ebeling in Wannsee, Villa v. Griebenow und Villa Hartmann in Villenkolonie Grunewald etc.
- Serie I, Heft 3:** Schloss Brühl am Rhein (3 Tafeln), Reichstagsgebäude in Berlin (3 Tafeln), Kgl. Kunstakademie, Dresden (2 Tafeln), Universität in Leipzig, Wettiner Denkmal in Dresden, Kgl. Gerichtsgebäude in Köln a. Rh., Synagoge in Danzig (2 Tafeln), Kurfürstenbrücke und Fennbrücke in Berlin. Villa Speyer in Frankfurt a. M., Villa Neuburger in Villenkolonie Grunewald (3 Tafeln) etc.
- Serie I, Heft 4:** Schloss Frederiksborg bei Kopenhagen (4 Tafeln), Dom zu Magdeburg (Westportal), K. K. Kunsthistorisches Museum in Wien, Kgl. Burggartenbazar in Budapest (2 Tafeln), Kaiserl. Postamt auf Helgoland (2 Tafeln), Barbarossa-Saal auf dem Kyffhäuser, Wasserthorbrücke in Berlin, Rathhaus in Hamburg (3 Tafeln), Wohnhaus Andrassystrasse 52 in Budapest, Villa Thorer in Leipzig, Villa H. Müller in Blasewitz, Villa Graf Hanoncourt in Wien, Villa Haack in Villenkolonie Grunewald etc.

Aus den bisherigen Beurtheilungen des Werkes:

In einer handlichen Ausgabe und in vortrefflichen Autotypien nach seinen bekannten meisterhaften Aufnahmen hat Herm. Rückwardt es hier unternommen, eine Auswahl der architektonischen Schöpfungen der Gegenwart und der Vergangenheit darzustellen, und zwar nicht nur die gesammte Aussenerscheinung, sondern auch Einzelheiten des Aeusseren und namentlich auch des Innern. Das werthvolle und preiswerthe Unternehmen sei der allgemeinen Beachtung angelegentlich empfohlen. *Deutsche Bauzeitung, Berlin.*

Die Rückwardtschen Aufnahmen sind Kunstblätter, die sich des Rufes erfreuen, unter ihresgleichen nahezu unerreicht dazustehen. Bei den hier vorliegenden Tafeln sind die Feinheiten der Lichtbildaufnahme und die bei Netzätzung so schwer erreichbaren Lichttöne in einem Grade wiedergegeben, der hohen Ansprüchen genügt. *Centralblatt der Bauverwaltung, Berlin.*

Bei diesen Architekturaufnahmen vereinigt sich der sichere Blick des Architekten, der genau weiss, auf was es seinen Fachgenossen bei Architekturbildern ankommt, mit dem hohen Geschick des Photographen. *Kunst und Kunsthandwerk, München.*

Der Herausgeber dieses prächtigen Unternehmens ist ein hochangesehener Fachmann, in dessen Person in seltener Weise zwei Eigenschaften sich vereinen: die künstlerische Veranlagung des geschulten und erfahrenen Architekten, andererseits eine eminente Leistungsfähigkeit auf dem Gebiete der Aufnahme und Reproduktion von Gebäuden. *Deutsches Baugewerksblatt, Berlin.*

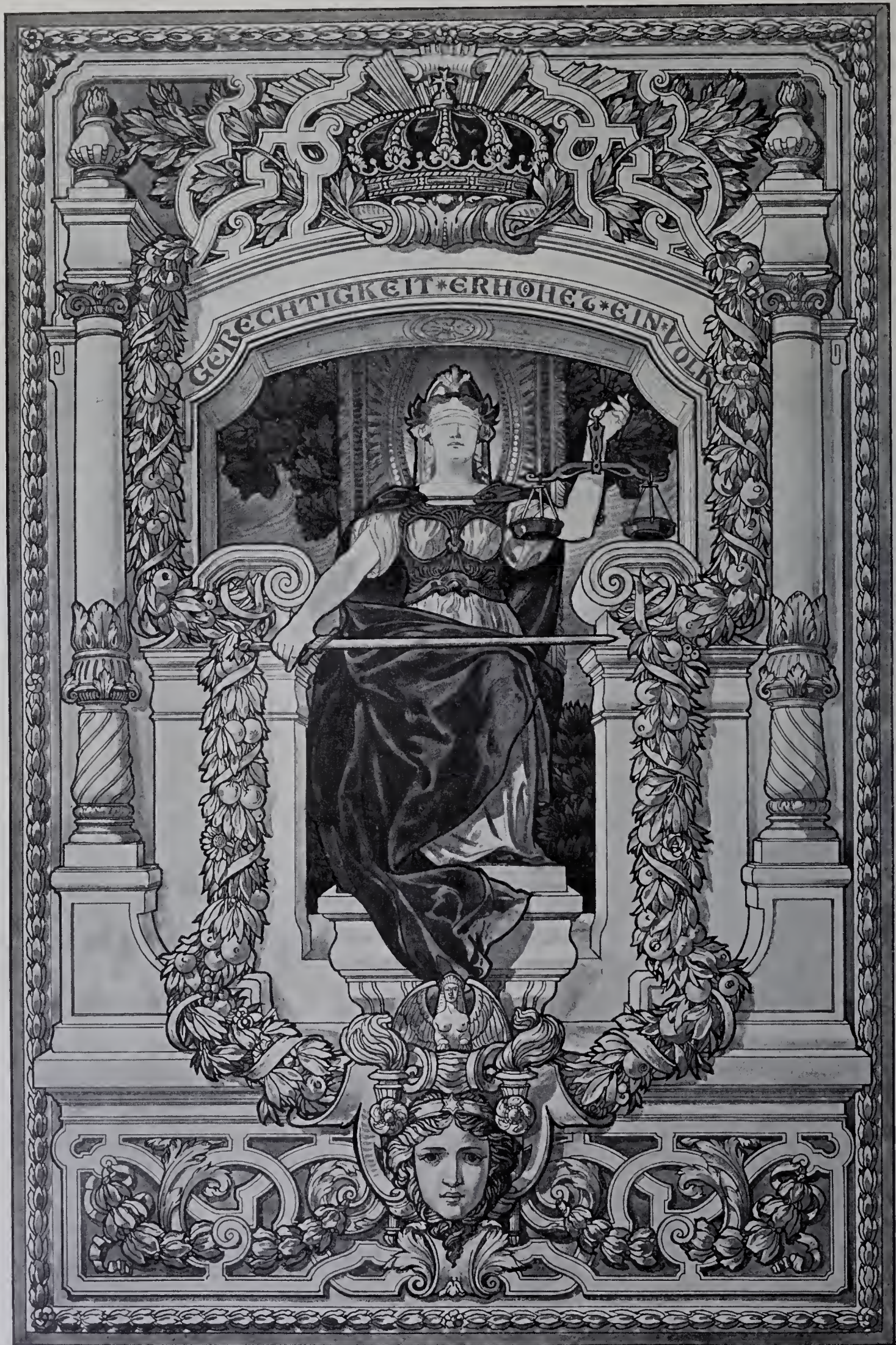

GEORG SCHMITT, DEKORATIONSMALER

Kurfürstenstrasse 108a. ♣ BERLIN W. ♣ Fernsprech. VI. 2868.

Jährlich 12 Nummern.

ANZEIGER

Anzeigen
pro Seite M. 200 netto.

FÜR ARCHITEKTUR UND KUNSTHANDWERK.

Geschäftsstelle:
O. Listemann, Charlottenburg, Bleibtreustr. 7.

Beiblatt
der
Blätter für Architektur und Kunsthandwerk.

Verlag von
Martin Oldenbourg, Friedrichstr. 239.

Jahrgang IV.

BERLIN, 1. September 1901.

No. 9.



Dreitheiliges Fenster. Für die Weltausstell. in Paris 1900
ausgeführt von J. C. Spinn & Co., nach dem Entwürfe von
Gathemann & Kellner in Berlin. 3. Linkes Drittel.

LINOLEUM

MARKE



„HANSA“

hat sich jetzt in Wohn- und Geschäfts-
Räumen bewährt.

~~~~~  
Stilgerechte Durchmusterung.  
~~~~~

Quantmeyer & Eicke

Hoflieferanten Sr. Majestät des Kaisers und Königs

BERLIN W.

55. Wilhelm-Straße 55.

Verlag von Martin Oldenbourg, Berlin SW. 48, Friedrichstrasse 239.

Im oben genannten Verlage erschienen folgende, für jeden Architekten wichtige Werke

LANDHÄUSER

ausgewählt und herausgegeben

von der Schriftleitung der Blätter für Architektur und Kunsthandwerk
(PAUL GRAEF).

Heft I

Grunewald bei Berlin.

Heft II

Aus der Umgegend Berlins.

Je 16 Tafeln in Lichtdruck, nebst Grundrissen und erläuterndem Text.

Blattgrösse: 27 : 34.

STÄDTISCHE WOHNHAUSER

ausgewählt und herausgegeben

von der Schriftleitung der Blätter für Architektur und Kunsthandwerk
(PAUL GRAEF).

Heft I Berlin und Charlottenburg.

15 Tafeln in Lichtdruck, nebst Grundrissen und erläuterndem Text.

Es dürfte dem Architekten kaum möglich sein, eine ähnliche Sammlung von guten
Abbildungen mustergiltiger Vorbilder in gleicher Wohlfeilheit an anderer Stelle zu erwerben.

Jedes Heft kostet nur Mk. 5.—. Jedes Heft wird einzeln abgegeben.

JAPANISCHE MOTIVE

für Flächenverzierung.

Ein Formenschatz für das Kunstgewerbe. — Mit erläuterndem Text.

Herausgegeben von

Dr. Friedrich Deneken,

Assistent am Museum für Kunst und Gewerbe in Hamburg.

10 Lieferungen zu je 10 Lichtdrucktafeln von 29 : 40 cm Grösse.

Das Werk wird je nach Wunsch in Lieferungen zu Mk. 5.— oder vollständig, in
Mappe, zu Mk. 55.— geliefert.

Das Werk enthält sorgfältigst hergestellte photographische Wiedergaben einer sorgsam
getroffenen Auswahl der berühmten japanischen Zeugdruck-Schablonen. Dem Werke
liegt eine im Privatbesitze befindliche Sammlung solcher Schablonen zu Grunde. Zu diesem
Grundstock haben in dankenswerthem Entgegenkommen das Königliche Kunstgewerbe-
Museum in Berlin und das Museum für Kunst und Gewerbe in Hamburg eine Reihe
besonders schöner Muster beigesteuert.

Das Werk ist eine Quelle vielseitiger Anregungen für jeden Architekten,
Dekorationsmaler und Kunsthandwerker.

Bessemer-Farbe (Marke Ambos)
völlig rost- und wettersicherer Eisenanstrich.

Rosenzweig & Baumann, Kgl. Hoflieferanten, Kassel.



Baugewerkschule
der Stadt Köln a. Rh.
Abt. B der städt. Fachschule.

Semester-Anf. Ende Oktober u. Ende April.
Programme d. d. Dir. Romberg.

Echtes AUER-Licht

Schutzmarke:

Glüh-
körper

nur echt

mit dem

Stempel:

Auerlicht.



Brenner

nur echt
mit der Umschrift:
Dr. Auer v. Welsbach
oder
Auerlicht



Neu: **Zwergbrenner**

für kleinere Räume, Treppen, Flure.

Gasselbstzünder „Fiat Lux“.

AUERGESSELLSCHAFT

(Deutsche Gasglühlicht Aktiengesellschaft)

Berlin C., Molkenmarkt 5.

Wasserreinigung

und Enteisung „System Piefke und Patent Pollaczek“

Einzig rationell und überall mit durchschlagendem Erfolge von **G. Arnold & Schirmer, Berlin NO.**

Von höchster Wichtigkeit für Stärke-,
Syrup- und Spirituosen - Fabriken,
sowie für **Dampfkessel-Speisung!**



Kaiser-Denkmal zu Friedeberg i. d. Neumark.

Bildhauer: Max Dennert in Berlin.

Figur und Sockel bestehen aus Warthauer Sandstein, das Relief aus Bronze. Die Figur mit der Fußplatte ist 3 m, das Ganze 6 m hoch. Die Kosten, in Höhe von 7000 Mark, wurden aus freiwilligen Beiträgen von Bürgern der Stadt Friedeberg bestritten.

Louis Lindenberg

Köln a. Rh. Posen. & Stettin.
Berlin. Magdeburg.

  Dachdeck-Bedarf.
Asphalt-Pappe-Fabriken.

Dreilagige Pappdächer
mit Gewebezwisehenlage.

Doppellagige Pappdächer
mit Drahtspannung.

Dreilagige Kiespappdächer
mit Gewebezwisehenlage.

Isolirplatten, Korksteine, Korkplatten, Carbolineum.

Linoleum-Isolirlack

zur Isolirung von Linoleum auf Cementfussböden, absolut undurchlässig, sofort erhärtend.

„Export“ **J. C. Haas** *„Import“*
Frankfurt am Main
Kunstgewerbliche Anstalt
für Glas - Aetzerei, Glasmalerei und Kunstverglasung.
Specialität:
Glasätzerei in allen Stylarten in künstlerischer Ausführung bis zu den grössten Dimensionen.
Prospecte etc. in allen Städten bei Grosshändlern und Glasermeistern.

Actiengesellschaft für Verzinkerei u. Eisenconstruction
vormals JACOB HILGERS, Rheinbrohl
liefert in bester Ausführung:
EISENCONSTRUCTIONEN
für Berg-, Hütten- und Fabrikanlagen, sowie für Brücken und Hochbauten jeder Art.
Pfannen und Wellbleche jeder Art, verzinkt und unverzinkt, auch verzinkte Flachbleche, Reservoir, Boiler, Apparate, Rohre für Dampf- und andere Leitungen, Pontons, Nachen etc. etc. aus verzinktem Eisen.
Wetterluten
aus verzinktem Eisenblech und aus Zinkblech, mit und ohne Verschluss.
Hilgers'sche Victoria-Dachfenster
D. R.-P. 104840.
Wellblechhäuschen und Wellblechbauten nach jeder Ausführung. Bauornamente aus verzinktem Eisenblech, nach vorhandenen Modellen oder eingesendeten Zeichnungen.
Lohnverzinkung auch für Rohre.
Cataloge und Preisbücher, sowie Angebote jederzeit bereitwilligst.

Centralheizungen aller Art
in anerkannt bewährter Ausführung.
Aelteste Fabrik Thüringens für Heizungs-Anlagen.

BRUNO SCHRAMM
Gesellschaft mit beschränkter Haftung
Ilversgehofen-Erfurt.

Gegr. 1866. Gegr. 1866.
Metall-Werke
Elektr. Beleuchtungs-Anlagen, sow. Acetylgas-Beleuchtungen.
Prospekte, Zeugnisse und Referenzen, sowie Kostenanschläge gratis.

Herd. Kayser
Leipzig, Alexander-Strasse 5/7.
Kunstschmiederei mit Dampfbetrieb.
Fabrik kunstgewerblicher Beleuchtungs - Gegenstände für electrische oder combinirte Beleuchtung.
Kunstschmiedearbeiten für Innendecoration.
En gros und en detail in naturalistischen Glühlichtschalen, prachtvoll in Form und Farbe, eigene Modelle.
Lager und Ausstellungsräume: Leipzig, Alexander-Strasse 5, woselbst alle Gegenstände brennend zur Ansicht gestellt sind.
Prämiirt auf sämmtlichen beschickten Ausstellungen.





Wohnhaus Albrecht Stephens in Detroit, Michigan.
Architekten: Mason u. Rice. Erbaut 1890—1891.
Stark verkleinerte Abbildung aus Neubauten in Nordamerika.

W. EGER

Charlottenburg, Berliner Strasse 135

Fahrrad-Bau- und Reparatur-Werkstatt.

Ausführung sämtlicher Fahrrad-Reparaturen bei sauberster Arbeit und billigster Berechnung. Ersatz- und Zubehörtheile.

Frister & Rossmann

Schnell-

schreibmaschine



*Erstes deutsches Fabrikat.
Grösste Dauerhaftigkeit und
Leistungsfähigkeit.
Stärkste Vervielfältigung.*

Kostenlose Vorführung und Probesendung.
Zahlreiche Referenzen von Behörden,
Rechtsanwälten und ersten Firmen.

Aktiengesellschaft

vormals

Frister & Rossmann

Berlin SO.

DICKER & WERNEBURG

HALLE a. S.

Fabrik für **Centralheizungs- und Lüftungs-Anlagen** aller Systeme.

Zommerfrische Finsterbergen

3/4 Stunden von Bad Friedrichroda i. Thür. Walde.
500 Meter über dem Meere, herrliche Umgebung.

Pension Waldfrieden.

Gute, kräftige Pension (Frühstück, Mittagessen, Abendessen) 3.25 M. für den Tag.
= Zimmer für die Woche von 8 M. an.

Besitzerin Frau Emma Geisler
Finsterbergen i. Thür.

Im unterzeichneten Verlage erschien soeben vollständig:

NEUBAUTEN IN NORDAMERIKA.

Herausgegeben von der Schriftleitung der

BLÄTTER FÜR ARCHITEKTUR UND KUNSTHANDWERK

PAUL GRAEF

Königl. Bauinspektor.

100 LICHTDRUCKTAFELN MIT GRUNDRISSEN
UND ERLÄUTERNDEN TEXT.

Mit einem Vorwort von

K. HINCKELDEYN

Königl. Oberbaudirektor.

Preis in 10 Heften M. 60,—. Preis in dauerhafter Mappe M. 62,50.
Das Werk kann im Ganzen oder in 2 Vierteljahr-Abtheilungen bezogen werden.
Der neuen Folge Heft 1, Heft 12 des ganzen Werkes, ist soeben erschienen.

Martin Oldenbourg, Verlagshandlung.

Liegnitz 1883



Grosse silberne

Special-Fabrik für

Leipzig 1874



Silberne Medaille.

SCHMIDT & SCHLIEDER, LEIPZIG,

Eisenbau-Fabrik.

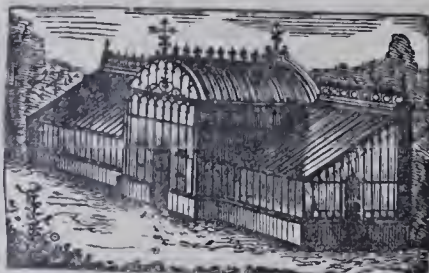

Wintergärten, Balkons, Verandas etc.

Liegnitz 1883



Staats-Medaille.

eis. Gewächshäuser,

Leipzig 1876



Goldene Medaille.



Reiseskizzen von Max Fritsch.
33. Die Stadionkirche in Athen. (a)

Vereinigte Fabriken C. Maquet G. m. b. H.

Heidelberg
Eppenheimer Landstr. 17/19.

Berlin **NW. 6**
Karl-Strasse 27.

Abortanlagen nach Heidelberger Tonnensystem, Torfstreusystem und Bassin-system mit schmiedeeisernen und gusseisernen Behältern.

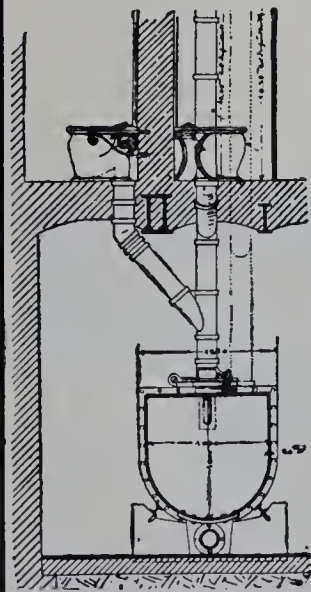

- Militär-Abortanlagen.**
- Eiserne, email. und Fayence-Artikel** und Zubehör zu Closets und Pissoirs.
- Freistehende Closettrichter**, mit u. ohne Spülung.
- Engl. Closets.**
- Torfstreu- und Gefängnis-Closets.**
- Wasch-Einrichtungen.**
- Abfuhrwagen, Maschinen und Geräte** für Latrinrentleerung.
- Abfuhrwagen** für Kehricht und Schlachthäuser etc.
- Sprengwagen.**
- Brausebäder** für Kasernen, Schulen und öffentliche Anstalten.

Königliche Baugewerkschule zu Höxter a. Weser.

Programme und Auskunft kostenfrei durch die
Direktion der Schule.

Gewerbe- und Architektur-Buchhandlung.

—→ Hamburg ←—

Heuberg No. 9. —♦—♦—♦—♦— Fernsprecher 211.
Versandt franko. Kataloge gratis.

Rheinisch-Westfälische Schwemmstein-Industrie

Akt.-Ges., Neuwied

liefert prompt und in bester Qualität

Ta. Schwemmsteine und Kaminrohre
Bimssand und Isolirbimssand.

Neuer Rollladen

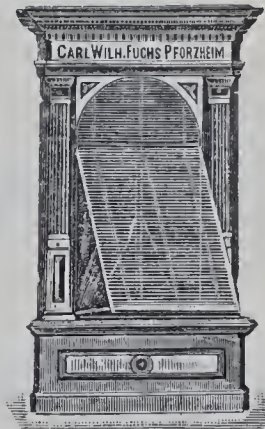

← D. R.-P. No. 76799 →
mit

drehbaren Stäben,
sogen. Kipprollladen,
in höchster
Vollkommenheit!

Beliebige Luft- und Licht-
regulierung zulässig.

Höchste Solidität!

Näheres durch die
illustrierten Prospekte.

Bad. Jalousien- und Rollladen-Fabrik
Carl Wilh. Fuchs, Pforzheim.

Vereinigte Fabriken C. Maquet, Heidelberg

G. m. b. H.

Fabrik pat. Heizapparate, Abth. C.

Unsere

schmiedeeisernen Rippenheizkörper

sind den gusseisernen in jeder Beziehung
überlegen. Vorzüglich für

Fabrikheizungen, Trocken- ♦ ♦

♦ ♦ ♦ **und Kühlanlagen.**

Prospekte franko gegen franko.

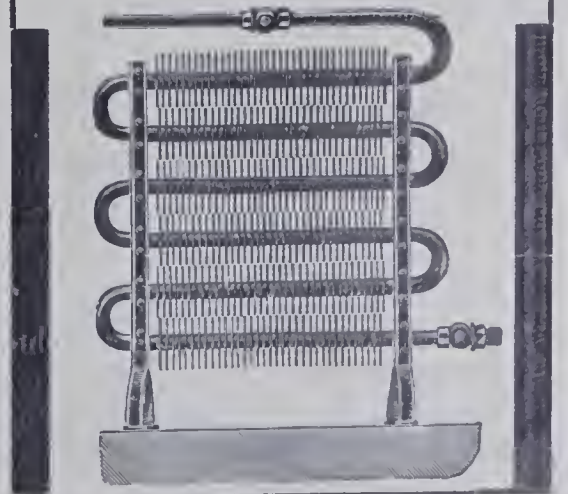

A. KIKOW & CO.

Spittelmarkt 4-7.

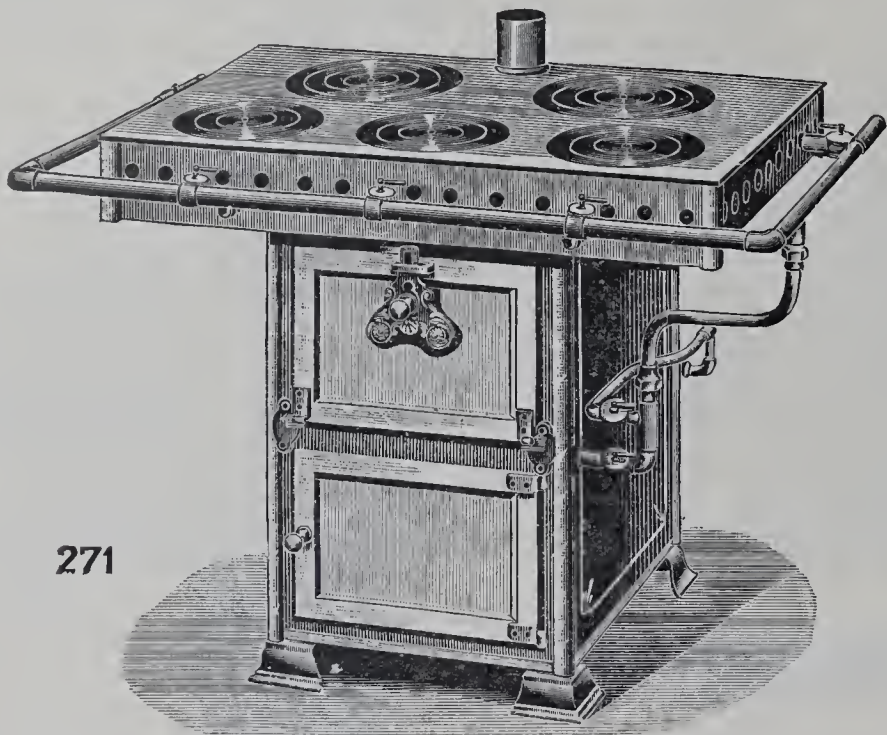

271

Grösste Specialfabrik der

Gas-Backöfen „Reform“.

8 goldene Medaillen.

Höchste Auszeichnungen.

RIETSCHEL & HENNEBERG BERLIN. — DRESDEN.

Special-Fabrik für
Centralheizungen und Ventilations-Anlagen
aller Systeme.

Einrichtung öffentlicher Badeanstalten. — Trockenanlagen aller Art.
Dampfkochküchen. — Wasserbad-Kochapparate.

Neue Bücher.

Günther Wagner, Fabriken in Hannover und Wien X3. Preisliste No. 19 B. — Preis 1,50 M.

Die Preisliste, ein stattliches Buch in geschmackvollem Leinwandeinband, bildet ein glänzendes Zeugnis der Leistungsfähigkeit der rühmlich bekannten Farbenfabrik. Mit einer Fülle klarer Abbildungen ausgestattet, giebt sie in vornehmer Art ein anschauliches Bild der mannigfaltigen Erzeugnisse des rührigen Hauses. Für Jeden, der Farben, Pinsel, Tuschkasten, Näpfe und anderes Malzeug nöthig hat, bildet das Buch einen werthvollen Berater.

Holzfenster

aller Art
fertig verglast und angeschlagen.
Grosses Lager fertiger Fenster.
Ia. Referenzen.
Eisenacher Fensterfabrik
Eisenach (Thüringen).

Theerproducte-Fabrik Biebrich

in Biebrich a. Rhein.
Specialitäten:
Asphalt - Isolirplatten
Parquet - Asphalt
und alle übrigen
Asphalt- und Theerproducte.



L. A. Riedinger

Maschinen- und Broncewaaren-Fabrik A.-G.
AUGSBURG.

Eigene Musterlager bei unseren Vertretern:
Frankfurt a. M., W. Maus, Architekt, Gr. Gällusstr. 19.
Bremen, Chr. Baldewin & Sohn, Am Wall 165.
Budapest, Verein. Electr. Act.-Ges. vorm. Egger & Cie.
Berlin W., Spinn & Mencke, Leipzigerstr. 83.



Rettig's Schulbank

Patentinhaber

P. Johs. Müller & Co., Berlin SW. 46.
Lieferanten

der Magistrate bezw. Gemeinde-Verwaltungen zu Burg bei Magdeburg, Braunschweig, Cassel, Friedenau, Görlitz, Grosslichterfelde, Halle a. S., Lübeck, Mannheim, Mengede, München, Nürnberg, Neustadt O.-S., Oldenburg, Saarbrücken, Stuttgart, Dt. Wilmersdorf, Wittenberg, Zweibrücken u. a. m.,

der Königlichen Seminardirektionen zu Moers, Cornelimünster, Kempen a. Rh., Kreuzburg O.-S., Mettmann, Neuwied, Ortelsburg, Oldenburg, Rawitsch, Rosenberg O.-S. u. a. m.,

der Königlichen Kommandos der Kadettenanstalten zu Grosslichterfelde und Ploen,
der Königlichen Direktion des grossen Militär-Waisenhauses zu Potsdam und Pretzsch.

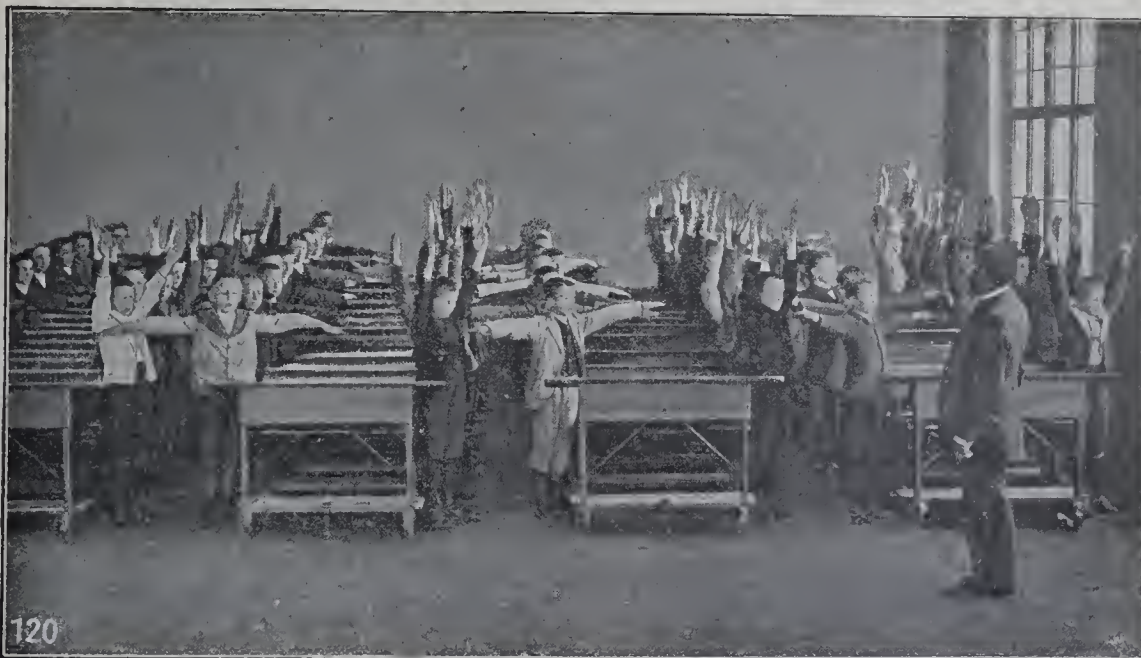

Das Rettig'sche Schulbanksystem. Schluss des Unterrichts.

Rettig's Schulbank ist anerkannt die beste Schulbank der Gegenwart. Zur Zeit befinden sich bereits über 220 000 Sitze Rettig'schen Systems im Schulgebrauche.

Bei grösserem Bedarfe werden diese Schulbänke oft vorthellhaft durch ortsansässige Tischler gegen Lizenz angefertigt. Die Patentinhaber liefern hierbei die Beschlagtheile, Werkzeichnungen und Musterbänke. Die Unterzeichneten erboten sich ferner sowohl zur Lieferung von Rettigbänken für einzelne Klassen, als auch von ganzen Schuleinrichtungen zu mässigen Preisen und es wird beste Ausführung gewährleistet. Handmodelle (5 Kilo-Packet) stehen gegen Erstattung der Portokosten zur Verfügung, ferner Katalog und Lizenzanerbieten kosten- und portofrei.

P. Johs. Müller & Co.

Berlin SW., Hedemannstrasse 15d, am Anhalter Bahnhof.

*Erschienen und durch alle
Buchhandlungen zu beziehen:*

Sammel-Mappen

für die

**Blätter für Architektur
und Kunsthandwerk.**

Das Stück 2 Mk.

Martin Oldenbourg,
Berlin SW., Friedrichstr. 239.

Aus den Mittheilungen des Vorortes des Verbandes Deutscher Kunst- gewerbe-Vereine.

An die
dem Verbands angeschlossenen Vereine!

Von verschiedenen Seiten angeregt, ist die Frage aufgetaucht, ob nicht durch den Verband eine einheitliche Beteiligung des deutschen Kunsthandwerks an der „Internationalen Ausstellung für moderne dekorative Kunst in Turin 1902“ angestrebt werden soll.

Der Vorort hat zur Klärung dieser Fragen eine kleine Kommission, bestehend aus den Herren

Kunstmaler H. E. von Berlepsch,
k. Professor L. Gmelin,
Hofjuwelier Paul Merk,
Architekt L. Neher,
k. ital. Generalkonsul R. A. von Olden-
bourg,
k. Professor Friedrich von Thiersch

niedergesetzt, welche sich sowohl mit den Herren des Turiner Comités als auch mit den Reichsbehörden in Verbindung gesetzt hat.

Turin hat Delegierte entsandt, welche verschiedene Städte des Reiches besuchen, um Verbindungen anzuknüpfen. Die betreffenden Herren haben sich dahin ausgesprochen, daß ihnen eine korporative Beteiligung, wie sie nach der Idee des Vorortes durch den Verband organisiert werden könnte, sehr willkommen ist. Auch hat sich gegenüber den Mittheilungen des ersten italienischen Cirkulars ein größeres Entgegenkommen hinsichtlich der Erleichterungen im Zoll-, Transport und Versicherungswesen gezeigt. Der Deutschland zugedachte Raum liegt günstig und hat die Form einer stattlichen Halle von 13:65 m und ist durch Sonderbauten zu erweitern.

Das Reichsamt des Innern resp. der Reichskanzler hat auf eine Eingabe des Vorortes hin die Zusage einer Subvention noch nicht gegeben, dieselbe vielmehr davon abhängig gemacht, daß sich wirklich eine deutsche Beteiligung findet, welche, sorgfältig ausgewählt, ein Bild der besten Leistungen giebt.

Da die Zeit sehr drängt, so glaubte der Vorort, den Vertrauensmännertag noch vor der definitiven Subventionszusage einberufen zu müssen.

Sofortige Umfrage innerhalb der einzelnen Vereine ist dringend erwünscht, damit schon beim Zusammentritt der Vertrauensmänner ein annäherndes Bild der Beteiligung gewonnen werden kann.

Der Vorort hat Herrn Professor L. Gmelin, Sekretariat des Bayer. Kunstgewerbe-Vereins München, zum Sekretär für die Angelegenheiten des Verbandes ernannt. Es wird gebeten, an ihn schriftliche Anfragen zu richten.

In vorbehaltlicher Weise hat es der mit den Turiner Verhältnissen und Persönlichkeiten vertraute Herr Architekt L. Neher, Goethestraße 24 in Frankfurt a. M., übernommen, den Verkehr mit dem Turiner Comité zu übernehmen, während Herr Kunstmaler H. E. v. Berlepsch in Maria Eich-Planegg bei München die Vorarbeiten für das künstlerische Arrangement gütigst übernahm.

Ausführlicher Bericht über die Einzelheiten und den Fortgang der Verhandlungen wird gelegentlich des Vertrauensmännertages mündlich erstattet werden.

Dementsprechend berufen wir hiermit auf

Sonntag, den 15. September 1901

Vormittags 10 Uhr

den Vertrauensmännertag in Leipzig im Kunstgewerbemuseum zusammen.

Wir bitten Sie ergebenst, uns zu den Berathungen Ihren Vertrauensmann zu entsenden.

München, den 11. August 1901.

Der Vorsitzende des Verbandsvorortes:
Fr. v. Thiersch, Kgl. Professor.



GEORG SCHMITT, DEKORATIONSMALER

Kurfürstenstrasse 108a. ☙ BERLIN W. ☙ Fernsprech. VI. 2868.

Jährlich 12 Nummern.

ANZEIGER

Anzeigen
pro Seite M. 200 netto.

FÜR ARCHITEKTUR UND KUNSTHANDWERK.

Geschäftstelle:
O. Listemann, Charlottenburg, Bleibtreustr. 7.

Beiblatt
der
Blätter für Architektur und Kunsthandwerk.

Verlag von
Martin Oldenbourg, Friedrichstr. 239.

Jahrgang IV.

BERLIN, 1. Oktober 1901.

No. 10.



Dreitheiliges Fenster. Für die Weltausstell. in Paris 1900
ausgeführt von J. C. Spinn & Co., nach dem Entwurfe von
Gathemann & Kellner in Berlin. 3. Linkes Drittel.

LINOLEUM

MARKE



„HANSA“

hat sich jetzt in Wohn- und Geschäfts-
Räumen bewährt.

~~~~~  
Stilgerechte Durchmusterung.  
~~~~~

Quantmeyer & Eicke

Hoflieferanten Sr. Majestät des Kaisers und Königs

BERLIN W.

55. Wilhelm-Straße 55.

Höchste Auszeichnungen.

**RIETSCHEL & HENNEBERG
BERLIN. — DRESDEN.**Special-Fabrik für
Centralheizungen und Ventilations-Anlagen
aller Systeme.Einrichtung öffentlicher Badeanstalten. — Trockenanlagen aller Art.
Dampfkochküchen. — Wasserbad-Kochapparate.

Verlag von Martin Oldenbourg, Berlin SW. 48, Friedrichstrasse 239.

Im oben genannten Verlage erschienen folgende, für jeden Architekten wichtige Werke

LANDHÄUSER

ausgewählt und herausgegeben

von der Schriftleitung der Blätter für Architektur und Kunsthandwerk
(PAUL GRAEF).

Heft I

Grunewald bei Berlin.

Heft II

Aus der Umgegend Berlins.

Je 16 Tafeln in Lichtdruck, nebst Grundrissen und erläuterndem Text.

Blattgröße: 27 : 34.

STÄDTISCHE WOHNHÄUSER

ausgewählt und herausgegeben

von der Schriftleitung der Blätter für Architektur und Kunsthandwerk
(PAUL GRAEF).

Heft I Berlin und Charlottenburg.

15 Tafeln in Lichtdruck, nebst Grundrissen und erläuterndem Text.

Es dürfte dem Architekten kaum möglich sein, eine ähnliche Sammlung von guten
Abbildungen mustergiltiger Vorbilder in gleicher Wohlfeilheit an anderer Stelle zu erwerben.

Jedes Heft kostet nur Mk. 5.—. Jedes Heft wird einzeln abgegeben.

JAPANISCHE MOTIVE

für Flächenverzierung.









Ein Formenschatz für das Kunstgewerbe. — Mit erläuterndem Text.

Herausgegeben von

Dr. Friedrich Deneken,

Assistent am Museum für Kunst und Gewerbe in Hamburg.

10 Lieferungen zu je 10 Lichtdrucktafeln von 29 : 40 cm Größe.

Das Werk wird je nach Wunsch in Lieferungen zu Mk. 5.— oder vollständig, in
Mappe, zu Mk. 55.— geliefert.Das Werk enthält sorgfältig hergestellte photographische Wiedergaben einer sorgsam
getroffenen Auswahl der berühmten japanischen Zeugdruck-Schablonen. Dem Werke
liegt eine im Privatbesitz befindliche Sammlung solcher Schablonen zu Grunde. Zu diesem
Grundstock haben in dankenswerthem Entgegenkommen das Königliche Kunstgewerbe-
Museum in Berlin und das Museum für Kunst und Gewerbe in Hamburg eine Reihe
besonders schöner Muster beigesteuert.Das Werk ist eine Quelle vielseitiger Anregungen für jeden Architekten,
Dekorationsmaler und Kunsthandwerker.**URBAN & GOLLER
ATELIER FÜR GLASMALEREI
UND KUNSTVERGLASUNG**DRESDEN
FRIEDRICHSTRASSE 40. FERNSPRECHER 1755.**B**auarbeiten.     
Erbegräbnisse.  
Grabdenkmäler.  **Granitwerke Friedenfels**

BERLIN SW.

Tempelhofer Ufer 27. F.-A. 6. No. 2894.



Die Glasmalerei

von

Herd. Müller

Hoflieferant

Quedlinburg

hält sich zur Ausführung aller Arten von

Glasmalerei und Kunst-**Verglasungen f. Kirchen,****Kapellen, Palais, Rath-****häuser, Villen, Wohn-****und Prunkgemächer**

in allen Stilarten angelegentlichst empfohlen.

**Leonardo di Pol, Leipzig.**

Gegr. 1880. Römischer Mosaik-, Gegr. 1880.

Terrazzoguss- und Kunstmarmor-Fabrik.

Prämiiert mit der Gold. Medaille der Sächs.-Thür. Industrie-
u. Gewerbe-Ausstellung.

Römischer Mosaik

auch in reicher Ausführung (Bilder und
Ornamente).

Römische Mosaik- und Terrazzo-Fussböden,

Wandbekleidungen

in Stuckmarmor und Stucco lustro.



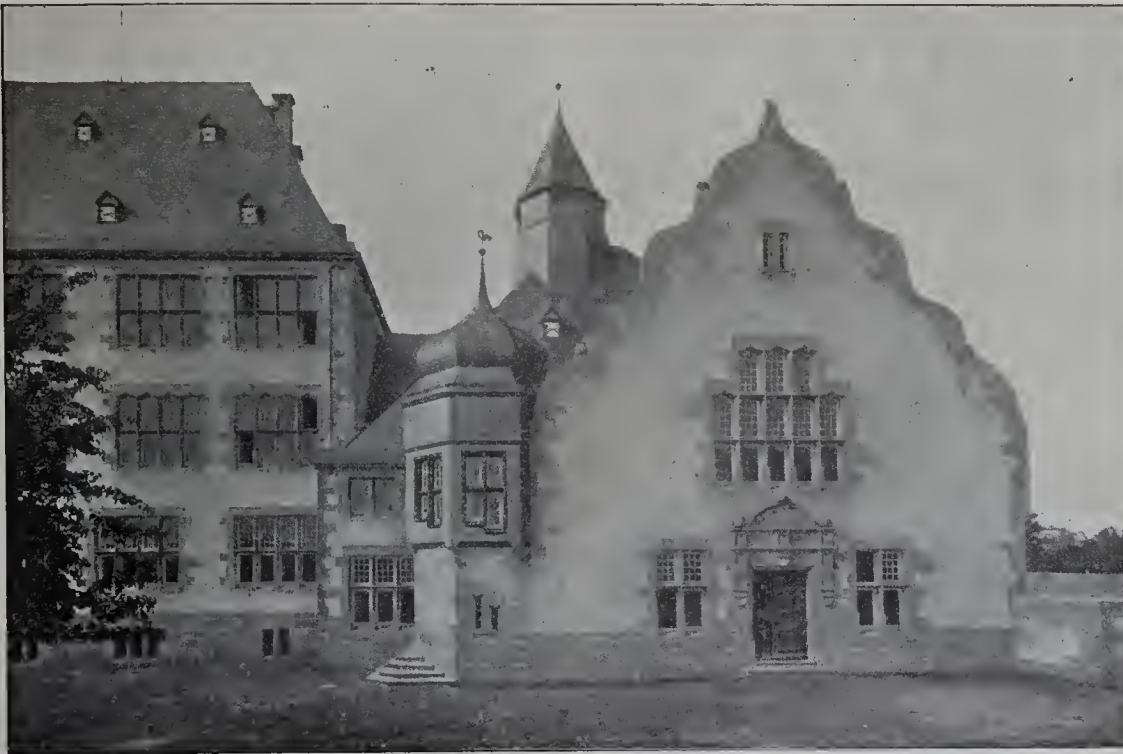

Die Grossherzogliche Augustinerschule zu Friedberg in Hessen.

1. Die Turn- und Festhalle.
Architekt: F. Thyriot in Köln.
(Zu Tafel 91 vom Hauptblatt.)

Holzfenster 

H    **aller Art**

fertig verglast und angeschlagen.
Grosses Lager fertiger Fenster.
Ia. Referenzen.

Eisenacher Fensterfabrik
Eisenach (Thüringen).

DICKER & 

WERNEBURG

HALLE a. S.

Fabrik für **Centralheizungs- und Lüftungs-Anlagen** aller Systeme.

„Export“ **J. C. Haas** *„Import“*

Frankfurt am Main

Kunstgewerbliche Anstalt
für Glas - Aetzerei, Glasmalerei und Kunstverglasung.

Specialität:
Gläsererei in allen Stylarten in künstlerischer Ausführung bis zu den grössten Dimensionen.

Prospecte etc. in allen Städten bei Grosshändlern und Glasermeistern.



Ferd. Kayser

Leipzig, Alexander-Strasse 5/7.

Kunstschmiederei mit Dampfbetrieb.
Fabrik kunstgewerblicher Beleuchtungs - Gegenstände
für electriche oder combinirte Beleuchtung.

Kunstschmiedarbeiten für Innendecoration.
En gros und en detail in naturalistischen Glühlichtschalen, prachtvoll in Form und Farbe, eigene Modelle.

Lager und Ausstellungsräume: Leipzig, Alexander-Strasse 5,
woselbst alle Gegenstände brennend zur Ansicht gestellt sind.
Prämürt auf sämtlichen beschickten Ausstellungen.

Mansarddach Ornamente
Springbrunnen - Figuren u.s.w.



Ornamenten-Fabrik
von **KRAUS, WALCHENBACH & PELTZER**
STOLBERG, Rhld.

Metall-Ornamente
zu Bau & Dekorationszwecken
in Zink, Kupfer, Messing, Blei.

Musterbuch ca. 5000 Zeichn
Gegründet 1861

Grösste Fabrik der Branche
in Deutschland.

Nachdruck verboten.

Wasserreinigung 

und Enteisung „System Piefke und Patent Pollaczek“ 

Von höchster Wichtigkeit für Stärke-, Syrup- und Spirituosen - Fabriken, sowie für **Dampfkessel-Speisung!**

Einzig rationell und überall mit durchschlagendem Erfolge von **G. Arnold & Schirmer, Berlin NO.**

Rettig's Schulbank

Patentinhaber

P. Johs. Müller & Co., Berlin SW. 46.
Lieferanten

der Magistrate bezw. Gemeinde-Verwaltungen zu Burg bei Magdeburg, Braunschweig, Cassel, Friedenau, Görlitz, Grosslichterfelde, Halle a. S., Lübeck, Mannheim, Mengede, München, Nürnberg, Neustadt O.-S., Oldenburg, Saarbrücken, Stuttgart, Dt. Wilmersdorf, Wittenberg, Zweibrücken u. a. m.,
der Königlichen Seminardirektionen zu Moers, Cornelimünster, Kempen a. Rh., Kreuzburg O.-S., Mettmann, Neuwied, Ortelsburg, Oldenburg, Rawitsch, Rosenberg O.-S. u. a. m.,
der Königlichen Kommandos der Kadettenanstalten zu Grosslichterfelde und Ploen,
der Königlichen Direktion des grossen Militär-Waisenhauses zu Potsdam und Pretzsch.



Rettigs Schulbank. Das Umlegen der Bänke vor dem Reinigen.

Rettig's Schulbank ist anerkannt die beste Schulbank der Gegenwart. Zur Zeit befinden sich bereits über 225 000 Sitze Rettig'schen Systems im Schulgebrauche.

Bei grösserem Bedarfe werden diese Schulbänke oft vorthellhaft durch ortsansässige Tischler gegen Lizenz angefertigt. Die Patentinhaber liefern hierbei die Beschlagtheile, Zeichnungen und Musterbänke. Die Unterzeichneten erbiethen sich ferner sowohl zur Lieferung von Rettigbänken für einzelne Klassen, als auch von ganzen Schuleinrichtungen zu mässigen Preisen und es wird beste Ausführung gewährleistet. Handmodelle (5 Kilo-Packet) stehen gegen Erstattung der Portokosten zur Verfügung, ferner Katalog und Lizenzanerbieten kosten- und portofrei.

P. Johs. Müller & Co.

Berlin SW., Hedemannstrasse 15d, am Anhalter Bahnhof.

Neuer Rollladen

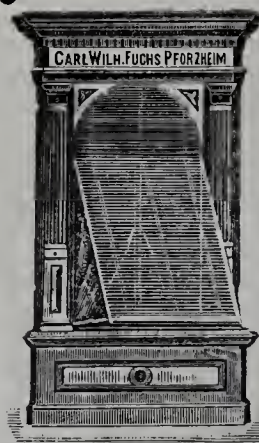

↔ D. R.-P. No. 76799 ↔
mit

drehbaren Stäben,
sogen. Kipprollladen,
in höchster
Vollkommenheit!

Beliebige Luft- und Licht-
regulirung zulässig.

Höchste Solidität!

Näheres durch die
illustrierten Prospekte.

Bad. Jalousien- und Rollladen-Fabrik

Carl Wilh. Fuchs, Pforzheim.

Echtes AUER-Licht

Schutzmarke:

Glüh-
körper

nur echt

mit dem

Stempel:

Auerlicht.



Brenner

nur echt

mit der Umschrift:

Dr. Auer v. Welsbach

oder

Auerlicht



Neu: **Zwergbrenner**

für kleinere Räume, Treppen, Flure.

Gasselbstzünder „Fiat Lux“.

AUERGESSELLSCHAFT

(Deutsche Gasglühlicht Aktiengesellschaft)

Berlin C., Molkenmarkt 5.



*Erschienen und durch alle
Buchhandlungen zu beziehen:*

Sammel-Mappen

für die

Blätter für Architektur

und Kunsthandwerk.

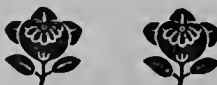

Das Stück 2 Mk.

Martin Oldenbourg,

Berlin SW., Friedrichstr. 239.



Die Grossherzogliche Augustinerschule zu Friedberg in Hesse.
2. Nordwestecke und Pedellenhaus.
Architekt: F. Thyriot in Köln.
(Zu Tafel 91 vom Hauptblatt.)



W. EGER

Charlottenburg, Berliner Strasse 135

Fahrrad-Bau- und Reparatur-Werkstatt.

Ausführung sämtlicher Fahrrad-Reparaturen bei sauberster Arbeit und billigster Berechnung. Ersatz- und Zubehörtheile.

Baugewerkschule der Stadt Köln a. Rh.
Abt. B der städt. Fachschule.
Semester-Anf. Ende Oktober u. Ende April.
Programme d. d. Dir. Romberg.

L. A. Riedinger

Maschinen- und Broncewaaren-Fabrik A.-G.
AUGSBURG.

Eigene Musterlager bei unseren Vertretern:
Frankfurt a. M., W. Maus, Architekt, Gr. Gallusstr. 19.
Bremen, Chr. Baldewin & Sohn, Am Wall 165.
Budapest, Verein. Electr. Act.-Ges. vorm. Egger & Cie.
Berlin W., Spinn & Mencke, Leipzigerstr. 83.

Centralheizungen aller Art
in anerkannt bewährter Ausführung.
Aelteste Fabrik Thüringens für Heizungs-Anlagen.

Gegr. 1866.

BRUNO SCHRAMM
Gesellschaft mit beschränkter Haftung
Ilversgehofen-Erfurt.

Metall-Werke

Elektr. Beleuchtungs-Anlagen, sow. Acetylgas-Beleuchtungen.
Prospekte, Zeugnisse und Referenzen, sowie Kostenanschläge gratis.

Königliche Baugewerkschule zu Höxter a. Weser.
Programme und Auskunft kostenfrei durch die
Direktion der Schule.

Vereinigte Fabriken C. Maquet G. m. b. H.

Heidelberg Berlin **NW. 6**
Eppenheimer Landstr. 17/19. Karl-Strasse 27.

Abortanlagen nach Heidelberger Tonnensystem, Torfstreusystem und Bassinsystem mit schmiedeeisernen und gusseisernen Behältern.

Militär-Abortanlagen.
Eiserne, email. und Fayence-Artikel und Zubehör zu Closets und Pissoirs.
Freistehende Closettrichter, mit u. ohne Spülung.
Engl. Closets.
Torfstreu- und Gefängnis-Closets.
Wasch-Einrichtungen.
Abfuhrwagen, Maschinen und Geräte für Latrinrentleerung.
Abfuhrwagen für Kehrrecht und Schlachthäuser etc.
Sprengwagen.
Brausebäder für Kasernen, Schulen und öffentliche Anstalten.

„REFORM“

► Spar-Gaskochapparat. ◀

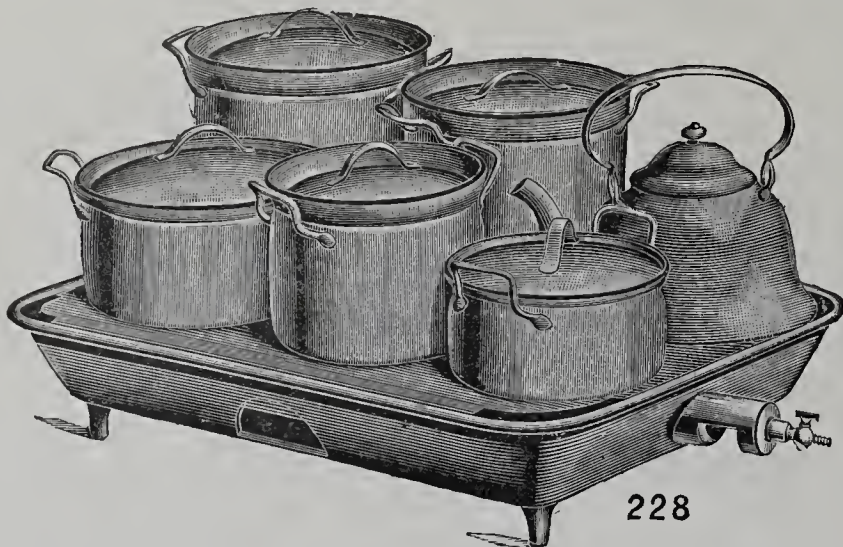

228

H. KIKOW & CO.

Berlin C. 19, Spittelmarkt 4-7.

Im unterzeichneten Verlage erschien soeben vollständig:

NEUBAUTEN IN NORDAMERIKA.

Herausgegeben von der Schriftleitung der

BLÄTTER FÜR ARCHITEKTUR UND KUNSTHANDWERK

PAUL GRAEF
Königl. Bauinspektor.

100 LICHTDRUCKTAFELN MIT GRUNDRISSEN
UND ERLÄUTERNDEN TEXT.

Mit einem Vorwort von

K. HINCKELDEYN
Königl. Oberbaudirektor.

Preis in 10 Heften M. 60,—. Preis in dauerhafter Mappe M. 62,50.
Das Werk kann im Ganzen oder in 2 Vierteljahr-Abtheilungen bezogen werden.
Der neuen Folge Heft 1, Heft 12 des ganzen Werkes, ist soeben erschienen.

Martin Oldenbourg, Verlagshandlung.

Gewerbe- und Architektur-Buchhandlung.

→ Hamburg ←

Heuberg No. 9. Fernsprecher 211.
Versandt franko. Kataloge gratis.

Louis Lindenberg

Köln a. Rh. Posen. Stettin.
Berlin. Magdeburg.

Dachdeck-Bedarf.
Asphalt-Pappe-Fabriken.

Dreilagige Pappdächer
mit Gewebezwisehenlage.

Doppellagige Pappdächer
mit Drahtspannung.

Dreilagige Kiespappdächer
mit Gewebezwisehenlage.

Isolirplatten, Korksteine, Korkplatten, Carbolineum.

Linoleum-Isolirlack

zur Isolirung von Linoleum auf Cementfuss-
böden, absolut undurchlässig, sofort erhärtend.

Blitzableiter.

Ausgeführt ca. 4000 Anlagen,
u. a. Reichstagsbau, Landtags-
bau, Kaiser-Wilh.-Ged.-Kirche,
Reichsversicherungsamt etc.

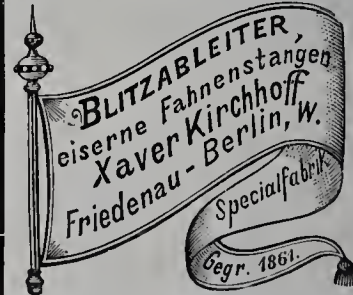

Ausführung der Anlagen
unter Garantie. Untersuchung mit
alter Blitzableiteranlagen mit
neuesten Apparaten.

Eiserne Fahnenstangen.

J. A. John, Erfurt 4.

Schornstein- und Ventilations-Aufsätze.
Schornsteinthüren.



Rheinisch-Westfälische Schwemmstein-Industrie

Akt.-Ges., Neuwied

liefert prompt und in bester Qualität

Ta. Schwemmsteine und Kaminrohre
Bimssand und Isolirbimssand.

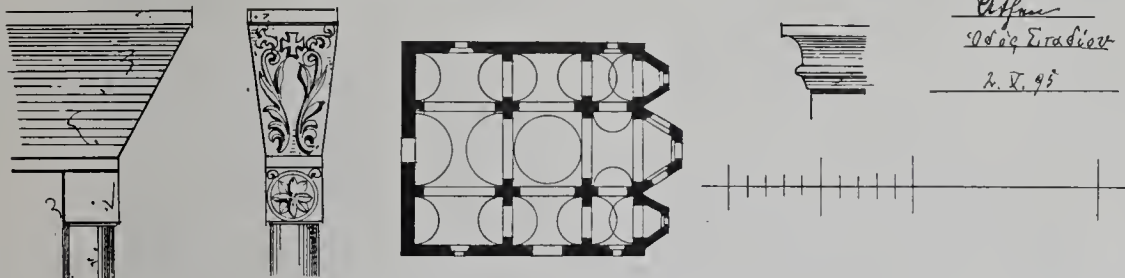
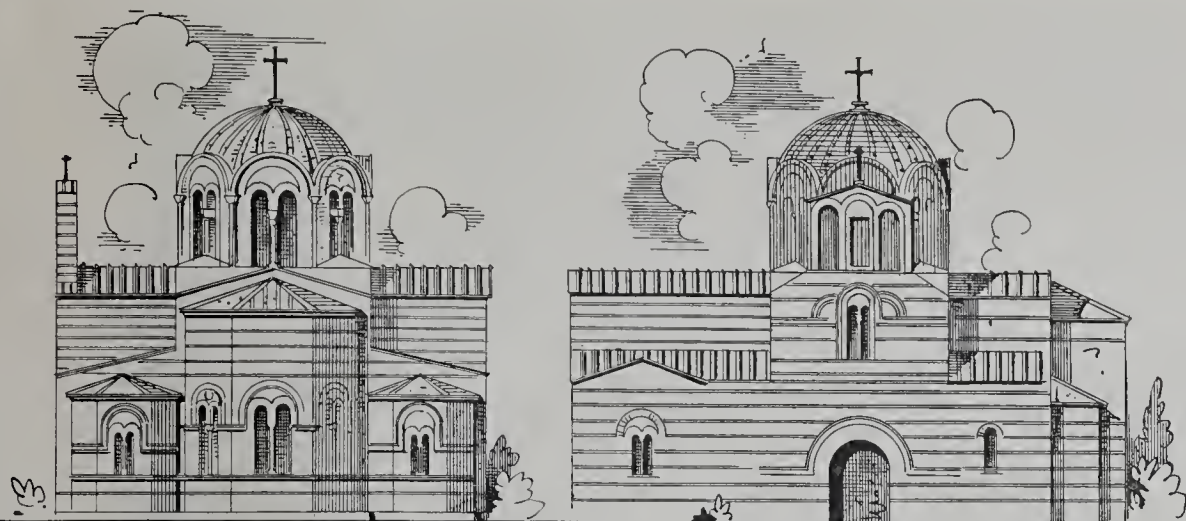

Reiseskizzen von Max Fritsch.
33. Die Stadionkirche in Athen. (b)

Actiengesellschaft für Verzinkerei u. Eisenconstruction

vormal's JACOB HILGERS, Rheinbrohl

liefert in bester Ausführung:

EISENCONSTRUCTIONEN

für Berg-, Hütten- und Fabrikanlagen, sowie für Brücken und Hochbauten jeder Art.

Pfannen und Wellbleche jeder Art, verzinkt und unverzinkt, auch verzinkte Flachbleche, Reservoirs, Boiler, Apparate, Rohre für Dampf- und andere Leitungen, Pontons, Nachen etc. etc. aus verzinktem Eisen.

Wetterlütten

aus verzinktem Eisenblech und aus Zinkblech, mit und ohne Verschluss.

Hilgers'sche Victoria-Dachfenster

D. R.-P. 104840.

Wellblechhäuschen und Wellblechbauten nach jeder Ausführung. Bauornamente aus verzinktem Eisenblech, nach vorhandenen Modellen oder eingesendeten Zeichnungen.

Lohnverzinkung auch für Rohre.

Cataloge und Preisbücher, sowie Angebote jederzeit bereitwilligst.

Liegnitz 1883



Grosse silberne

Special-Fabrik für

Leipzig 1874

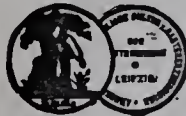

Silberne Medaille.

SCHMIDT & SCHLIEDER, LEIPZIG,

Eisenbau-Fabrik.

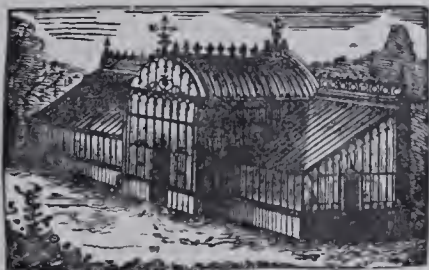

eis. Gewächshäuser,

Wintergärten, Balkons, Verandas etc.

Liegnitz 1883



Staats-Medaille.

Leipzig 1876



Goldene Medaille.

Theerproducte-Fabrik

♣ Biebrich ♣ ♣ ♣ ♣ ♣

in Biebrich a. Rhein.

Specialitäten:

Asphalt - Isolirplatten

Parquet - Asphalt

und alle übrigen

Asphalt- und Theerproducte.

Frister & Rossmann

Schnell-

schreibmaschine



Erstes deutsches Fabrikat.
Grösste Dauerhaftigkeit und
Leistungsfähigkeit.
Stärkste Vielfältigkeit.

Kostenlose Vorführung und Probesendung.
Zahlreiche Referenzen von Behörden,
Rechtsanwälten und ersten Firmen.

Aktiengesellschaft

vormal's

Frister & Rossmann

Berlin SO.

Vereinigte Fabriken

C. Maquet, Heidelberg

G. m. b. H.

Fabrik pat. Heizapparate, Abth. C.

Unsere

schmiedeeisernen Rippenheizkörper

sind den gusseisernen in jeder Beziehung überlegen. Vorzüglich für

Fabrikheizungen, Trocken- ❖ ❖

❖ ❖ ❖ und Kühlanlagen.

Prospekte franko gegen franko.

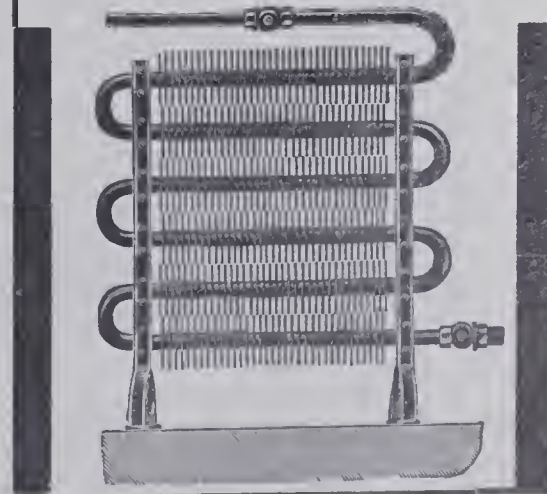



GEORG SCHMITT, DEKORATIONSMALER

Kurfürstenstrasse 108a. ♣ BERLIN W. ♣ Fernsprech. VI. 2868.

Jährlich 12 Nummern.

ANZEIGER

Anzeigen
pro Seite M. 200 netto.

FÜR ARCHITEKTUR UND KUNSTHANDWERK.

Geschäftstelle: O. Listemann,
Charlottenburg, Stuttgarter Platz 22.

Beiblatt
der
Blätter für Architektur und Kunsthandwerk.

Verlag von
Martin Oldenbourg, Friedrichstr. 239.

Jahrgang IV.

BERLIN, 1. November 1901.

No. 11.

LINOLEUM

MARKE



„HANSA“

hat sich jetzt in Wohn- und Geschäfts-
Räumen bewährt.

~~~~~  
Stilgerechte Durchmusterung.  
~~~~~

Quantmeyer & Eicke

Hoflieferanten Sr. Majestät des Kaisers und Königs

BERLIN W.

55. Wilhelm-Straße 55.



Wasserreinigung

und Enteisung „System Piefke und Patent Pollaczek“

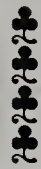

Von höchster Wichtigkeit für Stärke-, Syrup- und Spirituosen - Fabriken, sowie für Dampfkessel-Speisung!

Einzig rationell und überall mit durchschlagendem Erfolge von **G. Arnold & Schirmer, Berlin NO.**

Vereinigte Fabriken C. Maquet G. m. b. H.

Heidelberg

Eppenheimer Landstr. 17/19.

Berlin NW. 6

Karl-Strasse 27.



Abortanlagen nach Heidelberger Tonnensystem, Torfstreusystem und Bassinsystem mit schmiedeeisernen und gusseisernen Behältern.

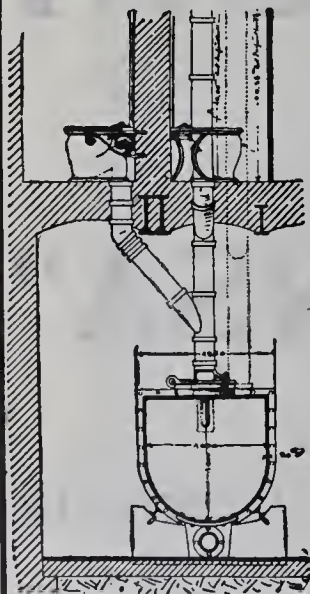

Militär-Abortanlagen.

Eiserne, email. und Fayence-Artikel und Zubehör zu Closets und Pissoirs.

Freistehende Closettrichter, mit u. ohne Spülung.

Engl. Closets.

Torfstreu- und Gefängnis-Closets.

Wasch-Einrichtungen.

Abfuhrwagen, Maschinen und Geräte für Latrinentalerung.

Abfuhrwagen für Kehricht und Schlachthäuser etc.

Sprengwagen.

Brausebäder für Kasernen, Schulen und öffentliche Anstalten.

Mansarddach Ornamente
Springbrunnen & Figuren u.s.w.

Ornamenten-Fabrik
von
KRAUS, WALCHENBACH & PELTZER
STOLBERG Rhld
Metall-Ornamente
zu Bau & Dekorationszwecken
in Zink, Kupfer, Messing, Blei.
Musterbuch ca. 5000 Zeichn
Gegründet 1861

Grösste Fabrik der Branche
in Deutschland.

Nachdruck verboten.

J. A. John, Erfurt 4.
Schornstein- und Ventilations-Aufsätze.
Schornsteinthüren.

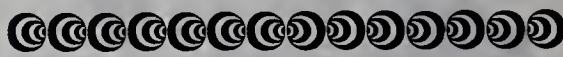

Aktien-Gesellschaft
Mix & Genest
TELEPHON- & TELEGRAPHEN-WERKE
BERLIN-W.

*III. Preisliste nur an Wieder-
verkäufer und Installateure*

FIJALEN: HAMBURG, KÖLN, LONDON, AMSTERDAM

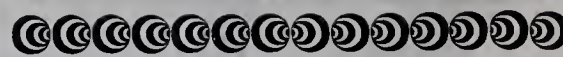

Baugewerkschule
der Stadt Köln a. Rh.
Abt. B der städt. Fachschule.
Semester-Anf. Ende Oktober u. Ende April.
Programme d. d. Dir. Romberg.

*Erschienen und durch alle
Buchhandlungen zu beziehen:*

Sammel-Mappen

für die

**Blätter für Architektur
und Kunsthandwerk.**

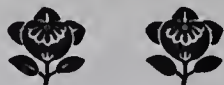

Das Stück 2 Mk.

Martin Oldenbourg,
Berlin SW., Friedrichstr. 239.

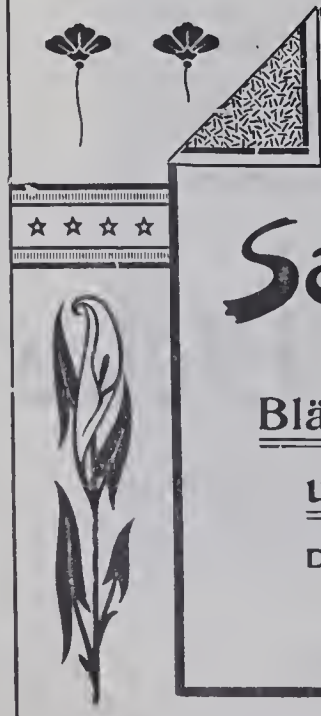



Herd. Kayser
 Leipzig, Alexander-Strasse 5/7.
 Kunstschmiederei mit Dampftrieb.
 Fabrik kunstgewerblicher Beleuchtungs-Gegenstände
 für electriche oder combinirte Beleuchtung.
Kunstschmiedearbeiten für Innendecoration.
 En gros und en detail in naturalistischen Glühlichtschalen, prachtvoll in Form und Farbe, eigene Modelle.
 Lager und Ausstellungsräume: Leipzig, Alexander-Strasse 5,
 woselbst alle Gegenstände brennend zur Ansicht gestellt sind.
 Prämiirt auf sämtlichen beschickten Ausstellungen.

W. EGER
 Charlottenburg, Berliner Strasse 135

Fahrrad-Bau- und Reparatur-Werkstatt.

Ausführung sämtlicher Fahrrad-Reparaturen bei sauberster Arbeit und billigster Berechnung. Ersatz- und Zubehörtheile.

„REFORM“
 Spar-Gaskochapparat.

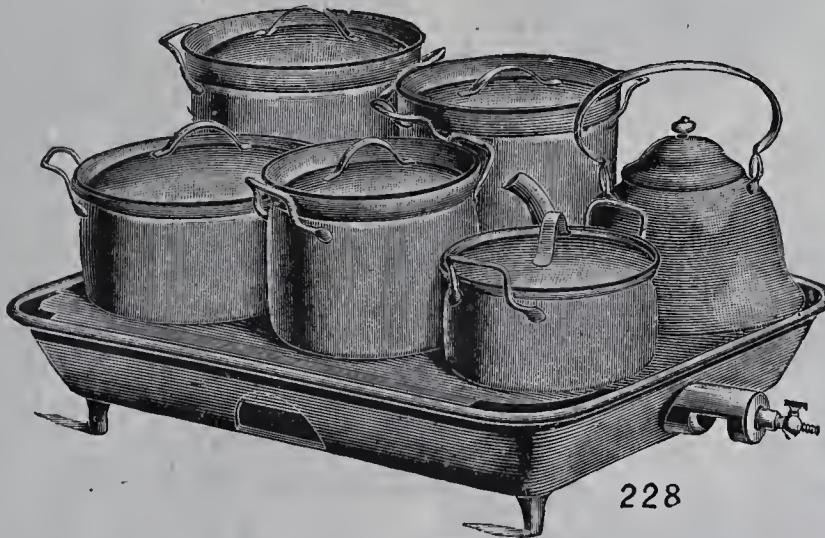

H. KIKOW & Co.

Berlin C.19, Spittelmarkt 4-7.

Gelochte Bleche
MAYER & Co.
 KALK bei Köln.

Leonardo di Pol, Leipzig.
 Gegr. 1880. Römischer Mosaik-, Gegr. 1880.
 Terrazzoguss- und Kunstmarmor-Fabrik.
 Prämiirt mit der Gold. Medaille der Sächs.-Thür. Industrie- u. Gewerbe-Ausstellung.
Römischer Mosaik
 auch in reicher Ausführung (Bilder und Ornamente).
Römische Mosaik- und Terrazzo-Fussböden,
Wandbekleidungen
 in Stuckmarmor und Stucco lustro.

Centralheizungen aller Art
 in anerkannt bewährter Ausführung.
 Aelteste Fabrik Thüringens für Heizungs-Anlagen.

BRUNO SCHRAMM
 Metall-Werke
 Gesellschaft mit beschränkter Haftung
 Ilversgehofen-Erfurt.

Gegr. 1866. Gegr. 1866.
 Elektr. Beleuchtungs-Anlagen, sow. Acetylgas-Beleuchtungen.
 Prospekte, Zeugnisse und Referenzen, sowie Kostenanschläge gratis.

Johannes Haag
 BERLIN SW. AUGSBURG WIEN VII
 Mittenwalderstrasse 56. seit 1843 Specialfabrik für Neustiftgasse 98.
Centralheizungs- und Lüftungs-Anlagen aller Systeme.

J.F. SCHMIDT
 HOFTÖPFER



OFENFABRIK
WEIMAR
 SPECIALITÄT
TRANSPORTABLE KACHELÖFEN
 FÜR DAUERBRAND.



GEORG SCHMITT, DEKORATIONSMALER

Kurfürstenstrasse 108a. ♣ BERLIN W. ♣ Fernsprech. VI. 2868.

Jährlich 12 Nummern.

ANZEIGER

Anzeigen
pro Seite M. 200 netto.

FÜR ARCHITEKTUR UND KUNSTHANDWERK.

Geschäftsstelle: O. Listemann,
Charlottenburg, Stuttgarter Platz 22.

Beiblatt
der
Blätter für Architektur und Kunsthandwerk.

Verlag von
Martin Oldenbourg, Friedrichstr. 239.

Jahrgang IV.

BERLIN, 1. Dezember 1901.

No. 12.



Vom Palazzo municipale in Belluno.
Architekt: Giov. Candi.
Erbaut 1400.



LINOLEUM

MARKE



„HANSA“

hat sich jetzt in Wohn- und Geschäfts-
Räumen bewährt.

~~~~~  
Stilgerechte Durchmusterung.  
~~~~~

Quantmeyer & Eicke

Hoflieferanten Sr. Majestät des Kaisers und Königs

BERLIN W.

55. Wilhelm-Straße 55.

Moderner

Gasherd.

Ohne besonderen
heisses Wasser

Gasverbrauch
spendend!



H. KIKOW & Co., Berlin C., Spittelmarkt 4-7.

Rheinisch-Westfälische Schwemmstein-Industrie

Akt.-Ges., Neuwied

liefert prompt und in bester Qualität

Ta. Schwemmsteine und Kaminrohre
Bimssand und Isolirbimssand.

J.F. SCHMIDT
HOFTÖPFER



OFENFABRIK
WEIMAR
SPECIALITÄT
TRANSPORTABLE KACHELÖFEN
FÜR DAUERBRAND

Im unterzeichneten Verlage erschien soeben vollständig:

NEUBAUTEN IN NORDAMERIKA.

Herausgegeben von der Schriftleitung der
BLÄTTER FÜR ARCHITEKTUR UND KUNSTHANDWERK
PAUL GRAEF
Königl. Bauinspektor.

100 LICHTDRUCKTAFELN MIT GRUNDRISSEN
UND ERLÄUTERNDEN TEXT.

Mit einem Vorwort von
K. HINCKELDEYN
Königl. Oberbaudirektor.

Preis in 10 Heften M. 60,—. Preis in dauerhafter Mappe M. 62,50.
Das Werk kann im Ganzen oder in 2 Vierteljahr-Abtheilungen bezogen werden.
Der neuen Folge Heft 2, Heft 12 des ganzen Werkes, ist soeben erschienen.

Martin Oldenbourg, Verlagshandlung.

Louis Lindenberg

Köln a. Rh. Posen. & Stettin.
Berlin. Magdeburg.



Dachdeck-Bedarf.
Asphalt-Pappe-Fabriken.

Dreilagige Pappdächer
mit Gewebezwisehenlage.

Doppellagige Pappdächer
mit Drahtspannung.

Dreilagige Kiespappdächer
mit Gewebezwisehenlage.

Isolirplatten, Korksteine, Korkplatten, Carbolineum.

Linoleum-Isolirlack

zur Isolirung von Linoleum auf Cementfuss-
böden, absolut undurchlässig, sofort erhärtend.

Centralheizungen aller Art

in anerkannt bewährter Ausführung.
Aelteste Fabrik Thüringens für
Heizungs-Anlagen.

Gegr.
1866.

BRUNO SCHRAMM

Gesellschaft mit beschränkter Haftung
Jiversgehofen-Erfurt.

Gegr.
1866.

Metall-Werke

Elektr. Beleuchtungs-
Anlagen, sow. Acetylgas-Beleuchtungen.

Prospekte, Zeugnisse und Referenzen,
sowie Kostenanschläge gratis.

URBAN & GOLLER

ATELIER FÜR GLASMALEREI
UND KUNSTVERGLASUNG

DRESDEN

FRIEDRICHSTRASSE 40. ○ FERNSPRECHER 1755.



Fuss eines Lichtträgers an der Ost-
rampe des Reichstagshauses.
(Siehe Tafel 120 und Text im Hauptblatt.)
Bildhauer: Aug. Vogel, Berlin.

*Erschienen und durch alle
Buchhandlungen zu beziehen:*

Sammel-Mappen

für die
**Blätter für Architektur
und Kunsthandwerk.**

Das Stück 2 Mk.

Martin Oldenbourg,
Berlin SW., Friedrichstr. 239.

Höchste Auszeichnungen.

RIETSCHEL & HENNEBERG
BERLIN. — DRESDEN.

Special-Fabrik für
Centralheizungen und Ventilations-Anlagen
aller Systeme.

Einrichtung öffentlicher Badeanstalten. — Trockenanlagen aller Art.
Dampfkochküchen. — Wasserbad-Kochapparate.

DICKER &
WERNEBURG
HALLE a. S.

Fabrik für **Centralheizungs- und
Lüftungs-Anlagen** aller Systeme.

Kunstwerkstätte für Glasmalerei
und Kunstglaserei

Richard Schlein
Zittau in Sachsen

Selbstständig seit 1883 Beteiligt an 12, zumeist 1. Preisen
liefert alle Arten gemalter oder geblener
Fenster für Kirchen, Kapellen, Schlösser,
Palais, Rathhäuser, Villen, Herren- und
Wohnzimmer, Hotels, Restaurants.

Die Portland-Cement-Fabrik
DYCKERHOFF & SÖHNE
in Amöneburg bei Biebrich a. Rhein

empfehl ich seit mehr als 35 Jahren bewährtes Fabrikat unter Garantie
für höchste Festigkeit, unbedingte Gleichmässigkeit und Zuverlässigkeit.

Produktionsfähigkeit über 1 Million Fass jährlich. Niederlagen an allen grösseren Plätzen.

Aktien-Gesellschaft
Mix & Genest
TELEPHON- & TELEGRAPHEN-WERKE
BERLIN-W.

III. Preisliste nur an Wieder-
verkäufer und Installateure

FILIALEN: HAMBURG, KÖLN, LONDON, AMSTERDAM

Bessemer-Farbe (Marke
Ambos)

völlig rost- und wettersicherer Eisenanstrich.

Rosenzweig & Baumann, Kgl. Hoflieferanten, Kassel.

Vereinigte Fabriken C. Maquet G. m. b. H.

Heidelberg

Eppenheimer Landstr. 17/19.

Berlin NW. 6

Karl-Strasse 27.



Abortanlagen nach Heidelberger Tonnensystem, Torfstreusystem und Bassinsystem mit schmiedeeisernen und gusseisernen Behältern.

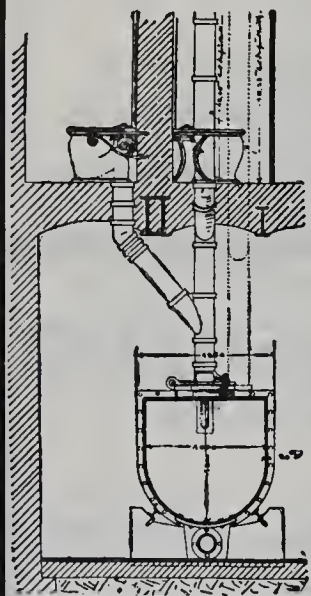

Militär-Abortanlagen.

Eiserne, email. und Fayence-Artikel und Zubehör zu Closets und Pissiors.

Freistehende Closettrichter, mit u. ohne Spülung.

Engl. Closets.

Torfstreu- und Gefängnis-Closets.

Wasch-Einrichtungen.

Abfuhrwagen, Maschinen und Geräte für Latrinrentleerung.

Abfuhrwagen für Kehricht und Schlachthäuser etc.

Sprengwagen.

Brausebäder für Kasernen, Schulen und öffentliche Anstalten.

Schmiedeeiserne Fenster

und Oberlichte jeder Art, schmiedeeis. Treppen, Thüren und Thore fertigt als Specialität
R. Zimmermann, Bautzen.

Gewerbe- und Architektur-Buchhandlung.

→ Hamburg ←

Heuberg No. 9. Fernsprecher 211.

Versandt franko. Kataloge gratis.

FRITZ DIETZ & Co.



Specialfabrik für

Heizkörperverkleidungen

in allen Ausführungen

KÖLN a. Rhein.

Eigenes Zeichenbureau.



W. EGER

Charlottenburg, Berliner Strasse 135

Fahrrad-Bau- und Reparatur-Werkstatt.

Ausführung sämtlicher Fahrrad-Reparaturen bei sauberster Arbeit und billigster Berechnung. Ersatz- und Zubehörtheile.



Portland-Cement-Fabrik RÜDERSDORF.

R. Guthmann & Jeserich

Fabriken:
Rüdersdorf
an der
Ostbahn.

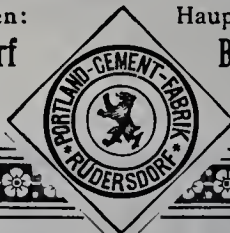

Haupt-Comptoir:
Berlin NW. 7
Friedrich-
str. 138.

empfehlen ihren bewährten und als prima Marke anerkannten

„Portland-Cement“
sowie ihren
„Hydraulischen Kalk“.

Letzterer wird gedämpft und gemahlen, in Säcken verpackt, in den Handel gebracht. Als Mauermörtel verwandt, giebt dieser Kalk in kurzer Zeit trockene und feste Wände, und als Putzmörtel steht er unübertroffen da.

Das bei Putzarbeiten mit Weisskalk so häufig vorkommende nachträgliche Löschen kleiner, gesinterter Kalktheile, welches meist erst nach dem Malen der Decke eintritt, ist bei obigem Material seiner feinen Mahlung wegen ausgeschlossen.

Jahresproduktion:

Portland-Cement ca. 700 000 Fass,
Hydraulischer Kalk ca. 400 000 hltr.



Leonardo di Pol, Leipzig.

Gegr. 1880. Römischer Mosaik-, Gegr. 1880. Terrazzoguss- und Kunstmarmor-Fabrik.

Prämiiert mit der Gold. Medaille der Sächs.-Thür. Industrie- u. Gewerbe-Ausstellung.

Römischer Mosaik

auch in reicher Ausführung (Bilder und Ornamente).

Römische Mosaik- und Terrazzo-Fussböden,

Wandbekleidungen

in Stuckmarmor und Stucco lustro.



Bronzefigur „Das Bad“
am Monumentalbrunnen im Hofe des neuen
Rathhauses in Hamburg.
Modellirt von Prof. von Kramer in Nürnberg,
gegossen von dem Hüttenwerk Lauchhammer.
(Siehe Seite 61 und 85.)

Vereinigte Fabriken
C. Maquet, Heidelberg

G. m. b. H.

Fabrik pat. Heizapparate, Abth. C.

Unsere

schmiedeeisernen Rippenheizkörper

sind den gusseisernen in jeder Beziehung
überlegen. Vorzüglich für

Fabrikheizungen, Trocken- ❖ ❖

❖ ❖ und Kühlanlagen.

Prospekte franko gegen franko.

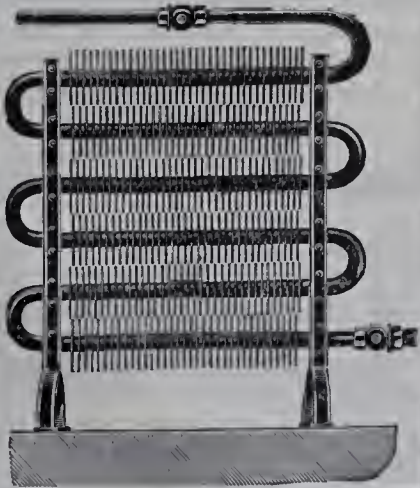

„Export“ **J. C. Haas** „Import“
Frankfurt am Main
Kunstgewerbliche Anstalt
für Glas - Aetzerei, Glasmalerei und Kunstverglasung.
Specialität:
Glasätzerei in allen Stylarten in künstlerischer Ausführung bis zu den grössten
Dimensionen.
Prospecte etc. in allen Städten bei Grosshändlern und Glasermeistern.

Actiengesellschaft für Verzinkerei u. Eisenconstruction
vormals JACOB HILGERS, Rheinbrohl
liefert in bester Ausführung:
EISENCONSTRUCTIONEN
für Berg-, Hütten- und Fabrikanlagen, sowie für Brücken und
Hochbauten jeder Art.
Pfannen und Wellbleche jeder Art, verzinkt und unverzinkt, auch verzinkte Flachbleche,
Reservoire, Boiler, Apparate, Rohre für Dampf- und andere Leitungen, Pontons,
Nachen etc. etc. aus verzinktem Eisen.
Wetterluten
aus verzinktem Eisenblech und aus Zinkblech, mit und ohne Verschluss.
Hilgers'sche Victoria-Dachfenster
D. R.-P. 104840.
Wellblechhäuschen und Wellblechbauten nach jeder Ausführung. Bauornamente aus ver-
zinktem Eisenblech, nach vorhandenen Modellen oder eingesendeten Zeichnungen.
Lohnverzinkung auch für Rohre.
Cataloge und Preisbücher, sowie Angebote jederzeit
bereitwilligst.

Königliche Baugewerkschule zu Höxter a. Weser.
Programme und Auskunft kostenfrei durch die
Direktion der Schule.

Ferd. Kayser
Leipzig, Alexander-Strasse 5/7.
Kunstschmiederei mit Dampftrieb.
Fabrik kunstgewerblicher Beleuchtungs - Gegenstände
für electrische oder combinirte Beleuchtung.
Kunstschmiedearbeiten für Innendecoration.
En gros und en detail in naturalistischen Glühlichtschalen, pracht-
voll in Form und Farbe, eigene Modelle.
Lager und Ausstellungsräume: Leipzig, Alexander-Strasse 5,
woselbst alle Gegenstände brennend zur Ansicht gestellt sind.
Prämiirt auf sämmtlichen beschickten Ausstellungen.

Provinzial-Wiesenbauschule zu Königsberg i. Pr.
Fachschule für Kulturtechniker und Tiefbauer.
Uebertritt von der III. Baugewerkschulklasse in den zweisemestrigen Specialkursus. Programme
und Auskunft kostenlos durch die Direktion. *v. Czihak.*

Rettig's Schulbank

Patentinhaber

P. Johs. Müller & Co., Berlin SW. 46.

Lieferanten

der Magistrate bzw. Gemeinde-Verwaltungen zu Burg bei Magdeburg, Braunschweig, Cassel, Friedenau, Görlitz, Grosslichterfelde, Halle a. S., Lübeck, Mannheim, Mengede, München, Nürnberg, Neustadt O.-S., Oldenburg, Saarbrücken, Stuttgart, Dt. Wilmersdorf, Wittenberg, Zweibrücken u. a. m.,

der Königlichen Seminardirektionen zu Moers, Cornelimünster, Kempen a. Rh., Kreuzburg O.-S., Mettmann, Neuwied, Ortelsburg, Oldenburg, Rawitsch, Rosenberg O.-S. u. a. m.,

der Königlichen Kommandos der Kadettenanstalten zu Grosslichterfelde und Ploen,

der Königlichen Direktion des grossen Militär-Waisenhauses zu Potsdam und Pretzsch.

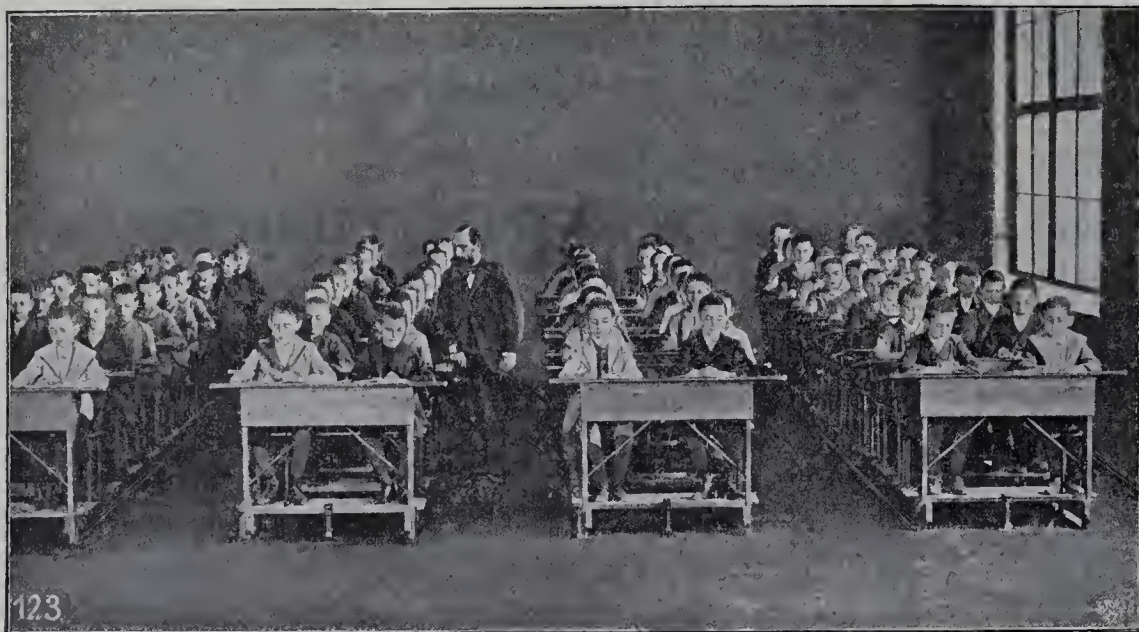

Rettig's Schulbank: Unterricht im Lesen.

Rettig's Schulbank ist anerkannt die beste Schulbank der Gegenwart. Zur Zeit befinden sich bereits über 235 000 Sitze Rettig'schen Systems im Schulgebrauche.

Bei grösserem Bedarfe werden diese Schulbänke oft vortheilhaft durch ortsansässige Tischler gegen Lizenz angefertigt. Die Patentinhaber liefern hierbei die Beschlagtheile, Werkzeichnungen und Musterbänke. Die Unterzeichneten er bieten sich ferner sowohl zur Lieferung von Rettigbänken für einzelne Klassen, als auch von ganzen Schuleinrichtungen zu mässigen Preisen und es wird beste Ausführung gewährleistet. Handmodelle (5 Kilo-Packet) stehen gegen Erstattung der Portokosten zur Verfügung, ferner Katalog und Lizenzanerbieten kosten- und portofrei.

P. Johs. Müller & Co.

Berlin SW., Hedemannstrasse 15d, am Anhalter Bahnhof.

Johannes Haag

BERLIN SW.

AUGSBURG

WIEN VII

Mittenwalderstrasse 56.

seit 1843 Specialfabrik für

Neustiftgasse 98.

Centralheizungs- und Lüftungs-Anlagen aller Systeme.



Holzfenster

aller Art
fertig verglast und angeschlagen.
Grosses Lager fertiger Fenster.
Ia. Referenzen.

Eisenacher Fensterfabrik
Eisenach (Thüringen).



Gelochte Bleche
MAYER & CO
KALK bei Köln.

Theerproducte-Fabrik

♣ Biebrich ♣ ♣ ♣ ♣ ♣

in Biebrich a. Rhein.

Specialitäten:

Asphalt - Isolirplatten
Parquet - Asphalt
und alle übrigen
Asphalt- und Theerproducte.

Baugewerkschule
der Stadt Köln a. Rh.
Abt. B der städt. Fachschule.

Semester-Anf. Ende Oktober u. Ende April.
Programme d. d. Dir. Romberg.

Deutsche Steinzeugwaaren-Fabrik

für
Canalisation und Chemische Industrie,
Friedrichsfeld, Baden,
empfiehlt

Kühn'sche Schornsteinaufsätze

aus braunglasirtem Steinzeug, von unerreichter Wirkung bei schlechtziehenden Schornsteinen. Einige Tausend Stück in den letzten Jahren verkauft.

Wasserreinigung

und Enteisung „System Piefke und Patent Pollaczek“

Einzig rationell und überall mit durchschlagendem Erfolge von **G. Arnold & Schirmer, Berlin NO.**



Von höchster Wichtigkeit für Stärke-,
Syrup- und Spirituosen - Fabriken,
sowie für **Dampfkessel-Speisung!**



Säulenkapitelle vom Palazzo dei Diamanti in Ferrara.
1.

Frister & Rossmann
Schnell-
schreibmaschine



*Erstes deutsches Fabrikat.
Grösste Dauerhaftigkeit und
Leistungsfähigkeit.
Stärkste Vervielfältigung.*

Kostenlose Vorführung und Probesendung.
Zahlreiche Referenzen von Behörden,
Rechtsanwälten und ersten Firmen.

Aktiengesellschaft
vormals
Frister & Rossmann
Berlin SO.



Verlag von Martin Oldenbourg, Berlin SW.48, Friedrichstrasse 239.

Im oben genannten Verlage erschienen folgende, für jeden Architekten wichtige Werke

LANDHÄUSER

ausgewählt und herausgegeben
von der Schriftleitung der Blätter für Architektur und Kunsthandwerk
(PAUL GRAEF).

Heft I **Grunewald bei Berlin.** Heft II **Aus der Umgegend Berlins.**
Je 16 Tafeln in Lichtdruck, nebst Grundrissen und erläuterndem Text.
Blattgrösse: 27:34.

STÄDTISCHE WOHNHÄUSER

ausgewählt und herausgegeben
von der Schriftleitung der Blätter für Architektur und Kunsthandwerk
(PAUL GRAEF).

Heft I **Berlin und Charlottenburg.**
15 Tafeln in Lichtdruck, nebst Grundrissen und erläuterndem Text.
Es dürfte dem Architekten kaum möglich sein, eine ähnliche Sammlung von guten
Abbildungen mustergiltiger Vorbilder in gleicher Wohlfeilheit an anderer Stelle zu erwerben.
Jedes Heft kostet nur Mk. 5.—. Jedes Heft wird einzeln abgegeben.

JAPANISCHE MOTIVE

für Flächenverzierung.
Ein Formenschatz für das Kunstgewerbe. — Mit erläuterndem Text.
Herausgegeben von
Dr. Friedrich Deneken,
Assistent am Museum für Kunst und Gewerbe in Hamburg.
10 Lieferungen zu je 10 Lichtdrucktafeln von 29:40 cm Grösse.

Das Werk wird je nach Wunsch in Lieferungen zu Mk. 5.— oder vollständig, in
Mappe, zu Mk. 55.— geliefert.
Das Werk enthält sorgfältig hergestellte photographische Wiedergaben einer sorgsam
getroffenen Auswahl der berühmten japanischen Zeugdruck-Schablonen. Dem Werke
liegt eine im Privatbesitze befindliche Sammlung solcher Schablonen zu Grunde. Zu diesem
Grundstock haben in dankenswerthem Entgegenkommen das Königliche Kunstgewerbe-
Museum in Berlin und das Museum für Kunst und Gewerbe in Hamburg eine Reihe
besonders schöner Muster beige-steuert.
Das Werk ist eine Quelle vielseitiger Anregungen für jeden Architekten,
Dekorationsmaler und Kunsthandwerker.

→ **Blitzableiter.** →

Ausgeführt ca. 4000 Anlagen,
u. a. Reichstagsbau, Landtags-
bau, Kaiser-Wilh.-Ged.-Kirche,
Reichsversicherungsamt etc.

BLITZABLEITER,
eiserne Fahnenstangen
Xaver Kirchhoff
Friedenau - Berlin, W.
Specialfabrik
Begr. 1861.

Ausführung der Anlagen
unter Garantie. Untersuchung
alter Blitzableitern mit
neuesten Apparaten.

Eiserne Fahnenstangen.

L. A. Riedinger
Maschinen- und Broncewaaren-Fabrik A.-G.
AUGSBURG.

Eigene Musterlager bei unseren Vertretern:
Frankfurt a. M., W. Maus, Architekt, Gr. Gallusstr. 19.
Bremen, Chr. Baldewin & Sohn, Am Wall 165.
Budapest, Verein. Electr. Act.-Ges. vorm. Egger & Cie.
Berlin W., Spinn & Mencke, Leipzigerstr. 83.



Ausgeführt im Confirmandensaal der Königl. Garnisonkirche, Neue Friedrichstraße.

GEORG SCHMITT, DEKORATIONSMALER

Bayreutherstrasse 1.

BERLIN W.

Fernspr.: VI, 2868.

SPECIAL 90-9
PERIOD. 340

NA
1061
B64
V.14
and
suppl. v.4

