دولت شوروی شب گذشته طی یادداشت اعتراضیه شدید اللحنی اعلام داشت:

ناوگان امریکا به کشتی شوروی حمله کرد

اطلاعات
صفحه ۲۰
سال ۳۷ـ پنجشنبه ۲۳ اسفند ماه ۱۳۴۱ـ شماره ۱۱۰۴۶ تکشماره ۳ ریال

پیش از ظهر امروز بدست شاهنشاه:

بزرگترین سد خاورمیانه گشایش یافت

سد محمد رضاشاه پهلوی از نظر ارتفاع ششمین سدعظیم جهان است

- نیروی برقی که میتوان از سد گرفت بیش از تمام برقی است که هم‌اکنون در سراسر کشور تولید میشود
- در پشت سد دریاچه‌ای بطول ۶۰ کیلو متر با گنجایش سه میلیارد و سیصد میلیون متر مکعب تشکیل میشود درص ۱۷

صلاح بیطار رهبر حزب بعث ونخست وزیر سوریه پشت میزکار خوددردمشق

سوریه زیر بار وحدت با مصر نمیرود

دولت شوروی رژیم تازه سوریه را برسمیت شناخت

دودستگی شدیدی درحکومت سوریه بوجود آمده

- سرهنگ «جبرینی» فرمانده کل نیروهای داخلی سوریه پس از شش روز فرماندهی از مقام خود خلع شد

در صفحه ۳

کشتیهای جنگی آمریکا یک کشتی شوروی را زیر آتش گرفتند

- شوروی اقدام کشتیهای آمریکائی را یک عمل خصمانه و مغایر مقررات بین المللی دانست
- دولت آمریکا اعلام کرد که اتهام دولت شوروی را مورد بررسی قرار خواهد داد

در صفحه ۳

استاندار فارس به خبرنگار اعزامی اطلاعات درشیراز گفت:

عده ای از خائنین در فارس

درزدوخورد با افراد ژاندارم مقتول شدند

سرکوبی عده‌ای دزد قطاع الطریق احتیاجی به بمباران ندارد

- شرارت و سرقت چندنفر انگشت شمار سارق وخائن اهمیت ندارد

امروز اعلام شد که در مورد مصاحبه‌ای که استاندار فارس دریکی از روزنامه‌ها چاپ شد استاندار فارس باسخنگوی که از قول تیمسار سپهبد ورهرام بقیه درصفحه هفدهم ستون پنجم

برای حل اختلافات خانوادگی و طلاق

طرحی در پنج ماده تهیه و تسلیم وزیر دادگستری گردید

- در این طرح «تشکیل کمیسیونی برای حل اختلافات زن و شوهر پیش‌بینی شده است
- این کمیسیون درصورتی که تمام اقدامات برای سازش بین زن و شوهر بی‌نتیجه بماند برای صدور طلاق گواهی میدهد

امروز کسب اطلاع شد که کار بررسی وتهیه طرح مربوط باختلافات خانوادگی در پنج ماده از طرف کمیسیون مربوطه خاتمه یافت وطرح بقیه در صفحه ۱۸ ستون آخر

مذاکرات ایران و افغانستان درباره صدور بنزین، مواد نفتی و قرارداد پرداخت ادامه دارد

- ممکن است شرکت ملی نفت ایران مسئولیت توزیع بنزین هواپیما در فرودگاه بین‌المللی قندهار را بعهده بگیرد

مذاکرات ایران و هیاتی که از افغانستان برای انعقاد قرارداد بقیه درصفحه هفدهم ستون دوم

پشتیبانی جهان
فروشگاه: بوذرجمهری غربی

وزیر خارجه امریکا به ایران می‌آید

دین راسک دوروز در تهران اقامت خواهد کرد

امروز سخنگوی وزارت امور خارجه بخبرنگار ما گفت آقای دین راسک وزیر امور خارجه ایالات متحده امریکا بریاست هیئت ناظران امریکا در یازدهمین کنفرانس شورای وزیران سازمان پیمان مرکزی (سنتو) که در دهم و یازدهم اردیبهشت ماه ۱۳۴۲ در کراچی تشکیل میگردد شرکت خواهد کرد.

بقیه در صفحه هفدهم ستون سوم

از طرف کمیته زنان شوروی

نمایندگان زنان ایران

برای شرکت درکنگره جهانی زن به مسکو دعوت شدند

شرح در صفحه آخر

فرمانده جدید دانشگاه نظامی

دیروز اطلاع دادیم که تیمسار سرتیپ دکتر عباس قره‌باغی بفرمان شاهنشاه بسمت فرمانده دانشگاه نظامی منصوب شده است. تیمسار سرتیپ دکتر قره‌باغی دکتر درحقوق ازدانشگاه پاریس میباشد و دوره فرماندهی دانشگاه عالی جنگ و دوره ستاد مشترک فرانسه را بپایان رسانده است، وی قبلا معاونت فرماندهی گارد شاهنشاهی، سمت استادی دانشگاه جنگ و فرماندهی تیپ دانشجویان را عهده‌دار بوده است.

لطفا یادداشت فرمائید
از روز ۲۳ اسفند شماره تلفنهای این شرکت بشرح زیر تغییر یافته است
دنلپ

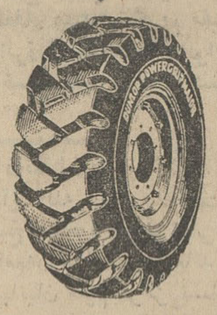

۶۶۱۴۵
۶۶۱۴۶
۶۶۱۴۷
۶۶۱۴۸
۶۶۱۴۹
شرکت سهامی ایران و غرب

روغن نباتی جهان

ورود متخصص اتومبیل سازی بایران

در این هفته آقای «جن هاروی» مدیر عامل موسسه ویلیز اورسیز و آقای «مهندس هری هرمن» متخصص اتومبیل سازی برای شروع برنامه تولیدی شرکت سهامی جیپ ایران بمنظور ساخت کامل انواع اتومبیل سواری و جیپ در ایران، وارد تهران شدند و بزودی برنامه اتومبیل سازی را در ایران آغاز خواهند کرد

فردا
فروشگاه فردوسی تا ساعت ۱ بعداز ظهر باز است

بدینوسیله باستحضار اهالی محترم پایتخت میرساند که فردا (جمعه ۲۴ اسفند) فروشگاه فردوسی از ساعت ۹ صبح الی ۱ بعد از ظهر باز خواهد بود واین فرصت مغتنمی است تا خانواده‌های عزیز با استفاده از تعطیل روز جمعه کلیه مایحتاج شب عید خودرا باقیمت‌های عادلانه و تثبیت شده از فروشگاه فردوسی خریداری نموده ویکجا هزاران ریال بسودخود صرفه جوئی نمایند.

فروشگاه فردوسی

قوی طلا
عیدی روغن نباتی قو
بمناسبت سال نو

روغن نباتی قو که مبتکر اهداء جوائز وعیدی های طلائی بوده است امسال نیز بمناسبت سال نو سکه های طلا و همچنین قوهای طلائی که بدست زرگران توانای ایرانی از طلای ناب ساخته شده است بعنوان عیدی درداخل بعضی از قوطی های کلیددار قرار داده است.

اغلب میگویند پرنده زیبای قو نشانه پاکی و سلامت و سر بلندیست و میدواریم عیدیهای طلائی روغن نباتی قو هم در سال نو مبشر سعادت و سلامت و پیروزیهای درخشانی برای هم وطنان عزیز باشد.

استدعا داریم قوهای طلائی را بر سینه فرزندان خود بیاویزید و بخاطر داشته باشید قلبهای آغشته متجاوز از هزار نفر فرزندان وطن شما که روغن نباتی قورا تهیه میکنند در سال نو بیاد شماست

با استقبال گرمی که از روغن نباتی قو بعمل آمد

پیوندهای قلبی ق ـ و شما ناگسستنی است

اولیای محترم اطفال و مدارس و پلیس تهران
مقاله آقای دکتر مجید فروغ چشم پزشک مشهور را در صفحه دهم مطالعه فرمایند.

انتشار
راهنمای تلفن ایران
در نیمه اول اردیبهشت ماه ۱۳۴۲ در یکصد هزار نسخه منتشر میشود به بازرگانان و موسسات تبلیغاتی و علاقمندانیکه مایل بدرج آگهی در راهنمای تلفن تهران هستند اطلاع داده میشود هرچه زودتر آگهی های خودرا به نشانی خیابان سوم اسفند کوچه مباشرت کاشی ۷ ارسال و چنانچه احتیاج به توضیحات بیشتری داشته باشند به تلفن ۳۸۰۸۶ مراجعه فرمایند.

چای جهان
۲۵۲ ۱۵۱

۲۸ اسفند
شماره مخصوص نوروز اطلاعات کودکان منتشر میشود ...

جریان روز

سیاست ملی

ما مکرر نوشته‌ایم مملکت برنامه لازم دارد وبرنامه دولت ، برنامه مملکت نباید تلقی شود بلکه برنامه مملکت را دولت هم باید برنامه خود فرض کند.

اگر قرار باشد هر دولتی میآید برنامه ای باخود بیاورد وآن برنامه را باخود ببرد وباز دولت دیگر بابرنامه دیگر بیاید قافله مملکت تا به‌حشر لنگ‌خواهد بود ، چنانکه تابامروز لنگ مانده است . سه چهار سال پیش آقای دکتر امینی آمد ویك برنامه اقتصادی اعلام کردکه اساس آن تحدید واردات بود . امینی خوب بود باید ماکار نداریم . بروز خودش درباره او هرچه باید بگوئیم گفته‌ایم ، پشت سرش هم همانرا که پیش رویش میگفتیم گفتیم ولی معقول نیست ما برای تخطئه امینی هرکار خوبی هم بزمان اوصورت گرفته یابزبان او جاری شده منکر شویم و عکس آن عمل کنیم . این مملکت در سالهای ۳۴ تا۳۸ فرصت های کم نظیری را از دست داد چون زمامداران مغرور وقت مملکت را خانه خاله فرض میکردند ، مملکت پول داشت ، موقعیت داشت، فرصت‌داشت ، اوضاع روبراه‌داشت ، بزحمت امنیتی پیدا شده‌بود ، بمرور در مردم اعتماد وحسن ظنی پیدا شده بود ، خارجی محیط را برای سرمایه گذاری مناسب میدید ،داخلی زمینه را برای فعالیت وبهره برداری آماده میبافت ولی این روزهای درخشان فدای ندانم کاری ،غرور، لجبازی ، یك دندگی ، بی حساب و کتابی و افسار گسیختگی دولتهای وقت شد . دولت آمد گفت ما چون تورم ارزی داریم دروازه های مملکت رابدون قید و شرط باز می گذاریم تاهرکس هرچه میخواهد وارد وصادر کند . این سیاست کودکانه اقتصادی کمر مملکت را شکست . مملکتی که چیزی برای‌صادر کردن نداشت هرچه داشت داد و خیابانهای تهران تبدیل شد به نمایشگاه امتعه بین‌المللی .

صنایع جوان ایران در عرصه رقابت با محصولات خارجی تاب تحمل نیاورد ، تولید داخلی روز بروز کاهش یافت ، قیمت ها بنحوی سرسام آور روبافزایش گذارد. خارجی‌بجای سرمایه گذاری درمقام بازاریابی برآمد . اختلاف طبقاتی درمیان مردم فاحش تر گشت وخلاصه روزی رسید که باآنهمه امکانات دولت ناگزیر شد بزبان بیزبانی اعلام ورشکستگی کند .

کابینه آقای دکتر امینی واردات را محدود کرد . هردولت عاقل صاحب نظری بجای آن دولت در آن شرایط روی کار میآمد چاره ای جز این نداشت و بنظر ماهنوز هم شرایط توفیر چندانی‌نکرده و بسیار اشتباه خواهد بود اگر خدای نخواسته تصمیم به تجدید نظر در محدودیت های وارداتی گرفته شود. روزیکه امینی مقررات سخت وارداتی را اعلام کرد باو ایراد گرفتند که یخچال وتلویزیون و رادیو را بچه جهت جزو کالاهای ممنوع الورود گذاشته‌اید در حالیکه این قبیل کالا جزو اثاثه تشریفاتی و تجملی نیست بلکه از جمله ضروریات یك زندگی متوسط است . خیلی ها تصور میکردند با اتخاذ آن تصمیم یخچال و تلویزیون گران ونایاب میشود ولی بعدها معلوم شد آنقدر انبارها از چنین کالاهاانباشته است که نه کم شدونه گران. دراین سه چهار سال که سیاست تحدید واردات اجرا میشود رفته رفته صنایع داخلی تکانی خورده وزمینه ای برای نضج وتوسعه پیدا کرده است ، پاره‌ای محصولات مثل یخچال از کارخانه های داخلی ببازار آمده است ، خطر رقابت محصولات خارجی با محصولات داخلی تااندازه‌ای تخفیف یافته است واین سیاست باید ادامه پیدا کند تا صنایع داخلی رشد کنند وپابگیرند.

در قبال سیاست افراطی و گل و گشاد دولت های گذشته ، تازه دوسه سالی است که مملکت ازسیاست اقتصادی نسبتا سالمی در زمینه واردات برخوردار شده است ، حتما و قطعا بمصلحت نیست دراین سیاست تغییر داده شود . منافع مملکت بالاتر و باارزش‌تر از منافع‌چندتاجر وارد کننده است . تجار وارد کننده که روی چشم همه جادارند در دوران سیاست دروازه های باز هرچه باید گیرشان بیاید آمده‌است . انصاف ایجاب میکند که اجازه بدهند مردم هم چند روزی‌نفسی تازه کنند، در دنیا همیشه بریك پاشنه نمیچرخد ، انشاءالله باز روزی خواهد رسید که امکانات ارزی و بنیه اقتصادی مملکت امکان تجدید نظر در تحدید واردات خواهد داد .

تاعید یك‌هفته بیشتر نمانده‌است . شاید سه چهار جلسه بیشتر دراینمدت هیئت وزرا تشکیل نشودو بقراریکه شنیده‌ایم یکی از کارهائی که دولت باید پیش‌از عید درباره آن تصمیم بگیرد وتمامش کندو بلافاصله پس از تعطیلات عیدنوروزاعلام دارد((مقررات سهمیه))است . قرینه‌ای در دست نیست که دولت تصمیم به تجدید نظر در تحدید واردات داشته باشد ولی تذکر این نکته بیمورد نیست که حق اینست سیاست حمایت از صنایع داخلی از طرف دولت یك برنامه ملی تلقی شود و با تثبیت وتحکیم این برنامه

دولت عملا برای تقویت روحیه واطمینان خاطر تولیدکنندگان داخلی و صاحبان صنایع و صادر کنندگان قدمی بردارد . بهترین سیاستی که دولت میتواند ومیباید بدنبال آن باشد سیاست ارشاد و کنترل است. یعنی دولت اولا بوسایل مختلف صنایع داخلی را در جهت پیشرفت وبهبود هدایت‌و راهنمائی کند . ثانیا بانظارت دقیق ومنطقی اطمینان خاطر مصرف کنندگان را از بابت مرغوبیت و صحت جنس وقیمت عادله فراهم سازد . بعبارت اخری دولت دو سیاست را بموازات ودر جوار یکدیگر بعنوان یك سیاست ملی میباید اعمال کند :

۱ـ حمایت از مصنوعات داخلی در برابر هرنوع رقابت خارجی خصوصا ممانعت از ورود کالا های مشابه .

۲ـ حمایت از مصرف کننده مصنوعات داخلی

مجلس ترحیم و یاد بود

انا لله وانا الیه راجعون

بادلی داغدار فوت‌جانگداز ونابهنگام‌فرزند دلبندم مرحومه مغفوره بانو**امیرزاده بنی آدم** همسر جناب‌آقای‌احمدعلی بنی‌آدم‌استاندار کرمان راباطلاع اقوام ودوستان و آشنایان میرساند .

مجلس ترحیم مردانه روز شنبه ۲۵ اسفندماه ازساعت ۳تا۵ بعد ازظهر درمسجد مجد ومجلس زنانه همانروز وهمان ساعت درمنزل شخصی واقع درشاه آباد خیابان باغ‌سپهسالار کوی مهندس الممالك منعقد خواهدبود .

امیرجلال‌الدین غفاری (مهندس‌الممالك)

خانواده های : بنی‌آدم ـ غفاری ـ صالح ـ اویسی ـ جلالی قاجار ـ شیبانی ـ انتظام ـ وزیری وزیری تبار ـ سپهر ـ بایندر ـ غفاری پور ـ ضرابی عسگری ـ پارسا ـ مشیروزیری ـ نادری ـ حسینی حشمتی ـ همایون مهر ـ فریدونفر ـ رکنی ـ والا ـ بدیعی ـ فخیم ـ دبیرسیاقی ـ سپه‌پور ـ هنرور پیمبر ـ کرامتی ـ عبقری ـ پارسائی ـ صدیق ـ ابهری ـ امامی ـ سلیمی ـ شفا ـ ابوترابیان ـ صاعدی ـ زرنگار ـ کلانی ـ کیانی ـ ظهیر ـ مستقیمی ملایری ـ والانژاد ـ امیرکاسپین ـ قائم مقامی امیری‌فر ـ فرزاد ـ گوشه ـ قمی

فوت نابهنگام مرحومه**امیرزاده غفاری**متعلقه جناب آقای احمد علی بنی‌آدم را باستحضار خویشاوندان و دوستان میرساند. مجلس ترحیم آنمرحومه از ساعت سه بعدازظهر روز شنبه۲۵ اسفند درمسجد مجد برقراراست

کارکنان کارخانه چیت سازی‌تهران مصیبت وارده رابه‌خاندان محترم بنی آدم بخصوص جناب آقای سیف‌الدین غفاری مدیریت مالی کارخانه تسلیت عرض نموده و بهمین مناسبت مجلس ختمی در روز دوشنبه ۲۷ر۱۲ر۴۱ از ساعت ۲ونیم‌الی ٤ونیم بعداز ظهر در مسجد جنب کارخانه چیت سازی تهران منعقد است.

کارکنان کارخانه چیت سازی تهران

درگذشت ناگهانی آقای**حسن گل‌افرا** که ازکارکنان جدی و صدیق و صمیمی راه‌آهن‌بوده باطلاع‌عموم دوستان وآشنایان میرساند مجلس ختم از طرف راه‌آهن روز شنبه ۲۵ر۱۲ر۴۱ در مسجد فخریه واقع‌در خیابان امیریه‌ـ جنب‌مهدیه ازساعت ۹تا۱۱ خواهدبود .

راه‌آهن دولتی ایران

خانواده‌های گل‌افرا ـ محمدزاده ـ قیاسی مقدم ـ فرد ـ رفعت ـ صالحیان ـ شکوهی ـ خیر سامانی ـ کوچك منش ـ عتیقه‌چی ـ حکمت ـ شمس‌الهی ـ کارباف ـ خراسانچی

بانهایت تاسف‌و تالم فوت تاثرانگیز مرحوم مغفور **حسن‌گل‌افرا** کارمند راه‌آهن را باطلاع دوستان و آشنایان میرساند مجلس ختم مردانه ازساعت۹الی ۱۱ صبح روز شنبه ۲۵ اسفنددر مسجد فخریه واقع در امیریه جنب مهدیه ومجلس ختم زنانه عصر روز جمعه ۲٤ اسفند در منزل شخصی آنمرحوم واقع در خیابان ژاله مقابل مسلسل سازی ـکوچه روزبه برقرار میباشد .

مصیبت وارده را به‌بازماندگان آنمرحوم تسلیت میگوئیم .

بانهایت تاسف ضایعه الیم رحلت‌رضوان مقام حضرت حجت‌الاسلام‌والمسلمین **آقای حاج شیخ محمود مفید اعلی‌الله مقامه** را که‌از مراجع مهم روحانی و مدرسین بزرك علوم منقول و معقول بوده‌اند ودرشهر اصفهان برحمت الهی واصل گردیده‌اند باطلاع جامعه مسلمین می رساندوبرای‌ترویج شعائراسلامی‌و ترویج‌روح‌آن عالم فقید مجلس ختم در ساعت ٤ الی٦ بعداز ظهر روز شنبه ۲۵ اسفند مطابق ۱۹ شوال‌ـ المکرم درمسجد ارك منعقد میباشد انشاءالله تعالی توفیق حضور نصیب مسلمین‌خواهدشد.

العبد محمدالموسوی البهبهانی ـ الاحقر بهاءالدین النوری ـ حسام الدین دولت آبادی

انا لله وانا الیه راجعون
العلم یموت بموت حامليه

بمناسبت رحلت مرحوم حجت‌الاسلام**آقای حاج شیخ محمود مفید قدس‌سره** که از اعاظم علماء وحکماء ربانی عصر حاضر دراصفهان بوده‌اند مجلس ترحیمی در روز شنبه ۱۹شوال مطابق ۲۵ اسفند ازساعت ٤ تا٦ بعد از ظهردر مسجد ارك منعقداست ازآقایان علماء اعلام و اخوان مؤمنین دعوت میشود که برای تعظیم شعائر اسلامی درمجلس مزبور شرکت فرمایند.

الاحقر عبدالله‌ابن مسیح الطهرانی ـ الاحقر حاجی میرزا خلیل‌کمرهٔ ـ الاحقر حاج سید محمدحسین مدرس زاده اصفهانی ـ الاحقر حاج سید علی مدرس زاده اصفهانی ـ جلال همائی استاد دانشگاه آ ـ ۳۸۳٦٤

باکمال تاسف رحلت حضرت حجت‌الاسلام والمسلمین حکیم ربانی علامه **آقای حاج شیخ محمود مفید** بزرك خاندان مفید را دراصفهان باطلاع جامعه روحانیت ودوستان و آشنایان میرساند مجلس ترحیم در روز شنبه مورخه۲۵ اسفند از ساعت٤ الی ٦ بعدازظهر در مسجد ارك برپا است.

حسن صدر ـ حاج ابوالفضل مشایخی ـ مهدی مشایخی ـ حسین شجره ـ حاج مرتضی مظفریان ـ عبدالحسین کتابی ـ مهدی کتابی ـ اکبر قنادیان ـ محمدرضوانی ـ نصرالله‌مظفریان رضا درخشنده ـ جلیل مقتنعی ـ ابراهیم‌شیرازی نژاد ـ حاج سید صادق‌نیکو ـ مهندس حسن ایزدی ـ محمدرضااشتری ـ حاج‌احمد شکریان ـ محمد رضا اشتیاق ـ حاج سید تقی امامی ـ رضازاهدی ـ محمدزاهدی ـ احمدزاهدی ـ حاج‌سید تقی‌صادقی ـ عباس صادقی ـ حاج‌مرتضی‌مفید ـ دکترمحمدعلی مفید ـ حاج حبیب‌الله‌مفید ـ حاج محمد علی مفید ـ عبدالغفار مفید ـ کریم مفید ـ رحیم مفید ـ حاج عبدالرزاق مفید ـ حاج‌ابراهیم مفید ـ محسن مفید ـ ضیاء مفید ـ حاج حسین مفید ـ جعفر مفید. آ ـ ۳۸۳٦٤

کل نفس ذائقة‌الموت

رحلت حضرت آیت‌الله العظمی حجت ـ الاسلام **آقای حاج شیخ محمود مفید** اعلی‌الله مقامه را دراصفهان بجامعه‌روحانیت‌وبازماندگان آنمرحوم و عموم اصفهانیان مقیم مرکز تسلیت گفته و مجلس تذکری روز شنبه ۲۵ اسفندماه از ساعت ٤ الی ٦ بعدازظهر در مسجد ارك منعقد میباشد. **هیئت اصفهانیان‌مقیم‌مرکز**

بجامعه روحانیت و خانواده محترم مفید بویژه بازماندگان آن مرحوم مصیبت وارده را تسلیت میدهیم.

باطلاع کلیه اقوام ودوستان گرام‌میرساند مراسم چهلم درگذشت فرزند ناکامم مرحوم **دکتر سید علی روحانی** روز جمعه ۲٤ اسفند از ساعت ۱۳الی ٦ بعدازظهر در منزل مسکونی اینجانب واقع درخیابان ژاله آب‌سردار کوچه آصف‌السلطنه پلاك ۱۵ برقرار میباشد

آ ـ ۲٤۰۳۱ **سیدحبیب‌اله روحانی**

خانواده‌های : **حجازی ـ مشکوتی** باستحضار کلیه سروران معظم ودوستان و بستگان محترم میرساند .

بمناسبت نخستین سال درگذشت بانو **سیده‌گوهر ملك حجازی (مشکوتی)** طاب‌ثراها جلسه یادبود و تذکری درروز جمعه ۲٤ اسفند ماه جاری درمکان شریف امامزاده عبداله (ع)از ساعت ۳ تا۵ونیم بعدازظهر دایرمیباشد تمنی میشود باتشریف فرمائی خود موجبات شادی روان آن‌مرحومه و تسکین آلام بازماندگانش رافراهم فرمایند .

اهالی محل بوذرجمهری غربی وتکیه دباغ خانه و کوچه شریف الدوله

باکمال تاسف فوت مرحومه مغفوره**بانو امیرزاده** متعلقه جناب آقای احمد علی بنی آدم استاندار کرمان راباستحضار عموم میرساند بهمین مناسبت مجلس ترحیمی در روزیکشنبه ۲٦ اسفند ماه از ساعت ۳ تا ٦ بعد از ظهر در مسجد مشکور (مسجد نو)برقرار می‌باشد

ازطرف اهالی محل ـ حاجی محمد یوسفی

بانهایت تاسف درگذشت دوشیزه ناکام **خانم دادخواه** راباطلاع‌عموم‌میرساندمجلس‌ترحیم روزجمعه ۲٤اسفند ازساعت ۳الی ۵ بعداز ظهر درمسجد صاحب‌الزمان انتهای شاهپور برقرار است حضرات مومنین باشرکت خودروح‌مرحومه راشاد فرمایند .

الاحقر سید علی اصغر خوئی ـ الاحقرسید هادی خسرو شاهی

بعموم‌بازماندگان آنمرحومه تسلیت میدهیم

چون‌روزجمعه مصادف‌باشب‌هفت‌درگذشت **حاج حسین صادق‌کلام** میباشد بدینجهت از ساعت ۳تا۵ بعدازظهر فردا مجلس یادبودی از طرف بازماندگان برسر مزار آنمرحوم‌درامامزاده عبداله برگزار میشود .

خانواده‌های :صادق‌کلام ـ زمردیان ـ جواهری معطر ـ ساعت آرا ـ مظاهری ـ انفرادی ـ منهاجی ساعتچی

چون روز جمعه‌بیست و چهارم اسفند ماه مصادف باچهلمین روز درگذشت**بانوقمرصناعی** میباشد مراسمی در امامزاده عبداله‌ازساعت‌چهار تاپنج بعدازظهر منعقد و باطلاع منسوبان و ودوستان میرساند باتشریف فرمائی خود روح آنمرحومه را شاد فرمایند .

خانواده صناعی ـ عاملی

تسلیت

مصیبت ناگوار وارده رابه جناب آقای‌احمد مصلحی ونیز بدوست ارجمندم آقای دکترتیرزاد میرفخرائی تسلیت میگویم . **محمدغفاری**

درگذشت فقید سعیدمرحوم صباح‌کازرونی رابابازماندگان عموما وخانواده های پورمند و معینی کرمانشاهی خصوصاتسلیت عرض‌مینماید

رضائیه جمشید دولتشاهی

جناب آقای عباس رشیدی آشتیانی‌ریاست دارائی شهرستان قوچان

باقلبی اندوهناك مصیبت وارده به‌آنجناب وخانواده محترم تسلیت عرض و بقای عمر بازماندگان را از ایزد یکتای توانا خواستاریم

فرماندار شهرستان قوچان علی مقدم ـ رئیس شهربانی سرگرد جهانگیر برزین ـ رضا نوین تن ـ سرگردذاندارمری امین ـ دکترشهیدی الهیاربیگی ـ جباریان ـ دکتر قائقی ـ دکتر سپهری

نمایندگی اطلاعات درقوچان نیز مصیبت وارده راتسلیت میگوید

بقیه‌آگهیهای ترحیم‌وتسلیت‌درصفحات ٤و۱۷

خانواده‌های پاکت‌چی ـ شیخ‌زین‌الدینی ـ نظری پور ـ مشعشع

بدینوسیله درگذشت مرحوم **عباسقلی پاکت‌چی** را باطلاع‌میرساندمجلس‌ختم آن‌مرحوم روز جمعه (فردا) ۲٤ر۱۲ر٤۱ ساعت ۳ ـ ۵ بعدازظهر در مسجد لیلة‌القدر واقع در خیابان تهران‌نو ایستگاه دفتر خیابان وصال ـ ومجلس ختم زنانه درمنزل شخصی خیابان‌وصال روبروی سنگکی کاشی ۳۸ منعقد میباشد

حسین پاکت‌چی ـ حسن پاکت‌چی ـ احد پاکت‌چی ـ شیخ‌زین‌الدینی ـ نظری پور ـ مشعشع

بعموم بازماندگان آنمرحوم‌تسلیت میدهیم

بمناسبت چهلمین روز درگذشت شادروان **حاج حسن نیکو** (مولف فلسفه نیکو) مجلس یادبودی از ساعت ۳الی ۵بعد از ظهر جمعه ۲٤ اسفندماه در (آرامگاه خاندان حمزوی وجعفری) واقع در امامزاده عبداله برگزار خواهدبود .

خانواده‌های نیکو ـ پروین . قمشی . قدیری کادری آ ـ ۳۸٦۰۸

بانهایت تاسف درگذشت مرحومه مغفوره والده اینجانبان محمودهلاکوئی و علی هلاکوئی راباطلاع خویشان ودوستان میرساند. مجلس ترحیم روز جمعه ۲٤ اسفندماه ازساعت ۱۳الی٦ بعدازظهر درمسجد ارك ومجلس ترحیم زنانه همانروز درمنزل شخصی آنمرحومه واقع در خیابان خراسان کوچه انجمن‌درساعت فوق‌الذکر منعقداست .

محمدتقی‌شه‌منش ـ محمود هلاکوئی ـ علی هلاکوئی ـ کریم تهرانی ـ ماشاءاله‌ثنائی ـ مهدی آزادگان ـ حسین جعفری ـ احمد مجیدی مهر ـ ناصر عرب ـ فیاض‌بخش ـ شعشعانی ـ شهشهانی

بعموم بازماندگان آنمرحومه تسلیت‌میدهیم

روز جمعه ۲٤ر۱۲ر٤۱ (فردا) مصادف با چهلم رحلت شادروان **عبدالغنی ملکوتی نصیر ـ السلطان** بزرك خاندان ملکوتی میباشد بهمین مناسبت مراسمی در آرامگاه ابدی آنمرحوم در ابن‌بابویه ازساعت ۳الی ۵بعدازظهر برگذار خواهدشد .

آ ـ ۲٤۰۳۷ **خانواده ملکوتی**

انا لله وانا الیه راجعون

بدینوسیله فوت جوان ناکام دوشیزه**فاطمه ایجادی** را باطلاع عموم آشنایان میرساند. مجلس ترحیم مردانه آنمرحومه روز جمعه ۲٤ اسفند از ساعت ۳ونیم الی ۵ونیم بعدازظهر در مسجد امامزاده قاسم ومجلس ترحیم زنانه همانروز در منزل شخصی منعقد خواهدبود .

حاج‌علی‌ایجادی ـ حسن ایجادی

بعموم‌بازماندگان‌آنمرحومه تسلیت میدهیم

دوست عزیز آقای حبیب نعیم‌الله

مصیبت وارده رابشما وخانواده محترمتان صمیمانه تسلیت عرض مینمائیم.

رضاتقوی ـ اصغر نمازی ـ فریدون افشانفر خسرو بهنیا

استاد محترم جناب آقای‌کیومرث عموپور

این ضایعه اسفناك را بحضورتان تسلیت عرض مینمائیم. آ ـ ۳۸٤۸۰

منیرپور قزوینی ـ راضیه‌السادات رئوفی

جناب آقای مهندس‌امیر مسعود مصلحی

بانهایت تاسف درگذشت ابوی گرامتان را تسلیت عرض نموده بقای عمر و سلامت آن خانواده محترم راازخدا خواهانیم.

مهندس ابراهیم گوهریان ـ مهندس ابوالقاسم هاشمی ـ مهندس امین اعتصامی ـ مهندس علی اصغر حسینی. آ ـ ۲۳۹۸۷

سرکار سرهنك ستاد پرنیانفر

مصیبت وارده رابجنابعالی و عموم فامیل محترم تسلیت عرض مینماید

سرهنك ۲ ستاد موحدی

بانك بازرگانی ایران

باطلاع مشتریان محترم میرساند که در روز اول فروردین ماه بمناسبت تحویل سال نو و در روز دوم که مصادف با رحلت امام جعفر صادق ع میباشد کلیه شعب و دوائر بانك تعطیل خواهد بود .

در روز های سوم الی پنجم فروردین ماه تمام شعب در تهران و شهرستانها از ساعت ۹ الی ۱۲ صبح برای دریافت مفتوح بوده و ضمنا شعب زیر در تهران کلیه امور دریافت وپرداخت وجوه حساب سیار را انجام خواهند داد.

شعب : مرکزی . بازار . ناصر خسرو . بهار . لاله‌زار نو. نادری . باختر . ۱ـ۳ آ ـ ۳۸۳۹٤

آگهی مناقصه

پادگان زنجان تعداد ۹٦۰ اصله تیر تلفن مشخصات زیر طول حد اقل ٦ متر

قطر ۱ نتهای تیر حد اقل ۱۱سانتیمتر

راست وبدون خمیدگی وبدون گره (بزرگ نباشد) طبق مقررات

از طریق مناقصه خریداری مینماید .

پیشنهاد دهندگان برای کسب اطلاعات بیشتر به پادگان زنجان مراجعه وطبق مشخصات آگهی مناقصه میتوانند پیشنهاد خود را تاتاریخ ۲۰ر۱ر٤۲ به پادگان زنجان تحویل نمایند .

۲ ـ ۳۸۵۸۲ پادگان زنجان

دکتر پولوسا

متخصص امراض مقاربتی (سوزاك‌تازه‌کهنه . سفلیس و عوارض‌آنها)امراض مجاری ادرار و تناسلی ۱ـ۵ آ ـ ۲٤۰۲۹

خیابان فردوسی بالا کوچه صادق‌تلفن ٤٦۵۸۹

مطب دکتر محمد علی خلعتبری

بخیابان شاه چهارراه شیخ‌هادی‌اول‌خیابان رازی انتقال‌یافت

تلفن ٦۱۱۱۸٤

۱ـ۵ آ ـ ۳۸۵٤۰

اندیشه‌های سال

ازدکترحسین فاخر

شامل دادگامیاه ـ لالونخا و دستگاه حکمیت آن ـ سنجش رشد اقتصادی ملل ـ سازمان همکاری اقتصادی اروپا ـ دبیر کلی ملل متحد ـ فارغ‌التحصیلان ایران ـ آثار گرانبهای ایران در خارج ـ اصول اساسی اصلاحات کشاورزی منجمله اصلاحات ارضی .

کتابفروشیهای ابن‌سینا و اقبال بهاء ۲۵ ریال

۱ـ۲ آ ـ ۲۳۹۷۷

وان‌طائفتان‌من‌المؤمنین‌اقتتلوافاصلحوا بینهما فان‌بغت احدیهما علی الاخری فقاتلو التی تبغی حتی تفیءالی امرالله فان‌فائت فاصلحوا بینهما بالعدل‌واقسطوا‌ان‌الله یحب‌المقسطین

از علاقمندان دعوت میشود در جلسهٔ سخنرانی مذهبی ماهیانه که در تاریخ جمعه بیست و چهارم اسفند ماه ۱۳٤۱ از ساعت ۷½ بعد از ظهر در محل زیر منعقد است و آقای غفوری تحت عنوان «اسلام و اعلامیه حقوق بشر» سخنرانی مینمایند شرکت فرمائید .

(تشکیل جلسه ۷ وشروع سخنرانی ۷½ بعد از ظهر)

آدرس ـ خیابان بهارستان قدری بالاتر از سه راه‌ژاله دست راست کوچه قائن بعد از چهارراه اول ـ کاشی۸۲و۸٤

پدران ومادران

بنگاه ترجمه‌ونشرکتاب

برای کودکان شما هیچ‌عیدی گرانبهاتر از کتاب‌نیست

کودکان شما جویای بیقرار دانستن‌اند. از هم‌اکنون آنها رابه خواندن کتاب عادت دهید و درهای دانش و نیکبختی رابروی آنان بگشائید .

کتابهائی که بنگاه ترجمه و نشرکتاب در**مجموعه کودکان** زیرنظر متخصصان تربیت کودك‌تهیه و منتشر نموده‌است ، زیبا ، سودمند و بهترین عیدی وسرگرمی برای فرزندان شماست .

درمجموعه کودکان کتابهای زیر انتشار یافته است :

۱ـ نرگس و عروسك موطلائی
۲ـ گردش در جنگل
۳ـ پنج برادر چینی
٤ـ میلیونها گربه
۵ـ هرکس خانه‌ای دارد
٦ـ هرکه پیداکردمال خودش

مراکز فروش : فروشگاه بنگاه ترجمه ونشر کتاب ، خیابان‌بهار نرسیده‌بتخت‌جمشید وکتابفروشیهای بزرك

آ ـ ۳۸٤٦۰

فردا

(جمعه)

جنرال مد

از ۹ صبح تایك بعدازظهر بازاست

کوچه برلن

جلد پرده‌ها و رنگها

با همکاری زبده‌ترین نویسندگان

دولت شوروی شب گذشته طی یك یادداشت اعتراضیه‌ای اعلام کرد :

ناوگان امریکا به کشتی شوروی حمله کرد

لندن ـ ۱۲ مارس ـ رویتر ـ دولت شوروی امروز آمریکا را متهم کرد که یك ناوشکن ویك نبرد ناو آن کشور به یك کشتی ماهیگیری شوروی در اقیانوس اطلس شلیك کرده‌اند

بدنبال صدور اعلامیه مزبور شوروی یك یادداشت اعتراضیه به واشنگتن فرستاد که متن آن در روزنامه ایزوستیا چاپ شده است دریادداشت گفته میشود که دونبردناو ویك ناو ـ شکن چهار گلوله خمپاره به یك کشتی ماهیگیری سردخانه دار شوروی شلیك کرده‌اند .

دریادداشت گفته شده واقعه مزبور در ۱۰ کیلومتری شرق نورفلك دریایالت ویرجینیای امریکا رخ داده است واین عمل کشتی شوروی وکارکنان آنرا بخطر انداخته است. یادداشت اضافه میکند اتحاد شوروی نمیتواند این عمل را که نقض صریح قوانین بین ـ المللی است نادیده بگیرد زیرا اصول دریانوردی آزاد در دریاهای آزاد نقض شده واین امر ممکن است عواقب وخیمی داشته باشد .

دولت شوروی علیه این عمل تحریك آمیز اعتراض میکند وانتظار دارد مسئولین کشتی های مهاجم کیفر شایسته داده شوند تا ازتکرار حوادثی نظیر آن جلوگیری شود .

● **رد کرد**

وزارت خارجه آمریکا ادعای شوروی رادرباره شلیك کشتی‌های جنگی آمریکائی به کشتی ماهیگیری شوروی بی‌اساس نامید و آنرا شدیدا رد کرد .

سخنگوی وزارت خارجه گفت : درست است که ناوشکن‌های آمریکا درروز حادثه مشغول یك مانور بوده‌اند امانزدیك‌ترین کشتی به نقطه مورد ادعای شوروی مشغول دفاع‌تمرین ضد هوائی بود وبردشلیك آن حداکثر ۱۰ کیلو متر بوده است وبنابراین ممکن نبود به کشتی شوروی شلیك کند .

سخنگوی وزارت خارجه افزود که هیچ کشتی آمریکائی به هیچ کشتی شوروی شلیك نکرده‌است .

● **تحقیق میکنیم**

وزارت خارجه امریکا امروزاعلام کرد که ادعای شوروی را دایر بر شلیك ناوشکن های آمریکائی به کشتی ماهیگیری سرد خانه دار شوروی مورد بررسی قرار خواهد داد ودرباره آن تحقیق خواهد کرد.

سخنگوی وزارت خارجه آمریکا گفت این تحقیق بعد از دریافت یادداشت اعتراض شوروی شروع شده‌است . اما درباره ماهیت ادعا هنوز اظهار نظری نمیتوانیم بکنیم. وزارت دفاع هم از اظهار نظر فوری درباره این واقعه خودداری کرد .

مائو خروشچف را بپکن دعوت کرد

مسکو ـ ۱۴ مارس ـ خبرگزاری فرانسه ـ خبرگزاری رسمی شوروی تاس ، شب گذشته متن نامه های متبادله بین کمیته مرکزی حزب کمونیست چین و حزب کمونیست شوروی را پخش کرد .

خبرگزاری تاس تائید کرد که مائوتسه تونك رهبر حزب کمونیست چین از نیکیتا خروشچف نخست وزیر و دبیر کل حزب کمونیست شوروی دعوت کرده‌است ضمن سفری که در بهار آینده به کامبوج و هند بعمل می‌آورد از پکن دیدن کرده و مذاکرات مستقیمی بین رهبران دو حزب کمونیست چین و شوروی جهت بررسی اختلافات موجود بین دو حزب صورت‌پذیرد.

● **اهمیت مذاکرات**

خبرگزاری تاس افزود کمیته مرکزی حزب کمونیست شوروی در پیام ۲۱ فوریه خود به کمیته مرکزی حزب کمونیست چین پیشنهاد کرده بود که مذاکرات دوجانبه ای بین احزاب کمونیست شوروی و چین کمونیست صورت گیرد .

دراین پیام گفته شده بود ـ با توجه باهمیت مذاکرات حزب کمونیست شوروی معتقد است چنین مذاکراتی بین سران دوحزب کمونیست چین و شوروی انجام پذیرد .

این مذاکرات نقش مهمی در تدارك و تشکیل کنفرانس عمومی از احزاب مارکسیست لنینیست ایفاء خواهد کرد .

● **اختلافات حزبی**

کمیته مرکزی حزب کمونیست چین در پاسخ به پیام کمیته مرکزی حزب کمونیست شوروی میافزاید ما باید این حقیقت را قبول کنیم که در حال حاضر اختلافات جدی پیرامون مسائل اصولی در جنبش جهانی کمونیست وجود دارد . این اختلافات ناشی از شرائط گوناگونی است که احزاب کمونیست جهان باتوجه به آن فعالیت دارند .

پاسخ نامه کمیته مرکزی حزب کمونیست چین به پیام ۲۱ فوریه کمیته مرکزی حزب کمونیست شوروی روز ۹ مارس ارسال گردید.

در این پیام گفته‌شده‌است جنبش جهانی کمونیست به یك نقطه بحرانی رسیده و لحظه مناسب جهت حل اختلافات موجود بین احزاب کمونیست برادر نزدیك شده‌است

● **مناسبات عادی**

در شرایط کنونی امکان پیش بینی جنك جهانی جدید و یا حفظ صلح ، توسعه قدرت کشور های سوسیالیستی و توسعه جنبشهای آزادی ملل و نبرد انقلابی ملل مستعمره و تضادهای گوناگون در اردوگاه امپریالیستی افزایش یافته است .

کمیته مرکزی حزب کمونیست چین از پیشنهاد تشکیل یك کنفرانس جهانی احزاب کمونیست جهان که احزاب کمونیست ویتنام شمالی ، اندونزی ، سوئد ، انگلستان وزلاند جدید مطرح کرده‌اند پشتیبانی میکند در نامه اظهارامیدواری شده است که حزب کمونیست شوروی و حزب کمونیست آلبانی از حملات به یکدیگر خودداری کنند ، وبین دو کشور مناسبات عادی بوجود آید .

● **هنوز نپذیرفته**

هنوز دلیلی در دست نیست که خروشچف دعوت پکن را پذیرفته باشد. چینی‌ها همزمان با دعوت خروشچف قول داده‌اند که حمله به شوروی را ساکت بگذارند. درهفته های اخیر روی هم رفته مقالاتی بتعداد ۴۰۰ هزار کلمه در مطبوعات چینی بر ـ ضد شوروی وسیاست وی نوشته شده بود .

سوریه زیر بار وحدت با مصر نمیرود

مسکو ـ ۱۳ مارس ـ یونایتدپرس آسوشیتدپرس ـ رویتر ـ آژانس خبرگزاری تاس امروز اعلام کرد دولت شوروی رژیم انقلابی سوریه را برسمیت شناخته‌است وسفیر شوروی آرزوی قلبی خود رابرای ادامه روابط دوستانه دو کشور بمقامات سوری اطلاع داده است .

● **شناسائی آرژانتین**

یك سخنگوی وزارت خارجه آرژانتین دیروز اعلام کرد دولت آرژانتین مایل است روابط فعلی خودرا با سوریه حفظ کندو دولت مزبور رابرسمیت میشناسد .

دولتهای ایتالیا و آلمان شرقی و مجارستان نیز ظرف دیروز و امروز رژیم جدید سوریه را به رسمیت شناخته‌اند .

● **اجازه ندادند**

مقامات رژیم انقلابی سوریه امروز به پنج تن از وزرای سابق که درقاهره در تبعید بسر میبردند اجازه ندادند بدمشق باز گردند .

این اولین اقدام ضد ناصری رژیم جدید سوریه بشمار میرود . وزرای مزبور طرفدار ناصر هستند .

این پنج نفر جزو ۱۴ نفری‌هستند که بعد از کودتای ۱۹۶۱ سوریه به مصر پناهنده شدند ، تاکنون توضیح رسمی درمورد این تصمیم داده نشده است . ظاهرا بین اعضای کابینه شکافی بوجود آمده است و در همان حال که عده‌ای از اعضای دولت موافق نزدیکی با مصر هستند بقیه وزراء ورهبران رژیم بیشتر بسوی بغداد توجه دارند .

● **مسائل سیاسی**

منابع مطلع میگویند که مذاکرات دوروزه برای وحدت مصر و عراق وسوریه بیشتر درباره مسائل سیاسی بوده ودرنتیجه تاکنون درباره پیشنهاد عراق دایر بر وحدت سه کشور عربی تصمیمی گرفته نشده است فعلا فقط سه کشور عراق و مصر و سوریه درباره وحدت مذاکره میکنند واگر به نتایجی رسیدند کنفرانس سران عربی ، احتمالا در ۱۵ آوریل تشکیل خواهد شد .

شبیب وزیر خارجه عراق روز چهار شنبه ازقاهره عازم بغداد شد ، و سر راه اندکی در دمشق توقف کرد ودر آنجا نیز مذاکراتی باصلاح ـ بیطار انجام خواهد داد . همزمان با این سفر سفیر مصر در عراق نیز باعبدالسلام عارف مذاکره میکند .

● **اشتباهات گذشته**

گزارش میرسد که ناصر با درسی که از الحاق جداشدن سوریه آموخته با احتیاط رفتار میکند وعقیده دارد که باید اشتباهات گذشته تکرار نشود و پیشنهاد های جدید برای وحدت با فکر و دقت فراوان سنجیده شود.

باآنکه اوضاع سوریه پس ازکودتای اخیر آرام است هنوز واحد های زره‌پوش ارتش در خیابانهای دمشق مستقر هستند این عکس یك کامیون زره‌پوش رادریکی از خیابانهای دمشق نشان میدهد .

در محافل سیاسی قاهره گفته می شود فعلا دو طرح برای وحدت عربی مطرح مذاکره است طرح اول شامل یك نوع کنفدراسیون است که موجودیت هر کشور در آن حفظ میشود .

● **شورای ریاست جمهوری**

طرح دوم که مورد پشتیبانی بعثی هاست شامل وحدت کامل میباشدکه در آن هر کشور خود مختاری محلی برای خود داشته باشد، یعنی چیزی شبیه ایالات متحده آمریکا طرحهائی برای تشکیل یك شورای ریاست جمهوری نیز مورد مذاکره است که دیگر قدرت در دست شخص‌واحدی متمرکز نباشد . بعثی ها برای این منظور خیلی پافشاری میکنند .

الجزایر درحال حاضر روی‌خوشی به پیوستگی کامل با مصر نشان نمی دهد و یمن نیز که از فکر وحدت استقبال کرده میداند نمیتواند سهم مشخصی در این وحدت داشته‌باشد.

● **عدم امنیت**

مذاکرات مقامات عراقی باسوریها بیشتر در اطراف آن ماده ازپیشنهاد های عراق دور میزند که پیش بینی مینماید سربازان کشور های آزاد شده عرب اجازه دارند در صورتیکه رژیم سوریه از داخل یا خارج مورد تهدید قرار گرفت وارد آن کشور شوند . ظاهرا دولت سوریه بی میل نیست که‌در صورتیکه‌احساس احتیاج کرد سربازان عراقی را بآن کشور بخواند گفته میشود . دولت جدید سوریه احساس عدم امنیت مینماید ومایل است تا زمانیکه این ناراحتی وجود دارد تحت حمایت یك کشور دیگر قرار گیرد .

● **بسیج جداگانه**

در عین‌حال درسوریه گروه‌طرفدار مصر و حزب بعث جداگانه نیروهای خودرا بسیج مینمایند . هفته گذشته این دودسته‌بطور جداگانه تظاهراتی برپا ساختند ولی ظاهرا زد وخوردی بین آنها درنگرفته‌است. دولت‌سوریه مرتبا از رادیو اعلام میکند که‌هرگونه تظاهری ممنوع است .

اکنون اقدامات بورژوازی بزرگ از یك سو واختلافات حزب بعث و گروه طرفدار مصر از سوی دیگرخطر تجزیه در شورای انقلاب را شدت داده است .

● **رقابت**

اکنون شکاف ورقابت دربین افرادی که‌شورای انقلاب رادرسوریه‌تشکیل میدهند روزبروز افزایش میابد .

بعد از کودتای جمعه گذشته این شورابسبك شورای انقلاب عراق تمام اختیارات قوای مقننه و مجریه رابه دست گرفت .عناصر حزب بعث و طرفداران مصر هر یك مقاصده جداگانه‌ای را تعقیب مینمایند .

ازآن طرف حزب بعث‌حاضراست درداخل اتحادیه اعراب بمصر یك موقعیت درجه‌اول بدهد ولی هرگز رهبری آن کشور را نمی‌پذیرد ، همانطور که‌سیستم یك حزبی رارد میکند .

درداخل کابینه جدید سوریه که فقط کارهای اداری رابعهده دارد اعضای حزب بعث اکثریت دارند و از ۲۰ عضو کابینه ۱۳ تای آنها از اعضای بعث هستند .

● **حاضر نیستند**

انتصاب سرهنك « جمیل قیاد » بجای سرهنك «جبرینی » به‌عنوان فرماندهی نیروهای مسلح داخلی‌خود نشان دهنده وجود رقابت و اختلاف درکادر شورای انقلاب است .

امروز سرهنك امین حافظ‌واسته نظامی سوریه درآرژانتین که‌بعنوان وزیر کشور درنظر گرفته شده بود ازپذیرفتن این پست خودداری نموده وسرهنك محمدصوفی که کاندیدای وزارت دفاع شده بود از پذیرش آن خودداری کرد وگفت ترجیح میدهد همچنان فرمانده واحدهای تانك در حمص باشد .

کویت عضو سازمان ملل میشود

سازمان ملل ـ ۱۳ مارس ـ رویتر ـ طبق اعلامیه مشترك شوروی و کویت اتحاد شوروی کویت را برسمیت شناخته و طرفین با ایجاد روابط دیپلماتیك و مبادله سفیر کبیر موافقت کردند .

شوروی قبلا بعلت ادعای حاکمیت عراق برکویت از شناختن کویت خود داری کرده و عضویت آن را در سازمان ملل وتو کرده بود .

اکنون باوضعی که‌پیش آمده‌تصور میرود دوباره عضویت کویت در سازمان‌ملل متحدطرح شود.ودر جلسه آینده مجمع‌عمومی این کشور به عضویت سازمان ملل پذیرفته شود .

خروشچف بایتالیا میرود

رم ـ ۱۴ مارس ـ خبرگزاری فرانسه ـ هفتگی پیز سرا (متمایل به کمونیست) چاپ رم در آخرین شماره‌خود مینویسد نیکیتاخروشچف نخست وزیر شوروی در پائیز آینده به ایتالیا می‌آید .

پیزسرا میافزاید الکسی آجوبی داماد خروشچف و سردبیرایزوستیا ضمن ملاقاتی که با امینتوره فانفانی نخست‌وزیر ایتالیابعمل آورده‌مسئله سفر خروشچف را به رم نیز مورد مذاکره قرار داده است .

فروردین ۱۳۴۲ در چند سینمای بزرگ تهران

فروشگاه های کفش فردوس روز جمعه تمام روز باز است

شعبه شماره ٤ خیابان فردوسی ـ مقابل سوم اسفند

انواع چراغهای رومیزی و مهندسی
برای دفترکار ـ تجارتخانه شما
الکتریکی درخشان ـ خیابان نادری

برنامه امشب سینماهای
آستارا ـ ادئون

برنامه امشب سینماهای
رادیو سیتی ـ ایفل ـ پلازا

حراج بیسابقه لوسترهای کریستال
از بیستم اسفند در الکتریکی درخشان ـ خیابان نادری

برنامه امشب سینماهای
حافظ ـ سهیلا ـ آسیا

فقل برقی با دستگاه ارتباط برای منازل
الکتریکی درخشان ـ خیابان نادری
۱ـ۳ آ ـ ۲۳۸۴۹

تهران در تسخیر علی بابا
برنامه نوروز ده سینمای پایتخت

ایلوش «پهلوان ایران»

فیلم
مبارزات علی بابا
Le 7 fatiche di ALI BABA
برای اولین بار افسانه جوانمردی ها و قهرمانی های علی بابا دلاور معروف صحرا توسط ایلوش هنرپیشه ایرانی بروی پرده سینما های جهان زنده میشود .

شدیدترین حمله شوروی علیه رژیم عراق

مسکو ـ ۱۳ مارس ـ آسوشیتدپرس خبرگزاری فرانسه ـ دولت شوروی از دیروز حملات شدیدی علیه رژیم یك ماهه عراق آغاز کرد .

روزنامه پراودا رهبران رژیم جدید عراق را به «۱۰ دکتشان بزدل» تشبیه کرده است روزنامه محکومیت ۲۵ نفر دیگر از کمونیست‌های عراق را که همراه با ادامه توقیف‌های دسته جمعی است بشدت مورد حمله قرار داده است .

شورای مرکزی اتحادیه‌های کارگری شوروی که نماینده کلیه سازمانهای کارگری شوروی رادارد نیز خواسته است به تضییقات درعراق خاتمه داده شود. قبلا نیز کمیته مرکزی حزب کمونیست شوروی تقاضا کرده بود اعدام و توقیف کمونیستها در عراق پایان یابد .

● **چوبه دار**

روزنامه پراودا مینویسد :

رهبران کودتای ۸ فوریه از ایمان بدمکراسی دم میزنند درحالیکه در همان حال بزدلانه مخالفین خود را بچوبه‌دار می‌آویزند . پراودا می‌نویسد رهبران کودتا برای پرده‌پوشی جنایات خود اتهامات پوچ و بی‌اساسی بکمونیست‌ها وارد می‌آورند، درحالیکه کمونیستهای عراق مبارزین واقعی استقلال و ازادی وطن هستند .

● **جامعه ناسیونالیست ها**

مطبوعات عراق مجددا مسئله وحدت سوریه و مصر را پیش کشیده و اعلامیه جدید جامعه ناسیونالیست عراق را منتشر کرده‌اند .

دراین اعلامیه با اصرار تمام از سوریه خواسته شده است بدون فوت وقت وحدت خودرا بامصر اعلام کند .

جامعه ناسیونالیست عراق ازتمام ناسیونالیست ها خواسته است که به حمایت ازشعار وحدت سوریه و مصر برخیزند تا سرانجام این امر منجربه وحدت تمام اعراب گردد .

دراعلامیه ناسیونالیستها از کلمه سوریه ذکری نشده و آنرا ایالت شمالی جمهوری متحد عربی ذکر کرده‌اند .

روزنامه «العرب» سرمقاله خودرا به وحدت اعراب اختصاص داده و می نویسد دوتمایل درزمینه وحدت وجود دارد عده‌ای طرفدار یك حکومت مرکزی هستند و عده دیگر خواستار وحدت درچهار چوبه عدم تمرکز می باشند .

دولت عراق مزاحم کمپانیهای نفت نیست

بغداد ـ ۱٤ مارس ـ خبرگزاری فرانسه ـ منابع صلاحیتدار دربغداد خاطر نشان میسازند که کودتای ۱٤ رمضان عراق نه تنها موجب کاهش تولید نفت عراق نگردید بلکه بر عکس در طول هفته های اخیر تولید نفت در عراق افزایش یافته است .

حکومت ملی عراق به کمپانی های نفتی تائید کرده که تغییر حکومت مزاحمتی برای کمپانی‌های نفتی فراهم نکرده و آنها میتوانند همچنان بکار عادی خود ادامه دهند.

بدنبال تحولات اخیر خاورمیانه وکودتای بغداد ـ دمشق اکنون این سئوال مطرح شده است که :

شوروی به اسرائیل نزدیك میشود؟

تل‌اویو ـ ۱۳ مارس ـ خبرگزاری فرانسه ـ روزنامه «یدیوت اهارونوت» چاپ اسرائیل در شماره امروزخود نوشته است که بزودی کنفرانسی از سفرای کبار شوروی در کشورهای خاور میانه برای رسیدگی باوضاع این منطقه پس ازانقلاب اخیر سوریه و بغداد تشکیل خواهد شد .

این روزنامه اضافه میکند که سفیر کبیر شوروی در اسرائیل نیز دراین کنفرانس شرکت خواهد کرد .

تغییرات اخیر خاور میانه و روش آمریکا در این منطقه فکر دیپلماتهای روسی را سخت بخود مشغول داشته است .

در محافل سیاسی اسرائیل اکنون این سئوال پیش آمده است که عدم هماهنگی اخیر بین شوروی و کشورهای عربی تاچه اندازه در روش شوروی نسبت به اسرائیل موثر خواهد شد .

تاکنون هیچگونه نشانه‌ای که حاکی از تغییر سیاست شوروی نسبت به دولت اسرائیل باشد بچشم نمی‌خورد ، فقط نمایندگان شوروی اخیرا در صدد برآمده‌اند که روابط فرهنگی دو کشور را توسعه دهند.

خلاصه اخبار

✿ **آنکارا** ـ پلیس آنکارا اعلام کرد که دبیر سوم سفارت رمانی در آنکارا بنام «کرتال ریزو» هنگامیکه مشغول رونویس کردن یك سند محرمانه مربوط به ناتو بود دستگیر شد. این سند را یك افسر ترك در اختیار او گذاشته بود .

✿ **واشنگتن** ـ پرزیدنت کندی اعلام داشت که جرج مك‌گی معاون وزارت خارجه امریکا بسمت سفیر آن‌کشور در آلمان غربی به بن فرستاده خواهد شد .

✿ **سازمان ملل متحد** ـ دبیرکل سازمان ملل متحد اعلام داشت که دولتهای هلند و اندونزی تصمیم گرفته‌اند با یکدیگر روابط سیاسی برقرار کنند .

✿ **کراچی** ـ یك هیئت نظامی چهار نفری از سودان برای یك بازدید ده روزه از پاکستان وارد کراچی شد

✿ **الجزیره** ـ سلطان حسن دوم پادشاه مراکش روز چهار شنبه وارد فرودگاه شهر الجزیره شد . این اولین بازدید رسمی او از الجزیره است .

✿ **دمشق** ـ خبرگزاری فرانسه ـ صلاح بیطار نخست‌وزیر سوریه امروز صبح بانماینده دیپلماسی حکومت الجزایر در دمشق ملاقات و مذاکره کرد .

سیاست اتمی مشترك آمریکا و انگلیس

لندن ـ ۱۳ مارس ـ آسوشیتدپرس دیروز انگلستان و امریکا موافقت نمودند یك سیاست اتمی که نظریات هردو کشور را ملحوظ دارد اجرا نمایند بموجب این موافقت :

۱ـ طرح امریکا درمورد ناوگان حامل پولاریس که سرنشینان آن از ارتش‌های کشور های ناتو خواهند بود بمورد اجرا گذاشته میشود .

۲ـ انگلستان نیز نیروی اتمی مستقل خود را دارا خواهد بود که شامل بمب افکن اتمی نیز میباشد.

برای مقابله

منابع دیپلماتیك عربی میگویند شناخته شدن کویت ازجانب شوروی اقدامی برای مقابله با کودتای ۸ فوریه عراق بوده‌است و شوروی خواسته با این اقدام فارضائی خودرا ازواژگون شدن رژیم قاسم واعدام او بوسیله دولت ضد کمونیست حاضر نشان بدهد.

ایوب‌خان گفت :

سیاست هند در کشمیر صلح آسیارا تهدید میکند

بن ـ ۱۳ مارس ـ خبرگزاری آلمان ـ پرزیدنت ایوبخان گفت سیاست هند در کشمیر صلح سراسر آسیا را بخطر انداخته است .

ایوبخان درمصاحبه باخبرنگار یك روزنامه آلمانی گفت :

اگر پاکستان و هند جنك در کشمیر را ازسر بگیرند تردیدی نباید داشت که برنده جنك کمونیسم است وبازنده بقیه جهان .او گفت بارها توجه نهرو رابه خطرمناقشه بر سر کشمیر جلب کرده است.اگر رفراندوم درکشمیر مورد قبول نهرو نیست باید راه حل منطقی دیگری پیشنهاد کند. نهرو پول هنگفتی برای نیروی مسلح هند در کشمیر خرج میکند وپاکستان هم از بارتسلیحاتی رنج میبرد .

اظهار تنفر

پرزیدنت ایوبخان از اقدام دولت هند دایر براخراج مسلمانان از ایالات تریپوراو آسام و تحویل اجباری آنها بمرزهای پاکستان اظهار تنفر کرد . ایوبخان طی نطقی در بخش کومیلا گفت هند ادعا میکند که دولتی ازلحاظ مذهبی بیطرف است اما اکثریت هندوی هند میکوشند اقلیت مسلمان را از خاك هند بیرون برانند .

دیروز مجمع ملی پاکستان اخراج دسته جمعی مسلمانان را از هند مورد بحث قرار داد و پیشنهاد کرد که موضوع رادر سازمان ملل مطرح کند .

در برنامه پنجساله شوروی

هدف تقویت بنیه نظامی و صنعتی کشور است

مسکو ـ ۱۳ مارس ـ خبرگزاری فرانسه ـ رادیو مسکو اعلام کرد امروز جلسه مشترکی باشرکت اعضای پرزیدیوم کمیته مرکزی حزب کمونیست شوروی و شورای وزیران آن کشور در مسکو بریاست نیکیتا خروشچف نخست‌وزیر شوروی تشکیل شد .

رادیو مسکو افزود دراین جلسه تصمیم گرفته شد در جهت گیری اقتصاد شوروی تغییرات عمده‌ای روی دهد. رادیو مسکو گفت یك شورای عالی اقتصاد ملی که در کنار شورای وزیران اتحاد شوروی فعالیت میکند بوجود آمده و منظور از تشکیل این شورا توسعه صنایع واقتصاد شوروی است .

شورای مزبور ضمنا رهبری تولید صنعتی راعهده‌دار است .

رادیو مسکو تائید نمود که دراین جلسه ضمنا برنامه اقتصادی ٦۵ـ۱۹٦٤ مورد بررسی قرار گرفت و همچنین برنامه پنجساله برای سال ۷۰ـ۱۹٦٦ مورد مطالعه قرارگرفت .

بدین ترتیب شوروی تصمیم گرفت به برنامه‌های پنجساله باز گردد و پس ازپایان برنامه ۷ ساله کنونی که در سال ۱۹٦۵ پایان میابد شوروی برنامه‌های پنجساله طرح‌ریزی میکند هدف از برنامه های اقتصادی آینده شوروی تقویت بنیه نظامی و تولیدات صنعتی است .

چهار چوب رژیم دمکراسی در ترکیه

آنکارا ـ ۱۳ مارس ـ خبرگزاری فرانسه ـ عصمت اینونو نخست‌وزیر ترکیه طی یك مصاحبه مطبوعاتی درپاسخ به سئوالی پیرامون تظاهرات اخیر حزب عدالت (حزب مخالف دولت) گفت این وقایع در چهار چوب رژیم دموکراسی صورت میگیرد وحکومت ترکیه هیچگونه تصمیمی برضد چنین مبارزاتی اتخاذ نخواهد کرد .

عصمت اینونو افزود ثبات اقتصادی بزودی به چنین تحریکاتی پایان میدهد .

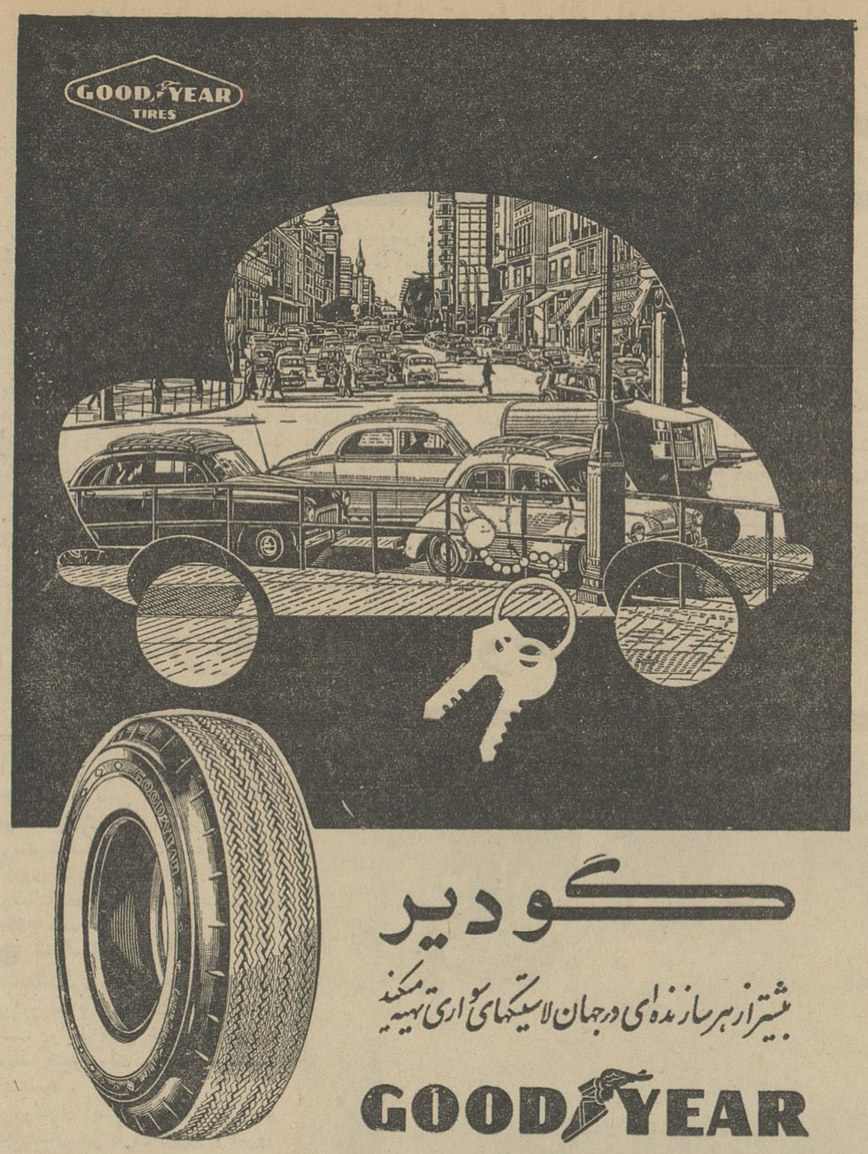

گودیر

بیشتر از هر سازنده‌ای در جهان لاستیکهای سواری تهیه میکند

GOODYEAR

شماره ۱۵
کتاب جیبی دختران و پسران
آخر اسفند ماه

کانون افسران بازنشسته

باطلاع کلیه تیمساران و افسران بازنشسته میرساند ـ از طرف قرین الشرف اعلیحضرت همایون شاهنشاه تیمسار سپهبد امیراحمدی بریاست کانون افسران بازنشسته منصوب گردیده‌اند لذا متمنی است درساعت چهاربعد ازظهر روز شنبه ۲۵ اسفند ماه جاری که جهت معارفه درکانون تشکیل میشود تشریف‌فرما شوند .

کانون افسران بازنشسته
آ ـ ۲۳۹۷۹

دکتر جناب زاده

دارای گواهینامه از دانشکده طب فرانسه درمان بیماری های مجاری ادرار ، سوزاك تازه و کهنه ، وزم پروستات و تقویت قوای تناسلی خیابان منوچهری مقابل کوچه ژاندارك اوقات پذیرائی فقط صبحها از ۹ تا ۱۲

باطلاع اعضاء اتحادیه زنان حقوقدان میرساند

مجمع عمومی اتحادیه جمعیت تجدید انتخابات در روز یکشنبه اول اردیبهشت ۱۳٤۲ ساعت ۵ بعدازظهر در محل اتحادیه تشکیل میشود خواهشمند است درساعت مقرر حضور بهم‌رسانید .

دبیر اتحادیه زنان حقوقدان ایران ـ همایونتاج همایون
آ ـ ۲٤۰۰۷

خانم آذرمیدخت شرقی ریاست دبیرستان آزرم

دبیران و کارمندان دبیرستان آزرم ضمن قدردانی از زحمات شایسته شما در امرادارهٔ دبیرستان ، اعطای مدال سپاس را از طرف والاحضرت شاهپور غلامرضا پهلوی ریاست عالیه کمیته ملی المپیك ایران تبریك عرض نموده و توفیق بیشتری را درخدمات فرهنگی وورزشی از خداوند متعال مسئلت مینمایند

هواپیمائی آلمان درخدمت

۱۵۰ سال پیشرفت صنعتی آلمان بوده است

نمایشگاه هانور

۲۸ آوریل تا ۷ مه
«۸ تا ۱۷ اردیبهشت»

BOEING Jet

این بار شما هم با لوفت هانزا پرواز کنید

لوفت هانزا

پیشتاز سرویس در هواپیمائی

LUFTHANSA

خیابان فردوسی تلفن ۳۰۵۱۶۵/۹

مجالس ترحیم و یاد بود

بانهایت تاسف و تاثر فوت بانو **آمنه عبادنژاد** متعلقه اینجانب صادق سیرویش را باطلاع کلیه دوستان و آشنایان میرساند. مجلس ختم آنمرحومه روز جمعه ۲٤ اسفندماه جاری ازساعت ٤ الی ٦ بعدازظهر در مسجد حاج مجید واقع در چهارراه عباسی خیابان شیروخورشید برقرار است .

صادق سیرویش ـ حاج عباس عباد نژاد ـ احمد روحی ـ رشید سیرویش ـ اسلام سیرویش
بعموم بازماندگان آنمرحومه تسلیت میدهیم

بمناسبت شب هفتم درگذشت شادروان پدر بزرگوارم **حسینعلی رجب‌نیا** باطلاع اقوام وآشنایان میرساند. مجلس یادبودی روز شنبه ۲۵ر۱۲ر٤۱ از ساعت ۳ الی ۵ بعدازظهر در امامزاده عبدالله آرامگاه صولت الدوله برقرار خواهدبود. **سرهنك ستاد عباس رجب نیا**

خانواده‌های : آبدالیان ـ آواکیان ـ دکتر استپانیان

محترما باطلاع دوستان و همکاران گرامی میرساند که روز جمعه ۲٤ اسفند مصادف باروز هفتم مرك **پروفسور سد راك آبدالیان** بوده لذا مجلس ختم از ساعت ۱۰ صبح در کلیسای ارامنه منعقد خواهدبود.

خانواده های **معتمدی ـ بیژن ـ مسکوچی ـ عظیمی ـ بهروز ـ بهادر ـ بصیر ـ اکبری ـ پیران ـ آخوندیان ـ بهار ـ چایچی ـ معز ـ اعتمادی وزمانی .**

باکمال تاسف وتالم درگذشت **آقای صادق معتمدی همدانی** را باطلاع دوستان و آشنایان میرساند.

مجلس ختم آنمرحوم از ساعت ۹ تا ۱۱ صبح روز جمعه ۲٤ اسفند ۱۳٤۱ در مسجد مجد برقرار میباشد . مجلس ختم زنانه نیز در همان روز ازساعت ۳ تا ۵ بعداز ظهر در منزل آقای محمود معتمدی واقع درخیابان ایزنهاور چهارراه بیمارستان هزار تختخوابی کوی کیومهر در روبرو کاشی ۱۲ برقرار میباشد.

بعموم بازماندگان آنمرحوم تسلیت هیدهیم.

بانهایت تاسف فوت ناگهانی شادروان **علی اکبر یاسمی** استاد وهنرمند بازنشسته وزارت فرهنك را که سالیان دراز بانهایت صمیمیت خدمتگزار کشور بوده باطلاع کلیه فرهنگیان و هنردوستان میرساند مجلس ختم آن مرحوم روز شنبه ۲۵ اسفند ماه از ساعت ۹ تا ۱۱ درمسجد مجد منعقد خواهدبود.

آ ـ ۲۳۹۸۳ **وزارت فرهنك**

خانواده‌های : **یاسمی ـ کریمیان ـ بیگلر پور ـ آذربایجانی ـ اپلکچی ـ دشتی ـ علی‌زاده عسجدی ـ نجم‌آبادی ـ دکتر ایرانشهر ـ رفیع زاده ـ صباغی ـ شکوری ـ بهنامی ـ سهرابوند ـ بابازاده ـ منادی زاده ـ راشدی‌مرندی ـ روضاتی دیده‌ور ـ ملکی .**

بدینوسیله بانهایت تاثروتاسف درگذشت ناگهانی **علی‌اکبر یاسمی** بزرك خاندان یاسمی‌را باطلاع عموم اقوام ودوستان میرساند.

مجلس ترحیم آنمرحوم روزشنبه ۲۵ر۱۲ر٤۱ ازساعت ۹ تا ۱۱ درمسجد مجد برگزار خواهد شد . وضمنا مجلس ختم زنانه روز جمعه ۲٤ر۱۲ر٤۱ از ساعت چهار بعداز ظهردرمنزل شخصی واقع درانتهای غربی خیابان‌شاه شماره ۸٤۲ منعقد خواهدبود.

جعفر یاسمی ـ محمود یاسمی ـ حاجی اسمعیل یاسمی ـ محمد یاسمی ـ اصغر یاسمی دکتر نادر یاسمی ـ عباس یاسمی ـ غلامرضا یاسمی .

آ ـ ۲۳۹۸۱

بخانواده محترم یاسمی بویژه بازماندگان آنمرحوم مصیبت وارده را تسلیت میدهیم.

بدینوسیله بانهایت تاسف درگذشت بانو **صدیقه روزه‌گیران** والده آقای حاج حسین روزه گیران (بلورفروش) را باطلاع فامیل و دوستان وآشنایان میرساند. مجلس ترحیم مردانه ساعت ۹ الی ۱۱ روز شنبه ۲۵ اسفندماه در مسجد آذربایجانیها واقع دربازار و مجلس یادبود زنانه همانروز عصر در منزل آنمرحومه واقع درخیابان ژاله خیابان حریرچیان کوچه اسلامبولچی برگذار میشود .

خانواده‌های : روزه‌گیران ـ خلیلی ـ نابغی ـ سمساریان ـ سرخوش ـ جهان‌فر ـ جدلی ـ معیری حمامیان ـ فهیمی‌پور ـ میرمؤمن ـ جابری ـ مالك پور ـ ایرج پور

بانهایت تاسف درگذشت شادروان **ابراهیم مصلحی** مستشار سابق دیوان محاسبات را که از صاحبمنصبان صدیق وزارت دارائی بوده‌اند اعلام میدارد .

مجلس ختم سعید فقید ازساعت سه الی پنج بعدازظهر روزیکشنبه ۲٦ر۱۲ر٤۱ در مسجد مجد منعقد میباشد **وزارت دارائی**

کانون بازنشستگان کشوری

بانهایت تاسف درگذشت همکار محترم شادروان **ابراهیم مصلحی** مستشار سابق دیوان محاسبات راباطلاع میرساند مجلس ترحیم سعید فقید روزیکشنبه ۲٦ر۱۲ر٤۱ ازساعت سه الی پنج بعدازظهر در مسجد مجد برگزار خواهدشد.

رئیس هیئت مدیره کانون ـ محمود بدر

خانواده‌های **مصلحی ـ صهبا ـ بازرگان ـ عسگری صالح ـ عمادی ـ یحیی‌پور ـ فردوسی ـ فراهانی آذرمهر ـ وحید ـ فخرائی ـ نامور**

بانهایت تالم و تاسف درگذشت نابهنگام شادروان **ابراهیم مصلحی** پدر آقای مهندس امیر مسعود مصلحی را باطلاع عموم بستگان وآشنایان ودوستان میرساند مجلس ختم مردانه روزیکشنبه ۲٦ر۱۲ر٤۱ از ساعت سه الی ۵ بعدازظهر درمسجد مجد ومجلس ختم زنانه روز جمعه ۲٤ر۱۲ر٤۱ درهمان ساعت در منزل شخصی واقع درخیابان فروردین کوچه خوزستان شماره ۱۵ برگذار خواهدشد .

بخانواده محترم مصلحی بویژه بازماندگان آنمرحوم تسلیت میدهیم

خانواده‌های دیبائی (عشقی) ـ پیشنمازی ـ زمردی ـ قاضی ـ مصطفائی ـ شطی

بانهایت تاثر و تالم فوت جوان ناکام **محمد دیبائی** فرزند ابوالقاسم دیبائی را باطلاع دوستان وآشنایان میرسانند مجلس ختم آنمرحوم روز جمعه ۲٤ اسفند ازساعت ۹ بامداد تا ۱۱ درمسجد ارك برگزار میشود . **ابوالقاسم دیبائی**

باستحضار بستگان ودوستان میرساند که مراسم هفتم درگذشت **شادروان حسینعلی فرزان کرمانی** روز شنبه ۲۵ اسفندازساعت ۳ونیم تا ۵ونیم بعداز ظهر در امامزاده عبدالله مقبره بدر برگزار میشود.

آ ـ ۲۳۸۹۵ **خانواده فرزان‌وستوده**

بهترین وبزرگترین عیدی

اینست که از توجه و استقبال عمومی بنفع عموم استفاده شود ، بهمین جهت

خوشه

که در شماره مخصوص نوروز چندین صفحه آگهی اضافه بر معمول دارد بابت این آگهی ها دینا ری برقیمت مجله نیفزوده و

یك تابلوی بسیار نفیس ٤ رنك و چند تابلوی رنگین دیگر را

روز یکشنبه در شماره مخصوص نوروز خود بخوانندگان عزیز هدیه میکند و یقین دارد که این شماره زود تر از شماره ممتاز ۱۲ اسفند که همراه تقویم بغلی بوده تایاب خواهدشد. روزیکشنبه ۲٦ اسفند ، مجله خوشه در ۷۲ صفحه بزرگ فقط ۱۰ ریال

۱ـ۳۸۵۷۰

یغما

آخرین شماره سال پانزدهم (اسفندماه ۱۳٤۱) منتشر شد

نویسندگان این شماره :

استاد بدیع‌الزمان فروزانفر ـ استاد خلیل الله خلیلی افغانستانی ـ دکتر رجائی ـ دکتر اسلامی ـ استاد فیروز کوهی ـ جهانگیر تفضلی ـ گلچین معانی ـ دکتر مهدوی ـ دکتر محقق استاد دانشگاه لندن ـ ایرج افشار حسین سعادت نوری ـ احمد امینی ـ حبیب یغمائی.

رساله فلسفه هگل از دکتر رضا کاویانی ضمیمه این شماره است

جنگ در یمن ادامه دارد

ممکن است ماجرای یمن جنبه بین‌المللی پیدا کند

از: افریقای جوان

جنگی که از پنج ماه پیش در یمن آغاز شده است همچنان ادامه دارد. وقایعی که از هنگام مداخله مصر در نبرد های این سر زمین پیش بینی میشد اکنون تحقق می یابد . باآنکه مقامات مصری کوشش میکنند حقایق اوضاع را از انظار مخفی دارند و با وجود اعلامیه های پر آب و تابی که انتشار میدهند محیط قاهره سخت بحرانی است .

نخستین‌نشانه این بحران استعفای کمال الدین حسین دوست صمیمی ناصراز پست معاونت ریاست‌جمهوری است معاون رئیس جمهوری مصر که بعنوان اعتراض باقدام عبدالناصر در اعزام نیرو های مصری به یمن از پست خود استعفا کرده گفته است : «معلوم نیست برای چه و بخاطر کی سربازان جوان ما باید خود را در یمن بکشتن دهند . اگر لااقل‌یمنی ها از این مسئله راضی بودند حرفی نداشتم. اما آنها تنها دوست صمیمی را که ما در صنعا داشتیم مانندسگی ازیمن اخراج کردند . عبدالله‌بیضانی اکنون‌در قاهره بسر می برد . مارشال عبدالحکیم‌عامر ناچار است فرماندهی عملیات نظامی بر ضد نیرو های طرفدار امام را شخصا بعهد بگیرد و نیرو های اعزامی ما دوچار شکست های فلاکت باری میشوند» .

***

همچنین شایع است کمال الدین حسین که ناصر بار ها زبان درازی او را مورد نکوهش قرار داده از وی برسیده است : «آیا میتوانید بگوئید که خانواده حمید الدین در قاهره‌چه کار میکنند ؟ همسران ، عمه ها ،خاله ها و پسر عمو های امام احمد و پسرش محمد اکنون در مصر بسر می برند .»

هنگامیکه انقلابیون کاخ امام رادر صنعاتصرف کردند نخواستند بی‌جهت دست‌به خونریزی بزنند باین جهت تمام افراد بی گناه خانواده امام را تحت حمایت خود قرار دادند معذلك وجود آنها در یمن صلاح بنظر نمی رسید و رژیم جدید بهتر آن دید که افراد مزبور را به قاهره بفرستد . اکنون در قاهره شایع است که ناصر میخواهد آنها را به پادشاه عربستان سعودی تحویل دهد .

استعفای کمال‌الدین‌حسین‌طبق‌معمول پذیرفته نشد و اکنون معاون رئیس جمهوری مصر در خانه خود زیر نظر گرفته‌شده وباو اجازه داده نمی‌شود حتی به باشگاه افسران برود .

گفته میشود که عده دیگری از شخصیت های مصری از جمله عبدـ اللطیف بغدادی در توطئه سفید که هدف آن بی اعتبار کردن ناصربوده است شرکت داشته اند .

باید در نظر داشت کمال الدین حسین که از کار خود کناره گیری کرده خدمات شایانی به رژیم ناصر انجام داده است اما در عربستان سعودی‌جنگ یمن وضع مبهمی بوجود آورده است چند روز قبل گزارشی رسید که بدستور مقامات ریاض چند تن‌ازافسران‌عالی‌رتبه عربستان‌سعودی از جمله فرمانده چتر بازان و همچنین محمد سرور وزیر سابق دارائی باز داشت شده اند . از تحقیقاتی‌که تاکنون انجام شده چنین برمیآیدظاهرا سلاحهائی که اخیرا در کنار راه مدینه به مکه پیدا شده از طرف نیروی هوائی عربستان سعودی برای ایجاد شورش در ناحیه حجاز ریخته شده بود . گفته میشود اکنون مناطق جنوبی عربستان با ملك سعود بنای مخالفت گذاشته اند . معذلك از قرار معلوم امیر فیصل در سفر خود به این نواحی توانسته است بادادن وعده هائی به رهبران عشایر حجاز مخالفت بعضی رهبران قبایل بدوی را عقیم سازد . و باین ترتیب نقشه‌هائی را که‌ناصردر باره‌عربستان سعودی کشیده بود برهم بزند .

ناصر میخواست با بدست آوردن پیروزیهائی‌در عربستان سعودی‌اساس جمهوری یمن را استوار سازد ولی در این کار موفق نشد . اکنون با جریاناتی که پیش آمده است ممکن است ماجرای یمن جنبه بین المللی پیدا کند . اگر سربازان سازمان ملل متحد در یمن جای نیرو های مصری را بگیرند بدون شك این مسئله از نظر اعراب بمنزله شکست ناصر در ماجرای یمن تلقی خواهد شد . از طرف دیگر بازگشت ارتش مصر از یمن‌ولو اینکه کم و بیش پیروزمندانه جلوه گر شود ناصر را بدون شك در برابر مسئله جدیدی قرار خواهدداد باین معنی سربازانی که در وضع ناگواری در یمن جنگیده اند در کشور خود داستانهائی از اوضاع‌یمن نقل میکنند ممکن است که دشمنان ناصر ازآن بنفع خود استفاده نمایند همچنین بعید نیست افسرانی که همراه این سربازان به یمن رفته اند در اثر مشاهده حوادث یمن به جرگه مخالفین مداخله نظامی مصر درجنگ های داخلی یمن به پیوندند .

اکنون‌باید دید که اوضاع در کشور یمن از چه قرار است ؟ مقامات عربستان سعودی‌معتقدندکه امریکائیها میخواهند به ماجرای یمن جنبه بین المللی داده و از این راه به چهار هدف اصلی خود برسند :

۱ـ نجات رژیم جمهوری یمن .

۲ـ جلوگیری از شکست نظامی سپاهیان مصری .

۳ـ جلوگیری از توسعه دامنه‌نبرد ناسر انجام پیکاری که اکنون در یمن ادامه‌دارد بصورت‌جنگ میان‌عربستان سعودی و مصر در نیاید .

۴ـ حفظ وضع موجود درعربستان سعودی .

اما اگر سازمان ملل متحد بتواند موافقت مصر را با تخلیه نیرو های خود از یمن جلب کند در این صورت جنگ بین نیرو های دولتی یمن و طرفدران امام آنقدر ادامه خواهد یافت تایکی ازدوطرف ازمیدان‌بدررود

در حال حاضر ظاهرا قدرت نظامی دوطرف‌با هم‌مساوی است دراشنگتن اظهار امیدواری میشود که پس از بازگشت نیرو های مصری بعضی قبایل‌یمن از کمك به امام محمدالبدر خودداری‌کند . اکنون این قبایل‌برای دفع‌حملات «مهاجمان خارجی» باامام همکاری میکنند .

در هر صورت اکنون امید زیادی هست که مشکل یمن از راه مسالمت آمیزحل شود . نبردی که اکنون میان اعراب در یمن جریان دارد وضع خاورمیانه را بحرانی ساخته است.

ماهیگیری از آب گل آلود!

اسرار فاش نشده از جریان تاریخی دادگاه نورنبرگ

ترجمه: احمد عشقی

ـ۱۰۵ـ

دراین قسمت از مدرك لازم‌بیاد آوری است که در اثنای بیانات پیشوا یك جنك داخلی در اسپانیا حکومت می‌کرد، نیرو های‌فاشیستی فرانکو ـ که از جانب نیرو های جنگجوی آلمان و ایتالیا پشتیبانی می شدند . در برابر سوسیالیست ها قرار داشتند . معذلك باتوجه به یاد داشت های هوسباخ هیتلر اظهار عقیده کرده بود :

از طرف دیگر یعنی از نقطه نظر آلمان پیروزی صد در صد فرانکو نیز آرزوی ما نیست ، مابه دامنه دارتر شدن جنك ، و حفظ کشمکش های منطقه مدیترانه بیشتر راغب هستیم از آنجائی که دامنه دارشدن جنك در اسپانیامورد علاقه ما است ، وظیفه سیاست ما در آینده باید این باشد که پشت ایتالیا را برای ابقای او در (بالئار) مستحکم کنیم پابرجاشدن ایتالیائی ها در بالئار نه برای فرانسه قابل تحمل است و نه برای انگلیس و احتمال دارد که منجر به جنك انگلیس و فرانسه با ایتالیا گردد. اگر آلمان از چنین جنگی برای تصرف چکسلواکی‌و اطریش‌استفاده کند محتملا می توان پذیرفت که انگلیس ـ دست به گریبان جنك با ایتالیا ـ قادر باخذ هیچگونه تصمیمی علیه آلمان نخواهد شد . بدون پشتیبانی انگلیس نیز نباید توقع داشت که فرانسه علیه آلمان وارد جنك شود .

(توضیح مترجم : مجمع‌الجزایر (بالئار) متعلق به اسپانیا و یکی از ایالات اسپانیا را در ناحیه غربی مدیترانه تشکیل میدهند . وعبارتند از جزایر (ایبی‌سا) (فورمن ترا) (مالو کا) (گابررا)و (منورکا)پایتخت بالئار (پالمادومالورکا) است . این جزایر بین راه فرانسه به الجزایر و مراکش قرار داشتند و هر دولتی که بر آنها تسلط میبافت گذشته از آنکه می توانست عبورو مرور دریائی و هوائی را از فرانسه بشمال افریقا کنترل کند. اگر جنگی‌هم‌در بگیرفت‌بهردو منطقه‌تسلط کامل‌پیدا می کرد و می توانست تلفات و خسارات زیادی بحریف واردسازد)

ومسئله بالا نیز واقعی ترین قسمت مدرك مزبور بود ، وآن پنج موضوع را بوضوح هرچه تمامتر عیان می کرد :

۱ـ تسلیحات هیتلر ، چنانکه همیشه او ادعا می کرد ، موضوع قدرت ملی و تساوی حقوق نبود بلکه اولین پله‌ای بود زیر پای او برای انجام مقاصد تهاجمی‌اش .

۲ـ از بعد از مذاکرات ۵نوامبر ۱۹۳۷ فرماندهان قوای مسلح و کادر وزارت خارجه و متهمین (گورینگ) و (ریدر) و (کایتل) و (نویه‌رات) میدانستند که هیتلر (تصمیم تغییر ناپذیر) اتخاذ کرده که حداکثر در سالهای ۱۹۴۳ ـ ۱۹۴۵ به زور توسل جوید و قدم بمیدان جنك بگذارد .

۳ـ هیتلر مصمم شده بود که حتی دوستان هم مسلك خود یعنی (فرانکو)و (موسولینی)را نیزبفروشد فصداو رهائی نژاد های هم خون اطریش و آلمانی های مقیم (سودت) نبود بلکه هدفش بدست آوردن‌مواد خام و منابع انسانی برای تشکیل لشکر های جدید بود .

۴ـ همه اطمینان هائی که هیتلر به ملت آلمان و دنیا میداد تعمدی بود « ما در اروپا هیچگونه ادعای ارضی نداریم» «ما فقط صلح می خواهیم» «ما میدانیم که اختلافات موجود اروپا نمی توانند با جنك‌حل شوند» .

درجلسه محرمانه‌ای که درسالن تشکیل شد هیتلر ازنقشه‌های تجاوز کارانه‌اش پرده برداشت

۵ـ هیتلر که از طرف وزیر تبلیغاتش گوبلز (بزرگترین سردار تاریخ) لقب گرفته بود موفقیت‌های نظامی را بکلی غلط برآورد کرده بود . او ایالات متحده را ابدا به حساب نیاورده بود . و حالا ، منظور هیتلر از این بیانات چه بود ؟

گورینگ در مقام شهود دادگاه نورنبرك گزارش داد :

«پیشوا اندکی قبل ـ بعلت‌آنکه زودتر رفته بودم ـ مرا در جریان گذاشت که او آن جلسه راترتیب داده است تا به گفته خودش دود از کله ژنرال اوبرست (فن‌فریچ) برآورد ، زیرا که او با تسلیحات ارتش بهیچوجه احساس رضایت نمی نمود .

در اثنای مذاکرات بلومبرك ، فریچ ونویه‌رات نسبت به نقشه‌های جنك‌طلبانه مخالفت ورزیدند و سه ماه‌بعد از کاربرکنار شدند .

در اطراف این جریانات (لودینك هاوزن) وکیل مدافع (نویه‌رات)در دادگاه نورنبرك از او توضیحاتی خواست .

دکتر لودینك‌هاوزن :

آقای نویه‌رات از چند وقت‌پیش برشما روشن شد که نقشه های سیاست خارجی هیتلر از هدف وصول آلمان به‌تساوی حقوق ازراه های صلحجویانه منحرف شده ، جنك‌طلبی وتوسل بزور جانشین‌آن شده است ؟

نویه‌رات :

برای اولین‌بار در همان جلسه‌ای که هیتلر صحبت کردوبحث‌هایش دراین‌جا گذشت یعنی در ۵نوامبر ۱۹۳۷ بود. وقوف به‌نیات هیتلرمرا بشدت تکان داد . واین طبیعی‌است که مسئولیت اجرای چنان سیاستی رانمیتوانستم بدوش بگیرم.

دکترلودینك هاوزن :

برابر آن نتیجه گیری چه عکس‌العملی بروز دادید ؟

نویه‌رات :

تقریبا دوروز پس از آن محاورات نزد ژنرال اوبرست (فن‌فریچ) که مخالفتش را فی‌المجلس عرضه‌داشته بود رفتم و باتفاق او و ژنرال (بك) رئیس ستاد ارتش پیرامون اینکه چگونه ممکن است هیتلررامنصرف کنیم مذاکره کردیم . متاسفانه من توفیق نیافتم قبل از رفتن هیتلر به (اوبرسالزبرك) یعنی قبل از ۱۴ یا ۱۵ ژانویه بااو صحبت کنم .طی ملاقات خود برایش‌تشریح کردم که سیاستش منجر بجنك جهانی‌خواهد شد و من نمیتوانم همکاری کنم ،

انستیتو گوته تهران

برنامه صفحه گرامافون
کارل‌اورف : کامینابورانا
کاتولی‌کارمینا
همراه بازکر مقدمه توسط دکتر ورنرهاینز
شنبه ۲۵اسفند ساعت ۲۰ درسالن سخنرانی انستیتوگوته‌خیابان پهلوی چهارراه امیراکرم خیابان شاهین ۸
آ ـ ۳۸۳۸۶

اطلاعیه

آقایان مهندسین‌وصاحبان‌ساختمانهاتوجه فرمایند
فروشگاه سایه روشن که دارای سابقه طولانی در ساختن عالیترین پرده کرکره آمریکائیست. بتازگی اجناس زیر را وارد نموده است.
ونیل تایل نسوز بهترین پوشش کف اطاق
قرنیز ترمو پلاستیك برای‌دوراطاق ـ راهرو ـ سالن
نبشی ترمو پلاستیك برای نبش پله‌ها
فروشگاههای سایه روشن خیابان‌شمیران
سه‌راه‌زندان‌تلفن ۷۵۰۰۰ وپل‌رومی‌تلفن ۸۵۰۰۶۹

نمودداری ازقیمتهای جدید آخرین مدل
ساعتهای الما OLMA
ساعت‌الما مطلا زنانه همه رقم ۲۱سنك ۲۰ میکرون‌بسیار ظریف ۹۶۰ ریال
ساعت‌الما سفید مردانه گرد ۲۱سنك بسیار ظریف ۹۶۰ «
ساعت الما مطلا مردانه ثانیه بلند۲۱ سنك ۲۰میکرون‌بسیارظریف ۱۰۶۰ ریال
ساعت‌الما مطلا مردانه روزشمار۲۱سنك۲۰میکرون بسیار ظریف ۱۱۶۰ «
ساعت المامطلا اتوماتیك واترپروف روزشمار۲۱ سنك۲۰میکرون ۱۸۰۰ ریال
ساعت الما مطلا زنانه بابند مطلا اعلا ۱۴۰۰ «
مرکزپخش: فضل‌الله شعبانی بازار بزرك پاساژ قیصریه
آ ـ ۲۳۶۴۷ «موسسه خروس»

درمان روماتیسم
دکترمهندس
خیابان حافظ مقابل ت ث ث

کالای سویس خیابان اسلامبول
«فروش فوق العاده»
بیش از ۳۰۰رقم ساعتهای درجه۱ سویس ازقبیل لوزیناوالما
ادامه دارد
کالای سویس ـ خیابان‌اسلامبول
آ ـ ۲۲۱۷۸۱۷ «موسسه‌خروس»

برنامه امشب سینماهای
ب.ب ـ نیاگارا ـ امپایر

برنامه مخصوص نوروز
ازصبح پنجشنبه اول فروردین ۱۳۴۲ درسینماهای
امپایر ـ رکس ـ نیاگارا ـ رویال

سرویس مسافرت سی .ال .ام
که‌بنیان گذارمسافرت نوین درایران است اکنون بااتوبوس های ماگیروس دویتس مدل ۱۹۶۲ مجهز بکلیه وسائل آسایش مسافرت آماده‌خدمت بهموطنان عزیز ومحترم میباشد .
آدرس :خیابان فردوسی اول خیابان سوم اسفند تلفن۳۱۷۵۶
و۳۶۳۶۴ آ ـ ۲۳۹۵۳ ۱ ـ ۲ شهرت ماه

عید نوروز در مولن روژها

آ ـ ۳۸۴۷۲

انتقاد

از : ناصر نجمی

پارکینگ شهرداری

و از مظاهر ظفرنمون سال جدید ، نصب تابلو های باصطلاح پارکینگ شهرداری است که چند روزی است در خیابان های شهر بچشم میخورد— و چه خوب شد که اولیای شهرداری این تابلو ها را پیش از سال نو در خیابانها برقرار کردند تا از نظر مهرمآثر ماشین داران معارض ! شهر بگذرد تا میندارند که شهرداری پول یامفت بعنوان حق پارکینگ از کسی گرفته و یادر سال آ ی‌خواهدگرفت! البته این تابلو ها را درست در فواصل‌جاهائی که در خیابانها تابلوی توقف ممنوع دارد نصب کرده اند تا هرگاه جای خالی و آزادی باشد و بعضی‌مغازه‌دار های شهرکه الحمدلله از برکت گرانی اجناس صاحب‌وسایل تندرو شده اند ، اتومبیل های خود را از بام تا شام در آنجا ها پارك نکرده‌باشند و سایرین هم بتوانند در مقابل مبلغ شصت تومان وجه رائج که در سال میپردازند ماشین خودرا پارك کنند ..

اگر خاطر خوانندگان محترم باشد دراواخر سال جاری اولیای‌شهرداری تهران‌بعلت اعتراضات سخت وپی‌گیر ماشین داران که مبلغ شصت و چند تومان‌پول از بابت پارکینگ از ایشان دریافت‌میشد گفتندو اعتراض‌نمودند که این پول ظالمانه است و از سال آینده دیگر بحیطه وصول در نخواهد آمد و خیلی از صاحبان وسائل باین سعه صدر و گذشت کریمانه متصدیان شهرداری دعا کردند و در دل ستایش نمودند که حالا که آنهم عوارض و مالیات و باج و خراج های گوناگون از ماشین نقلیه گرفته میشود لااقل این‌یکی‌که از همه غیر عادلانه تر است حذف گردیده تا خلایق نفسی تازه کنند .

ولی اکنون همه می بینیم و آنها هم‌که‌ندیده‌اند خواهندیدند که بقیه — السیف این تابلو ها درست در تمام خیابانهای شهر یکی پس از دیگری نصب و برقرار میشود تا کسی‌نگوید که‌بدون ایجاد محل پارکینگ از کسی حق و حسابی گرفته میشود و به عبارت دیگر شهرداری از همین حالا مشغول ایجاد جای پائی برای‌گرفتن شصت تومان پول بابت سال آینده است ، همان پولی که وعده لغو آنرا داده بودند — منتها با یك ابتکار جالب که شاید هزینه کمی هم برداشته‌آمده اند و تابلو هائی بابعاد کوچك در همین خیابانهای شهرتهران که هر کسی حق داشت در صورت بودن جای خالی ماشین خود را در آنجا نگاهدارد برقرار نموده‌اند تا مجوزی برای وصول و ایصال پول یامفت شصت تومان داشته باشند..

حتما ماجرای لبو های فصل زمستان را شنیده و یا بچشم دیده اید که فروشندگان این خوراکی لذید ، صبحگاهان وقتی چفندر پخته را از پاتیل بیرون میکشند بنام لبوی‌داغ صبحانه به ملت میفروشند و ظهر هنگام الباقی همان چفندر ها را پس ازگرم کردن باسم لبوی ظهرانه بمردم چاشنی‌میکنند و اما عصر هنگام ، بار دیگر باز همان چفندر های واخورده را در تنور گذاشته تحت عنوان لبوی عصرانه و یا شبانه قالب میزنند .

و این قضیه تابلو های پارکینگ که در خیابانها نصب شده بی شباهت بهمان لبو های کذائی نیست که بی آنکه بیایند و چاهای مناسبی رابرای محل پارکینگ بسازند ، همین خیابان ها را هر روز اتیکتی بر صورتش می چسبانند و سر خلق خدا را شیره میمالند . و حالا که صحبت مابااینجا رسید این مطلب را هم به مسئولین مبتکر امور مالی شهرداری یادآورمی شویم که‌اگر مبنای گرفتن حق‌پارکینك در سال آینده همین چند تا خیابان است که تاکنون همه ماشین داران ازآنهابرای توقف استفاده میکرده‌اند واگرخیابانهای جدیداحداث کرده‌اند اعلام فرمایند که ما از وجودشان بی‌خبریم .

و اما در باره همین خیابانهای شهر که شما خوابهای شیرین برای گرفتن حق پارکینگ سالیانه‌برایشان می بینید همه و همه در محاصره ماشین بپاها و بعبارت دیگر در مشت یك عده قلتشن لنگ بدوش هستند و از برکت بیکاری ، دیگر خیابانی نمانده که‌آکنده از صد ها لنگ‌بدوش و یا باج بگیران نوع تازه نباشد و همین‌حضرات هستند که جان ماشین داران را بلب رسانیده اند و اگر کسی جرئت کند و از دادن حق لنگ! خودداری‌نماید در سر فرصت مقتضی اعضای ماشینش را مثل شتر قربانی میبرند و واقعا معلوم نیست که یك صاحب ماشین نگون بخت در روز ویا در شال چقدر باید از این پولهای یامفت بگناه ماشین داری بپردازد و چه وقت وضع ثابت و روشنی برای این کار ها بوجود میآید .

گفتگوی تلفنی

ازساعت٦تا۳۰ر۷ بعدازظهر

تلفن ۳۰۰۱۰

برای قبول درد دلهای تلفنی اهالی محترم تهران آماده است

● نوبت به (ما) چورسید
آسمان تپید

به اداره کل بهداست بگوئید : چه علتی دارد که در ظرف ده سالی‌که‌ازتاسیس‌اداره کل‌بهداشت میگذرد بورسهائی داده میشود که همیشه بین یك عده مخصوص ۲۵ نفری دور میزند و هر کدام از این عده چندین مرتبه باروپا و امریکا اعزام میشوند و دیگرپزشکان برای استفاده از این بورس‌دستشان بجائی بند نیست از اداره کل بهداشت سوال بفرمائید این عده محدود ۲۵ نفری که مزیتی بردیگر پزشکان ندارند چرابیشترخدمتشان باید در امریکا و اروپا سپری شود وجورشان راعده دیگری بکشند.

بانو دکتر م.م

● بااین دزدی موافقت‌کنید!

وضع برق فروزان از آن روزی که‌دزدی آن از سیم برق‌شهرداری گرفته شده بدتر شده خوبست شهردار ی‌با این دزدی بخاطر هزاران نفر مشترکین برق فروزان موافقت کند !

معتمدی—ل

● وزارت کار توجه کند

اینهمه وزارت‌کار دماز کارگرو محیط کارسالم و نیروی انسانی میزند یك نماینده‌بفرستد به‌کارگاه ذوب مس واقع دربازار حضرتی تابببینند کارگران درچه شرایطی کار میکنند که روزی ده بارمرك را جلوی چشم خود می‌بینند .

کارگر .

● تکلیف من چیست

دوسال قبل شناسنامه‌ام راعوض کردم وعکس دارکردم من دراین مدت چون زیاد شناسنامه ام رابکار بردم خراب شده و خطهایش دارد ازبین میرود وقتی رفتم عوض کنم گفتند نمیشود ،تکلیف من‌چیست؟

رسول بهرامی میمندی

● نوعی مزاحمت

نظام‌وظیفه چرا به کسانی که‌کف پایشان تخت‌است معافیت پزشکی میدهد و باین عنوان در ادارات باعث‌مزاحمت آنها میشوند ؟

حسن اصفهانی

● یلدا و تللی !

ببینم آقا،فقط درمورد پول‌گرفتن دانشگاه رعایت اصول نظم را میکند درهمین مورد کلاس تهیه علوم اول‌سال‌ازهردانشجوی‌داوطلب کلی‌پول‌گرفتند. که‌کلاس‌تهیه‌تشکیل بدهند اما بعدا که پول ها را گرفتند موضوع را شل گرفتند بطوریکه حالا نه شاگرد سرکلاس حاضر میشود نه استاد .

حاضرغایب‌اصلادرکارنیست.شاگرد هم‌که دلش‌بحال‌پول پدرش‌نسوخته عوض درس خواندن وقتی دید کلاس بلبشو است میرود پی‌یللی وتللی !

پدر دانشجو

● داستان‌تلگراف‌خیلی‌فوری!

چندروز پیش من از دیررسیدن تلگراف شماره ۶۹۸در همین‌ستون شکایت کردم‌وزارت‌پست وتلگراف جواب‌داد چنین تلگرافی ازاصفهان نشده، خواهشمندم توضیح زیررا درپاسخ وزارت پست‌و تلگراف بنویسید .

درتاریخ ۲۵— ۱۱ر۴۱ تلگرافی خیلی فوری از اصفهان که گوینده طرح تشکیل کمیسیون محلی‌مامور آن «خودم» بودم بتهران اداره مستشاری وزارت جنك مخابره شد (یعنی‌ایستادم‌تاجلوی‌رویم مخابره کردند،)آن‌روز تعطیل بود ولی اداره مستشاری بازبود و تلگراف هم همان روز میبایست برسد، الغرض بنده‌که بتهران رسیدم دوروز بعد تلگراف را آوردند در حضور من بدوستم دادند !جریان ازاینقرار بود که مامور توزیع بدون مراجعه به مستشاری‌روی‌تلگراف مینویسد تعطیل‌بود، وزارت پست‌و تلگراف هم درپاسخ شکایت من بدون‌اینکه شماره های تلگراف را بررسی کند بروزنامه جواب میدهد که‌با چنین شماره‌ای تلگراف ازاصفهان نداریم، همین والسلام اینها آقا ، کار های مردم را همینطور که حضورتان عرض‌شد ماست مالی میکنند. چکار دارند به‌اینکه کی مسئول است ؟کی تلگراف کرده ؟ وبرای طرف چقدر اهمیت داشته است .

علم شاهی

● بیست هزار نفر بی تلفن

جنوب مهرآباد بیست‌هزار نفر جمعیت دارد امایك تلفن عمومی در آنجا نصب نکرده‌اند .

صادقیان

نامه آقای دکترحکیم الهی

روزنامه اطلاعات—جناب آقای مسعودی درمورد مقاله انتقادی که از وضع دادگستری در دوشماره هفته قبل روزنامه اطلاعات منتشر شده گرچه تاثیر ناراحتی ها و زیان های‌وارده از جریانات دادرسی و مطالعات عمومی بنده بوده متاسفانه موجب شائبه ناگوار و توهم نامساعدی گردیده و چنین پنداشته‌اند که خدای نکرده نظر بنده عام بوده و بساحت قدس گروهی از قضات شریف وپاکدامن که مورد اعتقاد واحترام شخص بنده میباشد قصد اهانت یاتخفیف داشته‌ام و حال‌آنکه در همان بخش اول مقاله تصریح کرده‌ام که وضع اکثریت‌مامورین وبیشتر کارها قابل رسیدگی و امعان نظر است و هیچگاه در این مقام نبودم که بدستگاهی که تکیه گاه معنوی جامعه باید باشدتعرض نموده باشم .

وبدین لحاظ اگر سوء تعبیری یا دلالت ناقصی از کلمات ومندرجات مقاله منعکس گردیده مایه‌تاسف اینجانب است و معذرت میخواهم‌و امیدوارم بابرنامه‌ها و طرحهائی که در جریان است و امید اجرای‌آن میرود در بهبود وضع دادگستری وجلب رضایت مردم تاثیری بسزا نماید .

دکتر حکیم‌الهی

نقش اراده

از: محمدرضا صالحی

پرورش نیرو های انسانی جز درپرتو تمرین و عمل میسرنیست تمرین و عمل قواو استعدادهای درونی بشر را تقویت می کند و آنها را رشد و نمو می دهد ، شخصیت روحی انسان از سه قسمت تشکیل شده : غریزه ، عقل ، اراده ، غریزه خوب و بد نمیشناسد ، و همیشه انسان را بکار هائی خوب یا بد وادار می کند ، ما می بینیم که غریزه جنسی جوانان را چشم و گوش بسته‌بدنبال ناپاکی‌هائی میفرستد گو اینکه در پرتو این هرزگی و ناپاکی ، دامنی لکه دار شود و یا دودمانی برباد رود ، در این میانه نقش حساس عقل اینست‌که حد و مرزی برای غریزه معین کند و خوب و بد را برای او نمایان سازد ، در حقیقت عقل راهنمای غریزه است ، واوست که با فروغ آسمانی خود راه خوشبختی‌را روشن‌نموده وغریزه از ورود در مسیر بدبختی برحذر می دارد علی علیه السلام می‌فرماید «بهره تو از غفلت همین بس‌که راه بدبختی و خوشبختیت را نمایان میسازد» عقل در محیط وجودی انسان ، مانند قاضی پاکدامن و باشرفی است که با درنظرگرفتن‌مصالح عالیه انسانیت مرزی برای غریزه معین نموده و خطرات و عواقب تند روی و عصیان آن را گوشزد می کند . ولی باید دانست که نقش حساس تربعهده اراده است ، و این‌اراده است‌که درروح آدمی، قوه مجریه احکام عقلی است ، عقل فقط‌راه را روشن میکند ، و این اراده است که باید بر طبق فرمان عقل غرائز رامهار نماید ، انسانی که اراده اش ضعیف است ، قدرت مهار کردن ، هوسها ، آرزو ها، و بالاخره غریزه تند رو خود را نداردوغریزه هم او را بهرمصیبت و بلائی میکشاند ، وظیفه حساس و اساسی تربیت همین جا است یك‌پرورشکار بزرگ اجتماعی باید بابرنامه های عملی و آسان ، بکوشد تا نیروی اراده را در افراد جامعه تقویت نموده و آنها را مردمی خویشتن دار و صبور بسازد ، روح آدمی خواهشهادارد آرزو ها دارد ، هوسها دارد ، و اینها همه منبعث از غرایز او هستند ، وچون غریزه حد و مرز نمی شناسد ، این تمایلات بتند روی میافتند ، و همین تندروی های نابجا است که روح آدمی‌را آلوده می کند ، و او را که می بایست یك سلول زنده و مفیدی برای اجتماع باشد ، یك عنصر مضر و خطرناکی میسازد ، لذا باید در مقابل جبهه غرائز ، دو نیروی دیگر در انسان تقویت‌شود یکی عقل و دیگر اراده ، عقل برای اینکه مرزی معین کند ، اراده برای اینکه نگهبان آن مرز باشد ، خدا دین را فرستاد تا کمکی بعقل بشر کرده باشد ، و آنجا که عقل از تشخیص راه زندگی باز میماند ، دین بکمك‌او بشتابد ، و لذا در منطق روایات، عقل‌حجت باطن و پیغمبران حجت ظاهر خوانده شده اند ، ولی این تنها کافی نیست ، بشر باید دارای اراده ای باشد که پس‌از تشخیص حق و فضیلت بتواند آنرا بکار بندد ، و این جا است که یکی دیگر از امتیازات بزرگ دین در مقابل ما نمودار میگردد، دین علاوه بر آنکه با یك سلسله پروژه‌های عالی بکمك‌عقل شتافته و راه خوشبختی واقعی او را نمایان ساخته است ، کوشش می کند تا با یك سلسله برنامه های عملی و ساده ای هم ، نیروی اراده را تقویت نموده ، و با این ترتیب قدرت اجرائی فوق العاده نیرومندی در داخله روح خود آدمی‌تولید کند ،گفتیم که‌پرورش قوای انسانی جز در پرتو عمل میسر نیست و گفتیم که یکی از قدرت آدمی نیروی اراده اوست و تنها با این نیرو است که عقل می تواند ، احکام و دستورات عالی خود را در محیط زندگی اجراکرده‌و از تند روی و عصیان غرائز جلوگیری کند ، لذا مکتب تربیتی اسلام و اصولا تمام ادیان آسمانی برای اینکه این نیرو را کمك نموده و قدرت تمالك نفس و خویشتن داری و تسلیم نشدن در مقابل شهوات را در انسان تقویت کنند ، با یك سلسله بر نامه های عملی و ساده ای کار خود را شروع‌کرده اندمثلا روزه بموجب نص صریح قرآن در تمام ادیان آسمانی بر مردم واجب بوده و منظور از تشریع آن ، این بوده است که با این تمرین عملی و ساده ، مردم قادر بحفظ خویشتن شده و یکسره تسلیم غرایز و هوس های خود نگردند ، قرآن چنین‌می گوید «کتب‌علیکم الصیام کماکتب علی الذین من قبلکم‌لعلکم تتقون» روزه بر شما واجب شد چنانکه بر ملل پیش از شماواجب بود ، تا مگر بدینوسیله قادر به حفظ خویشتن شده و پرهیزکار شوید . روزه یعنی چه ؟

روزه یعنی سرکوب کردن تمایلات، یعنی ایجاد مرز درمقابل غریزه یعنی پرورش نیروی‌اراده وبالاخره یعنی خاموش کننده‌شعله های سوزنده هوی و هوس و لذا روزه در منطق پیغمبر سپر آتش معرفی شده «الصوم جنته من النار» روزه اراده را تقویت می کند و اراده است که انسان را از گناه حفظ می کند و آتش دنیا و آخرت‌را خاموش میسازد ،کسی که بالبی تشنه و شکمی گرسنه صرفا بنام خدا از خوردن و آشامیدن چشم می پوشد ، این نیرو در او بوجود میآید که در مقابل تمایلات مضر وخطرناك خویشتن داری کند ، مال مردم دل او را نبرد بحق دیگری تجاوز نکند . ناموس هم نوعان خود را محترم بشمارد ، جمال فریبنده مقام او را بدریوزگی و ذلت نکشاند ،

واسلام از این نمونه های موثر در تربیت فراوان دارد .

فهرست بخش خارجی

اطلاعات سالانه

۱— سال دیپلماسی ۱۳۴۱
۲— بازار مشترك وعضویت انگلیس
۳— درقارهٔ سیاه
٤— مسائل آمریکا
٥— مشکلات انگلیس
٦— مسائل شوروی
۷— کودتای عراق
۸— ورزش بین‌المللی
۹— سینمای جهان
۱۰— پیشرفت‌های پزشکی
۱۱— جوائز نوبل
۱۲— آینده کشورهای توسعه نیافته
۱۳— ساکنین زمین درعصر فضا .

آ—۳۸۳۰۰ ۱—۲

آگهی تشکیل اولین جلسه مجمع عمومی انجمن محلی

پس از تشکیل مجمع عمومی و اعلام انحلال انجمن و تجدید انتخابات در روز سوم اسفندماه چهل و یك اولین جلسه انجمن محلی خیابانهای بهار(حداد) سراب‌شیروخورشید و عسگری در درتاریخ روزسه شنبه ۱۴ر۱۲ر۴۱ در محل انجمن تشکیل گردید و آقایان یدالله اخلاقی رئیس داود ایزدی مشاور انجمن نبی‌الله شهرابی نایب رئیس اول غلامعلی مولائی نایب رئیس دوم محمد ابراهیمی دبیراول،عنایت‌الله فرح‌بخت دبیردوم،صادق‌خاتمی‌حسابدار. حاج تقی سروصندوقدار علی اصغر فاضلی کارپرداز بسمت هیئت رئیسه انتخاب‌و آقایان حسین شهراسبی، حسین توحید، حسن‌معینی حسین مجیدیان .لطفعلی لطفی نیز بسمت بازرس انجمن انتخاب شدند و آقایان سلیمان شیخی وناصر دستمرد عضو هیئت مدیره

قابل توجه مسافرین تهران— خوزستان

باطلاع عموم مسافرین محترم میرساند که اتومبیلهای مجهزبوسایل مکانیکی و کمکهای اولیه درمانی این اداره درتمام مدت ایام تعطیل نوروز در طول خطوط استحفاظی خود به‌مسافرین ووسایط نقلیه کمکهای رایگان خواهند نمود . اداره راه لرستان —فرهمند

آگهی مناقصه نوبت دوم

وزارت اقتصاد اداره و سرپرستی تاسیسات تهویه مطبوع کاخ‌بازرگانی و گمرکات‌واقع در خیابان داور را باشرایط زیر بمناقصه میگذارد .

۱— داوطلبین شرکت در مناقصه که صلاحیت آنها موردقبول وزارت اقتصاد باشد میتوانند برك شرایط و اسناد مناقصه را از روز شنبه ۲۵ اسفندماه ۲۳۴۱ از اداره خدمات عمومی وزارت اقتصاد (بازرگانی وگمرکات) دریافت و پیشنهاد خودرا طبق برك مناقصه تنظیم وتاآخر وقت اداری روز چهارشنبه ۱٤فروردین ماه ۱۳۴۲ در برابر دریافت رسید باداره کل‌دفتروزارت‌بازرگانی تسلیم نمایند.

۲— پیشنهادواصله ساعت ۹ صبح روز پنج‌شنبه پانزدهم فروردین ماه۱۳۴۲ در اداره کل کارپردازی باز و خوانده‌میشود حضور پیشنهاددهندگان در جلسه مناقصه آزاد و پیشنهادحضوری بعمل نخواهد آمد ووزارت اقتصاد دررد یاقبول یك یاکلیه پیشنهادات مختار خواهد بود . الف ۷۲۳۸ وزیر اقتصاد

دراین هنگام که خانم اینجانب درانر مرض قلبی بامرك دست‌بگریبان بوده و فقط بادرمان وسعی و کوشش رئیس‌محترم‌بهداری شهرستان‌رفسنجان جناب آقای‌دکتر صادق صلحی‌زاده که باتحمل رنج وفداکاری شبانه‌روزی بمصداق (عبادت بجزخدمت خلق‌نیست) در پیشرفت بهداشت و آسایش‌عمومی همت گمارده‌اندوبادرمان ورسیدگی پی‌درپی معجزه‌آسا خانم اینجانب‌را از مرك مسلم نجات و بامداواوهمت والای معظم‌له ببهبودی کامل‌رسیده ست بدینوسیله‌ازوزیر معظم‌بهداری واولیاء محترم امور تمنا دارد به‌نحوشایسته اززحمات غیر قابل توصیف ایشان قدردانی فرمایند در خاتمه وجود اینگونه اطبای حاذق ولایق رابوزارت محترم بهداری تبریك عرض مینماید .

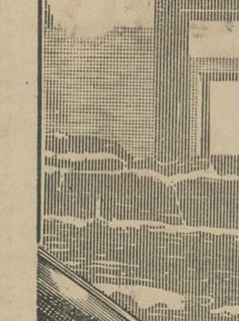

محمد علی رسولی — رفسنجان

آگهی انتشار تمبر

وزارت پست و تلگراف و تلفن باطلاع عموم میرساند که بمناسبت پروژه نجات دنیا از گرسنگی یك سری تمبر یادگاری مرکب ازسه قطعه بارزش ۲و۶و۱٤ ریال طبع و روز پنجشنبه اول فروردین‌ماه۱۳۴۲ مطابق با ۲۱ مارس ۱۹۶۳ بانتشار گذارده خواهد شد . علاقمندان تمبرهای یادگاری که بیش‌ازپنجاه سری احتیاج دارند میتوانند قبلاز اداره کل پست تهران درخواست نموده وبهای آنرا تاآخر وقت‌اداری روز چهارشنبه ۲۹ اسفندماه ۱۳۴۱ بصندوق حسابداری اداره مزبور پرداخت نمایند در صورتیکه میزان درخواستها بیش از تیراژتمبرموجود باشد اداره کل پست میتواند به‌نسبت از مقدار درخواستها کسر نماید ضمنا تمبر یادگاری مزبور تاروز اول مهرماه ۱۳۴۲ در جریان بوده و دارای ارزش و اعتبار پستی است وپس از انقضای مهلت مقرر چنانچه روی پاکتهای پستی الصاق گردد آن پاکتها بدون تمبر تلقی خواهد شد الف ۷۲۴۲ ۱— ۲ آ—۳۸۳۱۲

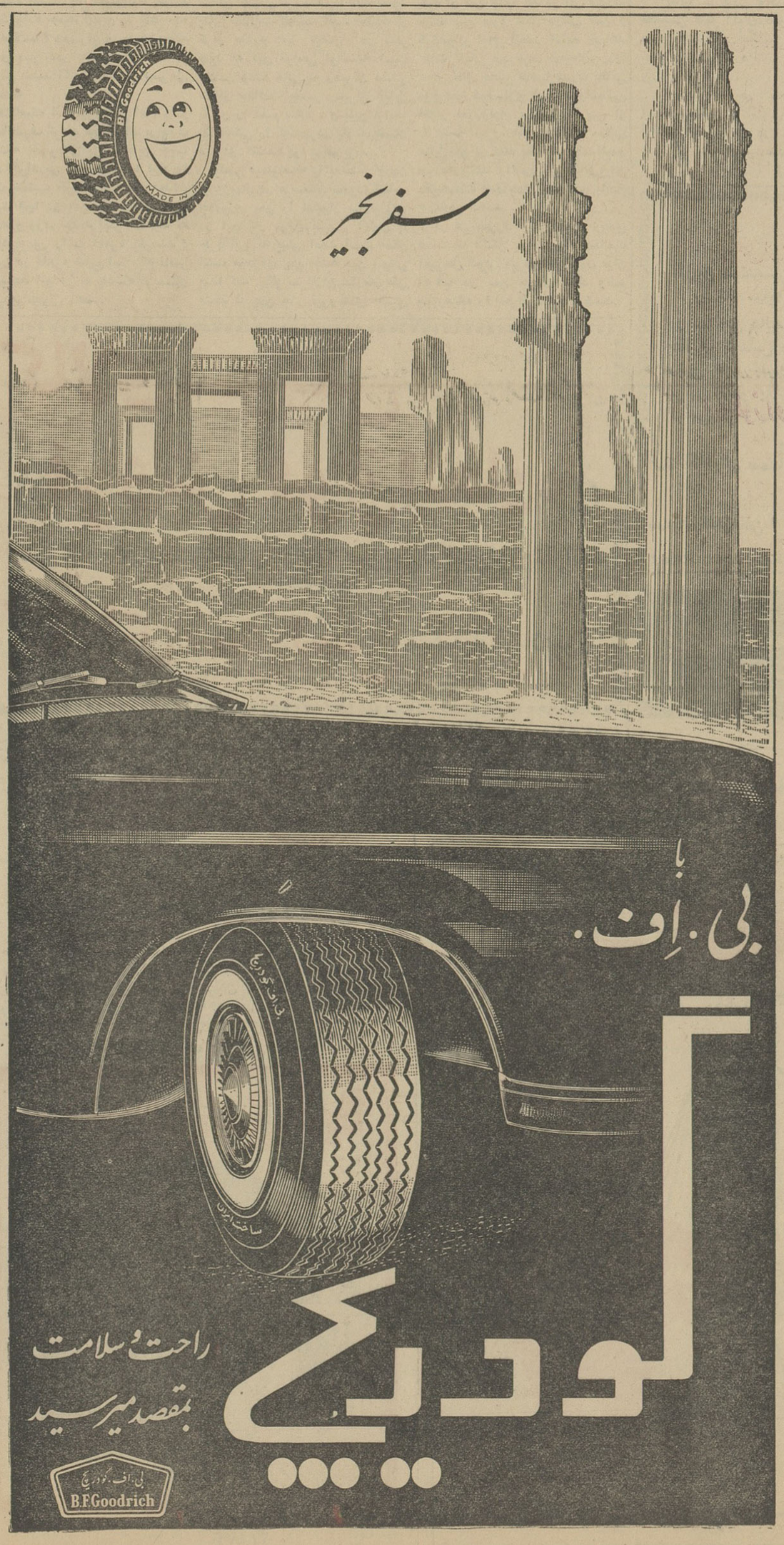

انجمن دوشیزگان و بانوان

پیروزی زنان و سالروز انجمن

را درحضور شش هزار تماشاچی جشن گرفت

روز سه‌شنبه ۲۱ اسفند ماه از ساعت ۴½ بعدازظهر جشن مجللی بمناسبت پیروزی زنان ایران و آغاز سومین سال تاسیس انجمن دوشیزگان و بانوان از طرف مجله اطلاعات بانوان و انجمن دوشیزگان وبانوان در سالن استادیوم محمدرضا شاه پهلوی برگزار گردید.

مدعوین از ساعت ۳ بعدازظهر وارد سالن میشدند و هنوز ساعت ۴½ نشده بود که در سراسر سالن جابرای سوزن‌انداختن نبود.

در جشن بزرك مجله اطلاعات بانوان و انجمن دوشیزگان و بانوان متجاوز از ششهزار نفر از خانمها و آقایان شرکت جسته‌بودند.

برنامه جشن باعرض خیرمقدم و تبریك توسط خانم ضیاء اشرف نصر سرپرست دبیرخانه انجمن دوشیزگان و بانوان آغاز گردید وآنگاه خانم پری اباصلتی سخنگوی انجمن متن پیام والاحضرت شاهدخت اشرف پهلوی ریاست عالیه شورای عالی جمعیت های زنان ایران را قرائت کردند و بعد مسابقه والیبال دوستانه‌ای بین تیم والیبال دبیرستان دکترولی‌الله نصر و تیم انجمن انجام گرفت.

پس از پایان مسابقه، خانم فرهنك رئیس شورای مرکزی انجمن دوشیزگان وبانوان سخنرانی مشروحی درباره پیروزی اخیر زنان وفعالیتهای انجمن دوشیزگان و بانوان ایراد کرد و آنگاه آقای گلپا برنامه شورانگیزی اجرا کرد.

خانم عفت سمیعیان و خانم دکتر مهرانگیز منوچهریان بیانات کوتاهی درباره عطیه ملوکانه بزنان ایران ایراد نمودند و از طرف یکی از اعضای انجمن سبد گل‌بزرگی به خانم دکتر منوچهریان تقدیم شد.

هنوز ساعتی از شروع جشن نگذشته بود که خبر ولادت فرخنده دومین فرزند شاهنشاه بگوش مسئولین برنامه رسید و بلافاصله برنامه جشن را قطع کردند و سخنگوی انجمن این خبر مسرت بخش را باطلاع مدعوین رساند که باشور و هیجان عظیمی روبرو گردید.

آقای حمید قنبری سرپرست سازمان هنری مجله اطلاعات بانوان وانجمن دوشیزگان و بانوان که کارگردانی برنامه‌های هنری جشن رابعهده داشتند، از طرف هیئت مدیره مجله و انجمن تولد شاهزاده خانم را به اعلیحضرت همایونی و شهبانو و ملت ایران تبریك گفتند ومهمانان بافتخار نوزاد سلطنتی هورا کشیدند و کف زدند. مدت چند دقیقه سالن بزرك استادیوم از هلهله شادی و سرور مردم میلرزید.

بعداز این ابراز احساسات گرم وصمیمانه، برنامه جشن هنری آغاز گردید.

دراین برنامه آقای گلپا، خانم پوران، آقای عارف، خانم نارملا، آقای مسعودی، ضیاء، دوشیزه بهشته، باند آکروبات جانباز، گوگوش و عده‌ای از هنرمندان آماتور شرکت داشتند و برنامه‌های جالبی اجرا کردند. آقای حمید قنبری نیز چند برنامه اجرا نمود که بااستقبال گرم مدعوین روبرو گردید.

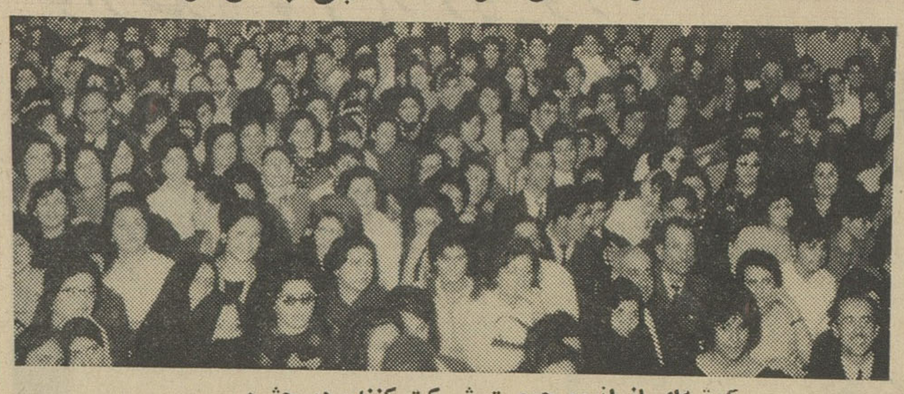

گوشه‌ای از انبوه جمعیت شرکت کننده در جشن

بانو

جشن در سازمان بانوان یهودی

درین هفته سازمان بانوان یهود ایران برای سپاسگزاری ازاعطای حق رای بزنان واظهار شادمانی مجلس باشکوهی در عبادتگاه یهودیان تهران برپا کردند.

ابتدا دعای مخصوص ایام متبرکه قرائت شد و سپس «سرود آزادی» توسط خانم لعبت والا بیان گردید آنگاه بانو شمسی حکمر رئیس سازمان بانوان یهود ایران در باره وظیفه زنان پس از پیروزی های اخیر سخن گفت.

«حدود آزادی دختران» توسط بانو رفیع مقام و مقام زن بوسیله آقای رمزی مورد بحث قرار گرفت وآنگاه برنامه های هنری شامل سرودهای فارسی و عربی و آهنك های مختلف توسط دردشتی وپروانه اجرا گردید و مراسم بپایان رسید.

جدول کلمات متقاطع شماره ۲۳۴۷

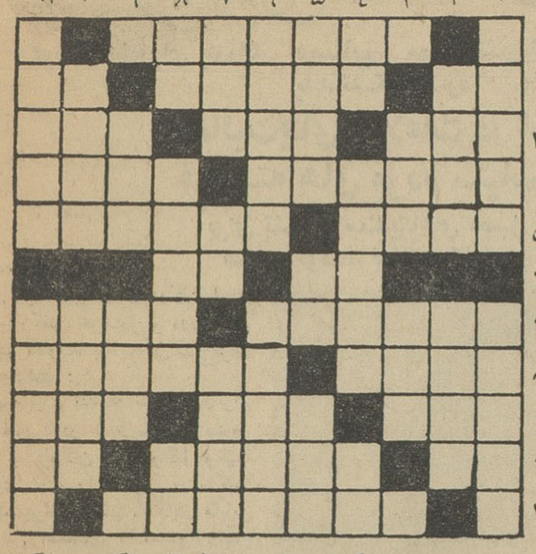

۱- یك نوع تفنك کوتاه‌شکاری سرپر ۲- وفای بی‌پایان - ندادر میدهد - جنس زمخت ۳- توجه!- تائیکی هست چرا باید کرد؟- هم در سرباز خانه میدهند و هم در بازی ۴- کارکاوه - گرفتاراست چه در دست دشمن و چه در زلف یار ۵- پسر شمشیر - قلعه‌معروفش بداستانها آمده است ۶- از کلید های مشهور - پوشش ۷- برای صاف‌کردن خون تجویز کرده‌اند- از آن بلاخیزد ۸- گذرگاه کش - چشمه از آن جدا شده بود ۹- تکلیف شاگرد مدرسه - بی‌دست وپای گزنده - همه را میگیرد ۱۰- حرف تنفر - بلدرچین - حرف‌آخر ۱۱- نوعی دادگاه ..

عمودی: ۱- کشوری است در افریقا - نگینی برانگشتری ۲- علمای شریعت را گویند - نباید خیال کرد که خالی است ۳- سریع - مرز زمین و آسمان ۴- از غزال خوش‌باشد - شکمی که دین وایمان ندارد - کافیست ۵- منقاش - حرف‌نفی - فاصله‌زمانی - ۶- شیردان‌وجولانگاه‌شیر - از استخوانهای ریز گوش میانی ۷- نوعی شوخی نامطلوب - بیعار و بیکاره - مارشال فوش‌فرانسوی در این جبهه از آلمانها شکست خورد ۸- درشت و نازکش‌هردو درساق پا است - پریشان - علامت جمع ۹- معمولا از پدرنشانی هم دارد - همراه اصل‌می‌آید ۱۰- لقب سابق سرکار ستوان - بیماری سگانه! ۱۱- مال مجلسش خیلی معروف بود - شماره‌ها.

حل جدول شماره ۲۳۴۶

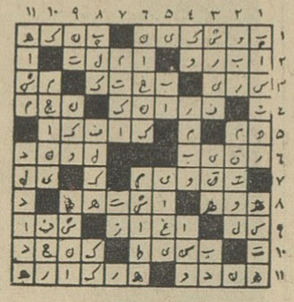

سبك بار مردم به منزل رسند

تختخواب سفری روسی محکم بادوام بوزن ۲ کیلو و نود گرم ساخته‌شده ازالومینیوم سخت که بدون تشك قابل استفاده بوده و مورد لزوم هر خانواده می‌باشد مرکز فروش خیابان شاه چهار راه شیخ هادی شماره ۴۱ شرکت برلیان وخیابان نادری مغازه برلیان شماره ۴۵۳

آ-۳۷۸۹۴ ۱-۶

جمعه نهار چلو کباب

درپارك جوجه کبابی

داخل جاده ونك تلفن ۶۲۲۸۸۰

(محل کازبای سابق) آ-۲۳۸۶۳

موتور دیزل بمفورد

عالیترین موتور ساخت انگلستان

بقدرتهای ۶-۸-۱۲-۱۶ اسب - ۷۰۰ دور - بادوام کم مصرف، کم دور دارای ساختمان ساده مشخصات منحصر بفرد، باقیمت و شرایط مناسب

نمایندگی: ارسطوزاده و پسران - خیابان فردوسی - شماره ۵۶۲

ملکه گیسوی ایران

WELLA

انتخاب میشود

قنادی کافه تریا

بهترین شیرینی های خانگی و فرنگی را برای مهمانی و عید شما تهیه میکند. خیابان شاهرضا- جنب خیابان رامسر تلفن ۶۹۷۰۴

۱-۸ آ-۷۳۵۵۲

مسافران شمال

درکیلو متر ۳۹ جاده چالوس «میهمانخانه سیرا» خدمتگزار شما است

۱-۶ آ-۳۷۸۱۲

شماره عید مجله
آسیای جوان
مثل یک دسته گل
با یک تقویم عالی و یک
جزوه مجانی
یکشنبه ۲۶ اسفند

پمپ شناور امو

پمپ شناور EMU

باندازه های مختلف

ازنیم اسب الی ۱۰۰ اسب

یك فاز وسه فاز - برای منازل - باغات - چاه عمیق

باشرایط سهل نقد و اقساط - تخفیف کلی به خریداران نقدی

شرکت زرتشتی - خیابان سعدی - کوچه ممتاز

ساختمان زرتشتی - تهران

AMALIE
Pennsylvania
MOTOR OIL
THE cilier OIL
هر قطره از روغن موتور
آمالی
به دوام - قدرت وسرعت
موتور اتومبیل وکارخانجات شما میافزاید

کارخانجات دیگ زودپز سب

SUPER-COCOTTE SEB

برای هر بودجه و نسبت به نفرات هر خانواده دیگ تهیه نموده است.

کرد - ۳½ لیتر - ۴½ لیتر - ۵½ لیتر
۸ لیتر و ۱۰ لیتر
بیضی - ۶ لیتر و ۱۰ لیتر

نماینده انحصاری:

شرکت میاز محدود - تهران

تلفن ۵۰۵۰۴ صندوق پستی ۱۴۹

MASSEY-FERGUSON

تراکتورهای مسی - فرگوسن

۴۰ قوه اسب و ۶۰ قوه اسب آماده تحویل میباشند.

برای شهرستانها نماینده میپذیریم. نماینده انحصاری درایران

شرکت سهامی تجارتی خزر

خیابان سعدی تلفن: ۳۰۰۲۴-۳۰۰۲۵

ازیزد

جناب آقای علم نخست‌وزیر محبوب

رونوشت جناب آقای دکتر عالیخانی وزیر محترم اقتصاد

رونوشت شورایعالی معادن - رونوشت روزنامه شریفه اطلاعات

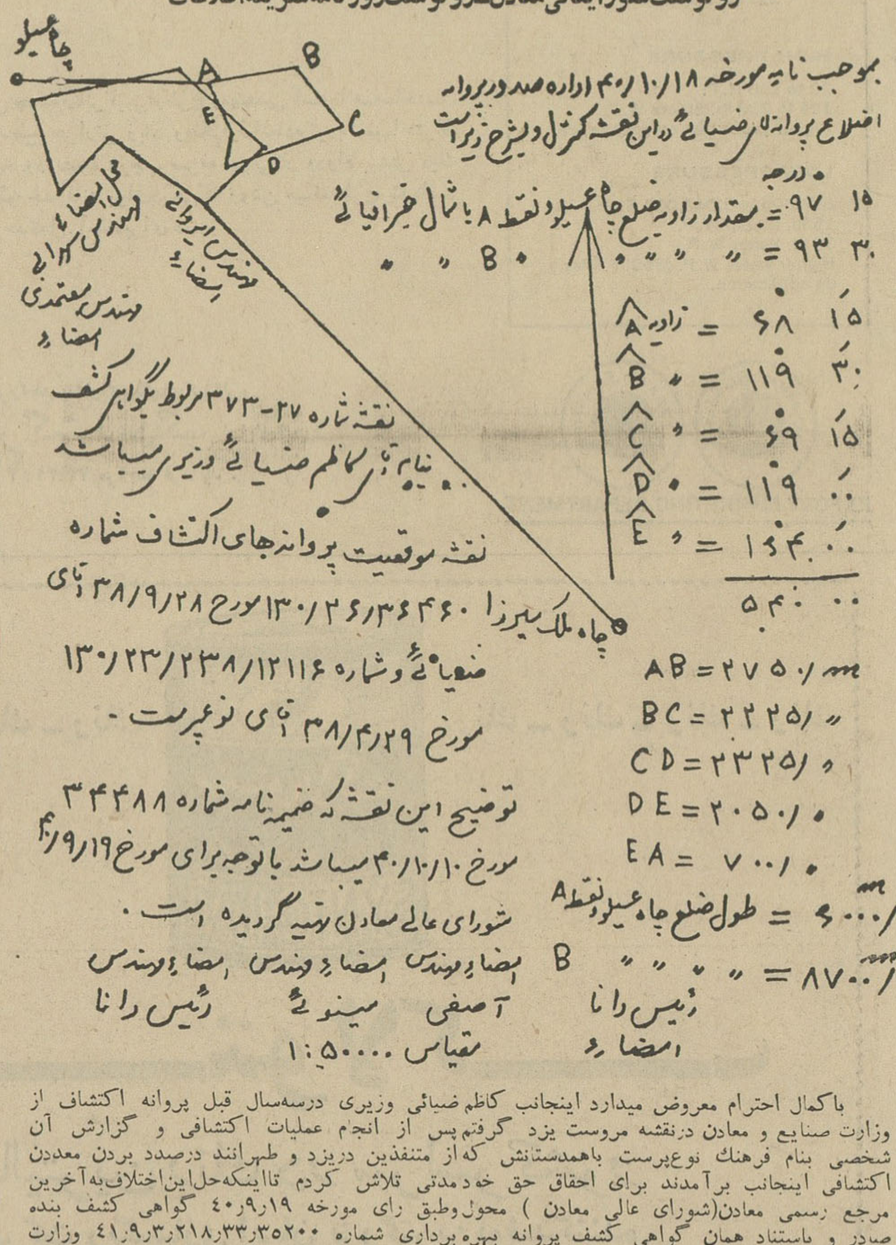

بموجب نامه مورخه ۴۰/۱۰/۱۸ اداره صدور پروانه اضلاع پروانه‌های ضیائی در این نقشه کنترل و بشرح زیر است

۱۵ درجه ۹۷ = مقدار زاویه ضلع چاه عسیلو و نقطه A با شمال جغرافیائی

۳۰ ۹۳ = " " " " B " "

زاویه A = ۶۸ ۱۵

B = ۱۱۹ ۳۰

C = ۶۹ ۱۵

D = ۱۱۹ ۰۰

E = ۱۶۴ ۰۰

۵۴۰ ۰۰

AB = ۲۷۵۰/m

BC = ۲۲۲۵/ "

CD = ۲۳۲۵/ "

DE = ۲۰۵۰/ "

EA = ۷۰۰/ "

طول ضلع چاه عسیلو و نقطه A = ۶۰۰۰/m

B = ۸۷۰۰/m

رئیس دانا امضاء

نقشه شماره ۲۷-۳۷۳ مربوط بگواهی کشف بنام آقای کاظم ضیائی وزیری میباشد

نقشه موقعیت پروانه‌های اکتشاف شماره چاه ملک میرزا ۱۳۰/۲۶/۳۶۴۶۰ مورخ ۳۸/۹/۲۸ آقای ضیائی و شماره ۱۳۰/۲۳/۲۳۸/۱۲۱۱۶ مورخ ۳۸/۴/۲۹ آقای نوعپرست.

توضیح این نقشه که ضمیمه نامه شماره ۳۴۴۸۸ مورخ ۴۰/۱۰/۱۰ میباشد باتوجه برای مورخ ۴۰/۹/۱۹ شورای عالی معادن تهیه گردیده است.

امضاء مهندس آصفی — امضاء مهندس مینوئی — امضاء مهندس رئیس دانا

مقیاس ۱:۵۰۰۰۰

باکمال احترام معروض میدارد اینجانب کاظم ضیائی وزیری درسه‌سال قبل پروانه اکتشاف از وزارت صنایع و معادن درنقشه مروست یزد گرفتم پس از انجام عملیات اکتشافی و گزارش آن شخصی بنام فرهنك نوع‌پرست باهمدستانش که از متنفذین دریزد و طهرانند درصدد بردن معدن اکتشافی اینجانب برآمدند برای احقاق حق خود مدتی تلاش کردم تااینکه حل این اختلاف به آخرین مرجع رسمی معادن (شورای عالی معادن) محول وطبق رای مورخه ۴۰/۹/۱۹ گواهی کشف بنده صادر و باستناد همان گواهی کشف پروانه بهره برداری شماره ۴۱/۹/۳/۲۱۸/۳۳/۳۵۲۰۰ وزارت صنایع ومعادن باینجانب داده شد که نقشه‌ضمیمه آن بشرح بالا بامضاء آقایان اعضاء شورای عالی معادن ومدیر کل معادن و چند نفر دیگر ازآقایان مهندسین آن وزارت خانه رسیده و عکس آنرا ملاحظه میفرمایند طبق همین نقشه که سندمحکمی در دست بنده است ودر روی زمین میله گذاری شده معدن اکتشافی اینجانب بخودم تعلق یافته بقرار اطلاع آقای جلال‌الدین شفیعی به‌محل معدن بنده آمده و قسمتی از آنرا جداکرده که مسلما این عمل از نظر قانون درست نیست آیا پس از آنکه پروانه بهره‌برداری صادر شد و نقشه آن بامضاء مقامات موثر مملکت بدست کسی داده شد قانونا میشود آنرا تخطئه کرد؟ آیا این عمل موجب یاس و دلسردی مردم از وزارت محترم صنایع ومعادن نخواهد شد؟ علیهذا استدعا دارم باتوجه بمراتب مذکور و عکس نقشه‌دستورفرمایند جریان از وزارت محترم صنایع و معادن استفسار و بعرایض بنده رسیدگی کامل و رفع مزاحمت بعمل آید.

باتقدیم احترامات فائقه یزد (کاظم ضیائی وزیری) آ-۳۸۳۱۰

محصولات مرغوب هندوستان

دو مارك معروف دوچرخه

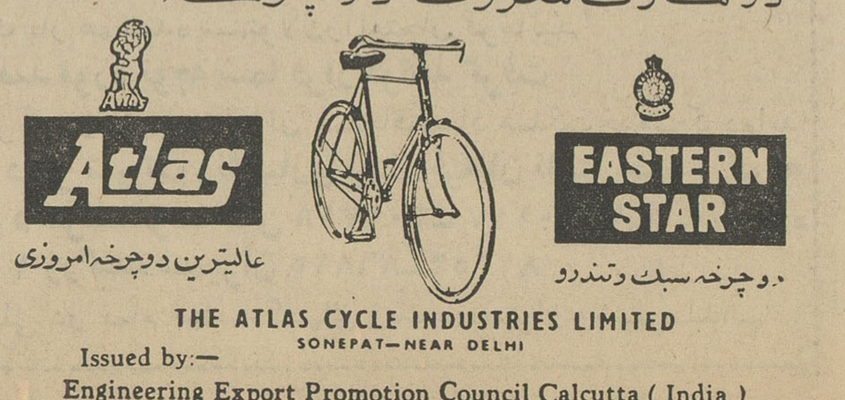
Atlas
عالیترین دوچرخه امروزی
EASTERN STAR
دوچرخه سبك وتندرو

THE ATLAS CYCLE INDUSTRIES LIMITED
SONEPAT—NEAR DELHI

Issued by:—
Engineering Export Promotion Council Calcutta (India)

آقای محمد خسروشاهی دبیرکل کنفرانس اقتصادی درتالار اطلاعات‌گفت:

کنفرانس اقتصادی آینده

توسط اطاقهای بازرگانی وصنایع و معادن‌وتشریك مساعی روزنامه اطلاعات باید تشکیل شود

ازفعالیت‌های اطلاعات در انعکاس خواسته های مردم سپاسگزاری شد

برای تشکیل سندیکاهای اصیل کارگری از صاحبان صنایع توسط نماینده کارگران‌کمك خواسته شد

پس از اظهارات نمایندگان اطاق های بازرگانی خرمشهر و مشهدآقای ابراهیم آقازاده بنمایندگی کارگران اظهار داشت :

البته برای بنده‌که نماینده‌کارگران هستم صحبت در جمع صاحبان صنایع فضلا و بزرگان قوم واقعا وظیفه دشواری است ولی خوب چند کلمه هم بنده عرض میکنم . آقایان مابااین کنفرانس اقتصادی با امیدواری‌تمام قدم گذاشتیم و خدا را شکرمیگذاریم که نتایجی را که در نظر داشتیم از این کنفرانس بدست آوردیم . ما تا حدودی ثابت کرده‌ایم کار گرانی هستیم که بمملکت خودمان علاقمندیم برخلاف گذشته ها که تبلیغات سوء کرده بودند و سعی آنها بر این بود که بین کارگر و کارفرما جدائی بیاندازند تا بتوانند آب را گل‌آلود بکنند و ماهی بگیرند خوشبختانه الان کارگران ایران بآن اندازه‌رشد فکری‌رسیده‌اند که‌مسائل‌مملکت‌خودشان رامافوق تمام مسائل قرار داده‌اند وما امیدواریم در آینده بتوانیم با حسن تفاهم کامل وظایفی را که در قبال وطن عزیزمان بعهده داریم بانجام برسانیم . مخصوصا بنده وظیفه‌خودم میدانم از جناب آقای مرتضی سرمد که ریاست کمیسیون کار را بعهده داشتند و واقعا زحمت کشیدند تشکر بکنم و همچنین از روزنامه گرامی اطلاعات که با انعکاس خواسته های کار گران همیشه بما کمك کرده‌اند تشکر بکنم و مخصوصا از آقایان محترم تمنا بکنم که‌حتما‌تشکیلات کارگری در موسسات خودشان علاقه نشان بدهند و اجازه بدهند کارگر ایرانی تشکیلات اصیل کار گری خودشان را بوجود بیاورند تا اینکه در نتیجه هدایت و راهنمائی‌هیچگونه سوء تفاهمی بین کار گران وکار- فرمایان بوجود نیآید .

در این‌موقع‌آقای محمدخسروشاهی بعنوان آخرین ناطق پشت تریبون رفت و چنین اظهار داشت بینهایت خوشوقتم که جناب آقای مسعودی بلافاصله بعدازپایان کنفرانس‌وسیله‌ای فراهم فرمودند که‌بنده بتوانم باردیگر تشکرات قلبی خودم را از حسن‌ظن آقایان اعضای کنفرانس که نسبت به بنده ابراز فرمودند ابراز بکنم بی جهت نیست که روزنامه اطلاعات اینقدر مورد علاقه قاطبه ملت ایران است . روزنامه اطلاعات از روز اول تاسیس خودش این مرام را در پیش گرفت که تقاضا های مردم را بگوش اولیای امور برساند و پیغام اولیای امور را بوسیله روزنامه اطلاعات در دسترس عموم قراربدهد .بنده موفقیت جناب آقای مسعودی را در مرامی که در پیش دارند و همچنین توفیق روزنامه اطلاعات را با کمال‌خوشوقتی آرزو میکنم .

کنفرانس اقتصادی خوشبختانه با نتیجه مثبتی که مورد توجه بود به پایان رسید اینجا پیشنهاد شد این کنفرانس تجدید بشود بنده میخواهم عرض بکنم نظام اقتصادی احتیاج به ثبات و درخشندگی دارد ثبات را ما باید از دولت ها بخواهیم درخشندگی را خودمان وسیله باشیم ما بایستی بوسیله اطاق های صنایع و بازرگانی ترتیباتی بدهیم که این کنفرانس هرسال در یکی از شهرستان های‌ایران در مراکز صنعتی و بازرگانی و کشاورزی بوجود بیاید برنامه‌اینکار را بنده پیشنهاد میکنم این دو اطاق با همکاری یکدیگر ترتیب بدهند و از دولت بخواهند که نمایندگان‌دولت هم درکنفرانس‌ها حاضربشوند .اولین دفعه دولت در سه سال پیش یك کنفرانسی هم بوجود آورده بود بهر صورت احتیاجی باین نیست که هر دفعه دولت وسایل‌تشکیل یك‌کنفرانس را بوجود بیاورد این یکی از وظایف ملی کسانی است که دارای مشاغل آزاد هستند و تاسیساتی مانند اطاق های بازرگانی و صنایع و اتحادیه ها میتوانند راجع به کنفرانس با یکدیگر تماس بگیرند و فکر میکنم که روزنامه اطلاعات و جناب آقای مسعودی در این زمینه مساعدت و تشریك مساعی خواهند نمود .

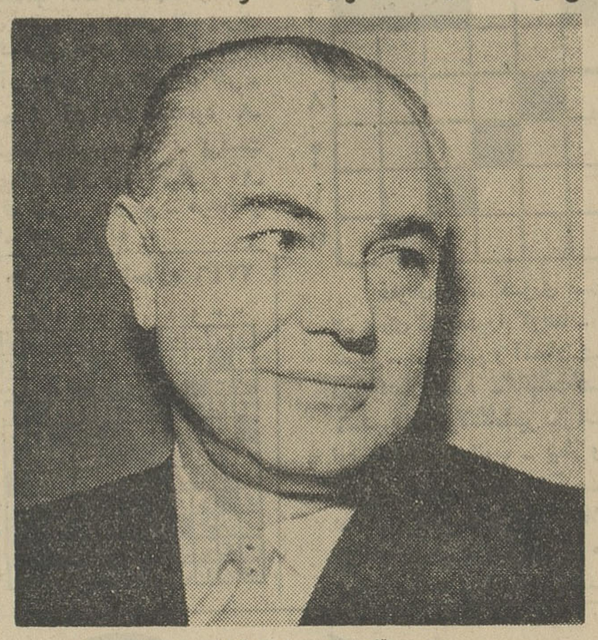

آقای محمد خسروشاهی

در پایان اجتماع اعضای کنفرانس اقتصادی آقای عباس مسعودی مدیر موسسه اطلاعات یکبار دیگر ازحضور اعضای کنفرانس در تالار اطلاعات سپاسگزاری کرد و جلسه نزدیك‌ساعت یازده پایان یافت .

آمار صنعتی شهر شاهی

امروز نشریه صنعتی شهر شاهی کهشامل گزارشی‌از آمار گیری‌نمونه و آزمایشی این شهر در ۱۳۴۰ میباشد انتشار یافت آمار گیری نهائی مزبور قرار است در کلیه نقاط کشور در تیرماه سال ۱۳۴۲از طرف آمارعمومی بعمل‌آید وبهمین‌جهت‌برای‌کسب‌تجربه و آمادگی یك رشته آمار گیری های آزمایشی در چند شهر منجمله شهر شاهی بعمل آمده است .

طبق آمار این نشریه در شهرشاهی جمعا ۱۲۱۸ مغازه و کارخانه و دکه وجود داشته که ۳۵۰ کارگاه آن در رشته های صنعتی فعالیت مینموده‌اند.

از این ۳۵۰ کارگاه ۱۰ کارگاه آن کارگاه بزرگ بود که تعداد کارکنانشان از ده نفر بیشتر است و بقیه‌یعنی۳۴۰کارگاه تعداد‌کارکنانشان از ۱۰ نفر کمتر میباشند .

در هریك از کارگاه های کوچك بطور متوسط ۲ نفر و در کارگاه های بزرگ بطور متوسط ۴۴۳ نفر مشغول کار بودند و ۸۰ درصد از کارکنان صنعتی در صنایع نساجی اشتغال داشته‌اند . و رویهمرفته ۸۵ درصد از این کارکنان نوع کارشان (تولیدی) بوده است .

جمع کل ظرفیت موتور ها ومحرك های اولیه در شهر شاهی بالغ بر ۱۶۰۰۰ اسب بخار بوده و در تمام کارگاه های صنعتی بالغ بر ۱۸۳۶ میلیون ریال سرمایه ثابت نهفته‌بود.

بطور متوسط‌سرمایه ثابت در هریك از کارگاه های دستی کوچك تقریبا ۸۰۰۰۰ ریال بود .

در سال ۱۳۴۰ در شهر شاهی سهم هرکارکن صنعتی از در آمد ملی در هر ساعت ۱۳٫۴ ریال بوده و بعبارت دیگر هر نفر کارکن در هر ساعت ۱۳٫۴ ریال بدرآمد ملی کمك نموده است .

آمار گیری و انتشار نشریه‌مزبور وسیله اداره آمار شناسی صنعتی آمار عمومی زیر نظر آقای مهندس شاهین انجام شده است .

دیگهای بخارکیوانی ساخت امریکن استاندارد سوارشده تحویل داده میشود

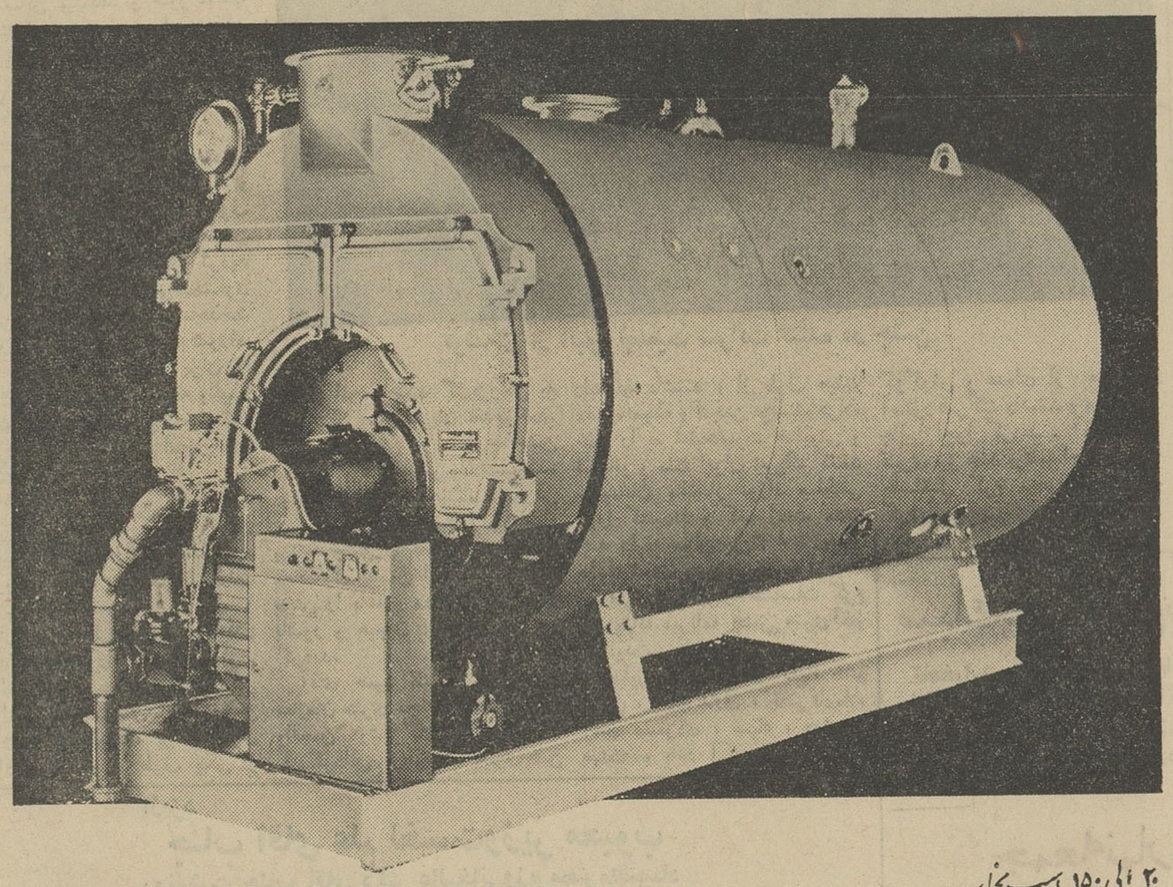

۲۰ الی ۱۵۰ اسب بخار

دیگهای بخارکیوانی‌ازنوع «اسکاتی جونیور»ترکیبی‌ازطرح ومهندسی استادانه‌وساختمان فوق‌العاده مرغوب وعالی میباشد سطح حرارتی زیاد وحجم‌فوق‌العاده‌کوره سبب‌احتراق کامل وازدیاد راندمان دستگاه شده ودرنتیجه موجب صرفه جوئی‌کار ودوام بیشتر دیگ میشود هریك ازمشعلهای‌آن بطورجداگانه برای‌دیگی‌که روشن میکندطرح شده‌است دیگهای‌بخارکیوانی بصورت یك‌واحدکامل. آماده‌برای نصب درمحل تحویل داده‌میشود .

HIGH PRESSURE
20 to 150 H. P.
125 to 250 lb. Steam W. P.
Higher pressures on application.

LOW PRESSURE
672,000 to 5,040,000 Btuh.
15 lb. Steam W. P.
30 lb. Water W. P.
Higher water W. P. (250° F. Max.) on application.

برای کسب اطلاعات بیشتر راجع به‌انواع‌دیگهای‌کیوانی.
بنماینده انحصاری‌ما شرکت رادکو خیابان شمیران
شماره ۵۹۳ تا ۵۹۷ تلفن ۷۲۱۴۱ / ۳ مراجعه فرمائید .

AMERICAN-Standard IDEAL-Standard
EXPORT MARKETING DEPARTMENT

طرح پرداخت جایزه صادراتی

بکالاهای صادره بژاپن تهیه شد

بموجب این‌طرح‌که برای بررسی نهائی‌تسلیم وزیر اقتصادشده برای‌هردلار کالای‌صادره بژاپن ۲۰ ریال جایزه داده میشود

بطوریکه اطلاع حاصل‌شد آئین‌نامه پرداخت جایزه به کالا های صادره به ژاپن در وزارت اقتصاد تدوین گردید .این‌آئین نامه‌باستناد تصویب نامه مربوط به مبادله کالا بین ایران و ژاپن تنظیم گردید. تصویبنامه‌مزبور حاکی از این است که باید از کالا های وارده ژاپن ۵درصد قیمت حق انحصار دریافت گردد واز همین محل برای صدورکالابژاپن جایزه صادراتی بکالا های صادراتی داده شود .

در طرحی که هم اکنون دروزارت اقتصاد وجود دارد برای هر دلار کالای صادره بژاپن ۲۰ ریال جایزه داده خواهد شد البته بعضی ازکالا ها مثل پنبه از دریافت جایزه معاف است .

نکته ای که مورد اعتراض ونگرانی تجار و اطاق بازرگانی بود مربوط به تمرکز وجوه در خزانه و بانك مرکزی بود که تجار مدعی بودند که دولت در شرایط نامساعد مالی ممکن است از این پول بخاطر توازن بودجه استفاده کندهمانطوریکه‌سود بازرگانی نیز بهمین سرنوشت دوچار گردید.

در این‌موردطرح جدید پرداخت جایزه بعهده‌وزیراقتصادو نمایندگان دو اطاق بازرگانی و صنایع و معادن گذارده شده و وجوه هم دربانك‌ملی متمرکز خواهد شد.

طرح تدوین شده‌بطور اصولی‌مورد موافقت مقامات وزارت اقتصاد قرار گرفته و هم اکنون مورد مطالعه آقای دکتر عالیخانی وزیر اقتصاد میباشد وممکن است از طرف وزیر اقتصاد اصلاحاتی در آن بعمل آید اما پیش بینی میشود که این اصلاحات مربوط به اصول طرح نباشد .

اداره کارخانه اطلس بافت زیرنظر وزارت اقتصاد قرار گرفت

بقرار اطلاع از دیروز امورکارخانه اطلس‌بافت تهران از طرف مدیر آن بوزارت اقتصاد محول گردید .

اداره کارخانه مزبور که یکی از موسسات صنعتی تولیدی میباشد مستقیما زیر نظر سازمان مدیریت صنعتی وزارت اقتصاد قرار خواهد گرفت .

شماره مخصوص اطلاعات‌کودکان سه‌شنبه منتشر میشود

دکتر علی‌اکبر همایونفرگفت:

اتومبیل باید وارد شود

*** بانکها باید تسهیلاتی برای خریداران‌فراهم سازند**
*** هرکالائی که درمملکت تولید نمیشودباید وارداتش آزاد اعلام گردد**

در مورد آزادی و یا ممنوعیت واردات اتومبیل آقای دکتر علی‌اکبر همایونفر متخصص امراض اطفال به خبرنگار ما اظهار داشت من‌معتقدم هر کالائی که در مملکت ما تولید نمیشود واردات آن باید آزادباشد علت آن اینست که احتیاج کشور به کالا های مختلف امری است ضروری ووقتی مانمیتوانیم‌فلان کالای‌ضروری را تولید کنیم چرا باید وارداتش را ممنوع سازیم .

اتومبیل یکی از کالا هائی است که برای رفع احتیاجات مردم کشور بسیار ضروری است کشور ما در حال رشد و تکامل اقتصادی و اجتماعی است درچنین‌شرایطی مردم رانمیتوان از اتومبیل که یکی از کالا های مورد احتیاج عمومی است بی نیاز دانست .

این مطلب را شاید دولت هم‌قبول داشته باشد منتهی دولت در موقعی که واردات آنرا ممنوع ساخت مدعی بود که دچار مخصصه ارزی است. حالا که این مخصصه رفع شد وذخایر ارزی بحد امیدوار کننده‌ای رسیده است‌در حقیقت علت ممنوعیت منتفی گردید دیگر نباید واردات آنراممنوع کرد .

من از نقطه نظر یك طبیب باید بگویم که اتومبیل شبیه دیگر وسایل طبی برای ما و مریض امر حیاتی است .

البته من در مورد اتومبیل یك‌نظر اصلاحی هم دارم و آن اینست که میزان واردات اتومبیل کوچك‌باید بیشتر از اتومبیل بزرگ باشد الان اتومبیل کوچك اروپائی و امریکائی بانواع مطمئن و زیاد تولید میشود جاده و خیابان های تهران وشهرهای ایران کشش و پذیرش اتومبیل های بزرگ را کم دارند باید این نسبت مراعات گردد .

در ضمن تسهیلاتی فراهم شودتا مثل کشور های اروپائی و امریکائی مردم بتوانند اتومبیل مورد احتیاج خود را باقساط‌طویل خریداری‌کنند.

این کار در ایران هنوز بشکل‌سالم وجود ندارد در این مورد بانك ها میتوانند تسهیلاتی فراهم سازند .

قرعه‌کشی ۴٫۰۰۰٫۰۰۰ ریال

جوائزحسابهای:
پس انداز - حساب درگردش-ویژه سفر و اندوخته فردای سال ۱۳۴۱

بانك صادرات ومعادن ایران

درپایان خردادماه‌سال ۱۳۴۲انجام میشود.

حساب هائی دراین قرعه‌کشی‌شرکت داده میشوند که برطبق‌شرائط بانك‌تاپایان اسفند ماه سال جاری دریکی ازشعب‌این بانك در سراسر کشورافتتاح شده‌باشند.

رنك - رنك - رنك - رنك

رنك - رنك - رنك - رنك

سنتولاک

عالیترین رنك در سراسر کشور
شرکت رنگسازی ایران بزرگترین تولیدکننده
رنك
درایران و خاورمیانه

سنتولاك راتقدیم میدارد

رنك سنتولاك از بهترین وعالیترین‌فرآورده های جدیدی است که ازهر حیث نظر مصرف کنندگان ودوستداران رنك را تامین مینماید.
برای یك بار هم شده سنتولاك‌را امتحان فرمائید
صددر صد مورد توجه شما قرار خواهد گرفت
باخرید محصولات‌شرکت رنگسازی ایران عملاباقتصاد مملکت خدمت کرده‌اید

محل پخش دفتر شرکت رنگسازی ایران خیابان ناصر خسرو کوچه دکترمسعود- تلفن ۳۰۲۳۱۸- ۳۰۱۱۷ کارخانه شماره ۱ زرگنده شمیران ۸۶۸۱۵-۸۱۲۵۲

فروش جزئی وکلی در تمام نمایندگیهای رنك در تهران وشهرستانها

اظهارات آقای محمود رضائی عضو شورای بهره برداران معادن درآخرین جلسه کنفرانس اقتصادی

چماقی که وزارت دارائی بدست گرفته

باعث فرار سرمایه‌ها و رکود سرمایه گذاری درکشور میشود

*** برقراری نرخ مالیاتی یکسان برای درآمد های حاصله از سرمایه گذاری درامور تولیدی و در آمد های حاصله از سرمایه - گذاری درامور صرافی و امثال آن بزیان مسلم کشور است**

*** توفیق برنامه سوم مستلزم صد میلیارد ریال سرمایه گذاری خصوصی است و برای چنین سرمایه گذاری شرایط و محیط مناسب باید فراهم کرد**

آقای محمود رضائی عضو شورای بهره‌برداران معادن ایران در آخرین جلسه کنفرانس اقتصادی نطقی ایراد کردند که بعلت تراکم مطالب روزنامه چاپ آن قدری به تاخیر افتاد که ذیلا بنظر خوانندگان می رسد :

همکاران عزیز بعد از فرمایشات بلیغ جناب آقای وکیلی خیلی مشکل است برای من که صحبت کنم ولی بنابروظیفه‌ای که همکاران من در کمیسیون امور مالی بمن محول کردند چند کلمه‌ای وقت اعضای محترم را میگیرم .

موضوع بیکاری

موضوع حاد و مشکلی که درحال حاضر مملکت ما باآن روبرواست موضوع بیکاری است تعداد بیکاران در حال حاضر بنابا ظهار مقامات رسمی تخمین زده شده در حدود ۵۰۰ هزار الی یك میلیون نفر است پیش‌بینی قطعی می‌شود که بمناسبت تحولات اجتماعی اخیر در سال آینده یك- میلیون نفر برتعداد بیکاران افزوده شود . هرسال تعداد بیکاران و افرادی که از دهات و شهرها در جستجوی کار بتهران روی‌خواهند آورد روبتزاید است .

آقای محمود رضائی

راه رفع بیکاری

برای این مشکل بیکاری که نظام اجتماعی مارا امروز بصورت خطرناکی تهدید میکند راهی جز ایجاد کار از طریق سرمایه گذاری در کارهای تولیدی و اجرای برنامه های عمرانی وجود ندارد توفیق برنامه سوم که انجام آن بتواند رافع بیکاری وپایه‌پیشرفت اقتصادی باشد بیك صد میلیارد ریال سرمایه گذاری خصوصی نیازمند است و مقامات دولتی در همین کنفرانس برای تحقق بخشیدن باین امر استمداد جستند .

چماقی در دست وزارت دارائی

سرمایه باقتضای آنکه خواهان خیلی زیاد دارد حساس است زودرنج است فرار است مقام امن و جان زاحت میخواهد برای جلب سرمایه چشم پرتمنا چهره گشاده و دست نواز شگرلازم است چهره گشاده جناب آقای علم که معمولا متبسم است چشمان پرتمنای جنابعالی آقای وزیر اقتصاد به‌تنهائی برای جلب سرمایه کافی نیست . این چماقی راکه دست وزارت دارائی دادید و دستش گرفته باید زمین بگذارید. طرح وزارت دارائی خصوصا در قسمت مالیات برمجموع درآمد نه‌تنها تمام تلاشی راکه در جلب سرمایه های خارجی بکار میرود خنثی میکند بلکه مایه فرار ویا حداقل نکث سرمایه گذاری وادامه و تشدید بحران کنونی است و در بسیاری از ممالك راقیه که از نظر سرمایه - گذاری مقام امن‌تر بشمار میرود نرخهای مالیاتی بمیزان خیلی کمتری وجود دارد و این تفاوت مسلما مشوق سرمایه‌های داخلی برای فرار از کشور خواهد شد .

شرکت های بزرك صنعتی

همه ما آرزومند تشکیل شرکت های بزرك صنعتی از طریق جمع- آوری سرمایه های کوچك هستیم ولی روحیه اجتماعی و احساس عدم اعتمادی که در بین مردم نسبت به یکدیگر وجود دارد مانع تحقق یافتن چنین آرزوئی درآینده نزدیك می باشد قانون وبخشنامه و آئین نامه روحیه اجتماعی ملت را تغییر نمیدهد تغییر روحیه مردم مستلزم طرح برنامه‌های صحیح از طرف علمای علوم اجتماعی وروان‌شناسی واجرای آنها در مدت بسیار طولانی لااقل برای یکی دونسل خواهد بود در حالی که شدت بحران و خطرات ناشی از آن بصورتی است که لزوم اقدامات فوری یانتایج سریع را تاکید میکند .

خلاف مصلحت

هنگامیکه لزوم تلاش همه‌جانبه برای صنعتی کردن کشور احساس میشود محکوم کردن سرمایه های بزرك خلاف مصلحت و دور ازواقع بینی است باتوجه به طرق مختلفی که برای فرار از پرداخت مالیات بر مجموع وجود دارد و با اشکالاتی که در موقع وصول این مالیات پیش خواهد آمد درآمد حاصله ازمالیات برمجموع درآمد مبلغ قابل توجهی بردرآمد دولت نخواهد افزود بلکه مودیان مالیاتی را تشویق خواهد کرد که درآمدهای خودرا ازمنافع مختلف مالیاتی نیز کمتر ازمیزان واقعی ابراز نماید و در نتیجه میزان قابل توجهی از سایر درآمدهای مالیاتی دولت نیز کاسته خواهدشد

نرخ مالیاتی یکسان

برقراری نرخ مالیاتی یکسان برای درآمدهای حاصله از سرمایه گذاری درامور تولیدی و درآمدهای حاصله از سرمایه گذاری در اموری ازقبیل صرافی و مرابحه کاری مایه نکث سرمایه گذاری درکارهای تولیدی است که در سالهای اولیه با زیان مسلم ودرسالهای بعدی بامخاطرات و مشکلات بسیار روبرو خواهدبود. وشوق فعالیتهای بیهوده‌ای مانند خرید و فروش اراضی خواهد بود.

ضرورت اقتصادی

گرایش وپیشرفت بسوی تحول صنعتی در حال حاضر برای کشور مایك ضرورت اقتصادی و اجتماعی است وانحراف از این طریق مایه بروز مخاطرات و مشکلات اجتماعی خواهد گردید درمورد درآمدهای حاصله از سرمایه گذاری در امور تولیدی تنها بدرآمد حاصله از مالیات سود سهام توجه داشتن جایز نیست وجوهی که در نتیجه گسترش فعالیتهای تولیدی بعناوین دیگر بطور مستقیم و غیر مستقیم عاید دولت می‌گردد بمراتب بیش‌ازمبلغی است که ممکن است بابرقراری سنگین‌ترین نرخهای مالیاتی عاید دولت گردد نرخ فروش هرتن‌سنك کرومیت صادره از کشور در حال حاضر بطور متوسط کمی بیشتراز یکصدوپنجاه تومان است که ازاین مبلغ در حدود دویست ریال تحت عناوینی از قبیل مالیات حمل‌مالیات کرایه دریائی‌عوارض بندری‌عوارض اسکله ،عوارض شهرداری ،عوارض بهداشت ، حقوق دولتی ، بهره مالکانه و حق بیمه بدولت پرداخت میشود و اگر مبالغی را که‌ازطریق درآمدهای دولت از ازدیاد مصرف دخانیات قند وشکر ،چائی و قماش کارگران معادن عاید دولت می- گردد بدان بیافزائیم نتیجه حاصله بسیار شایان توجه و مجوز مشوق مادر برقراری نرخهای مناسب مالیاتی برای درآمدهای حاصله از سرمایه‌گذاری در امور تولیدی خواهد بود .

عوارض فروش وگرانی قیمت‌ها

جناب آقای وکیلی یك نکته خیلی خوب فرمودند و آن مسئله نرخ شیر است در حالیکه گاوشیرده کشته شده . برقراری مالیات ویا عوارض برفروش در هزینه تولید موثر و در نتیجه باعث افزایش بهای تمام شده کالا و باتوجه به گردش کالا از هنگام تولید و یا ورود بکشورتازمانیکه بدست مصرف کننده برسد که مسلما کمتر از ٤ بار نخواهد بود وعوارضی که در هربار پرداخت خواهد شد تاثیراین مالیات یا عوارض جدید دربالابردن قیمتی که مصرف کننده پرداخت خواهد نمود بسیار قابل توجه است بالابردن هزینه زندگی و افزایش قیمتها در شرایط فعلی که قدرت خرید اکثریت قریب باتفاق مردم بحداقل ممکن تنزل یافته است بهیچوجه بمصلحت کشور نیست با امکاناتی که برای فرار از پرداخت مالیات برفروش وجوددارد خوش‌بینی زیاد نسبت به وصول قابل ملاحظه‌ای از این طریق مورد ندارد و نتیجه ارزش تحمل نتایج سوء و مفاسد ناشیه‌ای از برقراری این مالیات جدید را نخواهد داشت .

امیدوارم مطالبی که بنده عرض کردم توصیه‌های کمیسیون امور مالی که با مطالعه کافی و باواقع- بینی اتخاذ شد واینجا اعلام شد مورد عنایت جناب آقای وزیردارائی و هیئت محترم دولت قرار بگیرد.

شماره مخصوص اطلاعات کودکان سه شنبه منتشر میشود

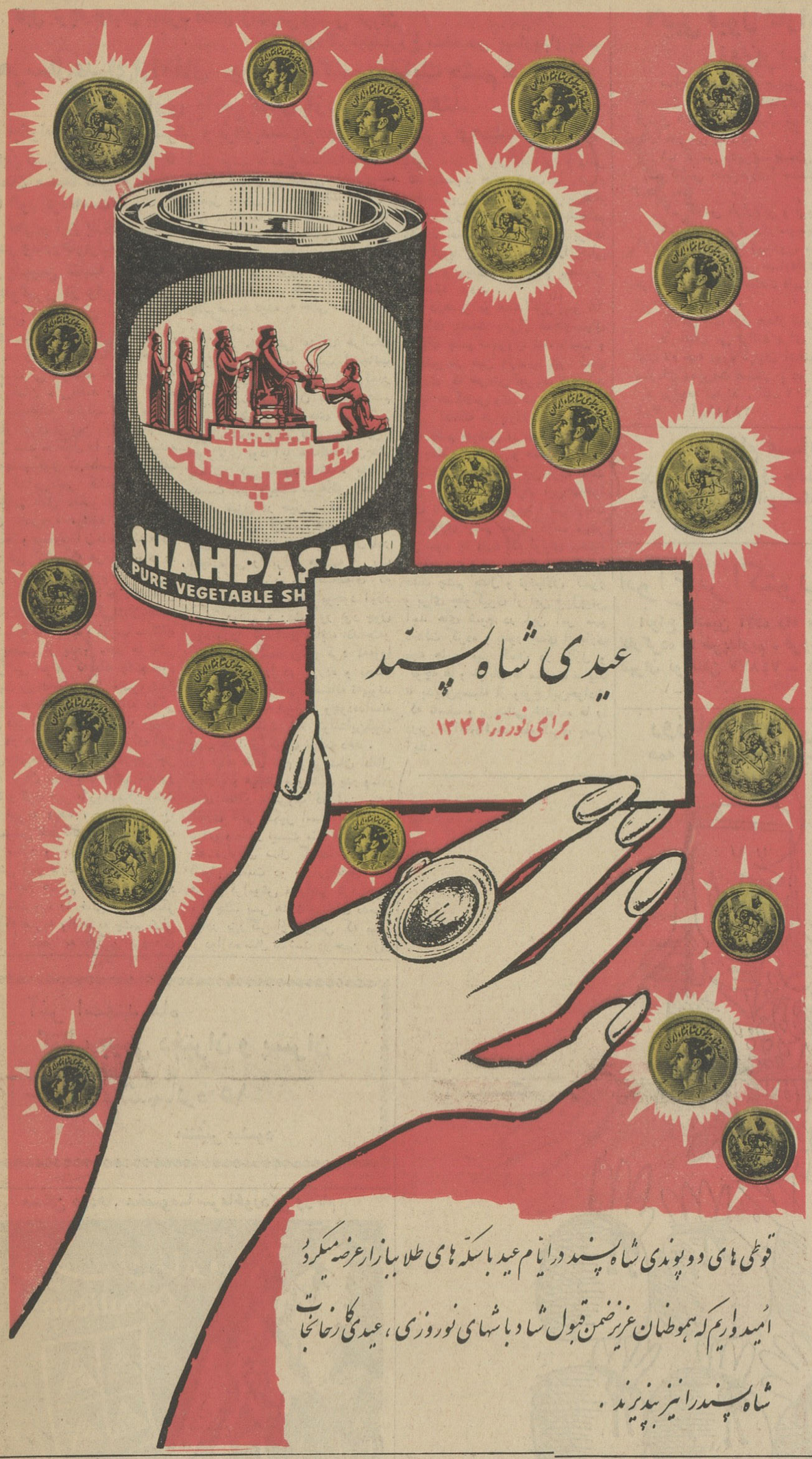

گلمو
یک قطره شامپو گلمو یک دریاکف معطر او گیسوان لطیف و درخشان وزیبا

گلمو بازرده تخم مرغ
برای بهداشت وزیبائی موی سر
گلمو مطمئن ترین و باصرفه ترین وسیله شستشوی موی سر محصول شوارتسکف آلمان
محصولات شوارتسکف آلمان مانند صدها فراورده معروف جهانی دیگر در تیدی - ایران ساخته میشود
SCHWARZKOPF FOR HAIR BEAUTY

پرواز های هواپیمائی در ایران
برای تعطیلات نوروز
برای مسافرت فراموش نشدنی
باهواپیماهای سریع SUPPER DC-6
وجت های ملخ دار (وایکانت)
برای مسافرت شما درایام عید بنقاط زیر
تبریز
مشهد
شیراز
اصفهان
آبادان
میدان فردوسی تلفن های شماره ٤٣٦٧٣ و ٤٦٥٣٢ - ٤٤٣٣٣

قابل توجه اولیای محترم اطفال ومدارس وپلیس تهران

ازدکترمجیدفروغ متخصص بیماریهای چشم

هرسال عده‌ای ازاطفال وجوانان کشور مایك چشم خودرا دربازی باتیرکمان ازدست میدهند

چگونه مادر بدست پسرش و برادربدست برادرش ازیك‌چشم برای‌همیشه کورشده‌اند

***این اسباب بازی لعنتی تا بحال صدها طفل و جوان را کور کرده‌است**

*** تحریم این بازی بوسیله پدر ومادرهاواولیای‌مدارس و پلیس تنها وسیله جلوگیری از وقوع این پیش آمدهاست**

شاید چشم پزشکی در تهران پیدا نشود که همه ساله با صحنه های‌اسفناکی کمزائیده بازی کودکانه با تیرکمان ، می‌باشد روبرو نشده باشد بدبختانه خانواده های محترم در جلوگیری از این بازی شوم که تابحال صد ها طفل را برای همیشه ازیك‌چشم کور کرده‌است کوچك‌ترین اقدامی نمی کنند ولی وقتی که چشم طفل معصومشان با تیر کمان مضروب میشود آنوقت در مطب‌ها و بیمارستان‌ها صحنه هائی ایجاد می کنند که هر بیننده‌ای را به‌تاثر وامیدارد در آنموقع حاضرند برای نجات چشم فرزند خود همه‌نوع فداکاری‌وازجان گذشتگی‌نشان‌بدهند وپیشنهادهای عجیب و غریب میکنند مثلا بعضی از پدرو مادر ها حتی حاضر می شوند که یك چشم خود را جهت پیوند چشم طفل مضروبشان ازدست بدهند ولی بدبختانه دیگر خیلی دیر شده است‌له تنهادر ایران بلکه در هیچ کجای دنیا برای این قبیل‌چشم‌های مضروب علاجی جز خالی کردن محتویات چشم متصور نیست و گرنه دیر یا زودممکن است چشم ضربه دیده ، چشم سالم را نیز بمرض خطرناك افتالمی‌سمپاتیك مبتلا سازد و جهت جلوگیری از پیدایش این عارضه وخیم در چشم دیگر ناچار هستیم که‌دراکثر موارد چشم مضروب را خالی نمائیم مگر این که ضربه وارده به چشم خیلی جزئی و منجر به پارگی پرده‌های عمیق چشم نشده باشد درآنصورت امکان حفظ‌چنین چشمی مقدوراست منتهی ممکن است به علت ابتلا به آب مروارید ضربه‌ای ویاخونریزی داخل چشمی و یاسایر عوارض احتمالی بینائی چشم بمیزان قابل توجهی از بین برود تازه این قبیل حالات خفیف نادر بوده واغلب اوقات چشم ضربه دیده به خالی شدن‌منجر می گردد .

چند ماه پیش عده‌ای هراسان ونالان زنی را به مطب اینجانب آوردند ود رمعاینه معلوم شد که‌در اثر اصابت تیرکمان بداخل چشم قسمت اعظم از پرده های عمیق‌چشم بیرون آمده و سرتاسر چشم پراز خونریزی بود آیا میدانید این‌خانم بدست کی مضروب شده بود ؟ بدست پسر هیجده ساله‌اش که در حیاط منزل در حین بازی و شاید در حین تقلید ازژست های آرتیست های مسلح فیلم ها با تیر کمان‌مادر بیچاره‌اش را برای همیشه از یك چشم کور کرده بود صحنه‌ای که این آقا پسر در مطب بوجود آورد خیلی دیدنی و رقت آور بود چون خودش را کف اتاق معاینه انداخته‌و گریه کنان التماس می کرد که‌فورا یك چشمش را در آورده و بچشم مادرش پیوند بکنم متاسفانه نه‌پیوند ونه هیچ وسیله دیگری وجودنداشته ونخواهد داشت که بتواندا‌ین‌قبیل چشم هارا از کوری نجات دهد .

قیافه های نادم و پریشان اطفال ضارب و هیجان و وحشت پدر ومادر های اطفال مضروب در این مورد بقدری تاثر انگیز است که حدی برآن متصور نیست مثلا حادثه‌ای‌را که دراوائل سال گذشته در یك فامیل بدست دو برادر اتفاق افتاد هرگز فراموش نخواهم کرد چون یك چشم پسر هشت ساله‌ای بدست برادر بزرگتر از خودش که بیش از دوازده سال نداشت در حین بازی باتیر کمان از بین رفته بود و وقتی که پیشنهاد خالی شدن را کردم وحشت این فامیل چندین برابر شد و فورا فرزند خوردا بامید حفظ‌چشم وشاید اعاده بینائی به اروپا بردند ودر اروپا چشم مضروب را خالی کرده و بجای آن چشم مصنوعی گذاشته بودند .

درهمین دو هفته اخیر پسر ۱۵ ساله‌ای بدست یکی‌از همکلاسهای از یك چشم مضروب شد ماست و خودش در حین بازی با تیر کمان بطوری که خودش تعریف می کند گویا همکلاس وی کسی است که سال گذشته در بازی با تیر کمان یك چشم خودش را نابینا و امسال هم چشم چپ رفیق و همکلاس خود را بطور غیر عمد از بین برده است پس با توجه به تکرار این ماجرا های ناگوار که تقریبا اکثر اوقات به کوری چشم ضربه دیده منجر می شود جا دارد که اولیای محترم اطفال ومدارس و حتی پلیس برای حفظ چشم اطفال و نونهالان کشور و برای جلوگیری از این قبیل‌پیش آمد های شوم در این امر مهم دخالت کرده و بطور جدی از بازی بچه ها با تیر کمان در منازل و کوچه ها و خیابان ها ممانعت نمایند تا بدین‌وسیله از وقوع این‌حوادث که تاسف و پریشانی خانواده ها را دربر خواهدداشت جلوگیری بعمل آید .

آگهی قبول کارآموز درکلاس های مدیریت صنعتی

سازمان مدیریت صنعتی کلاس های خودرا در رشته های مدیریت صنعتی ـ حسابداری صنعتی‌بازاریابی‌و تعمیرات ونگهداری درسال ۴۲ مجددا تشکیل خواهد داد ودر کلاس های مشروحه زیر کارآموز می پذیرد :

۱ـ کلاس مدیریت صنعتی (یکدوره بمدت چهاره ماه)
۲ـ کلاس حسابداری صنعتی قیمت تمام شده (یکدوره بمدت شش ماه)
۳ـ کلاس بازاریابی و فروش (یکدوره بمدت سه ماه)
۴ـ کلاس برقراری سیستم صحیح تعمیرات ونگهداری‌ماشین آلات در کارخانه ها (یکدوره بمدت‌چهار ماه)

باستثنای کلاس حسابداری صنعتی که در هفته یك جلسه و هر جلسه بمدت دو ساعت دایر میشود بقیه کلاس ها فقط یکساعت در هفته می باشد .

کلاس های فوق بعداز ظهر هااز ساعت ۴ الی ۷ دایر میگردد.

داوطلبان می توانند برای کسب اطلاع از هزینه کلاس ها و ثبت نام همه روزه تاپایان اسفند ماه ۱۳۴۱ در اوقات اداری بدفتر سازمان مدیریت صنعتی واقع در کاخ وزارت اقتصاد جنب میدان ارك مراجعه نمایند . الف ۷۲۰۲

۱ـ۳ آ ـ ۳۸۱۸۶ سازمان مدیریت صنعتی

هنگام مسافرت باصفهان

درایام نوروز ازموزه جالب و دیدنی علوم طبیعی‌پرستو خیابان چهارباغ آموزشگاه حکیم سنائی دیدن کنید.

۱ـ۴ آ ـ ۳۷۹۷۸

انواع تراکتوربدون‌پیش‌قسط

انواع ماشین آلات راه سازی ـ ساختمانی ـ کشاورزی کارکرده را خریداریم . فروشگاه مهندس کرمانچی ـ خیابان تهران نو تلفن ۷۴۸۷۷ ـ ۷۵۶۶۰۸

۱ـ۳ آ ـ ۳۷۷۰۸

روزنامه سیاسی و انتقادی خدنك

همه هفته روزهای شنبه درسراسرکشور منتشرمیشود

نمك میوه «انو»

ENO FRUIT SALT (England)

نمك انو مصرف زیاد بین المللی ومعروفیت فوق‌العاده جهانی دارد

مهمانی دیر؟
غذای خیلی خوب؟
زیاد خوردن؟
از اختلالات هاضمه بپر هیزید!

برای رفع ناراحتی هائی که بعد از خوردن تولید میشود، نمك انو بهترین آشامیدنی است

آگهی مناقصه شماره ۹ر۴۱

وزارت راه ساختمان و اسفالت راه وزودی ورامین رابه مناقصه می گذارد داوطلبان واجد شرایط می توانند از تاریخ یك‌شنبه ۲۶ر۱۲ر۴۱ تا آخروقت ادار ی‌روز پنجشنبه ۱۵ر۱ر۴۲ به اداره کل راهسازی واقع در خیابان ۲۱ آذر مراجعه و درخواست خودرا تسلیم واز روز یکشنبه ۱۸ر۱ر۴۲ تاآخر وقت اداری روز پنجشنبه ۲۲ر۱ر۴۲ به اداره مزبور مراجعه و با پرداخت مبلغ یکهزار ریال اسناد مناقصه رادریافت دارند کمیسیون مناقصه در روز شنبه ۲۴ر۱ر۴۲ ساعت یازده صبح تشکیل و نتیجه را معین خواهد نمود . پیشنهادات باید تا ساعت ۱۰ و نیم روز مزبور بدفتر اداره کل راهسازی تسلیم گردند هزینه نشر آگهی بعهده برنده مناقصه خواهد بود . الف ۷۲۲۶

اداره کل راه

۱ـ۲ آ ـ ۳۵۵۱۲

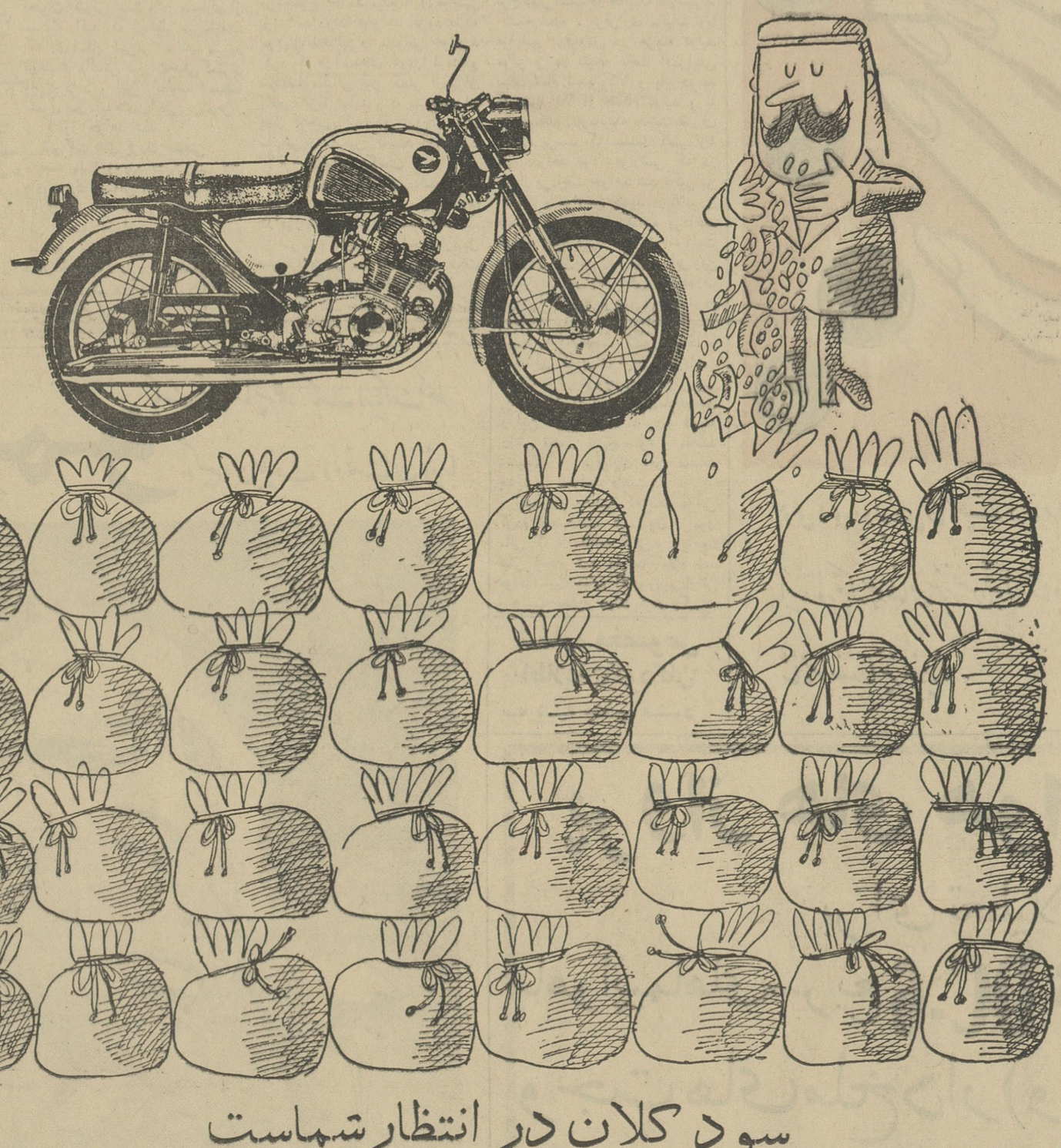

سود کلان در انتظار شماست

نمایندگی فروش موتورسیکلت هوندا را بشما پیشنهاد میکنیم

هرکس که‌جویای تجارت تازه‌ای باشد باید بداند که پرسودترین وقابل اعتمادترین کارها فروش محصولات هوندا یعنی معروف ترین کارخانه موتورسیکلت سازی دنیا است که در هرماه ۱۰۰ر۰۰۰ موتورسیکلت تولید میکند .هرچندبعضی از مردم که با موتور «هوندابوم» آشنائی ندارند گمان میکنند که موتورسیکلت فقط به درد ورزشکاران میخوردولی‌باآمدن‌موتورسیکلت «هوندابوم» به‌بازارهای جهان این عقیده‌دیگر بسرعت طرفداران خودرا از دست میدهد، اکنون مردم عادی همان احتیاجی را که به پاهای خود احساس میکنند به‌موتورهای کارخانه هوندا نیز احساس مینمایند. کار عالی این موتورها آنهارا مانندوسیله‌نقلیه‌ای معرفی کرده است که قادر بانجام‌هرکاری بوده واز آن برای رفتن به‌اداره ، مدرسه‌و یابرای گردش مواقع تعطیل باتمام افراد خانواده میتوان استفاده کرد. بااین‌ترتیب اگر نمایندگان فروش هوندادرسراسرجهان باکامیابی روبروباشند تعجبی نداردبلکه‌اگر وضع غیراز این میشد جای شگفتی بود.

اینك اگر شما هم قادر باشید که هرماه ۳۰۰ دستگاه از موتورهای هوندا را بفروشید و همچنین بتوانید تعمیراتش را انجام دهید امکان آنرا خواهید داشت که امتیازفروش این موتورسیکلت رابدست آورید.

«هوندا» بزرگترین سازنده موتورسیکلت جهان

HONDA

HONDA MOTOR CO., LTD. 5-5, Yaesu, Chuo-ku, Tokyo, Japan

آخر اسفند ماه
کتاب جیبی دختران و پسران
شماره ۱۵
منتشر میشود

مسکن دردها. مخصوصا سرماخوردگی وزکام

عید را کجا میروید ؟

بندر پهلوی غازیان پانسیون متروپل

اطاقهای لوکس حمامدار با خوراکهای مطبوع ازمسافرین محترم پذیرائی مینماید .

آ ـ باغداسریان

۱ـ۶ آ ـ ۲۲۸۳۵

نمایشگاه بین‌المللی هانور

1963
Hannover Messe
28. April - 7. Mai 1963

۲۸ آوریل تا ۷ ماه مه ۱۹۶۳

نمایشگاه هانور امسال دریك مساحت ۴۰ هزار متر مربع سالن سرپوشیده و ۴۵هزار متر مربع سرباز تشکیل میگردد. محصولات عرضه شده از طرف ۵۵۰۰ کمپانی داخلی و خارجی بوده و کالای مورد نظر شما حتما دربین آنها می‌باشد.

نماینده درایران غدیری وشریك خیابان لاله‌زارنو ۳۸۰ تلفن ۳۶۹۲۲

۱ـ۵ آ ـ ۳۷۷۲۴

چینگمای - جزیره امید وآرزو

در وسط رودخانه پینگ در کشور تایلند جزیره‌ای وجود دارد که کلیه ساکنین آن افراد جذامی هستند که آنهارا به علت مبتلا بودن باین مرض خانمانسوز ازخانه و اجتماع خود بیرون رانده و باین جزیره آورده‌اند .

در عین حال وضع زندگی در این جزیره بصورت عادی و طبیعی است از یاس و ناامیدی خبری نیست و محیط آنرا روح و آرزو فرا گرفته است . دکتر چیندا رئیس اطباء و پدر این جزیره کوچك نه تنها ایمان دارد که جذام در اثر اختراعات و پیشرفت های طبی جدید قابل معالجه است بلکه معتقد است کار و کوشش یکی از عوامل موثر بهبودمرضای اواست و بهمین جهت است که این مردم رنجدیده و محروم به‌آینده‌خود کم کم امیدوار شده‌اند .

ساکنین جزیره چینگمای که مرکب از هفتصد زن و مرد وبچه هستند در خانه های کوچك و تمیز این جزیره ساکنند و انتظار روزی را می کشند که پس از چند سال مداوای مرتب بخانه و اجتماع خود مراجعت کنند . افتخار تهیه و تنظیم این برنامه ساختمانی قابل ملاحظه نصیب دکتر هارتدگن مدیر روابط عمومی شرکت هواپیمائی لوفت‌هانزا در شرق نزدیك و دور می شود که درست درسال قبل ضمن مسافرتش به تایلند با دکتر چیندا آشنا شد ودعوت وی را برای بازدید این جزیره پذیرفت . وضع رقت بار ساکنین این جزیره دکتر هارتدگن را تحت تاثیر فراوانی قرار داد و تصمیم گرفت به کمك ساکنین آن بشتابند . رفقا و آشنایان دکتر هارتدگن مبالغی هدیه کردند و صندوق خیریه بوجود آمد و سپس به تدریج از اطراف و اکناف جهان هدایای نقدی دیگری به این صندوق تقدیم شد ، پس از مدتی که وجوه جمع آوری شده برای ساختن خانه جهت هفتصد نفر ساکنین این جزیره تکافو می کرد خانه های مدرن و تمیزی ساخته شد و در اختیار جذامی ها قرار گرفت ، جذامیها با پاداش این خدمت یکی از خیابان های این جزیره راخیابان هارتدگن وخیابان دیگری راخیابان لوفت‌هانزا نامگذاری کردند

قدر مسلم آنست که برای اداره این جزیره مبالغ زیاد دیگری لازم است تا بتوان از حیث دارو و لوازم طبی مدرسه کارگاه و غیره این جزیره را بی نیاز ساخت . دکترهارتدگن اطمینان‌دارد باکارو کوششی که ساکنین این جزیره ازخود نشان میدهند . تا چند سال دیگر قادر خواهند بود مخارج جزیره‌چینگمان‌رابخودی خود تامین نمایند .

آگهی مناقصه

اداره کل تدارکات وزارت کشاورزی دو دستگاه موتورسیکلت از انواع وسپاپالامبرتای چرخ کوچك مورد احتیاج سازمان ترویج رابمناقصه خریداری می‌نماید . داوطلبان شرکت در مناقصه می‌توانند بادریافت برك شرایط از دفتر این اداره واقع در میدان فردوسی و مطالعه آن پیشنهادخودرا تاساعت ۱۰ روز یکشنبه ۱۸ر۱ر٤۲ باداره کل دفتر وزارت کشاورزی‌واقع‌درانتهای‌لاله‌زارنو جنب خیابان شاهرضا تسلیم و رسید دریافت دارند .

پیشنهادات واصله در ساعت ۱۱ همان روز در کمیسیون‌مناقصه باز وقرائت میشود .

حضورپیشنهاددهندگان یانماینده آنها که کتبا معرفی شده‌باشند در جلسه مناقصه آزاد و کمیسیون در رد و قبول یك یاکلیه پیشنهادات مختار است . الف۷۲٤۱

رئیس اداره کل تدارکات

آ_۳۸٥۱٦ ۲_۱

وزارت پست وتلگراف وتلفن باطلاع عموم میرساند

تمبرهای پستی سری دهم وماقبل‌آن که‌طبق آگهی قبلی قرار بود از اول فروردین ماه ۱۳٤۲ از جریان پستی خارج گردد مدت انتشار آنها سه‌ماه تمدید میشود و تمبرهای مذکور از اول تیرماه ۱۳٤۲ از جریان پستی خارج میگردد . الف ۷۲۷۸

آ_۳۸٥۰٦ ۲_۱

درانجمن دانشوران ایران

که در ساعت۷ بعدازظهر امروز تشکیل میشود آقای شریعتمداریان درباره دین و دانش صحبت میکنند .

پیشگاه بندگان اعلیحضرت همایونی شاهنشاهی

محترما بشرف عرض مبارك می رساند از تحولاتیکه بنا به امر واراده شخص اول مملکت در شئون مختلفه و وضع سازمان‌های کشوری پدید آمده افراد شریف و میهن پرست ایران به بهترین وجهی از آن حسن استقبال کرده و به زندگی‌نوینی امیدوار گشته‌اند و اصلاحاتی که تاکنون در هر مورد بعمل آمده قوت قلبی به اکثریت مردم مملکت‌وعناصر فعال آن بخشیده است وهر فرد با کفایتی که فرمان شهریار محبوب را برپیشانی اطاعت نهاده و در اجرای آن دامان همت بر کمر بسته از طرف هموطنان خود صمیمانه یاری و پشتیبانی میشود و استقرار عدالت در هر مورد ونسبت بهر صنفی که تحقق می یابد عقده کهنه و چندین ساله محرومین وطن را فرو می نشاند .

جان نثاران از صمیم قلب خدوند متعال را سپاس می گوئیم که کارکنان راه آهن دولتی ایران نیز از موهبت الهی و بخشایش شهریاری بی نصیب نمانده و توجه پادشاه عظیم الشان بیك موسسه مهم اقتصادی و خدمتگزاران مغموم و مغبون آن با برگزیدن فرزند برومند کشور یعنی آقای نصرت‌اله‌معینیان بوزارت‌راه سایه رافت‌وعنایت‌برسر جمعیتی که بیش از سایرین درمعرض فشاروبیعدالتی واقع‌شده‌اندگسترده‌استو فرمانبری که در انجام اوامر شاهانه بسعی و اهتمام و با دقت و شدت به از بین بردن اساس امیال وهوس های بی قاعده همت گماشته مورد احترام و تایید همه ماست وهمواره از پروردگار توانا و بدینوسیله از پادشاه عدالت گستر مسئلت داریم این شخص مصلح را تشویق وحمایت فرمایند تا اقدامات خیر خواهانه او که موجب اعتلای کشورو رفاه نگاهبانان رشته مواصلات وحمل‌و نقل مملکت است بثمربرسد ودرنتیجه عده کثیری که سالهاست با فقرو پریشانی ناظر تبعیض هاو بیعدالتی جمعی محدود بوده و هستیم به آتیه خود امیدوار و به آرمان چندین ساله خود نائل گردیم.

باعرض سپاس و تقدیم شایسته ترین احترامات بامضای چندین هزار کارکنان راه آهن دولتی ایران

آ_۳۸٤٤۰

جناب آقای علم نخست‌وزیر

رونوشت جناب آقای دکتر پیراسته وزیرکشور، رونوشت جناب آقای نفیسی شهردار تهران

همانطوری که پیشوای معظم و مصلح بزرك اجتماعی ایران اعلیحضرت همایون شاهنشاهی کرارا د رهیئت وزیران ودر ضمن فرمایشات ملوکانه‌دستور فرموده‌اند اساس اصلاحات بایستی بر تشویق خادمان حقیقی و مجازات خائنین و فاسدین‌قرارگیرد ازاین جهت امضاء کنندگان زیر معتمدین‌وساکنین منطقه شهرداری ناحیه ٦ تهران سپاسگزاری و تشکرات بی پایان خودرا از انتصاب آقای حاجی افضلی شهردارناحیه٦ تهران که‌یکی ازخدمتگزاران قدیمی شهرداری و فدائیان شاه‌و میهن است‌بپیشگاه اعلیحضرت محبوب و نخست‌وزیر خردمند کشور و شهردار فعال تهران تقدیم میداریم .

از طرف ساکنین ناحیه ٦ شهر ناری‌حسنعلی رفیعا - احمد رفیعا- دکترجعفر جهان رئیس انجمن محلی خیابان ری - دکتر آصف تاجبخش رئیس هیئت محلی مرکزی بخش ۷ از طرف ساکنین امام زاده یحیی حاج احمد حریری - از طرف اهالی خیابان شهباز حاج تقی عبدالحسینی - از طرف بار فروشان میدان غله - حاج علی نوری از طرف بار فروشان میدان سبزی حاج باقر میوه‌چی - الاحقر آیت‌الله محمد علی لواسانی - الاحقر آیت‌الله تقوی شیرازی - الاحقر آیت‌الله عمادالدین غروی - سید محمود ادیب واعظ - دکتر مهاجرانی‌واعظ - دکتر احمد بصیری - دکتر افسری - دکتر سعادتی- دکتر علیرضا کیهانی- حاج‌سید ابوالقاسم‌سرکشیك - حاج عباس واقفی نویسنده مجله سپیدو سیاه - سروان تهرانی معاون کارگزینی پلیس تهران و راهنمائی - عباس نیك‌نماینده صنف خیاط - عباس سراج پور - ناصر مردوخی خبرنگارروزنامه آذرین- عباس کیوان شکوه مدیر روزنامه وکیل ملت - نوشیروان حریری - مصطفی پیروان رئیس انجمن لیسانسیه ها - مهندس سلیمی - سرگرد گلستانه- حاج احمد مقدس و برادران - محمد علی کاشانی - صفرعلی ذوالفقاری-حاج‌احمدعسگری - دکتر ناصر پرتوی - مهندس ارهادی - مهندس حسین معظمی - سید حسین محمدی .

آ_۲۳۹٥۷

آگهی مناقصه

۱ - سازمان تعاونی مصرف کادر نیروهای‌انتظامی واقع در باستیون خیابان سپه‌بارگیری و تخلیه‌حمل ونقل داخلی کالاهای صادره ووارده سالیانه را در مرکز باستیون وراه‌آهن در حدود تقریبی ۹۰ هزار تن میباشد بمناقصه میگذارد .

۲- پیشنهاددهندگان بایستی مبلغ پنجاه هزار ریال قبلا بحساب شماره ۱۷٦٤ سازمان به بانك مرکزی ایران پرداخت و یکبرك فیش مربوطه رابه انضمام پیشنهاد خود در پاکت لاك‌ومهر تاآخروقت اداری روز ۲٥ر۱۲ر٤۱ بدایره مخازن سازمان تسلیم ورسید اخذ نمایند.

۳- به‌پیشنهادات مشروط یافاقد فیش بانکی ترتیب‌اثر داده نخواهد شد .

پیشنهادات رسیده در ساعت ۱۰ صبح روز ۲٦ر۱۲ر٤۱ باحضور هیئت مدیره سازمان باز و تصمیم مقتضی اتخاذ خواهد شد .

٤- حضور پیشنهاددهندگان در جلسه مناقصه آزاد است .

٥- هزینه درج آگهی در روزنامه بعهده‌برنده مناقصه است .

٦- سازمان در مورد رد یاقبول یك یاکلیه پیشنهادات آزاد میباشد .

۳_۱ آ_۳۸٤۱٦ مدیرعامل سازمان -سرلشکرعلیرضاقریب

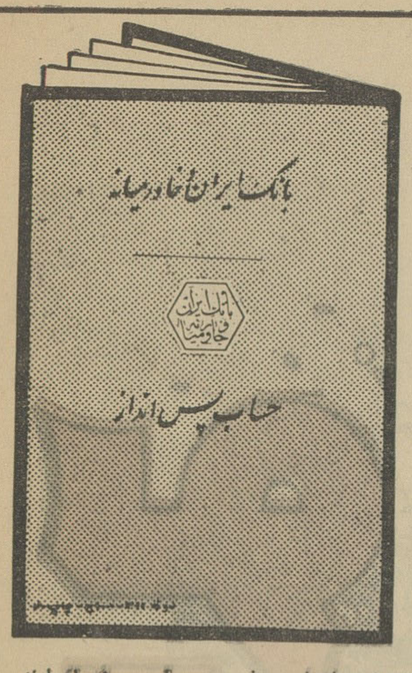

ارزنده ترین هدیه نوروزی

بهترین عیدی نوروز برای هریك ازافراد خانواده دفترچه حساب پس‌انداز بانك ایران وخاورمیانه‌است - حسابیکه تا ½ ٥٪ بهره به آن تعلق میگیرد .

پس‌انداز از صفات پسندیده است وجادارد که تمام افراد خانواده را باین صفت خوب عادت داد . بهترین موقع برای شروع این کار آغاز نوروز باستانی است هرچه زودتر به نزدیکترین شعبه بانك ایران وخاورمیانه مراجعه کنید تاترتیب گشایش حسابهای پس‌انداز داده شود .

بانك ایران و خاورمیانه

اداره مرکزی - تهران - کوچه برلن

شعب تهران - شعبه بازار روبروی بازار بزرك- شعبه حافظ جنب پمپ بنزین کالج

شعبه تخت جمشید چهارراه فرصت- شعبه خرمشهر خیابان پهلوی

فروش ماهی های جنوب

شرکت سهامی شیلات ایران انواع ماهی جنوب رابابهای مناسب همه‌روزه در فروشگاه های خود بفروش میرساند .

طالبین میتوانند ماهی مورد نیاز خودرا از فروشگاههای این شرکت واقع در خیابان اسلامبول وتخت‌جمشید و کیوسك چهارراه پهلوی ابتیاع فرمایند . در صورتیکه احتیاج بمقدار زیاد باشد مستقیما بشرکت مراجعه فرمایند . الف ۷۲۸٥

شرکت سهامی شیلات‌ایران

آ_۳۸٥۰۲ ۲_۱

لندن

نوروز امسال به لندن پرواز کنید

برای تفریح یا کار به لندن پرواز کنید

برای سرعت و راحتی با جت به لندن پرواز کنید

برای مسافرت مجلل هوائی جت با الیتالیا به لندن پرواز کنید

ازدیروی کنید . با الیتالیا پرواز کنید

جت های الیتالیا بتمام نقاط دنیا پرواز میکنند

الیتالیا تهران-خیابان شاهرضا ۲٥۱-تلفن ۳-۲-۹۱۷۱

ALITALIA

شبکه پرواز جتهای الیتالیا بین قاره ها

توکیو ■ هنگ کنگ ■ بانکوك ■ سیدنی ■ داروین ■ سنگاپور ■ کراچی ■ بمبئی ■ تهران ■ بیروت ■ بغداد ■ دمشق ■ آتن ■ تل آویو ■ آدن ■ آسمارا ■ موگادیشو ■ فرانکفورت ■ میلان ■ زم ■ کانو ■ قاهره ■ خرطوم ■ نایروبی ■ سالزبوری ■ لئوپولدویل ■ ژوهانسبورك ■ پاریس ■ لندن ■ سانتاماریا ■ لیسبون ■ داکار ■ آکرا ■ کاراکاس ■ ریودوژانیرو ■ سانتیاگو ■ بوئنوس آیرس ■ سائوپائولو ■ مونته‌ویدئو ■ بستون ■ مونترال ■ نیویورك ■ شیکاگو ■

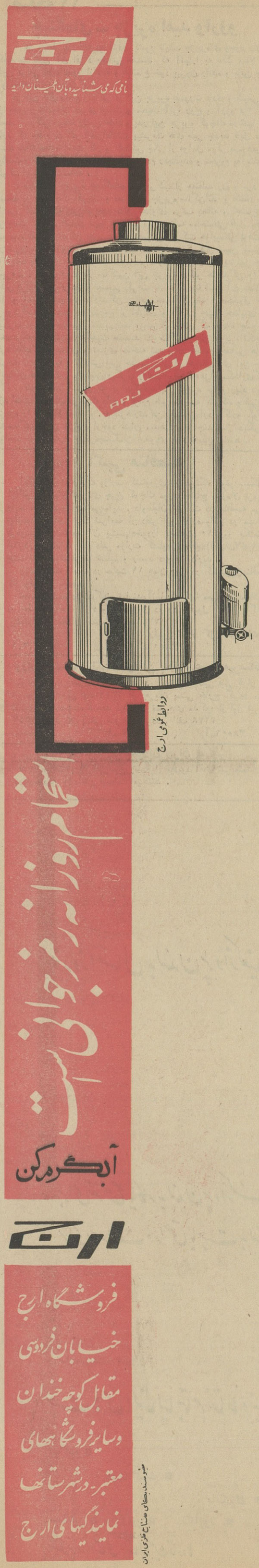

علاوه بر **یک میلیون ریال** پول نقد

وهدایای بیشمار باقدرت هرچه بیشتر پول پارو کنید

پول پارو کنید

بلیط های اعانه ملی باطرح جدید وجوائز جدید

بلیطهای فوق‌العاده اعانه ملی باطرح جدید وجایزه جدید درسراسر کشور منتشر گردید و همه هفته بهریك از برندگان ممتاز علاوه بریك میلیون ریال پول نقدو هدایای بیشمار فرصت داده میشود یك‌دقیقه تمام باقدرت هرچه بیشتر برای خود پول پارو کنند.

آگهی مناقصه حمل محمولات

۱ـ سازمان تعاون مصرف کادرنیروهای انتظامی حمل‌محمولات یکساله ۱۳۴۲ سازمان رااز انبار کالای راه آهن تهران‌تا بانبارهای تابعه سازمان و بالعکس (واقع در باستیون ـ باغشاه ـ حشمتیه ـ دژبان مرکز درسوم اسفند) برابر برك مشخصات و شرایطی که در دائره حمل و نقل سازمان موجود است بمناقصه واگذار می نماید .

۲ـ شرکت کنندگان در مناقصه باید دارای وسائل حمل ونقل کافی وباربری آن‌از هرحیث معروفیت داشته وبثبت‌رسیده باشد

۳ـ داوطلبین شرکت در مناقصه قبلا بایستی بدائره حمل و نقل این سازمان واقع در باستیون (مرکز اداره) مراجعه و برك شرائط دریافت که پس از ملاحظه و قبولی مفاد برك شرائط ذیل آنرا امضاء نموده و بضمیمه پیشنهاد نمایند .

۴ـ داوطلبین در مناقصه بایستی قبلا (یکصد هزار ریال)بحساب جاری شماره ۱۷۶۴ سازمان نزد بانك مرکزی ایران ریخته وفیش بانکی‌را بضمیمه پیشنهادبرك شرائط امضاءشده (موضوع ماده یك) در پاکت لاك ومهر شده منتهی تاآخر وقت اداری روز سه‌شنبه ۲۸ اسفند ۴۱ بدفتر سازمان تحویل و رسید دریافت دارند

۵ـ پیشنهادات واصله در روز سه شنبه ششم فروردین ۴۲ صبح ساعت ده صبح در دفتر هیئت مدیره سازمان بازو قرائت و برنده مناقصه تعیین خواهد شد حضور پیشنهاد دهندگان در جلسه مناقصه آزاد بوده وسازمان در رد و قبول یك یا کلیه پیشنهادات مختار است ضمنا پیشنهاداتی که فاقد فیش بانکی یابرك شرائط امضاء شده‌ویا مبهم و مشروط باشد بهیچوجه ترتیب‌اثر داده‌نخواهد شد .

۱ـ۳ آ ـ ۳۷۸۵۸ مدیر عامل سازمان . سرلشکرعلیرضاقریب

اداره هنرهای دراماتیك
هنرهای زیبای کشور

باطلاع کلیه فرهنگیان و هنرمندان و هنردوستان میرساندکه نخستین نمایشگاه طراحی صحنه (طراحی، دکور، گریم، ماکت وغیره) درایران ازطرف این اداره از روز چهارشنبه ۲۲ اسفندماه بمدت یکماه‌گشایش میباید بازدید از نمایشگاه برای عموم آزاد است.

نشانی: خابان شاه‌آباد ـ اداره هنرهای دراماتیك ـ تالار رضاعباسی از ساعت ۵ تا ۷ بعدازظهر. الف۷۲۴۳

آ ـ ۳۸۳۱۴ ۱ـ۳

آگهی حراج گمرك

اداره فروش کالاهای متروکه و ضبطی کل گمرك روزهای‌شنبه هرهفته از ساعت ٤بعداز ظهر در سالن اداره گمرك امانات پستی تهران واقع درباغ‌ملی و ساعت ده‌صبح روزهای چهارشنبه درمحل اداره گمرك ایستگاه سالن حراج انواع کالاهای تجارتی و غیر تجارتی از قبیل قماش ،مواد شیمیائی شیشه آلات ، ظروف ماشین آلات ،انواع مشروب ، چای و مصالح‌ساختمانی سیمان و سایر کالاهای متروکه و ضبطی را از طریق حراج بمعرض فروش میگذارد، طالبین می‌توانند بامراجعه باداره کل گمرك و ملاحظه فهرست مربوط به کالاهای فروختنی هرجلسه و اطلاع از مشخصات کالا در کالادر جلسات عمومی شرکت فرمایند . الف ۵۳٦۸

آ ـ ۳۸۳٤۸ مدیر کل گمرك

آگهی مناقصه

اداره حمل و نقل پست به نمایندگی از طرف وزارت پست و تلگراف و تلفن حمل و نقل هفته‌ای ششپ پست سریع‌السیر از هر طرف وهر پست بوزن چهارصد کیلو گرم در مسافت ۹۰٤ کیلو متر درخط تهران ـ قم ـ اصفهان ـ شیراز وبالعکس بمدت سه‌سال وسیله اتومبیل بمناقصه می گذارد داوطلبان می توانند برای دریافت مدارك مناقصه و اطلاع از شرایط و مفاد طرح قرار داد مربوطه تا آخر وقت اداری‌روز ۱۹ر۱ر٤۲ (نوزدهم فروردین ماه‌سال چهل‌ودو) که موعد قبول پیشنهادات است باین اداره در خیابان سپه باغ‌ملی ساختمان گمرك امانات پستی تهران طبقه دوم مراجعه و باتوجه به مدارك و شرایط آگهی وطرح قرار داد پیشنهاد خودرا به اداره کل دفتر وزارت واقع در خیابان قدیم شمیران ساختمان کل بیسیم پهلوی تسلیم و رسید دریافت نمایند .

پیشنهادات رسیده درساعت ۱۱ صبح روز بیستم فروردین ماه سال چهل ودو (۲۰ر۱ر٤۲) بازو قوائت خواهد شد .الف ۷۱۵٤

۱ـ۲ آ ـ ۳۸۱۹۰رئیس اداره حمل‌ونقل پستی وهواپیمائی ـ روانشید

مغز الکترونیکی برای اولین بار روزنامه منتشر ساخت

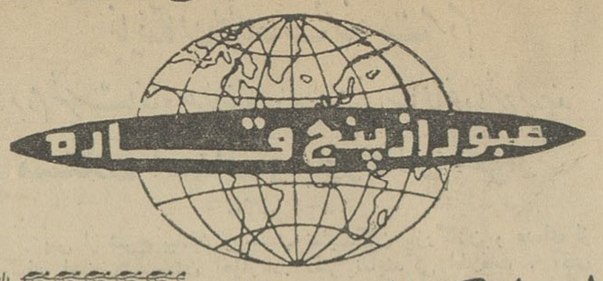

برای اولین بار یك روزنامه چاپ آمریکا بنام سیتی تایمز که در اکلاهما چاپ میشود بوسیله یك مغز الکترونیك چاپ گردید و آماده انتشار شد .

مدیر روزنامه مزبور اظهار داشت که استفاده از مغز الکترونیك در

تازه‌های علم و دانش

کار چاپ روزنامه منافع اقتصادی فراوانی دارد .

مسئله مهم در این کار حل اختلاف بین مدیران روزنامه و کارکنان چاپخانه هاست .

مدیران روزنامه سیتی تایمز برای حل این مشکل جلسه‌ئی با شرکت نماینده کارگران خود تشکیل دادند. بعداز خاتمه این جلسه نماینده کارگران گفت: ما باخود کار شدن چاپ روزنامه مخالف نیستیم بشرط آنکه تضمین کافی بما داده شود و کارگران چاپخانه در منافع حاصل از این روش سهیم گردند .

سینه یورگر

اخبار کوتاه سینمائی

بزودی فیلمی تحت عنوان «نه ساعت آخر عمر مهاتما گاندی» از طرف سینمای آمریکا تهیه و روی پرده خواهد آمد .

البته در فیلم مزبور موضوع اصلی تنها نه ساعت آخر عمر مهاتما گاندی نمیباشد بلکه مبارزات مردم هندوستان و جنبه‌های سیاسی فیلم جزو نکات برجسته آن است .

سندی تایمز

هدی لامار ازجمله ستارگانیست که از نظر سینما دوستان افول کرده است .در روزگاری چشم وچراغ هالیود بودوحالادر زیرپرده‌ئی از فراموشی زندگی میکند .

هدی لامار که هم اکنون ۴۷سال دارد چند روز پیش در فرسنوواقع در کالیفرنیا بایك وکیل عدلیه‌بنام لویس بویس که ۴۲ سال دارد ازدواج کرد. بدین ترتیب دامادپنج سال از عروس کوچکتراست. این پنجمین باریست که خانم هدی‌لامار بکسوت‌عروسی در می‌آیند.

سینه‌موند

تازه‌های پزشکی

یك پزشك ایتالیائی موفق شد قرنیه گاو را بانسان پیوند کند

یك پزشك ایتالیائی موفق شد: قرنیه گاو را به انسان پیوند کند

پروفسور ماریو چلوتی که از جراحان معروف چشم است‌و در لمباردی ایتالیا کار میکند‌موفق شد برای اولین بار قرنیه گاو را بچشم یك‌انسان پیوند کند .

مردیکه مورد این عمل جراحی جالب واقع‌شد گرفتار زخم‌خطرناکی درچشم خود شده بود. پروفسور چلوتی هنگامی دست باین عمل‌زد که هیچ‌راه دیگری برای بینائی شخص مزبور وجود نداشت.

جراحی بیش از دو ساعت بطول انجامید‌وپروفسور چلوتی‌وهمکارانش دراین مدت قرنیه گاو را درچشم بیمار خود قرار دادند .بیمار مزبور هم‌اکنون در بیمارستان بستری‌است وپزشکان از او مراقبت می کنند.

پروفسور چلوتی بخبرنگاران گفت: من نتیجه عمل خودرا بمقیاس زیادی امیدوار هستم و چند روز دیگر نتیجه قطعی اقدام خودرا‌اعلام خواهم نمود .

فیگارو

پا بپای آنچه در جهان میگذرد

برای سیاه‌پوستان ایالات جنوبی آمریکا حقوق‌اجتماعی بیشتری در نظر گرفته خواهد شد

سخنگوی کاخ‌سفید در یك مصاحبه مطبوعاتی که باخبرنگاران بعمل آورد اظهار داشت که قریبا جان‌کندی ریاست جمهوری‌یك پیام در باره حقوق مدنی سیاه پوستان ایالات جنوبی بکنگره آمریکا خواهد فرستاد .

سخنگوی کاخ‌سفید هیچگونه توضیح اضافی درباره خبرخود نداد ولی‌از نحوه مطالبی که‌اظهار داشت بنظر میرسد که رئیس جمهور امریکا درنظر دارد حقوق بیشتری‌برای سیاه پوستان ایالات جنوبی امریکا دراموز انتخاباتی قائل شود .

«نیویورك هرالد تریبون»

مرض آبله هندوستان را تهدید میکند

مقامات بهداشتی هندوستان اعلام‌نمودند که‌امسال مرض آبله بطور وحشتناکی مردم هندوستان را تهدید میکند .

تنها از ژانویه سال جاری تاکنون در حدود ۱٫۲۰۰ نفر از ابتلای باین مرض در گذشته‌اند .

کانون خطرناك اپیدمی مزبور استان «اوتارپرادش» می‌باشد . ودرحدود ۴٫۰۰۰ نوع مرض آبله‌دراین استان پرجمعیت که‌نزدیك به ۷۳میلیون نفر جمعیت دارد دیده شده است .

اپیدمی آبله استان‌های نزدیك باستان اوتارپرادش مانند «پنجاب»و «مادیاپرادش»و «اندراپرادش» نیز دیده شده است ولی بشدت و خطرناکی این استان نمی‌باشد .

از ابتدای سال جاری تاکنون درحدود ۳میلیون نفر از اهالی پایتخت هندوستان (دهلی‌نو‌ودهلی کهنه)را واکسینه‌نموده‌اند.

«آسوشیتدپرس»

این هم ملکه گلهای ۱۹۶۳

این روزها بعلت‌شدت‌سرما در اروپا خبری از گل نیست. ولی هر روز ملکه ئی انتخاب میشود و یك روز هم ملکه «گلها» . سمیریل پله یك دختر ۱۸ ساله فرانسوی که مانکن میباشد و بعنوان ملکه گل‌های سال ۱۹۶۳ انتخاب شده‌است او ۱۷۲ سانتیمتر طول قامت و ۵۸ کیلوگرم وزن دارد.

آسوشیتدپرس

خودنویس ومداد

منبلان

MONT BLANC

هدیه‌ای که همیشه بخاطر میماند

مدلهای جدید منبلان با سر قلم جدید

منبلان را از نوشت افزار فروشهای معتبر تهیه فرمائید .

تبلیغات کسری

آگهی اخطار

بغیر نظامی غلامعلی فرزند محمدباقر شهرت ویلا که محل اقامت خودرا تهران بازار حاجب‌الدوله بازار ماهوت‌فروشان حجره آقای عابدی تعیین و باتهام عضویت در دسته وجمعیتی بامرام ورویه اشتراکی تحت پیگرد میباشد اخطار میشود که‌ظرف مدت دوماه از تاریخ نشر آگهی خود رابه دادگاه تجدید نظرشماره ۲ اداره دادرسی ارتش معرفی نماید ودر غیر اینصورت دادگاه طبق‌ماده ۲۶۱ قانون دادرسی و کیفر ارتش باتهام او رسیدگی و مبادرت بصدور رای خواهد نمود .

دادگاه تجدید نظر شماره ۲ اداره دادرسی ارتش

۱ـ ۳ آ ـ ۳۸۴۲۰

STRICK & ELLERMAN LINE

خط . کشتیرانی استریك والرمن

حالت کشتیهای استریك والرمن در بنادر ایران

مورخه ۴۱٫۱۲٫۲۳

نام بندر	نام‌کشتی	تاریخ تقریبی ورود به‌بندر
بوشهر برای تخلیه	کینك الکساندر	درحدود۲۴مارچ
	ترکستان	درحدود۲۸مارچ
	آلبستان	درحدود۱۷آوریل
	سیتی‌اف‌خرطوم	درحدود۱۷آوریل
بندرشاهپور برای تخلیه	سیتی‌اف‌خرطوم	درحدود۱۵مارچ
	تنگستان	درحدود۲۴مارچ
	ترکستان	درحدود۳۰مارچ
خرمشهر برای تخلیه	گرجستان	درحدود۱۲مارچ وارد شد
	سیتی‌اف کوونتری	درحدود۱۷مارچ
	تنگستان	درحدود۲۵مارچ
	اورستان	درحدود۲۶مارچ
	خوزستان ۲	درحدود۲۷مارچ
	کینك‌الکساندر	درحدود۳آوریل
	گرجستان ۲	درحدود۳آوریل
	ترکستان	درحدود۶آوریل
	سیتی‌اف‌خرطوم	درحدود۲۰آوریل
	بالتستان	درحدود۲۱آوریل
	کراگستان	درحدود۲۷آوریل
خرمشهر برای بارگیری	آلبستان	درتاریخ ۱۳ مارچ برای بارگیری به مقصد لیورپول ـ اونموت ـ لندن و آنتورپ

برای کسب اطلاعات بیشتر خواهشمند است به‌آدرس‌اینشرکت مراجعه فرمائید.

تهران

شرکت گری مکنزی محدود

خیابان فردوسی ـ ساختمان امینی

تلفن ۳۰۴۲۶۰ ـ ۳۳۵۰۷ ـ ۳۵۱۸۴

خرمشهر

شرکت گری‌مکنزی محدود

صندوق پستی شماره ۴

برنامه امشب سینماها

* **آستارا (تجریش) ـ کوچه پیروزی** ـ دوبله بفارسی ـ نسلی کارون ـ گیلبرت رولند ۱۰ ـ ۲ ـ ۴ ـ ۶ ـ ۸ (تلفن ۸۴۰۲۲)
* **آسیا ـ نیکی** ـ رنگی ـ دوبله بفارسی ـ ژان کوتو ـ امیل وئست ۱۱ ـ ۳ ـ ۵ ـ ۷ ـ ۹ (تلفن ۴۲۹۰۹)
* **ادئون ـ کوچه پیروزی** ـ دوبله بفارسی ـ نسلی کارون ـ گیلبرت رولند ۱۱ ـ ۳ ـ ۵ ـ ۷ ـ ۹ (تلفن ۳۸۱۱۸)
* **امپایر ـ گربه سیاه** ـ رنگی ـ دوبله بفارسی ـ کاری گرانت ـ گریس کلی ۱۱ ـ ۳٫۳۰ ـ ۵٫۳۰ ـ ۷٫۳۰ ـ ۹٫۴۵ (تلفن ۶۲۳۹۴۲)
* **ایران ـ زمین تلخ** ـ فارسی ـ فردین بیك‌ایمانوردی‌ـگرشا ۱۰٫۳۰ ـ ۲٫۳۰ ـ ۴٫۳۰ ـ ۶٫۳۰ ـ ۸٫۳۰ (تلفن ۳۶۳۵۴)
* **اسکار ـ دزد بچه** ـ دوبله بفارسی ـ برودریك کرافورد ـ رالف‌میکر ۲-۴-۶-۸ تلفن ۴۵۷۹۷
* **ایفل ـ مردی که زنها را درك می کند** ـ اسکوپ ـ رنگی ـ دوبله‌بفارسی لسلی‌کارون ۱۰ ـ ۲٫۳۰ ـ ۴٫۳۰ ـ ۶٫۳۰ ـ ۸٫۳۰ (تلفن۳۷۲۷۷)
* **ب . ب ـ گربه سیاه** ـ رنگی ـ دوبله بفارسی ـ کاری گرانت ـ گریس کلی ۱۰٫۱۵ ـ ۲٫۳۰ ـ ۴٫۳۰ ـ ۶٫۳۰ ـ ۸٫۳۰ (تلفن ۶۹۶۴۱)
* **بلازا ـ مردی که زنها را درك می کند** ـ اسکوپ ـ رنگی ـ دوبله‌بفارسی لسلی‌کارون ۱۰٫۳۰ ـ ۳ ـ ۵ ـ ۷ ـ ۹ (تلفن ۴۴۲۵۵)
* **تخت جمشید ـ رسوای محله** ـ دوبله بفارسی ـ کیم‌نراك ـ جك‌لیمون ۳ ـ ۵ ـ ۷ ـ ۹٫۳۰ (تلفن ۴۳۵۵۰)
* **تهران ـ گنج زلیخا** ـ رنگی ـ دوبله بفارسی ۱۰ ـ ۱۲٫۱۵ ـ ۲٫۱۵ ـ ۴٫۱۵ ـ ۶٫۱۵ ـ ۸٫۱۵ (تلفن ۳۸۱۶۵)
* **دیانا ـ گنج زلیخا** ـ رنگی ـ دوبله بفارسی ۱۱ ـ ۳ ـ ۵ ـ ۷ ـ ۹ (تلفن ۴۲۰۱۰)
* **دنیا ـ زمین تلخ** ـ فارسی ـ فردین ـ بیك ایمان وردی ـ گرشا ۱۰٫۳۰ ـ ۲٫۳۰ ـ ۴٫۳۰ ـ ۶٫۳۰ ـ ۸٫۳۰ (تلفن ۳۳۸۱۲)
* **حافظ ـ نیکی** ـ رنگی ـ دوبله بفارسی ـ ژان کوتو ـ ۱۰٫۳۰ ـ ۲٫۳۰ ـ ۴٫۳۰ ـ ۶٫۳۰ ـ ۸٫۳۰ (تلفن ۳۴۰۷۴)
* **رادیو سیتی ـ مردی که زنها را درك می کند** ـ اسکوپ ـ رنگی‌دوبله بفارسی‌ـلسلی‌کارون ۱۱ـ۳٫۳۰ ـ۵٫۳۰ ـ۷٫۳۰ ـ۹٫۳۰(تلفن ۴۳۳۲۰)
* **رکس ـ دشت سوزان** ـ دوبله بفارسی ـ کرك‌داگلاس‌ـویرجینیامایو ۱۰٫۳۰ـ۲٫۳۰ـ۴٫۳۰ـ۶٫۳۰ـ۸٫۳۰ (تلفن ۳۴۱۶۹)
* **رویال ـ گنج زلیخا** ـ رنگی ـ دوبله بفارسی ۱۱ ـ ۱ ـ ۳ ـ ۵ ـ ۷ ـ ۹ (تلفن ۴۹۷۸۵)
* **سانترال ـ ماندارین** ـ اسکوپ ـ رنگی ـ دوبله بفارسی ـ والترکیاری ۱۱ ـ ۳ ـ ۵ ـ ۷ ـ ۹ (تلفن ۴۸۶۸۶)
* **سعدی ـ گنج زلیخا** ـ رنگی ـ دوبله‌بفارسی ۱۰٫۳۰ ـ۱۲٫۴۵ ـ۲٫۴۵ ـ ۴٫۴۵ ـ ۶٫۴۵ ـ ۸٫۴۵ (تلفن ۳۶۴۶۸)
* **سهیلا ـ نیکی** ـ رنگی ـ دوبله بفارسی ـ ژان کوتو ۱۰٫۳۰ ـ ۲٫۳۰ ـ ۴٫۳۰ ـ ۶٫۳۰ ـ ۸٫۳۰ (تلفن ۳۴۶۲۴)
* **کریستال ـ دزد بچه** ـ دوبله بفارسی ـ برودریك کرافورد ـ رالف میکر ۱۰ ـ ۲٫۳۰ ـ ۴٫۳۰ ـ ۶٫۳۰ ـ ۸٫۳۰ تلفن ۳۷۶۷۵
* **مولن روژ ـ دزد بچه** ـ دوبله بفارسی ـ برودریك کرافورد ـ رالف‌میکر ـ ۱۱ـ۳٫۳۰ ـ ۵٫۳۰ ـ ۷٫۳۰ ـ ۹٫۳۰ تلفن ۷۲۹۲۹
* **مهتاب ـ دزد بچه** ـ دوبله بفارسی ـ برودریك کرافورد ـ رالف‌میکر ۱۰٫۳۰ـ ۳ـ۵ـ۷ـ۹ تلفن ۴۷۷۷۷
* **متروپل ـ حادثه قطار** ـ رنگی ـ دوبله بفارسی ـ جان پین ـ دان دوریا ـ ۱۰٫۳۰ ـ ۲٫۳۰ ـ ۴٫۳۰ ـ ۶٫۳۰ ـ ۸٫۳۰ (تلفن ۳۹۴۱۰)
* **میامی ـ گنج زلیخا** ـ رنگی ـ دوبله بفارسی ـ ۱۰ ـ ۱۲٫۱۵ ـ ۲٫۱۵ ـ ۴٫۱۵ ـ ۶٫۱۵ ـ ۸٫۱۵ (تلفن ۷۴۳۲۹)
* **ماندالا ـ لیلی ومجنون** ـ رنگی‌دوبله بفارسی ـ محصول شوروی ـ ۱۰٫۳۰ ـ ۲٫۳۰ـ ۴٫۳۰ـ۶٫۳۰ـ۸٫۳۰ تلفن ۷۹۹۸۲
* **نیاگارا ـ گربه سیاه** ـ رنگی ـ دوبله بفارسی ـ کاری گرانت ـ گریس کلی ۱۰٫۴۵ ـ ۳ـ ۵ ـ ۷ ـ ۹ (تلفن ۶۵۳۰۷)
* **هما ـ حادثه قطار** ـ رنگی ـ دوبله بفارسی ـ جان پین ـ دان دوریا ـ ۱۰ ـ ۲ـ ۴ ـ ۶ ـ ۸ (تلفن ۳۰۲۱۶۹)
* **سیلوانا ـ کلاه مخملی** ـ فارسی ـ رنگی ـ ملك مطیعی ۳ ـ ۵ ـ ۷ ـ ۹ (تلفن ۳۳۷۷۷)
* **فری ـ زمین تلخ** ـ فارسی ـ فردین ـ بیك ایمان وردی ـ گرشا ۲٫۳۰ ـ ۴٫۳۰ ـ ۶٫۳۰ ـ ۸٫۳۰ (تلفن ۲۷۸۹۳)
* **فیروزه ـ خانم عوضی ثرفتی** ـ فارسی ـ فرانك ـ تهامی ـ ۲٫۳۰ ـ ۴٫۳۰ ـ ۶٫۳۰ ـ ۸٫۳۰ تلفن۷۴۲۱۹
* **برلیان ـ اکسدوس** ـ پاناویژن ـ رنگی ـ دوبله بفارسی ـ بل‌نیومن ـ اوامری سنت ۹٫۳۰ ـ ۱ ـ ۴٫۳۰ ـ ۸ (تلفن ۳۳۵۳۵)
* **زهره ـ اکسدوس** ـ پاناویژن رنگی ـدوبله بفارسی ـ پل نیومن ـ اوامری سنت ۹٫۳۰ صبح ۱ـ۴٫۳۰ ـ ۸ (تلفن ۳۰۴۸۰۸)
* **رامسر ـ زمین تلخ** ـ فارسی ـ فردین ـ بیك ایمانوردی ـ گرشا ۱ـ ۳ ـ ۵ ـ ۷ ـ ۹ (تلفن ۵۲۰۶۰)
* **رزیتا ـ وقتیکه خون میجوشد** ـ اسکوپ ـ رنگی ـ دوبله بفارسی ـ جینالولو بریجیدا ـ فرانك سیناترا ۲ ـ ۴ ـ ۶ ـ ۸ (تلفن ۶۲۰۱۳۸)
* **فردوسی ـ راهزن جوانمرد** ـ اسکوپ ـ رنگی ـ دوبله بفارسی ـ لیویولورنزون ـ ۱۰٫۳۰ـ۲٫۳۰ـ۴٫۳۰ـ۶٫۳۰ـ۸٫۳۰ (تلفن۳۵۷۸۴)
* **کارون ـ زمین تلخ** ـ فارسی ـ فردین ـ بیك ایمان‌وردی ـ گرشا ۱۰٫۳۰ ـ ۲ ـ ۴ ـ ۶ ـ ۸ (تلفن ۴۰۰۶۵)
* **مراد ـ زمین تلخ** ـ فارسی ـ فردین ـ بیك ایمانوردی ـ گرشا ۱۰ـ ۱۲ ـ ۲ ـ ۴ ـ ۶ ـ ۸ (تلفن ۷۳۳۸۲)
* **ژاله ـ زمین تلخ** ـ فارسی فردین ـ بیك ایمان وردی ـ گرشا ـ ۱ ۳ ـ ۵ ـ ۷ـ۹ (تلفن ۳۰۴۱۲۰)
* **فلور ـ زمین تلخ** ـ فارسی ـ فردین ـ بیك ایمانوردی ـ گرشا ـ ۲٫۳۰ ۴٫۳۰ ـ ۶٫۳۰ ـ ۸٫۳۰ (تلفن ۲۹۰۸۶) ـ
* **پارك ـ مادموازل خاله** ـ فارسی ـ شهین ـ ۱۰٫۳۰ ـ ۱۲٫۳۰ ـ ۲٫۳۰ ۴٫۳۰ ـ ۶٫۳۰ ـ ۸٫۳۰(تلفن ۳۹۶۳۷)
* **پرسپولیس ـ کلاه مخملی** ـ رنگی ـ فارسی ـ ملك مطیعی ـ ۱۰ ـ ۱۲ ـ ۲ ـ ۴ ـ ۶ ـ ۸ (تلفن ۵۸۱۰۸۳)
* **تاج ـ نابخشوده** ـ اسکوپ ـ رنگی ـ دوبله بفارسی ـ برت لنکستر ـ ادری هپبورن ـ ۱۰٫۴۵ ـ ۲٫۳۰ ـ ۴٫۳۰ ـ ۶٫۳۰ ـ ۸٫۴۵ (تلفن۳۳۰۶۴)
* **چارلی ـ گربه خوشحالی** ـ اسکوپ ـ رنگی ـ دوبله بفارسی ـ گلن فورد ـ میکوتاکا ۳ ـ ۵ ـ ۷ ـ ۹ (تلفن ۶۸۴۶۱)
* **آریا شبهای اروپا** ـ اسکوپ ـ رنگی ـ دوبله بفارسی ۱۲٫۳۰ ـ۲٫۳۰ ـ ۴٫۳۰ ـ ۶٫۳۰ ـ ۸٫۳۰ (تلفن ۳۹۸۸۴)
* **المپیا ـ کلاه مخملی** ـ رنگی ـ فارسی ـ ناصر ملك مطیعی ۱۰٫۳۰ ـ ۲٫۳۰ ـ ۴٫۳۰ ـ ۶٫۳۰ ـ ۸٫۳۰ (تلفن ۶۵۷۹۸)
* **مونت کارلو ـ نشاندار** ـ دوبله بفارسی ـ آلن‌لد ـ ۱۰٫۳۰ ـ ۲٫۳۰ ـ ۴٫۳۰ ـ ۶٫۳۰ ـ ۸٫۳۰ (تلفن ۷۹۷۴۱)
* **البرز ـ جنگ و عشق** ـ رنگی ـ دوبله بفارسی ـ فرانك لاتیمور ـ ۱۱ ـ ۲٫۳۰ ـ ۴٫۳۰ ـ ۶٫۳۰ ـ ۸٫۳۰
* **مشعل ـ قلعه‌کشتار** ـ رنگی ـ اسکوپ ـ دوبله بفارسی ـ ۹ ـ ۱۱ ۱ـ ۳ ـ ۵ ـ ۷ ـ ۹ (تلفن ۳۳۸۲۶)
* **جهان ـ گذشت** ـ فارسی ـ مجید محسنی ۱ـ۳ـ۵ـ۷ـ۹
* **خورشید ـ کلاه مخملی** ـ فارسی ـ رنگی ـ ملك مطیعی ۱۰٫۳۰ ـ ۲٫۳۰ ـ ۴٫۳۰ ـ ۶٫۳۰ ـ ۸٫۳۰ (تلفن ۳۳۵۷۸)
* **پردیس ـ هفت سارق** ـ اسکوپ ـ دوبله بفارسی ـ ادوارد . جی رابینسون ۱۰٫۳۰ ـ ۲٫۳۰ ـ ۴٫۳۰ ـ ۶٫۴۵ ـ ۹

برای توصیف این سالها چند فصل دیگرلازم است ، و نوشتن این فصول مشکلتر از آن فصولی است که تاکنون نوشته شده ، زیرا نوشتن خاطرات کار و زندگی در یك سفارتخانه مهم دقت و احتیاط بیشتری‌می خواهد تا نوشتن خاطرات ماموریت در یك کنسولگری‌دوردست که‌مدتهاست‌بسته‌وبدست فراموشی سپرده شده است .

وقتی روز دوم مارس روسها (عملا) اعلام کردند که تا مدت نا محدودی در آذربایجان خواهند ماند ابتدا انگلیسها و سپس امریکائی ها رسما به دولت شوروی یاد داشت‌اعتراض فرستادند . هردو این یاد داشتها بی‌جواب ماند وبزودی‌معلوم شد که روسها میخواهند وضع خود را محکم کنند و مقاومت نمایند. اما نخست وزیر قوام که در مسکو بود این عهد شکنی را بروی خود نیاورد و بعد از چند مصاحبه با استالین و ایراد چند نطق برای حفظ آبرو روز ۹ مارس به تهران برگشت . در این حیص و بیص حزب توده و هواداران آن مواظب بودند که مجلس چهاردهم که زمانش منقضی شده بود وتعداد نمایندگان توده ای در آن کم بود ، دوران قانونگذاری خود را تمدید ننماید . تنها کاری که بایستی بکنند و میکردند این بود که جلو تشکیل جلسات رسمی مجلس را بگیرند و به این جهت ماموربن انتظامات خود را از ۵ تا ۱۱ مارس جلوی در مجلس گذاشته و روبروی مجلس دمونستراسیون های پرسرو صدا تشکیل دادند که در آنها بیش از دو سه هزار نفر شرکت میکردند روز هشتم مارس از طرف مخالفان آنها نیز تظاهراتی‌درخارج بازار بعمل آمد ،برخوردی بین آنها شد که در جریان آن دو نفرکشته و عده ای زخمی شدند ، اما توده‌ایها براه خود رفتند شاه‌راه دیگری نداشت جز آنکه مجلس چهاردهم را در یازدهم مارس‌منحل کند و از نخست وزیر قوام بخواهد تا بعنوان نخست وزیر دوران فترت کارخود را ادامه دهد تا انتخابات مجلس پانزدهم انجام شود ، اما کسی نمیدانست که این انتخابات در چه تاریخی انجام خواهد شد و قدرت و فراکسیون توده و متحدین دمکرات وی در آن چقدر خواهد بود . تهران برای همه غیر از کمونیستها تیره و تار مینمود .

در سه هفته بعد وضع بسرعت روبوخامت رفت . در دو روز مانده بعمر مجلس‌نخست وزیر گزارشی از شرایط پیشنهادی مسکو و مسافرت خود داد و به ۵۰ نفر نماینده‌ای که در جلسات آن حضور داشتند گفت که وی این پیشنهاد ها را رد کرده است . این پیشنهاد ها عبارت بودند از :

۱ـ بجای آنکه به شوروی امتیاز نفت داده شود ، یك شرکت مشترك روسی و ایرانی با سرمایه مشترك تشکیل شود که ۵۱ در صد سهام آن مال روسها باشد و حوزه عملیاتش شامل استانهای شمالی ایران گردد و سهم ایران ۴۹در صد سهام باشد .

۲ـ برای حفظ آبروی دولت مرکزی به آذربایجان خود مختاری داخلی داده شودو ۳۰در صد در آمد آن ایالت بدولت‌مرکزی پرداخت گردد .

ـ۱۲۶ـ

این تقاضا ها که همراه با خود داری شوروی از خارج کردن ارتش سرخ ازایران بود در ایران تولید بهت و حیرتی کرد که بارسیدن اخبار روز ۱۴ مارس به هراس تبدیل گشت. روز ۱۴ مارس خبر رسید که نیرو های شوروی از تبریز بسوی‌جنوب و بطرف غرب ، بجانب مرز ترکیه به حرکت در آمده اند و سوار نظام ارتش سرخ از باکو از راه آستارا وارد ایران میشود و واگونهای راه آهن که پر از تانك و توپ است بوسیله‌سربازان‌دمکرات‌باا‌ونیفورم‌روسی‌به کرج رسیده و همه اش با تهران ۴۰ کیلومتر فاصله دارند .

این‌مداخله عظیم روسها بنفع شورشیان آذربایجان سر نخی بدست قوام داد که منتظرش بود . او تصمیم گرفت با روسها بزور معامله کند و مبارزه دیپلماتیکی بین ایران و شوروی درگرفت که گاه بالا می گرفت و گاه فرود می آمد و بالاخره هشت ماه بعد با پیروزی کامل حکومت مرکزی پایان یافت .

سالها بعد من در باره این وقایع با دوستی که ایران را از قدیم خوب میشناسد و مدتها وقت صرف مطالعه تاریخ نوین‌ایران کرده بحث میکردم ما در این باره به‌موافقت رسیدیم که اگر چه بازی پوکر ورق بازی محبوب ایرانیان است ، آنها در بازی بریج هم توانا هستند و آن بازی که قوام دراین مدت با روسها کرد ، و گاهی در این بازی دول غربی شریك او بودند و گاه نبودند خیلی پیچیده تر از بازی پوکر بود . زیرا در بازی پوکر مطلب مهم این است که شما صورت خود را کنترل کنید ، نیت خود را بروز ندهید و حدس بزنید که حریف‌بلوف میزند یا نه . البته عناصر بازی پوکر در این بازی قوام زیاد بود ، اما رویهم رفته به بریج شباهت داشت . دوست من موافق بود و بنوبه خود مثلی زد ، او ایران رابه یك کشتی گیر ضعیف تشبیه کرد که برای از پا در آوردن حریف نیرومند و سنگین وزن خود فنون کشتی ژاپنی را بکار میبرد. کشتی گیر ژاپنی به حریف خود راه میدهد که فشار خود را بیاورد ، زور زیادی می زند و بعد از همان زور حریف استفاده میکند و او را در وضعیتی قرار میدهد که دربماند .

خواننده خود باید حدس بزند که کدام یك از این دو تشبیه در باره اعمال قوام نخست وزیر ایران در آن بهار و تابستان شوم ۱۹۴۶ مصداق پیدا میکند وضع در نیمه ماه مارس از این قرار بود .

روسها حتی پس از خروج نیرو هایشان‌از خراسان در ایالات شمال غربی ایران نیروئی در حدود ۳۰ هزار نفر ، از جمله نیرو های‌کمکی تازه داشتند . دمکراتهای‌آذربایجان و مشاوران روسی آنهافکر میکردند باوجود یك نخست وزیر موافق و بدون وجودمجلس تنها کاری که لازم است این است که‌ارتش خود را به حرکت در آورده تهدید کنند و قطار ها تانك و توپ به کرج بفرستند و در آن صورت تهران مثل هلوی رسیده در دهان توده ایها خواهد افتاد .

آنها روی این حساب نمی کردند که‌میهن پرستی تقریبا تعصب آمیز هسته داخلی هیئت حاکمه ایران ، از اعلیحضرت شاه ونخست‌وزیر او گرفته تاپائین ونیروهای مسلح ایران که بطور عمده در اثر مستشاری امریکابرای‌دفاع‌تهران‌قابل‌اعتماد بودند می‌توانند مانع کار آنها شوند .

ژاندارمری‌سرهنك شوارتسکپف وانضباط وتجهیزات نوین ارتش دوورق برنده‌بزرك بود که در دست نخست وزیر قرار داشت ولی او تا آخر های بازی از این دو ورق استفاده نکرد .

خبرنگاران ما از شهرستانها گزارش میدهند

ساوه‌ایهای مقیم خرمشهر بکمك برخاسته‌اند

درراه پیشرفت‌امور اصلاحی و عمرانی‌ساوه

اینعده مبالغی جمع‌آوری کرده و سهام کارخانه جدید برق را خریداری‌نمودند

خبرنگار مادر خرمشهر گزارش میدهد ،چندروز قبل عده زیادی از نمایندگان ساوه‌ایهای مق

ساوه

خرمشهر بدفتر نمایندگی اطلاعات آمدند وضمن پشتیبانی از اقدامات اصلاحی و عمرانی شهردار سابق ساوه که گویا از سمت خود مستعفی شده است گفتند : مااهالی ساوه مقیم خرمشهر که فرسنگها از شهر خود دور هستیم پشتیبانی خودرا از اقدامات شهردار مستعفی ساوه که هدف وی عمران وآبادی وضع شهر ، مخصوصا بهبود وضع برق آن شهرستان است اعلام میداریم . ساوه‌ایهای مقیم خرمشهر گفتند : چون برای تاسیس کارخانه‌جدید برق ساوه همکاری وکمك مردم لازم است مبالغی جمع‌آوری کرده‌ایم تاباخرید سهام کارخانه جدید برق ساوه از این راه کمکی به‌پیشرفت اصلاحات عمرانی شهر خود بکنیم .

ساوه‌ایهای مقیم خرمشهر گفتند : امیدواریم همشهریان مانیز که برسر خانه وزندگی خودهستند در این‌هنگام که فرصتی برای پیشرفت اموراصلاحی وعمرانی ساوه پیش آمده است از هرگونه کمك و همکاری دراین راه خودداری نکنند و باین وسیله تنفر خودرا نسبت به اجحاف کنندگان اعلام دارند.

باهواپیما خون فرستاده شد و بیماری از مرك حتمی نجات یافت

خبرنگار مادر اراك گزارش میدهد چندروز قبل آقای رستم‌پور متخصص فنی شهرداری اراك هنگام پیاده‌کردن یکدستگاه موتورآب

اراك

از جرثقیل‌ناگهان موتور مزبور روی او سقوط‌کرد وبسختی مصدوم شد بلافاصله به‌بیمارستان اعزام گردید و پزشکان اظهارنظر کردند که چون دراراك «خون» وجود ندارد چنانچه تاسه چهارساعت دیگر خون بمصدوم نرسد تلف میشود . بااقدامات آقای مهندس ناصح‌فرماندار براثر فعالیتهای آقای شکرائی مدیر عامل شیروخورشید سرخ اراك بوسیله بیسیم باشیروخورشیدمرکز تماس حاصل گردید و تقاضای خون شد . سرانجام قبل از آنکه مصدوم تلف شود باهواپیما از تهران خون باراك‌ارسال گردیدوباین‌ترتیب متخصص فنی شهرداری اراك ازمرك حتمی نجات یافت . متجاوز از دوهزارنفر اهالی این شهرستان دربیمارستان‌اجتماع نموده بودندوهمینکه اطلاع یافتند مصدوم از مرك نجات یافته‌است از اقدامات مبذوله تشکر وسپاسگزاری کردند .

قربانی زدوخورد

طبق گزارش خبرنگار مادر اراك چندروز قبل طی زدوخوردی که بین ٤نفر از اهالی قریهٔ ورقا واقع در فاصلهٔ ۳۰ کیلومتری اراك‌درگرفت یکنفر از منازعین بنام محمدرضا مظفری فرزند عظیم بضرب بیل و چوب بقتل رسید و سه‌نفر دیگر بنام قدمعلی فرزند کرمعلی،قدمعلی فرزند مصطفی و محمد فرزند مصطفی باتهام قتل وی دستگیر و زندانی شدند جنازه مقتول با انجام تشریفات قانونی مدفون گردید و قضیه تحت تعقیب قرار گرفت .

مسابقات‌قهرمانی آموزشگاههای‌خراسان

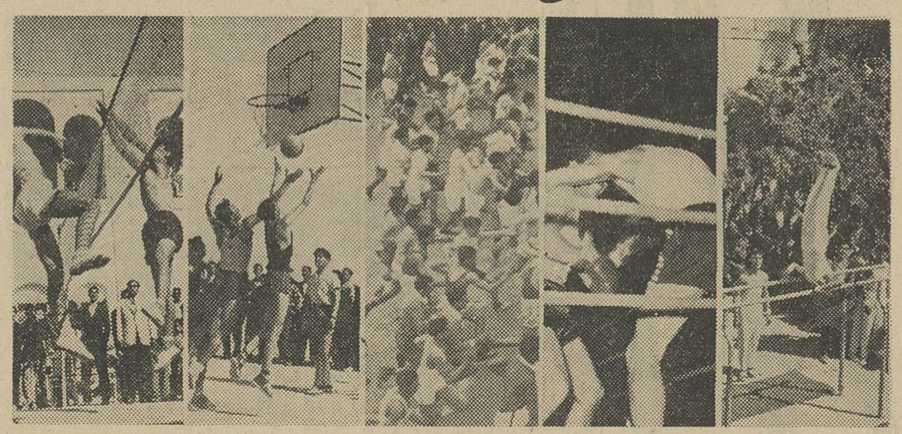

خبرنگار ما در مشهد گزارش میدهد مسابقات قهرمانی آموزشگاههای خراسان باشرکت‌عده‌زیادی از ورزشکاران مدارس شهرهای مختلف استان‌در رشته‌های گوناگون ورزشی در شهرستان بجنورد آغاز گردید و همچنان ادامه دارد . دراین‌مسابقات قهرمانان رشته‌های مختلف ورزشی شهرستان های خراسان شرکت دارند و بیش‌از صدها نفر از ورزشکاران مدارس در بجنورد اردوی‌ورزشی‌تشکیل داده‌اند . در عکس بالا چند صحنه از مسابقات قهرمانی آموزشگاههای خراسان دیده میشود.

درراه جهرم ـ شیراز

سارقین مسلح مسافرین اتوبوسهارا غارت کردند

خبرنگار مادر جهرم گزارش میدهد ساعت چهارونیم بعداز ظهر پریروز سه‌دستگاه اتوبوس متعلق به‌شرکت های مسافربری گیتی‌نورد ، اتوشاهین و میهن‌تور هریك حامل عده‌ای مسافر که از شیراز بطرف جهرم حرکت میکردند در نزدیکی علی‌آباد بین جهرم و شیراز بعده‌ای سارق مسلح برخورد کردند.

سارقین مسلح پس از متوقف کردن اتوبوس های مذکور کتك‌مفصلی برانندگان اتوبوسها زدند و نقدینه آنان را نیز گرفتند آنوقت‌بسروقت مسافرین بیچاره اتوبوسها آمدند و تمام آنانرا لخت کردند واثاثیه‌شان را نیز بغارت بردند بااطلاع جریان بژاندارمری هم اکنون از طرف ژاندارمری شیراز برای دستگیری سارقین مسلح فعالیت میشود و قضیه تحت تعقیب میباشد .

از رودپشت آمده بودند

قبلا در ستون «کشاورزان‌شهرستان ها» مطلبی از زوار شهسوار درج شد مبنی بر اینکه زارعین زوار شهسوار که مبالغی برای خرید یکدستگاه موتور برنجکوبی‌بیکنفر از معتمدین خود داده بودند و شخص مزبور برای خرید موتور برنجکوبی بتهران رفته و برنگشته است اینك خبرنگار مادر زوار شهسوار توضیح میدهد که : این کشاورزان رودپشت زوار شهسوار بودند که بدفتر نمایندگی اطلاعات آمدند و در اینمورد گله کردند.

نمایندگان اطلاعات درخدمت مردم

مردم شهرستانها بوسیله نمایندگان اطلاعات خواسته های خودراشرح میدهند

مشکلات اصناف و بازرگانان اهواز

ـ۲ـ

پس از شرح بیانات و مطالب نمایندگان بازرگانان و عده‌ای از روسای اصناف‌شهرستان اهواز در دفتر نمایندگی اطلاعات ، آقای عباس افشار رئیس صنف پیراهن‌دوز این شهرستان ضمن اظهار تشکر از موسسه اطلاعات که منعکس‌کنندهٔ درددلها و تقاضاها ومشکلات مردم است گفت : ماکسبه و بازرگانان و اصناف‌اهواز علاوه برناراحتی هائیکه از طرز وصول مالیاتها داریم درددلها و گله‌های دیگری نیز داریم و آنهم از بانکها است . آقای افشار افزود بانکها مدتی بکسبه‌و بازرگانان اعتبار میدهند ولی همینکه چندی گذشت این اعتبار را قطع میکنند واز پرداخت اعتبار مجددا خودداری مینمایند و دست کسبه را کاملا می‌بندند . یکنفر کاسب یابازرگان که از بانك اعتبار گرفت جنس خریداری میکند واجناس موجود در مغازه‌ها هم برای کسبه پول نمیشود !

آقای اعتمادی یکی از کسبه اظهار داشت :همه این آقایان از طرز وصول مالیات‌ها گله دارند . باید ترتیبی داده شود که مالیات پرداخت گردد ولی بقسمی که عادلانه باشد . مالیات غادلانه راهریك‌از ما بارضاورغبت خواهیم پرداخت . ماقبلا هرچه تقاضا کردیم ترتیبی داده شود که تماس کسبه وبازرگانان اهواز باماموربن کم شودنتیجه‌ای نداد وحالا انتظار ما این است که ترتیبی اتخاذ شود تا در یك جلسه نمایندگان کسبه باماموربن مالیاتی بنشینند و هرمالیاتی که در آن جلسه‌وضع شد طرفین بپذیرند . قول میدهم مابدون دریافت پیش‌آگهی خودمان مالیات بردرآمدمان را ببریم بپردازیم . چنانچه در این‌جلسه هم توافقی حاصل نشد آنوقت رسیدگی بوضع مالیات بردرآمد کسبه وبازرگانان‌رابکمیسیون ارجاع کنند .بااین عمل هم مردم و کسبه و هم دولت راضی خواهند بود .

آقای اعتمادی اضافه کرد که ما نمیگوئیم مالیات نمیدهیم بلکه چنانچه بیش از میزان مالیات واقعی ماهم خواسته‌باشند میپردازیم‌ولی باروئی خوش و منطقی صحیح ، من کاری ندارم که چه مالیات‌کمرشکنی برایم تعیین کرده‌اند چون مالیات من تقسیط شده و نزول آنرا هم گرفته‌اند ولی‌میخواهم ببینم مگر دولت بما جنس فروخته است نزول وجریمه از ما میگیرید ؟

سپس آقای حکاك یکی دیگر از نمایندگان بازرگانان گفت: همه آقایان ، همه کسبه و بازرگانان از پرداخت مالیات ناراضی‌نیستند ومیپردازند ولی از میزان مالیاتی که برای هریك تعیین میشود گله دارند میخواهیم ببینیم دارائی از روی چه ماخذ و مدرکی درآمد هریك از کسبه وبازرگانان را تعیین میکند ؟ . در سالهای ٤۰ و ٤۱ کسادی بازار بحد اعلا رسیده و خودم شاهد وناظر چندین نفربوده‌ام که‌شبانه تادوساعت بعداز نیمه‌شب نشستند و بحساب کسری های خودرسیدگی کرده وسرانجام تومانی ۲تاه‌ریال بین طلبکارها تقسیم کرده‌اند . اسامی بازرگانان و کسبه‌ای‌که درسالهای ٤۰ و ٤۱ سرمایه خودرا از دست داده‌اند مشخص است . کلیهٔ تجار و کسبه دراین دوسال از همه‌چیز محروم بوده‌اند بااینوضع آیادارائی اززوی اصول‌ومنطق این‌پیش‌آگهی های مالیاتی سرسام‌آور راصادر میکند ؟

روی چه قانون وچه مدرکی تشخیص میدهند که درآمد فلان کاسب یافلان تاجر ، فلان مبلغ است ؟

آقای حکاك اضافه کرد که دراین باره گله‌های فراوانی کردیم مخصوصا موقعی که آقای نخست‌وزیر باهواز تشریف آوردند .

چندوقت پیش فرماندار اهواز به آقای حاج اسمعیل مدنیان نماینده ورئیس صنف خرازی‌فروش این شهرستان گفته‌اند که آقای دکتر پیراسته (درآنموقع استاندار خوزستان‌بود) نامهٔ بازرگانان و اصناف اهواز را بدارائی فرستاده و نوشته‌اند :شما مالیات بردرآمد میخواهید یامالیات برثروت !؟

متاسفانه تابحال در اینمورد پاسخی نشنیده‌ایم و تقاضا داریم باین‌امور توجه بیشتری مبذول شود. طی دوسال گذشته خشکسالی بوده وکالای صادراتی نبوده است . درسال ٤۰ ادارهٔ دارائی مالیات مودیان را نسبت بسال ۳۹ ده‌درصد تا۵۰درصد افزایش داد وبازرگانان وکسبه هم حساب مالیاتی خودرا تسویه کردند ولی درسالهای ٤۰و٤۱ اصلا کسبی درکار نبوده است . امسال ادارهٔ دارائی نمیدانم روی‌چه اصل و قانونی میزان مالیات راسه‌تاچهاربرابر سال قبل تعیین‌نموده وعلاوه برآن برای مودیانی که مالیات خودرا باخون‌جگر برای حفظ آبروپرداخته‌اند دستور وصول صدی پنجاه جریمه مالیات سال‌گذشته راصادر کرده است . چنانچه دولت بخواهد از وضع کسبه اهواز بیشتر مطلع شود از سیل سفته‌ها و چکهای برگشتی در ادارهٔ دادگستری پیداست آیا نتیجهٔ کسب وکار خوب ، سفته‌های واخواستی وچکهای برگشتی است ؟

درپایان آقایان حسینقلی‌فرهادی نماینده صنف قصابهای اهواز، تهرانی رئیس صنف ساعت‌ساز ، صادقی رئیس صنف لبنیات فروش‌و سیدمحمدرودشتی یکی از کسبه مطالبی دراین زمینه بیان داشتند و گفتند : خیال نمیکنم دولت خدانکرده نظر اجحاف بمردم راداشته باشد بلکه عقیده داریم دولت افراد مطمئن وورزیده‌ای راکه درمورد امور مالیاتی آطلاع کافی داشته باشد برای تعیین ووصول مالیات بردرآمد کسبه وبازرگانان واصناف اهواز انتخاب کند . پایان

جامعه چه‌انتظاری از معلمین دارد ؟

بهترین دبیران و آموزگاران ساوه تعیین شدند

خبرنگار مادر ساوه گزارش میدهد پریشب بنابدعوت آقای خضرائی رئیس فرهنك ساوه کلیه دبیران و آموزگاران دبیرستان هاو دبستانهای ساوه در سالن فرهنك اجتماعی تشکیل دادند . دراین جلسه ابتدا آقای خضرائی رئیس فرهنك شرح مبسوطی درباره وظایف‌معلمین وانتظاراتی که جامعه از آنها دارد بیان داشت و سپس بخشنامه‌وزارت فرهنك را مبنی برانتخاب یکنفر از دبیران ویکنفر از آموزگاران‌قرائت نمود واظهار داشت حالا آقایان دبیران و آموزگاران خودشان دونفررا انتخاب کنند تابوزارت فرهنك معرفی شوند . دراینموقع دبیران و آموزگاران بمذاکره وتبادل‌نظر پرداختند و در نتیجه از طرف دبیران آقای محمدابراهیم تاریخ‌دبیر تاریخ و جغرافیا واز طرف آموزگاران آقای علی‌اسدی که ابتکارات جالبی در امر آموزش و پرورش نوآموزان دارد باکثریت آراء انتخاب شدند تابعنوان بهترین دبیران و آموزگاران ساوه به وزارت فرهنك معرفی شوند . در پایان یکجلد کلام‌اله‌مجید از طرف فرهنگیان به‌رئیس فرهنك اهداء شد .

امسال عید بکجا میروید؟

اهواز شهری باشبهای پرستاره وکارون زیبا!

بافتخار ورود مهمانان نوروزی بساط آتش بازی برپا کرده است

درراه اهواز لاله‌زار طبیعت را برپهنهٔ دشت و رنگین‌کمان فلك را در اعماق آبهای نیلگون تماشا کنید

... هرکس یکبار رودخانه‌کارون وغروب دل‌انگیز ساحل آنرا دیده باشد هرگز شهر اهواز رافراموش نخواهد کرد . غروب آفتاب در ساحل کارون را تماشاکردن لذت رویائی دارد و آنها که این‌شامگاه رویائی رادیده و درشبهای پرستارهٔ اهواز براموج کارون قایقرانی کرده‌اند هیچگاه خاطرهٔ آنرا فراموش نکرده‌اند . شهر بزرك اهواز ورودخانه کارون حالا دیگر لازم و ملزوم یکدیگرند . اهواز رابی‌رودکارون یك شهر زنده و با روح نمیتوان انگاشت و خاطرهٔ غروب کارون را بی‌شبهای پرستارهٔ اهواز نمیتوان در خاطر تجسم بخشید .

شهر اهواز بافتخار شمامسافرین نوروزی مراسم آتش‌بازی تدارك دیده و هنگامیکه بااتومبیل باقطار بنزدیکی اهواز میرسید از فاصلهٔ پنجاه کیلومتری شهر شعله های لرزان‌آتش رادرفضای‌شهر می‌بینید که منظرهٔ بدیع و جالبی دارد .

شاید اگر بوضع شهر اهواز وارد نباشید بامشاهدهٔ این شعله های آتش‌خیال کنید که خدانکرده دراین ایام عید قسمتی از شهراهواز آتش گرفته است ولی امیدواریم این اشتباه در خاطر شما تکدری ایجاد نکند . چون این شعله‌های آتش از سوختن گازهای نفت چاه های اهواز حاصل میگردد و ازدور منظرهٔ دل‌انگیزی باهواز می‌بخشد. مخصوصا شب هنگام که این شعله ها محوطه وسیعی را در اطراف‌خود روشن میکند . منظره‌ای بدیع و جالب در فاصلهٔ سه‌کیلومتری‌اهواز در راه مسجد سلیمان ایجاد میشود که یکی از گردشگاه های اهالی است .

***

معمولا وسیلهٔ مسافرت باهواز قطار است ولی چنانچه کسی با اتومبیل‌باین شهر رویاانگیز سفر کند در مسیر خود از دشتهای سرسبزی که گلهای سرخ لاله در آن موج میزند میگذرد . در راه اهواز لاله‌زار طبیعت برپهنهٔ دشت، گسترده واز شهر خرم‌آباد که بگذرید آثار تاریخی از گنشتگان برسر راه شما ، زیرپای شما و در منظر دیدگان شما جلوه‌ای خاطره انگیز دارد . در کنار پل تاریخی معروف به «پل‌دختر» استخری از آب چشمه‌سارهای اطراف تشکیل گردیده ودر آنجا شما میتوانید رنگین کمان فلك را در اعماق آب های نیلگون این دریاچه باخوارها سنگریزه‌های لعل‌گون و الماس‌نشان تماشاکنید .

بهای بلیط قطار

مسافرت باهواز باقطار نیز آرامش خاصی بشما می‌بخشد بهای بلیط قطار سریع‌السیر درجه یك لوکس ۱۰۵۰ ریال ودرجه یك عادی یك هزاروبیست ریال است . در جه دو لوکس و عادی بترتیب ۶۹۰ و ۶۰۵ ریال است بهای بلیط قطار درجه سه ٤۲۰ ریال میباشد . بهای‌بلیط هواپیما از تهران‌تااهواز ۲۵۰تومان است .

هتلها و مهمانخانه های اهواز

مهمانخانه‌های درجه اول اهواز عبارتنداز:

پارك‌هتل ، هتل خورشید ، هتل قو، هتل سروش و هتلهای پارك‌نو و تخت جمشید . در اهواز چندین مسافرخانه وجوددارد.ازجمله کارون نو ، محمدی ، قصر شیرین ،افشار، اسلامی ، احسانی و فردوسی رابايد ذکر کرد .

کرایه هتلها

بمناسبت تغییر فصل وورودمسافران نوروزی نرخ کرایه هتلها و مسافر خانه‌ها قبلا از طرف شهرداری‌اعلام شده و در اماکن عمومی نصب گردیده است ، در ایام نوروز هر کس از وضع مسافرخانه ها و هتل های این شهر شکایت داشته‌باشد میتواند بوسیله تلفنهای ۲۱۷۰ و ۴۷۷۷ و۲۲۲۲جریان راباشهرداری وشهردار اهواز درمیان بگذارد . باینگونه شکایات در اسرع وقت رسیدگی میشود .

نگران نباشید

کسانیکه در شهرهای مختلف ایران مشتاق مسافرت به‌شهرزیبای اهواز هستند از نظر تهیه جاومحل اقامت نگران نباشند زیرا اولی مسافرخانه و هتل بحدکافی دراهواز وجود دارد و ثانیا شهرداری اهواز تصمیم گرفته است در صورت‌لزوم از مدارس شهر برای تامین‌محل سکونت مهمانان عید استفاده کند اطاقهای آموزشگاههای مورد نظر بابهای نازلی در اختیار میهمانان اهواز خواهد بود .

وسائل نقلیه در اهواز

برای گردش و تفریح و احیانا انجام کارهای ضروری در حدود پانصد دستگاه تاکسی در اهواز کار میکند که بهای کرایه یك کورس آن برای یك و دونفر ده ریال و سه‌نفر پانزده ریال است . چنانچه مسافران از رانندگان تاکسی ها شکایت داشته باشند میتوانند جریان را بوسیله تلفن ۲۲۳۳ ـ رئیس راهنمائی و رانندگی اهواز اطلاع دهند .

اهواز دارای چند خط اتوبوسرانی نیز میباشد ولی متاسفانه بعلت‌عدم توجه مسئولین امر اتوبوسهای شهری آنطور که باید و شاید‌مورد توجه و پسند مردم و مسافران نیست و اصولا اتومبیلهای تاکسی وکرایه را براین اتوبوسها باید ترجیح داد .

مراکز بهداشتی

اگر در اهواز خدای نکرده‌احتیاج به پزشك یا دارو پیدا کـردید بیمارستانهای چندی شاهپور ،شیرو خورشید،راه آهن‌و لشکر دراختیار شماست بعلاوه چندین داروخانـه در خیابان های مختلف‌اهواز کشیك دارند و پزشکان زیادی آماده پذیرائی از بیماران هستند . حق معاینه پزشکان در مطب آنهاسی‌تا پنجاه ریال است .

مراکز انتظامی

ژاندارمری اهواز در خیابان کاخ واقع شده و در خارج شهر نیزدر هرچند کیلومتر یك پاسگاه‌انتظامی قرار دارد . شهربانی در مرکز شهر واقع است از طرف شهربانی اهواز برای راهنمائی‌مسافران‌دفترچه های مخصوصی تهیه شده که بین مسافران وتازه‌واردین توزیع می‌شود . دراینجابدنیست چندشماره تلفن را که ممکن‌است‌مورداحتیاج شما واقع شود یادآور شویم .

(۰۲) شماره تلفن اداره پلیس‌است و ٤۲۳٤ و ۲۲۳۳ شماره تلفن های شهربانی اهواز ، ۲۲۳۲ و ۲۵۵۰ ۳ـ۲۸۰۸ و۲۵۱۱و ۳۶۳٤ و ٤۶۰۱ شماره تلفن کلانتری های‌یك‌تاشش اهواز است . هنگام بروز حوادث غیرمترقبه در هرساعت شبانه روز میتوانید بوسیله شماره تلفن۲۲۳۱ بارئیس شهربانی‌اهوازتماس‌بگیرید

مراکز ارتباطی

درایام عید برای رفاه حال شما و سایر مسافرانی که به اهواز میایند از ساعت هشت صبح تا دوازده‌شب مرکز مخابرات دایر است و می‌توانید باشهرهائی که در ساعات مقرر ارتباط‌برقراراست تماس‌تلفنی داشته باشید .

گردشگاههای اهواز

گردشگاههای اهواز عبارت‌است از :

باغ کشاورزی حمیدیه واقع در فاصله شش فرسنگی شمال اهواز باغ‌حاج‌تقی در کنار رود کارون، کوی گلستان ، باغ حجازی وباغ سه‌دختران مقابل پل معلق کارون باغ‌آذری شش کیلومتری شرق اهواز ، کوت عبداله در دوکیلو ـ متری اهواز ، ونخلستان ایاره‌پشت زندان اهواز .

از اینها گذشته میتوانید برای تماشای آثار تاریخی به شوش دانیال واقع در نود کیلو متری‌اهواز بروید اما فراموش نکنید اگر می خواهید باین منطقه عزیمت کنید حتما غذای مورد احتیاج را همراه ببرید ، از مراکز دیدنی اهوازمی توان آرامگاه علی‌ابن مهزیار راکه میگویند واسطه بین مردم وحضرت صاحب‌الزمان (ع) بوده ذکر کرد.

ضمنا در باشگاه قایقرانی اهواز نیزنمایشگاه بررسی‌عملیات‌شرکت های عامل نفت‌ایران‌درسال گذشته ترتیب داده شده که صبحها از ساعت ۸ تا ۱۲ وبعدازظهر ها از ساعت ۵ تا ۷و۵ برای بازدید مسافرین آماده است .

آثار تاریخی

یکی از آثار تاریخی اهواز «سد شکسته »شادروان است که‌بدستور شاهپور اول و بدست «والرین» امپراطور روم ساخته شده است . ضمنا منزل قدیمی شیخ خزعل ، علی‌ابن زیار و قصر های قدیمی شوش از آثار قدیمی اهواز بشمار میرود.

باقلاپلو ..

دراینجا بدنیست بدانید که‌غذای فصل اهواز بخصوص در ایام‌نوروز خورشت بادنجان،باقلاپلو و ماهی سفره‌ای کارون است . ارزاق عمومی در اهواز نرخ معینی ندارد ولی گوشت از قرار کیلوئی ۶۰ الی ۸۰ ریال بفروش میرسد .

سوغات اهواز

برای خرید و تهیه سوغاتی‌مواظب باشید فروشندگان شمارا کنار خیابان یاپس کوچه‌ها نبرندواجناس قلابی را بجای اجناس قاچاق‌باقیمت گزاف بشما نفروشند !

سوغاتی که میتوانید همراه خـود برای دوستان و آشنایان ببرید خرما ، کارهای دستی جالب ، گوشواره ، دستبند ، انگشتر و سایر اجناس لوکس و زینت آلات کاز دستی «صبی» های اهوازاست اگر مایل باشید میتوانید در آخرین روز تعطیلات خودسری هم به‌شهرهای نزدیك اطراف اهـواز بزنید . برای این منظور اتومبیل های کرایه‌ای شمارا با ده تومان به‌شهرهای اندیمشك ، خرمشهر ، آغاجاری و شوشتر میبرند .

اطلاعات در خدمت شما

اداره سرپرستی روزنامه اطلاعات در استان خوزستان در اهواز قرار دارد و شما می‌توانید برای‌کسب اطلاعات و راهنمائی لازم باداره مذکور مراجعه ویا باتلفن ۲۴۷۳ تماس بگیرید . ضمنا تلفن عکاسی اطلاعات ٤۷٦٤ است و برای‌عکس برداری از شما آماده میباشد . عکاس اطلاعات عکسهای شمارا در مدت یکساعت چاپ و تحویل مینماید .

کمك بحریق زدگان بندر شاهپور

درجریان حریق بندرشاهپور آقایان تهرانیان بخشدار و بقائی رئیس انجمن‌شهرومدیرعامل‌جمعیت شیروخورشید سرخ بندر شاهپور در اهواز بودند و پس از اطلاع‌از جریان بجمعیت شیروخورشید سرخ مراجعه کردند و تعدادی پتو و مقداری خواربار و شیرخشك برای‌کمك بحریق‌زدگان دریافت داشتند . کمکهای اهدائی جمعیت شیروخورشید سرخ اهواز دیروز طی‌مراسمی تحویل حریق‌زدگان شد .

تیم بسکتبال تاج‌کاشان بر تیم کلنی‌ساوه پیروز شد

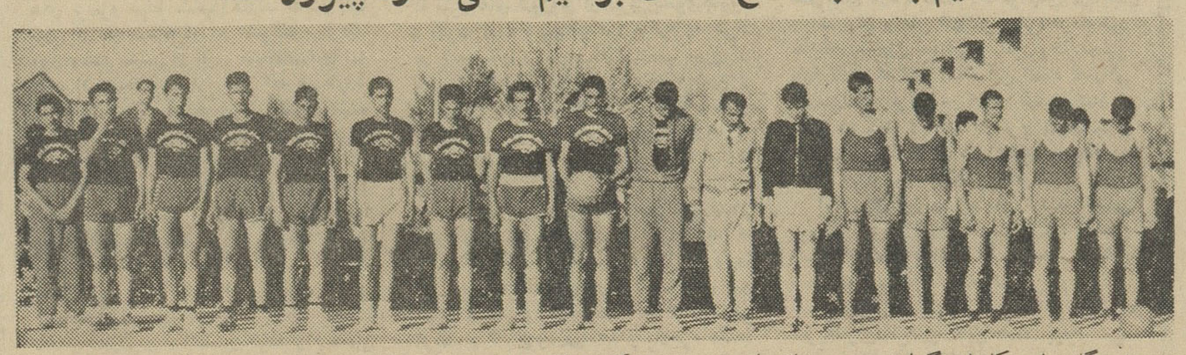

خبرنگار مادر کاشان گزارش میدهد اخیرا بنابدعوت باشگاه‌تاج‌کاشان اعضای تیم کلنی بسکتبال ساوه برای انجام یك مسابقه دوستانه بسکتبال وارد شهرستان کاشان شد واز طرف ورزشکاران این شهرستان مورد استقبال و پذیرائی قرار گرفتند . در مسابقه‌جالب وپرشوری که بعداز ظهر چند روز قبل در استادیوم ورزشی کاشان بین‌دوتیم کاشان و ساوه انجام شد عدهٔ زیادی از روسای ادارات‌دولتی ومحترمین شهر وورزشکاران و علاقمندان بورزش حضور داشتند ودر نتیجه بازیکنان باشگاه تاج کاشان با ۳٤ امتیاز در مقابل ۳۶ امتیاز پیروز شدند . در عکس بالا اعضای هردوتیم بسکتبال تاج کاشان‌و کلنی ساوه قبل از شروع مسابقه در محوطه استادیوم ورزشی کاشان دیده‌میشوند.

کشاورزان شهرستانها

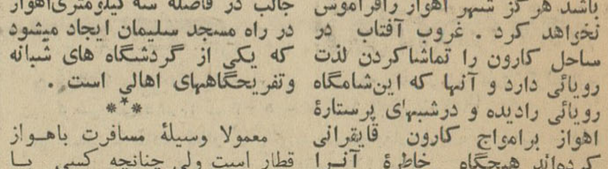

لشت نشاء

خبرنگار مادر لشت‌نشاء مینویسد چندروز قبل جمعی از نمایندگان کشاورزان‌لشت‌نشاء واعضای‌هیئت مدیرهٔ شرکت تعاونی روستائی این منطقه با مراجعه بدفتر نمایندگی اطلاعات گفتند : از توجه دولت نسبت به‌کشاورزان یکدنیا سپاسگزاریم وامیدواریم توجهات مبذوله همچنان پایدار و دائمی باشد اینعده میگفتند : برای استهلاك اعتبار ساختمان سد سفیدرود پرداخت یکهزارریال‌بابت‌هریك هکتار زمین از طرف کشاورزان لشت‌نشاء وتوابع ، امری طاقت‌فرسا است . تقاضاداریم این مبلغ‌مقرر برای هرهکتار زمین به ۳۰۰ ریال تقلیل یابدکشاورزان مزبور اظهار داشتند دراین باره تلگرافی نیز بمقامات مرکزی‌مخابره کرده‌ایم وتقاضای بذل توجه داریم .

زوار شهسوار

طبق گزارش خبرنگار مادر زوارشهسوار مدت دوسال است شرکت تعاونی روستائی زوار بکشاورزان این منطقه وام پرداخت نکرده‌واز این لحاظ کشاورزان که اعضای شرکت تعاونی روستائی هستند در مضیقه قرار گرفته‌اند کشاورزان وزارعین زوار شهسوار میگویند :دوسال قبل شرکت تعاونی روستائی در این منطقه تشکیل گردید و مازارعین هریك مبلغی از سهام این شرکت را خریداری کرده ودر این شرکت سرمایه‌گذاری نمودیم از آنوقت تابحال فقط یکبار بما وام‌پرداخت شده است که بابهرهٔ مقرر مسترد داشته‌ایم‌و دیگر از آن پس‌وام بما پرداخت نگردیده است .

این‌عده میگویند : اگر شرکت تعاونی بما وام نمیدهد پس‌بهای سهام مارا مسترد دارید .

نیازمندیها

استخدام

باشگاه همایون به پنجنفر
پیش خدمت نیاز دارد داوطلبین به قلهک باشگاه همایون مراجعه فرمایند. کسانی که بزبان انگلیسی آشنائی داشته باشند مقدم خواهند بود تلفن ۸۱۷۴۶
۱-۲ آ-۲۳۸۷۵

یك خانم آموزگار مجرد
بازنشسته برای رسیدگی بدرس های یك طفل دبستانی در خانه با حقوق مناسب استخدام میشود محل اقامت نیز تامین میگردد. داوطلبان بتوسط صندوق پستی ۱۰۳۰ مکاتبه فرمایند.
۱-۲ آ-۳۷۹۲۶

دانشکده دندانپزشکی
دانشگاه تهران برای بخش پروتز ثابت احتیاج بیك تن استاد یاردارد که از طریق مسابقه انتخاب واستخدام مینماید.
داوطلبان میتوانند از تاریخ نشر این آگهی تا دوماه همه روزه باستثنای ایام تعطیل برای اطلاع بیشتر از شرایط استخدام و ثبت نام بدفتر دانشکده دندانپزشکی مراجعه وثبت نام نمایند استخدام برنده مسابقه موکول بتامین اعتبار و تحصیل مجوز استخدامی خواهد بود
از طرف رئیس دانشگاه
۱-۲ آ-۳۸۴۹۶

دانشکده ادبیات
یك تن استادیار برای تدریس زبان و ادبیات پهلوی از طریق مسابقه انتخاب مینماید.
داوطلبان میتوانند با تسلیم مدارك مشروحه ذیل از تاریخ انتشار این آگهی بمدت دوماه برای ثبت نام بدفتر دانشکده مراجعه نمایند.
استخدام برنده مسابقه موکول به تامین اعتبار و تحصیل مجوز استخدامی خواهد بود.
۱- دانشنامه دکتری
۲- عین رساله دکتری
۳- رونوشت شناسنامه دو برگ
۴- عکس ۴×۶-۴ قطعه الف ۷۲۲۹
رئیس دانشکده ادبیات
۱-۲ آ-۳۸۴۹۸

دانشکده کشاورزی
دانشگاه تهران برای قسمت تعلیماتی دروس احتیاج بدو تن دستیار دوم (مهندس کشاورزی) دارد که ازطریق مسابقه انتخاب مینماید داوطلبان واجد شرایط میتوانند از تاریخ نشر این آگهی تا مدت یکماه با در دست داشتن مدارك خود در کرج بدفتر دانشکده کشاورزی مراجعه و ثبت نام نمایند.
استخدام برنده مسابقه موکول به تامین اعتبار وتحصیل مجوز استخدامی خواهد بود الف ۷۲۲۸
رئیس دانشکده کشاورزی دانشگاه تهران - دکتر مهدوی
آ-۳۸۵۰۰

آگهی استخدام
به سه نفر کنترلچی سینما که بعداز ظهر ها کار کند با حقوق ماهی ۱۲۰۰ ریال با سپردن دو هزار تومان وجه نقد بعنوان ضامن استخدام میشود تلفن ۳۴۰۵۳ مراجعه شود.
۱-۵ آ-۳۸۴۶۲

تهران تاکسی
بتعدادی راننده پایه ۲ همگانی با کارت تاکسیرانی نیازمند است تلفن ۷۰۳۹۸
۱-۲ آ-۲۳۹۹۷

جویای کار

تزریقاتچی فعال آشنا به زبان انگلیسی تلفن ۵۷۰۱۷
۱-۲ آ-۵۱۴۷

الکتریکی زهره - حسینعلی ایرانپور
انواع وسائل سیم کشی و برقی نقد و اقساط با قیمت مناسب تزئین مجالس جشن و عروسی تلفن ۵۵۷۹۲
۱-۱۵ آ-۴۸۷۲

متخصص در تزئین مجالس جشن

مستغلات

نارمك - تهران پارس - تهران نو معاملات املاك و پول شرطی بازرگانی امینی ۷۹۰۰۹۰
فروش ومعاوضه املاك تلفن ۷۲۶۳۸
۱-۱۵ آ-۵۰۲۹

بخانه‌های اجاره‌ای نیازمندیم ۷۲۶۳۸
۱-۱۵ آ-۵۰۳۰

چند باب خانه خریداریم ۷۲۶۳۸
۱-۱۵ آ-۵۰۳۱

بچندخانه رهنی نیازمندیم ۷۲۶۳۸
۱-۱۵ آ-۵۰۳۲

خانه شبانه روزی املاك ۷۲۶۳۸

بنگاه کوشان ۳۹۷۸۴
برای خرید و فروش املاك تهیه پول و بهره دادن پول
۱-۱۲ آ-۳۷۲۳۶

خانه خریداری میخواهیم از ۵۰ تا ۲۰۰ هزار تومان
مستقل بهره بده خریداریم حدود ۲۰۰ هزار تومان
در شمال شهررجوع فرمائید لاله زار ۳۹۷۸۴ به

بنگاه کوشان
۱-۳ آ-۳۸۳۹۶

خریداری یا اجاره میشود
شرکت سهامی مرغداران ایران برای نصب ماشین های جوجه کشی خود احتیاج بیك محل مناسب بامشخصات زیر در تهران نو - تهران پارس یا نارمك دارد مساحت حداقل یکهزار متر مربع برق سه فاز و آب لوله کشی و تلفن و یك سالن بمساحت حداقل ۲۴۰ متر مربع دارندگان بدفتر شرکت سهامی مرغداران ایران واقع در خیابان شاهرضا جنب ویلا شماره ۲۸۲ و یا به تلفن ۶۷۹۱۰ مراجعه فرمایند.
هیئت مدیره شرکت سهامی مرغداران ایران
۱-۳ آ-۳۸۳۲۴

بفروش میرسد

خانه‌های ما را به بینید
خانه های مادر عین استحکام خوب ارزان و اقساطش طولانی است.
۳ تا ۵ اطاق
تهران پارس غرب قپان قطعه ۲۸ تلفن ۷۹۱۷۲۵
۱-۵ آ-۳۷۵۰۲

یکدستگاه ساختمان سه مرتبه با آب و برق درامیریه فرهنك بفروش میرسد تلفن ۵۲۲۹۱

خانه‌های مدرن واقساطی
غرب قپان تهران پارس دفتر ساختمان قطعه ۲۸ تلفن ۷۹۱۷۲۵ - صندوق پستی ۲۶۹۷
۱-۱۰ آ-۳۸۲۹۰

خانه فروشی کوچك بقیمت ۸۰ هزار تومان
در خیابان بهار بمساحت صدوهفتاد متر دومرتبه شش اطاق و لوازم رجوع فرمائید لاله زار ۳۹۷۸۴ به:
بنگاه کوشان
۱-۲ آ-۳۸۳۹۸

معاملات تلفن

فینز لعن خریداریم ۵۲۸۴۰

تلفن باقساط فروشنده ایم ۵۶۳۲۹

تلفن نقد خریداریم ۵۳۸۴۰

تلفن ۲ و ۵ خریداریم ۵۶۳۲۹
آ-۲۴۴۱۲

نماینده پخش قلك تلفن ۵۵۴۹۶
۱-۳۰ آ-۴۷۸۳

تلفن نقدا خریداریم ۲۳۰۳۰

تعمیرات تلفن پذیرفته میشود ۵۳۰۳۰

تلفن نقد واقساط فروشنده ایم ۲۳۰۳۰

تلفن و فیش تلفن خریداریم ۵۵۴۹۶

تلفن، نقد واقساط فروشنده ایم ۵۵۴۹۶
۱-۳۰ آ-۴۹۵۸

بورس معاملات تلفن . تلفن ۷۲۶۳۸

یکشماره تلفن ۶ بفروش میرسد
طالبین به ۲۶۵۴۷ مراجعه کنند.
۱-۵ آ-۲۳۵۸۵

شماره تلفن فروشنده ایم ۳۵۴۱۵
۱-۳۰ آ-۵۱۵۶

اجاره داده می شود

عمارت پنج طبقه دارای ۲۲ اطاق
وسالن سخنرانی - تلفن - حرارت مرکزی چهارراه یوسف آباد نادری ۴۲۴۴۵
آ-۲۳۵۷۳ ۱-۵

آپارتمان اجاره
آپارتمان های مدرن و نو ساز دو اطاقه با لوازم که برای کسب یا سکونت هر دو مناسب است و همچنین تعدادی مغازه برای اجاره.
نشانی - غرب قپان تهران پارس دفتر ساختمان قطعه ۲۸ تلفن ۷۹۱۷۲۵
۱-۶ آ-۳۸۲۸۸

واگذار میشود

سرقفلی سینمای جدید که شروع بکار نکرده باسه مغازه واگذار میشود
سینمائی که تا یك هفته دیگر شروع بکار خواهد کرد واقع در انتهای خیابان گرگان میدان ثریا سرقفلی آن با سه مغازه واگذار میشود بتلفن ۳۴۰۵۳ مراجعه شود.
۱-۵ آ-۳۸۴۶۲

معاملات پول

کلیه معاملات پولی تلفن ۷۳۶۳۸
۱-۱۵ آ-۵۰۲

تومانی دوشاهی و نیم ۷۳۲۴۲
تومانی دوشاهی و نیم موجود است ۶۹۲۲۷
۱-۱۵ آ-۵۱۵۵
۱-۱۰ آ-۵۱۷۷

پول شرطی نیازمندیم ۶۹۳۲۷

حراج

حراج بمسابقه در نمایشگاه وفروشگاه ایران کالا خیابان شاه - چهارراه گلشن
تلفنهای: ۴۵۶۸۹ و ۴۵۶۸۶
از روز پنجشنبه ۲۳ اسفند ماه الی روز چهارشنبه ۲۹ اسفند همه روزه حتی روز جمعه از صبح الی ۹ بعداز ظهر انواع قالی های بافت کرمان، کاشان، قم، تبریز، اصفهان وسایر شهرستان های ایران را با طرح و رنگ های بسیار زیبا و جالب واندازه های مختلف حراج مینماید ازموقعیت استفاده فرموده قالی مورد نیاز خود را نصف قیمت خریداری فرمائید.
ضمنا:
از روز پنجشنبه ۲۳ اسفند الی چهارشنبه ۲۹ اسفندماه ۴۱ همه روزه حتی روز جمعه از صبح الی ۹ بعداز ظهر انواع مبل های عالی ازپارچه های پرلون، موهر و دیلون میز و صندلی های فورمیکا مدل های جدید امسال حراج میگردد خانواده هائی که مایل بخرید مبلمان منزل هستند توجه فرمایند قبل از خرید باین نمایشگاه مراجعه مبل مورد دلخواه خود را باکمترین قیمت تهیه فرمایند.
ایران کالا مبتکر فروش ارزان
۱-۸ آ-۵۱۶۳

لوازم فلزی

کارخانجات صنعتی طلوع
تلفن ۵۷۹۳۱

میز تحریر یکرفه	۱۹۰۰ ریال
میز تحریر یکطرفه	۲۵۰۰ ریال
میز تحریر یکطرفه	۳۰۰۰ ریال
میز تحریر دو طرفه	۴۵۰۰ ریال
صندون نسوز ۲۲۰ کیلو	۳۶۰۰ ریال
صندون نسوز ۱۸۰ کیلو	۲۵۰۰ ریال
صندون نسوز ۳۰۰ کیلو	۴۴۰۰ ریال
قفسه بایگانی	۳۵۰۰ ریال
جای کلاسور	۴۰۰۰ ریال
کمد جالباسی	۳۷۵۰ ریال
صندلی تاشو ۶ عدد	۱۲۰۰ ریال
صندلی تاشو ۶ عدد	۱۴۰۰ ریال
میز ناهار خوری	۱۰۵۰ ریال
میز عسلی	۱۹۰ ریال
تختخواب سفری	۷۵۰ ریال
تختخواب فلزی	۵۰۰ ریال
صندلی آهنی تشك دار ۶ عدد	۱۴۰۰ ریال
صندلی گردان	۱۴۰۰ ریال
نردبان آهنی تاشو متری	۵۰۰ ریال
صندلی راحتی تحریر	۷۵۰ ریال

خیابان خیام چهار راه کلوبندك - فروشگاه طلوع تلفن ۵۷۹۳۱ و ۵۷۳۷۶
۱-۳۰ آ-۵۰۷۵

گم شده

مژدگانی
یك جلد کتاب جهان گشای جوینی جلد سوم چاپ لیدن در تاکسی جا مانده راننده یا یابنده در خیابان شمیران کوی شهناز ۲ کاشی ۷۱ آورده ۵۰ تومان مژدگانی دریافت دارد.

مزد بلاقمندان تمبر

راهنمای تمبرهای ایران ۱۳۴۲ منتشر گردید. مؤسسه نوین فرح بخش خیابان اسلامبول خیابان لاله زار. آ-۵۱۸۲

تعمیرات

تعمیرگاه یخچال سازی آرشاك
متخصص فنی سابق یخچالهای بورز ۷۵۰۴۸

الکترو سرویس آسیا
متخصص تعمیر یخچال - کولر - آب سردکن تلفن ۲۸۰۵۳
۱-۱۰ آ-۵۱۷۵

تلفن ۲۸۰۵۳
آماده تعمیر یخچال شما است آزمایش یخچال در منازل مجانی است
۱-۵ آ-۵۱۷۴

الکترو ولتاژ
تعمیر یخچال . کولر و آبسرد کن سعدی شمالی مقابل بیمه مهندس ولتاژ تلفن ۳۹۸۱۷
۱-۷ آ-۵۱۲۷

صاحب امتیاز و مدیر مسئول: عباس مسعودی
چاپخانه اطلاعات

فروش اتومبیل

بازرگانی امیر کبیر
اتومبیل دلخواه شمارا تهیه یا معاوضه می نماید مقابل کوچه میرزا محمود وزیر ۵۸۱۴۹۹ مرتضوی یزدی

اطاق سازی پارس صادق کرملو
همه نوع اطاق چوبی و اهنی اتوبوس نقد واقساط ساخته میشود درکمترین قیمت و مدت تلفن ۵۷۵۲۸
۱-۲۶ آ-۴۸۷۴

مژده بدارندگان اتومبیل
فروشگاه جبهه دار مروج لاستیك کهنه شمارا قبول می نماید و بجای آن لاستیك نو تقدیم می دارد خیابان سپه بعد از مجلس سنا تلفن ۶۱۱۰۰۲
۱-۲۶ آ-۴۸۹۷

فروشگاه اتومبیل حکیمی
از فروشندگان اتومبیلهای نمیز کمسیون دریافت نمیکند خیابان بهلوی مقابل کافه شهرداری تلفنهای ۶۸۹۴۸ و ۶۵۶۰۶
۱-۳۰ آ-۵۰۵۵

فروشگاه آبان امیرآباد بین فرصت و نصرت معاملات اتومبیل ۴۸۲۹۸
۱-۲۶ آ-۵۰۷۱

بازار اتومبیل ۹۴۰
آقای محترم برای فروش اتومبیل خود فقط به بازار اتومبیل ۹۴۰ مراجعه فرمائید تا اتومبیل شما به قیمت روز بفروش برسد - نشانی سرچشمه مقابل مسجد محمودیه داخل توقفگاه کاروان تلفن ۵۶۸۲۷
۱-۶ آ-۵۱۷۱

فولکس ۵۹ بعلت مسافرت ۴۸۲۹۸
۱-۳ آ-۵۱۷۹

بنز سواری ۲۲۰ (ی) مدل ۶۱
با شماره موقت و یا نمره شده بدون واسطه فروخته میشود تلفن ۶۲۲۴۹۵
۱-۲ آ-۲۴۰۱۹

بنز ۱۹۰
مدل جدید ۱۹۶۳ نو واصلا کار نکرده بدون واسطه بفروش میرسد به تلفن ۳۵۹۳۷ مراجعه فرمائید.
۱-۲ آ-۲۳۹۹۹

آموزشگاههای فنی و هنری

درس خصوصی انگلیسی
بوسیله آقای پطرسیان با تلفظ صحیح - گرامر ساده و برنامه بسیار سودمند برای سریع آموختن مکالمه نامه نگاری - امتحان نهائی فرهنك و ورودی دانشگاه خیابان حافظ بالای عزیز خان جنب کوچه ایرج پلاك ۲۸۲

کلاس موزیك آپولون
تعلیم با سابقه ۱۵ ساله تعلیم آلات موسیقی و آواز در سه ماه - چهارراه پهلوی شاهرضا تلفن ۶۵۶۱۶
۱-۱۵ آ-۵۰۴۱

درس خصوصی انگلیسی، عربی، ادبیات خیلی سریع وفنی تلفن ۵۸۱۲۹۱
۱-۲ آ-۵۱۸۴

درآموزشگاه ماشین نویسی فائز
تعلیم ماشین نویسی با متد جدید شاه آباد اول اکباتان تلفن ۵۴۱۴۱
آ-۵۱۸۰

آگهیهای متفرقه

جرثقیل جاسب
تلفن ۲۷۸۱۸ و ۲۵۷۶۳
۱-۲۶ آ-۴۸۶۱

عینك سازی ایران
لاله زار جنب پیرایش
تلفن ۳۱۵۵۴
آ-۲۱۸۵۳ ۱-۲۶

ترانسپورت بار
بار و اسباب کشی در شهر
تلفن ۷۱۱۱۱ ۷۱۱۱۲ ۷۱۱۱۳

شین آب
آب تصفیه شده و آشامیدنی ساختمانی با تانکرهای ۵۰ و ۶ و ۷ و ۸ متری تلفن ۷۵۷۸۲۵ و ۸۲۲۹۹۷
خیابان شهناز چهارراه صفا شرقی کاشی ۴۴۴ تانکر برای شرکت ها و خارج از شهر کرایه داده می شود
۱-۱۵ آ-۴۸۱۹

جرثقیل برقی سقفی
یکدستگاه کامل جرثقیل یك تن باتمام لوازم مربوطه ساخت امریکا بفروش میرسد نارمك شرکت روکش جنرال تلفن ۷۹۳۸۷ - ۷۹۳۸۸

نخم گل فروشی تقوی

ارزانترین و عالیترین تخم چمن رنك مخملی را که سالها زینت خانه وباغچه شما است آماده نموده متوجه باشید چمنهای پستو بی دوام وغیر قابل اطمینان را بقیمت گرانتر باسم تقوی بشما نفروشند در موقع خرید حتما برای رویت مرغوبیت جنس و ارزانی آن سری بما بزنید ضمنا بتابلو مغازه و مهرپاکتها دقت فرمائید مقابل وزارت کشور روبروی مجسمه میدان ارك تخم گل فروشی تقوی ۲۵۹۷۸

گل - گل - گل
بهترین بنفشه و نشاهای هلندی - انواع رزو درختهای زینتی در گلزار کاملیا با ارزان ترین قیمت برای فروش موجود است سفارش برای شهرستانها و سبدگل . برای جشن ها و عروسی ها پذیرفته میشود.
تهرانو - فلکه آشتیانی - گلزار کاملیا تلفن ۷۹۸۱۵
۱-۵ آ-۵۱۴۳

خشك شوئی صاف
واقع در خیابان شاه کوچه لاله باطلاع مشتریان محترم میرساند که روز جمعه ۲۴ و ۱۲ و ۴۱ برای رفاه مشتریان مانند روز های دیگر باز خواهد بود.
۱-۴ آ-۳۲۷۲۳

برای فروش
۱۰۰۰ یارد متاب سیمی سه چهارم اینچ چپ بافت مغزبافت کنفی بسیار نرم قیمت باتوافق طرفین . صندوق پستی ۲۱۴۶ تهران
آ-۳۸۳۴۰

راهنمای پزشکی اطلاعات

ترك تریاك دکتر رحمانی
متخصص امراض اعصاب و روح از دانشگاه لندن خیابان پهلوی بالاتر از چهار راه امیراکرم تلفن ۴۵۱۱۴

دکتر عباس نیك نژاد
متخصص از دانشگاه پاریس بیماری های معده ، روده ، کبد ، لوزالمعده درمان بواسیر بدون عمل ، فیستول، فیستور با متد موثر دروازه شمیران خیابان گرامی پذیرائی ۳ تا ۷ بعدازظهر

دکتر منصور وزیری
متخصص بیماریهای پوست و امیزشی
دیپلم ناسیونال از دولت فرانسه خیابان قدیم شمیران روبرو شادمان داخل خیابان نیروعصر هاتلفن ۷۴۰۰۱

بیماریهای زنان و زایمان و نازائی
دکتر شعاع فروغی رزیدنت سابق دانشگاه اوتیون نیویورك میدان فردوسی جنب بانك ایران وانگلیس پذیرائی ۴ تا ۸ بعداز ظهر تلفن مطب ۶۸۳۳۱ منزل ۷۰۲۱۰

دکتر محمد رضا مسدد
دارای گواهینامه از بروك مدیکال امریکا درمان بیماریهای مقاربتی زنان دروازه دولت روبروی کمپانی فیات پذیرائی عصرها ۵ تا ۸ تلفن ۳۰۲۵۴۸

دکتر احتیاطی
گواهینامه از نیویورك امریکا امراض مقاربتی - ناتوانی جنسی با دستگاه های جدید صبح و عصر - سلسبیل قصر الدشت چهار راه هاشمی

مطب دکتر جهانگیر وثوقی
بخیابان رازی (بهرامی) کاشی ۱۲۶ انتقال یافت تلفن ۶۶۰۱۶

دکتر جمشیدی
متخصص جراحی زنان زایمان داخلی نادری مقابل کافه نادری

دکتر معانی
امراض مقاربتی - مجاری ادرار - معالجه قطعی سوزاك تازه و کهنه درم پروستات و سستی وناتوانی سبق مجرا خیابان فردوسی مقابل بانکملی مرکز

دکتر دانشگر
امراض مقاربتی و جلدی وسوزاك تازه و کهنه ورم پرستات ضیق مجرا سستی وبواسیر امراض زنانه ونازائی خیابان سپه مقابل بستخانه ۳۰۲۴۱۶

پلی کلینیك دکتر مجاهدی دکتر صدیقی
روزیدنت سابق بیمارستان های امریکا پزشك سازمان بیمه های اجتماعی کارگران بیماری های داخلی اطفال مقاربتی - ترك تریاك و سایر مواد مخدره ترك الکل مجهز بدستگاههای رادیو اسکپی لانتزاول ترابی - انروسل ترابی - دیاترمی و بخور بنی سیلین و غیره پذیرائی بعد از ظهر ها خیابان شاه روبروی مسجد سجاد تلفن ۴۹۵۲۶

دکتر جمال هدایتی
متخصص امراض ریوی (به ویژه سل ریوی و آسم) ازدانشگاه ویلز انگلستان. خیابان لاله زار نو - چهارراه مهنا از ۴ - ۸ بعد از ظهر

پزشکان شبانه روزی

دکتر کرامت الله فرهودی
بعد از ظهرها و همه شب تصبح شاهرضا پل چوبی تلفن ۷۵۶۲۸۳

گروه پزشکی و داروئی
درمانگاه شبانه روزی دکتر ثلاث داروخانه شبانه روزی مهران ۲۴ ساعته در خدمت شما است.
خیابان شیرو خورشید سرخ مقابل مسجد مهدوی تلفن ۵۲۵۳۳ و ۲۵۴۱۸
۱-۳۰ آ-۵۱۸۳

دکتر سید علی مظفری
خیابان حشمت الدوله غربی چهارراه پیروز بالای داروخانه شبانه روزی جاودان تلفن ۶۶۹۷۸

دکتر در طب پولوسا
متخصص بیماری های مقاربتی، (سوزاك تازه و کهنه و سفلیس) امراض مجاری ، ادرار و تناسلی - خیابان فردوسی شمالی کوچه صادق پذیرائی ۹ تا ۱۲ و ۵ تا ۸ تلفن ۴۶۵۸۹

پزشکان شبانه روزی

دکتر کرامت الله فرهودی
بعد از ظهرها و همه شب تصبح شاهرضا پل چوبی تلفن ۷۵۶۲۸۳

گروه پزشکی و داروئی
درمانگاه شبانه روزی دکتر ثلاث داروخانه شبانه روزی مهران ۲۴ ساعته در خدمت شما است.
خیابان شیرو خورشید سرخ مقابل مسجد مهدوی تلفن ۵۲۵۳۳ و ۲۵۴۱۸
۱-۳۰ آ-۵۱۸۳

دکتر سید علی مظفری
خیابان حشمت الدوله غربی چهارراه پیروز بالای داروخانه شبانه روزی جاودان تلفن ۶۶۹۷۸

دکتر در طب پولوسا
متخصص بیماری های مقاربتی، (سوزاك تازه و کهنه و سفلیس) امراض مجاری ، ادرار و تناسلی - خیابان فردوسی شمالی کوچه صادق پذیرائی ۹ تا ۱۲ و ۵ تا ۸ تلفن ۴۶۵۸۹

فروش اثاثیه

نمایشگاه ایران کالا اولین موسسه بازار خرید و فروش لوازم منزل دست دوم درایران
خیابان شاه چهار راه گلشن تلفن های ۴۵۶۸۶ - ۴۵۶۸۹
همه روزه مقداری لوازم منزل که از منازل ایرانی و خارجی خریداری مینماید باسود بسیار ناچیز بفروش میرساند چنانچه شما تصمیم بخرید لوازم منزل از قبیل - قالی - قالیچه بخچال - تلویزیون - رادیو گرام - ضبط صوت - اجاق گاز - سرویس اطاق خواب - سرویس اطاق پذیرائی مبل - اشکاف - میز و صندلی - لختخواب و غیره دارید قبلا باین نمایشگاه مراجعه نموده و لوازم منزل مورد نیاز خود را که بسیار نو و آخرین مدل سال میباشد با نازلترین قیمتی که باور نمیفرمائید خریداری نمائید با اشیائیکه لازم ندارید با اثاثیه مورد لزوم خود تعویض کنید پس خرید و فروش و معاوضه لوازم منزل فقط در ایران کالا تلفنهای ۴۵۶۸۶ و ۴۵۶۸۹ احتیاجات شما را تامین مینماید

آنتن تلویزیون
نمایشگاه و فروشگاه ایران کالا خیابان شاه چهارراه گلشن تلفن ۴۵۶۸۹ و ۴۵۶۸۶ آنتن تلویزیون بسیار قوی و حساس قیمت ۶۵ تومان

آنتن تلویزیون رایگان نخرید
آنتن تمام کانال تلویزیون فرنگی با سیم و دکل و حق نصب فقط ۷۰ تومان فروشگاه آمپر خیابان شاه چهار راه اسکندری تلفن ۴۹۴۹۸
۱-۱۰ آ-۵۱۴۲

آنتن تلویزیون ASTRO
آنتن تلویزیون تمام کانال آلمانی مارك آسترو باتمام لوازم و نصب زیر نظر متخصصین فن فقط ۱۶۰۰ ریال نادری رادیو آلبرت تلفن ۳۰۴۹۴۶

رادیو فرهاد تلفن ۳۰۴۲۱۱
مرکز پخش آنتنهای تلویزیون ایرانی، امریکائی، انگلیسی، آلمانی، ژاپنی با نصب و لوازم از ۵۰ تا ۲۰۰ تومان پشت شهرداری پاساژ فتوت
۱-۶ آ-۵۱۷۸

خرید اثاثیه

نمایشگاه و فروشگاه ایران کالا اولین موسسه خرید و فروش لوازم منزل در ایران
تهران خیابان شاه چهارراه گلشن تلفن ۴۵۶۸۹ - ۴۵۶۸۶
هرنوع لوازم منزل از قبیل قالی - قالیچه - تلویزیون - یخچال - رادیو گرام - اجاق گاز - ضبط صوت واشیاء دیگر منزل را بهر اندازه و مبلغی که باشد نقد خریداری میشود.
هموطنان عزیز چنانچه تصمیم دارید لوازم منزل خودرا طوری بفروشید که مغبون نشوید فقط به نمایشگاه ایران کالا مراجعه فرمائید چون ما سعی مینمائیم چه در خرید چه در فروش و چه در معاوضه رضایت مراجعین محترم را فراهم نمائیم پس خرید - فروش - معاوضه لوازم منزل فقط در ایران کالا تلفن های ۴۵۶۸۹ - ۴۵۶۸۶

فرش کهنه و نو
در منازل به بهترین قیمت خریداری و تعویض میشود تلفن ۶۲۱۸۵۵ رضوی
۱-۲۶ آ-۵۱۸۱

ماشین تحریر دست دوم خریداریم
بیژن تایپ - سوم اسفند - ۳۴۱۵۱
۱-۱۰ آ-۵۱۵۳

فروشگاه و نمایشگاه فروردین
قالی - یخچال - تلویزیون - ضبط صوت رادیو گرام
وسایر لوازم منزل شمارا نقدا عادلانه خریداریم . خیابان شاه - فروردین شمالی - شماره ۱۱۴ - تلفن ۶۱۱۶۵۵
۱-۲۶ آ-۴۹۱۵

فروشگاه فردوست
خریدار هرنوع - یخچال - تلویزیون فرش - رادیو گرام - ضبط صوت نقدا - خیابان شهناز تلفن ۷۵۷۶۸۵

فروشگاه محمد احسان
تنها فروشگاهی است که میتواند کلیه اثاثیه منزل شما را بقیمت عادلانه خریداری کند تلفن ۵۸۱۵۵۸

فروشگاههای مهتاب
تلفن ۴۶۲۵۱ و ۶۱۲۷۲۴ یخچال - تلویزیون - رادیو گرام - ضبط صوت شما را با پول نقد میخرد جنب سینما مهتاب و جنب کوچه سیمرغ
۱-۲۶ آ-۵۱۶۹

اطلاعیه: اجناس جدید فروشگاه کامران نماینده رسمی کارهای دستی پاکستان وارد شد

تا فروردین از تخفیف کلی و بیسابقه ما استفاده فرمائید لاله زار اول کوچه برلن - فروشگاه کامران

۱۱۷ شطرنج‌باز خرد سال

دربزرگترین مسابقه شطرنج خردسالان که ازطرف مجله اطلاعات کودکان درتالار روزنامه اطلاعات برگزار شد شرکت کردند

ساعت ۵ بعد از ظهر روز دوشنبه ۲۰ اسفند ۱۱۷ نفر از ورزیده‌ترین بازیکنان شطرنج خردسال برای شرکت در مسابقه خردسالان همراه با اولیای خود بتالار اطلاعات آمدند پس از توضیح مختصری که نماینده اطلاعات کودکان و مربی فدراسیون شطرنج درباره جدول مسابقه دادند سپس با اعلام سه شماره نبرد اندیشه‌ها آغاز شد و خرد سالان پیاده هارا در دل سپاه دشمن پیش بردند ونبرد واقعی در عرصه شطرنج آغاز شد .

برای برندگان یك امتیاز مثبت و آنهائیکه میباختند صفر و آنهائیکه مساوی میکردند نیم امتیاز ثبت میشد در آخر وقت بازی بغیر از دونفر که هنوز هم بازی آنها ادامه دارد نتیجه ۵۶ نفر یك امتیاز ۵۶ نفر صفر امتیاز و ۶ نفر مساوی ۴ نفر غائب اعلام شد دومین دوره این مسابقه روز چهارشنبه انجام شد که نتایج آن باطلاع خواهد رسید قهرمان این مسابقه باقهرمانان شهرستانها مسابقه خواهد داد تا قهرمان شطرنج خرد سال کشور انتخاب شود.

اطلاعات کودکان از آقای نوائی مدیر فنی فدراسیون شطرنج و دبیرستان طباطبائی و ایران فردا که همه گونه همکاری لازم را دربرگزاری این مسابقه نموده‌اند تشکر مینماید.

اطلاعات برای جوانان

جوایز قهرمانان کشتی مدال طلا

پتوی معروف مخمل کاشان ـ پلیور فرانس تریکو ـ روتافلکس میز مشهور جنرال ـ بلیط مسافرت با شرکت معظم میهن تور و پیراهن ایده‌آل، بود

همانطور که اطلاع داده شد ساعت پنج بعداز ظهر سه شنبه مراسم توزیع جوائز قهرمانان کشتی مدال طلای روزنامه اطلاعات در تالار موسسه اطلاعات با حضور جمعی ازشخصیت های ورزشی کشور برگزار گردید .

ضمن توزیع جوائز آقای اعتمادی در مورد جوائز مسابقات توضیحاتی باینشرح باطلاع حضار رسانید.

برای نفرات اول مسابقه ازطرف سرویس ورزشی روزنامه اطلاعات مدال های طلا تهیه شده است وبرای بهترین کشتی‌گیر نیز یك ستاره طلا تهیه کرده‌ایم .

برای نفرات دوم این مسابقه کارخانجات روغن‌نباتی شاه‌پسند هشت پتوی مخمل کاشان که شهرت فراوانی دارد وازمحصولات مرغوب وطن ماست هدیه کرده‌است بنفرات سوم ازطرف فرانس تریکوسازنده بهترین محصولات تریکوی ایران هشت «پلیور» هدیه گردید روتافلکس تعداد هشت عدد لوستر زیبازینت بخش اطاق قهرمانان کرده‌است «پیراهن ایده‌آل» واقع در خیابان سرباز هشت پیراهن خوش ـ دوخت بقهرمانان هدیه نموده است

جنرال و میهن تور

از طرف کارخانجات جنرال سازنده محصولات عالی فلزی تعداد پنج عدد میز زیبا باطاق کار قهرمانان هدیه شده است وشرکت معروف میهن تور نیز ده بلیط مسافرت بشهر های مرکزی و شمال ایران دراختیار قهرمانان گذاشته است که لازم میداند ازمدیران شرکت های محترمی که جوایزی بقهرمانان مسابقه هدیه نموده‌اند تشکر نماید.

باقیمانده جوایز

چند تن از قهرمانان دوم تاششم این مسابقه نتوانسته بودند درمراسم دیروز شرکت نمایند بدین وسیله ازقهرمانان مزبورکه در تهران حضور دارند با دردست‌داشتن کارت آماتوری به باشگاه سرویس ورزشی روزنامه اطلاعات مراجعه نموده و جوائز خود را دریافت دارند .

تیمسار سرلشکر ایزدپناه رئیس سازمان تربیت بدنی و آقای عباس مسعودی مدیر موسسه اطلاعات جوائز قهرمانان کشتی مدال طلای اطلاعات را توزیع نمودند درعکس بالا خدابنده قهرمان دوم وزن دوم جایزه خودرا که عبارت از یك پتوی مخمل کاشان میباشد دریافت میدارد .

کاروان اسکی

بقرار اطلاع کاروان اسکی باشگاه ورزشی تهران جوان روزهای جمعه و تعطیل به‌سرپرستی آقای محمد علی قهرمانی به پیست شمشك میرود و کلاسهای اسکی خودرا زیر نظر مربیان فدراسیون دایر مینماید.

ویتانا

یک فنجان چای با یک بیسکویت

عید شما را بطور آبرومندی برگزار خواهد کرد .

جعبهٔ یک کیلوئی

۴۵ ریال

بذر افشان نظامی

فروشنده مرغوبترین بذرچمن ـ گل ـ سبزیجات ـ کودشیمیائی و دفع آفات نباتی وانواع پیازهای گل.

خیابان قزوین ـ چهارراه ملك مقابل مسجدمظهری تلفن ۲۲۸۸۲

اهالی محترم شهرستان کاشان

سرویس منظم تهران کاشان وبالعکس از بیست و پنجم اسفندماه ۴۱ ازموقعیت استفاده فرمائید.

نشانی ـ تهران ـ خیابان ری ـ چهارراه انبار گندم شرکت مسافربری اتوخراسان تلفن ۲۱۸۴۳

آ ـ ۲۳۶۵۷ ـ ۴ ـ ۵

آگهی مناقصه حمل ۵۰۰۰ تن سیمان

اموربهره‌برداری کارخانه‌های سازمان برنامه حمل پنجهزارتن سیمان در کیسه‌های پنجاه کیلوئی را از کارخانه سیمان لوشان تامحل انبار آن کارخانه واقع در راه‌آهن قزوین بمناقصه میگذارد. داوطلبین میتوانند همه‌روزه در وقت اداری بامراجعه بدبیرخانه این امور واقع در طبقه سوم ساختمان امور نظارت سازمان برنامه واقع در خیابان اکباتان روبروی شرکت سهامی تلفن برك شرایط مناقصه و طرح قرارداد مربوطه را دریافت وپیشنهادات خودراتاآخر وقت اداری روز شنبه دهم فروردین ماه ۴۲ لاك ومهرشده تنظیم ودر مقابل اخذرسید بدبیرخانه این امور تسلیم نمایند.پیشنهادات واصله در ساعت ده صبح روز بعد باز و خوانده خواهد شد .

الف ۷۲۷۳

امور بهره‌برداری کارخانه های سازمان برنامه

۲ ـ ۱ آ ـ ۳۸۵۱۰

اردیبهشت ۱۳۴۲

استوارت گرینجر ـ پیرآنجلی ـ استانلی بیکر ـ روسانا پودستا ـ آنوك امه

۱۸

تجدید آگهی مزایده

اداره اردنانس ارتش تعداد ۱۵۵ قلم وسائل نودر ۴ پارتی از طریق مزایده کتبی بفروش میرساند .

۱ ـ داوطلبان میتوانندهمه روزه تاآخروقت اداری بدائره خدمات و اعتبارات اداره اردنانس ارتش جهت اخذ برك شرائط مزایده مراجعه نمایند .

۲ ـ پیشنهادات باید درپاکات سربسته و لاك ومهر شده تاآخر روز اداری چهارشنبه ۱۴ر۱ر۴۲ تسلیم دفتر اداره اردنانس ارتش و یك نسخه باداره بازرسی‌مالی ارتش درخیابان سوم اسفند ارسال گردد.

۳ ـ پیشنهادات رسیده درساعت ۹ صبح روز پنجشنبه ۱۵ر۱ر۴۲ در حضور کمیسیون باز وقرائت خواهد شد .

کارت تبریك وویزیت

ودعوت عروسی را فقط از کارتهای منحصر به فرد بنگاه بنفشه (آخرامیریه) تهیه فرمائید .

۴ ـ ۱ آ ـ ۲۳۶۳۵

ایران پیما

اصفهان همه روزه شیراز

با ماگیروسهای مجهز مدل ۶۲ ایران پیما

تهران خیابان امیر کبیر تلفن ۵۸۲۶۹ ـ ۵۸۲۹۰

۳ ـ ۱ ۳۷۸۵۰

فروردین ۱۳۴۲

بوش

باطری و شمع

BOSCH

گردونه

thermo elastic

نماینده انحصاری: شرکت سهامی بوش خیابان امیرکبیر تلفن ۳۴۰۱۶ ـ ۳۴۰۱۷ ـ ۳۴۰۱۸

بزرگترین سد خاور میانه گشایش یافت

صبح امروز شاهنشاه‌طی مراسمی سد محمد رضا شاه پهلوی (دز) را افتتاح فرمودند .

در این‌مراسم آقایان نخست‌وزیر و اعضای هیات دولت ، شخصیت ها و رجال و روسای ادارات ومقامات لشکری حضور داشتند . مدعوین ساعت نه و پانزده دقیقه به پاسگاه وحدتی دزفول وارد شدند و از فرودگاه بوسیله اتومبیل بطرف‌سد حرکت نمودند و پس از بازدید از دیدگاه شماره یك از تاسیسات‌سد محمد رضاشاه دیدن کردند .آنگاه تاسیسات برق مورد بازدید قرار گرفت .

مقارن ساعت یازده شاهنشاه به جایگاه مخصوص‌در محل تاسیسات سد تشریف فرما شدند .

اظهارات آقای مهندس اصفیا

آقای مهندس اصفیاء مدیرعامل سازمان برنامه در ضمن اظهارات خود گفت : سد محمد رضا شاه پهلوی سومین سد بزرگی است که در ظرف چند ماه اخیر بدست اعلیحضرت همایونی افتتاح میشود فواید عمرانی این سد که طی چند سال آتیه مشهود خواهد شد . باندازه‌ای پر اهمیت و سریع خواهد بود که امروز کمتر کسی به آن متوجه میشود سطح زندگانی کشاورزان این ناحیه بر اثر احداث این سد بسرعت بالا خواهدرفت .

از فروردین سال ۱۳۴۲ توزیع برق نیز عملی‌خواهد شد تامین‌چنین برق عظیمی عامل بسیار موثری در صنعتی شدن سریع این ناحیه و در عین‌حال پیشرفت کشاورزی وبالنتیجه بالا رفتن سطح زندگی مردم وبهبود وضع اقتصادی آنان است .

مدیر عامل سازمان برنامه‌آنگاه به‌هزینه ومنحوه ساختمان سداشاره کرد و اظهار داشت که در تنظیم طرح نهایت دقت‌شده وخریداشیاء ووسایل‌باعلام‌مناقصه های‌بین‌المللی صورت گرفته و تصور نمیرود که دراین مدت‌کوتاه بتوان ازاین‌کار ارزانتر و بهتر بوجود آورد .

فصل جدید

آقای‌مهندس عبدالرضاانصاری‌مدیر عامل سازمان آب و برق‌خوزستان طی گزارشی چنین گفت :

اعلیحضرتا : برای چاکر و کلیه کارکنان‌سازمان‌آب‌و برق‌خوزستان و کسانیکه دراجرای این طرح‌عظیم شرکت کرده‌اند باعث نهایت‌افتخار و سربلندی است که سدی که‌بتن ریزی آن‌در نهم آبانماه سال‌گذشته بامر مبارك شاهنشاه آغاز شدامروز آماده بهره برداری است و فصل جدیدی را در تاریخ پر افتخار خوزستان خواهد گشود .

این‌سدکه مرتفع ترین سدخاور میانه و ششمین سد بلند دنیاست ۲۰۳ متر ارتفاع دارد و دارای‌قدرت تولید پانصد و بیست هزار کیلووات برق یعنی بیش از کلیه برقی‌که در حال حاضر در تمام ایران تولید میشود میباشد .

بهره برداری از برق سد با دو ژنراتور شصت و پنج هزارکیلواتی که یکصد و سی هزار کیلوات‌برق تولید میکند شروع خواهد شد و بتدریج بااضافه شدن مصرف‌میتوان با نصب شش توربین وژنراتور احتیاجات آینده را مرتفع نمود .

در حال حاضر نصب دو توربین وژنراتور اولیه‌خاتمه یافته وهمچنین خطانتقال‌انرژی سرتاسری‌خوزستان که طول آن در حدود چهر صد کیلو متر میباشد تکمیل و آماده بهره برداری است وامروز ازپیشگاه مبارك استدعا خواهد شدکه دستور اتصال آخرین کلید آنرا صادر فرمایند تا اینکه پس از چند هفته آزمایش از اوامر فروردین ماه‌سال آینده مردم شهر های دزفول - اندیمشك - اهواز - آبادان و خرمشهر و همچنین صاحبان صنایع وکشاورزی خوزستان بتوانند ازبرق ارزان سد محمد رضا شاه پهلوی استفاده نمایند .

یك دریاچه بزرك

گنجایش مخزن سدسه میلیاردو سیصد میلیون متر مکعب میباشد و طول دریاچه‌ایکه‌درپشت سدتشکیل میشود شصت کیلو متر خواهدبود. هم اکنون متجاوز از یك میلیارد و سیصد ملیون متر مکعب آب در پشت سد جمع شده و طول‌دریاچه متشکله پنجاه کیلو متر میباشد .

حوزه آبیاری سد محمد رضا شاه پهلوی یکصد و بیست و پنجهزار هکتار از اراضی مرغوب شمال دشت خوزستان میباشد و علاوه بر این با ادامه‌قسمتی از شبکه آبیاری آب لازم برای کشاورزی بیست هزار هکتار زمین دیگر به رود خانه کرخه‌انتقال داده خواهد شد تا موضوع کم آبی در اطراف رودخانه کرخه نیز حل شود . ضمنا در حدود سی هزارهکتار ازاراضی که فعلا با تلمبه از رودخانه کرخه آبیاری میشود و در حوزه ۱۲۵۰۰۰ هکتاری آبیاری سد محمد رضا شاه پهلوی قرار گرفته است پس از توسعه شبکه جدید دیگر محتاج به‌آب رود خانه کرخه‌نبوده و بالنتیجه اراضی جنوب سد کرخه که فعلا به علت نصب تلمبه‌هائی درشمال‌رودخانه مزبور بی آب مانده قابل استفاده خواهد شد و سد کرخه نیزکه تا حال حاضر بعلت کمبود آب تقریبا بیمصرف مانده است مورد استفاده‌قرار خواهد گرفت .

در حال حاضر از اراضی حوزه ۱۲۵۰۰۰ هکتاری سد محمد رضاشاه پهلوی تقریبا ۹۱۰۰۰ هکتار آن زیر کشت آبی و ۳۴۰۰۰ هکتار آن‌بطور دیم کشت میشود . در کلیه این ناحیه ۱۶۰ قریه وجود دارد که‌جمعیت روستائی آن باستثنای‌شهرهای دزفول واندیمشك در حدود ۵۰۰۰۰ نفرمی باشد .

افزایش تولید

تولیدات کشاورزی این ناحیه به طور کلی غلات‌وبرنج‌وباقلاوکنجدمی باشد و بعلت نداشتن آب منظم وبذر خوب و عدم اطلاع کشاورزان از روش های نوین و دفع آفات بقدری قلیل میباشد که بهیچوجه قابل‌مقایسه بنقاط مشابه در سایر ممالك نیست . بعنوان مثال میزان متوسط برداشت گندم در زمینهای آبی در حدود۶۰۰ کیلو و در زمینهای‌دیم‌در حدود۴۰۰ کیلو میباشد در صورتیکه متوسط تولید در سایر ممالك بیش از دوتن در هکتار بوده و تجربیات حاصله‌در حوزه آبیاری دزنشان میدهدکه نه تنها میتوان تولید گندم در هکتاررا در شرائط عادی به دو تن و نیم رسانید بلکه با تهیه بذر خوب و اتخاذ روشهای نوین ممکن خواهد بود که تولید در هکتار را به چهار تن افزایش داد .

طبق طرحی که در دست اقدام‌است نه تنها موضوع تهیه شبکه آبیاری برای تامین آب لازم حل گردیده بلکه اقدامات دیگر جهت تهیه بذر مرغوب - تعلیم روشهای نوین به‌کشاورزان و تامین بهداشت آنان و دفع‌آفت نباتی و حیوانی و کشت محصولاتی که بازار بهتری دارند درجریان بوده واولین مرحله کاراز یك‌ناحیه ۲۲۰۰۰ هکتاری که در جنوب شهر دزفول واقع شده‌و ۵۸ دهکده با ۱۴۰۰۰ نفر جمعیت درآن قراردارد شروع گردیده وتقریبا‌یك سوم این‌ناحیه از پائیز آینده ازآب منظمی که‌درتمام سال دریك شبکه مدرن جریان خواهد داشت استفاده خواهد کرد وسایر نقاط این ناحیه نیز تاتابستان سال ۱۳۴۳ از شبکه جدید آبیاری خواهد شدو بتدریج‌با استفاده از اعتبارات برنامه سوم و همچنین استفاده از تجربیاتی که‌در مراحل اولیه آبیاری طرح به دست خواهد آمد طرح آبیاری سد محمد رضاشاه پهلوی طوری توسعه داده خواهد شد که هرچه زودتر تمام کشاورزانی که در حوزه ۱۲۵۰۰۰ هکتاری قرار گرفته اند از شبکه مدرن آبیاری استفاده نمایند

علاوه بر مراتب معروضه چون‌هر ساله دربهار سیلابهای خطرناکی در رودخانه دزجاری میشود وخسارات عمده‌ای بدهات اطراف وارد می‌آورد بابستن سد دیگر خطرسیل از بین رفته و طبق محاسبه‌ای که شده هر ساله در حدود ۷۵ میلیون ریال از این بابت ازضرر کشاورزان جلوگیری خواهد شد. ضمنا با تنظیم اب‌رودخانه در جریان اب رودخانه کارون‌نیز منظم‌ترشده واامر کشتیرانی‌در آن تسهیل خواهد گردید

هزینه سد

هزینه ساختمان سد و تاسیسات فعلی پنج بیلیون ریال و هزینه خط انتقال انرژی سرتاسری خوزستان نهصد و شصت وسه میلیون ریال و هزینه اولین مرحله طرح آبیاری در حدود دوبلیون ریال برآورد شده که کلیه‌این هزینه‌ها درشرائط معمولی ازمحل فروش برق وآب سددرمدت معقولی مستهلك خواهد شد و با مقایسه باطرحهای مشابهی که در سایر ممالك مترقی بمرحله اجرا گذاشته شده است بنحو رضایت‌بخشی برابری مینماید .

فوائد غیر مستقیم اجرای‌این‌طرح دراقتصاد ناحیه خوزستان نیزهرچند درحال حاضر قابل محاسبه دقیق‌نمی باشد ولی مسلما نتایج مادی‌و معنوی آن کمتراز درآمدهای‌مستقیم‌تاسیسات نخواهد بود .

دراینجا لازم میداند بشرفعرض خاکپای مبارك برساند که‌اجرای‌این طرح عظیم نه‌تنها باعث ایجاد کانو آبادانی وازدیاد درآمد کشاورزی و صنعت وبالنتیجه رفاه بیشتر مردم خوزستان خواهدبود بلکه تجربیات حاصله بهترین راهنما جهت اجرای برنامه های‌مشابه درسایرنقاط کشور میباشدعلاوه براین چون‌برنامه‌عمران خوزستان باروش ومعیارهائی که‌در سایر ممالك مترقی جهان رعایت‌می شودبمرحله اجرادرآمده لذاسازمان آب‌وبرق خوزستان میتواند مرکز کارآموزی مهمی برای مجریان‌طرح های سایر استانها باشد وافراد لازم رادرتحت شرائط موجود در ایران جهت قبول مسئولیتهای مشابه‌تربیت نماید .

آکنون از پیشگاه مبارك استدعا دارد باتلفن مخصوص دستوراتصال آخرین کلید خط انتقال انرژی سرتاسری خوزستان را صادرفرموده وهمچنین بافشردن دکمه الکتریکی دریچه‌های آبیاری سدمحمدرضاشاه پهلوی رابمنظور بهره‌برداری‌ازمخزن سد بازفرمایند .

افتتاح سد

آقای مهندس عبدالرضا انصاری در پایان گزارش خود ازشاهنشاه استدعا کرد که سد محمد رضا شاه پهلوی را افتتاح فرمایند آنگاه شاهنشاه با تلفن دستور گشایش سد را صادر فرموده و اظهارداشتند « کلید را وصل کنید » و سپس بافشار دادن تکمه‌ای سد محمدرضا شاه پهلوی نیز افتتاح شد .

شاهنشاه واعضای هیئت دولت‌پس ازچندلحظه استراحت‌سوارهلیکوپتر هائی که آماده شده‌بود شدند واز بالای‌سدواطراف آن‌به‌بازدیدازوضع آبیاری سدپرداختند .

پس‌از بازدید شاهنشاه به سوی پایگاه وحدتی دزفول بازگشتندوپس ازاستراحت‌وصرف ناهارمقارن‌ساعت دوونیم‌درمراسم اعطای‌اسناد مالکیت به کشاورزان شرکت‌فرمودندواسناد مالکیت کشاورزان راتوزیع نمودند.

ساعت‌چهارونیم‌بعدازظهرشاهنشاه بوسیله هواپیمای مخصوص دزفول‌را بسوی‌تهران ترك گفتند .

مشخصات سد

نوع‌ساختمان‌سد	جدارنازك‌قوسی‌بتونی
ارتفاع‌سد	۲۰۳متر
مقایسه‌باسایرسدها	مرتفعترین‌سد خاور میانه وششمین سد دنیا
ظرفیت‌مخزن	۳½میلیون‌مترمکعب
سطح‌مخزن	۶۳۰۰هکتار
طول مخزن	۶۰کیلومتر
اراضی‌که‌باآن‌آبیاری‌میشود	۱۴۵هزارهکتار
ظرفیت‌مرکزی‌نیروی‌برق‌درمرحله‌نهائی	۵۲۰هزارکیلووات
ظرفیت‌مرکزی‌نیروی‌برق‌درابتدا	۱۳۰هزارکیلووات
تاریخ‌شروع‌بتون‌ریزی‌سد	آبان‌ماه۱۳۴۰
تاریخ‌رسیدن‌ساختمان‌سدبارتفاع‌نهائی	آذرماه۱۳۴۱
هزینه‌سدوتاسیسات‌فعلی	۵میلیاردریال

عده‌ای از خائنین

بقیه از صفحه اول

وزارت کشور تماس تلفنی گرفت و تقاضاکرد که توضیحات زیر در جراید چاپ شود :

خیلی باعث تاسف است که مطلب ساده که اینجانب در تهران گفتم و درجراید هم چاپ کرده‌اندوحقیقت جریان امور فارس بود مجدا به‌این صورت در جراید چاپ‌شده‌است

در کشورما ودر کلیه ممالك در ادوار مختلف کم وبیش اشخاصی پیدا شده‌اند که بسرقت مسلحانه و شرارت وسایر اعمالی که در قوانین جرم شناخته شده پرداخته‌اند و به مجازات قانونی هم رسیده و میرسند که اکنون درزندانهای ما عده‌هستند که‌باتهام شرارت و سرقت مسلحانه بزندانهای‌طویل‌المدت محکوم‌شده‌اند وعده دیگری بودند که بهمین اتهام محکوم بمرگ واعدام شده‌اند .بنابر- این‌موضوع شرارت وسرقت‌مسلحانه چندنفر انگشت شمار سارقو خائن کهسوابق شرارتهای عدیده دارند و باغوای خائنین دیگر و باقتضای‌طبع خیانت پیشه خود بشرارت‌پرداخته‌اند وعدهٔ ازآنان تاکنون ضمن زدوخورد باافرادژاندارم مقتول وبسزای اعمال خود رسیده‌اند و چندنفر باقیمانده هم شاید تاموقعی که‌این مطلب در جراید چاپ شود دستگیرومجازات شوند آنقدر اهمیت نداشته که به اینصورت در جراید چاپ شود . مطالبی هم که‌اینجانب‌باحضوررؤسای ادارات ومعتمدین محل در شیراز گفته درهمین حدود بوده است‌وبقیه مطالب تصور میکنم مبنی بر اشتباه یاتخیل‌دهنده خبربوده است .

گزارشی ازشیراز

داود ذوالفقاری خبرنگار اعزامی اطلاعات بفارس صبح امروز ازشیراز تلفنی گزارش دادساعت ده صبح‌امروز باتیمسار شیبهبد ورهرام استاندار فارس وبنادر درمحل فرماندهی‌ستاد لشکر فارس ملاقات کردم . آقای استاندار در پاسخ اولین سئوال من که پرسیدم . وضع مناطق اطراف فارس چطوراست ؟اظهار داشت :در شهر شیراز و تهران شایعات زیادی هست که باکارما مغایرت دارداصولا من‌میتوانم صریحا بگویم که درفارس خبری نیست فقطاز اطراف کهکیلویه ومنطقه سرخی که بیشتربخوزستان نزدیك است عده‌ای از دزدان‌حرفه‌ای که بکشت خشخاش اشتغال داشته‌اند ونیز سابقه شرارت دارند دربرخورد باماموربن ژاندارمری مقاومت بخرج داده و ازاین کوه به‌آن کوه در حال گریزهستندالبته طبعادراین زدوخورد ها چندتن از طرفین کشته‌شده‌اند و این‌ماجراها بنظرمن آنقدر عادی‌است که قابل گفتن‌هم‌نیست‌وباید بصراحت بگویم که‌این گردن کشی‌های‌اشرار وزایلات خیلی شدیدتر بوده است واگر درنظر بگیریم که بااجرای‌قانون اصلاحات ارضی و شهرنشین شدن ایلات وجلوگیری از کشت تریاك انها برای همیشه ملت ودولت ایران از شرخان‌یاری فارغ‌خواهد شدبیشتر معلوم‌می‌شودکه زد وخورد نیروهای ژاندارمری با اشرار چقدر ناچیز و غیرقابل ذکراست .

افراد ژاندارم در جستجوی این دزدان وآدمکشان هستند وهرکجاآنها را پیدا کنندبرزنده یامرده انها دست یافته‌اند ومی‌یابند بنابر این وضع غیرعادی وغیر قابل حلی وجودندارد. که‌دراطراف آن دشمنان اصلاحات بتوانند هوو جنجال براه اندازند.

پایان کار

آقای استاندار در پاسخ این‌سئوال که‌تاکی این‌عده از دزدان سرخی و کهکیلویه دستگیرو به مجازات‌خواهند رسید‌گفت : چون این عده در حال گریزهستند و افراد ژاندارمری آنها را دنبال میکنند نمیتوان گفت که‌کلیه آنها قطعا تاچه موقعی دستگیرخواهند شد بهرحال مشغول‌هستم.

مقاومت آنها بصورت‌دسته‌جمعی‌پراکنده شده‌است وبرای پایان کارخان‌بازی و شرارت آنهاکافی است که در صورت لزوم یکی دودسته سرباز بکمك ژاندارمها بشتابند .

استاندار فارس ادامه داد: اینکه میگویند وشایع‌است که کوهها را بمبارن میکنند صحیح‌نیست وتاکنون دراین‌مورد تصمیمی نگرفته‌ایم چون سرکوبی‌عده‌ای دزد و قطاع‌الطریق احتیاجی به بمباران ندارد، افرادما آنها راپیدا میکنند وحقشان‌را کف دستشان میگذارند .

استقلال فرهنك وشهرداری

بقیه ازصفحه آخر

سپس آقای مهندس تبریزی فرماندار شمیرانات درباره‌قطعنامه کنگره صحبث کرد و پس از شورو تبادل نظر درخواست های مردم شمیرانات بصورت قطعنامه باین شرح مورد تصویب قرار گرفت .

متن قطعنامه

۱- استقلال‌کامل‌فرهنگ شهرستان شمیرانات با تامین بودجه در حدود یك‌دهم بودجه کل شهرداری تهران

۲- استقلال کامل شهرداری

۳- دریافت ۵٪ سهم فرهنگ و۳٪ سهم تربیت بدنی از شهرداری برای اجرای برنامه های فرهنگی

۴-تشکیل یك‌شورای‌عالی ومرکزی از انجمن های خانه و مدرسه برای هماهنگی و توسعه فعالیت های فرهنگی

۵-تاسیس آموزشگاههای‌مخصوص برای دانش آموزان غیر متعارف - ناسازگار و عقب افتاده

۶- تاسیس آموزشگاهی برای کار های دستی و حرفه‌ای باکار آموزان متخصص و با صلاحیت

۷- ساختمان وایجاد پارك های کودك برای‌تفریحات‌سالم برای‌کودکان وبزرگسالان

۸- تهیه خانه های سازمانی‌برای فرهنگیان بااستفاده‌از اراضی‌اهدائی اوقافی و مجهول‌الهویه

۹-نظر بازدیاد نفوس در این شهرستان ایجاد مدارس به نسبت جمعیت هر منطقه

۱۰- تاسیس کلاسهای تقویتی در مدارس

۱۱- شرکت بانوان در شورایعالی وزارت فرهنگ

۱۲- تشکیل سپاه‌دانش‌از بانوان برای پیشرفت فرهنگ و تعلیم و تربیت بدوشیزگان ۷ تا ۱۴ ساله

۱۳- ایجاد گورستان و غسالخانه رختشویخانه و حفر چاههای عمیق اسفالت خیابانها و تامین آب وبرق ولوله کشی شهرستان شمیرانات

تبریك به شاهنشاه وشهبانو

در پایان تلگراف زیر به‌حضور شاهنشاه و شهبانو مخابره گردید :

پیشگاه اعلیحضرت همایون‌شاهنشاه و علیا حضرت فرح پهلوی شهبانوی ایران

کنگره مشترك همکاری مردم بافرهنگ و شهرداری شهرستان شمیرانات افتخار دارد که تشکیل آن با میلاد فرخنده شاهدخت‌والاگهرایران تقارن یافته بهمین مناسبت با تقدیم مراتب شعف و خرسندی‌تبریکات قلبی‌هیئت رئیسه و اعضاء کنگره را به پیشگاه مبارك اعلیحضرتین تقدیم میدارد .

رئیس کنگره سرلشکر ابراهیم معزی

دریافت نشان

بنا بتصویب همایونی آقای فرهاد صفائیا مدیر کل اداری و رئیس کل تشکیلات شهرداری تهران بدریافت یکقطعه نشان مفتخر گردید.

سرنشینان قایق ماهیگیری شوروی

در مرز آستارا تحویل مقامات روسی شدند

قبلا اطلاع داده شد که‌یك قایق ماهیگیری شوروی با دونفر سرنشین بعلت طوفانی بودن دریا و بریدن میل فرمان وارد آبهای ایران شد طرف مرزبانی ایران تحویل مقامات وسرنشینان آن بمرزبانی آستارا مرزی شوروی شدند .

هدایت گردیدند اینك بطوریکه‌کسب اطلاع کرده‌ایم‌پریروز سرنشینان‌قایق ماهیگیری شوروی طی مراسمی از

آگهی شرکت سهامی کام فرجهت تشکیل مجمع عمومی فوق‌العاده

نظر باینکه عده‌ای‌از اعضاء هیئت مدیره‌و بازرس شرکت‌استعفاء داده‌اند لذا از صاحبان سهام دعوت مینماید که روز سه شنبه‌بیست‌و هشتم اسفند ماه ۱۳۴۱ ساعت ۹ صبح‌در محل شرکت واقع در خیابان سعدی سرای صدقی نژاد جهت تشکیل مجمع عمومی فوق العاده حضور بهمرسانند . **دستور جلسه**

۱-تعیین خط مشی آینده شرکت .

۲- تعیین هیئت مدیره جدید و بازرس .

رئیس هیئت مدیره شرکت سهامی کام فر مهندس فیروز کرمانی

کارکنان بانکهای خصوصی

تقاضا دارند بوضع آنها توجه شود

امروز عده ای از کارکنان بانکهای خصوصی بروزنامه مراجعه کردند و در باره وضع کار و استخدام خود مطالبی اظهار داشتند .

کارکنان مذکور گفتند . با توجهی که شاهنشاه به حال عموم کارکنان مبذول میفرمایند ما نامه ای بامضای ۱۵۰۰ نفر در باره وضع استخدامی خود به‌پیشگاه ملوکانه ارسال داشتیم که عین آن بآقای نخست وزیرتسلیم شد و در ملاقاتی که با آقای نخست وزیر کردیم دستور دادند که‌در مورد وضع‌استخدام ما در شورایعالی‌اداری مطالعه شود .

کارمندان بانکها گفتند ما بدون داشتن یك آئین نامه و مقررات ثابت استخدامی وضع ناپایدار و متزلزلی داریم‌و زندگانی ماهرلحظه دستخوش تغییر وتبدیل میشود و مسئولان‌بانکها هر لحظه میتوانند سرنوشت ما را عوض کنند وما ضمن تشکر ازتوجهات شاهنشاه‌وآقای‌نخست وزیرامیدواریم این مسئله مورد رسیدگی فوری‌قرار گیرد و ۲۰۰۰۰ کارمند بانکها از بلاتکلیفی و ناراحتی نجات یابند.

مذاکرات ایران

بقیه از صفحه اول

بازرگانی وخرید نفت و موادنفتی و سیگار بایران آمده‌است ازروز شنبه در وزارت اقتصادآغاز خواهد شد .

این هیات مرکب از ۵ نفر است که ریاست آن با آقای محمدیونس رفیق مدیر کل وزارت اقتصاد آن کشور می‌باشد .

بنزین هواپیما

امروز یك مقام مطلع در این

بقیه در صفحه هفدهم ستون دوم

زمینه بخبرنگار ما گفت دولت افغانستان میخواهد علاوه بر مواد نفتی از ایران بنزین هواپیما هم خریداری کند تا بتواند احتیاجات فرودگاه بین‌المللی قندهار راتامین نماید حتی ممکن است در صورت توافق در مورد فروش‌بنزین‌هواپیما بافغانستان توزیع آن در فرودگاه نیز وسیله شرکت ملی نفت‌ایران صورت گیرد .

امسال قرار است علاوه بر قرارداد بازرگانی بین طرفین یك‌قرارداد پرداخت هم امضاء شود و چون مدت یك ساله‌قرار داد پرداخت‌امور ترانزیتی دو کشور (مدت قرارداد ترانزیتی دو کشور پنج سال‌است) بپایان رسیده‌است‌این‌قراردادتجدید خواهد شد .

در سال گذشته ایران ۱۷۵۰۰ تن مواد نفتی بافغانستان صادرکرد و امسال صادرات ایران از این‌لحاظ بیشتر خواهد شد وبنزین هواپیمای مورد نیاز افغانستان از پالایشگاه آبادان تامین خواهدگردید .

اعضای این هیئات دیروز باآقای دکتر احمد ضیائی معاون بازرگانی وزارت اقتصاد ملاقات و گفتگو کردند

وزیر خارجه

بقیه از صفحه اول

سخنگوی مزبور افزود آقای دین‌راسك هنگام عزیمت به کراچی برای مدت دو روز (روز های هشتم و نهم اردیبهشت ماه) در تهران توقف خواهد کرد و بامقامات‌دولتی ایران مذاکره میکند .

آقای وزیر امور خارجه امریکا در آنکارا نیز مدت کوتاهی‌توقف مینماید و بامقامات دولتی آن‌کشور نیز بمذاکره خواهد پرداخت .

وزیر خارجه‌امریکا پس از پایان جلسات کنفرانس شورای‌وزیران سنتو بدهلی نو سفر خواهد کرد و پس از مذاکره با مقامات دولتی آنکشور رهسپار امریکا خواهد گردید .

سخنگوی وزارت امور خارجه در مورد عزیمت آقای آرام وزیر امور خارجه به کراچی اظهار داشت : پس‌از ورود آقای دین راسك‌بایران و پایان توقف وی روزحرکت‌ایشان اعلام خواهد شد .

مجالس ترحیم و یاد بود

بدینوسیله فوت مرحوم**موسی فرهاد معتمد (جلال‌السلطنه)**راکه از صاحب منصبان قدیمی بازنشسته وزارت‌دارائی‌بوده‌اند باطلاع‌میرساند مجلس ختم فقید سعید روزیکشنبه ۲۶ اسفندماه جاری ازساعت ۹تا۱۱ صبح درمسجد مجد منعقد است .

وزارت دارائی

خانواده‌های فرهاد معتمد- وزیری - حبیبی دادگری - مجد- دادور -ارفع -اعتمادی - امیر اصلانی -احتشامی -امینی -رادور

باکمال تاسف درگذشت‌شادروان **موسی فرهاد معتمد (جلال‌السلطنه)** را باطلاع‌خویشان ودوستان آنمرحوم میرساند مجلس ترحیم فقید نامبرده روزیکشنبه ۲۶اسفندماه از ساعت نه صبح الی یازده در مسجد مجد ومجلس ختم‌زنانه همان روزدرمنزل آنمرحوم واقع دردروس‌خیابان شیبانی کوی‌عاکف‌ازساعت سه الی‌پنج بعدازظهر منعقد خواهدبود . ۱-۲

بخانواده های محترمی‌که در این ضایعه عزادارند بویژه آقای‌دکتر فرهاد رئیس محترم دانشگاه برادرآنمرحوم مصیبت‌وارده را تسلیت میدهیم .

بمناسبت هفتمین روز درگذشت مرحوم **آقارضا ربیعی طالقانی** مراسم یادبودی از ساعت ۳بعدازظهر روز جمعه (فردا) درامامزاده عبداله مقبره بدر برقرار ووسائل رفت‌و آمد از ساعت دوالی سه بعد ازظهر همانروز درخیابان نواب چهارراه سالار آماده است . **خانواده‌ربیعی**

چون روزشنبه بیست‌و پنجم اسفند ماه جاری مصادف باروزسالگرد درگذشت‌جوان‌ناکام شادروان **سیدجلال‌صباحی** میباشد کلیه مخارج روزمزبور صرف امور خیریه خواهدشد .

آ-۲۴۰۰۲۳ **خانواده‌صباحی**

باکمال تاسف و تاثر بدینوسیله درگذشت **بانوطاهره شبرخ** راباطلاع عموم اقوام وآشنایان میرساند. مجلس تذکر آن شادروان روزهای پنجشنبه ۲۳ و جمعه ۲۴ اسفندماه در منزل آقای عطاءاله فرید واقع درخیابان جامی‌چهارراه استخر کاشی ۱۶۹ طبقه پنجم منعقد میباشد .

عباس شبرخ -شهین شبرخ -مهین‌شبرخ کامران شبرخ‌وخانواده های ثمری - سمیعی- صدیقی - رائحی -آغاسی -حدیدی -صمیمی پوریغما -فرید .

جناب‌آقای احمدعلی بنی آدم تیمسار سرلشگر اویسی

باکمال تاثر مصیبت وارده را تسلیت‌عرض نموده صبرو شکیبائی آن‌خانواده محترم را از درگاه خداوند بزرك مسئلت مینمایم

آ-۲۴۰۴۱ **دریادار صفوی**

تسلیت

جناب آقای سیف‌الدین عقاری

کارمندان قسمت پرداخت‌کارخانه‌چیت‌سازی تهران باکمال تاسف مصیبت وارده‌را به‌آن‌جناب وخاندان محترم‌غفاری‌تسلیت‌عرض نموده‌سلامتی وبقای عمر بازماندگان را ازخداوند متعال‌مسئلت دارند **پورواحدی-شبات -گهرپور -نظافت بیات‌نراقی -شکورنژاد -ازقندی -وثوق**

افسران دادگاه تجدید نظر مرکز با کمال تاسف مصیبت وارده‌را حضورجناب آقای‌بنی‌آدم وتیمسار سرلشگر اویسی و کلیه بازماندگان تسلیت عرض مینمایند .

سرهنك ستاد جواد اردلان - سرهنك زرکامی -سرهنك ممی‌زاده - سرهنك دانش سرهنك‌رمزی -سرهنك‌رفعت- سرهنك‌رفیع‌پور سرهنك ۲ دادجوی -سرهنك ۱۲حمدی -سرگرد شکوری -سرگرد بزرگفر -ستوان یکم‌ناظم‌پور

باتاثر واندوه فراوان مصیبت وارده را به خانواده‌های محترم اویسی و بنی آدم بویژه تیمسار سرلشگر اویسی و جناب آقای بنی‌آدم تسلیت عرض وخودرا دراین غم شریك میدانم

سروان پیاده -امیرحسن شجاعی

سرکار خانم دکترمهری فرهاد

همکاران بیمارستانی شمامراتب کمال تاثر تاسف خودرا از مصیبت وارده تسلیت عرض نموده و خودرا در غم شما شریك میدانند .

دکتر غلامحسین مصدق- دکتر مودب میرفخرائی -دکتر فویمی - دکترمافی - دکتر مصطفوی -دکتر کاشانی -دکتر منصور -دکتر پارسا -دکتر حاج هادیان -دکتر همت -دکتر حافظی -دکتر رئیس دانائی -بامداد مقدم

سرکار سرهنك مجلسی

مصیبت وارده را بجنابعالی وعموم خانواده محترم مجلسی تسلیت عرض مینمائیم .

سرهنك ۲ستاد موحدی وبانو - حسن‌فقیه نخجیری -حاج فاضل نیرومندی وبانو

مصیبت وارده‌رابخانواده محترم مصلحی خصوصا بدوست عزیزمان آقای مهندس امیر مسعود مصلحی از صمیم قلب تسلیت‌میگوئیم .

مهندس جواد صالحی -مهندس حسین‌شمسا مهندس‌ناصر پنبه‌چی

بانهایت تاسف افسران ودرجه داران‌مرکز آموزش ۵۰۱ ارتش مصیبت وارده را خدمت تیمسار سرلشگر اویسی و جناب آقای بنی‌آدم تسلیت عرض میکنند **سرلشگر احمد پیروزنیا**

جناب آقای بنی‌آدم استاندار معظم استان‌کرمان

اینجانب و کلیه‌کارکنان اداره تلفن استان کرمان ضایعه مولمه رابجنابعالی وخاندان جلیل تسلیت عرض مینمایند . **مهندس عبدالرضائی**

سپاسگزاری

ازکلیه فامیل ودوستان عزیز و همکاران وزارت کشور و روسای ادارات ملایر که در مصیبت وارده‌باینجانب اظهارهمدردی‌فرموده‌اند سپاسگزاری مینماید. آ-۳۸۴۸۲

شهردار ملایر محمدتقی میمند

ازسروران کرام وبستگان‌ودوستان که در ایام بیماری ومراسم تشییع -تدفین - ختم و شب‌هفت شادروان **ناصر کلانی** لطف و شرکت ویا وسیله نامه و تلگراف وروزنامه با ابراز همدردی ومحبت موجبات‌تسلی خاطربازماندگان آن‌جوان ناکام را فراهم فرموده‌اند سپاسگزاری مینماید چنانچه بواسطه تالمات روحی در عرض تشکر حضوری قصوری رخ‌دهد پوزش طلبیده بقای عمر و سعادت همه سروران گرام را از درگاه متعال خواستاریم.

خانواده های کلانی -دکتر محمد رازقی - سرهنك بهزاد افشار - وزیری‌الهی-جودت - حسین سپاه منصور -روحانی‌زاده -توکل‌محلاتی مهندس حسین گیاهی -مهندس حسین‌انصاری منصور -دکتر پرویز رشیدی -ستوان مهدی کامیاب‌راد-نیاورانی

جناب آقای سیف‌الدین غفاری

مصیبت وارده را بجنابعالی وخانواده محترم تسلیت عرض نموده‌بقا وسلامتی آنخانواده‌محترم رااز خداوند متعال مسئلت دارد

عزیزاله عطائی

جناب آقای احمد علی بنی‌آدم

مصیبت وارده بقدری جان‌گداز است که ارادتمند قدرت عرض‌تسلیت راندارم امیدوارم خداوند بزرك صبر جمیل بحضرتت عنایت‌فرماید

عباس صبوحی -مدیر روزنامه‌صبح‌وصال

جناب آقای سیف‌الدین غفاری مدیرمالی واداری کارخانه چیت‌سازی تهران

باکمال تاثر وتاسف مصیبت وارده را به آنجناب وخانواده محترم بنی‌آدم‌صمیمانه‌تسلیت عرض میکنیم . **ترکزاده - کامیاب - جدی**

جناب آقای سیف‌الدین عقاری مدیرمالی واداری کارخانه چیت سازی تهران

باکمال تاثر وتاسف مصیبت وارده رابه شما وخانواده محترم بنی‌آدم تسلیت عرض‌میکنم

آ-۲۴۰۵۳ **هوسپیان**

جناب آقای احمد بنی‌آدم

ازضایعه دلخراش فوت‌همسر گرامی‌تان نهایت متاثر و از ایزد یکتا صبر و بردباری برای شما مسئلت مینمائیم

فرنگیس یگانگی - پرویز یگانگی

یك مکالمه تلفنی رازمردی رافاش کرد

مرد درحالیکه دوزن ورئیس او دنبالش میدویدند سر به بیابان گذاشت

عصر دیروز در کنار یك تلفن عمومی راز مردی فش شد وجریان زندگی او تغییر کرد .

جریان واقعه از این قرار است میرزا که در بنگاهی حسابدار و منشی است ۸ سال پیش با فاطمه ازدواج کرد . فاطمه زن بداخلاقی بود و میرزا برای نجات خود از دست او بسیار تلاش کرد ولی بعلت وجود سه فرزندی که از او داشت کوشش میرزا به جائی نرسید ودر نتیجه میرزا برای اینکه خودش را سرگرم کند در تابستان امسال با بیوه‌ای بنام مهری ازدواج کرد و هنگام ازدواج خود را بدون زن معرفی کرد .

کشیك داشت !

میرزا بهر دو زنش میگفت که یك شب در میان کشیك دارد و زنهای او با وجود اینکه باومشکوك شده بودند اعتراضی نداشتند واو یك شب در میان بخانه یکی از زنهایش میرفت تا اینکه پریروز برای میرزا حادثه جالبی اتفاق افتاد و نتوانست شب بخانه برود . این حادثه این بود که میرزا راهکارانش به بهانه رفتن به شمیران به آبعلی بردند و در آنجا باو مشروب دادند وچون میرزا تا آن شب مشروب نخورده بود از حالت طبیعی خارج شد و شب را در همانجا خوابید و صبح نیز بمحل کارش رفت چون قرار بود شب را در خانه فاطمه بگذراند فاطمه از نیامدن شوهرش نگران شد و به نزدیکترین کیوسك تلفن آمد تابه او تلفن کند درهمین موقع مهری نیز به همان کیوسك آمد تا به میرزا تلفن کند و از او بپرسد برای شام چه غذائی میخورد موقعی که فاطمه نمره میگرفت مهری نیز در میان در کیوسك ایستاد و بدون اینکه او را بشناسد ازروی کنجکاوی نگاه میکرد فاطمه نمره را گرفت و میرزا را صدا کرد و باو مشغول صحبت شد مهری نیز حرفهای او را میشنید وقتی تلفن فاطمه تمام شد مهری یقین کرد که فاطمه زن میرزا است لذا جریان را از او پرسید فاطمه همه چیز را برای او گفت مهری هم حرفهایش را زد .

فرار کرد

دونفر زن پس از اطلاع از این ماجرا تصمیم گرفتند کارشان را با میرزا یکسره کنند لذا یك تاکسی گرفتند و با هم به بنگاه میرزا که در خارج شهر است رفتند .

این دونفر در حالیکه چادرهایشان رابه کمرشان گره زده بودند وارد باغ بنگاه شدند . اتفاقا قبل ازاینکه آنها وارد اطاق شوند میرزا ازپشت پنجره آنها را دید در آنموقع صاحب بنگاه در اطاق میرزا بود و از او پرونده‌ای را میخواست میرزا بدون توجه بحضور صاحب بنگاه تا چشمش به دو زنش افتاد دیوانه وار فرار کرد همچنان که او میدوید زنهای او و صاحب بنگاه و دربان بنگاه نیز بدنبالش میدویدند . پس از طی دو کیلو متر کفشهای میرزا از پایش در آمد و در دویدن بزحمت افتاد در همین موقع آقای سروان هوشنك کاویانی فرمانده گروهان ژاندارمری شهر ری که از اراضی شهر ری عبور میکرد میرزا را دید اورا گرفت چند لحظه بعد زنهای او نیز رسیدند فرمانده گروهان همه را به ژاندارمری آورد.

در پاسگاه ژاندارمری میرزا گفت از دست بد اخلاقیهای زن اولم زن دیگری گرفتم و حالا می‌بینید که بدبخت تر شدم . در مذاکرات بیشتری که بعمل آمد زن دوم میرزا باوجود اینکه میرزا مرتکب جرم شده بود و هنگام ازدواج باو نگفته بود که زن دارد از گناه اوصرفنظر کرد و با این شرط که میرزا او را تاآخر هفته طلاق دهد از ژاندارمری خارج شد وزن اول میرزا نیز قول داد که بد اخلاقی نکند ،ولی میرزا ول کن نبودو میگفت تا زن اولم در تیمارستان معالجه نشود و تصدیق دکتر نیاورد بخانه اونمیروم او دیوانه است بیخود مرا آزار میدهد ولی سر انجام با هم توافق کردند و جریان خاتمه یافت .

تاکسی پس از تصادف وارد پیاده‌رو شد

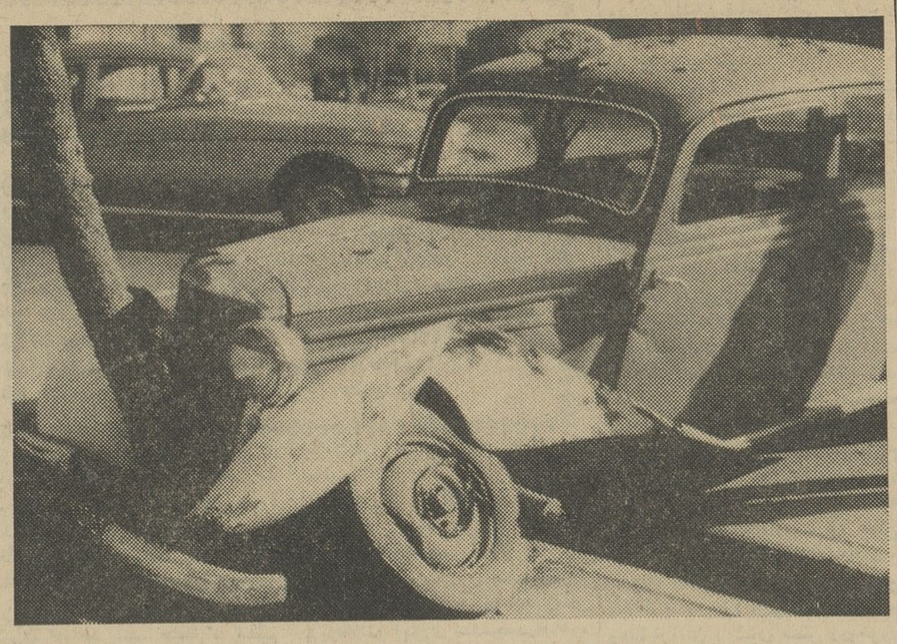

ساعت ده صبح امروز اتومبیل تاکسی شماره ۷۷۲۹۶ براننده‌گی ولی‌صفری درخیابان ۴۰متری دروازه شمیران باتاکسی شماره ۷۵۶۵۴ به راننده‌گی منصور اقتداری تصادف کرد وسپس وارد پیاده‌رو شدو درختی را شکست .

دراین حادثه هردو راننده مجروح شدند .علت تصادف عدم رعایت حق تقدم ازجانب اتومبیل شماره ۷۷۲۹۶ بوده است درعکس بالا تاکسی پس ازتصادف بادرخت دیده میشود

سر قاچاقچیان کلاه رفت !

دیشب مامورین ژاندارمری مرکز درجاده کرج متوجه سرعت زیاد اتومبیلی که ازشهر خارج میشدشدند وبه آن مشکوك گردیدند و اتومبیل را تعقیب کرده و اتراموقف ساختند وسرنشینان آنرا بپاسگاه شهر آرا آوردند. این عده ابتدا حاضر نبودند حرفی بزنند بازجوئی از این سه نفربه وسیله آقای ستوان سهامی فرمانده ژاندارمری شهرآرا انجام شدوسرانجام یکی از آنها گفت : من قاچاقچی تریاك هستم پریروز ۵۰ کیلو گرم تریاك ازتبریز بتهران آوردم وباین شخص (اشاره بمردیکه همراه آنها بود) که دلال تریاك است مراجعه کردم که آنها رابفروشد او من و تریاکها رابه خیابانی برد در آنجا تریاکها رابه سه نفر که نقاب داشتند داد. آنها تریاکها را بردند سپس این مرد مرابه کافه‌ای برد وقراربود در انجا بمن پول بدهد ولی حاشا کرد. چون بابت خرید ۵۰ کیلوگرم تریاك نیم میلیون ریال خرج کرده بودم نتوانستم تحمل کنم و امشب این شخص رابا کمك یکی ازدوستانم که اینجا است وبا دوست است مست کردم وسپس اورابه بیابان آوردم تا بزور ازاویك سند یاسفته بگیرم که مارا گرفتند .

شخصی که او را میبردند ابتدا دربازجوئی منکر بود ولی سرانجام گفت من مقصر نیستم قاچاقچیان سرمن کلاه گذاشتند وبمن پول ندادند من‌هم باین شخص پول ندادم .

این عده اکنون تحت نظر قرار دارند ومامورین ناحیه یك باکسب اطلاعات لازم ازانها در تعقیب قاچاقچیان اصلی هستند .

در یك حادثه رانندگی در جاده شهر ری

یك نفر کشته و ۵ نفر مجروح شدند

بعد از ظهر دیروز دریك حادثه رانندگی در جاده شهرری یك نفر کشته و ۵ نفر مجروح شدند .

ساعت پنج و نیم بعداز ظهر دیروز اتومبیل کرایه شماره ۸۳۴۳۱ برانندگی کاظم رمضان که پنج نفر سرنشین داشت درجاده قدیم شهرری درحرکت بود .

این اتومبیل در نزدیکی پل سیمان با کمپرسی شماره ۸۶۷۲۰ برانندگی اصغر حبشی تصادف کرد. دراین حادثه حسین رشیدی ۲۵ ساله مسافر کرایه کشته شد و رستم حاتمی ، اشرف رضائی ، مهری ابراهیمی و راننده کرایه و یکنفر ناشناس مجروح شدند .

کاردان فنی علت تصادف را سرعت زیاد راننده کرایه تشخیص داده است.

مجروحین بوسیله ژاندارمری مرکز به بیمارستان منتقل شده‌اند، ولی حال مرد ناشناس مسافر کرایه رضایت بخش نیست .

تصادف در عباس آباد

* صبح امروز کامیون شماره ۱۰۱۰۱ ارتشی برانندگی احمد یزدان پناه در خیابان سیمتری نظامی عباس آباد با دوچرخه سواری که هویت اوناشناس است تصادف کرد. در این حادثه دوچرخه سوار کشته و راننده با پرونده روانه دادسرای تهران گردید .

چند حریق

* دیشب و دیروز در جعبه‌سازی ایران در خیابان سیروس در کارخانه بلور سازی متحد در خیابان سپهبد رزم آرا در کارخانه کاشی سازی عباس نحوی در خیابان فرح آباد حریق هائی رخ داد که وسیله مامورین اداره آتش نشانی خاموش گردید .

یك کیلو هروئین کشف شد

دیشب مامورین ژاندارمری مرکز ازداخل چمدان یك مسافر اتوبوس درجاده ساوه نزدیك به یك کیلوگرم هروئین بدست آوردند .

دسته مبارزه بامواد مخدره هنك قم ناحیه یك مرکز بدستور فرمانده این ناحیه مبارزه شدیدی بر ضد قاچاقچیان آغاز کرده است . دسته مزبور از هفته پیش بعده‌ای از مامورین خود دستور داده است تابطور ناشناس بااتوبوسهائی که از قم عبور میکنند مسافرت کنند وبدون اینکه کسی متوجه آنها شود وضع مسافرین را زیرنظر بگیرند، یااینکه در قهوه‌خانه های میان راه مراقب مسافرین باشند یکی ازاین مامورین دیشب به مسافر اتوبوسی در جاده ساوه بنام علی ابراهیمی بدگمان شد و ضمن بازرسی آثالیه اومقدار ۸۹۵ گرم هروئین خالص بدست آورد

برای حل اختلافات

بقیه از صفحه اول

تهیه شده برای مطالعه تسلیم آقای دکتر یگانه مدیر کل قضائی وزارت دادگستری گردید تا بنظر آقای دکتر باهری وزیر دادگستری برسد این طرح اولین طرح تهیه شده از برنامه وزیر دادگستری است .

گزارش خبرنگار قضائی ماحاکی است که طرح مربوط باختلافات خانوادگی و امر طلاق دره ماده از طرف کمیسیون مامور تهیه طرح خاتمه پذیرفته است .

اعضای این کمیسیون عبارت بودند ازخانم دکتر مهر انگیز منوچهریان و آقایان دکتر شیرازی و کریم شایسته قضات دادگستری .

حق طلاق با مرد است

اساس طرح ۵ ماده‌ای حل اختلافات خانوادگی براین پایه قرار دارد که حتی‌الامکان اختلافات بین خانواده‌ها ابتدا در جلساتی که جنبه خانوادگی ودوستانه داشته باشد طرح وبررسی گردد و اگر در آن جلسات حل نشد ، بمرجع یا مراجع بعدی محول گردد . صبح امروز یکی ازاعضای تهیه این طرح به خبرنگاز ما گفت در بیشتر اختلافات خانوادگی که منجر بطلاق میشود ابتدا یك ناراحتی یا عصبانیت کوچك و سطحی وجود دارد که اکثرا به متلاشی شدن خانواده‌ها کشیده میشود هدف اصلی ما در تهیه این طرح آن بوده که ازاین پس از وقوع طلاقها ومتارکه هائی که باین ترتیب روی میدهد جلوگیری کنیم ودر عین اینکه مردها حق طلاق دارند در اینگونه موارد رعایت کلیه جوانب شده باشد .

کمیسیون سازش

ماده دیگر از طرح مذکور مربوط به کمیسیون سازش برای خانواده هااست کار این کمیسیون حل اختلافات بین زنان و شوهران است اعضای کمیسیون سازش در درجه اول از افراد سالخورده و با تجربه خانواده ها یا کسانیکه دیگران از آنها حرف شنوی دارند خواهند بود چنانچه در خانواده ها چنین افرادی وجود نداشته باشد حل اختلافات خانواده ها وسیله یکی از وکلاء دادگستری یا دادگاه بخش انجام میگردد و در آخرین مرحله چنانچه کار آنها بسازش خاتمه نیافت با گرفتن گواهی کتبی مبنی بر عدم سازش برای صدور طلاقنامه بیکی از محاضر و دفاتر اسناد رسمی خواهند رفت .

گزارش خبرنگار ما حاکی است که باخاتمه کار تهیه طرح اختلافات خانوادگی آقای کریم شایسته رئیس شعبه دادگاه شهرستان در کمیسیون مربوط به تهیه طرح کارگزاران قضائی همکاری خواهد کرد .

دستمزد معلمین کلاسهای شبانه پرداخت میشود

وزارت فرهنگ اطلاع میدهد دستور داده شده است که تفاوت دستمزد ۷۵۰ نفر آموزگاران مدارس شبانه کلاس های اکابر شهرستانها که قبلا بواسطه عدم وجود اعتبار در شهرستانهای مختلف پرداخت نشده بود از محل اضافه اعتبار فرهنگی سازمان برنامه از اول دیماه بمیزان مقرر درتصویب نامه هیئت وزیران بقرارماهی یکهزار ریال پرداخت شود .

دریافت نشان

بنا به تصویب همایونی دیروزطی مراسمی که درکاخ تربیت بدنی انجام گرفت آقای محمد رضا عسگری معاون خبرگزاری فرانسه درایران بدریافت یك قطعه نشان سپاس مفتخر شد .

فقط با ۱۰ ریال
شماره مخصوص نوروز
مجله
مهرایران
هفتگی
روز سه شنبه ۲۸ اسفندماه
با ۲۰ صفحه اضافی و دو
تابلوی نفیس رنگین منتشر
میشود .
۳ـ۵ آ ـ ۳۷۹۰۶

برنامه مخصوص نوروز

از صبح ۵ شنبه اول فروردین ۱۳۴۲ در سینماهای

پلازا ـ هرای ـ مترو پل

زنجیرهای شکسته

برنامه مخصوص نوروز چند سینمای بزرك پایتخت

درساعت چهار و نیم بعد از ظهر دیروز مراسم قرعه‌کشی بلیط های فوق‌العاده اعانه ملی سری ۶۳۸ در بنگاه اعانه ملی انجام شد و بحکم قرعه یك برنده یك میلیون ریالی ویك برنده پنجاه هزار ریالی انتخاب گردیدند . ضمنا باستحضار هموطنان عزیز میرساند که قرعه کشی بلیط های اعانه ملی از هفته آینده بجای ساعت چهار ونیم بعد از ظهر ساعت ۶ بعد از ظهر انجام خواهد شد .

شماره های برنده سری ۶۳۸ بلیطهای

فوق العاده اعانه ملی

۷	پنجاه ریال
۱۴	یکصد ریال
۶۰۰	یکهزار ریال
۷۸۷۸	پنجهزار ریال
۳۹۲۷۶	بیصد هزار ریال
۰۴۱۹۶۸۷	پانصد هزار ریال
۱۴۱۹۶۸۷	یك میلیون ریال

شماره های ماقبل و مابعد جایزه بیصد هزار ریالی — هریك برنده ده هزار ریال
شماره های ماقبل و مابعد جایزه پانصد هزار ریالی — هریك برنده پنجاه هزار ریال
شماره های ماقبل و مابعد جایزه یك میلیون ریالی — هریك برنده یکصد هزار ریال

بانك صادرات و معادن ایران

حساب در گردش

حساب در گردش بانك صادرات ومعادن ایران علاوه بر بهره وجوائزیکه دربردارد دارای این مزیت است که دارندگان دفترچه‌های این حساب از موجودی نقدی خودشان می‌توانند در ۴۸۹ شعبه و نمایندگی این بانك یعنی در تمام شهرهای ایران استفاده نمایند .

بمناسبت تعطیلات نوروز برای رفع نیازمندی مشتریان محترم شعب زیر بغیر ازروزاول فروردین در تمام ایام تعطیل ازساعت ۹ الی ۱۲ برای دریافت و پرداخت دفترچه های حساب در گردش ویژه سفر مفتوح میباشد .

درشهرستانها : شعب اهواز، خرمشهر، زنددرآبادان، چهار باغ اصفهان، شیراز، بندرپهلوی، رامسر، چالوس ، بابلسر ، رشت ، گرگان ، ساری، شاهی ، مشهد ، خیابان سپه کرمانشاه ، قم ، همدان، تبریز تیمچه ارك .

درتهران : شعب مخبرالدوله، میدان شهناز ، میدان خیام، نادری وشعبه لاله زارنو

این شعب در ایام تعطیل باز بوده وآماده انجام کلیه عملیات بانکی میباشند.

برنامه امشب سینما پارك

فیلم سینماسکوپ رنگی ـ دوبله بفارسی

ماجرای خانواده رابینسون

باشرکت : جان میلز ـ دورتی مك گوایر

برنامه‌عمران جنوب

بقیه از صفحه اول

گذشته از نظرخوانندگان عزیزگذشت واینك دنباله آن :

دولت مطابق تصویب نامه هیئت وزیران مبلغ ۳ میلیون و ۷۰۰هزار تومان دراختیار شورای‌عمران‌امدادی گذاشته است .

فعلادر حدود ۷۰۰ هزار تومان مخارج‌اداری موسسه«کاره»میبایستی پرداخت شود که تاکنون قسمتی از آن پرداخت شده است و یك‌قسمت‌هم بزودی پرداخت میشود .

۳میلیون تومان دیگر هم برای‌اجرای کارهای دیگر باختیار شورا گذارده شده است .

اقدامات کاره

همچنین موسسه «کاره» در ظرف ۳ سال بالغ بر ۱۰۰ر۰۰۰ تن آذوقه از قبیل آرد ـ روغن ـ لوبیا واجناس ومایحتاج مختلف در اختیار شورای عمران امدادی میگذارد که مابتوانیم از محل آن آذوقه ساکنین‌این‌نواحی را تا حدودی تامین کنیم. تاکنون این شوراازقسمتی‌از این کمك‌موسسه «کاره» استفاده کرده است و از اعتبار موسسه کاره نیز تا حدودی استفاده شده است .

شورای عمران امدادی بنادر وجزائر جنوب فعالیت میکند مردم این‌منطقه را بکارهائی که برای بهبود وضع زندگانی آنان موثر است تشویق کند بدین منظور این شورا ازکمکها و آذوقه مزبور وهمچنین ازاعتباردولت بدین منظور استفاده میکند .

کمك‌های دولتی

همچنین باید اضافه‌کنم کموسسات دولتی نیز باین‌شوراکمك های‌زیادی نموده‌اند . وزارت راه خیلی‌شورا کمك کرده و ماشین آلات ووسائل راه سازی را در اختیار آن گذارده است.

وزارت بهداری نیز خیلی کمك کرده است.

البته‌وزارت فرهنك نیز انشاالله در آینده‌بما کمك خواهد کرد .

شورای عمران امدادی درنظردارد ۵۴ مدرسه با کمك وزارت فرهنك‌در بنادر جنوب بسازد که اداره آن با فرهنك میباشد . همچنین وزارت ـ کشاورزی ـ بنگاه آبیاری ووزارت سابق گمرکات (اقتصاد) باین شورا کمك‌های زیادی نموده‌اند .

برنامه ملی

آقای دکتر خطیبی سپس گفت : کلیه نمایندگانی که در این شورا عضویت دارند این برنامه رایك‌برنامه وجدانی و ملی میدانند و دراجرای آن میکوشند .

اعلیحضرت همایونی هم همواره اوامر موکدی برای کمك بیشتر به بنادر جنوبی کشور صادر میفرمایند که بمورد اجرا گذارده میشود .

هدفهای شورا

در این موقع یکی از خبرنگاران پرسید در سفر اخیر والاحضرت شاهدخت شمس پهلوی و هیات اعزامی برنامه مسافرت چه بود ، و چه نتایجی‌از آن حاصل شد واصولا تاکنون چه پیشرفت هائی در اجرای برنامه های مذکور حاصل‌گردیده است و این برنامه ها تا کی‌ادامه خواهد داشت‌و هدف از اجرای آنها چیست ؟

آقای دکترخطیبی در پاسخ‌اظهار داشت : یکی از هدف های این شورا این بوده و هست که شخصیت های بزرك را به بنادر و جزائرجنوبی کشور برده و آنها را با وضع این مناطق آشنا کند .

اصولا ساکنین این نواحی از مامورین دولت گریزان بودند ولی‌با اعزام هیات های مختلف ما توانستیم دل مردم را بدست آوریم و برای اولین بار مردم این مناطق توانستند نخست وزیر مملکت را در بین خود ببینند .

همچنین خواهر گرامی و نیکوکار اعلیحضرت همایونی والاحضرت شاهدخت شمس پهلوی ریاست‌عالیه جمعیت شیر و خورشید سرخ ایران وریاست عالیه شورای عمران‌امدادی رنج سفر را قبول فرمودند و دراین سفر باتفاق هیاتی به بنادر وجزائر جنوب آمدند و از نزدیك بمسائل ومشکلات‌مردم این منطقه‌رسیدگی نمودند .

همچنین اعلیحضرت همایونی دستور های‌موکدی‌برای کمك‌بمردم این نواحی صادر فرمودند تا از وسائل و امکانات بیشتری برای کمك بمردم این قسمت از کشور استفاده شود .

در این سفر والاحضرت شمس باتفاق همراهان از بندر بوشهر ـ برازجان ـ اهرم ـ خور موج و نواحی‌دور دست جنوبی دیدن‌نمودند و با آنکه هوا طوفانی بود معذلك این‌سفر پر مشقت را تحمل‌فرمودند و متاسفانه دچار کسالتی شدند و نتوانستند همراه هیات از بندرلنگه نیز دیدن نمایند . البته آقای‌پهلبد همسر ایشان حضور داشتند و از این بندر دیدن نمودند .

مدیر عامل جمعیت‌شیر وخورشید سرخ ایران سپس گفت ما در چند روزی که در بین مرم بنادر وجزائر جنوب کشور بودیم با وضع اهالی آنجا آشنا شدیم . مردم هم واقعا از این مسافرت خوشحال بودند .

چیزی که موجب اعجاب وتحسین و بلکه تاثر خاطر بود این بودکه اینها با یك علاقه و توجه خاصی به مملکت و شاهنشاه خودشان‌ابراز احساسات میکردند .

در بندر لنگه و سایر نواحی‌مردم بابستن طاق نصرت ابراز احساسات شدیدی میکردند . من یقین دارم از انجام این قبیل مسافرت ها نتایج نیکوئی بدست می‌آید که برای ادامه‌فعالیت شورا بسیار موثر خواهد بود .

برنامه راهسازی

آقای دکتر خطیبی سپس گفت: در خصوص این‌که برنامه شورا چه میباشد باید بگویم که در درجه اول راهسازی مورد توجه اهالی‌این مناطق‌میباشد.چون یکی ازمهمترین احتیاجات است .

درمورد راه ساحلی باید بگویم که راه بسیار طویل و پر خرجی است . این راه سابقا تا چقادك (بین بندر بوشهر و برازجان) کشیده شده بود که ادامه آن به شیراز میرسد . درطی چند سال اخیر این راه از چقادك تا نزدیك اهرم‌رسیده ولی در اینجا متوقف شده بود ، شورا تصمیم گرفته است این راه‌را از اهرم تابندر لنگه که در حدود ۶۰۰ کیلو متر است ادامه دهد و بسازد .

همچنین در نظر است این راه بعدا به بندر عباس و سپس به‌بندر جاسك وچاه بهار ادامه داده شود تا در نتیجه راه ساحلی کاملی‌داشته باشیم .

تاکنون اهالی این مناطق‌مجبور بودند فقط از راه دریائی استفاده کنند .

ساختمان‌این راه ازروز چهارم آبان که مصادف‌با روزمیلاد فرخنده اعلیحضرت همایونی میباشد آغاز گردیده و تاکنون بیش از ۶۰ کیلو متر از این راه ساخته شده است واین راه تانزدیکی رودخانه «موند» و«پل‌فابریکه» رسیده‌است که‌دنباله آن تابندر لنگه ساخته خواهدشد.

در این راه ۴۰۰۰ نفر عمله کار میکنند که البته غیر از راهسازی‌در ساختمان مدرسه ها ، بیمارستان ها و غیره نیز از وجود آنان استفاده میشود .

این امر تا حدودی از بیکاری ، جلو گیری نموده است.

برنامه بهداشتی

ازبرنامه‌های دیگر شورای‌عمران امدادی جنوب‌ساختمان‌سه‌بیمارستان در براز جان ، بندر بوشهر ولنگه میباشد .

۴ در مانگاه هم در کنگان ـ عسلو ـ گاو بندی و چارك ساخته میشود و یك درمانگاه هم در مغان خواهیم ساخت .

۵۴ دبستان نیز تا سال تحصیلی آینده آماده میشود .

کار های تولیدی

مدیر عامل جمعیت شیر و خورشید سرخ سپس گفت شورای عمران امدادی تصمیم گرفته است کار های کشاورزی و تولیدی را در این مناطق ایجاد و توسعه دهد .

بدین منظور در منطقه «کوال و زیارت» سد بندی لازم خواهد شد تا اراضی این منطقه آباد شود .

و هم اکنون با سرمایه شورا و بنگاه آبیاری اقدامات لازم در این زمینه آغاز شده است .

همچنین‌برای کمك‌بساکنین‌بنادر جنوب تسهیلات گمرکی برای مردم در نظر گرفته شده و طرح جدیدی بتصویب هیات وزیران رسیده که با اجرای آن وضع معیشت ساکنین مناطق جنوب بیش از پیش بهبود می‌یابد .

یکی از کار های‌مردم این‌نواحی مبادلات مرزی و تا حدودی زراعت ابیت . هدف‌شورا اینست که‌وسائل زندگانی و معیشت مردم جنوب را فراهم کند و در اختیار آنان‌بگذارد تا زندگانی خود را بهبود بخشند.

آقای دکتر خطیبی سپس گفت خوشبختانه دراین سفر مدیر کل بانك رهنی ومدیر کل بانك‌اعتبارات و عمران روستائی همراه هیات‌بودند وبر حسب اوامر شاهنشاه مقرر گردید در بندر لنگه و بندر بوشهر شعب بانك رهنی و کشاورزی شود .

در برازجان هم قبلا شعب این بانکهاتاسیس‌شده‌است‌تامردم‌بتوانند از تسهیلات بانکی استفاده کنند .

شورای عمران امدادی امیدوار است تحت توجهات شاهنشاه بتواند گام های موثری برای رفاه اهالی جنوب کشور بردارد و این قبیل همکاری ها بیش از پیش توسعه یابد .

تقویم اطلاعات

پنجشنبه۲۳اسفند ۱۳۴۱ هفدهم‌شوال ۱۳۸۲ ـ چهاردهم مارس ۱۹۶۳

اذان صبح: ساعت ۴و۴۵ دقیقه

طلوع‌آفتاب : ساعت۶ و۱۵ دقیقه

غروب آفتاب : ساعت ۱۸ و۱۳دقیقه

برنامه امشب

تلویزیون ایران

ساعت ۱ر۵ـ فیلم‌آموزشی
۳۰ر۵ـ خردسالان
۶ـ شما وسینما
۳۰ر۶ـ بخش اول اخبار
۴۵ر۶ـ برنامه شورای عالی زنان
۷ـ پیشه من چیست
۳۰ر۷ـ برنامه وزارت کار
۸ـ هنرهای زیبا
۳۰ر۸ـ پلیس بین‌المللی
۹ـ اخبار
۱۵ر۹ـ برنامه سازمان برنامه
۳۰ر۹ـ نغمه دل
۱۰ـ جاده شانس
۳۰ر۱۰ـ فیلم‌سینمائی بنام «تارعنکبوت» آمریکائی دوبله بفارسی
۱۲ـ پایان برنامه

برنامه فرداشب

ساعت ۱ر۴ ـ فیلم‌سینمائی بنام «سه‌نورانا» ایتالیائی دوبله بفارسی
۶ـ مسابقه هوش خردسالان
۳۰ر۶ـ کتاب و مردم
۷ـ برنامه شاد
۱۵ر۷ـ آنچه در این هفته گذشت
۳۰ر۷ـ برنامه شیروخورشیدسرخ
۸ـ برنامه هنرهای زیبا
۳۰ر۸ـ بیست سئوالی
۹ـ بزم آدینه
۳۰ر۹ـ تعیین قیمت
۱۰ـ تلاش معاش

برنامه امشب

تلویزیون آمریکا

ساعت۴ـ برنامه دیك‌پاول (تکراری)
۵ـ کارتون
۳۰ر۵ـ برنامه «دبی گیلیس»
۶ـ زنده یا مرده
۶۳۰ـ فیلم بزرگ
۷ـ اسم‌شب
۳۰ر۷ـ فیلم داستانهای علمی
۸ـ یامیچ آواز بخوانیم
۹ـ چند میارزد
۳۰ر۹ـ نمایش دوپون
۱۰ـ فیلم سینمائی بنام «آرسینك» باشرکت کاری گرانت
۳۹ر۱۱ـ پایان برنامه

برنامه فردا شب

ساعت ۲ـ برنامه سیسنا
۳۰ر۳ـ جهان شگفت انگیز گلف
۳۰ر۴ـ دنیای شگفت انگیزیست
۵ـ خرمن
۳۰ر۵ـ روبن هود
۶ـ دریانوردی
۳۵ر۶ـ پیترگان
۷ـ گاو چرانان
۸ـ راز من چیست
۳۰ر۸ـ عالم بین نور و ظلمت
۹ـ تماشاخانه آرمسترانك
۱۰ـ واریته ویژه

پیش بینی وضع هوا

هوای نواحی خراسان ، کرمان و شهرستانهای شرقی‌نیمه‌ابری وبارانی میباشد . هوای تهران و بقیه نقاط ایران صاف گاهی همراه بامقداری ابر پیش بینی میشود .

گرمترین نقاط در۲۴ساعت گذشته زاهدان باحد اکثر ۲۵ درجه‌و سرد ترین نقاط زنجان باحد اقل ۴درجه زیر صفر بوده است .

تولد نوزاد شاهدخت والاتبار رابه‌پیشگاه‌اعلیحضرت شاهنشاه وعلیا حضرت شهبانوی ایران تبریك عرض مینمایم

دکتر نصرت‌کاشانچی

طلوع ماه فرح‌بخش زیبا بود (۱۳۸۲)
زنسل رضا شاه و دیبا بود
سددژماء نان خوزستان (۱۳۴۲)
شد زشه زنده جان خوزستان

عصر جمعه فردا بدین مناسبت و فرا رسیدن عید نوروزباستانی و اصلاحات ارضی و سماوی وبهبود اوضاع وطن و سلامتی شاهنشاه فداکار و امیدآسایش ورفاه زارعین ودهقانان درانجمن جوانان اسلامی‌ایران مجلس جشن ادبی برقرارست .

سپاس یزدان پاك بجا میاوریم

آ-۲۴۰۸۳ **خادم مدنیت و اسلام-مترجم‌نظام‌مدنی**

بموجب تصمیمی که در ملاقات نخست‌وزیر و رئیس عمران آمریکا اتخاذ شده :

گندمهای آمریکا ماه آینده در ایران توزیع میشود

بعداز ظهر دیروز آقای میسی رئیس اداره عمران بین‌المللی‌امریکا در ایران با آقای اسدالله‌علم‌نخست وزیر ملاقات کرد .

دراین ملاقات آقای نخست‌وزیر در مورد چگونگی توزیع گندمهای حمل شده از امریکا در همه‌نقاط کشور در فروردین ماه باآقای‌میسی مذاکره کرد و تصمیم نهائی در این‌مورد اتخاذ شد که صورت‌ریز آن در فروردین ماه اعلام خواهد شد .

همچنین در مورد طرحهای ساختمانهائیکه از بودجه مشترك ایران و امریکا برای‌دولت‌درقزوین شروع خواهد شد تصمیم نهائی گرفته شد .

مبلغی که صرف این ساختمانها خواهد شد ۶۰۰ میلیون ریال‌است.

نسبت بطرح ساختمان بندرعباس و جاده های مربوط به این بندر که بودجه آن از محل قرضه۲۳ میلیون دلاری کمك های امریکا تامین‌شده است آقای میسی اطلاعاتی به‌آقای نخست‌وزیر داد و آقای نخست‌وزیر درباره چاههای عمیقی که در نقاط مختلف کشور از محل کمك های امریکا حفر خواهدشد با آقای میسی مذاکره کرد .

رئیس کارگزینی دادگستری

امروز از طرف آقای دکترباهری وزیر دادگستری آقای محمد امینی قطب مستشار دادگاه استان باحفظ سمت و بارضایت شخصی بریاست اداره کل کارگزینی وزارت دادگستری منصوب گردید .

هیئت ابوالفضلیان تهران

جلسه خود راصبح جمعه‌درخیابان ری‌خیابان صفاری منزل آقای‌حسین اکبرزاده تشکیل میدهددراین‌جلسه ازبیانات دانشمند محترم آیة‌الله‌آقا شیخ‌یحیی‌نوری استفاده نمائید .

تبریکات

تیمسار سپهبد ریاحی

انتصاب جنابعالی رابه‌وزارت کشاورزی صمیمانه تبریك گفته‌و موفقیت شمارا ازخداوند متعال‌خواستارم

آ-۳۸۵۸۴ **فیروز مجللی**

جناب آقای شجاع‌الدین ملایری معاون وزارت کشور ومدیرعامل شرکت واحد

انتصاب آقای ملك ایرج تیمورتاش راکه از مردان تحصیلکرده و کاردان شرکت میباشند بسمت رئیس اداره کارگزینی موجب امتنان و خوشوقتی کارمندان میباشد .

کارمندان اداره حسابداری

جناب آقای صدیقی ریاست محترم فرهنك شهرستان کرج

انتصاب آقای علی اصغر طاهری رابریاست فرهنك شهریار به‌آنجناب صمیمانه تبریك عرض مینمائیم

طالقان . عین‌اله فلاحی- نقی اجلالی -علی کرم صائمیان- منصور بریری -نبی‌اله عباسی -تقی شاملو محمد اجلالی -سید مرتضی میرسعیدی - سلطانعلی خیام - خلیل‌حبیبی -عبدالعلی تاج‌الدینی -عزیزاله نجاران -غلام‌شیشوان -بیژن اجلالی

جناب آقای ملك ایرج تیمورتاش

انتصاب جنابعالی را بریاست کارگزینی شرکت‌واحد تبریك عرض مینمائیم

از طرف کارمندان اداره دفترکل -خوانساری

جناب آقای عبدالمحمد عزیزی

انتصاب جنابعالی را بمعاونت اداره کل تعلیمات متوسطه تبریك عرض نموده پیشرفت روزافزون شما را آرزومندیم

گرمسار . علی‌اکبر اختری -ابراهیم مونسان- علی عربی -حسین سبوحی

بیماریهای آمیزشی - مجاری ادرار- سستی‌وناتوانی مردان خیابان صفی‌علیشاه دکتر یحیی صدری.

پیرایش عیدی میدهد

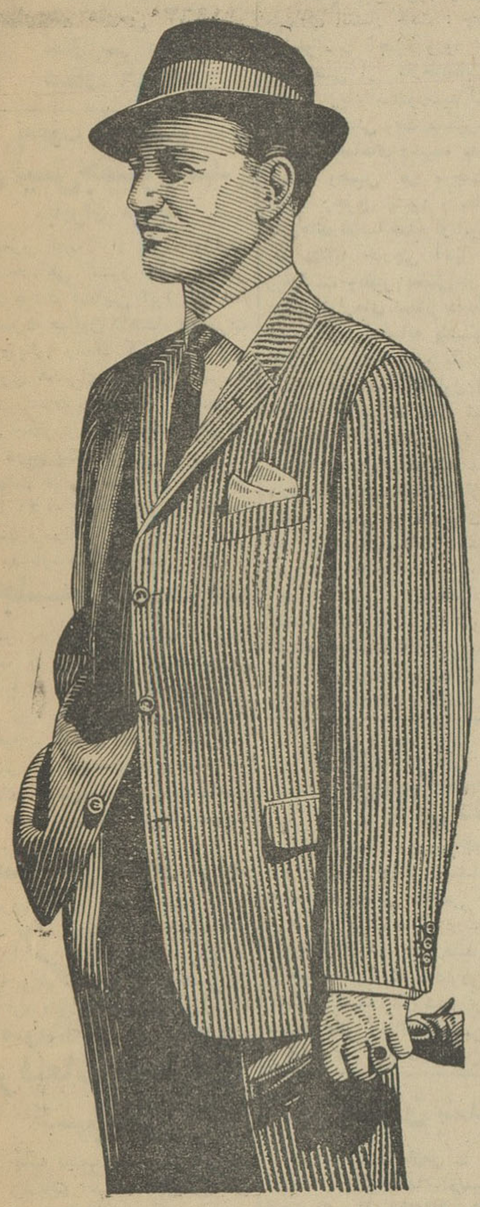

مغازه پیرایش از پانزدهم تا پایان اسفند

ماه بعنوان عیدی ۱۰ درصد

از قیمت کلیه لباسهای زنانه ـ مردانه ـ پسرانه و دخترانه را بمشتریان گرامی تخفیف میدهد .

مغازه پیرایش-لاله‌زار

پیرایش ـ فردا ازساعت ۸ر۵ صبح‌الی ۱ بعد از ظهر باز است .

توزیع پارچه ومیوه و شیرینی

بین کودکان انجمن ملی حمایت کودکان وابسته‌به‌یونیسف

ساعت ۱۱ صبح دیروز جمعی از بانوان نیکوکار باتفاق خانم قمر ناصر در محل سالن ناهار خوری انجمن ملی حمایت کودکان‌وابسته به یونیسف حضور یافتند . و تعداد۵۰۰ بسته پارچه و مقدار زیادی میوه و شیرینی بین مادران و کودکان مستمند توزیع نمودند . در این مراسم خانم‌ایزدی‌سرپرست قسمت ضمن خوش آمد و اظهار تشکر از بانوان خیر شمه‌ای از فعالیت های انجمن حمایت کودکان و تاریخچه افتتاح و اقدامات‌موثری‌را که تاکنون در راه حمایت از کودکان بی‌سرپرست توسط این انجمن انجام گردیده بیان نمود وضمن آن از این اقدام‌نیکوی‌بانوان خیر اظهار قدردانی بعمل آورد .

مراسم توزیع بسته های پارچه‌و میوه و شیرینی در ساعت یك بعداز ظهر پایان یافت .

اتحادیه بارفروشان تهران

بدینوسیله به اطلاع ساکنین محترم پایتخت میرساند که از این تاریخ تاپس از تعطیلات نو روز قیمت میوه وتره‌بار که بشرح زیر :

۱ـ سیب زمینی آمریکائی درجه۱	کیلوئی ۶ ریال
۲ـ سیب پشندی درجه ۱	کیلوئی ۷ر۵ریال
۳ـ سیب پشندی درجه ۲	کیلوئی ۶ ریال
۴ـ هویج فرنگی بی برك	کیلوئی ۶ ریال
۵ـ پیاز تبریزی درجه ۱	کیلوئی ۶ ریال
۶ـ پیاز اصفهانی	کیلوئی ۵ ریال
۷ـ سیب درختی کوهپایه درجه ۱ اعلا	کیلوئی ۵۵ ریال
۸ـ سیب درختی خاکی و موروثی اعلا	کیلوئی ۶۵ ریال
۹ـ پرتقال پولکی اعلا یکصدد عدد	۸۰۰ریال
۱۰ـ پرتقال مجری اعلا یکصدد عدد	۷۰۰ریال
۱۱ـ پرتقال دو اعلا یکصد عدد	۶۰۰ریال
۱۲ـ پرتقال یك اعلا یکصد عدد	۵۰۰ریال
۱۳ـ پرتقال مرغوب یکصد عدد	۴۵۰ریال
۱۴ـ پرتقال پلوئی یکصدد عدد	۳۰۰ریال
۱۵ـ پرتقال شانسی یکصد عدد	۲۰۰ریال
۱۶ لیمو شیرین درجه ۱ اعلا یکصد عدد	۴۰۰ریال
۱۷ـ لیمو شیرین درجه ۲ یکصد عدد	۳۰۰ریال
۱۸ـ نارنگی درجه ۱ اعلا	کیلوئی ۴۵ ریال
۱۹ـ نارنگی درجه ۲	کیلوئی ۳۵ ریال
۲۰ـ گوجه فرنگی قرمز خرمشهر	کیلوئی ۱۵ ریال
۲۱ـ بادمجان بندر عباس یکصد عدد	۱۲۰ریال
۲۲ـ کاهو بابلی و آمل (مازندرانی)	کیلوئی ۴ر۵ریال
۲۳ـ کاهو اهوازی درجه ۱	کیلوئی ۳ر۵ریال
۲۴ـ کاهو اهوازی درجه ۲	کیلوئی ۲ر۵ریال

از طرف شهرداری تعیین گردیده در میدانهای شهر بفروش میرسد.

آ-۲۴۰۲۷ **اتحادیه بار فروشان تهران**

EN L'HONNEUR DE MADAME
LABROUSSE
Secrétaire du Comité d'Accueil
des Boursiers du Gouvernement Français
RECEPTION
AU FOYER DE L'INSTITUT
FRANCO-IRANIEN
le lundi 27 Esfand à 17 heures

پیروجوان خانواده‌های ایرانی کتاب دلخواه خودرا می‌یابند بادیدن

ترجمة الصلوة فیض کاشانی

اطلاعات

پنجشنبه
۱۷ شوال‌المکرم ۱۳۸۲
چهاردهم مارس ۱۹۶۳
سال سی وهفتم
شماره ۱۱۰۴۶

بدعوت شاهنشاه
رئیس‌جمهورهند
بایران می‌آید

اعلامیه‌زیر امروز از طرف وزارت دربارشاهنشاهی انتشار یافت : نظر بعوالم مودت فیمابین ایران و هند اعلیحضرت همایون شاهنشاه ازحضرت ساروایالی رادها کریشنان رئیس جمهوری هندبرای مسافرت رسمی به ایران دعوت فرمودند . حضرت رئیس جمهوری این دعوت راپذیرفته و از تاریخ بیست و شش تا سی‌ویك اردیبهشت هزار و سیصد و چهل و دو (۱٦تا ۲۱ مه ۱۹٦۳) بایران مسافرت خواهند فرمود

وزیر دربارشاهنشاهی حسین علاء

درجلسه‌دیشب‌دولت

عصر دیروز جلسه هیئت وزیران بریاست آقای اسدالله علم‌نخست‌وزیر در کاخ نخست وزیری تشکیل شد

در این جلسه ابتداآئین‌نامه‌مربوط به ترفیعات افسران شهربانی اصلاح‌شد و سپس تصویبنامه‌های‌مربوط به حسابهای مستمر سازمان برنامه‌وامور مالی نخست وزیری مطرح وتصویب گردید .

جمال امامی بتهران می‌آید

امروز اطلاع حاصل شد که با کسب اجازه ازپیشگاه شاهنشاه‌آقای جمال امامی سفیر کبیر ایران در ایتالیا برای استفاده از مرخصی‌روز پنجم فروردین ماه بتهران می‌آید

تصویبنامه‌دولت درباره:
ترفیعات افسران شهربانی

در جلسه دیشب هیئت وزیران در مورد ترفیعات افسران شهربانی کل کشور به‌پیشنهادوزارت کشورتصویب نامه زیر بتصویب رسید :

سروان های فعلی‌شهربانی‌کل‌کشور که‌بادارا بودن گواهینامه و یااز راه آزمایش سال سوم متوسطه وارد آموزشگاههای ستوانی دو ساله‌ارتش شهربانی وژاندارمری کل کشور شده و فارغ‌التحصیل گردیده‌اند میتوانند در سال جاری در صورت دارا بودن سایر شرایط و بادر نظر گرفتن‌رویه ترفیعاتی ارتش نسبت بمدت توقف به درجه سرگردی مفتخر شوند.ترفیعات بعدی آنان تابع‌قانون و آئین نامه ترفیعات شهربانی کل کشورخواهد بود .

وزارت بهداری اعلام کرد :
پروانه‌ورود دارو داده‌نمیشود

اطلاعیه زیر امروز از طرف‌وزارت بهداری انتشار یافت : چون تعداد ودرخواست اجازه ورود داروهای اختصاصی از کارخانجات مختلف خارجی زیاد است‌ورسیدگی بهریك از آنها مدتی وقت میگیرد‌ودرنتیجه پاسخ تقاضاهای رسیده مدتی‌بتعویق میافتد وهمین امر موجب ناراحتی ارباب رجوع میشود و بعلاوه اکثر داروهای تقاضا شده از انواعی‌هستند که مشابه خارجی آنها در ایران زیاداست ونظیر بعضی از آنها هم درلابراتوارهای مجاز داخلی کشور تهیه‌میشود لذابنابه پیشنهاد قانونی نظارت بر ورود دارو باداره مربوطه دستور داده‌شد که‌ازاول فروردین ۱۳٤۲ اقلا برای مدت ششماه از پذیرفتن درخواست ورود دارو های جدید خودداری نمایند مگر آنکه داروی مورد درخواست ازنظر علمی کشف مهمی بوده وبرای درمان بیماریهای صعب‌العلاج موثر باشد این قبیل درخواست ها باید همراه مدارك علمی و مشاهدات بالینی متعدد باشد تاپذیرفته شود. بدیهی است‌درخواست های مربوط‌به‌تمدید اجازه ورودداروهای مجازی که مدت پروانه آنهادرشرف انقضا است‌برای رسیدگی و تعیین تکلیف پذیرفته خواهد شد از عموم وارد کنندگان داروهای خارجی خواهشمند است از درخواست اجازه‌ورود داروهای‌جدید خودداری نموده وراضی نشوند وقت کارمندان مربوطه تلف شود .

استقلال‌فرهنك و شهرداری شمیرانات

طی قطعنامه کنگره‌همکاری مردم با شهرداری‌وفرهنك درخواست شد

● **کنگره طی تلگرافی تولد نوزاد شهبانو را تبریك گفت**

خبرنگار ما در شمیران گزارش میدهد ساعت چهارو نیم بعدازظهر دیروز پنجمین کنگره همکاری مردم وفرهنك شهرداری‌شمیرانات بریاست تیمسار سرلشکر ابراهیم معزی درسالن‌دبیرستان‌مهرتجریش تشکیل گردید .

خانمها جنجال نکردند

دراین جلسه خانم صفی‌نیا یکی از اعضای هیئت رئیسه کنگره‌اظهار داشت :

تاآنجا که من میدانم دراین چند روزه که کنگره تشکیل شده‌است هیچگونه جنجالی از طرف خانمها دراین کنگره‌بوجودنیامده و بانوان بهیچوجه جلسه را متشنج نکرده‌اند و خبری که‌دراین مورد در یکی از روزنامه های تهران درج شده بود صحت ندارد . خانم دستغیب و تیمسار سرلشکر معزی سخنان‌خانم صفی‌نیا را تائید کردند.

بقیه در صفحه هفدهم ستون‌هفتم

زنان ایران برای شرکت در کنگره جهانی زن بمسکو دعوت شدند

رادیو مسکو دیروز اطلاع دادکه بانو جهانبانی وبانو دولتشاهی‌اعضای هیئت نمایندگی انجمن روابط فرهنگی ایران بااتحاد شوروی به کمیته زنان شوروی رفتند و درآنجا از طرف بانو زینائیدافیودوروا دبیر مسئول کمیته زنان شوروی پذیرائی شدند بانو زینائیدا ضمن صحبت وگفتگوی گرم بامهمانان از بسط دامنه تماسهای زنان شوروی وایران اظهار خوشوقتی نمود

گفت : کنگره جهانی‌زنان درتابستان سال جاری در مسکو برپا خواهدشد ودعوتنامه‌ای برای‌شرکت‌نمایندگان زنان ایران درکنگره‌بایران‌ارسال شده‌است

بحران شدید در حکومت سوریه

بیروت ـ ۱٤مارس ـ خبرگزاری فرانسه ـ گزارشهای رسیده حاکی است که براثر اختلافات شدیدی که میان رهبران رژیم تازه سوریه در مورد مناسبات این کشور با مصر بوجود آمده‌بحران تازه ای درسوریه بروز کرده است هیئت وزیران‌سوریه دیشب پس از هفت ساعت نتوانسته اعلامیه ای درباره برنامه کار دولت جدید صادر کند قرار است هیئت وزیران بار دیگر برای رسیدگی‌باین مسئله تشکیل جلسه دهد .

دولت سوریه به پنج تن ازوزیران سابق آن کشور که از جمهوری‌متحده عرب به‌دمشق وارد شده‌بودند اجازه اقامت در سوریه‌نداد .

مدیرعامل‌جمعیت‌شیروخورشیدسرخ‌ایران‌طی‌مصاحبه‌ای‌گفت:
برنامه عمران جنوب یك برنامه ملی است

● **راهسازی بهترین برنامه سازمان‌عمران‌امدادی‌جنوب میباشد**

قسمتی از مصاحبه مطبوعاتی آقای دکتر حسین خطیبی مدیرعامل‌جمعیت شیروخورشید سرخ ایران در شماره

بقیه در صفحه ۱۹ ستون اول

۳۰تن‌تریاك مکشوفه بژاپن و انگلستان فروخته میشود

امروز کسب اطلاع شد که از طرف وزارت دارائی و وزارت‌بهداری مذاکراتی برای فروش ۳۰ تن‌تریاك از طرف دولت ایران به کشور های ژاپن و انگلستان صورت گرفته است .

۳۰ تن تریاك مورد معامله‌تریاك های مکشوفه‌ای است که از بدو تصویب لایحه منع کشت خشخاش درسال۱۳۳٤تاکنون وسیله‌ماموزین انتظامی و مسئول از قاچاقچیان در نقاط مختلف کشور جمع آوری شده است .

این تریاك ها بنا باظهار مقامات مسئول اداره نظارت بر مواد مخدره از نوع تریاك های ترکیه و افغان است که بصورت قاچاق، بمروروارد ایران شده است

فروش سیگار ایرانی بافغانستان

مدیر کل انحصارات افغانستان به اتفاق چندتن‌از کارمندان سفارت افغانستان در تهران امروز ازموسسه انحصار دخانیات ایران دیدن کردند وناهار را در دخانیات صرف نمودند و ضمن آن پیرامون‌فروش‌سیگارهای ایرانی در افغانستان مذاکراتی با مدیر کل دخانیات‌ایران‌ومقامات‌دیگر موسسه دخانیات صورت گرفت .

غذای لذیذ ـ اتراکسیونهای جالب در
کیان هتل
خیابان پهلوی ـ روبروی پمپ‌بنزین. خیابان‌زرتشت
تلفن ٦۲۲۱۳۰ طوطی نو

امسال حساب پس انداز بانك تهران
یك میلیون و پانصد هزار ریال جایزه میدهد

یك جایزهٔ پانصدهزارریالی وصدها جایزهٔ دیگر بصاحبان حساب پس اندازطی مراسم قرعه‌کشی اهدا میشود

برای افتتاح حساب پس انداز درتهران وشهرستانها به:

شعب بانك تهران مراجعه فرمائید

حسابهای پس اندازی که تاآخروقت روز دوشنبه پنجم فروردین ماه ۱۳٤۲ درشعب بانك تهران افتتاح گردد حق شرکت درقرعه‌کشی سال راخواهند داشت

شرط شرکت درقرعه‌کشی سال دارابودن لااقل پانصدریال درحساب پس انداز است

شعب شبانه‌روزی تهران واقعه درچهارراه پهلوی وتخت‌جمشید درتمام ساعات حتی روزهای تعطیل جهت انجام کلیه امور بانکی دراختیار مشتریان میباشد .

مژده بمسافرین محترم اصفهان

فروشگاه کارخانه بارش (میدان ۲٤اسفند) ضمن عرض تبریك‌وخیر مقدم برای بازدید محصولات خود از شما دعوت مینماید . ضمنا از روز ۲۵ اسفند الی ۱۲ فروردین ٤۲ در قیمت اجناس خود صدی ده تخفیف‌قائل شده است .

اهالی محترم اصفهان نیز که مکرر درخواست تجدیدحراج را داشتند میتوانند از این فرصت استفاده نمایند .

آ‌ـ۳۸٤۰۸ ‌ـ۱ـ

طبق اعلامیه پزشکی
شهبانو و نوزاد
کاملاسلامت‌هستند

امروز از طرف آقای دکترجهانشاه صالح پزشك مخصوص علیا حضرت شهبانو اعلامیه‌ای در باره وضع‌مزاجی شهبانو بشرح‌زیر انتشار یافت :

نیمساعت بعدازظهر امروز از علیاحضرت فرح شهبانوی ایران و نوزاد عیادت شد .

وضع مزاجی علیاحضرت بسیار رضایت بخش و برای بار اول در ساعت ٦ بعدازظهر دیروز نوزاد از شیرمادر استفاده نمود .

نوزاد توسط‌خانم دکتر پیرنیا معاینه کامل شد . قد نوزاد۵٦سانتی متر ومختصری از وزن طبق معمول درروزهای اول کسر شده است که بعدا اضافه خواهدشد .

دکتر جهانشاه صالح

عکسبرداری ازنوزاد

آقای دکتر جهانشاه صالح‌پزشك مخصوص علیا حضرت فرح‌شهبانوی ایران‌طی یك تماس تلفنی بخبرنگار ما گفت:

روز جمعه ازنوزاد عکس برداشته خواهدشد و روزشنبه تحت‌نظر آقای نبیل پیشکار علیاحضرت شهبانوی ایران وآقای شفا سخنگوی دربار شاهنشاهی دراختیار خبرنگاران‌جراید داخلی وخبرگزاریهای خارجی گذاشته میشود .

مدیر کل ثبت

هیئت وزیران در جلسه دیشب‌خود آقای عباسقلی بشیر فرهمندرابا سمت معاونت وزارت دادگستری به‌مدیریت کل ثبت منصوب کرد .

بمناسبت روز کارگر
امروز و فردا مراسمی انجام میشود

فردا روز ۲٤ اسفند و مصادف با میلاد شاهنشاه‌فقید اعلیحضرت رضا شاه کبیر میباشد و باین مناسبت مراسمی در آرامگاه سر سلسله خاندان پهلوی برگزار میشود .

روز ۲٤ اسفند از چند سال قبل بنام «روز کارگر» نامیده شده و در این روز از زحمات طبقه شریف کارگردر سر تاسر ایران نیزتقدیر بعمل می‌آید ، چون در حقیقت در اثر همت توانای شاهنشاه فقید بود که نهضت جدید صنعتی ایران پی ریزی شد و امروز در اثر پیدایش تاسیسات صنعتی درایران طبقه شریف کارگر مقام‌رفیعی در اجتماع پیدا کرده و ارزش وجودی خود را بدست آورده است .

جشن کارگری

سخنگوی وزارت کار و خدمات اجتماعی امروز بخبرنگار ما گفت :

عصر امروز بمناسبت تصادف شب ۲٤ اسفند از طرف سندیکای کارگران دخانیات جشن باشکوهی برگزار خواهد شد و ازشخصیت های مختلف مملکتی‌دعوت شده‌است که در این جشن حضور بهمرسانند ضمنا امشب از ساعت هفت و نیم تا هشت بعد از ظهر یك برنامه مصاحبه تلویزیونی از طرف وزارت کاراجراخواهد شدو آقای‌خسروانی وزیر کار و خدمات اجتماعی‌در این برنامه پیرامون روز کارگر وبرنامه های وزارت‌کار صحبت خواهد کرد، سخنگوی مذکور افزود که صبح فردا آقای وزیر کار باتفاق آقایان معاونان و مدیران کل و روسای ادارات وزارت کار و سازمان بیمه های اجتماعی و نمایندگان ودبیران سندیکای کارگری در آرامگاه اعلیحضرت‌فقید رضاشاه کبیرحضور خواهند یافت وتاج های گل به آرامگاه نثار خواهد شد و نیز فردا بمناسبت روز کارگر آقای نخست وزیر وآقای وزیر کار پیامی‌ازرادیو ایران خواهند فرستاد .

خش نشریه

بمناسبت روز کارگر از طرف آقای شفیعی رئیس اداره انتشارات و روابط عمومی وزارت کاروخدمات اجتماعی نشریاتی انتشار یافته که از هر حیث قابل توجه و تحسین بوده و برای کارگران قابل استفاده کامل میباشد .

این‌نشریات که‌قانون سهیم کردن و سایر برنامه های وزارت کار در آن چاپ شده در تهران وسراسر کشورمیان کارگران و کارفرمایان توزیع خواهد شد .

توقیف بامشاد

امروز متاسفانه اطلاع حاصل شد که روزنامه بامشاد توقیف‌شده است ، امیدواریم هر چه زودتررفع سوء تفاهم گردیده روزنامه‌گرامی بامشاد انتشار یابد .

فارغ‌التحصیلان دانشگاه های آمریکا

در جلسه دیدوبازدیددوستان که از ساعت ۵تا ۸ بعد از ظهر روز شنبه ۲۵اسفند ماه در محل انجمن (خیابان آناتول‌فرانس‌شماره۷) تشکیل میشود شرکت کرده و از دوستان خود دیدن فرمائید.

هیئت‌مدیره انجمن
فارغ التحصیلان
دانشگاه های آمریکا

روزنامه فردا
فردا منتشر میشود

ازباغ وحش ما بسیار دیدن کنید
اول‌نادری ایران‌آکواریوم

فوتبال
آخرین‌مسابقه فوتبال‌کاپ‌دورهٔ‌رسمی باشگاه‌های‌تهران
مهیج ـ عالی
تاج ـ شعاع
جمعه ۲٤ اسفند ساعت ۳ بعدازظهر استادیوم‌امجدیه
بهاء بلیط ۲۰ ـ ۵۰ ریال

درسوپر کاخ

مطبوعترین شیرینی خانگی که زیر نظر متخصص مشهوری تهیه میشود انواع سالادها برای مهمانی وساندویچ مخصوص پیك‌نیك یکی‌دیگر از اقدامات مفیدی است که برای جلب رضایت مشتریان عزیز بعمل آمده .

گوشت شیشك پروار یکدست بدون مخلوط بز میش بهمان قیمت شهرداری و همه رقم گوشت راسته وفیله ماهی صیدروز پهلوی انواع‌میوه ، سبزی، لبنیات ، خواربار، عطاری ، شیرینی ، آجیل و همه نوع مواد غذائی در اختیار شماست

چلوکباب مطبوع وانواع اغذیه ظهروشب در قسمت رستوران برای مشتریان عزیز فراهم است .

شعبه تجریش‌باغ‌فردوس بدون تفاوت‌قیمت شهرشمیران همیشه‌در اختیار شما است .

سفارشات شیرینی ، آجیل ومیوه برای عید قبول میشود .

سوپر کاخ خیابان کاخ شعبه تجریش باغ فردوس تلفن سوپرکاخ ٦۱۱۹٦۹ ـ ٤۰۲۲۱ شعبه تجریش ۸۳۱۲۷

پس انداز موجد سعادت و نیکبختی شماست

بهترین فرصت

فردا آخرین روز تعطیل ماه اسفند است که تمام شعبه ها و نمایندگی ها و باجه های بانك ملی ایران در سراسر کشوراز‌ساعت ۹ صبح تایك بعد از ظهر برای باز نمودن حساب و دریافت وجوه پس‌انداز دائر میباشند .

اداره مرکزی صندوق پس انداز ملی حسب‌المعمول تمام سال از ساعت ۸ صبح‌تا۸شب برای انجام کلیه امور پس انداز دائر است.

توجه فرمائید

فقط اشخاصی‌ازجوائز بی‌نظیر ۲،۰۰۰،۰۰۰ ریالی‌و۱،۰۰۰،۰۰۰ ریالی و ۵۰۰،۰۰۰ ریالی و ۲۵۰،۰۰۰ ریالی و ۱۰۰،۰۰۰ ریالی و ۵۰،۰۰۰ ریالی‌وهزاران جایزه‌دیگر قرعه‌کشی امسال‌استفاده‌خواهند نمودکه‌موجودی‌حساب‌آنان‌درروزپنجم‌فروردین ۱۳٤۲ از یکهزار ریال کمتر نباشد .

این فرصت کوتاه را از دست ندهید

قابل توجه‌اطباء ـ داروخانه‌ها ـ بیمارستانها

SCLAVO

بدینوسیله مطمئن ترین وپرفروش ترین‌سرمهاوواکسن‌هامحصول‌یکی‌از بزرگترین **کارخانجات‌سرم‌وواکسن‌سازی‌اروپا** SCLAVO-ITALIA عرضه‌میگردد

سرمهای آنتی دیفتری ۱۰و۲۰و٤۰هزار واحدی کنسانتره‌دزآلبومینه‌پوریفیه

سرمهای‌ضدکزاز ۳و۵و۱۰ هزار واحدی کنسانتره‌دزآلبومینه‌پوریفیه

سرم آنتی‌ونیمو سرم آنتی‌شاربن

واکسن آنتی‌گریپ(آگریبال) ، ، واکسن تریپل (دیفتری، کزاز، سیاه سرفه)

اکستره‌پلاسانتر در چهارنوع کاشتنی وتزریقی ـ انواع **فرآورده‌های آزمایشگاهی**

در صورت خرید بعضی از اقلام فوق توسط موسسات بهداشتی و بخش های تزریقات قسمتی از وجه اجناس درخواست‌شده توسط یك موسسه خیریه بهداشتی پرداخت‌خواهدشد. امید است‌ازاین‌موقعیت‌کمال استفاده رابفرمایند .

برای دریافت اطلاعات بیشتر بنماینده انحصاری شرکت‌تضامنی سعید طبیبی‌وشریك خیابان ناصرخسرو شماره ۲۳۰ تلفن ۳۰۲۵٤۹ مراجعه فرمائید

ازآنانکه ولگا دارند بپرسید ولگا چگونه اتومبیلی است؟

شرکت سهامی ایرانشرق ـ خیابان اکباتان
تلفن ۳ـ۳۰۲۱۸۱

ایام عید در ساحل نیلگون دریای خزر
نارملا و عارف همراه ارکستر بابك
درمتل‌میمورا کیلومتر ۱۰ چالوس
برای تهیه جا به خیابان شاه ساختمان آلومینیوم‌حیاط شرقی شماره ۷تلفن ٦۱۱۳٤۸
آ‌ـ۳۸۳۵۰ ۱ـ۲

چینی! چینی سانگو

موسسه زبانهای خارجی
وابسته بانجمن زباندانان اروپا

برای ترم سوم کلاسهای زیر که از تاریخ ۱٦ فروردین ماه ٤۲ شروع میشود حداکثر تاتاریخ ۲۵ اسفند ماه ٤۱ داوطلب میپذیرد .

۱ـ کلاسهای دوره دانشنامه عالی کمبریج (بااعطای دانشنامه عالی از دانشگاه کمبریج انگلستان)

۲ـ کلاسهای انگلیسی دوره گواهینامه کمبریج (بااعطای دانشنامه عالی از دانشگاه کمبریج انگلستان)

۳ـ کلاسهای انگلیسی فشرده ـ کلاس کنکور ، مکالمه و گرامر . ـ نامه نگاری و بازرگانی (صبح و عصر)

٤ـ کلاسهای آلمانی و فرانسه مبتدی و متوسطه و عالی (صبح و عصر)

۵ـ کلاسهای‌ایتالیائی ـ اسپانیولی ـ روسی و عربی (عصر)

٦ـ بعلاوه دوره کامل Secretarial Course دائر است

داوطلبان در صورت موفقیت در امتحانات علاوه بر دیپلم موسسه باخذ دیپلم Royal Society Of Art. London نائل خواهند شد

۷ـ کلاسهای تایپ فارسی و انگلیسی ، تند نویسی (Short Hand)

۸ـ اداره سرپرستی این موسسه در تهران و نمایندگان آن در انگلستان وسایر کشور های اروپائی و آمریکا برای قبول سرپرستی آماده میباشد

برای کسب اطلاع و ثبت نام بخیابان شاه پاساژ آلومینیوم طبقه پنجم آپارتمان ۵۰۱ تلفن ٦۰۸۲۹ مراجعه فرمایید .

J.C.A. HICKS مدیردروس آ‌ـ۲۳۲۸۳ ۱ـ۳

کلئوپاترا

بهشتی ناشناخته ، با عظمتی فراموش نشدنی ....