اطلاعات

سه‌شنبه چهارم بهمن‌ماه ۱۳۴۵ . . . . . شماره ۱۲۱۸۹
. . . . . سال چهل و یکم . . . . . تکشماره ٤ ریال

اضافات

خدمتگزاران و کارمندان دونپایه پرداخت میشود

در صفحه ۱۳

دکتر هوشی مینه — پرزیدنت جانسون

عصر دیروز در فرودگاه مهرآباد

هواپیمای مسافربری آتش گرفت!

مانور آتش نشانی

۹۷ مسافر فرضی با این هواپیما که ازنوع «سی-۱۳۰» بود از رضائیه به تهران می‌آمدند

●

مامورین آتش نشانی و نجات مسافران ،طی‌شش دقیقه حریق هواپیما را خاموش کردندومجروحین را به بیمارستان ها رساندند در صفحه ۱۳

هوشی مینه جانسون را به هانوی دعوت کرد

●

جانسون با اعضای خانواده‌اش در هانوی استقبال میشوند بشرط آنکه هفت‌تیر بکمر نداشته باشد !

●

رئیس جمهوری آمریکا نباید در این سفر ژنرال‌ها و دریاسالارهای خود را همراه بیاورد

در صفحه ۲

صحنه جالبی از مانور های دیروز که طی آن آتش‌یك‌هواپیمای مسافربری‌در مدت کمتر از شش دقیقه وسیله ماموران آتش نشانی اداره هواپیمائی کشوری خاموش گردید .

دومین قسمت‌ازمقدمه‌شاهنشاه بر کتاب انقلاب سفید:

ایران ، تشنه‌اصلاحات انقلابی بود

* در انقلاب‌ششم‌بهمن خونی‌ریخته‌نشدوآزادیهای فردی‌خللی ندید
* انقلاب ایران در کشورهای دیگر جز با سلب آزادیهای مردم و توسل بر شیوه های خشن عملی نبود (درصفحه ٤)

امام یمن

علیه مصر حکم جهاد میدهد

در صفحه ۳

شرایط شرکت در امتحانات متفرقه متوسطه

* ثبت نام از داوطلبان اول‌ناششم متوسطه از۱۰بهمن آغاز میشود
● امتحانات داوطلبان اول تا پنجم‌متوسطه‌ازاول‌اردیبهشت آغاز میگردد
* دارندگان گواهینامه سوم متوسطه ۳۹ تا ٤۳ مدارس حرفه‌ای دختران در کلاس ششم متوسطه متفرقه‌می‌توانند شرکت کنند

در صفحه ۱۳

درگذشت آیت‌الله رضوی

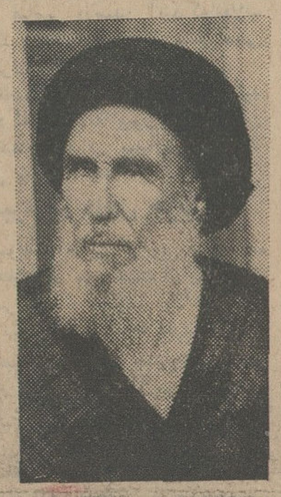

* شیراز بحال تعطیل درآمد و جنازهٔ آن فقید در حرم حضرت شاهچراغ مدفون گردید
● برنامه های موسیقی رادیو شیراز قطع شد و سینماها بمدت ۲٤ ساعت تعطیل گردید

باکمال تاسف حضرت‌آیت‌الله‌العظمی آقای سیدمحمد رضوی که از روز سه‌شنبه هفته گذشته بعلت سکته مغزی‌و ناراحتی قلبی در بیمارستان نمازی شیراز بستری شده بودند ، در ساعت ۱۲ شب گذشته در بیمارستان بدرود حیات گفت وجامعه‌اسلام یکی‌ازرهبران

بقیه در صفحه ۱۳

بسیج عمومی برای مبارزه باگرانی

* با کمك همه طبقات مردم ، باگرانفروشی بشدت‌مبارزه خواهد شد
● شهردار دستور دادتمام فروشندگان تهران روی کالای خود اتیکت بزنند

در صفحه ۱۳

اطلاعیه شرکت گوشت

قیمت گوشت کیلوئی ۸۲ ریال است

شرکت،گوشت‌راکیلوئی ۹۳ ریال میخرد وکیلوئی ۷۵ ریال به دکاندار میفروشد و قصابی‌ها درتهران وشهرری گوشت را باید کیلوئی ۸۲ ریال بمردم بفروشند .

* مردم نباید گوشت راگران بخرند، گرانفروش بایدفورا تسلیم‌ماموران‌عدالت‌گردد، زیراضرری که‌شرکت‌میدهد برای رفاه مردم است و گرانفروش متجاوز بحقوق مردم میباشد

متن اطلاعیه

اخیرا دربعضی جراید شکایاتی از ساکنین محترم شهرری دالبر گرانفروشی گوشت درج گردیده است .

برای مزید استحضار اهالی محترم مجددا یادآوری میشود که شرکت‌تعاونی تهیه وتوزیع گوشت بطور متوسط هرکیلو گوشت را ۹۳ ریال خریداری و ۷۵ ریال میفروشد و در دکاکین بایدبقیمت هرکیلو ۸۲ ریال دراختیار مصرف کنندگان قرار گیرد .

ضرری که تعاونی توزیع گوشت درفصل کمبودو گرانی‌عرضه گوشت تقبل نموده است در اجرای نیت

بقیه در صفحه ۱۳

اطلاعیه

کمیته معلمان تهران

در سالروز انقلاب شاه و ملت معلمان‌تهران برای بزرگداشت این‌روزتاریخی‌و ابرازاحساسات‌حق‌شناسی‌وسپاسگزاری‌نسبت بشاهنشاه آریامهر بنیان‌گذارانقلاب شاه و ملت بامداد روز پنجشنبه ششم‌بهمن‌ماه در استادیوم فرح اجتماع و با تظاهرات پر شکوه خود در خیابانهای تهران ومیدان‌ششم بهمن باردیگر پیوند ناگسستنی‌خود را با شاهنشاه بزرك ، معلم ، مربی و رهبر عالیقدر ملت ایران تجدید خواهند نمود.

از کلیه معلمان و همکاران ارجمند دعوت میشود در این مراسم پرشکوه‌که معرف‌رشداجتماعی وملی طبقه شریف‌معلم‌است‌شرکت‌فرمایند. کمیته‌معلمان‌تهران

اطلاعیه

تلویزیون ملی ایران

بمنظور تنظیم گیرنده های تلویزیون با سیستم جدید ٦۲۵ خطی سیستم رسمی در ایران تلویزیون ملی ایران‌همه‌روزه(بجز ایام تعطیل) صبح هاازساعت۱۰ونیم‌تا۱۲ ونیم و بعد از ظهر ها از ساعت ۱٦تا۱۸بر روی کانال۷تصویروموسیقی‌پخش‌میکند .

صاحبان گیرنده های‌تلویزیون‌سیستم‌قدیم ۵۲۵ خطی میتوانند برای تنظیم‌گیرنده های خودبه نمایندگیهای فروش تلویزیون‌و تعمیرگاه‌ها مراجعه نمایند .

عالم پس از مرك

موسسه مطبوعاتی عطائی۵۰٤۰٦ آ_٤۲۸۱۰

اداره آجودانی کل ارتش شاهنشاهی سه نفر غیر نظامی استخدام مینماید

درصفحه دوم

حراج مغازه روسی

شامل انواع پارچه‌های پرده‌ای ـ رومبلی وکتانی

ازشنبه هشتم بهمن‌ماه ـ فقط بمدت یکهفته شروع‌میشود

مغازه روسی‌ـ خیابان لاله‌زار‌ـ تلفن ۳٦۰۷۵

آگهی

شرکت‌ملی نفت ایران

پیرو آگهی های‌قبلی‌مجددا باطلاع‌کلیه‌متقاضیان کار میرساند که شرکت ملی نفت ایران‌بهیچوجه نیازی‌باستخدام‌افراد جدید اعم از کارگر وکارمند ندارد .

درصورتیکه‌افراد تازه مورد لزوم باشند مراتب از طریق رادیو و جراید کشور باطلاع عموم خواهد رسید .

بنابراین مقتضی است از هر نوع مراجعه چه کتبی و چه‌حضوری جدا خودداری نمایندواطمینان داشته باشند که‌به تقاضاهای واصله هیچگونه ترتیب اثری داده نخواهد شد .

کوکا کولا

علامت ثبت شده

نخستین و بهترین

نوشیدنی جهان

شرکت دراین امرملی

یعنی :

بنای خانه ایران نوین

برای:

حزب پاسدار انقلاب

کمکهای نقدی خود را درتهران‌باین حسابهای بانکی پرداخت وازاستانها بهمین حسابها حواله‌فرمائید:

بانك‌اعتبارات‌کشاورزی‌شعبه‌مرکزی	۵۳۰۰
« بیمه ایران شعبه‌مرکزی	۹۹۰۰
« صادرات ایران‌ـشعبه‌نادری	۴۰۸۰
« رفاه‌کارگران‌ـ شعبه مرکزی	۵۰۰۰
« تهران ـ شعبه‌پهلوی	۶۴۶۰۰
« ملی ایران‌ـ شعبه‌مرکزی	۷۴۹۹۹

خدمت بانقلاب شاه ومردم است

انتظارمیرود:

کلیه‌افرادعلاقمندبه‌انقلاب‌در این‌خدمت‌ملی‌شرکت‌کنند

آگهی

در اجرای قانون تشکیل شورای داوری وزارت دادگستری در نظرداردر بندر بوشهر شورای داوری تشکیل دهد مراتب باطلاع اهالی آن شهر میرسد .

اشخاص‌واجدشرایط شرکت‌درانتخابات‌میتوانندازروز دو شنبه دهم تا روز چهاردهم بهمن ماه ٤۵ برای ثبت نام‌واخذکارت‌مخصوص به شهرداری بوشهر مراجعه نمایند .

وضمنا اشخاصی‌که خود را واجد شرایط برای‌عضویت شورای داوری میدانند باید در ظرف همین مدت تقاضای خودرابا ذکر خصوصیات صلاحیت تسلیم دفتر دادگاه شهرستان بوشهر بنمایند .

۹۰٦٦رم‌الف وزارت دادگستری

لوان تور

قابل‌توجه حجاج وزائرین محترم خانه خدا

براثر پیشنهاد مسافرین محترمی که با وسایل واتوکار های مدرن شرکت لوان تور چه در داخل و چه در خارج کشور مسافرت کرده‌اند این شرکت تصمیم گرفت سرویس منظمی با هواپیما بین تهران ـجده و بالعکس و در داخل کشور سعودی بااتوکارهای لوکس با پزشك ـپرستار ـراه‌نما های آزموده ـ مهمانخانه‌وغذا (بادرجات مختلف)دایر بنماید .

شرکت لوان‌تور درتهران . میدان فروسی . خیابان شاهرضا میدان سپه‌ـخیابان‌ناصر خسرو ودر شهرستانها نمایندگان‌رسمی و مجاز آن در خدمت شما هستند .

۱ـ ۳ شرکت سهامی لوان تور

کتاب شاه

«شاید هیچکس غیراز من وخدای من نداند که چه‌شبها را تاصبح به‌تامل و تفکر گذرانیدم وباخضوع وخشوع تمام برای یافتن چاره از خدای خویش استعانت طلبیدم»

از کتاب اخیر شاهنشاه

«بروز اعلام‌شد که دومین اثر شاهنشاه تحت عنوان «انقلاب سفید» آماده انتشار است وازروز ششم‌بهمن دردسترس عموم‌قرار خواهدگرفت.

این‌بهترین هدیه ایست که ازطرف شاهنشاه در جشن سالگرد انقلاب ششم بهمن بملت ایران ارمغان میگردد ، زیرا همچنانکه خوانندگان عزیز ما مسبوق شده‌اند موضوع کتاب تشریح فلسفه انقلاب سفید ایران یا دکترین اجتماعی شاهنشاه است بقلم معظم‌له.

درکتاب پیشین یعنی «ماموریت برای‌وطنم» خاطرات شاهنشاه از ابتدای ولادت تاآغاز دوره آرامش وثبات در عهدسلطنت معظم‌له تدوین شده‌بود و آنها که درسراسر جهان این کتاب را بزبانهای مختلف مطالعه کردند بااین دوره طوفانی از تاریخ کشور کهنسال ما آشناشدند و دیدند ظرف مدتی نزدیك بچهل‌سال ایران‌چه‌روزگار پرمخاطره‌ای را گذرانیده وچندین بار درحالیکه استقلال و هستی آن بسرموئی بسته‌بود بوضعی معجزه آسا از مخاطرات نجات یافت وبنا بمشیت‌الهی برسرپا باقی ماند تا نوبتی دیگر افتخارات گذشته را بازیافته بدورانی شکوهمند ازتاریخ حیات خود قدم گذارد .

باآخرین فصل کتاب «ماموریت برای وطنم» در حقیقت یکدوره طولانی ازتاریخ ایران که‌شامل‌قرونی پرجذرو مدو پرتلاطم میباشد ورق میخورد وهمراه بانخستین فصل‌ازکتاب اخیر یعنی «انقلاب‌سفید» دوران نوینی درتاریخ ایران آغاز میشود که از هرحیث باگذشته متفاوت است. هرکدام ازین دوکتاب مانند تابلوئی سیمای کشور ایران را دردوزمان متفاوت نشان میدهد . برچهره‌ای که‌در تابلوی اولی بچشم میخورد آثار ضعف ونقاهت ناشی‌از یك بیماری درازمدت که‌مدت چندین قرن ادامه یافته منعکس است و چنان‌مینماید که این بیمار نوخاسته میکوشد دربرابر عوارضی که ضعف مفرط فرصت هجوم وحمله به‌آنها میدهد مقاومت کند.این کوشش براهنمائی و مراقبت طبیبی که‌درین زمان مسئولیت درمان بیمار را بعهده گرفته است اندك‌اندك نتیجه بخش واقع‌میشود بطوریکه در تابلوی دوم دیگر از آنهمه رنجوری درسیمای بیماری که‌باضعف وفتور وداع گفته‌است اثری دیده نمیشود واینجا صورتی می‌بینیم پرامید وپر خروش که‌همه هیجانات زندگی در نگاهش موج میزند .

درمقدمه «انقلاب‌سفید» شاهنشاه مینویسند :

«باید بگویم یکی‌از اصول سیاست بیگانگان آن‌بود که بقدری حس‌بدبینی و سوءظن وبی‌اعتمادی رادر ملت ایجاد کنند که مردم هیچ ناری را باور نکنند و بهمه چیز باتردید و بدگمانی‌بنگرند .... بدیهی است آن‌کس که‌ازین وضع بیشتر از همه رنج میبرد کسی بودکه سکان کشتی سرنوشت ایران‌را در اقیانوس متلاطم سیاست جهان دردست خود داشت . من نمیتوانستم شریك این کوتاه‌بینی‌ها وتنك‌نظری هاباشم ، زیرا بحکم مقام‌خود مافوق همه‌آنها قرارداشتم . من‌نه ازداخل این جریانات روزمره بلکه ازبالای آنها بسرنوشت و مصالح‌مملکت خودم مینگریستم وآنچه برایم اهمیت داشت اغراض شخصی وخرده‌حسابهای ناچیز نبود . بلکه تاریخ ایران‌بود . من می‌بایست این میراث گرانبها و کهنسالی را که استقلال وحاکمیت وشرافت ملی ایرانی نام‌داشت ، و تاریخ آنرا بصورت ودیعه‌مقدسی بدست من‌سپرده بودم کاملتر وغنی‌تر از آنچه تحویل گرفته‌بودم بدست‌نسل های آینده بسپارم» ...

درمقابل چنین رسالتی است که‌شاه میباید یکی از دوطریق را انتخاب کند .همراه شدن‌باجریان اوضاع یاایستادن در برابرسرنوشتی که‌گذشته برآینده تحمیل میکرد و تغییر دادن مسیر آن . قبول‌چنین مسئولیتی مستلزم استقبال از عواقبی بود که‌شاه بهتر از هرکس میتوانست حدس بزند زیرا انتخاب راهی که منافع‌عمومی ملت درآن بود الزاما قطع‌ید متنفذترین طبقات حاکمه را که از قدرتهای مرئی ونامرئی برخوردار بودند درپی داشت واین طبقه به‌آسانی حاضر نبوداز آنچه باقیمتی گزاف بدست آورده بود ببهای ارزان صرفنظر کند حتی‌اگر بخاطر حفظ این منافع لازم می‌آمد دشمنان دیرین دریك سنگر کنارهم قرار بگیرند واز کشتار و آشوب وغارت خودداری نکنند. معهذا شاه ،راه خودرا انتخاب میکند :«من فقط پادشاه یك طبقه حاکمه غالبا فاسد و مرتجع، یایك دسته سران ملوك‌الطوایفی ، یا یکعده گمراه و خائن که‌خودرا بصورت ستون‌پنجم در اختیاربیگانه گذاشته بودند ، نبودم . بلکه در درجه اول پادشاه بیش از بیست میلیون تن‌مردم شریف و زحمتکش واصیل ایرانی‌بودم که چشم امید خودرا بمن دوخته‌بودند»...

بخاطر چنین مردمی‌است که انقلاب ششم بهمن سرمیگیرد . سنت های کهنه بهم میخورد.دیوار های‌بلند دزفتودالیسم فرو میریزد . قراردادهای ظالمانه اجتماعی میان صاحب ملك وکشاورز ، میان کارفرما وکارگر ملغی میشود وشالوده‌ای نوین براساس منشور شش ماده‌ای که‌بعدها سه‌ماده‌دیگر نیز به‌آن‌الحاق میشود ، درزندگی اجتماعی مردم ایران صورت تحقق پیدامیکند .

واکنون که چهارسال تمام براین دوران جدید و کاملا استثنائی ازتاریخ ایران گذشته است ، براساس ضرورت دیگری که توضیح فلسفه این انقلاب می‌باشد، شاهنشاه اهتمام‌به نگارش کتاب «انقلاب سفید» فرموده‌اند . کتابی‌که میتواندبرای همیشه بعنوان اصیل‌ترین ماخذ یك واقعه بزرك تاریخی آیندگان و پژوهندگان مسائل اجتماعی راباموجبات‌وجزئیات ودقایق این‌پدیده شگرف که‌نامش انقلاب سفید ایران است آشنا کند .

هوشی‌مینه جانسون را به‌هانوی دعوت کرد

لندن ـ ۲۳ ژانویه

یك‌رابی (رهبر مذهبی یهود) کانادائی بنام «ابراهام فاین‌برك» که تازه از هانوی بازگشته امروز گفت پرزیدنت «هوشی‌مینه» از پرزیدنت جانسون دعوت کرده است برای مذاکرات صلح به هانوی بیاید بدون آنکه هفت تیری‌بکمر ببندد! وی که همراه سه روحانی دیگر به ویتنام شمالی رفته بود گفت مذاکرات طولانی با «هوشی‌مینه» انجام داده است . دو روحانی دیگر « موسته » کشیش کلیسای نیویورك و «امبروزریو» کشیش آنگلیکن کلیسای لندن هستند .

«فاین‌برك» افزود اما از مذاکراتش چنین احساس کرده‌که «هوشی‌مینه» شرط‌آمدن پرزیدنت جانسون را قطع بمباران ویتنام شمالی‌واحتمالا بیرون بردن کامل قوای آمریکائی از ویتنام قرار داده است .

*** انقلابی‌پیر**

« فاین‌برك» بخبرنگاران گفت : هوشی‌مینه اظهار داشته که‌جانسون اعلام کرده است درهرموقع وهرجا برای صلح آماده مذاکرات‌است. من از آقای جانسون دعوت میکنم مهمان‌ماباشد ومثل شما(روحانیون) دراینجا درکاخ سابق فرماندار کل هندوچین بنشیند . جانسون می تواند همراه همسر ، دختران ، منشی ، پزشك و آشپزش باینجا بیاید اما نباید هفت تیری بکمرش بسته‌باشد. هوشی‌مینه اضافه کرده سارهایش را همراه بیاورد . من بعنوان یك انقلابی پیر قول شرف میدهم که آقای جانسون در اینجا تامین کامل خواهد داشت . «فاین برك» افزود : که گمان نمی‌کند «هوشی‌مینه » این دعوت را رسما برای جانسون فرستاده باشد ، اما وی (فاین‌برك) کاری خواهد کرد که این دعوت بنظر مقامات واشنگتن برسد .

*** با کمال دقت**

کاخ سفید واشنگتن اعلام کرد هر گونه پیشنهادی که در زمینه مذاکرات صلح از هانوی بواشنگتن برسد دولت امریکا آنرا باکمال دقت مورد بررسی قرار میدهد .

«سخنگوی کاخ سفید گفت ما هنوز شخصا هیچگونه دعوتی از «هوشی‌مینه» دریافت نکرده‌ایم لکن هر گونه‌پیشنهادی که‌درزمینه‌مذاکرات صلح‌درویتنام‌ازهانوی‌برمندمورد‌بررسی دقیق قرار میگیرد .

سخنگوی کاخ سفید افزود دولت آمریکا بارها اعلام کرده است که ترجیح‌میدهد اختلافات رادر سالن کنفرانس حل‌وفصل کند تا درمیدان نبرد .

«سخنگوی کاخ سفید افزود : پرزیدنت جانسون از هرگونه ارتباط مستقیم بارهبران هانوی استقبال‌کرده و خرسند میگردد .

*** حمله به‌کشتی**

چریکهای ویت‌کنگها امروز بیك کشتی مین‌جمع‌کن آمریکادر رود «لانك‌تاو» حمله کردند و دونفر از کارکنان آنرا کشتندو بسه هلیکوپتر که‌برای کمك به‌کشتی آمده‌بودند فیز شلیك کردند ویکی‌از آنها راواژگون نمودند و چهار نفر سرنشین هلیکوپتر را بقتل رساندند .

مائو ارتش‌رامأمورسرکوبی شورش چین کرد

صوفیه ـ ۲۳ ژانویه ـ خبرگزاری فرانسه‌ـ رویترـ آسوشیتدپرس ـ خبرگزاری بلغارستان طی تلگرافی از پکن‌اعلام کردپرزیدنت‌مائوتسه تونك به مارشال لین پیائو دستور داده در سراسر چین از نیروهای مسلح جهت سر کوبی مخالفین و شورشیان انقلابی استفاده کند. خبرنگار خبرگزاری بلغارستان تائید کرده است روز ۲۱ ژانویه مائوتسه تونك با مشاهده بعضی اسناد رسیده از ایالت «انهوئی» به لین پیائو دستور داد فورا نیروهای مسلح چین جهت‌حمایت شورشیان‌انقلابی در ایالت « انهوئی» و سایر ایالات چین اقدام‌کنند .

مائوتسه‌تونك گفته است ارتش باید درسراسر چین‌از انقلابیون واقعی حمایت‌نماید.

*** تسخیر کردند**

شبکه فرستنده ژاپنی «نك» به موجب بیانیه‌های الصاق شده روی دیوارهای پکن اعلام کرد واحدهای پادگان پکن ، ارتش آزادیبخش چین پاسگاه پلیس «فانگشان» در حومه پکن را تسخیر کردند .

«نك» تائید کردکه واحد های ارتش چین بدستور رئیس این پاسگاه مبادرت باشغال آن‌نمودند، زیرا چند صد نفر از شورشیان انقلابی (طرفدار مائوتسه تونك)در این پاسگاه زندانی شده بودند .

بیانیه های شورشیان انقلابی حاکی از آنست که آنها توسط عناصر محلی بازداشت شده بودند وچندین تن از بازداشت شدگان مورد شکنجه قرارگرفتند .

*** پرچم سرخ برای خیانت**

چوئن‌لای نخست‌وزیرچین کمونیست بعضی از رهبران حزب کمونیست و دولت‌چین را متهم کرد که پرچم سرخ‌را برافراشته‌اند تابهترخیانت کنند .

چوئن لای گفت برای درهم شکستن عوامل بورژوازی که اینك قدرت‌بدست دارند ازتمام نیروهائی که دراختیار دارد از جمله ارتش چین استفاده میکند .

خبرنگار روزنامه«ژاپنی ماینچی» ضمن ارسال گزارش بالا از پکن به‌توکیو تائید کرده است درمیتینك بزرگی که کارگران ، دانشجویان وکارمندان چینی در مجلس خلق چین بر پا کرده بودند چوئن‌لای بسیاری از شخصیت های چینی را مورد حمله قرار داد .

«تائوچو» رئیس کمیسیون تبلیغات کمیته‌مرکزی حزب کمونیست‌چین، «هسیائو دانك تونك» معاون‌وزارت فرهنك و «ماچون‌ـ کو» معاون‌دبیر سندیکاهای چین مورد اتهام قرار گرفته‌اند که بعضی کارگران را خریده‌اند .

چوئن‌لای اعلام کرد ارتش‌آزادی بخش چین با اهمیت‌ترین سلاح دیکتاتوری پرولتاریا است . وی اطمینان دادکه عوامل ضد انقلابی بکلی از بین خواهند رفت ، زیرا این عناصر درصدد آنند که‌انقلاب بزرك پرولتاریائی را از مسیراصلی منحرف سازند .

نخست‌وزیر چین کمونیست‌تائید کردکه ضد انقلابیون تنها درپکن نیستند بلکه در بسیاری از نقاط چین وجود دارند .

*** نبرد در داخل حزب**

بموجب آخرین گزارش های‌رسیده به هنك‌کنك نبرد جهت از بین بردن عناصر ضدمائو خصوصا درداخل حزب کمونیست بشدت ادامه دارد .

خبرگزاری چین جدید شب گذشته اعلام کرد این نبرد در سراسر چین گسترش یافته است .

این خبرگزاری گزارش داد روشنفکران و دهقانان بطرفداران مائوملحق شده‌اندتا پیمان قدرتمندتری از انقلابیون پرولتاریائی بوجود آید.

هدف آنها آنست که بورژوازی را از حزب و پستهای حساس دولتی برکنار سازند خبرگزاری چین جدید افزود این جنبش اینك در ایالات «شانتونك» ، «کیانکو» ، «کیانکی»، «انهوئی» و سایر نقاط گسترش یافته است .

خبرگزاری چین جدید تائید کرد که‌دربندر «فوچئو»درایالت «فوکین» دهقانان علیه عناصر بورژوازی حزب قیام کردند .

*** دفع حملات**

خبرگزاری چین‌جدید گزارش می‌دهد که از سوی دیگر عناصر ضد مائو بدون فعالیت نیستند و در بسیاری از نقاط آنها دست بحملات وسیعی زده‌اند لکن شورشیان انقلابی حملات آنها را دفع کرده‌اند .

منابع‌موثق‌معتقدنددر «سین‌کیانك» و «لهاسا» (تبت) اغتشاش و بی‌نظمی بوجود آمده است .

در این دو ناحیه طرفداران مائو دست به نبرد علیه دشمن طبقاتی‌زده‌اند.

*** مرك تائوچو**

یك روزنامه ژاپنی خبرداد که شایع است «تائوچو» ۶۰ ساله رئیس سابق تبلیغات حزب کمونیست چین بعلت بیماری قلبی درگذشته است .

شایعه دیگری حاکی است‌که «وانك چن‌چونك» رئیس‌کمیته‌ایالتی «هوبه» نیز سرطان کبد گرفته و مشرف بموت است .

هردو نفراز کسانی بودند که مورد انتقاد شدید گاردسرخ قرار گرفته‌اند.

*** بسبك کمون پاریس**

چین‌کمونیست افشاکرد که‌کمیته‌ای تولید و انقلاب بسبك کمون پاریس توسط کارگران هوادار مائوتسه تونك در شانگهای تشکیل شده است . این کمیته در چندین کارخانه شانگهای به فعالیت پرداخته و قدرت را از دست مقامات‌منحرف که‌تحت‌نفوذ لیوشائوچی وپیروانش بوده‌اند می‌خواسته‌اند کارگران را براه سرمایه داری‌بکشانند درآورده است .

رادیو پکن گفت تشکیل این کمیته ها یکی‌دیگر از آثارافکار نابغه‌آسای مائوتسه تونك است .

*** سازمان جوانان هیتلری**

دوتا خانم معلم استرالیائی که مدت سه هفته در چین بوده‌اند در بازگشت گفتند گاردسرخ مانند «سازمان‌جوانان هیتلری» است و افراد جوان آن مائوتسه تونك را مانند خدا میشمرند. این وضع وحشت‌آور است ، زیرا بنظر میرسد که‌این جوانان‌در دنیای‌دیگری زندگی میکنند . این خانم ها افزودند معهذا افراد گارد سرخ با خارجیان دشمنی نشان نمیدهند .

• کمونیسم مبتذل خروشچف

روزنامه مردم‌ارگان حزب‌کمونیست چین نوشت : سندیکالیسم (اتحادیه‌سازی) انگلیسی و کمونیسم مبتذل خروشچف الگوی شعار «بالا بردن سطح زندگی اقتصادی» است که از طرف دشمنان مائوتسه‌تونك برای‌فاسد کردن کارگران چینی داده میشود .

درمقاله گفته‌شد که تاکتیك «بهبود زندگی اقتصادی» همان است که صد سال پیش از طرف بورژوازی انگلیس برای فریب کارگران بکار رفت وآنها را فریب داد و سبب شد که حملات طوفانی آنهابسلطه سرمایه‌داری‌فروکش کند . شعار خروشچف در مورد،زندگی بهتر نیز سبب بورژوا شدن عده‌ای از کارگران شوروی و از دست رفتن روحیه انقلابیشان گردید .

*** دعوت بقیام**

چین ملی از مردم و سربازان چین کمونیست دعوت کرد که‌برضدمائوتسه تونك قیام کنند . متن این دعوت که از رادیو تایپه پخش شد برای آمریکا نیز فرستاده شد و در آن از آمریکا خواسته است برای آزاد کردن خاك اصلی چین به چیانکایشك کمك مادی و معنوی بدهد .

این دعوت در میتینگی که با شرکت ۱۵ هزارنفردرتایپه تشکیل شد بعمل آمد ورهبران چین ملی اعلام کردند که رژیم پکن در حال سقوط است وامکان دارد چین‌ملی دست بحمله بخاك چین اصلی‌بزند. چیانکایشك شخصا در این‌میتینك نطقی ایراد کرد و گفت ماباحمایت از مخالفان کمونیسم در چین می‌توانیم شرایط مساعدی برای‌اعاده آزادی در چین بوجود آوریم .

جامعه‌معظم‌روحانیت، استادان ،دانشگاهیان ، روشنفکران و مسلمانان غیورومتفکر

ترجمه تفسیر بزرك قرن

المیزان فی تفسیر القرآن

تالیف استاد بزرك وعلامه عالیمقام

سید محمد حسین طباطبائی

جلد پانزدهم

با ترجمه‌ای سلیس و روان بقلم دانشمند محترم آقای سید محمد باقر موسوی همدانی منتشر شد

ترجمه تفسیر المیزان تنها تفسیری است که در شرایط کنونی جهان‌نوشته‌شده و عالیترین امتیاز آن برسایر تفاسیری که‌تاکنون بچاپ رسیده آن است که تفسیر قرآن بقرآن است .

هدیه با جلد طلاکوب و روپوش رنگین ۱۴۰ ریال

بقیه مجلدات این تفسیر نفیس موجود ودر دسترس مشتاقان و علاقمندان میباشد .

مرکز انتشار . کانون انتشارات محمدی تهران ـخیابان شاه آباد تلفن ۳۸۶۳۵

مژده بعلاقمندان کتابهای مذهبی تاریخی ـ اجتماعی

شرکت سهامی‌طبع کتاب مفتخراست ده‌مجلد از انتشارات خودرا با نازلترین قیمت در دسترس عموم علاقمندان میگذارد تا از موقعیت بهره‌مند شوند .

		بها
مناقب منظومه یاشکوفه‌های نشکفته	درمدایح حضرت ولی‌عصر عجل‌اله تعالی‌فرجه‌ـ تالیف‌آقای مزارعی روحانی بقطع وزیری در۵۱۲ صفحه باجلد زرکوب وکاغذ اعلا	۱۸۰ ریال
نهج‌البلاغه	شرح آسمان و جهان ترجمه و شرح حکیم‌ربانی آقای حاج‌میرزا خلیل کمرهٔ مجتهدـ بقطع‌وزیری در ۵۵۶صفحه وگراورهای‌زیبا با کاغذ اعلا و جلد زرکوب	۲۰۰ ریال
بامن‌به‌خانه خدابیائید	یك مناسك حج جامع نگارش آقای محمدرضا خلیلی عراقی‌ـ در ۶۳۲صفحه و گراور و نقشه‌های زیبا رنگی بقطع وزیری کاغذاعلا جلد زرکوب	۲۵۰ ریال
حقوق اسلامی	شامل وظایف فردی و اجتماعی براساس رساله الحقوق نگارش دانشمند معظم حاج شیخ علی‌اکبر ناصری در ۳۹۴ صفحه بقطع وزیری کاغذ اعلا جلد زرکوب	۱۵۰ ریال
دسته گل محمدی	شامل مناقب ـ موالید ـ مراثی ـ ائمه اطهار ـ نگارش حاج علی‌اکبر پیروی سراینده اشعار مذهبی در۴۰۰صفحه بقطع‌وزیری کاغذ اعلا و جلد زرکوب	۱۴۰ ریال
گل نرگس	شامل اشعار مذهبی ومیلادیه و مرثیه ائمه اطهار نگارش حاجی علی‌اکبر پیروی سراینده اشعار مذهبی در۴۹۶صفحه بقطع‌وزیری کاغذ اعلا و جلد زرکوب	۱۶۰ ریال
نوای نینوا	هدیه‌ایست به پیشگاه سالار شهیدان حضرت اباعبدالله‌الحسین علیه‌السلام سراینده محمدابراهیم ظهیری رشتی در ۳۸۴ صفحه بقطع وزیری کاغذ اعلا جلد زرکوب	۱۴۰ ریال
هفتاد گفتار	درتوحید و نبوت و امامت و خود شناسی و معاد شناسی تالیف دانشمند معظم آقای سید مصطفی سرابی در ۶۲۶ صفحه بقطع وزیری کاغذ اعلا جلد زرکوب	۱۵۰ ریال
خورشید تابان	درنبوت قرآن کتابی است برهانی ـ حکمی ـ اجتماعی ـ اخلاقی‌ـ تاریخی ـ بقلم دانشمند ارجمند حاج شیخ‌اسمعیل خراسانی‌معتمد واعظ در ۳۵۸ صفحه بقطع وزیری کاغذ اعلا وجلد زرکوب	۱۲۰ ریال
مجموعه‌راهنمای نجات از مرك مصنوعی	یك طبیب خانواده کامل شامل دستورات طبی و هرنوع امراض تالیف آقای علی‌اکبر سقاباشی در ۶۰۸ صفحه بقطع ۵ صفحه کاغذ اعلا	۱۰۰ ریال

۱۵۹۰ ریال

برای‌اینکه خریداران محترم‌تهران وشهرستانها ازموقعیت استفاده بیشتری نمایند درصورتیکه تمام ده‌جلد کتاب نامبرده را خریداری نمایند ازمجموع قیمت بیست درصد تخفیف‌منظور میگردد که ۱۲۷۰ ریال میشود و شهرستانها هم بانضمام ۷۰ ریال هزینه پست‌که جمعا ۱۳۴۰ ریال میشود بحساب ۳۱۸۵۲ بانك ملی شعبه بازار ارسال تا در اسرع وقت فرستاده شود .

مرکز کل فروش ـ تهران خیابان ناصرخسرو شرکت سهامی طبع‌کتاب‌تلفن۵۱۹۲۵

کلاسهای کنکورحقوق

(قضائی‌ـ سیاسی ـ اقتصادـعلوم‌اداری وادبیات)

در

گروه‌فرهنگی پگاه

مخبرالدوله سعدی شمالی‌کوچه جنوبی بیمه‌ـ گروه‌فرهنگی پگاه تلفن۳۳۰۸۵

آگهی مناقصه شماره ۱۲

شرکت برق منطقه‌ای اصفهان مقدار تقریبی ۴۶۰ تن آهن میلگرد مورد لزوم خودرا از طریق مناقصه سی‌انداف یکی از بنادر خرمشهر یاجلفا ازمحل طرح شماره ۳۱۰۴ سازمان برنامه خریداری مینماید .

داوطلبان شرکت درمناقصه میتوانند از تاریخ اول بهمن‌ماه باپرداخت مبلغ دویست ریال بصندوق شرکت وارائه رسید آن بدفتر امور مهندسی وساختمان ویادفتر شرکت درتهران خیابان خردمند شمالی شماره ۹۹ اوراق شرایط و مشخصات مناقصه را اخذ وپیشنهاد خودرا حداکثر تاساعت ۹ صبح روز یکشنبه چهاردهم اسفندماه سال جاری درمقابل‌رسید بدفتر مرکزی‌شرکت دراصفهان خیابان کمال‌الدین‌اسمعیل شماره ۷۸ تحویل‌نمایند

شرکت سهامی برق‌منطقه‌ای اصفهان

آـ۴۲۴۲۴ ۱ـ۲

مناسك حج

اعمال واجبه و مستحبه

از فقیه عصر ، حضرت آیت‌.. العظمی آقای آقا سید شهاب الدین نجفی مرعشی با تمام ادعیه مستحبه طواف واجب و سعی و وقوف در عرفات و ـ مشعر ورمی جمره و زیارت های مدینه منوره‌وقبور شهداء احد منتشر شد .

کتابفروشی حافظ چهار راه سر چشمه بها ۲۵ ریال

پیشگاه مبارك اعلیحضرت همایون شاهنشاه‌آریامهر

شاهنشاها جان‌نثار افتخار دارد بنمایندگی ازطرف قاطبه‌دهقانان و کشاورزان قریه جویجان بخش‌مرودشت استان‌فارس فرارسیدن روزتاریخی ششم بهمن انقلاب‌شاه وملت رابحضورآن پدرتاجدار تبریك عرض نموده جان در کف آماده هرگونه‌فداکاری وجانبازی درراه خدمت بشاهنشاه محبوب و میهن عزیز هستیم .

سرباز جان‌نثار سپاهی دانش دوره هفتم محمود دیناروندی

آـ۴۲۷۲۲

اداره آجودانی کل ارتش شاهنشاهی سه نفر غیر نظامی استخدام مینماید

اداره آجودانی کل ارتش شاهنشاهی ۳ نفر غیرنظامی را با داشتن مشخصات و خصوصیات زیر برابر قانون استخدام کشوری باحقوق و مزایای کافی ازطریق مسابقه و آزمایش جهت وزارت جنك استخدام می نماید .

شرایط عمومی

تابعیت ایران .

متدین بیکی از ادیان رسمی کشور .

داشتن دفترچه پایان خدمت‌یا برك معافیت ا زخدمت باستثنای معافیت پزشکی .

شرایط خصوصی

۱ـ دارای لیسانس یا فوق لیسانس درامور بازرگانی ـ اقتصادـ حسابداری .

۲ـ آشنائی کامل بزبان انگلیسی .

۳ـ داشتن ۵ سال سابقه خدمت در امور حسابداری و بانکی .

داوطلبین میتوانند جهت ثبت‌نام از تاریخ ۱ر۱۱ر۴۵ تا تامین نیازمندی همه روزه درساعات اداری با دردست داشتن دو برك رونوشت شناسنامه ـ عین شناسنامه ـ ۶ قطعه عکس ۴×۶ و برك عدم سوء پیشینه ـمدرك تحصیلی‌باداره آجودانی کل ارتش شاهنشاهی (شعبه غیر نظامیان) بخش عملیات‌پرسنلی واقع‌درجاده قدیم شمیران مراجعه نمایند . الف ۸۹۷۳

آـ۴۲۶۰۴

امام یمن علیه مصر حکم جهاد میدهد

گزارشهائی که به کویت رسیده حاکی است قبایل یمن میخواهند یك جمهوری بریاست شیخ عبداله‌بن حسین‌الاحمر از قبیله «حشید» تشکیل دهند . افراد قبایل مزبور درجلسه‌ای در جبل «جیران» دربخش «خامر» قطعنامه‌ای صادر کرده‌اند . شیخ عبداله که سابقا مشاور پرزیدنت سلال درامور قبایل بود عدم حمایت خودرا درماه اکتبر گذشته از سلال اعلام کرد وقوای مصری درصدد توقیف اوبرآمدند. درقطعنامه گفته شده تاوقتی نیروهای مصری از یمن خارج نشوند راه‌حلی برای مسئله یمن بدست نخواهد آمد .

*** امپریالیسم مصر**

حزب حاکمه وحدت ملی فدراسیون عربستان جنوبی امروز از اوتانت دبیرکل سازمان ملل‌متحد خواست که « نگذارید ما محکوم امپریالیسم مصر شویم .»

«حسین‌علی بایومی» وزیر هواپیمائی فدراسیون که از رهبران این حزب است گفت تلگرافی برای اوتانت فرستاده و خاطرنشان کرده که « جبهه نجات » عربستان جنوبی که هوادار مصر است درهفته گذشته سبب اعتصابات وسیع کارگران عدنی شده و درنتیجه آن مصرمیخواهد همان «استیلای ستمگرانه استعماری» راکه بریمن تحمیل کرده برما نیز تحمیل کند .

وی گفت این اعتصابات سبب شده که ناظران خارجی تصور کنند کارگران عدن خواستار درهم ریختن تولید و بازرگانی عدن هستند و مایلند ببهانه اعتراض به اشغال انگلیس جان مردم بیگناه را بخطر بیاندازند حال آنکه همه کس میداند که امپریالیسم انگلیس در عدن شکست خورده ودرآستانه خروج از عدن است . اما خروج انگلیس بمعنای آن نیست که امپریالیسم مصری وارد کشورما بشود وسازمان اجتماعی و سیاسی مارا درهم بریزد .

وی اخطار کرد که اگر سازمان ملل بکمك ما نیاید ، ما بعداز استقلال محکوم بانحطاط ، بدبختی و بردگی خواهیم بود .

*** حکم جهاد**

سخنگوی امام یمن گفت که امام‌البدر درصدد است برضد ارتش اشغالگر مصر دریمن حکم جهاد صادر کند. وی گفت استعمال گاز سمی برضد مردم یمن هیچگونه اثری درتضعیف روحیه مردم نداشته و بلکه برعکس عزم آنها را درادامه جنك مقدس زیر پرچم امام تشدید کرده است .

عراق به کمپانی نفت التیماتوم داد

عارف رئیس جمهوری عراق کمپانی نفت عراق را متهم کرد که میکوشد عراق رابه برخورد باسوریه بکشاند .وی گفت عراق طرف مناقشه‌نیست واجازه نخواهد داد هیچ قسمتی از حقوق ارضی آن‌از بین برود . عارف در نطقی‌از رادیو بغداد گفت کمپانیهای نفتی درصددند از کشور های درحال رشد حداکثر استفاده وبهره‌برداری را بکنندوافشا کرد که عراق روز شنبه اولتیماتومی برای کمپانی‌نفت عراق فرستاده که بایددرظرف یك هفته راه حلی برای اختلافش با سوریه پیداکند.

عارف کمپانی را متهم کرد که در پیشنهادش «لجاجت» میورزد .

*** زیان های سخت**

همزمان با این وضع مطبوعات عراق نوشتند اگر بحران نفت سوریه ادامه پیداکند زیانهای سختی‌بعراق وارد خواهد شد .

روزنامه المنار اخطار کرد که‌اگر منافع عراق در اثر قطع طولانی جریان نفت به مدیترانه آسیبی ببیند، عراق نخواهد توانست درکوششهای همه جانبه اعراب‌شرکت کند

مقارن با این‌اخطار جلسه‌ای ازنمایندگان کارگران‌سوریه لبنان و عراق در دمشق‌تشکیل شدو درآن از شعار « نفت اعراب مال اعراب است » پشتیبانی بعمل آمد .

*** تقاضای میانجیگری**

روزنامه «الحیاة»چاپ‌بیروت مینویسد : پس از ملاقاتی که میان ناجی طالب وزیر خارجه عراق وسفیر مصر در بغداد صورت گرفت ، دولت عراق ازناصر رئیس جمهور مصر تقاضای‌میانجیگری‌میان‌سوریه وشرکت نفت‌عراق کرد .

ناجی طالب برای سفیر مصر توضیح داد که در اثر متوقف شدن حمل نفت‌ازلوله های نفتی خاك سوریه،لطمه بزرگی باقتصاد عراق وارد آمده است .

گفته میشود که عبدالناصر ازنفوذ خود استفاده خواهد کردو به دولت سوریه فشار خواهد آوردتاروش ملایمتری دربرابر شرکت نفت عراق اتخاذ کند .

*** ملاقاتهای سیاسی**

بهاءالدین ناکر سفیرکبیر سوریه درعراق شب گذشته باناجی طالب نخست‌وزیرعراق مذاکره کرد .

روزنامه صوت‌العرب می‌نویسد این دیدار جنبه‌فوریت داشته است .

ازسوی دیگر سفیر کبیر عراق در دمشق امروزبسوی ماموریت خودمیرودودرحالیکه حامل پیام مهمی ازطرف ناجی طالب برای نخست‌وزیرسوریه است. منابع موثق تائید می‌کنند که‌این پیام در زمینه بحران کنونی نفت است .

*** بقتل رسید**

روزنامه صوت‌العرب چاپ بغداد می‌نویسد :«صابرزبیر» فرمانده «سوارکاران صلاح‌الدین » که یکی از رهبران اکرادبود در ایالت اربیل بقتل رسید .

صوت‌العرب مینویسدقاتلین ازراهزنان مسلح بوده‌اند ، سوارکاران صلاح‌الدین از داوطلبان کرد تشکیل شده‌و بهنگام جنبش پیناکراد ونیرو های مسلح عراق گروه سوارکاران صلاح‌الدین علیه‌اکراد شورشی نبرد میکردند .

اخبار خاورمیانه

اوتانت به کویت سفر میکند

روزنامه «الحیاة» چاپ بیروت مینویسد :

بدعوت شیخ‌صباح‌الاحمدالصباح وزیر خارجه کویت ، اوتانت دبیرکل سازمان ملل‌متحد در مسافرت آینده خود به منطقه خاورمیانه از کویت نیز دیدن خواهد کرد .

سفر ملك فیصل به لندن

ملك‌فیصل پادشاه عربستان سعودی‌دعوت بازدیدی‌ازانگلیس را ازروز نهم ماه مه پذیرفته است . اعلامیه دربار سعودی حاکی است که‌ملك‌فیصل مهمان ملکه‌الیزابت وشوهرش پرنس‌فیلیپ خواهد بود و ۹ روز از انگلستان بازدیدخواهدکرد .

اخراج افسران سوریه

روزنامه «الحیاة» چاپ بیروت مینویسد :

اخیرا صورت‌تازه‌ای‌ازافسران اخراجی از ارتش سوریه افشا شد .

این عده عبارتنداز :سرلشکر عدنان الهندی فرمانده منطقه دمشق- سرهنك شرف‌لطفی - سرهنك عدنان برازی- سرگرد نزار بوراقوسرگرد نزارالموید.

قبلا نیز عده دیگری از افسران سوریه ازجمله ژنرال سلیم حاطوم و ژنرال طلال - ابوعسلی و ۳۸افسر که به‌اردن هاشمی پناهنده شده بودند از ارتش سوریه اخراج گردیده بودند .

در جهان

توطئه کودتا در غنا

آکرا - شورای نظامی غنا اعلام کرد که‌یك توطئه کودتا راکشف کرده و عده‌ای از گردانندگان آنها رابازداشت کرده است .

دراعلامیه شورای نظامی گفته شده است که یك نفر نیجریه‌ای و دو ستوان ارتش جزو بازداشت شدگان‌هستند.

انفجار در حزب کمونیست ایتالیا

رم- شب گذشته‌در مقر حزب کمونیست ایتالیاانفجاری روی‌داد. بموجب‌تحقیقات‌پلیس دوبمب‌ساعتی‌موجب‌این انفجار شده است .

پس‌از این انفجار که‌موجب مرك یك زن گردید «لوئیجی لونگو» دبیر کل حزب کمونیست ایتالیا بمقر حزب رفت . شایعات حاکی از آن است که ضد کمونیست های ایتالیا چنین حادثه‌ای را عمدا درآستانه ورودپادگورنی‌رئیس دولت شوروی به ایتالیابوجود آوردند. شدت انفجار به‌حدی بود که شیشه های بسیاری از عمارات اطراف مقر حزب کمونیست ایتالیا شکست .

مائو و ژاکلین !

نیویورك - باپایان یافتن مشاجره‌ژاکلین کندی‌وویلیام منچستر برسر کتاب « مرك یك رئیس جمهوری » ویلیام منچستر دریکی ازصریح‌ترین مصاحبه‌های خود گفت‌من‌قبول میکنم که وقتی اولین بار در ۱۹٦٤ با ژاکلین‌ملاقات‌کردم سخت تحت‌تاثیر باریك‌اندیشی اوقرار گرفتم اما بعد که اعتراض‌اورا به‌نسخه‌خطی کتاب خود دیدم نتوانستم علت آنرا دریابم . وی افزود بنظر من مائوتسه‌تونك وژاکلین کندی دوتا از افرادی هستند که از کارشان نمیتوان سردرآورد.

سیل وحشتناك

ریودوژانیرو - براثر ریزش بارانهای شدید و جاری‌شدن سیل در «ریودوژانیرو» یکصد نفر کشته شده و صد ها نفر ناپدید گردیده‌اند .

اکنون قسمتی از شهرزیر آب فرو رفته ،خانه های‌زیادی ویران گردیده است .در ٥٤ کیلومتری شهر سیل یك اتوبوس مسافربری حامل ۳۷ نفر را واژگون کرده است.

سفیر جدید

مسکو - تامپسون سفیر کبیر جدید امریکا در مسکو دیروز استوار نامه‌های خودرا به پادگورنی رئیس جمهور شوروی تسلیم کرد و به این مناسبت پیشنهاد هائی‌درباره همکاری دوکشور امریکا و شوروی در کنترل تسلیحات‌و کمك به ملت های‌فقیر تسلیم کرد .

گزارش خبرگزاری یونایتدپرس حاکی است‌که رهبران شوروی پیشنهاد های جدید امریکا را با سردی تلقی کرده‌اند .

آماده برای بازداشت

جاکارتا - ژنرال « عامر مشهود» فرماندار نظامی جاکارتا اعلام داشت که‌هرآن آماده است بدستور دولت پرزیدنت سوکارنو رابازداشت کند .

از فردا صبح درمولن روژها

در پیشتکان فیلم (گلدجینجر)

چیچو و فرانکو

مامورین دوصفرنده دوباره بازمیگردند

داهی برای چیچو و فرانکو

رنگی ایستمن‌کلر

مامورین دوصفرنده حق دارند هرکس را در هرکجا ازفنده روده برکنند

یك افتخار بزرك برای صنعت سینمای ملی ایران

فردین

محبوب‌ترین و پولساز ترین هنرمند وطن مادر

اولین محصول مشترك ایران وخارجی

مردی از تهران

باشرکت:

فروزان- صباح- سعید مغربی

کارگردان : فاروق‌اجمعه - تهیه شده در کشور اردن هاشمی

تفسیر روز

ویلسون در پاریس

هارولد ویلسون نخست‌وزیر انگلیس امروز در پاریس بادوگل گفتگو کرد و این‌گفتگو فردانیز ادامه خواهد یافت . موضوع گفتگو ورود انگلستان به بازار مشترك اروپااست . این دومین باراست که انگلستان درصدد الحاق ببازار مشترك برآمده است . اول بار در ژانویه ۱۹٦۳ جواب «نه» دوگل، درهای بازار مشترك رابروی هارولد ماك‌میلان نخست‌وزیر وقت انگلیس بست.

وحالا دنباله کاررا از آنجا که ماك‌میلان رهاکرده بود ویلسون گرفته است ، ویلسون هفته گذشته به‌رم رفت وبا «آلدوموروو» نخست وزیرورهبران دیگر ایتالیا مذاکره کرد ، نتیجه این مذاکرات زیاد رضایت‌بخش نبود.نخست‌وزیر ایتالیا صریحا گفت که برسر راه عضویت انگلستان دربازار مشترك موانع زیادی وجود دارد . در حال حاضر موقعیت سیاسی ایتالیا حساس‌تر از آنست که «آلدوموروو» بتواند باقدام حادی دست‌بزند ومثلا از عضویت انگلستان‌دربازارمشترك حمایت کند . بهرحال ویلسون رم‌راترك کرد بی‌آنکه‌امید داشته باشد. «آلدوموروو» ، دوگل رابرای پذیرفتن لندن ببازار مشترك تحت فشار قرار دهد . بااینحال ویلسون همچنان مصمم است که‌بعداز سفر پاریس بسایر پایتخت های عضو بازار مشترك سفر کند واین بیشتر بخاطر آنست که جلب موافقت ۵عضو دیگر بازار مشترك بهمان اندازه جلب موافقت دوگل اهمیت دارد .معذلك در آخرین مرحله‌دوگل است‌که درباره عضویت انگلستان در بازار مشترك تصمیم‌میگیرد و بهمین سبب مهمترین قسمت برنامه سفر اروپائی ویلسون هم اکنون در پاریس انجام میشود .

آیا اوضاع نسبت به‌سال ۱۹٦۳ از لحاظ عضویت انگلیس در بازار مشترك تغییر کرده و آیا اینبار انگلستان خواهد توانست بجامعه اقتصادی اروپا راه پیدا کند ؟

هفته گذشته«میشل‌دبره» وزیر دارائی فرانسه در این‌موردگفت: «ظرف چندسال اخیر هیچ‌چیز تغییر نکرده است .، بازارمشترك یك منطقه تجارت آزادنیست . بلکه جامعه‌ای است با قوانین خاص که‌در پشت سرآن همبستگی سیاسی ملت های اروپا قراردارد.»

ازنظر فرانسه عواملی که درسال ۱۹٦۳ مانع الحاق انگلیس به جامعه اقتصادی اروپاشدند اکنون نیز بقوت خود باقی هستند .انگلستان هنوز از لحاظ سیاست خارجی چشم به‌واشنگتن دوخته است و حتی بناباظهار یك مقام فرانسوی ، ویلسون کارگر بیشتر از ماك‌میلان محافظه‌کار به‌امریکا نزدیك است حمایت تقریبا بدون قید وشرط انگلستان از سیاست امریکا رادر ویتنام وناتو، فرانسویها با تاثر تمام یادآوری میکنند .

درمورد پیشنهادات جورج براون وزیر خارجه انگلیس برای استقرار صلح در ویتنام ژنرال دوگل گفت :

«اگر آنها (انگلیسی ها) نمی‌توانند سیاست مستقلی داشته باشند بهتر است لااقل مانند ایتالیائیها ساکت بمانند.»

تعهدات سیاسی ونظامی انگلیس درشرق سوئز ، وابستگی لیره انگلیسی به‌دلار امریکائی وضعف و مشکلات اقتصادی انگلیس و خودداری این‌کشور از پذیرفتن کلیه‌اصول واصول متمم قرارداد رم که در مجموع مقررات بازار مشترك‌را تشکیل میدهند همه چیز هائی هستند که نه‌فقط ژنرال آنها را دوست ندارد بلکه‌اعضای دیگربازار مشترك نیزنمی‌توانند بکلی آنها را نادیده بگیرند .

بااین‌ترتیب دراین مورد که نتایج مذاکرات دوگل وویلسون چه‌خواهد بوددقیقا هیچ‌چیز نمیتوان گفت . اما میتوان انتظار داشت که‌پاسخ دوگل اینبار هم«نه» باشد منتهی‌نه‌بصراحت و خشونت باراول .

جعفر مدنی

از صبح ۵ شنبه در سینماهای

پارامونت - ایفل - ماژستیك - آستارا

تازه‌ترین اثر لی‌جی تامپسون سازنده فیلمهای «توپهای ناوارون» «تاراس بولبا» و«تنگه وحشت»

از فردا صبح درسینماهای

دنیا - نادر - مراد

رامسر- فلور- جهان - کارون- فری - جی- ماندانا

در اولین جلسه کمیته ملی مبارزه با آلودگی هوا گفته‌شد:

هوای تهران قابل تحمل نیست

*** وزیر کشور : جلوگیری از آلودگی شدیدهوامورد توجه دولت است**

● سناتور شفق: لااقل جلوی دود اتومبیلها را بگیرید

*** نماینده پزشکان : نظافت تهران را شبانه انجام‌دهید**

عصر دیروز اولین جلسه کمیته ملی مبارزه با آلودگی هوا در وزارت کشور تشکیل شد و تصمیم گرفت که‌از طریق تشکیل یك کمیته‌اجرائی فنی ،با آلودگی شدید هوا درتهران وشهرهای صنعتی ایران مبارزه کند .

دراین جلسه که‌با حضور وزرای کشورو بهداری،رئیس دانشگاه‌تهران، شهردار، چندتن از آقایان سناتور ها و نمایندگان مجلس شورایملی ، معاونین وزارتخانه های‌راه وکشاورزی وسازمان برنامه تشکیل شده بود، رئیس دانشگاه تهران پیشنهاد کرد که قانون «هوای‌سالم» تهیه وتصویب واجرا گردد .

*** توجه دولت**

درآغاز جلسه کمیته ملی مبارزه باآلودگی هوا، آقای عبدالرضاانصاری وزیرکشور گفت :

مساله جلوگیری از آلودگی شدید هوا مورد توجه دولت است در باره آلودگی هوای تهران و جلوگیری از شدت آن هربرنامه‌ایکه لازم باشد بمورد اجرا گذاشته میشود . در این کمیته باید دراین باره مطالعه‌کردو حتی اگر احتیاج به‌وضع قوانینی باشد دولت‌چون این مسئله باتامین سلامت مردم ارتباط دارد ، موافق است .

*** قابل تحمل نیست**

سناتور دکتر کاظمی اظهار داشت: شهر تهران بسرعت‌صنعتی میشود، دودکارخانه‌ها ، حمامها و حتی اماکنی که‌دارای حرارت مرکزی است ، و دود اتومبیلهای گازوئیلی هوای شهر راآلوده ومسموم کرده است ،بطوریکه قابل تحمل نیست

*** قانون هوا**

آقای‌دکتر جهانشاه صالح رئیس دانشگاه گفت :

دانشگاه تهران همه‌گونه آمادگی دارد که دراین مبارزه اساسی سهیم دد درحال حاضر در دانشگاه ما کاملا مجهز هستیم‌وکلیه قوانین کشور ها درمورد جلوگیری از آلودگی هوا در کتابخانه دانشگاه موجود است .

بااستفاده از این مطالعات ما می‌توانیم موادی به‌دولت پیشنهاد کنیم که‌آنرا بصورت قانون‌درآورده بمورد اجرا بگذاردو مانیز مثل کشور های پیشرفته میتوانیم قانون هوای سالم داشته باشیم .

*** سرویس مرتب**

سناتور دکتررضازاده‌شفق گفت: آلودگی هوای تهران تنفس را غیر قابل تحمل کرده است و باید اقدامات فوری دراین باره بعمل آید ازهمین امروز میشود جلوی‌اتومبیل هائی‌را که دود میکند گرفت

*** مبارزه میشود**

آقای دکتر شاهقلی وزیربهداری گفت :

وزارت بهداری اقدامات اساسی مبارزه باآلودگی هوا را ازسه‌سال قبل شروع کرده است . باهمکاری متخصصین سازمان بهداشت‌جهانی میزان آلودگی هوای تهران تحت بررسی است و هم‌اکنون درپنج‌نقطه تهران‌ایستگاه‌های آزمایش‌هوانصب شده‌و هرروز ازهوای تهران نمونه‌برداری میشود . این بررسی برای این است که بدانیم درکدام نقطه شهر ، هوای‌تهران چه نوع‌آلودگی دارد.

خوشبختانه بررسیهائی که تاکنون شده نشان میدهد که هوای تهران وضع خطرناکی نداردکه احتیاج‌به شدت عمل فوق‌العاده داشته باشیم ولی‌بهرحال باید برای‌آینده‌اقدامات احتیاطی بعمل آید .

*** نظافت شبانه**

آقای دکتر سیف‌الدین نبوی از طرف‌انجمن پزشکان درباره‌آلودگی هوای تهران ولزوم توجه به‌نظافت شهر تذکراتی داد وی پیشنهادکرد که شهرداری نظافت شهر تهران راشبانه انجام دهد .

وزیر توسعه‌وآبادانی مراکش بتهران می‌آید

کازابلانکا - خبرگزاری فرانسه - شب گذشته گزارش داد محمدبرگاتی وزیر توسعه و آبادانی و سازمان برنامه مراکش امروز با هواپیما کازابلانکا را از راه پاریس بسوی تهران ترك گفت .

وزیر مراکش که مذاکراتی با همکار ایرانی خود آقای مهندس‌اصفیا مدیر عامل سازمان برنامه بعمل خواهد آورد ، حامل پیامی از طرف سلطان حسن دوم برای شاهنشاه ایران است .

خبرنگار ما گزارش میدهد قرار است آقای برگاش امشب وارد تهران شود .

وزیر توسعه وآبادانی مراکش طی اقامت خود بامقامات اقتصادی‌و عمرانی ملاقات ومذاکره مینماید و احتمالا قرارداد کمکهای فنی و اقتصادی ایران و مراکش را از طرف دولت خود امضاء میکند.

رایزن‌سفارت ایران درلندن

آقای دکتر ابراهیم تیموری رئیس سابق اداره تحقیقات و بررسی های وزارت امور خارجه ، بسمت رایزن سفارت شاهنشاهی در لندن منصوب شدو امروز بمحل ماموریت جدیدخود عزیمت کرد .

انقلاب سفید

بقلم اعلیحضرت همایون محمدرضاشاه پهلوی آریامهر شاهنشاه ایران

(۲)

بهمین جهت است که‌شاه درایران، اگر پادشاهی مورد اعتماد ملت‌خویش باشد ، می تواند با اتکاء بهمین حیثیت و نفوذ عظیم معنوی خوددست بکار هائی چنان وسیع و اساسی بزند که مشابه آن را در هیچ کشور دیگری جز با توسل به شیوه های انقلابی و سلب آزادی های مدنی و فردی و یا بطور خیلی تدریجی و طولانی نمیتوان انجام داد .

درسال های اخیر احساس کردم که شرایط ملی و بین المللی لازم برای انجام انقلاب اساسی وریشه‌داری که میباید اساس جامعهٔ ایرانی را بکلی تغییر دهد و آنرا بصورت اجتماعی هماهنك با پیشرفته ترین جوامع امروزی جهان و متکی بر مترقیانه‌ترین اصول عدالت اجتماعی و حقوق فردی درآورد فراهم شده است. ازلحاظ‌بین‌المللی وضع مملکت بسیار مستحکم بود ، از نظر روحی جامعه ایرانی بیش از هر وقت‌تشنه اصلاحات واقعی و انقلابی بود ، و از لحاظ حکومتی حیثیت و نفوذ سیاسی و معنوی پادشاه مملکت در حداعلای خود بود . در نتیجه من می توانستم با قاطعیت دست بکار آن تحول اجتماعی عظیمی بشوم که بعد ها «انقلاب شاه و ملت» نام گرفت ، وبا تحقق آن معجزه‌ای که تا آن وقت تقریبا در هیچجا سابقه نداشت وقوع یافت ، یعنی اساس جامعه ایرانی زیر وروشد بی آنکه تقریبا خونی ریخته شود یا خللی در آزادی های فردی و اجتماعی ملت وارد آید.

بدیهی است آنچه در این راه بزرگترین پشتیبان من بود عنایت و تفضل الهی بود ، زیرا این انقلابی بود که براساس عالیترین موازین عدالت و نوع پروری و طبق تعالیم عالیه اسلامی صورت میگرفت ، و طبعا دربین راه از تایید الهی‌برخوردار بود . در عین حال مسلما این انقلاب منطبق با ریشه‌دارترین وعمیق ترین موازین و آرزو های تمدن چندهزار ساله ایرانی بود ، وگرنه ممکن‌نبود با این موفقیت و کمال پیشرفت کند.

ما انقلابی را انجام دادیم که بقول آبراهام لینکلن « بدخواه هیچکس نبود ، و در عوض خیرخواه همه‌کس بود . هدف آن تنها یك چیز بود ، وآن‌این‌بودکه‌حق راآنطور که‌خواسته خداوند است‌بمردم‌بدهیم و در این راه از هیچ قدرتی بجز از خداوند نهراسیم . »

آنچه اصالت این انقلاب را باعث میشد این بودکه‌این‌حق بجای اینکه در انحصار عده معدودی باشد بهمه افراد ملت داده شد . و این همان چیزی بود که بزرگترین بشردوستان جهان در هر عصری خواستار آن بوده‌اند . چهارده قرن پیش ،حضرت علی علیه‌السلام در نامهٔ معروف خود به مالك اشتر بدو توصیه فرمود : «همیشه کاری کن که عدل شامل خاص و عام گردد ، و در این راه رضای اکثریت را مقدم دار ،زیرا که نارضائی عامه خرسندی خاصه رابی‌اثر کند ، در صورتی که ناخرسندی خاصگان در برابر رضایت وخوشنودی عمومی موجب زیانی نتواند شد ، یعنی اگر عموم از تو راضی باشند نارضائی عده‌ای معدود را اثری نباشد ، و برعکس خوشدلی این عده هرگز جلو آثار ناشی از عدم رضای عمومی را نگیرد ».

انقلاب سفیدی که بدان‌اشاره کردم ، در زمستان سال ۱۳٤۱ به صورتی کاملا قانونی و دموکراتیك وبراساس عالی ترین طرز تجلی ارادهٔ ملی تحقق یافت . در نوزدهم دی ماه این سال ، در اولین کنگره ملی شرکتهای تعاونی روستائی ایران که درتهران‌تشکیل شده‌بود ،اصول این انقلاب‌را به صورت یك طرح شش ماده‌ای در معرض مراجعه به اراء عمومی گذاشتم ، واین امر درروز ششم بهمن ماه ۱۳٤۱ که باید آنرا مبداء تاریخ جدید ایران شمرد عملی گردید. نتیجه مراجعه‌به‌اراء عمومی تصویب این منشور انقلابی باا کثریتی قاطع و شکننده بود ، زیرا تعداد آرا مخالف حتی به‌یك هزارم کل آراء نیز نرسید .

بعداسه ماده دیگر براین‌اصول ششگانه افزوده شد ، وبدین‌ترتیب منشور انقلاب سفید ایران بصورت یك منشور نه ماده‌ای درامد که اصول آن طی نه فصل دراین کتاب تشریح شده است .

ولی قبل از آنکه بشرح وتحلیل موادنه‌گانه انقلاب سفید ایران بپردازم ، تصور میکنم لازم باشد محیط و شرائطی راکه این‌انقلاب درآن انجام گرفت و عواملی راکه ایجاب کرد تا این تحول نه بطور تدریجی بلکه بصورتی یکجا و سریع صورت گیرد بطور خلاصه تشریح کنم ، زیرا فقط بر اساس چنین تحلیل و تجزیه‌ای است که میتوان بماهیت و مفهوم واقعی‌انقلاب ایران پی‌برد .

ناتمام

جلسه ماهانه گروه فارغ - التحصیلان تعلیم و تربیت

جلسه ماهانه گروه فارغ‌التحصیلان تعلیم وتربیت روز چهارشنبه پنجم بهمن ماه جاری(پس‌فردا)درباشگاه شرکت ملی نفت تشکیل میشودو اعضای گروه ضمن صرف شام ، سخنرانی آقای کاردان استاد دانشگاه را استماع خواهندکرد.

تقویم اطلاعات

سه‌شنبه - چهارم دیماه۱۳٤٥
سیزدهم شوال المکرم ۱۳۸٦-
بیست‌و چهارم ژانویه ۱۹٦۷
اذان صبح ساعت ۵و ۳٤ دقیقه
طلوع آفتاب ساعت ۷و ۱۰دقیقه
غروب آفتاب ساعت ۵و۱۵دقیقه

پیش بینی هوا

هوای سواحل‌دریای مازندران وشهرستانهای شمال غربی کمی تا قسمتی ابری خواهد بود . هوای تهران و بقیه نقاط کشور صاف تاکمی ابری پیش‌بینی‌می‌شود .

گرمترین نقاطیکه ایستگاه هواشناسی داردچابهارباحداکثر ۲٤ درجه و حداقل ۱۸ درجه بوده است .

سرد ترین نقطه مشهد باحد اکثر ۳درجه زیر صفر وحداقل ۱۸درجه زیرصفر گزارش شده است.

حداکثر درجه حرارت تهران ۷درجه بالای صفر و حداقل ۵ درجه زیر صفر بوده است .

انتظار میرود از فردا هوای تهران وبقیه نقاطایران اندکی گرمتر شود .

برنامه امشب

تلویزیون ایران

۵ سرود شاهنشاهی
۵٫۰۱ اعلام برنامه
۵٫۰٤ کارتون
۵٫۳۰ نقاشی
۵٫٤۵ فیلم مستند
٦ باشگاه تاج
٦٫۱۵ صفحه اول اطلاعات
٦٫۳۰ چتر بازان
۷٫۳۰ اخبار
۷ درراه خدمت بمردم
۸ موسیقی وزارت فرهنك وهنر
۸٫۳۰ پری میسن
۹٫۳۰ مسترسن
۱۰ اخبار
۱۰٫۱۵ شماو سینما
۱۰٫۳۰ فیلم سینمائی بنام «پیروزی و شکست مالموند» آمریکائی دوبله بفارسی .
۱۲ پایان برنامه

تلویزیون آمریکا

۳٫۳۰ -فیلم سینمائی باشرکت «رالف اسکات»
٤٫۵۵ کارتون
۵٫٤۰ سرزمین‌جادوئی آللکازان
٦٫۰۵ - اخبار
٦٫۱۰ هوراس مان
٦٫۳۰ راه من چیست ؟
۷٫۰۰ این را در نظر آورید
۷٫۳۰ کشور دوزندگی
۸٫۰۰ سر ساعت ۱۲
۹٫۰۰ اخبار
۹٫۰۵ برنامه اندی ویلیامز
۱۰٫۰۵ برنامه امشب

بمنظور بزرگداشت روز تاریخی ششم بهمن ماه مجلس جشنی از ساعت ٤ بعد از ظهر روز چهارشنبه پنجم درمحل کانون (خیابان حشمت‌الدوله- کوچه جم) منعقد است از عموم اعضاء کانون و کارمندان محترم دولت دعوت میشودکه در این جشن بزرك ملی شرکت فرمائید .

رئیس هیئت مدیره کانون بازنشستگان کشوری-دها

برای تحصیل ثروت

روز جمعه گذشته صدها نفر از مردم تهران از چین‌چیلاهای شرکت تهران چیل بزرگترین وارد کننده چین‌چیلا درایران دیدن نمودند . استقبال مردم برای خرید و پرورش‌این‌حیوان سودآور روز بروز زیادتر میشود . این نشانه علاقه مردم بامر تولید و تکثیرعوائدفردی و اجتماعی است

جاده نیاوران خیابان جمشید تلفن ۸۸۰۱۰۵

اسرار تندرستی

مجموعه

میزگردهای پزشکی از رادیوایران

باچاپ وکاغذ ممتاز منتشر شد (بها ۱۵۰ ریال)

مرکزانتشار: شرکت نسبی اقبال. خیابان‌شاه‌اباد

در کانون افسران بازنشسته

چون روز ششم بهمن‌ماه ۱۳٤٥ مصادف با روز (شاه وملت است) در باشگاه افسران و درجه داران بازنشسته در روز مذکور مجلس جشنی از ساعت ۳ونیم بعداز ظهر تشکیل خواهد شد .

آگهی مناقصه

سازمان آب منطقه‌ای تهران‌خرید تعداد بیست هزار عدد شیریکطرفه (خودکار) مورد احتیاج خود را از قرار تحویل پنج هزار شیر در ماه طبق شرایط و مشخصات مربوطه بمناقصه میگذارد .

داوطلبان شرکت در مناقصه‌می توانند مشخصات لازم را از دفتر اداره فنی سازمان واقع در بلوار دریافت نمایند و پیشنهاد خود را حداکثر تا ساعت نه (۹) صبح روز چهارشنبه ۱۹ بهمن ماه ۱۳٤٥ بدفتر سازمان آب منطقه‌ای‌تهران الیزابت دوم- انتهای‌خیابان میکده تسلیم و رسید دریافت دارند .

پیشنهاد های رسیده در همان روز در ساعت ۱٤½ باز و قرائت خواهد شد.حضورپیشنهاددهندگان در جلسه آزاد است و سازمان در رد یا قبول هریك از پیشنهاد ها مختار میباشد .

سازمان آب منطقه‌ای تهران
۱-۲ آ-٤۲۵۳٤

تسلیت

جناب آقای طبسی و بانو

با نهایت تاسف‌مصیبت وارده رابجنابعالی و سرکار علیه خانم تسلیت عرض نموده ضمن ابراز همدردی از خداوند متعال صبروشکیبائی برای آن خاندان محترم مسئلت مینمائیم .

دکتر جعفر رئیسی و بانو

سر در سرهنت سعد عباس‌مسعودیان

فوت پدر بزرگوارتان را به جنابعالی وفامیل محترم تسلیت میگویم .

شیراز - سروان علی‌اصغر کردبچه

دوست عزیزم آقای دکتر نصراله عاملی

مصیبت جانگداز فوت مادرتان رابجنابعالی و فامیل محترم تسلیت عرض مینمایم .

حسین مزینی وبانو . ایرج قراچورلو

با کمال تاسف درگذشت‌نابهنگام دوست‌و همکار عزیز خود مهندس پرویز اردودری را به خانواده محترم آن مرحوم و دوستان و فارغ‌التحصیل سال ٤۱ دانشکده فنی تسلیت‌عرض مینمایم .

کرمان - مهندس رضاپدر

آقای سید یحیی رضوی

مصیبت وارده را بخانواده های فخر . رضوی . افراسیابی و مجدی تسلیت عرض می‌نمائیم .

شاه‌آباد غرب - ستوان‌یکم نبوی وبانو

سرکار سرهنك ناصر برجیان

با یکدنیا تاثر مصیبت وارده را بشما و خانواده محترمتان تسلیت میگوئیم .

سروان طاهری . ستوان یکم مدرکیان . ستوا ن‌یکم خجسته . حسین قیریان

تیمسار ارجمند سرلشگر دکتر لطیفی

با تاثر و اندوه فراوان مصیبت وارده را بشما و خاندان جلیل تسلیت گفته بقای عمرشما را از خداوند خواستارم . **فخری ملتی**

تیمسار معظم دکتر لطیفی

مصیبت وارده را تسلیت عرض مینماید .

دکتر افشار

جناب آقای محمد مسعودیان

مصیبت وارده را بجنابعالی و فامیل محترمتان تسلیت میگویم .

اکبر عمرانی

جناب آقای دکتر احسان‌اله نیری

مصیبت وارده راصمیمانه تسلیت‌میگویم .

اکبر عمرانی

هیئت مدیره شرکت تعاونی توزیع گوشت تهران و حومه

با نهایت تاسف و تاثر درگذشت جانگداز جوان ناکام مهندس پرویز اردوئی رابه‌خانواده های داغدیده اردوئی و رفعتی صمیمانه‌تسلیت میگویند .

هیئت مدیره شرکت گوشت

دوست عزیز وهمکار محترم‌آقای سیاوش‌طاهری

بدین وسیله مصیبت وارده بشما و خانواده محترم طاهری را تسلیت عرض نموده سلامتی و موفقیت شما را مسئلت دارد .

مهندس سوداگر . مهندس ضیاء زاده

با نهایت تاثر مصیبت ناگهانی پسر عم گرام آقای سید صادق صادقی کلور خنحال‌که از قضات صدیق دادگستری طهران بودندبعموم بستگان آن فقید سعید تسلیت عرض نموده و خود را در غم‌آن خانواده محترم شریك دانسته بقای عمر و سعادت بازماندگان آن خاندان‌جلیل را از درگاه خداوند آرزومندم .

سید اسمعیل شفیعی کلوری

جناب آقای منوچهر نیکپور

مصیبت وارده را تسلیت عرض مینمائیم.

سرهنك حسین آریان‌پور . مرتضی شهرروا

جنابان آقایان دکتر احسان‌اله ونجات‌اله نیری

درگذشت پدر گرامتان را به حضورآقایان و سایر فامیل تسلیت عرض مینمائیم .

نوشهر - اسماعیل کیا و بانو

جناب‌آقای دکتر مهندس شالچیان‌وزیرمحترم‌راه

با نهایت تاسف مصیبت وارده را تسلیت عرض نموده بقاء عمر و سلامتی جنابعالی و بازماندگان را از خداوند متعال خواستاریم .

شرکت سی و سه

جناب آقای دکتر لطیفی

بیمارستان و زایشگاه عیوض زاده‌بانهایت تاثر درگذشت پدر بزرگوارتان را به جنابعالی و خانواده محترم تسلیت عرض مینماید .

دکتر عیوض‌زاده

جناب‌آقای پیرسوارانی مدیرشرکت اتو ملایر

با کمال تاسف مصیبت وارده را به‌آنجناب و خاندان محترم تسلیت عرض نموده وسلامتی و سعادت جنابعالی را از خداوند مسئلت داریم.

پهلوانی . عبدی . بیات

جناب آقای ذوالنصر مدیریت‌محترم مالی شرکت هواپیمائی ایران

ضایعه مولمه درگذشت آقای دکتر محمد حسین ذوالنصر رئیس بخش جراحی دانشکده پزشکی را به شما وجناب‌آقای محمد رکن‌الدین ذوالنصر وعموم بستگان تسلیت عرض میکنم.

سید محمد نقی شاهرخی

جناب آقای دکتر نیری رئیس بهداری شهرستان نوشهر

انجمن بهداری فوت پدر گرامتان را با کمال تاسف تسلیت عرض میکنند .

قاسم زاده . نصراله فقیه . سید علی میربابائی .صالح سالاریان.مسیح کیا. اسمعیل کیا . دکتر اخوان

با نهایت تاسف مصیبت وارده را به‌جناب آقای عبدالحسین نیکپور و جناب آقای امیر حسن نیکپور و جناب آقای منوچهر نیکپور تسلیت عرض نموده و در غم آنها شریك می باشیم .

عباس لسانی . عبداله لسانی . امیرلسانی

جناب آقای مهندس نصراله لطیفی

مصیبت وارده را به آنجنا ب‌و خانواده گرامیتان تسلیت عرض نموده خود را در غم‌شما شریك میدانیم .

از نظرآباد ساوجبلاغ . علی کشت‌پور

بدین وسیله فوت نابهنگام آقای‌ابوالحسن رحیم‌زاده را بخاندان های رحیم زاده وقیاسیان بویژه به عمه وزن عموی داغدیده خود تسلیت عرض مینمائیم .

جمشید قیاسیان .حمید قیاسیان.وحیدقیاسیان

جناب آقای ولی طلائی وآقایان حسین و فرج‌اله و محمود طلائی

خود ر ادر سوگوار ی‌شما شریك دانسته بقای عمر وعزت و سعادت آن خاندان محترم را از خداوند خواستارم .

منوچهر کریمی شهردار علی‌آباد

جناب آقای مولانا

مصیبت وارده را تسلیت گفته سلامتی و بقاء عمر بازماندگان را از خداوند مسئلت دارم

دکتر محمد درهمی

مصیبت وارده فوت مرحوم محمد ابراهیم امیدی قزوینی را بخانواده های آقایان یحیی . مهدی . جعفر . رحیم . رئوف . محمدباقرامیدی قزوینی و آقایان حجری . صادق زاده . حاج صادقی . عظیمی . مشیری . فقیهی . سرهنك آشتیانی . خوشامنش .کوچك اصفهانی.صراف جلالیان . مقدم . مژده . رضائی . غروی . شمشیری.علی ارباب‌ازطرف اصناف‌شهرستان کرج تسلیت عرض مینمائیم .

حاج سیف‌اله ساسانی

جناب آقای آلبرت بابایان مدیر محترم شرکت بابکو

مصیبت وارده را صمیمانه به شما وخانواده محترمتان تسلیت میگوئیم .

عبداله توسلی . محمدحسین‌توسلی

از طرف کارکنان و صاحبان شرکت‌صادراتی حساس فوت‌آقای سامسون پاپویانس را بکلیه بازماندگان مخصوصا حضور جناب آقای آلبرت پاپویانس (بابایان) تسلیت عرض‌مینمایم .

اسداله عسگری

مصیبت وارده را بحضور دبیر محترم سرکار خانم مهندس مهین مسعودیان تسلیت عرض مینمائیم .

سال اول آ منشیگری هنرستان‌خواجه‌نوری

جناب آقای دکتر احسان‌اله نیری

درگذشت ابوی گرامی را بشما وبازماندگان محترم، تسلیت میگوئیم .

حاج غلامحسین توتونچیان و بانو

جناب آقای آلبرت بابایان

فوت پدرتان را بشما و مادر گرامیتان تسلیت‌میگویم .

شوقی ذاکاریان

جناب آقای‌مهندس منوچهر بهنام

مصیبت وارده را تسلیت میگویم .

دکتر احمد نظری

بخاطر بسپارید ، فراموش نکنید
صبح چهارشنبه
تهران مصور
بزرگترین
مجله بزرگ سیاسی و اجتماعی ایران دوره تازه‌ای را آغاز میکند

سه‌شنبه‌چهارم بهمن‌ماه . . . ۱۳۴۵
سیزدهم شوال ۱۳۸۶
بیست‌وچهارم ژانویه . . . ۱۹۶۷
شماره ۱۲۱۸۹
سال . . . . . چهل ویکم

ترجمه مقالات خارجی

صف بندی کمونیست‌ها مشخص‌تر میشود

استراتژی مشترک کمونیستها در مقابل چین

«سیاست «مائوتسه تونك» وارد مرحله جدید و خطرناکی شده است.»

این سخنان را «الکسی کوسیگین» نخست وزیر شوروی ضمن نطقی که در باشگاه افسران ارشد پایگاه «ولادیوستك» خطاب به فرماندهان منطقه نظامی خاور دور ایراد کرد برزبان راند.

چند روز بعد یعنی روز پنجشنبه گذشته کوسیگین همراه «لئونید برژنف» دبیر کل حزب کمونیست و «نیکلا پادگورنی» صدر هیئت رئیسه شورای عالی‌شوروی باعجله عازم ورشو شد. این نخستین بار بود که سه شخصیت مهم شوروی در یك زمان خاك آن کشور راترك میکردند.

هدف مسافرت آنها چه بود؟

ـ تعیین یك استراتژی‌مشترك دربرابر چین کمونیست.

بعقیده «کوسیگین» شوروی از ولادیوستك گرفته تا ورشو مورد تهدید «مائو» قرار گرفته است.

علت اینکه شخصیت شماره ۲ شوروی به‌آسیای شوروی‌سفر کرده و شخصا از پایگاه های مهم‌نظامی و دریائی در این‌منطقه‌دیدن کرده آن است که بنظر مسکو سرزمین های سیبریه در طول مرز های‌چین مستقیما مورد تهدید قرار گرفته است.

در هر حال‌امروز «مائوتسه‌تونك و دارو دسته او» سر سخت ترین دشمن شوروی بشمار میروند.

اختلافات ارضی چین کمونیست و شوروی و ادعای مالکیت پکن نسبت به سرزمین های واقع دربین ولادیوستك و «کامچاتکا» مغولستان خارجی وقسمتی‌از ترکستان‌شوروی طی دو سال اخیر با بروز حوادث محلی باوج شدت رسیده بطوری که مفسر تلویزیون چکسلواکی که اخیراز مرزهای چین‌وشوروی دیدن کرده از این مناطق بعنوان یکی از آشفته ترین و بحرانی ترین مناطق کنونی جهان نام برده است.

از هنگام انقلاب فرهنگی چین در تابستان گذشته زمامداران شوروی نه تنها از حمله لشکرهای چین به ایالات مورد ادعای پکن نگرانند بلکه بیم آن دارند که گارد های سرخ د رمرز های آن کشور وضع‌ناگواری بوجودآورند.

* مقدمات جنك

زمامداران شوروی به پیروی از یك اصل قدیمی بهترین وسیله حفظ صلح را درتهیه مقدمات‌جنك دانسته‌اند تا باین وسیله محرکین گارد های سرخ‌را به فکر و تعمق بیشتری وادار کنند.

باین جهت ظاهرا ده دوازده لشکر شوروی را که‌معمولا درطول وسیع ترین مرز جهان (طول‌مرز های واقع در بین «پامیر» و ولادیوستك ۷۲۰۰ کیلو متر یعنی فاصله پاریس تا شهر بمبئی است) متمرکز هستند با ده لشکر جدید تقویت کرده‌اند.

سفر کوسیگین به ولادیوستك بخوبی‌اهمیت‌تدارکات‌جنگی‌شوروی را در این مناطق نشان میدهد.

نخست وزیر شوروی در این سفر ازتاشکند گرفته تاولادیوستك از پایگاه های مهم و ستاد های ارتش شوروی دیدن کرده و مدتی با کشتی در سواحل «ناخودکا» گردش کرده است.

در ژوئن‌سال گذشته‌نیز نیکلا ـ پادگورنی رئیس جمهوری شوروی ضمن نطقی که در «خاباروفسك» ایراد کرد لزوم دفاع از مرز های آسیائی شوروی را خاطر نشان ساخت.

ظاهرا برای‌فرماندهی بمب‌افکن های شوروی که مرکز آن در «تومسك» قرار دارد هواپیما های بمب افکن‌جدیدفرستاده شده‌است. و ضمنا یك مرکز تعلیمات نظامی اخیرا در جمهوری آسیای شوروی برای تعلیم جوانان گشایش یافته است.

در هر صورت حمله گارد های سرخ به‌مرزهای‌شوروی درنخستین مرحله چریك های مسلح جوانان کمونیست وارد پیکار خواهند شد. تنها در صورتی که برخورد بین‌دو طرف بمراحل جدی برسد لشکر های منظم‌شوروی‌واردپیکار خواهند گردید.

اکنون در مرز های شوروی و چین کمونیست دو طرف تقریبا دارای وسائل دفاعی‌مشابهی هستند و سه منطقه فرماندهی‌در این‌منطقه تاسیس شده است که عبارتند از مناطق غرب، مرکز و شرق.

با برتری نظامی فوق‌العاده‌ارتش شوروی بدون شك شوروی ها می توانند با موفقیت‌هرگونه حمله‌چین را در هریك ازاین سه‌منطقه درهم شکنندولی‌اگر جنك مدت زیادی بطول انجامد شوروی ها از لحاظ وسعت فوق‌العاده خطوط ارتباطی برای تامین خواربار و مواد لازم‌با مشکلاتی روبرو خواهند شد.

مائو خطاب به چین:

حالا دیگرهیچوقت منو فراموش نمیکنی

مخالفان مائوچگ ـ ونه مبارزه میکنند

در کشمکش بین مائو و مخالفینش خدعه و نیرنك هنوز بیشتر از قدرت نقش‌های عمده ایفا میکند. این کشمکش‌ممکن است تلفات جانی بیار آورد. تاکنون خونهای زیادی ریخته شده است و سرانجام ممکن است بیك جنك داخلی منجر شود. شاید هم ارتش سرانجام ناگزیر به مداخله شود.

بجز در هفته‌قبل که‌طرفداران مائو در «لانچو» وارد مخفیگاه گروهی از مخالفین نظامی‌شدند وعده‌ای عناصر نامطلوب را دستگیر کرده واسناد ومدارکی بدست آوردند در همه موارد دیگر این همواره یك جنك غیر نظامی بوده است.

به‌آنچه در شانگهای و «فوچوو» اتفاق افتاد توجه کنید. بشهادت گروه طرفدار مائو و روزنامه پرچم سرخ، افراد حزبی محلی که رهبری گروه مخالف مائو رابعهده دارند این جنجال را بپا کرده‌اند.

ابتدا گفتند که تولید برتراز همه‌چیز است و منظورشان این بود که انقلاب را مختنق سازند.

کارگران را از اینکه به صفوف گروه‌انقلابیون به‌پیوندند مانع شدند وبرای مشغول نگه داشتن ایشان کارهای بیشتری به‌آنها واگذارشد. سپس گارد سرخ بانشان دادن دستورات‌مائو از کارگران خواستند که دوش بدوش‌محصلین درانقلاب‌شرکت کنند. در این موقع بود که گروه مخالف پی به‌تاکتیك‌های مائو برد. کارگران بطورمسلم وارد انقلاب شدند. صدها و هزاران کارگرابتدا درخیابانهای شهرها و سپس راه سفر رابیش گرفتند و حتی در پکن نیز به انقلاب فرهنگی‌پیوستند.

این در وهله اول حالت‌بسیار ساده‌ای داشت ولی اکنون موافقین واقعی‌مائو اظهارمیدارند که آنها پرچم سرخ را برای شکست پرچم سرخ به اهتزاز در آورده‌اند.

رهبران گروه مخالف باصدور دستورات رسمی به افراطیون خود در شانگهای، فوچو و شهرهای دیگر باعث‌قطع تولیدات شدند، راه‌آهن‌هارا سد کردند طرفداران مائو اکنون درهمه جا رهبران حزبی را متهم‌میکنند که با دادن رشوه بشکل کرایه حمل و نقل مجانی، اضافه‌حقوق و واگذاری منافع‌دیگرآنها را به‌صفوف‌مخالفین‌مائو کشانده‌اند. این اتهام ممکن است ازشعار قدیمی که هرکس مخالف مائو میباشد حتما راه سرمایه‌داری‌را پیش گرفته است مشتق شده باشد اما شاید چنین است که رهبران حزبی ترجیح داده‌اندبه نارضائی اقتصادی متوسل‌شوند واگر این امر صحیح باشدآنها تیشه به‌ریشه خود میزنند.

کارخانه‌ها خالی و کالاهای مصرفی تقلیل یافته است و در این موقعیت‌پکن مردم راامیدوار میسازد که موضوع اقتصادی با برگشت‌کارگران‌به سرکارشان حل خواهد شد.

رادیوهای محلی که‌یکی پس از دیگری بوسیله گارد سرخ اشغال شده‌است. چندین‌فقره از اتفاقات را در مورد چگونگی رفتن کارگران به پکن گزارش داده است:

تعداد ۲۰۰ نفرمردقوی هیکل از شانگهای به دفتر روزنامه خلق درپکن ریختندومیخواستند بدانند که چرا روزنامه مذکور بعضی اخبار مربوط به گروه انقلابی شانگهای را چاپ کرده است.

* شرمسار شدند

هنگامیکه به آنها گفته شد که بدستور مائو دست به این کار زده‌اند شرمسار شدند وقول دادند که به شانگهای برگردند و بکار خود مشغول شوند. گروه‌دیگری ازکارگران‌مرکب از هزاران نفر بدستور کمیته محلی حزب به پکن آمدند تا در کنفرانسی در باره نحوه کنترات و کارگرشرکت کنند. اما از این کنفرانس در پکن خبری نبود و این عده نیز بخانه‌های خود برگشتند.

درمرحله اول مخالفان حزبی مائو ملت چین را مخاطب قرار داده و آنها رابه حمله علیه مخالفین خود ترغیب میکنند. بنابراین نیاز به تاکتیك‌های گوناگون‌و انحرافی‌بود. چندین کمیته حزبی از جمله کمیته حزبی پکن دانشجویان را به کارخانه‌ها فرا خواندندو به‌آنها پول بیشتری‌از کارگران‌پرداخت کردند.

* درارتش

در چهاردهم ژانویه روزنامه ارتش اعلام کرد که انقلابی در ارتش در شرف وقوع است. به‌ارتش خواهد کرد که انقلاب شورشی که به‌اعماق‌ارتش کشانده خواهد شد همان عمل را نسبت فرهنگی نسبت به‌مردم‌رواداشت. این اقدام شایدارتش را ازحالت سازمان ملی متحد در آورد و آنرا به صورت واحدهای محلی مستقل تجزیه‌نماید که برضد مائو نیز نباشد. مائو و لین‌پیائو این را میدانندوآنها میدانند که برای سرکوبی مخالفین به‌ارتش نیاز خواهند داشت. بنابراین آنها به یك شورش جزئی‌اکتفا کرده‌اند.

جنگندگان باید به پست‌های جنگی خود اعزام شوند و آثار مائو را مطالعه نمایند.

۴۰ سال قبل در همین روز

(طرفه‌ها)

سینمای باصوت

اخیرا صنعت سینما بحد کامل رسیده ودرعین حالی که‌در پرده‌حرکت اشخاص‌نمایش‌داده میشود گفتگوی اشخاص بازی کننده نیز شنیده میشود چنانکه چندی قبل دریکی از سینما های‌شهر لندن فیلمی نشان داده شده‌که در فیلم مزبور افتتاح جاده بیرمنگهام نمایش داده شدولیعهدانگلیس‌نطق افتتاحیه را که نموده کاملاو بطور وضوح‌شنیده میشد همچنین نطق‌للوید ـ جرج‌در موقعی که ازروی یك مجسمه پرده‌برمیدارد بخوبی‌شنیده میشد حرکات دهان بازیکنان باکلماتی که شنیده میشود کاملا مطابقت دارد. اختراع مزبور بهترین وجدیدترین اختراعی است که تاکنون دیده شده‌است.

آب کرج

برطبق اطلاع واصله به بلدیه مجرائی که برای وارد کردن آب کرج‌بطهران حفرشده تاکنون به ۱۸۰۰ متر بالغ وازگرمده هم‌گذشته است همه روزه در مجرای شهر مذکور قریب ۶۰۰ نفر عمله مشغول کار هستند.

هیئت عامله شیروخورشید سرخ خراسان

مشهد ـ برای تشکیل جمعیت شیرو خورشید سرخ‌اخیرا دعوتی از طرف فرمانده لشگر شرق در سالون ارکان حرب از اعضاء نظامی و غیر نظامی شیرو خورشید سرخ شده و آقایان اسدی متولی باشی. حاج‌ساعدالسلطنه رئیس استیناف، سرهنك عبدالعلی خان رئیس امنیه، شیبانی معاون مالیه، سرهنك ایرج‌خان فرمانده فوج شاهپور، سرهنك محمدرفیع‌خان رئیس نظمیه به رای مخفی بسمت هیئت عامله شیرو خورشید سرخ خراسان انتخاب گردیدند.

مراجعت از مسکو

آقای آقامیرزا عبدالحسین نیکپور که جزء میسیون‌تجارتی اعزامی بمسکو چندی قبل باتفاق آقایان حاج‌امین‌الضرب وحاج میرزاعلی قیصریه و دونفر از تجار برشت عزیمت نموده‌بودند، مراجعت و دیشب بطهران وارد شده‌اند آقایان امین‌الضرب و قیصریه به برلن عزیمت نموده و فعلا در برلن توقف‌دارند.

حقوق دکترگراندل

لایحه‌ای که آقای وزیرداخله درباره حقوق دکترگراندل تقدیم مجلس نمودند بشرح ذیل است:

ماده واحده ـ وزارت مالیه مجاز است علاوه بر مقرری منظوره درقانون مصوبه ۲۹ دیماه ۱۳۰۵، سالیانه مبلغ یك هزار تومان درمدت استخدام دکتر گراندل مدیر انستیتو ـ پاستور از محل بودجه صحیه کل مملکتی به مشارالیه پرداخت نماید و بهیچ اسم‌و رسم وجهی دیگر بعنوان مخارج‌یااندامیته باحقوق تقاعدو غیره پرداخت نخواهد شد.

اعلان شرکت سهامی

محصولات نفطی ایران و آذربایجان در ایران «پرس ـ آذنفط» بنزین ـ نفط ـ روغن در تمام نقاط ایران‌بفروش‌میرسد.

اعلان محصولات نفطی B.P

نفت نخلی ـ نفت ایران ـ بنزین پارس در کلیه نقاط طهران بفروش میرسد.

چکنم

توسط شرکت کمدی اخوان

بمنفعت آقای محمود آقا ظهیرالدینی رئیس شرکت کمدی اخوان در لیله پنج‌شنبه ۵ بهمن ماه ۱۳۰۶ ساعت ۷ و نیم بعد از ظهر در سالون گراند هتل از حضوردرنمایش فوق‌الذکر غفلت نکنید که پشیمان خواهید شد.

(نقل از اطلاعات چهارم بهمن ماه ۱۳۰۶)

از فرداصبح در سینماهای کاپری
رادیوسیتی ـ ب.ب ـ ادئون
شماهم هنرعشق را ازاین چهار هنرپیشه معروف سینما بیاموزید

از فرداصبح
مولن روژ ـ دیانا ـ مهتاب
حافظ ـ کریستال ـ اسکار ـ برلیان ـ زهره
هنرپیشگان فیلم (گلدجینجر)

نمایشگاه‌مبل‌سعید فروشنده عالیترین وشیکترین مبلمان مدل ۱۹۶۷ باقساط ده‌ماهه خیابان شاه نبش ۲۰ متری دوم تلفن ۶۱۳۱۶۶

از ناصر نجمی

اشباح ترسناک!

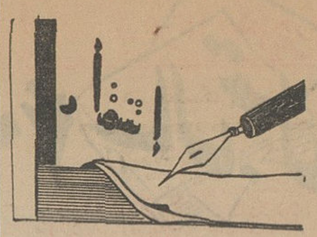

در آن روزهائی که دولت الونك ها را خراب میکرد و آلونك نشین هارا بخانه و لانه ای میرسانید در خیابان ماهم تعدادی آلونك بود که‌همه را خراب کردند ، وقتی کار انهدام این آلونك‌ها تمام شد چند نفر آدم کردن دست که‌صاحر ریخت و هیبتشان آنها را غریبی نشان میداد و گویا از آن قماش آدم هائی بودند که دلشان برای‌مال‌مفت و جای مفت غنج میزند و ظاهرا همه‌سان هم دارای نرو نسب‌وحتی حانه ورند بی آبرومند بودند آمدند و خودرا در ردیف اهل حاجت جازدند و باشامه تیزی که داشتند دریافتند فلان تاریخ موعدخراب کردن آلونك های‌فلان محله است . پس ، حضرات برای‌اینکه از قافله عقب نمانند قبلا سوراخهائی را ازچند آلونك اجاره کردند تاباصطلاح جای مهری داشته باشند و بالاخره روزی به آلونك‌های این محله را میکوبیدند آنها هم مدعی شدند که‌از این نمد مارا کلاهی هست‌ولی ، ماموراتی که‌دستشان را حوالده بودند از دادن خانه های تازه سازبایشان‌خود داری کردند ،معهذا آنها دست از مدعا نکشیده کنارپیاده روها خیمه و خرگاه برپا کردند که مگر در قلب سرمای زمستان دلهای خانه‌ساران را نرم سازند و برسر رحمشان بیاورند . النهایه آنچه در خیمه ها ماندند و پوست کلفتی نشان دادند ازخانه خبری نشد که‌شد و ناچار یکی بعد ازدیگری بساطشان‌راجمع کردندواز آنجا رفتند از آن جماعت فقط یکی‌ماند که تن بقضا نداد و تخت پوستش را همانجا باقی گذاشت بصوری که محتص هر وقت از معابر چدراو عبور میکردم و میدیدم که چطور دراین فصل سرما مقاومت میکند دلم میسوخت وفکر میکردم‌این‌خانواده واقعابدبخت‌و مستاصل و پریشان روزگار هستند که آنچنان میسوزند و در داخل چیزی شبیه خیمه پاره پاره مثله شده زندگی میکنند ، هفته‌ها گذست وارادتمند این چادر کذائی راهمچنان پابر جا میدیدم و بقرار معلوم ماموران برزن و منطقه هم‌میدیدند اماکاری بکار آن نداشتند تااینکه چند روز پیش شنیدم که ماموران مربوطه باعزم جزم ناگهان عده های خودرا برای بهم ریختن بساط این چادر بخط کرده و رفته‌اند وبایك‌نقشه سوق‌الجیشی وباتمهیدمقدمات قبلی غافلگیرانه بچادر کذائی یورش برده‌اند تاپیاده روی‌خیابان رااز وجود آن پاك گردانند ، اما غفلتادریافته‌اند که این چادر کذائی خالی از سکنه‌و آدم است و بلکه شبحی بوده مثل‌خیلی از اشباح ترسناك و وحشتزا- که صاحبش اسکلت چادر پاره‌ئی را فقط بخاطراینکه جای‌مهری بگذاردتااگر قرار باشدخانه‌ای بدهند آنها هم به‌نوائی برسند باقی گذاشته است ! باین کیفیت، حضرات مدت جداقل یکماه باایجاد یك شبح در پیاده رو یکی از خیابان های دارالخلافه برای خود « احرازموقعیت» کرده‌بودند، بی آنکه کسی رایارای تعرضی باشد !

این قصه درنظر ارادتمند ، ضعف و فتور ماموران مسئول برزن و منطقه رانشان میداد که‌بااینکه میدانستند بموجب‌قانون سکونت در پیاده روها و سد معبر بهر عنوان که‌باشد خلاف‌است ولی یااز ترس راه افتادن جار و جنجال و یا بملاحظات دیگر ابدا اجازه نزدیك شدن و تعرض به شبحی که‌مدت یکی دوماه آنها راگول میزد و بازیشان‌میداد بخود ندادند تااینکه یکروزبالاخره این دل و جرئت را پیداکردند و یورش راآغاز نمودند که البته به نتیجه هم رسید ..

و همین‌قصه جالب که صد ها نکته در آن می توان‌یافت نشان دهنده این معناست که‌اگر دراین شهر بعضی‌بی ترتیبی هاو اجحاف ها و شلم شلتاقها و خود کامگی هادیده میشود همه و همه نتیجه و معلول ترس و ملاحظه از اشباح است . آری شبحها نیز مسئولان امور را میترسانند ، همانطوری که عناوین ومناصب‌و اسماءآنهارا میترسانند و ملاحظه و بیم و ترس‌وضعف وسستی درراه انجام وظیفه قانونی ایجاد مینمایند ، که همین ضعف ها و ملاحظه ها ضمن صد ها گرفتاری که‌بوجود آورده و می آورند باعث شده‌است مثلادراین شهر نرخها دلبخواه‌باشد، کالاها و اجناس ضروری مردم بی حساب و کتاب عرضه شود، اماکن هرجور که دلخواهشان است مشتریهارا تیغ بزنند

آگهی فروش خاکسرخ

شرکت سهامی کل معادن و ذوب فلزات ایران باطلاع عموم مصرف کنندگان خاکسرخ میرساند این شرکت دارای انواع خاکسرخ بامشخصات و ترکیبات قابل استفاده در صنایع محصول معادن هرمز (بندرعباس) میباشد و حاضر است خاکسرخ مصرفی متقاضیان را تحویل تهران و یا دربندر عباس بقیمت عادله بفروش رساند مصرف کنندگان میتوانند برای ملاحظه نمونه و صورت تجزیه و همچنین کسب اطلاعات بیشتر بقسمت بازرگانی شرکت واقع در خیابان دانشکده جنب کاخ سازمان برنامه مراجعه فرمایند . الف ۸۹۵٦

شرکت سهامی کل معادن و ذوب فلزات ایران

شکایات مردم

اساسنامه تغییر کند

کاخ جوانان‌باصرف چندمیلیون تومان برای‌جوانان تاسیس گردیده است ولی طبق اساسنامه تنظیمی آن جوانان عضو بایستی یا دانشجو باشندو یا اینکه فوق دیپلم ، در صورتی که همانطور که از اسم آن‌پیداست «کاخ جوانان» بایستی بکلیه جوانان‌اختصاص داشته‌باشد نه فقط برای دسته دانشجو ، از اولیاء کاخ جوانان خواهش میشود این ماده اساسنامه را تغییر دهند که لااقل دیپلمه ها هم بتوانندعضو کاخ گردند .

کاظم اکبر زادگان

وسائط نقلیه دودزا

چندی قبل رئیس دانشگاه و اساتید دیگر خطرات ناشی از دود اتوبوس‌های شرکت‌واحد رامتذکر شدند و نظریه آنان مورد تائید دستگاه های بهداشتی نیز قرار گرفت میخواستم بگویم که فقط این اتوبوس های شرکت واحد نیست بلکه بارکش های شهری و تاکسی ها هم شامل این آلودگی هوا می شوند و اقدام دسته جمعی در مورد تمام‌وسائل نقلیه رانندگی که دود می نمایند باید عملی‌شود.

ترمیم شود

مدت چند سال است که حقوق کارمندان پیمانی و روز مرد دولت ترمیم نشده ، سابقا هرسال یك عشریه بحقوق ناچیز این عده‌اضافه میشد ولی باتصویب قانون‌استخدام اصولا اینکار دیگر عملی نمیشود و ا زتبدیل و یا ترفیع و اضافه حقوق عده زیادی‌از کارمندان‌دولت محروم شده‌اند ،در صورتی که هنوز قانون استخدام هم بمرحله نهائی نرسیده که‌تکلیف کارمندان روشن شود لذا از مقامات مسئول تقاضا میشود نسبت به ترمیم حقوق این دسته‌از کارمندان اقدام‌عاجلی بعمل آید .

غلامرضا قدرتی

کنتور نداریم

اهالی غرب دانشگاه نظامی (عباس‌آباد) انتظار دارند وزارت آب و برق که پس ازسال هاانتظار لوله کشی‌این‌منطقه‌را باتمام‌رسانده، چرا اقدام به نصب کنتور نمی نماید ، نصب کنتور هم مورد درخواست اهالی است وهم اینکه مسلما بنفع سازمان آب خواهد بامضای پانزده نفر از اهالی

پاسخ به نامه‌های مردم

کسر دبیر ندارد

اداره محترم روزنامه اطلاعات عطف بشرحی که‌درشماره ۱۲۱۵۹ آن‌جریده شریفه مورخ ۲٦ر۹ر٤۵ در مورد دبیرستان قوام‌بچاپ رسیده‌بنابگزارش اداره آموزش وپرورش ناحیه ۵ دبیرستان مذکور بطور کلی کسر دبیر نداشته و ندارد .

مدیر کل آموزش و پرورش استان مرکزی.فرخ‌نیا

کسر دبیر ندارد

اداره محترم‌روزنامه اطلاعات عطف بشرحی که در شماره ۱۲۱۷۲ آن جریده شریفه مورخ ۲ ادیماه ٤۵ تحت عنوان «عقب ماندگی »بچاپ رسیده باستحضار میرساند که‌بنا بگزارش اداره آموزش و پرورش ناحیه نه در حال حاضر دبیرستان وصال شماره ۲ از هر جهت‌منظم است و لحظه‌ای بدون سرپرست نبوده و کسر دبیر هم ندارد امتحانات ثلث اول انجام گرفته و امتحانات ثلث دوم هم طبق‌آئین نامه دبیرستانها باید در اسفند ماه انجام گیرد نه در دیماه.

مدیر کل آموزش وپرورش

بازدید میشود

اداره روزنامه‌اطلاعات عطف‌بمندرجه شماره ۱۲۱٦۲- ۲۹ر۹ر٤۵ آن جریده شریفه بامضاءآقای‌حجازی تحت‌عنوان (نتیجه بخش) اشعار میدارد.

برابر گزارش قسمت انتظامی‌راهنمائی مستند بگزارش کلانتر بخش۵راهنمائی خیابان جیحون از جنوب بشمال دارای تابلو عبور کامیون ممنوع بوده لیکن ازشمال بجنوب عبور کامیون آزاد می‌باشد بکلانتر مزبور دستور داده شده است مرتبا از تقاطع جیحون و آیزنهاوربازدید نموده‌رانندگان‌متخلف را طبق مقررات‌تحت پیگرد قراردهند.

رئیس پلیس تهران . سرهنگ‌ستاد مهدی رحیمی

قهوه‌خانه بسته شد

جریده شریفه اطلاعات‌محترما عطف بشرح مندرج در شماره ۱۲۱٤۲ مورخ ۵ر۹ر٤۵ بامضای آقایان پرویز . مصطفی درموردسد معبر بوسیله‌قهوه‌خانه واقع در اول کوچه نظام منشعب از خیابان کرمان طبق گزارش‌شهرداری ناحیه ٦ اشعار میدارد.

قهوه‌خانه مورد شکایت بسته واز سد معبر جلوآن بوسیله ماموران مربوط جلوگیری و رفع مزاحمت گردید .

سرپرست دفتر اطلاعات‌و مطبوعات. آزادی

از وظایف راهنمائی است

مدیریت محترم اداره روزنامه‌اطلاعات عطف بشرح مندرج‌در شماره ۱۲۱٦۲- ۲۰ر۹ر٤۵ آن‌جریده (تحت عنوان فاصله دوایستگاه) بامضاء حسین خواجه‌زاده اشعار میدارد .

چون ایستگاه اسلامبول خط ۲۳٤ فاقد تابلو و خط کشی میباشد بهمین لحاظ مامورین پاسگاه راهنمائی شاه‌آباد مانع‌توقف اتوبوس های‌خط مذکور میگردند و تعیین ایستگاه از وظایف‌اداره راهنمائی‌ورانندگی‌میباشد.

رئیس اداره اطلاعات و مطبوعات شرکت ایرج تیمورتاش

گفتگو تلفنی با ۰۰۰

اهالی محترم تهران هر روز بعد ازظهرها از ساعت ٦ تا ۷ر۳۰میتوانند تلفنی درددلها و گرفتاریها و شکایتهای خود را باما در میان بگذارند

ورود ممنوع

■ درخیابان شاهپور یك کوچه ۸متری است بنام‌رشیدی ثانی در سراین کوچه یك تابلوی‌ورود ممنوع‌نصب شده ولی ماشین‌های شخصی وارد آن میشوند از اداره رانندگی‌تقاضا داریم این تابلو را از سر این کوچه بردارد‌تاتاکسی‌ها هم‌بتوانند در این کوچه رفت وآمد کنند.

علی شهمیرزادی

آیا حق دارند

■ مگر شهرداری در کار فروش اجناس و مواد خوراکی بوفه‌های سینماها نظارت ندارد بوفه‌های سینماها اجناس خودرا بقیمت‌های گزاف بمردم‌میفروشندمثلانوشابه‌های غیرالکلی را دانه ۹ ریال‌میفروشند آیا چنین حقی دارند یانه ؟

شریفی

ضعیف است

■ تامدتی قبل ما از ضعیفی برقهای ملی شکایت داشتیم ، حالا باید از برق دولتی شکایت داشته‌باشیم زیرا برق ما در کوچه ندیمی خیابان استخر ضعیف است آنقدر که قابل استفاده نمی‌باشد .

محمدعلی‌پیرایش‌فرد

بکار بیاندازید

■ با اینکه بار ها ثر مورد کمی اتوبوسهای خط ۱۰۳ شکایت کردیم معهذا کسی بحرفمان‌توجه نکرده است برای چندمین‌بار از اولیاء شرکت واحد می‌خواهیم ازاتوبوسهای کمکی چند دستگاهی را هم در این خط بکار بیاندازد.

وثوقی

کنده !

■ چند ماه پیش سازمان آب تهران محل با بودجه خود آنرا اسفالت کرده بودند برای لوله‌کشی کندو خیابان های دریانور را که اهالی تاکنون برای اسفالت و ترمیم نقاط کنده شده مراجعه نکرده است .

دم

فکری کنید

■ مادانش آموزان دبیرستان بابا طاهر واقع در انتهای خط نیروی هوائی هر روز صبح یکساعت زودتر از خانه بیرون میآئیم تاسر موقع بمدرسه برسیم ولی همیشه دیرتر از موعد مقرر میرسیم تقصیری هم نداریم برای اینکه اتوبوسهای این خط مرتبا خالی میروند تاوسط راه دوربزنند ومسافرین بین راه را سوار کنند آیا این صحیح است که اتوبوس خالی مسافرینی را که اقلا نیم ساعت در صف معطل شده‌اند سوار نکند و خالی بقصد سوار کردن مسافرین ایستگاه‌های دیگربرود از شرکت واحد تقاضا داریم فکری بحال مابکند.

دانش آموز

تجدید آگهی مزایده مورخه ۲٤ر۱۰ر٤۵

پیرو آگهی قبلی سررشته‌داری دانشگاه نظامی اجازه فروش در کافه های مشروحه ذیل را بمدت یکسال بمعرض مزایده کتبی می گذارد پیشنهاد دهندگان میتوانند جهت دریافت برك مشخصات و شرایط شرکت در مزایده همه روزه به‌دفترسررشته داری‌دانشگاه نظامی واقع در پادگان عباس‌آباد مراجعه و پیشنهاد خود را طبق‌مفاد مندرجه در برك شرایط تنظیم وتا ساعت ۱۳ روزدوشنبه ۲٤ر۱۱ر٤۵ به دفتر سررشته داری دانشگاه نظامی تسلیم نمایند .

۱- کافه های پادگان فرح‌آباد.
۲- کافه‌های پادگان عباس‌آباد.
۳- کافه پادگان لشکرك
٤- کافه دانشکده زبان واقع در میدان باغشاه . الف ۸۹۸۷

سررشته‌داری دانشگاه نظامی
۱-۲ آ-٤۲٦۱٤

آگهی اصلاح آگهی

شهرداری اهواز آگهی شماره ۲۷٤٦۱- ۱۹ر۱۰ر٤۵ را بشرح زیر اصلاح مینماید .

۱- شرکت هائی میتوانند در مناقصه شرکت نمایند که درجه یك راه یا ساختمان طبقه‌بندی سازمان برنامه باشند .

۲- پیشنهادات باید بوسیله مدیر عامل و مهر شرکت تسلیم استانداری شده قرارداد نیز با امضاء مدیر عامل معتبر و قابل اجراست . الف ۹۰٦۷

ناصر عجم - شهردار اهواز

جدول کلمات متقاطع (شماره ۳۳۸۱)

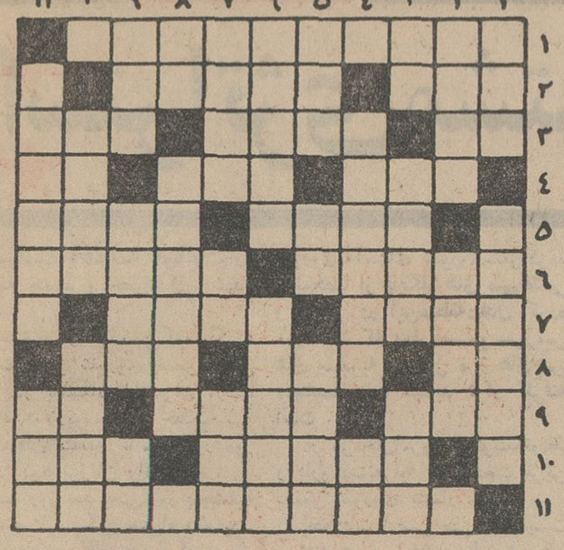

افقی : ۱- از عملیات پلیسی که براساس منحصر بفردبودن خطوط انگشتان هرکس بوجود آمده‌است ۲- آتش-سیاح‌فرانسوی که سفر نامه‌ای نیز درباره ایران دارد ۳- مال شور چشم سیاه است - خلق‌الله - باانبرمی‌آید و بادندان میگیرند ٤ - بادش‌را غالبا بعنوان پیغام فرستادن انتخاب کرده‌اند -خوردن - ضمیری است۵-زباش میگیرد٦- کارش همه ذرع وپیمان کردن برای تعیین مساحت‌هاست ٦- مرکز یکی ازکنفرانس های مهم زمان جنك - ورقه‌ای که بدست آوردنش تازه اول گرفتاری وسرگردانی است ۷- سابقا کاغذی بودو حالا ویژه است - اززیباترین آثار معماری جهان که تاچند سال دیگر نقش زمین خواهد شد ۸ - زبان ساز - بخشنده ودست ودلباز - گرو۹- از بیماریهای زشت پوستی - کسی‌که بسیار مایل به‌چیزی باشد - همیشه بعد از می‌می‌آید ۱۰- ازآهنك‌سازان معروف ایتالیا - ازوقت گذشته۱۱- مجموعه کنسرتوهایش درآثار باخ مقام برجسته‌ای دارد .

عمودی : ۱- گرفتن آن نیز درحقیقت نوعی عادت کردن است - راهی که باید زودتر به‌مقصد برساند ۲- چیزی کم وکسر دارد- سرش را نبرید یاببرید گردنش درازاست ۳- موریخته - از نخستین وسایل پرواز - غوره را تبدیل به‌حلوا کند ٤- اهمیت فرضیه‌اش درباره ازدیاد جمعیت و افزایش محصول‌روز آشکارترمیشود - حرف نفی ۵- باتوپ میزنند - کار ناتمام - از شهرهای ایران ٦-اگرنپرسد درجهل مرکب میماند- گلهاو میوه‌هارا بهمدیگر میزنند ۷- باهمه‌بی‌خاصیتی به‌طلا تشبیه کرده‌اند-ماه‌سرما- نرم کننده ۸- آدم بی‌پا- زمین غیر قابل کشت وزرع۹- نقاشان مدرن بیش ازهرچیز بدان اهمیت میدهند- اکنون برای دانش‌و بهداشت هم داریم -منافق‌برهم میزند ۱۰- آرزوها- آوای خفته ۱۱- محصول مزاحم - از پرشکوه‌ترین ادوات موسیقی .

حل جدول شماره ۳۳۸۰

	۱	۲	۳	٤	۵	٦	۷	۸	۹	۱۰	۱۱
۱	ک	ل	و	غ	ا	ت	د	ا	ز	ا	ت
۲	ا	ا	■	ش	ک	م	ب	ت	د	■	ف
۳	س	ل	م	ک	■	ا	ی	■	ت	ش	ر
٤	ک	و	ج	■	ل	ی	ت	ح	■	ه	ی
۵	ر	■	پ	ر	ی	ش	■	م	ا	ل	ت
٦	■	پ	ی	ا	ز	■	ا	د	س	ا	■
۷	ف	ی	ج	ه	■	ع	ی	م	ه	■	س
۸	ا	ل	■	ب	ا	ل	ه	■	ا	ل	ب
۹	س	ه	م	■	ی	ی	■	ض	ل	ا	ل
۱۰	و	■	س	ر	د	ف	ت	ر	■	م	ا
۱۱	ت	ت	غ	و	ا	ه	گ	ر	د	ا	ک

در روز ششم بهمن

موتورسواران رژه میروند

آقای نوری رئیس اتحادیه‌صنف‌دوچرخه‌ساز و موتوسیکلت برای اعضای اتحادیه‌سخنرانی میکند و امتیازات شرکت های تعاونی را تشریح می‌کند .

درسفر اخیر وزیر حج کشور عربستان سعودی باصفهان شیخ محمد حمزه وشیخ‌عبدالله غنام مفوفین شیعه درمکه جزومستقبلین بودند و آقایان حسن‌زرگریان ومحمود استکی و سید محمد میرهندی از طرف جامعه راهنمایان حج اصفهان بایشان خیرمقدم عرض کردند - بخصوص بیانات شیوای آقای‌حاج حسن زرگریان که درفرودگاه ایراد نمود مورد توجه قرارگرفت .

*شرکت‌تعاونی‌صنف‌دوچرخه ساز و موتوسیکلت درحال تشکیل است

در اجتماع اعضای صنف‌دوچرخه و موتوسیکلت سازان اعلام شد که شرکت تعاونی صنف دوچرخه و موتوسیکلت سازان‌در شرف‌تاسیس است .

دراین اجتماع آقای نوری درباره اثرات‌عمیق اجتماعی‌تشکیل شرکت های‌تعاونی توزیع صحبت کرد و یادآورگردید که شرکت تعاونی این صنف در تاریخ دوم اسفند ماه که مصادف با روز ولادت حضرت رضا«ع» میباشد تشکیل خواهدشد. دراین جلسه از افراد صنف‌خواسته شد هرچه زودتر نسبت به خرید سهام اقدام نمایند تا شرکت‌بتواند به‌پیروی ازرهبری خردمندانه‌شاهنشاه آریامهر گام های موثری بردارد .

* روز ششم بهمن

در اجتماع دوچرخه و موتوسیکلت سازان اعلام شد که از طرف صنف بمناسبت سالروز انقلاب شاه ومردم در روزششم بهمن مراسمی برگزار میگرددر این روز قهرمانان موتوسیکلت سوار با موتوسیکلت در خیابان های شهر رژه رفته و برنامه های نمایش اجرا خواهند کرد .

در آینده نزدیك بیمارستان مجهزی برای کارگران کرمان ساخته خواهد شد

کرمان -طی مراسم باشکوهی نخستین کلنك بیمارستان کارگران کرمان در خیابان ابوحامد بزمین زده شد . در این مراسم استاندار آقای دکتر ملك منصوراسفندیاری نماینده کرمان در مجلس شورای ملی آقایان مدیران کل روسای سازمان های دولتی حضور داشتند ابتدا رئیس اداره کار مطالبی‌در مورد تهیه زمین واعتبارییمارستان عنوان کرد و از آقایان‌استاندار و دکتر ملك منصور اسفندیاری سپاسگزاری‌نمود آنگاه‌آقای‌دانشور نماینده انجمن ابوحامد ضمن ستایش خدمات دکتر ملك منصور اسفندیاری از طرف اهالی کرمان پیشنهاد کرد به پاس خدمات‌آقای دکتر ملك منصور اسفندیاری چه در دوران نمایندگی مجلس شورای ملی و چه در دوره تصدی‌شهرداری بیمارستان کارگران بنام‌بیمارستان دکتر ملك منصور اسفندیاری نام گذاری شود.آقای دکتر لواسانی نیز خدمات آقایان استاندارو دکتر ملك منصور اسفندیاری را ستود و گفت بیمارستان کارگران ۳۰۱۵ متر می‌باشد که دو هزار و چهار صد متر آن در دو طبقه زیر بنا خواهد رفت و سه میلیون اعتبار آنست که دو میلیون آنراسازمان برنامه و یك میلیون تومان را سازمان بیمه های اجتماعی تامین کرده و هزینه دیوار کشی مجهز بیمارستان جداگانه از طرف‌سازمان پرداخت خواهدشد . آنگاه آقای سعیدی فیروز آبادی استاندار نخستین کلنك ساختمان بیمارستان کارگران کرمان رابنام نامی شاهنشاه به زمین زد . پس از پایان مراسم مزبور آقای دکتر ملك منصور اسفندیاری ازنماینده انجمن ابوحامد که پیشنهاد کرده بود بیمارستان بنام وی‌نام گذاری شود تشکر کرد و به‌خبرنگاران گفت هر اقدامی برای پیشرفت کرمان شده مدیون توجهات شاهنشاه آریامهر می باشد وی سپس در مورد تاسیس بیمارستان کارگران از مساعدت جنابان‌آقایان وزیر کار دکتر خواجه نوری و مهندس اصفیا وشرکت کامپساکس سپاسگزاری کرد .

کمپانی کشتیرانی بلژیك

BELGIAN MIDDLE EAST LINE

COMPAGNIE MARITIME BELGE

(LLOYD ROYAL) S.A

m/s "MOANDA" کشتی موآندا

بدینوسیله باطلاع تجار محترم میرساندکه کشتی فوق‌الذکر بدستور سازمان بنادر وکشتیرانی‌کلیه اجناس وارداتی خودرا دربندرشاهپور تخلیه مینماید .

برای کسب اطلاعات بیشتر بنمایندگی کل درایران :

شرکت سهامی لوانت اکسپرس ترانسپورت ایران

خیابان سعدی کاشی ٤٤۷ تلفنهای: ۳۰۵۳۱۳-۳۰۵۳۱٤-۳۰۵۳۱۵

ویا بشعبات این‌شرکت در خرمشهر وبندرشاهپور مراجعه فرمائید.

انقلاب بزرگ در صنعت اتومبیل سازی جهان

اتومبیل الکتریکی بجای بنزین!

★ برای جلوگیری ازآلودگی هوا تلاش بزرگی برای ساختن اتومبیلهای الکتریکی آغاز شده است

★ پمپ های شارژ باطری جایگزین پمپ های بنزینی میشود

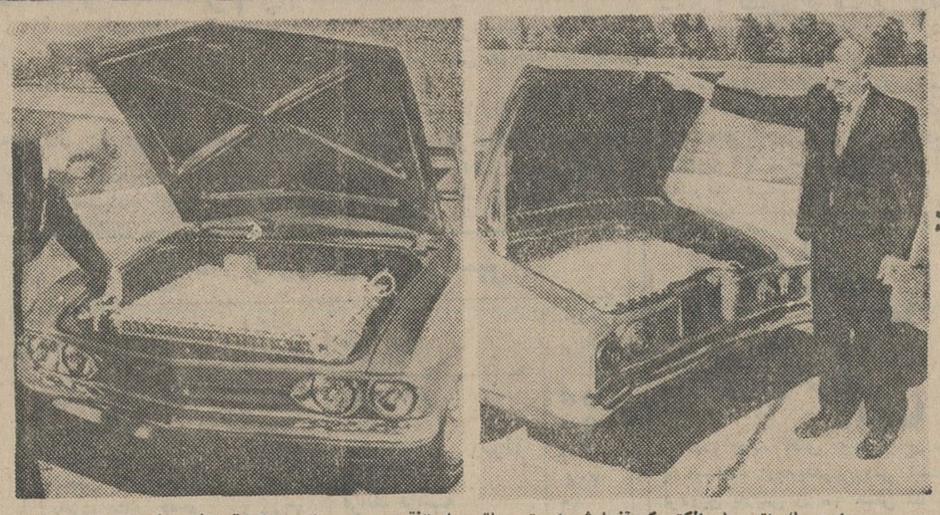

این یك اتومبیل الکتریکی آزمایشی‌است .باتریهای«نقره-روی» رادر صندوق های جلو و عقب قرارداده اند . شعاع عمل این باتریها حداکثر فقط ۱۳۰ کیلومتراست .

در گذشته خبر کوتاهی در زمینه‌ساختن‌اتومبیلهای‌الکتریکی در این صفحه درج گردید و اینك مقاله مفصلی پیرامون‌این انقلاب بزرك در صنعت اتومبیل سازی جهان :

درسال ۱۸۹۹ یك نفربلژیکی بنام «کامیل‌ژناتزی» برای اولین بار سرعت شگفت آور۱۰۵٫۸ کیلو متر ساعت‌را در یك جاده بدست آورد . او این‌رکورد را که در آنزمان باور نکردنی بود روی یك اتومبیل الکتریکی‌کسب کرده بود .

۶۷سال بعد : اکنون‌سازندگان بزرك اتومبیل با نهایت فروتنی نمونه های ناکاملی از موتورهای الکتریکی را برای اتومبیل آزمایش می کنند .

طی نیم قرن نقشه اتومبیل های الکتریکی فقط در موزه ها یافت می شد .

چرا امروز توجه مهندسین باتومبیل الکتریکی جلب شده است ؟ دلایل این‌بازگشت به تکنیك قرن نوزدهم‌متعددهستند: افزایش تعداد وسایط نقلیه بنزینی و گازوئیلی در شهرهای بزرك باعث آلودگی هوا شده که این امر خود خطرات شناخته شده ئی در بردارد .

اتومبیل الکتریکی که گاز و دودندارد‌بهترین‌وسیله‌جلوگیری از آلودگی هوای شهر هاست. علاوه براین موتور های کم‌خرج الکتریکی که برای طی مسافات کوتاه مناسب هستند قیمت اتومبیلها را پائین می آورند .

تا بحال برای ساختن یك موتور الکتریکی فقط میبایستی از خازنهای الکتریکی استفاده کرد که پر کردن روزانه آنها با نیروی برق ضروریست ولی آیا حالامی توان از اتومبیلهائیکه خود تولید برق می کنند برای به حرکت در آوردن اتومبیلها استفاده نمود ؟

همه ما ضمن فرا گرفتن فیزیك در مدرسه دیده ایم که می‌توان بوسیله جریان برق آب را بدو عنصر سازنده اش اکسیژن و ئیدرژون تبدیل نمود . عمل عکس هم ممکنست . دربعضی باتریها ئیدرژون و اکسیژن با یکدیگر ترکیب شده ، تولیدآب و انرژی الکتریکی می کنند .

منتهی انرژی حاصله بسیار ناچیزست . اضافه بر آنکه دستگاه مربوطه بسیار گرانقیمت استو مخلوط‌اکسیژن‌وئیدروژن بسیار خطرناك .

در حال حاضر وبااین‌شرایط بهترین‌راه استفاده از باتریست وهمان نوع باتریهای راننده بلژیکی . اما «ژناتزی»از باتری های سربی استفاده می کرد که بسیار سنگین وزن هستند و برای‌طی۶۰۶۰کیلومترراه‌بتعدادی باتری که وزن آن هشتصد کیلو گرم است احتیاج می باشد . منتهی دانشمندان برای رفع‌این مشکل باتریهائی ساخته اندکه در آنها بجای صفحات سربی از صفحات روی و نقره استفاده می شود .

با ظرفیت مساوی باتریهای‌روی ونقره ٤مرتبه سبکتر ازباتری های سربی هستند منتهی قیمت آنها گرانترست .

یکی‌از تهیه کنندگان اتومبیل در امریکا برای رفع این مشکل پیشنهاد کرده است که نقره موتور هر اتومبیل بوسیله بانکها یا سازندگان اتومبیل به خریداران اجاره داده شود .

بدین ترتیب مقدار زیادی نقره بعنوان پشتوانه اسکناس اندوخته می شود منتهی‌طلای پشتوانه را در خزانه ذخیره می کنند و نقره پشتوانه را در موتوراتومبیلها .

از این گذشته بعد از اسقاط شدن هر اتومبیل نقره موتور آن برای ساختن موتور جدید بکار خواهد رفت .

امریکائیهاامیدوارند تا پنج سال دیگر موتور های الکتریکی مخصوصی برای اتومبیل‌بسازند که باتری آنها باندازه یك باك پر بنزین میدان برداشته باشد یعنی حداکثر سیصد کیلو متر راه برود وبعد احتیاج به«ئ ارژ» پیدا کند .

راه حل قضیه اینست که در کنار جاده ها «پمپ‌شارژباتری » بسازند و چون پر کردن باتری چند ساعت طول می کشد این «پمپ ها » که جانشین « پمپ بنزین» می شوند باطری خالی راباباتری‌پر عوض خواهندکرد.

بابکار بستن این طرح ها یك کمپانی امریکائی نمونه ئی از یك اتومبیل الکتریکی را به معرض نمایش گذارده که چهار باتری «نقره - روی » دارد به وزن ۹۰۰ کیلو گرم.این باتری ها بعد از طی ۲۲٤ کیلو متر‌راه احتیاج به پرکردن پیدا می‌کنند. سرعت این اتومبیل الکتریکی آزمایشی حداکثر ۸۸ کیلو متر درساعت است .

یك کمپانی دیگر امریکائی شبیه الکتریکی یکی از مدلهای خودرا ساخته است .مدل‌بنزینی ۱۱۸۰ کیلو گرم‌وزن دارد ومدل الکتریکی ۱۵٤۰ کیلو گرم . مدل بنزینی باباك پر ۵۰۰ کیلو متر راه میرود و مدل الکتریکی با باتریهای پر ٦۵تا ۱۳۰کیلو متر .

همین کارخانه کامیونی ساخته است‌با موتورالکتریکی(اکسیژن وئیدرژون مایع) که شعاع عمل آن ۲٤۰۰ کیلو متر است

هم اکنون کمپانیهای بزرك اتومبیلسازی اروپا و امریکا سرگرم بررسی اتومبیلهای الکتریکی هستند . ولی هنوز دوران «بنزین » بسر نرسیده است .

سرویس علمی
خبرگزاری‌فرانسه

کوتوله می تواند زن قد بلند داشته باشد ؟

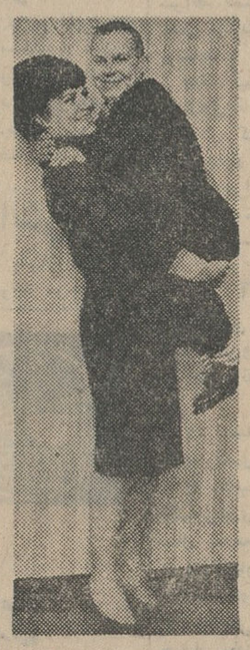

« پدرم شوهری برایم‌پیدا کرده و ، چه شوهری ، چه شوهر کوچولوئی ...

این تصنیف قدیمی فرانسه اکنون زبانحال یك زن ۲۸ ساله آلمانی بنام « بریژیت» است که‌بامرد کوتوله‌ای بنام «ژورگن» ازدواج کرده‌است. بریژیت باقد و بالای یك مترو شصت سانتیمتر همسر«ژورگن» یك متر وشانزده سانتیمتری شده‌است . ولی بین این زن‌و شوهر توافق کامل وجوددارد و آنها از صمیم قلب‌یکدیگر رادوست دارند .

جالب‌توجه اینکه «ژورگن» همیشه‌همسرش را«کوچولوی عزیز» خطاب میکند .

نوآرایلان

پابپای آنچه درجهان میگذرد

اهرم بجای فرمان

در امریکا اتومبیل جدیدی درحال آزمایش‌است که فاقد فرمان است .

دراین اتومبیل بجای فرمان دواهرم کوچك‌کار گذاشته‌شده که یکی از آنها درطرف‌راست و دیگری‌درسمت چپ‌راننده قراردارد باین ترتیب دستهای راننده در موقع رانندگی کاملا بحال طبیعی قرار می گیرد مقامات راهنمائی امریکا اظهار عقیده می کنند که اتومبیل های جدید بطور قابل توجهی از خطر حوادث‌میکاهد.

فیگارو

قلب ده سك مرده به‌سگهای زنده پیوند شد !

دو پزشك جراح دانشکده پزشکی «ویرجینیا» (دکتر ریچارد کلولاند) و (دکتر ریچارد لاور) توانسته اند قلب سگهای مرده را به قلب سگهای زنده پیوند بزنند ومدتی آنها را زنده نگهدارند .

این آزمایش تاکنون درمورد ده سك بعمل آمده است که ۹تای آنها با استفاده از قلبهای پیوند شده از ۲٤ساعت‌تا ٤۸ ساعت زنده مانده اند .

سگهای دیگرکه به آنها قلب سك زنده پیونده شده بود یك سال زنده ماندند .

اورور

از فردا صبح در مولن‌روژها

هنرپیشگان فیلم (گلدجینجر)

چیچو و فرانکو

مامورین دو صفرنده دوباره بازمیگردند

داهی برای چیچو و فرانکو

مامورین دو صفرنده حق دارند هرکس را در هرکجا از فرنده رو ده برکند

«توسعه اقتصادی آمریکا»

سخنرانی توسط آقای خداداد فرمانفرمائیان معاون بانك مرکزی فردا چهارشنبه ۵ بهمن ساعت ٦ عصر

عباس‌آباد ـ انجمن ایران وآمریکا

آگهی دعوت

مجمع عمومی فوق‌العاده شرکت سهامی پخش یخ مصنوعی کارخانجات آبادان و حومه درساعت ۹ بامداد روز شنبه ۸ر۱۱ر٤۵ درمحل شرکت واقع درآبادان خیابان زند کوچه زین‌العابدین

دستور جلسه :

۱ـتغییر قسمتی ازمواداساسنامه
۲ـتعیین خط‌مشی آتی شرکت
۳ـاصلاح و تغییرماده ۲ (دو) اساسنامه

آ ـ ٤۲٦۹۰ هیئت مدیره

بیائید باهم خانه بهتری بسازیم
کاغذهای دیواری مخملی‌وقابل شستشوی لیلاندانگلستان
خانه بهتری برای شمامیسازد
نماینده انحصاری‌شرکت‌تجهیزات‌ایران‌خیابان‌شاه
ساختمان٤۸ـ تلفن ٦٦۰۵۹

همه برای خرید لباس عید دست نگه دارند

فردا

فروشگاه بزرك تهران پوشاك افتتاح خواهد شد

یغما

شماره ـهم دیماه ٤۵
منتشر شد

نویسندگان عبارتند از آقایان ـ دکتر صناعی استاد دانشگاه‌ـسید محمدعلی جمالزاده ـ ژاله قائم مقامی‌ـ حسین محبوبی اردکانی ، دکتر باستانی پاریزی ـ دکتر حمیدی شیرازی استاد دانشگاه ـ ابوالقاسم قربانی ـدکترعلی‌حریری، احمدراد ـ غلامحسین یغمائی ـ بانو قمر نشات ـ ابوالقاسم طاهری، علی اکبربن عبدالجلیل ـبیطائی‌ادب

محصولات فیلیپس برای بهتر زیستن

PHILIPS ۱۸۹۱-۱۹٦٦

خرید مجانی در فروشگاه بزرگ فردوسی

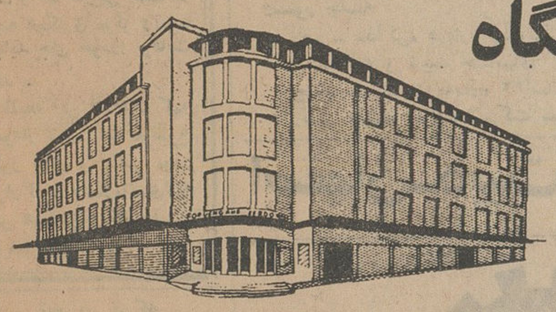

مخصوص مصرف کنندگان عزیز

پودر رختشوئی دریا

لطفاً منتظر آگهی بعدی باشید

آگهی احضار

بدین‌وسیله به‌افرازمند ایرج‌زندیزدی فرزند یوسف دارای‌شناسنامه شماره ۵۱۲ صادره از بخش ۵ تهران متولد ۱۳۱۰ که‌فعلا فراری و در کشور آلمان بسرمی‌برد ابلاغ می‌گردد که اتهام فراردراین بازپرسی تحت‌پیگرد بوده و چنانچه ظرف مدت دوماه از تاریخ انتشار آخرین آگهی خودرا معرفی ننماید.برابر موازین قانونی غیابا رسیدگی وقرار مقتضی صادرخواهد شد .

الف ۸۹۷۲ آ ـ ٤۲٦۰۰ ۱ـ ۳ شعبه ٦ بازپرسی دادستانی‌ارتش

۹۰۰ میلیارد ریال برای هزینه های عمرانی

این رقم کمی کمتر ازچهار برابراعتبارات برنامه سوم میباشد

اعتبار اجرای طرح های عمرانی برنامه چهارم به سه تاچهار برابر اعتبارات برنامه سوم بالغ خواهد شد .

مقامات اقتصادی کشور اظهار امیدواری میکنند که این رقم بحدود ۸۰۰ تا ۹۰۰ میلیارد ریال برسد .

در صورتیکه این نظر به‌مرحله اجرا گذارده شود میزان فعالیت‌وسرمایه‌گذاری طی دوران پنج ساله برنامه چهارم کمی کمتر از چهار برابر دوران برنامه سوم خواهد شد .

دربرنامه پنج ساله سوم جمع اعتبارات ضمن دوبار افزایش از ۱۴۰ میلیارد ریال به ۲۳۰ میلیارد ریال رسید .

*** محل اعتبارات**

دربرنامه چهارم علاوه‌براعتبارات وسیعی که بصنعت و کشاورزی کشور اختصاص داده‌خواهد شد با تهیه طرحهای جدید سعی خواهد شدبین صنعت و کشاورزی کشور هماهنگی کافی برقرار شود .

محل اعتبارات برنامه چهارم‌در درجه اول ازمحل درآمد نفت که‌به افزایش قابل توجه آن‌امیدواری‌زیاد میباشد تامین خواهد شد و پس از آن‌اخذ وام واعتبارات خارجی‌قسمتی ازاعتبارات برنامه چهارم را تامین خواهد کرد .

مقامات اقتصادی اظهار نظر می کنند رشد اقتصادی کشور افزایش مطلوب پیدا کند و سطح زندگی و درآمدسرانه تاحد معقول بالارود.

طی‌دوران برنامه‌چهارم‌بزرگترین طرحهای صنعتی بمرحله اجرا درمی آید .

*** صنایع بزرگ**

طی پنجسال برنامه چهارم ،ذوب آهن بکار خواهد پرداخت وصنایع پتروشیمی ، ماشین سازی ،تراکتور سازی ، ذوب آلومینیوم ، کاغذ سازی و بسیاری از صنایع دولتی وخصوصی دیگرآغاز بکارخواهدکرد .

تهیه و تنظیم‌برنامه‌چهارم‌آبادانی بوسیله مقامات برنامه‌ریزی‌سازمان برنامه باهمکاری مقامات مسئول وزارتخانه ها بسرعت ادامه داردو تاکنون ۳۲ طرح مربوط به آن بتصویب رسیده است .

اطلاعات اقتصادی .

بازاراصفهان

بازار اصفهان در هفته گذشته از رونق نسبی برخوردار بودو بازار بعضی اقلام اجناس تجارتی مانند خشکبارو دانه‌های‌روغنی- انواع کتیرا - انواع آهن آلات- پنبه -انواع چای گرم بود و دادوستد بعضی دیگر از قبیل معاملات پوست و روده - انواع قماش نخی محصول کارخانجات داخلی انواع ریسمان تغییراتی حاصل نشد .

مظنه انواع خشکبار بقرار ذیل‌بود. مغزبادام تلخ هرکیلو ۵۴ ریال ،مغز بادام سهری هر کیلو ۱۶۵ ریال ، بادام‌محب‌علی هرکیلو ۳۲۰ ریال ، وبادام‌نجف آبادی هر کیلو ۳۵ریال معامله میشد .

*** پوست وکتیرا**

قیمت اقسام دانه‌های روغنی بقرار ذیل بود . دانه‌های روغنی کوچك هر کیلو ۱۱٫۵ ریال ، وبزرك هر کیلو ۱۵٫۵ ریال‌بود بهای پوست نسبت بهفته قبل از آن تغییر محسوسی نداشت .

کتیرای مغتولی درجه یك هرکیلو ۸۵۰ ریال ، و کتیرای مغتولی درجه دو هر کیلو ۷۰۰ ریال و درجه ۳هر کیلو ۵۸۰ ریال و کتیرای‌خرمنی‌درجه ۳۶ هرکیلو ۱۷۰ ریال معامله شد. در بهای انواع قماش نوسان عمده‌ای مشاهده شد.

*** آهن و سیمان**

بازار اهن آلات نسبت بهفته قبل از ان رواج داشت و اهن نبشی‌جور هر کیلو ۱۴٫۵ ریال و اهن سفید ۲۴ ریال و نیراهن هرکیلو ۱۴٫۵ریال‌بود.

در نرخ انواع سیمان‌نوسان عمده‌ای دیده نشده است.

بهای انواع پنبه باین شرح بود : پنبه کوکرس دره‌گزی درجه یك بامدت هر کیلو ۴۴ ریال ، پنبه بومی ماشینی با مدت هرکیلو ۴۵ ریال ، پنبه بومی رستی بامدت هر کیلو ۳۲٫۵ ریال و پنبه‌فیلستانی‌درجه یك بامدت هر کیلو ۴۴ ریال. بهای انواع چای داخلی وخارجی بشرح ذیل‌بود:

چای شکسته خارجی‌هر کیلو ۴۰۰ریال ، چای قلمی هرکیلو ۴۰۰ تا ۵۲۰ ریال ،چای باروتی کلکته هر کیلو ۳۶۰ تا ۵۰۰ ریال ، شکر اصفهان هرکیلو ۲۳٫۴۰ ریال‌و قند اصفهان هر کیلو ۲۶٫۰۵ ریال .

بهای کاغذدر این مدت‌نسبت بهفته قبل هرکیلو ۱ ریال تنزل کرد .

نرخ طلا وارز در بازار تهران

طلا	ارزش بریال	ارز	ارزش بریال
پهلوی	۷۴۰	دلارامریکائی	۷۷٫۵
نیم پهلوی	۳۷۰	حواله	۷۷٫۵
ربع پهلوی	۱۹۰	پوند انگلیسی (لیره)	۲۱۸
شمش طلاهر مثقال	۴۱۸	حواله	۲۱۸
پانزده مناتی قدیم	۱۶۰۰	فرانك فرانسه	۱۶
ده مناتی قدیم	۸۲۰	مارك آلمان	۱۹٫۴۰
پنج مناتی قدیم	۴۰۰	فرانك سویس	۱۸
یك‌تومانی مسکوك قدیم	۱۴۵	هزار لیرایتالیا	۱۲۶
ژوژ قدیم	۷۵۰	لیره ترك‌اسکناس بزرك	۶٫۲۵
لیره‌عثمانی قدیم	۷۰۰	لیره‌ترك‌اسکناس کوچك	۶٫۲۵
ادوارد	۷۰۰	روپیه پاکستان	۹
بیست دلاری مکزیك	۳۶۰۰	دینار کویتی	۲۱۳
دلار مکزیکی قدیم	۴۳۰۰	دینار عراقی	۱۹۷

بوسیله وزارت کشاورزی

سموم دفع آفات قیمت گذاری میشود

برای‌جلوگیری از گران فروشی سم بکشاورزان ، از سال اینده قیمت سم های‌دفع افات درتهران و شهرستان هابوسیله وزارت کشاورزی تعیین و کنترل خواهدشد .

درسال گذشته مصرف سم در تمام نقاط کشور تقریبا ۴۵۰۰ تن بوده استولی با توجه به میزان مصرف‌واحتیاجات زارعین وباغداران درسال اینده ۲۰ تا۳۰درصدبمیزان مصرف اضافه خواهدشد .

طغیان آفت کرم خاردار در مزارع پنبه گرگان و دشت و مازندران درسال جاری باعث شد که فروشندگان سم ، قیمت سم را به میزان قابل توجهی بالا ببرند .

این افزایش قیمت ، وزارت کشاورزی را بر ان داشت که‌برای جلوگیری از اجحاف‌به کشاورزان، درزمینه قیمت گذاری‌سم تصمیماتی اتخاذ نمایدو باین ترتیب از سال آینده قیمت سم درنقاط مختلف مملکت از طرف وزارت کشاورزی تعیین خواهد شد .

*** وارد کنندگان سم**

وارد کنندگان سم معتقدند که اگروزارت کشاورزی موافقت نماید بشکه‌های سم‌درواحدهای بزرگتری وارد کشور شودبا توجه به‌هزینه ورود قیمت سم تاحدودی پائین خواهدآمد .

درحال حاضر ۲۰ شرکت‌واردات سم کشور را دردست دارند .

این‌وارد کنندگان راسا سم‌را بمتقاضیان میفروشند .

وزارت کشاورزی درنظر دارد فروش سم مورداحتیاج به زارعین را به عهده شرکت های تعاونی روستائی واگذارنماید .

یك مقام مسئول در وزارت کشاورزی اعلام نمود چنانکه وارد کنندگان سم پیشنهادات دیگری‌در موردورود سم داشته باشند که‌در نتیجه آنها میزان فروش‌سم‌افزایش و قیمت آن تنزل نماید وزارت کشاورزی آماده دریافت آنها می‌باشد .

برای صنعت نساجی
برای صنعت چرمسازی
برای صنعت کاغذسازی
برای صنعت چاپ
برای صنعت پلاستیک سازی

CHIMIMPORT BUCURESTI

مواد رنگی آلی

محصولات درجه اول کشور رومانی

DIRECT DYESTUFFS — رنگهای مستقیم
DIRECT DIAZO DYESTUFFS — رنگهای مستقیم دیازو
DIRECT FAST TO LIGHT DYESTUFFS — رنگهای مستقیم ثابت در مقابل نور
SULPHUR DYESTUFFS — رنگهای گوگردی
AZONAPHTOLS , AZOBASES , AZOSALTS — آزونافتول - آزوبیس آزوسالت
ACID DYESTUFFS — رنگهای اسیدی
ACID CHROM DYESTUFFS — رنگهای اسیدکروم
DYESTUFFS FOR MIXED WOOLEN FABRICS — رنگهای ویژه پارچه‌های مخلوط‌پشمی
BASIC DYESTUFFS — رنگهای بازیك (قلیائی)
LEATHER DYESTUFFS — رنگهای ویژه چرم
DISPERSION DYESTUFFS — رنگهای پراکنده (معلق)
PAPER DYESTUFFS — رنگهای ویژه کاغذ
INDULINES — ایندولین
PIGMENTS — رنگهای مایه

CHIMIMPORT
صادرکننده : کیم ایمپورت - بخارست - رومانی BUCAREST - RUMANIA
10 Republicii Blvd.
Telephone: 16.06.36; Telex: 184; 185
P.O.B. 525 Cables: CHIMIMPORT-Bucharest

برای اطلاعات بیشتر بانماینده بازرگانی‌رومانی در تهران خیابان شاهرضا کوچه باقماقلیج شماره ۸۰ تلفن ۶۹۱۹۰ تماس حاصل فرمائید آ-۴۲۷۲۰ آوا

مبادله کالا

بین سه کشورمنطقه‌ای

بازرگانان و صاحبان صنایع ایران ، ترکیه و پاکستان از امروزدرکراچی جلسات مشترکی تشکیل میدهند تا درباره‌توسعه روابط بازرگانی و مبادله کالا بین سه کشور تبادل نظرکنند.

اطاقهای بازرگانی و صنعت مشترك سه کشور از یکسال‌و نیم قبل فعالیت خود را آغاز کرده‌اند ،ولی‌هنوز اقدام اجرائی پیرامون موافقت هائی که طی این مدت بعمل آمده صورت نگرفته است .

علت اصلی این عدم موفقیت اینست که سه کشور ترکیه وایران و پاکستان دارای‌کالا- های صادراتی مشابه و تولیدات مشابه هستند و بهمین جهت در بسیاری ازبازارهای جهان کالا- های این‌سه‌کشور رقیب یکدیگر محسوب میشود .

در چنین شرایطی توسعه مبادله کالا بین سه کشورکمی مشکل بنظر میرسد ، بهمین جهت پس‌ازیکسال‌مطالعه بالاخره ایران ۱۶ قلم کالابرای‌صادرات به پاکستان تعیین کرد‌وپاکستان نیز ۱۱ قلم کالا برای صدور بایران معرفی نمود که در اجلاسیه فعلی درباره آن‌تصمیم گرفته خواهد شد .

صاحبان صنایع معتقدند که بموازات این کوشش باید در زمینه سرمایه گذاری مشترك نیز فعالیت بیشتری بعمل آید زیرا هر سه کشور در حال پیشرفت‌وتوسعه صنعت میباشند وچه بسا که در بعضی ازرشته‌ها در ایران و در بعضی دیگر ، در ترکیه یاپاکستان مقدورات فراوانی وجود دارد .

سرمایه گذاری مشترك سه کشور ، امکان بهره‌وری‌بیشتر خواهد داد ، این نوع‌فعالیت‌ها نه‌تنها احتیاجات داخلی سه کشور را تامین میسازد و امکانات جدیدی برای ذخائر ارزی فراهم میکند ،بلکه در نهایت امر مبادله کالا نیز توسعه پیدا خواهد کرد. بیمه‌کشتیرانی از جمله کارهای دیگری‌است که هرسه کشور میتوانند با سرمایه‌گذاری مشترك آنراعملی سازند .

نکته دیگری که اطاق بازرگانی مشترك میتواند قدم عملی برای آن‌بردارد ، همکاری در عرضه‌و معاملات کالاهای‌صادراتی‌مشابه، ببازارهای واحد خارجی است در این زمینه همکاری موثر و ثمر- بخش نباید جای خودرا برقابت مضربدهد .

اکنون طلیعه این اقدامات کم‌و بیش نمودار شده اما موضوع باید بطور جدی و پیگیر مورد توجه قرارگیرد وسازمانهای‌لازم برای این همکاری و تثبیت‌قیمت تدارك دیده شود .

آگهی دعوت مجمع عمومی فوق‌العاده

مجمع عمومی شرکت سهامی فروشگاه سعدی بطور فوق‌العاده روز جمعه چهاردهم بهمن ماه ۱۳۴۵ ساعت شش‌بعداز ظهر دردفتر شرکت واقع درخیابان فردوسی کوچه باربد شماره ۸۰ تشکیل میگردد از کلیه صاحبان سهام و یاو کلا قانونی آنهادعوت میشود در جلسه مزبور شرکت نمائید .

دستور جلسه

الف - مذاکره درباره چگونگی بازرگانی و برنامه آتیه‌شرکت
ب-مطالعه و تایید حسابهای گذشته شرکت
ج-تصمیم نسبت به‌ماده ۲۲اساسنامه شرکت

رئیس هیئت مدیره شرکت سهامی فروشگاه سعدی

اصفهان-دبیت ابریشمی گازر

کارگاه تاسیس ۱۳۳۲ صنعتی کرمان خیابان تهران تلفن ۳۸۸۳

پنجاه نفر درکرمان باشرایط زیراستخدام میشوند

یك کارگاه صنعتی واقع در خیابان تهران پنجاه‌نفر کارگر ورزیده جوشکار دروپنجره‌ساز را برای انجام کارهای فنی در شهرستان های جیرفت -بم‌ورفسنجان و دیگر شهرستانها وبخش های تابعه استان طی شرایط زیر بادستمزد کافی استخدام میکند

۱- داشتن حداقل سه‌سال سابقه خدمت درامورفنی فوق.
۲- دردست داشتن برك معافی ویاخاتمه خدمت نظام وظیفه
۳-ارائه رضایت‌نامه ازموسسه‌ای که قبلا در آن خدمت میکرده
۴-نداشتن پیشینه کیفری
۵-معرفی ضامن معتبر و تعهدحداقل سه‌سال کار درکارگاه صنعتی

داوطلبان به‌خیابان تهران کارگاه‌صنعتی مراجعه فرمایند تلفن ۳۸۸۳

آگهی تحریر ترکه

بانوان آسیه و گلابی وام‌البنین فغانی فرزندان سید رضی بطرفیت آقای میر حسین حسینی فرزند میر محمود طرفین مقیمین قریه‌ولوکلا گنج افروز دادخواستی بخواسته تحریر ترکه و تقسیم ماترك‌مرحوم رضی‌آقافغانی‌تقدیم که‌بکلاسه ۱۳- ۴۲٫۶۱۲ ثبت‌اینك باانجام‌تشریفات مراتب در روزنامه اطلاعات آگهی میشود که برابر ماده ۲۱۰ قانون امور حسبی بستانکاران و مدیونین متوفی و کسان دیگر که حقی بر ترکه دارند برای روز شنبه ۲۹ بهمن ۱۳۴۵ ساعت هفت و سه‌ربع صبح در دادگاه بخش بابل حضور بهمرسانند .

دادرس دادگاه بخش بابل .ناصر محمدی

آ-۴۲۶۶۴

نیازمندیها

استخدام

آگهی استخدام

یك موسسه بزرك تولیدی بیکنفر راننده مجرب و متاهل که لااقل‌ده‌سال سابقه رانندگی داشته‌ودارای گواهی‌نامه پایه دو همگانی وتحصیلات‌سیکل اول‌باشد احتیاج دارد فقط داوطلبینی که سابقه کار مشابه داشته باشندمی‌توانند بین ساعت ۱۵ الی ۱۷ بتلفن ۶۱۱۷۸ مراجه نمایند .

۱-۳ آ-۳۹۷۹۷

یك موسسه تولیدی

به چند نفر زن ومرد که تحصیلات آنها حداقل دیپلم باشد جهت‌کارهای بازاریابی بادر آمد مکفی استخدام می‌نماید متقاضیان باید خوش بیان، خوش برخورد باشند ، باصندوق پستی ۱۱۲۶٫۱۱مکاتبه نمائید .

باشگاه خلبانی هواپیمائی کشوری ایران

تعدادی از جوانانی را که دارای دیپلم ریاضی یا میکانیك بوده وواجد شرائط باشند واز عهده آزمایش های علمی برآیند ازطریق‌مسابقه استخدام مینماید .

مدت ثبت‌نام و تسلیم مدارك ازاول تا ۳۰ بهمن ماه ۱۳۴۵

برای کسب اطلاع ازشرائط ثبت نام ومدارك مورد لزوم به‌دفتر اطلاعات باشگاه مراجعه فرمائید

خیابان شاهرضا - جنب سینماپلازا

۱-۳ آ-۴۲۱۶۲

آگهی استخدام

سازمان نوب آهن ایران برای خدمت در واحد های تابعه خوداحتیاج به چهار نفر نقشه‌بردار با شرایط زیر :

۱- لیسانسیه هائی که دوره عالی نقشه‌برداری را گذرانده اند

۲ -دیپلمه هائیکه دوره مقدماتی نقشه‌برداری رادیده ولااقل دارای۱۰ سال سابقه کار باشند دارد .

از متقاضیان واجدشرایط خواهشمند است در اولین فرصت بدفتر کاریابی واستخدامی این سازمان واقع در خیابان تخت‌جمشید چهار راه‌فیشرآباد شماره ۳۱۱ مراجعه فرمایند . الف ۸۹۷۱

۱-۳ آ-۴۲۶۰۶

انیورسال کمپانی

برای ضبط صفحه بعده‌ای‌خواننده آماتور نیازمند است تلفن ۳۹۱۱۶

۱-۳ آ-۳۷

تعدادی کارگر نجار

استادکار نجار و رنك کار نجاری مورد احتیاج‌است. داوطلبین به‌شرکت کارخانجات پارس الکتریك خیابان آیزنهاورجنب نمایشگاه‌بی‌اف‌گودریچ شماره ۵۶۳ مراجعه فرمایند.

۱-۳ آ-۴۳۶۶۶

استخدام ویزیتور

بچند بانو یاخوشیزه ویزیتور که در امورمطبوعات واردباشند نیازمندیم باذکر مشخصات با صندوق پستی ۲۳۳۴ مکاتبه فرمائید .

استخدام

سازمان فروش بنگاه ترجمه ونشر کتاب احتیاج به تعدادی خانم تحصیل کرده از دیپلم به‌بالا دارد متقاضیان روزهای پنجم وششم بهمن ماه‌بخیابان سپهبد زاهدی شماره ۱۰۳ طبقه‌هفتم مراجعه فرمایند.

۱-۲ آ-۴۲۸۰۸

استخدام مهندس

یك نفر مهندس راه و ساختمان‌که در کارهای‌ساختمانی تجربه‌کافی‌داشته باشد در تهران برای تمام وقت‌مورد نیاز است .

آدرس خیابان شاه رازی کوچه یاسمن کاشی ، تلفن ۴۸۸۶۰

یك موسسه صنعتی تولیدی

در تهران‌بمنظور تکمیل کادر اداری و فنی خود بافرادمشروحه زیر نیازمند است:

۱- برای اداره کارگاه‌های صنعتی چندنفر مدیر وسرپرست کارآزموده.
۲- برای امور فنی و سرپرستی ماشین‌آلات یکنفر مهندس با تجربه.
۳- برای امورحسابداری وانبارداری چند نفر دیپلمه‌که مانع قانونی‌نداشته باشند .
۴-برای شهرستانهابچند نفربازاریاب وفروشنده که سن آنها کمتر از ۲۸ وزیادتر از ۳۸ سال نباشد .

داوطلبان مشخصات‌و خلاصه‌سوابق خدمتی خودرا وسیله صندوق پستی شماره ۳۱۶۸ ارسال تا ترتیب‌مصاحبه وملاقات آنان داده شود .

۱-۲ آ-۲۹۷۳۳

کلاس خیاطی

دوره جدید کلاس خیاطی دخ‌دانش با استفاده ازجدیدترین‌روش ابداعی کرلاوین پاریس از ۱۰ بهمن ماه در کاخ دانش تشکیل میشود . یکنفراز فارغ‌التحصیلان بحکم فرعه یکدستگاه ماشین لباسشونی برقی اتوماتیك زانوسی جایزه داده‌خواهد شد .

کلاس رادیو تلویزیون

دوره جدید کلاس رادیو تلویزیون از ۱۵ بهمن ماه با استفاده از مدرن- ترین لابراتوار الکترونیك تشکیل‌می شود .برای هرشاگرد یك‌میزمخصوص کار . یکدستگاه رادیو و کلیه لوازم مربوطه در نظر گرفته شده است . قبلا نامنویسی کنید .

کاخ دانش

خیابان نادری . پاساژ معتمد . خیابان فرانسه .کوچه مرجان

جویای کار

بانوئی دیپلمه

آشنا بامور دفتری، آمار ومتخصص دربایگانی که بزبان انگلیسی آشنائی دارد برای بعد ازظهرها جویای کار است براهنمای شماره ۴۳۱ اطلاعات مراجعه فرمائید.

مرد متاهل باسوادی

که ماشین نویسی میداند و از عهده پیشخدمتی وسرایداری و دربانی نیز برمی آید جویای کار است لطفا به راهنمای شماره ۴۳۴ اطلاعا تمراجعه فرمائید .

۱-۲

جوانی بامعلومات سوم

متوسطه ووارد به امورحسابداری‌دوبل برای‌بعد از ظهر ها جویای کاراست براهنمای شماره۴۳۵ اطلاعات مراجعه فرمائید .

۱-۲۹۹۳۵

گم شده

گواهی موقت مهندسی

کشاورزی اینجانب مفقود شده یابنده بتلفن شماره ۷۹۱۱۰۷ اطلاع‌دهد .

محسن امین

۱-۳ آ-۱۷۴۴۹

دسته چك حسابجاری

شماره ۳۵۷۹بانك تهران‌شعبه‌چهارراه پهلوی از شماره ۸۵۰۲۱۰ الی ۸۵۰۲۲۵ مفقود گردیده از درجه اعتبار ساقط است .

مهندس زین‌آبادی

گذرنامه شمار ۰۹۰۳۹۰

بنا م‌محمد رضا فرزند رمضان اهل پاکستان مفقود شده از یابنده تقاضا می شود در سفارت پاکستان‌تحویل نماید .

گذرنامه‌ای بنام فضل‌الله

حسینی ورنام خواستی مفقود شده از یابنده تقاضا میشودبتلفن ۹۵۲۰۴۸ مراجعه و مژدگانی دریافت دارد .

دو برك چك بشماره‌های

۴۵۰۴۷ سررسید ۴۵٫۱۱٫۳۰ ۳۶۹۰۰ و شماره ۴۵۰۴۶ بسررسید ۴۵٫۱۱٫۱۰ بمبلغ۲۵۰۰۰ریال مربوط بحساب جاری شماره ۹۰ بانك‌پارس شعبه گلوبندك مفقود گردیده و از درجه اعتبار ساقط است .

روح‌اله بهرامی

آگهیهای متفرقه

تانکر سازی لوپ

تانکر از ۵۰۰ تا ۵۰۰۰۰ لیتر موجود سفارشات ۴۸ ساعته تحویل میگردد نشانی خیابان قزوین نرسیده به‌سه راه آذری ۹۴۴۱۴

پرده دوزی ارجمند ۳۷۳۷۰

پیراهن مبل ۵۳۵۰۰

تعویض پارچه مبل ۵۳۵۰۰ پرده دوزی مبل خیام ۵۳۵۰۰

ازنمایشگاه ۳ طبقه مبل دیاموند دیدن فرمائید

خیابان روزولت جنب‌سینما دیاموند تلفن ۷۰۰۱۳

۱-۱۰ آ-۳۰

دعوت ازصاحبان سهام

مجمع عمومی فوق‌العاده شرکت سهامی رایکا ساعت پنج بعد ازظهر روزشانزدهم بهمن ماه ۴۵ در محل شرکت تشکیل می شود .

دستور جلسه

۱- تغییر بعضی از مواد اساسنامه ۲- تقلیل سرمایه ۳- انحلال‌شرکت

هیئت مدیره

کرایه موتورهای جوش

خداوردی‌برای هر نوع‌آهنکاری‌خیابان غفاری کاشی ۱۰۰ تلفن ۹۵۶۸۳

۱-۱۵ آ-۲۹۸۶۱

بانوان تازه جو

اقسام گلهای مصنوعی ، تزئینی و گلدانی و انواع تخم گل موجود و سفارشات پذیرفته می شود .

اسلامبول پلاسکو طبقه پائین‌شماره ۸ فروشگاه فردوسی

۱-۳ آ-۲۹۹۳۱

یك فرصت مناسب

لباس بچه از قبیل پالتو -دوپیس- کفش به‌نازلترین قیمت جزئی و کلی بفروش میرسد تلفن ۴۲۹۷۳

۱-۳ آ-۲۹۸۹۳

خرید اثاثیه

فقط یکبار تلفنا امتحان کنید
بازرگانی فردوست تلفن ۷۵۷۶۸۵
کلیه فرشهای کهنه و نو شمارا تحت‌نظر کار شناسان مجرب جهت صادرات باروپا و امریکا بیش از سایرین خریداری می‌نماید و طی چند سال گذشته موسسه ما صداقت و درستی و انصاف خود را به‌هزاران خانواده که‌بما مراجعه نمودند ثابت کرده است .
۱۰-۳۰ آ-۲۹۵۹

فرش کیهان تلفن ۷۶۳۷۷۶
انواع‌قالی‌وقالیچه کهنه و نو
مخصوصا قالی های‌سنگین‌قیمت‌را خریداریم بهتر است برای معاملات هرنوع فرش باسازمان فرش کیهان تماس بگیرید چون مشاورین مامجانا در اختیار شما خواهند بود .
۱-۳۰ آ-۲۷۳۴

فروشگاه کالای مرکزی
بهتر میخرد تلفن ۶۵۰۵۷
همه نوع ، یخچال ، تلویزیون ، اجاق گاز ، قالی و قالیچه،رادیوکرام، ضبط صوت شما را نقدادرمحل‌خریدار است . خیابان شاه چهارراه گلشن
۱-۲۶۱ آ-۲۷۶۸

فروشگاه فرش و یخچال و تلویزیون شریفی تلفن۳۶۸۰۳
بهترین خریدار فرشهای کهنه ونو جهت صادرات ضمنایخچال‌وتلویزیون وکلیه اثاثیه‌منزل‌شمارا عادلانه نقدا در محل خریدار است .
۱-۳۰ آ-۲۹۷۷

فروشگاه ماه تلفن ۳۳۶۷۵
هرنوع یخچال نفتی و برقی و تلویزیون بانضمام فرشهای کهنه و نوشمارا بیشتر از دیگران‌خریداریم. سه‌راه امین حضور
۱-۲۴ آ-۳۲

فروشگاه نیک تلفن ۷۵۷۵۴۶
منصف ترین خریدار کالای دست‌دوم از قبیل قالی و قالیچه کهنه و نو ، یخچال ، تلویزیون،ضبط‌صوت، رادیو گرام وسایر لوازم منزل .
۱-۳۰ آ-۳۷۰۱

فروشگاه معینی
علاوه بر خرید و تعویض فرش کهنه انواع فرش کاشان را با صدی بیست ارزانتر از همه جا در اختیار مشتریان محترم می گذارد . بوعلی جنب بانك سپه شماره۴۷ تلفن۲۸۹۶۴
۱-۲۶ آ-۲۸۴۹

فروشگاه ونمایشگاه آسیا
تلفن ۶۱۲۸۳۲
یخچال ، تلویزیون ،اجاق‌گاز و فرش عادلانه خریداریم‌شاه چهارراه پیروز

فروشگاه آرمان تلفن ۶۹۶۲۳
بهترین خریدار یخچال. تلویزیون فرش . چراغ‌گاز شاه چهارراه پیروز

فروشگاه‌شایان‌تلفن۶۱۳۳۸۱
بهترین خریدار هرنوع قالی‌وقالیچه ولوازم منزل نقدا .

شرکت‌فرش شهرستانی
قالیهای کهنه شمارا جهت‌صادرات بقیمت نقدی بهتراز دیگران‌خریداریم فلکه حسن آباد تلفن ۶۶۶۸۷

آنتن تلویزیون

فروشگاه موج تلفن ۴۵۰۱۶
آنتن‌تمام کانال فرنگی باتمام لوازم ونصب هماهنگ‌با فرستنده جدیدولتی باضمانت نامه ۵ ساله از ۷۰ الی۱۵۰ تومان

SCHAUB-LORENZ
تعمیرگاه اختصاصی
تلویزیون-رادیو
مشاوب لورنس
تلفن ۹۲۱۲۷ ۹۵۱۹۱۵

آموزشگاههای رانندگی

هنرستان فنی پرستو
مراکز آموزش صحیح رانندگی و میکانیکی‌و تئوری ترافیك شاهپورچهار راه گمرك تلفن ۳۳۹۱۶
۱-۲۶ آ-۲۹۳۲

شستشوی مبل وفرش

شستشوی مبل و فرش کلین سرویس مهر
جهت شستشوی مبل وفرش وتشك های ماشین در جای خود فقط به‌کلین سرویس اولین مبتکر که با موادمجاز آزمایش شده و دستگاه های برقی تمیز مینماید اطمینان داشته باشید تلفن ۹۵۲۵۴۶

کارخانه قالی شوئی ابر
مجهز بدستگاه گرمخانه ، آبگیری، رفوگری ، لکه برداری ، سمادشات ارزان تمیز سریع با اصول فنی .
سرویس حمل و نقل مجانی تلفن ۵۴۴۸۳

شستشوی مبل و فرش‌ادیب
مبلهای شمارا بانضمام تشکهای ماشین بامواد مجاز خارجی بوسیله دستگاه های برقی بدون شکافتن در جای خود تمیز میکند ۹۱۵۶۵ و ۹۵۲۴۵۴

شستشوی مبل وفرش نوین
خشك‌شوئی‌مبلمان وفرش درمنزل با اسلوب صحیح بدون بکار بردن مواد مضره تلفن ۶۲۵۸۶۳

سازمان جهانی پ روپر
خشکشوئی مبلمان فرش و پرده سقفو صندلی‌اتومبیل‌اولین‌خشکشوئی درمحل درایران تلفن ۶۱۲۴۰۲

خشك‌شوئی‌مبل‌ابتکار جدید
سرجای خود با صدی ۲۵ تخفیف تمیز میکند تلفن ۹۵۱۹۹۱

تعمیرات

سرویس تلویزیون گارانتی
تلفن ۶۲۸۳۷۱
سرویس انواع مارکهای تلویزیون R.C.A وستینگهاوس. آدا .جنرال الکتریك ، امرسون . هیتاچی.موتورلا آدمیرال . دمونت فیلیپس ، سنیرا . مدیاتور . شاوب. لورنس .گروندیك. بلاپونکت ، ودیگر مارکها در منازل باسرویس مجهز سیاربویژه‌شمیرانات

تعمیرگاه تلویزیون احسان
تلفن ۷۴۳۶۴
تعمیر مارکهای تلویزیون فیلیپس. شاوب‌لورنس . کوبا.امپریال .دمونت. وستینگهاوس .بلاپونکت .تلفونکن در منازل باسرویس مجهز سیار .
۱-۳۰ آ-۲۸۵۶

تعمیرگاه تلویزیون الکترون
تلفن ۷۶۳۶۸۴
تعمیر ونصب کنورتور و آنتن‌جهت فرستنده جدید تلویزیونهای‌آرسی ا- شاوب‌لورنس - تلفونکن -سیبرا - فیلیپس وسایر مارکها با سرویس مجهز سیار در منازل
۱-۱۵ آ-۳۶

تلویزیون سرویس R·C·A
تعمیر انواع تلویزیون و نصب دستگاه کنورتور خارجی برای‌استفاده از فرستنده جدید رادیو منزل قبول مینماید تلفن ۶۷۵۹۸ و ۴۸۵۳۳

شرکت مهندسین تلویزیون
باکار مزد کم سرویس سیار تعمیر همه نوع تلویزیون تلفن ۶۱۱۲۳۴
۱-۲۶ آ-۲۹۱۵

اطلاعیه تعمیرگاه تلویزیون R·C·A
دستگاه کنوتور جهت فرستنده‌دولتی برای کلیه تلویزیون های اروپائی‌و امریکائی ۳۰ تومان تلفن تعمیرگاه ۴۲۷۳۳ و ۶۴۹۱۸

تعمیرگاه تلویزیون الکترون
تعمیرهرنوع تلویزیون تلفن ۷۶۳۶۸۴
۱-۳۰ آ-۲۸۶۷

تعمیرگاه تلویزیون گرتس
Graetz
تلفن ۳۲۵۶۶

سرویس تلویزیون کیانوس
تعمیر هرنوع تلویزیون تلفن۴۹۶۳۹
۱-۳۰ آ-۲۹۵۸

موسسه فنی مارکو ۷۵۴۷۵
رنك و سرویس بخاری و تعمیرات شوفاژ تهویه-کولر-یخچال-آب‌گرمکن
۱-۲۶ آ-۲۸۹۳

خانه کودك
خانم عزیز از حراج مخصوص خانه کودك استفاده نمایید خانه کودك فروشنده شیکترین لباسها با بهترین پارچه ودوخت برای کودکان شما خیابان نادری مقابل هتل نادری‌تلفن ۴۶۸۳۴
۱-۱۵ آ-۲۸

حراج معروف فروشگاه لیدی
تاآخر روز پنجشنبه ۴۵٫۱۱٫۶ ادامه دارد فروشگاه لیدی فروشنده لباس زنانه -دخترانه و بچگانه .
آدرس خیابان شاه شماره ۳۶-۳۸
تلفن ۴۹۸۴۸
۱-۴ آ-۲۹

فروش اتومبیل

انواع جیپ لندرور ۴۷۰۷۵
۱-۲۶ آ-۲۸۳۷

برای خرید انواع‌فولکس‌واگن های ۱۹۶۷ بشرکت سهامی عباد
خیابان امیر کبیر خیابان ملت تلفن های ۳۰۴۱۸۱ - ۳۰۴۴۷۲ مراجعه فرمائید .
۱-۲۶ فا-۲۹۵۷

در بازار اتومبیل ۹۴۰
خریدو فروش و معاوضه اتومبیل به قیمت روز عادله انجام میشود سر - چشمه مقابل مسجد محمودیه تلفن ۴۱۳۲۷
۱-۲۶ آ-۲۹۶۵

فولکس واگن استیشن مدل ۶۵
آماده فروش ۶۱۲۳۴۹
۱-۵ آ-۲۹۶۳۳

اوپل رکورد ۶۲ شیری
دو درب تمیزبدون‌واسطه به فروش میرسد ۶۹۸۱۷
۱-۲ آ-۲۹۷۵۱

بیوك اسپسیال ۶۳
بسیارتمیز بارادیو گرام بدون واسطه بفروش میرسد تلفن ۶۰۰۲۳
۱-۲ آ-۴۲۸۱۴

کرایه

کاج بار
بارکش شهر وحومه
مبتکر بیمه اثاثیه
تلفن ۶۱۱۱۱۱ ۴۱۱۱۱

اتولوکس
اتومبیل های مدرن تشریفاتی با راننده برای داخل و خارج تهران میدان فردوسی تلفن ۴۴۶۰۵ و ۶۱۱۳۷۰

باربری درخشان
واقع در اول جاده مشهد تلفن۵۴۷۰۰ کلیه کالا های تجارتی شما را بکلیه نقاط .کشور باسریعترین وسیله‌حمل مینماید .
۱-۲۶ آ-۲۸۸۸

بنگاه شجاع فرد
تلفن ۹۲۳۶۷
خیابان قزوین‌مقابل کبریت سازی مرکز خرید و فروش و اجاره انواع ماشین‌های‌راهسازی‌از قبیل‌بولدوزر - گریدر - غلتك -جرثقیل‌های ثابت وگردان ۱۷ متری وانواع‌تریلی های کوچك و بزرك .

ادیب بار
بارکش شهروحومه
آهنگش-کامیون-کامیونت-وانت
تلفن ۲۲۳۳۳
بوذرجمهری نو

برنامه حرکت شرکتهای مسافربری

گیسی‌تورد ۲۲۳۶۵ و۲۱۷۰۶
اصفهان ، شیراز ، کرمان ، خرم‌آباد مشهد ، زاهدان ، آبادان ، بندرعباس همه روزه صبح و عصر
۱-۳۰ آ-۲۹۳۱

میهن تور
قابل توجه مسافرین‌همدان بروجرد - آبادان
شرکت مسافربری میهن تور جدیدا سرویس مستقیم و مجهزی برای‌نقاط فوق‌دایر نموده دفتر مرکزی‌اول‌خیابان فردوسی تلفن های ۳۷۱۳۹و۳۳۰۸۴ شعبه خیابان سپه تلفن ۴۷۶۵۰
۱-۳۰ آ-۲۹۴۸

پانسیون

پانسیون شبانه روزی
سه‌اطاق مجهز با غذابرای دانشجویان فقط‌ماهیانه ۶۰۰۰ ریال‌تلفن۶۱۱۵۷۹
۱-۷ آ-۲۹۳۷

برای سفارش انواع تقویمهای دیواری - بغلی - رومیزی
باتلفنهای ۳۰۴۱۹۹ و ۲۵۷۴۶ سازمان شرت‌ماه
مکالمه‌فرمائید

مستغلات

بازرگانی امینی ۷۹۰۰۹۰ معاملات زمین وخانه نقدو اقساط وپول نارمك

آژانس ۲۵ شهریور
خریدار زمین و منزل عباس‌آباد ۶۲۵۴۸۷
۱-۱۵ آ-۲۸۹۵

بازرگانی شهرزاد
مرکز خرید وفروش زمین وویلا فرمائیه جنب کلانتری ۲تلفن ۸۸۱۷۰۹
۱-۳۰ آ-۲۶۶۵

زمینهای عباس‌آباد رانقدا
خریداریم خیابان پهلوی بالای‌پمپ بنزین بازرگانی جلالی تلفن های ۶۲۶۴۱۱ -۶۲۴۱۹۳

زمین‌های ونك
رانقدا خریداریم خیابان پهلوی بازرگانی جلالی ۶۲۶۴۱۱ -۶۲۴۱۹۳
۱-۲۵ آ-۴۰۶۸۲

اراضی عباس آبادخریداریم۷۶۱۷۴۷
۱-۲۵ آ-۷۹۸

اراضی عباس آباد
فوری نقدا خریداریم سازمان بختیاری تلفن های۷۷۱۲۸۸و۷۷۰۹۶۵
۱-۳۰ ۲۸۴۰

دفتر براتی شمیران
خیابان پهلوی‌باغ فردوس ۸۵۲۵۷۵
آ-۲۶ ۲۸۶۱

سوپر مارکت فروشی
در بهترین نقطه شمال شهر با پول و ملك معاوضه میشود شاهرضا مقابل سینما رویال آژانس‌رایت

خریدوفروش املاك ۴۵۰۵۷

یك قطعه دویست هزار مترمربع
زمینی برای اجرای طرح خانه‌سازی بین تهران وشمیرانات مورد نیازاست مشخصات کامل و نقشه و قیمت مقطوع به صندوق پستی۱۱۴۵ تهران ارسال فرمائید .
۱-۲ آ-۴۲۰۱۳

زمین ۳۰۰ متری عباس آباد را نقدا خریداریم بتلفن های ۳۹۰۶۷ و ۳۶۸۸۵ مراجعه فرمائید .
۱-۲۵ آ-۲۹۷۳

خانه شمالی نوساز
مدرن دویست و بیست‌متر و سیصد وپنجاه متر زیربنا خیابان فرح ۱۸۰ هزار تومان باملك وپول معاوضه میشود. تلفن ۳۲۹۷۱ و ۳۱۸۵۳
۱-۵ آ-۲۹۱۹

بفروش میرسد

فروش باغ
یکقطعه باغ بمساحت ۲۵۰۰۰ متر مشجر بنام اسماعیل‌آباد واقع در ۴ کیلومتری سه‌راه آذرین با داشتن تمام مشخصات از قبیل موتور آب برق وچاه نیمه عمیق و استخر بفروش میرسد طالبین بتلفن ۳۳۳۶۷ مراجعه کنند.

دو رستوران مجهز در حال بهره‌برداری در جاده پهلوی شمیران فروخته میشود .
لاله‌زار جنوبی ۳۹۷۸۴ بنگاه کوشان
۱-۵ آ-۴۲۴۰۸

جبهه جنوبی خیابان حشمت‌الدوله کاشی ۱۹۲
خانه لوکس ۱۰۷ متر ۶ اطاق ۲ حمام و لوازم بیواسطه ۹۰ هزار تومان بفروش میرسد برای معاینه به‌خرازی ستاره آبی جنب دفترخانه ۹۸ زیر همین خانه‌وتلفن ۸۳۵۹۷مراجعه‌شود .
۱-۳ آ-۲۹۶۸۱

ایزنهاور جنب وزارت‌کار
ساختمان شخصی ساز دوطبقه ۶ اطاقی ماشین‌رو بمساحت ۱۳۰ متر ۲۰۰ متر ساختمان نوساز حمام . وان. دیوتوم آب سازمان . برق بواسطه احتیاج فوری ارزان بقیمت تمام شده مقطوع ۶۹هزار تومان تلفن ۴۴۶۴۱
آ-۴۰

اجاره می شود

برای اجاره منازل وآپارتمان
های خود بخارجیان با تلفن‌های ۶۱۳۹۶۴ و ۴۹۷۱۳ تماس بگیرید.

برای اجاره منازلتان بخارجیان
باتلفن ۶۰۰۰۰ تماس بگیرید .
۱-۲۶ آ-۲۹۵۵

واگذار می شود

مطب مجهز دندان پزشکی
باسابقه ده ساله با وسایل واگذار می شود تلفن ۴۳۲۶۰
۱-۵ آ-۴۲۶۵۰

اجاره داده میشود

منزل اجاره موجود ۴۵۰۵۷

خانه سه‌طبقه
در خیابان سوم اسفند اجاره داده‌می شود به تلفن ۷۷۰۵۸۲مراجعه شود .

عمارت دوطبقه مجاور
خیابان کوشك روبروی کامپساکس کاشی ۶۸ هم کف‌دارای ۹اطاق ،تلفن شوفاژ ، حمام برای اجاره به تلفن ۳۳۰۸۶ مراجعه فرمائید .
۱-۳ آ-۲۹۷۰۹

خیابان جامی خیابان استخر پلاك ۱۲۲
یکدستگاه آپارتمان نوساز طبقه اول سه اطاقه باسابقه مطب و بخش تزریقات باجاره داده می شود تلفن ۳۳۶۵۹
۱-۴ آ-۲۹۷۸

خیابان حافظ چهارراه فرانسه چهارراه فرانسه یکدستگاه آپارتمان ۵اطاقه لوکس در بورس تجارتی به شرط خرید اثاثیه اجاره داده می شود بین ساعات ۶-۹ بعد ازظهر تلفن ۴۰۹۳۲

چند دستگاه آپارتمان لوکس
جهت فروش یا اجاره درعباس‌آباد موجود است دفتر املاك طاوس تلفن ۷۶۲۲۱۰
۱-۳ آ-۲۹۶۹

خیابان پهلوی
خیابان انجمن ایران و امریکا (وزراء) آپارتمان ۳و۴ اطاقی مدرن مجهز و مجزا باگاراژهای شخصی تلفن ۴۴۶۴۱
آ-۴۱

ساختمان

مترمربع ۴۵ تومان
فرش ماشینی‌ریپانرین‌پوشش‌برای کف اطاقهای ساختمان شما. نشانی لاله‌زارنو چهارراه مهنا ساختمان‌البرز پلاك ۱ تلفن‌های ۳۳۳۰۳ و۹۲۶۱۳

رفع گرفتگی هرنوع لوله‌ساختمان
بادستگاه تراکم هوا تلفن ۷۸۷۲۷

نقاشی ساختمان جانفدا
فوری ارزان باقساط ۷۸۱۹۷۷
۱-۲۶ آ-۲۹۲۲

رفع گرفتگی لوله ساختمان
در۲ دقیقه سازمان تراکم تلفن ۸۸۱۶۸۱

خاکبرداری وتسطیح اراضی
خیابان بندی بوسیله بولدوزر با نازلترین قیمت تلفن ۶۱۱۲۳۸
۱-۱۰ آ-۲۹۴۶

رنك مبلمان ودکوراسیون
رسائی تلفن ۹۵۴۲۶۵
دربهای ساختمانی . دکوراسیون. مبلمان . تلویزیون و رادیو گرام‌در محل رنك می شودخیابان باستان‌سه راه طرشت
۱-۱۰ آ-۳۵

تدریس خصوصی

انگلیسی خصوصی ۶۲۹۵۱۷

درس خصوصی انگلیسی
بوسیله آقای بطرسیان باتلفظ‌صحیح گرامرساده و برنامه بسیار سودمند برای سریع آموختن مکالمه نامه نگاری امتحان‌نهائی فرهنك و ورودی‌دانشگاه خیابان حافظ بالای عزیز خان جنب کوچه ایرج پلاك ۳۸۲

آلمانی وانگلیسی‌را
دوتفر بانوی خارجی و ایرانی دوماهه‌باروش مخصوص‌کنترائی بشما می‌آموزند تلفن ۶۷۱۵۳
۱-۸ آ-۲۹۳۰

انگلیسی
بتوسط معلم ایرانی دیپلمه‌امریکا جلسه ۱۵ تومان‌تلفن ۶۲۱ ۱۶۷
۱-۳ آ-۲۹۴۹۷

باماهی سی‌تومان
آلمانی و انگلیسی راتحصیلکرده اروپا بطور خصوصی بشما میاموزد تلفن ۴۹۴۹۴
آ-۲۸۶۳

ریاضیات - فیزیك - شیمی
دانشجوی دانشکده فنی ۹۱۰۵۷

دروس سیکل اول‌دبیرستان
تدریس میشود تلفن ۳۰۵۵۰۴
۱-۲ آ-۲۹۹۳۹

ریاضیات وفیزیك وشیمی
وزبان‌توسط دانشجوی فنی بابهترین روش و تضمین قبولی تدریس‌میشود. تلفن ۴۰۲۵۰
۱-۲ آ-۲۹۹۴۷

استاد خارجی باماهی
۶۰ تومان مکالمه انگلیسی درس‌میدهد تلفن ۴۹۴۹۴
۱-۲۳ آ-۳۹

راهنمای پزشکی اطلاعات

بیماریهای معده -کبد- روده
بواسیر بدون عمل جراحی دکتررفیعی متخصص‌از دانشگاه‌پاریس خیابان جامی اول کوچه پاریس تلفن ۴۸۱۸۹

دکتر عبادالله خلعتبری
متخصص جراحی مغز و اعصاب خیابان جامی چهارراه شیخ‌هادی‌تلفن ۶۱۱۰۸۲

بیماریهای آمیزشی و مجاری
ادرار خیابان فردوسی شمالی کوچه صادق تلفن ۴۶۵۸۹ دکتر پولوسا

ترك تریاك دکتر رحمانی
متخصص امراض اعصاب وروح از دانشگاه لندن خیابان پهلوی بالاتراز چهارراه امیر اکرم تلفن ۴۵۱۱۴

بیماریهای آمیزشی مجاری ادرار
میدان بهارستان خیابان صفی‌علیشاه
دکتر یحیی صدری

دکتر عباس نیك نژاد
متخصص از دانشگاه پاریس بیماری های معده . روده . کبد . لوزالمعده درمان بواسیر بدون عمل . فیستول فیمود با متد مولو خیابان‌گرگان جنوبی خیابان گرامی پذیرائی ۳تا۷ بعدازظهر

دکتر دانشگر
امراض مقاربتی و مجاری ادرار خیابان سپه مقابل بستخانه تلفن ۳۰۴۴۱۶

دکتر محمد رضامسدد
دارای گواهی نامه‌ازبروك مدبکال امریکا درمان قطعی‌بیماریهای‌آمیزشی مجاری ادرار - زنان - دروازه دولت روبروی پمپ بنزین تلفن ۳۳۶۰۳

معالجه امراض مقاربتی وآمیزشی
خیابان شاهپور برسیده بسه راه بودرجمهری دکتر جلال بهی‌زاد

دکتر عباس جناب زاده
امراض آمیزشی مجاری ادراری - داخلی دارای گواهی نامه ازدانشکده طب فرانسه خیابان منوچهری مقابل کوچه ژاندارك صبح و عصر فقرامجانی تلفن ۳۴۰۵۳

درمان زخم معده روده باطریقه جدید
دکتر هاشم رستگار میدان فوزیه اول شهناز پذیرائی ۴تا ۹بعدازظهر تلفن ۷۴۸۱۶

بیماریهای معده - کبد -روده
بواسیر بدون عمل جراحی دکتررفیعی متخصص در دانشگاه پاریس خیابان جامی اول کوچه پاریس تلفن ۴۸۱۸۹

بیماریهای آمیزشی ومجاری ادرار
خیابان فردوسی مقابل بانکملی پس‌انداز
دکتر معانی

بیماریهای‌آمیزشی‌مجاری‌ادرار
دکتراحتیاطی دیپلمه امریکاخیابان سپه چهارراه پهلوی صبح و عصر تلفن ۶۸۴۸۷

فلج هائی که حتی دراروپا
علاج‌نشدند طبق‌مدارك معالجه‌شدند دکتر حسن بهره‌مند سعدی کوچه شمالی بیمه‌تلفن ۳۰۱۱۷منزل ۸۶۳۲۸

دکتر صفائی
متخصص در ترك تریاك و هروئین باسابقه ۲۸ ساله و متد جدید بستری وسرپائی از مسافرت اروپا مراجعت نموده و کماکان ازبیماران محترم پذیرائی مینماید سعدی‌شمالی کوچه جنوبی بانك بیمه‌تلفن۳۰۴۱۵۳

ترك تریاك و هروئین
دکتر اسلامدوست خیابان حشمت - الدوله چهار راه گلشن تلفن۶۱۳۰۶۷

دکترمحمد علی صدیقی
بیماریهای آمیزشی - پوست - داخلی ترك‌اعتیادات خیابان شاه چهارراه فروردین پذیرائی صبح‌و عصر ۴ تا ۶ تلفن ۴۹۵۳۶

دکتر فرنوش تلفن ۴۸۵۵۵
داخلی ، مقاربتی ، گواهینامه از دانشگاه پاریس پذیرائی صبح‌وعصر امیریه اول منیریه .

دکترداوران تلفن ۳۰۲۵۴۸
بیماری های آمیزشی ومجاری ادرار چهارراه‌دروازه دولت صبح‌و عصر

دکتر آسایش
پزشك‌بیماریهای آمیزشی و مجاری ادرار منوچهری خیابان ارباب جمشید شماره ۱۱ تلفن ۳۹۲۹۲پذیرائی۶ونیم تا ۸ ونیم بعد از ظهر

دندانپزشکان

دکتر سعید دندانپزشك پذیرائی صبح و عصر
تلفن ۴۹۵۳۶ خیابان شاه چهارراه فروردین

برنامه سینماها ....

* **ملاقات در مازورکا-** سینماسکوپ - رنگی- کن‌کلارك
آسیا (۴۲۹۰۹) ۱۱- ۳- ۵- ۷ - ۹ رویال (۴۹۷۸۵) ۱۱٫۱۵ - ۳٫۱۵- ۵٫۱۵- ۷٫۱۵ ۹٫۱۵
کتاب‌آفرینش- رنگی- ۷۰- اواگاردنر- پیتراوتول
ریولی (۷۵۷۷۷۷) ۱۰٫۳۰- ۲٫۳۰- ۵٫۴۵- ۹
* **اشکها ولبخندها -** رنگی- تاد- ای-او ۷۰ میلیمتری
دیاموند (۶۲۸۴۰۰) ۱۰٫۳۰ - ۲٫۱۵ - ۵٫۳۰ - ۹
* **حرفه‌ای‌ها-** سینماسکوپ - رنگی- برت لنکستر
متروپل (۳۹۴۱۰)۱۰٫۳۰-۱۲٫۳۰ - ۲٫۳۰ - ۴٫۳۰ - ۶٫۳۰- ۸٫۴۵ سانترال (۴۸۶۸۶)۱۱-۳-۵-۷- ۹٫۱۵ نیاگارا (۶۵۳۰۷) ۱۱٫۴۵ - ۳- ۵- ۷-۹٫۱۵ امپایر (۶۲۳۹۴۲)۱۱٫۱۵- ۳٫۳۰ - ۵٫۳۰ -۷٫۳۰ - ۹٫۴۵ تاج (۳۳۰۶۴)۱۰٫۴۵ - ۲ - ۴-۶ - ۸- ۱۰٫۱۵
* **وعده مادرمراکش -** رنگی- تونی‌راندال- سنتابرك
کاپری (۴۸۴۰۱) ۱۱ - ۳-۵-۷ -۹ ب . ب (۶۹۶۴۱) ۱۰٫۳۰ - ۲ - ۴- ۶- ۸ - ۱۰ ادئون (۳۸۱۱۸) ۱۰٫۳۰ - ۲٫۳۰- ۴٫۳۰ - ۶٫۳۰ - ۸٫۳۰ رادیوسیتی (۴۳۳۲۰) ۱۱ - ۳-۵- ۷- ۹٫۱۵
* **مادام ایکس-** رنگی- لاناترنر- جان فورسایت
آتلانتیك (۶۲۷۱۷۱) ۱۱- ۳٫۳۰- ۵٫۳۰- ۷٫۳۰- ۹٫۴۵
* **جنگو-** رنگی- تکنی‌کالر
سعدی (۳۶۴۶۸) سهیلا (۳۶۴۲۴) ۱۰٫۳۰ - ۱۲٫۳۰ - ۲٫۳۰- ۴٫۳۰- ۶٫۳۰- ۸٫۳۰
* **پنه‌لوپ -** سینماسکوپ- رنگی- ناتالی‌وود- پیترفانك
پارامونت (۴۸۳۲۱) ۱۱٫۱۵- ۳٫۳۰- ۵٫۳۰- ۷٫۳۰- ۹٫۳۰
* **زن‌امروزه -** سینماسکوپ - رنگی
ماژستیك (۶۸۴۶۱) ۱۱ - ۳-۵ - ۷ - ۹
* **جایزه -** سینماسکوپ - رنگی- پل نیومن- الکه زومر
ایفل (۴۵۳۷۷) ۱۰ - ۱۲٫۱۵ -۲٫۳۰ - ۵ -۷٫۳۰ - ۱۰
* **درتعقیب شیطان-** سینماسکوپ - رنگی- رابرت ویر
مولن‌روژ (۷۲۹۲۹) ۱۱- ۳٫۳۰- ۵٫۳۰- ۷٫۳۰- ۹٫۳۰ مهتاب (۴۷۷۷۷) حافظ (۳۴۰۷۴) ۱۰٫۳۰- ۳- ۵- ۷- ۹ دیانا (۴۷۳۶۵) ۱۰- ۱۲- ۲- ۴- ۶- ۸- ۱۰ کریستال (۳۷۶۷۵) ۹٫۳۰- ۲٫۳۰- ۴٫۳۰- ۶٫۳۰- ۸٫۳۰ اسکار (۹۵۰۸۹۸) ۱۱- ۲٫۳۰ - ۴٫۳۰- ۶٫۳۰- ۸٫۳۰ زهره (۳۰۴۸۰۸) ۹٫۳۰- ۱۱٫۳۰- ۱٫۳۰- ۳٫۳۰- ۵٫۳۰- ۷٫۳۰- برلیان (۳۳۵۳۵) ۱۰- ۱۲- ۲- ۴- ۶- ۸
* **آدا -** سینماسکوپ - رنگی- دین‌مارتین
تخت‌جمشید (۴۳۵۵۰) ۳-۵-۷-۹
* **خانه خدا -** رنگی- تکنی‌کالر
همای (۶۴۶۶۹) ۱۰٫۳۰- ۲٫۳۰- ۴٫۳۰- ۶٫۳۰- ۸٫۳۰
* **۳ قهرمان-** سپهر نیا- گرشا- متوسلانی
میامی (۷۴۳۲۹) رکس (۳۵۲۹۳) مونت‌کارلو (۷۹۷۴۱) ۱۰٫۳۰- ۱۱- ۳- ۵- ۷- ۹ ناتالی (۹۵۴۵۳۴) ۱۰- ۱۲- ۲- ۴- ۶- ۸ ۲٫۳۰- ۴٫۳۰- ۶٫۳۰- ۸٫۳۰ پلازا (۴۴۲۵۵) سیلوانا (۳۳۷۷۷)
* **گدایان تهران-** فردین- پوران- ظهوری
اونیورسال(۶۶۹۵۳)پاسیفیك(۷۳۳۱۱)۱۰٫۳۰-۱۲٫۴۵-۳-۵٫۱۵-۷٫۳۰- ۹٫۴۵ ایران (۳۶۳۵۴) ۱۰٫۱۵- ۱۲٫۳۰- ۲٫۳۰- ۴٫۳۰- ۶٫۳۰- ۸٫۴۵ الوند (۵۵۵۳۸) ژاله (۳۰۴۱۲۰) ۱۰- ۱۲- ۲- ۴- ۶- ۸ آستارا (۸۴۰۲۲) ۱۰٫۳۰- ۲٫۳۰- ۴٫۳۰- ۶٫۳۰- ۸٫۳۰ تهران (۳۸۱۶۵) کیهان (۹۲۳۶۰) ۹٫۳۰- ۱۱٫۴۵- ۲- ۴٫۱۵- ۶٫۳۰- ۸٫۴۵نپتون(۷۶۰۱۳۶)۱۰٫۳۰-۱۲٫۳۰-۲٫۳۰-۴٫۳۰-۶٫۳۰-۸٫۳۰
* **۸٫۳۰ فلینی-** مارچلو ماستروپانی-کلودیا کاردیناله
کسری (۷۵۶۹۳۹) ۱۱- ۳- ۶- ۹
* **ماجرای ونیز -** سینماسکوپ - رنگی - الکه‌زومر
پردیس ۱۰٫۳۰-۲٫۳۰- ۴٫۳۰-۶٫۳۰ - ۸٫۳۰
* **بهار زندگی-** رنگی- منوچ کمار- شومیلاتاگور- ممتاز
نادر (۳۹۰۹۵) ۹٫۱۵- ۱۲- ۲٫۴۵- ۵٫۳۰- ۸٫۱۵ دنیا (۳۳۸۱۲) ۱۰٫۴۵- ۱٫۳۰- ۴٫۱۵- ۷- ۹٫۴۵ فلور (۲۸۰۹۶) ۹- ۱۱٫۴۵- ۲٫۳۰- ۵٫۱۵- ۸٫۳۰ رامسر (۵۲۰۶۰) ۱۰- ۱۲٫۴۵- ۳٫۳۰- ۶٫۱۵- ۹ مراد (۷۳۳۸۲) ۱۰- ۱۲٫۴۵- ۳٫۳۰- ۶٫۱۵- ۹ ماندانا (۷۹۹۸۲) ۹- ۱۱٫۴۵- ۲٫۳۰- ۵٫۱۵- ۸ جهان (۶۰۳۵۰) ۸٫۳۰- ۱۱٫۱۵- ۲- ۴٫۴۵- ۷٫۳۰ فری (۹۵۳۳۳۶) ۹٫۴۵- ۱۲٫۳۰- ۳٫۱۵- ۶- ۸٫۴۵ کارون (۹۵۱۰۶۵) ۱۰٫۳۰- ۱٫۱۵- ۴- ۶٫۴۵- ۹٫۳۰ جی (۹۱۲۰۷) ۱۱- ۱٫۴۵- ۴٫۳۰- ۷٫۱۵
* **ماچ ماچ تق‌تق-** سینماسکوپ - رنگی- جولیانوجما
فردوسی (۳۵۷۸۴) پرسپولیس (۵۸۱۰۸۳) ۹-۱۱- ۱- ۳- ۵- ۷-۹ المپیا (۶۵۷۹۸) ستاره (۵۸۷۲۱) ۱۰- ۱۲- ۲-۴- ۶-۸٫۳۰
* **مستاجر-** باشرکت مشایخی- شیخی کشاورز- داورفر
تالار ۲۵ شهریور (۲۵۴۴۴) ۸ بعد ازظهر کارگردان رشیدی

آموزشگاههای فنی و فرهنگی

آموزشگاه زبانهای دنیا
باامتیاز رسمی وزارت آموزش و پرورش
تدریس بوسیله‌ماشین‌آموزش
علاقمندان میتوانند کلیه زبانهای خارجی رادر مدت کوتاهی فراگیرند از داوطلبان دعوت میشود قبلا از کلاسهای مدرن و مجهز بماشین‌های آموزش دیدن فرمایند و پس از دو جلسه حضور در کلاس بطورآزمایشی (رایگان) درصورت تمایل اقدام به ثبت‌نام نمایند .
آموزشگاه همه‌روزه از ساعت ۸ الی ۱۲و بعداز ظهر ها از ۴الی ۷ آماده ثبت‌نام است .
نشانی خیابان فردوسی مقابل صندوق پس‌انداز ملی ساختمان‌آفتاب شرق طبقه دهم تلفن ۳۶۵۹۶ - ۳۶۳۱۴ -۳۰۰۲۵

ماشین نویسی را
بکماهه باتضمین طبق متدجدید بیاموزید و بکار مشغول‌شوید.
تلفن : ۵۹۹۳ ۳
۱-۱۵ آ-۲۹۳۹

باتضمین رسمی
چهل‌روزه کاملترین‌دوره‌حسابداری عالی بادفترداری دوبل را که شامل حسابداری ، بازرگانی ، صنعتی ، دولتی ، حسابرسی ، آمار بایگانی تجارتی میباشد تحت نظر مولف کتاب فرا گرفته و مشغول کار شوید تلفن ۳۵۰۴۰ و ۷۹۳۴۲۳
۱-۵ آ-۴۲

برای استخدام فوری
درآموزشگاه فائز ماشین نویسی را بامتد جدید بیاموزید شاه‌آباد اول اکباتان تلفن ۳۵۷۵۷

داروخانه ها

داروخانه شبانه روزی تخت جمشید
درتمام ساعات شبانه‌روز در خدمت ما است تلفن ۶۸۱۰۱و ۶۷۸۳۳

داروخانه - ودراك استور تخت طاوس
خیابان تخت‌طاوس نبش سنائی تلفن های ۶۴۲۷۴۰و ۶۱۱۳۳۲

داروخانه ودراك استور
خرمی
چهارراه قصر تلفن ۷۶۱۱۵۳

مجانی- مجانی
در آموزشگاه ماشین نویسی نمونه هنوز یکماه مجانی ادامه دارد کوچه برلن تلفن ۴۲۸۹۵
۱-۱۰ آ-۲۹۴۰

فقط تادهم بهمن

مردی از جنگل

نوشته : احمد امرار

بااعلام‌رسمی الغای قرارداد ، دیگر موجبی هم برای اقامت قشون انگلیس درقزوین باقی نمی‌ماند خاصه‌اینکه موافقتنامه ایران وشوروی نیز امضاء شده‌بود وسفیر جدید روس «مسیوروتشتین» عازم ایران بود وازطرفی دوسها درمذاکرات محرمانه آمادگی خودرابرای خارج ساختن قشون خودازایران اعلام کرده‌بودند مشروط باینکه قوای انگلیس نیز ایران را تخلیه کند .

بهمین‌جهت قشون مقیم قزوین دست‌وپای خودرا جمع کرد و افسران وسربازان انگلیسی ظرف مدت کوتاهی قزوین را تخلیه‌کرده بسوی عراق رهسپار شدند .

درین زمینه نیز، روز هفدهم فروردین سال ۱۳۰۰ ابلاغیه‌ای از طرف رئیس‌الوزرا صادرشد که از خلال سطور آن به‌توافق هائی که درزمینه روابط خارجی صورت گرفته بود پی‌برده میشد :

ابلاغیه ریاست وزراء

آقای سیدضیاء الدین‌طباطبائی

هموطنان :

قشون انگلیس که وضعیات جنك بین‌المللی آنها رابه‌ایالات شمال مملکت‌ما آورده بودا ینك ایران‌راتخلیه‌وترك کرده‌بمملکت خویش رهسپار میکردند.

در خدمت‌این قشون مجال انکار نیست .اما بزرگتر ازتمام خدمات درس عبرتی است که ورود قشون مزبور بما داد . و آن درس‌عبرت اینستکه ما باید از جوانان‌خویش برای حفظ‌وطن سربازانی داشته باشیم تادیگر از ضعف مااستفاده نکرده خاك مقدس ایرانرا معرض تجاوز خود قرار ندهند .

حرکت قشون دولت عظیم‌الشان انگلستان باردیگر ثابت‌مینماید که‌همسایه بزرك ما قصد ندارد بحقوق ایران تخطی نماید وبایستی همگی باستقلال وطن وبه‌محترم شمرده‌شدن حقوق ملی خود اطمینان حاصل نمائیم. من سرافراز و مسرورم که‌این واقعه دردوره زمامداری من‌رخ میدهد لیکن سرافرازی وافتخارمن بیشتر ازین‌است که‌دلاوران ملی‌خونگرم ماندای وطن را اجابت‌کرده خندقها وخطوطی را که‌سپاهیان انگلیس تخلیه نموده‌اند اشغال کرده‌اند .

ازدو هفته قبل قشون دلیرایران بانغمه انبساط متدرجا ازقزوین حرکت کرده واکنون چندروز است که خطوط مقدم ومواقع دفاعیه رااز منجیل تارشت اشغال وظایف پاسبانی وحراست مملکت راایفا مینمایند .

این‌مسئله ثابت مینماید که روح‌وطن پرستی و سلحشوری هنوز در خاطر جوانان ایران مشتعل و فروزان -خونهای ماگرم وسوزان- وحاضر است که‌خاك وطن رابرای سعادت و آزادی وی گلگون کند.

گرچه مرا اطمینان حاصل‌است که‌از جانب همسایه شمال ، همسایه‌ای که درجرگه دوستان ما داخل شده ونماینده محترم وی‌تا چندروز دیگر به‌پایتخت وارد خواهدشد برای ایران‌خطری متصودنیست.

نمایندگان ماهم که برای تصفیه منافشات گذشته بطرف گیلان عازم شده‌بودند تحدودرشت رسیده و مذاکراتشان باروسای قوای محلی شروع شده است . انتظار دارم که وضعیات غم‌انگیز آنجازا اصلاح وجراحات وارده را التیام بخشند .

مرا عقیده‌اینست که فریبا اندیشه و دغدغه‌ما از آنسوی برطرف‌شده سپاهیان دلاور مامجال خواهند داشت که آسایش وراحت اختیارنمایند. آسایشی که بواسطه مهیابودن درایفاء وظیفه آنانرا حاصل خواهدشد.

اسوالد نتوانست بکوبابگریزد

مرگ یک رئیس جمهوری

نوشته : ویلیام منچستر (۱۲)

اغلب آندوسروکله هم میزدند و در اکثر مواقع مارینا بود که غالب میشد . مارینا میدانست که‌چطور باید زانوبه‌حریف ضربه زد و اورا مغلوب ساخت . و این اسوالد بود که بعد ازهر کتك‌کاری برای تنبیه به‌حمام انداخته میشود و در رویش‌بسته میشد و باز او بود که در تاریکی شب در حمام زانو میزد و زارزار میگریست و با کابوس های خود دست و پنجه نرم‌میکرد.

بعد از آنکه روث دوست صمیمی خانواده اسوالد شدمارینابالی قایم‌موشك‌بازی‌میکرد.

مارینا در مقابل از روث تعریف میکرد و تملق میگفت و ادعا میکرد که روث بهتر از لی روسی حرف میزند . مارینا نقاط ضعف لی را فورا میشناخت و میدانست که در این آدم‌چقدراعتماد به‌نفس‌کم‌است. وروث‌میبایستی وسیله‌ای باشد برا ی‌اینکه لی بیشتر تحقیر شود . و این راخودروث میدانست . روسی او ازلی بدتر بود ولی لی خیلی باو حسادت میکرد و متانت خودرا از دست میداد چه در کمترین زمینه‌ای بود که میتواند موفقیتی بدست آورد .

برای اینکه بتواند باهنرمندی خود در زمینه تیراندازی وجهه‌ای در برابر مارینا کسب کند یکشب به‌ژنرال ماژور ادوین‌وامکر تیراندازی کرد . ولی وقتی او ماشه‌را کشید ژنرال‌تکان خورد وتیر او بهدف نخورد . بلافاصله بازداشت شدودر هفته بعد او تکزاس راترك کرد و به نیئواورلئان رفت . و مارینا هم به خانه روث اسباب کشی کرد . ولی بعداز مدت کوتاهی اسوالد وزنش باهم آشتی کردند وروث مارینا وبچه نوزاد را بااتومبیل خود به لوئیزیانا برد .

مدارك کمیسیون وارن درباره رابطه بین روث ومارینا حاکی است که‌مارینا دریکطرف نقش همسری رابازی‌میکرده که‌موردبدرفتاری شوهر واقع شده و از جانب‌دیگر نقش‌دوست غم‌زده وگریان رادرمقابل روث ایفا میکرده است. در ۴۵مه مارینا نامه جالبی برای‌روث نوشت: گرچه خجالت میکشم ولی باید اعتراف کنم که آدم ملول‌المزاجی هستم . ودر این لحظه خودم رابی‌علاقه و تهی احساس میکنم . هنوز تونرفته بودی که «عشق» ناگهان تمام شد ولی طوری بامن رفتارمیکند که من احساس میکنم میخی هستم درپای او. این مرا سخت عذاب میدهد.»

او مینویسد که همسرش به‌او اصرار دارد که آمریکا را ترك کند ومارینا در نامه مینویسد :

ولی من هرگز نمیخواهم چنین کاری کنم. درجائی دیگر لی گفته بوده که مرا دوست ندارد . خوب حالا می‌بینی که ماهردو اشتباه کرده بودیم این برای تو و من زندگی بدون عشق مشکل است و عجیب است که چقدر همه‌چیز در حال پایان یافتن است» در این نامه او به روث تاکید میکند . احساسات دربرابر تو صریح‌و صادقانه‌است من ترادوست دارم و ترا میپرستم وتو وبچه‌ها را در آغوش میکشم ...

* فرار نافرجام به کوبا

در ۱۱ژوئیه روث پیشنهاد می کند : اگر لی دیگر نمی خواهد با تو زندگی کند ومی‌گویدکه به شوروی باز گردی . می توانی نزد من زندگی کنی ... من خیلی خوشحال می شوم که برای تو خاله ای باشم .

روز بعد نامه‌ای که ساعت ۳ بعداز نیمه شب نوشته شده بود حاکی است . «من ترا دوست دارم مارینا . و می خواهم‌که با هم زندگی کنیم . امیدوارم که توولی باپیشنهاد من موافقت کنید . »

جواب آن خیلی پر حرارت بود . «روث عزیز . عزیز ... روث محبوب من ، من از تو بخاطر قلب مهربانت تشکر می کنم .»

اواخر سپتامبر روث به‌نیواورلئان میرود تا مارینا و دختر کوچکش جون و اثاثیه خانه آنهارا به تکزاس بیاورد . بدین ترتیب لی اسوالد آخرین پناهگاه خودرا از دست داده بود . او هرگز چیز زیادی نداشت و اینك آنهم از دستش رفته بود . دو روز بعدسعی کرد که به کوبا فرار کند ولی وقتی تیرش به سنك خورد . آن دو زن‌را تعقیب کرد .

در ۴اکتبر وارد ایرونیك شد . ولی هیچکدام از آن دو دیگر نمی خواستند اورا بپذیرند .

آسوگرین قندبدون کالری

آگهی نوبت دوم مجمع‌عمومی شرکت تعاونی سازمان‌برنامه

چون در نوبت اول مجمع عمومی شرکت تعاونی سازمان برنامه اکثریت لازم برای اخذ رای‌حاصل نشد بدینوسیله از صاحبان سهام شرکت تعاونی سازمان برنامه‌دعوت میشود در مجمع عمومی نوبت دوم که در ساعت ۱۳ روز شنبه ۱۵ر۱۱ر۴۵در سالن بانك اعتبارات صنعتی تشکیل خواهد شد شرکت فرمایند .

دستور جلسه : تائید وتنفیذ مصوبات صورت جلسات مربوط به انتخابات هیئت مدیره و بازرسان شرکت تعاونی‌سازمان برنامه‌مربوط بسالهای ۱۳۴۳-۱۳۴۴-۱۳۴۵ خواهدبود

رئیس هیئت مدیره شرکت .
دکتر مرتضی مرتضوی

آ-۲۹۸۶۳

اطلاعیه سازمان آب منطقه‌ای تهران

قابل توجه ساکنان محترم‌واقع‌درمحدوده‌زیر:

۱-شمالا - برجنوبی خیابان حسام‌السلطنه(محمود) بین خیابانهای دهمتری دوم و مقدم

۲-شرق - از قسمتهای زیر

الف - برعربی خیابان مقدم بین خیابان های‌حسام‌السلطنه وگلستانی

ب-برجنوبی خیابان گلستانی بین خیابان های مقدم وسلیمانی

ج-برعربی خیابان سلیمانی بین خیابانهای گلستانی و قزوین

۳-جنوبا - برشمالی خیابان قزوین بین‌خیابان‌های سلیمانی وامیری

۴-عربا از قسمت‌های زیر

الف- برشرقی خیابان میری بین خیابان‌های‌قزوین و ۱۳متری حاجیان

ب- برشمالی خیابان ۱۳متری حاجیان بین‌خیابان‌های امیری ودهمتری دوم

ج- رشرقی دهمتری دوم بین خیابان های ۱۳متری حاجیان وحسام‌السلطنه

پیروآگهی ۴۵ مربوط بقبول‌درخواست‌انشعاب‌آب مورخ ۳۰ر۹ر۱۳۴۲ مجددا باستحضارمیرساند باآنکه مدت قبول انشعاب دراین ناحیه منقضی گردیده و نصب انشعابات مشترکانی که تعهدات خودرا انجام داده‌اند تقریبا خاتمه یافته است بلحاظ‌رعایت کسانی که بجهاتی تاکنون برای‌درخواست انشعاب مراجعه نکرده‌اند و یابعلت عدم پرداخت‌بدهی خود بابت سفته های معوقه از نصب انشعاب مستغلات آنان‌خودداری‌شده‌است‌مدت‌قبول‌درخواست تاآخر بهمن ماه ۱۳۴۵ تمدید میشود .

بنابراین ساکنان این ناحیه که تاکنون از آب نصفیه شده بهره‌مند نشده‌اند میتوانند بااستفاده از این مهلت در تصفیه حساب گذشته اقدام و یادراین فرصت مراجعه ودرخواست‌انشعاب نمایندبدیهی است چنانچه تاآخر ساعت اداری روز یکشنبه ۳۰ر۱۱ر۴۵ بباجه مرکزی سازمان آب منطقه‌ای تهران واقع درخیابان جنوبی پارك شهر مراجعه ننمایند ناگزیر متصدیان نصب انشعاب‌بنقطه‌دیگری خواهندرفت و این ناحیه مشمول‌مقررات خارج نوبت‌خواهد شدو نصب انشعابات بطور خارج از نوبت زودتر ازشش‌ماه بعداز تقاضا مقدور نخواهدبود .

سازمان آب‌منطقه‌ای‌تهران

آ-۴۲۵۳۶ ۱-۲

آگهی دعوت

چون در جلسه شرکاء شرکت ولتارك با مسئولیت محدود که بموجب آگهی در روزنامه اطلاعات در روز ۲۸ دیماه ۱۳۴۵ تشکیل شد بواسطه اشکال تراشی یکنفر از مدیران شرکت دستور جلسه عملی نگردید وانحلال‌شرکت به‌اجرا درنیامد و ادامه این وضع کاملا به زیان شرکاء است اینك مجددا از شرکاء شرکت ولتارك با مسئولیت محدود دعوت میشود که در روز شانزدهم بهمن ماه جاری درساعت دوونیم بعداز ظهر درمحل شرکت حضور بهمرسانند . دستور جلسه انحلال شرکت ولتارك بامسئولیت محدود و انتخاب مدیر یامدیران تسویه می باشد .

مهندس امان‌الله بشارت - مدیر عامل

آ-۲۹۹۱۹

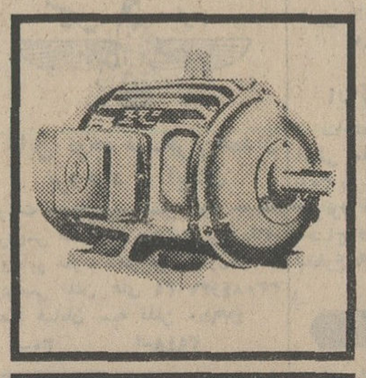

موتور برق کرلوسکار یك فاز

از ۲۵ر۰ الی ۱ قوه اسب ۱۵۰۰ دور در دقیقه با بازده ۱۸ر۰ الی ۷۵ر۰ کیلوات همچنین موتورهای ۳ فاز با بازده بیشتر

KIRLOSKAR ELECTRIC

KIRLOSKAR ELECTRIC CO. LTD.
BANGALORE «INDIA»

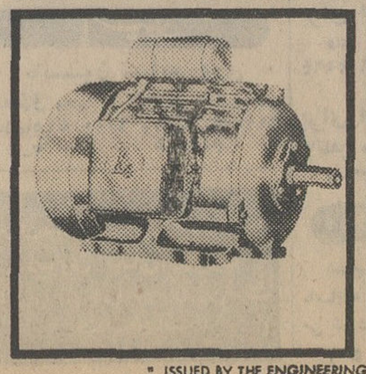

موتورهای کرلوسکار مطابق آخرین تکنیك تهیه شده و دارای امتیازات فراوان هستند موتورهای برق کرلوسکارمطمئن‌ترین ومناسبترین نیروی‌لازم برای دستگاههای‌کمپروسور - انواع تلمبه ها - ابزار برقی کارگاهها و کارخانجات - لوازم و ادوات تعمیرگاهها - ماشین های چاپ و بسیاری مصارف دیگر .

برای‌کسب اطلاعات بیشتر به نماینده موتورهای‌کرلوسکار در ایران

شرکت ایران مارکو بامسئولیت محدود

۴۷۳ - ۴۷۱ خیابان سعدی جنوبی تلفن ۳۰۵۴۶۵ - ۳۸۱۳۳

تلگرافی : ایران مارکو مراجعه فرمائید

Kirloskar

" ISSUED BY THE ENGINEERING EXPORT PROMOTION COUNCIL, CALCUTTA, INDIA"

* قشرهای متعدد لعاب گلاس‌لاین مانند مینائی سخت داخل آبگرمکن را پوشانده و امکان زنگ زدگی نداشته و مواد محلول در آب‌قدرت تأثیردراین پوشش سخت را ندارند .
* دارای شیر اطمینان است .
* لوله خروج بخار دارد.
* کاربراتور ساخت سویس که ترموستات آن ازکاربراتور جدا بوده وهرکدام به تنهائی قابل تعویض است .
* ارزانی قیمت بواسطه تولید زیاد و ماشین آلات اتوماتیك و مدرن .

با ۵ امتیاز منحصر بفرد

آزمایش و سازنده بهترین وسایل آسایش

صدها قاشق وچنگال طلا
ومیلیونها

قاشق و چنگال استیل اعلا

جایزه جدید تاید

مصرف کنندگان عزیز تاید

از امروز سرقوطی‌های جدید را جمع کنید تا باارائه آن از جایزه جدید تاید استفاده کنید.شما میتوانید در مقابل

۳ سرقوطی خیلی بزرگ تایدیك قاشق‌یاچنگال‌استیل
۶ سرقوطی بزرگ تاید یك قاشق یا چنگال استیل
۵ سرقوطی کوچك تاید یك قاشق چای خوری استیل

دریافت کنید.سرقوطی‌های تاید رادر تهران به فروشگاههائیکه علامت بالا را دارند و نامشان در زیر بنظر شما میرسد بدهید و قاشق‌وچنگال وقاشق چایخوری استیل اعلا دریافت کنید

ساختمان قو	خیابان خیام
فروشگاه حسن‌زاده	سرچشمه
فروشگاه حسن‌زاده	بهجت‌آباد
لبنیات شاهین	دروازه دولت
فروشگاه داروگر	میدان ژاله
فروشگاه حجازی	سرپل نارمك
فروشگاه ناصری	میدان‌ثریا
فروشگاه طائب پور	میدان خراسان
فروشگاه آذین	میدان ۲۴ اسفند
فروشگاه منیریه	خیابان منیریه
فروشگاه ایمانی	میدان گمرگ
فروشگاه موسوی	حسام‌السلطنه
فروشگاه گلستان	چهارراه مختاری امیریه
سوپر عدالت	سرپل تجریش
فروشگاه گیاهی	قلهك
فروشگاه شوش	میدان شوش
فروشگاه ذاکری	خیابان عباسی
فروشگاه نثاری	کرج
فروشگاه طاهری	بازار شهرری
فروشگاه قطبی	میدان فوزیه

قاشق وچنگال طلا

مصرف کنندگان عزیز تاید . داخل قوطی‌های تاید را بدقت جستجو کنید . زیرا صد ها حواله دریافت قاشق وچنگال طلای واقعی وقاشق چایخوری طلادر قوطی‌های تاید گذاشته شده است .

تبریکات

سرور محترم جناب آقای دکتر یحیی مروستی
انتصاب شایسته جنابعالی را بمعاونت دادسرای دیوانکیفر تبریك گفته موفقیت روز افزون شما را آرزو میکنم .
کورش دهقان‌مروستی

جناب آقای دکتر مروستی قاضی باشهامت وزارت دادگستری
ارتقاء مقام آنجناب را بمعاونت دیوانکیفر تبریك میگویم .
یزد - دبستان مهران - سید علیرضا موسوی

جناب آقای وزیر دادگستری
انتصاب بجاو شایسته جناب آقای دکتر پرویز سعیدی قاضی پاك و شرافتمند و ریاست دادگستری گرگان را بدستگاه قضائی کشور تبریك عرض می نمایم .
نوشهر - الله‌قلی درویش

جناب‌آقای‌دکتر هدایتی وزیر دانشمند آموزش و پرورش
جناب آقای علی‌اکبر مینو ریاست محترم‌واصیل اداره آموزش و پرورش ناحیه۴ تهران بااعزام یك نفر آموزگار جدید بدبستان ملی شریف‌زاده حسن‌نیت خودرا باثبات رسانیدند . ضمن اظهار تشکر ازمشارالیه این انتصاب‌بجاو بموقع رابه‌آنجناب‌و طرفداران واقعی آقای مینو تبریك میگویم
صاحب امتیاز دبستان ملی شریف‌زاده- مصطفی شریف‌زاده

دوست و سرور عزیز جناب آقای دکتر محمود فرهمند
دوستان همدوره‌ای انتصاب جنابعالی‌را به‌ریاست‌بخش پلاستیك تبریك عرض وموفقیت شما را ازخداوند خواهانیم .
از طرف همدوره‌ای دکتر علی مرشد

دوست گرامی‌و ارجمندم جناب آقای عطاءالله سلیلی
انتصاب جنابعالی را بسمت دادستانی شهرستان اهواز صمیمانه تبریك میگویم .
علی شجاع

وزیر حج عربستان سعودی دراصفهان

از ناصر بعنوان «مطرود جامعه اسلام» نام برد

خبرنگارمادر اصفهان گزارش داد : آقای عمر توفیق وزیر حج و ارتباطات واوقاف عربستان سعودی که‌باصفهان آمده است پریروزباآقای مهندس پارسا استاندار اصفهان ملاقات کرد .

دراین ملاقات آقای عمر توفیق ، از پیشرفت هائیکه به رهبری‌شاهنشاه آریامهر نصیب کشورومردم ایران‌شده‌است اظهار مسرت نمود و ضمن‌اشاره به مسئله یمن‌از کشتارهای بیرحمانه ای‌که بوسیلهٔ عمال عبدالناصر در این کشورصورت‌می گیردابرازتنفرکرد واز ناصر به عنوان «مطرود جامعهٔاسلام» نام‌برد . عکس‌بالا وزیر حج و ارتباطات و اوقاف عربستان سعودی و یکی‌از همراهان راهنگام‌دریافت هدیه ای‌ازآقای مهندس پارسا استاندار اصفهان نشان می دهد .

پیرزنی در میان آتش ذغال شد !

یك‌خانه کپری در دهکده « گبرائی» از توابع میناب آتش گرفت وصاحبخانه که پیر زنی بنام «مهگل » بود درمیان شعله های آتش سوخت و مرد .

خبرنگار ما در میناب گزارش‌داد : هنگام حریق چند نفر دیگر درخانه بودند که بلافاصله خود را نجات‌دادند. سپاهی دانش محل آقای احمدباغینی باکمك مردم آتش را خاموش و از سرایت آن بخانه های اطراف‌جلوگیری کردند و هنوز علت آتش سوزی معلوم نشده است .

مردی معشوق خواهرش را کشت

وی سپس باکارد خواهرش را بسختی‌مجروح ساخت

در دهکده «جوقانلو» ازتوابع بوکان مردی معشوق خواهرش را کشت و خواهرش را باکارد مجروح کرد

بوکان

خبرنگار ما در بوکان گزارش میدهد : این مرد بنام ابراهیم عباسی آنروز هنگامیکه پس‌ازفراغت ازکارروزانه وارد منزل شد جوانی از اهالی دهکده را موسوم به اسماعیل حاجی خلیل با خواهرش‌عایشه در خانه تنها دید وچون قبلا نیزدر این مورد مطالبی شنیده بود بشدت خشمگین شدوباتفنك کلوله‌ای بمغزاسماعیل شلیك کرد واورا کشت . ابراهیم سپس باکاردبخواهرش حمله‌ور گردید و اورابسختی مجروح‌ساخت

مامورین ژاندارمری بااطلاع ازجریان ابراهیم را دستگیرساختند و اودربازجوئی همه‌چیز را اعتراف کرد . فعلا قضیه تحت رسیدگی است.

زنی در تبریز خودرا آتش زد

تبریز

گزارش خبرنگار ما درتبریزحاکیست : چند روز قبل زن جوانی بنام بانو شهناز فرزند احمدساکن محله «آقاجان‌آباد» تبریز بدنبال مشاجره ونزاع سختی با شوهرش ، ازشدت ناراحتی هنگامیکه‌هیچکس در منزل نبود مقداری نفت روی لباسهایش ریخت و خود را آتش زد

براثر فریادهای زن مذکور همسایگان بکمك شتافتند و پس‌از خاموش کردن شعله‌ها، شهناز را که‌بشدت مجروح شده بودبه‌بیمارستان شیروخورشید سرخ تبریزمنتقل ساختند . حال‌مجروح‌رضایتبخش نیست .

بقرار اطلاع انگیزه این‌مراتهاماتی بوده که شوهر شهناز ضمن نزاع‌باو نسبت داده‌است .

شهرری قهرمان‌شد

خبرنگار ما درشهرری اطلاع‌میدهد تیم‌کشتی لرستان چندروز قبل بدعوت تیم‌کشتی شهرری بمنظور انجام‌مسابقه وارد این شهر شد .

در مسابقاتی که میان این دوتیم بمدت دوشب انجام گرفت تیم‌شهرری جمعا با ۱۰برد ،۵باخت و ۳ مساوی برحریف پیروز گردید .

بمناسبت این پیروزی از طرف شهرداری شهرری‌ضیافتی‌بناهارترتیب داده شد .

جنازه‌ای در کارون

بنا بگزارش خبرنگارمادر اهواز عصر پریروز مامورین کلانتری یك اهواز جنازه مرد تقریبا ۴۵ ساله ای را از رود کارون بیرون کشیدند وبه پزشکی قانونی منتقل ساختند . تاکنون هویت مغروق بدست نیامده ولی گفته می شود وی به‌قصدخودکشی خودرا بکارون انداخته است .

تعقیب خطرناك !

اگربقالها یك دشمن داشته باشند آن یك دشمن «موش» است ! بله موش ، میدانیدچرا؟ برای آنکه این حیوان موذی بیشتر از یك سارق زبردست اموال آنانرا غارت میکند ولی آنهانه‌میتوانند این‌سارق‌کوچولو را بگیرند ونه‌از دستش شکایت کنند !

آقای علی‌محمدی یکی ازبقال های شهرکرد نیز از زمانی که مغازه بقالی خودرا افتتاح‌کرده بود ، همین مشکل راداشت . یك موش موذی وی را بستوه آورده بود . گذاشتن انواع تله برای او دردی دوانمیکرد وموش خیلی زرنگتر از آن بود که بهوس مقدار کمی پنیر خودرا گرفتار تله‌کند زیرا چند متر دورتر از تله «تغار» پنیر بدون هیچگونه خطر در اختیار اوبود! علی گاهگاه موش را میدید که از سوراخی درمی‌آید و بسرعت درسوراخ دیگری پنهان میشود. بالاخره پریروز فکری بخاطرش رسید . یکی از سوراخها را مسدودکرد و درکنار سوراخ دیگر بانتظار نشست . انتظار او زیاد بطول‌انجامیدلیکن سرانجام موش بیخبر از همه جا باسرعت ازسوراخ بیرون جهید و «علی» که میدانست هیچ محلی برای پنهان شدن او باقی نیست به تعقیبش پرداخت . موش ازبقالی بیرون جست و بقال هم چوب بدست درحالیکه بهیچ‌چیز جز موش توجهی نداشت بدنبال او بوسط خیابان پرید .

درهمین اثناء اتومبیلی باسرعت درخیابان ظاهر گردید و راننده که با پریدن یکنفر بجلوی اتومبیلش کنترل خودرا ازدست داده بود بچپ منحرف شد وپا را روی پدال‌گاز فشرداما اینکار باعث واژگون شدن اتومبیل گردید. بقال دست از تعقیب موش برداشت و بطرف اتومبیل رفت ولی موش موذی بااستفاده از همین فرصت مجددا بسوی بقالی بازگشت و در سوراخی پنهان شد . «علی»که بشدت خشمگین شده‌بود با عصبانیت بمغازه برگشت و باتیشه زیر ستون دکان(محل‌سوراخ موش) را خراب کردو آنقدر باینکار ادامه دادتا ناگهان دیوار وسقف مغازه‌روی او فروریخت !!بقال را درحالیکه پایش شکسته و بدنش مجروح شده‌بود اززیر آوار بیرون آوردند و بستری کردند . خبرنگار ما درشهر کرد مینویسد : اینك بقال با پای شکسته درمنزل بستریست وباید خسارت اتومبیل را هم‌بپردازد در حالیکه موفق نشده است مسبب‌اصلی رااز میان‌بردارد !

ایجاد سد «تبرك» قوچان فراموش شده است؟

اینموضوع درچهارمین جلسه هیئت مشورتی روزنامه اطلاعات درقوچان طرح شد

برای جلوگیری ازنابودی محصول سبزه قوچان باید پوششهای مخصوص درباغها ایجاد کرد

آقای حیدریان — آقای فنائی — آقای امیریان

چهارمین جلسه هیئت مشورتی روزنامه اطلاعات در قوچان تشکیل گردید و در آن پیرامون کمك بباغداران برای جلوگیری از بروز خسارت و ایجاد سد«تبرك»مذاکراتی صورت گرفت .

آقایان حاجی خانیان فرماندار و بیانی شهردار قوچان نیز طبق اطلاع قبلی هیئت در این جلسه‌شرکت‌کرده بودند .

*** خطری برای «سبزه»**

خبرنگار ما در قوچان گزارش میدهد : در آغاز جلسه آقای‌حیدریان رئیس هیئت ضمن اظهار خوشوقتی از حضور آقایان فرماندار و شهردار در این جلسه راجع بخطری که محصول سبزه این منطقه راتهدید میکندداظهار داشت : هنگامیکه باغداران منطقه قوچان محصول سبزه خود را در محلهای مخصوص قرار میدهند تا خشك شود ریزش باران سبب‌خرابی این محصول میگردد و خساراتی بباغداران وارد میسازد . شایسته است مقامات وزارت اقتصاد ومومسه استاندارد همانطوریکه در اینمورد بباغداران نقاطی مانند رضائیه کمك کرده‌اند ترتیبی بدهند که دربانهای این ناحیه نیز پوششهائی که برای محافظت سبزه بکار میرود نصب گردد .

*** طرح فراموش شده**

آقای حاج امیریان سخنران بعدی جلسه بطرح مهم ایجاد سد «تبرك» قوچان که‌سالهاست جزءبرنامه‌میباشد اشاره کرد و گفت : سد بزرك‌تبرك خواهد توانست کشاورزی قوچان را رونق‌تازه‌ای بخشد و هزارها هکتار از اراضی‌این سامان را زیر کشت ببرد .

ناطق اضافه کرد :سالهاست که وعده ایجاد این سد را بمردم قوچان میدهند و تاکنون چندین‌بارمهندسین از محل سدبازدید و نقشه‌برداری کرده‌اند ولی اقدامی که حاکی از شروع‌ساختمان سد باشد بعمل‌نیامده است .

*** وضع نامطلوب پیاد رو**

وضع پیاده روهای شهر قوچان سومین موضوعی بود که دراین‌جلسه مطرح شد وآقای‌فنائی برای‌بهبود آن پیشنهاد کرد از طرف شهرداری تمام پیاده‌روهای شهر موزائیك کاری شود کمااینکه این برنامه در تهران و بسیاری از شهرهای دیگر صورت گرفته و سبب زیبائی و نظافت پیاده روها گردیده است .

*** تایید شد**

در این موقع آقایان حاجی خانیان فرماندار و بیانی شهردار نظرات اعضای هیئت را تائید کردند و وعده دادند که اقدامات مقتضی درباره رفع هریك از این نقائص معمول‌گردد . جلسه هیئت مشورتی بهمینجا خاتمه یافت .

«سیاه مست» دونفررا باکاردمجروح کرد

مردی که‌براثر افراط در صرف مشروبات الکلی کنترل خود را از دست‌داده بود چند شب قبل درسبزه میدان‌رشت دست بتظاهرات‌مستانه زدودونفر را مجروح کرد .

رشت

خبرنگار ما درشت گزارش میدهد : این مرد بنام رضا آنشب درسبزه میدان باکارد واردکفاشی «لولیتا»شد و صاحب آن موسوم به‌عباس زائری را با چند ضربه کارد مجروح ساخت. وی سپس صاحب دوزندگی«زمین»راکه درکنار همین مغازه واقع است مورد حمله قرار داد و اورانیز زخمی‌کردوبعد بوسط خیابان آمد وبتظاهرات مستانه پرداخت . مامورین کلانتری ۲رشت این مرد را دستگیر ساختند .

براثر وقوع حریق در آغل گوسفندان

۳۰ راس گوسفند و بره سوختند

خبرنگارمادر خلیفه‌آباد گیلان گزارش‌میدهد :چندروزپیش درناحیه خاله‌سرای اسالم‌یك‌چادر بزرك متعلق به چوپانی موسوم‌به محب‌الله اخلاقی که درآن سی راس گوسفند وبره‌نگهداری می شدند طعمه حریق گردید .

آتش‌سوزی طی‌مدت کوتاهی‌به سبب وجود کاه‌و علوفه‌توسعه یافت و براثرآن کلیه‌گوسفندان وبره‌هائی که در چادر بودند سوختند و تلف‌شدند.

این‌حادثه هنگامی رویدادکه چوپان، گله ای از گوسفندان خودرا برای تعلیف به صحرا برده بود . بررسی در اطراف‌علت‌این آتش سوزی ازطرف مامورین انتظامی ادامه دارد .

طی روزهای اخیردر نواحی مختلف‌گیلان

درحدود ۳۴ هزار ماهی‌قاچاق کشف شد

خبرنگارمادر رشت گزارش میدهد : چند روز پیش مامورین گروهان ژاندارمری‌رودسرازاتومبیل‌شماره ۲۱۴۷برانندگی‌امیرتیموری‌که‌فاقدگواهینامه رانندگی است در حدود هفت هزار عدد ماهی قاچاق کشف کردند وراننده‌و همچنین‌صاحبان‌ماهیها راباسامی عنایت‌مسعودی ، محمود و منصور ماهیچی تحت‌تعقیب‌قرارداده‌اند.

مامورین‌مذکورازاتومبیل‌دیگری‌بشماره۶۲۴۵به رانندگی محمدصمد کوهی قریب بیست‌هزارعددماهی ریز (کلمه) کشف کردند و متهمین را دستگیر ساختند .

خبرنگارمادر گزارش‌خودمی‌افزاید : طی چند روز اخیر مامورین هنك ژاندارمری گیلان نیز ازچند صیاد که بطور قاچاق ماهی صید می‌کردند۲۳۴۷ رشته‌تور ماهیگیری ، ۳فروند قایق‌ماهیگیری و بیش‌از هفت هزار عددماهی قاچاق‌کشف‌کرده‌اند .

حمله سك هار

یك قلاده سك هار درخیابانهای صحنه به گردش در آمدو هرچه‌سك در سرراه خود دید گاز گرفت و یابا دندان پاره کرد !

خبرنگار مادر صحنه گزارش‌میدهد: این سك هنگامی که بسوی‌میهمانخانه چهار فصل صحنه میرفت به وسیله سرایدار یکی از گاراژ های خیابان باضربه تبرزین کشته شد .

*** درلاهیجان**

سپاهی دانش آقای علی‌ورزلدوست در محل ماموریت خود دو کیلو متر جاده فرعی قریه را تسطیح و چهار دهنه پل چوبی احداث کرده‌است‌تکمیل ساختمان دبستان و شروع بساختمان یکباب مسجد نیز از دیگر اقدامات‌این سپاهی دانش است .

*** در رودسر**

دردهکده«اشکر میدان» رودسر سپاهی دانش آقای محمود موحدیان جاده فرعی محل را تسطیح کرده و با کوشش وی نو آموزان در دروس‌خود پیشرفت کرده‌اند .

***

با فعالیت سپاهی دانش آقای علی اصغر حیدری مامور خدمت درروستای حاجی آباد رودسر نیز روستائیان‌به اصول بهداشتی آشنا شده اند و با راهنمائی سپاهی دانش معابرراتنظیف کرده‌اند .

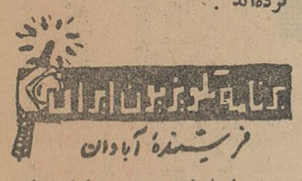

چهارشنبه - ۵ر۱۱ر۴۵

ساعت ۶ر۳۰- سلام‌شاهنشاهی‌و اعلام برنامه
ساعت ۶ر۳۳ -برنامه خردسالان
ساعت ۷ - اخبار
ساعت ۷ر۱۵ - در جهان ورزش
ساعت ۷ر۳۰ -جانبازان
ساعت ۸ -موسیقی وزارت فرهنك و هنر
ساعت ۸ر۳۰- تعقیب
ساعت ۹ر۳۵- اخبار
ساعت ۹ر۴۰ -برخورد اندیشه ها
ساعت ۱۰- نبرد
ساعت ۱۰ر۳۰- فیلم موزیکال
ساعت ۱۱- پایان برنامه

از: مقدس زاده — نماینده اعزامی سازمان شهرستانها

سیمای شهرستانها

از تبریز تا دشت مغان

درسراسر نوارمرزی آذربایجان شرقی یك راه‌کمربندی کشیده میشود

من باعشایر شاهسون بدشت مغان کوچ کردم!

...اتومبیلی که مارا از تبریز به دشت مغان می برد یك اتومبیل سواری‌بود که راننده‌اش هنوزبه دشت مغان نرفته بود و کیفیت‌وضع راه و حتی مسیر جاده آنرا نمی‌دانست . این را بعد از آنکه از تبریز بیرون رفتیم ، در نیمه راه تبریز -اهر متوجه شدیم .اتومبیل از طریق اهر بسمت مشگین شهر و دشت مغان میرفت‌ومن‌وهمراهانم دراین صحبت بودیم که تاچند ساعت دیگر بدشت مغان میرسیم؟ اماشب شد و هنوز حتی به‌مشگین شهر نرسیده بودیم و راننده : اتومبیل غرغر کنان ازخرابی وضع راه شکایت میکرد . موقعی که‌در مشگین شهر از آقای تبریزی نماینده و خبرنگار اطلاعات و چند نفر از مطلعین محلی که در دفتر نمایندگی اطلاعات بودند مسیر راه دشت مغان‌راپرسیدم ضمن‌راهنمائی و ارائه طریق گفتند :بهتر است شب در مشگین شهر اطراق کنید و صبح روز بعد که هوا روشن‌شد عازم دشت مغان بشوید . چون‌در تاریکی شب مخصوصا شما که هنوز بدشت مغان نرفته‌و راه را نمی دانید یقینا سردر گم میشوید. بناچار شب در مشگین شهرماندیم و صبح روز بعد هنوز آفتاب سر نزده بود که‌عازم دشت مغان‌شدیم راه فعلی دشت مغان از نیمه راه مشگین شهر -اردبیل منشعب می‌شود وماا‌گر میدانستیم ، ازطریق اردبیل عازم دشت مغان میشدیم . در سه راهی مشگین شهر -اردبیل -مغان آنجا که از شمال به‌جنوب راه شوسه مشگین شهر-اردبیل است‌و ازاین راه جاده‌ای سمت شرق منشعب میشود و سوی‌شمال شرقی امتداد می یابد . قهوه‌خانه نسبتا بزرگی در کنار جاده است که در اطراف آن چندین مغازه خواربار و میوه فروشی بر سرراه ایجاد شده و کمی دور تر بفاصله تقریبا یکی دو کیلو متر جاده . دهکده‌ای بزرك که بناباظهار یکی از صاحبان مغازه ها بیش از هشت هزار نفر جمعیت دارد. درصبحگاه آنروز منظره‌ای زیبا داشت .

*** متروك میشود**

در مقابل چند مغازه میوه‌فروشی انواع‌میوه ها مخصوصا سیبهای سرخ و درشتی که در جعبه های کوچك و بزرك بسته بندی شده بود باارزانترین قیمت ، کیلوئی ۱۵ یا بیست ریال عرضه میشد . از یکی از فروشندگان مغازه ها راجع بوضع دهکده بزرگی که منظره زیبای آن از دور ، درفاصله کوتاهی از جاده دیده میشدپرسیدم واو گفت :

تابحال این دهکده که در سه راهی اردبیل -مشگین شهر -مغان است رونق زیادی داشته و رو به توسعه و آبادانی بوده‌است . می بایستی تاکنون این دهستان تبدیل بیك بخش‌شده باشد ولی متاسفانه اهالی محل بخاطر اختلاف نظر هائی که‌با یکدیگر دارند دچار گرفتاری هائی دراین زمینه شده‌اند و شاید بهمین جهت است که تابحال این دهکده تبدیل به بخش نشده اما صرفنظر از این موضوع حالا نگرانی دیگری گریبانگیر اهالی این دهکده شده و آنهم این‌است که رفته رفته راه دشت مغان از این طریق« یعنی‌از طریق همان سه راهی و از نزدیك دهکده مزبور » متروك میشود . چون‌راه شوسه جدیدی از اردبیل مستقیما بدشت مغان در دست ساختمان است که در حدود نیمی از مسیر راه جدید ساخته شده و در حال حاضر این جاده‌ای که از نیمه راه مشگین شهر - اردبیل بسوی دشت مغان کشیده شده کم کم بفراموشی سپرده می شود ...

در باره راه جدید دشت مغان موقعی که در تبریز بودم مطالبی شنیده بودم اما نمیدانستم راه تازه‌ای که بنا باظهار تیمسارصفاری استاندار آذربایجان شرقی در سراسر نوار مرزی این استان از اردبیل کشیده میشود و تا «بیله سوار »و از آنجا تا مغان شهر «پارسا آباد» مرکز دشت مغان امتداد می یابد و به «اصلاندوز» آخرین نقطه سمت غربی دشت‌مغان منتهی می گردد ، در حالی که هنوز تکمیل نشده مورداستفاده قرار گرفته ولی اکنون‌از این‌جوان میوه فروش کنار جاده قدیمی‌دشت مغان می شنیدم که راه تازه‌دشت مغان‌هنوز تکمیل‌نشده،مورداستفاده واقع شده و راه قدیمی« که ما از همان مسیر عازم دشت مغان‌بودیم» رفته رفته متروك میشود .

بعد از مختصری توقف در سه‌راهی مشگین شهر -اردبیل - مغان مجددا راه دشت مغان را درپیش گرفتیم . تصور نمی کردم بعد از سلسله کوههائی که شهرستان مشگین شهر را احاطه کرده‌است کوهستان های دیگری بر سر راهمان باشد .اما مسافتی در حدود بیست ، سی کیلو متر که در یك جلگه صاف و مسطح پیش رفتیم راه دشت مغان کوهستانی‌و برشدت سرمای هوای صبحگاهی افزوده شد . بطوریکه در داخل اتومبیل سواری با وجود بخاری اتومبیل ناچار پتو هائی راکه با خود داشتیم مورد استفاده‌قراردادیم رشته کوههای متعدد و کوتاه و بلندیرا که در مسیر راه بود یکی بعد از دیگری پشت سر گذاشتیم در فاصله این رشته کوهستان ها دشت مغان دیدم بنام«قره‌آغاج»بود که در کنار رودخانه‌ای که از قعر یك دره عمیق می گذشت ایجاد شده و در آنجا قهوه خانه بزرگی در یك ساختمان کوتاه مجاوریك آسیای موتوری تشکیل گردیده بود .

در مقابل این قهوه‌خانه حدود ده دستگاه کامیون حامل پنبه و گندم کنار جاده متوقف بود که‌رانندگان آنها در قهوه خانه «قره آغاج» استراحت میکردند و از قرائن‌برمی آمد که محمولات این کامیون ها از محصولات کشاورزی دشت مغان است . وقتی از یکی ازرانندگان کامیونها این موضوع راپرسیدم، تائید کرد . از صاحب قهوه خانه مسافتی راکه تادشت مغان باقی مانده بود سئوال کردم و او گفت: بکجای دشت مغان می خواهید بروید؟ موقعی که از مقصدمااطلاع پیداکرد ، گفت: در حدود ۲۴ فرسخ دیگر !

*** چشم انداز بدیع**

باز هم اتومبیل بحرکت ادامه داد و قره آغاج رابا رودخانه پر آب و درختان سر سبزومحیط کوچکش پشت سر گذاشتیم .

اتومبیل از یك گردنه مرتفع بالا رفت و از یك انحنای ملایم‌بسمت چپ پیچید و در مرتفع ترین نقطه گردنه چشم انداز بدیعی در مقابل ما جلوه گر شد ...در سراشیبی گردنه دو دستگاه اتوبوس آخرین سیستم رادیدم که مملو از مسافر در جهت مخالف حرکت ما از گردنه بالا می آیند و این، برای من مایه تعجب بود . چون گمان نمیکردم که در راه دشت مغان اتوبوس رفت و آمد کند وسرویس اتوبوسرانی دایر شده باشد .زیرا که‌دشت مغان را منطقه‌ای غیرقابل سکونت و فقط قابل کشت و زرع تصور میکردم و می پنداشتم کیفیت وضع راه دشت مغان طوری است که‌تنها کامیونها و احیانا اتومبیل جیپ آنهم در مواقع مقتضی اگر بارندگی نشده باشد می توانند در این جاده رفت و آمد کنند .اما میدیدم که بر خلاف تصور من سرویس اتوبوسرانی هم در راه دشت مغان دایر شده آنهم اتوبوس های آخرین سیستم وآخرین‌مدل. درباره سرویس اتوبوسرانی در راه دشت مغان بعد از آنکه به مقصد رسیدیم باز هم تحقیق کردم و معلوم شد که مرکز اتوبوس‌رانی خط دشت مغان در اردبیل است . اما منظره بدیع و دل انگیزی که در مرتفع ترین نقطه آن گردنه در راه دشت مغان بیش چشم ما جلوه‌گر شد منظره کوچ عشایر شاهسون بسوی دشت مغان بود که در گزارش بعدی جریان آنرابه تفصیل عرض میکنم .

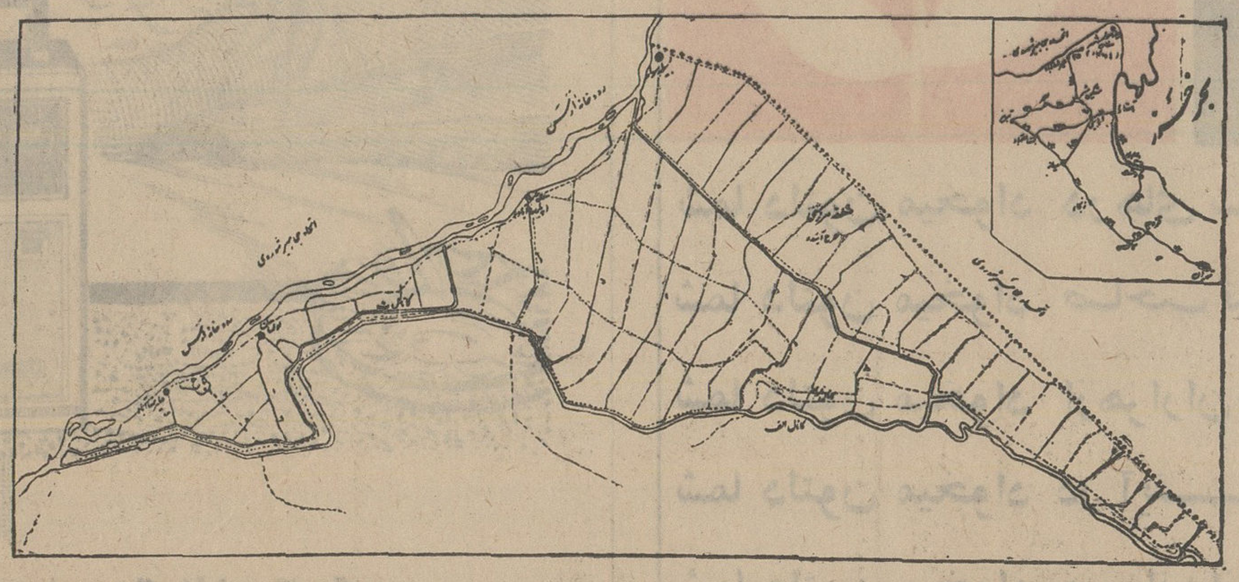

گراور بالانقشه‌ای‌است ازکیفیت شبکه‌آبیاری دشت مغان که ازآب رودخانه ارس مشروب میشود .این نقشه هم تااندازه‌ای گویای‌موقعیت دشت مغان است اما در گوشه سمت راست بالای نقشه ، موقعیت‌دشت مغان در آذربایجان نسبت‌به شهرستان های اطرافش بخوبی مشخص می باشد

با افزایش تعداد نوآموزان مدارس، درسال آینده

از: محسن فتحی

تهران ۸۵ مدرسه کم دارد

• شهرداری قبل از اجازه ساختمان شهر های جدید باید محلی را برای مدرسه در نظر بگیرد

* مردم باید درامر ایجاد مدرسه سرمایه گذاری کنند

حداقل بیش از ۶۰ هزار نفر نوآموز سال آینده درتهران بامشکل نداشتن مدرسه مواجه‌خواهند بود .

فرهنگ

مشکل کمبود جابرای پذیرفتن محصلین دبستانی و دبیرستانی در تهران از مشکلات عمده‌ای است که‌مقامات فرهنگی از این بابت در نگرانی بسر می برند و بیم آن را دارند که اگر برای رفع این مشکل به زودی یك اقدام اساسی صورت نگیرد در آینده کلاس های درس مدارس نصفه روزه وحتی یك روز در میان‌شود.

* دوعلت

مطلعین فرهنگی مسئله کمبود جا را که در بیشتر نقاط شهر تهران محسوس است زائیده دو علت مهم میدانند : یکی از این دوعلت افزایش تعداد محصلین و علت دیگر ایجاد شهر های جدید در اطراف تهران میباشد.

درسال جاری در حدود ۶۵هزار دانش آموز اضافی بدبستان ها ودبیرستان های‌تهران راه یافته‌اند وطبق پیش‌بینی هائی که به عمل آمده‌است در سال آینده این‌رقم به ۷۵ هزار نفر خواهدرسید که اگربرای هر ۵۰ نفر دانش‌آموز یك اطاق در نظرگرفته شود به ۱۵۰۰ کلاس احتیاج‌است‌و چنانچه ۱۵ کلاس در هر مدرسه باشد در سال آینده فرهنگ تهران‌احتیاج به ۱۰۰ مدرسه جدید دارد که باید در نقاط پر جمعیت شهر تهران ایجاد شود . در حال حاضر مقامات فرهنگی در بعضی ازنواحی فرهنگی‌زمین‌پیدانمیکنند ومدارسی که‌اجاره می شود نیز جوابگوی احتیاجات اطفال و جوانان تهران نیست . همانطوری که اشاره کردیم ایجاد شهر های جدید در تهران نیز برمشکل کمبود جا میافزاید.

* شهرهای جدیدالاحداث

دربعضی از نقاط تهران‌افزایش شهر های کوچك به طور برق آسا صورت می گیرد و اهالی محلات مختلف به آن شهر ها میروند و فراهم ساختن مدرسه‌در این قبیل نقاط دور افتاده مشکل به نظر میرسد.

مطلعین برای حل این مشکل راه حلهائی پیشنهاد می کنندکه مسئله کمبود جا را در تهران‌حل خواهدکرد.

اداره آموزش و پرورش‌تهران برای ایجاد مدارس مورد احتیاج تهران از مردم وانجمن‌های‌محلی تهران کمك می خواهد و انتظار دارد که همانطوریکه در تمام کشور های پیشرفته دنیا ، مردم قسمتی ازدرآمدوسرمایه خود رابه کار سرمایه‌گذاری در امرفرهنگ اختصاص میدهند مردم‌تهران نیز برای ایجاد مدارس مورد احتیاج دراین کار پیشقدم شوند و زمین وساختمان تهیه و در اختیارفرهنگ بگذارند.

* حداکثر ۱۵ مدرسه

مسئولین آموزش و پرورش تهران امسال قادرند از محل دریافت شهریه دبیرستان های‌نیمه ملی یك یا دو مدرسه و از محل صدی ۵ سهم فرهنگ از شهرداری نیز ۱۰ مدرسه بسازند و حداکثر امکاناتشان بیشتر از ۱۵ مدرسه نخواهدبود که در این صورت‌به ۸۵ مدرسه دیگر برای رفع احتیاجات سال آینده نیازمندند وبرای این کار از مردم تهران انتظار کمك دارند.

مسئولین فرهنگی در موردایجاد شهر های جدید نیز اظهار می دارند که باید شهرداری تهران هنگام صدور جواز ایجاد شهرها در نقاط مختلف تهران قبلا محلی برای موسسات عمومی بالاخص برای ایجاد مدرسه در نظربگیرند وسپس مبادرت به اجازه آغاز کار ساختمانی نمایند تااول‌محل‌تحصیل اطفال ساکنان این قبیل نقاط‌تهیه شده باشد وسپس مردم در آن نقاط اقامت کنند.

ورزش

چند خبر ورزشی

اعضای فدراسیون تیراندازی

از طرف آقای سرهنك‌منوچهر بیگلری رئیس فدراسیون‌تیر - تیراندازی کشور آقایان سروان اسدالله آوند فقیه ، سرگرد ممتحن و سرگرد صائب بترتیب بسمتهای نایب رئیس ، دبیرو خزانه دار فدراسیون تیراندازی کشور تعیین گردیدند .

سرگرد ممتحن سالهاقهرمان تیراندازی در رشته های‌مختلف بوده‌است وسروان آوند فقیه نیز افسر تیراندازی گارد شاهنشاهی می باشد .

سایر همکاران این فدراسیون بعدا تعیین و اعلام می گردند .

* نیروی زمینی

از نیروی زمینی اطلاع داده شد که تیم کشتی واحد مزبور بعلت شرکت‌درمسابقات‌خراسان نتوانسته است در مسابقات کشتی قهرمانی ارتش و نیرو های مسلح شاهنشاهی شرکت نماید .

• اردوی وزنه برداری

اردوی قهرمانان وزنه برداری در باشگاه کاخ ورزش تشکیل گردید . قهرمانان ملی که مقام جهانی و آسیائی دارند و چند تن از منتخبین در این اردو برای آمادگی شرکت درمسابقات کاپ مسکوبه تمرین‌و استراحت پرداخته اند .

واسکازین خودکار

همسفریو

برای هرفصل وهرنوع اتومبیل

واسکازین خودکار همسفریو

تنها واسکازینی است که با تغییر فصل احتیاج به تعویض ندارد و دوام و عمر جعبه دنده و دیفرنسیال را تضمین میکند

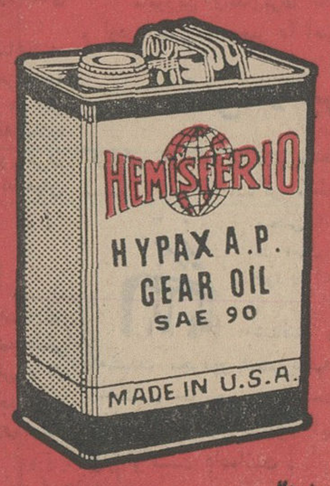

تهلینات جنوب

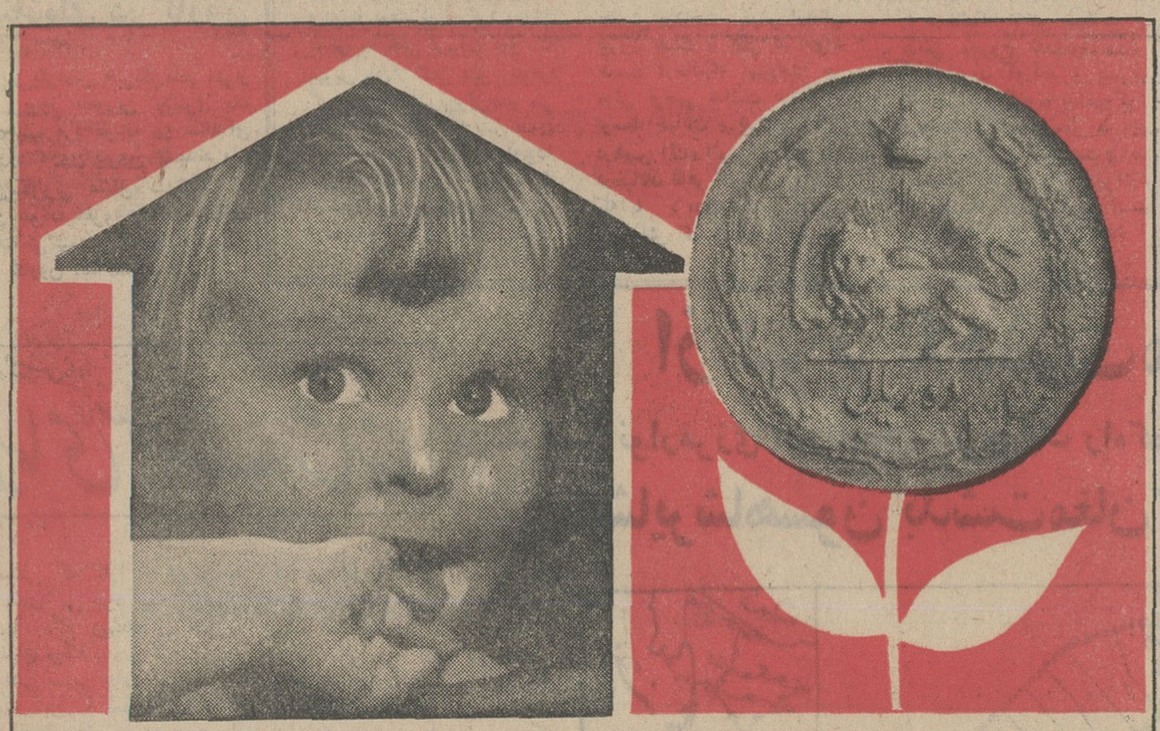

شما دلتون میخواد درهای شانس را بروی خود باز کنید ؟

شما دلتون میخواد صاحب نیم تن پول بشوید ؟

شما دلتون میخواد ازهزاران جایزه‌نقدی برخوردار گردید ؟

شما دلتون میخواد در آینده تامین داشته باشید ؟

شما دلتون میخواد پس انداز کنیدوتا۵٪ بهره بگیرید ؟

شما دلتون میخواد در مقابل حوادث بیمه بشوید ؟

در بانك بیمه بازرگانان

پس‌انداز کنید واز نیم تن پول و هزاران جایزه نقدی دیگر وتا ۵ درصد بهره سالیانه‌و بیمه درمقابل حوادث بهره‌مند شوید.

امسال بیش از ۷۸۵۰ نفر در بانك بیمه بازرگانان برنده خواهند شد.

توشیبا

گنجینه‌ای ازشورانگیزترین آهنگها

ودل انگیزترین ترانه‌ها

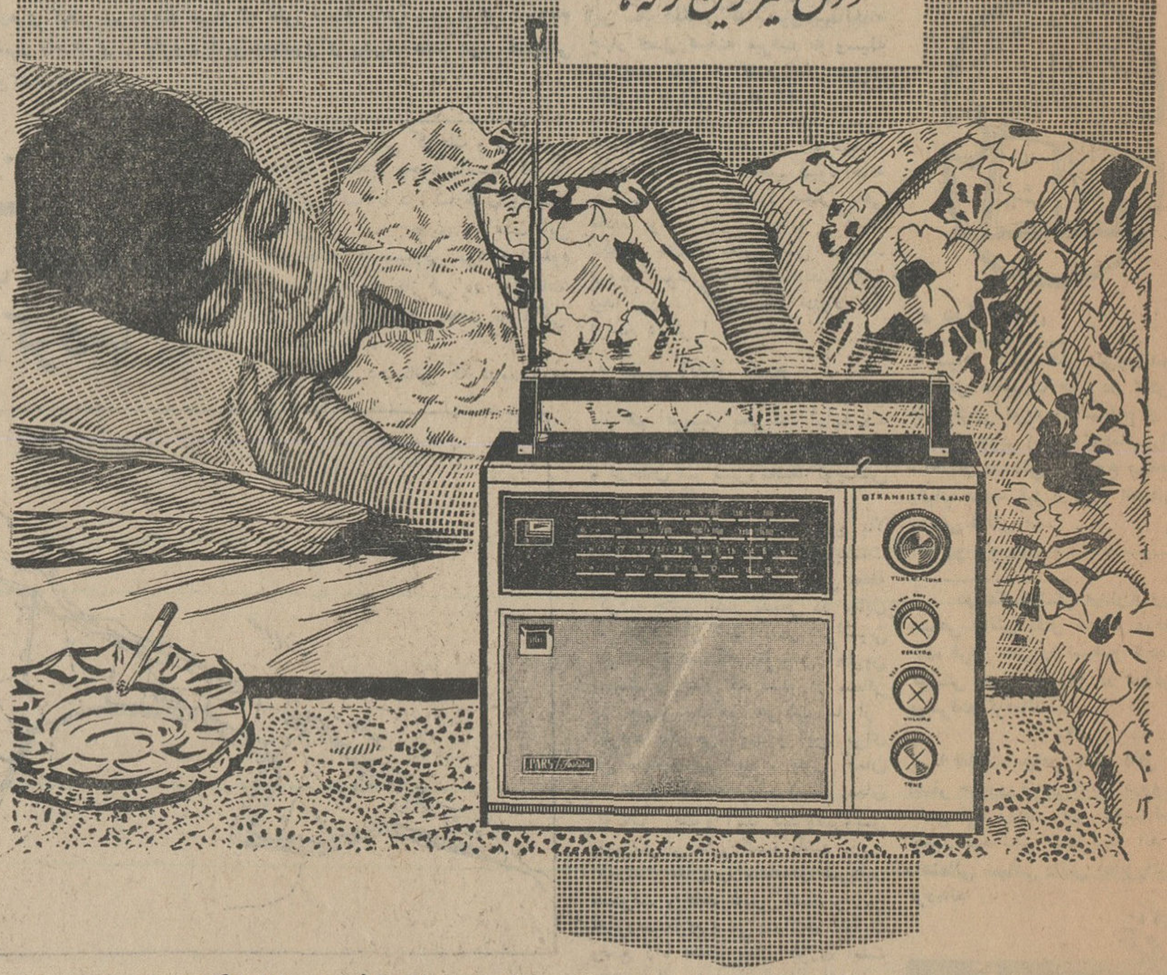

مدل جدید رادیوترانزیستوری

پارس توشیبا

۹ ترانزیستور ، ۴ موج کامل باماژیك ،

چراغ پشت صفحه ، صدای صاف وقوی وحساسیت فوق‌العاده

توشیبا بزرگترین سازندهٔ لوازم الکتریکی دنیا

هواپیمای مسافربری آتش گرفت

یك هواپیمای غیر نظامی ازنوع سی ـ ۱۳۰ که با ۹۷ مسافر از رصاییه به تهران می‌آمد ، ساعت یك‌ونیم بعدازظهر دیروزدرفرودگاه مهرآباد سرنگون گردید .

دراین حادثه عده زیادی کشته‌و مجروح شدندو مجروحین با امبولانس های چند طبقه واتوبوس های‌نیروی هوائی به بیمارستانهای پهلوی ، سینا ،مهر ونیروی هوائی فرستاده شدند .

این هواپیما هنگام نزدیك شدن به‌تهران دچار نقص فنی شده بودو پس از آنکه تماسش بابرج مراقبت فرودگاه مهرآباد قطع گردید ،در قسمت جنوبی فرودگاه سرنگون شد .

* مانور آتش‌نشانی

بلافاصله پس از سقوط هواپیما، تمام دستگاه های فرودگاه‌مهرآباد، آتش نشانی‌های فرودگاه،شهرداری ونیروی هوائی و سازمان آمبولانس کشور و سازمان های نجات شیرو-خورشید سرخ و فرودگاه مهرآباد ازاین حادثه آگاه شدند .

هنوز چند ثانیه از سقوط این هواپیما که بخاطر مانور آتش‌نشانی آتش‌زده شده بود نگذشته بود که یك‌هلیکوپترنیروی‌هوائی شاهنشاهی برفراز شعله‌های آتشی که‌ازهواپیما برمیخواست وتا ارتفاع‌چندصدمتری بالا میرفت ظاهر شدو بسرعت یك دستگاه مخصوص اطفاء حریق را نزدیك هواپیما بزمین گذاشت ودو مامور آتش‌نشانی،بالباس مخصوصی اولین حمله علیه آتش را برای‌نجات جان مسافرین آغاز کردند .

عده زیادی از مسافرین باطراف هواپیما پرتاب شده بودند و ضجه‌و ناله آنان تمام محوطه راپر کرده بود .

* فقط شش دقیقه

همزمان بارسیدن هلیکوپتر ، چندین واحد ازمامورین آتش‌نشانی فرودگاه مهرآباد وابسته به اداره کل هواپیمائی کشوری و نیروی هوائی شاهنشاهی وارد عمل شدندو درنتیجه آتش شش دقیقه پس از شروع خاموش گردید ودر حالیکه آمبولانسها ،آژیر کشان‌مجروحین را به بیمارستان ها میرساندندو دکتر هاآماده‌نجات جان‌زخمی هامیشدند.

در تمام این مدت ، ارتباط‌مستقیمی میان محل سقوط هواپیما بقسمت های مختلف‌فرودگاه مهرآبادبرقرار بود وبرج کنترل مرتب وسیله دستگاه های فرستنده وگیرنده ، آخرین سیستم از نوع «پای‌بانتام» ازپیشرفت مبارزه مطلع میشد .

* هدف مانور

آقای هوشنك اربابی ، مدیرکل اداره کل هواپیمائی کشوری و تیمسار نیرو فرمانده پادگان یکم نیروی هوائی شاهنشاهی و آقای سید محمد امیر حمزه رئیس آتش نشانی اداره کل هواپیمائی کشوری شخصا این مانور را از نزدیك مشاهده میکردند .

بسیج عمومی

بقیه از صفحه اول

شهردارتهران امروز روسای‌نواحی و روسای خواربار شهرداری را در سالن پارك‌شهر جمع کرد واعلام داشت که‌علیه‌اجحاف گران وگران فروشان یك بسیج عمومی‌انجام می شود .

شهردار گفت : آقایان قضات دادگستری ، کارمندان ،معتمدین محلات وبانوان خانه دارتهران باید بامادراین کاربزرك همراهی کنند.

* بسیج شهرداری

ازروسای دادگاه های کیفر گران-فروشان درخواست شد تادرمجازات اجحاف گران شدت عمل‌بخرج‌داده وخود شخصا همه روزه مغازه های تهران را بازرسی نمایند . بدستور شهرداری همه اصناف تهران اعم‌از کسبه بازار و خیابان و کوچه و اصناف اطاق بازرگانی و شورایعالی اصناف همه باید روی کالائی که میفروشند اتیکت بزنند .این‌دستور در بازار ، کوچه مهران، لاله‌زار ، اسلامبول ، میدان ، شاهرضا و سراسر محلات تهران باید اجرا شود و فروشندگان خواربار،لبنیات نان ، گوشت ، پارچه ، جوراب و سایر کالاها هم باید قیمت واقعی کالا راروی آن نصب نمایند .

* اقدام شدید

شهردار گفت : بمنظور همکاری وهماهنگی بااقدامات دولت باید شهرداری طی دوماه آینده ترتیبی بدهد که فروشندگان اجحاف‌گر نتوانند دیناری روی قیمت کالاهای مورد احتیاج مردم بکشند.

شهردار تهران خطاب بماموران گفت : ازشمامیخواهم که‌بازارهای روز، گرانفروشی را تعطیل کنید. هریك‌از بازارهای‌روز که‌دستورات دولت وشهرداری رااجرا کنند ، شهرداری باتبلیغات وسیعی مردم‌را بخرید از آن بازار ویا فروشگاه تشویق خواهدکرد .

* نرخ گذاری

شهرداری قیمت گوشت ، نان، مرغ،ماهی، لبنیات ، پارچه و کفش و همه نیازمندیهای مردم را کنترل خواهدکرد و برای تره‌بار وماهی‌و میوه وخوراکی ها وهمه کالاها و خدمات نرخ خواهد داد.

امروز رئیس اداره خواربارشهرداری بمیدان رفت‌و با بارفروشان میدان ملاقات کرد . وی دستورات شهردار رابه آنها ابلاغ نمود و گفت درصورت مشاهده تخلف و گران-فروشی حجره بار فروش تعطیل‌می شود .

* منع احتکار

امروز کارشناسان شهرداری‌تهران مسئله مقررات انبار کالاهای مورد احتیاج عمومی را مورد بررسی‌قرار داده واعلام کردند که‌اگر کالاهای مورد حاجت عمومی را فروشندگان بیش از حد متعارف «مدت سه‌روز» درانبار نگاهداری نمایند ، این عمل آنها احتکار محسوب شده و تحت تعقیب قرار خواهند گرفت .

اضافات

بقیه از صفحه اول

ازطرف آقای‌دکتر آموزگار وزیر دارائی امروز دستور پرداخت اضافات سال ۱۳۴۵ خدمتگزاران جزء و کارمندان دونپایه دولت صادر گردید.

بموجب این دستور، به‌ادارات حسابداری اجازه داده‌شده است اعتبار اضافات سال۴۵خدمتگزاران جزء وکارمندان دونپایه شاغل رااز محل مازاد اعتبار مربوطه تامین نموده و باصدور احکام لازم نسبت‌به پرداخت آن اقدام نمایند . برطبق این‌دستورسازمانهائی که‌امکان‌تامین اعتبار از محل مربوطه را نداشته باشند، محل مازاد اعتبار سایر ردیفهای مادر و یامواد فصول دیگر اصلاح بودجه اعتبار لازم را تامین وسپس با صدور احکام لازم اضافات مذکور راپرداخت نمایند .

مجلس مبارزه باگرانفروشی

بقیه از صفحه آخر

دولت را تائید میکنیم . (صحیح است) زیرا هدف چیزی‌جز اجرای اصول مقدس شاه وملت نیست .

* کارگران و انقلاب

آقای‌حیدر صائبی نماینده‌تهران نیز در باره روزتاریخی ششم بهمن صحبت‌کرد واز طرف کارگران‌این روز تاریخی را تبریك گفت

* محو ارباب رعیتی

همچنین آقای بهادری نماینده قوچان روز تاریخی‌انقلاب‌را تبریك گفت واظهار داشت : این انقلاب رژیم های پوسیده سابق را درهم نوردید و سنت نامطلوب ارباب و رعیتی را محو ونابودکرد .(صحیح است)

* زنان ایران

خانم هاجر تربیت نماینده‌تهران ازطرف زنان ایران این‌روزتاریخی را تبریك و تهنیت‌گفت و اظهار داشت : زنان ایران قبل‌از این انقلاب، از مواهب آزادی‌برخوردار نبودند وباتوجه و عنایات شاهنشاه آریامهر و دراثر انقلاب‌ششم‌بهمن به آزادی کامل رسیدند (صحیح است) .

* طرح اقلیت

دراین موقع مجلس وارد دستور شد و آقای هلاکو رامبدلیدرفراکسیون پارلمانی حزب مردم (اقلیت) طرحی بامضای نمایندگان تقدیم داشت که بموجب آن مجسمه‌ای از شاهنشاه آریا مهر در تالار آئینه مجلس‌شورای ملی بیادگار نصب شود .

ناطق ضمن تقدیم این طرح‌گفت: این انقلاب در تاریخ بشر بی نظیر بود . (صحیح است) علل تمام انقلابهای دنیا محرومیت و نارضایتی بود ، ولی انقلاب ما اینطور نبود ، بلکه در تحت‌رهبری شاهنشاه‌آریامهر برای پیشرفت و ترقی و تعالی‌بیشتر مملکت و ملت این انقلاب‌صورت‌گرفت (صحیح است) این طرح باتفاق‌آراء بتصویب مجلس شورای ملی رسید .

* دگرگونی اجتماع

آقای خواجه‌نوری لیدر فراکسیون پارلمانی‌حزب ایران نوین (اکثریت) گفت : ازطرف فراکسیون پارلمانی حزب ایران نوین روز تاریخی ششم بهمن‌را بشاهنشاه آریامهر و ملت ایران تبریك میگویم .

آقای خواجه‌نوری اظهار داشت : بااعلام منشور های انقلابی شاهنشاه اساس اجتماع مادگرگون شد و نور دانش وفرهنك باعماق روستاها تابانده شد .

آقای‌خواجه‌نوری گفت‌طرح‌پیشنهادی فراکسیون‌مردم‌درحقیقت‌مبین‌احساسات همه نمایندگان بلکه تمام ملت ایران است (صحیح است)

در جلسه امروز مجلس ۳۹ ماده از لایحه مالیات بردرآمد مطرح‌و تصویب شد .

توضیح

مادراکرم سلیمانی‌امروز بخبرنگار ماگفت که دختر اوبقصد خودکشی خودرا مسموم نکرده ، بلکه چون بیمارشده بود به بیمارستان‌مراجعه کرده بودو وقد او نیز کاملا عادی وبلند است واینکه گفته شده‌اکرم بعلت کوتاهی قدخود رامسموم کرده صحیح نیست .

درگذشت آیت‌الله‌رضوی

بقیه از صفحه اول

عالیقدر خود را از دست داد ... در تمام مدتی که آیت‌الله العظمی در بیمارستان بستری بود. پزشکان معروف شیراز و همچنین پزشکانی که بفرمان شاهنشاه از تهران به شیراز اعزام‌شده بودند برای‌معالجه واعاده سلامت‌ایشان تلاش میکردند و شش اعلامیه پزشکی از طرف بیمارستان نمازی‌درباره وضع مزاجی ایشان منتشر شده بود ولی متاسفانه معالجات موثر واقع نشد و آیت‌الله که در بیهوشی بسر میبرد درگذشت .

* شیراز بحال تعطیل درآمد

ساعت چهار بعد از نیمه شب گذشته جنازه در حالیکه بوسیله گروه کثیری ازمقامات محلی وروحانیون وهزاران نفر از طبقات مختلف تشییع میشد از بیمارستان بمنزل ایشان حمل گردیدو بوسیله آیت‌اللهشیخ بهاءالدین محلاتی غسل داده‌شد سپس بمسجد وکیل‌منتقل گردید .

درتمام اینمدت صدای‌تلاوت کلام‌اله مجیداز بلندگو های‌مساجد طنین‌انداز بود و سراسر صحن و حیاط مسجد وکیل از جمعیت موج میزد .

نماز میت بوسیله آیت‌الله شیخ بهاءالدین محلاتی خوانده شد و در ساعت ۹٫۳۰جنازه‌باحضور آقای‌پیرنیا استاندار ، سرلشگر ضرغام‌معاون ارتش سوم و جمع کثیری از روحانیون ، روسای ادارات و هزاران نفر ازکسبه و طبقات مختلف که کسب و کار خود را تعطیل ودر مراسم تشییع جنازه شرکت کرده بودند، بحرم مطهر شاه-چراغ انتقال یافت و طبق وصیت آن فقید در حرم بخاك سپرده شد .

هم‌اکنون شهر شیراز بحال نیمه-تعطیل درآمده ودر مساجد و تکایا مراسم سوکواری برپا است . بدستور آقای پیرنیا استاندار فارس سینما ها و صفحه فروشیهای شیراز تا۲۴ ساعت تعطیل است و برنامه های موسیقی رادیو شیراز نیزدراینمدت‌قطع خواهد بود .

* شرح حال آیت‌الله فقید

حضرت‌آیت‌الله العظمی آقای حاج سید محمد رضوی فرزند مرحوم آقا-میرزا ابوالقاسم رضوی در سال ۱۳۰۰ قمری‌در شیراز متولدشدندو تحصیلات مقدماتی رادر مدرسه‌آقا باباخان‌شیراز نزد استادانی چون‌مرحوم حاج‌ملامحمد زرقانی و مرحوم حاج سید محمدعلی کازرونی بپایان رسانید و سپس در محضر حضرت‌آیت‌الله العظمی میرزای شیرازی دائی خود که از علمای درجه اول‌بودند تلمذ کرده وبدرجه اجتهاد نائل آمد . بعدا در مسافرت به‌عتبات عالیات‌مدتی درمحضر آیت‌الله‌العظمی مرحوم سید ابوالحسن اصفهانی کسب فیض نمود واز طرف ایشان نیز بدرجه اجتهاد نائل شد .

سعید فقید در طول زندگانی خود همواره بارشاد وراهنمائی مردم اشتغال داشت و فقدان ایشان موجب نهایت تاثر و تالم جامعه روحانیون بخصوص علماء و مردم شیراز گردیده است .

درگذشت فقید سعید را به عموم روحانیون و خاندان‌آنمرحوم خصوصا وآقای پاکزاد رضوی فرزندشان که عضویت هیئت مشورتی اطلاعات رادر شیراز بعهده دارد صمیمانه تسلیت میگوئیم و برای آنان طول عمر وصبر و شکیبائی آرزو میکنیم .

* مجلس ترحیم

بمناسبت فقدان حضرت آیت‌الله ـ العظمی آقای حاج سیدمحمدرضوی ، صبح امروزازطرف‌دولت مجلس‌ترحیمی درمسجد وکیل‌شیراز منعقد گردید.

دراین مجلس آقایان‌دکتر کشفیان وزیرمشاور ، عصار معاون نخست‌وزیر و دکتر باهر معاون وزارت دربار شاهنشاهی و همچنین آقایان استاندار معاون ارتش سوم و گروه کثیری از روسای ادارات ، روحانیون و سایر طبقات شرکت داشتند .

* تاثر شاهنشاه

سخنگوی دربار شاهنشاهی‌اعلام داشت‌که خبر درگذشت حضرت آیت‌الله حاج سید محمد رضوی، تلگرافی باستحضار شاهنشاه‌آریا مهر رسید وموجب تاثر عمیق‌خاطر ملوکانه‌گردید .

بفرمان همایونی امروز آقایان وزیر مشاور معاون وزارت دربار شاهنشاهی برای شرکت درمراسم تشییع جنازه آیت‌الله‌فقید بشیراز عزیمت‌کردند .

مراسم ترحیم حضرت آیت‌الله رضوی از طرف دولت در مسجد سلطانی درتهران برگزار خواهد شد .

انتقال ادارات وازرت اقتصاد

انتقال ادارات تابعه وزارت اقتصاد ازکاخ سازمان گمرکات به‌کاخ‌سابق صنایع و معادن از دیروز آغاز گردید اداره کل کارپردازی دیروز و دفتروزارتی امروز ، بکاخ‌صنایع و معادن منتقل شد .

ادارات کارگزینی ،حسابداری ، بازرسی ، حقوقی ، پایاپای ، بازار-یابی ، روابط بازرگانی صادرات و تدوین مقررات‌نیز ظرف‌چندروز آینده بمحل جدید منتقل خواهد شد .

شرایط‌شرکت‌درامتحانات متفرقه‌متوسطه

امروز تاریخ ثبت نام و شروع امتحانات متفرقه متوسطه و شرایط شرکت داوطلبان در اختیار خبرنگار فرهنگی ما قرار گرفت .

ثبت‌نام از داوطلبان اول تا پنجم متوسطه از روز دهم بهمن ماه جاری آغاز میشود و تاروز ۲۵ اسفند ماه ادامه خواهد داشت

ثبت‌نام از داوطلبان متفرقه امتحانات سال ششم متوسطه نیزاز روز ۱۰ بهمن تا روز ۱۵ اردیبهشت ثبت‌نام میشود .

امتحانات داوطلبان متفرقه متوسطه اول تاپنجم از اول اردیبهشت آغاز میشود و تاروز ۱۵ خرداد ادامه خواهد داشت . امتحانات تجدیدی آنها از۱۵ مرداد تا آخر شهریور ماه انجام می گیرد . امتحانات داوطلبان مذکورممکن است در روز های تعطیل هم صورت گیرد .

* شرایط شرکت‌درامتحانات

بموجب شرایطی که برای شرکت در امتحان متوسطه متفرقه اعلام گردید کسانی که گواهینامه یا کارنامه‌قبولی سوم دبیرستان را در سالهای‌تحصیلی ۳۹ تا۴۴ از مدارس حرفه‌ای دختران اخذ نموده باشند میتوانند در هریك از شعب ششم متوسطه که مایل‌باشند بعنوان داوطلب متفرقه شرکت‌نمایند.

فارغ‌التحصیلان هنرستان‌های صنعتی سابق که گواهینامه ششم هنرستان را دارند و دارندگان‌گواهی-نامه‌دوره سه‌ساله‌هنرستان‌های‌صنعتی از رشته های برق ، ساختمان ،فلز کاری ، لوله کشی ، درود گری ، مکانیك اتومبیل ، رنگرزی ونساجی، وسایل سرد کننده یخچال و غیره که باگواهینامه و یا کارنامه قبولی سوم متوسطه در هنرستان صنعتی ثبت نام کرده‌اند فقط حق شرکت‌در امتحانات ششم متوسطه متفرقه‌ریاضی را دارند .

فارغ‌التحصیلان هنرستان رنگرزی سابق می توانند فقط در امتحانات ششم متوسطه طبیعی تهران شرکت نمایند .

فارغ‌التحصیلان هنرستان راه‌آهن «ساختمان جریه ، حرکت» فقط حق شرکت در امتحانات ششم‌متوسطه ریاضی تهران را دارند .

دارندگان گواهینامه ۵ ساله‌متوسطه فنی سابق دختران و سال پنجم هنرستان بانوان تهران و شهرستان ها فقط حق شرکت در امتحانات‌ششم متوسطه خانه داری را دارند .

آموزگاران حکمی که دارای گواهی-نامه دوره کامل متوسطه و دو سال سابقه خدمت باشند با معرفی اداره آموزش و پرورش فقط میتوانند در امتحانات خرداد یاشهریور کلاس های یکساله تربیت معلم شرکت کنند . همچنین آموزگاران روز مزد با داشتن گواهینامه سوم متوسطه و حداقل دو سال خدمت میتوانند در امتحانات خرداد ماه‌کلاسهای دانشسرای‌مقدماتی شرکت کنند .

* امتحان متفرقه مردودین

دانش آموزان مردود خرداد هرسال تحصیلی دبیرستان ها ، حق شرکت در امتحانات متفرقه شهریور ماه همان سال را ندارند و در صورت تخلف امتحانات آنان باطل میشود.داوطلبانی که در امتحانا تمتفرقه اردیبهشت و شهریور ماه شرکت کرده و موفق شوند بادارا بودن شرایط ، حق ثبت‌نام وادامه تحصیل‌دردبیرستان ها را دارند .

آگهی استخدام‌در نیروی‌هوائی‌شاهنشاهی

۱ـ نیروی هوائی شاهنشاهی بمنظور تامین کادر درجه داران کمك مهندسی جهت خدمت در رشته های مختلف فنی تعدادی دیپلمه باشرایط زیر در آموزشگاه کمك مهندسی خود میپذیرد:

الف ـ تابعیت دولت شاهنشاهی ایران .

ب ـ متدین بیکی از ادیان رسمی کشور .

پ ـ دارا بودن گواهی نامه ششم دبیرستان رشته ریاضی یا طبیعی .

ت ـ صحت مزاج و تناسب اندام برطبق گواهی بهداری نیروی هوائی شاهنشاهی و داشتن حداقل ۱۶۰ سانتیمتر قد .

ث ـ نداشتن پیشینه بد .

ج ـ سن بین ۱۸ سال تمام و بیست‌ودو سال تمام .

چ ـ نداشتن عیال‌واولادوکسان تحت تکفل .

ح ـ سپردن تعهد خدمت در نیروی هوائی شاهنشاهی بمدت ۹ سال از تاریخ پایان دوره آموزش .

۲ـ مدت آموزش در آموزشگاه کمك مهندسی دو سال می باشد .

۳ـ داوطلبان درسال یکم شبانه روزی بوده و هزینه زیست و پوشاك نظامی آنان بعهده نیروی هوائی شاهنشاهی میباشد و بعلاوه ماهانه دوهزارو پانصد ریال بعنوان کمك هزینه تحصیلی دریافت می نمایند .

۴ـ داوطلبان در خاتمه سال یکم بشرط موفقیت در آزمایش های نهائی به نسبت معدل بدرجات گروهبان یکمی‌یا استواردومی نائل ودر سال دوم تحصیل از حقوق و مزایای درجات مذکور که به ترتیب عبارت است از ۶۳۵۰ ریال و ۷۳۵۰ ریال ماهانه‌استفاده می نمایند .

۵ـ درجه‌داران هنرجو چنانچه برنامه تحصیلی سال دوم را با موفقیت طی نموده و فارغ‌التحصیل‌شونددرجه‌دار متخصص‌شناخته شده‌و ارزش تحصیلی غیرنظامی آنان کمك مهندسی درجه ۱ خواهد بود .

۶ـ حقوق فارغ‌التحصیلان به ترتیب درجات مذکور به مبلغ ۱۰۷۲۵ ریال و ۱۱۷۲۵ ریال میباشد و پس از طی شش ماه در صورت احراز درجه مهارت بالاتر به ۱۱۶۰۰ ریال و ۱۲۶۰۰ ریال افزایش خواهد یافت .

۷ـ داوطلبان میتوانند برای کسب اطلاع بیشتر و ثبت‌نام از تاریخ ۱۵٫۱۱٫۴۵ همه روز باستثنای روز های تعطیل و پنجشنبه ها تا تامین احتیاج ازساعت ۸ الی ۱۲ با در دست داشتن فتوکپی گواهی نامه تحصیلی ـ عین شناسنامه (بفرم جدید و دارای عکس) دو برك رونوشت مصدق شناسنامه و ۶ قطعه عکس ۴×۳ به مرکز آموزش های هوائی واقع در خیابان تهران‌نو ایستگاه فرودگاه مراجعه نمایند . الف ۸۹۹۰ نیروی هوائی شاهنشاهی

شرکت ملی نفت ایران

آگهی مناقصه

قسمت اکتشاف و استخراج شرکت ملی نفت ایران . بار گیری ـ حمل و نقل و تخلیه در حدود هشت میلیون تن کیلومترخاك‌حفاری ـ موادشیمیائی وسائل ومصالح‌حفاری و ماشین آلات را از طریق مناقصه وبرای مدت یکسال به پیمانکار واگذار می نماید .

از کلیه بنگاه‌ها ـ موسسات و پیمانکاران صلاحیتدار حمل‌و نقل دعوت میشود که برای دریافت دفترچه اطلاعات و مشخصات پیمانکاران به دفتر سرویس های فنی و تعمیرات ـ واقع در طبقه ششم ساختمان شرکت‌ملی نفت ایران .اول خیابان فخر رازی روبروی دانشگاه مراجعه وپس از تکمیل اطلاعات مورد لزوم دفترچه مزبور را تا پایان وقت اداری روز سیزدهم بهمن ماه یکهزار سیصد و چهل‌وپنج در پاکات لاك ومهرشده بدفتر سرویس های فنی وتعمیرات‌تسلیم‌ورسید دریافت دارند پس‌از بررسی ومطالعه دفترچه های مزبور وتشخیص صلاحیت پیشنهاد دهندگان دعوت‌نامه برای‌پیمانکاران‌واجد شرایط جهت شرکت در مناقصه و تسلیم پیشنهادات ارسال خواهدگردید

گروه فرهنگی هدف

کلاس جدید کنکور حقوق و قضایی ـ اقتصادی علوم‌اداری ـ ادبی

از ۱۵ بهمن ماه شروع‌میشود

داوطلبان برای ثبت نام از ۵ تا ۹ مراجعه فرمایند برای کلاسهای‌زبان‌و تك درسی ریاضی دوره دوم نیز ثبت‌نام می شود نشانی : دبیرستان شماره۴۰ پسران هدف خیابان شاه تلفن ۴۷۸۵۲ ۱ـ۲

استخدام

اداره کل هواپیمائی کشوری جهت تکمیل کادر فنی خود به پرسنل مشروحه ذیل احتیاج دارد .

الف ـ موتوریست جهت ایستگاه های جدیدالتاسیس هوائی‌در نقاط دور از مرکز استان ها و شهرستان ها ۲۴ نفر طبق شرایط زیر :

۱ـ دارا بودن شرایط عمومی استخدامی .

۲ـ دارا بودن گواهی نامه سیکل اول متوسطه .

۳ـ دارا بودن گواهی پنجسال سابقه کار و تجربه روی موتور های مولد برق از موسسات مهم .

۴ـ حداقل سن ۲۶ سال‌و حداکثر ۴۰ سال .

ب ـ سرمیکانیسین برای ایستگاه های مشروحه فوق ۱۱ نفر طبق شرایط زیر :

۱ـ دارا بودن شرایط عمومی استخدامی .

۲ـ دارا بودن گواهی نامه پنجم متوسطه .

۳ـ دارا بودن‌شش سال سابقه کار و تجربه در قسمت برق ، دیزل ، تهویه و کارهای فنی از موسسات مهم .

۴ـ حداقل سن ۲۶ وحداکثر ۴۰ سال .

ج ـ متصدی تاسیسات جهت‌مرکز و فرودگاه آبادان ۳ نفر طبق شرایط زیر :

۱ـ دارا بودن شرایط عمومی استخدامی .

۲ـ دارا بودن دیپلم کامل متوسطه از هنرستان های صنعتی داخلی و یا خارجی .

۳ـ دارا بودن گواهی پنجسال سابقه کار در یکی از رشته های مولدبرق ،تهویه، شوفاژو تعمیرات‌وسائط نقلیه درموسسات مهم.

تبصره افراد مذکور بصورت‌پیمانی‌و حداکثربرای‌مدت یکسال استخدام شده ومشمول مقررات تبدیل لایحه قانونی استخدام کشوری نخواهند شد. بدیهی است درصورت نیاز مجدد اداره‌کل هواپیمائی کشوری به‌آنان وموافقت‌سازمان اموراداری واستخدامی کشور خدمت آنان تمدید خواهد شد .

داوطلبان واجد شرایط میتوانند برای ثبت‌نام و کسب اطلاعات بیشتر بادردست داشتن مدارك زیر :

۱ـ اصل مدرك تحصیلی .

۲ـ گواهی نامه سابقه کار .

۳ـ عین دفترچه پایان خدمت نظام یا معافیت دائم .

۴ـ معرفی‌نامه از اداره کل مشاغل‌و کاریابی وزارت کار و امور اجتماعی .

۵ـ دو برك رونوشت شناسنامه .

۶ـ چهار قطعه عکس ۴×۶ .

همه‌روزه (باستثنای ایام تعطیل) و درساعات اداری منتهی تا آخروقت اداری روزپانزدهم بهمن‌ماه‌سال جاری‌به اداره کارگزینی کل هواپیمائی کشوری واقع در فرودگاه قدیم مهرآباد مراجعه نمایند تا متعاقبا ترتیب شرکت آنان در آزمایشات ورودی‌داده شود. الف۷۹۶۱ اداره کل هواپیمائی کشوری

نامنویسی برای دوره های جدید :

کلاس خیاطی

۴ ماهه‌و۹ماهه بامتدگرلاوین پاریس

علاوه براین، برای دوره جدید این کلاسها نیز نامنویسی میشود :

انگلیسی ـ آشپزی ـ ماشین‌نویسی ـ کمك های اولیه ـ آرایش و زیبائی ـ گلسازی ـ شمع‌سازی ـ منشیگری ـ شش ساله ابتدائی

برای نامنویسی بدبیرخانه انجمن دوشیزگان و بانوان (خیابان شاه رضا ـ فرصت ـ شماره ۷۳ ـ تلفن های ۶۹۷۱۵ و ۶۴۴۹۶) مراجعه فرمائید .

تسلیت

جناب آقای منوچهر نیکپور

از درگذشت بازرگان محترم آقای علی نیکپور عموی گرامی آنجناب بسیار متاسف و مصیبت وارده را بحضور عالی تسلیت عرض مینماید . **پرویز حسیب**

همکار عزیز و ارجمند آقای منوچهرصفائی‌منش

تسلیت دوستان و همکارانت را در فوت غم‌انگیز پدرت بپذیر .

خلیل‌نژاد . بوستانی .غیبی .دبیررحمانی

بانو دکتر مشیری

با کمال تاسف و تاثر درگذشت ناگهانی فقید سعید آقای دکتر مشیری را بحضور آن بانوی محترمه و کلیه فامیل تسلیت عرض نموده و از خداوند بزرك صبر و شکیبائی‌برای کلیه فامیل مسئلت مینمائیم .

سپهبد فاضلی و بانو

سرکار سرهنك نکوئی

با اندوه فراوان مصیبت وارده را تسلیت عرض مینمایند.

سرهنك گرایلی . سرهنك علم شاهی . سرهنك همایون‌تاش

آقای علی‌اکبر الله‌وردی

کارکنان بانك رهنی ایران شعبه شمیران با نهایت تاسف مصیبت وارده را به جنابعالی‌و خانواده محترم تسلیت عرض نموده سلامت بازماندگان را از خداوند متعال مسئلت دارند .

جناب آقای دکتر شاهقلی وزیر محترم بهداری

با یکدنیا تاثر و تاسف مصیبت وارده را تسلیت عرض کرده دوام عمر و بقای سلامت و سعادت آنجناب را از خداوند متعال آرزومندیم.

دکتر محمد باقر مشایخی . دکترعبدالوهابی . دکتر هوشمند . دکتر رازانی . دکتر مصطفوی. دکتر بصلی . دکتر جزایری . دکتر شاهین . دکتر ابهری . دکتر حاج حریری .دکترتابش. دکتر آل‌ابراهیم .

آ ـ ۲۹۹۳۳

جناب آقای محمد رکن‌الدین ذوالنصر مدیر کل مالی شرکت هواپیمائی ملی ایران

با قلبی مملو از تاثر واندوه مصیبت وارده را تسلیت عرض کرده از خداوند متعال برای شما صبر و شکیبائی آرزومیکنیم .

اداره کل بودجه وزارت آموزش وپرورش ـ زین‌العابدین محمدی گیلانی . دکتر طاهری . ریاستی . عابدی . امامی . غفوریان . ناصری . رضوی یزدی . پورادبی

جناب آقای ضیاءالدین ستوده

با نهایت تاسف مصیبت وارده را تسلیت عرض مینماید .

از طرف کارکنان اداره کل آموزش حرفه‌ای بانوان ـ ناهید فخرائی

جناب آقای رزاقی مدیر دبستان ملی کیوان

درگذشت ناگهانی برادر گرامتان را بشما و خانواده محترم از صمیم قلب تسلیت عرض مینمائیم .

رانش آموزان کلاس پنجم وششم دبستان‌ملی کیوان

قیمت گوشت کیلوئی ۸۲ ریال

بقیه از صفحه اول

مقدس همایونی منحصرا بخاطر تامین آسایش و رفاه همگانی‌است وهرنوع تجاوز از نرخهای مقرر و اعلام شده عمل مستقیمی است که علیه منافع و رفاه عمومی صورت میگیرد .

بنابر این بدینوسیله از عموم مصرف‌کنندگان محترم شهر ری تمنی میشود بهر موردی از گران-فروشی که احتمالا ممکن است به منظور مخدوش ساختن امر تعاون صورت‌گیرد برخوردند مراتب را ازطریق شهرداری شهرری‌بشرکت گوشت اعلام فرمایند تا برابرآئین نامه های مربوطه سهمیه گوشت قصابی گرانفروش قطع گردد .

از همکاری که در این جهت همشهریان محترم خواهند فرمود قبلا سپاسگزاری مینماید .

شرکت تعاونی تهیه و توزیع گوشت گوسفندی تهران وحومه

آ ـ ۴۲۸۲۸

بهروز طاهری باعدام محکوم شد

بهروز در آخرین دفاع ، به‌قتل بدری سلطانی وقصد خودکشی خود اعتراف کرد

بهروز گفت که اگر اعدام نشود خودکشی خواهد کرد

شعبه ٦ دادگاه جنائی بعداز ظهر دیروز بهروز طاهری متهم بقتل بدری‌سلطانی را باعدام محکوم کرد .

اعضای دادگاه از ساعت ۱۱صبح، پس از استماع آخرین دفاع بهروز طاهری باطاق شور رفته بودند و شور آنها شش ساعت طول کشید.

بهروز طاهری در آخرین دفاع خود، بقتل بدری‌سلطانی اعتراف کرد و گفت که‌چون بدری را دوست داشتم و می ترسیدم او مرد دیگری را برمن ترجیح بدهد ،بخصوص که شنیده بودم چندنفردیگر اورا دوست میدارند او رابا تفنك شکاری پدرم هدف گلوله قراردادم وبعدنیزدست بخودکشی زدم ، ولی نمردم. در بیمارستان نیز میخواستم خودرابکشم که نگذاشتند و اگر اززندان هم روزی آزاد شوم درکنار قبر بدری خودرا خواهم کشت وازاینکه‌دادگاه مرا باعدام محکوم کند ترسی ندارم چون بعد از مرك بدری زندگی برای من ارزشی‌ندارد وحکم اعدام به‌تصمیم‌من کمك میکند.

گزارش خبرنگار ما حاکی‌است که ساعت ٥بعدازظهر رئیس‌دادگاه بهروز طاهری را برای شنیدن‌رای از بازداشتگاه کاخ دادگستری به سالن دادگاه احضار کرد واندکی بعد بهروز بهمراه ماموران زندان پس از عبور از راهروهای خلوت دادگستری بجلسه دادگاه آمد با اینکه میکوشید خودرا بی‌اعتنانشان دهد ، معذلك رنگش پریده بود و دستهایش موقع حرکت ارتعاش داشت .

دراینموقع رئیس و اعضای دادگاه وارد سالن شدند و قرائت رای‌آغاز شد .

منشی دادگاه که «رای» را قرائت می‌کرد گفت :

گزارش افسر نگهبان بخش۳ اراك دائر به‌تیراندازی از بالای‌بام خانه پدر بهروز ، گزارش رئیس کلانتری بخش ۳ اراك و کشف آلات جرم ازبام خانه ،اظهارات شهود عینی واقعه ، اظهارات‌دکتر توفیقی مستاجر پدر بهروز ،کشف تفنك خون‌آلودوپوکه فشنك ،وجود آثار انگشت روی ماشه و لوله تفنك ، مشاهده آثار خون تازه‌روی بام خانه ، صورت مجلس تنظیمی‌و اعتراف متهم ، صورت مجلس‌معاینه جسد ووجود آثار ۸ زخم (فشنك ساچمه‌ای بوده) در پشت‌بدری‌برای دادگاه این نکته محرز و مسلم می‌دارد که در روز حادثه بهروز طاهری فرزند تقی بقصد قتل،تفنك پدرش را برداشت و کمین کردو هنگامیکه بدری بطرف مدرسه می رفت‌وناچاربودازجلوی‌خانه‌پدربهروز عبور کند بطرف او شلیك نمود و چون اولین تیربهدف نخورد گلوله دوم را شلیك کرد و عمل وی از مصادیق ماده ۱۷۰ قانون مجازات عمومی است و دادگاه باتفاق‌آراء پس از بررسی اوضاع واحوال پرونده بهروز طاهری فرزند تقی‌را مستحق «اعدام» میداند و نسبت‌به دادخواست ضرر وزیان-موجود در پرونده که از طرف مادر و خواهر بدری تسلیم شده نظر میدهد که نسبت بدریافت سیصد هزار ریال حق دارند .

دراین وقت بهروز طاهری در حالیکه آب دهان خودرا فرومیداد نتوانست تعادل خود راحفظ کندو به‌نرده‌های چوبی سالن دادگاه‌تکیه داد.

پس از خاتمه قرائت رای رئیس دادگاه خطاب به بهروز گفت‌این رای‌قطعی نیست و ظرف ده روز میتوانی فرجام بخواهی .

وقتی به‌بهروز تکلیف شد که میتواند دلیل حکم ، تقاضای فرجامخواهی کند ، وی قادر نبود قلم در دست بگیرد بهمین جهت به منشی دادگاه گفت شما بنویسیدمن امضاء میکنم ودر حالیکه سرگرم امضای فرجامخواهی بود گفت مرآباید اعدام‌کنید، معنی ندارد . اعدام نشوم ، خوب بود همین الان مرااعدام میکردند .

پس از امضای فرجامخواهی از طرف بهروز وی باردیگر بزندان منتقل شد .

بهروز هنگام‌امضای رای دادگاه

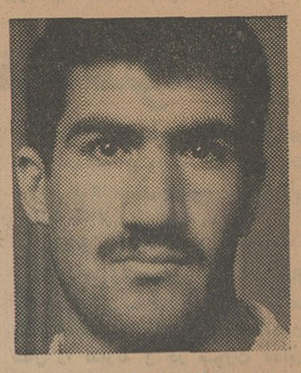

عزت‌الله زمانیان
(محکوم به‌حبس ابد)

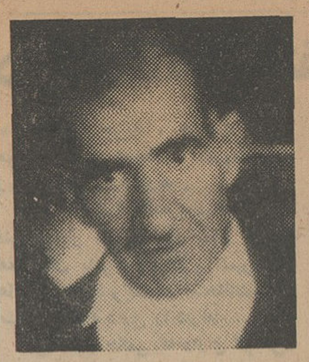

محمد زمانیان
(محکوم بده سال حبس)

نرگس عظیمی
محکوم به ۲ سال حبس

خانم موثقی
(صاحبخانه)

دادرسی ارتش دزدی را باعدام محکوم کرد

قدرت‌الله زمانیان
(محکوم باعدام)

دادگاه تجدید نظر شماره ۲اداره دادرسی نیرو های مسلح شاهنشاهی یك دزد را باعدام ، و همدستان او را از دو سال تا حبس ابد محکوم کرد.

دادرسی نیروهای مسلح‌شاهنشاهی اعلام داشت‌که درراه گسترش عدالت عمومی با همکاری وزارت دادگستری بار دیگر برای‌کوتاه کردن دست کسانی که بطرق مختلف آسایش عمومی راسلب کرده‌اند اقدام نموده‌و خطاکاران را بمردم معرفی مینماید.

جریان حادثه ازاین قرار است که، بانو نصرت موثقی یکی ازبانوان خیرو نیکوکار چون شوهر و بچه‌ای‌نداشت، دختربچه‌ای بنام نرگس عظیمی را که پدرش در کاروانسرای میرزا محمود وزیر کارگر بود و مادر هم نداشت بعنوان دختر خوانده بمنزل خود آورد و مدت ۱۸ سال اورا تربیت نمود .

نرگس تاکلاس نهم درس خواند و سپس ، خانم موثقی او را بکلاس خیاطی فرستاد تافنون خیاطی وخانه‌داری رانیز فرا گیرد نرگس که‌بزرك شده بود ، در خارج از منزل با شخصی بنام عزت زمانیان تماس حاصل کرد و رفته ، رفته بهم دل - بستگی پیداکردند ، و عزت‌اله با مراجعه بمنزل خانم موثقی از بانو نرگس خواستگاری نمود و بانوموثقی با تقاضای او موافقت کرد و باخرج خود وسائل عقد و ازدواج این دو را فراهم نمود ، حتی جهیزیه‌ای هم به نرگس داد .

در خلال این جریانات برادر وپدر داماد بمنزل بانو موثقی رفت وآمد میکردند و مورد پذیرائی قرار می - گرفتند ، چند روز قبل از اینکه‌داماد، نرگس را از منزل خانم موثقی ببرد با هم صحبت نمودند .که برای تامین زندگی خودشان وسائلی را ازخانه موثقی بدزدند ، طرحی ریختند که روز جمعه‌ای که خانم موثقی در منزل نیست چند تخته فرش و مقداری ظروف نقره خانم موثقی توسط‌داماد و برادرش سرقت شود و این تصمیم عملی شد برای اینکه خانم موثقی پس از مراجعت بمنزل سوء ظنی به آنها نبرد با همکاری بانو نرگس قرار گذاشتند شب دیگر نیز از راه پشت بام وارد منزل شوند ، شب بعد نرگس که «در » پشت بام را قبلا باز کرده‌بود دامادو برادر و پدرش وارد منزل گردیدندویك راست باطاق‌خانم موثقی که روی تختی خوابیده بود وارد شدندو درحالیکه صورت های‌خود رابسته بودند خانم موثقی را که بیدار شده بود باچاقو مجروح کردند سپس او را لحاف پیچ نموده و زیر کرسی انداختند و نرگس که درکنار کرسی همان اطاق خوابیده بود وناظر تمام جریانات بود عکس‌العملی ازخود نشان نمیداد ، سارقین بدین نحو از منزل خارج شدند ، پس از اینکه‌بانو موثقی از حالت اغماء بهوش آمد ، دادو بیداد کرد نرگس نیز به تبعیت از او فریاد زد (آی دزد ، آی دزد) ولی موقعی که میخواستند مراتب را بکلانتری اطلاع بدهند و چراغها را روشن نمایند متوجه شدند که پریز تلفن و پریز چراغها قطع است .

باباز کردن در منزل بمامورین اطلاع‌داده شد مامورین بمنزل وارد شدندو پس از تحقیقات لازم چون سارقین شناخته نشدند و کسی هم مظنون به عروس و دامادنبودپرونده‌ای تشکیل گردید و بدادسرا فرستاده شدو چون جریان سرقت مسلحانه‌بود پرونده جهت رسیدگی بدادستانی ارتش احاله گردید ، در خلال این جریان‌بازپرس نظامی که در صدد شناختن و دستگیری سارقین بود با سارقی که تعدادی فرش از بانك رهنی خارج مینمود برخورد کرد و بوی مظنون شدو او را دستگیر نمود این شخص خود را بانام مستعار«گودرزی» در شعبه آگاهی معرفی کرد که پس از تحقیقات معلوم گردید که نام اصلی او محمد زمانیان (پدر عزت‌اله شوهر نرگس) است .مراتب از طریق بازپرس نظامی و شاکی پرونده اقدام شد ، گو اینکه محمد زمانیان در مراحل بدوی منکر تمام جریانات بودولی پس از اینکه از وی تحقیقات لازم بعمل آمد ، محل سکونت فرزندان ، خود را در تهران تعیین نمود ولی از نشان دادن آدرس صحیح خودداری کرد در تعقیب این اقدامات برادرشوهر نرگس‌بنام‌قدرت‌اله زمانیان که سوابق قبلی نیز در سرقت داشت ، دستگیر شد و در تحقیقاتی‌که ازاو بعمل آمد به سرقت منزل بانو موثقی اعتراف نمود و اظهار داشت که وسائل مسروقه در بانك کارگشائی میباشد ، سپس خود داماد و عروس (عزت‌اله و نرگس) در منزل مسکونی خودشان دستگیر شدند و از منزل آنها کلاه « مخصوص سارقین شب‌رو» ویك قبضه دشنه بوکس دار بدست آمد ، گو اینکه پدر و خود داماد و اعروس مراتب را منکر بودند ولی قدرت اله (برادر داماد) مراتب را تایید و عین اموال مسروقه نیزکشف گردید .

در نتیجه متهمین در دادگاه نظامی تحت محاکمه قرار گرفتند و پس‌از اتهام دادرسی در دادگاه شماره ۲ تجدید نظر به ترتیب زیر محکوم گردیدند :

قدرت‌اله فرزند محمد علی شهرت زمانیان (ضارب خانم موثقی) اعدام

عزت‌اله فرزند محمد شهرت زمانیان حبس دائم با اعمال شاقه .

محمد فرزند حیدر شهرت‌زمانیان ده سال حبس مجرد ، بانو نرگس فرزند عظیم شهرت عظیمی دو سال حبس مجرد .

با حضور جناب آقای امیر عباس هویدا نخست‌وزیر و بانو
بنفع مرکز رفاه خانواده جوادیه روز چهارشنبه ۱۲ بهمن ماه جشن افتتاح فیلم دکتر ژیواگو
و از صبح پنجشنبه ۱۳ بهمن ماه آغاز نمایش در
سینما دیاموند
برگزیده‌ترین فیلم سال
دکتر ژیواگو
برنده ۶ جایزه اسکار

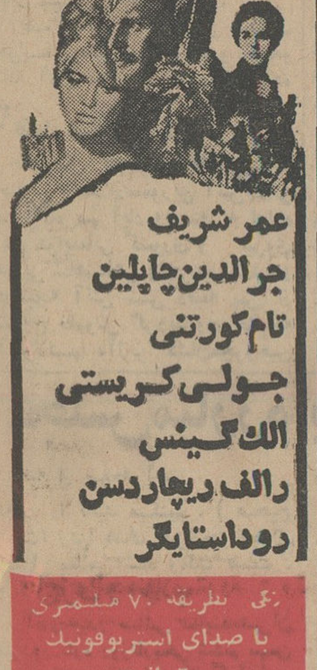

عمر شریف
جرالدین چاپلین
تام‌کورتنی
جولی‌کریستی
الك‌گینس
رالف ریچاردسن
روداستایگر
زنی بطریقه ۷۰ میلیمتری
با صدای استریوفونیك
٦ باندی
محصول کپانی متروگلدوین مایر
برای رفاه مشتریان گیشه سینما دیاموند هر روز از ۱۰ صبح تا ۸ بعد از ظهت جهت رزرو بلیط آماده است .
روزهای پنجشنبه و جمعه چهار سئانس ۱۵ر۱۰ صبح ۲-۳۰ر۵-۱۵ر۹ بعد از ظهر
سایر روز های هفته سه سئانس ۱۱ صبح - ۳۰ر٤- ۳۰ر۸ بعد از ظهر .

مشتریان محترم تهران وشمیرانات
پرسی گاز

برای هر نوع سفارشات گاز و هر نوع درخواست سرویس فقط به اداره مرکزی پرسی‌گاز خیابان سپهبد زاهدی مراجعه فرمایند .
تلفن از ٦٤٥٩١ الی ٦٤٥٩٤
لطفا سیلندرهای گازکه پلمپ طلائی پرسی گاز راندارد قبول ننموده وتلفنی بشرکت اطلاع دهند.
قیمت هرسیلندرگاز ۱۱کیلوئی فقط ۱۲۰ ریال

حراج سالیانه
کاموا فروشی توماجیان بهترین کامواهای هلندی و فرانسوی وعالیترین ماشینهای دستبافت باتخفیف ۳۰٪ تا ۵۰ درصد.
کاموا فروشی توماجیان لاله زار

گدایان تهران
بااستقبال بی‌نظیری که ازفیلم «گدایان تهران» بعمل آمده‌است یکبار دیگر ثابت‌گردید که فیلمهای فارسی علی‌الخصوص داستانهای اجتماعی مورد پسند تمام طبقات میباشد . درفیلم «گدایان تهران» نشان‌داده میشودکه چگونه یك مادر ازجان گذشته‌برای‌خوشبختی دخترش دست به بزرگترین فداکاریها زده و باکمك گدایان تهران اورا به سعادت و نیکبختی میرساند .
برای هر خانواده‌ای واجب‌است این اثر آموزنده ویراز فداکاری یك مادررا دیده وعبرت بگیرند.

کفش وین
تقدیم میکند

جیر مردانه
درفرمهای مختلف
شبرومدل پرنس
برای آقایان شیک پوش
شبرومردانه رویال
ایده آل آقایان
جیروشبرومدل لیدی
برای خانمهای مشکل پسند
جیروشبروبیلدینگ
درفرمهای مختلف
خانمهای مشکل پسند وآقایان شیک پوش کفش وین رانتخاب میکنند

فردین درفیلم
گدایان تهران
باشرکت:
پوران . شهلا . ظهوری
همایون . سپهرنیا
گوگوش . قدکچیان
بهشتی . زندی
و
بیک ایمانوردی

برنامه امشب و هر شب سینماهای
پاسیفیك - اونیورسال - ایران - الوند - نپتون - کیهان - تهران - ژاله و آستارا

آغاز هفته سوم نمایش در
سانترال
نیاگارا - امپایر - تاج - متروپل
برت لنکستر . کلودیا کاردینالله . جک پالانس
لی مارووین . رابرت رایان درفیلم

حرفه‌ای‌ها
رنگی
سینماسکوپ
محصول کپانی کلمبیا
روز یکشنبه ۹ بهمن ساعت ۱۱ صبح وروز دوشنبه ۱۰ بهمن ساعت ۳۰ر۹ بعد از ظهر فیلم «حرفه‌ای‌ها» در سینما نیاگارا بزبان انگلیسی نمایش داده‌میشود.

آخرین اخبار تا ساعت ۴ بعد از ظهر

ایران از کمک خارجی امریکا استفاده میکند

واشنگتن ـ ۲۴ژانویه ـ رویتر ـ پرزیدنت جانسون طی پیامی که امروز به کنگره امریکا فرستاد بودجه سال مالی ۱۹۶۸ را تقدیم کنگره کرد . در این بودجه ۴٫۲۰۳٫۰۰۰٫۰۰۰ دلار به کمکهای خارجی اختصاص یافته است . بودجه کمکهای خارجی امریکا نسبت به سال گذشته ٤ در صد افزایش یافته است از این مبلغ ۷۵۳ میلیون دلار برای کمك به کشور های ایران ، افغانستان ، سیلان ، هند ، اردن ، نپال ، پاکستان ، ترکیه ، مصر و یمن اختصاص یافته است . جانسون در پیام خود گفته است که ۹۰ درصد این مبلغ به هند و پاکستان و ترکیه داده میشود . این کمکها بصورت وامهای دراز مدت قابل پرداخت به دلار باین کشور ها واگذار میشود .

فرودگاه و مدارس مشهد بازشد

*** هوای قوچان ۲۳ درجه‌زیر صفر است و در مازندران برف‌سنگینی بزمین نشست**

خبرنگار ما در مشهد اطلاع‌داد: درجادهٔ مشهد ـ تربت‌حیدریه ،در یك قسمت از راه درحدود دومتر برف نشسته و دهها کامیون و اتوبوس‌واتومبیل که‌از مشهدبمقصد تربت‌حیدریه حرکت کرده بودند دراین محل متوقف شده‌اند. گردنه های اسدآباد ، الهاکبر ،دلیران‌و شترگردن همچنان مسدود است‌و مامورین ادارهٔ راه برای‌بازکردن راه تلاش میکنند.

طبق گزارش ادارهٔ هواشناسی امروز حرارت هوای مشهد ۲۲ درجه و هوای قوچان ۲۳ درجه‌زیر صفر است . مدارس مشهد که از دیروز تعطیل شده بود ،وهمچنین فرودگاه مشهد بازشد .

*** برف وباران شدید**

بدنبال باران شدید در نیشابور صبح دیروز برف سنگینی بزمین نشست که رفت‌وآمد وسائط نقلیه رامشکل ساخت .

در بیرجند نیز ریزش باران همراه باتگرك وبرف چند ساعتی ادامه داشت و درکاخك گناباد بیش از بیست‌سانتیمتر برف بارید .

از ٤۸ ساعت قبل سرما ویخبندان شدیدی تربت‌حیدریه را فرا گرفته و نزول برف سنگین موجب مسدود شدن جاده تربت‌حیدریه ـ مشهد گردیده است .

*** سقوط بهمن**

دیشب براثر سقوط بهمن در ارتفاعات قریه علی‌آباد ٤۹ کیلو متری باجگیران ، چندین دیوار قدیمی و چند اصطبل در این‌قریه ویران گردید و تعدادی گاو و گوسفند تلف شدند . قریه‌علی‌آباد بین راه فاروج وباجگیران واقع است .

اعتراض دانشجویان دانشگاه کالیفرنیا

برکلی ـ کالیفرنیا ـ ۲۳ژانویه رویتر ـ ۸۷ هزار تن دانشجویان دانشگاه کالیفرنیا به اخراج دکتر «کلارك کر» رئیس دانشگاه خود اعتراض کردند .

ممکن است‌این دانشجویان‌بعدا بتظاهراتی نیز دست بزنند . دکتر «کلارك کر» که برسر تنظیم بودجه با«ریگان»فرماندار کالیفرنیا اختلاف شدید پیدا کرده بود هفته گذشته ازکاربرکنار شد . باتغییر بودجه دانشگاه برمیزان شهریه‌دانشجویان افزوده میشود .

۲۰ نفر دیگر از سرنشینان موتور لنج مغروق پیدا شدند

بیست نفر دیگر از مسافرانی که براثر غرق‌شدن موتور لنج آنها در آبهای ساحلی کویت ناپدید شده بودند پیداشدند و تحویل مقامات کویتی گردیدند . این عده هنگام غرق‌شدن موتورلنج بوسیلهٔ یك کشتی تجارتی ویك کشتی نفتکش نجات‌یافته ومدت سه‌روز در درمانگاه های این دوکشتی تحت‌معالجه بودند .

خبرنگارما درآبادان براساس‌تحقیقاتی که دراین زمینه بعمل آورده است گزارش داد : باپیدا شدن این ۲۰ نفر تعداد نجات یافتگان واقعهٔ موتور لنج درکویت ۳۵ نفر اعلام‌گردید که ازاین عده هفت نفر در بیمارستان بستری وزیر دستگاه اکسیژن نگه‌داری میشوند وبقیه تحت نظر هستند.

تصمیم کمیسیون امنیت

روز گذشته کمیسیون امنیت در آبادان تشکیل جلسه داد و بتصمیم کمیسیون کلیهٔدلالان‌مسافرین قاچاق، جاشویان وناخدایانی که در موردحمل مسافران قاچاق پرونده داشته و پس از گذراندن دوران محکومیت های خود اززندان آزاد شده‌اند دوباره دستگیر شدند وبرای کشف هویت ناخدای موتورلنج مغروق تحت‌بازجوئی قرار گرفتند .

مجالس ترحیم

ارتش شاهنشاهی با نهایت تاسف‌درگذشت شادروان تیمسار سرلشگر بازنشسته**علی‌قریب** را باطلاع میرساند مراسم تشییع جنازه فقید سعید ساعت ده‌صبح روز چهارشنبه ۵ر۱۱ر۴۵ از مسجد عالی سپهسالار انجام میگردد .

ستاد بزرك ارتشتاران

با نهایت تاسف و تاثر درگذشت **دخترآغا حسنی** عمه‌اشرف الحاجیه دادبه را به اطلاع دوستان و آشنایان میرساند . مجلس ختم آن مرحومه‌بعدازظهر روز چهارشنبه ۵ر۱۱ر۱۳۴۵ از ساعت ۲ الی ۵ بعداز ظهر در مسجد اباذر واقع در خیابان خورشید مقابل کوچه بهنام و ختم زنانه در همان روز و همان ساعت درمنزل آقای حسن دادبه واقع در میدان ژاله خیابان فرح آباد جنب خیابان پرواز و بانك بازرگانی پلاك شماره ۱۸۸ منعقد میباشد .

فخرالسادات بختیاری . عفت السادات رفعی مقدم . حسن دادبه . حاجی محمد تقی نواکه . ابوالقاسم بختیاری . حسین دادبه . عباس دادبه

بعموم بازماندگان‌آنمرحومه مخصوصاخانواده هائی‌که در این‌مصیبت عزادارند تسلیت‌میگوئیم

با کمال تاثر درگذشت مرحوم **حاج ابوالحسن ستوده** (رئیس التجار) پدر آقای ملك محمد ستوده معاون اداره کارگزینی این وزارت را باطلاع عموم میرساند . مجلس ختم آن مرحوم روز چهارشنبه پنجم بهمن‌ماه ۱۳۴۵ از ساعت ۹ الی ۱۱ صبح در مسجد مجد منعقد خواهد بود .

وزارت دادگستری

سازمان تعلیمات فنی و حرفه‌ای وزارت آموزش و پرورش با نهایت تاسف درگذشت مرحوم **حاج ابوالحسن ستوده** (رئیس التجار) دائی‌آقایان ضیاءالدین ستوده معاون مدیر کل تعلیمات فنی و حرفه‌ای و نظام‌الدین ستوده رئیس انتشارات و دبیر هنرسرای عالی و پدر خانم آقای مهندس عباسعلی نادر سپاهی‌معاون اجرائی طرحهای کشاورزی را باطلاع همکاران محترم میرساند . مجلس ترحیم فقید سعیدروز چهارشنبه پنجم بهمن ماه از ساعت ۹ تا ۱۱ در مسجد مجد منعقد خواهد بود .

معاون تعلیمات فنی و حرفه‌ای وزارت‌آموزش وپرورش . مهندس نفیسی ۲ـ۲

نمایندگان کرمانی در مجلس شورای ملی

با نهایت تاسف درگذشت مرحوم مغفور **حاج‌ابوالحسن ستوده (رئیس التجار)** راکه از معاریف و محترمین کرمان بودند باطلاع دوستان و همشهریان محترم میرساند .

مجلس ختم فقید سعید روز چهارشنبه پنجم بهمن از ساعت ۹ تا ۱۱ صبح در مسجد مجد منعقد خواهد بود .

دکتر اسفندیاری . محدث زاده . تقی زند. شفیعی پورکرمانی . نوربخش . اولیاء

با نهایت تاسف فوت شادروان **حاج ابوالحسن ستوده** (رئیس التجار) رادرکرمان باطلاع همشهریان محترم میرساند . مجلس ترحیم فقید سعید روز چهارشنبه پنجم بهمن از ساعت ۹ تا ۱۱ صبح در مسجد مجد برگزار خواهد شد . ۱ـ۲

رئیس جمعیت کرمانیهای مقیم مرکز . سید محمد هاشمی ۲ـ۲

با نهایت تاسف درگذشت مرحوم **حاج ابوالحسن ستوده** (رئیس التجار) بزرك خاندان ستوده سیرجانی‌رادرکرمان باستحضاردوستان وآشنایان و همشهریان محترم میرساند .مجلس ختم فقید سعید روز چهارشنبه پنجم بهمن ماه از ساعت ۹ تا ۱۱ صبح در مسجد مجد منعقد خواهد بود .

ضمنا مجلس ختم زنانه در همان روز ٤ تا ٦ بعداز ظهر در منزل‌آقای ملك‌محمد ستوده خیابان نیاوران ـ کوچه دکتر زندی پلاك۱+۱۲ منعقد خواهدبود .

سید احمد افتخار (افتخار السادات) . ملك محمد ستوده . فریدون ستوده . ضیاءالدین ستوده . نظام‌الدین ستوده . محمدجوادستوده. حاج علی اکبر ستوده . منصور ستوده .علیرضا ستوده.مهندس سعیدستوده .مهندس عباسعلی نادرسپاهی . علیرضا صحبتی . جلال افتخار . مظفر افتخار . منصور افتخار . موید افتخار . مسعود افتخار . دکتر ابراهیم جعفری . دکتر حمید نمازی . علی طالبان . حمید طالبان .مهدی وکیل‌زاده . علی وکیل‌زاده . هادی جلیلوند . جواد جلیلوند . سرگردمحمود جلیلوند .مهندس سید مهدی حسینی‌پور . حسن معتبر . حسین فرپور ۲ـ۲

با کمال تاسف درگذشت شادروان آقای **حاج عبدالحسین کتابی** را به اطلاع دوستان و بازرگانان مقیم‌اصفهان میرساند. مجلس ختم آن مرحوم روز جمعه هفتم بهمن ماه جاری در مدرسه چهار باغ اصفهان از ساعت ۹ الی ۱۱ و مجلس ختم زنانه روز پنجشنبه ششم بهمن در منزل آن مرحوم جنب تکیه گرك‌یراقها پلاك ۵۱ برگزار میگردد . باشرکت در مجلس ختم روح آن مرحوم را شاد فرمائید **خاندان کتابی**

نظر بفقدان مرحوم مغفور عمدة الاخیار و الابرار آقای **میرزا عبدالحسین طهوری اردبیلی** از ساعت سه تاپنج بعد از ظهر روز چهارشنبه ۵ر۱۱ر۴۵ در مسجد اردبیلیها واقع‌درگلوبندك مجلس ترحیمی منعقد خواهد بود امیدوار است اهالی محترم شهرستان اردبیل و دوستان و علاقمندان در مجلس مزبور شرکت فرموده‌وروح فقید سعید را شاد فرمایند .

الاحقر سید عبدالکریم انواری

هو ۱۲۱

بمناسبت فوت مرحوم **عبدالحسین طهوری** مجلس ترحیمی از ساعت ۳ تا ۵ بعد از ظهرروز چهارشنبه پنجم بهمن‌ماه ٤۵ در مسجداردبیلیها واقع در گلوبندك (چاله حصار) منعقد است اخوان و دوستان شرکت فرمایند .

سید هبةاله جذبی (ثابت علی) . هادی حایری . دکتر محب‌اله آزاده . دکتر نور علی تابنده . احمد فریدونی . سید ابوالقاسم روح‌الامین

هو ۱۲۱

فوت شادروان جنت مکان مرحوم**عبدالحسین طهوری** را باطلاع دوستان میرساند . مجلس ترحیم مردانه روز چهارشنبه پنجم بهمن ماه ٤۵ از ساعت ۳تا۵ بعد از ظهر در مسجد لادبیلیها منعقد است .

ممتحنی . حاجی رحمانی . عبدالصالح .احمد دریش . سعداللهی

با تاسف فراوان‌درگذشت مرحوم**عبدالحسین طهوری** رضوان‌اله علیه را باطلاع دوستان و آشنایان و اقوام میرساند . مجلس ختم فقید سعید روز چهارشنبه پنجم بهمن ماه از ساعت ۳ الی۵ بعد از ظهر در مسجداردبیلیها واقع‌در گلوبندك (چاله حصار) و مجلس ختم زنانه همان روز و ساعت در منزل آن مرحوم واقع‌در خیابان دامپزشکی بین نواب و سلسبیل پلاك ۹۰ برگزار خواهد شد .

امامی خلخالی و خانواده های : میرفتاحی . حبیب‌اللهی . مشیری . قاسمی . دکتر ملکی . انصاری . شکوری . اطیبی . حوانجی .رحمانی. توفیق . احدزاده ارشادی . صدق‌پور . رحیمی. فتح‌اله‌زاده . فتوره‌چی .تمجیدی . شفیع‌شمس. ترابی . عدلی . سعادت . سروان نصابی . گل طلب . آقاحسینی .خوشرو . رضوانی .اورجی. کریم فریدونی . عباچی . یحیی زاده .مراغه‌چی. حبیب زاده و خانواده طهوری

بعموم افراد خانواده های عزادار بویژه آقای خوشرو همکار عزیز مصیبت وارده را تسلیت میدهیم .

با نهایت تاسف درگذشت خواهرم **بانو زرین تاج پیرسوارانی** را باستحضار اقوام و دوستان میرساند .مجلس ترحیم مردانه‌ازساعت ۳ الی ۵ بعداز ظهر روز پنجشنبه ششم بهمن ماه در مسجد مجد و ختم زنانه در همان روزدر منزل شخصی واقع در چهار صد دستگاه چهار راه یاس کوچه بنفشه پلاك ۳٤ منعقد است .

اتو ملایر پیر سوارانی . ستوان حسین احمدوند . حاج رسول ماهونچی . پرویز پیر سوارانی . ستوان‌منوچهر مومنی .حسن‌محسنی مطلق . ولی‌اله عشاق

بعموم بازماندگان آنمرحومه مصیبت وارده را تسلیت میدهیم .

یادبود

خانواده های : صدر . جمالی .شاهرخی . تولیت . مقدسی . محلاتی . کوثر . نصیری . شمس احمدی .خسروانی . معاصر .شاه‌خلیلی. امین . پیروزبخت

باستحضار دوستان و فامیل میرساند: بمناسبت چهلم فوت مرحوم **سید محمود صدر** مجلس تذکری روز جمعه ۷ بهمن ماه از ساعت ۲ الی ٤ بعداز ظهر در آرامگاه خانواده در محلات منعقد است .

بمناسبت سالروز درگذشت شادروان مرحوم **حاج محمود فرقانی** بازرگان شایسته خوزستان مراسم یاد بودی از ساعت ۳ الی ۵ و نیم بعد از ظهر روز جمعه ۱٦ شوال مطابق با ۷ر۱۱ر۴۵ در مزار آن مرحوم واقع در قم‌تکیه ابوحسین مقبره خانوادگی فرقانی منعقد امید است دوستان و آشنایان با شرکت خود در این مراسم‌وخواندن فاتحه‌روح آنمرحوم را شاد وتسلی بازماندگان را فراهم فرمایند . **خاندان فرقانی**

با نهایت افسردگی هفتمین شب‌درگذشت جوان ناکام **مهندس پرویز اردوئی** را به اطلاع دوستان و آشنایان محترم میرساند . بدین مناسبت مراسمی روز پنجشنبه ٦ بهمن‌ازساعت ۲تا٤ ونیم بعداز ظهر در خوانسار برگزارمی گردد . **خاندان اردوئی خوانساری**

در تخت فولاد اصفهان

باطلاع خویشان ودوستان محترم میرساند که بمناسبت تصادف روز چهارشنبه پنجم‌بهمن ماه ٤۵ با سالگرد درگذشت مرحومه **بانوصغرا برومند** مادر عزیز اینجانبان از ساعت ۲ تا ٤ بعداز ظهر مراسم یادبودی‌بر سرمزار آنمرحومه در تخت فولاد تکیه سیدالعراقین برگزارمیگردد

اصفهان ـ محمد تقی برومند . سرهنك محمد رضا برومند . محمدباقر برومند . قدرت‌الله برومند .دکتر نعمت‌الله برومند ۲ـ۲

بمناسبت تصادف روزپنجشنبه ششم‌بهمن ماه با چهلمین روز درگذشت فقید سعید **حاج محمد علی منوچهری راد** باطلاع خویشان و دوستان میرساند که برای شادی روح آنمرحوم هزینه‌مراسم‌شب‌چهلم بمصرف اطعام‌مستمندان و امور خیریه خواهد رسید .

خانواده منوچهری راد

سپاسگزاری

بدین وسیله از روسای دوایر دولتی‌واهالی محترم‌شهرستان دامغان‌وسمنان‌وکلیه‌دوستان و آشنایان که بمناسبت درگذشت مرحومه مغفوره **بانو سکینه معتمدی** همسر آقای مجتبی دادگر و مادر آقایان سیاوش .مهدی و جهانگیرطاهری با شرکت در مراسم تشییع جنازه و مجالس ترحیم و درج آگهی‌در مطبوعات و مخابره‌تلگراف و ارسال نامه ابراز همدردی نموده‌اند تشکر و سپاسگزاری نموده از خداوند متعال برای آنان سلامت و سعادت آرزو مینمائیم .

ضمنا چنانچه بعلت تالمات روحی موفق به عرض تشکر حضوری نگردیده‌ایم ، معذورمان خواهند فرمود .

خانواده‌های دادگر . طاهری . معتمدی

از سروران گرام . روسای ادارات کشوری. لشکری . انجمنهای‌خیریه . بازرگانان.اصناف. کشاورزان . بستگان محترم و تمام شخصیت هائی که در مراسم تشییع جنازه وختم مرحوم **یعقوب زر** شرکت فرمودند یا وسیله نامه و تلگراف ابراز همدردی نموده‌اند نهایت تشکرو سپاسگزاری را داریم و چنانچه بعلت تالمات روحی در شرفیابی و عرض تشکر حضوری تاخیری حاصل شود امید عفو را داشته ازدرگاه قادر متعال سلامت و سعادت آنان را مسئلت مینمائیم . **عزیزاله‌زروخانواده**

با نهایت امتنان از محبت و عنایتی که بمناسبت درگذشت شادروا ن‌والد گرامیم در غیاب اینجانب از طرف سروران عظام ودوستان عزیزم حضورا و تلگرافا وکتبا بذل مرحمت فرموده‌اند صمیمانه تشکرو سپاسگزاری‌مینماید امیدوارم چنانچه بعلت تالمات روحی تاخیری‌در شرفیابی و عرض تشکر حضوری دست دهد عفوم فرمایند . **حیدر قلی . امیر سلیمانی**

از ذوات معظمی که در مراسم تشییع و ترحیم و شب هفت مرحومه **بانو کبری علاقبند** حضورا شرکت ویابوسیله نامه و تلگراف‌اظهار همدردی فرموده‌اند از صمیم قلب سپاسگزاری نموده سلامت و سعادت همگان را ازخدای‌متعال مسئلت دارد . **خانواده علاقبند**

از سروران گرام . بستگان . دوستان و همکاران ارجمند که با حضور در مجالس ختم پدر بزرگوارم یا وسیله نامه و تلگراف‌وروزنامه ها موجبات تسلی خاطر اینجانب را فراهم نموده‌اند صمیمانه تشکر و بقاء عمر وسعادت همگی را از درگاه ایزد متعال خواستارم چنانچه بعلت تالمات روحی شرفیابی حضوری میسر نگردید معذورم دارند . **احمد امیر سلیمانی**

از ذوات محترمی که بمناسبت درگذشت برادرعزیزمان‌شادروان **عباس رهنما** بااینجانبان چه حضورا و چه بوسیله تلگراف و جراید ابراز همدردی فرموده‌اند صمیمانه سپاسگزاری مینماید .

چنانچه در اثر تالمات روحی‌در شرفیابی و عرض تشکر تاخیری روی دهد پوزش‌میطلبد.

عبدالعظیم رهنما . مهندس عبدالله رهنما. مهندس فضل‌الله رهنما

تسلیت

جناب آقای عباس عسگری و بانو

کارکنان بیمارستان امدادی ۲۵ شهریور

با نهایت تاسف مصیبت وارده را بحضورتان تسلیت عرض‌نموده و بقای عمر شریف‌وافراد خاندان جلیل را از خداوند مسئلت دارند.

دکتر قراگزلو

جناب آقای منوچهر نیکپور ریاست کل بانك رفاه کارگران

با نهایت تاسف مصیبت‌وارده‌را صمیمانه تسلیت میگوید . **صدرالدین نجم آبادی**

با نهایت تاثر درگذشت دوست ارجمند کاظم بهنام را بخانواده محترم بهنام تسلیت عرض می‌نماید .

گنبد کاوس ـ سرهنك دکتر خمسه‌صفا

بدین وسیله درگذشت مرحوم شفیع زاده را بخاندان شفیع زاده بخصوص جناب آقای حسین شفیع‌زاده رئیس اداره بازرسی کل‌ثبت احوال و آقایان هرمز و جمشید شفیع زاده همکاران محترم تسلیت‌عرض مینمائیم .

غلامحسین وثوقی . غلامرضاکاظمیه

دوست عزیز جناب آقای محمدمسعودیان

در غم وارده بشما ما هم شریك بوده‌بقاء عمر شما و خانواده کرامتان را از درگاه ایزد متعال خواستاریم .

مهندس حسن حفیظی . رحمت‌اله نوید . مهندس حسین فروتن . اکبر بزرك زاد.ناصر اسفندیاری . مهندس حمید ربیع‌زاده . جلال یزدانیان . مهندس رغلامعلی نائینی . حسن بسیم‌فر . مهندس دیباج . مصطفی کیا .مهندس رضا قندهاری . رحیم سلیمی

جناب آقای‌منوچهر نیکپور

کارمندان اداره حسابداری کل بانك رفاه کارگران مصیبت وارده را با نهایت تاسف‌به جنابعالی و خانواده محترم نیکپور تسلیت‌عرض مینمایند .

اداره حسابداری کل بانك رفاه‌کارگران

سرکار علیه بانواشرف وصالی

با تاثر و اندوه فراوان فقدان پدر بزرگوارتان جناب آقای مجد السلطان لطیفی را بسرکار و جناب آقای دکتر وصالی تسلیت عرض‌مینماید.

کمیته شمیران . سازمان زنان‌ایران

تیمسار محبوب دکتر لطیفی

مصیبت وارده را به آن تیمسار محترم تسلیت عرض مینمائیم .

دکتر کریم فرهاد. دکترامامی .دکتر آیرملو

تیمسار محترم دکتر لطیفی

مصیبت وارده را به آن تیمسار محبوب تسلیت عرض مینمایند .

دکترفرزانه . دکتر علوی‌زاده .منصورشهبائی

جناب آقای بهنام مدیرکل محترم وزارت کار و امور اجتماعی

با نهایت تاسف و تالم مصیبت وارده را به‌آنجناب وخانواده محترم‌تسلیت عرض‌مینماید

قم ـ از طرف کارکنان اداره کار و بیمه‌های اجتماعی ـ اعتصام

با نهایت تاسف مصیبت وارده را بخانواده محترم شادروان مهندس اردودری و همکاران ایشان صمیمانه تسلیت‌میگوید **شرکت شالا**

تیمسار معظم دکتر مهدی لطیفی

با نهایت تاسف درگذشت‌پدر بزرگوارتان را بجنابعالی وخانواده جلیل‌ازصمیم‌قلب تسلیت عرض مینماید . **دکتر حسین آرم**

باکمال تاسف درگذشت سرکار علیه خانم طلا اعتصام (میکده) را بخانواده محترم میکده خاصه به آقای علی اسفندیار میکده تسلیت میگوئیم .

مهندس فتوحی . مهندس پنبه‌چی . مهندس بدخشان . مهندس علوی . مهندس اسمعیل‌پور. مهندس شریفیان.مهندس پاك‌سرشت .مهندس طایفه . مهندس تهرانچی

جناب آقای منوچهر نیکپور ریاست کل بانك رفاه کارگران

با کمال تاسف درگذشت عموی گرامتان شادروان علی نیکپور را بشما و خاندان محترم نیك‌پور تسلیت عرض مینمائیم .

کارکنان بانك رفاه کارگران شعبه اهواز

جناب آقای دکتر رضا ابوحسین

با نهایت تاسف و تاثر مصیبت وارده را بخانواده ابوحسین خصوصا جنابعالی تسلیت عرض مینمائیم .

هیئت مدیره و مدیر عامل شرکت تعاونی تهیه و توزیع دارو

تیمسار معظم دکتر لطیفی

با اندوه فراوا ن‌مصیبت وارده را به آن تیمسار معظم تسلیت عرض مینمایند .

علی‌اصغر حقیقت‌پژوه . نوین . وفادار. نوشزاد

جناب آقای منوچهر نیك‌پور

مصیبت وارده را بحضور محترم جنابعالی تسلیت عرض مینمایند .

کارمندان اداره‌دبیرخانه‌کل بانك‌رفاه‌کارگران

جناب آقای سید مرتضی شکوه زاده بازرس محترم آموزش وپرورش ناحیه ٦

با کمال تاسف مصیبت وارده رابه‌آنجناب تسلیت عرض کرده و بقای عمر جنابعالی و فامیل محترم را از درگاه خداوند متعال‌مسئلت داریم .

داود زاده . مستجابی . معترف .نورنیا . ربانی . غفاری . قربانلو. کنی . عاشور زاده . سلطانیه . قسیمی . غلامپور

با نهایت تاسف مصیبت وارده رابخانواده محترم مسعودیان‌بویژه‌سرکارسرهنك‌مسعودیان و آقای محمد مسعودیان تسلیت‌عرض‌مینماید .

سرهنك ستاد سیاوش بهزادی . سرهنك محسن نوربخش

جناب آقای دکتر لطیفی

درگذشت پدر بزرگوارتان را از صمیم قلب تسلیت عرض نموده بقاء وجود گرامی آنجناب وعموم بازماندگان فقید سعید را ازدرگاه قادر یکتا مسئلت دارند .

سرهنك ۲ شهیدی . سرگرد اصغر آوید . سرگرد ناصحی.سرگرد رضوی نیکو.محرمعلی زینعلی

اطلاعات ۱۳۰۴

سه‌شنبه

* ۲۴ ژانویه ۱۹۶۷
* ۱۳ شوال ۱۳۸۶
* شماره ۱۲۱۸۹
* سال چهل ویکم

مجلس مبارزه با گرانفروشی را تأیید کرد

*** انقلاب ششم بهمن مورد تجلیل مجلس شورایملی قرار گرفت**

● مجسمه شاهنشاه بیادبود انقلاب در تالار آئینه‌مجلس نصب میشود

مجلس شورایملی امروز از انقلاب ششم بهمن تجلیل فراوان کرد و سالروز انقلاب را بحضور شاهنشاه و ملت ایران تبریك گفت :

دراین جلسه پیرامون مسئله‌مبارزه با گرانفروشی صحبت شد و طرحی ازطرف حزب مردم تقدیم گردید که بموجب آن مجسمه‌ای از شاهنشاه‌در تالار آئینه مجلس نصب میشود.

*** روز تاریخی**

ساعت ۹بامداد جلسه‌علنی مجلس شورایملی بریاست آقای مهندس ریاضی تشکیل شد ، در آغاز آقای حسین غلام‌نیاکان نماینده کرمانشاه درباره روز تاریخی ششم بهمن‌صحبت کرد و گفت : ششم بهمن روزآزادی دهقان است . طلوع روز ششم‌بهمن برای ملت ایران، بازگشت افتخارات گذشته است . (صحیح است).

*** پیام تاریخی شاهنشاه**

آقای ابوالحسن احتشامی‌نماینده مرند درباره پیشرفت های دانشگاه پهلوی وقراردادی‌که بانماینده‌دانشگاه پنسیلوانیا امضاء شده و همچنین موفقیتی که آقای پرفسورعدل بدست آورده و به‌عضویت آکادمی بین‌المللی جراحی درآمده‌اند بتفصیل صحبت کرد وسپس درباره روز تاریخی ششم بهمن وتحولاتی که‌در این زمینه‌بدست آمده بحث نمودوگفت : پیام مهم و موثری که شاهنشاه در تاریخ هشتم بهمن ۱۳۴۱ ازرادیو ایراد فرمودند مهمترین دستور برای دولتها در به‌ثمر رساندن اصول انقلاب سفید شاه و مردم می‌باشد . (صحیح است).

***رفاه مردم**

آقای‌فخرطباطبائی نماینده‌بروجرد نیز درباره ششم بهمن بنمایندگی از طرف حزب مردم صحبت کرد

آقای فخر طباطبائی سپس در باره اقدامات دولت در زمینه‌مبارزه باگرانفروشی و احتکار بحث‌کرد وگفت : من از دولت جناب آقای هویدا استدعا میکنم باین مسئله که با زندگی مردم بستگی دارد توجه مداوم مبذول کند . دراین مورد بایدعلت‌العلل را جستجو کرد ووقتی می‌بینیم که علت العلل یك مسئله اقتصادی نیست و صرفا به سودجوئی عده‌ای از خدا بی خبر بستگی دارد باید برشدت مبارزه افزود :

*** تاییددولت**

آقای دکتر یزدان‌پناه نماینده شهسوار نیز درباره مسئله مبارزه باگرانفروشی بحث‌کرد واقدامات دولت را دراین زمینه‌ستود وگفت: هدف‌دولت تنهامبارزه باگرانفروشی نیست ، بلکه درصدد است که میدانهای بزرك ایجاد کند تا طبعا قیمتها تثبیت شود، لذا مااقدامات

بقیه درصفحه ۱۳

مبارزه

بابیماریهای دامی فارس آغاز شد

۲۰ اکیپ اعزامی اداره کل دام - پزشکی که بمنظور مبارزه با بیماری های دامی فارس اعزام شده بودند ، در نقاط مختلف این استان متمرکز شدند و کار خود را آغاز کردند .

براساس گزارش های مقامات مسئول هم اکنون در حدود پنج‌میلیون دام در استان فارس در خطر شیوع بیماریهای مختلف دامی قرار دارد.

علت شیوع بیماریهای دامی در فارس ، نیامدن باران بموقع و نروئیدن علوفه و در نتیجه کمبودمواد غذائی برای دامها بوده است .

وزارت کشاورزی برای تامین‌علوفه دامها نیز اقداماتی کرده است .

سفر شاهنشاه به «زوئرس تیرول»

یونایتدپرس از سویس گزارش‌داد که شاهنشاه آریا مهر در نظردارند امروز بمنظور یك اقامت کوتاه با هلیکوپتر به « زوئرس تیرول » که سال گذشته نیز جهت اسکی به آنجا عزیمت فرموده بودند تشریف فرما شوند .

تشکیل شورای سلطنت

عصر دیروز شورای سلطنت با حضور والاحضرت شاهپور غلامرضا پهلوی در کاخ مرمر تشکیل جلسه داد . دراین جلسه آقایان هویدا نخست وزیر ، مهندس شریف امامی رئیس مجلس‌سنا،مهندس‌ریاضی‌رئیس مجلس شورای ملی وامیراسداله‌علم وزیر دربار شاهنشاهی‌شرکت‌داشتند.

وزیر فرهنك‌هندبایران‌می‌آید

اداره اطلاعات سفارت هند در تهران اعلام کرد که بدعوت دولت ایران آقای « فخرالدین احمد » وزیر فرهنك هند بایران سفر خواهد کرد.

میهمانی بافتخار «رادولسکو»

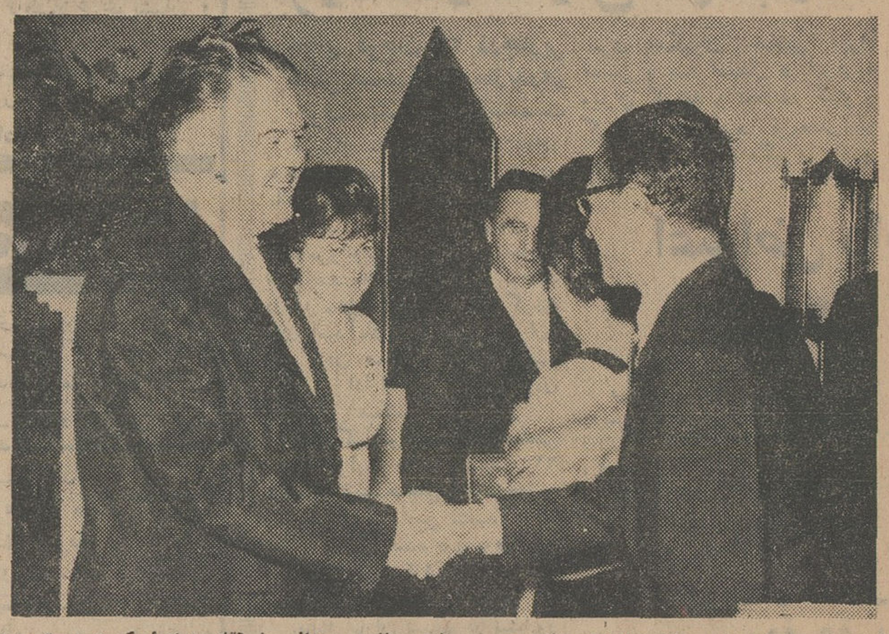

آقای مهندس‌اصفیا مدیر عامل سازمان برنامه در ضیافت سفارت رومانی با آقای «رادولسکو » دست میدهد

بافتخار آقای « گئورگی رادولسکو» معاون رئیس شورای وزیران رومانی شب گذشته ضیافتی از طرف‌سفارت رومانی در تهران در هتل‌هیلتن‌ترتیب داده شده بود که در آن آقای نخست وزیر و بانو ، جمعی از وزرا،شخصیت های ایرانی و روزنامه نگاران با بانوانشان حضور داشتند .

همچنین از طرف آقای مهندس اصفیا مدیر عامل سازمان برنامه‌بعد از ظهردیروزبافتخارآقای «رادولسکو» ضیافت عصرانه‌ای ترتیب داده شده بود .

بموجب تصمیم کنگره تربیت بدنی‌وتفریحات‌سالم‌دانشگاه‌ها

ورزش در دانشگاهها اجباری‌شد

*** هفته‌ای دو ساعت ورزش‌در هفته جزء برنامه اصلی دروس کلاسهای اول ودوم دانشگاه ها قرار میگیرد**

کمیسیونهای مختلف رسیدگی به مواد پیشنهادی کنگره تربیت بدنی و تفریحات سالم دانشگاهها ومدارس عالیه‌کشور صبح وبعداز ظهر دراستادیوم فرح مشغول کار است .

*** دوسه ساعت در هفته**

درجلسه عمومی بعداز ظهردیروز کمیسیون مخصوص تصمیم گرفت که ورزش در سالهای اول و دوم دانشگاهها و مدارس عالیه سراسر کشور اجباری گردد و درسال اول ودوم دوساعت ورزش درهفته جزء برنامه اصلی دروس دانشگاه‌قرار بگیرد و از سال دوم به بعد حتی‌الامکان این برنامه دنبال گردد .

موادیکه باید درساعتهای‌ورزش دانشکده تدریس گردد عبارت از: دو و میدانی ، حرکات بدنی و ژیمناستیك خواهد بود .

در این جلسه آقای منوچهر قراگزلو رئیس سازمان تربیت بدنی و تفریحات سالم گفت ما کوشش میکنیم که ورزش در آموزشگاهها ودانشگاههای‌سراسر کشور پیشرفت نماید وبادستوراتی که شاهنشاه آریامهر دراینمورد صادر فرموده‌اند من افقرا روشن می‌بینم امیدوارم . بعداز ظهر فردا آخرین جلسه کنگره تشکیل می گردد وتصمیمات نهائی و قطعنامه کنگره اعلام میگردد .

روابط ایران و لبنان حسنه است

بیروت- روزنامه « الحیات » چاپ بیروت مینویسد : دکتر جورج حکیم وزیر خارجه لبنان در یك مصاحبه مطبوعاتی در باره روابط ایران و لبنان و اینکه دکتر « سعیدالاسعد » که قرار بود بعنوان اولین سفیرلبنان درایران پس از برقراری مجدد روابط عزیمت کند ، بسمت مدیر کل‌جهان‌گردی تعیین گردیده گفت :

بسیار خوشوقتم که بگویم روابط میان ایران و لبنان بسیار حسنه است ، در جلسه اخیر کابینه لبنان تصمیم گرفته شد دکتر سعید الاسعد که بسمت سفیر لبنان در ایران‌تعیین شده بود بمدیریت کل جهانگردی منصوب گردد ، بهمین جهت کابینه شخص دیگری را برای سفارت لبنان در ایران در نظر گرفت و بلافاصله مراتب تلگرافی باطلاع دولت ایران رسید و برای سفیر تازه تقاضای پذیرش شد ، واینك در انتظارپاسخ دولت ایران هستیم تاسفیرجدیدلبنان به آنکشور عزیمت نماید .

اتحادیه‌شهرداریهای ایران

داوطلبان خدمت درشهرداریهای ایران خواهشمند است‌جهت دریافت کارت ورودی به جلسه امتحان که‌در روز جمعه هفتم بهمن ماه ساعت ۹ صبح درمحل دبیرستان البرز برگزار خواهد شد روزهای سه شنبه چهارم ـ چهارشنبه پنجم و پنجشنبه ششم بهمن ماه ازساعت ۸ونیم تا ۱۱ونیم صبح باتوجه بدعوت نامه‌های ارسال شده‌به کمیته آموزش اتحادیه شهرداریهای ایران واقع‌درانتهای ویلا خیابان شرکت شماره ۶ طبقه دوم مراجعه نماید .

شماره بیست ودوم
مجله
اطاق صنایع و معادن ایران
با بررسی هائی درباره :
* بهره وری در کشور های آسیائی .
* تکنیسین و رشته های مورد نیاز تعلیمات حرفه‌ای در ایران .
* تاثیر پیشرفت های فنی در توسعه صنعتی .
* مساله آلودگی هوا و توسعه صنعتی در تهران
* صنعت کاشی و چینی سازی در ایران
* سیر تحولات شرکت های صنعتی در ایران .
* زمینه های مساعد بازرگانی در شیخ نشین های خلیج فارس .
* اقتصاد اجتماعی بازار ها و مساله دستمزد
* نظریه نوین مدیریت نیروی انسانی .
* سازمان های بین‌المللی‌ونقش آنها در اقتصاد کنونی جهان .
* توزیع جهانی مونتاژ اتومبیل.
* در جهان تولید .
* رویداد های صنعتی جهان .
و
مطالب دیگر
منتشر شد

دکتر مدنی
هم وکالت میکند
ملاقات باقرار قبلی
تلفن ۶۱۱۸۹۲

یک ابتکار بزرگ
برای آنها که زمین دارند ، اما پول ساختمان‌ندارند
گروه مهندسین شرکت بیدار چشمه باقساط برای شما خانه و هرنوع بنا بقیمت مناسب میسازندبرای اطلاع‌بیشتر تلفن ۴۰۵۴۸و ۴۹۰۵۵

ازفردا صبح در مولن‌روژها
هنرپیشگان فیلم (گلدجینجر)

تامین آتیه بزرگترین محبت امروز برای فردای کودک شماست
امسال
بانک تهران
۴۰۰۰/۰۰۰ ریال
جایزه میدهد
فقط تا ۵ اسفند فرصت دارید که با افتتاح
حساب پس انداز در بانک تهران
وتکمیل موجودی به ۱۰۰۰ ریال یا بیشتر از ۱۰۰۰۰۰ ریال جایزه ممتاز و هزاران جوائز دیگر بحکم قرعه بهره‌مند شوید

آگهی تمدید مدت قبول پیشنهادات مزایده فروش ملك
پیرو آگهی مندرج دراین روزنامه مهلت قبول پیشنهادات شرکت درمزایده فروش املاك بانك بیمه ایران تاساعت ۱۲ روز ۱۰ر۱۱ر۴۵ تمدید میشود .
پیشنهاداتی که تا ضرب‌الاجل قبلی ببانك واصل شده بقوت خود باقی بوده و در تاریخ مقرر افتتاح و قرائت خواهد شد ولی پیشنهاد دهندگان مذکور نیز میتوانند تا روز ۱۰ر۱۱ر۴۵ در پیشنهادات خود تجدید نظر نموده و یا پیشنهاد جدیدی تسلیم دارند . پیشنهادات واصله در ساعت ده صبح روز ۱۱ر۱۱ر۴۵ در اداره کل حقوقی بانك بیمه ایران‌باز و قرائت خواهدشد وحضور پیشنهاد دهندگان در جلسه مزایده آزاد است . سایر شرائط مزایده بقوت خود باقی است .
بانك بیمه ایران

روزنامه دیپلمات
چهارشنبه ها خواندنی است

مناسك حج
مطابق بافتاوی‌فقیه عصرحضرت آیت‌الله‌العظمی آقای‌سید شهاب‌الدین‌مرعشی‌نجفی‌متع‌الله‌المسلمین بطول بقائه گرد آورده حضرت حجة‌الاسلام والمسلمین آقای حاج شیخ رضا سراج دامت برکاته از چاپ‌خارج‌شدطالبین‌به کتابفروشی حافظ تهران سرچشمه مراجعه فرمایند .

روزنامه فردا
فردا منتشر میشود

روغن خالص از کره گاو و مخصوص پاستوریزه
محصول کارخانه شیر پاستوریزه تهران
کارخانه شیر پاستو ریزه تهران بنا به تقاضا های مکررمشتریان محترم مبادرت به تهیه روغن پاستوریزه تهیه شده از کره خالص گاو نموده است که‌از تاریخ ششم بهمن در قوطی های مرکدار دوپوندی دارای سرپوش آلمینیومی بقیمت دویست ریال در معرض فروش گذاشته خواهد شد از مصرف کنندگان محترم تقاضا دارد در صورت مطالبه مبلغ بیش از قیمت‌تعیین‌شده از طرف فروشندگان مراتب رابوسیله‌تلفن های شماره ۹۰۴۸۶ ـ۹۰۴۸۷ ـ۹۰۴۸۸ و ۹۰۴۸۹ به کارخانه اطلاع فرمایند ۱ـ۴
مدیر عامل کارخانه‌ـمهندس‌داراب‌اسعد

«هنرتر از گوهر آمد پدید» دفرزندان خود هنرارزنده بیاموزید
شیمل
بیش ازیکصد سال است که
درخدمت هنرمندان جهان است
شیمل شاهکار هنر وصنعت آلمان
SCHIMMEL
نماینده انحصاری، فروشگاه پروانه خیابان نادری مقابل کوچه نوبهار شماره ۴۴۴ تلفن ۴۶۸۳۵
شرکت تجارتی رفاهیت خیابان شاهرضا جنب ویلا

چیچو و فرانکو
مامورین دوصفرخنده دوباره بازمیگردند
دامی برای چیچو و فرانکو

مامورین دوصفرخنده حق دارند هرکس را در هرکجا از خنده روده بر کنند

ازفرداصبح درسینماهای
رویال
آسیا- پاسیفیک - پلازا- ناتالی
خیابان کمالی غرب باغشاه
وسترن دیگری ازسینمای ایتالیا- پراز حادثه-پرازخشونت پراز هیجان واضطراب
۷ دلار خونین
انتونی استفن
خرنانده وسانچو
کارول براون
سیماسکوپ رنگی