۲۴ صفحه

اطلاعات

شنبه ۱۸ آبان‌ماه ۱۳۵۳ ـ شماره ۱۴۵۵۴ — تکشماره ۱۰ ریال

در یک کمیته سازمان ملل

قطعنامه ایران درباره اقیانوس هند تصویب شد

★ ایران و چند کشور دیگر طی قطعنامه‌ای پیشنهاد کردند اقیانوس هند به منطقه صلح تبدیل شود . در صفحه آخر

دبیر کل جدید حزب ایران نوین توسط کنگره حزبی انتخاب میشود

در صفحه ٤ ستون اول

مانور نیروی دریائی تصویر یک جنگ واقعی بود

حتی یک گلوله به خطا نرفت

★ هواپیماهای «دشمن» پیش از رسیدن به ناوگان ایران ، نابود شدند

آنچه نیروی دریائی شاهنشاهی به نمایش نهاد ، فقط یک مانور نبود ، یک جنگ واقعی بود . یک مانور اما نه با هدفهای فرضی و گلوله های دروغین ، بلکه با هدفهای واقعی و گلوله های واقعی .

مانور بزرگ نیروی دریائی شاهنشاهی ، گذشته از توفیق چشمگیری که داشت ، موید این نظریه کارشناسان معروف نظامی بود که «ایرانیها موشکهای «سی‌ـکت» را حتی بهتر از سازندگان این موشکها هدایت میکنند .»

خبرنگار روزنامه اطلاعات در باره این عملیات درخشان و غرورانگیز ، می‌نویسد :

مانور دوشنبه و سه‌شنبه ، چنان با موفقیت همراه بود که در پایان ، شاهنشاه آریامهر با لبخندی حاکی از رضایت ، گرانقدرترین تشویق را به پاسداران دریاها مرحمت فرمودند و از همین‌رو ، دریابان رمزی عطائی ـفرمانده نیروی‌دریائی‌شاهنشاهی‌ـ نیز به‌یک‌درجه ترفیع مفتخر شد . درصفحه ۵

رحلت امام جعفر صادق(ع)

فردا ، بیست و پنجمشوال، سالروز شهادت حضرت امام جعفر صادق‌علیه‌السلام،ششمین امام شیعیان جهان و بنیانگزار مذهب جعفری است .

آن حضرت در سحرگاه‌روز هفدهم ربیع‌الاول سال هشتادو سوم هجری در مدینه طیبه چشم به جهان کشود و در سی و چهار سالگی ، پس از رحلت پدر گرامیش ـحضرت امام محمد باقر ـ پیشوایی شیعیان جهان به عهده وی سپرده شد .

در این هنگام فسادحکومت آل‌امیه ـ جز جامعه اسلامی‌ـ سراسر عربستان و نقاط تحت سلطه بنی‌امیه را دربرگرفته بود. لیکن اختلاف‌هاو نقاق‌های موجود بین‌بنی‌امیه وبنی‌عباس، فرصتی نیکو بدست داد تا حضرت‌امام‌جعفرصادق(ع) با گرداوری یاران خود و عالمان زمان پدر ارجمندش ،اجتماعی والا فراهم اورد : این اجتماع عالمان و دلدادگان خاندان امامت ، برای جامعه اسلامی باعث تمرکز قوای فکری و روحی‌شدو با تلاش‌این‌جامعه، پایه‌های مکتب جعفری محکم گردید . بقیه درصفحه ٤

شاهنشاه آریامهرهنگام تشریف فرمائی به مرکز پیاده شیراز ، ضمن بازدید ازقسمتهای مختلف،ازعملیات نگاوران این مرکز نیز دیدن فرمودند. شرح در صفحه ٤

چین پیشنهاد امضای قرارداد عدم تجاوز به شوروی داد

★ رهبران چین طی یک پیام آشتی‌جویانه بیسابقه از شوروی خواستند نیروهای‌دو کشور از نقاط مرزی عقب‌نشینی کنند و یک قراردادعدم‌تجاوز بین دو کشور امضاء شود

در صفحه ۲ ستون هفتم

قیمت طلا بسرعت بالامیرود

پهلوی طلا ۳۲۰ تومان

★ ظرف یک هفته قیمت پهلوی ٤۰ تومان افزایش یافته است

★ کارشناسان میگویند طلا بازهم‌ترقی‌میکند

درصفحه ٤ستون چهارم

کنفرانس ٦ کشور تولیدکننده نفت ، امروز در ابوظبی تشکیل شد

ایران در کنفرانس نفتی خلیج فارس شرکت نکرد

★ ایران فقط ازطریق کاستن‌سودکمپانیها، تقلیل قیمت نفت را می‌پذیرد .

درصفحه آخرستون اول

توافقهای تازه‌درمذاکرات‌هیات‌اقتصادی ایران و مقامات سوریه :

کارشناسان ایران به‌سوریه میروند

★ نخستین‌جلسه کمیسیون‌مشترک‌همکاری های اقتصادی و بازرگانی‌ایران‌وسوریه در تهران تشکیل میشود .

★ جنبه های اجرائی کمک مالی ایران به سوریه مورد بررسی قرار گرفت .

درصفحه ٤ستون سوم

آقای هوشنگ انصاری وزیر امور اقتصادی و دارائی ایران‌در جریان سفر اخیرش به سوریه، با حافظ اسد رئیس جمهوری این‌کشور نیز ملاقات و مذاکره کرد.عکس‌آقای انصاری و ژنرال‌حافظ اسد را در این ملاقات نشان می دهد . عکس رادیوئی اسوشیتدپرس

در تهران

زمستان چهره خودرا نشان داد

★ همراه با نخستین باران پائیزی ، هوای تهران ٦ درجه کاهش یافت

درجاده‌های چالوس وهراز برف آمد

★ هوای مشهد ٥ درجه زیر صفر رفت و در بندرعباس فصل شنا آغاز شد

درصفحه ۲۱ ستون‌اول

مأموریت کی‌سینجر درخاورمیانه عربی شکست خورد

درصفحه۲ ستون دوم

وام بدون وثیقه

به‌طرح های صنعتی‌داده میشود

در صفحه٤ ستون پنجم

محمدعلی: دریک‌شب بافریزیر وفورمن همزمان مسابقه خواهم‌داد!

در صفحه٤ ستون پنجم

هیئت اقتصادی سوئدامشب واردتهران میشود

سوئد درطرح خانه‌سازی وتشکیل فروشگاههای بزرگ شرکت میکند

پرنس برتیل

★ دهها طرح‌مهم‌سرمایه گذاری و مشارکت و همکاریهای فنی در برنامه مذاکرات‌ایران و سوئد قراردارد

★ ریاست‌هیئت‌اقتصادی سوئد را عموی‌پادشاه آن کشور عهده‌دار است

درصفحه آخرستون اول

تظاهرات و مخالفت دست‌راستی ها موجب لغو سفر کی‌سینجر به ترکیه‌شد

پرچم امریکا را در ترکیه آتش زدند

★ دانشجویان ترک‌درتظاهرات‌خود،امریکا را به‌دشمنی با منافع ترکیه در قبرس متهم کردند .

درصفحه ۲ ستون هشتم

همسری وفادار، مادری مهربان و انسانی نیکوکار چشم از جهان فروبست وچشمان مارا اشکبار کرد .

باندوه درگذشت بانوی متدین و متقی خانم فیروزه قائمی اسکوئی همسر سید غلام بقائی اقدم اسکوئی رادر آمریکا باطلاع دوستان و آشنایان میرساند مجلس ترحیم آن مرحومه پس از تدفین درجوار حضرت امام رضا (ع) اعلام خواهد شد

سید غلام بقائی اقدم اسکوئی . و اشرف‌السادات . اقدس‌السادات. سید تقی. سید محسن. سید احمد . سید رضی بقائی اقدم اسکوئی .

مجلس ترحیم

همسر پاکدلم مهین بانو باتمانقلیج (میرقندرسکی) که قلبی آکنده از مهر ودلی پراز ایمان به خداوند داشت وتا غروب آفتاب عمرش دراندیشه وتلاش کمک به مستمندان بود، در روز جمعه ۱۷ آبان (دیروز) دارفانی را وداع گفت وروح پاکش را تسلیم پروردگار یکتا نمود .

مجلس ختم آن شادروان از ساعت ۱۷ الی ۱۸٫۳۰ روز دوشنبه۲۰آبان درخانقاه صفی‌علیشاه منعقدخواهدبود.

سپهبد باتمانقلیج

یادبود

بدینوسیله باطلاع کلیه اقوام و دوستان میرساند مراسم شب هفت فقید سعید تیمسار سپهبد فرج‌اله آق‌اولی روز یکشنبه۱۹آبان‌ماه ازساعت ۳تا۵ بعدازظهر در آرامگاه ظهیرالدوله برگزار خواهد شد .

خاندان آق‌اولی

یک جراح اعتراف کرد :

بیماران خودرا از روی ترحم می کشتم

★ جراح بازنشسته انگلیسی گفت : بیمارانی که قابل معالجه نبودند از او میخواستند که آنها را بکشد تا از درد رهائی یابند

درصفحه۲ ستون هفتم

دکتر « جرج‌مایر» جراحی که اعتراف کرده بیماران خود را می‌کشته است.

۱۰ میلیون ایتالیائی اعتصاب کردند

★ اعتصاب چهارساعته ۱۰ میلیون کارگر تمام صنایع ایتالیا را تعطیل کرد .

در صفحه ۲۱ ستون نهم

وزیر آموزش و پرورش :

برای بهبود وضع معلمان اقداماتی درجریان است

★ آموزش و پرورش برای یک‌وقته کردن مدارس به ۵۰ هزار کلاس جدید نیازدارد

وزیر آموزش و پرورش عصر پنجشنبه طی نطقی تحت عنوان «آموزش‌رایگان»به مسائل‌آموزش وپرورش پرداخت و گفت برای یک وقته کردن مدارس دو وقته وسه‌وقته(مدارسی‌که‌درطول‌روز ۳ گروه کودک در آنها درس می‌خوانند) به پنجاه هزار کلاس نیازمند است .

وزیر آموزش وپرورش با توجه به‌مساحت هرکلاس گفت که این تعدادکلاس‌جمعا ٥میلیون متر زمین لازم دارد.

آقای دکتر شریفی سپس به برنامه‌های رفاهی معلمان اشاره کرد و گفت برای بهبود وضع معلم اقداماتی در جریان است و برنامه‌هائی نیز در دست تهیه داریم و تا آخر سال اجرای‌آنها راآغاز می‌کنیم.

وی در مورد آمار معلمان‌کشور گفت‌که‌درشهریورماه ، وزارت آموزش و پرورش ۲۰۹ هزار معلم در خدمت خود داشت امسال حدود ۳۰ هزار معلم استخدام شده است.

وزیر آموزش‌و پرورش تاکید کرد که بااجرای فرمان ملوکانه در مورد تحصیل رایگان ،هرفرد ایرانی عملا می‌تواند درصورتی که استعداد داشته باشد بدون نگرانی مادی ادامه تحصیل‌دهد.

تغییر نرخ سفر حج

مورد مطالعه قرار گرفت

بواسطه تاثیری که تورم جهانی بر هزینه زندگی در عربستان سعودی گذاشته و سبب افزایش سریع قیمت‌ها دراین‌کشورشده‌است،هزینه‌های سفر حجاج به ان‌کشور از مبلغ‌پیش‌بینی شده قبلی فراتر رفته است . بهمین جهت یک هیات در اوقاف مامور مطالعه در باره نرخ های جدید سفر حج شده‌اند . اعضای این هیات با تکیه برگزارش هایی که ازعربستان سعودی دریافت کرده‌اند مطالعات خود را به انجام رسانده‌اند . نتیجه این مطالعات به اطلاع دکتر آموزن‌معاون نخست وزیر و سرپرست سازمان‌اوقاف که اینک در عربستان سعودی بسر می‌برد و طی ٤۸ساعت آینده به ایران خواهد آمد رسانده می‌شود ، و پس ازآن در مورد نرخ جدید هزینه های سفر حج تصمیم گرفته خواهد شد .

انفجار بمب در لندن ۴ نفررا کشت و ۲۷ نفررا مجروح کرد

در صفحه ۲۱ ستون هفتم

۴۰۰ نفر بانوشیدن ویسکی تقلبی مردند

درصفحه۲

(آگهی)

نخستین‌دوره آموزشی بیماری‌قند

انجمن‌دیابت‌ایران‌تشکیل «نخستین دوره آموزشی‌بیماری‌قند»باهمکاری استادان دانشکده های پزشکی‌ومتخصصان علوم تغذیه را باطلاع میرساند . جلسات دوره مزبور از تاریخ شنبه ۲۵ تا پنجشنبه ۳۰ آبانماه ۱۳۵۳ همه روزه از ساعت ۸٫۵ تا ۱۲٫۵ در محل انجمن دایر خواهد بود .

ازهمکاران محترم که مایل به شرکت در این دوره میباشند خواهشمند است با توجه به‌محدودبودن‌محل‌حداکثر تا روز ۲۳٫۸٫۱۳۵۳ با این انجمن تماس حاصل فرمایند .

نشانی : خیابان پهلوی . شماره ٤٦۲ . ساختمان انستیتو خواربار و تغذیه ایران .

تلفن : ۸۹۱۷۱۷ و ۸۹۵۱٤۵

انجمن دیابت ایران

جنجال میراژها، ژنرال استلن را وادار به استعفا کرد

فرمانده پیشین نیروی هوائی فرانسه که‌فانتومهای آمریکائی را بهتر از میراژهای‌فرانسوی دانسته است جواب دندان‌شکنی داد.

پاریس ـ یونایتدپرس ـ ژیسکاردستن رئیس جمهور فرانسه دیروزاظهار داشت که ژنرال پل استلن فرمانده سابق نیروی هوائی این کشور با عنوان کردن این‌نظر کمجتهای جنگنده ساخت آمریکا بمراتب بهتر از میراژهای فرانسوی است لطمه‌ای سخت برکوشش های فرانسه‌برای‌بدست آوردن سهمی از بازار جهانی فروش هواپیماهای جنگنده‌وارد کرده است.

بنابه‌گزارش منابع دیپلماتیک پاریس ژیسکار دستن ممکن است در روزهای ۱۴و ۱۵ دسامبر هنگامیکه‌با جرالدفورد رئیس جمهور آمریکا درمارتی نیک» ملاقات خواهد کرد در باره کشمکشی که بین‌هواپیما سازان آمریکائی و فرانسوی درگرفته و به یک بحران بر سروصدای سیاسی تبدیل شده است مذاکره کند . ژیسکار ـ دستن بعد از یک سفر ۲۴ ساعته بازیر دریائی اتمی «تریبل» به‌خبرنگاران گفت که سخنان و رفتار ژنرال استلن غم‌انگیز وسزاوار محکوم‌کردن است. سخنان این ژنرال جنجال بزرگی در فرانسه برانگیخته است.

ژنرال پل‌استلن رئیس سابق ستاد نیروی هوائی فرانسه بعد از آنکه رسما متهم شد که به کشورهای اروپائی توصیه کرده است تابهنگام خرید هواپیماهای نظامی ـ جتهای ساخت آمریکا را به میراژهای فرانسه ترجیح دهند دیروز از مقام خود بعنوان معاون‌مجلس ملی فرانسه استعفاکرد وضمنا عضویت فراکسیون اکثریت پارلمان فرانسه را نیز ترک گفت. وی که ۶۷ سال دارد اظهار داشت که استعفا داده است تابتواند از خود دربرابر اتهاماتی که به وی نسبت‌داده شده است بهتر دفاع کند.

«مارسل داسو» صاحب کارخانجات هواپیما سازی و معروف فرانسه که به اسم‌خود وی نامیده میشود وهواپیما های میراژ یکی از محصولات آن است اعلام کرد که حاضر است میراژها رادر برابرفانتوم های آمریکائی‌ویا هواپیماهای جنگنده سوئدی به معرض آزمایش بگذارد تا ثابت کندکه میراژ فرانسه از نظر ویژگی های فنی و قابلیت مانور بر هواپیماهای مشابه ساخت آمریکا و سوئد برتری دارد.

مارسل داسو که ۸۲ سال دارد با این اظهارات به‌سخنان اخیر ژنرال سابق پل‌استلن

گزارش‌های متناقض درباره جریان سیل اسلحه امریکا به اسرائیل

واشنگتن ـ یونایتد پرس ـ وزارت خارجه آمریکا دیروز شایعات مفصلی را که طی‌روز های اخیرانتشار یافته وحاکی از آن است که بعلت شدت یافتن‌وخامت اوضاع‌خاورمیانه آمریکا سرعت عمل خود رادر رساندن اسلحه به اسرائیل بطور قابل توجهی افزایش‌داده است تکذیب کرد.

پل هیمر سخنگوی وزارت خارجه آمریکا تاکید کرد که این شایعات صحت ندارد .اما علیرغم انکار سخنگوی وزارت خارجه آمریکا دولت اسرائیل تنها یک روزقبل، یعنی‌پنجشنبه اخیر رسما اعلام کرده بود که قرار است در ارسال اسلحه از طرف آمریکا به اسرائیل تسریع شود.

آهارون یاریو وزیر اطلاعات اسرائیل در یک کنفرانس مطبوعاتی صریحا گفت که کشور وی از مقامات آمریکایی اطمینان‌هایی دریافت کرده است دایر براینکه نه‌تنها ایالات متحده در ارسال‌اسلحه برای اسرائیل شتاب بخرج خواهد داد بلکه مقادیر قابل ملاحظه‌ای اسلحه وتجهیزات جنگی آخرین سیستم و در مقادیری بسیار زیادتر ازآنچه که تاکنون به‌اسرائیل داده است در اختیار این کشور خواهد گذاشت.

لباس تنك ازقدرت تولید مثل مردان میکاهد

ادینبورک ـ یونایتدپرس ـ خانم دکترآن چندلی یکی‌از دانشمندان انگلیسی اظهارنظر کرد که تنگ بودن لباسهای زیر مردانه موجب کاهش نیروی تولید مثل مردان میشودو خود را آماده کرده است تااین فرضیه را برروی گروهی‌از سربازان اسکاتلندی و مردان یکی از قبایل بدوی نیجریه آزمایش کند. افسران یکی‌از هنگهای اسکاتلندی اعلام کرده‌اند که اگر آزمایش‌های دکتر چندلی جدی وواقع‌بینانه باشدپیدا کردن سربازان داوطلبی که تحت آزمایش یاد شده قرارگیرند کار دشواری نخواهد بود ولی هنوز معلوم نیست که‌مردان یکی از قبایل بدوی نیجریه چه واکنشی در برابر تصمیم دانشمند اسکاتلندی نشان خواهند داد.

دکتر چندلی مدعی است که دانشمندان در پژوهشهای بالینی وواحد «سیتوژنه‌تیک» یکی از آزمایشهای یکی از بیمارستان‌های ادینبورگ کشف کرده‌اند که پوشیدن لباسهای زیرتنگ وچسبان بوسیله مردان ازقدرت باروری آنان‌میکاهد. همچنین دانشمندان ثابت کرده‌اند که مردان تنها در ۶۰درصد از زمان عمر خود در سالهایی که طبیعتا قدرت تولید مثل دارند قادر به ایجاد کردن «اسپرم»هایی هستند که عامل‌تولید مثل است در حالیکه جانوران ـ ظاهرا بعلت اینکه هیچ نوع لباسی نمی‌پوشند در ۹۸ درصد از زمان میتوانند تولیداسپرم نمایند.

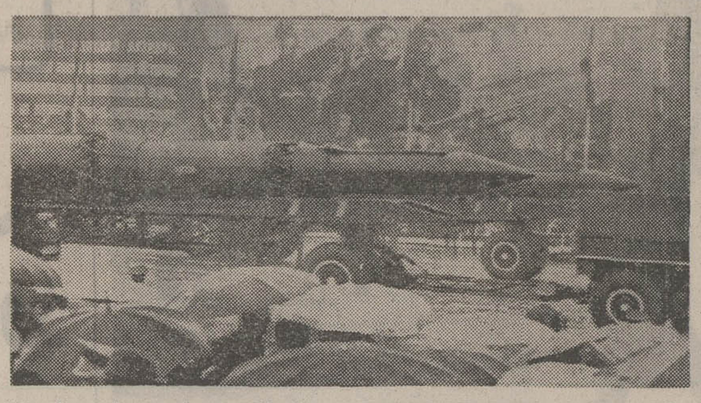

رژه‌سالانه انقلاب اکتبر امسال درهوای سرد بارانی مسکو برگزار شد . در عکس صحنه‌ای از رژه را نشان می‌دهد ،عده‌ای از مردم مسکودرحالیکه چتر برسرگرفته‌اند، عبور موشک های بین قاره‌ای را تماشا می‌کنند

عکس رادیوئی آسوشیتدپرس

ناوگان جنگی امریکا وارد اقیانوس هند میشود

واشنگتن ـ آسوشیتدپرس ـ ناو هواپیمابرآمریکائی (افلاک کنستلیشن) قرار است ظرف چند روز آینده از سنگاپور وارد اقیانوس هند شود و ناظران سیاسی پیشگوئی کرده‌اندکه این امر ممکن است در روابط‌آمریکا و هند که تنها در حدود یک هفته پیش بعد از ملاقاتهای طولانی کی‌سینجر و بانوگاندی اندکی گرمتر شده است مشکلات تازه‌ای بوجود آورد .

منابع وزارت دفاع آمریکا گزارش داده‌اند که ناو هواپیمابر بزرگ « افلاک » باضافه سه ناوشکن و یک کشتی کمکی ناوگان جنگی آمریکا آماده شده‌اند تا از سنگاپور بطرف اقیانوس هند حرکت کنند .

هفته گذشته هنگامیکه هنری‌کی‌سینجر وزیر خارجه آمریکا از دهلی‌نو دیدن میکرد از طرف رهبران هند بوی گفته شد که این دولت با عملیات ناوگان‌جنگی آمریکا در اقیانوس هند و با ایجاد یک پایگاه نظامی آمریکائی در جزیره دیاگوگارسیا واقع در اقیانوس هند مخالف‌است.

کی‌سینجر بعدا در یک کنفرانس مطبوعاتی تائیدکرد که نظرات‌آمریکا و هنددر مورد مسائل مربوط به فعالیت ناوگان های جنگی در اقیانوس هند با یکدیگر سازگاری ندارد . این نکته که آمریکا بعد از مدتی چنین کوتاه پس از سفر کی‌سینجر به هند تصمیم گرفته است تعدادی از کشتی های جنگی خود را به اقیانوس هند بفرستد بخودی خود رفتاری است که میتواند هندیها را در صداقت نیت آمریکا برای بهبود روابطش با هند دچار سوء ظن‌کند.

جرالد فورد رئیس جمهور آمریکابا حضورناوگان جنگی این کشور در اقیانوس هند و ساختن پایگاه‌برای نیرو های دریائی و هوائی آمریکا در جزیره دیاگوگارسیا موافقت‌کرده و گفته است که اقدامات آمریکا در این‌زمینه نباید لزوما به تشدید رقابت ناوگان های جنگی آمریکا و شوروی منجر شود. فورد گفته است که شوروی از مدتها قبل سه‌پایگاه دریائی در اقیانوس هند در اختیار دارد .

گرچه در ماه های اخیر از درجه مخالفت دمکراتها با تاسیس پایگاه نظامی در جزیره دیاگوگارسیا کاسته‌شده است اما بعد از انتخابات روزسه‌شنبه اخیر کنگره آمریکا که موجب افزایش نفوذ دمکراتها در کنگره گردیده است میتوان انتظار داشت که سیاست دولت جرالدفورد در اقیانوس هند با دشواریهای تازه‌ای روبرو شود و دمکراتها بطور جدی‌تری در این زمینه به مخالفت با جرالدفورد برخیزند .

اخبار کوتاه جهان

یونسکو ، اسرائیل را محکوم کرد

● پاریس ـ خبرگزاری‌فرانسه ـ یکی از کمیته های سازمان علمی ، فرهنگی وآموزشی وابسته‌به سازمان ملل‌متحد (یونسکو) قطعنامه‌ای‌را از تصویب گذراند که‌براساس آن اسرائیل‌محکوم گردیده ودرخواست شده است که اسرائیل‌از یونسکو اخراج گردد.

در این قطعنامه گفته شده است که اسرائیل بر اثر دست زدن باقدامات غیر قانونی در مورد حفاری و باستانشناسی در سرزمین های اشغالی‌واورشلیم باید از کمکهای یونسکو محروم گردد.

ماکاریوس : من بعنوان رئیس‌جمهوری‌بازمیگردم

● رم ـ رویتر ـ اسقف ماکاریوس رئیس جمهور سابق قبرس اعلام کرده‌که وی هرگز با تجزیه و تقسیم جغرافیایی کشورش به منظور بوجود آوردن یک فدراسیون مبتنی بر ملاحظات‌جغرافیایی‌موافقت نخواهد کرد .

ماکاریوس طی مصاحبه‌ای که در رم با خبرنگار معروف ایتالیائی اوریانا فالاچی انجام داده پیش بینی کرده است که تاقبل از پایان سال جاری به قبرس باز خواهد گشت. ماکاریوس صریحا گفت که‌بعنوان رئیس جمهور قانونی قبرس به کشورش بازخواهد گشت .

ویسکی تقلبی ۴۰۰ نفر را کشت

● کراچی ـ آسوشیتدپرس ـ دیروز در کراچی‌گزارش داده شد که طی هفته گذشته حداقل ۴۰۰ نفر در این شهر بر اثر نوشیدن ویسکی ساخته شده در رسومات محلی جان خود را از دست داده‌اند . مقامات مسئول اعلام کرده‌اند که‌تعدادی از محل های مشکوکی را که احتمالا ویسکی تقلبی در آن‌ساخته‌میشودتصرف کرده‌اند.

انتقاداز تنبلی نمایندگان سازمان ملل

● سازمان ملل ـ رویتر ـ بوتفلیقه وزیر خارجه الجزایر و رئیس مجمع عمومی دیشب طی نطقی در یکی از کمیته های مجمع ازسستی وبیعلاقگی برخی از نمایندگان‌مجمع بشدت انتقاد کرد . بوتفلیقه در قسمتی از سخنان خود گفت رفتار برخی از نمایندگان‌مجمع درست به رفتار کودکان تنبل دبستانی شبیه‌است.

بوتفلیقه به این قبیل نمایندگان اخطار کرداگر در رفتار خود تجدید نظر نکنند وی‌با استفاده ازاختیارات‌قانونی‌اقدامات لازم علیه آنها به عمل خواهد آورد . و حتی‌اگر لازم باشد آنها را پشت درهای تالار مجمع‌معطل نگه‌خواهد داشت.

ذغال سنك بجای نفت

● بن ـ آسوشیتدپرس ـ پارلمان آلمان‌غربی لایحه‌ای را تصویب‌کرد که بموجب آن در نیروگاههای آلمان بجای نفت از ذغال سنگ استفاده خواهد شد. هدف اینکار صرفه‌جوئی‌درمصرف نفت است.

طبق‌این‌لایحه تاسال ۱۹۸۰ بطور متوسط سالانه ۳۳ میلیون تن ذغال سنگ در کارخانه های‌مولد برق این کشور مصرف خواهدشد.

چین خواستار امضای قرارداد عدم تجاوز باشوروی شد

مسکو ـ رویتر ـ رهبران جمهوری‌خلق چین آمادگی خود را برای امضای یک قرارداد عدم تجاوز با شوروی اعلام داشتند . آنها همچنین خواستند که دو طرف نیروهای خود را از نقاط مرزی عقب بکشند. گفته میشود که مرحله‌تازه‌ای در مناسبات دو کشور بزرگ کمونیستی بوجود آمده است . رهبران‌چین در پیامی که بمناسبت پنجاه وهفتمین سالگرد انقلاب شوروی برای رهبران این کشورفرستادند این موضوع را عنوان کردند.

خبرگزاری رویتر از مسکو گزارش‌داد که لئونید برژنف دبیر کل حزب کمونیست شوروی ظرف دو سال گذشته دوبار از رهبران چین خواسته بود تا بین دوکشور قرارداد عدم تجاوز بامضاء رسد ولی رهبران چین این درخواست را نادیده گرفتند.

در پکن مقامات چینی اعلام داشتند که اخیرا تفاهمی بین چین‌و شوروی بوجود آمده است . شوروی هنوز بدرخواست چین در مورد امضای قرارداد مذکور پاسخ نداده است.

در واشنگتن مقامات وزارت خارجه امریکا اعلام کردند که مناسبات حسنه‌چین وآمریکا و افزایش قدرت نظامی جمهوری خلق چین دلایل اصلی پیشنهاد پکن برای مذاکره با شوروی در مورد رفع‌اختلافات مرزی بین دو کشور می‌باشد.

این مقامات یادآور شدند که ازپیشنهاد پکن برای امضای قرارداد عدم تجاوز با شوروی و عقب کشیدن نیروها از مرز دو کشور دچار تعجب نشده‌اند . چین‌در پیام آشتی جویانه خود برای رهبران شوروی خواستار پایان دادن به‌تشنجات در خط مرزی هفت‌هزارو سیصد کیلومتری دو کشور شده است.

تاس خبرگزاری رسمی شوروی ضمن تفسیری سیاست جمهوری خلق چین را بشدت مورد حمله وانتقاد قرارداد واعلام داشت که این کشور مانع ایجاد روابط عادی بین‌هندو پاکستان‌و بنگلادش و پاکستان است و تحریک میکند به هدفهای خود در مورد سلطه برآسیا برسد.

تاس نوشته است : چین هرگز نخواهد توانست بکوششهائی که بمنظور بهبود روابط پاکستان بابنگلادش و هند صورت میگیرد لطمه بزند.

نخست‌وزیرترکیه سفر کی‌سینجر را لغو کرد

پرچم آمریکارا در ترکیه آتش زدند

استانبول ـ آسوشیتدپرس ـ در حدود ۲۵۰۰ دانشجوی ترک دیروز در یک تظاهرات ضد آمریکائی در استانبول پرچم آمریکا را آتش زدند و دولت واشنگتن را متهم کردند که در قبال مسئله قبرس از یک سیاست غدارانه دو پهلو وروش نعل وارونه پیروی میکند. از چندین سال قبل تاکنون این اولین تظاهرات ضد آمریکائی است که در استانبول برپا شده است . بدنبال این‌تظاهرات سفرکی‌سینجر به‌آنکارا لغو شد . در اینحال در آنکارا گروه‌های دانشجویان دست‌چپی و دست راستی با طپانچه و چوب وسنگ دو دانشگاه شهر را مورد حمله قرار دادند و ۳۰ نفر در این اغتشاشات مجروح شدند.

مقامات رسمی آنکارا گزارش دادند که طبق مقررات حکومت نظامی‌تظاهر کنندگان و آشوبگران بوسیله مامورین انتظامی متفرق شده‌اند ، بلنداجویت که هنوزبرای تشکیل دادن یک کابینه جدید تلاش میکند گروه‌های دست راستی را متهم کرد که اغتشاشهای دیروز آنکارا به تحریک‌آنان برپا شده است .

در تظاهرات ضد آمریکائی استانبول‌بر روی پارچه‌های سفیدی که در دست دانشجویان حمل میشد نوشته شده بود: «کی‌سینجر آدمکش» و «آمریکائی‌گم‌شو» علاوه براین در تمام مدت تظاهرات‌بوسیله دانشجویان ترک شعارهای خصمانه‌ای‌علیه سیاست آمریکا در قبرس داده شد.

وزیر خارجه آمریکا قراربود روزگذشته وارد آنکارا شود و درباره بحران قبرس با رهبران ترکیه گفتگوکندولی ادامه بحران سیاسی ترکیه باعث شد که برنامه سفر وی لغو شود.

در جریان تظاهرات ضد آمریکائی استانبول اعلامیه‌هائی میان مردم و دانشجویان پخش شد که در آنها نوشته شده بود دولت جرالد فورد سیاست مکارانه‌ای علیه ملتهای خاورمیانه درپیش گرفته است.

بلنداجویت نخست وزیر موقت ترکیه دیروز اعلام کرد که براثر مخالفت حزب نجات ملی ناگزیر شد سفر کی‌سینجر را به‌ترکیه لغو کند .

شورش دست چپی بولیوی شکست خورد

لاپاز ـ آسوشیتدپرس ـ دولت بولیوی در آمریکای لاتین اعلام کرد که شورش دست چپی روز پنجشنبه اخیر را درشهر «سانتاکروز» واقع در شرق این کشور ـ بدون براه انداختن‌خونریزی سرکوب‌کرده است.

اعلامیه‌ای که از طرف دولت بولیوی صادر شده‌حاکی‌است‌که‌ژنرال «هوگوبانزر» رئیس جمهوری بولیوی شخصا عملیات نیروهائی راکه برای‌سرکوب کردن‌شورش به شرق بولیوی فرستاده‌شدند رهبری‌کرده است.

شورش بوسیله نظامیان و غیرنظامیان مخالف حکومت دیکتاتوری نظامی دست ـ راستی بانزر که سه سال قبل به‌بولیوی مستولی گردیده است بر پا شد واعلامیه دولت بولیوی حاکی است که دو ژنرال ارتش ویکی‌از وزیران‌سابق‌بهداری رهبری شورشیان را برعهده داشته‌اند . طبق‌همین اعلامیه تنها قسمتی از هنگ پیاده نظام «سانتاکروز» به‌شورشیان پیوست و تالار انجمن شهر و پایگاه پلیس سانتاکروزبرای مدت کوتاهی به‌تصرف شورشیان درآمد. درباره رفتاری که بعدابا شورشیان‌خواهد شد سخنی در اعلامیه دولت‌به میان‌نیامده است.

عرفات حاضر به ملاقات محرمانه باکی‌سینجر نشد

قاهره ـ یونایتدپرس ـ علی امین‌سردبیر روزنامه نیمه رسمی اخبارالیوم چاپ قاهره امروز نوشت انورالسادات رئیس جمهور مصر تاریخ سفرش را به‌واشنگتن هنگامی تعیین خواهد کرد که قبل از آن آمریکا قدمهای جدید و مثبتی در خاورمیانه برداشته باشد. علی‌امین در مقاله خود یادآوری می‌کند طبق شایعاتی که در محافل سیاسی قاهره برسر زبانهاست انورالسادات تاریخ سفرش را به آمریکا از ژانویه به فوریه سال آینده بتاخیر انداخته است . ولی واقعیت این است که سادات‌تا هنگامیکه آمریکاقدمهای تازه و مثبتی درخاورمیانه برندارد موعدی برای سفر کردن به واشنگتن تعیین نخواهد کرد. سادات بوسیله ریچاردنیکسون رئیس جمهور سابق آمریکا دعوت شده‌است‌که به‌واشنگتن سفر کند واین دعوت بوسیله جرالد فورد رئیس جمهوری جدید آمریکا نیز تجدید‌شده است .

علی‌امین ضمنا در مقاله‌خود نوشته است که یاسر عرفات‌با فکر انجام دادن یک ملاقات محرمانه باهنری‌کی‌سینجروزیر خارجه آمریکا مخالفت کرده‌و گفته است که ترجیح میدهد این ملاقات علنی باشد.

امریکا توسل به زوررا علیه‌کشور های عربی نفتخیز تکذیب کرد

واشنگتن ـ رویتر ـ کاخ سفید واشنگتن ادعای جک اندرسون روزنامه نویس معروف آمریکائی رادر این موردکه‌ایالات متحده در نظر دارد برای‌جلوگیری ازاقدامات کشورهای عربی در مورد افزایش بهای نفت علیه این کشورهابه زور متوسل شود بکلی تکذیب کرد.

جک‌اندرسون‌اخیرا نوشته بود که پرزیدنت فورد آماده است که‌درشرایط مذکور علیه کشور های عربی تولید کننده نفت از نیروی نظامی استفاده کند.

سادات سفر به آمریکارا مشروط به پیشرفت صلح کرد

کی‌سینجر باردیگر به‌خاورمیانه عربی بازمیگردد

مأموریت کی‌سینجر در خاورمیانه عربی شکست‌خورد

تونس ـ یونایتد پرس ـ دیپلماتهای آمریکائی دیروز در تونس گفتند که کی‌سینجر وزیر خارجه آمریکا عقیده دارد که در سفر اخیرش به خاورمیانه از بوجود آمدن بن‌بست در کوششهائی که برای حل مسائل این منطقه میشودجلوگیری کرده وممکن است در اوایل دسامبرآینده باردیگر به کشور های عرب واسرائیل‌بازگردد . بااینحال مقامات آمریکائی گفته‌اند که وزیر خارجه آمریکا انتظار ندارد که کار آینده اش را در خاورمیانه‌به‌همان شیوه‌ای که‌در اوایل سال جاری‌مورد استفاده قرار داد دنبال کند.

بدنبال جنگ اکتبر ۱۹۷۳ اعراب و اسرائیل ـ وزیر خارجه آمریکا با استفاده‌از روشی که دیپلماسی شخصی وگاهی اوقات دیپلماسی‌پرواز های شتاب آلود لقب گرفت توانست‌موجبات عقد قرارداد جداسازی‌نیروی‌های اسرائیل و مصر را فراهم کند .

کی‌سینجر که در پایان سفرهای‌اخیرش به‌خاورمیانه دیشب وارد تونس شده بود با حبیب بورقیبه رئیس‌جمهور این‌کشورمذاکراتی انجام داد و امروز با «ماریوسوارس» وزیر خارجه پرتغال نیز که به تونس سفر کرده است ملاقات کرد کی‌سینجر که برنامه ماموریت صلح خود را در مورد قبرس برهم زده وبدلیل‌ادامه مشکلات سیاسی در ترکیه از سفر کردن به این کشور صرف نظر کرده است‌امروز به‌واشنگتن باز ـ میگردد . همراهان کی‌سینجر در تونس اظهار داشته‌اند که وی ممکن است برای شرکت در کنفرانس وزیران خارجه کشورهای‌عضو پیمان ناتو که روز ۱۲ دسامبر در بروکسل گشایش خواهد یافت فرصتی پیداکند تا برنامه دیگری برای سفرکردن به خاورمیانه‌ترتیب دهد و یا لااقل در صدد برآید که تاریخ سفر انجام نشده‌اش را به ترکیه مجددا تعیین کند . آهارون یاریو وزیراطلاعات‌اسرائیل دو روز قبل‌اعلام‌کرد که وزیرخارجه آمریکا احتمالا بزودی به خاورمیانه بازخواهد گشت.

دیپلماتهای‌آمریکائی پیش‌گوئی کرده‌اند که با درنظر گرفتن دشواریهای بزرگی که تصمیمات اخیر سران‌کشور های عرب در مورد مسئله فلسطین برای ماموریت کی‌سینجر در خاورمیانه فراهم کرده‌است وی احتمالا ترجیح خواهد داد که روش خود را عوض کند و تا مدتی طولانی ترجیح دهد که از مجاری عادی دیپلماتیک و از شیوه دیپلماسی‌سری و بی‌سروصدا برای دنبال کردن ماموریتش درخاورمیانه استفاده نماید .

باعتقاد ناظران سیاسی تلاش کی‌سینجر در سفر هفته اخیرش به کشور های عربی و اسرائیل باشکست روبرو شده‌است . با اینحال اسرائیل ومصر آمادگی خود را برای انجام مذاکرات صلح اعلام کرده‌اند .

عکاس زیرک و موقع‌شناس این سه عکس‌را از خانم لوته‌رومان‌عضو هیئت‌نمایندگی اسرائیل در کنفرانس جهانی مواد غذایی در رم درسه حالت مختلف گرفته است .

در تصویر اول بترتیب از سمت چپ، خانم لوته بطرف میز خطابه پیش میرود .درتصویر وسط آنرا وارسی میکند و در عکس سوم بدون ایراد سخنرانی بطرف صندلی خود میرود . علت این بود که قبل از نطق رئیس هیئت نمایندگی اسرائیل مامورین بدون قرار قبلی و صرفا بدلایل امنیتی سالن کنفرانس را جستجو کرده بودند .

عکس رادیوئی آسوشیتدپرس

یك جراح : من بیمارانم را از روی ترحم‌می کشتم

لندن ـ یونایتدپرس ـ یک جراح بازنشسته در لندن اعتراف کردکه‌در طول مدت کارش بعنوان یک پزشک‌جراح عده زیادی از بیماران خودرا از روی ترحم به قتل رسانده ولی همیشه اینکار را به خواهش و اصرار بیمارانش انجام داده است . وی که دکتر جرج‌مایر نام دارد گفت« من دقیقا به یاد نمی آورم که در طول ۱۴ سالی که به جراحی اشتغال داشتم چند نفرازبیمارانم را طبق خواهش و اصرارخودشان بمرگی آرام و به دنیای نیستی فرستاده‌ام ولی میتوانم بگویم که تعداد این بیماران کم نبوده است. دکتر مایر که اکنون به نویسندگی روی آورده ودر دانشگاه نیز تدریس می کند این مطالب رادر کتابی تحت عنوان اعترافات یک جراح فاش کرده است.

در این کتاب گفته شده که دکتر مایر کار قتل از روی ترحم را از ۱۹۳۹ در بیمارستانی که انترن آن بود آغاز کرده و علاوه بروی عده دیگری از پزشکان نیز بسیاری از بیمارانی راکه غالبا مبتلا به سرطان های پیشرفته و علاج ناپذیر بودند باتزریق داروهای مختلف به قتل میرساندند تا آنان را از درد کشیدن راحت کنند.

دکتر مایر اضافه کرده است که گواهی فوت و جوازدفن این بیماران‌نیزبدون آنکه هرگز چون وچرایی بوجود آورد به‌آسانی صادر میشده‌است واوشخصا عقیده داردکه قتل از روی ترحم هنگامیکه در حقیقت هدف پزشک عبارت از نجات بیمارش از رنجهای مرگبار باشد ، باشئون اخلاقی مغایرت ندارد.

امریکادچار کمبود تانك شده است

واشنگتن ـ آسوشیتدپرس ـ فرماندهان ارتش آمریکا با مقاصد وزارت دفاع این کشور در ارسال در حدود ششصد تانک به اسرائیل و اتیوپی و چند کشور دیگر مخالف‌هستند . زیرا دراین صورت زرادخانه های‌آمریکا با کمبود تانک روبرو می‌شود .ارتش آمریکاهمچنان درصدد جبران کمبودتانک و سایر سلاحهائی است که طی جنگ اکتبر گذشته در جریان کمک های نظامی فوق‌العاده به اسرائیل‌ارسال داشته وزرادخانه های‌آمریکا دچار کمبود شده است .

آسوشیتدپرس بنقل از مقامات آمریکائی اضافه کرد که ارتش آمریکا اکنون با کمبود یکهزار و هشتصد تانک از اصل نیازمندی‌های خود که بالغ‌برده‌هزار تانک میباشد مواجه شده است .

سفر سناتور کندی به اروپا وخاورمیانه

واشنگتن ـ یونایتدپرس ـ سناتور ادوارد کندی امروز واشنگتن را ترک میگوید تا به‌اروپای باختری‌وخاورمیانه سفر کند .

کندی از دهم تا سیزدهم نوامبر در لندن بسر خواهد برد بعد از لندن سناتورکندی برای‌ملاقات با ژیسکاردستن رئیس جمهور فرانسه به پاریس خواهد رفت . از پاریس راه وین را درپیش خواهد گرفت . از اطریش سناتور کندی به اسرائیل میرود و با اسحق‌رابین وایگال‌آلون ، نخست وزیر و وزیر خارجه این کشور ملاقات میکند و سپس به اردن میرود تا با ملک‌حسین ملاقات کند . بعد از اردن سناتور کندی برای ملاقات باانورسادات به مصرخواهد رفت و سپس در لیسبون با رئیس جمهوری پرتغال مذاکراتی انجام خواهد داد.

دنیای ورزش بامطالب متنوع شنبه ها منتشر میشود

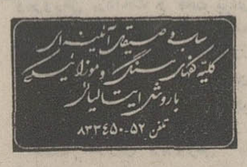

موزائیک ماشینی ناهید
تلفن ۶۲۱۰۵۲ - ۶۲۱۰۵۳

همه‌روز تهران ـ همدان مستقیم با
میهن تور
افتتاح سرویس مستقیم تهران ـ همدان راباطلاع میرساند .دفترتهران ـ شرکت میهن‌تور خیابان سوم‌اسفند پشت بانك‌رهنی.
دفترهمدان ـ خیابان اکباتان ـ تلفن: ۳۸۶۰

صدای قوی و پرهیجان از کاست کوچك ماکسیل

maxell ماکسل
(باصدای فوق العاده‌قوی) UD Cassette
● با کیفیت عالی و پردوام
● مخصوص ضبط بطریق (های ـ فی)
مدلهای: UD C46, UD C60, UD C90, UD C120
(باصدای بسیار ملایم) LN Cassette
● ارزان ـ با خصوصیات ممتاز
● درنوع استاندارد برای مصارف عمومی
مدلهای : LN C30, LN C60, LN C90, LN C120
مرکز پخش : شرکت امرسون الکتریك
خیابان شاه ـ ساختمان سانیو ـ شماره ۲۱
تلفن ۴۸۵۳۴ تهران

«کرمانشاه» قهرمان بسکتبال جوانان شد

مرحله نهائی مسابقات‌بسکتبال جوانان ایران‌که از چهارشنبه گذشته‌با حضور ۵تیم‌در تهران آغاز گردیده بود ، بعد ازظهر دیروزخاتمه‌پذیرفت وکرمانشاه موفق شد عنوان قهرمانی را بخود اختصاص دهد .

نتایج بازیهای دیروز و رده‌بندی کلی‌پایین‌شرح میباشد:

کرمانشاه ۷۴ ـ شیراز ۴۰
تهران ۴۸ ـ تبریز ۴۶ .
کرمانشاه ۶۶ـ مازندران ۵۱
تهران ۸۳ـ شیراز ۳۱

رده‌بندی: ۱ـ کرمانشاه ۴ پیروزی ۲ـ تهران ۳ پیروزی: یک شکست ۳ـتبریز۲ پیروزی، ۲ شکست .

اعضاء تیم‌ملی بسکتبال‌جوانان انتخاب شدند.

سیمون بهرام‌چیان ، انور آلوشا ، ژرایر هوسپیان ، کامران قلیلی ، عباس مرشدی، حمید ممنون و رسول‌دانشیان از تهران .

عارف مردوخی از سنندج، علی زهی از خراسان ،جمشید نوروزی از اصفهان ،فرهاد هژیر از کرمانشاه ، جواد معتضدی از کرمانشاه شب گذشته‌بعنوان چهره‌های‌برگزیده تیم جوانان بسکتبال ایران معرفی شدند . ضمنا روبیک حریرچیان از تبریز و تونی آبکار از تهران بعنوان نفرات ذخیره انتخاب شده‌اند.

این گروه از روز ۲۵ آبان در اردو خواهند بود.

«محمد علی» مشت‌زن سال

کمیته بین‌المللی‌بکس «محمد علی» صاحب عنوان قهرمانی دسته سنگین وزن را بعنوان بهترین مشت زن سال انتخاب کرد.

این گزینش بخاطر پیروزی «علی» در تصاحب مجدد مقام قهرمانی جهان صورت گرفت.

زمان بازیهای آسیائی

طی‌جلسه‌ای که درواسلام ـ آباد، پاکستان تشکیل یافت ، ماه «نوامبر » بعنوان زمان برگزاری بازیهای آسیائی۱۹۷۸ تعیین گردید .

پس ازبازیهای تهران ، «اسلام‌آباد » برای میزبانی بازیهای دور آینده انتخاب گردید .مانوامبر مصادف با ماههای آبان و آذر است .

فوتبال جام تخت جمشید

روزی دلپذیر برای جام

★ جدال‌پرهیجان‌پرسپولیس ـ ملوان ۲ـ۲ شد .
★ تاج با پیروزی بر هما گامی بلند بسوی جام برداشت .

★ عقاب ، صنعت نفت ،پاس و آب و برق به پیروزی دست یافتند .

روز هجدهم‌برای بازیهای فوتبال جام تخت جمشید یک روز خوب و دلپذیر بود ، چرا که در این روز همه چیز در سطحی راضی کننده و امیدبخش پشت‌سرگذارده شد .

تماشاگر ، داوری و شرایط عالی بود ضمن اینکه هیجان و کشش بازیها نیز در اوج بود . پرسپولیس ـ ملوان و تاج ـ هما بازیگران دو جدال پر اضطراب روز هجدهم در تهران بودند که برای شناخت سرنوشت جام سخت حائز اهمیت بود .

تاج با پیروزی ۱ـ۳ بر هماگامی بلند برای تصاحب جام برداشت و حالا با مساوی ۲ـ۲ پرسپولیس مقابل ملوان ۵ امتیاز از تیم محبوب پایتخت فاصله دارد واین اختلافی است که پرسپولیسی‌ها طول ٤ هفته باقیمانده باید آنرا جبران نمایندوآسان بنظرنمیرسد.

بازیهای روز هجدهم جمعا ۱۹ گل دربرداشت که این‌ازپرگل‌ترین روزهای جام بود : مظلومی با دوبار گشودن دروازه هما به صدر جدول گلزنها جهید و تاج‌و پاس با پیروزی ۱ـ۳ بر هما و سپاهان پر ثمرترین مهاجمین را داشتند .

پاس ، عقاب ، صنعت نفت و آب و برق دیگر تیمهای پیروزی این روز بودند که تنها عقاب از این جمع در خانه حریف به پیروزی رسید و ذوب‌آهن را شکست داد ، آب و برق‌وصنعت نفت ۲ تیم تهرانی سخت‌کوش بانک ملی و راه‌آهن را مغلوب کردند . پاس ۱ـ۳ بر سپاهان غالب شد .

★ پرسپولیس ۲ ـ ملوان ۲

امجدیه ـ پنجشنبه ۱۶ آبان ماه ۱۳۵۳ (جام تخت‌جمشید ـ دیدارهای برگشت) پرسپولیس ۲ (حسین کلانی ، دقیقه ۸ ـ صفر ایرانپاک ، دقیقه ۷۷) ـ ملوان ۲ (غفور جهانی ، دقیقه ٤٦ ـ علی نیاکانی ، دقیقه ۵۱). نتیجه‌دیدار رفت (۱ـ۱) ـ داوری بسیارخوب گوردون‌هیل . هوا کمی سرد . زمین ناهموار و نیمه چمن . تماشاگر ۲۵ هزار تن

● گلهای دو تیم در شرایط برتری ۲تیم بثمررسید ،پرسپولیس بازی را خوب آغاز کرد و در دقیقه ۸ شوت کلانی دروازه‌ملوان را دچار سقوط نمود ،

یک دقیقه بعد از شروع نیمه دوم روی اشتباه کاشانی ، غفور جهانی گل مساوی را برای ملوان بثمر رساند و در دقیقه ۵۱نیاکانی شمالیها را به برتری ۱ـ۲رساند. تلاش فراوان‌پرسپولیسیهاسرانجام در دقیقه ۷۷ با شلیک سنگین ایرانپاک از داخل محوطه ۱۸ ، گل مساوی را نصیب آنها کرد.

★ پاس ۳ ـ سپاهان ۱

جمعه ۱۷ آبان ۱۳۵۳،استادیوم امجدیه (جام تخت‌جمشید دیدار های برگشت) ، پاس ۳ (دقیقه ۲۹ بهرام میری ، دقیقه ۳۳اصغر شرفی و دقیقه ۳۸ بهروزمردانی مدافع سپاهان) ، سپاهان۱(دقیقه ۹۰ محسن یزدخواستی) داوری قاطع جعفر نامدار ، کمکداوران، اطهری و رحمانیان ، تماشاگر حدود ۲۵ هزار تن ، زمین‌خیس و ناهموار .

● پاس پس از شکست هفته گذشته برابر هما ، دیروز در برابر سپاهان به یک پیروزی پر گل دست یافت .

بازی تاآن‌حد قابل‌توجه ، پر تحرک و دلپذیر نبود و پاس با سه گلی که طول ۹ دقیقه بدست آورد و تنها گلی که روی پنالتی دریافت کرد ، ۱ـ۳ پیروز شد.

★صنعت نفت ۱ـ راه‌آهن صفر

● استادیوم‌رضا پهلوی‌آبادان‌ـ جمعه ۱۷ آبانماه ۱۳۵۳ (فوتبال جام تخت جمشید ـ دیدار های برگشت) صنعت نفت ۱ (دقیقه‌ه حسین راغفر دروازه‌بان راه‌آهن بدنبال ضربه کشتکار!) ـ راه‌آهن صفر ، داوری عالی رضاحیدری، کمک داوران : فیلدینگ و عظیمی وحدت ، هوا نیمه طوفانی ،زمین ناهموار ، تماشاگر حدود ۷۰۰۰ تن ، نتیجه دیدار رفت ۰ـ۳بسود صنعت نفت .

تنها گل بازی در دقیقه‌ه بازی باین شکل به ثمر رسید . روی حمله بهاریان ، غیائی مدافع راه‌آهن توپ را به کرنر فرستاد، ضربه کرنر را کشتکار شلیک‌کرد و راغفر درحالیکه قصد داشت توپ را با مشت بازگرداند آنرا بدرون دروازه خودی فرستاد !

★ تاج ۳ ـ هما ۱

امجدیه ـ جمعه ۱۷ آبان ماه ۱۳۵۳ (جام تخت جمشیددیدار های برگشت) تاج ۳ (غلامحسین مظلومی ، دقایق ۳ و ۷۰مسعود مژدهی ، دقیقه۷۵)هما ۱ (علیرضا عزیزی ، دقیقه۸) ـ نتیجه‌دیدار رفت ۲ـ۱ بسود تاج . داوری خوب گوردون هیل (انگلیسی) ـ کمک داوران : عباس مقدس‌زاده و مصطفی ممیز . زمین گل‌آلودو لغزنده ، هوا سرد ، بازی درزیر نور چراغ ، تماشگر حدود ۳۰ هزار تن .

● تاج‌دریک روز خوب«هما»ی پرتوان و خطرناک رادر جدالی پرهیجان ۱ـ۳ مغلوب کرد و ۲ امتیاز حساس صاحب‌شد.

مظلومی چهره موفق این‌دیدار بزرگ بود که در دقایق۳ و ۷۰ دروازه هما را گشود و زننده گل دیگر مژدهی (۷۵) بود.

عزیزی بازیگر پرفروغ هما با تبدیل نتیجه برتری تاج:به مساوی ۱ـ۱ امیدتازه‌ای به یاران داد ولی سرانجام‌بازی پیروزی تاج بود .

★ ذوب‌آهن صفر ـ عقاب ۲

ورزشگاه باغ همایون‌اصفهان ـ جمعه ۱۷ آبانماه ۱۳۵۳(فوتبال جام تخت جمشید ـ دیدار های برگشت) ذوب آهن اصفهان صفرـ عقاب تهران ۲ (جهانگیر فتاحی دقیقه ۵۲، غلام وفاخواه دقیقه٦٤)، نتیجه‌دیدار رفت ۰ـ۱ بسود عقاب. داوری خوب محسن زمانی، کمک داوران : مصطفی بهرامی، نعمت‌اله کوه. تماشاگر ۵۰۰۰ تن، هوا آفتابی توام باسوز .

● عقاب شادی خود را بعداز پیروزی بزرگش برتاج ، این هفته با غلبه برذوب آهن در اصفهان به اوج رساند و با کسب ۲ امتیاز تازه بمکان هفتم صعود کرد .

فتاحی و وفاخواه ۲ گل‌عقاب را درپیروزی ۰ـ۲ برذوب‌آهن بثمر رساندند .

★ آب‌وبرق ۱ـ بانک‌ملی صفر

جمعه ۱۷ آبانماه ۱۳۵۳ استادیوم ولیعهد اهواز (دیدار های برگشت فوتبال جام تخت جمشید) ، آب و برق ۱(دقیقه ٤۵ حمید شهبازی) ، بانک‌ملی صفر، نتیجه دیدار رفت ۰ـ۲ به سود آب و برق، داوری خوب مصطفی اعتمادی، کمکداوران خوشخوان وبهلولی، تماشاگر حدود ده هزار تن ، هوا آفتابی زمین چمن. بازیکنان اخطاری اکبر خوشایند (آب‌وبرق)ـ حمید ناجی (بانک ملی)

● آب وبرق بااین پیروزی برای رقابت‌باذوب آهن‌درجدال رهائی ازسقوط امیدوارتر شد. تنها گل بازی را شهبازی در ثانیه های آخر وقت اول بثمر رساند .

★ بازیهای انجام شده

آب وبرق‌ـ بانک ملی ۱ـ۰
صنعت نفت ـ راه‌آهن ۱ـ۰
ذوب‌آهن ـ عقاب ۰ـ۲
پرسپولیس‌ـ ملوان ۲ـ۲
تاج‌ـ هما ۳ـ۱
پاس‌ـ سپاهان ۳ـ۱

★ جدول گلزنها

(۸) غفور جهانی (ملوان)
(۸) غلامحسین مظلومی (تاج)
(۷) عزیز اسپندار (ملوان)
(٦) اصغر شرفی (پاس)
(٦) علی نیاکانی (ملوان)
(٦) ذوالفقار نظام‌آزادی(صنعت نفت)
(٦) علی پروین (پرسپولیس)

برنامه این هفته

پنجشنبه ۲۳ آبان : هما ـ ذوب آهن(٤بعدازظهر ـ امجدیه)
جمعه ۲٤ آبان: راه‌آهن‌ـ عقاب (۳ بعد از ظهر ـ امجدیه)، ملوان ـ پاس (۵ بعداز ظهر ـ امجدیه)، آب و برق ـ پرسپولیس (۳ بعد از ظهر ـ اهواز) ، صنعت نفت‌ـ بانک ملی (۳ بعد از ظهر ـ آبادان) ، سپاهان‌ـ تاج (۳بعد از ظهر ـ اصفهان) .

★ روز پنجم جام‌امیر نویدی

جوانان‌ـ پتروشیمی ۰ـ۰
حسابداری‌ـ گاز ۳ـ۱
امیر‌ـ کارگران ۰ـ۰
پالایشگاه‌ـ اکتشاف و استخراج ۰ـ۳

★ پنجمین روزجام‌اروندرود

شهباز بندر شاهپور‌ـ تاج‌مسجد سلیمان ۱ـ۱
شهباز خرمشهر‌ـ تاج‌آبادان۳ـ۱
گمرک اهواز‌ـ تاج‌اهواز ۱ـ۱
جم‌آبادان‌ـ تاج‌خرمشهر ۱ـ۰
شهباز سوسنگرد‌ـ پاس اهواز ۲ـ۵
پرسپولیس بهبهان‌ـ پاس دزفول ۱ـ۰
(تاج مسجد سلیمان علیرغم تساوی برابرشهباز بندرشاهپور، همچنان پیشاهنگ جام میباشد).

★ جام‌امیر نویدی(خوزستان)

صنعت نفت اهواز‌ـ صنعت‌نفت آغاجاری ۳ـ۳
صنعت نفت ماهشهر‌ـ صنعت‌نفت مسجد سلیمان ۵ـ۰

★ در دیدار تاج‌ـ هما غلامحسین مظلومی زننده ۲ گل از ۳گل‌تیمش بود. این لحظاتی است بعد از بثمر رسیدن گل اول تاج که مظلومی زننده آن با شادمانی دستهارا بالابرده است. نقدی دروازه‌بان هما روی زمین افتاده و ۲ مدافع‌دیگر تیم نظارمگر شادی حریف‌هستند.

جدول رده بندی

نام باشگاه	بازی	برد	مساوی	باخت	زده	خورده	امتیاز
۱ـ تاج	۱۸	۱٤	۳	۱	۲٦	۸	۳۱
۲ـ پرسپولیس	۱۸	۱۰	٦	۲	۲۵	۹	۲٦
۳ـ پاس	۱۸	۱۰	٤	٤	۱۹	۹	۲٤
٤ـ هما	۱۸	۹	۵	٤	۱۹	۱٤	۲۳
۵ـ ملوان	۱۸	۷	۷	٤	۲۵	۱٦	۲۱
٦ـ صنعت نفت	۱۸	٦	۸	٤	۱۹	۱٤	۲۰
۷ـ عقاب	۱۸	۵	۷	٦	۱۵	۱۵	۱۷
۸ـ بانک ملی	۱۸	۳	۱۰	۵	۱۲	۱۵	۱٦
۹ـ راه‌آهن	۱۸	۳	۵	۱۰	۹	۱۹	۱۱
۱۰ـ سپاهان	۱۸	۳	٤	۱۱	۸	۲۵	۱۰
۱۱ـ ذوب‌آهن	۱۸	۳	۳	۱۲	۸	۲۹	۹
۱۲ـ آب و برق	۱۸	۳	۲	۱۳	۱۱	۲٤	۸

تلویزیون بلر جام جهان نما

گروه‌شرکتهای تولیدی وواردداتی ماشین‌آلات راه‌سازی وساختمانی
ارکان ماشین ـ ونته
ماشین رول ـ رولر
خیابان‌آیزنهاور ـ مقابل دانشگاه آریامهر شماره ٦۲۸ و ٦٤٦
تلفن: ۸۸ـ۹۵۰۰۸۱ـ۹۵۸۵۵۵

واکر (آلمان) WACKER
کمپاکتور
رامر
ویبراتور بتون بتزینی و برقی
نماینده انحصاری:شرکت ارکان ماشین

قابل توجه کشاورزان و پیمانکاران محترم
حفر چاههای عمیق با دستگاههای مجهز و فروش پمپهای توربینی ٤۰۰ الی ۲۵۰۰ گالن و موتورهای دیزل شرکت سهامی‌خاص‌رکبار
تهران سعدی جنوبی ساختمان نمازی ۷۵٤
تلفنهای ۳۰٤۱۳۰ـ۳۰۳۰۹۲
آ ـ ۹۹۳۱۱

دامپ تراک فودن
FODEN Dump truck
۱۰ دستگاه ۳۰ تنی آماده تحویل
شرکت سهامی تولیما
آیزنهاور. مقابل وزارت کار تلفن های :
۹۵٤٤٦۰ـ۹۵۹۲٤٤ـ۹۵٦۸٦۰ـ۹۵۷٤۰۹

آغاز هشتمین هفته نمایش درسینما
شهر فرنگ
اولین سینمای ممتاز و ٤ ستاره ایران
★ ★ ★ ★
حماسه پرشکوه مردی که‌یکه و تنهاو فقط به‌اتکای‌جسارت وصداقت‌خود دربرابرشهری فاسد و کارشکن قد علم‌کرده و پیروز و سربلند از این مبارزه بیرون آمد .

سربلند
"WALKING TALL"
جوردون بیکر
الیزابت هارتمن
روز مرس هورش
رنگی ـ محصول ۱۹۷۰ متروگلدوین مایر
MGM

بانک مرکزی‌ایران باطلاع‌میرساند
خزانه جواهرات سلطنتی ایران روز یکشنبه نوزدهم آبان ماه ۱۳۵۳ تعطیل خواهد بود.

برنامه‌آینده گروه‌ممتازسینمائی پایتخت
فردین مرجان
سلام برعشق
اثری از: عزیزالله بهادری
فیلمبردار: خان
محصول ممتاز: فیلمکوفیلم
باشرکت: آزرو بهرام وطن‌پرست و مرتضی عقیلی

BRIDGESTONE IRAN CO. LTD., REQUIRES OFFICE STAFF
The Iran Japan Tyre Manufacturing Joint Venture Company requires the following Office Staff for Tehran Main Office.
1- Administration Manager
a— Graduated from university with, at least, 5 years experience IN THE POSITION.
b— Good knowledge of English.
c— Maximum age 40.
2- Financial Manager
a— Graduated from university with, at least, 10 years CONTINUAL experience in the field.
b— Good knowledge of English.
c— Maximum age 40.
3- Accountant (for Shiraz)
a— Graduated from university with, at least, 4 years CONTINUAL experience in the field as well as in Cost Accounting.
b— Good knowledge of English.
c— Maximum age 30.
4- Sales Supervisor
a— Over Diploma and/or university graduates with, at least, 5 years experience in the field.
b— Good knowledge of English.
c— Maximum age 40.
Please send your application letters in English, enclosing your resumes of personal experience and background together with 2 copies of recent photographs, upto 27th Aban 1353 to P.O. Box No. 11-1565, Tehran. Each applicant will be informed of the interview date.

جمعیت شناسی اجتماعی
ترجمه دکتر منوچهر محسنی
ناشر مؤسسه انتشارات و چاپ دانشگاه تهران
هر آگزفروش: فروشگاه شماره ۱ خیابان غربی دانشگاه (۲۱ آذر) فروشگاه شماره ۲ خیابان شاهرضا ایستگاه لاله‌زار

نمایش در چین
بهرام بیضائی
چاپ دوم
یك نوشتهٔ تحقیقی در باره هنر نمایش در سرزمین چین، به‌انضمام ترجمهٔ سه نمایشنامهٔ چینی.
مؤسسه انتشارات امیرکبیر

بتون آماده
تهران بتون
«وابسته به گروه صنایع ساختمانی آکام»
بتون آماده. قابل تحویل در مدت ۲۴ ساعت
پمپاژ بتون تا ارتفاع ۱۰۰ متر
دفتر : سپهبدزاهدی (فیشرآباد) شماره ۲۸۵
تلفن: ۸۲۹۰٦۹

استخدام در نیروی هوائی شاهنشاهی
نیروی هوائی شاهنشاهی تعدادی‌داوطلب برای تحصیل در آموزشگاه افسری ناوبری (کابین دوم) باشرایط و امتیازات زیر استخدام می‌نماید :
الف ـ شرایط :
۱ـ تابعیت دولت شاهنشاهی ایران و متدین بودن بیکی از ادیان اسلام ، مسیحی ، کلیمی و زرتشتی .
۲ـ داشتن‌گواهینامه دوره‌کامل دبیرستان (ریاضی ـطبیعی) و داشتن حداکثر سن ۲٤ سال (برای کسانیکه خدمت زیر پرچم راانجام داده‌اند ۲۵ سال) .
۳ـ داشتن صحت مزاج و تناسب اندام برابر گواهی بهداری نیروی هوائی و داشتن حداقل قد ۱٦۱ سانتیمتر .
٤ـ نداشتن پیشینه‌بد .
۵ـ نداشتن همسر و اولاد و کسان تحت تکفل و سپردن تعهد خدمت طبق مقررات‌ارتش شاهنشاهی .
ب ـ حقوق و مزایا :
۱ـ دانشجویان در مدت تحصیل شبانه روزی بوده و علاوه براینکه هزینه‌ای متحمل نمیشوند ماهانه ۱۰۷۰۰ ریال و بلافاصله پس ازآغاز پرواز ماهانه مبلغ ۱٦۹۵۰ریال‌دریافت خواهند داشت و پس‌از احراز موفقیت در آزمایشات پایان دوره به‌درجه ستوان سومی مفتخر و برابر قانون از ترفیعات بعدی بهره‌مند می‌گردند .
۳ـ افسران از مزایای گوناگون نظیر پس‌انداز تامین آتیه که با کمک وزارت جنگ و بهره حاصله مبلغ آن درصورت ۳۰ سال خدمت‌درحدود ۳٦۰۰۰۰۰ ریال بالغ میگردد . وام مسکن باشرایط مناسب، استفاده از خانه های سازمانی درمان رایگان خود و خانواده خریدازفروشگاه‌های‌ارتشی‌باتخفیف قابل‌ملاحظه و اعزام به دوره های خارج از کشور و غیره بهره‌مند میگردند .
داوطلبان برای استفاده از موقعیت و ثبت‌نام‌میتوانند هرچه‌زودتربا عین مدک‌تحصیلی و فتوکپی آن عین شناسنامه (عکس‌دار) ودو برگ فتوکپی آن و ۲۲ قطعه عکس ٤×۳ تا تامین‌احتیاج‌همه روزه باستثناء تعطیلات رسمی از ساعت۷الی۱٤در تهران بفرماندهی‌آموزش های‌هوائی واقع درخیابان دماوند ، ایستگاه فرودگاه ودرشهرستانها به پایگاه ها و ایستگاه های‌هوائی‌و تیم‌های‌سیاراعزامی مراجعه نمایند.

استخدام در نیروی هوائی شاهنشاهی
نیروی هوائی شاهنشاهی تعدادی‌داوطلب برای تحصیل در آموزشگاه همافری با شرایط و امتیازات زیر استخدام مینماید :
الف ـ شرایط :
۱ـ تابعیت دولت شاهنشاهی ایران و متدین بودن بیکی از ادیان : اسلام ، مسیحی ، کلیمی و زرتشتی .
۲ـ داشتن‌گواهینامه دوره‌کامل دبیرستان (ریاضی ـطبیعی) ، (برق و الکترونیک ،ماشین های افزار اتومکانیک) و داشتن حداکثر سن ۲٤ سال «برای کسانی که خدمت زیر پرچم را انجام داده‌اند ۲۵ سال» و داشتن صحت مزاج وتناسب‌اندام و نداشتن پیشینه بد .
۳ـ نداشتن افراد تحت تکفل و سپردن تعهد خدمت طبق مقررات ارتش شاهنشاهی .
بـ حقوق و مزایا :
۱ـ هنرجویان در مدت دو سال تحصیل شبانه روزی بوده و علاوه بر اینکه هزینه‌ای متحمل نمیشوند در سال یکم ماهانه مبلغ۱۰۵۰۰ ریال و در سال دوم مبلغ ۱۱۷۵۰ ریال دریافت خواهند داشت و پس از احراز موفقیت در آزمایشات پایان دوره بدرجه همافر سومی مفتخر و برابر قانون از ترفیعات بعدی بهره‌مندمیگردند.
۲ـ اولین حقوق و مزایا پس از پایان دوره در مرکز ۲۰۷۷۰ ریال و در خارج از مرکز تا ۳۲۲۹۰ ریال خواهد بود .
۳ـ همافران از مزایای مفیدی نظیر پس‌انداز تامین آتیه که با کمک وزارت جنگ و بهره حاصله مبلغ آن در صورت ۳۰ سال خدمت در حدود ۲۷٦۰۰۰۰ ریال بالغ میگردد وام مسکن با شرایط مناسب ، امکان استفاده از خانه های سازمانی ، درمان رایگان خود و خانواده ، خرید از فروشگاه های ارتشی با تخفیف قابل ملاحظه و اعزام به دوره های‌خارج از کشور بهره‌مند و با آموزش عالی تخصصی که فرا میگیرند پس از خاتمه تعهد اولیه چنانچه بادامه خدمت مایل نباشند آینده روشنی خواهند داشت .
داوطلبان برای استفاده از موقعیت وثبت نام میتوانند هرچه زودتر با عین مدرک تحصیلی و فتوکپی آن ، شناسنامه «عکس‌دار» و دوبرگ فتوکپی آن‌و ۲۷ قطعه عکس ٤×۳ تا تامین احتیاج همه روزه به استثناء تعطیلات رسمی از ساعت ۷ الی ۱٤ در تهران بفرماندهی آموزش های هوائی واقع در خیابان دماوند ، ایستگاه فرودگاه و در شهرستان‌ها به پایگاه ها و ایستگاه های هوائی و تیم های سیار اعزامی مراجعه نمایند .
م‌الف ۳٦۵۰

اخبار، رویدادها، شایعات و گفتگوها در

بازار سیاست

ارزیابی پیشنهاد شاهنشاه

همزمان با تصویب طرح ایجاد منطقه صلح در اقیانوس هند، توسط کمیته اضطراری سازمان ملل ، محافل مطبوعاتی بین‌المللی بار دیگر پیشنهاد شاهنشاه در این زمینه راکه‌درواقع‌سنگ بنای طرح سازمان ملل است مورد توجه قرارداده وبه ارزیابی نتایج پیشنهادات شاهنشاه درمورد همکاریهای گسترده‌تر ممالک‌مجاور اقیانوس هند پرداخته‌اند .از جمله مجله «الجدید»، چاپ بیروت‌در مقاله‌ای یادآور شده است که شاهنشاه در سفر اخیر به هندفرمودند کلیه کشورهای منطقه شبه قاره‌هند حتی استرالیا ، باید اتحاد اقتصادی و دفاعی مشترکی داشته باشند تا احتیاجی بوجودآمریکا در شوروی در منطقه نباشد .«الجدید»سپس‌به‌بحث‌پیرامون‌بازار مشترک پیشنهادی‌شاهنشاه پرداخته‌واثرات آنرا در نزدیکی‌ممالک منطقه و حفظ صلح وثبات در منطقه اقیانوس هند پرداخته است.

تجدید روابط ایران با بازار مشترک

از آذرماه امسال که مدت موافقتنامه ایران بابازار مشترک اروپا به پایان رسید دوت شاهنشاهی از تمدید قرارداد پیشین‌با‌این واحد اقتصاد جهنی خودداری ورزید زیرا ایران تجدید نظری اصولی و همه جانبه را برای همکاریهای آینده این کشور با مرکز اقتصادی اروپا ضروری میداندو باارائه دلائل کافی‌اعتقاد دارد ایران باید در پیمانهای آینده بعنوان یک قدرت اقتصادی آنچنانکه شایسته قدرت بازرگانی و حجم بازار داخلی آنست مورد ارزیابی قرارگیرد. پاسفر اخیر رئیس پارلمان اروپا به‌ایران برای انجام یک سلسله مذاکره در باره همکاریهای آینده ایران وبازار مشترک اروپا این نظر تقویت شده است که روابط ایران با بازار مراحل روشن‌و مطلوبی را خواهد گذرانید وبه گفته صاحب نظران مناسبات بازار مشترک اروپا با ایران براساس واقعیت‌ها استوار می‌گردد. مقامات اقتصادی می‌افزایند که در تجدید نظر مو افقتنامه بازرگانی جدید فقط افزایش صدور کالاهای ایرانی مطرح نیست وایران مایل است ضوابط تازه‌ای را جایگزین مناسبات گذشته خود سازد. همین منابع تاکید می‌کنند: باتوجه کارشناسان بازار مشترک به قدرت اقتصادی ایران باحتمال قوی ایران در آینده نقشی سازنده‌تر از گذشته در این واحد بزرگ اقتصادی بعهده خواهد داشت وصرفنظر از مبادله کالاها و داد وستد فرآورده‌های مختلف پیرامون نیروهای ماهرانسانی نیز مذاکراتی انجام خواهد پذیرفت و مناسبات جدید ابعاد گسترده‌تری می‌یابد .

همکاری ایران والجزایر درزمینه‌گاز

در پی مذاکرات اخیر نمایندگان شرکت ملی گاز ایران و مسئولان امور بازرگانی شرکت ملی سوخت الجزایر ، برخی از گزارشها حکایت از آن دارد که ایران و الجزایر احتمالا همکاریهای گسترده‌ای را در زمینه گاز طبیعی آغاز خواهند کرد. خبرگزاری فرانسه در گزارشی که درپی مذاکرات مورد بحث از الجزایر داد، یادآورشد که ایران و الجزایر احتمالا در آینده نزدیک در چهارچوب سازمان کشورهای تولید کننده نفت (اوپک) به همفکری و همکاری خود در زمینه گاز طبیعی جنبه رسمی خواهند داد. خبرگزاری‌فرانسه می‌افزاید الجزایر و ایران دارای منابع مهمی از گاز طبیعی هستند و اقدامهبه اجرای طرحهای وسیعی بمنظور صدور این‌گاز به کشورهای‌صنعتی اروپا و امریکا نموده‌اند . مذاکرات نمایندگان شرکت ملی گاز ایران‌و مسئولان الجزایری که در الجزیره صورت گرفت ، سه روز ادامه داشت .

خبرگزاری‌آسوشیتدپرس طی‌گزارشی از الجزایر نوشته است که اوپک ممکن است بزودی در مورد گاز نیز اقدامات جدیدی بعمل آورد و مثل نفت‌بهای آنرا تثبیت کند.

ایران و الجزایر که دو کشور بزرگ صاحب گاز دراوپک می‌باشند اخیراپیرامون مسائل بازرگانی و بازاریابی آن‌مذاکرات تفاهم آمیزی انجام دادند مقامات الجزایر نتایج این مذاکرات‌را مثبت و سازنده اعلام کردند . پیش‌بینی میشود سیاست مشترک ایران و الجزایر بزودی بصورت مسئله گاز در اوپک نیز مطرح گردد بعقیده مطلعین در مذاکرات ایران و الجزایر اصول کلی بازرگانی و عرضه‌گاز ببازار مورد توافق قرار گرفته است.

سود سرسام‌آور کمپانی نفتی شل

کمپانی نفتی شل یکی از هفت کمپانی بزرگ نفتی جهان که‌تابعیت اروپایی دارد و متعلق به هلند و انگلیس است مثل کمپانیهای امریکایی سود خود رامنتشر ساخت و معلوم شدکه‌رقمی سرسام آوراست.

این کمپانی‌در چهار ماهه سوم سال جاری سیصدو چهارمیلیون لیره استرلینگ سود برده است .سخنگوی‌کمپانی گفت‌این مبلغ به مراتب بیش از سودی بود که مقامات کمپانی انتظار داشتند.

در اعلامیه‌ای که از طرف کمپانی در لندن انتشار یافت گفته‌شد که سود کمپانی در چهار ماهه سوم سال جاری از میزان‌برآوردهای اولیه تجاوز کرد و این بخاطر آن بود که فقط در زمان ثبات‌قیمت‌ها میتوان میزان سودهای حاصله را بطور دقیق تعیین کرد.

رقم سود ارائه شده از طرف کمپانی در مقایسه با ۲۸۴٫۲ میلیون لیره استرلینگ نسبت‌به‌چهار ماهه سوم سال گذشته و نیز ۱۶۶٫۸ میلیون لیره استرلینگ سال قبل از آن افزایش قابل توجهی نشان میدهد .

بیکاری درکشورهای صنعتی

از سخنان مقامات بازار مشترک اروپا چنین استنباط میشود که این مرکز اقتصاد قاره‌ای هر روز با مشکلات تازه‌ای روبرو میشود ونه‌تنها کمبود پرداخت ترازنامه‌های بازرگانی ، کشورهای عضو را دچار اشکال ساخته بلکه در زمینه‌های دیگر از جمله افزایش‌بیکاری نیز متحمل بحرانهای پیاپی می‌گردند. طبق پیش‌بینی مقامات بازار مشترک تعداد بیکاران‌اضافی‌در۹کشور عضواین جامعه اقتصادی طی شش ماه آینده به یک میلیون‌میرسدو باین ترتیب‌درماه‌آوریل چهار میلیون و یک هزار نفر بیکار در کشورهای‌عضوبازاروجود خواهد داشت . اولین عکس‌العمل احتمالی کشور های عضو بازار مشترک در برابر این مسئله پایان دادن به اشتغال کارگران خارجی است زیرا هم‌اکنون بیش از ۵ میلیون کارگر اسپانیائی، پرتقالی ، ترک ، یونانی، یوگسلاوی در کشورهای صنعتی عضو بازار مشترک بکار مشغولند.

دبیر کل جدید ایران نوین

توسط کنگره حزبی انتخاب خواهد شد

حزب ایران نوین در آستانه تشکیل شورای‌مرکزی که سه‌روز دیگر در تبریز برگزار میشود ، در مسیرتحول‌جدیدی قرارخواهد گرفت زیرا در محافل حزبی ، از کناره گیری «منوچهر کلالی»دبیر کل ایران‌نوین سخن میرود .

همین محافل پیش‌بینی میکنند که منوچهر کلالی در شورای تبریز علت کناره‌گیری خود را از دبیر کلی حزب،اعلام خواهد کرد .

تاکنون هیچیک ازمقامات حزب حاکم حاضر نشده‌اندبطور رسمی راجع به تغییر دبیرکل اظهارنظر کنند ، انچه مسلم است ، کلالی تا تشکیل کنگره حزب که در دی ماه تشکیل خواهد شد به رهبری حزب ادامه خواهد داد اما در جریان برگزاری کنگره که یکی از وظایف ان انتخاب دبیر کل است،نامزد مقام دبیر کلی‌نخواهد شد.

اینکه‌در کریدورهای حزب‌اکثریت تصمیم دبیر کل کاملا‌آشکار شده و این سئوال مطرح است که‌چه کسی جای‌کلالی‌را خواهدگرفت؟» در این مورد اظهار میشود که دبیر کل جدید باید عضویت دفتر سیاسی‌راداشته و سلسله مراتب حزبی را گذرانده باشد. . در محافل حزبی‌نام‌دکتر جوادسعید، امیر قاسم معینی ، عزت‌الله‌یزدان پناه ، برای جانشینی کلالی برده میشود .

دوستان کلالی علت کنارگیری وی را خستگی ناشی‌از پنج سال و چهارماه دبیر کلی اومیدانند در حالی که در طول این مدت ، سازمان های حزب حاکم ، به صورت تقسیم وظائف اداره شده است .

آنچه برای‌حزب حاکم اهمیت دارد ، انتخاب دبیر کل جدید است که در آستانه انتخابات دوره آینده پارسنگینی را بدوش خواهد کشید.در حالی که جناح محافظه‌کار حزب اکثریت اظهار نظر میکند که موضوع انتخابات نیز دشواری چندانی نخواهد داشت زیرا هرکس به سمت دبیر کلی حزب انتخاب شود ، از امکانات تشکیلاتی‌حزب‌برخوردار خواهد بود .

با توجه به رویداد های ستاد مرکزی حزب ، ناظران حزبی اظهار نظر میکنند که تشکیل شورای تبریز که از بامدادروز سه‌شنبه شروع‌بکارخواهد کرد ، دارای اهمیت زیادی است و تصمیماتی اتخاذ خواهد شد که سرآغاز جدیدی‌برای‌آینده‌اکثریت خواهد بود.

پانصد تن از مقامات مسئول «ایران نوین» در شورای تبریز جمع میشوند تا دستور کارکنگره سوم را که دردیماه‌آینده درتهران تشکیل میشود ، طراحی کنند .

کارشناسان ایران به‌سوریه میروند

★ **وزیر اقتصاد سوریه : شرائط کمک‌مالی ایران‌به سوریه باعث خرسندی دولت‌جمهوری‌عربی‌سوریه است .**

گروهی از کارشناسان‌ایرانی برای شروع مطالعات اقتصادی و فنی طرح تولید کودشیمیائی‌در سوریه به دمشق‌اعزام می‌شوند.

هوشنگ انصاری وزیر امور اقتصادی و دارائی که بدعوت آقای محمد عمادی وزیر اقتصاد سوریه‌در راس‌یك هیئت‌اقتصادی به سوریه رفته بود ، دیروز به تهران بازگشت

در این بازدید رسمی‌انصاری بحضور حضرت حافظ اسدرئیس جمهوری سوریه رسید و با محمد ایوبی نخست‌وزیر، محمد حیدر معاون نخست‌وزیر ورئیس کمیسیون اقتصادی ، عبدالحلیم خدام معاون نخست‌وزیر و وزیر خارجه ، نوراله نوراله وزیر برنامه ریزی،محمد شریف‌وزیر دارائی ونیز سایرمقامات‌عالیرتبه دولت سوریه ملاقات و مذاکره کرد .

وزیر امور اقتصادی ودارائی ایران در بازدید خود به اتفاق وزیر اقتصادسوریه‌روابط‌اقتصادی بین دو کشور و نیز اجرای‌مفاد یاد داشت تفاهمی‌راکه درتاریخ ۳۱ اردیبهشت ۱۳۵۳ (۲۱ مه ۱۹۷۴) در تهران بین آنان به امضاء رسیده‌بود بررسی‌نمودند.

وزیران دو کشور همچنین طرحهای جدیدی را که بتواند پایه همکاریهای تازه‌ای به نفع طرفین بشود مشخص کردندودر بررسی اجرای مفاد یادداشت تفاهم از اینکه یك موافقت نامه جهانگردی در تاریخ اول مرداد ۱۳۵۳ (۲۳ ژوئیه ۱۹۷۴) و یك موافقت نامه درازمدت بازرگانی در تاریخ ۶ مرداد ۱۳۵۳ (۲۸ ژوئیه ۱۹۷۴) بین دو کشور به امضاء رسیده ابراز رضایت نمودند .

طبق اعلامیه‌ای که دز پایان بازدید رسمی آقای هوشنك انصاری منتشر شد دکتر عمادی مراتب خرسندی دولت‌جمهوری عربی سوریه را از توافقی که‌در این بازدید با انصاری در مورد شرائط کمك‌های مالی ایران به سوریه‌درچارچوب یادداشت‌تفاهم ۳۱ اردیبهشت ۱۳۵۳ (۲۱ مه ۱۹۷۴) بعمل آمده است اعلام داشت .

همچنین بنابه‌پیشنهاد عمادی موافقت گردید که گروهی از کارشناسان ایرانی‌برای شروع مطالعات اقتصادی‌وفنی طرح‌تولید کود شیمیائی درسوریه به‌دمشق اعزام شود .

وزیران دو کشور تاکید کردند که بازدید های مقامات مسئول دو کشور امکانات زیادی راکه برای توسعه سریع همکاریهای اقتصادی بین ایران و سوریه وجود دارد روشن ساخته استو موافقت گردیدکه نخستین‌جلسه کمیسیون مشترك همکاری های بازرگانی و اقتصادی ایران و سوریه در سال ۱۹۷۵ درتهران تشکیل گردد .

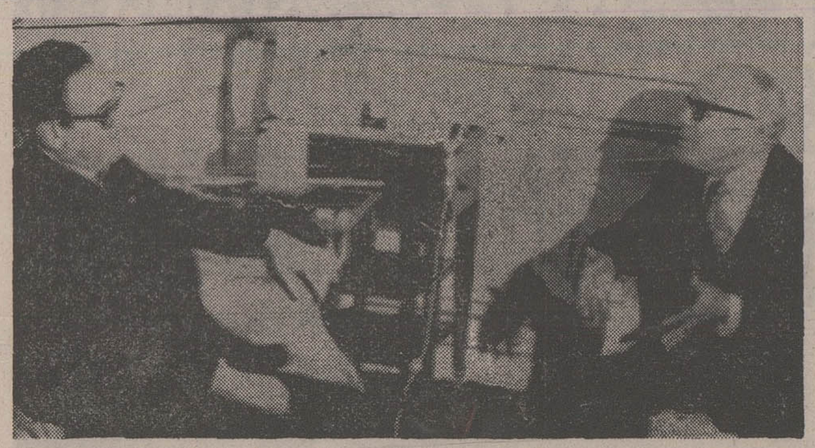

کی سینجر در آخرین مرحله سفر اخیر خودبه‌خاورمیانه‌عربی به‌تونس رفت‌وباحبیب بورقیبه رئیس‌جمهوری این کشور مشورت کرد در عکس بورقیبه‌و کی سینجر در ملاقات‌دیشب خود دیده میشوند.
عکس رادیوئی آسوشیتدپرس

پهلوی طلا ۳۲۰ تومان شد

★ **از هفته گذشته تا امروز قیمت پهلوی ۴۰ تومان افزایش یافته است .**

★ **کارشناسان بهای طلا بازهم ترقی میکند .**

پهلوی ۳۲۰ تومان‌شد وشمش طلا به مثقالی۱۹۱ تومان‌رسید. پهلوی از اوایل‌هفته گذشته نه قیمت طلا در بورسهای جهانی شروع به افزایش کرد ، تا امروز ۴۰ تومان ترقی کرده و از ۲۸۰ تومان به ۳۲۰ تومان رسیده است .

شمش طلا در بازار آزاد از مثقالی ۱۷۸ تومان با هرمثقال ۱۴ تومان افزایش ، به مثقالی ۱۹۲ تومان رسید .

ادامه افزایش‌قیمت شمش‌طلا دربورسهای جهانی انعکاس‌فوری در بازار آزاد طلا در ایران‌داشت و سبب شد که قیمت شمش‌طلا بطور روزمره بالابرود .

قیمت مسکوکات طلا دربازار آزاد امروز برای پهلوی ۳۲۰ تومان، نیم پهلوی ۱۸۰ تومان‌و ربع‌پهلوی ۷۸ تومان بود .

قیمت طلای شمش در بانك ملی امروز هم ترقی کرد وطلا باعیار ۹۹۹٫۹۹ هرکیلو حدود ۱۲۸۰ تومان ترقی کرد و به کیلوئی ۴۲۲ هزار و ۹۵۰ ریال رسید . شمش طلا با عیار ۹۹۵ نیز ترقی کرد و کیلوئی ۴۲۰ هزار و ۸۵۰ ریال شد .

مسکوکات طلا در بانك ملی امروز ترقی کرد و هر پهلوی ۳۲۰ تومان ، نیم پهلوی ۱۸۰ تومان و ربع پهلوی ۸۰تومان شد . دو نیم پهلوی ۸۰۰تومان پنج پهلوی ۱۶۰۰ تومان بود .

قیمش شمش طلا در بورس جهانی هراونس دیروز بیش از ۵ دلار ترقی کرد و هراونس‌آن در بورس لندن از ۱۷۹ دلار و ۱۹ سنت به هراونس ۱۸۴٫۵۰ دلار رسید .

★ **علت افزایش ا**

کارشناسان افزایش قیمت طلا و ادامه آنراناتیجه نوسانات ارزی و آشفتگی‌پولی‌جهان‌توجیه می کنند. تزلزل در قیمت مواد اولیه نیز از موارد دیگری‌است که کارشناسان نوسانات افزایشی قیمت طلا را ناشی از آن میدانند . تصمیم وزارت خزانه‌داری آمریکا نیز بی‌تاثیر در این افزایش ها نیست .

وزارت خزانه‌داری آمریکا اوایل آبانماه جاری اعلام کرد که پس از لغو ممنوعیت‌مالکیت طلا در آن کشور و افزایش تقاضا برای این فلز ، دولت آمریکا با استفاده از موجودی های طلای خود اقدام بفروش خواهد کرد . طبق برآورد ها ، واردات طلای آمریکا در سال ۱۹۷۴ حدود ۸ تا ۹ میلیون اونس (هراونس ۳۱٫۱ گرم) خواهد بود .

کارشناسان ضمنا معتقدند کمبود نیروی انسانی و افزایش هزینه استخراج در معادن‌طلای افریقای جنوبی در افزایش‌قیمت طلا موثر بوده است .

★ **بازهم ترقی می‌کند**

لندن- آسوشیتدپرس -قیمت طلا دیروز در لندن به‌رقم‌رکورد ۱۸۴٫۵۰ دلار در هراونس‌صعود کرد و دلالان و صرافان لندن پیشگویی کردند که بهای‌طلا باز هم ترقی خواهد کرد .

آخرین رکورد قبلی‌قیمت‌طلا که در ماه فوریه گذشته حاصل‌شد اونسی ۱۸۴ دلار بود . یکی از دلالان طلا در لندن توضیح داد که تقاضای خرید طلا همراه با فشار زیاد و گرمی و بازار آن ساعت به ساعت‌در افزایش‌است. در اوایل ژوئیه سال جاری‌قیمت هراونس طلا در لندن و سایر بازار های جهان تا ۱۳۲ دلارنیز تنزل کرده بود . کارشناسان اقتصادی‌باردیگر توضیح داده‌اند که نگرانی از پریشانی وضع اقتصادی کشورهای‌صنعتی‌باختری و تورم کاهشی که درنتیجه همین‌عوامل‌درارزش‌دلار آمریکایی وبرخی دیگر از پولهای کاغذی پدید آمده عواملی هستند که دست بدست هم داده و موجب گرمی بیسابقه‌منظنه طلاشده‌اند.

تولید کنندگان نان ساندویچ آرد دولتی میگیرند

نانوایان سفیدپز (تولیدکنندگان نان ساندویچ) نیز سهمیه آرد دولتی دریافت خواهند کرد . تولید کنندگان این نوع نان در چند ماه گذشته به علت‌افزایش میزان تقاضا ، نه تنها بر قیمت این نان افزوده‌اند ، بلکه ازوزن آن هم کاسته‌اند . اینک شرکت تعاونی نانوایان قصد دارد با واگذاری آرددولتی‌به سفیدپزها وزن و قیمت نان ساندویچ را تحت کنترل شدید قرار دهداز طرفی قرار است برای تولیداین نوع نان چند کارخانه در تهران تاسیس شود.

کنفرانس سران کشورهای نفتخیز تشکیل میشود

الجزایر ـ رویتر ـ خبرگزاری الجزایرگزارش داد که‌کنفرانس سران کشور های تولید کننده نفت ممکن است بزودی تشکیل شود .خبرگزاری الجزایراضافه کرد که پیشنهاد بومدین رئیس جمهوری الجزایر برای تشکیل کنفرانسی ازرهبران کشورهای تولید کننده نفت تاکنون نتایج مثبتی ببار آورده و اکنون‌تنها باید در مورد جزئیات تشکیل این کنفرانس توافق حاصل شود.

پناهندگان کرد عراقی آموزش حرفه‌ای می‌بینند

صندوق‌کارآموزی ایران‌پناهندگان کرد عراقی را آموزش حرفه‌ای میدهد . برای اجرای این‌منظور در سه منطقه غرب کشور (زیوه- کامیاران و کلته) اقدام به تاسیس مراکز حرفه‌ای شده است .مرکز حرفه‌ای زیوه تا ده روز دیگر رسما مورد بهره‌برداری قرار میگیرد. هریک از این مراکز شامل ۶ کلاس آموزش دروس نظری و کارگاههای بزرگ است. در این مراکز به پناهندگان کرد عراقی جوشکاری ـ لوله‌کشی ـ مکانیک ـ نجاری و کارهای ساختمانی تعلیم داده میشود .

رحلت

بقیه از صفحه اول

ازاین‌رو بود که در قرن‌دوم هجری ، با تلاش‌های بی‌گیر امام ششم شیعیان علوم‌گوناگون آن‌زمان همچون فقه، فلسفه، حکمت، طب ، ریاضی ونظایر آن نضج گرفت و این قرن به عصر ترویج علوم و معارف اسلامی و انسانی معروفشد.

در این زمان ، دشمنی منصور خلیفه عباسی با ان حضرت به پایه‌یی رسیدکه‌وی دستور قتل حضرتش راصادر کرد. سرانجام‌بدستور منصور، حضرت امام جعفر صادق علیه‌السلام را مسموم کردند . آن حضرت چند روزی‌به‌بستر بیماری افتاد و سرانجام روز بیست و پنجم شوال‌سال ۱۴۸ هجری چشم از جهان خاکی فرو بست و به سرای باقی شتافت .

لیکن تعالیم بی‌مانند آن حضرت ، همچون چراغی خاموشی‌ناپذیر ، پرتو افکن جامعه اسلامی‌گردید ،به‌گونه‌یی که هنوز پس از گذشت ۱۳ قرن ، تعالیم‌حضرتش نه‌تنهادر جامعه اسلامی ، بلکه درمیان علمای غرب نیز به عنوان گنجینه‌ای گرانبها مورد توجه است و اکنون فقه جعفری در عالم اسلام شناخته شده ومقام والائی داراست .

رحلت امام ششم شیعیان‌را به تمامی شیعیان جهان،بویژه هموطنان گرامی تسلیت‌میگوئیم.

روز یکشنبه ۲۶ آبان بمناسبت روز ارتش شاهنشاهی

در سربازخانه ها به روی مردم باز میشود

از طرف نیروی‌زمینی‌شاهنشاهی اعلامیه‌ای باین شرح انتشاریافت: هم‌میهنان گرامی ، خواهران و برادران ارجمند ، دانشجویان و دانش‌اموزان عزیز ، مردم شاهدوست و قهرمان ایران،روز یکشنبه ۲۶ آبانماه جاری‌مصادف با روز ارتش شاهنشاهی است. بفرمان مطاع مبارکشاهانه‌درهای سربازخانه‌های کشور بروی هم‌میهنان باز است . برادران سرباز آماده‌اند تا در ساعت ۸ صبح روز یکشنبه ۲۶ آبانماه در سربازخانه‌ها از خواهران و برادران غیور خود پذیرائی‌نموده و شما را از نزدیک با ترقیات شگرف و سلاحها و تجهیزات مدرن و پیشرفتهای علمی که در سایه رهبری‌های خردمندانه اعلیحضرت همایون شاهنشاه آریامهر بزرگ‌ارتشتاران نصیبشان شده است آشنا سازند .

نیروی زمینی شاهنشاهی اتوبوسهای‌نیروی زمینی‌شاهنشاهی در خیابان فروغی (نبت‌قدیم) جلو وزارت امورخارجه بازدیدکنندگان را به سربازخانه‌های مورد نظر میبرند .

درکنفرانس غذائی‌رم ازایران ستایش‌شد

رم ـ یونایتدپرس ـ «دارل‌پاتز» وزیر کشاورزی آمریکا طی نطقی در کنفرانس بین‌المللی خواربار جهانی در رم ضمن اشاره به کمبود شدید ذخائر مواد غذایی و ارتباط آن با بالا رفتن‌قیمت‌ها و تورم گفت : بهترین اطمینان درمورد تامین مواد خوراکی‌تولید بیشتر است . وزیر کشاورزی آمریکا یکباردیگر این نظر دولت آمریکا را تاکید کرد که ذخائر مواد خوراکی باید تحت کنترل خود ملت‌هادرآید .

یکی از مقامات سازمان‌خواربار و کشاورزی جهانی‌نیز بنوبه‌خود طی نطقی گفت : دست‌کم کانادا به ما چیزی داد که موجب خرسندی ما شد . وی تاکیدکرد اگر ایران و کانادا بما کمک‌نکرده بودند ، تاکنون هیچ کاری ازپیش نبرده بودیم

جمشید آموزگار وزیر کشور و رئیس هیئت نمایندگی ایران در این اجلاس طی نطق مبسوطی باردیگر لزوم تاسیس صندوق‌کمک به کشورهای در حال توسعه را مورد تاکید قرار داد .

نقشه‌جامع ۳۰ شهر تهیه‌میشود

★ **تاکنون نقشه جامع ۲۵ شهر تهیه و تصویب شده است .**

تهیه نقشه جامع بیش از ۳۰ شهر درجه دوم ایران به شرکتهای‌مهندس‌مشاور واگذار میشود و با تهیه نقشه های مذکور،تکلیف شهر های دیگری مشخص خواهد شد .

تاکنون ۲۵ نقشه جامع مربوط به شهر های بزرگ و درجه‌یک‌تهیه و بتصویب‌رسیده است .

یکی از کارشناسان اظهار عقیده کرد که با توسعه فعالیت های ساختمانی و طرح های عمرانی در سطح کشور و محدودیت شرکت های مهندسی مشاور ، تهیه نقشه های جامع کار مشکلی است و بزمان بیشتری نیاز دارد .

کارشناس مذکور یادآورشد متاسفانه تجربه نشان داده‌است که نقشه های جامع با تمام هدف های عالی و آینده‌نگرانه، در حین عمل و اجرا ، دچار تغییرات و تحولات وسیع شده است ، بطوریکه گاه این نقشه ها خاصیت وجودی خود را از دست داده است .

یک مقام آگاه نیز اظهار عقیده‌کردکه عدم رعایت‌ضوابط نقشه جامع موجب خواهد شد که شکل شهر های ایران با کندی و اشکال‌تغییر یابد ،بطور مثال،طبق نقشه جامع تهران ، میبایست کوچه های کم عرض تعریض شود ، ولی در جریان عمل بتدریج شهرداری عقب ـ نشینی کرد و کوچه های تنگ و باریک بهمان شکل و اندازه سابق باقیماند .

همین مقام افزود : برای اجرای صحیح مقررات شهری و نقشه جامع شهر ها ، مردم نیز باید گذشت داشته باشند و به خیر جامعه بیاندیشند نه انتفاع شخصی خود .

به‌طرحهای صنعتی وام بدون وثیقه‌داده‌میشود

اعتبارات بخش صنایع درتجدید نظر برنامه عمرانی پنجم به ۷۸ میلیارد ریال افزایش می یابد و با استفاده از اعتبارات اضافی ، طرحهای تازه‌ای‌در زمینه‌ایجاد و توسعه صنایع در کشور بمورد اجرا گذارده میشود .

ضمنا برای‌بالابردن رشدتولیدات صنعتی ،دولت کمک های تازه‌ای در اختیاربخش‌صنایع قرارمیدهد.

براین اساس علاوه بر سرمایه گذاریهای جدید ، مقررات نرخ بهره ترجیحی در صنایع واعطای وام بدون وثیقه تدوین خواهد شد .

ضوابط پرداخت وام صنعتی بدون وثیقه را وزارت صنایع و معادن تدوین و پس از تصویب لایحه اصلاحیه برنامه پنجم اعلام خواهد کرد .

مطابق هدف پیش بینی شده در اصلاحیه برنامه‌پنجم در طول سه سال و نیم آینده‌دولت اعتبار قابل ملاحظه‌ای‌بصورت‌وام بدون‌وثیقه تحت ضوابطی‌در اختیارمتقاضیان قرار خواهد داد تا فعالیت برای آن دسته از افرادی که طرحی در زمینه ایجاد واحد های‌صنعتی داشته باشند ولی وثیقه‌ای ندارند امکان پذیر گردد .

در اصلاحیه برنامه پنجم‌همچنین ایجاد صنایع جدید مانند کشتی سازی ، کارخانه نساجی در بلوچستان ،صنایع الیافمصنوعی و ابریشم طبیعی ، واگن سازی ، صنایع چوب ، کارخانه آردماهی پیش بینی شده است .

نمایندگان پنج انجمن شهر در آذرماه انتخاب خواهندشد

انتخابات انجمن های شهر بوشهر ، یاسوج ، ابهر ،بدره، و آران کاشان روز پانزدهم‌آذر آینده ، کمتر ازیک ماه دیگر ، انجام خواهد شد . غلامرضا افخمی معاون امور اجتماعی وزارت کشور امروز طی‌تلگرام هایی‌دستورتهیه مقدمات‌انتخابات رابه فرمانداران‌این‌شهرهاو نیز داد.

بموجب دستورات داده شده در این تلگرامها ، روز بیستم آبان جاری آگهی ثبت نام داوطلبان نمایندگی انجمن‌ها منتشر می‌شود و پس از آن با تشکیل کمیسیون های پنج‌نفری رسیدگی به صلاحیت داوطلبان آغازخواهد شد . از روزچهارم آذرماه تا دمروز کارت شرکت در انتخابات برای افراد صادر میشود و سرانجام در روز۱۵ آذر اخذ رای بعمل خواهد آمد .

این شهرها قبلا انجمن‌شهر داشته‌اند ولی انجمن‌هابه‌دلایل مختلف منحل شده است طول دوره نمایندگی اشخاصی که‌در آذرماه برای عضویت انجمن‌ها برگزیده میشوند دو سال‌خواهد بود .

همزمان باانجام این‌انتخابات برای انتخاب کسری عده‌اعضای انجمن های‌شهررودسر وبابلسر که استعفاکرده‌و یا درگذشته‌اند، در این شهرها نیز انتخابات انجام خواهد شد .

معاون‌وزارت کشور درتلگرام های خود به مسئولین انجام انتخابات ، دستور رعایت بی طرفی، بی نظری و آزادی‌کامل در انتخابات را داده است .

دوره‌های آموزش ضمن‌خدمت‌دراستانها

برای آموزش خدمت‌کارمندان دولت در مراکز استان‌ها نیز دوره‌های‌مخصوص تشکیل‌می‌شود. شاغلین در رشته های حسابداری،کارگزینی، بایگانی و امور دفتری در این دوره‌ها شرکت خواهند کرد . دوره‌های آموزش حین خدمت تاکنون منحصرا در تهران تشکیل میشد .

از سوئی تصمیم گرفته شد مشخصات کلیه کارمندان دولت برای‌گذراندن دوره‌آموزش‌ضمن خدمت‌ثبت شودوبرای‌کارمندانی هم که این‌دوره‌ها را طی‌میکنند پرونده مخصوصی تشکیل‌گردد. در این پرونده نوع ، مدت و تاریخ آموزش ثبت خواهدشد تا با استفاده از آن در سال های بعد بتوان برای کارمندان دوره‌های‌آموزشی فشرده‌دیگری تشکیل داد .

تخم‌مرغ ارزان شد

در برابر وضع نامطلوب شیرو ماست ، مرغ و تخم مرغ دربازار تهران فراوان و ارزان است. قیمت هر کیلو تخم مرغ که قبلا بواسطه کمبود آن تا ۷۵ ریال رسیده بود ، اینک ۶۹ ریال‌است. عامل فراوانی و ارزانی مرغ و تخم مرغ اقدام دولت به ورود تخم مرغ خارجی و کمک به تولید کنندگان داخلی این ماده غذائی است . اکنون روزانه۱۲۰ تن تخم مرغ و ۱۰۰ تن گوشت مرغ در بازارتهران توزیع‌میشود.

مکاتبه و ارسال پول برای دانشجویان ایرانی مقیم فرانسه

وزارت امور خارجه طی اطلاعیه‌ای اعلام داشت ، نظر باینکه از ۲۰ روز قبل‌اعتصاب کارمندان پست و تلگراف در پاریس آغاز شده و احتمال دارد که این اعتصاب در ۲۰ روز آینده نیزادامه داشته‌باشد اولیای دانشجویان ایرانی‌مقیم فرانسه در صورت نیاز میرم میتوانند جهت مکاتبه یاارسال پول جهت فرزندان خود به وزارت امور خارجه مراجعه کنند .

شماره تلفن جدیدپلیس

تلفن (۱۱۲) مرکزپلیس از روز دوشنبه ۲۰ آبانماه جاری به(۱۱۰) تبدیل‌خواهد شد و مشترکین برای‌تماس با مرکز پلیس بایداز صبح روز دوشنبه با تلفن ۱۱۰ تماس بگیرند .

محمدعلی : دریك شب بافریزیر وفورمن همزمان مسابقه خواهم داد !

محمد علی قهرمان مشتزنی سنگین وزن جهان، اعلام کرد که حاضر است در یک شب، همزمان ، با « جوفریزیر » و « جرج فورمن » مسابقه بدهد: «اول باجوفریزیر روبرو خواهم شد و پس از آن که در عرض دهروندناک‌اوتش کردم ،سروقت جرج فورمن خواهم رفت و در پنجروند بقیه او را هم ناک‌اوت خواهم کرد !»

محمد علی که بدعوت‌مدیران، معلمین و شاگردان مدرسه‌یی که خوددر آنجا درس خوانده، به «لوبی‌ویل کنتاکی»رفته‌بود، همچنین گفت : « البته ، برای آن که آماده شوم و در یک شب با فریزیرو فورمن روبرو شوم ، قبلا در چند مسابقه آسانترشرکت خواهم جست.»

محمدعلی‌سپس برای بچه‌های دانش‌آموز ازدوره تحصیل‌خود تعریف‌کرد و در حالی که‌پلکانی را در آن نزدیکی نشان‌میداد، گفت : « من یک بار ، یک نفر را همانجا زدم ، چون گردن کلفتی میکرد .»

محمد علی بدنبال این خاطره به دانش‌آموزان باتاکیدتوصیه کرد که‌مبادا این کار او را سرمشق‌قرار دهند : « شمابهتر است در باره اسلام و علیجاه محمد و تعلیمات او مطالعه‌کنید و مرا درین زمینه سرمشق‌خود قرار دهید .شما نباید محمدعلی را بعنوان یک‌مشتزن،سرمشقی مناسب برای خود بدانید .»

اهالی « لوبی‌ویل » روز سفر محمد علی را به زادگاهش،روز «محمدعلی» اعلام کردند .

خبرهای کوتاه

شرفیابی به پیشگاه شاهنشاه

شاهنشاه آریامهر آقای‌دکتر مولر رئیس دانشگاه جان ـ هاپکینز امریکا و همچنین‌آقای دکتر مورگان رئیس مرکز پزشکی دانشگاه مذکور را در باغ ارم بحضور پذیرفتند .

در این شرفیابی آقای عبدالرضا انصاری قائم مقام والاحضرت شاهدخت اشرف پهلوی در امور اقتصادی ، اجتماعی و فرهنگی و آقای دکتر محسن ضیائی رئیس‌مرکز پزشکی رضا پهلوی افتخار حضور داشتند .

★

شاهنشاه آریامهر همچنین آقای برک‌هاور رئیس پارلمان اروپا را در باغ ارم بحضور پذیرفتند .

تاسیس شعب دیوان محاسبات‌درشهرستانها

دیوان محاسبات وابسته بوزارت امور اقتصادی و دارائی در مراکز استانها و فرمانداری های کل شعب تاسیس میکند . و این شعب به مصرف اعتبارات رسیدگی خواهندکرد . هدف‌ازتاسیس شعب دیوان محاسبات در شهرستانها جلوگیری از تمرکز کار دیوان محاسبات در تهران و تسریع در وظایف محوله آن می‌باشد .

در انجمن دوستان «هنر و مردم»

جلسه انجمن دوستان هنر و مردم پنجشنبه شب گذشته در باشگاه بانك سپه تشکیل شد ابتدا آقای دکتر خدابنده‌لو مدیر مجله هنر و مردم‌خدمات فرهنگی‌شادروان سپهبد آق‌اولی‌را موردتجلیل قرار داد و سپس دکتر‌محمود نجم‌آبادی‌رئیس‌بخش‌تحقیقات تاریخی و طبی دانشکده بهداشت دانشگاه تهران در باره رازی پزشك نامی‌ایران صحبت کرد که همراه با نمایش اسلاید بود .

اعزام کارمندان شرکت مخابرات به آمریکا

شرکت مخابرات‌ایران‌برای تامین کادر متخصص مورد نیاز خود عده‌ای لیسانسیه در رشته‌های‌مدیریت بازرگانی حسابداری ، کامپیوتر ،آمار، علوم اداری ، مدیریت ، ریاضیات و تجزیه و تحلیل سیستمها ، را به امریکا اعزام میکند .

فقط‌آن گروه از کارمندان شرکت مخابرات می‌توانند برای اعزام به آمریکا ثبت‌نام کنند که متولد آذرماه سال ۱۳۲۸به بعد باشند . امتحان داوطلبان از تاریخ ۲۸ آذر ماه سال جاری توسط‌بانک مرکزی و با نظارت وزارت علوم و آموزش عالی انجام خواهد شد .

اطاق بجای چادر

قرارداد ساختمان ۴۵دستگاه اطاق های مجهز به‌سرویس های لازم‌دراردوگاه‌جهانگردی شیراز بین اداره کل‌اطلاعات و جهانگردی فارس‌وپیمانکار با حضور آقای فریدی‌معاون فنی و تاس

باشکوه‌ترین مانور نیروی دریائی شاهنشاهی:

این تصویر یک جنگ واقعی بود

در پایان، رمزی عطائی فرمانده‌نیروی‌دریائی‌شاهنشاهی از هلی‌کوپتر به روی عرشه یک ناو پیاده میشود. او حسب‌الامر شاهنشاه آریامهر بخاطر موفقیت مانور ، به یک درجه ترفیع مفتخرشد.

مانوری که هفته پیش در پیشگاه شاهنشاه آریامهر ووالاحضرت ولیعهد ، بوسیله نیروی دریائی شاهنشاهی و برپهنه آب‌های خلیج‌فارس انجام شد، بزرگتر و غرورانگیز تراز آن بودکه در تصور کسانی بگنجد که در صحنه این‌عملیات نبوده‌اند . این واقعیت را گزارش ابراهیم آبار (خبرنگار اطلاعات) که از عرشه یکی از ناوهای نیروی دریائی شاهنشاهی تمام لحظات مانوررا از نزدیك دیده ، ثابت میکند . گزارش خبرنگار ما رادر زیر میخوانید:

موشکهای نیروی دریائی شاهنشاهی در چشم برهم‌زدنی، پنج‌هواپیمای جت بی‌سرنشین را نابودکردند

نیرو های ایران‌با موفقیت و زیر حمایت آتش هواپیما وتوپخانه کشتی های‌خودی درساحل پیاده شدند

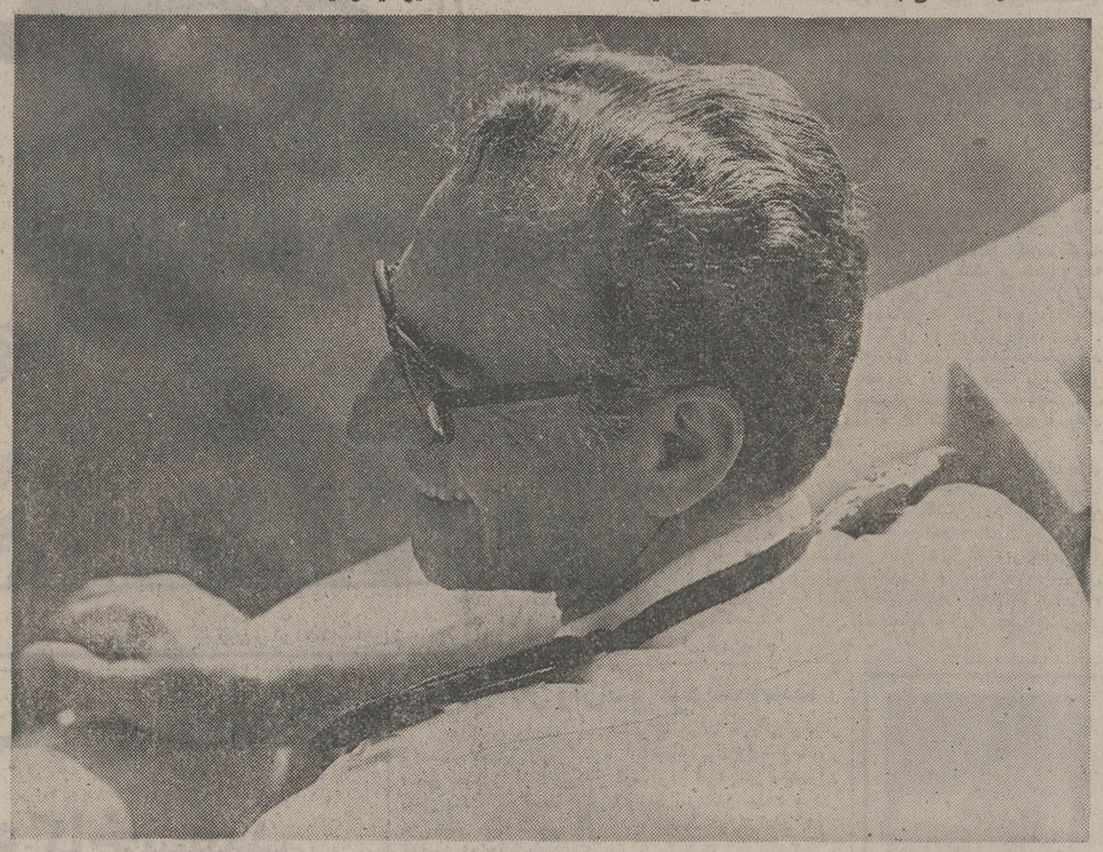

مانور بزرك‌تمام شده و شاهنشاه آریامهر ، لبخند رضایت برلب‌دارند.این گرانقدر ترین پاداش برای مردان‌دلیر نیروی دریائی شاهنشاهی‌ایران بود.

پاداش بزرك

رژه غرورانگیز

مانور بانتیجه‌ای درخشان پایان یافته است ـ اینك ناو هاوهلی‌کوپتر های نیروی دریائی، از برابر فرمانده‌بزرك وتوانای خود رژه می‌روند . شاهنشاه از ناو سرفرماندهی پلنك، ازرژه‌ناوگان شاهنشاهی سان دیدند.

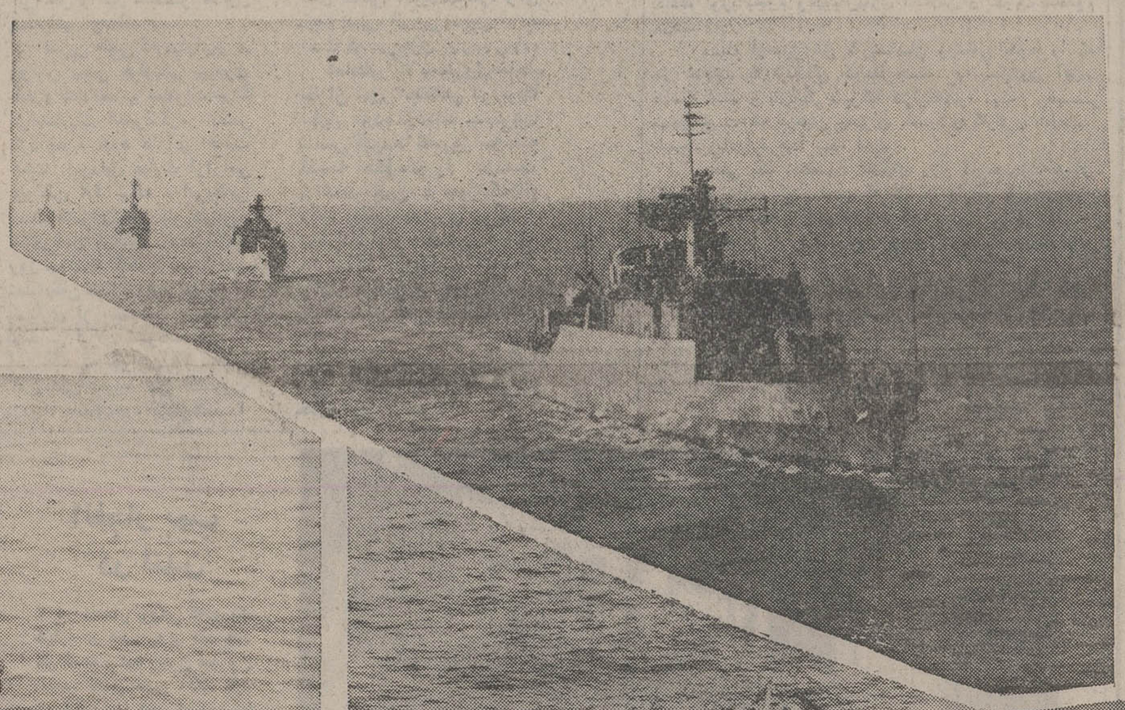

عنایت شاهانه

افتخاری دیگر

حضور والاحضرت همایون ولایتعهد در جریان‌مانور بزرك نیروی دریائی شاهنشاهی ، افتخار بزرك دیگری بود که نصیب پاسداران هوشیار دریا هاشد.

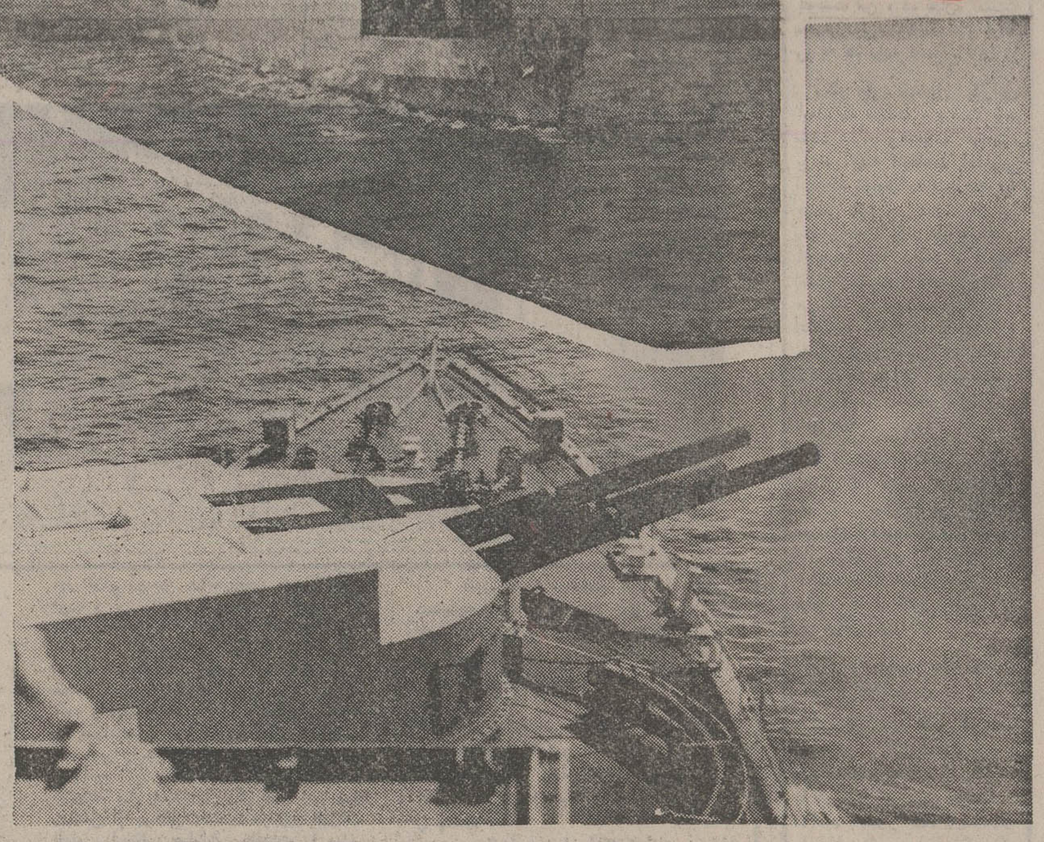

نمایش قدرت

در پایان رمزی عطائی ـفرمانده نیروی دریائی شاهنشاهی که‌خود سناریوی مانور را نوشته‌است ـ در گفت‌وگوی کوتاهی که روی عرشه‌یکی از ناو ها انجام شد، به من (گزارشگر اطلاعات) گفت:

«دفاع هوائی ما قدرت خود رانشان داد.در دفاع سطحی‌نیز قدرت موشکی وقدرت توپخانه ناوها ،صددرصد مورد قبول و اطمینان‌است واین نشان دهنده آنست‌که ما میتوانیم هر نوع واحد سطحی را ازبین‌ببریم.»

هوشمندی افراد دلیر نیروی دریائی شاهنشاهی ، در برابر عملیات غافلگیرانه‌دشمن احتمالی، براستی حیرت‌آور بود. یك‌شب، در قسمتی از مانور، تعدادی از هاورکرافت های نیروی دریائی شاهنشاهی که از تندرو ترین هاورکرافت های‌دنیا هستند به سوی ناوها حرکت کردند، اما سرنشینان ناو ها بلافاصله آنها رایافتند و به اصطلاح‌حمله‌شبانه رابا موفقیت خنثی کردند.والبته باید بدانید که دراین‌مانور،افراد هیچ دسته از برنامه دسته دیگر خبر نداشتند و اصل غافلگیری بطور کامل درمانور منظور شده بود.

عملیات شبانه

عملیات شبانه و حمایت ازیك کاروان کشتی تجاری، قسمت دیگری از برنامه مانور بودکه تاصبح روز چهاردهم آبان‌ماه ادامه یافت.

این کاروان ، در شب، مورد شناسائی دشمن فرضی قرارمی گرفت. اما حمله به آن بوسیله کشتی‌های اسکورت نیروی‌دریایی شاهنشاهی خنثی میشد.

کلیه قسمت های مانور در ساعات پیش‌بینی‌شده ، آغاز شد و پایان یافت. کارنامه مانوور چنان درخشان بود که شاهنشاه آریامهر ـپس از خاتمه مانورـ طی بیاناتی در باشگاه افسران نیروی دریائی بندر عباس، فرمودند :« برای قبول کردن مسئولیت های منطقه‌ای، ما الان روی نیروی دریائیمان حساب می کنیم.»

وناابود کردن هدف هایی که‌با سرعت بیست گره دریایی‌حرکت میکردند و با رادیو کنترل می شدند.

موشك های استاندارد سطح به سطح، همچنین گلوله های توپخانه ، تمام این هدف ها را بانشانه‌گیری دقیق از بین‌بردند.

دراین بخش از عملیات، علاوه بر تیراندازی شبانه و شلیك موشك در شب ، علیه هدف‌های هوائی و سطحی نیز تیراندازی شد. دقت دریانوردان ایرانی در ردیابی ، زدگیری ـنشانه‌گیری و شلیك موشك و توپخانه، به راستی شگفتی‌انگیز بود. کارشناسان ، معتقدند :ایرانی ها موشك های«سی‌کت» را حتی‌بهتر از سازندگان آن‌ها هدایت می کنند.

این مانوور تائیدی بر اعتقاد کارشناسان بود.

پیاده کردن نیرو در ساحل ـعملیات آمفی‌بی ـ نیز بهمان اندازه موفقیت‌آمیز بودکه‌شلیك موشك ها وتوپخانه .

نخست توپخانه نیروی دریائی ونیز هواپیما های نیروی هوائی ساحل را زیر آتش گرفتند وبا آتش حمایتی خود راه‌را برای پیاده شدن نیرو ها (آب‌خاکی) هموار کردند. افراد این‌نیرو از سه«هاورکرافت » در ساحل‌پیاده شدند.

قدرت آتش

قدرت آتش و دقت هدف‌گیری توپخانه نیروی دریائی شاهنشاهی فوق‌العاده‌عالی‌است. هر گلوله که از دهانه این توپ هاشلیك شد، دقیقا بـه هدف نشست و آن را نابود کرد. این قدرت آتش،بشتوانه استقلال میهن ماو سربلندی روزافزون ملت ایران است .

این یك‌مانور باهدف های‌فرضی نبود. یك‌نبرد واقعی با هدف های واقعی بود:

تعداد زیادی ناوشکن ، ناو، ناو اسکورت، ناونیروبر ، ناو تدارکاتی، مین‌جمع کن ، ناوچه، هلیکوپتر ، هاور کرافت وهواپیما در وسعتی معادل شش هزار کیلومتر مربع، یك کارزارواقعی رابنمایش گذاشتند . هدف ها حقیقی امابی سرنشین بودند وبا موشك های واقعی و گلوله های حقیقی نابود میشدند.

۳ هدف مانور

این عملیات که‌درتاریخ‌نیروی دریائی شاهنشاهی بیسابقه بوده است، سه قسمت داشت، وچند هدف را دنبال میکرد. به این ترتیب:

۱ـ دفاع هوائی
۲ـعملیات سطحی
۳ـ پیاده‌کردن قوا درساحل

در دفاع هوائی . پنج‌هواپیمای بدون سرنشین که ازبندرجاسك پرواز داده شده بودند، و از همانجا هم هدایت میشدند، به ناوگان شرکت کننده در مانور حمله کردند.

این هواپیما ها، سرعت یك هواپیمای جت را دارند(۷۵۰ کیلو متر درساعت) و چون جثه آنها یك ششم هواپیمای معمولی‌است، هدف گیریشان نیز مشکل‌تر است.

اما دفاع ضد هوائی چنان دقیق‌و سریع عمل‌کرد که هر پنج هواپیما ، حتی‌پیش ازرسیدن به محل حرکت ناوگان، منهدم شدند:سه هواپیما در فاصله‌دور ـباموشك ـ و دو هواپیما،نزدیکتر و بوسیله‌توپخانه‌سبك ناوگان... ـنقطه اوج پرواز هواپیما ها در ارتفاع ۲۵تا۳۰ هزار پائی بود.

دفاع ضد هوایی

آنان که به مسائل نظامی آگاهی دارند ، میدانند که در یك مانور، پورسانتاژ موفقیت در دفاع ضدهوائی ،نظیر آنچه‌نصیب ناوگان نیروی دریائی شاهنشاهی شد، بندرت پیش‌آمده است.

عملیات سطحی، چند قسمت داشت: منهدم‌کردن هدف هایی که بطور آزاد ،و تحت تاثیر نیروی باد در دریا شناور بودند،

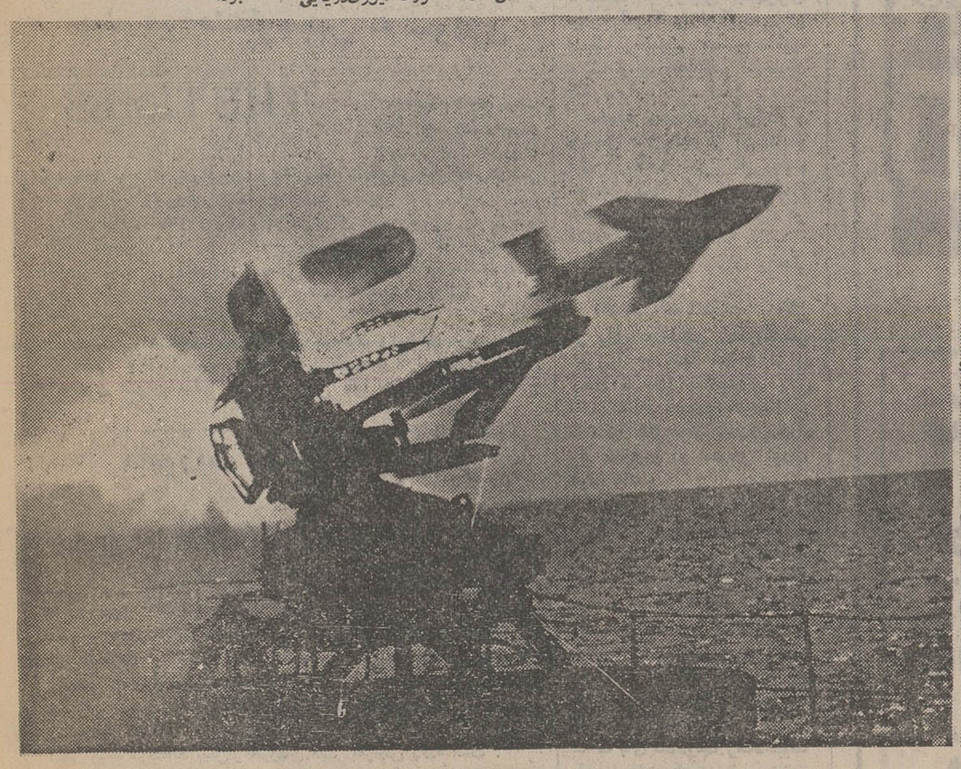

نمونه‌ای از یك عظمت

ـموشك هایی که دراختیار نیروی دریائی‌شاهنشاهی است به تنهائی می توانند عظمت تجهیزات این نیرو وفوق‌مدرن بودن آنها رانشان دهد . در جریان مانوربزرك ، هرموشك که شلیك شد، دقیقا به هدف اصابت کرد.

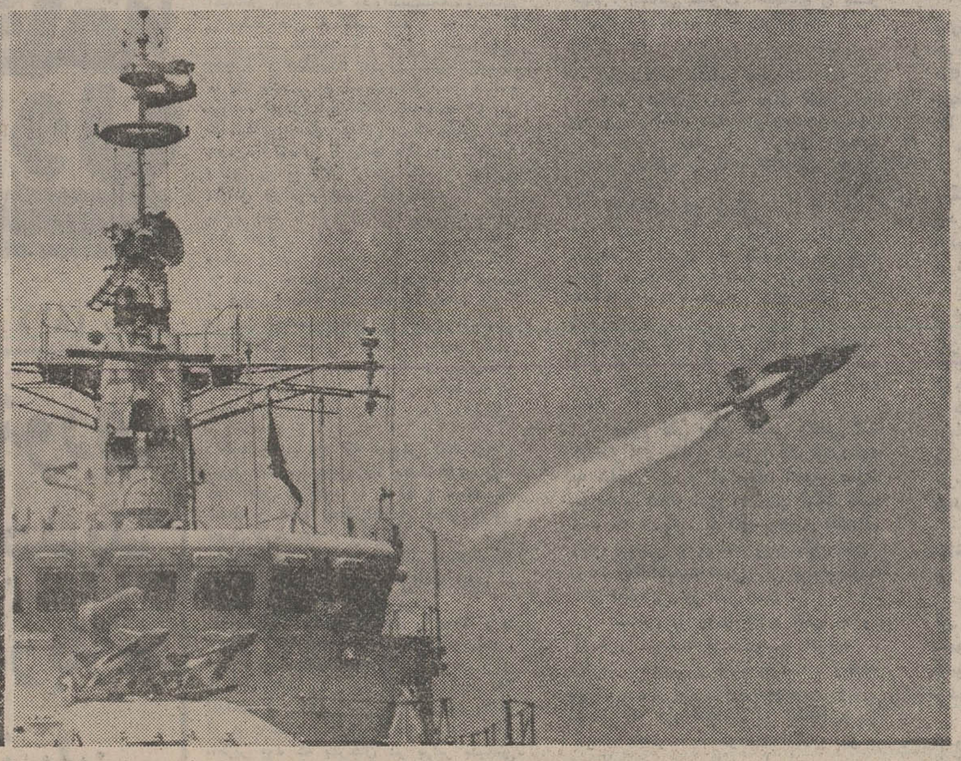

درست به‌هدف !

یك موشك «سی‌کت »ـ از دقیق ترین و نیرومند ترین موشك‌های دنیاـ از عرشه ناو شاهنشاهی «آرتمیس » به‌سوی یك هواپیمای سریع‌السیر پرتاب میشود . لحظه‌ای بعد، موشك هواپیما را منهدم می کند.ردیابی ، ردگیری،نشانه گیری و تیراندازی ، درمانور باشکوه نیروی دریایی شاهنشاهی ، از کوچکترین خطایی مبرابود.

گزارشهای امروز از مسائل سیاسی جهان

اطلاعات
سال چهل و نهم
بنیانگذار : عباس مسعودی
صاحب‌امتیاز ومدیر : فرهاد مسعودی
سردبیر : احمد شهیدی
محل اداره : خیابان خیام . ساختمان اطلاعات . تهران
تلفن : ۳۱۱۰۷۱ تا ۳۱۱۰۷۹
تلکس : ۲۳۳۶ - تلگرامی : اطلاعات - تهران

یهودیان انگلیس خواستار مذاکره با فلسطینی ها هستند

مطبوعات انگلیس

مجله « تقویم‌یهودی » که هفته‌ای‌یکبار درلندن نشر میشودوناشر افکاریهودیان انگلستان است . در شماره اخیر خود که روز جمعه (دیروز) انتشار یافته فتوا داده است که اسرائیل باید علی‌الاصول آمادگی خودرابرای‌مذاکره کردن با سازمان آزادیبخش فلسطین اعلام کند .

این مجله در مقاله اساسی خودنوشته است رهبران اسرائیل با طرد کردن هرنوع فکر تماس و مذاکره کردن با سازمان آزادیبخش فلسطین وتاکید کردن این نکته که بهیچ قیمت و تحت هیچ شرایطی‌حاضر نیستند سازمان یاسرعرفات را بعنوان یکی از طرفهای مذاکره با اسرائیل بپذیرند - کشور خود را بیش‌ازپیش بطرف بن‌بست و نقطه بی‌بازگشتی - سوق میدهند که قرار گرفتن اسرائیل درآن معنایی جز تحمیل یک انزوای چارناپذیر و بسیار زیان‌آور براین کشور نخواهد داشت .

مجله ارگان‌یهودیان انگلیسی حتی از این‌هم صریح‌تر سخن گفته‌وخاطرنشان کرده است که اکنون دیگر دوستان اسرائیل در جهان خارج نیز در برابر رفتار تعبدی و سیاست انعطاف ناپذیری این کشور شکیبایی خود را از دست میدهند بسیار دردناک ودرعین حال غیرعادلانه است که اسرائیل اکنون‌در نقش سد کننده سمج راه صلح در خاورمیانه ظاهر شده باشد و عزم‌خود را برای خنثی کردن تمام عناصری که برای ساختن صلح‌درخاورمیانه ضرورت دارند جزم کند .

مجله یادشده درپایان این مقاله مهم که طبق معمول بیان‌کننده‌نظرات جامعه یهودیان انگلیسی است و نمی‌تواند بر تعیین سیاست اسرائیل کم‌تاثیر باشد نتیجه‌گیری کرده است‌که‌بنابراین دولت اسرائیل باید اعلام کند که حاضر است باهرگوه فلسطینی به سه شرط مذاکره کند نخست اینکه موجودیت اسرائیل بعنوان یک کشور مستقل مورد قبول فلسطینی‌ها قرار گیرد .

ثانیا گروهی که اسرائیل حاضر به مذاکره - کردن به آن خواهدشدتعهد کند که شیوه های مبارزه تروریستی را علیه اسرائیل رها خواهد کرد .

ثانیا مذاکراتی که میان اسرائیل و سازمان آزادیبخش فلسطین و باهر گروه دیگر فلسطینی انجام‌خواهدگرفت علنی باشد ودر چارچوب ترتیبات پیش‌بینی شده در قطعنامه هایی انجام گیرد که از عضویت سازمان‌ملل متحد گذشته است .

آمادگی اسرائیل

اسرائیل ظاهرا آماده است تا به ازای پس دادن بخش دیگری از اراضی اشغال شده صحرای سینا امتیازی بصورت قبول پاره‌ای تعهدات ازجانب مصر در زمینه ختم حالت ستیزودشمنی میان دو کشور از مصریها دریافت کند.

دولت اسرائیل قبلا تامدتی طولانی اصرار داشت که مصر علنا و ضمن بیانیه‌ای که تمام جهانیان مخاطب آن باشند اعلام کند که دیگر حالت نزاع ودشمنی میان خود واسرائیل راپایان یافته میدانداما تحولاتی که جنگ‌اکتبر ۱۹۷۳ خاورمیانه بدنبال‌آوردوامتیازاتی که در صحنه های سیاسی اقتصادی وحتی نظامی نصیب اعراب شد اکنون اسرائیل را ناگزیر کرده است تاتوقع خود را تعدیل کند دولت اسحق‌رابین نخست‌وزیر اسرائیل درحال حاضر واقعا آماده است که تعهد مصر را در قبال پایان دادن به حالت دشمنی با اسرائیل تنها بصورت‌باصطلاح«دوفاکتو» یانیمه رسمی بپذیرد .

حصول هر توافقی در این زمینه‌مستلزم انجام دادن مذاکراتی خواهد بود که مصر واسرائیل هردو آمادگی خود را برای آن اعلام کرده‌اند اما شیوه‌های ابراز این آمادگی در مورد مصر و اسرائیل متفاوت است مصر خواستار آن است که مذاکرات یادشده بوسیله افسران ارشد نیرو های مسلح دو کشور انجام گیرد در حالیکه اسرائیل اعلام‌کرده است‌که فرستادن‌سیاستمداران برجسته را برای انجام دادن این مذاکرات ترجیح میدهد . علاوه براین رهبران اسرائیل تاکید کرده‌اند که‌محل انجام مذاکرات باید در واشنگتن باشد نه درصحرای سینا که محل برگزاری اولین مذاکرات آتش‌بس دو کشور (در کیلومتر ۱۰۱ جاده سوئز)بدنبال‌جنگ اکتبر سال گذشته بوده‌است .

اگر جزئیات مسائل‌خاورمیانه تابدین اندازه بغرنج بنظر میرسد دلیل‌این است که بحران خاورمیانه واقعاپیچیده است . با اینحال نتیجه ساده‌تری که میتوان از تحولات خاورمیانه دریکسال اخیر گرفت و تصادفا این نتیجه‌گیری کاری است که غالبا فراموش میشود، توجه به این نکته است که جنگ‌اعراب و اسرائیل در اکتبر سال گذشته‌وعواقب این جنگ چه دگرگونیهای ریشه‌دار و حیرت‌آوری در موازنه قدرتها در خاورمیانه و در سراسر جهان بوجود آوردند . از این جمله است تغییرات زیروزبر کننده‌ای که در روابط کشور های تولید کننده نفت و ممالک مصرف کننده آن، بین امریکا از یکطرف و اروپای باختری از طرف دیگر و بین کشور های نفت‌خیز خاورمیانه وسایر کشور های کم توسعه یافته جهان سوم بوجود آمدند . بنابراین‌ساده‌ترین‌عبرتی که باید ازجنگ اکتبر گذشته گرفت این است که هرگامجنگ‌دیگری‌درخاورمیانه روی دهد ، وضع جدیدی ببار خواهد آورد که به هیچوجه شباهتی بوضع موجود این منطقه‌ووضع موجودسرآسر جهان نخواهد داشت. شاید اولین اشتباهی که میتوان ارتکاب آن را به پای کیسینجر گذاشت این است کهوی اکنون اصرارکنان عقیده دارد که‌مسئله نفت اعراب و مسئله بر قرار کردن‌صلح در خاورمیانه‌مقوله هائی هستندکه‌ربطی بیکدیگر ندارند .

برعکس نظر وزیرخارجه امریکا باید تاکید کرد که این دومقوله ازفاصله بسیار نزدیک و به‌شیوه‌ای مداوم با یکدیگر ارتباط دارند .

این گفته بدان معنی نیست که‌اسرائیل باید چنان تهدید و تابه آن اندازه «چلانده » شود که سرانجام ناگزیراز از رهاکردن منافع حیاتی خود گردد ، مضافا در میان کسانیکه اسرائیل را می‌شناسند هیچکس عقیده ندارد که اسرائیل زیربار قبول چنین‌مصالحه‌ای خواهد رفت .

مفهوم‌واقعی‌حجتی‌که ذکر کردیم این است که بهرحال دیر یازود روزی‌فرا خواهد رسید که اسرائیل باید خودش تصمیم بگیرد که بین دو راه‌حل ، یکی بدست آوردن امتیازات قابل ملاحظه همراه با اجتناب از جنگ ، ودیگری ، استقبال کردن از درگیری دریک جنگ دیگر با اعراب ، یکی را انتخاب کند.

امریکائیان بسهم خود وظیفه دارند تا در این مورد تصمیم بگیرند که اعطای چه مقدار کمک و حمایت به اسرائیل ارزش استقبال کردن از تمام نتایج ومخاطرات قابل تصور درگیری جنگ دیگری را درخاورمیانه دارد . دولت امریکا بدون شک‌بایدحساب کند که درصورت وقوع‌این‌جنگ برسرکشور های مصرف کننده نفت، و قیمت نفت وعرضه و تدارکات نفتی چه خواهد آمد .

برای دنیا وامریکا فرصت زیادی باقی نمانده است تا تصمیم بگیرند که برای مواجهه با ناشکیبائی روزافزون اعراب (بخاطر ادامه خودداری اسرائیل از تخلیه اراضی اشغال شده و اعاده‌حقوق ملت فلسطین) و سماجت اسرائیل برای آشتی ناپذیر ماندن در برابرتمام این توقعات‌باید چه راه چاره‌ای درپیش گیرند .

کاریکاتور از احمد سخاورز

حقایقی که دررم فاش شد

سازمان ملل متحدباتشکیل کنفرانس جهانی‌خواربار، یکی از بزرگترین‌مسائل‌دنیارابه معرض بحث‌وبررسی گذارده است. مساله‌یی که‌خطرش‌برای امنیت‌وبلکه موجودیت‌عالم، کم‌از بمب‌اتم نیست:مساله غذا !

چندسال پیش، سینمای امریکافیلمی‌راتهیه‌کرد که‌در تهران هم روی‌پرده‌آمدو داستانش‌بطور خلاصه‌این‌بود که براثر افزایش نفوس‌و کم‌بودمواد‌غذایی، کار قحطی‌وگرسنگی بالا میگیردوسرانجام دنیا را درآستانه‌سومین‌جنگ بین‌المللی‌قرارمیدهد. تلاشهای سیاسی، کنفرانس ها، تماسهای رهبران‌وهراقدامی که امید میرود به‌رفع بحران کمک کند، همه‌بی‌نتیجه میماندتاآنکه درلحظات واپسین‌وقتی همه انتظار شلیک نخستین گلوله‌را میکشند-پاپ، تلاش نومیدانه‌یی رابرای‌نجات صلح‌آغاز میکندوپس‌ازیک‌رشته‌ماجراهاموفق میشود جلوی‌جنگ را بگیرد. نکته جالب‌توجه، سلاحی‌است که «پاپ»درین مبارزه به‌کارمیبرد. اوازرهبران چندصد میلیون‌گرسنه که‌آماده‌جنگ شده‌اند ضرب‌الاجل دوروزه یاسه روزه‌یی میگیردوقول میدهددرین‌فاصله، هرطور هست برای آنها«نان» فراهم کند.بعد هم‌مردم مرفه این‌سوی دنیارابه یاری میطلبدو وادار میکندهرکس درحدود استطاعتش به‌نوبت تهیه‌گندم‌ونان برای‌گرسنه های‌آنطرف دنیاکمک‌کند.

میلیونها‌تن که‌این‌فیلم راتماشاکردند، هرگز باورشان نمیشدآن ماجرافقط بعدازچندسال‌به‌نحوی دردنیای واقعی شکل بگیرد و سازمان ملل‌بنقش پیامبر صلح،درنزدیکی مترپاپ، نمایندگان‌ملل مختلف‌را فراخوانده‌برای مقابله‌باتهدید گرسنگی‌وقحطی ازآنها استمداد کند.

تشکیل کنفرانس‌جهانی خواربار دررم به‌معنای آنست‌که اکنون دیگر«گرسنگی» رابعنوان یک‌خطر مستقل‌و مجرد نمی‌توان تلقی‌کرد. یعنی‌گرسنگی‌بدان مفهوم که‌درگوشه‌وکنار جهان برخانواده ها حمله ببردواحیانا گروهی رابه‌خاک هلاک‌اندازد، مطرح‌نیست .گرسنگی را امروزباید بشر بعنوان‌تهدیدی‌برای امنیت جهانی بپذیرد، درنتیجه مهارکردن گرسنگی وچاره‌جویی برای این‌خطر فزاینده‌وتهدیدکننده نیز دیگرجنبه‌صدقه‌وخیرات‌ومبرات‌ندارد.صحبت‌ازبرگردانیدن بلاودفاع از امنیت وسلامت دنیاست.

مشکل کمبود مواد غذائی که براثر افزایش جمعیت عالم ازیکسو افزایش‌فوق‌العاده مصرف ازسوی‌دیگر،خودبه‌خود استعداد تبدیل‌شدن به‌یک بحران‌بزرگ جهانی‌را دارابوددرسایه «تورم» حاکم‌بر اقتصاد بین‌المللی، زودتر ازآنچه تصور میرفت، این عنوان راحائز شده‌است. بطوری که‌درک‌این‌خطر، احتیاج‌به هشدار دانشمندان‌آینده شناس‌وارائه شواهدو دلایل ندارد. خطربه‌اندازه‌کافی محسوس‌و ملموس‌واهمیت چاره‌جویی‌آن لااقل‌برکسانی که‌نسبت به‌سرنوشت وآینده‌بشرمسئولیتی احساس میکنند،روشن‌است. لکن‌به‌نظر میرسد که با همه‌این احوال، قشرمرفهی که‌ازفرط سیری‌حتی مفهوم‌گرسنگی‌را نیزدرک‌نمیکند، برای آنکه‌درقبال این‌مشکل‌بزرگ‌وحساس خودرا ازقیدهرنوع تعهدوتکلیفی برهاندبه‌بهانه‌های‌غیر معقول متوسل میشودوازجمله این که‌میکوشد دشواریهای جهان‌کم رشدودرحال رشدرا ازلحاظ برخورد با بحران غذایی باافزایش قیمت‌نفت ارتباط دهد. کمترین‌فایده کنفرانس‌رم این بود نه‌فرصتی به‌دست‌دادتانمایندگان کشورهای‌تولیدکننده نفت بطلان این‌فرضیه‌پوچ‌وبی‌اساس‌را اثبات‌کنندوبرعکس، دنیارامتوجه سازندکه بقول نماینده‌ایران بحران‌مواد غذائی‌درجهان مولود سوء سیاست‌و طمعکاری وبی‌انصافی‌استعمارگران‌و استثمارچیان غربی‌است.

اسرائیل نگران سیاست آمریکا است

هنری کیسینجر وزیر خارجه امریکا دیروز هنگامی مرحله جدید مذاکراتش را بارهبران اسرائیل آغا زکرد که طبق اطلاعات بدست آمده از منابع دیپلماتیک یکی از مهمترین موضوعات این مذاکرات هموارکردن راه به‌سوی عقد قرارداد «مرحله‌ای» دیگری برای پایان دادن به‌کشمکش های مصر و اسرائیل وتخلیه بخش وسیع تری از اراضی اشغال شده‌صحرای سینا بوسیله نیروهای اسرائیل است .

ازسوی دیگر اطلاعاتی‌که بازهم ازمنابع قابل اعتمادبیت‌المقدس بدست آمده است حکایت از واقعیت مهم دیگری دارد طبق این این اطلاعات اسحق رابین به‌وزیرخارجه امریکا باتاکیدفراوان گوشزدکرده است که دولت اسرائیل تحت هیچ شرایطی و به هیچ قیمت زیربارنخواهد رفت که‌بانمایندگان سازمان آزادیبخش فلسطین مذاکره کند .

پنجشنبه شب اخیر هنگامیکه کیسینجر از دمشق وارد بیت‌المقدس میشد به خبرنگاران گفت که در سیاست امریکا در خاورمیانه علی‌الاصول تغییری پدیدنیامده است . اما برای اسرائیلی ها که اکنون بشدت نگران روبرو شدن به‌فشار های جدی ومقاومت ناپذیر امریکا برای قبول انجام مذاکره با سازمان آزادیبخش فلسطین هستند وبرای‌رهبران اسرائیل که دیگر تقریبا هیچ تردیدی ندارند که امریکا سرانجام واقعیت وجودی نهضت مقاومت فلسطین راپذیرفته است و آن را یکی از «طرف» های‌لازم وبالقوه و غیرقابل چشم پوشی‌در هرمذاکره آینده‌ای برای برقرار کردن صلح درخاورمیانه تلقی میکند - سخنان خلاصه وبسیار ابهام آمیزکیسینجر هنگام‌ورودش به اسرائیل بهیچوجه اطمینان بخش و کافی ودلگرم کننده نبوده است .

رهبران اسرائیل بدون شک نمیتوانند سخنان بسیارروشنی راکه اخیرا اززبان عالیمقام ترین سیاستمدار مسئول امریکائی یعنی شخص جرالدفورد رئیس جمهوری این کشور ادا شد فراموش کنند .

فورد صریحااعلام کرد که از نظر دولت امریکا لازم است حرکتی دایمی بسوی هدف صلح درخاورمیانه‌وجود داشته‌باشد وثبات این حرکت راتنها آمادگی اسرائیل برای انجام مذاکره‌با اردن و یا سازمان آزادیبخش فلسطین تضمین خواهد کرد سخنان فورد که آشکارا شباهت به حکم آمرانه‌ای خطاب به رهبران اسرائیل دارد چنانکه انتظار میرفت موجی از نگرانی دراین کشور به حرکت در آورده‌است .

نکته‌ای که فعلا دانسته نیست این است که آیا کیسینجر نیز درمذاکرات روز جمعه‌اش بارهبران اسرائیل تقاضای جرالدفورد را تکرار کرده و یا برعکس اطمینان داده است که امریکا بر اسرائیل فشار نخواهد آورد تاحتما باپاسرعرفات مذاکره کند ؟

پیام غیر منتظره چین به شوروی

THE TIMES

مبادله پیام های تهنیت آمیز اخیر بین رهبران چین و شوروی تجربه‌ای است که در تاریخ روابط مسکو و پکن‌طی سال های‌طولانی اخیر تازگی‌دارد .رهبران پکن بمناسبت سالروز انقلاب اکتبر پیامی برای رهبران مسکو فرستاده‌اند که درآن نه‌تنها لحنی‌بسیار گرم و تهنیت آمیز بکاررفته بلکه برای اولین‌بار پس‌از مدتی طولانی‌پیشنهاد شده است که دو کشور یک پیمان عدم تجاوز دوجانبه امضاء کننده جنبه شکرف و غیر منتظره این پیشنهاد عبارت ازدوگانگی آن در مقایسه با سیاستی است که چینی‌ها در سال‌های اخیر برای امتناع ورزیدن از عقد چنین پیمانی نشان میدادند وامضای قرارداد عدم تجاوز دوجانبه درست پیشنهادی‌بود که معمولا از جانب رهبران شوروی عنوان میشد همواره چینی ها بودند که آن را رد میکردند .

ماموریت دشوار کی‌سینجر

'DAILY TELEGRAPH'

مذاکراتی که روزجمعه بین هنری‌کی‌سینجر و رهبران اسرائیل انجام گرفت بدون شک باید یکی از دشوار ترین و پردرد سرترین ماموریت های وزیر خارجه آمریکا در تحت‌الحمایه کوچک وسمج آن- اسرائیل - بوده باشد. کی‌سینجر این‌بار هنگامی به‌اسرائیل رفت‌که تشنج به‌خطرناکترین اوج خود- درخاورمیانه نزدیک شده و خطر شعله‌ور شدن آتش جنگی جدیدونابود کننده میان اعراب و اسرائیل - بعلت تصمیماتی که سران کشور های عرب وکنفرانس اخیر رباط گرفته‌اند بیش‌از هرزمان دیگر افزایش یافته است .

بزرگترین شانسی که کی‌سینجر در سفرهای اخیرش به‌خاورمیانه داشته تنها آشناتر شدن باعمق نظرات رهبران دنیای عرب و اسرائیل بوده است. بااینحال کی‌سینجر باید باحتمال زیاد به رهبران اسرائیل گوشزد کرده باشد که آمریکا دیگر نمی‌پذیرد که اسرائیل بهرقیمت از مذاکره کردن با فلسطینی ها خودداری کند.

گزارش فیروز مجللی خبرنگار اطلاعات از واشنگتن درباره انتخابات آمریکا

درانتظار مبارزه خصمانه بین کنگره و کاخ سفید

سرانجام انتخابات کنگره و فرمانداریهای آمریکا وهزاران پست نمایندگی محلی وایالتی این کشورچنانکه قبل‌ازانتخابات نیز وسیعا پیش‌بینی میشد با پیروزی بزرگ دمکراتها پایان یافت . دراخرین هفته های‌قبل از انتخابات جرالدفورد رئیس جمهور آمریکا به ۲۰ایالت سفر کرد تا قبل از هرچیز ازنگرانی نامزد های جمهوریخواهان که محبوبیتشان بشدت لطمه‌خورده بکاهد و درصورت یاری کردن بخت - شانس پیروزی انها را درانتخابات افزایش دهد .نتایج انتخابات که بصورت مقدماتی درفردای روزبرگزاری آن،وسیله کمپیوتر ها روشن گردیدنشان داد که تلاشهای‌فورد بهیچوجه سودی برای هم‌مسلکان‌جمهوری خواه وی نداشته است . در مجلس نمایندگان امریکا.سیاری ازدژهای قدیمی‌جمهوریخواهان که از دیرباز درقبضه انحصاری آنان قرار داشت برای اولین بار به تصرف دمکراتها درآمد وتعداد کرسیهای حزب‌دمکرات دراین مجلس دهها کرسی افزایش یافت . درسنای‌آمریکا نیز کرسی های جدید نصیب دمکراتها شد و در انتخابات فرمانداریها نیزپیروزی دمکراتها حیرت آوربود .

صرف نظراز«روحیه‌واترگیت» که موجب بیزاری میلیون‌هانفر ازرای دهندگان امریکایی از سیاست وسیاستمداران شده است پای عوامل متعدد دیگری نیز درکمک به شکست تحقیر کننده جمهوریخواهان دخالت داشت . تا انجا که قضیه به‌رسوایی‌واترگیت‌مربوط میشد- شتابزدگی غیر قابل قبولی که جرالدفورد - تنها مدت‌کوتاهی پس‌از گرفتن جای نیکسن در کاخ سفید - درعفوکردن تمام گناهان رئیس جمهور سابق بخرج داد - نه تنها دادگستری آمریکا - بلکه عادی ترین مردم این کشور را به خشم آورد .

هنگامیکه فورد فرمان عفو نیکسون را اعلام کردبیدرنگ بسیاری از جمهوریخواهان دانستند که رئیس جمهوری جدید آمریکا با اینکارضربه‌ای بزرگ برباقیمانده شانس ضعیف حزب جمهوریخواه‌در انتخابات کنگره وارد کرده است .

معهذا رسوایی واترگیت و جنجال های ناشی‌از آن‌چنانکه قبلا نیز گفته شد - علیرغم‌تمام اهمیتش تنها یکی از دلایل شکست حزب جمهوریخواه در انتخابات هفته گذشته بود .

دلایل دیگر رامیتوان براحتی خلاصه کرد :

اکراهی که اکثریت بزرگی از رای دهندگان آمریکایی در روز سه شنبه گذشته برای رفتن به پای صندوقهای رای نشان دادند بخودی خودشانس کاندیدا های‌حزب جمهوریخواه را مستقیما در معرض تهدید قرار داد .

موسسات آمارگیری از تمایلات افکارعمومی‌قبلاپیشگویی کرده بودند که در انتخابات روزسه‌شنبه احتمالا تنها ۴۰ درصد از آمریکائیانی که‌واجد شرایط قانونی برای دادن‌رای هستند وظایف ملی ومیهنی‌خود را انجام خواهند داد و آراء خود را به صندوقها خواهند ریخت . رای دهندگان اندکی که به پای صندوقها رفتندطبیعتا کسانی‌بودند که هیجان بیشتری برای‌رای دادن داشتندواکثریت بزرگ این‌اشخاص نمیتوانستند کسانی غیراز آمریکائیان‌ناراضی از دولت جمهورخواه جرالد- فورد ورئیس جمهوری سلف وی ریچاردنیکسون باشند .

نقشی که سیاه‌پوستان آمریکایی درتعیین نتایج انتخابات روز سه‌شنبه ایفا کردند بسیاربزرگ بود سیاهان که فعالانه دردادن رای‌شرکت کردندو تعدادشان‌در مقایسه با رای دهندگان دیگر بسیار قابل ملاحظه بود از دیر باز یکی از وفادار ترین هواخواهان دمکراتهای امریکا بوده‌اند .

گذشته از اراء سیاه‌پوستان زنان امریکایی نیز با حرارت فراوان در دادن رای شرکت کردند ابراز این اندازه هیجان از طرف زنان‌آمریکایی پدیده‌ای کاملا منطقی بود .

آنچه که تاثیر منفی شرکت فعال‌زنان آمریکایی‌رادرانتخابات روز سه‌شنبه برای نامزد های حزب جمهوریخواه مضاعف کرد تاثیر ناخوشایندی است‌که تورم و افزایش سریع بیکاری وگرانی وقفه‌ناپذیر هزینه‌زندگی برزنان کشور آمریکا گذاشته ومآلا باعث افزایش نارضایی آنان از سیاستهای اجتماعی و اقتصادی دولت جمهوریخواهان شده است این ترتیب‌بآسانی قابل درک است‌که چرامیلیونها نفر از زنان امریکایی به‌سود کاندیداهای حزب دمکرات‌رای دادند .

سرخ‌پوستان امریکایی نیز دلایل مشابهی داشتند تا آراء خود را به سود دمکراتها به صندوقها بریزند . شرکت در دادن رای حقی است که درقرن حاضر به‌سرخ پوستان‌آمریکایی داده شده است و آنها تحصیل این حق را نیز منحصرا مدیون دمکراتها بوده‌اند .

اخرین دلیلی که میتوان‌برای روشن شدن چگونگی پیروزی خیره کننده‌حزب دمکرات‌امریکا درانتخابات اخیرکنگره ذکر کرد بنوبه خود دارای اهمیت است .این‌دلیل عبارت ازآرامی جوانان ۱۸ ساله آمریکایی است که‌برای‌اولین بار درتاریخ کشورشان فرصت یافتند تا در روز سه‌شنبه گذشته دربرگزیدن نمایندگان کنگره وفرمانداران و بسیاری از صاحب منصبان انتخابی ایالات شرکت کنند . این نکته که جوانان ۱۸ ساله آمریکایی تقریبا در اکثریت نزدیک باتفاق‌خود بزیان‌کاندیدا های حامی «دولت‌مستقر» رای دهند بیش از ان بدیهی بوده است که عیر قابل پیش‌بینی‌بوده

همانطور که به‌بیاری‌ازصاحب نظران امور اجتماعی درآمریکا اظهار عقیده کرده‌اند -دمکراتها شانس آوردند که روز سه‌شنبه گذشته حکومت را دردست نداشتند چون درصورتیکه‌کاخ سفید ریاست‌جمهوری در کنترل دمکراتها قرار داشت - جوانان ۱۸ ساله آمریکایی باحتمال فراوان ترجیح میدادند که‌صرفا بخاطرنشان دادن مخالفت خود با دولت مستقر وموجود علیه دمکرات ها وبه‌سود رقیبان‌آنها یعنی -نامزدهای‌حزب‌جمهوری- خواه رای بدهند .

پایان کار وان‌تیو نزدیک است

هم‌اکنون وان‌تیو زیر فشار تظاهرات خیابانی وفشار واشنگتن چهار وزیر خود از جمله برادرزاده ومشاور اصلی خود را از کاربرکنار کرده ودر ارتش نیز بمتغییرات مهمی دست زده است. ولی شواهد امرنشان میدهد هرقدر او بیشتر عقب نشینی کند جناح مخالف در اقدامات خود جری‌تر خواهد شد .

درحقیقت مخالفان رژیم خواستار سررئیس جمهوری هستند ودر ادعانامه شماره ۱که در ماه سپتامبر انتشار دادند اورا بمقوم وخویش‌بازی اختلاس و خیانت محکوم کردند.

«سیا» ازمدتی قبل کارشناسان ویتنامی خود را که در حقیقت کارشناسان کودتا هستند به سایگون اعزام داشته است و باردیگر سروکله «ترانگ‌تو» یک رهبر سندیکالیست که درمیان رهبران سندیکای کارگری امریک شهرت زیاددارد پیدا شده است .

حتی یک شخصیت عالیرتبه رژیم در صحبت های خصوصی تاکید کرده است که حساب وان‌تیو قبل از پایان سال جاری مسیحی پاک خواهد شد.

البته با استعفای رئیس جمهوری مسئله ویتنام به آسانی حل نخواهد شد .

کی‌سینجر هنوز استراتژی ویتنامی خود را تغییر نداده است. اومیخواهد گروهی ازکشورهای غربی رابدنبال خود باین راه بکشاند ولی میدان مانور های سیاسی او بسیار محدود شده است . او میتواند ناخدا را عوض‌کند ولی آیا میتوان خودکشتی غرق شده رابه ی آب‌بکشاند؟

لوموند

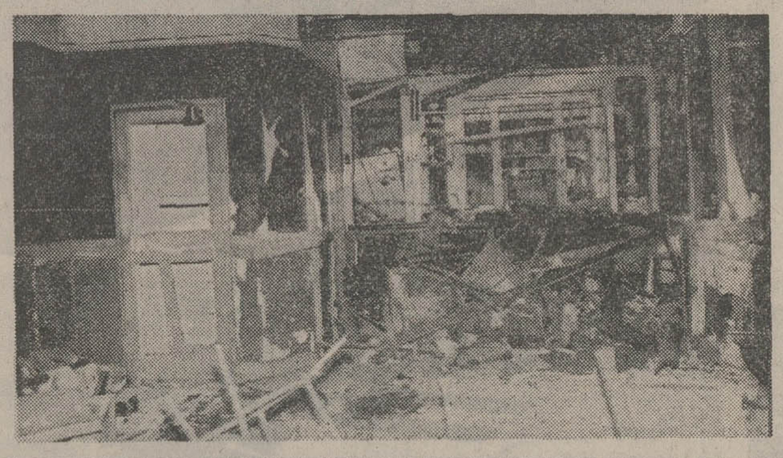

انفجار بمب در لندن

در انفجار بزرگی که‌در یک کاباره در لندن روی داد چند نفر کشته وعده زیادی مجروح شدند. پلیس لندن اعلام کرد که تروریست های ایرلندی با پرتاب بمب این انفجار را به وجود آوردند .

درعکس خرابی ناشی از انفجار بمب در این‌کاباره دیده میشود.

عکس رادیوئی آسوشیتدپرس

(۴۷)

تئوری جدید درباره زبان

درساعات‌روزهیچکس‌دیگری در اینجا حضور نداشت. از ورای شیشه زردرنگ مهی که باغ را فرا گرفته بود جلب توجه میکرد . نه زمین دیده میشد و نه آسمان وکائنات. معهذا استالین نیمی از کائنات را درآغوش خود داشت و این نیمه هماهنگ ویکدست و روشن بود تنها نیمه دوم یعنی واقعیت عینی بود که در مه عالمگیر همه‌چیز را کج و معوج میکرد.

استالین بهیچوجه درخود پروائی از نیمه دوم احساس نمیکرد . او در خود قدرتی احساس میکرد که میتوانست‌نیمه‌دوم‌کائنات را بدلخواهش خم کند. تنها در مواقعی که مجبور بود شخصا قدم دراین واقعیت‌عینی بگذارد ، هنگامیکه بعنوان مثال میبایست به یک میهمانی بزرگ درتالار ستون‌ها برود ، فضای وحشتناک جداکننده اتومبیل از درتالار محل میهمانی بزرگ راطی کند، سپس به تنهائی از پله‌ها بالا رود ، کانون بسیار وسیع تالار راطی کند و مدعوین مشتاق ویااقوام بسیار کثیرالعده را به چشم ببیند ، درچنین لحظاتی‌بودکه‌استالین حال خود را بدونزار و خویشتن رابیدفاع میبافت و حتی نمیدانست از دستهایش که از مدتی طولانی باینطرف نتوانسته بودند از هیچ‌چیز دفاع کنند چطور استفاده کند . در این لحظات دستها را برروی شکمش میگذاشت و تبسم میکرد . اشخاص خیال میکردند که پیشوای عظیم‌الشان‌ازروی‌مهرو شفقت برآنها لبخند میزند در حالیکه او تبسم میکرد بخاطر اینکه خود رابیچاره می‌یافت .

فضا چیزی بود که خودش آنرا بعنوان شرط اساسی وجود باد وصف کرده بود. اما اکنون که خود را به آقا و صاحب‌یک ششم از ماده تشکیل‌دهنده تمام‌روی‌زمین تبدیل کرده بود ، رفته‌رفته ترس برش داشته بود . تنها دردفترکار شبانه‌اش‌بود که همه چیز را مطبوع می‌یافت چون در آنجا « فضائی » درکار نبود .

استالین پنجره‌های فولادی را بست و با قدمهای کند بطرف میزکار خود بازگشت . حتی برای « کورینه » کبیر این ساعت برای کارکردن دیر بود . ولی استالین قرصی‌بالا انداخت و دوباره برسر جایش جلوس کرد. او در زندگیش هرگز شانس نداشت ولی ناگزیر بود که بهرحال در برابر بدبختی تسلیم شود . نسلهای آینده از این بابت‌در حق او احساس حقشناسی میکردند چطور شده بود که بر فلسفه رژیمی «آراکچیفی» حکمفرمائی یافته بود ؟

(آراکچیف نام یکی از وزیران الکساندر اول تزار روسیه بودکه‌رژیمی پلیسی‌بوجود آورد و آن رژیم بنام خودش شهرت یافت) . هیچکس در دنیا جرات آنرا نداشت که ازگل‌نازکتر به «مار » بگوید . عجب آدمهای غریبی . عجب آدمهای ترسوئی . آدم تقلا میکندکه انها راتعلیم بدهد ، آنها را آموزش دهد وبا سوادکند ، دمکراسی رابه‌آنها بیاموزد، همه چیز رابجود و بعد در دهانشان‌بگذارد وباوجود این بازهم قبول نمی کنند . در اینجاهم مثل همه‌جای دیگر همه چیز به شخص او بستگی داشت. در زیر ضربات الهام ، استالین عبارات متعددی را بر صفحه کاغذنوشت : « روبنابوسیله زیربنا بوجود آمد تا ...»

« زبان به این منظور ایجاد شد که ...» استالین چهره‌اش را که برنگ قهوه‌ای‌تیره بود برروی کاغذ دولا کرد ومتوجه شمایل فرشته‌ای که دریکی از تابلوهای مذهبی قرون وسطی از بالای شانه‌اش به او می‌خندید نشد .

انقلاب در زبان

همه تئوریسین‌ها (صاحبان فرضیات و نظریه‌ها) سروته یک کرباسند پس چه مانعی داشت اگر مینوشت : بین سالهای ۱۷۸۹ و ۱۷۹۴ انقلابی ناگهان در زبان پدید آمد » .

صحبت از کدام انقلاب بود ؟ اگر مقصود زبان فرانسه قبل از انقلاب کبیر بود که این زبان کماکان زبان فرانسه باقی مانده است .

بطور کلی برای آگاهی رفقائی که انفجار های قانون انتقال‌از یک کیفیت‌کهنه به کیفیتی تازه و از برکت انفجار صرف توجه و علاقه آنان را جلب میکند باید گفت که انفجار نه تنها برتاریخ انکشاف زبان شناسی و توسعه زبان قابل شمول نیست بلکه قابلیت شمول آن برسایرپدیده های اجتماعی نیز نادر است .

استالین بر روی کاناپه غلتی زد و آنچه را نوشته بود دوباره خواند . برگردان خوبی تراشیده بود . وظیفه تبلیغات بود تا این نکته از بیخ وبن روشن کنند . که تمام انقلابات در لحظه‌ای‌معین متوقف میشوند که توسعه انقلاب جز با تحولات تدریجی جامه عمل نمی پوشدو حتی شاید کمیت نیز لزوما به کیفیت‌تبدیل نمی شود . اما نکته اخیر چیزی است که استالین در نظر دارد بیان کردنش رابه بار دیگر موکول کند .

«ندرتا؟» نه . عجالتا این حرف‌خیلی دستپاچه کننده و هراس آور است . استالین روی کلمه ندرتا را خط کشیدو به جایش نوشت: «نه همیشه»

چطور میتوان یک مثل عالی و قشنگ ارائه داد ؟

«ما از ساختمانی سرمایه‌داری ،دهقانی و انفرادی (استالین بار دیگر بیانی نوو عالی بکار برده بود) عبور کرده‌ایم و اکنون به مزرعه اشتراکی سوسیالیستی رسیده‌ایم »

سرانجام بعد از آنکه نقطه‌ای درپایان عبارت گذاشت و جمله را تمام کرد . باز هم به تعمق پرداخت و در کلمه«ساختمان دیگر» را نیز اضافه کرد ، و ادامه داد: «اینکار میسر گردید چون پای انقلابی از بالا در میان بود زیرا انقلاب‌به ابتکارقدرت و حاکمیت موجود جامه عمل پوشید .

استالین ابرو ها را گره کرد،بس‌است، برگشت ایدآلی نبود . آیا از آنچه گفته بود این معنی افاده نمیشد که فکراشتراکی کردن مزارع را کشاورزان این مزارع خودشان ابداع کرده بودند ؟

صدای دق‌البابی ملایم از پشت دربه گوش رسید . استالین تکمه را فشار داد، بر آستانه ساشابا سیمائی که به چهره‌یک دلقک سیرک میمانست ظاهرشد . چهره‌ای کوبیده بود وتمام‌خطوط ووجناتش‌حکایت از درد و رنج میکرد.با صدائی کمپیچ میمانست گفت ویسارنوویچ ، آیا اجازه می دهید که آباکومف را به خانه‌اش بفرستم یا میل دارید باز هم کمی‌منتظرش نگهدارم ؟

آه ، بلی ، آباکومف را به علت کار خلاقه‌اش به آنجا آورده بودندو استالین او را بکلی فراموش کرده بود.

خمیازه کشید . حالا خسته بود. آن جرقه تحقیق و تتبعی که یک لحظه‌تمام وجودش را شعله‌ور کرده اکنون دیگر خاموش شده بود و بعلاوه آخرین‌عبارات نوشته‌اش هم تعریفی نداشتند .

- خوب بیاورش تو . از یکی از کشو های میزش شیشه‌ای راکه دریوش نازک متالیک داشت بیرون آورد. با کلیدی که آن را بعدا به کمرش آویخت در بطری را گشود و جرعه‌ای‌بالاانداخت. بر او لازم و مقدر بود که همیشه عقاب کوهستان ها باشد .

برندگان جوایز نهمین جشنواره بین‌المللی فیلمهای کودکان و نوجوانان

ایران پایگاهی برای شناخت فیلم‌های کودکان

فیلمهای «مسافر» ساخته کیارستمی و «رخ» اثر علی‌اکبر صادقی از ایران جایزه گرفتند.

پنجشنبه شب، در پیشگاه علیاحضرت شهبانو مراسم پایان نهمین جشنواره بین‌المللی فیلمهای کودکان و نوجوانان که از نهم تا شانزدهم آبان در تهران برپا بود درهتل هیلتون برگزار شد.

ابتدا آقای مهرداد پهلبد وزیر فرهنگ‌وهنر، به علیاحضرت خیرمقدم گفت. علیاحضرت‌شهبانو پس از قرائت گزارش خانم‌لیلی امیرارجمند مدیرعامل‌کانون‌پرورش فکری کودکان و نوجوانان درباره برگزاری نهمین فستیوال فیلمهای کودکان جوایز برندگان رابشرح زیر اهدا کردند.

جوایز فستیوال

★ پلاک طلائی فستیوال درگروه فیلمهای کودکان ٦ تا ١٠سال به فیلم «رولی» از کشورلهستان به کارگردانی آناسوکولوسکا، بخاطر نظر مثبت‌ومحبت‌آمیزش نسبت به روابط کودکانه.

★ پلاک طلائی فستیوال در گروه فیلم های مخصوص نوجوانان بین ١٠ تا١٤ ساله به فیلم «اتومانیک» از کشورچکسلواکی به کارگردانی «واکلاوبدریچ» بخاطر پرداخت ساده‌وطنزآمیز زندگی ماشینی.

★ پلاک طلائی فستیوال در گروه فیلم‌های مخصوص نوجوانان بین ١٤ تا١٨ ساله به‌فیلم«زندگی پرندگان» از کشور چکسلواکی به کارگردانی «ماکورک» و «دوبراوا» بخاطرطرح‌وتحرک زیبا و طنز فوق‌العاده‌اش.

★ پلاک طلائی فستیوال در گروه فیلم هائی که جهت توزیع‌عمومی تهیه شده اما بخصوص برای تماشاچیان خردسال مناسب‌است به فیلم «باد» از کشور«کانادا» به کارگردانی «ران‌تونیس» بخاطر شگرد بیانی موفقش در القاء یک فضای حسی.

★ جایزه مخصوص هیئت‌داوری مجسمه طلائی فستیوال به فیلم «لارس‌ال‌کلاس پنجم ج» از کشور دانمارک بکارگردانی نیلز سیگوردمالمرز بخاطربیوند کامل فیلمساز با بازیگران خردسالش.

★ جایزه مخصوص هیئت داوری مجسمه طلائی فستیوال به فیلم «مسافر» از کشور ایران به کارگردانی عباس کیارستمی بخاطر تجسم صادقانه وتوام باهمدردی یک قهرمان دشوار.

★ جایزه بزرگ مجسمه طلائی فستیوال به بهترین فیلم به‌مفهوم مطلق به فیلم «سرکه» محصول چکسلواکی بکارگردانی «یوزف پینکووا» بخاطر سادگی فروتنی طنز و طبیعی بودنش که برای بزرگ و کوچک جذاب است.

جوایز هیئت های داوری ایرانی

● وزارت فرهنگ و هنریک‌جایزه نقدی معادل یکصد هزار ریال به نیلزسیگوردمالمرز کارگردان فیلم «لارس ال‌کلاس پنجم ج» از کشور دانمارک اهدا میکند.

● وزارت آموزش و پرورش یک مجسمه «دلفان»به فیلم «سرکه» از کشور چکسلواکی‌بکارگردانی یوزف پینکوواتهیه گردیده‌اهدا میکند.

● آرشیو فیلم ایران یک جایزه مجسمه زرین «شهر فرنگ» به فیلم «جوجه»ازکشوررومانی اثر لارنتیوسیربو اهدا میکند.

● رادیو تلویزیون ملی ایران‌نشان یادبود و دیپلم خود را به‌عباس کیارستمی کارگردان فیلم«مسافر» از ایران اهدا میکند.

● منتقدان سینمایی مطبوعات تهران یک دیپلم افتخار به‌فیلم طویل «لارس‌ال‌کلاس‌پنجم ج» از کشور دانمارک‌اثرنیلزسیگورد مالمرز اهدا میکند همچنین‌یک دیپلم افتخار به فیلم کوتاه سرکه از کشور چکسلواکی اثر یوزف پینکوواهدا میکند.

● هیئت داوری بین‌المللی کودکان یک دیپلم افتخار به فیلم طویل «رولی» از کشور لهستان اثر آناسوکولوسکا اهدا میکند همچنین یک دیپلم افتخار به‌فیلم «کوتاه رخ» از کشور ایران اثر علی‌اکبر صادقی اهدا میکند. ضمنا هیئت داوران کیفیت‌والای فیلمهای کشورایران‌وچکسلواکی را در این فستیوال ستودند واز فیلم های نقطه، نقطه، مکث»از کشور شوروی و «ماشین‌آب‌پاش پرتغالی» از کشور مجارستان‌و «بچه‌های‌راه‌آهن» از انگلستان تقدیرکرد.

گفتگو با کارگردانان ایرانی برنده جایزه

کیارستمی: سینما آئینه‌ای روبروی واقعیت است

صادقی: بچه‌ها، ازجنك نفرت‌دارند

علی اکبر صادقی

عباس کیارستمی

در پایان مراسم اهداء جوایز فستیوال، با کارگردانان ایرانی برنده جایزه، گفتگو کرده‌ایم که درزیر می خوانید.

عباس کیارستمی سازنده فیلم «مسافر» برنده جایزه مخصوص هیئت داوری است. وی از فیلمسازان حرفه‌ای و پرتجربه فیلمهای کودکان است، که با اولین فیلم خود «نان و کوچه» شیوه نوینی در کار فیلمسازی کودکان ارائه داد این شیوه با فیلم «مسافر» به تکامل و موفقیت رسید.

عباس کیارستمی، با آنکه فارغ‌التحصیل رشته نقاشی‌ازدانشکده هنر های زیباست، امابیشترین توجه خود را به فیلمسازی معطوف میدارد. میگوید: من بیشتر به واقعیت گرائی وبیان واقعیت را آنطور که هست ارائه آن زیاد موفق نیست ومن بیشتر با سینما مانوسم که‌بتوانم واقعیت را آنطور که هست تصویر کنم. از این جهت ارتباط بیشتری‌باتماشاگرخاص خود که کودکان هستندبرقرار کرده‌ام.

غیر حرفه‌ایها بهتربازی می‌کنند

کیا رستمی درباره انتخاب قهرمانش میگوید: «سناریوی این فیلم را از میان دهها سناریو انتخاب کردم. درآغاز هیچگونه اطمینانی برای تصویر کردن اندیشه نویسنده درخود نمی دیدم، در نهایت شك و تردید کار را آغاز کردم وچون قصد داشتم فیلم واقع گرایانه باشد. سراغ شهرستان هائی که لهجه آنها دست نخورده است رفتم. در ملایر اولین کودکی که سرراه من قرار گرفت همین بازیگر فیلم‌بود. کاربا اوهیچ زحمتی نداشت اصولا بنظر من کارکردن با غیر حرفه‌ایها درسینماخیلی راحت‌تر است. همانطوری که ماد روناظم فیلم هم کار خود را خوب انجام دادند. اینها اگر سینما را بشناسند بهتر می‌توانند نقش خود را ارائه کنند. مادرفیلم من یك مادر واقعی‌بود و معلم فیلم هم کارش معلمی بود. از کیا رستمی می پرسم بکار گرفتن چه عواملی درفیلم های کودکان بنظر ضروری است؟می گوید: کودکان به فانتزی توجه بسیار دارند.

البته فانتزی نباید خالی از طنز باشد. هرقدرحوادث‌نزدیك به زندگی آدمها باشند بیشتر برای آنها پذیرفتنی است و در لابلای‌این‌عوامل هرنوع‌آموزشی نیز امکان‌پذیر میشود.

من عاشق صلحم

د راین فستیوال فیلم رخ از علی اکبر صادقی برنده دیپلم مخصوص ژوری کودکان شد علی اکبر صادقی نیز ازفیلمسازان حرفه‌ای و پرتجربه فیلمهای کودکان است از او فیلمهای «گلباران» و «من «آنم که» را در فستیوال های قبلی دیده‌ایم و فیلم «من آنم که» از این فیلمساز بعنوان اولین‌فیلم کوتاه ایرانی در فستیوال برلن‌پذیرفته وبرنده جایزه صلح شده«صلح» تم اصلی فیلم های علی اکبر صادقی است. در رخ نیزچنین بود میگوید. «من میخواهم زشتی جنك را نشان بدهم و بگویم دوستی چقدر زیباست. جنك بهرحال شکست‌بدنبال‌می آورد. روح آدمی مثل گلی است که زیر خاکستر تفرقه‌ها پنها ن‌شده است باید هرچه زودتر خاکستر ها را کنار زد ودوستی و صلح را نوید داد. بچه ها اینها را خوب میفهمند و دوستی وصلح را بیشتردوست دارند. صادقی با مهارت ودقت بازی بسیار جالبی از شطرنج را در فیلم «رخ»ارائه کرد.

علی اکبر صادقی درباره شیوه وتکنیك کار خود می گوید: من ازتیپ شخصیت‌هاوقهرمانان حماسی ایرانی با همه مشخصات آنها در فیلمهایم استفاده می کنم، زیرا از طرفی بچه‌هازور وقدرت را دوست دارند و زور آزمائی و قهرمانی مورد توجه آنهاست، با استفاده از این توجه کودکان، اندیشه و فکر خود را به بچه ها القاء می کنم حتی درفیلم رخ توجه آنها ر ابه زشتی های جنك و زیبائیهای صلح دوستی جلب کرده‌ام.

مدیرعامل کانون پرورش فکری کودکان‌ونوجوانان:

برای کودکان سراسر کشور طرحهائی داریم

در شب پایان جشنواره، خانم لیلی امیرارجمندمدیرعامل کانون پرورش فکری، گزارشی درباره برگزاری نهمین‌جشنواره بین‌المللی فیلمهای کودکان ونوجوانان بعرض رساند و درآن اشاره کرد:

«امسال فستیوال باکیفیت وکمیت بالاتری برگزار شد، فیلمهای بیشتری عرضه گردید وکشورهای بیشتری برای حضور دراین رویداد رقابت کردند. کانون بابرگزاری این فستیوال بین‌المللی درصدد تهییج‌وتشویق‌کشورها، موسسات، تهیه‌کنندگان وهنرمندان به‌فیلمسازی بیشتر برای گروههای سنی نوجوان است‌وهمچنین‌ادای احترام‌به‌مردمی‌است که‌این‌کوشش‌مهم‌انسانی را پیشه‌خودساخته‌اند»

سپس خانم امیرارجمند بمبرگزاری نخستین کنفرانس جهانی بمسائل تولید و توزیع فیلم برای کودکان و نوجوانان اشاره کرد ویادآور شد «بااستفاده ازتجارب دهساله فعالیت های کانون اولین مجتمع فعالیت های هنری و نمایشی کودکان ونوجوانان از محل عطایای شهبانوی فرهنگ پرور ساخته خواهد شد»

این مجتمع برای هدایت سالم نیروی خلاقه کودکان و نوجوانان واجرای برنامه های خاص آنان‌مورد بهره‌برداری قرار خواهد گرفت وکانون باحمایت همیشگی شهبانوی فرهنگ پرور امیدوار است درسال هائی که بسیار نزدیک است کلیه کودکان ونوجوانان شهری وروستائی‌ایران ازمواهب هنری‌و فرهنگی‌ویژه‌آنان‌برخوردارسازد.»

آگهی پرداخت سود سهام

طبق تصمیم متخذه در مجمع‌عمومی مورخه دوازدهم آبان ۱۳۵۳ محترما از صاحبان‌سهام‌شرکت‌سهامی قندمرودشت درخواست‌میشود کوپن سال ۱۳۵۲ سهام خودرا درتهران‌بمرکز شرکت‌واقع درخیابان شاه‌جنب چهارراه شیخ‌هادی پلاك ۲۹ «طبقه‌دوم» و در مرودشت به حسابداری کارخانه تسلیم‌نموده‌و سودسهام خودرا دریافت دارند.

شرکت سهامی قند مرودشت (سهامی عام)

آ ـ ۱۱۵۹۱

قابل توجه جویندگان کار

از جویندگان کار برای مشاغل زیر دعوت میشود جهت مصاحبه وراهنمائی شغلی به اداره اشتغال فارغ‌التحصیلان واقع در خیابان ویلا چهار راه ناصرودر شهرستانها به نزدیکترین مرکزکاریابی و اشتغال محل سکونت خود مراجعه نمایند.

ردیف	نام شغل	جنس	تحصیلات	سابقه کار	تعداد
۱	مهندس راه‌و ساختمان	مرد	لیسانس	۱۰ سال	۲ نفر
۲	مهندس راه و ساختمان	مرد	لیسانس	۵سال بپائین	۵ نفر
۳	نقشه بردار ورزیده باسابقه	مرد	لیسانس	ماشین‌آلات راه‌سازی	۱ نفر
٤	مهندس مکانیك	مرد	ورزیده و با سابقه		٤ـ۳ نفر
۵	مترور (محاسب فنی)				

م‌الف ۱٦۱۳٦

آگهی ثبت نام

مؤسسه ملی حسابداری پژند

برای کلاسهای زیرکه ازتاریخ ۵۳/۸/۲۸ تشکیل میگردد ثبت نام مینماید:

کلاسهای آموزش دوره‌های کامل حسابداری بازرگانی، صنعتی وحسابرسی

کلاسهای آموزش دوره‌های کامل کارآموزی حسابداری بازرگانی، صنعتی وحسابرسی

کلاسهای آموزش حسابداری بزبان انگلیسی واصطلاحات حسابداری بزبان انگلیسی

کلاسهای آموزش سرپرستی حسابداری

کلاسهای آموزش ماشین‌های حساب (دستی، مکانیکی، الکترونیکی)

کلاسهای آموزش کاردکس وحسابداری انبار

کلاسهای آموزش بودجه بخش خصوصی

مؤسسه ملی حسابداری پژند، به فارغ التحصیلان ممتاز اوّل تا دهم خود بورس مجانی تحصیل حسابداری در انگلستان بمدت سه الی شش ماه میدهد.

تا زمانی از متقاضیان ثبت نام بعمل میآید که کلاسها پر نشده باشد پس ازتکمیل شاگردان کلاسها از نام نویسی خودداری میشود.

مؤسسه ملی حسابداری پژند تنها مؤسسه آموزش حسابداری ایست که حسابداری را عملاً میآموزد

ثبت نام همه روزه صبح وبعدازظهر درمحل مرکز آموزش مؤسسه ملی حسابداری پژند

مرکز آموزش تهران ـ خیابان پهلوی ـ خیابان بزرگمهر نبش صبا.

آگهی دعوت مجمع عمومی فوق‌العاده و عادی بطور فوق‌العاده شرکت سهامی امنیکلور (خاص)

مجمع‌عمومی فوق‌العاده وعادی‌بطورفوق‌العاده شرکت سهامی‌امنیکلور «خاص» درساعت ۵بعدازظهر روزپنجشنبه هفتم‌آذرماه ۱۳۵۳ درمحل شرکت تشکیل میگردد. ازصاحبان سهام شرکت دعوت میگرددرروز وساعت مقرر درجلسه مجمع‌عمومی حضور بهمرسانند.

دستور جلسه بقرار زیراست:

۱ـ اصلاح‌بعضی مواد اساسنامه‌شرکت.
۲ـ تجدید انتخاب اعضای هیئت‌مدیره.
۳ـ اتخاذ تصمیم درمورد تبدیل‌سهام بی‌نام به‌سهام بانام.
٤ـ مسائل متفرقه.

شرکت سهامی امنیکلور «خاص»

آگهی مناقصه نظافت

چون در نظر است نظافت روزانه ساختمان آزمایشگاه رفرانس (بیمارستان نجات سابق) واقع در خیابان سپه و ساختمان آزمایشگاه پارك شهر واقع در ضلع جنوب شرقی پارك‌شهر را از طریق مناقصه و بمدت یکسال واگذار گردد داوطلبان میتوانند همه روزه با استثناءایام تعطیل با مراجعه به دفتر این اداره کل واقع‌در خیابان شاه چهار راه یوسف‌آباد کاخ وزارت بهداری طبقه سوم اطاق ۳٤۵ برك شرایط کاررا دریافت نموده مبلغ یکصد هزار ریال وجه نقد بعنوان سپرده شرکت در مناقصه بحساب‌جاری ۱۰۵٤ بانك‌مرکزی پرداخت‌ویامعادل‌آن‌ضمانتنامه بانکی از بانکهای مجاز اخذ همراه با شرایط کار در پاکت لاك و مهر شده (الف) همراه باپیشنهاد خود که در پاکت لاك‌و مهر شده (ب) خواهد بود تا ساعت ۹ صبح روز دوشنبه ۵۳/۹/۱۱ به دفتر این اداره کل تسلیم و رسید دریافت دارند کمیسیون مناقصه در ساعت ۱۰ صبح همان‌روز تشکیل و به پیشنهادات رسیده رسیدگی برنده مناقصه را بعد از سه روز اعلام خواهد نمود حضور پیشنهاد دهندگان در جلسه مناقصه‌آزاد و اداره خدمات اداری دررد یاقبول یك‌یاکلیه پیشنهادات مختار است وصول پیشنهاد موید اطلاع کامل پیشنهاد دهنده ازشرایط مناقصه و شرایط کار میباشد. ـ۱ـ

اداره کل خدمات اداری وزارت بهداری

آگهی دعوت بمناقصه بین‌المللی

برای

خرید لوازم واثاثیه مدارس

۱ـ سازمان برنامه و بودجه دولت شاهنشاهی ایران در نظر دارد تحت شرایط وام بانك بین‌المللی ترمیم و توسعه لوازم و اثاثیه مورد نیاز ۳۷ موسسه‌آموزشی در ٦نوع آموزش مختلف راکه در ۳۱ محوطه و۱۷ شهر وروستا در سراسر ایران واقع‌شده‌اندخریداری نماید.

۲ـ لوازم و اثاثیه مذکور باید برطبق نقشه هاو مشخصات استانداردی تهیه شود که جزواسنادمناقصه در یك مجموعه کامل در اختیار موسساتی که برای مناقصه پذیرفته شوند قرار خواهد گرفت..

۳ـ موسسات سازنده لوازم و اثاثیه از کشور های عضو بانك بین‌المللی ترمیم و توسعه و سویس که علاقمند به شرکت دراین‌مناقصه‌باشند باید شرح‌پروژه وشرایط شرکت در مناقصه را از:

واحد طرحهای‌آموزشی سازمان برنامه و بودجه‌واقع در خیابان تخت‌جمشید شماره ۳۸۱ طبقه سوم دریافت و با قبول و متابعت از شرایط مزبور درمناقصه‌شرکت نمایند.

٤ـ موسسات سازنده لوازم و اثاثیه که‌مایل بشرکت در این مناقصه میباشند بایدحداکثر تاتاریخ ۱۳۵۳/۹/۹ با آدرس فوق تماس حاصل نمایند.

INTERNATIONAL BID ADVERTISEMENT FOR THE PROCUREMENT OF SCHOOL FURNITURE

1. The Plan and Budget Organization of the Imperial Government of Iran intends to procure, under a loan from the International Bank for Reconstruction and Development, school furniture for 37 educational institutions of six tynes and levels in 31 sites located in 17 towns and villages throughout Iran.

2. Such furniture must be manufactured in conformity with standard designs and specifications drawn up and included in the tender documents of which the registered firms for the bid will receive a complete set.

3. Furniture manufacturers from member countries of the International Bank for Reconstruction and Development and Switzerland, interested in participating in the proposed bid, must accept and abide by the conditions stipulated in Description of the Project and Bid Conditions which may be obtained from:-
Education Project Unit of the Plan and Budget Organization, 381, 3rd Floor, Takhte Jamshid Avenue, Tehran, Iran.

4. Interested furniture manufacturers are requested to contact the aforementioned address at the latest by 30-11-1974.

م‌الف ۱٦۱۰۸

چه نوع کالا مورد نظر شما است؟

برای سفارش عمده هر نوع کالا از کشورهای اروپا ـ امریکا ـ ژاپن

فونیتل FONITEL, CO. دراختیار شما است

هم اکنون دویست نمایندگی موجود:

ضمنا: نمایندگی مورد نظر شما را رسما «محضری» واگذار مینمائیم

خیابان نادرشاه شماره ۵۹ تلفن: ۸۳۰۸۵۱ ـ ۸۲٦۹۰۳ تلگرافی فونیتل‌کو

برنامه اول

شنبه
۱۷ـ۳۰ اخبار
۱۷ـ٤۰ کارگران
۱۸ـ۰۵ باگلوها ـ سریال‌جدید
۱۸ـ٤۰ ورزش جوانان
۱۹ـ۰۵ اخبار ورزشی
۱۹ـ۱۵ بیگانه‌ای در رم
۱۹ـ٤۵ یکی‌بود یکی‌نبود
۲۰ـ۰۰ اخبار
۲۰ـ۳۰ گفتار مذهبی
۲۱ـ۰۰ دانش
۲۱ـ۳۰ مسابقه‌فوتبال (تاج‌وهما)

نیمروز یکشنبه
۱۲ـ۰۰ اخبار
۱۲ـ۰۵ کارگران
۱۲ـ۳۰ قرائت قرآن
۱۳ـ۰۰ فیلم مستند
۱۳ـ۳۰ کنگره جهانی‌ناصرخسرو
۱٤ـ۰۰ اخبار

برنامه دوم

شنبه

روز شنبه‌مصادفبا شب‌رحلت حضرت‌امام‌جعفر صادق(ع)برنامه دوم تعطیل خواهد بود.

تلویزیون آموزشی

برنامه صبح یکشنبه
۸ـ۱۵ ادبیات فارسی ۱
۸ـ٤۰ ادبیات فارسی ۲
۹ـ۰۵ ریاضی ۲
۹ـ۳۰ ریاضی ۱
۹ـ۵۵ زنگ تفریح
۱۰ـ۱۵ جغرافیا ۲
۱۰ـ٤۰ جغرافیا ۱
۱۱ـ۰۵ انگلیسی ۲
۱۱ـ۳۰ انگلیسی ۱

برنامه بعد از ظهر
۱٤ـ۳۰ علوم ۲
۱٤ـ۵۵ علوم ۱
۱۵ـ۲۰ علوم اجتماعی ۱
۱۵ـ٤۵ علوم اجتماعی ۲

توضیح:
عدد های ۱ مربوط به دوره اول راهنمائی
عددهای ۲مربوط به دوره‌دوم راهنمائی

تلویزیون امریکا

شنبه
۱٦ـ۰۰ اخبار
۱٦ـ۰۵ خیابان سسام
۱۷ـ۰۰ اخبار
۱۷ـ۳۰ فوتبال
۲۰ـ۰۰ پایان برنامه

کاشی سعدی
پیشرو صنعت سرامیک ایران

ستاره بخت شما

فروردین ـ ملاقات های سازنده‌ای‌در پیش‌خواهید داشت.

اردیبهشت ـ خرید جالب و بسیار ارزنده‌ای انجام می‌دهید.

خرداد ـ بایکی از متولدین شهریور بشماخوش‌می‌گذرد.

تیر ـ ماجرای غیرمترقبه‌ای پیش می‌آید که‌وقت شما را میگیرد.

مرداد ـ در محیط کار فعالیت تازه‌ای را آغاز میکنید.

شهریور ـ شخصیت و یا عشق تازه‌ای در زندگی شما ظاهر میشود.

مهر ـ با پیشنهادی روبرو میشوید که ناچار به‌مطالعه آن هستید.

آبان ـ در کنار همسریاشخص مورد علاقه‌تان بشما خوش می گذرد.

آذر: اطرافیان‌نسبت بشمامحبت فوق‌العاده‌ای ابراز می‌کنند.

دی ـ خبری خوش و هیجان انگیز می شنوید

بهمن ـ انجام یک کار مهم به شما پیشنهاد می‌شود.

اسفند ـ بهتر است در مورد کاری که پیش آمده با بزرگتر ها مشورت کنید.

پرده عمودی کوردلیه باشکوه وشایسته انتخاب
محصولات مکالیوم در خدمت زیبائی ساختمان
کوردلیه کارپرده پارچه‌ای وکرکره فلزی رایکجا انجام میدهد.
شرکت مکالیوم ایران خیابان شاه ساختمان آلومینیوم تلفنهای ۶۶۰۰۳۵ ـ ۶۶۰۲۰۱

سازمان هنری آپولن ـ زیر نظر عطاءاله‌خرم برای کلاسهای گیتار ـ ویولن ـ آکاردئون ـ ارگ ـ وآوازهنرجومی پذیرد ـ چهارراه پهلوی شاهرضا تلفن ٦٦٥٦١٦

گزارش

گزارشی از کنگره شعر در کرمانشاه ـخبرنگاراطلاعات

آتش بس در جبههٔ شعر

گفت و شنودی با :

پروین بامداد ـ عالمتاج ثمری ـ مسعود فرزاد ـ معینی کرمانشاهی ـ عماد خراسانی ـ نورانی وصال ـ ابراهیم صهبا ـ ابوالقاسم حالت ـ مشفق کاشانی ـ گلشن کردستانی ـ پارسا تویسرکانی ـجلیلی کرمانشاهی ـادیب طوسی ـ محمدعلی گویا ـ ارفع کرمانشاهی ـ ریاضی یزدی

پروین بامداد

پارسا تویسرکانی

جلیلی کرمانشاهی

ابوالقاسم حالت

شفق کاشانی

ادیب طوسی

نورانی وصال

رحیم معینی کرمانشاهی

گلشن کردستانی

مسعود فرزاد

عماد خراسانی

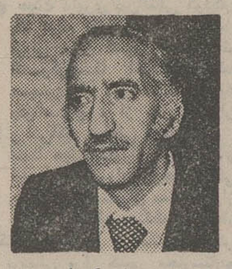
محمد علی گویا

ابراهیم صهبا

ارفع کرمانشاهی

ریاضی یزدی

شانزده تن از شاعران غزلسراو نوپرداز درتالار شهر کرمانشاه شعر خواندند و از آثار خویش سخن گفتند .

کنگره شعر ـکه‌هر سال‌بمناسبت جشن فرهنگ و هنر در شهری برگزار میشودـ امسال در کرمانشاه ترتیب یافت و شاعران، سه شب پیاپی آثار خویش را برای حاضران خواندند.

ناصر ایراندوست خبرنگار اطلاعات در کرمانشاه ، گفت و شنودی با این شاعران داشته است و این پرسش را با آنهادر میان نهاده است که درباره شعر امروز ایران چه میگوئید ؟ پاسخ شاعران را بخوانید :

هوای تازه شعر

پروین بامداد :

شعر وقتی با ارزش استکه فکر یا احساسی نورا در قالبی دلنشین و کلامی استوار بیان کند. شعر امروز که‌بانیما شروع شده ، شاعران موفقی دارد که هوائی تازه را در فضای ادب امروز ایران جریان داده‌اند .

من صمیمانه ازاین شعرها که غالب آنها با وزنهای شکسته و به شیوه‌ای نو ساخته میشود ، لذت میبرم .

وزن را ضروری میدانم چراکه ذوق ایرانی به اشعار عروضی عادت کرده است ، شعرهای بی‌وزن را نثر شاعرانه می‌نامم .

«شاعر واقعی از نیازهای‌جامعه تاثیر می‌پذیرد ، اما هرموضوعی را نمیشود به شاعر تحمیل کرد.»

هدیه شاعر

پارساتویسرکانی :

ـ نوگرایی یا نوپردازی امری نیست‌که آنرا بتوان بزور یا با تبلیغ به‌ادبیات تحمیل کرد . نوگرایی امری طبیعی است .آن قسمت از ادبیات فارسی را که جاودانه شده، شاعران نوآور پیشین بوجود آورده‌اند . شعر رودکی یا حافظ‌نسبت به‌پیشینیان آنها نو وابداعی است «هدیه شاعر چه باشد؟ شعرنو»، اما نوگرایی تنها کنارهم چیدن چند لغت نامانوس و ترکیبات بی‌معنی نیست شعر خوب وبدارد ، اما کهنه ونو ندارد .

انحراف شاعرانه

محمدحسین جلیلی کرمانشاهی:

«نمیدانم این آثاری که بنام شعر نو بمخلق‌الله داده میشود ،شعر است ؟نیما بنیانگزار شعر نواز ادب کلاسیک بخوبی آگاه بود، اما دریغا که پیروان این بزرگمرد ازراه او منحرف شده‌اند.»

شعر ، شعرفکاهی

ابوالقاسم حالت : « چه بسیار شعر های قدیمی که ارزش ندارد ، وچه فراوان‌شعر های امروزی که ارزشمند است. باید تعصب را کنار گذاشت ، سخن شیرین و لطیف را ـ از هرکه باشد ـ باید بجان پذیرفت. «بنظرمن ، سخن فکاهی ـخواه نثر خواه شعر ـ برسخن جدی مزیت دارد . مطالب تلخی که‌مثل گنه گنه است اگر در کپسول شوخی و فکاهیات ریخته شود قابل تحمل خواهد بود . این حرفها در ذهن مردم‌باقی میماند.»

سخن‌ماندنی

مشفق کاشانی : «قصیده وغزل میتواند مسائل اجتماعی را دربر گیرد و اهداف اجتماعی و انسانی را بیان کند . شعر همیشه کهنه ونو دارد اما کدام سخن‌ماندنی است؟آنچه زمان‌و جامعه‌بپسندد.»

خودنمایی شعراء

ادیب طوسی :«وزن برای شعر لازم است اما گاهی میشود قافیه مزاحم را ندیده گرفت . پاره‌یی از آثار نوپردازان ، خوب و خواندنی است، اما گروهی ، به صرف خودنمایی ، خود را در میدان افکنده‌اند که اشعار همین ها برای شعر نوهم زیانباراست.»

وخود مانعی درراه گسترش شعر واقعی زمانه ما است .نوجویی جزوخوی انسانی استومنحصر به‌چند نفر نیست و همیشه جزو اندیشه اندیشمندان است که گفته‌اند :

سخن نوآر که‌نورا حلاوتی استدگر»

نوگرایی ابدی

گلشن‌کردستانی «درتمام‌روزگاران گلشن‌کردستانی «درتمام‌روزگاران در شعر فارسی به‌نوگرائی توجه شده است و مسلما این نکته‌جای انکار ندارد.»

شعرهای معمادار

مسعود فرزاد : جای انکار نیست که سبکی به‌نام شعر نو برسبکهای متعدد شعر فارسی افزوده شده و تعدادی شعرخوب هم به‌این سبک سروده شده‌است، اما نمیتوان فراموش کرد که بعضی از آنچه شعر نوخوانده میشود فاقد ارزش ادبی است و حتی در بعضی از موارد نه‌شعر است ونه نو.

بعضی از اشعار خوب دارای اوزانی است که ازنظر شماره اجزا عروضی ،آزادتر از شعر سنتی است و بنظر من این پیشرفتی است . تولی‌سنادربور ـ وسایه و مهدی اخوان ثالث (م. امید) از شعرائی هستند که آثارشان جاویدان است . ناگفته نماند که آثار بعضی از نوگرایان به‌معما میماند وهیچیک ازخواص وعوام شعر آنان را نمی‌فهمند . اینان ازاین نکته غلفلند که شعر، زبان دل اجتماع است ومردم ، زبان شاعران را ـاز زمان رودکی تاکنون ـدریافته‌اند ، اما دربرابر بعضی شعرها،جماعت‌گیج‌شده‌اند»

باموج نومخالفم

عماد خراسانی : «شعر نو تا جایی که وزن درآن رعایت شده باشد واز قافیه نیز برای زینت

بقیه در صفحه ۱۹

وزنهای تازه

دکتر نورانی وصال : «امروزه ما نیاز به اوزان تازه‌ای داریم که بتواند نیازهای مارا در فصل نوآوری برآورد ، روش منطقی اینست که شعربا بهره گرفتن از هنر اساتید گذشته ،راهی‌متناسب باخواست زمان خوددر پیش‌گیرد ودرعین تازگی ، باگذشته پیوند نگسلد.»

اینها که‌شعر نیست!

معینی کرمانشاهی :«اگر منظور از شعر نو، اشعار همین چند شاعر نوپردازیست که آثارشان در مطبوعات و انجمنهای ادبی وابسته به روابط فرهنگی کشور های خارجی‌ودر برخی ازبرنامه های تلویزیون منتشر میشود ، بایدباهمه ارادتی که به یک شاعران دارم، بگویم این نوع شعرهیچگونه تناسبی با آثار اصیل شعرای مشرق زمین ندارد

از دیروز تا امروز

چهل سال قبل درچنین روز

مراسم اسب دوانی دشت گرگان در حضور ملوکانه

بندر شاه ـ آقایان فروغی رئیس‌الوزراء ، اسفندیاری رئیس مجلس. جم وزیر داخله ، منصور وزیرطرق، مهندس امین رئیس‌کل صناعت‌وجمعی از نمایندگان مجلس شورای ملی درحضور ملوکانه .

دو ساعت بعد از ظهر روز پنجشنبه مراسم اسب دوانی‌دشت گرگان در میدان وسیع کنار بندر شاه شروع گردید. جمعیت‌زیادی که از نقاط دور و نزدیک آمده بودند میدان اسب دوانی را از سه طرف محاصره کرده‌بودند . در یک سمت میدان چادر هائی برافراشته بودند که مخصوص هیئت دولت ، نمایندگان مجلس‌و محترمین‌بود وپیشاپیش چادرها پوش مخصوص سلطنتی افراشته شده بود.

اداره کنندگان مسابقه

هیئت قضات تعیین شده بودند از تیمسار سپهبد احمدی ،تیمسار سرلشگر نقدی ، تیمسار سرتیپ بیگلری . هیئت نظار عبارت‌بودند از تیمسار سرتیپ افخمی، تیمسار سرتیپ شقاقی ، سرکار سرهنگ جهانبانی . سرکار سرهنگ‌حکیمی سرکار سرهنگ غفاری . مامور انتظام میدان : سرگرد آذرپی . سرگرد جهانبانی. رئیس صحیه: سرهنگ‌زهری. ماموراعلام‌حرکت: سروان امیرپاشائی ، ستوان‌یکم امیر سلیمانی . مامور تنظیم‌چابک سواران : لشکری : اسب‌دوانی دشت گرگان اختصاص به اطفال چابک سوار ترکمان دارد . تمام چابک سواران از اطفال کوچک که سن آنها از چهار سال تجاوز نمی کرد تشکیل شده‌بود ومهارت مخصوصی دراسب‌دوانی ازخود نشان میدادند . نوزده‌نفر چابک سوار با پیراهن های سه رنگ‌به علامت بیرق ایران‌بترتیب از مقابل جمعیت عبور نموده درمحلی که برای حرکت تعیین‌شده بود قرار گرفتند و به محض آنکه شیپور حرکت بصدا درآمد چابکسواران یکجا تاخت‌نمودند ...ساعت‌چهار بعد از ظهر مراسم اسب دوانی خاتمه‌پذیرفت‌و اعلیحضرت‌همایون شاهنشاهی بازگشت فرمودند.

بازگشت به اشرف

بعد ازخاتمه مراسم اسب‌دوانی دشت گرگان ، اعلیحضرت‌همایون شاهنشاهی بوسیله واگون مخصوص سلطنتی عازم اشرف «بهشهر» گردیدند.هیئت‌دولت نیز با همین ترن درالتزام رکاب‌همایونی از بندر شاه عزیمت نمودند . نیم ساعت بعد ترن دیگری از بندر شاه حرکت نمود که نمایندگان مجلس شورای ملی و محترمین‌با این ترن‌از بندر شاه عازم ساری و شاهی‌گردیدند . نظر به‌اینکه امروز ظهر هیئت دولت و آقای رئیس مجلس در بابل در قصر شاهپور ناهار را در حضور ملوکانه صرف خواهند کرددیشب آقای رئیس‌الوزراعو آقایان‌وزراء در ساری‌و بابل توقف داشته‌اندو پس از تشرف حضور همایون شاهنشاهی و صرف ناهار بطرف طهران حرکت خواهند نمود .

در دبیرستان شرف

سومین سال‌انجمن رازی‌دبیرستان شرف روز پنجشنبه از طرف‌آقای ممتاز رئیس‌دبیرستان افتتاح‌گردید و آقای‌دکترجوردن رئیس‌دانشگاه البرز نطقی در موضوع« چگونه میتوان مربی خویش شد» ایراد نمودند . قرار است در جلسه‌بعد آقای پروفسور شمس راجع به حفظ‌الصحه چشم‌و طرق‌جلوگیری از ابتلاء به‌مرض‌تراخم کنفرانسی ایراد کنند .

افتتاح زمین بازی

کرمان ـ در اثر مراقبت آقای والی‌وجدیت‌آقای مایل‌تویسرکانی رئیس معارف و نظارت انجمن تربیت بدنی یک زمین بازی با سالونی عالی در کرمان ساخته شده و درروز میلاد والاحضرت همایون‌ولایتعهدبا حضورپیشاهنگان و محصلات و محصلین مدارس و روسای ادارات وتجار وانبوه مردم مراسم افتتاح رسمی زمین ورزش « شهریاری» به عمل آمد. دفیله پیشاهنگان و عملیات آنهاو بازیهائی که انجام شد و سایر فنون پیشاهنگی که‌تحت نظرآقای خدایار آبادیان ناظم دانشسرا و دبیر پیشاهنگی به عمل آمدفوق‌العاده مورد توجه‌همه‌قرارگرفت.

«نقل ازاطلاعات ۱۸آبان۱۳۱۴»

C&L

Are you commercially orientated but technically interested?

If so, we can offer you excellent prospects as

SERVICE MANAGER

for our client who is the rapidly expanding Iran Branch of a large international corporation manufacturing consumer products.

The job requires a dynamic Iranian reporting to the expatriate General Manager, to take responsibility for the expansion of the repair and service function in Tehran and the provinces. This department is expected to be a profit center whilst maintaining a high standard of service.

Candidates should be commercially orientated and possess a technical bias. A young electrical engineer with commercial background would also be suitable. Fluency in English essential.

The salary offered is around Rls. 70.000 p.m. with excellent benefits. Overseas training is also envisaged.

Applicants should contact Miss Adjemian of MCS at 835071 between 8 a.m. and 4 p.m.

فروش استثنائی انتشارات

دانشگاه تهران

دانشگاه تهران برای پیشبرد هدف‌های فرهنگی و فراهم آوردن تسهیلات بیشتر برای دوستداران کتابهای‌دانشگاهی **بویژه دانشجویان،دانشگاهیان وفرهنگیان کشور از تاریخ ۱۴ آبان، بمدت یك‌ماه انتشارات خود را با تخفیف استثنائی از ۲۰٪ تا ۶۰٪ بمعرض فروش می‌گذارد.**

مرکز فروش : شاهرضا،اول خیابان ۲۱آذر (خیابان غربی‌دانشگاه‌تهران)

فروشگاه شماره ۱

مسابقه عکاسی

وزارت اطلاعات و جهانگردی بمنظور نمایاندن طبیعت زیبای ایران و مناظر تماشائی سراسر کشور مسابقه عکاسی تحت عنوان زیبائیهای چهار فصل در ایران ترتیب داده و کسانی میتوانند‌در ان‌شرکت کنند که دارای سوابق و تجربیات کافی در امر عکاسی و تهیه اسلاید باشند . شرایط شرکت در این مسابقه بشرح زیر است :

۱ـ عکسهای رنگی در حداقل ابعاد ۲۴ × ۱۸ واسلاید ۶ × ۶ برای شرکت در مسابقه پذیرفته میشود . ضمنا مشخصات هر عکس و اسلاید نیز به ضمیمه هر حلقه فیلم باین شرح داده شود .

۱ـ نوع دوربین ولنز

۲ـ نوع فیلم

۳ـ دیافراگم و سرعت و نوع فیلتر

۴ـ اطلاعات کافی از محلی که عکس‌و اسلاید تهیه شده است .

۵ـ در صورتیکه عکسهاروی‌فیلم‌رول (حلقه‌ای) عکاسی گردد تمام فیلم ودر صورتیکه فیلم تخت (شیت)بکار برده شود حداقل ۱عدد باید ارائه داده شود ـ شرکت برای تعداد بیشتر عکس ازاد است .

۲ـ این مسابقات دارای پنج جایزه اول ، پنج جایزه دوم ، پنج جایزه‌سوم است .

جوایز اول : هر جایزه شامل۵۰۰۰۰ ریال وده‌روز اقامت دریکی از مهمانسرا های وزارت اطلاعات و جهانگردی و هزینه رفت و برگشت میباشد .

برنده در انتخاب شهر مورد نظر مختار است .

جوایز دوم : هر جایزه‌شامل۲۰۰۰۰ ریال و ۵ روز اقامت در یکی‌ازمهمانسرا های وزارت اطلاعات وجهانگردی است.

جوایز سوم : هر یك ۱۰۰۰۰ ریال است .

۳ـ اسلاید ها و نگاتیو های رنگی و عکسهای‌دریافتی متعلق به‌وزارت‌اطلاعات و جهانگردی خواهد بود و حق استفاده ازآن منحصرا به این وزارت تعلق‌خواهد داشت .

۴ـ چون عکسها و اسلاید هاازمناظر تماشائی و دیدنی طبیعت زیبای پائیز ایران است شرکت کنندگان بایدعکسها واسلاید های تهیه شده را تا تاریخ بیستم آذرماه سال جاری به اداره کل سمعی‌وبصری‌وزارت‌اطلاعات‌وجهانگردی ارسال دارند و در شهرستانها حداکثر تا پانزدهم آذرماه سال جاری به ادارات کل وزارت اطلاعات و جهانگردی تحویل نمایند . نتیجه‌مسابقه و اسامی‌برندگان حداکثر تا پایان دیماه ۵۳ اعلام خواهد شد .

آدرس : اداره کل سمعی و بصری وزارت اطلاعات و جهانگردی . تهران ـ خیابان عباس آباد وزارت اطلاعات و جهانگردی م‌الف ۱۶۱۸۱

آگهی استخدام رسمی

وزارت راه‌وترابری‌طبق‌مفادقانون‌استخدام کشور ۶۰ نفر از طریق امتحان و مسابقه بشرح زیر استخدام میکند

ردیف	عنوان شغل	تعداد مورد نیاز	محل جغرافیائی خدمت	شرائط احراز	گروه قطعی
۱	ماشین نویس یك	۲۲	شاهرود ۲ نفرـ آذربایجان‌شرقی ۱ نفرـایرانشهر دارا بودن مدرك تحصیلات پایان دوره‌اول‌متوسطه ۱ نفر ـکرمانشاه ۱ نفرـ تربت حیدریه ۱ نفر وگواهی نامه ماشین نویسی فارسی یالاتین . ایلام ۱نفر ـ کهکیلویه ۲ نفر ـ خراسان ۱ نفر کرمان ۱نفر ـلرستان ۱نفر ـ قزوین ۱ نفر ـ خراسان ۳ نفر ـاصفهان ۲ نفر ـ کردستان ۲ نفر ـ آذربایجان غربی ۱ نفر ـ مازندران ۱نفر .		۳
۲	راننده وسائط نقلیه تندرویك	۱۴	تهران	دارا بودن مدرك تحصیلات پایان دوره ابتدائی و داشتن گواهی نامه رانندگی پایه دو همگانی .	۲
۳	تلفنچی یك	۳	تهران	دارا بودن مدرك تحصیلات‌پایان دوره ابتدائی و گذراندن دوره‌آموزشی یا آشنائی‌لازم در رشته مربوط .	۲
۴	نامه‌رسان یك	۸	تهران	دارا بودن مدرك تحصیلات پایان دوره ابتدائی ودر صورت لزوم داشتن گواهی نامه رانندگی موتور سیکلت یا دوچرخه .	۱
۵	پیشخدمت یك	۱۳	تهران	دارا بودن مدرك تحصیلات‌پایان‌دوره‌ابتدائی	۱

داوطلبان واجد شرایط (حداقل وحداکثر سن ۱۸و۴۰ سال تمام می باشد)می توانند برك درخواست‌ذیل این آگهی را تکمیل کنند وبا دو قطعه از آخرین عکس ۴ × ۳ خود و رسید بانکی مبنی برپرداخت‌مبلغ‌سیصدو پنجاه ۳۵۰ ریال برای داوطلبان ردیف‌یك‌ویکصدوپنجاه ریال ۱۵۰ ریال برای داوطلبان ردیف ۲ الی۵ دریکی از شعب بانك ملی ایران بحساب شماره (۹۸۰) خزانه‌نزد بانك مرکزی ایران بعنوان (حساب حق‌ثبت‌نام‌داوطلبان استخدام) حداکثر تا۱۰ روز بعد از انتشار این آگهی با پست سفارشی بنشانی تهران ـ خیابان سپهبد زاهدی ، چهارراه ناصر وزارت راه و ترابری ـ اداره کل کارگزینی ارسال دارند .

بمدارکی‌که فاقد رسید بانکی باشد و یا بعد ازمهلت مقرر به پست تحویل داده شود ترتیب اثر داده نخواهد شد (وجه مذکور به هیچوجه مسترد نمی‌شود.)

کارت ورود بجلسه امتحان و مسابقه در تاریخ ۸ر۹ر۱۳۵۳ در اداره کل کارگزینی وزارت راه بین داوطلبان توزیع خواهد شد ، تاریخ و محل امتحان در کارت مذکور درج‌شده است .

وزارت راه و ترابری

نام خانوادگی — نام — نام پدر — شماره شناسنامه — محل صدور

تاریخ تولد — مدرك ورشته تحصیلی — وضع خدمت وظیفه

داوطلب شغل (فقط یك شغل) — محل جغرافیائی مورد تقاضا (فقط محل یك)

نشانی کامل : شهر — خیابان — کوچه — شماره منزل — تلفن — امضاء داوطلب

م الف ۱۶۵۲ آـ۵۹۹۷۷

بحران غذائی جهان

۱۵۰۰ میلیون نفر گرسنه‌اند

کنفرانس جهانی « تغذیه » اواخرهفته گذشته باشرکت نمایندگان بیش از صد کشور دررم گشایش یافت .

سازمان جهانی خواربار و کشاورزی وابسته به سازمان ملل متحد که‌مبتکر برپاکردن این کنفرانس بشمار میرود امیدوار است که بقول « ارل‌بوتز » وزیر کشاورزی امریکا با تشکیل دادن این اجتماع بین‌المللی روزنه‌امیدی در افق تیره نبرد انسان برضدگرسنگی بوجود آورد ودر حدود ۱۵۰ کشور روی زمین تعهدات‌ومسئولیتهایی‌بپذیرند که مجموع آنها امید پیروزی برقحطی وگرسنگی را افزایش دهد .

بدون تردید فوری‌ترین هدفی‌که‌محرک سازمان جهانی خواربار و کشاورزی‌در برپاکردن کنفرانس تغذیه رم بوده‌عبارت از این است که کشور های ثروتمند تعهدات روشن و قطعی برای کمک به از میان برداشتن فقر و قحطی و گرسنگی در کشور های متعدد جهان سوم‌بپذیرند . تحصیل تعهداتی از این قماش در زمانی که کشور های بزرگ صنعتی باختری بابزرگترین بحران اقتصادی بعد از جنگ‌دوم‌جهانی روبرو هستند بدون شک کار بسیار دشواری است و بنابراین میتوان‌گفت‌که‌کنفرانس رم از نظر شرایط زمانی در بدترین وقتی‌که برای برپاکردن چنین اجتماعی قابل تصور میتواند باشد تشکیل شده است . بهرحال هدف اعلام‌شده‌سازمان جهانی خواربار و کشاورزی از برپا داشتن این کنفرانس بی‌نظیر وتاریخی فراهم اوردن ضمنا نتهائی است که برای نجات جان ده‌ها میلیون نفر از مردم اسیا ـ افریقا و امریکای لاتین ضرورت دارد .

فکر برپاکردن کنفرانسی که اینک در رم تشکیل شده است اولین بار در سپتامبر سال گذشته بوسیله حواری بومدین رئیس جمهور الجزایردراجتماع سران کشور های غیر متعهددرالجزیره پیشنهاد شد. هنری‌کی‌سینجر وزیر خارجه امریکا این فکر را پسندید وطی نطقی که چندی قبل در مجمع عمومی سازمان ملل ایراد کرد خواستارتشکیل کنفرانس پیشنهادی بومدین شد . آنگاه ساعد معری یکی از وزیران‌سابق مصر وکاندیدای معاونت ریاست‌سازمان ملل باکمک سازمان جهانی خواربارو کشاورزی مقدمات تشکیل کنفرانس را فراهم اورد . معری اکنون دبیرکل کنفرانس تغذیه است. در طول مدت برگزاری کنفرانس صدها نفر از سیاستمداران و کارشناسان اقتصادی‌و فنی ده‌ها کشور جهان خواهندکوشید تا برای این پرسش حیاتی جواب قانع کننده‌ای پیدا کنند که چه میتوان کردتا فوری‌ترین مسئله‌ای را که اینک در برابر بشریت قرارگرفته است حل کرد. مسئله بطور ساده عبارت از این‌است‌که انسانهای فردا راچگونه میتوان سیر کرد ؟ وکلمه فردا که در این‌جا بکار برده شده بسادگی به معنای روزی است که سال آینده میلادی از آن‌آغاز خواهد شد. در حقیقت نیز سرنوشت ده‌ها و صدها میلیون نفر مردمان کشور هایی مانند ممالک کمربند افریقایی « ساحل » از قبیل اتیوپی ودر جنوب آسیا کشورپهناوری مانند هندو در همسایگی آن کشور نوزاد و پرجمعیتی مانند بنگلادش بسیار قابل تعمق‌است ممالکی که از آنها نام برده شد تنها بارزترین نمونه‌های دنیای گرسنگی هستند که اکنون ناگهان درگرماگرم بحران اقتصادی دنیای ثروتمندوصنعتی نفر را کسانی تشکیل میدهند که درتمام باختری در معرض خطر مرگ ناشی از گرسنگی ویا لااقل مخاطرات زاییده کمبود و نارسایی خواربارقرارگرفته‌اند.

۱٫۵ میلیارد گرسنه

کره خاکی مادرواقع هرگز در تاریخ مدون و مکتوب خود بافاجعه‌ای تابدین اندازه عظیم و پروخامت روبرو نشده است . از ٤ میلیارد موجود انسانی که برروی زمین زندگی می کنند۱٫۵میلیارد عمرشان حتی یکبار و حتی یک شام یاناهار ـ شانسی برای خوردن غذای کافی که شکم آنها را سیر کند بدست نمی اورند . معهذا این ۱٫۵ میلیارد نفر در مقایسه با ۵۰۰ میلیون نفر دیگر از همنوعانشان که در مناطق و ممالک بسیار تیره‌روزتری زندگی می‌کنند واقعا خوشبخت‌اند چون این ۵۰۰ میلیون نفر دایما در معرض گرسنگی تمام عیار قرار دارند کارشناسان مسائل جمعیت پیشگویی کرده‌اند که باآهنگ جاری رشد جمعیت درسال ۲۰۰۰ میلادی تعداد مردم روی زمین به ٦ میلیارد نفر خواهد رسید و این‌افزایش انفجارآمیز جمعیت تنها ۲۵ سال وقت خواهد گرفت .

درحالی‌که فزونی جمعیت آنهم با شتابی سرسام‌آور وبدون وقفه ادامه دارد از سال۱۹٦۰ تاکنون عوامل گوناگون اقتصادی و سیاسی و حتی نظامی و تا حدود زیادی تحولاتی که دگرگونی های تکنولوژی برانسان‌ها تحمیل کرده‌است نه‌تنها افزایش در سرعت تولید مواد غذائی حاصل نشده بلکه اینکار دستخوش کندی محسوسی شده است که دوام نگران کننده آن را بسیاری از کارشناسان و شهادت های انکار ناپذیر تمام آمار های قابل اعتماد پیشگویی کرده‌اند . یکی از فوری‌ترین نتایجی که این وضع ببارآورده‌اختلال ووخامتی است که در موازنه عرضه و تقاضای مواد غذایی در سطح‌جهانی پدید آمده است ودر کشور های‌عقب مانده و یاباصطلاح در حال توسعه جهان سوم‌این‌اختلال بمراتب ناهنجارتر ازجاهای دیگر است . در سال های ۱۹۷۱ تا ۱۹۷۳ حجم محصولات مواد غذایی که در کشورهای جهان سوم تولید شد اندکی بیش از یک چهارم میزان تولید خواربار در کشور های صنعتی در همان مدت بوده‌است وحال آنکه در پنج سال پیش ممالک‌جهان سوم معادل یک سوم‌مواد غذایی‌تولیدشونده درکشور های پیشرفته‌وصنعتی آمریکا ـ اروپای باختری کانادا و برخی دیگر از ممالک ثروتمند صنعتی باختری را تولید میکردند. ازدو سال پیش میزان تولید غله‌در سراسر جهان بطور ساده دیگر جوابگوی احتیاجات تمام انسان هایی که درکره زمین زندگی می‌کنند نیست . کمبودی که‌باین ترتیب‌درعرضه غله بوجود آمده باعث شده است که سودجویان و احتکار کنندگان منفرد و سنتی درکشورهای مختلف دنیا در صدد انبار کردن هرچه بیشتر غله بر آیند و فشار برعرضه محدود غله در مقیاس جهانی به میزانی دردناک و تحمل ناپذیر افزایش یابد .

«بوئوما»مدیر سازمان‌جهانی‌خواربار وکشاورزی اظهار نظر کرده است که اگر اتحاد شوروی را استثناء کنیم‌ـ برای‌آنکه‌بتوان از خطر قحطی‌جلوگیری کردو بعبارت دیگر در صورتیکه نیت ما برای نجات دادن جان ده‌ها میلیون نفر از مردمان گرسنه کشور های‌جهان سوم جدی و صادقانه باشد ـ لازم است که فقط در سال آینده ۱۵ میلیون تن برمیزان تولید غله دردنیا افزوده شود و بعبارت دیگر تولید غله در دنیای غیرکمونیست تنها ظرف یک سال ۵ درصد افزایش یابد .

حتی‌مدیر کل سازمان جهانی خواربار وکشاورزی خود را دچار زحمت نمی کند تا باتوسل به صفری و کبراچیدن های آماری واخلاقی واقتصادی وغیر اقتصادی درصدد برآید تا سپاه عظیم گرسنگان دنیارا تسلی دهد و آنهارا مطمئن کند که حصول چنین افزایشی در میزان تولید غله در جهان غیر ـ کمونیست طی یک سالی که در پیش داریم امکان پذیر است .

فیگارو

صف گرسنگان

آنها برای یک وعده غذا ، آن‌قدر که که‌شکمشان را سیرکند ، با امیدواری آمده‌اند . امابسیاری‌ازین گرسنگان درآستانه مرگ، باناامیدی بازمیگردند وهمچنان گرسنه ، برای رسیدن مرگ‌دقیقه شماری میکنند .

این مایه حیات من است

کودک گرسنه‌یی از اتیوپی باظرفی ذرت ... خدامیداند چند روزدیگر ، باز دربشقاب این‌گرسنه کوچولو نشانی از غذا دیده شود.

بزرگترین قحطی تاریخ ۹ میلیون و ۵۰۰ هزار قربانی داد

* وحشتناکترین بحران کمبود مواد غذایی‌ـ که در تاریخ دقیقا ثبت‌شده‌است‌ـ بین فوریه ۱۸۷۷ تاسپتامبر۱۸۷۸ درچین شمالی رخ‌داد. این قحطی که‌بیش‌از هر قحطی دیگری در تاریخ قربانی گرفته‌است، ۹ میلیون‌وپانصد هزار نفر به کشتن‌داد.

*درسال ۱۷۷۰ نیزقحطی وسیعی در هندوستان، بخش مهمی از جمعیت شبه‌قاره رابه‌کام مرگ فروبرد. میزان‌قربانیان این‌قحطی، به دهها میلیون نفربرآورد شده‌است. درین‌فاجعه، یکسوم کل‌جمعیت شبه‌قاره هند،جان باختند. میزان قربانیان این قحطی، فقط دربنگال، احتمالا ده‌میلیون نفر بوده است.

* درقحطی بعدازجنگ‌جهانگیراول‌نیز حدود پانصد هزار ـبین سالهای ۱۹۲۰تا۱۹۲۱ـ در شوروی، جان سپردند. دولت شوروی در ژوئیه ۱۹۲۳ رسما اعلام کردکه‌آقای«هربرت هوور» (که‌بعدا رئیس‌جمهوری ایالات متحده شد) رئیس سازمان تسکین امریکا، باکمکهایش ، جان بیست میلیون نفر از اهالی شوروی رادرین قحطی، به سال ۱۹۲۱ ازمرگ نجات بخشیده‌است.

برلبهٔ پرتگاه فاجعه

ظرف ده سال آینده در صورتیکه تغییری اساسی در وضع موجود حاصل نشود ،میزان کسری عرضه غله‌و اقلام دیگر خواربار در کشور های جهان سوم ، به ۸۵ میلیون تن خواهد رسید. این رقم معادل اندکی کمتر ازده درصد میزان نیاز مردمان کشور های یاد شده به غله خواهد بود .

هرگاه درهمین مدت احوال اقلیمی نامناب سال های اخیر تکرار شود ویا ادامه یابد، کسری عرضه غله درکشور های عقب مانده جهان، تقریبا به یکصدمیلیون تن خواهد رسید. مسئله‌یی که باین ترتیب برای کشورهای جهان‌سوم مطرح میشود ، مضاعف است چون در یک طرف ، بطور ساده باید پرسید که یکصد میلیون غله مورد نیاز برای سیر کردن شکم مردمان ممالک جهان سوم از کجا وچگونه تامین خواهد شد؟ واز سوی دیگر، بادر نظر گرفتن حساب قانون عرضه و تقاضا وقتی چنین کمبود عظیمی‌در عرضه غله حاصل شود و مالا با افزایش تقاضای انواع محصولات کشاورزی، بازار شیرین تری پیدا کندو قیمت ها دچار ترقی سرسام آورتری شود، کشور های جهان سوم ـکه‌هم‌اکنون نیز بقدر کافی گرفتار مرگبار ترین گرفتاری های ناشی ازعدم دسترسی به‌ارزو ترتیبات اعتباری هستند ـ چگونه خواهند توانست بهای کمرشکن واردات غله را بپردازند ؟

اگر پول ندارید ، کلاهتان پس معرکه است

بقیه از صفحه ۲۰

عنوان‌تنها « کیمیای سعادت » از خودنشان میدهند، خدعه ونیرنك وفریبکاری ، در سراسر این سریال به چشم میخورد و تقریبا همه قهرمانان ان برای رسیدن به پول درتلاشند آنهم پولی هنگفت و بادآورده که همه می خواهند آن‌رامثل یك «گنج بی رنج »، کارنکرده وزحمت‌نکشیده بدست آورندو یك عمر راحت زندگی کنند وبه ریش دیگران بخندند : مرادبرقی با ظاهری پسندیده ،که بیش ازمعصومیت نشان دهنده بلاهتی است که در جامعه کمتر نظیرش را می توان یافت ،وقتی پای این پول هنگفت به‌میان می‌آید، زیرك و حسابگر از کاردرمی‌آید ومیخواهد با این پول وارد معامله زمین شود و ثروتی بهم‌بزند.

ـ«دایی» هم تمام تلاش خودرا بکار می‌برد تا دختر «جعفر آقا» رابرای پسرش بگیرد و قسمتی از پول وپله جعفر آقا راتصاحب کندـ منوچهر خان نیز همه‌حقه بازیها و نامردی‌های خودرا برای آن‌بکار می‌برد که ثروت‌دیگران راتصاحب کندـ «ولی»و «اصغر آقای گل » ـداماد های آقابزرك‌ـ هم منتظرند تا او بمیرد و آنها ثروت‌و دهو دستگاه اورا به چنك آورندـ حتی‌خودجعفرآقاشخصیتی ظاهرالصلاح وتا حدی‌متعادل‌دارد، چنین می‌نمایدکه از راه هایی نظیر معاملات حقه‌بازانه زمین به رفاه و ثروت رسیده است .

بدینگونه ، در سراسر این سریال ، بازبان نمایش ، گفته میشود که دیگر احساسات پاك وبی‌شائبه محلی از اعراب ندارد و آدمی اگر در کمال خوش‌قلبی وپاکدلی هم باشد، وقتی پول ندارد، کلاهش پس معرکه‌است.

مخالفت با تحقیق

حاضران در جلسه، غالبا با این تحقیق مخالف بودند. یکی از آنها ـدکتر کتبی‌ـمی گفت: «جای تعجب است که دراین تحقیق، همه جا به قول‌فرنگی ها استناد شده است ـالگو های طبقه بندی برنامه های تلویزیونی هم در این بررسی کاملا (غربی)است و حتی قسمت هایی‌از مقدمه این تحقیق از نوشته های‌غربی ها ترجمه شده است حق است که مابرای تحقیق درزمینه های‌مربوط به فرهنگ ومسائل دیگرمملکت خود ، از روش های‌ایرانی استفاده کنیم و سعی‌مان براین باشد که حتی‌الامکان از غربی ها الگونگیریم .»

خانم اسلامی‌دوست ، یکی دیگر از حاضران نیزگفت : «براساس تحقیق که برروی افراد ۸۰۰ خانواده تهرانی انجام شده ، کودکان فیلم‌های کارتون را بیش از سریال های تلویزیونی دوست دارند . و من نمیدانم چرا این گروه‌تحقیق دراین مجمع‌که بحث‌آن درباره خانواده وفرهنگ است و تا حدزیادی به زندگی کودکان مربوط می‌شود ـ از فیلمهای کارتون حرفی به‌میان نیاورده است . »

حاضران ، تنها در تائیددو نکته متفق‌القول بودند : نخست آن‌که تلویزیون در ساختن شخصیت کودکان ونوجوانان تاثیر بسیار و انکار پذیر دارد وروزبروز تاثیر آن افزوده میشود ، ودیگر آنکه ایجاد هماهنگی بیشتر درمحتوای برنامه های تلویزیونی، ضرورتی قاطع دارد .

SARAVEL
فن کویل
ساراول
بدست کسانی ساخته شده که صنعت تهویه مطبوع رادرایران
به وجودآورده وباپانزده سال تجربه درساخت
بهترین نوع کالارابه‌عموم عرضه مینماید

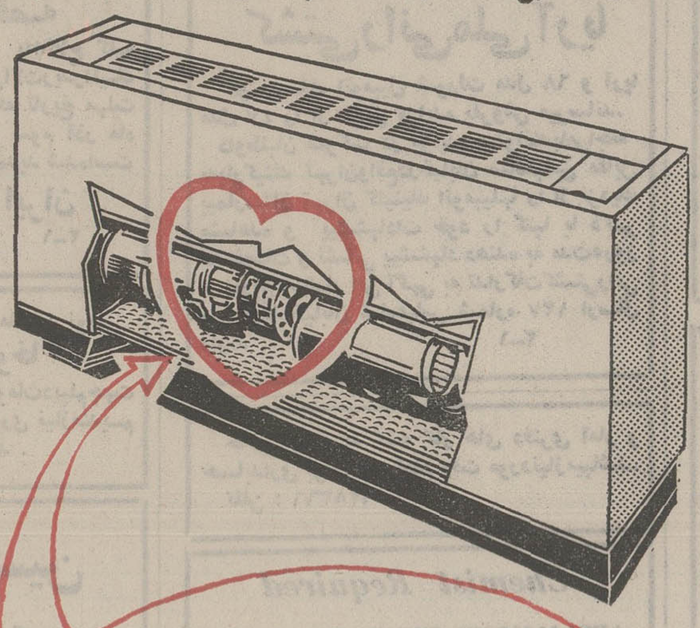

درفن کویل ساراول فیلترهوا
درمکانی قراردارد که قلب متحرک دستگاه واکه
بوشهای الکتروموتور وپره‌های بادبزن میباشد،
ازگردوغبار وپرز محفوظ میدارد. فقط هوای
تمیزمیتواند درون فن کویل ساراول
برای خنک شدن ویاگرم شدن راه یابد
شرکت صنعتی ساراول
بزرگترین سازنده وسایل تهویه مطبوع درخاورمیانه
ویلا ـ خیابان دامغان ـ شماره ٦ ـ تلفن: ۸۲۰۱۷۲ ـ ۸۲۰۱۷۱
101

گروه فرهنگی هدف
برای کلاسهای کنکور ذیل نامنویسی میکند :
۱ـ گروه علوم طبیعی وپزشکی
۲ـ گروه علوم مهندسی و ریاضی
کلاسهای کنکور شماره ۱ـ خیابان پهلوی ـ دبیرستان شماره ۱ تلفن ٦٦٦۸۲۳
کلاسهای کنکور شماره ۳ خیابان ژاله ـ کوچه فلاح دبیرستان شماره ۳ تلفن ۳۹۱۰۸۰
۳ـ گروه ادبیات و علوم انسانی
٤ـ گروه اقتصاد و علوم اجتماعی
۵ـ گروه زبانهای خارجی
کلاسهای کنکور شماره ۳ خیابان ژاله ـ کوچه فلاح
کلاسهای کنکور شماره ٤ خیابان شاه ـ چهارراه شیخ هادی تلفن ٤۷۸۵۲
نامنویسی هر روز از ۵ تا۹

خانه دلخواه خود را فوراً قیمت کنید
و با استفاده از وام پس انداز مسکن بانك رفاه کارگران خریداری نمائید
بانك رفاه کارگران برای هرواحد مسکونی
تا ۳۰ برابر موجودی شما حداکثر ۳٫۰۰۰٫۰۰۰ ریال وام مسکن میدهد
با استهلاك : ۱۵ ساله

نیازمندیهای اطلاعات تلفنی آگهی قبول میکند

۳۱۱۲۲۵-۳۱۱۲۲۴
۳۱۱۲۳۰-۳۱۱۲۲۹

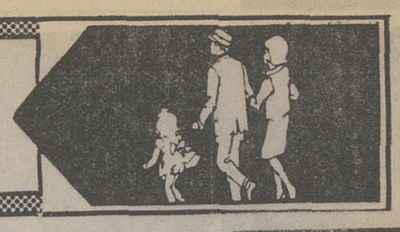

اثاثیه

فروش دست‌دوم

حراج لباسهای زنانه زمستانی و گهواره‌بچه تلفن ۸۵۳۳۱۹
۱ـ۲ آـ ۱۶۷۵۲

فرش کاشان ۴۰ رج
۵۰ر۴×۹ر۵ کرم گل افشان مارکدار برای سالنهای‌بزرگ فروشی تلفن ۷۶۳۹۹۰
۱ـ۲ آـ ۱۶۷۵۸

یخچال فریزر جنرال الکتریك ۲۴ فوت با یخ ساز اتوماتیك روی در طلائی ، نو ـ اجاق گازو باربکیو کالوریك با تمیز کن اتوماتیك نو ، طلائی تلفن : ۶۳۶۲۶۵

سرویس کامل پذیرائی‌و نهارخوری۵ نفربفروش میرسد ۶۳۹۳۹۷

یکدست مبل کامل استیل لوئی شانزدهم ساخت فرانسه بعلت مسافرت بفروش میرسد تلفن ۳۴۵۲۱۵ بعد از ظهرها
آـ ۱۶۶۸۳

اکازیون
از ۲۰ تومان ببالا زیباترین لباسهای شب و روز بلوز شلوار دامن سایز ۳۸ تا ۴۲ بچگانه و یکعدد رادیوگرام استریو فقط پنجشنبه وجمعه ۸ صبح تا ۸ شب عباس‌آباد اول روزولت خیابان ۱۲ پلاك ۱۶ طبقه همکف ۸۴۸۵۰۴
ا ـ ۱۶۶۷۷

وسایل خانواده‌آمریکائی
بفروش میرسد تلفن ۸۸۵۸۸۶ طبقه اول .
آـ ۱۶۷۲۹

خرید

بازرگانی فرش کیهان
۸۳۰۹۰۴ و ۸۲۳۷۷۶
خریدار نقدی‌همه رقم فرش کهنه‌ونوجهت صادرات‌روزولت میدان ۲۵ شهریور .

نمایشگاه‌فرش شایان
تلفن ۶۶۱۰۶۹ بهترین خریدار فرش وقالیچه های کهنه و نو با قیمت عادلانه جهت صادرات

فروشگاه‌آستارا ۹۲۶۴۰۲
بهترین خریدار یخچال برقی و نفتی .تلویزیون و غیره ...

فروشگاه آسیا۹۲۲۸۳۲
خریدارفرش یخچال‌برقی و نفتی تلویزیون وغیره

جهان کالا ۹۲۵۴۵۸
خریداریخچال‌تلویزیون و لوازم منزل شما .

ایران فرش ۷۷۴۹۷۲
فرشهای‌کهنه و سایرلوازم‌منزل بهرمبلغ نقدا بیشتر ازسایرین خریداریم تلفن ۷۷۷۰۲۵

فروشگاه آریا۹۲۹۳۹۳
خریدارفرش و سایرلوازم‌منزل

فرش کرمانشاهی ۸۴۶۵۲۴
خریدار و فروشنده‌انواع‌فرش
۱ـ۱۳ ا ـ ۱۰۷۶۷

فروشگاه‌بختیاری‌تلفن ۷۵۹۳۲۹
بهترین خریدار کلیه‌لوازم منزل
آـ ۱۴۳۹۹

فرش زنجانی ۳۴۹۴۳۸

کرایه

تایپ ناصر
کرایه انواع ماشین تحریرتلفن ۸۲۶۲۰۵ دروازه‌دولت مقابل سعدی

شستشوی مبل وفرش

کلین سرویس
خشکشوئی مبل فرش موکت‌با دستگاه وپرده بانصب مجانی تلفن ۹۵۲۵۴۶

دوراکلین‌سرویس‌امریکا
باتکنیك برترگرانتر مطمئن‌تر تلفن‌های ۸۴۸۳۹۵و۸۴۸۳۹۶و ۸۴۵۶۸۲

سرویس‌آلمان بزرگترین
خشکشوئی مبلمان فرش‌موکت پرده
در محل ۷۹۵۳۰۷

کارخانه قالیشوئی ادیب
تلفن های ۹۵۶۵۶۵ و ۹۵۲۴۵۴ و ۹۵۸۹۵۰

خشکشوئی مبلمان‌ادیب
یکدست ۵۰ تومان
خشکشوئی پرده‌پارچه وکرکره **بانصب مجانی۹۵۶۵۶۵**

موسسه کورش۹۵۸۳۰۹
قالیشوئی، رفوگری ، لکه‌گیری ۱ـ۸

کارخانه‌قالیشوئی‌اطلس
تلفن ۹۵۲۵۴۶ و ۹۷۵۴۳۰

آنتن‌تلویزیون

آنتن دو طبقه تمام کانال ضد زنك تلفنهای
۷۵۱۸۲۸ ـ ۷۵۴۳۸۱

تعمیرات

تلویزیون

تعمیرگاه تلویزیون الکترون با تائیدوزارت‌کار۷۶۳۶۸۲
تعمیرتلویزیونهای R.C.A-R.T.I شاوب‌لورنس . فیلیپس.سیپرا تلفونکن و سایر مارکهاسرویس مجهز سیار درشهروشمیرانات

تعمیرگاه مجاز شماره ۱۱
شاوب لورنس
سرویس سیار فوری برای کلیه نقاط تهران و شمیرانات
تلفنهای ۶۶۷۱۷۱ ۶۶۹۵۱۴ ۴۲۷۳۳
SCHAUB-LORENZ

SCHAUB-LORENZ
شاوب لورنس
سرویس فوری۸۸۳۲۶۲

JOINT TECHNICAL SERVICES ORGANISATION
موسسه فنی

سرویس مشترك
تعمیر شاوب‌لورنس R.T.I فیلیپس ـبلر ـ غیره و
سیستم رنگی
نصب آنتن‌های تمام‌کانال وضد زنك جی‌ـبی‌ـسی
با ۱۰۰ تومان
۳۴۵۶۶۱
۹۶۳۵۸۷

ایران‌الکترونیك
تعمیرگاه انواع‌تلویزیون های‌لامپی‌وترانزیستوری
۷۷۶۹۴۴

سرویس تلویزیون
گارانتی تلفن ۶۲۸۳۷۱
سرویس‌سیار R.C.A-R.T.I سپیرا مدیاتور جنرال الکتریک وگراندیک بویژه شمیرانات

سرویس رادیو تلویزیون ضیاء ۷۵۵۹۶۹

بخاری

ایران سرویس
سرویس بخاری‌ابگرمکن وکولر با تضمین سه ماهه ۲۵۰ریال
تلفن ۳۴۳۰۱۱
آـ ۱۶۲۳۵

کارگاه فنی

کاوه

رنك بخاری و آبگرمکن که با کوره پخته میشود و سرویس و تعمیر و نصب بخاری و آبگرمکن تلفن ۳۵۱۳۱۶ ۱ـ۵

سرویس و رنك بخاری آبگرمکن ، شوفاژ فوری ۳۱۸۴۱۴

سرویس آبگرمکن‌بخاری ۷۶۵۲۴۴

سرویس آبگرمکن فوری ۴۷۷۹۹

شوفاژ

سرویس‌ونصب‌ونگهداری شوفاژ شبانه روزی
تلفن ۷۹۳۸۹۷

عامل نصب و سرویس کولر ـ آبگرمکن نفت سوز وگازسوز ـ اجاق گاز ـ یخچال ـ ماشین لباسشوئی ـ کانال‌کشی ساختمان
تلفن ۸۳۱۸۰۷

سرویس شوفاژ
۸۳۶۸۳۶
۸۳۶۸۳۷
۸۲۱۰۶۱

شرکت ایران تاسو
سرویس طرح و نصب تاسیسات شوفاژ تهویه
۷۵۱۶۵۱ و ۷۵۴۴۵۰

تکنیکال شوفاژ
تعمیرگاه وگارانتی‌تهویه‌مطبوع، تهویه سیستم آبی، کوره هوای گرم شوفاژ
تلفن ۷۹۳۸۱۱
آـ ۱۶۴۸۳

گروه مهندسی آتی
نصب و نگهداری‌شوفاژ تهویه ـبرق ۶۲۱۴۴۸ ۷۹۶۱۰۳ شبانه روزی

کارگاه فنی خالقی
آماده جهت برقراری شوفاژ نصب و کلیه تعمیرات بایکبار سرویس ۶ ماه مجانا گارانتی میشود ۸۶۵۳۱۲

شرکت رام‌شین
نصب ـ سرویس و نگهداری شوفاژ تلفن ۹۳۹۷۳۲ـ۳۱

نصب شوفاژ ـ تهویه و تاسیسات آبرسانی‌وبرق ساختمان اکتیویته تلفن ۶۶۵۰۷۵

نصب‌وسرویس‌نگهداری شبانه روزی شوفاژ ۷۹۶۱۰۳

تعمیر شوفاژ وازکن ۸۴۶۷۹۳

کولر

تعمیرگاه مجاز ۱۳۱ارج
سرویس نصب رنگ‌آمیزی آبگرمکن بخاری و روکش برزنتی کولر و کانال‌کشی ساختمان عباس‌آباد نظامی
۸۵۲۵۶۸ و ۸۴۱۱۲۵

روکش‌برزنتی جهت هر نوع کولر تلفن۷۶۵۲۶۴

راهنمای سرویس
ارج
درسراسرکشور
۹۶۲۰۴۵
ازساعت ۷½ صبح تا ۷½ بعدازظهر

یخچال

تعمیرات‌یخچال‌سردخانه نصب‌و نگهداری شوفاژ
تلفن ۷۹۳۸۹۷

تعمیرگاه سیدحسین
تعمیرهمه‌نوع‌لباسشوئی یخچال‌آبگرمکن۸۸۲۴۳۸

سرویس یخچال وشوفاژ ۸۲۷۱۰۸
آـ۱۶۶۵۴

تعمیرگاه‌یخچال‌فریجیدر
اثاث یدکی موجود ۸۴۸۷۵۶

تعمیر یخچال‌فریژیدر۸۳۹۲۲۵

فروش اتومبیل

بی.ام.و ۲۰۰۲ مدل ۱۹۷۴
شرایط مناسب‌بفروش میرسد
تلفن ۸۴۴۹۷۲

پژو ۷۲
رنك شیری تمیز ومرتب گمرك نشده بفروش می رسد ۴ تا ۷ بعد ازظهر تلفن ۹۲۸۴۷۰

پژو ۵۰۴ مدل ۷۲
دنده‌گیربکسی ۷۸۴۵۴۴
آـ ۱۶۵۲۲

پژو ۵۰۴ ترانزیت مدل ۷۵ رنگ سفید مقطوع بدون‌واسطه ۲۷ هزارتومان تلفن ۶۲۰۸۸۸
۱ـ۳ آـ ۱۶۶۹۳

پژو ۵۰۴مدل۷۴رنگ‌سبزمتالیک با بدهی به کمپانی فوری‌بدون واسطه بفروش میرسد تلفن ـ ۸۹۳۳۲۸
آـ ۱۶۶۹۴

اپل مدل ۷۳ رنگ قرمز با بخاری و رادیواستریو۱۲۰۰۰ کیلومتر کارکرده بدون واسطه فروشی تلفن ۸۲۹۹۲۹
آـ ۱۶۳۲۳

بنز ۲۲۰ مدل ۶۸ دنده گیربکس
در سطح عالی بفروش‌میرسد تلفن ۲۹۳۳۲ آقای شریف
ا ـ ۱۶۳۵۳

بنز ۲۵۰سفید ۶سیلندر با رادیو پخش صوت ۴۸ هزار تومان عصر هاتلفن ۹۷۹۴۱۲
۱ـ۲

بنز ۲۲۰ مدل ۷۰ کرم کارکرد ۷۰۰۰۰ کیلومترفرمان‌هیدرولیک بسیار تمیز تلفن ۸۴۲۹۶۸
آـ ۱۶۶۵۱

بنز ۲۲۰ مدل ۷۱ بسیارتمیز فروشی تلفن ۷۹۲۲۹۵
آـ ۱۶۶۰۶

بنز ۲۳۰ اس مدل۶۶اتوماتیک ۳۴ هزار تومان ۳۵۱۶۹۰
ا ـ ۱۶۶۷۹

بنز ۲۰۰ مدل ۷۲ شیری رنگ یارادیو و پخش قیمت۸۶هزار تومان تلفن ۳۹۳۱۵۴
آـ ۱۶۶۹۷

یکدستگاه اتومبیل بنز ۲۲۰مدل ۷۲ فوق‌العاده تمیز رنگ بژ بفروش میرسد تلفن ۸۳۲۳۷۴
۱ـ۲ آـ ۱۶۷۰۳

مرسدس‌بنز ۳۰۰ SEL ۷۱ باکولر رنك طلائی شماره سیاسی گمرك نشده تلفن ۴۷۶۹۰

کامارو ۷۴
۶ سیلندر اتوماتیک گمرکنشده سند آزاد کل قیمت ۱۱۵هزار تومان بدون واسطه ۹۳۹۵۱۶
آـ ۱۶۶۳۲

بیوک ریویرا مدل ۱۹۷۰بدون واسطه بفروش میرسد . تلفن ۸۲۸۵۴۲
آـ ۱۶۶۶۸

پیکان ۵۱ دولوکس رنگیشمی با رادیو پخش بسیار تمیزقیمت ۲۵۰۰۰ تومان تلفن ۳۰۵۷۴۹
آـ ۱۶۶۲۷

اتومبیل 520 B.M.W مدل ۷۴ رنگ‌نقاری یازده‌هزار کیلومتر کارکرده شمارمترانزیت گمرک آن پرداخت شده‌بدون واسطه ۹۷ هزار تومان‌بفروش میرسد .
تلفن ۶۲۱۱۵۹

خرید
پیکان نو دست دوم نقدبدون واسطه‌خریداریم‌تلفن ۵۳۶۱۶۱ و ۵۳۸۲۹۸

فروشگاههای اتومبیل

فروشگاه برادران گلپایگانی

مرکز فروش اتوبوس و مینی‌بوس تلفن ۲۷۹۰۰ و۵۳۶۳۰۱

پیکان
پیکان نو اماده نقد و اقساط شاهرضا چهارراه گرگان‌پلاك ۱۰۶۸

پیکان‌نو آماده نقد و اقساط یا تعویض با اتومبیل شما شاهرضا اول نظام‌اباد شمالی پلاك ۵۸

کرایه

اتولوکس
اتومبیلهای تشریفاتی با راننده برای داخل و خارج از تهران میدان فردوسی تلفن ۸۲۱۲۷۰ و ۸۲۶۶۰۵

کالج بار
بارکش شهر وحومه
۶۶۱۱۱۱-۴۱۱۱۱

ماشین آلات

موتوردیزل M.A.N. ۲۱آمپر ۱۶۹ کیلووات نو با تمام تجهیزات بفروش میرسد تلفن ۵۳۶۳۰۳ آقای شفیعی .
۱ـ۶ آـ ۱۶۷۳۸

بیل هیدرولیکی پوکلین
کمپرسور ـ غلطك چرخ لاستیکی برای اجاره موجود است
شرکت ساریکا تلفن: ۹۵۱۸۴۶ـ۹۵۷۴۰۹

بلدوزر فروشی
یکدستگاه بلدوزرهانوماک مدل ۵۶۵ دارای بدنه‌ومونوروکلنگ و بیل و چرخ وزنجیر سالم با تعمیر قابل استفاده کامل است در کیلومتر ۵ راه جدید نهاوند ملایر غرب جاده مانده بعلت مسافرت خارج‌ازکشور۳۰۰۰۰ تومان‌بفروش‌میرسدبعدازبازدید تلفن ۴۴۴۰۱ مراجعه فرمائید.
۱ـ۳ آـ ۱۶۷۳۹

استخدام

یك بانوی سکرتر
که سابقه کار در آزمایشگاه داشته باشد و ماشین نویسی لاتین بداند مورد نیازاست‌تلفن ۶۶۱۵۱۵ ـ ۴۷۱۲۹
آـ ۹۹۵۶۹

مدیر داخلی
۸۳۳۳۱۹ بین ۹ الی ۱۲
۱ـ۳ آـ ۱۶۷۲۱

آگهی استخدام
شرکت بزرگانی‌عاصمی به چند نفر ماشین‌نویس طبق شرایط ذیل نیازمند است :
۱ـ دارای دیپلم‌متوسطه
۲ـ دارای برك خاتمه خدمت یا معافی دائم
۳ـ حداقل سن ۲۳سال و حداکثر ۳۵ سال
متقاضیان میتوانند بین ساعت ۲ تا ۴ بعدازظهر به آدرس خیابان سپهبد زاهدی چهار راه‌تیکو ساختمان عاصمی تلفن های ۷ـ۸۳۹۸۸۶مراجعه نمایند .

شرکت سهامی تولیما
استخدام مینماید
۱ـ تحصیلدار دو نفر ، تحصیلات حدود سیکل اول و متاهل
۲ـ تکنیسین برق ومکانیک هر قسمت دو نفر
۳ـ کارگر جوشکار آهنگرو نجار ۳۰ نفر
حداقل ۴ سال سابقه کار.
آیزنهاور روبروی وزارت کار شماره ۴۳۲ مراجعه ۴ الی ۶ بعد از ظهر

بدو نفر کارگرجوشکار برق وکاربیت و یکنفر کارگر صافکار جهت پوسته آبگرمکن‌موردنیاز است تلفن : ۸۴۷۶۰۳

بچند نفر کارگرساده مرد وزن جهت کار پلاستیك نیازمندیم نارمك ایستگاه داروخانه‌مقابل دفترخانه ۱۶۱ پلاك ۲۰۷تلفن ۷۹۰۹۹۶

خانم فوق دیپلم‌یا لیسانس‌بازرگانی ـآمار یا اقتصاد آشنا به زبان انگلیسی تمام وقت مورد نیاز است .
تلفن۸۳۷۰۰۴

بدو نفر دوشیزه
یکی باتحصیلات سیکل تادیپلم برای کمك و جوابگوئی تلفن و دیگری بامدرك شش‌ابتدائی برای نظافت دفتر نیازمندیم‌سن حداقل ۱۹ تلفن ۸۲۰۹۸۶
آـ ۱۶۶۹۸

شرکت‌ایران‌دوکا
بتعدادی کارگر پیراهن دوز احتیاج دارد تلفن ۷۶۳۹۲۴

شرکت الکتریك استرج باطری ایران (سهامی خاص)
بافراد زیر نیازمند است
۱ـ معاون تعمیرگاه آشنابزبان انگلیسی یا آلمانی‌دارای‌تجربه کافی جهت تعمیر ماشین‌آلات صنعتی سن بین ۲۸ تا ۴۰سال دارابودن برك خاتمه خدمت‌یا معافی غیر پزشکی .
۲ـ برقکار ژنراتور دیزل
۳ـ قالبساز با تجربه .
۴ـ تعدادی کارگرساده‌دوشیزه و مرد .
شرایط : سوادخواندن‌ونوشتن سن ۱۸ الی ۳۵ سال .
برك خاتمه خدمت یا معافی غیر پزشکی .
متقاضیان میتوانند همه روزه ازساعت ۸ صبح‌الی۲بعدازظهر بکارگزینی شرکت واقع در کیلومتر ۱۴جاده‌مخصوص‌کرج مراجعه نمایند .
۱ـ۲ آـ ۱۶۷۱۰

دوشیزه یا بانوی‌تلفنچی با تجربه که آشنا به دستگاههای سانترال را داشته باشد نیازمندیم لطفا از ساعت ۹صبح تا ۱۲ و ۴ تا ۷ بعد ازظهر با تلفن ۶۶۲۷۳۷ تماس بگیرید.
۱ـ۲

سکرتر
بیك نفر دوشیزیا بانوی‌جوان اشنا بزبان انگلیسی و تایپ فارسی برای بعد از ظهرها احتیاج است برای تعین وقت مصاحبه صبحها از ۸ تا ۱۲ با تلفن ۶۶۱۵۵۳ و یا۶۶۰۰۵۹ تماس بگیرید

برای اداره دفتر یک شرکت ساختمانی به یک نفر عاقله‌مرد یا خانم سن بین ۳۰ تا ۴۰ سال با ضامن‌که ماشین‌نویسی، نامه‌نگاری ، بایگانی بداند تمام وقت نیازمندیم . لطفابه‌راهنمای شماره ۱۳۱ روزنامه اطلاعات مکاتبه فرمایند .

شرکت‌سولپرس
جهت کار در کارگاههای خود واقع در خارج از تهران به افراد زیر نیازمند است .
مکانیك با سابقه دونفر ـ جوشکار با سابقه دونفر متقاضیان صبحها به آدرس تهران جاده قدیم کرج بین کارخانه شیر پاستوریزه و کارخانه شیر پاستوریزه‌پاك‌انبار شرکت‌سولتانش‌مراجعه نمایند .
۱ـ۲ آـ۱۶۴۸۹

شرکت‌تجارتی‌دیزل‌نیرو
احتیاج بچند نفر مکانیسین درجه یک ماشین‌آلات‌راه‌سازی خصوصا وارد به موتورهای دیزل دارد متقاضیان‌با در دست داشتن سوابق کاربه تعمیرگاه شرکت واقع‌درکیلومتر ۱۰ جاده مخصوص کرج مراجعه نمایند .
آـ ۱۶۶۷۴

بچندنفر کارگر ساده مرد وزن جهت کار پلاستیك نیازمندیم نارمك ایستگاه داروخانه مقابل دفترخانه ۱۶۱ پلاك ۲۰۷ تلفن ۷۹۰۹۹۶
آـ ۱۶۷۱۷

استخدام

بازنشسته‌ها
کارخانه گرافکو خانمها و آقایان بازنشسته
آشنا به امور دفتری رابطور تمام وقت‌بهمکاری‌دعوت مینماید لطفا درخواست خود را باذکر سابقه کارحقوق درخواستی ، سن‌وسایر مشخصات بنشانی تهران ۱۵ خیابان رشت‌شماره ۲۳ کارخانه گرافکو ارسال و یا شخصاجهت‌تکمیل‌پرسشنامه مراجعه فرمایند.پس‌از انتخاب افرادمورد نیازسایردرخواستها محرمانه تلقی شده و بلافاصله برگشت داده میشود .
آـ ۱۶۷۳۴

دوشیزه یا بانوی‌تلفنچی با تجربه که آشنا به دستگاههای سانترال را داشته باشد نیازمندیم لطفا از ساعت ۹صبح تا ۱۲ و ۴ تا ۷ بعد ازظهر با تلفن ۶۶۲۷۳۷ تماس بگیرید.
۱ـ۲

بیک‌نفر دوشیزه ماشین‌نویس فارسی و یکنفر نظافتچی نیازمندیم تلفن ۷۵۲۹۷۲
آـ ۱۶۷۲۵

شرکت سهامی خاص دیزل الکتریک جهت مدیریت‌تعمیرگاه استخدام مینمایدمهندس‌مکانیک وارد به کارهای برقی و دیزلی و آشنا به زبان‌انگلیسی یا آلمانی تلفن ۳۰۸۱۱
آـ ۱۶۷۳۲

شرکت صنعتی بارقه
افراد زیر را باحقوق ومزایای مکفی استخدام میکند :
۱ـ استادکار فلزکاری .
۲ـ استادکار مونتاژ تابلوی‌برق
آدرس خیابان سپهبد رزم‌آرا ایستگاه چرمسازی مقابل انبار بانك ملی تلفن ۵۹۱۲۹۱
آـ ۱۶۷۰۸

استخدام

به‌مهندس راه‌وساختمان با سابقه دو سال و نیم‌و پنج سال نیازمند است طالبین با تلفن ۸۴۹۷۱۹ تماس حاصل نمایند .

هنرپیشه زن و مرد
آموزشگاه هنری پاترا با امتیاز رسمی از وزارت فرهنگ‌وهنر عده‌ای خانم و آقا جهت تعلیم هنرپیشگی . فن بیان . گریم و شرکت درفیلم سینمائی و سریال تلویزیونی میپذیردضمنا چندنفر نوازنده مورد نیاز است . داوطلبان همه روزه از ساعت ۱۰ صبح الی ۱۱ر۵ و از ۴ر۵ الی ۷ر۵ بعدازظهر مراجعه نمایند . احمد کاشانی کارگردان تئاتر . نشانی . دروازه دولت روبروی‌پمپ‌بنزین کوچه حمیدالدوله‌تلفن۳۱۴۵۳۹
آـ ۱۶۷۳۶

شرکت تزئینات موند
بتعدادی ویزیتور با حقوق ثابت و پورسانت نیازمندیم تلفنهای ۸۵۲۷۹۳ ـ ۸۴۶۱۴۶
آـ ۱۶۷۱۳

بیک خدمتکار زن شبانه روزی جهت انجام کارهای منزل نیازمندیم تلفن ۶۸۴۹۷۹

دوشیزه یا بانوی‌بسته بندبرای‌دارو نیازمندیم تلفن ۹۲۰۸۱۸

آگهی استخدام راننده

جهت کار در تهران سه نفر راننده باسواد بطور تمام وقت بشرح زیر استخدام میشوند.
۱ـ۲ نفر راننده دارای گواهینامه پایه‌یکم
۲ـ ۱ نفر راننده دارای گواهینامه پایه دوشخصی
متقاضیان درخواست خودرا که‌درآن سوابق‌کار بطور کامل ومیزان حقوق‌درخواستی‌وآدرس‌دقیق نوشته شده باشد بانضمام فتوکپی گواهینامه براهنمای‌شماره ۱۳۰۴ روزنامه اطلاعات مکاتبه نمایند .

ADVERTISEMENT

We require for immediate employment several young dynamic, hardworking, English speaking salesmen for selling a variety of new items.

Employment will be on a minimum salary plus commission on sales made.

Age – Below 35
Nationality – Iranian
Exempt from Military Service

Applicants please submit written application and recent photo to P.O. Box 2942, Tehran.

گروه کارخانجات بلا

جهت تکمیل کادر تدارکات خود در تهران به تعدادی کارمند برای مشاغل زیر نیازمند است .
۱ـ یک خانم برای کارهای دفتری با حداقل تحصیلات دیپلم ـ مسلط به ماشین نویسی فارسی و لاتین.
۲ـ یک مدیر امور اداری (حداقل تحصیلات لیسانس).
۳ـ مدیر سفارشات (حداقل تحصیلات لیسانس) آشنائی کامل بزبان انگلیسی .
۴ـ مسئول امور مالی و حسابداری ـ با حداقل‌سه‌سال سابقه کار .
۵ـ مترجم زبان‌انگلیسی (حداقل تحصیلات‌دیپلم‌متوسطه)
داوطلبان واجد شرایط همه روزه بعد از ظهرها از ساعت ۱ الی ۴ بدائره تدارکات کفش بلا واقع در جاده مخصوص کرج کیلو متر ۲۴ مراجعه نمایند .

چاپخانه‌مظاهری

بتعدادی کارگر صحاف درجه یك وتعدادی کارگر ساده‌موردنیازاست آدرس خیابان فرح جنوبی بالاتراز تخت‌طاوس اول خیابان منصور چاپخانه مظاهری تلفن ۸۴۵۹۱۸

شرکت کارخانجات صنعتی ایران‌ناسیونال تعدادی کارمند فنی بشرح زیر استخدام مینماید.
داوطلبان واجد شرایط استخدامی میتوانند همه روزه به استثنای ایام تعطیل از ساعت۸تا ۱۲ صبح به اداره امور استخدامی واقع در کیلومتر ۱۸ جاده‌مخصوص کرج مراجعه فرمایند.
۱ـ مهندس یا تکنیسین ماتریال هندلینك با سابقه کار در کارخانه های اتومبیل سازی .
۲ـ مهندس ریخته‌گری یا متالورژی با چهارسال سابقه‌کار در کارگاههای ریخته‌گری و آشنائی کافی به زبان انگلیسی .
۱ـ۳

استخدام مستخدمه

خانواده‌ای با سه فرزند در نیاوران احتیاج‌به یك مستخدم زن که بتواندازصبح‌تاعصر کارکرده وحداقل هفته‌ای سه شب ازبچه ها مواظبت‌کند دارد . تلفن ۸۸۵۶۳۲
۱ـ۲

کارخانجات پارس الکتریك افراد زیررابرای کار تمام وقت استخدام مینماید

۱ـ شوفاژ کار با تحصیلات حدود سیکل و سه سال سابقه کار .
۲ـ نامه رسان با تحصیلات حداقل ششم ابتدائی و داشتن موتورسیکلت
واجدین شرایط با دردست داشتن برك خاتمه خدمت یامعافیت غیرپزشکی می توانند به کارگزینی‌شرکت واقع‌درخیابان آیزنهاوراایستگاه شاوب لورنس شماره ۵۶۳ مراجعه نمایند.

فدراسیون
کانون‌موتورسیکلت‌رانی‌ایران
I.M.A.

با تشکیل کلاسهای آموزشی موتورسیکلت‌رانی، عضویت میپذیرد.
خیابان‌شاه مقابل سینما نیاگارا ساختمان ۱۰۷ شماره ۲۳

شرکت نسبی

کارخانجات‌مهندس سیروس‌ارجمند
۱ـ مهندس راه و ساختمان
۲ـ تکنیسین راه و ساختمان
۳ـ مترور راه‌و ساختمان
۴ـ نقشه‌بردار
۵ـ حسابدار
۶ـ بازاریاب
۷ـتلفنچی
که حدود ۳ سال سابقه‌کار داشته باشند با حقوق مکفی استخدام مینماید .
آدرس : جاده آبعلی نرسیده به سه‌راه تهران پارس مقابل پمپ بنزین
۱ـ۲

آگهی استخدام

ساختمانهای کشوری برای تکمیل کادرکارخانه کرکره چوبی میشلر خود احتیاج‌بافراد ذیل‌الذکر دارد .
یکنفر استادکار اره‌چاق‌کن که اطلاعات جوش کردن اره‌گرد و الماسی هم داشته باشد .
یکنفر کمك اره چاق‌کن
چهار نفر کمك آهنگر
یکنفر کمك مکانیك
طالبین با دردست‌داشتن برك معافی ویا خاتمه خدمت نظام‌وظیفه بدفتر شرکت واقع در خیابان شاهرضا مقابل لاله‌زارنو کوچه فتوحی مراجعه نمایند .
۱ـ۲

کشتی‌رانی‌ملی آریا

دو دستگاه اتومبیل شورلت مدل ۶۸ و آریا مدل ۴۷ را از طریق مزایده بفروش میرساند.
داوطلبان شرکت در مزایده میتوانندبامراجعه به‌پارکینك تهران‌واقع‌درخیابان شاه‌عباس مقابل بیمارستان تهران کلینیك اتومبیلها را از نزدیك مشاهده و پیشنهادات خود را کتبا با ذکر مشخصات و نشانی پیشنهاد دهنده به مدت۵روز از تاریخ انتشار این آگهی به تدارکات‌کشتی‌رانی ملی آریا خیابان شاه‌عباس شماره ۱۲۷ ارسال دارند .
۱ـ۲

خانمی وارد به کلیه کار های دفتری آمار و حسابداری برای کار تمام وقت موردنیازمیباشد.
تلفن : ۶۲۸۳۶۶

Chemist Required

APPLY YOUR EDUCATION AND ABILITY TO BEST ADVANTAGE WITH A LEADING INTERNATIONAL JOINT VENTURE.

WITH 5 DAYS A WEEK WORK, TRANSPORTATION FACILITIES, AND GOOD FRINGE BENEFITS.

THE CANDIDATES MUST BE:

- IRANIAN
- FLUENCY IN WRITTEN & SPOKEN ENGLISH IS A MUST
- AGED BETWEEN 24 – 32
- COMPLETED MILITARY SERVICE OR PERMANENT EXEMPTION

SEND HANDWRITTEN RESUME IN ENGLISH TO:

PLANT MANAGER — P.O. BOX 2531 — TEHRAN.

آگهی تمدید مناقصه

پیرو آگهی شماره ۵۴۹۰۱ ، به‌اطلاع کلیه داوطلبان شرکت‌درمناقصه ماشین‌آلات‌ریدرائینك مورد نیاز این شرکت میرساند که تاریخ مهلت پذیرش پیشنهاد تا ۹صبح روز سوم آذر ماه ۱۳۵۳ مطابق ۲۴ نوامبر ۱۹۷۴ تمدید شده‌است

شرکت دخانیات ایران
م‌الف ۱۶۱۳۰
۱ـ۲

استخدام دوشیزه یا بانو ماشین نویس
شرکت نساجی چوخا

بیك نفر دوشیزه یا بانو با معلومات‌دیپلم‌جهت ماشین نویسی فارسی و لاتین فوری نیازمندیم لطفا با تلفن ۴۵۶۶۹ تماس بگیرید .

استخدام‌مکانیسین تکنیسین‌وکارگر

شرکت کابل سازی ایکو ایران

افراد زیر را با حقوق مکفی و مزایای قابل توجه استخدام مینماید .
۱ـ یك نفر مکانیك ماشین آلات تولیدی و صنعتی با داشتن ۳سال تجربه کار و حداقل تحصیلات سوم دبیرستان
۲ـ سه نفر سر پرست تولید با داشتن ۵ سال سابقه کار ـ آشنا بزبان انگلیسی ودارای حداقل تحصیلات سوم دبیرستان .
۳ـ یك نفر تکنیسین برق دارای حداقل تحصیلات پایان دبیرستان و ۳سال تجربه کار و آشنا بزبان انگلیسی .
۴ـ ده نفر کارگر ساده دارای حداقل تحصیلات پایان دوره ابتدائی
داشتن برك خاتمه خدمت نظام وظیفه و یا معافیت دائم از آن ضروری است ـ از داوطلبین خواهشمنداست همه روزه بین ساعت ۹صبح‌الی ۲ بعداز ظهر به رئیس امور اداری کارخانه‌کابل سازی ایکو ایران واقع در کیلومتر ۲۲ جاده مخصوص کرج بعد از کارخانه سیتروئن جاده فرعی دست چپ مراجعه نمایند . تلفن ۹۷۶۰۷۷

کارخانه سیمان آبیک، یکی از عظیم ترین و مدرن ترین واحدهای صنعتی جهان است

این واحد عظیم صنعتی، با کامپیوتر و مدرن ترین سیستم های خودکار، کنترل میشود

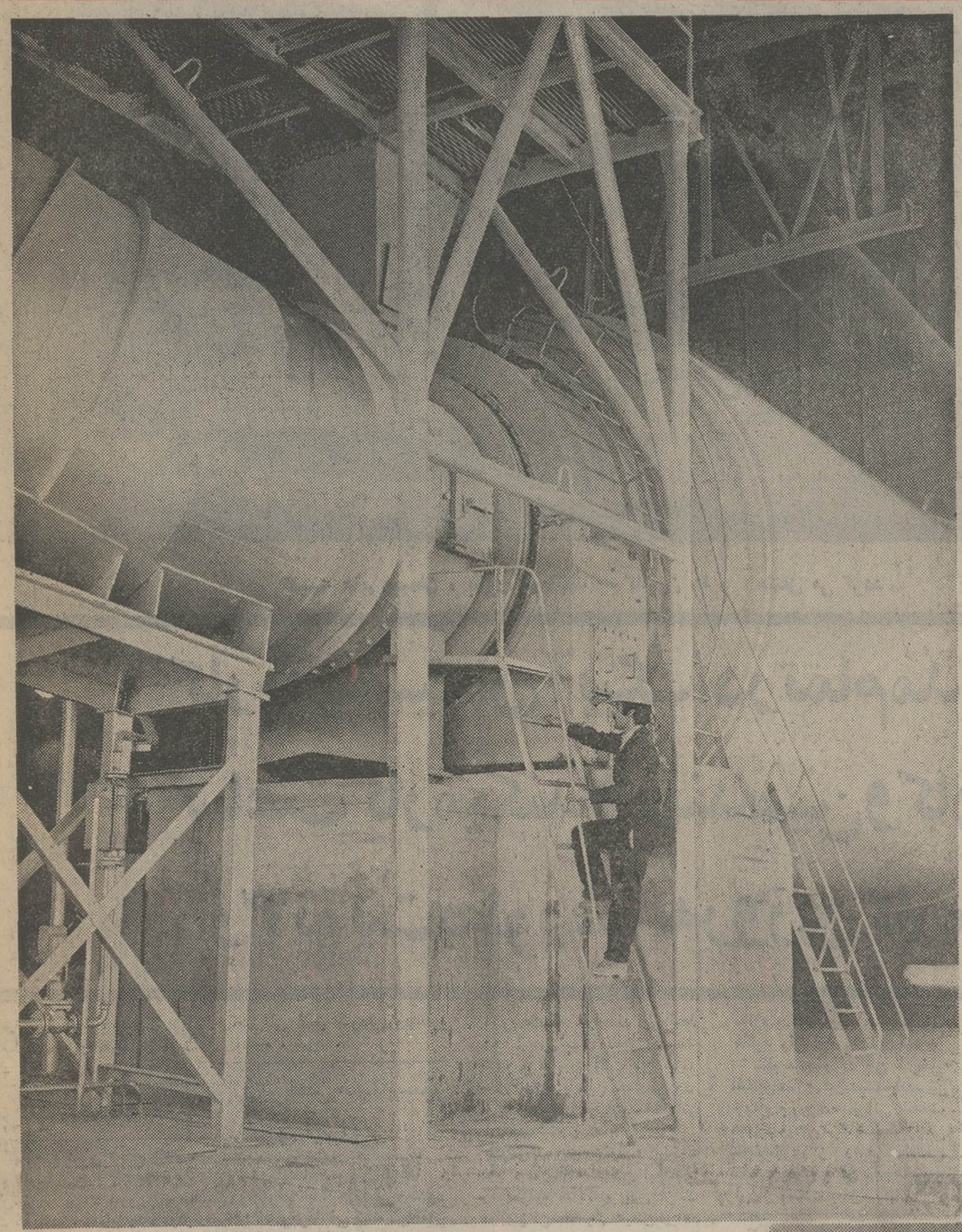

فیلتر گردگیر کوره کارخانه سیمان آبیک ، بزرگترین واحد گردگیر دنیا است . این فیلتر درهر ساعت میتواند یک میلیون و صد هزار متر مکعب هوای کوره را تصفیه کند . در کارخانه سیمان آبیک ، با استفاده از ۲۶ فیلتر گردگیر، روزانه ۲۰۰ تن سیمان، ازگرد و غبار پراکنده در فضا تولید میشود .

کارخانه سیمان آبیک، به سیستم تلویزیون مدار بسته مجهز است و تمام امور این کارخانه عظیم از اتاق «مرکز هدایت فنی» کنترل و اداره میشود

هرروز گامی فراتر.. بسوی تمدن بزرگ .

اینست بیان حال کشور ما ، تحت رهبری های خردمندانه شاهنشاه آریامهر ،درکلامی کوتاه و گویا ...

و این ، تنها یک « بیان» نیست. واقعیتی است با شواهد و دلائل زنده و انکار ناپذیر. حقیقتی است که طنین شورانگیز سوت کارخانه ها، صدای گردش چرخ و احدهای عظیم صنعتی و تولیدی و آهنگ حرکت منظم ، وقفه ناپذیر و همه جانبه مملکت ، بسوی پیشرفت و ترقی هرچه بیشتر ، برآن گواهی می دهد .

امروز ، زمانی کمتر از دو هفته، از گشایش عظیم ترین کارخانه تولید سیمان ایران ،بدست مبارک شاهنشاه آریامهر می گذرد .

کارخانه سیمان آبیک ، که روز سه شنبه (هفتم آبان ماه) طی مراسم ویژه و باشکوهی بدست رهبر توانا و خردمند ملت ایران افتتاح گردید ، بی گمان نه تنها عظیم ترین کارخانه سیمان ایران محسوب میشود ،بلکه مدرنترین، مجهزترین و بزرگترین واحد تولیدی سیمان در دنیا بشمار میاید .

این رویداد غرور انگیز ، گام ارزنده و بزرگ دیگری است که در جهت پیشرفت و ترقی کشور و بی نیاز ساختن مملکت ازمحصولات خارجی برداشته شده است. آشنائی با ویژگی های این واحد عظیم صنعتی و تولیدی ، بی تردید قلب هر ایرانی وطن پرستی راما لامال از شوق وشادی و غرور میسازد.

گزارش مدیر عامل

قبل از آنکه بدیدن قسمت های مختلف کارخانه عظیم سیمان آبیک برویم و با چگونگی کار این واحد عظیم صنعتی آشنا شویم ، بهتر آنست بگزارش آقای مهندس منوچهر سالور ـ مدیرعامل شرکت سهامی سیمان فارس و خوزستان ـ که در مراسم افتتاح کارخانه به پیشگاه ملوکانه معروض گردیده است توجه کنید :

خداوند بزرگ راسپاسگزاریم که به کارگران و کارمندان و مهندسین و خدمتگزاران این شرکت توفیق عنایت فرموده که بار دیگر یکی از اوامر شاهنشاه آریامهر را به مرحله اجرا درآورند و یکی از بزرگترین کارخانه سیمان باتولید روزانه ۳۵۰۰ تن در ایران زمین نصب نمایند . این کارخانه با استفاده از آخرین روش درزمینه تهیه سیمان از بیست و هشت کارخانه مختلف سازنده ماشین آلات مشهور جهان که اغلب نمایندگان ده کشور مزبور در این مراسم شرف حضور دارند وبا کارخانه تشریک مساعی و همکاری داشته اند سفارش شده است .

جزئیات و مشخصات این کارخانه که از مرکز هدایت فنی با استفاده از کمپیوتر و دیگر دستگاه های دقیق خودکار اداره میشود و همچنین کارخانه کیسه سازی با تولید چهل میلیون کیسه سیمانی سالیانه در جریان بازدید به شرف عرض مبارک خواهد رسید .

در اجرای اوامر عالیه دایر به نصب پنج کارخانه سیمان بظرفیت کلی روزانه دوازده هزار تن ، مفتخر است به عرض مبارک برساند که کلیه پیمان های خرید کارخانه های مزبور یک سال قبل امضاء وکارهای ساختمانی آنها بلافاصله شروع گردیده و یکی از دو کارخانه ۱۲۵۰ تن سیمان فارس انشاءالله در همین آبان ماه بهره برداری خود را آغاز خواهد نمود.

از خداوند قادر متعال مسئلت دارد که بخدمتگزاران این شرکت توفیق بیشتری عنایت فرماید تا بیش از پیش در اجراء اوامر شاهنشاه معظم کوشا باشند .

اینک از حضور مبارک استدعا میشود بافشاردادن تکمه مخصوص اجازه بهره برداری این کارخانه را اعطا فرمایند .

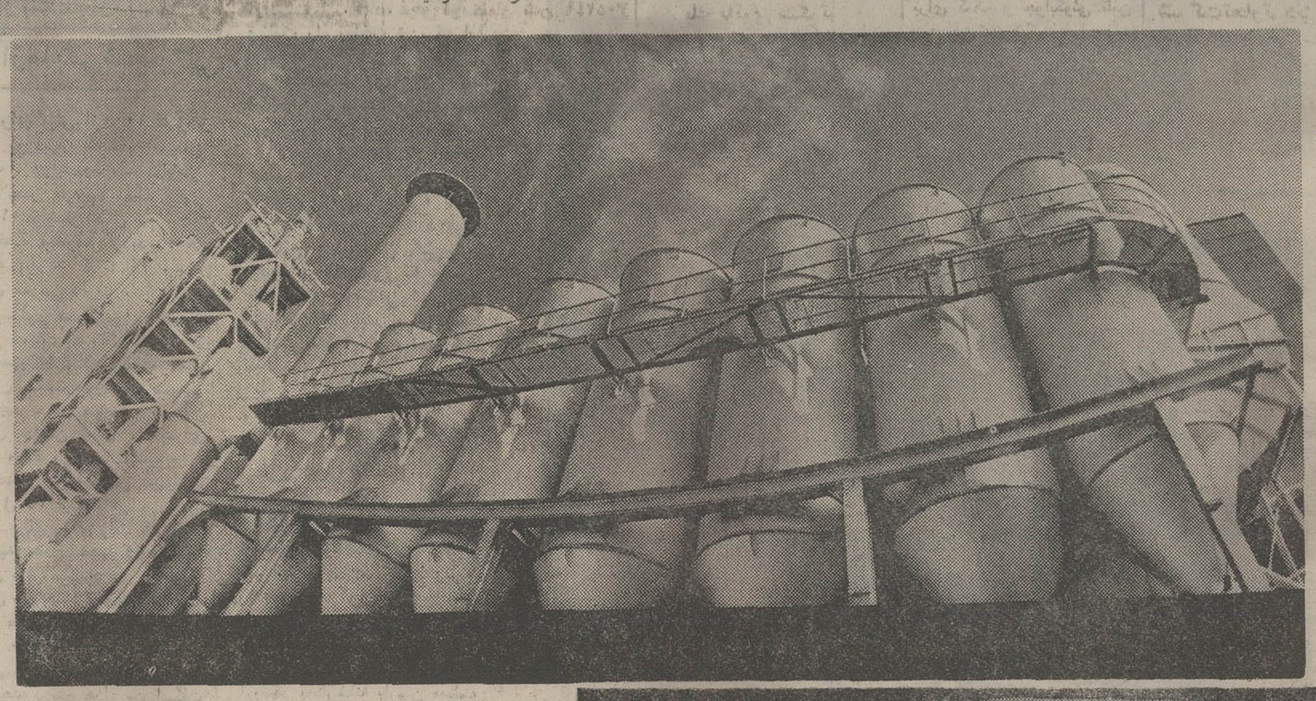

یکی از کوره های عظیم کارخانه سیمان آبیک

از گرد و غبار پراکنده در هوا، که توسط فیلترها به کارخانه باز گردانده میشود، روزانه ۲۰۰ تن سیمان بدست می آید

سیستم پیش گرم کن

کارخانه سیمان آبیک، که بدنبال این جزارش ، بدست مبارک شاهنشاه آریامهر افتتاح گردید ، در ۱۰۵ کیلومتری جاده آبیک ـ قزوین قرار دارد ، ظرفیت این کارخانه ۳۵۰۰ تن سیمان در روز است و میتوان گفت در ردیف بزرگترین و مدرن ترین کارخانه های سیمان جهان قرار دارد .

این کارخانه ، با ظرفیت تولید سالیانه یک میلیون تن سیمان ، عامل موثری در رفع کمبود سیمان که تا چندی پیش کشور ما با آن روبرو بود ، بشمار میرود.

کارخانه سیمان آبیک، باسیستم «پیش گرم کن» کار میکند که این سیستم مصرف سوخت رابحداقل میرساند و از هرلحاظ نسبت به سیستم های دیگر برتری و رجحان دارد .

مجهز به کامپیوتر

نکته بسیار مهم دیگری که در مورد کارخانه سیمان آبیک ،باید یادآوری کرد اینست که :

کارخانه مجهز به سیستم کامپیوتر است و قسمت اعظم و عمده امور آن ، توسط کامپیوتر اداره می شود .

در کارخانه سیمان آبیک ، کلیه کار هائی که قبلا توسط انسان کنترل میشد ، بوسیله کامپیوتر کنترل میگردد . مثلا در سایر کارخانه های سیمان که به کامپیوتر مجهز نیستند،چنانچه یک «یاتاقان» گرم میشد ، میزان حرارت آن باید با دست و توسط انسان پیچیده میشد ، درحالیکه درکارخانه آبیک کامپیوتر بی درنگ گرم شدن یاتاقان را اطلاع می دهد همینطور سایر رویدادها را ..

سیستم کامپیوتر کارخانه سیمان آبیک طوریست که راه انداختن و کنترل دستگاه ها توسط کامپیوتر فرمان داده میشود .

تلویزیون مدار بسته

کارخانه سیمان آبیک، همچنین مجهز به سیستم تلویزیون مدار بسته است . با این سیستم تمامی قسمت های حساس و لازم کارخانه را میتوان زیر نظر گرفت .بویژه از این سیستم در دیدن داخل کوره و دستگاه خنک کننده،کمال استفاده به عمل میاید. بایددانست که در داخل کوره کارخانه سیمان، حرارتی برابربا ۱۴۰۰ درجه وجود دارد که همین حرارت و گرمای فوق العاده ، اجازه کنترل داخل کوره را نمی دهد . اما ، در کارخانه سیمان آبیک ، بااستفاده از سیستم تلویزیون مدار بسته براحتی داخل کوره توسط مهندسین

بقیه در صفحه ۱۲

کارخانه سیمان آبیک ، ۷۵ هزار متر مکعب بتون ریزی شده و این نمای بیرونی قسمتی از کارخانه است .

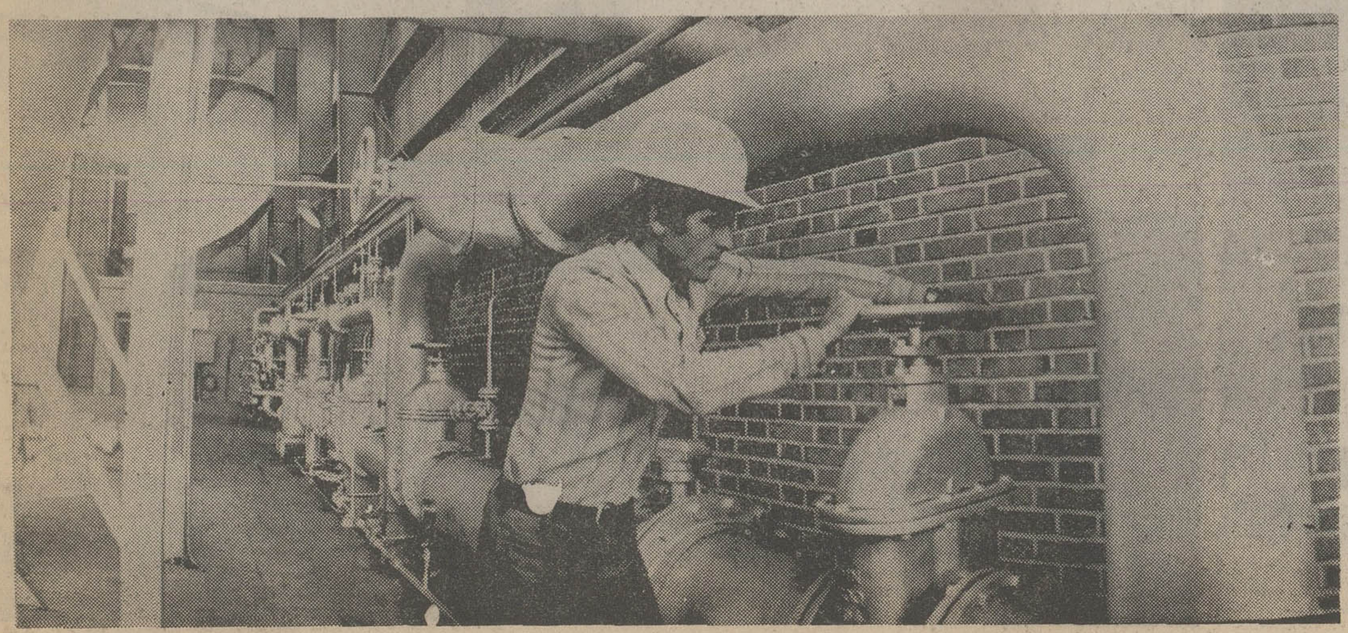

کلیه امور ساختمانی و نصب ماشین آلات وبهره برداری از واحد عظیم صنعتی سیمان آبیک توسط مهندسین جوان ولایق ایرانی انجام شده است .

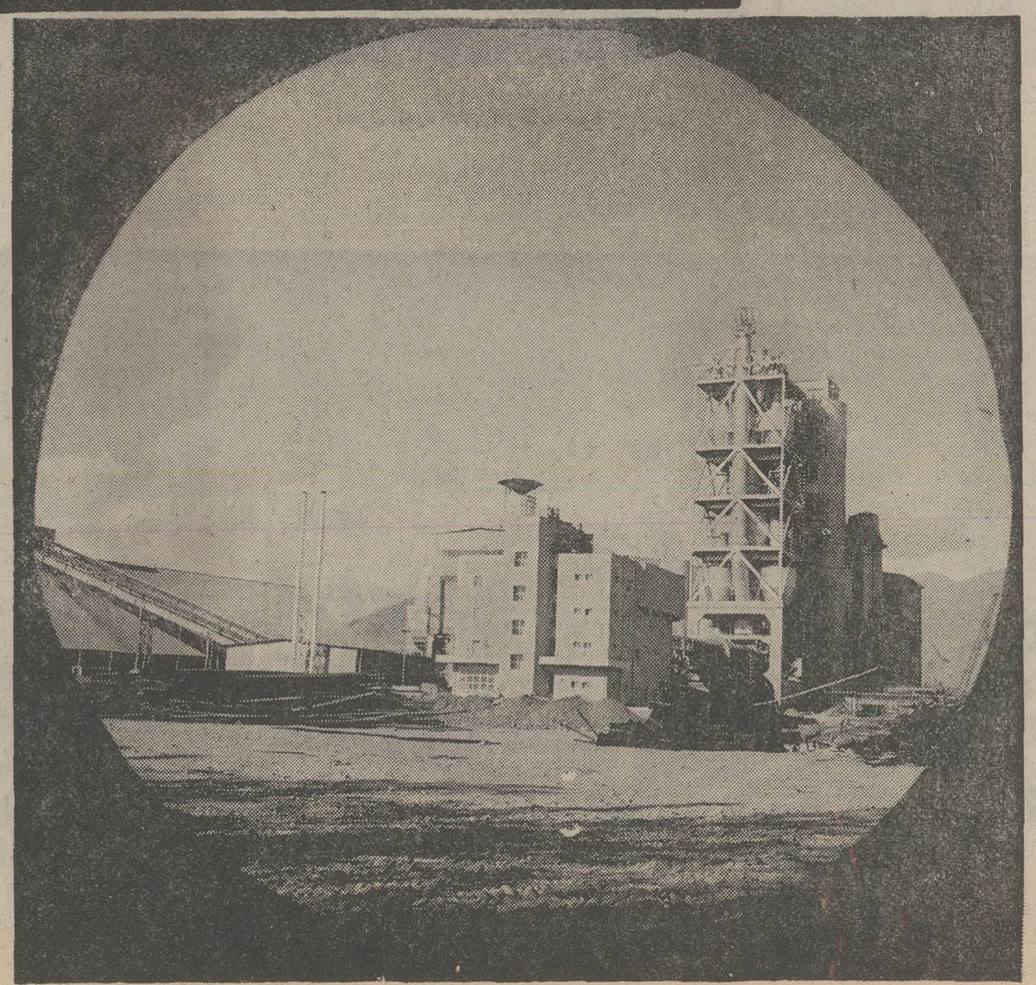

کارخانه سیمان آبیک ، با ظرفیت ۳۵۰۰ تن تولید روزانه یکی از بزرگترین واحد های صنعتی و تولیدی کشوراست

کلیه امور ساختمانی و نصب ماشین آلات کارخانه عظیم سیمان آبیک، بدست کارشناسان و متخصصین ایرانی انجام گرفته است

کارخانه سیمان آبیک ، مجهز به سیستم کامپیوتر است و امور مهم کارخانه ، توسط مغز های الکترونیکی انجام میشود و سایر تجهیزات مدرن فنی ، این کارخانه را بصورت یکی از عظیم‌ترین و پیشرفته‌ترین واحد های صنعتی و تولیدی جهان در آورده است .

بزودی واحد تولید سیمان آبیک، در جوار کارخانه فعلی آغاز بکار میکند و با ظرفیت ۴۰۰۰ تن بمیزان قابل توجهی بر تولید سیمان افزوده میشود. قرار داد این واحد ۴۰۰۰ تنی سال گذشته منعقد گردیده و ماشین آلات آن نیز تا سال آینده بایران حمل میشود .

کیسه های سیمان ، بطور اتوماتیک به کامیون ها منتقل می گردد

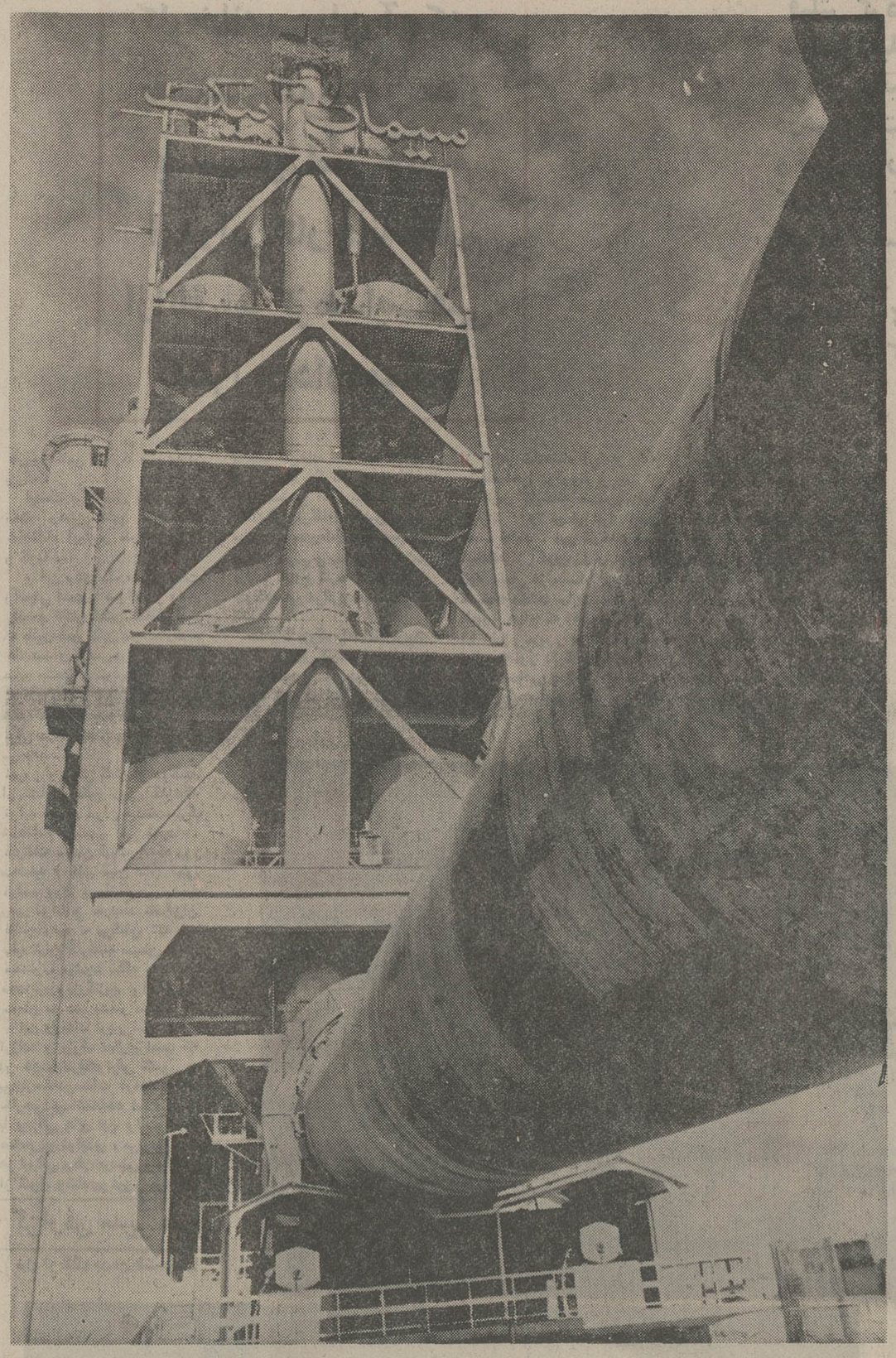

مخزن کوره های کارخانه سیمان آبیک

کارخانه سیمان آبیک، در تمام مدت ۲۴ ساعت کار میکند و مهندسین و کارکنان در ۳ نوبت بطور شبانه روزی کار میکنند

بقیه از صفحه ۱۱

و مسئولان مربوطه کنترل می‌شود .

مرکز هدایت فنی

اینها همه نشان دهنده اینست که : کارخانه سیمان آبیک از مدرن‌ترین تجهیزات امروزی بهره‌مند است کارخانه ، دارای یک« مرکز هدایت فنی» است که تمام قسمت های مختلف و نقاط گوناگون کارخانه ازاین‌مرکز بطور خودکار و اتوماتیک کنترل می شود.کلیه کار های مربوط به راه‌اندازی و وتوقف دستگاهها ، از اتاق «مرکزهدایت‌فنی» انجام‌می‌گیرد.

درکارخانه های سیمان،قبلا دستگاههای کنترل در هرقسمت قرار داشت و درحقیقت‌هرقسمت کارخانه جداگانه کنترل‌میشد. درحالیکه با این سیستم‌مدرن وجدید (مرکزهدایت فنی) کلیه قسمتهای مختلف کارخانه ، از یکجا ، که همان اتاق مرکز هدایت فنی باشد کنترل می گردد . بدلیل همین تجهیزات مدرن وپیشرفته‌است‌که‌مهندسین وکارکنان کارخانه سیمان‌آبیک، برای مراقبت از دستگاههای پرارزش کارخانه ، بطورشبانه روزی و درسه نوبت ، مشغول کارند و درتمام ۲۴ ساعت‌شبانه روز درحال آماده‌باش بسرمی برند و حتی لحظه‌ای ازجریان کاردستگاهها غفلت نمینمایند و کاردستگاهها را انی از نظردور ندارند .

تردیدنیست که کارخانه‌ای چنین عظیم و مدرن وپرارزش باآنهمه تجهیزات ، توسط مدیرانی لایق کاردان ودلسوز اداره میشود .

زیر نظر مهندسین لایق ایرانی

درکارخانه سیمان آبیک ، رویهمرفته ۲۴ مهندس وحدود ۳۰۰ کارگرکارمی کنند کلیه‌امور کارخانه زیرنظر مهندسین‌جوان ولایق ایرانی اداره میشود . باید توجه داشت که‌یک‌کارخانه سیمان دیگر درجوار کارخانه فعلی ساخته میشود که این کارخانه دوم نیز بزودی آماده بهره‌برداری خواهد شد. البته چنانچه کارگران‌کارخانه‌دردست ساختمان را نیز بحساب‌بیاوریم، کارخانه‌سیمان آبیک،رویهمرفته بیش از ۷۰۰ کارگر دارد . تعدادی از این کارگران ضمن کار کردن آموزش های فنی و تخصصی لازم رامی‌بینند.

مساله قابل توجه اینست که چنانچه کارخانه آبیک سیمان، باچنین تاسیسات‌مدرن‌وتجهیزات پیشرفته‌ای‌نظیرکامپیوتروسیستم X.RAY کارنمی کرد حداقل یک گروه چهارهزار نفری کارگر برای گرداندن و به گردش درآوردن چرخهای آن‌مورد نیازبود.درحالیکه‌اکنون بابهره‌گیری ازکامپیوتر وسیستم های مدرن وپیشرفته ،بجای ۴۰۰۰ کارگر ، فقط ۳۰۰ کارگر کار ها را دراین‌کارخانه انجام میدهند .

درمورد کارخانه دوم که در جوار کارخانه سیمان آبیک ساخته میشود ، لازم به یاد آوریست که :قرارداد این‌واحد ۴۰۰۰ تنی سال گذشته بسته شده و ماشین آلات آن نیزتا سال آینده بایران حمل‌میگردد وفعلا مشغول عملیات ساختمانی آن میباشند .

باین‌ترتیب‌باشروع‌فعالیت‌کارخانه دوم ، کارخانه سیمان آبیک ، رویهمرفته سالانه بیش از ۲ میلیون تن‌محصول سیمان‌خواهد داشت .

کارخانه کیسه‌سازی

درجوارکارخانه‌سیمان‌آبیک، کارخانجات فرعی دیگری نیز برای تولید وتامین نیاز های کارخانه تاسیس گردیده است باچنین وضعی است که‌کارخانه سیمان آبیک بصورت «کارخانه مادر» فعالیت می‌کند . از جمله کارخانه های جنبی کارخانه سیمان آبیک ، کارخانه کیسه سازی است که در واقع به‌تولید وتامین خوراک برای کارخانه مادر می پردازد .

مسئولان کارخانه سیمان آبیک ، با ایجاد کارخانه‌کیسه سازی ، کارخانه آبیک را از نیاز به کیسه های خارجی و ورود کیسه از خارج به بهای گران بی‌نیاز ساخته‌اند .

همچنین غیراز کارخانه‌کیسه سازی که کیسه سیمان موردنیاز کارخانه سیمان آبیک را تولید و تامین می‌کند ، یک کارخانه ماشین سازی نیز با هزینه فوق‌العاده و قابل ملاحظه‌ای جنب کارخانه سیمان آبیک تاسیس گردیده است که این کارخانه قادر است تاپنجاه درصد از لوازم یدکی مورد نیاز«کارخانه مادر» رابسازد وتولید کند .

تمام محصولات این کارخانه ماشین سازی نیزبدست‌مهندسین جوان وورزیده ایرانی ساخته میشود وبدین ترتیب کمک‌بزرگی به‌جلوگیری از وارد ساختن قطعات یدکی و در نتیجه‌خروج ارزاز مملکت بعمل‌می‌آید .

۶۰ آزمایش شیمیائی

برای بیش از ۱۰۰۰ کیلومتر کابل موردنیاز کارخانه سیمان آبیک ، در حدود یک کیلومتر تونل حفر گردیده است .این ۱۰۰۰ کیلومتر کابل که در کارخانه مصرف گردیده ، هر رشته آن از ۴ تا ۲۴ رشته کابل فرعی دارند .

بمنظور کنترل مواد اولیه ـ یا در حقیقت خوراک کارخانه ـ از سیستم X.RAY استفاده میشود که این سیستم‌مدرن‌ترین سیستم موجود در صنعت سیمان سازی جهان است ، برای تنظیم مواد ، توسط سیستم در حدود ۶۰ آزمایش شیمیائی، درطول ۲۴ ساعت شبانه روزی انجام می‌گیردو خوراک کارخانه، ازناحیه معدن تادم کوره‌تحت کنترل قرار می‌گیرد .

برای برپا داشتن چنین کارخانه عظیم، مجهز و مدرنی ، درحدود بیست هزار تن اسکلت بندی و ماشین آلات از خارج وارد شده ودر حدود پنج هزار تن اسکلت و ماشین آلات نیزدر ایران و توسط شرکت ها وکارخانه های ایرانی ساخته شده‌و مورداستفاده قرار گرفته است.

رینک‌های ۱۲۰ تنی

برای رساندن سه قطعه رینگ عظیم کوره سیمان که هر یک از آنها ۱۲۰ تن وزن دارند ، از خرمشهر به آبیک (محل‌کارخانه) درمسیر جاده خرمشهر ـ تهران از بیست پل ، جاده فرعی توسط وزارت راه ساخته شد، که این رینگ ها ازروی پل‌ها رد نشوند. زیرابعلت‌سنگینی‌ووزن‌فوق‌العاده‌شان امکان داشت پل‌ها صدمه ببینند .رساندن این رینگ ها به تهران چند ماه بطول انجامید قسمت های مختلف وماشین آلات کارخانه سیمان آبیک ، تقریبا از بیست کمپانی مشهورو معروف اروپائی و امریکائی خریداری گردیده و همانطور که قبلا نیز گفته شد: قسمتهائی از ماشین آلات کارخانه هم‌در ایران‌وتوسط کارخانه های ایرانی ساخته شده است .

۵۰۰ میلیون تومان سرمایه

کارخانه سیمان آبیک ، در قطعه زمینی بمساحت ۲۵۰ هزار متر مربع احداث گردیده وبرای به گردش درآوردن چرخ های آن تقریبا ۴۰۰ میلیون تومان سرمایه گذاری شده است که در جریان تشریف فرمائی شاهنشاه آریامهر بکارخانه بفرمان معظمله مبلغ یکصد میلیون تومان دیگر نیز برسرمایه افزوده گردید وبه ۵۰۰ میلیون تومان افزایش‌یافت.

بقیه در صفحه ۱۳

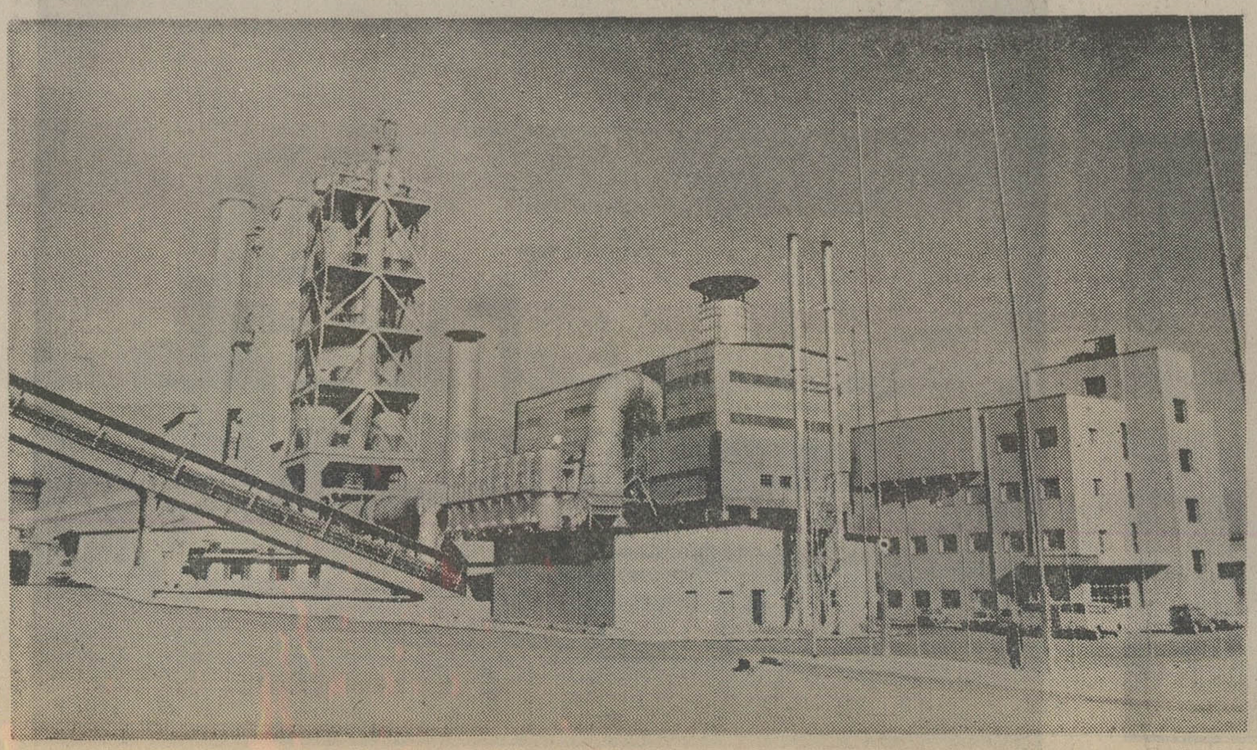

نمای خارجی کارخانه سیمان آبیک

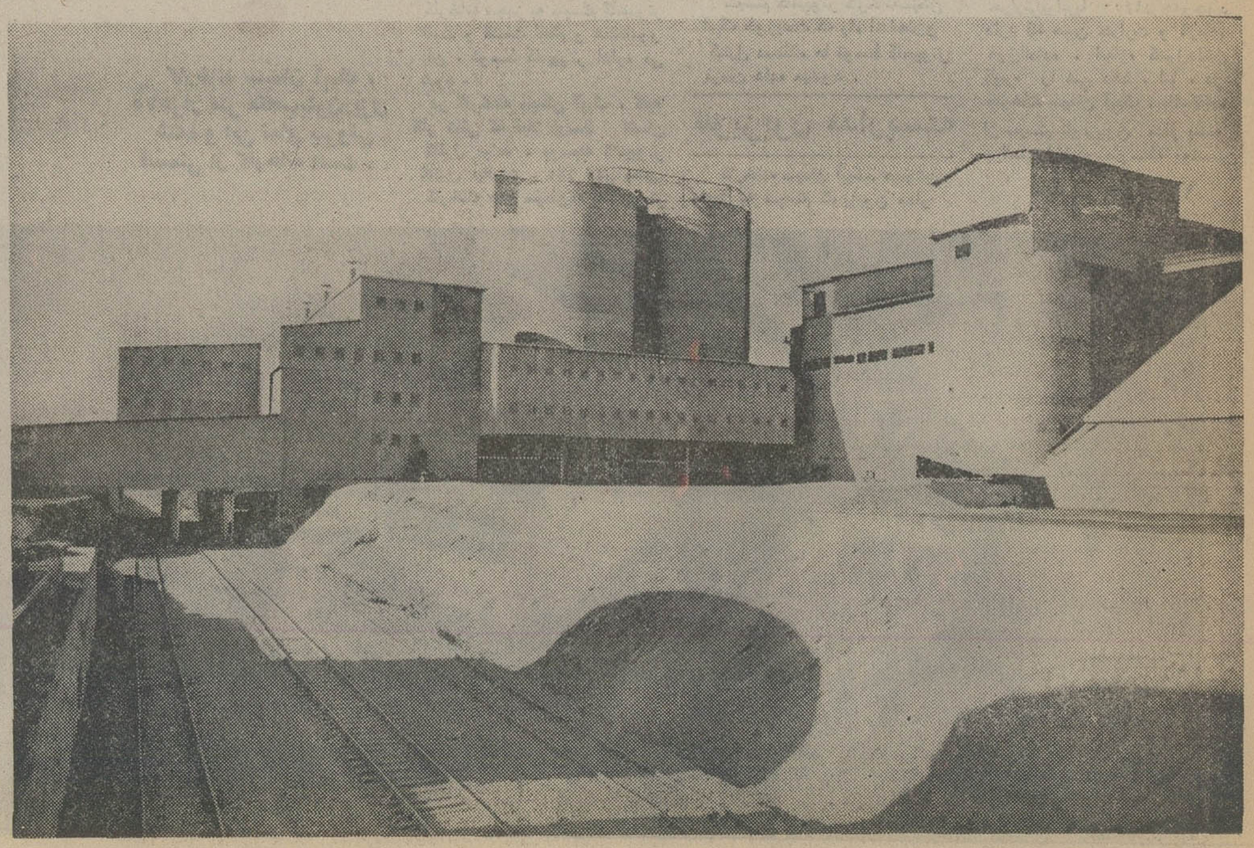

قسمتی از سیلوهای تاسیسات کارخانه سیمان آبیک

پرداخت دستمزد کارگران، موجودی انبارها و فروش در کارخانه سیمان آبیک، توسط مغز الکترونیکی انجام میشود

برای کنترل داخل کوره سیمان، که ۱۴۰۰ درجه حرارت دارد، از سیستم تلویزیون مداربسته استفاده میشود و دوربین‌های قوی تلویزیونی، مرتبا داخل کوره را کنترل می‌کنند و مهندسین مسئول، وضع داخل کوره را بر روی صفحه تلویزیون تماشا کرده و آنرا بدقت تحت کنترل قرار میدهند.

واحد دوم کارخانه سیمان آبیک، باظرفیت ۴۵۰۰ تن درروز، بزودی آماده بهره‌برداری میشود

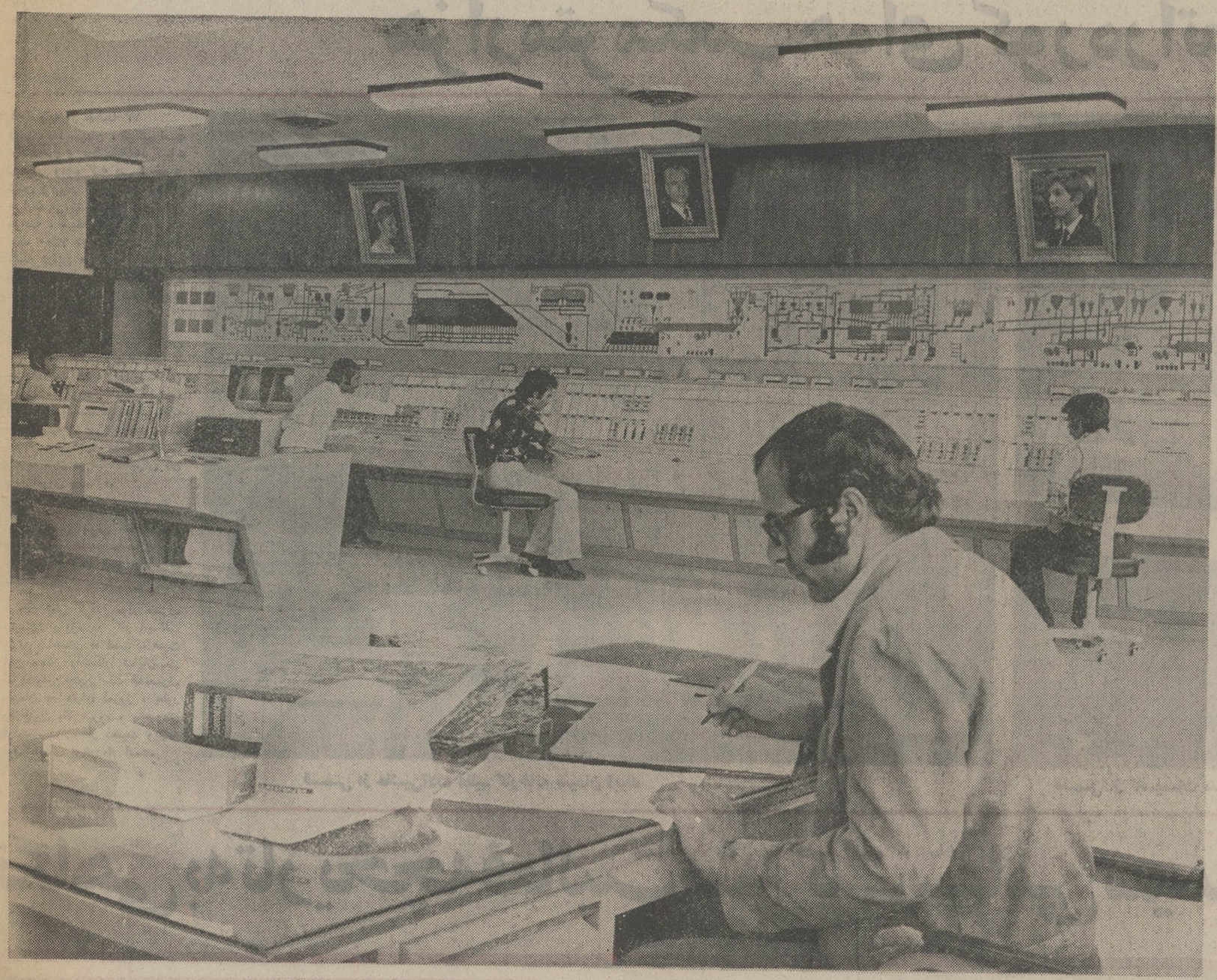

از اتاق مرکز هدایت فنی، کلیه قسمتهای فنی کارخانه کنترل واداره میشود

بقیه از صفحه ۱۲

مواد اولیه‌کارخانه سیمان‌آبیک، ازکوه‌های اطراف آن استخراج می‌گردد و فقط پنک آهن‌موردنیاز آنست که باقطار راه‌آهن بمحل کارخانه رسانده میشود. دورشته خط فرعی راه‌آهن به کارخانه‌می‌پیوندد که جهت حمل و نقل از آن هااستفاده میشود.

کارخانه سیمان آبیک درطول دوره بهره‌برداری آزمایشی خود یعنی ازدی ماه سال ۱۳۵۲تاکنون حدود ۶۳۰ هزارتن سیمان تولید نموده که این مقدار تولید سیمان نقش بسیار مهمی در ازمیان بردن کمبود سیمان مملکت ایفا نموده است.

واحد عظیم صنعتی نمونه

درباره عظمت کارخانه سیمان آنچه گفته شود بازهم حق مطلب ادا نشده است تنها میتوان‌اشاره کرد: این واحد عظیم صنعتی و تولیدی ازهر لحاظ نمونه و در جهان‌کم‌نظیراست.چنین‌کارخانه‌ای که تمام فعالیت‌های آن بطریقه اتوماتیک انجام می‌گیرد، حتی دراروپا وامریکا نیزکم‌سابقه است وآنچه براهمیت این واحد عظیم صنعتی‌و تولیدی می‌افزایداینست که‌در آینده این کارخانه بصورت بزرگترین کارخانه منحصر بفرد تولید سیمان در جهان درمی‌آید وبابرنامه توسعه و گسترش که برای آن‌در نظر گرفته شده‌است، کارخانه سیمان آبیک در سراسر جهان بعنوان واحد عظیم صنعتی وتولیدی نمونه شناخته خواهد شد.

فیلترهای گردگیر...

معمولا تصور مردم از یک کارخانه سیمان فضائی پراز گرد وخاک است. غالبا تصورمی‌کنند که در کارخانه های سیمان،چشم، چشم را نمی‌بیند و آنقدر گرد و خاک وجود دارد که بزحمت‌می‌توان درآن نفس کشید حال‌اینکه این تصور کاملا اشتباه و غیر واقع است. برای آنکه فضای کارخانه سیمان آبیک، از همان گردو غبار اندک وناچیزهم پاک شود، درکارخانه سیمان آبیک، بیست و شش‌عدد فیلتر کارتصفیه هوا را انجام میدهند فیلترگردگیر الکتریکی کوره این کارخانه‌حتی بزرگترین واحدگردگیر دنیااست.

این فیلتر درهر ساعت قادر است یک میلیون و صدهزار مترمکعب هوای کوره را تصفیه نماید.

در کارخانه سیمان آبیک با استفاده از فیلتر های گردگیر، نه فقط هوا از گردو غبار و آلودگی پاک میشود بلکه با در نظر گرفتن اینکه: تمامی گرد و غبار سیمان راکه می‌بایست به هدر برود، توسط این فیلترها به کارخانه بازگردانده میشود، از همین گرد بازگردانده شده به کارخانه نیز استفاده میشود و همان گردو غباری که میبایست‌از بین برود به میزان قابل توجهی بصورت محصول سیمان‌درمی‌آید وبرتولید کارخانه افزوده می‌شود.

میزان محصول اضافی سیمان، که‌از طریق گردبازگردانده شده بکارخانه بدست می‌آید، روزانه به ۲۰۰ تن میرسد. یعنی ۲۰۰ تن سیمان که‌باید بصورت گرداز میان برود، بازهم توسط همین سیستم فیلتر های گردگیر، بار دیگر از فضا گرفته شده و به کارخانه برگردانده میشود و دوباره بصورت سیمان درمی‌آید وازاین راه روزی۲۰۰تن برتولید محصول سیمان کارخانه افزوده میشود.

کارخانه سیمان آبیک، دارای یك «مرکز هدایت‌فنی» است که تمام قسمتهای مختلف کارخانه از این مرکز بطور اتوماتیك و خودکاراداره و کنترل میشود. امور مربوط به راه اندازی و توقف دستگاه‌ها، ازاتاق «مرکز هدایت فنی» انجام میگیرد.

می‌کندو توسط‌مغزهای‌الکترونیکی این نمونه ها را«آنالیز»(تجزیه) مینماید و درصورتی که احتیاج باشد، بلافاصله جریان را به مرکز هدایت فنی کارخانه گزارش مینماید.

همین ویژه‌گیها است که کارخانه سیمان آبیك را درتمام دنیابصورت یك‌واحد نمونه وبارز درآورده است واین واحد عظیم صنعتی‌وتولیدی، باتمام عظمت و اهمیتی که‌دارد، بدست مهندسین، کارشناسان، تکنیسین هاو کارگران ایرانی‌ساخته شده‌است این نشان دهنده پیشرفت‌صنعتی ایران ومایه افتخار و مباهات است.

محاسبات فنی کارخانه سیمان آبیك توسط دفتر مهندسی جلال‌الدین آشتیانی واجرای عملیات عظیم ساختمانی وفلزی آنرا شرکت ایرانی گروه مهندسین تحقیقاتی «آر- ای»انجام داده‌اند. کلیه عملیات توسط کارشناسان و متخصصین ایرانی صورت‌گرفته است. درواقع این‌طرح عظیم‌می تواند محکی برای تشخیص قدرت و توانائی فنی ایرانیان باشد، که با موفقیت کامل درّاجرای آن، درواقع کار غرورآمیز وبزرگی‌را بانجام رسانده‌اند.

هزار متر مکعب بتون‌ریزی

عملیات ساختمانی کارخانه که توسط شرکت گروه مهندسین تحقیقاتی «آر. ای» انجام گرفته، از اواسط سال ۱۳۴۹ آغاز و در اواسط سال ۱۳۵۱ پایان یافته است. این عملیات ساختمانی عظیم شامل ۱۴ سیلوی بزرك بارتفاع تا۸۰ مترو قطر ۱۴ متر و همچنین ساختمان های بتونی بسیار سنگینی برای کلیه واحد های کارخانه مانند سنك‌شکن، انبار مواد خام، آسیاب موادخام، فونداسیون، کوره، دوپل، انبار «کلینکو»، آسیاب سیمان و بادگیرخانه، خنك‌کننده «کلینکو» وساختمان های اداری بوده‌است.

درکارخانه سیمان آبیك، متجاوز از ۷۵ هزار متر مکعب بتون‌ریزی شده است و درآن فونداسیون های خارق‌العاده مانند فونداسیون بعضی از سیلو ها اجرا شده‌است که‌حجم یك‌فونداسیون متجاوزاز ۳۲۰۰ متر مکعب بتون یکپارچه است.

نصب ماشین‌آلات کارخانه سیمان آبیك نیز توسط‌مهندسین خودکارخانه انجام گرفته و در مجموع این واحد عظیم صنعتی وتولیدی یکپارچه و همه جانبه بدست ایرانی پدید آمده‌است.

توانائی فنی و قدرت ایمان

باید توجه داشت که سیلو های مواد خام کارخانه سیمان آبیك، در ردیف بزرگترین سیلو های دنیا باتوجه به قطر وارتفاع ـ محسوب میگردد وکلیه عملیات قالب های لغزنده آن بوسیله دستگاه های‌هیدرولیکی‌والکترونی که متعلق به شرکت «آر. ای» میباشد. اجرا گردیده است.

ابتدا قرار بودکه یك شرکت ژاپنی، طرح این سیلو های‌عظیم را اجرا نماید. لیکن شرکت‌ژاپنی مزبور، پس‌از آغاز عملیات، با سختی هاو دشواریهائی روبرو گردید و پس‌از مدت زمانی‌کوتاه نتوانست کار را ادامه دهد وقادر به اجرای طرح سیلو های عظیم نشدپس در ناتوانی شرکت‌ژاپنی در کار بود که متخصصین و کارشناسان ایرانی، با این‌که برای اولین بار با این چنین دستگاهی کار خود را شروع‌می‌کردند کار رابدست گرفتند وبا بکار بردن ابتکارات وتغییراتی که در دستگاه دادند توانستند سیلو ها راتا ارتفاع ۸۰ متری درنهایت دقت بالا ببرند و کار را با موفقیت به‌پایان رسانند.

موفقیت مهندسین ومتخصصین ایرانی در اجرای این امر چنان خیره کننده بودکه توانست تحسین‌و تقدیر شرکت ژاپنی‌را که ۳۰سال دراین رشته سابقه فعالیت دارد برانگیزند و این امر خودنشان دهنده توانائی و قدرت‌فنی متخصصین ایرانی‌است که البته براین توانائی فنی باید وجود ایمان را افزود و عامل موثری دانست.

تکنولوژی ویژه سیمان

کارخانه سیمان آبیك، این واحد عظیم تولید سیمان، با تولید سالانه سیمان قابل‌ملاحظه نه تنها در تامین سیمان‌مصرفی کشور نقش عمده‌ای دارد، بلکه مملکت را از ورود سیمان خارجی تامیزان فوق‌العاده‌ای بی‌نیاز می کندو بدین ترتیب، همه ساله از خروج مقدار قابل توجهی‌ارز ازکشور جلوگیری مینماید و در نتیجه برقوه وبنیه‌اقتصادی‌مملکت بنحوقابل ملاحظه‌ای افزوده‌خواهد گشت.

ازاین گذشته مصرف سیمان درهر کشوری تکنولوژی‌مخصوصی دارد که‌این تکنولوژی ویژه رفته رفته بامصرف سیمان‌بوجود میاید. باید توجه داشت که هر تن‌سیمان، یك مقدار ماشین‌آلات لازم دارد که تبدیل به بتون‌شود وهمینطور به‌کارشناس ومتخصص نیاز هست‌که همه اینها بطور طبیعی وبخودی خود با مصرف سیمان بوجود میاید.

۱۴۰۰ درجه حرارت در کوره

اصولا در مورد سیمان باید

بقیه در صفحه ۱۴

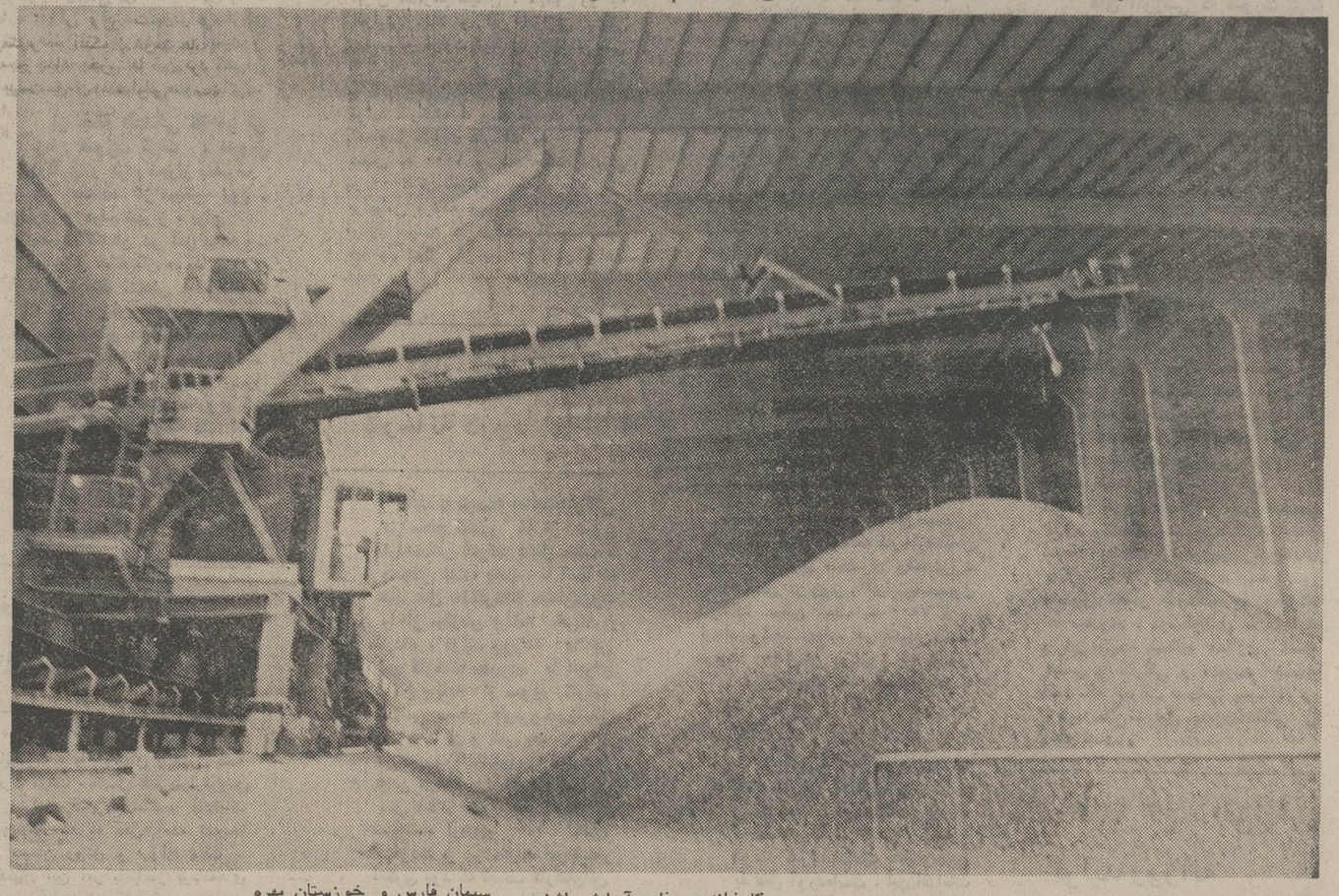

بعلت وجود سیستم های مدرن و پیشرفته الکترونیکی، بخش عمده‌ای از امور کارخانه، بطور اتوماتیك و خودکار اداره میشود.

کارخانه در رفاه و آسایش باشند، درجوار کارخانه، منازل مسکونی برای مهندسین، کارمندان و کارگران ساخته شده است. در حال حاضر کارگران، کارمندان و مهندسین کارخانه آبیک، در ۱۵۶ واحد مسکونی بسر میبرند که البته بزودی این تعداد به ۲۵۰ واحد مسکونی افزایش خواهد یافت و بهمین ترتیب به نسبت توسعه‌و گسترش کارخانه، برتعداد واحد های مسکونی اضافه خواهد شد.

بطورکلی برای‌کارکنان کارخانه، حداکثر تسهیلات در جهت تامین رفاه و آسایش آنان بعمل آمده است.

غیراز خانه سازی ایجادباشگاه ـزمین ورزش، فروشگاه تعاونی ـمسجدـ بیمارستان و درمانگاه ازجمله اقدامات سودمند وارزنده ایست که جهت آسایش کارکنان کارخانه معمول گردیده است.

۲۵۰ واحدمسکونی برای کارکنان کارخانه

کار درکارخانه سیمان آبیک، بصورت شبانه روزیست. درتمام ۲۴ ساعت چرخهای این واحد عظیم صنعتی و تولیدی در حال گردش است و فعالیت لحظه‌ای در کارخانه قطع نمیشود.

بهمین‌منظورو برای آنکه‌کارکنان سیمان فارس و خوزستان بهره برداری از کارخانه عظیم سیمان آبیک، در ۲۴ ماه آینده (تا دو سال دیگر) بمیزان روزانه ۲۰ هزار تن و سالانه ۶ میلیون تن بالغ خواهد شد، که‌تماما این مقدار بمبازارعرضه‌میگرددمسئماتا آنهنگام واحد تولید سیمان‌بهبهان نیز که در برنامه کار وپروژه توسعه واحد های تولید سیمان «شرکت سهامی سیمان فارس و خوزستان» میباشد، به جمع کارخانجات سیمان این شرکت خواهد پیوست وبا افزایش و بالا رفتن محصول هر یک از واحد های فوق، انتظار میرود که مجموع تولید روزانه به حدود ۲۰ هزار تن‌خواهدرسید.

تردیدنیست که مجتمع تولید سیمان «شرکت سهامی سیمان فارس‌و خوزستان» با بحرکت درآوردن چرخهای عظیم‌کارخانه های سیمان، سبب رونق وکسب وکار هزاران نفر کارگرساختمان در سراسر کشور شده و از این لحاظ نقش بزرگی ایفا می‌کند.

مجتمع تولید سیمان شرکت سهامی سیمان فارس و خوزستان

کارخانه سیمان آبیک، جزو مجتمع تولید سیمان «شرکت سهامی سیمان‌فارس‌و خوزستان» است. لازم‌به‌یادآوریست‌که: تولید واحد های تابعه شرکت سهامی

تجزیه شیمیائی مواد بطور خودکار

در کارخانه سیمان آبیك، به منظورتجزیه شیمیائی مواد، از سیستم X.RAY استفاده میشود. این مدرن ترین سیستم موجود در جهانست که بطور خودکار مواد رانمونه‌برداری،

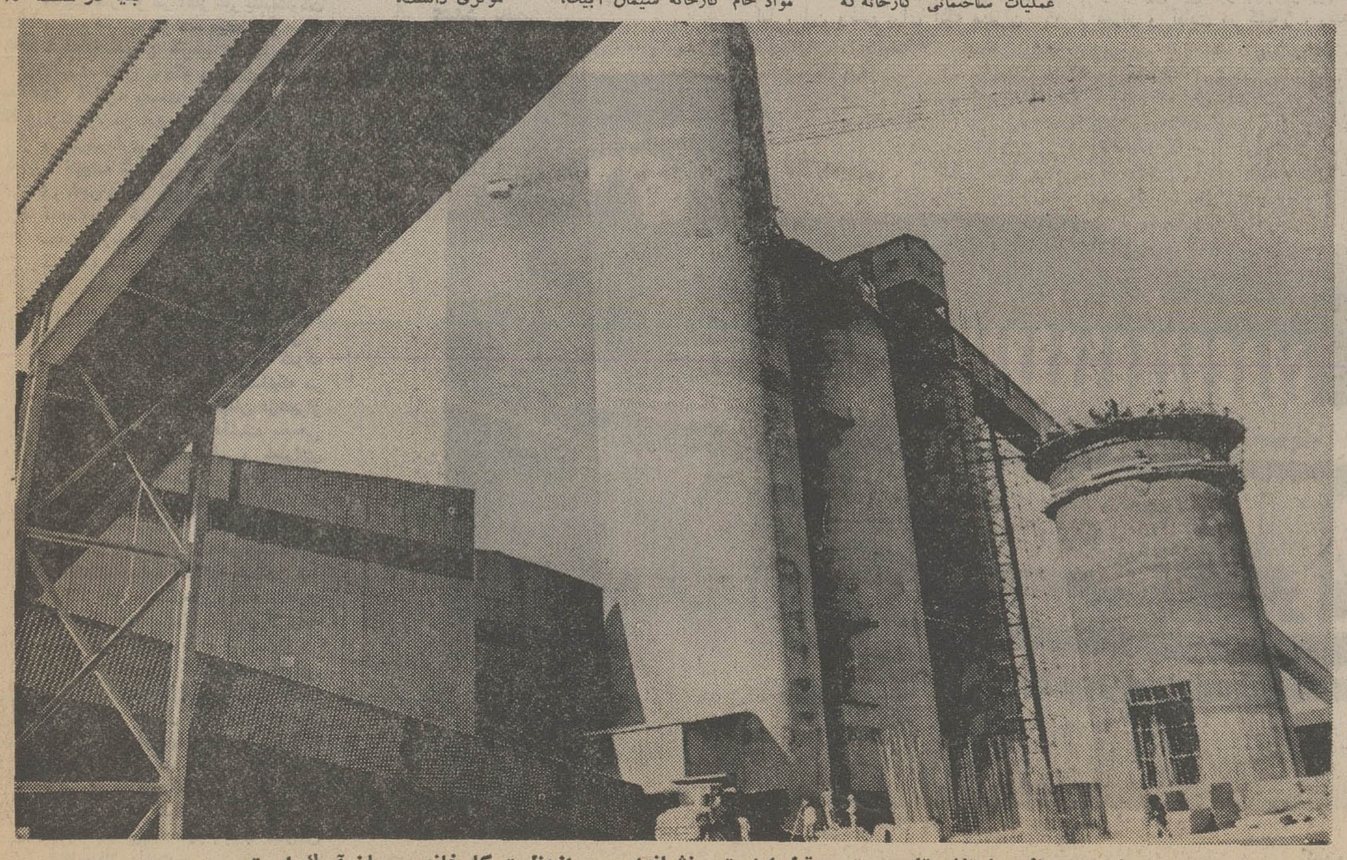

سیلو های عظیم بارتفاع تا ۸۰ متر و قطر۱۴ متر، نشانه‌ای ازعظمت کارخانه سیمان آبیك است

۲۶ فیلتر گرد گیر، فضای کارخانه سیمان آبیک را از گرد و غبار پاک میکند و فیلتر گرد گیر الکتریکی کوره، یک میلیون و صد هزار متر مکعب هوای کوره را تصفیه می کند

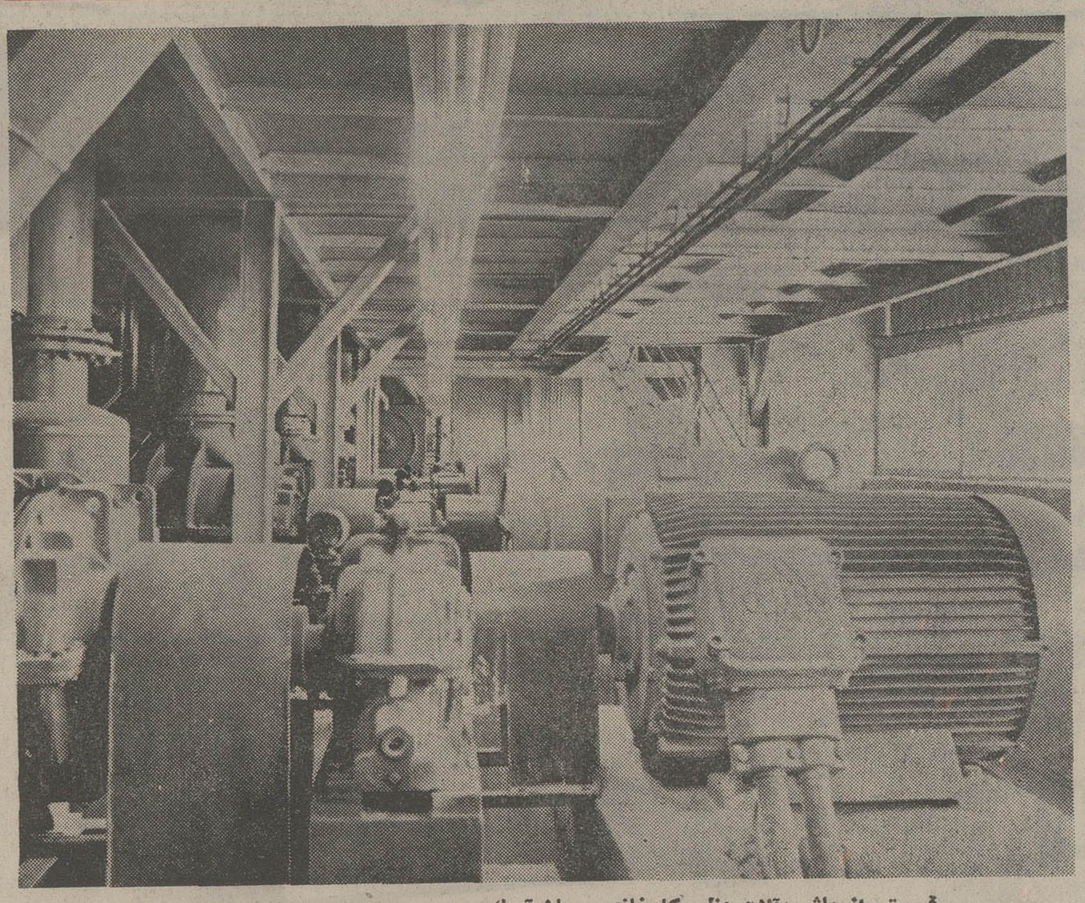

قسمتی از ماشین‌آلات عظیم کارخانه سیمان آبیک

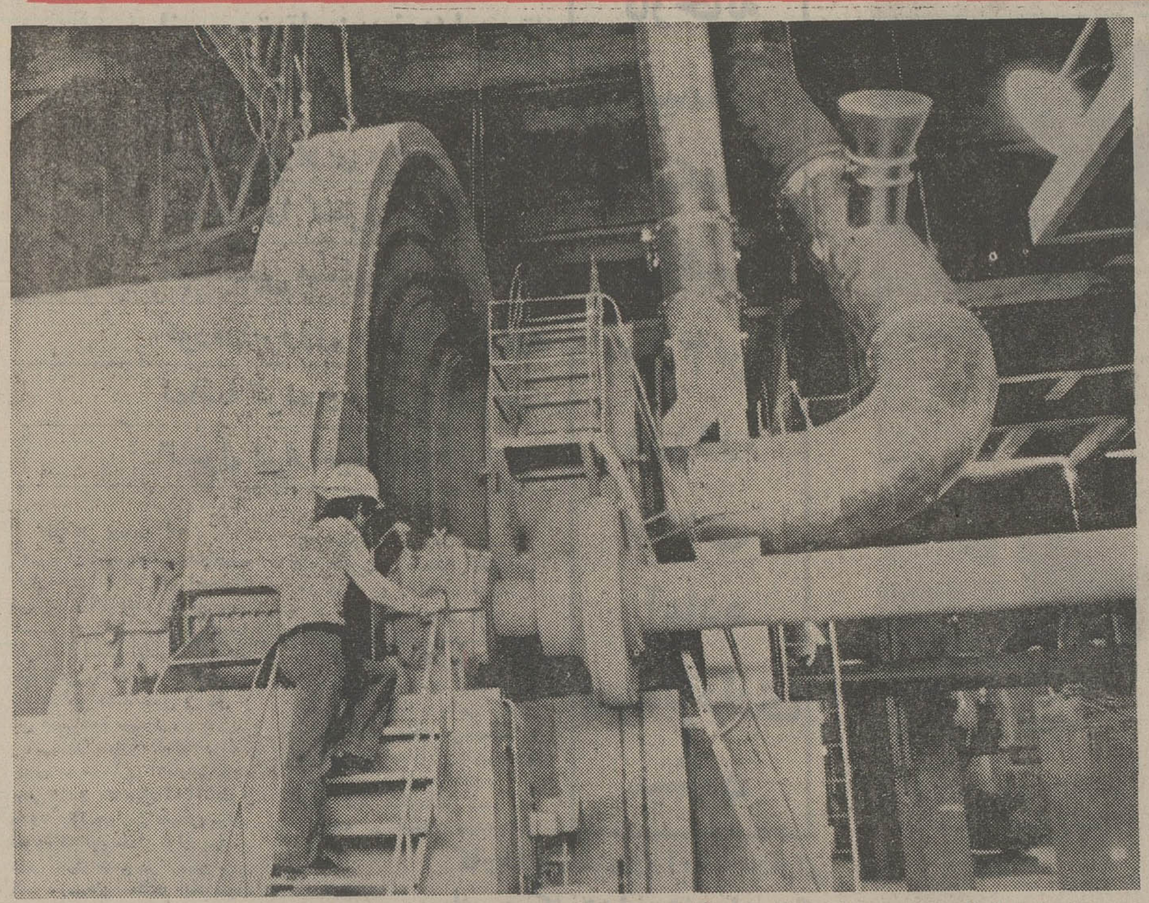

قسمتی از تاسیسات مدرن و پیشرفته ،که در کارخانه بخدمت گرفته شده

بقیه از صفحه ۱۳

دانست که: سیمان ، ترکیبی‌است ازخاک‌رس و سنگ‌آهک«ترکیبات شیمیائی ویژه که پس از خرد شدن و پودر گشتن در کوره‌ای حرارت می‌بیند. حارتی که دراین مرحله ، سیمان در کوره می ـ بیند ۱۴۰۰ درجه‌است . بعد از آنکه دراین مرحله، مواد اولیه سیمان۱۴۰۰درجه حرارت‌درکوره مخصوص دید وپخته شد،بصورت «کلینکو» در میاید.

دراین مرحله ،«کلینکو »پس از آنکه در آسیاب پودر شد، تا چهار درصد سنگ گچ بـه آن افزوده می‌گردد باین ترتیب آنچه که بدست میاید «سیمان» است. افزودن چهار درصد سنگ گچ‌به «کلینکو» بخاطر آنست که تا مدت دو ساعت‌گیرش آن رابه تعویق بیاندازد.

مورد مصرف سیمان ، در اسکلت های بتونی ساختمان‌ها، در جاده سازی ،درسدسازی ودر ساختمان دیواره های چاه های نفت است.

بادر نظر گرفتن مواردمصرف سیمان- بویژه در کار اسکلت بتونی ساختمان ها است که‌اهمیت این ماده ،آشکارا نمایان می گردد واین چنین است که‌مصرف سیمان در دنیای امروز ، بطور روزافزون بالا میرود و بخصوص تولید سیمان، از اهمیت ویژه‌و فوق‌العاده‌ای برخوردار است.

نگاهی به تاریخچه فعالیت «شرکت سهامی سیمان فارس و خوزستان»...

تولیدروزانه واحدهای‌سه‌گانه «شرکت سهامی سیمان‌فارس وخوزستان»در طول ۲۰ سال ، از ۱۸۰ تن به ۶۵۰۰ تن افـزایش‌یافته است وتا ۲سال‌دیگر به ۲۰۰۰۰ تن‌خواهدرسید

«شرکت سهامی سیمان فارس‌و خوزستان»، که‌امـروزه بعنوان بزرگترین مجتمع تولید سیمان در این منطقه از جهان شناخته می‌ـ شود ، با بیش از بیست و پنج سال سابقه فعالیت ـ بویژه در سال های‌اخیر ـ نقش مثبت ، اساسی وارزنده‌ای در پیشبرد رشد و توسعه صنعتی کشورایفا کرده است که ازهر جهت و ازهر لحاظ شایسته تقدیر و سزاوار تحسین است. دراینجا ، بمنظور آنکه بیش از پیش به‌خدمات این شرکت آگاهی یابیم و نقش‌موثر و فعالانه‌ای راکه در پیشبردرشد صنعتی کشور برعهده داشته‌است بشناسیم، نگاهی کوتاه به‌تاریخچه فعالیت وسوابق درخشان‌شرکت سهامی سیمان فارس وخوزستان میاندازیم ...

اندیشه ایجاد کارخانه سیمان فارس

«شرکت سهامی سیمان فارس و خوزستان» که کارخانه سیمان آبیک ، بزرگترین واحد آن بشمـار میرود ، متجاوز یک ربع قرن است کهسابقه فعالیت دارد و در آغاز کار بنام‌«شرکت سیمان فارس» خوانده میشد. درحقیقت کارخانه سیمان فارس ، تنها واحد وابسته به‌آن بودکه دربیست‌و یکسال قبل ازاین، بدست مبارک شاهنشاه آریامهر، در شهر شیراز افتتاح‌گردیده و بهره‌برداری ازآن آغاز گشته بود .

اندیشه تاسیس یک کارخانه سیمان در شهر شیراز ،از مدتها پیش بوجود آمده بودو قبل از آنکه «شرکت‌سهامی سیمان فارس» تشکیل گردد، فکر ایجاد کارخانه سیمان در استان فارس پی‌ـ ریزی شده بود. حتی ماشین آلات‌این کارخانه خریداری‌و بایران حمل شده ودر صندوق های بزرگ چـوبی ، همچنان درگوشه‌ای از محوطه گمرک بندر بوشهر مانده بود . کسانیکه در اندیشه ایجاد کارخانه سیمان درشیراز بودند و چنین تصمیمی داشتند ،جمعی از سرمایه گذاران داخلی و شیرازی ها بودند که در صدد اجرای این‌برنامه بودند . اینان بعلت سنگینی هـزینه برنامه‌ای که‌درصدد اجرای آن‌برآمده بودند، با سازمان برنامه در زمینه‌فکری که داشتند وارد مذاکره شدند تـا بتوانند بایاری سازمان برنامه ، طرح ایجاد کارخانه سیمان در شیراز رابه مرحله اجرا درآورند .

سازمان برنامه، ازاندیشه سهامدارانی که قصد ایجاد کارخانه سیمان فارس را داشتند، استقبال بعمل آورد وبدین گونه، برای اولین مرتبه، یک شرکت مختلط با مشارکت بخش دولتی و خصوصی ـ پدیدآمد که پنجاه و یک درصد سهام آن متعلق به سهامداران و چهل و یک درصد سهم بقیه به سازمان برنامه‌تعلق داشت .

نصب ماشین‌آلات کارخانه

باتشکیل این شرکت و دربی این رامگشائی بود که ماشین آلات کارخانه سیمان شیراز ، توسط آقای مهندس منوچهر سالور ، که ریاست شرکت‌را برعهده‌داشت ـاز گمرک بندر بوشهر ، بـه شیراز ، (محل کارخانه) منتقل گردید و نصب ماشین آلات کارخانه آغاز شد .

اولین کلنگ بنای کارخانه‌سیمان شیراز ، بدست‌مبارک شاهنشاه آریامهر بزمین زده شد و آنگاه عملیات ساختمانی و نصب ماشین آلات، در۱۱کیلو متری‌شهرشیراز شروع شد.

بهره برداری آزمایشی از این کارخانه ،که۲۰۰ تن ظرفیت‌روزانه آن‌بود، تا دو سال ادامه یافت. و آنگاه پس ازدوسال، ضمن تشریف فرمائی شاهنشاه آریامهر به شیراز، کارخانه سیمان‌شیراز، بدست مبارک معظم‌اله رسما گشایش یافت.

دشواری ، در آغاز فعالیت

کارخانه سیمان شیراز که باین‌ترتیب فعالیت خود را شروع کرد ، درآغاز راه، بادشواری و مشکل روبروگردید. این مشکل ، که بدنبال بهره‌برداری از کارخانه پیش‌آمد، ازنظر بازاراقتصادی وفروش بود . باین معنی‌که درماه های اول، قسمت عمده روزانه ۱۸۰ تن محصول سیمان کارخانه بفروش نیز نرفت و به انبار ها عودت‌داده شد . فروش نرفتن سیمان تولیدی کارخانه شیراز براثر نبودن مصرف کننده کافی وعدم استفاده از سیمان درکار های ساختمانی بود .

بدینگونه ، با تمام تلاش و کوششی که از طرف سهامداران در جهت براه انداختن کارخانه سیمان شیراز بعمل آمده بود ، عملا سرمایه گذاری دراین کار با شکست مواجه شد . آنروز ها مصرف سیمان بسیار جزئی و ناچیز بود و بهمین علت همانطور که گفته شد در ماههای اول ، قسمت اعظم محصول تولیدی کارخانه ، بمصرف نمیرسید و بانبارهای کارخانه برگشت داده میشد و برروییهم تلنبار می‌گردید.

تشویق به مصرف سیمان

اما ، این وضع برای آنکه مدیران و گردانندگان «شرکت سیمان فارس» را دلسرد و مایوس کند ، آنان را به چاره جوئی واداشت.بایدراه چاره‌ای برای رهائی از این وضع پیدا میشدو نتیجه چاره جوئی ها این شد که‌برای مصرف سیمان ،اقداماتی‌صورت‌بگیرد.

از جمله اقداماتی که در آن زمان صورت گرفت ، تشویق شهرداری و مردم شیراز بمصرف و استفاده از سیمان بود . شهرداری و مردم شیراز ، برای مصرف سیمان در امر پیاده‌رو ـ سازی و ساختمان مورد تشویق قرار گرفتند . حتی مردم شیراز که اکثراحوض منازل را بوسیله که برای‌ساختن حوض‌خانه‌هاشان ساروج میساختند ، تشویق‌شدند از سیمان استفاده کنند . زیـرا مقاومت و استحکام ساروج کم است و به آنها توجه داده شد که : استفاده از سیمان در کار حوض سازی خانه ها ، از هر لحاظ به صرفه و صلاح آنها است .

افزایش تولید کارخانه فارس

بدینگونه ، با کوشش پی‌گیری کـه صورت گرفت ، مشکل عدم بازارفروش سیمان رفته رفته‌برطرف‌شد با اقدامات وتسهیلاتی که به عمل آمد، تدریجا بازار سیمان رونق و رواج یافت . و بدنبال این امر با آغاز برنامه‌های عمران و آبادی در کشور ، رفته‌رفته بر میزان مصرف سیمان افزوده شد. میزان مصرف سیمان ، کم‌کم رو به افزایش نهاد و این افزایش بجائی رسید که ظرفیت تولیدی کارخانه نمی توانست پاسخگوی نیاز بازار سیمان باشد . بهمین دلیل بر ظرفیت‌و میزان تولید کارخانه افزوده گردید. بطوری که ابتدا ظرفیت کارخانه به ۶۰۰ تن، سپس به ۱۰۰۰ و همین چندی پیش به ۲۰۰۰ تن افزایش حاصل کرد و براساس برنامه مصوبه شرکت ، رقم تولید سیمان در واحد فارس تـا ۱۸ ماه دیگر بالغ بر ۳۵۰۰ تن‌خواهد شد .

آغاز فعالیت کارخانه درود

سیاست توسعه فعالیت‌بازرگانی در سطح کشور که از سوی گردانندگان شرکت دنبال میشد ، همچنان ادامه یافت ، تا آنجا که چند سال بعدکارخانه سیمان‌درود را از سازمان برنامه خریداری کردند ، تولید روزانه ۶۰۰ تن این کارخانه «درود» با اجرای اولین برنامه از سوی شرکت سهامی سیمان فارس‌وخوزستان به ۱۰۰۰ تن و کمی بعد به۲۰۰۰ تن در روز افزایش پیدا کرد ودر همین مرحله بود که در تابستان سال ۱۳۴۸ طی مراسم باشکوهی شاهنشاه آریامهر آنرا افتتاح فرمودند و در حقیقت این‌افتخار دیگری بود که نصیب کارکنان‌این واحد صنعتی و تولیدی شد .

بدینگونه با بهره برداری ازتاسیسات جدید کارخانه سیمان درود ، تولید سیمان واحد های دوگانه‌این‌شرکت ، مجموعا بالغ بر سه هزار تن درروز رسید بالاخره با توجه به همان‌سیاست توسعه و گسترش فعالیت بازرگانی‌در سطح کشور ، توفیق ایجاد سومین واحد تولید سیمان و بهره برداری از این واحد بدست آمد که جمعا محصول تولیدی شرکت سهامی‌فارس وخوزستان را در روز به میزان۶۵۰۰ تن در روز افزایش داد .

برنامه های آموزشی برای تربیت‌متخصص و تکنیسین

مجموع تولید این مجتمع سیمان، با در نظر گرفتن توسعه کارخانه‌سیمان فارس ، افزایش محصول واحددرود به ۴۵۰۰تن در روز ، افزایش‌محصول کارخانه سیمان آبیک به ۷۵۰۰ تن‌و ایجاد واحد چهارم در بهبهان بـا ظرفیت ۲۸۰۰ تن در روز که تا دو سال دیگرعملی‌خواهد شد،رویهمرفته روزانه بالغ بر ۱۹ تا ۲۰ هزار تن خواهد شد .

ذکر این نکته‌نیز ضروری‌است که : شرکت سهامی سیمان فارس و خوزستان، در جهت تامین‌رفاه و آسایش تقریبا ۳ هزار کارگرو کارمند خود،اقدامات قابل‌توجهی به عمل آورده‌است . این اقدامات در جهت تامین مسکن و آموزش وغیره میباشد . از جمله برنامه های آموزشی که صورت گرفته است ایجاد یک مدرسه صنعتی برای اطفال کارگران در درود می باشد . در این مدرسه صنعتی ، اطفال کارگران در کارخانه هـای فنی ، تعلیمات لازم را می‌بینندو پس از طی دوره کوتاه‌دبیرستان بصورت کمک مهندس‌درمیایند.

شرکت سهامی سیمان فارس و خوزستان مبلغ پنج میلیون ریال برای اجرای این برنامه‌اختصاص داده است. بدین ترتیب، با تربیت اطفال کارگران واحد های تابعه‌شرکت ، کارخانه‌های این مجتمع از نظر احتیاج به افراد فنی و متخصص دیگر نیازی‌احساس نمی کنند و از همین‌افراد متخصص و تکنیسین های تربیت شده ، در واحد های تابعه شرکت استفاده میشود .از همین جا میتوان به خدمات آموزشی شرکت سهامی‌سیمان فارس‌وخوزستان بدیده تحسین نگریست . گروه دوره دیده و فارغ‌التحصیل از مدرسه‌صنعتی درود ، تعدادی در خود کارخانه های شرکت بخدمت مشغول‌میشوندوتعدادی دیگر ، به کار های‌فنی در سطح‌کشور مشغول کاردر کارخانه ها وکارگاه ها میشوند ، درسطح‌قابل ملاحظه‌ایست و این نتیجه مستقیم همکاری دسته جمعی و کارآئی و مدیریت صحیح است که شرکت سهامی سیمان‌فارس وخوزستان توفیق چنین خدماتی را یافته است .

۶۳۲۰ تن ، افزایش تولید روزانه

با درنظرگرفتن تائیدوتوجهات شاهنشاه آریامهر ، رهبر خردمند ملت ایران در طریق توسعه و پیشرفت صنایع کشور، که‌همواره در این زمینه اوامر موکدی‌صادر و صاحبان صنایع را رهنمونی‌و ارشاد فرموده‌اند ، شرکت‌سهامی سیمان فارس‌وخوزستان توانسته است در سایه تائید و توجهات شخص اول مملکت وبا کارآئی‌و مدیریت صحیح ، میزان تولید روزانه خودراازآغازفعالیت‌تاکنون بنحو قابل ملاحظه وچشمگیری افزایش دهد .

وقتی که در نظر گرفته شود این واحد تولیدی ، در روز های اول فعالیت فقط ۱۸۰ تن سیمان در روز تولید می کرد و امروز این‌میزان‌به ۶۵۰۰ تن در روز افزایش یافته است، میتوان پی برد که پیشرفت صنعتی‌در کشور ما تا چه میزان صورت‌گرفته و این آمار و ارقام نشان دهنده‌این واقعیت محرز و انکار ناپذیر است‌که: صنایع ایران همچنان به پیش میرود و هر روز گام تازه‌ای درجهت‌پیشرفت وتوسعه رشد صنعتی و اقتصادی برداشته میشود . نمونه بارز این پیشرفت ، افزایش‌تولید سیمان‌کارخانه های شرکت سهامی سیمان فارس و خوزستان است که از تولید فعلـی (روزانه ۶۵۰۰ تن) تا یکی دوسال دیگر به حدود ۲۰ هزار تن در روز خواهد رسید وباین ترتیب شرکت سهامی سیمان فارس و خوزستان در ردیف عظیم ترین واحد های تولیدی سیمان جهان قرار خواهد گرفت .

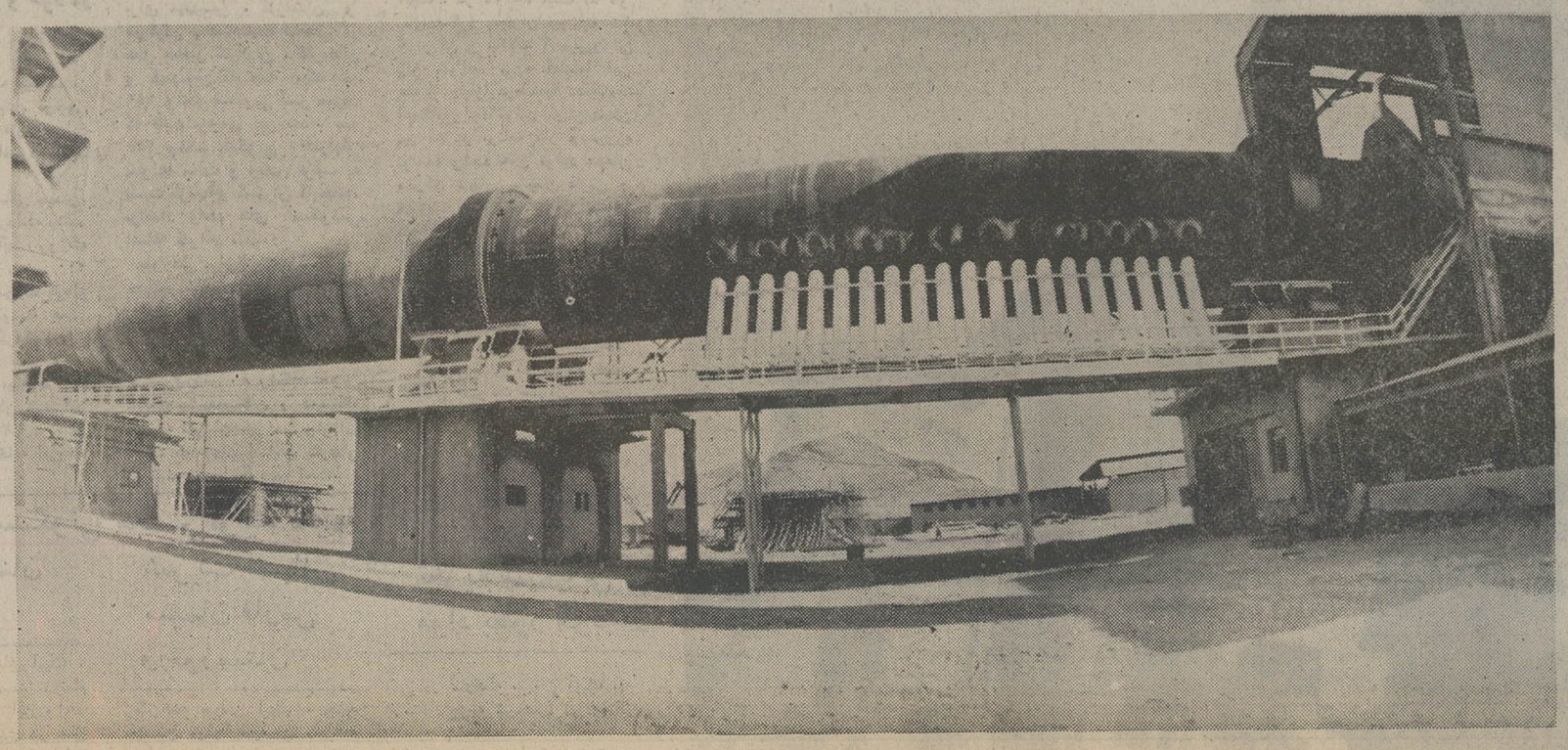

کوره متحرک سیمان

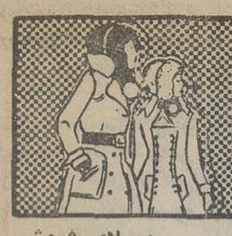

نیازمندیهای اطلاعات تلفنی آگهی قبول میکند

۳۱۱۲۲۴-۳۱۱۲۲۵
۳۱۱۲۲۹-۳۱۱۲۳۰

استخدام کارگر زن‌ومرد تلفن ۹۵۴۷۸۴

تعدادی فوق دیپلم راه‌و ساختمان جهت کار در نزدیکی همدان استخدام میشود متقاضیان با راهنمای شماره ۱۳۰۲ روزنامه اطلاعات مکاتبه نمائید . ۱ـ۳

دفترخانه اسناد رسمی ۳ شهرری
احتیاج‌به‌دونفر کارمند باسابقه جهت کار دردفترخانه دارد تلفنهای ۹۵۰۵۹ـ۹۴۰۲تماس حاصل شود .
۱ـ۲ آـ ۹۹۵۰۹

تعداد پالتو پوست و لباسهای خارجی زنانه دست اول‌ودست دوم بفروش میرسد . نشانی خیابان پهلوی بلوارنادر جنب کازیا پلاک ٦٤ طبقه دوم
۱ـ۲ آـ ۱٦۷۵۳

فروشنده مرد
خوش برخورد بامعافیت‌نظام‌ـ وظیفه نیازمنداست ٤۱۱۲۲
۱ـ۲ آـ ۱٦۷۵٤

استخدام فوری
به چند نفر پسر یا دختر با تحصیلات ابتدائی ویک خانم وارد به کار تندوزی کتاب نیازمندیم .
آدرس ـ بیست‌متری‌دروازه شمیران کوچه غفاری پلاک ۳
آـ ۱٦٦٤۱

بیک زن و شوهر یامادر و دختر که آشپزی و خانه‌داری بداند نیازمندیم از ساعت ٤تا ۷بعدازظهر به تلفن ۸۹۲٤۵۱ مراجعه نمایند .
۱ـ۲ آـ ۱٦۷۱٦

نقشه‌کش ساختمانی با سابقه نیازمندیم تلفن : ۸۳۷۷۸٤

تعدادی دوشیزه یابانوی دست‌کار تریکو نیازمندیم تلفن ٦۳۰۸۲۰

بیك نفر حسابدار و چند نفرتحصیلدار نیازمندیم تلفن ۵۳۱۲۹۱

بیکنفر دوشیزه یا بانو جهت ماشین نویسی فارسی و لاتین در شرکتی با داشتن دیپلم ریاضی مورد نیاز است تلفن‌های ۳۰٤۱۸۱ و ۳۰٤۷۷۲
آـ ۱٦۵۰۰

درمانگاه شهرری به پزشک با پروانه دائم جهت صبح وشب نیاز دارد . تلفن‌های ۵۹۲۳۰۸ ـ ۵۹۲٦۰۸ عصرها
آـ ۹۹۳۷٤

بیك دوشیزه‌یا بانوجهت کارجواهرسازی‌نیازمندیم ۳۱۷۲۰۳از۱۰صبح‌به‌بعد

به چند نفر کارگررویه‌ـ کوب‌وچرخ‌سازنیازمندیم تلفن ۳٤۲۲۰۲

استخدام بازاریاب
چندنفر جوان دیپلمه شیك پوش و خوش‌بیان علاقمند به کار های مطبوعاتی تمام وقت‌با حقوق و مزایای قابل توجه استخدام‌میشوند. داوطلبین‌مشخصات‌کامل خود را به‌راهنمای‌شماره ۱۲۸۸ روزنامه اطلاعات ارسال دارند .

بیك دوشیزه یا بانوی جوان با تحصیلات حداقل ششم ابتدائی جهت تلفن نیازمندیم تلفن : ۷٦٤۱۹۳
آـ ۱٦۵۱٤

دوشیزه یا بانونی که‌به کار سرپیچی وارد باشد استخدام می‌شود تلفن ۸۲۹۹٤۵
آـ۱٦۵۱۸

خانمی جهت نگهداری بچه و کار های منزل شبانه روزی نیازمندیم تلفن ٦۸۰٦۷۸

آگهی استخدام
بیکنفر دوشیزه یا بانوی دیپلمه اشنا به ماشین نویسی فارسی و لاتین یا سابقه کار برای تمام وقت مورد احتیاج است خیابان بهار جنوبی پلاک ۵۹ تلفن ۷۵٦۷۱۰
آـ ۱٦٦۱۹

راننده پایه دو شخصی‌با ضامن معتبر جهت پخش مرغ برکت مورد نیاز است تلفن ۵۳۱۲۹۱

استادکار
برای ساخت وسایل آشپزخانه استنلس‌مورد نیاز است‌تلفن ۷۵۳۳٦۰

چاپ فروزان
بدو نفر کارگر ملخی و یکنفر صحاف نیازمند است تلفن ۳۱٦۰۱۰
آـ ۱٦٦۲۱

راننده دو شخصی متاهل نیازمندیم تلفن۹۲۱۵۹۵

بچند فروشنده‌نیازمندیم فروشگاه نیلی فردوسی مقابل بانك ملی .

به بانوئی جهت کاردائم در تریکو نیازمندیم‌تلفن ۳۱۲۳۰۲

آموزشگاه رانندگی بهار بیکنفر سکرتر نیازمند است تلفن ۹۲۰۲۹٦

بیك نفر سکرتر که به تایپ فارسی آشنائی کامل داشته باشد برای تمام وقت نیازمندیم‌تلفن ۸۳٤۱٤۹

مهندسین مشاور
به یک نفر دوشیزه سکرتر مسلط به تایپ فارسی ولاتین نیازمند است همه روزه از ساعت ۱۰ تا ۱۳ خیابان شاه چهارراه ۲۰ متری دوم جنب هسکوارنا تلفن ٤۳٤۷۳
آـ ۹۹۲۵۰

کارخانه بافندگی زران
تعدادی کارگر جهت رفوگری پارچه استخدام مینماید
داوطلبین بین ساعت ۷ تا ۱۲ ظهر و ٤ الی ۸ بعدازظهربه کیلومتر۲۰ جاده مخصوص کـرج ایستگاه چیت‌گر مراجعه نمایند

بیك تعمیرکار درجه یکرادیو و تلویزیون نیازمندیم ازساعت ٦ بعد از ظهر به بعد تماس گرفته شود تلفن ۳٤۵٦٦۱
آـ ۱٦۵۳٦

بتعدادی دوشیزه واردبه تایپ فارسی و لاتین و فروشندگی لوازم‌صوتی با سخن‌گوئی‌بتلفن مراجعین‌نیازمندیم‌تلفن۸۲٤۸٦٦
آـ ۱٦٤۷۵

چند نفر دختر و پسر شلواردوز موردنیازاست آدرس میدان‌فوزیه‌پاساژ خوش قدم طبقه‌سوم‌پلاك های ۵۹ و ٦۰ ۱ـ۲

دوشیزه یا بانوی تحصیل‌کرده جهت کار درمطب‌دندانپزشکی بعد از ظهرها مورد نیازاست تلفن ۸۳۸۲۸۳
آـ ۱٦٤۷۰

تعدادی دوشیزه و یابانو جهت ارائه محصولی‌با حقوق ثابت و پورسانت نیازمندیم تلفن۵۳۹۷٤٦

یکنفر نقشه‌کش برای تمام روز موردنیاز است تلفن ۸٤۹٦۵٤

کارگر لوله کش آب‌سرد و گرم و چدن کار ـ نیازمندیم تلفن ۸٤۱۱٤۱

کارخانه‌ای درخیابان‌برق آلستوم به عده‌ای‌کارگر مرد نیازمند است تلفن ۹۷٦۷٦٤ ۱ـ۷

مستخدم‌زن شبانه‌روزی مورد نیاز است تلفن ۷۵۹۱۳۲
آـ ۱٦٤۸۰

بانوی دفتردار موردنیاز است ، امیریه پائین‌تراز چهار راه معزالسلطان خانه هنر ۱ـ٤

بیکنفر خیاط برشکار طراح در رشته تولیدی‌و دو نفر دوزنده ورزیده‌با مزایای خوب وفوق‌العاده نیازمندیم تلفن۳۵۲۷۷٤
۱ـ۵ آـ۱٦۲۸۹

بتعدادی زمین شناس وآبشناس برای همکاری در طرحهای عمرانی نیازمند است تلفن ۸۳۸۸۲٦
آـ ۱٦۳۸۱

یکنفر فارغ‌التحصیل دانشکده هنر های زیبا و یا دارای تجربه در کار های انتشارات وتبلیغات تمام وقت نیازمندیم متمنی است با تلفن ٤۰٤۱۳ تماس حاصل فرمایند .

کارگر مرد یا زن که آشنا به زنانه‌دوزی‌باشد مورد نیاز است با تلفن ۸۳۳۵۸۹ تماس‌بگیرید

یك راننده متاهل
بدون بچه برای ۲٤ ساعت با حقوق کافی و سکونت درمحل کار استخدام میشود داوطلبین با تلفن ۲۱٦۹۳و ۲۷٤۸۸تماس بگیرند .

چند نفر سرویسکار
شوفاژ تهویه که حداقل دو سال سابقه‌کارداشته باشند مورد نیاز است متقاضیان به تلفن‌ـ ٤۸۱۹۳ـ٤۸۱۹۰مراجعه فرمایند .

چند نفر حسابدار ورزیده و با تجربه مورد نیاز یک شرکت بزرگ تولیدی‌و وارداتی‌میباشد لطفا با تلفن‌های : ۸۲۱۵۱۱ و ۸۲۲۹۷۸ و ۸۲۳۵۳۱ تماس بگیرید .

بتعدادی کارگر جوشکار نیازمندیم تلفن : ۳۱۷٤۱۰ و ۳۰۰۰۳

۱۷ نفر دیپلمه
پس از دیدن یکدوره یکماهه کارآموزی حسابداری ، دفترداری دوبل مشغول بکار خواهند شد تلفن ۳۱٤۰٤۰

جویای کار

A POST GRADUATE ELECTRONIC ENGINEER EDUCATED IN ENGLAND IS LOOKING FOR A FULL OR PART TIME JOB. PLEASE CALL 632064.

آموزشگاهها

ماشین‌نویسی ربانی
شما را بابهای‌کم درزمانی‌کوتاه برای‌استخدام آماده‌میکندشام‌ـ آبادمقابل‌سینماحافظ ۳۱۷۱۳۵

ماشین نویس
بیژن همنداردد
میتوانید امتحان‌کنیدمیدان‌ژاله تلفن ۳٤۸۳۸٤

فقط با ٤۰۰ ریال
دوره ماشین‌نویسی،حسابداری دفترداری دوبل ، منشیگری و بایگانی را در آموزشگاه‌پوریا بیاموزید تلفن ٤۰۷٦٦

آموزشگاه خیاطی روشنو **بکمك خودآموز** با کمترین مدت و بودجه و شرایط تلفن ٦۲۹۳۱۷

رانندگی جاوید
قبولی شما را تضمین مینماید کلاس آئین‌نامه مجانی است تلفن ۹۵۰۸۵۳

تدریس خصوصی

باهفته‌ای‌یك‌جلسه‌تدریس در کلیه دروس قبولی شما را تضمین میکنیم دانشجویان سال چهار پلی‌تکنیك با چهار سال سابقه تدریس خصوصی تلفن ۷۵۳۵۸۳

۸٤۹٦۳۵
انگلیسی کنتراتی تضمینی

٦۲۲٤۵۷
انگلیسی فرانسه
مقدماتی تا عالی

تدریس فیزیك ،شیمی، ریاضیات ،ادبیات،زبان، خارجه‌وسیله‌دانشجویان دانشگاه تهران تلفن ۹۲٤۵۰۰ ـ ٦۱۱۲٦٦۹ م‌الف ۱٤٦۱۰ ۱ـ۱۰

ریاضیات و فیزیك دبیرستان و راهنمایی از ۳ بعد از ظهر ببعدبا تلفن ۹ـ٦۳۰۰٦۱داخلی ۲۰٤ اطاق ۲٤۹

ریاضیات فیزیك وشیمی‌تدریس میشود تلفن ۹۲۲۳٦۱
آـ ۱٦۷۲۰

تدریس خصوصی ریاضیات فیزیك مکانیك وترسیمی‌رقومی توسط لیسانسیه ریاضی تلفن ۹۲۷٦٦۵
آـ ۱٦۷۵۰

تدریس‌ریاضیات‌وفیزیك توسط دبیر دبیرستانها ۷۷۱۱۸۰

ریاضیات فیزیك شیمی متوسطه راهنمائی‌نظری تلفن ۷۵۸۰۳۹

مکالمه‌خصوصی‌ژبانهای انگلیسی عربی فرانسه بطریقه مکاتبه‌ای‌وضبط نوار یا حضوری تلفن ۷۵۲۱۹۱ یا صندوق پستی ۱٦۰۸ـ۱٤ مکاتبه فرمائید . ۱ـ۱۰

شیمی و فیزیك ششم
توسط دبیردبیرستانها۷٦۲٦۷۳
۱ـ٤ آـ ۱٦۷۲۲

انگلیسی
درسطح عالی
MISS ELINA
۹۳٦۱۸۱

استاد خارجی
۸۳۳۳۱۹
انگلیسی توسط لیسانسیه انگلیسی ۷۹٦۲۱۸
آـ ۱٦۵۰۹

انگلیسی فرانسه‌آلمانی ۸۳۳۳۱۹

انگلیسی
کنتراتی تضمینی
تلفن ۸۳۳۳۱۹

انگلیسی توسط بانوی انگلیسی ٤۷۱٤۱

املاك‌ومستغلات

فروش

خانه‌ای فروشی
واقع در خیابان علائی خیبر معظم کوچه مینو پلاک ۱۹ر۱ حدود ۱۹۰ مترقیمت ۲۳۰هزار تومان تلفن ۳۹۱۲٦۹ جمعه ۳۱۱٤۳۱
آـ ۱٦٦۰۵

اول خیابان سلطنت‌آباد
خانه‌ای دونبش مستغلاتی دو طبقه هر طبقه ۵ اطاق با سرویس مجهز تلفن کولر لوله‌کشی شوفاژ بعلت مسافرت قیمت مقطوع ۵۲۰ هزارتومان ۸۵۷۹۳۸ و ۸٤۵۵٤٤
آـ ۱٦۵۵٤

خانه‌های ویلائی و مستغلاتی و اپار تمانی لوکس از ٦۰۰ هزار تا ۵ میلیون‌تومان‌درشمال شهر فروشی تهیه‌مسکن‌کورش ۸٤۷۹۸۲ و ۸۵۳۷۳٦
۱ـ۱٦۳٤٤

اوکازیون شخصی ساز واقع در سلطنت‌آباد
یک منزل مستغلاتی سه طبقه شخصی‌ساز مدرن ۸۰۰ متر زیربنا ۵۰۰ متر زمین با سرویس کامل و سه شمارتلفن با استخر و کولر و شوفاژبعلت مسافرت به‌خارج فوری بفروش میرسد و یا با زمین و خانه معاوضه میشود از ساعت ۹ الی ۱۱ با تلفن ۸٤۲۳۱۹تماس حاصل فرمائید .
آـ ۱٦٦۷۳

توجه توجه موسسات دولتی و خصوصی
یکدستگاه ساختمان‌شخصی‌ساز ۱۰ ساله بمساحت ۱۳۰۰ متر شمال شهر دارای ۲۰اطاق با سرویس کامل بفروش میرسد تلفن ۹۲۵۵٦۷
آـ ۱٦٦۰۲

روزولت بهترین نقطه ۲۵ شهریور
یک منزل سه طبقه دارای ٦ اطاق ماشین‌رو با ۱۲۰ متر زمین ۲۱۰ متر بناشخصی‌ساز بسیار لوکس با تلفن و دو کولر با پرده کرکره به مبلغ ۳٦۰ هزار تومان فوری بفروش میرسد تلفن ۸٤۲۳۱۹

تخت‌طاوس امیر اتابك
یک منزل شمالی دو طبقه‌ونیم دارای ۸ اطاق با یک زیرزمین بزرگ با ۳۰۰ متر زمین بادو آشپزخانه و دو حمام فوری بفروش میرسد تلفن ۸٤۲۳۱۹
آـ ۱٦٦۷۲

اوکازیون
خانه‌ای‌دو طبقه‌در خیابان دامپزشکی‌هرطبقه٤اطاق وهال مستقل باسرویس کامل به قیمت ٤۵۰هزار تومان بفروش میرسد تلفن ۸۸۱۵٤۳

خانه های نوساز تهران پارس ٤ تا ۱۲ اتاقه با وام بانکی ۷۸۱۹۱۸

خانه های شخصی ومهندسی سازویلائی و مستغلاتی با مساحتهای مختلف‌درخیابانهای شمال‌شهر عباس‌آباد وزراء جردن پهلوی ونک آماده‌فروش تلفنهای ٦۲۰۱۰۷ و٦۲۲۰٦۵
شرکت تهیه مسکن آسیانکو

خانه‌ای بر خیابان شیرازشرقی فروشی تلفن ٦۳۵۹۹۳
آـ ۱٦۷۳۰

اوکازیون فروشی
یکدستگاه خانه دوطبقه‌جنوبی روکار سنگ هرطبقه٤ اطاق و هال‌مستقل باسرویس کامل و گل‌خانه تلفن ۹۳۰۲۳٦
۱ـ۵ آـ ۱٦٦۹۱

خانه فروشی
نوساز بر جاده‌تهران‌نودونبش ٤۰۰ متر ۷ اطاق مجهزبتلفن ۷۹۱۲٦۱ مراجعه شود
آـ ۱٦۲۱٦

دو ملک بر خیابان نادرشاه مناسب برای کار و سکونت بمساحت ۱۵۰ متر با ۲۰۰متر ساختمان و ۲۳۰ متر با ٦۰۰ متر ساختمان بفروش میرسداز ۲ تا ۸ بعد از ظهر ٦۲۱٦۰۹

خانه‌های اجاره و فروشی موجود ۹۳۲۷٤۷
آـ ۱۰٤۳۹

در خیابان زرتشت
ساختمان ۳ طبقه‌بمساحت۱۵۰ متر با سرویس مجهز شوفاژ روشن و با پارکینگ بفروش میرسد تلفن ۸۵۲۱۷٦

خانه های ۳ تا۱۲اطاقه نوساز در تهران پارس فروشی ۷۸۱۳۷۳

آپارتمان فروشی
چند دستگاه آپارتمان لوکس مهندسی‌ساز با دواطاق خواب و سالن پذیرائی وناهار خوری و شوفاژ روشن با سرویس کامل مقطوع ۱٦۵ هزار تومان در حوالی چهل‌و پنج متری سید خندان بفروش میرسد تلفن ۷۹٤٦٦۹ آقای سریری
آـ ۱٦۳۸۹

لطفا مقایسه فرمائید
آپارتمانهای
۳و٤و۵ اطاقی نوساز مدرن باشوفاژ روشن وگاراژ وحیاط و تراس و بالکن و بعضی بدون‌شوفاژبه‌قیمت‌های: ۱٦۰ و ۱۹۰ و ۲۰۰ و ۲۳۰ و ۲۳۵ و ۲٤۰ و ۲٤۵ و۲۵۰ هزارتومان در مجسمه‌فردوسی شاهرضا و بهترین نقاط تهران پارس و میدان فرح در آخر ٤۵ متری سید خندان وخیابان های‌ولیعهد و سرسبز وفرجام ومینوباسه‌امتیازارزانی‌مرغوبیت و عدم کمیسیون بفروش میرسد
تلفن ۷۹۱۵۵٤
۱ـ٦ آـ ۱٦۷۲٤

فروش آپارتمان
چند دستگاه آپارتمان مهندسی ساز واقع در شاه‌عباس خیابان ششم با تاسیسات کامل بفروش میرسد تلفن ۳۰۱۳۰۱
آـ ۱٦٦۱۰

مدرنترین آپارتمانهای
۲و۱ر۳ اطاق خوابه با تلفن فن‌کویل گاراژ آسانسور در بهترین نقطه امیرآباد شمالی بیواسطه ۸٤٤۰۲۳ و۸٤۵۷۰۱
۱ـ۱۰ آـ ۱٦۷۵۷

آپارتمان فروشی
خیابان کریمخان زند روبروی مدیری شماره ۳۲ با تلفن اختصاصی تلفن ۸۲۳۵٦۷
آـ ۱٦۷٤۷

داودیه کوی طوبی
۸ دستگاه آپارتمان ۵ اطاقی سرویس کامل شوفاژ روشن موکت با قیمت مناسب املاک نامی ۷۷۲٦۸۵
آـ ۱٦٦۷٦

اکازیون
چند دستگاه اپارتمان لوکس ٤ اطاقه باشوفاژوسرویس‌کامل دروازه دولت سعدی شمالی با پارکینگ هر دستگاه به قیمت ۱۹۰ هزار تومان فروشی تلفن ۳۰۳۰۰۷
آـ ۱٦٦۷۵

آپارتمان های لوکس بفروش میرسد تلفن ۹۳۸٤٤۹

۳ دستگاه آپارتمان مسکونی‌ویکدستگاه‌جهت دفتر کار حوالی نادری ٦٦۵۵۱۹

مدرنترین آپارتمانهای
۲ و ۳ و ٤ و ۵ اطاقه برای فروش موجود است تهیه‌مسکن کورش ۸٤۷۹۸۲ و ۸۵۳۷۳٦
آـ ۱٦۳٤۳

جاده‌قدیم شمیران نرسیده‌به‌حسینیه ارشاد کوی‌ویرا
اولین ساختمان دست راست
یکدستگاه مستغلات ۳ طبقه جنوبی نوساز به مساحت ۳٦۲ر۵ متر هر طبقه ۲۰۰ متر زیر بنا ٦ اطاق و هال و تلفن مستقل شوفاژ روشن سرویس کامل با آب و برق و سند مالکیت جداگانه برای هر طبقه یکجا و طبقاتی بفروش میرسد .
تلفن۷۷۱٤۸۸و۸٤٤۵۰۸

آپارتمان فروشی
خیابان گاندی ٦۳۳٦۰۱ و ٦۳۳٤۲٦ و ٦۳۰۲۷٤

سه‌دستگاه آپارتمان
۵ اطاقی با شوفاژ به فروش میرسد تلفن ۹۷۹٤۰۰

آپارتمان های فروشی‌در شمال شهر ۸٤۵۵۰٤

دو دستگاه اپارتمان‌با سرویس بفروش میرسد تلفن ٦۳۵۹۸٦

آپارتمان فروشی
یوسف‌آباد خیابان بیستون ٦۳۰۹٦۳

آپارتمان های فروشی نقدواقساط بابهره‌بانکی چهار راه شاه سیمتری ٤۵٤۲٦

آپارتمان فروشی۴۹۷٤۰

ویلای فروشی
ویلائی درالهیه
بمساحت ۹۷۵ متروزیر بنا حدود ۸۰۰ متر ۵ اطاق خواب و سرویس مستخدم‌جداگانه‌باشوفاژ استخر بفروش میرسد تلفن۷۷۵۸۲۵و۷۷۰۲٤۱
۱ـ۸ آـ۱٦٤۰۹

یک ویلای ۸۰۰ متری مجهز به سیستم فن‌کویل دارای ٤ اطاق‌خواب بزرگ‌وتمام وسایل در بهترین نقطه جردن نزدیک الهیه بفروش میرسد تلفن ٦۸۰۱۳٦

ویلای فروشی
متری ۲۵۰ تومان
باتلفن و برق‌وآب استخربزرگ با اشجار دهساله زینتی‌ومیوه با سالن نهارخوری سه اطاق خواب و حمام و لوازم و گلخانه‌مفصل و یک سالن ۱۵۰ متری‌برای‌کارخانه صنایع کوچک‌درجاده‌مخصوص کرج رجوع فرمائید ۳۱۹۷۸٤ به : بنگاه کوشان .
۱ـ۲ آـ ۹۹۵۵۰

ویلای فروشی در گوهردشت ٦۲۸۹۵۰ و ٦۲۳۵۹٤

ویلا های کوی ارم کرج نقد و اقساط ۳۱٦۹۲۱

باغ فروشی
مشرف به سد فرح‌ناز (لتیان) باغی مشجر بمساحت ۳۰۰۰ متر مربع با برق سه‌فاز مقطوع بمبلغ ٦ میلیون و پانصدهزار ریال تلفن۷۷۹٤۳۸و ۷۷۳۰٤٦
آـ ۹۸۹۳۵

باغی بمساحت ٤٦۰۰ متر بانضمام‌یك‌ساختمان ویلائی‌کوچك‌درشاهدشت بفروش میرسد٦٦٦٤۹۲

یک قطعه باغ بمساحت ۱۲۵۰ متر مربع‌درگلشهرکرج‌بیواسطه بفروش میرسد تلفن ۳۱۲۰۷۲
۱ـ۲ آـ ۱٦۷۲٦

زمین فروشی

کرج مهرشهر
دو قطعه پنجهزار متری کوی مهر بفروش‌میرسد ٦۲۹٦۵۲

قطعه‌زمینی۱۰۰۰۰متری دیوارکشی مقابل آرامگاه فروشی تلفن ٦۲۹٦۵۲
آـ ۱٦٦۱۲

۱۲ کیلو متری میدان شهیاد زمین باقساط
۲۵ماهه
متری ٦۰ تومان
۹۷۳۲٦٤

نیاوران‌خیابان‌جمشیدیه زمین جنوبی ۷۰۰ متر بفروش‌میرسد ٦۳۱۵۲٤

اقبالیه کرج
متری ۱۷۰ ریال‌تلفن۸۳٦۹۲۰
آـ ۱۵۷۱۲

اکازیون بی نظیر حدود ۱۱۰ قطعه ۱۲۰ متری
نزدیک محدوده با داشتن اتوبوس‌واخدو برق شهرداری بانضمام اب لوله‌کشی‌خصوصی بیواسطه مقطوع متری ٦۰۰ ریال تلفن ۸۳٦۹۲۰
آـ ۱۵٤۳۳

قطعه زمین شماره ۹۰۹ فازیک مهرشهر بمساحت ۱۰۰۰ متر بفروش میرسد تلفن ۸۲۵۱۷۹
آـ ۱٦۳۷۹

ه‌هزار متر زمین مشجر با آب قنات برق تلفن ساختمان‌کلنگی انتهای اسفالت‌گلاب‌دره‌فروشی تلفن ٦۲۳٤۱۲
۱ـ۲ آـ ۱٦۷۰۲

سینماخرم
خیابان سلسبیل چهارراه مرتضوی
بفروش‌میرسد
با تلفن های ۷۵۷۷۷۷ ـ ۷۵۳۸۳۸ تماس بگیرند

آگهی استخدام
سازمان حفاظت‌محیط زیست به‌یکنفرکارپرداز دیپلمه آشنا به زبان انگلیسی با سابقه کار و تخصص در امور گمرکی و ترخیص کالا احتیاج دارد
متقاضیان میتوانند درخواستهای خودراباذکر مشخصات کامل و سوابق‌کار حداکثر ، تا تاریخ ۲۵ر۸ر۵۳به صندوق پستی ۱٤۳۰ ارسال‌دارند.
م‌الف ۱۵۸٤۰ ۱ـ۳

لابراتوار داروسازی دکتر عبیدی
جهت معرفی دارو های خود در کشور های همجوار نماینده علمی که‌آشنائی کامل به‌زبانهای عربی وانگلیسی داشته باشند استخدام مینماید. متقاضیان صبحها از ساعت ۸ الی‌یك بعدازظهر بمحل لابراتوار واقع در جاده مخصوص کرج کیلومتر چهارده خیابان چهل‌متری معنوی مراجعه فرمایند تلفن ۹۷۸۰۷۱
۱ـ۲

آگهی‌استخدام
کارخانه بزرك بین‌المللی داروئی
جهت تکمیل کادر پرسنلی خود افراد واجد شرایط زیر را با حقوق و مزایای مکفی استخدام مینماید.
۱ـ یکنفر دیپلمه علاقمند به‌امور آزمایشگاهی
۲ـ کارمند اداری دیپلمه مرد آشنا به ماشین‌نویسی‌فارسی
۳ـ کارمند دیپلمه زن مسلط به ماشین نویسی فارسی
شرایط:
۱ـ سن بیش از سی سال نباشد.
۲ـ داشتن برگ خاتمه خدمت یا معافیت دائم
۳ـ تاحدودی آشنا بزبان انگلیسی
از متقاضیان محترم خواهشمند است تقاضای خود را به راهنمای (۱۳۰۳) روزنامه اطلاعات با ذکر شماره تلفن جهت تماس فوری ارسال فرمائید.

یك شرکت دولتی جدید التاسیس در محدوده خیابانهای عباس‌آباد ـ تخت جمشید ـ جاده قدیم‌شمیران وپهلوی احتیاج بیك ساختمان ۳۰ تا ٤۰ اطاقه دارد . لطفا با تلفن ۸۳۱۵۳۳ تماس بگیرید .

آگهی استخدام
جهت استخدام در بخش خصوصی تعداد ۱۸۰ نفرکارگر بشرح زیر مورد نیاز است .

۱ـ چرخکار درجه ۱	٦۰ نفر زن
۲ـ چرخکار درجه ۲	۳۰ نفر زن
۳ـ کارگر ساده	۸۷ نفر زن یا مرد
٤ـ برش کار کتابی	۲ نفر مرد
۵ـ سرپرست فنی خیاطی	۱ نفر مرد

افراد واجد شرایط همه روزه باستثنای‌روز های‌تعطیل از ساعت ۸ الی ۱۵ به نشانی ـ کیلومتر ۲٤ جاده کرج شرکت کارخانجات لاستیک و کفش سازی جم جنب کفش‌پلا مراجعه نمایند .

شرکت کارخانجات صنعتی ایران ناسیونال تعداد زیادی کارگر بشرح زیر استخدام‌مینماید: داوطلبان واجد شرایط استخدامی میتوانند همه روزه به استثنای ایام تعطیل از ساعت ۷تا ۱۱ بامداد به اداره استخدام کارگری واقع‌در کیلومتر ۱۸ جاده قدیم کرج مراجعه نمایند .
۱ـ برقکار
۲ـ سیمکش اتومبیل
۳ـ راننده پایه یك
٤ـ جوشکار و ورقکار
۵ـ حلبی‌ساز
٦ـ سنگ‌زن ابزار
۷ـ لوله‌کش
۸ـ کارگر ساده
۱ـ۳

آگهی استخدام سرویسکار
بچندنفرسرویسکارشوفاژوتهویه
حداقل دو سال سابقه کار داشته باشند مورد نیاز است متقاضیان بتلفن ٤۸۱۹۰ و ٤۸۱۹۳ مراجعه فرمایند .

تعدادی تکنیسین الکتریك و الکترونیك
که واجد شرایط زیرباشند با حقوق مکفی‌و مزایای قانونی استخدام میشوند .
۱ـ تحصیلات فوق دیپلم
۲ـ دارای برك‌پایان خدمت‌یامعافی غیرپزشکی
۳ـ آشنا بودن بزبان‌انگلیسی یا المانی
٤ـ متقاضیان میتوانندشخصا بادردست‌داشتن مدارك استخدامی به شرکت ترانس‌پیك واقع‌در کیلومتر ۲٤ جاده مخصوص کرج مراجعه نمایند.

آگهی‌استخدام
کارخانه بزرك بین‌المللی داروئی
جهت تکمیل کادر پرسنلی خود افراد واجد شرایط زیر را با حقوق و مزایای مکفی استخدام مینماید.
۱ـ یکنفر لیسانس شیمی برای معرفی و فروش‌محصولات شیمیائی . CHEMICAL SALES TKAINEE
۲ـ یکنفر مهندس شیمی مرد بعنوان PRODACTION SUPERVISOR
۳ـ یکنفر لیسانس بازرگانی یا مدیریت مرد با داشتن گواهینامه رانندگی برای تصدی مدیریت فروش.
شرایط :
الف : سن بیش از ۳۰ سال نباشد.
ب: آشنائی بزبان انگلیسی .
ج: داشتن برگ معافی یا انجام خدمت نظام وظیفه .
د: افرادیکه تجربه قبلی دارند حق تقدم خواهند داشت.
از متقاضیان خواهشمند است تقاضای خود را همراه با یک قطعه عکس و باذکر شماره تلفن جهت تماس به راهنمای (۱۳۰۳) روزنامه اطلاعات ارسال فرمائید.

کارخانجات تولیدی و صنعتی
ممتاز
به‌عده‌ای جوشکار برق‌و ورق‌کار نیازمنداست طالبین به‌کارخانه ممتازواقع درکیلومتر ۳جاده‌ساوه‌شهر ولیعهد نرسیده به دایره کارخانه ممتاز مراجعه نمایند تلفن ۹۵۳۳۲۹

DEUTSCHE HANDELSFIRMA
bietet erfahrenem Verkäufer iranischer Nationalität eine ausbaufähige Stellung im Verkaufsressort
VERPACKUNGSINDUSTRIE
Maschinen & Materialien
Gewünscht werden:
1. Mindestens 3-jährige Berufserfahrung in entsprechender Tätigkeit
2. Gute Deutsch- und möglichst Englischkenntnisse
3. Selbstständige Korrespondenzführung
4. Ueberdurschnittliche Einsatzbereitschaft
5. Absolvierter Militärdienst
6. Bevorzugtes Alter 25 - 30 Jahre.

Was wir Ihnen zu bieten haben sagen wir Ihnen gerne in einem persönlichen Gespräch Bitte reichen Sie Ihre handschriftliche Bewerbung mit den üblichen Unterlagen vorab ein (Postfach 12-1381) und rufen Sie uns an (84 40 26-29 / Apparat 31 oder 12).

دربازکن برقی آلمانی **کالدر**
CALDER
باگوشی نشکن رنگی وزنگ پیانوئی
بوسیله تلفن سفارش دهید. نماینده‌انحصاری، تلفن ٦۸۱۰۱۱
فروش درکلیه الکتریکی‌ها درتهران و شهرستانها

آپارتمان‌فروشی
دریوسف آباد
نوساز لوکس هر دستگاه دارای ٤ اطاق هال ۵ × ۷ر۵ متر ـ شوفاژ روشن ـتلفن‌مستقل۳۵۰ و ٤۰۰ هزار تومان طبقه اول با حیاط بمساحت ۲۰۰ متر مربع ماشین‌رو ۵۲۰ هزار تومان . آدرس خیابان محمد رضا شاه نبش خیابان ٤٦ تلفن ۹۳٦٦۹۸
۱ـ۲

URGENTLY NEEDED EXECUTIVE SECRETARIES

HIGH SALARY, good fringe benefits, excellent working conditions. PARS ELECTRIC MANUFACTURING requires the services of two executive secretaries for its central offices on Iranshahr Avenue.

Qualified candidates are re quested to apply to Pars Electric Manufacturing Co. at 563 Eisenhower Avenue, 7-10 a.m. and 2-4 p.m.

مرکز تعمیرات ساعت زیرنظر متخصص سوئیسی ـ تنظیم با دستگاه های الکترونیك **باضمانت** تهران‌خیابان‌نادری‌چهارراه‌قوام‌السلطنه ساختمان فرقانی طبقه دوم شماره۳ **تلفن ٤۵٦۰۳**

نیازمندیهای اطلاعات تلفنی آگهی میپذیرد تلفنهای ۳۱۱۲۲۵-۳۱۱۲۲۴ ۳۱۱۲۳۰-۳۱۱۲۲۹

زمین فروشی ۸۰۰ متر خیابان شاه (مستغلاتی) ۳۱۹۷۸۴ بنگاه کوشان ۱ـ۲ آـ۹۸۷۸۰

زمینی بمساحت ۶۹۰متر درقیطریه با خانه‌شخصی ساز یا آپارتمان لوکس بیواسطه معاوضه میشود تلفن ۸۴۰۴۹۸ ـ از ۷صبح الی ۲بعدازظهر آـ۱۶۵۱۲

منطقه شمیرانات
۱۰۰۰الی ۵۰۰۰ هزار متری مشجر در محمودیه ـ فرمانیه ـ الهیه‌باموقعیت عالی‌وساختمان شخصی‌ساز
تلفن۴۰۰۰۰ و۶۶۰۰۰۰
۱ـ۵ ا ـ ۱۶۱۲۷

بنفع شماست
قطعات ۹۰۰ و ۵۰۰متری اقبالیه کرج متری ۱۷ تومان زمین های‌شهر پرسپولیس کرج متری ۶۰ ریال ببالا قطعات ۱۰۰۰ متری سلطان‌آباد کرج مقابل مهر شهرنقد و اقساط
۳۱۶۹۲۱
موسسه ساختمانی‌زمین‌ومسکن مقابل‌دربشمالی‌کاخ‌دادگستری طبقه فوقانی بانک صادرات .

مژده مژده
بهترین منطقه‌باغ‌فیض‌وشهران جنب ساختمانها قطعات ۳۰۰ متری و کلیه اراضی شمال‌غرب تهران به نازلترین قیمت‌بفروش میرسد فلکه دوم آریاشهردفتر ثلاث‌تلفن ۹۷۰۸۱۸ و۹۷۶۸۶۶
آـ ۱۵۷۸۵

فروش سرقفلی
مغازه واگذاری
بدون سرقفلی
مالکیت دوباب مغازه دو دهنه نوساز بمساحت های ۱۳۰ و ۱۶۰ متر مربع با کلیه وسایل مدرن در کوی ماه امیراکرم فروشی ۴۰۵۷۸

مغازه فروشی
خیابان کریمخان زند روبروی مدیری تلفن ۸۲۳۵۶۷
آـ ۱۶۷۴۸

پروانه اغذیه فروشی
با کلیه لوازم آن‌واگذارمیشود تلفن ۷۷۵۶۶۱
آـ ۱۶۵۰۵

یك باب زیر زمین
بمساحت ۳۰۰ متر با آب و برق سه‌فاز به ارتفاع ۴ مترتا سقف کاشی‌کاری بر خیابان پامنار اجاره داده میشود با تلفن ۳۱۲۵۴۱ تماس بگیرید.

کارخانه‌ای بمساحت
هزار و پانصد متر بادو هزار متر زیربنا آب و تلفن و برق سه‌فاز صد آمپر صنعتی واقع در خیابان قزوین بفروش می‌رسدباتلفن ۸۲۶۳۹۶ تماس حاصل فرمائید .

سالن ۲۵۰ متری در شمال‌شهر جزئی فاصله ازهمکف‌برخیابان واگذار میشود ۶۳۱۹۶۸ و ۴۵۷۳۴
۱ـ۶ ا ـ ۱۶۷۰۵

محل سابق کافه قنادی یاس واقع در میدان بهارستان بفروش میرسد تلفن ۳۰۲۰۱۷ـ ۳۹۳۸۸۴

گالری سروناز با جواز سمساری بفروش‌میرسد آدرس چهارراه عزیزخان روبروی جامی شماره۹۴ و۳۷ و۵۹

اجاره‌داده‌میشود

آپارتمان اجاره
دو دستگاه آپارتمان
در فرح جنوبی ۳ اطاق با شوفاژ و تلفن برای محل‌کار اجاره داده میشود ۸۴۲۸۸۴
آـ ۱۶۴۸۶

خانه‌ای سه‌طبقه دارای ۲۱اطاق‌هرطبقه‌سرویس کامل با شوفاژ تلفن مستقل ، آب و برق و پارکینك در خیابان جم بدون واسطه به شرکت های خصوصی اجاره‌داده میشود ۸ الی ۱۱ صبح ۶ الی ۹ بعدازظهرتلفن ۸۲۳۱۰۶

آپارتمان سه اطاقه با وسایل کامل در نیروی هوائی‌با ودیعه اجاره‌داده‌میشود تلفن۳۴۴۳۷۸
ا ـ ۱۶۶۵۲

در شمال شهر و شمیرانات آپارتمان و ویلا برای اجاره موجود است تلفن ۸۹۰۷۸۱

منزلی دربست‌ماهی۳۰۰۰تومان خیابان‌شمیران‌چالهرزه۷۷۶۴۳۵
۱ـ۳ آـ ۱۶۶۹۶

ویلای اجاره
خیابان بخارست منزل ویلائی با ۵ اطاق خواب شوفاژ کولر تلفن‌استخر جهت سکونت یا محل کار اجاره داده میشود ۶۲۱۵۳۸ ۱ـ۳

مورد نیاز برای خرید

اراضی دره قشلاق ونك ، ولنجك‌خریداریم دفتر براتی تلفن های ۸۷۲۵۷۵ و ۸۷۷۸۷۵
۱ـ۳ آـ۱۶۶۸۱

خانه شخصی‌ساز در شمال شهر خریداریم صبحها ۹ تا۱۲ تلفن ۶۶۷۵۳۳

زمین ساختمانی مرغوب در شمال شهر خریداریم صبحها ۹تا ۱۲ تلفن ۶۶۷۵۳۳
۱ـ۲ آـ۱۶۷۱۲

خانه‌های دست دوم ویلائی و مستغلاتی از ۶۰۰ هزار تا پنج میلیون تومان خریداریم تهیه مسکن کورش ۸۴۷۹۸۲و ۸۵۳۷۳۶

زمین
زمینهای‌افسریه‌شاه‌آباد شرق مشیریه خریداریم ۳۵۹۴۰۸

تهران پارس
خرید زمین و خانه ۷۸۱۹۵۷ فرامرزپور

اراضی تهران پارس خریداریم ۷۸۰۰۶۱

اراضی تهران پارس خریداریم تلفن۷۸۸۴۹

خریدار اراضی‌ساحلی وجنگلی شمال تلفن ۴۵۱۶۸ و۶۶۲۴۵۹

خریدار زمین تهران پارس ـ ۷۹۱۳۶۶

زمین تهران‌پارس‌خریداریم‌تلفن ۷۹۳۰۲۰

خریدار زمین تهران‌پارس تلفن ۷۸۱۹۲۶

خریدار زمین تهران پارس ۷۸۱۴۳۴

خرید زمین و خانه شرق‌تهران ۳۴۴۳۶۵

زمین‌های شمس‌آباد و مبارک آباد راخریداریم‌تلفن ۷۷۷۶۵۵

زمین افسریه‌خریداریم۳۴۱۳۵۹

بنگاههای معاملات املاك

دفتر مرکزی جلالی
خرید اراضی سعادت‌آباد و عباس‌آباد و دره‌قشلاق و شمیرانات و مبارک‌آبادتلفن ـ ۶۲۶۴۱۱ ـ ۶۲۴۱۹۳

بازار بزرك‌زمین
برای خرید زمین با مادر تماس باشید تا شمارادر جریان مجتمعی ازاراضی و باغات خود در کرج، تهران و حومه قراردهیم. تلفن ۴۸۶۷۱ ۱ـ۱۵

دفتر تهران بزرك
خرید و فروش زمین های صنعتی و غیره تلفن ۳۱۲۸۹۸

بنگاه کوشان ۳۱۹۷۸۴ مجمع مشاورین املاك لاله‌زار معامله در همه‌جا

دفتر پارس
مستغلات در شهر و مرکز معاملات املاك و عباس آباد و شمیرانات تلفن ۸۴۱۵۵۸

زمین صنعتی کارخانه و انبار جاده قدیم‌کرج‌جاده مخصوص ، جاده ساوه خریدار و فروشنده‌ایم تلفن ۹۵۹۷۵۵

مجمع مشاورین املاك
انجام معاملات در همه‌جا لاله‌زار ۳۱۹۷۸۴ بنگاه کوشان
۱ـ۲ آـ ۹۹۵۵۶

بورس املاك شمیران
دفتر براتی۸۷۳۵۷۵ـ۸۷۷۸۷۵

خانه‌های فروشی واجاره‌طالبیم ۹۳۳۷۴۷

شرکت تهران فارما
دو نفر را که از عهده انبارداری وآمارنویسی برآیند با شرائط ذیل جهت مرکز پخش خوددر اصفهان استخدام میکند
انباردار یکنفر ـ دیپلم ششم متوسطه ـبرك خاتمه خدمت یا معافی دائم و تضمین ملکی.
کمك انباردار یکنفر با تحصیلات دبیرستانی ـ برك خاتمه خدمت‌یا معافی دائم واتومبیل‌شخصی
واجدین شرایط میتوانند همه روزه به مرکز پخش شرکت واقع در اصفهان خیابان شاه‌عباس ایستگاه محمدآباد تلفن ۲۸۵۱۴ مراجعه نمایند .

استخدام ویزیتور داروئی
شرکت بزرك داروئی بین‌المللی
تعدادی جوان دیپلمه با حقوق و مزایای مکفی با مشخصات زیر استخدام مینماید.
۱ـ سن بین ۲۲ تا ۳۰ سال.
۲ـ داشتن دیپلم کامل متوسطه
۳ـ معافیت از خدمت زیر پرچم
۴ـ آمادگی برای مسافرت به تمام نقاط کشور
لطفا تقاضای خود را باذکر شماره تلفن جهت تماس فوری به‌راهنمای شماره (۱۳۰۳) روزنامه اطلاعات ارسال نمائید.

نیازمندیهای اجاره

سازمان نیازمندیهای خارجیان خانه‌شما را اجاره میدهد ۸۲۳۱۵۵ ۸۲۳۹۳۹ ۸۳۸۱۰۶

اجاره‌خانه بخارجیان

مؤسسه نیازمندیهای خارجیان خانه بخارجیان اجاره میدهد ۸۳۰۰۸۱ - ۸۳۰۰۸۲ ۸۲۱۸۱۱ - ۸۲۱۷۲۳ ۳۶۱ تخت جمشید مقابل سفارت آمریکا

مؤسسه امپایر ۷۷۷۵۰۰ خانه بخارجیان اجاره میدهد ۷۷۸۹۵۵-۷۷۲۲۲۲

مؤسسه امور خارجیان مرکزاجاره تخت جمشید جنب بهمن ۷۵۱۷۸۲-۷۵۲۳۵۸

مرکز اجاره بخارجیان خانه‌شما را رایگان بدست بهترین شرایط برای خارجیان اجاره میدهیم تلفن ۷۷۶۶۲۵

مؤسسه خطر ۷۷۷۷۴۶ خانه بخارجیان اجاره میدهد ۷۷۸۶۰۰-۷۷۸۵۸۹

سازمان مسکن پارس مرکز ۸۵۳۸۵۳ ۸۴۸۴۲۴ اجاره ۸۵۷۵۸۵ بخارجیان

۸۳۵۱۲۰- ۸۲۹۷۶۶ سازمان کورش اجاره منازل بخارجیان

۲۴ ساعته سازمان نیازمندیهای بین‌المللی اجاره بخارجیان ۷۷۸۷۹۹ ۷۷۹۱۱۸

اجاره‌بخارجیان خرید و فروش ۸۴۹۶۲۵کیهانی

شرکت سلحشور باگروه ممتاز خودش خیلی سریع اجاره بخارجیان ۶۳۳۶۷۳و۶۳۷۴۵۵

آژانس بین‌المللی
بخارجیان هر نوع مستغلات شما را مبله و غیر مبله‌اجاره میدهد ۸۳۰۸۴۲ ـ ۸۳۰۸۴۳

ASIAN CO شرکت آسیا کو تلفن: ۶۲۲۰۶۵ـ۶۲۰۱۰۷ مرکز اجاره خانه‌شما را بخارجیان وایرانی اجاره میدهد

معاملات پول

پول موجود
پول
از ۵۰ هزار تومان‌ببالا فوراروی‌خانه ومستغلات ۸۳۰۸۳۵

پول
در مقابل چك نارمندی ملك ـ تلفن ـ اتومبیل
۴۳۵۲۸

موسسه همکاریهای بنیادی توکل‌پول‌شما را در مقابل سند ساختمان زمین اتومبیل بمعامله‌می دهد .
تلفن ۶۳۰۸۲۶

دویست هزار تومان
پول شرطی موجود ۷۶۵۷۴۵

وام با چك کارمندی
۷۵۴۴۹۲
پول فوری با بهره‌ارزان در مقابل خانه‌ومستغلات ۸۳۹۵۰۰

پول فوری با سودبانکی
به اتومبیل ، تلفن ،ملك وچك کارمندی
۷۶۳۸۴۰

وام بهر طریق
۹۳۱۷۳۱
پول فوری با سودبانکی در مقابل خانه مستغلات ۹۲۸۴۶۵

داد و ستد پول از یك میلیون ریال ببالاپاکپور ۶۶۴۶۱۸ و ۶۶۶۲۶۳

پول‌شرطی باسود بانکی در مقابل خانه و تلفن: ۹۲۳۵۰۴

قلك وام میدهد
درمقابل مبیع ارزنده قلك‌فورا وام میدهد تلفن ۷۶۵۷۴۵

پول فوری با بهره بانکی روی سند ملکی،اتومبیل و چك‌کارمندی۷۵۶۰۲۳

پول ارزان و فوری
موجود است‌دفتر سام۸۲۲۶۵۹

خانه پول ـ فرح شمالی مرکز معاملات پول تهران ۸۴۸۳۸۸

وام به اتومبیل و چك ۴۴۲۲۰

پول‌ه‌ر۱شاهی ۶۲۴۸۷۳

مورد نیاز
پول شرطی خود راجهت خانه و مستغلات بجائی اطلاع دهید که مرکز معاملات پول شرطی تهران است ۸۲۸۳۴۹

بپول راکد شما درمقابل سفته و چك‌معتبرهزاری ۸۰ تومان بهره‌باتضمین میدهیم تلفن ۹۳۱۷۳۱ و ۹۳۱۷۲۱ و ۹۳۱۸۲۱

پول شرطی درمقابل‌خانه مستغلات فوری‌نیازمندیم ۹۲۸۴۶۶

بپول راکدشما باانتقال مبیع هزاری ۵۰ تومان سود میدهیم ۷۵۶۴۲۵

پول در مقابل خانه نیازمندیم تلفن ۷۶۳۸۴۰

پول درمقابل‌خانه ارزنده نیازمندیم ۷۵۶۴۲۵

پول شرطی نیازمندیم ۸۳۹۵۰۰

پول شرطی نیازمندیم ۸۲۲۶۵۹

قبوض

وام در مقابل
فرش و جواهر ومازادارزیابی قبوض فرش زمین و مستغل و جواهر بانك کارگشائی تلفن ـ ۴۵۱۶۸ و ۶۶۲۴۵۹ و۴۳۴۹۹

قبوض‌شهرداری‌بیواسطه خریدار.پاکپور۶۶۴۶۱۸ و۶۶۶۲۶۳ و۶۶۰۲۰۰

خریدارقبوض شهرداری ۴۵۹۵۷

معاملات تلفن

تلفن در هرمنطقه‌خریدار با نصب فروشنده‌ایم . ۸۵۳۰۱۳

بورس تلفن
خرید و فروش تلفن۵۳۳۳۳۳و ۲۴۰۹۰

خرید و فروش هر نوع شماره تلفن با نصب ۸۲۰۸۴۱

خرید و فروش تلفن ۳۱۷۴۳۷ اسلامبول کمپانی ۱۷و ۲

خرید وفروش انواع‌تلفن با نصب ۶۶۷۸۵۰

فروش
فروش هرنوع شماره تلفن با نصب فوری ۶۶۵۷۵۷

فروش تلفن در هر مکان فوری تلفن ۷۷۰۰۵۸

تلفن با نصب فروشنده‌ایم ۹۶۰۱۰۲

فروش تلفن ۵۳۳۰۳۰

آگهی استخدام
بانك‌تعاون کشاورزی‌ایران بتعدادی کارشناس در رشته های اقتصاد،کشاورزی ،کشاورزی عمومی ، علوم‌بانکی ، حسابداری ، مدیریت ،اقتصادبازرگانی که‌دارای مدرك‌تحصیلی فوق لیسانس و یابالاتر دررشته‌های مذکور باشند باحداقل‌دو سال سابقه تحقیق‌و تسلط‌بزبان انگلیسی باحقوق مکفی‌احتیاج دارد .
داوطلبان میتوانند با دردست داشتن اصل و فتوکپی مدرك‌تحصیلی ،برك‌معافیت و یاخاتمه خدمت زیر پرچم ویك قطعه عکس تاآخر وقت‌اداری روز ۳۰ر۸ر۵۳ باداره کارگزینی بانك‌واقع‌درخیابان شمالی پارك‌شهر مراجعه نمایند.
م‌الف ۱۶۱۰۱
بانك تعاون کشاورزی ایران

B.F. GOODRICH IRAN OFFERS ATTRACTIVE SALARY PLUS OTHER BENEFITS FOR AN EXECUTIVE SECRETARY WITH FLUENT KNOWLEDGE OF ENGLISH, SHORTHAND, TYPING AND THREE YEARS EXPERIENCE.
CANDIDATES SHOULD HAVE IRANIAN NATIONALITY WITH FLUENT FARSI SPEAKING.
FOR APPOINTMENT PLEASE CALL 973001.

آگهی استخدام
دانشسرای عالی فنی (تربیت دبیر فنی ـ بابل) برای تکمیل کادر آموزشی خود نیازمند بهمکاری افرادیست که دارای درجه دکتری یا حداقل فوق لیسانس در یکی ازرشته های زیر باشند. فیزیك ـ شیمی ـ زبان انگلیسی ـ زبان آلمانی ـ روانشناسی ـ کتابداری ـ وسایل سمعی وبصری ـ برنامه ریزی آموزشی ـ مهندسی در یکی از رشته های مکانیك ـ اتومیکانیك برق (الکترونیك ـ الکتروتکنیك) راه و ساختمان ـ آرشیتکت . علاقمندان میتوانند برای اطلاع‌از چگونگی کار و نحوه استخدام و میزان حقوق و مزایا مستقیما بدفتر دانشسرای عالی فنی واقع در شهرستان‌بابل (تلفن ۲۰۷۱) مراجعه نمایند.
م‌الف ۱۶۱۸۰
دانشسرای عالی فنی

آگهی مزایده فروش کود مرغی
مدیریت امور دامداری وکشاورزی سازمان اتکا مقدار دوهزار تن کود مرغی مقدار یکهزار تن در مرغداری باقره (اوین) و یکهزار تن‌در مرغداری علی‌آباد واقع درجلیل‌آباد ورامین را از طریق مزایده بفروش میرساند داوطلبین می‌توانند پیشنهادات خود را حداکثر تا روز شنبه ۲ر۹ر۵۳ آخروقت اداری درپاکت سربسته بدایرمخرید وفروش‌مدیریت دامداری سازمان اتکا طبقه ۴ اطاق ۵۰۳ تسلیم و رسیداخذ نمایند و برای کسب اطلاعات بیشتر واخذ برگ شرایط قبلا بدایره مزبور مراجعه نمایند.
دامداری و کشاورزی سازمان اتکا

خرید
خرید هرنوع تلفن ۶۶۵۷۵۷

تلفن ۳و۷و۶۲ خریداریم ۳۰۳۲۳۷

خرید و فروش تلفن ۶۶۵۸۰۸

تلفن ۴ و ۶ و ۸۹ خریداریم ۸۹۴۰۵۰

تلفن ۲ و ۵ فوری‌خریداریم ۵۳۵۷۴۴

خرید تلفن در هر مکان فوری تلفن ۷۷۰۰۵۸

تلفن خریداریم تلفن ۹۶۰۱۰۲ آـ ۱۵۹۲۷

خریدار تلفن ۲۳۰۳۰

تزئینات‌ودکوراسیون
دلخواه
فقط با یک تلفن دراسرع وقت متخصصین ماازنزدیکترین‌شعبه شرکت پلاستر در اختیار شما میباشند و شما میتوانید با شرایط دلخواه منزل و محل کار خود را با بهترین انواع کاغذ دیواری ، موکت،کفپوش
پلاستر
دفتر و فروشگاه‌مرکزی‌بین‌شاه و امیراکرم ساختمان پلاستر
تلفن ۶۶۶۶۶۵
۶۶۷۶۱۶ و ۶۶۷۶۱۵
۴۴۰۴۱ و ۶۶۷۶۱۷
شعبه بازار بازار بین‌الحرمین بازار تحریر پاساژ زردوز تلفن ۵۳۳۷۹۷
شعبه کیشا ـ سی‌متری‌اول‌کیشا ۶۳۱۹۴۷ و ۶۳۲۹۱۴
شعبه باغشاه سی متری سپه میدان باغشاه
تلفن ۶۶۰۷۷۲
نمایشگاه‌تجریش‌ـمیدان‌تجریش ۸۷۴۳۰۲

با۳تومان
با روزی سه تومان منزل‌ومحل کار خود را با بهترین انواع کاغذ دیواری . پرده‌مکرکره . موکت و کفپوش تزئین‌فرمائید تزئینات مارال ۹۷۵۵۱۸
آـ ۱۵۷۶۴

۳تومان
باروزی ۳ تومان کاغذ دیواری کفپوش ـ کرکره و موکت
ساناز
۹۲۳۹۲۰
تزئینات‌ساحل۸۴۳۱۹۶
کلیه بنائی رنگ‌امیزی‌ساختمان
دیوارکوب پلاستیکی ۷۷۵۷۷۵
موکت فوری تلفن ۷۷۵۷۷۵
کفپوش همه‌نوع‌فوری ۷۷۵۷۷۵
آـ ۱۵۷۶۳
کاغذ دیواری فوری ۷۷۵۷۷۱

برای ساختمان شما
پاکتان
انجام کلیه امور نظافتی نقاشی و دکوراسیون ساختمان ۸۳۸۱۷۲ و ۷۵۴۷۵۳

۳تومان
با روزی ۳ تومان وبایک‌تلفن انواع کاغذ دیواری ـموکت و کفپوش برای منزل‌و محل کار شما نصب میشود تلفن های ۸۷۴۳۰۲ و ۶۶۰۷۷۲
۶۳۲۹۱۴ و ۶۳۱۹۴۷
۶۶۷۶۱۶ و ۶۶۷۶۱۵
۶۶۷۶۱۷ و ۵۳۳۷۹۷

اکوستیک رابیتز
فروش و نصب سقف‌های‌کاذب صادکو تلفن‌های ۸۱ـ۷۶۱۲۸۰

ایزولاپ پشت‌بام
اسفالت راه با تضمین ۸۴۸۹۷۹ ـ ۸۵۴۸۲۵

شرکت هیوا
تاسیسات مدرن شبکه برق و تلفن ، ساخت تابلو های برق تلفن ۶۶۰۶۷۵

کاپیتال‌موکت
موکت ایده‌ال ۷۶۰۷۶۳

اطلاعیه به صاحبان صنایع و وارد کنندگان کالا
سازمانی با امکانات و اطلاعات لازم آمادگی‌پخش انحصاری محصولات شما را دارد تلفن ۸۳۸۳۸۰ و ۸۳۳۸۳۴ ۱ـ۲

کنسرسیوم‌ساختمان
مهندسین‌باتجربه‌این شرکت با شرایط سهل نوسازی و هرنوع تعمیرات کلی‌و جزئی ساختمان شما را در اسرع وقت نقد و اقساط‌انجام‌میدهند
تلفن شرکت ۷۵۶۰۲۳

آگهی استخدام
نیروی دریائی شاهنشاهی تخصصهای مشروحه زیر را جهت خدمت در شهرستان های بندرعباس، بوشهر، خارك، منجیل ازطریق آزمایش‌و مصاحبه باحقوق مکفی استخدام مینماید:
پزشك متخصص بیهوشی جهت پایگاه دریائی بندر پهلوی.
مهماندار هواپیما باتحصیلات سوم متوسطه «فقطداوطلب زن‌پذیرفته میشود».
مکانسین موتوریست متخصص یخچال و تهویه‌مطبوع. متخصص تنظیم پمپ‌های آنژکتور دیزل.باطری ساز. مکانیك دیزل. تعمیرکار عمومی دستگاه های‌بخار.لوله کش .قالب‌ساز. تعمیرکار برق‌فشار قوی. کویل‌پیچ.تعمیرکار موتور های‌بنزینی. تعمیرکار تلفن،نجار. آهنگر.ورق کار.خیاط. حکاك.ریخته گر. ساعت‌ساز. کارگر ساده.
میزان‌تحصیلات سوم متوسطه یابالاتر. ششم‌ابتدائی .
شرایط استخدام
۱ـتابعیت دولت شاهنشاهی ایران.
۲ـ متدین بودن بیکی از ادیان «اسلام. مسیحی. کلیمی. زرتشتی ».
۳ـ داشتن صحت‌مزاج «به‌گواهی بهداری نیروی دریائی شاهنشاهی».
داوطلبین میتوانند جهت کسب اطلاع وثبت‌نام همه‌روزه باستثنای ایام تعطیل ازساعت ۸الی ۱۶به معاونت پرسنل دایره استخدام غیرنظامیان واقع درخیابان سپهبدزاهدی جنب مسجدالرحمن مراجعه نمایند.
م‌الف ۱۶۰۷۶

آگهی استخدام
سازمان بیمه های اجتماعی برای خدمت در رشت بیکنفر پزشك متخصص بیماریهای زنان نیاز دارد داوطلبان‌میتوانند بمنظور آگاهی ازشرایط استخدام به‌بیمه های اجتماعی منطقه گیلان دررشت ویابه اداره‌کل‌کارگزینی سازمان درخیابان آیزنهاور مراجعه نمایند. م‌الف ۱۶۰۹۰
سازمان بیمه های اجتماعی

اسفالت گرم وسرد
کلیه کارهای اسفالت‌کاری ، انبارها ، خیابانها وبامها در اسرع وقت بانازلترین قیمت تلفن‌های ۵۴۲۲۲۴ـ ۵۴۳۷۹۷

شرکت ساختمان آسیا
سازنده آپارتمان ویلا بیمارستان در تهران و شهرستانها تلفن ۸۴۷۲۸۸

اسفالت و تعمیرات پیشروتلفن ۶۶۰۴۷۹

آسفالت و نقاشی ۶۲۵۷۳۲

لوله‌بازکنی
لوله‌بازکنی ولوله‌کشی مقدم ۹۲۵۳۷۴

لوله‌بازکنی روزولت شبانه‌روزی ۴۷۱۴۳

لوله بازکنی ولوله‌کشی دروازه دولت ۸۲۷۴۰۸

لوله بازکنی فوری
۸۵۲۵۶۸ ـ ۸۴۱۱۲۵

لوله بازکنی فوری ۴۴۲۴۶

لوله بازکنی یکساعته ۷۶۵۲۴۴

نخلیه چاه
تخلیه‌چاه
و لوله باز کنی پات با تخفیف مخصوص تلفن ۴۷۶۳۴

تخلیه‌چاه
ولوله بازکنی
تلفن : ۵۳۱۷۰۵

تخلیه‌چاه
ولوله بازکنی
تلفن: ۵۳۲۵۵۰

تخلیه‌چاه
۵۳۷۸۱۷ و۵۳۸۳۲۷

تخلیه چاه و لوله‌بازکنی فوری ۸۷۰۵۹۱

تخلیه‌چاه
ولوله بازکنی
تلفن: ۵۳۷۱۸۳

تخلیه و کندن چاه‌نو لوله‌بازکنی
تلفن ۵۳۸۷۱۵

تخلیه چاه فوری
تلفن ۹۲۳۳۵۹

لوله بازکنی امید لوله کشی و تعمیر بنائی‌تلفن ۹۳۶۵۴۴

گاز
بوتان گاز
BUTANE 8 بوتان
قبول سفارشات‌گازازلا صبح تاشب
باشماره‌های ۵۹-۹۵۳۰۵۱
صدورکارت‌اشتراك ۳۱۳۱۶۳
سرویس‌وتعمیرات ۲-۳۱۳۱۶۱
دفترمرکزی‌وفروش ۱۵-۳۰۴۷۱۱
شکایات‌گازرسانی ۹۶۲۰۶۰
بوتان

گمشده
دوبرگ چک شماره ۷۵۳۲۶۵ بمبلغ ده‌هزار ریال‌بدون تاریخ و۷۵۳۲۶۴ بسررسید۲۱ر۹ر۵۳ بمبلغ ده‌هزار ریال هردو در وجه حامل ازحساب۴۳۴بانک پارس شعبه اذری مفقود شده واز درجه اعتبار ساقط است.
بهروز مختاری

گذرنامه‌این‌جانب ماه‌گل نظری فرزند فضل‌احمد بشماره ـ ۲۱۹۰۳ ـ ۲۷۰۱۰۷۴ صادره از کابل از چندی قبل مفقود شده یابنده لطفابتلفن۶۲۶۷۳۹ تماس حاصل کند .

یک عینک طبی با جلد قرمز گمشده‌ازیابنده خواهشمنداست به تلفن ۶۶۰۱۰۶ اطلاع و مژدگانی دریافت دارد .

۴برگ چک بدون امضاء جاری ۲۰۰ صادرات شعبه کارخانه قند کرج از شماره ۱۹۰۱۴۲ تا ۱۹۰۱۴۵ سرقت‌شده‌ازدرجه اعتبار ساقط است .

آگهی‌فقدان‌پروانه‌مالکیت‌خودرو آقای فضل‌اله فلاح تفتی سند مالکیت موتورسیکلت شماره‌ـ ۷۶۹۳ ـ ۳۷ تهران رامفقود و تقاضای صدور مجدد آنرا دارد مراتب در سه نوبت هرده روز یک بار آگهی میگردد در صورت عدم اعتراض ده روز پس از نشر این آگهی‌المثنی مربوطه تنظیم و تسلیم نامبرده خواهدشد .
اداره راهنمائی ورانندگی

دربازکن برقی اف‌اف
F-FOX
باقفل‌برق اف اف ساخت آلمان غربی
باگوشی نشکن و مغناطیسی منحصربفرد
نمایندهٔ انحصاری ومرکزپخش ، شرکت‌کاردو میدان ۲۵شهریور
باتلفنهای ، ۸۲۲۳۸۴-۸۲۳۶۹۸-۸۳۱۸۷۷
سفارش دهید تادراسرع وقت نصب وتحویل گردد .

آگهی
وزارت مسکن‌و شهرسازی باطلاع سازندگان‌ودارندگان ساختمان های مناسب استقرار واحد های اداری درتهران میرساند چنانچه مایل باشند ساختمان های ملکی خود رابه سازمان های دولتی اجاره بدهند یابفروشند از طریق‌مراجعه یا مکاتبه مشخصات ساختمان خود راباطلاع وزارت مسکن‌و شهرسازی برسانند وزارت‌مسکن‌وشهرسازی بانظر کارشناسان رسمی دادگستری وبقیمت عادله روزاین ساختمان ها را برای سازمان های دولتی اجاره یاخریداری خواهدکرد.
م‌الف ۱۶۱۲۸
۱ـ۲ آـ۹۹۴۳۱

شیرینی دانمارکی به‌چند نفر فروشنده احتیاج دارد
صبح ساعت ۹ به خانم پناهی‌زادی در شیرینی دانمارکی خیابان سلطنت آباد و ساعت۱۰ تا ۱۲صبحهابه‌خانم پناهی‌زادی درشیرینی دانمارکی‌خیابان‌ویلامراجعه فرمائید. تلفن : ۸۳۶۳۸۳

A reputable and large Consulting Engineering Firm is interested to offer best employment opportunities with high salaries to:
– ENGINEERING Graduates
and
– EXECUTIVE SECRETARIES
High knowledge of English language is required.
Please refer to our office located at Soraya Ave. Corner of Mojdehi first block west of Roosevelt.

منزل آقای «فقرالدّوله» کجاست؟

از : ابوالقاسم شهیدی

این‌روزها میان بازنشستگان ، موظفین‌و مستمری بگیران "دولت جنب‌وجوشی دیده میشود.اشخاصی که در تمام عمرشان به‌خیابان فخرآباد نرفته بودند، یا اصلا چنین‌نامی به‌گوششان نخورده بود، مردوزن با قدهای خمیده ،موهای سفیدوعصا بدست، افتان‌وخیزان از خیابان فخرآباد ومحل کانون بازنشستگان‌میپرسند.

من نیز که‌درآستانه بازنشستگی قرار دارم، برای اطلاع ازجریان، بایك‌تاکسی بمقصد کانون براه افتادم. همین‌که مقابل «فخرآباد»رسیدم، راننده پارا محکم‌روی ترمزکوبیدوبدون مقدمه گفت:

اگرتو رئیس راهنمائی هم‌باشی، من‌نمیروم. گفتم: استغرالله !من‌لیاقت نوکری‌اداره راهنمایی را هم‌ندارم چه رسد باین‌که رئیسش باشم، اماممکن‌است‌بفرمائید چرا نمیروید؟راننده گفت: برای‌این‌که ترافیك‌خراب است، راه‌بسته است، پدرآدم درمی‌آیدتا بتواند از این‌راه عبورکند.

بکروگرفته، ازتاکسی پیاده‌شدم و بانتظاردریافت بقیه‌پول بودم‌که مسافری سررسیدو از راننده‌خواست که با دریافت دوبرابر کرایه اورابه فرح‌آباد برساند، راننده هم باشنیدن پیشنهاد کرایه‌دو برابر ، همه مشکلاتی راکه می‌گفت پدرآدم را درمی‌آوردنادیده گرفت‌وباعجله ازخیابان فخرآباد گذشت. پیاده ، به راهم ادامه می دادم که‌خانمی مسن ولی بسیار فربه در حالیکه عرق‌ریزان عصای پیرمردی راگرفته‌بودو اورا باتهدید بجلو میراند، به‌من رسیدو بالهجه کاملا شمالی‌ازمن‌پرسید: منزل‌آقای «فقرالدوله » کجاست؟ گفتم: مادر !شاید مقصودت خیابان فخرآباد است، که آنهم بافقرو مسکنت سروکاری نداشته استو ندارد! هنوز جمله‌ام تمام‌نشده بودکه خانم مثل ترقه منفجرشد وگفت: خجالت نمی‌کشی ؟ تو همسن وسال شوهر من هستی ، به‌چه حساب مرا مادر خطاب‌میکنی؟ توخیال نکن‌این‌مرد پیرو ازکار افتاده‌است، اگردستش راگرفته‌ام ،چشمش آب‌آورده، اگرباعصا راه میرود رطوبت لعنتی کنار دریاعلیلش کرده، اگر دستش‌را روی شکمش میگذارد،بادفتق‌داردو اگر نفسش تنگی میکند، لامذهب روزی پنجاه‌تا سیگار دود میکندولا سنی ازاو نگذشته‌است. همین چندسال پیش بودکه شوهرم دررکاب «سپهدار»به تهران آمدو بعنوان «غلامباشی» در تلگرافخانه استخدام‌شد، حالا باید بزنش بگویند «مادر »؟! گفتم:

ازاینکه شما را مادر خطاب کردم خیلی معذرت میخواهم، خوب، سرکارخانم، چه فرمایشی دارید؟

گفت: من منزل «فقرالدوله» را میخواهم که‌اول کمك‌جنسی‌ماهی بیست‌تومان‌رابگیرم وبعد، چون‌شوهرم قدرت‌کار کردن دارد باید دومرتبه مشغول کارشود. آخرشوهرم ازبیکاری رنج میبرد وکنج‌خانه دایم‌بمن نق میزند. گفتم: من منزل «فقرالدوله» رانمی‌شناسم‌و از مکانی‌هم‌که بشما کمك‌جنسی بدهند اطلاع ندارم، ولی‌میدانم‌درکانون بازنشستگان، که‌در همین خیابان فخرآباد قرار دارد،بازنشستگان بیمه درمانی‌میشوند. گفت: درعوض‌چی میدهند؟گفتم: چیزی نمیدهند،ولی اگر شوهرتان یاشمامریض‌شدید،تمام‌وسایل معالجه در اختیارتان هست. گفت‌خدا پدرتان رابیامرزد، مگر این‌چندسال که‌مریض‌شده، مرده‌است؟ هروقت حالش خیلی‌بهم بخوردیك‌سرکتاب برایش باز میکنم ویك نعل‌توی آتش می‌اندازم،فوراعرق‌صحتش بیرون‌می‌آید.

خانم‌وقتی دیدحرفهای من بدردش نمیخورد، مرتبا ازکسبه سراغ منزل فقرالدوله را میگرفت وپیر مرد نابینا را ازاینطرف به‌آنطرف میکشید.

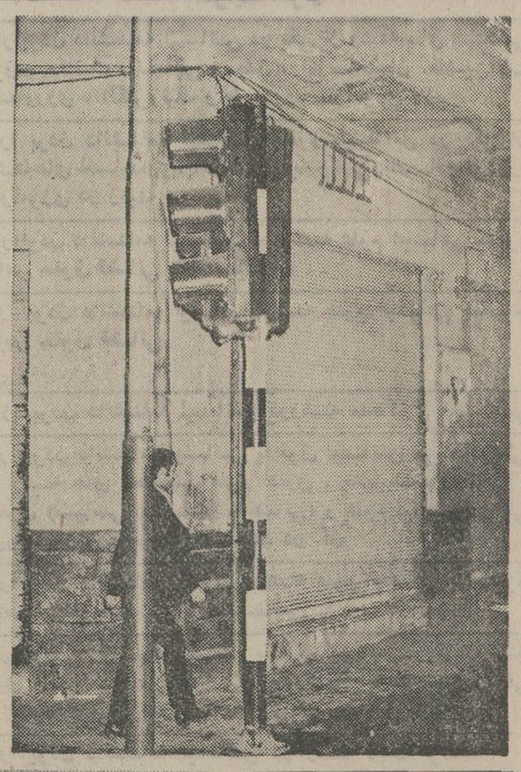

اینجا ، میدان بدآموزی رانندگی است

اینجا ٤٥ متری سیدخندان یا میدان واقعی بد آموزی رانندگی است .حتی ماهرترین رانندگان با بهترین سجایای اخلاقی، وقتی به ٤٥ متری سید خندان میرسند ، آلوده میشوند و ناگزیر همرنك جماعت ،به راست و چپ می‌تازند !

وقتی گروهی راننده هرروز دراین خیابان ، بدون رعایت هیچ مقرراتی ، به چپ وراست می‌چرخند ،و هیچکس هم آنها را کنترل نمی‌کند، انتظاردارید وقتی وارد خیابان های شلوغ شهر میشوند ، عاشق بیقرار مقررات گردند؟ البته که‌انتظار عبثی است!

غلامحسین ساسان پور

عکس روز

قهر چراغ راهنمایی از تهرانیها

این چراغ راهنمائی ،بامردم و رانندگان تهران قهر کرده است ! انگار بدجوری هم قهر کرده ودیگر نمی‌خواهد روی خود را به‌طرف‌خیابان‌برگرداند ودوباره چشمک بزند .

وقتی یک چراغ راهنمائی، شب وروز سبز وقرمز می‌شود وبه‌راننده وعابر علامت میدهد، اما هیچکس توجهی به‌آن نمی‌کند ،طبیعی است که‌بالاخره عصبانی میشود وتصمیم میگیرد روی خودرا از مردم برگرداندو به‌دیوار بیجان علامت بدهد !

امااین چراغ راهنمائی به دیوار چه‌میگوید ؟

شاید از بی‌اعتنائی عابرین‌و رانندگان پایتخت شکایت‌میکند، شاید ازبی‌خاصیت بودن وجود خود خسته شده ومیخواهد بگوید : اگر مرا لای جرز این دیوار بگذارید ، بیشتر موثر واقع میشوم‌وشاید ...

این‌عکس را منوچهر رزمی، خبرنگار عکاس‌اطلاعات‌ازخیابان سپه ـ چهارراه رفائیل گرفته است ...

توضیح وزارت راه و ترابری

احکام جدید در دست‌اقدام است

اداره کل روابط عمومی وزارت راه وترابری ، درپاسخ نامه‌یی که بامضای آقای عزیمحمد معتمدی ـ درروزنامه شماره۱۱آبان چاپ شده بود ـ توضیح میدهد :

وزارت راه و ترابری ، اقدامات مربوط به پیاده کردن مرحله دوم قانون استخدام کشوری را در مورد کلیه کارمندان شاغل و بازنشسته تاگروه ۹ خاتمه داده است ، و در مورد کارمندان بالاتر از گروه ۹ شغلی ، صدور احکام آنان باید بوسیله سازمان‌امور استخدامی صورت گیرد که هم‌اکنون دردست اقدام است. ضمنا ، برای تعداد معدودی‌از کارکنانی که در طبقه‌بندی مشاغل ، گروه آنان تصریح نشده است، اقدامات لازم از طرف این وزارتخانه وسازمان امور استخدامی ، بعمل امده که قریبا احکام این عده از کارکنان نیز صادر خواهدشد.

اگازیون فروشی چاپخانه در شهسوار

یکباب چاپخانه با ماشین‌های ملخی و دوورقی و انواع ماشین‌های دیگر با لوازم و سابقه ۲۰ ساله منحصر بفرد در بهترین خیابان شهر بعلت مسافرت فوری بفروش میرسد طالبین با تلفن‌های ۲۵۸٤ و ۲۱۳۷ شهسوار تماس حاصل فرمایند.

برنامه‌های جشن فرهنگ وهنر درسراسر کشور

یکشنبه نوزدهم آبان

برنامه پرده‌داری
نمایشگاه عکس
سخنرانی
نمایشگاه عکس
شب‌شعر
سخنرانی
نمایشگاه عکس
نمایشگاه عکس
شب شعر
نمایشگاه نقاشی وکاردستی
سخنرانی
نمایشگاه خط
نقالی
شب‌شعر
نمایشگاه کاردستی روستائیان

دانشسرایعالی سپاه دانش ساعت ۱۹
همدان‌ـ شیروخورشید
نهاوند‌ـدبیرستان‌ابن‌سینا
میناب‌ـ دانشسرا
سنندج‌ـ فرهنگ‌و هنر
سقز‌ـ دبیرستان شاهپور
سقز‌ـ کتابخانه عمومی
بیجار‌ـ کتابخانه عمومی
قروه‌ـ کتابخانه عمومی
دیواندره ـدبیرستان سعدی
جیرفت‌ـ دبیرستان دهخدا
آباده
سیرجان‌ـ دبیرستان ابن‌سینا
شیراز‌ـ مرکزسپاه دانش دختران
شیراز‌ـ سازمان زنان

قابل توجه جویندگان کار

از جویندگان کار برای مشاغل زیر دعوت میشود جهت مصاحبه و راهنمائی شغلی تا تاریخ ۳۰ر۸ر۵۳ به مرکز کاریابی و اشتغال قزوین واقع در خیابان شاه روبروی بانك رهنی ودرشهرستانها به‌نزدیکترین‌مرکز کاریابی واشتغال محل سکونت خود مراجعه نمایند ، کارگران ماهر و نیمه ماهر که دارای گواهینامه مهارت حرفه‌ای از مراکز آموزش حرفه‌ای ذیصلاح باشند حق‌تقدم خواهند داشت .

ردیف نام شغل	جنس	سن	تحصیلات	سابقه کار	تعداد
۱ـمهندس مکانیك برای برنامه ریزی	مرد	ـ	لیسانس	۲سال	۱نفر
۲ـ مهندس مکانیك	مرد	ـ	لیسانس یا فوق لیسانس	مطرح نیست	۱٤ نفر
۳ـ مهندس برق	مرد	ـ	لیسانس ببالا	یکسال	۳نفر
٤ـ مهندس ساختمان	مرد	ـ	لیسانس ببالا	۲سال	۵ نفر
۵ـ نقشه کش فنی	زن	ـ	دیپلم ببالا	۵ سال	۲ نفر
٦ـ حسابدار صنعتی	زن	ـ	لیسانس یا فوق لیسانس	یکسال	۲ نفر
۷ـ حسابدار صنعتی	زن	ـ	از دیپلم ببالا	یکسال	۱ نفر
۸ـ ریسنده	زن	ـ	دیپلم یا فوق دیپلم	یکسال	۲ نفر
۹ـ منشی	دوشیزه یابانو	ـ	دیپلم ببالا	یکسال	٤ نفر
۱۰ـ ماشین نویس فارسی ولاتین	دوشیزه یابانو	ـ	دیپلم ببالا	یکسال	۱ نفر
۱۱ـ انباردار	مرد	ـ	سیکل تا دیپلم	دو سال	٤ نفر
۱۲ـ کارمند	مرد وزن	ـ	دیپلم طبیعی یا ریاضی	مطرح نیست	۳۰ نفر
۱۳ـ نگهبان	مرد	ـ	ششم ابتدائی ببالا	مطرح نیست	۱۰ نفر
۱٤ـ تکنیسین راه‌وساختمان	مرد	ـ	دیپلم راه و ساختمان	دو سال	۱۸ نفر
۱۵ـ بافنده	مرد	ـ	ششم ابتدائی	دو سال	۱۰ نفر
۱٦ـ متصدی ماشین‌بافندگی	مرد	ـ	دیپلم یا فوق دیپلم	مطرح نیست	٦ نفر
۱۷ـ تکنیسین رنگرزی	مرد	ـ	فوق دیپلم	مطرح نیست	۱ نفر
۱۸ـ کفاش رویه‌ساز	مرد	ـ	دوم پیکار ببالا	سه سال	۵۰ نفر
۱۹ـ قالبساز	مرد	ـ	خواندن و نوشتن	۵ سال	۳ نفر

م‌الف ۱٦۱۵٦ اداره کل اشتغال ـوزارت کارو امور اجتماعی

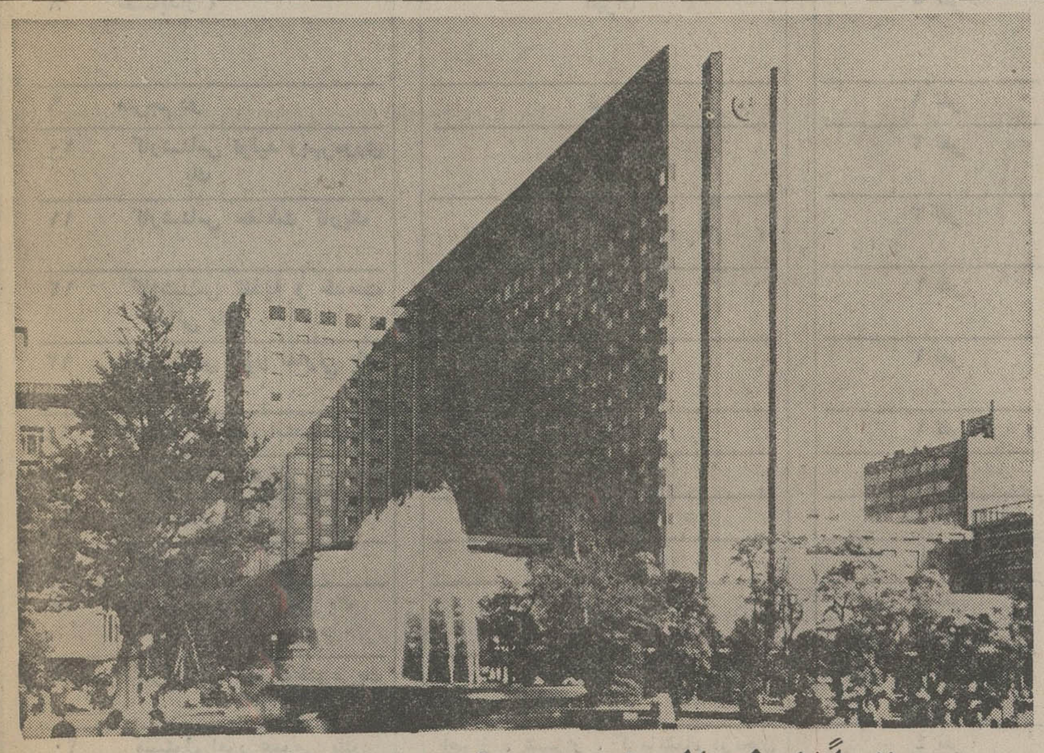

حتماً خوشحال خواهید شد ازاینکه بدانید، مابرای شما درتوکیویك دفترباز کرده‌ایم.

یك دفترتجارتی‌که بخاطر راحتی شما در ،طبقه اول امپریال هتل، قلب مرکز تجاری توکیوواقع‌شده است .

این دفترکه بنام مرکز «خدمات تجاری هواپیمائی ژاپن» خوانده میشود همه روزه ـ بین‌ساعت ۱۰ صبح الی ۵ بعدازظهر دراختیار شما بوده و ازآنجائی‌که اغلب خدمات آن مجانی است بسیار با صرفه تر از داشتن یك دفتر خصوصی است .

بمنظورراه‌گشایی امورتجاری شمادرژاپن، ما وسائل وتسهیلات زیادی دراختیارشما قرار میدهیم . از جمله ماشین نویس ، مترجم ، راهنمایانی ازهواپیمائی‌ژاپن وسازمان تجارت خارجی ژاپن و معرفی نامه های ویژه جهت ۴۰۰۰ شرکت ژاپنی ،همچنین‌ماشین حساب ، تلفن ، فتوکپی وتهیه‌کارتهای تجارتی ژاپنی‌ـ انگلیسی که‌درکمترین‌زمان وبا حداقل‌هزینه صورت میگیرد

از آنجائی‌که شمانیاز به‌استراحت‌هم دارید ما با ترتیب دادن اتومبیل ، راهنمای خرید، سرویس تحویل‌گل وامثال‌آن به بهترین‌نحو شما را یاری میدهیم .

برای‌کسب اطلاعات بیشترباتلفن ۹ـ۸۳۳۰۶۷ دفترهواپیمائی‌ژاپن تماس‌بگیرید و یا کوپن زیررا پرکرده به آدرس ۵/۷خیابان ویلا ـ تهران ارسال فرمائید .

لطفاً اطلاعات بیشتری‌درموردخدمات تجاری هواپیمائی ژاپن برای اینجانب ارسال فرمائید .
نام .....
شغل .....
آدرس .....
شهر .....

هواپیمائی ژاپن
خدمات تجاری
JAL

نیازمندیهای شما

آگهیهای متفرقه

اسناد صعب‌الوصول شما را خریداریم بعد از ظهرها تلفن‌ـ ٦٦۰٤۷۹
آ‌ـ ۱۵٦۸۸

ترجمه ارزان

رسمی و غیر رسمی ـ اخذ پذیرش ـ تحریرات فارسی و لاتین ـ ماشین‌نویسی ربانی ـ شاه‌آباد‌ـ تلفن ۳۱۷۱۳۵

کرکره‌چوبی
میشلر MISCHLER
سرما ، گرما و نوراز کرکره‌چوبی میشلر عبورنمیکند
پارکت BW
نمایشگاه : شاهرضاکوچه‌فتوحی
۸۲۹۳۹۰-۸۲٤۳۰۷
۸۲٤۸۷۰-۸۲۹۵۹٦

ماساژ با دست و سونا توسط متخصصین نجف‌پوروعاشوری تلفن ۸۵۵٦۱۹ ۱ـ۲

کارگاه مدرن علی معجزی

دوزنده انواع تلاه و لباس تلا تبلیغاتی وانواع پوشاك ، بارانی ، کت جیر ، ماکسی وکاپشن با مناسبترین قیمت با تخفیف کلی و تحویل آن در اسرع وقت ناصر ـ خسرو کوچه امام‌جمعه کوچه منصورالحکماء بن بست رضائی کاشی ۳۸ تلفن ۳۱۷۸۱۳

آگهی استخدام

انجمن توانبخشی بمنظور تکمیل کادر موردنیاز خود به یکنفر منشی که‌دارای لیسانس منشیگری وآشنائی کامل بزبان انگلیسی‌باشد نیازمند است، متقاضیان میتوانند از تاریخ نشر این آگهی‌بمدت یك هفته به کارگزینی انجمن واقع‌در شاهرضا ،بین کالج‌وویلا کوی سرشار شماره ۳٤ مراجعه نمایند. م‌الف ۱٦۰۷۹

آگهی خرید خدمت ماشین‌نویس

ژاندارمری کشور به تعدادی ماشین نویس فارسی‌درجه یک که حداقل دارای مدرک تحصیلی قبولی سوم متوسطه و گواهینامه ماشین نویسی باشند بطور موقت و خرید خدمت احتیاج دارد . داوطلبان می‌توانند برای اطلاع بیشتر و ثبت‌نام بادردست داشتن ۲ قطعه عکس ٤×٦ و فتوکپی مدرک تحصیلی و فتوکپی گواهینامه ماشین نویسی تاتاریخ ۲۵ر۸ر۵۳ بستاد ژاندارمری (دایره غیرنظامیان) واقع در میدان ۲٤ اسفند مراجعه نمایند. ف

ژاندارمری کشور

آگهی استخدام

شرکت سابیروابسته به‌وزارت آب‌وبرق برای انجام کاردر کارگاه سدقشلاق‌واقع‌در سنندج به یکنفر مهندس راه و ساختمان‌و دونفر نقشه‌کش باسابقه احتیاج دارد داوطلبان به دفترشرکت واقع‌در خیابان پهلوی‌جنب‌سینما آتلانتیك کوچه رهبان مراجعه نمایند. م‌الف ۱٦۱۰۲

شرکت سابیر

آگهی استخدام دبیر دروزارت آموزش وپرورش

وزارت آموزش و پرورش طبق مفاد قانون استخدام کشوری عده‌ای از دارندگان مدارك تحصیلی لیسانس و بالاتر در رشته های مشروحه زیر را از طریق‌امتحان و مسابقه برای خدمت دبیری در نقاط مختلف کشور باستثنای (تهران ـ تبریز ـ شیراز ـ اصفهان ـ مشهد ـ شمیران) براساس مقررات طرح طبقه بندی مشاغل معلمان کشور استخدام میکند :

برای دبیرستانهای نظری

۱ـریاضی
۲ـطبیعی(زمین شناسی ـ زیست شناسی)
۳ـ فیزیك
٤ـ شیمی
۵ـ ادبیات فارسی
٦ـ زبان خارجه (انگلیسی ـفرانسه)
۷ـ تربیت بدنی

برای هنرستانهای صنعتی

۸ـ الکترونیك
۹ـ الکتروتکنیك
۱۰ـ راه و ساختمان
۱۱ـ مکانیك

برای مدارس خدمات

۱۲ـ بازرگانی
۱۳ـ مدیریت بازرگانی
۱٤ـ علوم اداری
۱۵ـ حسابداری
۱٦ـ منشیگری

برای هنرستانهای صنایع روستائی

۱۷ـ مکانیك ماشینهای کشاورزی
۱۸ـ آبیاری و آبادانی (مهندس زراعی)
۱۹ـ صنایع غذائی

داوطلبانی که واجد شرایط زیر :
۱ـ تابعیت دولت شاهنشاهی ایران
۲ـ نداشتن سن کمتر از ۱۸ سال و بیش از ٤۰سال‌تمام
۳ـ داشتن کارت‌پایان خدمت وظیفه یابرك معافیت‌دائم
٤ـ داشتن‌تندرستی‌کامل وتوانائی انجام کارمعلمی
۵ـمتدین بودن بیکی‌ازادیان اسلام‌ـ مسیحی ـ کلیمی‌ـ زرتشت.
٦ـ نداشتن پیشینه کیفری موثر

باشند میتوانند از تاریخ انتشاراین‌آگهی همه روزه‌در ساعات اداری با همراه‌داشتن مدارك خود برای ثبت‌نام وانجام تشریفات قانونی باداره کل امور اداری واقع‌در کاخ‌وزارت آموزش و پرورش خیابان اکباتان مراجعه نمایند .

فارغ‌التحصیلان دانشسرای عالی و فارغ‌التحصیلان رشته های مذکور از دانشکده علوم تربیتی و کسانیکه خدمت‌وظیفه را انجام داده باشند بااحراز سایرشرایط حق‌تقدم دارند .

وزارت آموزش‌وپرورش

اطلاعیه‌استانداردهای اجباری

پیرو آگهیهای‌قبلی موسسه‌استاندارد و تحقیقات صنعتی ایران در اجرای‌ماده ۱۵ آئین نامه استاندارد های اجباری بدینوسیله باطلاع عموم میرساند.

واحد های تولیدی زیر نیز موفق شده‌اند شرایط عمومی تولید و کیفیت فرآورده های خودرا باموازین استاندارد رسمی کشور تطبیق داده‌وپروانه‌کاربرد علامت استاندارد ایران رادریافت‌دارند:

اجاق گاز بدون فر
۱ـ شرکت سهامی‌اونیورسال
۲ـ کارخانه صنعتی آریاگاز

سیم و کابل
شرکت صنعتی الکتریك خراسان

کلید های برقی‌برای مصارف خانگی
شرکت سهامی کالای الکتریك

پریز و دوشاخه برای مصارف خانگی
شرکت سهامی کالای الکتریك

روغن نباتی جامد
شرکت سهامی روغن نباتی سه گل خراسان (فصل نیشابور)
م‌الف ۱۵۵۰٦

موسسه استاندارد و تحقیقات صنعتی ایران

آگهی استخدام رسمی

وزارت کاروامور اجتماعی طبق مفاد قانون استخدام کشوری ۱۱۲ نفر را از طریق امتحان ومسابقه بشرح زیر استخدام میکند.

ردیف	عنوان شغل	محل جغرافیائی خدمت	تعداد مورد نیاز	شرایط احراز	گروه قطعی شغل
۱	بازرس کاریك	بوشهر ، تبریز ، قم ، مشهد ، بندرعباس ، کرمان ، زاهدان،اهواز،	۸ نفر	دارابودن دانشنامه لیسانس در یکی از رشته های مهندسی برق ، مکانیك ، نساجی ، معدن ،راه‌وساختمان ،ماشین‌آلات کشاورزی ، الکترونیك و طی دوره کارآموزی لازم	۷
۲	حسابرس دو	تهران، اصفهان ، شهرری ، کرج ، تبریز ، اهواز .	٦ نفر	دارا بودن دانشنامه لیسانس یافوق لیسانس در یکی از رشته‌های حسابداری،بانکداری ، بازرگانی‌واقتصادوطی‌دوره کارآموزی در زمینه مربوطه .	۷
۳	کارشناس سهیم کردن کارگران یك	اهواز، کرمانشاه، تهران،مازندران،	٤ نفر	دارابودن دانشنامه لیسانس در رشته علوم اجتماعی‌بمفهوم خاص حقوق قضائی یا اقتصاد	۷
٤	کارشناس روابط کاریك	ایرانشهر ، زرند . بندر پهلوی ، زابل ، مازندران ، تهران ،شهرکرد. زاهدان .	۹ نفر	دار ابودن دانشنامه لیسانس رشته علوم اجتماعی بمفهوم خاص حقوق قضائی	۷
۵	مددکار اجتماعی یك	تهران	۲ نفر	دارا بودن دانشنامه لیسانس دررشته مددکاری اجتماعی	۷
٦	کارشناس امور اداری یك	تهران	۵ نفر	دارا بودن دانشنامه لیسانس یا فوق لیسانس مرجحادریکی از رشته های تحصیلی علوم اداری . مدیریت بازرگانی ، حقوق (سیاسی اقتصادی ، قضائی) و علوم اجتماعی و طی دوره آموزش مربوطه و موفقیت در آن	۷
۷	کارشناس امور مطالعات اجتماعی یك	تهران ـزاهدان	۲ نفر	دارا بودن دانشنامه لیسانس رشته علوم اجتماعی بمفهوم خاص جامعه شناسی و روانشناسی	۷
۸	حسابدار ٤	تهران	۵ نفر	دارا بودن دانشنامه لیسانس یا فوق لیسانس‌دریکی‌ازرشته های حسابداری ، بانکداری ، بازرگانی ، مدیریت‌بازرگانی و اقتصادی و طی دوره کارآموزی در زمینه مربوطه	۷
۹	مترجم دو	تهران	۱ نفر	دارا بودن دانشنامه لیسانس در رشته زبان فرانسه	٦
۱۰	کارشناس تولید وبهره‌وری یك	تهران	۲ نفر	دارا بودن دانشنامه لیسانس مهندسی تولید و بهره‌وری‌یا مهندسی‌صنایع‌و طراحی صنعتی و مکانیك ماشین	۷
۱۱	کارشناس حفاظت کاریك	تهران	۳ نفر	دارا بودن دانشنامه لیسانس دریکی از رشته های مهندسی یا فیزیك یاشیمی وطی دوره کارآموزی لازم	۷
۱۲	کارشناس تغذیه و خدمات غذائی یك	تهران	۱ نفر	دارا بودن دانشنامه لیسانس در یکی از رشته های علوم تغذیه و خدمات غذائی	۷
۱۳	کارشناس امور تعاونی یك	تهران	۱ نفر	دارا بودن دانشنامه لیسانس در یکی از رشته های علوم اجتماعی بمفهوم خاص ـ تعاون	۷
۱٤	کارشناس‌مطالعات‌اقتصادی‌یك	تهران	۱ نفر	دار ابودن دانشنامه لیسانس در رشته اقتصاد	۷
۱۵	کارشناس حقوقی	تهران	۱ نفر	دارا بودن دانشنامه لسانس در رشته حقوق قضائی	۷
۱٦	آمارشناس یك	تهران	۱ نفر	دارا بودن دانشنامه لیسانس د ررشته آمار	۷
۱۷	کتابدار ۵	تهران	۱ نفر	دارا بودن فوق لیسانس کتابداری	۷
۱۸	مربی امور آموزشی یك	تهران	۱ نفر	دارا بودن دانشنامه لیسانس یا مدارك تحصیلی بالاتر در یکی از رشته های مهندسی و حرفه‌ای	۷
۱۹	کارشناس آمارموضوعی‌یك	تهران	۲ نفر	دارا بودن دانشنامه لیسانس در رشته اقتصاد . آمار .علوم اداری و طی دوره آموزش آماروموفقیت‌درآن	۷
۲۰	مسئول امور عمومی یك	اهواز ، شیراز ، کرمانشاه ،زنجان	٤ نفر	دارا بودن مدرك دیپلم کامل متوسطه وطی دوره‌کارآموزی‌در زمینه مربوطه	٤
۲۱	متصدی امور دفتری ۲	تهران ، اصفهان ، زاهدان ، زابل، ایرانشهر .	٦ نفر	دارا بودن مدرك دیپلم کامل متوسطه وطی دوره کارآموزی‌در زمینه مربوطه	٤
۲۲	منشی یك	زاهدان ، زرند ، شهرضا،رفسنجان، لاوا ن، کچساران . یاسوج .	۷ نفر	دارا بودن دیپلم در رشته منشیگری و یا دیپلم کامل‌متوسطه و گذراندن دوره منشیگری	٤
۲۳	متصدی تفریحات سالم یك	تهران	۱ نفر	دارا بودن مدرك پایان تحصیلات دوره کامل متوسطه	٤
۲٤	متصدی اشتغال و کاریابی یك	تهران	۱ نفر	دارا بودن مدرك دیپلم کامل متوسطه	٤
۲۵	متصدی روابط‌عمومی‌وامور پارلمانی ۲	تهران	۱ نفر	دارا بودن مدرك دیپلم کامل متوسطه	٤
۲٦	خطاط ۳	تهران	۱ نفر	دارا بودن گواهی نامه خوش نویسی دردرجه‌متوسط‌وداشتن دیپلم کامل متوسطه یا معادل آن	٤
۲۷	تکنیسین تاسیسات	تهران	۱ نفر	دارا بودن مدرك دیپلم کامل متوسطه در رشته مکانیك‌یا تاسیسات	٤
۲۸	حسابداریك	تهران	۱٤ نفر	دارا بود نمدرك دیپلم کامل متوسطه وطی دوره حسابداری مقدماتی و موفقیت در آن	٤
۲۹	تکنیسین آمار یك	تهران	۱ نفر	دارا بودن مدرك دیپلم کامل متوسطه در رشته ریاضی یا طبیعی و طی دورء کارآموزی در زمینه مربوطه	٤
۳۰	متصدی کار و امور اجتماعی یك	تهران ،همدان ، مسجد سلیمان ، شیراز ، فسا ، زاهدان ، لاوان ، شهرضا ، نجف‌آباد . بندرعباس ، خرم‌آباد ،شاهرود ،	۱۳ نفر	دارا بودن مدرك پایان دوره کامل متوسطه و طی دوره کارآموزی مربوطه	٤

داوطلبان واجد شرایط می توانند برك درخواست ذیل این آگهی را تکمیل کنند و با دوقطعه ازآخرین عکس٤×۳ خود ورسید بانکی مبنی بر پرداخت مبلغ ٤۰۰ ریال برای ردیف های ۱ تا ۱۹ ـ۳۵۰ ریال برای ردیف های ۱۹ تا۳۰ در یکی از شعب بانك ملی ایران بحساب شماره ۹۸۰ خزانه نزد بانك مرکزی ایران بعنوان «حساب حق‌ثبت‌نام داوطلبان استخدام» حداکثر تا ده روز بعد از انتشار این‌آگهی‌باپست سفارشی به‌نشانی اداره‌کارو امور اجتماعی شهرستان‌مورد تقاضا (برای داوطلبان دیپلمه) و دفتر کارگزینی وزارت‌کار وامور اجتماعی خیابان آیزنهاور تهران (برای‌کلیه داوطلبان لیسانسیه و دیپلمه داوطلب استخدام در مرکز) ارسال دارند. به مدارکی که فاقد رسید بانکی باشد و یا بعد از این مهلت به پست تحویل داده شود ترتیب اثر داده‌نخواهد شد .(وجه مذکور بهیچوجه مسترد نمی شود .) پروانه‌ورود به‌جلسه‌امتحان‌ومسابقه‌درتاریخ۱٦ر۹ر۵۳در محل‌وزارت کار وامور اجتماعی برای داوطلبان‌دیپلمه تهران‌وکلیه لیسانسیه ها و اداره کار و امور اجتماعی شهرستان مورد تقاضا برای داوطلبان دیپلمه شهرستانها توزیع‌خواهد شد . تاریخ و محل امتحان و مسابقه در پروانه مذکور درج شده است. ضمنا داوطلبان دیپلمه ایرانشهر و زابل مدارك خود رابه اداره کل کاروامور اجتماعی استان سیستان و بلوچستان (زاهدان) ارسال نمایند .

وزار ت‌کار و امور اجتماعی

برگ درخواست شغل از وزارت کاروامور اجتماعی

نام خانوادگی — نام — نام‌پدر — شماره شناسنامه
محل صدور — تاریخ تولد — مدرك ورشته تحصیلی — داوطلب شغل (فقط یك شغل)
محل جغرافیائی مورد تقاضا (فقط یك‌محل) — نشانی کامل . شهر — خیابان
کوچه — شماره منزل — تلفن — امضاء داوطلب

م الف ۱٦۱۰۹ — آ ـ ۹۹۳۸۳

استخدام در نیروی هوائی شاهنشاهی

نیروی هوائی شاهنشاهی تعدادی داوطلب برای‌تحصیل‌در آموزشگاه‌گروهبانی پلیس‌باشرایط وامتیازات زیر استخدام می‌نماید.

الف : شرایط

۱ـ تابعیت دولت شاهنشاهی ایران و متدین بودن بیکی از ادیان اسلام ، مسیحی، کلیمی و زرتشتی .

۲ـ داشتن گواهینامه سوم متوسطه یـا پایان دوره راهنمائی (دارندگان مدارک تحصیلی بالاتر حق تقدم دارند) و داشتن حداقل سن ۱۷ وحداکثر ۲٤ سال و برای کسانی که خدمت زیر پرچم را انجام داده‌اند ۲۵ سال و داشتن صحت مزاج وتناسب اندام و نداشتن پیشینه‌بد.

۳ـ نداشتن افراد تحت تکفل و سپردن تعهد خدمت طبق مقررات ارتش شاهنشاهی .

ب ـ حقوق و مزایا :

۱ـ هنرآموزان درمدت تحصیل شبانه‌روزی بوده و علاوه براین که هزینه‌ای متحمل نمیشوند ماهانه ٦۵۰۰ ریال دریافت خواهند داشت وپس از احراز موفقیت در آزمایشات پایان‌دوره به‌درجه گروهبان دومی مفتخر و برابر قانون از ترفیعات بعدی بهره‌مند میگردند .

۲ـ اولین حقوق و مزایای گروهبانی پلیس در مرکز ۱٤۵۸۰ ریال و در خارج از مرکز تا ۲٤۵۸۰ ریال خواهد بود.

۳ـ درجه‌داران از مزایای مفیدی نظیرپس‌انداز تامین آتیه که با کمک وزارت جنگ و بهره‌حاصله مبلغ آن در صورت ۳۰ سال خدمت به حدود ۱۷۰۰۰۰۰ ریال بالغ میگردد.

وام مسکن باشرایط مناسب ، امکان استفاده از خانه‌های سازمانی ، درمان خود و خانواده، خرید از فروشگاه‌های ارتش با تخفیف قابل‌ملاحظه بهره‌مند میگردند .

پ ـ داوطلبان برای استفاده از موقعیت و ثبت‌نام میتوانند هرچه زودترباعین مدارک‌تحصیلی وفتوکپی آن ، عین شناسنامه «عکس‌دار» ودوبرگ فتوکپی آن و ۲۲ قطعه عکس ٤×۳ تا تامین احتیاج همه روزه به‌استثناء تعطیلات رسمی از ساعت ۷الی۱٤ در تهران بفرماندهی آموزش‌های هوائی واقع در خیابان دماوند . ایستگاه فرودگاه ودر شهرستان‌هابه پایگاه‌هاوایستگاههای هوائی وتیم‌های سیار اعزامی مراجعه نمایند.

نیروی هوائی شاهنشاهی

دنیای ورزش همراه با آخرین خبرهای جهان ورزش و رویدادهای ورزشی ایران امروز منتشر شد

امشب در کسری : روسینای پیشخدمت

برنامه سینماها

تماشای فیلمهائی که با علامت (×) مشخص شده برای اشخاص کمتر از ۱۸سال‌ممنوع است

★(×) آپارتمان خصوصی ـ رنگی ـ لاندوبوزانکا
مازستیک (٦٦۸٤٦۱) ۱۱ـ۱ـ۳ـ۵ـ۱۵ر۷ـ۹ر۱۵

★ این دست کجه ـ بیك ایمانوردی ـ شورانگیز
نیاگارا (٦٦۵۳۰۷) ۱۱ـ۱ـ۳ـ۵ـ۷ـ۹ر۱۵
رکس (۳۱۵۲۹۳) ۳۰ر۱۰ـ۳۰ر۲ـ۳۰ر٤ـ۳۰ر٦ـ۳۰ر۸
میامی (۷۵٤۳۲۹) ۱۱ـ۱ـ۳ـ۵ـ۷ـ۹ر۱۵
الوند (۳۵٦۵۳۸) ۱۰ـ۱۲ـ۲ـ٤ـ٦ـ۸
کیهان (۵٤٦۳٦۰) ۹ـ۱۱ـ۱ـ۳ـ۵ـ۷ـ۹
مارلیک (۹٦۳٦۱٦) ۱۱ـ۱ـ۳ـ۵ـ۷ـ۹ر۱۵
اسکار (۹۲۰۸۸۸) ۱۰ـ۱۲ـ۲ـ٤ـ٦ـ۸
ارانوس (۲۷۹۷۱) ۱۰ـ۱۲ـ۲ـ٤ـ٦ـ۸
شهرام (۸٤٤۵٤۹) ۱۱ـ۱ـ۳ـ۵ـ۷ـ۹
سیلوانا (۳۹۳۷۷۷) ٤۵ر۱۰ـ۱ـ۳ـ۵ـ۷ـ۹
سیلورسیتی (۸٦۱۲۰۵) ۳۰ر۱۰ـ۳۰ر۲ـ۳۰ر٤ـ۳۰ر٦ـ۳۰ر۸
ادئون (۳۱۸۱۱۸) ۳۰ر۱۰ـ۳۰ر۲ـ۳۰ر٤ـ۳۰ر٦ـ۳۰ر۸

★ بیا در آغوشم ـ رنگی ـ ششی‌کاپور
همای (۳۱۱٦٦۹) ۳۰ر۱۰ـ۳۰ر۲ـ۳۰ر٤ـ۳۰ر٦ـ۳۰ر۸

★ ببر مالا ـ عاصی
آسمان‌آبی (۳٤۱٦٦۸) ۹ـ۱۱ـ۱ـ۳ـ۵ـ۷ـ۹

★ تعطیلات آقای هالو ـ رنگی ـ آنی‌ژیراردو
گلدن‌سیتی (٦٦۳۲٦۹) ۱۵ر۱۱ـ۳۰ر۳ـ۳۰ر۵ـ۳۰ر۷ـ٤۵ر۹

★ تهمت ـ منوچهر وثوق ـ هاله ـ بهمن مفید
آسیا (٤۲۹۰۹) ۱۱ـ۱ـ۳ـ۵ـ۱۵ر۷ـ۳۰ر۹
اروپا (۳۰۳۱۷۸) ۳۰ر۱۰ـ۳۰ر۲ـ۳۰ر٤ـ۳۰ر٦ـ۳۰ر۸
شهوند (۳۵٤۰٤۰) ۳۰ر۱۰ـ۳۰ر۲ـ۳۰ر٤ـ۳۰ر٦ـ۳۰ر۸
لیدو (۹۵۱۲۸۲) ۹ـ۱۱ـ۱ـ۳ـ۵ـ۷ـ۹
نپتون (۷٦۰۱۳٦) ۹ـ۱۱ـ۱ـ۳ـ۵ـ۷ر۱۵ـ۳۰ر۹
ژاله (۳۰٤۱۲۰) ۳۰ر۱۰ـ۳۰ر۲ـ۳۰ر٤ـ۳۰ر٦ـ۳۰ر۸
المپیا (۹۲٦۷۹۷) ٤۵ر۱۰ـ۱ـ۳ـ۵ـ۷ـ۹
چرخ‌فلک (۹۵۰۵۵۸) ۱۰ـ۱۲ـ۲ـ٤ـ٦ـ۱۵ر۸
توسکا (۵۳۹۵٤٤) ۳۰ر۱۰ـ۳۰ر۲ـ۳۰ر٤ـ۳۰ر٦ـ۳۰ر۸
پاسارگاد (۳٤۲۷۸۲) ۹ـ۱۱ـ۱ـ۳ـ۵ـ۷ـ۹
شرق (۵۳٤۰۲٤) ۳۰ر۱۰ـ۳۰ر۲ـ۳۰ر٤ـ۳۰ر٦ـ۳۰ر۸

★ ترینیتی ـ زن و شمشیر
پردیس (۳۰٤۲۵۹) ۹ـ۱۱ـ۱ـ۳ـ۵ـ۷ـ۹

★ تعقیب در شهر ـ رنگی ـ فرانکونرو
دروازه‌طلائی (۳۵۲۱٦۰) ۹ـ۱۱ـ۱ـ۳ـ۵ـ۷ـ۹

★ دختر همسایه ـ رنگی ـ باراباراابوشه
ایفل (۳۱۱٤۷۷) ۱۰ـ ۱۲ـ ۲ـ ٤ـ ٦ـ ۸ـ۱۰

★ ده فرمان ـ رنگی ـ چارلتون هستون
تخت‌جمشید (٤۳۵۵۰) ۳۰ر۱۰ـ۲ـ۳۰ر۵ـ۹

★ (×) دوستان ـ رنگی ـ شون‌بری
پارک (۳۱۹٦۳۷) ۹ـ ۱۱ـ ۱ـ ۳ـ ۵ـ ۷ـ ۹

★ دختر له‌شده ـ سینماسکوپ ـ رنگی
آریا (۳۱۹۸۸٤) ۹ـ۱۱ـ۱ـ۳ـ۵ـ۷ـ۹

★ روسینای پیشخدمت ـ رنگی ـ اوائولین
کسری (۸۲٦۹۳۹) ۳۰ر۱۰ـ۲ـ٤ـ٦ـ۸ـ۱۰

★ رابطه لطیف ـ رنگی ـ میافارو ـ توپول
شهرقصه (٦۲۷۲۹۰) ۱۱ـ۲ـ٤ـ٦ـ۸ـ۱۰

★ زنهای ضد مرد ـ رنگی ـ سینماسکوپ
امپایر (٦۲۳۹٤۲) ۱۵ر۱۱ـ۳۰ر۱ـ۳۰ر۳ـ۳۰ر۵ـ۳۰ر۷ـ٤۵ر۹

★ زنجیر ـ رنگی ـ جایابهادری
حافظ (۳۹۱۰۷٤) ۳۰ر۱۰ـ۳۰ر۲ـ۳۰ر٤ـ۳۰ر٦ـ۳۰ر۸

★ سه تفنگدار ـ رنگی ـ راکل‌ولش ـ اولیوررید
دیاموند(۸۲٤۸۰۰) ۱۵ر۱۱ـ٤۵ر۱ـ۳۰ر۳ـ۳۰ر۵ـ۳۰ر۷ـ٤۵ر۹

★ سربلند ـ رنگی ـ جودون‌بیکر
شهرفرنگ (٦۲۷٦۲۸) ۱۱ـ۱ـ۳ـ۱۵ر۵ـ۳۰ر۷ـ٤۵ر۹

★ سرحد قدرت ـ رنگی ـ جیم‌براون
مولن‌روژ (۷۵۲۹۲۹) ۱۱ـ۳۰ر۳ـ۳۰ر۵ـ۳۰ر۷ـ۳۰ر۹

★ سودوم‌وگوموزا ـ رنگی ـ اسکوپ
ری (۲۲۵۷۸) ۹ـ۱۱ـ۱ـ۳ـ۵ـ۷ـ۹

★ سه‌مرد درراه‌سخت ـ رنگی ـ جیم‌براون
شهرتماشا (۹۲۸٦۸٦) ۱۵ر۱۱ـ۳۰ر۳ـ۳۰ر۵ـ۳۰ر۷ـ٤۵ر۹
ریولی (۷۵۷۷۷۷) ۱۱ـ۳۰ر۳ـ۳۰ر۵ـ۳۰ر۷ـ۳۰ر۹

★ عشق نامادری ـ خوشگل ونترس
ستاره (۵۳۹۷۲۱) ۹ـ۱۱ـ۱ـ۳ـ۵ـ۷ـ۹

★ گلئوپاتراجونز ـ رنگی ـ شلی‌وینترز
پولیدور(٤۲٦۳۱) ۳۰ر۱۱ـ۳۰ر۱ـ۳۰ر۳ـ۳۰ر۵ـ۳۰ر۷ـ٤۵ر۹

★ (×) کاملیا ۲۰۰۰ رنگی ـ دانیل گوبر
ب.ب (۸۲۹٦٤۱) ۱۰ـ۱۲ـ۲ـ٤ـ٦ـ۸ـ۱۰

★ کلید معما ـ رنگی ـ باری‌نیومن
برلیان (۳۹۳۵۳۵) ۹ـ۱۱ـ۱ـ۳ـ۵ـ۷ـ۹

★(×) گناه ورهائی ـ رنگی ـ دیاناکیائر
بولوار (٦۰۰۲۹۲) ۱۱ـ۱ـ۳ـ۵ـ۷ر۱۵ـ۹ر۱۵
تاج (۳۱۳۸٦٤) ۱۰ـ۱۲ـ۲ـ٤ـ٦ـ۸ـ۱۰

★ گروگان ـ رنگی ـ گریگوری‌پك ـ آنتونی‌کوئین
گلدیس (٦۲۸۷۱۳) ۳۰ر۱ـ۳۰ر۲ـ۳۰ر۵ـ۳۰ر۷

★ گروگان بزرك ـ رنگی ـ لاری‌دانیل
دیانا (٤۷۳٦۵) ۳۰ر۱۰ـ٤۵ر۱۲ـ۳ـ۵ـ۷ـ۹

★ مبارزه جویان ـ رنگی ـ مایکل گریك
رویال (۸۲۹۷۸۵) ۱۰ـ۱۲ـ۲ـ٤ـ٦ـ۸ـ۱۰
سانترال (۹۲۸٦۸٦) ۱۱ـ۱ـ۳ـ۵ـ۷ـ۱۵ر۹
متروپل (۳۱۹٤۱۰) ۹ـ۱۱ـ۱ـ۳ـ۵ـ۷ـ۹

★ مبارزه بخاطر پدر ـ رنگی ـ سینماسکوپ
سهیلا (۳۱٦٤۲٤) ٤۵ر۱۰ـ٤۵ر۲ـ٤۵ر٤ـ٤۵ر٦ـ٤۵ر۸
مراد (۷۵۳۳۸۲) ۳۰ر۱۱ـ۳۰ر۱ـ۳۰ر۳ـ۳۰ر۵ـ۳۰ر۷ـ۳۰ر۹
پلازا (٤٤۲۵۵) ۱۵ر۱۱ـ۱۵ر۳ـ۱۵ر۵ـ۱۵ر۷ـ۱۵ر۹
ناهید (۳٤۹۵۰۹) ۱۰ـ۱۲ـ۲ـ٤ـ٦ـ۸
داریوش (۲٦۲٦۵) ٤۵ر۱۰ـ٤۵ر۲ـ٤۵ر٤ـ٤۵ر٦ـ٤۵ر۸

★ مردان شهر وحشی ـ رنگی ـ هنری‌سیلوا
پارامونت (٤۸۳۲۱) ۱۵ر۱۱ـ۳۰ر۳ـ۳۰ر۵ـ۳۰ر۷ـ۳۰ر۹

★ مرغ همسایه ـ شورانگیز طباطبائی ـ میری
اونیورسال (۹۲٦۹۵۳) ۱۱ـ۱ـ۳ـ۵ـ۱۵ر۷ـ۳۰ر۹
پاسیفیک (۷۵۳۳۱۱) ۱۵ر۱۱ـ۳۰ر۳ـ۳۰ر۵ـ۳۰ر۷ـ۳۰ر۹
ایران (۳۱٦۳٤۵) ۹ـ۱۱ـ۱ـ۳ـ۵ـ۷ـ۹
سابینا (۲۵۲٤٤۲) ۹ـ۱۱ـ۱ـ۳ـ۵ـ۷ـ۹
تیسفون (۹۵۸۸۸۲) ۳۰ر۱۰ـ۳۰ر۲ـ۳۰ر٤ـ۳۰ر٦ـ۳۰ر۸
رنگین‌کمان (۷۵٦۷٦۰) ۹ـ۱۱ـ۱ـ۳ـ۵ـ۷ـ۹
موناکو (۷۹۵۵۹٦) ۹ـ۱۱ـ۱ـ۳ـ۵ـ۷ـ۹
دریا (۳٤۱۷٤٦) ۳۰ر۱۰ـ۳۰ر۲ـ۳۰ر٤ـ۳۰ر٦ـ۳۰ر۸
پرسپولیس (۵۳۸۰۸۳) ۱۰ـ۱۲ـ۲ـ٤ـ٦ـ۸
کارون (۹۵۵۱٦۵) ۳۰ر۱۰ـ۳۰ر۲ـ۳۰ر٤ـ۳۰ر٦ـ۳۰ر۸
استارا (۸۷٤۰۲۲) ۳۰ر۱۰ـ۳۰ر۲ـ۳۰ر٤ـ۳۰ر٦ـ۳۰ر۸

★(×) ونیزو زیبای من ـ رنگی ـ اوناویاپیکولو
ونک (٦۸٤۱۱٦) ۳۰ر۱۱ـ۲ـ٤ـ٦ـ۸ـ۱۰

★(×) وجود داغ ـ رنگی ـ روساناپودستا
آتلانتیک (٦۲۷۱۷۱) ۱۵ر۱۱ـ۳۰ر۳ـ۳۰ر۵ـ۳۰ر۷ـ۳۰ر۹

★ هیاهو ـ بهروز به‌نژاد ـ سپیده
کاپری (۹۲۸٤۰۱) ۱۱ـ۳ـ۵ـ۱۵ر۷ـ۳۰ر۹

★ ۷زن ،۷ ماجراجو ـ چیچو می بخشه ،من‌نه
البرز (۳۰٤۲۵۸) ۳۰ر۸ـ ۳۰ر۱۱ـ ۳۰ر۲ـ ۳۰ر۵ـ ۳۰ر۸

★ ۱۰۰۱ خنده ـ لورل هاردی
سینه‌موند (٤۸۳۲۲) ۱۱ـ۳ـ۵ـ۷ـ۹

سانس انگلیسی
گلدیس ساعت ۳۰ر۹ (گروگان)

خطر مرگ، فوتبالیستها را تهدید می کند

ضربه سریع توپ ، از ضربه های مشت فورمن هم خطرناکتر است فوتبالیست ها باید در ۲۷ سالگی حتما بازنشسته شوند

نگاهی به گذشته و آرشیو روزنامه هاومجلات چه ورزشی و چه غیر ورزشی ـ نشان میدهد که ازسال ۱۹۳۱ تاکنون ، ۵۵ فوتبالیست جان‌خود را در زمین های فوتبال از دست داده‌اند از این ۵۵ نفر ،۲۶ نفر از صدمات وارده به سر به هلاکت رسیده‌اند. هشت فقره از این مرك‌ومیرها، صرفا ناشی از صدمه‌ای بوده که فوتبالیست به‌هنگام وارد آوردن ضربه سر به توپ ،متحمل‌شده است ، ضربه‌یی که برای او مرك‌در پی داشته است .

قربانیان فوتبال ، ظرف این فاصله زمانی طولانی ـ از سال ۱۹۳۱ تاکنون ـ باتوجه به تعداد کثیر افرادی که فوتبال بازی‌می‌کنند، چندان حائز اهمیت نیست اما اینکه چرا قسمت اعظم همین مرگ و میرها صرفا ناشی‌ازوارد آمدن ضربه بسر فوتبالیست ها بوده است ، خود سئوالی به وجود می‌آورد که پاسخ به‌آن چندان ساده نیست .

ضربه مرگبار

درزمینه زدن ضربه به‌توپ با سر،و به‌اصطلاح خودفوتبالیست ها درمورد «هد» زدن ، مطالعات پزشکی دقیقی تاکنون بعمل نیامده و تحقیقات وبررسی های بسیار محدودی نیزکه تاکنون در این زمینه صورت گرفته ، صرفا به عوارض ناشی از این ضربه ـ مثل رابطه «هد» و سردرد مزمن یا «میگرن» ـ بوده است.پزشکانی که‌دراین زمینه فعالیت کرده‌اند ، در کمال تعجب دریافته‌اند که فوتبالیست هازیاد مایل نیستند روی سر آنها آزمایشی انجام شود .

درهر حال نتیجه تحقیقاتی که تاکنون دراین زمینه صورت‌گرفته ـباتوجه به تصویری که درهمین صفحه می‌بینید ـ نشان میدهد : مطالعات پزشکان باهمکاری یکی از متخصصان فوتبال ـ که خود مدتها ستاره میدان های فوتبال بوده ـ صورت گرفته است .

جمجمه و توپ

اولین نکته‌ای که در این زمینه جلب توجه می‌کند این واقعیت است که‌اساس ساختمان جمجمه انسان ، با ضربات پیاپی توپ میانه‌یی ندارد واصولا برای این کار ساخته نشده است .

به عکسی ـ که دراین‌صفحه چاپ شده دقت کنید ـ ضربه اولیه توپ با سرعتی معادل پنجاه‌متر در ساعت، به قسمت‌جلوی جمجمه فوتبالیست اصابت‌کرده است .محل صحیح اصابت‌توپ با سر فوتبالیست، قسمت فوقانی پیشانی اوست ولی این نقطه ، در هنگام مسابقه ، کمتر دقیقا مورد اصابت قرار می گیرد و در عوض‌توپ به قسمت بالاتر پیشانی ـیعنی‌بالای سربازیکن‌ـ برخورد می کند (شکل (۱))ـ باتوجه به‌تصویر ـ روشن می شود که‌این حالت، محل‌برخورد توپ ، در واقع محل برخورد و تلاقی دو استخوان‌طرفین‌جمجمه است . در اکثر افراد این‌قسمت که آن را اصطلاحا «ملاج» نیز می گویند ، در سنین بیست سالگی ، کاملا استوار ومحکم می شود و مقادیری استخوان ـ بصورت پایه ـزیر آن را پرمی کند و تاسقف جمجمه پائین‌می رود .

اما در تعدادی از افراد این قسمت هرگز شکل نمی گیردو تا آخر عمرشان، همیشه‌بصورت یك سرپوش نازك روی مغز باقی میماند . بنا براین ، در بعضی افراد این بخش حساس جمجمه ، بمراتب آسیب‌پذیرتر از کسانی‌است که‌قسمت‌فوقانی جمجمه‌شان کاملا شکل‌گرفته وجا افتاده است .

فشار برجمجمه

خطر دیگری که فوتبالیست‌ها را به هنگام زدن ضربه «هد» تهدید می کند ، این است‌که ضربه وارده به قسمت جلوی جمجمه وپیشانی ، گاهی چنان شدید است که سبب میشود استخوان پیشانی ، روی دو استخوان طرفین جمجمه فشار آورد و به عبارت دیگر ، کمی به طرف عقب حرکت کند .

حساسیت این نقطه،بقدریست که چنانچه حرکت‌این‌استخوان به طرف عقب ، باندازه یك دو هزارم اینچ هم‌باشد،دردشدیدی در پشت حدقه چشم هابوجود می‌آورد. این ضربه گاهی‌سبب وارد آمدن صدمه به اعصابی میشود که از این استخوان‌عبور می کنند و عوارض بعدی آن احتمالا اختلالات فکری در فوتبالیست خواهد بود .

قسمت دیگری از سر که‌ظاهرا تماسی با توپ ندارد ـولی‌براثر ضربات مداوم توپ صدمه می بیند‌ـقسمت تحتانی‌جمجمه،یعنی استخوانی است که‌جمجمه‌روی آن قرار گرفته و در عکس با دائره مشخص شده است . ضربات وارده به پیشانی‌وقسمت فوقانی سر چنانچه پیاپی‌صورت گیرد ، به این ناحیه سر نیز آسیب واردخواهد آورد .

پیری استخوانها

صدماتی راکه ضربات‌مختلف توپ ، به سرفوتبالیست ها وارد می‌آورد بااظهارنظریه‌یی که دکتر الن‌باس ـ پزشک‌ویژه جام جهانی فوتبال : لندن ـ ۱۹۶۶ ـ در این مورد کرده ، بخوبی میتوان دریافت . الن‌ـباس ـ که خود عضوفدراسیون بین المللی فوتبال است ـدر این مورد می‌گوید :

گردن یک‌فوتبالیست سی‌ساله باندازه گردن یک آدم ۴۵ ساله فرسوده وکهنه است . باتوجه باین مطلب ، میتوان چنین‌نتیجه گیری کرد که گردن یک کهنه فوتبالیست ۴۵ ساله به‌میزان استخوانهای گردن یک مرد شصت ساله ، کهنه وفرسوده است .

به‌عقیده یکی دیگر ازپزشکان متخصص استخوان ، یک فوتبالیست حرفه‌یی بایدحداکثر در ۲۷ سالگی بازنشسته شود.

به‌عقیده همین‌پزشک،صدماتی که ضربات توپ به‌فوتبالیست وارد می‌آورد ، بیش از قسمت های دیگر متوجه گردن اوست.

وی باعقیده آلن‌باس ، دراین مورد که ضربه سریع توپ‌به سر ، دست کمی از یک ضربه سنگین مشت‌ندارد ، مخالف است.دراین‌موردد‌کتر آدریان ـ ویتسون ـ پزشک فدراسیون مشت زنی انگلستان ـ معتقد است :

«صدمات وارده به‌سر ، و اساساریسک به خطر افتادن سر درفوتبال ، مراتب بیش‌از مشت زنی‌ـومثلاضربات کلی ـ است .»

این پزشک‌متخصص‌استدلال می‌کند : «اگر بوکسوری در حین مسابقه،براثریک ضربه از هوش برود ، بلافاصله تحت مداوا قرار می‌گیرد و تا مدت ۲۱ روز از بازی معاف خواهد بود .ولی‌چنانچه‌یک فوتبالیست درزمین فوتبال براثر یک ضربه به‌سرش ،بیهوش شود بلافاصله باریختن آب به‌سروصورتش و دارو های محرک ، بیهوشش می‌آورند ودوباره راهی‌میدانش می‌کنند .»

باتوجه به مطالب فوق ،این سئوال مطرح است که چه‌گامی درجهت رهانیدن فوتبالیست‌ها از این «بلای آسمانی» برداشته شده است و یا تاکنون به‌آنها آموزش ویژه‌ای در این زمینه داده شده است که چطور خود را از خطر «هد» زدن‌برهانند یانه .

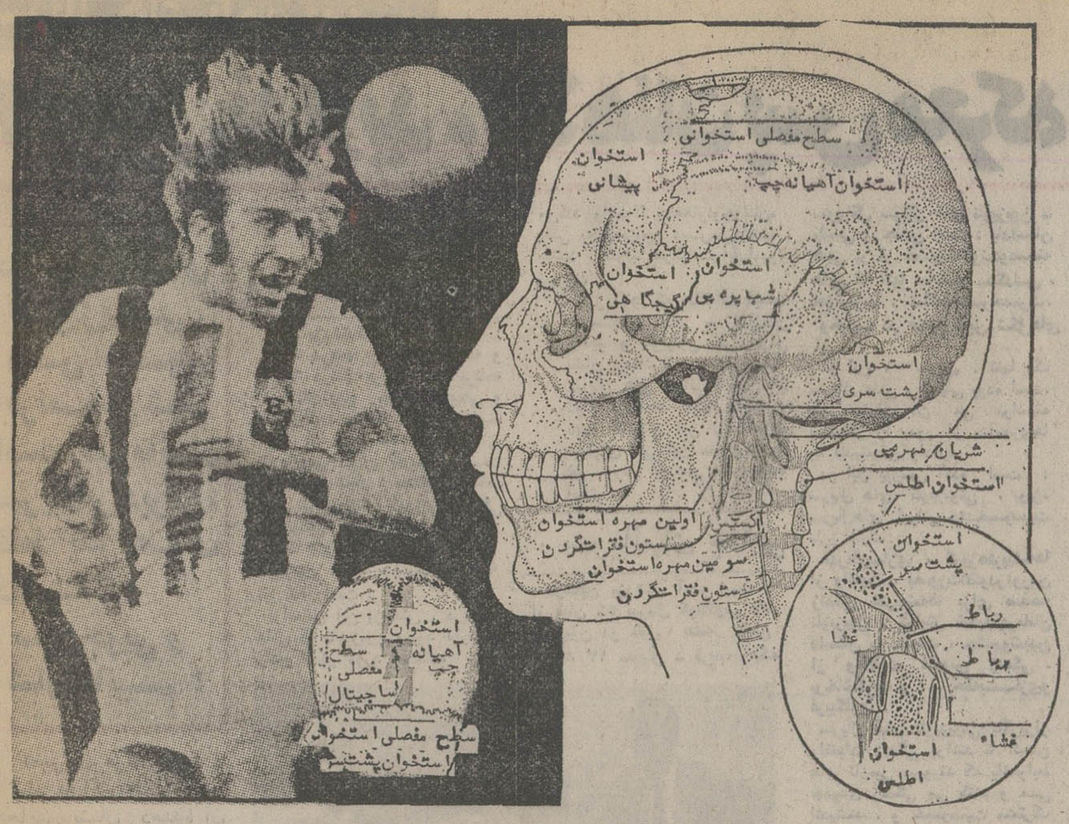

پزشکان ایرانی و خطرات «هدزدن»

انعکاس‌وسیع نظریات جدید دانشمندان پیرامون‌خطرات مرگبار ضربه‌زدن‌به‌توپ بوسیله‌سر ، اظهارعقیده دانشمندان‌و متخصصین ایرانی‌رانیزبدنبال آورد:

*پروفسورعاملی (استاد وجراح مغزوپی)ـ« بیشتر ضربه هایی‌که در ورزش باعث‌مرك میشود، ضربه‌های مشتزنان در مسابقات بوکس‌است. درین زمینه، ازسالهاپیش،جراحان مغز وپی مقالاتی نوشته‌اند. اما درباره‌خطرات فوتبال، براساس تحقیقاتی‌که‌تاکنون انجام‌گرفته ،باید بگویم:ضربه های‌پیاپی، ممکن‌است‌درقشر مغز تغییراتی پدیدآوردولی نمیتوان گفت‌که صددرصد کشنده‌است .

«این‌که میشنویم یامی‌خوانیم که‌فوتبالیستی براثرهدزدن جان‌سپرده، مسلما عامل اصلی‌مرك اوعوارض مادرزادی بوده است‌نه هدزدن ... هدزدن ،فقط به‌تشدید بیماری های مغزی کمك میکند».

* دکتر رضا ریاحی (متخصص اعصاب وزوان) نیز نظریات پروفسور عاملی را تائید میکند : وزن هر ضربه مشت محمدعلی یافورمن، حدود ۹۶ کیلوگرم است‌وبنابراین‌میتواند مرگبار باشد. اما گمان‌نمیکنم،ضربه‌به توپ بسر،فوتبالیستی رابکشد. اگرهم فوتبالیستی براثر هدزدن دچار خونریزی‌مغزی شود،علتش رابایدد بیماریهای مادرزادی آن فوتبالیست جستجو کرد.

* دکترفریدون سمیعی (جراح‌و متخصص‌بیماریهای‌چشم) نظریه‌همکاران ایرانی خود را رد میکندو بانظریه جدید دانشمندان‌خارجی موافق‌است: ضربه هایی‌که توپ برجمجمه فرود می‌آورد،ممکن‌است مغزرانکان دهدونه تنها عوارض مرگبار مغزی ایجادکند که‌باعث نابینایی فوری نیز بشود. بهرحال، حداقل خطر ضربه به جمجمه، کاهش قدرت‌بینایی است. تحقیقات اخیرنشان میدهدکه هدزدن درفوتبال، میتواند باعث خونریزی درغلاف عصب باصره شودکه همین، ازبینایی میکاهدو گاه هم مرك‌آور است.

بقیه از صفحه ۸

آتش‌بس در جبههٔ شعر

شعر استفاده شود ، اگرچه‌گاهی استفاده نمیشود ، مانند اشعار اخوان ثالث (م. امید) خوب است و قابل قبول. مخصوصا اگر شاعر حرفی برای‌گفتن داشته باشد.

اما من باموج نو و شعربی‌وزن وقافیه مخالفم، یعنی اصولاچنین چیزی را شعرنمیدانم و شما هم آنرا شعر ندانید.»

تحول را بپذیریم

عالمتاج ثمری : «هر اثراصیل و زیبا وارزنده ـ چه نو و چه کهنه ـجای خود را در اجتماع باز میکند . شعری که اصالت داشته باشد، باتبلیغ جایی برای آن بازنمیشود . رویهمرفته نمی‌ـتوان روی کهنه و نو متعصب بود و بطور کلی ، هر تحولی که درهر زمینه‌یی روی‌دهد ، سرو صدایی‌بدنبال‌خواهدداشت. ازجمله، تحول شعر در زمانه ما که باید پذیرفته شود.»

کاش قافیه نبود

محمدعلی گویا : «بنظرمن ، مسئله پابند نبودن به قافیه تنها در عصر ما عنوان نشده است بلکه درهر زمان هر شاعری که میخواسته اندیشه‌ای را درقالب شعر بیان کند و نوافی مانع‌آن شده به این فکر افتاده است که ای‌کاش قافیه‌ای نمی‌بود!»

رغبت به شعر تازه

ابراهیم صهبا : «قبلا هم گفته‌ام (دلم رغبت به‌شعرتازه دارد ،ولی این تازگی اندازه دارد.) بعقیده من : هرشعری تازگی داشته‌باشد قابل استفاده است ،خواه قافیه داشته باشدو خواه نداشته‌باشد. ولی به‌وزن اعتقاد دارم ، چون شعر بی‌وزن همان نثراست. شعرامروز حتی‌الامکان باید از تازگی وروانی و مضامین نو برخوردار باشد.»

شاعر یعنی قصیده ساز

ارفع: کسیکه بتواند سبعمعنای واقعی‌ـ قصیده بسازد ، درشعر معاصر نیز جائی والا دارد و ساختن شعر باوزن شکسته نیزاز عهده او برنمی‌آید . چنانچه وزن شکنی به زیبائی و موسیقی‌کلام و موزونی سخن لطمه نزند ایرادی ندارد.»

اساس شعر

محمدعلی ریاضی‌یزدی:«مضمون خوب، کلمات و تعبیرات زیبا، وزن و آهنگ مطبوع و بدیع اساس شعر خوب را تشکیل‌می‌ـدهد واصولا هر شعری که یکی از عروض سنگانه اولیه را کم داشته باشد فاقد زیبائی است

این شب‌های شعر که باهتمام اداره آفرینش هنری‌وادبی‌تشکیل شده بود از دوازده تا چهارده آبان باشرکت دهها علاقمند شعر سنتی برگزار شد».

آگهی مناقصه
خرید لوازم آزمایشگاه

سازمان حفاظت محیط زیست ۱۲ قلم‌لوازم آزمایشگاهی را از طریق مناقصه خریداری می نماید. داوطلبان فروش میتوانند برای دریافت برك شرایط شرکت در مناقصه غیر از روزهای پنج‌شنبه و جمعه همه روزه از ساعت ۸الی ۱۶ بعداز ظهر تا آخر وقت اداری ۵۳/۸/۲۵ به اداره تدارکات سازمان واقع‌درخیابان ویلابالاتراز کوچه اراك مراجعه نمایند . م‌الف۱۶۰۱۷

سازمان حفاظت محیط زیست

وقتی شما یك اتومبیل شورلت ایران خریداری میکنید، مطمئن هستید اتومبیلی شیك ، مدرن وقوی تهیه کرده‌اید که باتکنیك پیشرفته جنرال موتورز بوجود آمده است. اتومبیلی که برای امروز و زمانهای آینده طراحی‌شده ...

اتومبیلی بانام بسیار مشهور شورلت ایران . باانتخاب هریك ازمدلهای مختلف‌شورلت ایران ، کلیه وسایل ضروری و لازم برای رانندگی سریع و مطمئن در اختیار شما قرار خواهد گرفت .

وسایلی که درهرسه مدل استاندارد میباشد عبارتست از : موتور۶ سیلندر ـجعبه چهاردنده (باستثنای دنده عقب) ـ سیستم فنربندی فوق‌العاده پیشرفته ـ ترمز دوبل مجهز به‌بوستر ـ فرمان ایمنی (تلسکوپیك) صندلیهای تمام متحرك ـ قفل‌فرمان ـ بوق دوصدائی چراغهای دنده عقب ـ ساعت‌برقی ـ قفلك ـ چهار چراغ چشمك‌زن اعلام خطر ـ چراغ مخصوص ترمزدستی واعلام سایدگی کلاچ ـ دینام قوی ۵۵ آمپر ـ و لاستیکهای رادیال

GM IRAN

برای‌کسب اطلاعات بیشتر درمورد تاریخ تحویل وهمچنین لوازم مجازی‌که برای‌همه مدلها موجوداست باشرکتهائیکه درزیر معرفی‌میشود و تنها شرکتهائی هستند که اجازه فروش وسرویس اتومبیلهای شورلت ایران را دارند تماس بگیرید .

تهران: شرکت بانتوس (سهامی خاص) خیابان میرداماد شماره ۱ـ S
تلفن ۷۷۹۴۹۶ ـ ۷۷۲۸۶۶ ـ ۷۷۲۵۳۸
شرکت پاسکار (سهامی‌خاص) خیابان پهلوی روبروی خیابان توانیر (ایوبی)
تلفن ۸۲۱۰۹۸/۹ـ۸۳۱۶۵۳/۵ـ۶۸۱۶۶۰ـ۶۸۰۶۶۵
شرکت شوی کار خیابان قزوین شماره ۱۶۳۱ تلفن ۵۴۸۱۰۳/۶ ـ ۹۵۰۶۴۱
شرکت اتو آیزنهاور خیابان آیزنهاور شماره ۵۳۴ تلفن ۹۵۸۴۴۷ ـ ۹۵۶۹۹۸

آبادان: عباس عبدی‌زاده کاراژ مرکزی تلفن ۲۲۶۷ ـ ۶۵۱.
اهواز: محمد علی‌چیت ساز خیابان ششم بهمن روبروی پمپ بنزین
تلفن ۲۲۴۶۰ ـ ۲۴۱۷۴ ـ ۲۲۶۶۱
اصفهان: محمد سلامتیان خیابان فردوسی نبش سید علیخان
تلفن ۲۱۵۰۳ ـ ۲۹۵۰۳

شیراز: نصرالله حریت خیابان نادر روبروی منوچهری نو تلفن۲۴۷۴۷ـ۳۴۹۸۴ـ۳۴۸۶۶
رشت: شرکت آلبوك با مسئولیت محدود میدان شهرداری تلفن ۲۶۰۶ ـ ۷۱۸۷
مشهد: شرکت سهامی اتفاق خیابان تهران تلفن ۲۲۷۹۴ ـ ۲۳۶۳۵ ـ ۲۲۸۱۱
خرم‌آباد: علی‌اکبر حافظی خیابان ۲۵ شهریور جنب بلوار تلفن ۳۳۵۰ ـ ۳۴۱۷

سریال‌های تلویزیونی:

اگر پول ندارید، کلاهتان پس معرکه است!

در سریال های تلویزیونی، دانش معنوی فراموش شده است قهرمانان سریال مرادبرقی، فقط یك هدف داشتند: سود جویی و شارلاتانیسم!

«سریال مراد برقی با تمام کاراکتر ها و ماجرا هایش نشان دهندهٔ آن بود که دیگر احساسات پاك و بی شائبه، نیك‌اندیشی و انسانیت به تنهائی به درد نمیخوردو آدمی هر چند خوش‌قلب وپاکدل باشد، وقتی‌پول ندارد کلاهش پس‌معرکه است!»

این قسمتی از پژوهشنامه‌یی است که درجهت بررسی محتوای برنامه های تلویزیونی فراهم آمده است: پژوهشنامه‌یی که با کوشش دکتر علی اسدی‌و چهار پژوهشگر دیگر تهیه شده است و جزئیات آن در دومین جلسه‌بحث درباره «خانواده وفرهنگ» مطرح شد و بحث های موافق و مخالف بسیار برانگیخت.

برنامه های تفریحی

این پژوهشنامه نشان میدهد: ۵۶٫۵ درصد برنامه‌های شبکه و ۶۱٫۱ درصد برنامه های برنامه دوم تلویزیون جنبه تفریحی و سرگرم‌کننده دارد. ـ بدینگونه بیش از نصف تمام برنامه های تلویزیونی ایران تفریحی است و به بیان دیگر: محتوای برنامه های تلویزیون از آموزش فرهنگی واجتماعی فقیر است: میزان برنامه های فرهنگی و آموزشی تلویزیون ازیک چهارم‌کل‌برنامه‌ها نیز کمتر است!

براساس این پژوهش، درخانه هایی که تلویزیون وجود دارد، رادیو کمتر مورد استفاده پیدا می‌کند واصولا بچه‌هاونوجوانان، وقتی به تلویزیون دسترسی‌داشته باشند، تقریبا هرگز سراغ‌رادیو نمیروند.

از آنجا که مطالعات قسمت «سنجش افکار» سازمان رادیو و تلویزیون ملی ایران نشان میدهد که مردم به سریال های ایرانی بیش از دیگر برنامه‌ها علاقه دارند، تهیه کنندگان این پژوهشنامه محتوای کلی این سریال‌ها را نیز مورد بررسی قرارداده است.

سریالهای جنایی

درهمین پژوهش آمده است: از میان ۵۶ سریال گوناگونی که تلویزیون در طول هفته نشان میدهد ۱۷ سریال ـ قریب یک سوم کل سریال های تلویزیون ـ پلیسی و جنایی است: باداستان هایی پر از خشم‌وخشونت‌وصحنه هایی که تنها نمایشگر سنگدلی، خونریزی، شکنجه‌تا‌سرحدمرگ، وجنایت در فجیع ترین شکل‌های آن.

از این ۵۶ سریال، تنها یک سریال علمی و تخیلی بوده است، که محتوای آن می توانسته تماشاگر را بدور از بدآموزی‌ها به اندیشیدن وادارد.

در این بررسی آمده است: سریال های تلویزیونی، بویژه سریال‌های ایرانی، چندخصوصیت بارز دارند:

قهرمان‌سازی، گریزهنرپیشه‌ها از واقعیت، بصورت‌انگودراوردن زندگی هنرپیشه‌ها برای صفحه تلویزیون، گرایش شدیدقهرمانان داستان به مادیات، چشم‌پوشیدن از واقعیات ملموس زندگی، پرخاشگری و ... حقه‌بازی‌و فریبکاری.

سریال های تلویزیونی باگریزاز واقعیات زندگی برانند تا انسان های تازه‌یی بپرورند که باضوابط جدیدی زندگی می کنند و می اندیشند، و خصوصیت مشترک همه آنها خیال‌پردازی های موهوم‌پرور آنهاست.

زندگی ومادیات

دراین سریال‌ها، بر جنبه های مادی زندگی وخوشبختی های ظاهری تاکید فراوان میشود. تقریبا در تمام آنها، خط اصلی داستان و هدف قهرمانان آن یکسان است: باید پول داشت، کامجویی‌کرد، خوش‌گذراند و حتی بازیربا نهادن حق دیگران به هدف های مادی‌رسید. ـ بدینگونه، در این سریال‌ها، دانش‌های معنوی خود بخود بدست فراموشی سپرده‌میشوند. غیراز این، بیشتر این سریال‌ها با نشان دادن صحنه های خشونت‌بار شکنجه و قتل دیگران، روحیه پرخاشگری و خشونت‌را در جوانان و نوجوانان تقویت می‌کنند.

مرادبرقی

حدود یك‌سوم صفحات این پژوهشنامه به بررسی سریال «مراد برقی» اختصاص یافته است. سریال مراد برقی پرطرفدارترین سریال تلویزیون بوده است و پژوهشگران بررسی آن‌را، به عنوان نمونه‌یی از موفق‌ترین سریال های‌تلویزیونی که‌به تنهایی دربر دارنده همه خصوصیات سریال های دیگر بوده‌است، جدی گرفته‌اند.

دراین تحقیق، پیرامون این سریال آمده‌است: آنچه بیش‌از هرچیز، در سریال مراد برقی به چشم میخورد، تلاش خستگی‌ناپذیری است‌که همه قهرمانان آن برای رسیدن به پول ـ به

بقیه در صفحه ۹

★ مرادبرقی از پرطرفدارترین وطولانی ترین سریال های‌ایرانی تلویزیون بود. حتی تهیه کنندگان مرادبرقی، براساس موفقیت‌آن، دست به ساختن چند فیلم در زمینه داستانی همان سریال‌زدند. (عکس: صحنه‌یی از فیلم«عمو یادگار» ـ از همان نوع فیلمها) اما در سراسر این‌سریال جز گریزازواقعیت و پول‌پرستی، نکته دیگری نشان داده نمیشد...

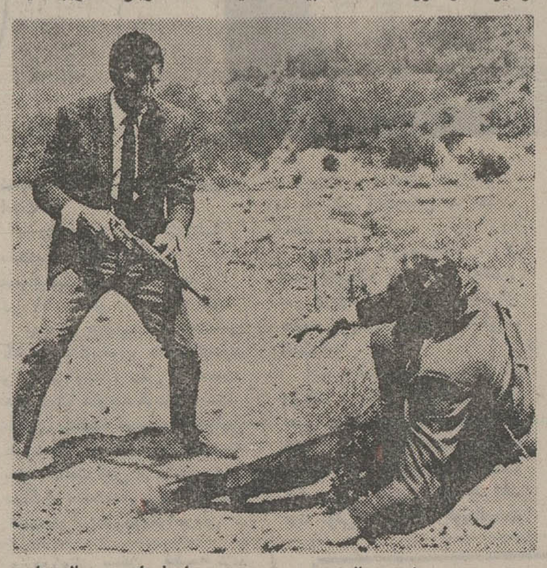

★ صحنه‌یی از سریال«جست وجو»: حاصل این سریال ها، جزالقاء خشم وخشونت‌وسنگدلی، مخصوصا به بچه‌ها ونوجوانان، چه میتواند باشد؟

روز بیست و پنجم

شوال برابر با سالروز شهادت دریای خرد و دانش و بنیانگزار نامدار آئین پاک جعفری حضرت امام جعفر صادق علیه السلام است. برماست که در پرتو آموزشهای آسمانی ششمین پیشوای بزرگوار راه راستین بپیماییم.

رضا کاشانی اخوان

کارخانجات کاشی و سرامیک

سعدی

کاشی سعدی

پیشرو صنعت سرامیک ایران

جدول های اطلاعات

جدول عادی

شماره ۷۸۸۴

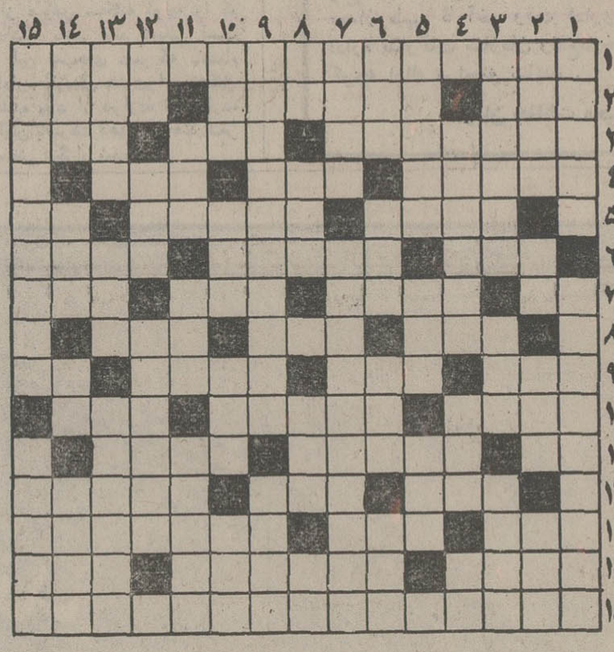

افقی:

۱ـ فردوسی، او را گفت: «زمن کرنترسی، بترس از خدای»! ۲ـ پول کشور شوراها ـ از جانب خداوند بخشودنی‌است ـ خانم دونکه می پوشد ۳ـ پدرجد من و شما ـ واحد شیشه ـ رنگی است ۴ـ لنگرگاه ـ در بزرگ ـ شهری در مازندران ۵ـ نام‌قهرمان بزرگ ماراتن اتیوپی ـ گیاهی که‌ازآن‌برای خوشبوکردن شیرینی استفاده می‌برند ـ با رنگ از کمر می ریزد ۶ـ خانه ـ شهرش‌بندر میشود ـ از انواع ماهی ۷ـ دلخور می زند ـ آنچه کام را خوش آید ـ خویشاوندی ـ رودی در اروپا ۸ ـ بزنیدو پنج‌تاجلوبیفتید ـ سختی ـ یارشماباد ۹ـ وسط ـ گاهی پس میشود ـ با پشتک می زنند ـ رنگ موی فوری ۱۰ـ چاهها ـ هنوز شهر نشده ـ یکی از انگشتان ۱۱ـ مزه خرمالوی نارس ـ از پاپوشها ـ مایعی که درنقاشی به‌کارمی‌آید ۱۲ ـ درخت کریسمس ـ هلندی ـ بندری درروسیه ۱۳ ـ آزاد است ـ می‌کشند و به عالم هپروت میروند ـ کاخی در اسپانیا ۱۴ـ حیوان باربر ـ صدای گریه بلند ـ حافظه ۱۵ـ اعلیحضرت رضا شاه کبیر، قرارداد اورا به آتش بخاری سپرد تا جلوی ادامه تاراج نفت ایران گرفته شود.

عمودی:

۱ـ جان‌در راه وطن می‌بازد ـ اثر معروف بالزاک ۲ـ در نگاه کوته‌بینان، نشان آدمیت است ـ راز ـ خشک است و ضد رطوبت ـ کلمه خطاب ۳ ـ اگر پاشنه در خانه را بکند، عجب نیست ـ مجلس شیوخ ـ پایتختی در آسیا ۴ـ میوه‌ایست ـ امیدواری ـ ضمیر مفرد ۵ـ قسمت شاعرازرخ یارجز این نبود ـ آفتاب در دل دارد ـ واحدی در طول ۶ـ پسوندیست ـ بسیار ـ پسوند مانند ـ پیشاهنگ دهم ۷ـ ستایش کننده ـ در شاهنامه، برتر از روم و شام آمده است ۸ ـ لندن را زمستانها فرا میگیرد ـ مرده ندارد ـ پدران‌عرب ـ بلی زبان آلمانی ۹ـ خداوند یکتا ـ فاضلاب درآن میریختند ۱۰ـ لهیی رفیع در ایران ـ رود راعنه ـ علامت و نشان ـ برای

حل جدول شماره ۷۸۸۳

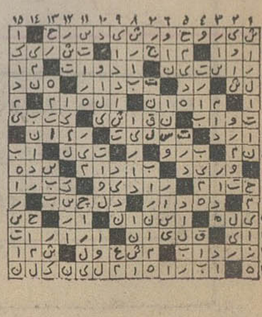

جدول ویژه

شماره ۲۴۴

افقی:

۱ـ جهانگردی‌شدو به وزارت اطلاعات پیوست ۲ـ طناب ـ نقطه مقابل هستیم ـ پای اصلی هفت‌سین ۳ـ پیش حافظ خیلی عزیز است ـ میگذارند و می‌شکنند ـ از شهرهای ایران ۴ ـ بسیار نباشد ـ ظاهربین بیشتر بدان اهمیت میدهد ـ نداری ۵ـ زشت‌تر است ـ آهنگساز انگلیسی در قرن بیستم ـ برای جگر آرزو می‌کنند ۶ـ کهپشت ـ نامه‌اش را برای مالیات هم میدهند ـ نویسنده و طبیعی‌دان فرانسوی در قرن هیجدهم ۷ـ جنس درشت ـ در مدرسه می‌نویسند ـ بعد از حمل ـ جدی ودلووحوت ۸ـ می‌خورند و برسر میگذارند ـ قوم آتیلا ـ پشیمانی ۹ـ گفتار شاعران به‌ادعای خودشان ـ اگر خودش موجب وحشت‌است پوستش مایه عزت است ـ از درجات سابق نظامی ـ بیشتر به درد مربا می‌خورد تا ظرف میوه ۱۰ـ مهره پرکار شطرنج ـ معروفترین بانه خاچاطوریان ـ باپالان کج میروند ۱۱ـ خاندان ـ نقطه مقابل صورت نیز هست ـ گرفتاری، باقی نمیگذارد ۱۲ـ باچکش‌هم نسبتی پیدا کرده است ـ بدار آویختن ـ فیلسوف و اقتصاددان آلمانی در قرن نوزدهم ۱۳ـ مردانه محکمتر است ـ باآن قدم برمیدارند ـ آخرین انگور وارداتی ۱۴ـ ناچار ـ یکی‌از افراد خاندان کالیاس ـ کلیه‌ها را بیشتر بکار می‌اندازد ۱۵ـ از محققین معروف فارسی زبان که علامه باو بستند.

عمودی:

۱ـ گلاویز شدن ـ از آثار نویسنده خسی در میقات ۲ـ آدم شدن چنین نیست ـ اثری ازآب دارد ـ در بیات تهران سر می دهند ـ حرف درد و حسرت ۳ـ اگرهم چاهی باشد، آبی‌ندارد ـ از اقسام ریش ـ جانان بود ودل ربود ۴ـ علی‌القاعده باید نامش بماند ـ از بندرسته ـ رودخانه‌یی در ایران ۵ـ از لوازم آزمایشگاهی ـ اهمیت دارد ـ بدرستی که با عسر باشد ۶ـ ابوی ابوی ـ جایش محفل انس است ـ تهران سالهاست که‌انتظارش را میکشد ـ صاحب بعد ۷ـ پریدن و یافتن ـ ظاهرش‌که آراسته است، باطنش را خدا میداند ۸ـ قطعه وتکه ـ برج قمری ـ موی درشت ـ برای استراحت‌میدهند ۹ـ صحبتی میان‌صحبت دیگری ـ شهرها ۱۰ـ افسانه شب ـ مرحله‌ای برای تعیین تفاوت‌آفتابه و لولهنگ ـ واحد الکتریکی ـ گودی ۱۱ـ پنهانی ـ شهر طلاق در امریکا ـ کشتزار ۱۲ـ بازی آن بوکروطنی است ـ جوارش همسایگی می آورد ـ مال‌حسن کبابی مشهورتر بود ۱۳ـ در هندسه هم قضیه‌ای دارد ـ از برندگان خوش گوشت ـ موجب بهتر انجام دادن کارهاست ۱۴ـ پول هندی ـ همسر ـ یکچهارم کره ارض ـ از گلها ۱۵ ـ از آثار معروف حکیم عمر خیام ـ بیمار غیر سرپائی.

حل جدول شماره ۲۴۳

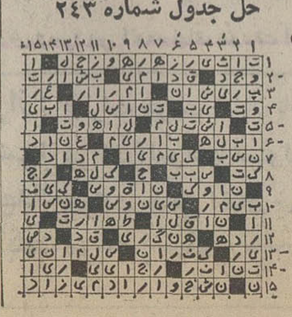

برنامه آینده فقط

سینما حافظ

نمایش دهنده آثار ممتاز سینمای هند

تاریخ ۱۳ر۸ر۱۳۵۳ — شماره ۷۳۶۰

وزارت راه

«آگهی مناقصه»

اداره راه و ترابری استان زنجان ـ قزوین نگهداری‌و برفروبی راههای مایکروویواستان زنجان و قزوین را در زمستان جاری (طبق شرایط و فهرست راهها) موجود در اداره از طریق مناقصه به پیمانکار واجد شرایط واگذار مینماید داوطلبین میتوانند جهت کسب اطلاعات بیشتر تا تاریخ ۲۰ر۸ر۵۳ باین‌اداره‌مراجعه نمایند.

عنایت‌الله کاموسی

رئیس اداره راه و ترابری استان‌زنجان ـ قزوین

سازمان تامین خدمات درمانی

آگهی استخدام

سازمان تامین خدمات درمانی یکنفر از افراد واجد شرایط را جهت تصدی کارشناس کنترل خدمات درمانی که دارای مدرك تحصیلی لیسانس در یکی از رشته های علوم اداری ـ بازرگانی ـ اجتماعی ـ اقتصادی و ریاضی باشند پس از طی دوره سه ماهه آموزشی و کارآموزی در تهران بصورت خرید خدمت جهت خدمت در شهرستان قزوین استخدام مینماید.

داوطلبان میتوانند جهت‌ثبت نام بادردست داشتن دوقطعه عکس ۴ × ۳ وفتوکپی معافیت‌ویا پایان نامه خدمت وظیفه عمومی از تاریخ نشراین آگهی بمدت یك هفته به سازمان تامین خدمات درمانی قزوین واقع در خیابان شاه‌روبروی‌خیابان ملك‌آباد شماره ۱۶۰ مراجعه نمایند.

محمد ابراهیم ظهیری

رئیس‌اداره تامین خدمات‌درمانی (قزوین‌وزنجان)

آگهی استخدام

مرکز تحقیقات ساختمان و مسکن وابسته بوزارت مسکن و شهرسازی، علاقمندان به فعالیت های تحقیقاتی راکه دارای‌تخصصهای زیر هستند بهمکاری‌دعوت می نماید. افرادی که دارای تجربه باشند حق تقدم خواهند داشت.

ردیف	عنوان‌شغل	حدودوظایف	حداقل‌شرایط‌لازم	تعداد
۱	کارشناس متخصص مصالح ساختمانی (Mechanical eng)	ـ انجام بررسیهاوآزمایشات فیزیکی‌وشیمیائی مصالح ساختمانی ـ تهیه گزارشات فنی	فوق لیسانس در رشته مربوطه	۲نفر
۲	کارشناس محاسبات فنی سازه (Structural eng)	ـ تجزیه وتحلیل سیستمهای سازه باکامپیوتر ـ تهیه گزارشات فنی	فوق‌لیسانس دررشته مهندسی سازه	۲نفر
۳	کارشناس مهندسی ساختمان (Civil eng)	ـ تجزیه وتحلیل روشها وهزینه های‌ساختمانی ـ تهیه گزارشات فنی	فوق لیسانس‌در رشته راه و ساختمان با۳ سال تجربه یا لیسانس با۵سال تجربه	۱نفر
۴	کارشناس تاسیسات ساختمانی (Materiais eng)	ـ بررسی وآزمایش درمورد تاسیسات‌ساختمانی وتهویه وآسایش حرارتی.	فوق لیسانس در رشته مهندس مکانیك یامهندسی فیزیك	۲نفر
۵	کارشناس معماری	ـ تحقیق در مورد ضوابط معماری‌واحد های مسکونی وتهیه استاندارد های مربوطه ـ تهیه طرحهای معماری برای خانه‌سازی	فوق‌لیسانس دررشته معماری	۳نفر
۶	گرافیست	ـ انجام کارهای گرافیکی نشریات ـ تهیه طرح‌و تنظیم‌نشریات ـ عکاسی	لیسانس در رشته مربوطه	۱نفر
۷	تکنیسین‌آزمایشگاه	ـ کار درآزمایشگاه شیمی ومصالح ساختمانی	مدرك دیپلم ریاضی یاطبیعی	۲نفر
۸	تکنیسین راه‌وساختمان	ـ کار درآزمایشگاه ساختمانی‌و مکانیك خاك	مدرك دیپلم راه و ساختمان	۲نفر
۹	تکنیسین مکانیك	ـ کار باماشین آلات ساختمانی و تعمیرات آنها.	مدرك دیپلم مکانیك	۱نفر
۱۰	تکنیسین برق	ـ انجام خدمات وحفاظت دستگاه‌های الکتریکی آزمایشگاه هاو غیره.	مدرك دیپلم‌برق	۲نفر
۱۱	نقشه‌کش	ـ ترسیم نقشه‌های اجرائی ساختمانی	مدرك دوره کامل‌نقشه کشی‌و ۲سال سابقه کار	۱نفر
۱۲	ماشین نویس لاتین	ـ تایپ‌نامه‌هاو گزارشات فنی بانگلیسی	مدرك دیپلم وآشنائی کامل‌به زبان انگلیسی و۳سال سابقه کار	۲نفر

آشنائی به یکی از زبان های خارجی (انگلیسی، فرانسه یا آلمانی) برای کارشناسان الزامی است.

واجدین شرایط می‌توانند فتوکپی مدارك تحصیلی وسوابق تجربی خود راهمراه با فتوکپی شناسنامه و برك خاتمه خدمت یا معافیت نظام‌وظیفه و ۲قطعه‌عکس ۴×۶وفرم‌تکمیل شده زیر حداکثر تا اول آذرماه ۵۳ به آدرس تهران صندوق پستی ۱۱۱۴ ـ ۱۵ ارسال نمایند. پذیرفته شدگان در مصاحبه بصورت پیمانی با حقوق و مزایائی که پس از انجام مصاحبه تعیین می شود استخدام خواهندشد. برای‌کسب‌اطلاعات بیشتر با تلفن های ۴۶ و ۶۳۹۹۴۵ تماس حاصل نمائید.

نام خانوادگی — نام — نام پدر — شماره شناسنامه
محل صدور — تاریخ تولد — مدرك و رشته تحصیلی
وضع خدمت وظیفه — زبانی که داوطلب میداند
شغل مورد نظر — نشانی کامل: شهر — خیابان
کوچه — پلاك — شماره تلفن
امضای داوطلب

مرکز تحقیقات ساختمان و مسکن در پایان مهلت مصاحبه دعوت بعمل‌خواهد آورد.

تعیین شده از داوطلبان‌واجد شرایط در پایان مهلت م الف ۱۶۰۸۸

پذیرش دانشجو

درپلی تکنیك تهران

آگهی پذیرش دانشجو در نیمسال دوم ۵۴و۵۳ در روزهای سه‌شنبه و پنجشنبه ۲۱و۲۳ آبانماه در این روزنامه اعلان خواهد شد. م‌الف ۲۵۶۳۷

دانشکده صنعتی (پلی تکنیك تهران)

بدین‌وسیله‌باطلاع آنعده‌ازسپاهیان دانش‌منقضی‌خدمت ادوار مختلف اعم از پسر و دختر که جهت استخدام در این اداره‌ثبت‌نام نموده‌اند میرساند که‌جهت انتخاب محل (حومه ـ هریس ـ بستان‌آباد) با دردست داشتن پایان نامه مدرك نظام ومدرك دیپلم کامل متوسطه ساعت ۹ صبح‌روزدوشنبه مورخ ۲۰ر۸ر۵۳ به‌هنرستان صنعتی پسران تبریز پشت باغ گلستان مراجعه‌نمایند.

مدیر کل آموزش و پرورش آذربایجانشرقی ـ افراسیابی

برف و سرما در شهرستانها

درجاده‌های چالوس و هراز برف آمد

در حالیکه مردم شمال از سرما میلرزند ، در جنوب کشور ازشدت گرما کاسته شده و تازه برای شنا در استخر و دریا مناسب شده است !
عکس استخر یکی از هتل های بندرعباس و مسافرانی را که برای شنا آمده‌اند نشان میدهد.

★ **فصل شنا در بندرعباس آغاز شد .**

با سرد شدن ناگهانی هوا بخصوص در شهر های ساحلی شمال و ریزش برف و باران در جاده ها و ارتفاعات و جنگلهای شمال ، چهره شهر ها عوض‌شد و فصل سرمادرشهرستانها آغاز گردید .

گزارش خبرنگار اطلاعات در کرج حاکی‌است: ساعت یك‌بعد از ظهر روز پنجشنبه کولاك‌برف در مناطق، کجسر، گاجره ،سیاه بیشه ،نسا، آسارا شروع شد و ریزش برف توام با کولاك ، تا ساعت ۱۱ شب ـ بمدت۱۰ساعت ـ ادامه داشت . در این مدت رفت و آمد وسایل نقلیه درجاده کرج ـ چالوس به کندی صورت میگرفت .

بامداد دیروز ـ جمعه ـ همه غلیظی فضای این مناطق را فرا گرفته بود ولی پیش‌ازظهردیروز هوا صاف شد و در پی تابش آفتاب درخشان ، برفها آب شد. ولی ارتفاعات این‌منطقه‌هنوز زیر برف است .

ارتفاع برف‌درسطح جاده‌کرج ـ چالوس (از کجسر تا سیاه بیشه) به ۵ سانتیمتر میرسید .

★ **در جاده هراز**

ریزش برف‌درراه هراز(گردنه امامزاده هاشم) از ساعت ۱۱ پنجشنبه شب بمدت۷ساعت‌ادامه داشت و هوای این منطقه مه‌آلود بود .

برف که قسمتی از جاده رابه ضخامت۳ سانتیمتر پوشانده‌بود، زیر تابش اشعه آفتاب ،مقاومت نیاورد و آب شد .

آمل ـ از صبح دیروز ، درپی ۴۸ ساعت ریزش باران مداوم ، هوای آمل آفتابی شد .

شهسوار ـ ریزش ۲۴ ساعت باران ، باغهای مرکبات‌شهسوار را سیرآب کردودرختان‌مرکبات راکه مدت چهل‌روز بعلت‌نیامدن باران دچار بی‌آبی شده بودند ، از خشك شدن ، نجات داد .

ارتفاعات «سه‌هزار »شهسوار و دامنه های‌آنراکه‌منطقه‌جنگلی است ، برف پوشانده است.هوای شهسوار صبح دیروز آفتابی بود. در گرگان هم ، پس از یك ماه هوای آفتابی ، باران تندی ریزش کردو گرمای هوای این شهر از ۲۲ درجه بالای صفر ، به ۱۲ درجه سانتیگراد کاهش یافت .

ریزش باران در گرگان ۴۸ ساعت ادامه داشت و در این مدت ، ارتفاعات «جهان نما » و «زیارت» گرگان پوشیده‌از برف شد .

★ **البرز سپیدپوش شد**

شمیران ـ ازساعت۹شب جمعه هوای شمیران ابری و سرد شدو باران شدیدی ریزش کرد که تا ساعت ۴٫۳۰ بعد از نیمه‌شب ادامه داشت.در ارتفاعات پس‌قلعه تا قله‌وچال برف باریده و کوه البرز سپیدپوش‌شده‌است.دیروز هوای شمیران ۶ درجه نسبت به روز قبل سردتر شد و شمیرانی ها اغلب در خانه های خودبخاری روشن کرده‌اند

کلاردشت ـ مدت یک شبانه روز درکلاردشت باران بارید ودر ارتفاعات علمکوه ومناطق جنگلی اطراف کلاردشت ، برف سنگینی بزمین نشست .

برخلاف‌هوای‌شمال ، کمدر چند روز گذشته بارندگی سنگینی را پشت سرداشت وزمستان دراین منطقه خیمه زده‌است ، هوای‌غرب خصوصا کرمانشاه گرم است و ساکنان این شهربالباسهای سبک وحتی بعضی روزها، باپیراهن در خیابانها ظاهرمیشوند . حداقل گرمای کرمانشاه درشبانه روزازده درجه پایین نمیرود و چنین وضعی نسبت بسالهای گذشته ، بیسابقه است .

هنوز درکرمانشاه ، قطره‌ای‌باران نباریده است .

خبرنگار اطلاعات درتبریزمینویسد: امسال ، زمستان درآذربایجان .یکماه تاخیر کرده است . همه‌سالهدراوایل آبان‌ماه درتبریزوسایرنقاط‌آذربایجان برف می‌بارید ولی هنوز اولین برف دراین خطه بزمین ننشسته وآز زمستان خبری نیست .

★ **فصل شنا در بندرعباس!**

درحالیکه هوای تهران سردشده ودر بعضی شهرهای شمالی ،مردم برای‌مقابله باسرما ، بخاری روشن میکنند .دربندرعباس ،زندگی بدون کولر وسایر وسایل‌خنک‌کننده‌امکان پذیر نیست .

دیروز رطوبت هوای بندر عباس ۸۶درصد بود ومیزان گرما ، از ۳۰درجه سانتیگراد ، پایین نیامد.

از دیروز بعلت معتدل شدن هوا نسبت به‌روزهای پیش که‌گرمابین ۳۵الی ۴۰ درجه‌بالای صفر در نوسان بود ، فصل‌شنادربندر عباس آغاز شد وگروهی ازساکنان شهر ومسافرانی که به‌این‌شهر روی آورده‌اند ،فرصتی یافتند تاخود را به‌آب بزنند .

تادیروز ، بعلت شدت گرما ،شنا درهوای آزاد ، امکان پذیر نبود . چرا که‌آفتاب‌پوست‌بدن‌رامیسوزاند!

دیرز استخر های شنای بندر عباس وسواحل‌دریای عمان،شلوغ‌ترین روز های خودراپشت گذاشتند .

مشهد یخ بست

دیشب مشهد یخ بست .برودت هوا دراین شهر به۵۰درجه زیر صفر کاهش یافت ویکزمستان زودرس به‌این شهر گام‌نهاد .مردم مشهد اینک درنیمه آبان ،باکرسی وبخاری زندگی‌می‌کنند .

مدارس نمونه علاءالدین (داودیه)

طی مراسمی وجوه دریافتی شهریه دانش‌آموزان را درحضور رئیس آموزش‌وپرورش ناحیه شمیرانات و وسیله هیئت امناء این مدارس باولیاء دانش‌آموزان برگشت دادند

آقای تابشیان رئیس هیئت امناء مدارس علاءالدین چک و شهریه دانش‌آموزان را به آقای امیرشاهی ریاست آموزش‌و پرورش‌شمیرانات میدهد تا باولیاء ایشان برگشت داده شود ـ سرهنگ رفیعی و نماینده اطلاعات‌نیزحضور دارند .

ساعت ۵ بعد از ظهر روز چهارشنبه ۱۵ آبانماه بمناسبت رایگان شدن تحصیلات وپیروی از کنفرانس تاریخی‌امسروجوه دریافتی شهریه دانش اموزان مدارس نمونه علاءالدین واقع درداودیه شمیران باولیاء ایشان برگشت داده شد .

ابتدا سرهنگ رفیعی تهرانی صاحب امتیاز این مدارس در تائید و پیروی از اصول‌رایگان شدن تحصیلات درکشورپیاناتی ایراد کرد .

سرهنگ رفیعی افزود : رایگان شدن تحصیلات که بنا به اراده خدایگان شاهنشاه آریامهر در کشور ما اجرا شد بعد از این کلیه فرزندان این آب وخاك یکسان میتوانند از تحصیلات برخوردار شوند و دیگر بین فقیر و غنی فرقی نیست و ما اولیاءمدارس این‌عصرخوشوقتیم که مجری این اوامر میباشیم و امروز در پیروی از اراده پدر تاجدار خود کلیه وجوه دریافتی دانش‌آموزان این مدارس در حضور کلیه اولیاء ایشان و ریاست آموزش و پرورش ناحیه شمیرانات وسیله هیئت امناء مدارس علاءالدین برگشت داده میشود ، سپس آقای امیرشاهی رئیس آموزش و پرورش شمیرانات در تائید گفته های آقای سرهنگ رفیعی تهرانی صاحب امتیاز مدارس علاءالدین بیاناتی ایراد کرد و چکهای شهریه دانش آموزان توسط‌آقای تابشیان رئیس‌هیئت امناء مدارس علاءالدین بیک یک اولیاء داده شد . این مراسم تا ساعت ۷ بعد از ظهر ادامه داشت .

شماره ۱۴۴۴۸ — تاریخ ۱۳ر۸ر۵۳

آگهی مزایده

شهرداری بابل باستناد تصویب نامه پنجاهمین جلسه مورخ ۱ر۷ر۵۳ انجمن شهر ، مقداری اموال فرسوده منقول از قبیل میز ، صندلی ، مبل ، بشکه خالی قیری و لوازم فرسوده اتومبیل ، کامیون و آهن آلات قراضه بشرح فهرست موجود در دایره اموال شهرداری از طریق مزایده حضوری (حراج) بفروش میرساند ، خریداران میتوانند همه روزه در سرویس اداری به دایره اموال شهرداری مراجعه و از وضعیت اموال مورد مزایده اطلاع حاصل نمایند . جلسه حراج ساعت ۹ صبح روز ۲۶ر۸ر۵۳ در محوطه ساختمان شهرداری تشکیل خواهد شد و اموال فروخته شده فی‌المجلس به خریدار تحویل و بهاء آن بطور نقد دریافت خواهد شد . ضمنا پرداخت مالیات و عوارض به عهده خریدار است .

احمد فرخی ـ شهردار بابل

هوای تهران ۶ درجه کاهش یافت

★ **بازارسرویس کاران بخاری فروشندگان لباس‌وزنجیر چرخ داغ شد**

نخستین موج سرمای پائیز امسال ، پنجشنبه شب ایران را تحت تاثیر قرار داد وجبهه‌هوائی که در ایسلند تشکیل شده بود، بعد از عبور از آسمان کشورهای اروپائی و دریای سیاه، از طریق آذربایجان به ایران آمدو بخش های شمالی و فلات‌مرکزی را زیر تاثیر خود گرفت . عبور این سیستم هوا مجدوعا موجب‌ریزش ۱۷۰ میلیمتر برف و باران در تهران و شهرستانها شد .

★ **فعالیت جبهه های محلی**

جبهه هوای سرد شمال اروپا سبب کاهش درجه حرارت‌هوای بسیاری از شهرهای شمالی و مرکزی کشور شد . در تهران حرارت هوا تا ۶ درجه کاهش یافت .

سرمای ناگهانی و غیر منتظره مردمی را که بواسطه وجود هوای بهاری در فصل پائیز ، از تهیه وسائل زمستانی غافل کرده به فکر تهیه این وسائل انداخت. همین وضع سبب شد امروز، در نخستین روز هفته ، عده‌مراجعین به سرویسکاران بخاری و سایر وسائل گرم کننده افزایش یابد و مغازه‌های فروشنده البسه گرم شلوغ شود .

سرما همچنین دربازار فروش زنجیر چرخ ـ لاستیک میخ‌دارو ضد یخ تاثیر اندکی گذاشت .

کارشناسان هواشناسی‌امروزگفتند موج هوای اروپای شمالی از آسمان ایران گذشته و تغییرات امروز و فردای هوا ناشی از فعالیت جبهه‌های هوای محلی است .

معافیت از پرداخت عوارض

اصفهان ـ سازمان برنامه‌در صورتی حاضر است ۱۵میلیون تومان به شرکت واحداتوبوس‌رانی اصفهان وامبدهد ، که شهرداری ضمانت شرکت‌واحد اتوبوسرانی رابعهده‌بگیرد .

این مطلب درجلسه انجمن شهر اصفهان که درمقام مجمع عمومی شرکت‌واحداتوبوسرانی تشکیل شده‌بود عنوان گردیدو گفته شد درصورتیکه شهرداری ضامن شرکت واحداتوبوسرانی شود ، این‌وام بابهره ده‌درصد بشرکت‌واحد واگذار خواهد شد .

هیات مدیره قبلی‌شرکت‌واحد اتوبوسرانی اصفهان که مدت خدمتشان پایان گرفته بود ، درمجمع عمومی شرکت ، در سمت خود ابقاء شدند .

انجمن شهر ، دراین جلسه تصویب کرد مدرسه‌فرانسوی زبان «رودابه »از پرداخت۵۰ درصد عوارض نوسازی معاف شود .

تبریك مردم بندرپهلوی

بمناسبت سالروز تاسیس نیروی‌دریائی‌شاهنشاهی ایران، مراسم باشکوهی در پایگاه نیروی دریائی بندر پهلوی برپا گردید و از طرف اهالی این بندر تلگرام های تبریکی به مناسبت ارتقاء درجه تیمسار دریابان رمزی عطائی فرمانده نیروی‌دریائی شاهنشاهی‌مخابره شد که احساسات اهالی بندر پهلوی را از پیشرفت ها و اقدامات چشمگیر پایگاه بندر‌پهلوی که به ابتکار و فعالیت های شبانه روزی دریادار انوشیروانی فرمانده پایگاه این بندراقدامات عمرانی وآموزشی مخصوصااز اینکه طرح مجتمع آموزشی پایگاه دریائی بندر ـ پهلوی از حس سیستم خود‌آموزی‌بعد از امریکا وانگلستان در این بندر پیاده شده باعث غرور و افتخار شده است . بدینوسیله احساسات پاک و بی آلایش خود را به پیشگاه شاهنشاه آریامهر رهبر عالیقدر ملت ایران تقدیم داشته‌اند .

نیمسار ارجمند سرتیپ احمد مهرزاد
ارتقاء جنابعالی را صمیمانه تبریک گفته موفقیت‌تانرا آرزومندم.
شهباز مژدهی

آ ـ ۹۹۶۱۵

portplast
پارت پلاست
اعجاز صنعت پتروشیمی

پارتیشن های پارت پلاست
در پرت پلاست
بر خلاف هر نوع در و پارتیشنی خاصیت رطوبت پذیری نداشتند و در شرایط مختلف دچار ترک خوردگی و انحنا و تغییر شکل نمیگردد
در پرت پلاست و پارتیشن‌های پارت پلاست بدون احتیاج به کارگر متخصص و در کمترین مدت قابل نصب میباشد. درپرت پلاست و پارتیشن های پارت پلاست را هر کس میتواند براحتی از نقطه‌ای به نقطه دیگر تغییر مکان داده ومجدداً نصب نماید.
شرکت سهامی تولیدی صنعتی دودمان خیابان روزولت بالاتر ازسینما دیاموند نبش کوی کوروس طبقه فوقانی بانك صادرات
تلفن ۸۳۱۳۳۱ ـ ۸۳۵۸۶۴

خبرهای تلفنی شهرستانها

زدوخورد در مسابقه کشتی

اصفهان ـ دیشب در جریان مسابقه کشتی فرنگی که بین تیم های اصفهان و خوزستان درسالن۲۵شهریور اصفهان انجام میشد ، «میر واحدی » کشتی‌گیر اصفهانی و حسن باغیات کشتی‌گیر دیگر اصفهان ، با مشت و لگد رئیس تشک کشتی را مضروب کردند . در اینموقع تماشاچیان‌که حدود یکهزارو پانصد نفر بودند بنفع‌کشتی‌گیران اصفهانی تظاهراتی کردندو قسمتی از شیشه‌های سالن‌شکسته شد ولی‌ماموران انتظامی بموقع تماشاچیان را بخارج از سالن هدایت کردند و موضوع فیصله یافت .

بقرار اطلاع ، آقای«ایرج کاهیرده » رئیس تشک ،با دادن‌یک‌امتیازبه «میرواحدی» کشتی‌گیر اصفهانی که با رقیب خوزستانی خودکشتی میگرفت مخالفت کرده بودو همین مخالفت اوباعث‌اعتراض میرواحدی‌ودیگر کشتی‌گیران اصفهانی گردید .

۳ نفر کشته شدند

مشهد : مینی‌بوسی‌برانندگی حسین عرب که باسرعت از نیشابور عازم‌مشهد بود در ۳۳ کیلومتری مشهد بعلت ترکیدن لاستیک های‌جلوازجاده‌منحرف وواژگون شد .

دراین حادثه ۳نفر که هنوز هویتشان روشن نیست کشته شدند و۲۳ مسافر دیگر مینی‌بوس که مجروح شده بودندبه بیمارستان شاهرضای مشهد انتقال یافتند .

دستگیری ۴ زمینخوار

تبریز ـ چهار زمین خوار حرفه‌ای‌در تبریز ششصدقطعه زمین دولتی را بدون سند ـ هر قطعه بمبلغ پانزده هزار تومان بفروش میرساندند.این زمینها در بخشهای سه و چهار تبریز قرار دارد .

خریداران زمین هنگامیکه قصد ساختن خانه داشتند، با ممانعت مامورین روبرو شدند آنها چهار تن باسامی مجید ـ یوسف ـ اسلام و ادریس رابعنوان فروشندگان زمین بمامورین معرفی کردند که هرچهار تن دستگیرشدند بقرار اطلاع افراد مذکور تاکنون نیم میلیون تومان از خریداران زمین پول دریافت داشته‌اند.

تاسیس دانشکده دامپزشکی

تبریز ـ درمراغه دانشکده دامپزشکی ودامپروری تاسیس می‌شود . این دانشکده‌بانظارت دانشگاه آذرآبادگان اداره خواهد شد.

تاسیس دانشکده دامپزشکی ودامپروری درمراغه ،امروزدر شورای دانشگاه آذرآبادگان ، تصویب شد .

کشف ۷۰ کیلو حشیش

تایباد ـ از جاسازی اتومبیل یک زن‌وشوهر انگلیسی درمرز تایباد ، هفتاد کیلو حشیش بدست آمد . کشف حشیش ، دربازرسی از اتومبیل این زن‌و شوهرانگلیسی وسیله ماموران گمرک تایباد ، صورت‌گرفت .

زن «مانیامارینایوهارادا» نام دارد وشوهرش جان‌چارلز داکلین است .

رانندگی‌اتومبیل راجان‌چارلز داکلین بعهده داشت .

تلفن سرویس حوادث ۳۱۱۲۱۲

دامادرا کشتند وعروس ۱۴ساله را ربودند!

★ **تاکنون چند نفر به اتهام کشتن دامادوربودن‌عروس سوسنگردی در جاده اهواز ـ سوسنگرددستگیر شده‌اند**

دادگاه شهرستان سوسنگرد چند نفر راباتهام کشتن داماد و ربودن عروس زیبای ۱۴ ساله اهواز سوسنگرد به بازپرسی احضار کرد . گفته میشودرقبای داماد ، عروس را باخودبه‌کویت برده‌اند و پدر عروس نیز دراین ماجرا دخالت مستقیم و موثر داشته است .

خبرنگارما در اهوازمینویسد: دربی کشته شدن داماد جوان‌و ربودن عروس زیبای۱۴ ساله در جاده اهواز ـ سوسنگرد توجه مردم سوسنگرد اینروزها سخت به‌این موضوع جلب شده است‌و بانگرانی جزئیات حادثه‌ای را که چندی پیش رخ داده است دنبال می‌کنند .

ابو الفضل خیربین ، ۲۶ ساله که عاشق بیقرار دختر ۱۴ ساله زیبای سوسنگردی «امیلیاحاتمی» شده بود پس از کشمکش‌های فراوان سرانجام موافقت و اجازه دادستان را برای ازدواج باامیلیا که بسن‌قانونی نرسیده بود جلب کرد .

ابوالفضل وامیلیا پس از مراسم عقد وازدواج برای گذراندن ماه عسل راهی تهران شدند و در بازگشت هنگامیکه سوار بریک اتومبیل کرایه‌بودند در ۶ کیلومتری سوسنگرد مورد حمله چند نفر قرار گرفتند و داماد با شلیک چند گلوله‌کشته شد. قاتل یا قاتلین صورت مرد جوان را آنچنان متلاشی کردند که وی شناخته نمیشد .

مهاجمین که مسلح بتفنگ شکاری بودند عروس ۱۴ ساله سوسنگردی را همراه خودبردند و از همان زمان تلاش ماموران برای یافتن آنها و آگاهی از سرنوشت نوعروس جوان آغاز شد.

خبرنگار ما دراهوازمینویسد: هم‌اکنون چندتن از افرادی که مظنون بنظر میرسیدند در دادگاه شهرستان سوسنگرد تحت‌بازجوئی‌هستند.ازسرنوشت عروس ۱۴ ساله نیز تا این لحظه اطلاعی در دست نیست‌و تلاش ماموران همچنان ادامه دارد.

باشلیك ۳ گلوله خود وزن‌جوانش‌را کشت

بقیه از صفحه حوادث

هنوز هیچکس علت اصلی‌وقوع این جنایت را بوضوح نمیداندو تنها ، گفته میشود ـ «خسرو » با پدر زنش اختلاف داشته‌است.

همسایگان «خسرو» می‌گویند: شهناز دختر ساده ، بی آلایش ، آرام و سربزیری بود وهیچکس تصور نمیکرد که او در چنین واقعه‌یی از میان برود .

«شهناز» از «خسرو» جنین ۵ ماهه‌یی در شکم داشت .

تحقیق پیرامون این‌جنایت از طریق مراجع ذیصلاحیت ادامه دارد .

آخرین خبر حاکیست که‌نیمه شب گذشته ، «خسرو» به علت وخامت حالش‌به‌یکی ازبیمارستان های تهران انتقال یافت .

طبق آخرین خبر رسیده ، از آمل ، معالجات در مورد خسرو طاهری موثر واقع نشد و وی در بیمارستان ۲۵شهریور این شهر،درگذشت . بدینگونه راز این جنایت برای همیشه با او به گور رفت .

اخبار خارجه

عرفات در یك پایگاه نظامی امریکا اقامت میکند

عرفات : مصر میتواند از طرف فلسطینی ها با اسرائیل مذاکره کند

قاهره ـ یونایتدپرس ـ یاسر عرفات رهبر سازمان آزادیبخش فلسطین در مصاحبه‌ایکه دیروز انتشار یافت گفت که احمد اسماعیل وزیر جنگ مصرمی ـ تواند گفتگو هائی در مورد عقب‌نشینی نیروهای اسرائیل از ساحل غربی رودارد‌ن را از جانب‌فلسطینیها بااسرائیل انجام دهد .عرفات که با روزنامه‌الاهرام مصاحبه میکرد افزود در صورتیکه دولت آمریکا ، سازمان آزادیبخش فلسطین را برسمیت بشناسد ، وی‌آماده ملاقات با هنری‌کی‌سینجر خواهد بود. وی اضافه کرد ولی آمریکا هنوز تحت نفوذ اسرائیل قرار دارد و سعی میکند که همبستگی کشور های عربی رادچار تزلزل کند .

سخنگوی هیئت نمایندگی آمریکا در سازمان ملل متحد گفت که دولت امریکا اجبارا‌ملزم‌خواهدشد تا اقدامات‌و تدابیر امنیتی شدیدی برای حفظ جان افراد هیئت نمایندگی‌سازمان آزادیبخش‌فلسطین که قرار است قبل از ۴شنبه برای‌شرکت در جلسات مجمع عمومی وارد نیویورک شوند اتخاذ کند .

سخنگوی‌مذکور اضافه کردکه‌تاکنون در باره محل اقامت هیئت مذکور تصمیمی اتخاذ نشده است و جلسه‌ای در این زمینه بین دبیرکل سازمان ملل متحد و نماینده امریکا در این سازمان تشکیل شده‌است . با اینحال گفته میشود عرفات و همراهان او در یک پایگاه نظامی‌امریکا اقامت خواهند کرد و هر روز با هلی‌کوپتر به سازمان خواهند رفت . این اقدام برای آنست که از سوء قصد به جان رهبران فلسطین جلوگیری شود.

روزنامه معاریو امروز اعلام داشت که محافل‌ذیصلاح بیت‌المقدس ضمن‌تفسیری پیرامون خبر مبنی براینکه یاسر عرفات از وزیر جنگ مصر خواسته است بنام وی در باره آینده اردن اشغال شده‌وارد مذاکره شود اظهار داشته‌اند :

اسرائیل درباره آینده قلمرو های‌اشغال شده رود اردن‌فقط باملك‌حسین پادشاه اردن مذاکره خواهد کرد نه با شخص دیگری . در این محافل گفته میشود که اسرائیل‌بوسیله‌نطق‌اسحق‌رابین‌درمجلس اسرائیل روز پنجم نوامبر موضع خود را در قبال این مسئله مشخص ساخته است .

اعراب ، کاهش قیمت نفت را به تخلیه مناطق اشغالی موکول‌کردند

بیروت ـ رویتر ـ یک مشاور برجسته نفتی اعراب اعلام داشت که کشور های عربی تولید کننده نفت بشرطی بهای نفت را کاهش خواهند داد که آمریکا و جامعه جهانی تضمین کند که اسرائیل کلیه سرزمین های اشغال شده اعراب را تخلیه خواهد کرد.

دکتر پاچه‌چی دبیر کل سابق سازمان کشورهای تولید کننده نفت ضمنا پیشنهاد کرد که قیمت واحدی برای نفت هماهنگ باقیمت کالاهای اصلی صادرات کشورهای صنعتی تعیین شود.

پاچه‌چی اظهار عقیده کرد تازمانیکه اسرائیل سرزمین های اعراب رادر اشغال خود دارد بهای نفت کاهش‌نخواهد یافت.

از طرف دیگر آمریکا و ۱۳ کشور دیگر مصرف کننده نفت جز فرانسه،آخرین گامهای خودرا برای مقابله بابحران جدید انرژی برداشتند و قرار است روز پانزدهم نوامبر کنفرانس ویژه‌ای تشکیل دهند و درمورد توزیع ذخایرنفتی در موارد اضطراری تصمیم بگیرند.در این کنفرانس که‌باهمت آمریکا تشکیل‌می شود موافقتنامه‌ای بمنظور ایجاد یک مرکز بین‌المللی جهت مقابله بابحران انرژی امضاء خواهد شد . وظیفه این مرکز نظارت بر ذخایر و تقسیم نفت بین کشور های مذکور در صورت کاهش تولید نفت می باشد.

۱۰ میلیون ایتالیائی اعتصاب کردند

رم ـ آسوشیتدپرس ـ ۱۰ میلیون نفر دیروز درسراسر ایتالیا در یک اعتصاب‌چهار ساعته شرکت کردند و خواستار دریافت امتیازهائی برای جبران اثرات افزایش هزینه زندگی شدند.اعتصاب چهار ساعته موجب شد که تمام صنایع ایتالیا بحال تعطیل درآیند و کار در تمام بنادر و فرودگاهها متوقف شود .

ده‌ها هزار نفر از اعتصاب کنندگان با نظم و آرامش‌در خیابانهای رم وبسیاری دیگر ازشهرهای‌ایتالیارژه دادند.

اعتصاب عظیم دیروز هنگامی برپاشد که آلدومورو نخست وزیر منصوب ایتالیا کماکان در تلاش بود تا برای پایان دادن به بحران کابینه که از ۵ هفته قبل آغاز شده است راهی پیدا کند .

بزرگترین‌اتحادیه‌های‌کارگری ایتالیا اعم از آنهائی که بوسیله کمونیستها یا غیر کمونیستها رهبری میشوند یکپارچه در اعتصاب ۴ساعته روز جمعه شرکت کردند .

کارگران ایتالیائی خواستار ۳۰تا۶۰دلار اضافه دستمزد ماهانه هستند کارفرمایان ایتالیائی این تقاضا را رد کرده‌اند و عذرشان این است که اجابت چنین تقاضائی باعث افزایش تورم خواهد شد .

آدم‌برفی باردیگر در کوههای هیمالیا به حرکت‌درآمده

کاتماندو ـ رویتر ـ گزارشی که از قول اعضای یک گروه کوه‌نوردان و کارشناسان لهستانی در کاتماندو پایتخت کشورنپال انتشار یافته‌حاکی است که آدم معروف برفی بار دیگر در ارتفاعات‌پوشیده از برف کوه های هیمالیا به جولان درآمده است .وزارت خارجه نپال از قول رئیس گروه کوه‌نوردان لهستانی طی بیانیه‌ای گفته است که این کوه‌نوردان جای پای آدم برفی را در مسیری که تقریبا یک کیلومتر طول‌دارد بروشنی مشاهده کرده‌اند و جای‌پاشنه و انگشتان عریان آدم برفی کاملا روشن بوده است .

طبق معمول خود آدم‌برفی اجازه‌نداده‌است‌که بیگانگان نامحرم مشاهده‌اش کنند .طول هر جای پائی که ازآدم برفی در ارتفاع‌تقریبا ۸۵۰۰ متری کوه هیمالیا بوسیله لهستانی‌ها مشاهده شده اندازه‌گیری شده ۳۵سانتی متر است .

انفجار بمب در لندن ۴ نفر را کشت

لندن ـ یونایتدپرس ـ امروز اسکاتلندیارد اعلام کرد که اقدامات وسیعی جهت تعقیب دومرد و یک زن که چند لحظه قبل از انفجار بمبی‌در یک بار شلوغ‌محل اجتماع سربازان انگلیسی،مشاهده شده‌اند شروع کرده است. یک سخنگوی اسکاتلندیارد گفت کدحداقل در این انفجار ۴ نفر کشته و ۲۸ تن دیگر مجروح گردیدند.

در میان زخمیان این حادثه پنج سرباز انگلیسی که دو تن از آنان زن هستند وجوددارد. انفجار این بمب‌دیشب در منطقه «وولویچ» انگلستان روی داد. طی دو تماس تلفنی که بادو روزنامه انگلیسی گرفته شد بترتیب جناح موقت ارتش جمهوریخواه ایرلند شمالی و یک گروه مبارز دست چپی که خود را«برچم سرخ» میناماد مسئول این انفجار شناخته شده‌اند.

دیروز در یکی از روستا های بلفاست نیز بمبی منفجرشد که براثر آن سه سرباز کشته و یک پلیس بشدت زخمی گردید.

بمب هنگامی منفجر شد که سربازان سرگرم جستجوی‌محل‌اختفای بمب بودند. قبل‌از انفجار بمب یک ناشناس تلفنی‌اطلاع داده بود که در روستای بلفاست بمبی‌کار گذاشته شده‌است که بزودی منفجرخواهد شد.

اخیرا در نواحی مختلف ایرلند شمالی عملیات تروریستی شدت یافته است.

تشکر وقدردانی

ما امضاء کنندگان زیربنمایندگی از طرف اهالی خیابانهای فلکه خانی‌آباد و شهر شاهپور و فلکه قلعه مرغی ازجناب آقای شیخ‌بهائی و آقای بحرالعلومی شهردار ناحیه ۷ تهران وآقایان‌تیموری وملکی‌وخلیلی وکلیه‌کارکنان شهرداری‌آن‌منطقه که در تعمیر و شن ـ ریزی خیابان های فوق ازهرگونه فعالیت وکوشش‌دریغ ننمودند و موجبات آسایش‌ساکنان آن ناحیه را فراهم آورده‌اند تشکر و قدردانی مینمائیم .

محمدحسین امیدی ـ غلامعباس هروی زاده رئیس انجمن شهرشاهپوروجوانان‌هیئت ۱۴ معصوم شهرشاهپور و حاج عزیزاله قاسمی

انتخابات انجمن استان آذربایجان شرقی

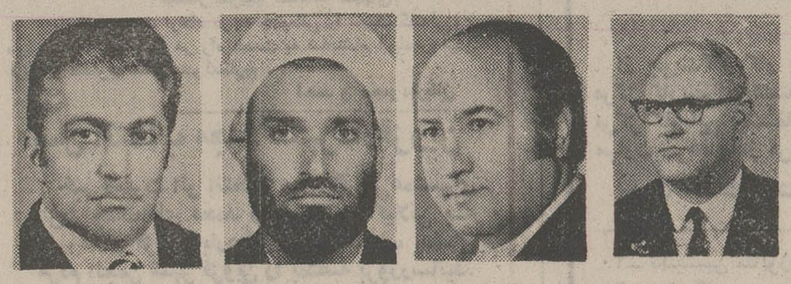

آقای محمد فقیه رئیس — آقای عبدالله زهتابی نایب رئیس — آقای حمدالله مشگینی دبیر — آقای مهندس منصور معین دبیر

آ ـ ۹۹۳۵۸

آگهی شرکت محمدیان کرمان
بدینوسیله باطلاع میرساند ، از تاریخ اول آذر ماه ۵۳ شرکت‌ساختمانی‌محمدیان کرمان‌درتهران ازخیابان سعدی‌جنوبی به‌خیابان فرح‌جنوبی‌خیابان وجودی‌فردنبش کوچه‌زاهدان پلاك ۱۵۹انتقال‌مییابد لطفا با این شماره تلفن ۸۵۲۱۶۲ تماس بگیرید.
شرکت ساختمانی محمدیان کرمان

دنیای ورزش روزهای شنبه منتشر میشود

جنایت هولناك درآمل :

مرد جوانی که ۵ ماه پیش بـادختر مورد علاقه‌اش ازدواج کرده بود

باشلیک ۳ گلوله، خود وزن جوانش را کشت

شهناز ناظمی ـ مقتول ـ بهنگام مرك جنین پنج مـاهـه‌یی در شکم داشت .

خسرو طاهری ـ شوهر شهناز ـ پس ازشلیك دوگلـوله ، سومین گلوله را زیر چانهٔ خود خالی کرد

خسرو طاهری ۲۵ ساله،همسر جوان وباردار خود- شهنازناظمی هفده ساله را بضرب‌دوگلوله به قتل رساند و بقصد خودکشی گلوله‌یی هم زیر چانه خودخالی کرد و خود نیز چند ساعت بعد در بیمارستان درگذشت .

خبرنگار ما در آمل پیرامون این جنایت هولناك که شهرآمل را تکان داده است می نویسد :

«شهناز » جوان و زیبا،پس از آن‌که دو گلوله‌به قلبش اصابت کرد ، آرام ، ناله‌یی‌سر داد و در خاك و خون غلطیداو چند لحظه بعد، در برابر چشمان وحشتزده و مضطرب بـرادر خردسال خود و چند نفر دیگر از اطرافیانش جان سپرد . در این هنگام «خسرو» ـ شوهر شهناز ـ سومین گلوله سلاح کمری خود را زیر چانه خود خالی کردوروی جسدخون آلود همسرش افتاد

★ زندگی پنج‌ماهه !

حادثه بقدری سریع و تکان دهنده روی داد که هیچیك از افرادی که در اطراف این زن و شوهر جوان بودند، موفق‌نشدند برای‌جلوگیری ازجنایت‌کاری از پیش ببرند تنها- جسدنیمه جان «خسرو» با تلاش سریع اطرافیان بـه بیمارستان ۲۵ شهریور آمل انتقال یافت .

خبرنگار ما در آمل مینویسد : خسرو طاهری اهل بندرگز بود و به تازگی به آمل انتقال‌یافته بود . خسرو حدود پنج ماه قبل دل در گرو عشق «شهناز»نهاد. شهناز اهل آمل بود و در همان محله‌یی که‌خسرودرآن سکونت داشت، زندگی می‌کرد«خسرو» از وی خواستگاری کرد و بـا توافق خانواده دو طرف، عروسی «خسرو» و «شهناز» سرگرفت و آنها زندگی آرامی را شروع کردند .

«خسرو» موقتا در خانه‌پدرزنش زندگی میکردتاخانه‌یی پیداکند و دست به اسباب‌کشی بزند .

عصر پنجشنبه«شهناز» باتفاق برادر کوچك خود، نزدشوهرش «خسرو » رفت تاازاو اجازه‌رفتن به عروسی‌دخترعمه‌اش رابگیرد. بین آنها گفتگو های معمولی مطرح بود که ناگهان « خسرو» تصمیم خوفناك خود را بـدون واکنش قبلی باآرامش‌وخونسردی اجرا کرد .

علت ، معلوم نیست

خبرنگار ما در آمل مـی ـ افزاید :

بقیه در صفحه ۲۱

«شهناز ناظمی مقتول جنایت آمل: او ۵ ماه پیش ازدواج کرده بودو هنوزکسی‌نمیداندچراشوهرش اورا با شلیك دوگلوله به خاك و خون کشیده است

دومرد ناشناس ، نیمه شب مرد روستایی‌را درخانه‌اش کشتند

سید مهدی بلغورکش ۵۰ ساله، ساکن دهکده «امیر آباد» مشهد، دیشب بطور اسرارآمیزی در خانه‌اش‌بضرب کارد کشته شد .

خبرنگار اطلاعات در مشهد می‌نویسد: بستگان سید مهدی، صبح امروز جریان را به ژاندارمری محل اطلاع دادند و ضمن تحقیقات مقدماتی معلوم شد که دو نفر ناشناس دست بقتل سیدمهدی زده‌اند. فعلا علت قتل معلوم نیست و ماموران برای کشف هویت و دستگیری قاتلین در تلاشند .

در حادثه راه اراك ـ قم

هنرپیشه تئاتر لاله‌زار تهران ویک مهندس آلمانی کشته‌شدند

هنرپیشه تئاترهای خیابان‌لاله‌زار تهران و یک مهندس آلمانی ، در حادثه رانندگی راه اراک ـ قم کشته شدند .

حادثه ظهر دیروز، بعلت‌برخورد اتومبیل پیکان ۷۶۹۸۱ بـا تراکتوری در سی کیلومتری قم روی داد .

کشته شدگان «رقیه تلسچیان» معروف به «رویـا» و مهندس «لاسگو» تبعه آلمان بودند .

«رویا» در یکی از تئاتر هـای خیابان لاله‌زار تهران بـرنامه اجرا میکرد .

خبرنگار اطلاعات درقم‌مینویسد: این‌دو باتفاق یک نفر دیگر بنام احمد حسنعلی با اتومبیل پیکان ۷۶۹۸۱ تهران- د که رانندگی آنرا مهندس «لاسگو» به عهده داشت، از اراک به قم میرفتند کـه اتومبیل آنـان ، بین راه بایک تراکتور که بعلت‌خرابی در کنارجاده‌متوقف‌کرده‌بود ،برخورد کرد .

«رویا» در همان لحظات اول حادثه جان سپرد و مهندس لاسگو راننده‌آلمانی دربیمارستان «کامکار» قم درگذشت .

احمد حسنعلی سرنشین دیگر اتومبیل، دربیمارستان بستـری است .

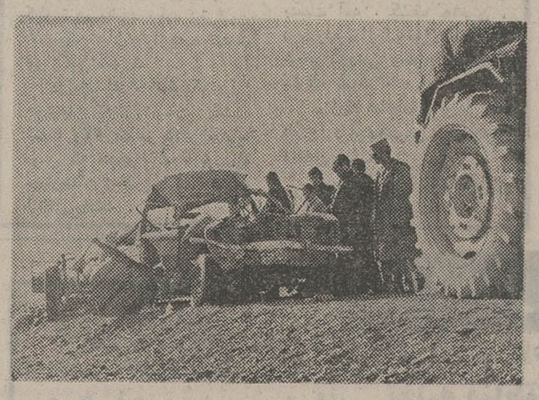

مهندس «لاسگو» راننده آلمانـی اتومبیل پیکان ، تراکتور را که در جاده متوقف بودندید و بزیران‌رفت.

ویگن بدادگستری شکایت کرد

بالاخره ویگن نیز مانند بسیاری از خواننده‌ها از تکثیـر کنندگان نوار صدایش به دادگستری‌شکایت کرد .

ویگن خواننده معروف جاز از تکثیر کنندگان نوار صدای خـود به دادگستـری شکایت کرد . چندی پیش ویگـن در بازگشت از سفر چند سالـه خود متوجه شد که عده‌یی از صاحبان کمپانی های صفحـه پرکنی بدون اجازه او نـوار صدایش را تکثیر کرده و بـه فروش رسانده‌اند .

تا اینکه هفته گذشته ویگن به‌خاطراینکه صاحبان کمپانی‌ها بدون اجازه او اقدام به این عمل کرده‌اند به دادسرا رفت وازتکثیرکنندگان نوار صدایش شکایت کرد .

دادیار تحقیق دادسرای‌تهران براساس شکایت ویگن بـه ماموران انتظامی دستور داد تا نوار صدای ویگن را از کمپانی هـای صفحه پرکنـی جمع‌آوری و ضبط کننـد . ویگن در این مورد به‌خبرنگار ما گفت : من ٤ سال ازایران دور بوده‌ام و در این مـدت بیش از یکصد ترانه معروف من در هزاران حلقه نـوار تکثیر شده و سود آن به‌جیب صاحبان کمپانی‌ها رفته است بدون آنکه یک شاهی نصیب من شده باشد .

وی افزود : اگر برای‌هرکدام از این آهنگ ها فقط ۱۰ هزار تومان برای این چهار سال (سالی‌فقط۲۵۰۰ تومان) به من برسد ، حق من دراین میان به یک میلیون تومان میرسد .

تحقیق‌دادیار ، پیرامون‌شکایت ویگن ادامه دارد .

زن‌های نیمه برهنه نـاگهان از حمام بیرون دویدند !

مشتریان حمام زنانه به تصور اینکه کف حمام در حال فرو رفتن است نیمه برهنه، درحالی‌که از فـرط وحشت‌رنگ به‌چهره نداشتند، از گرمخانه حمام بیـرون دویدند .

این حادثه ساعت ۱۰ بامداد دیروز در گرمابه‌یی‌واقع در دروازه غار، کوچه آهن، به‌وقوع پیوست و عده‌یی‌زن که‌درآن‌لحظه مشغول استحمام بودند، به تصور اینکه حمام درحال ریزش است باترس از حمام گریختند .

در همان ساعت جریان این حادثه مبنی بر خـراب شدن عنقریب حمام به آتش‌نشانی پایتخت اطلاع داده‌شد و امدادگران آتش نشانی، دقایقی بعد درمحل‌حاضرشدند.

امدادگران آتش‌نشانی پس از تحقیق و بازرسی دریافتند به‌خلاف تصور مردم پایه‌های حمام سالم است و تنها بعلت نشست لوله آبرسان حمام در قسمتی از کف آن آب جمع شده است .

پس از حصول اطمینان و بازگشت ماموران ازمحل مشتریان وحشت‌زده، مجددا و ارد حمام شدند .

بینی بزرگ عروس خانم

باعث شد خانواده های عروس و داماد ، عکاس اهوازی را مجروح کنند !

در یک مجلس عروسی، عکاس اهوازی بزرگ‌بودن بینی‌عروس خانم را به‌رخش کشید وازدست داماد و بستگانش کتک‌خورد.

جشن عروسی، دیشب در یکی ازخانه‌های کوی «زیتون»اهواز برگزار میشد و مدعوین بـا عروس وداماد‌که‌آذر و منوچهر نام دارند، عکس میگرفتند.

خبرنگار اطلاعات در اهواز مینویسد: زمانی رسید که‌عروس خواست در کنار آیینه‌قدی‌عکس یادگار بگیرد و اظهار تمایل‌کرد که عکس حتما نیمرخ تهیه‌شود. اما «رضا» عکاس اهوازی، به عروس خانم گفت: چون بینی شما بزرگ است، عکس نیمرخ‌از شما خوب نخواهد شد ، بهتـر است عکس تمام‌رخ بگیرم ...

همین جمله عکاس باعث شد که عروس خانم بشدت ناراحت شود و در حالیکه بشدت مـی گریست، شروع بداد وفریادکند.

منوچهر ـداماد- که وضع را بدین منوال دید، به طرف‌عکاس حمله‌ور شد و او را زیر مشت ولگد گرفت وسایر بستگان‌داماد هم به تاسی از منوچهر، عکاس را بباد کتک گـرفتند ، رضا ، عکاس اهوازی، که‌زیر ضربـات مشت و لگد داماد و بستگان‌او مجروح شده بود، برای معالجه به بیمارستان جندیشاپور اهواز منتقل شد .

پائین پل ۳ نفر کشته شدند

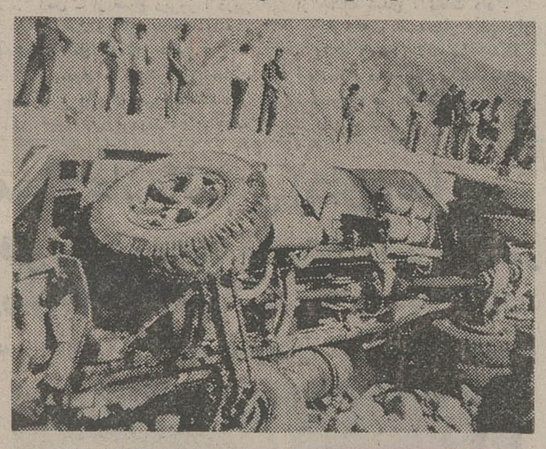

عکس ، لحظه‌ای پس ازحادثه، از سقوط تانکر گرفته شده‌است.

ضعف بینایی راننده تانکر ،جان سه نفر را گرفت و دو نفر را تا آستانه مرگ پیش برد .

حادثه چند روز پیش بعلت سقوط تانکر ده چرخ ۱۵۳۶۷ تهران ـ ب از روی پل«صولت» ممسنی روی داد .

خبرنگار اطلاعات در ممسنی در پی گزارش قبلی خود می‌نویسد: کشته شدگان علی اکبر پیرایش (کمک راننده‌تریلر) امان‌الله‌مرادی و لهراسب عباسی‌بودندومجروحین دانش‌زندی‌لک و رحیم انصاری هستند .

راننده تانکر ، چندی پیش‌روی همین پل ، کودکی را زیر گرفتهو کشته بود .

بازرسان قلابی اتاق اصناف دستگیر شدند!

دو مرد جوان که با جعل کارت شناسایی و دسته قبض اتاق‌اصناف‌خود را بازرس اتاق اصناف معرفی می‌کردند ، پس از جریمه کردن یک خواربار فروش در خیابـان علی آباد مجدالدوله دستگیر شدند .

صبح پنجشنبه گذشته دو مرد در حالیکه کارت شناسائی اتاق اصناف را برسینه داشتند به‌دکان خواربار فروشی عیسی گروی در خیابان علی آباد خزانه فرح آباد مراجعه کرده ، خود را بازرس اتاق اصناف معرفی کردند .

حسین مختارزاده ـ بازرس قلابی اتاق اصناف ـدر حالیکه کیف‌جیمزباندی در دست داشت به عیسی گروی گفت : برچسب قیمت تخم مرغ را وارونـه گذاشته‌یی ، اینکار از نظر اتاق اصناف جرم است و تو باید صدو پنجاه تومان جریمه بدهی !

عیسی به خیال اینکه حسین بازرس واقعی اتاق اصناف‌است برای کم کردن مبلغ جریمه به التماس افتاد و در این هنگام محمود ـ دوست حسین ـ به صاحب خواربارفروشی نزدیک شد و به او گفت که «من آقای بازرس را به هشتاد تومان جریمه راضی می‌کنم تو هشتاد تومان را فورا بده و قبض بگیر » .

عیسی با خوشحالی هشتاد تومان جریمه را داد و رسید گرفت . دو بازرس قلابی نیز از مغازه او خارج شدند و به‌داخل دکان مصطفی‌شفیع‌اف، همسایه عیسی رفتند ،

دراین مغازه ، حسین مختار زاده ، به بهانه اینکه برچسب قیمت روی «لپه» افتاده است سیصدتومان‌جریمه برای‌مصطفی تعیین‌کرد .دراین فاصله محمود نیز باروش قبلی خود وساطت کرد و سیصد تومان جریمه را به صدتومان کاهش داد .

دوبازرس قلابی پس از نقره داغ کردن مصطفی شفیع‌اف‌از دکان‌اوبیرون آمدند تا به سراغ دیگران بروند ، در این هنگام عیسی دوست و همسایه‌مصطفی به او نزدیک شد و دو دکاندار در اطراف جریمه کردن اتاق اصناف به‌صحبت پرداختند که ناگهان مصطفی متوجه شد که قبض رسید اتاق اصناف بـا حروفماشین‌تحریر چاپ شده و با رسید های قبلی تفاوت دارد . به این خاطر هر دو به‌سوی‌حسین و دوستش‌محمود که هنوز از آنجا دور نشده بودند رفتند تا در باره رسید ها توضیح بخواهند محـمود دوست حسین که متوجه شده بود دو دکاندار به طرف آنها می‌آیند،ناگهان کیف جیمزباندی پراز پول را از دست حسین

حسین مختار زاده ـ بازرس قلابی اتاق اصناف .

خبرنگار اطلاعات این عکس را از روی کارت شناسائی قلابی او برداشته است .

گرفت و پابه‌فرار گذاشت .

با این عمل دو دکاندار نیز شروع به دویدن کردند و قبل از اینکه حسین بتواند مانند دوستش‌فرار کند او را دستگیر کردندونزد بازرس اتاق اصناف بردند . بازرس اتاق اصناف با دیدن حسین مختارزاده و کارت شناسایی و دسته‌قبض جعلی او متوجه شد که حسین بازرس قلابی است و بهمین خاطر حسین‌به‌ماموران انتظامی کلانتری‌شانزده‌تحویل داده‌شد.

حسین‌دربازجوئیهای‌مقدماتی به جرم خود اعتراف کرد و گفت : مـن بـه اتـفاق دوستم محمود چند روز پیش با اجاره یک ماشین تحریر ، قبض رسید و کارت شناسایی اتاق اصناف را جعل کردم . ما مغازه‌دار ها را به بهانه تخلف در مقررات اتاق اصناف جریمه می‌کردیم که امروز ناگهان‌وضع عوض شد و من دستگیر شدم .

حسین به دادسرای تهران اعزام‌شد و تلاش ماموران‌برای دستگیری محمودکمک بازرس قلابی اتاق اصناف ـ ادامـه دارد .

پلاستر
کاغذدیواری
موکت.کفپوش
تلفن‌مرکزپخش ونصب:
٦٦٦٦٦٥
٤٤٠٤١

تهران خوراک
غذای جشنها ومهمانی‌های شما را تهیه ودرمنزل تحویل وپذیرائی مینماید
تلفن : ۳۰۱۳۱۶

سینمارادیوسیتی
بنا بعلل فنی دو روز دیگر تعطیل است و
ازصبح دوشنبه ۲۰ آبان ماه
نمایش یك اثر بی‌سابقه سکسی و حادثه‌ای را آغاز می‌کند

مجله دنیای ورزش
روزهای شنبه
منتشر میشود

کلاس حسابداری
ودفترداری دوبل

دوره جدید کلاس حسابداری و دفترداری دوبل زیر نظر استـاد محترم آقای محمد اعتمادیه تشکیل میشود . در این‌کلاس‌فن دفترداری و حسابداری را فراخواهید گرفت . قبلا نام نـویسی فرمائید .

کاخ دانش ـ خیابان فرانسه . کوچه مرجان

آگهی دعوت مجمع عمومی فوق‌العاده شرکت سهامی پنبه جیتو

بموجب مصوبه هشتاد و یکمین جلسه مورخ ۵۳٫۸٫۸ هیئت مدیره شرکت جلسه مجمع عمومی عادی بطور فوق ـ العاده شرکت سهامی پنبه جیتو در ساعت ده صبح روزشنبه دوم آذرماه ۱۳۵۳ در محل شرکت تشکیل میگردد .

از صاحبان سهام (سهامداران شرکت سهامی زراعی گرمسار یا نماینده آنها) دعوت میشود که در موعد مقرر در جلسه مزبور شرکت فرمایند .

دستور جلسه
۱ـتجدید انتخاب اعضای هیئت مدیره
۲ـ تجدید انتخاب بازرس
شرکت سهامی پنبه جیتو

قابل توجه جویندگان کار

از جویندگان کار برای مشاغل زیر دعوت میشودجهت مصاحبه و راهنمائی شغلی تا تاریخ ۵۳٫۸٫۳۰ به مرکز کاریابی و اشتغال قزوین واقع در خیابان شاه‌روبروی بانك رهنی و در شهرستانها به نزدیکترین مرکز کاریابی واشتغال محل سکونت خود مراجعـه نمایند ، کارگران ماهر و نیمه ماهر که دارای گواهینامه مهارت حرفه‌ای از مراکزآموزش‌حرفه‌ای ذیصلاح‌باشند حق‌تقدم خواهند داشت .

ردیف	عنوان شغل	جنس	سن	تحصیلات	سابقه کار	تعداد
۲۰ـ	تکنیسین متالوژی	مرد	ـ	دیپلم یا فوق دیپلم	مطرح نیست	۲ نفر
۲۱ـ	تراشکار	مرد	ـ	ششم ابتدائی	۳سال	۳ نفر
۲۲ـ	مکانیك تعمیرکار	مرد	ـ	دیپلم یا فوق دیپلم‌مکانیك	یکسال	۲ نفر
۲۳ـ	مکانیك تعمیرکار	مرد	ـ	ششم ابتدائی	۳ سال	۱۱ نفر
۲٤ـ	برقکار	مرد	ـ	دیپلم هنرستان	یکسال ببالا	٦ نفر
۲۵ـ	کارگر ساده	زن	ـ	دوم پیکار ببالا	مطرح نیست	۲۵۰ نفر
۲٦ـ	کارگر ساده	مرد	ـ	دوم پیکار ببالا	مطرح نیست	۷۰۰ نفر
۲۷ـ	کارگر ساده	مرد		سوم متوسطه	مطرح نیست	۱۰۰ نفر

م‌الف ۱٦۱۵٦ — اداره‌کل‌اشتغال ـوزارت کار و امور اجتماعی

تبریکات

تیمسار معظم سرتیپ اصغر شیرزاد
بامسرت فراوان ارتقاء درجه جنابعالی را تبریک گفته‌آرزوی موفقیت های روز افزون جنابعالی را در راه خدمت به شاهنشاه آریامهر و ملت ایران از خداوند متعال آرزو دارم .
مدیر عامل شرکت ترانسپورت شمس‌العماره
حاج سید حبیب‌اله ابو السباح

ساخت موتور اتومبیل بدست توانای کارگران ایرانی افتخار بزرگی است که نصیب کارخانجات ایران ناسیونال شده‌است. دستیابی به این افتخار بزرگ را به همه کارگران ایرانی و بخصوص کارگران کارخانجات ایران ناسیونال تبریک میگوئیم.
شرکت ترانسپورت ـ شمس‌العماره
حاج سید حبیب‌اله ابو السباح

سرکار خانم طاهره عرفان
بانهایت مسرت انتصاب شما را تبریک گفته و موفقیت روز افزون شما را آرزو مینمایم .
هیئت عامل و اعضای کاخ مرکزی‌جوانان

سرکار خانم طاهره عرفان
مدیر کل رفاه شهرداری پایتخت
برایتان موفقیت بسیار در سمت جدید آرزو میکنم .
هوشنگ تقوی

دوست بسیار ارجمند تیمسار سرتیپ محمود فاطمی
ارتقاء شایسته آن تیمسار معظم را صمیمانه تبریک عرض نموده مزید ترقیات و توفیق عالی شما را در راه خدمت بـه شاهنشاه آریامهر و وطن عزیز از قادر لایزال خواهانم .
ناصر یگانه

جناب آقای ناصر عناصری
معاون محترم وزارت فرهنگ و هنر
ارتقاء جنابعالی را تبریک گفته و موفقیت روزافزون‌هرچه بیشتر شما را در راه خدمت به شاه و میهن آرزو مینمایم.
محمد شهامت ـ مرتضی آگه

تیمسار سرتیپ شهیدی
ارتقاء درجه را به آن جناب صمیمانه تبریک عرض نموده آرزوی موفقیت شما را دارم .
حسین صفائی

تیمسار سرتیپ عطاءالله شهیدی
بانهایت مسرت ارتقاء درجه جنابعالی را تبریک گفته‌آرزوی موفقیت بیشتر شما را در راه خدمت به شاهنشاه آریامهرو میهن عزیز از خداوند متعال خواستارم .
جواد وطنی

تیمسار سرتیپ عطاءالله شهیدی
بانهایت مسرت ارتقاء درجه جنابعالی را تبریک گفته‌آرزوی موفقیت بیشتر شما را در راه خدمت به شاهنشاه آریامهرو میهن عزیز از خداوند متعال خواستاریم .
احمد و محمودقربانی

تیمسار سرتیپ اصغر شیرزاد
با کمال خوشوقتی ارتقاء درجه آن تیمسار گرامی را صمیمانه تبریک می گوئیم .
منصور باغستانی‌وبانو

تیمسار سرتیپ عباس باطنی
ارتقاء درجه آن تیمسار معظم را تبریک گفته موفقیت‌روز افزون آن جناب را از خداوند بزرگ آرزومندم .
ایرج ثابت

تیمسار سرتیپ عباس باطنی
ارتقاء درجه آن تیمسار معظم را تبریک گفته موفقیت‌روز افزون آن جناب را از خداوند بزرگ آرزومندم .
صبحانی

تیمسار سرتیپ اصغر شیرزاد
ارتقاء درجه آن تیمسار معظم را تبریک گفته موفقیت‌روز افزون آن جناب را از خداوند بزرگ آرزومندم .
ایرج ثابت

تیمسار سرتیپ اصغر شیرزاد
ارتقاء درجه آن تیمسار معظم راتبریک گفته موفقیت روز افزون آن جناب را از خداوند بزرگ آرزومندم .
صبحانی

جناب آقای ناصرعناصری
انتصاب شایسته آن جناب را به معاونت وزارت فرهنگ‌و هنر صمیمانه تهنیت عرض نموده و موفقیت بیشتر آن سرور دانشمند و ارجمند را آرزو دارم .
بیژن شفیعی

تیمسار دریابان رمزی عطائی
با کمال مسرت ارتقاء درجه آن تیمسارمعظم را تبریک‌عرض نموده ، سلامتی و موفقیت روز افزون شما را آرزومندم .
محمود پورجم

جناب آقای منصور یاسینی
بدینوسیله توفیق جنابعالی را در انجام خدمات ارزنده نسبت به شاهنشاه آریامهر و وطن عزیز تبریک عرض مینماید .
حسینعلی منصوری

جناب آقای حاجی منشی همکار گرامی
انتصاب شایسته جنابعالی را بریاست آموزش و پرورش مینودشت تبریک عرض نموده از ایزد منان‌مسئلت داریم درپیروی از نیات شامخ شاهنشاه آریامهر رهبر عالیقدرو فرهنگ پرور موفق باشید .
مینودشت ـ آنه‌طواق فصیحی ـحاجی مرت مراد پورقاضی

جناب آقای منصور یاسینی
بدینوسیله توفیق جنابعالی را در انجام خدمات ارزنده نسبت به شاهنشاه آریامهر و وطن عزیز تبریک عرض مینماید .
ناصر شفیعی

جناب آقای ناصر عناصری
انتصاب شایسته جنابعالی را به معاونت وزارت فرهنگ‌و هنر صمیمانه تبریک عرض نموده موفقیت جنابعالی را در راه خدمت به شاهنشاه آریامهر و میهن عزیز از درگاه خداوندمتعال مسئلت دارم .
اردبیل ـ رسول سلیم‌النفس و برادران

تیمسار معظم سرتیپ عباس باطنی
ارتقاء آن سرور عزیز را از صمیم‌قلب تبریک عرض‌مینمایم.
جواد اوسطی

حسن انتخاب مجدد شهردارقزوین

خبر مسرت اثر انتخاب مجدد گرامی‌همشهری عزیز جناب‌آقای محمد رضا وکیل گیلانی بـه شهرداری قزوین باردیگر حسن انتخاب اعضای مردم انجمن شهر قزوین را بمنصه بروزرسانید. برای انجمن شهر و جناب آقای شهردار توفیق انجام خدمات ارزنده‌تر مسئلت مینمائیم .

ابوالقاسم ارجمندی ـ محمد حسن عطار ـ ابوالحسن ارجمندی ـ هادی محمودی ـ اسماعیل توکلی ـ تقی جلالیان- مهندس صادق ارجمندی ـ حسین ارجمندی ـ محمد تقی‌جلالیان- محمودرضائی-سیدحسین حاجی‌میری ـحاج‌احمدضرابی- حاجی میرزاعبدالله قاسمی ـ علی اصغر وثوقیان ـ حسن گنجه‌ای ـ حاج احمد محمدی ـرضا گلزار ـ محسن‌اقمشه ـ حسین مقدم‌پور ـسید کمال‌نائینی-جعفر ملکوتی ـسید هاشم مومنی ـ محمود قاقازانی .

برنامه‌آینده‌سینما
آتلانتیک

این فیلم در ایران فقط یکبار در سینما آتلانتیک نمایش‌داده می شود و تماشای آن برای اشخاص کمتر از ۱۸ سال ممنوع است

مجالس ترحیم

بانهایت تاثر و تاسف درگذشت آقای جلال موقر پدر ارجمند آقای محسن موقر نماینده مجلس شورای ملی‌راباطلاع میرساند مجالس ترحیم زنانه و مردانه آن فقید سعید از ساعت ۹ تا ۱۱ صبح روز یکشنبه ۱۹ آبان ماه جاری در مسجد مجد برگزار می‌گردد.

عبداله ریاضی

بانهایت تاسف درگذشت آقای جلال موقر رئیس اطاق بازرگانی و صنایع‌ومعادن خرمشهر و آبادان‌پدرگرامی همسلک ارجمند آقای محسن‌موقرعضوفراکسیون پارلمانی حزب‌مردم درمجلس شورای ملی‌را باطلاع میرساند.

مجالس ترحیم زنانه و مردانه فقید سعید از ساعت ۹ تا ۱۱ صبح یکشنبه ۱۹ آبان ماه در مسجد مجد برگزار میشود.

ناصر عامری ـ دبیر کل حزب مردم

باکمال تاسف و تالم درگذشت آقای جلال موقر رئیس اطاق بازرگانی و صنایع و معادن خرمشهر و آبادان را که یکی از بازرگانان خیر ـ خدمتگزار و بنام خوزستان بودند باطلاع میرساند.

مجالس ترحیم زنانه و مردانه آن شادروان از ساعت ۹ تا ۱۱ صبح روز یکشنبه ۱۹ آبان ماه جاری در مسجد مجد معقد خواهد شد.

اطاق بازرگانی و صنایع و معادن ایران

با اندوه فراوان درگذشت دوست ارجمندم آقای جلال موقر والد آقایان محسن موقر و خداداد موقر را که یکی از رجال خوشنام و خدمتگزار خوزستان بودند باطلاع میرساند. مجلس ختم آن مرحوم از ساعت ۹ تا ۱۱ صبح یکشنبه ۱۹ آبان ماه در مسجد مجد برگزار میشود.

سناتور اشرف احمدی

سناتورهای خوزستان و نمایندگان مردم خوزستان در مجلس شورای‌ملی‌بانهایت تاثر وتالم فوت شادروان حاج جلال موقر را که سالیان متمادی در خدمت باهالی خوزستان پیشقدم بودند باطلاع می‌رساند.

مجالس ترحیم زنانه و مردانه آن مرحوم از ساعت ۹ تا ۱۱ صبح یکشنبه نوزدهم آبانماه در مسجد مجد منعقد میگردد.

هیئت مدیره انبار های عمومی خرمشهر شرکت سهامی خاص باکمال‌تاثرو تاسف درگذشت جناب آقای جلال موقر رئیس‌هیئت مدیره‌انبارهای‌عمومی خرمشهررا باطلاع‌عموم‌دوستان‌وآشنایان آن مرحوم میرساند. مجلس ختم آن شادروان روز یکشنبه نوزدهم آبان ماه ۱۳۵۳ از ساعت ۹ تا ۱۱ صبح‌درمسجد مجد برگزار خواهد شد.

انبارهای عمومی خرمشهر ـ شرکت سهامی خاص

انبارهای عمومی ایران باکمال تاسف فوت جناب آقای جلال موقر رئیس اطاق بازرگانی و صنایع و معادن‌ایران ـ شعبه خرمشهر وآبادان را باطلاع عموم میرساند. مجلس ختم آن شادروان روز یکشنبه نوزدهم آبان ماه ۱۳۵۳ از ساعت ۹ تا ۱۱ در مسجد مجد برگزار خواهد شد.

مدیرعامل انبارهای عمومی ایران ـ شرکت سهامی عام

بانهایت تاسف وتاثردرگذشت شادروان جلال موقر رئیس اطاق بازرگانی و صنایع و معادن‌خرمشهر وآبادان را باطلاع‌دوستان و آشنایان میرساند. مجلس ختم آن مرحوم از ساعت ۹ الی ۱۱ صبح روز یکشنبه ۱۹ آبانماه جاری در مسجد مجد منعقد خواهد بود.

مرتضی صادقی‌ـ رئیس اتحادیه صادرکنندگان خشکبار ایران

خانواده های : موقر ـ شریف ـ مجتهد زاده ـ حجت ـ جعفر بهبهانیان ـ شریفی ـ طبیبی ـ نویدی ـ رزاقی ـ اظهر ـ توفیقی ـ آزموده ـ یوسف زاده ـ عفیف ـ شادمان ـ طالبیان ـ امینی ـ کوثر ـ خستو ـ منعم ـ یزدانی‌ـ شریعت ـ بحرانی‌ـ کوچکعلی ـ سپهری ـ ویسی ـ سراج ـ فتوحی ـ بوشهری‌ـ نصیری ـ نجفی ـ تمامی ـ یوسفی ـ احمد زاده ـ دریائی ـ محمد زاده ـ اقبالی و عبدی زاده.

باکمال تاسف‌ونهایت تاثر درگذشت شادروان آقای حاج جلال موقر بزرگ خانواده موقر و خانواده‌های وابسته را باطلاع می‌رساند. مجالس ترحیم (زنانه و مردانه) آن فقید سعید از ساعت ۹ تا ۱۱ صبح روز یکشنبه ۱۹ آبان ماه (فردا) درمسجد مجد برگزار میشود.

ضمنا باطلاع میرساند که مراسم شب هفت آن شادروان از ساعت ۳ تا ۵ بعد از ظهر روز دوشنبه ۲۰ آبانماه در محل مقبره خانوادگی موقر واقع در جوار حرم مطهر حضرت عبدالعظیم (ع) (باغچه علیجان) برگزار میشود.

مصیبت وارده را بعموم خانواده های عزادار بویژه آقای محسن موقر نماینده مجلس شورای ملی تسلیت می‌دهیم.

با نهایت تاسف درگذشت شادروان **بانو فرسائی** همسر جناب آقای محمد فرسائی را به اطلاع همکاران و اعضاء اتحادیه میرساند.

مجلس ترحیم آنمرحومه ازساعت ۹ الی۱۱ صبح دوشنبه بیستم آبانماه در مسجد آذربایجانیها برقرار می‌باشد.

هیئت مدیره اتحادیه صادرکنندگان فرش ایران

بااندوه فراوان درگذشت مرحومه مغفوره **حاجیه‌ملیحه فرسائی** همسر جناب آقای محمد فرسائی را به استحضار اعضاء صنف فروشندگان فرش تهران میرساند مجلس ترحیم فقیده سعیده از ساعت ۹ الی ۱۱ صبح دوشنبه در مسجد آربایجانیها منعقد خواهد بود.

اتحادیه صنف فروشندگان فرش تهران

با کمال تاسف و تاثر فوت ناگهانی سرکار علیه خانم آقای محمد فرسائی را که یکی از معمرین و محترمین صنف فرش ایران می‌باشند به‌اطلاع میرساند.

مجلس ختم آنمرحومه روز دوشنبه ۲۰ر۸ر۵۳ ازساعت ۹تا۱۱ در مسجد آذربایجانی‌ها برقرار است. ازعموم اعضای محترم صنف تقاضا میشود باشرکت دراین مجلس روح آن مرحومه را شاد و موجبات تسلی خاطر بازماندگان‌بخصوص آقایان محمد فرسائی وجناب آقای حسن‌متین ومهدی وفرهاد فرسائی را فراهم آورند.

از طرف هیئت مدیره اتحادیه صنف فرش فروشان تهران ـ سید حسن صحرائی

با کمال تاثر درگذشت بانوی محترمه و با تقوی **حاجیه ملیحه فرسائی** همسر دوست و همکار ارجمندمان جناب آقای محمد فرسائی را باطلاع دوستان وهمکاران محترم می رسانیم مجلس ترحیم مردانه ازساعت ۹ الی ۱۱صبح دوشنبه ۲۰ آبانماه درمسجد آذربایجانیها منعقد خواهد بود.

حاج حسن شاکری. جعفر تبریزچی. جعفر امینیان. حسین هوشیار. جواد بهفر. حسن صحرائی. حاج رضا شکوهی. حسین نمازیان. حاج کریم انصارین. تقی میری. نصیر میری. حسین عراقچی. رضا حاتمی.

بانهایت تاسف وتاثر درگذشت ناگهانی مرحومه مغفوره **بانو حاجیه ملیحه فرسائی** همسر آقای حاج محمد فرسائی همدانی والده آقایان مهدی و فرهاد فرسائی و بانو فروغ فرسائی را به اطلاع دوستان و همشهریان و فامیل های وابسته میرساند.

مجلس ترحیم فقیده سعیده از ساعت ۹ الی ۱۱ صبح دوشنبه بیستم آبان ماه در بازار مسجد آذربایجانیها برگزار خواهد شد. ختم زنانه بعدازظهر همانروز در منزل شخصی واقع در دوراهی یوسف‌آباد انتهای خیابان بوعلی سینا (یکم) پلاک ۵۰ منعقد است.

خانواده‌های : فرسائی. اصفهانی. شریفی. متین. یعقوبی. ایرانی.برجسیان. درخشان. نادریان. ناهید. مسچی.کشمیری. شهیدی. شجاعی. توحیدی‌پور. سبزه‌چیان. رجائی. نوری. بادامچیان. بیژن. مقدسی. منصور. ایزدی. رضوی. وکیلی. رهنمون. شاخصی. قیری. وکیلیان. طارمی. ایروانی‌السنی. سقطچی. انواری. محمدی. کسائی. کاشانیان. چمنی. توسلی. دهقانپور. همراه.

پرسه

بااندوه فراوان درگذشت شادروان **بهرام مهراب‌ورجاوند** را به‌آگاهی بستگان و آشنایان میرساند.

پرسه آن روانشاد روز یکشنبه ۱۹ آبانماه از ساعت۳ تا۵ بعداز نیمروزدرتالار ایرج خیابان استالین کوچه‌زرتشتیان برگزار میشود.

فیروزه. گلستان. تابنده. فرخنده. کیخسرو. ایرج. شهریار ورجاوند و خانواده‌های : ورجاوند. پورمستدام. کیخانزاده. کشاورزیان. مه‌آبادی. هورمزدی. پارسی. سپهری. فیروزی.

مصیبت وارده‌را بخانواده‌های عزادار تسلیت میدهیم

بانهایت تاثر و تاسف درگذشت ناگهانی پدر و برادرعزیزمان مرحوم **حسن اشتری** را باطلاع دوستان و آشنایان میرسانیم.

مجلس ترحیم زنانه و مردانه آنمرحوم روز یکشنبه۱۹ر۸ر۵۳ از ساعت ۳تا۵ بعدازظهر در مسجد حاج حسن واقع در خیابان بوعلی (ارامنه) منعقد است.

مرتضی. محمد رضا. حاج حسین. حاج محسن وناصر اشتری.

خانواده‌های : اشتری. اشتریان. ثریا. کی‌نژاد. مهندس نجم‌آبادی. نیری. سلیمی. سادات ناصری.میرسلیمی.طباطبائی. صدرالاشرافی. رشیدی. پروینی.کرمانشاهی. دادخدا. قائدان. مستفید. قائدپناه. سالاری.

درگذشت مرحوم **حسن اشتری** را باطلاع دوستان و آشنایان میرسانند.

مجلس ختم زنانه ومردانه آنمرحوم روزیکشنبه ۱۹ر۸ر۵۳ ازساعت ۳تا۵ بعدازظهردرمسجد حاج حسن‌ـ خیابان‌شاهپور ـ خیابان بوعلی منعقد است.

مصیبت وارده را بعموم افراد خانواده‌های عزاداربویژه همکار عزیز حسن اشتری برادر آنمرحوم تسلیت میدهیم

هوالباقی

بانهایت‌تاسف‌درگذشت‌شادروان **بانو عذراشیخ‌الاسلامی** والده فرزندان عزیزم اسعد و عزیزه شیخ‌الاسلامی و خاله برادران ارجمندم آقایان هادی و مهدی شیخ‌الاسلامی را باطلاع اقوام و دوستان و همشهریان محترم میرساند مجلس ختم مردانه و زنانه فقیده سعیده روز دوشنبه بیست آبان ماه از ساعت سه تا پنج بعد از ظهر در خانقاه صفی‌علیشاه برگزار میشود.

شیخ‌الاسلام کردستان

به آقای شیخ الاسلام و فرزندان آنمرحومه تسلیت میدهیم.

بانهایت تاسف وتالم فوت شادروان **احمد کریم رئوف** را باطلاع دوستان و همشهریان محترم میرساند.

گرچه مجلس ختم مردانه وزنانه در سنندج برگزارشده معهذا مجلس تذکری (مردانه وزنانه)ازساعت ۳تا۵ بعدازظهر روز یکشنبه ۱۹ر۸ر۵۳ درمنزل شماره ۱۵۹ واقع در میدان ژاله اول فرح‌آباد مقابل فروشگاه شماره ۳ ارتش‌منعقداست حضور سروران محترم‌موجب تسلی بازماندگان وشادی‌روح آنمرحوم خواهد بود.

فاطمه عظیمی وزیری. ارسلان کریم رئوف

خانواده‌های : کریم رئوف. گل‌افشان. عظیمی وزیری. شکیبا. احقری. قیصری. آقاوکیلی. حاجی‌امینی.چاره‌خواهی.

مصیبت واردمرا بخانواده‌های عزادار تسلیت میدهیم

بانهایت تاثر وتاسف درگذشت مرحومه مغفوره **حاجیه حسنیه کنی** راباطلاع کلیه اقوام وآشنایان میرساند.

مجلس ترحیم زنانه ومردانه آن فقیده سعیده از ساعت ٤تا٦ بعداز ظهر روز دوشنبه بیستم آبانماه جاری در مسجد الجواد منعقد میباشد.

علی تهرانی. محمد تقی کنی. حسین ابهری. محمود پنبه‌چی. محسن فخارپور. احمد یعقوبی. دکتر شادمان. جعفر طاهباز. احمد زمانزاده. سرتیپ ضیاءالدین خلعتبری. اکبر رجبی‌پور.

کل من علیهافان

با تاثر واندوه فراوان فوت مرحومه مغفوره **حاجیه حسنیه‌کنی** نوه‌مرحوم‌خلدآشیان‌حضرت‌آیت‌اله‌العظمی حاج‌ملا علی کنی‌اعلی‌الله مقامه الشریف و عیال مرحوم مغفورالحاج نصراله تهرانی طاب‌ثراه را باطلاع کلیه آقایان علماء و آیات عظام میرساند. مجلس ترحیم آن مرحومه از ساعت ٤ تا ٦ بعدازظهر روز دوشنبه بیستم آبانماه جاری در مسجد الجواد واقع در میدان ۲۵ شهریور منعقد میباشد.

الاحقر الشیخ عبدالرحیم الکنی

خانواده‌های : تهرانی. کنی. ابهری. پنبه‌چی. حاج حریری. فخارپور. رجبی‌پور. یعقوبی. شادمان. تقوی‌شیرازی. خلعتبری. طاهباز. زمانزاده.

مصیبت واردرا بعموم خانواده‌های عزادار بویژه‌بازماندگان آنمرحومه تسلیت میدهیم

بانهایت تاسف وتاثر درگذشت **بانو مروارید نعمانی** همسر آقای سلیمان نعمانی را باطلاع میرساند.

مجلس ترحیم آن مرحومه از ساعت ۳ تا۵ بعدازظهر روز دوشنبه ۲۰ر۸ر۵۳ در کنیسای حئیم واقع درخیابان قوام السلطنه کوچه سیمی برگزار میشود.

نعمانی. تیزابی. شماش. ابرار. بروخیم. سینائی. بلوار. شمسی. چادرچی. کنجیان.رفائیلی. ترشیش الیاسی.شیرازی. قیوم. امونا. کلیان. نعیم.

بااندوه فراوان درگذشت مرحومه مغفوره **بانو فضه روشندل** را باطلاع کلیه خویشان و دوستان میرساند مجلس ترحیم آن مرحومه روز یکشنبه ۱۹ر۸ر۵۳ از ساعت ۳ تا ۵ بعداز ظهر در مسجد رضوان واقع در خیابان گرگان میدان ثریا خیابان کاوه شرقی منعقد می‌باشد.

خانواده‌های برادران روشندل و حاج محمد علی کاوه مقدم و رضا بیانی و رضا سیستانی

مصیبت واردمرا ببازماندگان آنمرحومه تسلیت میدهیم

خانواده های اعتمادی تاجبخش. عمیدی. تاجبخش وسایر بستگان با نهایت تاسف باطلاع میرسانند **بانو همدم اعتمادی تاجبخش** همسر مرحوم مشکاةالممالک ومادر گرامی آقایان یوسف. محسن. پرویزوبانو ان فروغ. توران.مهرانگیز وفرح‌انگیز اعتمادی تاجبخش برحمت ایزدی پیوسته مجلس ختم زنانه ومردانه آن مرحومه روز دوشنبه ۲۰ آبان ماه جاری از ساعت ۲ تا٤ بعدازظهر در مسجد الجواد واقع در میدان ۲۵ شهریور برگزار میگردد.

زهرا اعتمادی تاجبخش. سپهبد عبداله عمیدی. سپهبد امیرقاسم عمیدی. خانواده اثباتی. پیرزاده. نجمی.جان‌نثاری. مهدوی. پیکان سپاهی. ابیکچی. قاضی‌زاده. کیانی‌فرد.خواجه نصیری. منطقی (اشرف‌الملک). فرسیو. گلستانه. سرهنگ سالاری. آذرین. درویش. عندلیب.

با اندوه فراوان درگذشت مادر بزرگ عزیزمان **بانو همدم اعتمادی تاجبخش** را باستحضار دوستان‌و آشنایان‌میرسانیم. مجلس ترحیم زنانه ومردانه آن شادروان ازساعت ۲تا ٤بعداز ظهر دوشنبه ۲۰ آبان‌ماه جاری در مسجد الجواد واقع در میدان ۲۵ شهریور منعقد خواهد بود.

بهمن. بهروز. بهرام. کامران اعتمادی تاجبخش. ریتا نجمی (کیانی فرد).

مصیبت واردمرا بعموم بازماندگان آنمرحومه تسلیت‌میدهیم

باکمال تاسف وتاثر فوت مرحوم **حاج عباس دهقان فرد** بزرگ خانواده محترم دهقان فرد را باطلاع عموم خویشان، دوستان و آشنایان میرساند مجلس ترحیم یکشنبه ۱۹ آبان از ساعت ۲ونیم الی ٤ونیم بعدازظهر در مسجد امام‌زمان آیزنهاور اول بهبودی مجلس زنانه همان‌روزدر منزل‌شخصی دریانو فلکه دریائی خیابان سوم پلاک۲۰ منعقد میباشد.

خانواده‌های دهقان فرد. علمی. صدیقی. حدیقی. عابدینی. فرزانه. دقیقی. کسیلا. مبصری. صعودی. آرایش. محمدی‌نژاد.

مصیبت واردرا بخانواده‌های عزادار تسلیت میدهیم

بدینوسیله درگذشت مرحوم **حاج محمود رمضان** را به اطلاع کلیه دوستان و آشنایان میرساند، مجلس ترحیم مردانه از ساعت ۲ الی چهار بعداز ظهر روز شنبه ۱۸ر۸ر۵۳ در دولت‌آباد شعاع‌السلطنه وروز یکشنبه ۱۹ر۸ر۵۳ دو الی‌چهار بعدازظهر در مسجد امام حسن واقع‌درصفائیه برگزار میشود ومجلس ترحیم زنانه در منزل شخصی آن مرحوم منعقداست.

خانواده رمضان. فرخ‌رو. عبداللهی. ملاعلی. نامدار شریف و سایر خانواده‌های وابسته.

مصیبت واردرا بخانواده‌های عزادار تسلیت میدهیم.

بانهایت تاسف درگذشت شادروان **آقای علی اکبر قدیمی** پدر خانم ملک قدیمی و آقای داود قدیمی راباطلاع میرساند.

مجلس ختم ازساعت ۹تا۱۱ صبح روز یکشنبه ۱۹آبان ماه در مسجد حاج حسن منعقد میباشد.

فریدون فرزانه

بانهایت تاسف وتاثر درگذشت شادروان **آقای علی‌اکبر قدیمی** (بزرگ خانواده قدیمی) را باطلاع میرساند.

مجلس ختم آن فقید سعید ازساعت ۹تا۱۱ صبح روز یکشنبه ۱۹آبانماه در مسجد حاج حسن واقع در خیابان شاهپور اول خیابان ارامنه برقرار میباشد.

خانواده‌های : قدیمی. صدیقی. حدیقی. عابدینی. فرزانه. دقیقی. کسیلا. مبصری. صعودی. آرایش. محمدی‌نژاد.

مصیبت واردرا بخانواده‌های عزادار تسلیت میدهیم

با نهایت تاسف وتاثر درگذشت پدر همسر آقای توفیق ممتاز مدیر سازمان تبلیغات سبز را باطلاع میرساند:

مجلس ترحیم فقید سعید از ساعت ۵ تا ۷ بعد از ظهر دوشنبه ۲۰ آبانماه جاری در مسجد مجد برگزار خواهد شد.

اتحادیه سازمانهای تبلیغات

بانهایت تاسف و تاثر درگذشت شادروان **علی امامی** پدر همسر آقای توفیق ممتاز را باطلاع دوستان و آشنایان می‌رساند.

مجلس ترحیم آن مرحوم ازساعت ۵تا۷ بعدازظهر روز دوشنبه ۲۰آبانماه درمسجد مجد منعقد خواهد بود.

کارمندان و کارکنان سازمان سبز

بااندوه فراوان درگذشت همسر وپدر عزیزمان شادروان **علی امامی** را باطلاع دوستان و خویشان میرساند.

مجلس ترحیم زنانه ومردانه از ساعت ۵تا۷ بعداز ظهر روز دوشنبه ۲۰آبانماه درمسجد مجد برگزار خواهد شد.

عفت معینی (امامی). پروانه امامی (ممتاز). فرزانه امامی. روحانه امامی (شیردل). پرویز امامی. منوچهر امامی. فتانه امامی. توفیق ممتاز. کامران شیردل.

بانهایت تاثر و تاسف درگذشت شادروان **علی امامی** فرزند مرحوم محمد حسین امامی شیرازی را باطلاع خویشان و دوستان میرساند.

مجلس‌ترحیم‌زنانه‌و مردانه آنمرحوم ازساعت ۵تا۷ بعدازظهر روز دوشنبه ۲۰ آبانماه درمسجد مجد منعقد خواهد بود.

خانواده‌های امامی. معینی. ممتاز. شیردل. کریمی. خلیلی. کشمیری. موئید. موئیدی. مهید. موسوی. سریله. نوبخت. اسلاملو. شکیبائیان.

مصیبت وارده را بعموم‌خانواده‌ها ی عزادار به ویژه بازماندگان آنمرحوم تسلیت میدهیم.

هو الباقی

با اندوه فراوان درگذشت نابهنگام جوان ناکام **پرویز غنمدوست** را باطلاع خویشاوندان، دوستان و آشنایان می رسانیم.

مجلس ترحیم آن مرحوم روز دوشنبه ۲۰ آبان ۵۳ از ساعت ۳ تا ۵بعدازظهر در مسجد بنی‌هاشم خیابان سپه غربی اول قصردشت منعقد میباشد.

غنمدوست. عریان. مسعودزادگان. مرادی ابدی. وکیلی. اصغری. حنائی. حسینی.

مصیبت واردمرا بخانواده‌های عزادار تسلیت میدهیم

بانهایت تاسف وتالم درگذشت پدر عزیزمان شادروان **حاج جواد فروتن** را در مشهد باطلاع خویشان و دوستان می‌رساند.

مجلس ختم در روز دوشنبه ۲۱ر۸ر۵۳ در خانقاه صفی علیشاه منعقد است.

مهندس محمد فروتن. مختار فروتن. فروغ‌رزاقی. ملک مستقیمی تهرانی. فریده زوار.

بانهایت اندوه وتاسف درگذشت شادروان **حاج جواد فروتن** بزرگ خاندان فروتن را در مشهد باطلاع خویشان و دوستان میرساند.

مجلس ختم زنانه ومردانه آن‌مرحوم از ساعت ۳تا۵ بعد از ظهر روز سه‌شنبه ۲۱ر۸ر۵۳ در خانقاه صفی علیشاه‌برقرار می‌باشد.

خانواده‌های : فروتن. زوار. رزاقی. دکتر حسین‌مستقیمی تهرانی. فاطمی‌زاده. ختائی. میلانی‌نیا. قدس‌طینت. سرتیپ دانشور. حقی. سلطانی. شیرازی وخانواده‌های وابسته.

مصیبت واردرا بخانواده‌های عزادار تسلیت میدهیم

خانواده های : بختیارنیا ـ گودرزی ـ بختیاری ـ بداغی ـ حاج‌صداقت ـ حجابی ـ عابدی ـ خیرخواه ـ مهرابی‌ـ بیات ـ کشاورزیان ـ درخوش ـ آذری.

بانهایت تاثر و تاسف فوت آقای **آقامراد بختیارنیا** پدر آقای خدامراد بختیارنیا رئیس اداره کل و امور اجتماعی استان ساحلی را باطلاع میرسانند.

مجلس ترحیم مردانه و زنانه آن مرحوم از ساعت ۵ تا ۷ بعد ازظهر روز شنبه (امروز) ۱۸ر۸ر۵۳ درمسجد ابن‌بابویه منعقد است.

مصیبت وارده را بخانواده های عزادار تسلیت میدهیم.

بانهایت تاسف درگذشت ناگهانی **بانو زهرا شیرازی** صبیه مرحوم فتح‌الله را به اطلاع میرساند.

مجلس ترحیم مردانه روز یکشنبه ۱۹ر۸ر۵۳ از ساعت ۳ الی ۵ بعداز ظهر در حسینیه یزدیها واقع در قلهک خیابان دولت جنب کوچه حکیم‌زاده برگزار میشود و مجلس ترحیم زنانه در همان ساعت در منزل شخصی، قلهک خیابان دولت سه‌راه نشاط کوچه فرهنگ پلاک ۱ برگزار خواهد شد.

خانواده‌های : شیرازی. رزاقنیا. طائب‌پور. منهاجی. منوچهری‌فر. هاشمی. حکاک. النگ. لاهوتی. دیهیمنیا. افسر. اغیان. پاک‌طینت. نعمت. امیرپور. رضاییگی. فهیمنیا.

آ ـ ۹۹٦۵۳

مصیبت واردمرا بخانواده‌های عزادار تسلیت میدهیم

تسلیت

جناب آقای دکتر یحیی ستوده

با اندوه و تاثر بسیار درگذشت شادروان داود ستوده‌نیا را به جنابعالی و سایر بازماندگان آن فقید سعید صمیمانه تسلیت عرض میکنم و سلامت و بقای عمر برایتان مسئلت دارم.

نورالدین ـ نوری

جناب آقای عبدالمجید امامی

از طرف کارکنان اداره حسابداری بیمه آریا مصیبت وارده را بشما و خانواده محترم تسلیت عرض مینماید.

منافی

جناب آقای دکتر مهندس حسن شالچیان ـ جناب آقای مهندس محمود شالچیان

هیئت مدیره شرکت فربت با کمال تاسف مصیبت وارده را صمیمانه تسلیت عرض نموده و سلامت و بقای بازماندگان فقیده سعیده را از خداوند متعال مسئلت مینماید.

شرکت فربت با مسئولیت محدود

ریاست محترم هیئت مدیره و مدیر کل محبوب بانک سپه

باقلبی مملو از اندوه درگذشت فرزند عزیز و گرامی‌تان را که عموما با از دست رفتن آن وجود نازنین گریانند به آنجناب و خانواده محترم داغدیده آنموحوم صمیمانه‌تسلیت عرض نموده از خداوند متعال صبر جمیل برای جنابعالی و آمرزش ابدی برای آن مرحوم مسئلت دارم.

ناظر منطقه اصفهان ـ کرمان ـ و سیستان و بلوچستان‌ـ حسین نیک‌زاد فر

جناب آقا ی‌جمشید انیسی
ریاست بانک ملی رضائیه

درگذشت مادر عزیزتان را به جنابعالی و سرکارسرهنگ میرجهانگیری تسلیت عرض مینمائیم.

سرهنگ افشار و بانو. مهندس کوهنگ. مهندس‌رفیعی. حسین سیف‌الهی.

جناب آقای فخارپور
ریاست محترم اداره کل کارگزینی شهرداری پایتخت

بانهایت تاسف مصیبت وارده را تسلیت عرض میکنم.

شیدنیا

جناب آقای عبدالغفار برومند و اخوان

با نهایت تاسف درگذشت آقای دکتر اصغر محبی را بشما و خانواده تسلیت گفته خود را در غم شما شریک می‌دانم.

بورس‌خانه شاهین شهر‌ـ محمد مطیعی‌ـ احمد رضوان

جناب آقا ی‌دکتر حسن دیانت‌نژاد

فوت پدر گرامی جنابعالی را تسلیت گفته و بقای عمر آن خانواده محترم را ازخداوند مسئلت دارم.

مدرسه عالی علوم اراک ـ عبدالکریم قریب

جناب آقای منوچهر نیکپور
ریاست معظم هیئت مدیره و مدیر کل بانک سپه

بانهایت تاسف و تاثر درگذشت نابهنگام فرزند عزیزتان را بحضور جنابعالی و همسر گرامیتان تسلیت عرض نموده بقای عمر و شکیبائی آنجناب و خاندان محترم را از درگاه احدیت مسئلت دارد

رئیس و کارکنان بانک سپه شعبه نائین

سناتورها و نمایندگان استان کرمان

باکمال تاثر وتاسف درگذشت شادروان **حاج‌سیدمرتضی اولیا** پدر جناب آقای سید امان‌اله اولیا نماینده بم درمجلس شورایملی رابابزماندگان آنمرحوم بویژه همکار خود صمیمانه تسلیت میگویند. مجلس ترحیم ازساعت ۱۵ تا۱۷ روز دوشنبه ۲۰ر۸ر۵۳ در مسجد مجد منعقد است.

سرلشگر میرجلالی. جلال‌الدین شادمان. عاطفه امیر ابراهیمی. مظفر جندقی. ضیاء رضوی. محمد علی محدث‌زاده. نصراله منتظری. علی‌اصغر مظهری.

درگذشت بزرگ خاندان سادات بم مرحوم **حاج سید مرتضی اولیا** را به‌آگاهی دوستان و آشنایان میرساند مجلس ترحیم آن شادروان (زنانه و مردانه) ازساعت ۱۵ تا۱۷ روز دوشنبه ۲۰ر۸ر۵۳ در مسجد مجد منعقد است.

خانواده های :اولیا . تدین. سجادی. اسعدپور. عماد. ظهیر. عمادزاده. منصوری نژند. رضوی طباطبائی. احمدی. بهجت عامری. سرهنگ اسعدزاده. ابوعامری. فروتن. فاطمی. معین وزیری. تمدن. سرهنگ کاظمی. مرتضوی. سروان فروزان. دکتر مظفری. ناصر علوی. مهندس مصطفی رضا. بهزاد بهزادپور. سرهنگ دکتر واعظی‌نژاد. سلماسی. نیکزاد. زینعلی. معمارزاده.

بانهایت تاثر و تاسف درگذشت شادروان **حاج سیدمرتضی اولیا** دائی و عموی عزیزمان را درشهرستان بم باستحضار می‌رسانیم.

مجلس ختم مردانه وزنانه فقید سعید از ساعت ۱۵ تا۱۷ روز دوشنبه ۲۰ر۸ر۵۳ درمسجد مجد منعقد است.

کبری فرومند. حسین عطائی. فاطمه تبریزی. شوکت فروتن. سرلشگر حسن یزدی.

باکمال تاسف وتاثر درگذشت خلدآشیان **حاج سیدمرتضی اولیا** پدر بزرگوارمان را در شهرستان بم باستحضاردوستان و همشهریان محترم میرسانیم.

مجلس ترحیم فقید سعید (زنانه ومردانه) از ساعت ۱۵ تا ۱۷ روز دوشنبه ۲۰ر۸ر۵۳ در مسجد مجد منعقد است.

سید امان‌اله اولیا. فروغ سادات سجادی‌زاده (اولیا). ضیاء سادات اولیا (منصوری نژند). شمس سادات اولیا (رضوی طباطبائی). منور سادات اولیا (احمدی).

مصیبت وارده را بخانواده‌های عزادار بویژه‌بازماندگان تسلیت می‌دهیم

باکمال تاسف وتاثردرگذشت جوان ناکام **مهندس رحیم جارچی** را به اطلاع عموم دوستان و آشنایان میرساند. مجلس ختم آن مرحوم روز دوشنبه ۲۰ آبان ماه جاری از ساعت ۳ الی ۵ بعد از ظهر در کنیسای باغ صبا خیابان شمیران‌کوچه مقدم برگزار خواهد شد.

خانواده های : جارچی‌ـشهروز ـ ابراهیم زاده ـ ضرابیانفرد‌ـ متحده ـ کهن‌بشیر ـ سبزیان ـ لویزاده.

یادبود

شب یکشنبه که شب وفات حضرت امام بحق ناطق جعفر الصادق صلوات‌اله وسلامه علیه می‌باشد مصادف است با شب اولین سال مرحومه مغفوره والده معظمه اینجانب لذا مجلسی‌امشب‌دربنده‌منزل درحضرت عبدالعظیم الحسنی(ع) از ساعت ۷تا۹منعقدمتمنی است جهت‌طلب‌رحمت برای‌آنمرحومه قدم‌رنجه فرموده مفتخرم فرمائید.

السید محمد مهدی‌الحسینی (لاله‌زاری)

بمناسبت اولین سالروز درگذشت شادروان **پروفسور هادی علی آبادی** در شبستان سالن شماره ۱ بهشت زهرا از ساعت ۳ تا ۵ بعد از ظهر روز یکشنبه ۱۹ آبانماه مراسمی برگزار میشود که بدینوسیله‌به آگاهی خویشان، دوستان و آشنایان میرساند.

خانواده علی آبادی و سایر خانواده‌های وابسته

بمناسبت اولین سالروز درگذشت شوهر مهربان عزیز از دست رفته‌ام دکتر **محمد رازقی** مجلس یادبودی در منزل آنمرحوم روز یکشنبه ۱۹ آبانماه از ساعت ۳ الی ۷ بعد از ظهر برقرار میباشد.

آدرس ـ خیابان اصلی ونک چهار راه شیراز خیابان جمشید کوی شیرین ساختمان چهارم دست راست.

همسر داغدارش : کلانی

بمناسبت چهلمین روز درگذشت فقید سعید **حبیب‌الله مصداقی** مراسم یادبودی از ساعت ۳ تا ۵ روز یکشنبه ۱۹ر۸ر۵۳ در سالن شماره ۲ بهشت زهرابرگزار خواهشمندیم باتشریف‌فرمائی خود روح آن بزرگوار را شاد فرمائید.

فامیل مصداقی و وابستگان

سال درگذشت مرحوم فقید سعید غفران‌پناه ناصرالدین اسکندری را ببازماندگان آن مرحوم خصوصا بانوان قدسی و ثریا اسکندری تسلیت عرض نموده و بقای عمر آنان را از حضرت احدیت مسئلت مینمایم.

مهندس جعفر یکتا

شب هفت مادر عزیز شادروان **بانو اختر خلعتبری** از ساعت ۳ بعد از ظهر روز یکشنبه ۱۹ آبان ماه در آرامگاه خاندان خلعتبری واقع در امام زاده عبدالله برگزار میگردد.

سرتیپ امیرهوشنگ خلعتبری

هیئت مدیره اتحادیه عمده فروشی شرکتهای تعاونی مصرف کشور

فوت شادروان تیمسار سپهبد فرج‌الله آق‌اولی رئیس اسبق هیئت مدیره اتحادیه را با تاثر و تاسف عمیق بعموم دوستان تعاونی بالاخص بازماندگان محترم آن فقید سعید صمیمانه تسلیت عرض نموده و از پیشگاه قادر منان طلب مغفرت مینماید.

هیئت مدیره

بانهایت تاسف فوت‌شادروان تیمسار سپهبد فرج‌الله‌آق‌اولی را بخاندان محترم آق‌اولی‌وسایر بستگان تسلیت عرض نموده از خداوند متعال شادی روح‌فقید سعیدرا مسئلت مینمایم.

مشهد‌ـ جواد شاکری

جناب آقای منوچهر نیکپور ریاست محترم هیئت مدیره و مدیر کل بانک سپه

بااندوه فراوان مصیبت وارده مرگ جانگداز فرزند دلبندتان را تسلیت‌عرض نموده، سلامتی، صبر و شکیبائی از قادرمنان برای آن جناب و بازماندگان خواستاریم.

ازطرف کارکنان بانک سپه شعبه همدان ـ حسن بیشه

ضایعه جانگداز درگذشت شادروان دکتر علی‌اصغر محبی را به‌عموم خانواده های وابسته بخصوص همسر آن مرحوم بانو ملک تاج برومند نماینده محترم انجمن شهر اصفهان تسلیت گفته، صبر جمیل از درگاه قادرمنان برای همه بازماندگان‌مسئلت دارد.

انجمن شهر اصفهان

سرکار خانم ملیحه‌زوار

باکمال تاسف مصیبت وارده را تسلیت می‌گوئیم.

حقیقت. مظاهری. پورزند وکیل. فرقانی. بی‌نظیر. عدمی. صائبی. شهبائی. بیضاوی. ضیائی. بقائی. محمدی. رضوی. مهاجر. ایزدی‌فر. رضائی. رزمیار. امینی. کریمی.

جناب آقای مهندس هوشنگ فاطمی‌نژاد

بانهایت تالم و تاثر درگذشت شادروان محمد دیانی‌را بشما وخانواده گرامیتان تسلیت عرض می‌نمایم.

**از طرف کارکنان واحد تشخیص ق

سال چهل ونهم ـ شماره ۱۴۵۵۴

اطلاعات

شنبه ـ هجدهم آبان ماه ۱۳۵۳
بیست و چهارم شوال ۱۳۹۴ ـ نهم‌نوامبر ۱۹۷۴

ساعات شرعی

استخراج دکتر ریاضی کرمانی

اذان مغرب . . . . . ساعت ۵ و ۲۰ دقیقه
اذان صبح (فردا) . . . ساعت ۵ و ۱ دقیقه
طلوع آفتاب (فردا) . . . ساعت ۶ و ۳۴دقیقه
ظهر شرعی (فردا) . . . ساعت ۱۱ و۵۰ دقیقه
اذان مغرب (فردا) . . . ساعت ۵و ۱۹ دقیقه

یك هیئت بزرگ سوئدی امشب بتهران می‌آید

سوئد در طرح خانه‌سازی شرکت میکند

★ **هیئت اقتصادی سوئد امکان مشارکت در دهها طرح اقتصادی‌وکشاورزی را در تهران مورد بررسی قرار میدهد .**

پرنس برتیل ولیعهد سوئد امشب در راس یک هیئت مهم اقتصادی سوئد برای دیدار از ایران وگفتگوهای اقتصادی‌وارد تهران میشود.

کارل‌دوگیر معاون دائمی وزارت خارجه و کورت‌الوزول فرج رئیس شورای صادرات سوئد ، وی‌رادر این‌سفرهمراهی میکنند. اعضای هیئت متشکل از ۴۷ نفر از مقامات دولتی و بخش خصوصی سوئد است، که در تهران با مقامات عالیرتبه اقتصادی و بخش خصوصی ایران ملاقات و مذاکره خواهند کرد.

این گروه در بخش کشاورزی درباره دامداری، بذر، محصولات غذائی ،توزیع شیر ، بهره‌برداری از محصولات خرما، تولیدنئوپان از چوب خرما با مقامات دولتی وبخش خصوصی مذاکره‌خواهد کرد. ماهیگیری و پرورش ماهی، ایجاد صنایع وابسته به آن از جمله تولید روغن‌ماهی وهمچنین فعالیت‌های مشترک در بخش معادن از جمله موارد دیگری است که روی آن مذاکره‌میشود.

تحویل صنایع و ماشین‌آلات ویژه جنگلداری،ایجاد بیمارستان وخانه‌سازی در سطح وسیع ، فرودگاه ، بندر ، مخازن نفتی زیر زمینی ، از طرح‌های مهمی خواهد بود که هیئت سوئدی تمایل به همکاری‌و سرمایه‌گذاری و فروش کالا و خدمات آن را دارد. کشتیرانی ، آموزش و پرورش ، تهیه کتاب راهنما ، برنامه‌ریزی آموزشی ، آموزش از طریق سمعی و بصری ،تامین وسائل ورزشی ، تاسیسات و لوازم کودکستان ، لابراتوارهای زبان‌های خارجی نیز در ملاقاتها و گفتگوهای هیئت سوئدی با مقامات دولتی و بخش‌خصوصی مطرح خواهد شد.

★ **ایجاد نیروگاه**

حمل ونقل و طرح الکتریکی کردن راه‌آهن ، ایجاد نیروگاه های برق و چند طرح دیگر از جمله ایجاد فروشگاه بزرگ تولید نیترات آمونیم ، ساخت اتومبیل، حرارت مرکزی وتهویه مطبوع ، وسائل مدرن ،لوله های پلی‌استر انواع شیشه و بطری و تاسیس لابراتوارهای داروسازی مورد نظر هیئت سوئدی است و علاقه همکاری‌در طرحهای مذکور را با ایران‌دارد.

صدور تکنولوژی در رشته های مختلف و آموزش کادر مورد نیاز ایران در بخشهای مختلف قسمت اعظم مذاکرات سوئدیها را در تهران تشکیل میدهد و اعضای هیئت سوئدی باتوجه به‌علاقه ایران در رشته های فوق،امکانات همکاری‌کشور خود را اعلام و مورد بررسی قرار خواهند داد.

★ **اجلاس مشترك**

گروه اقتصادی‌سوئد ظرف‌دو روز آینده در یک‌اجلاس مشترک مرکب از وزراء و مقامات دولتی وبخش خصوصی که در وزارت امور اقتصادی و دارائی تشکیل خواهد شد، شرکت می‌کند .در این اجلاس طرفین طرح‌های‌مورد علاقه دو کشوررا مطرح‌خواهند ساخت وامکانات همکاریهای‌آینده در این زمینه‌ها را بررسی‌میکنند. ضمنا گروه سوئدی ملاقات های جداگانه‌ای با مقامات اقتصادی دولتی وبخش خصوصی‌خواهند داشت.

اعضای هیئت سوئدی صبح چهارشنبه آینده در اجلاس‌بخش خصوصی ایران که از مدیران‌و صاحبان صنایع ، تجار ایرانی تشکیل میگردد شرکت خواهند کرد.

شاهنشاه از دانشگاه پهلوی دیدن فرمودند

شاهنشاه آریامهر دیروز از دانشگاه پهلوی شیراز بازدید فرمودند آقای دکتر فرهنگ‌مهر رئیس دانشگاه گزارشی از طرح توسعه مجتمع بیمارستان نمازی‌بعرض رسانید عکس‌مرکز انتشارات دانشگاه پهلوی را نشان میدهد آقایان علم وزیردربارشاهنشاهی دکتر مهر رئیس دانشگاه پهلوی ؛ پیروز استاندار افتخار حضور دارند

شاهنشاه آریامهردیروز درسومین روز اقامت در شیراز به تالار پهلوی دانشگاه‌شیراز تشریف‌فرما شدند ، شاهنشاه در حالی که آقای علم وزیر دربار شاهنشاهی، استاندار فارس ، رئیس سرای نظامی‌وژنرال آجودان شاهنشاه، فرمانده پادگان‌منطقه ومرکززرهی شیراز وآقای‌آتابای‌معاون وزارت دربار شاهنشاهی در التزام‌بودند به تالار پهلوی دانشگاه تشریف فرما شدند و ازجانب دکترفرهنگ مهر رئیس دانشگاه پهلوی مورد استقبال قرار گرفتند .

در محوطه‌خارجی تالار گروهی از استادان جدیدالاستخدام این دانشگاه بحضور شاهنشاه معرفی شدند .

شاهنشاه در اینجا در مورد بهبود وضع‌مسکن‌استادان‌او امری صادر فرمودند . معظم‌له سپس در دستگاههای‌طرح‌استفاده ازانرژی خورشید که بوسیله دانشجویان دانشکده مهندسی‌مکانیک دانشگاه پهلوی ساخته شده استو شامل آبگرمکن ، خوراکپز ، میوه و سبزی خشک کنی ، هوا گرم‌کن آب شیرین کن ، استرلیزه کن واتوکلاب خورشیدی است ، دیدن فرمودند .

شاهنشاه آریامهر در داخل‌تالار پهلوی ازدستگاه‌های ویدیوکاست و فیلم های‌پزشکی که‌بوسیله آنها بدانشجویان پزشکی در روستاها آموزش‌داده میشوددیدن‌فرمودند. در حال حاضر ۱۲۵ نفر در مرودشت و کوار از طریق این دستگاه ها آموزش می‌بینند ، دانشگاه پهلوی هم‌اکنون در «کوار» در ۵۵ کیلو متری شیراز اقدام به تاسیس مدرسه روستا ـ پزشکی و کمک مشاغل پزشکی کرده است .

در اینجا شاهنشاه همچنین از ماکت طرح‌توسعه بیمارستان‌نمازی و ماکت ساختمان بخش فیزیک و شیمی دانشگاه‌بزرگ پهلوی دیدن کردند .

خبرنگار ما گزارش میدهد که دانشکده پزشکی دانشگاه پهلوی بعنوان یکی از شش مرکز تربیت معلم در رشته های پزشکی از طرف سازمان بهداشت جهانی شناخته شده است ، که ۲۲کشور حوزه شرق مدیترانه را یاری میدهد ، تاکنون۸ کارگاه‌آموزشی با همکاری این دانشگاه درکشور های سودان ، مصر ، پاکستان ، اتیوپی و ایران‌تشکیل شده‌است. دانشکده مهندسی دانشگاه پهلوی بعنوان نماینده دانشگاه های مهندسی ایران بعضویت اتحادیه آموزشی مهندسی در مرکزجنوب آسیا برگزیده شده‌است . در سال گذشته ۱۳۸ نفر به کادر آموزشی این دانشگاه اضافه شد که از این تعداد ۴۴نفر در کادردانشکده پزشکی سرگرم فعالیت هستند .

درسال گذشته همچنین ۲۳ در صد از مجموع طرحهای‌پژوهشی که به تصویب وزارت علوم‌رسیده مربوط به دانشگاه پهلوی است، در حال حاضربیش از یک میلیارد ریال برای کار های ساختمان مرکز تربیت روستا پزشکی کوار مجتمع‌الحاقی بیمارستان سعدی ، آموزشگاه پرستاری، بانک خون، خوابگاه های‌انترن هاورزیدنت‌ها و تکمیل بیمارستان‌نمازی‌دانشکده دامپزشکی اختصاص یافته است .

شهبانو :

جنبه‌های انسانی هنرملی ایران را باید حفظ کرد

در مراسم اختتام نهمین فستیوال بین‌المللی فیلم‌های کودکان که در حضور علیاحضرت شهبانو برگزار شد ، پس از پایان توزیع جوائز ، کیک یادبود فستیوال توسط عباس کیارستمی یکی از برندگان جوائز بریده شد و شمع‌های آن خاموش شد. در عکس والاحضرت شاهدخت فاطمه ، سرکار علیه بانو فریده‌دیبا، آقای هرمز قریب رئیس کل تشریفات شاهنشاهی و خانم لیلی امیرارجمند مدیر عامل کانون پرورش فکری کودکان و نوجوانان‌نیز دیده میشوند.

پنجشنبه شب‌مراسم اختتام‌نهمین فستیوال‌بین‌المللی فیلمهای‌کودکان و نوجوانان‌در پیشگاه‌علیاحضرت شهبانو برگزار شد.

(این مراسم و اسامی فیلم های برنده جداگانه در صفحه هفتم چاپ شده است) .

در پایان این مراسم علیاحضرت شهبانو خبرنگاران مطبوعات و رادیو تلویزیون را بحضور پذیرفتند و به سئوالات آنان‌پاسخ دادند .

★ **مرکز آفرینش هنر**

علیاحضرت در آغاز این گفتگو به جهانی شدن فستیوال فیلمهای کودکان‌اشاره‌فرمودند وافزودند: میهمانان خارجی فستیوال که اغلب برای دومین بار پس از چند سال‌به‌ایران آمده‌اند همگی‌پیشرفت های ایران را مورد تحسین و تمجید قرار دادندو به نظر عده‌ای از آنان پیشرفت های سریع‌ایران اعجاب انگیز بوده است .

علیاحضرت شهبانو در پاسخ یکی از خبرنگاران که در مورد مرکز آفرینش هنرها که به امر معظمها در آینده بسیار نزدیک در پارک فرح ایجاد خواهد شد فرمودند : در این‌مرکزکه بصورت مجتمعی برای‌هنرهای اصیل‌ایرانی خواهد بود سالن های نمایش ، فیلم و تئاتر ، نمایش عروسکی و کارگاه های هنر های دستی و گرافیک ، مرکز فیلمسازی ،مرکز موسیقی ،خوابگاه برای‌شاگردان مرکز و رستوران و تریا ایجاد میشود .

علیاحضرت شهبانو آنگاه به بهره‌گیری از هنر های بومی و احیای سنن ملی در فیلم های کانون پرورش فکری کودکان و نوجوانان اشاره فرمودندوتاکید کردند که ایرانی باید در حفظ‌و حراست فرهنگ و آداب ورسوم ملی خود کوشش کند و از اینکه فیلمسازان ایرانی کانون ، جنبه های انسانی هنر را حس‌کرده‌اند اظهار خوشوقتی فرمودند .

علیاحضرت فرمودند در گفتگو هایی که با میهمانان خارجی فستیوال از ممالک پیشرفته‌داشتم آنان جنبه های انسانی و پر از صفا و آرامش‌هنر ایران را به‌یک شعر خیال انگیز تشبیه کردند . علیاحضرت شهبانو از سازمان‌هائی که در امر آموزش و پرورش کودکان و نوجوانان کوشش میکنند قدردانی فرمودند و از گسترش برنامه های‌فرهنگی و هنری کانون و نیز اجرای این برنامه ها در دور افتاده‌ترین نقاط کشور اظهار خوشوقتی کردند .

★ **وضع بهتر شده**

علیاحضرت شهبانو در پاسخ‌یکی از خبرنگاران در مورد فیلم‌های ایرانی فرمودند این قضاوت‌بعهده داوران بین‌المللی است ولی‌آنچه که مسلم است باید تعداد فیلم های ایرانی که‌در فستیوال‌شرکت میکنند افزایش یابد و در حال حاضر نیز سال به سال وضع بهتر شده است‌ولی کانون‌پرورش فکری کودکان و نوجوانان باید تعدادی فیلمهای آموزشی برای بچه هاتهیه کند که از این طریق حسن تعاون ، همکاری و مسئولیت در بچه‌ها تقویت شود و خلاصه آنکه تمام جوانب مثبت اخلاقی که میخواهیم‌نسل آینده کشور ما داشته باشد بصورت فیلم در معرض نمایش بچه‌ها قرار گیرد . طبیعتا این روش مفیدتر خواهد بود تا اینکه شعارهایی به در و دیوار کلاسها آویخته شود که (زگهواره تا گور دانش بجوی) یا (بنی‌آدم اعضای یکدیگرند) این شعارها البته در آن سن حفظ میشود . و حتی خود ما نیز در یک سنی پس از تجارب زیاد اشعاری را که در بچگی به ما آموخته‌اندرک کرده‌ایم ولی اگر این مسائل از طریق آموزش فیلم باشد قدرت‌فراگیری بیشترخواهد بود یکی از خبرنگاران در مورد ترکیب زندگی شهرستانی ایرانی بالهجه های مختلف سئوال کرد علیاحضرت شهبانو فرمودند این مسئله که مردم کشور ما نیز خوشبختانه به آن واقف هستند حائز اهمیت‌است، ما بایدخودمان را بشناسیم و در حفظ فرهنگ و آداب و رسوم ملی خود کوشش کنیم . برای خارجیان این‌مسئله جالب بود و میگفتند در ممالك پیشرفته صنعتی چنین فیلمهایی شعر و یارومانتیسمی برای بچه‌هایی که در ممالك خیلی‌ماشینی پرورش یافته‌اندپیش‌می‌آوردولی این خطر ما را نیز تهدیدمی‌کند و خوشوقتم که‌در حال‌حاضر هنرمندان مادر رشته‌های مختلف جنبه‌های انسانی هنر ملی ایران را حفظ کرده‌اند این برای ما حائز اهمیت فراوانی‌است‌چون ممکن است همین‌فیلم برای‌اهالی تهران جنبه‌بخصوصی‌داشته‌باشد،

تصورمیکنم که‌ماستایش‌علاقمندی به زندگی‌گذشته داریم‌بخصوص در مورد جنبه های انسانی البته جنبه های اجتماعی عقب افتاده‌ای هم بود،بهتر است همین‌علاقمندی تشدید شود تا جنبه های انسانی از بین نرود یعنی واقعا آن‌صفای زندگی و آن آرامشی که همه در گوشه و کنار مملکت طالب آن هستند پیدا کنیم . علیاحضرت شهبانو گفتند تمام سازمانهای موجود برای بچه ها، سعی می‌کنند تا برنامه هایشان بچه های زیادتری در برگیرد ولی از همه مهمتر تربیت افرادی است که باید مراکز مذکور را اداره کنند امسال فستیوال‌در شهرستانها نیز برگزار شد ولی بادر نظرگرفتن امکانات موجودبه‌وقت نیزاحتیاج بود تا بتوانیم در سطح مملکت این برنامه را پیاده کنیم . از همه مهمتر این است که‌مملکت خود را بیشتر بشناسیم و بدانیم مطلبی که ارائه میشود برای‌بچه ها جالب توجه است یاخیر؟

علیاحضرت شهبانو فرمودند روز افتتاح فستیوال واقعا خودمن تحت تاثیر قرار گرفتم و حتی دیدم بچه هاآن موزیك را اجرا میکنند خوب این‌بچه ها چند سال پیش کجا بودند همه آنها امکانات کافی نداشتندو درکوچه وخیابان‌و خانه‌بازی میکردندولی در فاصله کمی موسیقی والت دیسنی رافرا گرفته‌اندواجرامی‌کنند این موسیقی را در سال ۱۹۶۴ در نمایشگاه بین‌المللی نیویورك با نمایش عروسکی‌والت دیسنی دیده بودم در آن وقت برای من آرزو بود که قسمتی از آن در ایران اجرا شود ولی‌دیدم در فاصله کمی بچه ها همان موزیك رابایك روحیه بین‌المللی اجرا میکنند ، تمام این هاباعث خوشبختی است امیدواریم که بتوانیم نظیر چنین برنامه هایی برای تعداد زیادی از کودکان داشته باشیم . کانون‌بایك‌گروه جوان وپرانرژی شروع‌بکارکرده است و فکر میکنم بزرگترین مشوق این گروه عکس‌العمل‌بچه هاو نتیجه کار آنها بوده است.

ایران چرا در کنفرانس نفتی ابوظبی شرکت نکرد

در کنفرانس نفتی امروز ، که بدعوت العتیبه وزیر نفت امارات متحده عربی‌از۶ کشور خلیج فارس در ابوظبی‌تشکیل میشود ، نماینده ایران شرکت نخواهد کرد . علت اساسی‌عدم شرکت ایران در این کنفرانس، مغایر بودن هدف کنفرانس با نظرایران است . کنفرانس‌برای بررسی « کاهش قیمت نفت » ازدرآمد کشور های تولیدکننده نفت دعوت شده است ، هدفی که عربستان‌سعودی در قالب‌تز «کاهش قیمت نفت » یکسال‌تمام آنرا در کنفرانس های متعدد منطقه‌ای و عمومی اوپک مطرح ساخت و همیشه با مخالفت دستجمعی اعضای اوپک ،حتی ابوظبی دعوت کننده‌ومیهماندار امروز مواجه شده است . شاهنشاه‌ایران در سفرکیسینجر به تهران‌صریحا اعلام کردندکه باید از سود سرشار کمپانیهای نفتی و برداشت غیر قانونی آنها از « قیمت اعلان شده » که‌فرمول‌پیچیده‌وچپاولگرانه‌ایست کسرگردد.

پیشنهادایران در مورد تعیین «قیمت واحد » و لغو « قیمت اعلان شده» بخاطر روشن‌کردن درآمد و سهم هر یک ازطرفین معامله : تولید کننده ، کمپانی های نفتی ، و مصرف کننده داده شده است . ایران‌حاضر نیست برای « کاهش قیمت‌نفت» حتی یک سنت از درآمد خود وکشور های تولید کننده بگذرد اعتقاد ایران اینست که درحال حاضر ایران و تولید کنندگان دیگر نفت ، با ثابت نگاهداشتن قیمت‌نفت ، مبالغ هنگفتی‌بخاطر رشد سریع تورم از دست داده‌اند .طبق یک آمار منتشره با احتساب نرخ تورم دوماه قبل کشور های تولید کننده ببین ۶۰ سنت تا یکدلار از قدرت‌خرید خود را از دست داده‌اند .این مبلغ بخاطر آن به قیمت نفت افزوده نشده‌است که کشورهای بزرگ مصرف کننده‌و ثروتمند ـ همانطوریکه‌ادعا میکنند ـ بتوانند در مبارزه با تورم پیشرفت‌کنند. اما در عمل معلوم شد ادعای این کشورها پوچ بوده و تورم باسرعت‌روبه‌رشداست.کنفرانس ۲۱آذروزرای‌اوپک‌روشن‌خواهد کرد که اختلاف قیمت حقیقی نفت متناسب و متوازن با نرخ تورم ، و نرخ فعلی ۹٫۸۴ دلار خلیج فارس چه مبلغ خواهد شد ، و اگر این تفاوت رقم قابل ملاحظه‌ای باشد بی‌تردید اوپک در اجلاسیه بعدی بازهم چند سنت بر نرخ فعلی قیمت نفت اضافه خواهد کرد.

از کشورهای دیگر خلیج‌فارس عربستان سعودی بعلت اینکه صاحب تزاست شرکت خواهد کرد . ابوظبی میهماندارودعوت کننده وقطرمثل ابوظبی متزلزل در پذیرش تز عربستان سعودی نیز شرکت خواهند داشت . دو عضو دیگر یعنی کویت و عراق (اگر عراق شرکت‌کند) هردو مخالف‌تز عربستان‌سعودی و موافق‌پیشنهاد شاهنشاه‌ایران هستند. کنفرانس در چنین شرایط و با چنین‌نظرات قطعا کنفرانس مطلوب و پر ثمری نخواهد بود ، و در محافل نفتی برای آن اهمیت تعیین کننده‌ای قائل نیستند .

در یك کمیته سازمان ملل

قطعنامه ایران برای صلح اقیانوس هند تصویب شد

سازمان‌ملل ـ خبرگزاریها ـ یک کمیته سازمان ملل باتفاق آرا تصویب کرد که اقیانوس هندباید فارغ از رقابت‌های ابر قدرتها بیک منطقه صلح تبدیل شود .

شاهنشاه ایران‌قبلا پیشنهادکرده بودند که اقیانوس هند بیک‌منطقه صلح تبدیل شود . درجریان‌سفر اخیر شاهنشاه ایران به‌کشورهای حوزه اقیانوس این پیشنهاد مکررا موردتاکید قرار گرفت وکشورهای منطقه حمایت خود را از آن‌ابراز داشتند .

طبق گزارش رویتر ازنیویورک روز گذشته طرح قطعنامه ایران‌و چند کشور دیگر میان نمایندگان کشورهای مختلف در سازمان‌ملل توزیع شد که در آن از مجمع عمومی سازمان ملل تقاضا شده است تا کوششهای خود را برای تبدیل کردن اقیانوس هند به یک منطقه صلح دوچندان کنند .

مفاد این قطعنامه باتفاق آراء از طرف تمام ۱۵ نفر اعضای‌کمیته جنبی کمیته سیاسی و امنیتی سازمان ملل تصویب شده است.

در طرح یاد شده از کشورهای مجاور اقیانوس هند و از ۵عضو دایمی شورای امنیت تقاضا شده است تا از تبدیل شدن اقیانوس هند به یک دریای صلح وبیطرفی حمایت کنند .

امضاء کنندگان طرح خاطرنشان کرده‌اند که اولین گام برای رسیدن به این هدف باید عبارت از محدود شدن مسابقه و رقابت ناوگان‌های جنگی ابر قدرتها در اقیانوس هند باشد . آمریکا ـ شوروی ـ فرانسه ـ انگلستان و چین ۵ عضو دایمی‌شورای امنیت هستند . در کمیته جنبی که‌طرح یاد شده را پیشنهاد کرده‌است کشورهای ایران ـ استرالیا ـ چین ـ هند ـ اندونزی ـعراق‌ـ ژاپن ـ ماداگاسکار ـ مالزی ـ موریس ـ پاکستان ـ سری‌لانکا‌ـ تانزانیا ـ یمن و زامبیا عضویت دارند .

اعتبار احداث فرودگاه جدید تهران افزایش یافت

★ **ساختمان فرودگاه جدید از اواخر سال آغاز میشود**

اعتبار احداث فرودگاه جدید تهران به‌تصویب رسیدوسازمان برنامه اعلام کرد برای تسریع در ساختمان‌این فرودگاه‌تدوین پروژه اجرائی بموازات فعالیت ساختمانی آن ادامه می‌یابد.

ساختمان فرودگاه تازه تهران قرار است از اواخر سال‌آغاز گردد وبراساس قراردادی که‌با مهندسین‌مشاور منعقد شده‌است طرح اجرائی فرودگاه مذکور بطورمرحله‌ای‌دراختیارپیمانکاران قرار خواهد گرفت .

همزمان‌باشروع‌فعالیت‌ساختمانی پرداخت بهای اراضی مالکین محدوده فرودگاه جدید تهران آغازمیشود و قیمت این‌اراضی طبق ضوابط کمیسیون خاصی که بهمین‌منظور تشکیل میشود ، تعیین خواهد شد .

اراضی فرودگاه جدید نزدیک به یکصدوسی میلیون متر مربع است که قسمتی از این زمینها متعلق به کشاورزان می‌باشد.

براساس تصمیمی که در این زمینه اتخاذ شد ، صاحبان اراضی فرودگاه تا قبل ازآغاز ساختمان وپرداخت بهای‌اراضی به فعالیت‌کشاورزی در آن‌ادامه میدهند.

فرودگاه جدید تهران در حد فاصل دوجاده ساوه و قم« سی کیلومتری جاده ساوه » احداث میشود و این فرودگاه بلحاظ تجهیز به آخرین سیستم فنی یکی از بزرگترین و مجهزترین فرودگاه های جهان محسوب خواهد شد.

همچنین برای رفت و آمد مسافران‌یک وسیله سریع‌پیش‌بینی شده است و این وسیله نقلیه باآغاز بهره‌برداری‌فرودگاه شروع بکار میکند .

فرودگاه جدید تهران بنحوی ساخته میشود که بتواند درهر دقیقه یک هواپیما بپذیردو برای سال های آینده نیز قابل‌توسعه باشد در اصلاحیه برنامه پنجم هزینه فرودگاه مذکور حدودیک میلیارد تومان برآورد شده‌است و بهمین منظور اعتبار پیش‌بینی شده در این برنامه نیز از ۶ میلیارد به‌بیش از ۸ میلیاردریال افزایش داده شد.

توزیع شیر وماست در تهران کاهش یافت

★ **دامداران از فروختن‌شیر به کارخانه پاستوریزه خودداری کردند .**

عرضه شیر پاستوریزه به‌بازار مصرف تهران کاهش یافت . ظاهرا این کاهش ناشی ازامتناع موسسات تولید کننده از تحویل شیر به‌کارخانه شیر پاستوریزه تهران است . تولید کنندگان‌شیر تهران که از میزان توزیع خود روزی ۲۰ تن کاسته‌اند امروزبه خبرنگار اطلاعات گفتند :

ـ کارخانه شیرخامه نگرفته را از دامداران هر ۳ کیلو ۴۵ ریال می‌خرد ، در حالیکه نرخ خامه‌و شیرخامه گرفته در بازار آزاد هر۳ کیلو به ترتیب ۱۵۰ و ۷۵ ریال است ، حتی کارخانه شیر پاستوریزه نیز که خود شیر را کیلوئی ۱۵ ریال می‌خرد آنرا پس از پاستوریزه کردن کیلوئی ۲۴ ریال می‌فروشد.

صاحبان موسسات دامداری بزرگ حومه‌تهران‌علاوه برتفاوت نرخ شیر وخامه در بازار آزاد با نرخ خرید کارخانه شیر پاستوریزه ، گرانی علوفه رانیز یک عامل موثر در کاهش تولید ذکر کردند . البته باید توجه داشت دولت اخیرا با دادن‌ذرت ارزان قیمت‌به‌دامداران، کوشیده است آنهارا برای تولید شیر بیشتر یاری دهد.

از سوئی ، دونفر از مدیران گاوداریهای بزرگ که آنها نیز تحویل شیربه کارخانه‌پاستوریزه تهران را متوقف کرده‌اند ،مدعی شدند ، زمینه عرضه شیر دربازار نباید کاهش یافته باشد ، زیرا شیری که به کارخانه شیر پاستوریزه فروخته نشده، به‌بازار آزاد عرضه شده است.

در تهران یک کارخانه شیر پاستوریزه خصوصی نیز وجود دارد که هنوز آماری از میزان تولید آن منتشر نشده وبهمین جهت هیچکس نمی‌تواند درمورد کاهش یا افزایش میزان تولیداین واحد اطلاعی بدهد .

★ **آمار وزارت کشاورزی**

وزارت کشاورزی‌امروز اعلام کرد از اول فروردین تا روزدهم آبان جاری ۳۸۸۴۰ تن شیر تحویل کارخانه شیر پاستوریزه شده است . میزان تحویل شیر در مدت مشابه سال قبل۳۷۳۵۳ بوده است. در هفته‌منتهی به دهم آبان ۴۵ تن ماست ، شیر ،شیر بی‌چربی وشیرخشک در کارخانه شیر پاستوریزه تولید شده است. دوازده تن کره تولید کارخانه‌و ۱۹۷۵۰ کیلو کره خارجی بسته بندی شده در آن نیز به بازار عرضه شده است .

همچنانکه مشاهده میشود ، میزان تولید یک هفته اخیر که زمینه ماست و شیر پاستوریزه در بازار کم شده در این آمار منظور نگردیده است.

کنفرانس نفتی ۶ کشور تولیدکننده نفت منطقه خلیج فارس

ابوظبی ـ رویتر ـ امروز(شنبه) کنفرانس نفتی شش کشور تولید کننده نفت منطقه خلیج فارس‌در ابوظبی گشایش میابد . قبلا پیش‌بینی شده است که حداقل سه کشور در سطح وزیران‌خود در این کنفرانس شرکت‌خواهند کرد. قرار است در این‌کنفرانس که بطور اضطراری تشکیل‌میشود مسئله وحدت مشی کشور های شرکت کننده در قیمت‌گذاری‌نفت مورد بحث قرار گیرد وتصمیماتی که گرفته خواهد شد بعدا در کنفرانسهای بزرگتری که تا قبل از پایان سال‌جاری میلادی‌تشکیل خواهد شد مطرح شود . اولین اطلاعاتی که از طرف منابع‌رسمی امارات متحده عرب (مبتکر برپا کردن کنفرانس دو روزه ابوظبی) بدست آمده حکایت ازاین‌داشت که موضوعات پیش‌بینی شده در دستور مباحثات کنفرانس رنگ غلیظ سیاسی دارد و مربوط به مسائلی از قبیل جوابگوئی‌مشترک کشورهای تولید کننده نفت منطقه خلیج فارس به حملات دولت‌های ممالک صنعتی‌باختری به‌کشورهای صاحب نفت است . ولی وزیرنفت امارات متحده عرب دیروز تاکید کرد که در کنفرانس دو روزه ابوظبی صرفا امکانات طراحی کردن یک فرمول مشترک برای قیمت‌گذاری نفت مورد بحث قرار خواهد گرفت تا تصمیماتی که در این زمینه گرفته خواهد شد بعدا در کنفرانس اینده وزیران اوپک نیز به بحث گذاشته شود.

در کنفرانس‌اینده وزیران اوپک که ماه آینده در وین گشایش خواهد یافت و قرار است تمام سیستم پیچیده‌ای که از دیرباز عبارت از مجموعه قیمت‌گذاری‌نفت بوسیله کشورهای عضو اوپک‌بوده است مورد تجدید نظر قرار گیرد و سیستم‌جدیدومتحدالشکلی برای تعیین قیمت نفت بوجود آید که مابه‌الاشتراک تمام کشور های عضو اوپک باشد. درهمین کنفرانس راجع به تعیین قیمت‌نفت برای سه ماهه اول سال ۱۹۷۵ با در نظر گرفتن رشد تورم در کشورهای صنعتی مصرف کننده نفت و اثرات آن بر درآمدکشور های تولید کننده نیز تصمیم‌هائی گرفته خواهد شد .

بنیادملکه پهلوی
کنگره بین‌المللی توانبخشی قلب
اولین کنگره بین‌المللی توانبخشی قلب باشرکت ۳۲نفر از متخصصان جهانی ساعت ۹ ونیم صبح روز ۲۷ آبانماه افتتاح و تاروز ۲۹ آبان در مرکز تحقیقات ودرمانی قلب و عروق ادامه خواهد داشت.
ورود برای همکاران ارجمند و علاقمندان آزاد است.

دانشگاه ملی ایران

دومین سمینارماهانه دانشکده دندانپزشکی
موضوع : زبان در حال سلامت و بیماری
ساعت ۱۰ بامداد روز دوشنبه ۲۷ آبان ۵۳
در سالن کنفرانس دانشکده دندانپزشکی دانشگاه ملی ایران .
ورود برای کلیه دندانپزشکان و دانشجویان‌دندانپزشکی آزاد است .
دانشگاه ملی ایران

نام‌نویسی نخستین دوره آموزش خانواده
نخستین دوره مرکز آموزش خانواده از تاریخ ۲۵ آبانماه شروع می شود این دوره ۲۶ جلسه (روز های شنبه و دوشنبه و چهارشنبه هر هفته ساعت ۵ تا۷ بعداز ظهر) خواهد بود و درآن اساتید دانشگاه و محققان در باره مسائل مربوط به خانواده و پرورش فرزندان سخنرانی کردهو آموزش لازم را خواهند داد .
شرکت در این جلسات برای عموم‌افرادرایگان است وداوطلبان برای نام‌نویسی میتوانند همه روزه از ساعت ۸تا۱۲ و ۵تا ۸ بعداز ظهر بدفتر انجمن واقع در خیابان فرح‌جنوبی ـ چهارراه‌دیبا ـتلفنهای : ۸۵۴۷۷۰ و۸۵۶۴۹۱ مراجعه‌نمایند.
انجمن ملی اولیاء و مربیان ایران

شبی در محفل دوستان
کوزس
وجمعی‌ازهنرمندان‌خارجی در
لابوهم
تلفن : ۸۵۵۵۱۸ و ۸۶۵۶۱۸

بنگاه حمایت مادران و نوزادان استخدام میکند
۱ـ یك نفر دکتر داروساز برای تصدی‌قسمت داروئی ، شعبه رشت بنگاه .
۲ـ دو نفر کمك دارو ساز برای تهران و شهرستان رشت.
۳ـ چهار نفر تکنیسین آزمایشگاه برای تهران
از داوطلبان خواهشمند است فتوکپی مدارك خود را بایك برك تقاضا و چهار قطعه‌عکس۶ × ۴ همراه با شرح مختصری از سوابق خدمتی خود تا آخر وقت اداری روز پنجشنبه ۳۰ آبانماه۵۳ بدبیرخانه بنگاه واقع در خیابان مولوی ، باغ فردوس تسلیم نموده و رسید دریافت نمایند .
بنگاه حمایت مادران و نوزادان