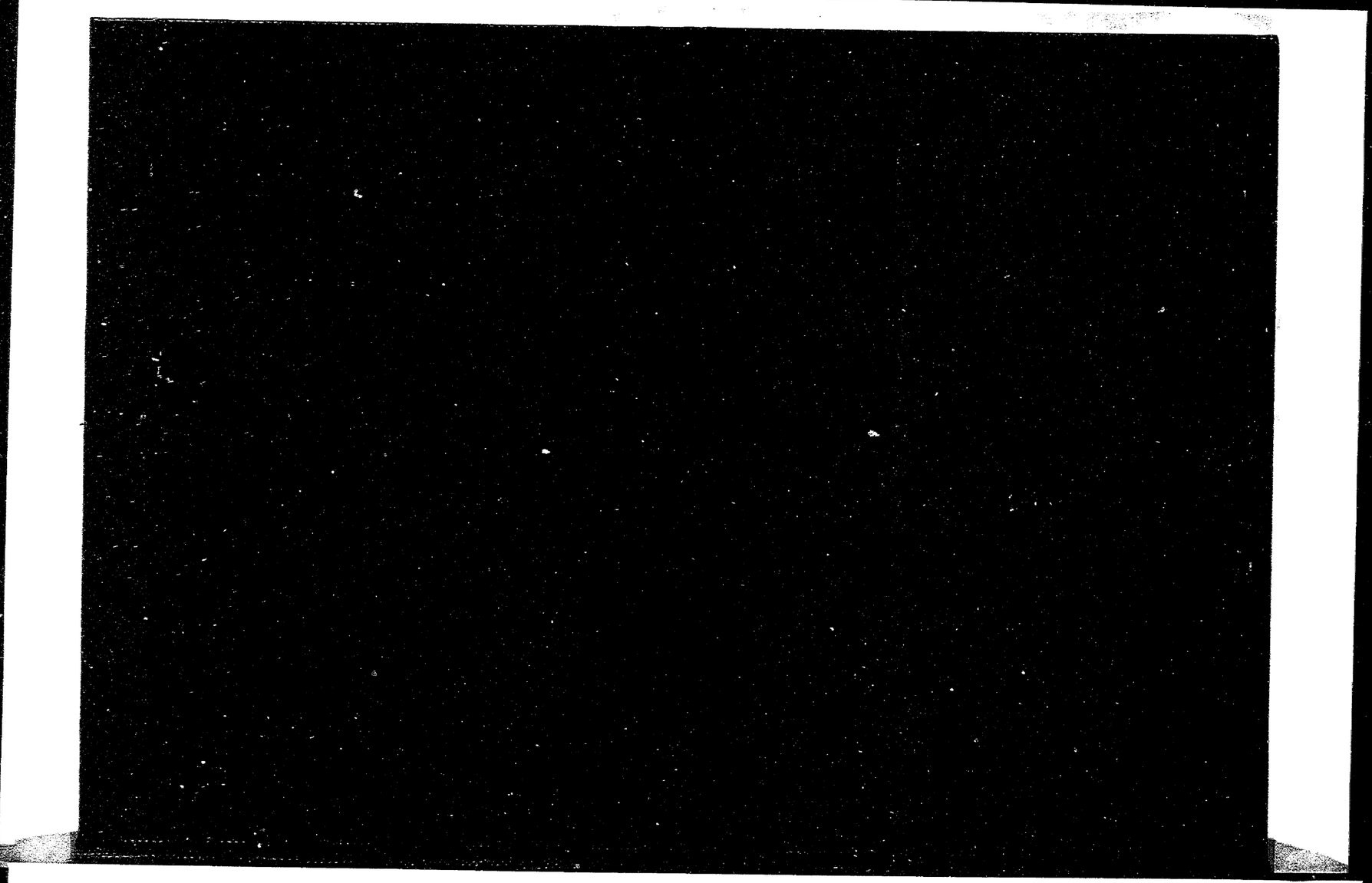

露光量違いにより重複撮影

極秘

第一一七號

昭和十七年六月十日現在

昭和十七年 朝鮮勞働技術統計調査結果報告

縮刷版

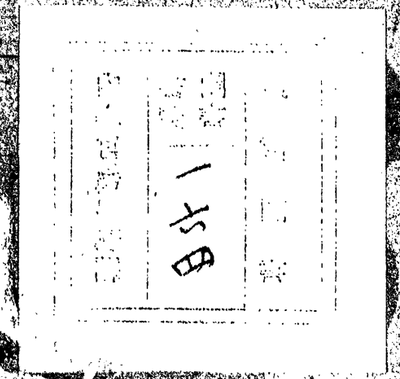

朝鮮總督府

露光量違いにより重複撮影

本書は防諜上當分の中一般に公表を差控へたるに付其の取扱には特に注意せられたし

366
142

昭和十七年六月十日現在

昭和十七年 朝鮮勞働技術統計調査結果報告

縮刷版

朝鮮總督府

アジア経済資料センター
Japan Center for Asian Historical Records

内閣文庫
和書
八〇五二二号
一冊

凡　例

一　本報告書は昭和十七年六月十日現在を以て實施せられた第二回朝鮮勞働技術統計調査の結果を縮刷したものである。調査の結果を全部印刷するとせば尨大なる紙數を要するので前回は單に原表の作成保管に止めて居た爲に企畫關係方面に於ける之が利用は殆ど不可能に近い狀況であつたのである。斯かる不便宜を除く爲に今回は試みとして之が內容を要約し縮刷を爲したのである。

二　本書に登載の結果表は調査結果の各原表の內容を充分檢討し重點的に之を取纒め且つ索引を兼ねたものとしたのであるが本統計表につき更に詳細なる計數を必要とする場合は官房調査課へ照合せられたいのである。

尙工場、鑛山、運輸事業場、事務所商店數及其ノ所屬勞務者、技術者數（官營、民營別、道別、男女別、民籍別、產業小分類別）調と指定製品別工場竝に從事勞働者數調とは曩に之を縮刷することなく原表の通り印刷して關係の向へ配布したのである。

三　昭和十七年六月十日現在を以て實施せられた朝鮮勞働技術統計調査の調査範圍は次の通である。

(一)　工　　場

1　常時五人以上の勞働者を使用し、又は五人以上の勞働者を使用する設備のある一般の工場、ガス電氣水道事業體、船舶解體事業體の事業主、技術者

2　延人員三百人以上の勞働者を使用する土木建築事業體の事業主、技術者

3　調査期日に於て三十人以上の勞働者を使用する一般の工場、ガス電氣水道事業體

船舶解體事業體、土木建築事業體の勞務者

(二) 鑛　　山

1　常時五人以上の勞働者を使用し、又は五人以上の勞働者を使用する設備のある一般の鑛山、土石採取事業體の事業主、技術者

2　調査期日に於て三十人以上の勞働者を使用する一般の鑛山、土石採取事業體の勞務者

(三) 運輸事業場

1　調査期日に於て五人以上の勞働者を使用する私設鐵道、軌道、架空索道、乘合自動車運輸事業體、旅客自動車運送事業體、貨物自動車運送事業體、小運送事業體其の他の陸上運輸事業體、航空輸送事業體、回漕事業體の事業主、技術者

2　調査期日に於て三十人以上の勞働者を使用する私設鐵道、軌道、架空索道、乘合自動車運輸事業體、旅客自動車運輸事業體、貨物自動車運送事業體、小運送事業體、其の他の陸上運輸事業體、航空輸送事業體、回漕事業體の勞務者

(四) 事務所商店

調査期日に於て十人以上の勞働者以外の勞務者を使用する事務所商店の事業主、勞務者、技術者

目　　次

頁

第一表　工業事業體ニ於ケル産業年齡及民國籍別勞務者數……2

第二表　工業事業體ニ於ケル産業及民國籍別勞務者數……4

第三表　工業事業體ニ於ケル産業及就職徑路別勞務者數……4

第四表　工業事業體ニ於ケル産業別勞働者數……12

第五表　工業事業體ニ於ケル産業及年齡別勞務者數……14

第六表　工業事業體ニ於ケル産業及在職期間別一箇年解雇勞務者數……22

第七表　工業事業體ニ於ケル産業及規模別事業體、勞務者數竝ニ一箇月ノ勞務者賃金支拂總額……28

第八表　工業事業體ニ於ケル産業及實物給與ノ有無別勞務者數、一箇月ノ平均賃金竝ニ一箇月ノ平均實物給與……29

第九表　工業事業體ニ於ケル産業一時間平均賃金及定額請負別勞務者數……30

第一〇表　工業事業體ニ於ケル産業年齡及定額請負別勞務者數竝ニ一時間平均賃金……46

第一一表　工業事業體ニ於ケル産業當該事業體在職年月數及定額請負別勞務者數竝ニ一時間平均賃金……62

第一二表　工業事業體ニ於ケル産業一日平均賃金及定額請負別勞務者數竝ニ一日平均實就業時間……78

第一三表　工業事業體ニ於ケル産業一箇月ノ賃金及定額請負別勞務者數竝ニ一箇月ノ平均實際勞働日數……110

第一四表　工業事業體ニ於ケル産業一時間平均賃金及定額請負別勞務者數竝ニ一時間平均基本給……142

第一五表　工業事業體ニ於ケル産業年齡及一日平均賃金別勞務者數……158

第一六表　工業事業體ニ於ケル産業年齡別勞務者ノ一日平均賃金竝ニ一日平均實就業時間……166

第一七表　工業事業體ニ於ケル産業及技術別現技術者數竝ニ元技術者數……174

第一八表　工業事業體ニ於ケル産業及教育程度別技術者數……176

第一九表　鑛業事業體ニ於ケル産業年齡及民國籍別勞務者數……194

アジア経済資料センター
Japan Center for Asian Historical Records
http://www.jacar.go.jp

第二〇表　鑛業事業體＝於ケル産業及民國籍別勞務者數……194
第二一表　鑛業事業體＝於ケル産業及就職徑路別勞務者數……196
第二二表　鑛業事業體＝於ケル産業別勞働者數……200
第二三表　鑛業事業體＝於ケル産業及年齡別勞務者數……202
第二四表　鑛業事業體＝於ケル産業及在職期間別一箇年解雇勞務者數……206
第二五表　鑛業事業體＝於ケル産業及規模別事業體、勞務者數竝＝一箇月ノ勞務者賃金支拂總額……209
第二六表　鑛業事業體＝於ケル産業坑內坑外及實物給與ノ有無別勞務者數一箇月ノ平均賃金竝＝一箇月ノ平均實物給與……210
第二七表　鑛業事業體＝於ケル産業一時間平均賃金及定額請負別勞務者數……212
第二八表　鑛業事業體＝於ケル産業年齡及定額請負別勞務者數竝＝一時間平均賃金……220
第二九表　鑛業事業體＝於ケル産業當該事業體在職年月數及定額請負別勞務者數竝＝一時間平均賃金……228
第三〇表　鑛業事業體＝於ケル産業一日平均賃金及定額請負別勞務者數竝＝一日平均實就業時間……236
第三一表　鑛業事業體＝於ケル産業一箇月ノ賃金及定額請負別勞務者數竝＝一箇月ノ平均實際勞働日數……252
第三二表　鑛業事業體＝於ケル産業一時間平均賃金及定額請負別勞務者數竝＝一時間平均基本給……260
第三三表　鑛業事業體＝於ケル産業年齡及一日平均賃金別勞務者數……268
第三四表　鑛業事業體＝於ケル産業年齡別勞務者ノ一日平均賃金竝＝一日平均實就業時間……284
第三五表　鑛業事業體＝於ケル産業及技術別現技術者數竝＝元技術者數……288
第三六表　鑛業事業體＝於ケル産業及教育程度別技術者數……290
第三七表　運輸事業體＝於ケル産業年齡及民國籍別勞務者數……302
第三八表　運輸事業體＝於ケル産業及民國籍別勞務者數……304
第三九表　運輸事業體＝於ケル産業及就職徑路別勞務者數……306
第四〇表　運輸事業體＝於ケル産業別勞働者數……312

第四一表　運輸事業體＝於ケル産業及年齡別勞務者數……313
第四二表　運輸事業體＝於ケル産業及在職期間別一箇年解雇勞務者數……318
第四三表　運輸事業體＝於ケル産業及規模別事業體、勞務者數竝＝一箇月ノ勞務者賃金支拂總額……323
第四四表　運輸事業體＝於ケル産業及實物給與ノ有無別勞務者數一箇月ノ平均賃金竝＝一箇月ノ平均實物給與……324
第四五表　運輸事業體＝於ケル産業一時間平均賃金及定額請負別勞務者數……325
第四六表　運輸事業體＝於ケル産業年齡及定額請負別勞務者數竝＝一時間平均賃金……329
第四七表　運輸事業體＝於ケル産業當該事業體在職年月數及定額請負別勞務者數竝＝一時間平均賃金……333
第四八表　運輸事業體＝於ケル産業一日平均賃金及定額請負別勞務者數竝＝一日平均實就業時間……337
第四九表　運輸事業體＝於ケル産業一箇月ノ賃金及定額請負別勞務者數竝＝一箇月ノ平均實際勞働日數……344
第五〇表　運輸事業體＝於ケル産業一時間平均賃金及定額請負別勞務者數竝＝一時間平均基本給……348
第五一表　運輸事業體＝於ケル産業年齡及一日平均賃金別勞務者數……352
第五二表　運輸事業體＝於ケル産業年齡別勞務者ノ一日平均賃金竝＝一日平均實就業時間……392
第五三表　運輸事業體＝於ケル産業及技術別現技術者數竝＝元技術者數……396
第五四表　運輸事業體＝於ケル産業及教育程度別技術者數……398
第五五表　事務所商店＝於ケル産業及民國籍別勞務者數……413
第五六表　事務所商店＝於ケル産業及就職徑路別勞務者數……414
第五七表　事務所商店＝於ケル産業及年齡別勞務者數……416
第五八表　事務所商店＝於ケル産業及在職期間別一箇年解雇勞務者數……418
第五九表　事務所商店＝於ケル産業日給月給其ノ他及年齡別勞務者數、一箇月ノ平均賃金竝＝一箇月ノ平均實際勞働日數……420

第六〇表　事務所商店ニ於ケル産業及日給月給其ノ他別勞務者ノ一箇月平均基本給、一箇月ノ平均賃金竝ニ一箇月ノ平均實物給與……430
第六一表　事務所商店ニ於ケル産業及當該職業ニ從事スル年月數別勞務者數竝ニ一箇月ノ平均賃金……432
第六二表　事務所商店ニ於ケル産業及技術別現技術者數竝ニ元技術者數……434
第六三表　事務所商店ニ於ケル産業及教育程度別技術者數……436

統　計　表

第一表　工業事業體ニ於ケル産業年齢（數ヘ年）及民國籍別勞務者數　（全鮮）

（男）

	14歳以下			15歳—16歳			17歳—20歳			小　計			21歳—25歳			26歳—30歳			小　計			31歳—35歳			36歳—40歳			小　計			41歳—45歳			46歳—50歳			51歳—55歳			56歳—以上			小　計			合　計			總計
	內地人	朝鮮人	外國人	內地人	朝鮮人	外國人	內地人	朝鮮人	外國人	內地人	朝鮮人	外國人	內地人	朝鮮人	外國人	內地人	朝鮮人	外國人	內地人	朝鮮人	外國人	內地人	朝鮮人	外國人	內地人	朝鮮人	外國人	內地人	朝鮮人	外國人	內地人	朝鮮人	外國人	內地人	朝鮮人	外國人	內地人	朝鮮人	外國人	內地人	朝鮮人	外國人	內地人	朝鮮人	外國人	內地人	朝鮮人	外國人	
總數	5	1311	29	58	6532	102	302	1,8933	245	365	2,6782	376	299	2,1248	338	938	1,5928	306	577	3,7114	644	350	1,1611	309	268	7616	294	618	1,9226	543	228	4808	165	159	2629	78	115	1612	61	111	1132	33	813	1,0175	337	2178	9,3357	1900	9,7430
金屬工業	2	90	3	4	527	5	22	1386	41	28	2003	49	18	1440	44	28	818	33	46	2258	77	22	403	40	15	203	31	37	606	71	10	123	11	8	79	3	7	45	4	4	51	2	29	298	20	140	5165	217	5522
機械器具工業	1	185	—	9	1157	1	68	3496	20	78	4838	21	51	3151	12	88	1663	25	139	4814	37	91	687	23	76	354	10	167	1041	33	68	198	7	54	90	8	36	60	1	20	25	2	178	373	18	562	1,1066	109	1,1737
化學工業	—	46	—	2	209	—	20	868	—	22	1123	—	13	1490	2	21	1452	—	34	2942	2	24	1333	1	22	1031	1	46	2364	2	18	745	—	9	468	—	6	335	1	12	292	—	45	1840	1	147	8269	5	8421
ガス業、電氣業及水道業	—	2	—	15	25	—	52	256	—	67	283	—	21	351	—	11	229	—	32	580	—	21	155	—	18	73	—	39	228	—	16	61	—	6	32	—	7	14	—	13	8	—	42	115	—	180	1206	—	1386
窯業及土石工業	—	164	—	—	341	1	5	1402	2	5	1907	3	4	2380	16	11	2408	28	15	4788	44	9	2235	40	11	1671	31	20	3906	71	14	1265	43	9	749	9	6	533	8	9	403	5	38	2950	65	78	1,3551	182	1,3812
紡織工業	—	313	13	3	1426	40	14	3431	44	17	5170	97	20	3199	52	39	1612	26	59	4811	78	22	844	17	16	416	11	38	1260	28	10	226	12	7	96	6	4	46	2	8	32	3	29	400	23	143	1,1641	226	1,2010
製材及木製品工業	1	241	11	3	1224	34	37	3577	82	41	5042	127	30	3922	113	52	2845	81	82	6767	194	60	1779	45	46	1069	40	106	2848	91	33	516	21	22	291	9	20	167	9	20	104	3	95	1078	42	324	1,5735	454	1,6513
食料品工業	1	89	—	18	360	7	71	1878	20	90	2277	27	66	3204	32	60	3482	51	126	6686	83	74	3119	75	41	2145	70	115	5264	145	43	1333	34	31	653	17	22	334	17	17	161	5	113	2481	73	444	1,6708	328	1,7480
印刷業及製本業	—	118	—	1	831	—	1	1551	1	2	2500	1	2	1048	1	4	716	3	6	1764	4	4	510	9	5	328	2	9	838	11	6	132	—	2	53	1	3	23	—	2	9	—	13	217	1	30	5319	17	5366
其ノ他ノ工業	—	113	2	3	432	14	12	1094	35	15	1639	51	14	1063	66	24	701	59	38	1764	125	23	546	59	18	325	32	41	871	91	10	209	37	11	112	25	4	55	19	6	47	13	31	423	94	125	4697	361	5183

（女）

	14歳以下			15歳—16歳			17歳—20歳			小　計			21歳—25歳			26歳—30歳			小　計			31歳—35歳			36歳—40歳			小　計			41歳—45歳			46歳—50歳			51歳—55歳			56歳—以上			小　計			合　計			總計
	內地人	朝鮮人	外國人	內地人	朝鮮人	外國人	內地人	朝鮮人	外國人	內地人	朝鮮人	外國人	內地人	朝鮮人	外國人	內地人	朝鮮人	外國人	內地人	朝鮮人	外國人	內地人	朝鮮人	外國人	內地人	朝鮮人	外國人	內地人	朝鮮人	外國人	內地人	朝鮮人	外國人	內地人	朝鮮人	外國人	內地人	朝鮮人	外國人	內地人	朝鮮人	外國人	內地人	朝鮮人	外國人	內地人	朝鮮人	外國人	
總數	2	1991	—	25	3874	5	119	4983	15	146	1,0848	20	66	2501	17	24	1616	7	90	4117	24	20	1143	9	12	780	8	32	1923	17	8	557	5	4	905	4	4	158	5	7	114	1	23	1134	16	291	1,8022	76	1,8389
金屬工業	—	11	—	—	31	—	3	35	—	3	77	—	—	17	—	—	12	—	—	29	—	—	12	—	1	8	—	1	20	—	—	7	—	—	5	—	—	3	—	—	2	—	—	17	—	4	148	—	147
機械器具工業	—	26	—	—	62	—	3	57	—	3	145	—	3	16	—	2	3	—	5	19	—	—	5	—	—	2	—	—	7	—	3	1	—	2	7	—	—	—	—	—	—	—	5	8	—	13	179	—	192
化學工業	—	91	—	1	274	—	7	385	—	8	750	—	5	212	—	2	181	—	7	393	—	—	139	—	1	135	—	1	274	—	—	89	—	—	54	—	1	21	—	2	18	—	3	182	—	19	1599	—	1618
ガス業、電氣業及水道業	—	—	—	—	3	—	—	3	—	—	6	—	—	—	—	1	—	—	1	—	—	—	—	—	3	—	—	3	—	—	—	—	—	—	—	—	—	—	—	—	—	—	4	6	—	10
窯業及土石工業	—	53	—	—	97	—	1	124	—	1	274	—	2	153	—	2	176	—	4	329	—	1	156	—	1	117	—	2	273	—	—	78	—	—	38	—	—	17	—	—	10	—	—	143	—	7	1019	—	1026
紡織工業	2	1343	—	22	2480	—	98	3212	—	122	7035	—	40	1493	—	12	792	—	52	2285	—	7	487	—	2	246	—	9	733	—	3	133	—	1	65	—	—	41	—	—	35	—	4	274	—	187	1,0327	—	1,0514
製材及木製品工業	—	69	—	1	103	—	3	92	—	4	264	—	2	47	—	—	26	—	2	73	—	1	22	—	—	12	—	1	34	—	—	16	—	1	6	—	—	1	—	—	1	—	1	24	—	8	395	—	403
食料品工業	—	168	—	—	459	—	4	615	—	4	1242	—	9	383	—	3	299	—	12	682	—	3	224	—	4	181	1	7	405	1	2	153	—	—	75	—	1	40	—	1	17	—	4	285	—	27	2614	1	2642
印刷業及製本業	—	37	—	—	100	—	—	120	—	—	257	—	2	7	—	—	8	—	2	15	—	—	3	—	—	3	—	—	6	—	—	1	—	—	—	—	—	3	—	—	3	—	—	7	—	2	285	—	287
其ノ他ノ工業	—	193	—	1	265	5	—	340	15	1	798	20	3	173	17	2	119	7	5	292	24	8	95	9	—	76	7	8	171	16	—	79	5	—	55	4	2	32	5	4	28	1	6	194	15	20	1455	75	1550

備考　1. 土木建築事業體ヲ除ク勞働者30人未滿ノ工業事業體ニ付作成ス
2. 結果原表ハ各道、中分類（100種類）及小分類（308種類）別ニ作成セルモ紙數ノ都合上省略掲載ス
3. 民營ノ事業體ニ付作成ス（以下各統計表モ同樣トス）

第二表 工業事業體ニ於ケル産業及民國籍別勞務者數（全鮮）

	總數						男						女					
	總數	內地人	朝鮮人	臺灣人	樺太人	外國人	總數	內地人	朝鮮人	臺灣人	樺太人	外國人	總數	內地人	朝鮮人	臺灣人	樺太人	外國人
總數	38,0218	2,1263	34,9324	11	15	9605	31,1032	1,9141	28,2310	11	13	9557	6,9186	2122	6,7014	—	2	48
金屬工業	3,0746	4663	2,5984	—	—	99	2,9432	4326	2,5009	—	—	97	1314	337	975	—	—	2
機械器具工業	2,7838	2327	2,5433	6	—	72	2,6841	2228	2,4535	6	—	72	997	99	898	—	—	—
化學工業	5,0381	9046	4,0955	5	15	360	3,9756	7853	3,1532	5	13	353	1,0625	1193	9423	—	2	7
ガス業、電氣業及水道業	4870	747	4121	—	—	2	4741	670	4069	—	—	2	129	77	52	—	—	—
窯業及土石工業	1,6489	584	1,5700	—	—	205	1,4324	541	1,3578	—	—	205	2165	43	2122	—	—	—
紡織工業	5,2928	690	5,2236	—	—	2	1,3006	434	1,2571	—	—	1	3,9922	256	3,9665	—	—	1
製材及木製品工業	1,1106	181	1,0133	—	—	792	1,0020	168	9077	—	—	775	1086	13	1056	—	—	17
食料品工業	1,7585	345	1,7220	—	—	20	1,0990	308	1,0662	—	—	20	6595	37	6558	—	—	—
印刷業及製本業	3907	81	3826	—	—	—	3520	75	3445	—	—	—	387	6	381	—	—	—
土木建築業	15,9086	2505	14,8529	—	—	8052	15,6180	2466	14,5683	—	—	8031	2906	39	2846	—	—	21
其ノ他ノ工業	5282	94	5187	—	—	1	2222	72	2149	—	—	1	3060	22	3038	—	—	—

備考 1. 勞働者30人以上ノ全工業事業體ニ付作成ス　2. 結果原表ハ各道別ニ作成セルモ紙數ノ都合上全鮮ノミ掲載ス　3. 民國籍別中南洋人ノ勞務者ハ現在セザルニ付省略ス

第三表 工業事業體ニ於ケル産業及就職徑路別勞務者數

	總數						男				女				
	總數	官業ノ依公紹紹ル營介介モ職所ニノ	募者ニノ集ノ依從募ル事集モ	緣故採用	其ノ他	總數	官業ノ依公紹紹ル營介介モ職所ニノ	募者ニノ集ノ依從募ル事集モ	緣故採用	其ノ他	總數	官業ノ依公紹紹ル營介介モ職所ニノ	募者ニノ集ノ依從募ル事集モ	緣故採用	其ノ他
全鮮	50,9237	1,0685	2,6774	20,2862	26,8916	42,1357	9871	1,0640	16,9735	23,1111	8,7880	814	1,6134	3,3127	3,7805
京畿道	11,5032	1212	7689	6,1642	4,4489	8,4836	979	1372	4,6615	3,5870	3,0196	233	6317	1,5027	8619
忠清北道	4809	36	382	924	3467	3811	1	83	723	3004	998	35	299	201	463
忠清南道	1,0972	492	842	3829	5809	8137	283	198	3045	4611	2835	209	644	784	1198
全羅北道	1,4281	228	1266	6071	6716	1,0801	225	664	4790	5122	3480	3	602	1281	1594
全羅南道	1,8665	177	1721	7055	9712	1,2918	118	397	5406	6997	5747	59	1324	1649	2715
慶尙北道	2,6371	314	1822	8869	1,5366	2,0425	284	389	7350	1,2402	5946	30	1433	1519	2964
慶尙南道	4,7090	1134	4191	1,5603	2,6162	3,3341	1093	1170	1,2126	1,8952	1,3749	41	3021	3477	7210
黃海道	2,2122	45	453	8304	1,3320	1,9726	45	190	7448	1,2043	2396	—	263	856	1277
平安南道	5,1201	717	3368	2,2698	2,4418	4,3369	654	2549	1,9455	2,0711	7832	63	819	3243	3707
平安北道	4,2882	416	112	1,5937	2,6417	3,9524	401	112	1,4685	2,4326	3358	15	—	1252	2091
江原道	2,0579	52	546	5703	1,4278	1,8432	52	400	5161	1,2819	2147	—	146	542	1459
咸鏡南道	8,1633	3815	1887	2,8386	4,7545	7,6023	3708	1420	2,6238	4,4657	5610	107	467	2148	2888
咸鏡北道	5,3600	2047	2495	1,7841	3,1217	5,0014	2028	1696	1,6693	2,9597	3586	19	799	1148	1620

備考 1. 全工業事業體ニ付作成ス

アジア歴史資料センター
Japan Center for Asian Historical Records
http://www.jacar.go.jp/

第三表　工業事業體ニ於ケル産業及就職徑路別勞務者數

金屬工業

	男 總數	男 官業ノ紹介又ハ公營職業紹介所ニ依ル者ノ募集又ハ從事ノ縁故採用モ	男 縁故採用	男 其ノ他	女 總數	女 官業ノ紹介又ハ公營職業紹介所ニ依ル者ノ募集又ハ從事ノ縁故採用モ	女 縁故採用	女 其ノ他
全鮮	3,4954	2079	545	1,8599	1,3731	1461	6	19	756
京畿道	6231	30	86	3705	2410	343	—	9	234
忠清北道	53	—	—	11	42	—	—	—	—
忠清南道	696	—	—	493	203	25	—	—	22
全羅北道	179	—	—	116	63	—	—	—	—
全羅南道	302	16	—	164	122	2	—	—	2
慶尚北道	464	—	—	237	227	8	—	—	5
慶尚南道	1452	192	—	655	605	175	1	—	38
黄海道	6304	29	93	2658	3524	196	—	—	73
平安南道	4218	411	149	2061	1597	158	—	7	33
平安北道	1000	112	—	514	374	44	—	—	37
江原道	450	—	—	58	392	7	—	—	—
咸鏡南道	5660	176	56	3647	1781	152	—	2	109
咸鏡北道	7945	1113	161	4280	2391	351	5	1	203

化學工業

	男 總數	男 官業ノ紹介又ハ公營職業紹介所ニ依ル者ノ募集又ハ從事ノ縁故採用モ	男 縁故採用	男 其ノ他	女 總數	女 官業ノ紹介又ハ公營職業紹介所ニ依ル者ノ募集又ハ從事ノ縁故採用モ	女 縁故採用	女 其ノ他
全鮮	4,8177	2546	2311	2,5941	1,7979	1,2243	164	1175	5557
京畿道	7820	202	295	4524	2799	4037	32	52	2324
忠清北道	9	—	—	—	9	5	—	—	—
忠清南道	233	3	2	78	150	38	—	—	19
全羅北道	1635	—	14	805	816	536	2	27	350
全羅南道	1190	3	65	389	733	400	—	12	57
慶尚北道	1013	20	—	238	755	265	12	—	87
慶尚南道	2124	35	139	532	1418	1852	12	190	325
黄海道	1449	—	30	580	339	378	—	—	159
平安南道	4669	58	694	2162	1755	1601	2	133	918
平安北道	1345	195	—	821	329	152	11	—	114
江原道	2528	—	10	706	1812	135	—	—	74
咸鏡南道	1,5622	1534	36	1,0768	3284	1431	80	—	749
咸鏡北道	8540	496	1026	3738	3280	1413	13	761	381

機械器具工業

	男 總數	男 官業ノ紹介又ハ公營職業紹介所ニ依ル者ノ募集又ハ從事ノ縁故採用モ	男 縁故採用	男 其ノ他	女 總數	女 官業ノ紹介又ハ公營職業紹介所ニ依ル者ノ募集又ハ從事ノ縁故採用モ	女 縁故採用	女 其ノ他
680	3,8578	1396	958	2,0562	1,5722	1189	31	52	543	563
100	1,6180	238	185	9196	6561	439	4	13	257	165
—	46	—	—	—	46	—	—	—	—	—
3	537	174	—	152	211	128	—	—	1	127
—	778	18	12	439	309	13	1	—	5	7
—	823	8	18	398	399	105	4	35	18	48
3	1872	221	73	698	880	52	6	—	25	21
136	4968	400	393	2519	1656	189	—	4	100	85
123	916	—	—	270	646	6	—	—	5	1
118	4437	72	207	2261	1897	144	1	—	99	44
7	1355	28	26	846	455	34	1	—	22	11
7	360	—	—	141	219	—	—	—	—	—
41	4897	133	2	2972	1790	72	13	—	5	54
142	1409	44	42	670	653	7	1	—	6	—

ガス業、電氣業及水道業

	男 總數	男 官業ノ紹介又ハ公營職業紹介所ニ依ル者ノ募集又ハ從事ノ縁故採用モ	男 縁故採用	男 其ノ他	女 總數	女 官業ノ紹介又ハ公營職業紹介所ニ依ル者ノ募集又ハ從事ノ縁故採用モ	女 縁故採用	女 其ノ他
534	6127	302	46	3694	2085	199	4	—	95	40
1629	1559	23	28	1121	387	21	—	—	19	2
5	6	—	—	—	6	—	—	—	—	—
19	220	8	—	8	204	6	—	—	1	5
157	22	—	—	22	—	—	—	—	—	—
331	152	—	—	72	80	—	—	—	—	—
166	194	—	—	143	51	8	—	—	8	—
1325	278	2	5	234	37	—	—	—	—	—
219	100	—	—	40	60	5	—	—	3	2
548	800	6	8	431	355	21	—	—	17	4
27	704	25	—	421	258	10	1	—	2	7
61	589	4	—	455	130	9	—	—	9	—
602	1327	231	5	694	397	51	3	—	34	14
258	176	3	—	53	120	8	—	—	2	6

アジア歴史資料センター
Japan Center for Asian Historical Records
http://www.jacar.go.jp/

第三表　工業事業體ニ於ケル産業及就職徑路別勞務者數

窯業及土石工業

	男					女				
	總數	官業ノ依公紹紹ルモ營介介モ職所ニノ	募者ニノ集ノ依從募ルモ事集モ	臨時採用	其ノ他	總數	官業ノ依公紹紹ルモ營介介モ職所ニノ	募者ニノ集ノ依從募ルモ事集モ	臨時採用	其ノ他
全鮮	**2,8136**	**255**	**355**	**1,1992**	**1,5534**	**3191**	**47**	**43**	**1341**	**1760**
京畿道	5761	31	123	3136	2471	708	—	13	433	262
忠清北道	325	—	38	81	206	9	—	—	1	8
忠清南道	773	—	—	265	508	111	—	—	46	65
全羅北道	853	25	—	361	467	44	—	—	5	39
全羅南道	1404	—	29	632	743	140	—	5	63	72
慶尚北道	1345	7	—	481	857	40	—	—	17	23
慶尚南道	2760	25	7	952	1776	419	—	—	104	315
黃海道	2638	15	14	1239	1370	261	—	—	142	119
平安南道	2868	63	112	1570	1123	526	44	19	234	229
平安北道	1498	38	—	450	1010	98	—	—	18	80
江原道	1290	—	2	390	898	68	—	—	17	51
咸鏡南道	2501	3	3	1146	1349	289	3	6	107	173
咸鏡北道	4120	48	27	1289	2756	478	—	—	154	324

製材及木製品工業

	男					女				
	總數	官業ノ依公紹紹ルモ營介介モ職所ニノ	募者ニノ集ノ依從募ルモ事集モ	臨時採用	其ノ他	總數	官業ノ依公紹紹ルモ營介介モ職所ニノ	募者ニノ集ノ依從募ルモ事集モ	臨時採用	其ノ他
全鮮	**2,6593**	**60**	**794**	**1,3248**	**1,2431**	**1489**	**1**	**34**	**681**	**767**
京畿道	5810	7	154	3852	1797	419	—	15	194	210
忠清北道	317	—	10	71	236	6	—	—	—	6
忠清南道	333	—	—	201	132	27	—	—	24	3
全羅北道	1054	4	—	771	279	8	—	—	8	—
全羅南道	1377	2	—	752	623	51	—	—	20	31
慶尚北道	1671	2	—	661	1008	39	—	—	13	26
慶尚南道	2605	17	169	1174	1245	108	2	—	57	49
黃海道	740	—	19	475	246	19	—	—	14	5
平安南道	2108	22	148	1082	856	145	5	18	89	33
平安北道	3103	1	—	1705	1397	309	—	—	161	148
江原道	912	—	12	189	711	44	—	1	5	38
咸鏡南道	3191	4	248	1044	1895	185	—	—	37	126
咸鏡北道	3312	1	34	1271	2006	129	—	—	—	92

紡織工業

	男					女				
	總數	官業ノ依公紹紹ルモ營介介モ職所ニノ	募者ニノ集ノ依從募ルモ事集モ	臨時採用	其ノ他	總數	官業ノ依公紹紹ルモ營介介モ職所ニノ	募者ニノ集ノ依從募ルモ事集モ	臨時採用	其ノ他
2,5016	**252**	**868**	**1,2929**	**1,0967**	**5,0436**	**501**	**1,4280**	**1,7309**	**1,8346**	
9850	97	220	6611	2922	2,0195	193	6209	9147	4646	
189	—	32	46	111	524	35	299	66	124	
555	29	51	239	236	1482	167	631	339	345	
554	1	60	295	198	1269	—	531	366	372	
1655	66	69	635	885	3559	54	1153	915	1437	
1965	3	55	709	1198	4373	12	1433	904	2024	
3485	48	56	1418	1963	8319	24	2682	2117	3496	
531	—	—	280	251	863	—	263	210	390	
2429	1	203	1043	1182	4034	6	549	1372	2107	
1072	—	—	548	524	2222	2	—	656	1564	
381	—	1	149	231	1317	—	145	364	808	
1821	7	112	722	980	1956	8	362	803	783	
529	—	9	234	286	323	—	23	50	250	

食料品工業

	男					女				
	總數	官業ノ依公紹紹ルモ營介介モ職所ニノ	募者ニノ集ノ依從募ルモ事集モ	臨時採用	其ノ他	總數	官業ノ依公紹紹ルモ營介介モ職所ニノ	募者ニノ集ノ依從募ルモ事集モ	臨時採用	其ノ他
2,8470	**102**	**528**	**1,2649**	**1,5191**	**9237**	**8**	**290**	**3312**	**5627**	
6883	20	76	4013	2774	1889	2	6	930	951	
682	—	3	219	460	410	—	—	133	277	
1493	26	—	547	920	435	—	—	106	329	
2594	—	9	1075	1510	1536	—	30	544	962	
2618	6	12	988	1612	978	—	90	274	614	
2573	13	—	828	1732	843	—	—	263	580	
2992	14	111	1295	1572	1497	1	78	535	883	
1732	—	16	610	1106	492	—	—	152	340	
2767	14	221	1517	1015	473	5	40	266	162	
1175	—	—	464	711	58	—	—	27	31	
1026	—	1	348	677	343	—	—	29	314	
1422	6	67	436	913	179	—	46	22	111	
513	3	12	309	189	104	—	—	31	73	

アジア歴史資料センター
Japan Center for Asian Historical Records

第三表 工業事業體ニ於ケル産業及就職徑路別勞務者數

	印刷業及製本業								
	男					女			
	總數	官業ノ依公紹介モ營職所ニノ	募者ニノ集ノ依從募ルモ事集	緣故採用	其ノ他	總數	官業ノ依公紹介モ營職所ニノ	募者ニノ集ノ依從募ルモ事集	緣故採用
全鮮	8886	62	72	5499	3253	674	1	—	549
京畿道	4288	36	4	3221	1027	572	1	—	500
忠清北道	93	—	—	9	84	2	—	—	—
忠清南道	173	—	—	88	85	2	—	—	—
全羅北道	290	1	—	194	95	1	—	—	1
全羅南道	405	6	—	219	180	1	—	—	1
慶尙北道	512	—	—	231	281	8	—	—	2
慶尙南道	893	11	—	394	488	22	—	—	17
黃海道	268	1	3	169	95	3	—	—	3
平安南道	544	5	33	413	93	2	—	—	2
平安北道	415	—	3	230	182	21	—	—	19
江原道	181	—	—	94	87	1	—	—	1
咸鏡南道	468	—	27	73	368	27	—	—	1
咸鏡北道	356	2	2	164	188	12	—	—	2

	土木建築業									
	男					女				
	總數	官業ノ依公紹介モ營職所ニノ	募者ニノ集ノ依從募ルモ事集	緣故採用	其ノ他	總數	官業ノ依公紹介モ營職所ニノ	募者ニノ集ノ依從募ルモ事集	緣故採用	其ノ他
全鮮	16,9075	2822	3946	4,1465	12,0842	3211	4	95	793	2319
京畿道	1,7780	288	136	5587	1,1769	224	1	—	55	168
忠清北道	2073	1	—	283	1789	13	—	—	1	12
忠清南道	2870	43	145	825	1857	85	3	13	2	67
全羅北道	2592	171	560	605	1256	17	—	—	—	17
全羅南道	2552	—	165	861	1526	61	—	—	21	40
慶尙北道	8286	3	261	2921	5101	57	—	—	20	37
慶尙南道	1,0930	345	252	2679	7654	105	—	—	30	75
黃海道	4867	—	15	975	3877	106	—	—	33	73
平安南道	1,7658	—	712	6502	1,0444	294	—	17	52	225
平安北道	2,7307	—	83	8446	1,8778	244	—	—	73	171
江原道	1,0681	48	374	2631	7628	218	—	—	43	175
咸鏡南道	3,8606	1605	860	4570	3,1571	1140	—	51	250	839
咸鏡北道	2,2873	318	383	4580	1,7592	647	—	14	213	420

	其ノ他ノ工業								
	男					女			
	總數	官業ノ依公紹介モ營職所ニノ	募者ニノ集ノ依從募ルモ事集	緣故採用	其ノ他	總數	官業ノ依公紹介モ營職所ニノ	募者ニノ集ノ依從募ルモ事集	緣故採用
全鮮	7405	55	217	3757	3376	4610	41	146	2191
京畿道	2674	7	65	1649	953	1349	—	—	934
忠清北道	18	—	—	3	15	29	—	—	—
忠清南道	254	—	—	149	105	496	39	—	224
全羅北道	250	5	9	107	129	56	—	14	2
全羅南道	440	11	39	296	94	450	1	29	278
慶尙北道	530	15	—	203	312	253	—	—	175
慶尙南道	854	4	38	274	538	1063	1	67	154
黃海道	181	—	—	152	29	67	—	—	62
平安南道	871	2	62	413	394	434	—	36	161
平安北道	550	2	—	240	308	166	—	—	123
江原道	34	—	—	—	34	5	—	—	—
咸鏡南道	508	9	4	166	329	128	—	—	9
咸鏡北道	241	—	—	105	136	114	—	—	69

其ノ他
2232
415
29
233
40
142
78
841
5
237
43
5
119
45

アジア歴史資料センター
Japan Center for Asian Historical Records
http://www.jacar.go.jp/

第四表　工業事業體ニ於ケル産業別勞働者數（全鮮）

	總數				男			女			
	總數	內地人	朝鮮人	其ノ他	總數	內地人	朝鮮人	其ノ他	總數	內地人	朝鮮人	其ノ他
總數	37,1494	1,9232	34,2681	9601	30,3854	1,7806	27,6495	9553	6,7640	1426	6,6168	48
金屬工業	2,9554	4274	2,5183	97	2,8526	4107	2,4322	97	1028	167	861	—
機械器具工業	2,6704	2169	2,4457	78	2,5877	2121	2,3678	78	827	48	779	—
化學工業	4,7925	8111	3,9440	374	3,7834	7223	3,0246	365	1,0091	888	9194	9
ガス業，電氣業及水道業	4130	583	3545	2	4105	577	3526	2	25	6	19	—
窯業及土石工業	1,6136	523	1,5419	194	1,4030	504	1,3332	194	2106	19	2087	—
紡織工業	5,2308	589	5,1717	2	1,2531	359	1,2171	1	3,9777	230	3,9546	1
製材及木製品工業	1,0666	130	9753	783	9615	126	8723	766	1051	4	1030	17
食料品工業	1,6914	233	1,6661	20	1,0440	219	1,0201	20	6474	14	6460	—
印刷業及製本業	3816	70	3746	—	3443	68	3375	—	373	2	371	—
土木建築業	15,8131	2465	14,7616	8050	15,5286	2438	14,4819	8029	2845	27	2797	21
其ノ他ノ工業	5210	85	5124	1	2167	64	2102	1	3043	21	3022	—

備考　1. 勞働者30人以上ノ工業事業體ニ付作成ス
2. 結果原表ハ各道別ニ作成セルモ紙數ノ都合上全鮮ノミ掲載ス

第五表　工業事業體ニ於ケル産業及年齢別勞務者數（全鮮）

	總數								金	
	總數		內地人		朝鮮人		其ノ他		總數	
	男	女	男	女	男	女	男	女	男	女
總數	31,1032	6,9188	1,9141	2122	28,2910	6,7014	9581	50	2,9492	1314
計	21,5273	6,1729	1,0424	1774	20,1047	5,9917	9802	38	2,2607	897
01— 11歳	430	1558	3	1	420	1553	7	4	30	6
12歳	874	3342	14	2	844	3336	16	4	75	17
13歳	2838	6974	42	11	2747	6955	49	8	348	53
14歳	6701	1,0239	491	74	6121	1,0154	89	11	831	107
15歳	1,0388	1,0867	657	141	1,0176	1,0721	155	5	1325	125
16歳	1,3597	8366	792	217	1,2619	8148	186	1	1666	119
17歳	1,6062	5715	911	200	1,4932	5514	219	1	1725	109
18歳	1,7111	3476	848	193	1,6050	3276	213	3	1710	57
19歳	1,7588	2166	699	179	1,6662	1987	227	—	1910	52
20歳	1,7052	1517	463	152	1,6310	1365	279	—	1799	41
21歳	1,5538	1205	295	147	1,5007	1058	286	—	1558	30
22歳	1,3777	1009	256	107	1,3268	902	253	—	1351	29
23歳	1,3138	873	373	78	1,2494	800	271	—	1309	26
24歳	1,2886	787	619	55	1,2009	732	258	—	1333	29
25歳	1,2401	782	793	57	1,1377	724	231	1	1354	25
26歳	1,1801	723	848	55	1,0691	668	262	—	1206	15
27歳	1,0881	642	850	32	9788	610	243	—	1107	16
28歳	1,1075	710	743	40	1,0060	670	272	—	1052	20
29歳	1,0485	778	727	34	9472	744	286	—	918	21
30—34 計	3,4945	2424	3111	199	3,0565	2284	1269	1	3107	93
30歳	8376	576	683	23	7458	552	235	1	788	12
31歳	7293	487	636	28	6407	459	250	—	684	20
32歳	6604	494	652	34	5722	460	230	—	594	28
33歳	6390	420	563	26	5542	394	285	—	550	11
34歳	6282	447	577	28	5436	419	269	—	491	22
35—39 計	2,3657	2112	2168	83	2,0172	2022	1317	7	1718	107
35歳	5586	451	523	22	4802	429	261	—	428	25
36歳	5368	535	453	19	4618	515	297	1	384	23
37歳	4625	400	419	22	3971	377	235	1	361	22
38歳	4095	343	429	10	3395	329	271	4	306	21
39歳	3983	383	344	10	3386	372	253	1	239	16
40—44 計	1,5845	1178	1458	58	1,3970	1118	1017	2	900	76
40歳	3632	264	337	9	3041	255	254	—	199	15
41歳	3360	239	327	16	2834	223	199	—	203	18
42歳	2828	236	263	13	2401	222	164	1	179	12
43歳	2936	218	266	10	2472	208	198	—	145	16
44歳	3089	221	265	10	2622	210	202	1	174	15
45—49 計	1,0401	860	872	29	8545	836	984	1	535	75
45歳	2610	203	210	5	2173	198	227	—	155	15
46歳	2082	181	183	2	1691	179	208	—	95	16
47歳	2017	167	177	8	1642	158	198	1	102	17
48歳	1895	171	165	6	1567	165	163	—	113	21
49歳	1797	138	137	2	1472	136	188	—	70	6
50—54 計	6304	525	557	20	5083	504	664	1	307	39
50歳	1510	132	144	3	1192	128	174	1	81	15
51歳	1288	114	136	3	1003	111	149	—	64	8
52歳	1170	93	109	6	955	87	106	—	62	3
53歳	1134	109	93	4	941	105	100	—	49	9
54歳	1202	77	75	4	992	73	135	—	51	4
55—59 計	3045	231	389	19	2309	212	347	—	163	21
55歳	868	67	90	5	670	62	108	—	46	5
56歳	633	48	82	6	473	42	78	—	30	5
57歳	550	42	62	3	420	39	68	—	36	7
58歳	496	37	82	2	368	35	46	—	29	1
59歳	498	37	73	3	378	34	47	—	22	3
60歳以上	1559	127	162	6	1216	121	181	—	95	6
不詳	3	—	—	—	3	—	—	—	—	—

備考　1. 勞働者30人以上ノ全工業事業體ニ付作成ス　　2. 結果原表ハ各道、中分類（100種類）及小分類（308種類）別ニ作成セルモ紙數ノ都合上省略掲載ス

屬工業						機械器具工業							
內地人		朝鮮人		其ノ他		總數		內地人		朝鮮人		其ノ他	
男	女	男	女	男	女	男	女	男	女	男	女	男	女
4926	337	2,5009	975	97	2	2,6841	997	2228	93	2,4555	898	78	—
2999	271	2,0151	626	57	—	2,2047	822	1242	84	2,0760	738	45	—
—	—	30	6	—	—	22	11	—	—	22	11	—	—
6	1	69	16	—	—	100	23	2	—	98	23	—	—
10	—	338	53	—	—	480	70	6	1	474	69	—	—
117	18	712	89	2	—	1226	141	69	4	1155	137	2	—
122	31	1203	94	—	—	1979	178	102	10	1874	168	3	—
149	30	1517	89	—	—	2185	120	130	11	2049	109	6	—
203	33	1516	76	6	—	2208	78	168	12	2036	66	4	—
180	20	1528	37	2	—	1866	48	124	11	1741	37	1	—
154	32	1753	20	3	—	1748	29	113	10	1634	19	1	—
110	18	1683	23	6	—	1632	22	65	9	1563	13	4	—
72	18	1484	12	2	—	1418	15	40	3	1374	12	4	—
60	13	1286	16	5	—	1204	9	33	3	1169	6	2	—
93	15	1214	11	2	—	1061	8	31	2	1028	6	2	—
162	9	1166	20	5	—	986	16	34	2	949	14	2	—
209	13	1142	12	3	—	942	10	52	1	888	9	2	—
211	7	989	8	6	—	915	7	72	2	840	5	3	—
224	4	881	12	2	—	747	6	73	—	673	6	1	—
153	4	893	16	6	—	631	11	64	2	625	9	2	—
164	5	747	16	7	—	638	20	64	1	568	19	6	—
709	27	2385	66	19	—	2203	51	290	5	1906	46	7	—
150	2	632	10	6	—	582	8	54	—	527	8	1	—
140	7	540	13	4	—	471	9	68	—	400	9	3	—
159	7	433	21	2	—	436	11	62	1	373	10	1	—
139	4	405	7	6	—	405	12	44	2	360	10	1	—
115	7	375	15	1	—	309	11	62	2	246	9	1	—
529	11	1185	85	10	1	1116	43	226	4	874	39	16	—
127	4	299	21	2	—	229	6	38	—	187	6	4	—
96	3	285	20	3	—	294	19	47	3	246	16	1	—
103	3	255	19	3	—	210	10	48	1	158	9	4	—
105	1	199	19	2	1	212	6	50	—	159	6	3	—
92	—	147	16	—	—	171	2	43	—	124	2	4	—
304	15	591	61	5	—	731	34	199	1	526	33	6	—
66	4	131	11	2	—	166	10	45	—	119	10	2	—
78	3	125	15	—	—	178	5	53	—	122	5	3	—
66	3	113	9	—	—	141	6	29	—	112	6	—	—
45	2	99	14	1	—	127	8	37	1	89	7	1	—
49	3	123	12	2	—	119	5	35	—	84	5	—	—
187	2	346	72	2	1	404	21	141	—	262	21	1	—
51	—	104	15	—	—	101	6	28	—	73	6	—	—
35	—	60	16	—	—	82	6	31	—	51	6	—	—
36	1	66	15	—	1	85	5	28	—	57	5	—	—
34	1	77	20	2	—	68	—	34	—	34	—	—	—
31	—	39	6	—	—	68	4	20	—	47	4	1	—
102	3	202	36	3	—	186	16	59	2	124	14	3	—
33	—	48	15	—	—	44	6	14	—	29	6	1	—
25	—	39	8	—	—	45	2	13	—	31	2	1	—
20	1	41	2	1	—	34	4	11	2	22	2	1	—
15	1	32	8	2	—	29	4	10	—	19	4	—	—
9	1	42	3	—	—	34	—	11	—	23	—	—	—
74	7	88	14	1	—	114	6	55	1	53	5	—	—
21	2	24	3	1	—	20	2	7	—	13	2	—	—
19	2	11	3	—	—	27	—	11	—	16	—	—	—
14	1	22	6	—	—	23	3	15	1	8	2	—	—
8	1	21	—	—	—	19	—	13	—	6	—	—	—
12	1	10	2	—	—	25	1	9	—	16	1	—	—
34	1	61	5	—	—	40	4	16	2	24	2	—	—
—	—	—	—	—	—	—	—	—	—	—	—	—	—

アジア経済資料センター
Japan Center for Asian Historical Records
http://www.jacar.go.jp/

第五表　工業事業體ニ於ケル産業及年齢別勞務者數（全鮮）

	化學工業								ガス業	
	總數		內地人		朝鮮人		其ノ他		總數	
	男	女	男	女	男	女	男	女	男	女
總數	3,9756	1,0825	7859	1193	3,1592	9423	371	9	4741	129
計	3,0217	9094	5009	1044	2,5075	8047	133	3	9481	116
01 — 11 歲	63	269	—	1	63	268	—	—	—	—
12 歲	118	337	5	1	113	336	—	—	—	—
13 歲	369	720	17	5	351	715	1	—	12	7
14 歲	1076	1253	260	45	814	1207	2	1	78	13
15 歲	1797	1478	351	82	1443	1396	3	—	160	15
16 歲	2172	1276	393	144	1774	1132	5	—	205	9
17 歲	2406	878	397	119	1995	758	14	1	290	16
18 歲	2670	599	373	128	2295	470	2	1	378	18
19 歲	2613	436	288	98	2319	338	6	—	362	9
20 歲	2445	333	189	90	2247	243	9	—	354	6
21 歲	2145	258	126	79	2011	179	8	—	258	8
22 歲	1714	213	118	56	1588	157	8	—	173	5
23 歲	1658	164	180	46	1472	118	6	—	199	—
24 歲	1760	158	332	32	1418	126	10	—	180	3
25 歲	1679	160	417	30	1253	130	9	—	198	1
26 歲	1562	150	435	31	1113	119	14	—	192	2
27 歲	1363	121	402	20	949	101	12	—	138	—
28 歲	1300	137	372	21	918	116	10	—	152	2
29 歲	1307	154	354	16	939	138	14	—	152	2
30—34 計	4276	528	1294	68	2917	457	64	1	569	5
30 歲	1160	134	306	11	841	122	13	1	128	1
31 歲	919	99	259	14	649	85	11	—	118	2
32 歲	757	112	265	21	480	91	12	—	128	2
33 歲	731	92	222	14	495	78	14	—	103	—
34 歲	708	89	242	8	452	81	14	—	92	—
35—39 計	2254	515	747	30	1445	482	62	3	271	6
35 歲	609	100	224	8	375	92	10	—	72	2
36 歲	523	120	165	7	345	112	13	1	59	—
37 歲	446	100	135	9	302	91	9	—	52	2
38 歲	401	96	134	2	251	92	16	2	54	1
39 歲	275	99	89	4	172	95	14	—	34	1
40—44 計	1375	229	404	29	928	199	43	1	187	1
40 歲	324	47	107	4	207	43	10	—	37	—
41 歲	291	51	75	9	208	42	8	—	42	—
42 歲	247	52	71	7	167	45	9	—	37	—
43 歲	238	35	77	6	155	29	6	—	32	1
44 歲	275	44	74	3	191	40	10	1	39	—
45—49 計	794	115	185	11	571	104	38	—	126	—
45 歲	196	26	49	3	137	23	10	—	32	—
46 歲	173	20	42	—	124	20	7	—	31	—
47 歲	156	24	39	3	113	21	4	—	26	—
48 歲	152	13	32	3	111	10	9	—	21	—
49 歲	117	32	23	2	86	30	8	—	16	—
50—54 計	490	87	112	4	367	82	11	1	66	1
50 歲	112	22	22	—	85	21	5	1	19	—
51 歲	114	17	30	—	81	17	3	—	18	—
52 歲	91	12	22	1	68	11	1	—	15	1
53 歲	79	20	18	1	61	19	—	—	11	—
54 歲	94	16	20	2	72	14	2	—	8	—
55—59 計	247	38	72	7	155	31	20	—	28	—
55 歲	68	13	17	2	47	11	4	—	9	—
56 歲	47	7	13	3	31	4	3	—	5	—
57 歲	46	5	11	1	28	4	7	—	6	—
58 歲	44	7	16	—	27	7	1	—	4	—
59 歲	42	6	15	1	22	5	5	—	4	—
60 歲以上	104	21	30	—	74	21	—	—	13	—
不詳	—	—	—	—	—	—	—	—	—	—

	電氣業及水道業						窯業及土石工業							
	內地人		朝鮮人		其ノ他		總數		內地人		朝鮮人		其ノ他	
	男	女	男	女	男	女	男	女	男	女	男	女	男	女
總數	670	77	4069	52	2	—	1,4324	2165	541	43	1,3518	2122	205	—
計	487	68	3014	48	—	—	8784	1499	159	32	8553	1467	72	—
01 — 11 歲	—	—	—	—	—	—	83	52	—	—	83	52	—	—
12 歲	—	—	—	—	—	—	107	73	—	—	107	73	—	—
13 歲	—	2	12	5	—	—	190	116	—	—	190	116	—	—
14 歲	26	1	52	12	—	—	318	165	4	2	312	163	2	—
15 歲	47	6	113	9	—	—	454	154	2	4	452	150	—	—
16 歲	61	7	144	2	—	—	506	115	3	6	499	109	4	—
17 歲	61	10	229	6	—	—	633	79	14	6	619	73	—	—
18 歲	70	14	308	4	—	—	610	59	10	3	600	56	—	—
19 歲	46	8	316	1	—	—	617	46	14	2	601	44	2	—
20 歲	24	5	330	1	—	—	668	49	9	1	653	48	6	—
21 歲	10	7	248	1	—	—	579	56	3	—	575	56	1	—
22 歲	6	5	167	—	—	—	564	81	5	1	551	80	8	—
23 歲	4	—	195	—	—	—	530	77	8	—	516	77	6	—
24 歲	15	—	165	3	—	—	507	62	7	—	490	62	10	—
25 歲	19	1	179	—	—	—	535	70	14	2	513	68	8	—
26 歲	26	1	166	1	—	—	489	71	16	—	466	71	7	—
27 歲	17	—	121	—	—	—	475	52	19	1	453	51	3	—
28 歲	20	—	132	2	—	—	458	62	11	1	437	61	10	—
29 歲	15	1	137	1	—	—	461	60	20	3	436	57	5	—
30—34 計	82	2	486	9	1	—	1897	243	87	1	1702	242	48	—
30 歲	18	—	110	1	—	—	460	63	19	—	431	63	10	—
31 歲	12	—	106	2	—	—	384	47	20	1	356	46	8	—
32 歲	14	2	113	—	1	—	312	48	21	—	286	48	5	—
33 歲	21	—	82	—	—	—	378	41	14	—	349	41	15	—
34 歲	17	—	75	—	—	—	303	44	13	—	280	44	10	—
35—39 計	49	5	222	1	—	—	1496	223	108	9	1289	220	41	—
35 歲	12	2	60	—	—	—	327	50	11	1	308	49	8	—
36 歲	8	—	51	—	—	—	345	50	27	—	307	50	11	—
37 歲	8	1	44	1	—	—	277	49	31	1	240	48	6	—
38 歲	10	1	44	—	—	—	241	23	19	—	214	23	8	—
39 歲	11	1	23	—	—	—	246	51	18	1	220	50	8	—
40—44 計	23	1	164	—	—	—	938	100	78	2	840	98	20	—
40 歲	2	—	35	—	—	—	221	29	15	—	203	29	3	—
41 歲	7	—	35	—	—	—	217	16	15	1	198	15	4	—
42 歲	6	—	31	—	—	—	180	17	16	—	160	17	4	—
43 歲	3	1	29	—	—	—	173	20	21	—	145	20	7	—
44 歲	5	—	34	—	—	—	147	18	11	1	134	17	2	—
45—49 計	22	—	163	—	1	—	601	54	58	2	538	52	10	—
45 歲	6	—	26	—	—	—	169	20	10	—	155	20	4	—
46 歲	5	—	26	—	—	—	125	12	9	1	114	11	2	—
47 歲	3	—	22	—	1	—	115	5	10	1	103	4	2	—
48 歲	5	—	16	—	—	—	105	10	11	—	93	10	1	—
49 歲	3	—	13	—	—	—	87	7	13	—	73	7	1	—
50—54 計	13	1	53	—	—	—	439	29	35	1	396	28	8	—
50 歲	4	—	15	—	—	—	112	7	13	—	99	7	—	—
51 歲	2	—	11	—	—	—	98	9	7	1	89	8	2	—
52 歲	3	1	12	—	—	—	77	3	6	—	70	3	1	—
53 歲	3	—	8	—	—	—	92	6	6	—	82	6	4	—
54 歲	1	—	7	—	—	—	60	4	3	—	56	4	1	—
55—59 計	10	—	18	—	—	—	199	11	18	2	177	9	4	—
55 歲	3	—	6	—	—	—	44	2	5	1	38	1	1	—
56 歲	2	—	3	—	—	—	47	2	6	—	40	2	1	—
57 歲	2	—	4	—	—	—	44	2	3	—	40	2	1	—
58 歲	2	—	2	—	—	—	36	3	4	—	31	3	1	—
59 歲	1	—	3	—	—	—	28	2	—	1	28	1	—	—
60 歲以上	4	—	9	—	—	—	90	6	5	—	83	6	2	—
不詳	—	—	—	—	—	—	—	—	—	—	—	—	—	—

アジア経済資料センター
Japan Center for Asian Historical Records

第五表　工業事業體ニ於ケル産業及年齢別勞務者數（全鮮）

	紡織工業								製材及	
	總數		內地人		朝鮮人		其ノ他		總數	
	男	女	男	女	男	女	男	女	男	女
總數	1,3006人	3,9922人	434人	256人	1,2571人	3,9665人	1人	1人	1,0020人	1086人
計	1,0990	3,8482	187	196	1,0852	3,8285	1	1	6940	821
01 —— 11歲	50	864	1	—	49	864	—	—	55	42
12歲	113	2306	—	—	113	2306	—	—	106	59
13歲	400	4960	2	2	398	4957	—	1	249	107
14歲	901	6943	3	3	898	6940	—	—	381	136
15歲	1323	7282	4	1	1319	7281	—	—	535	121
16歲	1333	5607	7	12	1325	5595	1	—	476	75
17歲	1141	3826	4	12	1137	3814	—	—	486	44
18歲	991	2144	18	9	973	2135	—	—	447	35
19歲	857	1208	12	20	845	1188	—	—	451	28
20歲	764	711	10	21	754	690	—	—	435	23
21歲	598	534	3	31	595	503	—	—	393	22
22歲	447	405	6	26	441	379	—	—	352	13
23歲	354	315	3	9	351	306	—	—	322	13
24歲	358	234	8	11	350	223	—	—	308	17
25歲	334	254	12	6	322	248	—	—	285	13
26歲	320	228	11	11	309	217	—	—	274	17
27歲	238	216	10	6	228	210	—	—	258	16
28歲	249	218	13	10	236	208	—	—	285	17
29歲	219	227	10	6	209	221	—	—	242	23
30—34 計	761	539	71	26	690	519	—	—	975	68
30歲	193	130	16	7	177	123	—	—	215	18
31歲	142	119	15	4	127	115	—	—	209	8
32歲	168	107	12	3	156	104	—	—	181	16
33歲	144	90	10	2	134	88	—	—	188	8
34歲	114	93	18	10	96	83	—	—	182	18
35—38 計	447	363	51	19	396	344	—	—	828	91
35歲	105	75	10	5	95	70	—	—	161	13
36歲	112	96	12	4	100	92	—	—	187	25
37歲	82	62	7	5	75	57	—	—	173	20
38歲	77	63	15	4	62	59	—	—	155	17
39歲	71	67	7	1	64	66	—	—	152	16
40—44 計	332	187	75	5	257	182	—	—	637	41
40歲	78	47	14	—	64	47	—	—	161	8
41歲	75	39	16	—	59	39	—	—	140	10
42歲	54	44	10	3	44	41	—	—	123	9
43歲	53	31	19	—	34	31	—	—	111	9
44歲	72	26	16	2	56	24	—	—	102	5
45—49 計	223	155	40	6	183	149	—	—	521	27
45歲	56	29	10	1	46	28	—	—	123	9
46歲	37	27	3	1	34	26	—	—	109	3
47歲	50	29	9	2	41	27	—	—	106	6
48歲	46	46	12	2	34	44	—	—	85	8
49歲	34	24	6	—	28	24	—	—	98	1
50—54 計	148	110	29	2	119	108	—	—	384	26
50歲	42	25	6	—	36	25	—	—	83	6
51歲	25	27	6	1	19	26	—	—	73	7
52歲	37	21	6	1	31	20	—	—	76	4
53歲	22	23	3	—	19	23	—	—	74	4
54歲	22	14	3	—	14	14	—	—	78	5
55—59 計	88	60	26	1	62	59	—	—	197	9
55歲	20	16	6	—	14	16	—	—	42	2
56歲	16	16	3	1	13	15	—	—	38	3
57歲	12	7	2	—	10	7	—	—	27	—
58歲	21	7	9	—	12	7	—	—	40	3
59歲	19	14	6	—	13	14	—	—	50	1
60歲以上	17	26	5	1	12	25	—	—	138	3
不詳	—	—	—	—	—	—	—	—	—	—

木製品工業						食料品工業							
內地人		朝鮮人		其ノ他		總數		內地人		朝鮮人		其ノ他	
男	女	男	女	男	女	男	女	男	女	男	女	男	女
168人	19人	9077人	1056人	775人	17人	1,0990人	6595人	308人	37人	1,0662人	6558人	20人	—
54	12	5997	792	289	17	6087	5221	67	28	6018	5195	4	—
1	—	49	40	5	2	6	129	—	—	6	129	—	—
—	—	100	56	6	3	15	235	—	—	15	235	—	—
—	—	234	104	15	3	66	474	—	—	66	474	—	—
—	1	368	129	13	6	150	790	2	—	148	790	—	—
1	—	519	119	15	2	284	350	1	2	283	848	—	—
2	2	455	73	19	—	379	582	5	2	374	580	—	—
1	3	474	41	11	—	444	404	3	3	441	401	—	—
7	1	427	33	13	1	448	289	5	8	443	281	—	—
2	1	430	27	19	—	473	186	7	2	466	184	—	—
4	3	405	20	26	—	470	183	3	2	467	186	—	—
1	1	365	21	27	—	399	155	2	2	396	153	1	—
4	—	331	13	17	—	435	129	1	1	434	128	—	—
4	—	307	13	11	—	364	131	1	—	363	131	—	—
5	—	293	17	10	—	359	129	7	—	352	129	—	—
2	—	268	13	15	—	353	120	5	—	347	120	1	—
6	—	253	17	15	—	415	117	6	1	408	116	1	—
6	—	232	16	20	—	340	98	6	1	334	97	—	—
6	—	261	17	18	—	353	99	5	1	347	98	1	—
2	—	226	23	14	—	334	116	8	1	326	115	—	—
24	—	865	68	86	—	1503	454	58	3	1445	451	2	—
4	—	197	18	14	—	358	106	12	1	346	105	—	—
8	—	179	8	22	—	331	84	15	1	316	83	—	—
3	—	157	16	21	—	277	92	11	—	264	92	2	—
6	—	165	8	17	—	265	86	12	1	253	85	—	—
3	—	167	18	12	—	272	86	6	—	266	86	—	—
22	—	708	91	98	—	1202	388	53	4	1147	384	2	—
5	—	136	13	20	—	274	96	12	—	262	96	—	—
4	—	165	25	18	—	268	101	10	—	257	101	1	—
5	—	153	20	15	—	256	69	11	2	244	67	1	—
4	—	128	17	23	—	215	65	13	1	202	64	—	—
4	—	126	16	22	—	189	57	7	1	182	56	—	—
19	—	524	41	94	—	911	225	36	1	879	224	2	—
6	—	122	8	33	—	192	46	5	—	186	46	1	—
5	—	121	10	14	—	187	45	8	1	179	44	—	—
3	—	103	9	17	—	197	43	7	—	190	43	—	—
3	—	90	9	18	—	156	47	6	—	149	47	1	—
2	—	88	5	12	—	179	44	10	—	169	44	—	—
13	—	414	27	94	—	643	179	24	—	615	179	4	—
4	—	101	9	18	—	164	49	3	—	160	49	1	—
5	—	82	3	22	—	133	40	4	—	128	40	1	—
1	—	86	6	19	—	115	41	4	—	110	41	1	—
1	—	67	8	17	—	122	34	8	—	113	34	1	—
2	—	78	1	18	—	109	24	5	—	104	24	—	—
16	1	300	25	68	—	963	84	29	2	930	82	4	—
5	—	62	6	16	—	83	26	5	1	77	25	1	—
2	—	53	7	18	—	73	11	5	—	68	11	—	—
3	—	62	4	11	—	68	16	7	—	60	16	1	—
4	—	59	4	11	—	78	20	10	1	67	19	1	—
2	1	64	4	12	—	61	11	2	—	58	11	1	—
12	—	151	9	94	—	203	21	29	1	173	26	1	—
2	—	34	2	6	—	50	8	5	—	44	8	1	—
2	—	28	3	8	—	35	4	6	—	29	4	—	—
1	—	18	—	8	—	42	8	5	—	37	8	—	—
4	—	31	3	5	—	40	4	6	1	34	3	—	—
3	—	40	1	7	—	36	3	7	—	29	3	—	—
8	—	118	3	12	—	78	17	14	—	63	17	1	—
—	—	—	—	—	—	—	—	—	—	—	—	—	—

アジア歴史資料センター
Japan Center for Asian Historical Records
http://www.jacar.go.jp/

第五表　工業事業體ニ於ケル産業及年齢別勞務者數（全鮮）

		印刷業及製本業								土木	
		總數		内地人		朝鮮人		其ノ他		總數	
		男	女	男	女	男	女	男	女	男	女
總數		352	387	75	6	344	381	—	—	15,6180	2906
01—14	計	2389	366	23	4	2966	362	—	—	10,0506	1681
	11歳	1	4	1	—	—	4	—	—	103	27
	12歳	36	14	—	—	36	14	—	—	167	35
	13歳	131	32	1	—	130	32	—	—	522	81
	14歳	199	65	1	—	198	65	—	—	1397	159
	15歳	275	59	—	2	275	57	—	—	2694	150
	16歳	204	48	1	1	203	47	—	—	4279	135
	17歳	184	50	2	—	182	50	—	—	6371	79
	18歳	153	34	1	—	152	34	—	—	7682	87
	19歳	156	9	2	1	154	8	—	—	8256	73
	20歳	131	12	2	—	129	12	—	—	8229	73
	21歳	113	8	1	—	112	8	—	—	8012	67
	22歳	118	4	2	—	116	4	—	—	7343	67
	23歳	113	2	3	—	110	2	—	—	7145	88
	24歳	103	7	1	—	102	7	—	—	6935	92
	25歳	116	6	—	—	116	6	—	—	6536	85
	26歳	96	2	—	—	96	2	—	—	6273	75
	27歳	76	3	1	—	75	3	—	—	6080	84
	28歳	94	4	1	—	93	4	—	—	6391	110
	29歳	90	3	3	—	87	3	—	—	6090	114
30—34	計	410	10	8	—	402	10	—	—	1,9152	931
	30歳	73	2	1	—	72	2	—	—	4379	71
	31歳	80	—	2	—	78	—	—	—	3924	79
	32歳	79	3	1	—	78	3	—	—	3640	56
	33歳	80	4	2	—	78	4	—	—	3524	58
	34歳	98	1	2	—	96	1	—	—	3685	67
35—39	計	393	6	5	1	328	5	—	—	1,9950	282
	35歳	76	1	3	1	73	—	—	—	3281	63
	36歳	77	3	—	—	77	3	—	—	3099	73
	37歳	77	—	2	—	75	—	—	—	2664	54
	38歳	61	1	—	—	61	1	—	—	2354	38
	39歳	42	1	—	—	42	1	—	—	2552	54
40—44	計	189	—	5	—	184	—	—	—	9582	247
	40歳	50	—	1	—	49	—	—	—	2191	53
	41歳	41	—	2	—	39	—	—	—	1970	48
	42歳	38	—	—	—	38	—	—	—	1617	45
	43歳	25	—	—	—	25	—	—	—	1870	45
	44歳	35	—	2	—	33	—	—	—	1934	56
45—49	計	114	3	14	1	100	2	—	—	6999	188
	45歳	25	2	3	1	22	1	—	—	1580	48
	46歳	22	—	4	—	18	—	—	—	1268	45
	47歳	22	1	2	—	20	1	—	—	1231	31
	48歳	23	—	3	—	20	—	—	—	1149	35
	49歳	22	—	2	—	20	—	—	—	1171	29
50—54	計	61	2	8	—	52	2	—	—	3898	104
	50歳	18	—	2	—	16	—	—	—	910	20
	51歳	8	1	4	—	4	1	—	—	768	23
	52歳	12	1	—	—	12	1	—	—	695	22
	53歳	11	—	2	—	9	—	—	—	687	19
	54歳	12	—	1	—	11	—	—	—	778	20
55—59	計	23	—	11	—	12	—	—	—	1776	44
	55歳	4	—	—	—	4	—	—	—	562	12
	56歳	5	—	3	—	2	—	—	—	382	9
	57歳	3	—	1	—	2	—	—	—	310	7
	58歳	3	—	2	—	1	—	—	—	259	10
	59歳	8	—	5	—	3	—	—	—	263	6
60歳以上		1	—	—	—	1	—	—	—	974	29
不詳		—	—	—	—	—	—	—	—	3	—

建築業						其ノ他ノ工業					
内地人		朝鮮人		其ノ他		總數		内地人		朝鮮人		其ノ他	
男	女	男	女	男	女	男	女	男	女	男	女	男	女
2466	39	14,5683	2846	8031	21	2222	3060	72	22	2149	3038	1	—
816	22	9,6489	1642	3201	17	1825	2730	51	15	1774	2715	—	—
—	—	101	25	2	2	17	154	—	—	17	154	—	—
1	—	156	34	10	1	37	243	—	—	37	243	—	—
6	1	483	76	33	4	71	354	—	—	71	354	—	—
9	—	1320	155	68	4	144	467	—	—	144	467	—	—
26	2	2534	145	134	3	162	455	1	1	161	454	—	—
37	1	4091	133	151	1	192	280	4	1	188	279	—	—
51	2	6136	77	184	—	174	152	7	—	167	152	—	—
57	1	7431	85	195	1	155	106	3	2	152	104	—	—
55	4	8005	69	196	—	145	90	6	1	139	89	—	—
42	1	7959	72	228	—	125	59	5	2	120	57	—	—
33	3	7736	64	243	—	115	52	4	3	111	49	—	—
20	1	7110	66	213	—	76	54	1	1	75	53	—	—
41	—	6860	88	244	—	83	49	5	1	78	48	—	—
46	1	6669	91	221	—	58	40	3	—	55	40	—	—
61	3	6282	81	193	1	69	38	2	1	67	37	—	—
63	—	5994	75	216	—	59	39	2	2	57	37	—	—
89	—	5786	84	205	—	59	30	3	—	56	30	—	—
93	1	6073	109	225	—	50	30	5	—	45	30	—	—
87	1	5763	113	240	—	34	38	—	—	34	38	—	—
491	3	1,7619	328	1042	—	153	104	5	4	148	100	—	—
103	—	4035	71	191	—	40	31	—	2	40	29	—	—
95	1	3627	78	202	—	31	20	2	—	29	20	—	—
102	—	3352	56	186	—	32	19	2	—	30	19	—	—
93	1	3199	57	232	—	22	18	—	2	22	16	—	—
98	1	3356	66	231	—	28	16	1	—	27	16	—	—
381	4	1,2481	275	1088	3	102	88	5	2	97	86	—	—
78	1	2986	62	217	—	24	20	3	—	21	20	—	—
84	1	2765	72	250	—	20	25	—	1	20	24	—	—
68	—	2399	53	197	1	27	12	1	—	26	12	—	—
78	—	2057	37	219	1	19	12	1	1	18	11	—	—
73	2	2274	51	205	1	12	19	—	—	12	19	—	—
312	3	8424	243	846	1	63	38	3	1	59	37	1	—
75	1	1913	52	203	—	13	9	1	—	12	9	—	—
67	1	1734	47	169	—	16	7	1	1	14	6	1	—
55	—	1428	44	134	1	15	8	—	—	15	8	—	—
55	—	1651	45	164	—	6	6	—	—	6	6	—	—
60	1	1698	55	176	—	13	8	1	—	12	8	—	—
191	1	5974	187	894	—	41	43	2	—	39	43	—	—
45	—	1341	48	194	—	9	8	1	—	8	8	—	—
44	—	1048	45	176	—	7	12	1	—	6	12	—	—
45	1	1015	30	171	—	9	8	—	—	9	8	—	—
25	—	991	35	133	—	11	4	—	—	11	4	—	—
32	—	979	29	160	—	5	11	—	—	5	11	—	—
151	4	3120	100	567	—	22	27	2	—	20	27	—	—
40	2	719	18	151	—	6	5	—	—	6	5	—	—
40	1	603	22	125	—	7	9	2	—	5	9	—	—
31	—	574	22	90	—	3	6	—	—	3	6	—	—
22	1	583	18	82	—	2	4	—	—	2	4	—	—
18	—	641	20	119	—	4	3	—	—	4	3	—	—
81	—	1408	44	287	—	7	15	1	—	6	15	—	—
24	—	443	12	95	—	3	7	—	—	3	7	—	—
17	—	299	9	66	—	1	2	—	—	1	2	—	—
8	—	250	7	52	—	1	3	—	—	1	3	—	—
17	—	203	10	39	—	1	2	1	—	—	2	—	—
15	—	213	6	35	—	1	1	—	—	1	1	—	—
43	2	765	27	166	—	9	15	3	—	6	15	—	—
—	—	3	—	—	—	—	—	—	—	—	—	—	—

第六表　工業事業體ニ於ケル産業及在職期間別一箇年解雇勞務者數

	總數						男						女					
	總數	一箇月未滿	三箇月未滿	六箇月未滿	一箇年未滿	一箇年以上	總數	一箇月未滿	三箇月未滿	六箇月未滿	一箇年未滿	一箇年以上	總數	一箇月未滿	三箇月未滿	六箇月未滿	一箇年未滿	一箇年以上
全鮮	47,8192	13,3462	10,9118	8,1763	7,9437	7,4406	40,7833	11,7572	9,3683	6,8663	6,8834	5,9075	7,0359	1,5890	1,5435	1,9100	1,0603	1,5331
京畿道	11,6913	1,9549	2,6853	1,8909	2,2044	2,9558	9,5257	1,5967	2,2452	1,5161	1,8380	2,3297	2,1656	3582	4401	3748	3664	6261
忠清北道	2908	1170	499	584	349	306	2351	1052	440	394	270	189	557	112	59	190	79	117
忠清南道	1,4468	6809	2081	2094	1639	1845	1,2294	6463	1647	1620	1271	1293	2174	346	434	474	368	552
全羅北道	7145	1867	1546	1442	1220	1070	4842	1380	1039	984	733	706	2303	487	507	458	487	364
全羅南道	1,4478	3895	3640	3300	1609	2034	9715	2943	2750	1977	1072	972	4763	952	890	1323	536	1062
慶尚北道	2,4051	1,2215	4341	2757	2325	2413	2,0660	1,1506	3516	2202	1750	1636	3391	709	825	555	575	727
慶尚南道	3,6155	1,0939	8487	6227	4431	6071	2,4961	8188	6209	4308	3010	3246	1,1194	2751	2278	1919	1421	2825
黃海道	1,1425	2666	2649	1901	2191	2018	9865	2143	2351	1631	1996	1744	1560	523	298	270	195	274
平安南道	6,1703	2,7894	1,3300	8843	6422	4744	5,5015	2,6000	1,2106	7569	5465	3875	6688	1894	1694	1274	957	869
平安北道	3,8997	1,5883	7824	6865	5555	2870	3,6329	1,5266	6977	6364	5160	2562	2668	617	847	501	395	308
江原道	2,1546	6288	5830	3921	3172	2335	1,9733	5655	5425	3706	2915	2039	1813	633	405	215	257	303
咸鏡南道	7,7480	1,1622	1,9536	1,4070	1,7952	1,4300	7,1190	1,0265	1,7978	1,2600	1,6972	1,3375	6290	1357	1558	1470	980	925
咸鏡北道	5,0923	1,2665	1,2032	1,0856	1,0528	4842	4,5621	1,0738	1,0793	1,0153	9839	4098	5302	1927	1233	703	689	744

	機械器具工業											
	男						女					
	總數	一箇月未滿	三箇月未滿	六箇月未滿	一箇年未滿	一箇年以上	總數	一箇月未滿	三箇月未滿	六箇月未滿	一箇年未滿	
全鮮	1,8769	2139	3583	3425	3601	6021	923	142	253	192	157	
京畿道	8273	745	1367	1299	1644	3218	282	34	58	71	56	
忠清北道	4	4	—	—	—	—	—	—	—	—	—	
忠清南道	275	22	67	50	64	72	155	11	29	36	44	
全羅北道	371	40	57	60	81	133	10	5	1	3	1	
全羅南道	313	29	97	67	44	76	119	27	49	29	12	
慶尚北道	988	191	171	155	135	336	72	5	23	12	8	
慶尚南道	2450	367	388	603	491	601	71	21	14	13	12	
黃海道	503	16	43	44	107	293	25	1	—	1	6	
平安南道	2615	387	675	574	500	479	145	25	73	17	14	
平安北道	791	127	197	135	140	192	—	—	—	—	—	
江原道	176	20	42	48	51	15	—	—	—	—	—	
咸鏡南道	1329	98	275	255	198	503	21	2	3	3	3	
咸鏡北道	681	93	204	135	146	103	23	11	3	7	1	

備考　全工業事業體ニ付作成ス

	金屬工業											
	男						女					
一箇月未滿	三箇月未滿	六箇月未滿	一箇年未滿	一箇年以上	總數	一箇月未滿	三箇月未滿	六箇月未滿	一箇年未滿	一箇年以上	總數	一箇月未滿	三箇月未滿	六箇月未滿	一箇年未滿	一箇年以上
1,5890	1,5495	1,9100	1,0603	1,5331	1,5887	2630	3224	3042	2850	4141	933	193	210	206	189	195
3582	4401	3748	3664	6261	3447	736	853	547	581	730	192	60	51	41	27	13
112	59	190	79	117	17	2	3	2	2	8	—	—	—	—	—	—
346	434	474	368	552	347	21	50	47	83	146	15	—	4	1	2	8
487	507	458	487	364	46	8	4	8	5	21	2	—	—	—	1	1
952	890	1323	536	1062	110	15	37	16	11	31	1	—	—	—	—	1
709	825	555	575	727	155	17	20	26	23	69	1	—	—	—	—	1
2751	2278	1919	1421	2825	799	202	217	146	102	132	144	24	37	38	22	23
523	298	270	195	274	1499	122	158	261	444	514	44	2	7	8	11	16
1894	1694	1274	957	869	2589	598	639	555	340	457	134	22	41	19	24	28
617	847	501	395	308	936	289	253	188	147	59	14	—	1	3	6	4
633	405	215	257	303	283	72	72	66	43	30	6	—	—	5	—	1
1357	1558	1470	980	925	3478	368	629	784	601	1096	213	15	41	65	52	40
1927	1233	703	689	744	2181	189	289	396	468	848	167	10	28	26	44	59

	化業工業											
	男						女					
一箇年以上	總數	一箇月未滿	三箇月未滿	六箇月未滿	一箇年未滿	一箇年以上	總數	一箇月未滿	三箇月未滿	六箇月未滿	一箇年未滿	一箇年以上
179	3,4185	7195	9130	7504	4739	5617	9490	1969	2122	1776	1437	2126
63	4531	1519	1143	667	630	572	2507	526	599	507	382	493
—	2	—	2	—	—	—	2	—	2	—	—	—
35	154	41	34	46	20	13	28	11	5	5	6	1
—	796	180	178	169	128	141	631	190	135	104	90	112
2	559	150	150	92	81	86	206	71	58	24	17	36
24	562	106	87	146	92	137	128	26	18	23	18	43
11	1628	423	422	320	225	238	1211	229	259	224	181	318
17	650	64	222	157	116	91	187	19	54	43	23	48
16	5906	1623	1578	1216	850	639	1783	574	471	264	229	245
—	817	236	247	102	103	123	164	15	42	33	36	38
—	3318	813	1312	546	318	329	149	32	65	24	24	4
10	7686	764	2026	1711	1016	2169	1115	107	251	274	174	309
1	7570	1276	1729	2332	1154	1079	1319	169	163	251	257	479

アジア歴史資料センター
Japan Center for Asian Historical Records
http://www.jacar.go.jp/

第六表　工業事業體ニ於ケル産業及在職期間別一箇年解雇勞務者數

ガス業、電氣業及水道業

	男 總數	男 一箇月未滿	男 三箇月未滿	男 六箇月未滿	男 一箇年未滿	男 一箇年以上	女 總數	女 一箇月未滿	女 三箇月未滿	女 六箇月未滿	女 一箇年未滿
全鮮	1379人	141人	199人	174人	261人	604人	65人	4人	7人	11人	13人
京畿道	210	4	10	19	33	144	5	—	—	—	1
忠清北道	1	—	—	—	—	1	—	—	—	—	—
忠清南道	37	1	2	2	—	32	—	—	—	—	—
全羅北道	3	—	—	—	—	3	—	—	—	—	—
全羅南道	47	—	—	6	15	26	—	—	—	—	—
慶尙北道	33	—	—	4	7	22	4	—	1	—	1
慶尙南道	55	—	4	2	8	41	—	—	—	—	—
黃海道	16	—	—	—	2	14	2	—	—	—	1
平安南道	115	2	14	16	17	66	5	—	1	1	—
平安北道	165	5	15	20	86	33	10	—	—	2	5
江原道	283	51	70	79	33	45	7	1	3	1	1
咸鏡南道	248	6	18	16	49	159	27	2	2	6	3
咸鏡北道	166	72	66	10	6	12	5	1	—	1	1

紡織工業

	男 總數	男 一箇月未滿	男 三箇月未滿	男 六箇月未滿	男 一箇年未滿	男 一箇年以上	女 總數	女 一箇月未滿	女 三箇月未滿	女 六箇月未滿	女 一箇年未滿
全鮮	1,7077人	3557人	3955人	3618人	2793人	3154人	3,5427人	6134人	6814人	6171人	5772人
京畿道	7628	1685	1773	1503	1330	1337	1,4730	2024	2665	2260	2593
忠清北道	95	3	13	66	3	10	320	34	20	115	57
忠清南道	252	37	43	35	22	55	824	123	124	158	122
全羅北道	260	57	61	66	42	34	655	74	130	98	189
全羅南道	1437	158	358	478	231	212	2917	420	448	818	310
慶尙北道	900	170	237	140	169	175	2624	505	629	408	462
慶尙南道	2981	723	590	496	386	774	6431	1356	1121	950	869
黃海道	327	39	68	91	74	55	546	60	122	123	117
平安南道	1292	237	333	293	230	199	2792	604	659	648	478
平安北道	366	65	106	72	53	67	1330	244	464	250	191
江原道	227	91	56	25	26	29	929	259	141	135	144
咸鏡南道	1032	224	233	221	185	169	1122	323	246	178	230
咸鏡北道	230	65	69	60	42	44	207	108	45	30	10

鑛業及土石工業

一箇年以上	男 總數	男 一箇月未滿	男 三箇月未滿	男 六箇月未滿	男 一箇年未滿	男 一箇年以上	女 總數	女 一箇月未滿	女 三箇月未滿	女 六箇月未滿	女 一箇年未滿	女 一箇年以上
30人	1,3806人	3397人	3077人	2607人	2768人	1957人	2950人	651人	558人	473人	350人	318人
4	2330	635	590	420	375	310	370	82	98	75	59	56
—	97	10	8	21	46	12	4	—	—	—	4	—
—	246	42	78	42	28	56	24	7	12	5	—	—
—	418	149	87	41	110	31	45	12	12	1	20	—
—	445	42	107	125	123	48	55	9	22	8	15	1
2	666	206	151	72	141	96	11	3	6	—	1	1
—	1578	407	381	274	275	241	651	191	158	127	72	103
1	896	140	171	141	187	257	134	16	38	32	13	35
3	1915	717	396	302	245	255	399	138	74	76	81	30
3	759	258	136	144	97	124	80	16	32	15	3	14
1	619	210	147	98	113	51	15	—	3	2	8	2
14	1030	68	165	307	334	156	156	15	25	68	35	13
2	2807	513	660	620	694	320	406	162	78	64	39	63

製材及木製品工業

一箇年以上	男 總數	男 一箇月未滿	男 三箇月未滿	男 六箇月未滿	男 一箇年未滿	男 一箇年以上	女 總數	女 一箇月未滿	女 三箇月未滿	女 六箇月未滿	女 一箇年未滿	女 一箇年以上
1,0636人	1,9850人	2840人	3231人	2876人	2292人	2612人	1491人	375人	418人	301人	202人	195人
5188	2771	461	700	568	413	629	414	114	101	85	57	57
94	101	7	33	22	23	11	6	—	3	—	—	3
297	127	20	17	26	30	34	21	7	5	2	4	3
164	463	61	102	134	70	96	39	2	17	14	1	5
921	489	63	107	103	92	118	41	6	11	7	12	5
620	610	94	133	118	115	150	13	2	4	—	7	—
2135	1110	228	250	220	205	207	159	58	54	25	15	7
124	242	40	76	61	37	28	16	6	7	2	1	—
403	1390	321	311	327	224	207	189	44	58	52	22	13
181	2021	571	422	462	277	283	241	46	81	37	38	39
250	517	122	100	82	92	121	16	5	—	1	5	5
145	2097	454	482	428	420	313	167	47	38	42	14	26
14	1912	398	498	318	289	409	109	38	39	34	26	32

アジア歴史資料センター
Japan Center for Asian Historical Records
http://www.jacar.go.jp/

第六表　工業事業體ニ於ケル産業及在職期間別一箇年解雇勞務者數

食料品工業

	男 總數	男 一箇月未滿	男 三箇月未滿	男 六箇月未滿	男 一箇年未滿	男 一箇年以上	女 總數	女 一箇月未滿	女 三箇月未滿	女 六箇月未滿	女 一箇年未滿	女 一箇年以上
全鮮	1,4998	2651	3338	3390	2493	2526	9080	2577	2200	2311	1168	824
京畿道	3523	611	736	750	728	703	1944	442	493	501	297	205
忠清北道	320	52	54	92	74	48	225	78	34	75	18	20
忠清南道	733	60	243	176	122	132	733	86	173	180	124	170
全羅北道	840	175	193	162	153	157	847	192	182	213	179	81
全羅南道	1279	166	314	368	243	188	1034	349	263	258	131	33
慶尙北道	894	204	168	167	168	187	313	97	82	65	45	24
慶尙南道	1352	214	329	327	158	324	1123	292	293	260	136	142
黃海道	783	166	140	133	177	117	452	317	44	39	21	31
平安南道	2229	518	533	480	367	331	622	185	153	123	71	84
平安北道	421	54	110	117	81	59	142	35	38	32	32	5
江原道	545	194	173	42	65	71	454	261	122	6	48	17
咸鏡南道	1179	199	300	460	98	122	1001	219	273	469	32	8
咸鏡北道	345	36	45	116	59	87	190	24	44	84	34	4

土木建築業

	男 總數	男 一箇月未滿	男 三箇月未滿	男 六箇月未滿	男 一箇年未滿	男 一箇年以上	女 總數	女 一箇月未滿	女 三箇月未滿	女 六箇月未滿	女 一箇年未滿	女 一箇年以上
全鮮	27,1091	9,1926	6,2281	4,0505	4,5769	3,0616	6331	2585	1871	826	762	487
京畿道	5,9290	9077	1,4615	8767	1,2084	1,4747	79	42	20	10	3	4
忠清北道	1681	980	321	187	102	91	—	—	—	—	—	—
忠清南道	9981	6196	1099	1105	864	717	55	31	9	9	3	3
全羅北道	1499	689	310	316	115	69	3	—	1	—	2	—
全羅南道	4610	2260	1486	616	172	76	35	17	7	11	—	—
慶尙北道	1,5452	1,0452	2449	1281	840	430	49	39	5	4	1	—
慶尙南道	1,1977	5432	3353	1634	1022	436	594	381	113	97	3	—
黃海道	4916	1548	1457	724	830	357	99	57	20	18	2	2
平安南道	3,6411	2,1517	7501	3636	2599	1098	390	249	89	22	14	16
平安北道	2,9577	1,3623	5329	5018	4078	1529	535	216	145	100	65	9
江原道	1,3691	4072	3446	2707	2150	1316	205	60	60	40	27	18
咸鏡南道	5,2776	8038	1,3763	8349	1,4019	8607	2234	518	604	333	425	354
咸鏡北道	2,9230	8042	7152	6055	6888	1093	2653	1375	798	182	217	81

印刷業及製本業

	男 總數	男 一箇月未滿	男 三箇月未滿	男 六箇月未滿	男 一箇年未滿	男 一箇年以上	女 總數	女 一箇月未滿	女 三箇月未滿	女 六箇月未滿	女 一箇年未滿	女 一箇年以上
全鮮	3935	518	836	773	719	1089	482	134	105	76	77	90
京畿道	2175	303	424	415	392	641	398	107	82	64	65	80
忠清北道	31	—	6	3	15	7	—	—	—	—	—	—
忠清南道	76	5	6	22	24	19	—	—	—	—	—	—
全羅北道	82	6	26	16	20	14	—	—	—	—	—	—
全羅南道	106	4	26	22	16	38	1	—	1	—	—	—
慶尙北道	208	35	49	43	35	46	12	4	3	3	2	—
慶尙南道	427	71	103	90	65	98	11	—	5	2	3	1
黃海道	51	5	13	13	10	10	—	—	—	—	—	—
平安南道	216	38	49	31	38	60	—	—	—	—	—	—
平安北道	203	18	86	27	41	31	12	4	4	3	—	1
江原道	46	2	5	13	8	18	30	15	9	1	—	5
咸鏡南道	148	20	26	34	26	42	11	2	1	3	3	2
咸鏡北道	166	11	17	44	29	65	7	2	—	—	4	1

其ノ他ノ工業

	男 總數	男 一箇月未滿	男 三箇月未滿	男 六箇月未滿	男 一箇年未滿	男 一箇年以上	女 總數	女 一箇月未滿	女 三箇月未滿	女 六箇月未滿	女 一箇年未滿	女 一箇年以上
全鮮	3456	578	829	756	555	798	3247	786	877	757	476	351
京畿道	1074	191	241	206	170	266	735	151	228	134	124	98
忠清北道	2	—	—	1	—	1	—	—	—	—	—	—
忠清南道	66	18	8	9	14	17	319	70	73	78	63	35
全羅北道	64	15	21	12	9	7	71	12	29	25	4	1
全羅南道	320	56	68	78	45	73	354	53	31	168	39	63
慶尙北道	186	31	51	41	25	38	164	28	54	40	30	12
慶尙南道	604	121	163	143	72	104	799	199	224	183	108	85
黃海道	32	3	3	6	12	8	55	45	6	4	—	—
平安南道	337	42	71	79	55	90	229	53	75	46	24	31
平安北道	273	17	76	79	51	50	140	41	40	26	19	14
江原道	28	8	2	—	11	7	2	—	2	—	—	—
咸鏡南道	187	26	61	35	26	39	223	107	74	29	9	4
咸鏡北道	283	50	64	67	64	38	156	27	41	24	56	8

アジア歴史資料センター
Japan Center for Asian Historical Records
http://www.jacar.go.jp/

第七表　工業事業體ニ於ケル産業及規模別事業體、勞務者數竝ニ一個月ノ勞務者賃金支拂總額（全鮮）

	事業體數	勞務者數 總數	勞務者數 男	勞務者數 女	一箇月ノ勞務者賃金支拂總額
		人	人	人	円
總數	1,2914	33,6351	25,2282	8,4669	1440,0361
金屬工業	687	3,6415	3,4954	1461	203,3326
機械器具工業	1290	3,9767	3,8578	1189	202,0822
化學工業	1072	6,0420	4,8177	1,2243	282,7301
ガス業、電氣業及水道業	152	6266	6127	139	36,8383
窯業及土石工業	1503	3,1327	2,8136	3191	151,6103
紡織工業	2465	7,5452	2,5016	5,0436	202,4026
製材及木製品工業	1911	2,8022	2,6533	1489	133,0986
食料品工業	2486	3,7707	2,8470	9237	145,3368
印刷業及製本業	586	9560	8886	674	39,9415
其ノ他ノ工業	762	1,2015	7405	4610	42,6631

備考　1. 土木建築事業體ヲ除ク工業事業體ニ限リ作成ス
2. 結果原表ハ各道、中分類（100種類）及小分類（308種類）別ニ作成セルモ紙數ノ都合上省略掲載ス

第八表　工業事業體ニ於ケル産業及實物給與ノ有無別勞務者數一箇月ノ平均賃金竝ニ一箇月ノ平均實物給與（全鮮）

	實物給與ノナキモノ 男 勞務者數	實物給與ノナキモノ 男 一箇月ノ平均賃金	實物給與ノナキモノ 女 勞務者數	實物給與ノナキモノ 女 一箇月ノ平均賃金	實物給與アルモノ 男 勞務者數	實物給與アルモノ 男 一箇月ノ平均賃金	實物給與アルモノ 男 一箇月ノ平均實物給與	實物給與アルモノ 女 勞務者數	實物給與アルモノ 女 一箇月ノ平均賃金	實物給與アルモノ 女 一箇月ノ平均實物給與
	人	円	人	円	人	円	円	人	円	円
總括										
總數	14,0240	47	5,9897	18	1,4812	57	1.94	1,2983	25	4.55
金屬工業	2,5263	51	1298	24	4169	74	1.29	16	42	2.73
機械器具工業	2,6225	48	980	21	616	39	3.47	17	48	7.33
化學工業	3,7082	50	1,0434	21	2668	65	1.78	191	27	2.24
ガス業、電氣業及水道業	4051	55	127	37	630	75	1.70	2	47	1.33
窯業及土石工業	1,1617	48	2051	20	2707	50	1.74	114	20	1.13
紡織工業	1,0868	36	2,7984	18	2138	28	3.26	1,1938	25	4.62
製材及木製品工業	8932	41	1070	18	1082	51	2.42	16	28	0.84
食料品工業	1,0609	45	6581	14	381	52	3.93	14	40	5.10
印刷業及製本業	3451	45	305	22	69	49	2.23	2	28	2.45
其ノ他ノ工業	2130	39	2987	17	92	45	4.70	73	15	0.30
內地人										
總數	1,4247	98	1958	98	2428	119	2.68	125	46	3.59
金屬工業	2991	112	328	37	1335	122	1.81	9	52	3.36
機械器具工業	2187	103	94	31	41	90	9.16	5	61	7.44
化學工業	7288	94	1160	38	565	124	3.48	33	43	5.13
ガス業、電氣業及水道業	486	91	76	47	184	111	1.82	1	66	0.90
窯業及土石工業	438	88	43	37	103	125	4.10	—	—	—
紡織工業	340	87	189	36	94	81	7.34	67	45	2.92
製材及木製品工業	157	97	12	44	11	107	6.62	1	60	3.00
食料品工業	225	96	28	41	83	103	4.19	9	44	6.08
印刷業及製本業	71	96	6	39	4	36	3.45	—	—	—
其ノ他ノ工業	64	90	22	51	8	96	5.42	—	—	—
朝鮮人										
總數	12,4763	42	5,1910	18	1,1884	45	1.75	1,2258	24	4.58
金屬工業	2,2178	45	968	21	2831	52	1.04	7	29	1.94
機械器具工業	2,3980	42	826	20	555	34	3.22	12	48	7.33
化學工業	2,9595	42	9265	20	1937	48	1.10	158	19	0.75
ガス業、電氣業及水道業	3563	50	51	22	506	61	1.66	1	29	1.75
窯業及土石工業	1,1028	47	2008	20	2550	46	1.28	114	20	1.13
紡織工業	1,0527	34	2,7794	18	2044	25	3.07	1,1871	24	4.63
製材及木製品工業	8082	40	1041	18	995	50	2.02	15	25	0.70
食料品工業	1,0365	44	6553	14	297	45	3.92	5	33	3.36
印刷業及製本業	3380	44	379	22	65	50	2.16	2	28	2.45
其ノ他ノ工業	2065	37	2,965	16	84	40	4.62	73	15	0.30
其ノ他										
總數	1230	48	29	32	320	52	3.35	—	—	—
金屬工業	94	73	2	16	3	62	0.60	—	—	—
機械器具工業	58	52	—	—	20	65	0.47	—	—	—
化學工業	205	53	9	37	166	48	2.87	—	—	—
ガス業、電氣業及水道業	2	60	—	—	—	—	—	—	—	—
窯業及土石工業	151	48	—	—	54	63	0.60	—	—	—
紡織工業	1	33	1	16	—	—	—	—	—	—
製材及木製品工業	699	42	17	33	76	49	7.15	—	—	—
食料品工業	19	56	—	—	1	108	9.30	—	—	—
印刷業及製本業	—	—	—	—	—	—	—	—	—	—
其ノ他ノ工業	1	120	—	—	—	—	—	—	—	—

備考　1. 土木建築事業體ヲ除ク勞働者30人以上ノ工業事業體ニ付作成ス
2. 結果原表ハ各道、中分類（100種類）及小分類（308種類）別ニ作成セルモ紙數ノ都合上省略掲載ス
3. 昭和十七年本調査ニ於ケル實物給與ノ評價額ハ昭和十六年六月三十日朝鮮總督府告示、第九百七十五號ヲ以ツテ朝鮮總督ノ指定スル次ノ價額ニ依ツタモノデアル
1. 白米、精麥、粟米……指定小賣價格ノ七割
2. 食事……一食ニ付十錢
3. 住宅……一月一室（朝鮮家屋ハ溫突一間ヲ二室ノ計算トス）ニ付三十錢　一日一室（同　上）ニ付一錢

第九表　工業事業體ニ於ケル産業一時間

定額給　（男）

	總計				金屬工業				機
	總計	內地人	朝鮮人	其ノ他	總計	內地人	朝鮮人	其ノ他	總計
總數	19,5969人	1,6481人	11,7711人	1171人	2,7918人	4309人	2,3577人	92人	2,3693人
1 —— 2錢	56	1	55	—	3	1	2	—	2
3 錢	276	1	275	—	4	1	3	—	62
4 錢	1428	1	1422	5	77	—	77	—	329
5 錢	3507	7	3482	18	237	1	236	—	909
6 錢	4760	167	4571	22	551	25	526	—	1096
7 錢	4735	8	4707	20	613	3	606	4	1190
8 錢	5312	168	5123	21	826	28	798	—	1094
9 錢	5135	33	5077	25	864	8	856	—	1024
10 —— 11錢	1,2624	110	1,2421	93	2428	27	2398	3	1721
12 —— 13錢	1,5310	176	1,5014	120	2957	96	2860	1	1709
14 —— 15錢	1,5857	221	1,5246	390	3734	58	3674	2	1387
16 —— 17錢	1,3133	476	1,2540	117	3038	105	2933	—	1769
18 —— 19錢	1,0489	545	9843	101	2446	118	2328	—	1426
20 —— 21錢	8102	585	7459	58	1952	177	1773	2	1295
22 —— 23錢	5945	662	5248	35	1427	192	1233	2	1179
24 —— 25錢	4902	847	4029	26	1209	260	949	—	1144
26 —— 27錢	4032	1124	2883	25	954	332	620	2	979
28 —— 29錢	3430	1265	2144	21	717	287	429	1	866
30 —— 31錢	2834	1205	1611	18	565	252	313	—	700
32 —— 33錢	2452	1256	1183	13	488	280	208	—	579
34 —— 35錢	1813	979	822	12	415	217	195	3	451
36 —— 37錢	1480	888	580	12	302	195	101	6	333
38 —— 39錢	1283	805	473	5	312	198	113	1	267
40 —— 41錢	1145	724	412	9	248	155	89	4	272
42 —— 43錢	973	693	278	2	216	156	60	—	234
44 —— 45錢	828	622	204	2	201	148	52	1	200
46 —— 47錢	602	498	104	—	134	117	17	—	138
48 —— 49錢	514	430	84	—	131	104	27	—	112
50 —— 59錢	1394	1176	218	—	470	409	61	—	327
60 —— 69錢	583	485	47	1	276	251	25	—	156
70 —— 79錢	172	159	13	—	68	66	2	—	74
80 —— 89錢	73	66	7	—	23	19	4	—	33
90 —— 99錢	48	44	4	—	23	22	1	—	20
1.00——1.49錢	32	32	—	—	—	—	—	—	31
1.50——1.99錢	1	1	—	—	1	1	—	—	—
2圓以上	—	—	—	—	—	—	—	—	—
不詳	153	21	132	—	8	—	8	—	90

備考　1. 土木建築事業體ヲ除ク勞働者30人以上ノ工業事業體ニ付作成ス　　2. 結果原表ハ各道別及職名（166種類）別

平均賃金及定額請負別勞務者數　（金銭）

械器具工業			化學工業				ガス業、電氣業及水道業			
內地人	朝鮮人	其ノ他	總計	內地人	朝鮮人	其ノ他	總計	內地人	朝鮮人	其ノ他
2146人	2,1473人	14人	8,7892人	7841人	2,9640人	351人	4790人	662人	4068人	2人
—	2	—	9	—	9	—	—	—	—	—
—	62	—	31	—	31	—	—	—	—	—
—	329	—	67	—	67	—	—	—	—	—
4	902	3	488	2	486	—	17	—	17	—
60	1033	3	640	48	592	—	45	31	14	—
1	1185	4	791	3	785	3	55	—	55	—
39	1051	4	1095	32	1030	3	154	29	125	—
6	1015	3	1156	10	1142	4	171	2	169	—
20	1700	1	3604	45	3537	22	499	4	495	—
20	1688	1	4844	26	4767	51	599	3	596	—
29	1856	2	4347	78	4129	140	534	11	523	—
99	1668	2	4119	215	3856	48	523	15	508	—
93	1323	10	3320	241	3048	31	439	17	421	1
76	1214	5	2382	245	2126	11	345	26	318	1
68	1109	2	1529	310	1211	8	277	27	250	—
89	1051	4	1233	400	826	7	214	25	189	—
93	883	3	1153	581	567	5	170	20	150	—
94	769	3	1127	760	362	5	120	29	91	—
90	600	10	989	719	268	2	130	64	66	—
84	490	5	939	729	207	3	104	78	26	—
71	377	3	663	536	126	1	72	60	12	—
77	253	3	629	499	127	3	51	34	17	—
63	203	1	532	435	95	2	45	36	9	—
80	192	—	466	395	69	2	29	25	4	—
101	132	1	386	337	49	—	30	25	5	—
96	103	1	326	297	29	—	23	22	1	—
73	60	—	261	246	15	—	21	20	1	—
75	37	—	192	182	10	—	25	24	1	—
249	78	—	369	333	31	—	36	34	2	—
139	17	—	57	56	1	—	1	1	—	—
68	6	—	22	20	2	—	—	—	—	—
32	1	—	13	11	2	—	—	—	—	—
18	2	—	1	1	—	—	—	—	—	—
34	—	—	1	1	—	—	—	—	—	—
—	—	—	—	—	—	—	—	—	—	—
—	—	—	—	—	—	—	—	—	—	—
8	82	—	51	13	38	—	1	—	1	—

ニ作成セルモ紙數ノ都合上省略掲載ス

アジア経済資料センター
Japan Center for Asian Historical Records

第九表　工業事業體ニ於ケル産業一時間

定額給　（男）

	鑛業及土石工業				紡織工業				製材及木製品工		
	總計	內地人	朝鮮人	其ノ他	總計	內地人	朝鮮人	其ノ他	總計	內地人	朝鮮人
總數	8580人	498人	7964人	117人	1,0819人	422人	1,0398人	1人	8997人	150人	7819人
1 —— 2錢	7	—	7	—	25	—	25	—	5	—	5
3 錢	10	—	10	—	94	—	94	—	49	—	49
4 錢	75	—	75	—	602	—	602	—	143	—	138
5 錢	147	—	147	—	1147	—	1147	—	264	—	249
6 錢	203	—	203	—	1453	2	1451	—	339	1	319
7 錢	201	1	200	—	1102	—	1102	—	352	—	343
8 錢	273	1	272	—	1015	3	1012	—	356	3	339
9 錢	260	—	260	—	639	4	635	—	967	—	949
10 —— 11錢	600	2	598	—	1177	9	1167	1	1007	—	941
12 —— 13錢	1078	5	1068	5	975	14	961	—	1024	5	967
14 —— 15錢	1451	3	1347	101	674	27	647	—	1266	—	1123
16 —— 17錢	1050	2	1047	1	436	15	421	—	910	4	840
18 —— 19錢	924	5	913	6	325	27	298	—	702	13	638
20 —— 21錢	571	8	562	1	258	21	237	—	496	16	445
22 —— 23錢	395	7	388	—	196	23	173	—	327	12	292
24 —— 25錢	282	17	265	—	164	31	133	—	197	4	178
26 —— 27錢	198	12	186	—	107	37	70	—	133	13	105
28 —— 29錢	148	21	125	2	82	44	38	—	104	4	90
30 —— 31錢	112	17	95	—	72	34	38	—	96	1	90
32 —— 33錢	92	20	72	—	64	35	29	—	75	13	57
34 —— 35錢	66	32	34	—	24	22	2	—	38	8	26
36 —— 37錢	60	36	24	—	22	13	9	—	27	6	21
38 —— 39錢	44	31	12	1	21	12	9	—	23	7	16
40 —— 41錢	33	29	10	—	24	14	10	—	35	6	27
42 —— 43錢	46	36	10	—	12	7	5	—	17	9	7
44 —— 45錢	35	29	6	—	9	5	4	—	15	7	8
46 —— 47錢	31	28	3	—	7	6	1	—	4	3	1
48 —— 49錢	33	28	5	—	10	8	2	—	4	2	2
50 —— 59錢	117	99	18	—	13	6	7	—	15	8	7
60 —— 69錢	26	24	2	—	4	2	2	—	6	5	—
70 —— 79錢	3	3	—	—	1	—	1	—	1	—	1
80 —— 89錢	2	2	—	—	—	—	—	—	—	—	—
90 —— 99錢	1	1	—	—	2	1	1	—	—	—	—
1.00——1.49錢	—	—	—	—	—	—	—	—	—	—	—
1.50——1.99錢	—	—	—	—	—	—	—	—	—	—	—
2圓以上	—	—	—	—	—	—	—	—	—	—	—
不詳	—	—	—	—	3	—	3	—	—	—	—

平均賃金及定額請負別勞務者數　（全鮮）

業	食料品工業				印刷業及製本業				其ノ他ノ工業			
其ノ他	總計	內地人	朝鮮人	其ノ他	總計	內地人	朝鮮人	其ノ他	總計	內地人	朝鮮人	其ノ他
574人	8196人	307人	7869人	20人	3510人	75人	3435人	—	1688人	70人	1618人	—
—	—	—	—	—	4	—	4	—	1	—	1	—
—	13	—	13	—	5	—	5	—	8	—	8	—
5	48	—	48	—	61	1	60	—	26	—	26	—
15	95	—	95	—	126	—	126	—	77	—	77	—
19	125	—	125	—	202	—	202	—	106	—	106	—
9	173	—	173	—	157	—	157	—	101	—	101	—
14	261	2	259	—	138	1	137	—	100	—	100	—
18	341	2	339	—	139	1	138	—	114	—	114	—
66	1179	1	1178	—	232	2	230	—	177	—	177	—
52	1638	6	1622	10	259	1	258	—	227	—	227	—
143	1551	11	1538	2	197	—	197	—	216	4	212	—
66	949	19	930	—	216	1	215	—	123	1	122	—
51	573	27	544	2	249	3	246	—	85	1	84	—
35	420	10	407	3	314	1	313	—	69	5	64	—
23	215	15	200	—	346	4	342	—	54	4	50	—
15	138	17	121	—	286	2	284	—	35	2	33	—
15	111	23	88	—	196	6	190	—	31	7	24	—
10	94	19	75	—	137	4	133	—	35	3	32	—
5	61	17	43	1	74	2	72	—	35	9	26	—
5	41	13	28	—	49	1	48	—	21	3	18	—
4	41	21	19	1	28	2	26	—	15	10	5	—
—	24	16	8	—	22	4	18	—	10	8	2	—
—	21	18	3	—	16	4	12	—	2	1	1	—
2	17	13	3	1	10	5	5	—	5	2	3	—
1	14	14	—	—	14	6	8	—	4	2	2	—
—	12	12	—	—	7	6	1	—	—	—	—	—
—	7	5	2	—	3	—	3	—	1	—	1	—
—	5	5	—	—	2	2	—	—	—	—	—	—
—	23	16	7	—	15	10	5	—	9	7	2	—
1	2	2	—	—	5	5	—	—	—	—	—	—
—	2	1	1	—	1	1	—	—	—	—	—	—
—	1	1	—	—	—	—	—	—	1	1	—	—
—	1	1	—	—	—	—	—	—	—	—	—	—
—	—	—	—	—	—	—	—	—	—	—	—	—
—	—	—	—	—	—	—	—	—	—	—	—	—
—	—	—	—	—	—	—	—	—	—	—	—	—
—	—	—	—	—	—	—	—	—	—	—	—	—

第九表　工業事業體ニ於ケル産業一時間

定額給　(女)

	總計				金屬工業				機械器具工業				化學工業				ガス業、電氣業及水道業			
	總計	內地人	朝鮮人	其ノ他	總計	內地人	朝鮮人	其ノ他	總計	內地人	朝鮮人	其ノ他	總計	內地人	朝鮮人	其ノ他	總計	內地人	朝鮮人	其ノ他
	人	人	人	人	人	人	人	人	人	人	人	人	人	人	人	人	人	人	人	人
總數	4,1116	2043	3,9060	10	1105	336	767	2	838	99	739	—	6160	1193	4962	5	126	14	52	—
1 —— 2錢	150	—	150	—	—	—	—	—	—	—	—	—	14	—	14	—	—	—	—	—
3 錢	1807	1	1806	—	—	—	—	—	—	—	—	—	54	1	53	—	—	—	—	—
4 錢	5863	2	5860	1	23	—	23	—	33	—	33	—	333	—	333	—	—	—	—	—
5 錢	9605	2	9602	1	34	—	34	—	100	—	100	—	734	—	734	—	4	—	4	—
6 錢	7570	24	7546	—	136	16	120	—	132	1	131	—	803	4	799	—	11	—	11	—
7 錢	5016	70	4945	1	141	4	137	—	146	1	145	—	890	60	820	—	8	—	8	—
8 錢	3481	26	3454	1	160	9	151	—	117	1	116	—	800	6	793	1	4	1	3	—
9 錢	2009	32	1976	1	135	12	122	1	60	—	60	—	445	11	434	—	5	1	4	—
10 —— 11錢	2176	119	2056	1	156	29	126	1	61	3	58	—	575	46	529	—	22	5	17	—
12 —— 13錢	1069	210	856	3	73	49	24	—	69	11	58	—	297	95	199	3	10	7	3	—
14 —— 15錢	777	370	406	1	80	67	13	—	49	25	24	—	353	222	130	1	10	8	2	—
16 —— 17錢	589	375	164	—	69	63	6	—	26	15	11	—	292	236	56	—	8	8	—	—
18 —— 19錢	351	286	65	—	38	34	4	—	17	15	2	—	209	186	23	—	10	10	—	—
20 —— 21錢	241	195	46	—	24	21	3	—	10	10	—	—	139	110	29	—	12	12	—	—
22 —— 23錢	157	143	14	—	15	12	3	—	7	7	—	—	96	93	3	—	9	9	—	—
24 —— 25錢	80	76	4	—	7	6	1	—	6	5	1	—	52	50	2	—	7	7	—	—
26 —— 27錢	57	51	6	—	6	6	—	—	—	—	—	—	38	37	1	—	3	3	—	—
28 —— 29錢	31	28	3	—	4	4	—	—	4	4	—	—	17	17	—	—	1	1	—	—
30 —— 31錢	23	22	1	—	2	2	—	—	—	—	—	—	15	15	—	—	1	1	—	—
32 —— 33錢	8	6	2	—	1	1	—	—	—	—	—	—	3	3	—	—	—	—	—	—
34 —— 35錢	1	1	—	—	—	—	—	—	—	—	—	—	1	1	—	—	—	—	—	—
36 —— 37錢	2	2	—	—	1	1	—	—	1	1	—	—	—	—	—	—	—	—	—	—
38 —— 39錢	1	1	—	—	—	—	—	—	—	—	—	—	—	—	—	—	—	—	—	—
40 —— 41錢	3	—	3	—	—	—	—	—	—	—	—	—	—	—	—	—	—	—	—	—
42 —— 43錢	1	—	1	—	—	—	—	—	—	—	—	—	—	—	—	—	—	—	—	—
44 —— 45錢	1	1	—	—	—	—	—	—	—	—	—	—	—	—	—	—	—	—	—	—
46 —— 47錢	—	—	—	—	—	—	—	—	—	—	—	—	—	—	—	—	—	—	—	—
48 —— 49錢	—	—	—	—	—	—	—	—	—	—	—	—	—	—	—	—	—	—	—	—
50 —— 59錢	—	—	—	—	—	—	—	—	—	—	—	—	—	—	—	—	—	—	—	—
60 —— 69錢	3	—	3	—	—	—	—	—	—	—	—	—	—	—	—	—	—	—	—	—
70 —— 79錢	—	—	—	—	—	—	—	—	—	—	—	—	—	—	—	—	—	—	—	—
80 —— 89錢	—	—	—	—	—	—	—	—	—	—	—	—	—	—	—	—	—	—	—	—
90 —— 99錢	—	—	—	—	—	—	—	—	—	—	—	—	—	—	—	—	—	—	—	—
1.00——1.49錢	—	—	—	—	—	—	—	—	—	—	—	—	—	—	—	—	—	—	—	—
1.50——1.99錢	—	—	—	—	—	—	—	—	—	—	—	—	—	—	—	—	—	—	—	—
2圓以上	—	—	—	—	—	—	—	—	—	—	—	—	—	—	—	—	—	—	—	—
不詳	91	—	91	—	—	—	—	—	—	—	—	—	—	—	—	—	—	—	—	—

平均賃金及定額請負別勞務者數　(全鮮)

第九表　工業事業體ニ於ケル産業一時間

定額給　（女）

	窯業及土石工業				紡織工業				製材及木製品工			
	總計	内地人	朝鮮人	其ノ他	總計	内地人	朝鮮人	其ノ他	總計	内地人	朝鮮人	
	人	人	人	人	人	人	人	人	人	人	人	人
總數	802	43	759	—	2,3560	220	2,3339	1	843	18	828	
1 —— 2錢	—	—	—	—	106	—	106	—	—	—	—	
3 錢	23	—	23	—	1450	—	1450	—	8	—	8	
4 錢	58	—	58	—	4493	1	4492	—	88	—	87	
5 錢	80	1	79	—	6697	1	6695	1	145	—	145	
6 錢	89	—	89	—	4419	2	4417	—	204	—	204	
7 錢	124	1	123	—	2422	2	2421	—	134	—	133	
8 錢	164	3	161	—	1458	6	1452	—	70	—	70	
9 錢	84	1	83	—	851	7	844	—	76	—	76	
10 —— 11錢	96	7	89	—	789	17	772	—	59	4	55	
12 —— 13錢	40	5	35	—	356	29	327	—	40	2	38	
14 —— 15錢	15	6	9	—	195	31	164	—	7	1	6	
16 —— 17錢	13	7	6	—	97	33	64	—	5	3	2	
18 —— 19錢	8	5	3	—	49	30	19	—	2	1	1	
20 —— 21錢	4	4	—	—	42	31	11	—	—	—	—	
22 —— 23錢	3	2	1	—	18	13	5	—	2	2	—	
24 —— 25錢	1	1	—	—	7	7	—	—	—	—	—	
26 —— 27錢	—	—	—	—	8	4	4	—	—	—	—	
28 —— 29錢	—	—	—	—	5	2	3	—	—	—	—	
30 —— 31錢	—	—	—	—	5	4	1	—	—	—	—	
32 —— 33錢	—	—	—	—	2	—	2	—	—	—	—	
34 —— 35錢	—	—	—	—	—	—	—	—	—	—	—	
36 —— 37錢	—	—	—	—	—	—	—	—	—	—	—	
38 —— 39錢	—	—	—	—	—	—	—	—	—	—	—	
40 —— 41錢	—	—	—	—	2	—	2	—	—	—	—	
42 —— 43錢	—	—	—	—	1	—	1	—	—	—	—	
44 —— 45錢	—	—	—	—	—	—	—	—	—	—	—	
46 —— 47錢	—	—	—	—	—	—	—	—	—	—	—	
48 —— 49錢	—	—	—	—	—	—	—	—	—	—	—	
50 —— 59錢	—	—	—	—	—	—	—	—	—	—	—	
60 —— 69錢	—	—	—	—	—	—	—	—	3	—	3	
70 —— 79錢	—	—	—	—	—	—	—	—	—	—	—	
80 —— 89錢	—	—	—	—	—	—	—	—	—	—	—	
90 —— 99錢	—	—	—	—	—	—	—	—	—	—	—	
1.00——1.49錢	—	—	—	—	—	—	—	—	—	—	—	
1.50——1.99錢	—	—	—	—	—	—	—	—	—	—	—	
2圓以上	—	—	—	—	—	—	—	—	—	—	—	
不詳	—	—	—	—	87	—	87	—	—	—	—	

平均賃金及定額請負別勞務者數　（全鮮）

業	食料品工業				印刷業及製本業				其ノ他ノ工業			
其ノ他	總計	内地人	朝鮮人	其ノ他	總計	内地人	朝鮮人	其ノ他	總計	内地人	朝鮮人	其ノ他
人	人	人	人	人	人	人	人	人	人	人	人	人
2	5571	97	5534	—	807	6	801	—	1801	22	1779	—
—	9	—	9	—	—	—	—	—	21	—	21	—
—	137	—	137	—	—	—	—	—	135	—	135	—
1	502	1	501	—	12	—	12	—	321	—	321	—
—	1534	—	1534	—	20	—	20	—	257	—	257	—
—	1302	1	1301	—	29	—	29	—	445	—	445	—
1	861	—	861	—	78	1	77	—	211	1	210	—
—	541	—	541	—	26	—	26	—	141	—	141	—
—	226	—	226	—	26	—	26	—	101	—	101	—
—	282	7	275	—	39	—	39	—	97	1	96	—
—	83	6	77	—	53	1	52	—	48	5	43	—
—	43	8	35	—	18	—	18	—	7	2	5	—
—	22	4	18	—	3	2	1	—	4	4	—	—
—	12	3	9	—	1	—	1	—	5	2	3	—
—	6	4	2	—	1	1	—	—	3	2	1	—
—	3	1	2	—	1	1	—	—	3	3	—	—
—	—	—	—	—	—	—	—	—	—	—	—	—
—	2	1	1	—	—	—	—	—	—	—	—	—
—	—	—	—	—	—	—	—	—	2	2	—	—
—	1	1	—	—	—	—	—	—	—	—	—	—
—	1	—	1	—	—	—	—	—	—	—	—	—
—	4	—	4	—	—	—	—	—	—	—	—	—

第九表　工業事業體ニ於ケル産業一時間

請負給　（男）

	總計				金屬工業				機械器具工業				化學工業				スガ業、電氣業及水道業			
	總計	內地人	朝鮮人	其ノ他	總計	內地人	朝鮮人	其ノ他	總計	內地人	朝鮮人	其ノ他	總計	內地人	朝鮮人	其ノ他	總計	內地人	朝鮮人	其ノ他
總數	1,9489	194	1,8916	379	1514	17	1492	65	3148	82	3062	4	1924	12	1892	20	11	8	3	—
1 —— 2錢	42	—	42	—	—	—	—	—	1	—	1	—	—	—	—	—	—	—	—	—
3 錢	36	—	36	—	—	—	—	—	1	—	1	—	—	—	—	—	—	—	—	—
4 錢	99	—	99	—	—	—	—	—	16	—	16	—	10	—	10	—	—	—	—	—
5 錢	163	—	163	—	2	—	2	—	44	—	44	—	27	—	27	—	—	—	—	—
6 錢	290	2	285	3	12	—	10	2	100	—	100	—	26	1	25	—	—	—	—	—
7 錢	269	—	267	2	29	—	27	2	66	—	66	—	29	—	29	—	—	—	—	—
8 錢	313	—	313	—	29	—	29	—	86	—	86	—	24	—	24	—	—	—	—	—
9 錢	356	—	355	1	30	—	29	1	91	—	91	—	28	—	28	—	—	—	—	—
10 —— 11錢	1081	2	1077	2	89	—	88	1	316	—	316	—	74	—	74	—	—	—	—	—
12 —— 13錢	1516	2	1513	1	103	—	103	—	330	—	330	—	98	—	97	1	—	—	—	—
14 —— 15錢	1914	4	1895	15	133	1	130	2	298	2	296	—	106	—	103	3	—	—	—	—
16 —— 17錢	2113	3	2074	36	173	2	171	—	251	—	251	—	216	—	215	1	—	—	—	—
18 —— 19錢	2169	6	2039	124	141	1	140	—	194	2	192	—	282	1	267	14	—	—	—	—
20 —— 21錢	2055	1	1993	61	174	—	173	1	186	—	186	—	183	—	182	1	—	—	—	—
22 —— 23錢	1275	3	1250	22	67	1	66	—	172	2	170	—	96	—	96	—	—	—	—	—
24 —— 25錢	1347	4	1326	17	101	—	98	3	142	3	135	4	244	—	244	—	—	—	—	—
26 —— 27錢	926	10	906	10	61	—	57	4	128	4	124	—	116	—	116	—	—	—	—	—
28 —— 29錢	641	12	621	8	56	1	54	1	121	4	117	—	110	—	110	—	—	—	—	—
30 —— 31錢	669	11	650	8	42	1	40	1	102	2	100	—	71	—	71	—	—	—	—	—
32 —— 33錢	430	9	411	10	31	—	31	—	79	3	76	—	34	1	33	—	—	—	—	—
34 —— 35錢	345	11	324	10	36	—	28	8	64	3	61	—	47	—	47	—	—	—	—	—
36 —— 37錢	241	12	226	3	26	—	25	1	56	1	55	—	23	5	18	—	—	—	—	—
38 —— 39錢	164	8	152	4	14	—	12	2	45	1	44	—	14	2	12	—	—	—	—	—
40 —— 41錢	167	10	156	1	16	1	15	—	53	3	50	—	14	1	13	—	2	2	—	—
42 —— 43錢	118	6	101	11	35	—	26	9	28	3	25	—	6	—	6	—	3	2	1	—
44 —— 45錢	89	13	75	1	9	—	9	—	31	6	25	—	5	—	5	—	4	4	—	—
46 —— 47錢	95	3	91	1	14	—	14	—	16	1	15	—	13	—	13	—	2	—	2	—
48 —— 49錢	60	2	57	1	6	—	6	—	12	1	11	—	6	—	6	—	—	—	—	—
50 —— 59錢	267	18	222	27	66	5	34	27	42	7	35	—	12	—	12	—	—	—	—	—
60 —— 69錢	86	6	80	—	8	—	8	—	24	4	20	—	4	—	4	—	—	—	—	—
70 —— 79錢	65	12	53	—	—	—	—	—	21	12	9	—	1	—	1	—	—	—	—	—
80 —— 89錢	21	3	18	—	3	—	3	—	8	2	6	—	—	—	—	—	—	—	—	—
90 —— 99錢	20	2	18	—	4	1	3	—	4	1	3	—	—	—	—	—	—	—	—	—
1.00——1.49錢	25	13	12	—	4	3	1	—	11	10	1	—	—	—	—	—	—	—	—	—
1.50——1.99錢	4	4	—	—	—	—	—	—	4	4	—	—	—	—	—	—	—	—	—	—
2圓以上	—	—	—	—	—	—	—	—	—	—	—	—	—	—	—	—	—	—	—	—
不詳	18	2	16	—	—	—	—	—	5	1	4	—	5	1	4	—	—	—	—	—

平均賃金及定額請負別勞務者數　（全鮮）

第九表　工業事業體ニ於ケル産業一時間

請負給　（男）

	窯業及土石工業				紡織工業				製材及木製品工		
	總計	內地人	朝鮮人	其ノ他	總計	內地人	朝鮮人	其ノ他	總計	內地人	朝鮮人
	人	人	人	人	人	人	人	人	人	人	人
總數	5744	42	5614	88	2187	12	2175	—	1623	18	1404
1 —— 2錢	2	—	2	—	33	—	33	—	5	—	5
3 錢	1	—	1	—	29	—	29	—	2	—	2
4 錢	8	—	8	—	48	—	48	—	6	—	6
5 錢	17	—	17	—	58	—	58	—	2	—	2
6 錢	27	—	27	—	89	1	88	—	11	—	10
7 錢	41	—	41	—	80	—	80	—	4	—	4
8 錢	65	—	65	—	81	—	81	—	8	—	8
9 錢	65	—	65	—	98	—	98	—	17	—	17
10 —— 11錢	179	1	177	1	228	1	227	—	49	—	49
12 —— 13錢	389	2	387	—	207	—	207	—	89	—	89
14 —— 15錢	658	1	656	1	200	—	200	—	122	—	113
16 —— 17錢	771	1	752	18	150	—	150	—	142	—	125
18 —— 19錢	746	1	726	19	121	1	120	—	249	—	158
20 —— 21錢	758	—	740	18	123	—	123	—	210	1	168
22 —— 23錢	491	—	483	8	110	—	110	—	82	—	68
24 —— 25錢	406	—	401	5	92	—	92	—	126	1	120
26 —— 27錢	282	4	277	1	57	1	56	—	108	1	102
28 —— 29錢	181	2	175	4	67	3	64	—	52	2	47
30 —— 31錢	243	5	233	5	58	1	57	—	63	—	61
32 —— 33錢	119	4	109	6	43	—	43	—	34	1	29
34 —— 35錢	83	6	77	—	38	—	38	—	27	2	23
36 —— 37錢	37	3	32	2	34	2	32	—	15	1	14
38 —— 39錢	19	2	17	—	35	2	33	—	24	1	21
40 —— 41錢	20	1	19	—	23	—	23	—	23	1	21
42 —— 43錢	11	1	10	—	12	—	12	—	13	—	12
44 —— 45錢	11	—	11	—	17	—	17	—	11	3	7
46 —— 47錢	10	2	8	—	6	—	6	—	11	—	10
48 —— 49錢	13	1	12	—	5	—	5	—	9	1	8
50 —— 59錢	36	3	33	—	34	—	34	—	47	3	44
60 —— 69錢	21	1	20	—	6	—	6	—	21	1	20
70 —— 79錢	11	—	11	—	3	—	3	—	28	—	28
80 —— 89錢	5	1	4	—	1	—	1	—	3	—	3
90 —— 99錢	5	—	5	—	1	—	1	—	6	—	6
1.00——1.49錢	9	—	9	—	—	—	—	—	1	—	1
1.50——1.99錢	—	—	—	—	—	—	—	—	—	—	—
2圓以上	—	—	—	—	—	—	—	—	—	—	—
不詳	4	—	4	—	—	—	—	—	3	—	3

平均賃金及定額請負別勞務者數　（全鮮）

業	食料品工業				印刷業及製本業				其ノ他ノ工業			
其ノ他	總計	內地人	朝鮮人	其ノ他	總計	內地人	朝鮮人	其ノ他	總計	內地人	朝鮮人	其ノ他
人	人	人	人	人	人	人	人	人	人	人	人	人
201	2794	1	2793	—	10	—	10	—	534	2	531	1
—	—	—	—	—	—	—	—	—	1	—	1	—
—	—	—	—	—	—	—	—	—	3	—	3	—
—	—	—	—	—	—	—	—	—	11	—	11	—
—	5	—	5	—	—	—	—	—	8	—	8	—
1	4	—	4	—	1	—	1	—	20	—	20	—
—	5	—	5	—	1	—	1	—	14	—	14	—
—	6	—	6	—	—	—	—	—	14	—	14	—
—	3	—	3	—	—	—	—	—	24	—	24	—
—	102	—	102	—	—	—	—	—	44	—	44	—
—	252	—	252	—	3	—	3	—	45	—	45	—
9	328	—	328	—	4	—	4	—	65	—	65	—
17	373	—	373	—	—	—	—	—	37	—	37	—
91	374	—	374	—	1	—	1	—	61	—	61	—
41	372	—	372	—	—	—	—	—	49	—	49	—
14	230	—	230	—	—	—	—	—	27	—	27	—
5	213	—	213	—	—	—	—	—	23	—	23	—
5	156	—	156	—	—	—	—	—	18	—	18	—
3	44	—	44	—	—	—	—	—	10	—	10	—
2	83	—	83	—	—	—	—	—	7	2	5	—
4	84	—	84	—	—	—	—	—	6	—	6	—
2	39	—	39	—	—	—	—	—	11	—	11	—
—	46	—	46	—	—	—	—	—	4	—	4	—
2	5	—	5	—	—	—	—	—	8	—	8	—
1	13	1	12	—	—	—	—	—	3	—	3	—
1	6	—	6	—	—	—	—	—	4	—	3	1
1	1	—	1	—	—	—	—	—	—	—	—	—
1	14	—	14	—	—	—	—	—	9	—	9	—
1	6	—	6	—	—	—	—	—	3	—	3	—
—	26	—	26	—	—	—	—	—	4	—	4	—
—	2	—	2	—	—	—	—	—	—	—	—	—
—	1	—	1	—	—	—	—	—	—	—	—	—
—	—	—	—	—	—	—	—	—	1	—	1	—
—	—	—	—	—	—	—	—	—	—	—	—	—
—	—	—	—	—	—	—	—	—	—	—	—	—
—	—	—	—	—	—	—	—	—	—	—	—	—
—	—	—	—	—	—	—	—	—	—	—	—	—
—	—	—	—	—	—	—	—	—	—	—	—	—
—	1	—	1	—	—	—	—	—	—	—	—	—

アジア経済資料センター
Japan Center for Asian Historical Records

第九表　工業事業體ニ於ケル産業一時間

請負給　(女)

	總計				金屬工業				機械
	總計	內地人	朝鮮人	其ノ他	總計	內地人	朝鮮人	其ノ他	總計
	人	人	人	人	人	人	人	人	人
總數	2,5167	40	2,5108	19	208	1	208	—	159
1 —— 2錢	431	—	426	5	—	—	—	—	—
3 錢	1013	1	1006	6	1	—	1	—	1
4 錢	2407	—	2406	1	3	—	3	—	15
5 錢	3713	—	3711	2	23	—	23	—	38
6 錢	3800	—	3800	—	21	—	21	—	12
7 錢	3336	—	3335	1	20	—	20	—	13
8 錢	2305	2	2303	—	26	—	26	—	14
9 錢	1622	1	1621	—	18	—	18	—	13
10 —— 11錢	2553	4	2549	—	42	—	42	—	27
12 —— 13錢	1771	6	1765	—	18	—	18	—	6
14 —— 15錢	954	6	948	—	10	—	10	—	1
16 —— 17錢	535	7	524	4	7	—	7	—	1
18 —— 19錢	255	3	252	—	5	—	5	—	6
20 —— 21錢	140	—	140	—	13	—	13	—	4
22 —— 23錢	69	1	68	—	1	—	1	—	1
24 —— 25錢	65	2	63	—	1	1	—	—	3
26 —— 27錢	48	1	47	—	—	—	—	—	2
28 —— 29錢	21	1	20	—	—	—	—	—	1
30 —— 31錢	35	1	34	—	—	—	—	—	1
32 —— 33錢	15	1	14	—	—	—	—	—	—
34 —— 35錢	5	—	5	—	—	—	—	—	—
36 —— 37錢	9	—	9	—	—	—	—	—	—
38 —— 39錢	3	—	3	—	—	—	—	—	—
40 —— 41錢	6	1	5	—	—	—	—	—	—
42 —— 43錢	2	1	1	—	—	—	—	—	—
44 —— 45錢	2	1	1	—	—	—	—	—	—
46 —— 47錢	4	—	4	—	—	—	—	—	—
48 —— 49錢	1	—	1	—	—	—	—	—	—
50 —— 59錢	5	—	5	—	—	—	—	—	—
60 —— 69錢	—	—	—	—	—	—	—	—	—
70 —— 79錢	—	—	—	—	—	—	—	—	—
80 —— 89錢	1	—	1	—	—	—	—	—	—
90 —— 99錢	—	—	—	—	—	—	—	—	—
1.00——1.49錢	1	—	1	—	—	—	—	—	—
1.50——1.99錢	—	—	—	—	—	—	—	—	—
2圓以上	—	—	—	—	—	—	—	—	—
不詳	40	—	40	—	—	—	—	—	—

平均賃金及定額請負別勞務者數　(全鮮)

器具工業			化學工業				ガス業、電氣業及水道業			
內地人	朝鮮人	其ノ他	總計	內地人	朝鮮人	其ノ他	總計	內地人	朝鮮人	其ノ他
人	人	人	人	人	人	人	人	人	人	人
—	159	—	4465	—	4461	4	3	3	—	—
—	—	—	126	—	126	—	—	—	—	—
—	1	—	205	—	205	—	—	—	—	—
—	15	—	219	—	219	—	—	—	—	—
—	38	—	306	—	306	—	—	—	—	—
—	12	—	402	—	402	—	—	—	—	—
—	13	—	710	—	710	—	—	—	—	—
—	14	—	321	—	321	—	—	—	—	—
—	13	—	265	—	265	—	—	—	—	—
—	27	—	616	—	616	—	—	—	—	—
—	6	—	508	—	508	—	—	—	—	—
—	1	—	335	—	335	—	—	—	—	—
—	1	—	191	—	187	4	—	—	—	—
—	6	—	102	—	102	—	—	—	—	—
—	4	—	48	—	48	—	—	—	—	—
—	1	—	36	—	36	—	—	—	—	—
—	3	—	20	—	20	—	—	—	—	—
—	2	—	12	—	12	—	—	—	—	—
—	1	—	7	—	7	—	—	—	—	—
—	1	—	20	—	20	—	—	—	—	—
—	—	—	4	—	4	—	—	—	—	—
—	—	—	—	—	—	—	—	—	—	—
—	—	—	2	—	2	—	—	—	—	—
—	—	—	1	—	1	—	—	—	—	—
—	—	—	—	—	—	—	1	1	—	—
—	—	—	1	—	1	—	1	1	—	—
—	—	—	—	—	—	—	1	1	—	—
—	—	—	3	—	3	—	—	—	—	—
—	—	—	1	—	1	—	—	—	—	—
—	1	—	3	—	3	—	—	—	—	—
—	—	—	—	—	—	—	—	—	—	—
—	—	—	—	—	—	—	—	—	—	—
—	—	—	—	—	—	—	—	—	—	—
—	—	—	—	—	—	—	—	—	—	—
—	—	—	—	—	—	—	—	—	—	—
—	—	—	1	—	1	—	—	—	—	—
—	—	—	—	—	—	—	—	—	—	—
—	—	—	—	—	—	—	—	—	—	—
—	—	—	—	—	—	—	—	—	—	—

第九表 工業事業體ニ於ケル産業一時間平均賃金及定額請負別勞務者數（全鮮）

請負給 （女）

	窯業及土石工業				紡織工業				製材及木製品工業		
	總計	内地人	朝鮮人	其ノ他	總計	内地人	朝鮮人	其ノ他	總計	内地人	朝鮮人
總數	人 1363	人 —	人 1363	人 —	人 1,6362	人 36	人 1,6326	人 —	人 243	人 —	人 228
1 —— 2錢	8	—	8	—	244	—	244	—	22	—	17
3 錢	5	—	5	—	678	1	677	—	22	—	16
4 錢	27	—	27	—	1931	—	1931	—	29	—	28
5 錢	67	—	67	—	2818	—	2818	—	19	—	17
6 錢	120	—	120	—	2839	—	2839	—	19	—	19
7 錢	151	—	151	—	2009	—	2009	—	25	—	24
8 錢	168	—	168	—	1424	2	1422	—	15	—	15
9 錢	144	—	144	—	1039	1	1038	—	19	—	19
10 —— 11錢	258	—	258	—	1353	4	1349	—	35	—	35
12 —— 13錢	239	—	239	—	915	6	909	—	23	—	23
14 —— 15錢	94	—	94	—	482	6	476	—	7	—	7
16 —— 17錢	35	—	35	—	288	7	281	—	3	—	3
18 —— 19錢	20	—	20	—	117	3	114	—	1	—	1
20 —— 21錢	14	—	14	—	57	—	57	—	—	—	—
22 —— 23錢	6	—	6	—	23	1	22	—	—	—	—
24 —— 25錢	2	—	2	—	27	1	26	—	4	—	4
26 —— 27錢	1	—	1	—	28	1	27	—	—	—	—
28 —— 29錢	1	—	1	—	12	1	11	—	—	—	—
30 —— 31錢	1	—	1	—	11	1	10	—	—	—	—
32 —— 33錢	—	—	—	—	9	1	8	—	—	—	—
34 —— 35錢	—	—	—	—	5	—	5	—	—	—	—
36 —— 37錢	—	—	—	—	5	—	5	—	—	—	—
38 —— 39錢	—	—	—	—	1	—	1	—	—	—	—
40 —— 41錢	—	—	—	—	5	—	5	—	—	—	—
42 —— 43錢	—	—	—	—	—	—	—	—	—	—	—
44 —— 45錢	—	—	—	—	1	—	1	—	—	—	—
46 —— 47錢	—	—	—	—	1	—	1	—	—	—	—
48 —— 49錢	—	—	—	—	—	—	—	—	—	—	—
50 —— 59錢	1	—	1	—	—	—	—	—	—	—	—
60 —— 69錢	—	—	—	—	—	—	—	—	—	—	—
70 —— 79錢	—	—	—	—	—	—	—	—	—	—	—
80 —— 89錢	1	—	1	—	—	—	—	—	—	—	—
90 —— 99錢	—	—	—	—	—	—	—	—	—	—	—
1.00——1.49錢	—	—	—	—	—	—	—	—	—	—	—
1.50——1.99錢	—	—	—	—	—	—	—	—	—	—	—
2圓以上	—	—	—	—	—	—	—	—	—	—	—
不詳	—	—	—	—	40	—	40	—	—	—	—

	製材及木製品工業	食料品工業				印刷業及製本業				其ノ他ノ工業			
	其ノ他	總計	内地人	朝鮮人	其ノ他	總計	内地人	朝鮮人	其ノ他	總計	内地人	朝鮮人	其ノ他
總數	人 15	人 1024	人 —	人 1024	人 —	人 80	人 —	人 80	人 —	人 1259	人 —	人 1259	人 —
1 —— 2錢	5	—	—	—	—	1	—	1	—	30	—	30	—
3 錢	6	8	—	8	—	6	—	6	—	87	—	87	—
4 錢	1	76	—	76	—	7	—	7	—	100	—	100	—
5 錢	2	150	—	150	—	9	—	9	—	283	—	283	—
6 錢	—	205	—	205	—	12	—	12	—	170	—	170	—
7 錢	1	250	—	250	—	6	—	6	—	152	—	152	—
8 錢	—	207	—	207	—	6	—	6	—	124	—	124	—
9 錢	—	34	—	34	—	5	—	5	—	85	—	85	—
10 —— 11錢	—	66	—	66	—	13	—	13	—	137	—	137	—
12 —— 13錢	—	16	—	16	—	2	—	2	—	44	—	44	—
14 —— 15錢	—	6	—	6	—	2	—	2	—	17	—	17	—
16 —— 17錢	—	2	—	2	—	3	—	3	—	5	—	5	—
18 —— 19錢	—	—	—	—	—	1	—	1	—	3	—	3	—
20 —— 21錢	—	2	—	2	—	1	—	1	—	1	—	1	—
22 —— 23錢	—	1	—	1	—	—	—	—	—	1	—	1	—
24 —— 25錢	—	1	—	1	—	—	—	—	—	7	—	7	—
26 —— 27錢	—	—	—	—	—	—	—	—	—	5	—	5	—
28 —— 29錢	—	—	—	—	—	—	—	—	—	—	—	—	—
30 —— 31錢	—	—	—	—	—	—	—	—	—	2	—	2	—
32 —— 33錢	—	—	—	—	—	—	—	—	—	2	—	2	—
34 —— 35錢	—	—	—	—	—	—	—	—	—	—	—	—	—
36 —— 37錢	—	—	—	—	—	—	—	—	—	2	—	2	—
38 —— 39錢	—	—	—	—	—	—	—	—	—	1	—	1	—
40 —— 41錢	—	—	—	—	—	—	—	—	—	—	—	—	—
42 —— 43錢	—	—	—	—	—	—	—	—	—	—	—	—	—
44 —— 45錢	—	—	—	—	—	—	—	—	—	—	—	—	—
46 —— 47錢	—	—	—	—	—	—	—	—	—	—	—	—	—
48 —— 49錢	—	—	—	—	—	—	—	—	—	—	—	—	—
50 —— 59錢	—	—	—	—	—	—	—	—	—	1	—	1	—
60 —— 69錢	—	—	—	—	—	—	—	—	—	—	—	—	—
70 —— 79錢	—	—	—	—	—	—	—	—	—	—	—	—	—
80 —— 89錢	—	—	—	—	—	—	—	—	—	—	—	—	—
90 —— 99錢	—	—	—	—	—	—	—	—	—	—	—	—	—
1.00——1.49錢	—	—	—	—	—	—	—	—	—	—	—	—	—
1.50——1.99錢	—	—	—	—	—	—	—	—	—	—	—	—	—
2圓以上	—	—	—	—	—	—	—	—	—	—	—	—	—
不詳	—	—	—	—	—	—	—	—	—	—	—	—	—

アジア歴史資料センター Japan Center for Asian Historical Records

第一〇表　工業事業體ニ於ケル産業年齢及定額請負別勞務者數並ニ一時間平均賃金（全鮮）

總括

	總數				金屬工業				機械器具工業		
	定額		請負		定額		請負		定額		請負
	勞務者數	一時間平均賃金	勞務者數	一時間平均賃金	勞務者數	一時間平均賃金	勞務者數	一時間平均賃金	勞務者數	一時間平均賃金	勞務者數
（男）											
總數	13,5363	18	1,9489	21	2,7918	20	1514	23	2,3693	19	3148
1 —— 13歲	2982	7	368	8	440	7	13	9	567	6	35
14 —— 15歲	1,2500	8	1098	11	2073	9	83	12	2976	8	229
16 —— 19歲	3,4140	13	3629	16	6594	14	417	16	6924	13	1083
20 —— 24歲	3,0866	18	3911	22	6966	18	384	24	5445	21	855
25 —— 29歲	2,2065	22	3208	24	5387	23	250	29	3500	27	433
30 —— 34歲	1,3419	25	2374	24	2979	26	128	30	1960	30	243
35 —— 39歲	7884	26	1823	24	1639	30	79	32	1004	32	112
40 —— 44歲	4945	26	1318	22	841	31	59	26	657	34	74
45 —— 49歲	3107	24	895	23	485	32	50	25	357	35	47
50 —— 54歲	1938	21	528	22	279	30	28	25	165	28	21
55 —— 59歲	1036	21	233	22	145	29	18	19	104	27	10
60 —— 64歲	351	19	68	17	61	25	3	22	25	26	5
65歲以上	130	15	36	22	29	15	2	27	9	18	1
（女）											
總數	4,1113	7	2,5167	8	1105	10	209	10	838	9	159
1 —— 13歲	7550	5	4181	5	53	6	23	6	76	5	28
14 —— 15歲	1,3017	6	7780	7	201	8	31	6	266	7	53
16 —— 19歲	1,1268	8	8081	9	315	11	22	8	241	10	34
20 —— 24歲	3117	10	1887	10	127	15	28	12	60	13	10
25 —— 29歲	1950	9	1217	11	79	12	18	14	44	15	10
30 —— 34歲	1299	9	794	11	69	12	24	12	45	10	6
35 —— 39歲	1223	8	607	11	81	10	26	11	32	11	11
40 —— 44歲	653	8	278	10	58	10	18	10	28	8	6
45 —— 49歲	500	8	172	9	61	9	14	12	20	8	1
50 —— 54歲	325	8	96	9	34	8	5	10	16	8	—
55 —— 59歲	141	8	46	8	21	10	—	—	6	10	—
60 —— 64歲	51	8	13	8	5	8	—	—	4	10	—
65歲以上	19	6	10	9	1	7	—	—	—	—	—

	化學工業				ガス業、電氣業及水道業				窯業及土石工業			
	定額		請負		定額		請負		定額		請負	
	勞務者數	一時間平均賃金	勞務者數	一時間平均賃金	勞務者數	一時間平均賃金	勞務者數	一時間平均賃金	勞務者數	一時間平均賃金	勞務者數	一時間平均賃金
（男）												
總數	21	3,7832	19	1924	21	4730	19	11	43	8580	17	5744	21
1 —— 13歲	7	518	8	32	7	12	8	—	—	273	6	107	10
14 —— 15歲	9	2750	11	123	12	238	10	—	—	560	9	212	13
16 —— 19歲	15	9538	14	323	18	1235	16	—	—	1632	13	734	17
20 —— 24歲	23	9332	18	390	23	1164	17	—	—	1792	17	1056	21
25 —— 29歲	28	6852	24	359	23	831	21	1	46	1872	20	1046	22
30 —— 34歲	31	4063	26	212	24	568	23	1	42	1017	21	820	23
35 —— 39歲	35	2081	27	173	23	269	25	2	45	773	24	663	23
40 —— 44歲	37	1260	25	115	24	186	24	1	45	453	24	485	22
45 —— 49歲	39	703	23	91	23	123	26	3	41	320	23	281	22
50 —— 54歲	30	427	21	63	22	63	24	3	43	229	22	210	21
55 —— 59歲	37	216	20	31	23	28	21	—	—	108	20	91	21
60 —— 64歲	12	63	20	5	14	6	28	—	—	43	17	30	20
65歲以上	21	29	14	7	25	7	27	—	—	8	13	9	22
（女）												
總數	9	6160	10	4465	10	126	15	3	42	802	8	1363	10
1 —— 13歲	5	550	6	776	5	7	10	—	—	86	5	155	9
14 —— 15歲	7	1481	7	1250	8	28	8	—	—	135	7	184	8
16 —— 19歲	10	1930	11	1259	10	52	16	—	—	149	9	150	9
20 —— 24歲	13	741	13	385	12	22	10	—	—	90	8	235	10
25 —— 29歲	15	430	11	292	13	7	16	—	—	96	9	219	10
30 —— 34歲	15	302	11	224	13	5	17	—	—	76	9	167	10
35 —— 39歲	12	336	8	179	12	3	15	3	42	88	9	135	12
40 —— 44歲	9	172	10	57	11	1	24	—	—	39	9	61	10
45 —— 49歲	9	91	9	24	11	—	—	—	—	24	8	30	9
50 —— 54歲	—	72	8	15	11	1	17	—	—	13	8	16	10
55 —— 59歲	—	35	10	3	14	—	—	—	—	4	11	7	8
60 —— 64歲	—	16	9	—	—	—	—	—	—	2	9	2	14
65歲以上	—	4	7	1	16	—	—	—	—	—	—	2	10

備考　1. 土木建築事業體ヲ除ク勞働者30人以上ノ工業事業體ニ付作成ス　2. 結果原表ハ職名（166種類）別ニ作成セルモ紙數ノ都合上省略掲載ス

アジア歴史資料センター
Japan Center for Asian Historical Records
http://www.jacar.go.jp/

第一〇表　工業事業體ニ於ケル産業年齢及定額

總括

	紡織工業				製材及木製品工業				食料品工業			
	定額		請負		定額		請負		定額		請負	
	労務者数	一時間平均賃金	労務者数	一時間平均賃金	労務者数	一時間平均賃金	労務者数	一時間平均賃金	労務者数	一時間平均賃金	労務者数	一時間平均賃金
	人	錢	人	錢	人	錢	人	錢	人	錢	人	錢
(男)												
總数	1,0819	11	2187	18	8997	15	1623	24	8196	15	2794	21
1 —— 13歳	444	5	119	7	389	6	21	7	81	7	6	10
14 —— 15歳	1904	6	320	9	864	8	52	12	408	8	26	15
16 —— 19歳	3671	8	651	15	1678	11	182	21	1643	11	101	18
20 —— 24歳	2038	12	483	22	1510	17	300	28	1702	14	325	19
25 —— 29歳	1063	16	291	24	1067	18	277	27	1325	16	470	20
30 —— 34歳	605	19	156	26	724	20	251	26	985	18	518	21
35 —— 39歳	376	20	71	24	631	19	197	26	706	19	496	21
40 —— 44歳	290	19	42	20	480	18	157	24	543	19	368	22
45 —— 49歳	191	18	32	23	432	16	89	23	354	18	289	22
50 —— 54歳	135	16	13	20	324	15	60	21	244	17	119	21
55 —— 59歳	81	14	7	20	176	16	21	20	148	16	55	24
60 —— 64歳	12	15	1	12	94	13	9	14	43	16	12	21
65歳以上	3	14	1	6	28	14	7	26	14	13	9	19
(女)												
總数	2,3560	6	1,6362	7	843	7	243	7	5571	6	1024	7
1 —— 13歳	5504	5	2626	5	114	5	94	5	688	5	150	6
14 —— 15歳	8624	5	5541	7	196	6	61	7	1361	6	279	6
16 —— 19歳	6645	7	6140	8	153	8	29	10	1246	7	215	7
20 —— 24歳	1215	8	984	9	68	8	20	10	639	7	93	7
25 —— 29歳	637	8	506	10	74	8	12	11	470	7	80	8
30 —— 34歳	304	8	235	11	58	10	10	16	387	7	67	8
35 —— 39歳	217	9	146	10	82	7	9	11	329	7	59	8
40 —— 44歳	114	8	73	9	37	9	4	11	187	7	38	9
45 —— 49歳	102	7	53	8	24	8	3	8	158	7	21	9
50 —— 54歳	81	7	29	8	26	8	—	—	69	8	15	10
55 —— 59歳	38	7	22	8	8	9	1	11	26	8	1	7
60 —— 64歳	12	6	4	8	2	8	—	—	7	6	3	7
65歳以上	7	5	3	8	1	6	—	—	4	6	3	8

請負別労務者数並ニ一時間平均賃金　（全鮮）

	印刷業及製本業				その他の工業			
	定額		請負		定額		請負	
	労務者数	一時間平均賃金	労務者数	一時間平均賃金	労務者数	一時間平均賃金	労務者数	一時間平均賃金
	人	錢	人	錢	人	錢	人	錢
(男)								
總数	3510	18	10	13	1688	14	594	18
1 —— 13歳	168	6	—	—	90	7	35	8
14 —— 15歳	472	7	2	7	255	7	51	10
16 —— 19歳	695	11	2	13	530	11	136	15
20 —— 24歳	577	18	1	15	340	17	117	20
25 —— 29歳	472	22	—	—	190	20	81	23
30 —— 34歳	410	24	—	—	108	24	45	22
35 —— 39歳	331	25	2	16	74	29	28	20
40 —— 44歳	187	25	2	13	48	22	15	29
45 —— 49歳	113	28	1	15	29	17	12	29
50 —— 54歳	61	27	—	—	11	16	11	23
55 —— 59歳	23	26	—	—	7	18	—	—
60 —— 64歳	1	23	—	—	3	14	3	30
65歳以上	—	—	—	—	3	11	—	—
(女)								
總数	307	9	80	8	1801	6	1259	7
1 —— 13歳	31	6	19	6	441	5	310	5
14 —— 15歳	90	7	34	7	575	6	347	6
16 —— 19歳	122	10	19	11	415	7	213	8
20 —— 24歳	29	10	4	7	126	8	128	9
25 —— 29歳	15	10	3	8	98	7	77	10
30 —— 34歳	9	11	—	11	44	7	60	10
35 —— 39歳	6	15	—	—	49	9	39	9
40 —— 44歳	—	—	—	—	17	7	21	8
45 —— 49歳	3	12	—	—	17	7	26	7
50 —— 54歳	2	17	—	—	11	6	16	7
55 —— 59歳	—	—	—	—	3	7	12	7
60 —— 64歳	—	—	—	—	3	6	9	7
65歳以上	—	—	—	—	2	5	1	5

アジア経済資料センター
Japan Center for Asian Historical Records

第一〇表　工業事業體ニ於ケル産業年齢及定額

内　地

	總數				金屬工業				機械器具工業		
	定額		請負		定額		請負		定額		請負
	勞務者數	平均賃金一時間	勞務者數	平均賃金一時間	勞務者數	平均賃金一時間	勞務者數	平均賃金一時間	勞務者數	平均賃金一時間	勞務者數
	人	錢	人	錢	人	錢	人	錢	人	錢	人
（男）											
總數	1,6481	94	194	48	4309	96	17	52	2146	99	82
1 —— 13歳	52	17	—	—	16	14	—	—	3	19	—
14 —— 15歳	1110	15	3	10	238	14	1	14	171	13	—
16 —— 19歳	3031	25	19	23	683	23	3	18	528	24	7
20 —— 24歳	1818	30	7	26	496	29	1	22	200	34	3
25 —— 29歳	3536	36	32	50	960	36	1	59	312	47	13
30 —— 34歳	2587	41	33	51	699	41	4	61	273	49	17
35 —— 39歳	1753	44	34	57	521	45	2	71	214	54	12
40 —— 44歳	1119	44	27	58	303	47	1	61	186	55	13
45 —— 49歳	665	44	16	63	186	48	1	58	132	52	9
50 —— 54歳	397	39	9	40	101	47	1	56	56	40	3
55 —— 59歳	297	33	11	40	73	43	1	29	51	37	4
60 —— 64歳	93	30	—	—	30	36	—	—	13	33	—
65歳以上	23	22	3	38	3	16	1	41	2	39	1
（女）											
總數	2043	17	40	18	336	15	1	25	99	17	—
1 —— 13歳	12	13	1	8	1	12	—	—	1	6	—
14 —— 15歳	212	13	1	10	49	10	—	—	14	15	—
16 —— 19歳	781	17	4	14	115	15	—	—	44	17	—
20 —— 24歳	516	19	12	16	73	18	—	—	19	20	—
25 —— 29歳	204	17	9	20	32	18	1	25	6	19	—
30 —— 34歳	131	17	5	17	27	16	—	—	5	19	—
35 —— 39歳	75	17	4	38	11	14	—	—	4	22	—
40 —— 44歳	55	15	—	—	15	14	—	—	1	14	—
45 —— 49歳	18	14	4	11	2	18	—	—	—	—	—
50 —— 54歳	16	12	—	—	3	12	—	—	2	17	—
55 —— 59歳	19	14	—	—	7	14	—	—	1	17	—
60 —— 64歳	4	11	—	—	1	10	—	—	2	12	—
65歳以上	—	—	—	—	—	—	—	—	—	—	—

請負別勞務者數竝ニ一時間平均賃金（金解）

人

業	化學工業				ガス業、電氣業及水道業				窯業及土石工業			
負	定額		請負		定額		請負		定額		請負	
平均賃金一時間	勞務者數	平均賃金一時間	勞務者數	平均賃金一時間	勞務者數	平均賃金一時間	勞務者數	平均賃金一時間	勞務者數	平均賃金一時間	勞務者數	平均賃金一時間
錢	人	錢	人	錢	人	錢	人	錢	人	錢	人	錢
62	7841	33	12	33	662	31	8	43	499	42	42	35
—	22	17	—	—	—	—	—	—	—	—	—	—
—	611	17	—	—	73	11	—	—	5	12	1	10
23	1450	26	1	6	238	29	—	—	35	28	6	25
27	944	30	1	18	59	30	—	—	30	32	2	30
68	1976	35	4	36	97	36	—	—	74	39	6	29
60	1294	39	—	—	82	39	—	—	82	41	5	34
76	746	41	1	37	48	41	1	44	94	45	12	39
72	402	41	2	38	22	38	1	45	72	47	6	47
77	184	39	1	39	19	44	3	41	52	49	1	50
39	112	34	—	—	10	39	3	43	34	49	1	30
59	70	30	2	37	10	25	—	—	16	43	2	35
—	24	27	—	—	2	47	—	—	5	31	—	—
21	6	16	—	—	2	44	—	—	—	—	—	—
—	1193	18	—	—	74	19	3	42	49	15	—	—
—	7	13	—	—	2	20	—	—	—	—	—	—
—	127	14	—	—	7	12	—	—	6	10	—	—
—	489	18	—	—	39	18	—	—	17	15	—	—
—	303	20	—	—	17	23	—	—	2	16	—	—
—	118	17	—	—	3	24	—	—	7	17	—	—
—	68	16	—	—	2	28	—	—	1	17	—	—
—	30	16	—	—	2	17	3	42	3	23	—	—
—	29	16	—	—	1	24	—	—	2	11	—	—
—	11	13	—	—	—	—	—	—	2	16	—	—
—	4	12	—	—	1	17	—	—	1	8	—	—
—	7	13	—	—	—	—	—	—	2	15	—	—
—	—	—	—	—	—	—	—	—	—	—	—	—
—	—	—	—	—	—	—	—	—	—	—	—	—

第一〇表　工業事業體ニ於ケル産業年齢及定額

内　地

	紡織工業				製材及木製品工業				食
	定額		請負		定額		請負		定
	労務者数	平均一時間賃金	労務者数	平均一時間賃金	労務者数	平均一時間賃金	労務者数	平均一時間賃金	労務者数
	人	錢	人	錢	人	錢	人	錢	人
（男）									
總數	422	28	12	31	150	31	18	39	307
1 —— 13歳	3	19	—	—	1	23	—	—	—
14 —— 15歳	6	8	1	6	1	8	—	—	3
16 —— 19歳	41	17	—	—	10	16	2	36	20
20 —— 24歳	30	20	—	—	18	24	—	—	14
25 —— 29歳	53	28	3	28	18	30	4	49	29
30 —— 34歳	68	32	3	40	21	40	3	33	56
35 —— 39歳	48	35	3	46	19	39	3	40	53
40 —— 44歳	75	30	—	—	15	38	4	34	36
45 —— 49歳	40	29	—	—	12	36	1	41	24
50 —— 54歳	29	27	—	—	16	31	—	—	29
55 —— 59歳	24	22	2	19	12	25	—	—	29
60 —— 64歳	4	17	—	—	3	17	—	—	10
65歳以上	1	16	—	—	4	23	1	34	4
（女）									
總數	220	16	36	16	13	15	—	—	37
1 —— 13歳	1	5	1	8	—	—	—	—	—
14 —— 15歳	3	9	1	10	1	6	—	—	2
16 —— 19歳	49	15	4	14	7	13	—	—	15
20 —— 24歳	86	17	12	16	4	17	—	—	5
25 —— 29歳	31	18	8	19	—	—	—	—	4
30 —— 34歳	21	18	5	17	—	—	—	—	3
35 —— 39歳	18	17	1	24	—	—	—	—	4
40 —— 44歳	5	13	—	—	—	—	—	—	1
45 —— 49歳	2	12	4	11	—	—	—	—	—
50 —— 54歳	2	12	—	—	1	22	—	—	2
55 —— 59歳	1	6	—	—	—	—	—	—	1
60 —— 64歳	1	10	—	—	—	—	—	—	—
65歳以上	—	—	—	—	—	—	—	—	—

請負別労務者数並ニ一時間平均賃金（全鮮）

人

料品工業			印刷業及製本業				其ノ他ノ工業			
定額		請負		定額		請負		定額		請負	
労務者数	平均一時間賃金	労務者数	平均一時間賃金	労務者数	平均一時間賃金	労務者数	平均一時間賃金	労務者数	平均一時間賃金	労務者数	平均一時間賃金
人	錢	人	錢	人	錢	人	錢	人	錢	人	錢
31	1	41	75	97	—	—	70	32	2	30	
—	—	—	2	22	—	—	—	—	—	—	
10	—	—	1	4	—	—	1	16	—	—	
18	—	—	6	17	—	—	20	30	—	—	
26	—	—	3	26	—	—	18	32	—	—	
31	1	41	5	46	—	—	12	36	—	—	
36	—	—	8	44	—	—	4	40	1	30	
35	—	—	5	44	—	—	5	44	—	—	
36	—	—	5	41	—	—	3	37	—	—	
37	—	—	14	44	—	—	2	22	—	—	
29	—	—	9	45	—	—	1	35	1	30	
22	—	—	11	31	—	—	1	36	—	—	
24	—	—	—	—	—	—	2	15	—	—	
17	—	—	—	—	—	—	1	14	—	—	
15	—	—	6	16	—	—	22	18	—	—	
—	—	—	—	—	—	—	—	—	—	—	
12	—	—	2	12	—	—	1	13	—	—	
15	—	—	2	19	—	—	4	22	—	—	
21	—	—	—	—	—	—	7	21	—	—	
13	—	—	—	—	—	—	3	14	—	—	
15	—	—	—	—	—	—	4	13	—	—	
13	—	—	1	22	—	—	2	21	—	—	
26	—	—	—	—	—	—	1	7	—	—	
—	—	—	1	12	—	—	—	—	—	—	
11	—	—	—	—	—	—	—	—	—	—	
18	—	—	—	—	—	—	—	—	—	—	
—	—	—	—	—	—	—	—	—	—	—	
—	—	—	—	—	—	—	—	—	—	—	

第一〇表　工業事業體ニ於ケル産業年齢及定額

朝　鮮

	總數				金屬工業				機械器具工		
	定額		請負		定額		請負		定額		請
	勞務者數	平均一時間賃金	勞務者數	平均一時間賃金	勞務者數	平均一時間賃金	勞務者數	平均一時間賃金	勞務者數	平均一時間賃金	勞務者數

（男）

		錢		錢		錢		錢		錢	
總數	11,7711 人	16	1,8916 人	21	2,3577 人	17	1492 人	22	2,1478 人	17	3062 人
1 —— 13歳	2903	6	368	8	424	7	13	9	559	6	35
14 —— 15歳	1,1350	8	1093	11	1833	9	82	11	2800	7	229
16 —— 19歳	3,1003	12	3597	16	5906	13	408	16	6384	12	1076
20 —— 24歳	2,8908	17	3846	22	6467	17	366	23	5231	20	852
25 —— 29歳	1,8375	20	3115	23	4423	20	229	28	3176	25	418
30 —— 34歳	1,0680	21	2266	24	2271	22	114	29	1680	26	226
35 —— 39歳	5969	21	1722	23	1116	23	69	29	775	26	99
40 —— 44歳	3693	20	1253	23	535	22	56	24	466	26	60
45 —— 49歳	2327	19	844	23	297	21	49	24	224	25	38
50 —— 54歳	1465	17	498	22	177	20	25	24	106	21	18
55 —— 59歳	686	15	215	21	71	16	17	19	53	18	6
60 —— 64歳	246	15	66	18	31	13	3	22	12	26	5
65歳 以上	106	14	33	21	26	14	1	13	7	12	—

（女）

總數	3,9060	6	2,5108	8	767	8	208	10	799	8	159
1 —— 13歳	7537	5	4172	5	52	6	23	6	75	5	28
14 —— 15歳	1,2803	6	7772	7	152	7	31	6	252	7	53
16 —— 19歳	1,0484	7	8077	9	200	9	22	8	197	9	34
20 —— 24歳	2601	8	1875	10	54	10	28	12	41	10	10
25 —— 29歳	1746	8	1208	10	47	9	17	13	38	9	10
30 —— 34歳	1167	8	789	11	42	9	24	12	40	9	6
35 —— 39歳	1146	8	601	11	69	9	26	11	28	9	11
40 —— 44歳	598	8	277	10	43	9	18	10	27	8	6
45 —— 49歳	481	8	168	9	58	9	14	12	20	8	1
50 —— 54歳	309	7	95	9	31	8	5	10	14	8	—
55 —— 59歳	122	8	46	8	14	7	—	—	5	8	—
60 —— 64歳	47	7	18	8	4	8	—	—	2	8	—
65歳 以上	19	6	10	9	1	7	—	—	—	—	—

請負別勞務者數並ニ一時間平均賃金　（全鮮）

人

業	化學工業				ガス業、電氣業及水道業				窯業及土石工業			
負	定額		請負		定額		請負		定額		請負	
一時間平均賃金	勞務者數	一時間平均賃金	勞務者數	一時間平均賃金	勞務者數	一時間平均賃金	勞務者數	一時間平均賃金	勞務者數	一時間平均賃金	勞務者數	一時間平均賃金
錢		錢		錢		錢		錢		錢		錢
20	2,9640 人	16	1892 人	21	4066 人	17	3 人	45	7964 人	16	5614 人	21
7	495	7	32	7	12	8	—	—	273	6	107	10
9	2134	9	123	12	165	9	—	—	554	9	210	13
15	8061	12	322	18	997	13	—	—	1594	12	725	17
23	8349	16	387	23	1105	16	—	—	1748	16	1037	21
26	4819	19	353	23	734	19	1	46	1273	19	1032	22
28	2710	20	207	24	485	21	1	42	910	19	792	23
30	1277	19	168	24	221	21	1	46	656	21	633	23
30	816	18	112	24	164	22	—	—	367	20	473	22
30	486	17	85	23	103	23	—	—	263	18	275	22
28	305	16	62	22	53	22	—	—	191	17	205	21
23	126	16	29	22	18	19	—	—	90	16	87	21
12	39	16	5	14	4	18	—	—	37	14	29	20
—	23	13	7	25	5	18	—	—	8	18	9	22

9	4962	8	4461	9	52	9	—	—	759	8	1963	10
5	543	5	776	5	5	6	—	—	86	5	155	9
7	1353	6	1250	8	21	7	—	—	129	7	184	8
10	1439	9	1259	10	13	10	—	—	132	9	150	9
13	438	9	385	12	5	10	—	—	88	8	235	10
15	312	9	292	13	4	10	—	—	89	9	219	10
13	233	9	224	13	3	10	—	—	75	9	167	10
12	305	8	177	12	1	11	—	—	85	9	135	12
9	143	8	56	11	—	—	—	—	37	9	61	10
9	80	8	24	11	—	—	—	—	22	8	30	9
—	68	7	14	11	—	—	—	—	12	8	16	10
—	28	9	3	14	—	—	—	—	2	7	7	8
—	16	9	—	—	—	—	—	—	2	9	2	14
—	4	7	1	16	—	—	—	—	—	—	2	10

アジア歴史資料センター
Japan Center for Asian Historical Records

第一〇表　工業事業體ニ於ケル産業年齢及定額

朝　鮮

	紡織工業				製材及木製品工業				食
	定額		請負		定額		請負		定
	労務者数	一時間平均賃金	労務者数	一時間平均賃金	労務者数	一時間平均賃金	労務者数	一時間平均賃金	労務者数

（男）

	人	銭	人	銭	人	銭	人	銭	人
総数	1,0396	10	2176	18	7679	14	1404	25	7869
1 —— 13歳	441	5	119	7	362	6	21	7	81
14 —— 15歳	1898	6	319	10	836	8	51	12	405
16 —— 19歳	3629	8	651	15	1610	11	176	21	1623
20 —— 24歳	2008	12	483	22	1423	17	278	28	1687
25 —— 29歳	1016	15	288	24	996	18	244	27	1293
30 —— 34歳	537	17	153	25	654	19	211	26	927
35 —— 39歳	328	17	68	23	550	18	158	27	651
40 —— 44歳	215	15	42	20	398	17	126	25	505
45 —— 49歳	151	15	32	23	351	15	63	25	326
50 —— 54歳	106	13	13	20	254	14	46	21	211
55 —— 59歳	57	11	5	21	135	14	16	20	118
60 —— 64歳	8	15	1	12	81	13	8	14	32
65歳以上	2	13	1	6	23	12	6	24	10

（女）

	人	銭	人	銭	人	銭	人	銭	人
総数	2,3339	6	1,6326	7	828	7	228	8	5534
1 —— 13歳	5502	5	2625	5	114	5	86	5	688
14 —— 15歳	8681	5	5540	7	194	6	54	7	1359
16 —— 19歳	6596	7	6136	8	145	8	29	10	1231
20 —— 24歳	1129	7	972	9	64	7	20	10	634
25 —— 29歳	606	7	498	10	74	8	12	11	466
30 —— 34歳	283	8	230	11	58	10	10	16	384
35 —— 39歳	199	8	145	10	82	7	9	11	325
40 —— 44歳	109	7	73	9	37	9	4	11	186
45 —— 49歳	100	7	49	8	24	8	3	8	158
50 —— 54歳	79	7	29	8	25	8	—	—	67
55 —— 59歳	37	7	22	8	8	9	1	11	25
60 —— 64歳	11	6	4	8	2	8	—	—	7
65歳以上	7	5	3	8	1	6	—	—	4

請負別労務者数並ニ一時間平均賃金　（全鮮）

料品工業			印刷業及製本業				其ノ他ノ工業			
定額		請負			定額		請負		定額		請負	
労務者数	一時間平均賃金	労務者数	一時間平均賃金		労務者数	一時間平均賃金	労務者数	一時間平均賃金	労務者数	一時間平均賃金	労務者数	一時間平均賃金

人

銭	人	銭	人	銭	人	銭	人	銭	人	銭
14	2799	21	3435	17	10	13	1618	13	531	18
7	6	10	166	6	—	—	90	7	35	8
8	26	15	471	7	2	7	254	7	51	10
11	101	18	689	11	2	13	510	11	136	15
14	325	19	568	17	1	15	322	16	117	20
16	469	20	467	22	—	—	178	19	81	23
17	518	21	402	24	—	—	104	19	44	22
17	496	21	326	25	2	16	69	18	28	20
17	368	22	182	25	2	13	45	21	14	28
16	289	22	99	26	1	15	27	17	12	29
15	119	22	52	24	—	—	10	15	10	22
15	55	24	12	21	—	—	6	15	—	—
14	12	21	1	23	—	—	1	13	3	30
12	9	19	—	—	—	—	2	10	—	—

6	1024	7	301	9	80	8	1779	6	1259	7
5	150	6	31	6	19	6	441	5	310	5
6	279	6	88	7	34	7	574	6	347	6
7	215	7	120	10	19	11	411	7	213	8
7	93	7	29	10	4	7	119	7	128	9
7	80	8	15	10	3	8	95	7	77	10
7	67	8	9	11	1	11	40	7	60	10
7	59	8	5	14	—	—	47	8	39	9
7	38	9	—	—	—	—	16	7	21	8
7	21	9	2	12	—	—	17	7	26	7
8	15	10	2	17	—	—	11	6	16	7
7	1	7	—	—	—	—	3	7	12	7
6	3	7	—	—	—	—	3	6	9	7
6	3	8	—	—	—	—	2	5	1	5

アジア経済研究所センター
Japan Center for Asian Economies
http://www.ide.go.jp

第一〇表　工業事業體ニ於ケル産業年齢及定額

其ノ他

	總數				金屬工業				機械器具工業		
	定額		計	負	定額		計	負	定額		計
	勞務者數	平均一時間賃金	勞務者數	平均一時間賃金	勞務者數	平均一時間賃金	勞務者數	平均一時間賃金	勞務者數	平均一時間賃金	勞務者數
(男)											
總數	1171人	16錢	979人	24錢	32人	26錢	65人	39錢	74人	22錢	4人
1 —— 13歳	27	6	—	—	—	—	—	—	—	—	—
14 —— 15歳	40	11	2	20	2	7	—	—	5	6	—
16 —— 19歳	106	12	13	16	5	12	6	10	12	11	—
20 —— 24歳	140	16	58	26	3	26	17	36	14	17	—
25 —— 29歳	154	17	61	30	4	31	20	47	12	27	2
30 —— 34歳	152	18	75	25	9	33	10	43	7	30	—
35 —— 39歳	162	18	67	23	2	40	8	50	15	28	1
40 —— 44歳	133	19	38	21	3	29	2	47	5	28	1
45 —— 49歳	115	17	35	18	2	23	—	—	1	31	—
50 —— 54歳	76	16	21	21	1	13	2	20	3	23	—
55 —— 59歳	53	16	7	20	1	35	—	—	—	—	—
60 —— 64歳	12	13	2	13	—	—	—	—	—	—	—
65歳以上	1	15	—	—	—	—	—	—	—	—	—
(女)											
總數	10人	10錢	19人	6錢	2人	10錢	—	—	—	—	—
1 —— 13歳	1	5	8	3	—	—	—	—	—	—	—
14 —— 15歳	2	6	7	4	—	—	—	—	—	—	—
16 —— 19歳	3	12	—	—	—	—	—	—	—	—	—
20 —— 24歳	—	—	—	—	—	—	—	—	—	—	—
25 —— 29歳	—	—	—	—	—	—	—	—	—	—	—
30 —— 34歳	1	13	—	—	—	—	—	—	—	—	—
35 —— 39歳	2	12	2	16	1	11	—	—	—	—	—
40 —— 44歳	—	—	1	16	—	—	—	—	—	—	—
45 —— 49歳	1	9	—	—	1	9	—	—	—	—	—
50 —— 54歳	—	—	1	16	—	—	—	—	—	—	—
55 —— 59歳	—	—	—	—	—	—	—	—	—	—	—
60 —— 64歳	—	—	—	—	—	—	—	—	—	—	—
65歳以上	—	—	—	—	—	—	—	—	—	—	—

請負別勞務者數竝ニ一時間平均賃金　(全鮮)

他

業	化學工業				ガス業、電氣業及水道業				窯業及土石工業			
負	定額		計	負	定額		計	負	定額		計	負
一時間平均賃金	勞務者數	一時間平均賃金	勞務者數	一時間平均賃金	勞務者數	一時間平均賃金	勞務者數	一時間平均賃金	勞務者數	一時間平均賃金	勞務者數	一時間平均賃金
24錢	351人	16錢	20人	18錢	2人	20錢	—	—	117人	15錢	88人	21錢
—	1	7	—	—	—	—	—	—	—	—	—	—
—	5	10	—	—	—	—	—	—	1	14	1	20
—	27	13	—	—	—	—	—	—	3	14	3	20
—	39	15	2	19	—	—	—	—	14	15	17	19
24	57	16	2	19	—	—	—	—	25	14	8	21
—	59	17	5	18	1	19	—	—	25	15	23	23
24	58	17	4	17	—	—	—	—	23	15	18	22
24	42	18	1	19	—	—	—	—	14	17	6	19
—	33	18	5	17	1	21	—	—	5	15	5	21
—	10	19	1	16	—	—	—	—	4	14	4	25
—	20	27	—	—	—	—	—	—	2	13	2	25
—	—	—	—	—	—	—	—	—	1	28	1	10
—	—	—	—	—	—	—	—	—	—	—	—	—
—	5	12	4	16	—	—	—	—	—	—	—	—
—	—	—	—	—	—	—	—	—	—	—	—	—
—	1	8	—	—	—	—	—	—	—	—	—	—
—	2	14	—	—	—	—	—	—	—	—	—	—
—	—	—	—	—	—	—	—	—	—	—	—	—
—	—	—	—	—	—	—	—	—	—	—	—	—
—	1	13	—	—	—	—	—	—	—	—	—	—
—	1	12	2	16	—	—	—	—	—	—	—	—
—	—	—	1	16	—	—	—	—	—	—	—	—
—	—	—	—	—	—	—	—	—	—	—	—	—
—	—	—	1	16	—	—	—	—	—	—	—	—
—	—	—	—	—	—	—	—	—	—	—	—	—
—	—	—	—	—	—	—	—	—	—	—	—	—
—	—	—	—	—	—	—	—	—	—	—	—	—
—	—	—	—	—	—	—	—	—	—	—	—	—

アジア経済資料センター
Japan Center for Asian Historical Records

第一〇表　工業事業體ニ於ケル産業年齢及定額請負別勞務者數並ニ一時間平均賃金（全鮮）

其ノ他

	紡織工業				製材及木製品工業				食料品工業				印刷業及製本業				其ノ他ノ工業			
	定額		請負		定額		請負		定額		請負		定額		請負		定額		請負	
	勞務者數	一時間平均賃金	勞務者數	一時間平均賃金	勞務者數	一時間平均賃金	勞務者數	一時間平均賃金	勞務者數	一時間平均賃金	勞務者數	一時間平均賃金	勞務者數	一時間平均賃金	勞務者數	一時間平均賃金	勞務者數	一時間平均賃金	勞務者數	一時間平均賃金
（男）																				
總數	人 1	錢 10	人 —	錢 —	人 574	錢 15	人 201	錢 21	人 20	錢 18	人 —	錢 —	人 —	錢 —	人 —	錢 —	人 —	錢 —	人 1	錢 43
1 —— 13歳	—	—	—	—	26	6	—	—	—	—	—	—	—	—	—	—	—	—	—	—
14 —— 15歳	—	—	—	—	27	12	1	19	—	—	—	—	—	—	—	—	—	—	—	—
16 —— 19歳	1	10	—	—	58	11	4	23	—	—	—	—	—	—	—	—	—	—	—	—
20 —— 24歳	—	—	—	—	69	15	22	24	1	20	—	—	—	—	—	—	—	—	—	—
25 —— 29歳	—	—	—	—	53	17	29	21	3	14	—	—	—	—	—	—	—	—	—	—
30 —— 34歳	—	—	—	—	49	18	37	22	2	17	—	—	—	—	—	—	—	—	—	—
35 —— 39歳	—	—	—	—	62	17	36	20	2	38	—	—	—	—	—	—	—	—	—	—
40 —— 44歳	—	—	—	—	67	18	27	21	2	21	—	—	—	—	—	—	—	—	1	43
45 —— 49歳	—	—	—	—	69	17	25	18	4	14	—	—	—	—	—	—	—	—	—	—
50 —— 54歳	—	—	—	—	54	16	14	20	4	13	—	—	—	—	—	—	—	—	—	—
55 —— 59歳	—	—	—	—	29	17	5	19	1	18	—	—	—	—	—	—	—	—	—	—
60 —— 64歳	—	—	—	—	10	12	1	16	1	12	—	—	—	—	—	—	—	—	—	—
65歳以上	—	—	—	—	1	15	—	—	—	—	—	—	—	—	—	—	—	—	—	—
（女）																				
總數	1	5	—	—	2	6	15	9	—	—	—	—	—	—	—	—	—	—	—	—
1 —— 13歳	1	5	—	—	—	—	8	3	—	—	—	—	—	—	—	—	—	—	—	—
14 —— 15歳	—	—	—	—	1	4	7	4	—	—	—	—	—	—	—	—	—	—	—	—
16 —— 19歳	—	—	—	—	1	7	—	—	—	—	—	—	—	—	—	—	—	—	—	—
20 —— 24歳	—	—	—	—	—	—	—	—	—	—	—	—	—	—	—	—	—	—	—	—
25 —— 29歳	—	—	—	—	—	—	—	—	—	—	—	—	—	—	—	—	—	—	—	—
30 —— 34歳	—	—	—	—	—	—	—	—	—	—	—	—	—	—	—	—	—	—	—	—
35 —— 39歳	—	—	—	—	—	—	—	—	—	—	—	—	—	—	—	—	—	—	—	—
40 —— 44歳	—	—	—	—	—	—	—	—	—	—	—	—	—	—	—	—	—	—	—	—
45 —— 49歳	—	—	—	—	—	—	—	—	—	—	—	—	—	—	—	—	—	—	—	—
50 —— 54歳	—	—	—	—	—	—	—	—	—	—	—	—	—	—	—	—	—	—	—	—
55 —— 59歳	—	—	—	—	—	—	—	—	—	—	—	—	—	—	—	—	—	—	—	—
60 —— 64歳	—	—	—	—	—	—	—	—	—	—	—	—	—	—	—	—	—	—	—	—
65歳以上	—	—	—	—	—	—	—	—	—	—	—	—	—	—	—	—	—	—	—	—

アジア歴史資料センター Japan Center for Asian Historical Records http://www.jacar.go.jp

第一一表　工業事業體ニ於ケル産業常該事業體在職年月數及定額請負別勞務者數竝ニ一時間平均賃金　（全鮮）

總括

	總數				金屬工業				機械器具工業			
	定額		請負		定額		請負		定額		請負	
	勞務者數	平均賃金一時間	勞務者數	平均賃金一時間	勞務者數	平均賃金一時間	勞務者數	平均賃金一時間	勞務者數	平均賃金一時間	勞務者數	平均賃金一時間
總數	135363人	18錢	1,3483人	21錢	2,7918人	20錢	1514人	23錢	2,3693人	19錢	3148人	21錢
3箇月未滿	1,7289	13	1974	17	3873	14	85	21	2603	13	195	15
6箇月未滿	2,1198	14	3239	20	4410	15	221	21	3892	14	338	17
1箇年未滿	2,0655	16	3062	19	3939	17	280	22	3587	18	546	17
1年6箇月未滿	1,8402	16	2706	21	3574	18	257	22	3563	17	341	21
2箇年未滿	1,1346	18	1397	21	2338	21	101	25	2105	20	348	20
3箇年未滿	1,6122	20	2366	21	3668	30	187	22	3168	21	569	21
5箇年未滿	1,4474	23	2116	24	3007	26	157	24	2698	25	517	24
10箇年未滿	8670	27	1146	25	1582	28	104	29	1157	31	177	27
15箇年未滿	2705	32	333	25	384	32	33	29	350	37	28	32
20箇年未滿	1129	29	190	26	239	31	22	29	145	34	31	38
25箇年未滿	755	35	109	26	256	38	13	26	83	40	17	35
30箇年未滿	250	32	48	25	70	32	7	19	38	29	4	32
35箇年未滿	129	29	9	25	41	27	3	23	20	29	1	30
40箇年未滿	340	29	45	25	108	30	6	18	77	35	16	32
40箇年以上	126	32	19	22	39	36	—	—	33	31	6	32
不詳	1773	14	730	24	390	16	38	22	174	16	14	19

（男）

總數	4,1119人	7錢	2,5167人	8錢	1105人	10錢	209人	10錢	838人	9錢	159人	10錢
3箇月未滿	6866	6	2538	7	204	9	51	10	202	7	44	9
6箇月未滿	8734	6	3794	7	221	9	50	8	118	9	38	9
1箇年未滿	8647	6	4547	7	218	10	34	11	216	8	34	9
1年6箇月未滿	5912	7	4629	8	150	11	36	9	118	10	17	10
2箇年未滿	3449	7	2514	8	63	11	12	11	95	8	13	10
3箇年未滿	3948	8	3763	9	98	13	6	11	52	13	8	11
5箇年未滿	2307	9	2222	10	50	14	10	12	27	14	3	12
10箇年未滿	671	10	773	12	17	13	8	14	5	12	1	13
15箇年未滿	91	10	139	12	4	16	—	—	—	—	1	12
20箇年未滿	36	10	64	12	1	8	—	—	—	—	—	—
25箇年未滿	25	10	36	13	6	8	—	—	—	—	—	—
30箇年未滿	7	9	21	12	1	8	—	—	—	—	—	—
35箇年未滿	1	8	13	17	1	8	—	—	—	—	—	—
40箇年未滿	2	9	24	12	1	8	—	—	—	—	—	—
40箇年以上	—	—	13	13	—	—	—	—	—	—	—	—
不詳	417	7	77	7	70	9	2	11	5	9	—	—

（女）

備考　1. 土木建築事業體ヲ除ク勞働者30人以上ノ工業事業體ニ付作成ス　2. 結果原表ハ職名（166種類）別ニ作成セルモ紙數ノ都合上省略掲載ス

業	化學工業				ガス業、電氣及水道業				窯業及土石工業			
負	定額		請負		定額		請負		定額		請負	
一時間平均賃金	勞務者數	一時間平均賃金	勞務者數	一時間平均賃金	勞務者數	一時間平均賃金	勞務者數	一時間平均賃金	勞務者數	一時間平均賃金	勞務者數	一時間平均賃金
21錢	9,7892人	19錢	1924人	21錢	4790人	19錢	11人	43錢	8580人	17錢	5744人	21錢
15	4785	13	194	20	303	13	—	—	1422	13	654	18
17	6271	14	846	21	456	15	—	—	1204	14	1390	20
17	5752	17	421	22	545	15	—	—	1160	15	505	19
21	5405	17	189	18	609	17	1	42	1043	15	889	21
20	3028	19	83	22	469	17	2	42	674	18	272	21
21	3846	21	143	20	732	19	3	44	939	18	755	22
27	4036	25	121	22	716	21	1	45	951	20	663	22
31	2561	31	84	22	603	23	4	43	639	24	312	24
31	930	38	20	21	114	24	—	—	267	28	104	23
32	201	28	11	26	76	26	—	—	117	34	66	21
35	118	36	4	33	59	26	—	—	92	36	45	22
28	66	39	1	47	8	30	—	—	9	23	23	23
20	31	37	—	—	7	32	—	—	4	14	1	35
31	92	35	—	—	2	34	—	—	6	28	8	26
25	20	40	—	—	2	36	—	—	1	16	2	28
39	690	13	307	21	29	15	—	—	52	13	55	15

9	6160	10	4465	10	126	15	9	42	802	8	1363	10
5	1071	7	477	7	20	11	—	—	213	8	196	10
7	1484	8	573	7	23	10	—	—	152	7	284	9
11	1165	9	637	8	25	14	—	—	105	8	155	9
10	850	10	925	8	23	15	—	—	93	9	258	10
11	385	11	260	9	6	20	—	—	49	8	81	10
13	618	11	660	11	14	17	—	—	89	8	173	10
26	429	14	504	13	19	23	1	45	55	8	122	11
9	126	13	322	14	2	28	—	—	28	9	55	13
10	15	14	60	13	—	—	1	40	4	11	10	15
—	3	14	22	14	—	—	—	—	2	17	13	12
—	1	10	5	17	—	—	1	42	—	—	4	14
—	—	—	6	17	—	—	—	—	—	—	4	13
—	—	—	9	18	—	—	—	—	—	—	1	11
—	—	—	5	20	—	—	—	—	—	—	5	10
—	—	—	—	—	—	—	—	—	—	—	2	17
—	13	8	—	—	—	—	—	—	12	7	—	—

アジア経済資料センター
Japan Center for Asian Economic Data
http://www.ide.go.jp

第一一表　工業事業體ニ於ケル産業當該事業體在職年月數及定額請負別勞務者數竝ニ一時間平均賃金（全鮮）

總括

	紡織工業				製材及木製品工業				食料品工業			印刷業及製本業				其ノ他ノ工業			
	定額		請負		定額		請負		定額	請負		定額		請負		定額		請負	
	勞務者數	平均賃金一時間	勞務者數	平均賃金一時間	勞務者數	平均賃金一時間	勞務者數	平均賃金一時間	勞務者數	平均賃金一時間	平均賃金一時間	勞務者數	平均賃金一時間	勞務者數	平均賃金一時間	勞務者數	平均賃金一時間	勞務者數	平均賃金一時間
（男）																			
總數	1,0818	11	2187	18	8397	15	1623	24	8196	15	2794	21	3510	18	10	13	1688	14	534	18
3箇月未滿	1830	8	385	13	999	12	318	20	784	12	100	20	393	12	—	—	297	12	43	11
6箇月未滿	2108	8	421	17	1143	13	248	23	942	13	214	17	473	13	—	—	299	12	61	15
1箇年未滿	2074	10	405	17	1386	14	217	23	1653	14	636	19	308	14	1	12	251	14	51	16
1年6箇月未滿	1417	11	306	18	1020	14	250	24	1081	14	406	19	447	15	2	13	243	13	65	17
2箇年未滿	816	12	126	20	751	15	106	30	685	15	316	21	323	16	—	—	157	14	43	20
3箇年未滿	1053	13	229	17	1067	12	144	29	963	15	223	21	500	18	6	12	186	16	107	17
5箇年未滿	723	15	158	23	1074	15	177	28	775	17	246	19	349	20	—	—	145	18	76	20
10箇年未滿	534	18	99	27	541	20	99	27	702	18	216	21	290	23	1	14	61	22	50	26
15箇年未滿	107	20	29	28	138	21	23	30	233	22	81	22	161	26	—	—	21	22	15	25
20箇年未滿	72	19	13	36	46	21	16	24	75	22	28	26	150	27	—	—	8	33	3	19
25箇年未滿	19	23	8	39	19	22	6	18	41	22	10	25	62	31	—	—	6	26	6	22
30箇年未滿	9	30	5	39	12	27	3	19	23	20	2	20	15	39	—	—	—	—	3	21
35箇年未滿	7	24	1	29	5	19	2	20	11	23	1	31	3	36	—	—	—	—	—	—
40箇年未滿	13	26	1	35	15	27	6	18	23	23	5	20	3	35	—	—	1	21	3	21
40箇年以上	4	24	—	—	9	23	3	18	16	27	3	24	1	24	—	—	1	23	5	17
日傭	33	13	1	30	172	14	5	27	189	15	307	28	32	11	—	—	12	14	3	22
（女）																			
總數	2,3560	6	1,6962	7	843	7	243	7	5571	6	1024	7	307	9	80	8	1801	6	1259	7
3箇月未滿	3436	5	1376	6	182	7	33	8	999	7	126	7	48	9	3	10	491	6	232	6
6箇月未滿	5064	5	2278	6	202	6	74	6	892	6	208	7	74	8	2	16	504	6	287	7
1箇年未滿	5195	6	3149	7	157	7	65	7	1289	6	295	7	37	10	2	8	240	6	176	8
1年6箇月未滿	3446	6	2994	7	114	9	27	9	853	6	168	7	46	9	6	12	219	7	198	7
2箇年未滿	2262	6	1949	8	51	9	9	8	393	6	77	7	23	9	—	—	122	7	113	8
3箇年未滿	2488	7	2702	8	47	7	25	9	409	7	69	7	28	9	8	11	105	7	112	9
5箇年未滿	1340	8	1476	8	59	8	8	11	260	7	40	7	11	11	5	11	63	8	53	11
10箇年未滿	240	10	308	10	11	10	1	12	192	7	19	8	6	12	—	—	44	7	59	8
15箇年未滿	27	11	58	10	1	8	1	12	32	7	1	9	—	—	—	—	8	7	7	8
20箇年未滿	13	12	23	11	1	9	—	—	12	9	—	—	1	12	—	—	3	8	6	6
25箇年未滿	8	10	24	11	—	—	—	—	8	8	—	—	2	17	—	—	—	—	2	7
30箇年未滿	—	—	10	10	—	—	—	—	4	10	—	—	—	—	—	—	2	8	1	5
35箇年未滿	—	—	2	17	—	—	—	—	—	—	—	—	—	—	—	—	—	—	1	13
40箇年未滿	1	9	10	9	—	—	—	—	—	—	—	—	—	—	—	—	—	—	4	10
40箇年以上	—	—	3	16	—	—	—	—	—	—	—	—	—	—	—	—	—	—	8	12
日傭	40	6	—	—	18	9	—	—	228	6	21	10	31	7	54	6	—	—	—	—

アジア歴史資料センター
Japan Center for Asian Historical Records
http://www.jacar.go.jp/

第一一表　工業事業體ニ於ケル産業當該事業體在職年月數及定額請負別勞務者數竝ニ一時間平均賃金　（全鮮）

内地人

（男）

	總數				金屬工業				機械器具工業			
	定額		請負		定額		請負		定額		請負	
	勞務者數	平均一時間賃金	勞務者數	平均一時間賃金	勞務者數	平均一時間賃金	勞務者數	平均一時間賃金	勞務者數	平均一時間賃金	勞務者數	平均一時間賃金
總數	1,6481人	34錢	194人	48錢	4309人	96錢	17人	52錢	2146人	99錢	82人	62錢
3箇月未滿	1104	24	16	44	351	28	1	53	134	24	5	63
6箇月未滿	1311	27	24	49	394	28	2	29	171	31	6	77
1箇年未滿	1517	31	14	46	356	34	2	88	182	38	7	51
1年6箇月未滿	1946	27	20	60	507	29	3	31	321	30	13	79
2箇年未滿	1275	32	14	58	391	32	—	—	137	40	8	74
3箇年未滿	2409	33	25	54	710	34	1	22	352	38	9	88
5箇年未滿	2936	37	38	42	798	40	3	31	391	39	19	47
10箇年未滿	2393	41	29	45	437	44	2	107	283	47	12	42
15箇年未滿	929	46	8	43	133	47	3	59	97	56	2	50
20箇年未滿	199	49	—	—	55	50	—	—	27	62	—	…
25箇年未滿	205	56	—	—	89	59	—	—	26	76	—	—
30箇年未滿	66	53	1	28	20	55	—	—	5	65	—	—
35箇年未滿	29	47	1	29	7	48	—	—	2	57	—	—
40箇年未滿	68	45	—	—	26	45	—	—	3	43	—	—
40箇年以上	38	47	—	—	16	49	—	—	5	43	—	—
日傭	56	52	4	30	19	56	—	—	10	41	1	40

（女）

總數	2043	17	40	18	996	15	1	25	99	17	—	—
3箇月未滿	230	15	2	16	56	15	—	—	4	16	—	—
6箇月未滿	344	16	7	11	61	13	—	—	11	16	—	—
1箇年未滿	344	17	17	17	71	15	1	25	14	15	—	—
1年6箇月未滿	359	16	3	22	60	14	—	—	29	16	—	—
2箇年未滿	191	17	3	15	16	17	—	—	9	17	—	—
3箇年未滿	277	18	1	13	45	16	—	—	21	19	—	—
5箇年未滿	223	19	2	30	20	19	—	—	9	23	—	—
10箇年未滿	64	19	—	—	5	24	—	—	2	17	—	—
15箇年未滿	7	21	1	40	1	37	—	—	—	—	—	—
20箇年未滿	3	14	—	—	—	—	—	—	—	—	—	—
25箇年未滿	—	—	3	25	—	—	—	—	—	—	—	—
30箇年未滿	—	—	—	—	—	—	—	—	—	—	—	—
35箇年未滿	—	—	1	14	—	—	—	—	—	—	—	—
40箇年未滿	—	—	—	—	—	—	—	—	—	—	—	—
40箇年以上	—	—	—	—	—	—	—	—	—	—	—	—
日傭	1	9	—	—	1	9	—	—	—	—	—	—

	化學工業				ガス業、電氣業及水道業				窯業及土石工業			
	定額		請負		定額		請負		定額		請負	
	勞務者數	平均一時間賃金	勞務者數	平均一時間賃金	勞務者數	平均一時間賃金	勞務者數	平均一時間賃金	勞務者數	平均一時間賃金	勞務者數	平均一時間賃金
總數	7841人	93錢	12人	39錢	662人	31錢	8人	43錢	499人	42錢	42人	35錢
3箇月未滿	504	22	8	33	55	15	—	—	21	29	—	—
6箇月未滿	611	25	2	38	43	28	—	—	27	29	9	48
1箇年未滿	776	29	1	18	46	28	—	—	26	34	3	30
1年6箇月未滿	890	26	—	—	117	26	—	—	27	34	4	21
2箇年未滿	586	31	—	—	44	33	2	42	41	39	3	27
3箇年未滿	1008	31	—	—	121	34	1	40	68	38	9	29
5箇年未滿	1437	35	1	22	116	35	1	45	69	42	13	37
10箇年未滿	1280	40	—	—	87	38	4	43	111	42	—	—
15箇年未滿	561	45	—	—	17	41	—	—	46	49	—	—
20箇年未滿	42	43	—	—	5	36	—	—	34	54	—	—
25箇年未滿	50	46	—	—	3	34	—	—	26	56	—	—
30箇年未滿	27	51	—	—	2	37	—	—	1	42	—	—
35箇年未滿	13	49	—	—	3	40	—	—	—	—	—	—
40箇年未滿	28	47	—	—	1	50	—	—	2	55	—	—
40箇年以上	11	48	—	—	1	53	—	—	—	—	—	—
日傭	17	53	—	—	1	48	—	—	—	—	1	35

總數	1193	18	—	—	74	19	3	42	43	15	—	—
3箇月未滿	121	16	—	—	4	17	—	—	9	14	—	—
6箇月未滿	206	17	—	—	8	13	—	—	4	14	—	—
1箇年未滿	192	17	—	—	15	18	—	—	5	15	—	—
1年6箇月未滿	199	17	—	—	17	18	—	—	11	15	—	—
2箇年未滿	127	18	—	—	6	20	—	—	3	19	—	—
3箇年未滿	163	19	—	—	10	19	—	—	5	16	—	—
5箇年未滿	152	19	—	—	12	24	1	45	1	13	—	—
10箇年未滿	29	20	—	—	2	28	—	—	5	13	—	—
15箇年未滿	3	19	—	—	—	—	1	40	—	—	—	—
20箇年未滿	1	17	—	—	—	—	—	—	—	—	—	—
25箇年未滿	—	—	—	—	—	—	1	42	—	—	—	—
30箇年未滿	—	—	—	—	—	—	—	—	—	—	—	—
35箇年未滿	—	—	—	—	—	—	—	—	—	—	—	—
40箇年未滿	—	—	—	—	—	—	—	—	—	—	—	—
40箇年以上	—	—	—	—	—	—	—	—	—	—	—	—
日傭	—	—	—	—	—	—	—	—	—	—	—	—

アジア経済資料センター
Japan Center for Asian Historical Records

第一一表　工業事業體ニ於ケル産業當該事業體在

内　地

	紡織工業				窯材及木製品工業				食
	定額		請負		定額		請負		定
	勞務者數	平均一時間賃金	勞務者數	平均一時間賃金	勞務者數	平均一時間賃金	勞務者數	平均一時間賃金	勞務者數
	人	錢	人	錢	人	錢	人	錢	人

（男）

總數	422	28	12	91	150	31	18	93	307
3箇月未滿	16	21	—	—	10	24	2	36	12
6箇月未滿	27	22	1	19	16	28	1	36	15
1箇年未滿	51	23	1	6	16	32	—	—	47
1年6箇月未滿	39	26	—	—	16	27	—	—	22
2箇年未滿	33	29	—	—	11	26	1	52	22
3箇年未滿	75	27	—	—	20	35	5	47	35
5箇年未滿	43	27	1	53	20	24	—	—	40
10箇年未滿	96	30	3	42	24	37	8	35	52
15箇年未滿	23	31	3	22	9	41	—	—	31
20箇年未滿	8	34	—	—	2	42	—	—	8
25箇年未滿	1	35	—	—	2	44	—	—	6
30箇年未滿	3	51	1	28	2	42	—	—	1
35箇年未滿	1	48	1	29	—	—	—	—	2
40箇年未滿	4	31	—	—	1	29	—	—	3
40箇年以上	—	—	—	—	1	32	—	—	4
日傭	2	42	1	30	—	—	1	25	7

（女）

總數	220	16	96	16	19	15	—	—	97
3箇月未滿	22	13	2	16	2	10	—	—	5
6箇月未滿	43	17	7	11	2	14	—	—	4
1箇年未滿	35	17	16	17	—	—	—	—	5
1年6箇月未滿	34	16	3	22	2	15	—	—	4
2箇年未滿	22	15	3	15	4	14	—	—	2
3箇年未滿	21	16	1	13	—	—	—	—	10
5箇年未滿	23	19	1	14	2	20	—	—	3
10箇年未滿	15	15	—	—	1	22	—	—	4
15箇年未滿	3	18	—	—	—	—	—	—	—
20箇年未滿	2	17	—	—	—	—	—	—	—
25箇年未滿	—	—	2	17	—	—	—	—	—
30箇年未滿	—	—	—	—	—	—	—	—	—
35箇年未滿	—	—	1	14	—	—	—	—	—
40箇年未滿	—	—	—	—	—	—	—	—	—
40箇年以上	—	—	—	—	—	—	—	—	—
日傭	—	—	—	—	—	—	—	—	—

職年月數及定額請負別勞務者數竝ニ一時間平均賃金（全鮮）

人

窯業				印刷業及製本業				其ノ他ノ工業			
定額		請負		定額		請負		定額		請負	
勞務者數	平均一時間賃金	勞務者數	平均一時間賃金	勞務者數	平均一時間賃金	勞務者數	平均一時間賃金	勞務者數	平均一時間賃金	勞務者數	平均一時間賃金
人	錢	人	錢	人	錢	人	錢	人	錢	人	錢
91	1	41	75	97	—	—	70	92	2	30	
26	—	—	—	—	—	—	1	14	—	—	
24	1	41	5	25	—	—	2	26	2	30	
33	—	—	5	24	—	—	12	36	—	—	
21	—	—	2	28	—	—	5	26	—	—	
29	—	—	4	26	—	—	6	27	—	—	
25	—	—	7	35	—	—	13	30	—	—	
30	—	—	9	30	—	—	13	31	—	—	
32	—	—	13	36	—	—	10	39	—	—	
38	—	—	10	44	—	—	2	29	—	—	
37	—	—	13	41	—	—	5	38	—	—	
41	—	—	1	69	—	—	1	43	—	—	
35	—	—	5	53	—	—	—	—	—	—	
35	—	—	1	52	—	—	—	—	—	—	
37	—	—	—	—	—	—	—	—	—	—	
44	—	—	—	—	—	—	—	—	—	—	
52	—	—	—	—	—	—	—	—	—	—	

15	—	—	6	16	—	—	22	18	—	—
12	—	—	2	15	—	—	5	17	—	—
13	—	—	—	—	—	—	5	21	—	—
14	—	—	2	17	—	—	5	19	—	—
16	—	—	—	—	—	—	3	18	—	—
16	—	—	—	—	—	—	2	13	—	—
15	—	—	1	12	—	—	1	16	—	—
16	—	—	1	20	—	—	—	—	—	—
23	—	—	—	—	—	—	1	7	—	—
—	—	—	—	—	—	—	—	—	—	—
—	—	—	—	—	—	—	—	—	—	—
—	—	—	—	—	—	—	—	—	—	—
—	—	—	—	—	—	—	—	—	—	—
—	—	—	—	—	—	—	—	—	—	—
—	—	—	—	—	—	—	—	—	—	—
—	—	—	—	—	—	—	—	—	—	—
—	—	—	—	—	—	—	—	—	—	—
—	—	—	—	—	—	—	—	—	—	—
—	—	—	—	—	—	—	—	—	—	—

第一一表　工業事業體ニ於ケル産業當該事業體在

朝　　鮮

	總數				金屬工業				機械器具工		
	定額		計	員	定額		計	員	定額		計
	勞務者數	一時間平均賃金	勞務者數	一時間平均賃金	勞務者數	一時間平均賃金	勞務者數	一時間平均賃金	勞務者數	一時間平均賃金	勞務者數

（男）

總數	11,7711	人 16	1,8916	人 21	2,3577	人 17	1492	人 22	2,1473	人 17	3062
3箇月未滿	1,6097	12	1937	17	3521	12	83	20	2466	13	189
6箇月未滿	1,9729	13	3148	19	4009	11	217	20	3718	13	332
1箇年未滿	1,8805	14	2972	19	3582	16	260	20	3401	17	539
1年6箇月未滿	1,6333	15	2597	20	3066	16	237	21	3237	16	328
2箇年未滿	9991	17	1362	21	1944	18	90	24	1961	19	340
3箇年未滿	1,3652	17	2318	21	2955	19	177	22	2805	19	559
5箇年未滿	1,1411	20	2052	23	2203	21	148	24	2298	22	497
10箇年未滿	6191	21	1090	25	1142	22	101	27	867	26	164
15箇年未滿	1732	24	310	24	251	24	30	26	246	30	26
20箇年未滿	900	24	182	26	183	25	22	29	113	27	31
25箇年未滿	542	27	104	27	165	27	13	26	55	29	17
30箇年未滿	179	25	46	24	49	23	7	19	33	24	4
35箇年未滿	99	24	8	24	34	22	3	23	18	26	1
40箇年未滿	265	25	45	25	79	25	6	18	74	22	16
40箇年以上	79	26	19	22	23	27	—	—	25	29	6
計	1706	13	726	24	371	13	38	20	156	14	13

（女）

總數	3,9060	6	2,5108	8	767	8	208	10	799	8	159
3箇月未滿	6635	6	2535	7	148	7	51	10	198	7	44
6箇月未滿	8385	6	3773	7	160	8	50	8	107	8	38
1箇年未滿	8302	6	4530	7	147	8	33	10	202	8	34
1年6箇月未滿	5553	7	4625	8	90	9	36	9	89	8	17
2箇年未滿	3258	7	2510	8	47	9	12	11	86	8	13
3箇年未滿	3670	7	3762	9	52	10	6	11	31	9	8
5箇年未滿	2082	8	2218	10	29	10	10	12	18	10	3
10箇年未滿	607	9	773	12	12	9	8	14	3	9	1
15箇年未滿	84	9	138	12	3	9	—	—	—	—	1
20箇年未滿	33	10	64	12	1	8	—	—	—	—	—
25箇年未滿	25	10	33	12	6	8	—	—	—	—	—
30箇年未滿	7	9	21	12	1	8	—	—	—	—	—
35箇年未滿	1	8	12	17	1	8	—	—	—	—	—
40箇年未滿	2	9	24	12	1	8	—	—	—	—	—
40箇年以上	—	—	13	13	—	—	—	—	—	—	—
計	416	7	77	7	69	9	2	11	5	9	—

職年月數及定額請負別勞務者數竝ニ一時間平均賃金　（全鮮）

人

業	化學工業				ガス業、電氣業及水道業				鑛業及土石工業			
員	定額		計	員	定額		計	員	定額		計	員
	勞務者數	一時間平均賃金	勞務者數	一時間平均賃金	勞務者數	一時間平均賃金	勞務者數	一時間平均賃金	勞務者數	一時間平均賃金	勞務者數	一時間平均賃金

人 20	2,9640	人 16	1892	人 21	4066	人 17	3	人 45	7964	人 16	5814	人 21
14	4244	12	186	20	248	12	—	—	1397	13	653	18
16	5625	13	343	21	413	13	—	—	1118	14	1334	20
16	4913	15	420	22	499	14	—	—	1134	14	502	19
18	4481	15	189	18	492	15	1	42	965	15	860	21
18	2400	17	80	22	425	16	—	—	633	17	264	21
20	2818	18	141	20	611	17	2	46	871	17	743	22
26	2545	20	119	22	600	19	—	—	881	19	646	22
30	1244	22	78	22	515	21	—	—	527	21	311	24
30	356	27	13	23	97	21	—	—	220	24	103	23
32	143	24	11	26	70	25	—	—	83	25	66	21
35	68	29	4	33	56	25	—	—	66	28	45	22
28	39	31	1	47	6	27	—	—	8	20	22	23
20	18	29	—	—	4	26	—	—	4	14	1	35
31	64	30	—	—	1	18	—	—	4	15	8	26
25	9	29	—	—	1	19	—	—	1	16	2	28
39	673	12	307	21	28	13	—	—	52	13	54	15

9	4562	8	4461	9	52	9	—	—	759	8	1363	10
5	949	7	477	7	16	9	—	—	204	8	196	10
7	1276	7	572	7	15	8	—	—	148	7	284	9
11	972	7	637	8	10	7	—	—	100	8	155	9
10	651	8	925	8	6	7	—	—	82	8	258	10
11	258	8	259	9	—	—	—	—	46	7	81	10
13	455	9	660	11	4	11	—	—	84	8	173	10
26	276	11	502	13	1	11	—	—	54	8	122	11
9	97	11	322	14	—	—	—	—	22	8	55	13
10	12	13	60	13	—	—	—	—	4	11	10	15
—	2	12	22	14	—	—	—	—	2	17	13	12
—	1	10	5	17	—	—	—	—	—	—	4	14
—	—	—	6	17	—	—	—	—	—	—	4	13
—	—	—	9	18	—	—	—	—	—	—	1	11
—	—	—	5	20	—	—	—	—	—	—	5	10
—	—	—	—	—	—	—	—	—	—	—	2	17
—	13	8	—	—	—	—	—	—	12	7	—	—

第一一表　工業事業體ニ於ケル産業當該事業體在

朝　　鮮

	紡織工業				製材及木製品工業				食
	定額		臨負		定額		臨負		定
	勞務者數	一時間平均賃金	勞務者數	一時間平均賃金	勞務者數	一時間平均賃金	勞務者數	一時間平均賃金	勞務者數
	人	錢	人	錢	人	錢	人	錢	人
(男)									
總數	1,0996	10	2175	18	7673	14	1404	25	7863
3箇月未滿	1814	7	385	13	946	12	298	20	772
6箇月未滿	2081	8	420	17	1073	13	230	23	927
1箇年未滿	2022	9	404	17	1109	13	159	24	1603
1年6箇月未滿	1378	10	306	18	972	14	203	26	1059
2箇年未滿	783	11	126	20	716	15	103	30	659
3箇年未滿	978	12	229	17	1022	15	131	29	926
5箇年未滿	680	14	157	22	998	15	163	28	734
10箇年未滿	438	16	96	27	482	19	74	26	648
15箇年未滿	84	17	26	28	108	21	16	31	200
20箇年未滿	64	18	13	36	39	19	8	23	65
25箇年未滿	18	22	8	39	13	21	1	17	35
30箇年未滿	6	20	4	42	6	22	3	19	22
35箇年未滿	6	20	—	—	4	18	2	20	9
40箇年未滿	9	24	1	35	11	28	6	18	19
40箇年以上	4	24	—	—	3	18	3	18	11
日傭	31	11	—	—	171	14	4	27	180
(女)									
總數	2,9339	6	1,6326	7	828	7	228	8	5534
3箇月未滿	3414	5	1374	6	180	7	32	8	994
6箇月未滿	5020	5	2271	6	198	6	61	7	888
1箇年未滿	5160	5	3133	7	157	7	65	7	1284
1年6箇月未滿	3412	6	2991	7	112	9	26	9	849
2箇年未滿	2240	6	1946	8	47	8	9	8	391
3箇年未滿	2467	7	2701	8	47	7	25	9	399
5箇年未滿	1317	8	1475	8	57	8	8	11	257
10箇年未滿	225	9	308	10	10	9	1	12	188
15箇年未滿	24	11	58	10	1	8	1	12	32
20箇年未滿	11	11	23	11	1	9	—	—	12
25箇年未滿	8	10	22	11	—	—	—	—	8
30箇年未滿	—	—	10	10	—	—	—	—	4
35箇年未滿	—	—	1	19	—	—	—	—	—
40箇年未滿	1	9	10	9	—	—	—	—	—
40箇年以上	—	—	3	16	—	—	—	—	—
日傭	40	6	—	—	18	9	—	—	228

職年月數及定額臨負別勞務者數竝ニ一時間平均賃金　（全鮮）

人

料品工業			印刷業及製本業				其ノ他ノ工業			
額	臨負		定額		臨負		定額		臨負	
一時間平均賃金	勞務者數	一時間平均賃金	勞務者數	一時間平均賃金	勞務者數	一時間平均賃金	勞務者數	一時間平均賃金	勞務者數	一時間平均賃金
錢	人	錢	人	錢	人	錢	人	錢	人	錢
14	2793	21	3435	17	10	19	1818	19	531	18
12	100	20	393	12	—	—	296	12	43	11
12	213	17	468	13	—	—	297	12	59	15
13	636	19	303	14	1	12	239	13	51	16
14	406	19	445	15	2	13	238	13	65	17
15	316	21	319	16	—	—	151	14	43	20
15	223	21	493	18	6	12	173	15	107	17
16	246	19	340	20	—	—	132	17	76	20
17	216	21	277	23	1	14	51	19	49	25
19	81	22	151	25	—	—	19	21	15	25
20	28	26	137	26	—	—	3	25	3	19
19	10	25	61	30	—	—	5	23	6	22
19	2	20	10	32	—	—	—	—	3	21
21	1	31	2	28	—	—	—	—	—	—
19	5	20	3	35	—	—	1	21	3	21
23	3	24	1	24	—	—	1	23	5	17
13	307	28	32	11	—	—	12	14	3	22
6	1024	7	301	9	80	8	1779	6	1259	7
6	126	7	46	8	3	10	486	6	232	6
6	208	7	74	8	2	16	499	5	287	7
6	295	7	35	9	2	8	285	6	176	8
6	168	7	46	9	6	12	216	7	198	7
6	77	7	23	9	—	—	120	7	113	8
7	69	7	27	9	8	11	104	7	112	9
7	40	7	10	10	5	11	63	8	53	11
7	19	8	6	12	—	—	43	7	59	8
7	1	9	—	—	—	—	8	7	7	8
9	—	—	1	12	—	—	3	8	6	6
8	—	—	2	17	—	—	—	—	2	7
10	—	—	—	—	—	—	2	8	1	5
—	—	—	—	—	—	—	—	—	1	13
—	—	—	—	—	—	—	—	—	4	10
—	—	—	—	—	—	—	—	—	8	12
6	21	10	31	7	54	6	—	—	—	—

アジア歴史資料センター
Japan Center for Asian Historical Records
http://www.jacar.go.jp/

第一一表　工業事業體ニ於ケル産業當該事業體在

北　ノ

	總數				金屬工業				機械器具工		
	定額		雇負		定額		雇負		定額		雇
	勞務者數	平均一時間賃金	勞務者數	平均一時間賃金	勞務者數	平均一時間賃金	勞務者數	平均一時間賃金	勞務者數	平均一時間賃金	勞務者數

（男）

總數	1171人	16銭	979人	24銭	32人	26銭	65人	39銭	14人	22銭	4人
3箇月未滿	88	14	21	22	1	36	1	54	3	9	1
6箇月未滿	158	14	67	21	7	33	2	50	3	6	—
1箇年未滿	333	16	76	25	1	29	18	41	4	16	—
1年6箇月未滿	123	14	89	26	1	22	17	46	5	22	—
2箇年未滿	80	15	21	25	3	19	11	29	7	17	—
3箇年未滿	61	13	23	26	3	17	9	34	11	14	1
5箇年未滿	127	16	26	25	6	22	6	33	9	21	1
10箇年未滿	86	21	27	24	3	23	1	31	7	35	1
15箇年未滿	44	17	15	23	—	—	—	—	7	24	—
20箇年未滿	30	25	8	26	1	36	—	—	5	34	—
25箇年未滿	8	25	5	19	2	32	—	—	2	31	—
30箇年未滿	5	28	1	25	1	36	—	—	—	—	—
35箇年未滿	1	25	—	—	—	—	—	—	—	—	—
40箇年未滿	7	31	—	—	3	33	—	—	—	—	—
40箇年以上	9	24	—	—	—	—	—	—	3	27	—
日傭	11	26	—	—	—	—	—	—	8	24	—

（女）

總數	10	10	19	6	2	10	—	—	—	—	—
3箇月未滿	1	8	1	7	—	—	—	—	—	—	—
6箇月未滿	5	8	14	4	—	—	—	—	—	—	—
1箇年未滿	1	13	—	—	—	—	—	—	—	—	—
1年6箇月未滿	—	—	1	2	—	—	—	—	—	—	—
2箇年未滿	—	—	1	16	—	—	—	—	—	—	—
3箇年未滿	1	11	—	—	1	11	—	—	—	—	—
5箇年未滿	2	12	2	16	1	9	—	—	—	—	—
10箇年未滿	—	—	—	—	—	—	—	—	—	—	—
15箇年未滿	—	—	—	—	—	—	—	—	—	—	—
20箇年未滿	—	—	—	—	—	—	—	—	—	—	—
25箇年未滿	—	—	—	—	—	—	—	—	—	—	—
30箇年未滿	—	—	—	—	—	—	—	—	—	—	—
35箇年未滿	—	—	—	—	—	—	—	—	—	—	—
40箇年未滿	—	—	—	—	—	—	—	—	—	—	—
40箇年以上	—	—	—	—	—	—	—	—	—	—	—
日傭	—	—	—	—	—	—	—	—	—	—	—

職年月數及定額請負別勞務者數竝ニ一時間平均賃金　（全鮮）

他

業	化學工業				ガス業、電氣業及水道業				窯業及土石工業			
負	定額		雇負		定額		雇負		定額		雇負	
一時間	勞務者數	平均一時間賃金	勞務者數	平均一時間賃金	勞務者數	平均一時間賃金	勞務者數	平均一時間賃金	勞務者數	平均一時間賃金	勞務者數	平均一時間賃金
24銭	351人	16銭	20人	18銭	2人	20銭	人	銭	117人	15銭	88人	21銭
24	37	13	—	—	—	—	—	—	4	21	1	37
—	35	13	1	18	—	—	—	—	59	14	47	19
—	63	16	—	—	—	—	—	—	—	—	—	—
—	34	15	—	—	—	—	—	—	51	15	25	25
—	42	16	3	19	—	—	—	—	—	—	5	19
24	20	15	2	18	—	—	—	—	—	—	3	28
24	54	16	1	19	—	—	—	—	1	18	4	22
24	37	21	6	18	1	19	—	—	1	19	1	22
—	13	16	7	17	—	—	—	—	1	19	1	22
—	16	25	—	—	1	21	—	—	—	—	—	—
—	—	—	—	—	—	—	—	—	—	—	—	—
—	—	—	—	—	—	—	—	—	—	—	1	25
—	—	—	—	—	—	—	—	—	—	—	—	—
—	—	—	—	—	—	—	—	—	—	—	—	—
—	—	—	—	—	—	—	—	—	—	—	—	—

—	5	12	4	16	—	—	—	—	—	—	—
—	1	8	—	—	—	—	—	—	—	—	—
—	2	13	1	16	—	—	—	—	—	—	—
—	1	13	—	—	—	—	—	—	—	—	—
—	—	—	—	—	—	—	—	—	—	—	—
—	—	—	1	16	—	—	—	—	—	—	—
—	—	—	—	—	—	—	—	—	—	—	—
—	1	15	2	16	—	—	—	—	—	—	—
—	—	—	—	—	—	—	—	—	—	—	—
—	—	—	—	—	—	—	—	—	—	—	—
—	—	—	—	—	—	—	—	—	—	—	—
—	—	—	—	—	—	—	—	—	—	—	—
—	—	—	—	—	—	—	—	—	—	—	—
—	—	—	—	—	—	—	—	—	—	—	—
—	—	—	—	—	—	—	—	—	—	—	—
—	—	—	—	—	—	—	—	—	—	—	—
—	—	—	—	—	—	—	—	—	—	—	—
—	—	—	—	—	—	—	—	—	—	—	—

第一一表　工業事業體ニ於ケル産業當該事業體在

其ノ

	紡織工業				製材及木製品工業				金
	定額		請負		定額		請負		定
	労務者數	平均貨金一時間	労務者數	平均貨金一時間	労務者數	平均貨金一時間	労務者數	平均貨金一時間	労務者數

（男）

總數	人 1	錢 10	人 —	錢 —	人 574	錢 15	人 201	錢 21	人 20
3箇月未滿	—	—	—	—	43	14	18	19	—
6箇月未滿	—	—	—	—	54	13	17	22	—
1箇年未滿	1	10	—	—	261	17	58	19	3
1年6箇月未滿	—	—	—	—	32	11	47	19	—
2箇年未滿	—	—	—	—	24	14	2	28	4
3箇年未滿	—	—	—	—	25	11	8	19	2
5箇年未滿	—	—	—	—	56	15	14	13	1
10箇年未滿	—	—	—	—	35	18	17	24	2
15箇年未滿	—	—	—	—	21	15	7	30	2
20箇年未滿	—	—	—	—	5	22	8	26	2
25箇年未滿	—	—	—	—	4	18	5	19	—
30箇年未滿	—	—	—	—	4	26	—	—	—
35箇年未滿	—	—	—	—	1	25	—	—	—
40箇年未滿	—	—	—	—	3	20	—	—	1
40箇年以上	—	—	—	—	5	25	—	—	1
日傭	—	—	—	—	1	33	—	—	2

（女）

總數	1	5	—	—	2	6	15	3	—
3箇月未滿	—	—	—	—	—	—	1	7	—
6箇月未滿	1	5	—	—	2	6	13	3	—
1箇年未滿	—	—	—	—	—	—	—	—	—
1年6箇月未滿	—	—	—	—	—	—	1	2	—
2箇年未滿	—	—	—	—	—	—	—	—	—
3箇年未滿	—	—	—	—	—	—	—	—	—
5箇年未滿	—	—	—	—	—	—	—	—	—
10箇年未滿	—	—	—	—	—	—	—	—	—
15箇年未滿	—	—	—	—	—	—	—	—	—
20箇年未滿	—	—	—	—	—	—	—	—	—
25箇年未滿	—	—	—	—	—	—	—	—	—
30箇年未滿	—	—	—	—	—	—	—	—	—
35箇年未滿	—	—	—	—	—	—	—	—	—
40箇年未滿	—	—	—	—	—	—	—	—	—
40箇年以上	—	—	—	—	—	—	—	—	—
日傭	—	—	—	—	—	—	—	—	—

職年月數及定額請負別労務者數竝ニ一時間平均賃金　（全鮮）

他

料品工業			印刷業及製本業				其ノ他ノ工業			
額		請負		定額		請負		定額		請負	
平均貨金一時間	労務者數	平均貨金一時間	労務者數	平均貨金一時間	労務者數	平均貨金一時間	労務者數	平均貨金一時間	労務者數	平均貨金一時間	労務者數
錢 18	人 —	錢 —	人 —	錢 —	人 —	錢 —	人 —	錢 —	人 —	錢 —	人 1	錢 43
—	—	—	—	—	—	—	—	—	—	—	—	—
—	—	—	—	—	—	—	—	—	—	—	—	—
21	—	—	—	—	—	—	—	—	—	—	—	—
—	—	—	—	—	—	—	—	—	—	—	—	—
14	—	—	—	—	—	—	—	—	—	—	—	—
12	—	—	—	—	—	—	—	—	—	—	—	—
12	—	—	—	—	—	—	—	—	—	—	—	—
19	—	—	—	—	—	—	—	—	—	—	1	43
12	—	—	—	—	—	—	—	—	—	—	—	—
13	—	—	—	—	—	—	—	—	—	—	—	—
—	—	—	—	—	—	—	—	—	—	—	—	—
—	—	—	—	—	—	—	—	—	—	—	—	—
—	—	—	—	—	—	—	—	—	—	—	—	—
40	—	—	—	—	—	—	—	—	—	—	—	—
15	—	—	—	—	—	—	—	—	—	—	—	—
27	—	—	—	—	—	—	—	—	—	—	—	—

アジア経済資料センター
Japan Center for Asian Historical Records
http://www.jacar.go.jp/

第一二表　工業事業體ニ於ケル産業一日平均賃金及定

總

	總數				金屬工業				機械器具工		
	定額		請負		定額		請負		定額		請
	勞務者數	一平均就業時間日實間	勞務者數	一平均就業時間日實間	勞務者數	一平均就業時間日實間	勞務者數	一平均就業時間日實間	勞務者數	一平均就業時間日實間	勞務者數
	人	時	人	時	人	時	人	時	人	時	人
總數	19,5363	11.08	1,9488	10.67	2,7918	11.27	1514	10.47	2,9693	10.43	3148
1 —— 29錢	267	10.52	218	7.27	28	10.90	1	11.00	53	9.63	1
30 —— 39錢	336	10.30	63	9.88	14	9.85	—	—	92	10.42	2
40 —— 49錢	1500	10.50	103	10.57	90	10.00	—	—	509	10.00	24
50 —— 59錢	3360	10.45	181	10.33	388	9.97	4	9.77	900	9.97	50
60 —— 69錢	4380	10.57	248	10.45	478	10.00	16	10.17	1082	10.08	79
70 —— 79錢	4285	10.80	264	10.60	577	10.37	20	10.27	1083	10.30	82
80 —— 89錢	4655	10.67	274	10.42	770	10.25	27	10.32	1163	10.18	70
90 —— 99錢	4285	10.80	328	10.62	712	10.40	31	10.50	868	10.20	91
1.00 —— 1.19錢	9933	10.68	952	10.40	1607	10.52	78	10.12	1608	10.30	275
1.20 —— 1.39錢	1,2423	11.00	1263	10.58	2437	10.97	98	10.75	1532	10.33	315
1.40 —— 1.59錢	1,3832	11.05	1647	10.47	2619	11.13	111	10.52	1636	10.43	265
1.60 —— 1.79錢	1,3317	11.15	1867	10.70	2690	11.23	125	10.30	1640	10.50	275
1.80 —— 1.99錢	1,1462	11.32	1739	10.77	2823	11.43	161	10.70	1492	10.58	215
2.00 —— 2.19錢	1,0102	11.30	2170	10.98	2401	11.40	187	9.03	1408	10.58	175
2.20 —— 2.39錢	7395	11.28	1495	10.20	1853	11.28	108	10.62	1254	10.33	172
2.40 —— 2.59錢	6027	11.32	1478	10.15	1524	11.57	101	10.63	1093	10.43	136
2.60 —— 2.79錢	4603	11.23	900	11.05	1120	11.72	57	10.80	962	10.42	120
2.80 —— 2.99錢	3601	11.17	750	10.93	784	11.50	66	11.40	832	10.53	105
3.00 —— 3.19錢	3090	11.18	860	11.00	675	11.82	32	10.18	742	10.53	94
3.20 —— 3.39錢	2583	11.13	496	11.33	576	11.72	41	11.03	586	10.57	97
3.40 —— 3.59錢	2083	11.35	412	11.07	469	12.00	32	10.45	500	10.58	93
3.60 —— 3.79錢	1812	11.25	289	11.53	395	11.33	29	10.90	383	10.78	58
3.80 —— 3.99錢	1442	11.43	290	11.10	391	11.47	18	10.82	276	10.98	54
4.00 —— 4.19錢	1398	11.40	212	11.10	345	11.65	17	11.45	278	11.33	48
4.20 —— 4.39錢	1033	11.38	147	10.87	282	11.65	22	10.83	203	10.82	44
4.40 —— 4.59錢	940	11.43	111	10.87	237	11.83	10	11.13	236	10.98	34
4.60 —— 4.79錢	760	11.63	76	11.12	163	12.10	9	11.13	176	10.98	19
4.80 —— 4.99錢	646	11.68	76	11.23	156	12.00	5	11.50	143	11.03	18
5.00 —— 5.99錢	2056	11.83	273	10.93	580	11.95	69	11.05	465	11.13	52
6.00 —— 6.99錢	838	12.00	121	10.80	339	12.00	25	11.28	196	10.15	26
7.00 —— 7.99錢	351	12.00	86	10.92	159	12.00	6	12.00	95	10.98	18
8.00 —— 8.99錢	165	12.00	40	10.87	83	12.00	1	10.00	46	10.98	16
9.00 —— 9.99錢	235	12.00	42	10.73	145	12.00	4	11.13	66	11.08	22
10.00 錢 以 上	—	—	4	11.00	—	—	3	11.00	—	—	—
不 詳	162	—	14	—	8	—	—	—	95	—	5

備考　1. 土木建築事業體ヲ除ク勞働者30人以上ノ工業事業體ニ付作成ス　　2. 結果原表ハ職名（166種類）別

額請負別勞務者數並ニ一日平均實就業時間　（金解）

括　　（男）

業	化學工業				ガス業、電氣業及水道業				窯業及土石工業			
負	定額		請負		定額		請負		定額		請負	
一平均就業時間日實間	勞務者數	一平均就業時間日實間	勞務者數	一平均就業時間日實間	勞務者數	一平均就業時間日實間	勞務者數	一平均就業時間日實間	勞務者數	一平均就業時間日實間	勞務者數	一平均就業時間日實間
時	人	時	人	時	人	時	人	時	人	時	人	時
10.60	3,7832	11.18	1824	10.35	4730	11.02	11	10.00	8580	11.58	5744	10.82
11.00	48	12.00	26	8.00	—	—	—	—	4	11.70	3	10.33
10.68	34	11.10	14	8.20	—	—	—	—	19	9.58	1	7.00
10.37	92	9.57	15	9.87	13	8.50	—	—	62	10.42	8	10.10
10.38	420	10.00	24	10.50	37	8.75	—	—	143	10.70	27	10.08
10.45	714	10.30	28	11.03	59	9.08	—	—	178	10.77	22	9.57
10.45	590	10.33	22	10.60	44	10.08	—	—	154	10.92	35	10.47
10.38	796	10.55	17	11.10	83	10.15	—	—	167	11.03	55	10.35
10.55	894	10.85	23	10.95	96	10.77	—	—	197	11.25	62	10.73
10.37	2580	10.48	73	10.70	326	11.13	—	—	462	11.33	182	10.48
10.60	3812	10.95	78	10.98	530	11.20	—	—	710	11.48	283	10.53
10.63	4197	11.00	119	10.90	594	11.38	—	—	1095	11.12	499	10.13
10.67	4106	11.17	114	11.35	571	11.03	—	—	1142	11.43	687	10.65
10.60	3573	11.33	187	10.67	451	10.88	—	—	922	11.73	687	10.72
10.55	2864	11.60	194	10.80	374	10.85	—	—	885	11.73	851	11.23
10.52	2082	11.68	260	9.49	328	11.13	—	—	506	11.92	534	10.85
10.45	1727	11.63	243	9.15	227	11.10	—	—	385	12.00	423	10.73
10.57	1333	11.33	123	10.40	205	10.93	—	—	323	11.90	319	11.52
10.72	1092	11.28	106	10.60	185	10.80	—	—	224	12.00	259	10.60
10.60	960	11.23	51	10.98	106	10.63	—	—	180	11.80	326	10.82
10.80	908	10.95	41	10.90	104	11.32	—	—	132	12.00	129	11.50
10.80	769	11.42	33	10.90	52	10.93	—	—	99	11.93	76	11.33
11.03	761	11.20	19	10.58	59	11.48	—	—	71	12.05	52	11.77
10.58	560	11.45	51	10.38	51	11.70	—	—	48	12.00	29	11.70
10.58	541	11.30	18	10.47	55	11.43	3	10.00	56	12.00	35	11.32
10.75	407	11.42	11	9.77	31	10.72	4	10.00	36	11.98	20	11.15
10.63	352	11.35	5	11.08	31	11.08	4	10.00	43	12.33	14	10.35
10.75	336	11.75	4	11.00	19	11.58	—	—	34	11.88	10	12.00
10.82	266	11.83	7	11.28	26	10.68	—	—	23	12.00	15	11.80
10.82	685	12.00	10	11.23	58	11.72	—	—	141	12.00	42	11.23
10.73	196	12.00	3	10.13	11	12.00	—	—	74	12.00	23	11.18
10.67	56	12.00	—	—	1	12.00	—	—	38	12.00	13	10.45
11.30	14	12.00	—	—	1	12.00	—	—	16	12.00	10	9.80
11.63	11	12.00	—	—	1	12.00	—	—	10	10.42	13	8.95
—	—	—	—	—	—	—	—	—	—	—	—	—
—	56	—	5	—	1	—	—	—	1	—	—	—

ニ作成セルモ紙數ノ都合上省略掲載ス

第一二表　工業事業體ニ於ケル産業一日平均賃金及定

總

	紡織工業				製材及木製品工業				食
	定額		雇傭		定額		雇傭		定
	勞務者數	一平均就業時間日實	勞務者數	一平均就業時間日實	勞務者數	一平均就業時間日實	勞務者數	一平均就業時間日實	勞務者數
	人	時	人	時	人	時	人	時	人
總數	1,0819	11.85	2187	10.80	8397	10.90	1623	10.72	8196
1——29錢	32	10.46	79	9.98	93	10.08	5	10.80	2
30——39錢	78	10.70	37	10.33	43	10.17	2	9.50	7
40——49錢	444	11.25	41	10.73	136	10.57	3	10.70	44
50——59錢	878	11.45	57	10.50	253	10.70	4	8.23	68
60——69錢	1145	11.65	74	10.67	344	10.37	11	10.95	118
70——79錢	1115	11.65	72	10.78	317	10.50	6	10.75	148
80——89錢	936	11.77	75	10.73	363	10.70	12	9.18	152
90——99錢	758	11.68	87	10.67	326	10.70	7	10.23	247
1.00——1.19錢	1232	11.60	212	10.88	780	10.65	62	8.92	907
1.20——1.39錢	966	11.83	181	10.78	912	10.90	76	9.73	1097
1.40——1.59錢	777	11.87	187	10.62	1067	10.97	158	9.70	1415
1.60——1.79錢	642	11.77	146	10.65	999	10.93	155	11.05	1146
1.80——1.99錢	383	11.80	116	11.20	631	11.70	124	10.38	833
2.00——2.19錢	358	11.70	111	10.80	662	11.15	193	10.57	744
2.20——2.39錢	232	11.63	112	10.90	421	11.50	48	10.95	377
2.40——2.59錢	194	11.20	87	10.85	308	11.20	168	11.47	256
2.60——2.79錢	138	11.68	71	11.05	154	11.25	91	11.95	141
2.80——2.99錢	90	11.73	65	11.10	134	11.15	55	11.08	104
3.00——3.19錢	108	11.30	72	11.20	131	10.85	72	11.22	83
3.20——3.39錢	57	11.58	45	10.92	80	10.90	71	11.08	65
3.40——3.59錢	52	11.72	43	11.03	49	11.05	45	11.07	44
3.60——3.79錢	40	11.85	39	10.60	43	11.20	44	12.00	33
3.80——3.99錢	36	12.35	41	10.83	25	11.20	22	10.90	31
4.00——4.19錢	37	11.22	30	11.03	43	10.77	20	11.13	24
4.20——4.39錢	20	11.73	20	10.87	20	11.40	15	10.67	19
4.40——4.59錢	12	11.38	7	10.78	13	11.50	9	11.05	12
4.60——4.79錢	11	11.13	12	11.12	6	11.42	12	10.95	9
4.80——4.99錢	10	11.85	12	11.10	5	10.97	14	10.43	11
5.00——5.99錢	30	11.45	39	10.73	33	11.03	51	10.53	48
6.00——5.99錢	3	11.67	9	11.37	6	11.35	34	10.20	10
7.00——7.99錢	1	12.00	3	11.00	—	—	21	9.75	—
8.00——8.99錢	3	11.30	4	12.00	—	—	7	10.70	1
9.00——9.99錢	—	—	—	—	—	—	3	11.33	—
10.00錢以上	—	—	1	11.00	—	—	—	—	—
不詳	1	—	—	—	—	—	3	—	—

組請負別勞務者數並ニ一日平均實就業時間　（全鮮）

括　（男）

料品工業			印刷業及製本業				其ノ他ノ工業			
額	請負		定額		請負		定額		請負	
一平均就業時間日實	勞務者數	一平均就業時間日實	勞務者數	一平均就業時間日實	勞務者數	一平均就業時間日實	勞務者數	一平均就業時間日實	勞務者數	一平均就業時間日實
時	人	時	人	時	人	時	人	時	人	時
11.93	2794	11.90	3510	10.05	10	10.00	1688	10.60	594	10.43
11.00	102	4.60	5	11.20	—	—	2	10.00	1	11.50
10.70	3	11.33	38	9.40	—	—	11	9.28	4	11.07
11.15	—	—	59	10.60	—	—	51	9.35	12	10.93
11.00	7	10.10	182	9.97	—	—	91	9.70	8	10.75
11.00	7	8.55	177	9.83	1	10.00	91	9.82	10	10.45
11.20	6	9.25	161	9.93	1	10.00	96	10.28	20	11.37
11.00	1	12.00	133	10.08	—	—	92	10.00	17	9.75
11.17	4	10.38	114	10.10	—	—	73	10.50	23	10.40
10.65	30	10.05	280	9.92	1	10.00	151	10.62	39	10.43
11.10	187	10.55	242	9.88	2	10.00	185	10.97	43	10.25
11.08	237	11.13	201	9.70	4	10.00	231	10.83	67	10.35
11.67	327	10.90	230	9.77	1	10.00	151	11.25	39	10.53
11.77	194	11.42	263	9.78	—	—	91	10.85	55	10.40
11.28	411	11.88	316	10.17	—	—	90	11.05	48	10.35
11.43	234	11.87	286	9.97	—	—	56	10.73	27	10.65
11.90	291	12.00	270	10.23	—	—	43	11.03	29	10.48
12.00	105	11.47	198	10.40	—	—	29	10.58	14	10.35
11.37	84	12.00	109	10.35	—	—	47	10.55	10	9.95
11.60	198	11.45	73	10.62	—	—	32	10.45	15	10.85
12.15	62	12.00	47	10.68	—	—	28	10.22	10	10.58
12.50	81	11.53	33	10.17	—	—	16	10.38	9	10.40
11.68	45	12.00	21	12.10	—	—	6	11.67	3	10.33
11.70	68	12.00	21	10.63	—	—	3	10.88	7	9.85
11.45	39	11.85	15	10.15	—	—	4	11.63	2	10.00
11.55	7	11.20	9	10.53	—	—	6	11.00	4	10.67
12.63	22	11.67	3	10.88	—	—	1	12.00	6	10.17
11.38	4	12.00	5	11.73	—	—	1	8.68	6	10.17
11.83	3	12.53	6	11.32	—	—	—	—	2	10.00
10.85	7	12.43	11	10.55	—	—	5	11.50	3	10.00
12.00	1	10.00	1	10.93	—	—	2	12.00	—	—
—	25	12.00	1	11.12	—	—	—	—	—	—
11.53	1	12.00	—	—	—	—	1	12.00	1	10.00
—	—	—	—	—	—	—	2	7.68	—	—
—	—	—	—	—	—	—	—	—	—	—
—	1	—	—	—	—	—	—	—	—	—

第一二表　工業事業體ニ於ケル産業一日平均賃金及定

總

	總數				金屬工業				機械器具工		
	定額		時負		定額		時負		定額		時
	勞務者數	一平均就業時日實間	勞務者數	一平均就業時日實間	勞務者數	一平均就業時日實間	勞務者數	一平均就業時日實間	勞務者數	一平均就業時日實間	勞務者數
總數	4,1113人	11.10時	2,5167人	11.20時	1105人	10.95時	209人	9.98時	838人	10.20時	159人
1—29錢	322	11.77	998	10.73	1	10.33	—	—	86	12.00	—
30—39錢	1750	10.83	1141	10.67	2	10.97	1	9.50	17	8.90	2
40—49錢	4666	10.97	1419	10.87	18	10.10	16	9.62	55	9.83	19
50—59錢	8201	11.27	3149	11.23	68	10.53	15	9.47	115	9.80	30
60—69錢	7934	11.25	3357	11.43	155	9.98	23	10.05	124	9.23	20
70—79錢	5404	11.18	3341	11.23	125	10.30	23	10.09	90	10.10	12
80—89錢	3890	11.13	2687	11.13	99	10.58	20	9.58	82	10.50	10
90—99錢	2419	11.08	1708	10.93	102	10.77	26	10.50	45	10.53	12
1.00—1.19錢	2668	10.80	2661	10.93	168	10.65	38	9.90	61	9.82	31
1.20—1.39錢	1340	10.87	1748	11.50	149	10.33	12	10.30	57	9.70	3
1.40—1.59錢	855	10.70	1225	12.00	84	9.90	10	10.17	34	9.82	—
1.60—1.79錢	486	10.63	691	11.40	49	9.95	6	10.30	28	9.80	2
1.80—1.99錢	324	10.22	368	11.52	26	10.47	5	10.00	10	9.40	1
2.00—2.19錢	258	10.67	254	11.43	19	9.80	13	10.00	6	9.30	3
2.20……2.39錢	197	10.70	115	11.50	20	10.38	—	—	7	9.65	6
2.40—2.59錢	103	10.97	71	11.63	6	10.00	1	10.20	1	9.00	—
2.60—2.79錢	53	10.93	58	11.58	3	10.00	—	—	3	9.83	4
2.80—2.99錢	20	11.13	39	11.90	4	10.50	—	—	—	—	2
3.00—3.19錢	39	11.20	24	11.23	5	10.77	—	—	—	—	1
3.20—3.39錢	9	11.50	15	11.28	—	—	—	—	1	9.35	1
3.40—3.59錢	7	10.77	16	11.48	1	10.00	—	—	—	—	—
3.60—3.79錢	2	12.00	10	11.60	—	—	—	—	—	—	—
3.80—3.99錢	5	11.43	15	11.75	—	—	—	—	—	—	—
4.00—4.19錢	—	—	3	10.33	—	—	—	—	—	—	—
4.20—4.39錢	—	—	5	9.80	—	—	—	—	—	—	—
4.40—4.59錢	1	12.00	5	11.60	1	12.00	—	—	—	—	—
4.60—4.79錢	1	12.00	3	10.33	—	—	—	—	—	—	—
4.80—4.99錢	—	—	3	10.67	—	—	—	—	—	—	—
5.00—5.99錢	8	10.02	10	11.30	—	—	—	—	8	10.02	—
6.00—6.99錢	6	10.08	5	11.80	—	—	—	—	6	10.08	—
7.00—7.99錢	2	9.90	—	—	—	—	—	—	2	9.88	—
8.00—8.99錢	—	—	—	—	—	—	—	—	—	—	—
9.00—9.99錢	1	12.00	—	—	—	—	—	—	—	—	—
10.00錢以上	—	—	—	—	—	—	—	—	—	—	—
不詳	142	—	23	—	—	—	—	—	—	—	—

組請負別勞務者數竝ニ一日平均實就業時間（全鮮）

括　（女）

業	化學工業				ガス業、電氣業及水道業				窯業及土石工業			
負	定額		時負		定額		時負		定額		時負	
一平均就業時日實間	勞務者數	一平均就業時日實間	勞務者數	一平均就業時日實間	勞務者數	一平均就業時日實間	勞務者數	一平均就業時日實間	勞務者數	一平均就業時日實間	勞務者數	一平實業均時日就間
10.63時	6160人	10.48時	4465人	10.65時	126人	9.87時	3人	10.00時	802人	10.67時	1363人	10.00時
—	17	12.00	153	8.97	—	—	—	—	4	8.47	9	9.67
10.00	60	10.38	219	8.30	—	—	—	—	55	9.83	5	7.07
10.37	333	12.00	200	9.70	—	—	—	—	45	9.90	40	8.93
10.70	606	10.47	261	9.77	6	10.08	—	—	80	11.40	73	8.70
10.55	763	10.65	295	12.00	9	9.98	—	—	94	10.07	121	10.22
10.67	804	10.67	507	10.90	7	10.45	—	—	92	10.12	155	10.07
10.60	826	10.70	586	11.17	5	11.13	—	—	115	10.45	180	10.05
10.75	552	10.40	277	10.30	6	10.17	—	—	105	11.13	152	9.75
10.77	654	10.43	556	10.52	26	10.70	—	—	106	11.42	283	10.13
10.33	381	10.00	454	10.68	12	10.10	—	—	49	10.95	213	9.97
—	313	10.05	390	10.95	10	9.30	—	—	38	11.70	69	10.60
10.50	179	10.07	191	10.98	16	9.10	—	—	12	9.73	27	10.85
10.23	189	9.63	137	11.27	8	8.82	—	—	4	10.15	15	10.80
10.87	164	10.52	91	11.48	9	9.23	—	—	—	—	12	10.58
10.85	129	10.62	45	11.38	7	9.50	—	—	3	10.00	5	11.28
—	69	10.90	24	11.32	3	8.25	—	—	—	—	—	—
10.70	31	10.78	21	11.47	1	9.83	—	—	—	—	—	—
10.93	13	11.13	17	11.23	—	—	—	—	—	—	—	—
10.95	19	11.38	5	11.00	1	10.20	—	—	—	—	1	10.00
10.92	3	12.00	8	11.60	—	—	—	—	—	—	—	—
—	2	11.45	5	11.40	—	—	—	—	—	—	—	—
—	—	—	5	11.00	—	—	—	—	—	—	—	—
—	1	12.00	4	11.50	—	—	1	10.00	—	—	—	—
—	—	—	—	—	—	—	1	10.00	—	—	—	—
—	—	—	2	11.00	—	—	—	—	—	—	1	5.05
—	—	—	2	11.00	—	—	1	10.00	—	—	—	—
—	1	12.00	2	10.00	—	—	—	—	—	—	—	—
—	—	—	1	10.00	—	—	—	—	—	—	—	—
—	—	—	5	10.40	—	—	—	—	—	—	1	10.00
—	—	—	2	12.00	—	—	—	—	—	—	1	5.00
—	—	—	—	—	—	—	—	—	—	—	—	—
—	—	—	—	—	—	—	—	—	—	—	—	—
—	1	12.00	—	—	—	—	—	—	—	—	—	—
—	—	—	—	—	—	—	—	—	—	—	—	—
—	50	—	—	—	—	—	—	—	—	—	—	—

第一二表　工業事業體ニ於ケル産業一日平均賃金及定

總

	紡織工業				製材及木製品工業				食
	定額		計	負	定額		計	負	定
	勞務者數	一平均就業時間日實	勞務者數	一平均就業時間日實	勞務者數	一平均就業時間日實	勞務者數	一平均就業時間日實	勞務者數
總數	2,9560	11.40時	1,6962	11.57時	849	10.53時	243	10.85時	5571
1——29錢	126	11.00	752	11.20	—	—	25	10.95	58
30——39錢	1323	11.00	770	11.47	12	10.53	19	11.02	136
40——49錢	3269	11.23	930	11.37	98	10.77	24	11.17	558
50——59錢	5793	11.65	2332	11.63	138	10.60	22	10.93	1046
60——69錢	4748	11.05	2554	11.50	177	10.63	17	10.90	1396
70——79錢	3043	11.58	2277	11.50	143	9.23	20	10.80	868
80——89錢	1894	11.48	1531	11.30	99	10.57	20	10.70	587
90——99錢	1080	11.13	1062	11.30	41	10.73	22	10.38	384
1.00——1.19錢	1101	10.90	1495	11.28	75	10.90	31	10.22	321
1.20——1.39錢	477	11.53	952	12.00	20	12.00	17	11.30	110
1.40——1.59錢	260	11.48	718	12.00	33	11.57	12	11.75	44
1.60——1.79錢	147	11.67	445	11.63	2	10.10	6	11.50	41
1.80——1.99錢	74	11.80	203	11.80	—	—	2	11.33	8
2.00——2.19錢	49	11.93	127	11.63	3	11.00	—	—	3
2.20——2.39錢	29	11.80	52	11.80	—	—	2	11.38	1
2.40——2.59錢	23	11.77	37	12.00	—	—	4	10.00	—
2.60——2.79錢	14	11.72	28	11.90	—	—	—	—	—
2.80——2.99錢	2	12.00	19	12.00	—	—	—	—	1
3.00——3.19錢	9	12.00	14	11.55	1	9.00	—	—	4
3.20——3.39錢	4	12.00	5	11.10	—	—	—	—	—
3.40——3.59錢	3	10.43	10	11.70	—	—	—	—	1
3.60——3.79錢	2	12.00	4	12.00	—	—	—	—	—
3.80——3.99錢	3	11.00	10	12.00	—	—	—	—	—
4.00——4.19錢	—	—	1	11.00	—	—	—	—	—
4.20——4.39錢	—	—	2	11.00	—	—	—	—	—
4.40——4.59錢	—	—	2	12.00	—	—	—	—	—
4.60——4.79錢	—	—	1	11.00	—	—	—	—	—
4.80——4.99錢	—	—	1	12.00	—	—	—	—	—
5.00——5.99錢	—	—	3	12.00	—	—	—	—	—
6.00——6.99錢	—	—	2	12.00	—	—	—	—	—
7.00——7.99錢	—	—	—	—	—	—	—	—	—
8.00——8.99錢	—	—	—	—	—	—	—	—	—
9.00——9.99錢	—	—	—	—	—	—	—	—	—
10.00錢以上	—	—	—	—	—	—	—	—	—
不詳	87	—	23	—	1	—	—	—	4

額請負別勞務者數竝ニ一日平均實就業時間　（全鮮）

括　（女）

料品工業			印刷業及製本業			其ノ他ノ工業			
額	計	負	定額		計	負	定額		計	負
一平均就業時間日實	勞務者數	一平均就業時間日實	勞務者數	一平均就業時間日實	勞務者數	一平均就業時間日實	勞務者數	一平均就業時間日實	勞務者數	一平均就業時間日實
11.10時	1024	11.10時	307	10.40時	80	9.27時	1801	10.58時	1259	10.57時
11.10	3	8.07	—	—	5	9.00	30	12.00	51	10.68
10.25	23	9.35	6	10.18	9	9.00	139	10.50	93	10.30
10.33	68	10.08	8	10.17	9	9.00	282	10.13	113	10.37
11.40	145	10.70	23	10.00	12	9.08	326	10.43	259	10.60
10.93	154	10.84	48	9.70	6	9.28	420	10.50	167	10.57
11.10	192	10.95	61	10.23	5	9.40	171	10.62	150	10.57
11.30	232	11.40	21	10.07	11	9.32	162	10.40	97	10.57
12.00	61	11.53	21	10.97	7	9.00	83	11.23	39	10.77
11.02	79	11.18	36	10.60	10	9.70	120	11.18	138	10.57
11.70	48	12.00	42	10.57	—	—	43	11.87	49	10.72
11.58	5	11.42	31	11.22	3	10.00	8	10.67	18	10.97
11.50	7	10.92	7	11.43	2	10.00	5	11.97	5	11.50
10.72	1	12.00	2	11.48	1	10.00	3	10.00	3	11.37
10.87	3	12.00	1	9.00	—	—	4	10.43	5	12.00
11.25	1	12.00	—	—	—	—	1	11.70	4	10.00
—	—	—	—	—	—	—	1	11.70	5	10.00
—	—	—	—	—	—	—	1	12.00	5	11.00
12.00	1	12.00	—	—	—	—	—	—	—	—
9.87	1	12.00	—	—	—	—	—	—	2	10.00
—	—	—	—	—	—	—	1	12.00	1	10.00
11.00	—	—	—	—	—	—	—	—	1	10.00
—	—	—	—	—	—	—	—	—	1	10.00
—	—	—	—	—	—	—	1	12.00	—	—
—	—	—	—	—	—	—	—	—	1	10.00
—	—	—	—	—	—	—	—	—	—	—
—	—	—	—	—	—	—	—	—	—	—
—	—	—	—	—	—	—	—	—	—	—
—	—	—	—	—	—	—	—	—	—	—
—	—	—	—	—	—	—	—	—	1	10.00
—	—	—	—	—	—	—	—	—	1	10.00
—	—	—	—	—	—	—	—	—	—	—
—	—	—	—	—	—	—	—	—	—	—
—	—	—	—	—	—	—	—	—	—	—
—	—	—	—	—	—	—	—	—	—	—
—	—	—	—	—	—	—	—	—	—	—
—	—	—	—	—	—	—	—	—	—	—
—	—	—	—	—	—	—	—	—	—	—
—	—	—	—	—	—	—	—	—	—	—

第一二表　工業事業體ニ於ケル産業一日平均賃金及定額請負別勞務者數竝ニ一日平均實就業時間　（全鮮）

内地人　（男）

産業	總數				金屬工業				機械器具工業			
	定額		請負		定額		請負		定額		請負	
	勞務者數	一平均就業時間日實間	勞務者數	一平均就業時間日實間	勞務者數	一平均就業時間日實間	勞務者數	一平均就業時間日實間	勞務者數	一平均就業時間日實間	勞務者數	一平均就業時間日實間
	人	時	人	時	人	時	人	時	人	時	人	時
總數	1,6481	11.03	194	11.32	4309	11.48	17	11.00	2146	10.25	82	10.89
1——29錢	1	12.00	1	9.72	1	12.00	—	—	—	—	—	—
30——39錢	3	9.67	—	—	1	9.00	—	—	—	—	—	—
40——49錢	2	8.75	—	—	1	8.50	—	—	—	—	—	—
50——59錢	165	7.57	—	—	25	8.53	—	—	60	7.70	—	—
60——69錢	154	7.20	1	11.00	23	8.50	—	—	39	7.28	—	—
70——79錢	11	10.90	2	11.00	3	10.33	—	—	2	11.45	1	11.00
80——89錢	23	10.25	—	—	6	9.90	—	—	6	10.12	—	—
90——99錢	30	10.30	—	—	15	10.00	—	—	3	10.43	—	—
1.00——1.19錢	151	10.20	1	9.00	60	10.13	—	—	20	10.13	—	—
1.20——1.39錢	270	9.30	—	—	107	9.48	—	—	43	9.03	—	—
1.40——1.59錢	332	9.42	3	10.33	71	9.40	1	10.98	68	9.73	2	10.00
1.60——1.79錢	300	10.00	1	10.00	57	10.00	—	—	71	9.45	—	—
1.80——1.99錢	407	10.05	4	10.47	66	9.52	2	10.47	87	9.78	2	10.45
2.00——2.19錢	563	10.33	6	10.78	140	9.93	2	11.13	72	9.90	1	9.63
2.20——2.39錢	604	10.15	1	9.92	170	9.98	—	—	80	9.70	1	9.92
2.40——2.59錢	654	10.40	2	10.57	177	10.70	—	—	69	9.70	2	10.57
2.60——2.79錢	829	10.45	5	10.47	191	10.80	—	—	78	9.95	3	10.00
2.80——2.99錢	872	10.40	7	12.33	164	10.63	—	—	88	10.22	4	10.22
3.00——3.19錢	948	10.93	11	10.58	206	11.32	1	10.00	80	10.22	1	10.37
3.20——3.39錢	1017	10.85	4	10.55	218	11.43	—	—	69	10.18	3	10.43
3.40——3.59錢	919	11.25	9	11.12	212	11.88	—	—	66	10.35	4	10.60
3.60——3.79錢	939	11.25	7	11.82	206	11.30	1	12.00	63	10.48	—	—
3.80——3.99錢	862	11.33	6	11.40	229	11.48	—	—	64	10.30	2	11.12
4.00——4.19錢	831	11.33	18	11.07	205	11.85	—	—	59	10.65	3	10.35
4.20——4.39錢	698	11.37	11	10.95	196	11.70	—	—	53	10.48	1	10.77
4.40——4.59錢	656	11.38	7	10.55	162	11.93	1	11.00	96	10.55	3	10.67
4.60——4.79錢	578	11.73	5	12.00	131	12.18	—	—	71	11.05	1	10.00
4.80——4.99錢	490	11.67	5	12.00	116	12.00	—	—	69	10.80	1	11.17
5.00——5.99錢	1673	11,82	23	11.83	469	11.97	2	10.50	295	10.80	11	10.68
6.00——6.99錢	756	12.00	15	12.00	307	12.00	3	11.67	165	10.97	4	11.35
7.00——7.99錢	332	12.00	8	10.35	153	12.00	—	—	89	11.00	8	10.37
8.00——8.99錢	155	12.00	6	11.15	79	12.00	—	—	43	11.02	4	11.17
9.00——9.99錢	231	12.00	21	11.60	143	12.00	2	11.08	66	11.08	19	11.60
10.00錢以上	—	—	2	10.50	—	—	2	10.50	—	—	—	—
不詳	25	—	2	—	—	—	—	—	12	—	1	—

産業	化學工業				ガス業、電氣業及水道業				窯業及土石工業			
	定額		請負		定額		請負		定額		請負	
	勞務者數	一平均就業時間日實間	勞務者數	一平均就業時間日實間	勞務者數	一平均就業時間日實間	勞務者數	一平均就業時間日實間	勞務者數	一平均就業時間日實間	勞務者數	一平均就業時間日實間
	人	時	人	時	人	時	人	時	人	時	人	時
總數	7841	10.88	12	11.00	662	10.60	8	10.00	499	11.98	42	12.00
1——29錢	—	—	—	—	—	—	—	—	—	—	—	—
30——39錢	—	—	—	—	—	—	—	—	—	—	—	—
40——49錢	—	—	—	—	—	—	—	—	—	—	—	—
50——59錢	48	6.27	—	—	31	8.50	—	—	—	—	—	—
60——69錢	60	5.90	1	11.00	30	8.80	—	—	—	—	—	—
70——79錢	3	11.50	—	—	—	—	—	—	1	10.43	—	—
80——89錢	3	10.33	—	—	—	—	—	—	1	12.12	—	—
90——99錢	3	11.45	—	—	3	10.48	—	—	1	11.33	—	—
1.00——1.19錢	54	10.07	—	—	3	10.03	—	—	2	10.00	1	9.00
1.20——1.39錢	93	8.83	—	—	6	10.07	—	—	4	10.48	—	—
1.40——1.59錢	158	9.00	—	—	10	10.30	—	—	—	—	—	—
1.60——1.79錢	115	9.90	—	—	15	9.63	—	—	3	11.50	—	—
1.80——1.99錢	190	10.20	—	—	18	9.90	—	—	5	10.85	—	—
2.00——2.19錢	263	10.45	1	11.00	25	10.10	—	—	4	10.40	1	10.77
2.20——2.39錢	266	10.32	—	—	25	11.13	—	—	7	11.08	—	—
2.40——2.59錢	324	10.23	—	—	26	10.58	—	—	6	10.65	—	—
2.60——2.79錢	456	10.30	—	—	39	10.40	—	—	13	11.03	1	12.00
2.80——2.99錢	492	10.27	—	—	51	10.63	—	—	14	11.10	3	12.00
3.00——3.19錢	543	11.17	—	—	42	10.17	—	—	8	11.77	1	10.00
3.20——3.39錢	608	10.70	—	—	39	10.73	—	—	23	11.15	—	—
3.40——3.59錢	526	11.13	1	11.00	32	10.60	—	—	21	11.35	2	12.00
3.60——3.79錢	569	11.32	—	—	35	11.17	—	—	17	10.88	4	12.00
3.80——3.99錢	460	11.40	—	—	34	11.10	—	—	12	11.20	1	12.00
4.00——4.19錢	449	11.23	6	11.00	42	11.10	2	10.00	27	11.28	5	12.00
4.20——4.39錢	361	11.37	1	11.00	23	10.72	4	10.00	21	11.78	3	12.00
4.40——4.59錢	319	11.35	1	11.00	26	10.80	2	10.00	29	11.60	—	—
4.60——4.79錢	309	11.75	—	—	18	11.33	—	—	28	11.62	4	12.00
4.80——4.99錢	242	11.82	—	—	22	10.58	—	—	17	12.00	2	12.00
5.00——5.99錢	345	12.00	—	—	54	11.65	—	—	119	11.98	7	12.00
6.00——6.99錢	194	12.00	—	—	11	12.00	—	—	57	12.00	6	12.00
7.00——7.99錢	53	12.00	—	—	1	12.00	—	—	34	12.00	—	—
8.00——8.99錢	12	12.00	—	—	1	12.00	—	—	15	12.00	1	10.20
9.00——9.99錢	10	12.00	—	—	—	—	—	—	10	10.42	—	—
10.00錢以上	—	—	—	—	—	—	—	—	—	—	—	—
不詳	13	—	1	—	—	—	—	—	—	—	—	—

第一二表　工業事業體ニ於ケル産業一日平均賃金及定

内　　地

	紡織工業				製材及木製品工業				食
	定額		請負		定額		請負		定
	労務者数	一平均日実就業時間	労務者数	一平均日実就業時間	労務者数	一平均日実就業時間	労務者数	一平均日実就業時間	労務者数
	人	時	人	時	人	時	人	時	人
總数	422	11.60	12	10.85	150	11.00	18	10.78	307
1——29錢	—	—	1	9.72	—	—	—	—	—
30——39錢	2	10.00	—	—	—	—	—	—	—
40——49錢	—	—	—	—	—	—	—	—	—
50——59錢	1	10.00	—	—	—	—	—	—	—
60——69錢	—	—	—	—	1	10.50	—	—	—
70——79錢	1	12.00	1	11.00	—	—	—	—	—
80——89錢	1	10.83	—	—	3	10.33	—	—	2
90——99錢	3	10.65	—	—	1	8.00	—	—	—
1.00——1.19錢	8	11.43	—	—	—	—	—	—	4
1.20——1.39錢	8	11.20	—	—	2	10.50	—	—	5
1.40——1.59錢	17	11.13	—	—	2	11.27	—	—	4
1.60——1.79錢	17	11.65	1	10.00	4	10.72	—	—	11
1.80——1.99錢	21	11.28	—	—	5	9.97	—	—	10
2.00——2.19錢	18	11.78	—	—	10	10.98	1	11.00	24
2.20——2.39錢	20	11.67	—	—	8	10.80	—	—	19
2.40——2.59錢	22	11.48	—	—	8	10.43	—	—	16
2.60——2.79錢	22	11.52	—	—	6	11.15	1	10.00	16
2.80——2.99錢	22	11.52	—	—	13	10.43	—	—	17
3.00——3.19錢	39	11.28	3	10.67	10	11.77	3	11.33	17
3.20——3.39錢	29	11.37	1	11.00	5	10.30	—	—	16
3.40——3.59錢	35	11.85	1	12.00	5	11.38	1	10.50	9
3.60——3.79錢	22	12.10	1	10.00	11	11.25	1	10.00	12
3.80——3.99錢	22	12.40	1	11.00	8	10.90	2	11.00	23
4.00——4.19錢	25	11.57	—	—	6	10.50	1	11.00	11
4.20——4.39錢	14	11.95	—	—	4	10.87	2	10.25	14
4.40——4.59錢	9	11.70	—	—	6	11.70	—	—	8
4.60——4.79錢	7	11.40	—	—	3	11.33	—	—	8
4.80——4.99錢	8	11.98	—	—	2	11.25	2	11.00	10
5.00——5.99錢	22	11.93	—	—	21	11.08	3	11.00	40
6.00——6.99錢	3	11.67	1	11.58	6	11.35	1	10.00	10
7.00——7.99錢	1	12.00	—	—	—	—	—	—	—
8.00——8.99錢	3	11.30	1	12.00	—	—	—	—	1
9.00——9.99錢	—	—	—	—	—	—	—	—	—
10.00錢以上	—	—	—	—	—	—	—	—	—
不詳	—	—	—	—	—	—	—	—	—

額請負別勞務者数並ニ一日平均實就業時間　（全鮮）

人　　（男）

	窯業				印刷業及製本業				其ノ他ノ工業			
	定額		請負		定額		請負		定額		請負	
	一平均日実就業時間	労務者数	一平均日実就業時間	労務者数	一平均日実就業時間	労務者数	一平均日実就業時間	労務者数	一平均日実就業時間	労務者数	一平均日実就業時間	労務者数
	時	人	時	人	時	人	時	人	時	人	時	人
總数	11.25	1	10.00	15	9.50	—	—	70	10.10	2	10.00	
1——29錢	—	—	—	—	—	—	—	—	—	—	—	
30——39錢	—	—	—	—	—	—	—	—	—	—	—	
40——49錢	—	—	—	—	—	—	—	—	—	—	—	
50——59錢	—	—	—	1	9.00	—	—	—	—	—	—	
60——69錢	—	—	—	—	—	—	—	—	—	—	—	
70——79錢	—	—	—	1	7.00	—	—	—	—	—	—	
80——89錢	—	—	—	1	8.00	—	—	—	—	—	—	
90——99錢	10.50	—	—	1	10.00	—	—	—	—	—	—	
1.00——1.19錢	—	—	—	1	8.65	—	—	—	—	—	—	
1.20——1.39錢	11.25	—	—	—	—	—	—	—	—	—	—	
1.40——1.59錢	10.60	—	—	—	—	—	—	2	9.75	—	—	
1.60——1.79錢	10.50	—	—	1	8.00	—	—	1	10.00	—	—	
1.80——1.99錢	11.18	—	—	5	10.00	—	—	2	12.00	—	—	
2.00——2.19錢	11.00	—	—	1	8.00	—	—	4	8.77	—	—	
2.20——2.39錢	11.75	—	—	2	9.00	—	—	5	9.12	—	—	
2.40——2.59錢	11.30	—	—	6	9.03	—	—	3	9.17	—	—	
2.60——2.79錢	10.95	—	—	1	8.53	—	—	5	10.83	—	—	
2.80——2.99錢	10.68	—	—	3	10.30	—	—	5	10.00	—	—	
3.00——3.19錢	11.18	—	—	3	10.00	—	—	8	9.63	—	—	
3.20——3.39錢	11.33	—	—	—	—	—	—	3	9.55	2	10.00	
3.40——3.59錢	11.23	—	—	3	9.12	—	—	7	9.77	—	—	
3.60——3.79錢	11.58	—	—	6	8.25	—	—	7	10.07	—	—	
3.80——3.99錢	10.93	—	—	2	10.23	—	—	2	10.65	—	—	
4.00——4.19錢	11.40	—	—	7	9.48	—	—	3	10.88	—	—	
4.20——4.39錢	11.30	1	10.00	6	9.50	—	—	1	10.00	—	—	
4.40——4.59錢	11.38	—	—	8	9.97	—	—	4	11.43	—	—	
4.60——4.79錢	12.00	—	—	—	—	—	—	1	12.00	—	—	
4.80——4.99錢	10.32	—	—	2	11.72	—	—	1	8.68	—	—	
5.00——5.99錢	11.55	—	—	4	10.78	—	—	—	—	—	—	
6.00——6.99錢	10.92	—	—	8	9.70	—	—	1	11.50	—	—	
7.00——7.99錢	12.00	—	—	1	10.93	—	—	2	12.00	—	—	
8.00——8.99錢	—	—	—	1	11.12	—	—	—	—	—	—	
9.00——9.99錢	11.53	—	—	—	—	—	—	1	12.00	—	—	
10.00錢以上	—	—	—	—	—	—	—	2	7.68	—	—	
不詳	—	—	—	—	—	—	—	—	—	—	—	
	—	—	—	—	—	—	—	—	—	—	—	

第一二表　工業事業體ニ於ケル産業一日平均賃金及定

朝　鮮

	總數				金屬工業				機械器具工		
	定額		職員		定額		職員		定額		職員
	勞務者數	一平均就業時日實間	勞務者數	一平均就業時日實間	勞務者數	一平均就業時日實間	勞務者數	一平均就業時日實間	勞務者數	一平均就業時日實間	勞務者數
	人	時	人	時	人	時	人	時	人	時	人
總數	11,7711	11.08	1,8916	10.63	2,3577	11.22	1432	10.45	2,1473	10.45	3062
1——29錢	266	10.43	217	7.20	27	10.85	1	11.00	53	9.63	1
30——39錢	333	10.30	63	9.88	13	9.92	—	—	92	10.42	2
40——49錢	1494	10.50	103	10.58	89	10.02	—	—	509	10.00	24
50——59錢	3181	10.60	180	10.32	363	10.07	4	9.77	838	10.13	50
60——69錢	4209	10.70	245	10.43	455	10.08	15	10.00	1040	10.18	79
70——79錢	4251	10.80	260	10.58	573	10.38	18	10.10	1077	10.28	81
80——89錢	4611	10.67	273	10.40	763	10.25	26	10.25	1154	10.18	70
90——99錢	4232	10.80	327	10.60	695	10.40	30	10.47	862	10.20	91
1.00——1.19錢	9721	10.68	949	10.40	1545	10.53	77	10.10	1586	10.30	275
1.20——1.39錢	1,2052	11.00	1263	10.58	2328	11.00	98	10.75	1487	10.68	315
1.40——1.59錢	1,3385	11.05	1642	10.45	2545	11.17	110	10.50	1568	10.47	263
1.60——1.79錢	1,2725	11.15	1839	10.68	2631	11.27	123	10.27	1569	10.55	273
1.80——1.99錢	1,0917	11.32	1715	10.75	2757	11.48	159	10.70	1400	10.62	213
2.00——2.19錢	9450	11.35	2093	10.97	2260	12.20	185	9.02	1328	10.62	174
2.20——2.39錢	6717	11.37	1464	10.15	1683	11.42	107	10.63	1168	10.38	171
2.40——2.59錢	5336	11.43	1435	10.07	1347	11.68	100	10.63	1020	10.48	134
2.60——2.79錢	3755	11.42	824	10.98	927	11.90	55	10.82	883	10.47	117
2.80——2.99錢	2705	11.40	725	10.90	619	11.73	62	11.38	742	10.57	101
3.00——3.19錢	2124	11.28	840	11.00	469	12.00	29	10.15	658	10.57	93
3.20——3.39錢	1544	11.32	480	11.35	358	11.90	41	11.03	512	10.62	93
3.40——3.59錢	1148	11.45	384	11.08	253	12.10	24	10.60	428	10.63	86
3.60——3.79錢	854	11.25	277	11.53	187	11.37	27	10.88	312	10.82	58
3.80——3.99錢	574	11.60	282	11.10	160	11.45	16	10.85	210	11.20	52
4.00——4.19錢	556	11.52	191	11.10	134	11.38	17	11.45	218	11.50	45
4.20——4.39錢	331	11.33	127	10.87	86	11.58	14	11.30	149	10.92	43
4.40——4.59錢	277	11.55	103	10.90	74	11.65	9	11.15	139	11.27	31
4.60——4.79錢	182	11.25	69	10.93	32	11.77	8	11.15	105	10.93	18
4.80——4.99錢	154	11.70	70	11.12	40	12.05	5	11.50	74	11.23	17
5.00——5.99錢	381	11.92	223	10.90	112	11.90	40	11.48	169	10.50	41
6.00——6.99錢	82	11.73	106	10.63	32	11.35	22	11.17	31	12.00	22
7.00——7.99錢	19	12.00	78	10.98	6	12.00	6	12.00	6	10.85	10
8.00——8.99錢	10	12.00	34	10.82	4	12.00	1	10.00	3	10.67	12
9.00——9.99錢	4	12.00	21	9.88	2	12.00	2	11.20	—	—	3
10.00錢以上	—	—	2	11.50	—	—	1	12.00	—	—	—
不詳	131	—	12	—	8	—	—	—	83	—	4

額請負別勞務者數並ニ一日平均實就業時間　（金鮮）

人　（男）

業	化學工業				ガス業、電氣業及水道業				窯業及土石工業			
負	定額		職負		定額		職負		定額		職負	
一平均就業時日實間	勞務者數	一平均就業時日實間	勞務者數	一平均就業時日實間	勞務者數	一平均就業時日實間	勞務者數	一平均就業時日實間	勞務者數	一平均就業時日實間	勞務者數	一平均就業時日實間
時	人	時	人	時	人	時	人	時	人	時	人	時
10.60	2,9640	11.25	1892	10.90	4066	11.10	3	10.00	7964	11.55	5614	10.78
11.00	48	12.00	26	8.00	—	—	—	—	4	11.70	3	10.33
10.68	34	11.10	14	8.20	—	—	—	—	19	9.58	1	7.00
10.37	92	9.57	15	9.87	13	8.50	—	—	62	10.42	8	10.10
10.38	372	10.48	24	10.50	6	10.03	—	—	143	10.70	26	9.97
10.45	654	10.72	27	11.03	29	9.38	—	—	178	10.77	22	9.57
10.45	585	10.83	22	10.60	44	10.08	—	—	153	10.92	35	10.47
10.38	790	10.55	17	11.10	83	10.15	—	—	166	11.02	55	10.35
10.55	885	10.85	23	10.95	93	10.78	—	—	196	11.25	62	10.73
10.37	2524	10.48	73	10.70	323	10.78	—	—	460	11.33	180	10.43
10.60	3686	11.00	78	10.98	524	11.22	—	—	705	11.48	283	10.53
10.65	3986	11.10	118	10.90	584	11.40	—	—	1092	11.12	498	10.13
10.67	3883	11.18	114	10.35	556	11.07	—	—	1054	11.40	687	10.65
10.60	3329	11.43	183	10.63	432	10.93	—	—	900	11.70	675	10.70
10.55	2574	11.70	190	10.78	348	10.92	—	—	873	11.75	832	11.23
10.52	1803	11.88	248	9.12	303	11.13	—	—	499	11.93	527	10.85
10.45	1391	11.95	243	9.15	201	11.15	—	—	379	12.00	422	10.73
10.58	872	11.88	123	10.40	166	11.05	—	—	310	11.95	292	11.28
10.73	594	12.10	106	10.60	134	10.85	—	—	210	12.00	252	10.52
10.60	412	11.68	51	10.98	64	10.92	—	—	171	11.80	322	10.83
10.88	296	11.48	41	10.90	65	11.67	—	—	109	12.00	124	11.50
10.68	242	12.00	32	10.90	20	11.25	—	—	78	12.00	70	11.33
11.03	189	10.87	19	10.58	24	11.93	—	—	54	12.00	44	11.75
10.57	99	11.72	51	10.38	17	12.90	—	—	36	12.00	28	11.63
10.60	90	11.67	12	10.20	13	12.00	1	10.00	29	12.00	29	11.15
10.75	45	11.92	10	9.63	8	10.72	—	—	15	12.00	17	10.85
10.63	30	11.30	4	11.10	5	12.00	2	10.00	13	12.00	14	10.35
11.98	27	11.55	4	11.00	1	12.00	—	—	6	12.00	6	10.20
10.80	22	12.00	7	11.28	4	11.22	—	—	6	12.00	13	11.28
10.85	40	12.00	10	11.23	4	12.00	—	—	22	12.00	35	10.60
10.63	2	9.25	3	10.13	—	—	—	—	17	12.00	17	10.53
10.90	3	12.00	—	—	—	—	—	—	4	12.00	13	10.45
11.33	2	12.00	—	—	—	—	—	—	1	12.00	9	9.75
11.37	1	11.25	—	—	1	12.00	—	—	—	—	13	8.95
—	—	—	—	—	—	—	—	—	—	—	—	—
—	38	—	4	—	1	—	—	—	—	—	—	—

第一二表　工業事業體ニ於ケル産業一日平均賃金及定

朝鮮

	紡織工業				製材及木製品工業				食
	定額		雇負		定額		雇負		定
	労務者数	一平均日實就業時間	労務者数	一平均日實就業時間	労務者数	一平均日實就業時間	労務者数	一平均日實就業時間	労務者数
	人	時	人	時	人	時	人	時	人
總數	1,0996	12.00	2175	10.80	7673	10.87	1404	10.55	7869
1——29錢	82	10.45	78	9.98	93	10.08	5	10.80	2
30——39錢	76	10.70	37	10.33	43	10.17	2	9.50	7
40——49錢	444	11.25	41	10.73	132	10.57	3	10.70	44
50——59錢	877	11.45	57	10.50	241	10.70	4	8.23	68
60——69錢	1145	11.65	74	10.67	323	10.42	10	11.03	118
70——79錢	1114	11.65	71	10.78	301	10.53	6	10.75	148
80——89錢	935	11.77	75	10.73	346	10.68	12	9.18	150
90——99錢	755	11.68	87	10.67	313	10.73	7	10.23	247
1.00——1.19錢	1224	11.60	212	10.88	725	10.62	62	8.92	903
1.20——1.39錢	957	11.83	181	10.78	848	10.87	76	9.73	1092
1.40——1.59錢	760	11.88	187	10.62	1013	10.95	158	9.70	1407
1.60——1.79錢	625	11.78	145	10.65	904	10.88	130	11.00	1129
1.80——1.99錢	362	11.83	116	11.20	568	11.02	120	10.40	820
2.00——2.19錢	340	11.70	111	10.80	612	11.12	142	10.43	716
2.20——2.39錢	212	11.63	112	10.90	353	11.45	38	10.98	358
2.40——2.59錢	172	11.18	87	10.85	279	11.18	129	10.95	240
2.60——2.79錢	116	11.70	71	11.05	137	11.25	47	10.78	125
2.80——2.99錢	68	11.80	65	11.10	106	11.15	45	10.92	87
3.00——3.19錢	69	11.30	69	11.23	113	10.72	65	11.22	66
3.20——3.39錢	28	11.80	44	10.92	62	10.85	65	11.12	49
3.40——3.59錢	17	11.48	42	11.00	40	10.87	40	11.18	34
3.60——3.79錢	18	11.55	38	10.60	27	11.12	43	12.00	20
3.80——3.99錢	14	12.00	40	10.88	16	11.30	20	10.88	8
4.00——4.19錢	12	10.48	30	11.03	36	10.83	17	11.28	12
4.20——4.39錢	6	11.22	20	10.87	14	11.40	13	10.73	5
4.40——4.59錢	3	10.38	7	10.78	6	10.95	8	11.18	4
4.60——4.79錢	4	10.70	12	11.12	3	11.50	11	11.03	1
4.80——4.99錢	2	11.30	12	11.10	3	10.78	11	11.35	1
5.00——5.99錢	8	10.12	39	10.73	11	10.85	48	10.50	8
6.00——6.99錢	—	—	8	11.35	—	—	33	10.20	—
7.00——7.99錢	—	—	3	11.00	—	—	21	9.75	—
8.00——8.99錢	—	—	3	12.00	—	—	7	10.70	—
9.00——9.99錢	—	—	—	—	—	—	3	11.33	—
10.00錢以上	—	—	1	11.00	—	—	—	—	—
不詳	1	—	—	—	—	—	3	—	—

額請負別労務者数並ニ一日平均實就業時間（全鮮）

人　　（男）

料品工業			印刷業及製本業				其ノ他ノ工業			
額	請負		定額		請負		定額		請負	
一平均日實就業時間	労務者数	一平均日實就業時間	労務者数	一平均日實就業時間	労務者数	一平均日實就業時間	労務者数	一平均日實就業時間	労務者数	一平均日實就業時間
時	人	時	人	時	人	時	人	時	人	時
11.93	2793	11.30	9435	10.07	10	10.00	1618	10.60	531	10.43
11.00	102	4.60	5	11.20	—	—	2	10.00	1	11.50
10.70	3	11.33	38	9.40	—	—	11	9.28	4	11.07
11.15	—	—	58	10.62	—	—	51	9.35	12	10.93
11.00	7	10.10	182	9.97	—	—	91	9.70	8	10.75
11.00	7	8.55	176	9.85	1	10.00	91	9.82	10	10.45
11.20	6	9.25	160	9.95	1	10.00	96	10.29	20	11.37
11.00	1	12.00	132	10.23	—	—	92	10.00	17	9.75
11.17	4	10.38	113	10.12	—	—	73	10.50	23	10.40
10.63	30	10.05	280	9.92	1	10.00	151	10.62	35	10.43
11.12	187	10.55	242	9.88	2	10.00	183	10.98	43	10.25
11.08	237	11.13	200	9.70	4	10.00	230	10.83	67	10.35
11.67	327	10.90	225	9.75	1	10.00	149	11.25	39	10.53
11.77	194	11.42	262	9.78	—	—	87	10.95	55	10.40
11.27	411	11.88	314	10.18	—	—	85	11.17	48	10.35
12.00	234	11.87	280	9.98	—	—	53	10.83	27	10.65
11.97	291	12.00	269	10.23	—	—	38	11.05	29	10.48
12.00	105	11.47	195	10.40	—	—	24	10.70	14	10.35
11.40	84	12.00	106	10.37	—	—	39	10.75	10	9.95
11.68	198	11.45	73	10.62	—	—	29	10.53	13	10.85
12.00	62	12.00	44	10.78	—	—	21	10.37	10	10.58
12.00	81	11.53	27	10.58	—	—	9	10.62	9	10.40
12.10	45	12.00	19	12.00	—	—	4	12.17	3	10.33
12.47	68	12.00	14	11.23	—	—	—	—	7	9.85
11.68	38	11.90	9	10.60	—	—	3	12.18	2	10.00
12.00	7	11.20	1	12.08	—	—	2	10.25	3	10.67
12.80	22	11.67	3	10.88	—	—	—	—	6	10.17
10.00	4	12.00	3	10.40	—	—	—	—	6	10.17
12.72	3	12.53	2	12.40	—	—	—	—	2	10.00
10.38	7	12.43	3	12.83	—	—	4	11.38	3	10.00
—	1	10.00	—	—	—	—	—	—	—	—
—	25	12.00	—	—	—	—	—	—	—	—
—	1	12.00	—	—	—	—	—	—	1	10.00
—	—	—	—	—	—	—	—	—	—	—
—	—	—	—	—	—	—	—	—	—	—
—	1	—	—	—	—	—	—	—	—	—

アジア経済資料センター
Japan Center for Asian Historical Records

第一二表．工業事業體ニ於ケル産業一日平均賃金及定

其ノ

	總數				金屬工業				機械器具工		
	定額		請負		定額		請負		定額		請
	勞務者數	一平均就業時間日賃	勞務者數	一平均就業時間日賃	勞務者數	一平均就業時間日賃	勞務者數	一平均就業時間日賃	勞務者數	一平均就業時間日賃	勞務者數
	人	時	人	時	人	時	人	時	人	時	人
總數	1171	11.40	379	11.70	32	10.70	65	10.53	74	11.26	4
1——29錢	—	—	—	—	—	—	—	—	—	—	—
30——39錢	—	—	—	—	—	—	—	—	—	—	—
40——49錢	4	10.58	—	—	—	—	—	—	—	—	—
50——59錢	14	10.53	1	12.00	—	—	—	—	2	10.98	—
60——69錢	23	9.77	2	11.00	—	—	1	12.00	3	11.33	—
70——79錢	23	10.15	2	11.68	1	10.00	2	11.68	4	10.68	—
80——89錢	21	11.07	1	12.00	1	11.67	1	12.00	3	11.13	—
90——99錢	23	10.50	1	11.43	2	12.78	1	11.43	3	11.40	—
1.00——1.19錢	61	11.08	2	11.80	2	10.50	1	11.63	2	10.50	—
1.20——1.39錢	101	10.98	—	—	2	11.08	—	—	2	11.22	—
1.40——1.59錢	115	11.15	2	12.00	3	11.70	—	—	—	—	—
1.60——1.79錢	292	11.85	27	11.25	2	11.70	2	11.00	—	—	—
1.80——1.99錢	138	11.40	20	11.45	—	—	—	—	5	11.58	—
2.00——2.19錢	89	11.70	71	11.10	1	10.00	—	—	8	11.43	—
2.20——2.39錢	74	11.73	30	11.23	—	—	1	10.45	6	11.28	—
2.40——2.59錢	37	11.58	41	12.00	—	—	1	9.40	4	10.95	—
2.60——2.79錢	19	11.17	71	12.00	2	10.00	2	10.35	1	10.70	—
2.80——2.90錢	24	11.68	18	11.85	1	9.68	4	11.43	2	11.70	—
3.00——3.19錢	18	11.53	9	10.90	—	—	2	10.55	4	11.58	—
3.20——3.39錢	22	11.30	12	11.10	—	—	—	—	5	11.07	1
3.40——3.59錢	16	10.95	19	10.93	4	9.93	8	10.00	6	10.58	3
3.60——3.79錢	19	11.65	5	10.90	2	10.50	1	10.00	3	11.55	—
3.80——3.99錢	6	11.90	2	10.53	2	9.80	2	10.53	2	11.53	—
4.00——4.19錢	11	10.88	3	10.50	6	10.67	—	—	1	12.00	—
4.20——4.39錢	4	12.00	9	10.00	—	—	8	10.00	1	12.00	—
4.40——4.59錢	7	11.60	1	10.00	1	9.70	—	—	1	10.52	—
4.60——4.79錢	—	—	2	10.53	—	—	1	11.07	—	—	—
4.80——4.99錢	2	12.00	1	10.00	—	—	—	—	—	—	—
5.00——5.99錢	2	12.00	27	10.48	—	—	27	10.48	1	12.00	—
6.00——6.99錢	—	—	—	—	—	—	—	—	—	—	—
7.00——7.99錢	—	—	—	—	—	—	—	—	—	—	—
8.00——8.99錢	—	—	—	—	—	—	—	—	—	—	—
9.00——9.99錢	—	—	—	—	—	—	—	—	—	—	—
10.00錢以上	—	—	—	—	—	—	—	—	—	—	—
不詳	6	—	—	—	—	—	—	—	—	—	—

額請負別勞務者數竝ニ一日平均實就業時間 (全鮮)

他 (男)

業	化學工業				ガス業、電氣業及水道業				窯業及土石工業			
負	定額		請負		定額		請負		定額		請負	
一平均就業時間日賃	勞務者數	一平均就業時間日賃	勞務者數	一平均就業時間日賃	勞務者數	一平均就業時間日賃	勞務者數	一平均就業時間日賃	勞務者數	一平均就業時間日賃	勞務者數	一平均就業時間日賃
時	人	時	人	時	人	時	人	時	人	時	人	時
12.00	951	11.33	20	12.00	2	10.00	—	—	117	12.00	88	12.00
—	—	—	—	—	—	—	—	—	—	—	—	—
—	—	—	—	—	—	—	—	—	—	—	—	—
—	—	—	—	—	—	—	—	—	—	—	—	—
—	—	—	—	—	—	—	—	—	—	—	—	—
—	—	—	—	—	—	—	—	—	—	—	1	12.00
—	2	10.50	—	—	—	—	—	—	—	—	—	—
—	3	10.67	—	—	—	—	—	—	—	—	—	—
—	6	10.67	—	—	—	—	—	—	—	—	—	—
—	2	9.92	—	—	—	—	—	—	—	—	1	12.00
—	33	10.70	—	—	—	—	—	—	1	11.00	—	—
—	53	11.10	1	12.00	—	—	—	—	3	11.67	1	12.00
—	108	11.93	—	—	—	—	—	—	85	12.00	—	—
—	54	10.23	4	12.00	1	10.00	—	—	17	12.00	12	11.83
—	27	11.93	3	12.00	1	10.00	—	—	8	11.30	18	11.43
—	13	11.27	12	12.00	—	—	—	—	—	—	7	10.55
—	12	12.00	—	—	—	—	—	—	—	—	1	11.00
—	5	11.72	—	—	—	—	—	—	—	—	26	12.00
—	6	10.07	—	—	—	—	—	—	—	—	4	12.00
—	5	11.48	—	—	—	—	—	—	1	12.00	3	11.00
12.00	4	11.33	—	—	—	—	—	—	—	—	5	11.00
12.00	1	12.00	—	—	—	—	—	—	—	—	4	11.00
—	3	12.00	—	—	—	—	—	—	—	—	4	11.12
—	1	12.00	—	—	—	—	—	—	—	—	—	—
—	2	10.53	—	—	—	—	—	—	—	—	1	11.50
—	1	12.00	—	—	—	—	—	—	—	—	—	—
—	3	12.00	—	—	—	—	—	—	1	11.50	—	—
—	—	—	—	—	—	—	—	—	—	—	—	—
—	2	12.00	—	—	—	—	—	—	—	—	—	—
—	—	—	—	—	—	—	—	—	—	—	—	—
—	—	—	—	—	—	—	—	—	—	—	—	—
—	—	—	—	—	—	—	—	—	—	—	—	—
—	—	—	—	—	—	—	—	—	—	—	—	—
—	—	—	—	—	—	—	—	—	—	—	—	—
—	—	—	—	—	—	—	—	—	—	—	—	—
—	—	—	—	—	—	—	—	—	—	—	—	—
—	5	—	—	—	—	—	—	—	1	—	—	—

第一二表　工業事業體ニ於ケル産業一日平均賃金及定額請負別勞務者數並ニ一日平均實就業時間（全鮮）

其ノ他（男）

	紡織工業				製材及木製品工業				食料品工業				印刷業及製本業				其ノ他ノ工業			
	定額		請負		定額		請負		定額		請負		定額		請負		定額		請負	
	勞務者數	一日平均實就業時間	勞務者數	一日平均實就業時間	勞務者數	一日平均實就業時間	勞務者數	一日平均實就業時間	勞務者數	一日平均實就業時間	勞務者數	一日平均實就業時間	勞務者數	一日平均實就業時間	勞務者數	一日平均實就業時間	勞務者數	一日平均實就業時間	勞務者數	一日平均實就業時間
	人	時	人	時	人	時	人	時	人	時	人	時	人	時	人	時	人	時	人	時
總數	1	11.67	—	—	574	11.28	201	11.87	20	12.00	—	—	—	—	—	—	—	—	1	10.00
1——29錢	—	—	—	—	—	—	—	—	—	—	—	—	—	—	—	—	—	—	—	—
30——39錢	—	—	—	—	—	—	—	—	—	—	—	—	—	—	—	—	—	—	—	—
40——49錢	—	—	—	—	4	10.58	—	—	—	—	—	—	—	—	—	—	—	—	—	—
50——59錢	—	—	—	—	12	10.47	—	—	—	—	—	—	—	—	—	—	—	—	—	—
60——69錢	—	—	—	—	20	9.53	1	10.00	—	—	—	—	—	—	—	—	—	—	—	—
70——79錢	—	—	—	—	16	10.00	—	—	—	—	—	—	—	—	—	—	—	—	—	—
80——89錢	—	—	—	—	14	11.10	—	—	—	—	—	—	—	—	—	—	—	—	—	—
90——99錢	—	—	—	—	12	9.98	—	—	—	—	—	—	—	—	—	—	—	—	—	—
1.00——1.19錢	—	—	—	—	55	12.00	—	—	—	—	—	—	—	—	—	—	—	—	—	—
1.20——1.39錢	1	11.67	—	—	62	11.13	—	—	—	—	—	—	—	—	—	—	—	—	—	—
1.40——1.59錢	—	—	—	—	52	11.03	—	—	4	12.00	—	—	—	—	—	—	—	—	—	—
1.60——1.79錢	—	—	—	—	91	11.50	25	11.28	6	12.00	—	—	—	—	—	—	—	—	—	—
1.80——1.99錢	—	—	—	—	58	11.70	4	9.75	3	12.00	—	—	—	—	—	—	—	—	—	—
2.00——2.19錢	—	—	—	—	40	11.80	50	10.93	4	11.13	—	—	—	—	—	—	—	—	—	—
2.20——2.39錢	—	—	—	—	55	11.90	10	10.87	—	—	—	—	—	—	—	—	—	—	—	—
2.40——2.59錢	—	—	—	—	21	11.35	39	12.00	—	—	—	—	—	—	—	—	—	—	—	—
2.60——2.79錢	—	—	—	—	11	11.18	43	12.00	—	—	—	—	—	—	—	—	—	—	—	—
2.80——2.99錢	—	—	—	—	15	11.78	10	11.78	—	—	—	—	—	—	—	—	—	—	—	—
3.00——3.19錢	—	—	—	—	8	11.50	4	11.00	—	—	—	—	—	—	—	—	—	—	—	—
3.20——3.39錢	—	—	—	—	13	11.40	6	10.67	—	—	—	—	—	—	—	—	—	—	—	—
3.40——3.59錢	—	—	—	—	4	12.00	4	10.12	1	10.00	—	—	—	—	—	—	—	—	—	—
3.60——3.79錢	—	—	—	—	5	11.60	—	—	1	12.00	—	—	—	—	—	—	—	—	—	—
3.80——3.99錢	—	—	—	—	1	12.00	—	—	—	—	—	—	—	—	—	—	—	—	—	—
4.00——4.19錢	—	—	—	—	1	10.00	2	10.00	1	10.23	—	—	—	—	—	—	—	—	—	—
4.20——4.39錢	—	—	—	—	2	12.00	—	—	—	—	—	—	—	—	—	—	—	—	1	10.00
4.40——4.59錢	—	—	—	—	1	12.00	1	10.00	—	—	—	—	—	—	—	—	—	—	—	—
4.60——4.79錢	—	—	—	—	—	—	1	10.00	—	—	—	—	—	—	—	—	—	—	—	—
4.80——4.99錢	—	—	—	—	—	—	1	10.00	—	—	—	—	—	—	—	—	—	—	—	—
5.00——5.99錢	—	—	—	—	1	12.00	—	—	—	—	—	—	—	—	—	—	—	—	—	—
6.00——6.99錢	—	—	—	—	—	—	—	—	—	—	—	—	—	—	—	—	—	—	—	—
7.00——7.00錢	—	—	—	—	—	—	—	—	—	—	—	—	—	—	—	—	—	—	—	—
8.00——8.99錢	—	—	—	—	—	—	—	—	—	—	—	—	—	—	—	—	—	—	—	—
9.00——9.99錢	—	—	—	—	—	—	—	—	—	—	—	—	—	—	—	—	—	—	—	—
10.00錢以上	—	—	—	—	—	—	—	—	—	—	—	—	—	—	—	—	—	—	—	—
不詳	—	—	—	—	—	—	—	—	—	—	—	—	—	—	—	—	—	—	—	—

第一二表　工業事業體ニ於ケル産業一日平均賃金及定

内　　地

	總數				金屬工業				機械器具工		
	定額		雇負		定額		雇負		定額		雇
	勞務者數	一平均就業時間日實間	勞務者數	一平均就業時間日實間	勞務者數	一平均就業時間日實間	勞務者數	一平均就業時間日實間	勞務者數	一平均就業時間日實間	勞務者數
	人	時	人	時	人	時	人	時	人	時	人
總數	2043	10.05	40	8.67	336	9.87	1	10.20	99	9.48	—
1——29錢	1	10.33	2	9.57	1	10.33	—	—	—	—	—
30——39錢	—	—	1	5.00	—	—	—	—	—	—	—
40——49錢	3	11.33	—	—	—	—	—	—	—	—	—
50——59錢	1	12.00	—	—	—	—	—	—	—	—	—
60——69錢	26	9.35	—	—	16	9.13	—	—	1	10.00	—
70——79錢	24	10.53	1	10.00	9	9.55	—	—	2	10.21	—
80——89錢	23	10.03	3	7.00	9	9.77	—	—	—	—	—
90——99錢	73	8.60	1	7.00	11	10.23	—	—	2	8.75	—
1.00——1.19錢	149	9.52	3	8.67	27	9.47	—	—	10	8.88	—
1.20——1.39錢	283	9.42	10	8.00	69	9.60	—	—	17	9.27	—
1.40——1.59錢	315	9.88	3	12.00	74	9.85	—	—	19	9.95	—
1.60——1.79錢	264	9.67	7	8.70	43	9.85	—	—	21	9.72	—
1.80——1.99錢	244	9.83	2	7.00	24	10.53	—	—	10	9·40	—
2.00——2.19錢	213	10.53	2	9.00	16	9.97	—	—	6	9.30	—
2.20——2.39錢	168	10.56	1	7.00	17	10.63	—	—	7	9.65	—
2.40——2.59錢	83	10.77	1	10.20	6	10.00	1	10.20	1	9.00	—
2.60——2.79錢	49	11.05	—	—	3	10.00	—	—	2	9.75	—
2.80——2.99錢	18	10.93	—	—	4	10.50	—	—	—	—	—
3.00——3.19錢	33	11.02	—	—	5	10.77	—	—	—	—	—
3.20——3.39錢	8	11.50	—	—	—	—	—	—	1	9.35	—
3.40——3.59錢	6	10.72	—	—	1	10.00	—	—	—	—	—
3.60——3 79錢	2	12.00	—	—	—	—	—	—	—	—	—
3.80——3.99錢	4	12.00	1	10.00	—	—	—	—	—	—	—
4.00——4.19錢	—	—	1	10.00	—	—	—	—	—	—	—
4.20——4.39錢	—	—	—	—	—	—	—	—	—	—	—
4.40——4.59錢	1	12.00	1	10.00	1	12.00	—	—	—	—	—
4.60——4.79錢	1	12.00	—	—	—	—	—	—	—	—	—
4.80——4.99錢	—	—	—	—	—	—	—	—	—	—	—
5.00——5.99錢	—	—	—	—	—	—	—	—	—	—	—
6.00——6.99錢	—	—	—	—	—	—	—	—	—	—	—
7.00——7.99錢	—	—	—	—	—	—	—	—	—	—	—
8.00——8.99錢	—	—	—	—	—	—	—	—	—	—	—
9.00——9.99錢	—	—	—	—	—	—	—	—	—	—	—
10.00錢——以上	—	—	—	—	—	—	—	—	—	—	—
不詳	51	—	—	—	—	—	—	—	—	—	—

額請負別勞務者數竝ニ一日平均實就業時間（全鮮）

人　　（女）

業	化學工業				ガス業、電氣業及水道業				窯業及土石工業			
負	定額		雇負		定額		雇負		定額		雇負	
一平均就業時間日實間	勞務者數	一平均就業時間日實間	勞務者數	一平均就業時間日實間	勞務者數	一平均就業時間日實間	勞務者數	一平均就業時間日實間	勞務者數	一平均就業時間日實間	勞務者數	一平均就業時間日實間
時	人	時	人	時	人	時	人	時	人	時	人	時
—	1193	9.82	—	—	74	9.92	3	10.00	43	9.67	—	—
—	—	—	—	—	—	—	—	—	—	—	—	—
—	—	—	—	—	—	—	—	—	—	—	—	—
—	1	12.00	—	—	—	—	—	—	1	10.00	—	—
—	—	—	—	—	—	—	—	—	—	—	—	—
—	3	8.70	—	—	—	—	—	—	—	—	—	—
—	9	11.50	—	—	—	—	—	—	1	10.00	—	—
—	7	10.10	—	—	1	10.00	—	—	4	10.00	—	—
—	53	8.03	—	—	2	10.00	—	—	2	9.33	—	—
—	72	9.20	—	—	7	9.60	—	—	6	10.10	—	—
—	145	9.10	—	—	9	9.90	—	—	6	9.10	—	—
—	172	9.70	—	—	10	9.30	—	—	11	9.60	—	—
—	138	10.08	—	—	16	9.10	—	—	7	9.30	—	—
—	169	9.50	—	—	8	8.82	—	—	2	10.40	—	—
—	143	10.40	—	—	9	9.23	—	—	—	—	—	—
—	112	10.43	—	—	7	9.50	—	—	3	10.00	—	—
—	51	10.60	—	—	3	8.25	—	—	—	—	—	—
—	30	10.73	—	—	1	9.83	—	—	—	—	—	—
—	12	10.90	—	—	—	—	—	—	—	—	—	—
—	19	11.38	—	—	1	10.20	—	—	—	—	—	—
—	3	12.00	—	—	—	—	—	—	—	—	—	—
—	2	11.45	—	—	—	—	—	—	—	—	—	—
—	—	—	—	—	—	—	—	—	—	—	—	—
—	1	12.00	—	—	—	—	1	10.00	—	—	—	—
—	—	—	—	—	—	—	1	10.00	—	—	—	—
—	—	—	—	—	—	—	—	—	—	—	—	—
—	—	—	—	—	—	—	1	10.00	—	—	—	—
—	1	12.00	—	—	—	—	—	—	—	—	—	—
—	—	—	—	—	—	—	—	—	—	—	—	—
—	—	—	—	—	—	—	—	—	—	—	—	—
—	—	—	—	—	—	—	—	—	—	—	—	—
—	—	—	—	—	—	—	—	—	—	—	—	—
—	—	—	—	—	—	—	—	—	—	—	—	—
—	—	—	—	—	—	—	—	—	—	—	—	—
—	—	—	—	—	—	—	—	—	—	—	—	—
—	50	—	—	—	—	—	—	—	—	—	—	—

アジア歴史資料センター
Japan Center for Asian Historical Records

第一二表　工業事業體ニ於ケル産業一日平均賃金及定

内　地

	紡織工業				製材及木製品工業				食
	定額		雇負		定額		雇負		定
	労務者数	一日平均実就業時間	労務者数	一日平均実就業時間	労務者数	一日平均実就業時間	労務者数	一日平均実就業時間	労務者数
	人	時	人	時	人	時	人	時	人
総数	220	11.80	36	8.50	13	10.03	—	—	31
1——29銭	—	—	2	9.57	—	—	—	—	—
30——39銭	—	—	1	5.00	—	—	—	—	—
40——49銭	1	12.00	—	—	—	—	—	—	—
50——59銭	—	—	—	—	—	—	—	—	1
60——69銭	3	11.67	—	—	—	—	—	—	2
70——79銭	1	10.50	1	10.00	—	—	—	—	1
80——89銭	2	11.00	3	7.00	—	—	—	—	—
90——99銭	3	11.67	1	7.00	—	—	—	—	—
1.00——1.19銭	14	11.43	3	8.67	4	9.75	—	—	7
1.20——1.39銭	20	11.33	10	8.00	2	10.12	—	—	5
1.40——1.59銭	22	11.80	3	12.00	1	9.00	—	—	3
1.60——1.79銭	29	11.67	7	8.70	1	10.23	—	—	8
1.80——1.99銭	25	11.80	2	7.00	—	—	—	—	5
2.00——2.19銭	30	12.00	2	9.00	3	11.00	—	—	2
2.20——2.39銭	21	11.92	1	7.00	—	—	—	—	—
2.40——2.59銭	21	11.00	—	—	—	—	—	—	—
2.60——2.79銭	12	12.00	—	—	—	—	—	—	—
2.80——2.99銭	2	12.00	—	—	—	—	—	—	—
3.00——3.19銭	4	12.00	—	—	1	9.00	—	—	3
3.20——3.39銭	3	12.00	—	—	—	—	—	—	—
3.40——3.59銭	3	10.43	—	—	—	—	—	—	—
3.60——3.79銭	2	12.00	—	—	—	—	—	—	—
3.80——3.99銭	2	12.00	—	—	—	—	—	—	—
4.00——4.19銭	—	—	—	—	—	—	—	—	—
4.20——4.39銭	—	—	—	—	—	—	—	—	—
4.40——4.59銭	—	—	—	—	—	—	—	—	—
4.60——4.79銭	—	—	—	—	—	—	—	—	—
4.80——4.99銭	—	—	—	—	—	—	—	—	—
5.00——5.99銭	—	—	—	—	—	—	—	—	—
6.00——6.99銭	—	—	—	—	—	—	—	—	—
7.00——7.99銭	—	—	—	—	—	—	—	—	—
8.00——8.99銭	—	—	—	—	—	—	—	—	—
9.00——9.99銭	—	—	—	—	—	—	—	—	—
10.00銭以上	—	—	—	—	—	—	—	—	—
不詳	—	—	—	—	1	—	—	—	—

額請負別労務者数並ニ一日平均実就業時間　（全鮮）

人　（女）

	料品工業				印刷業及製本業				其ノ他ノ工業			
	定額		雇負		定額		雇負		定額		雇負	
	一日平均実就業時間	労務者数	一日平均実就業時間	労務者数	一日平均実就業時間	労務者数	一日平均実就業時間	労務者数	一日平均実就業時間	労務者数	一日平均実就業時間	労務者数
	時	人	時	人	時	人	時	人	時	人	時	人
総数	10.07	—	—	—	8.50	6	—	—	10.17	22	—	—
1——29銭	—	—	—	—	—	—	—	—	—	—	—	—
30——39銭	—	—	—	—	—	—	—	—	—	—	—	—
40——49銭	—	—	—	—	—	—	—	—	—	—	—	—
50——59銭	—	—	—	—	—	—	—	—	—	—	—	—
60——69銭	12.00	—	—	—	—	—	—	—	—	—	—	—
70——79銭	8.50	—	—	—	9.00	1	—	—	—	—	—	—
80——89銭	12.00	—	—	—	—	—	—	—	10.50	1	—	—
90——99銭	—	—	—	—	—	—	—	—	—	—	—	—
1.00——1.19銭	—	—	—	—	—	—	—	—	—	—	—	—
1.20——1.39銭	9.57	—	—	—	9.00	1	—	—	10.00	1	—	—
1.40——1.59銭	10.22	—	—	—	8.00	2	—	—	8.63	8	—	—
1.60——1.79銭	10.58	—	—	—	—	—	—	—	9.45	3	—	—
1.80——1.99銭	10.00	—	—	—	8.00	1	—	—	—	—	—	—
2.00——2.19銭	9.80	—	—	—	—	—	—	—	10.00	1	—	—
2.20——2.39銭	11.30	—	—	—	9.00	1	—	—	10.57	3	—	—
2.40——2.59銭	—	—	—	—	—	—	—	—	11.70	1	—	—
2.60——2.79銭	—	—	—	—	—	—	—	—	11.70	1	—	—
2.80——2.99銭	—	—	—	—	—	—	—	—	12.00	1	—	—
3.00——3.19銭	—	—	—	—	—	—	—	—	—	—	—	—
3.20——3.39銭	9.13	—	—	—	—	—	—	—	—	—	—	—
3.40——3.59銭	—	—	—	—	—	—	—	—	12.00	1	—	—
3.60——3.79銭	—	—	—	—	—	—	—	—	—	—	—	—
3.80——3.99銭	—	—	—	—	—	—	—	—	—	—	—	—
4.00——4.19銭	—	—	—	—	—	—	—	—	12.00	1	—	—
4.20——4.39銭	—	—	—	—	—	—	—	—	—	—	—	—
4.40——4.59銭	—	—	—	—	—	—	—	—	—	—	—	—
4.60——4.79銭	—	—	—	—	—	—	—	—	—	—	—	—
4.80——4.99銭	—	—	—	—	—	—	—	—	—	—	—	—
5.00——5.99銭	—	—	—	—	—	—	—	—	—	—	—	—
6.00——6.99銭	—	—	—	—	—	—	—	—	—	—	—	—
7.00——7.99銭	—	—	—	—	—	—	—	—	—	—	—	—
8.00——8.99銭	—	—	—	—	—	—	—	—	—	—	—	—
9.00——9.99銭	—	—	—	—	—	—	—	—	—	—	—	—
10.00銭以上	—	—	—	—	—	—	—	—	—	—	—	—
不詳	—	—	—	—	—	—	—	—	—	—	—	—

アジア経済資料センター
Japan Center for Asian Historical Records
http://www.jacar.go.jp/

第一二表　工業事業體ニ於ケル産業一日平均賃金及定

朝　　鮮

	總數				金屬工業				機械器具工		
	定額		請負		定額		請負		定額		請
	勞務者數	一平均就業時間日賃	勞務者數	一平均就業時間日賃	勞務者數	一平均就業時間日賃	勞務者數	一平均就業時間日賃	勞務者數	一平均就業時間日賃	勞務者數
	人	時	人	時	人	時	人	時	人	時	人
總數	3,9060	11.17	2,5108	11.20	767	10.55	208	9.97	739	10.90	159
1——29錢	321	11.70	991	10.80	—	—	—	—	86	12.00	—
30——39錢	1750	10.83	1135	10.68	2	10.97	1	9.50	17	8.90	2
40——49錢	4663	10.97	1416	10.87	18	10.10	16	9.62	55	9.83	19
50——59錢	8199	11.27	3147	11.23	68	10.53	15	9.47	115	9.80	30
60——69錢	7907	11.27	3357	11.43	139	10.08	23	10.05	123	9.23	20
70——79錢	5380	11.18	3340	11.23	116	10.37	23	10.03	88	10.08	12
80——89錢	3865	11.13	2684	11.15	90	10.65	20	9.58	82	10.50	10
90——99錢	2345	11.15	1707	10.93	90	10.83	26	10.50	43	10.62	12
1.00——1.19錢	2519	10.87	2658	10.93	141	10.87	38	9.90	51	10.00	31
1.20——1.39錢	1054	11.27	1738	11.53	79	10.95	12	10.30	40	9.88	3
1.40——1.59錢	539	11.10	1220	12.00	10	10.20	10	10.17	15	9.25	—
1.60——1.79錢	222	11.28	682	11.42	6	10.68	6	10.30	7	10.00	2
1.80——1.99錢	79	11.37	366	12.00	2	9.53	5	10.00	—	—	1
2.00——2.19錢	45	11.27	252	11.47	3	9.00	13	10.00	—	—	3
2.20——2.39錢	29	11.43	114	11.53	3	9.00	—	—	—	—	6
2.40——2.59錢	20	11.70	70	11.67	—	—	—	—	—	—	—
2.60——2.79錢	4	9.50	58	11.68	—	—	—	—	1	10.00	4
2.80——2.99錢	2	12.00	39	11.90	—	—	—	—	—	—	2
3.00——3.19錢	6	11.67	24	11.23	—	—	—	—	—	—	1
3.20——3.39錢	1	12.00	15	11.28	—	—	—	—	—	—	1
3.40——3.59錢	1	11.00	16	11.48	—	—	—	—	—	—	—
3.60——3.79錢	—	—	10	11.60	—	—	—	—	—	—	—
3.80——3.99錢	1	9.00	14	11.88	—	—	—	—	—	—	—
4.00——4.19錢	—	—	2	10.50	—	—	—	—	—	—	—
4.20——4.39錢	—	—	5	9.80	—	—	—	—	—	—	—
4.40——4.59錢	—	—	4	12.00	—	—	—	—	—	—	—
4.60——4.79錢	—	—	3	10.33	—	—	—	—	—	—	—
4.80——4.99錢	—	—	3	10.67	—	—	—	—	—	—	—
5.00——5.99錢	8	10.02	10	11.30	—	—	—	—	8	10.02	—
6.00——6.99錢	6	10.08	5	11.80	—	—	—	—	6	10.08	—
7.00——7.99錢	2	9.88	—	—	—	—	—	—	2	9.88	—
8.00——8.99錢	—	—	—	—	—	—	—	—	—	—	—
9.00——9.99錢	1	12.00	—	—	—	—	—	—	—	—	—
10.00錢以上	—	—	—	—	—	—	—	—	—	—	—
不明	91	—	23	—	—	—	—	—	—	—	—

額請負別勞務者數並ニ一日平均實就業時間　（全鮮）

人　　（女）

業	化學工業				ガス業、電氣業及水道業				窯業及土石工業			
負	定額		請負		定額		請負		定額		請負	
一平均就業時間日賃	勞務者數	一平均就業時間日賃	勞務者數	一平均就業時間日賃	勞務者數	一平均就業時間日賃	勞務者數	一平均就業時間日賃	勞務者數	一平均就業時間日賃	勞務者數	一平均就業時間日賃
時	人	時	人	時	人	時	人	時	人	時	人	時
10.63	4962	10.63	4461	10.65	52	10.65	—	—	759	10.73	1383	10.00
—	17	12.00	153	8.97	—	—	—	—	4	8.47	9	9.67
10.00	60	10.38	219	8.30	—	—	—	—	55	9.83	5	7.07
10.37	332	12.00	200	9.70	—	—	—	—	44	9.90	40	8.93
10.70	606	10.47	261	9.77	6	10.08	—	—	80	11.40	73	8.70
10.55	760	10.65	295	12.00	9	9.98	—	—	94	10.07	121	10.22
10.67	795	10.67	507	10.90	7	10.45	—	—	91	10.12	155	10.07
10.60	818	10.70	586	11.17	4	11.78	—	—	111	10.47	180	10.05
10.75	499	10.60	277	10.30	4	10.25	—	—	103	11.18	152	9.75
10.77	582	10.58	556	10.52	19	11.08	—	—	100	11.50	283	10.13
10.83	234	10.57	454	10.68	3	10.68	—	—	43	11.20	213	9.97
—	140	10.47	388	10.97	—	—	—	—	27	12.00	69	10.60
10.50	41	9.88	189	11.00	—	—	—	—	5	10.33	27	10.85
10.23	19	10.58	137	11.27	—	—	—	—	2	9.90	15	10.80
10.87	21	11.33	91	11.48	—	—	—	—	—	—	12	10.58
10.85	17	11.82	45	11.38	—	—	—	—	—	—	5	11.28
—	18	11.73	24	11.32	—	—	—	—	—	—	—	—
10.70	1	12.00	21	11.47	—	—	—	—	—	—	—	—
10.93	1	12.00	17	11.23	—	—	—	—	—	—	—	—
10.95	—	—	5	11.00	—	—	—	—	—	—	1	10.00
10.92	—	—	8	11.60	—	—	—	—	—	—	—	—
—	—	—	5	11.40	—	—	—	—	—	—	—	—
—	—	—	5	11.00	—	—	—	—	—	—	—	—
—	—	—	4	11.50	—	—	—	—	—	—	—	—
—	—	—	—	—	—	—	—	—	—	—	—	—
—	—	—	2	11.00	—	—	—	—	—	—	1	5.05
—	—	—	2	11.00	—	—	—	—	—	—	—	—
—	—	—	2	10.00	—	—	—	—	—	—	—	—
—	—	—	1	10.00	—	—	—	—	—	—	—	—
—	—	—	5	10.40	—	—	—	—	—	—	1	10.00
—	—	—	2	12.00	—	—	—	—	—	—	1	5.00
—	—	—	—	—	—	—	—	—	—	—	—	—
—	—	—	—	—	—	—	—	—	—	—	—	—
—	1	12.00	—	—	—	—	—	—	—	—	—	—
—	—	—	—	—	—	—	—	—	—	—	—	—
—	—	—	—	—	—	—	—	—	—	—	—	—

アジア経済資料センター
Japan Center for Asian Historical Records

第一二表　工業事業體ニ於ケル産業一日平均賃金及定額請負別勞務者數竝ニ一日平均實就業時間　（全鮮）

朝鮮人　（女）

	紡織工業				製材及木製品工業				食料品工業			
	定額		請負		定額		請負		定額		請負	
	勞務者數	一平均日實就業時間	勞務者數	一平均日實就業時間	勞務者數	一平均日實就業時間	勞務者數	一平均日實就業時間	勞務者數	一平均日實就業時間	勞務者數	一平均日實就業時間
	人	時	人	時	人	時	人	時	人	時	人	時
總數	2,9339	11.40	1,6326	11.57	828	10.50	228	10.85	5534	11.12	1024	11.10
1——29錢	126	11.00	750	11.22	—	—	20	10.95	58	11.10	3	8.07
30——39錢	1323	11.00	769	11.48	12	10.53	14	11.02	136	10.25	23	9.35
40——49錢	3268	11.23	930	11.37	98	10.77	21	11.17	558	10.33	68	10.08
50——59錢	5792	11.43	2332	11.63	138	10.60	20	10.93	1045	11.40	145	10.70
60——69錢	4745	11.65	2554	11.50	176	10.63	17	10.90	1394	10.93	154	10.84
70——79錢	3042	11.58	2276	11.50	143	9.23	20	10.80	867	11.10	192	10.95
80——89錢	1892	11.50	1528	11.32	98	10.57	20	10.70	587	11.30	232	11.40
90——99錢	1077	11.12	1061	11.30	41	10.73	22	10.38	384	12.00	61	11.53
1.00——1.19錢	1087	10.90	1492	11.30	71	10.97	31	10.22	314	11.05	79	11.18
1.20——1.39錢	457	11.53	942	12.00	18	12.00	17	11.30	105	11.78	48	12.00
1.40——1.59錢	238	11.43	715	12.00	32	11.63	12	11.75	41	10.47	5	11.42
1.60——1.79錢	118	11.65	438	11.68	1	10.00	6	11.50	33	11.87	7	10.42
1.80——1.99錢	49	11.80	201	11.88	—	—	2	11.33	3	12.00	1	12.00
2.00——2.19錢	19	11.70	125	11.68	—	—	—	—	1	10.00	3	12.00
2.20——2.39錢	8	11.50	51	11.90	—	—	2	11.38	1	11.25	1	12.00
2.40——2.59錢	2	11.50	37	12.00	—	—	4	10.00	—	—	—	—
2.60——2.79錢	2	8.00	28	11.90	—	—	—	—	—	—	—	—
2.80——2.99錢	—	—	19	12.00	—	—	—	—	1	12.00	1	12.00
3.00——3.19錢	5	11.60	14	11.55	—	—	—	—	1	12.00	1	12.00
3.20——3.39錢	1	12.00	5	11.10	—	—	—	—	—	—	—	—
3.40——3.59錢	—	—	10	11.70	—	—	—	—	1	11.00	—	—
3.60——3.79錢	—	—	4	12.00	—	—	—	—	—	—	—	—
3.80——3.99錢	1	9.00	10	12.00	—	—	—	—	—	—	—	—
4.00——4.19錢	—	—	1	11.00	—	—	—	—	—	—	—	—
4.20——4.39錢	—	—	2	11.00	—	—	—	—	—	—	—	—
4.40——4.59錢	—	—	2	12.00	—	—	—	—	—	—	—	—
4.60——4.79錢	—	—	1	10.00	—	—	—	—	—	—	—	—
4.80——4.99錢	—	—	1	12.00	—	—	—	—	—	—	—	—
5.00——5.99錢	—	—	3	12.00	—	—	—	—	—	—	—	—
6.00——6.99錢	—	—	2	12.00	—	—	—	—	—	—	—	—
7.00——7.99錢	—	—	—	—	—	—	—	—	—	—	—	—
8.00——8.99錢	—	—	—	—	—	—	—	—	—	—	—	—
9.00——9.99錢	—	—	—	—	—	—	—	—	—	—	—	—
10.00錢以上	—	—	—	—	—	—	—	—	—	—	—	—
不詳	87	—	23	—	—	—	—	—	4	—	—	—

	印刷業及製本業				其ノ他ノ工業			
	定額		請負		定額		請負	
	勞務者數	一平均日實就業時間	勞務者數	一平均日實就業時間	勞務者數	一平均日實就業時間	勞務者數	一平均日實就業時間
	人	時	人	時	人	時	人	時
總數	301	10.43	80	9.27	1779	10.60	1259	10.57
1——29錢	—	—	5	9.00	30	12.00	51	10.67
30——39錢	6	10.18	9	9.00	139	10.50	93	10.30
40——49錢	8	10.17	9	9.00	282	10.13	113	10.37
50——59錢	23	10.00	12	9.08	326	10.43	259	10.58
60——69錢	47	9.72	6	9.28	420	10.50	167	10.57
70——79錢	61	10.23	5	9.40	170	10.62	150	10.57
80——89錢	21	10.07	11	9.32	162	10.40	97	10.57
90——99錢	21	10.97	7	9.00	83	11.23	89	10.77
1.00——1.19錢	35	10.90	10	9.70	119	11.13	138	10.57
1.20——1.39錢	40	10.68	—	—	35	12.00	49	10.72
1.40——1.59錢	31	11.22	3	10.00	5	11.40	18	10.97
1.60——1.79錢	6	12.00	2	10.00	5	11.97	5	11.50
1.80——1.99錢	2	11.48	1	10.00	2	10.00	3	11.37
2.00——2.19錢	—	—	—	—	1	10.00	5	12.00
2.20——2.39錢	—	—	—	—	—	—	4	10.00
2.40——2.59錢	—	—	—	—	—	—	5	10.00
2.60——2.79錢	—	—	—	—	—	—	5	11.00
2.80——2.99錢	—	—	—	—	—	—	—	—
3.00——3.19錢	—	—	—	—	—	—	2	10.00
3.20——3.39錢	—	—	—	—	—	—	1	10.00
3.40——3.59錢	—	—	—	—	—	—	1	10.00
3.60——3.79錢	—	—	—	—	—	—	1	10.00
3.80——3.99錢	—	—	—	—	—	—	—	—
4.00——4.19錢	—	—	—	—	—	—	1	10.00
4.20——4.39錢	—	—	—	—	—	—	—	—
4.40——4.59錢	—	—	—	—	—	—	—	—
4.60——4.79錢	—	—	—	—	—	—	—	—
4.80——4.99錢	—	—	—	—	—	—	1	10.00
5.00——5.99錢	—	—	—	—	—	—	1	10.00
6.00——6.99錢	—	—	—	—	—	—	—	—
7.00——7.99錢	—	—	—	—	—	—	—	—
8.00——8.99錢	—	—	—	—	—	—	—	—
9.00——9.99錢	—	—	—	—	—	—	—	—
10.00錢以上	—	—	—	—	—	—	—	—
不詳	—	—	—	—	—	—	—	—

第一二表　工業事業體ニ於ケル産業一日平均賃金及定額請負別勞務者數並ニ一日平均實就業時間（全鮮）

其ノ他　（女）

	總數				金屬工業				機械器具工業				化學工業				ガス業、電氣業及水道業				窯業及土石工業			
	定額		請負		定額		請負		定額		請負		定額		請負		定額		請負		定額		請負	
	勞務者數	一日平均實就業時間	勞務者數	一日平均實就業時間	勞務者數	一日平均實就業時間	勞務者數	一日平均實就業時間	勞務者數	一日平均實就業時間	勞務者數	一日平均實就業時間	勞務者數	一日平均實就業時間	勞務者數	一日平均實就業時間	勞務者數	一日平均實就業時間	勞務者數	一日平均實就業時間	勞務者數	一日平均實就業時間	勞務者數	一日平均實就業時間
	人	時	人	時	人	時	人	時	人	時	人	時	人	時	人	時	人	時	人	時	人	時	人	時
總數	10	11.48	19	10.00	2	11.00	—	—	—	—	—	—	5	10.80	4	10.00	—	—	—	—	—	—	—	—
1—29錢	—	—	5	10.00	—	—	—	—	—	—	—	—	—	—	—	—	—	—	—	—	—	—	—	—
30—39錢	—	—	5	10.00	—	—	—	—	—	—	—	—	—	—	—	—	—	—	—	—	—	—	—	—
40—49錢	—	—	3	10.00	—	—	—	—	—	—	—	—	—	—	—	—	—	—	—	—	—	—	—	—
50—59錢	1	12.00	2	10.00	—	—	—	—	—	—	—	—	—	—	—	—	—	—	—	—	—	—	—	—
60—69錢	1	10.15	—	—	—	—	—	—	—	—	—	—	—	—	—	—	—	—	—	—	—	—	—	—
70—79錢	—	—	—	—	—	—	—	—	—	—	—	—	—	—	—	—	—	—	—	—	—	—	—	—
80—89錢	2	11.00	—	—	—	—	—	—	—	—	—	—	1	10.00	—	—	—	—	—	—	—	—	—	—
90—99錢	1	11.00	—	—	1	11.00	—	—	—	—	—	—	—	—	—	—	—	—	—	—	—	—	—	—
1.00—1.19錢	—	—	—	—	—	—	—	—	—	—	—	—	—	—	—	—	—	—	—	—	—	—	—	—
1.20—1.39錢	3	10.33	—	—	1	11.00	—	—	—	—	—	—	2	10.00	—	—	—	—	—	—	—	—	—	—
1.40—1.59錢	1	12.00	2	10.00	—	—	—	—	—	—	—	—	1	12.00	2	10.00	—	—	—	—	—	—	—	—
1.60—1.79錢	—	—	2	10.00	—	—	—	—	—	—	—	—	—	—	2	10.00	—	—	—	—	—	—	—	—
1.80—1.99錢	1	12.00	—	—	—	—	—	—	—	—	—	—	1	12.00	—	—	—	—	—	—	—	—	—	—
2.00—2.19錢	—	—	—	—	—	—	—	—	—	—	—	—	—	—	—	—	—	—	—	—	—	—	—	—
2.20—2.39錢	—	—	—	—	—	—	—	—	—	—	—	—	—	—	—	—	—	—	—	—	—	—	—	—
2.40—2.59錢	—	—	—	—	—	—	—	—	—	—	—	—	—	—	—	—	—	—	—	—	—	—	—	—
2.60—2.79錢	—	—	—	—	—	—	—	—	—	—	—	—	—	—	—	—	—	—	—	—	—	—	—	—
2.80—2.99錢	—	—	—	—	—	—	—	—	—	—	—	—	—	—	—	—	—	—	—	—	—	—	—	—
3.00—3.19錢	—	—	—	—	—	—	—	—	—	—	—	—	—	—	—	—	—	—	—	—	—	—	—	—
3.20—3.39錢	—	—	—	—	—	—	—	—	—	—	—	—	—	—	—	—	—	—	—	—	—	—	—	—
3.40—3.59錢	—	—	—	—	—	—	—	—	—	—	—	—	—	—	—	—	—	—	—	—	—	—	—	—
3.60—3.79錢	—	—	—	—	—	—	—	—	—	—	—	—	—	—	—	—	—	—	—	—	—	—	—	—
3.80—3.99錢	—	—	—	—	—	—	—	—	—	—	—	—	—	—	—	—	—	—	—	—	—	—	—	—
4.00—4.19錢	—	—	—	—	—	—	—	—	—	—	—	—	—	—	—	—	—	—	—	—	—	—	—	—
4.20—4.39錢	—	—	—	—	—	—	—	—	—	—	—	—	—	—	—	—	—	—	—	—	—	—	—	—
4.40—4.59錢	—	—	—	—	—	—	—	—	—	—	—	—	—	—	—	—	—	—	—	—	—	—	—	—
4.60—4.79錢	—	—	—	—	—	—	—	—	—	—	—	—	—	—	—	—	—	—	—	—	—	—	—	—
4.80—4.99錢	—	—	—	—	—	—	—	—	—	—	—	—	—	—	—	—	—	—	—	—	—	—	—	—
5.00—5.99錢	—	—	—	—	—	—	—	—	—	—	—	—	—	—	—	—	—	—	—	—	—	—	—	—
6.00—6.99錢	—	—	—	—	—	—	—	—	—	—	—	—	—	—	—	—	—	—	—	—	—	—	—	—
7.00—7.99錢	—	—	—	—	—	—	—	—	—	—	—	—	—	—	—	—	—	—	—	—	—	—	—	—
8.00—8.99錢	—	—	—	—	—	—	—	—	—	—	—	—	—	—	—	—	—	—	—	—	—	—	—	—
9.00—9.99錢	—	—	—	—	—	—	—	—	—	—	—	—	—	—	—	—	—	—	—	—	—	—	—	—
10.00錢以上	—	—	—	—	—	—	—	—	—	—	—	—	—	—	—	—	—	—	—	—	—	—	—	—
不詳	—	—	—	—	—	—	—	—	—	—	—	—	—	—	—	—	—	—	—	—	—	—	—	—

アジア歴史資料センター Japan Center for Asian Historical Records http://www.jacar.go.jp

第一二表　工業事業體ニ於ケル産業一日平均賃金及定

額請負別労務者数並ニ一日平均実就業時間　(全鮮)

	紡織工業				製材及木製品工業				食	料品工業				印刷業及製本業				其ノ他ノ工業			
	定額		賄負		定額		賄負		定額	賄負				定額		賄負		定額		賄負	
	労務者数	一平均日実就業時間	労務者数	一平均日実就業時間	労務者数	一平均日実就業時間	労務者数	一平均日実就業時間	労務者数	労務者数	一平均日実就業時間			労務者数	一平均日実就業時間	労務者数	一平均日実就業時間	労務者数	一平均日実就業時間	労務者数	一平均日実就業時間
	人	時	人	時	人	時	人	時	人	人	時			人	時	人	時	人	時	人	時
総数	1	12.00	—	—	2	11.70	15	10.00	—	—	—			—	—	—	—	—	—	—	—
1—29銭	—	—	—	—	—	—	5	10.00	—	—	—			—	—	—	—	—	—	—	—
30—39銭	—	—	—	—	—	—	5	10.00	—	—	—			—	—	—	—	—	—	—	—
40—49銭	—	—	—	—	—	—	3	10.00	—	—	—			—	—	—	—	—	—	—	—
50—59銭	1	12.00	—	—	—	—	2	10.00	—	—	—			—	—	—	—	—	—	—	—
60—69銭	—	—	—	—	1	10.15	—	—	—	—	—			—	—	—	—	—	—	—	—
70—79銭	—	—	—	—	—	—	—	—	—	—	—			—	—	—	—	—	—	—	—
80—89銭	—	—	—	—	1	12.00	—	—	—	—	—			—	—	—	—	—	—	—	—
90—99銭	—	—	—	—	—	—	—	—	—	—	—			—	—	—	—	—	—	—	—
1.00—1.19銭	—	—	—	—	—	—	—	—	—	—	—			—	—	—	—	—	—	—	—
1.20—1.39銭	—	—	—	—	—	—	—	—	—	—	—			—	—	—	—	—	—	—	—
1.40—1.59銭	—	—	—	—	—	—	—	—	—	—	—			—	—	—	—	—	—	—	—
1.60—1.79銭	—	—	—	—	—	—	—	—	—	—	—			—	—	—	—	—	—	—	—
1.80—1.99銭	—	—	—	—	—	—	—	—	—	—	—			—	—	—	—	—	—	—	—
2.00—2.19銭	—	—	—	—	—	—	—	—	—	—	—			—	—	—	—	—	—	—	—
2.20—2.39銭	—	—	—	—	—	—	—	—	—	—	—			—	—	—	—	—	—	—	—
2.40—2.59銭	—	—	—	—	—	—	—	—	—	—	—			—	—	—	—	—	—	—	—
2.60—2.79銭	—	—	—	—	—	—	—	—	—	—	—			—	—	—	—	—	—	—	—
2.80—2.99銭	—	—	—	—	—	—	—	—	—	—	—			—	—	—	—	—	—	—	—
3.00—3.19銭	—	—	—	—	—	—	—	—	—	—	—			—	—	—	—	—	—	—	—
3.20—3.39銭	—	—	—	—	—	—	—	—	—	—	—			—	—	—	—	—	—	—	—
3.40—3.59銭	—	—	—	—	—	—	—	—	—	—	—			—	—	—	—	—	—	—	—
3.60—3.79銭	—	—	—	—	—	—	—	—	—	—	—			—	—	—	—	—	—	—	—
3.80—3.99銭	—	—	—	—	—	—	—	—	—	—	—			—	—	—	—	—	—	—	—
4.00—4.19銭	—	—	—	—	—	—	—	—	—	—	—			—	—	—	—	—	—	—	—
4.20—4.39銭	—	—	—	—	—	—	—	—	—	—	—			—	—	—	—	—	—	—	—
4.40—4.59銭	—	—	—	—	—	—	—	—	—	—	—			—	—	—	—	—	—	—	—
4.60—4.79銭	—	—	—	—	—	—	—	—	—	—	—			—	—	—	—	—	—	—	—
4.80—4.99銭	—	—	—	—	—	—	—	—	—	—	—			—	—	—	—	—	—	—	—
5.00—5.99銭	—	—	—	—	—	—	—	—	—	—	—			—	—	—	—	—	—	—	—
6.00—6.99銭	—	—	—	—	—	—	—	—	—	—	—			—	—	—	—	—	—	—	—
7.00—7.99銭	—	—	—	—	—	—	—	—	—	—	—			—	—	—	—	—	—	—	—
8.00—8.99銭	—	—	—	—	—	—	—	—	—	—	—			—	—	—	—	—	—	—	—
9.00—9.99銭	—	—	—	—	—	—	—	—	—	—	—			—	—	—	—	—	—	—	—
10.00銭以上	—	—	—	—	—	—	—	—	—	—	—			—	—	—	—	—	—	—	—
不詳	—	—	—	—	—	—	—	—	—	—	—			—	—	—	—	—	—	—	—

アジア経済資料センター
Japan Center for Asian Historical Records
http://www.jacar.go.jp

第一三表　工業事業體ニ於ケル産業一箇月ノ賃金及定額

總

	總數				金屬工業				機械器具工		
	定額		請負		定額		請負		定額		請
	勞務者數	一平均勞働日實際數	勞務者數	一平均勞働日實際數	勞務者數	一平均勞働日實際數	勞務者數	一平均勞働日實際數	勞務者數	一平均勞働日實際數	勞務者數
	人	日	人	日	人	日	人	日	人	日	人
總數	13,5963	25	1,9489	22	2,7918	25	1514	23	2,9693	25	3148
0.01— 9.99錢	7092	9	1440	8	1080	7	94	5	1368	14	180
10.00— 14.99錢	5820	19	627	15	924	14	26	13	1421	23	98
15.00— 19.99錢	8444	23	819	17	1111	20	52	19	2067	23	161
20.00— 24.99錢	8765	24	875	20	1458	22	76	21	2016	25	187
25.00— 29.99錢	8282	25	1019	21	1560	24	74	23	1513	25	249
300.0— 34.99錢	9370	24	1427	22	1808	25	100	24	1417	25	302
35.00— 39.99錢	1,0635	26	1565	23	1972	26	116	24	1358	24	245
40.00— 44.99錢	1,0889	27	1647	24	2103	27	132	24	1338	25	217
50.00— 49.99錢	9723	27	1403	24	2120	27	104	24	1312	26	201
50.00— 59.99錢	1,6559	27	2629	25	4018	27	226	25	2313	26	325
60.00— 69.99錢	1,1620	28	2094	26	2751	28	197	26	1805	27	224
70.00— 79.99錢	7739	28	1340	26	1827	28	84	26	1517	27	178
80.00— 89.99錢	5180	28	755	27	1149	28	73	26	1160	26	125
90.00— 99.99錢	3736	28	665	27	905	29	33	25	798	28	172
100.00—119.99錢	4824	28	541	27	1119	28	52	26	957	27	120
120.00—139.99錢	2951	29	289	27	744	29	36	24	569	27	66
140.00—159.99錢	1636	29	129	27	478	29	21	27	269	28	27
160.00—179.99錢	872	29	76	26	286	28	3	27	144	28	16
180.00—199.99錢	458	29	32	26	170	29	6	26	103	27	11
200.00—249.99錢	455	29	70	28	223	28	4	26	100	28	17
250.00—299.99錢	113	28	15	27	54	29	3	23	35	27	7
300.00—499.99錢	68	29	17	28	50	29	2	30	17	28	14
500.00 錢 以 上	5	29	5	29	—	—	—	—	5	29	5
不 詳	127	—	10	—	8	—	—	—	91	—	1

備考　1. 土木建築事業體ヲ除ク勞働者３０人以上ノ工業事業體ニ付作成ス　　2. 精果原表ハ職名(166種類)別ニ作成

請負別勞務者數竝ニ一箇月ノ平均實際勞働日數　(全鮮)

插　　(男)

業	化學工業				ガス業、電氣業及水道業				窯業及土石工業			
負	定額		請負		定額		請負		定額		請負	
	勞務者數	一平均勞働日實際數	勞務者數	一平均勞働日實際數	勞務者數	一平均勞働日實際數	勞務者數	一平均勞働日實際數	勞務者數	一平均勞働日實際數	勞務者數	一平均勞働日實際數
	人	日	人	日	人	日	人	日	人	日	人	日
24	9,7832	26	1924	20	4790	28	11	30	8580	26	5744	22
16	1831	5	354	19	62	7	—	—	545	11	183	4
20	1041	14	57	17	54	16	—	—	271	18	122	13
22	1539	21	54	19	83	23	—	—	390	22	160	16
22	1672	23	60	20	138	27	—	—	374	23	233	18
24	1840	23	62	21	179	27	—	—	430	23	235	19
24	2308	26	97	23	299	28	—	—	520	24	456	20
24	3502	26	86	23	431	28	—	—	638	26	550	22
24	3542	27	127	25	425	29	—	—	808	27	565	22
25	2724	28	129	26	463	29	—	—	782	28	481	23
25	4861	28	258	26	784	29	—	—	1287	28	1025	25
25	3464	28	281	26	579	30	—	—	900	29	750	25
25	2258	28	143	26	390	27	—	—	528	28	413	26
26	1526	29	98	27	241	30	—	—	370	28	232	27
26	1322	29	43	27	158	30	—	—	173	29	110	27
25	1931	29	49	27	217	30	—	—	177	28	108	27
21	1232	29	18	28	114	30	11	30	119	29	48	27
26	606	29	—	—	66	30	—	—	115	29	30	27
27	307	29	3	27	32	30	—	—	61	29	19	25
25	120	29	—	—	11	30	—	—	35	29	6	25
26	74	29	—	—	3	30	—	—	48	30	15	27
27	16	29	—	—	—	—	—	—	8	30	2	30
28	—	—	—	—	—	—	—	—	1	30	1	30
29	—	—	—	—	—	—	—	—	—	—	—	—
—	26	—	5	—	1	—	—	—	—	—	—	—

セルモ紙數ノ都合上省略掲載ス

第一三表　工業事業體ニ於ケル産業一箇月ノ賃金及定額

総

	紡織工業				製材及木製品工業				食
	定額		請負		定額		請負		定
	労務者数	労働日数 一ケ月ノ平均實際	労務者数	労働日数 一ケ月ノ平均實際	労務者数	労働日数 一ケ月ノ平均實際	労務者数	労働日数 一ケ月ノ平均實際	労務者数
	人	日	人	日	人	日	人	日	人
總数	**1,0819**	**25**	**2187**	**23**	**8397**	**25**	**1623**	**21**	**8196**
0.01— 9.99錢	1125	12	177	14	479	9	144	4	328
10.00— 14.99錢	1078	23	158	18	471	19	56	12	223
15.00— 19.99錢	1749	25	164	18	677	23	94	12	324
20.00— 24.99錢	1498	26	142	22	713	24	65	16	487
25.00— 29.99錢	1017	27	177	24	737	24	88	18	665
30.00— 34.99錢	868	27	176	24	789	25	61	21	931
35.00— 39.99錢	706	28	141	25	770	26	94	21	931
40.00— 44.99錢	577	28	127	26	800	27	135	25	937
45.00— 49.99錢	463	28	113	26	689	27	76	23	858
50.00— 59.99錢	604	28	189	24	873	28	189	25	1104
60.00— 69.99錢	383	29	172	26	548	28	132	25	654
70.00— 79.99錢	250	29	118	27	336	29	151	27	281
80.00— 89.99錢	163	29	85	27	197	29	95	26	178
90.00— 99.99錢	115	29	67	27	107	29	87	27	92
100.00—119.99錢	125	29	101	28	122	29	48	26	96
120.00—139.99錢	58	28	34	28	53	29	49	24	38
140.00—159.99錢	25	29	24	28	20	29	23	25	40
160.00—179.99錢	8	29	14	28	10	30	20	25	18
180.00—199.99錢	4	28	3	29	4	30	6	25	9
200.00—249.99錢	2	28	3	29	2	30	6	27	2
250.00—299.99錢	—	—	2	29	—	—	1	29	—
300.00—499.99錢	—	—	—	—	—	—	—	—	—
500.00錢以上	—	—	—	—	—	—	—	—	—
不詳	1	—	—	—	—	—	3	—	—

請負別労務者数並ニ一箇月ノ平均實際労働日数　（金銀）

括

（男）

料品工業				印刷業及製本業				其ノ他ノ工業			
定額		請負		定額		請負		定額		請負	
労務者数	労働日数 一ケ月ノ平均實際	労務者数	労働日数 一ケ月ノ平均實際	労務者数	労働日数 一ケ月ノ平均實際	労務者数	労働日数 一ケ月ノ平均實際	労務者数	労働日数 一ケ月ノ平均實際	労務者数	労働日数 一ケ月ノ平均實際
人	日	人	日	人	日	人	日	人	日	人	日
26	2794	22	3510	26	10	28	1688	25	534	23	
6	276	10	143	10	—	—	131	10	32	11	
14	78	10	199	23	—	—	138	21	32	16	
20	105	15	332	26	1	30	172	23	28	18	
22	65	15	264	26	2	26	145	26	45	24	
24	93	16	220	26	—	—	121	25	41	23	
26	192	18	202	26	1	28	138	27	42	24	
29	306	23	198	27	2	28	129	28	25	24	
30	283	24	190	27	3	29	169	28	58	26	
28	268	25	213	27	—	—	99	28	31	25	
29	331	25	548	27	1	30	167	27	85	27	
30	303	25	442	29	—	—	94	28	35	26	
29	224	26	283	28	—	—	69	28	29	26	
29	39	28	136	28	—	—	60	28	8	26	
29	134	29	50	28	—	—	16	29	19	27	
29	49	28	55	29	—	—	25	29	14	26	
29	18	29	18	29	—	—	6	30	9	28	
30	4	29	12	29	—	—	5	28	—	—	
30	1	25	4	29	—	—	2	25	—	—	
29	—	—	1	25	—	—	1	27	—	—	
30	24	30	—	—	—	—	1	27	1	25	
—	—	—	—	—	—	—	—	—	—	—	
—	—	—	—	—	—	—	—	—	—	—	
—	—	—	—	—	—	—	—	—	—	—	
—	1	—	—	—	—	—	—	—	—	—	

第一三表　工業事業體ニ於ケル産業一箇月ノ賃金及定額

總

	總數				金屬工業				機械器具工		
	定額		請負		定額		請負		定額		請
	勞務者數	一平均勞働日ケ月實際數	勞務者數	一平均勞働日ケ月實際數	勞務者數	一平均勞働日ケ月實際數	勞務者數	一平均勞働日ケ月實際數	勞務者數	一平均勞働日ケ月實際數	勞務者數
	人	日	人	日	人	日	人	日	人	日	人
總數	**4,1113**	**23**	**2,5167**	**23**	**1105**	**24**	**209**	**21**	**838**	**24**	**158**
0.01— 9.99錢	7247	13	3467	14	111	6	36	7	139	12	16
10.00— 14.99錢	1,1066	24	4787	22	102	19	38	21	193	23	43
15.00— 19.99錢	1,0677	26	6277	23	228	25	37	23	180	26	32
20.00— 24.99錢	5528	26	4509	25	196	26	30	23	103	27	18
25.00— 29.99錢	2457	27	2405	25	115	27	32	27	50	27	20
30.00— 34.99錢	1327	28	1395	25	90	27	11	27	41	2	10
35.00— 39.99錢	854	28	980	26	83	28	5	25	52	29	2
40.00— 44.99錢	536	28	549	26	68	28	10	26	25	29	1
45.00— 49.99錢	357	28	266	26	32	28	2	30	23	29	1
50.00— 59.99錢	477	21	296	26	33	29	6	29	22	29	8
60.00— 69.99錢	257	28	95	27	31	29	2	27	7	29	3
70.00— 79.99錢	103	28	55	26	9	30	—	—	2	30	4
80.00— 89.99錢	47	26	41	27	5	29	—	—	1	30	1
90.00— 99.99錢	23	26	18	25	1	30	—	—	—	—	—
100.00—119.99錢	14	24	8	26	1	23	—	—	—	—	—
120.00—139.99錢	3	20	6	26	—	—	—	—	—	—	—
140.00—159.99錢	1	30	1	25	—	—	—	—	—	—	—
160.00—179.99錢	—	—	2	26	—	—	—	—	—	—	—
180.00—199.99錢	—	—	—	—	—	—	—	—	—	—	—
200.00—249.99錢	—	—	—	—	—	—	—	—	—	—	—
250.00—299.99錢	—	—	—	—	—	—	—	—	—	—	—
300.00—499.99錢	—	—	—	—	—	—	—	—	—	—	—
500.00錢以上	—	—	—	—	—	—	—	—	—	—	—
不詳	139	—	18	—	—	—	—	—	—	—	—

請負別勞務者數竝ニ一箇月ノ平均實際勞働日數　（全鮮）

括　（女）

業	化學工業				ガス業、電氣業及水道業				窯業及土石工業			
負	定額		請負		定額		請負		定額		請負	
一平均勞働日ケ月實際數	勞務者數	一平均勞働日ケ月實際數	勞務者數	一平均勞働日ケ月實際數	勞務者數	一平均勞働日ケ月實際數	勞務者數	一平均勞働日ケ月實際數	勞務者數	一平均勞働日ケ月實際數	勞務者數	一平均勞働日ケ月實際數
日	人	日	人	日	人	日	人	日	人	日	人	日
24	6160	23	4465	21	126	26	8	30	802	23	1363	21
15	798	10	774	14	9	6	—	—	172	12	151	11
25	967	22	642	20	4	16	—	—	132	22	203	19
24	1123	25	868	21	16	27	—	—	146	25	297	21
25	1076	26	963	23	9	25	—	—	142	26	303	24
24	627	26	463	22	14	28	—	—	106	27	189	24
25	347	27	323	22	10	28	—	—	40	28	91	25
21	258	27	210	23	6	30	—	—	29	27	80	27
27	203	28	105	22	7	30	—	—	16	28	19	27
25	160	28	30	22	16	29	—	—	8	29	7	28
25	288	17	33	22	19	30	—	—	6	29	19	27
27	165	28	15	23	11	29	—	—	1	30	3	29
26	53	23	14	23	4	30	—	—	1	30	—	—
27	29	25	12	25	—	—	—	—	—	—	1	19
—	11	25	4	27	1	30	—	—	—	—	—	—
—	6	26	1	27	—	—	1	30	—	—	—	—
—	—	—	1	21	—	—	2	30	3	20	—	—
—	1	30	—	—	—	—	—	—	—	—	—	—
—	—	—	1	27	—	—	—	—	—	—	—	—
—	—	—	—	—	—	—	—	—	—	—	—	—
—	—	—	—	—	—	—	—	—	—	—	—	—
—	—	—	—	—	—	—	—	—	—	—	—	—
—	—	—	—	—	—	—	—	—	—	—	—	—
—	—	—	—	—	—	—	—	—	—	—	—	—
—	—	—	—	—	—	—	—	—	—	—	—	—
—	48	—	—	—	—	—	—	—	—	—	—	—

第一三表　工業事業體ニ於ケル産業一箇月ノ賃金及定額

総括

	紡織工業				製材及木製品工業				金
	定額		請負		定額		請負		定
	労務者数	労働日数 平均実際 一ケ月ノ	労務者数	労働日数 平均実際 一ケ月ノ	労務者数	労働日数 平均実際 一ケ月ノ	労務者数	労働日数 平均実際 一ケ月ノ	労務者数
	人	日	人	日	人	日	人	日	人
総数	2,3560	24	1,6962	23	843	22	243	21	5571
0.01— 9.99銭	3762	14	1807	16	130	10	80	13	1753
10.00 — 14.99銭	7367	25	3293	23	200	23	35	23	1563
15.00— 19.99銭	6851	26	4543	24	244	26	32	25	1265
20.00— 24.99銭	2995	26	2759	26	157	27	34	25	595
25.00— 29.99銭	1185	28	1480	26	46	26	28	27	182
30.00— 34.99銭	589	28	849	26	27	27	9	25	93
35.00— 39.99銭	317	28	650	26	19	28	14	26	49
40.00— 44.99銭	149	27	396	27	12	29	3	26	27
45.00— 49.99銭	82	27	214	26	4	30	6	22	24
50.00— 59.99銭	96	27	205	27	—	—	2	29	9
60.00— 69.99銭	29	27	66	28	4	30	—	—	2
70.00— 79.99銭	29	28	36	27	—	—	—	—	2
80.00— 89.99銭	7	29	25	27	—	—	—	—	—
90.00— 99.99銭	5	30	12	27	—	—	—	—	3
100.00—119.99銭	4	29	4	26	—	—	—	—	—
120.00—139.99銭	—	—	3	25	—	—	—	—	—
140.00—159.99銭	—	—	1	25	—	—	—	—	—
160.00—179.99銭	—	—	1	25	—	—	—	—	—
180.00—199.99銭	—	—	—	—	—	—	—	—	—
200.00—249.99銭	—	—	—	—	—	—	—	—	—
250.00—299.99銭	—	—	—	—	—	—	—	—	—
300.00—499.99銭	—	—	—	—	—	—	—	—	—
500.00 銭 以 上	—	—	—	—	—	—	—	—	—
不詳	87	—	18	—	—	—	—	—	4

請負別労務者数及一箇月ノ平均実際労働日数　（全鮮）

括（女）

料品工業			印刷業及製本業				其ノ他ノ工業			
額	請負		定額		請負		定額		請負	
労働日数 平均実際 一ケ月ノ	労務者数	労働日数 平均実際 一ケ月ノ	労務者数	労働日数 平均実際 一ケ月ノ	労務者数	労働日数 平均実際 一ケ月ノ	労務者数	労働日数 平均実際 一ケ月ノ	労務者数	労働日数 平均実際 一ケ月ノ
日	人	日	人	日	人	日	人	日	人	日
20	1024	20	307	22	80	23	1801	24	1259	22
10	269	10	40	8	14	14	327	16	320	13
21	226	20	44	12	24	24	494	26	283	23
25	199	25	55	22	14	24	569	25	255	25
27	207	26	45	27	16	27	210	27	172	25
28	60	27	38	27	6	26	94	27	127	30
28	59	27	34	27	—	—	56	28	43	26
27	1	30	27	27	—	—	14	27	18	27
27	1	28	17	28	3	28	12	28	10	27
28	1	30	6	29	1	28	2	29	4	25
28	—	—	—	—	2	27	4	28	15	24
30	—	—	1	30	—	—	6	25	6	24
20	—	—	—	—	—	—	3	20	1	21
—	—	—	—	—	—	—	5	10	2	25
23	1	30	—	—	—	—	2	10	1	20
—	—	—	—	—	—	—	3	16	2	24
—	—	—	—	—	—	—	—	—	—	—
—	—	—	—	—	—	—	—	—	—	—
—	—	—	—	—	—	—	—	—	—	—
—	—	—	—	—	—	—	—	—	—	—
—	—	—	—	—	—	—	—	—	—	—
—	—	—	—	—	—	—	—	—	—	—
—	—	—	—	—	—	—	—	—	—	—
—	—	—	—	—	—	—	—	—	—	—
—	—	—	—	—	—	—	—	—	—	—
—	—	—	—	—	—	—	—	—	—	—
—	—	—	—	—	—	—	—	—	—	—
—	—	—	—	—	—	—	—	—	—	—
—	—	—	—	—	—	—	—	—	—	—
—	—	—	—	—	—	—	—	—	—	—
—	—	—	—	—	—	—	—	—	—	—
—	—	—	—	—	—	—	—	—	—	—

第一三表　工業事業體ニ於ケル産業一箇月ノ賃金及定額

内　　地

	總數				金屬工業				機械器具工		
	定額		請負		定額		請負		定額		請
	勞務者數	一ケ月ノ平均實働日數	勞務者數	一ケ月ノ平均實働日數	勞務者數	一ケ月ノ平均實働日數	勞務者數	一ケ月ノ平均實働日數	勞務者數	一ケ月ノ平均實働日數	勞務者數
	人	日	人	日	人	日	人	日	人	日	人
總數	1,6481	28	194	25	4309	27	17	24	2146	26	82
0.01— 9.99錢	86	5	2	9	33	4	—	—	9	6	1
10.00— 14.99錢	79	8	1	3	31	8	—	—	10	9	—
15.00— 19.99錢	265	23	2	16	61	18	—	—	76	27	—
20.00— 24.99錢	273	22	4	13	57	20	1	8	59	22	1
25.00— 29.99錢	181	18	2	19	34	18	—	—	45	20	—
30.00— 34.99錢	234	21	1	10	60	23	—	—	37	17	—
35.00— 39.99錢	259	23	2	26	117	25	1	25	45	21	1
40.00— 44.99錢	404	25	3	25	102	27	2	29	72	25	—
45.00— 49.99錢	359	25	2	14	82	25	—	—	69	25	1
50.00— 59.99錢	818	26	13	22	183	26	2	27	173	28	5
60.00— 69.99錢	1060	27	12	19	283	27	—	—	123	27	5
70.00— 79.99錢	1221	28	9	24	289	27	1	11	136	26	6
80.00— 89.99錢	1407	21	11	25	283	28	—	—	149	27	5
90.00— 99.99錢	1635	29	11	27	381	29	1	22	118	27	3
100.00—119.99錢	2798	29	23	25	643	29	1	29	222	27	5
120.00—139.99錢	2165	29	32	27	540	29	1	21	244	27	12
140.00—159.99錢	1379	29	21	27	403	29	2	27	182	27	6
160.00—179.99錢	793	29	11	26	255	28	1	30	124	27	4
180.00—199.99錢	426	29	3	25	155	29	—	—	91	27	3
200.00—249.99錢	437	29	8	25	210	28	—	—	97	28	8
250.00—299.99錢	110	28	5	26	53	28	2	23	35	27	3
300.00—499.99錢	66	29	12	28	43	29	2	30	17	28	10
500.00錢以上	5	29	2	30	—	—	—	—	5	29	2
不詳	21	—	2	—	—	—	—	—	8	—	1

請負別勞務者數並ニ一箇月ノ平均實際勞働日數　(全鮮)

人　　(男)

業	化學工業				ガス業、電氣業及水道業				窯業及土石工業			
負	定額		請負		定額		請負		定額		請負	
一ケ月ノ平均實働日數	勞務者數	一ケ月ノ平均實働日數	勞務者數	一ケ月ノ平均實働日數	勞務者數	一ケ月ノ平均實働日數	勞務者數	一ケ月ノ平均實働日數	勞務者數	一ケ月ノ平均實働日數	勞務者數	一ケ月ノ平均實働日數
日	人	日	人	日	人	日	人	日	人	日	人	日
25	7841	28	12	22	662	29	8	30	499	28	42	26
3	35	8	1	15	4	10	—	—	1	1	—	—
—	31	6	—	—	2	9	—	—	—	—	—	—
—	85	21	—	—	33	29	—	—	6	25	1	14
11	111	21	—	—	29	29	—	—	4	16	1	6
—	80	15	—	—	4	21	—	—	2	19	1	25
—	107	20	—	—	5	18	—	—	6	27	—	—
27	74	20	—	—	4	29	—	—	2	23	—	—
—	197	24	—	—	7	27	—	—	4	20	1	27
16	165	26	—	—	14	24	—	—	3	24	—	—
22	346	25	1	26	25	29	—	—	9	24	1	27
24	511	27	3	15	40	29	—	—	12	24	1	15
26	639	28	—	—	47	28	—	—	20	26	—	—
21	782	28	—	—	54	29	—	—	31	26	3	29
27	934	29	—	—	58	30	—	—	32	27	3	26
24	1566	29	5	26	136	30	—	—	47	28	6	25
24	1104	29	1	27	96	30	8	30	80	29	9	28
26	564	29	—	—	59	30	—	—	93	29	11	28
26	291	29	—	—	31	30	—	—	58	29	4	26
25	119	29	—	—	11	30	—	—	32	29	—	—
25	73	29	—	—	3	30	—	—	48	30	—	—
28	14	29	—	—	—	—	—	—	8	30	—	—
28	—	—	—	—	—	—	—	—	1	30	—	—
30	—	—	—	—	—	—	—	—	—	—	—	—
—	13	—	1	—	—	—	—	—	—	—	—	—

アジア歴史資料センター
Japan Center for Asian Historical Records

第一三表　工業事業體ニ於ケル産業一箇月ノ賃金及定額

内　地

	紡績工業				製材及木製品工業				食
	定額		請負		定額		請負		定
	勞務者數	勞働日數 一ケ月ノ平均實際	勞務者數	勞働日數 一ケ月ノ平均實際	勞務者數	勞働日數 一ケ月ノ平均實際	勞務者數	勞働日數 一ケ月ノ平均實際	勞務者數
	人	日	人	日	人	日	人	日	人
總數	422	28	12	26	150	29	18	19	307
0.01— 9.99錢	1	2	—	—	—	—	—	—	1
10.00— 14.99錢	1	30	—	—	—	—	1	3	4
15.00— 19.99錢	4	22	1	18	—	—	—	—	—
20.00— 24.99錢	4	15	1	27	3	28	—	—	3
25.00— 29.99錢	9	24	—	—	4	26	1	13	1
30.00— 34.99錢	15	23	—	—	—	—	1	10	3
35.00— 39.99錢	9	25	—	—	1	30	—	—	7
40.00— 44.99錢	12	27	—	—	4	26	—	—	2
45.00— 49.99錢	14	26	—	—	2	27	1	12	7
50.00— 59.99錢	33	28	1	29	10	30	3	13	23
60.00— 69.99錢	35	27	—	—	14	30	3	16	29
70.00— 79.99錢	32	28	1	27	14	30	1	26	29
80.00— 89.99錢	44	29	3	26	18	29	—	—	33
90.00— 99.99錢	61	28	1	23	12	30	1	30	29
100.00—119.99錢	75	28	2	29	28	29	3	25	46
120.00—139.99錢	43	28	—	—	15	28	1	29	28
140.00—159.99錢	17	29	—	—	12	29	2	30	37
160.00—179.99錢	8	29	2	23	8	30	—	—	14
180.00—199.99錢	4	28	—	—	3	29	—	—	9
200.00—249.99錢	1	26	—	—	2	30	—	—	2
250.00—299.99錢	—	—	—	—	—	—	—	—	—
300.00—499.99錢	—	—	—	—	—	—	—	—	—
500.00錢以上	—	—	—	—	—	—	—	—	—
不詳	—	—	—	—	—	—	—	—	—

請負別勞務者數並ニ一箇月ノ平均實際勞働日數　(全鮮)

人　(男)

料品工業			印刷業及製本業				其ノ他ノ工業			
定額	請負		定額		請負		定額		請負	
勞働日數 一ケ月ノ平均實際	勞務者數	勞働日數 一ケ月ノ平均實際	勞務者數	勞働日數 一ケ月ノ平均實際	勞務者數	勞働日數 一ケ月ノ平均實際	勞務者數	勞働日數 一ケ月ノ平均實際	勞務者數	勞働日數 一ケ月ノ平均實際
日	人	日	人	日	人	日	人	日	人	日
29	1	26	75	28	—	—	10	28	2	30
2	—	—	1	2	—	—	1	3	—	—
24	—	—	—	—	—	—	—	—	—	—
—	—	—	—	—	—	—	—	—	—	—
23	—	—	3	28	—	—	—	—	—	—
30	—	—	2	30	—	—	—	—	—	—
30	—	—	—	—	—	—	1	19	—	—
27	—	—	—	—	—	—	—	—	—	—
24	—	—	1	30	—	—	3	29	—	—
26	—	—	2	30	—	—	1	25	—	—
28	—	—	6	30	—	—	4	29	—	—
30	—	—	5	27	—	—	8	28	—	—
29	—	—	6	29	—	—	9	29	—	—
29	—	—	4	28	—	—	9	30	—	—
28	—	—	2	24	—	—	8	29	2	30
29	1	26	19	29	—	—	16	29	—	—
29	—	—	11	29	—	—	4	30	—	—
30	—	—	9	28	—	—	3	27	—	—
30	—	—	3	29	—	—	1	22	—	—
29	—	—	1	25	—	—	1	27	—	—
30	—	—	—	—	—	—	1	27	—	—
—	—	—	—	—	—	—	—	—	—	—
—	—	—	—	—	—	—	—	—	—	—
—	—	—	—	—	—	—	—	—	—	—
—	—	—	—	—	—	—	—	—	—	—
—	—	—	—	—	—	—	—	—	—	—

第一三表　工業事業體ニ於ケル産業一箇月ノ賃金及定額

朝　鮮

	總數				金屬工業				機械器具工		
	定額		請負		定額		請負		定額		請
	勞務者數	一平均ケ月ノ勞働日實際數	勞務者數	一平均ケ月ノ勞働日實際數	勞務者數	一平均ケ月ノ勞働日實際數	勞務者數	一平均ケ月ノ勞働日實際數	勞務者數	一平均ケ月ノ勞働日實際數	勞務者數
	人	日	人	日	人	日	人	日	人	日	人
總數	11,7711	25	1,8916	22	2,3577	25	1492	23	2,1473	25	3062
0.01— 9.99錢	6982	9	1414	8	1046	7	94	5	1357	14	179
10.00— 14.99錢	5695	19	622	15	892	14	25	13	1408	16	98
15.00— 19.99錢	8134	23	794	18	1049	20	50	19	1984	23	161
20.00— 24.99錢	8420	24	866	20	1399	23	72	21	1950	25	186
25.00— 29.99錢	8033	25	1008	21	1525	25	72	23	1465	18	249
30.00— 34.99錢	9049	26	1418	22	1746	25	98	24	1379	25	302
35.00— 39.99錢	1,0289	26	1551	23	1855	26	113	24	1312	24	244
40.00— 44.99錢	1,0342	27	1611	24	2000	27	122	24	1266	25	217
45.00— 49.99錢	9233	27	1372	24	2036	27	102	24	1241	26	200
50.00— 59.99錢	1,5527	28	2518	25	3828	27	197	26	2131	26	320
60.00— 69.99錢	1,0463	28	2004	26	2465	28	197	26	1670	27	219
70.00— 79.99錢	6475	28	1315	26	1537	28	78	26	1376	27	171
80.00— 89.99錢	3736	28	728	27	864	28	64	26	1001	26	120
90.00— 99.99錢	2074	28	645	27	517	28	32	25	675	28	169
100.00—119.99錢	1993	28	508	27	469	28	50	26	729	27	112
120.00—139.99錢	777	28	252	26	204	28	34	24	324	28	54
140.00—159.99錢	255	29	108	27	75	29	19	27	87	28	21
160.00—179.99錢	79	29	65	26	31	29	2	25	20	29	12
180.00—199.99錢	32	28	29	26	15	29	6	26	12	28	8
200.00—249.99錢	18	29	62	28	13	29	4	26	3	28	9
250.00—299.99錢	3	29	10	28	1	27	1	24	—	—	4
300.00—499.99錢	2	19	5	29	2	19	—	—	—	—	4
500.00錢以上	—	—	3	29	—	—	—	—	—	—	3
不詳	101	—	8	—	8	—	—	—	83	—	—

請負別勞務者數竝ニ一箇月ノ平均實際勞働日數　（全鮮）

人　（男）

業	化學工業				ガス業、電氣業及水道業				窯業及土石工業			
負	定額		請負		定額		請負		定額		請負	
一平均ケ月ノ勞働日實際數	勞務者數	一平均ケ月ノ勞働日實際數	勞務者數	一平均ケ月ノ勞働日實際數	勞務者數	一平均ケ月ノ勞働日實際數	勞務者數	一平均ケ月ノ勞働日實際數	勞務者數	一平均ケ月ノ勞働日實際數	勞務者數	一平均ケ月ノ勞働日實際數
日	人	日	人	日	人	日	人	日	人	日	人	日
24	2,9640	25	1892	20	4066	28	9	30	7964	25	5614	22
16	1793	5	353	19	58	7	—	—	543	11	182	5
20	1008	15	57	17	52	16	—	—	271	18	122	13
22	1441	21	54	19	50	19	—	—	334	22	158	16
22	1549	23	60	20	109	26	—	—	370	23	231	18
24	1746	24	62	21	175	27	—	—	428	23	232	19
24	2264	26	97	23	294	28	—	—	518	24	452	21
24	3400	27	86	23	427	28	—	—	631	26	549	22
24	3314	28	126	25	418	29	—	—	743	27	557	22
25	2512	28	129	26	449	29	—	—	768	28	477	23
25	4414	28	246	26	758	29	—	—	1248	28	1009	25
25	2924	28	271	26	538	30	—	—	882	29	705	26
25	1607	29	142	26	343	26	—	—	508	29	410	26
26	735	29	98	27	187	30	—	—	333	28	229	27
26	382	29	43	27	100	30	—	—	141	29	105	27
25	360	29	44	27	81	30	—	—	128	29	99	27
27	121	29	17	28	18	30	3	30	39	29	33	27
26	42	29	—	—	7	30	—	—	22	29	19	26
27	16	30	3	27	1	30	—	—	3	28	15	24
26	1	30	—	—	—	—	—	—	3	26	6	25
27	1	30	—	—	—	—	—	—	—	—	15	27
27	2	30	—	—	—	—	—	—	—	—	2	30
29	—	—	—	—	—	—	—	—	—	—	1	30
29	—	—	—	—	—	—	—	—	—	—	—	—
—	8	—	4	—	1	—	—	—	—	—	—	—

アジア歴史資料センター
Japan Center for Asian Historical Records
http://www.jacar.go.jp/

第一三表　工業事業體ニ於ケル産業一箇月ノ賃金及定額

朝　鮮

	紡織工業				製材及木製品工業				金
	定額		計負		定額		計負		定
	勞務者數	勞働日數 一ケ月ノ平均實際	勞務者數	勞働日數 一ケ月ノ平均實際	勞務者數	勞働日數 一ケ月ノ平均實際	勞務者數	勞働日數 一ケ月ノ平均實際	勞務者數
	人	日	人	日	人	日	人	日	人
總數	1,0396	25	2175	29	7673	25	1404	21	7869
0.01— 9.99圓	1124	12	177	14	463	9	121	5	326
10.00— 14.99圓	1077	23	158	18	431	20	52	12	219
15.00— 19.99圓	1744	25	163	18	654	23	74	12	324
20.00— 24.99圓	1494	26	141	22	659	24	64	16	484
25.00— 29.99圓	1001	27	177	24	684	24	52	18	663
30.00— 34.99圓	853	27	176	24	732	25	58	21	928
35.00— 39.99圓	697	28	141	25	717	26	85	22	923
40.00— 44.99圓	565	28	127	26	747	27	118	25	934
45.00— 49.99圓	449	28	113	26	619	27	52	24	850
50.00— 59.99圓	571	28	188	24	800	28	141	25	1072
60.00— 69.99圓	342	29	172	26	488	28	102	26	625
70.00— 79.99圓	218	29	117	27	300	29	144	27	249
80.00— 89.99圓	119	29	82	27	163	29	88	25	145
90.00— 99.99圓	54	29	66	27	86	29	79	27	63
100.00—119.99圓	50	29	99	28	84	29	42	26	47
120.00—139.99圓	15	29	34	27	37	29	45	24	10
140.00—159.99圓	8	30	24	28	6	30	21	25	3
160.00—179.99圓	—	—	12	29	2	30	20	25	4
180.00—199.99圓	—	—	3	29	1	30	6	25	—
200.00—249.99圓	1	30	3	29	—	—	6	27	—
250.00—299.99圓	—	—	2	29	—	—	1	29	—
300.00—499.99圓	—	—	—	—	—	—	—	—	—
500.00圓以上	—	—	—	—	—	—	—	—	—
不詳	1	—	—	—	—	—	3	—	—

請負別勞務者數竝ニ一箇月ノ平均實際勞働日數　（全鮮）

人　（男）

料晶工業			印刷業及製本業				其ノ他ノ工業			
額	計負		定額		計負		定額		計負	
勞務者數	勞務者數	勞働日數 一ケ月ノ平均實際	勞務者數	勞働日數 一ケ月ノ平均實際	勞務者數	勞働日數 一ケ月ノ平均實際	勞務者數	勞働日數 一ケ月ノ平均實際	勞務者數	勞働日數 一ケ月ノ平均實際
日	人	日	人	日	人	日	人	日	人	日
28	2793	22	3495	26	10	28	1618	25	531	23
6	276	10	142	10	—	—	130	10	32	11
14	78	10	199	23	—	—	133	21	32	16
20	105	15	332	26	1	30	172	23	28	18
22	65	15	261	26	2	26	145	26	45	24
24	93	16	218	26	—	—	121	25	41	23
26	192	18	202	26	1	28	137	27	42	24
29	306	23	198	27	2	28	129	28	25	24
30	283	24	189	27	3	29	166	28	58	26
28	268	25	211	27	—	—	98	28	31	25
29	331	25	542	27	1	30	163	27	85	27
30	303	25	437	29	—	—	86	28	35	26
29	224	26	277	28	—	—	60	28	29	26
29	39	28	132	28	—	—	51	28	8	26
29	134	29	48	28	—	—	8	29	17	26
29	48	28	36	28	—	—	9	28	14	26
30	18	29	7	29	—	—	2	30	8	28
30	4	29	3	30	—	—	2	30	—	—
30	1	25	1	30	—	—	1	28	—	—
—	—	—	—	—	—	—	—	—	—	—
—	24	30	—	—	—	—	—	—	1	25
—	—	—	—	—	—	—	—	—	—	—
—	—	—	—	—	—	—	—	—	—	—
—	—	—	—	—	—	—	—	—	—	—
—	1	—	—	—	—	—	—	—	—	—

第一三表　工業事業體ニ於ケル産業一箇月ノ賃金及定額

共ノ

	總數				金屬工業				機械器具工		
	定額		請負		定額		請負		定額		請
	勞務者數	一ケ月ノ平均實働日數	勞務者數	一ケ月ノ平均實働日數	勞務者數	一ケ月ノ平均實働日數	勞務者數	一ケ月ノ平均實働日數	勞務者數	一ケ月ノ平均實働日數	勞務者數
	人	日	人	日	人	日	人	日	人	日	人
總數	1171	25	379	21	32	25	65	22	14	25	4
0.01— 9.99錢	24	7	24	24	1	13	—	—	2	9	—
10.00— 14.99錢	40	16	4	6	1	15	1	5	3	16	—
15.00— 19.99錢	45	21	23	12	1	21	2	25	7	23	—
20.00— 24.99錢	72	20	5	16	2	26	3	22	7	22	—
25.00— 29.99錢	68	22	9	18	1	21	2	26	3	27	—
30.00— 34.99錢	88	24	8	18	2	30	2	25	1	16	—
35.00— 39.99錢	87	24	12	18	—	—	2	25	1	30	—
40.00— 44.99錢	143	27	33	21	1	30	8	25	—	—	—
45.00— 49.99錢	131	27	29	20	2	29	2	29	2	23	—
50.00— 59.99錢	214	28	98	23	1	19	27	19	9	25	—
60.00— 69.99錢	97	28	78	25	3	28	—	—	12	28	—
70.00— 79.99錢	43	28	16	26	1	21	5	27	5	25	1
80.00— 89.99錢	37	28	16	27	2	30	9	25	10	26	—
90.00— 99.99錢	27	27	9	28	7	25	—	—	5	28	—
100.00—119.99錢	33	28	10	29	7	27	1	27	6	28	3
120.00—139.99錢	9	29	5	28	—	—	1	27	1	29	—
140.00—159.99錢	2	28	—	—	—	—	—	—	—	—	—
160.00—179.99錢	—	—	—	—	—	—	—	—	—	—	—
180.00—199.99錢	—	—	—	—	—	—	—	—	—	—	—
200.00—249.99錢	—	—	—	—	—	—	—	—	—	—	—
250.00—299.99錢	—	—	—	—	—	—	—	—	—	—	—
300.00—499.99錢	—	—	—	—	—	—	—	—	—	—	—
500.00錢以上	—	—	—	—	—	—	—	—	—	—	—
不詳	5	—	—	—	—	—	—	—	—	—	—

請負別勞務者數及一箇月ノ平均實際勞働日數（全鮮）

他（男）

業	化學工業				ガス業、電氣業及水道業				窯業及土石工業			
負	定額		請負		定額		請負		定額		請負	
一ケ月ノ平均實働日數	勞務者數	一ケ月ノ平均實働日數	勞務者數	一ケ月ノ平均實働日數	勞務者數	一ケ月ノ平均實働日數	勞務者數	一ケ月ノ平均實働日數	勞務者數	一ケ月ノ平均實働日數	勞務者數	一ケ月ノ平均實働日數
日	人	日	人	日	人	日	人	日	人	日	人	日
28	351	27	20	28	2	30	—	—	117	27	66	23
—	3	5	—	—	—	—	—	—	1	3	1	1
—	2	18	—	—	—	—	—	—	—	—	—	—
—	13	12	—	—	—	—	—	—	—	—	1	6
—	12	19	—	—	—	—	—	—	—	—	1	6
—	14	20	—	—	—	—	—	—	—	—	2	11
—	27	23	—	—	—	—	—	—	1	20	4	18
—	28	26	—	—	—	—	—	—	5	20	1	15
—	31	26	1	30	—	—	—	—	61	28	7	17
—	47	28	—	—	—	—	—	—	11	28	4	18
—	101	30	11	27	1	30	—	—	30	28	15	28
—	29	29	7	29	1	30	—	—	6	30	44	24
22	12	28	1	30	—	—	—	—	—	—	3	24
—	9	29	—	—	—	—	—	—	—	—	—	—
—	6	30	—	—	—	—	—	—	—	—	2	27
30	5	29	—	—	—	—	—	—	2	28	3	29
—	7	29	—	—	—	—	—	—	—	—	—	—
—	—	—	—	—	—	—	—	—	—	—	—	—
—	—	—	—	—	—	—	—	—	—	—	—	—
—	—	—	—	—	—	—	—	—	—	—	—	—
—	—	—	—	—	—	—	—	—	—	—	—	—
—	—	—	—	—	—	—	—	—	—	—	—	—
—	—	—	—	—	—	—	—	—	—	—	—	—
—	—	—	—	—	—	—	—	—	—	—	—	—
—	—	—	—	—	—	—	—	—	—	—	—	—
—	—	—	—	—	—	—	—	—	—	—	—	—
—	5	—	—	—	—	—	—	—	—	—	—	—

第一三表 工業事業體ニ於ケル産業一箇月ノ賃金及定額請負別勞務者數並ニ一箇月ノ平均實際勞働日數（全鮮）

其ノ他（男）

	紡織工業				製材及木製品工業				食料品工業				印刷業及製本業				其ノ他ノ工業			
	定額		請負		定額		請負		定額		請負		定額		請負		定額		請負	
	勞務者數	一ケ月ノ平均實際勞働日數	勞務者數	一ケ月ノ平均實際勞働日數	勞務者數	一ケ月ノ平均實際勞働日數	勞務者數	一ケ月ノ平均實際勞働日數	勞務者數	一ケ月ノ平均實際勞働日數	勞務者數	一ケ月ノ平均實際勞働日數	勞務者數	一ケ月ノ平均實際勞働日數	勞務者數	一ケ月ノ平均實際勞働日數	勞務者數	一ケ月ノ平均實際勞働日數	勞務者數	一ケ月ノ平均實際勞働日數
	人	日	人	日	人	日	人	日	人	日	人	日	人	日	人	日	人	日	人	日
總數	1	27	—	—	574	24	201	19	20	25	—	—	—	—	—	—	—	—	1	28
0.01—9.99錢	—	—	—	—	16	8	23	2	1	2	—	—	—	—	—	—	—	—	—	—
10.00—14.99錢	—	—	—	—	40	29	3	6	—	—	—	—	—	—	—	—	—	—	—	—
15.00—19.99錢	1	27	—	—	23	25	20	10	—	—	—	—	—	—	—	—	—	—	—	—
20.00—24.99錢	—	—	—	—	51	21	1	10	—	—	—	—	—	—	—	—	—	—	—	—
25.00—29.99錢	—	—	—	—	49	22	5	18	1	19	—	—	—	—	—	—	—	—	—	—
30.00—34.99錢	—	—	—	—	57	25	2	12	—	—	—	—	—	—	—	—	—	—	—	—
35.00—39.99錢	—	—	—	—	52	24	9	17	1	25	—	—	—	—	—	—	—	—	—	—
40.00—44.99錢	—	—	—	—	49	25	17	21	1	30	—	—	—	—	—	—	—	—	—	—
45.00—49.99錢	—	—	—	—	68	27	23	20	1	30	—	—	—	—	—	—	—	—	—	—
50.00—59.99錢	—	—	—	—	63	26	45	23	9	24	—	—	—	—	—	—	—	—	—	—
60.00—69.99錢	—	—	—	—	46	27	27	25	—	—	—	—	—	—	—	—	—	—	—	—
70.00—79.99錢	—	—	—	—	22	28	6	27	3	30	—	—	—	—	—	—	—	—	—	—
80.00—89.99錢	—	—	—	—	16	28	7	28	—	—	—	—	—	—	—	—	—	—	—	—
90.00—99.99錢	—	—	—	—	9	28	7	28	—	—	—	—	—	—	—	—	—	—	—	—
100.00—119.99錢	—	—	—	—	10	28	3	28	3	28	—	—	—	—	—	—	—	—	—	—
120.00—139.99錢	—	—	—	—	1	30	3	28	—	—	—	—	—	—	—	—	—	—	1	28
140.00—159.99錢	—	—	—	—	2	28	—	—	—	—	—	—	—	—	—	—	—	—	—	—
160.00—179.99錢	—	—	—	—	—	—	—	—	—	—	—	—	—	—	—	—	—	—	—	—
180.00—199.99錢	—	—	—	—	—	—	—	—	—	—	—	—	—	—	—	—	—	—	—	—
200.00—249.99錢	—	—	—	—	—	—	—	—	—	—	—	—	—	—	—	—	—	—	—	—
250.00—299.99錢	—	—	—	—	—	—	—	—	—	—	—	—	—	—	—	—	—	—	—	—
300.00—499.99錢	—	—	—	—	—	—	—	—	—	—	—	—	—	—	—	—	—	—	—	—
500.00錢以上	—	—	—	—	—	—	—	—	—	—	—	—	—	—	—	—	—	—	—	—
不詳	—	—	—	—	—	—	—	—	—	—	—	—	—	—	—	—	—	—	—	—

アジア歴史資料センター Japan Center for Asian Historical Records http://www.jacar.go.jp

第一三表　工業事業體ニ於ケル産業一箇月ノ賃金及定額

内　地

	總數				金屬工業				機械器具工		
	定額		請負		定額		請負		定額		請
	勞務者數	一平均勞働日ノ實際數	勞務者數	一平均勞働日ノ實際數	勞務者數	一平均勞働日ノ實際數	勞務者數	一平均勞働日ノ實際數	勞務者數	一平均勞働日ノ實際數	勞務者數
	人	日	人	日	人	日	人	日	人	日	人
總數	2043	25	40	23	336	26	1	25	93	27	—
0.01— 9.99錢	35	5	—	—	4	9	—	—	1	12	—
10.00— 14.99錢	43	12	4	20	5	19	—	—	—	—	—
15.00— 19.99錢	66	19	7	17	26	24	—	—	1	29	—
20.00— 24.99錢	97	22	6	22	23	26	—	—	5	21	—
25.00— 29.99錢	114	25	5	22	23	26	—	—	4	23	—
30.00— 34.99錢	173	26	5	26	37	25	—	—	12	26	—
35.00— 39.99錢	225	27	2	25	58	27	—	—	16	28	—
40.50— 44.99錢	262	28	3	27	59	28	—	—	15	28	—
45.00— 49.99錢	226	28	2	21	30	28	—	—	15	28	—
50.00— 59.99錢	389	20	2	28	30	29	—	—	20	29	—
60.00— 69.99錢	207	28	1	25	25	29	1	25	7	29	—
70.00— 79.99錢	90	28	—	—	9	30	—	—	2	30	—
80.00— 89.99錢	40	28	—	—	5	29	—	—	1	30	—
90.00— 99.99錢	15	28	—	—	1	30	—	—	—	—	—
100.00—119.99錢	12	27	1	30	1	23	—	—	—	—	—
120.00—139.99錢	—	—	2	30	—	—	—	—	—	—	—
140.00—159.99錢	1	30	—	—	—	—	—	—	—	—	—
160.00—179.99錢	—	—	—	—	—	—	—	—	—	—	—
180.00—199.99錢	—	—	—	—	—	—	—	—	—	—	—
200.00—249.99錢	—	—	—	—	—	—	—	—	—	—	—
250.00—299.99錢	—	—	—	—	—	—	—	—	—	—	—
300.00—499.99錢	—	—	—	—	—	—	—	—	—	—	—
500.00錢以上	—	—	—	—	—	—	—	—	—	—	—
不詳	48	—	—	—	—	—	—	—	—	—	—

請負別勞務者數並ニ一箇月ノ平均實際勞働日數　（全鮮）

人　（女）

業	化學工業				ガス業、電氣業及水道業				窯業及土石工業			
負	定額		請負		定額		請負		定額		請負	
一平均勞働日ノ實際數	勞務者數	一平均勞働日ノ實際數	勞務者數	一平均勞働日ノ實際數	勞務者數	一平均勞働日ノ實際數	勞務者數	一平均勞働日ノ實際數	勞務者數	一平均勞働日ノ實際數	勞務者數	一平均勞働日ノ實際數
日	人	日	人	日	人	日	人	日	人	日	人	日
—	1193	23	—	—	74	29	3	30	49	27	—	—
—	22	5	—	—	—	—	—	—	—	—	—	—
—	25	12	—	—	1	10	—	—	2	21	—	—
—	30	15	—	—	1	20	—	—	1	24	—	—
—	54	20	—	—	2	19	—	—	1	16	—	—
—	72	25	—	—	1	30	—	—	8	28	—	—
—	90	25	—	—	8	27	—	—	5	29	—	—
—	105	27	—	—	3	30	—	—	8	28	—	—
—	136	28	—	—	7	30	—	—	7	27	—	—
—	126	28	—	—	16	29	—	—	5	29	—	—
—	257	16	—	—	19	30	—	—	4	28	—	—
—	131	28	—	—	11	29	—	—	1	30	—	—
—	50	28	—	—	4	30	—	—	1	30	—	—
—	29	28	—	—	—	—	—	—	—	—	—	—
—	11	27	—	—	1	30	—	—	—	—	—	—
—	6	26	—	—	—	—	1	30	—	—	—	—
—	—	—	—	—	—	—	2	30	—	—	—	—
—	1	30	—	—	—	—	—	—	—	—	—	—
—	—	—	—	—	—	—	—	—	—	—	—	—
—	—	—	—	—	—	—	—	—	—	—	—	—
—	—	—	—	—	—	—	—	—	—	—	—	—
—	—	—	—	—	—	—	—	—	—	—	—	—
—	—	—	—	—	—	—	—	—	—	—	—	—
—	—	—	—	—	—	—	—	—	—	—	—	—
—	—	—	—	—	—	—	—	—	—	—	—	—
—	48	—	—	—	—	—	—	—	—	—	—	—

アジア経済資料センター
Japan Center for Asian Historical Records
http://www.jacar.go.jp/

第一三表　工業事業體ニ於ケル産業一箇月ノ賃金及定額

内　地

	紡織工業				製材及木製品工業				食
	定額		請負		定額		請負		定
	労務者数	労働日数 一ケ月ノ平均實際	労務者数	労働日数 一ケ月ノ平均實際	労務者数	労働日数 一ケ月ノ平均實際	労務者数	労働日数 一ケ月ノ平均實際	労務者数
	人	日	人	日	人	日	人	日	人
總數	220	25	96	22	13	30	—	—	97
0.01— 9.99錢	6	4	—	—	—	—	—	—	1
10.00— 14.99錢	7	8	4	20	—	—	—	—	1
15.00— 19.99錢	3	22	7	17	—	—	—	—	4
20.00— 24.99錢	10	25	6	22	1	27	—	—	—
25.00— 29.99錢	6	26	5	22	—	—	—	—	—
30.00— 34.99錢	13	27	5	26	2	30	—	—	4
35.00— 39.99錢	24	24	2	25	3	30	—	—	5
40.00— 44.99錢	22	25	3	27	2	29	—	—	6
45.00— 49.99錢	25	26	2	21	1	30	—	—	7
50.00— 59.99錢	51	25	2	28	—	—	—	—	6
60.00— 69.99錢	22	27	—	—	4	30	—	—	1
70.00— 79.99錢	21	28	—	—	—	—	—	—	1
80.00— 89.99錢	5	29	—	—	—	—	—	—	—
90.00— 99.99錢	1	30	—	—	—	—	—	—	1
100.00—119.99錢	4	29	—	—	—	—	—	—	—
120.00—139.99錢	—	—	—	—	—	—	—	—	—
140.00—159.99錢	—	—	—	—	—	—	—	—	—
160.00—179.99錢	—	—	—	—	—	—	—	—	—
180.00—199.99錢	—	—	—	—	—	—	—	—	—
200.00—249.99錢	—	—	—	—	—	—	—	—	—
250.00—299.99錢	—	—	—	—	—	—	—	—	—
300.00—499.99錢	—	—	—	—	—	—	—	—	—
500.00錢以上	—	—	—	—	—	—	—	—	—
不詳	—	—	—	—	—	—	—	—	—

請負別労務者数並ニ一箇月ノ平均實際労働日数（全鮮）

人　（女）

料理業			印刷業及製本業				其ノ他ノ工業			
定額		請負		定額		請負		定額		請負	
労務者数	労働日数 一ケ月ノ平均實際	労務者数	労働日数 一ケ月ノ平均實際	労務者数	労働日数 一ケ月ノ平均實際	労務者数	労働日数 一ケ月ノ平均實際	労務者数	労働日数 一ケ月ノ平均實際	労務者数	労働日数 一ケ月ノ平均實際
人	日	人	日	人	日	人	日	人	日	人	日
27	—	—	6	28	—	—	22	26	—	—
5	—	—	—	—	—	—	1	1	—	—
12	—	—	1	19	—	—	1	9	—	—
23	—	—	—	—	—	—	—	—	—	—
—	—	—	—	—	—	—	1	30	—	—
—	—	—	—	—	—	—	—	—	—	—
30	—	—	1	30	—	—	1	30	—	—
28	—	—	—	—	—	—	3	28	—	—
28	—	—	2	30	—	—	6	30	—	—
29	—	—	1	30	—	—	—	—	—	—
30	—	—	—	—	—	—	2	29	—	—
30	—	—	1	30	—	—	4	28	—	—
24	—	—	—	—	—	—	2	26	—	—
—	—	—	—	—	—	—	—	—	—	—
30	—	—	—	—	—	—	—	—	—	—
—	—	—	—	—	—	—	1	27	—	—

第一三表　工業事業體ニ於ケル産業一箇月ノ賃金及定額

朝鮮

	總數				金屬工業				機械器具工		
	定額		賄負		定額		賄負		定額		賄
	勞務者數	一ケ月平均勞働日ノ實際數	勞務者數	一ケ月平均勞働日ノ實際數	勞務者數	一ケ月平均勞働日ノ實際數	勞務者數	一ケ月平均勞働日ノ實際數	勞務者數	一ケ月平均勞働日ノ實際數	勞務者數
	人	日	人	日	人	日	人	日	人	日	人
總數	3,9060	23	2,5108	23	767	23	208	21	799	23	153
0.01— 9.99錢	7212	13	3453	14	107	6	36	7	138	12	16
10.00— 14.99錢	1,1020	24	4783	22	96	20	38	21	193	23	43
15.00— 19.99錢	1,0610	26	6269	23	202	25	37	23	179	26	32
20.00— 24.99錢	5430	26	4496	25	172	26	30	23	98	27	18
25.00— 29.99錢	2342	27	2400	25	92	27	32	27	46	28	20
30.00— 34.99錢	1153	28	1390	25	53	28	11	27	29	28	10
35.00— 39.99錢	628	28	976	26	25	29	5	28	36	29	2
40.00— 44.99錢	273	28	543	26	9	28	10	26	10	30	1
45.00— 49.99錢	131	28	264	26	2	26	2	30	8	30	1
50.00— 59.99錢	87	28	294	26	3	30	6	29	2	30	8
60.00— 69.99錢	50	28	94	27	6	30	1	29	—	—	3
70.00— 79.99錢	13	26	55	26	—	—	—	—	—	—	4
80.00— 89.99錢	7	16	41	27	—	—	—	—	—	—	1
90.00— 99.99錢	8	23	18	25	—	—	—	—	—	—	—
100.00—119.99錢	2	10	7	25	—	—	—	—	—	—	—
120.00—139.99錢	3	20	4	24	—	—	—	—	—	—	—
140.00—159.99錢	—	—	1	25	—	—	—	—	—	—	—
160.00—179.99錢	—	—	2	26	—	—	—	—	—	—	—
180.00—199.99錢	—	—	—	—	—	—	—	—	—	—	—
200.00—249.99錢	—	—	—	—	—	—	—	—	—	—	—
250.00—299.99錢	—	—	—	—	—	—	—	—	—	—	—
300.00—499.99錢	—	—	—	—	—	—	—	—	—	—	—
500.00錢以上	—	—	—	—	—	—	—	—	—	—	—
不詳	91	—	18	—	—	—	—	—	—	—	—

請負別勞務者數並一箇月ノ平均實際勞働日數　（金鮮）

人　（女）

業	化學工業				ガス業、電氣業及水道業				窯業及土石工業			
負	定額		賄負		定額		賄負		定額		賄負	
	勞務者數	一ケ月平均勞働日ノ實際數	勞務者數	一ケ月平均勞働日ノ實際數	勞務者數	一ケ月平均勞働日ノ實際數	勞務者數	一ケ月平均勞働日ノ實際數	勞務者數	一ケ月平均勞働日ノ實際數	勞務者數	一ケ月平均勞働日ノ實際數
	人	日	人	日	人	日	人	日	人	日	人	日
	24	4962	23	4461	21	52	23	—	—	759	22	1363	21
	15	776	10	774	14	9	6	—	—	172	12	151	11
	25	942	22	642	20	3	18	—	—	130	22	203	19
	24	1092	26	868	21	15	27	—	—	145	25	297	21
	25	1022	27	963	23	7	27	—	—	141	26	303	24
	24	554	26	463	22	13	28	—	—	98	27	189	24
	25	257	27	323	22	2	30	—	—	35	28	91	25
	21	152	27	208	23	3	30	—	—	21	27	80	27
	27	66	28	103	22	—	—	—	—	9	29	19	27
	25	34	25	30	22	—	—	—	—	3	28	7	28
	25	30	28	39	22	—	—	—	—	2	30	19	27
	27	34	28	15	23	—	—	—	—	—	—	3	29
	26	3	29	14	23	—	—	—	—	—	—	—	—
	27	—	—	12	25	—	—	—	—	—	—	1	19
	—	—	—	4	27	—	—	—	—	—	—	—	—
	—	—	—	1	27	—	—	—	—	—	—	—	—
	—	—	—	1	21	—	—	—	—	3	20	—	—
	—	—	—	—	—	—	—	—	—	—	—	—	—
	—	—	—	1	27	—	—	—	—	—	—	—	—
	—	—	—	—	—	—	—	—	—	—	—	—	—
	—	—	—	—	—	—	—	—	—	—	—	—	—
	—	—	—	—	—	—	—	—	—	—	—	—	—
	—	—	—	—	—	—	—	—	—	—	—	—	—
	—	—	—	—	—	—	—	—	—	—	—	—	—
	—	—	—	—	—	—	—	—	—	—	—	—	—
	—	—	—	—	—	—	—	—	—	—	—	—	—
	—	—	—	—	—	—	—	—	—	—	—	—	—

第一三表　工業事業體ニ於ケル産業一箇月ノ賃金及定額

其ノ

	紡織工業				窯材及木製品工業				食
	定額		請負		定額		請負		定額
	労務者数	労働日数 一ケ月ノ平均実際	労務者数	労働日数 一ケ月ノ平均実際	労務者数	労働日数 一ケ月ノ平均実際	労務者数	労働日数 一ケ月ノ平均実際	労務者数
	人	日	人	日	人	日	人	日	人
總数	2,3399	24	1,6326	23	828	22	228	21	5534
0.01— 99.99錢	3762	14	1807	16	130	10	66	13	1752
10.00— 14.99錢	7360	25	3289	23	198	23	85	23	1562
15.00— 19.99錢	6848	26	4536	24	244	26	31	25	1261
20.00— 24.99錢	2985	26	2753	26	156	27	34	25	595
25.00— 29.99錢	1179	28	1475	26	46	26	28	27	182
30.00— 34.99錢	575	28	844	26	25	27	9	25	89
35.00— 39.99錢	293	28	648	26	16	28	14	26	44
40.00— 44.99錢	127	28	393	27	10	29	3	26	21
45.00— 49.99錢	57	28	212	26	3	30	6	22	17
50.00— 59.99錢	45	28	203	27	—	—	2	23	3
60.00— 69.99錢	7	28	66	28	—	—	—	—	1
70.00— 79.99錢	8	29	36	27	—	—	—	—	1
80.00— 89.99錢	2	30	25	27	—	—	—	—	—
90.00— 99.99錢	4	30	12	27	—	—	—	—	2
100.00—119.99錢	—	—	4	26	—	—	—	—	—
120.00—139.99錢	—	—	3	25	—	—	—	—	—
140.00—159.99錢	—	—	1	25	—	—	—	—	—
160.00—179.99錢	—	—	1	25	—	—	—	—	—
180.00—199.99錢	—	—	—	—	—	—	—	—	—
200.00—249.99錢	—	—	—	—	—	—	—	—	—
250.00—299.99錢	—	—	—	—	—	—	—	—	—
300.00—499.95錢	—	—	—	—	—	—	—	—	—
500.00 錢 以 上	—	—	—	—	—	—	—	—	—
不　詳	87	—	18	—	—	—	—	—	4

請負別勞務者數並ニ一箇月ノ平均實際勞働日數　（全鮮）

他　（女）

	料品工業				印刷業及製本業				其ノ他ノ工業			
	定額		請負		定額		請負		定額		請負	
	労務者数	労働日数 一ケ月ノ平均実際	労務者数	労働日数 一ケ月ノ平均実際	労務者数	労働日数 一ケ月ノ平均実際	労務者数	労働日数 一ケ月ノ平均実際	労務者数	労働日数 一ケ月ノ平均実際	労務者数	労働日数 一ケ月ノ平均実際
	人	日	人	日	人	日	人	日	人	日	人	日
總数	20	1024	20	301	22	80	25	1779	24	1259	22	
0.01— 99.99錢	10	265	10	40	8	14	14	226	16	220	13	
10.00— 14.99錢	21	226	20	43	18	24	24	493	20	283	23	
15.00— 19.99錢	25	199	25	55	22	14	24	569	25	255	25	
20.00— 24.99錢	27	207	26	45	27	16	27	209	27	172	25	
25.00— 29.99錢	28	60	27	38	27	6	26	94	27	127	30	
30.00— 34.99錢	28	59	27	33	27	—	—	55	28	43	26	
35.00— 39.99錢	27	1	30	27	27	—	—	11	20	18	27	
40.00— 44.99錢	27	1	28	15	28	3	28	6	27	10	27	
45.00— 49.99錢	28	1	30	5	28	1	28	2	29	4	25	
50.00— 59.99錢	24	—	—	—	—	2	27	2	28	15	24	
60.00— 69.99錢	30	—	—	—	—	—	—	2	20	6	24	
70.00— 79.99錢	15	—	—	—	—	—	—	1	10	1	21	
80.00— 89.99錢	—	—	—	—	—	—	—	5	10	2	25	
90.00— 99.99錢	20	1	30	—	—	—	—	2	10	1	20	
100.00—119.99錢	—	—	—	—	—	—	—	2	10	2	24	
120.00—139.99錢	—	—	—	—	—	—	—	—	—	—	—	
140.00—159.99錢	—	—	—	—	—	—	—	—	—	—	—	
160.00—179.99錢	—	—	—	—	—	—	—	—	—	—	—	
180.00—199.99錢	—	—	—	—	—	—	—	—	—	—	—	
200.00—249.99錢	—	—	—	—	—	—	—	—	—	—	—	
250.00—299.99錢	—	—	—	—	—	—	—	—	—	—	—	
300.00—499.95錢	—	—	—	—	—	—	—	—	—	—	—	
500.00 錢 以 上	—	—	—	—	—	—	—	—	—	—	—	
不　詳	—	—	—	—	—	—	—	—	—	—	—	

第一三表　工業事業體ニ於ケル產業一箇月ノ賃金及定額請負別勞務者數並ニ一箇月ノ平均實際勞働日數（全鮮）

其ノ他（女）

	總數				金屬工業				機械器具工業		
	定額		請負		定額		請負		定額		請負
	勞務者數	一ケ月平均實際勞働日數	勞務者數	一ケ月平均實際勞働日數	勞務者數	一ケ月平均實際勞働日數	勞務者數	一ケ月平均實際勞働日數	勞務者數	一ケ月平均實際勞働日數	勞務者數
總數	人 10	日 23	人 19	日 24	人 2	日 15	人 —	日 —	人 —	日 —	人 —
0.01—9.99錢	—	—	14	18	—	—	—	—	—	—	—
10.00—14.99錢	3	19	—	—	1	12	—	—	—	—	—
15.00—19.99錢	1	20	1	21	—	—	—	—	—	—	—
20.00—24.99錢	1	17	—	—	1	17	—	—	—	—	—
25.00—29.99錢	1	24	—	—	—	—	—	—	—	—	—
30.00—34.99錢	—	—	—	—	—	—	—	—	—	—	—
35.00—39.99錢	2	28	2	22	—	—	—	—	—	—	—
40.00—44.99錢	1	29	2	26	—	—	—	—	—	—	—
45.00—49.99錢	—	—	—	—	—	—	—	—	—	—	—
50.00—59.99錢	1	29	—	—	—	—	—	—	—	—	—
60.00—69.99錢	—	—	—	—	—	—	—	—	—	—	—
70.00—79.99錢	—	—	—	—	—	—	—	—	—	—	—
80.00—89.99錢	—	—	—	—	—	—	—	—	—	—	—
90.00—99.99錢	—	—	—	—	—	—	—	—	—	—	—
100.00—119.99錢	—	—	—	—	—	—	—	—	—	—	—
120.00—139.99錢	—	—	—	—	—	—	—	—	—	—	—
140.00—159.99錢	—	—	—	—	—	—	—	—	—	—	—
160.00—179.99錢	—	—	—	—	—	—	—	—	—	—	—
180.00—199.99錢	—	—	—	—	—	—	—	—	—	—	—
200.00—249.99錢	—	—	—	—	—	—	—	—	—	—	—
250.00—299.99錢	—	—	—	—	—	—	—	—	—	—	—
300.00—499.99錢	—	—	—	—	—	—	—	—	—	—	—
500.00錢以上	—	—	—	—	—	—	—	—	—	—	—
不詳	—	—	—	—	—	—	—	—	—	—	—

	機械器具工業	化學工業				ガス業、電氣業及水道業				窯業及土石工業			
	請負	定額		請負		定額		請負		定額		請負	
	一ケ月平均實際勞働日數	勞務者數	一ケ月平均實際勞働日數	勞務者數	一ケ月平均實際勞働日數	勞務者數	一ケ月平均實際勞働日數	勞務者數	一ケ月平均實際勞働日數	勞務者數	一ケ月平均實際勞働日數	勞務者數	一ケ月平均實際勞働日數
總數	日 —	人 5	日 26	人 4	日 24	人 —	日 —	人 —	日 —	人 —	日 —	人 —	日 —
0.01—9.99錢	—	—	—	—	—	—	—	—	—	—	—	—	—
10.00—14.99錢	—	—	—	—	—	—	—	—	—	—	—	—	—
15.00—19.99錢	—	1	20	—	—	—	—	—	—	—	—	—	—
20.00—24.99錢	—	—	—	—	—	—	—	—	—	—	—	—	—
25.00—29.99錢	—	1	24	—	—	—	—	—	—	—	—	—	—
30.00—34.99錢	—	—	—	—	—	—	—	—	—	—	—	—	—
35.00—39.99錢	—	1	28	2	22	—	—	—	—	—	—	—	—
40.00—44.99錢	—	1	29	2	26	—	—	—	—	—	—	—	—
45.00—49.99錢	—	—	—	—	—	—	—	—	—	—	—	—	—
50.00—59.99錢	—	1	29	—	—	—	—	—	—	—	—	—	—
60.00—69.99錢	—	—	—	—	—	—	—	—	—	—	—	—	—
70.00—79.99錢	—	—	—	—	—	—	—	—	—	—	—	—	—
80.00—89.99錢	—	—	—	—	—	—	—	—	—	—	—	—	—
90.00—99.99錢	—	—	—	—	—	—	—	—	—	—	—	—	—
100.00—119.99錢	—	—	—	—	—	—	—	—	—	—	—	—	—
120.00—139.99錢	—	—	—	—	—	—	—	—	—	—	—	—	—
140.00—159.99錢	—	—	—	—	—	—	—	—	—	—	—	—	—
160.00—179.99錢	—	—	—	—	—	—	—	—	—	—	—	—	—
180.00—199.99錢	—	—	—	—	—	—	—	—	—	—	—	—	—
200.00—249.99錢	—	—	—	—	—	—	—	—	—	—	—	—	—
250.00—299.99錢	—	—	—	—	—	—	—	—	—	—	—	—	—
300.00—499.99錢	—	—	—	—	—	—	—	—	—	—	—	—	—
500.00錢以上	—	—	—	—	—	—	—	—	—	—	—	—	—
不詳	—	—	—	—	—	—	—	—	—	—	—	—	—

第一三表　工業事業體ニ於ケル産業一箇月ノ賃金及定額

其ノ

	紡織工業				製材及木製品工業				食
	定額		時負		定額		時負		定
	労務者数	労働日数 平均實際 一ケ月ノ	労務者数	労働日数 平均實際 一ケ月ノ	労務者数	労働日数 平均實際 一ケ月ノ	労務者数	労働日数 平均實際 一ケ月ノ	労務者数
	人	日	人	日	人	日	人	日	人
總数	1	27	—	—	2	23	15	18	—
0.01— 9.99圓	—	—	—	—	—	—	14	18	—
10.00— 14.99圓	—	—	—	—	2	23	—	—	—
15.00— 19.99圓	—	—	—	—	—	—	1	21	—
20.00— 24.99圓	—	—	—	—	—	—	—	—	—
25.00— 29.99圓	—	—	—	—	—	—	—	—	—
30.00— 34.99圓	—	—	—	—	—	—	—	—	—
35.00— 39.99圓	1	27	—	—	—	—	—	—	—
40.00— 44.99圓	—	—	—	—	—	—	—	—	—
45.00— 49.99圓	—	—	—	—	—	—	—	—	—
50.00— 59.99圓	—	—	—	—	—	—	—	—	—
60.00— 69.99圓	—	—	—	—	—	—	—	—	—
70.00— 79.99圓	—	—	—	—	—	—	—	—	—
80.00— 89.99圓	—	—	—	—	—	—	—	—	—
90.00— 99.99圓	—	—	—	—	—	—	—	—	—
100.00—119.99圓	—	—	—	—	—	—	—	—	—
120.00—139.99圓	—	—	—	—	—	—	—	—	—
140.00—159.99圓	—	—	—	—	—	—	—	—	—
160.00—179.99圓	—	—	—	—	—	—	—	—	—
180.00—199.99圓	—	—	—	—	—	—	—	—	—
200.00—249.99圓	—	—	—	—	—	—	—	—	—
250.00—299.99圓	—	—	—	—	—	—	—	—	—
300.00—499.99圓	—	—	—	—	—	—	—	—	—
500.00圓以上	—	—	—	—	—	—	—	—	—
不詳	—	—	—	—	—	—	—	—	—

請負別労務者数竝ニ一箇月ノ平均實際労働日数　（全鮮）

他　（女）

	料晶工業				印刷業及製本業				其ノ他ノ工業			
	定額		時負		定額		時負		定額		時負	
	労務者数	労働日数 平均實際 一ケ月ノ	労務者数	労働日数 平均實際 一ケ月ノ	労務者数	労働日数 平均實際 一ケ月ノ	労務者数	労働日数 平均實際 一ケ月ノ	労務者数	労働日数 平均實際 一ケ月ノ	労務者数	労働日数 平均實際 一ケ月ノ
	人	日	人	日	人	日	人	日	人	日	人	日
	—	—	—	—	—	—	—	—	—	—	—	—

アジア歴史資料センター
Japan Center for Asian Historical Records
http://www.jacar.go.jp

第一四表　工業事業體ニ於ケル産業一時間平均賃金及

総括

	総数				金属工業				機械器具工		
	定額		請負		定額		請負		定額		請
	労務者数	均基本給一時間平	労務者数	均基本給一時間平	労務者数	均基本給一時間平	労務者数	均基本給一時間平	労務者数	均基本給一時間平	労務者数

（男）

総数	13,5363人	銭 15	4344人	銭 19	2,7918人	銭 15	775人	銭 14	2,9693人	銭 17	2709人
1 —— 2銭	56	2	13	1	3	2	—	—	2	2	1
3 —— 4銭	276	3	4	2	4	3	—	—	62	3	1
4 —— 5銭	4935	5	83	5	314	5	2	5	1238	5	56
6 —— 7銭	9495	6	224	6	1164	6	32	5	2286	6	152
8 —— 9銭	1,0447	8	237	7	1690	8	45	6	2118	8	159
10 —— 11銭	1,2624	10	417	9	2428	10	45	7	1721	10	279
12 —— 13銭	1,5810	12	419	9	2957	11	63	7	1709	12	296
14 —— 15銭	1,5857	12	415	10	3734	10	82	9	1887	13	261
16 —— 17銭	1,3133	14	380	13	3033	13	82	11	1769	14	223
18 —— 19銭	1,0489	16	331	13	2446	14	78	13	1426	17	171
20 —— 21銭	8102	17	315	15	1952	16	65	14	1295	18	165
22 —— 23銭	5945	19	245	15	1427	17	36	17	1179	20	162
24 —— 25銭	4902	21	238	17	1209	20	64	17	1144	22	118
26 —— 27銭	4032	22	187	15	954	21	40	17	979	23	110
28 —— 29銭	3431	24	152	18	717	22	31	21	866	24	101
30 —— 34銭	6226	26	242	20	1270	25	39	24	1513	26	172
35 —— 39銭	3636	28	155	26	812	29	20	24	817	29	105
40 —— 44銭	2553	31	123	25	554	31	25	26	604	35	79
45 —— 49銭	1509	34	56	24	346	34	7	25	347	38	37
50 —— 59銭	1334	40	57	30	470	41	11	41	327	40	33
60 —— 69銭	533	43	29	29	276	43	3	12	156	44	21
70銭 以上	326	54	22	43	115	55	5	56	158	55	14
不詳	153	—	—	—	8	—	—	—	90	—	—

（女）

総数	4,1113人	銭 6	4102人	銭 5	1105人	銭 9	87人	銭 7	838人	銭 8	109人
1 —— 2銭	150	2	11	2	—	—	—	—	—	—	—
3 —— 4銭	1807	3	73	3	—	—	—	—	—	—	1
4 —— 5銭	1,5469	4	1152	4	57	5	24	5	133	5	31
6 —— 7銭	1,2556	6	1674	5	277	6	22	5	278	6	18
8 —— 9銭	5480	8	693	5	255	8	25	8	177	7	18
10 —— 11銭	2176	9	306	7	156	10	10	8	61	9	19
12 —— 13銭	1069	11	87	8	73	11	3	10	69	11	2
14 —— 15銭	777	13	38	11	80	11	2	12	49	13	1
16 —— 17銭	539	14	20	11	69	12	—	—	26	15	1
18 —— 19銭	351	15	11	11	38	15	—	—	17	16	6
20 —— 21銭	241	16	8	9	24	17	—	—	10	17	4
22 —— 23銭	157	19	5	11	15	20	—	—	7	18	1
24 —— 25銭	80	21	9	10	7	24	1	13	6	19	3
26 —— 27銭	57	23	4	7	6	22	—	—	—	—	2
28 —— 29銭	31	23	3	9	4	26	—	—	4	22	1
30銭 以上	43	22	8	27	4	23	—	—	1	28	1
不詳	91	—	—	—	—	—	—	—	—	—	—

備考　1. 土木建築事業體ヲ除ク労働者３０人以上ノ工業事業體ニ付作成ス　2. 結果原表ハ職名（１６６種類）別ニ

定額請負別労務者数並ニ一時間平均基本給（全鮮）

括

業	化学工業				ガス業、電氣業及水道業				窯業及土石工業			
負	定額		請負		定額		請負		定額		請負	
均基本給一時間平	労務者数	均基本給一時間平	労務者数	均基本給一時間平	労務者数	均基本給一時間平	労務者数	均基本給一時間平	労務者数	均基本給一時間平	労務者数	均基本給一時間平

銭 19	3,7832人	銭 16	266人	銭 15	4790人	銭 15	8人	銭 29	8580人	銭 15	166人	銭 15
2	9	2	—	—	—	—	—	—	7	2	—	—
3	31	3	—	—	—	—	—	—	10	3	—	—
5	555	5	4	5	17	5	—	—	222	5	8	5
6	1431	6	8	7	100	6	—	—	404	7	13	6
7	2251	8	13	8	325	8	—	—	533	8	10	8
7	3604	10	26	10	499	9	—	—	650	10	9	9
8	4844	12	4	12	599	10	—	—	1078	12	10	11
10	4347	13	8	13	534	12	—	—	1451	13	7	12
11	4119	14	23	14	522	13	—	—	1050	14	12	15
12	3320	15	9	14	433	15	—	—	924	15	25	16
13	2382	17	27	19	345	15	—	—	571	17	22	18
14	1529	19	20	13	277	17	—	—	395	19	9	22
15	1233	21	13	18	214	18	—	—	282	22	21	22
17	1153	23	21	17	170	20	—	—	198	22	7	21
18	1127	24	14	13	120	22	—	—	148	25	4	15
19	2280	26	18	20	271	24	—	—	236	27	4	27
21	1472	27	19	23	131	25	—	—	138	29	2	28
25	1010	28	8	17	72	29	7	29	101	34	1	27
25	621	30	16	22	56	35	1	29	83	38	1	49
30	369	39	11	17	86	34	—	—	117	43	—	—
35	57	44	3	11	1	22	—	—	26	45	1	24
36	37	47	1	15	—	—	—	—	6	75	—	—
—	51	—	—	—	1	—	—	—	—	—	—	—

6	6160人	9	445人	7	126人	12	3人	29	802人	7	55人	8
—	14	2	8	2	—	—	—	—	—	—	—	—
3	54	3	18	3	—	—	—	—	23	3	—	—
5	1067	5	62	4	4	5	—	—	138	4	2	5
6	1693	6	211	6	19	6	—	—	213	6	20	7
7	1245	8	40	7	9	8	—	—	248	8	11	8
6	575	9	59	9	22	9	—	—	96	10	17	10
7	297	10	26	9	10	11	—	—	40	11	5	9
9	358	13	14	12	10	13	—	—	15	12	—	—
9	292	14	4	16	8	15	—	—	13	14	—	—
8	209	15	—	—	10	15	—	—	8	14	—	—
9	139	17	1	21	12	16	—	—	4	15	—	—
14	96	20	1	22	9	17	—	—	3	14	—	—
10	52	22	—	—	7	17	—	—	1	13	—	—
8	38	24	—	—	3	20	—	—	—	—	—	—
12	17	27	—	—	1	23	—	—	—	—	—	—
12	19	27	1	70	2	22	3	29	—	—	—	—
—	—	—	—	—	—	—	—	—	—	—	—	—

作成セルモ紙數ノ都合上省略掲載ス　3 請負給ヲ受クルモ一時間平均基本給無キ労務者ハ掲記セス

アジア経済資料センター
Japan Center for Asian Historical Records

第一四表　工業事業體ニ於ケル産業一時間平均賃金及定額請負別勞務者數竝ニ一時間平均基本給（全鮮）

總括

	紡織工業				製材及木製品工業				食料品工業			
	定額		請負		定額		請負		定額		請負	
	勞務者數	一時間平均基本給	勞務者數	一時間平均基本給	勞務者數	一時間平均基本給	勞務者數	一時間平均基本給	勞務者數	一時間平均基本給	勞務者數	一時間平均基本給
	人	錢	人	錢	人	錢	人	錢	人	錢	人	錢
總數	1,0819	10	183	14	8397	14	51	22	8196	14	167	14
1 —— 2錢	25	2	12	1	5	2	—	—	—	—	—	—
3 —— 4錢	94	3	3	2	49	3	—	—	13	—	—	—
4 —— 5錢	174.9	5	9	3	407	5	—	—	143	4	4	5
6 —— 7錢	2555	6	9	5	691	6	—	—	298	6	8	7
8 —— 9錢	1714	7	6	7	723	8	—	—	602	8	4	8
10 —— 11錢	1177	9	10	8	1007	10	2	10	1179	10	46	11
12 —— 13錢	975	11	23	12	1024	12	—	—	1638	12	21	12
14 —— 15錢	674	13	20	14	1266	14	3	15	1551	14	31	9
16 —— 17錢	436	15	18	14	910	16	2	16	949	15	19	17
18 —— 19錢	325	17	14	16	702	17	14	16	573	17	17	13
20 —— 21錢	258	18	13	17	496	19	13	20	420	19	9	15
22 —— 23錢	196	20	9	18	327	21	2	19	215	19	3	17
24 —— 25錢	164	22	10	22	197	23	10	25	138	22	1	16
26 —— 27錢	107	24	7	23	133	25	—	—	111	23	1	9
28 —— 29錢	82	23	1	16	104	27	1	28	94	26	—	—
30 —— 34錢	147	27	9	26	190	30	—	—	119	28	—	—
35 —— 39錢	56	29	6	25	69	33	1	27	69	31	2	13
40 —— 44錢	41	36	1	25	60	39	—	—	42	34	1	30
45 —— 49錢	21	38	1	22	15	40	—	—	13	38	—	—
50 —— 59錢	13	43	1	23	15	51	1	50	23	47	—	—
60 —— 69錢	4	41	1	22	6	59	—	—	2	47	—	—
70錢以上	3	30	—	—	1	30	2	76	4	45	—	—
不詳	3	—	—	—	—	—	—	—	—	—	—	—

（男）

	紡織工業				製材及木製品工業				食料品工業			
	定額		請負		定額		請負		定額		請負	
	勞務者數	一時間平均基本給	勞務者數	一時間平均基本給	勞務者數	一時間平均基本給	勞務者數	一時間平均基本給	勞務者數	一時間平均基本給	勞務者數	一時間平均基本給
	人	錢	人	錢	人	錢	人	錢	人	錢	人	錢
總數	2,3560	5	2890	4	843	7	9	5	5871	6	185	5
1 —— 2錢	106	2	3	1	—	—	—	—	9	2	—	—
3 —— 4錢	1450	3	27	3	8	3	—	—	137	3	1	3
4 —— 5錢	1,1190	4	843	4	233	5	1	3	2036	5	105	4
6 —— 7錢	6842	6	1230	4	338	6	5	4	2163	7	60	5
8 —— 9錢	2309	7	528	4	146	8	—	—	767	8	14	7
10 —— 11錢	789	9	158	6	59	10	3	7	282	10	4	6
12 —— 13錢	356	11	48	8	40	12	—	—	83	10	—	—
14 —— 15錢	195	13	16	9	7	13	—	—	43	12	—	—
16 —— 17錢	97	15	15	10	5	14	—	—	22	15	—	—
18 —— 19錢	49	14	5	14	2	18	—	—	12	13	—	—
20 —— 21錢	42	14	3	6	—	—	—	—	6	17	—	—
22 —— 23錢	18	18	2	6	2	23	—	—	3	11	1	6
24 —— 25錢	7	18	5	9	—	—	—	—	—	—	—	—
26 —— 27錢	8	22	2	7	—	—	—	—	2	20	—	—
28 —— 29錢	5	10	2	8	—	—	—	—	—	—	—	—
30錢以上	10	17	3	15	3	7	—	—	2	17	—	—
不詳	87	—	—	—	—	—	—	—	4	—	—	—

（女）

	印刷業及製本業				その他の工業			
	定額		請負		定額		請負	
	勞務者數	一時間平均基本給	勞務者數	一時間平均基本給	勞務者數	一時間平均基本給	勞務者數	一時間平均基本給
	人	錢	人	錢	人	錢	人	錢
總數	3510	17	2	7	1688	14	17	18
1 —— 2錢	4	2	—	—	1	2	—	—
3 —— 4錢	5	3	—	—	8	3	—	—
4 —— 5錢	187	5	—	—	103	5	—	—
6 —— 7錢	359	6	2	7	207	7	—	—
8 —— 9錢	277	8	—	—	214	9	—	—
10 —— 11錢	232	10	—	—	177	11	—	—
12 —— 13錢	259	13	—	—	227	13	2	13
14 —— 15錢	197	15	—	—	216	15	3	13
16 —— 17錢	216	15	—	—	123	17	1	12
18 —— 19錢	249	17	—	—	85	16	3	14
20 —— 21錢	314	20	—	—	69	20	1	21
22 —— 23錢	346	20	—	—	54	20	4	18
24 —— 25錢	286	23	—	—	35	22	1	25
26 —— 27錢	196	25	—	—	31	25	1	25
28 —— 29錢	137	27	—	—	35	27	—	—
30 —— 34錢	141	29	—	—	59	30	—	—
35 —— 39錢	48	34	—	—	24	30	—	—
40 —— 44錢	30	37	—	—	9	36	1	41
45 —— 49錢	6	36	—	—	1	31	—	—
50 —— 59錢	15	46	—	—	9	40	—	—
60 —— 69錢	5	52	—	—	—	—	—	—
70錢以上	1	71	—	—	1	83	—	—
不詳	—	—	—	—	—	—	—	—

	印刷業及製本業				その他の工業			
	定額		請負		定額		請負	
	勞務者數	一時間平均基本給	勞務者數	一時間平均基本給	勞務者數	一時間平均基本給	勞務者數	一時間平均基本給
	人	錢	人	錢	人	錢	人	錢
總數	307	9	—	—	1801	6	319	5
1 —— 2錢	—	—	—	—	21	2	—	—
3 —— 4錢	—	—	—	—	135	3	26	3
5 —— 7錢	82	5	—	—	578	4	84	4
8 —— 9錢	107	6	—	—	656	6	108	6
10 —— 11錢	52	8	—	—	242	8	62	7
12 —— 13錢	39	10	—	—	97	9	36	8
14 —— 15錢	53	12	—	—	48	11	3	7
16 —— 17錢	18	14	—	—	7	14	—	—
18 —— 19錢	2	17	—	—	4	14	—	—
20 —— 21錢	1	17	—	—	5	17	—	—
22 —— 23錢	1	20	—	—	2	20	—	—
24 —— 25錢	1	22	—	—	3	18	—	—
26 —— 27錢	—	—	—	—	—	—	—	—
28 —— 29錢	—	—	—	—	—	—	—	—
30錢以上	—	—	—	—	2	2	—	—
不詳	—	—	—	—	—	—	—	—

アジア経済資料センター
Japan Center for Asian Historical Records
http://www.jacar.go.jp/

第一四表　工業事業體ニ於ケル産業一時間平均賃金ノ定

内　地

	總數				金屬工業				機械器具工業		
	定額		時負		定額		時負		定額		時負
	勞務者數	均一時間平基本給	勞務者數	均一時間平基本給	勞務者數	均一時間平基本給	勞務者數	均一時間平基本給	勞務者數	均一時間平基本給	勞務者數

（男）

	人	錢	人	錢	人	錢	人	錢	人	錢	人
總數	1,6481	26	71	30	4309	26	7	40	2146	30	52
1 —— 2錢	1	2	—	—	1	2	—	—	—	—	—
3 —— 4錢	1	3	—	—	1	3	—	—	—	—	—
4 —— 5錢	8	5	—	—	1	5	—	—	4	4	—
6 —— 7錢	175	6	—	—	28	7	—	—	61	6	—
8 —— 9錢	201	8	—	—	36	8	—	—	45	8	—
10 —— 11錢	110	11	—	—	27	11	—	—	20	10	—
12 —— 13錢	176	10	—	—	96	9	—	—	20	12	—
14 —— 15錢	221	13	3	10	58	12	1	6	29	14	2
16 —— 17錢	476	15	—	—	105	15	—	—	99	15	—
18 —— 19錢	545	16	4	14	118	16	1	9	93	17	2
20 —— 21錢	585	18	—	—	177	19	—	—	76	18	—
22 —— 23錢	662	20	2	19	192	19	—	—	68	19	2
24 —— 25錢	847	21	1	15	260	20	—	—	89	20	1
26 —— 27錢	1124	22	4	22	332	21	—	—	93	23	4
28 —— 29錢	1265	24	4	24	287	21	—	—	94	24	4
30 —— 34錢	2992	26	8	26	660	24	1	30	210	26	6
35 —— 39錢	2141	27	3	31	482	27	—	—	175	29	2
40 —— 44錢	1745	30	17	29	401	29	—	—	227	36	10
45 —— 49錢	1222	38	5	33	279	33	—	—	198	38	4
50 —— 59錢	1176	40	8	41	409	41	2	48	249	40	5
60 —— 69錢	485	43	3	32	251	42	—	—	139	44	3
70錢以上	302	55	9	47	108	55	2	70	149	55	7
不詳	21	—	—	—	—	—	—	—	8	—	—

（女）

總數	2049	14	11	17	336	12	1	13	99	15	—
1 —— 2錢	—	—	—	—	—	—	—	—	—	—	—
3 —— 4錢	1	3	—	—	—	—	—	—	—	—	—
4 —— 5錢	4	5	—	—	—	—	—	—	—	—	—
6 —— 7錢	94	6	—	—	20	5	—	—	2	7	—
8 —— 9錢	58	8	1	8	21	8	—	—	1	7	—
10 —— 11錢	119	10	1	10	29	10	—	—	3	11	—
12 —— 13錢	210	11	1	12	49	11	—	—	11	11	—
14 —— 15錢	370	12	1	12	67	11	—	—	25	13	—
16 —— 17錢	375	14	3	14	63	12	—	—	15	15	—
18 —— 19錢	286	14	—	—	34	15	—	—	15	16	—
20 —— 21錢	195	17	—	—	21	17	—	—	10	17	—
22 —— 23錢	143	19	—	—	12	19	—	—	7	18	—
24 —— 25錢	76	21	1	13	6	24	1	13	5	20	—
26 —— 27錢	51	23	—	—	6	22	—	—	—	—	—
28 —— 29錢	28	25	—	—	4	26	—	—	4	22	—
30錢以上	33	27	3	29	4	23	—	—	1	28	—
不詳	—	—	—	—	—	—	—	—	—	—	—

額請員別勞務者數竝ニ一時間平均基本給（金解）

人

	化學工業				ガス業、電氣業及水道業				窯業及土石工業			
	定額		時負		定額		時負		定額		時負	
	勞務者數	均一時間平基本給	勞務者數	均一時間平基本給	勞務者數	均一時間平基本給	勞務者數	均一時間平基本給	勞務者數	均一時間平基本給	勞務者數	均一時間平基本給
	人	錢	人	錢	人	錢	人	錢	人	錢	人	錢
	29	7841	25	—	—	662	30	8	29	499	93	—	—
	—	—	—	—	—	—	—	—	—	—	—	—	—
	—	—	—	—	—	—	—	—	—	—	—	—	—
	—	2	5	—	—	—	—	—	—	—	—	—	—
	—	51	7	—	—	31	6	—	—	1	7	—	—
	—	72	8	—	—	31	8	—	—	1	8	—	—
	—	45	11	—	—	4	8	—	—	2	11	—	—
	—	26	12	—	—	3	10	—	—	5	9	—	—
	13	73	14	—	—	11	11	—	—	3	15	—	—
	—	215	15	—	—	15	16	—	—	2	10	—	—
	15	241	16	—	—	17	15	—	—	5	16	—	—
	—	245	18	—	—	26	17	—	—	8	16	—	—
	19	310	20	—	—	27	18	—	—	7	21	—	—
	15	400	22	—	—	25	19	—	—	17	22	—	—
	22	581	23	—	—	20	20	—	—	12	20	—	—
	24	760	24	—	—	29	22	—	—	21	24	—	—
	25	1734	26	—	—	172	24	—	—	56	26	—	—
	31	1184	26	—	—	100	24	—	—	80	29	—	—
	30	875	28	—	—	63	29	7	29	78	33	—	—
	34	582	30	—	—	53	35	1	29	72	38	—	—
	37	338	40	—	—	34	34	—	—	99	43	—	—
	32	56	44	—	—	1	22	—	—	24	47	—	—
	40	33	49	—	—	—	—	—	—	6	75	—	—
	—	13	—	—	—	—	—	—	—	—	—	—	—
	—	1193	15	—	—	74	15	3	29	43	12	—	—
	—	—	—	—	—	—	—	—	—	—	—	—	—
	—	1	3	—	—	—	—	—	—	—	—	—	—
	—	—	—	—	—	—	—	—	—	1	5	—	—
	—	64	7	—	—	—	—	—	—	1	7	—	—
	—	17	8	—	—	2	9	—	—	4	8	—	—
	—	46	10	—	—	5	8	—	—	7	10	—	—
	—	95	11	—	—	7	11	—	—	5	12	—	—
	—	222	13	—	—	8	13	—	—	6	12	—	—
	—	236	14	—	—	8	15	—	—	7	14	—	—
	—	186	15	—	—	10	15	—	—	5	15	—	—
	—	110	17	—	—	12	16	—	—	4	15	—	—
	—	93	21	—	—	9	17	—	—	2	14	—	—
	—	50	23	—	—	7	17	—	—	1	13	—	—
	—	37	24	—	—	3	20	—	—	—	—	—	—
	—	17	27	—	—	1	23	—	—	—	—	—	—
	—	19	27	—	—	2	22	3	29	—	—	—	—
	—	—	—	—	—	—	—	—	—	—	—	—	—

アジア経済資料センター
Japan Center for Asian Historical Records
http://www.jacar.go.jp/

第一四表　工業事業體ニ於ケル産業一時間平均賃金及定

内　地

	紡織工業				製材及木製品工業				食
	定額		計負		定額		計負		定
	労務者数	一時間平均基本給	労務者数	一時間平均基本給	労務者数	一時間平均基本給	労務者数	一時間平均基本給	労務者数
	人	錢	人	錢	人	錢	人	錢	人
（男）									
總數	422	21	3	25	160	29	1	50	307
1 —— 2錢	—	—	—	—	—	—	—	—	—
3 —— 4錢	—	—	—	—	—	—	—	—	—
5 —— 6錢	2	7	—	—	1	7	—	—	—
7 —— 8錢	7	8	—	—	3	8	—	—	4
9 —— 10錢	9	9	—	—	—	—	—	—	1
11 —— 12錢	14	11	—	—	5	12	—	—	6
13 —— 14錢	27	13	—	—	—	—	—	—	11
15 —— 16錢	15	14	—	—	4	16	—	—	19
17 —— 18錢	27	16	1	18	13	17	—	—	27
19 —— 20錢	21	17	—	—	16	17	—	—	10
21 —— 22錢	23	19	—	—	12	23	—	—	15
23 —— 24錢	31	20	—	—	4	20	—	—	17
25 —— 26錢	37	21	—	—	13	24	—	—	23
27 —— 28錢	44	21	—	—	4	24	—	—	19
29 —— 30錢	80	25	1	29	20	32	—	—	41
31 —— 34錢	36	27	1	31	15	34	—	—	44
35 —— 39錢	23	35	—	—	20	42	—	—	38
40 —— 44錢	17	34	—	—	7	40	—	—	11
45 —— 49錢	6	35	—	—	8	55	1	50	16
50 —— 59錢	2	23	—	—	5	59	—	—	2
60 —— 69錢	1	67	—	—	—	—	—	—	3
70錢以上	—	—	—	—	—	—	—	—	—
不詳									
（女）									
總數	220	13	7	12	13	14	—	—	97
1 —— 2錢	—	—	—	—	—	—	—	—	—
3 —— 4錢	—	—	—	—	—	—	—	—	1
5 —— 6錢	2	5	—	—	—	—	—	—	1
7 —— 8錢	4	7	—	—	—	—	—	—	—
9 —— 10錢	13	8	1	8	—	—	—	—	—
11 —— 12錢	17	9	1	10	4	11	—	—	7
13 —— 14錢	29	10	1	12	2	10	—	—	6
15 —— 16錢	31	12	1	12	1	8	—	—	8
17 —— 18錢	33	15	3	14	3	15	—	—	4
19 —— 20錢	30	12	—	—	1	18	—	—	3
21 —— 22錢	31	15	—	—	—	—	—	—	4
23 —— 24錢	13	17	—	—	2	23	—	—	1
25 —— 26錢	7	18	—	—	—	—	—	—	—
27 —— 28錢	4	19	—	—	—	—	—	—	1
29 —— 30錢	2	16	—	—	—	—	—	—	—
30錢以上	4	21	—	—	—	—	—	—	1
不詳	—	—	—	—	—	—	—	—	—

額請負別勞務者數及一時間平均基本給（金鮮）

人

料品工業			印刷業及製本業				其ノ他ノ工業			
額		計負	定額		計負		定額		計負	
一時間平均基本給	労務者数	一時間平均基本給	労務者数	一時間平均基本給	労務者数	一時間平均基本給	労務者数	一時間平均基本給	労務者数	一時間平均基本給
錢	人	錢	人	錢	人	錢	人	錢	人	錢
26	—	—	75	34	—	—	70	26	—	—
—	—	—	—	—	—	—	—	—	—	—
—	—	—	—	—	—	—	—	—	—	—
—	—	—	1	4	—	—	—	—	—	—
—	—	—	—	—	—	—	—	—	—	—
8	—	—	2	9	—	—	—	—	—	—
11	—	—	2	8	—	—	—	—	—	—
12	—	—	1	13	—	—	—	—	—	—
14	—	—	—	—	—	—	4	11	—	—
16	—	—	1	17	—	—	1	16	—	—
17	—	—	3	18	—	—	1	19	—	—
19	—	—	1	20	—	—	5	19	—	—
20	—	—	4	23	—	—	4	21	—	—
21	—	—	2	25	—	—	2	19	—	—
25	—	—	6	23	—	—	7	23	—	—
27	—	—	4	28	—	—	3	21	—	—
27	—	—	4	32	—	—	15	24	—	—
31	—	—	9	34	—	—	16	28	—	—
34	—	—	16	39	—	—	4	38	—	—
38	—	—	3	37	—	—	—	—	—	—
45	—	—	10	48	—	—	7	37	—	—
47	—	—	5	52	—	—	—	—	—	—
55	—	—	1	71	—	—	1	83	—	—
—	—	—	—	—	—	—	—	—	—	—
13	—	—	6	15	—	—	22	15	—	—
—	—	—	—	—	—	—	—	—	—	—
—	—	—	—	—	—	—	—	—	—	—
4	—	—	—	—	—	—	—	—	—	—
6	—	—	1	7	—	—	1	7	—	—
—	—	—	—	—	—	—	—	—	—	—
9	—	—	—	—	—	—	1	10	—	—
12	—	—	1	8	—	—	5	13	—	—
13	—	—	—	—	—	—	2	14	—	—
15	—	—	2	17	—	—	4	14	—	—
14	—	—	—	—	—	—	2	16	—	—
16	—	—	1	20	—	—	2	20	—	—
14	—	—	1	22	—	—	3	18	—	—
—	—	—	—	—	—	—	—	—	—	—
21	—	—	—	—	—	—	—	—	—	—
—	—	—	—	—	—	—	—	—	—	—
29	—	—	—	—	—	—	2	21	—	—
—	—	—	—	—	—	—	—	—	—	—

第一四表　工業事業體ニ於ケル産業一時間平均賃金及定

朝鮮

	總數				金屬工業				機械器具工		
	定額		計	員	定額		計	員	定額		計
	勞務者數	均基本給一時間平	勞務者數	均基本給一時間平	勞務者數	均基本給一時間平	勞務者數	均基本給一時間平	勞務者數	均基本給一時間平	勞務者數

（男）

總數	11,7711人	13銭	4258人	13銭	2,3577人	13銭	757人	14銭	2,1473人	15銭	2657人
1 —— 2銭	55	2	13	1	2	2	—	—	2	2	1
3 —— 4銭	275	3	4	2	3	3	—	—	62	3	1
4 —— 5銭	4904	5	83	5	313	5	2	5	1231	5	56
6 —— 7銭	9278	6	224	6	1132	6	32	5	2218	7	152
8 —— 9銭	1,0200	8	237	7	1654	8	45	6	2066	8	159
10 —— 11銭	1,2421	10	417	8	2398	10	45	7	1700	10	279
12 —— 13銭	1,5014	12	419	9	2860	11	63	7	1688	12	296
14 —— 15銭	1,5246	12	412	10	3674	10	81	9	1856	13	259
16 —— 17銭	1,2540	14	380	13	2933	13	82	11	1668	14	223
18 —— 19銭	9843	16	327	13	2328	14	77	13	1323	17	169
20 —— 21銭	7459	17	312	15	1773	16	65	14	1214	18	165
22 —— 23銭	5248	19	243	15	1233	18	36	17	1109	21	160
24 —— 25銭	4029	21	237	17	949	20	64	17	1051	22	117
26 —— 27銭	2883	22	182	16	620	21	39	17	883	23	106
28 —— 29銭	2144	24	148	18	429	22	31	21	769	23	97
30 —— 34銭	3197	27	234	20	609	26	38	24	1286	26	166
35 —— 39銭	1472	30	149	21	321	32	18	24	637	29	103
40 —— 44銭	796	34	98	24	179	37	17	26	375	34	69
45 —— 49銭	286	37	51	24	66	39	7	25	149	39	26
50 —— 59銭	218	40	49	28	61	43	9	39	78	41	28
60 —— 69銭	47	47	26	29	25	53	3	12	17	41	18
70銭以上	24	40	13	40	7	49	3	47	9	46	7
不詳	132	—	—	—	8	—	—	—	82	—	—

（女）

總數	3,9080	6	4091	5	767	8	86	6	739	7	109
1 —— 2銭	150	2	11	2	—	—	—	—	—	—	—
3 —— 4銭	1806	3	73	3	—	—	—	—	—	—	1
4 —— 5銭	1,5462	4	1152	4	57	5	24	5	133	5	31
6 —— 7銭	1,2491	6	1674	5	257	6	22	5	276	6	18
8 —— 9銭	5430	8	607	5	273	8	25	8	176	7	18
10 —— 11銭	2056	9	305	7	126	10	10	8	58	9	19
12 —— 13銭	856	11	86	8	24	10	3	10	58	11	2
14 —— 15銭	406	13	32	11	13	11	2	12	24	13	1
16 —— 17銭	164	14	17	11	6	12	—	—	11	14	1
18 —— 19銭	65	15	11	11	4	15	—	—	2	14	6
20 —— 21銭	46	16	8	9	3	17	—	—	—	—	4
22 —— 23銭	14	18	5	11	3	22	—	—	—	—	1
24 —— 25銭	4	21	8	10	1	25	—	—	1	18	3
26 —— 27銭	6	24	4	7	—	—	—	—	—	—	2
28 —— 29銭	3	7	3	8	—	—	—	—	—	—	1
30銭以上	10	11	5	25	—	—	—	—	—	—	1
不詳	91	—	—	—	—	—	—	—	—	—	—

額請負別勞務者數並ニ一時間平均基本給　（全鮮）

人

業	化學工業				ガス業、電氣業及水道業				窯業及土石工業			
負	定額		計	員	定額		計	員	定額		計	員
均基本給一時間平	勞務者數	均基本給一時間平	勞務者數	均基本給一時間平	勞務者數	均基本給一時間平	勞務者數	均基本給一時間平	勞務者數	均基本給一時間平	勞務者數	均基本給一時間平

12銭	2,9640人	13銭	266人	15銭	4066人	13銭	人	銭	7984人	14銭	162人	15銭
2	9	2	—	—	—	—	—	—	7	2	—	—
3	31	3	—	—	—	—	—	—	10	3	—	—
5	553	5	4	5	17	5	—	—	222	5	8	5
6	1377	6	8	7	69	7	—	—	403	7	13	6
7	2172	8	13	8	294	8	—	—	532	8	10	8
7	3537	10	26	10	495	10	—	—	598	10	9	9
8	4767	12	4	12	596	10	—	—	1068	12	10	11
10	4129	13	8	13	523	12	—	—	1347	13	7	12
11	3856	14	23	14	506	13	—	—	1047	14	12	15
12	3048	15	9	14	421	15	—	—	913	15	25	16
13	2126	17	27	19	318	15	—	—	562	17	19	17
14	1211	18	20	13	250	17	—	—	388	19	9	22
16	826	20	13	18	189	18	—	—	265	22	21	22
16	567	22	21	17	150	20	—	—	186	22	7	21
18	362	24	14	13	91	22	—	—	125	25	4	15
19	541	27	18	20	99	24	—	—	180	27	4	27
20	282	28	19	23	31	27	—	—	57	28	1	32
24	133	26	8	17	9	29	—	—	23	38	1	27
24	39	29	16	22	3	36	—	—	11	41	1	49
29	31	27	11	17	2	23	—	—	18	41	—	—
36	1	44	3	11	—	—	—	—	2	17	1	24
31	4	31	1	15	—	—	—	—	—	—	—	—
—	38	—	—	—	1	—	—	—	—	—	—	—

6	4962	7	445	7	52	8	—	—	759	7	55	8
—	14	2	8	2	—	—	—	—	—	—	—	—
3	53	3	18	3	—	—	—	—	23	3	—	—
5	1067	5	62	4	4	5	—	—	137	4	2	5
6	1629	6	211	6	19	6	—	—	212	6	20	7
7	1227	8	40	7	7	7	—	—	244	8	11	8
6	529	9	59	6	17	10	—	—	89	10	17	10
7	199	10	26	9	3	11	—	—	35	11	5	9
9	130	13	14	12	2	10	—	—	9	12	—	—
9	56	13	4	16	—	—	—	—	6	14	—	—
8	23	15	—	—	—	—	—	—	3	11	—	—
9	29	16	1	21	—	—	—	—	—	—	—	—
14	3	20	1	22	—	—	—	—	1	13	—	—
10	2	24	—	—	—	—	—	—	—	—	—	—
8	1	18	—	—	—	—	—	—	—	—	—	—
12	—	—	—	—	—	—	—	—	—	—	—	—
12	—	—	1	70	—	—	—	—	—	—	—	—
—	—	—	—	—	—	—	—	—	—	—	—	—

アジア経済資料センター
Japan Center for Asian Historical Records

第一四表　工業事業體ニ於ケル産業一時間平均賃金及定額請負別勞務者數竝ニ一時間平均基本給　（全鮮）

朝鮮

人

	勒織工業				製材及木製品工業				食料品工業				印刷業及製本業				其ノ他ノ工業			
	定額		請負		定額		請負		定額		請負		定額		請負		定額		請負	
	勞務者數	均基本給一時間平	勞務者數	均基本給一時間平	勞務者數	均基本給一時間平	勞務者數	均基本給一時間平	勞務者數	均基本給一時間平	勞務者數	均基本給一時間平	勞務者數	均基本給一時間平	勞務者數	均基本給一時間平	勞務者數	均基本給一時間平	勞務者數	均基本給一時間平
（男）																				
總數	1,0998	9	180	13	7673	14	50	22	7869	13	167	14	3435	17	2	7	1618	14	17	18
1錢 — 2錢	25	2	12	1	5	2	—	—	—	—	—	—	4	2	—	—	1	2	—	—
3錢 —	94	3	3	2	49	3	—	—	13	—	—	—	5	3	—	—	8	3	—	—
4錢 — 5錢	1749	5	9	3	387	5	—	—	143	4	4	5	186	5	—	—	103	5	—	—
6錢 — 7錢	2553	6	9	5	662	7	—	—	298	6	8	7	359	6	2	7	207	7	—	—
8錢 — 9錢	1707	7	6	7	688	8	—	—	598	8	4	8	275	8	—	—	214	9	—	—
10錢 — 11錢	1167	9	10	8	941	10	2	10	1178	10	46	11	230	10	—	—	177	11	—	—
12錢 — 13錢	961	11	23	12	967	12	—	—	1622	12	21	12	258	13	—	—	227	13	2	13
14錢 — 15錢	647	13	20	14	1123	14	3	15	1538	14	31	9	197	15	—	—	212	15	3	13
16錢 — 17錢	421	15	18	14	840	16	2	16	930	15	19	17	215	15	—	—	122	17	1	12
18錢 — 19錢	298	18	13	16	638	17	14	16	544	17	17	13	246	17	—	—	84	16	3	14
20錢 — 21錢	237	18	13	17	445	19	13	20	407	19	9	15	313	20	—	—	64	20	1	21
22錢 — 23錢	173	20	9	18	292	21	2	19	200	19	3	17	342	20	—	—	50	20	4	18
24錢 — 25錢	133	23	10	22	178	23	10	25	121	22	1	16	284	23	—	—	33	22	1	25
26錢 — 27錢	70	25	7	23	105	25	—	—	88	23	1	9	190	25	—	—	24	25	1	25
28錢 — 29錢	38	25	1	16	90	27	1	28	75	25	—	—	133	26	—	—	32	28	—	—
30錢 — 34錢	67	30	8	25	157	30	—	—	77	28	—	—	137	29	—	—	44	32	—	—
35錢 — 39錢	20	34	5	25	53	32	1	27	24	30	2	13	39	34	—	—	8	34	—	—
40錢 — 44錢	18	37	1	25	37	38	—	—	3	33	1	30	14	25	—	—	5	37	1	41
45錢 — 49錢	4	42	1	29	8	41	—	—	2	41	—	—	3	36	—	—	1	31	—	—
50錢 — 59錢	7	50	1	23	7	46	—	—	7	52	—	—	5	41	—	—	2	50	—	—
60錢 — 69錢	2	58	1	22	—	—	—	—	—	—	—	—	—	—	—	—	—	—	—	—
70錢以上	2	11	—	—	1	30	2	76	1	17	—	—	—	—	—	—	—	—	—	—
不詳	3	—	—	—	—	—	—	—	—	—	—	—	—	—	—	—	—	—	—	—
（女）																				
總數	2,3339	5	2889	4	828	7	9	5	5534	6	185	5	301	8	—	—	1779	6	319	5
1錢 — 2錢	106	2	3	1	—	—	—	—	9	2	—	—	—	—	—	—	21	2	—	—
3錢 —	1450	3	27	3	8	3	—	—	137	3	1	3	—	—	—	—	135	3	26	3
4錢 — 5錢	1,1187	4	843	4	232	5	1	3	2035	5	105	4	32	5	—	—	578	4	84	4
6錢 — 7錢	6838	6	1230	4	337	6	5	4	2162	7	60	5	106	6	—	—	655	6	108	6
8錢 — 9錢	2296	7	527	4	146	8	—	—	767	8	14	7	52	8	—	—	242	8	62	7
10錢 — 11錢	772	9	157	6	55	10	3	7	275	10	4	6	89	10	—	—	96	9	36	8
12錢 — 13錢	327	11	47	8	38	12	—	—	77	10	—	—	52	12	—	—	43	11	3	7
14錢 — 15錢	164	13	15	9	6	13	—	—	35	12	—	—	18	14	—	—	5	14	—	—
16錢 — 17錢	64	15	12	9	2	13	—	—	18	15	—	—	1	16	—	—	—	—	—	—
18錢 — 19錢	19	15	5	14	1	17	—	—	9	12	—	—	1	17	—	—	3	17	—	—
20錢 — 21錢	11	14	3	6	—	—	—	—	2	21	—	—	—	—	—	—	1	20	—	—
22錢 — 23錢	5	19	2	6	—	—	—	—	2	9	1	6	—	—	—	—	—	—	—	—
24錢 — 25錢	—	—	5	9	—	—	—	—	—	—	—	—	—	—	—	—	—	—	—	—
26錢 — 27錢	4	26	2	7	—	—	—	—	1	19	—	—	—	—	—	—	—	—	—	—
28錢 — 29錢	3	7	2	8	—	—	—	—	—	—	—	—	—	—	—	—	—	—	—	—
30錢以上	6	15	3	15	3	7	—	—	1	4	—	—	—	—	—	—	—	—	—	—
不詳	87	—	—	—	—	—	—	—	4	—	—	—	—	—	—	—	—	—	—	—

第一四表　工業事業體ニ於ケル産業一時間平均賃金及定額請負別勞務者數竝ニ一時間平均基本給（全鮮）

其ノ他

産業	總數				金屬工業				機械器具工業				化學工業				ガス業、電氣業及水道業				窯業及土石工業			
	定額		請負		定額		請負		定額		請負		定額		請負		定額		請負		定額		請負	
	勞務者數	一時間平均基本給	勞務者數	一時間平均基本給	勞務者數	一時間平均基本給	勞務者數	一時間平均基本給	勞務者數	一時間平均基本給	勞務者數	一時間平均基本給	勞務者數	一時間平均基本給	勞務者數	一時間平均基本給	勞務者數	一時間平均基本給	勞務者數	一時間平均基本給	勞務者數	一時間平均基本給	勞務者數	一時間平均基本給
（男）																								
總數	1171人	15錢	16人	24錢	32人	25錢	11人	25錢	74人	21錢	人	錢	351人	15錢	人	錢	2人	17錢	人	錢	117人	15錢	4人	21錢
1 —— 2錢	—	—	—	—	—	—	—	—	—	—	—	—	—	—	—	—	—	—	—	—	—	—	—	—
3 —— 4錢	—	—	—	—	—	—	—	—	—	—	—	—	—	—	—	—	—	—	—	—	—	—	—	—
4 —— 5錢	23	5	—	—	—	—	—	—	3	5	—	—	—	—	—	—	—	—	—	—	—	—	—	—
6 —— 7錢	42	6	—	—	4	7	—	—	7	6	—	—	3	7	—	—	—	—	—	—	—	—	—	—
8 —— 9錢	46	8	—	—	—	—	—	—	7	8	—	—	7	9	—	—	—	—	—	—	—	—	—	—
10 —— 11錢	93	10	—	—	3	10	—	—	1	9	—	—	—	—	—	—	—	—	—	—	—	—	—	—
12 —— 13錢	120	12	—	—	1	13	—	—	1	12	—	—	22	11	—	—	—	—	—	—	—	—	—	—
14 —— 15錢	390	14	—	—	2	14	—	—	2	15	—	—	51	12	—	—	—	—	—	—	5	13	—	—
16 —— 17錢	117	15	—	—	—	—	—	—	2	17	—	—	140	14	—	—	—	—	—	—	101	14	—	—
18 —— 19錢	101	17	—	—	—	—	—	—	10	18	—	—	48	15	—	—	—	—	—	—	1	16	—	—
													31	16	—	—	1	16	—	—	6	17	—	—
20 —— 21錢	58	19	3	20	2	21	—	—	5	18	—	—	11	21	—	—	1	18	—	—	1	20	3	20
22 —— 23錢	35	20	—	—	2	21	—	—	2	22	—	—	8	19	—	—	—	—	—	—	—	—	—	—
24 —— 25錢	26	21	—	—	—	—	—	—	4	24	—	—	7	15	—	—	—	—	—	—	—	—	—	—
26 —— 27錢	25	25	1	19	2	27	1	19	3	26	—	—	5	25	—	—	—	—	—	—	—	—	—	—
28 —— 29錢	21	25	—	—	1	29	—	—	3	27	—	—	5	24	—	—	—	—	—	—	2	24	—	—
30 —— 34錢	37	28	—	—	1	24	—	—	17	30	—	—	5	24	—	—	—	—	—	—	—	—	—	—
35 —— 39錢	23	33	3	25	9	35	2	25	5	36	—	—	6	25	—	—	—	—	—	—	1	39	1	24
40 —— 44錢	12	37	8	25	4	40	8	25	2	40	—	—	2	31	—	—	—	—	—	—	—	—	—	—
45 —— 49錢	1	45	—	—	1	45	—	—	—	—	—	—	—	—	—	—	—	—	—	—	—	—	—	—
50 —— 59錢	—	—	—	—	—	—	—	—	—	—	—	—	—	—	—	—	—	—	—	—	—	—	—	—
60 —— 69錢	1	57	—	—	—	—	—	—	—	—	—	—	—	—	—	—	—	—	—	—	—	—	—	—
70錢以上	—	—	—	—	—	—	—	—	—	—	—	—	—	—	—	—	—	—	—	—	—	—	—	—
不詳	—	—	—	—	—	—	—	—	—	—	—	—	—	—	—	—	—	—	—	—	—	—	—	—
（女）																								
總數	10	8	—	—	2	8	—	—	—	—	—	—	5	10	—	—	—	—	—	—	—	—	—	—
1 —— 2錢	—	—	—	—	—	—	—	—	—	—	—	—	—	—	—	—	—	—	—	—	—	—	—	—
3 —— 4錢	—	—	—	—	—	—	—	—	—	—	—	—	—	—	—	—	—	—	—	—	—	—	—	—
4 —— 5錢	2	4	—	—	—	—	—	—	—	—	—	—	—	—	—	—	—	—	—	—	—	—	—	—
6 —— 7錢	1	6	—	—	—	—	—	—	—	—	—	—	—	—	—	—	—	—	—	—	—	—	—	—
8 —— 9錢	2	9	—	—	1	9	—	—	—	—	—	—	1	8	—	—	—	—	—	—	—	—	—	—
10 —— 11錢	1	7	—	—	1	7	—	—	—	—	—	—	—	—	—	—	—	—	—	—	—	—	—	—
12 —— 13錢	3	11	—	—	—	—	—	—	—	—	—	—	3	11	—	—	—	—	—	—	—	—	—	—
14 —— 15錢	1	10	—	—	—	—	—	—	—	—	—	—	1	10	—	—	—	—	—	—	—	—	—	—
16 —— 17錢	—	—	—	—	—	—	—	—	—	—	—	—	—	—	—	—	—	—	—	—	—	—	—	—
18 —— 19錢	—	—	—	—	—	—	—	—	—	—	—	—	—	—	—	—	—	—	—	—	—	—	—	—
20 —— 21錢	—	—	—	—	—	—	—	—	—	—	—	—	—	—	—	—	—	—	—	—	—	—	—	—
22 —— 23錢	—	—	—	—	—	—	—	—	—	—	—	—	—	—	—	—	—	—	—	—	—	—	—	—
24 —— 25錢	—	—	—	—	—	—	—	—	—	—	—	—	—	—	—	—	—	—	—	—	—	—	—	—
26 —— 27錢	—	—	—	—	—	—	—	—	—	—	—	—	—	—	—	—	—	—	—	—	—	—	—	—
28 —— 29錢	—	—	—	—	—	—	—	—	—	—	—	—	—	—	—	—	—	—	—	—	—	—	—	—
30錢以上	—	—	—	—	—	—	—	—	—	—	—	—	—	—	—	—	—	—	—	—	—	—	—	—
不詳	—	—	—	—	—	—	—	—	—	—	—	—	—	—	—	—	—	—	—	—	—	—	—	—

第一四表　工業事業體ニ於ケル産業一時間平均賃金及定

	紡織工業				製材及木製品工業				食
	定額		雇負		定額		雇負		定
	労務者数	均一時間平基本給	労務者数	均一時間平基本給	労務者数	均一時間平基本給	労務者数	均一時間平基本給	労務者数
総数	人 1	銭 3	人 —	銭 —	人 574	銭 14	人 —	銭 —	人 20
1 — 2銭	—	—	—	—	—	—	—	—	—
3 — 4銭	—	—	—	—	—	—	—	—	—
5 — 6銭	—	—	—	—	20	5	—	—	—
7 — 8銭	—	—	—	—	28	5	—	—	—
9 — 10銭	—	—	—	—	32	8	—	—	—
11 — 12銭	1	9	—	—	66	10	—	—	—
13 — 14銭	—	—	—	—	52	12	—	—	10
15 — 16銭	—	—	—	—	143	13	—	—	2
17 — 18銭	—	—	—	—	66	15	—	—	—
19 — 20銭	—	—	—	—	51	17	—	—	2
21 — 22銭	—	—	—	—	35	19	—	—	3
23 — 24銭	—	—	—	—	23	21	—	—	—
25 — 26銭	—	—	—	—	15	22	—	—	—
27 — 28銭	—	—	—	—	15	25	—	—	—
29 — 30銭	—	—	—	—	10	25	—	—	—
34 — 35銭	—	—	—	—	13	29	—	—	1
39 — 40銭	—	—	—	—	1	35	—	—	1
44 — 45銭	—	—	—	—	3	36	—	—	1
49 — 50銭	—	—	—	—	—	—	—	—	—
59 — 60銭	—	—	—	—	—	—	—	—	—
69 — 70銭	—	—	—	—	1	57	—	—	—
70銭以上	—	—	—	—	—	—	—	—	—
不詳	—	—	—	—	—	—	—	—	—

（男）

総数	人 1	銭 4	人 —	銭 —	人 2	銭 5	人 —	銭 —	人 —
1 — 2銭	—	—	—	—	—	—	—	—	—
3 — 4銭	—	—	—	—	—	—	—	—	—
5 — 6銭	1	4	—	—	1	4	—	—	—
7 — 8銭	—	—	—	—	1	6	—	—	—
9 — 10銭	—	—	—	—	—	—	—	—	—
11 — 12銭	—	—	—	—	—	—	—	—	—
13 — 14銭	—	—	—	—	—	—	—	—	—
15 — 16銭	—	—	—	—	—	—	—	—	—
17 — 18銭	—	—	—	—	—	—	—	—	—
19 — 20銭	—	—	—	—	—	—	—	—	—
21 — 22銭	—	—	—	—	—	—	—	—	—
23 — 24銭	—	—	—	—	—	—	—	—	—
25 — 26銭	—	—	—	—	—	—	—	—	—
27 — 28銭	—	—	—	—	—	—	—	—	—
29 — 30銭	—	—	—	—	—	—	—	—	—
30銭以上	—	—	—	—	—	—	—	—	—
不詳	—	—	—	—	—	—	—	—	—

（女）

額請負別労務者数並ニ一時間平均基本給（全鮮）

	他ノ工業									
	製品工業			印刷業及製本業				其ノ他ノ工業			
	額	請負		定額		請負		定額		請負	
	均一時間平基本給	労務者数	均一時間平基本給	労務者数	均一時間平基本給	労務者数	均一時間平基本給	労務者数	均一時間平基本給	労務者数	均一時間平基本給
総数	銭 17	人 —	銭 —	人 —	銭 —	人 —	銭 —	人 —	銭 —	人 —	銭 —
1 — 2銭	—	—	—	—	—	—	—	—	—	—	—
3 — 4銭	—	—	—	—	—	—	—	—	—	—	—
5 — 6銭	—	—	—	—	—	—	—	—	—	—	—
7 — 8銭	—	—	—	—	—	—	—	—	—	—	—
9 — 10銭	—	—	—	—	—	—	—	—	—	—	—
11 — 12銭	12	—	—	—	—	—	—	—	—	—	—
13 — 14銭	14	—	—	—	—	—	—	—	—	—	—
15 — 16銭	—	—	—	—	—	—	—	—	—	—	—
17 — 18銭	16	—	—	—	—	—	—	—	—	—	—
19 — 20銭	—	—	—	—	—	—	—	—	—	—	—
21 — 22銭	16	—	—	—	—	—	—	—	—	—	—
23 — 24銭	—	—	—	—	—	—	—	—	—	—	—
25 — 26銭	—	—	—	—	—	—	—	—	—	—	—
27 — 28銭	—	—	—	—	—	—	—	—	—	—	—
29 — 30銭	—	—	—	—	—	—	—	—	—	—	—
34 — 35銭	27	—	—	—	—	—	—	—	—	—	—
39 — 40銭	35	—	—	—	—	—	—	—	—	—	—
44 — 45銭	40	—	—	—	—	—	—	—	—	—	—
49 — 50銭	—	—	—	—	—	—	—	—	—	—	—
59 — 60銭	—	—	—	—	—	—	—	—	—	—	—
69 — 70銭	—	—	—	—	—	—	—	—	—	—	—
70銭以上	—	—	—	—	—	—	—	—	—	—	—
不詳	—	—	—	—	—	—	—	—	—	—	—

アジア経済資料センター
Japan Center for Asian Historical Records
http://www.jacar.go.jp/

第一五表　工業事業體ニ於ケル産業年齢及

（男）　　總

	土木									建
	總數	1—13歳	14—15歳	16—19歳	20—24歳	25—29歳	30—34歳	35—39歳	40—44歳	45—49歳
總數	15,6180	792	4091	2,6589	3,7664	3,1970	1,9152	1,3950	9582	6399
1—— 29錢	4	1	—	2	—	—	1	—	—	—
30 —— 39錢	12	4	1	3	1	—	—	—	2	—
40—— 49錢	25	2	5	11	3	—	—	—	2	—
50—— 59錢	93	29	24	20	4	3	1	2	2	3
60—— 69錢	134	36	56	36	7	10	8	11	6	4
70 —— 79錢	255	37	85	49	16	22	9	10	9	6
80—— 89錢	505	52	121	123	46	44	23	23	31	21
90 ··· 99錢	756	42	117	185	121	92	66	42	30	22
1.00——1.19錢	3101	93	337	774	719	383	240	173	134	129
1.20——1.39錢	7782	124	572	2010	1513	1184	719	580	422	293
1.40——1.59錢	1,6931	119	796	4262	3823	2667	1598	1321	866	682
1.60——1.79錢	2,9512	82	837	6418	7639	5079	2888	2245	1698	1215
1.80——1.99錢	2,6632	48	469	4942	6711	5413	2869	2324	1581	1092
2.00——2.19錢	2,2232	58	306	3206	5700	4669	2829	2045	1502	961
2.20——2.39錢	9796	14	75	1135	2505	2274	1382	982	684	409
2.40——2.59錢	9289	19	77	953	2273	2230	1580	985	561	352
2.60——2.79錢	4016	4	16	372	960	1043	658	419	236	175
2.80——2.99錢	2808	3	30	256	675	731	465	265	164	123
女3.00錢 以上 3.00——3.19錢	5592	4	50	562	1349	1439	885	585	375	168
3.20——3.39錢	2028	1	13	169	477	496	365	215	150	80
3.40——3.59錢	3524	3	20	264	901	874	611	364	251	137
3.60——3.79錢	1110	2	8	116	252	277	179	136	72	37
3.80——3.99錢	979	—	8	80	263	250	155	108	55	38
4.00——4.19錢	2845	—	17	216	602	723	498	333	231	122
4.20——4.39錢	660	—	—	42	137	178	134	66	46	28
4.40——4.59錢	1225	—	3	80	237	317	245	146	85	60
4.60——4.79錢	256	—	1	11	49	56	66	28	24	11
4.80 4.99錢	277	—	1	12	54	72	56	39	20	15
5.00——5.99錢	1783	—	5	56	238	420	390	265	193	115
6.00— 6.99錢	598	—	3	9	62	116	141	99	76	43
7.00——7.99錢	164	—	1	—	14	39	36	26	19	13
8.00——8.99錢	109	—	—	4	11	21	25	27	9	6
9.00——9.99錢	21	—	—	—	3	1	5	6	2	1
10.00——14.99錢	20	—	—	—	2	1	4	4	4	5
15.00——19.99錢	1	—	—	—	—	—	1	—	—	—
20.00 錢 以 上	—	—	—	—	—	—	—	—	—	—
不 詳	1055	15	37	205	297	246	70	76	40	33

備考　1. 勞働者30人以上ノ土木建築事業體ニ付作成ス　　2. 結果原表ハ各道、職業別(13種類) 別ニ作成セルモ紙

一日平均賃金別勞務者數　（全鮮）

括　　（女）

50—54歳	55歳以上	不詳	總數	1—13歳	14—15歳	16—19歳	20—24歳	25—29歳	30—34歳	35歳以上	不詳
3838	2750	3	2906	143	309	374	387	468	331	894	—
—	—	—	—	—	—	—	—	—	—	—	—
1	—	—	2	1	1	—	—	—	—	—	—
1	1	—	10	6	—	2	—	1	—	1	—
8	2	—	39	14	7	8	3	3	1	3	—
7	3	—	63	7	12	11	5	3	3	17	—
7	5	—	126	16	25	13	13	15	6	38	—
9	12	—	246	11	20	30	38	35	24	88	—
18	21	—	298	12	33	38	32	36	38	109	—
55	64	—	644	26	73	78	84	106	72	205	—
188	177	—	890	31	90	117	135	149	106	262	—
444	352	1	347	10	32	43	39	69	51	103	—
804	605	2	119	4	10	20	18	17	13	37	—
679	498	—	54	1	4	11	11	10	8	9	—
573	383	—	48	1	2	2	9	13	5	16	—
227	109	—	5	—	—	—	—	5	—	—	—
204	105	—	4	—	—	—	—	1	1	2	—
79	54	—	1	—	—	—	—	—	1	—	—
47	49	—	2	—	—	1	—	—	—	1	—
93	82	—	3	—	—	—	—	—	1	2	—
28	34	—	—	—	—	—	—	—	—	—	—
69	30	—	—	—	—	—	—	—	—	—	—
18	13	—	—	—	—	—	—	—	—	—	—
11	11	—	—	—	—	—	—	—	—	—	—
70	33	—	—	—	—	—	—	—	—	—	—
18	11	—	—	—	—	—	—	—	—	—	—
33	19	—	—	—	—	—	—	—	—	—	—
7	3	—	—	—	—	—	—	—	—	—	—
7	1	—	—	—	—	—	—	—	—	—	—
69	32	—	—	—	—	—	—	—	—	—	—
32	17	—	—	—	—	—	—	—	—	—	—
12	4	—	—	—	—	—	—	—	—	—	—
3	3	—	—	—	—	—	—	—	—	—	—
2	1	—	—	—	—	—	—	—	—	—	—
—	—	—	—	—	—	—	—	—	—	—	—
—	—	—	—	—	—	—	—	—	—	—	—
—	—	—	—	—	—	—	—	—	—	—	—
20	16	—	5	3	—	—	—	—	1	1	—

數ノ都合上省略掲載ス

第一五表　工業事業體ニ於ケル産業年齢及

（男）　　内　　地

	土木建									
	總數	1—13歳	14—15歳	16—19歳	20—24歳	25—29歳	30—34歳	35—39歳	40—44歳	45—49歳
總數	2466	7	35	200	181	393	491	381	312	191
1—29錢	—	—	—	—	—	—	—	—	—	—
30—39錢	—	—	—	—	—	—	—	—	—	—
40—49錢	—	—	—	—	—	—	—	—	—	—
50—59錢	—	—	—	—	—	—	—	—	—	—
60—69錢	—	—	—	—	—	—	—	—	—	—
70—79錢	1	—	—	—	—	—	—	—	1	—
80—89錢	—	—	—	—	—	—	—	—	—	—
90—99錢	—	—	—	—	—	—	—	—	—	—
1.00—1.19錢	4	—	—	—	—	—	—	1	2	1
1.20—1.39錢	14	2	3	5	1	—	1	1	—	1
1.40—1.59錢	29	1	5	7	6	—	3	2	1	—
1.60—1.79錢	35	—	3	7	2	2	7	5	6	1
1.80—1.99錢	20	1	1	7	3	1	1	4	1	—
2.00—2.19錢	61	—	5	22	3	8	4	4	2	1
2.20—2.39錢	27	—	2	5	2	1	—	7	3	1
2.40—2.59錢	41	—	—	10	5	3	5	2	6	1
2.60—2.79錢	28	—	—	5	4	5	4	—	2	2
2.80—2.99錢	29	—	—	6	6	4	1	2	4	2
女30錢以上 3.00—3.19錢	112	—	4	23	8	17	15	11	16	6
3.20—3.39錢	88	—	2	13	10	12	15	10	12	2
3.40—3.59錢	133	—	1	17	10	27	23	21	14	3
3.60—3.79錢	55	—	—	5	5	8	14	7	6	2
3.80—3.99錢	39	—	1	4	3	9	5	9	4	4
4.00—4.19錢	295	—	4	23	21	44	56	44	44	27
4.20—4.39錢	59	—	—	2	2	8	12	10	12	6
4.40—4.59錢	170	—	—	11	17	33	38	29	15	16
4.60—4.79錢	38	—	—	4	3	4	8	5	3	4
4.80—4.99錢	44	—	—	—	4	14	10	6	4	2
5.00—5.99錢	671	—	3	18	44	118	152	116	92	63
6.00—6.99錢	320	—	1	5	17	49	83	57	45	32
7.00—7.99錢	93	—	—	—	3	21	21	14	13	9
8.00—8.99錢	29	—	—	1	1	5	7	8	2	1
9.00—9.99錢	13	—	—	—	1	—	3	5	—	1
10.00—14.99錢	8	—	—	—	—	—	2	1	2	3
15.00—19.99錢	1	—	—	—	—	—	1	—	—	—
20.00錢以上	—	—	—	—	—	—	—	—	—	—
不詳	3	3	—	—	—	—	—	—	—	—

一日平均賃金別勞務者數（全鮮）

人　　（女）

土木建			藥								藥	
50—54歳	55歳以上	不詳	總數	11—13歳	14—15歳	16—19歳	20—24歳	25—29歳	30—34歳	35歳以上	不詳
151	124	—	39	1	2	8	6	5	3	14	—
—	—	—	—	—	—	—	—	—	—	—	—
—	—	—	—	—	—	—	—	—	—	—	—
—	—	—	—	—	—	—	—	—	—	—	—
—	—	—	—	—	—	—	—	—	—	—	—
—	—	—	1	—	1	—	—	—	—	—	—
—	—	—	1	—	—	—	—	1	—	—	—
—	—	—	3	1	—	—	1	—	—	1	—
—	—	—	—	—	—	—	—	—	—	—	—
—	—	—	5	—	1	1	—	—	—	3	—
—	—	—	3	—	—	1	—	—	1	1	—
2	2	—	7	—	—	2	2	—	1	2	—
—	2	—	5	—	—	3	1	—	—	1	—
1	—	—	2	—	—	1	—	—	—	1	—
5	7	—	6	—	—	—	2	2	1	1	—
3	3	—	2	—	—	—	—	2	—	—	—
1	8	—	2	—	—	—	—	—	—	2	—
5	1	—	—	—	—	—	—	—	—	—	—
1	3	—	1	—	—	—	—	—	—	1	—
2	10	—	1	—	—	—	—	—	—	1	—
3	9	—	—	—	—	—	—	—	—	—	—
10	7	—	—	—	—	—	—	—	—	—	—
4	4	—	—	—	—	—	—	—	—	—	—
—	—	—	—	—	—	—	—	—	—	—	—
21	11	—	—	—	—	—	—	—	—	—	—
3	4	—	—	—	—	—	—	—	—	—	—
7	10	—	—	—	—	—	—	—	—	—	—
4	3	—	—	—	—	—	—	—	—	—	—
3	1	—	—	—	—	—	—	—	—	—	—
43	22	—	—	—	—	—	—	—	—	—	—
18	13	—	—	—	—	—	—	—	—	—	—
10	2	—	—	—	—	—	—	—	—	—	—
3	1	—	—	—	—	—	—	—	—	—	—
2	1	—	—	—	—	—	—	—	—	—	—
—	—	—	—	—	—	—	—	—	—	—	—
—	—	—	—	—	—	—	—	—	—	—	—
—	—	—	—	—	—	—	—	—	—	—	—
—	—	—	—	—	—	—	—	—	—	—	—

第一五表　工業事業體ニ於ケル産業年齢及一日平均賃金別勞務者數（全鮮）

（男）　朝　鮮　人　（女）

	土木建築業																					
	總數	1—13歳	14—15歳	16—19歳	20—24歳	25—29歳	30—34歳	35—39歳	40—44歳	45—49歳	50—54歳	55歳以上	不詳	總數	1—13歳	14—15歳	16—19歳	20—24歳	25—29歳	30—34歳	35歳以上	不詳
總數	14,5683	740	3854	2,5663	3,6334	2,9838	1,7619	1,2481	8424	5374	3120	2179	3	2846	135	300	364	381	462	328	876	—
1—29錢	4	1	—	2	—	—	1	—	—	—	—	—	—	—	—	—	—	—	—	—	—	—
30—39錢	12	4	1	3	1	—	—	—	2	—	1	—	—	2	1	1	—	—	—	—	—	—
40—49錢	25	2	5	11	3	—	—	—	2	—	1	1	—	10	6	—	2	—	1	—	1	—
50—59錢	92	28	24	20	4	3	1	2	2	3	3	2	—	37	13	6	8	3	3	1	3	—
60—69錢	184	36	56	36	7	10	8	11	6	4	7	3	—	59	5	10	11	5	8	3	17	—
70—79錢	252	37	83	49	16	22	9	10	8	6	7	5	—	120	13	24	13	13	13	6	38	—
80—89錢	501	52	120	123	46	43	23	23	31	21	9	10	—	240	9	19	29	37	35	24	87	—
90—99錢	755	42	117	185	120	92	66	42	30	22	18	21	—	298	12	33	38	32	36	38	109	—
1.00—1.19錢	3079	93	332	773	719	381	238	169	131	127	55	61	—	633	26	69	76	84	106	72	200	—
1.20—1.39錢	7728	116	561	1999	1510	1181	716	578	421	289	184	173	—	887	31	90	116	135	149	105	261	—
1.40—1.59錢	1,5762	99	686	4070	3621	2526	1480	1206	787	596	384	306	1	340	10	32	41	37	69	50	101	—
1.60—1.79錢	2,7835	73	807	6280	7401	4876	2697	2041	1503	1038	647	470	2	112	4	10	17	17	17	13	34	—
1.80—1.99錢	2,4581	43	445	4813	6483	5157	2560	1993	1347	837	524	379	—	52	1	4	10	11	10	8	8	—
2.00—2.19錢	2,0522	53	280	3045	5468	4464	2617	1806	1306	760	449	274	—	42	1	2	2	7	11	4	15	—
2.20—2.39錢	9384	14	72	1101	2463	2216	1323	918	630	361	195	91	—	3	—	—	—	—	3	—	—	—
2.40—2.59錢	8926	18	72	926	2189	2169	1474	933	539	328	188	90	—	2	—	—	—	—	1	1	—	—
2.60—2.79錢	3848	4	16	344	934	1012	639	401	219	163	66	50	—	1	—	—	—	—	—	1	—	—
2.80—2.99錢	2656	3	30	230	650	708	446	251	146	114	37	41	—	1	—	—	1	—	—	—	—	—
女3.00錢以上 3.00—3.19錢	5328	4	46	516	1312	1391	855	555	341	155	86	67	—	2	—	—	—	—	—	1	1	—
3.20—3.39錢	1867	1	11	152	444	466	335	195	137	76	25	25	—	—	—	—	—	—	—	—	—	—
3.40—3.59錢	3334	3	18	244	882	832	579	334	232	130	58	22	—	—	—	—	—	—	—	—	—	—
3.60—3.79錢	1020	2	8	107	240	263	160	122	65	33	12	8	—	—	—	—	—	—	—	—	—	—
3.80—3.99錢	912	—	7	75	253	231	148	97	47	34	10	10	—	—	—	—	—	—	—	—	—	—
4.00—4.19錢	2477	—	12	187	573	662	425	284	177	91	46	20	—	—	—	—	—	—	—	—	—	—
4.20—4.39錢	588	—	—	39	131	168	121	55	33	20	15	6	—	—	—	—	—	—	—	—	—	—
4.40—4.59錢	1023	—	3	67	217	281	202	109	66	43	26	9	—	—	—	—	—	—	—	—	—	—
4.60—4.79錢	213	—	1	7	46	52	57	23	19	5	3	—	—	—	—	—	—	—	—	—	—	—
4.80—4.99錢	225	—	1	12	49	56	45	30	16	12	4	—	—	—	—	—	—	—	—	—	—	—
5.00—5.99錢	1058	—	2	35	187	288	229	141	94	52	25	5	—	—	—	—	—	—	—	—	—	—
6.00—6.99錢	271	—	2	4	43	66	58	41	30	10	13	4	—	—	—	—	—	—	—	—	—	—
7.00—7.99錢	71	—	1	—	11	18	15	12	6	4	2	2	—	—	—	—	—	—	—	—	—	—
8.00—8.99錢	80	—	—	3	10	16	18	19	7	5	—	2	—	—	—	—	—	—	—	—	—	—
9.00—9.99錢	8	—	—	—	2	1	2	1	2	—	—	—	—	—	—	—	—	—	—	—	—	—
10.00—14.99錢	12	—	—	—	2	1	2	3	2	2	—	—	—	—	—	—	—	—	—	—	—	—
15.00—19.99錢	—	—	—	—	—	—	—	—	—	—	—	—	—	—	—	—	—	—	—	—	—	—
20.00錢以上	—	—	—	—	—	—	—	—	—	—	—	—	—	—	—	—	—	—	—	—	—	—
不詳	1050	12	35	205	297	246	70	76	40	33	20	16	—	5	3	—	—	—	—	1	1	—

第一五表　工業事業體ニ於ケル産業年齢及

（男）　　其　ノ

	土	木								建
	總　數	1—13歳	14—15歳	16—19歳	20—24歳	25—29歳	30—34歳	35—39歳	40—44歳	45—49歳
總　數	8031	45	202	726	1149	1079	1042	1088	846	894
1—— 29錢	—	—	—	—	—	—	—	—	—	—
30—— 39錢	—	—	—	—	—	—	—	—	—	—
40—— 49錢	—	—	—	—	—	—	—	—	—	—
50—— 59錢	1	1	—	—	—	—	—	—	—	—
60—— 69錢	—	—	—	—	—	—	—	—	—	—
70—— 79錢	2	—	2	—	—	—	—	—	—	—
80—— 89錢	4	—	1	—	—	1	—	—	—	—
90—— 99錢	1	—	—	—	1	—	—	—	—	—
1.00——1.19錢	18	—	5	1	—	2	2	3	1	1
1.20——1.39錢	40	6	8	6	2	3	2	1	1	3
1.40——1.59錢	1140	19	105	185	196	141	115	113	78	86
1.60——1.79錢	1642	9	27	131	236	201	184	199	189	176
1.80——1.99錢	2031	4	23	128	225	255	308	327	233	255
2.00——2.19錢	1649	5	21	139	229	197	208	235	194	200
2.20——2.39錢	385	—	1	29	40	57	59	57	51	47
2.40——2.59錢	322	1	5	17	79	58	51	50	16	23
2.60——2.79錢	140	—	—	23	22	26	15	18	15	10
2.80——2.99錢	123	—	—	20	19	19	18	12	14	7
女3.00錢以上 3.00——3.19錢	152	—	—	23	29	31	15	19	18	7
3.20——3.39錢	73	—	—	4	23	18	15	10	1	2
3.40——3.59錢	57	—	1	3	9	15	9	9	5	4
3.60——3.79錢	35	—	—	4	7	6	5	7	1	2
3.80——3.99錢	28	—	—	1	7	10	2	2	4	—
4.00——4.19錢	73	—	1	6	8	17	17	5	10	4
4.20——4.39錢	13	—	—	1	4	2	1	1	1	2
4.40——4.59錢	26	—	—	2	3	3	5	8	4	1
4.60——4.79錢	5	—	—	—	—	—	1	—	2	2
4.80——4.99錢	8	—	—	—	1	2	1	3	—	1
5.00——5.99錢	54	—	—	3	7	14	9	8	7	—
6.00——6.99錢	7	—	—	—	2	1	—	1	1	1
7.00——7.99錢	—	—	—	—	—	—	—	—	—	—
8.00——8.99錢	—	—	—	—	—	—	—	—	—	—
9.00——9.99錢	—	—	—	—	—	—	—	—	—	—
10.00——14.99錢	—	—	—	—	—	—	—	—	—	—
15.00——19.99錢	—	—	—	—	—	—	—	—	—	—
20.00錢以上	—	—	—	—	—	—	—	—	—	—
不　詳	2	—	2	—	—	—	—	—	—	—

一日平均賃金別勞務者數　（全鮮）

他　　（女）

築			築								
50—54歳	55歳以上	不　詳	總　數	1—13歳	14—15歳	16—19歳	20—24歳	25—29歳	30—34歳	35歳以上	不　詳
567	459	—	21	1	1	2	—	1	—	4	—
—	—	—	—	—	—	—	—	—	—	—	—
—	—	—	—	—	—	—	—	—	—	—	—
—	—	—	—	—	—	—	—	—	—	—	—
—	—	—	2	1	1	—	—	—	—	—	—
—	—	—	3	2	1	—	—	—	—	—	—
—	—	—	5	3	1	—	—	1	—	—	—
—	2	—	3	1	1	1	—	—	—	—	—
—	—	—	—	—	—	—	—	—	—	—	—
—	3	—	6	—	3	1	—	—	—	2	—
4	4	—	—	—	—	—	—	—	—	—	—
58	44	—	—	—	—	—	—	—	—	—	—
157	133	—	2	—	—	—	—	—	—	2	—
154	119	—	—	—	—	—	—	—	—	—	—
119	102	—	—	—	—	—	—	—	—	—	—
29	15	—	—	—	—	—	—	—	—	—	—
15	7	—	—	—	—	—	—	—	—	—	—
8	3	—	—	—	—	—	—	—	—	—	—
9	5	—	—	—	—	—	—	—	—	—	—
5	5	—	—	—	—	—	—	—	—	—	—
—	—	—	—	—	—	—	—	—	—	—	—
1	1	—	—	—	—	—	—	—	—	—	—
2	1	—	—	—	—	—	—	—	—	—	—
1	1	—	—	—	—	—	—	—	—	—	—
3	2	—	—	—	—	—	—	—	—	—	—
—	1	—	—	—	—	—	—	—	—	—	—
—	—	—	—	—	—	—	—	—	—	—	—
—	—	—	—	—	—	—	—	—	—	—	—
—	—	—	—	—	—	—	—	—	—	—	—
1	5	—	—	—	—	—	—	—	—	—	—
1	—	—	—	—	—	—	—	—	—	—	—
—	—	—	—	—	—	—	—	—	—	—	—
—	—	—	—	—	—	—	—	—	—	—	—
—	—	—	—	—	—	—	—	—	—	—	—
—	—	—	—	—	—	—	—	—	—	—	—
—	—	—	—	—	—	—	—	—	—	—	—
—	—	—	—	—	—	—	—	—	—	—	—
—	—	—	—	—	—	—	—	—	—	—	—
—	—	—	—	—	—	—	—	—	—	—	—
—	—	—	—	—	—	—	—	—	—	—	—

第一六表　工業事業體ニ於ケル職業及年齢別勞務者ノ一日平均賃金並ニ一日平均實就業時間　（全鮮）

（男）

	總數		大工		左官		石工		煉瓦積工		屋根職		土工	
	一日平均賃金	就業時間一日平均實	一日平均賃金	就業時間一日平均實	一日平均賃金	就業時間一日平均實	一日平均賃金	就業時間一日平均實	一日平均賃金	就業時間一日平均實	一日平均賃金	就業時間一日平均實	一日平均賃金	就業時間一日平均實
總數	2.19	11.70	3.43	11.72	3.81	11.65	3.23	11.92	4.40	11.87	3.87	11.90	1.91	
1 — 13歳	1.40	11.68	2.16	11.70	2.09	11.42	1.50	11.03	2.27	10.03	—	—	1.50	
14 — 15歳	1.61	11.73	2.41	12.10	2.75	11.50	1.35	10.50	2.46	11.40	3.01	12.50	1.61	
16 — 19歳	1.85	11.60	2.89	12.02	3.28	11.53	2.21	12.00	3.27	11.88	2.98	11.83	1.71	
20 — 24歳	2.20	11.68	3.26	11.80	3.71	10.90	2.96	10.57	6.32	11.77	3.33	11.57	1.91	
25 — 29歳	2.37	11.53	3.49	11.45	3.94	11.82	3.22	10.93	3.85	11.83	3.54	12.00	2.04	
30 — 34歳	2.36	11.97	3.69	12.13	4.06	12.38	3.33	11.65	3.80	12.20	3.77	11.97	1.96	
35 — 39歳	2.33	11.80	3.66	11.90	4.08	11.78	3.33	11.80	3.77	11.70	6.57	11.78	2.04	
40 — 44歳	2.31	11.80	3.81	11.70	3.89	11.95	8.48	11.62	4.10	11.90	3.85	12.27	1.96	
45 — 49歳	2.21	11.70	3.79	11.68	3.50	11.42	3.15	11.57	4.33	11.60	3.54	12.13	1.90	
50 — 54歳	2.14	11.65	4.35	11.80	3.58	11.80	3.40	11.45	3.16	12.50	3.36	11.75	1.81	
55歳以上	2.05	11.55	3.72	11.60	3.42	12.03	3.42	11.25	4.56	12.17	3.28	12.50	1.82	
不詳	1.57	10.67	—	—	—	—	—	—	—	—	—	—	1.40	

（女）

總數	1.25	11.50	1.42	10.37	1.26	11.98	1.65	10.75	1.34	11.27	—	—	1.21
1 — 13歳	1.01	11.08	1.40	10.00	—	—	—	—	1.08	11.00	—	—	.98
14 — 15歳	1.11	11.48	1.50	10.00	—	—	—	—	1.18	10.80	—	—	1.20
16 — 19歳	1.19	11.40	1.65	10.00	1.20	12.00	—	—	1.28	11.60	—	—	1.23
20 — 24歳	1.39	11.18	1.45	9.28	1.26	12.00	—	—	1.45	11.75	—	—	1.19
25 — 29歳	1.37	11.32	1.25	12.00	1.23	12.00	—	—	1.40	11.60	—	—	1.27
30 — 34歳	1.42	11.87	—	—	1.21	11.90	—	—	1.36	11.50	—	—	1.27
35歳以上	1.18	11.70	1.25	12.00	1.36	12.00	1.65	10.75	1.57	11.38	—	—	1.20
不詳	—	—	—	—	—	—	—	—	—	—	—	—	—

備考　1. 勞働者 30 人以上ノ土木建築事業體ニ付作成ス

（男）

土工		煉瓦職		鐵筋工		ペンキ塗工		コンクリート工		雜役人夫		タイピスト		其ノ他	
一日平均賃金	就業時間一日平均實	一日平均賃金	就業時間一日平均實	一日平均賃金	就業時間一日平均實	一日平均賃金	就業時間一日平均實	一日平均賃金	就業時間一日平均實	一日平均賃金	就業時間一日平均實	一日平均賃金	就業時間一日平均實	一日平均賃金	就業時間一日平均實
11.40	9.11	12.18	2.97	11.65	3.48	11.79	2.95	11.93	1.94	11.93	1.94	11.85	2.49	11.87	
11.48	2.16	12.00	85	11.50	—	—	2.65	11.78	1.31	12.00	94	11.75	1.61	9.98	
11.72	2.34	12.00	2.07	11.45	2.39	11.17	2.23	11.53	1.55	11.65	1.00	12.00	1.59	11.88	
11.03	2.74	12.00	2.56	11.93	2.69	11.60	2.26	11.88	1.76	12.15	1.14	11.80	1.97	11.55	
11.60	3.02	11.65	2.91	11.73	3.54	11.92	2.26	11.93	1.95	11.90	1.78	11.45	2.40	11.38	
11.08	3.16	11.88	3.22	11.62	3.53	11.93	2.35	12.08	2.17	11.97	1.79	11.60	2.58	12.02	
11.73	3.19	12.00	3.16	11.45	3.79	11.57	2.45	11.70	2.01	11.90	1.89	11.82	2.71	12.17	
11.72	3.20	12.00	3.08	11.67	4.38	11.70	2.39	11.85	1.91	11.85	2.77	12.00	2.73	11.95	
11.48	3.24	11.85	3.10	11.65	3.25	11.42	2.30	12.03	2.02	11.88	2.04	11.30	2.73	12.90	
11.65	3.29	11.10	2.85	11.58	3.66	11.63	2.29	11.88	1.91	11.75	2.03	12.15	2.67	11.87	
11.53	2.74	11.62	3.02	11.62	3.01	12.03	2.35	11.80	1.85	11.73	2.17	12.08	2.64	11.77	
11.40	2.74	11.05	3.06	10.57	5.00	10.50	2.30	11.92	1.82	11.60	1.97	12.03	2.52	12.08	
12.00	—	—	—	—	—	—	—	—	1.65	10.00	—	—	—	—	

（女）

11.12	1.20	12.00	—	—	—	—	73	11.50	1.28	11.75	1.18	10.78	1.19	11.28
11.03	—	—	—	—	—	—	—	—	1.07	11.67	73	10.20	94	10.28
11.25	—	—	—	—	—	—	—	—	1.05	11.90	99	10.93	1.10	11.05
11.53	—	—	—	—	—	—	—	—	1.14	11.60	1.32	10.80	1.21	11.13
11.28	1.20	12.00	—	—	—	—	—	—	1.53	11.00	1.69	9.67	1.18	11.58
10.37	—	—	—	—	—	—	70	11.50	1.45	11.58	85	10.50	1.28	11.57
11.02	—	—	—	—	—	—	70	11.50	1.53	12.35	1.34	10.67	1.25	11.23
11.30	—	—	—	—	—	—	80	11.50	1.16	11.97	1.04	10.48	1.19	11.32
—	—	—	—	—	—	—	—	—	—	—	—	—	—	—

アジア経済資料センター
Japan Center for Asian Historical Records
http://www.jacar.go.jp/

第一六表　工業事業體ニ於ケル職業及年齢別勞務者ノ一日平均賃金並ニ一日平均實就業時間（全鮮）.

内地人

	總數		大工		左官		石工		煉瓦積工		屋根職		土工		鳶職		鐵筋工		ペンキ塗工		コンクリート工		雜役人夫		タイピスト		其ノ他	
	一日平均賃金	一日平均實就業時間	一日平均賃金	一日平均實就業時間	一日平均賃金	一日平均實就業時間	一日平均賃金	一日平均實就業時間	一日平均賃金	一日平均實就業時間	一日平均賃金	一日平均實就業時間	一日平均賃金	一日平均實就業時間	一日平均賃金	一日平均實就業時間	一日平均賃金	一日平均實就業時間	一日平均賃金	一日平均實就業時間	一日平均賃金	一日平均實就業時間	一日平均賃金	一日平均實就業時間	一日平均賃金	一日平均實就業時間	一日平均賃金	一日平均實就業時間
（男）																												
總數	円錢 4.59	時 11.83	円錢 5.20	時 11.32	円錢 5.33	時 11.78	円錢 2.65	時 11.98	円錢 5.20	時 11.73	円錢 6.00	時 10.00	円錢 3.94	時 11.98	円錢 4.08	時 11.65	円錢 4.64	時 11.38	円錢 4.10	時 11.00	円錢 4.80	時 12.00	円錢 3.09	時 11.88	円錢 2.28	時 11.83	円錢 4.25	時 11.93
1 — 13歳	1.47	11.00	1.35	10.00	—	—	—	—	—	—	—	—	—	—	—	—	—	—	—	—	—	—	1.80	12.00	1.36	11.00	—	—
14 — 15歳	2.94	12.07	3.16	12.18	3.49	12.33	—	—	—	—	—	—	3.00	12.00	—	—	—	—	—	—	—	—	1.73	12.33	1.58	11.67	2.73	11.75
16 — 19歳	3.31	11.93	3.74	11.88	4.09	12.03	—	—	4.75	11.00	—	—	3.00	11.90	3.82	12.15	3.00	12.00	—	—	—	—	2.36	12.23	1.20	10.00	3.00	11.98
20 — 24歳	4.22	11.72	4.90	11.65	5.05	11.53	5.77	12.50	5.00	10.00	—	—	3.27	11.65	3.61	11.95	3.40	12.00	3.70	12.00	—	—	2.31	11.68	2.59	11.00	3.90	11.85
25 — 29歳	4.76	11.73	5.27	11.67	5.43	11.62	5.77	12.50	4.58	11.42	—	—	4.06	12.30	4.24	11.65	5.00	9.94	3.50	10.00	4.50	12.00	3.36	12.40	—	—	4.30	11.70
30 — 34歳	4.98	11.83	5.63	11.75	5.31	11.70	3.51	12.02	5.33	12.37	6.00	10.00	3.84	12.05	4.23	11.47	5.44	12.00	—	—	4.88	12.00	2.70	11.35	1.40	12.00	4.53	11.90
35 — 39歳	4.83	11.77	5.30	11.62	5.68	12.13	3.94	11.33	5.87	11.68	—	—	4.13	11.85	3.97	11.97	6.00	12.00	4.00	12.00	4.75	12.00	3.30	11.35	3.51	12.00	4.64	11.82
40 — 44歳	4.67	11.83	5.35	11.80	5.96	11.58	5.92	12.33	4.00	12.00	6.00	10.00	4.20	11.78	3.92	10.95	5.00	12.00	—	—	5.00	12.00	3.49	11.85	4.28	12.00	4.28	11.95
45 — 49歳	4.99	11.98	5.42	11.78	5.78	12.00	4.65	12.00	5.84	12.00	—	—	4.45	11.58	4.81	11.33	—	—	4.00	12.00	—	—	3.92	12.13	—	—	4.63	12.47
50 — 54歳	4.73	12.03	5.38	11.95	6.50	12.00	5.60	12.00	5.00	10.00	—	—	4.15	12.25	4.00	11.83	4.29	10.00	—	—	5.00	12.00	3.86	11.70	2.80	12.20	4.50	12.18
55歳以上	4.09	11.90	4.96	11.73	5.53	11.60	4.30	11.90	5.50	12.50	—	—	3.95	12.18	3.65	12.90	—	—	5.00	10.50	—	—	3.41	12.25	2.16	11.47	3.80	11.95
不詳	—	—	—	—	—	—	—	—	—	—	—	—	—	—	—	—	—	—	—	—	—	—	—	—	—	—	—	—
（女）																												
總數	1.61	11.50	—	—	—	—	—	—	—	—	—	—	1.30	12.00	—	—	—	—	—	—	—	—	2.08	11.70	1.37	11.03	1.63	11.63
1 — 13歳	80	11.00	—	—	—	—	—	—	—	—	—	—	—	—	—	—	—	—	—	—	—	—	—	—	80	11.00	—	—
14 — 15歳	84	11.00	—	—	—	—	—	—	—	—	—	—	—	—	—	—	—	—	—	—	—	—	—	—	84	11.00	—	—
16 — 19歳	1.58	11.50	—	—	—	—	—	—	—	—	—	—	1.30	12.00	—	—	—	—	—	—	—	—	1.50	12.00	1.59	11.20	—	—
20 — 24歳	1.61	10.67	—	—	—	—	—	—	—	—	—	—	—	—	—	—	—	—	—	—	—	—	2.00	12.00	2.17	10.00	1.37	12.00
25 — 29歳	1.87	11.00	—	—	—	—	—	—	—	—	—	—	—	—	—	—	—	—	—	—	—	—	2.00	12.00	—	—	1.43	10.75
30 — 34歳	1.63	11.67	—	—	—	—	—	—	—	—	—	—	—	—	—	—	—	—	—	—	—	—	—	—	1.42	11.50	2.06	12.00
35歳以上	1.74	11.40	—	—	—	—	—	—	—	—	—	—	—	—	—	—	—	—	—	—	—	—	2.39	11.67	1.04	10.48	1.56	11.43
不詳	—	—	—	—	—	—	—	—	—	—	—	—	—	—	—	—	—	—	—	—	—	—	—	—	—	—	—	—

アジア歴史資料センター
Japan Center for Asian Historical Records
http://www.jacar.go.jp/

第一六表　工業事業體ニ於ケル職業及年齢別勞務者ノ一日平均賃金並ニ一日平均實就業時間　（全鮮）

朝鮮

人

	總數		大工		左官		石工		煉瓦積工		屋根職		土工	
	一日平均賃金	一日平均就業時間	一日平均賃金	一日平均就業時間	一日平均賃金	一日平均就業時間	一日平均賃金	一日平均就業時間	一日平均賃金	一日平均就業時間	一日平均賃金	一日平均就業時間	一日平均賃金	一日平均就業時間
	円 銭	時	円 銭	時	円 銭	時	円 銭	時	円 銭	時	円 銭	時	円 銭	時
（男）														
總數	2.14	11.70	3.28	11.89	3.74	11.65	3.19	11.30	4.47	11.88	3.88	11.88	1.91	11.98
1 —— 13歳	1.39	11.65	2.21	11.80	2.09	11.57	1.50	11.03	2.27	10.03	—	—	1.49	11.48
14 —— 15歳	1.59	11.73	2.34	12.15	2.70	11.48	1.13	11.36	2.49	11.42	3.01	12.50	1.62	9.98
16 —— 19歳	1.84	11.60	2.85	12.03	3.23	11.50	2.22	12.00	3.25	11.90	2.98	11.83	1.70	11.87
20 —— 24歳	2.17	11.68	3.25	11.83	3.68	10.88	2.91	10.53	6.41	11.80	3.33	11.57	1.91	11.53
25 —— 29歳	2.28	11.53	3.40	11.43	3.86	11.90	3.20	10.90	3.87	11.83	3.57	12.00	2.04	11.67
30 —— 34歳	2.31	11.98	3.42	12.32	3.99	12.45	3.33	11.65	3.77	12.17	3.77	11.97	1.96	11.98
35 —— 39歳	2.28	11.82	3.44	11.93	3.90	11.70	3.33	11.30	3.75	11.67	6.69	11.80	2.04	11.97
40 —— 44歳	2.25	11.83	3.53	11.70	3.82	11.98	3.43	11.60	4.29	11.88	4.02	12.27	1.95	11.83
45 —— 49歳	2.15	11.70	3.40	11.63	4.09	11.43	3.10	11.55	4.45	11.88	3.54	12.28	1.90	11.70
50 —— 54歳	2.06	11.65	3.55	11.67	3.40	11.85	3.19	11.35	2.99	12.53	3.36	11.75	1.86	11.50
55歳以上	1.96	11.50	3.36	11.67	3.31	12.08	3.17	11.03	4.86	12.23	3.28	12.50	1.80	11.67
不詳	1.57	10.67	—	—	—	—	—	—	—	—	—	—	1.40	11.98
（女）														
總數	1.25	11.50	1.42	10.37	1.26	11.98	1.65	10.75	1.34	11.27	—	—	1.21	11.10
1 —— 13歳	1.03	11.03	1.40	10.00	—	—	—	—	1.08	11.00	—	—	98	11.03
14 —— 15歳	1.12	11.47	1.50	10.00	—	—	—	—	1.18	10.80	—	—	1.20	11.25
16 —— 19歳	1.19	11.43	1.65	10.00	1.20	12.00	—	—	1.28	11.60	—	—	1.25	11.52
20 —— 24歳	1.39	11.17	1.45	9.28	1.26	12.00	—	—	1.45	11.75	—	—	1.19	11.28
25 —— 29歳	1.48	11.32	1.25	12.00	1.23	12.00	—	—	1.40	11.60	—	—	1.27	10.37
30 —— 34歳	1.42	11.87	—	—	1.21	11.90	—	—	1.36	11.50	—	—	1.27	11.02
35歳以上	1.17	11.70	1.25	12.00	1.36	12.00	1.65	10.75	1.57	11.38	—	—	1.20	11.30
不詳	—	—	—	—	—	—	—	—	—	—	—	—	—	—

人

工	雇職		鐵筋工		ペンキ塗工		コンクリート工		雜役人夫		タイピスト		其ノ他	
一日平均就業時間	一日平均賃金	一日平均就業時間	一日平均賃金	一日平均就業時間	一日平均賃金	一日平均就業時間	一日平均賃金	一日平均就業時間	一日平均賃金	一日平均就業時間	一日平均賃金	一日平均就業時間	一日平均賃金	一日平均就業時間	一日平均賃金
時	円 銭	時	円 銭	時	円 銭	時	円 銭	時	円 銭	時	円 銭	時	円 銭	時	円 銭
11.98	3.08	12.25	2.94	11.67	3.43	11.75	2.93	11.98	1.90	1.197	1.91	11.83	2.38	11.87	
11.48	2.16	12.00	85	11.50	—	—	2.65	11.78	1.30	12.05	93	11.78	1.61	9.98	
11.70	2.34	12.00	2.07	11.45	2.39	11.17	2.26	11.95	1.54	11.65	99	12.00	1.57	11.87	
11.00	2.68	11.95	2.55	11.93	2.69	11.60	2.28	11.90	1.76	12.15	1.13	11.80	1.89	11.53	
11.60	3.02	11.60	2.91	11.73	3.54	11.90	2.26	11.98	1.95	11.92	1.75	11.48	2.36	11.37	
11.00	3.15	11.90	3.19	11.63	3.53	12.05	2.35	12.08	1.97	11.98	1.79	11.60	2.51	12.03	
11.77	3.17	12.00	3.06	11.43	3.79	11.57	2.44	11.97	2.02	11.93	1.90	11.82	2.59	12.18	
11.72	3.15	12.00	3.03	11.75	4.41	11.68	2.39	12.00	1.91	11.88	2.73	11.85	2.57	11.98	
11.43	3.15	11.95	3.01	11.63	3.25	11.42	2.29	12.03	2.03	11.93	1.93	11.15	2.51	12.00	
11.57	3.08	11.03	2.85	11.58	3.62	11.60	2.31	11.88	1.90	11.85	2.03	12.15	2.47	11.85	
11.45	2.58	11.58	2.84	11.85	3.01	12.03	2.33	11.80	1.83	11.90	1.71	12.00	2.34	11.73	
11.20	2.82	11.48	3.06	10.57	—	—	2.32	11.92	1.80	11.67	1.77	12.62	2.17	12.17	
12.00	—	—	—	—	—	—	—	—	1.65	10.00	—	—	—	—	
11.10	1.20	12.00	—	—	—	—	78	11.50	1.93	11.75	1.14	10.65	1.17	11.25	
11.08	—	—	—	—	—	—	—	—	1.18	11.63	71	10.00	94	10.28	
11.25	—	—	—	—	—	—	—	—	1.06	11.90	1.01	10.93	1.10	11.05	
11.52	—	—	—	—	—	—	—	—	1.13	11.60	1.27	10.73	1.21	11.13	
11.28	1.20	12.00	—	—	—	—	—	—	1.53	11.00	1.21	9.33	1.17	11.50	
10.37	—	—	—	—	—	—	70	11.50	1.45	11.58	85	10.50	1.25	11.60	
11.02	—	—	—	—	—	—	70	11.50	1.53	12.35	1.20	9.00	1.23	11.23	
11.30	—	—	—	—	—	—	80	11.50	1.15	11.97	—	—	1.16	11.30	
—	—	—	—	—	—	—	—	—	—	—	—	—	—	—	

アジア経済資料センター
Japan Center for Asian Historical Records
http://www.jacar.go.jp/

第一六表　工業事業體ニ於ケル職業及年齢別勞務者ノ一日平均賃金並ニ一日平均實就業時間　（全鮮）

其ノ他

	總數		大工		左官		石工		煉瓦積工		屋根職		土工		鳶職		鐵筋工		ペンキ塗工		コンクリート工		雜役人夫		タイピスト		其ノ他	
	一日平均賃金	一日平均實就業時間	一日平均賃金	一日平均實就業時間	一日平均賃金	一日平均實就業時間	一日平均賃金	一日平均實就業時間	一日平均賃金	一日平均實就業時間	一日平均賃金	一日平均實就業時間	一日平均賃金	一日平均實就業時間	一日平均賃金	一日平均實就業時間	一日平均賃金	一日平均實就業時間	一日平均賃金	一日平均實就業時間	一日平均賃金	一日平均實就業時間	一日平均賃金	一日平均實就業時間	一日平均賃金	一日平均實就業時間	一日平均賃金	一日平均實就業時間
	円銭	時	円銭	時	円銭	時	円銭	時	円銭	時	円銭	時	円銭	時	円銭	時	円銭	時	円銭	時	円銭	時	円銭	時	円銭	時	円銭	時
（男）																												
總數	2.10	11.63	3.12	11.28	3.33	11.43	3.54	11.25	3.53	11.80	3.00	12.00	1.75	11.85	2.76	11.65	2.50	8.00	—	—	2.10	11.92	1.85	11.47	1.53	12.00	2.96	11.40
1 —— 13歳	1.55	11.28	—	—	—	—	—	—	—	—	—	—	1.55	11.48	—	—	—	—	—	—	—	—	1.56	11.00	—	—	—	—
14 —— 15歳	1.69	11.60	2.40	11.00	2.35	10.67	2.00	8.00	2.00	11.00	—	—	1.56	11.85	—	—	—	—	—	—	2.00	8.00	1.80	11.43	—	—	—	—
16 —— 19歳	2.02	11.78	2.75	11.75	3.66	11.75	2.00	8.00	2.94	11.63	—	—	1.70	11.85	2.94	12.00	—	—	—	—	2.05	11.85	1.79	11.77	—	—	4.62	11.25
20 —— 24歳	2.79	11.63	2.75	11.33	3.68	11.33	3.98	11.20	3.33	11.00	—	—	1.75	11.80	2.83	12.25	—	—	—	—	1.94	11.43	1.87	11.48	—	—	2.91	11.43
25 —— 29歳	2.94	11.68	3.11	11.37	3.40	11.95	4.21	12.52	3.47	11.93	3.00	12.00	1.79	11.70	2.72	11.95	—	—	—	—	2.13	11.93	2.18	11.58	1.50	12.00	2.91	11.32
30 —— 34歳	2.06	11.55	3.03	10.33	3.23	11.22	3.34	11.40	4.92	12.27	—	—	1.81	12.00	2.67	10.30	—	—	—	—	2.16	7.40	1.90	11.58	—	—	2.61	11.52
35 —— 39歳	2.04	11.70	3.09	11.78	3.58	10.83	3.28	11.30	3.57	11.85	3.00	12.00	1.83	11.78	2.94	12.13	2.50	8.00	—	—	2.11	11.40	1.88	11.62	1.67	12.00	2.96	11.50
40 —— 44歳	2.02	11.63	3.35	11.25	3.00	11.75	4.24	11.95	3.58	11.92	3.00	12.00	1.82	11.73	3.00	12.00	—	—	—	—	2.20	11.88	1.90	11.58	—	—	2.80	11.78
45 —— 49歳	1.95	11.68	3.01	11.20	2.50	8.00	3.84	11.67	3.49	10.23	3.00	12.00	1.83	12.05	2.50	12.00	—	—	—	—	2.11	11.85	1.89	11.22	—	—	2.53	11.08
50 —— 54歳	1.88	11.48	7.63	11.90	2.50	8.00	3.99	12.35	3.31	12.42	—	—	1.44	11.82	—	—	—	—	—	—	2.15	11.80	1.87	10.33	—	—	2.41	11.23
55歳以上	1.93	11.73	3.32	11.08	1.83	12.00	—	—	3.33	11.45	—	—	1.79	12.18	2.50	10.33	—	—	—	—	1.95	12.00	1.85	11.23	—	—	2.71	11.32
不詳	—	—	—	—	—	—	—	—	—	—	—	—	—	—	—	—	—	—	—	—	—	—	—	—	—	—	—	—
（女）																												
總數	87	12.00	—	—	—	—	—	—	—	—	—	—	—	—	—	—	—	—	—	—	—	—	87	12.00	—	—	—	—
1 —— 13歳	66	12.00	—	—	—	—	—	—	—	—	—	—	—	—	—	—	—	—	—	—	—	—	66	12.00	—	—	—	—
14 —— 15歳	80	12.00	—	—	—	—	—	—	—	—	—	—	—	—	—	—	—	—	—	—	—	—	80	12.00	—	—	—	—
16 —— 19歳	90	12.00	—	—	—	—	—	—	—	—	—	—	—	—	—	—	—	—	—	—	—	—	90	12.00	—	—	—	—
20 —— 24歳	—	—	—	—	—	—	—	—	—	—	—	—	—	—	—	—	—	—	—	—	—	—	—	—	—	—	—	—
25 —— 29歳	70	12.00	—	—	—	—	—	—	—	—	—	—	—	—	—	—	—	—	—	—	—	—	70	12.00	—	—	—	—
30 —— 34歳	—	—	—	—	—	—	—	—	—	—	—	—	—	—	—	—	—	—	—	—	—	—	—	—	—	—	—	—
35歳以上	1.38	12.00	—	—	—	—	—	—	—	—	—	—	—	—	—	—	—	—	—	—	—	—	1.38	12.00	—	—	—	—
不詳	—	—	—	—	—	—	—	—	—	—	—	—	—	—	—	—	—	—	—	—	—	—	—	—	—	—	—	—

第一七表　工業事業體ニ於ケル産業及技

	現術者 男	現術者 女	現技數 男	現技數 女	元術者 男	元術者 女	元技數 男	元技數 女
總數	8412	22	8412	22	212	1	212	1
機械	2235	—	2235	—	63	—	63	—
電氣	1327	—	1327	—	19	—	19	—
電氣通信	28	—	28	—	4	—	4	—
造船	39	—	39	—	3	—	3	—
航空	4	—	4	—	2	—	2	—
化學	1614	2	1614	2	7	1	7	1
窯業	157	—	157	—	1	—	1	—
紡織	356	2	356	2	15	—	15	—
木工	210	—	210	—	3	—	3	—
土木	1379	—	1379	—	27	—	27	—
建築	567	—	567	—	7	—	7	—
採鑛	27	—	27	—	7	—	7	—
冶金	205	—	205	—	2	—	2	—
醫療衛生	239	15	239	15	8	—	8	—
其ノ他	525	3	525	3	50	—	50	—
一 金屬工業	1219	1	1219	1	29	—	29	—
機械	360	—	360	—	13	—	13	—
電氣	157	—	157	—	1	—	1	—
電氣通信	—	—	—	—	—	—	—	—
造船	1	—	1	—	—	—	—	—
航空	—	—	—	—	—	—	—	—
化學	305	—	305	—	—	—	—	—
窯業	9	—	9	—	—	—	—	—
紡織	—	—	—	—	2	—	2	—
木工	6	—	6	—	—	—	—	—
土木	56	—	56	—	—	—	—	—
建築	45	—	45	—	—	—	—	—
採鑛	19	—	19	—	1	—	1	—
冶金	187	—	187	—	2	—	2	—
醫療衛生	41	1	41	1	1	—	1	—
其ノ他	27	—	27	—	3	—	3	—
二 機械器具工業	1446	—	1446	—	40	—	40	—
機械	1116	—	1116	—	31	—	31	—
電氣	111	—	111	—	—	—	—	—
電氣通信	6	—	6	—	—	—	—	—
造船	37	—	37	—	3	—	3	—
航空	3	—	3	—	2	—	2	—
化學	4	—	4	—	—	—	—	—
窯業	1	—	1	—	1	—	1	—
紡織	—	—	—	—	—	—	—	—
木工	113	—	113	—	2	—	2	—
土木	6	—	6	—	—	—	—	—
建築	11	—	11	—	—	—	—	—
採鑛	2	—	2	—	—	—	—	—
冶金	8	—	8	—	—	—	—	—
醫療衛生	4	—	4	—	—	—	—	—
其ノ他	24	—	24	—	1	—	1	—
三 化學工業	2111	14	2111	14	22	—	22	—
機械	358	—	358	—	6	—	6	—
電氣	162	—	162	—	1	—	1	—
電氣通信	11	—	11	—	—	—	—	—
造船	—	—	—	—	—	—	—	—
航空	—	—	—	—	—	—	—	—
化學	1139	1	1139	1	5	—	5	—
窯業	2	—	2	—	—	—	—	—
紡織	6	—	6	—	—	—	—	—
木工	3	—	3	—	—	—	—	—
土木	61	—	61	—	2	—	2	—
建築	66	—	66	—	1	—	1	—
採鑛	2	—	2	—	1	—	1	—
冶金	2	—	2	—	—	—	—	—
醫療衛生	160	12	160	12	2	—	2	—
其ノ他	139	1	139	1	4	—	4	—
四 ガス電氣業及水道業	990	1	990	1	16	—	16	—
機械	104	—	104	—	2	—	2	—
電氣	749	—	749	—	9	—	9	—
電氣通信	10	—	10	—	1	—	1	—
造船	—	—	—	—	—	—	—	—
航空	—	—	—	—	—	—	—	—
化學	14	—	14	—	—	—	—	—
窯業	—	—	—	—	—	—	—	—
紡織	—	—	—	—	—	—	—	—
木工	—	—	—	—	—	—	—	—
土木	71	—	71	—	2	—	2	—
建築	12	—	12	—	—	—	—	—
採鑛	—	—	—	—	—	—	—	—
冶金	—	—	—	—	—	—	—	—
醫療衛生	5	1	5	1	1	—	1	—
其ノ他	25	—	25	—	1	—	1	—
五 窯業及土石工業	245	—	245	—	6	1	6	1
機械	36	—	36	—	1	—	1	—
電氣	21	—	21	—	1	—	1	—
電氣通信	—	—	—	—	—	—	—	—
造船	—	—	—	—	—	—	—	—
航空	—	—	—	—	—	—	—	—
化學	22	—	22	—	—	1	—	1
窯業	134	—	134	—	—	—	—	—
紡織	—	—	—	—	—	—	—	—
木工	1	—	1	—	—	—	—	—
土木	11	—	11	—	—	—	—	—
建築	3	—	3	—	1	—	1	—
採鑛	4	—	4	—	—	—	—	—
冶金	4	—	4	—	—	—	—	—
醫療衛生	5	—	5	—	1	—	1	—
其ノ他	4	—	4	—	2	—	2	—

備考　全工業事業體ニ付作成ス

術別現技術者數並ニ元技術者數　（全鮮）

	現術者 男	現術者 女	現技數 男	現技數 女	元術者 男	元術者 女	元技數 男	元技數 女
六 紡織工業	481	3	481	3	32	—	32	—
機械	42	—	42	—	2	—	2	—
電氣	25	—	25	—	—	—	—	—
電氣通信	—	—	—	—	1	—	1	—
造船	—	—	—	—	—	—	—	—
航空	1	—	1	—	—	—	—	—
化學	27	1	27	1	—	—	—	—
窯業	1	—	1	—	—	—	—	—
紡織	345	1	345	1	11	—	11	—
木工	4	—	4	—	—	—	—	—
土木	—	—	—	—	—	—	—	—
建築	12	—	12	—	—	—	—	—
採鑛	—	—	—	—	—	—	—	—
冶金	—	—	—	—	—	—	—	—
醫療衛生	7	—	7	—	1	—	1	—
其ノ他	17	1	17	1	17	—	17	—
七 製材及木製品工業	99	—	99	—	4	—	4	—
機械	18	—	18	—	2	—	2	—
電氣	2	—	2	—	—	—	—	—
電氣通信	—	—	—	—	—	—	—	—
造船	—	—	—	—	—	—	—	—
航空	—	—	—	—	—	—	—	—
化學	1	—	1	—	—	—	—	—
窯業	—	—	—	—	—	—	—	—
紡織	—	—	—	—	—	—	—	—
木工	61	—	61	—	—	—	—	—
土木	1	—	1	—	—	—	—	—
建築	4	—	4	—	—	—	—	—
採鑛	—	—	—	—	—	—	—	—
冶金	1	—	1	—	—	—	—	—
醫療衛生	—	—	—	—	—	—	—	—
其ノ他	11	—	11	—	2	—	2	—
八 食料品工業	336	—	336	—	24	—	24	—
機械	108	—	108	—	3	—	3	—
電氣	17	—	17	—	—	—	—	—
電氣通信	—	—	—	—	1	—	1	—
造船	—	—	—	—	—	—	—	—
航空	—	—	—	—	—	—	—	—
化學	59	—	59	—	2	—	2	—
窯業	—	—	—	—	—	—	—	—
紡織	1	—	1	—	2	—	2	—
木工	4	—	4	—	—	—	—	—
土木	—	—	—	—	1	—	1	—
建築	4	—	4	—	—	—	—	—
採鑛	—	—	—	—	1	—	1	—
冶金	—	—	—	—	—	—	—	—
醫療衛生	8	—	8	—	2	—	2	—
其ノ他	135	—	135	—	12	—	12	—
九 印刷業及製本業	56	—	56	—	—	—	—	—
機械	7	—	7	—	—	—	—	—
電氣	—	—	—	—	—	—	—	—
電氣通信	—	—	—	—	—	—	—	—
造船	—	—	—	—	—	—	—	—
航空	—	—	—	—	—	—	—	—
化學	—	—	—	—	—	—	—	—
窯業	—	—	—	—	—	—	—	—
紡織	—	—	—	—	—	—	—	—
木工	—	—	—	—	—	—	—	—
土木	—	—	—	—	—	—	—	—
建築	—	—	—	—	—	—	—	—
採鑛	—	—	—	—	—	—	—	—
冶金	—	—	—	—	—	—	—	—
醫療衛生	—	—	—	—	—	—	—	—
其ノ他	49	—	49	—	—	—	—	—
一〇 土木建築業	2347	—	2347	—	99	—	99	—
機械	72	—	72	—	1	—	1	—
電氣	80	—	80	—	1	—	1	—
電氣通信	1	—	1	—	1	—	1	—
造船	1	—	1	—	—	—	—	—
航空	—	—	—	—	—	—	—	—
化學	9	—	9	—	—	—	—	—
窯業	1	—	1	—	—	—	—	—
紡織	—	—	—	—	—	—	—	—
木工	17	—	17	—	1	—	1	—
土木	1672	—	1672	—	22	—	22	—
建築	410	—	410	—	5	—	5	—
採鑛	—	—	—	—	4	—	4	—
冶金	—	—	—	—	—	—	—	—
醫療衛生	8	—	8	—	—	—	—	—
其ノ他	76	—	76	—	4	—	4	—
一一 其ノ他ノ工業	88	9	88	9	6	—	6	—
機械	14	—	14	—	2	—	2	—
電氣	3	—	3	—	—	—	—	—
電氣通信	—	—	—	—	—	—	—	—
造船	—	—	—	—	—	—	—	—
航空	—	—	—	—	—	—	—	—
化學	34	—	34	—	—	—	—	—
窯業	9	—	9	—	—	—	—	—
紡織	4	1	4	1	—	—	—	—
木工	1	—	1	—	—	—	—	—
土木	1	—	1	—	—	—	—	—
建築	—	—	—	—	—	—	—	—
採鑛	—	—	—	—	—	—	—	—
冶金	3	—	3	—	—	—	—	—
醫療衛生	1	1	1	1	—	—	—	—
其ノ他	18	1	18	1	4	—	4	—

第一八表　工業事業體ニ於ケル

	總數						內20—49歲ノ者					
	總數						總數					
	現術者	技者	元術者	技者	技術能力者		現術者	技者	元術者	技者	技術能力者	
	男	女	男	女	男	女	男	女	男	女	男	女
總數	3412	22	212	1	443	—	7955	21	164	1	284	—
青年學校以下（一二三四）	2566	2	98	—	28	—	2168	1	93	—	23	—
一　不就學	227	—	1	—	3	—	185	—	1	—	2	—
二　尋常小學校卒業以下	1008	1	17	—	12	—	876	1	17	—	10	—
三　高等小學校卒業以下	1223	—	17	—	11	—	1010	—	13	—	9	—
四　青年學校（實業補習學校ヲ含ム）卒業以下	108	1	3	—	2	—	97	—	2	—	2	—
五　中等學校中退	608	—	10	—	61	—	590	—	9	—	38	—
1　實業學校中退	530	—	8	—	58	—	463	—	8	—	35	—
（イ）工業學校	364	—	5	—	6	—	310	—	5	—	5	—
（ロ）農業學校	11	—	—	—	1	—	11	—	—	—	—	—
（ハ）水產學校	9	—	1	—	—	—	7	—	1	—	—	—
（ニ）商船學校	—	—	—	—	—	—	—	—	—	—	—	—
（ホ）商業學校	21	—	1	—	—	—	16	—	1	—	—	—
（ヘ）其ノ他ノ學校	125	—	1	—	51	—	119	—	1	—	30	—
2　其ノ他ノ學校中退	138	—	2	—	3	—	127	—	1	—	3	—
（イ）中學校	101	—	2	—	2	—	96	—	1	—	2	—
（ロ）其ノ他ノ學校	37	—	—	—	1	—	31	—	—	—	1	—
六　中等學校卒業	4025	1	95	—	305	—	3125	1	75	—	178	—
1　實業學校卒業	3599	1	90	—	304	—	2776	1	72	—	177	—
（イ）工業學校	2544	1	44	—	46	—	1890	1	33	—	36	—
（ロ）農業學校	144	—	28	—	157	—	122	—	25	—	91	—
（ハ）水產學校	54	—	5	—	14	—	37	—	4	—	14	—
（ニ）商船學校	7	—	2	—	4	—	6	—	2	—	3	—
（ホ）商業學校	36	—	2	—	2	—	33	—	2	—	2	—
（ヘ）其ノ他ノ學校	814	—	9	—	81	—	688	—	6	—	31	—
2　其ノ他ノ學校卒業	426	—	5	—	1	—	349	—	3	—	1	—
（イ）中學校	343	—	3	—	1	—	275	—	2	—	1	—
（ロ）其ノ他ノ學校	83	—	2	—	—	—	74	—	1	—	—	—

	金屬工						內20—	
	總數							
	現術者	技者	元術者	技者	技術能力者		現術者	技者
	男	女	男	女	男	女	男	女
總數	1213	1	23	—	41	—	951	1
青年學校以下（一二三四）	205	—	3	—	7	—	158	—
一　不就學	11	—	—	—	—	—	9	—
二　尋常小學校卒業以下	81	—	3	—	1	—	64	—
三　高等小學校卒業以下	104	—	—	—	6	—	80	—
四　青年學校（實業補習學校ヲ含ム）卒業以下	9	—	—	—	—	—	5	—
五　中等學校中退	91	—	—	—	2	—	79	—
1　實業學校中退	71	—	—	—	1	—	61	—
（イ）工業學校	38	—	—	—	1	—	32	—
（ロ）農業學校	1	—	—	—	—	—	1	—
（ハ）水產學校	2	—	—	—	—	—	2	—
（ニ）商船學校	—	—	—	—	—	—	—	—
（ホ）商業學校	2	—	—	—	—	—	—	—
（ヘ）其ノ他ノ學校	28	—	—	—	1	—	26	—
2　其ノ他ノ學校中退	20	—	—	—	1	—	18	—
（イ）中學校	18	—	—	—	1	—	17	—
（ロ）其ノ他ノ學校	2	—	—	—	—	—	1	—
六　中等學校卒業	585	—	11	—	26	—	372	—
1　實業學校卒業	503	—	10	—	26	—	322	—
（イ）工業學校	432	—	6	—	7	—	275	—
（ロ）農業學校	12	—	—	—	18	—	11	—
（ハ）水產學校	6	—	3	—	—	—	2	—
（ニ）商船學校	2	—	—	—	—	—	2	—
（ホ）商業學校	1	—	1	—	—	—	1	—
（ヘ）其ノ他ノ學校	50	—	—	—	1	—	31	—
2　其ノ他ノ學校卒業	62	—	1	—	—	—	50	—
（イ）中學校	59	—	—	—	—	—	47	—
（ロ）其ノ他ノ學校	3	—	1	—	—	—	3	—

備考　1. 金工業事業體ニ付作成ス　2. 結果原表ハ專攻學科別ニ作成セルモ紙數ノ都合上省略掲載ス

產業及教育程度別技術者數（其ノ二）

業	機械器具工業												化學工業											
49歲ノ者	總數						內20—49歲ノ者						總數						內20—49歲ノ者					
元術者	技者	技術能力者		現術者	技者	元術者	技者	技術能力者		現術者	技者	元術者	技者	技術能力者		現術者	技者	元術者	技者	技術能力者			
男	女	男	女	男	女	男	女	男	女	男	女	男	女	男	女	男	女	男	女	男	女	男	女
16	—	31	—	1446	—	40	—	27	—	1121	—	29	—	21	—	2111	14	22	—	140	—	1833	13	18	—	76	—
3	—	5	—	443	—	16	—	1	—	926	—	12	—	1	—	544	1	9	—	12	—	492	—	3	—	9	—
—	—	—	—	18	—	—	—	—	—	12	—	—	—	—	—	26	—	—	—	2	—	24	—	—	—	1	—
3	—	1	—	173	—	7	—	—	—	132	—	7	—	—	—	167	—	2	—	6	—	155	—	2	—	4	—
—	—	4	—	236	—	8	—	—	—	168	—	5	—	—	—	328	—	1	—	4	—	290	—	1	—	4	—
—	—	—	—	16	—	1	—	1	—	14	—	—	—	1	—	23	1	—	—	—	—	23	—	—	—	—	—
—	—	2	—	102	—	2	—	—	—	94	—	2	—	—	—	90	—	1	—	3	—	79	—	1	—	2	—
—	—	1	—	74	—	2	—	—	—	69	—	2	—	—	—	64	—	1	—	2	—	54	—	1	—	1	—
—	—	1	—	67	—	1	—	—	—	62	—	1	—	—	—	31	—	—	—	1	—	22	—	—	—	1	—
—	—	—	—	—	—	—	—	—	—	—	—	—	—	—	—	3	—	—	—	1	—	3	—	—	—	—	—
—	—	—	—	1	—	—	—	—	—	1	—	—	—	—	—	2	—	—	—	—	—	1	—	—	—	—	—
—	—	—	—	—	—	—	—	—	—	—	—	—	—	—	—	—	—	—	—	—	—	—	—	—	—	—	—
—	—	—	—	—	1	—	—	—	—	—	1	—	—	—	—	8	—	—	—	—	—	8	—	—	—	—	—
—	—	—	—	6	—	—	—	—	—	6	—	—	—	—	—	20	—	1	—	—	—	20	—	1	—	—	—
—	—	1	—	28	—	—	—	—	—	25	—	—	—	—	—	26	—	—	—	1	—	25	—	—	—	1	—
—	—	1	—	11	—	—	—	—	—	10	—	—	—	—	—	26	—	—	—	—	—	25	—	—	—	—	—
—	—	—	—	17	—	—	—	—	—	15	—	—	—	—	—	—	—	—	—	1	—	—	—	—	—	1	—
9	—	18	—	719	—	14	—	25	—	522	—	12	—	19	—	824	—	10	—	113	—	624	—	7	—	58	—
9	—	18	—	604	—	14	—	25	—	449	—	12	—	19	—	699	—	10	—	113	—	508	—	7	—	58	—
6	—	7	—	461	—	10	—	6	—	325	—	8	—	6	—	533	—	5	—	9	—	369	—	2	—	9	—
—	—	11	—	5	—	1	—	15	—	4	—	1	—	10	—	43	—	4	—	82	—	38	—	4	—	34	—
2	—	—	—	—	—	—	—	—	—	—	—	—	—	—	—	37	—	—	—	12	—	27	—	—	—	12	—
—	—	—	—	2	—	—	—	—	—	2	—	—	—	—	—	1	—	—	—	—	—	1	—	—	—	—	—
1	—	—	—	7	—	1	—	—	—	7	—	1	—	—	—	10	—	—	—	2	—	8	—	—	—	2	—
—	—	—	—	129	—	2	—	4	—	111	—	2	—	3	—	75	—	1	—	8	—	65	—	1	—	1	—
—	—	—	—	109	—	—	—	—	—	73	—	—	—	—	—	125	—	—	—	—	—	116	—	—	—	—	—
—	—	—	—	105	—	—	—	—	—	69	—	—	—	—	—	64	—	—	—	—	—	58	—	—	—	—	—
—	—	—	—	4	—	—	—	—	—	4	—	—	—	—	—	61	—	—	—	—	—	58	—	—	—	—	—

アジア歴史資料センター
Japan Center for Asian Historical Records

第一八表　工業事業體ニ於ケル

	ガス業、電氣業及水道業												窯業及土石							
	總數						內20—49歲ノ者						總數						內20—	
	現業技術者		元業技術者		技術能力者		現業技術者		元業技術者		技術能力者		現業技術者		元業技術者		技術能力者		現業技術者	
	男	女	男	女	男	女	男	女	男	女	男	女	男	女	男	女	男	女	男	女
	人	人	人	人	人	人	人	人	人	人	人	人	人	人	人	人	人	人	人	人
總數	990	1	16	—	108	—	858	1	13	—	72	—	245	—	6	1	4	—	207	—
青年學校以下（一二三四）	238	—	1	—	5	—	207	—	1	—	5	—	59	—	—	—	—	—	51	—
一　不就學	4	—	—	—	—	—	2	—	—	—	—	—	7	—	—	—	—	—	5	—
二　尋常小學校卒業以下	74	—	—	—	3	—	68	—	—	—	3	—	25	—	—	—	—	—	22	—
三　高等小學校卒業以下	133	—	—	—	1	—	118	—	—	—	1	—	22	—	—	—	—	—	19	—
四　青年學校（實業補習學校ヲ含ム）卒業以下	22	—	1	—	1	—	19	—	1	—	1	—	5	—	—	—	—	—	5	—
五　中等學校中退	105	—	1	—	55	—	100	—	1	—	34	—	11	—	—	—	—	—	5	—
1　實業學校中退	92	—	—	—	54	—	88	—	—	—	33	—	10	—	—	—	—	—	4	—
（イ）工業學校	40	—	—	—	3	—	38	—	—	—	3	—	9	—	—	—	—	—	3	—
（ロ）農業學校	3	—	—	—	—	—	3	—	—	—	—	—	—	—	—	—	—	—	—	—
（ハ）水產學校	3	—	—	—	—	—	2	—	—	—	—	—	—	—	—	—	—	—	—	—
（ニ）商船學校	—	—	—	—	—	—	—	—	—	—	—	—	—	—	—	—	—	—	—	—
（ホ）商業學校	2	—	—	—	—	—	2	—	—	—	—	—	—	—	—	—	—	—	—	—
（ヘ）其ノ他ノ學校	44	—	—	—	51	—	43	—	—	—	30	—	1	—	—	—	—	—	1	—
2　其ノ他ノ學校中退	13	—	1	—	1	—	12	—	1	—	1	—	1	—	—	—	—	—	1	—
（イ）中學校	8	—	1	—	1	—	8	—	1	—	1	—	—	—	—	—	—	—	—	—
（ロ）其ノ他ノ學校	5	—	—	—	—	—	4	—	—	—	—	—	1	—	—	—	—	—	1	—
六　中等學校卒業	478	—	8	—	38	—	387	—	6	—	23	—	109	—	3	—	3	—	88	—
1　實業學校卒業	455	—	7	—	37	—	367	—	6	—	22	—	101	—	3	—	3	—	80	—
（イ）工業學校	315	—	4	—	15	—	238	—	3	—	5	—	90	—	1	—	—	—	69	—
（ロ）農業學校	—	—	3	—	11	—	—	—	3	—	11	—	2	—	2	—	3	—	2	—
（ハ）水產學校	—	—	—	—	—	—	—	—	—	—	—	—	1	—	—	—	—	—	1	—
（ニ）商船學校	—	—	—	—	—	—	—	—	—	—	—	—	—	—	—	—	—	—	—	—
（ホ）商業學校	3	—	—	—	—	—	3	—	—	—	—	—	1	—	—	—	—	—	1	—
（ヘ）其ノ他ノ學校	137	—	—	—	11	—	126	—	—	—	6	—	7	—	—	—	—	—	7	—
2　其ノ他ノ學校卒業	24	—	1	—	1	—	20	—	—	—	1	—	8	—	—	—	—	—	8	—
（イ）中學校	23	—	1	—	1	—	19	—	—	—	1	—	8	—	—	—	—	—	8	—
（ロ）其ノ他ノ學校	1	—	—	—	—	—	1	—	—	—	—	—	—	—	—	—	—	—	—	—

産業及教育程度別技術者數（之ヲ續）

工業						紡織工業												製材及木製品工業									
49歲ノ者						總數						內20—49歲ノ者						總數						內20—49歲ノ者			
元業技術者		技術能力者				現業技術者		元業技術者		技術能力者		現業技術者		元業技術者		技術能力者		現業技術者		元業技術者		技術能力者		現業技術者		元業技術者	
男	女	男	女			男	女	男	女	男	女	男	女	男	女	男	女	男	女	男	女	男	女	男	女	男	女
人	人	人	人			人	人	人	人	人	人	人	人	人	人	人	人	人	人	人	人	人	人	人	人	人	人
5	1	4	—			481	3	32	—	19	—	444	3	25	—	18	—	99	—	4	—	6	—	79	—	3	—	6	—
—	—	—	—			244	1	4	—	1	—	232	1	4	—	1	—	51	—	—	—	—	—	48	—	—	—	—	—
—	—	—	—			8	—	—	—	1	—	8	—	—	—	1	—	8	—	—	—	—	—	8	—	—	—	—	—
—	—	—	—			106	1	1	—	—	—	104	1	1	—	—	—	24	—	—	—	—	—	22	—	—	—	—	—
—	—	—	—			120	—	2	—	—	—	111	—	2	—	—	—	15	—	—	—	—	—	14	—	—	—	—	—
—	—	—	—			10	—	1	—	—	—	9	—	1	—	—	—	4	—	—	—	—	—	4	—	—	—	—	—
—	—	—	—			34	—	1	—	—	—	31	—	—	—	—	—	4	—	—	—	—	—	4	—	—	—	—	—
—	—	—	—			25	—	—	—	—	—	22	—	—	—	—	—	4	—	—	—	—	—	4	—	—	—	—	—
—	—	—	—			14	—	—	—	—	—	12	—	—	—	—	—	2	—	—	—	—	—	2	—	—	—	—	—
—	—	—	—			1	—	—	—	—	—	1	—	—	—	—	—	1	—	—	—	—	—	1	—	—	—	—	—
—	—	—	—			—	—	—	—	—	—	—	—	—	—	—	—	—	—	—	—	—	—	—	—	—	—	—	—
—	—	—	—			—	—	—	—	—	—	—	—	—	—	—	—	—	—	—	—	—	—	—	—	—	—	—	—
—	—	—	—			3	—	—	—	—	—	2	—	—	—	—	—	1	—	—	—	—	—	1	—	—	—	—	—
—	—	—	—			7	—	—	—	—	—	7	—	—	—	—	—	—	—	—	—	—	—	—	—	—	—	—	—
—	—	—	—			9	—	1	—	—	—	9	—	—	—	—	—	—	—	—	—	—	—	—	—	—	—	—	—
—	—	—	—			9	—	1	—	—	—	9	—	—	—	—	—	—	—	—	—	—	—	—	—	—	—	—	—
—	—	—	—			—	—	—	—	—	—	—	—	—	—	—	—	—	—	—	—	—	—	—	—	—	—	—	—
3	—	3	—			116	1	15	—	11	—	99	1	12	—	10	—	39	—	4	—	4	—	22	—	3	—	4	—
3	—	3	—			108	1	15	—	11	—	92	1	12	—	10	—	37	—	4	—	4	—	21	—	3	—	4	—
1	—	—	—			85	1	3	—	2	—	71	1	2	—	2	—	7	—	3	—	—	—	5	—	3	—	—	—
2	—	3	—			12	—	12	—	7	—	10	—	10	—	7	—	10	—	—	—	1	—	4	—	—	—	1	—
—	—	—	—			—	—	—	—	1	—	—	—	—	—	1	—	—	—	—	—	—	—	—	—	—	—	—	—
—	—	—	—			—	—	—	—	—	—	—	—	—	—	—	—	1	—	—	—	—	—	—	—	—	—	—	—
—	—	—	—			1	—	—	—	—	—	1	—	—	—	—	—	—	—	—	—	—	—	—	—	—	—	—	—
—	—	—	—			10	—	—	—	1	—	10	—	—	—	—	—	19	—	1	—	3	—	12	—	—	—	3	—
—	—	—	—			8	—	—	—	—	—	7	—	—	—	—	—	2	—	—	—	—	—	1	—	—	—	—	—
—	—	—	—			8	—	—	—	—	—	7	—	—	—	—	—	1	—	—	—	—	—	1	—	—	—	—	—
—	—	—	—			—	—	—	—	—	—	—	—	—	—	—	—	1	—	—	—	—	—	—	—	—	—	—	—

アジア経済資料センター
Japan Center for Asian Historical Records

第一八表　工業事業體ニ於ケル産業及教育程度別技術者數（其ノ一）

	食料品工業												印刷業及製本							
	總數						内20—49歳ノ者						總數						内20—	
	現業技術者		元業技術者		技術能力者		現業技術者		元業技術者		技術能力者		現業技術者		元業技術者		技術能力者		現業技術者	
	男	女	男	女	男	女	男	女	男	女	男	女	男	女	男	女	男	女	男	女
	人	人	人	人	人	人	人	人	人	人	人	人	人	人	人	人	人	人	人	人
總數	396	—	24	—	76	—	309	—	20	—	36	—	56	—	—	—	5	—	31	—
青年學校以下（一二三四）	108	—	2	—	1	—	96	—	2	—	1	—	92	—	—	—	—	—	20	—
一　不就學	20	—	1	—	—	—	19	—	1	—	—	—	2	—	—	—	—	—	1	—
二　尋常小學校卒業以下	51	—	1	—	1	—	47	—	1	—	1	—	15	—	—	—	—	—	11	—
三　高等小學校卒業以下	35	—	—	—	—	—	28	—	—	—	—	—	14	—	—	—	—	—	7	—
四　青年學校（實業補習學校ヲ含ム）卒業以下	2	—	—	—	—	—	2	—	—	—	—	—	1	—	—	—	—	—	1	—
五　中等學校中退	19	—	2	—	1	—	17	—	2	—	—	—	5	—	—	—	—	—	5	—
1　實業學校中退	14	—	2	—	1	—	12	—	2	—	—	—	2	—	—	—	—	—	1	—
（イ）工業學校	10	—	1	—	1	—	9	—	1	—	—	—	—	—	—	—	—	—	—	—
（ロ）農業學校	2	—	—	—	—	—	2	—	—	—	—	—	—	—	—	—	—	—	—	—
（ハ）水產學校	1	—	1	—	—	—	1	—	1	—	—	—	—	—	—	—	—	—	—	—
（ニ）商船學校	—	—	—	—	—	—	—	—	—	—	—	—	—	—	—	—	—	—	—	—
（ホ）商業學校	—	—	—	—	—	—	—	—	—	—	—	—	2	—	—	—	—	—	1	—
（ヘ）其ノ他ノ學校	1	—	—	—	—	—	—	—	—	—	—	—	—	—	—	—	—	—	—	—
2　其ノ他ノ學校中退	5	—	—	—	—	—	5	—	—	—	—	—	3	—	—	—	—	—	2	—
（イ）中學校	5	—	—	—	—	—	5	—	—	—	—	—	—	—	—	—	—	—	—	—
（ロ）其ノ他ノ學校	—	—	—	—	—	—	—	—	—	—	—	—	3	—	—	—	—	—	2	—
六　中等學校卒業	129	—	7	—	69	—	121	—	6	—	30	—	17	—	—	—	4	—	12	—
1　實業學校卒業	110	—	7	—	69	—	102	—	6	—	30	—	9	—	—	—	4	—	8	—
（イ）工業學校	44	—	1	—	5	—	41	—	1	—	5	—	4	—	—	—	—	—	4	—
（ロ）農業學校	24	—	3	—	11	—	22	—	2	—	6	—	—	—	—	—	4	—	—	—
（ハ）水產學校	9	—	2	—	1	—	6	—	2	—	1	—	—	—	—	—	—	—	—	—
（ニ）商船學校	—	—	—	—	—	—	—	—	—	—	—	—	—	—	—	—	—	—	—	—
（ホ）商業學校	—	—	—	—	—	—	—	—	—	—	—	—	3	—	—	—	—	—	2	—
（ヘ）其ノ他ノ學校	33	—	1	—	52	—	33	—	1	—	18	—	2	—	—	—	—	—	2	—
2　其ノ他ノ學校卒業	19	—	—	—	—	—	19	—	—	—	—	—	8	—	—	—	—	—	4	—
（イ）中學校	18	—	—	—	—	—	18	—	—	—	—	—	4	—	—	—	—	—	2	—
（ロ）其ノ他ノ學校	1	—	—	—	—	—	1	—	—	—	—	—	4	—	—	—	—	—	2	—

産業及教育程度別技術者數（其ノ一）

木業				土木建築業								其ノ他ノ工業							
49歳ノ者				總數				内20—49歳ノ者				總數				内20—49歳ノ者			
元業技術者		技術能力者		現業技術者		元業技術者		技術能力者		現業技術者		元業技術者		技術能力者		現業技術者		元業技術者	
男	女	男	女	男	女	男	女	男	女	男	女	男	女	男	女	男	女	男	女
人	人	人	人	人	人	人	人	人	人	人	人	人	人	人	人	人	人	人	人
—	—	5	—	2347	—	39	—	16	—	2041	—	29	—	11	—	88	3	6	—
—	—	—	—	633	—	9	—	1	—	524	—	8	—	1	—	14	—	—	—
—	—	—	—	123	—	—	—	—	—	97	—	—	—	—	—	—	—	—	—
—	—	—	—	283	—	3	—	1	—	242	—	3	—	1	—	9	—	—	—
—	—	—	—	211	—	6	—	—	—	170	—	5	—	—	—	5	—	—	—
—	—	—	—	16	—	—	—	—	—	15	—	—	—	—	—	—	—	—	—
—	—	—	—	203	—	2	—	—	—	175	—	2	—	—	—	4	—	1	—
—	—	—	—	172	—	2	—	—	—	147	—	2	—	—	—	2	—	1	—
—	—	—	—	151	—	2	—	—	—	129	—	2	—	—	—	2	—	1	—
—	—	—	—	—	—	—	—	—	—	—	—	—	—	—	—	—	—	—	—
—	—	—	—	—	—	—	—	—	—	—	—	—	—	—	—	—	—	—	—
—	—	—	—	—	—	—	—	—	—	—	—	—	—	—	—	—	—	—	—
—	—	—	—	3	—	—	—	—	—	2	—	—	—	—	—	—	—	—	—
—	—	—	—	18	—	—	—	—	—	10	—	—	—	—	—	—	—	—	—
—	—	—	—	31	—	—	—	—	—	28	—	—	—	2	—	—	—	—	—
—	—	—	—	22	—	—	—	—	—	20	—	—	—	2	—	—	—	—	—
—	—	—	—	9	—	—	—	—	—	8	—	—	—	—	—	—	—	—	—
—	—	4	—	992	—	19	—	11	—	846	—	19	—	8	—	42	—	4	—
—	—	4	—	941	—	16	—	11	—	803	—	10	—	8	—	32	—	4	—
—	—	—	—	571	—	11	—	2	—	491	—	7	—	2	—	2	—	—	—
—	—	4	—	35	—	—	—	4	—	30	—	—	—	3	—	1	—	3	—
—	—	—	—	1	—	—	—	—	—	1	—	—	—	—	—	—	—	—	—
—	—	—	—	1	—	2	—	4	—	1	—	2	—	3	—	—	—	—	—
—	—	—	—	10	—	—	—	—	—	10	—	—	—	—	—	—	—	—	—
—	—	—	—	323	—	3	—	1	—	270	—	1	—	—	—	29	—	1	—
—	—	—	—	51	—	3	—	—	—	43	—	3	—	—	—	10	—	—	—
—	—	—	—	44	—	2	—	—	—	38	—	2	—	—	—	9	—	—	—
—	—	—	—	7	—	1	—	—	—	5	—	1	—	—	—	1	—	—	—

アジア経済資料センター
Japan Center for Asian Historical Records
http://www.jacar.go.jp/

第一八表　工業事業體ニ於ケル

	總數						內20—49歲ノ者					
	總數											
	現業者		元業者		技能力者		現業者		元業者		技能力者	
	男	女	男	女	男	女	男	女	男	女	男	女
七 專門學校中退	51	—	4	—	2	—	43	—	4	—	2	—
1 實業專門學校中退	26	—	—	—	—	—	23	—	—	—	—	—
（イ）工業及鑛業學校	25	—	—	—	—	—	22	—	—	—	—	—
（ロ）農業學校	1	—	—	—	—	—	1	—	—	—	—	—
（ハ）水產學校	—	—	—	—	—	—	—	—	—	—	—	—
（ニ）商船學校	—	—	—	—	—	—	—	—	—	—	—	—
（ホ）商業學校	—	—	—	—	—	—	—	—	—	—	—	—
2 醫藥學專門學校中退	1	—	1	—	—	—	1	—	1	—	—	—
3 其ノ他ノ學校中退	24	—	3	—	2	—	19	—	3	—	2	—
八 專門學校卒業	1617	19	47	1	37	—	1564	19	35	1	34	—
1 實業專門學校卒業	1303	1	38	—	22	—	1264	1	27	—	20	—
（イ）工業及鑛業學校	1252	—	29	—	14	—	1215	—	20	—	12	—
（ロ）農業學校	45	1	7	—	6	—	43	1	5	—	6	—
（ハ）水產學校	5	—	1	—	2	—	5	—	1	—	2	—
（ニ）商船學校	1	—	—	—	—	—	1	—	—	—	—	—
（ホ）商業學校	—	—	1	—	—	—	—	—	1	—	—	—
2 醫藥學專門學校卒業	229	17	5	1	7	—	223	17	5	1	6	—
3 其ノ他ノ學校卒業	85	1	4	—	8	—	77	1	3	—	8	—
九 大學中退	5	—	—	—	1	—	5	—	—	—	1	—
1 工學部中退	4	—	—	—	—	—	4	—	—	—	—	—
2 農學部中退	—	—	—	—	—	—	—	—	—	—	—	—
3 理學部中退	—	—	—	—	—	—	—	—	—	—	—	—
4 醫學部中退	—	—	—	—	—	—	—	—	—	—	—	—
5 其ノ他ノ學部中退	1	—	—	—	1	—	1	—	—	—	1	—
十 大學卒業	480	—	18	—	9	—	460	—	8	—	8	—
1 工學部卒業	326	—	14	—	4	—	315	—	6	—	4	—
2 農學部卒業	60	—	4	—	5	—	56	—	2	—	4	—
3 理學部卒業	39	—	—	—	—	—	37	—	—	—	—	—
4 醫學部卒業	39	—	—	—	—	—	38	—	—	—	—	—
5 其ノ他ノ學部卒業	16	—	—	—	—	—	14	—	—	—	—	—
二 教育程度不詳	—	—	—	—	—	—	—	—	—	—	—	—

	金屬工業						內20—	
	總數							
	現業者		元業者		技能力者		現業者	
	男	女	男	女	男	女	男	女
七 專門學校中退	9	—	1	—	—	—	9	—
1 實業專門學校中退	7	—	—	—	—	—	7	—
（イ）工業及鑛業學校	7	—	—	—	—	—	7	—
（ロ）農業學校	—	—	—	—	—	—	—	—
（ハ）水產學校	—	—	—	—	—	—	—	—
（ニ）商船學校	—	—	—	—	—	—	—	—
（ホ）商業學校	—	—	—	—	—	—	—	—
2 醫藥學專門學校中退	—	—	—	—	—	—	—	—
3 其ノ他ノ學校中退	2	—	1	—	—	—	2	—
八 專門學校卒業	246	1	6	—	5	—	240	1
1 實業專門學校卒業	191	—	3	—	5	—	186	—
（イ）工業及鑛業學校	191	—	3	—	2	—	186	—
（ロ）農業學校	—	—	—	—	3	—	—	—
（ハ）水產學校	—	—	—	—	—	—	—	—
（ニ）商船學校	—	—	—	—	—	—	—	—
（ホ）商業學校	—	—	—	—	—	—	—	—
2 醫藥學專門學校卒業	31	—	—	—	—	—	30	—
3 其ノ他ノ學校卒業	24	1	3	—	—	—	24	1
九 大學中退	—	—	—	—	—	—	—	—
1 工學部中退	—	—	—	—	—	—	—	—
2 農學部中退	—	—	—	—	—	—	—	—
3 理學部中退	—	—	—	—	—	—	—	—
4 醫學部中退	—	—	—	—	—	—	—	—
5 其ノ他ノ學部中退	—	—	—	—	—	—	—	—
十 大學卒業	97	—	2	—	1	—	93	—
1 工學部卒業	72	—	2	—	1	—	69	—
2 農學部卒業	8	—	—	—	—	—	8	—
3 理學部卒業	5	—	—	—	—	—	5	—
4 醫學部卒業	10	—	—	—	—	—	9	—
5 其ノ他ノ學部卒業	2	—	—	—	—	—	2	—
二 教育程度不詳	—	—	—	—	—	—	—	—

產業及教育程度別技術者數（全部）

業	機械器具工業												化學工業											
49歲ノ者	總數						內20—49歲ノ者						總數						內20—49歲ノ者					
元業者 技術者	現業者 技術者		元業者 技術者		技能力者		現業者 技術者		元業者 技術者		技能力者		現業者 技術者		元業者 技術者		技能力者		現業者 技術者		元業者 技術者		技能力者	
男 女	男	女	男	女	男	女	男	女	男	女	男	女	男	女	男	女	男	女	男	女	男	女	男	女
人 人	人	人	人	人	人	人	人	人	人	人	人	人	人	人	人	人	人	人	人	人	人	人	人	人
1 — — —	5	—	—	—	—	—	4	—	—	—	—	—	9	—	1	—	—	—	9	—	1	—	—	—
— — — —	4	—	—	—	—	—	3	—	—	—	—	—	2	—	—	—	—	—	2	—	—	—	—	—
— — — —	4	—	—	—	—	—	3	—	—	—	—	—	1	—	—	—	—	—	1	—	—	—	—	—
— — — —	—	—	—	—	—	—	—	—	—	—	—	—	1	—	—	—	—	—	1	—	—	—	—	—
— — — —	—	—	—	—	—	—	—	—	—	—	—	—	—	—	—	—	—	—	—	—	—	—	—	—
— — — —	—	—	—	—	—	—	—	—	—	—	—	—	—	—	—	—	—	—	—	—	—	—	—	—
— — — —	—	—	—	—	—	—	—	—	—	—	—	—	—	—	—	—	—	—	—	—	—	—	—	—
— — — —	—	—	—	—	—	—	—	—	—	—	—	—	—	—	—	—	—	—	—	—	—	—	—	—
— — — —	—	—	—	—	—	—	—	—	—	—	—	—	1	—	1	—	—	—	1	—	1	—	—	—
1 — — —	1	—	—	—	—	—	1	—	—	—	—	—	6	—	—	—	—	—	6	—	—	—	—	—
3 — 5 —	148	—	3	—	—	—	141	—	2	—	—	—	478	13	6	—	10	—	467	13	5	—	9	—
1 — 5 —	142	—	3	—	—	—	136	—	2	—	—	—	281	—	4	—	3	—	275	—	3	—	3	—
1 — 2 —	141	—	3	—	—	—	135	—	2	—	—	—	262	—	3	—	1	—	258	—	2	—	1	—
— — 3 —	—	—	—	—	—	—	—	—	—	—	—	—	15	—	—	—	—	—	13	—	—	—	—	—
— — — —	—	—	—	—	—	—	—	—	—	—	—	—	4	—	1	—	2	—	4	—	1	—	2	—
— — — —	1	—	—	—	—	—	1	—	—	—	—	—	—	—	—	—	—	—	—	—	—	—	—	—
— — — —	—	—	—	—	—	—	—	—	—	—	—	—	—	—	—	—	—	—	—	—	—	—	—	—
— — — —	2	—	—	—	—	—	2	—	—	—	—	—	169	13	2	—	6	—	166	13	2	—	5	—
2 — — —	4	—	—	—	—	—	3	—	—	—	—	—	28	—	—	—	1	—	26	—	—	—	1	—
— — — —	2	—	—	—	1	—	2	—	—	—	1	—	—	—	—	—	—	—	—	—	—	—	—	—
— — — —	1	—	—	—	—	—	1	—	—	—	—	—	—	—	—	—	—	—	—	—	—	—	—	—
— — — —	—	—	—	—	—	—	—	—	—	—	—	—	—	—	—	—	—	—	—	—	—	—	—	—
— — — —	—	—	—	—	—	—	—	—	—	—	—	—	—	—	—	—	—	—	—	—	—	—	—	—
— — — —	1	—	—	—	1	—	1	—	—	—	1	—	—	—	—	—	—	—	—	—	—	—	—	—
— — 1 —	33	—	5	—	—	—	32	—	1	—	—	—	168	—	1	—	2	—	162	—	1	—	1	—
— — 1 —	32	—	5	—	—	—	32	—	1	—	—	—	79	—	1	—	1	—	78	—	1	—	1	—
— — — —	—	—	—	—	—	—	—	—	—	—	—	—	26	—	—	—	1	—	24	—	—	—	—	—
— — — —	1	—	—	—	—	—	—	—	—	—	—	—	32	—	—	—	—	—	31	—	—	—	—	—
— — — —	—	—	—	—	—	—	—	—	—	—	—	—	25	—	—	—	—	—	25	—	—	—	—	—
— — — —	—	—	—	—	—	—	—	—	—	—	—	—	4	—	—	—	—	—	4	—	—	—	—	—
— — — —	—	—	—	—	—	—	—	—	—	—	—	—	—	—	—	—	—	—	—	—	—	—	—	—

アジア経済資料センター
Japan Center for Asian Historical Records

第一八表　工業事業體ニ於ケル

	ガス業、電氣業及水道業												鑛業及土石							
	總數						內20—49歲ノ者						總數						內20—	
	現術者		元術者		技能力者		現術者		元術者		技能力者		現術者		元術者		技能力者		現術者	
	男	女	男	女	男	女	男	女	男	女	男	女	男	女	男	女	男	女	男	女
七 專門學校中退	13	—	1	—	2	—	10	—	1	—	2	—	—	—	—	—	—	—	—	—
1 實業專門學校中退	4	—	—	—	—	—	4	—	—	—	—	—	—	—	—	—	—	—	—	—
(イ) 工業及鑛業學校	4	—	—	—	—	—	4	—	—	—	—	—	—	—	—	—	—	—	—	—
(ロ) 農業學校	—	—	—	—	—	—	—	—	—	—	—	—	—	—	—	—	—	—	—	—
(ハ) 水產學校	—	—	—	—	—	—	—	—	—	—	—	—	—	—	—	—	—	—	—	—
(ニ) 商船學校	—	—	—	—	—	—	—	—	—	—	—	—	—	—	—	—	—	—	—	—
(ホ) 商業學校	—	—	—	—	—	—	—	—	—	—	—	—	—	—	—	—	—	—	—	—
2 醫藥學專門學校中退	—	—	—	—	—	—	—	—	—	—	—	—	—	—	—	—	—	—	—	—
3 其ノ他ノ學校中退	9	—	1	—	2	—	6	—	1	—	2	—	—	—	—	—	—	—	—	—
八 專門學校卒業	119	1	1	—	7	—	115	1	1	—	7	—	52	—	2	1	—	—	51	—
1 實業專門學校卒業	111	—	1	—	1	—	108	—	1	—	1	—	46	—	1	—	—	—	45	—
(イ) 工業及鑛業學校	110	—	1	—	1	—	107	—	1	—	1	—	46	—	1	—	—	—	45	—
(ロ) 農業學校	—	—	—	—	—	—	—	—	—	—	—	—	—	—	—	—	—	—	—	—
(ハ) 水產學校	1	—	—	—	—	—	1	—	—	—	—	—	—	—	—	—	—	—	—	—
(ニ) 商船學校	—	—	—	—	—	—	—	—	—	—	—	—	—	—	—	—	—	—	—	—
(ホ) 商業學校	—	—	—	—	—	—	—	—	—	—	—	—	—	—	—	—	—	—	—	—
2 醫藥學專門學校卒業	4	1	—	—	—	—	4	1	—	—	—	—	3	—	1	1	—	—	3	—
3 其ノ他ノ學校卒業	4	—	—	—	6	—	3	—	—	—	6	—	3	—	—	—	—	—	3	—
九 大學中退	2	—	—	—	—	—	2	—	—	—	—	—	—	—	—	—	—	—	—	—
1 工學部中退	2	—	—	—	—	—	2	—	—	—	—	—	—	—	—	—	—	—	—	—
2 農學部中退	—	—	—	—	—	—	—	—	—	—	—	—	—	—	—	—	—	—	—	—
3 理學部中退	—	—	—	—	—	—	—	—	—	—	—	—	—	—	—	—	—	—	—	—
4 醫學部中退	—	—	—	—	—	—	—	—	—	—	—	—	—	—	—	—	—	—	—	—
5 其ノ他ノ學部中退	—	—	—	—	—	—	—	—	—	—	—	—	—	—	—	—	—	—	—	—
10 大學卒業	39	—	4	—	1	—	37	—	3	—	1	—	14	—	1	—	1	—	12	—
1 工學部卒業	33	—	4	—	1	—	32	—	3	—	1	—	11	—	1	—	1	—	10	—
2 農學部卒業	—	—	—	—	—	—	—	—	—	—	—	—	—	—	—	—	—	—	—	—
3 理學部卒業	—	—	—	—	—	—	—	—	—	—	—	—	—	—	—	—	—	—	—	—
4 醫學部卒業	1	—	—	—	—	—	1	—	—	—	—	—	—	—	—	—	—	—	—	—
5 其ノ他ノ學部卒業	5	—	—	—	—	—	4	—	—	—	—	—	3	—	—	—	—	—	2	—
三 教育程度不詳	—	—	—	—	—	—	—	—	—	—	—	—	—	—	—	—	—	—	—	—

産業及教育程度別技術者數(承前)

工業				紡織工業								製材及木製品工業							
49歲ノ者				總數				內20—49歲ノ者				總數				內20—49歲ノ者			
元術者		技術者		現術者		元術者		技術者		現術者		元術者		技術者		現術者		元術者	
男	女	男	女	男	女	男	女	男	女	男	女	男	女	男	女	男	女	男	女
—	—	—	—	4	—	—	—	—	—	2	—	—	—	—	—	—	—	—	—
—	—	—	—	3	—	—	—	—	—	2	—	—	—	—	—	—	—	—	—
—	—	—	—	3	—	—	—	—	—	2	—	—	—	—	—	—	—	—	—
—	—	—	—	—	—	—	—	—	—	—	—	—	—	—	—	—	—	—	—
—	—	—	—	—	—	—	—	—	—	—	—	—	—	—	—	—	—	—	—
—	—	—	—	—	—	—	—	—	—	—	—	—	—	—	—	—	—	—	—
—	—	—	—	—	—	—	—	—	—	—	—	—	—	—	—	—	—	—	—
—	—	—	—	—	—	—	—	—	—	—	—	—	—	—	—	—	—	—	—
—	—	—	—	1	—	—	—	—	—	—	—	—	—	—	—	—	—	—	—
1	1	—	—	79	1	11	—	6	—	76	1	9	—	6	—	4	—	—	—
—	—	—	—	70	—	10	—	6	—	67	—	8	—	6	—	4	—	—	—
—	—	—	—	50	—	4	—	3	—	47	—	4	—	3	—	1	—	—	—
—	—	—	—	20	—	6	—	3	—	20	—	4	—	3	—	3	—	—	—
—	—	—	—	—	—	—	—	—	—	—	—	—	—	—	—	—	—	—	—
—	—	—	—	—	—	—	—	—	—	—	—	—	—	—	—	—	—	—	—
—	—	—	—	—	—	—	—	—	—	—	—	—	—	—	—	—	—	—	—
1	1	—	—	5	1	1	—	—	—	5	1	1	—	—	—	—	—	—	—
—	—	—	—	4	—	—	—	—	—	4	—	—	—	—	—	—	—	—	—
—	—	—	—	—	—	—	—	—	—	—	—	—	—	—	—	—	—	—	—
—	—	—	—	—	—	—	—	—	—	—	—	—	—	—	—	—	—	—	—
—	—	—	—	—	—	—	—	—	—	—	—	—	—	—	—	—	—	—	—
—	—	—	—	—	—	—	—	—	—	—	—	—	—	—	—	—	—	—	—
—	—	—	—	—	—	—	—	—	—	—	—	—	—	—	—	—	—	—	—
1	—	1	—	4	—	1	—	1	—	4	—	—	—	1	—	1	—	—	—
1	—	1	—	3	—	—	—	—	—	3	—	—	—	—	—	—	—	—	—
—	—	—	—	—	—	1	—	1	—	—	—	1	—	1	—	1	—	—	—
—	—	—	—	—	—	—	—	—	—	—	—	—	—	—	—	—	—	—	—
—	—	—	—	1	—	—	—	—	—	1	—	—	—	—	—	—	—	—	—
—	—	—	—	—	—	—	—	—	—	—	—	—	—	—	—	—	—	—	—
—	—	—	—	—	—	—	—	—	—	—	—	—	—	—	—	—	—	—	—

アジア歴史資料センター
Japan Center for Asian Historical Records
http://www.jacar.go.jp

第一八表　工業事業體ニ於ケル

	食料品工業												印刷業及製							
	總數						内20—49歳ノ者						總數						内20—	
	現術者		元術者		技術能力者		現術者		元術者		技術能力者		現術者		元術者		技術能力者		現術者	
	男	女	男	女	男	女	技	女	男	女	男	女	男	女	男	女	男	女	男	女
七 專門學校中退	人	人	1	人	人	人	人	人	1	人	人	人	人	人	人	人	人	人	人	人
1 實業專門學校中退	—	—	—	—	—	—	—	—	—	—	—	—	—	—	—	—	—	—	—	—
(イ) 工業及鑛業學校	—	—	—	—	—	—	—	—	—	—	—	—	—	—	—	—	—	—	—	—
(ロ) 農業學校	—	—	—	—	—	—	—	—	—	—	—	—	—	—	—	—	—	—	—	—
(ハ) 水產學校	—	—	—	—	—	—	—	—	—	—	—	—	—	—	—	—	—	—	—	—
(ニ) 商船學校	—	—	—	—	—	—	—	—	—	—	—	—	—	—	—	—	—	—	—	—
(ホ) 商業學校	—	—	—	—	—	—	—	—	—	—	—	—	—	—	—	—	—	—	—	—
2 醫藥學專門學校中退	—	—	—	—	—	—	—	—	—	—	—	—	—	—	—	—	—	—	—	—
3 其ノ他ノ學校中退	—	—	1	—	—	—	—	—	1	—	—	—	—	—	—	—	—	—	—	—
八 專門學校卒業	49	—	9	—	3	—	46	—	7	—	3	—	2	—	—	—	1	—	2	—
1 實業專門學校卒業	35	—	7	—	2	—	33	—	5	—	2	—	2	—	—	—	1	—	2	—
(イ) 工業及鑛業學校	32	—	5	—	2	—	30	—	3	—	2	—	2	—	—	—	1	—	2	—
(ロ) 農業學校	3	—	1	—	—	—	3	—	1	—	—	—	—	—	—	—	—	—	—	—
(ハ) 水產學校	—	—	—	—	—	—	—	—	—	—	—	—	—	—	—	—	—	—	—	—
(ニ) 商船學校	—	—	—	—	—	—	—	—	—	—	—	—	—	—	—	—	—	—	—	—
(ホ) 商業學校	—	—	1	—	—	—	—	—	1	—	—	—	—	—	—	—	—	—	—	—
2 醫藥學專門學校卒業	12	—	1	—	1	—	11	—	1	—	1	—	—	—	—	—	—	—	—	—
3 其ノ他ノ學校卒業	2	—	1	—	—	—	2	—	1	—	—	—	—	—	—	—	—	—	—	—
九 大學中退	—	—	—	—	—	—	—	—	—	—	—	—	—	—	—	—	—	—	—	—
1 工學部中退	—	—	—	—	—	—	—	—	—	—	—	—	—	—	—	—	—	—	—	—
2 農學部中退	—	—	—	—	—	—	—	—	—	—	—	—	—	—	—	—	—	—	—	—
3 理學部中退	—	—	—	—	—	—	—	—	—	—	—	—	—	—	—	—	—	—	—	—
4 醫學部中退	—	—	—	—	—	—	—	—	—	—	—	—	—	—	—	—	—	—	—	—
5 其ノ他ノ學部中退	—	—	—	—	—	—	—	—	—	—	—	—	—	—	—	—	—	—	—	—
10 大學卒業	31	—	3	—	2	—	29	—	2	—	2	—	—	—	—	—	—	—	—	—
1 工學部卒業	7	—	—	—	—	—	7	—	—	—	—	—	—	—	—	—	—	—	—	—
2 農學部卒業	23	—	3	—	2	—	21	—	2	—	2	—	—	—	—	—	—	—	—	—
3 理學部卒業	—	—	—	—	—	—	—	—	—	—	—	—	—	—	—	—	—	—	—	—
4 醫學部卒業	1	—	—	—	—	—	1	—	—	—	—	—	—	—	—	—	—	—	—	—
5 其ノ他ノ學部卒業	—	—	—	—	—	—	—	—	—	—	—	—	—	—	—	—	—	—	—	—
二 教育程度不詳	—	—	—	—	—	—	—	—	—	—	—	—	—	—	—	—	—	—	—	—

産業及教育程度別技術者數(其ノ一)

木業				土木建築業								其ノ他ノ工業							
49歳ノ者				總數				内20—49歳ノ者				總數				内20—49歳ノ者			
元術者		技術能力者		現術者		元術者		技術能力者		現術者		元術者		技術能力者		現術者		元術者	
男	女	男	女	男	女	男	女	男	女	男	女	男	女	男	女	男	女	男	女
人	人	人	人	11	人	人	人	人	人	9	人	人	人	人	人	人	人	人	人
—	—	—	—	6	—	—	—	—	—	5	—	—	—	—	—	—	—	—	—
—	—	—	—	6	—	—	—	—	—	5	—	—	—	—	—	—	—	—	—
—	—	—	—	—	—	—	—	—	—	—	—	—	—	—	—	—	—	—	—
—	—	—	—	—	—	—	—	—	—	—	—	—	—	—	—	—	—	—	—
—	—	—	—	—	—	—	—	—	—	—	—	—	—	—	—	—	—	—	—
—	—	—	—	—	—	—	—	—	—	—	—	—	—	—	—	—	—	—	—
—	—	—	—	—	—	—	—	—	—	—	—	—	—	—	—	—	—	—	—
—	—	—	—	5	—	—	—	—	—	4	—	—	—	—	—	—	—	—	—
—	—	1	—	421	—	8	—	4	—	404	—	6	—	2	—	19	3	1	—
—	—	1	—	404	—	8	—	3	—	391	—	6	—	1	—	17	1	1	—
—	—	1	—	404	—	8	—	3	—	391	—	6	—	1	—	13	—	1	—
—	—	—	—	—	—	—	—	—	—	—	—	—	—	—	—	4	1	—	—
—	—	—	—	—	—	—	—	—	—	—	—	—	—	—	—	—	—	—	—
—	—	—	—	—	—	—	—	—	—	—	—	—	—	—	—	—	—	—	—
—	—	—	—	—	—	—	—	—	—	—	—	—	—	—	—	—	—	—	—
—	—	—	—	2	—	—	—	—	—	2	—	—	—	—	—	1	2	—	—
—	—	—	—	15	—	—	—	1	—	11	—	—	—	1	—	1	—	—	—
—	—	—	—	1	—	—	—	—	—	1	—	—	—	—	—	—	—	—	—
—	—	—	—	1	—	—	—	—	—	1	—	—	—	—	—	—	—	—	—
—	—	—	—	—	—	—	—	—	—	—	—	—	—	—	—	—	—	—	—
—	—	—	—	—	—	—	—	—	—	—	—	—	—	—	—	—	—	—	—
—	—	—	—	—	—	—	—	—	—	—	—	—	—	—	—	—	—	—	—
—	—	—	—	86	—	1	—	—	—	82	—	—	—	—	—	9	—	—	—
—	—	—	—	82	—	1	—	—	—	78	—	—	—	—	—	7	—	—	—
—	—	—	—	—	—	—	—	—	—	—	—	—	—	—	—	2	—	—	—
—	—	—	—	1	—	—	—	—	—	1	—	—	—	—	—	—	—	—	—
—	—	—	—	1	—	—	—	—	—	1	—	—	—	—	—	—	—	—	—
—	—	—	—	2	—	—	—	—	—	2	—	—	—	—	—	—	—	—	—
—	—	—	—	—	—	—	—	—	—	—	—	—	—	—	—	—	—	—	—

アジア経済資料センター
Japan Center for Asian Historical Records
http://www.jacar.go.jp/

第一八表　工業事業體ニ於ケル

	總數						金屬工					
	總數						內20—49歲ノ者					
	現技術者		元技術者		技術能力者		現技術者		元技術者		技術能力者	
	男	女	男	女	男	女	男	女	男	女	男	女
各種資格合格者	497	1	17	—	38	—	450	—	16	—	32	—
一 文部省令實業學校卒業程度檢定合格者	1	—	—	—	—	—	1	—	—	—	—	—
二 航空機乘員（航空法第十六條）	1	—	—	—	—	—	1	—	—	—	—	—
三 遞信省令電氣事業主任技術者	301	—	4	—	28	—	286	—	4	—	22	—
四 商工・內務省令瓦斯事業主任技術者	6	—	—	—	—	—	6	—	—	—	—	—
五 朝鮮總督府令火藥類取扱者	46	1	3	—	6	—	42	—	3	—	6	—
六 內務省令火藥類取扱者	9	—	1	—	1	—	7	—	1	—	1	—
七 內務省令火藥類作業主任者	1	—	—	—	—	—	1	—	—	—	—	—
八 內務省令壓縮瓦斯及液化瓦斯事業主任者	5	—	—	—	—	—	5	—	—	—	—	—
九 朝鮮總督府令無線通信士	11	—	—	—	—	—	5	—	—	—	—	—
一〇 遞信省令無線通信士	1	—	—	—	2	—	1	—	—	—	2	—
一一 朝鮮總督府令醫師試驗合格者	11	—	—	—	—	—	10	—	—	—	—	—
一二 文部省令醫師試驗合格者	1	—	—	—	—	—	1	—	—	—	—	—
一三 朝鮮總督府令齒科醫師試驗合格者	—	—	—	—	—	—	—	—	—	—	—	—
一四 文部省令齒科醫師試驗合格者	1	—	1	—	—	—	—	—	1	—	—	—
一五 朝鮮總督府令藥劑師試驗合格者	10	—	—	—	—	—	10	—	—	—	—	—
一六 文部省令藥劑師試驗合格者	3	—	—	—	—	—	3	—	—	—	—	—
一七 朝鮮總督府獸醫師試驗合格者	—	—	1	—	—	—	—	—	1	—	—	—
一八 農林省令獸醫師試驗又ハ農商務省令獸醫師免許試驗合格者	1	—	3	—	—	—	1	—	2	—	—	—
一九 文部省令高等學校物理・化學教員檢定合格者	1	—	—	—	—	—	1	—	—	—	—	—
二〇 文部省令師範學校・中學校・高等女學校・物理・化學教員檢定合格者	1	—	—	—	—	—	1	—	—	—	—	—
二一 文部省令實業學校教員檢定（商業科ヲ除ク）	3	—	1	—	—	—	3	—	1	—	—	—
二二 遞信省令電氣通信技術者資格檢定合格者	7	—	1	—	—	—	7	—	1	—	—	—
二三 厚生省令機械技術者檢定合格者	1	—	—	—	—	—	1	—	—	—	—	—
二四 其ノ他ノ試驗又ハ檢定合格者	75	—	2	—	1	—	57	—	2	—	1	—

產業及教育程度別技術者數（續）

業	機械器具工業										化學工業									
49歲ノ者	總數						內20—49歲ノ者				數		總				內20—49歲ノ者			
元技術者	技術能力者		現技術者		元技術者		技術能力者		現技術者		元技術者		技術能力者		現技術者		元技術者		技術能力者	
男	女		男	女	男	女	男	女	男	女	男	女	男	女	男	女	男	女	男	女
2	—	6	—	19	—	—	—	1	—	18	—	—	—	1	—	165	—	—	—	11	—	142	—	—	—	8	—
—	—	—	—	—	—	—	—	—	—	—	—	—	—	—	—	—	—	—	—	—	—	—	—	—	—	—	—
—	—	—	—	1	—	—	—	—	—	1	—	—	—	—	—	—	—	—	—	—	—	—	—	—	—	—	—
—	—	4	—	13	—	—	—	—	—	12	—	—	—	—	—	56	—	—	—	9	—	54	—	—	—	6	—
—	—	—	—	1	—	—	—	—	—	1	—	—	—	—	—	1	—	—	—	—	—	1	—	—	—	—	—
1	—	1	—	—	—	—	—	1	—	—	—	—	—	1	—	18	—	—	—	2	—	16	—	—	—	2	—
—	—	—	—	—	—	—	—	—	—	—	—	—	—	—	—	—	—	—	—	—	—	—	—	—	—	—	—
—	—	—	—	—	—	—	—	—	—	—	—	—	—	—	—	1	—	—	—	—	—	1	—	—	—	—	—
—	—	—	—	—	—	—	—	—	—	—	—	—	—	—	—	3	—	—	—	—	—	3	—	—	—	—	—
—	—	—	—	—	—	—	—	—	—	—	—	—	—	—	—	11	—	—	—	5	—	—	—	—	—	—	—
—	—	1	—	—	—	—	—	—	—	—	—	—	—	—	—	—	—	—	—	—	—	—	—	—	—	—	—
—	—	—	—	2	—	—	—	—	—	2	—	—	—	—	—	3	—	—	—	—	—	3	—	—	—	—	—
—	—	—	—	—	—	—	—	—	—	—	—	—	—	—	—	1	—	—	—	—	—	1	—	—	—	—	—
—	—	—	—	—	—	—	—	—	—	—	—	—	—	—	—	—	—	—	—	—	—	—	—	—	—	—	—
—	—	—	—	—	—	—	—	—	—	—	—	—	—	—	—	—	—	—	—	—	—	—	—	—	—	—	—
—	—	—	—	—	—	—	—	—	—	—	—	—	—	—	—	8	—	—	—	—	—	8	—	—	—	—	—
—	—	—	—	—	—	—	—	—	—	—	—	—	—	—	—	2	—	—	—	—	—	2	—	—	—	—	—
—	—	—	—	—	—	—	—	—	—	—	—	—	—	—	—	—	—	—	—	—	—	—	—	—	—	—	—
—	—	—	—	—	—	—	—	—	—	—	—	—	—	—	—	—	—	—	—	—	—	—	—	—	—	—	—
—	—	—	—	—	—	—	—	—	—	—	—	—	—	—	—	1	—	—	—	—	—	1	—	—	—	—	—
—	—	—	—	—	—	—	—	—	—	—	—	—	—	—	—	—	—	—	—	—	—	—	—	—	—	—	—
—	—	—	—	2	—	—	—	—	—	2	—	—	—	—	—	1	—	—	—	—	—	1	—	—	—	—	—
—	—	—	—	—	—	—	—	—	—	—	—	—	—	—	—	—	—	—	—	—	—	—	—	—	—	—	—
—	—	—	—	—	—	—	—	—	—	—	—	—	—	—	—	1	—	—	—	—	—	1	—	—	—	—	—
1	—	—	—	—	—	—	—	—	—	—	—	—	—	—	—	58	—	—	—	—	—	45	—	—	—	—	—

第一八表 工業事業體ニ於ケル産業及教育程度別技術者數(全鮮)

	ガス業、電氣業及水道業												窯業及土石工業											
	總數						内20—49歳ノ者						總數						内20—49歳ノ者					
	現術技者		元術技者		技術能力者		現術技者		元術技者		技術能力者		現術技者		元術技者		技術能力者		現術技者		元術技者		技術能力者	
	男	女	男	女	男	女	男	女	男	女	男	女	男	女	男	女	男	女	男	女	男	女	男	女
各種資格合格者	人 176	人 —	人 4	人 —	人 14	人 —	人 165	人 —	人 4	人 —	人 13	人 —	人 6	人 —	人 —	人 —	人 —	人 —	人 6	人 —	人 —	人 —	人 —	人 —
一 文部省令實業學校卒業程度檢定合格者	—	—	—	—	—	—	—	—	—	—	—	—	—	—	—	—	—	—	—	—	—	—	—	—
二 航空機乘員(航空法第十六條)	—	—	—	—	—	—	—	—	—	—	—	—	—	—	—	—	—	—	—	—	—	—	—	—
三 遞信省令電氣事業主任技術者	167	—	4	—	13	—	156	—	4	—	12	—	2	—	—	—	—	—	2	—	—	—	—	—
四 商工・內務省令瓦斯事業主任技術者	3	—	—	—	—	—	3	—	—	—	—	—	—	—	—	—	—	—	—	—	—	—	—	—
五 朝鮮總督府令火藥類取扱者	1	—	—	—	—	—	1	—	—	—	—	—	1	—	—	—	—	—	1	—	—	—	—	—
六 內務省令火藥類取扱者	—	—	—	—	—	—	—	—	—	—	—	—	—	—	—	—	—	—	—	—	—	—	—	—
七 內務省令火藥類作業主任者	—	—	—	—	—	—	—	—	—	—	—	—	—	—	—	—	—	—	—	—	—	—	—	—
八 內務省令壓縮瓦斯及液化瓦斯事業主任技術者	1	—	—	—	—	—	1	—	—	—	—	—	—	—	—	—	—	—	—	—	—	—	—	—
九 朝鮮總督府令無線通信士	—	—	—	—	—	—	—	—	—	—	—	—	—	—	—	—	—	—	—	—	—	—	—	—
一〇 遞信省令無線通信士	1	—	—	—	1	—	1	—	—	—	1	—	—	—	—	—	—	—	—	—	—	—	—	—
一一 朝鮮總督府令醫師試驗合格者	—	—	—	—	—	—	—	—	—	—	—	—	2	—	—	—	—	—	2	—	—	—	—	—
一二 文部省令醫師試驗合格者	—	—	—	—	—	—	—	—	—	—	—	—	—	—	—	—	—	—	—	—	—	—	—	—
一三 朝鮮總督府令齒科醫師試驗合格者	—	—	—	—	—	—	—	—	—	—	—	—	—	—	—	—	—	—	—	—	—	—	—	—
一四 文部省令齒科醫師試驗合格者	—	—	—	—	—	—	—	—	—	—	—	—	—	—	—	—	—	—	—	—	—	—	—	—
一五 朝鮮總督府令藥劑師試驗合格者	—	—	—	—	—	—	—	—	—	—	—	—	—	—	—	—	—	—	—	—	—	—	—	—
一六 文部省令藥劑師試驗合格者	—	—	—	—	—	—	—	—	—	—	—	—	—	—	—	—	—	—	—	—	—	—	—	—
一七 朝鮮總督府獸醫師試驗合格者	—	—	—	—	—	—	—	—	—	—	—	—	—	—	—	—	—	—	—	—	—	—	—	—
一八 農林省令獸醫師試驗又ハ農商務省令獸醫師免許試驗合格者	—	—	—	—	—	—	—	—	—	—	—	—	—	—	—	—	—	—	—	—	—	—	—	—
一九 文部省令高等學校物理・化學教員檢定合格者	—	—	—	—	—	—	—	—	—	—	—	—	—	—	—	—	—	—	—	—	—	—	—	—
二〇 文部省令師範學校・中學校・高等女學校・物理・化學教員檢定合格者	—	—	—	—	—	—	—	—	—	—	—	—	—	—	—	—	—	—	—	—	—	—	—	—
二一 文部省令實業學校教員檢定(商業科ヲ除ク)	—	—	—	—	—	—	—	—	—	—	—	—	—	—	—	—	—	—	—	—	—	—	—	—
二二 遞信省令電氣通信技術者資格檢定合格者	3	—	—	—	—	—	3	—	—	—	—	—	—	—	—	—	—	—	—	—	—	—	—	—
二三 厚生省令機械技術者檢定合格者	—	—	—	—	—	—	—	—	—	—	—	—	—	—	—	—	—	—	—	—	—	—	—	—
二四 其ノ他ノ試驗又ハ檢定合格者	—	—	—	—	—	—	—	—	—	—	—	—	1	—	—	—	—	—	1	—	—	—	—	—

	紡織工業												製材及木製品工業											
	總數						内20—49歳ノ者						總數						内20—49歳ノ者					
	現術技者		元術技者		技術能力者		現術技者		元術技者		技術能力者		現術技者		元術技者		技術能力者		現術技者		元術技者		技術能力者	
	男	女	男	女	男	女	男	女	男	女	男	女	男	女	男	女	男	女	男	女	男	女	男	女
各種資格合格者	人 15	人 —	人 2	人 —	人 1	人 —	人 14	人 —	人 2	人 —	人 1	人 —	人 —	人 —	人 —	人 —	人 —	人 —	人 —	人 —	人 —	人 —	人 —	人 —
一	—	—	—	—	—	—	—	—	—	—	—	—	—	—	—	—	—	—	—	—	—	—	—	—
二	—	—	—	—	—	—	—	—	—	—	—	—	—	—	—	—	—	—	—	—	—	—	—	—
三	12	—	—	—	—	—	12	—	—	—	—	—	—	—	—	—	—	—	—	—	—	—	—	—
四	—	—	—	—	—	—	—	—	—	—	—	—	—	—	—	—	—	—	—	—	—	—	—	—
五	—	—	1	—	—	—	—	—	—	—	—	—	—	—	—	—	—	—	—	—	—	—	—	—
六	—	—	—	—	—	—	—	—	—	—	—	—	—	—	—	—	—	—	—	—	—	—	—	—
七	—	—	—	—	—	—	—	—	—	—	—	—	—	—	—	—	—	—	—	—	—	—	—	—
八	—	—	—	—	—	—	—	—	—	—	—	—	—	—	—	—	—	—	—	—	—	—	—	—
九	—	—	—	—	—	—	—	—	—	—	—	—	—	—	—	—	—	—	—	—	—	—	—	—
一〇	—	—	—	—	—	—	—	—	—	—	—	—	—	—	—	—	—	—	—	—	—	—	—	—
一一	1	—	—	—	—	—	—	—	—	—	—	—	—	—	—	—	—	—	—	—	—	—	—	—
一二	—	—	—	—	—	—	—	—	—	—	—	—	—	—	—	—	—	—	—	—	—	—	—	—
一三	—	—	—	—	—	—	—	—	—	—	—	—	—	—	—	—	—	—	—	—	—	—	—	—
一四	—	—	1	—	—	—	—	—	1	—	—	—	—	—	—	—	—	—	—	—	—	—	—	—
一五	—	—	—	—	—	—	—	—	—	—	—	—	—	—	—	—	—	—	—	—	—	—	—	—
一六	—	—	—	—	—	—	—	—	—	—	—	—	—	—	—	—	—	—	—	—	—	—	—	—
一七	—	—	—	—	—	—	—	—	—	—	—	—	—	—	—	—	—	—	—	—	—	—	—	—
一八	—	—	—	—	—	—	—	—	—	—	—	—	—	—	—	—	—	—	—	—	—	—	—	—
一九	—	—	—	—	—	—	—	—	—	—	—	—	—	—	—	—	—	—	—	—	—	—	—	—
二〇	—	—	—	—	—	—	—	—	—	—	—	—	—	—	—	—	—	—	—	—	—	—	—	—
二一	—	—	1	—	—	—	—	—	1	—	—	—	—	—	—	—	—	—	—	—	—	—	—	—
二二	—	—	—	—	—	—	—	—	—	—	—	—	—	—	—	—	—	—	—	—	—	—	—	—
二三	—	—	—	—	—	—	—	—	—	—	—	—	—	—	—	—	—	—	—	—	—	—	—	—
二四	2	—	—	—	1	—	2	—	—	—	1	—	—	—	—	—	—	—	—	—	—	—	—	—

アジア歴史資料センター Japan Center for Asian Historical Records http://www.jacar.go.jp

第八表　工業事業體ニ於ケル

	企業												印刷業及製本業									
	總數						內20—49歲ノ者						總數						內20—			
	現業技術者		元業技術者		技術能力者		現業技術者		元業技術者		技術能力者		現業技術者		元業技術者		技術能力者		現業技術者			
	男	女	男	女	男	女	男	女	男	女	男	女	男	女	男	女	男	女	男	女		
各種資格合格者	9	—	2	—	—	—	9	—	2	—	—	—	1	—	—	—	—	—	1	—		
一 文部省令實業學校卒業程度檢定合格者	1	—	—	—	—	—	1	—	—	—	—	—	—	—	—	—	—	—	—	—		
二 航空機乘員（航空法第十六條）	—	—	—	—	—	—	—	—	—	—	—	—	—	—	—	—	—	—	—	—		
三 遞信省令電氣事業主任技術者	—	—	—	—	—	—	—	—	—	—	—	—	1	—	—	—	—	—	1	—		
四 商工・內務省令瓦斯事業主任技術者	1	—	—	—	—	—	1	—	—	—	—	—	—	—	—	—	—	—	—	—		
五 朝鮮總督府令火藥類取扱者	—	—	—	—	—	—	—	—	—	—	—	—	—	—	—	—	—	—	—	—		
六 內務省令火藥類取扱者	—	—	1	—	—	—	—	—	1	—	—	—	—	—	—	—	—	—	—	—		
七 內務省令火藥類作業主任者	—	—	—	—	—	—	—	—	—	—	—	—	—	—	—	—	—	—	—	—		
八 內務省令瓦斯及液化瓦斯事業主任者	—	—	—	—	—	—	—	—	—	—	—	—	—	—	—	—	—	—	—	—		
九 朝鮮總督府令無線通信士	—	—	—	—	—	—	—	—	—	—	—	—	—	—	—	—	—	—	—	—		
一〇 遞信省令無線通信士	—	—	—	—	—	—	—	—	—	—	—	—	—	—	—	—	—	—	—	—		
一一 朝鮮總督府令醫師試驗合格者	2	—	—	—	—	—	2	—	—	—	—	—	—	—	—	—	—	—	—	—		
一二 文部省令醫師試驗合格者	—	—	—	—	—	—	—	—	—	—	—	—	—	—	—	—	—	—	—	—		
一三 朝鮮總督府令齒科醫師試驗合格者	—	—	—	—	—	—	—	—	—	—	—	—	—	—	—	—	—	—	—	—		
一四 文部省令齒科醫師試驗合格者	—	—	—	—	—	—	—	—	—	—	—	—	—	—	—	—	—	—	—	—		
一五 朝鮮總督府令藥劑師試驗合格者	2	—	—	—	—	—	2	—	—	—	—	—	—	—	—	—	—	—	—	—		
一六 文部省令藥劑師試驗合格者	—	—	—	—	—	—	—	—	—	—	—	—	—	—	—	—	—	—	—	—		
一七 朝鮮總督府獸醫師試驗合格者	—	—	—	—	—	—	—	—	—	—	—	—	—	—	—	—	—	—	—	—		
一八 農林省令獸醫師試驗又ハ農商務省令獸醫師免許試驗合格者	—	—	—	—	—	—	—	—	—	—	—	—	—	—	—	—	—	—	—	—		
一九 文部省令高等學校物理・化學教員檢定合格者	—	—	—	—	—	—	—	—	—	—	—	—	—	—	—	—	—	—	—	—		
二〇 文部省令師範學校・中學校・高等女學校・物理・化學教員檢定合格者	—	—	—	—	—	—	—	—	—	—	—	—	—	—	—	—	—	—	—	—		
二一 文部省令實業學校教員檢定（商業科ヲ除ク）	—	—	—	—	—	—	—	—	—	—	—	—	—	—	—	—	—	—	—	—		
二二 遞信省令電氣通信技術者資格檢定合格者	—	—	1	—	—	—	—	—	1	—	—	—	—	—	—	—	—	—	—	—		
二三 厚生省令機械技術者檢定合格者	—	—	—	—	—	—	—	—	—	—	—	—	—	—	—	—	—	—	—	—		
二四 其ノ他ノ試驗又ハ檢定合格者	3	—	—	—	—	—	3	—	—	—	—	—	—	—	—	—	—	—	—	—		

產業及教育程度別技術者數（其ノ一）

本業				土木建築業								其ノ他ノ工業							
49歲ノ者				總數				內20—49歲ノ者				總數				內20—49歲ノ者			
元業技術者		技術能力者		現業技術者		元業技術者		技術能力者		現業技術者		元業技術者		技術能力者		現業技術者		元業技術者	
男	女	男	女	男	女	男	女	男	女	男	女	男	女	男	女	男	女	男	女
—	—	—	—	60	—	3	—	3	—	56	—	3	—	3	—	1	—	3	—
—	—	—	—	—	—	—	—	—	—	—	—	—	—	—	—	—	—	—	—
—	—	—	—	—	—	—	—	—	—	—	—	—	—	—	—	—	—	—	—
—	—	—	—	20	—	—	—	—	—	20	—	—	—	—	—	—	—	—	—
—	—	—	—	—	—	—	—	—	—	—	—	—	—	—	—	—	—	—	—
—	—	—	—	26	—	2	—	2	—	24	—	2	—	2	—	—	—	—	—
—	—	—	—	7	—	—	—	1	—	5	—	—	—	1	—	—	—	—	—
—	—	—	—	—	—	—	—	—	—	—	—	—	—	—	—	—	—	—	—
—	—	—	—	—	—	—	—	—	—	—	—	—	—	—	—	—	—	—	—
—	—	—	—	—	—	—	—	—	—	—	—	—	—	—	—	—	—	—	—
—	—	—	—	1	—	—	—	—	—	1	—	—	—	—	—	—	—	—	—
—	—	—	—	—	—	—	—	—	—	—	—	—	—	—	—	—	—	—	—
—	—	—	—	—	—	—	—	—	—	—	—	—	—	—	—	—	—	—	—
—	—	—	—	—	—	—	—	—	—	—	—	—	—	—	—	—	—	—	—
—	—	—	—	—	—	—	—	—	—	—	—	—	—	—	—	—	—	—	—
—	—	—	—	—	—	—	—	—	—	—	—	—	—	—	—	—	—	—	—
—	—	—	—	—	—	—	—	—	—	—	—	—	—	—	—	—	—	—	—
—	—	—	—	—	—	—	—	—	—	—	—	—	—	—	—	—	—	—	—
—	—	—	—	—	—	—	—	—	—	—	—	—	—	—	—	—	—	—	—
—	—	—	—	—	—	—	—	—	—	—	—	—	—	—	—	—	—	—	—
—	—	—	—	—	—	—	—	—	—	—	—	—	—	—	—	—	—	—	—
—	—	—	—	1	—	—	—	—	—	1	—	—	—	—	—	—	—	—	—
—	—	—	—	2	—	—	—	—	—	2	—	—	—	—	—	—	—	—	—
—	—	—	—	—	—	—	—	—	—	—	—	—	—	—	—	—	—	—	—
—	—	—	—	4	—	—	—	—	—	4	—	—	—	—	—	—	—	—	—
—	—	—	—	—	—	—	—	—	—	—	—	—	—	—	—	—	—	—	—
—	—	—	—	2	—	1	—	—	—	2	—	1	—	—	—	1	—	—	—

第一九表　鑛業事業體ニ於ケル産業年齢（數ヘ年）及民國籍別勞務者數　（全鮮）

（男）

	14歳以下			15歳—16歳			17歳—20歳			小計			21歳—25歳			26歳—30歳			小計		
	內地人	朝鮮人	外國人	內地人	朝鮮人	外國人	內地人	朝鮮人	外國人	內地人	朝鮮人	外國人	內地人	朝鮮人	外國人	內地人	朝鮮人	外國人	內地人	朝鮮人	外國人
總數	—	41	—	—	259	—	2	1317	1	2	1617	1	5	2502	5	18	2829	6	23	5331	11
金屬鑛業	—	29	—	—	163	—	1	869	1	1	1066	1	3	1754	5	9	2177	6	12	3931	11
石炭鑛業	—	—	—	—	6	—	—	52	—	—	58	—	—	79	—	1	83	—	1	162	—
其ノ他ノ鑛業	—	12	—	—	35	—	1	396	—	1	493	—	2	669	—	8	569	—	10	1238	—

（女）

	14歳以下			15歳—16歳			17歳—20歳			小計			21歳—25歳			26歳—30歳			小計		
	內地人	朝鮮人	外國人	內地人	朝鮮人	外國人	內地人	朝鮮人	外國人	內地人	朝鮮人	外國人	內地人	朝鮮人	外國人	內地人	朝鮮人	外國人	內地人	朝鮮人	外國人
總數	—	41	—	—	30	—	—	35	—	—	106	—	—	72	—	3	66	—	3	138	—
金屬鑛業	—	15	—	—	7	—	—	12	—	—	34	—	—	35	—	1	35	—	1	70	—
石炭鑛業	—	—	—	—	1	—	—	1	—	—	2	—	—	2	—	—	1	—	—	3	—
其ノ他ノ鑛業	—	26	—	—	22	—	—	22	—	—	70	—	—	35	—	2	30	—	2	65	—

備考　1. 勞働者30未滿ノ採鑛事業體ニ付作成ス　　2. 各道別ニ作成セルモ紙數ノ都合上省略掲載ス

31歳—35歳			36歳—40歳			小計			41歳—45歳			46歳—50歳			51歳—55歳			56歳—以上			小計			合計			總計
內地人	朝鮮人	外國人	內地人	朝鮮人	外國人	內地人	朝鮮人	外國人	內地人	朝鮮人	外國人	內地人	朝鮮人	外國人	內地人	朝鮮人	外國人	內地人	朝鮮人	外國人	內地人	朝鮮人	外國人	內地人	朝鮮人	外國人	
16	2258	1	17	1579	—	33	3837	1	18	1180	1	20	799	1	10	421	—	12	230	—	60	2630	2	118	1,3415	15	1,3548
12	1744	1	12	1193	—	24	2937	1	14	842	1	12	600	1	8	313	—	8	156	—	42	1911	2	79	9345	15	9939
2	66	—	3	27	—	5	93	—	—	46	—	1	15	—	2	13	—	—	5	—	3	79	—	9	392	—	401
2	448	—	2	359	—	4	807	—	4	292	—	7	184	—	—	95	—	4	69	—	15	640	—	30	3178	—	3208

31歳—35歳			36歳—40歳			小計			41歳—45歳			46歳—50歳			51歳—55歳			56歳—以上			小計			合計			總計
內地人	朝鮮人	外國人	內地人	朝鮮人	外國人	內地人	朝鮮人	外國人	內地人	朝鮮人	外國人	內地人	朝鮮人	外國人	內地人	朝鮮人	外國人	內地人	朝鮮人	外國人	內地人	朝鮮人	外國人	內地人	朝鮮人	外國人	
—	67	—	—	62	—	—	129	—	—	51	—	—	27	—	—	24	—	—	15	—	—	117	—	3	490	—	493
—	47	—	—	24	—	—	71	—	—	19	—	—	17	—	—	14	—	—	4	—	—	54	—	1	229	—	230
—	—	—	—	1	—	—	1	—	—	2	—	—	—	—	—	—	—	—	—	—	—	2	—	—	8	—	8
—	20	—	—	37	—	—	57	—	—	30	—	—	10	—	—	10	—	—	11	—	—	61	—	2	253	—	255

第二〇表　鑛業事業體ニ於ケル産業及國民籍別勞務者數　（全鮮）

	總數				女			
	總數	內地人	朝鮮人	外國人	總數	內地人	朝鮮人	外國人
總數	20,7021	1891	20,2114	3076	19,3242	1602	18,8566	3074
金屬鑛業	11,2629	1257	10,9848	1524	10,4975	1083	10,2370	1522
石炭鑛業	6,3145	344	6,1352	1449	6,1027	298	5,9280	1449
其ノ他ノ鑛業	1,9160	106	1,9012	42	1,5803	97	1,5664	42
砂鑛業	6045	27	6017	1	5851	27	5823	1
土石採取業	6042	97	5885	60	5586	97	5429	60

男			女			
內地人	朝鮮人	外國人	總數	內地人	朝鮮人	外國人
1602	18,8566	3074	1,9779	229	1,9548	2
1083	10,2370	1522	7654	174	7478	2
298	5,9280	1449	2118	46	2072	—
97	1,5664	42	3357	9	3348	—
27	5823	1	194	—	194	—
97	5429	60	456	—	456	—

備考　1，勞働者30人以上ノ全鑛業事業體ニ付作成ス　　2. 結果原表ハ各道別ニ作成セルモ紙數ノ都合上全鮮ノミ掲載ス　　3. 民國籍中臺灣、樺太、南洋人ノ勞務者ハ現在セザルニ付省略ス

第二一表　鑛業事業體ニ於ケル産業及就職經路別勞務者數

	總數					男					女				
	總數	官業ノ依公紹紹ルモ營介介モノ職所ニノ	募者ニノ集ノ依從募ルモ事集モ	縁故採用	其ノ他	總數	官業ノ依公紹紹ルモ營介介モノ職所ニノ	募者ニノ集ノ依從募ルモ事集モ	縁故採用	其ノ他	總數	官業ノ依公紹紹ルモ營介介モノ職所ニノ	募者ニノ集ノ依從募ルモ事集モ	縁故採用	其ノ他
全鮮	22,9997	451	6985	7,7163	13,9998	20,9505	445	6853	7,1129	13,1072	1,4492	6	126	6034	8266
京畿道	6131	9	92	1574	4456	5709	5	92	1506	4106	422	4	—	68	350
忠清北道	8575	—	61	2685	5829	8151	—	51	2579	5521	424	—	10	106	308
忠清南道	1,1216	—	14	4613	6589	1,0128	—	14	4160	5955	1087	—	—	453	634
全羅北道	5837	—	27	2973	2837	5392	—	27	2753	2612	445	—	—	220	225
全羅南道	6769	—	232	4223	2314	6383	—	232	3969	2182	386	—	—	254	132
慶尚北道	1,0885	7	130	2485	8263	1,0154	6	130	2300	7713	731	1	—	185	545
慶尚南道	4103	1	15	1757	2330	3636	1	15	1540	2080	467	—	—	217	250
黄海道	2,4691	60	2095	9060	1,3476	2,2879	59	2049	8372	1,2399	1812	1	46	688	1077
平安南道	3,4081	202	1992	9161	2,2726	3,2461	202	1992	8472	2,1795	1620	—	—	689	931
平安北道	2,6996	2	182	7629	1,9183	2,5844	2	178	7182	1,8482	1152	—	4	447	701
江原道	2,9820	2	1069	1,0389	1,7860	2,8049	2	1056	1,0133	1,6858	1771	—	13	756	1002
咸鏡南道	2,2209	1	640	6396	1,5172	2,0197	1	616	5686	1,3894	2012	—	24	710	1278
咸鏡北道	3,2624	167	436	1,3718	1,8303	3,0521	167	407	1,2477	1,7470	2103	—	29	1241	833

金鑛業

	男					女				
	總數	官業ノ依公紹紹ルモ營介介モノ職所ニノ	募者ニノ集ノ依從募ルモ事集モ	縁故採用	其ノ他	總數	官業ノ依公紹紹ルモ營介介モノ職所ニノ	募者ニノ集ノ依從募ルモ事集モ	縁故採用	其ノ他
全鮮	11,4914	200	1617	3,7998	7,5101	7884	5	54	3363	4462
京畿道	3808	5	39	828	2936	249	4	—	56	189
忠清北道	7226	—	—	2268	4958	304	—	—	91	213
忠清南道	7800	—	12	3417	4371	636	—	—	309	327
全羅北道	2960	—	27	1320	1613	225	—	—	80	145
全羅南道	3330	—	156	2534	640	280	—	—	215	65
慶尚北道	8027	5	45	1716	6261	514	—	—	144	370
慶尚南道	3051	1	15	1392	1643	360	—	—	172	188
黄海道	1,8013	13	535	6770	1,0695	1434	1	17	580	836
平安南道	1,2012	4	156	4983	6869	794	—	—	490	304
平安北道	2,0415	2	104	4321	1,5488	988	—	—	392	596
江原道	1,2450	2	161	3366	8921	569	—	13	173	383
咸鏡南道	1,1413	1	367	3294	7751	1242	—	24	539	679
咸鏡北道	4409	167	—	1287	2955	289	—	—	122	167

石炭鑛業

	男					女				
	總數	官業ノ依公紹紹ルモ營介介モノ職所ニノ	募者ニノ集ノ依從募ルモ事集モ	縁故採用	其ノ他	總數	官業ノ依公紹紹ルモ營介介モノ職所ニノ	募者ニノ集ノ依從募ルモ事集モ	縁故採用	其ノ他
全鮮	6,1428	244	4624	2,0875	3,5685	2126	—	9	901	1216
京畿道	—	—	—	—	—	—	—	—	—	—
忠清北道	138	—	—	8	130	—	—	—	—	—
忠清南道	—	—	—	—	—	—	—	—	—	—
全羅北道	—	—	—	—	—	—	—	—	—	—
全羅南道	1383	—	—	667	716	80	—	—	39	41
慶尚北道	945	—	85	401	459	49	—	—	3	46
慶尚南道	16	—	—	—	16	—	—	—	—	—
黄海道	2203	46	1447	631	79	88	—	9	11	68
平安南道	1,7114	198	1751	2907	1,2258	548	—	—	169	379
平安北道	1958	—	39	1507	412	37	—	—	36	1
江原道	1,0765	—	864	4362	5539	417	—	—	225	192
咸鏡南道	3239	—	112	548	2579	100	—	—	14	86
咸鏡北道	2,3667	—	326	984	1,3497	807	—	—	404	403

備考　1. 全鑛業事業體ニ付作成ス

第二一表 鑛業事業體ニ於ケル産業及就職徑路別勞務者數

	其ノ他ノ鑛業										砂鑛業									
	男					女					男					女				
	總數	官業ノ依公紹紹ルモ營介介ニノ職所	募者ニノ集ノ依從募ルモ事集	緣故採用	其ノ他	總數	官業ノ依公紹紹ルモ營介介ニノ職所	募者ニノ集ノ依從募ルモ事集	緣故採用	其ノ他	總數	官業ノ依公紹紹ルモ營介介ニノ職所	募者ニノ集ノ依從募ルモ事集	緣故採用	其ノ他	總數	官業ノ依公紹紹ルモ營介介ニノ職所	募者ニノ集ノ依從募ルモ事集	緣故採用	其ノ他
全鮮	1,9011	1	269	7183	1,1558	3612	1	24	1557	2030	6568	—	152	3028	3388	201	—	—	114	87
京畿道	280	—	27	20	233	129	—	—	9	120	970	—	15	410	545	—	—	—	—	—
忠清北道	578	—	51	181	346	117	—	10	14	93	172	—	—	103	69	1	—	—	1	—
忠清南道	1215	—	2	229	984	439	—	—	142	297	1051	—	—	509	542	3	—	—	2	1
全羅北道	352	—	—	215	137	70	—	—	30	40	1929	—	—	1214	715	144	—	—	109	35
全羅南道	899	—	—	283	616	26	—	—	—	26	734	—	76	460	198	—	—	—	—	—
慶尙北道	1029	1	—	159	869	150	1	—	28	121	39	—	—	12	27	—	—	—	—	—
慶尙南道	520	—	—	140	380	83	—	—	39	44	13	—	—	—	13	6	—	—	—	6
黃海道	869	—	14	277	578	223	—	12	57	154	159	—	—	28	131	—	—	—	—	—
平安南道	954	—	1	193	760	203	—	—	19	184	976	—	—	166	810	37	—	—	2	35
平安北道	2741	—	31	512	2198	108	—	—	16	92	19	—	—	—	19	—	—	—	—	—
江原道	4660	—	31	2351	2278	782	—	—	357	425	72	—	—	6	66	—	—	—	—	—
咸鏡南道	3123	—	76	1439	1608	374	—	—	144	230	434	—	61	120	253	10	—	—	—	10
咸鏡北道	1791	—	36	1184	571	908	—	2	702	204	—	—	—	—	—	—	—	—	—	—

	土石採取業									
	男					女				
	總數	官業ノ依公紹紹ルモ營介介ニノ職所	募者ニノ集ノ依從募ルモ事集	緣故採用	其ノ他	總數	官業ノ依公紹紹ルモ營介介ニノ職所	募者ニノ集ノ依從募ルモ事集	緣故採用	其ノ他
全鮮	7584	—	197	2047	5340	609	—	39	99	471
京畿道	651	—	11	248	392	44	—	—	3	41
忠清北道	37	—	—	19	18	2	—	—	—	2
忠清南道	63	—	—	5	58	9	—	—	—	9
全羅北道	151	—	—	4	147	6	—	—	1	5
全羅南道	37	—	—	25	12	—	—	—	—	—
慶尙北道	114	—	—	12	102	18	—	—	10	8
慶尙南道	36	—	—	8	28	18	—	—	6	12
黃海道	1635	—	53	666	916	67	—	8	40	19
平安南道	1405	—	84	223	1098	38	—	—	9	29
平安北道	711	—	4	342	365	19	—	4	3	12
江原道	102	—	—	48	54	3	—	—	1	2
咸鏡南道	1988	—	—	285	1703	286	—	—	13	273
咸鏡北道	654	—	45	162	447	99	—	27	13	59

第二表 鑛業事業體ニ於ケル産業別勞働者數（全鮮）

	總數				男			女			
	總數	內地人	朝鮮人	其ノ他	總數	內地人	朝鮮人	其ノ他	總數	內地人	朝鮮人	其ノ他
全鮮	20,3206	1679	19,8518	3008	18,9890	1535	18,5348	3007	1,3316	144	1,3171	1
金屬鑛業	11,0359	1155	10,7745	1459	10,2956	1043	10,0455	1458	7403	112	7290	1
石炭鑛業	6,1934	302	6,0185	1447	6,0013	279	5,8287	1447	1921	23	1898	—
其ノ他ノ鑛業	1,8944	103	1,8800	41	1,5598	94	1,5463	41	3346	9	3337	—
砂鑛業	5966	26	5939	1	5774	26	5747	1	192	—	192	—
土石採取業	6003	93	5850	60	5549	93	5396	60	454	—	454	—

備考 1. 勞働者30人以上ノ全鑛業事業體ニ付作成ス
2. 結果原表ハ各道別ニ作成セルモ紙數ノ都合上全鮮ノミ掲載ス

第二三表　鑛業事業體ニ於ケル産業及年齢別勞務者數（全鮮）

	總數								金	
	總數		內地人		朝鮮人		其ノ他		總數	
	男	女	男	女	男	女	男	女	男	女
總數	19,3242	1,3778	1602	229	18,8566	1,3548	3074	2	10,4975	7654
計	11,5899	7112	618	144	11,4080	6966	1295	2	6,3604	3762
01— 11歳	184	187	—	—	182	187	2	—	102	78
12歳	435	289	—	—	434	289	1	—	254	117
13歳	1250	553	3	1	1245	552	3	—	721	264
14歳	2886	770	14	10	2865	760	7	—	1697	358
15歳	5081	828	21	10	5040	817	20	1	3033	401
16歳	6466	561	31	14	6392	547	43	—	3782	295
17歳	7512	426	39	15	7416	411	57	—	4278	235
18歳	8261	307	46	21	8124	286	91	—	4585	169
19歳	8437	272	31	12	8318	259	88	1	4682	162
20歳	9310	256	35	20	9160	236	115	—	4994	145
21歳	8754	272	13	9	8645	263	95	—	4615	159
22歳	8126	246	11	3	7989	243	126	—	4301	147
23歳	7488	247	19	1	7387	246	82	—	4058	139
24歳	7391	290	40	2	7275	288	76	—	4097	171
25歳	7579	282	60	5	7434	277	85	—	4046	176
26歳	6901	314	53	4	6762	310	86	—	3661	176
27歳	6408	302	61	4	6247	298	100	—	3338	160
28歳	6882	346	84	5	6676	341	122	—	3755	206
29歳	6642	364	57	8	6489	356	96	—	3605	204
30—34 計	2,5255	1748	288	26	2,4513	1722	454	—	1,3791	1035
30歳	5867	341	60	8	5706	333	101	—	3216	195
31歳	5430	371	57	7	5292	364	81	—	3000	229
32歳	4866	347	52	4	4730	343	84	—	2599	202
33歳	4615	320	63	3	4460	317	92	—	2529	180
34歳	4477	369	56	4	4325	365	96	—	2387	229
35—39 計	1,8704	1733	285	16	1,7926	1717	493	—	9911	1019
35歳	4167	415	71	1	4001	414	95	—	2273	197
36歳	4428	418	75	3	4273	415	80	—	2282	272
37歳	3609	293	57	3	3447	290	105	—	1916	187
38歳	3221	289	40	7	3068	282	113	—	1713	185
39歳	3279	318	42	2	3137	316	100	—	1727	172
40—44 計	1,4410	1265	161	19	1,3891	1246	358	—	7705	758
40歳	3285	261	44	6	3137	255	104	—	1721	156
41歳	3097	249	34	3	2988	246	75	—	1666	138
42歳	2642	248	29	4	2555	244	58	—	1462	151
43歳	2574	225	17	4	2496	221	61	—	1370	140
44歳	2812	282	37	2	2715	280	60	—	1486	173
45—49 計	1,0153	1050	94	11	9778	1039	281	—	5280	635
45歳	2508	237	14	—	2438	237	61	—	1311	147
46歳	2175	230	20	5	2096	225	59	—	1106	142
47歳	2083	225	23	3	2019	222	41	—	1130	140
48歳	1786	179	17	2	1714	177	55	—	937	110
49歳	1601	179	20	1	1516	178	65	—	796	96
50—54 計	5380	549	81	5	5174	544	125	—	2921	295
50歳	1446	144	21	1	1382	143	43	—	791	73
51歳	1141	124	20	1	1099	123	22	—	619	66
52歳	999	107	15	2	959	105	25	—	549	61
53歳	930	86	12	—	893	86	25	—	502	51
54歳	864	88	13	1	841	87	10	—	460	44
55—59 計	2334	219	55	7	2230	212	49	—	1259	109
55歳	641	55	18	1	608	54	15	—	326	27
56歳	549	40	15	1	521	39	14	—	288	23
57歳	415	55	6	3	397	52	11	—	234	26
58歳	383	36	8	—	372	36	3	—	209	21
59歳	346	33	8	2	332	31	6	—	202	17
60歳以上	1013	103	20	1	974	102	19	—	564	47
不詳	—	—	—	—	—	—	—	—	—	—

備考　1. 勞働者30人以上ノ金鑛業事業體ニ付作成ス　2. 結果原表ハ各道別ニ作成セルモ紙數ノ都合上省略掲載ス

鑛業						石炭鑛業							
內地人		朝鮮人		其ノ他		總數		內地人		朝鮮人		其ノ他	
男	女	男	女	男	女	男	女	男	女	男	女	男	女
1083	174	10,2370	7478	1522	2	6,1027	2118	298	46	5,9280	2072	1443	—
430	108	8,2493	3654	681	2	3,6798	1018	138	97	3,6081	979	577	—
—	—	101	78	1	—	19	5	—	—	18	5	1	—
—	—	253	117	1	—	70	20	—	—	70	20	—	—
1	1	718	263	2	—	249	60	1	—	247	60	1	—
12	9	1682	349	3	—	677	139	—	1	673	138	4	—
18	6	3000	394	15	1	1304	176	2	4	1298	172	4	—
26	11	3727	284	29	—	1832	107	5	3	1817	104	10	—
31	11	4209	224	38	—	2288	68	6	3	2264	65	18	—
31	14	4505	155	49	—	2643	51	10	7	2591	44	42	—
19	9	4615	152	48	1	2678	23	7	3	2635	20	36	—
25	17	4910	128	59	—	3187	32	6	3	3125	29	56	—
8	8	4556	151	50	—	3139	29	4	1	3093	28	42	—
5	3	4228	144	68	—	2786	24	6	—	2724	24	56	—
13	—	4001	139	44	—	2427	32	4	1	2389	31	34	—
28	—	4029	171	40	—	2372	31	10	2	2328	25	34	—
41	3	3964	173	41	—	2526	33	15	2	2467	31	44	—
37	4	3577	172	47	—	2245	43	11	—	2199	43	35	—
39	3	3259	157	40	—	2124	39	16	1	2053	38	55	—
55	3	3641	203	59	—	2175	45	24	2	2092	43	59	—
40	4	3518	200	47	—	2055	59	11	1	1998	55	46	—
196	20	1,3314	1015	221	—	7959	263	60	4	7675	259	218	—
42	6	3126	189	48	—	1858	51	12	1	1796	50	50	—
42	5	2923	224	35	—	1655	46	9	1	1605	45	41	—
31	3	2528	199	40	—	1558	59	13	1	1505	58	40	—
41	2	2438	178	50	—	1454	58	15	1	1398	57	41	—
40	4	2299	225	48	—	1428	49	11	—	1371	49	46	—
156	14	9531	999	224	—	5960	290	96	—	5675	290	249	—
36	1	2189	196	48	—	1256	70	12	—	1204	70	40	—
33	3	2206	269	43	—	1457	63	6	—	1418	63	33	—
20	2	1842	185	48	—	1130	46	7	—	1069	46	54	—
28	7	1638	178	47	—	1020	47	5	—	954	47	61	—
33	1	1656	171	38	—	1097	64	6	—	1030	64	61	—
120	14	7417	744	168	—	4614	247	25	4	4410	243	179	—
37	4	1631	152	53	—	1095	56	4	2	1042	54	49	—
22	3	1617	135	27	—	980	55	7	—	931	55	42	—
26	2	1406	149	30	—	777	43	3	1	746	42	28	—
12	3	1332	137	26	—	836	42	4	1	799	41	33	—
23	2	1431	171	32	—	926	51	7	—	892	51	27	—
72	9	5071	626	137	—	9369	160	12	—	9218	160	139	—
7	—	1272	147	32	—	827	47	4	—	794	47	29	—
18	4	1053	138	35	—	724	29	2	—	698	29	24	—
19	2	1095	133	16	—	656	38	2	—	630	33	24	—
16	2	898	108	23	—	603	19	—	—	572	19	31	—
12	1	753	95	31	—	559	27	4	—	524	27	31	—
58	4	2811	291	57	—	1534	100	16	—	1455	100	63	—
15	1	753	72	23	—	431	32	2	—	411	32	18	—
15	1	590	65	14	—	330	32	2	—	321	32	7	—
10	1	530	60	9	—	279	10	3	—	260	10	16	—
7	—	487	51	8	—	261	11	4	—	242	11	15	—
6	1	451	43	3	—	233	15	5	—	221	15	7	—
42	6	1190	103	27	—	591	31	7	1	568	30	16	—
12	1	308	21	5	—	176	11	2	—	167	11	7	—
12	1	266	22	10	—	157	3	1	—	153	3	3	—
6	2	220	24	8	—	96	9	—	1	93	8	3	—
6	—	201	21	2	—	91	7	2	—	89	7	—	—
6	2	194	15	2	—	71	1	2	—	66	1	3	—
14	1	543	46	7	—	210	11	4	—	198	11	8	—
—	—	—	—	—	—	—	—	—	—	—	—	—	—

アジア歴史資料センター
Japan Center for Asian Historical Records
http://www.jacar.go.jp/

第二三表　鑛業事業體ニ於ケル産業及年齢別勞務者數（全鮮）

	其ノ他ノ鑛業								砂	
	總數		內地人		朝鮮人		其ノ他		總數	
	男	女	男	女	男	女	男	女	男	女
總數	1,5803	3357	97	9	1,5664	3348	42	1	5851	194
計	9197	1998	30	1	9160	1995	7	—	3377	68
01— 11歳	31	102	—	—	31	102	—	—	25	—
12歳	77	147	—	—	77	147	—	—	24	—
13歳	170	213	—	—	170	213	—	—	72	—
14歳	317	245	1	—	316	245	—	—	132	3
15歳	449	223	1	—	448	223	—	—	195	2
16歳	530	139	—	—	529	139	1	—	198	1
17歳	571	104	1	1	569	103	1	—	212	2
18歳	600	66	2	—	598	66	—	—	237	4
19歳	646	72	5	—	640	72	1	—	244	4
20歳	690	67	1	—	689	67	—	—	234	4
21歳	594	68	—	—	594	68	—	—	208	7
22歳	586	54	—	—	586	54	—	—	232	7
23歳	585	54	—	—	585	54	—	—	201	6
24歳	526	71	1	—	523	71	2	—	188	4
25歳	596	59	3	—	593	59	—	—	196	5
26歳	578	71	3	—	574	71	1	—	208	5
27歳	537	86	4	—	533	86	—	—	181	5
28歳	550	72	4	—	546	72	—	—	178	6
29歳	564	83	4	—	559	83	1	—	212	3
30—34 計	2096	356	21	2	2008	354	7	—	716	26
30歳	457	74	4	1	453	73	—	—	168	5
31歳	444	76	3	1	438	75	3	—	160	3
32歳	401	65	5	—	395	65	1	—	132	8
33歳	359	70	5	—	353	70	1	—	125	3
34歳	375	71	4	—	369	71	2	—	131	7
35—38 計	1603	356	18	2	1578	354	9	—	544	34
35歳	347	136	3	—	339	136	5	—	136	4
36歳	379	67	5	—	372	67	2	—	124	10
37歳	329	46	4	1	325	45	—	—	106	4
38歳	293	43	4	—	288	43	1	—	86	8
39歳	255	64	—	1	254	63	1	—	92	8
40—44 計	1188	220	12	1	1172	219	4	—	419	18
40歳	265	42	1	—	263	42	1	—	94	3
41歳	270	46	3	—	266	46	1	—	77	5
42歳	221	47	—	1	221	46	—	—	84	1
43歳	199	37	1	—	197	37	1	—	82	2
44歳	233	48	7	—	225	48	1	—	82	7
45—49 計	850	194	7	2	839	192	4	—	365	32
45歳	214	35	1	—	213	35	—	—	86	5
46歳	209	44	—	1	209	43	—	—	60	5
47歳	163	38	2	1	160	37	1	—	69	6
48歳	132	35	1	—	130	35	1	—	74	8
49歳	132	42	3	—	127	42	2	—	76	8
50—54 計	521	132	8	1	510	131	3	—	243	12
50歳	134	31	3	—	129	31	2	—	56	4
51歳	111	21	1	—	109	21	1	—	48	4
52歳	104	33	1	1	103	32	—	—	34	1
53歳	88	21	1	—	87	21	—	—	47	1
54歳	84	26	2	—	82	26	—	—	58	2
55—59 計	279	69	2	—	266	69	5	—	126	3
55歳	80	21	1	—	77	21	2	—	36	1
56歳	62	12	1	—	60	12	1	—	29	—
57歳	43	18	—	—	43	18	—	—	19	—
58歳	46	8	—	—	45	8	1	—	21	—
59歳	42	10	—	—	41	10	1	—	21	2
60歳以上	135	34	1	—	131	34	3	—	61	1
不詳	—	—	—	—	—	—	—	—	—	—

鑛業						土石採取業					
內地人		朝鮮人		其ノ他		總數		內地人		朝鮮人		其ノ他	
男	女	男	女	男	女	男	女	男	女	男	女	男	女
27	—	5823	194	1	—	5586	456	97	—	5429	456	60	—
9	—	3367	68	1	—	3019	270	11	—	2979	270	29	—
—	—	25	—	—	—	7	2	—	—	7	2	—	—
—	—	24	—	—	—	10	5	—	—	10	5	—	—
—	—	72	—	—	—	38	16	—	—	38	16	—	—
—	—	132	3	—	—	63	25	1	—	62	25	—	—
—	—	195	2	—	—	100	26	—	—	99	26	1	—
—	—	197	1	1	—	124	19	—	—	122	19	2	—
—	—	212	2	—	—	163	17	1	—	162	17	—	—
—	—	237	4	—	—	196	17	3	—	193	17	—	—
—	—	244	4	—	—	187	11	—	—	184	11	3	—
2	—	232	4	—	—	205	8	1	—	204	8	—	—
1	—	207	7	—	—	198	9	—	—	195	9	3	—
—	—	232	7	—	—	221	14	—	—	219	14	2	—
1	—	200	6	—	—	217	16	1	—	212	16	4	—
1	—	187	4	—	—	208	13	—	—	208	13	—	—
1	—	195	5	—	—	215	9	—	—	215	9	—	—
1	—	207	5	—	—	209	19	1	—	205	19	3	—
—	—	181	5	—	—	228	12	2	—	221	12	5	—
—	—	178	6	—	—	224	17	1	—	219	17	4	—
2	—	210	3	—	—	206	15	—	—	204	15	2	—
4	—	712	26	—	—	819	68	7	—	804	68	8	—
1	—	167	5	—	—	168	16	1	—	164	16	3	—
2	—	158	3	—	—	171	17	1	—	169	17	2	—
—	—	132	8	—	—	176	13	3	—	170	13	3	—
1	—	124	3	—	—	148	9	1	—	147	9	—	—
—	—	131	7	—	—	156	13	1	—	155	13	—	—
6	—	538	34	—	—	686	40	71	—	604	40	11	—
1	—	135	4	—	—	155	8	19	—	134	8	2	—
1	—	123	10	—	—	186	6	30	—	154	6	2	—
—	—	106	4	—	—	128	10	20	—	105	10	3	—
2	—	84	8	—	—	109	6	1	—	104	6	4	—
2	—	90	8	—	—	108	10	1	—	107	10	—	—
1	—	418	18	—	—	484	22	9	—	474	22	7	—
1	—	93	3	—	—	110	4	1	—	108	4	1	—
—	—	77	5	—	—	104	5	2	—	97	5	5	—
—	—	84	1	—	—	98	6	—	—	98	6	—	—
—	—	82	2	—	—	87	4	—	—	86	4	1	—
—	—	82	7	—	—	85	3	—	—	85	3	—	—
1	—	964	92	—	—	289	29	2	—	286	29	1	—
1	—	85	5	—	—	70	3	1	—	69	3	—	—
—	—	60	5	—	—	76	10	—	—	76	10	—	—
—	—	69	6	—	—	65	3	—	—	65	3	—	—
—	—	74	8	—	—	40	7	—	—	40	7	—	—
—	—	76	8	—	—	38	6	1	—	36	6	1	—
4	—	239	12	—	—	161	10	—	—	159	10	2	—
1	—	55	4	—	—	34	4	—	—	34	4	—	—
2	—	46	4	—	—	33	1	—	—	33	1	—	—
1	—	33	1	—	—	33	2	—	—	33	2	—	—
—	—	47	1	—	—	32	2	—	—	30	2	2	—
—	—	58	2	—	—	29	1	—	—	29	1	—	—
1	—	125	3	—	—	85	7	3	—	81	7	1	—
1	—	35	1	—	—	23	—	2	—	20	—	1	—
—	—	29	—	—	—	13	2	—	—	13	2	—	—
—	—	19	—	—	—	23	2	1	—	22	2	—	—
—	—	21	—	—	—	16	—	—	—	16	—	—	—
—	—	21	2	—	—	10	3	—	—	10	3	—	—
1	—	60	1	—	—	43	10	—	—	42	10	1	—
—	—	—	—	—	—	—	—	—	—	—	—	—	—

アジア歴史資料センター
Japan Center for Asian Historical Records
http://www.jacar.go.jp/

第二四表　鑛業事業體ニ於ケル産業及在職期間別一箇年解雇勞務者數

	總數						金屬鑛業											
	總數						男						女					
	總數	一箇月未滿	三箇月未滿	六箇月未滿	一箇年未滿	一箇年以上	總數	一箇月未滿	三箇月未滿	六箇月未滿	一箇年未滿	一箇年以上	總數	一箇月未滿	三箇月未滿	六箇月未滿	一箇年未滿	一箇年以上
全鮮	23,4526	4,4984	6,1840	5,1754	4,0619	3,5937	22,2406	4,2910	5,8777	4,8966	3,8429	3,3324	1,2122	2074	3069	2788	2184	2013
京畿道	6478	1478	2032	1210	965	733	6135	1435	1997	1132	885	686	343	43	95	78	80	47
忠清北道	8394	1330	1556	1534	2294	1680	8121	1305	1433	1436	2239	1658	273	25	123	48	55	22
忠清南道	8635	1272	1835	1620	1789	2059	8136	1186	1760	1509	1703	1978	499	86	135	111	86	81
全羅北道	3949	822	1020	361	724	515	3704	783	951	733	637	495	245	40	75	73	37	20
全羅南道	4294	536	711	683	705	1659	4090	506	672	652	675	1584	204	30	33	30	30	75
慶尙北道	1,0724	1844	3171	2372	1734	1603	1.0057	1704	3027	2205	1614	1507	667	140	144	167	120	96
慶尙南道	3018	717	739	642	561	359	2620	628	650	547	487	308	398	89	89	95	74	51
黃海道	1,8464	3623	4717	3610	3018	3496	1,7064	3397	4413	3326	2749	3179	1400	220	304	284	269	317
平安南道	4,5469	1,0698	1,2032	1,0511	7090	5138	4,3699	1,0465	1,1590	1,0060	6772	4812	1770	233	442	451	318	326
平安北道	2,2686	2943	5203	5079	4735	4726	2,1798	2824	5001	4837	4583	4553	888	119	202	242	152	173
江原道	3,0293	4334	7435	7636	5836	5052	2,8643	4070	6951	7203	5538	4886	1645	204	434	433	298	166
咸鏡南道	2,5885	5953	7356	4910	3930	3736	2,4009	5569	6929	4558	3627	3320	1876	384	427	352	303	410
咸鏡北道	4,6239	9433	1,3907	1,1086	7232	4581	4,4325	9038	1,3403	1,0662	6870	4352	1914	395	504	424	362	229

	金屬鑛業												石炭鑛業					
	女						男						女					
	一箇月未滿	三箇月未滿	六箇月未滿	一箇年未滿	一箇年以上	總數	一箇月未滿	三箇月未滿	六箇月未滿	一箇年未滿	一箇年以上	總數	一箇月未滿	三箇月未滿	六箇月未滿	一箇年未滿	一箇年以上	總數
全鮮	9,8937	1,3205	2,3450	2,1774	2,0550	1,9958	6668	1031	1678	1464	1200	1295	9,9048	2,3930	2,8597	2,2380	1,3815	1,0926	2598	451	690	676	430
京畿道	3713	733	1064	817	659	440	246	35	67	56	59	29	—	—	—	—	—	—	—	—	—	—	—
忠清北道	7542	1097	1268	1362	2199	1616	242	14	116	36	54	22	208	97	71	33	7	—	—	—	—	—	—
忠清南道	6258	762	1137	1234	1434	1691	369	69	103	84	66	47	—	—	—	—	—	—	—	—	—	—	—
全羅北道	3208	736	830	662	572	408	130	36	62	49	21	12	—	—	—	—	—	—	—	—	—	—	—
全羅南道	2235	177	268	336	392	1062	164	27	39	21	21	56	1259	166	186	222	222	463	32	2	—	7	4
慶尙北道	7668	1063	2374	1748	1292	1191	521	102	111	143	94	71	1410	331	374	281	208	216	24	3	2	6	5
慶尙南道	2259	476	589	484	452	258	344	72	80	85	64	43	2	—	—	—	—	2	—	—	—	—	—
黃海道	1,2988	1875	3355	2600	2247	2911	1131	147	243	241	222	278	2147	845	554	402	236	100	107	42	27	23	10
平安南道	1,1623	829	2884	3033	2656	2221	924	65	184	226	211	238	3,0043	9307	8204	6326	3794	2412	648	134	201	152	84
平安北道	1,5305	1298	2997	3638	3550	3822	709	86	157	216	114	136	3818	1067	1321	710	416	304	48	15	14	6	9
江原道	1,1043	1674	2708	2684	2294	1683	432	81	149	90	73	39	1,2412	1614	3310	3536	2338	2614	555	56	135	211	111
咸鏡南道	1,1484	1800	2897	2285	2161	2341	1107	189	264	192	162	300	8009	2483	2791	1425	772	538	212	38	53	55	36
咸鏡北道	3611	685	1079	891	642	314	299	108	103	25	39	24	3,8740	8020	1,1776	9445	5822	3677	913	161	258	216	171

	其ノ他ノ鑛業												
	男						女						
一箇年以上	總數	一箇月未滿	三箇月未滿	六箇月未滿	一箇年未滿	一箇年以上	總數	一箇月未滿	三箇月未滿	六箇月未滿	一箇年未滿	一箇年以上	
292	1,4331	291	3672	3001	2785	1962	2438	386	600	601	480	371	
—	103	7	14	26	26	30	78	5	19	19	18	17	
—	220	72	52	64	21	11	29	10	6	12	1	—	
—	470	61	145	84	84	96	126	14	32	26	20	34	
—	227	33	45	71	55	23	48	2	6	20	12	8	
19	215	21	94	27	27	46	8	1	—	2	5	—	
8	884	248	253	169	114	100	88	10	22	18	21	17	
—	338	152	56	53	32	45	50	17	7	10	8	8	
5	558	121	120	92	120	105	94	12	21	13	23	25	
77	720	140	261	180	100	39	186	32	55	68	21	10	
4	2178	409	537	362	454	416	120	11	31	20	25	33	
42	4038	759	914	974	886	505	658	127	200	132	114	85	
30	2938	653	856	641	514	274	293	28	62	78	75	50	
107	1442	235	325	258	352	272	660	117	139	183	137	84	

備考　全鑛業事業體ニ付作成ス

第二四表　鑛業事業體ニ於ケル産業及在職期間別一箇年解雇勞務者數

	砂鑛業											
	男						女					
	總數	一箇月未滿	三箇月未滿	六箇月未滿	一箇年未滿	一箇年以上	總數	一箇月未滿	三箇月未滿	六箇月未滿	一箇年未滿	一箇年以上
	人	人	人	人	人	人	人	人	人	人	人	人
全鮮	4883	1223	1623	976	529	532	14	1	2	3	5	3
京畿道	2049	669	882	241	145	112	—	—	—	—	—	—
忠清北道	95	14	24	14	12	31	—	—	—	—	—	—
忠清南道	1381	359	471	186	179	186	2	1	—	1	—	—
全羅北道	219	3	48	49	55	64	1	—	—	—	1	—
全羅南道	232	72	73	48	26	13	—	—	—	—	—	—
慶尙北道	32	32	—	—	—	—	—	—	—	—	—	—
慶尙南道	19	—	3	10	3	3	4	—	2	—	2	—
黃海道	—	—	—	—	—	—	—	—	—	—	—	—
平安南道	645	47	76	383	76	63	2	—	—	—	1	1
平安北道	3	—	—	—	3	—	—	—	—	—	—	—
江原道	54	10	11	6	2	25	—	—	—	—	—	—
咸鏡南道	154	17	35	39	28	35	5	—	—	2	1	2
咸鏡北道	—	—	—	—	—	—	—	—	—	—	—	—

	土石採取業											
	男						女					
	總數	一箇月未滿	三箇月未滿	六箇月未滿	一箇年未滿	一箇年以上	總數	一箇月未滿	三箇月未滿	六箇月未滿	一箇年未滿	一箇年以上
	人	人	人	人	人	人	人	人	人	人	人	人
全鮮	5207	1641	1495	835	750	546	468	205	93	44	69	52
京畿道	270	26	37	48	55	104	19	3	9	3	3	1
忠清北道	56	25	18	13	—	—	2	1	1	—	—	—
忠清南道	27	4	7	5	6	5	2	2	—	—	—	—
全羅北道	50	11	28	6	5	—	16	2	7	4	3	—
全羅南道	149	70	51	20	8	—	—	—	—	—	—	—
慶尙北道	63	30	26	7	—	—	34	25	9	—	—	—
慶尙南道	2	—	2	—	—	—	—	—	—	—	—	—
黃海道	1371	556	374	232	146	63	68	25	13	7	14	9
平安南道	668	142	165	138	146	77	10	2	2	5	1	—
平安北道	494	50	146	127	160	11	11	7	—	—	4	—
江原道	101	13	8	3	18	59	—	—	—	—	—	—
咸鏡南道	1424	616	350	168	152	138	259	129	48	25	29	28
咸鏡北道	532	98	223	68	54	89	42	9	4	—	15	14

第二五表　鑛業事業體ニ於ケル産業及規模別事業體、勞務者數並ニ一個月ノ勞務者賃金支拂總額（全鮮）

	事業體數	勞務者數 總數	勞務者數 男	勞務者數 女	一箇月ノ勞務者賃金支拂總額
		人	人	人	圓
總數	1440	20,8975	19,5353	1,3622	903.9542
金屬鑛業	1015	12,2798	11,4914	7884	508.3581
石炭鑛業	88	6,3554	6,1428	2126	304.1488
其ノ他ノ鑛業	337	2,2623	1,9011	3612	90.8523

備考　採鑛事業體ニ限リ作成ス

第二六表　鑛業事業體ニ於ケル産業坑内坑外及實物給與ノ有無

	實物給與ノナキモノ			
	男		女	
	勞務者數	一箇月ノ平均賃金	勞務者數	一箇月ノ平均賃金
	總			
	人	円	人	円
總數	13,9871	40	1,2065	19
坑内外業	8,1419	41	990	19
坑内外業	5,8452	39	1,1075	18
金屬鑛坑内外業	8,8088	39	7220	19
金屬鑛坑内外業	5,1636	39	916	19
石炭鑛坑内外業	3,6452	39	6304	19
石炭鑛坑内外業	3,8250	44	1733	22
其ノ他ノ鑛坑内外業	2,4608	47	48	35
其ノ他ノ鑛坑内外業	1,3642	40	1685	21
其ノ他ノ鑛坑内外	1,3533	36	3112	16
其ノ他ノ鑛坑内外	5175	34	26	15
其ノ他ノ鑛坑内外	8358	37	3086	16
	内地			
總數	765	98	169	41
坑内外業	175	110	2	25
坑内外業	590	91	167	41
金屬鑛坑内外業	484	90	130	39
金屬鑛坑内外業	91	92	2	25
石炭鑛坑内外業	393	89	128	39
石炭鑛坑内外業	229	111	31	47
其ノ他ノ鑛坑内外業	70	136	—	—
其ノ他ノ鑛坑内外業	159	100	31	47
其ノ他ノ鑛坑内外	52	83	8	43
其ノ他ノ鑛坑内外	14	92	—	—
其ノ他ノ鑛坑内外	38	80	8	43
	朝鮮			
總數	13,7356	40	1,1894	18
坑内外業	8,0105	41	987	19
坑内外業	5,7251	38	1,0907	18
金屬鑛坑内外業	8,6417	39	7088	19
金屬鑛坑内外業	5,0775	39	913	19
石炭鑛坑内外業	3,5642	38	6175	19
石炭鑛坑内外業	3,7497	44	1702	21
其ノ他ノ鑛坑内外業	2,4206	47	48	35
其ノ他ノ鑛坑内外業	1,3291	39	1654	21
其ノ他ノ鑛坑内外業	1,3442	36	3104	16
其ノ他ノ鑛坑内外	5124	34	26	15
其ノ他ノ鑛坑内外	8318	37	3078	16
	其ノ他			
總數	1750	45	2	35
坑内外業	1139	45	1	44
坑内外業	611	44	1	21
金屬鑛坑内外業	1187	41	2	35
金屬鑛坑内外業	770	40	1	44
石炭鑛坑内外業	417	43	1	21
石炭鑛坑内外業	524	52	—	—
其ノ他ノ鑛坑内外業	932	55	—	—
其ノ他ノ鑛坑内外業	192	46	—	—
其ノ他ノ鑛坑内外業	39	50	—	—
其ノ他ノ鑛坑内外	37	49	—	—
其ノ他ノ鑛坑内外	2	55	—	—

備考　1. 勞働者30人以上ノ採鑛業事業體ニ付作成ス
2. 結果原炭ハ各道別ニ作成セルモ紙數ノ都合上全鮮ノミ掲載ス
3. 實物給與ノ評價ニ付テハ29頁參照

別勞務者數一箇月ノ平均賃金並ニ一箇月ノ平均實物給與（全鮮）

實物給與ノアルモノ					
男			女		
勞務者數	一箇月ノ平均賃金	一箇月ノ平均實物給與	勞務者數	一箇月ノ平均賃金	一箇月ノ平均實物給與
拓					
人	円	円	人	円	円
4,1834	46	1.12	1064	23	1.02
2,8197	47	0.98	103	27	0.73
1,8737	44	1.29	961	23	1.05
1,6887	48	1.16	434	28	1.37
9882	48	1.19	88	26	0.58
7005	49	1.09	346	28	1.85
2,2777	44	1.07	385	24	0.68
1,2489	49	0.83	9	40	0.60
1,0288	39	1.37	376	24	0.68
2270	44	1.38	245	15	0.73
826	33	0.72	6	23	3.09
1444	51	1.77	239	15	0.47
人					
713	122	3.64	60	56	2.95
268	154	5.47	—	—	—
445	102	2.54	60	56	2.35
599	124	3.97	44	58	2.72
234	159	5.97	—	—	—
365	104	2.67	44	58	2.72
69	96	1.78	15	48	1.33
19	113	2.23	—	—	—
50	90	1.60	15	48	1.33
45	108	2.12	1	99	1.20
15	124	1.79	—	—	—
30	101	2.29	1	99	1.20
人					
3,9958	44	1.09	1004	21	0.95
2,1890	45	0.93	103	27	0.76
1,8068	42	1.28	901	21	0.97
1,5953	46	1.02	390	24	1.48
9380	45	1.03	88	26	0.59
6573	46	1,01	302	24	1.73
2,1783	43	1.10	370	23	0.66
1,1699	46	0.86	9	40	0.60
1,0084	39	1.38	361	23	0.66
2222	43	1.38	244	14	0.53
811	31	0.70	6	23	3.09
1411	50	1.76	238	14	0.47
他					
1283	62	0.91	—	—	—
1039	64	0.98	—	—	—
224	51	0.57	—	—	—
335	41	2.31	—	—	—
268	39	2.70	—	—	—
67	48	0.55	—	—	—
925	69	0.41	—	—	—
771	72	0.87	—	—	—
154	53	0.59	—	—	—
3	36	0.30	—	—	—
—	—	—	—	—	—
3	36	0.30	—	—	—

第二七表　鑛業事業體ニ於ケル産業一時間

定額給　（男）

	總計				金屬鑛			
	總計	內地人	朝鮮人	其ノ他	總計	內地人	朝鮮人	
總數	9,2781	1401	9,0616	764	5,8211	1090	5,6689	
1 —— 2錢	3	—	3	—	1	—	1	
3 錢	34	—	34	—	20	—	20	
4 錢	207	—	207	—	135	—	135	
5 錢	618	—	616	2	393	—	392	
6 錢	1569	—	1567	2	1015	—	1013	
7 錢	2267	—	2262	5	1457	—	1454	
8 錢	3137	3	3127	7	2112	3	2102	
9 錢	3962	2	3944	16	2746	2	2731	
10 —— 11錢	1,2286	12	1,2201	73	8735	10	8677	
12 —— 13錢	1,8109	27	1,7893	189	1,1971	21	1,1794	
14 —— 15錢	1,7189	40	1,7022	127	1,0281	33	1,0162	
16 —— 17錢	1,1733	34	1,1571	128	6329	24	6246	
18 —— 19錢	7241	34	7137	70	4027	24	3971	
20 —— 21錢	5660	41	5578	41	3530	27	3473	
22 —— 23錢	2774	56	2698	20	1636	39	1582	
24 —— 25錢	1797	76	1690	31	1049	56	977	
26 —— 27錢	1045	67	953	25	617	54	555	
28 —— 29錢	676	73	592	11	392	48	339	
30 —— 31錢	522	101	417	4	347	82	263	
32 —— 33錢	365	119	241	5	233	85	146	
34 —— 35錢	240	97	141	2	175	78	95	
36 —— 37錢	203	91	111	1	134	64	69	
38 —— 39錢	152	71	81	—	89	36	53	
40 —— 41錢	171	99	72	—	115	66	49	
42 —— 43錢	123	72	49	2	95	53	40	
44 —— 45錢	93	66	26	1	59	41	17	
46 —— 47錢	71	60	11	—	57	48	9	
48 —— 49錢	43	37	5	1	32	28	3	
50 —— 59錢	126	69	57	—	109	60	49	
60 —— 69錢	68	28	40	—	57	26	31	
70 —— 79錢	11	7	4	—	9	6	3	
80 —— 89錢	16	4	12	—	6	2	4	
90 —— 99錢	3	1	2	—	1	1	—	
1.00——1.49錢	—	—	—	—	—	—	—	
1.50——1.99錢	—	—	—	—	—	—	—	
2圓以上	—	—	—	—	—	—	—	
不詳	267	14	252	1	247	13	234	

備考　1. 勞働者30人以上ノ採鑛事業體ニ付作成ス　2. 結果原表ハ各道及職名（52種類）別ニ作成セルモ紙數ノ都合上省略掲載ス

平均賃金及定額請負別勞務者數　（全鮮）

業	石炭鑛業				其ノ他ノ鑛業			
其ノ他	總計	內地人	朝鮮人	其ノ他	總計	內地人	朝鮮人	其ノ他
492	2,4247	289	2,3690	268	1,0323	82	1,0237	4
—	2	—	2	—	—	—	—	—
—	2	—	2	—	12	—	12	—
—	10	—	10	—	62	—	62	—
1	109	—	108	1	116	—	116	—
2	358	—	358	—	196	—	196	—
3	553	—	551	2	257	—	257	—
7	648	—	648	—	377	—	377	—
13	700	—	697	3	516	—	516	—
48	2175	1	2149	25	1376	1	1375	—
156	4107	4	4071	32	2031	2	2028	1
86	5088	4	5043	41	1820	3	1817	—
59	4019	10	3943	66	1385	—	1382	3
32	2339	6	2295	38	875	4	871	—
30	1610	9	1590	11	520	5	515	—
15	866	11	850	5	272	6	266	—
16	560	14	531	15	188	6	182	—
8	322	6	299	17	106	7	99	—
5	224	16	202	6	60	9	51	—
2	131	14	115	2	44	5	39	—
2	106	25	78	3	26	9	17	—
2	52	16	36	—	13	3	10	—
1	61	23	38	—	8	4	4	—
—	56	31	25	—	7	4	3	—
—	53	32	21	—	3	1	2	—
2	26	18	8	—	2	1	1	—
1	29	21	8	—	5	4	1	—
—	13	11	2	—	1	1	—	—
1	6	5	1	—	5	4	1	—
—	12	9	3	—	5	—	5	—
—	3	2	1	—	8	—	8	—
—	—	—	—	—	2	1	1	—
—	1	1	—	—	9	1	8	—
—	1	—	1	—	1	—	1	—
—	—	—	—	—	—	—	—	—
—	—	—	—	—	—	—	—	—
—	5	—	4	1	15	1	14	—

アジア経済資料センター
Japan Center for Asian Historical Records
http://www.jacar.go.jp/

第二七表　鑛業事業體ニ於ケル産業一時間

定額給　（女）

	總計			金屬鑛		
	總計	內地人	朝鮮人	其ノ他	總計	內地人	朝鮮人	其ノ他
	人	人	人	人	人	人	人	人
總數	9460	226	9233	1	5909	179	5135	
1 —— 2錢	21	—	21	—	6	—	6	
3 錢	124	—	124	—	17	—	17	
4 錢	455	—	455	—	223	—	223	
5 錢	1158	2	1156	—	700	2	698	
6 錢	1813	5	1808	—	1170	5	1165	
7 錢	1907	4	1902	1	1088	2	1085	
8 錢	1628	8	1620	—	790	7	783	
9 錢	814	12	802	—	420	9	411	
10 —— 11錢	875	36	839	—	508	27	481	
12 —— 13錢	289	38	251	—	147	26	121	
14 —— 15錢	138	29	110	—	85	24	62	
16 —— 17錢	75	22	52	—	33	18	14	
18 —— 19錢	41	15	26	—	24	13	11	
20 —— 21錢	43	12	31	—	35	8	27	
22 —— 23錢	16	11	5	—	10	6	4	
24 —— 25錢	8	4	4	—	7	3	4	
26 —— 27錢	16	9	7	—	12	8	4	
28 —— 29錢	6	6	—	—	6	6	—	
30 —— 31錢	6	4	2	—	5	3	2	
32 —— 33錢	1	1	—	—	—	—	—	
34 —— 35錢	1	1	—	—	1	1	—	
36 —— 37錢	3	2	1	—	2	2	—	
38 —— 39錢	1	1	—	—	1	1	—	
40 —— 41錢	1	1	—	—	1	1	—	
42 —— 43錢	—	—	—	—	—	—	—	
44 —— 45錢	1	1	—	—	—	—	—	
46 —— 47錢	—	—	—	—	—	—	—	
48 —— 49錢	—	—	—	—	—	—	—	
50 —— 59錢	2	1	1	—	2	1	1	
60 —— 69錢	—	—	—	—	—	—	—	
70 —— 79錢	—	—	—	—	—	—	—	
80 —— 89錢	—	—	—	—	—	—	—	
90 —— 99錢	—	—	—	—	—	—	—	
1.00——1.49錢	—	—	—	—	—	—	—	
1.50——1.99錢	—	—	—	—	—	—	—	
2圓以上	17	1	16	—	16	—	16	

平均賃金及定額請負別勞務者數　（全鮮）

業	石炭鑛業				其ノ他ノ鑛業			
其ノ他	總計	內地人	朝鮮人	其ノ他	總計	內地人	朝鮮人	其ノ他
人	1657	45	1612	—	2494	8	2486	—
—	—	—	—	—	15	—	15	—
—	—	—	—	—	107	—	107	—
—	27	—	27	—	205	—	205	—
—	139	—	139	—	319	—	319	—
—	229	—	229	—	414	—	414	—
1	294	1	293	—	525	1	524	—
—	341	1	340	—	497	—	497	—
—	209	2	207	—	185	1	184	—
—	220	9	211	—	147	—	147	—
—	106	11	95	—	36	1	35	—
—	35	4	31	—	18	1	17	—
—	32	3	29	—	10	1	9	—
—	8	2	6	—	9	—	9	—
—	4	2	2	—	4	2	2	—
—	6	5	1	—	—	—	—	—
—	1	1	—	—	—	—	—	—
—	3	1	2	—	1	—	1	—
—	1	1	—	—	—	—	—	—
—	1	1	—	—	—	—	—	—
—	—	—	—	—	1	—	1	—
—	—	—	—	—	—	—	—	—
—	—	—	—	—	—	—	—	—
—	—	—	—	—	—	—	—	—
—	1	1	—	—	—	—	—	—
—	—	—	—	—	—	—	—	—
—	—	—	—	—	—	—	—	—
—	—	—	—	—	—	—	—	—
—	—	—	—	—	—	—	—	—
—	—	—	—	—	—	—	—	—
—	—	—	—	—	—	—	—	—
—	—	—	—	—	1	1	—	—
—	—	—	—	—	—	—	—	—

第二七表　鑛業事業體ニ於ケル産業一時間

請負給　（男）

	總計				金屬鑛			
	總計	內地人	朝鮮人	其ノ他	總計	內地人	朝鮮人	
總數	8,9024	77	8,6698	2249	4,6764	53	4,5681	
1 —— 2錢	3	—	3	—	3	—	3	
3 錢	16	—	16	—	14	—	14	
4 錢	28	—	28	—	20	—	20	
5 錢	87	—	87	—	62	—	62	
6 錢	198	—	194	4	138	—	137	
7 錢	318	—	318	—	216	—	216	
8 錢	517	—	517	—	381	—	381	
9 錢	758	—	750	8	547	—	544	
10 —— 11錢	2844	—	2828	16	2154	—	2142	
12 —— 13錢	5885	—	5833	52	4558	—	4517	
14 —— 15錢	1,0412	—	1,0201	211	7498	—	7310	
16 —— 17錢	1,2166	2	1,1896	268	8316	2	8116	
18 —— 19錢	1,2315	4	1,2051	260	7008	2	6823	
20 —— 21錢	1,1319	4	1,1039	276	5345	2	5202	
22 —— 23錢	8741	4	8511	226	3743	2	3648	
24 —— 25錢	6731	5	6571	155	2267	2	2219	
26 —— 27錢	4904	2	4764	138	1498	1	1467	
28 —— 29錢	3343	4	3192	147	826	2	786	
30 —— 31錢	2314	4	2168	142	457	3	435	
32 —— 33錢	1518	1	1439	78	309	1	298	
34 —— 35錢	1020	3	939	78	240	3	226	
36 —— 37錢	750	2	685	63	141	—	140	
38 —— 39錢	580	6	522	52	124	5	117	
40 —— 41錢	425	9	381	35	103	7	93	
42 —— 43錢	328	6	315	7	96	5	90	
44 —— 45錢	224	—	210	14	67	—	67	
46 —— 47錢	165	7	153	5	40	5	35	
48 —— 49錢	149	6	139	4	40	4	35	
50 —— 59錢	358	7	349	2	122	6	114	
60 —— 69錢	86	—	86	—	49	—	49	
70 —— 79錢	45	—	45	—	37	—	37	
80 —— 89錢	32	—	32	—	29	—	29	
90 —— 99錢	7	—	7	—	5	—	5	
1.00——1.49錢	51	—	51	—	9	—	9	
1.50 ——1.99錢	1	—	1	—	1	—	1	
2圓以上	386	1	377	8	301	1	294	

平均賃金及定額請負別勞務者數　（全鮮）

業	石炭鑛業				其ノ他ノ鑛業			
其ノ他	總計	內地人	朝鮮人	其ノ他	總計	內地人	朝鮮人	其ノ他
1090	3,6780	9	3,5590	1181	5480	15	5427	98
—	—	—	—	—	—	—	—	—
—	—	—	—	—	2	—	2	—
—	3	—	3	—	5	—	5	—
—	15	—	15	—	10	—	10	—
1	43	—	40	3	17	—	17	—
—	58	—	58	—	44	—	44	—
—	73	—	73	—	63	—	63	—
3	108	—	103	5	103	—	103	—
12	449	—	445	4	241	—	241	—
41	924	—	913	11	403	—	403	—
188	2158	—	2147	11	756	—	744	12
198	3235	—	3174	61	615	—	606	9
183	4686	2	4608	76	621	—	620	1
141	5157	2	5026	129	817	—	811	6
93	4609	1	4475	133	389	1	388	—
46	4150	2	4041	107	314	1	311	2
30	3159	1	3051	107	247	—	246	1
38	2373	1	2266	106	144	1	140	3
19	1736	—	1614	122	121	1	119	1
10	1119	—	1052	67	90	—	89	1
11	731	—	664	67	49	—	49	—
1	574	—	512	62	35	2	33	—
2	422	—	374	48	34	1	31	2
3	289	—	257	32	33	2	31	—
1	200	—	194	6	32	1	31	—
—	139	—	125	14	18	—	18	—
—	90	—	85	5	35	2	33	—
1	56	—	53	3	53	2	51	—
2	116	—	116	—	120	1	119	—
—	25	—	25	—	12	—	12	—
—	8	—	8	—	—	—	—	—
—	3	—	3	—	—	—	—	—
—	2	—	2	—	—	—	—	—
—	—	—	—	—	42	—	42	—
—	—	—	—	—	—	—	—	—
6	70	—	68	2	15	—	15	—

アジア経済資料センター
Japan Center for Asian Historical Records

第二七表　鑛業事業體＝於ケル産業一時間平均賃金及定額請負別勞務者數　（全鮮）

請負給　（女）

	總計				金屬鑛				石炭鑛業				其ノ他ノ鑛業			
	總計	內地人	朝鮮人	其ノ他	總計	內地人	朝鮮人	其ノ他	總計	內地人	朝鮮人	其ノ他	總計	內地人	朝鮮人	其ノ他
總數	3669	3	3665	1	2345	1	2343		461	1	460		863	1	862	
1 —— 2錢	6	—	6	—	2	—	2		—	—	—		4	—	4	—
3 錢	53	—	53	—	30	—	30		—	—	—		23	—	23	—
4 錢	71	—	71	—	24	—	24		—	—	—		47	—	47	—
5 錢	176	—	176	—	74	—	74		—	3	—		99	—	99	—
6 錢	354	—	354	—	216	—	216		—	25	—		113	—	113	—
7 錢	485	1	484	—	352	1	351		—	24	—		109	—	109	—
8 錢	471	—	471	—	377	—	377		—	19	—		75	—	75	—
9 錢	503	—	503	—	322	—	322		—	68	—		113	—	113	—
10 —— 11錢	662	—	662	—	422	—	422		—	100	—		140	—	140	—
12 —— 13錢	450	—	450	—	245	—	245		—	137	—		68	—	68	—
14 —— 15錢	209	—	209	—	145	—	145		—	37	—		27	—	27	—
16 —— 17錢	109	—	108	1	71	—	70		1	25	—		13	—	13	—
18 —— 19錢	30	—	30	—	19	—	19		—	9	—		2	—	2	—
20 —— 21錢	31	1	30	—	21	—	21		—	4	1		6	—	6	—
22 —— 23錢	12	—	12	—	8	—	8		—	1	—		3	—	3	—
24 —— 25錢	6	—	6	—	3	—	3		—	1	—		2	—	2	—
26 —— 27錢	7	—	7	—	4	—	4		—	3	—		—	—	—	—
28 —— 29錢	5	—	5	—	3	—	3		—	1	—		1	—	1	—
30 —— 31錢	3	1	2	—	2	—	2		—	—	—		1	1	—	—
32 —— 33錢	1	—	1	—	1	—	1		—	—	—		—	—	—	—
34 —— 35錢	1	—	1	—	—	—	—		—	1	—		—	—	—	—
36 —— 37錢	—	—	—	—	—	—	—		—	—	—		—	—	—	—
38 —— 39錢	—	—	—	—	—	—	—		—	—	—		—	—	—	—
40 —— 41錢	—	—	—	—	—	—	—		—	—	—		—	—	—	—
42 —— 43錢	—	—	—	—	—	—	—		—	—	—		—	—	—	—
44 —— 45錢	—	—	—	—	—	—	—		—	—	—		—	—	—	—
46 —— 47錢	—	—	—	—	—	—	—		—	—	—		—	—	—	—
48 —— 49錢	2	—	2	—	—	—	—		—	—	—		2	—	2	—
50 —— 59錢	2	—	2	—	—	—	—		—	1	—		1	—	1	—
60 —— 69錢	—	—	—	—	—	—	—		—	—	—		—	—	—	—
70 —— 79錢	—	—	—	—	—	—	—		—	—	—		—	—	—	—
80 —— 89錢	—	—	—	—	—	—	—		—	—	—		—	—	—	—
90 —— 99錢	—	—	—	—	—	—	—		—	—	—		—	—	—	—
1.00——1.49錢	—	—	—	—	—	—	—		—	—	—		—	—	—	—
1.50——1.99錢	—	—	—	—	—	—	—		—	—	—		—	—	—	—
2圓以上	20	—	20	—	4	—	4		—	2	—		14	—	14	—

第二八表　鑛業事業體ニ於ケル産業年齢及定額

總括

	總數				金屬鑛		
	定額		請負		定額		請負
	勞務者數	一時間平均賃金	勞務者數	一時間平均賃金	勞務者數	一時間平均賃金	勞務者數
	人	錢	人	錢	人	錢	人
(男)							
總數	**9,2781**	**15**	**8,9024**	**21**	**5,8211**	**15**	**4,8764**
1 —— 13歳	1344	7	349	11	850	7	227
14 —— 15歳	5313	9	2164	13	3393	9	1337
16 —— 19歳	1,6749	12	1,2366	17	1,0675	12	6652
20 —— 24歳	1,9147	15	1,9810	21	1,1823	15	1,0242
25 —— 29歳	1,5422	16	1,6933	23	9661	16	8744
30 —— 34歳	1,1207	17	1,2513	23	7151	17	6580
35 —— 39歳	7861	17	9613	22	4930	17	4981
40 —— 44歳	6209	16	7298	22	3953	16	3752
45 —— 49歳	4688	16	4811	22	2821	16	2459
50 —— 54歳	2834	16	2142	21	1709	16	1212
55 —— 59歳	1394	15	729	19	858	15	401
60 —— 64歳	434	14	191	21	275	14	117
65歳以上	179	14	105	18	112	14	60
(女)							
總數	**9460**	**8**	**3669**	**9**	**5909**	**8**	**2345**
1 —— 13歳	724	5	282	7	320	4	139
14 —— 15歳	1228	6	314	8	593	6	166
16 —— 19歳	1183	8	308	10	668	8	193
20 —— 24歳	834	8	389	10	501	8	260
25 —— 29歳	1010	8	502	10	595	8	327
30 —— 34歳	1184	8	520	10	681	8	354
35 —— 39歳	1130	8	529	10	666	8	347
40 —— 44歳	871	8	354	10	514	8	244
45 —— 49歳	711	8	278	10	432	8	203
50 —— 54歳	403	8	124	9	217	8	78
55 —— 59歳	162	8	47	8	83	8	26
60 —— 64歳	51	7	13	8	30	8	4
65歳以上	19	8	9	9	9	6	4

備考　1. 勞働者 30 人以上ノ採鑛事業體ニ付作成ス　　2. 結果原表ハ職名（52 種類）別ニ作成セルモ紙數ノ都合上省略掲載ス

請負別勞務者數並ニ一時間平均賃金　（全鮮）

石炭鑛業				其ノ他ノ鑛業			
定額		請負		定額		請負	
勞務者數	一時間平均賃金	勞務者數	一時間平均賃金	勞務者數	一時間平均賃金	勞務者數	一時間平均賃金
人	錢	人	錢	人	錢	人	錢
18	**2,4247**	**16**	**3,6780**	**23**	**1,0323**	**14**	**5480**	**21**
11	272	8	66	12	222	7	56	11
12	1273	9	708	15	647	9	119	13
16	4314	13	5127	19	1760	12	587	17
19	5456	16	8455	24	1868	15	1113	21
19	4064	17	7061	25	1697	16	1128	23
19	2847	18	5106	25	1209	17	827	23
19	1969	18	3991	24	962	16	641	22
19	1501	17	3113	24	755	16	433	20
18	1294	16	2075	23	573	16	277	22
18	781	15	753	21	344	15	177	22
17	356	14	235	20	180	14	93	23
19	87	13	49	21	72	14	25	24
16	33	13	41	21	34	15	4	20
9	**1657**	**8**	**461**	**11**	**2494**	**7**	**869**	**8**
7	74	6	11	7	330	5	132	6
8	268	7	47	10	367	6	101	7
9	222	8	27	13	293	7	88	9
10	103	9	45	11	230	7	84	10
10	154	10	65	12	261	8	110	9
10	186	9	77	12	267	8	89	9
10	204	9	86	12	260	8	96	9
10	191	9	56	12	166	7	54	9
10	130	9	30	12	149	8	45	9
8	88	9	12	10	98	7	34	9
8	27	5	4	9	52	7	17	8
9	6	7	—	—	15	7	9	8
8	4	8	1	9	6	8	4	9

第二八表　鑛業事業體ニ於ケル産業年齢及定額

内　　地

	總數				金屬鑛		
	定額		雇		定額		雇
	勞務者數	一時間平均賃金	勞務者數	一時間平均賃金	勞務者數	一時間平均賃金	勞務者數
	人	錢	人	錢	人	錢	人
（男）							
總數	1401	34	77	36	1030	34	53
1 —— 13歳	2	16	—	—	1	15	—
14 —— 15歳	33	14	1	19	29	14	1
16 —— 19歳	136	20	7	23	101	19	6
20 —— 24歳	107	27	5	31	75	27	5
25 —— 29歳	293	35	14	32	202	35	10
30 —— 34歳	254	38	23	37	180	38	16
35 —— 39歳	198	39	10	35	153	40	3
40 —— 44歳	152	39	5	39	115	40	5
45 —— 49歳	87	38	4	37	70	39	2
50 —— 54歳	72	36	5	36	50	37	3
55 —— 59歳	50	32	1	37	42	35	—
60 —— 64歳	11	21	1	25	9	23	1
65歳以上	6	28	1	23	3	29	1
（女）							
總數	226	16	3	19	173	16	1
1 —— 13歳	1	6	—	—	1	6	—
14 —— 15歳	20	10	—	—	15	10	—
16 —— 19歳	61	15	1	20	45	15	—
20 —— 24歳	35	18	—	—	28	19	—
25 —— 29歳	26	18	—	—	17	17	—
30 —— 34歳	25	18	1	7	19	19	1
35 —— 39歳	15	15	1	30	14	15	—
40 —— 44歳	19	19	—	—	14	20	—
45 —— 49歳	11	16	—	—	9	15	—
50 —— 54歳	5	13	—	—	4	12	—
55 —— 59歳	7	14	—	—	6	15	—
60 —— 64歳	1	11	—	—	1	11	—
65歳以上	—	—	—	—	—	—	—

請負別勞務者數竝ニ一時間平均賃金　（金鮮）

人

石炭鑛業				其ノ他ノ鑛業			
定額		雇		定額		雇	
勞務者數	一時間平均賃金	勞務者數	一時間平均賃金	勞務者數	一時間平均賃金	勞務者數	一時間平均賃金
人	錢	人	錢	人	錢	人	錢
37	289	95	3	23	82	31	15	39
—	1	18	—	—	—	—	—	—
19	2	18	—	—	2	13	—	—
23	28	23	—	—	7	28	1	22
31	30	33	—	—	2	17	—	—
40	73	36	4	21	18	32	—	—
41	59	39	1	28	15	40	6	36
38	34	42	2	21	11	32	5	43
39	25	39	—	—	12	30	—	—
43	11	42	1	25	6	33	1	48
40	15	30	1	27	7	26	1	41
—	7	21	—	—	1	10	1	37
25	2	17	—	—	—	—	—	—
23	2	27	—	—	1	13	—	—
7	45	16	1	20	8	14	1	30
—	—	—	—	—	—	—	—	—
—	5	10	—	—	—	—	—	—
—	15	15	1	20	1	14	—	—
—	7	16	—	—	—	—	—	—
—	9	22	—	—	—	—	—	—
7	4	15	—	—	2	12	—	—
—	—	—	—	—	1	9	1	30
—	4	14	—	—	1	20	—	—
—	—	—	—	—	2	20	—	—
—	—	—	—	—	1	17	—	—
—	1	10	—	—	—	—	—	—
—	—	—	—	—	—	—	—	—
—	—	—	—	—	—	—	—	—

第二八表　鑛業事業體ニ於ケル産業年齢及定額

朝　　鮮

	總數				金屬鑛			
	定額		請負		定額		請負	
	勞務者數	一時間平均賃金	勞務者數	一時間平均賃金	勞務者數	一時間平均賃金	勞務者數	一時間平均賃金
	人	錢	人	錢	人	錢	人	錢
（男）								
總數	**9,0616**	**15**	**8,6638**	**20**	**5,6689**	**15**	**4,5681**	
1 —— 13歳	1337	7	348	11	845	7	227	
14 —— 15歳	5271	9	2146	13	3359	9	1323	
16 —— 19歳	1,6554	12	1,2145	17	1,0580	12	6526	
20 —— 24歳	1,8920	14	1,9440	21	1,1665	14	1,0059	
25 —— 29歳	1,5031	16	1,6542	22	9405	16	8554	
30 —— 34歳	1,0855	16	1,2142	22	6904	16	6410	
35 —— 39歳	7564	16	9220	21	4711	16	4820	
40 —— 44歳	5949	16	7050	21	3768	16	3649	
45 —— 49歳	4524	16	4604	20	2703	16	2368	
50 —— 54歳	2708	15	2068	19	1633	15	1178	
55 —— 59歳	1319	14	705	19	798	14	392	
60 —— 64歳	413	14	186	20	260	14	116	
65歳以上	171	13	102	18	108	13	59	
（女）								
總數	**8239**	**7**	**3665**	**9**	**5135**	**7**	**2349**	
1 —— 13歳	723	5	282	7	318	4	139	
14 —— 15歳	1207	6	314	8	577	6	166	
16 —— 19歳	1122	8	306	10	623	8	192	
20 —— 24歳	799	8	389	10	473	8	260	
25 —— 29歳	984	8	502	10	578	8	327	
30 —— 34歳	1109	8	519	10	662	8	353	
35 —— 39歳	1115	8	528	10	652	8	347	
40 —— 44歳	852	8	354	10	500	8	244	
45 —— 49歳	700	7	278	10	423	7	203	
50 —— 54歳	398	7	124	9	213	7	78	
55 —— 59歳	155	7	47	8	77	7	26	
60 —— 64歳	50	7	13	8	29	8	4	
65歳以上	19	8	9	9	9	6	4	

請負別勞務者數並ニ一時間平均賃金　（全鮮）

人

業	石炭鑛業				其ノ他ノ鑛業			
	定額		請負		定額		請負	
	勞務者數	一時間平均賃金	勞務者數	一時間平均賃金	勞務者數	一時間平均賃金	勞務者數	一時間平均賃金
	人	錢	人	錢	人	錢	人	錢
	18	2,3690	15	3,5590	23	10,237	14	5427	21
11	270	9	65	12	222	7	56	11
12	1267	9	704	15	645	9	119	13
16	4273	13	5034	19	1751	12	585	17
19	5389	16	8270	24	1866	15	1111	21
19	3947	17	6862	25	1679	16	1126	23
19	2757	18	4918	25	1194	16	814	23
19	1903	17	3772	24	950	16	628	22
19	1439	17	2971	24	742	15	430	20
18	1254	15	1964	22	567	15	272	22
18	738	15	717	21	337	14	173	21
17	342	14	226	20	179	14	87	24
19	81	13	46	22	72	14	24	24
16	30	12	41	21	33	15	2	24
	9	1612	8	460	11	2486	7	862	8
7	74	6	11	7	330	5	132	6
8	263	7	47	10	367	6	101	7
9	207	8	26	13	292	7	88	9
10	96	9	45	11	230	7	84	10
10	145	9	65	12	261	8	110	9
10	182	9	77	12	265	8	89	9
10	204	9	86	12	259	8	95	9
10	187	9	56	12	165	7	54	9
10	130	9	30	12	147	7	45	9
8	88	9	12	10	97	7	34	9
8	26	5	4	9	52	7	17	8
9	6	7	—	—	15	7	9	7
8	4	8	1	9	6	8	4	9

アジア経済資料センター
Japan Center for Asian Historical Records
http://www.jacar.go.jp/

第二八表　鑛業事業體ニ於ケル産業年齢及定額

其ノ

	總數				金屬鑛			
	定額		請負		定額		請負	
	勞務者數	一時間平均賃金	勞務者數	一時間平均賃金	勞務者數	一時間平均賃金	勞務者數	一時間平均賃金
	人	錢	人	錢	人	錢	人	錢
總數	764	16	2248	24	492	15	1030	19
1 —— 13歳	5	5	1	12	4	5	—	—
14 —— 15歳	9	9	17	16	5	9	13	15
16 —— 19歳	59	13	214	22	44	12	120	19
20 —— 24歳	120	16	365	23	83	15	178	20
25 —— 29歳	98	17	377	24	54	15	180	20
30 —— 34歳	98	17	348	30	67	17	154	19
35 —— 39歳	99	16	383	24	66	16	158	20
40 —— 44歳	108	16	243	24	70	16	99	19
45 —— 49歳	77	16	203	23	48	15	89	18
50 —— 54歳	54	18	69	21	26	18	31	18
55 —— 59歳	25	16	23	19	18	16	9	15
60 —— 64歳	10	17	4	18	6	17	—	—
65歳以上	2	17	2	16	1	24	—	—

（男）

（女）

總數	1	7	1	16	1	7	1	16
1 —— 13歳	—	—	—	—	—	—	—	—
14 —— 15歳	1	7	—	—	1	7	—	—
16 —— 19歳	—	—	1	16	—	—	1	16
20 —— 24歳	—	—	—	—	—	—	—	—
25 —— 29歳	—	—	—	—	—	—	—	—
30 —— 34歳	—	—	—	—	—	—	—	—
35 —— 39歳	—	—	—	—	—	—	—	—
40 —— 44歳	—	—	—	—	—	—	—	—
45 —— 49歳	—	—	—	—	—	—	—	—
50 —— 54歳	—	—	—	—	—	—	—	—
55 —— 59歳	—	—	—	—	—	—	—	—
60 —— 64歳	—	—	—	—	—	—	—	—
65歳以上	—	—	—	—	—	—	—	—

請負別勞務者數並ニ一時間平均賃金（金鮮）

他

鑛業		石炭鑛業				其ノ他ノ鑛業			
請負		定額		請負		定額		請負	
勞務者數	一時間平均賃金	勞務者數	一時間平均賃金	勞務者數	一時間平均賃金	勞務者數	一時間平均賃金	勞務者數	一時間平均賃金
人	錢	人	錢	人	錢	人	錢	人	錢
268	17	1181	29	4	16	38	20	16	16
1	5	1	18	—	—	—	—	—	—
4	9	4	19	—	—	—	—	—	—
13	15	93	25	2	16	1	17	—	—
37	17	185	26	—	—	2	36	—	—
44	18	195	27	—	—	2	28	16	16
31	17	187	39	—	—	7	21	—	—
32	17	217	28	1	13	8	21	—	—
37	19	142	27	1	17	3	15	—	—
29	18	110	27	—	—	4	17	—	—
28	18	35	25	—	—	3	20	—	—
7	15	9	19	—	—	5	18	—	—
4	17	3	19	—	—	1	15	—	—
1	10	—	—	—	—	2	16	—	—

アジア経済資料センター
Japan Center for Asian Historical Records

第二九表　鑛業事業體ニ於ケル産業當該事業體在職

總括

	總數				金屬鑛			
	定額		請負		定額		請負	
	勞務者數	一時間平均賃金	勞務者數	一時間平均賃金	勞務者數	一時間平均賃金	勞務者數	一時間平均賃金
	人	錢	人	錢	人	錢	人	錢
總數	**9,2781**	**15**	**8,9024**	**21**	**5,8211**	**15**	**4,6764**	**18**
3箇月未滿	1,1643	14	1,1659	20	6532	13	5073	18
6箇月未滿	1,4120	14	1,4476	21	8304	13	6352	18
1箇年未滿	1,5852	14	1,7992	21	9310	14	8940	19
1年6箇月未滿	1,2704	14	1,1588	21	7892	14	5807	19
2箇年未滿	7435	15	6706	21	4686	15	3447	19
3箇年未滿	1,1757	15	1,0519	21	7432	15	6241	19
5箇年未滿	1,1316	16	9370	20	7981	16	6092	19
10箇年未滿	5768	18	4914	20	4409	18	3591	19
15箇年未滿	1023	18	813	20	798	18	577	19
20箇年未滿	414	18	272	20	300	18	181	19
25箇年未滿	265	19	195	20	201	19	101	19
30箇年未滿	140	18	89	20	113	18	57	19
35箇年未滿	90	19	42	20	73	19	33	19
40箇年未滿	156	19	148	20	113	19	103	19
40箇年以上	47	19	69	19	35	17	54	19
不詳	51	21	172	23	32	21	125	23

（男）

總數	**9460**	**8**	**3669**	**9**	**5309**	**8**	**2345**	**9**
3箇月未滿	1848	7	586	9	922	7	375	9
6箇月未滿	2056	7	753	10	1101	7	502	8
1箇年未滿	1512	8	632	9	848	8	396	9
1年6箇月未滿	1440	8	629	9	852	8	403	9
2箇年未滿	598	8	225	10	353	8	141	8
3箇年未滿	956	8	338	9	535	8	196	9
5箇年未滿	672	8	327	10	446	8	203	9
10箇年未滿	294	8	108	10	188	8	62	9
15箇年未滿	31	8	26	10	25	7	18	9
20箇年未滿	18	10	2	18	15	10	1	18
25箇年未滿	11	10	5	12	8	9	5	12
30箇年未滿	6	8	—	—	3	6	—	—
35箇年未滿	5	10	—	—	2	6	—	—
40箇年未滿	3	9	6	11	2	8	6	11
40箇年以上	2	24	27	10	2	24	27	10
不詳	8	6	5	16	7	6	4	23

（女）

備考　1. 勞働者 30 人以上ノ鑛業事業體ニ付作成　　2. 結果原表ハ職名（52 種類）別ニ作成セルモ紙數ノ都合上省略掲載ス

年月數及定額請負別勞務者數竝ニ一時間平均賃金　（全鮮）

業	石炭鑛業				其ノ他ノ鑛業			
	定額		請負		定額		請負	
	勞務者數	一時間平均賃金	勞務者數	一時間平均賃金	勞務者數	一時間平均賃金	勞務者數	一時間平均賃金
	人	錢	人	錢	人	錢	人	錢
總數	**2.4247**	**16**	**3,6780**	**23**	**1,0323**	**14**	**5480**	**21**
3箇月未滿	3567	15	5933	22	1544	13	653	22
6箇月未滿	4025	15	6964	22	1791	14	1160	25
1箇年未滿	4828	15	8306	24	1714	14	746	22
1年6箇月未滿	3489	15	5006	23	1323	14	775	19
2箇年未滿	2113	16	2977	24	636	14	282	18
3箇年未滿	3068	16	3693	24	1257	15	585	19
5箇年未滿	2121	17	2683	24	1214	15	605	18
10箇年未滿	802	18	933	25	557	17	390	20
15箇年未滿	111	18	149	23	114	18	87	20
20箇年未滿	61	18	52	23	53	15	39	21
25箇年未滿	35	20	12	26	29	17	32	18
30箇年未滿	8	22	9	26	19	18	23	21
35箇年未滿	—	—	2	28	17	17	7	22
40箇年未滿	7	21	19	22	36	19	26	21
40箇年以上	5	45	3	19	7	22	12	23
不詳	7	24	39	41	12	21	8	19

9	**1657**	**8**	**461**	**11**	**2454**	**7**	**863**	**8**
9	264	9	84	11	662	7	127	8
10	370	9	124	12	585	7	127	9
9	353	9	104	12	311	6	132	8
9	275	8	76	11	313	7	144	8
9	119	8	28	11	126	7	56	9
9	148	8	24	12	273	7	118	9
10	67	8	18	13	159	7	106	8
10	57	9	2	13	49	8	44	9
10	4	9	1	10	2	11	7	10
15	—	—	—	—	3	9	1	20
12	—	—	—	—	3	14	—	—
—	—	—	—	—	3	10	—	—
—	—	—	—	—	3	13	—	—
11	—	—	—	—	1	13	—	—
10	—	—	—	—	—	—	—	—
19	—	—	—	—	1	15	1	6

省略掲載ス

第二九表　鑛業事業體ニ於ケル産業當該事業體在

内　地

	總數				金屬鑛		
	定額		計	負	定額		計
	勞務者數	一時間平均賃金	勞務者數	一時間平均賃金	勞務者數	一時間平均賃金	勞務者數

（男）

	人	錢	人	錢	人	錢	人
總數	1401	34	77	36	1036	34	53
3箇月未滿	62	25	3	24	42	24	1
6箇月未滿	106	29	5	31	72	28	4
1箇年未滿	132	30	12	39	87	30	11
1年6箇月未滿	149	30	10	40	106	29	9
2箇年未滿	127	31	8	30	76	29	5
3箇年未滿	204	33	4	34	141	32	3
5箇年未滿	268	36	16	36	213	36	11
10箇年未滿	258	40	16	39	211	41	7
15箇年未滿	46	43	—	—	41	43	—
20箇年未滿	15	48	1	38	15	48	1
25箇年未滿	6	43	—	—	5	46	—
30箇年未滿	6	39	—	—	4	43	—
35箇年未滿	1	40	—	—	1	40	—
40箇年未滿	3	30	—	—	2	39	—
40箇年以上	3	61	1	24	1	40	—
日傭	15	37	1	30	13	34	1

（女）

總數	226	16	3	19	173	16	1
3箇月未滿	23	15	—	—	14	14	—
6箇月未滿	28	15	—	—	22	17	—
1箇年未滿	46	16	1	20	36	16	—
1年6箇月未滿	35	15	—	—	26	15	—
2箇年未滿	29	15	—	—	23	15	—
3箇年未滿	32	15	1	7	26	15	1
5箇年未滿	20	20	1	30	16	22	—
10箇年未滿	9	20	—	—	7	14	—
15箇年未滿	1	16	—	—	1	16	—
20箇年未滿	—	—	—	—	—	—	—
25箇年未滿	1	29	—	—	1	29	—
30箇年未滿	—	—	—	—	—	—	—
35箇年未滿	—	—	—	—	—	—	—
40箇年未滿	—	—	—	—	—	—	—
40箇年以上	1	35	—	—	1	35	—
日傭	1	15	—	—	—	—	—

職年月數及定額請負別勞務者數竝ニ一時間平均賃金　（全鮮）

人

業	石炭鑛業				其ノ他ノ鑛業			
負	定額		計	負	定額		計	負
一時間平均賃金	勞務者數	一時間平均賃金	勞務者數	一時間平均賃金	勞務者數	一時間平均賃金	勞務者數	一時間平均賃金
錢	人	錢	人	錢	人	錢	人	錢
37	289	35	9	23	82	31	15	39
20	12	29	2	26	8	25	—	—
34	27	31	1	20	7	34	—	—
40	38	32	1	27	7	27	—	—
39	37	33	—	—	6	27	1	46
33	46	36	2	22	5	21	1	29
37	54	36	—	—	9	29	1	22
39	43	36	3	21	12	31	2	44
36	26	38	—	—	21	37	9	41
—	2	49	—	—	3	47	—	—
38	—	—	—	—	—	—	—	—
—	—	—	—	—	1	26	—	—
—	1	23	—	—	1	37	—	—
—	—	—	—	—	—	—	—	—
—	—	—	—	—	1	24	—	—
—	2	72	—	—	—	—	1	24
30	1	60	—	—	1	31	—	—

7	45	16	1	20	8	14	1	30
—	9	16	—	—	—	—	—	—
—	4	11	—	—	2	11	—	—
—	10	16	1	20	—	—	—	—
—	8	16	—	—	1	20	—	—
—	4	14	—	—	2	19	—	—
7	5	16	—	—	1	7	—	—
—	3	12	—	—	1	15	1	30
—	2	39	—	—	—	—	—	—
—	—	—	—	—	—	—	—	—
—	—	—	—	—	—	—	—	—
—	—	—	—	—	—	—	—	—
—	—	—	—	—	—	—	—	—
—	—	—	—	—	—	—	—	—
—	—	—	—	—	—	—	—	—
—	—	—	—	—	—	—	—	—
—	—	—	—	—	1	15	—	—

第二九表　鑛業事業體ニ於ケル産業當該事業體在

朝　鮮

	總數				金屬鑛			
	定額		請負		定額		請負	
	勞務者數	一時間平均賃金	勞務者數	一時間平均賃金	勞務者數	一時間平均賃金	勞務者數	一時間平均賃金
	人	錢	人	錢	人	錢	人	錢
總數	9,0616	15	8,6688	20	5,6683	15	4,5681	18
3箇月未滿	1,1551	14	1,1607	20	6481	13	5052	18
6箇月未滿	1,3951	14	1,4179	20	8210	13	6255	18
1箇年未滿	1,5581	14	1,7352	21	9122	14	8464	19
1年6箇月未滿	1,2477	14	1,0980	20	7739	14	5640	19
2箇年未滿	7263	14	6505	20	4580	14	3397	19
3箇年未滿	1,1427	15	1,0345	20	7218	14	6156	19
5箇年未滿	1,0883	16	9099	20	7664	16	5959	19
10箇年未滿	5442	17	4854	20	4139	16	3548	19
15箇年未滿	953	17	807	20	735	17	572	19
20箇年未滿	394	17	264	20	280	17	173	19
25箇年未滿	252	18	190	20	189	18	96	19
30箇年未滿	132	17	88	20	107	17	56	20
35箇年未滿	84	18	42	20	67	19	33	21
40箇年未滿	150	18	147	20	108	18	102	21
40箇年以上	41	18	68	19	31	16	54	18
不詳	35	18	171	23	19	17	124	22

（男）

總數	9233	7	3665	9	5135	7	2343	8
3箇月未滿	1325	7	586	9	908	7	375	8
6箇月未滿	2027	7	753	10	1078	7	502	9
1箇年未滿	1466	7	630	9	812	7	395	8
1年6箇月未滿	1405	7	629	9	826	7	409	8
2箇年未滿	563	7	225	10	330	7	141	9
3箇年未滿	924	7	337	9	509	7	195	9
5箇年未滿	652	8	326	10	430	8	203	8
10箇年未滿	285	8	108	10	181	8	62	9
15箇年未滿	30	8	26	10	24	8	13	10
20箇年未滿	13	10	2	18	15	10	1	20
25箇年未滿	10	8	5	12	7	6	5	12
30箇年未滿	6	8	—	—	3	6	—	—
35箇年未滿	5	10	—	—	2	6	—	—
40箇年未滿	3	9	6	11	2	8	6	11
40箇年以上	1	13	27	10	1	13	27	10
不詳	7	6	5	16	7	6	4	19

職年月數及定額請負別勞務者數並ニ一時間平均賃金　（全鮮）

人

業	石炭鑛業				其ノ他ノ鑛業			
	定額		請負		定額		請負	
	勞務者數	一時間平均賃金	勞務者數	一時間平均賃金	勞務者數	一時間平均賃金	勞務者數	一時間平均賃金
	人	錢	人	錢	人	錢	人	錢
總數	2,3690	15	3,5590	23	1,0237	14	5427	21
3箇月未滿	3537	15	5902	22	1533	13	653	22
6箇月未滿	3957	15	6766	22	1734	14	1158	25
1箇年未滿	4753	15	8163	24	1706	14	725	22
1年6箇月未滿	3421	15	4576	23	1317	14	764	19
2箇年未滿	2052	15	2832	24	631	14	276	18
3箇年未滿	2901	15	3605	24	1248	15	584	19
5箇年未滿	2017	17	2537	24	1202	15	603	18
10箇年未滿	767	18	925	25	536	16	381	19
15箇年未滿	107	18	148	23	111	17	87	20
20箇年未滿	61	18	52	23	53	15	39	21
25箇年未滿	35	20	12	26	28	17	82	18
30箇年未滿	7	22	9	26	18	17	23	21
35箇年未滿	—	—	2	28	17	17	7	22
40箇年未滿	7	21	19	22	35	19	26	21
40箇年以上	3	27	3	19	7	22	11	22
不詳	5	17	39	41	11	20	8	19

總數	1612	8	460	11	2486	7	862	8
3箇月未滿	255	9	84	11	662	7	127	8
6箇月未滿	366	8	124	12	583	7	127	9
1箇年未滿	343	8	103	12	311	6	132	8
1年6箇月未滿	267	8	76	11	312	7	144	8
2箇年未滿	115	8	28	11	124	7	56	9
3箇年未滿	143	8	24	12	272	7	118	9
5箇年未滿	64	8	12	13	158	7	105	8
10箇年未滿	55	8	2	13	49	8	44	9
15箇年未滿	4	9	1	10	2	11	7	10
20箇年未滿	—	—	—	—	3	9	1	20
25箇年未滿	—	—	—	—	3	14	—	—
30箇年未滿	—	—	—	—	3	10	—	—
35箇年未滿	—	—	—	—	3	13	—	—
40箇年未滿	—	—	—	—	1	13	—	—
40箇年以上	—	—	—	—	—	—	—	—
不詳	—	—	—	—	—	—	1	6

アジア経済資料センター
Japan Center for Asian Historical Records

第二九表　鑛業事業體ニ於ケル産業當該事業體在

其ノ他ノ鑛業

	總數				金屬鑛		
	定額		請負		定額		請負
	勞務者數	一時間平均賃金	勞務者數	一時間平均賃金	勞務者數	一時間平均賃金	勞務者數
	人	錢	人	錢	人	錢	人
總數	764	16	2249	24	492	15	1030
3箇月未滿	30	16	49	25	9	16	20
6箇月未滿	63	16	292	25	22	13	93
1箇年未滿	139	15	628	20	101	14	465
1年6箇月未滿	78	17	598	28	47	15	158
2箇年未滿	45	15	193	27	30	15	45
3箇年未滿	125	15	170	22	73	14	82
5箇年未滿	165	17	255	24	104	17	112
10箇年未滿	68	15	44	18	59	15	36
15箇年未滿	24	17	6	20	22	16	5
20箇年未滿	5	18	7	20	5	18	7
25箇年未滿	7	18	5	21	7	18	5
30箇年未滿	2	18	1	19	2	18	1
35箇年未滿	5	24	--	—	5	24	—
40箇年未滿	3	23	1	24	3	23	1
40箇年以上	3	27	—	—	3	27	—
日傭	1	17	—	—	—	—	—

（男）

總數	1	7	1	16	1	7	1
3箇月未滿	—	—	—	—	—	—	—
6箇月未滿	1	7	—	—	1	7	—
1箇年未滿	—	—	1	16	—	—	1
1年6箇月未滿	—	—	—	—	—	—	—
2箇年未滿	—	—	—	—	—	—	—
3箇年未滿	—	—	—	—	—	—	—
5箇年未滿	—	—	—	—	—	—	—
10箇年未滿	—	—	—	—	—	—	—
15箇年未滿	—	—	—	—	—	—	—
20箇年未滿	—	—	—	—	—	—	—
25箇年未滿	—	—	—	—	—	—	—
30箇年未滿	—	—	—	—	—	—	—
35箇年未滿	—	—	—	—	—	—	—
40箇年未滿	—	—	—	—	—	—	—
40箇年以上	—	—	—	—	—	—	—
日傭	—	—	—	—	—	—	—

（女）

職年月數及定額請負別勞務者數竝ニ一時間平均賃金　（全鮮）

他

業	石炭鑛業				其ノ他ノ鑛業			
	定額		請負		定額		請負	
	勞務者數	一時間平均賃金	勞務者數	一時間平均賃金	勞務者數	一時間平均賃金	勞務者數	一時間平均賃金
	人	錢	人	錢	人	錢	人	錢
總數	19	268	17	1181	29	4	16	98	20
3箇月未滿	19	18	16	29	28	3	16	—	—
6箇月未滿	20	41	18	197	28	—	—	2	16
1箇年未滿	19	37	19	142	27	1	13	21	19
1年6箇月未滿	20	31	19	430	31	—	—	10	24
2箇年未滿	20	15	14	143	29	—	—	5	19
3箇年未滿	19	53	16	88	25	—	—	—	—
5箇年未滿	21	61	17	143	27	—	—	—	—
10箇年未滿	17	9	13	8	23	—	—	—	—
15箇年未滿	21	2	20	1	16	—	—	—	—
20箇年未滿	20	—	—	—	—	—	—	—	—
25箇年未滿	21	—	—	—	—	—	—	—	—
30箇年未滿	19	—	—	—	—	—	—	—	—
35箇年未滿	—	—	—	—	—	—	—	—	—
40箇年未滿	24	—	—	—	—	—	—	—	—
40箇年以上	—	—	—	—	—	—	—	—	—
日傭	—	1	17	—	—	—	—	—	—

總數	16	—	—	—	—	—	—	—	—
3箇月未滿	—	—	—	—	—	—	—	—	—
6箇月未滿	—	—	—	—	—	—	—	—	—
1箇年未滿	16	—	—	—	—	—	—	—	—
1年6箇月未滿	—	—	—	—	—	—	—	—	—
2箇年未滿	—	—	—	—	—	—	—	—	—
3箇年未滿	—	—	—	—	—	—	—	—	—
5箇年未滿	—	—	—	—	—	—	—	—	—
10箇年未滿	—	—	—	—	—	—	—	—	—
15箇年未滿	—	—	—	—	—	—	—	—	—
20箇年未滿	—	—	—	—	—	—	—	—	—
25箇年未滿	—	—	—	—	—	—	—	—	—
30箇年未滿	—	—	—	—	—	—	—	—	—
35箇年未滿	—	—	—	—	—	—	—	—	—
40箇年未滿	—	—	—	—	—	—	—	—	—
40箇年以上	—	—	—	—	—	—	—	—	—
日傭	—	—	—	—	—	—	—	—	—

アジア経済資料センター
Japan Center for Asian Historical Records

第三〇表　鑛業事業體ニ於ケル産業一日平均賃金及定額請負別勞務者數竝ニ一日平均實就業時間（全鮮）

總括（男）

	總數				金屬鑛業			石炭鑛業				其ノ他ノ鑛業			
	定額		請負		定額		請負	定額		請負		定額		請負	
	勞務者數	一日平均實就業時間	勞務者數	一日平均實就業時間	勞務者數	一日平均實就業時間	勞務者數	一日平均實就業時間	勞務者數	一日平均實就業時間	勞務者數	一日平均實就業時間	勞務者數	一日平均實就業時間	勞務者數	一日平均實就業時間
總數	9,2781人	10.80時	8,9024人	10.17時	5,8211人	10.65時	4,6764人	10.12時	2,4247人	11.17時	3,6780人	10.20時	1,0323人	10.75時	5480人	10.32時
1——29錢	25	8.92	11	10.37	12	8.70	11	10.37	4	10.72	—	—	9	8.40	—	—
30——39錢	46	10.30	28	9.63	30	10.55	24	8.83	—	—	—	—	16	9.80	4	10.25
40——49錢	242	10.35	40	9.22	149	10.52	33	9.00	23	10.15	3	9.30	70	10.07	4	10.90
50——59錢	647	10.25	118	9.80	456	10.25	92	9.60	77	10.30	13	10.78	114	10.12	13	10.17
60——69錢	1387	10.22	253	9.90	924	10.13	187	9.80	246	10.53	46	10.15	217	10.25	20	10.18
70——79錢	2007	10.53	384	9.90	1303	10.43	296	9.75	476	10.88	42	10.20	228	10.35	46	10.62
80——89錢	2727	10.55	557	9.93	1881	10.47	421	9.78	503	10.88	84	10.33	343	10.52	52	10.52
90——99錢	3646	10.63	796	9.92	2573	10.55	619	9.27	618	10.90	91	10.30	455	10.67	86	10.47
1.00——1.19錢	1,0908	10.57	3140	10.35	7765	10,43	2427	10.35	1704	10.90	471	10.33	1439	10.97	242	10.35
1.20——1.39錢	1,5448	10.53	6530	9,95	1,0899	10.47	5234	9.85	2838	10.82	884	10.27	1711	10.50	412	10.28
1.40——1.59錢	1,6800	10.68	1,0829	10.33	1,1055	10.60	8093	10.38	4132	10.95	1962	10.25	1613	10.57	774	9.95
1.60——1.79錢	1,2288	10.88	1,1537	10.13	6680	10.80	7647	9.93	4152	11.10	3219	10.60	1456	10.85	671	10.03
1.80——1.99錢	8338	11.10	1,2330	10.17	4276	10.87	6976	10.10	3141	11.48	4754	10.25	921	10.95	600	10.02
2.00——2.19錢	6863	10.92	1,1002	10.22	3946	10.80	5330	10.20	2355	11.15	5066	10.25	562	10.95	606	10.25
2.20——2.39錢	3265	11.52	8129	10.35	1690	11.35	3249	10.33	1272	11.75	4484	10.32	303	11.38	396	10.55
2.40——2.59錢	2356	11.22	6549	10.13	1178	10.80	2137	10.03	921	11.72	4085	10.12	257	11.42	327	10.95
2.60——2.79錢	1536	11.67	4657	10.27	768	11.53	1325	9.95	587	11.73	3098	10.33	181	11.58	234	10.95
2.80——2.99錢	1010	11.67	3404	9.98	526	11.30	715	9.88	306	11.92	2529	9.95	178	11.18	160	10.87
3.00——3.19錢	780	11.32	2514	9.92	430	11.28	454	10.33	267	11.40	1916	9.75	83	11.28	144	10.67
3.20——3.39錢	475	11.77	1597	9.97	306	11.42	254	10.50	120	12.53	1203	9.68	49	11.40	140	11.35
3.40——3.59錢	325	11.57	1121	9.37	192	11.10	187	10.22	103	11.70	868	9.07	30	11.97	66	10.85
3.60——3.79錢	263	11.38	728	10.42	167	11.00	125	10.35	85	11.88	539	10.35	11	11.38	64	11.07
3.80——3.99錢	176	11.18	533	10.40	108	11.13	96	10.17	60	10.50	399	10.40	8	11.60	38	10.80
4.00——4.19錢	208	11.10	420	10.47	128	11.10	93	10.42	74	11.05	294	10.52	6	10.00	33	10.18
4.20——4.39錢	148	11.27	284	10.45	112	11.17	83	10.10	30	11.62	178	10.58	6	11.47	23	10.57
4.40——4.59錢	116	11.45	199	10.58	78	11.18	43	10.25	30	12.10	114	10.77	8	11.63	42	10.45
4.60——4.79錢	86	11.72	147	10.62	59	11.40	30	10.10	22	12.75	103	10.87	5	11.60	14	9.85
4.80——4.99錢	81	11.37	134	10.45	59	10.80	42	10.67	18	12.98	57	10.55	4	10.83	35	10.03
5.00——5.99錢	191	11.48	395	9.90	133	11.27	95	10.42	54	12.88	150	9.35	4	10.93	150	10.13
6.00——6.99錢	78	11.68	141	9.05	59	11.70	64	10.05	13	11.68	52	6.60	6	10.92	25	10.02
7.00——7.99錢	37	11.67	65	8.07	23	11.37	29	10.63	8	12.00	3	10.97	6	11.50	42	6.65
8.00——8.99錢	19	11.00	38	10.55	8	11.00	35	10.52	2	11.50	2	10.50	9	10.50	1	12.00
9.00——9.99錢	3	10.00	29	11.17	1	10.00	28	11.20	1	10.00	—	—	1	10.00	1	10.00
10.00錢以上	—	—	1	10.00	—	—	1	10.00	—	—	—	—	—	—	—	—
不詳	256	—	384	—	237	—	298	—	5	—	71	—	14	—	15	—

備考　1. 勞働者30人以上ノ採鑛事業體ニ付作成ス　2. 結果原表ハ職名(52種類)別ニ作成セルモ紙數ノ都合上省略掲載ス

第三〇表　鑛業事業體ニ於ケル産業一日平均賃金及定

總

	總數				金屬鑛		
	定額		雇負		定額		雇負
	勞務者數	一平均就業時間日實	勞務者數	一平均就業時間日實	勞務者數	一平均就業時間日實	勞務者數
	人	時	人	時	人	時	人
總數	9460	10.73	3669	10.38	5309	10.43	2345
1—29錢	69	9.73	27	9.57	10	10.00	18
30—39錢	173	9.47	62	9.77	51	9.67	36
40—49錢	514	10.12	90	11.12	273	10.10	42
50—59錢	1254	10.35	255	10.03	779	10.27	142
60—69錢	1806	10.30	361	10.17	1170	10.47	217
70—79錢	1645	11.62	537	10.07	969	10.65	404
80—89錢	1314	10.77	474	10.05	755	10.62	340
90—99錢	836	11.15	363	11.53	380	10.38	253
1.00—1.19錢	1055	10.63	550	10.42	503	9.55	371
1.20—1.39錢	354	11.20	412	10.55	106	11.02	197
1.40—1.59錢	206	11.05	262	10.88	106	10.87	181
1.60—1.79錢	81	10.82	121	10.77	37	10.67	80
1.80—1.99錢	34	10.62	45	11.00	16	10.50	19
2.00—2.19錢	38	10.13	51	10.35	34	10.07	18
2.20—2.39錢	13	10.58	13	10.37	10	10.55	10
2.40—2.59錢	11	10.28	11	10.30	9	10.23	5
2.60—2.79錢	11	10.67	3	10.67	7	10.35	2
2.80—2.99錢	10	10.37	4	10.33	7	10.43	3
3.00—3.19錢	2	10.00	2	11.25	2	10.00	2
3.20—3.39錢	4	10.58	—	—	4	10.60	—
3.40—3.59錢	2	11.07	2	10.50	2	11.07	1
3.60—3.79錢	—	—	1	10.50	—	—	—
3.80—3.99錢	2	10.00	—	—	2	10.00	—
4.00—4.19錢	1	11.28	—	—	1	11.28	—
4.20—4.39錢	1	10.00	—	—	—	—	—
4.40—4.59錢	1	10.00	—	—	—	—	—
4.60—4.79錢	—	—	—	—	—	—	—
4.80—4.99錢	—	—	—	—	—	—	—
5.00—5.99錢	1	10.00	3	10.00	1	10.00	—
6.00—6.99錢	—	—	—	—	—	—	—
7.00—7.99錢	—	—	—	—	—	—	—
8.00—8.99錢	—	—	—	—	—	—	—
9.00—9.99錢	—	—	—	—	—	—	—
10.00錢以上	—	—	—	—	—	—	—
不詳	16	—	20	—	15	—	4

額請負別勞務者數竝ニ一日平均實就業時間　（全鮮）

括　（女）

業	石炭鑛業				其ノ他ノ鑛業			
負	定額		雇負		定額		雇負	
一平均就業時間日實	勞務者數	一平均就業時間日實	勞務者數	一平均就業時間日實	勞務者數	一平均就業時間日實	勞務者數	一平均就業時間日實
時	人	時	人	時	人	時	人	時
10.95	1657	10.85	461	10.70	2494	11.99	863	10.58
9.28	—	—	—	—	59	9.68	9	10.10
9.30	2	10.00	—	—	126	9.38	26	10.42
9.30	23	11.35	—	—	218	10.00	48	12.70
9.72	134	10.45	5	10.20	341	10.50	108	10.43
10.07	221	10.07	29	10.38	415	9.98	115	10.28
10.08	283	10.58	18	10.38	393	12.00	115	9.98
10.05	221	10.80	27	10.37	338	11.08	107	9.95
11.95	243	11.25	38	10.35	213	11.53	72	10.65
10.32	281	11.35	98	10.37	271	11.87	81	10.93
9.98	119	11.27	157	10.37	69	11.42	58	11.23
10.65	68	11.35	47	11.30	32	10.97	34	11.47
10.80	35	10.57	17	10.70	9	8.77	24	10.75
11.35	13	10.77	8	10.98	5	10.50	18	10.65
10.58	2	10.25	8	10.90	2	11.00	25	10.00
10.75	2	10.50	1	10.00	1	11.03	2	10.00
9.80	2	10.50	3	10.00	—	—	3	10.40
11.00	3	12.13	1	10.00	1	10.58	—	—
10.45	3	10.25	1	10.00	—	—	—	—
11.25	—	—	—	—	—	—	—	—
—	—	—	—	—	—	—	—	—
11.00	—	—	—	—	—	—	1	10.00
—	—	—	1	10.50	—	—	—	—
—	—	—	—	—	—	—	—	—
—	—	—	—	—	—	—	—	—
—	1	10.00	—	—	—	—	—	—
—	1	10.00	—	—	—	—	—	—
—	—	—	—	—	—	—	—	—
—	—	—	—	—	—	—	—	—
—	—	—	—	—	—	—	—	—
—	—	—	—	—	—	—	3	10.00
—	—	—	—	—	—	—	—	—
—	—	—	—	—	—	—	—	—
—	—	—	—	—	—	—	—	—
—	—	—	—	—	—	—	—	—
—	—	—	—	—	—	—	—	—
—	—	—	—	—	—	—	—	—
—	—	—	2	—	1	—	14	—

第三〇表　鑛業事業體ニ於ケル産業一日平均賃金及定

内　地

	總數				金屬鑛		
	定額		雇		定額		雇
	勞務者數	一平均就業時間日實	勞務者數	一平均就業時間日實	勞務者數	一平均就業時間日實	勞務者數
	人	時	人	時	人	時	人
總數	1401	11.05	77	10.82	1030	10.92	53
1——29錢	—	—	—	—	—	—	—
30——39錢	—	—	—	—	—	—	—
40——49錢	1	10.00	—	—	1	10.00	—
50——59錢	—	—	—	—	—	—	—
60——69錢	—	—	—	—	—	—	—
70——79錢	—	—	—	—	—	—	—
80——89錢	1	10.00	—	—	1	10.00	—
90——99錢	1	10.00	—	—	1	10.00	—
1.00——1.19錢	13	10.27	—	—	11	10.32	—
1.20——1.39錢	25	10.75	—	—	18	10.67	—
1.40——1.59錢	39	10.45	—	—	31	10.40	—
1.60——1.79錢	33	10.62	—	—	22	10.52	—
1.80——1.99錢	25	11.10	7	10.18	19	10.72	5
2.00——2.19錢	41	10.97	2	11.00	27	11.17	—
2.20——2.39錢	44	10.93	3	11.38	33	11.00	2
2.40——2.59錢	60	10.57	5	10.12	45	10.57	4
2.60——2.79錢	49	10.55	2	11.43	37	9.92	—
2.80——2.99錢	70	10.73	3	10.77	56	10.75	1
3.00——3.19錢	69	10.97	3	10.95	48	11.17	3
3.20——2.39錢	82	11.10	2	11.38	65	11.05	1
3.40——3.59錢	78	11.11	5	9.92	58	11.07	4
3.60——3.70錢	88	10.58	2	11.45	73	10.57	1
3.80——3.99錢	75	11.00	3	10.23	53	11.25	2
4.00——4.19錢	102	10.83	7	10.10	74	10.87	4
4.20——4.39錢	82	11.07	4	10.00	64	11.22	3
4.40——4.59錢	78	11.33	7	10.90	56	11.10	6
4.60——4.79錢	64	11.58	5	10.42	44	11.40	4
4.80——4.99錢	66	11.08	5	10.80	50	10.80	3
5.00——5.99錢	155	11.60	9	12.18	106	10.92	7
6.00——6.99錢	28	11.88	1	12.88	16	10.87	1
7.00——7.99錢	10	12.80	1	13.07	2	10.50	1
8.00——8.99錢	9	10.50	—	—	6	11.50	—
9.00——9.99錢	—	—	—	—	—	—	—
10.00錢以上	—	—	—	—	—	—	—
不詳	13	—	1	—	13	—	1

額請負別勞務者數並ニ一日平均實就業時間　（全鮮）

人　（男）

業	石炭鑛業				其ノ他ノ鑛業			
負	定額		請負		定額		請負	
一平均就業時間日實	勞務者數	一平均就業時間日實	勞務者數	一平均就業時間日實	勞務者數	一平均就業時間日實	勞務者數	一平均就業時間日實
時	人	時	人	時	人	時	人	時
10.83	289	11.62	9	11.30	82	10.80	15	10.50
—	—	—	—	—	—	—	—	—
—	—	—	—	—	—	—	—	—
—	—	—	—	—	—	—	—	—
—	—	—	—	—	—	—	—	—
—	—	—	—	—	—	—	—	—
—	—	—	—	—	—	—	—	—
—	—	—	—	—	—	—	—	—
—	—	—	—	—	—	—	—	—
—	—	—	—	—	—	—	—	—
—	1	10.00	—	—	1	10.00	—	—
—	4	10.67	—	—	3	11.27	—	—
—	6	10.80	—	—	2	10.00	—	—
—	8	10.35	—	—	3	12.15	—	—
10.57	5	10.55	1	10.45	1	11.00	1	8.00
—	8	10.52	2	11.00	6	10.67	—	—
11.78	5	10.87	1	12.00	6	10.70	—	—
10.15	10	10.67	1	10.00	5	10.40	—	—
—	9	10.80	1	10.63	3	10.83	1	12.23
10.00	8	10.70	1	12.10	6	10.50	1	10.18
10.95	12	10.70	—	—	9	10.28	—	—
11.58	8	10.62	1	11.17	9	11.02	—	—
9.88	15	11.08	—	—	5	11.90	1	10.08
9.50	13	10.55	1	13.38	2	11.45	—	—
10.00	19	11.08	—	—	3	10.37	1	10.68
10.00	24	10.60	—	—	4	11.40	3	10.25
10.00	15	11.07	—	—	3	11.33	1	10.03
10.68	20	11.95	—	—	2	11.33	1	12.22
10.45	16	12.47	—	—	4	10.30	1	10.30
11.33	13	12.27	—	—	3	10.00	2	10.00
12.38	49	13.07	—	—	—	—	2	11.50
12.88	12	11.70	—	—	—	—	—	—
13.07	7	13.00	—	—	1	10.00	—	—
—	2	11.50	—	—	1	10.00	—	—
—	—	—	—	—	—	—	—	—
—	—	—	—	—	—	—	—	—
—	—	—	—	—	—	—	—	—

第三〇表 鑛業事業體ニ於ケル産業一日平均賃金及定額請負別勞務者數並ニ一日平均實就業時間（全鮮）

內地人（女）

	總數				金屬鑛業				石炭鑛業				其ノ他ノ鑛業			
	定額		請負		定額		請負		定額		請負		定額		請負	
	勞務者數	一日平均實就業時間	勞務者數	一日平均實就業時間	勞務者數	一日平均實就業時間	勞務者數	一日平均實就業時間	勞務者數	一日平均實就業時間	勞務者數	一日平均實就業時間	勞務者數	一日平均實就業時間	勞務者數	一日平均實就業時間
總數	人 226	時 10.50	人 3	時 9.95	人 173	時 10.52	人 1	時 10.00	人 45	時 10.47	人 1	時 9.05	人 8	時 10.73	人 1	時 10.00
1――29錢	―	―	―	―	―	―	―	―	―	―	―	―	―	―	―	―
30――39錢	―	―	―	―	―	―	―	―	―	―	―	―	―	―	―	―
40――49錢	―	―	―	―	―	―	―	―	―	―	―	―	―	―	―	―
50――59錢	2	10.45	―	―	2	10.50	―	―	―	―	―	―	―	―	―	―
60――69錢	6	10.22	―	―	6	10.22	―	―	―	―	―	―	―	―	―	―
70――79錢	4	10.25	1	10.00	3	10.33	1	10.00	―	―	―	―	1	10.00	―	―
80――89錢	5	10.25	―	―	5	10.28	―	―	―	―	―	―	―	―	―	―
90――99錢	11	10.35	―	―	8	10.17	―	―	2	11.13	―	―	1	10.50	―	―
1.00――1.19錢	34	10.50	―	―	21	10.40	―	―	13	10.65	―	―	―	―	―	―
1.20――1.39錢	37	10.48	―	―	30	10.60	―	―	7	10.07	―	―	―	―	―	―
1.40――1.59錢	29	10.58	―	―	25	10.70	―	―	4	10.00	―	―	―	―	―	―
1.60――1.79錢	33	10.90	―	―	23	10.83	―	―	7	10.85	―	―	3	11.53	―	―
1.80――1.99錢	16	10.17	―	―	11	10.40	―	―	4	9.62	―	―	1	10.00	―	―
2.00――2.19錢	6	10.17	1	9.05	4	10.25	―	―	1	10.00	1	9.05	1	10.00	―	―
2.20――2.39錢	8	10.65	―	―	8	10.67	―	―	―	―	―	―	―	―	―	―
2.40――2.59錢	6	10.10	―	―	5	9.92	―	―	1	11.00	―	―	―	―	―	―
2.60――2.79錢	8	10.48	―	―	6	10.12	―	―	2	11.60	―	―	―	―	―	―
2.80――2.99錢	7	10.45	―	―	5	10.47	―	―	2	10.38	―	―	―	―	―	―
3.00――3.19錢	1	10.00	―	―	1	10.00	―	―	―	―	―	―	―	―	―	―
3.20――3.39錢	4	10.58	―	―	4	10.60	―	―	―	―	―	―	―	―	―	―
3.40――3.59錢	2	11.07	1	10.00	2	11.07	―	―	―	―	―	―	―	―	1	10.00
3.60――3.79錢	―	―	―	―	―	―	―	―	―	―	―	―	―	―	―	―
3.80――3.99錢	2	10.00	―	―	2	10.00	―	―	―	―	―	―	―	―	―	―
4.00――4.19錢	1	11.28	―	―	1	11.28	―	―	―	―	―	―	―	―	―	―
4.20――4.39錢	1	10.00	―	―	―	―	―	―	1	10.00	―	―	―	―	―	―
4.40――4.59錢	1	10.00	―	―	―	―	―	―	1	10.00	―	―	―	―	―	―
4.60――4.79錢	―	―	―	―	―	―	―	―	―	―	―	―	―	―	―	―
4.80――4.99錢	―	―	―	―	―	―	―	―	―	―	―	―	―	―	―	―
5.00――5.99錢	1	10.00	―	―	1	10.00	―	―	―	―	―	―	―	―	―	―
6.00――6.99錢	―	―	―	―	―	―	―	―	―	―	―	―	―	―	―	―
7.00――7.99錢	―	―	―	―	―	―	―	―	―	―	―	―	―	―	―	―
8.00――8.99錢	―	―	―	―	―	―	―	―	―	―	―	―	―	―	―	―
9.00――9.99錢	―	―	―	―	―	―	―	―	―	―	―	―	―	―	―	―
10.00錢以上	―	―	―	―	―	―	―	―	―	―	―	―	―	―	―	―
不詳	1	―	―	―	―	―	―	―	―	―	―	―	1	―	―	―

第三〇表　鑛業事業體ニ於ケル産業一日平均賃金及定

朝　鮮

	總數				金屬鑛			
	定額		計負		定額		計負	
	勞務者數	一平均就業時間日實	勞務者數	一平均就業時間日實	勞務者數	一平均就業時間日實	勞務者數	一平均就業時間日實
	人	時	人	時	人	時	人	時
總數	9,0816	10.77	8,6698	10.15	5,6683	10.65	4,5681	10.15
1——29錢	25	8.92	11	10.37	12	8.70	11	10.37
30——39錢	46	10.30	28	9.63	30	10.55	24	9.63
40——49錢	241	10.35	40	9.22	148	10.52	33	9.22
50——59錢	645	10.25	116	9.82	455	10.27	91	9.82
60——69錢	1384	10.22	253	9.90	921	10.13	187	9.90
70——79錢	2004	10.53	384	9.90	1301	10.43	296	9.90
80——89錢	2715	10.55	554	9.95	1870	10.47	418	9.95
90——99錢	3633	10.63	791	9.92	2560	10.55	614	9.92
1.00——1.19錢	1,0830	10.57	3115	10.37	7701	10.43	2403	10.37
1.20——1.39錢	1,5291	10.53	6394	9.97	1,0764	10.47	5108	9.97
1.40——1.59錢	1,6632	10.68	1,0518	10.37	1,0934	10.60	7810	10.37
1.60——1.79錢	1,2153	10.88	1,1260	10.15	6583	10.80	7450	10.15
1.80——1.99錢	8213	11.10	1,2071	10.17	4226	10.87	6805	10.17
2.00——2.19錢	6763	10.92	1,0778	10.23	3895	10.78	5252	10.23
2.20——2.39錢	3182	11.53	7940	10.35	1636	11.37	3187	10.35
2.40——2.59錢	2261	11.25	6398	10.13	1114	10.80	2103	10.13
2.60——2.79錢	1459	11.72	4521	10.27	723	11.67	1303	10.27
2.80——2.99錢	930	11.73	3273	9.98	463	11.63	707	9.98
3.00——3.19錢	703	11.35	2402	9.90	376	11.30	441	9.90
3.20——3.39錢	387	11.95	1525	9.97	236	11.67	249	9.97
3.40——3.59錢	243	11.68	1039	9.32	133	11.57	183	9.32
3.60——3.79錢	170	11.75	676	10.45	92	11.57	123	10.45
3.80——3.99錢	96	11.28	479	10.45	53	12.27	92	10.45
4.00——4.19錢	104	11.38	387	10.50	54	11.52	87	10.50
4.20——4.39錢	65	11.47	271	10.47	47	11.97	79	10.47
4.40——4.59錢	38	11.70	179	10.63	22	11.35	36	10.63
4.60——4.79錢	21	12.10	136	10.67	14	11.45	26	10.67
4.80——4.99錢	14	12.83	127	10.45	8	11.90	39	10.45
5.00——5.99錢	36	11.00	385	9.85	27	11.00	87	9.85
6.00——6.99錢	50	11.57	140	8.02	43	11.42	63	8.02
7.00——7.99錢	27	11.57	64	8.00	21	12.70	19	8.00
8.00——8.99錢	10	11.10	38	10.55	2	10.00	35	10.55
9.00——9.99錢	3	10.00	29	11.17	1	10.00	28	11.17
10.00錢以上	—	—	1	10.00	—	—	1	10.00
不詳	242	—	375	—	224	—	291	—

組請負別勞務者數並ニ一日平均實就業時間　（全鮮）

人　　（男）

業	石炭鑛業				其ノ他ノ鑛業			
負	定額		計負		定額		計負	
一平均就業時間日實	勞務者數	一平均就業時間日實	勞務者數	一平均就業時間日實	勞務者數	一平均就業時間日實	勞務者數	一平均就業時間日實
時	人	時	人	時	人	時	人	時
10.15	2,3690	11.17	3,5590	10.20	1,0237	10.75	5427	10.32
10.37	4	10.72	—	—	9	8.40	—	—
8.83	—	—	—	—	16	9.80	4	10.25
9.00	23	10.15	3	9.30	70	10.07	4	10.90
9.02	76	10.30	12	10.85	114	10.12	13	10.17
9.80	246	10.53	46	10.15	217	10.25	20	10.18
9.75	475	10.90	42	10.20	228	10.35	46	10.62
9.80	502	10.88	84	10.33	343	10.52	52	10.52
9.78	618	10.90	91	10.30	455	10.67	86	10.47
10.37	1691	10.92	470	10.33	1438	10.97	242	10.35
9.90	2819	10.82	875	10.27	1708	10.50	411	10.30
10.43	4088	10.97	1945	10.25	1610	10.57	763	9.95
9.97	4120	11.12	3146	10.62	1450	10.58	664	10.08
10.13	3067	11.48	4670	10.27	920	10.87	596	10.02
10.20	2312	11.13	4922	10.25	556	10.95	604	10.25
10.35	1249	11.75	4358	10.33	297	11.52	395	10.55
10.05	895	11.75	3970	10.12	252	11.42	325	10.97
9.98	558	11.78	2986	10.35	178	11.62	232	10.95
9.75	295	11.97	2413	9.95	172	11.62	153	10.87
10.35	253	11.43	1818	9.75	74	11.30	143	10.68
10.50	111	12.67	1137	9.67	40	11.45	139	11.35
10.23	85	11.77	791	8.98	25	11.97	65	10.85
10.37	69	12.07	489	10.38	9	11.35	64	11.07
10.18	38	10.28	352	10.47	5	12.45	35	10.85
10.45	48	11.20	270	10.57	2	8.00	30	10.18
10.12	15	12.18	170	10.62	3	11.60	22	11.65
10.25	19	12.52	102	10.85	6	11.68	41	10.40
10.05	6	13.50	97	10.93	1	13.00	13	9.80
10.62	5	13.13	55	10.57	1	13.00	38	10.05
10.27	5	11.10	150	9.35	4	10.93	148	10.12
10.62	1	10.00	52	6.60	6	10.92	25	10.02
10.52	1	12.58	3	10.97	5	12.00	42	6.65
10.52	—	—	2	10.50	8	10.87	1	12.00
11.20	1	10.00	—	—	1	10.00	1	10.00
10.00	—	—	—	—	—	—	—	—
—	4	—	69	—	14	—	15	—

第三〇表　鑛業事業體ニ於ケル産業一日平均賃金及定

朝鮮

	總數				金屬鑛			
	定額		時負		定額		時負	
	勞務者數	一平均就業時間日實	勞務者數	一平均就業時間日實	勞務者數	一平均就業時間日實	勞務者數	一平均就業時間日實
	人	時 分	人	時 分	人	時 分	人	時 分
總數	9293	10.75	3665	10.38	5195	10.43	2343	10.35
1——29錢	69	9.73	27	9.57	10	10.02	18	9.28
30——39錢	179	9.47	62	9.77	51	9.67	36	9.30
40——49錢	514	10.12	90	11.12	273	10.10	42	9.30
50——59錢	1252	10.35	255	10.08	777	10.27	142	9.72
60——69錢	1799	10.30	361	10.17	1163	10.47	217	10.07
70——79錢	1641	11.62	536	10.07	966	10.67	403	10.08
80——89錢	1309	10.78	474	10.05	750	10.63	340	10.05
90——99錢	825	11.17	363	11.58	372	10.90	253	11.95
1.00——1.19錢	1021	10.65	550	10.42	482	9.52	371	10.32
1.20——1.39錢	317	11.27	412	10.55	136	11.13	197	9.98
1.40——1.59錢	177	11.12	261	10.88	81	10.92	180	10.67
1.60——1.79錢	48	10.75	121	10.77	14	10.40	80	10.80
1.80——1.99錢	18	11.00	45	11.00	5	10.77	19	11.25
2.00——2.19錢	32	10.12	50	10.37	30	10.05	18	10.58
2.20——2.39錢	5	10.45	13	10.73	2	10.08	10	10.75
2.40——2.59錢	5	10.50	11	10.30	4	10.63	5	9.80
2.60——2.79錢	3	11.90	3	10.67	1	11.88	2	11.00
2.80——2.99錢	3	10.22	4	10.33	2	10.33	3	10.45
3.00——3.19錢	1	10.00	2	11.25	1	10.00	2	11.25
3.20——3.39錢	—	—	—	—	—	—	—	—
3.40——3.59錢	—	—	1	11.00	—	—	1	11.00
3.60——3.79錢	—	—	1	10.50	—	—	—	—
3.80——3.99錢	—	—	—	—	—	—	—	—
4.00——4.19錢	—	—	—	—	—	—	—	—
4.20——4.39錢	—	—	—	—	—	—	—	—
4.40——4.59錢	—	—	—	—	—	—	—	—
4.60——4.79錢	—	—	—	—	—	—	—	—
4.80——4.99錢	—	—	—	—	—	—	—	—
5.00——5.99錢	—	—	3	10.00	—	—	—	—
6.00——6.99錢	—	—	—	—	—	—	—	—
7.00——7.99錢	—	—	—	—	—	—	—	—
8.00——8.99錢	—	—	—	—	—	—	—	—
9.00——9.99錢	—	—	—	—	—	—	—	—
10.00錢以上	—	—	—	—	—	—	—	—
不詳	15	—	20	—	15	—	4	—

額請員別勞務者數竝ニ一日平均實就業時間（全鮮）

人　（女）

業	石炭鑛業				其ノ他ノ鑛業			
	定額		時負		定額		時負	
	勞務者數	一平均就業時間日實	勞務者數	一平均就業時間日實	勞務者數	一平均就業時間日實	勞務者數	一平均就業時間日實
	人	時 分	人	時 分	人	時 分	人	時 分
總數	1612	10.87	460	10.70	2486	11.33	862	10.58
1——29錢	—	—	—	—	59	9.68	9	10.10
30——39錢	2	10.00	—	—	126	9.38	26	10.42
40——49錢	23	11.37	—	—	218	10.00	48	12.70
50——59錢	134	10.45	5	10.20	341	10.50	108	10.43
60——69錢	221	10.70	29	10.38	415	9.98	115	10.28
70——79錢	283	10.53	18	10.38	392	12.00	115	9.98
80——89錢	221	10.30	27	10.37	338	11.08	107	9.95
90——99錢	241	11.25	38	10.35	212	11.53	72	10.65
1.00——1.19錢	268	11.42	98	10.37	271	11.87	81	11.93
1.20——1.39錢	112	11.35	157	10.37	69	11.42	58	11.23
1.40——1.59錢	64	11.45	47	11.30	32	10.97	34	11.47
1.60——1.79錢	28	10.50	17	10.70	6	8.70	24	10.75
1.80——1.99錢	9	11.30	8	10.98	4	10.63	18	10.65
2.00——2.19錢	1	10.50	7	10.90	1	12.30	25	10.00
2.20——2.39錢	2	10.50	1	10.00	1	11.03	2	10.00
2.40——2.59錢	1	10.00	3	10.00	—	—	3	10.40
2.60——2.79錢	1	13.20	1	10.00	1	10.58	—	—
2.80——2.99錢	1	10.00	1	10.00	—	—	—	—
3.00——3.19錢	—	—	—	—	—	—	—	—
3.20——3.39錢	—	—	—	—	—	—	—	—
3.40——3.59錢	—	—	—	—	—	—	—	—
3.60——3.79錢	—	—	—	—	—	—	—	—
3.80——3.99錢	—	—	—	—	—	—	—	—
4.00——4.19錢	—	—	—	—	—	—	—	—
4.20——4.39錢	—	—	—	—	—	—	—	—
4.40——4.59錢	—	—	—	—	—	—	—	—
4.60——4.79錢	—	—	—	—	—	—	—	—
4.80——4.99錢	—	—	—	—	—	—	—	—
5.00——5.99錢	—	—	1	10.50	—	—	—	—
6.00——6.99錢	—	—	—	—	—	—	—	—
7.00——7.99錢	—	—	—	—	—	—	—	—
8.00——8.99錢	—	—	—	—	—	—	—	—
9.00——9.99錢	—	—	—	—	—	—	—	—
10.00錢以上	—	—	—	—	—	—	—	—
不詳	—	—	2	—	—	—	14	—

第三〇表　鑛業事業體ニ於ケル産業一日平均賃金及定

	總數				金屬鑛			
	定額		時給		定額		時給	
	勞務者數	一日平均就業時間實	勞務者數	一日平均就業時間實	勞務者數	一日平均就業時間實	勞務者數	一日平均就業時間實
	人	時	人	時	人	時	人	時
總數	764	10.87	2249	9.69	492	10.68	1030	9.18
1——29錢	—	—	—	—	—	—	—	—
30——39錢	—	—	—	—	—	—	—	—
40——49錢	—	—	—	—	—	—	—	—
50——59錢	2	10.53	2	9.00	1	10.05	1	9.18
60——69錢	3	10.00	—	—	3	10.00	—	—
70——79錢	3	10.50	—	—	2	10.50	—	—
80——89錢	11	10.40	3	8.67	10	10.25	3	8.67
90——99錢	12	9.85	5	9.20	12	9.85	5	9.20
1.00——1.19錢	65	10.17	25	9.37	53	10.07	24	9.33
1.20——1.39錢	132	10.20	136	8.93	117	10.00	126	8.85
1.40——1.59錢	129	10.10	311	9.25	90	10.77	283	9.17
1.60——1.79錢	102	11.28	277	9.37	75	11.20	197	9.08
1.80——1.99錢	100	11.95	252	9.52	31	11.82	166	9.25
2.00——2.19錢	59	11.70	222	9.92	24	11.03	78	9.60
2.20——2.39錢	39	11.78	186	9.87	21	11.35	60	9.45
2.40——2.59錢	35	11.05	146	10.00	19	11.50	30	9.33
2.60——2.79錢	28	10.90	134	9.82	8	10.98	22	8.70
2.80——2.99錢	10	11.02	128	10.07	7	11.13	7	9.72
3.00——3.19錢	8	11.40	109	9.97	6	11.22	10	9.57
3.20——3.39錢	6	11.28	70	10.00	5	10.93	4	9.60
3.40——3.59錢	4	12.67	77	10.05	1	11.00	—	—
3.60——3.79錢	5	11.30	50	10.02	2	10.92	1	10.00
3.80——3.99錢	5	11.83	51	10.03	2	11.00	2	10.00
4.00——4.19錢	2	12.50	26	10.02	—	—	2	10.00
4.20——4.39錢	1	10.00	9	9.90	1	10.00	1	9.00
4.40——4.59錢	—	—	13	9.85	—	—	1	8.00
4.60——4.79錢	1	11.13	6	10.00	1	11.13	—	—
4.80——4.99錢	1	10.20	2	10.00	1	10.20	—	—
5.00——5.99錢	—	—	1	10.63	—	—	1	10.63
6.00——6.99錢	—	—	—	—	—	—	—	—
7.00——7.99錢	—	—	—	—	—	—	—	—
8.00——8.99錢	—	—	—	—	—	—	—	—
9.00——9.99錢	—	—	—	—	—	—	—	—
10.00錢以上	—	—	—	—	—	—	—	—
不詳	1	—	8	—	—	—	6	—

額請負別勞務者數及一日平均實就業時間　（全鑛）

他　（男）

業	石炭鑛業				其ノ他ノ鑛業			
負	定額		時負		定額		時負	
一日平均就業時間實	勞務者數	一日平均就業時間實	勞務者數	一日平均就業時間實	勞務者數	一日平均就業時間實	勞務者數	一日平均就業時間實
時	人	時	人	時	人	時	人	時
9.18	268	11.28	1181	10.05	4	10.67	98	10.32
—	—	—	—	—	—	—	—	—
—	—	—	—	—	—	—	—	—
—	—	—	—	—	—	—	—	—
800	1	11.00	1	10.00	—	—	—	—
—	—	—	—	—	—	—	—	—
—	1	10.50	—	—	—	—	—	—
8.67	1	12.00	—	—	—	—	—	—
9.20	—	—	—	—	—	—	—	—
9.33	12	10.60	1	10.03	—	—	—	—
8.85	15	11.70	9	10.00	—	—	1	10.00
9.17	30	8.48	17	10.15	1	11.00	11	10.00
9.08	24	11.72	73	10.05	3	10.00	7	10.10
9.25	69	12.02	83	10.03	—	—	3	10.00
9.60	35	12.13	142	10.08	—	—	2	10.00
9.45	18	12.28	125	10.05	—	—	1	13.00
9.33	16	10.50	114	10.17	—	—	2	10.00
8.70	20	10.85	111	10.03	—	—	1	10.00
9.72	3	10.75	115	10.02	—	—	6	11.40
9.57	2	12.00	98	10.02	—	—	1	10.00
9.60	1	13.00	65	10.02	—	—	1	10.00
—	3	13.23	77	10.05	—	—	—	—
10.00	3	13.83	49	10.02	—	—	—	—
10.00	3	12.37	47	10.03	—	—	2	10.00
10.00	2	12.55	24	10.03	—	—	—	—
9.00	—	—	8	10.00	—	—	—	—
8.00	—	—	12	10.00	—	—	—	—
—	—	—	6	10.00	—	—	—	—
—	—	—	2	10.00	—	—	—	—
10.63	—	—	—	—	—	—	—	—
—	—	—	—	—	—	—	—	—
—	—	—	—	—	—	—	—	—
—	—	—	—	—	—	—	—	—
—	—	—	—	—	—	—	—	—
—	—	—	—	—	—	—	—	—
—	1	—	2	—	—	—	—	—

第三〇表　鑛業事業體ニ於ケル産業一日平均賃金及定額請負別勞務者數竝ニ一日平均實就業時間（全鮮）

其ノ他（女）

	總數				金屬工業				石炭鑛業				其ノ他ノ鑛業			
	定額		請負		定額		請負		定額		請負		定額		請負	
	勞務者數	一日平均實就業時間	勞務者數	一日平均實就業時間	勞務者數	一日平均實就業時間	勞務者數	一日平均實就業時間	勞務者數	一日平均實就業時間	勞務者數	一日平均實就業時間	勞務者數	一日平均實就業時間	勞務者數	一日平均實就業時間
	人	時	人	時	人	時	人	時	人	時	人	時	人	時	人	時
總數	1	10.00	1	9.65	1	10.00	1	9.65	—	—	—	—	—	—	—	—
1—29錢	—	—	—	—	—	—	—	—	—	—	—	—	—	—	—	—
30—39錢	—	—	—	—	—	—	—	—	—	—	—	—	—	—	—	—
40—49錢	—	—	—	—	—	—	—	—	—	—	—	—	—	—	—	—
50—59錢	—	—	—	—	—	—	—	—	—	—	—	—	—	—	—	—
60—69錢	1	10.00	—	—	1	10.00	—	—	—	—	—	—	—	—	—	—
70—79錢	—	—	—	—	—	—	—	—	—	—	—	—	—	—	—	—
80—89錢	—	—	—	—	—	—	—	—	—	—	—	—	—	—	—	—
90—99錢	—	—	—	—	—	—	—	—	—	—	—	—	—	—	—	—
1.00—1.19圓	—	—	—	—	—	—	—	—	—	—	—	—	—	—	—	—
1.20—1.39圓	—	—	—	—	—	—	—	—	—	—	—	—	—	—	—	—
1.40—1.59圓	—	—	1	9.65	—	—	1	9.65	—	—	—	—	—	—	—	—
1.60—1.79圓	—	—	—	—	—	—	—	—	—	—	—	—	—	—	—	—
1.80—1.99圓	—	—	—	—	—	—	—	—	—	—	—	—	—	—	—	—
2.00—2.19圓	—	—	—	—	—	—	—	—	—	—	—	—	—	—	—	—
2.20—2.39圓	—	—	—	—	—	—	—	—	—	—	—	—	—	—	—	—
2.40—2.59圓	—	—	—	—	—	—	—	—	—	—	—	—	—	—	—	—
2.60—2.79圓	—	—	—	—	—	—	—	—	—	—	—	—	—	—	—	—
2.80—2.99圓	—	—	—	—	—	—	—	—	—	—	—	—	—	—	—	—
3.00—3.19圓	—	—	—	—	—	—	—	—	—	—	—	—	—	—	—	—
3.20—3.39圓	—	—	—	—	—	—	—	—	—	—	—	—	—	—	—	—
3.40—3.59圓	—	—	—	—	—	—	—	—	—	—	—	—	—	—	—	—
3.60—3.79圓	—	—	—	—	—	—	—	—	—	—	—	—	—	—	—	—
3.80—3.99圓	—	—	—	—	—	—	—	—	—	—	—	—	—	—	—	—
4.00—4.19圓	—	—	—	—	—	—	—	—	—	—	—	—	—	—	—	—
4.20—4.39圓	—	—	—	—	—	—	—	—	—	—	—	—	—	—	—	—
4.40—4.59圓	—	—	—	—	—	—	—	—	—	—	—	—	—	—	—	—
4.60—4.79圓	—	—	—	—	—	—	—	—	—	—	—	—	—	—	—	—
4.80—4.99圓	—	—	—	—	—	—	—	—	—	—	—	—	—	—	—	—
5.00—5.99圓	—	—	—	—	—	—	—	—	—	—	—	—	—	—	—	—
6.00—6.99圓	—	—	—	—	—	—	—	—	—	—	—	—	—	—	—	—
7.00—7.99圓	—	—	—	—	—	—	—	—	—	—	—	—	—	—	—	—
8.00—8.99圓	—	—	—	—	—	—	—	—	—	—	—	—	—	—	—	—
9.00—9.99圓	—	—	—	—	—	—	—	—	—	—	—	—	—	—	—	—
10.00圓以上	—	—	—	—	—	—	—	—	—	—	—	—	—	—	—	—
不詳	—	—	—	—	—	—	—	—	—	—	—	—	—	—	—	—

第三一表　鑛業事業體ニ於ケル産業一箇月ノ賃金及定

總

	總數				金屬鑛			
	定額		請負		定額		請負	
	勞務者數	勞働日數 平均實際 一ケ月ノ	勞務者數	勞働日數 平均實際 一ケ月ノ	勞務者數	勞働日數 平均實際 一ケ月ノ	勞務者數	

（男）

總數	9,2781	25	8,3024	28	5,8211	25	4,6764
0.01— 9.99錢	4509	6	3728	7	2783	6	1805
10.00— 14.99錢	3163	14	2632	11	2012	14	1393
15.00— 19.99錢	4670	19	3168	14	3067	19	1752
20.00— 24.99錢	6521	22	4060	17	4229	23	2365
25.00— 29.99錢	8508	24	5225	21	5754	24	3109
30.00— 34.99錢	1,0397	26	7313	23	7039	26	4634
35.00— 39.99錢	1,1872	27	8630	23	8251	27	5205
40.00— 44.99錢	1,0478	27	1,0550	25	6653	27	6493
45.00— 49.99錢	8867	28	9845	26	5089	28	558
50.00— 59.99錢	1,1805	28	1,5090	25	6321	28	7446
60.00— 69.99錢	5730	28	9090	27	3187	28	3791
70.00— 79.99錢	2669	29	4709	26	1443	29	1531
80.00— 89.99錢	1211	29	2104	26	709	29	586
90.00— 99.99錢	787	29	1035	27	505	29	283
100.00—119.99錢	631	29	780	27	433	29	247
120.00—139.99錢	379	28	265	27	258	28	94
140.00—159.99錢	204	27	182	28	158	28	44
160.00—179.99錢	71	28	140	28	50	28	44
180.00—199.99錢	26	28	49	27	19	28	29
200.00—249.99錢	19	27	34	28	9	30	24
250.00—299.99錢	6	30	5	28	3	30	5
300.00—499.99錢	1	29	5	28	1	29	4
500.00 錢 以 上	—	—	1	31	—	—	1
不 詳	257	—	384	—	238	—	298

（女）

總數	9460	24	3669	21	5309	24	2345
0.01— 9.99錢	1754	10	627	9	852	10	387
10.00— 14.99錢	1829	21	523	17	1096	21	304
15.00— 19.99錢	2391	27	684	22	1422	29	475
20.00— 24.99錢	1675	26	612	25	959	27	420
25.00— 29.99錢	871	28	469	24	454	28	299
30.00— 34.99錢	451	28	307	26	237	28	199
35.00— 39.99錢	192	28	178	26	101	28	96
40.00— 44.99錢	92	29	129	27	50	28	90
45.00— 49.99錢	71	29	58	27	35	28	35
50.00— 59.99錢	54	28	34	29	42	28	19
60.00— 69.99錢	22	28	16	27	15	28	13
70.00— 79.99錢	19	28	7	28	13	28	3
80.00— 89.99錢	11	28	—	—	8	29	—
90.00— 99.99錢	6	29	2	30	5	29	1
100.00—119.99錢	5	27	—	—	4	27	—
120.00—139.99錢	1	30	—	—	1	30	—
140.00—159.99錢	—	—	3	29	—	—	—
160.00—179.99錢	—	—	—	—	—	—	—
180.00—199.99錢	—	—	—	—	—	—	—
200.00—249.99錢	—	—	—	—	—	—	—
250.00—299.99錢	—	—	—	—	—	—	—
300.00—499.99錢	—	—	—	—	—	—	—
500.00 錢 以 上	—	—	—	—	—	—	—
不 詳	16	—	20	—	15	—	4

備考　1. 勞働者30人以上ノ採鑛事業體ニ付作成ス　2. 結果原表ハ鑛名（52種類）別ニ作成セルモ紙數ノ都合上省略掲載ス

額請負別勞務者數竝ニ一箇月ノ平均實際勞働日數（全鮮）

插

業	石炭鑛業				其ノ他ノ鑛業			
負	定額		請負		定額		請負	
勞働日數 平均實際 一ケ月ノ	勞務者數	勞働日數 平均實際 一ケ月ノ	勞務者數	勞働日數 平均實際 一ケ月ノ	勞務者數	勞働日數 平均實際 一ケ月ノ	勞務者數	勞働日數 平均實際 一ケ月ノ
23	2,4247	25	3,6780	20	1,0323	23	5480	23
11	868	5	1719	3	858	6	204	5
11	624	12	1077	7	527	14	162	11
14	944	18	1226	10	659	19	190	15
18	1469	21	1463	13	823	21	232	19
21	1810	23	1827	16	944	24	289	21
23	2270	25	2328	18	1088	25	351	22
24	2560	26	2964	20	1061	26	461	23
26	2849	27	3483	21	976	27	574	25
26	2766	28	3714	22	1012	28	550	26
27	4233	28	6824	24	1251	28	820	25
27	1982	28	4720	25	561	29	579	27
27	963	28	2826	25	263	28	352	27
27	377	28	1327	26	125	29	191	27
27	204	28	635	26	78	29	117	28
27	158	28	423	26	40	27	110	28
27	102	29	97	26	19	29	74	28
27	36	28	33	23	10	24	105	28
27	15	28	19	27	6	22	77	28
24	6	28	4	28	1	30	16	27
28	5	28	—	—	5	24	10	30
28	1	29	—	—	2	30	—	—
28	—	—	—	—	—	—	1	28
31	—	—	—	—	—	—	—	—
—	5	—	71	—	14	—	15	—
21	1657	24	461	22	2494	20	869	18
9	150	7	40	7	752	11	200	10
18	185	20	41	17	548	21	178	16
23	428	25	52	20	541	24	157	18
25	346	26	75	21	370	25	117	21
25	266	28	78	23	151	27	92	23
26	128	28	72	26	86	28	36	26
26	69	28	52	27	22	26	30	26
27	35	28	26	27	7	29	13	28
27	32	29	11	27	4	30	12	28
30	8	29	7	29	4	29	8	27
27	3	29	1	30	4	29	2	24
28	4	27	4	28	2	28	—	—
—	1	25	—	—	2	22	—	—
30	1	31	—	—	—	—	1	29
—	1	25	—	—	—	—	—	—
—	—	—	—	—	—	—	—	—
—	—	—	—	—	—	—	3	29
—	—	—	—	—	—	—	—	—
—	—	—	—	—	—	—	—	—
—	—	—	—	—	—	—	—	—
—	—	—	—	—	—	—	—	—
—	—	—	—	—	—	—	—	—
—	—	—	—	—	—	—	—	—
—	—	—	—	—	—	—	—	—
—	—	—	2	—	1	—	14	—

上省略掲載ス

第三一表　鑛業事業體ニ於ケル産業一箇月ノ賃金及定額請負別勞務者數竝ニ一箇月ノ平均實際勞働日數（全鮮）

内地人

（男）

	總數				金屬鑛業				石炭鑛業				其ノ他ノ鑛業			
	定額		請負		定額		請負		定額		請負		定額		請負	
	勞務者數	一ケ月ノ平均實際勞働日數	勞務者數	一ケ月ノ平均實際勞働日數	勞務者數	一ケ月ノ平均實際勞働日數	勞務者數	一ケ月ノ平均實際勞働日數	勞務者數	一ケ月ノ平均實際勞働日數	勞務者數	一ケ月ノ平均實際勞働日數	勞務者數	一ケ月ノ平均實際勞働日數	勞務者數	一ケ月ノ平均實際勞働日數
總數	人 1401	日 27	人 77	日 27	人 1090	日 27	人 53	日 27	人 289	日 27	人 9	日 24	人 82	日 29	人 15	日 29
0.01—9.99錢	8	2	—	—	8	2	—	—	—	—	—	—	—	—	—	—
10.00—14.99錢	7	12	4	26	6	14	3	29	1	4	1	6	—	—	—	—
15.00—19.99錢	6	9	—	—	5	10	—	—	1	4	—	—	—	—	—	—
20.00—24.99錢	4	22	—	—	4	22	—	—	—	—	—	—	—	—	—	—
25.00—29.99錢	12	20	1	16	10	20	1	16	2	19	—	—	—	—	—	—
30.00—34.99錢	21	21	—	—	14	22	—	—	5	17	—	—	2	21	—	—
35.00—39.99錢	37	25	2	16	29	25	1	18	5	24	1	14	3	29	—	—
40.00—44.99錢	35	23	3	20	26	22	—	—	7	27	1	22	2	29	2	19
45.00—49.99錢	27	26	2	25	20	25	2	25	6	30	—	—	1	28	—	—
50.00—59.99錢	52	26	4	24	39	26	3	24	11	26	1	25	2	31	—	—
60.00—69.99錢	71	26	4	28	46	26	2	28	18	27	2	28	7	30	—	—
70.00—79.99錢	103	29	3	30	73	29	2	30	17	28	1	30	13	28	—	—
80.00—89.99錢	110	28	5	28	84	28	4	28	16	26	—	—	10	28	1	30
90.00—99.99錢	126	28	8	27	92	28	6	26	19	29	1	29	15	29	1	30
100.00—119.99錢	275	29	16	27	218	29	12	26	47	28	1	30	10	27	3	29
120.00—139.99錢	256	39	15	28	171	29	10	28	74	28	—	—	11	30	5	29
140.00—159.99錢	150	30	3	29	114	30	1	29	33	28	—	—	3	30	2	29
160.00—179.99錢	55	29	4	30	39	29	3	30	15	28	—	—	1	30	1	30
180.00—199.99錢	17	29	2	28	11	30	2	28	6	28	—	—	—	—	—	—
200.00—249.99錢	12	29	—	—	6	30	—	—	5	28	—	—	1	30	—	—
250.00—299.99錢	4	30	—	—	2	30	—	—	1	29	—	—	1	30	—	—
300.00—499.99錢	—	—	—	—	—	—	—	—	—	—	—	—	—	—	—	—
500.00錢以上	—	—	—	—	—	—	—	—	—	—	—	—	—	—	—	—
不詳	13	—	1	—	13	—	1	—	—	—	—	—	—	—	—	—

（女）

	總數				金屬鑛業				石炭鑛業				其ノ他ノ鑛業			
	定額		請負		定額		請負		定額		請負		定額		請負	
	勞務者數	一ケ月ノ平均實際勞働日數	勞務者數	一ケ月ノ平均實際勞働日數	勞務者數	一ケ月ノ平均實際勞働日數	勞務者數	一ケ月ノ平均實際勞働日數	勞務者數	一ケ月ノ平均實際勞働日數	勞務者數	一ケ月ノ平均實際勞働日數	勞務者數	一ケ月ノ平均實際勞働日數	勞務者數	一ケ月ノ平均實際勞働日數
總數	226	27	3	29	179	27	1	30	45	27	1	20	8	21	1	29
0.01—9.99錢	5	7	—	—	4	7	—	—	1	7	—	—	—	—	—	—
10.00—14.99錢	2	11	—	—	2	11	—	—	—	—	—	—	—	—	—	—
15.00—19.99錢	10	25	—	—	8	27	—	—	2	17	—	—	—	—	—	—
20.00—24.99錢	13	22	1	30	10	23	1	30	3	19	—	—	—	—	—	—
25.00—29.99錢	19	27	—	—	17	27	—	—	1	29	—	—	1	30	—	—
30.00—34.99錢	34	29	—	—	20	29	—	—	13	28	—	—	1	30	—	—
35.00—39.99錢	28	28	—	—	24	28	—	—	4	27	—	—	—	—	—	—
40.00—44.99錢	20	29	1	20	14	29	—	—	6	28	1	20	—	—	—	—
45.00—49.99錢	26	29	—	—	21	29	—	—	5	29	—	—	—	—	—	—
50.00—59.99錢	24	29	—	—	21	29	—	—	2	30	—	—	1	27	—	—
60.00—69.99錢	12	29	—	—	7	29	—	—	2	29	—	—	3	30	—	—
70.00—79.99錢	13	29	—	—	9	29	—	—	3	28	—	—	1	31	—	—
80.00—89.99錢	7	29	—	—	6	30	—	—	1	25	—	—	—	—	—	—
90.00—99.99錢	6	29	1	29	5	29	—	—	1	31	—	—	—	—	1	29
100.00—119.99錢	5	27	—	—	4	27	—	—	1	25	—	—	—	—	—	—
120.00—139.99錢	1	30	—	—	1	30	—	—	—	—	—	—	—	—	—	—
140.00—159.99錢	—	—	—	—	—	—	—	—	—	—	—	—	—	—	—	—
160.00—179.99錢	—	—	—	—	—	—	—	—	—	—	—	—	—	—	—	—
180.00—199.99錢	—	—	—	—	—	—	—	—	—	—	—	—	—	—	—	—
200.00—249.99錢	—	—	—	—	—	—	—	—	—	—	—	—	—	—	—	—
250.00—299.99錢	—	—	—	—	—	—	—	—	—	—	—	—	—	—	—	—
300.00—499.99錢	—	—	—	—	—	—	—	—	—	—	—	—	—	—	—	—
500.00錢以上	—	—	—	—	—	—	—	—	—	—	—	—	—	—	—	—
不詳	1	—	—	—	—	—	—	—	—	—	—	—	1	—	—	—

アジア歴史資料センター Japan Center for Asian Historical Records http://www.jacar.go.jp

第三一表　鑛業事業體ニ於ケル産業一箇月ノ賃金及定額

朝鮮

	總數				金屬鑛			
	定額		請負		定額		請負	
	勞務者數	勞働日數 平均實際 一ケ月ノ	勞務者數	勞働日數 平均實際 一ケ月ノ	勞務者數	勞働日數 平均實際 一ケ月ノ	勞務者數	勞働日數 平均實際 一ケ月ノ
	人	日	人	日	人	日	人	日
（男）								
總數	9,0616	25	8,6698	23	5,6689	25	4,5681	23
0.01— 9.99圓	4474	6	3696	7	2753	6	1780	7
10.00— 14.99圓	3142	14	2589	11	1996	14	1364	11
15.00— 19.99圓	4645	19	3124	14	3047	19	1717	14
20.00— 24.99圓	6487	22	4002	18	4201	23	2317	18
25.00— 29.99圓	8438	24	5099	21	5701	24	3004	21
30.00— 34.99圓	1,0289	26	7138	23	6961	26	4489	23
35.00— 39.99圓	1,1728	27	8439	23	8138	27	5063	24
40.00— 44.99圓	1,0363	27	1,0327	25	6567	27	6339	26
45.00— 49.99圓	8753	28	9653	26	5018	28	5477	27
50.00— 59.99圓	1,1631	28	1,4732	25	6232	28	7302	27
60.00— 69.99圓	5578	29	8841	26	3103	29	3737	27
70.00— 79.99圓	2543	29	4443	27	1356	29	1499	27
80.00— 89.99圓	1085	29	1951	26	619	29	570	27
90.00— 91.99圓	654	29	958	27	407	29	271	27
100.00—119.99圓	353	29	684	27	212	29	233	27
120.00—139.99圓	121	28	243	27	85	28	83	27
140.00—159.99圓	54	25	176	27	44	25	43	27
160.00—179.99圓	16	27	136	27	11	27	41	27
180.00—199.99圓	9	26	47	27	8	26	27	27
200.00—249.99圓	7	25	34	28	3	30	24	28
250.00—299.99圓	2	30	5	28	1	30	5	28
300.00—499.99圓	1	29	5	28	1	29	4	28
500.00 圓 以上	—	—	1	31	—	—	1	31
不詳	243	—	375	—	225	—	291	—
（女）								
總數	9293	24	3665	21	5135	24	2943	21
0.01— 9.99圓	1749	10	627	9	848	10	387	9
10.00— 14.99圓	1827	21	523	17	1094	21	304	18
15.00— 19.99圓	2381	27	684	22	1414	29	475	23
20.00— 24.99圓	1661	26	611	25	948	27	419	25
25.00— 29.99圓	852	28	469	24	437	28	299	25
30.00— 34.99圓	417	28	307	26	217	28	199	26
35.00— 39.99圓	164	28	178	26	77	28	96	26
40.00— 44.99圓	72	29	127	28	36	27	83	27
45.00— 49.99圓	45	28	58	27	14	28	35	27
50.00— 59.99圓	30	28	34	29	21	27	19	27
60.00— 69.99圓	10	28	16	27	8	27	13	30
70.00— 79.99圓	6	27	7	28	4	27	3	29
80.00— 89.99圓	4	25	—	—	2	28	—	—
90.00— 99.99圓	—	—	1	30	—	—	1	30
100.00—119.99圓	—	—	—	—	—	—	—	—
120.00—139.99圓	—	—	—	—	—	—	—	—
140.00—159.99圓	—	—	3	29	—	—	—	—
160.00—179.99圓	—	—	—	—	—	—	—	—
180.00—199.99圓	—	—	—	—	—	—	—	—
200.00—299.99圓	—	—	—	—	—	—	—	—
250.00—299.99圓	—	—	—	—	—	—	—	—
300.00—499.99圓	—	—	—	—	—	—	—	—
500.00 圓 以上	—	—	—	—	—	—	—	—
不詳	15	—	20	—	15	—	4	—

請負別勞務者數並ニ一箇月ノ平均實際勞働日數　（金鑛）

人

	石炭鑛業				其ノ他ノ鑛業			
	定額		請負		定額		請負	
	勞務者數	勞働日數 平均實際 一ケ月ノ	勞務者數	勞働日數 平均實際 一ケ月ノ	勞務者數	勞働日數 平均實際 一ケ月ノ	勞務者數	勞働日數 平均實際 一ケ月ノ
	人	日	人	日	人	日	人	日
	2,9690	25	3,5590	20	1,0297	23	5427	25
	863	5	1713	3	358	6	203	5
	619	12	1065	7	527	14	160	11
	939	18	1219	10	659	19	188	15
	1463	21	1454	13	823	21	231	19
	1793	23	1807	16	944	24	288	21
	2242	25	2300	18	1086	25	349	22
	2535	26	2917	20	1055	26	459	23
	2823	27	3422	21	973	27	566	25
	2724	28	3630	22	1011	28	546	26
	4150	28	6616	24	1249	28	814	25
	1821	28	4527	25	554	29	577	27
	937	28	2596	25	250	28	348	27
	351	28	1196	26	115	29	185	27
	184	28	571	26	63	29	116	28
	111	28	344	26	30	28	107	28
	28	30	91	26	8	29	69	28
	3	30	30	22	7	21	103	28
	—	—	19	27	5	21	76	28
	—	—	4	28	1	30	16	27
	—	—	—	—	4	22	10	30
	—	—	—	—	1	30	—	—
	—	—	—	—	—	—	1	28
	—	—	—	—	—	—	—	—
	4	—	69	—	14	—	15	—
	1612	24	460	22	2488	20	882	18
	149	7	40	7	752	11	200	10
	185	20	41	17	548	21	178	16
	426	25	52	20	541	24	157	18
	343	26	75	21	370	25	117	21
	265	28	78	23	150	27	92	23
	115	28	72	26	85	28	36	26
	65	28	52	27	22	28	30	26
	29	29	25	28	7	29	13	28
	27	30	11	27	4	30	12	28
	6	29	7	29	3	29	8	27
	1	30	1	30	1	29	2	24
	1	26	4	28	1	28	—	—
	—	—	—	—	2	22	—	—
	—	—	—	—	—	—	—	—
	—	—	—	—	—	—	—	—
	—	—	—	—	—	—	—	—
	—	—	—	—	—	—	3	29
	—	—	—	—	—	—	—	—
	—	—	—	—	—	—	—	—
	—	—	—	—	—	—	—	—
	—	—	—	—	—	—	—	—
	—	—	—	—	—	—	—	—
	—	—	2	—	—	—	14	—

第三一表　鑛業事業體ニ於ケル産業一箇月ノ賃金及定額請負別勞務者數竝ニ一箇月ノ平均實際勞働日數（全鮮）

其ノ他

	總數				金屬鑛業				石炭鑛業				其ノ他ノ鑛業			
	定額		請負		定額		請負		定額		請負		定額		請負	
	勞務者數	一ケ月ノ平均實際勞働日數	勞務者數	一ケ月ノ平均實際勞働日數	勞務者數	一ケ月ノ平均實際勞働日數	勞務者數	一ケ月ノ平均實際勞働日數	勞務者數	一ケ月ノ平均實際勞働日數	勞務者數	一ケ月ノ平均實際勞働日數	勞務者數	一ケ月ノ平均實際勞働日數	勞務者數	一ケ月ノ平均實際勞働日數
（男）																
總數	人 764	日 25	人 2249	日 24	人 492	日 25	人 1090	日 23	人 268	日 25	人 1181	日 24	人 4	日 24	人 98	日 24
0.01—9.99錢	27	6	32	4	22	7	25	5	5	4	6	3	—	—	1	2
10.00—14.99錢	14	11	39	9	10	10	26	10	4	14	11	6	—	—	2	9
15,00—19.99錢	19	17	44	12	15	18	35	12	4	14	7	11	—	—	2	13
20.00—24.99錢	30	19	58	13	24	20	48	17	6	15	9	12	—	—	1	9
25.00—29.99錢	58	18	125	15	43	24	104	19	15	17	20	13	—	—	1	14
30.00—34.99錢	87	24	175	22	64	24	145	22	23	26	28	17	—	—	2	23
35.00—39.99錢	107	26	189	24	84	27	141	24	20	26	46	19	3	22	2	25
40.00—44.99錢	80	28	220	26	60	28	154	26	19	27	60	22	1	30	6	29
45.00—49.99錢	87	27	190	25	51	28	102	26	36	27	84	23	—	—	4	25
50.00—59.99錢	122	28	354	28	50	28	141	28	72	27	207	25	—	—	6	28
60.00—69.00錢	81	26	245	26	38	28	52	27	43	26	191	26	—	—	2	26
70.00—79.99錢	23	27	263	27	14	28	30	29	9	25	229	26	—	—	4	24
80.00—89.89錢	16	25	148	27	6	27	12	27	10	24	131	26	—	—	5	28
90.00—99.99錢	7	28	69	27	6	29	6	28	1	23	63	26	—	—	—	—
100.00—119.99錢	3	28	80	25	3	28	2	31	—	—	78	24	—	—	—	—
120.00—139.99錢	2	28	7	29	2	28	1	39	—	—	6	29	—	—	—	—
140.00—159.99錢	—	—	3	30	—	—	—	—	—	—	3	30	—	—	—	—
160.00—179.99錢	—	—	—	—	—	—	—	—	—	—	—	—	—	—	—	—
180.00—199.99錢	—	—	—	—	—	—	—	—	—	—	—	—	—	—	—	—
200.00—249.99錢	—	—	—	—	—	—	—	—	—	—	—	—	—	—	—	—
250.00—299.99錢	—	—	—	—	—	—	—	—	—	—	—	—	—	—	—	—
300.00—499.99錢	—	—	—	—	—	—	—	—	—	—	—	—	—	—	—	—
500.00錢以上	—	—	—	—	—	—	—	—	—	—	—	—	—	—	—	—
不詳	1	—	8	—	—	—	6	—	1	—	2	—	—	—	—	—
（女）																
總數	1	30	1	29	1	30	1	29	—	—	—	—	—	—	—	—
0.01—9.99錢	—	—	—	—	—	—	—	—	—	—	—	—	—	—	—	—
10.00—14.99錢	—	—	—	—	—	—	—	—	—	—	—	—	—	—	—	—
15.00—19.99錢	—	—	—	—	—	—	—	—	—	—	—	—	—	—	—	—
20.00—24.99錢	1	30	—	—	1	30	—	—	—	—	—	—	—	—	—	—
25.00—29.99錢	—	—	—	—	—	—	—	—	—	—	—	—	—	—	—	—
30.00—34.99錢	—	—	—	—	—	—	—	—	—	—	—	—	—	—	—	—
35.00—39.99錢	—	—	—	—	—	—	—	—	—	—	—	—	—	—	—	—
40.00—44.99錢	—	—	1	29	—	—	1	29	—	—	—	—	—	—	—	—
45.00—49.99錢	—	—	—	—	—	—	—	—	—	—	—	—	—	—	—	—
50.00—59.99錢	—	—	—	—	—	—	—	—	—	—	—	—	—	—	—	—
60.00—69.99錢	—	—	—	—	—	—	—	—	—	—	—	—	—	—	—	—
70.00—79.99錢	—	—	—	—	—	—	—	—	—	—	—	—	—	—	—	—
80.00—89.99錢	—	—	—	—	—	—	—	—	—	—	—	—	—	—	—	—
90.00—99.99錢	—	—	—	—	—	—	—	—	—	—	—	—	—	—	—	—
100.00—119.99錢	—	—	—	—	—	—	—	—	—	—	—	—	—	—	—	—
129.00—139.99錢	—	—	—	—	—	—	—	—	—	—	—	—	—	—	—	—
140.00—159.99錢	—	—	—	—	—	—	—	—	—	—	—	—	—	—	—	—
160.00—179.99錢	—	—	—	—	—	—	—	—	—	—	—	—	—	—	—	—
180.00—199.96錢	—	—	—	—	—	—	—	—	—	—	—	—	—	—	—	—
200.00—249.99錢	—	—	—	—	—	—	—	—	—	—	—	—	—	—	—	—
250.00—299.99錢	—	—	—	—	—	—	—	—	—	—	—	—	—	—	—	—
300.00—499.99錢	—	—	—	—	—	—	—	—	—	—	—	—	—	—	—	—
500.00錢以上	—	—	—	—	—	—	—	—	—	—	—	—	—	—	—	—
不詳	—	—	—	—	—	—	—	—	—	—	—	—	—	—	—	—

アジア歴史資料センター Japan Center for Asian Historical Records http://www.jacar.go.jp

第三二表　鑛業事業體ニ於ケル産業一時間平均賃金及定額請負別勞務者數竝ニ一時間平均基本給（全鮮）

總括

	總數				金屬鑛業			石炭鑛業				其ノ他ノ鑛業			
	定額		請負		定額		請負	定額		請負		定額		請負	
	勞務者數	一時間平均基本給	勞務者數	一時間平均基本給	勞務者數	一時間平均基本給	勞務者數	勞務者數	一時間平均基本給	勞務者數	一時間平均基本給	勞務者數	一時間平均基本給	勞務者數	一時間平均基本給
（男）															
總數	9,2781人	13錢	1,7434人	12錢	5,8211人	13錢	1,5628人	12錢	2,4247人	15錢	979人	16錢	1,0323人	14錢	1427人	12錢
1 —— 2錢	3	2	—	—	1	2	—	—	2	2	—	—	—	—	—	—
3 —— 錢	34	3	1	3	20	3	1	3	2	3	—	—	12	3	—	—
4 —— 5錢	825	5	20	5	528	5	18	5	119	5	—	—	178	5	2	5
6 —— 7錢	3836	6	105	6	2472	6	96	6	911	7	—	—	453	7	9	6
8 —— 9錢	7099	8	256	8	4858	8	220	8	1348	9	1	8	893	8	35	7
10 —— 11錢	1,2286	10	740	8	8735	10	666	8	2175	10	—	—	1376	10	74	9
12 —— 13錢	1,8109	12	1614	9	1,1971	12	1473	9	4107	12	20	12	2031	12	121	9
14 —— 15錢	1,7189	14	2544	10	1,0281	13	2304	10	5088	15	22	14	1820	14	218	10
16 —— 17錢	1,1733	15	2631	11	6329	15	2352	11	4019	16	22	14	1385	16	257	10
18 —— 19錢	7241	16	2587	12	4027	16	2342	12	2339	17	27	14	875	18	218	11
20 —— 21錢	5660	18	2118	12	3530	18	1908	12	1610	19	35	14	520	19	175	13
22 —— 23錢	2774	19	1716	13	1636	19	1591	13	866	20	21	16	272	21	104	14
24 —— 25錢	1797	21	1157	14	1049	20	1047	13	560	22	37	16	188	23	73	15
26 —— 27錢	1045	22	782	13	617	21	707	13	322	24	32	15	106	22	43	16
28 —— 29錢	676	23	375	15	392	23	333	15	224	23	22	15	60	23	20	16
30 —— 34錢	971	25	464	16	639	25	342	16	258	23	77	17	74	25	45	16
35 —— 39錢	511	26	166	17	339	26	115	16	148	27	34	19	24	26	17	16
40 —— 44錢	347	30	96	20	244	30	63	19	97	30	25	20	6	29	8	21
45 —— 49錢	154	30	31	21	114	29	23	20	30	28	2	20	10	39	6	21
50 —— 59錢	126	40	24	31	109	41	20	31	12	37	2	38	5	59	2	22
60 —— 69錢	68	50	3	17	57	47	3	17	3	62	—	—	8	65	—	—
70錢以上	30	62	4	50	16	48	4	50	2	86	—	—	12	78	—	—
不詳	267	—	—	—	247	—	—	—	5	—	—	—	15	—	—	—
（女）																
總數	9460	7	669	6	5309	7	481	6	1657	8	—	—	2494	7	188	7
1 —— 2錢	21	2	1	2	6	2	—	—	—	—	—	—	15	2	1	2
3 —— 錢	124	3	1	3	17	3	—	—	—	—	—	—	107	3	1	3
4 —— 5錢	1621	5	80	4	931	5	37	4	166	5	—	—	524	5	43	4
6 —— 7錢	3718	6	193	5	2256	6	142	6	523	6	—	—	939	6	51	5
8 —— 9錢	2440	8	171	6	1208	8	133	6	550	8	—	—	682	8	38	5
10 —— 11錢	875	10	121	8	508	9	85	7	220	9	—	—	147	10	36	9
12 —— 13錢	289	11	61	8	147	11	54	8	106	12	—	—	36	12	7	9
14 —— 15錢	139	12	18	9	86	12	18	9	35	13	—	—	18	12	—	—
16 —— 17錢	74	13	9	8	32	12	9	8	32	14	—	—	10	15	—	—
18 —— 19錢	41	15	2	11	24	15	1	13	8	15	—	—	9	14	1	8
20 —— 21錢	43	18	5	14	35	18	1	9	4	18	—	—	4	16	4	15
22 —— 23錢	16	19	2	19	10	18	—	—	6	19	—	—	—	—	2	19
24 —— 25錢	8	22	2	19	7	22	—	—	1	24	—	—	—	—	2	19
26 —— 27錢	12	20	—	—	8	21	—	—	3	26	—	—	1	10	—	—
28 —— 29錢	6	22	2	13	6	22	1	7	—	—	—	—	—	—	1	19
30錢以上	16	21	1	20	12	22	—	—	3	24	—	—	1	4	1	20
不詳	17	—	—	—	16	—	—	—	—	—	—	—	1	—	—	—

備考　1. 勞働者 30 人以上ノ採鑛事業體ニ付作成ス　2. 結果原表ハ職名（52 種類）別ニ作成セルモ紙數ノ都合上省略記載ス　3. 請負給ヲ受クルモ一時間平均基本給無キ勞務者ハ掲記セス

アジア歴史資料センター
Japan Center for Asian Historical Records
http://www.jacar.go.jp/

第三二表　鑛業事業體ニ於ケル産業一時間平均賃金及定額請負別勞務者數竝ニ一時間平均基本給（全鮮）

内地人

	總數				金屬鑛業			石炭鑛業				其ノ他ノ鑛業			
	定額		請負		定額		請負	定額		請負		定額		請負	
	勞務者數	一時間平均基本給	勞務者數	一時間平均基本給	勞務者數	一時間平均基本給	勞務者數	一時間平均基本給	勞務者數	一時間平均基本給	勞務者數	一時間平均基本給	勞務者數	一時間平均基本給	勞務者數	一時間平均基本給
（男）																
總數	1401人	24錢	47人	25錢	1090人	24錢	34人	24錢	289人	25錢	一人	一錢	82人	26錢	19人	26錢
1 —— 2錢	—	—	—	—	—	—	—	—	—	—	—	—	—	—	—	—
3 —— 錢	—	—	—	—	—	—	—	—	—	—	—	—	—	—	—	—
4 —— 5錢	—	—	—	—	—	—	—	—	—	—	—	—	—	—	—	—
6 —— 7錢	—	—	—	—	—	—	—	—	—	—	—	—	—	—	—	—
8 —— 9錢	5	8	—	—	5	8	—	—	—	—	—	—	—	—	—	—
10 —— 11錢	12	10	—	—	10	9	—	—	1	10	—	—	1	10	—	—
12 —— 13錢	27	10	—	—	21	10	—	—	4	12	—	—	2	12	—	—
14 —— 15錢	40	13	—	—	33	12	—	—	4	14	—	—	3	12	—	—
16 —— 17錢	34	14	2	15	24	14	2	15	10	16	—	—	—	—	—	—
18 —— 19錢	34	15	2	16	24	14	2	16	6	17	—	—	4	18	—	—
20 —— 21錢	41	17	2	17	27	17	2	17	9	19	—	—	5	20	—	—
22 —— 23錢	56	18	3	16	39	17	2	19	11	20	—	—	6	23	1	12
24 —— 25錢	76	20	2	25	56	19	2	25	14	21	—	—	6	23	—	—
26 —— 27錢	67	22	—	—	54	21	—	—	6	23	—	—	7	22	—	—
28 —— 29錢	73	21	3	18	48	22	2	20	16	19	—	—	9	22	1	15
30 —— 34錢	249	24	4	24	190	24	3	26	45	23	—	—	14	27	1	17
35 —— 39錢	230	25	7	25	155	25	4	28	64	24	—	—	11	24	3	21
40 —— 44錢	213	28	9	30	147	28	6	25	64	28	—	—	2	28	3	22
45 —— 49錢	121	30	6	25	89	29	3	24	23	29	—	—	9	40	3	26
50 —— 59錢	69	33	7	30	60	33	6	30	9	33	—	—	—	—	1	28
60 —— 69錢	28	39	—	—	26	38	—	—	2	63	—	—	—	—	—	—
70錢以上	12	60	—	—	9	53	—	—	1	80	—	—	2	77	—	—
不詳	14	—	—	—	13	—	—	—	—	—	—	—	1	—	—	—
（女）																
總數	226	13	1	20	173	12	—	—	45	14	—	—	8	12	1	20
1 —— 2錢	—	—	—	—	—	—	—	—	—	—	—	—	—	—	—	—
3 —— 錢	—	—	—	—	—	—	—	—	—	—	—	—	—	—	—	—
4 —— 5錢	2	5	—	—	2	5	—	—	—	—	—	—	—	—	—	—
6 —— 7錢	9	6	—	—	7	6	—	—	1	7	—	—	1	7	—	—
8 —— 9錢	20	8	—	—	16	8	—	—	3	8	—	—	1	9	—	—
10 —— 11錢	36	9	—	—	27	9	—	—	9	9	—	—	—	—	—	—
12 —— 13錢	38	10	—	—	26	9	—	—	11	12	—	—	1	11	—	—
14 —— 15錢	29	12	—	—	24	11	—	—	4	14	—	—	1	14	—	—
16 —— 17錢	22	13	—	—	18	13	—	—	3	14	—	—	1	13	—	—
18 —— 19錢	15	14	—	—	13	14	—	—	2	14	—	—	—	—	—	—
20 —— 21錢	12	15	—	—	8	14	—	—	2	17	—	—	2	18	—	—
22 —— 23錢	11	19	—	—	6	18	—	—	5	19	—	—	—	—	—	—
24 —— 25錢	4	25	—	—	3	25	—	—	1	24	—	—	—	—	—	—
26 —— 27錢	9	21	—	—	8	21	—	—	1	26	—	—	—	—	—	—
28 —— 26錢	6	22	—	—	6	22	—	—	—	—	—	—	—	—	—	—
30錢以上	12	23	1	20	9	23	—	—	3	24	—	—	—	—	1	20
不詳	1	—	—	—	—	—	—	—	—	—	—	—	1	—	—	—

第三二表　鑛業事業體ニ於ケル産業一時間平均賃金及定額請負別勞務者數竝ニ一時間平均基本給

朝鮮

	總數				金屬鑛			
	定額		請負		定額		請負	
	勞務者數	一時間平均基本給	勞務者數	一時間平均基本給	勞務者數	一時間平均基本給	勞務者數	一時間平均基本給
	人	錢	人	錢	人	錢	人	錢
（男）								
總數	9,0616	19	1,6508	12	5,8683	13	1,4718	12
1 —— 2錢	3	2	—	—	1	2	—	—
3 —— 錢	34	3	1	3	20	3	1	3
4 —— 5錢	823	5	20	5	527	5	18	5
6 —— 7錢	3829	6	104	6	2467	6	95	6
8 —— 9錢	7071	8	254	8	4833	8	218	8
10 —— 11錢	1,2201	10	729	8	8677	10	655	8
12 —— 13錢	1,7893	12	1574	9	1,1794	12	1433	9
14 —— 15錢	1,7022	14	2424	10	1,0162	13	2184	10
16 —— 17錢	1,1571	15	2475	11	6246	15	2197	10
18 —— 19錢	7137	16	2413	12	3971	16	2168	11
20 —— 21錢	5578	18	1983	12	3473	18	1773	12
22 —— 23錢	2698	19	1624	13	1582	19	1500	13
24 —— 25錢	1690	21	1109	14	977	20	999	13
26 —— 27錢	953	22	754	13	555	21	679	13
28 —— 29錢	592	23	335	15	339	23	294	15
30 —— 34錢	713	24	421	16	445	24	300	16
35 —— 39錢	278	26	157	17	181	26	109	16
40 —— 44錢	132	32	85	19	95	32	55	18
45 —— 49錢	31	27	24	19	23	27	19	16
50 —— 59錢	57	51	15	31	49	51	12	16
60 —— 69錢	40	60	3	17	31	59	3	16
70錢以上	18	64	4	50	7	37	4	16
不詳	252	—	—	—	234	—	—	—
（女）								
總數	8239	7	667	6	5135	7	480	6
1 —— 2錢	21	2	1	2	6	2	—	—
3 —— 錢	124	3	1	3	17	3	—	—
4 —— 5錢	1619	5	80	6	929	5	37	4
6 —— 7錢	3708	6	193	5	2243	6	142	6
8 —— 9錢	2420	8	171	6	1192	7	133	6
10 —— 11錢	839	10	121	8	481	9	85	7
12 —— 13錢	251	11	61	8	121	11	54	8
14 —— 15錢	110	13	18	9	62	13	18	9
16 —— 17錢	52	14	8	8	14	12	8	8
18 —— 19錢	26	15	2	11	11	15	1	13
20 —— 21錢	31	19	5	14	27	19	1	9
22 —— 23錢	5	18	2	19	4	18	—	—
24 —— 25錢	4	20	2	19	4	20	—	—
26 —— 27錢	3	18	—	—	—	—	—	—
28 —— 29錢	—	—	2	13	—	—	1	7
30錢以上	4	15	—	—	3	19	—	—
不詳	16	—	—	—	16	—	—	—

	石炭鑛業				其ノ他ノ鑛業			
	定額		請負		定額		請負	
	勞務者數	一時間平均基本給	勞務者數	一時間平均基本給	勞務者數	一時間平均基本給	勞務者數	一時間平均基本給
	人	錢	人	錢	人	錢	人	錢
總數	2,9680	15	378	16	1,0237	14	1414	12
1 —— 2錢	2	2	—	—	—	—	—	—
3 —— 錢	2	3	—	—	12	3	—	—
5 —— 錢	118	5	—	—	178	5	2	5
6 —— 7錢	909	7	—	—	453	7	9	6
8 —— 9錢	1345	9	1	8	893	8	35	7
10 —— 11錢	2149	10	—	—	1375	10	74	9
12 —— 13錢	4071	12	20	12	2028	12	121	9
14 —— 15錢	5043	15	22	14	1817	14	216	10
16 —— 17錢	3943	16	21	14	1382	16	257	10
18 —— 19錢	2295	17	27	14	871	18	218	11
20 —— 21錢	1590	19	35	14	515	19	175	13
22 —— 23錢	850	20	21	16	266	20	103	14
24 —— 25錢	531	22	37	16	182	23	73	15
26 —— 27錢	299	23	32	15	99	22	43	16
28 —— 29錢	202	23	22	15	51	23	19	16
30 —— 34錢	208	23	77	17	60	25	44	16
35 —— 39錢	84	29	34	19	13	27	14	16
40 —— 44錢	33	33	25	20	4	30	5	18
45 —— 49錢	7	26	2	20	1	30	3	16
50 —— 59錢	3	50	2	38	5	59	1	16
60 —— 69錢	1	63	—	—	8	65	—	—
70錢以上	1	91	—	—	10	72	—	—
不詳	4	—	—	—	14	—	—	—
總數	1612	8	—	—	2486	7	187	6
1 —— 2錢	—	—	—	—	15	2	1	2
3 —— 錢	—	—	—	—	107	3	1	3
4 —— 5錢	166	5	—	—	524	5	43	4
6 —— 7錢	522	6	—	—	938	6	51	5
8 —— 9錢	547	8	—	—	681	8	38	5
10 —— 11錢	211	9	—	—	147	10	36	9
12 —— 13錢	95	12	—	—	35	12	7	9
14 —— 15錢	31	13	—	—	17	12	—	—
16 —— 17錢	29	14	—	—	9	15	—	—
18 —— 19錢	6	16	—	—	9	14	1	8
20 —— 21錢	2	20	—	—	2	14	4	15
22 —— 23錢	1	17	—	—	—	—	2	19
24 —— 25錢	—	—	—	—	—	—	2	19
26 —— 27錢	2	25	—	—	1	10	—	—
28 —— 29錢	—	—	—	—	—	—	1	19
30錢以上	—	—	—	—	1	4	—	—
不詳	—	—	—	—	—	—	—	—

第三二表　鑛業事業體ニ於ケル産業一時間平均賃金及定額請負別勞務者數並ニ一時間平均基本給（全鮮）

其ノ他

（男）

	總數 定額 勞務者數	總數 定額 一時間平均基本給	總數 請負 勞務者數	總數 請負 一時間平均基本給	金屬鑛業 定額 勞務者數	金屬鑛業 定額 一時間平均基本給	金屬鑛業 請負 勞務者數	金屬鑛業 請負 一時間平均基本給	石炭鑛業 定額 勞務者數	石炭鑛業 定額 一時間平均基本給	石炭鑛業 請負 勞務者數	石炭鑛業 請負 一時間平均基本給	其ノ他ノ鑛業 定額 勞務者數	其ノ他ノ鑛業 定額 一時間平均基本給	其ノ他ノ鑛業 請負 勞務者數	其ノ他ノ鑛業 請負 一時間平均基本給
總數	人 764	錢 14	人 879	錢 11	人 482	錢 12	人 878	錢 11	人 268	錢 17	人 1	錢 16	人 4	錢 16	人 —	錢 —
1 —— 2錢	—	—	—	—	—	—	—	—	—	—	—	—	—	—	—	—
3 —— 錢	—	—	—	—	—	—	—	—	—	—	—	—	—	—	—	—
4 —— 5錢	2	5	—	—	1	4	—	—	1	5	—	—	—	—	—	—
6 —— 7錢	7	6	1	7	5	6	1	7	2	7	—	—	—	—	—	—
8 —— 9錢	23	7	2	7	20	7	2	7	3	9	—	—	—	—	—	—
10 —— 11錢	73	9	11	8	48	9	11	8	25	10	—	—	—	—	—	—
12 —— 13錢	189	10	40	9	156	10	40	9	32	12	—	—	1	13	—	—
14 —— 15錢	127	12	120	10	86	11	120	10	41	14	—	—	—	—	—	—
16 —— 17錢	128	14	154	11	59	13	153	10	66	16	1	16	3	16	—	—
18 —— 19錢	70	16	172	11	32	14	172	11	38	18	—	—	—	—	—	—
20 —— 21錢	41	17	133	11	30	16	133	11	11	19	—	—	—	—	—	—
22 —— 23錢	20	18	89	12	15	17	89	12	5	21	—	—	—	—	—	—
24 —— 25錢	31	22	46	12	16	19	46	12	15	24	—	—	—	—	—	—
26 —— 27錢	25	25	28	12	8	23	28	12	17	26	—	—	—	—	—	—
28 —— 29錢	11	26	37	13	5	24	37	13	6	28	—	—	—	—	—	—
30 —— 39錢	9	28	39	13	4	27	39	13	5	28	—	—	—	—	—	—
35 —— 34錢	3	27	2	14	3	27	2	14	—	—	—	—	—	—	—	—
40 —— 49錢	2	36	2	13	2	36	2	13	—	—	—	—	—	—	—	—
45 —— 44錢	2	33	1	20	2	33	1	20	—	—	—	—	—	—	—	—
50 —— 59錢	—	—	2	28	—	—	2	28	—	—	—	—	—	—	—	—
60 —— 69錢	—	—	—	—	—	—	—	—	—	—	—	—	—	—	—	—
70錢以上	—	—	—	—	—	—	—	—	—	—	—	—	—	—	—	—
不詳	1	—	—	—	—	—	—	—	1	—	—	—	—	—	—	—

（女）

	總數 定額 勞務者數	總數 定額 一時間平均基本給	總數 請負 勞務者數	總數 請負 一時間平均基本給	金屬鑛業 定額 勞務者數	金屬鑛業 定額 一時間平均基本給	金屬鑛業 請負 勞務者數	金屬鑛業 請負 一時間平均基本給	石炭鑛業 定額 勞務者數	石炭鑛業 定額 一時間平均基本給	石炭鑛業 請負 勞務者數	石炭鑛業 請負 一時間平均基本給	其ノ他ノ鑛業 定額 勞務者數	其ノ他ノ鑛業 定額 一時間平均基本給	其ノ他ノ鑛業 請負 勞務者數	其ノ他ノ鑛業 請負 一時間平均基本給
總數	1	5	1	10	1	5	1	10	—	—	—	—	—	—	—	—
1 —— 2錢	—	—	—	—	—	—	—	—	—	—	—	—	—	—	—	—
3 —— 錢	—	—	—	—	—	—	—	—	—	—	—	—	—	—	—	—
4 —— 5錢	—	—	—	—	—	—	—	—	—	—	—	—	—	—	—	—
6 —— 7錢	1	5	—	—	1	5	—	—	—	—	—	—	—	—	—	—
8 —— 9錢	—	—	—	—	—	—	—	—	—	—	—	—	—	—	—	—
10 —— 11錢	—	—	—	—	—	—	—	—	—	—	—	—	—	—	—	—
12 —— 13錢	—	—	—	—	—	—	—	—	—	—	—	—	—	—	—	—
14 —— 15錢	—	—	—	—	—	—	—	—	—	—	—	—	—	—	—	—
16 —— 17錢	—	—	1	10	—	—	1	10	—	—	—	—	—	—	—	—
18 —— 19錢	—	—	—	—	—	—	—	—	—	—	—	—	—	—	—	—
20 —— 21錢	—	—	—	—	—	—	—	—	—	—	—	—	—	—	—	—
22 —— 23錢	—	—	—	—	—	—	—	—	—	—	—	—	—	—	—	—
24 —— 25錢	—	—	—	—	—	—	—	—	—	—	—	—	—	—	—	—
26 —— 27錢	—	—	—	—	—	—	—	—	—	—	—	—	—	—	—	—
28 —— 29錢	—	—	—	—	—	—	—	—	—	—	—	—	—	—	—	—
30錢以上	—	—	—	—	—	—	—	—	—	—	—	—	—	—	—	—
不詳	—	—	—	—	—	—	—	—	—	—	—	—	—	—	—	—

第三三表　鑛業事業體ニ於ケル產業年齡及一日平均賃金別勞務者數（全譯）

總括

砂鑛業

	(男) 總數	1—13歲	14—15歲	16—19歲	20—24歲	25—29歲	30—34歲	35—39歲	40—44歲	45—49歲	50—54歲	55歲以上	不詳	(女) 總數	1—13歲	14—15歲	16—19歲	20—24歲	25—29歲	30—34歲	35歲以上	不詳
總數	人 5851	人 121	人 927	人 891	人 1083	人 975	人 716	人 544	人 419	人 985	人 243	人 187	人 —	人 194	人 —	人 5	人 11	人 28	人 24	人 26	人 100	人 —
1——29錢	—	—	—	—	—	—	—	—	—	—	—	—	—	—	—	—	—	—	—	—	—	—
30——39錢	2	—	—	2	—	—	—	—	—	—	—	—	—	1	—	—	—	—	—	—	1	—
40——49錢	8	1	5	2	—	—	—	—	—	—	—	—	—	—	—	—	—	—	—	—	—	—
50——59錢	27	1	18	5	—	2	1	—	—	—	—	—	—	78	—	—	8	15	10	9	36	—
60——69錢	70	5	36	22	2	5	—	—	—	—	—	—	—	52	—	2	1	11	8	6	24	—
70——79錢	238	22	44	111	29	16	5	3	2	5	—	1	—	4	—	—	—	—	1	2	1	—
80——89錢	310	39	59	113	47	25	10	8	2	2	1	4	—	9	—	—	—	—	2	2	5	—
90——99錢	344	19	42	100	85	31	25	11	8	8	10	5	—	23	—	—	1	1	2	5	14	—
1.00——1.19錢	826	29	61	179	204	106	81	48	37	40	19	22	—	21	—	1	1	—	1	2	16	—
1.20——1.39錢	808	2	12	109	184	133	92	67	74	56	42	37	—	3	—	—	—	1	—	—	2	—
1.40——1.59錢	1022	2	11	89	178	192	156	129	107	78	52	28	—	3	—	2	—	—	—	—	1	—
1.60——1.79錢	702	—	10	38	105	139	119	105	63	63	37	23	—	—	—	—	—	—	—	—	—	—
1.80——1.99錢	840	—	29	78	120	162	114	93	79	65	49	51	—	—	—	—	—	—	—	—	—	—
2.00——2.19錢	311	—	—	27	54	67	40	39	25	33	14	12	—	—	—	—	—	—	—	—	—	—
2.20——2.39錢	185	—	—	10	30	51	40	18	12	13	9	2	—	—	—	—	—	—	—	—	—	—
2.40——2.59錢	51	—	—	2	6	14	11	7	6	2	2	1	—	—	—	—	—	—	—	—	—	—
2.60——2.79錢	32	1	—	1	6	11	4	5	1	—	2	1	—	—	—	—	—	—	—	—	—	—
2.80——2.99錢	20	—	—	—	3	8	4	4	—	—	1	—	—	—	—	—	—	—	—	—	—	—
女3.00錢以上 3.00——3.19錢	12	—	—	1	3	3	4	1	—	—	—	—	—	—	—	—	—	—	—	—	—	—
3.20——3.39錢	12	—	—	1	—	3	5	2	—	—	1	—	—	—	—	—	—	—	—	—	—	—
3.40——3.59錢	5	—	—	—	1	2	—	—	—	—	2	—	—	—	—	—	—	—	—	—	—	—
3.60——3.79錢	3	—	—	—	1	—	1	1	—	—	—	—	—	—	—	—	—	—	—	—	—	—
3.80——3.99錢	3	—	—	—	—	1	—	—	1	—	1	—	—	—	—	—	—	—	—	—	—	—
4.00——4.19錢	3	—	—	—	1	1	—	—	—	—	1	—	—	—	—	—	—	—	—	—	—	—
4.20——4.39錢	4	—	—	—	—	1	2	—	1	—	—	—	—	—	—	—	—	—	—	—	—	—
4.40——4.59錢	2	—	—	—	1	1	—	—	—	—	—	—	—	—	—	—	—	—	—	—	—	—
4.60——4.79錢	—	—	—	—	—	—	—	—	—	—	—	—	—	—	—	—	—	—	—	—	—	—
4.80——4.99錢	2	—	—	—	1	—	—	1	—	—	—	—	—	—	—	—	—	—	—	—	—	—
5.00——5.99錢	6	—	—	1	1	1	1	1	1	—	—	—	—	—	—	—	—	—	—	—	—	—
6.00——6.99錢	—	—	—	—	—	—	—	—	—	—	—	—	—	—	—	—	—	—	—	—	—	—
7.00——7.99錢	—	—	—	—	—	—	—	—	—	—	—	—	—	—	—	—	—	—	—	—	—	—
8.00——8.99錢	—	—	—	—	—	—	—	—	—	—	—	—	—	—	—	—	—	—	—	—	—	—
9.00——9.99錢	—	—	—	—	—	—	—	—	—	—	—	—	—	—	—	—	—	—	—	—	—	—
10.00——14.99錢	—	—	—	—	—	—	—	—	—	—	—	—	—	—	—	—	—	—	—	—	—	—
15.00——19.99錢	—	—	—	—	—	—	—	—	—	—	—	—	—	—	—	—	—	—	—	—	—	—
20.00錢以上	—	—	—	—	—	—	—	—	—	—	—	—	—	—	—	—	—	—	—	—	—	—
不詳	3	—	—	—	1	—	1	1	—	—	—	—	—	—	—	—	—	—	—	—	—	—

備考　1. 勞働者30人以上ノ砂鑛事業體及土石採取事業體ニ付作成ス　2. 結果原表ハ各道及職業（10種類）別ニ作成セルモ紙數ノ都合上省略掲載ス

第三三表 鑛業事業體ニ於ケル産業年齢及一日平均賃金別勞務者數（全鮮）

內地人

	砂鑛業（男）													砂鑛業（女）								
	總數	1—13歳	14—15歳	16—19歳	20—24歳	25—29歳	30—34歳	35—39歳	40—44歳	45—49歳	50—54歳	55歳以上	不詳	總數	1—13歳	14—15歳	16—19歳	20—24歳	25—29歳	30—34歳	35歳以上	不詳
總數	人 27	人 —	人 —	人 —	人 5	人 4	人 4	人 6	人 1	人 1	人 4	人 2	人 —	人 —	人 —	人 —	人 —	人 —	人 —	人 —	人 —	人 —
1—29錢	—	—	—	—	—	—	—	—	—	—	—	—	—	—	—	—	—	—	—	—	—	—
30—39錢	—	—	—	—	—	—	—	—	—	—	—	—	—	—	—	—	—	—	—	—	—	—
40—49錢	—	—	—	—	—	—	—	—	—	—	—	—	—	—	—	—	—	—	—	—	—	—
50—59錢	—	—	—	—	—	—	—	—	—	—	—	—	—	—	—	—	—	—	—	—	—	—
60—69錢	—	—	—	—	—	—	—	—	—	—	—	—	—	—	—	—	—	—	—	—	—	—
70—79錢	—	—	—	—	—	—	—	—	—	—	—	—	—	—	—	—	—	—	—	—	—	—
80—89錢	—	—	—	—	—	—	—	—	—	—	—	—	—	—	—	—	—	—	—	—	—	—
90—99錢	—	—	—	—	—	—	—	—	—	—	—	—	—	—	—	—	—	—	—	—	—	—
1.00—1.19錢	—	—	—	—	—	—	—	—	—	—	—	—	—	—	—	—	—	—	—	—	—	—
1.20—1.39錢	—	—	—	—	—	—	—	—	—	—	—	—	—	—	—	—	—	—	—	—	—	—
1.40—1.59錢	3	—	—	—	1	—	—	1	—	—	—	1	—	—	—	—	—	—	—	—	—	—
1.60—1.79錢	1	—	—	—	—	1	—	—	—	—	—	—	—	—	—	—	—	—	—	—	—	—
1.80—1.99錢	2	—	—	—	—	1	—	—	—	—	—	1	—	—	—	—	—	—	—	—	—	—
2.00—2.19錢	2	—	—	—	1	—	—	—	—	1	—	—	—	—	—	—	—	—	—	—	—	—
2.20—2.39錢	—	—	—	—	—	—	—	—	—	—	—	—	—	—	—	—	—	—	—	—	—	—
2.40—2.59錢	2	—	—	—	—	—	—	—	1	—	1	—	—	—	—	—	—	—	—	—	—	—
2.60—2.79錢	3	—	—	—	—	1	1	—	—	—	1	—	—	—	—	—	—	—	—	—	—	—
2.80—2.99錢	1	—	—	—	—	—	—	1	—	—	—	—	—	—	—	—	—	—	—	—	—	—
女3.00錢以上 3.00—3.19錢	2	—	—	—	—	1	—	1	—	—	—	—	—	—	—	—	—	—	—	—	—	—
3.20—3.39錢	5	—	—	—	—	—	3	1	—	—	1	—	—	—	—	—	—	—	—	—	—	—
3.40—3.59錢	1	—	—	—	—	—	—	—	—	—	1	—	—	—	—	—	—	—	—	—	—	—
3.60—3.79錢	1	—	—	—	—	—	—	1	—	—	—	—	—	—	—	—	—	—	—	—	—	—
3.80—3.99錢	—	—	—	—	—	—	—	—	—	—	—	—	—	—	—	—	—	—	—	—	—	—
4.00—4.19錢	1	—	—	—	1	—	—	—	—	—	—	—	—	—	—	—	—	—	—	—	—	—
4.20—4.39錢	—	—	—	—	—	—	—	—	—	—	—	—	—	—	—	—	—	—	—	—	—	—
4.40—4.59錢	1	—	—	—	1	—	—	—	—	—	—	—	—	—	—	—	—	—	—	—	—	—
4.60—4.79錢	—	—	—	—	—	—	—	—	—	—	—	—	—	—	—	—	—	—	—	—	—	—
4.80—4.99錢	—	—	—	—	—	—	—	—	—	—	—	—	—	—	—	—	—	—	—	—	—	—
5.00—5.99錢	—	—	—	—	—	—	—	—	—	—	—	—	—	—	—	—	—	—	—	—	—	—
6.00—6.99錢	—	—	—	—	—	—	—	—	—	—	—	—	—	—	—	—	—	—	—	—	—	—
7.00—7.99錢	—	—	—	—	—	—	—	—	—	—	—	—	—	—	—	—	—	—	—	—	—	—
8.00—8.99錢	—	—	—	—	—	—	—	—	—	—	—	—	—	—	—	—	—	—	—	—	—	—
9.00—9.99錢	—	—	—	—	—	—	—	—	—	—	—	—	—	—	—	—	—	—	—	—	—	—
10.00—14.99錢	—	—	—	—	—	—	—	—	—	—	—	—	—	—	—	—	—	—	—	—	—	—
15.00—19.99錢	—	—	—	—	—	—	—	—	—	—	—	—	—	—	—	—	—	—	—	—	—	—
20.00錢以上	—	—	—	—	—	—	—	—	—	—	—	—	—	—	—	—	—	—	—	—	—	—
不詳	2	—	—	—	1	—	—	1	—	—	—	—	—	—	—	—	—	—	—	—	—	—

第三三表　鑛業事業體ニ於ケル產業年齡及一日平均賃金別勞務者數（全鮮）

朝鮮人

	砂鑛 (男) 總數	1—13歲	14—15歲	16—19歲	20—24歲	25—29歲	30—34歲	35—39歲	40—44歲	45—49歲	50—54歲	55歲以上	不詳	砂鑛 (女) 總數	1—13歲	14—15歲	16—19歲	20—24歲	25—29歲	30—34歲	35歲以上	不詳
總數	人 5823	人 121	人 927	人 890	人 1058	人 971	人 712	人 538	人 418	人 984	人 299	人 185	人 —	人 194	人 —	人 5	人 11	人 28	人 24	人 26	人 100	人 —
1—29錢	—	—	—	—	—	—	—	—	—	—	—	—	—	—	—	—	—	—	—	—	—	—
30—39錢	2	—	—	2	—	—	—	—	—	—	—	—	—	1	—	—	—	—	—	—	1	—
40—49錢	8	1	5	2	—	—	—	—	—	—	—	—	—	—	—	—	—	—	—	—	—	—
50—59錢	27	1	18	5	—	2	1	—	—	—	—	—	—	78	—	—	8	15	10	9	36	—
60—69錢	70	5	36	22	2	5	—	—	—	—	—	—	—	52	—	2	1	11	8	6	24	—
70—79錢	237	22	44	110	29	16	5	8	2	5	—	1	—	4	—	—	—	—	1	2	1	—
80—89錢	310	39	59	113	47	25	10	8	2	2	1	4	—	9	—	—	—	—	2	2	5	—
90—99錢	344	19	42	100	85	31	25	11	8	8	10	5	—	23	—	—	1	1	2	5	14	—
1.00—1.19錢	826	29	61	179	204	106	81	48	37	40	19	22	—	21	—	1	1	—	1	2	16	—
1.20—1.39錢	808	2	12	109	184	133	92	67	74	56	42	37	—	3	—	—	—	1	—	—	2	—
1.40—1.59錢	1019	2	11	89	177	192	156	128	107	78	52	27	—	3	—	2	—	—	—	—	1	—
1.60—1.79錢	701	—	10	38	105	138	119	105	63	63	37	23	—	—	—	—	—	—	—	—	—	—
1.80—1.99錢	838	—	29	78	120	161	114	93	79	65	49	50	—	—	—	—	—	—	—	—	—	—
2.00—2.19錢	309	—	—	27	53	67	40	39	25	32	14	12	—	—	—	—	—	—	—	—	—	—
2.20—2.39錢	185	—	—	10	30	51	40	18	12	13	9	2	—	—	—	—	—	—	—	—	—	—
2.40—2.59錢	49	—	—	2	6	14	11	7	5	2	1	1	—	—	—	—	—	—	—	—	—	—
2.60—2.79錢	29	1	—	1	6	10	3	5	1	—	1	1	—	—	—	—	—	—	—	—	—	—
2.80—2.99錢	19	—	—	—	3	8	4	3	—	—	1	—	—	—	—	—	—	—	—	—	—	—
女3.00錢以上 3.00—3.19錢	10	—	—	1	3	2	4	—	—	—	—	—	—	—	—	—	—	—	—	—	—	—
3.20—3.39錢	7	—	—	1	—	3	2	1	—	—	—	—	—	—	—	—	—	—	—	—	—	—
3.40—3.59錢	4	—	—	—	1	2	—	—	—	—	1	—	—	—	—	—	—	—	—	—	—	—
3.60—3.79錢	2	—	—	—	1	—	1	—	—	—	—	—	—	—	—	—	—	—	—	—	—	—
3.80—3.99錢	3	—	—	—	—	1	—	—	1	—	1	—	—	—	—	—	—	—	—	—	—	—
4.00—4.19錢	2	—	—	—	—	1	—	—	—	—	1	—	—	—	—	—	—	—	—	—	—	—
4.20—4.39錢	4	—	—	—	—	1	2	—	1	—	—	—	—	—	—	—	—	—	—	—	—	—
4.40—4.59錢	1	—	—	—	—	1	—	—	—	—	—	—	—	—	—	—	—	—	—	—	—	—
4.60—4.79錢	—	—	—	—	—	—	—	—	—	—	—	—	—	—	—	—	—	—	—	—	—	—
4.80—4.99錢	2	—	—	—	1	—	—	1	—	—	—	—	—	—	—	—	—	—	—	—	—	—
5.00—5.99錢	6	—	—	1	1	1	1	1	1	—	—	—	—	—	—	—	—	—	—	—	—	—
6.00—6.99錢	—	—	—	—	—	—	—	—	—	—	—	—	—	—	—	—	—	—	—	—	—	—
7.00—7.99錢	—	—	—	—	—	—	—	—	—	—	—	—	—	—	—	—	—	—	—	—	—	—
8.00—8.99錢	—	—	—	—	—	—	—	—	—	—	—	—	—	—	—	—	—	—	—	—	—	—
9.00—9.99錢	—	—	—	—	—	—	—	—	—	—	—	—	—	—	—	—	—	—	—	—	—	—
10.00—14.99錢	—	—	—	—	—	—	—	—	—	—	—	—	—	—	—	—	—	—	—	—	—	—
15.00—19.99錢	—	—	—	—	—	—	—	—	—	—	—	—	—	—	—	—	—	—	—	—	—	—
20.00錢以上	—	—	—	—	—	—	—	—	—	—	—	—	—	—	—	—	—	—	—	—	—	—
不詳	1	—	—	—	—	—	1	—	—	—	—	—	—	—	—	—	—	—	—	—	—	—

第三三表　鑛業事業體ニ於ケル産業年齢及一日平均賃金別勞務者數　（全鮮）

（男）　其　ノ　他　（女）

	砂									鑛										業								
	總數	1—13歳	14—15歳	16—19歳	20—24歳	25—29歳	30—34歳	35—39歳	40—44歳	45—49歳	50—54歳	55歳以上	不詳	總數	1—13歳	14—15歳	16—19歳	20—24歳	25—29歳	30—34歳	35歳以上	不詳
總數	1	—	—	1	—	—	—	—	—	—	—	—	—	—	—	—	—	—	—	—	—	—
1—29錢	—	—	—	—	—	—	—	—	—	—	—	—	—	—	—	—	—	—	—	—	—	—
30—39錢	—	—	—	—	—	—	—	—	—	—	—	—	—	—	—	—	—	—	—	—	—	—
40—49錢	—	—	—	—	—	—	—	—	—	—	—	—	—	—	—	—	—	—	—	—	—	—
50—59錢	—	—	—	—	—	—	—	—	—	—	—	—	—	—	—	—	—	—	—	—	—	—
60—69錢	—	—	—	—	—	—	—	—	—	—	—	—	—	—	—	—	—	—	—	—	—	—
70—79錢	1	—	—	1	—	—	—	—	—	—	—	—	—	—	—	—	—	—	—	—	—	—
80—89錢	—	—	—	—	—	—	—	—	—	—	—	—	—	—	—	—	—	—	—	—	—	—
90—99錢	—	—	—	—	—	—	—	—	—	—	—	—	—	—	—	—	—	—	—	—	—	—
1.00—1.19錢	—	—	—	—	—	—	—	—	—	—	—	—	—	—	—	—	—	—	—	—	—	—
1.20—1.39錢	—	—	—	—	—	—	—	—	—	—	—	—	—	—	—	—	—	—	—	—	—	—
1.40—1.59錢	—	—	—	—	—	—	—	—	—	—	—	—	—	—	—	—	—	—	—	—	—	—
1.60—1.79錢	—	—	—	—	—	—	—	—	—	—	—	—	—	—	—	—	—	—	—	—	—	—
1.80—1.99錢	—	—	—	—	—	—	—	—	—	—	—	—	—	—	—	—	—	—	—	—	—	—
2.00—2.19錢	—	—	—	—	—	—	—	—	—	—	—	—	—	—	—	—	—	—	—	—	—	—
2.20—2.39錢	—	—	—	—	—	—	—	—	—	—	—	—	—	—	—	—	—	—	—	—	—	—
2.40—2.59錢	—	—	—	—	—	—	—	—	—	—	—	—	—	—	—	—	—	—	—	—	—	—
2.60—2.79錢	—	—	—	—	—	—	—	—	—	—	—	—	—	—	—	—	—	—	—	—	—	—
2.80—2.99錢	—	—	—	—	—	—	—	—	—	—	—	—	—	—	—	—	—	—	—	—	—	—
女3.00錢以上 3.00—3.19錢	—	—	—	—	—	—	—	—	—	—	—	—	—	—	—	—	—	—	—	—	—	—
3.20—3.39錢	—	—	—	—	—	—	—	—	—	—	—	—	—	—	—	—	—	—	—	—	—	—
3.40—3.59錢	—	—	—	—	—	—	—	—	—	—	—	—	—	—	—	—	—	—	—	—	—	—
3.60—3.79錢	—	—	—	—	—	—	—	—	—	—	—	—	—	—	—	—	—	—	—	—	—	—
3.80—3.99錢	—	—	—	—	—	—	—	—	—	—	—	—	—	—	—	—	—	—	—	—	—	—
4.00—4.19錢	—	—	—	—	—	—	—	—	—	—	—	—	—	—	—	—	—	—	—	—	—	—
4.20—4.39錢	—	—	—	—	—	—	—	—	—	—	—	—	—	—	—	—	—	—	—	—	—	—
4.40—4.59錢	—	—	—	—	—	—	—	—	—	—	—	—	—	—	—	—	—	—	—	—	—	—
4.60—4.79錢	—	—	—	—	—	—	—	—	—	—	—	—	—	—	—	—	—	—	—	—	—	—
4.80—4.99錢	—	—	—	—	—	—	—	—	—	—	—	—	—	—	—	—	—	—	—	—	—	—
5.00—5.99錢	—	—	—	—	—	—	—	—	—	—	—	—	—	—	—	—	—	—	—	—	—	—
6.00—6.99錢	—	—	—	—	—	—	—	—	—	—	—	—	—	—	—	—	—	—	—	—	—	—
7.00—7.99錢	—	—	—	—	—	—	—	—	—	—	—	—	—	—	—	—	—	—	—	—	—	—
8.00—8.99錢	—	—	—	—	—	—	—	—	—	—	—	—	—	—	—	—	—	—	—	—	—	—
9.00—9.99錢	—	—	—	—	—	—	—	—	—	—	—	—	—	—	—	—	—	—	—	—	—	—
10.00—14.99錢	—	—	—	—	—	—	—	—	—	—	—	—	—	—	—	—	—	—	—	—	—	—
15.00—19.99錢	—	—	—	—	—	—	—	—	—	—	—	—	—	—	—	—	—	—	—	—	—	—
20.00錢以上	—	—	—	—	—	—	—	—	—	—	—	—	—	—	—	—	—	—	—	—	—	—
不詳	—	—	—	—	—	—	—	—	—	—	—	—	—	—	—	—	—	—	—	—	—	—

アジア歴史資料センター
Japan Center for Asian Historical Records
http://www.jacar.go.jp/

第三三表　鑛業事業體ニ於ケル産業年

（男）　　總

	坑	内								採	掘
	總　數	1—13歳	14—15歳	16—19歳	20—24歳	25—29歳	30—34歳	35—39歳	40—44歳	45—49歳	50—54歳
總　數	5586	55	169	670	1049	1082	819	686	484	289	161
1—29錢	—	—	—	—	—	—	—	—	—	—	—
30—39錢	1	—	1	—	—	—	—	—	—	—	—
40—49錢	—	—	—	—	—	—	—	—	—	—	—
50—59錢	—	—	—	—	—	—	—	—	—	—	—
60—69錢	14	2	4	1	1	—	2	—	3	1	—
70—79錢	24	6	8	2	2	2	1	1	—	2	—
80—89錢	59	4	12	12	8	1	3	6	4	3	—
90—99錢	79	11	12	19	4	6	3	5	1	9	—
1.00—1.19錢	199	14	20	53	23	17	13	9	21	10	6
1.20—1.39錢	195	9	29	45	24	15	18	18	9	10	5
1.40—1.59錢	575	2	33	99	86	87	77	62	45	41	11
1.60—1.79錢	768	—	20	139	150	153	105	74	60	33	20
1.80—1.99錢	671	—	7	89	171	135	91	61	52	38	23
2.00—2.19錢	1170	5	14	112	276	252	191	126	92	47	15
2.20—2.39錢	448	—	1	32	71	106	76	72	51	22	13
2.40—2.59錢	387	1	—	23	78	78	68	52	40	28	39
2.60—2.79錢	168	—	1	14	31	41	33	19	19	6	11
2.80—2.99錢	134	—	1	8	30	29	17	23	13	5	10
女3.00錢以上 3.00—3.19錢	195	—	—	7	52	52	33	27	14	7	2
3.20—3.39錢	78	1	—	1	7	18	16	6	18	4	2
3.40—3.59錢	75	—	—	3	14	23	10	12	6	3	1
3.60—3.79錢	27	—	—	1	3	10	4	4	3	2	—
3.80—3.99錢	24	—	—	2	2	5	8	1	3	1	2
4.00—4.19錢	30	—	—	1	—	6	4	9	7	1	2
4.20—4.39錢	10	—	—	—	—	2	4	2	2	—	—
4.40—4.59錢	16	—	—	1	1	7	4	—	2	1	—
4.60—4.79錢	12	—	—	—	—	4	4	2	1	1	—
4.80—4.99錢	4	—	—	—	—	1	1	1	—	—	1
5.00—5.99錢	52	—	—	1	4	4	13	9	6	9	6
6.00—6.99錢	5	—	—	—	—	3	1	1	—	—	—
7.00—7.99錢	14	—	—	2	2	1	—	4	2	1	2
8.00—8.99錢	30	—	—	2	5	7	8	3	1	3	1
9.00—9.99錢	53	—	—	1	4	17	10	10	9	1	1
10.00—14.99錢	2	—	—	—	—	—	1	1	—	—	—
15.00—19.99錢	—	—	—	—	—	—	—	—	—	—	—
20.00錢以上	—	—	—	—	—	—	—	—	—	—	—
不　詳	67	—	—	—	—	—	—	66	—	—	—

齢及一日平均賃金別勞務者數（全鮮）

括　　（女）

取　　採　　掘

55歳以上	不　詳	總　數	1—13歳	14—15歳	16—19歳	20—24歳	25—29歳	30—34歳	35歳以上	不　詳
126	—	456	23	51	64	60	72	68	118	—
—	—	—	—	—	—	—	—	—	—	—
—	—	1	—	—	—	—	—	—	1	—
—	—	4	1	2	—	—	—	—	1	—
—	—	7	1	4	—	—	—	1	1	—
—	—	8	—	1	1	—	2	3	1	—
—	—	12	2	2	1	3	1	—	3	—
—	—	14	3	3	1	—	—	3	4	—
4	—	19	2	3	2	2	4	2	4	—
13	—	82	5	17	3	13	10	10	24	—
7	—	120	6	13	24	13	17	22	25	—
23	—	89	3	3	12	18	17	13	23	—
19	—	62	—	2	15	7	10	10	18	—
14	—	15	—	—	3	—	6	1	5	—
16	—	17	—	1	2	2	1	3	8	—
6	—	2	—	—	—	1	1	—	—	—
9	—	1	—	—	—	1	—	—	—	—
2	—	—	—	—	—	—	—	—	—	—
2	—	1	—	—	—	—	1	—	—	—
1	—	2	—	—	—	—	2	—	—	—
3	—	—	—	—	—	—	—	—	—	—
2	—	—	—	—	—	—	—	—	—	—
—	—	—	—	—	—	—	—	—	—	—
1	—	—	—	—	—	—	—	—	—	—
2	—	—	—	—	—	—	—	—	—	—
—	—	—	—	—	—	—	—	—	—	—
—	—	—	—	—	—	—	—	—	—	—
—	—	—	—	—	—	—	—	—	—	—
—	—	—	—	—	—	—	—	—	—	—
1	—	—	—	—	—	—	—	—	—	—
3	—	—	—	—	—	—	—	—	—	—
—	—	—	—	—	—	—	—	—	—	—
1	—	—	—	—	—	—	—	—	—	—
—	—	—	—	—	—	—	—	—	—	—
1	—	—	—	—	—	—	—	—	—	—
—	—	—	—	—	—	—	—	—	—	—
—	—	—	—	—	—	—	—	—	—	—
—	—	—	—	—	—	—	—	—	—	—
—	—	—	—	—	—	—	—	—	—	—
—	—	—	—	—	—	—	—	—	—	—
—	1	—	—	—	—	—	—	—	—	—

アジア経済資料センター
Japan Center for Asian Historical Records
http://www.jacar.go.jp/

第三三表　鑛業事業體ニ於ケル産業年齢及一日平均賃金別勞務者數（全鮮）

（男）　内　地　人　（女）

	土石採取業																					
	總數	1—13歳	14—15歳	16—19歳	20—24歳	25—29歳	30—34歳	35—39歳	40—44歳	45—49歳	50—54歳	55歳以上	不詳	總數	1—13歳	14—15歳	16—19歳	20—24歳	25—29歳	30—34歳	35歳以上	不詳
總數	37	—	1	4	2	4	7	11	8	2	—	3	—	—	—	—	—	—	—	—	—	—
1—29錢	—	—	—	—	—	—	—	—	—	—	—	—	—	—	—	—	—	—	—	—	—	—
30—39錢	—	—	—	—	—	—	—	—	—	—	—	—	—	—	—	—	—	—	—	—	—	—
40—49錢	—	—	—	—	—	—	—	—	—	—	—	—	—	—	—	—	—	—	—	—	—	—
50—59錢	—	—	—	—	—	—	—	—	—	—	—	—	—	—	—	—	—	—	—	—	—	—
60—69錢	—	—	—	—	—	—	—	—	—	—	—	—	—	—	—	—	—	—	—	—	—	—
70—79錢	—	—	—	—	—	—	—	—	—	—	—	—	—	—	—	—	—	—	—	—	—	—
80—89錢	—	—	—	—	—	—	—	—	—	—	—	—	—	—	—	—	—	—	—	—	—	—
90—99錢	—	—	—	—	—	—	—	—	—	—	—	—	—	—	—	—	—	—	—	—	—	—
1.00—1.19錢	—	—	—	—	—	—	—	—	—	—	—	—	—	—	—	—	—	—	—	—	—	—
1.20—1.39錢	1	—	—	1	—	—	—	—	—	—	—	—	—	—	—	—	—	—	—	—	—	—
1.40—1.59錢	4	—	1	1	—	1	—	—	—	—	—	1	—	—	—	—	—	—	—	—	—	—
1.60—1.79錢	—	—	—	—	—	—	—	—	—	—	—	—	—	—	—	—	—	—	—	—	—	—
1.80—1.99錢	—	—	—	—	—	—	—	—	—	—	—	—	—	—	—	—	—	—	—	—	—	—
2.00—2.19錢	2	—	—	—	—	—	—	—	—	—	—	2	—	—	—	—	—	—	—	—	—	—
2.20—2.39錢	—	—	—	—	—	—	—	—	—	—	—	—	—	—	—	—	—	—	—	—	—	—
2.40—2.59錢	3	—	—	2	—	—	1	—	—	—	—	—	—	—	—	—	—	—	—	—	—	—
2.60—2.79錢	1	—	—	—	1	—	—	—	—	—	—	—	—	—	—	—	—	—	—	—	—	—
2.80—2.99錢	—	—	—	—	—	—	—	—	—	—	—	—	—	—	—	—	—	—	—	—	—	—
女3.00錢以上 3.00—3.19錢	—	—	—	—	—	—	—	—	—	—	—	—	—	—	—	—	—	—	—	—	—	—
3.20—3.39錢	1	—	—	—	1	—	—	—	—	—	—	—	—	—	—	—	—	—	—	—	—	—
3.40—3.59錢	—	—	—	—	—	—	—	—	—	—	—	—	—	—	—	—	—	—	—	—	—	—
3.60—3.79錢	2	—	—	—	—	—	1	—	—	1	—	—	—	—	—	—	—	—	—	—	—	—
3.80—3.99錢	1	—	—	—	—	1	—	—	—	—	—	—	—	—	—	—	—	—	—	—	—	—
4.00—4.19錢	—	—	—	—	—	—	—	—	—	—	—	—	—	—	—	—	—	—	—	—	—	—
4.20—4.39錢	1	—	—	—	—	1	—	—	—	—	—	—	—	—	—	—	—	—	—	—	—	—
4.40—4.59錢	3	—	—	—	—	—	2	—	1	—	—	—	—	—	—	—	—	—	—	—	—	—
4.60—4.79錢	2	—	—	—	—	1	1	—	—	—	—	—	—	—	—	—	—	—	—	—	—	—
4.80—4.99錢	1	—	—	—	—	—	—	1	—	—	—	—	—	—	—	—	—	—	—	—	—	—
5.00—5.99錢	9	—	—	—	—	—	2	4	2	1	—	—	—	—	—	—	—	—	—	—	—	—
6.00—6.99錢	—	—	—	—	—	—	—	—	—	—	—	—	—	—	—	—	—	—	—	—	—	—
7.00—7.99錢	—	—	—	—	—	—	—	—	—	—	—	—	—	—	—	—	—	—	—	—	—	—
8.00—8.99錢	—	—	—	—	—	—	—	—	—	—	—	—	—	—	—	—	—	—	—	—	—	—
9.00—9.99錢	—	—	—	—	—	—	—	—	—	—	—	—	—	—	—	—	—	—	—	—	—	—
10.00—14.99錢	—	—	—	—	—	—	—	—	—	—	—	—	—	—	—	—	—	—	—	—	—	—
15.00—19.99錢	—	—	—	—	—	—	—	—	—	—	—	—	—	—	—	—	—	—	—	—	—	—
20.00錢以上	—	—	—	—	—	—	—	—	—	—	—	—	—	—	—	—	—	—	—	—	—	—
不詳	66	—	—	—	—	—	—	66	—	—	—	—	—	—	—	—	—	—	—	—	—	—

アジア歴史資料センター
Japan Center for Asian Historical Records
http://www.jacar.go.jp/

第三三表　鑛業事業體ニ於ケル産業年齢及一日平均賃金別勞務者數（金鮮）

（男）　朝鮮人

	坑内										坑外									
	總數	1—13歳	14—15歳	16—19歳	20—24歳	25—29歳	30—34歳	35—39歳	40—44歳	45—49歳	總數	1—13歳	14—15歳	16—19歳	20—24歳	25—29歳	30—34歳	35—39歳	40—44歳	45—49歳
總數	5429	55	161	681	1038	1064	804	604	474	288	159	129	—	456	23	51	64	60	72	68
1—29錢	—	—	—	—	—	—	—	—	—	—	—	—	—	—	—	—	—	—	—	—
30—39錢	1	—	1	—	—	—	—	—	—	—	—	—	—	—	—	—	—	—	—	—
40—49錢	—	—	—	—	—	—	—	—	—	—	—	—	—	1	—	—	—	—	—	—
50—59錢	—	—	—	—	—	—	—	—	—	—	—	—	—	4	1	2	—	—	—	—
60—69錢	14	2	4	1	1	—	2	—	3	1	—	—	—	7	1	4	—	—	—	1
70—79錢	24	6	8	2	2	2	1	1	—	2	—	—	—	8	—	1	1	—	2	3
80—89錢	59	4	12	12	8	1	3	6	4	3	—	—	—	12	2	2	1	3	1	—
90—99錢	79	11	12	19	4	6	3	5	1	9	6	4	—	14	3	3	1	—	—	3
1.00—1.19錢	196	14	20	53	22	15	13	9	21	10	5	4	—	19	2	3	2	2	4	2
1.20—1.39錢	194	9	29	44	24	15	18	18	9	10	6	13	—	82	5	17	3	13	10	10
1.40—1.59錢	570	2	32	97	86	86	77	62	45	41	11	7	—	120	6	13	24	13	17	22
1.60—1.79錢	768	—	20	139	150	153	105	74	60	33	20	22	—	89	3	3	12	18	17	13
1.80—1.99錢	669	—	7	89	171	133	91	61	52	38	15	19	—	62	—	2	15	7	10	10
2.00—2.19錢	1155	5	14	110	273	251	187	124	92	47	13	14	—	15	—	—	3	—	6	1
2.20—2.39錢	444	—	1	32	71	104	76	71	50	22	38	14	—	17	—	1	2	2	1	3
2.40—2.59錢	380	1	—	19	78	78	66	51	40	28	11	6	—	2	—	—	—	1	1	—
2.60—2.79錢	162	—	—	14	27	40	33	19	19	6	10	9	—	1	—	—	—	1	—	—
2.80—2.99錢	123	—	1	8	28	27	16	20	11	5	2	2	—	—	—	—	—	—	—	—
女3.00錢以上 3.00—3.19錢	185	—	—	7	52	49	33	24	11	6	6	1	—	1	—	—	—	—	1	—
3.20—2.39錢	74	1	—	1	6	17	16	5	18	4	2	1	—	2	—	—	—	—	2	—
3.40—3.59錢	74	—	—	3	14	23	10	12	5	3	3	3	—	—	—	—	—	—	—	—
3.60—3.79錢	25	—	—	1	3	10	3	4	3	1	2	2	—	—	—	—	—	—	—	—
3.80—3.99錢	21	—	—	2	2	4	6	1	3	1	—	—	—	—	—	—	—	—	—	—
4.00—4.19錢	30	—	—	1	—	6	4	9	7	1	1	1	—	—	—	—	—	—	—	—
4.20—4.39錢	9	—	—	—	—	1	4	2	2	—	—	—	—	—	—	—	—	—	—	—
4.40—4.59錢	13	—	—	1	1	7	2	—	1	1	—	—	—	—	—	—	—	—	—	—
4.60—4.79錢	10	—	—	—	—	3	3	2	1	1	—	—	—	—	—	—	—	—	—	—
4.80—4.99錢	3	—	—	—	—	1	1	—	—	—	1	—	—	—	—	—	—	—	—	—
5.00—5.99錢	43	—	—	1	4	4	11	5	4	8	3	3	—	—	—	—	—	—	—	—
6.00—6.99錢	5	—	—	—	—	3	1	1	—	—	—	—	—	—	—	—	—	—	—	—
7.00—7.99錢	14	—	—	2	2	1	—	4	2	1	1	1	—	—	—	—	—	—	—	—
8.00—8.99錢	30	—	—	2	5	7	8	3	1	3	—	1	—	—	—	—	—	—	—	—
9.00—9.99錢	53	—	—	1	4	17	10	10	9	1	1	—	—	—	—	—	—	—	—	—
10.00—14.99錢	2	—	—	—	—	—	1	1	—	—	—	—	—	—	—	—	—	—	—	—
15.00—19.99錢	—	—	—	—	—	—	—	—	—	—	—	—	—	—	—	—	—	—	—	—
20.00錢以上	—	—	—	—	—	—	—	—	—	—	—	—	—	—	—	—	—	—	—	—
不詳	—	—	—	—	—	—	—	—	—	—	—	—	—	—	—	—	—	—	—	—

（女）　朝鮮人

坑外									坑内									
50—54歳	55歳以上	不詳	總數	1—13歳	14—15歳	16—19歳	20—24歳	25—29歳	30—34歳	35歳以上	不詳	總數	1—13歳	14—15歳	16—19歳	20—24歳	25—29歳	30—34歳	35歳以上	不詳
159	129	—	456	23	51	64	60	72	68	118	—	456	23	51	64	60	72	68	118	—
—	—	—	—	—	—	—	—	—	—	—	—	—	—	—	—	—	—	—	—	—
—	—	—	1	—	—	—	—	—	—	1	—	—	—	—	—	—	—	—	—	—
—	—	—	4	1	2	—	—	—	—	1	—	—	—	—	—	—	—	—	—	—
—	—	—	7	1	4	—	—	—	1	1	—	—	—	—	—	—	—	—	—	—
—	—	—	8	—	1	1	—	2	3	1	—	—	—	—	—	—	—	—	—	—
—	—	—	12	2	2	1	3	1	—	3	—	—	—	—	—	—	—	—	—	—
6	—	—	14	3	3	1	—	—	3	4	—	—	—	—	—	—	—	—	—	—
5	4	—	19	2	3	2	2	4	2	4	—	—	—	—	—	—	—	—	—	—
6	13	—	82	5	17	3	13	10	10	24	—	—	—	—	—	—	—	—	—	—
11	7	—	120	6	13	24	13	17	22	25	—	—	—	—	—	—	—	—	—	—
20	22	—	89	3	3	12	18	17	13	23	—	—	—	—	—	—	—	—	—	—
15	19	—	62	—	2	15	7	10	10	16	—	—	—	—	—	—	—	—	—	—
13	14	—	15	—	—	3	—	6	1	5	—	—	—	—	—	—	—	—	—	—
38	14	—	17	—	1	2	2	1	3	8	—	—	—	—	—	—	—	—	—	—
11	6	—	2	—	—	—	1	1	—	—	—	—	—	—	—	—	—	—	—	—
10	9	—	1	—	—	—	1	—	—	—	—	—	—	—	—	—	—	—	—	—
2	2	—	—	—	—	—	—	—	—	—	—	—	—	—	—	—	—	—	—	—
6	1	—	1	—	—	—	—	1	—	—	—	—	—	—	—	—	—	—	—	—
2	1	—	2	—	—	—	—	2	—	—	—	—	—	—	—	—	—	—	—	—
3	3	—	—	—	—	—	—	—	—	—	—	—	—	—	—	—	—	—	—	—
2	2	—	—	—	—	—	—	—	—	—	—	—	—	—	—	—	—	—	—	—
—	—	—	—	—	—	—	—	—	—	—	—	—	—	—	—	—	—	—	—	—
1	1	—	—	—	—	—	—	—	—	—	—	—	—	—	—	—	—	—	—	—
2	—	—	—	—	—	—	—	—	—	—	—	—	—	—	—	—	—	—	—	—
—	—	—	—	—	—	—	—	—	—	—	—	—	—	—	—	—	—	—	—	—
—	—	—	—	—	—	—	—	—	—	—	—	—	—	—	—	—	—	—	—	—
—	—	—	—	—	—	—	—	—	—	—	—	—	—	—	—	—	—	—	—	—
1	—	—	—	—	—	—	—	—	—	—	—	—	—	—	—	—	—	—	—	—
3	3	—	—	—	—	—	—	—	—	—	—	—	—	—	—	—	—	—	—	—
—	—	—	—	—	—	—	—	—	—	—	—	—	—	—	—	—	—	—	—	—
1	1	—	—	—	—	—	—	—	—	—	—	—	—	—	—	—	—	—	—	—
—	1	—	—	—	—	—	—	—	—	—	—	—	—	—	—	—	—	—	—	—
1	—	—	—	—	—	—	—	—	—	—	—	—	—	—	—	—	—	—	—	—
—	—	—	—	—	—	—	—	—	—	—	—	—	—	—	—	—	—	—	—	—
—	—	—	—	—	—	—	—	—	—	—	—	—	—	—	—	—	—	—	—	—
—	—	—	—	—	—	—	—	—	—	—	—	—	—	—	—	—	—	—	—	—
—	—	—	—	—	—	—	—	—	—	—	—	—	—	—	—	—	—	—	—	—

第三三表　鑛業事業體ニ於ケル産業年齢及一日平均賃金別勞務者數（全詳）

其ノ他

	(男) 土石採取業 總數	1—13歳	14—15歳	16—19歳	20—24歳	25—29歳	30—34歳	35—39歳	40—44歳	45—49歳	50—54歳	55歳以上	不詳	(女) 總數	1—13歳	14—15歳	16—19歳	20—24歳	25—29歳	30—34歳	35歳以上	不詳
總數	人 60	人 —	人 1	人 5	人 8	人 14	人 8	人 11	人 7	人 1	人 2	人 2	人 —	人 —	人 —	人 —	人 —	人 —	人 —	人 —	人 —	人 —
1——29錢	—	—	—	—	—	—	—	—	—	—	—	—	—	—	—	—	—	—	—	—	—	—
30——39錢	—	—	—	—	—	—	—	—	—	—	—	—	—	—	—	—	—	—	—	—	—	—
40——49錢	—	—	—	—	—	—	—	—	—	—	—	—	—	—	—	—	—	—	—	—	—	—
50——59錢	—	—	—	—	—	—	—	—	—	—	—	—	—	—	—	—	—	—	—	—	—	—
60——69錢	—	—	—	—	—	—	—	—	—	—	—	—	—	—	—	—	—	—	—	—	—	—
70——79錢	—	—	—	—	—	—	—	—	—	—	—	—	—	—	—	—	—	—	—	—	—	—
80——89錢	—	—	—	—	—	—	—	—	—	—	—	—	—	—	—	—	—	—	—	—	—	—
90——99錢	—	—	—	—	—	—	—	—	—	—	—	—	—	—	—	—	—	—	—	—	—	—
1.00——1.19錢	3	—	—	—	1	2	—	—	—	—	—	—	—	—	—	—	—	—	—	—	—	—
1.20——1.39錢	—	—	—	—	—	—	—	—	—	—	—	—	—	—	—	—	—	—	—	—	—	—
1.40——1.59錢	1	—	—	1	—	—	—	—	—	—	—	—	—	—	—	—	—	—	—	—	—	—
1.60——1.79錢	—	—	—	—	—	—	—	—	—	—	—	—	—	—	—	—	—	—	—	—	—	—
1.80——1.99錢	2	—	—	—	—	2	—	—	—	—	—	—	—	—	—	—	—	—	—	—	—	—
2.00——2.19錢	13	—	—	2	3	1	4	2	—	—	1	—	—	—	—	—	—	—	—	—	—	—
2.20——2.39錢	4	—	—	—	—	2	—	1	1	—	—	—	—	—	—	—	—	—	—	—	—	—
2.40——2.59錢	4	—	—	2	—	—	1	1	—	—	—	—	—	—	—	—	—	—	—	—	—	—
2.60——2.79錢	5	—	1	—	3	1	—	—	—	—	—	—	—	—	—	—	—	—	—	—	—	—
2.80——2.99錢	11	—	—	—	2	2	1	3	2	—	—	1	—	—	—	—	—	—	—	—	—	—
女3.00錢以上 3.00——3.19錢	10	—	—	—	—	3	—	3	3	1	—	—	—	—	—	—	—	—	—	—	—	—
3.20——3.39錢	3	—	—	—	—	1	—	1	—	—	1	—	—	—	—	—	—	—	—	—	—	—
3.40——3.59錢	1	—	—	—	—	—	—	—	1	—	—	—	—	—	—	—	—	—	—	—	—	—
3.60——3.79錢	—	—	—	—	—	—	—	—	—	—	—	—	—	—	—	—	—	—	—	—	—	—
3.80——3.99錢	2	—	—	—	—	—	2	—	—	—	—	—	—	—	—	—	—	—	—	—	—	—
4.00——4.19錢	—	—	—	—	—	—	—	—	—	—	—	—	—	—	—	—	—	—	—	—	—	—
4.20——4.39錢	—	—	—	—	—	—	—	—	—	—	—	—	—	—	—	—	—	—	—	—	—	—
4.40——4.59錢	—	—	—	—	—	—	—	—	—	—	—	—	—	—	—	—	—	—	—	—	—	—
4.60——4.79錢	—	—	—	—	—	—	—	—	—	—	—	—	—	—	—	—	—	—	—	—	—	—
4.80——4.99錢	—	—	—	—	—	—	—	—	—	—	—	—	—	—	—	—	—	—	—	—	—	—
5.00——5.99錢	—	—	—	—	—	—	—	—	—	—	—	—	—	—	—	—	—	—	—	—	—	—
6.00——6.99錢	—	—	—	—	—	—	—	—	—	—	—	—	—	—	—	—	—	—	—	—	—	—
7.00——7.99錢	—	—	—	—	—	—	—	—	—	—	—	—	—	—	—	—	—	—	—	—	—	—
8.00——8.99錢	—	—	—	—	—	—	—	—	—	—	—	—	—	—	—	—	—	—	—	—	—	—
9.00——9.99錢	—	—	—	—	—	—	—	—	—	—	—	—	—	—	—	—	—	—	—	—	—	—
10.00——14.99錢	—	—	—	—	—	—	—	—	—	—	—	—	—	—	—	—	—	—	—	—	—	—
15.00——19.99錢	—	—	—	—	—	—	—	—	—	—	—	—	—	—	—	—	—	—	—	—	—	—
20.00錢以上	—	—	—	—	—	—	—	—	—	—	—	—	—	—	—	—	—	—	—	—	—	—
不詳	1	—	—	—	—	—	—	—	—	—	—	1	—	—	—	—	—	—	—	—	—	—

第三四表　鑛業事業體ニ於ケル年齢別勞務者ノ一日平均賃金竝ニ一日平均實就業時間（全鮮）

總　括

	總數		砂鑛業		土石採取業	
	一日平均賃金	一日平均實就業時間	一日平均賃金	一日平均實就業時間	一日平均賃金	一日平均實就業時間
	圓錢	時	圓錢	時	圓錢	時
（男）						
總數	1.81	10.76	1.46	10.60	2.18	10.90
1 —— 13歲	0.98	11.90	0.89	12.45	1.18	10.75
14 —— 15歲	1.12	10.60	0.99	10.37	1.39	11.05
16 —— 19歲	1.46	10.45	1.19	10.07	1.82	10.87
20 —— 24歲	1.77	10.83	1.43	10.70	2.14	10.97
25 —— 29歲	1.98	10.52	1.61	10.43	2.31	10.60
30 —— 34歲	2.01	10.87	1.60	10.70	2.37	11.02
35 —— 39歲	2.03	10.88	1.61	10.60	2.39	11.03
40 —— 44歲	1.99	10.95	1.57	10.80	2.36	11.05
45 —— 49歲	1.86	10.78	1.57	10.73	2.23	10.83
50 —— 54歲	1.82	10.80	1.60	10.90	2.15	10.58
55歲以上	1.74	10.95	1.56	11.02	2.01	10.83
不詳	—	—	—	—	—	—
（女）						
總數	1.25	10.79	0.79	10.20	1.40	10.95
1 —— 13歲	1.01	10.78	—	—	1.01	10.78
14 —— 15歲	1.08	10.97	1.05	9.80	1.08	11.08
16 —— 19歲	1.27	10.98	0.65	9.80	1.38	11.18
20 —— 24歲	1.21	10.70	0.62	10.18	1.49	10.95
25 —— 29歲	1.18	11.03	0.69	10.03	1.42	11.38
30 —— 34歲	1.11	10.48	0.70	9.70	1.32	10.78
35歲以上	1.25	10.55	0.89	10.48	1.61	10.67
不詳	—	—	—	—	—	—

備考　1. 勞働者30人以上ノ砂鑛業及土石採取業ニ付作成ス
2. 結果原表ハ職名（10種類）別ニ作成セルモ紙數ノ都合上省略掲載ス

第三四表　鑛業事業體ニ於ケル年齢別勞務者ノ一日平均賃金竝ニ一日平均實就業時間（全鮮）

內　地　人

	總數		砂鑛業		土石採取業	
	一日平均賃金	一日平均實就業時間	一日平均賃金	一日平均實就業時間	一日平均賃金	一日平均實就業時間
	圓錢	時	圓錢	時	圓錢	時
（男）						
總數	3.28	10.98	2.68	10.58	3.77	11.30
1 —— 13歲	—	—	—	—	—	—
14 —— 15歲	1.50	12.00	—	—	1.50	12.00
16 —— 19歲	1.91	12.58	—	—	1.91	12.58
20 —— 24歲	3.03	9.40	3.04	8.80	3.00	10.60
25 —— 29歲	2.92	10.25	2.29	10.08	4.06	10.43
30 —— 34歲	3.81	11.08	2.90	11.10	4.33	11.07
35 —— 39歲	4.11	11.10	2.85	11.38	5.37	11.02
40 —— 44歲	4.45	11.08	2.44	12.00	5.12	11.03
45 —— 49歲	3.72	10.28	2.00	10.00	4.50	10.38
50 —— 54歲	3.02	10.03	3.02	10.03	—	—
55歲以上	1.82	10.92	1.71	9.82	1.90	11.83
不詳	—	—	—	—	—	—
（女）						
總數	—	—	—	—	—	—
1 —— 13歲	—	—	—	—	—	—
14 —— 15歲	—	—	—	—	—	—
16 —— 19歲	—	—	—	—	—	—
20 —— 24歲	—	—	—	—	—	—
25 —— 29歲	—	—	—	—	—	—
30 —— 34歲	—	—	—	—	—	—
35歲以上	—	—	—	—	—	—
不詳	—	—	—	—	—	—

アジア歴史資料センター
Japan Center for Asian Historical Records
http://www.jacar.go.jp/

第三四表　鑛業事業體ニ於ケル年齢別勞務者ノ一日平均賃金並ニ一日平均實就業時間（全鮮）

朝鮮人

	總數		砂鑛業		土石採取業	
	一日平均賃金	一日平均實就業時間	一日平均賃金	一日平均實就業時間	一日平均賃金	一日平均實就業時間
	圓錢	時	圓錢	時	圓錢	時
（男）						
總數	**1.80**	**10.75**	**1.45**	**10.60**	**2.17**	**10.90**
1 —— 13歲	0.98	11.90	0.89	12.45	1.18	10.75
14 —— 15歲	1.12	10.60	0.99	10.37	1.38	11.05
16 —— 19歲	1.46	10.45	1.19	10.08	1.82	10.97
20 —— 24歲	1.77	10.83	1.42	10.72	2.11	10.97
25 —— 29歲	1.97	10.52	1.61	10.43	2.30	10.60
30 —— 34歲	1.99	10.87	1.59	10.70	2.35	11.02
35 —— 39歲	2.00	10.83	1.60	10.60	2.36	11.05
40 —— 44歲	1.97	10.95	1.57	10.80	2.33	11.08
45 —— 49歲	1.85	10.78	1.57	10.73	2.21	11.63
50 —— 54歲	1.80	10.80	1.57	10.90	2.15	10.58
50歲以上	1.74	10.95	1.56	11.03	2.01	10.83
不詳	—	—	—	—	—	—
（女）						
總數	**1.25**	**10.79**	**0.79**	**10.20**	**1.40**	**10.95**
1 —— 13歲	1.01	10.78	—	—	1.01	10.78
14 —— 15歲	1.08	10.97	1.05	9.80	1.08	11.08
16 —— 19歲	1.27	10.98	0.65	9.80	1.38	11.18
20 —— 24歲	1.21	10.70	0.62	10.18	1.49	10.95
25 —— 29歲	1.18	11.03	0.68	10.03	1.42	11.38
30 —— 34歲	1.11	10.48	0.70	9.70	1.32	10.78
35歲以上	1.25	10.55	0.89	10.43	1.61	10.67
不詳	—	—	—	—	—	—

第三四表　鑛業事業體ニ於ケル年齢別勞務者ノ一日平均賃金並ニ一日平均實就業時間（全鮮）

其ノ他

	總數		砂鑛業		土石採取業	
	一日平均賃金	一日平均實就業時間	一日平均賃金	一日平均實就業時間	一日平均賃金	一日平均實就業時間
	圓錢	時	圓錢	時	圓錢	時
（男）						
總數	**2.62**	**10.45**	**0.72**	**9.68**	**2.65**	**10.47**
1 —— 13歲	—	—	—	—	—	—
14 —— 15歲	2.60	10.00	—	—	2.60	10.00
16 —— 19歲	2.04	10.60	0.72	9.68	2.30	10.80
20 —— 24歲	2.53	10.67	—	—	2.53	10.67
25 —— 29歲	2.61	10.57	—	—	2.61	10.57
30 —— 34歲	2.79	10.75	—	—	2.79	10.75
35 —— 39歲	2.68	10.18	—	—	2.68	10.18
40 —— 44歲	2.89	10.00	—	—	2.89	10.00
45 —— 49歲	3.00	10.00	—	—	3.00	10.00
50 —— 54歲	2.65	10.00	—	—	2.65	10.00
55歲以上	2.80	10.00	—	—	2.80	10.00
不詳	—	—	—	—	—	—
（女）						
總數	—	—	—	—	—	—
1 —— 13歲	—	—	—	—	—	—
14 —— 15歲	—	—	—	—	—	—
16 —— 19歲	—	—	—	—	—	—
20 —— 24歲	—	—	—	—	—	—
25 —— 29歲	—	—	—	—	—	—
30 —— 34歲	—	—	—	—	—	—
35歲以上	—	—	—	—	—	—
不詳	—	—	—	—	—	—

アジア経済資料センター
Japan Center for Asian Economic Data
http://www.ide.go.jp

第三五表　鑛業事業體ニ於ケル

産業及技術	現技術者數 男	現技術者數 女	元技術者數 男	元技術者數 女
	人	人	人	人
總數	4016	—	86	—
機械	509	—	4	—
電氣	244	—	3	—
電氣通信	4	—	2	—
造船	—	—	—	—
航空	—	—	—	—
化學	89	—	2	—
窯業	1	—	2	—
紡織	—	—	1	—
木工	38	—	—	—
土木	114	—	7	—
建築	80	—	—	—
採鑛	2501	—	58	—
冶金	284	—	3	—
醫療衛生	77	—	—	—
其ノ他	75	—	4	—
金屬鑛業	2281	—	49	—
機械	262	—	1	—
電氣	135	—	—	—
電氣通信	3	—	2	—
造船	—	—	—	—
航空	—	—	—	—
化學	61	—	1	—
窯業	—	—	2	—
紡織	—	—	—	—
木工	16	—	—	—
土木	62	—	3	—
建築	31	—	—	—
採鑛	1367	—	30	—
冶金	263	—	2	—
醫療衛生	43	—	—	—
其ノ他	38	—	2	—
石炭鑛業	1979	—	24	—
機械	188	—	3	—
電氣	95	—	—	—
電氣通信	1	—	—	—
造船	—	—	—	—
航空	—	—	—	—
化學	9	—	—	—
窯業	—	—	—	—
紡織	—	—	—	—
木工	17	—	—	—
土木	27	—	3	—
建築	45	—	—	—
採鑛	933	—	17	—
冶金	—	—	—	—
醫療衛生	31	—	—	—
其ノ他	33	—	1	—

備考　全鑛業事業體ニ付作成ス

産業及技術別現技術者數並ニ元技術者數（全鮮）

産業及技術	現技術者數 男	現技術者數 女	元技術者數 男	元技術者數 女
	人	人	人	人
其ノ他ノ鑛業	272	—	16	—
機械	25	—	—	—
電氣	7	—	2	—
電氣通信	—	—	—	—
造船	—	—	—	—
航空	—	—	—	—
化學	18	—	1	—
窯業	1	—	—	—
紡織	—	—	1	—
木工	5	—	—	—
土木	17	—	—	—
建築	4	—	—	—
採鑛	175	—	11	—
冶金	14	—	—	—
醫療衛生	3	—	—	—
其ノ他	3	—	1	—
砂鑛業	70	—	2	—
機械	31	—	—	—
電氣	6	—	1	—
電氣通信	—	—	—	—
造船	—	—	—	—
航空	—	—	—	—
化學	—	—	—	—
窯業	—	—	—	—
紡織	—	—	—	—
木工	—	—	—	—
土木	3	—	—	—
建築	—	—	—	—
採鑛	23	—	—	—
冶金	7	—	1	—
醫療衛生	—	—	—	—
其ノ他	—	—	—	—
土石採取業	14	—	1	—
機械	3	—	—	—
電氣	1	—	—	—
電氣通信	—	—	—	—
造船	—	—	—	—
航空	—	—	—	—
化學	1	—	—	—
窯業	—	—	—	—
紡織	—	—	—	—
木工	—	—	—	—
土木	5	—	1	—
建築	—	—	—	—
採鑛	3	—	—	—
冶金	—	—	—	—
醫療衛生	—	—	—	—
其ノ他	1	—	—	—

アジア経済資料センター
Japan Center for Asian Historical Records
http://www.jacar.go.jp/

第三六表　鑛業事業體ニ於ケル

	總數												金額			
	總數						內20——49歲ノ者						總額			
	現技術者		元技術者		技能力術者		現技術者		元技術者		技能力術者		現技術者		元技術者	
	男	女	男	女	男	女	男	女	男	女	男	女	男	女	男	女
	人	人	人	人	人	人	人	人	人	人	人	人	人	人	人	人
總數	4016	—	86	—	75	—	3569	—	79	—	69	—	2281	—	43	—
青年學校以下（一二三四）	1934	—	37	—	28	—	1800	—	36	—	27	—	954	—	17	—
一 不就學	131	—	2	—	1	—	114	—	2	—	1	—	90	—	2	—
二 尋常小學校卒業以下	1063	—	20	—	19	—	1020	—	20	—	19	—	479	—	11	—
三 高等小學校卒業以下	661	—	13	—	8	—	594	—	12	—	7	—	347	—	3	—
四 青年學校（實業補習學校ヲ含ム）卒業以下	79	—	2	—	—	—	72	—	2	—	—	—	38	—	1	—
五 中等學校中退	379	—	6	—	7	—	341	—	6	—	7	—	197	—	4	—
1 實業學校中退	276	—	5	—	3	—	248	—	5	—	3	—	146	—	3	—
（イ）工業學校	202	—	3	—	1	—	179	—	3	—	1	—	110	—	2	—
（ロ）農業學校	21	—	—	—	—	—	19	—	—	—	—	—	10	—	—	—
（ハ）水產學校	—	—	—	—	—	—	—	—	—	—	—	—	—	—	—	—
（ニ）商船學校	—	—	—	—	—	—	—	—	—	—	—	—	—	—	—	—
（ホ）商業學校	19	—	1	—	2	—	17	—	1	—	2	—	13	—	1	—
（ヘ）其ノ他ノ學校	34	—	1	—	—	—	33	—	1	—	—	—	13	—	—	—
2 其ノ他ノ學校中退	103	—	1	—	4	—	93	—	1	—	4	—	51	—	1	—
（イ）中學校	89	—	1	—	4	—	82	—	1	—	4	—	46	—	1	—
（ロ）其ノ他ノ學校	14	—	—	—	—	—	11	—	—	—	—	—	5	—	—	—
六 中等學校卒業	1045	—	26	—	35	—	827	—	23	—	30	—	660	—	12	—
1 實業學校卒業	805	—	20	—	34	—	610	—	17	—	29	—	495	—	10	—
（イ）工業學校	630	—	9	—	14	—	456	—	6	—	11	—	382	—	6	—
（ロ）農業學校	55	—	6	—	14	—	52	—	6	—	13	—	38	—	2	—
（ハ）水產學校	—	—	—	—	—	—	—	—	—	—	—	—	—	—	—	—
（ニ）商船學校	3	—	—	—	1	—	3	—	—	—	—	—	—	—	—	—
（ホ）商業學校	15	—	4	—	4	—	14	—	4	—	4	—	11	—	2	—
（ヘ）其ノ他ノ學校	102	—	1	—	1	—	85	—	1	—	1	—	64	—	—	—
2 其ノ他ノ學校卒業	240	—	6	—	1	—	217	—	6	—	1	—	165	—	2	—
（イ）中等學校	235	—	6	—	1	—	212	—	6	—	1	—	162	—	2	—
（ロ）其ノ他ノ學校	5	—	—	—	—	—	5	—	—	—	—	—	3	—	—	—

備考　1. 金鑛業事業體ニ付作成ス　2. 結果原表ハ專攻學科別ニ作成セルモ紙數ノ都合上省略掲載ス

產業及教育程度別技術者數（金鑛業）

屬	鑛業						石炭鑛業									
數	內20——49ノ歲者						總數						內20——49歲ノ者			
技能力術者	現技術者		元技術者		技能力術者		現技術者		元技術者		技能力術者		現技術者		元技術者		技能力術者	
男	男	女	男	女	男	女	男	女	男	女	男	女	男	女	男	女	男	女
人	人	人	人	人	人	人	人	人	人	人	人	人	人	人	人	人	人	人
44	1975	—	97	—	43	—	1979	—	24	—	18	—	1268	—	24	—	15	—
22	876	—	16	—	22	—	893	—	14	—	2	—	789	—	14	—	1	—
1	78	—	2	—	1	—	21	—	—	—	—	—	18	—	—	—	—	—
17	461	—	11	—	17	—	520	—	7	—	1	—	502	—	7	—	1	—
4	306	—	2	—	4	—	256	—	7	—	1	—	233	—	7	—	—	—
—	31	—	1	—	—	—	36	—	—	—	—	—	36	—	—	—	—	—
7	171	—	4	—	7	—	151	—	1	—	—	—	149	—	1	—	—	—
3	127	—	3	—	3	—	108	—	1	—	—	—	102	—	1	—	—	—
1	95	—	2	—	1	—	78	—	—	—	—	—	72	—	—	—	—	—
—	9	—	—	—	—	—	7	—	—	—	—	—	7	—	—	—	—	—
—	—	—	—	—	—	—	—	—	—	—	—	—	—	—	—	—	—	—
—	—	—	—	—	—	—	—	—	—	—	—	—	—	—	—	—	—	—
2	11	—	1	—	2	—	4	—	—	—	—	—	4	—	—	—	—	—
—	12	—	—	—	—	—	19	—	1	—	—	—	19	—	1	—	—	—
4	44	—	1	—	4	—	43	—	—	—	—	—	41	—	—	—	—	—
4	40	—	1	—	4	—	38	—	—	—	—	—	37	—	—	—	—	—
—	4	—	—	—	—	—	5	—	—	—	—	—	4	—	—	—	—	—
11	506	—	9	—	10	—	270	—	7	—	16	—	221	—	7	—	14	—
10	359	—	7	—	9	—	226	—	5	—	16	—	180	—	5	—	14	—
6	264	—	3	—	5	—	174	—	1	—	4	—	131	—	1	—	3	—
2	35	—	2	—	2	—	14	—	3	—	9	—	14	—	3	—	8	—
—	—	—	—	—	—	—	—	—	—	—	—	—	—	—	—	—	—	—
—	—	—	—	—	—	—	2	—	—	—	—	—	2	—	—	—	—	—
2	10	—	2	—	2	—	2	—	1	—	2	—	2	—	1	—	2	—
—	50	—	—	—	—	—	34	—	—	—	1	—	31	—	—	—	1	—
1	147	—	2	—	1	—	44	—	2	—	—	—	41	—	2	—	—	—
1	144	—	2	—	1	—	42	—	2	—	—	—	39	—	2	—	—	—
—	3	—	—	—	—	—	2	—	—	—	—	—	2	—	—	—	—	—

アジア経済資料センター
Japan Center for Asian Historical Records

第三六表　鑛業事業體ニ於ケル

	其ノ他ノ鑛業												砂			
	總數						內20——49歲ノ者						總			
	現技術者		元技術者		技能力術者		現技術者		元技術者		技能力術者		現技術者		元技術者	
	男	女	男	女	男	女	男	女	男	女	男	女	男	女	男	女
	人	人	人	人	人	人	人	人	人	人	人	人	人	人	人	人
總數	272	—	16	—	7	—	241	—	15	—	6	—	70	—	2	—
青年學校以下（一二三四）	110	—	5	—	3	—	100	—	5	—	3	—	90	—	1	—
一　不就學	13	—	—	—	—	—	11	—	—	—	—	—	6	—	—	—
二　尋常小學校卒業以下	51	—	1	—	1	—	45	—	1	—	1	—	13	—	1	—
三　高等小學校卒業以下	42	—	3	—	2	—	40	—	3	—	2	—	10	—	—	—
四　青年學校（實業補習學校ヲ含ム）卒業以下	4	—	1	—	—	—	4	—	1	—	—	—	1	—	—	—
五　中等學校中退	25	—	1	—	—	—	22	—	1	—	—	—	5	—	—	—
1　實業學校中退	18	—	1	—	—	—	15	—	1	—	—	—	4	—	—	—
（イ）工業學校	10	—	1	—	—	—	8	—	1	—	—	—	4	—	—	—
（ロ）農業學校	4	—	—	—	—	—	3	—	—	—	—	—	—	—	—	—
（ハ）水產學校	—	—	—	—	—	—	—	—	—	—	—	—	—	—	—	—
（ニ）商船學校	—	—	—	—	—	—	—	—	—	—	—	—	—	—	—	—
（ホ）商業學校	2	—	—	—	—	—	2	—	—	—	—	—	—	—	—	—
（ヘ）其ノ他ノ學校	2	—	—	—	—	—	2	—	—	—	—	—	—	—	—	—
2　其ノ他ノ學校中退	7	—	—	—	—	—	7	—	—	—	—	—	1	—	—	—
（イ）中學校	4	—	—	—	—	—	4	—	—	—	—	—	1	—	—	—
（ロ）其ノ他ノ學校	3	—	—	—	—	—	3	—	—	—	—	—	—	—	—	—
六　中等學校卒業	87	—	5	—	4	—	74	—	5	—	3	—	22	—	1	—
1　實業學校卒業	65	—	3	—	4	—	53	—	3	—	3	—	16	—	1	—
（イ）工業學校	55	—	1	—	3	—	43	—	1	—	2	—	16	—	—	—
（ロ）農業學校	3	—	1	—	1	—	3	—	1	—	1	—	—	—	—	—
（ハ）水產學校	—	—	—	—	—	—	—	—	—	—	—	—	—	—	—	—
（ニ）商船學校	1	—	—	—	—	—	1	—	—	—	—	—	—	—	—	—
（ホ）商業學校	2	—	1	—	—	—	2	—	1	—	—	—	—	—	—	—
（ヘ）其ノ他ノ學校	4	—	—	—	—	—	4	—	—	—	—	—	—	—	1	—
2　其ノ他ノ學校卒業	22	—	2	—	—	—	21	—	2	—	—	—	6	—	—	—
（イ）中等學校	22	—	2	—	—	—	21	—	2	—	—	—	6	—	—	—
（ロ）其ノ他ノ學校	—	—	—	—	—	—	—	—	—	—	—	—	—	—	—	—

產業及教育程度別技術者數（續）

鑛業								土石採取業							
數		內29——49歲ノ者						總數						內20——49歲ノ者	
技能力術者		現技術者		元技術者		技能力術者		現技術者		元技術者		技能力術者		現技術者	
男	女	男	女	男	女	男	女	男	女	男	女	男	女	男	女
人	人	人	人	人	人	人	人	人	人	人	人	人	人	人	人
5	—	67	—	2	—	6	—	14	—	1	—	1	—	12	—
1	—	29	—	1	—	1	—	7	—	—	—	—	—	6	—
—	—	6	—	—	—	—	—	1	—	—	—	—	—	1	—
—	—	12	—	1	—	—	—	—	—	—	—	—	—	—	—
1	—	10	—	—	—	1	—	6	—	—	—	—	—	5	—
—	—	1	—	—	—	—	—	—	—	—	—	—	—	—	—
—	—	5	—	—	—	—	—	1	—	—	—	—	—	—	—
—	—	4	—	—	—	—	—	—	—	—	—	—	—	—	—
—	—	4	—	—	—	—	—	—	—	—	—	—	—	—	—
—	—	—	—	—	—	—	—	—	—	—	—	—	—	—	—
—	—	—	—	—	—	—	—	—	—	—	—	—	—	—	—
—	—	—	—	—	—	—	—	—	—	—	—	—	—	—	—
—	—	—	—	—	—	—	—	—	—	—	—	—	—	—	—
—	—	1	—	—	—	—	—	1	—	—	—	—	—	—	—
—	—	1	—	—	—	—	—	—	—	—	—	—	—	—	—
—	—	—	—	—	—	—	—	1	—	—	—	—	—	—	—
3	—	20	—	1	—	3	—	6	—	1	—	1	—	6	—
3	—	15	—	1	—	3	—	3	—	1	—	1	—	3	—
1	—	15	—	—	—	1	—	3	—	1	—	—	—	3	—
2	—	—	—	—	—	2	—	—	—	—	—	—	—	—	—
—	—	—	—	—	—	—	—	—	—	—	—	1	—	—	—
—	—	—	—	—	—	—	—	—	—	—	—	—	—	—	—
—	—	—	—	1	—	—	—	—	—	—	—	—	—	—	—
—	—	5	—	—	—	—	—	3	—	—	—	—	—	3	—
—	—	5	—	—	—	—	—	3	—	—	—	—	—	3	—
—	—	—	—	—	—	—	—	—	—	—	—	—	—	—	—

アジア歴史資料センター
Japan Center for Asian Historical Records

第三六表　鑛業事業體ニ於ケル

	總數												金			
	總數						內20——49歲ノ者						總			
	現技術者		元技術者		技能力術者		現技術者		元技術者		技能力術者		現技術者		元技術者	
	男	女	男	女	男	女	男	女	男	女	男	女	男	女	男	女
	人	人	人	人	人	人	人	人	人	人	人	人	人	人	人	人
七 專門學校中退	82	—	2	—	1	—	76	—	2	—	1	—	58	—	1	—
1 實業專門學校中退	51	—	1	—	—	—	48	—	1	—	—	—	39	—	—	—
(イ) 工業及鑛業學校	51	—	—	—	—	—	48	—	—	—	—	—	39	—	—	—
(ロ) 農業學校	—	—	1	—	—	—	—	—	1	—	—	—	—	—	—	—
(ハ) 水産學校	—	—	—	—	—	—	—	—	—	—	—	—	—	—	—	—
(ニ) 商船學校	—	—	—	—	—	—	—	—	—	—	—	—	—	—	—	—
(ホ) 商業學校	—	—	—	—	—	—	—	—	—	—	—	—	—	—	—	—
2 醫藥學專門學校中退	—	—	—	—	—	—	—	—	—	—	—	—	—	—	—	—
3 其ノ他ノ學校中退	31	—	1	—	1	—	30	—	1	—	1	—	20	—	1	—
八 專門學校卒業	444	—	11	—	2	—	405	—	8	—	2	—	312	—	7	—
1 實業專門學校卒業	375	—	10	—	1	—	345	—	7	—	1	—	269	—	6	—
(イ) 工業及鑛業學校	371	—	10	—	1	—	341	—	7	—	1	—	268	—	6	—
(ロ) 農業學校	2	—	—	—	—	—	2	—	—	—	—	—	—	—	—	—
(ハ) 水産學校	—	—	—	—	—	—	—	—	—	—	—	—	—	—	—	—
(ニ) 商船學校	—	—	—	—	—	—	—	—	—	—	—	—	—	—	—	—
(ホ) 商業學校	2	—	—	—	—	—	2	—	—	—	—	—	1	—	—	—
2 醫藥學專門學校卒業	43	—	—	—	—	—	35	—	—	—	—	—	24	—	—	—
3 其ノ他ノ學校卒業	26	—	1	—	1	—	25	—	1	—	1	—	19	—	1	—
九 大學中退	7	—	—	—	—	—	6	—	—	—	—	—	5	—	—	—
1 工學部中退	3	—	—	—	—	—	2	—	—	—	—	—	2	—	—	—
2 農學部中退	—	—	—	—	—	—	—	—	—	—	—	—	—	—	—	—
3 理學部中退	—	—	—	—	—	—	—	—	—	—	—	—	—	—	—	—
4 醫學部中退	—	—	—	—	—	—	—	—	—	—	—	—	—	—	—	—
5 其ノ他ノ學部中退	4	—	—	—	—	—	4	—	—	—	—	—	3	—	—	—
〇 大學卒業	125	—	4	—	2	—	106	—	4	—	2	—	94	—	2	—
1 工學部卒業	90	—	3	—	—	—	76	—	3	—	—	—	69	—	1	—
2 農學部卒業	1	—	—	—	1	—	1	—	—	—	1	—	—	—	—	—
3 理學部卒業	9	—	—	—	—	—	9	—	—	—	—	—	9	—	—	—
4 醫學部卒業	10	—	—	—	—	—	10	—	—	—	—	—	4	—	—	—
5 其ノ他ノ學部卒業	15	—	1	—	1	—	10	—	1	—	1	—	12	—	1	—
二 教育程度不詳	—	—	—	—	—	—	—	—	—	—	—	—	—	—	—	—

産業及教育程度別技術者數（全鑛）

屬	鑛業						石炭鑛業					
數	內20——49歲ノ者						總數					
技能力術者	現技術者		元技術者		技能力術者		現技術者		元技術者		技能力術者	
男	女	男	女	男	女	男	女	男	女	男	女	男	女
人	人	人	人	人	人	人	人	人	人	人	人	人	人
1	—	56	—	1	—	1	—	14	—	—	—	—	—
—	—	36	—	—	—	—	—	8	—	—	—	—	—
—	—	36	—	—	—	—	—	8	—	—	—	—	—
—	—	—	—	—	—	—	—	—	—	—	—	—	—
—	—	—	—	—	—	—	—	—	—	—	—	—	—
—	—	—	—	—	—	—	—	—	—	—	—	—	—
—	—	—	—	—	—	—	—	—	—	—	—	—	—
—	—	—	—	—	—	—	—	—	—	—	—	—	—
1	—	20	—	1	—	1	—	6	—	—	—	—	—
2	—	284	—	5	—	2	—	93	—	1	—	—	—
1	—	249	—	4	—	1	—	70	—	1	—	—	—
1	—	248	—	4	—	1	—	70	—	1	—	—	—
—	—	—	—	—	—	—	—	—	—	—	—	—	—
—	—	1	—	—	—	—	—	—	—	—	—	—	—
—	—	17	—	—	—	—	—	18	—	—	—	—	—
1	—	18	—	1	—	1	—	5	—	—	—	—	—
—	—	4	—	—	—	—	—	1	—	—	—	—	—
—	—	1	—	—	—	—	—	—	—	—	—	—	—
—	—	—	—	—	—	—	—	—	—	—	—	—	—
—	—	—	—	—	—	—	—	—	—	—	—	—	—
—	—	—	—	—	—	—	—	—	—	—	—	—	—
—	—	3	—	—	—	—	—	1	—	—	—	—	—
1	—	78	—	2	—	1	—	17	—	1	—	—	—
—	—	58	—	1	—	—	—	11	—	1	—	—	—
—	—	—	—	—	—	—	—	—	—	—	—	—	—
—	—	9	—	—	—	—	—	—	—	—	—	—	—
—	—	4	—	—	—	—	—	5	—	—	—	—	—
1	—	7	—	1	—	1	—	1	—	—	—	—	—
—	—	—	—	—	—	—	—	—	—	—	—	—	—

アジア経済資料センター
Japan Center for Asian Historical Records
http://www.jacar.go.jp/

第三六表　鑛業事業體ニ於ケル

	其ノ他ノ鑛業												砂			
	總數						內20——49歲ノ者						總數			
	現技術者		元技術者		技術能力者		現技術者		元技術者		技術能力者		現技術者		元技術者	
	男	女	男	女	男	女	男	女	男	女	男	女	男	女	男	女
	人	人	人	人	人	人	人	人	人	人	人	人	人	人	人	人
七 專門學校中退	7	—	1	—	—	—	7	—	1	—	—	—	2	—	—	—
1 實業專門學校中退	4	—	1	—	—	—	4	—	1	—	—	—	—	—	—	—
(イ) 工業及鑛業學校	4	—	—	—	—	—	4	—	—	—	—	—	—	—	—	—
(ロ) 農業學校	—	—	1	—	—	—	—	—	1	—	—	—	—	—	—	—
(ハ) 水産學校	—	—	—	—	—	—	—	—	—	—	—	—	—	—	—	—
(ニ) 商船學校	—	—	—	—	—	—	—	—	—	—	—	—	—	—	—	—
(ホ) 商業學校	—	—	—	—	—	—	—	—	—	—	—	—	—	—	—	—
2 醫藥學專門學校中退	—	—	—	—	—	—	—	—	—	—	—	—	—	—	—	—
3 其ノ他ノ學校中退	3	—	—	—	—	—	3	—	—	—	—	—	2	—	—	—
八 專門學校卒業	30	—	3	—	—	—	26	—	2	—	—	—	9	—	—	—
1 實業專門學校卒業	28	—	3	—	—	—	24	—	2	—	—	—	8	—	—	—
(イ) 工業及鑛業學校	27	—	3	—	—	—	23	—	2	—	—	—	6	—	—	—
(ロ) 農業學校	1	—	—	—	—	—	1	—	—	—	—	—	1	—	—	—
(ハ) 水産學校	—	—	—	—	—	—	—	—	—	—	—	—	—	—	—	—
(ニ) 商船學校	—	—	—	—	—	—	—	—	—	—	—	—	—	—	—	—
(ホ) 商業學校	—	—	—	—	—	—	—	—	—	—	—	—	1	—	—	—
2 醫藥學專門學校卒業	1	—	—	—	—	—	1	—	—	—	—	—	—	—	—	—
3 其ノ他ノ學校卒業	1	—	—	—	—	—	1	—	—	—	—	—	1	—	—	—
九 大學中退	—	—	—	—	—	—	—	—	—	—	—	—	1	—	—	—
1 工學部中退	—	—	—	—	—	—	—	—	—	—	—	—	1	—	—	—
2 農學部中退	—	—	—	—	—	—	—	—	—	—	—	—	—	—	—	—
3 理學部中退	—	—	—	—	—	—	—	—	—	—	—	—	—	—	—	—
4 醫學部中退	—	—	—	—	—	—	—	—	—	—	—	—	—	—	—	—
5 其ノ他ノ學部中退	—	—	—	—	—	—	—	—	—	—	—	—	—	—	—	—
一〇 大學卒業	19	—	1	—	—	—	12	—	1	—	—	—	1	—	—	—
1 工學部卒業	9	—	1	—	—	—	8	—	1	—	—	—	1	—	—	—
2 農學部卒業	1	—	—	—	—	—	1	—	—	—	—	—	—	—	—	—
3 理學部卒業	—	—	—	—	—	—	—	—	—	—	—	—	—	—	—	—
4 醫學部卒業	1	—	—	—	—	—	1	—	—	—	—	—	—	—	—	—
5 其ノ他ノ學部卒業	2	—	—	—	—	—	2	—	—	—	—	—	—	—	—	—
二 教育程度不詳	—	—	—	—	—	—	—	—	—	—	—	—	—	—	—	—

産業及教育程度別技術者數（合併）

	鑛業								土石採取業							
	數						內20——49歲ノ者						總數			
	技術能力者		現技術者		元技術者		技術能力者		現技術者		元技術者		技術能力者		現技術者	
	男	女	男	女	男	女	男	女	男	女	男	女	男	女	男	女
	人	人	人	人	人	人	人	人	人	人	人	人	人	人	人	人
	—	—	2	—	—	—	—	—	—	—	—	—	—	—	—	—
	—	—	—	—	—	—	—	—	—	—	—	—	—	—	—	—
	—	—	—	—	—	—	—	—	—	—	—	—	—	—	—	—
	—	—	—	—	—	—	—	—	—	—	—	—	—	—	—	—
	—	—	—	—	—	—	—	—	—	—	—	—	—	—	—	—
	—	—	—	—	—	—	—	—	—	—	—	—	—	—	—	—
	—	—	—	—	—	—	—	—	—	—	—	—	—	—	—	—
	—	—	—	—	—	—	—	—	—	—	—	—	—	—	—	—
	—	—	—	—	—	—	—	—	—	—	—	—	—	—	—	—
	—	—	2	—	—	—	—	—	—	—	—	—	—	—	—	—
	—	—	9	—	—	—	—	—	—	—	—	—	—	—	—	—
	—	—	8	—	—	—	—	—	—	—	—	—	—	—	—	—
	—	—	6	—	—	—	—	—	—	—	—	—	—	—	—	—
	—	—	1	—	—	—	—	—	—	—	—	—	—	—	—	—
	—	—	—	—	—	—	—	—	—	—	—	—	—	—	—	—
	—	—	—	—	—	—	—	—	—	—	—	—	—	—	—	—
	—	—	1	—	—	—	—	—	—	—	—	—	—	—	—	—
	—	—	1	—	—	—	—	—	—	—	—	—	—	—	—	—
	—	—	1	—	—	—	—	—	—	—	—	—	—	—	—	—
	—	—	—	—	—	—	—	—	—	—	—	—	—	—	—	—
	—	—	—	—	—	—	—	—	—	—	—	—	—	—	—	—
	—	—	—	—	—	—	—	—	—	—	—	—	—	—	—	—
	—	—	1	—	—	1	—	—	—	—	—	—	—	—	—	—
	—	—	1	—	—	—	—	—	—	—	—	—	—	—	—	—
	1	—	—	—	—	1	—	—	—	—	—	—	—	—	—	—
	—	—	—	—	—	—	—	—	—	—	—	—	—	—	—	—
	—	—	—	—	—	—	—	—	—	—	—	—	—	—	—	—
	—	—	—	—	—	—	—	—	—	—	—	—	—	—	—	—
	—	—	—	—	—	—	—	—	—	—	—	—	—	—	—	—

第三六表　鑛業事業體ニ於ケル

	總數												金			
	總數						內20——49歲ノ者						總			
	現技術者		元技術者		技術者能力		現技術者		元技術者		技術者能力		現技術者		元技術者	
	男	女	男	女	男	女	男	女	男	女	男	女	男	女	男	女
各種資格合格者	366	—	12	—	39	—	341	—	12	—	37	—	284	—	11	—
一 文部省令實業學校卒業程度檢定合格者	—	—	—	—	—	—	—	—	—	—	—	—	—	—	—	—
二 航空機乘員（航空法第十六條）	—	—	—	—	—	—	—	—	—	—	—	—	—	—	—	—
三 遞信省令電氣事業主任技術者	49	—	—	—	1	—	45	—	—	—	1	—	36	—	—	—
四 商工・內務省令瓦斯事業主任技術者	—	—	—	—	—	—	—	—	—	—	—	—	—	—	—	—
五 朝鮮總督府令火藥類取扱者	270	—	12	—	35	—	253	—	12	—	34	—	211	—	11	—
六 內務省令火藥類取扱者	21	—	—	—	3	—	19	—	—	—	3	—	19	—	—	—
七 內務省令火藥類作業主任者	—	—	—	—	—	—	—	—	—	—	—	—	—	—	—	—
八 內務省令壓縮瓦斯及液化瓦斯事業主任者	—	—	—	—	—	—	—	—	—	—	—	—	—	—	—	—
九 朝鮮總督府令無線通信士	—	—	—	—	—	—	—	—	—	—	—	—	—	—	—	—
一〇 遞信省令無線通信士	—	—	—	—	—	—	—	—	—	—	—	—	—	—	—	—
一一 朝鮮總督府令醫師試驗合格者	19	—	—	—	—	—	17	—	—	—	—	—	11	—	—	—
一二 文部省令醫師試驗合格者	2	—	—	—	—	—	2	—	—	—	—	—	2	—	—	—
一三 朝鮮總督府令齒科醫師試驗合格者	2	—	—	—	—	—	2	—	—	—	—	—	2	—	—	—
一四 文部省令齒科醫師試驗合格者	—	—	—	—	—	—	—	—	—	—	—	—	—	—	—	—
一五 朝鮮總督府令藥劑師試驗合格者	1	—	—	—	—	—	1	—	—	—	—	—	1	—	—	—
一六 文部省令藥劑師試驗合格者	—	—	—	—	—	—	—	—	—	—	—	—	—	—	—	—
一七 朝鮮總督府令獸醫師試驗合格者	—	—	—	—	—	—	—	—	—	—	—	—	—	—	—	—
一八 農林省令獸醫師又ハ農商務省令獸醫師免許試驗合格者	—	—	—	—	—	—	—	—	—	—	—	—	—	—	—	—
一九 文部省令高等學校物理・化學教員檢定合格者	—	—	—	—	—	—	—	—	—	—	—	—	—	—	—	—
二〇 文部省令師範學校・中學校・高等女學校・物理・化學教員檢定合格者	1	—	—	—	—	—	1	—	—	—	—	—	1	—	—	—
二一 文部省令實業學校教員檢定（商業科ノ檢ノ）	—	—	—	—	—	—	—	—	—	—	—	—	—	—	—	—
二二 遞信省令電氣通信技術檢定合格者	—	—	—	—	—	—	—	—	—	—	—	—	—	—	—	—
二三 檢定合格者	—	—	—	—	—	—	—	—	—	—	—	—	—	—	—	—
二四 其ノ他ノ試驗又ハ檢定合格者	1	—	—	—	—	—	1	—	—	—	—	—	1	—	—	—

產業及教育程度別技術者數（全鑛）

區分	鑛業						石炭鑛業					
	總數						內20——49歲ノ者					
	現技術者		元技術者		技術者能力		現技術者		元技術者		技術者能力	
	男	女	男	女	男	女	男	女	男	女	男	女
	32	—	263	—	11	—	31	—	53	—	—	—
	—	—	—	—	—	—	—	—	—	—	—	—
	—	—	—	—	—	—	—	—	—	—	—	—
	1	—	32	—	—	—	—	—	9	—	—	—
	—	—	—	—	—	—	—	—	—	—	—	—
	28	—	196	—	11	—	28	—	36	—	—	—
	3	—	17	—	—	—	3	—	1	—	—	—
	—	—	—	—	—	—	—	—	—	—	—	—
	—	—	—	—	—	—	—	—	—	—	—	—
	—	—	—	—	—	—	—	—	—	—	—	—
	—	—	—	—	—	—	—	—	—	—	—	—
	—	—	11	—	—	—	—	—	7	—	—	—
	—	—	2	—	—	—	—	—	—	—	—	—
	—	—	2	—	—	—	—	—	—	—	—	—
	—	—	—	—	—	—	—	—	—	—	—	—
	—	—	1	—	—	—	—	—	—	—	—	—
	—	—	—	—	—	—	—	—	—	—	—	—
	—	—	—	—	—	—	—	—	—	—	—	—
	—	—	—	—	—	—	—	—	—	—	—	—
	—	—	—	—	—	—	—	—	—	—	—	—
	—	—	—	—	—	—	—	—	—	—	—	—
	—	—	—	—	—	—	—	—	—	—	—	—
	—	—	—	—	—	—	—	—	—	—	—	—
	—	—	1	—	—	—	—	—	—	—	—	—

區分	鑛業						石炭鑛業					
	總數						內20——49歲ノ者					
	現技術者		元技術者		技術者能力		現技術者		元技術者		技術者能力	
	男	女	男	女	男	女	男	女	男	女	男	女
	58	—	—	—	3	—	50	—	—	—	2	—
	—	—	—	—	—	—	—	—	—	—	—	—
	—	—	—	—	—	—	—	—	—	—	—	—
	9	—	—	—	—	—	9	—	—	—	—	—
	—	—	—	—	—	—	—	—	—	—	—	—
	36	—	—	—	3	—	35	—	—	—	2	—
	1	—	—	—	—	—	1	—	—	—	—	—
	—	—	—	—	—	—	—	—	—	—	—	—
	—	—	—	—	—	—	—	—	—	—	—	—
	—	—	—	—	—	—	—	—	—	—	—	—
	—	—	—	—	—	—	—	—	—	—	—	—
	7	—	—	—	—	—	5	—	—	—	—	—
	—	—	—	—	—	—	—	—	—	—	—	—
	—	—	—	—	—	—	—	—	—	—	—	—
	—	—	—	—	—	—	—	—	—	—	—	—
	—	—	—	—	—	—	—	—	—	—	—	—
	—	—	—	—	—	—	—	—	—	—	—	—
	—	—	—	—	—	—	—	—	—	—	—	—
	—	—	—	—	—	—	—	—	—	—	—	—
	—	—	—	—	—	—	—	—	—	—	—	—
	—	—	—	—	—	—	—	—	—	—	—	—
	—	—	—	—	—	—	—	—	—	—	—	—
	—	—	—	—	—	—	—	—	—	—	—	—
	—	—	—	—	—	—	—	—	—	—	—	—
	—	—	—	—	—	—	—	—	—	—	—	—
	—	—	1	—	—	—	—	—	—	—	—	—

アジア歴史資料センター
Japan Center for Asian Historical Records
http://www.jacar.go.jp/

第三六表　鑛業事業體ニ於ケル

	其ノ他ノ鑛業												砂			
	總數						內20——49歲ノ者						總			
	現技術者		元技術者		技能力術者		現技術者		元技術者		技能力術者		現技術者		元技術者	
	男	女	男	女	男	女	男	女	男	女	男	女	男	女	男	女
	人	人	人	人	人	人	人	人	人	人	人	人	人	人	人	人
各種資格合格者	23	—	1	—	3	—	22	—	1	—	3	—	2	—	—	—
一 文部省令實業學校卒業程度檢定合格者	—	—	—	—	—	—	—	—	—	—	—	—	—	—	—	—
二 航空機乘員（航空法第十六條）	—	—	—	—	—	—	—	—	—	—	—	—	—	—	—	—
三 遞信省令電氣事業主任技術者	2	—	—	—	—	—	2	—	—	—	—	—	1	—	—	—
四 商工・內務省令瓦斯事業主任技術者	—	—	—	—	—	—	—	—	—	—	—	—	—	—	—	—
五 朝鮮總督府令火藥類取扱者	19	—	1	—	3	—	18	—	1	—	3	—	1	—	—	—
六 內務省令火藥類取扱者	1	—	—	—	—	—	1	—	—	—	—	—	—	—	—	—
七 內務省令火藥類作業主任者	—	—	—	—	—	—	—	—	—	—	—	—	—	—	—	—
八 內務省令壓縮瓦斯及液化瓦斯事業主任者	—	—	—	—	—	—	—	—	—	—	—	—	—	—	—	—
九 朝鮮總督府令無線通信士	—	—	—	—	—	—	—	—	—	—	—	—	—	—	—	—
10 遞信省令無線通信士	—	—	—	—	—	—	—	—	—	—	—	—	—	—	—	—
11 朝鮮總督府令醫師試驗合格者	1	—	—	—	—	—	1	—	—	—	—	—	—	—	—	—
12 文部省令醫師試驗合格者	—	—	—	—	—	—	—	—	—	—	—	—	—	—	—	—
13 朝鮮總督府令齒科醫師試驗合格者	—	—	—	—	—	—	—	—	—	—	—	—	—	—	—	—
14 文部省令齒科醫師試驗合格者	—	—	—	—	—	—	—	—	—	—	—	—	—	—	—	—
15 朝鮮總督府令藥劑師試驗合格者	—	—	—	—	—	—	—	—	—	—	—	—	—	—	—	—
16 文部省令藥劑師試驗合格者	—	—	—	—	—	—	—	—	—	—	—	—	—	—	—	—
17 朝鮮總督府令獸醫師試驗合格者	—	—	—	—	—	—	—	—	—	—	—	—	—	—	—	—
14・18 農林省令獸醫師又ハ農商務省令獸醫師免許試驗合格者	—	—	—	—	—	—	—	—	—	—	—	—	—	—	—	—
19 文部省令高等學校物理・化學數ヨ檢定合格者	—	—	—	—	—	—	—	—	—	—	—	—	—	—	—	—
20 文部省令師範學校・中學校・高等女學校・物理・化學數ヨ檢定合格者	—	—	—	—	—	—	—	—	—	—	—	—	—	—	—	—
21 文部省令實業學校教育檢定（前項科ヲ除ク）	—	—	—	—	—	—	—	—	—	—	—	—	—	—	—	—
22 遞信省令電氣通信技術者資格檢定合格者	—	—	—	—	—	—	—	—	—	—	—	—	—	—	—	—
23 厚生省令機械技術者檢定合格者	—	—	—	—	—	—	—	—	—	—	—	—	—	—	—	—
22・24 其ノ他ノ試驗者又ハ檢定合格者	—	—	—	—	—	—	—	—	—	—	—	—	—	—	—	—

產業及教育程度別技術者數（金屬）

	鑛業								土石採取業							
	數		內20——49歲ノ者						總數				內20——49歲ノ者			
	技能力術者		現技術者		元技術者		技能力術者		現技術者		元技術者		技能力術者		現技術者		元技術者		技能力術者	
	男	女	男	女	男	女	男	女	男	女	男	女	男	女	男	女	男	女	男	女
	人	人	人	人	人	人	人	人	人	人	人	人	人	人	人	人	人	人	人	人
各種資格合格者	1	—	2	—	—	—	1	—	4	—	—	—	—	—	4	—	—	—	—	—
一 文部省令實業學校卒業程度檢定合格者	—	—	—	—	—	—	—	—	—	—	—	—	—	—	—	—	—	—	—	—
二 航空機乘員（航空法第十六條）	—	—	—	—	—	—	—	—	—	—	—	—	—	—	—	—	—	—	—	—
三 遞信省令電氣事業主任技術者	—	—	1	—	—	—	—	—	1	—	—	—	—	—	1	—	—	—	—	—
四 商工・內務省令瓦斯事業主任技術者	—	—	—	—	—	—	—	—	—	—	—	—	—	—	—	—	—	—	—	—
五 朝鮮總督府令火藥類取扱者	1	—	1	—	—	—	1	—	3	—	—	—	—	—	3	—	—	—	—	—
六 內務省令火藥類取扱者	—	—	—	—	—	—	—	—	—	—	—	—	—	—	—	—	—	—	—	—
七 內務省令火藥類作業主任者	—	—	—	—	—	—	—	—	—	—	—	—	—	—	—	—	—	—	—	—
八 內務省令壓縮瓦斯及液化瓦斯事業主任者	—	—	—	—	—	—	—	—	—	—	—	—	—	—	—	—	—	—	—	—
九 朝鮮總督府令無線通信士	—	—	—	—	—	—	—	—	—	—	—	—	—	—	—	—	—	—	—	—
10 遞信省令無線通信士	—	—	—	—	—	—	—	—	—	—	—	—	—	—	—	—	—	—	—	—
11 朝鮮總督府令醫師試驗合格者	—	—	—	—	—	—	—	—	—	—	—	—	—	—	—	—	—	—	—	—
12 文部省令醫師試驗合格者	—	—	—	—	—	—	—	—	—	—	—	—	—	—	—	—	—	—	—	—
13 朝鮮總督府令齒科醫師試驗合格者	—	—	—	—	—	—	—	—	—	—	—	—	—	—	—	—	—	—	—	—
14 文部省令齒科醫師試驗合格者	—	—	—	—	—	—	—	—	—	—	—	—	—	—	—	—	—	—	—	—
15 朝鮮總督府令藥劑師試驗合格者	—	—	—	—	—	—	—	—	—	—	—	—	—	—	—	—	—	—	—	—
16 文部省令藥劑師試驗合格者	—	—	—	—	—	—	—	—	—	—	—	—	—	—	—	—	—	—	—	—
17 朝鮮總督府令獸醫師試驗合格者	—	—	—	—	—	—	—	—	—	—	—	—	—	—	—	—	—	—	—	—
14・18 農林省令獸醫師又ハ農商務省令獸醫師免許試驗合格者	—	—	—	—	—	—	—	—	—	—	—	—	—	—	—	—	—	—	—	—
19 文部省令高等學校物理・化學數ヨ檢定合格者	—	—	—	—	—	—	—	—	—	—	—	—	—	—	—	—	—	—	—	—
20 文部省令師範學校・中學校・高等女學校・物理・化學數ヨ檢定合格者	—	—	—	—	—	—	—	—	—	—	—	—	—	—	—	—	—	—	—	—
21 文部省令實業學校教育檢定（前項科ヲ除ク）	—	—	—	—	—	—	—	—	—	—	—	—	—	—	—	—	—	—	—	—
22 遞信省令電氣通信技術者資格檢定合格者	—	—	—	—	—	—	—	—	—	—	—	—	—	—	—	—	—	—	—	—
23 厚生省令機械技術者檢定合格者	—	—	—	—	—	—	—	—	—	—	—	—	—	—	—	—	—	—	—	—
22・24 其ノ他ノ試驗者又ハ檢定合格者	—	—	—	—	—	—	—	—	—	—	—	—	—	—	—	—	—	—	—	—

第三七表　運輸事業體ニ於ケル産業

（男）

	14歳以下			15—16歳			17—20歳			小計			21—25歳			26—30歳			小計		
	内地人	朝鮮人	外國人	内地人	朝鮮人	外國人	内地人	朝鮮人	外國人	内地人	朝鮮人	外國人	内地人	朝鮮人	外國人	内地人	朝鮮人	外國人	内地人	朝鮮人	外國人
	人	人	人	人	人	人	人	人	人	人	人	人	人	人	人	人	人	人	人	人	人
總數	—	17	—	1	182	—	5	966	—	6	1165	—	2	1877	1	7	2367	8	3	4244	9
私設鐵道	—	—	—	—	—	—	—	7	—	—	7	—	—	8	—	—	11	—	—	19	—
軌道	—	—	—	—	3	—	—	3	—	—	6	—	—	4	—	—	2	—	—	6	—
乘合自動車運輸業	—	5	—	—	75	—	—	240	—	—	320	—	—	248	—	2	198	—	2	446	—
旅客自動車運送業	—	1	—	—	10	—	1	72	—	1	83	—	—	86	—	—	93	—	—	179	—
貨物自動車運送業	—	2	—	—	16	—	1	150	—	1	168	—	—	329	—	—	407	—	—	736	—
小運送業	—	1	—	—	40	—	1	161	—	1	202	—	1	564	1	2	939	3	3	1503	4
其ノ他ノ陸上運輸業	—	6	—	1	20	—	1	210	—	2	236	—	1	457	—	—	494	—	1	951	—
航空輸送業	—	—	—	—	—	—	—	—	—	—	—	—	—	—	—	—	—	—	—	—	—
回漕業	—	2	—	—	18	—	1	123	—	1	143	—	—	181	—	3	223	5	3	404	5

（女）

	14歳以下			15—16歳			17—20歳			小計			21—25歳			26—30歳			小計		
	内地人	朝鮮人	外國人	内地人	朝鮮人	外國人	内地人	朝鮮人	外國人	内地人	朝鮮人	外國人	内地人	朝鮮人	外國人	内地人	朝鮮人	外國人	内地人	朝鮮人	外國人
	人	人	人	人	人	人	人	人	人	人	人	人	人	人	人	人	人	人	人	人	人
總數	—	6	—	—	105	—	5	80	—	5	191	—	2	6	—	—	—	—	2	6	—
私設鐵道	—	—	—	—	—	—	—	—	—	—	—	—	—	—	—	—	—	—	—	—	—
軌道	—	—	—	—	—	—	—	—	—	—	—	—	—	—	—	—	—	—	—	—	—
乘合自動車運輸業	—	1	—	—	86	—	1	64	—	1	151	—	—	2	—	—	—	—	—	2	—
旅客自動車運送業	—	4	—	—	14	—	—	2	—	—	20	—	—	2	—	—	—	—	—	2	—
貨物自動車運送業	—	—	—	—	2	—	—	1	—	—	3	—	—	—	—	—	—	—	—	—	—
小運送業	—	—	—	—	—	—	—	2	—	—	2	—	—	1	—	—	—	—	—	1	—
其ノ他ノ陸上運輸業	—	1	—	—	—	—	1	4	—	1	5	—	2	—	—	—	—	—	2	—	—
航空輸送業	—	—	—	—	—	—	—	—	—	—	—	—	—	—	—	—	—	—	—	—	—
回漕業	—	—	—	—	3	—	3	7	—	3	10	—	—	1	—	—	—	—	—	1	—

備考　1. 勞働者30人未滿ノ全運輸事業體ニ付作成ス
　　2. 各道別ニ作成セルモ紙數ノ都合上省略掲載ス

年齢（數へ年）及民國籍別勞務者數　（全鮮）

31—35歳			36—40歳			小計			41—45歳			46—50歳			51—55歳			56歳以上			小計			合計			總計
内地人	朝鮮人	外國人	内地人	朝鮮人	外國人	内地人	朝鮮人	外國人	内地人	朝鮮人	外國人	内地人	朝鮮人	外國人	内地人	朝鮮人	外國人	内地人	朝鮮人	外國人	内地人	朝鮮人	外國人	内地人	朝鮮人	外國人	人
人	人	人	人	人	人	人	人	人	人	人	人	人	人	人	人	人	人	人	人	人	人	人	人	人	人	人	人
7	2459	7	3	1506	5	16	3965	12	15	990	2	12	516	2	13	307	—	15	193	—	55	1948	4	86	1,1920	25	1,1491
—	12	—	—	4	—	—	16	—	—	—	—	—	—	—	—	—	—	—	—	—	—	—	—	—	42	—	42
—	2	—	—	1	—	—	3	—	—	1	—	—	—	—	—	1	—	—	—	—	—	2	—	—	17	—	17
—	149	—	3	62	—	5	211	—	5	22	—	4	6	—	3	5	—	1	3	—	13	36	—	20	1013	—	1033
2	33	—	1	11	—	2	44	—	1	6	—	—	3	—	1	1	—	—	—	—	2	10	—	5	316	—	321
1	361	—	2	115	—	3	476	—	1	48	—	2	18	—	1	10	—	1	2	—	5	78	—	9	1458	—	1467
1	997	1	—	704	—	2	1701	1	1	430	—	1	190	—	1	110	—	1	45	—	4	775	—	10	4181	5	4196
2	592	—	1	396	—	1	988	—	1	307	—	2	200	—	1	125	—	5	64	—	9	696	—	13	2871	—	2884
—	—	—	—	—	—	—	—	—	—	—	—	—	—	—	—	—	—	—	—	—	—	—	—	—	—	—	—
1	313	6	2	213	5	3	526	11	6	176	2	3	99	2	6	55	—	7	19	—	22	349	4	29	1422	20	1471

31—35歳			36—40歳			小計			41—45歳			46—50歳			51—55歳			56歳以上			小計			合計			總計
内地人	朝鮮人	外國人	内地人	朝鮮人	外國人	内地人	朝鮮人	外國人	内地人	朝鮮人	外國人	内地人	朝鮮人	外國人	内地人	朝鮮人	外國人	内地人	朝鮮人	外國人	内地人	朝鮮人	外國人	内地人	朝鮮人	外國人	人
人	人	人	人	人	人	人	人	人	人	人	人	人	人	人	人	人	人	人	人	人	人	人	人	人	人	人	人
—	1	—	1	1	—	1	2	—	—	—	—	—	—	—	—	1	—	—	1	—	—	2	—	8	201	—	209
—	—	—	—	—	—	—	—	—	—	—	—	—	—	—	—	—	—	—	—	—	—	—	—	—	—	—	—
—	—	—	—	—	—	—	—	—	—	—	—	—	—	—	—	—	—	—	—	—	—	—	—	—	—	—	—
—	—	—	—	—	—	—	—	—	—	—	—	—	—	—	—	—	—	—	1	—	—	1	—	1	154	—	155
—	—	—	—	1	—	1	—	—	—	—	—	—	—	—	—	—	—	—	—	—	—	—	—	1	22	—	23
—	—	—	—	—	—	—	—	—	—	—	—	—	—	—	—	—	—	—	—	—	—	—	—	—	3	—	3
—	—	—	—	—	—	—	—	—	—	—	—	—	—	—	—	—	—	—	—	—	—	—	—	—	3	—	3
—	1	—	—	1	—	—	2	—	—	—	—	—	—	—	—	1	—	—	—	—	—	1	—	3	8	—	11
—	—	—	—	—	—	—	—	—	—	—	—	—	—	—	—	—	—	—	—	—	—	—	—	—	—	—	—
—	—	—	—	—	—	—	—	—	—	—	—	—	—	—	—	—	—	—	—	—	—	—	—	3	11	—	14

アジア歴史資料センター
Japan Center for Asian Historical Records
http://www.jacar.go.jp/

第三八表　運輸事業體ニ於ケル

	總數				女數			
	總數	內地人	朝鮮人	外國人	總數	內地人	朝鮮人	外國人
總數	5,3899人	2402	5,1048	989	5,1023人	2156人	4,8478人	989人
私設鐵道	1,0762	1823	8939	—	1,0528	1684	8844	—
軌道	2942	15	2927	—	2559	15	2544	—
乘合自動車運輸業	5823	52	5768	3	4640	37	4600	3
旅客自動車運送業	626	3	623	—	610	2	608	—
貨物自動車運送業	2388	21	2367	—	2349	10	2339	—
小運送業	1,9806	283	1,9211	312	1,9213	218	1,8683	312
其ノ他ノ陸上運輸業	8003	71	7858	74	7709	67	7568	74
航空輸送業	38	6	32	—	35	5	30	—
回漕業	3451	128	3323	—	3380	118	3262	—

備考　1. 勞働者30人以上ノ全運輸事業體ニ付作成ス
2. 結果原表ハ各道別ニ作成セルモ紙數ニ都合上全鮮ノミ掲載ス
3. 民國籍別中臺灣人，樺太人，南洋人ノ勞務者ハ現在セザルニ付省略ス

產業民國籍別勞務者數　（全鮮）

男			女			
內地人	朝鮮人	外國人	總數	內地人	朝鮮人	外國人
2156人	4,8478人	989人	2816人	248人	2570人	—
1684	8844	—	234	139	95	—
15	2544	—	383	—	383	—
37	4600	3	1183	15	1168	—
2	608	—	16	1	15	—
10	2339	—	39	11	28	—
218	1,8683	312	593	65	528	—
67	7568	74	294	4	290	—
5	30	—	3	1	2	—
118	3262	—	71	10	61	—

第三九表　運輸事業體ニ於ケル產業及就職徑路別勞務者數

	總數						男				女				
	總數	官業ノ依公紹紹ル營介介モ職所ニノ	募者ニノ集ノ依從募ル事集モ	緣故採用	其ノ他	總數	官業ノ依公紹紹ル營介介モ職所ニノ	募者ニノ集ノ依從募ル事集モ	緣故採用	其ノ他	總數	官業ノ依公紹紹ル營介介モ職所ニノ	募者ニノ集ノ依從募ル事集モ	緣故採用	其ノ他
全鮮	6,5479	826	2183	2,7282	3,5188	6,2454	717	2055	2,6138	3,3544	3025	109	128	1144	1644
京畿道	1,1228	104	417	6392	4315	1,0456	104	416	6005	3931	772	—	1	387	384
忠清北道	1283	—	—	441	842	1244	—	—	434	810	39	—	—	7	32
忠清南道	2301	35	46	1021	1199	2242	35	40	1006	1161	59	—	6	15	38
全羅北道	1675	10	39	689	937	1639	10	27	676	926	36	—	12	13	11
全羅南道	2624	12	163	1372	1077	2595	12	163	1348	1072	29	—	—	24	5
慶尙北道	2342	17	62	315	1948	2190	6	25	306	1853	152	11	37	9	95
慶尙南道	5430	100	104	1173	4053	5202	94	100	1130	3878	228	6	4	43	175
黃海道	4867	—	21	2360	2486	4628	—	21	2236	2371	239	—	—	124	115
平安南道	5955	358	107	1999	3491	5704	271	101	1928	3404	251	87	6	71	87
平安北道	3171	—	9	1295	1867	3121	—	9	1260	1852	50	—	—	35	15
江原道	3036	—	75	847	2114	2811	—	75	827	1909	225	—	—	20	205
咸鏡南道	9324	34	140	3001	6149	8746	32	126	2772	5816	578	2	14	229	333
咸鏡北道	1,2243	156	1000	6377	4710	1,1876	153	952	6210	4561	367	3	48	167	149

	私設鐵道										軌道									
	男					女					男					女				
	總數	官業ノ依公紹紹ル營介介モ職所ニノ	募者ニノ集ノ依從募ル事集モ	緣故採用	其ノ他	總數	官業ノ依公紹紹ル營介介モ職所ニノ	募者ニノ集ノ依從募ル事集モ	緣故採用	其ノ他	總數	官業ノ依公紹紹ル營介介モ職所ニノ	募者ニノ集ノ依從募ル事集モ	緣故採用	其ノ他	總數	官業ノ依公紹紹ル營介介モ職所ニノ	募者ニノ集ノ依從募ル事集モ	緣故採用	其ノ他
全鮮	1,0570	165	114	6369	3928	234	3	—	179	52	2576	265	—	1719	592	389	87	—	276	20
京畿道	823	—	114	455	254	44	—	—	43	1	1719	—	—	1719	—	277	—	—	276	1
忠清北道	240	—	—	9	231	2	—	—	2	—	—	—	—	—	—	—	—	—	—	—
忠清南道	469	—	—	469	—	5	—	—	5	—	—	—	—	—	—	—	—	—	—	—
全羅北道	—	—	—	—	—	—	—	—	—	—	—	—	—	—	—	—	—	—	—	—
全羅南道	—	—	—	—	—	—	—	—	—	—	17	—	—	—	17	—	—	—	—	—
慶尙北道	—	—	—	—	—	—	—	—	—	—	—	—	—	—	—	—	—	—	—	—
慶尙南道	—	—	—	—	—	—	—	—	—	—	403	—	—	—	403	—	—	—	—	—
黃海道	1428	—	—	915	513	5	—	—	5	—	—	—	—	—	—	—	—	—	—	—
平安南道	168	—	—	117	51	9	—	—	5	4	437	265	—	—	172	106	87	—	—	19
平安北道	925	—	—	208	717	18	—	—	7	11	—	—	—	—	—	—	—	—	—	—
江原道	737	—	—	355	382	11	—	—	—	11	—	—	—	—	—	—	—	—	—	—
咸鏡南道	1789	12	—	423	1354	34	—	—	10	24	—	—	—	—	—	—	—	—	—	—
咸鏡北道	3991	153	—	3412	426	106	3	—	102	1	—	—	—	—	—	—	—	—	—	—

備考　全運輸事業體ニ付作成ス

第三九表 運輸事業體ニ於ケル産業及就職徑路別勞務者數

	乘合自動車運輸業										旅客自動車運送業									
	男					女					男					女				
	總數	官業ノ依公紹紹ルモ營介介ニ職所ノ	募者ニノ集ノ依從募ルモ事集	緣故採用	其ノ他	總數	官業ノ依公紹紹ルモ營介介ニ職所ノ	募者ニノ集ノ依從募ルモ事集	緣故採用	其ノ他	總數	官業ノ依公紹紹ルモ營介介ニ職所ノ	募者ニノ集ノ依從募ルモ事集	緣故採用	其ノ他	總數	官業ノ依公紹紹ルモ營介介ニ職所ノ	募者ニノ集ノ依從募ルモ事集	緣故採用	其ノ他
全鮮	5673	21	916	2142	3194	1338	16	120	289	913	931	55	20	259	609	39	—	4	22	13
京畿道	709	—	—	66	643	409	—	—	41	368	471	54	—	66	351	1	—	—	1	—
忠清北道	205	—	—	28	177	35	—	—	5	30	—	—	—	—	—	—	—	—	—	—
忠清南道	341	—	19	51	271	50	—	5	8	37	5	—	—	5	—	—	—	—	—	—
全羅北道	329	5	27	148	149	25	—	12	5	8	—	—	—	—	—	—	—	—	—	—
全羅南道	535	10	—	326	199	16	—	—	14	2	38	—	—	26	12	—	—	—	—	—
慶尙北道	366	5	21	76	264	136	11	37	8	80	62	1	4	15	42	1	—	—	—	1
慶尙南道	453	1	—	169	283	139	3	4	29	103	122	—	—	68	54	12	—	—	10	2
黃海道	564	—	—	399	165	87	—	—	52	35	47	—	—	14	33	—	—	—	—	—
平安南道	221	—	32	73	116	53	—	6	28	19	92	—	—	33	59	15	—	—	5	10
平安北道	406	—	—	400	6	11	—	—	11	—	18	—	—	18	—	2	—	—	2	—
江原道	361	—	—	29	332	164	—	—	13	151	37	—	—	8	29	4	—	—	4	—
咸鏡南道	722	—	41	160	521	123	2	14	38	69	16	—	—	—	16	—	—	—	—	—
咸鏡北道	461	—	176	217	68	90	—	42	37	11	23	—	16	—	7	4	—	4	—	—

	貨物自動車運送業										小運送業									
	男					女					男					女				
	總數	官業ノ依公紹紹ルモ營介介ニ職所ノ	募者ニノ集ノ依從募ルモ事集	緣故採用	其ノ他	總數	官業ノ依公紹紹ルモ營介介ニ職所ノ	募者ニノ集ノ依從募ルモ事集	緣故採用	其ノ他	總數	官業ノ依公紹紹ルモ營介介ニ職所ノ	募者ニノ集ノ依從募ルモ事集	緣故採用	其ノ他	總數	官業ノ依公紹紹ルモ營介介ニ職所ノ	募者ニノ集ノ依從募ルモ事集	緣故採用	其ノ他
全鮮	3816	10	134	1509	2169	42	—	1	18	23	2,3409	72	323	1,0215	1,2799	596	—	—	272	324
京畿道	599	3	40	271	285	9	—	—	6	3	3715	15	203	2403	1094	17	—	—	14	3
忠清北道	199	—	—	162	37	1	—	—	—	1	237	—	—	113	124	—	—	—	—	—
忠清南道	313	—	9	70	234	2	—	1	1	—	689	35	12	342	300	2	—	—	1	1
全羅北道	226	4	—	110	112	3	—	—	3	—	816	—	—	297	519	5	—	—	3	2
全羅南道	305	—	—	211	94	5	—	—	5	—	789	—	—	493	296	4	—	—	3	1
慶尙北道	331	—	—	35	296	7	—	—	—	7	1242	—	—	153	1089	7	—	—	—	7
慶尙南道	443	3	10	108	322	5	—	—	—	5	1436	—	—	228	1208	27	—	—	3	24
黃海道	254	—	—	99	155	—	—	—	—	—	732	—	21	289	422	3	—	—	3	—
平安南道	147	—	—	56	91	—	—	—	—	—	2127	2	—	1282	843	38	—	—	29	9
平安北道	343	—	—	117	226	4	—	—	2	2	1172	—	9	468	695	11	—	—	9	2
江原道	548	—	75	210	263	6	—	—	1	5	411	—	—	118	293	1	—	—	—	1
咸鏡南道	71	—	—	53	18	—	—	—	—	—	4521	20	41	1909	2551	341	—	—	181	160
咸鏡北道	37	—	—	7	30	—	—	—	—	—	5522	—	37	2120	3365	140	—	—	26	114

アジア歴史資料センター
Japan Center for Asian Historical Records
http://www.jacar.go.jp/

第三九表　運輸事業體ニ於ケル産業及就職徑路別勞務者數

其ノ他ノ陸上運輸業

	男					女				
	總數	官業ノ公私設介斡旋所ニ依ルモノ	募集者ニ依ル就職ノ從事モノ	縁故採用	其ノ他	總數	官業ノ公私設介斡旋所ニ依ルモノ	募集者ニ依ル就職ノ從事モノ	縁故採用	其ノ他
	人	人	人	人	人	人	人	人	人	人
全鮮	1,0583	41	895	2925	6732	305	—	2	72	231
京畿道	1996	10	59	904	1023	6	—	—	—	6
忠清北道	363	—	—	122	241	1	—	—	—	1
忠清南道	372	—	—	39	333	—	—	—	—	—
全羅北道	168	—	—	42	126	—	—	—	—	—
全羅南道	135	—	—	101	34	2	—	—	—	2
慶尚北道	34	—	—	18	16	1	—	—	1	—
慶尚南道	1328	27	—	431	870	21	—	—	1	20
黄海道	983	—	—	447	536	143	—	—	64	79
平安南道	1574	4	69	291	1210	25	—	—	3	22
平安北道	202	—	—	11	191	—	—	—	—	—
江原道	371	—	—	79	292	2	—	—	2	—
咸鏡南道	1562	—	44	209	1309	80	—	—	—	80
咸鏡北道	1505	—	723	231	551	24	—	2	1	21

回漕業

	男					女				
	總數	官業ノ公私設介斡旋所ニ依ルモノ	募集者ニ依ル就職ノ從事モノ	縁故採用	其ノ他	總數	官業ノ公私設介斡旋所ニ依ルモノ	募集者ニ依ル就職ノ從事モノ	縁故採用	其ノ他
	人	人	人	人	人	人	人	人	人	人
全鮮	4851	88	259	977	3539	85	3	1	19	68
京畿道	389	22	—	86	281	6	—	1	3	2
忠清北道	—	—	—	—	—	—	—	—	—	—
忠清南道	53	—	—	30	23	—	—	—	—	—
全羅北道	100	1	—	79	20	3	—	—	2	1
全羅南道	776	2	163	191	420	2	—	—	2	—
慶尚北道	155	—	—	9	146	—	—	—	—	—
慶尚南道	1017	63	90	126	738	24	3	—	—	21
黄海道	620	—	—	73	547	1	—	—	—	1
平安南道	938	—	—	76	862	5	—	—	1	4
平安北道	55	—	—	38	17	4	—	—	4	—
江原道	346	—	—	28	318	37	—	—	—	37
咸鏡南道	65	—	—	18	47	—	—	—	—	—
咸鏡北道	337	—	—	223	114	3	—	—	1	2

航空輸送業

	男					女				
	總數	官業ノ公私設介斡旋所ニ依ルモノ	募集者ニ依ル就職ノ從事モノ	縁故採用	其ノ他	總數	官業ノ公私設介斡旋所ニ依ルモノ	募集者ニ依ル就職ノ從事モノ	縁故採用	其ノ他
	人	人	人	人	人	人	人	人	人	人
全鮮	95	—	—	95	—	3	—	—	3	—
京畿道	35	—	—	35	—	3	—	—	3	—
忠清北道	—	—	—	—	—	—	—	—	—	—
忠清南道	—	—	—	—	—	—	—	—	—	—
全羅北道	—	—	—	—	—	—	—	—	—	—
全羅南道	—	—	—	—	—	—	—	—	—	—
慶尚北道	—	—	—	—	—	—	—	—	—	—
慶尚南道	—	—	—	—	—	—	—	—	—	—
黄海道	—	—	—	—	—	—	—	—	—	—
平安南道	—	—	—	—	—	—	—	—	—	—
平安北道	—	—	—	—	—	—	—	—	—	—
江原道	—	—	—	—	—	—	—	—	—	—
咸鏡南道	—	—	—	—	—	—	—	—	—	—
咸鏡北道	—	—	—	—	—	—	—	—	—	—

第四〇表　運輸事業體ニ於ケル産業別勞働者數　（全鮮）

	總數				男				女			
	總數	內地人	朝鮮人	其ノ他	總數	內地人	朝鮮人	其ノ他	總數	內地人	朝鮮人	其ノ他
總數	5,2213	2029	4,9785	383	4,9805	2002	4,7414	389	2408	27	2981	—
私設鐵道	1,0212	1578	8634	—	1,0156	1568	8588	—	56	10	46	—
軌道	2929	15	2914	—	2551	15	2536	—	378	—	378	—
乘合自動車運輸業	5705	40	5662	3	4556	36	4517	3	1149	4	1145	—
旅客自動車運送業	612	3	609	—	605	2	603	—	7	1	6	—
貨物自動車運送業	2278	8	2270	—	2264	6	2258	—	14	2	12	—
小運送業	1,9199	195	1,8692	312	1,8729	186	1,8231	312	470	9	461	—
其ノ他ノ陸上運輸業	7872	66	7732	74	7594	65	7455	74	278	1	277	—
航空輸送業	34	5	29	—	34	5	29	—	—	—	—	—
倉庫業	3372	119	3253	—	3316	119	3197	—	56	—	56	—

備考　1. 勞働者30人以上ノ全運輸事業體ニ付作成ス
　　2. 結果原表ハ各道別ニ作成セルモ紙數ノ都合上全鮮ノミヲ掲載ス

第四一表　運輸事業體ニ於ケル産業及年齡別勞務者數　（全鮮）

		總數								私設鐵道							
		總數		內地人		朝鮮人		其ノ他		總數		內地人		朝鮮人		其ノ他	
		男	女	男	女	男	女	男	女	男	女	男	女	男	女	男	女
總數		5,1023	2816	2156	248	4,8478	2570	389	—	1,0528	234	1684	139	8844	95	—	—
計		3,0239	2348	1285	239	2,8827	2115	127	—	8094	208	1191	128	6963	80	—	—
01 —	11歲	16	7	—	—	16	7	—	—	—	—	—	—	—	—	—	—
	12歲	33	38	—	—	33	38	—	—	1	2	—	—	1	2	—	—
	13歲	167	194	—	5	167	189	—	—	25	7	—	1	25	6	—	—
	14歲	511	401	36	6	475	395	—	—	108	9	34	3	74	6	—	—
	15歲	934	522	73	19	860	503	1	—	264	29	71	9	193	20	—	—
	16歲	1333	369	76	27	1257	342	—	—	420	34	66	18	354	16	—	—
	17歲	1664	236	81	32	1581	204	2	—	660	26	74	16	586	10	—	—
	18歲	2027	142	114	45	1913	97	—	—	820	31	108	23	712	8	—	—
	19歲	2212	101	128	33	2078	68	6	—	864	26	123	21	741	5	—	—
	20歲	2492	59	86	16	2400	43	6	—	852	11	75	11	777	—	—	—
	21歲	2253	46	25	13	2219	33	9	—	610	6	18	6	592	—	—	—
	22歲	2139	43	42	9	2087	34	10	—	506	5	35	3	471	2	—	—
	23歲	2050	28	55	10	1986	18	9	—	463	8	51	7	412	1	—	—
	24歲	2218	32	85	3	2122	29	11	—	521	2	66	1	455	1	—	—
	25歲	2142	26	96	1	2033	25	13	—	461	1	82	1	379	—	—	—
	26歲	2093	26	87	—	1995	26	11	—	400	1	73	—	327	1	—	—
	27歲	1897	23	104	4	1777	19	16	—	398	4	87	2	311	2	—	—
	28歲	2098	24	108	5	1975	19	15	—	384	4	95	4	289	—	—	—
	29歲	1960	31	89	5	1853	26	18	—	337	2	73	2	264	—	—	—
30—34	計	7886	120	326	3	7490	117	70	—	1217	8	257	3	960	5	—	—
	30歲	1893	29	96	2	1787	27	10	—	328	4	76	2	252	2	—	—
	31歲	1686	23	72	—	1596	23	18	—	277	2	52	—	225	2	—	—
	32歲	1460	27	55	1	1394	26	11	—	233	2	45	1	188	1	—	—
	33歲	1468	18	49	—	1406	18	13	—	198	—	41	—	157	—	—	—
	34歲	1379	23	54	—	1307	23	18	—	181	—	43	—	138	—	—	—
35—39	計	5168	105	184	5	4919	100	65	—	553	8	117	4	436	4	—	—
	35歲	1186	19	52	—	1121	19	13	—	123	1	31	—	92	1	—	—
	36歲	1271	22	31	—	1228	22	12	—	134	—	22	—	112	—	—	—
	37歲	1046	22	37	—	993	22	16	—	108	1	24	—	84	1	—	—
	38歲	823	17	29	1	782	16	12	—	86	2	17	1	69	1	—	—
	39歲	842	25	35	4	795	21	12	—	102	4	23	3	78	1	—	—
40—44	計	3554	110	192	4	3373	106	49	—	371	8	79	4	292	4	—	—
	40歲	810	25	28	2	768	23	14	—	82	2	18	2	64	—	—	—
	41歲	824	18	42	—	771	18	11	—	109	—	27	—	82	—	—	—
	42歲	664	23	20	1	638	22	6	—	68	2	12	1	56	1	—	—
	43歲	655	18	17	—	627	18	11	—	53	1	6	—	47	1	—	—
	44歲	601	26	25	1	569	25	7	—	59	3	16	1	43	2	—	—
45—49	計	2158	58	70	—	2051	58	35	—	159	1	38	—	121	1	—	—
	45歲	570	12	17	—	548	12	5	—	50	1	12	—	38	1	—	—
	46歲	461	10	10	—	442	10	9	—	26	—	7	—	19	—	—	—
	47歲	451	16	11	—	428	16	12	—	39	—	5	—	34	—	—	—
	48歲	365	8	14	—	346	8	5	—	25	—	10	—	15	—	—	—
	49歲	309	12	18	—	287	12	4	—	19	—	4	—	15	—	—	—
50—54	計	1258	50	69	1	1171	49	18	—	82	1	32	—	50	1	—	—
	50歲	306	16	16	—	285	16	5	—	26	—	4	—	22	—	—	—
	51歲	300	9	17	—	280	9	3	—	17	—	8	—	9	—	—	—
	52歲	228	10	12	—	212	10	4	—	14	—	8	—	6	—	—	—
	53歲	212	7	12	1	195	6	5	—	15	—	7	—	8	—	—	—
	54歲	212	8	12	—	199	8	1	—	10	1	5	—	5	1	—	—
55—59	計	510	17	57	—	434	17	19	—	34	—	19	—	15	1	—	—
	55歲	168	7	14	—	151	7	3	—	13	—	6	—	7	1	—	—
	56歲	106	3	11	—	89	3	6	—	6	—	4	—	2	—	—	—
	57歲	89	2	12	—	74	2	3	—	5	—	5	—	—	—	—	—
	58歲	73	3	11	—	60	3	2	—	7	—	3	—	4	—	—	—
	59歲	74	2	9	—	60	2	5	—	3	—	1	—	2	—	—	—
60歲以上不詳		252	8	33	—	213	8	6	—	18	—	11	—	7	—	—	—

備考　1. 勞働者 30 人以上ノ全運輸事業體ニ付作成ス
　　2. 結果原表ハ各道別ニ作成セルモ紙數ノ都合上全鮮ノミ掲載ス

アジア経済資料センター
Japan Center for Asian Historical Records

第四一表　運輸事業體ニ於ケル

	軌道								乘合自動車運輸業							
	總數		內地人		朝鮮人		其ノ他		總數		內地人		朝鮮人		其ノ他	
	男	女	男	女	男	女	男	女	男	女	男	女	男	女	男	女
總數	2559	983	15	—	2544	983	—	—	4640	1183	37	15	4600	1168	3	—
計	2145	968	1	—	2144	968	—	—	3555	1150	11	15	3543	1135	1	—
01 —— 11歲	—	3	—	—	—	3	—	—	1	—	—	—	1	—	—	—
12歲	—	7	—	—	—	7	—	—	13	17	—	—	13	17	—	—
13歲	2	25	—	—	2	25	—	—	42	116	—	4	42	112	—	—
14歲	4	66	—	—	4	66	—	—	168	264	—	—	168	264	—	—
15歲	24	77	—	—	24	77	—	—	226	330	—	—	226	330	—	—
16歲	57	76	—	—	57	76	—	—	258	204	—	—	258	204	—	—
17歲	124	53	—	—	124	53	—	—	258	104	1	1	257	103	—	—
18歲	157	24	—	—	157	24	—	—	248	46	—	4	248	42	—	—
19歲	163	22	—	—	163	22	—	—	266	25	1	1	265	24	—	—
20歲	284	6	—	—	284	6	—	—	256	16	—	1	256	15	—	—
21歲	280	4	—	—	280	4	—	—	259	8	—	2	259	6	—	—
22歲	226	1	1	—	225	1	—	—	231	5	1	2	230	3	—	—
23歲	178	—	—	—	178	—	—	—	253	1	—	—	253	1	—	—
24歲	188	—	—	—	188	—	—	—	212	2	2	—	210	2	—	—
25歲	158	—	—	—	158	—	—	—	217	3	1	—	216	3	—	—
26歲	106	1	—	—	106	1	—	—	183	2	2	—	181	2	—	—
27歲	83	—	—	—	83	—	—	—	157	2	1	—	156	2	—	—
28歲	68	2	—	—	68	2	—	—	150	2	—	—	150	2	—	—
29歲	43	1	—	—	43	1	—	—	157	3	2	—	154	3	1	—
30—34 計	199	3	7	—	192	3	—	—	649	9	3	—	646	9	—	—
30歲	35	2	2	—	33	2	—	—	168	1	—	—	168	1	—	—
31歲	47	—	3	—	44	—	—	—	152	1	1	—	151	1	—	—
32歲	37	—	—	—	37	—	—	—	131	5	1	—	130	5	—	—
33歲	36	—	1	—	35	—	—	—	105	1	—	—	105	1	—	—
34歲	44	1	1	—	43	1	—	—	93	1	1	—	92	1	—	—
35—39 計	111	1	5	—	106	1	—	—	245	7	10	—	234	7	1	—
35歲	34	—	—	—	34	—	—	—	57	2	3	—	53	2	1	—
36歲	28	—	—	—	28	—	—	—	76	2	—	—	76	2	—	—
37歲	19	—	2	—	17	—	—	—	49	—	2	—	47	—	—	—
38歲	14	1	1	—	13	1	—	—	33	2	3	—	30	2	—	—
39歲	16	—	2	—	14	—	—	—	30	1	2	—	28	1	—	—
40—44 計	49	4	—	—	49	4	—	—	114	4	5	—	108	4	1	—
40歲	10	1	—	—	10	1	—	—	31	1	—	—	31	1	—	—
41歲	14	—	—	—	14	—	—	—	28	—	1	—	27	—	—	—
42歲	9	2	—	—	9	2	—	—	20	1	1	—	19	1	—	—
43歲	7	1	—	—	7	1	—	—	21	1	1	—	19	1	1	—
44歲	9	—	—	—	9	—	—	—	14	2	2	—	12	2	—	—
45—49 計	37	2	—	—	37	2	—	—	38	3	2	—	36	3	—	—
45歲	11	1	—	—	11	1	—	—	11	2	—	—	11	2	—	—
46歲	7	—	—	—	7	—	—	—	11	—	2	—	9	—	—	—
47歲	8	1	—	—	8	1	—	—	8	—	—	—	8	—	—	—
48歲	6	—	—	—	6	—	—	—	6	1	—	—	6	1	—	—
49歲	5	—	—	—	5	—	—	—	2	—	—	—	2	—	—	—
50—54 計	15	1	2	—	13	1	—	—	24	6	1	—	23	6	—	—
50歲	1	—	—	—	1	—	—	—	1	2	—	—	1	2	—	—
51歲	1	—	—	—	1	—	—	—	6	1	—	—	6	1	—	—
52歲	4	—	1	—	3	—	—	—	4	1	1	—	3	1	—	—
53歲	4	—	—	—	4	—	—	—	6	2	—	—	6	2	—	—
54歲	5	1	1	—	4	1	—	—	1	—	—	—	1	—	—	—
55—59 計	3	2	—	—	3	2	—	—	8	4	2	—	6	4	—	—
55歲	—	—	—	—	—	—	—	—	3	2	1	—	2	2	—	—
56歲	3	—	—	—	3	—	—	—	2	1	1	—	1	1	—	—
57歲	—	—	—	—	—	—	—	—	1	1	—	—	1	1	—	—
58歲	—	—	—	—	—	—	—	—	2	1	1	—	2	1	—	—
59歲	—	2	—	—	—	2	—	—	—	—	—	—	—	—	—	—
60歲以上	—	2	—	—	—	2	—	—	7	—	3	—	4	—	—	—
不詳	—	—	—	—	—	—	—	—	—	—	—	—	—	—	—	—

產業及年齡別勞務者數（全鮮）

旅客自動車運送業								貨物自動車運送業							
總數		內地人		朝鮮人		其ノ他		總數		內地人		朝鮮人		其ノ他	
男	女	男	女	男	女	男	女	男	女	男	女	男	女	男	女
610	16	2	1	608	15	—	—	2349	39	10	11	2339	28	—	—
497	15	1	1	496	14	—	—	1546	92	2	11	1544	21	—	—
—	—	—	—	—	—	—	—	—	—	—	—	—	—	—	—
2	—	—	—	2	—	—	—	1	—	—	—	1	—	—	—
2	1	—	—	2	1	—	—	11	6	—	—	11	6	—	—
3	4	—	—	3	4	—	—	29	2	—	—	29	2	—	—
6	1	—	—	6	1	—	—	49	3	—	—	49	3	—	—
13	4	—	—	13	4	—	—	66	3	1	1	65	2	—	—
17	—	—	—	17	—	—	—	69	5	—	4	69	1	—	—
35	—	—	—	35	—	—	—	93	2	—	1	93	1	—	—
28	—	—	—	28	—	—	—	109	4	1	1	108	3	—	—
37	1	—	—	37	1	—	—	108	1	—	—	108	1	—	—
39	2	—	—	39	2	—	—	101	2	—	2	101	—	—	—
33	1	—	—	33	1	—	—	104	1	—	1	104	—	—	—
47	—	—	—	47	—	—	—	104	—	—	—	104	—	—	—
48	1	—	1	48	—	—	—	138	2	—	—	138	2	—	—
44	—	—	—	44	—	—	—	118	—	—	—	118	—	—	—
42	—	—	—	42	—	—	—	116	—	—	—	116	—	—	—
33	—	—	—	33	—	—	—	109	—	—	—	109	—	—	—
41	—	1	—	40	—	—	—	112	—	—	—	112	—	—	—
27	—	—	—	27	—	—	—	109	1	—	1	109	—	—	—
86	1	—	—	86	1	—	—	452	1	1	—	451	1	—	—
23	—	—	—	23	—	—	—	113	—	—	—	113	—	—	—
22	—	—	—	22	—	—	—	106	1	1	—	105	1	—	—
14	1	—	—	14	1	—	—	75	—	—	—	75	—	—	—
19	—	—	—	19	—	—	—	83	—	—	—	83	—	—	—
8	—	—	—	8	—	—	—	75	—	—	—	75	—	—	—
23	—	—	—	23	—	—	—	211	1	3	—	208	1	—	—
5	—	—	—	5	—	—	—	50	1	1	—	49	—	—	—
10	—	—	—	10	—	—	—	63	1	1	—	62	—	—	—
3	—	—	—	3	—	—	—	46	—	—	—	46	—	—	—
1	—	—	—	1	—	—	—	25	1	1	—	24	—	—	—
4	—	—	—	4	—	—	—	27	1	—	—	27	1	—	—
2	—	—	—	2	—	—	—	85	3	1	—	84	3	—	—
2	—	—	—	2	—	—	—	22	1	1	—	21	1	—	—
—	—	—	—	—	—	—	—	21	—	—	—	21	—	—	—
—	—	—	—	—	—	—	—	19	2	—	—	19	2	—	—
—	—	—	—	—	—	—	—	10	—	—	—	10	—	—	—
—	—	—	—	—	—	—	—	13	—	—	—	13	—	—	—
1	—	—	—	1	—	—	—	31	—	—	—	31	—	—	—
1	—	—	—	1	—	—	—	15	—	—	—	15	—	—	—
—	—	—	—	—	—	—	—	8	—	—	—	8	—	—	—
—	—	—	—	—	—	—	—	5	—	—	—	5	—	—	—
—	—	—	—	—	—	—	—	3	—	—	—	3	—	—	—
1	—	1	—	—	—	—	—	14	2	—	—	14	2	—	—
1	—	1	—	—	—	—	—	5	—	—	—	5	—	—	—
—	—	—	—	—	—	—	—	3	—	—	—	3	—	—	—
—	—	—	—	—	—	—	—	1	—	—	—	1	—	—	—
—	—	—	—	—	—	—	—	2	1	—	—	2	1	—	—
—	—	—	—	—	—	—	—	3	1	—	—	3	1	—	—
—	—	—	—	—	—	—	—	6	—	2	—	4	—	—	—
—	—	—	—	—	—	—	—	2	—	—	—	2	—	—	—
—	—	—	—	—	—	—	—	2	—	1	—	1	—	—	—
—	—	—	—	—	—	—	—	1	—	1	—	1	—	—	—
—	—	—	—	—	—	—	—	1	—	—	—	1	—	—	—
—	—	—	—	—	—	—	—	4	—	1	—	3	—	—	—

第四一表　運輸事業體ニ於ケル

	小運送業								其ノ他ノ陸上運輸業							
	總数		内地人		朝鮮人		其ノ他		總数		内地人		朝鮮人		其ノ他	
	男	女	男	女	男	女	男	女	男	女	男	女	男	女	男	女
總数	1,9219	593	216	65	1,8683	528	312	—	7709	294	67	4	7568	290	74	—
計	8992	374	101	63	8770	311	121	—	3858	167	15	4	3838	163	5	—
01 — 11歳	12	3	—	—	12	3	—	—	2	1	—	—	2	1	—	—
12歳	9	8	—	—	9	8	—	—	4	4	—	—	4	4	—	—
13歳	45	22	—	—	45	22	—	—	26	17	—	—	26	17	—	—
14歳	115	39	1	1	114	38	—	—	58	15	—	—	58	15	—	—
15歳	217	50	2	5	214	45	1	—	109	30	—	3	109	27	—	—
16歳	302	35	9	6	293	29	—	—	152	8	—	1	152	8	—	—
17歳	289	35	2	9	285	26	2	—	158	11	1	—	157	11	—	—
18歳	375	29	5	16	370	13	—	—	208	6	1	—	207	6	—	—
19歳	436	18	2	8	428	10	6	—	247	4	—	—	247	4	—	—
20歳	571	18	7	4	558	14	6	—	265	6	1	—	264	6	—	—
21歳	568	13	5	2	554	11	9	—	280	6	2	—	278	6	—	—
22歳	673	19	5	3	658	16	10	—	268	7	—	—	268	7	—	—
23歳	630	13	3	3	618	10	9	—	267	5	1	—	266	5	—	—
24歳	670	9	12	1	648	8	10	—	325	14	1	—	323	14	1	—
25歳	763	15	10	—	740	15	13	—	279	5	1	—	278	5	—	—
26歳	793	13	8	—	774	13	11	—	320	8	1	—	319	8	—	—
27歳	753	10	9	2	729	8	15	—	254	6	5	—	248	6	1	—
28歳	912	8	9	1	889	7	14	—	310	7	1	—	308	7	1	—
29歳	859	17	12	2	832	15	15	—	326	6	—	—	324	6	2	—
30—34 計	3522	56	34	—	3428	56	60	—	1270	26	12	—	1248	26	10	—
30歳	832	12	13	—	810	12	9	—	276	7	1	—	274	7	1	—
31歳	734	7	8	—	708	7	18	—	258	10	4	—	254	10	—	—
32歳	647	9	3	—	636	9	8	—	235	4	5	—	227	4	3	—
33歳	658	13	5	—	643	13	10	—	262	2	—	—	259	2	3	—
34歳	651	15	5	—	631	15	15	—	239	3	2	—	234	3	3	—
35—39 計	2569	54	28	1	2488	53	59	—	1000	25	6	—	989	25	11	—
35歳	580	12	10	—	561	12	9	—	221	4	3	—	215	4	3	—
36歳	609	10	4	—	593	10	11	—	249	7	1	—	247	7	1	—
37歳	526	14	6	—	508	14	12	—	201	3	1	—	196	3	4	—
38歳	424	7	4	—	409	7	11	—	165	5	1	—	163	5	1	—
39歳	431	11	4	1	417	10	10	—	164	6	—	—	162	6	2	—
40—44 計	1893	53	17	—	1841	53	35	—	690	30	13	—	654	30	19	—
40歳	426	9	3	—	414	9	9	—	155	9	1	—	149	9	5	—
41歳	412	13	5	—	397	13	10	—	158	4	6	—	151	4	1	—
42歳	339	7	3	—	330	7	6	—	133	8	—	—	133	8	—	—
43歳	365	8	2	—	355	8	8	—	127	4	5	—	120	4	2	—
44歳	351	16	4	—	345	16	2	—	107	5	1	—	101	5	5	—
45—49 計	1194	28	8	—	1166	28	20	—	495	19	5	—	415	19	15	—
45歳	326	3	2	—	321	3	3	—	105	4	—	—	103	4	2	—
46歳	249	4	—	—	244	4	5	—	103	5	—	—	99	5	4	—
47歳	259	9	2	—	248	9	9	—	78	4	1	—	74	4	3	—
48歳	202	4	1	—	200	4	1	—	74	2	—	—	70	2	4	—
49歳	158	8	3	—	153	8	2	—	75	4	4	—	69	4	2	—
50—54 計	667	20	8	1	648	19	11	—	278	18	10	—	261	18	7	—
50歳	160	6	3	—	154	6	3	—	65	7	5	—	58	7	2	—
51歳	162	6	2	—	158	6	2	—	65	2	1	—	63	2	1	—
52歳	123	6	—	—	120	6	3	—	45	3	1	—	43	3	1	—
53歳	104	1	2	1	100	—	2	—	55	3	2	—	50	3	3	—
54歳	118	1	1	—	116	1	1	—	48	3	1	—	47	3	—	—
55—59 計	266	8	14	—	241	8	11	—	112	3	5	—	99	3	8	—
55歳	91	5	3	—	87	5	1	—	41	—	2	—	37	—	2	—
56歳	54	2	2	—	50	2	2	—	25	1	2	—	19	1	4	—
57歳	53	1	1	—	49	1	3	—	10	—	—	—	10	—	—	—
58歳	31	—	4	—	26	—	1	—	17	2	1	—	15	2	1	—
59歳	37	—	4	—	29	—	4	—	19	—	—	—	18	—	1	—
60歳以上	110	—	8	—	101	—	1	—	76	6	1	—	70	6	5	—
不詳	—	—	—	—	—	—	—	—	—	—	—	—	—	—	—	—

産業及年齢別勞務者數（全鮮）

	航空輸送業								回漕業							
	總数		内地人		朝鮮人		其ノ他		總数		内地人		朝鮮人		其ノ他	
	男	女	男	女	男	女	男	女	男	女	男	女	男	女	男	女
	35	3	5	1	30	2	—	—	3380	71	118	10	3262	61	—	—
計	27	3	4	1	23	2	—	—	1525	31	19	10	1506	21	—	—
	—	—	—	—	—	—	—	—	1	—	—	—	1	—	—	—
	—	—	—	—	—	—	—	—	3	—	—	—	3	—	—	—
	—	—	—	—	—	—	—	—	14	—	—	—	14	—	—	—
	—	—	—	—	—	—	—	—	26	2	1	2	25	—	—	—
	1	—	—	—	1	—	—	—	38	2	—	2	38	—	—	—
	1	1	—	—	1	1	—	—	64	3	—	1	64	2	—	—
	—	—	—	—	—	—	—	—	89	2	3	2	86	—	—	—
	1	1	—	1	1	—	—	—	90	3	—	—	90	3	—	—
	3	—	1	—	2	—	—	—	96	2	—	2	96	—	—	—
	7	—	2	—	5	—	—	—	112	—	1	—	111	—	—	—
	—	1	—	—	—	1	—	—	116	4	—	1	116	3	—	—
	2	—	—	—	2	—	—	—	96	4	—	—	96	4	—	—
	1	—	—	—	1	—	—	—	107	1	—	—	107	1	—	—
	1	—	—	—	1	—	—	—	115	2	4	—	111	2	—	—
	2	—	—	—	2	—	—	—	100	2	2	—	98	2	—	—
	4	—	—	—	4	—	—	—	129	1	3	—	126	1	—	—
	2	—	1	—	1	—	—	—	108	1	1	—	107	1	—	—
	2	—	—	—	2	—	—	—	119	1	2	—	117	1	—	—
	—	—	—	—	—	—	—	—	102	1	2	—	100	1	—	—
	5	—	—	—	5	—	—	—	488	16	12	—	474	16	—	—
	1	—	—	—	1	—	—	—	117	3	4	—	113	3	—	—
	2	—	—	—	2	—	—	—	88	2	3	—	85	2	—	—
	—	—	—	—	—	—	—	—	88	6	1	—	87	6	—	—
	1	—	—	—	1	—	—	—	106	2	2	—	104	2	—	—
	1	—	—	—	1	—	—	—	87	3	2	—	85	3	—	—
	1	—	—	—	1	—	—	—	455	9	15	—	440	9	—	—
	1	—	—	—	1	—	—	—	115	—	4	—	111	—	—	—
	—	—	—	—	—	—	—	—	103	3	3	—	100	3	—	—
	—	—	—	—	—	—	—	—	94	4	2	—	92	4	—	—
	—	—	—	—	—	—	—	—	75	—	2	—	73	—	—	—
	—	—	—	—	—	—	—	—	68	2	4	—	64	2	—	—
	2	—	1	—	1	—	—	—	358	8	16	—	342	8	—	—
	—	—	—	—	—	—	—	—	84	2	5	—	79	2	—	—
	—	—	—	—	—	—	—	—	80	1	3	—	77	1	—	—
	—	—	—	—	—	—	—	—	76	1	4	—	72	1	—	—
	1	—	—	—	1	—	—	—	71	4	3	—	68	4	—	—
	1	—	1	—	—	—	—	—	47	—	1	—	46	—	—	—
	—	—	—	—	—	—	—	—	261	5	17	—	244	5	—	—
	—	—	—	—	—	—	—	—	52	1	3	—	49	1	—	—
	—	—	—	—	—	—	—	—	56	1	1	—	55	1	—	—
	—	—	—	—	—	—	—	—	54	2	3	—	51	2	—	—
	—	—	—	—	—	—	—	—	49	1	3	—	46	1	—	—
	—	—	—	—	—	—	—	—	50	—	7	—	43	—	—	—
	—	—	—	—	—	—	—	—	177	2	15	—	162	2	—	—
	—	—	—	—	—	—	—	—	41	1	3	—	38	1	—	—
	—	—	—	—	—	—	—	—	46	—	6	—	40	—	—	—
	—	—	—	—	—	—	—	—	37	—	1	—	36	—	—	—
	—	—	—	—	—	—	—	—	26	—	1	—	25	—	—	—
	—	—	—	—	—	—	—	—	27	1	4	—	23	1	—	—
	—	—	—	—	—	—	—	—	81	—	15	—	66	—	—	—
	—	—	—	—	—	—	—	—	18	—	2	—	16	—	—	—
	—	—	—	—	—	—	—	—	16	—	2	—	14	—	—	—
	—	—	—	—	—	—	—	—	18	—	5	—	13	—	—	—
	—	—	—	—	—	—	—	—	15	—	2	—	13	—	—	—
	—	—	—	—	—	—	—	—	14	—	4	—	10	—	—	—
	—	—	—	—	—	—	—	—	37	—	9	—	28	—	—	—
	—	—	—	—	—	—	—	—	—	—	—	—	—	—	—	—

アジア経済資料センター
Japan Center for Asian Historical Records

第四二表　運輸事業體ニ於ケル産業及在職期間別一箇年解雇勞務者數

	總數													私設鐵道											
	總數						男						女	男						女					
	總數	一箇月未滿	三箇月未滿	六箇月未滿	一箇年未滿	一箇年以上	總數	一箇月未滿	三箇月未滿	六箇月未滿	一箇年未滿	一箇年以上	總數	總數	一箇月未滿	三箇月未滿	六箇月未滿	一箇年未滿	一箇年以上	總數	一箇月未滿	三箇月未滿	六箇月未滿	一箇年未滿	一箇年以上
全鮮	3,8846	9926	8344	6926	5524	8727	3,6457	9323	7990	6016	5105	8009	2409	2249	270	978	249	387	965	80	1	15	4	18	42
京畿道	4218	367	797	700	826	1528	3721	345	768	647	734	1227	497	143	—	7	8	35	93	28	—	7	1	8	12
忠清北道	419	31	66	63	65	194	355	27	56	53	45	174	64	22	1	1	2	3	15	1	—	—	—	—	1
忠清南道	800	106	133	133	155	273	752	105	130	127	143	247	48	87	3	2	3	6	73	2	—	1	—	—	1
全羅北道	782	182	130	101	98	271	772	182	127	100	95	268	10	—	—	—	—	—	—	—	—	—	—	—	—
全羅南道	1024	179	228	178	169	270	975	176	192	175	165	267	49	3	36	3	4	3	—	—	—	—	—	—	—
慶尙北道	738	169	112	97	138	222	659	168	100	91	118	182	79	1	12	6	20	40	—	—	—	—	—	—	—
慶尙南道	1618	307	270	274	275	492	1491	300	257	255	233	446	127	7	13	19	42	46	—	—	—	—	—	—	—
黃海道	2253	538	436	346	270	663	1830	430	340	279	199	582	423	108	96	67	71	81	214	9	17	15	26	147	2	—	—	—	—	2	—
平安南道	3223	722	722	582	646	551	3059	701	695	550	599	514	164	21	27	32	47	37	33	—	4	3	4	22	5	1	—	1	—	3
平安北道	1115	155	210	196	247	307	1090	155	208	188	237	302	25	—	2	8	10	5	147	2	7	13	32	93	2	—	—	1	—	1
江原道	1213	68	174	194	239	538	1073	65	146	174	216	472	140	3	28	20	23	66	141	7	15	20	29	70	1	—	—	—	—	1
咸鏡南道	4524	1331	1011	836	635	711	4229	1236	945	781	592	675	295	95	66	55	43	36	646	179	179	51	66	171	9	—	3	—	4	2
咸鏡北道	1,6919	5771	4055	2625	1761	2707	1,6431	5433	4026	2596	1729	2647	488	838	29	29	32	60	816	69	146	134	186	281	30	—	4	1	4	21

	軌道													乘合自動車運輸業											
	男						女							男						女					
	總數	一箇月未滿	三箇月未滿	六箇月未滿	一箇年未滿	一箇年以上	總數	一箇月未滿	三箇月未滿	六箇月未滿	一箇年未滿	一箇年以上		總數	一箇月未滿	三箇月未滿	六箇月未滿	一箇年未滿	一箇年以上	總數	一箇月未滿	三箇月未滿	六箇月未滿	一箇年未滿	一箇年以上
全鮮	925	45	97	96	188	499	167	10	12	15	34		全鮮	2894	184	408	489	609	1200	1038	45	102	147	248	487
京畿道	513	22	42	31	81	337	143	10	11	11	19		京畿道	344	10	28	45	68	193	268	5	6	19	48	190
忠清北道	—	—	—	—	—	—	—	—	—	—	—		忠清北道	137	16	27	30	18	46	63	4	10	10	20	19
忠清南道	—	—	—	—	—	—	—	—	—	—	—		忠清南道	129	2	11	24	23	69	45	1	2	5	12	25
全羅北道	—	—	—	—	—	—	—	—	—	—	—		全羅北道	268	4	30	44	45	145	7	—	3	1	1	2
全羅南道	7	—	—	—	5	2	—	—	—	—	—		全羅南道	323	45	67	71	54	86	7	—	—	1	4	2
慶尙北道	—	—	—	—	—	—	—	—	—	—	—		慶尙北道	146	7	10	17	31	81	77	1	12	6	18	40
慶尙南道	179	12	17	30	44	76	—	—	—	—	—		慶尙南道	144	12	15	28	30	59	88	3	6	13	27	39
黃海道	—	—	—	—	—	—	—	—	—	—	—		黃海道	304	11	42	32	70	149	99	2	10	11	32	44
平安南道	226	11	38	35	58	84	24	—	1	4	15		平安南道	104	9	26	35	17	17	67	11	11	13	14	18
平安北道	—	—	—	—	—	—	—	—	—	—	—		平安北道	170	9	15	44	59	43	12	—	1	2	6	3
江原道	—	—	—	—	—	—	—	—	—	—	—		江原道	182	7	14	19	41	101	111	3	8	20	20	60
咸鏡南道	—	—	—	—	—	—	—	—	—	—	—		咸鏡南道	245	32	47	34	48	84	96	10	15	25	23	23
咸鏡北道	—	—	—	—	—	—	—	—	—	—	—		咸鏡北道	398	30	76	60	105	127	99	5	18	21	23	32

備考　全運輸事業體ニ付作成ス

第四二表　運輸事業體ニ於ケル産業及

	旅客自動車運送業										
	男						女				
	總數	一箇月未滿	三箇月未滿	六箇月未滿	一箇年未滿	一箇年以上	總數	一箇月未滿	三箇月未滿	六箇月未滿	一箇年未滿
全鮮	878	18	167	298	213	243	46	4	8	13	16
京畿道	551	—	128	167	167	89	4	—	1	3	—
忠清北道	—	—	—	—	—	—	—	—	—	—	—
忠清南道	5	—	—	5	—	—	—	—	—	—	—
全羅北道	—	—	—	—	—	—	—	—	—	—	—
全羅南道	25	1	4	7	5	8	—	—	—	—	—
慶尙北道	6	—	—	—	1	5	—	—	—	—	—
慶尙南道	99	7	13	18	15	46	24	4	4	3	10
黃海道	8	—	—	1	2	5	—	—	—	—	—
平安南道	133	7	11	32	17	66	8	—	1	3	3
平安北道	24	1	4	2	1	16	8	—	—	4	3
江原道	4	—	1	2	—	1	—	—	—	—	—
咸鏡南道	24	2	6	4	5	7	—	—	—	—	—
咸鏡北道	—	—	—	—	—	—	2	—	2	—	—

	小運送業										
	男						女				
	總數	一箇月未滿	三箇月未滿	六箇月未滿	一箇年未滿	一箇年以上	總數	一箇月未滿	三箇月未滿	六箇月未滿	一箇年未滿
全鮮	1,6800	4753	4040	2824	1993	3190	237	95	61	27	28
京畿道	1014	128	261	184	189	252	2	—	—	—	1
忠清北道	97	8	14	13	9	53	—	—	—	—	—
忠清南道	280	55	74	61	52	38	1	—	—	1	—
全羅北道	291	161	47	20	17	46	—	—	—	—	—
全羅南道	361	116	82	61	47	55	38	3	35	—	—
慶尙北道	402	160	84	58	58	42	—	—	—	—	—
慶尙南道	258	33	47	32	32	114	6	—	1	1	1
黃海道	201	32	43	50	35	41	2	—	1	—	1
平安南道	1553	507	470	290	163	123	47	6	13	11	9
平安北道	524	123	116	70	92	123	1	—	—	1	—
江原道	197	25	24	33	32	83	—	—	—	—	—
咸鏡南道	1588	152	317	450	316	353	38	4	7	9	11
咸鏡北道	1,0034	3253	2461	1502	951	1867	102	82	4	4	5

在職期間別一箇年解雇勞務者數

一箇年以上	貨物自動車運送業											
	男						女					
	總數	一箇月未滿	三箇月未滿	六箇月未滿	一箇年未滿	一箇年以上	總數	一箇月未滿	三箇月未滿	六箇月未滿	一箇年未滿	一箇年以上
5	1161	37	153	174	248	548	18	1	2	6	7	2
—	237	5	19	40	54	119	6	1	1	3	1	—
—	75	2	4	3	12	54	—	—	—	—	—	—
—	63	4	7	5	13	34	—	—	—	—	—	—
—	53	3	3	2	6	39	—	—	—	—	—	—
—	90	—	16	6	10	58	3	—	—	2	—	1
—	65	—	3	11	13	38	2	—	—	—	2	—
3	94	4	21	11	8	50	3	—	1	1	1	—
—	52	2	3	10	9	28	—	—	—	—	—	—
1	70	4	10	9	9	38	—	—	—	—	—	—
1	136	1	37	25	47	26	—	—	—	—	—	—
—	187	7	20	45	60	55	4	—	—	—	3	1
—	22	1	3	2	6	10	—	—	—	—	—	—
—	17	4	7	5	1	—	—	—	—	—	—	—

一箇年以上	其ノ他ノ陸上運輸業											
	男						女					
	總數	一箇月未滿	三箇月未滿	六箇月未滿	一箇年未滿	一箇年以上	總數	一箇月未滿	三箇月未滿	六箇月未滿	一箇年未滿	一箇年以上
26	1,0009	3679	2490	1810	1113	917	774	446	190	84	55	49
1	833	175	274	156	103	125	36	5	3	15	8	5
—	24	—	10	5	3	6	—	—	—	—	—	—
—	181	41	34	27	46	33	—	—	—	—	—	—
—	12	1	—	2	4	5	—	—	—	—	—	—
—	73	9	8	18	22	16	—	—	—	—	—	—
—	1	1	—	—	—	—	—	—	—	—	—	—
3	565	156	134	125	83	67	—	—	—	—	—	—
—	602	157	163	165	57	60	320	106	85	56	36	37
8	695	157	130	127	172	109	13	3	1	—	6	3
—	79	19	27	30	3	—	—	—	—	—	—	—
—	217	19	24	40	19	115	—	-	—	—	—	—
7	1693	869	391	237	148	48	152	81	41	21	5	4
7	5034	2075	1295	878	453	333	253	251	—	2	—	—

アジア経済資料センター
Japan Center for Asian Historical Records
http://www.jacar.go.jp/

第四二表　運輸事業體ニ於ケル産業及在職期間別一箇年解雇勞務者數

	航空輸送業											
	男						女					
	總數	一箇月未滿	三箇月未滿	六箇月未滿	一箇年未滿	一箇年以上	總數	一箇月未滿	三箇月未滿	六箇月未滿	一箇年未滿	一箇年以上
	人	人	人	人	人	人	人	人	人	人	人	人
全鮮	31	2	—	4	25	—	8	1	—	—	7	—
京畿道	31	2	—	4	25	—	8	1	—	—	7	—
忠清北道	—	—	—	—	—	—	—	—	—	—	—	—
忠清南道	—	—	—	—	—	—	—	—	—	—	—	—
全羅北道	—	—	—	—	—	—	—	—	—	—	—	—
全羅南道	—	—	—	—	—	—	—	—	—	—	—	—
慶尙北道	—	—	—	—	—	—	—	—	—	—	—	—
慶尙南道	—	—	—	—	—	—	—	—	—	—	—	—
黃海道	—	—	—	—	—	—	—	—	—	—	—	—
平安南道	—	—	—	—	—	—	—	—	—	—	—	—
平安北道	—	—	—	—	—	—	—	—	—	—	—	—
江原道	—	—	—	—	—	—	—	—	—	—	—	—
咸鏡南道	—	—	—	—	—	—	—	—	—	—	—	—
咸鏡北道	—	—	—	—	—	—	—	—	—	—	—	—

	回漕業											
	男						女					
	總數	一箇月未滿	三箇月未滿	六箇月未滿	一箇年未滿	一箇年以上	總數	一箇月未滿	三箇月未滿	六箇月未滿	一箇年未滿	一箇年以上
	人	人	人	人	人	人	人	人	人	人	人	人
全鮮	1488	325	257	138	328	440	40	—	24	3	6	7
京畿道	55	3	9	12	12	19	2	—	—	1	—	1
忠清北道	—	—	—	—	—	—	—	—	—	—	—	—
忠清南道	7	—	2	2	3	—	—	—	—	—	—	—
全羅北道	148	13	47	32	23	33	3	—	—	—	2	1
全羅南道	96	5	15	12	22	42	1	—	1	—	—	—
慶尙北道	39	—	3	5	15	16	—	—	—	—	—	—
慶尙南道	152	76	10	11	21	34	6	—	1	1	3	1
黃海道	449	219	72	6	—	152	—	—	—	—	—	—
平安南道	245	6	6	19	159	55	—	—	—	—	—	—
平安北道	10	—	2	4	3	1	2	—	1	—	1	—
江原道	145	—	48	15	35	47	24	—	20	—	—	4
咸鏡南道	11	1	2	3	3	2	—	—	—	—	—	—
咸鏡北道	132	2	41	17	33	39	2	—	1	1	—	—

第四三表　運輸事業體ニ於ケル産業及規模別事業體、勞務者數竝ニ一箇月ノ勞務者賃金支拂總額（全鮮）

	事業體數	勞務者數			一箇月ノ勞務者賃金支拂總額
		總數	男	女	
		人	人	人	圓
總數	1215	6,5479	6,2454	3025	969,0881
私設鐵道	18	1,0804	1,0570	234	59,5964
軌道	6	2959	2576	383	15,0664
架空索道	—	—	—	—	—
乘合自動車運輸業	122	7011	5673	1338	31,1771
旅客自動車運送業	32	970	931	39	4,2153
貨物自動車運送業	148	3858	3816	42	19,2150
小運送業	426	2,4005	2,3409	596	135,8999
其ノ他ノ陸上運輸業	331	1,0898	1,0593	305	72,6110
航空輸送業	1	38	35	3	2556
回漕業	131	4936	4851	85	31,0520

備考　全運輸事業體ニ付作成ス

第四四表　運輸事業體ニ於ケル産業及實物給與ノ有無別勞務者數、一箇月ノ平均賃金並ニ一箇月ノ平均實物給與（全鮮）

	實物給與ノナキモノ				實物給與ノアルモノ					
	男		女		男			女		
	勞務者數	一箇月ノ平均賃金	勞務者數	一箇月ノ平均賃金	勞務者數	一箇月ノ平均賃金	一箇月ノ平均實物給與	勞務者數	一箇月ノ平均賃金	一箇月ノ平均實物給與
總括										
總數	1,6692人	43円	1762人	32円	1095人	52円	2.24円	98人	70円	2.18円
私設鐵道	9461	47	196	45	1067	90	2.28	38	70	2.18
軌道	2559	60	383	40	—	—	—	—	—	—
乘合自動車運輸業	4612	48	1183	27	28	81	0.70	—	—	—
內地人										
總數	944	99	119	60	792	102	2.38	35	74	2.16
私設鐵道	894	100	104	63	790	101	2.37	35	74	2.16
軌道	15	104	—	—	—	—	—	—	—	—
乘合自動車運輸業	35	68	15	37	2	164	3.00	—	—	—
朝鮮人										
總數	1,5685	47	1643	30	303	60	1.87	9	19	2.40
私設鐵道	8567	42	92	24	277	59	2.00	3	19	2.40
軌道	2544	59	383	40	—	—	—	—	—	—
乘合自動車運輸業	4574	48	1168	27	26	74	0.50	—	—	—
其ノ他										
總數	9	67	—	—	—	—	—	—	—	—
私設鐵道	—	—	—	—	—	—	—	—	—	—
軌道	—	—	—	—	—	—	—	—	—	—
乘合自動車運輸業	3	67	—	—	—	—	—	—	—	—

備考　1. 勞働者30人以上ノ私設鐵道、軌道及乘合自動車運輸業ニ付作成ス
2. 結果原表ハ各道別ニ作成セルモ紙數ノ都合上全鮮ノミ掲載ス
3. 實物給與ノ評價ニ付テハ29頁參照

第四五表　運輸事業體ニ於ケル産業一時間平均賃金及定額請負別勞務者數（全鮮）

定額給（男）

	總計				私設鐵道				軌道				乘合自動車運輸業			
	總計	內地人	朝鮮人	其ノ他	總計	內地人	朝鮮人	其ノ他	總計	內地人	朝鮮人	其ノ他	總計	內地人	朝鮮人	其ノ他
總數	1,7511人	1729人	1,5779人	3人	1,0522人	1684人	8838人	—人	2559人	15人	2544人	—人	4430人	30人	4397人	3人
1 —— 2錢	14	—	14	—	—	—	—	—	—	—	—	—	14	—	14	—
3 錢	89	—	89	—	—	—	—	—	—	—	—	—	89	—	89	—
4 錢	204	1	203	—	9	—	9	—	—	—	—	—	195	1	194	—
5 錢	469	—	469	—	115	—	115	—	79	—	79	—	275	—	275	—
6 錢	590	—	590	—	288	—	288	—	30	—	30	—	272	—	272	—
7 錢	693	1	692	—	390	1	389	—	41	—	41	—	262	—	262	—
8 錢	815	4	811	—	490	3	487	—	96	—	96	—	229	1	228	—
9 錢	713	4	709	—	500	4	496	—	57	—	57	—	156	—	156	—
10 —— 11錢	1443	5	1438	—	949	5	944	—	175	—	175	—	319	—	319	—
12 —— 13錢	1949	2	1947	—	1321	2	1319	—	359	—	359	—	269	—	269	—
14 —— 15錢	1820	9	1811	—	1354	9	1345	—	198	—	198	—	268	—	268	—
16 —— 17錢	1841	19	1822	—	997	16	981	—	502	—	502	—	342	3	339	—
18 —— 19錢	1489	35	1454	—	766	33	733	—	458	1	457	—	265	1	264	—
20 —— 21錢	1138	77	1061	—	666	74	592	—	234	2	232	—	238	1	237	—
22 —— 23錢	891	162	728	1	537	161	376	—	135	1	134	—	219	—	218	1
24 —— 25錢	640	109	529	2	375	105	270	—	81	2	79	—	184	2	180	2
26 —— 27錢	516	126	390	—	273	123	150	—	60	1	59	—	183	2	181	—
28 —— 29錢	408	129	279	—	232	122	110	—	30	4	26	—	146	3	143	—
30 —— 31錢	310	106	204	—	180	102	78	—	14	2	12	—	116	2	114	—
32 —— 33錢	263	104	159	—	158	101	57	—	2	1	1	—	103	2	101	—
34 —— 35錢	225	109	116	—	134	107	27	—	4	1	3	—	87	1	86	—
36 —— 37錢	157	104	53	—	115	103	12	—	1	—	1	—	41	1	40	—
38 —— 39錢	159	93	66	—	115	90	25	—	—	—	—	—	44	3	41	—
40 —— 41錢	117	85	32	—	96	83	13	—	—	—	—	—	21	2	19	—
42 —— 43錢	99	77	22	—	84	77	7	—	—	—	—	—	15	—	15	—
44 —— 45錢	88	68	20	—	72	67	5	—	—	—	—	—	16	1	15	—
46 —— 47錢	68	52	16	—	53	50	3	—	—	—	—	—	15	2	13	—
48 —— 49錢	54	36	18	—	41	36	5	—	—	—	—	—	13	—	13	—
50 —— 59錢	149	128	21	—	126	126	—	—	—	—	—	—	23	2	21	—
60 —— 69錢	56	48	8	—	49	48	1	—	—	—	—	—	7	—	7	—
70 —— 79錢	27	25	2	—	25	25	—	—	—	—	—	—	2	—	2	—
80 —— 89錢	9	9	—	—	9	9	—	—	—	—	—	—	—	—	—	—
90 —— 99錢	—	—	—	—	—	—	—	—	—	—	—	—	—	—	—	—
1.00 —— 1.49錢	1	1	—	—	1	1	—	—	—	—	—	—	—	—	—	—
1.50 —— 1.99錢	—	—	—	—	—	—	—	—	—	—	—	—	—	—	—	—
2圓以上	—	—	—	—	—	—	—	—	—	—	—	—	—	—	—	—
不詳	7	1	6	—	2	1	1	—	3	—	3	—	2	—	2	—

備考　1. 勞働者30人以上ノ私設鐵道，軌道及乘合自動車運輸業ニ付作成ス
2. 結果原表ハ各道及職名(10種類)別ニ作成セルモ紙數ノ都合上省略掲載ス

アジア経済資料センター
Japan Center for Asian Historical Records

第四五表　運輸事業體ニ於ケル産業一時間平均賃金及定額請負別勞務者數（全鮮）

定額給（女）

	總計				私設鐵道				軌道				乘合自動車運輸業			
	總計	內地人	朝鮮人	其ノ他	總計	內地人	朝鮮人	其ノ他	總計	內地人	朝鮮人	其ノ他	總計	內地人	朝鮮人	其ノ他
總數	1799	154	1645	—	234	139	95	—	383	—	383	—	1182	15	1167	—
1 — 2錢	5	3	2	—	—	—	—	—	—	—	—	—	5	3	2	—
3 錢	9	—	9	—	—	—	—	—	—	—	—	—	9	—	9	—
4 錢	138	—	138	—	3	—	3	—	—	—	—	—	135	—	135	—
5 錢	163	—	163	—	10	—	10	—	—	—	—	—	153	—	153	—
6 錢	104	1	103	—	8	—	8	—	—	—	—	—	96	1	95	—
7 錢	118	1	117	—	21	1	20	—	—	—	—	—	97	—	97	—
8 錢	130	2	128	—	15	1	14	—	9	—	9	—	106	1	105	—
9 錢	170	1	169	—	9	1	8	—	64	—	64	—	97	—	97	—
10 — 11錢	216	4	212	—	23	3	20	—	47	—	47	—	146	1	145	—
12 — 13錢	286	8	278	—	13	4	9	—	117	—	117	—	156	4	152	—
14 — 15錢	218	8	210	—	8	5	3	—	94	—	94	—	116	3	113	—
16 — 17錢	93	8	85	—	8	8	—	—	38	—	38	—	47	—	47	—
18 — 19錢	36	9	27	—	8	8	—	—	13	—	13	—	15	1	14	—
20 — 21錢	24	21	3	—	21	21	—	—	1	—	1	—	2	—	2	—
22 — 23錢	21	21	—	—	20	20	—	—	—	—	—	—	1	1	—	—
24 — 25錢	17	17	—	—	17	17	—	—	—	—	—	—	—	—	—	—
26 — 27錢	19	19	—	—	19	19	—	—	—	—	—	—	—	—	—	—
28 — 29錢	11	11	—	—	11	11	—	—	—	—	—	—	—	—	—	—
30 — 31錢	9	9	—	—	9	9	—	—	—	—	—	—	—	—	—	—
32 — 33錢	4	4	—	—	4	4	—	—	—	—	—	—	—	—	—	—
34 — 35錢	2	2	—	—	2	2	—	—	—	—	—	—	—	—	—	—
36 — 37錢	2	2	—	—	2	2	—	—	—	—	—	—	—	—	—	—
38 — 39錢	1	1	—	—	1	1	—	—	—	—	—	—	—	—	—	—
40 — 41錢	1	1	—	—	1	1	—	—	—	—	—	—	—	—	—	—
42 — 43錢	1	1	—	—	1	1	—	—	—	—	—	—	—	—	—	—
44 — 45錢	—	—	—	—	—	—	—	—	—	—	—	—	—	—	—	—
46 — 47錢	—	—	—	—	—	—	—	—	—	—	—	—	—	—	—	—
48 — 49錢	—	—	—	—	—	—	—	—	—	—	—	—	—	—	—	—
50 — 59錢	—	—	—	—	—	—	—	—	—	—	—	—	—	—	—	—
60 — 69錢	—	—	—	—	—	—	—	—	—	—	—	—	—	—	—	—
70 — 79錢	—	—	—	—	—	—	—	—	—	—	—	—	—	—	—	—
80 — 89錢	—	—	—	—	—	—	—	—	—	—	—	—	—	—	—	—
90 — 99錢	—	—	—	—	—	—	—	—	—	—	—	—	—	—	—	—
1.00—1.49錢	—	—	—	—	—	—	—	—	—	—	—	—	—	—	—	—
1.50—1.99錢	—	—	—	—	—	—	—	—	—	—	—	—	—	—	—	—
2圓以上	—	—	—	—	—	—	—	—	—	—	—	—	—	—	—	—
不詳	1	—	1	—	—	—	—	—	—	—	—	—	1	—	1	—

第四五表　運輸事業體ニ於ケル産業一時間平均賃金及定額請負別勞務者數（全鮮）

請負給（男）

	總計				私設鐵道				軌道				乘合自動車運輸業			
	總計	內地人	朝鮮人	其ノ他	總計	內地人	朝鮮人	其ノ他	總計	內地人	朝鮮人	其ノ他	總計	內地人	朝鮮人	其ノ他
總數	216	7	209	—	6	—	6	—	—	—	—	—	210	7	203	—
1 — 2錢	—	—	—	—	—	—	—	—	—	—	—	—	—	—	—	—
3 錢	—	—	—	—	—	—	—	—	—	—	—	—	—	—	—	—
4 錢	—	—	—	—	—	—	—	—	—	—	—	—	—	—	—	—
5 錢	1	—	1	—	—	—	—	—	—	—	—	—	1	—	1	—
6 錢	2	—	2	—	—	—	—	—	—	—	—	—	2	—	2	—
7 錢	—	—	—	—	—	—	—	—	—	—	—	—	—	—	—	—
8 錢	7	1	6	—	1	—	1	—	—	—	—	—	6	1	5	—
9 錢	7	—	7	—	3	—	3	—	—	—	—	—	4	—	4	—
10 — 11錢	7	—	7	—	—	—	—	—	—	—	—	—	7	—	7	—
12 — 13錢	7	—	7	—	—	—	—	—	—	—	—	—	7	—	7	—
14 — 15錢	8	—	8	—	—	—	—	—	—	—	—	—	8	—	8	—
16 — 17錢	15	1	14	—	1	—	1	—	—	—	—	—	14	1	13	—
18 — 19錢	7	—	7	—	1	—	1	—	—	—	—	—	6	—	6	—
20 — 21錢	16	—	16	—	—	—	—	—	—	—	—	—	16	—	16	—
22 — 23錢	11	1	10	—	—	—	—	—	—	—	—	—	11	1	10	—
24 — 25錢	15	2	13	—	—	—	—	—	—	—	—	—	15	2	13	—
26 — 27錢	14	1	13	—	—	—	—	—	—	—	—	—	14	1	13	—
28 — 29錢	10	1	9	—	—	—	—	—	—	—	—	—	10	1	9	—
30 — 31錢	19	—	19	—	—	—	—	—	—	—	—	—	19	—	19	—
32 — 33錢	12	—	12	—	—	—	—	—	—	—	—	—	12	—	12	—
34 — 35錢	12	—	12	—	—	—	—	—	—	—	—	—	12	—	12	—
36 — 37錢	15	—	15	—	—	—	—	—	—	—	—	—	15	—	15	—
38 — 39錢	9	—	9	—	—	—	—	—	—	—	—	—	9	—	9	—
40 — 41錢	3	—	3	—	—	—	—	—	—	—	—	—	3	—	3	—
42 — 43錢	9	—	9	—	—	—	—	—	—	—	—	—	9	—	9	—
44 — 45錢	3	—	3	—	—	—	—	—	—	—	—	—	3	—	3	—
46 — 47錢	3	—	3	—	—	—	—	—	—	—	—	—	3	—	3	—
48 — 49錢	1	—	1	—	—	—	—	—	—	—	—	—	1	—	1	—
50 — 59錢	2	—	2	—	—	—	—	—	—	—	—	—	2	—	2	—
60 — 69錢	—	—	—	—	—	—	—	—	—	—	—	—	—	—	—	—
70 — 79錢	1	—	1	—	—	—	—	—	—	—	—	—	1	—	1	—
80 — 89錢	—	—	—	—	—	—	—	—	—	—	—	—	—	—	—	—
90 — 99錢	—	—	—	—	—	—	—	—	—	—	—	—	—	—	—	—
1.00—1.49錢	—	—	—	—	—	—	—	—	—	—	—	—	—	—	—	—
1.50—1.99錢	—	—	—	—	—	—	—	—	—	—	—	—	—	—	—	—
2圓以上	—	—	—	—	—	—	—	—	—	—	—	—	—	—	—	—
不詳	—	—	—	—	—	—	—	—	—	—	—	—	—	—	—	—

アジア経済資料センター
Japan Center for Asian Historical Records
http://www.jacar.go.jp/

第四五表　運輸事業體ニ於ケル産業一時間平均賃金及定額請負別勞務者數（金鮮）

請負給（女）

	總計				私設鐵道				軌道				乘合自動車運輸業			
	總計	內地人	朝鮮人	其ノ他	總計	內地人	朝鮮人	其ノ他	總計	內地人	朝鮮人	其ノ他	總計	內地人	朝鮮人	其ノ他
總數	人1	人—	人1	人—	人—	人—	人—	人—	人—	人—	人—	人—	人1	人—	人1	人—
1 —— 2錢	—	—	—	—	—	—	—	—	—	—	—	—	—	—	—	—
3 錢	—	—	—	—	—	—	—	—	—	—	—	—	—	—	—	—
4 錢	—	—	—	—	—	—	—	—	—	—	—	—	—	—	—	—
5 錢	—	—	—	—	—	—	—	—	—	—	—	—	—	—	—	—
6 錢	—	—	—	—	—	—	—	—	—	—	—	—	—	—	—	—
7 錢	—	—	—	—	—	—	—	—	—	—	—	—	—	—	—	—
8 錢	—	—	—	—	—	—	—	—	—	—	—	—	—	—	—	—
9 錢	—	—	—	—	—	—	—	—	—	—	—	—	—	—	—	—
10 —— 11錢	—	—	—	—	—	—	—	—	—	—	—	—	—	—	—	—
12 —— 13錢	1	—	1	—	—	—	—	—	—	—	—	—	1	—	1	—
14 —— 15錢	—	—	—	—	—	—	—	—	—	—	—	—	—	—	—	—
16 —— 17錢	—	—	—	—	—	—	—	—	—	—	—	—	—	—	—	—
18 —— 19錢	—	—	—	—	—	—	—	—	—	—	—	—	—	—	—	—
20 —— 21錢	—	—	—	—	—	—	—	—	—	—	—	—	—	—	—	—
22 —— 23錢	—	—	—	—	—	—	—	—	—	—	—	—	—	—	—	—
24 —— 25錢	—	—	—	—	—	—	—	—	—	—	—	—	—	—	—	—
26 —— 27錢	—	—	—	—	—	—	—	—	—	—	—	—	—	—	—	—
28 —— 29錢	—	—	—	—	—	—	—	—	—	—	—	—	—	—	—	—
30 —— 31錢	—	—	—	—	—	—	—	—	—	—	—	—	—	—	—	—
32 —— 33錢	—	—	—	—	—	—	—	—	—	—	—	—	—	—	—	—
34 —— 35錢	—	—	—	—	—	—	—	—	—	—	—	—	—	—	—	—
36 —— 37錢	—	—	—	—	—	—	—	—	—	—	—	—	—	—	—	—
38 —— 39錢	—	—	—	—	—	—	—	—	—	—	—	—	—	—	—	—
40 —— 41錢	—	—	—	—	—	—	—	—	—	—	—	—	—	—	—	—
42 —— 43錢	—	—	—	—	—	—	—	—	—	—	—	—	—	—	—	—
44 —— 45錢	—	—	—	—	—	—	—	—	—	—	—	—	—	—	—	—
46 —— 47錢	—	—	—	—	—	—	—	—	—	—	—	—	—	—	—	—
48 —— 49錢	—	—	—	—	—	—	—	—	—	—	—	—	—	—	—	—
50 —— 59錢	—	—	—	—	—	—	—	—	—	—	—	—	—	—	—	—
60 —— 69錢	—	—	—	—	—	—	—	—	—	—	—	—	—	—	—	—
70 —— 79錢	—	—	—	—	—	—	—	—	—	—	—	—	—	—	—	—
80 —— 89錢	—	—	—	—	—	—	—	—	—	—	—	—	—	—	—	—
90 —— 99錢	—	—	—	—	—	—	—	—	—	—	—	—	—	—	—	—
1.00——1.49錢	—	—	—	—	—	—	—	—	—	—	—	—	—	—	—	—
1.50——1.99錢	—	—	—	—	—	—	—	—	—	—	—	—	—	—	—	—
2圓以上	—	—	—	—	—	—	—	—	—	—	—	—	—	—	—	—
不詳	—	—	—	—	—	—	—	—	—	—	—	—	—	—	—	—

第四六表　運輸事業體ニ於ケル産業年齡及定額請負別勞務者數竝ニ一時間平均賃金（金鮮）

總括

	總數				私設鐵道				軌道				乘合自動車運輸業			
	定額		請負		定額		請負		定額		請負		定額		請負	
	勞務者數	一平均時賃金	勞務者數	一平均時賃金	勞務者數	一平均時賃金	勞務者數	一平均時賃金	勞務者數	一平均時賃金	勞務者數	一平均時賃金	勞務者數	一平均時賃金	勞務者數	一平均時賃金

（男）

總數	1,751人	錢17	216人	錢26	1,052人	錢18	6人	錢12	255人	錢16	—人	錢—	443人	錢16	21人	錢27
1 —— 13歲	84	6	—	—	26	9	—	—	2	8	—	—	56	5	—	—
14 —— 15歲	794	9	—	—	372	13	—	—	28	7	—	—	394	6	—	—
16 —— 19歲	4283	11	9	11	2761	13	2	9	500	10	—	—	1022	8	7	12
20 —— 24歲	5261	16	55	22	2949	16	2	9	1155	16	—	—	1157	17	53	23
25 —— 29歲	3243	21	58	29	1980	22	—	—	457	19	—	—	806	22	58	29
30 —— 34歲	2009	24	56	28	1216	24	1	19	199	20	—	—	594	24	55	28
35 —— 39歲	886	25	23	28	552	26	1	17	111	22	—	—	223	24	22	29
40 —— 44歲	522	26	12	31	371	27	—	—	49	21	—	—	102	24	12	31
45 —— 49歲	233	24	1	24	159	26	—	—	37	21	—	—	37	19	1	24
50 —— 54歲	120	25	1	17	82	29	—	—	15	18	—	—	23	15	1	17
55 —— 59歲	45	27	—	—	34	31	—	—	3	13	—	—	8	15	—	—
60 —— 64歲	16	24	1	28	11	32	—	—	—	—	—	—	5	11	1	28
65歲以上	8	26	—	—	7	26	—	—	—	—	—	—	1	29	—	—
不詳	7	—	—	—	2	—	—	—	3	—	—	—	2	—	—	—

（女）

總數	1799	11	1	12	294	17	—	—	383	19	—	—	1182	9	1	12
1 —— 13歲	176	7	—	—	9	6	—	—	35	10	—	—	132	7	—	—
14 —— 15歲	775	9	—	—	42	11	—	—	143	12	—	—	590	8	—	—
16 —— 19歲	671	13	—	—	113	19	—	—	175	14	—	—	383	11	—	—
20 —— 24歲	75	18	—	—	32	21	—	—	11	17	—	—	32	14	—	—
25 —— 29歲	28	15	—	—	12	21	—	—	4	9	—	—	12	12	—	—
30 —— 34歲	20	11	—	—	8	14	—	—	3	10	—	—	9	10	—	—
35 —— 39歲	15	15	1	12	8	19	—	—	1	9	—	—	6	10	1	12
40 —— 44歲	16	13	—	—	8	17	—	—	4	9	—	—	4	9	—	—
45 —— 49歲	6	8	—	—	1	9	—	—	2	10	—	—	3	6	—	—
50 —— 54歲	8	8	—	—	1	10	—	—	1	10	—	—	6	8	—	—
55 —— 59歲	6	9	—	—	—	—	—	—	2	8	—	—	4	10	—	—
60 —— 64歲	—	—	—	—	—	—	—	—	—	—	—	—	—	—	—	—
65歲以上	2	8	—	—	—	—	—	—	2	8	—	—	—	—	—	—
不詳	1	—	—	—	—	—	—	—	—	—	—	—	1	—	—	—

備考　1. 勞働者 30 人以上ノ私設鐵道、軌道及乘合自動車運輸業ニ付作成ス
2. 結果原表ハ職名（10種類）別ニ作成セルモ紙數ノ都合上省略掲載ス

第四六表　運輸事業體ニ於ケル産業年齢及定額請負別勞務者數竝ニ一時間平均賃金（金錢）

內地人

	總數				私鐵鐵道				軌道				乘合自動車運輸業			
	定額		請負		定額		請負		定額		請負		定額		請負	
	勞務者數	一時間平均賃金	勞務者數	一時間平均賃金	勞務者數	一時間平均賃金	勞務者數	一時間平均賃金	勞務者數	一時間平均賃金	勞務者數	一時間平均賃金	勞務者數	一時間平均賃金	勞務者數	一時間平均賃金
（男）																
總數	1729	34 7 22			1684	35			15	27			30	91 7 22		
1 —— 13歲	—	— — —			—	—			—	—			—	— — —		
14 —— 15歲	105	23 — —			105	23			—	—			—	— — —		
16 —— 19歲	373	27 — —			371	27			—	—			2	11 — —		
20 —— 24歲	248	31 — —			244	31			1	21			3	28 — —		
25 —— 29歲	415	39 1 27			410	39			—	—			5	31 1 27		
30 —— 34歲	267	42 — —			257	42			7	24			3	35 — —		
35 —— 39歲	130	43 2 17			117	44			5	30			8	43 2 17		
40 —— 44歲	83	44 1 22			79	44			—	—			4	33 1 22		
45 —— 49歲	39	41 1 24			38	41			—	—			1	17 1 24		
50 —— 54歲	34	41 1 17			32	41			2	31			—	— 1 17		
55 —— 59歲	21	38 — —			19	39			—	—			2	24 — —		
60 —— 64歲	11	32 1 28			9	37			—	—			2	15 1 28		
65歲以上	2	29 — —			2	29			—	—			—	— — —		
不詳	1	— — —			1	—			—	—			—	— — —		
（女）																
總數	154	29 — —			139	23			—	—			15	13 — —		
1 —— 13歲	5	8 — —			1	7			—	—			4	8 — —		
14 —— 15歲	12	19 — —			12	19			—	—			—	— — —		
16 —— 19歲	84	23 — —			78	24			—	—			6	13 — —		
20 —— 24歲	33	22 — —			28	23			—	—			5	15 — —		
25 —— 29歲	9	25 — —			9	25			—	—			—	— — —		
30 —— 34歲	3	22 — —			3	22			—	—			—	— — —		
35 —— 39歲	4	27 — —			4	27			—	—			—	— — —		
40 —— 44歲	4	25 — —			4	25			—	—			—	— — —		
45 —— 49歲	—	— — —			—	—			—	—			—	— — —		
50 —— 54歲	—	— — —			—	—			—	—			—	— — —		
55 —— 59歲	—	— — —			—	—			—	—			—	— — —		
60 —— 64歲	—	— — —			—	—			—	—			—	— — —		
65歲以上	—	— — —			—	—			—	—			—	— — —		
不詳	—	— — —			—	—			—	—			—	— — —		

第四六表　運輸事業體ニ於ケル産業年齢及定額請負別勞務者數竝ニ一時間平均賃金（金錢）

朝鮮人

	總數				私鐵鐵道				軌道				乘合自動車運輸業			
	定額		請負		定額		請負		定額		請負		定額		請負	
	勞務者數	一時間平均賃金	勞務者數	一時間平均賃金	勞務者數	一時間平均賃金	勞務者數	一時間平均賃金	勞務者數	一時間平均賃金	勞務者數	一時間平均賃金	勞務者數	一時間平均賃金	勞務者數	一時間平均賃金
（男）																
總數	1,5779	15 209 26			8898	15 6 12			2544	16 — —			4397	16 203 27		
1 —— 13歲	84	6 — —			26	9 — —			2	8 — —			56	5 — —		
14 —— 15歲	689	7 — —			267	9 — —			28	7 — —			394	6 — —		
16 —— 19歲	3910	10 9 11			2390	10 2 9			500	10 — —			1020	8 7 12		
20 —— 24歲	5013	15 55 22			2705	14 2 9			1154	16 — —			1154	17 53 23		
25 —— 29歲	2827	19 57 29			1570	17 — —			457	19 — —			800	22 57 29		
30 —— 34歲	1742	21 56 28			959	19 1 19			192	20 — —			591	24 55 28		
35 —— 39歲	755	22 21 29			435	21 1 17			106	22 — —			214	24 20 30		
40 —— 44歲	438	22 11 32			292	22 — —			49	21 — —			97	24 11 32		
45 —— 49歲	194	21 — —			121	21 — —			37	21 — —			36	19 — —		
50 —— 54歲	86	18 — —			50	21 — —			13	15 — —			23	15 — —		
55 —— 59歲	24	16 — —			15	19 — —			3	13 — —			6	11 — —		
60 —— 64歲	5	12 — —			2	17 — —			—	— — —			3	9 — —		
65歲以上	6	25 — —			5	24 — —			—	— — —			1	29 — —		
不詳	6	— — —			1	— — —			3	— — —			2	— — —		
（女）																
總數	1845	10 1 12			95	8 — —			383	19 — —			1167	9 1 12		
1 —— 13歲	171	7 — —			8	9 — —			35	10 — —			128	7 — —		
14 —— 15歲	763	9 — —			30	8 — —			143	12 — —			590	8 — —		
16 —— 19歲	587	12 — —			35	9 — —			175	14 — —			377	11 — —		
20 —— 24歲	42	15 — —			4	8 — —			11	17 — —			27	14 — —		
25 —— 29歲	19	10 — —			3	7 — —			4	9 — —			12	12 — —		
30 —— 34歲	17	10 — —			5	9 — —			3	10 — —			9	10 — —		
35 —— 39歲	11	10 1 12			4	11 — —			1	9 — —			6	10 1 12		
40 —— 44歲	12	9 — —			4	8 — —			4	9 — —			4	9 — —		
45 —— 49歲	6	8 — —			1	9 — —			2	10 — —			3	6 — —		
50 —— 54歲	8	8 — —			1	10 — —			1	10 — —			6	8 — —		
55 —— 59歲	6	9 — —			—	— — —			2	8 — —			4	10 — —		
60 —— 64歲	—	— — —			—	— — —			—	— — —			—	— — —		
65歲以上	2	8 — —			—	— — —			2	8 — —			—	— — —		
不詳	1	— — —			—	— — —			—	— — —			1	— — —		

アジア歴史資料センター
Japan Center for Asian Historical Records
http://www.jacar.go.jp/

第四六表　運輸事業體ニ於ケル産業年齢及定額請員別勞務者數竝ニ一時間平均賃金　（全鮮）

其ノ他

	總數				私設鐵道				軌道				乘合自動車運輸業			
	定額		請負		定額		請負		定額		請負		定額		請負	
	勞務者數	一平均時間賃金	勞務者數	一平均時間賃金	勞務者數	一平均時間賃金	勞務者數	一平均時間賃金	勞務者數	一平均時間賃金	勞務者數	一平均時間賃金	勞務者數	一平均時間賃金	勞務者數	一平均時間賃金
	人	錢	人	錢	人	錢	人	錢	人	錢	人	錢	人	錢	人	錢
（男）																
總數	3	23	—	—	—	—	—	—	—	—	—	—	3	23	—	—
1 —— 13歲	—	—	—	—	—	—	—	—	—	—	—	—	—	—	—	—
14 —— 15歲	—	—	—	—	—	—	—	—	—	—	—	—	—	—	—	—
16 —— 19歲	—	—	—	—	—	—	—	—	—	—	—	—	—	—	—	—
20 —— 24歲	—	—	—	—	—	—	—	—	—	—	—	—	—	—	—	—
25 —— 29歲	1	24	—	—	—	—	—	—	—	—	—	—	1	24	—	—
30 —— 34歲	—	—	—	—	—	—	—	—	—	—	—	—	—	—	—	—
35 —— 39歲	1	24	—	—	—	—	—	—	—	—	—	—	1	24	—	—
40 —— 44歲	1	22	—	—	—	—	—	—	—	—	—	—	1	22	—	—
45 —— 49歲	—	—	—	—	—	—	—	—	—	—	—	—	—	—	—	—
50 —— 54歲	—	—	—	—	—	—	—	—	—	—	—	—	—	—	—	—
55 —— 59歲	—	—	—	—	—	—	—	—	—	—	—	—	—	—	—	—
60 —— 64歲	—	—	—	—	—	—	—	—	—	—	—	—	—	—	—	—
65歲以上	—	—	—	—	—	—	—	—	—	—	—	—	—	—	—	—
不詳	—	—	—	—	—	—	—	—	—	—	—	—	—	—	—	—
（女）																
總數	—	—	—	—	—	—	—	—	—	—	—	—	—	—	—	—
1 —— 13歲	—	—	—	—	—	—	—	—	—	—	—	—	—	—	—	—
14 —— 15歲	—	—	—	—	—	—	—	—	—	—	—	—	—	—	—	—
16 —— 19歲	—	—	—	—	—	—	—	—	—	—	—	—	—	—	—	—
20 —— 24歲	—	—	—	—	—	—	—	—	—	—	—	—	—	—	—	—
25 —— 29歲	—	—	—	—	—	—	—	—	—	—	—	—	—	—	—	—
30 —— 34歲	—	—	—	—	—	—	—	—	—	—	—	—	—	—	—	—
35 —— 39歲	—	—	—	—	—	—	—	—	—	—	—	—	—	—	—	—
40 —— 44歲	—	—	—	—	—	—	—	—	—	—	—	—	—	—	—	—
45 —— 49歲	—	—	—	—	—	—	—	—	—	—	—	—	—	—	—	—
50 —— 54歲	—	—	—	—	—	—	—	—	—	—	—	—	—	—	—	—
55 —— 59歲	—	—	—	—	—	—	—	—	—	—	—	—	—	—	—	—
60 —— 64歲	—	—	—	—	—	—	—	—	—	—	—	—	—	—	—	—
65歲以上	—	—	—	—	—	—	—	—	—	—	—	—	—	—	—	—
不詳	—	—	—	—	—	—	—	—	—	—	—	—	—	—	—	—

第四七表　運輸事業體ニ於ケル産業當該事業體在職年月數及定額請員別勞務者數竝ニ一時間平均賃金　（全鮮）

總括

	總數				私設鐵道				軌道				乘合自動車運輸業			
	定額		請負		定額		請負		定額		請負		定額		請負	
	勞務者數	一平均時間賃金	勞務者數	一平均時間賃金	勞務者數	一平均時間賃金	勞務者數	一平均時間賃金	勞務者數	一平均時間賃金	勞務者數	一平均時間賃金	勞務者數	一平均時間賃金	勞務者數	一平均時間賃金
	人	錢	人	錢	人	錢	人	錢	人	錢	人	錢	人	錢	人	錢
（男）																
總數	1,7511	17	216	26	1,0522	18	6	12	2559	16	—	—	4430	16	210	27
3箇月未滿	1117	12	13	16	560	14	5	10	143	10	—	—	414	11	8	19
6箇月未滿	2169	13	11	27	1212	14	—	—	365	12	—	—	592	11	11	27
1箇年未滿	2471	14	17	28	1313	14	—	—	423	15	—	—	735	13	17	28
1年6箇月未滿	2046	15	14	19	1192	14	—	—	270	16	—	—	584	15	14	19
2箇年未滿	1725	16	12	30	1059	16	—	—	252	16	—	—	414	16	12	30
3箇年未滿	2677	18	28	25	1711	18	—	—	387	17	—	—	579	18	28	25
5箇年未滿	2584	22	32	30	1692	22	1	19	228	17	—	—	464	22	31	30
10箇年未滿	1526	26	43	31	1002	27	—	—	191	21	—	—	333	25	43	31
15箇年未滿	475	26	22	21	267	26	—	—	105	23	—	—	103	24	22	21
20箇年未滿	195	26	13	27	110	29	—	—	52	25	—	—	33	19	13	27
25箇年未滿	149	20	6	23	46	28	—	—	80	16	—	—	23	19	6	23
30箇年未滿	51	20	—	—	6	30	—	—	13	17	—	—	32	20	—	—
35箇年未滿	63	18	2	34	25	17	—	—	6	19	—	—	32	18	2	34
40箇年未滿	155	20	—	—	58	20	—	—	29	18	—	—	68	20	—	—
40箇年以上	53	24	3	22	28	26	—	—	9	21	—	—	16	24	3	22
不詳	55	20	—	—	41	19	—	—	6	21	—	—	8	22	—	—
（女）																
總數	1799	11	1	12	234	17	—	—	383	13	—	—	1182	9	1	12
3箇月未滿	158	8	—	—	14	16	—	—	37	9	—	—	107	6	—	—
6箇月未滿	396	10	—	—	32	17	—	—	82	12	—	—	282	8	—	—
1箇年未滿	364	10	—	—	43	15	—	—	69	12	—	—	252	9	—	—
1年6箇月未滿	343	10	1	12	54	18	—	—	44	11	—	—	245	9	1	12
2箇年未滿	165	12	—	—	23	17	—	—	41	13	—	—	101	10	—	—
3箇年未滿	255	13	—	—	40	18	—	—	67	15	—	—	148	12	—	—
5箇年未滿	91	15	—	—	19	18	—	—	32	12	—	—	40	13	—	—
10箇年未滿	16	17	—	—	5	20	—	—	5	18	—	—	6	14	—	—
15箇年未滿	6	21	—	—	3	26	—	—	2	18	—	—	1	13	—	—
20箇年未滿	—	—	—	—	—	—	—	—	—	—	—	—	—	—	—	—
25箇年未滿	—	—	—	—	—	—	—	—	—	—	—	—	—	—	—	—
30箇年未滿	—	—	—	—	—	—	—	—	—	—	—	—	—	—	—	—
35箇年未滿	—	—	—	—	—	—	—	—	—	—	—	—	—	—	—	—
40箇年未滿	1	20	—	—	1	20	—	—	—	—	—	—	—	—	—	—
40箇年以上	—	—	—	—	—	—	—	—	—	—	—	—	—	—	—	—
不詳	4	8	—	—	—	—	—	—	4	8	—	—	—	—	—	—

備考　1. 勞働者 30 人以上ノ私設鐵道、軌道及乘合自動車運輸業ニ付作成ス
　　2. 結果原表ハ職名（10種類）別ニ作成セルモ紙數ノ都合上省略掲載ス

アジア経済資料センター
Japan Center for Asian Historical Records
http://www.jacar.go.jp/

第四七表　運輸事業體ニ於ケル産業當該事業體在職年月數及定額請負別勞務者數竝ニ一時間平均賃金　（金鮮）

内　地　人

	總數				私設鐵道				軌道				乘合自動車運輸業			
	定額		請負		定額		請負		定額		請負		定額		請負	
	勞務者數	一時間平均賃金	勞務者數	一時間平均賃金	勞務者數	一時間平均賃金	勞務者數	一時間平均賃金	勞務者數	一時間平均賃金	勞務者數	一時間平均賃金	勞務者數	一時間平均賃金	勞務者數	一時間平均賃金
	人	錢	人	錢	人	錢	人	錢	人	錢	人	錢	人	錢	人	錢
（男）																
總數	1729	35	7	22	1684	35	—	—	15	27	—	—	30	31	7	22
3箇月未滿	88	24	1	27	86	24	—	—	—	—	—	—	2	29	1	27
6箇月未滿	127	26	—	—	127	26	—	—	—	—	—	—	—	—	—	—
1箇年未滿	101	33	—	—	99	32	—	—	—	—	—	—	2	33	—	—
1年6箇月未滿	89	28	—	—	83	28	—	—	—	—	—	—	6	35	—	—
2箇年未滿	87	28	—	—	85	28	—	—	—	—	—	—	2	22	—	—
3箇年未滿	277	32	1	28	272	32	—	—	1	28	—	—	4	35	1	28
5箇年未滿	512	36	1	28	505	37	—	—	1	21	—	—	6	24	1	28
10箇年未滿	322	42	1	27	311	43	—	—	5	24	—	—	6	33	1	27
15箇年未滿	59	47	3	14	55	49	—	—	3	28	—	—	1	35	3	14
20箇年未滿	32	47	—	—	28	49	—	—	4	30	—	—	—	—	—	—
25箇年未滿	9	45	—	—	9	45	—	—	—	—	—	—	—	—	—	—
30箇年未滿	2	56	—	—	1	86	—	—	1	25	—	—	—	—	—	—
35箇年未滿	2	27	—	—	2	27	—	—	—	—	—	—	—	—	—	—
40箇年未滿	12	33	—	—	11	33	—	—	—	—	—	—	1	40	—	—
40箇年以上	7	33	—	—	7	33	—	—	—	—	—	—	—	—	—	—
日傭	3	35	—	—	3	35	—	—	—	—	—	—	—	—	—	—
（女）																
總數	154	23	—	—	139	23	—	—	—	—	—	—	15	13	—	—
3箇月未滿	12	21	—	—	8	22	—	—	—	—	—	—	4	8	—	—
6箇月未滿	23	22	—	—	22	23	—	—	—	—	—	—	1	11	—	—
1箇年未滿	26	20	—	—	22	22	—	—	—	—	—	—	4	15	—	—
1年6箇月未滿	32	24	—	—	31	25	—	—	—	—	—	—	1	6	—	—
2箇年未滿	15	22	—	—	13	24	—	—	—	—	—	—	2	14	—	—
3箇年未滿	25	23	—	—	25	23	—	—	—	—	—	—	—	—	—	—
5箇年未滿	14	22	—	—	12	24	—	—	—	—	—	—	2	14	—	—
10箇年未滿	4	25	—	—	3	26	—	—	—	—	—	—	1	22	—	—
15箇年未滿	2	36	—	—	2	36	—	—	—	—	—	—	—	—	—	—
20箇年未滿	—	—	—	—	—	—	—	—	—	—	—	—	—	—	—	—
25箇年未滿	—	—	—	—	—	—	—	—	—	—	—	—	—	—	—	—
30箇年未滿	—	—	—	—	—	—	—	—	—	—	—	—	—	—	—	—
35箇年未滿	—	—	—	—	—	—	—	—	—	—	—	—	—	—	—	—
40箇年未滿	1	20	—	—	1	20	—	—	—	—	—	—	—	—	—	—
40箇年以上	—	—	—	—	—	—	—	—	—	—	—	—	—	—	—	—
日傭	—	—	—	—	—	—	—	—	—	—	—	—	—	—	—	—

第四七表　運輸事業體ニ於ケル産業當該事業體在職年月數及定額請負別勞務者數竝ニ一時間平均賃金　（金鮮）

朝　鮮　人

	總數				私設鐵道				軌道				乘合自動車運輸業			
	定額		請負		定額		請負		定額		請負		定額		請負	
	勞務者數	一時間平均賃金	勞務者數	一時間平均賃金	勞務者數	一時間平均賃金	勞務者數	一時間平均賃金	勞務者數	一時間平均賃金	勞務者數	一時間平均賃金	勞務者數	一時間平均賃金	勞務者數	一時間平均賃金
	人	錢	人	錢	人	錢	人	錢	人	錢	人	錢	人	錢	人	錢
（男）																
總數	1,5779	15	209	26	8838	15	6	12	2544	16	—	—	4987	16	203	27
3箇月未滿	1029	11	12	15	474	12	5	10	143	10	—	—	412	11	7	18
6箇月未滿	2042	12	11	27	1085	12	—	—	365	12	—	—	592	11	11	27
1箇年未滿	2370	13	17	28	1214	12	—	—	423	15	—	—	733	13	17	28
1年6箇月未滿	1957	14	14	19	1109	13	—	—	270	16	—	—	578	15	14	19
2箇年未滿	1637	15	12	30	974	14	—	—	252	16	—	—	411	16	12	30
3箇年未滿	2400	16	27	25	1439	15	—	—	386	17	—	—	575	18	27	25
5箇年未滿	2072	18	31	30	1387	17	1	19	227	17	—	—	458	22	30	30
10箇年未滿	1204	21	42	31	691	19	—	—	186	21	—	—	327	25	42	31
15箇年未滿	416	23	19	23	212	23	—	—	102	23	—	—	102	24	19	23
20箇年未滿	163	22	13	27	82	22	—	—	48	24	—	—	33	19	13	27
25箇年未滿	140	19	6	23	37	26	—	—	80	16	—	—	23	19	6	23
30箇年未滿	47	19	—	—	5	19	—	—	12	16	—	—	30	20	—	—
35箇年未滿	61	18	2	34	23	16	—	—	6	19	—	—	32	18	2	34
40箇年未滿	143	19	—	—	47	18	—	—	29	18	—	—	67	20	—	—
40箇年以上	46	22	3	22	21	23	—	—	9	21	—	—	16	24	3	22
日傭	52	19	—	—	38	18	—	—	6	21	—	—	8	22	—	—
（女）																
總數	1645	10	1	12	95	8	—	—	383	13	—	—	1167	9	1	12
3箇月未滿	146	7	—	—	6	6	—	—	37	9	—	—	103	6	—	—
6箇月未滿	373	9	—	—	10	9	—	—	82	12	—	—	281	8	—	—
1箇年未滿	338	9	—	—	21	8	—	—	69	12	—	—	248	9	—	—
1年6箇月未滿	311	9	1	12	23	9	—	—	44	11	—	—	244	9	1	12
2箇年未滿	150	11	—	—	10	9	—	—	41	18	—	—	99	10	—	—
3箇年未滿	230	12	—	—	15	8	—	—	67	15	—	—	148	12	—	—
5箇年未滿	77	14	—	—	7	9	—	—	32	12	—	—	38	13	—	—
10箇年未滿	12	15	—	—	2	11	—	—	5	18	—	—	5	12	—	—
15箇年未滿	4	14	—	—	1	7	—	—	2	16	—	—	1	13	—	—
20箇年未滿	—	—	—	—	—	—	—	—	—	—	—	—	—	—	—	—
25箇年未滿	—	—	—	—	—	—	—	—	—	—	—	—	—	—	—	—
30箇年未滿	—	—	—	—	—	—	—	—	—	—	—	—	—	—	—	—
35箇年未滿	—	—	—	—	—	—	—	—	—	—	—	—	—	—	—	—
40箇年未滿	—	—	—	—	—	—	—	—	—	—	—	—	—	—	—	—
40箇年以上	—	—	—	—	—	—	—	—	—	—	—	—	—	—	—	—
日傭	4	8	—	—	—	—	—	—	4	8	—	—	—	—	—	—

アジア経済資料センター
Japan Center for Asian Historical Records

第四七表　運輸事業體ニ於ケル産業當該事業體在職年月數及定額請負別勞務者數竝ニ一時間平均賃金　（金鮮）

其　ノ　他

	總數				私設鐵道				軌道				乘合自動車運輸業			
	定額		請負		定額		請負		定額		請負		定額		請負	
	勞務者數	一時間平均賃金	勞務者數	一時間平均賃金	勞務者數	一時間平均賃金	勞務者數	一時間平均賃金	勞務者數	一時間平均賃金	勞務者數	一時間平均賃金	勞務者數	一時間平均賃金	勞務者數	一時間平均賃金
	人	錢	人	錢	人	錢	人	錢	人	錢	人	錢	人	錢	人	錢
（男）																
總數	3	23	—	—	—	—	—	—	—	—	—	—	3	23	—	—
3箇月未滿	—	—	—	—	—	—	—	—	—	—	—	—	—	—	—	—
6箇月未滿	—	—	—	—	—	—	—	—	—	—	—	—	—	—	—	—
1箇年未滿	—	—	—	—	—	—	—	—	—	—	—	—	—	—	—	—
1年6箇月未滿	—	—	—	—	—	—	—	—	—	—	—	—	—	—	—	—
2箇年未滿	1	22	—	—	—	—	—	—	—	—	—	—	1	22	—	—
3箇年未滿	—	—	—	—	—	—	—	—	—	—	—	—	—	—	—	—
5箇年未滿	—	—	—	—	—	—	—	—	—	—	—	—	—	—	—	—
10箇年未滿	—	—	—	—	—	—	—	—	—	—	—	—	—	—	—	—
15箇年未滿	—	—	—	—	—	—	—	—	—	—	—	—	—	—	—	—
20箇年未滿	—	—	—	—	—	—	—	—	—	—	—	—	—	—	—	—
25箇年未滿	—	—	—	—	—	—	—	—	—	—	—	—	—	—	—	—
30箇年未滿	2	48	—	—	—	—	—	—	—	—	—	—	2	48	—	—
35箇年未滿	—	—	—	—	—	—	—	—	—	—	—	—	—	—	—	—
40箇年未滿	—	—	—	—	—	—	—	—	—	—	—	—	—	—	—	—
40箇年以上	—	—	—	—	—	—	—	—	—	—	—	—	—	—	—	—
日傭	—	—	—	—	—	—	—	—	—	—	—	—	—	—	—	—
（女）																
總數	—	—	—	—	—	—	—	—	—	—	—	—	—	—	—	—
3箇月未滿	—	—	—	—	—	—	—	—	—	—	—	—	—	—	—	—
6箇月未滿	—	—	—	—	—	—	—	—	—	—	—	—	—	—	—	—
1箇年未滿	—	—	—	—	—	—	—	—	—	—	—	—	—	—	—	—
1年6箇月未滿	—	—	—	—	—	—	—	—	—	—	—	—	—	—	—	—
2箇年未滿	—	—	—	—	—	—	—	—	—	—	—	—	—	—	—	—
3箇年未滿	—	—	—	—	—	—	—	—	—	—	—	—	—	—	—	—
5箇年未滿	—	—	—	—	—	—	—	—	—	—	—	—	—	—	—	—
10箇年未滿	—	—	—	—	—	—	—	—	—	—	—	—	—	—	—	—
15箇年未滿	—	—	—	—	—	—	—	—	—	—	—	—	—	—	—	—
20箇年未滿	—	—	—	—	—	—	—	—	—	—	—	—	—	—	—	—
25箇年未滿	—	—	—	—	—	—	—	—	—	—	—	—	—	—	—	—
30箇年未滿	—	—	—	—	—	—	—	—	—	—	—	—	—	—	—	—
35箇年未滿	—	—	—	—	—	—	—	—	—	—	—	—	—	—	—	—
40箇年未滿	—	—	—	—	—	—	—	—	—	—	—	—	—	—	—	—
40箇年以上	—	—	—	—	—	—	—	—	—	—	—	—	—	—	—	—
日傭	—	—	—	—	—	—	—	—	—	—	—	—	—	—	—	—

第四八表　運輸事業體ニ於ケル産業一日平均賃金及定額請負別勞務者數竝ニ一日平均實就業時間　（金鮮）

總　括　（男）

	總數				私設鐵道				軌道				乘合自動車運輸業			
	定額		請負		定額		請負		定額		請負		定額		請負	
	勞務者數	一日平均實就業時間	勞務者數	一日平均實就業時間	勞務者數	一日平均實就業時間	勞務者數	一日平均實就業時間	勞務者數	一日平均實就業時間	勞務者數	一日平均實就業時間	勞務者數	一日平均實就業時間	勞務者數	一日平均實就業時間
	人	時	人	時	人	時	人	時	人	時	人	時	人	時	人	時
總數	1,7511	10.83	216	10.07	1,0522	10.83	6	10.98	2559	12.00	—	—	4430	10.18	210	10.05
1——29錢	42	10.13	—	—	3	11.67	—	—	—	—	—	—	39	10.03	—	—
30——39錢	91	10.10	—	—	—	—	—	—	—	—	—	—	91	10.10	—	—
40——49錢	282	9.60	1	10.00	2	10.00	—	—	—	—	—	—	280	9.58	1	10.00
50——59錢	356	9.82	—	—	24	10.17	—	—	62	10.00	—	—	270	9.81	—	—
60——69錢	293	10.33	2	10.13	57	11.07	—	—	24	11.53	—	—	212	10.00	2	10.12
70——79錢	476	10.70	1	10.00	231	11.33	—	—	18	11.70	—	—	227	9.96	1	10.00
80——89錢	700	11.47	7	10.07	441	12.00	2	10.20	30	12.00	—	—	229	10.38	5	10.00
90——99錢	792	11.38	5	10.05	570	11.67	1	11.27	80	11.25	—	—	142	10.30	4	9.75
1.00——1.19錢	1521	11.30	11	10.23	1071	11.65	1	12.50	107	12.20	—	—	343	9.92	10	10.00
1.20——1.39錢	1883	10.90	3	10.00	1333	10.93	—	—	288	11.52	—	—	262	10.10	3	10.00
1.40——1.59錢	1982	10.63	10	9.70	1434	10.67	—	—	240	11.50	—	—	308	9.75	10	9.70
1.60——1.79錢	1625	10.95	12	9.97	1113	10.95	—	—	203	11.70	—	—	309	10.18	12	9.97
1.80——1.99錢	1263	10.88	7	10.37	800	10.75	1	10.00	234	11.88	—	—	229	10.05	6	10.42
2.00——2.19錢	1161	10.87	20	10.02	694	10.65	1	11.73	207	12.30	—	—	260	10.25	19	9.93
2.20——2.39錢	1174	11.02	9	9.87	616	10.33	—	—	355	12.78	—	—	203	10.03	9	9.85
2.40——2.59錢	872	11.08	19	9.87	397	10.23	—	—	269	13.10	—	—	206	10.03	19	9.87
2.60——2.79錢	711	10.87	13	9.70	369	10.05	—	—	187	13.05	—	—	155	10.15	13	9.70
2.80——2.99錢	494	9.83	9	10.07	247	10.18	—	—	117	8.52	—	—	130	10.37	9	10.07
3.00——3.19錢	364	10.87	16	9.90	190	10.23	—	—	64	12.83	—	—	110	10.83	16	9.90
3.20——3.39錢	263	10.67	28	9.97	139	9.93	—	—	31	12.83	—	—	93	11.00	28	9.97
3.40——3.59錢	183	10.70	7	10.67	92	10.15	—	—	17	12.66	—	—	74	10.89	7	10.67
3.60——3.79錢	160	11.52	8	10.87	99	10.27	—	—	13	13.13	—	—	48	13.65	8	10.87
3.80——3.99錢	144	10.65	7	10.22	94	10.15	—	—	8	13.23	—	—	42	11.27	7	10.22
4.00——4.19錢	127	10.43	1	11.05	87	9.70	—	—	1	15.53	—	—	39	11.95	1	11.50
4.20——4.39錢	116	10.38	7	10.37	80	9.95	—	—	—	—	—	—	36	11.33	7	10.37
4.40——4.59錢	120	10.52	3	10.22	92	10.07	—	—	—	—	—	—	28	11.97	3	10.22
4.60——4.79錢	77	10.30	3	10.80	62	9.87	—	—	—	—	—	—	15	12.05	3	10.80
4.80——4.99錢	55	10.83	4	10.50	39	10.42	—	—	1	15.83	—	—	15	11.57	4	10.50
5.00——5.99錢	141	10.07	2	10.15	112	9.78	—	—	—	—	—	—	29	11.23	2	10.15
6.00——6.99錢	29	9.67	—	—	25	9.57	—	—	—	—	—	—	4	10.22	—	—
7.00——7.99錢	4	9.67	1	10.22	4	9.67	—	—	—	—	—	—	—	—	1	10.22
8.00——8.99錢	3	10.00	—	—	3	10.00	—	—	—	—	—	—	—	—	—	—
9.00——9.99錢	—	—	—	—	—	—	—	—	—	—	—	—	—	—	—	—
10.00——14.99錢	—	—	—	—	—	—	—	—	—	—	—	—	—	—	—	—
15.00——19.99錢	—	—	—	—	—	—	—	—	—	—	—	—	—	—	—	—
20.00錢以上	—	—	—	—	—	—	—	—	—	—	—	—	—	—	—	—
不詳	7	—	—	—	2	—	—	—	3	—	—	—	2	—	—	—

備考　1. 勞働者30人以上ノ私設鐵道、軌道及乘合自動車運輸業ニ付作成ス
　　2. 結果原表ハ職名（10種類）別ニ作成セルモ紙數ノ都合上省略掲載ス

第四八表　運輸事業體ニ於ケル産業一日平均賃金及定額

請負別勞務者數竝ニ一日平均實就業時間（全鮮）

總　括　（女）

	總數				私設鐵道				軌道				乘合自動車運輸業			
	定額		請負		定額		請負		定額		請負		定額		請負	
	勞務者數	一實時日平均就業時間	勞務者數	一實時日平均就業時間	勞務者數	一實時日平均就業時間	勞務者數	一實時日平均就業時間	勞務者數	一實時日平均就業時間	勞務者數	一實時日平均就業時間	勞務者數	一實時日平均就業時間	勞務者數	一實時日平均就業時間
	人	時	人	時	人	時	人	時	人	時	人	時	人	時	人	時
總數	1799	10.15	1	10.00	294	10.17	—	—	383	11.30	—	—	1182	9.78	1	10.00
1—29錢	13	10.38	—	—	—	—	—	—	—	—	—	—	13	10.38	—	—
30—39錢	3	8.00	—	—	—	—	—	—	—	—	—	—	3	8.00	—	—
40—49錢	238	9.63	—	—	4	9.75	—	—	—	—	—	—	234	9.63	—	—
50—59錢	120	9.65	—	—	6	9.50	—	—	—	—	—	—	114	9.65	—	—
60—69錢	147	9.50	—	—	17	10.58	—	—	—	—	—	—	130	9.35	—	—
70—79錢	124	9.40	—	—	16	8.30	—	—	2	9.85	—	—	106	9.38	—	—
80—89錢	111	9.80	—	—	18	10.43	—	—	5	10.82	—	—	88	9.60	—	—
90—99錢	82	9.97	—	—	8	10.17	—	—	11	10·55	—	—	63	9.82	—	—
1.00—1.19錢	197	10.12	1	10.00	26	9.97	—	—	47	11.23	—	—	124	9.73	1	10.00
1.20—1.39錢	248	10.70	—	—	14	10.22	—	—	133	11.25	—	—	96	10.00	—	—
1.40—1.59錢	183	9.13	—	—	9	9.22	—	—	98	11.00	—	—	76	6.72	—	—
1.60—1.79錢	116	11.83	—	—	9	10.02	—	—	60	11.93	—	—	47	12.05	—	—
1.80—1.99錢	72	11.87	—	—	7	9.17	—	—	16	11.20	—	—	49	12.45	—	—
2.00—2.19錢	33	12.68	—	—	2	9.00	—	—	10	12.12	—	—	21	13.30	—	—
2.20—2.39錢	22	12.08	—	—	10	10.40	—	—	1	11.10	—	—	11	13.65	—	—
2.40—2.59錢	33	11.00	—	—	31	10.83	—	—	—	—	—	—	2	13.57	—	—
2.60—2.79錢	38	10.63	—	—	36	10.45	—	—	—	—	—	—	2	13.90	—	—
2.80—2.99錢	13	10.23	—	—	11	9.82	—	—	—	—	—	—	2	12.55	—	—
3.00—3.19錢	7	10.00	—	—	7	10.00	—	—	—	—	—	—	—	—	—	—
3.20—3.39錢	—	—	—	—	—	—	—	—	—	—	—	—	—	—	—	—
3.40—3.59錢	1	10.00	—	—	1	10.00	—	—	—	—	—	—	—	—	—	—
3.60—3.79錢	—	—	—	—	—	—	—	—	—	—	—	—	—	—	—	—
3.80—3.99錢	—	—	—	—	—	—	—	—	—	—	—	—	—	—	—	—
4.00—4.19錢	2	10.00	—	—	2	10.00	—	—	—	—	—	—	—	—	—	—
4.20—4.39錢	—	—	—	—	—	—	—	—	—	—	—	—	—	—	—	—
4.40—4.59錢	—	—	—	—	—	—	—	—	—	—	—	—	—	—	—	—
4.60—4.79錢	—	—	—	—	—	—	—	—	—	—	—	—	—	—	—	—
4.80—4.99錢	—	—	—	—	—	—	—	—	—	—	—	—	—	—	—	—
5.00—5.99錢	—	—	—	—	—	—	—	—	—	—	—	—	—	—	—	—
6.00—6.99錢	—	—	—	—	—	—	—	—	—	—	—	—	—	—	—	—
7.00—7.00錢	—	—	—	—	—	—	—	—	—	—	—	—	—	—	—	—
8.00—8.99錢	—	—	—	—	—	—	—	—	—	—	—	—	—	—	—	—
9.00—9.99錢	—	—	—	—	—	—	—	—	—	—	—	—	—	—	—	—
10.00—14.99錢	—	—	—	—	—	—	—	—	—	—	—	—	—	—	—	—
15.00—19.99錢	—	—	—	—	—	—	—	—	—	—	—	—	—	—	—	—
10.00 錢 以 上	—	—	—	—	—	—	—	—	—	—	—	—	—	—	—	—
不　詳	1	—	—	—	—	—	—	—	—	—	—	—	1	—	—	—

第四八表　運輸事業體ニ於ケル産業一日平均賃金及定額

請負別勞務者數竝ニ一日平均實就業時間（全鮮）

內　地　人　（男）

	總數				私設鐵道				軌道				乘合自動車運輸業			
	定額		請負		定額		請負		定額		請負		定額		請負	
	勞務者數	一實時日平均就業時間	勞務者數	一實時日平均就業時間	勞務者數	一實時日平均就業時間	勞務者數	一實時日平均就業時間	勞務者數	一實時日平均就業時間	勞務者數	一實時日平均就業時間	勞務者數	一實時日平均就業時間	勞務者數	一實時日平均就業時間
	人	時	人	時	人	時	人	時	人	時	人	時	人	時	人	時
總數	1729	10.00	7	10.00	1684	9.98	—	—	15	12.07	—	—	90	9.83	7	10.00
1—29錢	—	—	—	—	—	—	—	—	—	—	—	—	—	—	—	—
30—39錢	—	—	—	—	—	—	—	—	—	—	—	—	—	—	—	—
40—49錢	1	10.00	—	—	—	—	—	—	—	—	—	—	1	10.00	—	—
50—59錢	—	—	—	—	—	—	—	—	—	—	—	—	—	—	—	—
60—69錢	—	—	—	—	—	—	—	—	—	—	—	—	—	—	—	—
70—79錢	—	—	1	10.00	—	—	—	—	—	—	—	—	—	—	1	10.00
80—89錢	2	10.00	—	—	1	10.00	—	—	—	—	—	—	1	10.00	—	—
90—99錢	2	10.00	—	—	2	10.00	—	—	—	—	—	—	—	—	—	—
1.00—1.19錢	2	10.00	—	—	2	10.00	—	—	—	—	—	—	—	—	—	—
1.20—1.39錢	5	12.92	—	—	5	12.92	—	—	—	—	—	—	—	—	—	—
1.40—1.59錢	8	11.63	—	—	8	11.63	—	—	—	—	—	—	—	—	—	—
1.60—1.79錢	16	16.78	1	10.00	14	10.93	—	—	—	—	—	—	2	9.75	1	10.00
1.80—1.99錢	25	10.62	—	—	23	10.67	—	—	1	10.00	—	—	1	10.00	—	—
2.00—2.19錢	55	11.37	1	10.00	51	11.50	—	—	2	10.48	—	—	2	9.00	1	10.00
2.20—2.39錢	170	9.70	—	—	167	9.67	—	—	1	12.00	—	—	2	10.67	—	—
2.40—2.59錢	137	9.90	2	10.00	134	9.83	—	—	1	16.00	—	—	2	10.00	2	10.00
2.60—2.79錢	211	9.77	2	10.00	206	9.77	—	—	3	10.40	—	—	2	7.92	2	10.00
2.80—2.99錢	154	9.93	—	—	149	9.87	—	—	3	14.00	—	—	2	10.00	—	—
3.00—3.19錢	111	10.30	—	—	106	10.22	—	—	3	12.92	—	—	2	10.27	—	—
3.20—3.39錢	100	9.92	—	—	97	9.90	—	—	1	10.00	—	—	2	10.00	—	—
3.40—3.59錢	68	10.03	—	—	67	10.03	—	—	—	—	—	—	1	10.00	—	—
3.60—3.79錢	87	10.27	—	—	85	10.27	—	—	—	—	—	—	2	10.10	—	—
3.80—3.99錢	78	10.03	—	—	75	10.03	—	—	—	—	—	—	3	10.13	—	—
4.00—4.19錢	84	9.63	—	—	82	9.65	—	—	—	—	—	—	2	9.50	—	—
4.20—4.39錢	79	9.93	—	—	79	9.93	—	—	—	—	—	—	—	—	—	—
4.40—4.59錢	88	10.03	—	—	88	10.03	—	—	—	—	—	—	—	—	—	—
4.60—4.79錢	62	9.87	—	—	61	9.87	—	—	—	—	—	—	1	10.00	—	—
4.80—4.99錢	39	10.42	—	—	39	10.42	—	—	—	—	—	—	—	—	—	—
5.00—5.99錢	113	9.77	—	—	111	9.77	—	—	—	—	—	—	2	10.00	—	—
6.00—6.99錢	24	9.55	—	—	24	9.55	—	—	—	—	—	—	—	—	—	—
7.00—7.99錢	4	9.67	—	—	4	9.67	—	—	—	—	—	—	—	—	—	—
8.00—8.99錢	3	10.00	—	—	3	10.00	—	—	—	—	—	—	—	—	—	—
9.00—9.99錢	—	—	—	—	—	—	—	—	—	—	—	—	—	—	—	—
10.00—14.99錢	—	—	—	—	—	—	—	—	—	—	—	—	—	—	—	—
15.00—19.99錢	—	—	—	—	—	—	—	—	—	—	—	—	—	—	—	—
20.00 錢 以 上	—	—	—	—	—	—	—	—	—	—	—	—	—	—	—	—
不　詳	1	—	—	—	1	—	—	—	—	—	—	—	—	—	—	—

第四八表　運輸事業體ニ於ケル産業一日平均賃金及定額

請負別勞務者數竝ニ一日平均實就業時間（全鮮）

朝鮮人　（男）

	總數				私設鐵道				軌道				乘合自動車運輸業			
	定額		請負		定額		請負		定額		請負		定額		請負	
	勞務者數	一日平均實就業時間	勞務者數	一日平均實就業時間	勞務者數	一日平均實就業時間	勞務者數	一日平均實就業時間	勞務者數	一日平均實就業時間	勞務者數	一日平均實就業時間	勞務者數	一日平均實就業時間	勞務者數	一日平均實就業時間
	人	時	人	時	人	時	人	時	人	時	人	時	人	時	人	時
總數	1,5779	10.93	209	10.08	8838	11.00	6	10.98	2544	12.00	—	—	4397	10.20	203	10.05
1——29錢	42	10.18	—	—	3	11.67	—	—	—	—	—	—	39	10.03	—	—
30——39錢	91	10.10	—	—	—	—	—	—	—	—	—	—	91	10.10	—	—
40——49錢	281	9.60	1	10.00	2	10.00	—	—	—	—	—	—	279	9.58	1	10.00
50——59錢	356	9.87	—	—	24	10.17	—	—	62	10.00	—	—	270	9.80	—	—
60——69錢	293	10.33	2	10.13	57	11.07	—	—	24	11.53	—	—	212	10.00	2	10.13
70——79錢	476	10.70	—	—	231	11.33	—	—	18	11.70	—	—	227	9.97	—	—
80——89錢	698	11.48	7	10.07	440	12.00	2	10.20	30	12.00	—	—	228	10.39	5	10.02
90——99錢	790	11.40	5	10.05	568	11.07	1	11.27	80	11.27	—	—	142	10.30	4	9.75
1.00——1.19錢	1519	11.30	11	10.23	1069	11.67	1	12.50	107	12.20	—	—	343	9.93	10	10.00
1.20——1.39錢	1878	10.90	3	10.00	1328	10.92	—	—	288	11.52	—	—	262	10.10	3	10.00
1.40——1.59錢	1974	10.63	10	9.70	1426	10.67	—	—	240	11.50	—	—	308	9.75	10	9.70
1.60——1.79錢	1609	10.90	11	9.97	1099	10.97	—	—	203	11.70	—	—	307	10.18	11	9.97
1.80——1.99錢	1238	10.83	7	9.07	777	10.75	1	10.00	233	11.90	—	—	228	10.07	6	10.42
2.00——2.19錢	1105	10.83	19	10.03	643	10.60	1	11.73	205	12.30	—	—	257	10.27	18	9.93
2.20——2.39錢	1003	11.75	9	9.87	449	10.60	—	—	354	12.73	—	—	200	10.03	9	9.87
2.40——2.59錢	734	11.30	17	9.87	263	10.45	—	—	268	13.10	—	—	203	10.03	17	9.87
2.60——2.79錢	500	11.33	11	9.63	163	10.43	—	—	184	13.10	—	—	153	10.18	11	9.63
2.80——2.99錢	340	9.80	9	10.07	98	10.70	—	—	114	8.37	—	—	128	10.38	9	10.07
3.00——3.19錢	253	11.13	16	9.90	84	10.25	—	—	61	12.83	—	—	108	10.83	16	9.90
3.20——3.39錢	163	11.12	28	9.97	42	10.00	—	—	30	12.93	—	—	91	11.03	28	9.97
3.40——3.59錢	115	11.08	7	10.67	25	10.50	—	—	17	12.70	—	—	73	10.90	7	10.67
3.60——3.79錢	73	13.02	8	10.87	14	10.30	—	—	13	13.13	—	—	46	13.82	8	10.87
3.80——3.99錢	66	11.38	7	10.22	19	10.63	—	—	8	13.23	—	—	39	11.37	7	10.22
4.00——4.19錢	43	12.00	1	11.05	5	10.60	—	—	1	15.53	—	—	37	12.08	1	11.05
4.20——4.39錢	37	11.33	7	10.37	1	11.00	—	—	—	—	—	—	36	11.33	7	10.37
4.40——4.59錢	32	11.83	3	10.22	4	10.88	—	—	—	—	—	—	28	11.93	3	10.22
4.60——4.79錢	15	12.07	3	10.80	1	10.00	—	—	—	—	—	—	14	12.20	3	10.80
4.80——4.99錢	16	11.83	4	10.50	—	—	—	—	1	15.83	—	—	15	11.57	4	10.50
5.00——5.99錢	28	11.27	2	10.15	1	12.00	—	—	—	—	—	—	27	11.23	2	10.15
6.00——6.99錢	5	10.18	—	—	1	10.00	—	—	—	—	—	—	4	10.23	—	—
7.00——7.99錢	—	—	1	10.22	—	—	—	—	—	—	—	—	—	—	1	10.22
8.00——8.99錢	—	—	—	—	—	—	—	—	—	—	—	—	—	—	—	—
9.00——9.99錢	—	—	—	—	—	—	—	—	—	—	—	—	—	—	—	—
10.00——14.99錢	—	—	—	—	—	—	—	—	—	—	—	—	—	—	—	—
15.00——19.99錢	—	—	—	—	—	—	—	—	—	—	—	—	—	—	—	—
20.00錢以上	—	—	—	—	—	—	—	—	—	—	—	—	—	—	—	—
不詳	6	—	—	—	1	—	—	—	3	—	—	—	2	—	—	—

第四八表　運輸事業體ニ於ケル産業一日平均賃金及定額

請負別勞務者數竝ニ一日平均實就業時間（全鮮）

其ノ他　（男）

	總數				私設鐵道				軌道				乘合自動車運輸業			
	定額		請負		定額		請負		定額		請負		定額		請負	
	勞務者數	一日平均實就業時間	勞務者數	一日平均實就業時間	勞務者數	一日平均實就業時間	勞務者數	一日平均實就業時間	勞務者數	一日平均實就業時間	勞務者數	一日平均實就業時間	勞務者數	一日平均實就業時間	勞務者數	一日平均實就業時間
	人	時	人	時	人	時	人	時	人	時	人	時	人	時	人	時
總數	9	10.00	—	—	—	—	—	—	—	—	—	—	3	10.00	—	—
1——29錢	—	—	—	—	—	—	—	—	—	—	—	—	—	—	—	—
30——39錢	—	—	—	—	—	—	—	—	—	—	—	—	—	—	—	—
40——49錢	—	—	—	—	—	—	—	—	—	—	—	—	—	—	—	—
50——59錢	—	—	—	—	—	—	—	—	—	—	—	—	—	—	—	—
60——69錢	—	—	—	—	—	—	—	—	—	—	—	—	—	—	—	—
70——79錢	—	—	—	—	—	—	—	—	—	—	—	—	—	—	—	—
80——89錢	—	—	—	—	—	—	—	—	—	—	—	—	—	—	—	—
90——99錢	—	—	—	—	—	—	—	—	—	—	—	—	—	—	—	—
1.00——1.19錢	—	—	—	—	—	—	—	—	—	—	—	—	—	—	—	—
1.20——1.39錢	—	—	—	—	—	—	—	—	—	—	—	—	—	—	—	—
1.40——1.59錢	—	—	—	—	—	—	—	—	—	—	—	—	—	—	—	—
1.60——1.79錢	—	—	—	—	—	—	—	—	—	—	—	—	—	—	—	—
1.80——1.99錢	—	—	—	—	—	—	—	—	—	—	—	—	—	—	—	—
2.00——2.19錢	1	10.00	—	—	—	—	—	—	—	—	—	—	1	10.00	—	—
2.20——2.39錢	1	10.00	—	—	—	—	—	—	—	—	—	—	1	10.00	—	—
2.40——2.59錢	1	10.00	—	—	—	—	—	—	—	—	—	—	1	10.00	—	—
2.60——2.79錢	—	—	—	—	—	—	—	—	—	—	—	—	—	—	—	—
2.80——2.99錢	—	—	—	—	—	—	—	—	—	—	—	—	—	—	—	—
3.00——3.19錢	—	—	—	—	—	—	—	—	—	—	—	—	—	—	—	—
3.20——3.39錢	—	—	—	—	—	—	—	—	—	—	—	—	—	—	—	—
3.40——3.59錢	—	—	—	—	—	—	—	—	—	—	—	—	—	—	—	—
3.60——3.79錢	—	—	—	—	—	—	—	—	—	—	—	—	—	—	—	—
3.80——3.99錢	—	—	—	—	—	—	—	—	—	—	—	—	—	—	—	—
4.00——4.19錢	—	—	—	—	—	—	—	—	—	—	—	—	—	—	—	—
4.20——4.39錢	—	—	—	—	—	—	—	—	—	—	—	—	—	—	—	—
4.40——4.59錢	—	—	—	—	—	—	—	—	—	—	—	—	—	—	—	—
4.60——4.79錢	—	—	—	—	—	—	—	—	—	—	—	—	—	—	—	—
4.80——4.99錢	—	—	—	—	—	—	—	—	—	—	—	—	—	—	—	—
5.00——5.99錢	—	—	—	—	—	—	—	—	—	—	—	—	—	—	—	—
6.00——5.99錢	—	—	—	—	—	—	—	—	—	—	—	—	—	—	—	—
7.00——7.99錢	—	—	—	—	—	—	—	—	—	—	—	—	—	—	—	—
8.00——8.99錢	—	—	—	—	—	—	—	—	—	—	—	—	—	—	—	—
9.00——9.99錢	—	—	—	—	—	—	—	—	—	—	—	—	—	—	—	—
10.00——14.99錢	—	—	—	—	—	—	—	—	—	—	—	—	—	—	—	—
15.00——19.99錢	—	—	—	—	—	—	—	—	—	—	—	—	—	—	—	—
20.00錢以上	—	—	—	—	—	—	—	—	—	—	—	—	—	—	—	—
不詳	—	—	—	—	—	—	—	—	—	—	—	—	—	—	—	—

アジア経済資料センター
Japan Center for Asian Historical Records

第四八表　運輸事業體ニ於ケル産業一日平均賃金及定額
請負別勞務者數竝ニ一日平均實就業時間（全鮮）
內地人（女）

	總數				私設鐵道				軌道				乘合自動車運輸業			
	定額		請負		定額		請負		定額		請負		定額		請負	
	勞務者數	一日平均實就業時間	勞務者數	一日平均實就業時間	勞務者數	一日平均實就業時間	勞務者數	一日平均實就業時間	勞務者數	一日平均實就業時間	勞務者數	一日平均實就業時間	勞務者數	一日平均實就業時間	勞務者數	一日平均實就業時間
	人	時	人	時	人	時	人	時	人	時	人	時	人	時	人	時
總數	154	10.07	—	—	139	10.13	—	—	—	—	—	—	15	9.30	—	—
1——29錢	3	10.00	—	—	—	—	—	—	—	—	—	—	3	10.00	—	—
30——39錢	—	—	—	—	—	—	—	—	—	—	—	—	—	—	—	—
40——49錢	—	—	—	—	—	—	—	—	—	—	—	—	—	—	—	—
50——59錢	—	—	—	—	—	—	—	—	—	—	—	—	—	—	—	—
60——69錢	2	10.20	—	—	1	10.40	—	—	—	—	—	—	1	10.00	—	—
70——79錢	2	9.63	—	—	—	—	—	—	—	—	—	—	2	9.63	—	—
80——89錢	2	10.00	—	—	2	10.00	—	—	—	—	—	—	—	—	—	—
90——99錢	—	—	—	—	—	—	—	—	—	—	—	—	—	—	—	—
1.00——1.19錢	9	8.67	—	—	4	8.50	—	—	—	—	—	—	5	8.80	—	—
1.20——1.39錢	9	9.43	—	—	8	9.50	—	—	—	—	—	—	1	9.00	—	—
1.40——1.59錢	11	9.32	—	—	9	9.22	—	—	—	—	—	—	2	9.75	—	—
1.60——1.79錢	8	9.78	—	—	8	9.78	—	—	—	—	—	—	—	—	—	—
1.80——1.99錢	7	9.17	—	—	7	9.17	—	—	—	—	—	—	—	—	—	—
2.00——2.19錢	3	9.33	—	—	2	9.00	—	—	—	—	—	—	1	10.00	—	—
2.20——2.39錢	10	10.40	—	—	10	10.40	—	—	—	—	—	—	—	—	—	—
2.40——2.59錢	31	10.83	—	—	31	10.83	—	—	—	—	—	—	—	—	—	—
2.60——2.79錢	36	10.43	—	—	36	10.43	—	—	—	—	—	—	—	—	—	—
2.80——2.99錢	11	9.82	—	—	11	9.80	—	—	—	—	—	—	—	—	—	—
3.00——3.19錢	7	10.00	—	—	7	10.00	—	—	—	—	—	—	—	—	—	—
3.20——3.39錢	—	—	—	—	—	—	—	—	—	—	—	—	—	—	—	—
3.40——3.59錢	1	10.00	—	—	1	10.00	—	—	—	—	—	—	—	—	—	—
3.60——3.79錢	—	—	—	—	—	—	—	—	—	—	—	—	—	—	—	—
3.80——3.99錢	—	—	—	—	—	—	—	—	—	—	—	—	—	—	—	—
4.00——4.19錢	2	10.00	—	—	2	10.00	—	—	—	—	—	—	—	—	—	—
4.20——4.39錢	—	—	—	—	—	—	—	—	—	—	—	—	—	—	—	—
4.40——4.59錢	—	—	—	—	—	—	—	—	—	—	—	—	—	—	—	—
4.60——4.79錢	—	—	—	—	—	—	—	—	—	—	—	—	—	—	—	—
4.80——4.99錢	—	—	—	—	—	—	—	—	—	—	—	—	—	—	—	—
5.00——5.99錢	—	—	—	—	—	—	—	—	—	—	—	—	—	—	—	—
6.00——6.99錢	—	—	—	—	—	—	—	—	—	—	—	—	—	—	—	—
7.00——7.99錢	—	—	—	—	—	—	—	—	—	—	—	—	—	—	—	—
8.00——8.99錢	—	—	—	—	—	—	—	—	—	—	—	—	—	—	—	—
9.00——9.99錢	—	—	—	—	—	—	—	—	—	—	—	—	—	—	—	—
10.00——14.99錢	—	—	—	—	—	—	—	—	—	—	—	—	—	—	—	—
15.00——19.99錢	—	—	—	—	—	—	—	—	—	—	—	—	—	—	—	—
20.00錢以上	—	—	—	—	—	—	—	—	—	—	—	—	—	—	—	—
不詳	—	—	—	—	—	—	—	—	—	—	—	—	—	—	—	—

第四八表　運輸事業體ニ於ケル産業一日平均賃金及定額
請負別勞務者數竝ニ一日平均實就業時間（全鮮）
朝鮮人（女）

	總數				私設鐵道				軌道				乘合自動車運輸業			
	定額		請負		定額		請負		定額		請負		定額		請負	
	勞務者數	一日平均實就業時間	勞務者數	一日平均實就業時間	勞務者數	一日平均實就業時間	勞務者數	一日平均實就業時間	勞務者數	一日平均實就業時間	勞務者數	一日平均實就業時間	勞務者數	一日平均實就業時間	勞務者數	一日平均實就業時間
	人	時	人	時	人	時	人	時	人	時	人	時	人	時	人	時
總數	1645	10.17	1	10.00	95	10.20	—	—	383	11.30	—	—	1167	9.80	1	10.00
1——29錢	10	10.38	—	—	—	—	—	—	—	—	—	—	10	10.38	—	—
30——39錢	3	8.00	—	—	—	—	—	—	—	—	—	—	3	10.38	—	—
40——49錢	238	9.63	—	—	4	9.75	—	—	—	—	—	—	234	9.63	—	—
50——59錢	120	9.65	—	—	6	9.50	—	—	—	—	—	—	114	9.67	—	—
60——69錢	145	9.50	—	—	16	10.60	—	—	—	—	—	—	129	9.37	—	—
70——79錢	122	9.38	—	—	16	9.33	—	—	2	9.85	—	—	104	9.38	—	—
80——89錢	109	9.80	—	—	16	10.50	—	—	5	10.82	—	—	88	9.60	—	—
90——99錢	82	9.97	—	—	8	10.17	—	—	11	10.55	—	—	63	9.83	—	—
1.00——1.19錢	188	10.20	1	10.00	22	10.23	—	—	47	11.23	—	—	119	9.77	1	10.00
1.20——1.39錢	234	10.77	—	—	6	11.18	—	—	133	11.25	—	—	95	10.02	—	—
1.40——1.59錢	172	9.13	—	—	—	—	—	—	98	11.00	—	—	74	6.63	—	—
1.60——1.79錢	108	12.00	—	—	1	12.00	—	—	60	11.93	—	—	47	12.05	—	—
1.80——1.99錢	65	12.12	—	—	—	—	—	—	16	11.20	—	—	49	12.47	—	—
2.00——2.19錢	30	13.02	—	—	—	—	—	—	10	12.12	—	—	20	13.47	—	—
2.20——2.39錢	12	13.48	—	—	—	—	—	—	1	11.10	—	—	11	13.65	—	—
2.40——2.59錢	2	13.60	—	—	—	—	—	—	—	—	—	—	2	13.60	—	—
2.60——2.79錢	2	13.92	—	—	—	—	—	—	—	—	—	—	2	13.92	—	—
2.80——2.99錢	2	12.57	—	—	—	—	—	—	—	—	—	—	2	12.57	—	—
3.00——3.19錢	—	—	—	—	—	—	—	—	—	—	—	—	—	—	—	—
3.20——3.39錢	—	—	—	—	—	—	—	—	—	—	—	—	—	—	—	—
3.40——3.59錢	—	—	—	—	—	—	—	—	—	—	—	—	—	—	—	—
3.60——3.79錢	—	—	—	—	—	—	—	—	—	—	—	—	—	—	—	—
3.80——3.99錢	—	—	—	—	—	—	—	—	—	—	—	—	—	—	—	—
4.00——4.19錢	—	—	—	—	—	—	—	—	—	—	—	—	—	—	—	—
4.20——4.39錢	—	—	—	—	—	—	—	—	—	—	—	—	—	—	—	—
4.40——4.59錢	—	—	—	—	—	—	—	—	—	—	—	—	—	—	—	—
4.60——4.79錢	—	—	—	—	—	—	—	—	—	—	—	—	—	—	—	—
4.80——4.99錢	—	—	—	—	—	—	—	—	—	—	—	—	—	—	—	—
5.00——5.99錢	—	—	—	—	—	—	—	—	—	—	—	—	—	—	—	—
6.00——6.99錢	—	—	—	—	—	—	—	—	—	—	—	—	—	—	—	—
7.00——7.99錢	—	—	—	—	—	—	—	—	—	—	—	—	—	—	—	—
8.00——8.99錢	—	—	—	—	—	—	—	—	—	—	—	—	—	—	—	—
9.00——9.99錢	—	—	—	—	—	—	—	—	—	—	—	—	—	—	—	—
10.00——14.99錢	—	—	—	—	—	—	—	—	—	—	—	—	—	—	—	—
15.00——19.99錢	—	—	—	—	—	—	—	—	—	—	—	—	—	—	—	—
20.00錢以上	—	—	—	—	—	—	—	—	—	—	—	—	—	—	—	—
不詳	1	—	—	—	—	—	—	—	—	—	—	—	1	—	—	—

アジア経済資料センター
Japan Center for Asian Historical Records
http://www.jacar.go.jp

第四九表　運輸事業體ニ於ケル産業一箇月ノ賃金及定額

請負別勞務者數竝ニ一箇月ノ平均實際勞働日數（全鮮）

總　括

（男）

	總數				私設鐵道				軌道				乘合自動車運輸業			
	定額		請負		定額		請負		定額		請負		定額		請負	
	勞務者數	一ケ月ノ平均實際勞働日數	勞務者數	一ケ月ノ平均實際勞働日數	勞務者數	一ケ月ノ平均實際勞働日數	勞務者數	一ケ月ノ平均實際勞働日數	勞務者數	一ケ月ノ平均實際勞働日數	勞務者數	一ケ月ノ平均實際勞働日數	勞務者數	一ケ月ノ平均實際勞働日數	勞務者數	一ケ月ノ平均實際勞働日數
總數	1,7511	25 216 28	1,0522	29 6 19	2558	27 — —	4430	29 210 29								
0.01- 99.99錢	273	18 5 7	54	8 3 3	17	7 — —	202	21 2 12								
10.00- 14.99錢	410	25 5 18	55	15 — —	18	16 — —	337	27 5 18								
15.00- 19.99錢	701	27 2 25	136	23 — —	99	26 — —	466	29 2 25								
20.00- 24.99錢	951	28 2 26	447	27 1 21	79	24 — —	425	29 1 30								
25.00- 29.99錢	1220	28 8 30	866	29 — —	127	25 — —	227	29 8 30								
30.00- 34.99錢	1358	28 6 30	958	28 — —	118	25 — —	282	29 6 30								
35.00- 39.99錢	1440	29 6 26	1077	29 1 19	158	28 — —	205	29 5 27								
40.00- 44.99錢	1524	29 9 29	1148	29 — —	164	27 — —	212	28 9 29								
45.00- 49.99錢	1546	29 9 27	1102	30 1 25	183	27 — —	261	30 8 27								
50.00- 59.99錢	2344	29 17 28	1392	30 — —	533	28 — —	419	29 17 28								
60.00- 69.99錢	1912	29 23 29	1102	29 — —	434	28 — —	376	30 23 29								
70.00- 79.99錢	1281	30 25 30	662	30 — —	316	29 — —	303	30 25 30								
80.00- 89.99錢	857	30 20 30	461	30 — —	176	29 — —	220	30 20 30								
90.00- 99.99錢	502	30 22 29	274	30 — —	76	29 — —	152	29 22 29								
100.00-119.99錢	525	29 40 29	289	30 — —	50	27 — —	186	30 40 29								
120.00-139.99錢	372	30 10 30	260	30 — —	7	29 — —	105	30 10 30								
140.00-159.99錢	173	30 7 30	138	30 — —	—	— — —	35	30 7 30								
160.00-179.99錢	71	30 — —	60	30 — —	—	— — —	11	30 — —								
180.00-199.99錢	27	30 — —	24	30 — —	—	— — —	3	30 — —								
200.00-249.99錢	15	30 — —	14	30 — —	—	— — —	1	30 — —								
250.00-299.99錢	1	31 — —	1	31 — —	—	— — —	—	— — —								
300.00-499.95錢	—	— — —	—	— — —	—	— — —	—	— — —								
500.00錢以上	—	— — —	—	— — —	—	— — —	—	— — —								
不詳	8	— — —	2	— — —	4	— — —	2	— — —								

（女）

總數	1739	28 1 30	234	29 — —	383	28 — —	1182	28 1 30								
0.01- 9.99錢	64	13 — —	—	— — —	5	6 — —	59	14 — —								
10.00- 14.99錢	240	29 — —	5	28 — —	6	15 — —	229	29 — —								
15.00- 19.99錢	252	27 — —	26	25 — —	25	18 — —	201	26 — —								
20.00- 24.99錢	234	28 — —	28	29 — —	31	21 — —	175	30 — —								
25.00- 29.99錢	160	28 — —	23	27 — —	20	23 — —	117	29 — —								
30.00- 34.99錢	172	29 — —	21	29 — —	39	25 — —	112	29 — —								
35.00- 39.99錢	195	28 1 30	13	29 — —	98	28 — —	84	29 1 30								
40.00- 44.99錢	138	29 — —	11	28 — —	56	28 — —	71	29 — —								
45.00- 49.99錢	111	29 — —	3	29 — —	63	29 — —	45	28 — —								
50.00- 59.99錢	110	29 — —	12	28 — —	35	29 — —	63	29 — —								
60.00- 69.99錢	31	29 — —	4	28 — —	5	29 — —	22	30 — —								
70.00- 79.99錢	55	30 — —	52	30 — —	—	— — —	3	30 — —								
80.00- 89.99錢	29	30 — —	29	30 — —	—	— — —	—	— — —								
90.00- 99.99錢	6	30 — —	6	30 — —	—	— — —	—	— — —								
100.00-119.99錢	—	— — —	—	— — —	—	— — —	—	— — —								
120.00-139.99錢	1	30 — —	1	30 — —	—	— — —	—	— — —								
140.00-159.99錢	—	— — —	—	— — —	—	— — —	—	— — —								
160.00-179.99錢	—	— — —	—	— — —	—	— — —	—	— — —								
180.00-199.99錢	—	— — —	—	— — —	—	— — —	—	— — —								
200.00-249.99錢	—	— — —	—	— — —	—	— — —	—	— — —								
250.00-299.99錢	—	— — —	—	— — —	—	— — —	—	— — —								
300.00-499.99錢	—	— — —	—	— — —	—	— — —	—	— — —								
500.00錢以上	—	— — —	—	— — —	—	— — —	—	— — —								
不詳	1	— — —	—	— — —	—	— — —	1	— — —								

備考　1. 勞働者30人以上ノ私設鐵道、軌道及乘合自動車運輸業ニ付作成ス
2. 結果原表ハ職名（10種類）別ニ作成セルモ紙數ノ都合上省略掲載ス

第四九表　運輸事業體ニ於ケル産業一箇月ノ賃金及定額

請負別勞務者數竝ニ一箇月ノ平均實際勞働日數（全鮮）

內　地　人

（男）

	總數				私設鐵道				軌道				乘合自動車運輸業			
	定額		請負		定額		請負		定額		請負		定額		請負	
	勞務者數	一ケ月ノ平均實際勞働日數	勞務者數	一ケ月ノ平均實際勞働日數	勞務者數	一ケ月ノ平均實際勞働日數	勞務者數	一ケ月ノ平均實際勞働日數	勞務者數	一ケ月ノ平均實際勞働日數	勞務者數	一ケ月ノ平均實際勞働日數	勞務者數	一ケ月ノ平均實際勞働日數	勞務者數	一ケ月ノ平均實際勞働日數
總數	1723	30 7 30	1684	30 — —	15	30 — —	30	30 7 30								
0.01- 9.99錢	6	23 — —	6	23 — —	—	— — —	—	— — —								
10.00- 14.99錢	3	22 — —	1	6 — —	—	— — —	2	30 — —								
15.00- 19.99錢	2	5 — —	2	5 — —	—	— — —	—	— — —								
20.00- 24.99錢	1	30 1 30	—	— — —	—	— — —	1	30 1 30								
25.00- 29.99錢	5	19 — —	5	19 — —	—	— — —	—	— — —								
30.00- 34.99錢	4	17 — —	4	17 — —	—	— — —	—	— — —								
35.00- 39.99錢	7	22 — —	7	22 — —	—	— — —	—	— — —								
40.00- 44.99錢	10	21 — —	10	21 — —	—	— — —	—	— — —								
45.00- 49.99錢	21	28 — —	20	28 — —	—	— — —	1	30 — —								
50.00- 59.99錢	46	26 2 30	43	25 — —	1	26 — —	2	30 2 30								
60.00- 69.99錢	178	30 1 30	175	30 — —	—	— — —	3	29 1 30								
70.00- 79.99錢	232	30 1 30	228	30 — —	—	— — —	4	30 1 30								
80.00- 89.99錢	295	30 2 30	287	30 — —	3	30 — —	5	28 2 30								
90.00- 99.99錢	173	30 — —	168	30 — —	2	30 — —	3	30 — —								
100.00-119.99錢	251	30 — —	241	30 — —	5	30 — —	5	30 — —								
120.00-139.99錢	258	30 — —	253	30 — —	4	30 — —	1	30 — —								
140.00-159.99錢	138	30 — —	136	30 — —	—	— — —	2	30 — —								
160.00-179.99錢	61	30 — —	60	30 — —	—	— — —	1	30 — —								
180.00-199.99錢	22	30 — —	22	30 — —	—	— — —	—	— — —								
200.00-249.99錢	14	30 — —	14	30 — —	—	— — —	—	— — —								
250.00-299.99錢	1	31 — —	1	31 — —	—	— — —	—	— — —								
300.00-499.99錢	—	— — —	—	— — —	—	— — —	—	— — —								
500.00錢以上	—	— — —	—	— — —	—	— — —	—	— — —								
不詳	1	— — —	1	— — —	—	— — —	—	— — —								

（女）

總數	154	28 — —	139	28 — —	—	— — —	15	30 — —								
0.01- 9.99錢	4	30 — —	—	— — —	—	— — —	4	30 — —								
10.00- 14.99錢	1	28 — —	—	— — —	—	— — —	1	28 — —								
15.00- 19.99錢	6	11 — —	5	7 — —	—	— — —	1	30 — —								
20.00- 24.99錢	3	24 — —	2	21 — —	—	— — —	1	30 — —								
25.00- 29.99錢	5	20 — —	5	20 — —	—	— — —	—	— — —								
30.00- 34.99錢	7	28 — —	5	27 — —	—	— — —	2	30 — —								
35.00- 39.99錢	8	29 — —	6	29 — —	—	— — —	2	30 — —								
40.00- 44.99錢	11	29 — —	9	28 — —	—	— — —	2	30 — —								
45.00- 49.99錢	3	29 — —	3	29 — —	—	— — —	—	— — —								
50.00- 59.99錢	13	28 — —	12	28 — —	—	— — —	1	30 — —								
60.00- 69.99錢	5	29 — —	4	28 — —	—	— — —	1	30 — —								
70.00- 79.99錢	52	30 — —	52	30 — —	—	— — —	—	— — —								
80.00- 89.99錢	29	30 — —	29	30 — —	—	— — —	—	— — —								
90.00- 99.99錢	6	30 — —	6	30 — —	—	— — —	—	— — —								
100.00-119.99錢	—	— — —	—	— — —	—	— — —	—	— — —								
120.00-139.99錢	1	30 — —	1	30 — —	—	— — —	—	— — —								
140.00-159.99錢	—	— — —	—	— — —	—	— — —	—	— — —								
160.00-179.99錢	—	— — —	—	— — —	—	— — —	—	— — —								
180.00-199.99錢	—	— — —	—	— — —	—	— — —	—	— — —								
200.00-249.99錢	—	— — —	—	— — —	—	— — —	—	— — —								
250.00-299.99錢	—	— — —	—	— — —	—	— — —	—	— — —								
300.00-499.99錢	—	— — —	—	— — —	—	— — —	—	— — —								
500.00錢以上	—	— — —	—	— — —	—	— — —	—	— — —								
不詳	—	— — —	—	— — —	—	— — —	—	— — —								

アジア経済資料センター
Japan Center for Asian Historical Records
http://www.jacar.go.jp/

第四九表　運輸事業體ニ於ケル産業一箇月ノ賃金及定額
請負別勞務者數竝ニ一箇月ノ平均實際勞働日數　（全鮮）

朝鮮人

	總數				私設鐵道				軌道				乘合自動車運輸業			
	定額		請負		定額		請負		定額		請負		定額		請負	
	勞務者數	一ケ月ノ平均實際勞働日數	勞務者數	一ケ月ノ平均實際勞働日數	勞務者數	一ケ月ノ平均實際勞働日數	勞務者數	一ケ月ノ平均實際勞働日數	勞務者數	一ケ月ノ平均實際勞働日數	勞務者數	一ケ月ノ平均實際勞働日數	勞務者數	一ケ月ノ平均實際勞働日數	勞務者數	一ケ月ノ平均實際勞働日數
（男）																
總數	1,5778	29	209	28	8838	29	6	19	2544	27	—	—	4397	29	203	29
0.01- 9.99錢	267	18	5	7	48	8	3	3	17	7	—	—	202	21	2	12
10.00- 14.99錢	407	25	5	18	54	15	—	—	18	16	—	—	335	27	5	18
15.00- 19.99錢	699	27	2	25	134	24	—	—	99	26	—	—	466	29	2	25
20.00- 24.99錢	950	28	1	21	447	27	1	21	79	24	—	—	424	29	—	—
25.00- 29.99錢	1215	28	8	30	861	29	—	—	127	25	—	—	227	29	8	30
30.00- 34.99錢	1354	28	6	30	954	28	—	—	118	25	—	—	282	29	6	30
35.00- 39.99錢	1433	29	6	26	1070	29	1	19	158	28	—	—	205	29	5	27
40.00- 44.99錢	1514	29	9	29	1138	29	—	—	164	27	—	—	212	28	9	29
45.00- 49.99錢	1525	29	9	27	1062	30	1	25	163	27	—	—	260	30	8	27
50.00- 59.99錢	2297	29	15	28	1349	30	—	—	532	28	—	—	416	29	15	28
60.00- 69.99錢	1734	29	22	29	927	29	—	—	434	28	—	—	373	30	22	29
70.00- 79.99錢	1047	29	24	30	434	29	—	—	316	29	—	—	297	30	24	30
80.00- 89.99錢	562	30	18	30	174	29	—	—	173	29	—	—	215	30	18	30
90.00- 99.99錢	329	30	22	29	106	30	—	—	74	29	—	—	149	29	22	29
100.00-119.99錢	274	29	40	30	48	30	—	—	45	27	—	—	181	30	40	29
120.00-139.99錢	114	30	10	30	7	30	—	—	3	29	—	—	104	30	10	30
140.00-159.99錢	35	30	7	30	2	23	—	—	—	—	—	—	33	30	7	30
160.00-179.99錢	10	30	—	—	—	—	—	—	—	—	—	—	10	30	—	—
180.00-199.99錢	5	27	—	—	2	23	—	—	—	—	—	—	3	30	—	—
200.00-249.99錢	1	30	—	—	—	—	—	—	—	—	—	—	1	30	—	—
250.00-299.99錢	—	—	—	—	—	—	—	—	—	—	—	—	—	—	—	—
300.00-499.99錢	—	—	—	—	—	—	—	—	—	—	—	—	—	—	—	—
500.00 錢 以上	—	—	—	—	—	—	—	—	—	—	—	—	—	—	—	—
不詳	7	—	—	—	1	—	—	—	4	—	—	—	2	—	—	—
（女）																
總數	1645	28	1	90	95	29	—	—	883	26	—	—	1167	28	1	30
0.01- 9.99錢	60	13	—	—	—	—	—	—	5	6	—	—	55	14	—	—
10.00- 14.99錢	239	29	—	—	5	28	—	—	6	15	—	—	228	29	—	—
15.00- 19.99錢	246	27	—	—	21	29	—	—	25	18	—	—	200	28	—	—
20.00- 24.99錢	231	28	—	—	26	30	—	—	31	21	—	—	174	30	—	—
25.00- 29.99錢	155	29	—	—	18	29	—	—	20	23	—	—	117	29	—	—
30.00- 34.99錢	165	29	—	—	16	30	—	—	39	25	—	—	119	29	—	—
35.00- 39.99錢	187	28	1	30	7	29	—	—	98	28	—	—	82	29	1	30
40.00- 44.99錢	127	28	—	—	2	28	—	—	56	28	—	—	69	29	—	—
45.00- 49.99錢	108	29	—	—	—	—	—	—	63	29	—	—	45	28	—	—
50.00- 59.99錢	97	29	—	—	—	—	—	—	35	29	—	—	62	29	—	—
60.00- 69.99錢	26	30	—	—	—	—	—	—	5	29	—	—	21	30	—	—
70.00- 79.99錢	3	30	—	—	—	—	—	—	—	—	—	—	3	30	—	—
80.00- 89.99錢	—	—	—	—	—	—	—	—	—	—	—	—	—	—	—	—
90.00- 99.99錢	—	—	—	—	—	—	—	—	—	—	—	—	—	—	—	—
100.00-119.99錢	—	—	—	—	—	—	—	—	—	—	—	—	—	—	—	—
120.00-139.99錢	—	—	—	—	—	—	—	—	—	—	—	—	—	—	—	—
140.00-159.99錢	—	—	—	—	—	—	—	—	—	—	—	—	—	—	—	—
160.00-179.99錢	—	—	—	—	—	—	—	—	—	—	—	—	—	—	—	—
180.00-199.99錢	—	—	—	—	—	—	—	—	—	—	—	—	—	—	—	—
200.00-249.99錢	—	—	—	—	—	—	—	—	—	—	—	—	—	—	—	—
250.00-299.99錢	—	—	—	—	—	—	—	—	—	—	—	—	—	—	—	—
300.00-499.99錢	—	—	—	—	—	—	—	—	—	—	—	—	—	—	—	—
500.00 錢 以上	—	—	—	—	—	—	—	—	—	—	—	—	—	—	—	—
不詳	1	—	—	—	—	—	—	—	—	—	—	—	1	—	—	—

第四九表　運輸事業體ニ於ケル産業一箇月ノ賃金及定額
請負別勞務者數竝ニ一箇月ノ平均實際勞働日數　（全鮮）

其ノ他

	總數				私設鐵道				軌道				乘合自動車運輸業			
	定額		請負		定額		請負		定額		請負		定額		請負	
	勞務者數	一ケ月ノ平均實際勞働日數	勞務者數	一ケ月ノ平均實際勞働日數	勞務者數	一ケ月ノ平均實際勞働日數	勞務者數	一ケ月ノ平均實際勞働日數	勞務者數	一ケ月ノ平均實際勞働日數	勞務者數	一ケ月ノ平均實際勞働日數	勞務者數	一ケ月ノ平均實際勞働日數	勞務者數	一ケ月ノ平均實際勞働日數
（男）																
總數	3	29	—	—	—	—	—	—	—	—	—	—	3	29	—	—
0.01- 9.99錢	—	—	—	—	—	—	—	—	—	—	—	—	—	—	—	—
10.00- 14.99錢	—	—	—	—	—	—	—	—	—	—	—	—	—	—	—	—
15.00- 19.99錢	—	—	—	—	—	—	—	—	—	—	—	—	—	—	—	—
20.00- 24.99錢	—	—	—	—	—	—	—	—	—	—	—	—	—	—	—	—
25.00- 29.99錢	—	—	—	—	—	—	—	—	—	—	—	—	—	—	—	—
30.00- 34.99錢	—	—	—	—	—	—	—	—	—	—	—	—	—	—	—	—
35.00- 39.99錢	—	—	—	—	—	—	—	—	—	—	—	—	—	—	—	—
40.00- 44.99錢	—	—	—	—	—	—	—	—	—	—	—	—	—	—	—	—
45.00- 49.99錢	—	—	—	—	—	—	—	—	—	—	—	—	—	—	—	—
50.00- 59.99錢	1	26	—	—	—	—	—	—	—	—	—	—	1	26	—	—
60.00- 69.99錢	—	—	—	—	—	—	—	—	—	—	—	—	—	—	—	—
70.00- 79.99錢	2	30	—	—	—	—	—	—	—	—	—	—	2	30	—	—
80.00- 89.99錢	—	—	—	—	—	—	—	—	—	—	—	—	—	—	—	—
90.00- 99.99錢	—	—	—	—	—	—	—	—	—	—	—	—	—	—	—	—
100.00-119.99錢	—	—	—	—	—	—	—	—	—	—	—	—	—	—	—	—
120.00-139.99錢	—	—	—	—	—	—	—	—	—	—	—	—	—	—	—	—
140.00-159.99錢	—	—	—	—	—	—	—	—	—	—	—	—	—	—	—	—
160.00-179.99錢	—	—	—	—	—	—	—	—	—	—	—	—	—	—	—	—
180.00-199.99錢	—	—	—	—	—	—	—	—	—	—	—	—	—	—	—	—
200.00-249.99錢	—	—	—	—	—	—	—	—	—	—	—	—	—	—	—	—
250.00-299.99錢	—	—	—	—	—	—	—	—	—	—	—	—	—	—	—	—
300.00-499.99錢	—	—	—	—	—	—	—	—	—	—	—	—	—	—	—	—
500.00 錢 以上	—	—	—	—	—	—	—	—	—	—	—	—	—	—	—	—
不詳	—	—	—	—	—	—	—	—	—	—	—	—	—	—	—	—
（女）																
總數	—	—	—	—	—	—	—	—	—	—	—	—	—	—	—	—
0.01- 9.99錢	—	—	—	—	—	—	—	—	—	—	—	—	—	—	—	—
10.00- 14.99錢	—	—	—	—	—	—	—	—	—	—	—	—	—	—	—	—
15.00- 19.99錢	—	—	—	—	—	—	—	—	—	—	—	—	—	—	—	—
20.00- 24.99錢	—	—	—	—	—	—	—	—	—	—	—	—	—	—	—	—
25.00- 29.99錢	—	—	—	—	—	—	—	—	—	—	—	—	—	—	—	—
30.00- 34.99錢	—	—	—	—	—	—	—	—	—	—	—	—	—	—	—	—
35.00- 39.99錢	—	—	—	—	—	—	—	—	—	—	—	—	—	—	—	—
40.00- 44.99錢	—	—	—	—	—	—	—	—	—	—	—	—	—	—	—	—
45.00- 49.99錢	—	—	—	—	—	—	—	—	—	—	—	—	—	—	—	—
50.00- 59.99錢	—	—	—	—	—	—	—	—	—	—	—	—	—	—	—	—
60.00- 69.99錢	—	—	—	—	—	—	—	—	—	—	—	—	—	—	—	—
70.00- 79.99錢	—	—	—	—	—	—	—	—	—	—	—	—	—	—	—	—
80.00- 89.99錢	—	—	—	—	—	—	—	—	—	—	—	—	—	—	—	—
90.00- 99.99錢	—	—	—	—	—	—	—	—	—	—	—	—	—	—	—	—
100.00-119.99錢	—	—	—	—	—	—	—	—	—	—	—	—	—	—	—	—
120.00-139.99錢	—	—	—	—	—	—	—	—	—	—	—	—	—	—	—	—
140.00-159.99錢	—	—	—	—	—	—	—	—	—	—	—	—	—	—	—	—
160.00-179.99錢	—	—	—	—	—	—	—	—	—	—	—	—	—	—	—	—
180.00-199.99錢	—	—	—	—	—	—	—	—	—	—	—	—	—	—	—	—
200.00-249.99錢	—	—	—	—	—	—	—	—	—	—	—	—	—	—	—	—
250.00-299.99錢	—	—	—	—	—	—	—	—	—	—	—	—	—	—	—	—
300.00-499.99錢	—	—	—	—	—	—	—	—	—	—	—	—	—	—	—	—
500.00 錢 以上	—	—	—	—	—	—	—	—	—	—	—	—	—	—	—	—
不詳	—	—	—	—	—	—	—	—	—	—	—	—	—	—	—	—

アジア経済資料センター
Japan Center for Asian Historical Records
http://www.jacar.go.jp/

第五〇表　運輸事業體ニ於ケル産業一時間平均賃金及定額請負別勞務者數並ニ一時間平均基本給（全鮮）

總括

	總數				私設鐵道				軌道				乘合自動車運輸業			
	定額		請負		定額		請負		定額		請負		定額		請負	
	勞務者數	一時間平均基本給	勞務者數	一時間平均基本給	勞務者數	一時間平均基本給	勞務者數	一時間平均基本給	勞務者數	一時間平均基本給	勞務者數	一時間平均基本給	勞務者數	一時間平均基本給	勞務者數	一時間平均基本給
（男）																
總數	1,7511人	14錢	177人	9錢	1,0522人	14錢	6人	11錢	2559人	13錢	人	錢	4430人	13錢	171人	9錢
1 — 2錢	14	2	—	—	—	—	—	—	—	—	—	—	14	2	—	—
3 錢	89	3	—	—	—	—	—	—	—	—	—	—	89	3	—	—
4 — 5錢	673	5	1	5	124	5	—	—	79	5	—	—	470	5	1	5
6 — 7錢	1283	6	1	6	678	6	—	—	71	6	—	—	534	6	1	6
8 — 9錢	1528	8	11	8	990	8	4	9	153	8	—	—	385	8	7	8
10 — 11錢	1443	9	6	7	949	9	—	—	175	10	—	—	319	10	6	7
12 — 13錢	1949	11	3	7	1321	11	—	—	359	11	—	—	269	12	3	7
14 — 15錢	1820	12	5	7	1354	12	—	—	198	12	—	—	268	14	5	7
16 — 17錢	1841	13	13	9	997	13	1	17	502	13	—	—	342	14	12	8
18 — 19錢	1489	14	6	10	766	14	1	11	458	14	—	—	265	16	5	10
20 — 21錢	1138	16	16	8	666	16	—	—	234	15	—	—	238	18	16	8
22 — 23錢	891	18	8	7	537	18	—	—	135	17	—	—	219	19	8	7
24 — 25錢	640	19	13	10	375	19	—	—	81	19	—	—	184	19	13	10
26 — 27錢	516	20	9	9	273	20	—	—	60	21	—	—	183	19	9	9
28 — 29錢	408	21	8	9	232	20	—	—	30	24	—	—	146	21	8	9
30 — 34錢	726	23	28	10	433	24	—	—	19	22	—	—	274	21	28	10
35 — 39錢	388	26	30	9	269	27	—	—	2	27	—	—	117	22	30	9
40 — 44錢	268	25	10	11	226	29	—	—	—	—	—	—	42	24	10	11
45 — 49錢	158	32	6	13	120	35	—	—	—	—	—	—	38	25	6	13
50 — 59錢	149	34	2	13	126	36	—	—	—	—	—	—	23	20	2	13
60 — 69錢	56	38	—	—	49	41	—	—	—	—	—	—	7	17	—	—
70錢以上	37	46	1	11	35	48	—	—	—	—	—	—	2	18	1	11
不詳	7	—	—	—	2	—	—	—	3	—	—	—	2	—	—	—
（女）																
總數	1799	9	1	11	294	15	—	—	383	10	—	—	1182	7	1	11
1 — 2錢	5	2	—	—	—	—	—	—	—	—	—	—	5	2	—	—
3 錢	9	3	—	—	—	—	—	—	—	—	—	—	9	3	—	—
4 — 5錢	301	5	—	—	13	5	—	—	—	—	—	—	288	5	—	—
6 — 7錢	222	6	—	—	29	6	—	—	—	—	—	—	193	6	—	—
8 — 9錢	300	7	—	—	24	7	—	—	73	8	—	—	203	7	—	—
10 — 11錢	216	9	—	—	23	9	—	—	47	9	—	—	146	9	—	—
12 — 13錢	286	9	1	11	13	10	—	—	117	9	—	—	156	10	1	11
14 — 15錢	218	11	—	—	8	13	—	—	94	11	—	—	116	11	—	—
16 — 17錢	93	12	—	—	8	13	—	—	38	13	—	—	47	11	—	—
18 — 19錢	36	15	—	—	8	15	—	—	13	14	—	—	15	15	—	—
20 — 21錢	24	19	—	—	21	20	—	—	1	11	—	—	2	17	—	—
22 — 23錢	21	20	—	—	20	20	—	—	—	—	—	—	1	21	—	—
24 — 25錢	17	21	—	—	17	21	—	—	—	—	—	—	—	—	—	—
26 — 27錢	19	22	—	—	19	22	—	—	—	—	—	—	—	—	—	—
28 — 29錢	11	24	—	—	11	24	—	—	—	—	—	—	—	—	—	—
30錢以上	20	25	—	—	20	25	—	—	—	—	—	—	—	—	—	—
不詳	1	—	—	—	—	—	—	—	—	—	—	—	1	—	—	—

備考　1. 勞働者 30 人以上ノ私設鐵道、軌道及乘合自動車運輸業ニ付作成ス
2. 結果原表ハ職名(10種類)別ニ作成セルモ紙數ノ都合上省略掲載ス
3. 請負給ヲ受タルモ一時間平均基本給無キ勞務者ハ掲記セズ

第五〇表　運輸事業體ニ於ケル産業一時間平均賃金及定額請負別勞務者數並ニ一時間平均基本給（全鮮）

內地人

	總數				私設鐵道				軌道				乘合自動車運輸業			
	定額		請負		定額		請負		定額		請負		定額		請負	
	勞務者數	一時間平均基本給	勞務者數	一時間平均基本給	勞務者數	一時間平均基本給	勞務者數	一時間平均基本給	勞務者數	一時間平均基本給	勞務者數	一時間平均基本給	勞務者數	一時間平均基本給	勞務者數	一時間平均基本給
（男）																
總數	1729人	26錢	2人	22錢	1684人	26錢	人	錢	15人	22錢	人	錢	30人	26錢	2人	22錢
1 — 2錢	—	—	—	—	—	—	—	—	—	—	—	—	—	—	—	—
3 錢	—	—	—	—	—	—	—	—	—	—	—	—	—	—	—	—
4 — 5錢	1	4	—	—	—	—	—	—	—	—	—	—	1	4	—	—
6 — 7錢	1	6	—	—	1	6	—	—	—	—	—	—	—	—	—	—
8 — 9錢	8	8	—	—	7	8	—	—	—	—	—	—	1	8	—	—
10 — 11錢	5	10	—	—	5	10	—	—	—	—	—	—	—	—	—	—
12 — 13錢	2	11	—	—	2	11	—	—	—	—	—	—	—	—	—	—
14 — 15錢	9	13	—	—	9	13	—	—	—	—	—	—	—	—	—	—
16 — 17錢	19	15	1	17	16	15	—	—	—	—	—	—	3	14	1	17
18 — 19錢	35	16	—	—	33	15	—	—	1	16	—	—	1	19	—	—
20 — 21錢	77	17	—	—	74	17	—	—	2	16	—	—	1	18	—	—
22 — 23錢	162	18	—	—	161	18	—	—	1	18	—	—	—	—	—	—
24 — 25錢	109	20	—	—	105	20	—	—	2	21	—	—	2	23	—	—
26 — 27錢	126	21	1	27	123	21	—	—	1	20	—	—	2	22	1	27
28 — 29錢	129	22	—	—	122	21	—	—	4	25	—	—	3	26	—	—
30 — 34錢	289	25	—	—	281	25	—	—	4	25	—	—	4	29	—	—
35 — 39錢	227	27	—	—	222	27	—	—	—	—	—	—	5	32	—	—
40 — 44錢	205	24	—	—	202	29	—	—	—	—	—	—	3	38	—	—
45 — 49錢	113	34	—	—	111	34	—	—	—	—	—	—	2	25	—	—
50 — 59錢	128	36	—	—	126	36	—	—	—	—	—	—	2	36	—	—
60 — 69錢	48	41	—	—	48	41	—	—	—	—	—	—	—	—	—	—
70錢以上	35	48	—	—	35	48	—	—	—	—	—	—	—	—	—	—
不詳	1	—	—	—	1	—	—	—	—	—	—	—	—	—	—	—
（女）																
總數	154	19	—	—	139	20	—	—	—	—	—	—	15	12	—	—
1 — 2錢	3	2	—	—	—	—	—	—	—	—	—	—	3	2	—	—
3 錢	—	—	—	—	—	—	—	—	—	—	—	—	—	—	—	—
4 — 5錢	—	—	—	—	—	—	—	—	—	—	—	—	—	—	—	—
6 — 7錢	2	7	—	—	1	8	—	—	—	—	—	—	1	6	—	—
8 — 9錢	3	7	—	—	2	8	—	—	—	—	—	—	1	5	—	—
10 — 11錢	4	10	—	—	3	10	—	—	—	—	—	—	1	10	—	—
12 — 13錢	8	11	—	—	4	10	—	—	—	—	—	—	4	13	—	—
14 — 15錢	8	15	—	—	5	15	—	—	—	—	—	—	3	15	—	—
16 — 17錢	8	13	—	—	8	13	—	—	—	—	—	—	—	—	—	—
18 — 19錢	9	15	—	—	8	15	—	—	—	—	—	—	1	12	—	—
20 — 21錢	21	20	—	—	21	20	—	—	—	—	—	—	—	—	—	—
22 — 23錢	21	20	—	—	20	20	—	—	—	—	—	—	1	21	—	—
24 — 25錢	17	21	—	—	17	21	—	—	—	—	—	—	—	—	—	—
26 — 27錢	19	22	—	—	19	22	—	—	—	—	—	—	—	—	—	—
28 — 29錢	11	24	—	—	11	24	—	—	—	—	—	—	—	—	—	—
30錢以上	20	25	—	—	20	25	—	—	—	—	—	—	—	—	—	—
不詳	—	—	—	—	—	—	—	—	—	—	—	—	—	—	—	—

アジア歴史資料センター
Japan Center for Asian Historical Records
http://www.jacar.go.jp/

第五〇表　運輸事業體ニ於ケル産業一時間平均賃金及定額
請負別勞務者數竝ニ一時間平均基本給　（全鮮）

朝　鮮　人

	總數				私設鐵道				軌道				乘合自動車運輸業			
	定額		請負		定額		請負		定額		請負		定額		請負	
	勞務者數	一時間平均基本給	勞務者數	一時間平均基本給	勞務者數	一時間平均基本給	勞務者數	一時間平均基本給	勞務者數	一時間平均基本給	勞務者數	一時間平均基本給	勞務者數	一時間平均基本給	勞務者數	一時間平均基本給
	人	錢	人	錢	人	錢	人	錢	人	錢	人	錢	人	錢	人	錢
（男）																
總數	1,5719	12	175	9	8898	12	6	11	2544	13	—	—	4397	13	169	9
1 —— 2錢	14	2	—	—	—	—	—	—	—	—	—	—	14	2	—	—
3 錢	89	3	—	—	—	—	—	—	—	—	—	—	89	3	—	—
4 —— 5錢	672	5	1	5	124	6	—	—	79	5	—	—	469	5	1	5
6 —— 7錢	1262	6	1	6	677	6	—	—	71	6	—	—	534	6	1	6
8 —— 9錢	1520	8	11	8	983	8	4	9	153	8	—	—	384	8	7	8
10 —— 11錢	1438	9	6	7	944	9	—	—	175	10	—	—	319	10	6	7
12 —— 13錢	1947	11	3	7	1319	11	—	—	359	11	—	—	269	12	3	7
14 —— 15錢	1811	12	5	7	1345	12	—	—	198	12	—	—	268	14	5	7
16 —— 17錢	1822	13	12	8	981	13	1	17	502	13	—	—	339	14	11	7
18 —— 19錢	1454	14	6	10	733	14	1	11	457	14	—	—	264	16	5	10
20 —— 21錢	1061	16	16	8	592	16	—	—	232	15	—	—	237	18	16	8
22 —— 23錢	728	18	8	7	376	18	—	—	134	17	—	—	218	19	8	7
24 —— 25錢	529	18	13	10	270	17	—	—	79	19	—	—	180	19	13	10
26 —— 27錢	390	19	8	7	150	18	—	—	59	21	—	—	181	19	8	7
28 —— 29錢	279	20	8	9	110	19	—	—	26	22	—	—	143	21	8	9
30 —— 34錢	437	21	28	10	152	21	—	—	15	21	—	—	270	21	28	10
35 —— 39錢	161	23	30	9	47	28	—	—	2	27	—	—	112	21	30	9
40 —— 44錢	63	25	10	11	24	28	—	—	—	—	—	—	39	23	10	11
45 —— 49錢	45	28	6	13	9	43	—	—	—	—	—	—	36	25	6	13
50 —— 59錢	21	19	2	13	—	—	—	—	—	—	—	—	21	19	2	13
60 —— 69錢	8	20	—	—	1	38	—	—	—	—	—	—	7	17	—	—
70錢 以上	2	18	1	11	—	—	—	—	—	—	—	—	2	18	1	11
不詳	6	—	—	—	1	—	—	—	3	—	—	—	2	—	—	—
（女）																
總數	1645	8	1	11	95	7	—	—	389	10	—	—	1167	7	1	11
1 —— 2錢	2	2	—	—	—	—	—	—	—	—	—	—	2	2	—	—
3 錢	9	3	—	—	—	—	—	—	—	—	—	—	9	3	—	—
4 —— 5錢	301	5	—	—	13	5	—	—	—	—	—	—	288	5	—	—
6 —— 7錢	220	6	—	—	28	6	—	—	—	—	—	—	192	6	—	—
8 —— 9錢	297	7	—	—	22	7	—	—	78	8	—	—	202	7	—	—
10 —— 11錢	212	9	—	—	20	9	—	—	47	9	—	—	145	9	—	—
12 —— 13錢	278	9	1	11	9	10	—	—	117	9	—	—	152	10	1	11
14 —— 15錢	210	11	—	—	3	10	—	—	94	11	—	—	113	11	—	—
16 —— 17錢	85	12	—	—	—	—	—	—	38	13	—	—	47	11	—	—
18 —— 19錢	27	15	—	—	—	—	—	—	13	14	—	—	14	17	—	—
20 —— 21錢	3	14	—	—	—	—	—	—	1	11	—	—	2	—	—	—
22 —— 23錢	—	—	—	—	—	—	—	—	—	—	—	—	—	—	—	—
24 —— 25錢	—	—	—	—	—	—	—	—	—	—	—	—	—	—	—	—
26 —— 27錢	—	—	—	—	—	—	—	—	—	—	—	—	—	—	—	—
28 —— 29錢	—	—	—	—	—	—	—	—	—	—	—	—	—	—	—	—
30錢 以上	—	—	—	—	—	—	—	—	—	—	—	—	—	—	—	—
不詳	1	—	—	—	—	—	—	—	—	—	—	—	1	—	—	—

第五〇表　運輸事業體ニ於ケル産業一時間平均賃金及定額
請負別勞務者數竝ニ一時間平均基本給　（全鮮）

其　ノ　他

	總數				私設鐵道				軌道				乘合自動車運輸業			
	定額		請負		定額		請負		定額		請負		定額		請負	
	勞務者數	一時間平均基本給	勞務者數	一時間平均基本給	勞務者數	一時間平均基本給	勞務者數	一時間平均基本給	勞務者數	一時間平均基本給	勞務者數	一時間平均基本給	勞務者數	一時間平均基本給	勞務者數	一時間平均基本給
	人	錢	人	錢	人	錢	人	錢	人	錢	人	錢	人	錢	人	錢
（男）																
總數	3	21	—	—	—	—	—	—	—	—	—	—	3	21	—	—
1 —— 2錢	—	—	—	—	—	—	—	—	—	—	—	—	—	—	—	—
3 錢	—	—	—	—	—	—	—	—	—	—	—	—	—	—	—	—
4 —— 5錢	—	—	—	—	—	—	—	—	—	—	—	—	—	—	—	—
6 —— 7錢	—	—	—	—	—	—	—	—	—	—	—	—	—	—	—	—
8 —— 9錢	—	—	—	—	—	—	—	—	—	—	—	—	—	—	—	—
10 —— 11錢	—	—	—	—	—	—	—	—	—	—	—	—	—	—	—	—
12 —— 13錢	—	—	—	—	—	—	—	—	—	—	—	—	—	—	—	—
14 —— 15錢	—	—	—	—	—	—	—	—	—	—	—	—	—	—	—	—
16 —— 17錢	—	—	—	—	—	—	—	—	—	—	—	—	—	—	—	—
18 —— 19錢	—	—	—	—	—	—	—	—	—	—	—	—	—	—	—	—
20 —— 21錢	—	—	—	—	—	—	—	—	—	—	—	—	—	—	—	—
22 —— 23錢	1	20	—	—	—	—	—	—	—	—	—	—	1	20	—	—
24 —— 25錢	2	21	—	—	—	—	—	—	—	—	—	—	2	21	—	—
26 —— 27錢	—	—	—	—	—	—	—	—	—	—	—	—	—	—	—	—
28 —— 29錢	—	—	—	—	—	—	—	—	—	—	—	—	—	—	—	—
30 —— 34錢	—	—	—	—	—	—	—	—	—	—	—	—	—	—	—	—
35 —— 39錢	—	—	—	—	—	—	—	—	—	—	—	—	—	—	—	—
40 —— 44錢	—	—	—	—	—	—	—	—	—	—	—	—	—	—	—	—
45 —— 49錢	—	—	—	—	—	—	—	—	—	—	—	—	—	—	—	—
50 —— 59錢	—	—	—	—	—	—	—	—	—	—	—	—	—	—	—	—
60 —— 69錢	—	—	—	—	—	—	—	—	—	—	—	—	—	—	—	—
70錢 以上	—	—	—	—	—	—	—	—	—	—	—	—	—	—	—	—
不詳	—	—	—	—	—	—	—	—	—	—	—	—	—	—	—	—
（女）																
總數	—	—	—	—	—	—	—	—	—	—	—	—	—	—	—	—
1 —— 2錢	—	—	—	—	—	—	—	—	—	—	—	—	—	—	—	—
3 錢	—	—	—	—	—	—	—	—	—	—	—	—	—	—	—	—
4 —— 5錢	—	—	—	—	—	—	—	—	—	—	—	—	—	—	—	—
6 —— 7錢	—	—	—	—	—	—	—	—	—	—	—	—	—	—	—	—
8 —— 9錢	—	—	—	—	—	—	—	—	—	—	—	—	—	—	—	—
10 —— 11錢	—	—	—	—	—	—	—	—	—	—	—	—	—	—	—	—
12 —— 13錢	—	—	—	—	—	—	—	—	—	—	—	—	—	—	—	—
14 —— 15錢	—	—	—	—	—	—	—	—	—	—	—	—	—	—	—	—
16 —— 17錢	—	—	—	—	—	—	—	—	—	—	—	—	—	—	—	—
18 —— 19錢	—	—	—	—	—	—	—	—	—	—	—	—	—	—	—	—
20 —— 21錢	—	—	—	—	—	—	—	—	—	—	—	—	—	—	—	—
22 —— 23錢	—	—	—	—	—	—	—	—	—	—	—	—	—	—	—	—
24 —— 25錢	—	—	—	—	—	—	—	—	—	—	—	—	—	—	—	—
26 —— 27錢	—	—	—	—	—	—	—	—	—	—	—	—	—	—	—	—
28 —— 29錢	—	—	—	—	—	—	—	—	—	—	—	—	—	—	—	—
30錢 以上	—	—	—	—	—	—	—	—	—	—	—	—	—	—	—	—
不詳	—	—	—	—	—	—	—	—	—	—	—	—	—	—	—	—

第五一表　運輸事業體ニ於ケル産業年齢及一日平均賃金別勞務者數（全鮮）

（男）　　總括　　（女）

	旅客自動車運送業										貨物自動車運送業										小運送業										其ノ他ノ陸上運輸業										航空運送業									
	總數	1—13歳	14—15歳	16—19歳	20—24歳	25—29歳	30—34歳	35—39歳	40—44歳	45—49歳	50—54歳	55歳以上	不詳	總數	1—13歳	14—15歳	16—19歳	20—24歳	25—29歳	30—34歳	35歳以上	不詳	總數	1—13歳	14—15歳	16—19歳	20—24歳	25—29歳	30—34歳	35歳以上	不詳	總數	1—13歳	14—15歳	16—19歳	20—24歳	25—29歳	30—34歳	35歳以上	不詳	總數	1—13歳	14—15歳	16—19歳	20—24歳	25—29歳	30—34歳	35歳以上	不詳
總數	人 610	人 4	人 5	人 33	人 204	人 187	人 86	人 23	人 2	人 1	人 1	人 —	人 —	人 16	人 1	人 5	人 4	人 5	人 —	人 1	人 —	人 —																										
1— 29錢	—	—	—	—	—	—	—	—	—	—	—	—	—	—	—	—	—	—	—	—	—																										
30— 39錢	—	—	—	—	—	—	—	—	—	—	—	—	—	—	—	—	—	—	—	—	—																										
40— 49錢	—	—	—	—	—	—	—	—	—	—	—	—	—	—	—	—	—	—	—	—	—																										
50— 59錢	8	1	3	4	—	—	—	—	—	—	—	—	—	1	1	—	—	—	—	—	—																										
60— 69錢	6	1	2	2	1	—	—	—	—	—	—	—	—	1	—	1	—	—	—	—	—																										
70— 79錢	11	1	1	4	4	—	—	1	—	—	—	—	—	1	—	1	—	—	—	—	—																										
80— 89錢	37	—	1	18	10	8	—	—	—	—	—	—	—	1	—	1	—	—	—	—	—																										
90— 99錢	7	—	—	4	1	—	—	—	—	1	1	—	—	2	—	—	1	—	—	1	—																										
1.00— 1.19錢	31	—	—	14	11	4	2	—	—	—	—	—	—	6	—	2	2	2	—	—	—																										
1.20— 1.39錢	25	—	1	3	13	7	1	—	—	—	—	—	—	—	—	—	—	—	—	—	—																										
1.40— 1.59錢	130	1	1	14	45	51	11	7	—	—	—	—	—	3	—	—	1	2	—	—	—																										
1.60— 1.79錢	58	—	—	11	20	23	4	—	—	—	—	—	—	1	—	—	—	1	—	—	—																										
1.80— 1.99錢	57	—	—	9	27	12	7	1	1	—	—	—	—	—	—	—	—	—	—	—	—																										
2.00— 2.19錢	35	—	—	4	14	10	6	1	—	—	—	—	—	—	—	—	—	—	—	—	—																										
2.20— 2.39錢	32	—	—	4	15	7	4	2	—	—	—	—	—	—	—	—	—	—	—	—	—																										
2.40— 2.59錢	20	—	—	1	8	8	3	—	—	—	—	—	—	—	—	—	—	—	—	—	—																										
2.60— 2.79錢	35	—	—	—	12	12	8	3	—	—	—	—	—	—	—	—	—	—	—	—	—																										
2.80— 2.99錢	16	—	—	1	4	7	3	—	1	—	—	—	—	—	—	—	—	—	—	—	—																										
女3.00錢以上 3.00— 3.19錢	18	—	—	—	6	3	7	2	—	—	—	—	—	—	—	—	—	—	—	—	—																										
3.20— 3.39錢	20	—	—	—	5	7	7	1	—	—	—	—	—	—	—	—	—	—	—	—	—																										
3.40— 3.59錢	12	—	—	—	1	5	5	1	—	—	—	—	—	—	—	—	—	—	—	—	—																										
3.60— 3.79錢	14	—	—	—	2	7	4	1	—	—	—	—	—	—	—	—	—	—	—	—	—																										
3.80— 3.99錢	13	—	—	—	1	8	4	—	—	—	—	—	—	—	—	—	—	—	—	—	—																										
4.00— 4.19錢	8	—	—	—	2	1	4	1	—	—	—	—	—	—	—	—	—	—	—	—	—																										
4.20— 4.39錢	5	—	—	—	1	3	1	—	—	—	—	—	—	—	—	—	—	—	—	—	—																										
4.40— 4.59錢	2	—	—	—	—	1	1	—	—	—	—	—	—	—	—	—	—	—	—	—	—																										
4.60— 4.79錢	2	—	—	—	—	—	1	1	—	—	—	—	—	—	—	—	—	—	—	—	—																										
4.80— 4.99錢	5	—	—	—	1	3	—	1	—	—	—	—	—	—	—	—	—	—	—	—	—																										
5.00— 5.99錢	2	—	—	—	—	—	2	—	—	—	—	—	—	—	—	—	—	—	—	—	—																										
6.00— 6.99錢	—	—	—	—	—	—	—	—	—	—	—	—	—	—	—	—	—	—	—	—	—																										
7.00— 7.99錢	1	—	—	—	—	—	1	—	—	—	—	—	—	—	—	—	—	—	—	—	—																										
8.00— 8.99錢	—	—	—	—	—	—	—	—	—	—	—	—	—	—	—	—	—	—	—	—	—																										
9.00— 9.99錢	—	—	—	—	—	—	—	—	—	—	—	—	—	—	—	—	—	—	—	—	—																										
10.00—14.99錢	—	—	—	—	—	—	—	—	—	—	—	—	—	—	—	—	—	—	—	—	—																										
15.00—19.99錢	—	—	—	—	—	—	—	—	—	—	—	—	—	—	—	—	—	—	—	—	—																										
20.00錢以上	—	—	—	—	—	—	—	—	—	—	—	—	—	—	—	—	—	—	—	—	—																										
不詳	—	—	—	—	—	—	—	—	—	—	—	—	—	—	—	—	—	—	—	—	—																										

備考　1. 勞働者 30 人以上ノ旅客自動車運送業、貨物自動車運送業、小運送業、其ノ他ノ陸上運輸業、航空輸送業、回漕業ニ付作成ス　2. 結果原表ハ各道及職業(48種類)別ニ作成セルモ紙數ノ都合上省略掲載ス

第五一表　運輸事業體ニ於ケル産業年齢及一日平均賃金別勞務者數（全鮮）

（男）　内　地　人　（女）

	旅客自動車運送業																					
	總數	1—13歳	14—15歳	16—19歳	20—24歳	25—29歳	30—34歳	35—39歳	40—44歳	45—49歳	50—54歳	55歳以上	不詳	總數	1—13歳	14—15歳	16—19歳	20—24歳	25—29歳	30—34歳	35歳以上	不詳
總數	2	—	—	—	—	1	—	—	—	—	1	—	—	1	—	—	—	1	—	—	—	—
1—29錢	—	—	—	—	—	—	—	—	—	—	—	—	—	—	—	—	—	—	—	—	—	—
30—39錢	—	—	—	—	—	—	—	—	—	—	—	—	—	—	—	—	—	—	—	—	—	—
40—49錢	—	—	—	—	—	—	—	—	—	—	—	—	—	—	—	—	—	—	—	—	—	—
50—59錢	—	—	—	—	—	—	—	—	—	—	—	—	—	—	—	—	—	—	—	—	—	—
60—69錢	—	—	—	—	—	—	—	—	—	—	—	—	—	—	—	—	—	—	—	—	—	—
70—79錢	—	—	—	—	—	—	—	—	—	—	—	—	—	—	—	—	—	—	—	—	—	—
80—89錢	—	—	—	—	—	—	—	—	—	—	—	—	—	—	—	—	—	—	—	—	—	—
90—99錢	1	—	—	—	—	—	—	—	—	—	1	—	—	—	—	—	—	—	—	—	—	—
1.00—1.19錢	—	—	—	—	—	—	—	—	—	—	—	—	—	—	—	—	—	—	—	—	—	—
1.20—1.39錢	—	—	—	—	—	—	—	—	—	—	—	—	—	—	—	—	—	—	—	—	—	—
1.40—1.59錢	—	—	—	—	—	—	—	—	—	—	—	—	—	1	—	—	—	1	—	—	—	—
1.60—1.79錢	—	—	—	—	—	—	—	—	—	—	—	—	—	—	—	—	—	—	—	—	—	—
1.80—1.99錢	—	—	—	—	—	—	—	—	—	—	—	—	—	—	—	—	—	—	—	—	—	—
2.00—2.19錢	—	—	—	—	—	—	—	—	—	—	—	—	—	—	—	—	—	—	—	—	—	—
2.20—2.39錢	—	—	—	—	—	—	—	—	—	—	—	—	—	—	—	—	—	—	—	—	—	—
2.40—2.59錢	—	—	—	—	—	—	—	—	—	—	—	—	—	—	—	—	—	—	—	—	—	—
2.60—2.79錢	—	—	—	—	—	—	—	—	—	—	—	—	—	—	—	—	—	—	—	—	—	—
2.80—2.99錢	—	—	—	—	—	—	—	—	—	—	—	—	—	—	—	—	—	—	—	—	—	—
女3.00錢以上 3.00—3.19錢	—	—	—	—	—	—	—	—	—	—	—	—	—	—	—	—	—	—	—	—	—	—
3.20—3.39錢	—	—	—	—	—	—	—	—	—	—	—	—	—	—	—	—	—	—	—	—	—	—
3.40—3.59錢	—	—	—	—	—	—	—	—	—	—	—	—	—	—	—	—	—	—	—	—	—	—
3.60—3.79錢	—	—	—	—	—	—	—	—	—	—	—	—	—	—	—	—	—	—	—	—	—	—
3.80—3.99錢	—	—	—	—	—	—	—	—	—	—	—	—	—	—	—	—	—	—	—	—	—	—
4.00—4.19錢	—	—	—	—	—	—	—	—	—	—	—	—	—	—	—	—	—	—	—	—	—	—
4.20—4.39錢	—	—	—	—	—	—	—	—	—	—	—	—	—	—	—	—	—	—	—	—	—	—
4.40—4.59錢	—	—	—	—	—	—	—	—	—	—	—	—	—	—	—	—	—	—	—	—	—	—
4.60—4.79錢	—	—	—	—	—	—	—	—	—	—	—	—	—	—	—	—	—	—	—	—	—	—
4.80—4.99錢	1	—	—	—	—	1	—	—	—	—	—	—	—	—	—	—	—	—	—	—	—	—
5.00—5.99錢	—	—	—	—	—	—	—	—	—	—	—	—	—	—	—	—	—	—	—	—	—	—
6.00—6.99錢	—	—	—	—	—	—	—	—	—	—	—	—	—	—	—	—	—	—	—	—	—	—
7.00—7.99錢	—	—	—	—	—	—	—	—	—	—	—	—	—	—	—	—	—	—	—	—	—	—
8.00—8.99錢	—	—	—	—	—	—	—	—	—	—	—	—	—	—	—	—	—	—	—	—	—	—
9.00—9.99錢	—	—	—	—	—	—	—	—	—	—	—	—	—	—	—	—	—	—	—	—	—	—
10.00—14.99錢	—	—	—	—	—	—	—	—	—	—	—	—	—	—	—	—	—	—	—	—	—	—
15.00—19.99錢	—	—	—	—	—	—	—	—	—	—	—	—	—	—	—	—	—	—	—	—	—	—
20.00錢以上	—	—	—	—	—	—	—	—	—	—	—	—	—	—	—	—	—	—	—	—	—	—
不詳	—	—	—	—	—	—	—	—	—	—	—	—	—	—	—	—	—	—	—	—	—	—

第五一表　運輸事業體ニ於ケル産業年齢及一日平均賃金別勞務者數　（全鮮）

（男）　朝鮮人　（女）

	旅客自動車運送業										貨物運送業									
	總數	1—13歲	14—15歲	16—19歲	20—24歲	25—29歲	30—34歲	35—39歲	40—44歲	45—49歲	50—54歲	55歲以上	不詳	總數	1—13歲	14—15歲	16—19歲	20—24歲	25—29歲	30—34歲	35歲以上	不詳
	人	人	人	人	人	人	人	人	人	人	人	人	人	人	人	人	人	人	人	人	人	人
總數	808	4	9	93	204	186	86	23	2	1	—	—	—	15	1	5	4	4	—	1	—	—
1—— 29錢	—	—	—	—	—	—	—	—	—	—	—	—	—	—	—	—	—	—	—	—	—	—
30—— 39錢	—	—	—	—	—	—	—	—	—	—	—	—	—	—	—	—	—	—	—	—	—	—
40—— 49錢	—	—	—	—	—	—	—	—	—	—	—	—	—	—	—	—	—	—	—	—	—	—
50—— 59錢	8	1	3	4	—	—	—	—	—	—	—	—	—	1	1	—	—	—	—	—	—	—
60—— 69錢	6	1	2	2	1	—	—	—	—	—	—	—	—	1	—	1	—	—	—	—	—	—
70—— 79錢	11	1	1	4	4	—	—	1	—	—	—	—	—	1	—	1	—	—	—	—	—	—
80—— 89錢	37	—	1	18	10	8	—	—	—	—	—	—	—	1	—	1	—	—	—	—	—	—
90—— 99錢	6	—	—	4	1	—	—	—	—	1	—	—	—	2	—	—	1	—	1	—	—	—
1.00—— 1.19錢	31	—	—	14	11	4	2	—	—	—	—	—	—	6	—	2	2	2	—	—	—	—
1.20—— 1.39錢	25	—	1	3	13	7	1	—	—	—	—	—	—	—	—	—	—	—	—	—	—	—
1.40—— 1.59錢	130	1	1	14	45	51	11	7	—	—	—	—	—	2	—	—	1	1	—	—	—	—
1.60—— 1.79錢	58	—	—	11	20	23	4	—	—	—	—	—	—	1	—	—	—	1	—	—	—	—
1.80—— 1.99錢	57	—	—	9	27	12	7	1	1	—	—	—	—	—	—	—	—	—	—	—	—	—
2.00—— 2.19錢	35	—	—	4	14	10	6	1	—	—	—	—	—	—	—	—	—	—	—	—	—	—
2.20—— 2.39錢	32	—	—	4	15	7	4	2	—	—	—	—	—	—	—	—	—	—	—	—	—	—
2.40—— 2.59錢	20	—	—	1	8	8	3	—	—	—	—	—	—	—	—	—	—	—	—	—	—	—
2.60—— 2.79錢	35	—	—	—	12	12	8	3	—	—	—	—	—	—	—	—	—	—	—	—	—	—
2.80—— 2.99錢	16	—	—	1	4	7	3	—	1	—	—	—	—	—	—	—	—	—	—	—	—	—
女3.00歲以上 3.00—— 3.19錢	18	—	—	—	6	3	7	2	—	—	—	—	—	—	—	—	—	—	—	—	—	—
3.20—— 3.39錢	20	—	—	—	5	7	7	1	—	—	—	—	—	—	—	—	—	—	—	—	—	—
3.40—— 3.59錢	12	—	—	—	1	5	5	1	—	—	—	—	—	—	—	—	—	—	—	—	—	—
3.60—— 3.79錢	14	—	—	—	2	7	4	1	—	—	—	—	—	—	—	—	—	—	—	—	—	—
3.80—— 3.99錢	13	—	—	—	1	8	4	—	—	—	—	—	—	—	—	—	—	—	—	—	—	—
4.00—— 4.19錢	8	—	—	—	2	1	4	1	—	—	—	—	—	—	—	—	—	—	—	—	—	—
4.20—— 4.39錢	5	—	—	—	1	3	1	—	—	—	—	—	—	—	—	—	—	—	—	—	—	—
4.40—— 4.59錢	2	—	—	—	—	1	1	—	—	—	—	—	—	—	—	—	—	—	—	—	—	—
4.60—— 4.79錢	2	—	—	—	—	—	1	1	—	—	—	—	—	—	—	—	—	—	—	—	—	—
4.80—— 4.99錢	4	—	—	—	1	2	—	1	—	—	—	—	—	—	—	—	—	—	—	—	—	—
5.00—— 5.99錢	2	—	—	—	—	—	2	—	—	—	—	—	—	—	—	—	—	—	—	—	—	—
6.00—— 6.99錢	—	—	—	—	—	—	—	—	—	—	—	—	—	—	—	—	—	—	—	—	—	—
7.00—— 7.99錢	1	—	—	—	—	—	1	—	—	—	—	—	—	—	—	—	—	—	—	—	—	—
8.00—— 8.99錢	—	—	—	—	—	—	—	—	—	—	—	—	—	—	—	—	—	—	—	—	—	—
9.00—— 9.99錢	—	—	—	—	—	—	—	—	—	—	—	—	—	—	—	—	—	—	—	—	—	—
10.00——14.99錢	—	—	—	—	—	—	—	—	—	—	—	—	—	—	—	—	—	—	—	—	—	—
15.00——19.99錢	—	—	—	—	—	—	—	—	—	—	—	—	—	—	—	—	—	—	—	—	—	—
20.00 歲 以 上	—	—	—	—	—	—	—	—	—	—	—	—	—	—	—	—	—	—	—	—	—	—
不　詳	—	—	—	—	—	—	—	—	—	—	—	—	—	—	—	—	—	—	—	—	—	—

第五一表　運輸事業體ニ於ケル産業年齢及一日平均賃金別勞務者數（全鮮）

總括

	貨物自動車運送業（男）													貨物自動車運送業（女）								
	總數	1—13歳	14—15歳	16—19歳	20—24歳	25—29歳	30—34歳	35—39歳	40—44歳	45—49歳	50—54歳	55歳以上	不詳	總數	1—13歳	14—15歳	16—19歳	20—24歳	25—29歳	30—34歳	35歳以上	不詳
總數	2349	12	78	337	555	564	452	211	85	31	14	10	—	39	6	5	14	8	1	1	6	—
1—29錢	26	—	—	8	17	—	1	—	—	—	—	—	—	—	—	—	—	—	—	—	—	—
30—39錢	40	3	5	21	9	1	—	—	—	—	—	1	—	—	—	—	—	—	—	—	—	—
40—49錢	76	3	9	50	14	—	—	—	—	—	—	—	—	—	—	—	—	—	—	—	—	—
50—59錢	87	4	20	51	9	3	—	—	—	—	—	—	—	3	1	2	—	—	—	—	—	—
60—69錢	80	—	22	44	8	4	1	1	—	—	—	—	—	6	3	1	2	—	—	—	—	—
70—79錢	74	1	18	27	25	2	5	1	—	—	—	—	—	—	—	—	—	—	—	—	—	—
80—89錢	56	1	4	20	19	7	3	—	1	1	—	—	—	2	1	1	—	—	—	—	—	—
90—99錢	89	—	—	19	26	19	13	6	4	1	1	—	—	4	—	—	1	1	—	—	2	—
1.00—1.19錢	192	—	—	33	63	40	38	13	3	2	—	—	—	7	—	—	2	—	—	1	4	—
1.20—1.39錢	224	—	1	16	63	56	42	20	16	6	3	1	—	10	—	—	5	5	—	—	—	—
1.40—1.59錢	290	—	2	34	81	71	45	29	11	9	5	3	—	2	—	—	2	—	—	—	—	—
1.60—1.79錢	194	—	1	6	42	57	35	34	10	6	3	—	—	4	1	1	1	—	1	—	—	—
1.80—1.99錢	124	—	—	3	37	33	27	11	11	1	—	1	—	—	—	—	—	—	—	—	—	—
2.00—2.19錢	154	—	—	3	36	50	37	23	4	—	—	1	—	1	—	—	1	—	—	—	—	—
2.20—2.39錢	131	—	—	—	24	51	39	9	2	1	2	3	—	—	—	—	—	—	—	—	—	—
2.40—2.59錢	126	—	—	—	20	43	31	26	5	1	—	—	—	—	—	—	—	—	—	—	—	—
2.60—2.79錢	79	—	1	—	11	28	30	7	2	—	—	—	—	—	—	—	—	—	—	—	—	—
2.80—2.99錢	54	—	—	1	7	16	21	7	1	1	—	—	—	—	—	—	—	—	—	—	—	—
女3.00錢以上 3.00—3.19錢	45	—	—	—	7	14	19	2	3	—	—	—	—	—	—	—	—	—	—	—	—	—
3.20—3.39錢	55	—	—	—	11	17	16	6	3	2	—	—	—	—	—	—	—	—	—	—	—	—
3.40—3.59錢	35	—	—	—	6	8	13	4	4	—	—	—	—	—	—	—	—	—	—	—	—	—
3.60—3.79錢	26	—	—	—	4	9	8	3	2	—	—	—	—	—	—	—	—	—	—	—	—	—
3.80—3.99錢	16	—	—	—	2	6	6	—	2	—	—	—	—	—	—	—	—	—	—	—	—	—
4.00—4.19錢	15	—	—	—	2	8	4	1	—	—	—	—	—	—	—	—	—	—	—	—	—	—
4.20—4.39錢	13	—	—	—	3	4	2	4	—	—	—	—	—	—	—	—	—	—	—	—	—	—
4.40—4.59錢	9	—	—	—	1	6	2	—	—	—	—	—	—	—	—	—	—	—	—	—	—	—
4.60—4.79錢	5	—	—	—	2	2	1	—	—	—	—	—	—	—	—	—	—	—	—	—	—	—
4.80—4.99錢	10	—	—	1	2	1	6	—	—	—	—	—	—	—	—	—	—	—	—	—	—	—
5.00—5.99錢	18	—	—	—	4	5	6	3	—	—	—	—	—	—	—	—	—	—	—	—	—	—
6.00—6.99錢	5	—	—	—	—	3	—	1	1	—	—	—	—	—	—	—	—	—	—	—	—	—
7.00—7.99錢	—	—	—	—	—	—	—	—	—	—	—	—	—	—	—	—	—	—	—	—	—	—
8.00—8.99錢	1	—	—	—	—	—	1	—	—	—	—	—	—	—	—	—	—	—	—	—	—	—
9.00—9.99錢	—	—	—	—	—	—	—	—	—	—	—	—	—	—	—	—	—	—	—	—	—	—
10.00—14.99錢	—	—	—	—	—	—	—	—	—	—	—	—	—	—	—	—	—	—	—	—	—	—
15.00—19.99錢	—	—	—	—	—	—	—	—	—	—	—	—	—	—	—	—	—	—	—	—	—	—
20.00錢以上	—	—	—	—	—	—	—	—	—	—	—	—	—	—	—	—	—	—	—	—	—	—
不詳	—	—	—	—	—	—	—	—	—	—	—	—	—	—	—	—	—	—	—	—	—	—

第五一表　運輸事業體ニ於ケル産業年齢及一日平均賃金別勞務者數（全鮮）

（男）　内　地　人　（女）

	貨物自動車運送業																					
	總數	1—13歳	14—15歳	16—19歳	20—24歳	25—29歳	30—34歳	35—39歳	40—44歳	45—49歳	50—54歳	55歳以上	不詳	總數	1—13歳	14—15歳	16—19歳	20—24歳	25—29歳	30—34歳	35歳以上	不詳
總數	10	—	—	2	—	—	1	3	1	—	—	3	—	11	—	—	7	3	1	—	—	—
1—29錢	—	—	—	—	—	—	—	—	—	—	—	—	—	—	—	—	—	—	—	—	—	—
30—39錢	—	—	—	—	—	—	—	—	—	—	—	—	—	—	—	—	—	—	—	—	—	—
40—49錢	—	—	—	—	—	—	—	—	—	—	—	—	—	—	—	—	—	—	—	—	—	—
50—59錢	—	—	—	—	—	—	—	—	—	—	—	—	—	—	—	—	—	—	—	—	—	—
60—69錢	—	—	—	—	—	—	—	—	—	—	—	—	—	—	—	—	—	—	—	—	—	—
70—79錢	—	—	—	—	—	—	—	—	—	—	—	—	—	—	—	—	—	—	—	—	—	—
80—89錢	1	—	—	1	—	—	—	—	—	—	—	—	—	—	—	—	—	—	—	—	—	—
90—99錢	—	—	—	—	—	—	—	—	—	—	—	—	—	—	—	—	—	—	—	—	—	—
1.00—1.19錢	—	—	—	—	—	—	—	—	—	—	—	—	—	—	—	—	—	—	—	—	—	—
1.20—1.39錢	—	—	—	—	—	—	—	—	—	—	—	—	—	7	—	—	4	3	—	—	—	—
1.40—1.59錢	—	—	—	—	—	—	—	—	—	—	—	—	—	1	—	—	1	—	—	—	—	—
1.60—1.79錢	—	—	—	—	—	—	—	—	—	—	—	—	—	2	—	—	1	—	1	—	—	—
1.80—1.99錢	—	—	—	—	—	—	—	—	—	—	—	—	—	—	—	—	—	—	—	—	—	—
2.00—2.19錢	3	—	—	1	—	—	—	1	—	—	—	1	—	1	—	—	1	—	—	—	—	—
2.20—2.39錢	3	—	—	—	—	—	1	—	—	—	—	2	—	—	—	—	—	—	—	—	—	—
2.40—2.59錢	—	—	—	—	—	—	—	—	—	—	—	—	—	—	—	—	—	—	—	—	—	—
2.60—2.79錢	—	—	—	—	—	—	—	—	—	—	—	—	—	—	—	—	—	—	—	—	—	—
2.80—2.99錢	1	—	—	—	—	—	—	1	—	—	—	—	—	—	—	—	—	—	—	—	—	—
女3.00錢以上 3.00—3.19錢	—	—	—	—	—	—	—	—	—	—	—	—	—	—	—	—	—	—	—	—	—	—
3.20—3.39錢	—	—	—	—	—	—	—	—	—	—	—	—	—	—	—	—	—	—	—	—	—	—
3.40—3.59錢	—	—	—	—	—	—	—	—	—	—	—	—	—	—	—	—	—	—	—	—	—	—
3.60—3.79錢	1	—	—	—	—	—	—	—	1	—	—	—	—	—	—	—	—	—	—	—	—	—
3.80—3.99錢	—	—	—	—	—	—	—	—	—	—	—	—	—	—	—	—	—	—	—	—	—	—
4.00—4.19錢	—	—	—	—	—	—	—	—	—	—	—	—	—	—	—	—	—	—	—	—	—	—
4.20—4.39錢	—	—	—	—	—	—	—	—	—	—	—	—	—	—	—	—	—	—	—	—	—	—
4.40—4.59錢	—	—	—	—	—	—	—	—	—	—	—	—	—	—	—	—	—	—	—	—	—	—
4.60—4.79錢	—	—	—	—	—	—	—	—	—	—	—	—	—	—	—	—	—	—	—	—	—	—
4.80—4.99錢	—	—	—	—	—	—	—	—	—	—	—	—	—	—	—	—	—	—	—	—	—	—
5.00—5.99錢	—	—	—	—	—	—	—	—	—	—	—	—	—	—	—	—	—	—	—	—	—	—
6.00—6.99錢	1	—	—	—	—	—	—	1	—	—	—	—	—	—	—	—	—	—	—	—	—	—
7.00—7.99錢	—	—	—	—	—	—	—	—	—	—	—	—	—	—	—	—	—	—	—	—	—	—
8.00—8.99錢	—	—	—	—	—	—	—	—	—	—	—	—	—	—	—	—	—	—	—	—	—	—
9.00—9.99錢	—	—	—	—	—	—	—	—	—	—	—	—	—	—	—	—	—	—	—	—	—	—
10.00—14.99錢	—	—	—	—	—	—	—	—	—	—	—	—	—	—	—	—	—	—	—	—	—	—
15.00—19.99錢	—	—	—	—	—	—	—	—	—	—	—	—	—	—	—	—	—	—	—	—	—	—
20.00錢以上	—	—	—	—	—	—	—	—	—	—	—	—	—	—	—	—	—	—	—	—	—	—
不詳	—	—	—	—	—	—	—	—	—	—	—	—	—	—	—	—	—	—	—	—	—	—

アジア歴史資料センター
Japan Center for Asian Historical Records
http://www.jacar.go.jp/

第五一表　運輸事業體ニ於ケル産業年齢及一日平均賃金別勞務者數　（全鮮）

（男）　朝鮮　（女）

人

	貨物自動車運送業										倉庫業									
	總數	1—13歲	14—15歲	16—19歲	20—24歲	25—29歲	30—34歲	35—39歲	40—44歲	45—49歲	總數	1—13歲	14—15歲	16—19歲	20—24歲	25—29歲	30—34歲	35歲以上	不詳	50—54歲	55歲以上	不詳
總數	2339	12	78	335	555	564	451	208	84	31	26	6	5	7	3	—	1	6	—	14	7	—
1—— 29錢	26	—	—	8	17	—	1	—	—	—	—	—	—	—	—	—	—	—	—	—	—	—
30—— 39錢	40	3	5	21	9	1	—	—	—	—	—	—	—	—	—	—	—	—	—	—	1	—
40—— 49錢	76	3	9	50	14	—	—	—	—	—	—	—	—	—	—	—	—	—	—	—	—	—
50—— 59錢	87	4	20	51	9	3	—	—	—	—	—	—	—	—	—	—	—	—	—	—	—	—
60—— 69錢	80	—	22	44	8	4	1	1	—	—	3	1	2	—	—	—	—	—	—	—	—	—
70—— 79錢	74	1	13	27	25	2	5	1	—	—	6	3	1	2	—	—	—	—	—	—	—	—
80—— 89錢	55	1	4	19	19	7	3	—	1	1	—	—	—	—	—	—	—	—	—	—	—	—
90—— 99錢	89	—	—	19	26	19	13	6	4	1	2	1	1	—	—	—	—	—	—	—	—	—
1.00—— 1.19錢	192	—	—	33	63	40	38	13	3	2	4	—	—	1	1	—	—	2	—	1	—	—
1.20—— 1.39錢	224	—	1	16	63	56	42	20	16	6	7	—	—	2	—	—	1	4	—	—	—	—
1.40—— 1.59錢	290	—	2	34	81	71	45	29	11	9	3	1	—	1	2	—	—	—	—	3	1	—
1.60—— 1.79錢	194	—	1	6	42	57	35	34	10	6	3	—	—	1	—	—	—	—	—	5	3	—
1.80—— 1.99錢	124	—	—	3	37	33	27	11	11	1	2	1	1	—	—	—	—	—	—	3	—	—
2.00—— 2.19錢	151	—	—	2	36	50	37	22	4	—	—	—	—	—	—	—	—	—	—	—	1	—
2.20—— 2.39錢	128	—	—	—	24	51	38	9	2	1	—	—	—	—	—	—	—	—	—	—	—	—
2.40—— 2.59錢	126	—	—	—	20	43	31	26	5	1	—	—	—	—	—	—	—	—	—	2	1	—
2.60—— 2.79錢	79	—	1	—	11	28	30	7	2	—	—	—	—	—	—	—	—	—	—	—	—	—
2.80—— 2.99錢	53	—	—	1	7	16	21	6	1	1	—	—	—	—	—	—	—	—	—	—	—	—
女3.00錢以上 3.00—— 3.19錢	45	—	—	—	7	14	19	2	3	—	—	—	—	—	—	—	—	—	—	—	—	—
3.20—— 3.39錢	55	—	—	—	11	17	16	6	3	2	—	—	—	—	—	—	—	—	—	—	—	—
3.40—— 3.50錢	35	—	—	—	6	8	13	4	4	—	—	—	—	—	—	—	—	—	—	—	—	—
3.60—— 3.79錢	25	—	—	—	4	9	8	3	1	—	—	—	—	—	—	—	—	—	—	—	—	—
3.80—— 3.99錢	16	—	—	—	2	6	6	—	2	—	—	—	—	—	—	—	—	—	—	—	—	—
4.00—— 4.19錢	15	—	—	—	2	8	4	1	—	—	—	—	—	—	—	—	—	—	—	—	—	—
4.20—— 4.39錢	13	—	—	—	3	4	2	4	—	—	—	—	—	—	—	—	—	—	—	—	—	—
4.40—— 4.59錢	9	—	—	—	1	6	2	—	—	—	—	—	—	—	—	—	—	—	—	—	—	—
4.60—— 4.79錢	5	—	—	—	2	2	1	—	—	—	—	—	—	—	—	—	—	—	—	—	—	—
4.80—— 4.99錢	10	—	—	1	2	1	6	—	—	—	—	—	—	—	—	—	—	—	—	—	—	—
5.00—— 5.99錢	18	—	—	—	4	5	6	3	—	—	—	—	—	—	—	—	—	—	—	—	—	—
6.00—— 6.99錢	4	—	—	—	—	3	—	—	1	—	—	—	—	—	—	—	—	—	—	—	—	—
7.00—— 7.99錢	—	—	—	—	—	—	—	—	—	—	—	—	—	—	—	—	—	—	—	—	—	—
8.00—— 8.99錢	1	—	—	—	—	—	1	—	—	—	—	—	—	—	—	—	—	—	—	—	—	—
9.00—— 9.99錢	—	—	—	—	—	—	—	—	—	—	—	—	—	—	—	—	—	—	—	—	—	—
10.00——14.99錢	—	—	—	—	—	—	—	—	—	—	—	—	—	—	—	—	—	—	—	—	—	—
15.00——19.99錢	—	—	—	—	—	—	—	—	—	—	—	—	—	—	—	—	—	—	—	—	—	—
20.00 錢 以 上	—	—	—	—	—	—	—	—	—	—	—	—	—	—	—	—	—	—	—	—	—	—
不 詳	—	—	—	—	—	—	—	—	—	—	—	—	—	—	—	—	—	—	—	—	—	—

第五一表　運輸事業體ニ於ケル産業年齢及一日平均賃金別勞務者數（全鮮）

（男）　　總　　括　　（女）

	小運										送業											
	總數	1—13歳	14—15歳	16—19歳	20—24歳	25—29歳	30—34歳	35—39歳	40—44歳	45—49歳	50—54歳	55歳以上	不詳	總數	1—13歳	14—15歳	16—19歳	20—24歳	25—29歳	30—34歳	35歳以上	不詳
總數	1,921$\hat{3}$	6$\hat{6}$	33$\hat{2}$	140$\hat{2}$	311$\hat{2}$	408$\hat{0}$	352$\hat{2}$	256$\hat{9}$	189$\hat{3}$	119$\hat{4}$	66$\hat{7}$	37$\hat{6}$	$\hat{—}$	59$\hat{3}$	3$\hat{3}$	8$\hat{9}$	11$\hat{7}$	7$\hat{2}$	6$\hat{3}$	5$\hat{6}$	16$\hat{3}$	$\hat{—}$
1—29錢	—	—	—	—	—	—	—	—	—	—	—	—	—	—	—	—	—	—	—	—	—	—
30—39錢	—	—	—	—	—	—	—	—	—	—	—	—	—	—	—	—	—	—	—	—	—	—
40—49錢	5	1	1	2	—	1	—	—	—	—	—	—	—	1	—	1	—	—	—	—	—	—
50—59錢	32	7	14	8	—	1	—	—	1	—	—	1	—	7	2	3	—	—	—	—	2	—
60—69錢	75	7	39	28	—	—	—	—	—	—	1	—	—	15	3	8	1	—	—	—	3	—
70—79錢	73	6	30	27	3	2	1	—	—	2	1	1	—	47	3	15	8	2	3	5	11	—
80—89錢	78	9	30	32	2	1	—	—	2	—	1	1	—	65	4	14	6	3	2	6	30	—
90—99錢	85	7	32	28	4	6	4	—	1	1	—	2	—	18	1	4	6	3	1	—	3	—
1.00—1.19錢	274	6	49	79	47	26	19	14	11	11	5	7	—	88	13	29	19	5	8	3	11	—
1.20—1.39錢	827	8	47	207	127	141	95	65	57	36	29	15	—	88	6	7	15	12	13	15	20	—
1.40—1.59錢	1357	6	46	165	244	247	193	138	115	98	53	52	—	141	1	5	36	22	20	15	42	—
1.60—1.79錢	1892	2	22	170	349	370	318	240	170	115	84	52	—	38	—	1	6	12	5	4	10	—
1.80—1.99錢	2121	—	9	155	362	456	402	304	191	138	60	44	—	40	—	1	14	7	5	1	12	—
2.00—2.19錢	2871	1	6	156	483	626	585	397	312	163	99	43	—	18	—	1	2	—	2	4	9	—
2.20—2.39錢	2166	2	4	122	390	461	402	299	231	139	68	48	—	4	—	—	2	1	1	—	—	—
2.40—2.59錢	1955	—	1	78	336	485	388	278	182	117	72	18	—	16	—	—	1	5	2	1	7	—
2.60—2.79錢	1460	3	—	49	236	326	267	222	165	109	51	32	—	1	—	—	1	—	—	—	—	—
2.80—2.99錢	1182	—	—	35	158	271	260	169	131	88	47	23	—	1	—	—	—	—	—	—	1	—
女3.00錢以上 3.00—3.19錢	688	—	—	13	105	178	142	95	85	36	24	10	—	5	—	—	—	—	1	2	2	—
3.20—3.39錢	379	—	1	9	43	91	79	64	53	24	14	1	—	—	—	—	—	—	—	—	—	—
3.40—3.59錢	388	1	—	4	46	86	101	65	42	25	11	7	—	—	—	—	—	—	—	—	—	—
3.60—3.79錢	270	—	—	—	36	61	55	48	34	23	9	4	—	—	—	—	—	—	—	—	—	—
3.80—3.99錢	223	—	—	1	24	48	55	39	29	17	7	3	—	—	—	—	—	—	—	—	—	—
4.00—4.19錢	238	—	—	16	37	64	49	29	20	13	9	1	—	—	—	—	—	—	—	—	—	—
4.20—4.39錢	115	—	—	—	13	23	20	22	15	13	6	3	—	—	—	—	—	—	—	—	—	—
4.40—4.59錢	54	—	—	—	8	14	15	9	2	3	1	2	—	—	—	—	—	—	—	—	—	—
4.60—4.79錢	28	—	—	2	2	7	7	6	1	1	1	1	—	—	—	—	—	—	—	—	—	—
4.80—4.99錢	21	—	—	—	2	8	4	3	1	—	2	1	—	—	—	—	—	—	—	—	—	—
5.00—5.99錢	113	—	—	3	16	22	24	19	15	6	6	2	—	—	—	—	—	—	—	—	—	—
6.00—6.99錢	118	—	—	9	19	26	21	17	13	8	4	1	—	—	—	—	—	—	—	—	—	—
7.00—7.99錢	49	—	—	2	7	9	8	13	7	3	—	—	—	—	—	—	—	—	—	—	—	—
8.00—8.99錢	36	—	1	1	2	10	3	7	7	3	2	—	—	—	—	—	—	—	—	—	—	—
9.00—9.99錢	18	—	—	1	4	4	3	4	—	1	—	1	—	—	—	—	—	—	—	—	—	—
10.00—14.99錢	10	—	—	—	3	5	—	1	—	1	—	—	—	—	—	—	—	—	—	—	—	—
15.00—19.99錢	9	—	—	—	4	4	—	1	—	—	—	—	—	—	—	—	—	—	—	—	—	—
20.00錢以上	3	—	—	—	—	—	2	1	—	—	—	—	—	—	—	—	—	—	—	—	—	—
不詳	—	—	—	—	—	—	—	—	—	—	—	—	—	—	—	—	—	—	—	—	—	—

第五一表　運輸事業體ニ於ケル産業年齢及一日平均賃金別勞務者數（全鮮）

（男）　内　地　人　（女）

	小運送業																					
	總數	1—13歳	14—15歳	16—19歳	20-24歳	25—29歳	30-34歳	35—39歳	40—44歳	45—49歳	50—54歳	55歳以上	不詳	總數	1—13歳	14—15歳	16—19歳	20—24歳	25—29歳	39—34歳	35歳以上	不詳
總數	218人	—人	9人	18人	32人	48人	34人	28人	17人	8人	8人	22人	—人	66人	—人	6人	39人	13人	5人	—人	2人	—人
1—29錢	—	—	—	—	—	—	—	—	—	—	—	—	—	—	—	—	—	—	—	—	—	—
30—39錢	—	—	—	—	—	—	—	—	—	—	—	—	—	—	—	—	—	—	—	—	—	—
40—49錢	—	—	—	—	—	—	—	—	—	—	—	—	—	—	—	—	—	—	—	—	—	—
50—59錢	—	—	—	—	—	—	—	—	—	—	—	—	—	—	—	—	—	—	—	—	—	—
60—69錢	—	—	—	—	—	—	—	—	—	—	—	—	—	—	—	—	—	—	—	—	—	—
70—79錢	—	—	—	—	—	—	—	—	—	—	—	—	—	—	—	2	—	—	—	—	—	—
80—89錢	—	—	—	—	—	—	—	—	—	—	—	—	—	2	—	1	—	—	—	—	—	—
90—99錢	1	—	—	1	—	—	—	—	—	—	—	—	—	2	—	2	—	1	—	—	—	—
1.00—1.19錢	2	—	—	2	—	—	—	—	—	—	—	—	—	8	—	—	5	—	—	—	1	—
1.20—1.39錢	5	—	1	1	—	—	—	1	—	—	2	—	—	10	—	1	6	3	—	—	1	—
1.40—1.59錢	7	—	1	—	—	—	—	1	—	—	1	4	—	15	—	—	11	2	1	—	—	—
1.60—1.79錢	8	—	—	4	—	—	—	—	—	—	1	3	—	10	—	—	6	2	2	—	—	—
1.80—1.99錢	5	—	—	1	—	—	—	—	1	—	—	3	—	8	—	—	6	1	1	—	—	—
2.00—2.19錢	8	—	1	—	1	—	—	—	3	—	—	3	—	1	—	—	1	—	—	—	—	—
2.20—2.39錢	3	—	—	—	1	—	—	—	—	—	1	1	—	4	—	—	2	1	1	—	—	—
2.40—2.59錢	8	—	—	3	2	1	—	—	—	—	—	2	—	4	—	—	1	3	—	—	—	—
4.60—2.79錢	8	—	—	1	2	1	1	—	—	—	1	2	—	1	—	—	1	—	—	—	—	—
2.80—2.99錢	14	—	—	—	2	4	1	1	1	3	2	—	—	—	—	—	—	—	—	—	—	—
女3.00錢以上 3.00—3.19錢	10	—	—	2	2	3	—	1	—	1	—	1	—	—	—	—	—	—	—	—	—	—
3.20—3.20錢	16	—	—	2	5	5	3	—	1	—	—	—	—	—	—	—	—	—	—	—	—	—
3.40—3.59錢	14	—	—	1	2	4	2	2	1	1	—	1	—	—	—	—	—	—	—	—	—	—
3.60—3.79錢	19	—	—	—	6	7	5	—	1	—	—	—	—	—	—	—	—	—	—	—	—	—
3.80—3.99錢	13	—	—	—	5	5	1	1	—	—	—	1	—	—	—	—	—	—	—	—	—	—
4.00—4.19錢	11	—	—	—	3	4	—	2	2	—	—	—	—	—	—	—	—	—	—	—	—	—
4.20—4.39錢	7	—	—	—	1	4	1	1	—	—	—	—	—	—	—	—	—	—	—	—	—	—
4.40—4.59錢	12	—	—	—	—	4	5	1	1	—	—	1	—	—	—	—	—	—	—	—	—	—
4.60—4.79錢	5	—	—	—	—	2	1	1	—	1	—	—	—	—	—	—	—	—	—	—	—	—
4.80—4.99錢	4	—	—	—	—	2	—	2	—	—	—	—	—	—	—	—	—	—	—	—	—	—
5.00—5.99錢	21	—	—	—	—	2	10	6	2	1	—	—	—	—	—	—	—	—	—	—	—	—
6.00—6.99錢	8	—	—	—	—	—	3	3	2	—	—	—	—	—	—	—	—	—	—	—	—	—
7.00—7.99錢	6	—	—	—	—	—	1	3	1	1	—	—	—	—	—	—	—	—	—	—	—	—
8.00—8.99錢	3	—	—	—	—	—	—	2	1	—	—	—	—	—	—	—	—	—	—	—	—	—
9.00—9.99錢	—	—	—	—	—	—	—	—	—	—	—	—	—	—	—	—	—	—	—	—	—	—
10.00—14.99錢	—	—	—	—	—	—	—	—	—	—	—	—	—	—	—	—	—	—	—	—	—	—
15.00—19.99錢	—	—	—	—	—	—	—	—	—	—	—	—	—	—	—	—	—	—	—	—	—	—
20.00錢以上	—	—	—	—	—	—	—	—	—	—	—	—	—	—	—	—	—	—	—	—	—	—
不詳	—	—	—	—	—	—	—	—	—	—	—	—	—	—	—	—	—	—	—	—	—	—

第五一表　運輸事業體ニ於ケル産業年齢及一日平均賃金別勞務者數（全鮮）

（男）　朝　鮮　人　（女）

	小運										送業											
	總數	1—13歳	14—15歳	16—19歳	20—24歳	25—29歳	30—34歳	35—39歳	40—44歳	45—49歳	50—54歳	55歳以上	不詳	總數	1—13歳	14—15歳	16—19歳	20—24歳	25—29歳	30—34歳	35歳以上	不詳
總數	1,8683	66	328	1376	3036	3964	3428	2488	1841	1166	648	342	—	528	33	83	78	59	58	56	161	—
1—29錢	—	—	—	—	—	—	—	—	—	—	—	—	—	—	—	—	—	—	—	—	—	—
30—39錢	—	—	—	—	—	—	—	—	—	—	—	—	—	—	—	—	—	—	—	—	—	—
40—49錢	5	1	1	2	—	1	—	—	—	—	—	—	—	1	—	1	—	—	—	—	—	—
50—59錢	32	7	14	8	—	1	—	—	1	—	—	1	—	7	2	3	—	—	—	—	2	—
60—69錢	75	7	39	28	—	—	—	—	—	—	1	—	—	15	3	8	1	—	—	—	3	—
70—79錢	73	6	30	27	3	2	1	—	—	2	1	1	—	47	3	15	8	2	3	5	11	—
80—89錢	78	9	30	32	2	1	—	—	2	—	1	1	—	63	4	12	6	3	2	6	30	—
90—97錢	84	7	32	27	4	6	4	—	1	1	—	2	—	16	1	3	6	2	1	—	3	—
1.00—1.19錢	269	6	49	74	47	26	19	14	11	11	5	7	—	80	13	27	14	5	8	3	10	—
1.20—1.39錢	820	8	46	206	127	141	94	63	57	36	27	15	—	78	6	7	9	9	13	15	19	—
1.40—1.59錢	1347	6	45	162	244	247	193	137	115	98	52	48	—	126	1	4	25	20	19	15	42	—
1.60—1.79錢	1873	2	22	165	349	366	316	239	170	115	81	48	—	28	—	1	—	10	3	4	10	—
1.80—1.99錢	2067	—	9	153	361	454	393	298	181	133	53	32	—	32	—	1	8	6	4	1	12	—
2.00—2.29錢	2801	1	4	156	472	609	572	389	301	158	99	40	—	17	—	1	1	—	2	4	9	—
2.20—2.39錢	2128	2	4	122	378	454	399	291	228	136	67	47	—	—	—	—	—	—	—	—	—	—
2.40—2.59錢	1815	—	1	75	312	448	358	253	170	111	71	16	—	12	—	—	—	2	2	1	7	—
3.60—2.79錢	1451	3	—	48	234	325	265	222	165	109	50	30	—	—	—	—	—	—	—	—	—	—
2.80—2.99錢	1167	—	—	35	156	267	259	168	130	85	45	22	—	1	—	—	—	—	—	—	1	—
女3.00錢以上 3.00—3.19錢	678	—	—	11	103	175	142	94	85	35	24	9	—	5	—	—	—	—	1	2	2	—
3.20—3.39錢	363	—	1	7	38	86	76	64	52	24	14	1	—	—	—	—	—	—	—	—	—	—
3.40—3.59錢	374	1	—	3	44	82	99	63	41	24	11	6	—	—	—	—	—	—	—	—	—	—
3.60—3.79錢	247	—	—	—	30	52	50	47	33	22	9	4	—	—	—	—	—	—	—	—	—	—
3.80—3.99錢	207	—	—	1	19	43	53	37	28	17	7	2	—	—	—	—	—	—	—	—	—	—
4.00—4.19錢	224	—	—	16	34	60	49	26	17	13	8	1	—	—	—	—	—	—	—	—	—	—
4.20—4.39錢	106	—	—	—	12	19	19	20	14	13	6	3	—	—	—	—	—	—	—	—	—	—
4.40—4.59錢	42	—	—	—	8	10	10	8	1	3	1	1	—	—	—	—	—	—	—	—	—	—
4.60—4.79錢	23	—	—	2	2	5	6	5	1	—	1	1	—	—	—	—	—	—	—	—	—	—
4.80—4.99錢	16	—	—	—	2	6	4	1	1	—	2	—	—	—	—	—	—	—	—	—	—	—
5.00—5.99錢	92	—	—	3	16	20	14	13	13	5	6	2	—	—	—	—	—	—	—	—	—	—
6.00—6.99錢	110	—	—	9	19	26	18	14	11	8	4	1	—	—	—	—	—	—	—	—	—	—
7.00—7.99錢	43	—	—	2	7	9	7	10	6	2	—	—	—	—	—	—	—	—	—	—	—	—
8.00—8.99錢	33	—	1	1	2	10	3	5	6	3	2	—	—	—	—	—	—	—	—	—	—	—
9.00—9.99錢	18	—	—	1	4	4	3	4	—	1	—	1	—	—	—	—	—	—	—	—	—	—
10.00—14.99錢	10	—	—	—	3	5	—	1	—	1	—	—	—	—	—	—	—	—	—	—	—	—
15.00—19.99錢	9	—	—	—	4	4	—	1	—	—	—	—	—	—	—	—	—	—	—	—	—	—
20.00錢以上	3	—	—	—	—	—	2	1	—	—	—	—	—	—	—	—	—	—	—	—	—	—
不詳	—	—	—	—	—	—	—	—	—	—	—	—	—	—	—	—	—	—	—	—	—	—

アジア歴史資料センター
Japan Center for Asian Historical Records
http://www.jacar.go.jp/

第五一表　運輸事業體ニ於ケル産業年齢及一日平均賃金別勞務者數　（全鮮）

（男）　其　ノ　他　（女）

	小運										送業											
	總數	1—13歳	14—15歳	16—19歳	20—24歳	25—29歳	30—34歳	35—39歳	40—44歳	45—49歳	50—54歳	55歳以上	不詳	總數	1—13歳	14—15歳	16—19歳	20—24歳	25—29歳	30—34歳	35歳以上	不詳
總數	312	—	1	8	44	68	60	53	35	20	11	12	—	—	—	—	—	—	—	—	—	—
1—29錢	—	—	—	—	—	—	—	—	—	—	—	—	—	—	—	—	—	—	—	—	—	—
30—39錢	—	—	—	—	—	—	—	—	—	—	—	—	—	—	—	—	—	—	—	—	—	—
40—49錢	—	—	—	—	—	—	—	—	—	—	—	—	—	—	—	—	—	—	—	—	—	—
50—59錢	—	—	—	—	—	—	—	—	—	—	—	—	—	—	—	—	—	—	—	—	—	—
60—69錢	—	—	—	—	—	—	—	—	—	—	—	—	—	—	—	—	—	—	—	—	—	—
70—79錢	—	—	—	—	—	—	—	—	—	—	—	—	—	—	—	—	—	—	—	—	—	—
80—89錢	—	—	—	—	—	—	—	—	—	—	—	—	—	—	—	—	—	—	—	—	—	—
90—99錢	—	—	—	—	—	—	—	—	—	—	—	—	—	—	—	—	—	—	—	—	—	—
1.00—1.19錢	3	—	—	3	—	—	—	—	—	—	—	—	—	—	—	—	—	—	—	—	—	—
1.20—1.39錢	2	—	—	—	—	—	1	1	—	—	—	—	—	—	—	—	—	—	—	—	—	—
1.40—1.59錢	3	—	—	3	—	—	—	—	—	—	—	—	—	—	—	—	—	—	—	—	—	—
1.60—1.79錢	11	—	—	1	—	4	2	1	—	—	2	1	—	—	—	—	—	—	—	—	—	—
1.80—1.99錢	49	—	—	1	1	2	9	6	9	5	7	9	—	—	—	—	—	—	—	—	—	—
2.00—2.19錢	62	—	1	—	10	17	13	8	8	5	—	—	—	—	—	—	—	—	—	—	—	—
2.20—1.39錢	35	—	—	—	11	7	3	8	3	3	—	—	—	—	—	—	—	—	—	—	—	—
2.40—2.59錢	132	—	—	—	22	36	30	25	12	6	1	—	—	—	—	—	—	—	—	—	—	—
2.60—2.79錢	1	—	—	—	—	—	1	—	—	—	—	—	—	—	—	—	—	—	—	—	—	—
2.80—2.99錢	1	—	—	—	—	—	—	—	—	—	—	1	—	—	—	—	—	—	—	—	—	—
女3.00錢以上 3.00—3.19錢	—	—	—	—	—	—	—	—	—	—	—	—	—	—	—	—	—	—	—	—	—	—
3.20—3.39錢	—	—	—	—	—	—	—	—	—	—	—	—	—	—	—	—	—	—	—	—	—	—
3.40—3.59錢	—	—	—	—	—	—	—	—	—	—	—	—	—	—	—	—	—	—	—	—	—	—
3.60—3.79錢	4	—	—	—	—	2	—	1	—	1	—	—	—	—	—	—	—	—	—	—	—	—
3.80—3.99錢	3	—	—	—	—	—	1	1	1	—	—	—	—	—	—	—	—	—	—	—	—	—
4.00—4.19錢	3	—	—	—	—	—	—	1	1	—	1	—	—	—	—	—	—	—	—	—	—	—
4.30—4.39錢	2	—	—	—	—	—	—	1	1	—	—	—	—	—	—	—	—	—	—	—	—	—
4.40—4.59錢	—	—	—	—	—	—	—	—	—	—	—	—	—	—	—	—	—	—	—	—	—	—
4.60—4.79錢	—	—	—	—	—	—	—	—	—	—	—	—	—	—	—	—	—	—	—	—	—	—
4.80—4.99錢	1	—	—	—	—	—	—	—	—	—	—	1	—	—	—	—	—	—	—	—	—	—
5.00—5.99錢	—	—	—	—	—	—	—	—	—	—	—	—	—	—	—	—	—	—	—	—	—	—
6.00—6.99錢	—	—	—	—	—	—	—	—	—	—	—	—	—	—	—	—	—	—	—	—	—	—
7.00—7.99錢	—	—	—	—	—	—	—	—	—	—	—	—	—	—	—	—	—	—	—	—	—	—
8.00—8.99錢	—	—	—	—	—	—	—	—	—	—	—	—	—	—	—	—	—	—	—	—	—	—
9.00—9.99錢	—	—	—	—	—	—	—	—	—	—	—	—	—	—	—	—	—	—	—	—	—	—
10.00—14.99錢	—	—	—	—	—	—	—	—	—	—	—	—	—	—	—	—	—	—	—	—	—	—
15.00—19.99錢	—	—	—	—	—	—	—	—	—	—	—	—	—	—	—	—	—	—	—	—	—	—
20.00錢以上	—	—	—	—	—	—	—	—	—	—	—	—	—	—	—	—	—	—	—	—	—	—
不詳	—	—	—	—	—	—	—	—	—	—	—	—	—	—	—	—	—	—	—	—	—	—

アジア歴史資料センター
Japan Center for Asian Historical Records
http://www.jacar.go.jp/

第五一表　運輸事業體ニ於ケル産業年齢及一日平均賃金別勞務者數（全鮮）

（男）　總括　（女）

	其ノ他ノ陸上運輸業																					
	總數	1—13歳	14—15歳	16—19歳	20—24歳	25—29歳	30—34歳	35—39歳	40—44歳	45—49歳	50—54歳	55歳以上	不詳	總數	1—13歳	14—15歳	16—19歳	20—24歳	25—29歳	30—34歳	35歳以上	不詳
總數	7709	32	167	765	1405	1489	1270	1000	680	495	278	188	—	294	22	45	30	38	32	26	101	—
1—29錢	3	—	—	—	2	1	—	—	—	—	—	—	—	—	—	—	—	—	—	—	—	—
30—39錢	—	—	—	—	—	—	—	—	—	—	—	—	—	—	—	—	—	—	—	—	—	—
40—49錢	3	—	1	2	—	—	—	—	—	—	—	—	—	—	—	—	—	—	—	—	—	—
50—59錢	9	—	7	2	—	—	—	—	—	—	—	—	—	1	1	—	—	—	—	—	—	—
60—69錢	22	2	9	6	4	—	1	—	—	—	—	—	—	30	1	1	6	3	3	—	16	—
70—79錢	36	5	20	9	—	1	—	1	—	—	—	—	—	11	2	3	1	—	1	2	2	—
80—89錢	27	3	8	13	—	3	—	—	—	—	—	—	—	38	4	6	2	11	5	3	7	—
90—99錢	47	1	9	16	5	6	3	3	2	1	1	—	—	22	2	3	2	4	1	2	8	—
1.00—1.19錢	230	3	35	64	42	25	9	17	7	10	8	10	—	65	5	14	6	7	5	4	24	—
1.20—1.39錢	186	10	14	40	32	24	14	14	9	7	10	12	—	84	7	15	9	11	13	7	22	—
1.40—1.59錢	452	6	26	97	64	58	47	35	39	38	22	20	—	24	—	2	1	2	1	5	13	—
1.60—1.79錢	590	—	18	77	119	111	79	62	40	50	19	15	—	10	—	—	2	—	2	3	3	—
1.80—1.99錢	999	2	4	127	242	210	149	101	71	46	24	23	—	5	—	1	1	—	1	—	2	—
2.00—2.19錢	1231	—	7	124	267	278	186	154	108	51	31	25	—	3	—	—	—	—	—	—	3	—
2.20—2.39錢	650	—	5	73	124	123	102	90	57	36	23	17	—	—	—	—	—	—	—	—	—	—
2.40—2.59錢	620	—	2	21	111	125	132	105	65	26	20	13	—	1	—	—	—	—	—	—	1	—
2.60—2.79錢	299	—	—	16	54	52	64	32	44	17	15	5	—	—	—	—	—	—	—	—	—	—
2.80—2.99錢	358	—	1	26	63	76	80	48	34	14	10	6	—	—	—	—	—	—	—	—	—	—
女3.00錢上以 3.00—3.19錢	491	—	1	18	67	89	102	79	56	43	26	10	—	—	—	—	—	—	—	—	—	—
3.20—3.39錢	351	—	—	8	42	74	72	55	42	28	20	10	—	—	—	—	—	—	—	—	—	—
3.40—3,59錢	229	—	—	2	27	48	55	41	23	17	13	3	—	—	—	—	—	—	—	—	—	—
3.60—3.79錢	158	—	—	8	22	22	36	32	13	13	7	5	—	—	—	—	—	—	—	—	—	—
3.80—3.99錢	151	—	—	5	33	40	24	24	6	10	4	5	—	—	—	—	—	—	—	—	—	—
4.00—4.19錢	145	—	—	3	27	28	30	30	14	5	4	4	—	—	—	—	—	—	—	—	—	—
4.20—4.39錢	105	—	—	2	26	22	17	17	11	5	4	1	—	—	—	—	—	—	—	—	—	—
4.40—4.59錢	58	—	—	—	6	12	20	7	8	3	2	—	—	—	—	—	—	—	—	—	—	—
4.60—4.59錢	35	—	—	2	7	7	5	9	4	1	—	—	—	—	—	—	—	—	—	—	—	—
4.80—4.79錢	18	—	—	1	2	4	3	7	1	—	—	—	—	—	—	—	—	—	—	—	—	—
5.00—4.99錢	56	—	—	1	4	18	11	8	6	4	2	2	—	—	—	—	—	—	—	—	—	—
6.00—5.99錢	79	—	—	2	4	15	18	15	8	7	8	2	—	—	—	—	—	—	—	—	—	—
7.00—6.99錢	31	—	—	—	3	10	1	6	6	3	2	—	—	—	—	—	—	—	—	—	—	—
8.00—7.99錢	30	—	—	—	5	5	8	6	3	—	3	—	—	—	—	—	—	—	—	—	—	—
9.00—8.99錢	10	—	—	—	1	2	2	2	3	—	—	—	—	—	—	—	—	—	—	—	—	—
10.00—9.99錢	—	—	—	—	—	—	—	—	—	—	—	—	—	—	—	—	—	—	—	—	—	—
15.00—14.99錢	—	—	—	—	—	—	—	—	—	—	—	—	—	—	—	—	—	—	—	—	—	—
20.00錢上以	—	—	—	—	—	—	—	—	—	—	—	—	—	—	—	—	—	—	—	—	—	—
不詳	—	—	—	—	—	—	—	—	—	—	—	—	—	—	—	—	—	—	—	—	—	—

第五一表　運輸事業體ニ於ケル産業年齢及一日平均賃金別勞務者數（全鮮）

（男）　内　地　人　（女）

	其ノ他ノ陸上運輸業																					
	總數	1—13歳	14—15歳	16—19歳	20—24歳	25—29歳	30—34歳	35—39歳	40—44歳	46—49歳	50—54歳	55歳以上	不詳	總數	1—13歳	14—15歳	16—19歳	20—24歳	25—29歳	30—34歳	35歳以上	不詳
總數	67	—	—	2	5	8	12	6	13	5	10	6	—	4	—	3	1	—	—	—	—	—
1—29錢	—	—	—	—	—	—	—	—	—	—	—	—	—	—	—	—	—	—	—	—	—	—
30—39錢	—	—	—	—	—	—	—	—	—	—	—	—	—	—	—	—	—	—	—	—	—	—
40—49錢	—	—	—	—	—	—	—	—	—	—	—	—	—	—	—	—	—	—	—	—	—	—
50—59錢	—	—	—	—	—	—	—	—	—	—	—	—	—	—	—	—	—	—	—	—	—	—
60—69錢	—	—	—	—	—	—	—	—	—	—	—	—	—	—	—	—	—	—	—	—	—	—
70—79錢	—	—	—	—	—	—	—	—	—	—	—	—	—	—	—	—	—	—	—	—	—	—
80—89錢	—	—	—	—	—	—	—	—	—	—	—	—	—	—	—	—	—	—	—	—	—	—
90—99錢	—	—	—	—	—	—	—	—	—	—	—	—	—	—	—	—	—	—	—	—	—	—
1.00—1.19錢	—	—	—	—	—	—	—	—	—	—	—	—	—	1	—	1	—	—	—	—	—	—
1.20—1.39錢	—	—	—	—	—	—	—	—	—	—	—	—	—	1	—	1	—	—	—	—	—	—
1.40—1.59錢	1	—	—	1	—	—	—	—	—	—	—	—	—	1	—	—	1	—	—	—	—	—
1.60—1.79錢	1	—	—	—	—	—	—	—	—	—	—	1	—	—	—	—	—	—	—	—	—	—
1.80—1.99錢	2	—	—	1	1	—	—	—	—	—	—	—	—	1	—	1	—	—	—	—	—	—
2.00—2.19錢	2	—	—	—	—	—	1	1	—	—	—	—	—	—	—	—	—	—	—	—	—	—
2.20—2.39錢	5	—	—	—	2	—	2	—	—	—	1	—	—	—	—	—	—	—	—	—	—	—
2.40—2.59錢	6	—	—	—	—	1	1	2	1	—	—	1	—	—	—	—	—	—	—	—	—	—
2.60—2.79錢	10	—	—	—	—	2	3	—	1	1	3	—	—	—	—	—	—	—	—	—	—	—
2.80—2.99錢	10	—	—	—	1	2	2	—	2	1	1	1	—	—	—	—	—	—	—	—	—	—
女 3.00錢以上 3.00—3.19錢	7	—	—	—	—	—	—	1	5	1	—	—	—	—	—	—	—	—	—	—	—	—
3.20—3.39錢	13	—	—	—	1	2	2	—	3	1	3	1	—	—	—	—	—	—	—	—	—	—
3.40—3.59錢	1	—	—	—	—	—	—	1	—	—	—	—	—	—	—	—	—	—	—	—	—	—
3.60—3.79錢	4	—	—	—	—	—	—	—	1	1	1	1	—	—	—	—	—	—	—	—	—	—
3.80—3.99錢	2	—	—	—	—	—	1	—	—	—	—	1	—	—	—	—	—	—	—	—	—	—
4.00—4.19錢	—	—	—	—	—	—	—	—	—	—	—	—	—	—	—	—	—	—	—	—	—	—
4.20—4.39錢	—	—	—	—	—	—	—	—	—	—	—	—	—	—	—	—	—	—	—	—	—	—
4.40—4.59錢	2	—	—	—	—	1	—	—	—	—	1	—	—	—	—	—	—	—	—	—	—	—
4.60—4.79錢	—	—	—	—	—	—	—	—	—	—	—	—	—	—	—	—	—	—	—	—	—	—
4.80—4.99錢	—	—	—	—	—	—	—	—	—	—	—	—	—	—	—	—	—	—	—	—	—	—
5.00—5.99錢	1	—	—	—	—	—	—	1	—	—	—	—	—	—	—	—	—	—	—	—	—	—
6.00—6.99錢	—	—	—	—	—	—	—	—	—	—	—	—	—	—	—	—	—	—	—	—	—	—
7.00—7.99錢	—	—	—	—	—	—	—	—	—	—	—	—	—	—	—	—	—	—	—	—	—	—
8.00—8.99錢	—	—	—	—	—	—	—	—	—	—	—	—	—	—	—	—	—	—	—	—	—	—
9.00—9.99錢	—	—	—	—	—	—	—	—	—	—	—	—	—	—	—	—	—	—	—	—	—	—
10.00—14.99錢	—	—	—	—	—	—	—	—	—	—	—	—	—	—	—	—	—	—	—	—	—	—
15.00—19.99錢	—	—	—	—	—	—	—	—	—	—	—	—	—	—	—	—	—	—	—	—	—	—
20.00錢以上	—	—	—	—	—	—	—	—	—	—	—	—	—	—	—	—	—	—	—	—	—	—
不詳	—	—	—	—	—	—	—	—	—	—	—	—	—	—	—	—	—	—	—	—	—	—

第五一表　運輸事業體ニ於ケル產業年齡及一日平均賃金別勞務者數（全鮮）

（男）朝鮮人　　（女）

	其他陸上運輸業																					
	（男）總數	1—13歲	14—19歲	20—24歲	25—26歲	25—29歲	30—34歲	35—39歲	40—44歲	45—49歲	50—54歲	55歲以上	不詳	（女）總數	1—13歲	14—15歲	16—19歲	20—24歲	25—29歲	30—34歲	35歲以上	不詳
總數	人 7568	人 32	人 167	人 763	人 1339	人 1477	人 1248	人 983	人 654	人 415	人 261	人 160	人 —	人 290	人 22	人 42	人 29	人 38	人 92	人 26	人 101	人 —
1——29錢	3	—	—	—	2	1	—	—	—	—	—	—	—	—	—	—	—	—	—	—	—	—
30——39錢	—	—	—	—	—	—	—	—	—	—	—	—	—	—	—	—	—	—	—	—	—	—
40——49錢	3	—	1	2	—	—	—	—	—	—	—	—	—	—	—	—	—	—	—	—	—	—
50——59錢	9	—	7	2	—	—	—	—	—	—	—	—	—	1	1	—	—	—	—	—	—	—
60——69錢	22	2	9	6	4	—	1	—	—	—	—	—	—	30	1	1	6	3	3	—	16	—
70——79錢	36	5	20	9	—	1	—	1	—	—	—	—	—	11	2	3	1	—	1	2	2	—
80——89錢	27	3	8	13	—	3	—	—	—	—	—	—	—	38	4	6	2	11	5	3	7	—
90——99錢	47	1	9	16	5	6	3	3	2	1	1	—	—	22	2	3	2	4	1	2	8	—
1.00——1.19錢	230	3	35	64	42	25	9	17	7	10	8	10	—	64	5	13	6	7	5	4	24	—
1.20——1.39錢	179	10	14	40	32	24	13	18	9	5	10	9	—	83	7	14	9	11	13	7	22	—
1.40——1.59錢	403	6	26	96	64	57	42	28	29	27	16	12	—	23	—	2	—	2	1	5	13	—
1.60——1.79錢	578	—	18	77	118	109	79	59	39	48	18	13	—	10	—	—	2	—	2	3	3	—
1.89——1.99錢	996	2	4	126	241	210	149	101	70	46	24	23	—	4	—	—	1	—	1	—	2	—
2.00——2.19錢	1228	—	7	124	267	278	185	153	108	51	31	24	—	3	—	—	—	—	—	—	3	—
2.20——2.39錢	645	—	5	73	122	123	100	90	57	36	22	17	—	—	—	—	—	—	—	—	—	—
2.40——2.59錢	614	—	2	21	111	124	131	103	64	26	20	12	—	1	—	—	—	—	—	—	1	—
2.60——2.79錢	288	—	—	16	54	50	60	32	43	16	12	5	—	—	—	—	—	—	—	—	—	—
2.80——3.99錢	348	—	1	26	62	74	78	48	32	13	9	5	—	—	—	—	—	—	—	—	—	—
女 3.00 錢以上 3.00——3.19錢	480	—	1	18	67	89	99	78	50	42	26	10	—	—	—	—	—	—	—	—	—	—
3.20——3.39錢	337	—	—	8	41	71	70	55	39	27	17	9	—	—	—	—	—	—	—	—	—	—
3.40——3.59錢	228	—	—	2	27	48	55	40	23	17	13	3	—	—	—	—	—	—	—	—	—	—
3.60——3.79錢	154	—	—	8	22	22	36	32	12	12	6	4	—	—	—	—	—	—	—	—	—	—
3.80——3.99錢	149	—	—	5	33	40	23	24	6	10	4	4	—	—	—	—	—	—	—	—	—	—
4.00——4.19錢	145	—	—	3	27	28	30	30	14	5	4	4	—	—	—	—	—	—	—	—	—	—
4.20——4.39錢	105	—	—	2	26	22	17	17	11	5	4	1	—	—	—	—	—	—	—	—	—	—
4.40——4.59錢	56	—	—	—	6	11	20	7	8	3	1	—	—	—	—	—	—	—	—	—	—	—
4.60——4.79錢	35		—	2	7	7	5	9	4	1	—	—	—	—	—	—	—	—	—	—	—	—
4.80——4.89錢	18	—	—	1	2	4	3	7	1	—	—	—	—	—	—	—	—	—	—	—	—	—
5.00——4.99錢	55	—	—	1	4	18	11	7	6	4	2	2	—	—	—	—	—	—	—	—	—	—
6.00——6.99錢	79	—	—	2	4	15	18	15	8	7	8	2	—	—	—	—	—	—	—	—	—	—
7.00——7.99錢	31	—	—	—	3	10	1	6	6	3	2	—	—	—	—	—	—	—	—	—	—	—
8.00——8.99錢	30	—	—	—	5	5	8	6	3	—	3	—	—	—	—	—	—	—	—	—	—	—
9.00——9.99錢	10	—	—	—	1	2	2	2	3	—	—	—	—	—	—	—	—	—	—	—	—	—
10.00——14.99錢	—	—	—	—	—	—	—	—	—	—	—	—	—	—	—	—	—	—	—	—	—	—
15.00——19.99錢	—	—	—	—	—	—	—	—	—	—	—	—	—	—	—	—	—	—	—	—	—	—
20.00 錢以上	—	—	—	—	—	—	—	—	—	—	—	—	—	—	—	—	—	—	—	—	—	—
不詳	—	—	—	—	—	—	—	—	—	—	—	—	—	—	—	—	—	—	—	—	—	—

第五一表　運輸事業體ニ於ケル産業年齢及一日平均賃金別勞務者數　（全鮮）

（男）　其ノ他　（女）　其ノ他

	其ノ他										其ノ他									
	總數	1—13歲	14—15歲	16—19歲	20—24歲	25—29歲	30—34歲	35—39歲	40—44歲	45—49歲	50—54歲	55歲以上	不詳	總數	1—13歲	14—15歲	16—19歲	20—24歲	25—29歲	30—34歲	35歲以上	不詳
	人	人	人	人	人	人	人	人	人	人	人	人	人	人	人	人	人	人	人	人	人	人
總數	74	—	—	—	1	4	10	11	13	15	7	13	—	—	—	—	—	—	—	—	—	—
1—— 29錢	—	—	—	—	—	—	—	—	—	—	—	—	—	—	—	—	—	—	—	—	—	—
30—— 39錢	—	—	—	—	—	—	—	—	—	—	—	—	—	—	—	—	—	—	—	—	—	—
40—— 49錢	—	—	—	—	—	—	—	—	—	—	—	—	—	—	—	—	—	—	—	—	—	—
50—— 59錢	—	—	—	—	—	—	—	—	—	—	—	—	—	—	—	—	—	—	—	—	—	—
60—— 69錢	—	—	—	—	—	—	—	—	—	—	—	—	—	—	—	—	—	—	—	—	—	—
70—— 79錢	—	—	—	—	—	—	—	—	—	—	—	—	—	—	—	—	—	—	—	—	—	—
80—— 89錢	—	—	—	—	—	—	—	—	—	—	—	—	—	—	—	—	—	—	—	—	—	—
90—— 99錢	—	—	—	—	—	—	—	—	—	—	—	—	—	—	—	—	—	—	—	—	—	—
1.00—— 1.19錢	—	—	—	—	—	—	—	—	—	—	—	—	—	—	—	—	—	—	—	—	—	—
1.20—— 1.39錢	7	—	—	—	—	—	4	1	—	2	—	3	—	—	—	—	—	—	—	—	—	—
1.40—— 1.59錢	48	—	—	—	—	1	5	7	10	11	6	8	—	—	—	—	—	—	—	—	—	—
1.60—— 1.79錢	11	—	—	—	1	2	—	3	1	2	1	1	—	—	—	—	—	—	—	—	—	—
1.80—— 1.99錢	1	—	—	—	—	—	—	—	1	—	—	—	—	—	—	—	—	—	—	—	—	—
2.00—— 2.19錢	1	—	—	—	—	—	—	—	—	—	—	1	—	—	—	—	—	—	—	—	—	—
2.20—— 2.39錢	—	—	—	—	—	—	—	—	—	—	—	—	—	—	—	—	—	—	—	—	—	—
2.40—— 2.59錢	—	—	—	—	—	—	—	—	—	—	—	—	—	—	—	—	—	—	—	—	—	—
2.60—— 2.79錢	1	—	—	—	—	—	1	—	—	—	—	—	—	—	—	—	—	—	—	—	—	—
2.80—— 2.99錢	—	—	—	—	—	—	—	—	—	—	—	—	—	—	—	—	—	—	—	—	—	—
女 3.00 錢以上 3.00—— 3.19錢	4	—	—	—	—	—	3	—	1	—	—	—	—	—	—	—	—	—	—	—	—	—
3.20—— 3.39錢	1	—	—	—	—	1	—	—	—	—	—	—	—	—	—	—	—	—	—	—	—	—
3.40—— 3.59錢	—	—	—	—	—	—	—	—	—	—	—	—	—	—	—	—	—	—	—	—	—	—
3.60—— 3.79錢	—	—	—	—	—	—	—	—	—	—	—	—	—	—	—	—	—	—	—	—	—	—
3.80—— 3.99錢	—	—	—	—	—	—	—	—	—	—	—	—	—	—	—	—	—	—	—	—	—	—
4.00—— 4.19錢	—	—	—	—	—	—	—	—	—	—	—	—	—	—	—	—	—	—	—	—	—	—
4.20—— 4.39錢	—	—	—	—	—	—	—	—	—	—	—	—	—	—	—	—	—	—	—	—	—	—
4.40—— 4.59錢	—	—	—	—	—	—	—	—	—	—	—	—	—	—	—	—	—	—	—	—	—	—
4.60—— 4.79錢	—	—	—	—	—	—	—	—	—	—	—	—	—	—	—	—	—	—	—	—	—	—
4.80—— 4.99錢	—	—	—	—	—	—	—	—	—	—	—	—	—	—	—	—	—	—	—	—	—	—
5.00—— 5.99錢	—	—	—	—	—	—	—	—	—	—	—	—	—	—	—	—	—	—	—	—	—	—
6.00—— 6.99錢	—	—	—	—	—	—	—	—	—	—	—	—	—	—	—	—	—	—	—	—	—	—
7.00—— 7.99錢	—	—	—	—	—	—	—	—	—	—	—	—	—	—	—	—	—	—	—	—	—	—
8.00—— 8.99錢	—	—	—	—	—	—	—	—	—	—	—	—	—	—	—	—	—	—	—	—	—	—
9.00—— 9.99錢	—	—	—	—	—	—	—	—	—	—	—	—	—	—	—	—	—	—	—	—	—	—
10.00——14.99錢	—	—	—	—	—	—	—	—	—	—	—	—	—	—	—	—	—	—	—	—	—	—
15.00——19.99錢	—	—	—	—	—	—	—	—	—	—	—	—	—	—	—	—	—	—	—	—	—	—
20.00 錢以上	—	—	—	—	—	—	—	—	—	—	—	—	—	—	—	—	—	—	—	—	—	—
不詳	—	—	—	—	—	—	—	—	—	—	—	—	—	—	—	—	—	—	—	—	—	—

第五一表　運輸事業體ニ於ケル産業年齢及一日平均賃金別勞務者數（全鮮）

（男）　　總括　　（女）

	航空輸送業																					
	總數	1—13歳	14—15歳	16—19歳	20—24歳	25—29歳	30—34歳	35—39歳	40—44歳	45—49歳	50—54歳	55歳以上	不詳	總數	1—13歳	14—15歳	16—19歳	20—24歳	25—29歳	30—34歳	35歳以上	不詳
總數	35	—	1	5	11	10	5	1	2	—	—	—	—	3	—	—	2	1	—	—	—	—
1—29錢	—	—	—	—	—	—	—	—	—	—	—	—	—	—	—	—	—	—	—	—	—	—
30—39錢	—	—	—	—	—	—	—	—	—	—	—	—	—	—	—	—	—	—	—	—	—	—
40—49錢	—	—	—	—	—	—	—	—	—	—	—	—	—	—	—	—	—	—	—	—	—	—
50—59錢	—	—	—	—	—	—	—	—	—	—	—	—	—	—	—	—	—	—	—	—	—	—
60—69錢	1	—	1	—	—	—	—	—	—	—	—	—	—	—	—	—	—	—	—	—	—	—
70—79錢	—	—	—	—	—	—	—	—	—	—	—	—	—	—	—	—	—	—	—	—	—	—
80—89錢	—	—	—	—	—	—	—	—	—	—	—	—	—	—	—	—	—	—	—	—	—	—
90—99錢	—	—	—	—	—	—	—	—	—	—	—	—	—	—	—	—	—	—	—	—	—	—
1.00—1.19錢	2	—	—	—	—	2	—	—	—	—	—	—	—	1	—	—	1	—	—	—	—	—
1.20—1.39錢	4	—	—	2	2	—	—	—	—	—	—	—	—	1	—	—	—	1	—	—	—	—
1.40—1.59錢	4	—	—	—	3	—	—	1	—	—	—	—	—	—	—	—	—	—	—	—	—	—
1.60—1.79錢	8	—	—	3	5	—	—	—	—	—	—	—	—	—	—	—	—	—	—	—	—	—
1.80—1.99錢	5	—	—	—	1	3	1	—	—	—	—	—	—	—	—	—	—	—	—	—	—	—
2.00—2.19錢	1	—	—	—	—	—	1	—	—	—	—	—	—	—	—	—	—	—	—	—	—	—
2.20—2.39錢	1	—	—	—	—	1	—	—	—	—	—	—	—	1	—	—	1	—	—	—	—	—
2.40—2.59錢	—	—	—	—	—	—	—	—	—	—	—	—	—	—	—	—	—	—	—	—	—	—
2.60—2.79錢	—	—	—	—	—	—	—	—	—	—	—	—	—	—	—	—	—	—	—	—	—	—
2.80—2.99錢	1	—	—	—	—	—	—	—	1	—	—	—	—	—	—	—	—	—	—	—	—	—
女3.00錢以上 3.00—3.19錢	—	—	—	—	—	—	—	—	—	—	—	—	—	—	—	—	—	—	—	—	—	—
3.20—3.39錢	—	—	—	—	—	—	—	—	—	—	—	—	—	—	—	—	—	—	—	—	—	—
3.40—3.59錢	1	—	—	—	—	1	—	—	—	—	—	—	—	—	—	—	—	—	—	—	—	—
3.60—3.79錢	2	—	—	—	—	1	1	—	—	—	—	—	—	—	—	—	—	—	—	—	—	—
3.80—3.99錢	2	—	—	—	—	1	1	—	—	—	—	—	—	—	—	—	—	—	—	—	—	—
4.00—4.19錢	—	—	—	—	—	—	—	—	—	—	—	—	—	—	—	—	—	—	—	—	—	—
4.20—4.39錢	—	—	—	—	—	—	—	—	—	—	—	—	—	—	—	—	—	—	—	—	—	—
4.40—4.59錢	—	—	—	—	—	—	—	—	—	—	—	—	—	—	—	—	—	—	—	—	—	—
4.60—4.79錢	1	—	—	—	—	—	—	—	1	—	—	—	—	—	—	—	—	—	—	—	—	—
4.80—4.99錢	—	—	—	—	—	—	—	—	—	—	—	—	—	—	—	—	—	—	—	—	—	—
5.00—5.99錢	2	—	—	—	—	1	1	—	—	—	—	—	—	—	—	—	—	—	—	—	—	—
6.00—6.99錢	—	—	—	—	—	—	—	—	—	—	—	—	—	—	—	—	—	—	—	—	—	—
7.00—7.99錢	—	—	—	—	—	—	—	—	—	—	—	—	—	—	—	—	—	—	—	—	—	—
8.00—8.99錢	—	—	—	—	—	—	—	—	—	—	—	—	—	—	—	—	—	—	—	—	—	—
9.00—9.99錢	—	—	—	—	—	—	—	—	—	—	—	—	—	—	—	—	—	—	—	—	—	—
10.00—14.99錢	—	—	—	—	—	—	—	—	—	—	—	—	—	—	—	—	—	—	—	—	—	—
15.00—19.99錢	—	—	—	—	—	—	—	—	—	—	—	—	—	—	—	—	—	—	—	—	—	—
20.00錢以上	—	—	—	—	—	—	—	—	—	—	—	—	—	—	—	—	—	—	—	—	—	—
不詳	—	—	—	—	—	—	—	—	—	—	—	—	—	—	—	—	—	—	—	—	—	—

アジア歴史資料センター
Japan Center for Asian Historical Records
http://www.jacar.go.jp/

第五一表　運輸事業體ニ於ケル産業年齢及一日平均賃金別勞務者數（全鮮）

（男）　内　地　人　（女）

	航空輸送業																					
	總數	1—13歳	14—15歳	16—19歳	20—24歳	25—29歳	30—34歳	35—39歳	40—44歳	45—49歳	50—54歳	55歳以上	不詳	總數	1—13歳	14—15歳	16—19歳	20—24歳	25—20歳	30—34歳	35歳以上	不詳
總數	5	—	—	1	2	1	—	—	1	—	—	—	—	1	—	—	1	—	—	—	—	—
1—29錢	—	—	—	—	—	—	—	—	—	—	—	—	—	—	—	—	—	—	—	—	—	—
30—39錢	—	—	—	—	—	—	—	—	—	—	—	—	—	—	—	—	—	—	—	—	—	—
40—49錢	—	—	—	—	—	—	—	—	—	—	—	—	—	—	—	—	—	—	—	—	—	—
50—59錢	—	—	—	—	—	—	—	—	—	—	—	—	—	—	—	—	—	—	—	—	—	—
60—69錢	—	—	—	—	—	—	—	—	—	—	—	—	—	—	—	—	—	—	—	—	—	—
70—79錢	—	—	—	—	—	—	—	—	—	—	—	—	—	—	—	—	—	—	—	—	—	—
80—89錢	—	—	—	—	—	—	—	—	—	—	—	—	—	—	—	—	—	—	—	—	—	—
90—99錢	—	—	—	—	—	—	—	—	—	—	—	—	—	—	—	—	—	—	—	—	—	—
1.00—1.19錢	—	—	—	—	—	—	—	—	—	—	—	—	—	—	—	—	—	—	—	—	—	—
1.20—1.39錢	—	—	—	—	—	—	—	—	—	—	—	—	—	—	—	—	—	—	—	—	—	—
1.40—1.59錢	—	—	—	—	—	—	—	—	—	—	—	—	—	—	—	—	—	—	—	—	—	—
1.60—1.79錢	2	—	—	1	1	—	—	—	—	—	—	—	—	—	—	—	—	—	—	—	—	—
1.80—1.99錢	1	—	—	—	1	—	—	—	—	—	—	—	—	—	—	—	—	—	—	—	—	—
2.00—2.19錢	—	—	—	—	—	—	—	—	—	—	—	—	—	—	—	—	—	—	—	—	—	—
2.20—2.39錢	—	—	—	—	—	—	—	—	—	—	—	—	—	1	—	—	1	—	—	—	—	—
2.40—2.59錢	—	—	—	—	—	—	—	—	—	—	—	—	—	—	—	—	—	—	—	—	—	—
2.60—2.79錢	—	—	—	—	—	—	—	—	—	—	—	—	—	—	—	—	—	—	—	—	—	—
2.80—2.98錢	1	—	—	—	—	—	—	—	1	—	—	—	—	—	—	—	—	—	—	—	—	—
女3.00歳以上 3.00—3.19錢	—	—	—	—	—	—	—	—	—	—	—	—	—	—	—	—	—	—	—	—	—	—
3.20—3.39錢	—	—	—	—	—	—	—	—	—	—	—	—	—	—	—	—	—	—	—	—	—	—
3.40—3.59錢	—	—	—	—	—	—	—	—	—	—	—	—	—	—	—	—	—	—	—	—	—	—
2.60—3.79錢	—	—	—	—	—	—	—	—	—	—	—	—	—	—	—	—	—	—	—	—	—	—
3.80—3.99錢	—	—	—	—	—	—	—	—	—	—	—	—	—	—	—	—	—	—	—	—	—	—
4.00—4.19錢	—	—	—	—	—	—	—	—	—	—	—	—	—	—	—	—	—	—	—	—	—	—
4.20—4.59錢	—	—	—	—	—	—	—	—	—	—	—	—	—	—	—	—	—	—	—	—	—	—
4.40—4.59錢	—	—	—	—	—	—	—	—	—	—	—	—	—	—	—	—	—	—	—	—	—	—
4.60—4.79錢	—	—	—	—	—	—	—	—	—	—	—	—	—	—	—	—	—	—	—	—	—	—
4.30—4.99錢	—	—	—	—	—	—	—	—	—	—	—	—	—	—	—	—	—	—	—	—	—	—
5.00—5.99錢	1	—	—	—	—	1	—	—	—	—	—	—	—	—	—	—	—	—	—	—	—	—
6.00—6.99錢	—	—	—	—	—	—	—	—	—	—	—	—	—	—	—	—	—	—	—	—	—	—
7.99—7.99錢	—	—	—	—	—	—	—	—	—	—	—	—	—	—	—	—	—	—	—	—	—	—
8.00—8.99錢	—	—	—	—	—	—	—	—	—	—	—	—	—	—	—	—	—	—	—	—	—	—
8.99—9.99錢	—	—	—	—	—	—	—	—	—	—	—	—	—	—	—	—	—	—	—	—	—	—
10.00—14.99錢	—	—	—	—	—	—	—	—	—	—	—	—	—	—	—	—	—	—	—	—	—	—
15.00—19.99錢	—	—	—	—	—	—	—	—	—	—	—	—	—	—	—	—	—	—	—	—	—	—
20.00錢以上	—	—	—	—	—	—	—	—	—	—	—	—	—	—	—	—	—	—	—	—	—	—
不詳	—	—	—	—	—	—	—	—	—	—	—	—	—	—	—	—	—	—	—	—	—	—

アジア歴史資料センター
Japan Center for Asian Historical Records
http://www.jacar.go.jp/

第五一表　運輸事業體ニ於ケル産業年齢及一日平均賃金別勞務者數（全鮮）

（男）　朝　鮮　人　（女）

	航空輸送業																					
	總數	1—13歳	14—15歳	16—19歳	20—24歳	25—29歳	30—34歳	35—39歳	40—44歳	45—49歳	50—54歳	55歳以上	不詳	總數	1—13歳	14—15歳	16—19歳	20—24歳	25—29歳	30—34歳	35歳以上	不詳
總數	30	—	1	4	9	9	5	1	1	—	—	—	—	2	—	—	1	1	—	—	—	—
1—29錢	—	—	—	—	—	—	—	—	—	—	—	—	—	—	—	—	—	—	—	—	—	—
30—39錢	—	—	—	—	—	—	—	—	—	—	—	—	—	—	—	—	—	—	—	—	—	—
40—49錢	—	—	—	—	—	—	—	—	—	—	—	—	—	—	—	—	—	—	—	—	—	—
50—59錢	—	—	—	—	—	—	—	—	—	—	—	—	—	—	—	—	—	—	—	—	—	—
60—69錢	1	—	1	—	—	—	—	—	—	—	—	—	—	—	—	—	—	—	—	—	—	—
70—79錢	—	—	—	—	—	—	—	—	—	—	—	—	—	—	—	—	—	—	—	—	—	—
80—89錢	—	—	—	—	—	—	—	—	—	—	—	—	—	—	—	—	—	—	—	—	—	—
90—99錢	—	—	—	—	—	—	—	—	—	—	—	—	—	—	—	—	—	—	—	—	—	—
1.00—1.19錢	2	—	—	—	—	2	—	—	—	—	—	—	—	1	—	—	1	—	—	—	—	—
1.20—1.39錢	4	—	—	2	2	—	—	—	—	—	—	—	—	1	—	—	—	1	—	—	—	—
1.40—1.59錢	4	—	—	—	3	—	—	1	—	—	—	—	—	—	—	—	—	—	—	—	—	—
1.60—1.79錢	6	—	—	2	4	—	—	—	—	—	—	—	—	—	—	—	—	—	—	—	—	—
1.80—1.99錢	4	—	—	—	—	3	1	—	—	—	—	—	—	—	—	—	—	—	—	—	—	—
2.00—2.19錢	1	—	—	—	—	—	1	—	—	—	—	—	—	—	—	—	—	—	—	—	—	—
2.20—2.39錢	1	—	—	—	—	1	—	—	—	—	—	—	—	—	—	—	—	—	—	—	—	—
2.40—2.59錢	—	—	—	—	—	—	—	—	—	—	—	—	—	—	—	—	—	—	—	—	—	—
2.60—2.79錢	—	—	—	—	—	—	—	—	—	—	—	—	—	—	—	—	—	—	—	—	—	—
2.80—2.99錢	—	—	—	—	—	—	—	—	—	—	—	—	—	—	—	—	—	—	—	—	—	—
女3.00錢以上 3.00—3.19錢	—	—	—	—	—	—	—	—	—	—	—	—	—	—	—	—	—	—	—	—	—	—
3.20—3.39錢	—	—	—	—	—	—	—	—	—	—	—	—	—	—	—	—	—	—	—	—	—	—
3.40—3.59錢	1	—	—	—	—	1	—	—	—	—	—	—	—	—	—	—	—	—	—	—	—	—
3.60—3.79錢	2	—	—	—	—	1	1	—	—	—	—	—	—	—	—	—	—	—	—	—	—	—
3.80—3.99錢	2	—	—	—	—	1	1	—	—	—	—	—	—	—	—	—	—	—	—	—	—	—
4.00—4.19錢	—	—	—	—	—	—	—	—	—	—	—	—	—	—	—	—	—	—	—	—	—	—
4.20—3.39錢	—	—	—	—	—	—	—	—	—	—	—	—	—	—	—	—	—	—	—	—	—	—
4.40—4.59錢	—	—	—	—	—	—	—	—	—	—	—	—	—	—	—	—	—	—	—	—	—	—
4.60—4.79錢	1	—	—	—	—	—	—	—	1	—	—	—	—	—	—	—	—	—	—	—	—	—
4.30—4.99錢	—	—	—	—	—	—	—	—	—	—	—	—	—	—	—	—	—	—	—	—	—	—
5.00—5.99錢	1	—	—	—	—	—	1	—	—	—	—	—	—	—	—	—	—	—	—	—	—	—
6.00—6.99錢	—	—	—	—	—	—	—	—	—	—	—	—	—	—	—	—	—	—	—	—	—	—
7.00—7.99錢	—	—	—	—	—	—	—	—	—	—	—	—	—	—	—	—	—	—	—	—	—	—
8.00—8.99錢	—	—	—	—	—	—	—	—	—	—	—	—	—	—	—	—	—	—	—	—	—	—
9.00—9.99錢	—	—	—	—	—	—	—	—	—	—	—	—	—	—	—	—	—	—	—	—	—	—
10.00—14.99錢	—	—	—	—	—	—	—	—	—	—	—	—	—	—	—	—	—	—	—	—	—	—
15.00—19.99錢	—	—	—	—	—	—	—	—	—	—	—	—	—	—	—	—	—	—	—	—	—	—
20.00錢以上	—	—	—	—	—	—	—	—	—	—	—	—	—	—	—	—	—	—	—	—	—	—
不詳	—	—	—	—	—	—	—	—	—	—	—	—	—	—	—	—	—	—	—	—	—	—

アジア歴史資料センター
Japan Center for Asian Historical Records
http://www.jacar.go.jp/

第五一表　運輸事業體ニ於ケル産業年齢及一日平均賃金別勞務者數（全鮮）

（男）　總括　（女）

	回										漕			業								
	總數	1—13歳	14—15歳	16—19歳	20—24歳	25—29歳	30—34歳	35—39歳	40—44歳	45—49歳	50—54歳	55歳以上	不詳	總數	1—13歳	14—15歳	16—19歳	20—24歳	25—29歳	30—34歳	35歳以上	不詳
總數	3380	18	64	339	546	558	486	455	358	261	177	118	—	71	—	4	10	11	6	16	24	—
1—29錢	—	—	—	—	—	—	—	—	—	—	—	—	—	—	—	—	—	—	—	—	—	—
30—39錢	3	—	1	—	1	1	—	—	—	—	—	—	—	—	—	—	—	—	—	—	—	—
40—49錢	2	1	—	—	—	—	1	—	—	—	—	—	—	—	—	—	—	—	—	—	—	—
50—59錢	8	2	5	1	—	—	—	—	—	—	—	—	—	—	—	—	—	—	—	—	—	—
60—69錢	19	2	9	8	—	—	—	—	—	—	—	—	—	—	—	—	—	—	—	—	—	—
70—79錢	12	—	1	8	2	—	—	—	1	—	—	—	—	2	—	1	—	—	—	—	1	—
80—89錢	22	—	7	7	2	3	—	2	—	—	1	—	—	—	—	—	—	—	—	—	—	—
90—99錢	31	1	4	14	4	3	3	1	1	—	—	—	—	1	—	1	—	—	—	—	—	—
1.00—1.19錢	75	2	4	23	17	12	6	2	2	5	2	—	—	41	—	1	3	9	3	9	16	—
1.20—1.39錢	152	—	5	49	42	14	10	11	9	4	4	4	—	9	—	1	6	—	1	—	1	—
1.40—1.59錢	231	—	2	29	49	45	28	34	13	18	7	6	—	8	—	—	1	1	—	3	3	—
1.60—1.79錢	183	—	1	18	34	43	22	25	12	14	12	2	—	—	—	—	—	—	—	—	—	—
1.80—1.99錢	361	—	2	42	79	67	52	43	38	21	7	10	—	—	—	—	—	—	—	—	—	—
2.00—2.19錢	481	1	4	40	120	80	61	54	55	31	27	8	—	—	—	—	—	—	—	—	—	—
2.20—2.39錢	290	6	11	46	25	43	36	33	31	30	22	7	—	10	—	—	—	1	2	4	3	—
2.40—2.59錢	277	3	6	24	44	38	42	33	37	23	16	11	—	—	—	—	—	—	—	—	—	—
2.60—2.79錢	144	—	—	5	14	33	21	17	15	19	10	10	—	—	—	—	—	—	—	—	—	—
2.80—2.99錢	147	—	—	9	20	15	27	31	13	21	4	7	—	—	—	—	—	—	—	—	—	—
女3.00錢以上 3.00—3.19錢	268	—	1	3	15	38	65	55	38	28	15	10	—	—	—	—	—	—	—	—	—	—
3.20—3.39錢	183	—	—	4	19	35	38	36	22	14	7	8	—	—	—	—	—	—	—	—	—	—
3.40—3.59錢	140	—	1	6	22	16	19	18	26	12	9	11	—	—	—	—	—	—	—	—	—	—
3.60—3.79錢	64	—	—	1	11	8	10	14	5	2	9	4	—	—	—	—	—	—	—	—	—	—
3.80—3.99錢	54	—	—	—	7	16	9	5	6	2	6	3	—	—	—	—	—	—	—	—	—	—
4.00—4.19錢	60	—	—	1	6	13	9	13	8	5	3	2	—	—	—	—	—	—	—	—	—	—
4.20—4.39錢	30	—	—	—	1	6	7	8	3	1	2	2	—	—	—	—	—	—	—	—	—	—
4.40—4.59錢	10	—	—	—	2	1	2	1	1	1	1	1	—	—	—	—	—	—	—	—	—	—
4.60—4.79錢	16	—	—	1	2	2	2	4	2	—	2	1	—	—	—	—	—	—	—	—	—	—
4.80—4.99錢	21	—	—	—	2	8	3	3	3	—	1	1	—	—	—	—	—	—	—	—	—	—
5.00—5.99錢	62	—	—	—	5	15	10	5	14	7	4	2	—	—	—	—	—	—	—	—	—	—
6.00—6.99錢	25	—	—	—	1	3	2	5	2	2	4	6	—	—	—	—	—	—	—	—	—	—
7.00—7.99錢	4	—	—	—	—	—	—	1	—	1	—	2	—	—	—	—	—	—	—	—	—	—
8.00—8.99錢	1	—	—	—	—	—	—	—	1	—	—	—	—	—	—	—	—	—	—	—	—	—
9.00—9.99錢	—	—	—	—	—	—	—	—	—	—	—	—	—	—	—	—	—	—	—	—	—	—
10.00—14.99錢	—	—	—	—	—	—	—	—	—	—	—	—	—	—	—	—	—	—	—	—	—	—
15.00—19.99錢	1	—	—	—	—	—	1	—	—	—	—	—	—	—	—	—	—	—	—	—	—	—
20.00錢以上	—	—	—	—	—	—	—	—	—	—	—	—	—	—	—	—	—	—	—	—	—	—
不詳	3	—	—	—	—	—	—	1	—	—	2	—	—	—	—	—	—	—	—	—	—	—

アジア歴史資料センター
Japan Center for Asian Historical Records
http://www.jacar.go.jp/

第五一表　運輸事業體ニ於ケル産業年齢及一日平均賃金別勞務者數（全鮮）

（男）　内　地　人　（女）

	回										漕			業								
	總數	1—13歳	14—15歳	16—19歳	20—24歳	25—29歳	30—34歳	35—39歳	40—44歳	45—49歳	50—54歳	55歳以上	不詳	總數	1—13歳	14—15歳	16—19歳	20—24歳	25—29歳	30—34歳	35歳以上	不詳
總數	118	1	3	5	10	12	15	16	17	15	24	1	10	—	4	5	1	—	—	—	—
1—29錢	—	—	—	—	—	—	—	—	—	—	—	—	—	—	—	—	—	—	—	—	—
30—39錢	—	—	—	—	—	—	—	—	—	—	—	—	—	—	—	—	—	—	—	—	—
40—49錢	—	—	—	—	—	—	—	—	—	—	—	—	—	—	—	—	—	—	—	—	—
50—59錢	—	—	—	—	—	—	—	—	—	—	—	—	—	—	—	—	—	—	—	—	—
60—69錢	1	—	1	—	—	—	—	—	—	—	—	—	—	—	—	—	—	—	—	—	—
70—79錢	—	—	—	—	—	—	—	—	—	—	—	—	1	—	1	—	—	—	—	—	—
80—89錢	—	—	—	—	—	—	—	—	—	—	—	—	—	—	—	—	—	—	—	—	—
90—99錢	—	—	—	—	—	—	—	—	—	—	—	—	1	—	1	—	—	—	—	—	—
1.00—1.19錢	—	—	—	—	—	—	—	—	—	—	—	—	1	—	1	—	—	—	—	—	—
1.20—1.39錢	2	—	—	—	—	—	—	1	—	—	—	1	6	—	1	5	—	—	—	—	—
1.40—1.59錢	2	—	—	2	—	—	—	—	—	—	—	—	1	—	—	—	1	—	—	—	—
1.60—1.79錢	—	—	—	—	—	—	—	—	—	—	—	—	—	—	—	—	—	—	—	—	—
1.80—1.99錢	3	—	—	1	—	—	—	—	—	1	—	1	—	—	—	—	—	—	—	—	—
2.00—2.19錢	6	—	—	—	2	—	1	—	1	—	1	1	—	—	—	—	—	—	—	—	—
2.20—2.39錢	4	—	—	—	—	1	1	1	—	—	1	—	—	—	—	—	—	—	—	—	—
2.40—2.59錢	9	—	—	—	1	2	1	—	1	2	—	2	—	—	—	—	—	—	—	—	—
2.60—2.79錢	9	—	—	—	—	2	1	—	2	1	1	2	—	—	—	—	—	—	—	—	—
2.80—2.99錢	11	—	—	—	2	—	1	2	—	3	—	3	—	—	—	—	—	—	—	—	—
女3.00錢以上 3.00—3.19錢	10	—	—	—	—	—	1	1	2	3	2	1	—	—	—	—	—	—	—	—	—
3.20—3.39錢	8	—	—	—	—	—	3	1	1	—	2	1	—	—	—	—	—	—	—	—	—
3.40—3.50錢	6	—	—	—	—	2	—	—	1	—	1	2	—	—	—	—	—	—	—	—	—
3.60—3.70錢	5	—	—	—	—	—	1	2	—	—	2	—	—	—	—	—	—	—	—	—	—
3.80—3.99錢	3	—	—	—	—	1	—	1	—	—	1	—	—	—	—	—	—	—	—	—	—
4.00—4.19錢	5	—	—	—	—	1	—	2	1	1	—	—	—	—	—	—	—	—	—	—	—
4.20—4.39錢	3	—	—	—	—	—	—	1	1	—	—	1	—	—	—	—	—	—	—	—	—
4.40—4.59錢	—	—	—	—	—	—	—	—	—	—	—	—	—	—	—	—	—	—	—	—	—
4.60—4.79錢	6	—	—	—	—	—	1	1	1	—	2	1	—	—	—	—	—	—	—	—	—
4.80—4.99錢	3	—	—	—	—	1	—	1	1	—	—	—	—	—	—	—	—	—	—	—	—
5.00—5.99錢	9	—	—	—	—	—	—	1	2	3	1	2	—	—	—	—	—	—	—	—	—
6.00—6.99錢	9	—	—	—	—	—	1	—	1	2	1	4	—	—	—	—	—	—	—	—	—
7.00—7.99錢	3	—	—	—	—	—	—	—	—	1	—	2	—	—	—	—	—	—	—	—	—
8.00—8.99錢	1	—	—	—	—	—	—	—	1	—	—	—	—	—	—	—	—	—	—	—	—
9.00—9.99錢	—	—	—	—	—	—	—	—	—	—	—	—	—	—	—	—	—	—	—	—	—
10.00—14.99錢	—	—	—	—	—	—	—	—	—	—	—	—	—	—	—	—	—	—	—	—	—
15.00—19.99錢	—	—	—	—	—	—	—	—	—	—	—	—	—	—	—	—	—	—	—	—	—
20.00錢以上	—	—	—	—	—	—	—	—	—	—	—	—	—	—	—	—	—	—	—	—	—
不詳	—	—	—	—	—	—	—	—	—	—	—	—	—	—	—	—	—	—	—	—	—

第五一表　運輸事業體ニ於ケル産業年齢及一日平均賃金別勞務者數（全鮮）

（男）　朝　鮮　人　（女）

	回										漕			業								
	總數	1—13歳	14—15歳	16—19歳	20—24歳	25—29歳	30—34歳	35—39歳	40—44歳	45—49歳	50—54歳	55歳以上	不詳	總數	1—13歳	14—15歳	16—19歳	20—24歳	25—29歳	30—34歳	35歳以上	不詳
總數	3262	18	63	336	541	548	474	440	342	244	162	94	—	61	—	—	5	10	6	16	24	—
1—29錢	—	—	—	—	—	—	—	—	—	—	—	—	—	—	—	—	—	—	—	—	—	—
30—39錢	3	—	1	—	1	1	—	—	—	—	—	—	—	—	—	—	—	—	—	—	—	—
40—49錢	2	1	—	—	—	—	1	—	—	—	—	—	—	—	—	—	—	—	—	—	—	—
50—59錢	8	2	5	1	—	—	—	—	—	—	—	—	—	—	—	—	—	—	—	—	—	—
60—69錢	18	2	8	8	—	—	—	—	—	—	—	—	—	—	—	—	—	—	—	—	—	—
70—79錢	12	—	1	8	2	—	—	—	1	—	—	—	—	1	—	—	—	—	—	—	1	—
80—89錢	22	—	7	7	2	3	—	2	—	—	1	—	—	—	—	—	—	—	—	—	—	—
90—99錢	31	1	4	14	4	3	3	1	1	—	—	—	—	—	—	—	—	—	—	—	—	—
1.00—1.19錢	75	2	4	23	17	12	6	2	2	5	2	—	—	40	—	—	3	9	3	9	16	—
1.20—1.39錢	150	—	5	49	42	14	10	10	9	4	4	3	—	3	—	—	1	—	1	—	1	—
1.40—1.59錢	229	—	2	27	49	45	28	34	13	18	7	6	—	7	—	—	1	—	—	3	3	—
1.60—1.79錢	183	—	1	18	34	43	22	25	12	14	12	2	—	—	—	—	—	—	—	—	—	—
1.80—1.99錢	358	—	2	41	79	67	52	43	38	20	7	9	—	—	—	—	—	—	—	—	—	—
2.00—2.19錢	475	1	4	40	118	80	60	54	54	31	26	7	—	—	—	—	—	—	—	—	—	—
2.20—2.39錢	286	6	11	46	25	42	35	32	31	30	21	7	—	10	—	—	—	1	2	4	3	—
2.40—2.59錢	268	3	6	24	43	36	41	33	36	21	16	9	—	—	—	—	—	—	—	—	—	—
2.60—2.79錢	135	—	—	5	14	31	20	17	13	18	9	8	—	—	—	—	—	—	—	—	—	—
2.80—2.99錢	136	—	—	9	18	15	26	29	13	18	4	4	—	—	—	—	—	—	—	—	—	—
女3.00錢以上 3.00—3.19錢	258	—	1	3	15	38	64	54	36	25	13	9	—	—	—	—	—	—	—	—	—	—
3.20—3.39錢	175	—	—	4	19	35	35	35	21	14	5	7	—	—	—	—	—	—	—	—	—	—
3.40—3.59錢	134	—	1	6	22	14	19	18	25	12	8	9	—	—	—	—	—	—	—	—	—	—
3.60—3.79錢	59	—	—	1	11	8	9	12	5	2	7	4	—	—	—	—	—	—	—	—	—	—
3.80—3.99錢	51	—	—	—	7	15	9	4	6	2	5	3	—	—	—	—	—	—	—	—	—	—
4.00—4.19錢	55	—	—	1	6	12	9	11	7	4	3	2	—	—	—	—	—	—	—	—	—	—
4.20—4.39錢	27	—	—	—	1	6	7	7	2	1	2	1	—	—	—	—	—	—	—	—	—	—
4.40—4.59錢	10	—	—	—	2	1	2	1	1	1	1	1	—	—	—	—	—	—	—	—	—	—
4.60—4.79錢	10	—	—	1	2	2	1	3	1	—	—	—	—	—	—	—	—	—	—	—	—	—
4.80—4.99錢	18	—	—	—	2	7	3	2	2	—	1	1	—	—	—	—	—	—	—	—	—	—
5.00—5.99錢	53	—	—	—	5	15	10	4	12	4	3	—	—	—	—	—	—	—	—	—	—	—
6.00—6.99錢	16	—	—	—	1	3	1	5	1	—	3	2	—	—	—	—	—	—	—	—	—	—
7.00—7.99錢	1	—	—	—	—	—	—	1	—	—	—	—	—	—	—	—	—	—	—	—	—	—
8.00—8.99錢	—	—	—	—	—	—	—	—	—	—	—	—	—	—	—	—	—	—	—	—	—	—
9.00—9.99錢	—	—	—	—	—	—	—	—	—	—	—	—	—	—	—	—	—	—	—	—	—	—
10.00—14.99錢	—	—	—	—	—	—	—	—	—	—	—	—	—	—	—	—	—	—	—	—	—	—
15.00—19.99錢	1	—	—	—	—	—	1	—	—	—	—	—	—	—	—	—	—	—	—	—	—	—
20.00錢以上	—	—	—	—	—	—	—	—	—	—	—	—	—	—	—	—	—	—	—	—	—	—
不詳	3	—	—	—	—	—	—	1	—	—	2	—	—	—	—	—	—	—	—	—	—	—

第五二表　運輸事業體ニ於ケル産業年齢別勞務者ノ一日平均賃金竝ニ一日平均實就業時間　（全鮮）

總括

	總數		旅客自動車運送業		貨物自動車運送業		小運送業		其ノ他ノ陸上運輸業		航空輸送業		回漕業	
	一日平均賃金	一日平均就業時間	一日平均賃金	一日平均就業時間	一日平均賃金	一日平均就業時間	一日平均賃金	一日平均就業時間	一日平均賃金	一日平均就業時間	一日平均賃金	一日平均就業時間	一日平均賃金	一日平均就業時間
	圓 錢	時	圓 錢	時	圓 錢	時	圓 錢	時	圓 錢	時	圓 錢	時	圓 錢	時
（男）														
總數	**2.93**	**10.88**	**1.80**	**11.80**	**1.72**	**10.47**	**2.33**	**10.98**	**2.50**	**10.90**	**2.92**	**10.00**	**2.46**	**10.90**
1 —— 13歲	1.12	10.72	0.79	9.83	0.48	10.85	1.18	8.62	1.04	10.90	—	—	1.59	9.97
14 —— 15歲	1.12	10.83	0.84	10.85	0.61	10.43	1.11	11.10	1.28	10.87	0.60	10.00	1.44	9.98
16 —— 19歲	1.68	10.42	1.34	11.55	0.77	10.57	1.74	10.58	1.96	10.10	1.56	10.00	1.80	10.08
20 —— 24歲	2.21	11.05	1.90	12.50	1.59	10.47	2.25	11.17	2.57	11.10	1.80	10.00	2.16	10.28
25 —— 29歲	2.43	10.63	2.15	12.73	2.09	10.35	2.42	10.58	2.57	10.87	2.65	10.00	2.57	10.03
30 —— 34歲	2.48	11.06	1.15	11.45	2.16	10.45	2.40	11.27	2.64	10.90	3.48	10.00	2.62	10.50
35 —— 39歲	2.54	10.98	2.48	12.63	2.04	10.33	2.49	11.10	2.71	11.00	1.50	10.00	2.64	10.55
40 —— 44歲	2.54	11.03	2.37	11.00	2.00	10.25	2.48	11.20	2.72	11.03	3.79	10.00	2.66	10.40
45 —— 49歲	2.54	11.02	3.09	12.00	1.68	12.83	2.51	11.12	2.66	11.03	—	—	2.59	10.37
50 —— 54歲	2.54	10.73	1.93	12.00	1.55	9.72	2.42	11.75	2.76	10.97	—	—	2.74	10.40
55歲以上	2.43	10.73	—	—	1.68	10.40	2.25	10.73	2.32	11.08	—	—	3.12	10.37
不詳	—	—	—	—	—	—	—	—	—	—	—	—	—	—
（女）														
總數	**1.21**	**10.67**	**1.09**	**10.57**	**1.07**	**9.73**	**1.24**	**10.82**	**1.17**	**10.40**	**1.52**	**10.00**	**1.29**	**9.83**
1 —— 13歲	0.94	11.42	0.57	9.00	0.60	10.00	0.99	11.78	0.99	11.37	—	—	—	—
14 —— 15歲	1.00	11.58	0.92	11.80	0.88	10.00	0.98	11.70	1.08	11.70	—	—	1.03	9.50
16 —— 19歲	1.30	10.45	1.15	11.00	1.25	10.00	1.38	10.57	1.08	10.87	1.66	10.00	1.25	9.22
20 —— 24歲	1.41	9.07	1.38	9.60	1.26	9.33	1.52	7.93	1.30	10.88	1.24	10.00	1.18	9.83
25 —— 29歲	1.40	11.50	—	—	1.63	10.00	1.46	12.17	1.25	10.07	—	—	1.49	10.00
30 —— 34歲	1.15	11.53	0.83	9.00	1.00	9.00	0.93	12.27	1.45	11.12	—	—	1.44	10.00
35歲以上	1.20	10.38	—	—	0.98	10.00	1.24	11.20	1.13	9.30	—	—	1.24	10.00
不詳	—	—	—	—	—	—	—	—	—	—	—	—	—	—

備考　1. 勞働者 30 人以上ノ旅客自動車運送業、貨物自動車運送業、小運送業、其ノ他ノ陸上運輸業、航空輸送業及回漕業ニ付作成ス
2. 結果原表ハ職名（48 種類）別ニ作成セルモ紙數ノ都合上省略掲載ス

第五二表　運輸事業體ニ於ケル産業年齢別勞務者ノ一日平均賃金竝ニ一日平均實就業時間　（全鮮）

內地人

	總數		旅客自動車運送業		貨物自動車運送業		小運送業		其ノ他ノ陸上運輸業		航空輸送業		回漕業	
	一日平均賃金	一日平均就業時間	一日平均賃金	一日平均就業時間	一日平均賃金	一日平均就業時間	一日平均賃金	一日平均就業時間	一日平均賃金	一日平均就業時間	一日平均賃金	一日平均就業時間	一日平均賃金	一日平均就業時間
	圓 錢	時	圓 錢	時	圓 錢	時	圓 錢	時	圓 錢	時	圓 錢	時	圓 錢	時
（男）														
總數	**3.53**	**10.78**	**2.87**	**11.79**	**2.53**	**9.82**	**3.71**	**11.10**	**2.95**	**10.49**	**2.70**	**10.00**	**3.64**	**10.52**
1 —— 13歲	—	—	—	—	—	—	—	—	—	—	—	—	—	—
14 —— 15歲	1.38	10.00	—	—	—	—	1.63	10.00	—	—	—	—	0.67	10.00
16 —— 19歲	2.07	10.40	—	—	1.45	10.00	2.18	10.70	1.70	10.12	1.69	10.00	1.60	9.33
20 —— 24歲	4.67	12.63	—	—	—	—	5.52	13.87	2.53	10.13	1.82	10.00	2.53	10.63
25 —— 29歲	2.65	8.85	4.80	9.48	—	—	2.35	8.28	3.11	10.30	5.19	10.00	3.23	10.20
30 —— 34歲	3.94	11.45	—	—	2.20	10.00	4.60	12.17	2.78	10.33	—	—	3.35	10.50
35 —— 39歲	4.45	11.33	—	—	3.31	9.33	5.29	11.90	3.17	10.38	—	—	3.64	11.07
40 —— 44歲	3.78	10.65	—	—	3.71	10.15	4.07	11.83	3.05	10.62	2.96	10.00	4.10	10.35
45 —— 49歲	3.78	10.52	—	—	—	—	4.15	11.30	3.14	10.00	—	—	3.80	10.33
50 —— 54歲	3.10	10.52	1.93	12.00	—	—	2.10	9.48	3.07	10.60	—	—	3.79	10.73
55歲以上	3.15	10.37	—	—	2.17	10.00	2.35	10.07	3.07	10.85	—	—	4.02	10.60
不詳	—	—	—	—	—	—	—	—	—	—	—	—	—	—
（女）														
總數	**1.54**	**9.45**	**1.57**	**12.00**	**1.44**	**9.40**	**1.60**	**9.35**	**1.44**	**10.00**	**2.22**	**10.00**	**1.23**	**9.30**
1 —— 13歲	—	—	—	—	—	—	—	—	—	—	—	—	—	—
14 —— 15歲	1.06	9.63	—	—	—	—	1.02	9.58	1.22	10.00	—	—	1.03	9.50
16 —— 19歲	1.58	9.50	—	—	1.47	9.50	1.61	9.50	1.63	10.00	2.22	10.00	1.34	9.00
20 —— 24歲	1.71	9.25	1.57	12.00	1.32	9.18	1.83	8.83	—	—	—	—	1.53	10.00
25 —— 29歲	1.79	9.05	—	—	1.63	10.00	1.82	8.87	—	—	—	—	—	—
30 —— 34歲	—	—	—	—	—	—	—	—	—	—	—	—	—	—
35歲以上	1.17	10.00	—	—	—	—	1.17	10.00	—	—	—	—	—	—
不詳	—	—	—	—	—	—	—	—	—	—	—	—	—	—

第五二表　運輸事業體ニ於ケル産業年齢別勞務者ノ一日平均賃金並ニ一日平均實就業時間　（全鮮）

朝鮮人

	總數		旅客自動車運送業		貨物自動車運送業		小運送業		其ノ他ノ陸上運輸業		航空輸送業		回漕業	
	一日平均賃金	一日平均就業實時間	一日平均賃金	一日平均就業實時間	一日平均賃金	一日平均就業實時間	一日平均賃金	一日平均就業實時間	一日平均賃金	一日平均就業實時間	一日平均賃金	一日平均就業實時間	一日平均賃金	一日平均就業實時間
	円 銭	時	円 銭	時	円 銭	時	円 銭	時	円 銭	時	円 銭	時	円 銭	時
（男）														
總數	2.31	10.87	1.78	11.80	1.72	10.47	2.31	10.97	2.50	10.90	2.26	10.00	2.41	10.30
1 —— 13歳	1.12	10.72	0.79	9.83	0.48	10.85	1.18	8.62	1.04	10.90	—	—	1.59	9.97
14 —— 15歳	1.12	10.83	0.84	10.85	0.61	10.43	1.10	11.10	1.28	10.87	0.60	10.00	1.45	9.98
16 —— 19歳	1.68	10.42	1.34	11.55	0.76	10.57	1.73	10.57	1.96	10.10	1.53	10.00	1.80	10.08
20 —— 24歳	2.19	11.02	1.90	12.50	1.59	10.47	2.21	11.12	1.42	11.10	1.80	10.00	2.16	10.27
25 —— 29歳	2.43	10.65	2.14	12.77	2.09	10.35	2.42	10.60	2.56	10.87	2.36	10.00	2.56	10.03
30 —— 34歳	2.42	11.07	1.15	11.45	2.16	10.45	2.38	11.23	2.64	10.90	3.48	10.00	2.60	10.50
35 —— 39歳	2.52	10.97	2.48	12.63	2.02	10.33	2.46	11.07	1.46	11.00	1.50	10.00	2.61	10.53
40 —— 44歳	2.53	11.02	2.37	11.00	1.98	10.27	2.47	11.18	2.72	11.00	4.61	10.00	2.59	10.40
45 —— 49歳	2.53	11.02	3.09	12.00	1.68	12.83	2.50	11.10	2.70	11.00	—	—	2.48	10.37
50 —— 54歳	2.54	10.72	—	—	1.55	9.72	2.43	10.75	2.79	10.93	—	—	2.64	10.37
55歳以上	2.39	10.72	—	—	1.47	10.52	2.29	10.73	2.36	10.90	—	—	3.01	10.30
不詳	—	—	—	—	—	—	—	—	—	—	—	—	—	—
（女）														
總數	1.18	10.80	1.08	10.38	0.92	9.87	1.20	11.17	1.17	10.42	1.17	10.00	1.28	9.92
1 —— 13歳	0.94	11.42	0.57	9.00	0.60	10.00	0.99	11.78	0.99	11.37	—	—	—	—
14 —— 15歳	1.00	11.77	0.92	11.80	0.88	10.00	0.97	11.85	1.07	11.80	—	—	—	—
16 —— 19歳	1.18	10.88	1.15	11.00	1.02	9.80	1.26	11.10	1.04	10.85	1.10	10.00	1.17	9.43
20 —— 24歳	1.36	9.05	1.34	8.50	1.20	9.50	1.45	7.73	1.30	10.88	1.24	10.00	1.13	9.80
25 —— 29歳	1.38	11.50	—	—	—	—	1.43	12.47	1.25	10.07	—	—	1.49	10.00
30 —— 34歳	1.15	11.53	0.83	9.00	1.00	9.00	0.93	12.27	1.45	11.12	—	—	1.44	10.00
35歳以上	1.20	10.38	—	—	0.98	10.00	1.24	11.20	1.13	9.30	—	—	1.24	10.00
不詳	—	—	—	—	—	—	—	—	—	—	—	—	—	—

第五二表　運輸事業體ニ於ケル産業年齢別勞務者ノ一日平均賃金並ニ一日平均實就業時間　（全鮮）

其ノ他

	總數		旅客自動車運送業		貨物自動車運送業		小運送業		其ノ他ノ陸上運輸業		航空輸送業		回漕業	
	一日平均賃金	一日平均就業實時間	一日平均賃金	一日平均就業實時間	一日平均賃金	一日平均就業實時間	一日平均賃金	一日平均就業實時間	一日平均賃金	一日平均就業實時間	一日平均賃金	一日平均就業實時間	一日平均賃金	一日平均就業實時間
	円 銭	時	円 銭	時	円 銭	時	円 銭	時	円 銭	時	円 銭	時	円 銭	時
（男）														
總數	2.13	11.95	—	—	—	—	2.31	11.87	1.64	12.30	—	—	—	—
1 —— 13歳	—	—	—	—	—	—	—	—	—	—	—	—	—	—
14 —— 15歳	2.10	12.00	—	—	—	—	2.10	12.00	—	—	—	—	—	—
16 —— 19歳	2.17	12.00	—	—	—	—	2.17	12.00	—	—	—	—	—	—
20 —— 24歳	2.34	12.02	—	—	—	—	2.35	12.02	1.73	12.00	—	—	—	—
25 —— 29歳	2.31	11.82	—	—	—	—	2.33	11.78	2.04	12.50	—	—	—	—
30 —— 34歳	2.28	12.00	—	—	—	—	2.31	11.93	2.08	12.40	—	—	—	—
35 —— 39歳	2.26	11.83	—	—	—	—	2.41	11.78	1.52	12.10	—	—	—	—
40 —— 44歳	2.17	12.13	—	—	—	—	2.34	11.93	1.70	13.00	—	—	—	—
45 —— 49歳	1.91	11.93	—	—	—	—	2.23	11.90	1.48	12.00	—	—	—	—
50 —— 54歳	1.80	12.05	—	—	—	—	1.98	11.82	1.51	12.43	—	—	—	—
55歳以上	1.87	11.80	—	—	—	—	2.12	11.60	1.49	12.00	—	—	—	—
不詳	—	—	—	—	—	—	—	—	—	—	—	—	—	—
（女）														
總數	—	—	—	—	—	—	—	—	—	—	—	—	—	—
1 —— 13歳	—	—	—	—	—	—	—	—	—	—	—	—	—	—
14 —— 15歳	—	—	—	—	—	—	—	—	—	—	—	—	—	—
16 —— 19歳	—	—	—	—	—	—	—	—	—	—	—	—	—	—
20 —— 24歳	—	—	—	—	—	—	—	—	—	—	—	—	—	—
25 —— 29歳	—	—	—	—	—	—	—	—	—	—	—	—	—	—
30 —— 34歳	—	—	—	—	—	—	—	—	—	—	—	—	—	—
35歳以上	—	—	—	—	—	—	—	—	—	—	—	—	—	—
不詳	—	—	—	—	—	—	—	—	—	—	—	—	—	—

アジア歴史資料センター
Japan Center for Asian Historical Records
http://www.jacar.go.jp/

第五三表　運輸事業體ニ於ケル産業及技

産業及技術	現技術者數 男	現技術者數 女	元技術者數 男	元技術者數 女
	人	人	人	人
總數	1138	—	94	—
機械	532	—	4	—
電氣	74	—	1	—
電氣通信	222	—	17	—
造船	—	—	1	—
航空	—	—	—	—
化學	5	—	—	—
窯業	—	—	—	—
紡織	1	—	—	—
木工	1	—	—	—
土木	201	—	3	—
建築	44	—	2	—
採鑛	—	—	—	—
冶金	—	—	—	—
醫療衛生	18	—	—	—
其ノ他	40	—	6	—
私設鐵道	413	—	5	—
機械	108	—	1	—
電氣	23	—	—	—
電氣通信	33	—	1	—
造船	—	—	—	—
航空	—	—	—	—
化學	—	—	—	—
窯業	—	—	—	—
紡織	—	—	—	—
木工	—	—	—	—
土木	180	—	3	—
建築	44	—	—	—
採鑛	—	—	—	—
冶金	—	—	—	—
醫療衛生	18	—	—	—
其ノ他	7	—	—	—
軌道	80	—	1	—
機械	9	—	—	—
電氣	3	—	1	—
電氣通信	—	—	—	—
造船	—	—	—	—
航空	—	—	—	—
化學	—	—	—	—
窯業	—	—	—	—

産業及技術	現技術者數 男	現技術者數 女	元技術者數 男	元技術者數 女
	人	人	人	人
紡織	1	—	—	—
木工	1	—	—	—
土木	16	—	—	—
建築	—	—	—	—
採鑛	—	—	—	—
冶金	—	—	—	—
醫療衛生	—	—	—	—
其ノ他	—	—	—	—
乘合自動車運輸業	16	—	2	—
機械	16	—	1	—
電氣	—	—	—	—
電氣通信	—	—	1	—
造船	—	—	—	—
航空	—	—	—	—
化學	—	—	—	—
窯業	—	—	—	—
紡織	—	—	—	—
木工	—	—	—	—
土木	—	—	—	—
建築	—	—	—	—
採鑛	—	—	—	—
冶金	—	—	—	—
醫療衛生	—	—	—	—
其ノ他	—	—	—	—
貸切自動車運送業	7	—	—	—
機械	7	—	—	—
電氣	—	—	—	—
電氣通信	—	—	—	—
造船	—	—	—	—
航空	—	—	—	—
化學	—	—	—	—
窯業	—	—	—	—
紡織	—	—	—	—
木工	—	—	—	—
土木	—	—	—	—
建築	—	—	—	—
採鑛	—	—	—	—
冶金	—	—	—	—
醫療衛生	—	—	—	—
其ノ他	—	—	—	—

備考　全運輸事業體ニ付作成ス

術別現技術者數並ニ元技術者數　（全鮮）

産業及技術	現技術者數 男	現技術者數 女	元技術者數 男	元技術者數 女
	人	人	人	人
貨物自動車運送業	2	—	3	—
機械	1	—	—	—
電氣	1	—	—	—
電氣通信	—	—	—	—
造船	—	—	—	—
航空	—	—	—	—
化學	—	—	—	—
窯業	—	—	—	—
紡織	—	—	—	—
木工	—	—	—	—
土木	—	—	—	—
建築	—	—	1	—
採鑛	—	—	—	—
冶金	—	—	—	—
醫療衛生	—	—	—	—
其ノ他	—	—	2	—
小運送業	11	—	2	—
機械	—	—	1	—
電氣	—	—	—	—
電氣通信	1	—	1	—
造船	—	—	—	—
航空	—	—	—	—
化學	—	—	—	—
窯業	—	—	—	—
紡織	—	—	—	—
木工	—	—	—	—
土木	5	—	—	—
建築	—	—	—	—
採鑛	—	—	—	—
冶金	—	—	—	—
醫療衛生	—	—	—	—
其ノ他	5	—	—	—
其ノ他ノ陸上運輸業	699	—	19	—
機械	391	—	1	—
電氣	47	—	—	—
電氣通信	188	—	14	—
造船	—	—	1	—
航空	—	—	—	—
化學	5	—	—	—
窯業	—	—	—	—

産業及技術	現技術者數 男	現技術者數 女	元技術者數 男	元技術者數 女
	人	人	人	人
紡織	—	—	—	—
木工	—	—	—	—
土木	—	—	—	—
建築	—	—	—	—
採鑛	—	—	—	—
冶金	—	—	—	—
醫療衛生	—	—	—	—
其ノ他	8	—	3	—
航空輸送業	—	—	—	—
機械	—	—	—	—
電氣	—	—	—	—
電氣通信	—	—	—	—
造船	—	—	—	—
航空	—	—	—	—
化學	—	—	—	—
窯業	—	—	—	—
紡織	—	—	—	—
木工	—	—	—	—
土木	—	—	—	—
建築	—	—	—	—
採鑛	—	—	—	—
冶金	—	—	—	—
醫療衛生	—	—	—	—
其ノ他	—	—	—	—
問屋業	20	—	2	—
機械	—	—	—	—
電氣	—	—	—	—
電氣通信	—	—	—	—
造船	—	—	—	—
航空	—	—	—	—
化學	—	—	—	—
窯業	—	—	—	—
紡織	—	—	—	—
木工	—	—	—	—
土木	—	—	—	—
建築	—	—	1	—
採鑛	—	—	—	—
冶金	—	—	—	—
醫療衛生	—	—	—	—
其ノ他	20	—	1	—

アジア経済資料センター
Japan Center for Asian Historical Records
http://www.jacar.go.jp/

第五四表　運輸事業體ニ於ケル

	總數						私設鐵道						軌道					
	總數						內20—49歲ノ者						總數					
	現業者		技術者		技術能力者		現業者		技術者		技術能力者		現業者		技術者		技術能力者	
	男	女	男	女	男	女	男	女	男	女	男	女	男	女	男	女	男	女
總數	1138	—	34	—	77	—	964	—	29	—	67	—	419	—	5	—	32	—
青年學校以下（一二三四）	191	—	4	—	1	—	156	—	4	—	1	—	112	—	1	—	—	—
一 不就學	15	—	1	—	—	—	13	—	1	—	—	—	7	—	—	—	—	—
二 尋常小學校卒業以下	88	—	1	—	—	—	74	—	1	—	—	—	47	—	—	—	—	—
三 高等小學校卒業以下	83	—	1	—	1	—	64	—	1	—	1	—	53	—	1	—	—	—
四 青年學校（實業補習學校ヲ含ム）卒業以下	5	—	1	—	—	—	5	—	1	—	—	—	5	—	—	—	—	—
五 中等學校中退	40	—	3	—	—	—	28	—	2	—	—	—	27	—	—	—	—	—
1 實業學校中退	29	—	3	—	—	—	22	—	2	—	—	—	22	—	—	—	—	—
（イ）工業學校	16	—	—	—	—	—	13	—	—	—	—	—	12	—	—	—	—	—
（ロ）農業學校	—	—	1	—	—	—	—	—	1	—	—	—	—	—	—	—	—	—
（ハ）水產學校	—	—	—	—	—	—	—	—	—	—	—	—	—	—	—	—	—	—
（ニ）商船學校	—	—	—	—	—	—	—	—	—	—	—	—	—	—	—	—	—	—
（ホ）商業學校	2	—	—	—	—	—	1	—	—	—	—	—	2	—	—	—	—	—
（ヘ）其ノ他ノ學校	11	—	2	—	—	—	8	—	1	—	—	—	8	—	—	—	—	—
2 其ノ他ノ學校中退	11	—	—	—	—	—	6	—	—	—	—	—	5	—	—	—	—	—
（イ）中學校	11	—	—	—	—	—	6	—	—	—	—	—	5	—	—	—	—	—
（ロ）其ノ他ノ學校	—	—	—	—	—	—	—	—	—	—	—	—	—	—	—	—	—	—
六 中等學校卒業	740	—	24	—	64	—	623	—	21	—	58	—	197	—	1	—	24	—
1 實業學校卒業	347	—	16	—	64	—	301	—	13	—	56	—	170	—	1	—	24	—
（イ）工業學校	231	—	9	—	12	—	205	—	9	—	11	—	110	—	1	—	4	—
（ロ）農業學校	9	—	1	—	36	—	6	—	1	—	31	—	4	—	—	—	9	—
（ハ）水產學校	—	—	—	—	1	—	—	—	—	—	1	—	—	—	—	—	—	—
（ニ）商船學校	4	—	1	—	3	—	4	—	1	—	3	—	—	—	—	—	1	—
（ホ）商業學校	3	—	—	—	—	—	3	—	—	—	—	—	—	—	—	—	—	—
（ヘ）其ノ他ノ學校	100	—	5	—	12	—	83	—	2	—	10	—	56	—	—	—	10	—
2 其ノ他ノ學校卒業	393	—	8	—	—	—	322	—	8	—	—	—	27	—	—	—	—	—
（イ）中學校	70	—	—	—	—	—	64	—	—	—	—	—	24	—	—	—	—	—
（ロ）其ノ他ノ學校	323	—	8	—	—	—	258	—	8	—	—	—	3	—	—	—	—	—

備考　1. 全運輸事業體ニ付作成ス　　2. 結果原表ハ專攻學科別ニ作成セルモ紙數ノ都合上省略掲載ス

産業及教育程度別技術者數（全鮮）

軌道				乘合自動車運輸業			
內20—49歲ノ者				總數		內20—49歲ノ者	
現業者	技術者	現業者	技術者	現業者	技術者	現業者	技術者
男	女	男	女	男	女	男	女
4	—	28	—	90	—	1	—
1	—	—	—	11	—	—	—
—	—	—	—	2	—	—	—
—	—	—	—	6	—	—	—
1	—	—	—	3	—	—	—
—	—	—	—	—	—	—	—
—	—	—	—	6	—	—	—
—	—	—	—	5	—	—	—
—	—	—	—	4	—	—	—
—	—	—	—	—	—	—	—
—	—	—	—	—	—	—	—
—	—	—	—	—	—	—	—
—	—	—	—	—	—	—	—
—	—	—	—	—	—	—	—
—	—	—	—	1	—	—	—
—	—	—	—	1	—	—	—
—	—	—	—	1	—	—	—
—	—	—	—	—	—	—	—
—	—	—	—	—	—	—	—
1	—	20	—	11	—	1	—
1	—	20	—	11	—	1	—
1	—	4	—	9	—	—	—
—	—	6	—	—	—	—	—
—	—	—	—	—	—	—	—
—	—	1	—	—	—	—	—
—	—	—	—	1	—	—	—
—	—	9	—	1	—	1	—
—	—	—	—	—	—	—	—
—	—	—	—	—	—	—	—
—	—	—	—	—	—	—	—

軌道				乘合自動車運輸業			
內20—49歲ノ者				總數		內20—49歲ノ者	
現業者	技術者	現業者	技術者	現業者	技術者	現業者	技術者
男	女	男	女	男	女	男	女
28	—	—	—	16	—	2	—
11	—	—	—	6	—	1	—
2	—	—	—	1	—	—	—
6	—	—	—	4	—	—	—
3	—	—	—	1	—	—	—
—	—	—	—	—	—	1	—
5	—	—	—	1	—	—	—
4	—	—	—	1	—	—	—
4	—	—	—	—	—	—	—
—	—	—	—	—	—	—	—
—	—	—	—	—	—	—	—
—	—	—	—	—	—	—	—
—	—	—	—	—	—	—	—
—	—	—	—	—	—	—	—
1	—	—	—	1	—	—	—
1	—	—	—	1	—	—	—
1	—	—	—	—	—	—	—
—	—	—	—	—	—	—	—
—	—	—	—	—	—	—	—
10	—	—	—	9	—	1	—
10	—	—	—	6	—	1	—
8	—	—	—	3	—	—	—
—	—	—	—	2	—	—	—
—	—	—	—	—	—	—	—
—	—	—	—	—	—	—	—
1	—	—	—	—	—	—	—
1	—	—	—	—	—	—	—
1	—	—	—	1	—	1	—
—	—	—	—	—	—	—	—
—	—	—	—	3	—	—	—
—	—	—	—	—	—	—	—
—	—	—	—	—	—	—	—

アジア経済資料センター
Japan Center for Asian Historical Records

第五四表 運輸事業體ニ於ケル産業及教育程度別技術者數(全鮮)

旅客自動車運送業

	總數 現術技者 男	總數 現術技者 女	總數 元術技者 男	總數 元術技者 女	總數 技能力術者 男	總數 技能力術者 女	内20—49歳ノ者 現術技者 男	内20—49歳ノ者 現術技者 女	内20—49歳ノ者 元術技者 男	内20—49歳ノ者 元術技者 女	内20—49歳ノ者 技能力術者 男	内20—49歳ノ者 技能力術者 女
總數	人 7	人 —	人 —	人 —	人 —	人 —	人 7	人 —	人 —	人 —	人 —	人 —
青年學校以下(一二三四)	5	—	—	—	—	—	5	—	—	—	—	—
一 不就學	—	—	—	—	—	—	—	—	—	—	—	—
二 尋常小學校卒業以下	4	—	—	—	—	—	4	—	—	—	—	—
三 高等小學校卒業以下	1	—	—	—	—	—	1	—	—	—	—	—
四 青年學校(實業補習學校ヲ含ム)卒業以下	—	—	—	—	—	—	—	—	—	—	—	—
五 中等學校中退	—	—	—	—	—	—	—	—	—	—	—	—
1 實業學校中退	—	—	—	—	—	—	—	—	—	—	—	—
(イ)工業學校	—	—	—	—	—	—	—	—	—	—	—	—
(ロ)農業學校	—	—	—	—	—	—	—	—	—	—	—	—
(ハ)水產學校	—	—	—	—	—	—	—	—	—	—	—	—
(ニ)商船學校	—	—	—	—	—	—	—	—	—	—	—	—
(ホ)商業學校	—	—	—	—	—	—	—	—	—	—	—	—
(ヘ)其ノ他ノ學校	—	—	—	—	—	—	—	—	—	—	—	—
2 其ノ他ノ學校中退	—	—	—	—	—	—	—	—	—	—	—	—
(イ)中學校	—	—	—	—	—	—	—	—	—	—	—	—
(ロ)其ノ他ノ學校	—	—	—	—	—	—	—	—	—	—	—	—
六 中等學校卒業	2	—	—	—	—	—	2	—	—	—	—	—
1 實業學校卒業	2	—	—	—	—	—	2	—	—	—	—	—
(イ)工業學校	—	—	—	—	—	—	—	—	—	—	—	—
(ロ)農業學校	—	—	—	—	—	—	—	—	—	—	—	—
(ハ)水產學校	—	—	—	—	—	—	—	—	—	—	—	—
(ニ)商船學校	—	—	—	—	—	—	—	—	—	—	—	—
(ホ)商業學校	—	—	—	—	—	—	—	—	—	—	—	—
(ヘ)其ノ他ノ學校	2	—	—	—	—	—	2	—	—	—	—	—
2 其ノ他ノ學校卒業	—	—	—	—	—	—	—	—	—	—	—	—
(イ)中學校	—	—	—	—	—	—	—	—	—	—	—	—
(ロ)其ノ他ノ學校	—	—	—	—	—	—	—	—	—	—	—	—

貨物自動車運送業

	總數 現術技者 男	總數 現術技者 女	總數 元術技者 男	總數 元術技者 女	總數 技能力術者 男	總數 技能力術者 女	内20—49歳ノ者 現術技者 男	内20—49歳ノ者 現術技者 女	内20—49歳ノ者 元術技者 男	内20—49歳ノ者 元術技者 女	内20—49歳ノ者 技能力術者 男	内20—49歳ノ者 技能力術者 女
總數	人 2	人 —	人 3	人 —	人 2	人 —	人 2	人 —	人 2	人 —	人 1	人 —
青年學校以下(一二三四)	1	—	1	—	—	—	1	—	1	—	—	—
一 不就學	—	—	—	—	—	—	—	—	—	—	—	—
二 尋常小學校卒業以下	—	—	1	—	—	—	—	—	1	—	—	—
三 高等小學校卒業以下	1	—	—	—	—	—	1	—	—	—	—	—
四 青年學校(實業補習學校ヲ含ム)卒業以下	—	—	—	—	—	—	—	—	—	—	—	—
五 中等學校中退	—	—	1	—	—	—	—	—	1	—	—	—
1 實業學校中退	—	—	1	—	—	—	—	—	1	—	—	—
(イ)工業學校	—	—	—	—	—	—	—	—	—	—	—	—
(ロ)農業學校	—	—	1	—	—	—	—	—	1	—	—	—
(ハ)水產學校	—	—	—	—	—	—	—	—	—	—	—	—
(ニ)商船學校	—	—	—	—	—	—	—	—	—	—	—	—
(ホ)商業學校	—	—	—	—	—	—	—	—	—	—	—	—
(ヘ)其ノ他ノ學校	—	—	—	—	—	—	—	—	—	—	—	—
2 其ノ他ノ學校中退	—	—	—	—	—	—	—	—	—	—	—	—
(イ)中學校	—	—	—	—	—	—	—	—	—	—	—	—
(ロ)其ノ他ノ學校	—	—	—	—	—	—	—	—	—	—	—	—
六 中等學校卒業	1	—	1	—	2	—	1	—	—	—	1	—
1 實業學校卒業	1	—	1	—	2	—	1	—	—	—	1	—
(イ)工業學校	1	—	—	—	2	—	1	—	—	—	1	—
(ロ)農業學校	—	—	—	—	—	—	—	—	—	—	—	—
(ハ)水產學校	—	—	—	—	—	—	—	—	—	—	—	—
(ニ)商船學校	—	—	—	—	—	—	—	—	—	—	—	—
(ホ)商業學校	—	—	—	—	—	—	—	—	—	—	—	—
(ヘ)其ノ他ノ學校	—	—	1	—	—	—	—	—	—	—	—	—
2 其ノ他ノ學校卒業	—	—	—	—	—	—	—	—	—	—	—	—
(イ)中學校	—	—	—	—	—	—	—	—	—	—	—	—
(ロ)其ノ他ノ學校	—	—	—	—	—	—	—	—	—	—	—	—

小運送業

	總數 現術技者 男	總數 現術技者 女	總數 元術技者 男	總數 元術技者 女	總數 技能力術者 男	總數 技能力術者 女	内20—49歳ノ者 現術技者 男	内20—49歳ノ者 現術技者 女	内20—49歳ノ者 元術技者 男	内20—49歳ノ者 元術技者 女	内20—49歳ノ者 技能力術者 男	内20—49歳ノ者 技能力術者 女
總數	人 11	人 —	人 2	人 —	人 11	人 —	人 11	人 —	人 1	人 —	人 10	人 —
青年學校以下(一二三四)	1	—	—	—	—	—	1	—	—	—	—	—
一 不就學	—	—	—	—	—	—	—	—	—	—	—	—
二 尋常小學校卒業以下	—	—	—	—	—	—	—	—	—	—	—	—
三 高等小學校卒業以下	1	—	—	—	—	—	1	—	—	—	—	—
四 青年學校(實業補習學校ヲ含ム)卒業以下	—	—	—	—	—	—	—	—	—	—	—	—
五 中等學校中退	—	—	2	—	—	—	—	—	1	—	—	—
1 實業學校中退	—	—	2	—	—	—	—	—	1	—	—	—
(イ)工業學校	—	—	—	—	—	—	—	—	—	—	—	—
(ロ)農業學校	—	—	—	—	—	—	—	—	—	—	—	—
(ハ)水產學校	—	—	—	—	—	—	—	—	—	—	—	—
(ニ)商船學校	—	—	—	—	—	—	—	—	—	—	—	—
(ホ)商業學校	—	—	—	—	—	—	—	—	—	—	—	—
(ヘ)其ノ他ノ學校	—	—	2	—	—	—	—	—	1	—	—	—
2 其ノ他ノ學校中退	—	—	—	—	—	—	—	—	—	—	—	—
(イ)中學校	—	—	—	—	—	—	—	—	—	—	—	—
(ロ)其ノ他ノ學校	—	—	—	—	—	—	—	—	—	—	—	—
六 中等學校卒業	10	—	—	—	11	—	10	—	—	—	10	—
1 實業學校卒業	10	—	—	—	11	—	10	—	—	—	10	—
(イ)工業學校	3	—	—	—	3	—	3	—	—	—	8	—
(ロ)農業學校	—	—	—	—	7	—	—	—	—	—	6	—
(ハ)水產學校	—	—	—	—	—	—	—	—	—	—	—	—
(ニ)商船學校	4	—	—	—	1	—	4	—	—	—	1	—
(ホ)商業學校	—	—	—	—	—	—	—	—	—	—	—	—
(ヘ)其ノ他ノ學校	3	—	—	—	—	—	3	—	—	—	—	—
2 其ノ他ノ學校卒業	—	—	—	—	—	—	—	—	—	—	—	—
(イ)中學校	—	—	—	—	—	—	—	—	—	—	—	—
(ロ)其ノ他ノ學校	—	—	—	—	—	—	—	—	—	—	—	—

其ノ他ノ陸上運輸業

	總數 現術技者 男	總數 現術技者 女	總數 元術技者 男	總數 元術技者 女	總數 技能力術者 男	總數 技能力術者 女	内20—49歳ノ者 現術技者 男	内20—49歳ノ者 現術技者 女	内20—49歳ノ者 元術技者 男	内20—49歳ノ者 元術技者 女	内20—49歳ノ者 技能力術者 男	内20—49歳ノ者 技能力術者 女
總數	人 639	人 —	人 19	人 —	人 28	人 —	人 549	人 —	人 19	人 —	人 26	人 —
青年學校以下(一二三四)	38	—	1	—	1	—	37	—	1	—	1	—
一 不就學	4	—	1	—	—	—	4	—	1	—	—	—
二 尋常小學校卒業以下	16	—	—	—	—	—	15	—	—	—	—	—
三 高等小學校卒業以下	18	—	—	—	1	—	18	—	—	—	1	—
四 青年學校(實業補習學校ヲ含ム)卒業以下	—	—	—	—	—	—	—	—	—	—	—	—
五 中等學校中退	3	—	—	—	—	—	3	—	—	—	—	—
1 實業學校中退	—	—	—	—	—	—	—	—	—	—	—	—
(イ)工業學校	—	—	—	—	—	—	—	—	—	—	—	—
(ロ)農業學校	—	—	—	—	—	—	—	—	—	—	—	—
(ハ)水產學校	—	—	—	—	—	—	—	—	—	—	—	—
(ニ)商船學校	—	—	—	—	—	—	—	—	—	—	—	—
(ホ)商業學校	—	—	—	—	—	—	—	—	—	—	—	—
(ヘ)其ノ他ノ學校	—	—	—	—	—	—	—	—	—	—	—	—
2 其ノ他ノ學校中退	3	—	—	—	—	—	3	—	—	—	—	—
(イ)中學校	3	—	—	—	—	—	3	—	—	—	—	—
(ロ)其ノ他ノ學校	—	—	—	—	—	—	—	—	—	—	—	—
六 中等學校卒業	510	—	18	—	25	—	426	—	18	—	23	—
1 實業學校卒業	147	—	10	—	25	—	129	—	10	—	23	—
(イ)工業學校	105	—	7	—	3	—	97	—	7	—	3	—
(ロ)農業學校	3	—	—	—	18	—	3	—	—	—	17	—
(ハ)水產學校	—	—	—	—	1	—	—	—	—	—	1	—
(ニ)商船學校	—	—	1	—	1	—	—	—	1	—	1	—
(ホ)商業學校	2	—	—	—	—	—	2	—	—	—	—	—
(ヘ)其ノ他ノ學校	37	—	2	—	2	—	27	—	2	—	1	—
2 其ノ他ノ學校卒業	363	—	8	—	—	—	297	—	8	—	—	—
(イ)中學校	43	—	—	—	—	—	41	—	—	—	—	—
(ロ)其ノ他ノ學校	320	—	8	—	—	—	256	—	8	—	—	—

第五四表　運輸事業體ニ於ケル産業及教育程度別技術者數（全鮮）

	航空輸送業												回漕業											
	總數						內20—49歲ノ者						總數						內20—49歲ノ者					
	現業技術者		元業技術者		技能力者		現業技術者		元業技術者		技能力者		現業技術者		元業技術者		技能力者		現業技術者		元業技術者		技能力者	
	男	女	男	女	男	女	男	女	男	女	男	女	男	女	男	女	男	女	男	女	男	女	男	女
總數	人	人	人	人	人	人	人	人	人	人	人	人	20	—	2	—	—	—	16	—	2	—	—	—
青年學校以下（一二三四）	—	—	—	—	—	—	—	—	—	—	—	—	17	—	—	—	—	—	14	—	—	—	—	—
一 不就學	—	—	—	—	—	—	—	—	—	—	—	—	1	—	—	—	—	—	1	—	—	—	—	—
二 尋常小學校卒業以下	—	—	—	—	—	—	—	—	—	—	—	—	11	—	—	—	—	—	10	—	—	—	—	—
三 高等小學校卒業以下	—	—	—	—	—	—	—	—	—	—	—	—	5	—	—	—	—	—	3	—	—	—	—	—
四 青年學校（實業補習學校ヲ含ム）卒業以下	—	—	—	—	—	—	—	—	—	—	—	—	—	—	—	—	—	—	—	—	—	—	—	—
五 中等學校中退	—	—	—	—	—	—	—	—	—	—	—	—	3	—	—	—	—	—	2	—	—	—	—	—
1 實業學校中退	—	—	—	—	—	—	—	—	—	—	—	—	1	—	—	—	—	—	1	—	—	—	—	—
（イ）工業學校	—	—	—	—	—	—	—	—	—	—	—	—	—	—	—	—	—	—	—	—	—	—	—	—
（ロ）農業學校	—	—	—	—	—	—	—	—	—	—	—	—	—	—	—	—	—	—	—	—	—	—	—	—
（ハ）水產學校	—	—	—	—	—	—	—	—	—	—	—	—	—	—	—	—	—	—	—	—	—	—	—	—
（ニ）商船學校	—	—	—	—	—	—	—	—	—	—	—	—	—	—	—	—	—	—	—	—	—	—	—	—
（ホ）商業學校	—	—	—	—	—	—	—	—	—	—	—	—	—	—	—	—	—	—	—	—	—	—	—	—
（ヘ）其ノ他ノ學校	—	—	—	—	—	—	—	—	—	—	—	—	1	—	—	—	—	—	1	—	—	—	—	—
2 其ノ他ノ學校中退	—	—	—	—	—	—	—	—	—	—	—	—	2	—	—	—	—	—	1	—	—	—	—	—
（イ）中學校	—	—	—	—	—	—	—	—	—	—	—	—	2	—	—	—	—	—	1	—	—	—	—	—
（ロ）其ノ他ノ學校	—	—	—	—	—	—	—	—	—	—	—	—	—	—	—	—	—	—	—	—	—	—	—	—
六 中等學校卒業	—	—	—	—	—	—	—	—	—	—	—	—	—	2	—	—	—	—	—	2	—	—	—	—
1 實業學校卒業	—	—	—	—	—	—	—	—	—	—	—	—	—	2	—	—	—	—	—	2	—	—	—	—
（イ）工業學校	—	—	—	—	—	—	—	—	—	—	—	—	—	1	—	—	—	—	—	1	—	—	—	—
（ロ）農業學校	—	—	—	—	—	—	—	—	—	—	—	—	—	1	—	—	—	—	—	1	—	—	—	—
（ハ）水產學校	—	—	—	—	—	—	—	—	—	—	—	—	—	—	—	—	—	—	—	—	—	—	—	—
（ニ）商船學校	—	—	—	—	—	—	—	—	—	—	—	—	—	—	—	—	—	—	—	—	—	—	—	—
（ホ）商業學校	—	—	—	—	—	—	—	—	—	—	—	—	—	—	—	—	—	—	—	—	—	—	—	—
（ヘ）其ノ他ノ學校	—	—	—	—	—	—	—	—	—	—	—	—	—	—	—	—	—	—	—	—	—	—	—	—
2 其ノ他ノ學校卒業	—	—	—	—	—	—	—	—	—	—	—	—	—	—	—	—	—	—	—	—	—	—	—	—
（イ）中學校	—	—	—	—	—	—	—	—	—	—	—	—	—	—	—	—	—	—	—	—	—	—	—	—
（ロ）其ノ他ノ學校	—	—	—	—	—	—	—	—	—	—	—	—	—	—	—	—	—	—	—	—	—	—	—	—

第五四表　運輸事業體ニ於ケル産業及教育程度別技術者數（全鮮）

	總數						內20—49歲ノ者						私鐵 總數						私鐵 內20—49歲ノ者					
	現業技術者		元業技術者		技能力者		現業技術者		元業技術者		技能力者		現業技術者		元業技術者		技能力者		現業技術者		元業技術者		技能力者	
	男	女	男	女	男	女	男	女	男	女	男	女	男	女	男	女	男	女	男	女	男	女	男	女
七 專門學校中退	人 1	人	人	人	人	人	人 1	人	人	人	人	人	人	人	人	人	人	人	人	人	人	人	人	人
1 實業專門學校中退	—	—	—	—	—	—	—	—	—	—	—	—	—	—	—	—	—	—	—	—	—	—	—	—
（イ）工業及鑛業學校	—	—	—	—	—	—	—	—	—	—	—	—	—	—	—	—	—	—	—	—	—	—	—	—
（ロ）農業學校	—	—	—	—	—	—	—	—	—	—	—	—	—	—	—	—	—	—	—	—	—	—	—	—
（ハ）水產學校	—	—	—	—	—	—	—	—	—	—	—	—	—	—	—	—	—	—	—	—	—	—	—	—
（ニ）商船學校	—	—	—	—	—	—	—	—	—	—	—	—	—	—	—	—	—	—	—	—	—	—	—	—
（ホ）商業學校	—	—	—	—	—	—	—	—	—	—	—	—	—	—	—	—	—	—	—	—	—	—	—	—
2 醫藥學專門學校中退	—	—	—	—	—	—	—	—	—	—	—	—	—	—	—	—	—	—	—	—	—	—	—	—
3 其ノ他ノ學校中退	1	—	—	—	—	—	1	—	—	—	—	—	—	—	—	—	—	—	—	—	—	—	—	—
八 專門學校卒業	145	—	1	—	10	—	135	—	—	—	8	—	64	—	1	—	7	—	59	—	—	—	5	—
1 實業專門學校卒業	75	—	1	—	1	—	69	—	—	—	1	—	44	—	1	—	—	—	39	—	—	—	—	—
（イ）工業及鑛業學校	75	—	1	—	1	—	69	—	—	—	1	—	44	—	1	—	—	—	39	—	—	—	—	—
（ロ）農業學校	—	—	—	—	—	—	—	—	—	—	—	—	—	—	—	—	—	—	—	—	—	—	—	—
（ハ）水產學校	—	—	—	—	—	—	—	—	—	—	—	—	—	—	—	—	—	—	—	—	—	—	—	—
（ニ）商船學校	—	—	—	—	—	—	—	—	—	—	—	—	—	—	—	—	—	—	—	—	—	—	—	—
（ホ）商業學校	—	—	—	—	—	—	—	—	—	—	—	—	—	—	—	—	—	—	—	—	—	—	—	—
2 醫藥學專門學校卒業	9	—	—	—	1	—	9	—	—	—	1	—	9	—	—	—	—	—	9	—	—	—	—	—
3 其ノ他ノ學校卒業	61	—	—	—	8	—	57	—	—	—	6	—	11	—	—	—	7	—	11	—	—	—	5	—
九 大學中退	1	—	—	—	—	—	1	—	—	—	—	—	1	—	—	—	—	—	1	—	—	—	—	—
1 工學部中退	1	—	—	—	—	—	1	—	—	—	—	—	1	—	—	—	—	—	1	—	—	—	—	—
2 農學部中退	—	—	—	—	—	—	—	—	—	—	—	—	—	—	—	—	—	—	—	—	—	—	—	—
3 理學部中退	—	—	—	—	—	—	—	—	—	—	—	—	—	—	—	—	—	—	—	—	—	—	—	—
4 醫學部中退	—	—	—	—	—	—	—	—	—	—	—	—	—	—	—	—	—	—	—	—	—	—	—	—
5 其ノ他ノ學部中退	—	—	—	—	—	—	—	—	—	—	—	—	—	—	—	—	—	—	—	—	—	—	—	—
十 大學卒業	20	—	2	—	2	—	20	—	2	—	2	—	12	—	2	—	1	—	12	—	2	—	1	—
1 工學部卒業	12	—	2	—	1	—	12	—	2	—	1	—	4	—	2	—	—	—	4	—	2	—	—	—
2 農學部卒業	—	—	—	—	—	—	—	—	—	—	—	—	—	—	—	—	—	—	—	—	—	—	—	—
3 理學部卒業	—	—	—	—	—	—	—	—	—	—	—	—	—	—	—	—	—	—	—	—	—	—	—	—
4 醫學部卒業	8	—	—	—	—	—	8	—	—	—	—	—	8	—	—	—	—	—	8	—	—	—	—	—
5 其ノ他ノ學部卒業	—	—	—	—	1	—	—	—	—	—	1	—	—	—	—	—	1	—	—	—	—	—	1	—
二 教育程度不詳	—	—	—	—	—	—	—	—	—	—	—	—	—	—	—	—	—	—	—	—	—	—	—	—

第五四表　運輸事業體ニ於ケル産業及教育程度別技術者數（續）

	軌道												乘合自動車運輸業												旅客自動車運送業												貨物自動車運送業											
	總數						内20—49歳ノ者						總數						内20—49歳ノ者						總數						内20—49歳ノ者						總數						内20—49歳ノ者					
	現術技者		元術技者		技術能力者		現術技者		元術技者		技術能力者		現術技者		元術技者		技術能力者		現術技者		元術技者		技術能力者		現術技者		元術技者		技術能力者		現術技者		元術技者		技術能力者		現術技者		元術技者		技術能力者		現術技者		元術技者		技術能力者	
	男	女	男	女	男	女	男	女	男	女	男	女	男	女	男	女	男	女	男	女	男	女	男	女	男	女	男	女	男	女	男	女	男	女	男	女	男	女	男	女	男	女	男	女	男	女	男	女
	人	人	人	人	人	人	人	人	人	人	人	人	人	人	人	人	人	人	人	人	人	人	人	人	人	人	人	人	人	人	人	人	人	人	人	人	人	人	人	人	人	人	人	人	人	人	人	人
七 專門學校中退	—	—	—	—	—	—	—	—	—	—	—	—	—	—	—	—	—	—	—	—	—	—	—	—	—	—	—	—	—	—	—	—	—	—	—	—	—	—	—	—	—	—	—	—	—	—	—	—
1 實業專門學校中退	—	—	—	—	—	—	—	—	—	—	—	—	—	—	—	—	—	—	—	—	—	—	—	—	—	—	—	—	—	—	—	—	—	—	—	—	—	—	—	—	—	—	—	—	—	—	—	—
(イ) 工業及鑛業學校	—	—	—	—	—	—	—	—	—	—	—	—	—	—	—	—	—	—	—	—	—	—	—	—	—	—	—	—	—	—	—	—	—	—	—	—	—	—	—	—	—	—	—	—	—	—	—	—
(ロ) 農業學校	—	—	—	—	—	—	—	—	—	—	—	—	—	—	—	—	—	—	—	—	—	—	—	—	—	—	—	—	—	—	—	—	—	—	—	—	—	—	—	—	—	—	—	—	—	—	—	—
(ハ) 水產學校	—	—	—	—	—	—	—	—	—	—	—	—	—	—	—	—	—	—	—	—	—	—	—	—	—	—	—	—	—	—	—	—	—	—	—	—	—	—	—	—	—	—	—	—	—	—	—	—
(ニ) 商船學校	—	—	—	—	—	—	—	—	—	—	—	—	—	—	—	—	—	—	—	—	—	—	—	—	—	—	—	—	—	—	—	—	—	—	—	—	—	—	—	—	—	—	—	—	—	—	—	—
(ホ) 商業學校	—	—	—	—	—	—	—	—	—	—	—	—	—	—	—	—	—	—	—	—	—	—	—	—	—	—	—	—	—	—	—	—	—	—	—	—	—	—	—	—	—	—	—	—	—	—	—	—
2 醫藥學專門學校中退	—	—	—	—	—	—	—	—	—	—	—	—	—	—	—	—	—	—	—	—	—	—	—	—	—	—	—	—	—	—	—	—	—	—	—	—	—	—	—	—	—	—	—	—	—	—	—	—
3 其ノ他ノ學校中退		—	—	—	—	—	—	—	—	—	—	—	—	—	—	—	—	—	—	—	—	—	—	—	—	—	—	—	—	—	—	—	—	—	—	—	—	—	—	—	—	—	—	—	—	—	—	—
八 專門學校卒業	2	—	—	—	—	—	2	—	—	—	—	—	—	—	—	—	2	—	—	—	—	—	2	—	—	—	—	—	—	—	—	—	—	—	—	—	—	—	—	—	—	—	—	—	—	—	—	—
1 實業專門學校卒業	2	—	—	—	—	—	2	—	—	—	—	—	—	—	—	—	1	—	—	—	—	—	1	—	—	—	—	—	—	—	—	—	—	—	—	—	—	—	—	—	—	—	—	—	—	—	—	—
(イ) 工業及鑛業學校	2	—	—	—	—	—	2	—	—	—	—	—	—	—	—	—	1	—	—	—	—	—	1	—	—	—	—	—	—	—	—	—	—	—	—	—	—	—	—	—	—	—	—	—	—	—	—	—
(ロ) 農業學校	—	—	—	—	—	—	—	—	—	—	—	—	—	—	—	—	—	—	—	—	—	—	—	—	—	—	—	—	—	—	—	—	—	—	—	—	—	—	—	—	—	—	—	—	—	—	—	—
(ハ) 水產學校	—	—	—	—	—	—	—	—	—	—	—	—	—	—	—	—	—	—	—	—	—	—	—	—	—	—	—	—	—	—	—	—	—	—	—	—	—	—	—	—	—	—	—	—	—	—	—	—
(ニ) 商船學校	—	—	—	—	—	—	—	—	—	—	—	—	—	—	—	—	—	—	—	—	—	—	—	—	—	—	—	—	—	—	—	—	—	—	—	—	—	—	—	—	—	—	—	—	—	—	—	—
(ホ) 商業學校	—	—	—	—	—	—	—	—	—	—	—	—	—	—	—	—	—	—	—	—	—	—	—	—	—	—	—	—	—	—	—	—	—	—	—	—	—	—	—	—	—	—	—	—	—	—	—	—
2 醫藥學專門學校卒業	—	—	—	—	—	—	—	—	—	—	—	—	—	—	—	—	—	—	—	—	—	—	—	—	—	—	—	—	—	—	—	—	—	—	—	—	—	—	—	—	—	—	—	—	—	—	—	—
3 其ノ他ノ學校卒業	—	—	—	—	—	—	—	—	—	—	—	—	—	—	—	—	1	—	—	—	—	—	1	—	—	—	—	—	—	—	—	—	—	—	—	—	—	—	—	—	—	—	—	—	—	—	—	—
九 大學中退	—	—	—	—	—	—	—	—	—	—	—	—	—	—	—	—	—	—	—	—	—	—	—	—	—	—	—	—	—	—	—	—	—	—	—	—	—	—	—	—	—	—	—	—	—	—	—	—
1 工學部中退	—	—	—	—	—	—	—	—	—	—	—	—	—	—	—	—	—	—	—	—	—	—	—	—	—	—	—	—	—	—	—	—	—	—	—	—	—	—	—	—	—	—	—	—	—	—	—	—
2 農學部中退	—	—	—	—	—	—	—	—	—	—	—	—	—	—	—	—	—	—	—	—	—	—	—	—	—	—	—	—	—	—	—	—	—	—	—	—	—	—	—	—	—	—	—	—	—	—	—	—
3 理學部中退	—	—	—	—	—	—	—	—	—	—	—	—	—	—	—	—	—	—	—	—	—	—	—	—	—	—	—	—	—	—	—	—	—	—	—	—	—	—	—	—	—	—	—	—	—	—	—	—
4 醫學部中退	—	—	—	—	—	—	—	—	—	—	—	—	—	—	—	—	—	—	—	—	—	—	—	—	—	—	—	—	—	—	—	—	—	—	—	—	—	—	—	—	—	—	—	—	—	—	—	—
5 其ノ他ノ學部中退	—	—	—	—	—	—	—	—	—	—	—	—	—	—	—	—	—	—	—	—	—	—	—	—	—	—	—	—	—	—	—	—	—	—	—	—	—	—	—	—	—	—	—	—	—	—	—	—
一〇 大學卒業	—	—	—	—	—	—	—	—	—	—	—	—	—	—	—	—	—	—	—	—	—	—	—	—	—	—	—	—	—	—	—	—	—	—	—	—	—	—	—	—	—	—	—	—	—	—	—	—
1 工學部卒業	—	—	—	—	—	—	—	—	—	—	—	—	—	—	—	—	—	—	—	—	—	—	—	—	—	—	—	—	—	—	—	—	—	—	—	—	—	—	—	—	—	—	—	—	—	—	—	—
2 農學部卒業	—	—	—	—	—	—	—	—	—	—	—	—	—	—	—	—	—	—	—	—	—	—	—	—	—	—	—	—	—	—	—	—	—	—	—	—	—	—	—	—	—	—	—	—	—	—	—	—
3 理學部卒業	—	—	—	—	—	—	—	—	—	—	—	—	—	—	—	—	—	—	—	—	—	—	—	—	—	—	—	—	—	—	—	—	—	—	—	—	—	—	—	—	—	—	—	—	—	—	—	—
4 醫學部卒業	—	—	—	—	—	—	—	—	—	—	—	—	—	—	—	—	—	—	—	—	—	—	—	—	—	—	—	—	—	—	—	—	—	—	—	—	—	—	—	—	—	—	—	—	—	—	—	—
5 其ノ他ノ學部卒業	—	—	—	—	—	—	—	—	—	—	—	—	—	—	—	—	—	—	—	—	—	—	—	—	—	—	—	—	—	—	—	—	—	—	—	—	—	—	—	—	—	—	—	—	—	—	—	—
一一 教育程度不詳	—	—	—	—	—	—	—	—	—	—	—	—	—	—	—	—	—	—	—	—	—	—	—	—	—	—	—	—	—	—	—	—	—	—	—	—	—	—	—	—	—	—	—	—	—	—	—	—

アジア歴史資料センター Japan Center for Asian Historical Records http://www.jacar.go.jp

第五四表 運輸事業體ニ於ケル產業及教育程度別技術者數（全鮮）

	小運送業												其ノ他ノ陸上運輸業											
	總數						內20—49歲ノ者						總數						內20—49歲ノ者					
	現術技者		元術技者		技術能力者		現術技者		元術技者		技術能力者		現術技者		元術技者		技術能力者		現術技者		元術技者		技術能力者	
	男	女	男	女	男	女	男	女	男	女	男	女	男	女	男	女	男	女	男	女	男	女	男	女
	人	人	人	人	人	人	人	人	人	人	人	人	人	人	人	人	人	人	人	人	人	人	人	人
七 專門學校中退	—	—	—	—	—	—	—	—	—	—	—	—	1	—	—	—	—	—	1	—	—	—	—	—
1 實業專門學校中退	—	—	—	—	—	—	—	—	—	—	—	—	—	—	—	—	—	—	—	—	—	—	—	—
（イ）工業及鑛業學校	—	—	—	—	—	—	—	—	—	—	—	—	—	—	—	—	—	—	—	—	—	—	—	—
（ロ）農業學校	—	—	—	—	—	—	—	—	—	—	—	—	—	—	—	—	—	—	—	—	—	—	—	—
（ハ）水產學校	—	—	—	—	—	—	—	—	—	—	—	—	—	—	—	—	—	—	—	—	—	—	—	—
（ニ）商船學校	—	—	—	—	—	—	—	—	—	—	—	—	—	—	—	—	—	—	—	—	—	—	—	—
（ホ）商業學校	—	—	—	—	—	—	—	—	—	—	—	—	—	—	—	—	—	—	—	—	—	—	—	—
2 醫藥學專門學校中退	—	—	—	—	—	—	—	—	—	—	—	—	—	—	—	—	—	—	—	—	—	—	—	—
3 其ノ他ノ學校中退	—	—	—	—	—	—	—	—	—	—	—	—	1	—	—	—	—	—	1	—	—	—	—	—
八 專門學校卒業	—	—	—	—	—	—	—	—	—	—	—	—	79	—	—	—	1	—	74	—	—	—	1	—
1 實業專門學校卒業	—	—	—	—	—	—	—	—	—	—	—	—	29	—	—	—	—	—	28	—	—	—	—	—
（イ）工業及鑛業學校	—	—	—	—	—	—	—	—	—	—	—	—	29	—	—	—	—	—	28	—	—	—	—	—
（ロ）農業學校	—	—	—	—	—	—	—	—	—	—	—	—	—	—	—	—	—	—	—	—	—	—	—	—
（ハ）水產學校	—	—	—	—	—	—	—	—	—	—	—	—	—	—	—	—	—	—	—	—	—	—	—	—
（ニ）商船學校	—	—	—	—	—	—	—	—	—	—	—	—	—	—	—	—	—	—	—	—	—	—	—	—
（ホ）商業學校	—	—	—	—	—	—	—	—	—	—	—	—	—	—	—	—	—	—	—	—	—	—	—	—
2 醫藥學專門學校卒業	—	—	—	—	—	—	—	—	—	—	—	—	—	—	—	—	1	—	—	—	—	—	1	—
3 其ノ他ノ學校卒業	—	—	—	—	—	—	—	—	—	—	—	—	50	—	—	—	—	—	46	—	—	—	—	—
九 大學中退	—	—	—	—	—	—	—	—	—	—	—	—	—	—	—	—	—	—	—	—	—	—	—	—
1 工學部中退	—	—	—	—	—	—	—	—	—	—	—	—	—	—	—	—	—	—	—	—	—	—	—	—
2 農學部中退	—	—	—	—	—	—	—	—	—	—	—	—	—	—	—	—	—	—	—	—	—	—	—	—
3 理學部中退	—	—	—	—	—	—	—	—	—	—	—	—	—	—	—	—	—	—	—	—	—	—	—	—
4 醫學部中退	—	—	—	—	—	—	—	—	—	—	—	—	—	—	—	—	—	—	—	—	—	—	—	—
5 其ノ他ノ學部中退	—	—	—	—	—	—	—	—	—	—	—	—	—	—	—	—	—	—	—	—	—	—	—	—
一〇 大學卒業	—	—	—	—	—	—	—	—	—	—	—	—	8	—	—	—	1	—	8	—	—	—	1	—
1 工學部卒業	—	—	—	—	—	—	—	—	—	—	—	—	8	—	—	—	1	—	8	—	—	—	1	—
2 農學部卒業	—	—	—	—	—	—	—	—	—	—	—	—	—	—	—	—	—	—	—	—	—	—	—	—
3 理學部卒業	—	—	—	—	—	—	—	—	—	—	—	—	—	—	—	—	—	—	—	—	—	—	—	—
4 醫學部卒業	—	—	—	—	—	—	—	—	—	—	—	—	—	—	—	—	—	—	—	—	—	—	—	—
5 其ノ他ノ學部卒業	—	—	—	—	—	—	—	—	—	—	—	—	—	—	—	—	—	—	—	—	—	—	—	—
一一 教育程度不詳	—	—	—	—	—	—	—	—	—	—	—	—	—	—	—	—	—	—	—	—	—	—	—	—

	航空輸送業												回漕業											
	總數						內20—49歲ノ者						總數						內20—49歲ノ者					
	現術技者		元術技者		技術能力者		現術技者		元術技者		技術能力者		現術技者		元術技者		技術能力者		現術技者		元術技者		技術能力者	
	男	女	男	女	男	女	男	女	男	女	男	女	男	女	男	女	男	女	男	女	男	女	男	女
	人	人	人	人	人	人	人	人	人	人	人	人	人	人	人	人	人	人	人	人	人	人	人	人
七 專門學校中退	—	—	—	—	—	—	—	—	—	—	—	—	—	—	—	—	—	—	—	—	—	—	—	—
1 實業專門學校中退	—	—	—	—	—	—	—	—	—	—	—	—	—	—	—	—	—	—	—	—	—	—	—	—
（イ）工業及鑛業學校	—	—	—	—	—	—	—	—	—	—	—	—	—	—	—	—	—	—	—	—	—	—	—	—
（ロ）農業學校	—	—	—	—	—	—	—	—	—	—	—	—	—	—	—	—	—	—	—	—	—	—	—	—
（ハ）水產學校	—	—	—	—	—	—	—	—	—	—	—	—	—	—	—	—	—	—	—	—	—	—	—	—
（ニ）商船學校	—	—	—	—	—	—	—	—	—	—	—	—	—	—	—	—	—	—	—	—	—	—	—	—
（ホ）商業學校	—	—	—	—	—	—	—	—	—	—	—	—	—	—	—	—	—	—	—	—	—	—	—	—
2 醫藥學專門學校中退	—	—	—	—	—	—	—	—	—	—	—	—	—	—	—	—	—	—	—	—	—	—	—	—
3 其ノ他ノ學校中退	—	—	—	—	—	—	—	—	—	—	—	—	—	—	—	—	—	—	—	—	—	—	—	—
八 專門學校卒業	—	—	—	—	—	—	—	—	—	—	—	—	—	—	—	—	—	—	—	—	—	—	—	—
1 實業專門學校卒業	—	—	—	—	—	—	—	—	—	—	—	—	—	—	—	—	—	—	—	—	—	—	—	—
（イ）工業及鑛業學校	—	—	—	—	—	—	—	—	—	—	—	—	—	—	—	—	—	—	—	—	—	—	—	—
（ロ）農業學校	—	—	—	—	—	—	—	—	—	—	—	—	—	—	—	—	—	—	—	—	—	—	—	—
（ハ）水產學校	—	—	—	—	—	—	—	—	—	—	—	—	—	—	—	—	—	—	—	—	—	—	—	—
（ニ）商船學校	—	—	—	—	—	—	—	—	—	—	—	—	—	—	—	—	—	—	—	—	—	—	—	—
（ホ）商業學校	—	—	—	—	—	—	—	—	—	—	—	—	—	—	—	—	—	—	—	—	—	—	—	—
2 醫藥學專門學校卒業	—	—	—	—	—	—	—	—	—	—	—	—	—	—	—	—	—	—	—	—	—	—	—	—
3 其ノ他ノ學校卒業	—	—	—	—	—	—	—	—	—	—	—	—	—	—	—	—	—	—	—	—	—	—	—	—
九 大學中退	—	—	—	—	—	—	—	—	—	—	—	—	—	—	—	—	—	—	—	—	—	—	—	—
1 工學部中退	—	—	—	—	—	—	—	—	—	—	—	—	—	—	—	—	—	—	—	—	—	—	—	—
2 農學部中退	—	—	—	—	—	—	—	—	—	—	—	—	—	—	—	—	—	—	—	—	—	—	—	—
3 理學部中退	—	—	—	—	—	—	—	—	—	—	—	—	—	—	—	—	—	—	—	—	—	—	—	—
4 醫學部中退	—	—	—	—	—	—	—	—	—	—	—	—	—	—	—	—	—	—	—	—	—	—	—	—
5 其ノ他ノ學部中退	—	—	—	—	—	—	—	—	—	—	—	—	—	—	—	—	—	—	—	—	—	—	—	—
一〇 大學卒業	—	—	—	—	—	—	—	—	—	—	—	—	—	—	—	—	—	—	—	—	—	—	—	—
1 工學部卒業	—	—	—	—	—	—	—	—	—	—	—	—	—	—	—	—	—	—	—	—	—	—	—	—
2 農學部卒業	—	—	—	—	—	—	—	—	—	—	—	—	—	—	—	—	—	—	—	—	—	—	—	—
3 理學部卒業	—	—	—	—	—	—	—	—	—	—	—	—	—	—	—	—	—	—	—	—	—	—	—	—
4 醫學部卒業	—	—	—	—	—	—	—	—	—	—	—	—	—	—	—	—	—	—	—	—	—	—	—	—
5 其ノ他ノ學部卒業	—	—	—	—	—	—	—	—	—	—	—	—	—	—	—	—	—	—	—	—	—	—	—	—
一一 教育程度不詳	—	—	—	—	—	—	—	—	—	—	—	—	—	—	—	—	—	—	—	—	—	—	—	—

アジア歴史資料センター Japan Center for Asian Historical Records http://www.jacar.go.jp

第五四表 運輸事業體ニ於ケル産業及教育程度別技術者數（[illegible]）

	總數												私設鐵道								軌道												乘合自動車運輸業											
	總數						內20—49歲ノ者						總數						內20—49歲ノ者								總數						內20—49歲ノ者						總數					
	現術	技者	元術	技者	技能力	術者	現術	技者	元術	技者	技能力	術者	現術	技者	元術	技者	技能力	術者	現術	技者	元術	技者	技能力	術者	現術	技者	元術	技者	技能力	術者	現術	技者	元術	技者	技能力	術者	現術	技者	元術	技者	技能力	術者
	男	女	男	女	男	女	男	女	男	女	男	女	男	女	男	女	男	女	男	女	男	女	男	女	男	女	男	女	男	女	男	女	男	女	男	女	男	女	男	女	男	女
各種資格合格者	22	—	—	—	4	—	19	—	—	—	4	—	5	—	—	—	4	—	4	—	—	—	4	—	2	—	—	—	—	—	2	—	—	—	—	—	—	—	—	—	—	—	—	—	—	—
一 文部省令實業學校卒業程度檢定合格者	—	—	—	—	1	—	—	—	—	—	1	—	—	—	—	—	1	—	—	—	—	—	1	—	—	—	—	—	—	—	—	—	—	—	—	—	—	—	—	—	—	—	—	—	—	—
二 航空機乘員（航空法第十六條）	—	—	—	—	—	—	—	—	—	—	—	—	—	—	—	—	—	—	—	—	—	—	—	—	—	—	—	—	—	—	—	—	—	—	—	—	—	—	—	—	—	—	—	—	—	—
三 遞信省令電氣事業主任技術者	3	—	—	—	—	—	3	—	—	—	—	—	1	—	—	—	—	—	1	—	—	—	—	—	2	—	—	—	—	—	2	—	—	—	—	—	—	—	—	—	—	—	—	—	—	—	—
四 商工・內務省令瓦斯事業主任技術者	—	—	—	—	—	—	—	—	—	—	—	—	—	—	—	—	—	—	—	—	—	—	—	—	—	—	—	—	—	—	—	—	—	—	—	—	—	—	—	—	—	—	—	—	—	—
五 朝鮮總督府令火藥類取扱者	2	—	—	—	1	—	1	—	—	—	1	—	1	—	—	—	1	—	—	—	—	—	1	—	—	—	—	—	—	—	—	—	—	—	—	—	—	—	—	—	—	—	—	—	—	—
六 內務省令火藥類取扱者	—	—	—	—	—	—	—	—	—	—	—	—	—	—	—	—	—	—	—	—	—	—	—	—	—	—	—	—	—	—	—	—	—	—	—	—	—	—	—	—	—	—	—	—	—	—
七 內務省令火藥類作業主任者	—	—	—	—	—	—	—	—	—	—	—	—	—	—	—	—	—	—	—	—	—	—	—	—	—	—	—	—	—	—	—	—	—	—	—	—	—	—	—	—	—	—	—	—	—	—
八 內務省令壓縮瓦斯及液化瓦斯事業主任者	—	—	—	—	—	—	—	—	—	—	—	—	—	—	—	—	—	—	—	—	—	—	—	—	—	—	—	—	—	—	—	—	—	—	—	—	—	—	—	—	—	—	—	—	—	—
九 朝鮮總督府令無線通信士	3	—	—	—	2	—	3	—	—	—	2	—	3	—	—	—	2	—	3	—	—	—	2	—	—	—	—	—	—	—	—	—	—	—	—	—	—	—	—	—	—	—	—	—	—	—
一〇 遞信省令無線通信士	1	—	—	—	—	—	1	—	—	—	—	—	—	—	—	—	—	—	—	—	—	—	—	—	—	—	—	—	—	—	—	—	—	—	—	—	—	—	—	—	—	—	—	—	—	—
一一 朝鮮總督府令醫師試驗合格者	—	—	—	—	—	—	—	—	—	—	—	—	—	—	—	—	—	—	—	—	—	—	—	—	—	—	—	—	—	—	—	—	—	—	—	—	—	—	—	—	—	—	—	—	—	—
一二 文部省令醫師試驗合格者	—	—	—	—	—	—	—	—	—	—	—	—	—	—	—	—	—	—	—	—	—	—	—	—	—	—	—	—	—	—	—	—	—	—	—	—	—	—	—	—	—	—	—	—	—	—
一三 朝鮮總督府令齒科醫師試驗合格者	—	—	—	—	—	—	—	—	—	—	—	—	—	—	—	—	—	—	—	—	—	—	—	—	—	—	—	—	—	—	—	—	—	—	—	—	—	—	—	—	—	—	—	—	—	—
一四 文部省令齒科醫師試驗合格者	—	—	—	—	—	—	—	—	—	—	—	—	—	—	—	—	—	—	—	—	—	—	—	—	—	—	—	—	—	—	—	—	—	—	—	—	—	—	—	—	—	—	—	—	—	—
一五 朝鮮總督府令藥劑師試驗合格者	—	—	—	—	—	—	—	—	—	—	—	—	—	—	—	—	—	—	—	—	—	—	—	—	—	—	—	—	—	—	—	—	—	—	—	—	—	—	—	—	—	—	—	—	—	—
一六 文部省令藥劑師試驗合格者	—	—	—	—	—	—	—	—	—	—	—	—	—	—	—	—	—	—	—	—	—	—	—	—	—	—	—	—	—	—	—	—	—	—	—	—	—	—	—	—	—	—	—	—	—	—
一七 朝鮮總督府獸醫師試驗合格者	—	—	—	—	—	—	—	—	—	—	—	—	—	—	—	—	—	—	—	—	—	—	—	—	—	—	—	—	—	—	—	—	—	—	—	—	—	—	—	—	—	—	—	—	—	—
一八 農林省令獸醫師試驗又ハ農商務省令獸醫師免許試驗合格者	—	—	—	—	—	—	—	—	—	—	—	—	—	—	—	—	—	—	—	—	—	—	—	—	—	—	—	—	—	—	—	—	—	—	—	—	—	—	—	—	—	—	—	—	—	—
一九 文部省令高等學校物理・化學教員檢定合格者	—	—	—	—	—	—	—	—	—	—	—	—	—	—	—	—	—	—	—	—	—	—	—	—	—	—	—	—	—	—	—	—	—	—	—	—	—	—	—	—	—	—	—	—	—	—
二〇 文部省令師範學校・中學校・高等女學校・物理・化學教員檢定合格者	—	—	—	—	—	—	—	—	—	—	—	—	—	—	—	—	—	—	—	—	—	—	—	—	—	—	—	—	—	—	—	—	—	—	—	—	—	—	—	—	—	—	—	—	—	—
二一 文部省令實業學校教員檢定（商業科ヲ除ク）	—	—	—	—	—	—	—	—	—	—	—	—	—	—	—	—	—	—	—	—	—	—	—	—	—	—	—	—	—	—	—	—	—	—	—	—	—	—	—	—	—	—	—	—	—	—
二二 遞信省令電氣通信技術者資格檢定合格者	—	—	—	—	—	—	—	—	—	—	—	—	—	—	—	—	—	—	—	—	—	—	—	—	—	—	—	—	—	—	—	—	—	—	—	—	—	—	—	—	—	—	—	—	—	—
二三 厚生省令機械技術者檢定合格者	—	—	—	—	—	—	—	—	—	—	—	—	—	—	—	—	—	—	—	—	—	—	—	—	—	—	—	—	—	—	—	—	—	—	—	—	—	—	—	—	—	—	—	—	—	—
二四 其ノ他ノ試驗又ハ檢定合格者	13	—	—	—	—	—	11	—	—	—	—	—	—	—	—	—	—	—	—	—	—	—	—	—	—	—	—	—	—	—	—	—	—	—	—	—	—	—	—	—	—	—	—	—	—	—

第五四表　運輸事業體ニ於ケル

	旅客自動車運送業												貨物自動車運							
	總數						內20—49歲ノ者						總數						內20—	
	現術者	技	元術者	技	技術能力者		現術者	技	元術者	技	技術能力者		現術者	技	元術者	技	技術能力者		現術者	技
	男	女	男	女	男	女	男	女	男	女	男	女	男	女	男	女	男	女	男	女
各種資格合格者	人	人	人	人	人	人	人	人	人	人	人	人	人	人	人	人	人	人	人	人
一 文部省令實業學校卒業程度檢定合格者	—	—	—	—	—	—	—	—	—	—	—	—	1	—	—	—	—	—	1	—
二 航空機乘員（航空法第十六條）	—	—	—	—	—	—	—	—	—	—	—	—	—	—	—	—	—	—	—	—
三 遞信省令電氣事業主任技術者	—	—	—	—	—	—	—	—	—	—	—	—	—	—	—	—	—	—	—	—
四 商工・內務省令瓦斯事業主任技術者	—	—	—	—	—	—	—	—	—	—	—	—	—	—	—	—	—	—	—	—
五 朝鮮總督府令火藥類取扱者	—	—	—	—	—	—	—	—	—	—	—	—	1	—	—	—	—	—	1	—
六 內務省令火藥類取扱者	—	—	—	—	—	—	—	—	—	—	—	—	—	—	—	—	—	—	—	—
七 內務省令火藥類製造作業主任者	—	—	—	—	—	—	—	—	—	—	—	—	—	—	—	—	—	—	—	—
八 內務省令壓縮瓦斯及液化瓦斯事業主任者	—	—	—	—	—	—	—	—	—	—	—	—	—	—	—	—	—	—	—	—
九 朝鮮總督府令無線通信士	—	—	—	—	—	—	—	—	—	—	—	—	—	—	—	—	—	—	—	—
一〇 遞信省令無線通信士	—	—	—	—	—	—	—	—	—	—	—	—	—	—	—	—	—	—	—	—
一一 朝鮮總督府令醫師試驗合格者	—	—	—	—	—	—	—	—	—	—	—	—	—	—	—	—	—	—	—	—
一二 文部省令醫師試驗合格者	—	—	—	—	—	—	—	—	—	—	—	—	—	—	—	—	—	—	—	—
一三 朝鮮總督府令齒科醫師試驗合格者	—	—	—	—	—	—	—	—	—	—	—	—	—	—	—	—	—	—	—	—
一四 文部省令齒科醫師試驗合格者	—	—	—	—	—	—	—	—	—	—	—	—	—	—	—	—	—	—	—	—
一五 朝鮮總督府令藥劑師試驗合格者	—	—	—	—	—	—	—	—	—	—	—	—	—	—	—	—	—	—	—	—
一六 文部省令藥劑師試驗合格者	—	—	—	—	—	—	—	—	—	—	—	—	—	—	—	—	—	—	—	—
一七 朝鮮總督府令獸醫師試驗合格者	—	—	—	—	—	—	—	—	—	—	—	—	—	—	—	—	—	—	—	—
一八 農林省令獸醫師試驗又ハ農商務省令獸醫師免許試驗合格者	—	—	—	—	—	—	—	—	—	—	—	—	—	—	—	—	—	—	—	—
一九 文部省令高等學校物理・化學教員檢定合格者	—	—	—	—	—	—	—	—	—	—	—	—	—	—	—	—	—	—	—	—
二〇 文部省令師範學校・中學校・高等女學校・物理・化學教員檢定合格者	—	—	—	—	—	—	—	—	—	—	—	—	—	—	—	—	—	—	—	—
二一 文部省令實業學校教員檢定（商業科ヲ除ク）	—	—	—	—	—	—	—	—	—	—	—	—	—	—	—	—	—	—	—	—
二二 遞信省令電氣通信技術者資格檢定合格者	—	—	—	—	—	—	—	—	—	—	—	—	—	—	—	—	—	—	—	—
二三 厚生省令機械技術者檢定合格者	—	—	—	—	—	—	—	—	—	—	—	—	—	—	—	—	—	—	—	—
二四 其ノ他ノ試驗者又ハ檢定合格者	—	—	—	—	—	—	—	—	—	—	—	—	—	—	—	—	—	—	—	—

產業及教育程度別技術者數(含ム)

送業				小運送業								其ノ他ノ陸上運輸業							
49歲ノ者				總數				內20—49歲ノ者				總數				內20—49歲ノ者			
元術者	技	技術能力者		現術者	技	元術者	技	技術能力者		現術者	技	元術者	技	技術能力者		現術者	技	元術者	技	技術能力者	
男	女	男	女	男	女	男	女	男	女	男	女	男	女	男	女	男	女	男	女	男	女
人	人	人	人	人	人	人	人	人	人	人	人	人	人	人	人	人	人	人	人	人	人
—	—	—	—	6	—	—	—	—	—	6	—	—	—	—	—	2	—	—	—	—	—
—	—	—	—	—	—	—	—	—	—	—	—	—	—	—	—	—	—	—	—	—	—
—	—	—	—	—	—	—	—	—	—	—	—	—	—	—	—	—	—	—	—	—	—
—	—	—	—	—	—	—	—	—	—	—	—	—	—	—	—	—	—	—	—	—	—
—	—	—	—	—	—	—	—	—	—	—	—	—	—	—	—	—	—	—	—	—	—
—	—	—	—	—	—	—	—	—	—	—	—	—	—	—	—	—	—	—	—	—	—
—	—	—	—	—	—	—	—	—	—	—	—	—	—	—	—	—	—	—	—	—	—
—	—	—	—	—	—	—	—	—	—	—	—	—	—	—	—	—	—	—	—	—	—
—	—	—	—	—	—	—	—	—	—	—	—	—	—	—	—	—	—	—	—	—	—
—	—	—	—	—	—	—	—	—	—	—	—	—	—	—	—	—	—	—	—	—	—
—	—	—	—	—	—	—	—	—	—	—	—	—	—	—	—	—	—	—	—	—	—
—	—	—	—	—	—	—	—	—	—	—	—	—	—	—	—	—	—	—	—	—	—
—	—	—	—	—	—	—	—	—	—	—	—	—	—	—	—	—	—	—	—	—	—
—	—	—	—	—	—	—	—	—	—	—	—	—	—	—	—	—	—	—	—	—	—
—	—	—	—	—	—	—	—	—	—	—	—	—	—	—	—	—	—	—	—	—	—
—	—	—	—	—	—	—	—	—	—	—	—	—	—	—	—	—	—	—	—	—	—
—	—	—	—	—	—	—	—	—	—	—	—	—	—	—	—	—	—	—	—	—	—
—	—	—	—	—	—	—	—	—	—	—	—	—	—	—	—	—	—	—	—	—	—
—	—	—	—	—	—	—	—	—	—	—	—	—	—	—	—	—	—	—	—	—	—
—	—	—	—	1	—	—	—	—	—	1	—	—	—	—	—	—	—	—	—	—	—
—	—	—	—	—	—	—	—	—	—	—	—	—	—	—	—	—	—	—	—	—	—
—	—	—	—	—	—	—	—	—	—	—	—	—	—	—	—	—	—	—	—	—	—
—	—	—	—	—	—	—	—	—	—	—	—	—	—	—	—	—	—	—	—	—	—
—	—	—	—	—	—	—	—	—	—	—	—	—	—	—	—	—	—	—	—	—	—
—	—	—	—	5	—	—	—	—	—	5	—	—	—	—	—	2	—	—	—	—	—

第五四表　運輸事業體ニ於ケル産業及教育程度別技術者數(金鮮)

	航空輸送業												回漕業											
	總數						內20—49歲ノ者						總數						內20—49歲ノ者					
	現業技術者		元業技術者		技能力術者		現業技術者		元業技術者		技能力術者		現業技術者		元業技術者		技能力術者		現業技術者		元業技術者		技能力術者	
	男	女	男	女	男	女	男	女	男	女	男	女	男	女	男	女	男	女	男	女	男	女	男	女
各種資格合格者	人	人	人	人	人	人	人	人	人	人	人	人	人 6	人	人	人	人	人	人 4	人	人	人	人	人
一 文部省令實業學校卒業程度檢定合格者	—	—	—	—	—	—	—	—	—	—	—	—	—	—	—	—	—	—	—	—	—	—	—	—
二 航空機乘員(航空法第十六條)	—	—	—	—	—	—	—	—	—	—	—	—	—	—	—	—	—	—	—	—	—	—	—	—
三 遞信省令電氣事業主任技術者	—	—	—	—	—	—	—	—	—	—	—	—	—	—	—	—	—	—	—	—	—	—	—	—
四 商工・內務省令瓦斯事業主任技術者	—	—	—	—	—	—	—	—	—	—	—	—	—	—	—	—	—	—	—	—	—	—	—	—
五 朝鮮總督府令火藥類取扱者	—	—	—	—	—	—	—	—	—	—	—	—	—	—	—	—	—	—	—	—	—	—	—	—
六 內務省令火藥類取扱者	—	—	—	—	—	—	—	—	—	—	—	—	—	—	—	—	—	—	—	—	—	—	—	—
七 內務省令火藥類作業主任者	—	—	—	—	—	—	—	—	—	—	—	—	—	—	—	—	—	—	—	—	—	—	—	—
八 內務省令壓縮瓦斯及液化瓦斯事業主任者	—	—	—	—	—	—	—	—	—	—	—	—	—	—	—	—	—	—	—	—	—	—	—	—
九 朝鮮總督府令無線通信士	—	—	—	—	—	—	—	—	—	—	—	—	—	—	—	—	—	—	—	—	—	—	—	—
一〇 遞信省令無線通信士	—	—	—	—	—	—	—	—	—	—	—	—	—	—	—	—	—	—	—	—	—	—	—	—
一一 朝鮮總督府令醫師試驗合格者	—	—	—	—	—	—	—	—	—	—	—	—	—	—	—	—	—	—	—	—	—	—	—	—
一二 文部省令醫師試驗合格者	—	—	—	—	—	—	—	—	—	—	—	—	—	—	—	—	—	—	—	—	—	—	—	—
一三 朝鮮總督府令齒科醫師試驗合格者	—	—	—	—	—	—	—	—	—	—	—	—	—	—	—	—	—	—	—	—	—	—	—	—
一四 文部省令齒科醫師試驗合格者	—	—	—	—	—	—	—	—	—	—	—	—	—	—	—	—	—	—	—	—	—	—	—	—
一五 朝鮮總督府令藥劑師試驗合格者	—	—	—	—	—	—	—	—	—	—	—	—	—	—	—	—	—	—	—	—	—	—	—	—
一六 文部省令藥劑師試驗合格者	—	—	—	—	—	—	—	—	—	—	—	—	—	—	—	—	—	—	—	—	—	—	—	—
一七 朝鮮總督府令獸醫師試驗合格者	—	—	—	—	—	—	—	—	—	—	—	—	—	—	—	—	—	—	—	—	—	—	—	—
一八 農林省令獸醫師試驗又ハ農商務省令獸醫師免許試驗合格者	—	—	—	—	—	—	—	—	—	—	—	—	—	—	—	—	—	—	—	—	—	—	—	—
一九 文部省令高等學校教員檢定合格者	—	—	—	—	—	—	—	—	—	—	—	—	—	—	—	—	—	—	—	—	—	—	—	—
二〇 文部省令師範學校・中學校・高等女學校・高等學校教員物理・化學檢定合格者	—	—	—	—	—	—	—	—	—	—	—	—	—	—	—	—	—	—	—	—	—	—	—	—
二一 文部省令實業學校教員檢定(商業科ヲ除ク)	—	—	—	—	—	—	—	—	—	—	—	—	—	—	—	—	—	—	—	—	—	—	—	—
二二 遞信省令電氣通信技術者資格檢定合格者	—	—	—	—	—	—	—	—	—	—	—	—	—	—	—	—	—	—	—	—	—	—	—	—
二三 厚生省令機械技術者檢定合格者	—	—	—	—	—	—	—	—	—	—	—	—	—	—	—	—	—	—	—	—	—	—	—	—
二四 其ノ他ノ試驗又ハ檢定合格者	—	—	—	—	—	—	—	—	—	—	—	—	6	—	—	—	—	—	4	—	—	—	—	—

第五五表　事務所商店ニ於ケル産業及民國籍別勞務者數　(金鮮)

	總數				男				女			
	總數	內地人	朝鮮人	外國人	總數	內地人	朝鮮人	外國人	總數	內地人	朝鮮人	外國人
總數	1,4763人	2854人	1,1731人	178人	1,1547人	1553人	9816人	178人	3216人	1301人	1915人	人
物品取扱又ハ保管業	9075	1656	7241	178	7062	953	5931	178	2013	703	1310	—
會社	3530	928	2602	—	2517	431	2086	—	1013	497	516	—
其ノ他ノ事務所	2158	270	1888	—	1968	169	1799	—	190	101	89	—

備考　1. 全事務所商店ニ付作成ス
2. 結果原表ハ各道別ニ作成セルモ紙數ノ都合上全鮮ノミ掲載ス
3. 民國籍別中臺灣人，樺太人，南洋人ノ勞務者ハ現在セザルニ付省略ス

アジア歴史資料センター
Japan Center for Asian Historical Records
http://www.jacar.go.jp/

第五六表　事務所商店ニ於ケル産業及

	總數											
	總數					男						女
	總數	官公營職業紹介所ノモノ	依ルモノ紹介	募集從事者ノモノ	依ルモノ募集	臨時採用	其ノ他	總數	官公營職業紹介所ノモノ	依ルモノ紹介	募集從事者ノモノ	依ルモノ募集	臨時採用	其ノ他	總數
全鮮	1,4763	573	190	8479	5521	1,1547	348	146	6655	4398	9216
京畿道	8439	331	54	5563	2491	6354	196	53	4266	1839	2085
忠清北道	—	—	—	—	—	—	—	—	—	—	—
忠清南道	118	4	—	73	41	102	4	—	67	31	16
全羅北道	204	2	28	94	80	182	2	23	78	79	22
全羅南道	752	—	—	339	413	727	—	—	317	410	25
慶尚北道	605	31	4	287	283	476	19	4	218	235	129
慶尚南道	711	58	—	339	314	520	46	—	281	193	191
黄海道	390	—	—	99	291	380	—	—	91	289	10
平安南道	1208	50	82	618	458	891	28	55	460	328	317
平安北道	242	1	—	112	129	225	—	—	109	116	17
江原道	709	—	—	411	298	694	—	—	396	298	15
咸鏡南道	938	31	—	292	615	682	14	—	150	518	256
咸鏡北道	447	65	22	252	108	314	39	11	202	62	133

	會社									
	男					女				
	總數	官公營職業紹介所ノモノ	依ルモノ紹介	募集從事者ノモノ	依ルモノ募集	臨時採用	其ノ他	總數	官公營職業紹介所ノモノ	依ルモノ紹介	募集從事者ノモノ	依ルモノ募集	臨時採用	其ノ他
全鮮	2517	56	1	1550	910	1013	65	—	627
京畿道	1561	50	—	1011	500	881	57	—	524
忠清北道	—	—	—	—	—	—	—	—	—
忠清南道	—	—	—	—	—	—	—	—	—
全羅北道	21	—	—	21	—	8	—	—	8
全羅南道	103	—	—	17	86	10	—	—	10
慶尚北道	16	—	1	10	5	18	4	—	11
慶尚南道	70	6	—	58	6	51	4	—	36
黄海道	—	—	—	—	—	—	—	—	—
平安南道	90	—	—	75	15	33	—	—	26
平安北道	—	—	—	—	—	—	—	—	—
江原道	656	—	—	358	298	12	—	—	12
咸鏡南道	—	—	—	—	—	—	—	—	—
咸鏡北道	—	—	—	—	—	—	—	—	—

備考　全事務所商店ニ付作成ス

就職徑路別勞務者數

	物品販賣又ハ保管業											
	男							女				
	總數	官公營職業紹介所ノモノ	紹介ヲ依ルモノ	募集從事者ノモノ	募集ヲ依ルモノ	臨時採用	其ノ他	總數	官公營職業紹介所ノモノ	紹介ヲ依ルモノ	募集從事者ノモノ	募集ヲ依ルモノ	臨時採用	其ノ他
全鮮	7062	274	93	4337	2358	2013	156	43	1085	729
京畿道	3877	138	12	2797	930	1062	75	1	673	313
忠清北道	—	—	—	—	—	—	—	—	—	—
忠清南道	102	4	—	67	31	16	—	—	6	10
全羅北道	122	2	23	38	59	13	—	5	8	—
全羅南道	580	—	—	256	324	11	—	—	8	3
慶尚北道	375	19	3	138	215	111	8	—	58	45
慶尚南道	417	40	—	212	165	136	8	—	20	108
黄海道	84	—	—	79	5	8	—	—	8	—
平安南道	772	28	52	379	313	284	22	27	112	123
平安北道	154	—	—	109	45	13	1	—	3	9
江原道	38	—	—	38	—	3	—	—	3	—
咸鏡南道	386	14	—	150	222	230	16	—	142	72
咸鏡北道	155	29	3	74	49	126	26	10	44	46

	其ノ他ノ事務所									
	男					女				
其ノ他	總數	官公營職業紹介所ノモノ	紹介ヲ依ルモノ	募集從事者ノモノ	募集ヲ依ルモノ	臨時採用	其ノ他	總數	官公營職業紹介所ノモノ	紹介ヲ依ルモノ	募集從事者ノモノ	募集ヲ依ルモノ	臨時採用	其ノ他
921	1968	18	52	768	1130	190	4	1	112	73
300	916	8	41	458	409	142	3	—	100	39
—	—	—	—	—	—	—	—	—	—	—
—	—	—	—	—	—	—	—	—	—	—
—	39	—	—	19	20	1	—	—	—	1
—	44	—	—	44	—	4	—	—	4	—
3	85	—	—	70	15	—	—	—	—	—
11	33	—	—	11	22	4	—	—	2	2
—	296	—	—	12	284	2	—	—	—	2
7	29	—	3	26	—	—	—	—	—	—
—	71	—	—	—	71	4	—	—	—	4
—	—	—	—	—	—	—	—	—	—	—
—	296	—	—	—	296	26	1	—	—	25
—	159	10	8	128	13	7	—	1	6	—

アジア経済資料センター
Japan Center for Asian Historical Records

第五七表　事務所商店ニ於ケル産業及年齢別勞務者數（全鮮）

	總數								物品販賣又ハ保管							
	總數		內地人		朝鮮人		其ノ他		總數		內地人		朝鮮人		其ノ	
	男	女	男	女	男	女	男	女	男	女	男	女	男	女	男	
總數	1,1547	3216	1559	1901	9816	1915	178	—	7062	2013	953	703	5931	1310	178	
計	7861	3031	803	1200	6942	1831	116	—	5214	1897	563	647	4535	1250	116	
01 —— 11歲	16	—	—	—	16	—	—	—	16	—	—	—	16	—	—	
12歲	55	25	1	1	52	24	2	—	41	11	—	—	39	11	2	
13歲	154	115	3	5	150	110	1	—	103	31	1	1	101	30	1	
14歲	363	305	24	61	333	244	6	—	246	136	7	20	233	116	6	
15歲	592	399	42	103	539	296	11	—	406	207	20	38	375	169	11	
16歲	736	421	64	121	660	300	12	—	506	267	36	49	458	218	12	
17歲	714	445	85	136	618	309	11	—	515	310	58	61	446	249	11	
18歲	724	328	90	123	624	205	10	—	505	246	70	74	425	172	10	
19歲	623	292	94	157	523	135	6	—	447	200	76	87	365	113	6	
20歲	565	200	53	126	506	74	6	—	394	142	45	75	343	67	6	
21歲	480	157	26	112	446	45	8	—	301	100	20	61	273	39	8	
22歲	382	86	30	67	347	19	5	—	223	65	21	50	197	15	5	
23歲	364	65	27	48	327	17	10	—	241	48	19	36	212	12	10	
24歲	401	49	42	38	355	11	4	—	257	34	30	27	223	7	4	
25歲	364	38	43	22	315	16	6	—	224	30	34	18	184	12	6	
26歲	340	31	40	22	297	9	3	—	197	18	28	11	166	7	3	
27歲	323	22	54	21	267	1	2	—	193	15	37	14	154	1	2	
28歲	339	30	37	21	296	9	6	—	203	19	25	14	172	5	6	
29歲	326	23	48	16	271	7	7	—	196	18	36	11	153	7	7	
30—34 計	1283	56	186	29	1074	27	23	—	725	98	112	18	590	20	23	
30歲	312	13	44	7	266	6	2	—	180	9	22	4	156	5	2	
31歲	263	12	36	7	222	5	5	—	150	10	25	5	120	5	5	
32歲	255	4	48	1	201	3	6	—	158	2	32	1	120	1	6	
33歲	239	11	30	5	205	6	4	—	124	6	18	3	102	3	4	
34歲	214	16	28	9	180	7	6	—	113	11	15	5	92	6	6	
35—39 計	812	38	144	26	648	12	20	—	415	22	72	14	323	8	20	
35歲	184	4	37	4	142	—	5	—	105	2	22	2	78	—	5	
36歲	191	9	21	5	167	4	3	—	96	5	12	2	81	3	3	
37歲	180	10	34	8	142	2	4	—	99	7	17	5	78	2	4	
38歲	117	8	28	5	83	3	6	—	56	5	13	4	37	1	6	
39歲	140	7	24	4	114	3	2	—	59	3	8	1	49	2	2	
40—44 計	680	38	136	20	530	18	14	—	313	25	51	11	248	14	14	
40歲	148	9	26	5	119	4	3	—	75	4	11	2	61	2	3	
41歲	147	10	30	5	114	5	3	—	66	8	8	4	55	4	3	
42歲	131	9	34	4	95	5	2	—	52	6	14	1	36	5	2	
43歲	133	6	26	5	104	1	3	—	63	5	10	4	50	1	3	
44歲	121	4	20	1	98	3	3	—	57	2	8	—	46	2	3	
45—49 計	418	31	108	16	308	15	2	—	165	16	47	8	116	8	2	
45歲	110	9	26	5	83	4	1	—	41	5	13	3	27	2	1	
46歲	90	7	26	4	63	3	1	—	44	2	15	1	28	1	1	
47歲	84	5	20	3	64	2	—	—	26	4	6	2	20	2	—	
48歲	81	5	25	1	56	4	—	—	36	1	11	—	25	1	—	
49歲	53	5	11	3	42	2	—	—	18	4	2	2	16	2	—	
50—54 計	276	13	86	6	189	7	1	—	139	8	51	3	81	5	1	
50歲	62	3	12	—	44	3	—	—	30	3	11	—	19	3	—	
51歲	65	3	16	2	48	1	1	—	36	1	11	1	24	—	1	
52歲	47	1	19	—	28	1	—	—	24	1	11	—	13	1	—	
53歲	54	4	17	3	37	1	—	—	21	2	9	2	12	—	—	
54歲	48	2	16	1	32	1	—	—	22	1	9	—	13	1	—	
55—59 計	127	8	51	4	74	4	2	—	57	6	30	2	25	4	2	
55歲	28	4	11	2	17	2	—	—	13	3	8	1	5	2	—	
56歲	28	2	11	1	17	1	—	—	14	1	8	—	6	1	—	
57歲	25	—	13	—	12	—	—	—	10	—	7	—	3	—	—	
58歲	22	—	7	—	14	—	1	—	13	—	5	—	7	—	1	
59歲	24	2	9	1	14	1	1	—	7	2	2	1	4	1	1	
60歲以上	90	1	39	—	51	1	—	—	40	1	27	—	13	1	—	
不詳	—	—	—	—	—	—	—	—	—	—	—	—	—	—	—	

業	會社								其ノ他ノ事務所							
	總數		內地人		朝鮮人		其ノ他		總數		內地人		朝鮮人		其ノ他	
他	男	女	男	女	男	女	男	女	男	女	男	女	男	女	男	女
	2517	1013	431	497	2086	516	—	—	1968	190	169	101	1799	89	—	—
	1557	951	159	458	1398	493	—	—	1090	183	81	95	1009	88	—	—
	—	—	—	—	—	—	—	—	—	—	—	—	—	—	—	—
	9	12	1	1	8	11	—	—	5	2	—	—	5	2	—	—
	31	82	2	3	29	79	—	—	20	2	—	1	20	1	—	—
	91	147	17	38	74	109	—	—	26	22	—	3	26	19	—	—
	123	171	16	62	107	109	—	—	63	21	6	3	57	18	—	—
	163	133	23	66	140	67	—	—	67	21	5	6	62	15	—	—
	109	114	20	66	89	48	—	—	90	21	7	9	83	12	—	—
	115	63	14	34	101	29	—	—	104	19	6	15	98	4	—	—
	92	70	7	53	85	17	—	—	84	22	11	17	73	5	—	—
	103	47	6	42	97	5	—	—	68	11	2	9	66	2	—	—
	104	48	3	43	101	5	—	—	75	9	3	8	72	1	—	—
	95	13	5	11	90	2	—	—	64	8	4	6	60	2	—	—
	59	9	1	7	58	2	—	—	64	8	7	5	57	3	—	—
	82	11	8	8	74	3	—	—	62	4	4	3	58	1	—	—
	88	6	7	3	81	3	—	—	52	2	2	1	50	1	—	—
	84	8	6	8	78	—	—	—	59	5	6	3	53	2	—	—
	65	5	8	5	57	—	—	—	65	2	9	2	56	—	—	—
	68	9	7	5	61	4	—	—	68	2	5	2	63	—	—	—
	76	3	8	3	68	—	—	—	54	2	4	2	50	—	—	—
	322	16	58	9	264	7	—	—	236	2	16	2	220	—	—	—
	73	4	16	3	57	1	—	—	59	—	6	—	53	—	—	—
	69	2	8	2	61	—	—	—	44	—	3	—	41	—	—	—
	64	2	14	—	50	2	—	—	33	—	2	—	31	—	—	—
	67	3	10	—	57	3	—	—	48	2	2	2	46	—	—	—
	49	5	10	4	39	1	—	—	52	—	3	—	49	—	—	—
	199	14	59	10	146	4	—	—	198	2	19	2	179	—	—	—
	43	2	13	2	30	—	—	—	36	—	2	—	34	—	—	—
	47	4	7	3	40	1	—	—	48	—	2	—	46	—	—	—
	35	3	10	3	25	—	—	—	46	—	7	—	39	—	—	—
	28	3	12	1	16	2	—	—	33	—	3	—	30	—	—	—
	46	2	11	1	35	1	—	—	35	2	5	2	30	—	—	—
	192	12	68	9	126	9	—	—	175	1	19	—	156	1	—	—
	40	5	11	3	29	2	—	—	33	—	4	—	29	—	—	—
	45	2	18	1	27	1	—	—	36	—	4	—	32	—	—	—
	44	3	17	3	27	—	—	—	35	—	3	—	32	—	—	—
	35	1	12	1	23	—	—	—	35	—	4	—	31	—	—	—
	28	1	8	1	20	—	—	—	36	1	4	—	32	1	—	—
	140	14	49	7	91	7	—	—	113	1	12	1	101	—	—	—
	36	4	10	2	26	2	—	—	33	—	3	—	30	—	—	—
	23	4	7	2	16	2	—	—	23	1	4	1	19	—	—	—
	32	1	12	1	20	—	—	—	26	—	2	—	24	—	—	—
	31	4	12	1	19	3	—	—	14	—	2	—	12	—	—	—
	18	1	8	1	10	—	—	—	17	—	1	—	16	—	—	—
	71	4	24	2	47	2	—	—	72	1	11	1	61	—	—	—
	19	—	5	—	14	—	—	—	13	—	2	—	11	—	—	—
	13	2	3	1	10	1	—	—	16	—	2	—	14	—	—	—
	13	—	7	—	6	—	—	—	10	—	1	—	9	—	—	—
	16	2	6	1	10	1	—	—	17	—	2	—	15	—	—	—
	10	—	3	—	7	—	—	—	16	1	4	1	12	—	—	—
	22	2	11	2	11	—	—	—	48	—	10	—	38	—	—	—
	7	1	2	1	5	—	—	—	8	—	1	—	7	—	—	—
	4	1	2	1	2	—	—	—	10	—	1	—	9	—	—	—
	4	—	3	—	1	—	—	—	11	—	3	—	8	—	—	—
	3	—	1	—	2	—	—	—	6	—	1	—	5	—	—	—
	4	—	3	—	1	—	—	—	13	—	4	—	9	—	—	—
	14	—	11	—	3	—	—	—	36	—	1	—	35	—	—	—
	—	—	—	—	—	—	—	—	—	—	—	—	—	—	—	—

備考　1. 全事務所商店ニ付作成ス　　2. 結果原表ハ各道別ニ作成セルモ紙數ノ都合上全鮮ノミ掲載ス

アジア経済資料センター
Japan Center for Asian Historical Records
http://www.jacar.go.jp/

第五八表　事務所商店ニ於ケル産業及在職期間別一箇年解雇勞務者數

	總數												物品販賣又ハ保管業											
	總數						男						女						男					
	總數	一箇月未滿	三箇月未滿	六箇月未滿	一箇年未滿	一箇年以上	總數	一箇月未滿	三箇月未滿	六箇月未滿	一箇年未滿	一箇年以上	總數	一箇月未滿	三箇月未滿	六箇月未滿	一箇年未滿	一箇年以上	總數	一箇月未滿	三箇月未滿	六箇月未滿	一箇年未滿	一箇年以上
全鮮	6644	624	1089	1272	1285	2374	4392	465	769	788	806	1564	2252	159	320	484	479	810	2995	308	561	596	593	1057
京畿道	3475	261	474	505	676	1559	2154	195	327	287	360	985	1321	66	147	218	316	574	1580	158	270	230	262	660
忠清北道	—	—	—	—	—	—	—	—	—	—	—	—	—	—	—	—	—	—	—	—	—	—	—	—
忠清南道	131	29	51	28	13	10	124	28	49	26	12	9	7	1	2	2	1	1	124	28	49	26	12	9
全羅北道	28	1	3	3	8	13	14	1	1	1	5	6	14	—	2	2	3	7	9	1	1	1	3	3
全羅南道	202	42	52	37	35	36	195	41	51	35	34	34	7	1	1	2	1	2	165	31	43	29	30	32
慶尙北道	416	37	88	66	86	139	271	19	62	40	56	94	145	18	26	26	30	45	215	19	47	34	44	71
慶尙南道	319	36	37	46	68	132	191	17	21	27	45	81	128	19	16	19	23	51	146	15	18	9	39	65
黃海道	182	6	12	74	76	14	178	4	11	73	76	14	4	2	1	1	—	—	17	2	9	3	2	1
平安南道	806	43	154	339	118	152	452	24	72	155	83	118	354	19	82	184	35	34	400	21	70	142	70	97
平安北道	52	7	18	7	12	8	43	5	16	6	10	6	9	2	2	1	2	2	191	1	4	3	5	6
江原道	372	102	106	66	52	46	366	101	104	65	52	44	6	1	2	1	—	2	38	4	2	9	8	15
咸鏡南道	366	34	44	46	79	163	232	20	29	37	40	106	134	14	15	9	39	57	161	20	25	22	35	53
咸鏡北道	295	26	50	55	62	102	172	10	26	36	33	67	123	16	24	19	29	35	121	8	23	22	23	45

	物品販賣又ハ保管業						其ノ他ノ事務所					
	女						男					
	一箇月未滿	三箇月未滿	六箇月未滿	一箇年未滿	一箇年以上	總數	一箇月未滿	三箇月未滿	六箇月未滿	一箇年未滿	一箇年以上	總數
全鮮	308	561	596	593	1057	1716	144	266	421	338	547	235
京畿道	158	270	230	262	660	861	57	108	161	193	342	213
忠清北道	—	—	—	—	—	—	—	—	—	—	—	—
忠清南道	28	49	26	12	9	7	1	2	2	1	1	1
全羅北道	1	1	1	3	3	12	—	2	2	2	6	—
全羅南道	31	43	29	30	32	6	1	1	2	1	1	1
慶尙北道	19	47	34	44	71	130	18	20	26	27	39	18
慶尙南道	15	18	9	39	65	111	17	16	15	22	41	10
黃海道	2	9	3	2	1	4	2	1	1	—	—	1
平安南道	21	70	142	70	97	337	17	76	182	33	29	19
平安北道	1	4	3	5	6	8	2	2	1	1	2	2
江原道	4	2	9	8	15	3	—	—	1	—	2	1
咸鏡南道	20	25	22	35	53	122	14	15	9	33	51	14
咸鏡北道	8	23	22	23	45	115	15	23	19	25	33	16

	會社										
	男						女				
	總數	一箇月未滿	三箇月未滿	六箇月未滿	一箇年未滿	一箇年以上	總數	一箇月未滿	三箇月未滿	六箇月未滿	一箇年未滿
全鮮	787	123	143	97	130	284	460	12	47	57	109
京畿道	353	11	24	25	65	228	406	7	33	51	102
忠清北道	—	—	—	—	—	—	—	—	—	—	—
忠清南道	—	—	—	—	—	—	—	—	—	—	—
全羅北道	2	—	—	—	—	2	2	—	—	—	1
全羅南道	25	10	8	5	2	—	—	—	—	—	—
慶尙北道	12	—	4	—	5	3	15	—	6	—	3
慶尙南道	25	2	3	2	4	14	17	2	—	4	1
黃海道	—	—	—	—	—	—	—	—	—	—	—
平安南道	42	3	2	9	10	18	17	2	6	2	2
平安北道	—	—	—	—	—	—	—	—	—	—	—
江原道	328	97	102	56	44	29	3	1	2	—	—
咸鏡南道	—	—	—	—	—	—	—	—	—	—	—
咸鏡北道	—	—	—	—	—	—	—	—	—	—	—

	會社										
	女						男				
	一箇年以上	總數	一箇月未滿	三箇月未滿	六箇月未滿	一箇年未滿	一箇年以上	總數	一箇月未滿	三箇月未滿	六箇月未滿
全鮮	284	460	12	47	57	109	284	610	34	65	155
京畿道	228	406	7	33	51	102	213	221	26	33	32
忠清北道	—	—	—	—	—	—	—	—	—	—	—
忠清南道	—	—	—	—	—	—	—	—	—	—	—
全羅北道	2	2	—	—	—	1	1	3	—	—	—
全羅南道	—	—	—	—	—	—	—	5	—	—	1
慶尙北道	3	15	—	6	—	3	6	44	—	11	6
慶尙南道	14	17	2	—	4	1	10	20	—	—	16
黃海道	—	—	—	—	—	—	—	161	2	2	70
平安南道	18	17	2	6	2	2	5	10	—	—	4
平安北道	—	—	—	—	—	—	—	24	4	12	3
江原道	29	3	1	2	—	—	—	—	—	—	—
咸鏡南道	—	—	—	—	—	—	—	71	—	4	9
咸鏡北道	—	—	—	—	—	—	—	51	2	3	14

	會社										
	男						女				
	一箇年未滿	一箇年以上	總數	一箇月未滿	三箇月未滿	六箇月未滿	一箇年未滿	一箇年以上	總數	一箇月未滿	三箇月未滿
全鮮	143	213	76	3	7	6	32	28			
京畿道	33	97	54	2	6	6	21	19			
忠清北道	—	—	—	—	—	—	—	—			
忠清南道	—	—	—	—	—	—	—	—			
全羅北道	2	1	—	—	—	—	—	—			
全羅南道	—	2	1	—	—	—	—	1			
慶尙北道	7	20	—	—	—	—	—	—			
慶尙南道	2	2	—	—	—	—	—	—			
黃海道	74	13	—	—	—	—	—	—			
平安南道	3	3	—	—	—	—	—	—			
平安北道	5	—	1	—	—	—	1	—			
江原道	—	—	—	—	—	—	—	—			
咸鏡南道	9	53	12	—	—	—	6	6			
咸鏡北道	10	22	8	1	1	—	4	2			

備考　全事務所商店ニ付作成ス

アジア経済資料センター
Japan Center for Asian Historical Records

第五九表　事務所商店ニ於ケル産業日給、月給其ノ他及年齢別勞務者數、一箇月ノ平均賃金竝ニ一箇月ノ平均實際勞働日數（全鮮）

總　括

	物品販賣又ハ保管業											
	總數			日給			月給			其ノ他		
	勞務者數	一ケ月ノ平均賃金	一ケ月ノ平均實際勞働日數	勞務者數	一ケ月ノ平均賃金	一ケ月ノ平均實際勞働日數	勞務者數	一ケ月ノ平均賃金	一ケ月ノ平均實際勞働日數	勞務者數	一ケ月ノ平均賃金	一ケ月ノ平均實際勞働日數
	人	円	日	人	円	日	人	円	日	人	円	日
（男）												
總數	7062	51	29	2536	44	28	3833	53	29	693	63	29
1 —— 13歳	160	17	27	55	18	24	89	17	29	16	17	29
14 —— 15歳	652	23	29	199	25	28	431	22	30	22	22	30
16 —— 19歳	1973	34	28	723	34	28	1154	34	29	96	50	29
20 —— 24歳	1416	51	29	586	45	29	694	53	30	136	68	29
25 —— 29歳	1013	66	29	397	56	29	506	73	30	110	72	29
30 —— 34歳	725	69	29	247	52	29	374	80	29	104	69	29
35 —— 39歳	415	74	29	127	60	28	204	86	30	84	67	29
40 —— 44歳	313	74	30	84	59	29	163	84	30	66	68	29
45 —— 49歳	165	77	29	53	60	28	87	92	30	25	61	30
50 —— 54歳	133	77	29	32	55	28	81	91	30	20	55	29
55歳以上	97	76	29	33	60	28	50	93	29	14	55	29
（女）												
總數	2013	34	28	1438	32	28	557	99	30	18	25	28
1 —— 13歳	42	21	27	29	22	26	12	19	30	1	11	29
14 —— 15歳	343	25	28	246	25	28	90	25	30	7	15	28
16 —— 19歳	1023	33	28	761	31	28	256	39	30	6	29	27
20 —— 24歳	389	42	28	246	38	28	141	48	30	2	51	29
25 —— 29歳	100	42	27	69	39	26	30	48	29	1	14	30
30 —— 34歳	38	36	27	25	37	27	12	34	30	1	40	30
35歳以上	78	45	29	62	43	29	16	55	30	—	—	—

備考　1. 全事務所商店ニ付作成ス
2. 結果原表ハ職業（24種類）別ニ作成セルモ紙數ノ都合上省略掲載ス

第五九表　事務所商店ニ於ケル産業日給、月給其ノ他及年齢別勞務者數、一箇月ノ平均賃金竝ニ一箇月ノ平均實際勞働日數（全鮮）

內　地　人

	物品販賣又ハ保管業											
	總數			日給			月給			其ノ他		
	勞務者數	一ケ月ノ平均賃金	一ケ月ノ平均實際勞働日數	勞務者數	一ケ月ノ平均賃金	一ケ月ノ平均實際勞働日數	勞務者數	一ケ月ノ平均賃金	一ケ月ノ平均實際勞働日數	勞務者數	一ケ月ノ平均賃金	一ケ月ノ平均實際勞働日數
	人	円	日	人	円	日	人	円	日	人	円	日
（男）												
總數	959	89	28	181	74	27	772	83	30	—	—	—
1 —— 13歳	1	21	30	1	21	30	—	—	—	—	—	—
14 —— 15歳	27	30	30	4	41	30	23	28	30	—	—	—
16 —— 19歳	240	47	29	37	61	24	203	44	30	—	—	—
20 —— 24歳	135	66	30	29	68	29	106	66	30	—	—	—
25 —— 29歳	160	93	30	40	86	28	120	95	28	—	—	—
30 —— 34歳	112	106	27	21	89	28	91	110	27	—	—	—
35 —— 39歳	72	117	29	13	91	26	59	122	30	—	—	—
40 —— 44歳	51	121	30	5	76	30	46	126	30	—	—	—
45 —— 49歳	47	107	30	6	93	29	41	110	30	—	—	—
50 —— 54歳	51	101	30	6	55	27	45	107	30	—	—	—
55歳以上	57	88	29	19	67	26	38	98	30	—	—	—
（女）												
總數	703	44	28	468	41	27	235	49	30	—	—	—
1 —— 13歳	1	15	30	—	—	—	1	15	30	—	—	—
14 —— 15歳	58	32	28	45	33	28	13	31	30	—	—	—
16 —— 19歳	271	42	28	180	38	27	91	49	30	—	—	—
20 —— 24歳	249	45	29	143	42	28	106	49	30	—	—	—
25 —— 29歳	68	43	27	54	41	26	14	52	30	—	—	—
30 —— 34歳	18	45	26	15	43	26	3	57	30	—	—	—
35歳以上	38	61	29	31	58	29	7	76	30	—	—	—

アジア経済資料センター
Japan Center for Asian Historical Records
http://www.jacar.go.jp/

第五九表　事務所商店ニ於ケル産業日給、月給其ノ他及年齢別勞務者數、一箇月ノ平均賃金並ニ一箇月ノ平均實際勞働日數（全鮮）

朝鮮人

物品販賣又ハ保管業

	總數			日給			月給			其ノ他		
	勞務者數	平均賃金 一ケ月ノ	勞働日數 平均實際 一ケ月ノ	勞務者數	平均賃金 一ケ月ノ	勞働日數 平均實際 一ケ月ノ	勞務者數	平均賃金 一ケ月ノ	勞働日數 平均實際 一ケ月ノ	勞務者數	平均賃金 一ケ月ノ	勞働日數 平均實際 一ケ月ノ
（男）												
總數	5991人	46円	29日	2954人	41円	28日	2966人	46円	29日	611人	68円	29日
1 —— 13歳	156	17	27	54	18	24	89	17	29	13	19	29
14 —— 15歳	608	23	29	195	25	28	403	22	30	10	26	29
16 —— 19歳	1694	33	28	686	32	28	926	31	29	82	54	29
20 —— 24歳	1248	50	29	557	44	29	567	51	30	124	70	29
25 —— 29歳	829	62	29	357	53	29	378	67	30	94	77	28
30 —— 34歳	590	62	29	226	48	29	271	71	30	93	70	30
35 —— 39歳	323	66	29	113	57	28	132	72	30	78	68	29
40 —— 44歳	248	65	29	79	58	29	109	69	30	60	69	29
45 —— 49歳	116	65	29	47	55	28	44	78	30	25	61	30
50 —— 54歳	81	61	29	26	55	29	35	70	30	20	55	29
55歳以上	38	61	29	14	52	30	12	76	28	12	58	29
（女）												
總數	1910	29	28	970	28	28	322	32	30	18	25	28
1 —— 13歳	41	21	27	29	22	26	11	19	30	1	11	29
14 —— 15歳	285	23	28	201	23	28	77	24	30	7	15	28
16 —— 19歳	752	30	28	581	29	28	165	33	29	6	29	27
20 —— 24歳	140	37	28	103	33	27	35	47	30	2	51	29
25 —— 29歳	32	38	28	15	32	27	16	45	28	1	14	30
30 —— 34歳	20	28	29	10	28	28	9	26	29	1	40	30
35歳以上	40	30	28	31	28	29	9	39	30	—	—	—

第五九表　事務所商店ニ於ケル産業日給、月給其ノ他及年齢別勞務者數、一箇月ノ平均賃金並ニ一箇月ノ平均實際勞働日數（全鮮）

其ノ他

物品販賣又ハ保管業

	總數			日給			月給			其ノ他		
	勞務者數	平均賃金 一ケ月ノ	勞働日數 平均實際 一ケ月ノ	勞務者數	平均賃金 一ケ月ノ	勞働日數 平均實際 一ケ月ノ	勞務者數	平均賃金 一ケ月ノ	勞働日數 平均實際 一ケ月ノ	勞務者數	平均賃金 一ケ月ノ	勞働日數 平均實際 一ケ月ノ
（男）												
總數	178人	33円	30日	1人	68円	30日	95人	40円	30日	82人	39円	30日
1 —— 13歳	3	15	30	—	—	—	—	—	—	3	15	30
14 —— 15歳	17	19	30	—	—	—	5	16	30	12	20	30
16 —— 19歳	39	26	30	—	—	—	25	23	30	14	30	30
20 —— 24歳	33	42	30	—	—	—	21	44	30	12	40	30
25 —— 29歳	24	44	30	—	—	—	8	40	30	16	46	30
30 —— 34歳	23	51	30	—	—	—	12	49	30	11	53	30
35 —— 39歳	20	53	30	1	68	30	13	56	30	6	44	30
40 —— 44歳	14	50	30	—	—	—	8	44	30	6	57	30
45 —— 49歳	2	52	30	—	—	—	2	52	30	—	—	—
50 —— 54歳	1	80	30	—	—	—	1	80	30	—	—	—
55歳以上	2	40	30	—	—	—	—	—	—	2	40	30
（女）												
總數	—	—	—	—	—	—	—	—	—	—	—	—
1 —— 13歳	—	—	—	—	—	—	—	—	—	—	—	—
14 —— 15歳	—	—	—	—	—	—	—	—	—	—	—	—
16 —— 19歳	—	—	—	—	—	—	—	—	—	—	—	—
20 —— 24歳	—	—	—	—	—	—	—	—	—	—	—	—
25 —— 29歳	—	—	—	—	—	—	—	—	—	—	—	—
30 —— 34歳	—	—	—	—	—	—	—	—	—	—	—	—
35歳以上	—	—	—	—	—	—	—	—	—	—	—	—

アジア経済資料センター
Japan Center for Asian Historical Records
http://www.jacar.go.jp/

第五九表　事務所商店ニ於ケル産業日給、月給其ノ他及年齢別勞務者數、一箇月ノ平均賃金並ニ一箇月ノ平均實際勞働日數（全鮮）

總括

	合計			日給			月給			其ノ他		
	總數											
	勞務者數	平均賃金 一ケ月ノ	勞働日數 平均實際 一ケ月ノ	勞務者數	平均賃金 一ケ月ノ	勞働日數 平均實際 一ケ月ノ	勞務者數	平均賃金 一ケ月ノ	勞働日數 平均實際 一ケ月ノ	勞務者數	平均賃金 一ケ月ノ	勞働日數 平均實際 一ケ月ノ
	人	円	日	人	円	日	人	円	日	人	円	日
（男）												
總數	**2517**	**53**	**27**	**1587**	**45**	**26**	**908**	**69**	**30**	**22**	**51**	**28**
1 —— 13歳	40	22	29	27	21	28	13	24	30	—	—	—
14 —— 15歳	217	27	29	138	25	29	79	31	30	—	—	—
16 —— 19歳	476	35	26	351	36	25	121	34	30	4	27	28
20 —— 24歳	443	46	25	334	43	23	102	57	30	7	43	28
25 —— 29歳	381	60	28	223	54	27	157	70	30	1	52	28
30 —— 34歳	322	68	29	167	58	28	151	79	30	4	53	28
35 —— 39歳	199	72	29	105	57	28	93	89	30	1	112	30
40 —— 44歳	192	71	28	103	54	27	86	91	30	3	65	28
45 —— 49歳	140	70	27	74	46	25	64	98	30	2	70	28
50 —— 54歳	71	72	28	49	53	27	22	115	30	—	—	—
55歳 以上	36	71	29	16	52	28	20	86	30	—	—	—
（女）												
總數	**1019**	**36**	**29**	**388**	**28**	**29**	**646**	**41**	**29**	**1**	**41**	**28**
1 —— 13歳	94	22	28	54	20	28	40	23	29	—	—	—
14 —— 15歳	318	26	29	156	24	30	162	28	29	—	—	—
16 —— 19歳	380	39	30	95	31	30	285	42	29	—	—	—
20 —— 24歳	128	56	30	24	44	28	104	57	30	—	—	—
25 —— 29歳	81	48	23	5	30	23	25	51	23	1	41	28
30 —— 34歳	16	49	28	8	35	29	8	63	28	—	—	—
35歳 以上	46	53	30	24	40	29	22	66	30	—	—	—

第五九表　事務所商店ニ於ケル産業日給、月給其ノ他及年齢別勞務者數、一箇月ノ平均賃金並ニ一箇月ノ平均實際勞働日數（全鮮）

內地人

	合計			日給			月給			其ノ他		
	總數											
	勞務者數	平均賃金 一ケ月ノ	勞働日數 平均實際 一ケ月ノ	勞務者數	平均賃金 一ケ月ノ	勞働日數 平均實際 一ケ月ノ	勞務者數	平均賃金 一ケ月ノ	勞働日數 平均實際 一ケ月ノ	勞務者數	平均賃金 一ケ月ノ	勞働日數 平均實際 一ケ月ノ
	人	円	日	人	円	日	人	円	日	人	円	日
（男）												
總數	**491**	**85**	**30**	**125**	**72**	**29**	**299**	**90**	**30**	**7**	**80**	**28**
1 —— 13歳	3	29	30	2	32	30	1	24	30	—	—	—
14 —— 15歳	36	41	30	12	39	29	24	43	30	—	—	—
16 —— 19歳	61	54	29	45	60	29	16	37	30	—	—	—
20 —— 24歳	23	70	29	10	70	30	11	70	29	2	64	28
25 —— 29歳	36	89	30	7	93	29	29	87	30	—	—	—
30 —— 34歳	58	96	29	10	92	27	47	97	30	1	83	28
35 —— 39歳	53	100	30	12	94	30	40	101	30	1	112	30
40 —— 44歳	66	100	29	9	100	29	55	101	30	2	77	28
45 —— 49歳	49	105	30	5	104	30	43	106	30	1	80	28
50 —— 54歳	24	109	30	8	86	30	16	120	30	—	—	—
55歳 以上	22	82	30	5	63	28	17	87	30	—	—	—
（女）												
總數	**497**	**46**	**29**	**98**	**99**	**29**	**398**	**48**	**29**	**1**	**41**	**28**
1 —— 13歳	4	32	30	—	—	—	4	32	30	—	—	—
14 —— 15歳	100	32	29	32	31	30	68	33	28	—	—	—
16 —— 19歳	219	44	29	31	38	30	188	45	29	—	—	—
20 —— 24歳	111	57	30	19	48	28	92	58	30	—	—	—
25 —— 29歳	24	49	22	3	33	21	20	52	22	1	41	28
30 —— 34歳	9	57	28	3	47	30	6	62	27	—	—	—
35歳 以上	30	62	30	10	49	30	20	69	30	—	—	—

アジア歴史資料センター
Japan Center for Asian Historical Records
http://www.jacar.go.jp/

第五九表　事務所商店ニ於ケル産業日給、月給其ノ他及年齢別勞務者數、一箇月ノ平均賃金並ニ一箇月ノ平均實際勞働日數（全鮮）

朝鮮人

	合計			日給			月給			其ノ他		
	總數											
	勞務者數	平均賃金 一ケ月ノ	勞働日數 平均實際 一ケ月ノ	勞務者數	平均賃金 一ケ月ノ	勞働日數 平均實際 一ケ月ノ	勞務者數	平均賃金 一ケ月ノ	勞働日數 平均實際 一ケ月ノ	勞務者數	平均賃金 一ケ月ノ	勞働日數 平均實際 一ケ月ノ
	人	円	日	人	円	日	人	円	日	人	円	日
（男）												
總數	2086	47	27	1462	42	26	609	58	30	15	38	28
1 —— 13歳	37	22	28	25	20	28	12	24	30	—	—	—
14 —— 15歳	181	24	29	126	23	29	55	25	30	—	—	—
16 —— 19歳	415	32	26	306	32	24	105	34	30	4	27	28
20 —— 24歳	420	45	25	324	42	23	91	54	30	5	35	28
25 —— 29歳	345	57	28	216	52	27	128	66	30	1	52	28
30 —— 34歳	264	62	29	157	55	28	104	72	30	3	42	28
35 —— 39歳	146	62	29	93	52	27	53	80	30	—	—	—
40 —— 44歳	126	56	28	94	50	27	31	75	30	1	40	28
45 —— 49歳	91	53	26	69	42	24	21	86	30	1	59	28
50 —— 54歳	47	54	27	41	47	26	6	106	30	—	—	—
55歳以上	14	55	29	11	47	28	3	82	30	—	—	—
（女）												
總數	516	27	28	268	24	29	248	31	30	—	—	—
1 —— 13歳	90	21	28	54	20	28	36	23	29	—	—	—
14 —— 15歳	218	23	30	124	23	30	94	24	29	—	—	—
16 —— 19歳	161	33	30	64	28	30	97	36	30	—	—	—
20 —— 24歳	17	45	30	5	34	29	12	50	30	—	—	—
25 —— 29歳	7	40	29	2	25	26	5	46	30	—	—	—
30 —— 34歳	7	39	29	5	28	28	2	66	30	—	—	—
35歳以上	16	34	29	14	34	29	2	34	30	—	—	—

第五九表　事務所商店ニ於ケル産業日給、月給其ノ他及年齢別勞務者數、一箇月ノ平均賃金並ニ一箇月ノ平均實際勞働日數（全鮮）

總括

	其ノ他ノ事務所											
	總數			日給			月給			其ノ他		
	勞務者數	平均賃金 一ケ月ノ	勞働日數 平均實際 一ケ月ノ	勞務者數	平均賃金 一ケ月ノ	勞働日數 平均實際 一ケ月ノ	勞務者數	平均賃金 一ケ月ノ	勞働日數 平均實際 一ケ月ノ	勞務者數	平均賃金 一ケ月ノ	勞働日數 平均實際 一ケ月ノ
	人	円	日	人	円	日	人	円	日	人	円	日
（男）												
總數	1968	48	25	1240	46	29	246	62	30	482	46	12
1 —— 13歳	25	21	29	25	21	29	—	—	—	—	—	—
14 —— 15歳	89	25	28	84	25	28	5	21	30	—	—	—
16 —— 19歳	345	38	28	306	36	28	36	48	30	3	66	27
20 —— 24歳	333	52	28	247	47	28	52	55	30	34	84	25
25 —— 29歳	298	57	28	216	53	29	32	57	30	50	72	23
30 —— 34歳	236	55	26	143	52	28	31	67	30	62	55	17
35 —— 39歳	198	56	23	85	59	29	32	68	30	81	49	14
40 —— 44歳	175	48	20	69	53	29	24	70	30	82	37	9
45 —— 49歳	113	46	16	38	52	28	12	85	30	63	36	6
50 —— 54歳	72	41	16	18	50	29	13	80	30	41	24	5
55歳以上	84	34	10	9	59	28	9	75	30	66	25	5
（女）												
總數	190	45	29	108	95	27	81	53	30	1	211	30
1 —— 13歳	4	14	17	3	6	12	1	38	30	—	—	—
14 —— 15歳	43	22	27	38	22	27	5	26	30	—	—	—
16 —— 19歳	83	44	29	44	40	29	39	48	30	—	—	—
20 —— 24歳	40	54	29	15	44	27	25	59	30	—	—	—
25 —— 29歳	13	66	28	5	63	29	8	68	30	—	—	—
30 —— 34歳	2	78	29	1	79	28	1	77	30	—	—	—
35歳以上	5	91	30	2	45	30	2	78	30	1	211	30

アジア歴史資料センター
Japan Center for Asian Historical Records

第五九表　事務所商店ニ於ケル産業日給、月給其ノ他及年齢別勞務者數、一箇月ノ平均賃金並ニ一箇月ノ平均實際勞働日數（全鮮）

內地人

（男）

	其ノ他ノ事務所											
	總數			日給			月給			其ノ他		
	勞務者數	平均賃金一ケ月ノ	勞働日數平均實際一ケ月ノ	勞務者數	平均賃金一ケ月ノ	勞働日數平均實際一ケ月ノ	勞務者數	平均賃金一ケ月ノ	勞働日數平均實際一ケ月ノ	勞務者數	平均賃金一ケ月ノ	勞働日數平均實際一ケ月ノ
	人	円	日	人	円	日	人	円	日	人	円	日
總數	169	87	29	108	93	28	61	77	30	—	—	—
1 —— 13歳	—	—	—	—	—	—	—	—	—	—	—	—
14 —— 15歳	6	48	30	6	48	30	—	—	—	—	—	—
16 —— 19歳	29	81	29	23	81	29	6	79	30	—	—	—
20 —— 24歳	20	83	25	19	83	25	1	80	30	—	—	—
25 —— 29歳	26	103	28	24	102	28	2	109	30	—	—	—
30 —— 34歳	16	80	28	10	102	27	6	44	30	—	—	—
35 —— 39歳	19	103	30	10	125	30	9	79	30	—	—	—
40 —— 44歳	19	83	29	7	97	29	12	74	30	—	—	—
45 —— 49歳	12	99	30	3	110	30	9	95	30	—	—	—
50 —— 54歳	11	82	30	3	84	30	8	81	30	—	—	—
55歳 以上	11	85	30	3	93	30	8	82	30	—	—	—

（女）

總數	101	56	29	45	49	28	55	59	30	1	211	30
1 —— 13歳	1	38	30	—	—	—	1	38	30	—	—	—
14 —— 15歳	6	36	30	5	34	30	1	48	30	—	—	—
16 —— 19歳	47	50	30	23	50	29	24	50	30	—	—	—
20 —— 24歳	31	56	28	11	45	25	20	62	30	—	—	—
25 —— 29歳	10	69	30	4	62	29	6	74	30	—	—	—
30 —— 34歳	2	78	29	1	79	28	1	77	30	—	—	—
35歳 以上	4	107	30	1	60	30	2	78	30	1	211	30

第五九表　事務所商店ニ於ケル産業日給、月給其ノ他及年齢別勞務者數、一箇月ノ平均賃金並ニ一箇月ノ平均實際勞働日數（全鮮）

朝鮮人

（男）

	其ノ他ノ事務所											
	總數			日給			月給			其ノ他		
	勞務者數	平均賃金一ケ月ノ	勞働日數平均實際一ケ月ノ	勞務者數	平均賃金一ケ月ノ	勞働日數平均實際一ケ月ノ	勞務者數	平均賃金一ケ月ノ	勞働日數平均實際一ケ月ノ	勞務者數	平均賃金一ケ月ノ	勞働日數平均實際一ケ月ノ
	人	円	日	人	円	日	人	円	日	人	円	日
總數	1799	44	24	1132	41	29	185	56	30	482	46	12
1 —— 13歳	25	21	29	25	21	29	—	—	—	—	—	—
14 —— 15歳	83	23	28	78	23	28	5	21	30	—	—	—
16 —— 19歳	316	24	28	283	33	28	30	42	30	3	66	27
20 —— 24歳	313	48	28	228	44	28	51	54	30	34	84	25
25 —— 29歳	272	53	28	192	48	29	30	54	30	50	72	23
30 —— 34歳	220	53	26	133	49	29	25	73	30	62	55	17
35 —— 39歳	179	51	22	75	50	29	23	63	30	81	49	14
40 —— 44歳	156	43	19	62	48	30	12	65	30	82	37	9
45 —— 49歳	101	40	15	35	47	29	3	55	30	63	36	6
50 —— 54歳	61	33	13	15	43	28	5	78	30	41	24	5
55歳 以上	73	27	7	6	42	28	1	21	30	66	25	5

（女）

總數	89	29	28	63	25	27	26	41	30	—	—	—
1 —— 13歳	3	6	12	3	6	12	—	—	—	—	—	—
14 —— 15歳	37	20	27	33	20	27	4	21	30	—	—	—
16 —— 19歳	36	34	29	21	29	28	15	44	30	—	—	—
20 —— 24歳	9	45	30	4	43	30	5	47	30	—	—	—
25 —— 29歳	3	55	30	1	66	30	2	51	30	—	—	—
30 —— 34歳	—	—	—	—	—	—	—	—	—	—	—	—
35歳 以上	1	30	30	1	30	30	—	—	—	—	—	—

アジア歴史資料センター
Japan Center for Asian Historical Records

第六〇表　事務所商店ニ於ケル産業及日給、月給、其ノ他別勞務者ノ一箇月平均基本給、一箇月ノ平均賃金竝ニ一箇月ノ平均實物給與（全鮮）

總　　括

	總數			日給			月給			其ノ他		
	一平ケ月ノ均基本給	一平ケ月ノ均賃金	一平ケ月ノ均實物給與	一平ケ月ノ均基本給	一平ケ月ノ均賃金	一平ケ月ノ均實物給與	一平ケ月ノ均基本給	一平ケ月ノ均賃金	一平ケ月ノ均實物給與	一平ケ月ノ均基本給	一平ケ月ノ均賃金	一平ケ月ノ均實物給與
	円	円	円	円	円	円	円	円	円	円	円	円
（男）												
總數	**40**	**51**	**2.56**	**37**	**44**	**0.63**	**44**	**57**	**3.60**	**20**	**56**	**8.70**
物品販賣又ハ保管業	39	51	2.54	36	44	0.49	43	53	3.75	15	63	8.57
會社	43	53	3.50	38	45	1.93	51	69	3.74	21	51	9.90
其ノ他ノ事務所	37	48	1.76	36	46	1.64	45	62	2.76	30	46	—
（女）												
總數	**30**	**35**	**1.12**	**27**	**31**	**1.48**	**34**	**41**	**2.62**	**93**	**35**	—
物品販賣又ハ保管業	29	34	0.93	28	32	0.49	33	39	2.99	—	25	—
會社	29	36	2.58	23	28	4.12	33	41	2.47	24	41	—
其ノ他ノ事務所	36	45	0.71	30	35	0.71	43	53	—	41	211	—

內　地　人　（男）

總數	**66**	**83**	**3.59**	**56**	**79**	**2.36**	**70**	**85**	**3.26**	**44**	**80**	**9.90**
物品販賣又ハ保管業	69	81	3.70	60	74	4.68	72	83	3.17	—	—	—
會社	62	85	4.35	50	72	4.97	68	90	4.19	44	80	9.90
其ノ他ノ事務所	56	87	1.91	57	93	1.76	54	77	2.25	—	—	—

（女）

總數	**35**	**45**	**1.23**	**33**	**41**	**2.16**	**97**	**49**	**9.89**	**33**	**120**	—
物品販賣又ハ保管業	36	44	3.01	33	41	2.57	41	49	5.18	—	—	—
會社	33	46	4.37	30	39	5.80	34	48	2.47	24	41	—
其ノ他ノ事務所	42	56	0.71	37	49	0.71	46	59	—	41	211	—

備考　1. 全事務所商店ニ付作成ス　　2. 結果原表ハ職業（24種類）別ニ作成セルモ紙數ノ都合上省略掲載ス

第六〇表　事務所商店ニ於ケル産業及日給、月給、其ノ他別勞務者ノ一箇月平均基本給、一箇月ノ平均賃金竝ニ一箇月ノ平均實物給與（全鮮）

朝　　鮮　　人

	總數			日給			月給			其ノ他		
	一平ケ月ノ均基本給	一平ケ月ノ均賃金	一平ケ月ノ均實物給與	一平ケ月ノ均基本給	一平ケ月ノ均賃金	一平ケ月ノ均實物給與	一平ケ月ノ均基本給	一平ケ月ノ均賃金	一平ケ月ノ均實物給與	一平ケ月ノ均基本給	一平ケ月ノ均賃金	一平ケ月ノ均實物給與
	円	円	円	円	円	円	円	円	円	円	円	円
（男）												
總數	**35**	**46**	**2.03**	**35**	**41**	**0.54**	**37**	**49**	**3.67**	**17**	**57**	**0.50**
物品販賣又ハ保管業	34	46	2.00	34	41	0.46	35	46	3.70	12	66	0.50
會社	39	47	3.08	37	42	0.77	42	58	3.53	26	38	—
其ノ他ノ事務所	34	44	1.61	34	41	1.58	42	56	2.80	30	46	—
（女）												
總數	**26**	**29**	**1.02**	**24**	**27**	**0.46**	**30**	**32**	**2.16**	—	**25**	—
物品販賣又ハ保管業	26	29	0.85	26	28	0.42	28	32	2.04	—	25	—
會社	26	27	2.58	20	24	3.70	33	31	2.48	—	—	—
其ノ他ノ事務所	28	29	—	25	25	—	37	41	—	—	—	—

其　ノ　他　（男）

總數	**33**	**39**	**9.22**	**68**	**68**	—	**30**	**40**	**9.28**	**40**	**39**	**8.52**
物品販賣又ハ保管業	33	39	9.22	68	68	—	30	40	9.28	40	39	8.52
會社	—	—	—	—	—	—	—	—	—	—	—	—
其ノ他ノ事務所	—	—	—	—	—	—	—	—	—	—	—	—

（女）

總數	—	—	—	—	—	—	—	—	—	—	—	—
物品販賣又ハ保管業	—	—	—	—	—	—	—	—	—	—	—	—
會社	—	—	—	—	—	—	—	—	—	—	—	—
其ノ他ノ事務所	—	—	—	—	—	—	—	—	—	—	—	—

アジア歴史資料センター
Japan Center for Asian Historical Records
http://www.jacar.go.jp/

第六一表　事務所商店ニ於ル産業及営該職業ニ従事スル

	総数		営該職業ニ					
			1ヶ年未満		2ヶ年未満		3ヶ年未満	
	労務者数	一ヶ月ノ平均賃金	労務者数	一ヶ月ノ平均賃金	労務者数	一ヶ月ノ平均賃金	労務者数	一ヶ月ノ平均賃金
					総括			
	人	円	人	円	人	円	人	円
総数	1,1547	51	3180	37	2037	41	1408	46
物品販賣又ハ保管業	7062	51	2021	34	1221	39	905	44
会社	2517	53	466	43	473	42	304	47
其ノ他ノ事務所	1968	48	693	41	343	45	200	52
					（女）			
総数	9216	35	1507	29	829	35	406	38
物品販賣又ハ保管業	2013	34	1053	28	465	34	229	36
会社	1013	36	387	30	316	34	146	41
其ノ他ノ事務所	190	45	67	33	48	43	31	41
					内地			
総数	1553	89	232	67	202	79	204	71
物品販賣又ハ保管業	953	81	110	70	95	71	138	66
会社	431	85	83	59	84	72	47	75
其ノ他ノ事務所	169	87	39	75	23	85	19	94
					（女）			
総数	1301	45	492	37	936	42	210	43
物品販賣又ハ保管業	703	44	254	34	177	41	109	38
会社	497	46	148	39	134	43	88	49
其ノ他ノ事務所	101	56	30	47	25	55	13	51
					朝鮮			
総数	9816	46	2938	35	1811	37	1186	42
物品販賣又ハ保管業	5931	46	1901	32	1102	37	748	41
会社	2086	47	383	39	389	35	257	42
其ノ他ノ事務所	1799	44	654	39	320	42	181	48
					（女）			
総数	1915	29	1075	26	493	28	196	33
物品販賣又ハ保管業	1310	29	799	26	288	30	120	35
会社	516	27	239	25	182	25	58	30
其ノ他ノ事務所	89	29	37	21	23	29	18	33
					其ノ			
総数	178	39	10	24	24	21	19	26
物品販賣又ハ保管業	178	39	10	24	24	21	19	26
会社	—	—	—	—	—	—	—	—
其ノ他ノ事務所	—	—	—	—	—	—	—	—

備考　1. 全事務所商店ニ付作成ス　2. 結果原表ハ職業（24種類）別ニ作成セルモ紙数ノ都合上省略掲載ス

年月數別労務者數竝ニ一箇月ノ平均賃金　（全鮮）

従事スル年月數	5ヶ年未満		10ヶ年未満		15ヶ年未満		20ヶ年未満		20ヶ年以上	
	労務者數	一ヶ月ノ平均賃金	労務者數	一ヶ月ノ平均賃金	労務者數	一ヶ月ノ平均賃金	労務者數	一ヶ月ノ平均賃金	労務者數	一ヶ月ノ平均賃金
					（男）					
	人	円	人	円	人	円	人	円	人	円
	1642	54	1769	70	719	70	995	76	406	69
	995	54	1066	76	450	74	235	78	169	93
	399	55	411	71	159	69	108	75	197	53
	248	54	282	51	110	55	52	67	40	50
	900	50	193	60	92	61	6	85	9	93
	171	52	76	58	15	59	3	73	1	70
	104	45	39	58	16	64	3	94	2	106
	25	55	18	73	1	50	—	—	—	—
					人　（男）					
	252	74	947	86	196	100	92	120	88	120
	167	63	233	83	99	103	53	123	58	127
	51	95	83	99	30	103	29	117	24	118
	34	100	31	84	7	84	10	80	6	96
	190	56	105	66	21	70	5	85	2	106
	97	62	55	65	8	72	3	73	—	—
	75	49	35	58	13	69	2	104	2	106
	18	59	15	77	—	—	—	—	—	—
					人　（男）					
	1983	51	1960	67	568	69	278	64	312	54
	801	53	781	75	336	67	157	67	105	75
	348	50	328	64	129	61	79	59	173	43
	214	47	251	47	103	52	42	64	34	42
	110	39	28	44	11	46	1	75	1	70
	74	40	21	36	7	46	—	—	1	70
	29	35	4	56	3	45	1	75	—	—
	7	46	3	53	1	50	—	—	—	—
					他　（男）					
	27	31	52	45	15	46	25	54	6	87
	27	31	52	45	15	46	25	54	6	87
	—	—	—	—	—	—	—	—	—	—
	—	—	—	—	—	—	—	—	—	—

アジア経済資料センター
Japan Center for Asian Historical Records

第六二表　事務所商店ニ於ケル産業及技術別現技術者數並ニ元技術者數（全鮮）

産業及技術	現技術者數		元技術者數	
	男	女	男	女
總數	1452人	3	116人	—
機械	76	—	13	—
電氣	353	—	9	—
電氣通信	25	—	5	—
造船	—	—	—	—
航空	—	—	—	—
化學	25	—	1	—
窯業	—	—	—	—
紡織	—	—	1	—
木工	—	—	—	—
土木	262	—	16	—
建築	109	—	1	—
採鑛	110	—	3	—
冶金	15	—	—	—
醫療衞生	58	3	3	—
其ノ他	419	—	64	—
物品販賣業又ハ保管業	75	3	8	—
機械	4	—	2	—
電氣	21	—	—	—
電氣通信	1	—	—	—
造船	—	—	—	—
航空	—	—	—	—
化學	—	—	—	—
窯業	—	—	—	—
紡織	—	—	—	—
木工	—	—	—	—
土木	11	—	—	—
建築	4	—	1	—
採鑛	—	—	—	—
冶金	—	—	—	—
醫療衞生	26	3	1	—
其ノ他	8	—	4	—

産業及技術	現技術者數		元技術者數	
	男	女	男	女
會社	728人	—	88人	—
機械	59	—	10	—
電氣	166	—	8	—
電氣通信	3	—	4	—
造船	—	—	—	—
航空	—	—	—	—
化學	18	—	1	—
窯業	—	—	—	—
紡織	—	—	1	—
木工	—	—	—	—
土木	135	—	12	—
建築	81	—	—	—
採鑛	86	—	2	—
冶金	13	—	—	—
醫療衞生	28	—	2	—
其ノ他	139	—	48	—
其ノ他ノ事務所	649	—	20	—
機械	13	—	1	—
電氣	166	—	1	—
電氣通信	21	—	1	—
造船	—	—	—	—
航空	—	—	—	—
化學	7	—	—	—
窯業	—	—	—	—
紡織	—	—	—	—
木工	—	—	—	—
土木	116	—	4	—
建築	24	—	—	—
採鑛	24	—	1	—
冶金	2	—	—	—
醫療衞生	4	—	—	—
其ノ他	272	—	12	—

備考　1. 全事務所商店ニ付作成ス　2. 會社中工業會社、鑛業會社、交通會社ヲ再掲ス

再掲

産業及技術	現技術者數		元技術者數	
	男	女	男	女
總數	597人	—	38人	—
機械	55	—	10	—
電氣	164	—	8	—
電氣通信	3	—	4	—
造船	—	—	—	—
航空	—	—	—	—
化學	14	—	1	—
窯業	—	—	—	—
紡織	—	—	1	—
木工	—	—	—	—
土木	118	—	9	—
建築	64	—	—	—
採鑛	79	—	2	—
冶金	3	—	—	—
醫療衞生	1	—	—	—
其ノ他	36	—	3	—
工業會社	180	—	2	—
機械	25	—	—	—
電氣	15	—	—	—
電氣通信	—	—	—	—
造船	—	—	—	—
航空	—	—	—	—
化學	8	—	—	—
窯業	—	—	—	—
紡織	—	—	—	—
木工	—	—	—	—
土木	19	—	—	—
建築	11	—	—	—
採鑛	76	—	1	—
冶金	3	—	—	—
醫療衞生	—	—	—	—
其ノ他	23	—	1	—

掲

産業及技術	現技術者數		元技術者數	
	男	女	男	女
鑛業會社	340人	—	22人	—
機械	26	—	2	—
電氣	149	—	8	—
電氣通信	2	—	—	—
造船	—	—	—	—
航空	—	—	—	—
化學	6	—	1	—
窯業	—	—	—	—
紡織	—	—	1	—
木工	—	—	—	—
土木	92	—	8	—
建築	48	—	—	—
採鑛	3	—	1	—
冶金	—	—	—	—
醫療衞生	1	—	—	—
其ノ他	13	—	1	—
交通會社	17	—	14	—
機械	4	—	8	—
電氣	—	—	—	—
電氣通信	1	—	4	—
造船	—	—	—	—
航空	—	—	—	—
化學	—	—	—	—
窯業	—	—	—	—
紡織	—	—	—	—
木工	—	—	—	—
土木	7	—	1	—
建築	5	—	—	—
採鑛	—	—	—	—
冶金	—	—	—	—
醫療衞生	—	—	—	—
其ノ他	—	—	1	—

アジア経済資料センター
Japan Center for Asian Historical Records
http://www.jacar.go.jp

第六三表　事務所商店ニ於ケル産業及教育程度別技術者數　(全鮮)

	總數						物品販賣又ハ保管業						會社						其ノ他ノ事務所					
	總數						總數						總數						總數					
	現術者		元術者		技術能力者		現術者		元術者		技術能力者		現術者		元術者		技術能力者		現術者		元術者		技術能力者	
	男	女	男	女	男	女	男	女	男	女	男	女	男	女	男	女	男	女	男	女	男	女	男	女
總數	1452	3	116	—	228	—	75	3	8	—	44	—	728	—	88	—	198	—	649	—	20	—	46	—
青年學校以下(一二三四)	220	—	3	—	1	—	11	—	—	—	1	—	43	—	3	—	—	—	166	—	—	—	—	—
一 不就學	7	—	2	—	—	—	1	—	—	—	—	—	1	—	2	—	—	—	5	—	—	—	—	—
二 尋常小學校卒業以下	106	—	—	—	—	—	3	—	—	—	—	—	23	—	—	—	—	—	80	—	—	—	—	—
三 高等小學校卒業以下	59	—	1	—	1	—	7	—	—	—	1	—	15	—	1	—	—	—	37	—	—	—	—	—
四 青年學校(實業補習學校ヲ含ム)卒業以下	48	—	—	—	—	—	—	—	—	—	—	—	4	—	—	—	—	—	44	—	—	—	—	—
五 中等學校中退	190	1	5	—	14	—	1	1	—	—	2	—	53	—	4	—	11	—	136	—	1	—	1	—
1 實業學校中退	164	—	1	—	13	—	—	—	—	—	1	—	45	—	1	—	11	—	119	—	—	—	1	—
(イ)工業學校	78	—	—	—	10	—	—	—	—	—	—	—	36	—	—	—	10	—	42	—	—	—	—	—
(ロ)農業學校	61	—	—	—	—	—	—	—	—	—	—	—	3	—	—	—	—	—	58	—	—	—	—	—
(ハ)水產學校	—	—	—	—	1	—	—	—	—	—	—	—	—	—	—	—	—	—	—	—	—	—	1	—
(ニ)商船學校	—	—	—	—	—	—	—	—	—	—	—	—	—	—	—	—	—	—	—	—	—	—	—	—
(ホ)商業學校	3	—	—	—	1	—	3	—	—	—	1	—	—	—	—	—	—	—	—	—	—	—	—	—
(ヘ)其ノ他ノ學校	22	—	1	—	1	—	21	—	1	—	1	—	—	—	—	—	—	—	1	—	1	—	—	—
2 其ノ他ノ學校中退	26	1	4	—	1	—	23	—	2	—	1	—	1	1	—	—	1	—	1	—	—	—	—	—
(イ)中學校	22	1	3	—	—	—	19	—	1	—	—	—	1	1	—	—	—	—	1	—	—	—	—	—
(ロ)其ノ他ノ學校	4	—	1	—	1	—	4	—	1	—	1	—	—	—	—	—	1	—	—	—	—	—	—	—
六 中等學校卒業	528	—	57	—	138	—	23	—	4	—	20	—	4	—	19	—	20	—	18	—	4	—	19	—
1 實業學校卒業	486	—	56	—	134	—	22	—	3	—	19	—	3	—	18	—	17	—	17	—	4	—	19	—
(イ)工業學校	282	—	12	—	43	—	17	—	2	—	12	—	2	—	12	—	15	—	13	—	2	—	12	—
(ロ)農業學校	182	—	35	—	86	—	4	—	1	—	6	—	1	—	5	—	2	—	12	—	1	—	5	—
(ハ)水產學校	—	—	—	—	2	—	—	—	—	—	—	—	—	—	—	—	—	—	—	—	—	—	2	—
(ニ)商船學校	1	—	3	—	1	—	1	—	1	—	1	—	—	—	—	—	—	—	1	—	1	—	—	—
(ホ)商業學校	8	—	1	—	2	—	1	—	1	—	2	—	—	—	—	—	1	—	7	—	—	—	1	—
(ヘ)其ノ他ノ學校	13	—	5	—	—	—	1	—	1	—	—	—	1	—	1	—	—	—	11	—	1	—	—	—
2 其ノ他ノ學校卒業	42	—	1	—	4	—	1	—	1	—	1	—	1	—	1	—	3	—	4	—	—	—	2	—
(イ)中學校	37	—	1	—	2	—	1	—	1	—	1	—	1	—	1	—	2	—	3	—	—	—	2	—
(ロ)其ノ他ノ學校	5	—	—	—	2	—	—	—	—	—	—	—	—	—	—	—	1	—	1	—	—	—	—	—

備考　1. 全事務所商店ニ付作成ス　　2. 結果原表ハ專攻學科別ニ作成セルモ紙數ノ都合上省略掲載ス

第六三表　事務所商店ニ於ケル

	總數						內20—49歲ノ者						物品販賣又ハ保					
	總數												總數					
	現業技術者		免許技術者		技能力技術者		現業技術者		免許技術者		技能力技術者		現業技術者		免許技術者		技能力技術者	
	男	女	男	女	男	女	男	女	男	女	男	女	男	女	男	女	男	女
七 專門學校中退	64	—	1	—	1	—	61	—	1	—	1	—	4	—	—	—	1	—
1 實業專門學校中退	15	—	—	—	—	—	13	—	—	—	—	—	1	—	—	—	—	—
(イ) 工業及鑛業學校	15	—	—	—	—	—	13	—	—	—	—	—	1	—	—	—	—	—
(ロ) 農業學校	—	—	—	—	—	—	—	—	—	—	—	—	—	—	—	—	—	—
(ハ) 水產學校	—	—	—	—	—	—	—	—	—	—	—	—	—	—	—	—	—	—
(ニ) 商船學校	—	—	—	—	—	—	—	—	—	—	—	—	—	—	—	—	—	—
(ホ) 商業學校	—	—	—	—	—	—	—	—	—	—	—	—	—	—	—	—	—	—
2 醫藥學專門學校中退	4	—	—	—	—	—	3	—	—	—	—	—	3	—	—	—	—	—
3 其ノ他ノ學校中退	45	—	1	—	1	—	45	—	1	—	1	—	—	—	—	—	1	—
八 專門學校卒業	334	2	28	—	54	—	308	2	19	—	53	—	32	2	4	—	16	—
1 實業專門學校卒業	276	—	21	—	33	—	258	—	16	—	32	—	9	—	2	—	5	—
(イ) 工業及鑛業學校	231	—	10	—	14	—	215	—	5	—	14	—	9	—	1	—	5	—
(ロ) 農業學校	40	—	7	—	18	—	42	—	7	—	17	—	—	—	1	—	—	—
(ハ) 水產學校	—	—	—	—	—	—	—	—	—	—	—	—	—	—	—	—	—	—
(ニ) 商船學校	—	—	4	—	1	—	—	—	4	—	1	—	—	—	—	—	—	—
(ホ) 商業學校	1	—	—	—	—	—	—	—	—	—	—	—	—	—	—	—	—	—
2 醫藥學專門學校卒業	42	2	1	—	12	—	41	2	—	—	12	—	21	2	—	—	10	—
3 其ノ他ノ學校卒業	12	—	6	—	9	—	9	—	3	—	9	—	2	—	2	—	1	—
九 大學中退	—	—	—	—	—	—	—	—	—	—	—	—	—	—	—	—	—	—
1 工學部中退	—	—	—	—	—	—	—	—	—	—	—	—	—	—	—	—	—	—
2 農學部中退	—	—	—	—	—	—	—	—	—	—	—	—	—	—	—	—	—	—
3 理學部中退	—	—	—	—	—	—	—	—	—	—	—	—	—	—	—	—	—	—
4 醫學部中退	—	—	—	—	—	—	—	—	—	—	—	—	—	—	—	—	—	—
5 其ノ他ノ學部中退	—	—	—	—	—	—	—	—	—	—	—	—	—	—	—	—	—	—
10 大學卒業	116	—	22	—	20	—	101	—	8	—	17	—	4	—	—	—	4	—
1 工學部卒業	80	—	5	—	3	—	69	—	2	—	3	—	2	—	—	—	3	—
2 農學部卒業	17	—	17	—	16	—	15	—	6	—	14	—	1	—	—	—	—	—
3 理學部卒業	10	—	—	—	—	—	9	—	—	—	—	—	—	—	—	—	—	—
4 醫學部卒業	7	—	—	—	1	—	7	—	—	—	—	—	1	—	—	—	1	—
5 其ノ他ノ學部卒業	2	—	—	—	—	—	1	—	—	—	—	—	—	—	—	—	—	—
二 教育程度不詳	—	—	—	—	—	—	—	—	—	—	—	—	—	—	—	—	—	—

産業及教育程度別技術者數　（全鮮）

管業				會						社						其ノ他ノ事務所											
49歲ノ者				總數						內20—49歲ノ者						總數						內20—49歲ノ者					
免許技術者		技能力技術者		現業技術者		免許技術者		技能力技術者		現業技術者		免許技術者		技能力技術者		現業技術者		免許技術者		技能力技術者		現業技術者		免許技術者		技能力技術者	
男	女	男	女	男	女	男	女	男	女	男	女	男	女	男	女	男	女	男	女	男	女	男	女	技	女	男	女
—	—	1	—	29	—	1	—	—	—	21	—	1	—	—	—	37	—	—	—	—	—	37	—	—	—	—	—
—	—	—	—	12	—	—	—	—	—	10	—	—	—	—	—	2	—	—	—	—	—	2	—	—	—	—	—
—	—	—	—	12	—	—	—	—	—	10	—	—	—	—	—	2	—	—	—	—	—	2	—	—	—	—	—
—	—	—	—	—	—	—	—	—	—	—	—	—	—	—	—	—	—	—	—	—	—	—	—	—	—	—	—
—	—	—	—	—	—	—	—	—	—	—	—	—	—	—	—	—	—	—	—	—	—	—	—	—	—	—	—
—	—	—	—	—	—	—	—	—	—	—	—	—	—	—	—	—	—	—	—	—	—	—	—	—	—	—	—
—	—	—	—	—	—	—	—	—	—	—	—	—	—	—	—	—	—	—	—	—	—	—	—	—	—	—	—
—	—	—	—	1	—	—	—	—	—	1	—	—	—	—	—	—	—	—	—	—	—	—	—	—	—	—	—
1	—	—	—	10	—	1	—	—	—	10	—	1	—	—	—	35	—	—	—	—	—	35	—	—	—	—	—
9	—	18	—	220	—	20	—	27	—	203	—	14	—	26	—	82	—	4	—	11	—	76	—	2	—	11	—
2	—	5	—	190	—	16	—	21	—	178	—	12	—	20	—	77	—	3	—	7	—	72	—	2	—	7	—
1	—	5	—	150	—	6	—	3	—	140	—	2	—	3	—	72	—	3	—	6	—	67	—	2	—	6	—
1	—	—	—	40	—	6	—	17	—	38	—	6	—	16	—	4	—	—	—	1	—	4	—	—	—	1	—
—	—	—	—	—	—	—	—	—	—	—	—	—	—	—	—	—	—	—	—	—	—	—	—	—	—	—	—
—	—	—	—	—	—	4	—	1	—	—	—	4	—	1	—	—	—	—	—	—	—	—	—	—	—	—	—
—	—	—	—	—	—	—	—	—	—	—	—	—	—	—	—	1	—	—	—	—	—	1	—	—	—	—	—
—	—	—	—	23	—	1	—	2	—	20	—	—	—	2	—	2	—	—	—	—	—	2	—	—	—	—	—
1	—	1	—	7	—	3	—	4	—	5	—	2	—	4	—	3	—	1	—	4	—	2	—	—	—	4	—
—	—	—	—	—	—	—	—	—	—	—	—	—	—	—	—	—	—	—	—	—	—	—	—	—	—	—	—
—	—	—	—	—	—	—	—	—	—	—	—	—	—	—	—	—	—	—	—	—	—	—	—	—	—	—	—
—	—	—	—	—	—	—	—	—	—	—	—	—	—	—	—	—	—	—	—	—	—	—	—	—	—	—	—
—	—	—	—	—	—	—	—	—	—	—	—	—	—	—	—	—	—	—	—	—	—	—	—	—	—	—	—
—	—	—	—	—	—	—	—	—	—	—	—	—	—	—	—	—	—	—	—	—	—	—	—	—	—	—	—
—	—	3	—	89	—	15	—	14	—	77	—	7	—	18	—	23	—	7	—	2	—	21	—	1	—	1	—
—	—	3	—	60	—	4	—	—	—	51	—	2	—	—	—	18	—	1	—	—	—	17	—	—	—	—	—
—	—	—	—	13	—	11	—	14	—	11	—	5	—	13	—	3	—	6	—	2	—	3	—	1	—	1	—
—	—	—	—	9	—	—	—	—	—	9	—	—	—	—	—	1	—	—	—	—	—	—	—	—	—	—	—
—	—	—	—	6	—	—	—	—	—	6	—	—	—	—	—	—	—	—	—	—	—	—	—	—	—	—	—
—	—	—	—	1	—	—	—	—	—	—	—	—	—	—	—	1	—	—	—	—	—	1	—	—	—	—	—
—	—	—	—	—	—	—	—	—	—	—	—	—	—	—	—	—	—	—	—	—	—	—	—	—	—	—	—

アジア歴史資料センター
Japan Center for Asian Historical Records
http://www.jacar.go.jp/

第六三表 事務所商店ニ於ケル産業及教育程度別技術者數 （全鮮）

總數

	總數 現術技者 男	總數 現術技者 女	總數 元術技者 男	總數 元術技者 女	總數 技術能力者 男	總數 技術能力者 女	内20—49歳ノ者 現術技者 男	内20—49歳ノ者 現術技者 女	内20—49歳ノ者 元術技者 男	内20—49歳ノ者 元術技者 女	内20—49歳ノ者 技術能力者 男	内20—49歳ノ者 技術能力者 女
各種資格合格者	人 56	人 1	人 15	人 —	人 10	人 —	人 49	人 —	人 14	人 —	人 10	人 —
一 文部省令實業學校卒業程度檢定合格者	—	—	—	—	—	—	—	—	—	—	—	—
二 航空機乘員（航空法第十六條）	—	—	—	—	—	—	—	—	—	—	—	—
三 遞信省令電氣事業主任技術者	37	—	1	—	4	—	33	—	1	—	4	—
四 商工・内務省令瓦斯事業主任技術者	—	—	—	—	—	—	—	—	—	—	—	—
五 朝鮮總督府令火藥類取扱者	2	—	1	—	6	—	2	—	1	—	6	—
六 内務省令火藥類取扱者	—	—	1	—	—	—	—	—	—	—	—	—
七 内務省令火藥類作業主任者	—	—	—	—	—	—	—	—	—	—	—	—
八 内務省令壓縮瓦斯及液化瓦斯事業主任者	—	—	—	—	—	—	—	—	—	—	—	—
九 朝鮮總督府令無線通信士	—	—	—	—	—	—	—	—	—	—	—	—
一〇 遞信省令無線通信士	—	—	—	—	—	—	—	—	—	—	—	—
一一 朝鮮總督府令醫師試驗合格者	2	—	—	—	—	—	2	—	—	—	—	—
一二 文部省令醫師試驗合格者	3	—	—	—	—	—	3	—	—	—	—	—
一三 朝鮮總督府令齒科醫師試驗合格者	1	—	—	—	—	—	1	—	—	—	—	—
一四 文部省令齒科醫師試驗合格者	—	—	—	—	—	—	—	—	—	—	—	—
一五 朝鮮總督府令藥劑師試驗合格者	2	—	—	—	—	—	1	—	—	—	—	—
一六 文部省令藥劑師試驗合格者	5	1	—	—	—	—	4	—	—	—	—	—
一七 朝鮮總督府獸醫師試驗合格者	1	—	—	—	—	—	1	—	—	—	—	—
一八 農林省令獸醫師試驗又ハ農商務省令獸醫師免許試驗合格者	3	—	13	—	—	—	1	—	12	—	—	—
一九 文部省令高等學校物理・化學教員檢定合格者	—	—	—	—	—	—	—	—	—	—	—	—
二〇 文部省令師範學校・中學校・高等女學校・物理・化學教員檢定合格者	—	—	—	—	—	—	—	—	—	—	—	—
二一 文部省令實業學校教員檢定（商業科ヲ除ク）	—	—	—	—	—	—	—	—	—	—	—	—
二二 遞信省令電氣通信技術者資格檢定合格者	—	—	—	—	—	—	—	—	—	—	—	—
二三 厚生省令機械技術者檢定合格者	—	—	—	—	—	—	—	—	—	—	—	—
二四 其ノ他ノ試驗又ハ檢定合格者	—	—	—	—	—	—	—	—	—	—	—	—

物品販賣又ハ保管業

	總數 現術技者 男	總數 現術技者 女	總數 元術技者 男	總數 元術技者 女	總數 技術能力者 男	總數 技術能力者 女	内20—49歳ノ者 現術技者 男	内20—49歳ノ者 現術技者 女	内20—49歳ノ者 元術技者 男	内20—49歳ノ者 元術技者 女	内20—49歳ノ者 技術能力者 男	内20—49歳ノ者 技術能力者 女
各種資格合格者	人 17	人 1	人 —	人 —	人 5	人 —	人 15	人 —	人 —	人 —	人 5	人 —
一	—	—	—	—	—	—	—	—	—	—	—	—
二	—	—	—	—	—	—	—	—	—	—	—	—
三	5	—	—	—	—	—	5	—	—	—	—	—
四	—	—	—	—	—	—	—	—	—	—	—	—
五	1	—	—	—	5	—	1	—	—	—	5	—
六	—	—	—	—	—	—	—	—	—	—	—	—
七	—	—	—	—	—	—	—	—	—	—	—	—
八	—	—	—	—	—	—	—	—	—	—	—	—
九	—	—	—	—	—	—	—	—	—	—	—	—
一〇	—	—	—	—	—	—	—	—	—	—	—	—
一一	1	—	—	—	—	—	1	—	—	—	—	—
一二	3	—	—	—	—	—	3	—	—	—	—	—
一三	—	—	—	—	—	—	—	—	—	—	—	—
一四	—	—	—	—	—	—	—	—	—	—	—	—
一五	2	—	—	—	—	—	1	—	—	—	—	—
一六	5	1	—	—	—	—	4	—	—	—	—	—
一七	—	—	—	—	—	—	—	—	—	—	—	—
一八	—	—	—	—	—	—	—	—	—	—	—	—
一九	—	—	—	—	—	—	—	—	—	—	—	—
二〇	—	—	—	—	—	—	—	—	—	—	—	—
二一	—	—	—	—	—	—	—	—	—	—	—	—
二二	—	—	—	—	—	—	—	—	—	—	—	—
二三	—	—	—	—	—	—	—	—	—	—	—	—
二四	—	—	—	—	—	—	—	—	—	—	—	—

會社

	總數 現術技者 男	總數 現術技者 女	總數 元術技者 男	總數 元術技者 女	總數 技術能力者 男	總數 技術能力者 女	内20—49歳ノ者 現術技者 男	内20—49歳ノ者 現術技者 女	内20—49歳ノ者 元術技者 男	内20—49歳ノ者 元術技者 女	内20—49歳ノ者 技術能力者 男	内20—49歳ノ者 技術能力者 女
各種資格合格者	人 12	人 —	人 14	人 —	人 3	人 —	人 9	人 —	人 13	人 —	人 3	人 —
一	—	—	—	—	—	—	—	—	—	—	—	—
二	—	—	—	—	—	—	—	—	—	—	—	—
三	9	—	—	—	2	—	7	—	—	—	2	—
四	—	—	—	—	—	—	—	—	—	—	—	—
五	1	—	1	—	1	—	1	—	1	—	1	—
六	—	—	—	—	—	—	—	—	—	—	—	—
七	—	—	—	—	—	—	—	—	—	—	—	—
八	—	—	—	—	—	—	—	—	—	—	—	—
九	—	—	—	—	—	—	—	—	—	—	—	—
一〇	—	—	—	—	—	—	—	—	—	—	—	—
一一	—	—	—	—	—	—	—	—	—	—	—	—
一二	—	—	—	—	—	—	—	—	—	—	—	—
一三	—	—	—	—	—	—	—	—	—	—	—	—
一四	—	—	—	—	—	—	—	—	—	—	—	—
一五	—	—	—	—	—	—	—	—	—	—	—	—
一六	—	—	—	—	—	—	—	—	—	—	—	—
一七	—	—	—	—	—	—	—	—	—	—	—	—
一八	2	—	13	—	—	—	1	—	12	—	—	—
一九	—	—	—	—	—	—	—	—	—	—	—	—
二〇	—	—	—	—	—	—	—	—	—	—	—	—
二一	—	—	—	—	—	—	—	—	—	—	—	—
二二	—	—	—	—	—	—	—	—	—	—	—	—
二三	—	—	—	—	—	—	—	—	—	—	—	—
二四	—	—	—	—	—	—	—	—	—	—	—	—

其ノ他ノ事務所

	總數 現術技者 男	總數 現術技者 女	總數 元術技者 男	總數 元術技者 女	總數 技術能力者 男	總數 技術能力者 女	内20—49歳ノ者 現術技者 男	内20—49歳ノ者 現術技者 女	内20—49歳ノ者 元術技者 男	内20—49歳ノ者 元術技者 女	内20—49歳ノ者 技術能力者 男	内20—49歳ノ者 技術能力者 女
各種資格合格者	人 27	人 —	人 1	人 —	人 2	人 —	人 25	人 —	人 1	人 —	人 2	人 —
一	—	—	—	—	—	—	—	—	—	—	—	—
二	—	—	—	—	—	—	—	—	—	—	—	—
三	23	—	1	—	2	—	21	—	1	—	2	—
四	—	—	—	—	—	—	—	—	—	—	—	—
五	—	—	—	—	—	—	—	—	—	—	—	—
六	—	—	—	—	—	—	—	—	—	—	—	—
七	—	—	—	—	—	—	—	—	—	—	—	—
八	—	—	—	—	—	—	—	—	—	—	—	—
九	—	—	—	—	—	—	—	—	—	—	—	—
一〇	—	—	—	—	—	—	—	—	—	—	—	—
一一	1	—	—	—	—	—	1	—	—	—	—	—
一二	—	—	—	—	—	—	—	—	—	—	—	—
一三	1	—	—	—	—	—	1	—	—	—	—	—
一四	—	—	—	—	—	—	—	—	—	—	—	—
一五	—	—	—	—	—	—	—	—	—	—	—	—
一六	—	—	—	—	—	—	—	—	—	—	—	—
一七	1	—	—	—	—	—	1	—	—	—	—	—
一八	1	—	—	—	—	—	1	—	—	—	—	—
一九	—	—	—	—	—	—	—	—	—	—	—	—
二〇	—	—	—	—	—	—	—	—	—	—	—	—
二一	—	—	—	—	—	—	—	—	—	—	—	—
二二	—	—	—	—	—	—	—	—	—	—	—	—
二三	—	—	—	—	—	—	—	—	—	—	—	—
二四	—	—	—	—	—	—	—	—	—	—	—	—

昭和十九年五月　十　日印刷
昭和十九年五月十五日發行　（非賣品）

（承認書番號單第2號）
（發行部數150部）

朝鮮總督府

京城府西大門區蓬萊町三丁目六二・三番地
印刷者　吉村宇雄

京城府西大門區蓬萊町三丁目六二・三番地
印刷所　朝鮮印刷株式會社