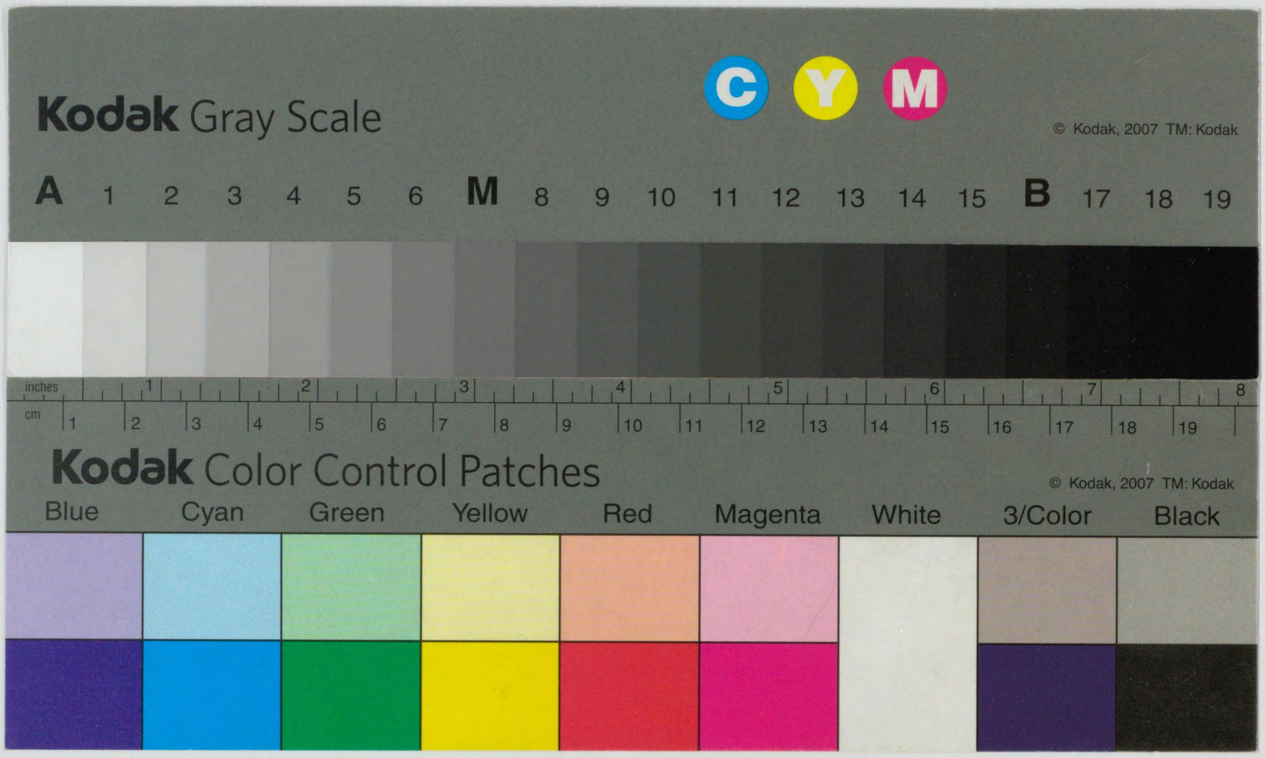

帝國圖書館報

第二九册
第九號

帝國圖書館

寄贈
12.2.24
帝國圖書館

和漢書目錄目次

第一門　神書、宗教……一
第二門　哲學　教育……三
第三門　文學　語學……八
第四門　歷史　傳記　地誌……一五
第五門　國家學　法律　經濟　財政　社會　統計……二一
第六門　數學　理學　醫學……二七
第七門　工學　兵事　美術　音樂、諸藝　產業……三〇
第八門　事彙　叢書　隨筆、雜書　新聞紙……四三

昭和十一年九月帝國圖書館和漢圖書分類目錄

●印ハ本館ニ於テ良書ト認メタルモノ、◎印ハ特別書、○印ハ和裝書、
※印ハ刊寫年不明ノ書、年次ナキモノハ昭和十一年出版ナルコトヲ表ス

第一門

神書、宗教

阿波一國　田所眉東(市太)著　德島　同人　四八頁　冊一　函七〇七　號一九七
宗教改革者殉教者ウイリヤム・チンデル傳　藤本正高著　松山　土肥書店　二三八頁　一、二〇　一　七一三　一七二
延喜式內出羽國飽海郡小物忌神社考　白崎良彌著　酒田　光丘文庫　三九頁　一　七〇七　二〇六
教行信證講話　大須賀秀道著　京都　法藏館　二四一頁　一、二〇　一　七一四　三八
基督教教程叢書　日獨書院株式會社發行　一、七〇　一　三七三　五五五
第一七編　評傳ウェスレイ　氣賀重躬著
基督教文庫　長崎書店發行　二、一〇　五　六四七　二三七
第一　基督教小史　柏井園著　柏井光藏譯註
第二　パウロの自傳　附パウロの私生涯　柏井園著
第三　傳道の神學　桑田秀延著
第四　若きルツター　チム・クライン著　藤田孫太郎譯
第五　ルツターの後半生　藤田孫太郎著
基督教平和論　政池仁著　向山堂　一五〇頁、五〇　一　七一五　一〇
現代新約聖書註解全書　同全書刊行會發行　一、二〇　一　六一九　一八八
第一五卷　ヨハネ書簡　友井楨著
國體の秘義と宗教の統一　三田國舟著　同人　一二九頁　一　七〇七　二二八
國寶齒長寺緣起概說　附國寶齒長寺緣起(寂證著)　中井香信著　愛媛縣宇和町　齒長寺保存會　三二頁　一　七〇七　一九九
國譯一切經　大東出版社發行　二、〇〇　一　七〇二　一
第一　經疏部　(一〇)
勝鬘寶窟　吉藏著　櫻部文鏡譯
大涅槃經玄義　灌頂著　二宮守人譯
觀無量壽佛經疏(四帖疏)　善導著　石井教道譯
言の能力(コトバチカラ)　今井安太郎著　兵庫縣武庫郡精道村　永安莊　二一六頁　一、五〇　一　七一四　六
民衆の聖書サムエル　山室軍平著　救世軍出版及供給部　四一二頁、九〇　一　七一四　六四
〔「民衆の聖書サムエル後書」(山室軍平著)ト合綴〕

第一門　神書、宗教

支那禪學の變遷　胡適著　今關天彭譯　東方學藝書院　一三八頁　一、〇〇　一七二　八八

正信偈講仰　曉鳥敏著　香草舍　石川縣石川郡出城村　二六四頁　一、二〇　一七一四　一四九

史料基督教會史　岡山　カトリック思想科學研究所發行　一、〇〇　ヨット・マルクス著　同所　譯　一六八五　六三

第三卷　中世紀のI

神宮大麻及暦頒布統計表　昭和一〇年度　神宮神部署編　宇治山田　同署　一　八三　四五〇

信仰生活の書　宮崎安右衛門著　四一二頁　第一書房　一、五〇　一七一四　一三五

信仰の書　豐田大誓著　甲子社書房　三三八頁　一、八〇　一七一四　一〇二

眞言宗全書　高岡隆心編　和歌山縣高野町　同刊行會發行　第三九　三寶院流洞泉相承口訣　自第一七至第二七　安流傳授紀要　自第一至第二　一　六五二　一

新選妙好人傳　正信協會編　厚德書院發行　一、五〇　一〇一四　一八

第一編　俳諧寺一茶

大護院道本　小林尙二著　七一頁　長野縣南佐久郡　同人　富士川　游　著　一〇一　一二三　一七〇

第五　福音書聖書　加藤一夫著　刀江書院　五二四頁　一、八〇　一七一四　八八

大乘新論　杲敬照著　大津　同人　二二五頁　一、五〇　一七一四　一二三

大日本校訂　縮刷大藏經　縮刷大藏經刊行會發行　昭和再訂　第二八五至第二九四　經疏部　歲第一至一〇　一〇〇　八四五　一

父と良人　久布白落實著　五〇九頁　東京市民教會出版部　一、八〇　一七一四　九四

天台宗全書　天台宗典刊行會發行　二五〇　一　六二五　四七

第一三　宗要白光

特殊神事の研究　長野縣神社協會編　長野　同會發行　第三輯　遠山祭の研究　中・下卷　近藤政寛著　一　七〇七　二四六

なほびの御多万　〔他二篇〕　本居宣長著　和田一郎校　萬葉社　一一五頁、八〇　一　六八三　三八二

南傳大藏經　小部經典　第一九　高楠博士功績記念會譯編　大藏出版株式會社發行　一　六〇一　四〇

南傳大藏經　大藏出版株式會社發行　第一八卷　增支部經典　第二　高楠博士功績記念會譯編　五　六〇一　四〇イ

第三二卷　小部經典　第一〇　同　譯編

第三四卷　同　第一二　同　譯編

第四一卷　同　第一九　同　譯編

第五〇卷　發趣論　第一　同　譯編

新島バンフレット　京都　同志社校友會發行　一〇　第三輯　新島先生詩歌抄　森中章光編　一　六八三　二七五

日蓮上人遺文大講座　平凡社發行　第一卷　立正安國論　小林一郎著　一　七一三　一三

日蒼上人全集　第二卷　日蒼著　同全集編輯部編　高崎　高崎八品講　一、〇〇　一〇　二三五　四四二

日本基督教會年鑑　昭和一一年　日本基督教會事務所編　同所　一　三二五　四二五

註釋祝詞作法　阪井正卿著　二三二頁　大阪　巧人社　三〇〇　一　七一二　一一

本會御嶽山開闢普寬行者の由來並本庄町の一班　金井榮雲著　埼玉縣本庄町　本會御嶽山開闢普寬行者靈場　二五頁　一　七〇七　二三〇

不空菴常住紀年銘目錄　松田福一郎（不空菴）編　國寶社　二八頁　一　七〇七　二三〇

二荒山神社　ポンソンビ・フェーン著　宇都宮　長野農譯　宇都宮二荒山神社々務所　四五頁　一　七一五　二一

佛教より觀たる正信と迷信の區別　大東出版社編　同社　三二九頁　一、三〇　一　七一四　四九

復古神道　中巻　田中義能校　春陽堂（大日本文庫神道篇ノ内）　一　七一四　四九

文化倫理の根本問題　吉滿義彥著　新生堂　二三四頁　一、二〇　一　七一四　二七

碧巖集講話　秋野孝道著　普及版　丙午出版社　八〇三頁　三、八〇　一　五五九　二〇イ

辨榮上人　及びその光明主義　田中木叉編　ミオヤのひかり社　六〇三頁　二、五〇　一　七一四　四四

本願寺叢書　布哇　本派本願寺布哇開教教務所發行　一　七一七　三

第一篇　人生に對する佛教の態度　松田隆彥著

本願の宗教　金子大榮著　名古屋　信道會館　二三六頁　一　七一四　一〇九

第二門　哲學

運命學大成　東學社發行　二、三〇　第五　人相の研究　神山五黃著　冊　一　六九八　五三

遠近精神分析觀　長谷川誠也著　岡倉書房　三五八頁　二、三〇　一　七一四　一二六

河井蒼龍窟の學源　互尊獨尊行義補　安岡正篤著　長岡　日本互尊社　一五七頁　一　七一三　五二イ

畫相觀相奥祕傳　吉村觀水著　氣色　紀元書房　二三四頁　六、〇〇　一　七一二　九三

カントの哲學　ブルノー・バウフ著　篠原寬二譯　理想社　二四九頁　一、八〇　一　七一六　三一

韓非子講話　内野台嶺著　章華社　二九五頁　一、五〇　一　七一四　三九

金雞講堂餘錄　龜井一雄編　金鷄學院　四二頁、二〇　一　七〇七　二〇八

現代哲學辭典　三木清等編　日本評論社　六一六頁　五、〇〇　一　七一六　三三

現代哲學全集　日本評論社發行　一、八〇　第八卷　心理學史　上　城戸幡太郎著　一　六六八　六

孝經及東西洋の孝道　遠藤隆吉著　巢園學舍　一五五頁　一、二〇　一　七一六　六五

第二門　哲學　教育

幸福への道　藤澤茂登一著　文友堂　二〇八頁　一、〇〇　一　七一四　一一〇

詩經國風　上、下册　田中慶太郎校　文求堂　一、〇〇　二　七一六　六三

小學校教員思想事件關係者に對する第二回日本精神講習會講習生感想集　日本文化協會編　同會　一四七頁　一　七〇七　二一〇

人生と教育　土井健一著　言海書房　三二三頁　二、〇〇　一　七一四　六七

人生讀本叢書　六藝社發行　八〇　第一卷　トルストイ人生讀本　平田小六著　一　七一七　二

第三卷　親ごころ子ごころ　同　堂編　一　七一六　一七

第五卷　使ふ人使はれる人　同　編　一〇　一一三　一七三

「生活と精神」の叢書　東北帝國大學心理學研究室編　東宛書房發行　二、五〇　第八卷　時間意識の心理　安倍三郎著　一　六九四　一

忠孝の研究　平野泰江著　同文書院　四〇八頁　二、八〇

南洲翁遺訓　小寺謙吉編　同人　四六頁

ニイチエ全集　日本評論社發行　第一二卷　書簡及び索引　生田長江（弘治）譯　一　七一四　七

二宮尊德先生言行錄　興民報德夜話　福田正夫編　一誠社　二二五頁　一、〇〇

青年に呼びかく　熊谷辰治郎著　泰文館　一四頁　一、三〇　一　六四五　一七五イ

世界觀の哲學　大島豐著　第一書房　三〇二頁　一、五〇　一　七一四　一

續感激實話全集　金星堂發行　二、六〇　第三卷　親ごころ子ごころ　同　堂編　二　六七三　一三

第五卷　使ふ人使はれる人　同　編

南洲翁遺訓　小寺謙吉編　同人　四六頁　一　七一六　一七

ニイチエ全集　日本評論社發行　第一二卷　書簡及び索引　生田長江（弘治）譯　一〇　一一三　一七三　一　六六四　二九

二宮尊德先生言行錄　興民報德夜話　福田正夫編　一誠社　二二五頁　一、〇〇　一　七一四　七

教育

上田蠶絲專門學校一覽　昭和一一年　同校編　上田　同校　冊　一　二九一　一三　號

運動會の遊戲と競技　守屋矢三郎著　啓文社　四六三頁　一、八〇　一　二七六　六八〇

大阪外國語學校一覽　昭和一一年至同一二年　同校編　大阪　同校　一　二九三　二

大阪高等學校一覽　第一五學年度　昭和一一年四月至同一二年三月　同校編　大阪　同校　一　二八三　三八

教材詳解課程精說　改正學校遊戲及競技　宮田覺造著　東洋圖書株式合資會社　四八二頁　三、八〇　一　二七六　六八一

「各教科の自己法則制と教授の要諦」叢書　東宛書房發行　二、〇〇　第二卷　國語讀み方教授の本質及實際　佐藤熊治郎、佐藤德市著　一　二六三　四二五

各科指導の要諦　三重縣師範學校附屬小學校編　津　同校　四七六頁　二、五〇　一　二六三　四二五

學級擔任の理念と訓育秘鍵　關原吉疊著　賢文館　三五七頁　二、八〇　一　二七五　一〇四

學校學級教育設備の新研究　島津新治、池田種生著　南光社　四一八頁　三、〇〇　一　二六九　一四

訓育主體　學校經營の實踐　滋賀縣女子師範學校附屬小學校編　京都　政經書院　三三三頁　二、三〇　一　二七五　一〇五

金澤醫科大學一覽　昭和一一年　同大學編　金澤　同大學　一　二八七　四

岐阜高等農林學校一覽　昭和一一年至同一二年　同校編　岐阜縣稻葉郡加村　同校　一　二九一　七四

教育科學　第三　廣島文理科大學教育學研究室編　昭和一〇　岩波書店　一、二〇　一　二五三　六四六

教育科學叢書　モナス發行　一、八〇　一　二五九　一二八

第二門　教育

第六編　論理學提要　大日本學術協會　編　一　二八一　四五

京都帝國大學卒業生名簿　同大學　京都　同大學　四四二頁　一　二九三　二

熊本藥學專門學校一覽　昭和一一年度　熊本　同校編　一　二六七　三九

計數器利用　尋一新算術書の實踐記錄　下卷　白川芳松著　南光社　二、五〇　一　二六三　二五九

現行小學校令及學事關係法規解釋　中文館編輯部編　同館　三四四頁　二、五〇　一　二五六　一三四

現代學校體育全集　成美堂發行　一、五〇　第一部　小學校篇　第三卷　尋常科一・二年の體育　齋藤薰雄著　一　二六三　四二七

現代教育學大系　成美堂發行　一、〇〇　第二部　各科篇　第一五卷　科學教育論　福井玉夫著　一　二五九　一三八

高知高等學校一覽　第一四年度　昭和一一年至同一二年　同校編　高知　同校　一　二八三　四六

高等小學裁縫指導密案精說　高尾こいし著　創文社　四四〇頁　二、八〇　一　二六三　四二〇

神戸高等工業學校一覽　第一五年　昭和一一年至同一二年　同校編　神戸　同校　一　二九三　七五

公民科概說　及川儀右衞門著　修文館　八四五頁　五、〇〇　一　二七五　八九

公民教育實施概況　昭和一〇年度　文部省社會教育局編　同局　一　二七五　八三

子をみ父と母に答へる　森三郎著　文友堂　二五六頁　一、二〇　一　二七一　一七八

國史教育の批判と實踐　內田庄次著　啓文社　三〇九頁　一、八〇　一　二六三　二八九

放送講演國民教育に對する要望　日本放送協會編　同協會　一　二五三　七八九

子供の智識の導き方　三田谷啓著　刀江書院　二三八頁　一、二〇　一　二七一　一七九

裁縫精義　東洋圖書株式合資會社發行　三、三〇　一　六〇八　九一イ

第一　基礎及單衣篇　奈良女子高等師範學校裁縫研究會編

〔佐賀〕縣立佐賀圖書館年報　第二二（昭和一〇年度）　同館編　佐賀　同館　一　二七八　三八

算術の心理　小田信夫著　藤井書店　二九七頁　二、〇〇（教育研究叢書ノ内）　一　二六三　四　二六八

兒童學全集　建設社發行　一、五〇　一　二五二　五　二三三

第一　兒童藝術學　外山卯三郎著

手工教材　折紙細工　中島種二著　建設社　一五一頁　一、〇〇　一　二六三　三　四三

小學國語讀本解說　尋常科用卷八　宮川菊芳著　明治圖書株式會社　六二三頁　二、九〇　一　二六三　二　三六五

小學國語讀本指導書　尋常科用卷八　秋田喜三郎著　明治圖書株式會社　二、五〇　一　二六三　二　三六六

小學珠算教育の理論と實際　野村庄一著　三八〇頁　二、八〇　一　二六三　四　二六七

新要目に基く小學校相撲の系統的指導　八尾秀雄著　厚生閣　二〇三頁　一、六〇　一　二七六　六七九

少年保護叢書　日本少年保護協會發行　三〇　二　二九八　四七

第一輯　少年法案理由書　附矯正院法案理由　司法省保護課編

第二輯　精神衞生上より觀たる少年保護　谷貞信著

教授取扱方付　法初等二部三部曲集　三喜堂編輯部編　同堂　一二三頁　二、〇〇　一　二六三　三　四二三

尋一新算術指導要領　下　モナス　東京市算術教育研究會編　二、八〇　一　二六三　四　二六九

尋一綴方指導の實際　田中豊太郎、坂本豊著　同文書院　三二六頁　一、八〇　一　二六三　二　五〇七

神宮皇學館一覽　昭和一一年度　同館編　宇治山田　同館　一　二八三　二一

新小學國語讀本指導案　卷八　岩瀨六郎著　南光社　二、八〇　一　二六三　二　四一九

新小學國語讀本指導精說　卷八　淺黃俊次郎著　南光社　三、三〇　一　二六三　二　三八九

尋常小學裁縫指導密案精說　高尾こいし著　創文社　四四七頁　二、八〇　一　二六三　三　四一九

新日本地理教授　尾崎盾四郎著　二〇七頁　一、八〇　古今書院　一　二五二　五　二三三

尋六　私の手工教育指導　横井曹一著　明治圖書株式會社　一、二〇　一　二六三　三　四二一

青年學校　各科目の教授及訓練　佐藤清十郎著　三元堂　三九七頁　二、五〇　一　二七二　五　六三

全國高等女學校實科高等女學校ニ關スル諸調査　昭和一〇年度（昭和一〇年一〇月一日現在）　文部省普通學務局編　同局　一　二九九　四四

全國公立私立中學校ニ關スル諸調査　昭和一〇年度（昭和一〇年一〇月一日現在）　文部省普通學務局編　同局　一　二六三　四　二六七

全國公立中學校高等女學校實科高等女學校經費ニ關スル調査　昭和一〇年五月一日現在　文部省普通學務局編　同局　一　二七三　二八

全國師範學校ニ於ケル本科生徒ノ疾病ニ關スル調査　昭和一一年四月　文部大臣官房體育課編　同課　一　二七六　六八五

全國私立中學校高等女學校實科高等女學校經費ニ關スル調査　昭和一〇年五月一日現在　文部省普通學務局編　同局　一　二七三　二七

全體の讀方教育　山内才治著　賢文館　三六〇頁　二、八〇　一　二六三　二　五一〇

第一高等學校一覽　昭和一一年至同一二年　同校編　同校　一　二八三　一

第四高等學校一覽　昭和一一年四月至同一二年三月　同校編　金澤　同校　一　二八三　四

體操教育實踐の方法　中尾勇著　賢文館　三九二頁　三、二〇　一　二七六　六七八

第八高等學校一覽　第二九年度　昭和一一年至同一二年　同校編　名古屋　同校　一　二八三　一七

臺北帝國大學一覽　昭和一一年　同大學編　臺北　同大學　一　二八一　二九

第六高等學校一覽　昭和一一年至同一二年　同校編　岡山　同校　一　二八三　一六

力をつける讀方教育　村重嘉勝著　晃文社　二九七頁　二、四〇　一　二六三　二　五〇六

父は何をなすべきか　江原小彌太著　千倉書房　四二八頁　一、五〇　一　七一四　六六

中等教育　諸學校職員錄　昭和一一年五月現在　中等教科書協會編　同協會　一　二五九　一〇三

地理教育の主要内容　佐々木清治著　古今書院　二五〇頁　二、〇〇　一　二六三　六　二八七

綴方教育の實相と批判　佐藤加壽輔著　三六三頁　一、八〇　啓文社　一　二六三　二　五〇八

綴方實踐の開拓　木村壽著　四二七頁　二、二〇　東宛書房　一　二六三　二　五〇九

新讀本兒童生活　低學年の讀方教育　佐藤末吉著　五八五頁　二、九〇　明治圖書株式會社　一　二六三　二　五〇五

東京高等學校一覽　第一三　三月　昭和一一年四月至同一二年　同校編　同校　一　二八三　四九

東京帝國大學一覽　昭和一一年度　同大學編　同大學　一　二八一　二

東京美術學校一覽　昭和一一年至同一二年　同校編　同校　一　二九二　七

德島高等工業學校一覽　昭和一一年至同一二年　同校編　德島　同校　一　二九二　九六

鳥取高等農業學校一覽　昭和一一年至同一二年　同校編　鳥取　同校　一　二九一　六三

長岡高等工業學校一覽　昭和一一年至同一二年　同校編　長岡　同校　一　二九二　八二

長崎高等商業學校一覽　昭和一一年度　同校編　長崎　同校　一　二九三　一六

新潟醫科大學一覽　昭和一一年至同一二年　同大學編　新潟　同大學　一　二八七　八

新潟高等學校一覽　乙號　昭和一一年至同一二年　同校編　新潟　同校　一　二八三　三〇イ

教授參考　農場實習指導法　高橋隆道著　訂補再版　明文堂　四九二頁　三、五〇　一　二九一　九三イ

勞作十年　農村の教師　古川政次郎著　文教書院　三三二頁　一、八〇　一　二九一　三　四三

彦根高等商業學校一覽　第一四年度　昭和一一年至同一二年　同校編　滋賀縣彦根町　同校　一　二九三　三三

人を作る教育　谷口雅春著　光明思想普及會　四六六頁　二、〇〇　一　二五九　六九五

姫路高等學校一覽　第一三年度　昭和一一年至同一二年　同校編　姫路　同校　一　二八三　四八

廣島高等工業學校一覽　昭和一一年至同一二年　同校編　廣島　同校　一　二九二　六八

父兄訓　林子平著　仙臺　六無會　二〇頁　一〇　一　七〇七　一八一

松本高等學校一覽　昭和一一年至同一二年　同校編　松本　同校　一　二八三　一九

松山高等學校一覽　第一八學年度（昭和一一年度）　同校編　松山　同校　一　二八三　一八

水戸高等學校一覽　昭和一一年至同一二年　水戸　同校　一　二八三　三一

文部省新制尋一、二體操指導要領　川島恒吉著　三友社　一六四頁　、八〇　一　二七六　六七七

文部省新制尋五、六體操指導要領　上山辰二著　三友社　二九四頁　一、〇〇　一　二七六　六八二

山口高等商業學校一覽　第三二年度　昭和一一年四月至同一二年三月　同校編　山口　同校　一　二九三　一四

山梨高等工業學校一覽　第一二年　昭和一一年至同一二年　同校編　甲府　同校　一　二九二　七九

理科教授原論　篠原助市著　東洋圖書株式合資會社　一四八頁　一、五〇　一　二六三七　二一八

旅順工科大學一覽　昭和一一年度　同大學編　旅順　同大學　一　二九二　五三イ

若者制度の研究　若者條目を通じて見たる若者制度　大日本聯合青年團編　同團　五〇八頁　一　二七九五　一二三イ

和歌山高等商業學校一覽　第一四年度（昭和一一年四月至同一二年三月）　同校編　和歌山　同校　一　二九三　三二

第三門

文學　書目

アンドレ・ジイド全集　建設社發行　普及版　一、五〇　冊　函　號　一　六五四　三三イ

第八卷　評論

アンシダンス　渡邊一夫、桑原武夫譯

デイヴエル　今　日出海等譯

重罪裁判所の思ひ出　大佛次郎譯

生きものの記錄　丸岡明著　沙羅書店　二五二頁　一、五〇　一　七一四　六一

意志の悲劇（イブセンと彼の創造）　ヤンコ・ラヴリン著　大島辰雄譯　芝書店　二四六頁　一、二〇　一　六四七　二三二

岩瀨文庫圖書目錄　同文庫編　愛知縣西尾町　同文庫　五六三頁　一、二〇　一　六三八　二二七

※宇都羅古路裳　横井也有著　寫　一　二三五　四四三

うそ倶樂部　東京日日新聞社、大阪毎日新聞社編　同社　一五〇頁、五〇　一　六四七　二三四

歌久都　山宮允著　訪書書局　六一頁、七〇　一　七〇七　二二一

英文學史　六七〇—一六六〇　竹友藻風著　神戸　川瀨日進堂　五、〇〇　一　七一六　四四

英文學點描　平田禿木（喜一）著　信正社　三六三頁　二、二〇　〔「英文學印象記」ノ改題增補〕　一　七一四　一〇六

Le echange surréaliste　山中散生編　ボン書店　八六頁　一　七一六　三五

エセーニン詩抄　エセーニン著　八田鐵郎譯　白馬社　二四一頁　一、二〇　一　七一四　九一

あいぬ民話蝦夷秘帖　喜多紅洋著　札幌　北海道アイヌ協會　一二四頁、三五　一　六八三　三六八

大分高等商業學校增加圖書目錄　第一四號（昭和一〇年一〇月至同一一年五月）　同校圖書課編　大分　同校　一　五七六　一一七イ

奥野昌綱先生略傳並歌集　黑田惟信著　名古屋　一粒社　四六〇頁　二、二〇　一　七一四　一四六

加越能古俳書大觀　上編　日置謙校訂　金澤　石川縣圖書館協會　一　七一二　七四イ

岳洋集抄　上、下　岡部讓著　靜岡縣新居町　同人　二〇　一一一　三四八

花袋全集　同刊行會發行　一、八〇　一　六九三　一七六

第一〇卷　殘雪・新しい芽・鈴子の戀　田山花袋著

刈谷町立刈谷圖書館圖書分類目錄　大正六年六月現在　愛知縣刈谷町　同館編　同館　一　七〇七　一八八

漢詩大講座　國分青厓監修　アトリエ社發行　一、八〇　一〇　三〇二　二三七

第二卷　絕句律詩今體詩作法　土屋竹雨著

〔岐阜縣立岐阜圖書館〕圖書目錄　第一冊　同館編　岐阜　同館　一　七〇五　七一

曲水叢書　曲水社發行　二　六六六　一九一

第六篇　切子燈籠　渡邊水巴編

第七篇　みそ萩　同　編

年刊曲水俳句集　第五輯　昭和九年版　曲水社編　同社　一、八〇　一　五八二　三二一

希臘古代詩序說　佐藤義詮著　第三書院　二〇四頁　二、〇〇　一　七一四　二六

邦枝完二代表作全集　新日本社發行　一、五〇　一　七一四　一二九

第一卷　お傳地獄　同　人著

京城帝國大學附屬圖書館和漢書書名目錄　第四輯　同館編　京城　同館　一　六一六　九九

ゲーテ全集　改造社發行　一　六八八　一〇八

第三〇卷　書簡及日記　第二冊　木村謹治譯

ゲーテ・ハイネ・現代文藝　舟木重信著　清和書店　三一八頁　一、四〇　一　七一四　六八

劍豪物語　鷲尾雨工著　春秋社　三二〇頁　一、三〇　一　七一四　五三

現實派作家論（フランス十九世紀リアリズムの研究）　アーサー・シモンズ著　河上徹太郎譯　芝書店　二〇九頁　一、〇〇　一　六四七　二三八

現代作詩要譯　納明浦著　明治書院　三九五頁　二、〇〇　一　七一四　一五一

現代長篇小說全集　三笠書房發行　一、五〇　一　七一四　九六

第一〇卷　尾崎士郎篇　人生劇場　同　人著

現代日本小說全集　アトリエ社發行　一、五〇　一　七一四　一二八

第一卷　菊池寛集　同　人著

現代ユーモア小說全集　アトリエ社發行　一、〇〇　一　六七三　二七

第一八卷　スキー一年生萬歲・日本黃金狂時代〔他一四篇〕　弘木丘太著

戀山彥　吉川英治著　新英社　五〇三頁　一、九〇　一　七一三　一七六

五更叢書　右文書院發行　、五〇　一　六五一　七

第一三篇　若き百姓の歌　佐藤一生著　土舍知和岐編

尊經閣叢刊後撰集　育德財團發行（複製）　一九七枚　◎一〇　三〇三　五五イ

詩謠集國境の町　大木惇夫著　學藝社　三一四頁　一、五〇　一　六四七　二四〇

兒の上を思ふ　〔他一篇〕　坪田讓治著　信正社　三七七頁　二、〇〇　一　七一四　九五

〔佐賀〕縣立佐賀圖書館和漢圖書分類增加目錄　第八（昭和一〇年四月至同一一年三月增加）　同館編　佐賀　同館　一　五六八　一一三

佐藤紅綠全集　アトリエ社發行　一　七一〇　一

第八卷　大盜傳　上　同　人著

譯註三體詩　周弼編　漆山又四郎譯註　奎光書院　三五二頁、九〇　一　六四七　二三九

自意識と戀愛（無意識の狂想曲）ロレンス著　小川和夫譯　芝書店　三一〇頁　一、五〇　一　七一四　一二一

シエイクスピア襍記　本多顯彰著　作品社　一三四頁　一、二〇　一　七一六　五七

詩吟の山陽詠史　木崎好尙著　章華社　三二五頁　一、五〇　一　七一四　四七

※詩稿・拙稿　西村茂樹著　七七丁　手稿本　◎一〇　八二七　一四一

戲曲澁澤榮一　井東憲著　共盟閣　二二一頁、八〇　一　七一四　五六

※詩文稿　西村茂樹著　五五丁　手稿本　◎一〇　八二七　一三七

志摩國の民謠集　山下久四郎編　玄久社　九八頁、四五　一　六八三　三七三

尊經閣叢刊拾遺集　育德財團發行（複製）　一七五枚　◎一〇　三〇三　五六イ

樹氷林叢書　樹氷林發行所發行　一、一〇　一　七一四　一四八

第一輯　句集さいねりあ　田中午次郎著

春愁記〔他四篇〕三宅由岐子著　普及版　双雅房　四〇六頁　一、二〇　一　七〇四　九七イ

純粹小說全集　有光社發行　一、五〇　一　七〇三　五四

第一二卷　春の行列〔他一篇〕　岡田三郎著

純粹の聲　川端康成著　沙羅書店　三五四頁　一、四〇　一　六四七　二三一

小說の研究　川端康成著　第一書房　三一一頁　一、〇〇　一　七一四　一一一

淨辨本後撰集・拾遺集解說　大野木克豊著　育德財團　二五頁　一〇　三〇三　五七

昭和式辭と演說　挨拶の仕方　雄辯研究會編　日本圖書出版社　三〇四頁　一、〇〇　一　七一四　四三

新銳大衆小說全集　アトリエ社發行　一　六八八　一三七

第五卷　朝風の歌・都會の虹〔他一篇〕　濱本浩著

新喜劇叢書　西東書林發行　一、〇〇　一　七〇四　四七

第四　裏町感化院　仲澤清太郎著

新居　丹羽文雄著　信正社　二七六頁　一、七〇　一　七一四　八六

新修國文學史潮　上代・中世篇　鈴木敏也著　中文館　二、二〇　一　七一六　七

新選實演お話資料集成　內外教育資料調査會編　南光社　二六四頁　一、八〇　一　七一二　九四

身邊の書　荻原井泉水著　文体社　二九四頁　一、六〇　一　七一四　四〇

新潮文庫　新潮社發行　七　六三〇　八

第一九〇編　窪田空穗集　同　人著

第一九一、一九二編　地上の星座　上、下卷　牧逸馬（長谷川海太郎）著

第一九三、一九四編　大岡政談　上、下卷　林不忘（長谷川海太郎）著

第一九五編　黃雀風　芥川龍之介著

第一九六編　若きエルテルの悲み　ゲエテ著　秦豊吉譯

駿河富士〔他一篇〕村松梢風著　サイレン社　三七三頁　一、四〇　一　七一四　一一二

西方の作家たち　イリヤ・エーレンブルグ著　小出峻、大島博光譯　橡書房　二六五頁　一、三五　一　七一四　一四三

世界短篇傑作全集　河出書房發行　二、〇〇　二　七〇四　五九

第一卷　英米短篇集　十一谷義三郎編

第六卷　支那印度短篇集　佐藤春夫編

世界長篇小說全集　三笠書房發行　一、五〇　一　七一〇　一七二

第九　戀する女　上卷　ロレンス著　伊藤整、原百代譯

碩園先生遺集　西村時彥著　懷德堂記念會編　大阪同會發行　五〇　三〇三　六八

第一　碩園先生文集　卷一

第二　同　卷二

第三　同　卷三

第四　碩園先生詩集

第五　屈原賦說　卷上

說經節正本集　第一　橫山重、藤原弘編　大岡山書店　三、八〇　一　七一六　五

說經節正本集　第一　橫山重、藤原弘編　大岡山書店　一　七一六　五イ

絕望と享樂　杉山平助著　三笠書房　四一四頁　一、八〇　一　七一四　一〇三

千字文詳解　西有慧觀著　西東書房　二〇五頁　一、八〇　一　七一六　三九

詩集前夜　島田律夫著　棕梠の葉社　二〇〇頁　一、〇〇　一　七一四　一一五

創作社叢書　創作社發行　一　五六八　三六六

第九篇　千本松原　同　社編

漱石全集　同刊行會編　同刊行會發行　一　六九二　一

第一四卷　詩歌俳句及初期の文章　附印譜　夏目漱石著

相馬御風隨筆全集　厚生閣發行　一　六九九　六六

第八卷　鳥聲蟲語　同　人著

續國譯漢文大成　國民文庫刊行會發行　三版　二　六九五　三〇

經子史部　第一二卷　國譯資治通鑑　第一二卷　原文付　加藤繁、公田連太郎譯註

文學部　第四卷　杜少陵詩集　第一卷　鈴木虎雄譯解

大トルストイ全集　中央公論社發行　一　七〇九　一八

第八卷　アンナ・カレーニナ（下）　原久一郎譯

解說啄木歌集　佐藤寬著　成光館出版部　三八二頁　一、二〇　一　七一四　二八

小說脫出〔他八篇〕福田清人著　協和書院　二六五頁　一、三〇　一　七一四　一〇四

短歌作法講座　改造社發行　一　七〇九　二三

第三卷　作歌辭典　窪田空穗、尾山篤二郎編

短歌の鑑賞法　高田浪吉著　古今書院　三一三頁　一、五〇　一　七一四　一七

短歌文學全集　第一書房發行　一、五〇　一　七一三　三〇

第二　石川啄木篇

地の果を行く　ピエール・マツコルラン著　永田逸郎譯　第一書房　三一一頁　一、二〇　一　七一四　三五

新脩普及版ツルゲーネフ全集　六藝社發行　一、〇〇　普及版　一　七一四　九九

第一卷　ルーヂン　熊澤復六譯

澱み　同　譯

小說照り輝く暗夜　宮城小平、坂野龍雄著　名古屋一粒社　一七七頁、五〇　一　七一五　一三

天來の笑ひ　福田定吉著　大阪大阪文庫社　二一五頁　一、二〇　一　七一四　五七

獨逸浪漫主義　茅野蕭々著　三省堂　三八三頁　三、八〇　一　七一六　四三

句集凍港　山口誓子（新比古）著　沙羅書店　一二九頁　訂一、八〇　一　六三〇　一三四イ

讀本現代日本文學　三笠書房發行　一、五〇　同人著　久保田万太郎編　一　七〇〇　一二四

第七　泉鏡花讀本　一　七一四　五二

床次竹二郎歌集　同人著　成瀬幸惠編　モナス　一二〇頁　一、〇〇

詩集都市　川鍋東策著　構成社　一〇〇頁　一、〇〇　一　七一三　三

ドストイエフスキイ全集　三笠書房發行　一、五〇　一　六八八　七三

第二卷　レ二重人格　ペテルブルグの垢壽　八住利雄譯

ネートチカ・ネズヴーノヴ　熊澤復六譯

弱い心　村田泰海、米川正夫譯

小英雄　八住利雄譯

鳥取縣立鳥取圖書館貸出文庫圖書目錄　第四册　同館編　鳥取　同館　一　六三八　四六

扉は開く　楠田民夫著　方世閣　一五八頁　八〇　一　七一四　五五

渡佛日記　高濱虛子著　改造社　五四三頁　二、〇〇　一　七一三　一二五

トルストイ最後の一年　フエオクリトヴアーボレヴア著　學藝社　四〇九頁　一、八〇　八住利雄譯　一　七一六　五二

長田幹彥全集　非凡閣發行　一、〇〇　第一五卷　葛千代　〔他三篇〕　同　人著　一　五九八　六六

白秋年譜全貌　第四輯　一九三六年版　北原白秋著　アルス　一、八〇　◎一〇　八二七　一四三

※泊翁存稿　西村茂樹著　手稿本　二八丁　一　六四三　五一

俳句及俳壇を說く　伊藤鷗二著　交蘭社　三五五頁　一、二〇　一　七一四　二〇

俳句及俳壇を說く　伊藤鷗二著　交蘭社　三五五頁　一　七一四　二〇イ

覇王樹叢書　覇王樹社發行　一、五〇　一　五四四　一四三

第二〇篇　歌集靜寂　多田貞雄著　一　七〇三　一三四

バイロン全集　那須書房發行　四、〇〇　第四卷　抒情詩戲曲篇　岡本成蹊等譯　二　七〇三　一三四

第五卷　書簡評傳抒情詩篇　同　譯　一　七一三　一二五

波の群　水原豊著　馬酔木發行所　三七八頁　二、七〇　一　七一六　六三

二十世紀鐵假面　〔他三篇〕小栗虫太郎著　春秋社　三六一頁　一、五〇　一　七一四　八〇

贋救世主アンフイオン　一名ドルムザン男爵の冒險物語　ギヨオム・アポリネエル著　辰野隆等譯　野田書房　八七頁　三、〇〇　一　七〇七　一八二

日本名文鑑賞　厚生閣發行　一　六九九　六九

第八卷　漢詩・漢文　高須芳次郎編

野槌の百　〔他四篇〕新小說社　吉川英治著　三二七頁　一、〇〇　一　七一四　一三四

俳句及俳壇を說く　伊藤鷗二著　交蘭社　三五五頁　一、二〇　一　七一四　二〇

俳句及俳壇を說く　伊藤鷗二著　交蘭社　三五五頁　一　七一四　二〇イ

覇王樹叢書　覇王樹社發行　一、五〇　一　五四四　一四三

第二〇篇　歌集靜寂　多田貞雄著　二　七〇三　一三四

バイロン全集　那須書房發行　四、〇〇　第四卷　抒情詩戲曲篇　岡本成蹊等譯　一　七一四　一三四

第五卷　書簡評傳抒情詩篇　同　譯　一　七一三　一二五

※泊翁存稿　西村茂樹著　手稿本　二八丁　◎一〇　八二七　一四三

白秋年譜全貌　第四輯　一九三六年版　北原白秋著　アルス　一、八〇　一　六四三　五一

白馬に乘る　荻原井泉水著　京都人文書院　三四三頁　二、〇〇　一　七一四　一九

母　キヤスリーン・ノーリス著　留川キミ子譯　教文館　一七四頁　一、六〇　一　七一四　五九

東雄歌集　佐久良東雄著　長田泰子編　奈良　寧樂吟社　一五四頁　一、五〇　一　七一三　一七五

プーシユキン全集　ボン書店發行　一、二〇　一　七一三　一八〇

第一卷　小說篇　上　菊池仁康譯

藤廼舍和歌集　卷ノ一　工藤高治著　大分縣速見郡八坂村　再版　昭和一〇　藤廼舍　一　七一七　二六

フランス現代小說　第一書房發行　一、五〇　一　六九九　九九

第八　運命の丘　ジヤン・ジオノ著　葛川篤譯

ボオミユーヌ村の男　同　著　同　譯

フロオベエル全集　改造社發行　二、五〇　一　六九四　四三

第九卷　初期作品　櫻井成夫譯

ギユスターヴ・フロオベエル年譜　山田九朗編

文學社叢書　文學社發行　一、五〇　一　七〇四　二九

第三　國文學と國語教育　石井庄司著

※文章　天保一三年―弘化四年　西村茂樹著　手稿本　七八丁　〔表紙ニハ文稿トアリ〕　◎一〇　八二七　一三九

〔平壤府立圖書館〕增加圖書目錄　昭和一〇年度中　平壤　同館編　一　七〇七　二五三

平明書屋歌話　尾山篤二郎著　茜書房　二八三頁　一、三〇　一　七一四　五

ベルエイル家の人々　モオリアック著　作品社　二七二頁　辻野久憲譯　一、〇〇　一　六九六　九イ

※樸堂詩稿　天保二年―嘉永元年　手稿本　一一三丁　西村茂樹著　◎一〇　八二七　一四〇

※樸堂小稿　西村茂樹著　手稿本　二三丁　◎一〇　八二七　一三八

不如歸　德富蘆花著　岩波書店　三八九頁　一、八〇　一　七一四　一〇七

ボトナム叢書　ボトナム社發行　一　五一五　六七

第二七編　歌集樂浪　德野鶴子著

全滿二十五圖書館共通滿洲關係和漢書件名目錄　續編　第一　昭和七年一月一日至同九年一二月末日　滿鐵圖書館業務研究會編　大連　同會　一　六九一　八一

萬葉集　下卷　附記紀の歌謠（大日本文庫文學篇ノ內）　佐佐木信綱校　春陽堂　一　六二九　三四八

萬葉集精考　菊池壽人著　昭和一〇　中興館　七〇七頁　一　六八五　八イ

萬葉集總釋　樂浪書院發行　一　六八一　三

第一一　萬葉集　卷第二一　澤瀉久孝著

卷第二二　佐伯梅友著

未刊國文古註釋大系　吉澤義則編　帝國教育會發行　一　六五四　四〇

第一一册　源氏物語釋　一册　藤原伊行著

原中最秘鈔　二册　源親行著

源氏物語古註　若紫・末摘花　二册

源氏一滴集　三册　正徹著

種玉篇次抄　一册　宗祇著

源氏物語不審抄出　一册　同　著

花屋抄　四册

源氏物語蜀山鈔　一册

源氏物語ひとりごち　一册　伊勢貞丈著

未完の告白　アンドレ・ジイド著　第一書房　二四〇頁　堀口大學譯　一、二〇　一　七一四　八三

第三門　文學　語學

南の昔話　喜納綠村著　學而書院　三二六頁　一、五〇　一　七一四　三四

句集麥上　安藤甦浪著　鈴木鵬于編　豊橋　三河發行所　一〇〇頁　一　七一七　二七

霧中殺人事件　ミニオン・エバアハート著　酒井嘉七譯　日本公論社　二八一頁　一、五〇　一　七一四　一三一

村田豊作歌集　同人著　鹿兒島　村田豊成著　二二四頁　一　七一四　四一

室生犀星全集　非凡閣發行　一、五〇　一　七一六　三八

卷一　戰へる女・女之圖　同　人著

典據檢索名歌辭典　金子元臣監修　中村薫編　明治書院　五、〇〇　一　七一六　二六

明治大正文豪研究　新潮社編　同社　三六四頁　一、四〇　一　七一四　一五

メル・エスプリ海洋精氣は語る　米窪太刀雄著　千代田書院　三五一頁　一、五〇　一　七一四　一二〇

探偵捕物集桃色の捕繩　〔他七篇〕三角寛著　新潮社　四〇七頁　一、三〇　一　七一四　五八

ユウゴオ詩集　那須書房發行　二、〇〇　一　七一四　一〇〇

第一卷　抒情詩篇　新城和一譯

よいやな節考　近藤佶著　大分　大分あづさ會　一二九頁　、八〇　一　七一五　一二

横光利一全集　非凡閣發行　一、五〇　一　六九九　一八

第三卷　天使・時計　同　人著

頼山陽愛國詩史日本樂府評釋　谷口廻瀾（爲次）著　廻瀾書屋　二六二頁　二、〇〇　一　七一六　一四

リアリズム文學叢書　文學案內社發行　、八〇　一　六八三　八六

第四篇　貧農の敵　丸山義二著

譯詩集戀愛詩讀本　成田一夫譯編　日本書莊　三三〇頁　一、五〇　一　七一四　一二七

若い環境　〔他六篇〕武田麟太郎著　竹村書房　二五八頁　一、六〇　一　七一四　九三

若い季節　〔他一篇〕丹羽文雄著　竹村書房　二九一頁　二、〇〇　一　七一六　二〇

若きウエルテルの惱み　〔他一篇〕ゲーテ著　中島清譯　三笠書房　三〇九頁　一、〇〇　一　七一四　一一七

詩集若き蛇　川田總七著　青林書房　六三頁　二、〇〇　一　七〇七　一九六

綿屋文庫連歌俳諧書目　第一輯　杉浦正一郎編　綿屋文庫　一〇　一八〇　一六三

語學

英語トーキー會話　第一卷　英語倶樂部編　平原社　一、三〇　一冊　七一四　一三九

言語誌叢刊　刀江書院發行　一一、四〇　四　三九九　二四

第九　德川時代言語の研究　上方篇　湯澤幸吉郎著

第一〇　和歌山方言集　杉村楚人冠（廣太郎）著

第一一　鹿角方言集　內田武志著

第一二　仙臺方言考　眞山青果（彬）著

國語法論攷　松尾捨治郎著　文學社　九六四頁　六、五〇　一　七一二　八一

支那語會話辭典　岡本正文編　文求堂　三四五頁　、八〇　一　六四七　二三五

現代實用支那語講座　文求堂發行　一、〇〇　一　七〇九　七四

第二卷　會話篇　第一　內之宮金城編

島根縣鹿足郡方言の調査研究　篠原實著　島根縣津和野町　島根縣立津和野高等女學校學友會　一三七頁　一　七〇七　一九五

增補改訂新聞語辭典　千葉龜雄編　栗田書店　四三〇頁　一、六〇　一　六四三　一六五イ

國語注解日本語基礎讀本　郭衍賓編　民國二五　上海　日語學會　四五八頁　一　七一六　四二

日本文法史　小林好日著　刀江書院　三〇一頁　二、五〇　一　七一六　五八

標準漢和字典　北村澤吉監修　中文館　九九九頁　、六五　一　七一四　七七

佛蘭西小論文對譯叢書　大學書林發行　、五〇　一　六三一　四八六

第五編　ジーグフリード歐洲の危機　ジーグフリード著　石川湧譯

滿洲國語文法　（現代支那語—北京會話）啊麼徒著　東學社　四〇三頁　一、八〇　一　七一四　一二

羅典語入門叢書　白水社發行　一、五〇　一　七一二　一二三

第一篇　ラテン語第一步　大村雄治著

露西亞語入門叢書　白水社發行　一、二〇　一　七一二　一二一

第一篇　ロシヤ語第一步　除村吉太郎著

第三門　語學　第四門　歷史

第四門

歷史

ウエツフミ　二八、二九　神代文化研究會編　同會　一〇冊　三〇一函　七八

上總片貝眞忠組義士擧兵概說　高梨輝憲著　水戸史談會　四六頁　、二〇　一　七一五　四

京都附近著名古戰史　鈴木友吉著　京都　步兵第九聯隊將校集會所　三五四頁　一　七一六　三六

近世日本國民史　民友社發行　二　六七三　五

第二四　松平定信時代　德富猪一郎（蘇峰）著

第四九　尊王攘夷篇　同　著

勤皇遺烈集　勤皇事績顯彰會編　水戸　同會　圖版一五三枚　一五、〇〇　一〇　三〇三　七一

國史回顧叢書　文明協會發行　一　七一一　一〇五イ

第一冊　宸翰御日記の一二に就て　辻善之助著

我等の祖先の思想　井上通泰著

御陵墓に就いて　本多辰次郎著

東洋史上より觀たる國史　白鳥庫吉著

大義名分と歷史　內田周平著

和宮樣の御信仰に就て　樹下快淳著

日露戰役に於ける帝國及列國外交の回顧　信夫淳平著

日本古代の船　西村眞次著　一　五九三　二二

新訂增補國史大系　國史大系刊行會發行
第五五卷　公卿補任　第三篇　黑板勝美校　一　七〇二　二五イ

國家統一思想としての神代觀念　菊谷榮太郎著　建設社　二七二頁　一　六一四　一八一

新聞集成明治編年史　財政經濟學會發行
第一四卷　日韓合邦期　明治四二年至同四五年　同史編纂會編　一　六四八　九〇

世界文化史大系　誠文堂新光社發行
第一三卷　近代國家興隆時代　上　同　社編　二　六五四　二

世界歷史大系　平凡社發行　四、五〇
第二四卷　世界歷史大年表　鈴木俊等編
第二四卷B　總索引　一　七一二　一〇五

世界歷史大年表　鈴木俊等編　平凡社　四五八頁　五、〇〇

前滿洲の開國と日本　附滿洲國の治安と匪賊の由來　稻葉岩吉著　京城　熊平商店　一〇三頁　一　七〇七　二三二

虔修大日本詔勅通解　森清人著　龍吟社　一〇一二頁　三、八〇　一　七一四　三六

大日本史料　東京帝大文學部史料編纂所編　同所發行
第一〇編之五　正親町天皇　自元亀元年一〇月至同二年二月　一　一四、九　一

大日本史料　東京帝大文學部史料編纂所編　同所發行
第八編之一八　御土御門天皇　自文明一八年正月至同年八月　◎二　一四、九　三
第一一編之六　正親町天皇　自天正一二年三月至同年四月

熾仁親王日記　高松宮家編　同宮家發行　◎二　六六九　九九
卷五　明治二一年至同二四年
卷六　明治二五年至同二八年、補遺明治二年

朝鮮史　朝鮮史編修會編　京城　朝鮮總督府發行　昭和一〇、一一　一〇　一四、九　一〇
第三編　第六卷　自辛未高麗忠惠王二年至甲寅高麗廢王元年
第七卷　自乙卯高麗廢王二年至壬申高麗恭讓王四年
第四編　第三卷　自甲辰朝鮮世宗六年至壬戌朝鮮世宗二四年
第四卷　自癸亥朝鮮世宗二五年至丙戌朝鮮世祖一二年
第六卷　自戊午朝鮮燕山君四年至乙亥朝鮮中宗一〇年
第七卷　自丙子朝鮮中宗一一年至庚子朝鮮中宗三五年
第五編　第五卷　自甲寅朝鮮顯宗一五年至己巳朝鮮肅宗一五年
第六卷　自庚午朝鮮肅宗一六年至庚寅朝鮮肅宗三六年
第七卷　自辛卯朝鮮肅宗三七年至丙午朝鮮英祖二年
第六編　第二卷　自辛巳朝鮮純祖二一年至庚子朝鮮憲宗六年

朝鮮史料集眞　上　同解說付　朝鮮史編修會編　昭和一〇　◎二〇　四二六　一四三
（複製）京城　朝鮮總督府　圖版七五枚

朝鮮史料叢刊　朝鮮史編修會編　京城　朝鮮總督府發行　昭和一〇、一一
第六　亂中日記草　李舜臣著　一　七一六　八五
壬辰狀草　同　著
第七　事大文軌　一名東國史略　複製　二四〇　三〇三　七五
上　解說・目錄、卷之三、八、一二、一七、一九、二〇、二二
中　卷之二三、二四、二八、三〇、三二、三三、三五、三六
下　卷之三七、四二、四三、四五至四八、五一
第九　亂後雜錄　一、二　複製　柳成龍著　二〇　三〇三　七六
第一〇　鎭管官兵編伍册殘卷　一、二　複製　二〇　三〇三　七七

第一一　草本懲毖錄　複製　柳成龍著　一〇　三〇三　一〇一
第一二　制勝方略　李鎰編　一〇　三〇三　七八

神典附夜見　第五　玉井常右衞門著　玉井孝三郎編　川崎　玉井孝三郎　一　三七二　五四四

東洋史講　重原慶信著　大觀堂　二五七頁　一、八〇　一　七一六　三四

讀本日本外史　上、下卷　賴成一編　章華社　三、〇〇　二　七一四　一三六

日本の歷史の根源　長谷・笠縫邑篇　勝井純著　大阪　豐山會出版部　八一七頁　六、五〇　一　七一二　九二

武將感狀記　一名碎玉話　熊澤正興（淡庵）著　昭和一〇　三教書院　二五八頁、五〇　一〇　六七　四七八

滿洲事變の世界史的意義　綾川武治著　大陸國策研究所　三七一頁　一　七一六　一五

滿洲事變滿五年　陸軍省編　同省　七六頁　一　七一五　一九

明治大正國民史　明治次編　白柳秀湖著　千倉書房　一、五〇　一　六七五　二五二

兩戰役回顧談　藤井茂太著　同人　三〇〇頁　一　七一四　一〇八

傳記

噫乃木將軍　乃木將軍遺德顯揚會遺墨誠訓史編纂部編　訂補　姬路　同會　一二六頁　一〇冊　函　八〇號イ

朝倉仁右衞門翁傳　附其一家　伊藤卯一校　那賀山乙巳文編　豐橋　東三文化研究會　九七頁　一〇　一四二　二三〇

維新英傑群像　雜賀博愛著　新英社　四八六頁　一、八〇　一　七一四　一二二

偉人傳全集　改造社發行　五〇、　一　五〇五　八〇
第一七卷　新島襄傳　湯淺與三著

伊藤傳七翁　絹川太一編　大阪　伊藤傳七翁傳記編纂會　三八六頁　一　七一二　一〇八

川上俊彥君を憶ふ　西原民平編　同人　二八七頁　一　七一六　九〇

河內信朝先生小傳　佐間鴻東（久吉）編　藏重哲三　一五八頁　一　七一二　八三

南朝忠臣肝付八郎兼重　贈從四位肝付兼重卿顯彰會編　鹿兒島縣高山町　同會　五〇一頁　一　七一二　一四イ

現代日本人物名鑑　經濟時代社發行　七、〇〇　一　七一四　一五三
第一卷　財界人物篇　第一　伊藤三郎著

建武之忠臣畑將軍　畑時能公顯彰會大聖寺支部編　石川縣大聖寺町　同支部　四三頁　一　七〇七　二一八

松陰研究叢書　萩　松陰精神普及會發行　、二〇　一　六八三　三〇八
第二卷　貧家の少年松陰　九重の恩命を拜せる松陰の母　吉田理著

續遞信畠の先輩巡禮　內海朝次郎著　交通經濟社　三四七頁　一、五〇　一　六八二　一四八

素行渡邊祐策翁　乾、坤　弓削達勝編　宇部　渡邊翁記念事業委員會　二　七一六　八七

大武鑑　卷一〇　橋本博編　大洽社　◎一〇　四二七　三

大武鑑　卷九、一〇　橋本博編　大洽社　◎二〇　四二七　三イ

武田耕雲齋詳傳　一名水戶藩幕末史　上、下　大內地山著　水戶　水戶學精神作興會　八、〇〇　二　七一六　五一

第四門　傳記　地誌

武田耕雲齋等墓に關する調査　山本元著　福井縣敦賀町敦賀史蹟保存會　七八頁　一　七〇七　二〇三

中京名鑑　昭和一一年版　名古屋　同社　四三三頁　一　四三三　三四一

類聚傳記大日本史　雄山閣發行　一　六七六　一五

第一〇卷　義人武俠篇　笹川臨風監修　一　七一四　七六

楠公遺言の書　星兵三郎著　モナス　三九六頁　一、五〇　一　七一四　五四

二宮尊德と磐城中村藩　新妻三男著　福島縣中村町中村第二尋常高等小學校　三三八頁　一　七一四　七四

二宮尊德と報德社運動　奥谷松治著　高陽書院　三三八頁　一、五〇　一　七一四　一〇〇

日本英雄傳　第八卷（ノーホ）非凡閣　一、〇〇〇　菊池寬監修　同編纂所編　一　六九九　一〇

甲駿に於ける勤王の士　野澤昌樹　秋山茂晃編　靜岡　一四八頁　一、二〇　谷島屋書店　一〇　一一三　一七五

肥後人名辭書　角田政治著　熊本縣木山町肥後地歷叢書刊行會　二七二頁　二、三〇　一〇　一一三　一七二

風樹の歎き　守屋榮夫著　同人　二八三頁　一　七一七　二四

ボアソナード先生功績記念　同記念會編　三省堂　八二頁　一　七〇七　二二〇

水戸藩尊皇志士略傳　水戸學塾編　水戸作興會　二三一頁　水戸學精神一、〇〇〇　一　七一四　一二六

讃岐偉人　村岡箒子刀自　岡田唯吉著　香川縣坂出町　鎌田共濟會　三九頁　一　七〇七　一八〇

森村大朴先生　馬場守次著　名古屋　珊瑚社　八八頁　一〇　三〇三　六五

外交界の傑士　山座圓次郎君の二十三周年を憶ふ　大熊淺次郎著　八頁　一　七〇五　七〇

日本魂　上、下卷　千馬武雄著　廣澤精舍　三、〇〇〇　石井厚三校　二〇　一一三　一六九

山本条太郎翁追憶錄　原安三郎等編　同人　七六一頁　一　七一二　一一五

地誌　紀行

愛知縣西春井郡北里村誌　北里村三十周年記念會編　愛知縣西春日井郡北里村　同會　四〇九頁　一冊　函　七一六　號　四九

熱海を語る　道遙半峰春城三翁座談錄　薄田斯雲編　靜岡縣熱海町　聚樂　三四七頁　一、五〇　三版　一　七一四　一三

アチツクミユーゼアム彙報　アチツクミユーゼアム發行　五、六〇　二　六〇一　三五

第七　小學生の上伊那川島村鄉土誌調べたる　續編　竹内利美編

第一一　周防大島を海の生活誌　中心としたる　宮本常一著

中南米隨筆　あちら・こちら物語　天野芳太郎著　三四五頁　一、〇〇〇　誠文堂新光社　一　七一四　一三三

天田郡志資料　上、下卷　山口加米之助編　京都府福知山町　淵徳同窓會　一　七〇七　一八〇

伊豆大島圖誌　山口貞夫著　地人社　二二二頁　一、八〇　二　七一六　四七

越後野志　下卷　小田島允武著　新潟　源川公章校　越後野志刊行會　五〇七頁　三、五〇　一　七一二　九九

愛媛縣〔地圖〕　和樂路屋製　六九・四〇×四六・七〇　大阪　和樂路屋　一枚　六八三　三七四

王事盡忠の名蹟大和高取城研究　吐田勝義著　太陽社　三六頁　一　七〇七　一七八

全名勝溫泉案内（オール）　松川二郎著　大阪　大修堂　六〇八頁　一、五〇　一　七一四　三三

奥町誌　奥町教育會編　愛知縣奥町　同會　六八四頁　（謄寫版）　一　七一六　四一

加越能叢書　金澤　金澤文化協會發行　一　六九八　三〇

第四　老の路種　上田耕著

香川縣〔地圖〕　和樂路屋製　四七・一五×七〇・八〇　大阪　和樂路屋　一枚　六八三　三七五

觀光信濃　高日本社編　松本　同社　三八八頁　一　七一七　二八

冀東綜覽　東洋事情研究會編　同會　三五六頁　二、五〇　一　七一六　五九

鄉土誌漫筆　阿刀田令造著　四〇二頁　二、〇〇　仙臺　仙臺鄉土研究會出版部　一　七一四　一四二

鄉土志料目錄　昭和一一年三月末日現在　書館編　長崎　同館　長崎縣立長崎圖　一　七〇七　二五二

校正鄉里雜記　八木美穗著　八木美穗顯彰會　一五〇頁　一、〇〇　静岡縣小笠郡三濱村　一　七一四　七九

最近に於けるブラジル及日伯關係の動き

金田近二、太田庄之助著　「最近一主として一九三四年一に於けるブラジル及日伯關係の動き」ノ續編）　拓務省拓務局　一二六頁　一　六八四　五六

最新支那要覽　東亞研究會編　同會　五四九頁　二、〇〇　一　七一四　一四〇

第四門　地誌

再認の滿蒙　僕の見た生命線　日滿新興文化協會　二二〇頁　一、七〇　小池夢坊（第四郎）著　一　七一四　一〇一

支那　山本實彥著　改造社　四二九頁　二、〇〇　一　七一四　五一

上海滿鐵調査資料　上海　南滿洲鐵道株式會社　上海事務所發行　一　七一四　二一六

第一三編　恐慌の發展過程に於ける支那幣制改革の研究　同　所編

新興回教諸國を巡る　梅原義治著　日本書房　九一頁　一、〇〇　一　七一五　六

諏訪史料叢書　長野縣諏訪郡川岸村　鮎澤印刷所發行　一　七〇七　一四六

卷二五　交通關係史料　諏訪教育部會編

空の旅・笛・寄せ鍋　岩井章人著　第一書房　三〇九頁　一、五〇　一　七一四　一一

露文飜譯　ソ聯極東及外蒙調査資料　大連　南滿洲鐵道株式會社發行　（謄寫版）　三　一四、五　五六三

第三〇編　一九三一年度及至一九三三年度　全ソ聯鐵道貨物移動統計　（各區間別移動密度）　中澤健三譯

別輯第一號　ハバロフスク區地質調査書　滿鐵經濟調査會編

別輯第二號　ゼーヤ河上流域地質調査書　高橋晩成譯

ソ聯研究資料　滿鐵經濟調査會編　大連　南滿洲鐵道株式會社發行　一　四、五　五六二

第二二號　ソ聯邦の製鐵業　附製鐵關係工場一覽表　上野友藏譯

ソ聯の新世帶を見る　内田孝藏著　再版　丸ビル眼科出版部　八五頁　一　七〇七　八四

「ソ」聯邦重要事項誌　一九三五年度　外務省調査部編　同部　一　一四、五　五〇〇

大奉天市事情總覽　奉天市公署總務處編　新京　大同印書館　康德三　一　七一六　八九

東海道名所記　附了意著書略解　淺井了意著　白柳友治編（謄寫版）　濱松　昭和堂　一六七頁　一、八〇　一　一三　一七四

東海道名所記　来山堂發行（複製）　一　〇　三〇一　五四

第六　山科より京まはり宇治まで　稀書複製會編

東京市大森區全圖　都築庸二製　五一・三五×七四・八〇　一枚　六八三　三八三

那須（温泉・登山・ハイキング・スキー）　中村敬著　大村書店　三三二頁　一、七〇　一　七一四　九〇

成岩（ナラハ）町史　佐野鷲山等編　愛知縣成岩町　同町　三二八頁　一　七一二　一一〇

南方國策叢書　南方經濟調査會發行　二　六八三　一七三

第一三輯　南方海運の動向に就て　小野猛著

第一四輯　小林新臺灣總督に與ふるの書　同　會編

南洋讀本　上卷　島嶼篇　東亞經濟調査局編　改造社　一、五〇　一　七一六　五五

日本史蹟大系　第一五卷　熊田葦城著　平凡社　二、八〇　一　六七〇　二五

日本の南洋群島　南洋協會南洋群島支部編　南洋群島パラオ　同部　四九六頁　一　六五八　一八六

日本の魅力　松澤敦著　敎文館　二七九頁　一、〇〇　一　七一四　一四

根室要覽　昭和一一年版　北海道根室町役場編　北海道根室町　同場　一　四、四　一〇八

兵庫縣郷土誌料綜合目錄　圖書館之部　兵庫縣圖書館協會編　神戸　兵庫縣學務部社會敎育課　一　七〇七　二五〇

兵庫縣史蹟名勝天然紀念物調査報告　神戸　同縣發行　一　一四、五　七九

第一二輯　明治天皇聖蹟　同　縣編

松平村誌　愛知縣東加茂郡松平村役場編　愛知縣東加茂郡松平村　同場　一　七〇七　二〇九

マルコ・ポーロ旅行奇談　附元寇とマルコポーロ　吉原公平著　大同館　二六一頁　一、八〇　一　七一四　五〇

満支このごろ　長與善郎著　岡倉書房　三一一頁　二、三〇　一　七一四　八

御影町誌　同町編　兵庫縣御影町　同町役場　五六五頁　一　七一六　五〇

美作古簡集註解　上・下卷　矢吹金一郎編　津山　對岳樓書房　一　三三五　四四〇

目あきの垣覗き　松波仁一郎著　大日本雄辯會講談社　五二九頁　一、五〇　一　七一四　八四

八幡史蹟　中村直勝編　大阪　京滋探遊會　一四二頁　一　七一三　一七四

輪中（わぢう）聚落地誌　中澤辨次郎等著　日本農村問題研究所　五七七頁　六、八〇　一　七一二　八二

第五門　國家學

移る政治・動く機構　朝日新聞政治部編　新聞發行所　東京朝日　一六六頁、五〇　一　七一四　二三

行政法撮要　上卷　美濃部達吉著　訂五版　有斐閣　四、〇〇　一　五一二　二一二

行政法要領　下册　柳瀨良幹著　八坂淺太郎　一　七〇一　五二

警視廳統計一斑　昭和一〇年　警視總監官房文書課統計係編　同係　一　一四、六　三九

憲法資料　下卷　伊藤博文編　叢文閣　三、五〇　一　六四九　一六二

初歩國際讀本　平野等著　東白堂　四一二頁　一、四〇　一　七一四　二三

國際法學講義要綱　第一部（二）　安井郁著　同人　一　七一六　二二

國際法提要　遠藤源六著　清水書店　改訂三一版　六五八頁　四、八〇　一　三五二　八四

國政一新論叢　第一四輯　國政一新會編　青海書房　四〇〇　一　六六六　二六〇

國體の本義　山田孝雄著　訂（普及版）　寶文館　一七一頁、六〇　一　六四九　六五

國民思想と國體本義　大杉謹一著　中和書院　二六六頁　二、〇〇　一　七一四　四五

埼玉縣通常縣會議事速記錄　第五八回　同縣編　浦和　同縣　一　一四、三　一四

自治行政叢書　常磐書房發行　一　六五四　三三

第五卷　地方行政　下　加藤於菟丸著

事務改善叢書　大阪　大阪市役所監査部發行（謄寫版）　一　七〇七　二四七

第三號　大阪市救護實施概要　同　所編

省政彙覽　新京　滿洲國國務院總務廳情報處發行　一　六九八　三四

第五輯　濱江省篇（日文）　同　處編

條約彙纂　外務省條約局發行　改訂版　一　五六一　一六三

第一卷　日本國及各國間諸條約　同　局編

政界秘帖錄　湘南隱士著　新生堂　五四二頁　一、五〇　一　七一四　一四一

政黨政治の科學的檢討　前田蓮山著　秀文閣　六六四頁　二、五〇　一　七一四　三七

選擧肅正運動の概況　千葉縣總務部編　千葉　同部　二七二頁　一　七一三　八四

臺灣統治概史　高濱三郎著　新行社　三九八頁　二、五〇　一　七一四　四八

帝國議會（わがくにぎかい）衆議院議事摘要　第六九回（特別）上、中、下卷　衆議院事務局編　同局　三　一四、三　五一

帝國憲法に就いて　藤澤親雄著　文部省思想局編　文化協會出版部　六九頁　一〇　一　七〇七　一八四

統帥權の獨立　中野登美雄著　有斐閣　七二九頁　六、五〇　一　六四九　二〇三

〔東洋協會調査部〕調査資料　同會發行　一　一四、五　四四〇

第一六輯　滿洲國林業の現勢　同　部編

南進論　室伏高信著　日本評論社　三三一頁　一、〇〇　一　七一四　二一

南方國策叢書　南方經濟調査會編　同會發行　一　六八三　一七三

第五門　國家學　法律

第一二輯　世界平和と植民地再分割論　峰　整　造著
日蘇若し戰はゞ　日本の戰爭持久力　國政研究會譯　同會　オー・ターニン・イー・ヨーガン著　一　一七一六　四〇
日本國際協會叢書　同會發行
第一七〇輯　現下の我が通商問題　外務省通商局　編　一　一七一　七七イ
第一七一輯　滿洲國出現の合理性　ブロンソン・レー著　田村幸策　譯　一　一七二　二一イ
日本國際協會叢書　同會發行　三〇
第一七二輯　日本の人口問題及工業化問題　佐藤尙武　著　佛文、英文付　一　一七〇七　二九
非常時國民讀本　帝國新報社編　再版　同社　三二頁　一　一七一〇　三三イ
秘書類纂　同刊行會發行
外交篇　下卷　伊藤博文編　金子堅太郎等　校　一　六四九　二七四イ
廣島縣選擧肅正運動の概要　同縣編　廣島　同縣　二九四頁　一　一七二　九〇
豐後日田永山布政史料　上著　千原古泉（豊太）著　大分縣日田町　武石繁次　（謄寫版）　一〇　一二三　一六八
北支の政情　姬野德一著　日支問題研究會　一八九頁　一、二〇　一　一七〇七　一八五
滿洲國の全貌滿洲事變滿五年　陸軍省編　日本講演協會　一九頁　一　一七〇七　二三四
滿日叢書　大連　滿洲日日新聞社發行　一　六八三　二三四
第三輯　滿洲國は躍進す　同　社　編

山田長政と日暹國交　三木榮著　二〇頁　一　一七〇七　三三六

法律　儀式典禮

上杉藩伍什制度　石田文次郎編　同人　山形縣東置賜郡犬川村　八〇頁　冊　一　七〇七　一八三
御觸書集成　岩波書店發行　高柳眞三、石井良助　編　一　六六九　六四イ
第三　御觸書天明集成
解釋法令叢書　日本評論社發行　一、八〇　一　六六八　二〇
第三　勞働保護法　木村清司　著
故辯護士岸清一訴訟記錄集　岸同門會編　嚴松堂發行　五、五〇　一　六九〇　一三
法學博士
第一　民事篇　第五輯　セメヨノフ金塊事件
強制執行競賣法判例總覽　上、下卷　武藤富男等編　帝國判例法規出版社　一三、八〇　二　一四、七　七六七
強制執行競賣法判例總覽　續編上、下　金澤潔、渡邊葆編　帝國判例法規出版社　一一、〇〇　二　一四、七　七六七
刑事訴訟法判例總覽　下卷　林頴三郎、泉二新熊監修　帝國判例法規出版社　四、五〇　日下部義夫等編　一　一四、七　六九四
五版
刑法判例總覽　各則上、中卷、下卷前編　林頴三郎、泉二新熊監修　草野豹一郎等編　帝國判例法規出版社　一五、〇〇　三　一四、七　七二〇

現代法令全集　日本評論社發行
第一〇卷　宗教篇・社會篇　末弘嚴太郎編　一　一四、七　七二九
司法資料　司法省調査課發行　二八〇
第一四輯　刑法各論　第一　日沖憲郎編　四　一四、五　五四
第二一三號　德川時代民事慣例集　不動産ノ部（下）　司法大臣官房調査課編　一　一四、七　七三八
第二一四號　個人主義的國家概念と法人國家　ラインハルト・ヘーン著　同課譯　編　一　七二三　一七二
第二一五號　獨逸刑法提要（下）　篠崎泰世譯　一　七〇七　二三五
第二一六號　德川時代民事慣例集　訴訟ノ部　司法大臣官房調査課編　一　一四、七　七六四イ
出版及著作關係法令集　內務省警保局編　日本新聞協會　二三七頁　一　一四、七　七七一
商法手形小切手法判例總覽　成道齊次郎、柴田健太郎編　帝國判例法規出版社　八〇九頁　昭和九　五、五〇　一　一四、七　七七〇
新民事訴訟法判例總覽　細野長良監修　帝國判例法規出版社　金子文六、關隆二編　七、五〇　三版　昭和九　一　一四、七　七七二
校訂大明律直解　朝鮮總督府中樞院調査課（花村美樹校訂）編　京城　同院　七四三頁　一　七二六　八六
條別追加帝國判例輯覽　帝國判例法規出版社發行　一一、〇〇　昭和一〇、四一　一　一四、七　五四三イ
民事訴訟法　細野長良監修　金子文六、關隆二編
刑法　總則第二卷、各則第一、二、三卷　林頴三郎、泉二新熊監修　草野豹一郎　等編
刑事訴訟法　第一、三卷　林頴三郎、泉二新熊監修　日下部義夫等　編
商法手形法小切手法　四版　成道齊次郎、柴田健太郎　編

日本判例大成　非凡閣發行　二、八〇　一　一四、七　七二九
第一四卷　刑法各論　第一　日沖憲郎編　四　一四、五　五四
賣買法概觀　榎爲一著　大阪　同人　四〇一頁　二、五〇　一　七二三　一七二
破產法要論　加藤正治著　有斐閣　訂五版　五〇八頁　三、五〇　一　六四九　一四九ロ
判例大系　第一九　刑法總則　啓法會　久禮田益喜、小泉英一編　六、〇〇　一　一四、七　五七三
物權法（第一部）講義案　片山金章著　二〇六頁　中央大學教務課　一　七〇七　二三五
法學序說　增田福太郎著　嚴松堂　八八頁　一、五〇　一　七一二　一〇二
保險契約法論　第二冊　野崎隆幸著　大阪　大同書院　二、二〇　一　六八九　三三
民事商事に關するあらゆる種類の訴と其の裁判　上、下卷　尾高武治著　清水書店　一二、〇〇　訂　二　五三〇　二七ロ
民法概要　第三　物權法　柚木馨著　一、五〇　一　七一三　九八
新體六法全書　嚴松堂書店編輯部編　同書店　一〇七一頁　三、二〇　一　一四、七　五八八ロ
早稻田法學　早稻田大學法學會發行　二、五〇　一　二雜　一四五

別冊　第七卷「ビンデイング」刑法論　第一　齊藤金作譯

經濟

移植民關係法規　拓務省拓務局編　同局　一五二頁　冊　一　一四、七　六〇〇イ

一日本人の考へたる新經濟學の提唱　田中作治郎著　一　七〇七　二三一

越佐社會經濟資料　新潟　森田書店發行（謄寫版）　一　七〇七　二一二

第一輯　寛文五年蒲原郡小川之庄萬改帳　丸山彌治右衞門　編

〔大阪商科大學經濟研究所〕調査彙報　大阪　同所發行　一　一四、五　二四五

第一三輯　最近の物價政策と景氣　飯田繁著　一　七〇七　二一七

貸付事務概論　加藤和根著　文雅堂　三二二頁　一、三〇　一　七一四　二四

銀行の原價計算事務　相賀實著　二六九頁　文雅堂　一、二〇　一　七一四　二五

經濟金融概況　第四二、四三、四四號　調査課編　滿洲中央銀行　康德三　三　一四、四　一〇五四

經濟史講義　封建社會　德增榮太郎著　森山書店　一、八五　一　七〇二　五五

經濟地理學講座　叢文閣發行　二、五〇　一　六八、六　七五

第一九卷　續工業經濟地理（一）　川西正鑑著

經濟地理學の諸問題　橋本弘毅譯　三五三頁　叢文閣　二、五〇　一　七一六　一三

經濟哲學叢書　景氣研究所發行　一、〇〇　一　七一四　七一

第一輯　「用」の經濟學　勝田貞次著

隨筆　經濟の立場から　下田將美著　昭森社　三〇八頁　二、〇〇　一　七一六　五四

經調資料　滿鐵經濟調査會編　大連　南滿洲鐵道株式會社發行　一　一四、五　四三八

第一一三號　滿蒙民族志　八木奘三郎著　二　六六八　一九

現代金融經濟全集　改造社發行　一、六〇

第一二卷　日本金融史　石橋湛山著

第一八卷　中央銀行・日本銀行論　田中金司著　一　七一四　一二九

國營と民營　小島精一著　二一二頁　千倉書房　一、〇〇　一　七〇七　二一三

靜岡縣產業組合金融調査　靜岡縣信用組合聯合會編　靜岡　同會　六七頁　一　六八三　三七七

昭和財界史　（朝日經濟年史臨時特輯）　朝日新聞經濟部編　大阪　朝日新聞社　六二八頁　二、五〇　一　七一二　九五

植民地と植民政策　パウル・ロイトワイン著　前田稔靖譯　小倉　九州法學院　八九頁　五〇　一　七〇七　二一七

製絲職工及養蠶傭賃銀統計表　昭和一〇年農林大臣官房統計課編　同課　一　一四、ロ　二六六

生命保險約款集　附簡易生命保險法令　生命保險會社協會編　同會　七六五頁　一　一四、七　七六九

〔全國經濟調査機關聯合會〕彙報別冊　同會編　同會發行　二　一四、五　五三

第九三號　ソヴィエット聯邦の近狀　秦彦三郎著

第九四號　世界の新聞通信網に就て　塚本義隆著

全國無盡會社要覽　昭和一〇年末現在　全國無盡集會所編　同所　一　五六九　一五二

轉換期を行く日本財閥の解剖　鈴木茂三郎著　一五六頁、五〇　今日の問題社　一　七一五　二

內國爲替取引の法律問題　妹尾一雄著　一九八頁　文雅堂　一　七一四　二三

日本經濟の再編成　經濟情報社發行　一、〇〇　一　七一四　二三

第一輯　總說篇　同　社編　二　七一四　一一三

第二輯　財政及金融篇　同　編

日本經濟發展の樣相　沖中恒幸著　五〇〇頁　二、三〇　一　七一四　四六

物價賃銀調査年報　昭和一〇年　關東局官房文書課編　新京　同課　一　一四、四　九一八

米價に關する調査　日本勸業銀行調査課編　同課　一　七〇七　一七九

北支經濟資料　滿鐵天津事務所調査課編　天津　同所發行　四　一四、五　五二七

第一六輯　河北省通縣棉作試驗場成績報告（民國二四年度）　岩崎元次等著

第一七輯　包頭一般經濟事情

第一九輯　現行支那鑛業關係法規　伊澤公幸課編

第二〇輯　濟南に於ける製造工業　三品頼忠著

北支經濟の解剖　（北支經濟と全支經濟との相關性）　外務省調査部（大原實譯）編　同部　一一四頁　一　七〇七　二三二

滿洲移民は成功する　川村和嘉治著　大阪　新聞社　一四七頁　一、二〇　一　七一五　一三

〔滿洲中央銀行調査課〕調査資料　新京　康德三　同課發行　一　一四、五　五六〇

A第四一號　奉天舊銀行號貨幣史　同　課編

〔橫濱正金銀行〕調査報告　同銀行頭取席調査課編　橫濱　同銀行發行　一　一四、五　二九

第一〇〇號　北滿の小麥並に製粉業に就て　多田勇著

長江流域に於ける桐油事情　池田棣著

現行煙草・鹽・樟腦三專賣制度並事業概要　昭和一一年五月　同局　八五頁　專賣局編　一　七〇七　二三九

財政金融研究會紀要　同會編　三、五〇　有斐閣發行　一　六三七　イ六〇

第三卷　改訂　各國所得稅制論　汐見三郎等著

支那財政經濟一斑　吉田虎雄著　三三五頁　學藝社　三、〇〇　一　七一六　三三

稅制改革論　神戸正雄著　二五九頁　京都　二、五〇　立命館出版部　一　七一二　八六

地方品目解　兒島幸左衞門編　名古屋　尙德堂　五三頁　一　七一五　一一

朝鮮專賣史　第一卷至三卷　京城　同局　朝鮮總督府專賣局編　三　六三八　二四三

帝國歲入歲出實行豫算　昭和一一年度　內閣印刷局　大藏省主計局編　一　一四、四　八三二

明治大正財政史　財政經濟學會發行　第二卷　第三編　會計制度　大藏省編　一　七〇五　三三

財政

文身百姿　玉林晴朗（繁）著　同人　三五七頁　三、〇〇　冊　一　七一四　六五

〔大阪市〕社會部報告　大阪　大阪市社會部庶務課發行　第二一三號　市設質肺の利用狀況に關する調査　同　部編　號　一　一四、五　二七

經理事務關係法規　大阪市役所經理部編　大阪　同部　三二五頁　一　一四、七　七六八

社會

第五門　社會

救濟制度要義　井上友一著　昭森社　一　三三八　二五
五六四頁　三、五〇

健康保險事業要覽　昭和一〇年度　岡山縣警察部健康保險課編　岡山　同課　一　一四、五　五四九

國際勞働資料　全國産業團體聯合會事務局發行　一　一四、五　四一七
第六輯　第二十回國際勞働總會に關する報告　同　局編

恩賜財團　濟生會會務報告書　第二二回　同會編　一　三二六　三九

市町村吏員互助會概況　昭和一一年五月　保護課編　同課　社會局社會部　一　七〇七　二四一

支那社會の測量　圓谷弘著　有斐閣　三六八頁　二、五〇　一　七一二　一一七

社會學と經濟學　（「科學的」社會學への序說）上　早瀨利雄著　一　七〇七　二四九

社會正義の爲に　淺利順四郎著　北岡壽逸　四九七頁　一　七一六　三七

學生諸君に贈る　就職必携　一九三七年版　千倉書房　穴田秀男著　二三七頁　一、〇〇　一　七一四　九七

人口問題資料　人口問題研究會發行　一　一四、五　三八七
第一七輯　都鄙人口に關する諸問題　同　會編

人口論發展史　日本に於ける最近十年間の總業績　南亮三郎著　三省堂　二二六頁　一、五〇　一　七一四　七二

續日本盲人史　中山太郎著　昭和書房　二二四頁　二、五〇　一　六六九　七

財團法人　大本山總持寺社會事業部要覽　第四輯　橫濱　同部編　一　六七二　九〇

遞信部內職員共濟組合事業概要　昭和九年度　保健課編　遞信大臣官房　同課　一　一四、四　五四七

ゾムバルト獨逸社會主義　難波田春夫譯　三省堂　四一三頁　三、五〇　一　七一六　二

統計

旭川市勢要覽　昭和一一年版　旭川　同所　旭川市役所編　一　一四、四　五九七

沖繩縣統計書　昭和九年　那覇　同縣　第四編　沖繩縣總務部統計課編　一　一四、四　一七

小樽市統計書　第三一回　小樽　同所　昭和一〇年　小樽市役所編　一　一四、四　五六〇

川口市勢要覽　昭和一一年　川口　同所　川口市役所編　一　一四、四　五九六

關東局國勢調査世帶及人口　昭和一〇年　文書課編　關東局官房　新京　同課　一　一四、四　六〇〇

神戸市統計書　第二三回　神戸　同所　第五編　神戸市役所編　一　一四、四　二四九

佐賀市統計年報　昭和一一年　佐賀　同所　佐賀市役所編　一　一四、四　五九八

實務統計學講座　叢文閣發行　二、五〇　一　六八九　三〇
第一八卷　本邦統計資料解說　後藤貞治著

臺灣現勢要覽　昭和一一年版　臺北　同府　臺灣總督府編　一　五一六　三五七

臺灣常住戶口統計　昭和一〇年末　調査課編　臺北　同課　臺灣總督府官房　一　一四、四　三一四

東京市昭和十年國勢調査附帶調査速報　町丁別人口及普通世帶　同部　東京市臨時國勢調査部編　一　六九一　七六
四三頁

東京市勢提要　第二三回　東京市　東京市監査局統計課編　一　一四、四　八五九

第五門　統計　第六門　數學

東京府現在人口　昭和一〇年一〇月一日國勢調査　東京府總務部調査課編　同課　一　七一五　二三

統計上より觀たる岡山縣の地位　岡山縣總務部統計課編　岡山　同課　一一〇頁　一　一四、四　一〇二

動的に觀たる靜岡縣人　昭和一〇年　課編　靜岡　同縣　靜岡縣總務部統計　一　三七三　五一七

二十五ヶ年間に於ける縣勢の動き　長野縣總務部統計課編　長野　同課　一四八頁　一　六八三　三七六

父母ノ年齡別出生及死産統計　昭和五年　昭和一〇　同局　內閣統計局編　一　一四、四　六〇一

列國人口及移民統計　昭和一一年七月　同局　拓務省拓務局編　一　一四、四　五九九

第六門　數學

轉近高等數學講座　共立社發行　第二〇卷　高等解析特論　坂井英太郎著　一　六五四　九

理學

		冊	函	號
愛知縣氣象年報	昭和一〇年 愛知縣測候所編 名古屋 同所	一	一四、六	一三
石川千代松全集	同刊行會編 興文社發行	二	六九三	六二
第三 進化新論	同 人著			
第一〇 進化遺傳	同 著			
遺傳・育種學叢書	養賢堂發行 二、三〇	一	六五八	五八
第一〇輯 齧齒類の遺傳	德田御稔著			
化學英語解釋研究	橋本吉郎、谷野芳輝著 太陽堂 三四六頁 二、五〇	一	四七	三四四
科學する心	帝國大國新聞社編 同社 二二二頁 一、二〇	一	七一四	七〇
鹿兒島縣氣象年報	昭和一〇年 鹿兒島縣測候所編 鹿兒島 同所	一	一四、六	四三
參考高等物理學	上卷 松崎義雄著 山海堂出版部 五、〇〇	一	四六	四三四
昭和九年九月廿一日颱風調査報告	高知測候所編 高知 同所 一〇三頁	一	六三八	二二八
昭和九年南鮮の洪水	朝鮮總督府內務局編 京城 同局 七四頁	一	七〇五	七二
昭和十年臺灣震災誌	臺灣總督府編 臺北 同府 七一〇頁	一	七一六	八八
增補改版臺灣樹木誌	金平亮三著 訂 臺北 臺灣總督府中央研究所 七五四頁	一	三六七	一九
〔中央氣象臺大阪支臺〕調査集	大阪 同臺發行（謄寫版）	一	一四、六	三三一
卷一五 大阪の港に關する調査				
第三篇 大阪港沿岸潮位に就て				
第四篇 昭和十年寉濱海岸每時潮位觀測成績				
鐵道省土質調査委員會報告	第一輯至三輯 同會編 鐵道大臣官房研究所 昭和六—九	三	一四、五	五四二
天地辨	趙挹芬著 〔民國八〕 京城印刷局 三八丁	一	三〇三	七九
東北帝國大學地質學古生物學教室研究邦文報告	同大學編 仙臺 同大學發行	一	一四、五	四四
第二四號 ポナペ島(ponape I.)の地形地質並に珊瑚礁	田山利三郎著			
內外動物原色大圖鑑	吉田貞雄監修 動物原色大圖鑑刊行會發行	一	五六七	一八二
第四卷 鳥類編	小野田勝造、小野田伊久馬著			
日本害菌學	原攝祐著 養賢堂 三五八頁 三、八〇	一	七一六	二五
雪の調査	第三報 泉末雄著 高田 高田測候所	一	一四、六	二九三

醫學

		冊	函	號
秋田縣衞生狀態	（昭和一一年九月）秋田縣衞生課編 秋田 同課 二五二頁	一	六一	四七四
醫者の觀た滿洲移民の特殊性	附錄滿洲移民案內 堀江憲治著 拓殖情報社 六三頁、二〇	一	七一五	五
榮養指導論	近藤耕藏著 右文館 八二頁、八〇	一	六一	四七五
改正醫師法第二條の缺格條項たる醫師の精神病者としての意義に就て	小峰茂三著 三六頁	一	六〇	一四一九
家畜發生學	上卷 大澤竹次郎、川田信平著 克誠堂 一、一〇	一	六三八	二四〇
假名能毒	曲直瀨道三（雖知苦齋）著 一色直太郎校訂 大阪 藥業往來社 二八丁、八〇	一	一一三	一七一
眼鏡學講座	東京眼鏡學術研究會發行 一、二〇	二	五五	一六二
第一一卷 兩眼視	中村康、淺見賢一著			
第一二卷 弱視眼ト眼鏡	中村康、淺見賢一著			
教科用簡明醫學叢書	金原商店發行 二、七〇	一	六〇	六八四
第一輯 小解剖學 二版	西成甫著			
簡明齒科醫學叢書	南江堂發行 一、六〇	一	五八	二二九
第二編 齒科藥理學	オドント研究會編			
木下產科婦人科叢書	南山堂發行 一、六〇	一	五六	三二一
第一七卷 子宮筋腫 附子宮腰筋症	上野道故著			
近世內科全書	橋本節齋著 增訂一二版 南江堂 八五六頁 八、五〇	一	五三	三六
倉敷中央病院年報	第一〇年（昭和一〇年度）第二號 同院編 倉敷 同院	一	一四、六	二四九
最新局所解剖學	伊澤好爲、國府田敏一著 南江堂 二七五頁 九、〇〇	一	四九	一一九
小兒科の檢討	山本康裕著 南江堂 二一三頁 二、〇〇	一	五六	三八七
新編食品化學	總論 田所哲太郎著 訂 丸善 三一八頁 二、八〇	一	三六五	一一九
人體解剖實習示針	岡本規矩男著 訂再版 南山堂 一二四頁 二、〇〇	一	四九	一二〇
新藥全書	附錄日本藥局方提要 長谷川雅雄編 東京醫事新誌局 七、五〇	一	五〇	四三六
西洋醫學歷史	太田千鶴夫著 象文閣 三〇四頁 二、〇〇	一	六〇	一四一七
生理學實習	東北帝國大學醫學部生理學教室編 訂四版 南山堂 七二頁、七五	一	四八	一三〇
〔第一區府縣立全生病院〕統計年報	昭和一〇年 同院編 同院	一	一四、六	九六
內外新藥文獻抄總覽	第六卷 醫局及藥局社編 大阪 同社 二、五〇	一	五〇	三三三
內科學	入澤達吉監修 同仁會發行	一	五三	三三二
第四卷上 循環器病總論	小宮悅造、美甘義夫著 蹇先器譯			
內科レントゲン診斷學	第一卷 田宮知耻夫著 南山堂 九、〇〇	一	五三	四一三
長尾博士論文拾集錄	長尾正德著 東京高等獸醫學校六交會編 同會 三一九頁	一	七一六	一〇
西式健康法	西勝造著 中庸出版社 二五三頁 一、五〇	一	六〇	一四一八
日本藥制註解	下山順一郎、池田慶三著 川畑秀太郎增訂 增訂七版 南江堂 九一〇頁 七、〇〇	一	五〇	一〇〇
婦人と經濟的醫學常識	小鷹利三郎著 不忘社 五五〇頁 二、五〇	一	五六	三八八
文明と狂想	岡田强著 京都 人文書院 三三三頁 二、〇〇	一	五三	四一一
妄談神經	式場隆三郎著 南光社 四〇九頁 二、〇〇	一	五三	四一二

藥學大辭典　第九卷（ユーワン、補遺）　同編纂所編　非凡閣　三、八〇　一　五〇　四一七

臨牀醫學講座　金原商店發行　一、七〇　三　六〇　一三六四

第四〇輯　誤診し易き皮膚疾患の鑑別竝に療法　皆見省吾著

第四一輯　黴毒療法の實際　遠山郁三著

第四二輯　神經性不眠症　杉田直樹著

聯合微生物學會記錄　第一〇回　同會編　一　五九　一〇〇

第七門

工學

海事

アルス土木工學大講座　アルス發行　二、五〇　冊　一　頁　六二七　號　三二四

第一一　河川工學　宮本武之輔著

伊東忠太建築文獻　龍吟社發行　一　六四〇　三四五

第五卷　見學紀行　伊東忠太著

大阪鑛山監督局管内鑛區一覽　昭和一一年七月一日現在　同局編　大阪　淺野印刷所　一　一四、四　三七一

大阪帝國大學工學部研究報告　別刷集　第五號　同部編　一　一四、五　四八三

桂博士論說集　桂弁三著　桂先生功績記念會編　寶文館　三八〇頁　一　七一六　三三

上鄉水害豫防組合事業沿革史　神田五朗編　新潟　同人　一五六頁　一　七二六　一一

機械設計　大久保正夫著　太陽堂　三三〇頁　三、五〇　一　七一六　二七

汽罐士講座　共立社發行　二、二〇　一　七〇八　七四

第六　汽罐士試驗問題模範解答集　前田八郎等著

許可水力地點要覽　遞信省電氣局編　電氣協會　一六三頁　一、二〇　一　五七六　二〇七

建築寫眞類聚　洪洋社發行　一、二〇　一　三九〇　二九

第九期第一九輯　和洋住宅の門　同　社編

建築隨筆　はつり屑　八島知著　雜草社　一七七頁　一、〇〇　一　七一五　八

鑛業の出願手續及經營百般　附最新鑛業法令集成　塞川俊太郎著　厚生閣　六〇八頁　三、八〇　一　七一四　二

航空統計年報　昭和九年度（第五回）　遞信省航空局編　同局　一　一四、四　八九七

國際建築住宅圖集　國際建築協會編　同會　二〇八頁　三、〇〇　一　六三八　三三一

最新電力機器　修教社發行　二、六〇　一　七一二　二九

第二　交流整流子機　杉江敏雄著

材料文獻集　昭和一〇年度　材料研究會編　常磐書房　一、五〇　一　六七四　三三

靜岡地方震災地二、三等三角、一等水準　陸地測量部編　同部　一一頁　一　六九一　八〇

實用電氣工學講座　共立社發行

第一二　電氣鐵道　澁谷寬治著

第一三　水力發電所　弘山尙直著

上水道統計　第二五號　水道協會編　同會　一　一四、四　五一九

昭和一〇鑛山模範從業員表彰事績書　日本鑛山協會編　同會　八九頁　一　七〇七　二四三

震浪災害土木誌　岩手縣土木課編　盛岡　同課　一九〇頁　一　七一二　八九

住友電線彙報　第一〇號　住友電線製造所編　大阪　同所　一　一四、五　五六四

仙臺鑛山監督局管内鑛區一覽　昭和一一年七月一日現在　同局編　仙臺　須藤紙店　二、〇〇　一　八三　二五

臺灣南西諸島沿岸水路誌　追補第四、水路部編　同部　三〇　一　水　六三

朝鮮直轄河川工事年報　昭和七年度　朝鮮總督府　內務局編　京城　同局　一　一四、二　六八五

鐵道資料集覽　昭和一一年版　鐵道資料研究會編　同會　一　六八三　二三四

鐵道の實際知識　岩崎礒五郎著　春秋社　三五七頁　一、五〇　一　七一四　八八

テレビジョンの常識と設計製作法　仲西保治著　一九三頁　大阪　竹原文泉社　二、〇〇　一　七一六

電氣化學工業年鑑　昭和一一年版　同社　三、〇〇　電化工業新聞社編

電氣事業年報　昭和一一年版　同社　五、〇〇　電氣經濟時論社編

東京鑛山監督局管内鑛區一覽　昭和一一年七月一日現在　江川堂印刷株式會社　一、六〇　同局編

銅鑛製錬法　坪井美雄著　丸善　五五三頁　改訂版　六、〇〇

第七門　工學

道路改良事業概要　（昭和一一年九月）　同局　一二四頁　內務省土木局編

道路工事受益者負擔規程・道路損傷者負擔規程　內務省土木局編　同局　二七六頁　一　一四、七　七六六

改訂增補特殊鋼の知識　アグネ學社編　同社　六三頁　一、二〇　一　七一二　九七

土木工學ポケットブック　上、下卷　土木工學ポケットブック編纂會編　山海堂　二〇〇〇。　二　七一四　一二四

中村鎭遺稿　中村晉羽編　同刊行會　四〇二頁　一　一四、五　五六四

日本建築構造圖說　遠藤於菟著　七九頁　一、三〇　一　八三　二三五

日本燈臺表　昭和一一年五月改正　燈光會、六〇　横濱　燈臺局編　一　水　六三

「日本ポルトランドセメント同業會」パンフレット　大阪　同會發行　一　三九　一七

第二〇號　擬木・擬石（設計・施工）　同　會編

第二一號　水產業のコンクリート工　同　編

比較水法論　武井群嗣著　常磐書房　三七一頁　二、五〇　一　七一六　四

法隆寺國寶保存工事報告書　法隆寺國寶保存事業部發行　◎一　五六七　一三二

第二册　國寶建造物食堂及細殿修理工事報告　同　部編

本洲沿岸水路誌　第二卷、四五　追補第五　水路部編　同部　一　水　四七

本邦鑛業ノ趨勢概要　昭和一〇年　同局　商工省鑛山局編　一　三二　三九イ

模範住宅二十九種便利な家の新築集　主婦之友社編輯局編　三版　同社　一八四頁　二、二〇　一　六七四　八一

ラーメンの解法　瀬戸政章著　修教社　三六二頁　三、八〇　一　七二二　一一九

兵事　武器及武藝

偕行叢書　偕行社發行　二、二〇　冊　二　函　六八八　號　二五

第八　兩戰役回顧談　藤井茂太著

第九　軍隊教育の研究　第一輯

劍相秘傳　附刀銘鑑定口訣　和佐方以著　東學社　三、八〇　一　三〇三　六九

劍道叢書　山田次朗吉編　水心社發行　五七八頁　五、〇〇　一　七二六　八

兵法未知志留邊　白井亨著

理學抄

藝術萬病圓　平林滋正相著

劍道修身談

藝術大意

猫の妙術　熊澤了介（蕃山）著

劍術義論

劍道書　細野勘助著

予が一卷　飯篠長意（長威齋）著

孫子事活鈔　和田平助著

第十回國際「オリムピック」馬術競技參加報告　日本國際馬術協會編　同會　一五三頁　一　六〇四　六二

孫子事活鈔　孫欽軒著

美術

四季もようあつめ草　（鳥）樋下又平畫　京都　内田美術書肆　八、五〇　帖　一　三〇三　三三

アマチュア寫眞講座　アルス發行　二、〇〇　一　七一六　四五

第一卷　露出の決定　佐和九郎著

異端者の奇蹟　里見勝藏著　龍星閣　二九七頁　二、五〇　一　七一六　五三

一難寶郎書寫中阿鉿未曾有法品膽波經第六　相澤春洋編　古徑莊　八〇　帖　一　三〇三　六二

知つておかねばならぬ印刷と紙の話　瀨戸倭喜太著　訂　崇文堂　一三九頁　一、八〇　一　五四七　一九七イ

浮世繪大觀　一心社編　七版　同社　五、〇〇　帖　一　三〇一　四五イ

うつろひ　裳美會編　京都　圖版五七枚　六、五〇　一　三〇〇　九七

御ひいなかた　下　稀書複製會編（複製）　米山堂　一　三〇二　二五八

華頂聚寶　知恩院編　再版　京都　同院　圖版五四枚　◎一　三〇〇　四八イ

かな名蹟全集　同刊行會編　武田墨彩堂發行　二三〇　帖　一　三〇一　一〇

第一　傳藤原佐理筋切　第四　鄕文付

歌舞伎座　ノエル・ヌエット畫　土井版畫店　◎一　枚　別　七　三一

寬方丙子佛畫集　荒井寬方畫　岡村辰雄編　岡村多聞堂　五七頁　圖版二四枚　一　三〇三　七〇

吳羽會二十周年記念全國染織豪華展聚美　丸紅商店吳羽會編　京都　内田美術書肆　圖版六二枚　一二、〇〇　一　三〇〇　九九

薰染　市田商店考案部編　京都　芸艸堂　圖版二五枚　一五、〇〇　一　四二六　一四三

啓明帖　第三　丸紅商店京都支店考案部編　京都　芸艸堂　一　四二六　一三一

現代世界漫畫集　須山計一編　日本漫畫研究會　八四頁　圖版六五枚　一、二〇　一　七二三　一七七

古畫禽獸抄　第三　尾長篇　中野藝術院　京都　三、〇〇　◎一　三〇三　一七

國寶略說　昭和一一年度　文部省宗教局編　同局　一　一四五　四五九

吳石翰墨　西脇吳石（靜）書　臨池會　圖版四八頁　一　三〇三　六七

梧竹翁千字文　第一　中村梧竹書　梧竹翁遺墨刊行會　長野縣東筑摩郡本鄕村　六、〇〇　一　三〇三　六三

時代屏風名畫集　第四輯　芸艸堂編　京都　同堂　一〇、〇〇　◎一　四二六　一三六

十竹齋書畫譜　アトリエ社發行（複製）　一、五〇　一　三〇三　三〇

第五册　劒毛譜　上　同　社編

支那南畫大成　興文社發行　一　三〇〇　六三

第一一卷　山水　第一　河井荃廬等監修

支那南畫大成解說　第五　河井荃廬等監修　興文社編　同社　一　三〇〇　六三

重要美術品等認定物件目錄　第一輯　自昭和八年七月二五日至同一一年二月五日　文部省宗教局編　同局　一　一四五　五五七

綜合書道新講座　興文社發行　一、五〇　一　三〇一　一〇二

第一二　書法及書論集　岡本素泉編

新創展圖錄　第二回　新泰齋尺　加藤紫路編　京都　内田美術書肆　五〇〇　一　三〇三　三六

青龍社展覽會目錄　第八回　川端清編　青龍社　一、五〇　一　六三八　二三九

全關西寫眞競技大會優秀印畫集カメラ・コンクール　朝日新聞社編　大阪　同社　圖版六四頁　一、〇〇　一　六七四　八〇

染織美術展覽會圖錄　第二〇回　丸紅商店京都支店編　京都　芸艸堂　一二〇〇　一　四一二　一〇三

千字文十種　平凡社發行　二　三〇三　四七

第三　鮮于樞草千文　同　人著

第四　日下部鳴鶴行書千文　同　人著

造像銘記　考古學會編　同會　圖版一六九枚　再版　一〇、〇〇　一　五六二　三五ロ

千艸かが美　第一　岡本東洋著　京都　芸艸堂　七、五〇　一　三〇〇　九六

東洋美術史　一氏義耳著　綜合美術研究所　六八二頁　五、〇〇　一　七一三　八七

内閣印刷局研究報告　同局發行　昭和一〇年第二號　製版用冷エナメルの製造法　松本純三、小林榮一著　一　四一四、五　一二

第三號　活字合金の研究　第一六報　青木信利、池田次郎著

第四號　電解腐蝕に依る製版法の研究　第四報　長野昌隆、藤平正一著

昭和一一年第一號　三椏の研究　第四報　藥品を使用せざる三椏皮の加壓蒸煮に就て　今井久男著

第二號　製紙用白水の性質とサイズ効果との關係　今井久男、石川福次郎著

第三號　三椏の研究　第五報　三椏皮の叩解と三椏紙の性質に就て　今井久男、佐伯祐二著

南畫の描き方　松林桂月著　崇文堂　一七九頁　一、八〇　一　七一四　一三三

南蠻文様蒔繪品寫眞目錄　帝室博物館編　同館　圖版一三頁　二〇　一　七〇七　二〇四

二科展圖錄　第二三回　同刊行會編　同刊行會　八二頁　一　七〇七　二四八

日本好色美術史　原浩三著　金龍堂　三八四頁　三、八〇　一　七一六　二三

日本美術院展覽會圖錄　第二三回　同院編　大塚巧藝社　一四、〇〇　◎一〇　二三四　一九〇

肥後鄕土玩具隨想　梅原與惣次著　熊本　同人　七八頁　一　七〇七　一九八

美術評論　ふらんす書房發行　、五〇　一　六六六　二三二

第二部　ロマン派の繪畫　想像力　ボードレエル著　望月百合子譯

美術論萃　正編　古川修策著　學而書院　三七〇頁　一　七〇八　二六イ

美服三昧　柏壽園編　京都　芸艸堂　圖版二〇枚　七、五〇　一〇　三〇〇　九八

昭和新選碑法帖大觀　奈良　寧樂書道會發行　（複製）　一〇　三〇〇　四四

第二輯　第六卷　滋蕙堂本靈飛經　同會編

百選會圖錄　第五六回　同會編　京都　芸艸堂　八、五〇　一〇　四二二　八〇

訪伯紀行圖繪　岩井韓人畫　第一書房　圖版五〇枚　一　七一六　四八

明治初期洋畫壇回顧　平木政次著　日本エッチング研究所出版部　一〇七頁　一　七一二　五一イ

名碑帖選　興文社發行　（複製）　三、八〇　二〇　二一六　一五六

第三　顔眞卿全集　第三

第一二　歷代帝王・名臣法帖集　第一

日本名寶桃山屏風大觀　國民新聞社發行　三五、〇〇　◎一帖　四二六　一四一

モンガワ盲文畫話　水野盧朝著　圖說復版會編　（複製）　巧藝社　六五丁　三、〇〇　一〇　三〇三　六六

靖國神社　ノエル・ヌエット畫　土井版畫店　◎一枚　七別　三二二

柳交　東京染　第四　柳交會編　京都　芸艸堂　一〇　三〇〇　六五

柳選　第一五輯　柳選會編　京都　芸艸堂　一二、〇〇　一〇　四一一　七九

六人の村圖錄　第一五回　河隅玉祐編　京都　內田美術書肆　六、五〇　一〇　四三三　一六七

音樂、諸藝

アルス音樂大講座　アルス發行　二、二〇　一冊　六九〇函　一四號

第三卷　作曲篇　第一　作曲の基礎　アルス編

ヴアイオリン音樂入門　（ヴアイオリン音樂の解說）　桂近乎著　音樂世界社　三五〇頁　一、三〇　一　七一四　一三八

映畫技術便覽　島崎清彥、土屋精之編　日本映畫技術協會　一九五頁　一、五〇　一　七一七　一

大釣のこつ　松岡文翁（文太郎）著　高陽書院　三三八頁　一、二〇　一　六四七　三三三

オリムピックの書　大日本體育協會編　三省堂　三七七頁　一、五〇　一　七一四　二一八

大成喜多流謠曲定本　第五、六卷　喜多六平太著　喜多流謠本刊行會　二〇　一九三　五六

競馬の書　楠茂市著　千代田書院　三二七頁　一、五〇　一　七一四　一五二

拳鬪讀本　エッチ・エム・ハーマン著　水谷博譯　平原社　一八七頁　一、五〇　一　七一四　四二

耕莋隨筆集　山田耕莋著　南光社　四三三頁　二、五〇　一　七一四　一三四

香の說　佐藤漂明著　林下堂　一一頁　一〇　一八〇　一六二

國歌君が代講話　小田切信夫著　再版　共益商社　二五七頁　一　五五二　三一五イ

七福神・伊勢詣　河邊倚克著　淺野儀史編　津　淺野儀史　八頁　一〇　三〇二　二六四

芝居思ひ出はなし　鳥居清忠著　新潟　生粹　一〇〇頁　一〇　六七　四七七

定跡講義將棋新手法　土居市太郎著　增訂版　荻原星文館　二〇六頁　一、〇〇　一〇　一八六　三五五ロ

世界音樂全集　春秋社發行　二、〇〇　一　八三　四四一

第二一　音樂辭典　第二　門馬直衞編

標準版世界音樂全集　春秋社發行　三、〇〇　二　七〇五　一

第一〇　教育唱歌集　門馬直衞編

第四一　初等ヴアイオリン曲集　第一　田中英太郎編

竹紫記念　水谷八重子編　同人　二五六頁　一　七一三　一七三

竹紫記念　水谷八重子編　同人　二五六頁　一　七一三　一七三イ

茶のこゝろ　永田宗伴著　廣島　永田清次郎　三一頁　一〇　六七　四八二

茶道裏之棧　橫山聰軒（宗顯）著　松阪　長嘯庵出版部　二九八頁　三、五〇　一　七一四　一四五

茶道全集　大阪　創元社發行　一　六九三　二八

卷の一〇　茶道用語解說　創元社編輯部編

茶人隱語通言略解　佐々木三味編

古今茶人綜覽　末宗廣編

茶道叢書　吉田堯文編　京都　河原書店發行　三、〇〇　一〇　三〇二　二〇一

第四編　和泉草　藤林宗源著

長唄原本集成　卷四　和田畊之等編　同刊行會　一、五〇　一〇　一三七　一九三

難波昔語　稀書複製會編　（複製）　米山堂　七二丁　一〇　二三五　四四一

能樂談叢　橫井春野著　サイレン社　三八六頁　二、〇〇　一　七一四　一〇五

バスケツトボール競技規則　昭和一一、一二年度　大日本バスケツトボール協會編　同會　、五〇　一　五九〇　四二八

ピアノ奏法入門　服部龍太郎著　シンフォニー樂譜出版社　一二七頁　、八〇　一　七一六　六六

隨筆集フィルハーモニー雜記　近衞秀麿著　日本書莊　二五六頁　一、五〇　一　七一六　一九

寶生流地拍子六十番集續々　卷二　寶生重英著　わんや書店　一〇　三〇二　一五

茶匠山田宗徧と其遺蹟　伊藤培風、坂柳剛著　豐橋　東三文化研究會　一四頁　一　七〇七　二〇五

産業

	冊	函	號
〔岡崎商工會議所〕統計年報　昭和一〇年　同所編　岡崎　同所	一	一四、八	一四七
業務改善の計畫と實際　宇原義豐著　森山書店　九〇頁、八〇	一	七一六	二八
産業資料　滿鐵地方部農務課編　大連　同課發行	一	三三六	二〇四
第三五號　滿洲農業氣象報告　第三次　昭和一〇年　和泉一雄編			
産調資料　滿洲國國務院實業部臨時産業調査局編　新京　滿洲國國務院營繕需品局用度科發行　康德二	三	一四、五	五六一
第一　農村實態調査　康德元年度（戸別調査之部）			
第一分冊　濱江省			
第二分冊　濱江省			
第三分冊　龍江省			
商工經營實例全集　日本能率技師協會發行	一	七〇七	八三
第一　製造之部　第六輯　賃銀に關する實例集　伊藤誠輔、宇野信三編			
臺灣滿洲大博覽會と大阪の出品　大阪出品聯合會編　大阪　同會　一〇三頁	一	七一二	一〇九
打擊作業の能率研究　第三報　田中作治郎、今井正信著　昭和一〇　七頁	一	六三八	一七
東京市産業關係團體便覽　昭和一一年七月　東京市役所　東京市産業局商工課編	一	六一六	七八
〔東京商工會議所〕商工調査　同所發行	一	五七九	四九
第六一號　支那經濟事情に關する調査　第三卷　北支農村織物工業と商人雇主制度（二）　同所編			
第六三號　歐洲諸國に於ける産業組合政策　第二卷　墺洪チェツコ其他　同編			
第六五號　各國統制經濟に關する調査　第一卷　イグリーの統制經濟（一）　加瀬三郎著			
東北産業經濟史　東北振興會發行　一二、〇〇	二	七一二	一〇四
第一卷　仙臺藩　淺野源吾等編			
第二卷　米澤藩　同編			
長野縣の生産　昭和一〇年　長野縣總務部統計課編　長野　同縣	一	一四、二ロ	二七三
博多商工會議所統計年報　昭和一一年　同所編　福岡　同所	一	一四、八	四八
撫順商工要覽　撫順實業協會編　撫順　同會　五〇頁	一	七一五	二四
滿洲經濟法令集　大連　大連商工會議所發行	一	一四、七	六四一
第二〇輯　南滿洲鐵道附屬地營業・法人營業・酒・煙草・セメント・麥粉各稅令施行規則・菸稅法・其他			
滿洲資源館陳列品目錄　昭和一一年三月末日現在　大連　同館　三二二頁　同館編	一	七一七	二九
腰筋力の測定法に就いて　田中作治郎著　昭和一〇　二頁	一	六三八	二四六
勞働能率の十五大法則　〔他一篇〕　田中作治郎著　昭和一〇　五頁	一	六三八	二四五
勞働能率の追加拾七法則に就いて　田中作治郎著　二頁	一	六三八	二四四

農業　蠶絲業

	冊	函	號
〔愛知縣種畜場〕業務功程報告　第一二輯　昭和一〇年度　同場編　岡崎　同場	一	一四、二イ	八四〇
秋田營林局統計書　昭和九年度　秋田　同局　同局編	一	一四、四	三八〇
馬利用有畜農業論　白井紅白著　東京府獸醫師會　五八頁	一	七〇七	二三五
圖鑑近江の林泉　中野楚溪著　昭森社　七七頁　圖版三四枚　四、〇〇	一	六三八	二四一
「凶作ニ關スル研究」　盛岡高等農林學校編　盛岡　同校發行	一	七〇七	二五一
第四報　東北地方古今凶饉誌　門前弘多著			
京都帝國大學演習林報告　京都　同演習林發行	一	一四、二イ	六一七イ
第九號　樺太原生林ニ於ケルえぞまつ、とどまつ、混淆狀態ノ研究　山崎次男著			
京都府生絲檢査所要覽　附錄京都府生絲檢査所關係法規　同所編　京都　同所　五三頁	一	七一五	一
經濟農藝叢書　養賢堂發行　一、二〇	一	六九六	九五
第四　害蟲防除の實際　石井悌著			
檢定成績ヨリ觀タル本縣春蠶繭繭質ニ就テ　附隣縣産比較成績　愛媛縣繭檢定所編　松山　同所　四五頁	一	七〇七	二〇七
鄉倉奬勵建設計劃概要　社會局編　同局　三〇〇頁	一	七一六	九一
〔神戸生絲檢査所〕調査時報　第一一號　同所編　神戸　同所	一	一四、二ロ	三三一
神戸生絲檢査所調査報告　昭和一〇年上卷　同所編　神戸　同所	一	一四、二イ	七二二
災害施設耕地事業要綱　昭和一〇年度　帝國耕地協會編　同會	一	一四、二イ	八三九
最新蠶絲業講座　成美堂發行　一、〇〇	一	七〇〇	二二
第九卷　製絲業經營論　福本福三著			
シエパード　伊藤藤一著　補訂七版　番町書房　四〇四頁　二、五〇	一	六二二	五ロ
靜岡縣蠶業取締事務成績　第二四號　昭和一〇年度　靜岡縣蠶業取締所　靜岡　同所	一	一四、二イ	一六六
靜岡縣の柑橘　昭和一〇年　靜岡縣統計課編　靜岡　同縣	一	六三一	三
靜岡縣の畜産　昭和一〇年　靜岡縣統計課編　靜岡　同縣	一	一四、二ロ	三六八
靜岡縣の茶　昭和一〇年　靜岡縣統計課編　靜岡　同縣	一	一四、二ロ	三〇六
靜岡縣の米麥　昭和一〇年　靜岡縣統計課編　靜岡　同縣	一	一四、二ロ	三〇五
靜岡縣の養蠶　昭和一〇年　靜岡縣統計課編　靜岡　同縣	一	一四、二ロ	三四一
實用農藝全書　明文堂發行　二、四〇	二	六九九	一〇一
第六　桑樹栽培　岡部康之著			
第七　林業　福田次郎著			
支那農家經濟研究　下卷　ロッシング・バック著　東亞經濟調査局譯　同局　一、七〇	一	六九五	三七
世界各國の食糧政策　農林省米穀局編　日本米穀協會　八二三頁	一	七一二	四〇イ

全國家畜市場一覽　昭和一一年三月現在　帝國馬匹協會編　一　一四、イ　八四三
桑樹胴枯病ニ關スル試驗成績　秋田縣蠶業試驗場編　秋田縣湯澤町　同場發行　一　七〇五　七三
第一報　桑樹胴枯病豫防トシテたーる石鹸合劑ノ塗布時期ニ就テ　關本清太郎著
篤農家の秘傳蔬菜の肥料の施し方　古谷春吉著　泰文館　三〇四頁　一、五〇　一　七一四
畜産提要　第七次　農林省畜産局編　中央畜産會　一　一四、二　七四二
〔千葉縣農事試驗場〕業務報告　昭和九年度　同場編　同場　一　一四、二　六〇九
地方林務一班　第一九回　農林省山林局編　大日本山林會　一、五〇　一　五、一八　一八〇
〔東京府蠶業試驗場、東京府立農事講習所〕事績要錄　第一六號　同場編　同場等　一　一四、二　七〇一
東京綠地計畫協議會議事速記錄　第三號　都市計畫東京地方委員會編　同會　一　六二五　四一八
農業經營及農家組合指導事業調査　昭和一一年度　帝國農會編　同會　一　一四、二　八三六
十勝馬産史　山田一郎著　帶廣　十勝馬事思想普及會　三一四頁　一　七一六　三
富山縣の米　昭和一〇年　富山縣總務部統計調査課編　富山　同課　一　一四、二　三六七
長野縣産繭處理運動の行く道　奥原潔著　長野縣飯田町　天龍蠶糸社　四〇頁、二〇　一　七〇七　二三
〔長野縣立農事試驗場、長野縣立農事講習所〕業務概要　昭和九年度　長野縣立農事試驗場編　長野　同場　一　一四、二　三五三
〔奈良縣立農事試驗場〕業務報告　昭和九年度　奈良縣畝傍町　同場編　同場　一　一四、二　二八八
〔新潟縣農事試驗場〕事業報告　昭和九年度　長岡　同場編　同場　一　一四、二　二八一
日本小作制度論　日本に於ける小作制度の本質究明　木村莊之助著　叢文閣　三、五〇　上卷　一　七二六　五六
日本農學會大會講演集　第七回（昭和一一年）　同會編　同會　一　一四、五　三六一
農業經營改善叢書　帝國農會發行　一　六八三　三八四
農事改良資料　第三輯　小農經營合理化の行くて　同會編　同會　一　一四、二　七一七
馬匹血統登錄書　第一一卷　帝國競馬協會編　同會　一　一四、二　五六四
肥料關係法規　農林省農務局編　同局　一一九頁　一　一四、七　七六五
實驗改良肥料施用精說　高崎卷著　賢文館　五五六頁　四、八〇　一　七一六　三
北海道燕麥生産代表者聯合會沿革史　同會編　札幌　同會　九三頁　一　六三八　二三〇
本邦畜産要覽　第一五次　農林省畜産局編　中央畜産會　一　一四、二　九三
實驗埋榾式椎茸栽培　金子誠次郎著　有誠堂　一二〇頁　一、〇〇　一　七一四　八九
三重縣穀物檢査報告　昭和九年度　三重縣穀物檢査所編　津　同所　一　一四、二　二三六
三重高農農業土木學會刊行叢書　津　同會發行　一　一四、五　四三二
第二　都市計畫の概說　井上政信著
實驗棉花栽培法　幡原隆治著　丸山舍　二二四頁　一、五〇　一　七一四　八五
牧野關係法規　帝國馬匹協會編　同會　二〇三頁　一　一四、七　七七三
藥用植物の効用と採集栽培　森武宗著　六二五頁　二、三〇　一　五〇　四三五
實際藥用植物の栽培採集と調製法　內海一雄、淺澤博著　成美堂　三四〇頁　二、五〇　一　五〇　四三四
〔山口縣農事試驗場〕特別報告　山口縣吉敷郡大內村　同場發行　一　一四、二　八四二
第一號　農林省指定穀蟲防除劑トシテノ硼酸ノ效力ニ關スル研究　岡田十藏著
〔和歌山縣林産物檢査所〕檢査成績　昭和一〇年度　同所編　和歌山　同所　一　一四、二　八三五

水産及漁業

關東鹽業試驗場報告　關東州大連灣會大房身屯　同場發行　冊　一　一四、二　七七八
第八號　海水・鹹水の蒸發に關する研究　第二報　鹹水の比蒸發量に就て
鹹水の混合に關する計算式
漁業協同組合規約例評解　原暉三著　大日本水産會　二〇九頁　一、三〇　一　六八三　三七一
漁船保險　宮崎賢一著　東亞商會　三一九頁　二、五〇　一　七一二　一一八
靜岡縣の水産　昭和一〇年　靜岡縣統計課編　同縣　靜岡　一　一四、二　三〇九
日本水産商總覽　日本水産新報社編　名古屋　同社　六八〇頁　五、〇〇　一　五六四　九八
琵琶湖築堤ト水産業　森幸太郎編　大津　滋賀縣水産組合　六頁　一　七〇七　二〇〇
〔北海道水産試驗場〕パンフレット　同場編　同場發行　北海道余市町　一　七一五　二〇
第一號　帆立貝の知識　木下虎一郎著

商業交通

賣れて行く本の話　志水松太郎著　峯文莊　一〇七頁、五〇　冊　一　七五　七

管理會計　（企業經營者に必要な會計の知識）　青木倫太郎著　東洋出版社　二八一頁　二、二〇　一　七二　一〇三

廣告研究　昭和一一年版　日本電報通信社編　同社　一、〇〇　一　六六七　七五

廣告法論　高田源清著　京都　立命館出版部　四二二頁　三、八〇　一　七一六　一八

交通研究資料　日本交通協會發行

第三八輯　航空二十年　相羽有著

第三九輯　交通事業の諸問題　同會編

第四〇輯　東京市の交通機關に就いて　早川德次著

我が國海運の現狀と時事問題　渡邊水太郎著

第四一輯　戰爭と交通機關　新井堯爾著

交通盲目　道家齊一郎著　四　五八六　二九五

小賣商業振興委員會資料　日本商工會議所發行

第一八　各都市に於ける商店街調査　九州及朝鮮地方　同　所編　一　七〇七　二一六

改版最近鐵道論　中川正左著　日本交通學會　四八二頁　二、八〇　一　七一三　八五

最惠國約款適用ノ除外例ニ關スル調査　外務省調査部編　同部　一五三頁　一　七〇七　二三四

自動車交通經濟論　田中喜一著　嚴松堂　三六五頁　三、五〇　一　七二二　一〇一

商學全集　千倉書房發行　一、五〇　一　五九三　二六

第二三卷　火災保險論　瀧谷善一著

消費者商品學　成美堂發行　二、五〇　一　六五九　一四

第二卷　衣料品と裝身具　南種康博著

貸付資料　商品取引と金融　銀行問題研究會編　大阪　同會　三二四頁　二、五〇　一　七一六　六

新東の謎を解く　株價機構の新らしい研究　原祐三著　ダイヤモンド社　一八二頁　一　七一七　二五

世界貿易統計要覽　一九三五年　大阪府立貿易館調査課編　大阪　同館　一　一四、八　一四九

五十音別全國驛名粁程表　所在地明細・附別葉地圖　運輸實務研究會編　札幌　同會　二七〇頁　一、八〇　一　七〇七　二四四

臺灣對南支南洋貿易表　附中支、北支、滿洲國、關東州　昭和一一年自一月至六月　累計　臺灣總督府財務局稅務課　臺北　同課　一　一四、四　四五四

青島港貿易統計年報　昭和一〇年　青島日本商工會議所編　青島　同所　一　一四、四　八一九

遞信業務會計　松崎喜一郎著　三七四頁　一　七〇八　六一

鐵道交通全書　春秋社發行　二、八〇　一　六九四　五三

第一五　道路行政　田中好著

電氣鐵道事業營業統計書　昭和九年度　電氣協會關東支部編　同支部　二〇〇　一　一四、四　六八一

東京市貨物集散調査書　昭和八年　東京市產業局庶務課編　東京市役所　一　一四、二　一〇六

東京市日用品調査書　第一篇　東京市產業局庶務課編　東京市役所　一　六三八　二四七

〔東京輸出協會〕資料叢書　同會發行　二　一四、五　五一〇

第七　米國の主要都市に於ける百貨店名　高井清吉著

第八　南阿弗利加事情に就て

日本外國貿易年表　昭和一〇年　上篇　大藏省編　同省　一　一四、四　二三〇

〔社團法人日本放送協會〕業務統計要覽　昭和一〇年度　同會編　同會　一　一四、八　一二八

〔彥根高等商業學校〕調査研究　彥根　同校調査課發行　二　五七九　五一三

第四六輯　宗教法人について　小關紹夫著

第四七輯　我國地方財政に於ける稅外收入の變遷　淺見信次良著

非常時に於ける本邦貿易國策　川島信太郎著　大阪　大阪貿易研究會　二六頁　一　七〇七　二〇二

釜山港貿易概覽　昭和一〇年　釜山稅關編　釜山　同稅關　一　一四、二　八八

簿記を語る座談會　農村更生協會編　同協會　二〇一頁　一　七一五　九

メートル法の實行概況　昭和一〇年末現在　商工省工務局編　同局　一三頁　一　五七六　一一八

郵便局の名所スタンプ　第二輯　遞信協會　遞信省郵務局編　一　七二五　二三

工藝

愛知縣織物生產統計速報　昭和一一年第二四半期　愛知縣總務部統計調査課編　名古屋　同課　冊　一　一四、二　三六九

〔愛知縣三河染織試驗場〕業務功程報告書　昭和一〇年度　同場編　愛知縣三谷町　同場　一　一四、二　七一四

愛知の窯業　愛知縣總務部統計調査課編　名古屋　同課　一七頁　一　一四、二　八四一

王子製紙株式會社案內　同社編　同社　一〇二頁　一　六七四　八三

外國特許要覽　航空機　第一三號　日本學術振興會編　同會　一　一四、五　三八一

外國特許要覽　精密機械　第七號　日本學術振興會編　同會　一　一四、五　三七三

化學工學講座　共立社發行　二、八〇

第二　化學工業と化學工學　田中芳雄著

化學工業總論　龜山直人著

化學工場設計　黒田泰造著

肝油の研究　辻本滿丸著　六四六頁　丸善　七、〇〇　一　七一三　一二〇

行幸記念　昭和一〇年一一月一五日　會社延岡工場編　延岡　同場　圖版一六枚　一　四三九　二七

郷土工藝に關する研究報告　大日本聯合青年團郷土資料陳列所編（謄寫版）　同所　七四頁　一　一一三　一七六

現代日本工業全集　日本評論社發行

第二二卷　製粉工業　森耕二郎著　嚴松堂　四三八頁　三、五〇　正田貞一郎著　一　六五一　一六

工業政策要論　一　七二　一〇〇

工業地として觀たる富山縣　昭和一一年版　富山　同課　富山縣商工水產課編　一　一四、八　一五〇

工業調査書　名古屋市產業部編　名古屋市役所　九九九頁　一　六七四　八三

工場管理資料　日本工業協會發行　三〇　一　六五三　八〇

第九號　女工ノ素質

高知縣木炭檢査成績　昭和九年度　高知縣木炭檢査所編　高知　同所　一　一四、二　八三八

最新機織法　丸善發行　改版　佐々木達三著　二　五八八　一七二イ
　第一卷　組織篇　三浦乾太郎著
　第二卷　紋織篇　同　著
雜貨染色法　上卷　加藤淺四著　西田博太郎編　工業圖書株式會社　三、三〇（日本工學全書ノ內）　一　七一六
靜岡縣の織物　昭和一〇年　靜岡縣統計課編　一　三七三　五一六
商工省工藝展覽會受賞品圖錄　第二三回　同省編　古今堂　一〇　三三一　八六イ
新編色染學　上卷　浸染篇　外川昇、齋藤幸七著　工業圖書株式會社　一、七〇　一　七一六　二四
纖維工業大系　三省堂發行　二　六八四　二八〇
　第三　染織物試驗法　棚橋啓三等著
　第一四　浸染一般　菱山衡平著
最新染料及顏料化學　佐藤吉彥著　丸善　二四五頁　一、八〇　一　七一六　六一
蘇聯及羅馬尼亞石油事情並に對伊石油封鎖問題　平井澄著　三菱石油倶樂部文藝部　一四頁　一　七〇七　二〇三
特許局統計年報　第一九次　昭和一〇年　同局編　同局　一　四一四　三〇九
日本工業要鑑　第二六版　昭和一一年度　工業日本社編　同社　二〇、〇〇　一　九五　五六
日本政府登錄商標大完　第一類　圖形商標　帝國商工協會編　京都　同會　一　六七四　四八
日本の製麻業　帝國製麻株式會社編　同社　八四頁　一　六三八　二三六
日本發明家傳　奈良繁太郎編　帝國發明學會　一四三二頁　一五、〇〇　一　七一二　一一二
木材工藝叢書　木材工藝學會編　洪洋社發行　七〇　一　七〇三　三九

第七　寢室家具

模型製作ニューハンドブック　誠文堂新光社發行　一、九〇　二　七〇三　四〇
　第四編　化學遊戲と玩具の作り方　川端勇男著
　第五編　博物採集と標本の作り方　原田三夫著
構造圖解和家具の製作と飾り方　小泉吉兵衞著　東學社　三一九頁　二、九〇　一　七一二　一〇六

家政

赤堀式惣菜料理　赤堀旺宏（峰吉）著　婦女界社　三一〇頁　一、〇〇　冊　一　七一四　七八　號
菓子研究　第九號　菓子研究會編　同會　一　六〇四　九八
最新實用家事全書　大妻コタカ著　研文書院　六六四頁　四、五〇　一　七一六　九
實際的家庭向簡易漬物調製法と果物蔬菜の加工法　渡邊保著　京都　中島書院　二七五頁　一、三〇　一　七一二　一〇七
洋裁男兒服　千葉智子著　興文社　二七三頁　二、〇〇　一　九五　五六
洋裁婦人服　第三　杉野芳子著　興文社　一　七一四　六三
　一　七一四　九八

第八門　事彙

廣文庫　第八册（こ、さ）　同刊行會　七、五〇　物集高見著　物集高量校　縮刷版　冊　一　三二八　三八　號
大辭典　第二四卷（ミスーヤマトホ）　平凡社編　同社　五、〇〇　一　六七一　一　三八四イ

叢書

岩波全書　岩波書店發行　一、六〇　冊　二　六四六　號　四六
　第七九　無機化學　第一　非金屬　柴田雄次著
　第八〇　支那佛教史　宇井伯壽著
岩波文庫　岩波書店發行　六　五六九　一四
　一二七五―一二七六　眠られぬ夜のために　第一部下　ヒルテイ著　草間平作譯
　一三二五―一三二七　古史徵開題記　平田篤胤著　山田孝雄校
　一三二八―一三三〇　藝術の始源　グローセ著　安藤弘譯
　一三三一―一三三二　湖の麗人　スコット著　入江直祐譯
　一三三三―一三三四　讀史餘論　新井白石著　村岡典嗣校
　一三三五―一三三六　愛の妖精（プチット・フアデット）　ジョルジュ・サンド著　宮崎嶺雄譯
鷗外全集　岩波書店發行　一　七〇九　一二五
　著作篇　第四卷　小說　三　森鷗外（林太郎）著
小笠原長生全集　平凡社發行　一　七二三　八五
　第四卷　皇國海上權力史・三笠物語　同　人著
改造文庫　改造社發行　六　五六九　一四三
　第一部　第三三篇　近代科學と唯物論　エリオツト著　山川均譯
　第九七篇　ドイツ史　フランツ・メエリング著　栗原佑譯
　第一二六篇　普佛戰爭史　エンゲルス著　荒畑勝三譯
　第二部　第一三四篇　二つの魂・餘計者　プリボイ著　平井肇譯
　第二七〇篇　私の大學・番人・初戀について　ゴーリキイ著　藏原惟人譯
　第二七一篇　回想　ゴーリキイ著　外村史郎譯
京都帝國大學文學部景印舊鈔本　京都　同部發行（複製）　◎七〇　四三一　八
　第七集　文選集注　第八、九、五九上殘缺、五九下　同　部編
　第八集　同　第六三、八八殘缺、一二六殘缺　同　編
小御門叢書　小御門神社編　同神社發行　千葉縣香取郡小御門村　三〇　六七　四七イ
　第一　文貞公歌集　藤原師賢著

第八門　叢書　隨筆、雜書

第二　文貞公芳翰集　複製　同　書
第三　文貞公眞蹟並に評傳　猪熊信男著
新興日本叢書　大日本聯合青年團編　日本青年館發行　一　七一〇　三五
第五卷　新興日本の國防　陸軍篇　中　紫末純著　一　五五五　四七
續異國叢書　帝國教育會出版部發行
第一　耶蘇會士日本通信　豐後篇　下卷　村上直次郎譯註　一　七〇五　六五
寺田宙彥全集　岩波書店發行
文學篇　第一卷　隨筆　第一　寺田寅彥（吉村冬彥）著　一　五四三　一三二
日本古典全集　同刊行會發行
古名錄　第七　卷第七五至八五　畔田伴存著　正宗敦夫　校　一　六五一　二三
日本古典全集　同刊行會發行（基本版）
第一四　近世畸人傳　伴高蹊（資芳）著　正宗敦夫　校
續近世畸人傳　三熊花顚子（思孝）著　同　校　一　三七三　五三七
千葉縣圖書館叢書　千葉　同館發行
第七輯　房總數學年表　三　上　義　夫　著
天山全集　上篇　阪本俊豈（天山）著　信濃教育會編　長野　信濃毎日新聞社　八三九頁　一　七二二　九一
平賀源内全集　補遺　同會　平賀源内先生顯彰會編　一　六一〇　一七五
富士谷御杖集　同人著　國民精神文化研究所編　同所發行　（國民精神文化文獻　第七）　一　七一六　四六
第一卷　古事記燈　天地開闢推量考辨　國學正義

武學答問書
武學爲初入門說
北條流乙中甲傳祕訣
北條流大星傳口訣奧祕
天智圓德卷詳解

松宮觀山集　同人著　國民精神文化研究所編　同所發行　（國民精神文化文獻　第一）　一　六八五　一イ
第二卷　學論　學論　二編　學脈辨解　和學論
滿洲國大系　（日文）　新京　滿洲國國務院總務廳情報處發行　一　六六六　一四
康德三　第二九輯　（滿洲國）豫算　同　處編
隨筆、雜書
樺太年鑑　第六回　昭和一一年　樺太敷香時報社編　一　六一三　七九
樺太敷香町　同社
逆に　井上吉次郎著　京都　人文書院　二五六頁　一、五〇　一　七一四　六〇
〔財團法人啓明會〕紀要　同會編　同會事務所發行　一　一四五　一四五
第二〇號　國史教育の改善　中村孝也著
財團法人啓明會講演集　同會發行　一一四、五　三〇

第六五回　社會事業と佛教　辻善之助著
光瑞縱橫談　大谷光瑞著　實業之日本社　二八六頁　一、三〇　一　七一四　一六
國民年鑑　昭和一二年　國民新聞社編　再版　同社、七五　一　三五〇　二三七
山陽年鑑　昭和一二年、別册　山陽新報社編　岡山　同社、〇〇　二　一四、四　一〇七五
別册　岡山縣七十年史　附縣出身者名鑑
思想と生活　第二輯　共存社編　同社　一　七一四　一五四
〔信濃木崎夏季大學〕沿革　同大學事務所編　長野縣大町　同所　四八頁　一　七〇七　二三七
新愛知年鑑　昭和一二年　新愛知新聞社編　名古屋　同社、七五　一　一四、四　一〇七四
隨筆　人口一億　下村海南（宏）著　第一書房　五二六頁　一、八〇　一　七一四　九二
親戀と現實探究　木村卯之著　京都　青人草社　二二六頁　一　七一四　一四七
草野集　安倍能成著　岩波書店　四九九頁　二、二〇　一　七一四　七五
それからそれへ　釋瓢齋（永井荷葉藏）著　京都　人文書院　三四九頁　二、〇〇　一　七一四　一八
第一次滿蒙學術調查研究團報告　同團發行
第四部　植物學　第三編　熱河省產變形菌　江本義數著
熱河省ノ植物生態學的研究　高橋基生著
第四編　熱河省ニ自生スル高等植物目錄　中井猛之進等著
附錄　滿洲產ノ新植物竝ニ特記スベキ植物　同　著
第五部　動物學　第一區　無脊椎動物　第一〇編　熱河省產昆蟲類　第六　鞘翅目（一）　鹿野忠雄等著

隨筆　大地は搖ぐ　大澤一六著　サイレン社　三一六頁　一、五〇　一　七一四　七三
東方文化學院京都研究所研究報告　同所編　同所發行　京都　一　三五〇　二三七
第八册　左傳賈服注攟逸　乾、坤　重澤俊郎編　一　五三　一一イ
と見から見　杉村楚人冠（廣太郎）著　日本評論社　三三八頁　一、九〇　一　七一四　八七
〔日本學術振興會〕學術部事業報告　昭和一〇年度後期　同部編　同會　一　一四、五　五一六
〔日本學術振興會〕學術部第九小委員會報告　同會發行
第六　國際法　第一篇　條約目錄　同　會編　一　六九一　七五イ
日本學術振興會學術部第五小（腐蝕防止）委員會報告　同會編　一、〇〇　同會發行　一　七〇五　一九
第五號　腐蝕及防蝕ノ實況調查報告　第二報　青木保著　一　七一四　七五
〔日本學術振興會〕學術部第六小委員會報告　同會編　同會發行　二　六七〇　二七
第六册　期米價格と正米價格との相關關係の統計的研究　豐崎稔著
第七册　米穀統制政策と米穀取引所の機能　內池廉吉著
〔日本學術振興會〕第五常置委員會（純正化學・應用化學・藥學・農藝化學・化學工業）研究抄錄　第一輯　同會編　一一四、五　五五八
同會　二〇

日本學術振興會年報　第三號（昭和一〇年四月至同一一年三月）同會編　同會　一　一四、五　四五三

人間の權威　山桝儀重著　同文書院　三四八頁　二、〇〇　一　七一四　一三〇

〔財團法人〕服部報公會〕研究抄錄　第二輯　同會編　一　一四、五　五五一

隨筆楓狹集　入澤達吉著　岩波書店　六〇三頁　一　七一三　九三イ

無遠慮に申上げる　酒井榮藏著　正義時報社　三七五頁　一　七一四　八二

ホルモン氣質　高田義一郎著　岡倉書房　三二七頁　二、〇〇　一　七一四　一三五

〔三井報恩會〕資料　同會發行　一　一四、五　五五九

第一三號　癩問題に就て　同　會編

木芙蓉　森於菟著　時潮社　二二六頁　一、三〇　一　七一四　六三

私は斯う思ふ　平生釟三郎著　千倉書房　三三七頁　一、三〇　一　七一四　一〇

我等の日本精神　德富猪一郎著　民友社　三五六頁　一、六〇　一　七一四　九

新聞紙

皇室記事の書方　東京日日新聞社編　同社　六二頁　一冊　一　六八三　三六九號

九月閱覽人員幷貸附圖書冊數　開館日數二十九日

閱覽人員	種別	普通	特別	館外帶出	合計
	一日平均	二七、一〇一	九、五六九	一三四	三六、八〇四
	和漢書	九三四・五	三三〇・〇	四・六	一、二六九・一
	洋書				
	合計				百分比例

貸附圖書冊數										
	第一門 神書 宗教	第二門 哲學 教育	第三門 文學 語學	第四門 歷史 地誌 傳記	第五門 國家法律經濟社會統計	第六門 數學 理學 醫學	第七門 工學 兵事 藝術 產業	第八門 叢書 事彙 隨筆 雜書	合計	一日平均
	一、九四九	四、一一六	一四、一七五	九、七六五	九、三二六	一〇、八〇八	一四、二四一	七、二二八	七一、五七八	二、四六八・二
和漢書	九	六八	四、一八四	一〇六	一、五四〇	三二一	四六〇	三七二	三、〇三九	一〇四・八
洋書	一、九二八	四、一八四	一五、七一五	九、八七一	九、四八九	一一、一二九	一四、七〇一	七、六〇〇	七四、六一七	二、五七三・〇
合計	二・六	五・六	二一・一	一三・二	一二・七	一四・九	一九・七	一〇・三	一〇〇・〇	一人平均　二・〇

and Lond. [©1936.] 4°. pp. 407. *Illust.* 236–239

Fry, Roger, *and others.* Chinese art: an introductory handbook to painting, sculpture, ceramics, textiles, bronzes & minor arts. Being a new and rev. ed., largely re-illustrated, of the "Burington magazine monograph, 1". Lond. 1935. 4°. pp. 86. 44 *plts.* 133–211

Morgan, Willard D., *and* **Barleben,** Karl A. Developing, printing, enlarging Leica pictures. 7th ed. N. Y. 1935. 12°. pp. 58. 304–475

Sirén, Osvald. The Chinese on the art of painting; translations and comments. Peiping. 1936. 8°. pp. 261. 7 *plts.* 243–444

Strange, Edward F. The colour-prints of Hiroshige. Lond., *etc.* 1925. 4°. pp. 205. 53 *plts.* F–267

Tokumi Matsutarö. La vie l'oeuvre de Takeshiro Kanokogui, peintre japonais. Tr. de Masakiyo Miyamoto et Louis Marchand. Kyoto. 1936. 4°. pp. 30. 10 *plts.* 236–240

Amusements.

Geien-sha, *ed.* Japanese floral arrangement. By special arrangement with professor S. Ohashi of Ikenobo school. 2d. ed. Osaka. 1936. 4°. pp. 24. *Illust.* and 37 *plts.* Ba–880

Hancock, H. Irving, *and* **Higashi** Katsukuma. The complete Kano Jiu-jitsu (Jiudo). 2d ed. Lond. 1935. 8°. pp. 526. *Illust.* Ea–184

Heffner, Hubert C., *and others.* Modern theatre practice: a handbook for non-professionals. N. Y. 1935. 8°. pp. 378. *Illust.* and 8 *plts.* 133–213

National Olympic committee of Japan (The Japan amateur athletic association). XIIth Olympic games to the Far East: Olympic spirit in Tokyo. Tokyo. 1936. 12°. pp. 36. *Illust.* 304–478

Oshikawa Josui, *and* **Gorham,** Hazel H. Manual of Japanese flower arrangement. Tokyo. 1936. 4°. pp. 322. *Illust.* and 64 *plts.* D–115

Industrial arts.

(Including **Technology.**)

Fukui Kikusaburo. Les elements humains dans l'art ceramique. Tr. de l'anglais par Jean Pierre Hauchecorne. Tokyo. 1936. 8°. pp. 40. 10 *plts.* Ea–185

——— ——— Los elementos humanos en la ceramica. Versión del inglés por Guillermo Moreno. Tokio. 1936. 8°. pp. 18. 10 *plts.* Ea–186

Indo-Japanese business directory, 1936–37. Tokyo. 1936. 4°. Ps–69

Japan press, *comp.* Exhibition of industrial art objects for export. Kobe. 1936. 4°. pp. 40. *Illust.* and *a plt.* 154–303

Kelly's directory of merchants, manufacturers and shippers of the world, 1936. Vol. 1–2. Lond. 1936. 4°. 2 vols. Ps–6

Nagoya directory of manufacturers and exporters, 1936. Comp. by Japan press. Kobe. 1936. 4°. Ps–82

Nishida T. Rubber balloons. Tokyo. 1936. 4°. pp. 19. 6 *plts.* 304–477

Schönfeld, H., *hrsg.* Chemie und Technologie der Fette und Fettprodukte. Bd. 1. 2. Aufl. Wien. 1936. 4°. pp. 917. 126–212

Takahashi Kamekichi. Factors in Japan's recent industrial development. Tokyo. 1936. 8°. pp. 35. ..... A–130

Textile manufacturer year book, 1936. Lond. 1936. 12°. Pr–106

Tokyo commercial & industrial museum. Trade directory of Tokyo, 1936. Tokyo. 1936. 8°. Ps–72

Uyeda Teijiro, *and* **Inokuchi** Tosuke. Small-scale industries of Japan: the electric lamp industry. Tokyo. 1936. 8°. pp. 25. (IPR international research ser.) A–131

——— ——— Small-scale industries of Japan: the woollen industry. Tokyo. 1936. 8°. pp. 45. 2 *tabs.* (IPR international research ser.) A–137

——— *and* **Koyasu** Hiroshi. Small-scale industries of Japan: the bicycle industry. Tokyo. 1936. 8°. pp. 25. (IPR international research ser.) A–133

——— ——— Small-scale industries of Japan: the enamelled ironware industry. Tokyo. 1936. 8°. pp. 15. (IPR international research ser.) A–132

——— *and* **Minoguchi** Tokijiro. Small-scale industries of Japan: the cotton industry. Tokyo. 1936. 8°. pp. 101. (IPR international research ser.) A–136

——— *and* **Odahashi** Teiju. Small-scale industries of Japan: the rubber goods industry. Tokyo. 1936. 8°. pp. 55. (IPR international research ser.) A–134

——— *and* **Soda** Takeo. Small-scale industries of Japan: the rayon textile industry. Tokyo. 1936. 8°. pp. 26. (IPR international research ser.) A–135

Agriculture.

(Including **Horticulture.**)

Institute for science of labour, *Kurasiki.* Report, no. 36. Considerations on land under cultivation as working place of agricultural labour. (Reports of the research station for agricultural labour of I. S. L., no. 3.) Kurasiki. 1936. 4°. pp. 10. 4 *tabs.* Rp–88

Niwa Teizo. Chrysanthemums of Japan. Tokyo. 1936. 8°. pp. 56. 52 *plts.* Ba–881

U. S.—*Dep't of the interior—National park service.* Park: structures and facilities. [Wash.] 1935. 4°. pp. 246. *Illust.* 152–191

Commerce.

Aldrich, Winthrop W. Foreign trade and our national interests: an address. *n. p.* 1936. 8°. pp. 10. 304–480

Buyers' guide: directory, 1936. Pub. by Kobe boyeki kaikwan (Kobe trade association). Kobe. 1936. 4°. pp. 187. ..... Ps–81

Uyeda Teijiro. The recent development of Japanese foreign trade. With special reference to restrictive policies of other countries and attempts at trade agreements. Tokyo. 1936. 8°. pp. 127. ..... A–139

Communication and Transportation.

Droege, William, *ed.* ABC universal commercial telegraphic code. 7th ed. Lond. 1936. f°. pp. 747. *A tab.* 306–225

Kadono Chokyuro. Development of railways in Manchoukuo. Tokyo. 1936. 8°. pp. 27. *A map.* 153–497

Sakai K., *comp.* X figure code: 5-letter 7 and 8 figure condenser. Kobe. 1936. f°. pp. 20. 54–77

Domestic economy.

Tezuka Kaneko. Japanese food. Tokyo. 1936. 12°. pp. 82. *Illust.* and 3 *plts.* (Kokusai-kanko-kyokai. Tourist library, 14) Da–250

VIII. Directories. Encyclopaedias. Newspapers. Periodicals. Year books.

Brandt, J. J. Modern newspaper Chinese. 摩登新聞叢編 Progressive readings with vocabularies notes and translations. Peiping. 1935. 8°. pp. 321. 192–312

Encyclopédie française. Tome 7. L'espèce humaine. Paris. [©1936.] f°. 306–222

Finland year book, The, 1936. Ed. by I. Leiviskä. Helsinki. 1936. 8°. Pr–238

Indian year book, 1936–37. Bombay and Calcutta. 1936. 12°. Pr–84

Japan chronicle, *comp.* List of foreign residents in the Japanese empire. Kobe. 1936. 4°. pp. 109. ..... Ea–183

Japan year book, 1936. Tokyo. 1936. 8°. Pr–221

Kobe & Osaka press, *ed.* The foreign firms & residents of Japan, 1936–7. Incorporating the foreign residents' list of Japan. Kobe. 1936. 8°. Ps–83

Kokusai bunka shinkokai, *comp.* Catalogue of periodicals written in European languages and published in Japan. Tokyo. 1936. 8°. pp. 51. 100–678

New international year book, 1935. N. Y. and Lond. 1936. 4°. Pr–11

Times of India directory of Bombay (city & presidency), 1936. Bombay. 1936. 8°. Ps–77

a map.·····Ea–182

V. Politics. Laws. Economics. Sociology. Statistics.

Politics.

Carpenter, William Seal, *and* **Stafford,** Paul Tutt. State and local government in the United States. N. Y. 1936. 8°. pp. 351.·····214–193

Kennedy, *Captain* Malcolm D. The problem of Japan. Lond. 1935. 8°. pp. 287. 8 *plts.*·····Ba–878

Pustau, Ed. von, *und* **Kurota** Okanouye. Japan und Deutschland: die beiden Welträtsel; politische, wirtschaftliche und kulturelle Entwicklung. Berl. 1936. 8°. pp. 223. *Illust.*·····Ea–180

Diplomacy and International relations.

Hindmarsh, Albert E. The basis of Japanese foreign policy. Camb., Mass. 1936. 8°. pp. 265.·····Ea–179

Ishii *Viscount* Kikujiro. Diplomatic commentaries. Tr. and ed. by William R. Langdon. Balt. 1936. 8°. pp. 351. *Front.*·····Ea–178

[**Japan** – *Foreign office.*] The address of Mr. Hachiro Arita, minister for foreign affairs, at the 69th session of the imperial diet, May 6, 1936. Tokyo. 1936. 4°. pp. 8.·····D–116

Ozaki Hotsumi. Recent developments in Sino–Japanese relations. Tokyo. 1936. 8°. pp. 22.·····153–492

U. S. – *Dep't of state.* Papers relating to the foreign relations of the United States, 1920. Vol. 1–2. Wash. 1935–36. 8°. 2 vols.·····Rg–93

Laws.

Complete, The, statutes of England, classified and annotated; in continuation of Halsbury's laws of England. Vol. 28, 1935. Lond. 1936. 8°.·····212–323

Hoche, Werner, *hrsg.* Die Gesetzgebung des Kabinetts Hitler. Heft 17–18. Berl. 1936. 12°. 2 vols. (SAMMLUNG Vahlen, 15.)·····244–20

Kabuki Seiki. The bills of exchange acts, 1882 to 1917 and the sale of goods act, 1893. Tokyo. 1936. 8°. pp. 88·····192–313

——— ——— *comp.* A general sketch of some important branches of the English law. Vol. 1. Tokyo. 1936. 8°. pp. 273.·····192–314

U. S. – *House of representatives.* The code of the laws of the United States of America of a general and permanent character in force Jan. 3, 1935. Wash. 1935. 4°.·····235–150

Sugiyama Naojiro. Ma mission en France, 1934. Tokio. 1936. 4°. pp. 253.·····146–216

Economics.

Kanai Kiyoshi. Economic development in Manchoukuo. Tokyo. 1936. 8°. pp. 69. *A tab.*·····153–496

——— ——— The South Manchuria railway company's part in the economic development of Manchoukuo. Tokyo. 1936. 8°. pp. 31.·····153–494

U. S. – *Bureau of foreign and domestic commerce.* World economic review, 1934. Wash. 1935. 8°. pp. 350.·····Rh–51

——— *Bureau of labor statistics.* Average annual wage and salary payments in Ohio, 1916 to 1932. By Fred. C. Croxton, Frederick E. Croxton and Frank C. Croxton. Wash. 1935. 8°. pp. 186. (ITS bulletin, no. 613.)·····Ri–134

Uyeda Teijiro, *and* **Inokuchi** Tosuke. Cost of living and real wages in Japan, 1914–1936. Tokyo. 1936. 8°. pp. 30. 13 *tabs.* (IPR international research ser.)···A–140

Yamanari Kyoroku. The monetary policy of Manchoukuo. Tokyo. 1936. 8°. pp. 24.·····153–495

Sociology.

Otsuka Reizo. The red influence in China. Tokyo. 1936. 8° pp. 97.·····153–493

Uyeda Teijiro. The growth of population and occupational changes in Japan, 1920–1935. Tokyo. 1936. 8°. pp. 16. 3 *tabs.* (IPR international research ser.)··A–138

Webb, Sidney *and* Beatrice. Soviet communism: a new civilisation? Vol. 1–2. Lond., *etc.* 1935. 8°. 2 vols.·····243–442

VI. Science. Mathematics. Medicine.

Science.

Annual reports on the progress of chemistry for 1935. Vol. 32. Lond. 1936. 8°.···213–261

Beilsteins Handbuch der organischen Chemie. Bd. 23. 4. Aufl. Berl. 1936. 4°.·····215–150

Dictionary of organic compunds. Vol. 2. Lond. 1936. 4°.·····133–200

Galileo Galilei. Le opere di. Vol. 15. Firenze. 1936. 4°.·····306–156

Lorentz, H. A. Collected papers. Vol. 2. The Hague. 1936. 4°.·····236–220

Mellor, J. W. A comprehensive treatise on inorganic and theoretical chemistry. Vol. 15. Lond., *etc.* 1936. 8°·····239–208

National research council, *N. Y.* Annual survey of American chemistry. Vol. 10, 1935. N. Y. 1936. 8°.·····301–99

U. S. – *Coast and geodetic survey.* Tides and currents in New York harbor. By H. A. Marmer. Wash. 1935. 8°. pp. 198. 7 *plts.* (ITS special publication, no. 111.)·····249–82

Wien, W., *und* **Harms,** F., *hrsg.* Handbuch der Experimentalphysik. Bd. 16, Teil 1. Leipz. 1936. 4°.·····245–292

Medicine.

Kōmoto–hakusi kiju–shukugakai, *comp.* 河本文庫目錄（舊ヒルシュベルグ藏書） Tokyo. 1936. 8°. pp. 434.·····100–681

Nishi Katsuzo. Nishi system of health engineering. Tokyo. 1936. 12°. pp. 244. *Illust.* and 8 *plts.*·····189–337

Tokyo koto shikaigakko. 圖書目錄 歐文之部 Tokyo. 1936. 8°. pp. 125.·····100–683

VII. Engineering. Fine arts. Industrial arts. Agriculture. Commerce.

Engineering.

Henly, A. T. Design problems of heating and ventilation. Lond. 1936. 4°. pp. 382. 5 *tabs.*·····150–241

Schlesinger, G. Die Werkzeugmaschinen: Grundlagen, Berechnung und Konstruktion. Bd. 1–2. Berl. 1936. 4°. 2 vols. *Illust.* and 52 *tabs.*·····131–79

Southwell, R. V. An introduction to the theory of elasticity for engineers and physicists. Oxf. 1936. 8°. pp. 509. (MOULLIN, E. B., *and others, ed.* The Oxford engineering science ser.)·····150–244

Architecture and Building.

Taut, Bruno. Grundlinien der Architektur Japans. Tokio. 1936. 4°. pp. 38. 6 *plts.*·····133–214

Ships.

Nishimura Shinji. A study of ancient ships of Japan. Pt. 1. Floats. Vol. 9, pt. 1, Floats, sec. 2. The kakono–kawa; or, Deer–skin. Vol. 10, pt. 1, Floats, sec. 3. The Hani–bune; or, Clay–boat. Tokyo. 1936. 4°. 3 vols.···Aa–193a

Fine arts.

Binyon, Laurence. Painting in the Far East: an introd. to the history of pictorial art in Asia, especially China and Japan. 4th ed. rev. Lond. 1934. 4°. pp. 302. 42 *plts.*·····Aa–31a

Blake, William. The marriage of heaven and hell. Reproduced in facsimile, *etc.* With a note by Max Plowman. Lond. and Toronto. 1927. 4°. pp. 23. 27 *plts.*·····310–36

——— ——— William Blake's design for Gray's poems. Reproduced full–size monochrome or colour from the unique copy belonging to His Grace the duke of Hamitton. With an introd. by H. J. C. Grierson. Lond., *etc.* 1922. f°. pp. 18. 64 *plts.*·····Sg–45

Colin, Paul. La peinture européenne au XIXe siècle le romantisme. Brux. et Paris. 1935. 4°. pp. 265. 90 *plts.*·····131–78

Croll, Robert Henderson. Tom Roberts: father of Australian landscape painting. Melbourne. 1935. 4°. pp. 231. 10 *plts.*·····154–305

Friend, Leon, *and* **Hefter,** Joseph. Graphic design: a library of old and new masters in the Graphic arts. N. Y.

teaching in Japan. Tokyo. 1936. 8°. pp. 174.....263–T573

U. S. – *Library of congress.* Classification. Class P: Pj–Pm. Supplement (additions and changes to Jan. 1, 1936). Wash. 1936. 4°. pp. 3.....145–124

——— ——— Classification: philology. Index to languages and dialects in the volumes P–Pa, Pb–Ph, Pj–Pm. Wash. 1936. 4°. pp. 57.....145–124

——— *Office of education.* Statistics of public, society and school libraries, 1929. Wash. 1931. 8°. pp. 365. (Its bulletin, 1930, no. 37.).....278–Un32

III. Literature. Language.

Literature.

Balcom, Charlene. Shadows on the shoji. Tokyo. 1936. 16°. pp. 77.....Ca–100

Blake, William. The marriage of heaven and hell. Reproduced in facsimile, *etc.* With a note by Max Plowman. Lond. and Toronto. 1927. 4°. pp. 23. 27 *plts.*.....310–36

——— William Blake's design for Gray's poems. Reproduced full-size in monochrome or colour from the unique copy belonging to His Grace the duke of Hamitton. With an introd. by H. J. C. Grierson. Lond., *etc.* 1922. f°. pp. 18. 64 *plts.*.....Sg–45

Dautremer, J., *tr.* Fleurs de souvenance et fleurs d'oubli. Tokyo. 1936. 12°. pp. 16. *Illust.*.....Da–301

Gide, André. Oeuvres complètes. Tome 9. *n. p. n. d.* 8°. *Front.*.....196–138

Sisson, C. J. Lost plays of Shakespeare's age. Camb. 1936. 8°. pp. 221. 4 *plts.*.....243–441

Tanizaki Jun-ichiro. Ashikari and The story of Shunkin: modern Japanese novels. Tr. from the Japanese by Roy Humpherson and Hajime Okita. Tokyo. 1936. 12°. pp. 172.....190–298

Tsubouchi Y. (Shoyo). Urashima (a drama of the new style). Tr. by Kwanshu M. Furusawa. Tokyo. 1936. 12°. pp. 96.....Da–303

Villon, François. The testaments of. Tr. by John Heron Lepper. Lond. 1924. 4°. pp. 144.....310–37

Janin, Clément. Essai sur la bibliophilie contemporaine de 1900 a 1928. Tome 1–2. Paris. *n. d.* f°. 2 vols. *Illust.* and 114 *plts.*.....235–181

Bibliography.

Berlin – *Preussische Staatsbibliothek.* Gesamtkatalog der preussischen Bibliotheken. Bd. 8. Atl–Azzurrini. Berl. 1935. f°.....100–624

British museum. General catalogue of printed books. Vol. 13. Belg–Bcov. Lond. and Beccles. 1936. f°.....100–594

Burnham, Mary, *ed.* The cumulative book index: a world list of books in the English language. Author, title and subject catalog in one alphabet of books published Jan.–Dec., 1930. N. Y. 1931. 4°.....100–458

Cowles, Barbara. Bibliographers' glossary of foreign words and phrases: an alphabet of terms in bibliographical and book-trade use compiled from twenty languages. N. Y. 1935. 4°. pp. 82.....131–77

Japan – *Dep't of justice.* 歐文圖書目錄 昭和十年九月末現在 Tokyo. 1936. 4°. pp. 958.....100–682

Keijo imper. university – *Library.* Catalogue of European books in the Keijo imper. univ. library. Vol. 3, pt. 1. A–B. Keijo. 1936. 4°. pp. 104.....100–622

Kokusai bunka shinkokai, *comp.* Catalogue of books written in European languages and published in Japan, Jan. – Aug., 1935. Tokyo. 1936. 8°. pp. 36.....100–679

Language.

Baugh, Albert C. A history of the English language. N. Y. and Lond. [©1935.] 8°. pp. 509.....243–443

Grimm, Jacob *und* Wilhelm. Deutsches Wörterbuch. Bd. XI, Abteil. 3. Un–Uzvogel. Leipz. 1936. 4°.....306–173

IV. History. Biography. Geography and Travels.

History.

Achorn, Erik. European civilization and politics since 1815. Lond. 1935. 8°. pp. 879. 16 *plts.* and 25 *maps.*.....150–242

Below, G. von, *und andere, hrsg.* Handbuch der mittelalterlichen und neueren Geschichte. Abteil. 1. Mün. und Berl. 1936. 4°.....150–243

Muto Chozo. A short history of Ang'lo–Japanese relations. Tokyo. 1936. 12°. pp. 83. 13 *plts.*.....Da–299

Biography.

Andreas, Willy, *und* **Scholz,** Wilhelm von, *hrsg.* Die grossen Deutschen: neue deutsche Biographie. Bd. 4. Berl. [©1936.] 4°.....236–227

Baker, Ray Stannard. Woodrow Wilson: life and letters. Neutrality 1914–1915. Vol. 5. N. Y. 1935. 8°.....220–112

Dickinson, H. W. James Watt: craftsman & engineer. Camb. 1935. 8°. pp. 207. *Illust.* and 17 *plts.*.....154–306

Falk, Edwin A. Togo and the rise of Japanese sea power. N. Y. and Toronto. 1936. 8°. pp. 508. 4 *plts.*.....Ba–879

Kirkwood, Kenneth P. Unfamilier Lafcadio Hearn. Tokyo. 1936. 12°. pp. 97. 4 *plts.*.....190–299

Koizumi Kazuo, *comp.* Letters from Basil Hall Chamberlain to Lafcadio Hearn. Tokyo. 1936. 8°. pp. 158. 9 *plts.*.....153–498

Robert, Marcel. Paul Valéry. Tôkyô. 1936. 8°. pp. 78.....304–476

Scherer, James A. B. Three Meiji leaders: Ito, Togo, Nogi. Tokyo. 1936. 12°. pp. 133. 3 *plts.*.....A–143

Who's who in China. 5th edition (1936). Shanghai. 1936. 8°.....Pr–190

Who's who in Japan. 17th annual edition (1936–37). Tokyo. 1936. 12°.....Pr–50

Williams, Stanley T. The life of Washington Irving. Vol. 1–2. N. Y. 1935. 8°. 2 vols. 32 *plts.* and *a tab.*.....145–132

Geography and Travels.

(Including **Description.**)

American – Russian chamber of commerce, *comp.* Handbook of the Soviet union. N. Y. [©1936.] 8°. pp. 562. *A map.*.....243–445

Andrews, Roy Chapman. This business of exploring. N. Y. and Lond. 1935. 8°. pp. 288. 16 *plts.*.....145–133

Berkeley, G. F–H. The campaign of Adowa and the rise of Menelik. [2d ed.] Lond. 1935. 8°. pp. 403. 6 *maps.*.....192–311

De Garis, Frederic. We Japanese; being descriptions of many of the customs, manners, ceremonies, festivals, arts and crafts of the Japanese, besides numerous other subjects. 3d ed. Hakone. 1936. 8°. pp. 200. *Front.* and *illust.*.....Ba–827b

Ekwall, Eilert. The concise Oxford dictionary of English place-names. Oxf. 1936. 8°. pp. 520.....150–240

Fukuda Ippei. The Japanese at home: some intimate sketches of life and personalities. Tokyo. 1936. 12°. pp. 153. 13 *plts.*.....Da–304

Japanese government railways – *Board of tourist industry.* Explanations of twelve selected colour pictures; Japan: her land & life. Tokyo. 1936. 8°. pp. 18. *Illust.*.....A–142

Marescaux, Leo. Le Japon des enfants. Tokyo. 1936. 12°. pp. 20 *Illust.*.....Da–302

Murakami Y., *ed.* An English hiker's pilgrimage through fascist Italy. Kyoto. 1936. 12°. pp. 100.....147–331

Nitobé Inazo. Lectures on Japan: an outline of the development of the Japanese people and their culture. Tokyo. 1936. 12°. pp. 393.....Da–300

Phillips, Henry Albert. Germany today and tomorrow. N. Y. 1935. 8°. pp. 339. 16 *plts.*.....214–192

Raswan, Carl R. Black tents of Arabia (my life among the Bedouins). Bost. 1935. 8°. pp. 159. 35 *plts.* and *a map.*.....133–212

Tokyo municipal office. Tokyo. Rev. ed. Tokyo. 1936. 8°. pp. 81. *Illust.* and 10 *plts.*.....Ba–823a

U. S. – *Dep't of the interior.* General information regarding the Virgin Islands of the United States. Wash. 1936. 8°. pp. 44. *Illust.*.....249–83

Venables, E. K. Behind the smile in real Japan. Lond., *etc.* 1936. 8°. pp. 319. 16 *plts.*.....Ea–181

Yano Tsuneta, *and* **Shirasaki** Kyoichi. Nippon: a charted survey of Japan, 1936. Tr. by Z. Tamotsu Iwadô. Tokyo. 1936. 8°. pp. 487. 16 *plts.*.....F–268

Zischka, Anton. Japan in der Welt: die japanische Expansion seit 1854. Leipz. [©1936.] 8°. pp. 388. 16 *plts.* and

CONTENTS

	Pages		pages
Agriculture	7	Horticulture	7
Amusements	6	Industrial arts	6
Architecture	5	International relations	4
Bibliography	2	Language	2
Biography	3	Laws	4
Building	5	Literature	2
Commerce	7	Medicine	5
Communication	7	Newspapers	7
Description	3	Periodicals	7
Diplomacy	4	Philosophy	1
Directories	7	Politics	4
Domestic economy	7	Religions	1
Economics	4	Science	5
Education	1	Ships	5
Encyclopaedias	7	Sociology	4
Engineering	5	Technology	6
Fine arts	5	Transportation	7
Geography	3	Travels	3
History	2	Year books	7

CLASSIFIED LIST

OF THE

BOOKS NEWLY ADDED TO THE IMPERIAL LIBRARY.

Vol. XXIX, No. 3, July—Sept., 1936.

I. Religions.

Goodspeed, Edgar J. The new testament: an American translation. Chic. 1935. 16°. pp. 481. (Reprint by Kyo-bun-kwan, Tokyo, 1936.)·····190–297

Hilburn, Samuel M. Gaines sensei: Missionary to Hiroshima. Kobe. 1936. 8°. pp. 174. 13 *plts.*·····Ba–882

Japan Christian yearbook, 1936. Tokyo. 1936. 12°.·····Da–219

Kondō Ryūko, *rev. and ed.* 梵文大方廣佛華嚴經十地品 Tokyo. 1936. 4°. pp. 219. (In Sanskrit language.)·····191–202

March, Arthur C., *comp.* A Buddhist bibliography. Lond. 1935. 8°. pp. 257.·····100–677

Nishio Kyoo, *comp.* A Tibetan index to the Mahavyutpatti. With its Sanskrit equivalents. Kyoto. 1936. 8°. pp. 344.·····153–499

Raymondien, E. C. Missa Fulgens (Sôrei Misa) en l'honneur des saints XXVI martyrs japonais. Sendai. 1936. f°. pp. 38.·····235–182

Sakakibara Junji. Entstehungsgeschichte des japanischen Buddhismus. Tokyo. 1936. 8°. pp. 16. ("INTERNATIONAL Buddhist pamphlets", no. 1.)·····A–141

Senzaki Nyogen. On Zen meditation: what a Buddhist monk in America said. Kyoto. 1936. 12°. pp. 125. *A plt.*·····147–330

Teramoto Enga, *comp.* 西藏文龍樹造中論無畏疏 (北京、ナルタン兩版對校) Vol. 1–2. Kyoto. 1936. 8°. 2 vols.·····192–315

What Italy is doing for Islam in Africa. *n. p. n. d.* 8°. pp. 110. *Illust.* (In English, French, German, Spanish and Sanskrit.)·····153–500

Young East, The. Vol. 5, no. 1– – 1935– – Tokyo. 1935– – 8°.···no.0264

II. Philosophy. Education.

Philosophy.

Tanaka Chigaku. What is Nippon kokutai?: introd. to Nipponese national principles. No. 10–11. Tokyo. 1936. 8°. 2 vols.·····Ba–843

Education.

Barcelona – *Universitat.* Anuari, 1934–1935. [Barcelona.] (1935.) 8°. pp. 464.·····Pt–77

Cant, Monica. School and college library practice. Lond. 1936. 12°. pp. 144. 8 *plts.*·····278–C166

Kibre, Pearl. The library of Pico della Mirandola. N. Y. 1936. 8°. pp. 330.·····278–K533

Kokusai bunka shinkokai. Anuario de las actividades de la Kokusai bunka shinkokai desde abril de 1935 a marzo de 1936. Tokyo. 1936. 8°. pp. 30. *A plt.*·····Pc–57

Kuniyeda M. Summary report on present tendencies in the development of mathematical teaching in Japan. Tokyo. 1936. 8°. pp. 49.·····263–K962

Library association year book, 1936. Lond. 1936. 8°.·····278–L619

Minerva: Jahrbuch der gelehrten Welt. Jahrg. 32, 1936. Abteil. Universitäten und Fachhochschulen. Berl. und Leipz. 1936. 8°.·····Pr–12

Nihon university. Bulletin, 1936. Tokyo. 1936. 8° pp. 140.·····Pt–76

Public and preparatory schools year book, 1936. Lond. 1936. 12°.·····258.3–P96

Tokyo bunrika daigaku – *Japanese national commission on the teaching of mathematics.* Divisional reports on present tendencies in the development of mathematical

昭和十一年十二月十二日印刷
昭和十一年十二月十五日發行

帝國圖書館

東京市牛込區市谷鷹匠町三番地

印刷者　司城昇

東京市神田區西神田二丁目七番地

印刷所　日英社印刷所

BULLETIN

OF

BOOKS ADDED

TO THE

IMPERIAL LIBRARY

OF

JAPAN

Vol. XXIX, No. 3.

July—Sept., 1936.

Imperial Library,
Tokyo, Japan.

1936