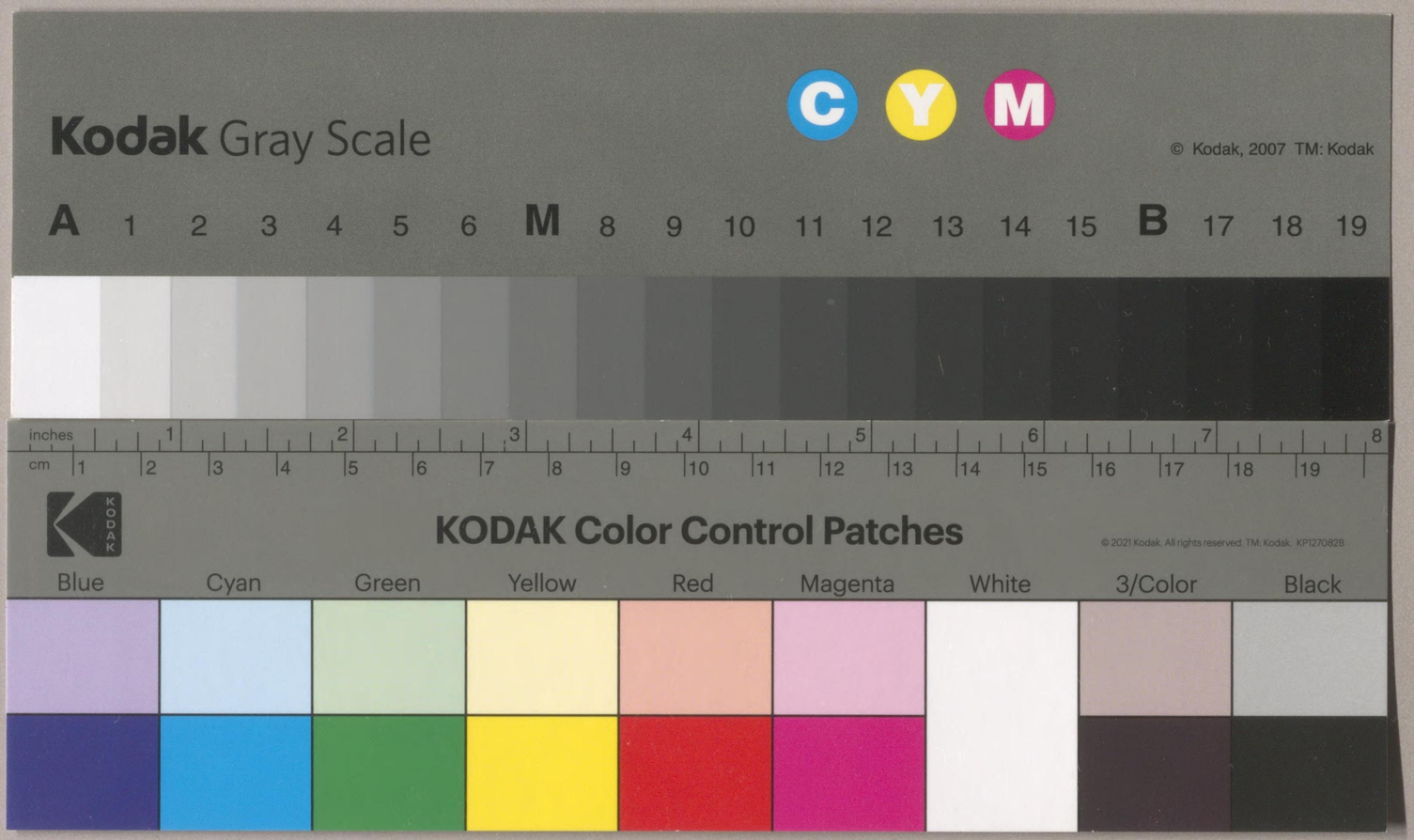
Kodak Gray Scale
C Y M
© Kodak, 2007 TM: Kodak
A 1 2 3 4 5 6 M 8 9 10 11 12 13 14 15 B 17 18 19
inches 1 2 3 4 5 6 7 8
cm 1 2 3 4 5 6 7 8 9 10 11 12 13 14 15 16 17 18 19
KODAK Color Control Patches
© 2021 Kodak. All rights reserved. TM: Kodak. KP127082B
Blue Cyan Green Yellow Red Magenta White 3/Color Black

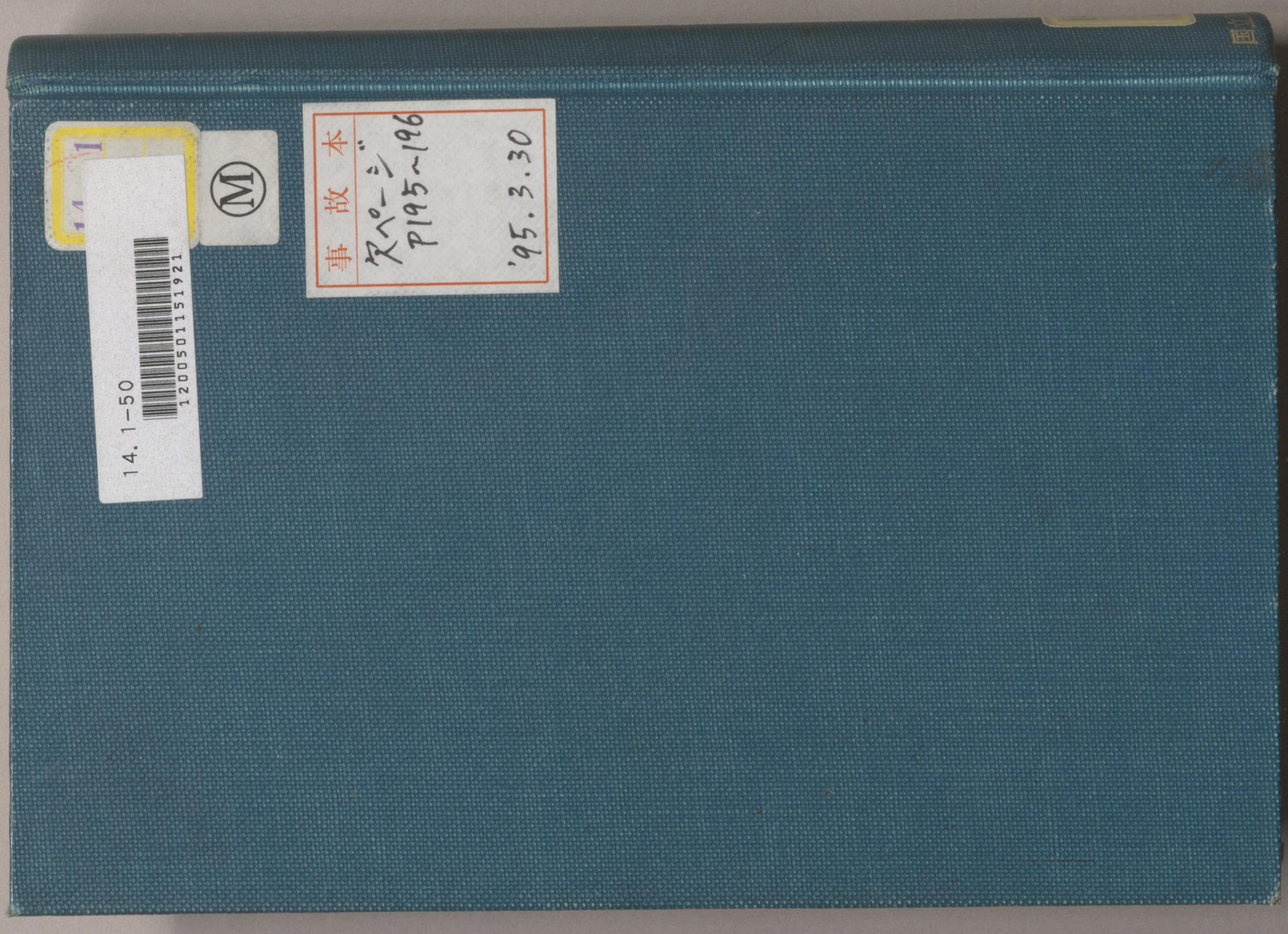
事故本
スペーシ
P195~196
'95.3.30
14.1-50
1200501151921

다64-9

明治三十八年

職員録

（甲）

印刷局

凡例

一本編ハ明治三十八年五月一日現在調査ニ係ル各官廳（北海道廳府縣ヲ除ク）高等官、判任官及各其待遇者其他主要ナル職員ヲ纂錄シタルモノナリ

一官制其他諸法令（五月一日現在）ハ各部局ニ分割シ各〻其所掌事務竝ニ定員等ヲ知ルニ便ス但シ各省官制通則等ノ如キハ別ニ之ヲ首端ニ掲ケ其官職定員等各部局ニ由リ限定セサルモノハ總テ其官廳ノ首位ニ掲ク

陸海軍ノ部ハ前項ノ例ニ據リ難キ所アルヲ以テ其主要ナルモノヽミヲ掲ク

一陸軍ノ部ハ戰時ニ係ルヲ以テ元帥府軍事參議院本省及千住製絨所職員ノ外之ヲ掲ケス

一海軍ノ部ハ軍艦及各團隊等ノ職員ハ之ヲ掲ケス

一官名又ハ職名アリト雖モ曠班ノ時ハ之ヲ掲ケス

一職ニ依リ班列スルモノハ其職名ヲ官名ト齊シク排置ス

一位勳爵官等俸給ハ左ノ例ニ據リテ之ヲ掲ク

從二位勳一等功三級伯爵ハ從二位勳一等功三級伯ト記ス其相當俸給額ハ官職等級俸給制ノ部ニ詳記セルヲ以テ之ヲ高等官一等二級俸ハ一等二級ト記ス

略ス

外交官、領事官、帝國大學教官等ハ其本俸ノミヲ掲ケ在勤俸、職務俸等ハ之ヲ掲ケス

判任官ノ官等ハ之ヲ略シ其俸給一級俸ハ單ニ一ト記シ月俸八十圓ハ（月八〇）ト記ス

一兼官兼職ヲ有スル者ハ之ヲ各部ニ掲クルヲ以テ本官ノ部ニ其兼官兼職ヲ顯サス又兼官兼職ノ部ニ於テハ本官又ハ本職ヲ記シ位勳、宿所ハ概ネ之ヲ略ス

一宿所ノ區郡名ハ頭字ノミヲ記シ頭字同シキモノ（本鄉、本所ノ如キ）及豐多摩、西多摩ノ如キ三字ノ郡名ハ其次字ヲモ併セ記ス其他町、村、番地ノ字ハ總テ之ヲ省ク（麹町一丁目二十五番地ヲ麹、一、二五ト爲スカ如シ）

一三等郵便局ハ一二等局ノ例ニ倣ハス各、局名ヲ略シ局長氏名ノ上ニ地名ノミヲ記ス

○官職等級俸給制

高等官官等俸給令 一
奏任ト爲スコトヲ得ル諸官ニ關スル件 七
文武判任官等級表 七
祕書官官等ノ初敍及陞敍ニ關スル件 一〇
判任官俸給令 一〇
技術官俸給令 一〇
樞密院議長副議長顧問官竝書記官長書記官俸給 一〇
宮內高等官官等俸給 一〇
宮內判任官官等俸給 一一
宮內省技術官官等俸給 一一
宮內省技手官等俸給 一一
內苑局職員俸給 一一
東宮侍講俸給 一一
東宮御所御造營局學習院及華族女學校職員俸給 一二
帝室博物館職員俸給 一二
宮內省進官官等俸給 一二
殿掌殿部待遇 一二
皇族家扶家從竝掌典補技手補官等俸給 一三
在外公館職員官等令 一三
公使館領事館費用條例 一三
在韓國帝國公使館警視官等俸給 一五
傳染病研究所職員官等俸給 一五
神宮司廳職員官等俸給 一六
神宮大宮司及少宮司ノ初敍及陞敍ノ官等ニ關スル件 一六
神宮皇學館職員官等俸給令 一六
神宮衞士長衞士副長衞士月俸 一六
神部署職員俸給支給規則 一六
官國幣社神職俸給規則 一六
稅關監吏俸給 一七
稅務屬、煙草專賣局屬、樟腦事務局屬及鹽務局屬俸給 一七
臨時稅關工事部職員官等俸給 一七
陸軍武官官等表 一七
陸軍武官俸給 一八
外國駐在陸軍武官給與令 一九
外國駐箚陸軍武官在勤俸 一九
在外國公使館附陸軍武官俸給令 一九
陸軍所屬特別文官俸給令 二〇
海軍武官官階表 二〇
海軍武、文官俸給及手當 二〇
判事檢事官等俸給令 二三
裁判所書記長及書記官等俸給 二三
典獄俸給令 二三
帝國大學高等官官等俸給令 二三
東京帝國大學農科大學附屬臺灣演習林在勤職員加俸 二四
文部省直轄諸學校高等官官等俸給令 二四
帝國圖書館高等官官等俸給令 二四
臨時教員養成所教授官等俸給 二四
醫術開業試驗附屬病院長俸給 二四
史料編纂官官等俸給 二四
水產局書記官官等俸給 二五
山林局鑑定官官等俸給 二五
工業試驗所長タル技師俸給 二五
森林主事俸給 二五
商船學校職員俸給 二五
通信手鐵道書記補缺路標識看守俸給 二五
臺灣總督府職員官等俸給令 二五
臺灣總督府職員加俸支給規則 二七
臺灣總督府法院職員官等俸給 二八
臺灣總督府稅關監吏俸給 二八
臺灣總督府通信書記補俸給 二八
臺灣總督府警部補俸給令 二八
官幣大社臺灣神社神職俸給規則 二八
會計檢查院高等官俸給 二八
行政裁判所長官評定官俸給 二九
警視廳高等官俸給令 二九
警察署長ニ補スル警視ノ俸給區別 二九
外國政府ニ聘用セラレタル官吏ニ關スル件 二九
文官高等試驗委員手當 二九
外交官及領事官試驗委員手當 二九
日本事管居留地經營事務所職員手當 二九
外國在勤警部手當 二九
中央衞生會職員手當 二九
東京市區改正委員會職員手當及給料 三〇
古社寺保存會職員手當 三〇
日本藥局方調查會職員手當 三〇

島嶼在勤稅務屬技手當 三〇
關稅訴願審查委員會書記手當 三〇
煙草專賣局煙草製造所職員手當及年功加俸 三〇
煙草製造現業員勤勉手當 三〇
島嶼在勤判事檢事及書記看守長手當 三〇
中央氣象臺附屬測候所長及技手手當 三〇
中央氣象臺臨時觀測技師技手書記手當 三〇
高等教育會議職員手當 三〇
學校職員恩給顧問醫手當 三〇
教員檢定委員會職員手當 三〇
測地學委員會職員手當 三一
理學文書目錄委員會職員手當 三一
震災豫防調查會職員手當 三一
東京學士會院會員賜金醫術開業及藥劑師試驗委員長以下手當 三一
清國駐在製鐵所官吏手當 三一
統路標識管理所技手及看守手當 三一
在清國帝國領事館附海事局職員手當 三一
通信現業員勤勉手當 三一
三等郵便局長手當 三一
千島大隅琉球諸島二等郵便局及電信局職員手當 三一
在外國郵便局官吏手當給與規則同細則 三一
在外國郵便局長臨時手當增給 三一
鐵道會議職員手當 三一
臨時臺灣舊慣調查會職員手當 三一
臺灣總督府廳參事手當 三一
臨時臺灣糖務局糖務委員手當 三一
臨時防疫職員手當 三一
宮中儀式上席次表 三一

○內閣 一
賞勳局 二
法制局 三
恩給局 三
統計局 四
印刷局 四
文官高等試驗委員 五
七

○樞密院 一

○宮內省 二
大臣官房 二
內事課 二
外事課 二
調查課 二
侍從職 三
式部職 三
皇后宮職 三
東宮職 三
內藏寮 三
御料局 三
爵位局 三
大膳職 三
主殿寮 三
圖書寮 三
內匠寮 三
主馬寮 三
諸陵寮 三
侍醫局 三
主猟局 三
調度局 三
帝室會計審查局 三
御歌所 三
東宮御所御造營局 三
內苑局 三
帝室博物館 三
學習院 三
華族女學校 三
常宮 三
周宮 三
富美宮 三
泰宮 三

皇族職員 三七
內大臣府 三九
文事祕書局 四〇
帝室制度調查局 四一
各省官制通則

○外務省 四三
大臣官房 四三
政務局 四四
通商局 四四
外交官及領事官試驗委員 四四
公使館 四六
領事館 四八
名譽領事館 四九
待命外交官及領事官 五五

○內務省 五七
大臣官房 五七
神社局 五八
地方局 五九
警保局 五九
土木局 六〇
內務省東京土木出張所 六〇
內務省大阪土木出張所 六〇
內務省新潟土木出張所 六〇
內務省名古屋土木出張所 六一
衞生局 六一
宗教局 六一

造神宮使廳 六二
衞生試驗所 六二
傳染病研究所 六三
中央衞生會 六三
東京市區改正委員會 六五
古社寺保存會 六六
日本藥局方調查會 六七
神宮司廳 六七
神宮皇學館 六九
神部署 六九
官幣大社 七〇
官幣中社 七三
官幣小社 七五
別格官幣社 七五
國幣中社 七九
國幣小社 七九

○大藏省 八一
大臣官房 八一
主計局 八一
主稅局 八二
理財局 八二
造幣局 八三
煙草專賣局 八四
煙草專賣局伏見分工場 八五
煙草專賣局東京煙草販賣所 八八
煙草專賣局仙臺煙草販賣所 八八
煙草專賣局青森煙草販賣所 八八
煙草專賣局函館煙草販賣所 八八
煙草專賣局長岡煙草販賣所 八八
煙草專賣局名古屋煙草販賣所 八八
煙草專賣局金澤煙草販賣所 八八
煙草專賣局京都煙草販賣所 八八
煙草專賣局大阪煙草販賣所 八八
煙草專賣局岡山煙草販賣所 八八
煙草專賣局熊本煙草販賣所 八八
煙草專賣局福岡煙草販賣所 八八
煙草專賣局下關煙草販賣所 八八
煙草專賣局鹿兒島煙草販賣所 八八
東京葉煙草收納所 八九
水戶葉煙草收納所 八九
茂木葉煙草收納所 八九
大田原葉煙草收納所 八九
三春葉煙草收納所 九一
東根葉煙草收納所 九一
小出雲葉煙草收納所 九二
泰野葉煙草收納所 九二
名古屋葉煙草收納所 九三
鵡來葉煙草收納所 九三
大阪葉煙草收納所 九四
高梁葉煙草收納所 九四
府中葉煙草收納所 九五
米子葉煙草收納所 九五
池田葉煙草收納所 九五
琴平葉煙草收納所 九六
熊本葉煙草收納所 九六
臼杵葉煙草收納所 九六
出水葉煙草收納所 九七
鹿兒島葉煙草收納所 九七
東京第一煙草製造所 九八
東京第二煙草製造所 九九
東京第三煙草製造所 九九
高崎煙草製造所 九九
水戶煙草製造所 一〇〇
茂木煙草製造所 一〇〇
烏山煙草製造所 一〇〇
宇都宮煙草製造所 一〇〇
須賀川煙草製造所 一〇一
郡山煙草製造所 一〇一
仙臺煙草製造所 一〇一
盛岡煙草製造所 一〇一
秋田煙草製造所 一〇一
山形煙草製造所 一〇二
關原煙草製造所 一〇二
小出雲煙草製造所 一〇二
泰野煙草製造所 一〇三
見付煙草製造所 一〇三
名古屋煙草製造所 一〇三
四日市煙草製造所 一〇三
金澤煙草製造所 一〇四
勝山煙草製造所 一〇四
彥根煙草製造所 一〇四
京都煙草製造所 一〇四
大阪第一煙草製造所 一〇五
大阪第二煙草製造所 一〇五
岡山煙草製造所 一〇五
府中煙草製造所 一〇六
米子煙草製造所 一〇六
池田煙草製造所 一〇六
琴平煙草製造所 一〇七
松山煙草製造所 一〇七
福岡煙草製造所 一〇七
熊本煙草製造所 一〇七
長崎煙草製造所 一〇八
臼杵煙草製造所 一〇八
鹿兒島煙草製造所 一〇八
臨時煙草製造準備局 一〇九
橫濱稅關 一一三
神戶稅關 一一五
大阪稅關 一一八
長崎稅關 一一八
函館稅關 一二〇
札幌稅務監督局 一二七
東京稅務監督局 一二八
京都稅務監督局 一三五

大阪稅務監督局 一三七
橫濱稅務監督局 一四一
神戶稅務監督局 一四三
長崎稅務監督局 一四八
宇都宮稅務監督局 一五〇
名古屋稅務監督局 一五三
仙臺稅務監督局 一五七
秋田稅務監督局 一六一
金澤稅務監督局 一六五
松江稅務監督局 一六八
廣島稅務監督局 一七一
丸龜稅務監督局 一七三
熊本稅務監督局 一七五
鹿兒島稅務監督局 一七九
長崎鹽務局 一八三
熊本樟腦事務局 一八七
福岡樟腦事務局 一八八
神戶樟腦事務局 一八九
札幌鹽務局 一九一
東京鹽務局 一九五
京都鹽務局 一九六
大阪鹽務局 一九七
橫濱鹽務局 一九七
神戶鹽務局 一九七
長崎鹽務局 一九八
長野鹽務局 一九八
宇都宮鹽務局 一九九

名古屋鹽務局 二〇〇
仙臺鹽務局 二〇〇
秋田鹽務局 二〇一
金澤鹽務局 二〇一
松江鹽務局 二〇一
赤穗鹽務局 二〇二
味野鹽務局 二〇二
尾道鹽務局 二〇三
三田尻鹽務局 二〇四
阪出鹽務局 二〇五
撫養鹽務局 二〇七
熊本鹽務局 二〇七
鹿兒島鹽務局 二〇九
釀造試驗所 二一〇
臨時稅關工事部 二一〇
臨時秩祿處分調查局 二一一
關稅訴願審查委員會 二一二
臨時秩祿處分調查委員會 二一二

○元帥府 二一三
○軍事參議院 二一五
○陸軍省 二一七
大臣官房 二一七
靖國神社 二一八
人事局 二一八
軍務局 二一八
獸醫學校 二一九

經理局 二二〇
醫務局 二二一
軍醫學校 二二一
衛生材料廠 二二一
法務局 二二一
千住製絨所 二二二

○海軍省 二二三
大臣官房 二二三
軍務局 二二四
人事局 二二四
醫務局 二二四
經理局 二二五
司法局 二二五
東京軍法會議 二二六
海軍將官會議 二二六
海軍教育本部 二二六
海軍艦政本部 二二六
水路部 二二七
臨時海軍建築部 二二八
海軍大學校 二二九
海軍兵學校 二二九
海軍機關學校 二三〇
海軍軍醫學校 二三一
海軍砲術練習所 二三一
海軍水雷術練習所 二三一
海軍機關術練習所 二三二
海軍主計官練習所 二三二
海軍造兵廠 二三二

海軍採炭所 二三三
海軍下瀨火藥製造所 二三三
侍從武官 二三三
東宮武官 二三三
皇族附武官 二三三

○海軍軍令部 二三五
鎭守府條例等 二三七

○橫須賀鎭守府 二三九
橫須賀豫備艦部 二三九
橫須賀海軍港務部 二三九
橫須賀海軍工廠 二三九
海軍造船工練習所 二四一
橫須賀海軍經理部 二四一
橫須賀海軍測器庫 二四一
橫須賀海軍病院 二四二
橫須賀鎭守府軍法會議 二四三
橫須賀鎭守府監獄 二四三
橫須賀鎭守府所管海軍望樓 二四三

○吳鎭守府 二四五
吳海軍港務部 二四五
吳豫備艦部 二四五
吳海軍工廠 二四五
吳海軍經理部 二四八
吳海軍測器庫 二四八
吳海軍病院 二四八
吳鎭守府軍法會議 二四九

吳海軍監獄 二四九
吳鎭守府所管海軍望樓 二四九

○佐世保鎭守府 二五一
佐世保海軍港務部 二五三
佐世保豫備艦部 二五三
佐世保海軍工廠 二五三
佐世保海軍經理部 二五四
佐世保海軍測器庫 二五四
佐世保海軍病院 二五四
佐世保鎭守府軍法會議 二五五
佐世保海軍監獄 二五五
佐世保鎭守府所管海軍望樓 二五五

○舞鶴鎭守府 二五七
舞鶴海軍港務部 二五七
舞鶴豫備艦部 二五七
舞鶴海軍工廠 二五七
舞鶴海軍經理部 二五八
舞鶴海軍測器庫 二五八
舞鶴海軍病院 二五九
舞鶴鎭守府軍法會議 二五九
舞鶴海軍監獄 二六〇
舞鶴鎭守府所管海軍望樓 二六〇
大湊海軍修理工場 二六〇
竹敷海軍修理工場 二六〇
馬公海軍修理工場 二六〇
竹敷要港部所管海軍望樓 二六〇

○司法省 二六一
大臣官房 二六一
民刑局 二六二
監獄局 二六二
大審院 二七〇
東京控訴院 二七一
大阪控訴院 二七二
名古屋控訴院 二七三
廣島控訴院 二七三
長崎控訴院 二七三
宮城控訴院 二七四
函館控訴院 二七四
東京地方裁判所 二七五
橫濱地方裁判所 二七九
千葉地方裁判所 二八一
水戶地方裁判所 二八四
宇都宮地方裁判所 二八六
浦和地方裁判所 二八八
前橋地方裁判所 二九〇
靜岡地方裁判所 二九二
甲府地方裁判所 二九四
長野地方裁判所 二九五
新潟地方裁判所 二九八
京都地方裁判所 三〇一
大阪地方裁判所 三〇三
奈良地方裁判所 三〇六
神戶地方裁判所 三〇七
大津地方裁判所 三一一

和歌山地方裁判所 三一二
德島地方裁判所 三一四
高知地方裁判所 三一六
高松地方裁判所 三一七
名古屋地方裁判所 三一九
安濃津地方裁判所 三二一
岐阜地方裁判所 三二三
福井地方裁判所 三二五
金澤地方裁判所 三二七
富山地方裁判所 三二八
廣島地方裁判所 三三〇
山口地方裁判所 三三二
松江地方裁判所 三三五
松山地方裁判所 三三七
岡山地方裁判所 三三九
鳥取地方裁判所 三四一
長崎地方裁判所 三四二
佐賀地方裁判所 三四五
福岡地方裁判所 三四六
大分地方裁判所 三四九
熊本地方裁判所 三五二
鹿兒島地方裁判所 三五四
宮崎地方裁判所 三五六
那覇地方裁判所 三五八
仙臺地方裁判所 三五九
福島地方裁判所 三六一
山形地方裁判所 三六三
盛岡地方裁判所 三六五
秋田地方裁判所 三六七

青森地方裁判所 三六九
函館地方裁判所 三七一
札幌地方裁判所 三七二
根室地方裁判所 三七五
小菅監獄 三七七
東京監獄 三七七
市谷監獄 三七七
巢鴨監獄 三七七
大阪監獄 三七七
堀川監獄 三七八
長崎監獄 三七八
函館監獄 三七八
名古屋監獄 三七八
宮城監獄 三七九
廣島監獄 三七九
橫濱監獄 三七九
千葉監獄 三七九
新潟監獄 三七九
浦和監獄 三八〇
宇都宮監獄 三八〇
前橋監獄 三八〇
水戶監獄 三八〇
甲府監獄 三八一
靜岡監獄 三八一
長野監獄 三八一
京都監獄 三八一
奈良監獄 三八一
神戶監獄 三八二
和歌山監獄 三八二

膳所監獄 三八二
德島監獄 三八二
岡山監獄 三八二
福井監獄 三八三
金澤監獄 三八三
富山監獄 三八三
高知監獄 三八三
高松監獄 三八三
鳥取監獄 三八三
三池監獄 三八四
佐賀監獄 三八四
福岡監獄 三八四
熊本監獄 三八四
太分監獄 三八四
鹿兒島監獄 三八四
宮崎監獄 三八五
沖繩監獄 三八五
青森監獄 三八五
札幌監獄 三八五
樺戶監獄 三八五
網走監獄 三八五
十勝監獄 三八五
岐阜監獄 三八六
安濃津監獄 三八六
福島監獄 三八六
山形監獄 三八六
盛岡監獄 三八七
秋田監獄 三八七
山口監獄 三八七

松江監獄 三八七
松山監獄 三八七

○文部省

大臣官房 三八九
專門學務局 三八九
普通學務局 三九〇
實業學務局 三九〇
東京帝國大學 三九一
東京帝國大學法科大學 三九一
東京帝國大學醫科大學 三九二
東京帝國大學工科大學 三九四
東京帝國大學文科大學 三九六
東京帝國大學理科大學 三九七
東京帝國大學農科大學 三九八
東京帝國大學 三九九
京都帝國大學法科大學 四〇〇
京都帝國大學京都醫科大學 四〇一
京都帝國大學 四〇二
京都帝國大學福岡醫科大學 四〇二
京都帝國大學理工科大學 四〇三
東京高等師範學校 四〇三
廣島高等師範學校 四〇五
女子高等師範學校 四〇七
札幌農學校 四〇八
盛岡高等農林學校 四一〇
東京高等商業學校 四一〇
神戶高等商業學校 四一一
長崎高等商業學校 四一一
第一高等學校 四一二
第二高等學校 四一三
第三高等學校 四一四
第四高等學校 四一四
第五高等學校 四一五
第六高等學校 四一五
第七高等學校造士館 四一六
山口高等商業學校 四一六
千葉醫學專門學校 四一七
仙臺醫學專門學校 四一七
岡山醫學專門學校 四一七
金澤醫學專門學校 四一八
長崎醫學專門學校 四一八
東京高等工業學校 四一九
大阪高等工業學校 四一九
京都高等工藝學校 四一九
名古屋高等工業學校 四一九
東京外國語學校 四一九
東京美術學校 四一九
東京音樂學校 四一九
東京盲啞學校 四一九
帝國圖書館 四一九
中央氣象臺 四一九
臨時緯度觀測所 四一九
臨時教員養成所 四一九
高等教育會議 四一九
公立學校職員恩給審查委員 四一九
教員檢定委員會 四二八
測地學委員會 四二八
理學文書目錄委員會 四二九
國語調查委員會 四三〇
震災豫防調查會 四三〇
東京學士會院 四三一
醫術開業試驗委員 四三二
藥劑師試驗委員 四三六

○農商務省

大臣官房 四三九
農務局 四四〇
商工局 四四一
山林局 四四二
鑛山局 四四四
水產局 四四四
地質調查所 四四五
製鐵所 四四五
特許局 四四七
青森大林區署 四四九
秋田大林區署 四五三
宮城大林區署 四五五
東京大林區署 四五五
長野大林區署 四五八
大阪大林區署 四六〇
廣島大林區署 四六二
高知大林區署 四六四
熊本大林區署 四六七
鹿兒島大林區署 四七〇

東京鑛山監督署 四七六
仙臺鑛山監督署 四七六
大阪鑛山監督署 四七六
福岡鑛山監督署 四七七
札幌鑛山監督署 四七七
農事試驗場 四七七
工業試驗所 四七八
橫濱生絲檢查所 四七九
花莖檢查所 四七九
種馬牧場及種馬所 四八〇
種牛牧場 四八〇
蠶業講習所 四八二
水產講習所 四八三
臨時博覽會事務局 四八四
林野整理審查會 四八四

○遞信省

大臣官房 四八五
鐵道局 四八七
通信局 四八七
管船局 四八八
經理局 四九〇
電信燈臺用品製造所 四九一
海員審判所 四九二
鐵道作業局 四九四
航路標識管理所 四九四
東京海事局 五〇六
大阪海事局 五一〇
長崎海事局 五一一
函館海事局 五一二
商船學校 五一二
郵便爲替貯金管理所 五一二
東京郵便局 五一四
大阪郵便局 五一六
京都郵便局 五二七
橫濱郵便局 五三二
神戶郵便局 五三六
長崎郵便局 五三九
札幌郵便局 五四四
新潟郵便局 五四七
名古屋郵便局 五五二
熊本郵便局 五五五
仙臺郵便局 五五九
廣島郵便局 五六四
宇都宮郵便局 五六四
長野郵便局 五六九
青森郵便局 五七四
金澤郵便局 五七九
高松郵便局 五八二
鹿兒島郵便局 五八五
釜山郵便局 五八八
仁川郵便局 五九一
京城郵便局 五九二
元山郵便局 五九二
木浦郵便局 五九二
馬山郵便局 五九二
群山郵便局 五九二
鎭南浦郵便局 五九二
平壤郵便局 五九三
上海郵便局 五九三
天津郵便局 五九三
芝罘郵便局 五九三
北京郵便局 五九三
牛莊郵便局 五九三
蘇州郵便局 五九三
杭州郵便局 五九四
福州郵便局 五九四
厦門郵便局 五九四
南京郵便局 五九四
漢口郵便局 五九四
沙市郵便局 五九四
汕頭郵便局 五九四
韓國出張 五九四
鐵道會議 五九四

○臺灣總督府

總督官房 五九七
民政部 五九八
警察本署 五九九
總務局 六〇〇
財務局 六〇一
通信局 六〇二
殖產局 六〇四
土木局 六〇五
臺灣總督府評議會 六〇六
臨時臺灣舊慣調查會 六〇七
覆審法院 六〇八
臺北地方法院 六〇九
臺南地方法院 六一〇
鐵道部 六一一
專賣局 六一三
臨時臺灣基隆築港局 六一六
臨時臺灣糖務局 六一六
稅關 六一七
國語學校 六二二
醫院 六二二
醫學校 六二二
臺北郵便電信局 六二四
臺南郵便電信局 六二五
警察官及司獄官練習所 六二六
基隆海港檢疫所 六三〇
監獄 六三一
臺灣中央衛生會 六三二
官幣大社臺灣神社 六三三
臺北廳 六三三
基隆廳 六三五
宜蘭廳 六三七
深坑廳 六三九
桃園廳 六四〇
新竹廳 六四一
苗栗廳 六四二
臺中廳 六四四
彰化廳 六四五
南投廳 六四七
斗六廳 六四九
嘉義廳 六五〇

鹽水港廳 六五三
臺南廳 六五五
蕃薯寮廳 六五七
鳳山廳 六五八
阿緱廳 六六〇
恒春廳 六六〇
臺東廳 六六二
澎湖廳 六六六
○會計檢查院 六七〇
○行政裁判所 六七一
○警視廳 六七一
警視總監官房 六七二
第一部 六七三
第二部 六七三
第三部 六七四
臨時防疫職員 六七四
警察署 六七八
消防署 六七九
○貴族院事務局 六八一
○衆議院事務局 六八三
○文官高等懲戒委員會 六八五
○會計檢查官懲戒裁判所 六八七
○行政裁判所長官評定官懲戒 六八七
○高等捕獲審檢所 六九一
○橫須賀捕獲審檢所 六九一
○佐世保捕獲審檢所 六九二

○官職等級俸給制

○高等官官等俸給令 明治二十五年十一月勅令第九十六號（抄）

一親任式ヲ以テ敍任スル官ヲ除ク外高等官ヲ分テ九等トス親任式ヲ以テ敍任スル官及一等官二等官ヲ勅任官トシ三等官乃至九等官ヲ奏任官トス

一高等官官等ハ別ニ定ムルモノヲ除ク外本令中ノ文武高等官官等表ニ依ル

官制上他ノ官ニ在ル者ヲ以テ兼任セシメ又ハ之ニ充ツルノ官ニシテ別ニ官等ヲ定メサルモノハ本官ノ官等ニ依ル

一初メテ高等文官ニ任セラルヽ者ノ官等ハ六等以下トス

高等文官ヲ勸メ退官シタル者再ヒ高等官ニ任セラルル場合ニ於テハ其官等ハ前官ノ官等以下トス但前官官等在職年數滿二年ヲ踰エタル者ハ前官ノ官等ニ一等ヲ進ムルコトヲ得

前官ノ官等七等以下ナルトキハ前項ノ規定ヲ適用セス陞シテ六等官ニ至ルコトヲ得（第七條）

一高等官ノ官等ハ別ニ進級ノ例ヲ定メタル者及七等以下ノ者ヲ除ク外在職滿二年ヲ踰ユルニ非サレハ陞敍スルコトヲ得ス（第八條）

一親任式ヲ以テ敍任セラルル官特命全權公使、內閣書記官長及辨理公使ニ任セラルル場合ニ於テハ第七條及第八條ヲ文官任用令第一條第四項ニ依リ勅任文官ニ任用セラルル場合ニ於テハ第七條ヲ適用セス

一高等文官ノ俸給ハ別ニ定ムルモノノ外左ノ如シ

	年俸	
內閣總理大臣	九千六百圓	
內閣所屬職員		
書記官長	四千圓	高等文官年俸第一號表ニ依ル
局長	三千圓	高等文官年俸第一號表ニ依ル
書記官		
內閣總理大臣秘書官		
統計局審査官		高等文官年俸第二號表ニ依ル
恩給局審査官		
賞勳局		
總裁	三千五百圓	
局長	三千圓	
造幣局長		
煙草專賣局長		
特許局長		
商船學校長		
航路標識管理所長		
橫濱稅關長	二級俸 二千五百圓	高等文官年俸第一號表ニ依ル
神戸稅關長	二級俸 二千五百圓	
大阪稅關長	二級俸 二千二百圓	
長崎稅關長	三級俸 二千圓	
函館稅關長	四級俸 一千八百圓	
	一級俸 二千五百圓	
	二級俸 二千二百圓	
	三級俸 二千圓	
	四級俸 一千八百圓	
	一級俸 二千五百圓	
	二級俸 二千二百圓	
	三級俸 二千圓	
	四級俸 一千八百圓	
	一級俸 二千五百圓	
	二級俸 二千二百圓	
	三級俸 二千圓	
	四級俸 一千八百圓	
	一級俸 二千五百圓	
	二級俸 二千二百圓	
	三級俸 二千圓	
	四級俸 一千八百圓	
參事官		
秘書官		
書記官		
稅務監督局長		
煙草專賣局書記官		
山林局書記官		
特許局事務官		
大林區署事務官		
鑛山監督署長		
製鐵所書記官		
鐵道作業局部長		
郵便爲替貯金管理所長		
一等郵便局長		
外務省翻譯官		
臨時檢疫事務官		
監獄事務官		
造神宮主事		
稅關事務官		
稅關監視官		
稅關鑑定官		
煙草專賣局事務官		
臨時煙草鹽酒備局事務官		
檀腦事務局事務官		
鹽務局長		
釀造試驗所事務官		
臨時砂糖鑑定分課局事務官		
視學官		
圖書審查官		
文部編修		
商工局保險事務官		
山林局事務官		
山林局監督官		
特許局審查官		
林務官（六林區署ニ在勤スル者）		
鑛山監督署事務官		
製鐵所事務官		
水產講習所教授		
農務局事務官		
鐵道事務官		
通信事務官		
海事局長		
海事官		
高等海員懲判所懲判官		高等文官年俸第二號表ニ依ル
地方海員懲判所懲判官		
地方海員懲判所理事官		
稅務監督局事務官		
鹽務局事務官		
煙草專賣局事務官補		
稅務官		
山林局監督官補		
林務官（小林區署長ヲ以テ之ニ充ツ）		高等文官年俸第三號表ニ依ル
鐵道事務官補		
通信事務官補		
貴族院及衆議院ノ部		
書記官長	三千圓	高等文官年俸第一號表ニ依ル
書記官		
局長	三千圓	
造幣局長		
煙草專賣局長		
特許局長		
商船學校長		
航路標識管理所長		
橫濱稅關長	二級俸 二千五百圓	高等文官年俸第一號表ニ依ル
神戸稅關長	二級俸 二千五百圓	
大阪稅關長	二級俸 二千二百圓	
長崎稅關長	三級俸 二千圓	
函館稅關長	四級俸 一千八百圓	
	一級俸 二千五百圓	
	二級俸 二千二百圓	
	三級俸 二千圓	
	四級俸 一千八百圓	
	一級俸 二千五百圓	
	二級俸 二千二百圓	
	三級俸 二千圓	
	四級俸 一千八百圓	
	一級俸 二千五百圓	
	二級俸 二千二百圓	
	三級俸 二千圓	
	四級俸 一千八百圓	
參事官		
秘書官		
書記官		
稅務監督局長		
煙草專賣局書記官		
山林局書記官		
特許局事務官		
大林區署事務官		
鑛山監督署長		
製鐵所書記官		
鐵道作業局部長		
郵便爲替貯金管理所長		
一等郵便局長		
外務省翻譯官		
臨時檢疫事務官		
監獄事務官		
造神宮主事		
稅關事務官		
稅關監視官		
稅關鑑定官		
煙草專賣局事務官		
臨時煙草鹽酒備局事務官		
檀腦事務局事務官		
鹽務局長		
釀造試驗所事務官		
臨時砂糖鑑定分課局事務官		
視學官		
圖書審查官		
文部編修		
商工局保險事務官		
山林局事務官		
山林局監督官		
特許局審查官		
林務官（六林區署ニ在勤スル者）		
鑛山監督署事務官		
製鐵所事務官		
水產講習所教授		
農務局事務官		
鐵道事務官		
通信事務官		
海事局長		
海事官		
高等海員懲判所懲判官		高等文官年俸第二號表ニ依ル
地方海員懲判所懲判官		
地方海員懲判所理事官		
稅務監督局事務官		
鹽務局事務官		
煙草專賣局事務官補		
稅務官		
山林局監督官補		
林務官（小林區署長ヲ以テ之ニ充ツ）		高等文官年俸第三號表ニ依ル
鐵道事務官補		
通信事務官補		
貴族院及衆議院ノ部		
書記官長	三千圓	高等文官年俸第一號表ニ依ル
書記官		
勅任	三千圓	高等文官年俸第一號表ニ依ル
奏任		
大臣	六千圓	
次官	四千圓	
製鐵所長官	四千圓	
鐵道作業局長官	四千圓	

各省勅任參事官ノ官等ハ高等官二等トシ其年俸ハ三千圓トス

航路標識管理所長、横濱税關長、神戸税關長、大阪税關長、長崎税關長、函館税關長ニシテ一級俸ヲ受ケ在職五年以上ニ至リ功績アル者ニ限リ五百圓以内ノ年功加俸ヲ給スルコトヲ得又商船學校長ニシテ高等官二等ニ敍セラレタルトキハ其ノ年俸ハ三千圓トス

高等文官年俸第一號表ニ依ル職員ハ一級俸ヲ受ケ在職五年以上ニ至リ功績アル者ニ限リ五百圓以内ノ年功加俸ヲ給シ其ノ第二號表ニ依ル職員ニ在テハ高等官三等ニ陞敍スルコトヲ得

高等文官年俸第三號表ニ依ル職員ハ一級俸ヲ受ケ在職五年以上ニ至リ功績アル者ニ限リ三百圓以内ノ年功加俸ヲ給シ高等官五等ニ陞敍スルコトヲ得

一高等文官ノ俸給ニ關シテ別ニ定ムル所ナキモノハ總テ本令ノ規定ニ依ル

陸海軍武官ノ俸給ニ關スル規程ハ別ニ定ムル所ニ依ル

一同一ノ官職ニシテ官等ニ依リ其俸給ヲ異ニスルモノハ本令定ムル所ノ高等文官官等相當俸給表ニ依リ各其官等ニ照シテ之ヲ給ス

一同一官職ノ同一官等内ニ於テ其俸給ニ數級アル場合ニ於テハ其等級ニ依リ事務ノ繁簡ニ從ヒ本屬長官便宜之ヲ增減スルヲ得

一年俸ハ十二分シテ每月之ヲ支給ス

文武高等官官等表

勅任

官等 / 官廳	一等	二等	三等	四等	五等	六等	七等	八等	九等
内閣	内閣書記官長	同 統計局長	上 内閣書記官	同	同	同	同	同	同
		同 印刷局長	内閣總理大臣祕書官	同	同	同	同	同	同
	賞勳局總裁	同	上 賞勳局書記官	同	同	同	同	同	同
	法制局長官	同	上 法制局參事官	同	上 統計局審查官	同	同	同	同
					上 恩給局審查官	同	同	同	同
					臨時檢疫事務官	上	同	同	同
樞密院	樞密院議長	樞密顧問官							
	樞密院書記官長	同	上 樞密院書記官	同	同	同	同	同	同
内務省	内務大臣								
	内務次官	同	上 大藏省參事官	同	同	同	同	同	同
		神社局長	内務大臣祕書官	同	同	同	同	同	同
		地方局長	内務書記官	同	同	同	同	同	同
	警保局長				臨時檢疫事務官	上	同	同	同
外務省	外務大臣								
	外務次官	同	上 外務省參事官	同	同	同	同	同	同
		政務局長	外務大臣祕書官	同	同	同	同	同	同
		通商局長	外務書記官	同	外務省翻譯官	上	同	同	同
大藏省	大藏大臣								
	大藏次官	同	上 大藏省參事官	同	同	同	同	同	同
	主計局長		大藏大臣祕書官	同	同	同	同	同	同
	主稅局長		大藏書記官	同	同	同	同	同	同
	理財局長	稅關長	同	同	同	同	同	同	同
	造幣局長	稅務監督局長	同	同	同	同	同	同	同
	煙草專賣局長		煙草專賣局書記官	同	同	同	同	同	同
			稅關事務官	同	同	同	同	同	同
			稅關監視官	同	同	同	同	同	同
			煙草專賣局事務官	同	同	同	同	同	同
			臨時煙草鑑定官	同	同	同	同	同	同
			臨時煙草鑑識掛	同	同	同	同	同	同
			稅務監督局事務官	同	同	同	同	同	同
			稅關事務官補	同	同	同	同	同	同
			煙草專賣局事務官補	同	同	同	同	同	同
			臨時鐵道分科會事務官	同	同	同	同	同	同
			造幣官	同	同	同	同	同	同
			造幣事務官	同	同	同	同	同	同
			造幣試驗所事務官	同	同	同	同	同	同
陸軍省	陸軍大臣	陸軍中將同相當官	陸軍大將	陸軍中將	陸軍少將	陸軍大佐	陸軍中佐	陸軍少佐	陸軍大尉
	陸軍次官	陸軍中將	陸軍少將	陸軍大佐	陸軍中佐	陸軍少佐	陸軍大尉	陸軍中尉	陸軍少尉
海軍省	海軍大臣	海軍中將同相當官	海軍大將	海軍中將	海軍少將	海軍大佐	海軍中佐	海軍少佐	海軍大尉
	海軍次官	海軍中將	海軍少將	海軍大佐	海軍中佐	海軍少佐	海軍大尉	海軍中尉	海軍少尉

司法省	司法大臣	司法次官	同上、民刑局長、監獄局長	司法省參事官、司法大臣祕書官、司法書記官	同上、同上、同上、監獄事務官	同上、同上、同上、同上、典獄	同上、同上、同上、同上、同上	同上、同上、同上、同上、同上	同上
文部省	文部大臣	文部次官	同上、專門學務局長、普通學務局長、實業學務局長	文部省參事官、文部大臣祕書官、文部書記官	同上、同上、同上、視學官、圖書審査官、文部編修	同上、同上、同上、同上、同上、同上	同上、同上、同上、同上、同上、同上	同上、同上、同上、同上、同上、同上	同上、同上、同上
農商務省	農商務大臣	農商務次官、製鐵所長官	同上、同上、農務局長、商工局長、山林局長、鑛山局長、特許局長、水產局長	農商務省參事官、農商務大臣祕書官、農商務書記官、山林局書記官、製鐵所書記官、特許局事務官、大林區署事務官、鑛山監督署長	同上、同上、同上、同上、同上、山林局事務官、山林局監督官、同上、商工局保險事務官、特許局審査官、同上、同上、林務官（大林區署ニ在勤スル者）、鑛山監督署事務官、製鐵所事務官、水產講習所教授、農務局事務官	同上、同上、同上、同上、同上、同上、同上、同上、同上、同上、同上、同上、同上、同上、同上、同上、同上	同上、同上、同上、同上、同上、同上、同上、山林局監督官補、同上、同上、同上、同上、同上、同上、林務官（小林區署長タル者）、同上、同上、同上、同上	同上、同上、同上、同上、同上、同上、同上、同上、同上、同上、同上、同上、同上、同上、同上、同上、同上、同上、同上	同上、同上、同上、同上、同上、同上、同上、同上、同上、同上、同上
		遞信次官、鐵道作業局長官	同上、同上、鐵道局長、通信局長、管船局長	遞信省參事官、遞信大臣祕書官、遞信書記官、鐵道作業局部長、郵便爲替貯金管理所長、一等郵便局長	同上、同上、同上、同上、同上、同上、鐵道事務官、通信事務官	同上、同上、同上、同上、同上、同上、同上、同上	同上、同上、同上、同上、同上、同上、同上、同上	同上、同上、同上、同上、同上、同上、同上、同上	同上、同上

遞信省	遞信大臣		經理局長、商船學校長	同上、商船學校教授、航路標識管理所長	同上、同上、同上、海事局長、海事官、高等海員審判所審判官、高等海員審判所理事官、地方海員審判所審判官、地方海員審判所理事官	同上、同上、同上、同上、同上、同上、同上、同上、同上	鐵道事務官補、通信事務官補、同上、同上、同上、同上、同上、同上、同上、商船學校教諭	同上、同上、同上、同上、同上、同上、同上、同上、同上、同上	同上、同上、同上
會計檢查院		會計檢查院長、會計檢查院部長	同上	同上、檢查官、會計檢查院書記官	同上、同上	同上、同上、檢查官補	同上、同上、同上	同上、同上	同上
行政裁判所		行政裁判所長官、行政裁判所評定官	同上	同上	同上	同上	同上		
警視廳		警視總監	同上	警視（總監官房主事）、警視（第一部長）、警視（第二部長）、警察醫長（第三部長）	同上、同上、同上、同上	同上、同上、同上、同上	同上、同上、同上、同上、警視（警察署長）	同上、同上	同上
北海道廳		北海道廳長官	同上、北海道廳事務官	同上、北海道廳函館支廳長	同上、同上、北海道廳支廳長（函館支廳長ヲ除ク）	同上、同上、同上、北海道廳警視（警察署長タル警視ヲ除ク）	同上、同上、同上、同上、北海道廳警視（警察署長）	同上、同上、同上、同上、同上	同上、同上

府縣	貴族院事務局	衆議院事務局	技術官
府縣知事	貴族院書記官長	衆議院書記官長	
同上	同上	同上	技師
府縣事務官	貴族院書記官	衆議院書記官	同上
府縣事務官 同上 府縣港務長 上 府縣島司	同上	同上	同上
同上 同上 同上 府縣警視（警察署長タル警視ヲ除ク） 府縣郡長 府縣立師範學校長 府縣港務官 府縣港務醫官 府縣港務獸醫官	同上	同上	同上
同上 同上 同上 同上 同上 同上 同上 同上 同上 府縣警察署長（警視）	同上	同上	同上
同上 同上 同上 同上 同上 同上 同上 同上 同上 同上	同上	同上	同上
同上 同上 同上 同上 同上 同上 同上			同上

高等文官年俸第一號表

一級	二級	三級	四級	五級	六級	七級	八級	九級	十級
二千五百圓	二千二百圓	二千圓	千八百圓	千六百圓	千四百圓	千二百圓	千圓	九百圓	八百圓

高等文官年俸第二號表

一級	二級	三級	四級	五級	六級	七級	八級	九級	十級
二千圓	千八百圓	千六百圓	千四百圓	千二百圓	千圓	九百圓	八百圓	七百圓	六百圓

高等文官年俸第三號表

一級	二級	三級	四級	五級	六級	七級	八級	九級	十級
千二百圓	千百圓	千圓	九百圓	八百圓	七百圓	六百圓	五百圓	四百五十圓	四百圓

高等文官官等相當俸給表

官名 \ 等級	一等	二等	三等	四等	五等	六等	七等	八等	九等
内閣書記官 内閣總理大臣祕書官 賞勳局書記官 法制局參事官									
樞密院書記官 各省參事官 各省大臣祕書官 各省書記官 稅務監督局長 煙草專賣局書記官 山林局書記官 特許局事務官 大林區署事務官 鑛山監督署長 製鐵所書記官 鐵道作業局部長 郵便爲替貯金管理所長 一等郵便局長 臨時稅關工事部副部長 貴族院書記官 衆議院書記官			一級俸	二級俸 三級俸	四級俸 五級俸	六級俸 七級俸	八級俸 九級俸 十級俸		
恩給局審査官 統計局審査官 外務省翻譯官 造神宮主事									
監獄事務官 稅關事務官 稅關監視官 稅關鑑定官 煙草專賣局事務官 臨時煙草製造準備局事務官 樟腦事務局事務官 鹽務局長 釀造試驗所事務官 臨時秩祿處分調査局事務官 臨時稅關工事部事務官 視學官 圖書審査官 文部編修 山林局事務官 山林局監督官 林務官（大林區署ニ在勤スル者） 鑛山監督署事務官 製鐵所事務官 水產講習所教授 農務局事務官 鐵道事務官 通信事務官 海事局長 高等海員審判所審判官 高等海員審判所理事官 地方海員審判所審判官 地方海員審判所理事官				一級俸	二級俸 三級俸	四級俸 五級俸	六級俸 七級俸 八級俸	九級俸 十級俸	
稅務監督局事務官 鹽務局事務官 煙草專賣局事務官補 稅務官 山林局監督官補 林務官（小林區署長タル者） 鐵道事務官補 通信事務官補						一級俸 二級俸	三級俸 四級俸	五級俸 六級俸 七級俸	八級俸 九級俸 十級俸
理事 主理			一級俸	二級俸 三級俸	四級俸 五級俸	六級俸 七級俸	八級俸 九級俸 十級俸	十一級俸 十二級俸	
陸軍編修 海軍編修 陸軍通譯官 海軍通譯官					一級俸 二級俸	三級俸 四級俸	五級俸 六級俸 七級俸	八級俸 九級俸	十級俸
陸地測量師				一級俸 二級俸	三級俸 四級俸	五級俸 六級俸 七級俸	八級俸 九級俸	十級俸 十一級俸	
千住製絨所事務官				一級俸	二級俸	三級俸 四級俸	五級俸 六級俸 七級俸		
陸軍監獄長						一級俸 二級俸	三級俸 四級俸	五級俸 六級俸	
海軍監獄長						一級俸	二級俸	三級俸	
帝國圖書館長			一級俸	二級俸 三級俸	四級俸 五級俸	六級俸 七級俸			
司書官						一級俸	二級俸 三級俸	四級俸 五級俸 六級俸	
檢査官			一級俸	二級俸 三級俸	四級俸 五級俸	六級俸 七級俸			
檢査官補					一級俸 二級俸	三級俸 四級俸	五級俸 六級俸	七級俸 八級俸	
行政裁判所評定官			一級俸	二級俸 三級俸	四級俸 五級俸	六級俸 七級俸			

○奏任ト爲スコトヲ得ル諸官ニ關スル件 明治三十二年四月勅令第百二十八號

左ノ諸官ハ奏任ト爲スコトヲ得此ノ場合ニ於ケル官等ハ高等官三等トス

一 内閣統計局長
一 印刷局長
一 各省局長
一 傳染病研究所長
一 造幣局長
一 煙草專賣局長
一 知事

○文武判任官等級表 明治二十七年四月勅令第四十三號

等	各廳屬	各廳書記	外務省翻譯官補	外務書記生
一等	特別俸 一級俸 二級俸	同 同 同	同 同 同	同 同 同
	各廳屬	各廳書記	外務省翻譯官	外務書記生
二等	三級俸 四級俸	同 同	同 同	同 同
三等	五級俸 六級俸	同 同	同 同	同 同
四等	七級俸 八級俸	同 同	同 同	同 同
五等	九級俸 十級俸	同 同	同 同	同 同

官職	俸給
煙草專賣局鑑定官補	同同同
稅關事務官補	同同同
稅關鑑定官補	同同同
稅關監視	同同同
陸軍各兵特務曹長並相當官	
陸軍砲工兵上等工長	一級俸
陸軍錄事	二級俸
陸軍助教	同同
陸軍編修書記	同同
陸地測量手	同同
陸軍通譯生	同同
海軍上等兵曹	
海軍上等信號兵曹	
海軍船匠師	
海軍軍樂師	
海軍上等機關兵曹	
海軍看護師	
海軍上等筆記	
海軍豫備上等兵曹	
海軍豫備上等機關兵曹	特別俸
海軍錄事	一級俸 二級俸
海軍編修書記	同同同

官職	俸給
煙草專賣局鑑定官補	同
稅關事務官補	同同
稅關鑑定官補	同同
稅關監視	同同
陸軍各兵曹長並相當官	
陸軍各兵一等諸工長	三級俸
陸軍錄事	四級俸
陸軍助教	同同
陸軍編修書記	同同
陸地測量手	同同
陸軍通譯生	同同
海軍一等兵曹	
海軍一等信號兵曹	
海軍一等船匠手	
海軍一等軍樂手	
海軍一等機關兵曹	
海軍一等看護手	
海軍一等筆記	
海軍一等廚宰	
海軍豫備一等兵曹	
海軍豫備一等機關兵曹	
海軍錄事	三級俸 四級俸
海軍編修書記	同同

官職	俸給
煙草專賣局鑑定官補	同同
稅關事務官補	同同
神宮主典	
稅關鑑定官補	同同
稅關監視	同同
陸軍各兵軍曹並相當官	
陸軍各兵二等諸工長	五級俸
陸軍錄事	六級俸
陸軍助教	同同
陸軍編修書記	同同
陸地測量手	同同
陸軍通譯生	同同
陸軍監獄書記	一級俸 二級俸
陸軍監獄看守長	同同
海軍二等兵曹	
海軍二等信號兵曹	
海軍二等船匠手	
海軍二等軍樂手	
海軍二等機關兵曹	
海軍二等看護手	
海軍二等筆記	
海軍二等廚宰	
海軍豫備二等兵曹	
海軍豫備二等機關兵曹	
海軍錄事	五級俸 六級俸
海軍編修書記	同同

官職	俸給
煙草專賣局鑑定官補	同同
稅關事務官補	同同
神宮宮掌	
稅關鑑定官補	同同
稅關監視	同同
陸軍各兵伍長並相當官	
陸軍各兵三等諸工長	七級俸
陸軍錄事	八級俸
陸軍助教	同同
陸軍編修書記	同同
陸地測量手	同同
陸軍通譯生	同同
陸軍監獄書記	三級俸 四級俸
陸軍監獄看守長	同同
海軍三等兵曹	
海軍三等信號兵曹	
海軍三等船匠手	
海軍三等軍樂手	
海軍三等機關兵曹	
海軍三等看護手	
海軍三等筆記	
海軍三等廚宰	
海軍豫備三等兵曹	
海軍豫備三等機關兵曹	
海軍錄事	七級俸 八級俸
海軍編修書記	同同

官職	俸給
煙草專賣局鑑定官補	同同
稅關事務官補	同同
稅關鑑定官補	同同
稅關監視	同同
稅關監吏	
陸軍錄事	九級俸 十級俸
陸軍助教	同同
陸軍編修書記	同同
陸地測量手	同同
陸軍通譯生	同同
陸軍監獄書記	五級俸 六級俸
陸軍監獄看守長	同同
海軍錄事	九級俸 十級俸
海軍編修書記	同同

官職	俸給
海軍監獄書記	同同同
海軍監獄看守長	同同同
文部省圖書審查官補	特別俸 一級俸 二級俸
帝國大學助手	同同同
史料編纂官補	同同同
史料編纂書記	同同同
文部省直轄諸學校助教授	同同同
高等師範學校 女子高等師範學校 助教諭	同同同
高等師範學校 女子高等師範學校 東京盲啞學校 訓導	同同同
高等師範學校助手	同同同
女子高等師範學校保姆	同同同
帝國圖書館司書	同同同
審查官補	同同同
林務官補	同同同
林務屬	同同同

官職	俸給
海軍監獄書記	同同
海軍監獄看守長	同同
望樓長	一級俸 二級俸
文部省圖書審查官補	三級俸 四級俸
帝國大學助手	同同
史料編纂官補	同同
史料編纂書記	同同
文部省直轄諸學校助教授	同同
高等師範學校 女子高等師範學校 助教諭	同同
高等師範學校 女子高等師範學校 東京盲啞學校 訓導	同同
同上	同同
女子高等師範學校保姆	同同
帝國圖書館司書	同同
審查官補	同同
林務官補	同同
林務屬	同同

官職	俸給
海軍監獄書記	同同
海軍監獄看守長	同同
望樓長	三級俸 四級俸
文部省圖書審查官補	五級俸 六級俸
帝國大學助手	同同
史料編纂官補	同同
史料編纂書記	同同
文部省直轄諸學校助教授	同同
高等師範學校 女子高等師範學校 助教諭	同同
高等師範學校 女子高等師範學校 東京盲啞學校 訓導	同同
同上	同同
女子高等師範學校保姆	同同
帝國圖書館司書	同同
審查官補	同同
林務官補	同同
林務屬	同同

官職	俸給
海軍監獄書記	同同
海軍監獄看守長	同同
望樓長	五級俸
望樓手	一級俸 二級俸
文部省圖書審查官補	七級俸 八級俸
帝國大學助手	同同
史料編纂官補	同同
史料編纂書記	同同
文部省直轄諸學校助教授	同同
高等師範學校 女子高等師範學校 助教諭	同同
高等師範學校 女子高等師範學校 東京盲啞學校 訓導	同同
同上	同同
女子高等師範學校保姆	同同
帝國圖書館司書	同同
審查官補	同同
林務官補	同同
林務屬	同同

官職	俸給
海軍監獄書記	同同
海軍監獄看守長	同同
望樓手	三級俸 四級俸 五級俸
文部省圖書審查官補	九級俸 十級俸
帝國大學助手	同同
史料編纂官補	同同
史料編纂書記	同同
文部省直轄諸學校助教授	同同
高等師範學校 女子高等師範學校 助教諭	同同
高等師範學校 女子高等師範學校 東京盲啞學校 訓導	同同
同上	同同
女子高等師範學校保姆	同同
帝國圖書館司書	同同
審查官補	同同
林務官補	同同
林務屬	同同

官職等級俸給制

官職	俸給
林務技手	同同同
鑛山監督署書記	同同同
鑛山監督署技手	同同同
鐵道書記	同同同
鐵道技手	同同同
通信屬	同同同
通信技手	同同同
航路標識看守	一級俸 二級俸
商船學校助教	特別俸 一級俸 二級俸
北海道廳府縣屬	同同同
北海道廳府縣視學	同同同
北海道廳通譯	同同同
警部	同同同

官職	俸給
林務技手	同同
鑛山監督署書記	同同
鑛山監督署技手	同同
鐵道書記	同同
鐵道技手	同同
通信屬	同同
通信技手	同同
三等郵便局長	年手當五百圓以下二百四十圓以上
航路標識看守	三級俸 四級俸
商船學校助教	同同
北海道廳府縣屬	同同
北海道廳府縣視學	同同
北海道廳通譯	同同
警部	同同

官職	俸給
林務技手	同同
鑛山監督署書記	同同
鑛山監督署技手	同同
鐵道書記	同同
鐵道技手	同同
通信屬	同同
通信技手	同同
三等郵便局長	年手當百二十圓以下四十八圓以上
航路標識看守	五級俸 六級俸
商船學校助教	同同
北海道廳府縣屬	同同
北海道廳府縣視學	同同
北海道廳通譯	同同
警部	同同

官職	俸給
林務技手	同同
鑛山監督署書記	同同
鑛山監督署技手	同同
森林主事	一級俸
鐵道書記	七級俸 八級俸
鐵道技手	同同
通信屬	同同
通信技手	同同
三等郵便局長	年手當三十六圓以下二十四圓以上
鐵道書記補	二十五圓以下
通信手	同
航路標識看守	八級俸 七級俸
商船學校助教	同同
北海道廳府縣屬	同同
北海道廳府縣視學	同同
北海道廳通譯	同同
警部	同同

官職	俸給
林務技手	同同
鑛山監督署書記	同同
鑛山監督署技手	同同
森林主事	二級俸 三級俸
鐵道書記	九級俸 十級俸
鐵道技手	同同
通信屬	同同
通信技手	同同
鐵道書記補	二十圓以下
通信手	同
航路標識看守	九級俸 十級俸 十一級俸
商船學校助教	九級俸 十級俸
北海道廳府縣屬	九級俸 十級俸 十五圓未滿
北海道廳通譯	同同同
警部	同同同

官職	俸給
港吏	同同同
港務醫官補	同同同
港務獸醫官補	同同同
港務調劑手	同同同
府縣通譯	同同同
警視屬	同同同
消防士	同同同
消防機關士	同同同
警視廳通譯	同同同
警視廳警察醫	同同同
看守長	同同同
監獄通譯	同同同
稅務屬	同同同
郡島廳書記	同同同
郡視學	同同同
會計檢查院速記技手	同同同
貴族院衆議院守衛長	同同同

官職	俸給
港吏	同同
港務醫官補	同同
港務獸醫官補	同同
港務調劑手	同同
府縣通譯	同同
警視屬	同同
消防士	同同
消防機關士	同同
警視廳通譯	同同
警視廳警察醫	同同
看守長	同同
監獄通譯	同同
稅務屬	同同
郡島廳書記	同同
郡視學	同同
會計檢查院速記技手	同同
貴族院衆議院守衛長	同同

官職	俸給
港吏	同同
港務醫官補	同同
港務獸醫官補	同同
港務調劑手	同同
府縣通譯	同同
警視屬	同同
消防士	同同
消防機關士	同同
警視廳通譯	同同
警視廳警察醫	同同
看守長	同同
監獄通譯	同同
稅務屬	同同
郡島廳書記	同同
郡視學	同同
會計檢查院速記技手	同同
貴族院衆議院守衛長	同同

官職	俸給
港吏	同同
港務醫官補	同同
港務獸醫官補	同同
港務調劑手	同同
府縣通譯	同同
警視屬	同同
消防士	同同
消防機關士	同同
警視廳通譯	同同
警視廳警察醫	同同
看守長	同同
監獄通譯	同同
稅務屬	同同
郡島廳書記	同同
郡視學	同同
會計檢查院速記技手	同同
貴族院衆議院守衛長	同同

官職	俸給
港吏	九級俸 十級俸
港務醫官補	同同
港務獸醫官補	同同
港務調劑手	同同
府縣通譯	九級俸 十級俸 十五圓未滿
警視屬	同同同
消防士	同同同
消防機關士	同同同
警視廳通譯	同同同
警視廳警察醫	同同同
看守長	同同同
監獄通譯	同同同
稅務屬	同同同
郡島廳書記	同同同
會計檢查院速記技手	同同
貴族院衆議院守衛長	同同

各關技手	同	同	同	同	同	同	同	同	同

○祕書官官等ノ初敍及陞敍ニ關スル件 明治三十年六月勅令第百九十六號

一內閣總理大臣祕書官各省大臣祕書官及臺灣總督祕書官官等ノ初敍及陞敍ハ高等官官等俸給令第七條及第八條ノ規定ニ依ラサルコトヲ得但シ他官ヨリ祕書官ヲ兼ヌル者ハ此ノ限ニアラス

○判任官俸給令 明治二十四年七月勅令第八十三號（抄）

一判任文官ノ月俸ヲ別テ十級トシ左表ニ依リ支給ス

一陸海軍准士官下士ノ月俸ハ別ニ定ムル所ニ依ル其他特ニ定ムルモノハ前條ノ限ニアラス

一判任官最上級俸ヲ受ケ五年ヲ踰ヘ事務練熟優等ナル者ハ特別ヲ以テ左表ノ範圍ニ拘ラス百圓マテ增俸スルコトアルヘシ

一級	七十五圓	二級	六十圓	三級	五十圓	四級	四十五圓	五級	四十圓
六級	三十五圓	七級	三十圓	八級	二十五圓	九級	二十圓	十級	十五圓

一警視廳及監獄判任官ニハ本表中最低額以下六圓マテノ月俸ヲ給スルコトアルヘシ 明治二十六年十月勅令第二百八十二號

○技術官俸給令 明治三十一年十月勅令第三百十二號（抄）

一工藝技術ヲ要スル各廳ニ於テハ特ニ技術官ヲ置クコトヲ得

一技術官ヲ分テ技師及技手トス

一技師ハ奏任トシ技手ハ判任トス

但シ各廳ニ於テ勅任技師ヲ置クコトヲ要スルモノハ官制ニ於テ之ヲ定ム

一技師ノ年俸ハ別ニ定ムルモノノ外左表ニ依ル

勅任	一級	四千圓	二級	三千五百圓	三級	三千圓			
奏任	一級	二千五百圓	二級	二千二百圓	三級	二千圓	四級	千八百圓	
	五級	千六百圓	六級	千四百圓	七級	千二百圓	八級	千圓	
	九級	九百圓	十級	八百圓	十一級	七百圓	十二級	六百圓	

一工場ニ服務スル技手ヲシテ定時間外ニ服業セシメタル場合ニハ俸給豫算定額內ニ於テ日額六十錢以內ノ金額ヲ給與スルコトヲ得 明治三十二年勅令第四百四十八號

○樞密院議長副議長顧問官竝書記官長書記官俸給 明治二十四年七月勅令第九十六號

議長	副議長	顧問官	書記官長	書記官					
五千圓	四千五百圓	四千圓	三千五百圓	五百五十圓	高等文官年俸第一號表ニ依ル				

○宮內高等官等俸給 明治二十二年七月宮內省達第十號、二十四年十月甲第六號、三十年十月同甲第四號同甲第五號、二十五年十一月同甲第三號

一宮內高等官ハ親任及一等二等ヲ勅任官トシ三等以下ヲ奏任官トシ八等ニ止ム

一宮內大臣內大臣侍從長ハ親任式部長掌典長皇后宮大夫ハ一等華族女學校長ハ二等トス

一宮內官一等二等ハ總テ其等位ニ依リ一級俸ヨリ四級俸マテノ內ヲ給ス但侍從掌典長東宮侍從長ハ其等位ニ依リ二級俸ヨリ五級俸マテノ內ヲ給ス

一侍醫ノ俸給ハ一等二等ハ第一級俸ヨリ第五級俸マテノ內ヲ賜フ

一御歌所長及御歌所主事ノ俸給ハ第二級俸ヨリ第五級俸マテノ內ヲ賜フ

一三等以下ノ文事祕書官及藥劑師長ハ其等位ニ依リ一級俸ヨリ五級俸マテノ內ヲ給ス

但シ奏任技師ニシテ一級俸ヲ受ケ在職五年以上ニ至リ功績アル者ニ限リ特ニ五百圓以內ノ年功加俸ヲ給スルコトヲ得

一技術官ハ各廳事務ノ繁閑ニ依リ俸給最低額以下ヲ給スルコトアルヘシ

一勅任官ニシテ其官最高額ノ俸ヲ受ケ勞績拔群顯著ナル者ハ特旨ヲ以テ一級上等ノ俸ヲ賜フコトアルヘシ

一三等ニシテ最高額ノ俸ヲ受ケ勞績拔群顯著ナル者ハ宮內大臣ノ上奏ニ依リ其俸六分ノ一マテヲ增賜スルコトアルヘシ

俸給	官等	親任	一等	二等	三等	四等	五等	六等	七等	八等
第一級俸		六千圓	四千圓	三千五百圓	二千八百圓	二千四百圓	二千圓	千八百圓	千二百圓	七百圓
第二級俸		五千五百圓	三千五百圓	三千圓	二千六百圓	二千二百圓	千六百圓	千四百圓	千圓	六百圓
第三級俸		五千圓	三千圓	二千八百圓	二千四百圓	二千圓	千四百圓	千圓	七百圓	五百五十圓
第四級俸		四千五百圓	二千八百圓	二千五百圓	二千二百圓	千八百圓	千二百圓	九百圓	六百五十圓	五百圓
第五級俸			二千五百圓	二千二百圓	二千圓	千六百圓	千百圓	八百圓	六百圓	四百五十圓
第六級俸					千八百圓	千四百圓	千圓	七百圓	五百五十圓	四百圓
第七級俸						千六百圓	千二百圓	九百圓	六百五十圓	三百五十圓
第八級俸							千百圓	八百圓	六百圓	四百五十圓

○宮內判任官官等俸給 明治二十二年七月宮內省達第十號

一判任官最上俸ヲ受ケ三年ヲ踰ヘ事務練熟優等ナルモノハ特別ヲ以テ月俸三分ノ一マテヲ增給スルコトアルヘシ

俸給	官等	一等	二等	三等	四等	五等	六等	七等	八等
上		七十五圓	五十五圓	四十五圓	三十五圓	二十五圓	十五圓		
下		六十圓	五十圓	四十圓	三十圓	二十圓	十二圓		

○宮內省技術官官等俸給 明治二十二年七月宮內省達第十號

俸給	官等	一等	二等	三等	四等	五等	六等	七等	八等
第一級俸		二千八百圓	二千四百圓	二千圓	千六百圓	千二百圓	九百圓		
第二級俸		二千六百圓	二千二百圓	千八百圓	千四百圓	千圓	七百圓		
第三級俸		二千四百圓	二千圓	千六百圓	千二百圓	九百圓	六百五十圓		
第四級俸		二千二百圓	千八百圓	千四百圓	千圓	七百圓	五百五十圓		
第五級俸		二千圓	千六百圓	千二百圓	九百圓	六百五十圓	四百五十圓		
第六級俸		千八百圓	千四百圓	千圓	七百圓	五百五十圓	四百圓		
第七級俸		千六百圓	千二百圓	九百圓	六百五十圓	四百五十圓	三百圓		
第八級俸		千百圓	八百圓	六百圓	四百五十圓	三百圓			

○內苑局職員俸給 明治三十七年二月宮內省達甲第三號

一三等ノ內苑局長俸給ハ宮內省官制第五十條高等官俸給表別項奏任ノ部第二項ニ內苑局技師ノ俸給ハ技術官俸給表ニ依リ同屬技手ノ俸給ハ同條屬及技手ノ俸給表ニ依ル

○東宮侍講俸給 明治二十九年六月宮內省達甲第二號

俸給	官等	一等	二等	三等	四等	五等
一級俸		二千五百圓	二千二百圓	二千圓	千八百圓	千四百圓
二級俸		二千二百圓	二千圓	千八百圓	千六百圓	千二百圓
三級俸		二千圓	千八百圓	千六百圓	千四百圓	千百圓
四級俸		千八百圓	千六百圓	千四百圓	千二百圓	千圓
五級俸			千四百圓	千二百圓	千百圓	九百圓
六級俸				千百圓	千圓	八百圓

○東宮御所御造營局學習院及華族女學校職員俸給 明治三十二年六月宮內省達甲第二號甲第三號甲第四號

一東宮御所御造營局長、事務官、技監ノ俸給ハ宮内省官制第五十條高等官俸給表、技師ノ俸給ハ技術官俸給表ニ依リ圖、技手ノ俸給ハ同條屬及技手俸給ニ依ル但シ技師、技手ノ俸給ハ事務ノ繁簡ニ依リ官等相當俸給以下ノ額ヲ給スルコトアルヘシ

一學習院長、次長、幹事、勅任教授、學生監、學生監副官、醫官ノ俸給ハ宮内省官制第五十條高等官俸給表、奏任教授ノ俸給ハ技術官俸給表ニ依リ書記、學生監部員、醫官助手ノ俸給ハ同條屬俸給、助教授ノ俸給ハ技手俸給ニ依ル

一華族女學校長、學監、幹事ノ俸給ハ宮内省官制第五十條高等官俸給表、教授ノ俸給ハ技術官俸給表ニ依リ書記ノ俸給ハ同條屬俸給、助教ノ俸給ハ技手俸給ニ依ル

○帝室博物館職員俸給　明治三十三年六月宮内省達甲第三號

一高等官ノ俸給ハ宮内省官制第五十條高等官俸給表ニ依リ部次長書記ノ俸給ハ同條屬俸給、技手ハ技手俸給ニ依ル

○宮内省准官官等俸給　明治二十二年七月宮内省達甲第十二號、明治二十二年十二月同省達甲第十二號三十三年十月及三十四年十二月同省達甲第四號

官職名	等級	准奏任	准判任
雅樂部長	五等六等七等	五百四十圓 四百八十圓	
雅樂部副長	八等	四百二十圓	
雅樂師長	一等二等三等	三百六十圓	
雅樂師	四等五等六等	一級 一四百圓 二級 三百六十圓	
雅樂手			上級 十五圓 十二圓 下級 十四圓 十一圓

式部職

官職名	等級	准奏任	判任
雅樂師	一等二等三等	上級 三十圓 二十六圓 二十二圓 下級 二十八圓 二十四圓 二十圓	
雅樂手	四等五等六等		上級 十五圓 十二圓 下級 十四圓 十一圓
樂部長	下	二百圓以下	

○殿掌殿部待遇　明治十六年九月太政官第四十一號達

殿掌奏任取扱　殿部判任取扱

○皇族家扶家從竝掌典補技手雇官等俸給　明治二十二年七月宮内省達第十一號二十三年六月十二日宮内大臣ヨリ皇族別當家令へ達

官名	等級	判任官
家扶	一等二等三等四等五等六等	上 六十圓 五十圓 中 五十五圓 四十五圓 下 五十圓 四十圓
家從	一等二等三等四等五等六等	上 五十圓 四十圓 三十五圓 三十圓 二十五圓 二十圓 中 四十五圓 三十五圓 三十圓 二十五圓 二十圓 下 四十圓 三十圓 二十五圓 二十圓
掌典補	一等二等三等四等五等六等	上 二十七圓 二十五圓 二十三圓 二十一圓 十九圓 十七圓 下 二十五圓 二十三圓 二十一圓 十九圓 十七圓 十五圓

官等級	大膳職		主馬寮		東宮職主殿寮	諸陵寮	主鷹司	東宮職内舍人
	職部副長	職部	調馬手 取扱者	車掌	内舍人	守長	守長	判任年俸自八十圓至百五十圓
						陵戸長	鷹匠長	年俸自三十圓至三百五十圓
上級	七十五圓							以下
下級	六十圓							
上級	五十圓	四十五圓	七十五圓	五十五圓	四十五圓	四十五圓	三十圓	
下級		四十圓	六十圓	五十圓	四十圓	四十圓		
上級		三十五圓	五十五圓	四十五圓	三十五圓	三十五圓	二十五圓	
下級		三十圓	五十圓	四十圓	三十圓	三十圓		
上級		二十五圓	四十五圓	三十五圓	二十五圓	二十五圓	二十圓	
下級		二十圓	四十圓	三十圓	二十圓	二十圓		
上級		十五圓	三十五圓	二十五圓	十五圓	十五圓	十五圓	
下級		十二圓	三十圓	二十圓	十二圓	十二圓		

○在外公館職員官等令　明治三十二年六月勅令第二百八十二號（抄）

官等	特命全權公使	辨理公使	總領事	領事	貿易事務官	副領事	外交官補 外交官補 領事官補
高等官一等	公使館一等書記官	公使館一等書記官	公使館一等書記官	公使館二等書記官	公使館三等書記官		
同二等	同三等	同四等	同五等	同六等	同七等		

一總領事ニシテ滿三年以上高等官三等ニ在リ又ハ領事、貿易事務官ニシテ滿三年以上高等官四等ニ在リ特ニ功績アル者ニ限リ總領事ニ在リテハ高等官三等ニ陞叙スルコトヲ得

一本令ニ規定セサルモノハ高等官等俸給令ニ依ル

○公使館領事館費用條例　明治二十六年十月勅令第百七十一號（抄）

一外交官、領事官、外務書記生ノ俸給ハ本俸、在勤俸及加俸ノ三種トス（加俸ノ規定ハ之ヲ略ス）

一外交官及領事官ノ本俸ヲ定ムルコト左ノ如シ

高等官一等	同二等	同三等	同四等	同五等	同六等	同七等
特命全權公使	特命全權公使	辨理公使	總領事	領事	貿易事務官	副領事 外交官補 領事官補
甲領	乙領					
五十圓	三十圓					

辨理公使　甲領 四十圓　乙領 二十五圓

總領事ニシテ高等官二等ニ陞叙セラレタル者ノ俸給ハ二千五百圓、領事及貿易事務官ニシテ高等官三等ニ陞叙セラレタル者ノ俸給ハ二千二百圓トス

一待命外交官及待命領事官ニハ其ノ本俸三分ノ一以内ヲ給スルコトヲ得但シ臨時外務省ノ事務ニ從事スルコトヲ命セラレタル者ニハ其ノ本俸全額以内ヲ給スルコトヲ得

一外務書記生ノ本俸ハ判任官俸給令ニ依ル

一在勤俸ハ外國在勤ノ場合ニ於テ本俸ノ外左表第一號及第二號ニ依リ任所到著ノ翌日ヨリ給ス但シ領事館分館在勤ヲ命セラレタル副領事ニハ其ノ本館領事ニ對スル在勤俸ノ額以下ヲ給シ領事館分館ノ主任ヲ命セラレタル領事官補及外務書記生ニハ當該領事館事務代理ニ對スル在勤俸ノ額ヲ給ス

一外交官領事官外務書記生兼任國若クハ兼任地駐在中ハ本任所ノ在勤俸ヲ給ス但シ在外公館長ニ於テ當該公館ヲ離ルルコト二週間ニ達スルトキハ其ノ翌日ヨリ歸館ノ當日マテ代理ニ對スル在勤俸ヲ控除シタル殘額ヲ給ス

兼任國若ハ兼任地駐在中ハ到著ノ翌日ヨリ出發ノ前日マテ其ノ日數ニ應シ左ノ割合ニ依リ在勤俸ヲ增給ス

	等級	在勤俸
特命全權公使	一級	四千圓
	二級	三千五百圓
辨理公使	一級	三千圓
	二級	二千五百圓
總領事	一級	二千五百圓
	二級	二千二百圓
	三級	二千圓
領事	一級	二千二百圓
	二級	二千圓
	三級	千八百圓
貿易事務官	一級	千八百圓
	二級	千六百圓
	三級	千四百圓
副領事 外交官補 領事官補	一級	千四百圓
	二級	千二百圓
	三級	千圓
	四級	八百圓
	五級	六百圓

技手補		
	中	二十八圓
	下	二十六圓

臨時代理公使　三十圓　二十圓
公使館一等書記官
總領事
公使館二等書記官　二十五圓　十五圓
領事

前項ノ增給ハ歐米濠洲ニ於テハ甲額ヲ其ノ他ノ諸國ニ於テハ乙額ヲ給ス

兼任國若クハ兼任地ニ於テ代理ヲ命セラレタル場合ニ於テハ第十四條ニ依リ兼任所ノ代理ニ對スル在勤俸ヲ給シ本任所ノ在勤俸竝本條第二項ノ增給ヲ給セス

一戰時又ハ事變ニ際シ本任所ナキニ至リタル場合ニ於テ從前ノ兼任國又ハ兼任地ニ在勤ヲ命セラレタル外交官、領事官及外務書記生ノ在勤俸ハ當該本任所ノ在勤俸ニ依ル但シ別ニ在勤俸ノ定アルモノハ此ノ限ニ在ラス

公使館三等書記官　二十圓　十二圓
副領事
外交官補
領事官補　二十圓　十圓
外務書記生

前項ノ外交官、領事官及外務書記生ニシテ當該本任所ニ在勤シタル者ナルトキハ轉勤シタルモノト看做ス

第一項ノ場合ニ於テ本任所ヲ引揚ケタル公使一時從前ノ兼任國ニ駐在スルトキハ其ノ駐在中從前ノ本任所ノ在勤俸及前條第二項ノ在勤增俸ヲ給ス

一代理者ハ其ノ事務引繼ヲ受ケタル日ヨリ代理中左表第一號又ハ第二號ニ依リ代理ニ對スル在勤俸ヲ給ス但當該主任官到著ノ場合ニ於テハ其ノ到著ノ日ヲ以テ限トス

代理者到著ノ日ニ事務ノ引繼ヲ受ケタルトキハ其ノ翌日ヨリ之ヲ給ス（第十四條）

一貿易事務官ニハ其ノ官等ニ應シ領事ニ關スル規程ヲ適用ス

一名譽領事ニハ事務所費トシテ年額八百圓以內ヲ給スルコトヲ得

一名譽領事館ニ外務書記生ヲ在勤セシムルトキハ其ノ在勤俸ハ最近地領事館ノ例ニ依ル

第一號

外交官、外務書記生在勤俸

官名＼任所	英	米	佛	獨	伊	墺	露
特命全權公使	三一、〇〇〇圓	二〇、〇〇〇圓	二〇、〇〇〇圓	二〇、〇〇〇圓	一七、〇〇〇圓	一六、〇〇〇圓	二一、〇〇〇圓
辨理公使	—	—	—	—	—	—	—
臨時代理公使	一〇、〇〇〇	一〇、〇〇〇	一〇、〇〇〇	九、〇〇〇	八、五〇〇	九、〇〇〇	一〇、〇〇〇
公使館一等書記官	七、〇〇〇	七、〇〇〇	六、五〇〇	六、〇〇〇	六、〇〇〇	七、〇〇〇	八、〇〇〇
公使館二等書記官	五、八〇〇	五、八〇〇	五、三〇〇	五、三〇〇	五、三〇〇	五、八〇〇	六、〇〇〇
公使館三等書記官	四、五〇〇	四、五〇〇	四、二〇〇	四、二〇〇	四、二〇〇	四、五〇〇	五、〇〇〇
外交官補	三、八〇〇以下	三、八〇〇以下	三、五〇〇以下	三、五〇〇以下	三、五〇〇以下	三、八〇〇以下	四、〇〇〇以下
外務書記生	二、八〇〇以下	二、八〇〇以下	二、七〇〇以下	二、七〇〇以下	二、七〇〇以下	二、八〇〇以下	三、〇〇〇以下

官名＼任所	清	暹	墨	伯	西	瑞、諾
特命全權公使	一〇、〇〇〇圓	八、〇〇〇圓	—	一四、〇〇〇圓	一七、〇〇〇圓	
辨理公使	—	—	—	—	—	
臨時代理公使	八、〇〇〇	—	—	—	—	
公使館一等書記官	五、〇〇〇	五、〇〇〇	二一、〇〇〇	一〇、〇〇〇	八、三〇〇	
公使館二等書記官	四、〇〇〇	四、〇〇〇	一七、〇〇〇	八、〇〇〇	六、五〇〇	
公使館三等書記官	二、八〇〇	三、一〇〇	一四、〇〇〇	六、五〇〇	五、三〇〇	
外交官補	二、四〇〇	二、八〇〇	一一、二〇〇	五、三〇〇	四、二〇〇	
外務書記生	一、七〇〇以下	二、一〇〇以下	八、四〇〇以下	四、二〇〇以下	三、二〇〇以下	

官名＼任所	總領事	副領事	總領事代理	領事官補	書記生	總領事館事務代理	領事館事務代理
ホノルル	八、〇〇〇圓	六、〇〇〇圓	七、〇〇〇圓	三、〇〇〇圓	二、六〇〇圓	四、二〇〇圓	四、〇〇〇圓
倫敦	八、〇〇〇	三、五〇〇	七、五〇〇	三、五〇〇	二、八〇〇	四、五〇〇	四、二〇〇
紐育	八、〇〇〇	四、〇〇〇	七、五〇〇	三、五〇〇	二、八〇〇	四、五〇〇	四、二〇〇
上海	五、〇〇〇	一、八〇〇	四、〇〇〇	一、四〇〇	一、〇〇〇	二、四〇〇	二、〇〇〇
香港	—	—	—	—	—	—	—
桑港	大、八〇〇	—	三、五〇〇	一、四〇〇	一、〇〇〇	二、四〇〇	二、〇〇〇
天津	四、五〇〇	三、二〇〇	三、八〇〇	一、六〇〇	一、〇〇〇	二、四〇〇	二、〇〇〇
コルサコフ	—	四、六〇〇	—	二、二〇〇	一、五〇〇	二、七〇〇	二、〇〇〇
芝罘	—	二、八〇〇	—	一、四〇〇	一、〇〇〇	二、四〇〇	二、〇〇〇
浦潮斯德	—	五、〇〇〇	—	二、四〇〇	一、八〇〇	三、〇〇〇	二、〇〇〇
益山	—	二、八〇〇	—	一、二〇〇	九〇〇	一、八〇〇	一、六〇〇
元山	—	二、六〇〇	—	一、二〇〇	九〇〇	一、八〇〇	一、六〇〇
仁川	—	三、〇〇〇	—	一、四〇〇	一、〇〇〇	二、〇〇〇	二、〇〇〇
里昂	—	五、八〇〇	—	二、六〇〇	一、二〇〇	三、〇〇〇	二、四〇〇
京城	—	三、〇〇〇	—	一、四〇〇	一、〇〇〇	二、〇〇〇	二、〇〇〇
新嘉坡	—	三、五〇〇	—	一、六〇〇	一、一〇〇	二、二〇〇	二、〇〇〇
曉香坡	—	六、〇〇〇	—	二、七〇〇	一、二〇〇	三、〇〇〇	二、四〇〇
孟買	—	五、二〇〇	—	二、九〇〇	一、三〇〇	三、三〇〇	二、四〇〇
シヤトル	—	六、〇〇〇	—	二、七〇〇	一、二〇〇	三、〇〇〇	二、四〇〇
タコマンスゲート	—	六、〇〇〇	—	二、七〇〇	一、二〇〇	三、〇〇〇	二、四〇〇
鄧州	—	二、八〇〇	—	一、二〇〇	九〇〇	一、八〇〇	一、六〇〇
杭州	—	二、八〇〇	—	一、二〇〇	九〇〇	一、八〇〇	一、六〇〇

官名＼任所	沙市	厦門	福州	重慶	マニラ	シドニー	アンヴェルス	牛莊	シカゴ	木浦	鎭南浦	漢口	馬山	オデッサ	オッタワ	長沙
	一、二〇〇	二、八〇〇	三、〇〇〇	二、八〇〇	四、〇〇〇	七、〇〇〇	五、八〇〇	二、八〇〇	六、三〇〇	二、六〇〇	二、六〇〇	三、〇〇〇	二、六〇〇	六、〇〇〇	七、五〇〇	三、〇〇〇
	一、二〇〇以下	一、四〇〇以下	一、四〇〇以下	一、二〇〇以下	一、二〇〇以下	六、〇〇〇以下	三、〇〇〇以下	一、二〇〇以下	三、二〇〇以下	一、二〇〇以下	一、二〇〇以下	一、二〇〇以下	一、二〇〇以下	三、二〇〇以下	三、五〇〇以下	一、二〇〇以下
	九〇〇以下	一、〇〇〇以下	一、〇〇〇以下	九〇〇以下	一、〇〇〇以下	四、五〇〇以下	二、六〇〇以下	九〇〇以下	二、七〇〇以下	九〇〇以下	九〇〇以下	一、〇〇〇以下	九〇〇以下	二、八〇〇以下	四、五〇〇以下	一、〇〇〇以下
	一、八〇〇	二、〇〇〇	二、〇〇〇	一、八〇〇	二、〇〇〇	四、二〇〇	四、〇〇〇	一、八〇〇	四、二〇〇	一、六〇〇	一、六〇〇	二、〇〇〇	一、六〇〇	四、二〇〇	四、二〇〇	一、八〇〇

領事官、外務書記生在勤俸

官名＼任所	總領事	領事館事務代理	副領事	總領事代理	領事官補	書記生	領事館事務代理
ホノルル	八、〇〇〇圓	四、二〇〇圓	六、〇〇〇圓	七、〇〇〇圓	三、〇〇〇圓	二、六〇〇圓	四、〇〇〇圓
倫敦	八、〇〇〇	四、五〇〇	三、五〇〇	七、五〇〇	三、五〇〇	二、八〇〇	四、二〇〇
紐育	八、〇〇〇	四、五〇〇	三、五〇〇	七、五〇〇	三、五〇〇	二、八〇〇	四、二〇〇
上海	五、〇〇〇	二、四〇〇	一、八〇〇	四、〇〇〇	一、四〇〇	一、〇〇〇	二、四〇〇
香港	—	—	—	—	—	—	—
桑港	大、八〇〇	二、四〇〇	一、八〇〇	三、五〇〇	一、四〇〇	一、〇〇〇	二、四〇〇
天津	四、五〇〇	二、四〇〇	一、八〇〇	三、二〇〇	一、六〇〇	一、〇〇〇	二、四〇〇
コルサコフ	—	二、七〇〇	二、一〇〇	四、六〇〇	二、二〇〇	一、五〇〇	二、七〇〇
芝罘	—	二、四〇〇	一、八〇〇	二、八〇〇	一、四〇〇	一、〇〇〇	二、四〇〇
浦潮斯德	—	三、〇〇〇	二、二〇〇	五、〇〇〇	二、四〇〇	一、八〇〇	三、〇〇〇
益山	—	二、〇〇〇	一、六〇〇	二、八〇〇	一、二〇〇	九〇〇	二、〇〇〇
元山	—	二、〇〇〇	一、六〇〇	二、六〇〇	一、二〇〇	九〇〇	二、〇〇〇
仁川	—	二、〇〇〇	一、六〇〇	三、〇〇〇	一、四〇〇	一、〇〇〇	二、〇〇〇
里昂	—	二、四〇〇	一、八〇〇	五、八〇〇	二、六〇〇	一、二〇〇	三、〇〇〇
京城	—	二、〇〇〇	一、六〇〇	三、〇〇〇	一、四〇〇	一、〇〇〇	二、〇〇〇
新嘉坡	—	二、二〇〇	一、八〇〇	三、五〇〇	一、六〇〇	一、一〇〇	二、二〇〇
曉香坡	—	二、四〇〇	一、八〇〇	六、〇〇〇	二、七〇〇	一、二〇〇	三、〇〇〇
孟買	—	二、四〇〇	一、八〇〇	五、二〇〇	二、九〇〇	一、三〇〇	三、三〇〇
シヤトル	—	二、四〇〇	一、八〇〇	六、〇〇〇	二、七〇〇	一、二〇〇	三、〇〇〇
タコマンスゲート	—	二、四〇〇	一、八〇〇	六、〇〇〇	二、七〇〇	一、二〇〇	三、〇〇〇
鄧州	—	二、〇〇〇	一、六〇〇	二、八〇〇	一、二〇〇	九〇〇	二、〇〇〇
杭州	—	二、〇〇〇	一、六〇〇	二、八〇〇	一、二〇〇	九〇〇	二、〇〇〇

官名＼任所	沙市	厦門	福州	重慶	マニラ	シドニー	アンヴェルス	牛莊	シカゴ	木浦	鎭南浦	漢口	馬山	オデッサ	オッタワ	長沙
	一、二〇〇	二、八〇〇	三、〇〇〇	二、八〇〇	四、〇〇〇	七、〇〇〇	五、八〇〇	二、八〇〇	六、三〇〇	二、六〇〇	二、六〇〇	三、〇〇〇	二、六〇〇	六、〇〇〇	七、五〇〇	三、〇〇〇
	一、二〇〇以下	一、四〇〇以下	一、四〇〇以下	一、二〇〇以下	一、二〇〇以下	六、〇〇〇以下	三、〇〇〇以下	一、二〇〇以下	三、二〇〇以下	一、二〇〇以下	一、二〇〇以下	一、二〇〇以下	一、二〇〇以下	三、二〇〇以下	三、五〇〇以下	一、二〇〇以下
	九〇〇以下	一、〇〇〇以下	一、〇〇〇以下	九〇〇以下	一、〇〇〇以下	四、五〇〇以下	二、六〇〇以下	九〇〇以下	二、七〇〇以下	九〇〇以下	九〇〇以下	一、〇〇〇以下	九〇〇以下	二、八〇〇以下	四、五〇〇以下	一、〇〇〇以下
	一、八〇〇	二、〇〇〇	二、〇〇〇	一、八〇〇	二、〇〇〇	四、二〇〇	四、〇〇〇	一、八〇〇	四、二〇〇	一、六〇〇	一、六〇〇	二、〇〇〇	一、六〇〇	四、二〇〇	四、二〇〇	一、八〇〇

○公使館一等通譯官、公使館二等通譯官ノ俸給ハ其ノ官等ニ應シ公使館三等書記官又ハ外交官補ニ關スル規程ヲ適用シ外務通譯生ノ俸給ハ外務書記生ニ關スル規程ヲ適用ス　明治二十八年六月勅令第八十三號

○在韓國帝國公使館警視官等俸給　明治三十八年一月勅令第二十四號（抄）

一警視ハ奏任トシ其ノ官等ハ高等官四等以下六等以上トス

警視ノ俸給ハ其ノ官等ニ應シ公使館二等書記官又ハ公使館三等書記官ニ關スル規定ヲ準用ス

○傳染病研究所職員官等俸給　明治三十二年三月勅令第九十四號

一傳染病研究所長ハ高等官二等トシ其ノ年俸ハ技術官俸給令ニ依ル

○神宮司廳職員官等俸給 明治三十三年三月勅令第九十號

	勅任		奏任						判任			
官等	親任	一二等	三等	四等	五等	六等	七等	八等	一等	二等	三等	四等
官名	祭主	大宮司	大宮司	少宮司	禰宜	禰宜	禰宜	禰宜	權禰宜	權禰宜	宮掌	宮掌
年俸	三千圓	千六百圓	千四百五十圓	上 千三百圓 下 千百圓	八百圓 七百圓	六百五十圓 六百圓	五百五十圓 五百圓	四百五十圓 四百二十圓	上 三百五十圓 下 三百二十圓	三百圓 二百八十圓	二百四十圓 二百二十圓	二百圓 百八十圓

○神宮大宮司及少宮司ノ初敍及陞敍ノ官等ニ關スル件 明治三十五年二月勅令第三十一號

神宮大宮司及少宮司ノ初敍及陞敍ノ官等ハ高等官官等俸給令第七條及第八條ノ規定ニ依ラサルコトヲ得

前項ニ依リ初敍又ハ陞敍セラレタル者他官ニ轉任又ハ再任スル場合ノ官等ニ關シテハ明治三十年勅令第百九十七號ノ規定ヲ準用ス

○神宮皇學館職員官等俸給令 明治三十六年八月勅令第百三十一號(抄)

神宮皇學館教授ノ官等俸給ハ第一表ニ依リ助教授書記ノ俸給ハ第二表ニ依ル但シ教授助教授ニハ其ノ授業ノ時間及學科ノ難易輕重ニ依リ各俸給等級以下又ハ其ノ最低額以下ノ額ヲ給スルコトヲ得

第一表

年俸＼官等	五等	六等	七等	八等
一級俸	千五百圓	千圓	七百五十圓	五百五十圓
二級俸	千三百圓	九百圓	七百圓	五百圓
三級俸	千二百圓	八百五十圓	六百五十圓	四百五十圓
四級俸	千百圓	八百圓	六百圓	四百二十圓

第二表

年俸＼等級	一等	二等	三等	四等	五等
一級俸	六百圓	四百五十圓	三百五十圓	二百七十圓	二百十圓
二級俸	五百圓	四百圓	三百十圓	二百四十圓	百八十圓

○神宮衞士長衞士副長衞士月俸 明治三十四年三月内務省訓令第三五一號

	一級俸	二級俸	三級俸	四級俸	五級俸	六級俸	七級俸	八級俸
衞士長	三十五圓	三十圓	二十五圓					
衞士副長	二十五圓	二十圓	十五圓					
衞士	十五圓	十四圓	十三圓	十二圓	十一圓	十圓	九圓	八圓

○神部署職員俸給支給規則 明治三十五年四月内務省令第十二號(抄)

一 神部署長、神部ノ俸給ハ一號表ニ依リ神部補ノ俸給ハ二號表ニ依ル

一號表

職名＼年俸	一級俸	二級俸	三級俸	四級俸
神部署長	八百圓	七百圓	六百五十圓	六百圓
神部	五百五十圓	五百圓	四百五十圓	四百圓

二號表

職名＼年俸	一級俸	二級俸	三級俸	四級俸	五級俸	六級俸	七級俸	八級俸
神部補	三百五十圓	三百二十圓	三百圓	二百八十圓	二百四十圓	二百二十圓	二百圓	百八十圓

○官國幣社神職俸給規則 明治三十五年二月内務省令第二號(抄)

一 官國幣社宮司、權宮司ノ俸給ハ一號表ニ依リ禰宜、主典、宮掌ノ俸給ハ二號表ニ依ル

一號表

職名＼年俸	一級俸	二級俸	三級俸	四級俸	五級俸
宮司	四百圓	三百五十圓	三百圓	二百五十圓	二百圓
權宮司	三百五十圓	三百圓	二百五十圓	二百圓	百五十圓

二號表

職名＼年俸	一級俸	二級俸	三級俸
禰宜	百四十五圓	百二十圓	百圓
主典	百圓	八十五圓	七十五圓
宮掌	七十五圓	七十圓	六十五圓

○稅關監吏俸給 明治三十二年四月勅令第百六十四號

一 稅關監吏ノ月俸ハ左表ニ依ル但シ一級俸ヲ受ケ事務練達ノ者ニハ漸次三十五圓迄ヲ給スルコトヲ得

一級	三十圓	二級	二十五圓	三級	二十二圓	四級	二十圓
五級	十八圓	六級	十五圓	七級	十二圓	八級	十圓

○稅務屬、煙草專賣局屬、樟腦事務局屬及鹽務局屬俸給 明治三十一年十月勅令第三百十五號

一 稅務屬、煙草專賣局屬、樟腦事務局屬及鹽務局屬俸給ハ明治二十六年勅令第百八十二號(判任官俸給令別表ニ揭クル最低額以下六圓マテノ月俸ヲ給スルコトヲ得ル件)ヲ適用ス

○臨時稅關工事部職員官等俸給 明治三十二年五月勅令第二百八號

一 臨時稅關工事部副部長ハ高等官三等以下七等以上トシ其ノ俸給ハ高等官官等俸給令中高等文官年俸第一號表ニ依ル

一 臨時稅關工事部事務官ハ高等官四等以下八等以上トシ其ノ俸給ハ高等官官等俸給令中高等文官年俸第二號表ニ依ル

○陸軍武官官等表 明治三十五年一月勅令第十一號

各兵科							經理部	
將官	陸軍大將						經理部將官相當官	
	陸軍中將							陸軍主計總監
	陸軍少將							陸軍主計監
各兵科佐官(上長官)	陸軍憲兵大佐	陸軍步兵大佐	陸軍騎兵大佐	陸軍砲兵大佐	陸軍工兵大佐	陸軍輜重兵大佐	經理部上長官	陸軍一等主計正
	陸軍憲兵中佐	陸軍步兵中佐	陸軍騎兵中佐	陸軍砲兵中佐	陸軍工兵中佐	陸軍輜重兵中佐		陸軍二等主計正
	陸軍憲兵少佐	陸軍步兵少佐	陸軍騎兵少佐	陸軍砲兵少佐	陸軍工兵少佐	陸軍輜重兵少佐		陸軍三等主計正
各兵科尉官(士官)	陸軍憲兵大尉	陸軍步兵大尉	陸軍騎兵大尉	陸軍砲兵大尉	陸軍工兵大尉	陸軍輜重兵大尉	經理部士官	陸軍一等主計
	陸軍憲兵中尉	陸軍步兵中尉	陸軍騎兵中尉	陸軍砲兵中尉	陸軍工兵中尉	陸軍輜重兵中尉		陸軍二等主計
	陸軍憲兵少尉	陸軍步兵少尉	陸軍騎兵少尉	陸軍砲兵少尉	陸軍工兵少尉	陸軍輜重兵少尉		陸軍三等主計
各兵科准士官	陸軍憲兵特務曹長	陸軍步兵特務曹長	陸軍騎兵特務曹長	陸軍砲兵特務曹長 陸軍砲兵上等工長	陸軍工兵特務曹長 陸軍工兵上等工長	陸軍輜重兵特務曹長		
各兵科下士	陸軍憲兵曹長	陸軍步兵曹長	陸軍騎兵曹長 陸軍騎兵一等蹄鐵工長	陸軍砲兵曹長 陸軍砲兵一等鞍工長 陸軍砲兵一等銃工長 陸軍砲兵一等木工長 陸軍砲兵一等鍛工長 陸軍砲兵一等蹄鐵工長	陸軍工兵曹長	陸軍輜重兵曹長 陸軍輜重兵一等蹄鐵工長	經理部下士	陸軍一等計手 陸軍一等縫工長 陸軍一等靴工長
	陸軍憲兵軍曹	陸軍步兵軍曹	陸軍騎兵軍曹 陸軍騎兵二等蹄鐵工長	陸軍砲兵軍曹 陸軍砲兵二等鞍工長 陸軍砲兵二等銃工長 陸軍砲兵二等木工長 陸軍砲兵二等鍛工長 陸軍砲兵二等蹄鐵工長	陸軍工兵軍曹	陸軍輜重兵軍曹 陸軍輜重兵二等蹄鐵工長		陸軍二等計手 陸軍二等縫工長 陸軍二等靴工長
	陸軍憲兵伍長	陸軍步兵伍長	陸軍騎兵伍長 陸軍騎兵三等蹄鐵工長	陸軍砲兵伍長 陸軍砲兵三等鞍工長 陸軍砲兵三等銃工長 陸軍砲兵三等木工長 陸軍砲兵三等鍛工長 陸軍砲兵三等蹄鐵工長	陸軍工兵伍長	陸軍輜重兵伍長 陸軍輜重兵三等蹄鐵工長		陸軍三等計手 陸軍三等縫工長 陸軍三等靴工長

○陸軍武官俸給 明治三十二年六月勅令第二百二十二號

一准士官以上現役中ノ者ノ俸給ハ第一表ニ依ル但シ停職中ハ其ノ半額ヲ給ス

一准士官以上在職ノ者ニハ第二表ノ職務俸ヲ加給ス其ノ區別ハ陸軍大臣之ヲ定ム但シ參謀總長、教育總監ノ職ニ在ル中將ハ大將ノ年額ヲ給シ外國留學ヲ許サレタル者ニハ職務俸ヲ給セス（第六條）

一樂長ニシテ多年勤勞成績顯著ナル者ニハ陸軍大臣之ニ第七表ノ特別俸ヲ加給スルコトヲ得但シ此ノ場合ニ於テハ第六條ノ職務俸ヲ給セス

一上級ノ職務心得勤ヲ命セラレタル者ニハ第二表職務俸ノ外上級官等ノ職務俸十分ノ二ヲ加給ス但シ上級ノ職務俸ニ一二等給アルモノハ其ノ二等給ニ依ル

一北海道在勤ノ准士官以上ニハ在勤加俸ヲ給ス其ノ定額ハ第八表宅料ノ額ニ依ル

一宅料ノ月額ハ第八表ニ依ル

第一表　現役俸

官名	年額
大將	三千圓
中將同相當官	二千圓
少將同相當官	千五百七十五圓
大佐同相當官	千百十六圓
中佐同相當官	八百十大圓
少佐同相當官	七百圓
大尉同相當官	四百七十五錢
中尉同相當官	三百六十五錢
少尉同相當官	二百四十圓
准士官	百二十圓

第二表　職務俸

官名	年額
大將	三千圓
中將同相當官	二千圓
少將同相當官	千五百七十五圓
大佐同相當官	千百十六圓
中佐同相當官	八百十大圓
少佐同相當官	七百圓
大尉同相當官	一等四百二十圓
中尉同相當官	一等三百十二圓
少尉同相當官	一等二百四圓
准士官	百八十圓

第七表　特別俸

官名	甲年俸	乙年俸	丙年俸
樂長	五百四十圓	四百八十圓	四百二十圓

第八表　宅料

名稱	月額
大將	二十五圓
中將同相當官	十八圓七十五錢
少將同相當官	十五圓
大佐同相當官	十二圓五十錢
中佐同相當官	十圓
少佐同相當官	八圓七十五錢
大尉同相當官	七圓五十錢
中尉同相當官	六圓二十五錢
少尉同相當官	五圓
准士官	三圓七十五錢

一本令第六條職務俸ノ區分左ノ如シ 明治三十二年六月陸達第五十號

在職將校同相當官（樂長ヲ除ク）ハ甲額ニ依ル

在職樂長及准士官ハ乙額ニ依ル

○外國駐在陸軍武官給與令 明治三十年六月勅令第二百十六號（抄）

一外國駐在ヲ命セラレタル陸軍武官ノ諸給與ハ陸軍給與令ニ於テ定ムル所ノ現役俸、職務俸及宅料ヲ給スルノ外本令ノ定ムル所ニ依ル

一本邦出發ニ際シテハ出發手當、本邦ト駐在國間往復ノ爲ニハ旅次手當

外國駐在中ハ駐在手當ヲ給ス

一外國駐在中乘馬ヲ要スル者ニハ馬匹ヲ貸與シ馬飼料ヲ給ス但シ借馬ヲ以テ應用スルトキハ其ノ實費ヲ給ス

一任務上必用ノ事項調査ノ爲メ或ハ駐在國軍隊等ノ演習ニ際シ駐在地ヲ離ルル七英里以上ノ地ニ派遣シ若ハ移轉セシムルトキハ駐在手當ノ外派遣手當及汽車料、船舶料、車馬料ノ實費ヲ給ス

一出發手當、旅次手當、駐在手當、派遣手當及馬飼料ノ金額ハ左表ニ依ル

一本令施行ニ關スル細則ハ陸軍大臣之ヲ定ム

外國駐在陸軍武官給與表

區分		日額	
出發手當			
駐在手當		甲俸官	金八圓
馬飼料	月額	同上	金二百五十圓
		金三百圓以上	金三十二圓
		金三百圓以下	金二十二圓
派遣手當		額外	金二圓
		乙俸官	金二圓

區分			日額
片道海陸諸費	東京	獨國伯林間	金九百八十二圓
	東京	白國ブラッセル間	金九百三十九圓
	東京	佛國巴里間	金九百十圓
	東京	伊國羅馬間	金八百九十六圓
	東京	墺國維納間	金八百九十圓
	東京	露國聖彼得堡間	金千十圓
	東京	英國倫敦間	金九百五十八圓
	東京	米國華盛頓間	金八百八十圓

備考　派遣手當ハ軍隊等ノ演習ニ際シ派遣ノトキハ乙額其ノ他單獨旅行及駐在員取締旅行ノトキハ甲額トス

○外國駐箚陸軍武官在勤俸 明治三十六年十二月勅令第二百三號

一外國駐箚陸軍武官ニハ現役俸及職務俸ノ外在勤俸ヲ給ス其ノ年額ハ駐箚國又ハ駐箚地本國ノ公使館附武官在勤俸定額以内トス

一前項在勤俸ノ支給ニ關シテハ在外國公使館附陸軍武官俸給令ノ規定ヲ準用ス

○在外國公使館附陸軍武官俸給令 明治二十六年十一月勅令第二百十二號（抄）

一在外國公使館附陸軍武官ノ俸給ハ分チテ本俸及在勤俸ノ二種トス

一公使館附陸軍武官ノ本俸ハ陸軍給與令ニ定ムル所ノ現役俸及職務俸トス

一公使館附陸軍武官ノ在勤俸年額ハ左表ニ依ル

陸軍大尉ニシテ公使館附少佐ノ職務心得ヲ命セラレタル者ノ在勤俸ハ陸軍佐官ノ在勤俸額ニ同シ

一清國公使館附陸軍武官ニシテ特ニ天津在勤ヲ命セラレタル者ニハ年額四百二十圓以内ヲ增給スルコトヲ得

一在勤俸ハ海外在勤ノ場合ニ於テ本俸ノ外任所到著ノ翌日ヨリ任所出發ノ前日マテ之ヲ給ス

一任所替ヲ命セラレタルトキハ舊任所出發ノ當日ヨリ新任所到著ノ日マテハ在勤俸ヲ給セス

一歸朝若クハ任所替ヲ命セラレタル者其ノ辭令到達ノ日ヨリ三十日ヲ過キ尙出發セサルトキハ其ノ翌日ヨリ在勤俸ヲ給セス但特ニ滯在ヲ命セラレタル者ハ此ノ限ニアラス

一俸給ハ年額ヲ十二分シテ一箇月分トシ每月下旬ニ之ヲ給ス但外國ニ送金ヲ要スルモノハ半箇年分以内ニ於テ前金渡ヲ爲スコトヲ得

在外國公使館附陸軍武官在勤俸年額表

官名＼任所	英・露・米・佛	獨・澳・伊・清	韓
陸軍將官	八千百圓	七千七百圓	三千七百圓
陸軍佐官	六千四百圓	五千九百圓	二千七百圓
備考	清國又ハ韓國ニ在テハ將官ニハ八百圓以內、佐尉官ニハ六百圓以內ヲ增給スルコトヲ得		

○陸軍所屬特別文官俸給令 明治三十二年七月勅令第三百二十五號 （抄）

一 勅任官及奏任官ノ年俸ハ第一表判任官以下ノ月俸ハ第二表ニ依リ之ヲ給ス

一 理事試補ハ軍法會議ノ構成員ヲ命セラレタル者ニ限リ五百圓以內ノ年俸ヲ給ス

一 陸軍教授及陸地測量師ニハ第一表定ムル所ノ年俸最低額以下ヲ給スルコトヲ得

第一表

官名	年俸等級	一級俸	二級俸	三級俸	四級俸	五級俸	六級俸	七級俸	八級俸	九級俸	十級俸	十一級俸	十二級俸
理事	三千圓	二千四百圓	二千二百圓	二千圓	千八百圓	千六百圓	千四百圓	千二百圓	千圓	九百圓	八百圓	七百圓	六百圓
陸軍教授		二千五百圓	二千二百圓	二千圓	千八百圓	千六百圓	千四百圓	千二百圓	千圓	九百圓	八百圓	七百圓	六百圓
陸軍編修 陸軍通譯官		千八百圓	千六百圓	千四百圓	千二百圓	千圓	九百圓	八百圓	七百圓	六百圓	五百圓		
陸地測量師		千八百圓	千六百圓	千四百圓	千二百圓	千圓	九百圓	八百圓	七百圓	六百圓	五百圓	四百圓	
陸軍監獄長		千二百圓	千圓	九百圓	八百圓	七百圓	六百圓						
千住製絨所長		二千四百圓	二千二百圓	二千圓									
千住製絨所事務官		千八百圓	千六百圓	千四百圓	千二百圓	千圓	九百圓	八百圓					

第二表

官名	一級俸	二級俸	三級俸	四級俸	五級俸	六級俸
陸軍監獄書記 陸軍監獄看守長	四十圓	三十五圓	三十圓	二十五圓	二十圓	十五圓

（備考） 第二表中ニ錄事、陸軍助教、陸軍編修書記、陸地測量手、陸軍通譯生ノ俸給アリ判任官俸給令中別表ニ同シ

○海軍武官官階表 明治三十年九月勅令第三百十號

官階	兵	軍樂	船匠	機關	機關（准士官以下）	軍醫	藥劑	看護	主計	筆記	廚宰	造船	造兵	水路	豫備	豫備（兵曹）	豫備（機關）	豫備（機關兵曹）
上長官 大將																		
上長官 中將				機關總監		軍醫總監			主計總監			造船總監	造兵總監					
上長官 少將				機關總監		軍醫總監			主計總監			造船總監	造兵總監					
上長官 大佐				機關大監		軍醫大監	藥劑大監		主計大監			造船大監	造兵大監	水路大監				
上長官 中佐				機關中監		軍醫中監	藥劑中監		主計中監			造船中監	造兵中監	水路中監	豫備中佐			
上長官 少佐				機關少監		軍醫少監	藥劑少監		主計少監			造船少監	造兵少監	水路少監	豫備少佐		豫備機關少監	
士官 大尉				大機關士		大軍醫	大藥劑士		大主計			造船大技士	造兵大技士	水路大技士	豫備大尉		豫備大機關士	
士官 中尉				中機關士		中軍醫	中藥劑士		中主計			造船中技士	造兵中技士	水路中技士	豫備中尉		豫備中機關士	
士官 少尉	兵曹長	軍樂長	船匠長	少機關士	機關兵曹長	少軍醫	少藥劑士	看護長	少主計	筆記長		造船少技士	造兵少技士	水路少技士	豫備少尉	豫備兵曹長	豫備少機關士	豫備機關兵曹長
准士官	上等兵曹 上等信號兵曹	軍樂師	船匠師		上等機關兵曹			看護師		上等筆記						豫備上等兵曹		豫備上等機關兵曹
下士	一等兵曹 一等信號兵曹	一等軍樂手	一等船匠手		一等機關兵曹			一等看護手		一等筆記	一等廚宰					豫備一等兵曹		豫備一等機關兵曹
下士	二等兵曹 二等信號兵曹	二等軍樂手	二等船匠手		二等機關兵曹			二等看護手		二等筆記	二等廚宰					豫備二等兵曹		豫備二等機關兵曹
下士	三等兵曹 三等信號兵曹	三等軍樂手	三等船匠手		三等機關兵曹			三等看護手		三等筆記	三等廚宰					豫備三等兵曹		豫備三等機關兵曹

○海軍武、文官俸給及手當 明治三十七年一月勅令第六號

一 海軍軍人軍屬ノ給與ハ別ニ規定アルモノヲ除クノ外本令ニ依ル軍人軍屬以外ノ者ニシテ本令中特ニ定メタル者ノ給與亦同シ

一 軍人ニハ第一表ニ依リ俸給ヲ給ス

一 主理、教授、編修、通譯官、監獄長、望樓長及望樓手ノ俸給ハ第二表ニ依リ之ヲ給ス

一 主理試補軍法會議ノ構成員タルトキハ五百圓以內ノ年俸ヲ給スルコトヲ得

一 公使館附軍人及軍事視察又ハ學術研究ノ爲外國ニ駐在スル軍人ニハ外國在勤中第三表ニ依リ加俸ヲ給ス

一 臺灣ニ在勤スル軍人及文官ニハ第四表ニ依リ加俸ヲ給ス

一 交通不便ノ地方ニ在ル望樓ニ勤務スル望樓長及望樓手ニハ一箇月六圓以內ノ手當ヲ給スルコトヲ得

一 臺灣ニ在勤スル准士官以上及軍屬ニ宿舍ヲ貸與セサルトキハ第八表ニ依リ手當ヲ給ス

第一表 軍人俸給表

官	年俸
大將	六千圓
中將及相當官	四千圓
少將及相當官	三千三百圓
大佐及相當官	一級 二千四百九十六圓六十錢　二級 二千二百六十三圓
中佐及相當官	一級 千八百九十八圓　二級 千六百六圓
少佐及相當官	一級 千二百七十七圓五十錢　二級 千九十五圓
大尉及相當官	一級 九百六十圓　二級 八百六十四圓　三級 七百八十圓
中尉及相當官	一級 六百圓　二級 五百四十圓
少尉及相當官	四百四十四圓
兵曹長及相當官	一級 七百八十圓　二級 七百二十圓
候補生	三百圓
上等兵曹及相當官	一級 六百圓　二級 五百四十圓　三級 四百八十圓　四級 四百二十圓

一 准士官以上ニ上官ノ職務心得ヲ命シタルトキハ上官ノ最下級俸十分ノ一ヲ增給ス

一 兵曹長及同相當官ニシテ一級俸ヲ受ケ在職五年以上ニ至リ特ニ功勞アル者ニハ年俸八百六十四圓ヲ給スルコトヲ得

第二表 文官俸給表

年俸

		一級	二級	三級	四級	五級	六級	七級	八級	九級	十級	十一級	十二級
勅任	主理	三千圓											
奏任	主理	二千四百圓	二千二百圓	二千圓	千八百圓	千六百圓	千四百圓	千二百圓	千圓	九百圓	八百圓	七百圓	六百圓
奏任	教授	二千五百圓											
奏任	編修 通譯官	千八百圓	千六百圓	千四百圓	千二百圓	千圓	九百圓	八百圓	七百圓	六百圓	五百圓		
奏任	監獄長	八百圓	七百圓	六百圓									

月俸

		一級	二級	三級	四級	五級
判任	望樓長	四十五圓	四十圓	三十五圓	三十圓	二十五圓
判任	望樓手	二十五圓	二十圓	十五圓	十二圓	十圓

一 教授ニシテ一級俸ヲ受ケ在職五箇年以上ニ至リ功勞アル者ニハ年俸三千圓迄增給スルコトヲ得

一 教授ニハ本表定ムル所ノ最低額以下ヲ給スルコトヲ得

一 監獄長ニシテ一級俸ヲ受ケ在職三箇年以上ニ至リ功勞アル者ニハ年俸千二百圓迄增給スルコトヲ得

第三表 外國在勤加俸表

		英・露・米・佛	獨・澳・伊・清	韓
公使館附	上長官	六千四百圓	五千九百圓	二千七百圓
公使館附	士官	五千五百圓	五千百圓	二千四百圓
駐在	上長官士官准士官	四千圓以內	三千五百圓以內	二千四百圓以內

一 清國公使館附ノ軍人ニシテ特ニ天津勤務ヲ命セラレタル者ニハ年額千二十圓以內ヲ增給スルコトヲ得

一 前項ニ揭クル者ヲ除クノ外清國及韓國ノ公使館附軍人ニハ年額六百圓以內ヲ增給スルコトヲ得

第四表 臺灣在勤加俸表

官	日額
中將	二圓六十錢
少將	二圓二十錢
大佐	一圓七十錢
中佐及相當官	一圓四十錢
少佐及相當官	一圓十錢
大尉及相當官	九十錢
中尉及相當官	七十錢
少尉及相當官	五十五錢
兵曹長及相當官	七十錢
候補生	三十錢
准士官	五十錢
一等下士	十六錢
二等下士	十錢
三等下士	八錢

判任文官等	同二等	同三等	同四等	同五等
七十錢	五十五錢	四十五錢	三十五錢	二十五錢

第八表　宿舍手當表

中將	少將	大佐	中少佐及相當官	大尉及相當官	中少尉及相當官並陸軍軍吏及相當官	准士官判任文官
日額一圓六十錢	一圓	八十三錢	七十錢	五十錢	四十五錢	四十錢

一上官ノ職務心得ヲ命セラレタル者ニハ上官ノ額ヲ給ス
一高等文官ニハ本表ノ官等ニ相當スル額ヲ給ス但シ九等ハ中少尉及相當官ノ額ニ依ル

○判事檢事官等俸給令

明治三十二年四月勅令第百五十三號（抄）

一判事檢事ノ官等ハ高等官一等乃至八等トシ其ノ年俸ハ別表ニ依ル
一判事檢事ノ各職ニ付其ノ俸給ヲ定ムルコト左ノ如シ

大審院
長　勅任一級俸
部長　勅任二級俸
判事　奏任二級俸乃至勅任三級俸
檢事　奏任二級俸乃至勅任四級俸
大審院檢事局
檢事總長　勅任一級俸
檢事　奏任二級俸乃至勅任三級俸
控訴院
長　東京、大阪　勅任二級俸
其ノ他勅任三級俸
部長　東京、大阪　上席一人奏任二級俸乃至勅任五級俸
其ノ他奏任四級俸乃至奏任一級俸
判事　奏任七級俸乃至奏任五級俸
控訴院檢事局
檢事長　東京、大阪　勅任三級俸又ハ勅任二級俸
其ノ他勅任四級俸又ハ勅任三級俸
檢事　東京、大阪　上席一人奏任五級俸又ハ奏任四級俸
其ノ他奏任十一級俸乃至奏任五級俸
地方裁判所
長　東京、大阪　奏任一級俸乃至勅任四級俸
其ノ他奏任七級俸乃至奏任一級俸
判事　奏任十一級俸乃至奏任四級俸
區裁判所
判事　東京、大阪　監督判事奏任五級俸又ハ奏任四級俸
其ノ他奏任十一級俸乃至奏任五級俸
區裁判所檢事局
檢事　東京、大阪　上席一人奏任五級俸又ハ奏任四級俸
其ノ他奏任十一級俸乃至奏任五級俸
地方裁判所檢事局
檢事正　東京、大阪　奏任一級俸乃至勅任四級俸
其ノ他奏任七級俸乃至奏任一級俸
地方裁判所
長　東京、大阪、京都、横濱、神戸、長崎、函館、新潟、仙臺、名古屋、廣島、熊本、鹿兒島、札幌　奏任二級俸乃至勅任五級俸
其ノ他奏任四級俸乃至奏任一級俸
部長　奏任七級俸乃至奏任四級俸
判事　奏任十一級俸乃至奏任五級俸
地方裁判所檢事局
檢事正　東京、大阪　奏任一級俸乃至勅任四級俸
其ノ他勅任三級俸

一勅任五級俸以下ノ俸給ヲ受クヘキ地方裁判所長、檢事正又ハ區裁判所監督判事、上席檢事ニシテ其ノ職ノ最高俸給ヲ受ケ五年以上ニ至リ功績アル者ニハ勅任官ニ在リテハ五百圓以内、奏任官ニ在リテハ三百圓以内ノ加俸ヲ給スルコトヲ得
一豫備判事及豫備檢事ニハ六百圓以内ノ年俸ヲ給ス
一司法官試補ハ奏任ノ待遇トス
司法官試補ニハ五百圓以内ノ年俸ヲ給スルコトヲ得
一判事檢事ノ裁判所内ニ於ケル席次ハ官等ニ依リ官等同シキ者ハ俸給ノ多寡ニ依リ俸給同シキ者ハ俸給下賜辭令ノ日附ニ依ル

（別表）

判事檢事俸給表

勅任	奏任									
一級	二級	三級	四級	五級	六級	七級	八級	九級	十級	十一級
五千圓	四千圓	三千五百圓	三千圓	二千五百圓	二千二百圓	二千圓	千八百圓	千六百圓	千四百圓	千二百圓

○裁判所書記官等俸給令

明治二十六年十月勅令第百七十七號
二十七年十二月勅令第十八號

一大審院書記長ノ官等ハ高等官五等以下、控訴院書記長ノ官等ハ高等官六等以下トス

大審院	同檢事局	控訴院	同檢事局	地方裁判所	同檢事局	區裁判所	同檢事局
書記長　東京、大阪　年俸千二百圓又ハ千圓		書記長　東京、大阪　年俸千圓又ハ九百圓其ノ他年俸八百圓又ハ七百圓		書記長　東京、大阪　年俸千圓又ハ九百圓其ノ他年俸八百圓又ハ七百圓		書記長　東京、大阪　年俸千圓又ハ九百圓其ノ他年俸八百圓又ハ七百圓	
裁判所書記一級俸乃至八級俸		裁判所書記一級俸乃至九級俸		裁判所書記一級俸乃至九級俸		裁判所書記一級俸乃至九級俸	
裁判所書記一級俸乃至八級俸		裁判所書記一級俸乃至十級俸		裁判所書記一級俸乃至十級俸		裁判所書記一級俸乃至十級俸	
裁判所書記一級俸乃至八級俸		裁判所書記二級俸乃至十級俸		裁判所書記二級俸乃至十級俸		裁判所書記二級俸乃至十級俸	
裁判所書記一級俸乃至八級俸		裁判所書記三級俸乃至十級俸又ハ十二圓俸		裁判所書記三級俸乃至十級俸又ハ十二圓俸		裁判所書記三級俸乃至十級俸又ハ十二圓俸	

○典獄俸給令

明治三十六年三月勅令第四十六號（抄）

一典獄ノ年俸左表ノ如シ

一級	千六百圓	二級	千四百圓	三級	千二百圓	四級	千圓
五級	九百圓	六級	八百圓	七級	七百圓	八級	六百圓

一司法大臣カ八箇所以内ニ於テ特ニ指定シタル監獄ノ典獄ハ二百圓ノ加俸ヲ受ク（第二條）
一典獄俸給令第二條ニ依リ左ノ監獄ヲ指定ス　明治三十六年三月司法省令第八號
小菅監獄　東京監獄　大阪監獄　橫濱監獄　京都監獄　神戸監獄
三池監獄　樺戸監獄

○帝國大學高等官官等俸給令

明治三十年六月勅令第二百十二號（抄）

一帝國大學總長ハ高等官一等又ハ二等トス
帝國大學各分科大學教授ハ高等官六等以上助教授ハ高等官五等以下トス
帝國大學書記官ハ高等官三等以下七等以上トス
一帝國大學各分科大學教授助教授ノ俸給ハ分チテ本俸及職務俸トス
一帝國大學高等官ノ年俸及教授助教授ノ本俸年額ハ左表ニ依ル

教授ニシテ特ニ效績アリ五箇年以上一級俸ヲ受クル者ハ本俸五百圓以内ヲ增給スルコトヲ得但シ本年勅令第百六號施行ノ前本俸千二百圓ヲ受ケタル者ハ其ノ以後ノ年數ヲ通算スルコトヲ得	
教授ニシテ分科大學長醫院長又ハ天文臺長ニ補セラレタル者ニハ本俸六百圓以内教授助教授ニシテ臨海實驗所長植物園長演習林長又ハ圖書館長ニ補セラレタル者ニハ本俸四百圓以内ヲ加給スルコトヲ得	
一各講座ニ職務俸ヲ附ス	
各講座ニ對スル職務俸ハ學科ノ種類職務ノ繁閑ニ從ヒ年額四百圓以上千二百圓以下トシ文部大臣之ヲ定ム	
一教授ハ其ノ擔任スル所ノ講座ニ對スル職務俸ヲ受ク	
助教授ニシテ講座ヲ擔任スル者ハ其ノ講座ニ對スル職務俸ノ半額ヲ受ク	
一助教授ハ學科ノ種類職務ノ繁閑ニ從ヒ年額二百圓以上六百圓以下ノ職務俸ヲ受ク	
一教授ニシテ二箇ノ講座ヲ擔任スル場合ニ於テハ其ノ兼擔スル所ノ講座ニ對スル職務俸ノ半額ヲ加給ス	
一講師ヲ囑託シテ講座ヲ擔任セシメ若ハ講座外ノ授業ヲ擔任セシムルトキハ教官俸給ヨリ其ノ手當ヲ給ス但シ講座擔任ノ場合ニ於ケル手當ハ其ノ講座ニ對スル職務俸額ヲ超ユルコトヲ得ス	
一教授助教授若ハ講師ヲシテ一講座ニ屬スル職務ヲ分擔セシムル場合ニ於テ教授助教授ニ分給スヘキ職務俸及講師ニ分給スヘキ手當ノ年額ハ合シテ其ノ講座ニ對スル職務俸ノ年額ヲ超ユルコトヲ得ス	
一教授若ハ助教授ニシテ一時他ノ公務ニ從事シ若ハ特ニ學術上ノ必要ニ由リ文部大臣ノ指揮ヲ承ケ一時講座ヲ擔任セス又ハ職務ヲ離ルル者ハ	

二箇年以内ヲ限リ仍本俸ヲ給スルコトヲ得

一本令ノ施行ニ關スル細則ハ文部大臣之ヲ定ム

	一級	二級	三級	四級	五級	六級	七級
帝國大學總長	四千圓	三千五百圓					
帝國大學各分科大學教授	千六百圓	千四百圓	千二百圓	千百圓	千圓	九百圓	八百圓
帝國大學各分科大學助教授	八百圓	七百圓	六百圓	五百圓	四百圓	三百圓	
帝國大學書記官	二千圓	千八百圓	千六百圓	千四百圓	千二百圓	千圓	九百圓

〇東京帝國大學農科大學附屬臺灣演習林在勤職員加俸 明治三十七年二月勅令第三十五號

一東京帝國大學農科大學附屬臺灣演習林ニ在勤ヲ命セラレタル文官ニハ加俸ヲ支給ス

前項ノ加俸ニ關シテハ臺灣總督府職員加俸支給規則ヲ準用ス

一臺灣演習林在勤ノ文官及臺灣總督府文官相互轉任シタルトキハ加俸ニ關シテハ前後ノ勤務年數ヲ通算ス

一加俸支給ニ關スル細則ハ文部大臣之ヲ定ム

〇文部省直轄諸學校高等官官等俸給令 明治三十二年四月勅令第百十九號（抄）

一文部省直轄諸學校長ハ高等官二等以下六等以上トス

東京外國語學校長、東京音樂學校長及東京盲啞學校長ハ高等官三等以下六等以上トス

一文部省直轄諸學校教官ハ高等官三等以下トス

文部省直轄諸學校教官（東京外國語學校、東京音樂學校及東京盲啞學校教官ヲ除ク）ニシテ五箇年以上高等官三等ニ在リテ特ニ功勞アル者ハ各校一人ヲ限リ高等官二等ニ陞敍セラルルコトアルヘシ

一文部省直轄諸學校ノ專任生徒監ハ高等官四等以下トシ兼任生徒監ハ本官ノ官等ニ從フ

一文部省直轄諸學校高等官ノ年俸ハ左表ニ依ル

一文部省直轄諸學校教官ハ其ノ授業ノ時間及學科ノ難易輕重ニ依リ最低額以下ノ年俸ヲ給スルコトアルヘシ

一文部省直轄諸學校教官ニシテ一校若ハ數校ノ教官ヲ兼任スル者ニハ本官竝兼官ニ於ケル授業ノ時間及學科ノ難易輕重ニ應シ其ノ本官ノ俸額ヲ分割シテ各學校ヨリ支給スルコトヲ得

一文部省直轄諸學校官制第十五條ニ依リ某學科ノ授業ヲ擔任スル囑託講師ニハ教官俸給額ノ内ヨリ相當ノ手當ヲ給スルコトヲ得

一札幌農學校教官ニシテ同校農事部長、植物園長又ハ博物館長ニ命セラレタル者ニハ年俸百五十圓以内ヲ加給スルコトヲ得

	一級	二級	三級	四級	五級	六級	七級	八級	九級	十級	十一級	十二級
文部省直轄諸學校長	三千圓	二千五百圓	二千二百圓	二千圓	千八百圓							
東京外國語學校長 東京音樂學校長	二千五百圓	二千二百圓	二千圓	千八百圓								
東京盲啞學校長	二千圓	千八百圓	千六百圓	千四百圓	千二百圓	千圓	九百圓					
文部省直轄諸學校教授	二千五百圓	二千二百圓	二千圓	千八百圓	千六百圓	千四百圓	千二百圓	千圓	九百圓	八百圓	七百圓	六百圓
文部省直轄諸學校教諭	千二百圓	千圓	九百圓	八百圓	七百圓	六百圓	五百圓	四百圓				
文部省直轄諸學校生徒監	千二百圓	千圓	九百圓	八百圓	七百圓	六百圓	五百圓	四百圓				

〇帝國圖書館高等官官等俸給令 明治三十三年八月勅令第三百二十六號（抄）

一帝國圖書館長ハ高等官三等以下六等以上トシ司書官ハ高等官六等以下八等以上トス

一館長及司書官ノ年俸ハ左表ニ依ル

官職／俸給	一級	二級	三級	四級	五級	六級	七級
館長	二千五百圓	二千二百圓	二千圓	千八百圓	千六百圓	千四百圓	千二百圓
司書官	千二百圓	千圓	九百圓	八百圓	七百圓	六百圓	

〇臨時教員養成所教授官等俸給 明治三十五年三月勅令第百一號

一臨時教員養成所教授ノ官等俸給ニ關シテハ文部省直轄諸學校高等官官等俸給令中教授ノ例ニ依ル

〇醫術開業試驗附屬病院長俸給 明治二十九年四月勅令第百十八號

一附屬病院長ノ年俸ハ二千五百圓以内トス

〇史料編纂官官等俸給 明治三十八年三月勅令第九十五號

一史料編纂官ノ官等ハ高等官二等以下トシ其ノ年俸ハ左表ニ依ル

	一級	二級	三級	四級	五級	六級	七級	八級
上	二千二百圓	千八百圓	千五百圓	千三百圓	千百圓	九百圓	七百圓	五百圓
下	二千圓	千六百圓	千四百圓	千二百圓	千圓	八百圓	六百圓	

〇水産局書記官官等俸給 明治三十八年三月勅令第七十六號

一水産局書記官ハ奏任トシ其ノ官等及俸給ハ各省書記官ノ例ニ依ル

〇山林局鑑定官官等俸給 明治三十二年四月勅令第百五十一號

一山林局鑑定官ノ官等ハ高等官六等以下トシ其ノ年俸ハ千圓以下トス

〇工業試驗所長タル技師俸給 明治三十三年六月勅令第二百五十九號

一工業試驗所長タル技師ニハ特ニ年俸三千圓迄ヲ給スルコトヲ得

〇森林主事俸給 明治三十六年十二月勅令第二百六十三號

一森林主事ノ月俸左ノ如シ

一級 二十五圓以下二十一圓以上

二級 二十圓以下十六圓以上

三級 十五圓以下十圓以上

〇商船學校職員俸給 明治三十二年六月勅令第二百六十八號

官名	年俸											
	一級俸	二級俸	三級俸	四級俸	五級俸	六級俸	七級俸	八級俸	九級俸	十級俸	十一級俸	十二級俸
商船學校教授	二千五百圓	二千二百圓	二千圓	千八百圓	千六百圓	千四百圓	千二百圓	千圓	九百圓	八百圓	七百圓	六百圓
商船學校學生監 商船學校教諭	千二百圓	千百圓	千圓	九百圓	八百圓	七百圓	六百圓	五百圓	四百五十圓	四百圓		

〇通信手鐵道書記補航路標識看守俸給 明治三十一年十月勅令第三百十七號

一通信手鐵道書記補ノ月俸ハ二十五圓以下九圓以上トス

一航路標識看守ノ月俸ハ左表ニ依ル

一級	七十五圓
二級	六十圓
三級	五十圓
四級	四十五圓
五級	四十圓
六級	三十五圓
七級	三十圓
八級	二十五圓
九級	二十圓
十級	十五圓
十一級	十二圓

〇臺灣總督府職員官等俸給令 明治三十四年十一月勅令第二百八號（抄）

一臺灣總督府高等文官ノ官等ハ別表高等文官官等表ニ依ル

一臺灣總督ノ年俸ハ六千圓民政長官ノ年俸ハ四千圓又ハ四千五百圓參事官長、鐵道部技師長及勅任技師ノ年俸ハ三千圓又ハ三千五百圓勅任警視總長、勅任局長、勅任土地調査局長及勅任專賣局長ノ年俸ハ三千圓トス其ノ他ノ高等文官ノ俸給ハ別表高等文官俸給表ニ依ル但シ鐵道部技師長ハ年功ニ依リ四千圓ヲ給スルコトヲ得

一同一ノ官職ニシテ官等ニ依リ其ノ俸給ヲ異ニスルモノハ別表高等文官官等相當俸給表ニ依ル

一技術官ハ事務ノ繁閑ニ依リ俸給最低額以下ヲ給スルコトアルヘシ

一本令ニ規定セサルモノハ特別ノ規定アル場合ヲ除クノ外高等官官等俸給令及判任官俸給令ニ依ル

（別表）

高等文官官等表

勅任	親任	總督																
	一等		民政長官															
	二等		同上	參事官長	警視總長	局長									鐵道部技師長		土地調査局長	
奏任	三等				同上	同上	參事官	事務官	祕書官								同上	
	四等				同上	同上	同上	同上	同上	警視	稅務官	防疫事務官				鐵道部事務官	同上	土地調査局事務官
	五等						同上	同上	同上	同上	同上	同上	翻譯官	編修官		同上		同上
	六等						同上	同上	同上	同上	同上	同上	同上	同上		同上		同上
	七等						同上	同上	同上	同上	同上	同上	同上	同上		同上		同上
	八等						同上	同上	同上	同上	同上	同上	同上	同上		同上		同上

						土地調查局監督官	同上	同上
		專賣局長	同上	同上				
				專賣局事務官	同上	同上	同上	同上
				糖務局事務官	同上	同上	同上	同上
			稅關長	同上	同上	同上		
				稅關事務官	同上	同上	同上	同上
				稅關監視官	同上	同上	同上	同上
				稅關鑑定官	同上	同上	同上	同上
			國語學校長	同上	同上	同上	同上	
				國語學校教授	同上	同上	同上	同上
					國語學校舍監	同上	同上	同上
			醫院長	同上	同上	同上	同上	
			醫院醫長	同上	同上	同上	同上	
					醫院醫員	同上	同上	同上
					醫院藥局長	同上	同上	同上
			醫學校教授	同上	同上	同上	同上	
					醫學校舍監	同上	同上	同上
					醫學校助教授	同上	同上	同上
				通信事務官	同上	同上	同上	同上
						通信事務官補	同上	同上
				警察官及司獄官練習所教官	同上	同上	同上	同上
					警察官及司獄官練習所舍監	同上	同上	同上
				海港檢疫官	同上	同上	同上	同上
				海港檢疫醫官	同上	同上	同上	同上
				築港局事務官	同上	同上	同上	同上
				海事官	同上	同上	同上	同上

				師範學校長	同上	同上	同上	同上
					師範學校教授	同上	同上	同上
					典獄	同上	同上	同上
						法院奏任通譯	同上	同上
			廳長	同上	同上	同上	同上	
						廳警視	同上	同上
			技師	同上	同上	同上	同上	同上
					測候所技師	同上	同上	同上

高等文官俸給表

官名	一級 二千八百圓	二級 二千六百圓	三級 二千四百圓	四級 二千二百圓	五級 二千圓	六級 千八百圓	七級 千六百圓	八級 千四百圓	九級 千二百圓	十級 千圓	十一級 九百圓	十二級 八百圓	十三級 七百圓	十四級 六百圓
警視總長	警視總長	同上	同上	同上										
局長	局長	同上	同上	同上										
事務官	事務官	同上	同上	同上	同上	同上	同上	同上	同上	同上	同上	同上		
參事官	參事官	同上	同上	同上	同上	同上	同上	同上	同上	同上	同上	同上		
祕書官	祕書官	同上	同上	同上	同上	同上	同上	同上	同上	同上	同上	同上		
警視			警視	同上	同上	同上	同上	同上	同上	同上	同上	同上	同上	同上
稅務官			稅務官	同上	同上	同上	同上	同上	同上	同上	同上	同上	同上	同上
防疫事務官			防疫事務官	同上	同上	同上	同上	同上	同上	同上	同上	同上	同上	同上
翻譯官							翻譯官	同上	同上	同上	同上	同上	同上	同上
編修官							編修官	同上	同上	同上	同上	同上	同上	同上
鐵道部事務官			鐵道部事務官	同上	同上	同上	同上	同上	同上	同上	同上	同上	同上	同上
土地調查局長	土地調查局長	同上	同上	同上										
土地調查局事務官			土地調查局事務官	同上	同上	同上	同上	同上	同上	同上	同上	同上	同上	同上
土地調查局監督官							土地調查局監督官	同上	同上	同上	同上	同上	同上	同上

專賣局長	同上	同上	同上										
		專賣局事務官	同上	同上	同上	同上	同上	同上	同上	同上	同上	同上	同上
		糖務局事務官	同上	同上	同上	同上	同上	同上	同上	同上	同上	同上	同上
稅關長	同上	同上	同上	同上	同上	同上	同上						
		稅關事務官	同上	同上	同上	同上	同上	同上	同上	同上	同上	同上	同上
		稅關監視官	同上	同上	同上	同上	同上	同上	同上	同上	同上	同上	同上
		稅關鑑定官	同上	同上	同上	同上	同上	同上	同上	同上	同上	同上	同上
		國語學校長	同上	同上	同上	同上	同上	同上	同上	同上	同上		
		國語學校教授	同上	同上	同上	同上	同上	同上	同上	同上	同上	同上	同上
醫院醫長	同上	同上	同上	同上	同上	同上	同上	同上	同上	同上	同上		
				醫院醫員	同上	同上	同上	同上	同上	同上	同上	同上	同上
				醫院藥局長	同上	同上	同上	同上	同上	同上	同上	同上	同上
醫學校教授	同上	同上	同上	同上	同上	同上	同上	同上	同上	同上	同上		
						醫學校助教授	同上	同上	同上	同上	同上	同上	同上
						醫學校舍監	同上	同上	同上	同上	同上	同上	同上
		通信事務官	同上	同上	同上	同上	同上	同上	同上	同上	同上	同上	同上
						通信事務官補	同上	同上	同上	同上	同上	同上	同上
				警察官及司獄官練習所教官	同上	同上	同上	同上	同上	同上	同上	同上	同上
						警察官及司獄官練習所舍監	同上	同上	同上	同上	同上	同上	同上
				海港檢疫官	同上	同上	同上	同上	同上	同上	同上	同上	同上
				海港檢疫醫官	同上	同上	同上	同上	同上	同上	同上	同上	同上
		築港局事務官	同上	同上	同上	同上	同上	同上	同上	同上	同上	同上	同上
				海事官	同上	同上	同上	同上	同上	同上	同上	同上	同上
						師範學校長	同上	同上	同上	同上	同上	同上	同上

						師範學校教授	同上	同上	同上	同上	同上	同上	同上
						典獄	同上	同上	同上	同上	同上	同上	同上
							法院奏任通譯	同上	同上	同上	同上	同上	同上
廳長	同上	同上	同上	同上	同上	同上	同上	同上	同上				
									廳警視	同上	同上	同上	同上
		技師	同上	同上	同上	同上	同上	同上	同上	同上	同上	同上	同上
						測候所技師	同上	同上	同上	同上	同上	同上	同上

高等文官官等相當俸給表

官名＼等級	一等	二等	三等	四等	五等	六等	七等	八等
警視總長、局長、土地調查局長、專賣局長			一級 二級	三級 四級				
參事官、事務官、祕書官			一級 二級	三級 四級	五級 六級	七級 八級	九級 十級	十一級 十二級
警視、稅務官、防疫事務官、鐵道部事務官、築港局事務官、土地調查局事務官、專賣局事務官、糖務局事務官、稅關事務官、稅關監視官				三級 四級	五級 六級	七級 八級	九級 十級 十一級	十二級 十三級 十四級
翻譯官、編修官					七級	八級 九級	十級 十一級	十二級 十三級 十四級
土地調查局監督官						七級 八級	九級 十級 十一級	十二級 十三級 十四級

○臺灣總督府職員加俸支給規則（明治二十九年三月勅令第百號）（抄）

一 臺灣總督府職員ニハ本則ニ依リ加俸ヲ支給ス

一 加俸ハ俸給額十分ノ三ニ相當スル金額トス

滿二年間臺灣總督府文官ヲ勤續シタル者ニハ前項ノ金額ノ外更ニ俸給額二十分ノ一ニ相當スル金額ヲ增給シ滿二年以上ハ一箇年ヲ加フル每

ニ二十分ノ一ヲ增給シ加俸全額俸給額十分ノ五ニ至リテ止ム

一加俸ハ新任、增俸、減俸トモ總テ發令ノ翌日ヨリ日割ヲ以テ計算ス

一休職、廢官、退官及死亡ノトキハ當月分加俸ノ全額ヲ支給ス

一本則ニ關スル支給細則ハ臺灣總督之ヲ定ム

○臺灣總督府法院職員官等俸給（明治三十二年八月勅令第三百七十號）

一判官檢察官ノ官等ハ高等官一等乃至八等トシ其ノ年俸ハ別表ニ依ル

一判官檢察官ノ各職ニ付其ノ俸給ヲ定ムルコト左ノ如シ

覆審法院長	上級俸乃至下級俸
覆審法院部長	一級俸乃至六級俸
覆審法院判官	四級俸乃至九級俸
覆審法院檢察官長	中級俸乃至一級俸
覆審法院檢察官	二級俸乃至九級俸
地方法院長	一級俸乃至六級俸
地方法院判官	六級俸以下
地方法院檢察官長	二級俸乃至七級俸
地方法院檢察官	六級俸以下

一覆審法院長タル判官ノ官等ハ當分ノ內高等官三等ト爲スコトヲ得此ノ場合ノ俸給ハ下級俸トス

一判官檢察官ノ法院內ニ於ケル席次ハ官等ニ依リ官等同シキ者ハ俸給ノ多寡ニ依リ俸給同シキ者ハ俸給下賜辭令ノ日附ニ依ル

一本令ニ規定セサルモノハ臺灣總督府職員官等俸給令ニ依ル

（別表）

勅任												奏任												
上級	中級	下級	一級	二級	三級	四級	五級	六級	七級	八級	九級	十一級	十二級	十三級										
年俸四千圓	三千五百圓	三千圓	二千八百圓	二千六百圓	二千四百圓	二千二百圓	二千圓	千八百圓	千六百圓	千四百圓	千二百圓	千圓	九百圓	八百圓	七百圓									

○臺灣總督府法院職員官等俸給（明治三十二年八月勅令第三百七十號）

一判官檢察官ノ官等ハ高等官一等乃至八等トシ其ノ年俸ハ別表ニ依ル

一判官檢察官ノ各職ニ付其ノ俸給ヲ定ムルコト左ノ如シ

覆審法院長	上級俸乃至下級俸
覆審法院部長	一級俸乃至六級俸
覆審法院判官	四級俸乃至九級俸
覆審法院檢察官長	中級俸乃至一級俸
覆審法院檢察官	二級俸乃至九級俸
地方法院長	一級俸乃至六級俸
地方法院判官	六級俸以下
地方法院檢察官長	二級俸乃至七級俸
地方法院檢察官	六級俸以下

一覆審法院長タル判官ノ官等ハ當分ノ內高等官三等ト爲スコトヲ得此ノ場合ノ俸給ハ下級俸トス

一判官檢察官ノ法院內ニ於ケル席次ハ官等ニ依リ官等同シキ者ハ俸給ノ多寡ニ依リ俸給同シキ者ハ俸給下賜辭令ノ日附ニ依ル

一本令ニ規定セサルモノハ臺灣總督府職員官等俸給令ニ依ル

（別表）

勅任												奏任												
上級	中級	下級	一級	二級	三級	四級	五級	六級	七級	八級	九級	十一級	十二級	十三級										
年俸四千圓	三千五百圓	三千圓	二千八百圓	二千六百圓	二千四百圓	二千二百圓	二千圓	千八百圓	千六百圓	千四百圓	千二百圓	千圓	九百圓	八百圓	七百圓									

○會計檢查院高等官俸給（明治二十九年五月勅令第百六十一號）

官司	職	俸	年俸	月俸
檢查官	主任	一級	三千五百圓	三百圓
		二級	三千圓	二百五十圓
		三級	二千五百圓	二百十圓
		四級	二千圓	百七十圓
		五級	千八百圓	百五十圓
		六級	千六百圓	百三十圓
		七級	千四百圓	百二十圓
		八級	千二百圓	百圓
		九級	千圓	八十圓
		十級	八百圓	七十圓
	副主任	一級	二千圓	百七十圓
		二級	千八百圓	百五十圓
		三級	千六百圓	百三十圓
		四級	千四百圓	百二十圓
		五級	千二百圓	百圓
		六級	千圓	八十圓
		七級	八百圓	七十圓
	檢查官	一級	二千圓	百七十圓
		二級	千八百圓	百五十圓
		三級	千六百圓	百三十圓
		四級	千四百圓	百二十圓
		五級	千二百圓	百圓
		六級	千圓	八十圓
		七級	八百圓	七十圓
	書記官	一級	千八百圓	百五十圓
		二級	千六百圓	百三十圓
		三級	千四百圓	百二十圓
		四級	千二百圓	百圓
		五級	千圓	八十圓
		六級	八百圓	七十圓
院長			五千圓	
部長			三千圓	

但一人ヲ限リ年功ニ依リ特ニ三千五百圓ヲ給スルコトヲ得

檢查官（一級 二級 三級 四級 五級 六級 七級）

但一級俸ヲ受クル者ハ二人ヲ限リ年功ニ依リ特ニ三千圓ヲ給スルコトヲ得

書記官（一級 二級 三級 四級 五級 六級）

但一級俸ヲ受ケ在職五年以上ニ至リ功績アル者ニ限リ五百圓以內ノ年功加俸ヲ給スルコトヲ得

者ニハ漸次三十五圓迄ヲ給スルコトヲ得

○臺灣總督府通信書記補俸給（明治三十五年一月勅令第八號）

一臺灣總督府通信書記補ノ月俸ハ二十五圓以下十二圓以上トス

○臺灣總督府警部補俸給令（明治三十四年五月勅令第八十八號）（抄）

一臺灣總督府警部補ノ月俸ハ左ノ如シ

一級	二十五圓	二級	二十二圓	三級	二十圓	四級	十八圓		
五級	十六圓	六級	十五圓	七級	十二圓				

○官幣大社臺灣神社神職俸給規則（明治三十四年四月臺灣總督府令第二十號）（抄）

一官幣大社臺灣神社神職ノ俸給ハ左表ニ依リ之ヲ支給ス

一年俸ハ十二分シテ每月之ヲ支給ス

一俸給支給ニ關スル細則ハ別ニ之ヲ定ム

官司	職	俸	年俸	月俸
主典		上級俸	千二百圓	千圓
		下級俸	千圓	七十五圓
		一級俸	七百五十圓	六十圓
		二級俸	六百圓	五十圓
		三級俸	五百圓	四十五圓
		四級俸	四百五十圓	四十圓
		五級俸	四百圓	三十五圓
		六級俸	三百五十圓	三十圓
		七級俸	三百圓	二十五圓
		八級俸	二百五十圓	二十圓
		九級俸	二百圓	十五圓
		十級俸	百五十圓	

檢查官補（一級 二級 三級 四級 五級 六級 七級）千六百圓 千四百圓 千二百圓 千圓 八百圓 六百圓 五百圓

但一級俸ヲ受クル者ハ五人ヲ限リ年功ニ依リ特ニ千八百圓ヲ給スルコトヲ得

○行政裁判所長官評定官俸給（明治二十四年七月勅令第九十八號）

勅任		奏任							
評定官		評定官							
長官	評定官	一級	二級	三級	四級	五級	六級	七級	
五千圓	三千五百圓（二級俸ヲ受クル者ハ年功ニ依リ特ニ三千五百圓ヲ給スルコトヲ得）	二千五百圓	二千二百圓	二千圓	千八百圓	千六百圓	千四百圓	千二百圓	

○警視廳高等官俸給令（明治三十三年五月勅令第二百二十二號）（抄）

一警視廳高等官ノ年俸ハ左ノ如シ

警視總監				四千圓
警視（主事、第一部長、第二部長ニ補スル者）	（一級 二級 三級）	二千四百圓 二千二百圓 二千圓	（二級 三級 四級）	二千二百圓 二千圓 千八百圓
警察醫長	（三級 四級 五級）	二千圓 千八百圓 千六百圓	（三級 四級 五級）	千八百圓 千六百圓 千四百圓
警視（警察署長ニ補スル者）	（一級 二級 三級）	千八百圓 千六百圓 千四百圓	（四級 五級 六級）	千六百圓 千四百圓 千二百圓
	（五級 六級 七級）	千四百圓 千二百圓 千圓	（七級 八級）	千二百圓 千圓

一警察署長ニ補スル警視ノ俸給區別ハ內務大臣其ノ警察署ニ就テ之ヲ指定スヘシ

○警察署長ニ補スル警視ノ俸給區別（明治三十三年十月內務省告示第百六號）

麴町警察署	淺草警察署	芝警察署	京橋警察署
日本橋警察署	神田警察署	本所警察署	下谷警察署
深川警察署			

右警察署長一級俸乃至五級俸

本鄉警察署	品川警察署	牛込警察署	八王子警察署
麻布警察署	赤阪警察署	四谷警察署	新宿警察署
小石川警察署	千住警察署		

右警察署長二級俸乃至六級俸

小松川警察署	板橋警察署	水上警察署
青梅警察署		

右警察署長三級俸乃至七級俸

		府中警察署

○外國政府ニ聘用セラレタル官吏ニ關スル件（明治三十七年八月勅令第百九十五號）（抄）

一在職官吏ニシテ許可ヲ受ケ外國政府ニ聘用セラレタル者アルトキハ其ノ聘用中ニ限リ臨時其ノ官ヲ增置セラレタルモノトス

一前項ノ官吏ニ對シ必要アルトキハ特ニ在職者ニ關スル規定ヲ適用スルコトヲ得

一前二項ノ場合ニ於テ俸給ハ之ヲ停止ス

○文官高等試驗委員手當（勅令第二十七年五月勅令第五十四號）

一文官高等試驗委員長及常任委員ニハ一箇年三百圓以內臨時委員ニハ二百圓以內ニ於テ事務ノ繁簡ニ從ヒ手當トシテ之ヲ給ス

一書記ニハ事務ノ繁簡ニ從ヒ百圓以內ノ手當ヲ給ス

○外交官及領事官試驗委員手當（明治二十六年十月勅令第百二十六號）

一外交官及領事官試驗委員並臨時試驗委員ニハ外務會官吏ヲ除クノ外年額百圓以內ノ手當金ヲ給スルコトヲ得

○日本專管居留地經營事務所職員手當（明治三十三年三月勅令第百十一號）

一日本專管居留地經營事務所技師ニハ年額二千四百圓以內同技手ニハ年額九百圓以內ノ在勤手當ヲ給ス

○外國在勤警部手當（明治二十五年二月勅令第十四號）

一外國在勤警部ニハ月給ノ外任地著翌日ヨリ任地出發前日マテ在勤月手當ヲ給ス其金額左ノ如シ

警部	一箇月七十五圓以內

○中央衞生會職員手當（明治二十八年五月勅令第五十七號）

一會長委員及幹事ニハ一箇年五百圓以內臨時委員ニハ事件ノ輕重ニ應シ其ノ都度相當ノ手當ヲ、書記ニハ一箇年百圓以內ノ手當ヲ給スルコトヲ得

○東京市區改正委員會職員手當及給料（明治二十九年七月勅令第二百七十九號）

一委員長委員及幹事ニハ一箇月五百圓以內臨時委員ニハ事件ノ輕重ニ應シ相當ノ手當ヲ給ス

書記ニハ一箇月五十圓以內ノ給料ヲ給スルコトヲ得

○古社寺保存會職員手當（明治三十年十一月勅令第四百六號）

一會長委員及幹事ニハ一箇年五百圓以內臨時委員ニハ事件ノ輕重ニ應シ相當ノ手當ヲ給スルコトヲ得

一書記ニハ事務ノ繁閑ニ應シ相當ノ手當ヲ給スルコトヲ得

○日本藥局方調查會職員手當（明治三十三年三月勅令第八十號）

一會長委員及幹事ニハ一箇年五百圓以內ノ手當ヲ給スルコトヲ得

一書記ニハ一箇年百圓以內ノ手當ヲ給スルコトヲ得

○島嶼在勤稅務屬技手手當（明治三十五年三月勅令第五十三號）

一交通至難ノ島嶼ニ設置シタル稅務署ニ在勤スル稅務屬、技手ニハ月手當ヲ給スルコトヲ得其ノ場所及給與細則ハ大藏大臣之ヲ定ム

一月手當ハ左表ニ據リ左ノ島嶼ニ在勤スル者ニ之ヲ給ス（明治三十五年三月大藏省令第五號）

稅務屬	技手
大島國 擇捉島	伊豆國 八重山島
千島國 擇捉島	琉球國 宮古島 八重山島
伊豆國 小笠原島	

一兼務者ニハ月手當ヲ給セス

○關稅訴願審查委員會書記手當（明治三十二年六月勅令第二百四十九號）

一書記ニハ事務ノ繁閑ニ應シ相當ノ手當ヲ給スルコトヲ得

○煙草專賣局煙草製造所職員手當及年功加俸（明治三十七年五月勅令第百五十號）

一東京、京都又ハ大阪煙草製造所ノ所長タル煙草專賣局事務官又ハ技師ニハ俸給豫算內ヨリ年額五百圓以內ノ手當ヲ給スルコトヲ得

一煙草製造所長タル煙草專賣局事務官又ハ技師ニシテ一級俸ヲ受ケ滿三年以上ニ至リ功績顯著ナル者ニ限リ五百圓以內ノ年功加俸ヲ給スルコトヲ得

○煙草製造現業員勤勉手當（明治三十七年五月勅令第百七十號）

一煙草製造ノ現業ニ從事スル判任官ニハ大藏大臣ノ定ムル所ニ依リ勤勉手當ヲ給スルコトヲ得

○島嶼在勤判事檢事及書記看守長手當（明治三十三年三月勅令第七十七號）

一交通至難ノ島嶼ニ設置シタル裁判所、檢事局、區裁判所出張所及監獄ニ在勤スル判事、檢事、裁判所書記、監獄書記、看守長ニハ月手當ヲ給スルコトヲ得其ノ場所及給與細則ハ司法大臣之ヲ定ム

一月手當ハ左表ニ據リ左ノ島嶼ニ在勤スル者ニ之ヲ給ス（明治三十三年四月司法省令第十三號）

判事	檢事	裁判所書記	監獄書記	看守長
十圓	十圓	大圓		

千島國 國後島 擇捉島
伊豆國 大島 新島 三宅島 八丈島 青ヶ島
琉球國 宮古島 八重山島
小笠原島 父島 母島

○中央氣象臺臨時觀測技師技手書記手當（明治三十七年三月勅令第六十號）

一臨時觀測技師ニハ月額百二十圓以內、臨時觀測技手及臨時觀測所書記ニハ月額六十五圓以內ノ手當ヲ給ス其手當給與ニ關スル細則ハ文部大臣之ヲ定ム

技師	技手	書記
二十圓以內	二十圓以內	十圓以內

○高等教育會議職員手當（明治三十一年大月勅令第百五號）

一議員ニハ一箇年五百圓以內臨時議員ニハ事項ニ應シ相當ノ手當ヲ給スルコトヲ得但シ第四條第一項第一乃至第十五ニ該當スル者ニハ之ヲ給セス（本號勅令ハ本會職員ノ部ニ附載ス）

一幹事ニハ一箇年二百圓以內書記ニハ一箇年百圓以內ノ手當ヲ給スルコトヲ得

○學校職員恩給願問醫手當（明治二十九年七月勅令第二百六十四號）

一常務願問醫ニハ一箇年五百圓以內其ノ他ノ願問醫ニハ事件ノ輕重難易ヲ斟酌シ每件三圓以上十圓以下ノ手當ヲ給ス

○教員檢定委員會職員手當（明治三十三年三月勅令第百三十五號）

一會長常任委員、主事及臨時委員ニハ一箇年百圓以內ノ手當ヲ給スルコトヲ得

一書記ニハ一箇年五十圓以內ノ手當ヲ給スルコトヲ得

○測地學委員會職員手當（明治三十一年四月勅令第八十四號）

一委員ニハ一箇年三百圓以內臨時委員ニハ事項ノ輕重ニ應シ相當ノ手當ヲ給スルコトヲ得

一書記ニハ一箇年百圓以內ノ手當ヲ給スルコトヲ得

○理學文書目錄委員會職員手當（明治三十三年十二月勅令第四百十三號）

一會長幹事及委員ニハ一箇年二百圓以內臨時委員ニハ事ノ輕重ニ應シ相當ノ手當ヲ給スルコトヲ得

一書記ニハ一箇年五十圓以內ノ手當ヲ給スルコトヲ得

○震災豫防調查會職員手當（明治二十五年六月勅令第五十五號）

一震災豫防調查會ノ職員ニハ一箇年三百圓以內ノ手當ヲ給スルコトヲ得但特別ノ調查ヲ擔任シ勤勞著シキ者アルトキハ本條制限以外ノ手當ヲ給スルコトヲ得

○東京學士會院會員賜金（明治二十三年十月勅令第二百六十四號）

一東京學士會院會員滿六十歲以上ノ者十名以內ヲ限リ特ニ各〻年金三百圓ヲ賜フコトアルヘシ

○醫術開業及藥劑師試驗委員長以下手當（明治二十九年四月勅令第百十八號第百十九號）

一醫術開業及藥劑師試驗委員長主事及委員竝ニ藥劑師試驗書記ニハ事務ノ繁簡ニ從ヒ手當ヲ給ス

○清國駐在製鐵所官吏手當（明治三十六年三月勅令第十九號）

一鐵鑛購入ノ爲清國ニ駐在ヲ命セラレタル製鐵所官吏ニハ駐在手當ヲ給シ農商務大臣ノ認許ヲ得テ妻ヲ駐在地ニ在留セシムルトキハ加給手當ヲ給ス

手當ノ額ハ左表ニ依ル

官名	駐在手當年額	加給手當年額
高等官	千二百圓以內	三百圓以內
判任官	六百圓以內	百五十圓以內

一交通至難ノ場所ニ在勤スル航路標識管理所技手及看守ニハ月額六圓以內ノ手當ヲ給ス

○在清國帝國領事館附海事局職員手當（明治三十五年三月勅令第百二十六號）

一在清國帝國領事館附海事局職員ニハ在外國郵便局官吏手當給與規則ヲ準用スル但シ手當ノ額ハ高等官ハ同規則ニ於ケル局長ニ、判任官ハ同規則ニ於ケル通信屬通信技手ニ給スル手當ノ額ニ依ル

○通信現業員勤勉手當（明治三十六年三月勅令第四十八號）

一通信官署ニ於テ現業ニ從事スル者ニハ遞信大臣ノ定ムル所ニ依リ勤勉手當ヲ給スルコトヲ得

○三等郵便局長手當（明治三十一年十月勅令第三百十七號）

一三等郵便局長ハ俸給ヲ給セス一箇年五百圓以下ノ手當ヲ給ス其ノ細則ハ遞信大臣之ヲ定ム

一三等郵便局長手當金年額左表ノ通相定メ特ニ指定シタル三等郵便局長但特別ノ調查ヲ擔任シ勤勞著シキ者アルトキハ本條制限以外ノ手當ヲ給スルコトヲ得

甲號表

等級	一級	二級	三級	四級
年額	四百二十圓	三百六十圓	三百圓	二百四十圓

乙號表

等級	一級	二級	三級	四級	五級	六級
年額	百二十圓	八十四圓	六十圓	四十八圓	三十六圓	二十四圓

○千島大隅琉球諸島二等郵便局及電信局職員手當（明治三十年八月勅令第二百五十號）

一千島國國後島、同國擇捉島、大隅國大島、琉球國八重山島ニ設置スル二等郵便局及電信局職員ニハ左表定ムル所ニ依リ月手當ヲ給ス

官名	月手當金額
局長	三十圓以內
通信屬	二十圓以內
通信手	十二圓以內

○在外國郵便局官吏手當給與規則同細則 明治三十四年三月勅令第二十二號同四月遞信省令第十九號（抄）

一在外國郵便局官吏手當ハ在勤手當、加給手當、一時手當ノ三種トス（加給手當ノ規定ハ之ヲ略ス）

一在勤手當ハ在外國郵便局ニ在勤スル者ニ之ヲ給ス

一他ノ官廳ヨリ兼任ノ者ニハ加給手當一時手當ヲ給セス在勤手當ニ限リ其ノ三分ノ一以内ヲ給スルコトヲ得

一本令手當ノ給與ニ關スル細則ハ遞信大臣之ヲ定ム

一在勤手當ハ第一號表ニ依リ之ヲ給ス

第一號表

在勤手當給與年額表

任所	局長 奏任官	局長 判任官	通信屬 通信技手	通信手
北京	一、四〇〇	九六〇	六〇〇	三九〇
上海	一、四〇〇	九六〇	六〇〇	三九〇
天津	一、四〇〇	九六〇	六〇〇	三九〇
芝罘	一、二〇〇	八四〇	五四〇	三六〇
蘇州	一、〇八〇	七八〇	五四〇	三六〇
杭州	一、〇八〇	七八〇	五四〇	三六〇
沙市	一、〇八〇	七八〇	五四〇	三六〇
厦門	一、〇八〇	七八〇	五四〇	三六〇
漢口	一、〇八〇	七八〇	五四〇	三六〇
福州	一、〇八〇	七八〇	五四〇	三六〇
牛莊	一、〇八〇	七八〇	五四〇	三六〇
南京	一、〇八〇	七八〇	五四〇	三六〇

任所	局長 奏任官	局長 判任官	通信屬 通信技手	通信手
汕頭	一、二〇〇	八四〇	五七〇	三七五
京城	一、三二〇	九〇〇	五四〇	三六〇
釜山	一、〇八〇	七八〇	四八〇	三三〇
元山	一、〇八〇	七八〇	四八〇	三三〇
仁川	一、三二〇	九〇〇	五四〇	三六〇
木浦	九六〇	七二〇	四二〇	三〇〇
鎭南浦	一、〇八〇	七八〇	四八〇	三三〇
馬山	九六〇	七二〇	四二〇	三〇〇
群山	九六〇	七二〇	四二〇	三〇〇
城津	一、〇八〇	七八〇	四八〇	三三〇
孚鏡	一、〇八〇	七八〇	四八〇	三三〇

一出張所ニ在勤スル者ニ給スル在勤手當ハ其ノ本局在勤者ニ給スル手當額ニ依リ出張所長ノ職ニ在ル者ニ限リ其ノ十分ノ三ヲ增給ス但シ特ニ指定シタル場合ニ於テハ此ノ限ニ在ラス

○在外國郵便局長臨時手當增給 明治三十七年四月勅令第百十二號

一在外國郵便局長ニシテ其ノ在勤地ニ於テ戰時若ハ事變ニ際會スルトキハ其ノ繼續中在勤手當年額二千圓以内ヲ給與スルコトヲ得

○鐵道會議職員手當 明治二十七年八月勅令第百五十三號

一議長、議員及幹事ニハ一箇年五百圓以内、臨時議員ニハ事務ノ輕重ニ應シ其ノ都度相當ノ手當ヲ給スルコトヲ得

一書記ニハ一箇年二百圓以内ノ手當ヲ給スルコトヲ得

○臨時臺灣舊慣調查會職員手當 明治三十四年十月勅令第百九十六號

一委員ニハ一箇年二千五百圓以内ノ手當ヲ給ス

一部長ニハ特ニ千五百圓以内ヲ增給スルコトアルヘシ

一補助委員ニハ一箇年千五百圓以内ノ手當ヲ給ス

一書記及通譯ニハ一箇年千圓以内ノ手當ヲ給ス

一臺灣總督府職員ニシテ委員補助委員書記又ハ通譯ヲ兼ヌル者ニハ手當ヲ給セス

○臺灣總督府廳參事手當 明治三十四年十一月勅令第二百十號

一臺灣總督府廳參事ニハ月手當三十圓以内ヲ給スルコトヲ得

○臨時臺灣糖務局糖務委員手當 明治三十五年六月勅令第百六十三號

一糖務委員ニハ一箇月二十圓以内ノ手當ヲ給スルコトヲ得

○臨時防疫職員手當 明治三十六年一月勅令第二號

一官吏ニシテ防疫事務官、檢疫醫、防疫書記及監吏ヲ兼ヌル者ニハ一箇年六百圓以内其ノ他ノ者ニハ一箇月百五十圓以内ノ手當ヲ給スルコトヲ得但シ檢疫醫專任書記及監吏ニ支給スヘキ手當ハ內務大臣ノ定ムル所ニ依ル

○宮中儀式上席次表 明治二十四年十二月宮內省達甲第六號

一宮中儀式上ノ席次ハ左表ニ依リ其次第ヲ定ム

但職務上ニ關スルモノニアラス

一同等中ノ順次ハ任補ノ日ヲ以テ之ヲ定ム若シ其任補ノ日同シキ時ハ前官ノ席次ニ據ル

但彝香間錦鷄間祇候ハ爵位勳ノ內其高キヲ以テ席次シ有爵有勳者ハ從前ノ例ヲ以テ席次ス

一同等中ニテ官職ヲ轉スルコトアルトモ初メテ其等ニ進ミタル日ヲ以テ席次ヲ定ム

一兼官アルモノハ本官ト兼官トヲ問ハス其高キニ據ル

一初任ニシテ同日同等ノ者全ク席次ヲ定ムヘキ事由ナキ時ハ其年齡ニ據ル

一廢官辭職ノ後三十日以內ニ更ニ前官ト同等ノ官ニ任補ノ輩ハ尙ホ前席ヲ保ツコトヲ得

一官職ヲ降リタル者ハ現官同等中ノ首座トス

但親任ヨリ一等ニ等ヨリ二等ニ降リタルモノハ同等中特別席ノ次席トス

一特ニ席次ヲ定メラルヽ者ハ此條項ノ限リニアラス

一等	二等	三等	四等	五等	六等	七等	八等	九等
大勳位	高等官二等	勳一等	高等官三等	高等官四等	高等官五等	高等官六等	高等官七等	高等官八等
內閣總理大臣	臺灣總督	樞密顧問官	樞密院副議長	各省大臣 樞密院議長	陸軍大將 海軍大將	侍從長	式部長官	皇后宮大夫
錦鷄間祇候	彝香間祇候	勳二等	高等官一等	行政裁判所長官	伯爵			
勳三等	子爵	公爵	侯爵					
男爵								

○内閣

宮城内

内閣官制

明治二十二年十二月勅令第百三十五號（抄）

一、内閣ハ國務各大臣ヲ以テ組織ス
一、内閣總理大臣ハ各大臣ノ首班トシテ機務ヲ奏宣シ旨ヲ承ケテ行政各部ノ統一ヲ保持ス
一、内閣總理大臣ハ須要ト認ムルトキハ行政各部ノ處分又ハ命令ヲ中止セシメ勅裁ヲ待ツコトヲ得
一、凡ソ法律及一般ノ行政ニ係ル勅令ハ内閣總理大臣及主任大臣之ニ副署スヘシ勅令ノ各省事務ニ屬スル者ハ主任ノ各省大臣之ニ副署スヘシ
一、左ノ各件ハ閣議ヲ經ヘシ
一、法律案及豫算決算案
二、外國條約及重要ナル國際條件
三、官制又ハ規則及法律施行ニ係ル勅令
四、諸省ノ間主管權限ノ爭議
五、天皇ヨリ下付セラレ又ハ帝國議會ヨリ送致スル人民ノ請願
六、豫算外ノ支出
七、勅任官及地方長官ノ任命及進退
其ノ他各省主任ノ事務ニ就キ高等行政ニ關係シ事體稍重キ者ハ總テ閣議ヲ經ヘシ
一、主任大臣ハ其ノ所見ニ由リ何等ノ件ヲ問ハス内閣總理大臣ニ提出シ閣議ヲ求ムルコトヲ得
一、事ノ軍機軍令ニ係リ奏上スルモノハ　天皇ノ旨ニ依リ之ヲ内閣ニ下付セラルルノ件ヲ除ク外陸軍大臣海軍大臣ヨリ内閣總理大臣ニ報告スヘシ
一、内閣總理大臣故障アルトキハ他ノ大臣臨時命ヲ承ケ其ノ事務ヲ代理スヘシ
一、各省大臣故障アルトキハ他ノ大臣臨時攝任シ又ハ命ヲ承ケ其ノ事務ヲ管理スヘシ
一、各省大臣ノ外特旨ニ依リ國務大臣トシテ内閣員ニ列セシメラルヽコトアルヘシ

内閣總理大臣

陸軍大將 從二、勳一、功三、伯 **桂 太郎** 廣、永田、二、一二、官舍

海軍大將

從二、勳二、功四、男 **山本權兵衛** 麹、霞ケ關、二、一、官舍

内務大臣

正二、勳一、子 **芳川顯正** 麹、内山下、一、一、官舍

農商務大臣

從二、勳一、男 **清浦奎吾** 麹、富士見、一、一、官舍

大藏大臣

從二、勳二、男 **曾禰荒助** 麹、永田、二、一九、官舍

外務大臣

從三、勳一、男 **小村壽太郎** 麹、麻布、一、官舍

陸軍大臣

陸軍中將 從三、勳二、功三 **寺内正毅** 麹、永田、二、一、官舍

司法大臣

正四、勳二 **波多野敬直** 麹、西日比谷、一、官舍

遞信大臣

陸軍步兵中將 從三、勳一 **大浦兼武** 逓信省構内官舍

文部大臣

正四、勳三 **久保田讓** 麹、永田、二、一九、官舍

内閣所屬職員官制

明治三十一年十月勅令第二百五十五號（抄）

書記官長　一人　勅任
書記官　專任三人　奏任
内閣總理大臣祕書官　專任二人　奏任
屬　七十一人　判任

一、書記官長ハ内閣總理大臣ノ命ヲ承ケ機密文書ヲ管掌シ内閣ノ庶務ヲ統理シ及判任官以下ノ進退ヲ專行ス
一、書記官ハ内閣總理大臣又ハ書記官長ノ命ヲ承ケ左ノ事務ヲ掌ル
一、詔勅及法律命令ノ發布ニ關スル事項
二、大日本帝國憲法及法律勅令ノ原本ノ保存ニ關スル事項
三、公文ノ査閲起草、受授及保存ニ關スル事項
四、官印ノ管守ニ關スル事項
五、内閣ノ會計ニ關スル事項
六、各廳高等官ノ履歴ニ關スル事項
七、内閣記錄ノ編纂ニ關スル事項
八、内閣所管圖書ノ類別謄寫保存及出納竝其ノ目錄調製ニ關スル事項
九、内閣所用圖書ノ出版ニ關スル事項
一、内閣總理大臣祕書官ハ大臣官房ノ事務ヲ掌ル
一、屬ハ上官ノ指揮ヲ承ケ庶務ニ從事ス

（備考）屬ノ定員ハ書記官、祕書官各附屬、記錄、會計二課ヲ包含スル必要ノ統計二局ノ通計トス

内閣書記官長

一等　從四、勳三　**柴田家門**　麹、永田、二、一四、官舍

内閣書記官

文官普通試験委員長文官普通懲戒委員（従四・勲三）　多田好問
大藏書記官兼臨時秩祿處分調査局事務官　長尾泰辰
文官普通試験委員（正六）　南弘
（正六・勲六）　山中政亮
法制局參事官　江木翼

屬

（月八五）正七、勲七　兒玉完藏　一
正七、勲七　山田秀俊　（兼）
文官普通試験委員記正七・勲七　桂正藏　二
従七、勲八　藤本周三　三
勲七　小岸房次郎　四
浮洲福雄　五
石居武雄　大
田中吉英　大
田畑孫太郎　大
清水鑛五郎　大
鈴木長富　（兼）
牧野鐘之助　八
宇佐川邦八　八
佐々木健三郎　九

○記錄課

課長　内閣書記官　江木翼

屬

従七、勲八　田内憲晃　二
従七、勲八　楊龍太郎　（兼）
中村金藏　三
渡邊克太郎　五
朝井秀實　五
神谷氏興　大
平尾貞美　大
勲八　石原鎬藏　八
吉村修太郎　九
小山行顯　一
當只一郎　一

○會計課

課長　内閣書記官長　尾泰辰

屬

一　従七、勲七　市村信成　三
三　従七、勲八　石井忠孝　五
五　正八、勲八　須田米太郎　五
六　正八、勲八　三浦喜一郎　大
八　岡本武彝　増田纖七郎　九
大塚盛一

内閣總理大臣祕書官　杉竹二郎
正五、勲六　中島久万吉

賞勳局

賞勳局官制（明治二十六年十月勅令第百十六號）（抄）
一　賞勳局ハ内閣ニ隸シ左ノ事務ヲ掌ル
一　賞勳位、勳章及年金ノ叙賜又ハ褫奪ノ議定ニ關スル事項
二　記章、褒章其ノ他賞牌ニ關スル事項
三　外國ノ勳章、記章ノ受領及佩用ニ關スル事項
一　賞勳局ニ左ノ職員ヲ置ク
總裁　一人　勅任
書記官　專任二人　奏任
屬　專任六人

賞勳會議規程（明治二十六年十月勅令第百十七號）（抄）
一　勳位、勳章及年金ノ叙賜又ハ褫奪ノ當否ヲ議定スル爲賞勳會議ヲ設ク
一　賞勳會議ハ賞勳局總裁及議定官ヲ以テ組織ス
一　賞勳會議ノ議長ハ賞勳局總裁ヲ以テ之ニ充ツ總裁事故アルトキハ上席議定官之ヲ代理ス
一　議定官ハ十五人以内トシ勅任官ニシテ勳一等以上ノ者ノ中ヨリ之ニ補ス
一　前條ノ外特ニ皇族ヲ以テ議定官ニ補セラルルコトアルヘシ
一　勳位、勳章及年金ノ叙賜又ハ褫奪ハ議定官八人以上ノ議ヲ經ルニアラサレハ之ヲ上奏スルコトヲ得ス
一　議定官ノ議ハ多數ニ依リ之ヲ決ス可否同數ナルトキハ議長ノ決スル所ニ依ル
一　賞勳會議ノ事務ハ賞勳局總裁之ヲ管掌ス

總裁　一等　従二・勲一・子　大給恆
（小上宮以下四〇）

議定官

陸軍大將大勳位功三級　貞愛親王
（現尾井・四）
樞密顧問官元帥陸軍大將正二・大勳位功二級　山縣有朋
（元帥陸軍大將正二・大勳位功二級）　大山巖
樞密顧問官正二・勲一・伯　松方正義
宮内大臣陸軍少將従二・勲一・子　田中光顯
海軍中將正二・勲一・子　榎本武揚
（本所・前島須崎、一四二）
陸軍大將従二、勲一、功二、伯　野津道貫
海軍大將従二、勲一、功二、子　伊東祐亨
陸軍大將正三、勲一、功一、男　岡澤精
樞密院副議長正二、勲一、伯　東久世通禧
樞密顧問官従二、勲一、子　福岡孝弟
樞密顧問官従二、勲一、男　尾崎忠治
樞密顧問官従二、勲二、子　田中不二麻呂
樞密顧問官従二、勲二、子　河瀨眞孝
爵位局長兼侍従職幹事樞密顧問官正二・勲一・公　岩倉具定

書記官

文官普通懲戒委員（兼四・勲三）　横田香苗
（横・下二番一四〇）
（正六、勲五）　藤井善言
（芝、四久保巴、二四）

屬

勲七　近藤政美　四
勲八　田中敬輔　五
勲八　戸田恕一郎　七
平林吉利　八
大澤巳之助　九

○法制局

法制局官制（明治二十六年十月勅令第百十八號）（抄）
一　法制局ハ内閣ニ隸シ左ノ事務ヲ掌ル
一　總裁ハ局中一切ノ事務ヲ管理シ所部ノ官吏ヲ監督ス
一　奏任官ノ進退ハ總裁之ヲ内閣總理大臣ニ具狀シ判任官以下ハ之ヲ專行ス
一　書記官ハ總裁ノ命ヲ承ケ局中ノ事務ヲ掌理ス
一　屬ハ上官ノ指揮ヲ承ケ庶務ニ從事ス

一　内閣總理大臣ノ命ニ依リ法律命令案ヲ起草シ理由ヲ具ヘテ上申スルコト
二　法律命令ノ制定、廢止、改正ニ付意見アルトキハ案ヲ具ヘテ内閣ニ上申スルコト
三　各省大臣ヨリ閣議ニ提出スル所ノ法律命令案ヲ審査シ意見ヲ具ヘ又ハ修正ヲ加ヘテ内閣ニ上申スルコト
四　前諸項ニ掲クルモノノ外内閣總理大臣ヨリ諮詢アルトキハ意見ヲ具ヘテ上申スルコト
一　法制局ニ左ノ職員ヲ置ク

參事官　一八　勅任

專任八人　奏任（内二人ヲ勅任トスルコトヲ得）
專任一人　奏任（參事官ヨリシテ之ニ充ツルコトヲ得）

書記官　專任九人　判任

屬

勲七　近藤政美　四
勲八　戸田恕一郎　七
大澤巳之助　九

桔梗門内

○法制局

法制局官制（明治二十六年十月勅令第百十八號）（抄）
一　法制局ハ内閣ニ隸シ左ノ事務ヲ掌ル

元帥陸軍大將正二・大勲位功二・侯　大山巖
樞密顧問官正二・勲一・伯　松方正義
宮内大臣陸軍少將従二・勲一・子　田中光顯
海軍中將正二・勲一・子　榎本武揚
（本所・前島須崎、一四二）
陸軍大將従二、勲一、功二、伯　野津道貫
海軍大將従二、勲一、功二、子　伊東祐亨
陸軍大將正三、勲一、功一、男　岡澤精
樞密院副議長正二、勲一、伯　東久世通禧
樞密顧問官従二、勲一、子　福岡孝弟
樞密顧問官従二、勲一、男　尾崎忠治
樞密顧問官従二、勲二、子　田中不二麻呂
樞密顧問官従二、勲二、子　河瀨眞孝
爵位局長兼侍従職幹事樞密顧問官正二・勲一・公　岩倉具定

書記官

文官普通懲戒委員（兼四・勲三）　横田香苗
（横・下二番一四〇）
（正六、勲五）　藤井善言
（芝、四久保巴、二四）

屬

勲七　近藤政美　四
勲八　田中敬輔　五
勲八　戸田恕一郎　七
平林吉利　八
大澤巳之助　九

桔梗門内

○法制局

法制局官制（明治二十六年十月勅令第百十八號）（抄）
一　法制局ハ内閣ニ隸シ左ノ事務ヲ掌ル

參事官　一等

文官普通懲戒委員長（従四・勲三・法學博士）　木喜德郎
（牛、若宮、二六、二號）
臺灣總督府參事官長　石塚英藏

長官　一等

參事官

二等（兼）

一　長官ハ局中一切ノ事務ヲ管理シ所部ノ官吏ヲ監督ス
一　奏任官ノ進退ハ長官之ヲ内閣總理大臣ニ具狀シ判任官以下ハ之ヲ專行ス
一　長官事故アルトキハ上席參事官其ノ職務ヲ代理ス
一　參事官ハ長官ノ命ヲ承ケ審議立案ヲ掌ル
一　書記官ハ長官ノ命ヲ承ケ局中ノ事務ヲ掌理ス
一　屬ハ上官ノ指揮ヲ承ケ庶務ニ從事ス

○恩給局

内閣所屬職員官制（明治三十一年十月勅令第二百五十五號）（抄）
一　恩給局ニ於テハ左ノ事務ヲ掌ル
一、恩給及扶助料ヲ受クヘキ資格及權利ノ審査竝裁決ニ關スル事項
二、恩給及扶助料ノ支給ニ關スル事項

桔梗門内

二等　従四、勲三　道家齊
（現、中六番、二〇）
従五　上山滿之進
（現、中六番、二五）
文官普通懲戒委員従五　下岡忠治
（現、本河、六、二一）
正六　小林丑三郎
（小、横、二三）
陸軍省參事官法學博士　秋山雅之介
従六　中西清一
（豊多、澁谷、大字青山北七、二三）
従六　江木翼
（本郷、駒込西片、一〇、に三八號）
従六　吉村源太郎
（牛、津久戸前、二七）
正七　柳田國男
（牛、市ヶ谷加賀、二二）
參事官　小林丑三郎

書記官（兼）

二　従七、勲八　中所知周　二
五　山本孝則　大
吉野勝八　五
山下猶之助　七
山下貞男
森瓦器

局長　一人　勅任　法制局長官ヲシテ之ヲ兼ネシム
審査官　專任一人　奏任
屬　判任

一局長ハ內閣總理大臣又ハ內閣書記官長ノ命ヲ承ケ其ノ主務ヲ掌理シ所屬職員ヲ監督ス
一審査官ハ恩給局ノ事務ヲ掌ル
一屬ハ上官ノ指揮ヲ承ケ庶務ニ從事ス

顧問醫設置　明治二十七年五月勅令第四十九號（抄）

一內閣恩給局ニ顧問醫ヲ置キ其ノ定員ヲ三名トシ內一名ヲ常務顧問醫トス
一顧問醫ハ恩給局長ノ諮詢ニ應シ恩給及扶助料ニ關スル醫術上ノ事項ヲ審査ス但恩給局長ニ於テ總顧問醫ノ意見ヲ聞クヲ必要ト認メサルモノハ常務顧問醫之レヲ審査ス
一審査上特種ノ專門家ヲ要スル場合ニ於テハ臨時顧問醫ヲ加フルコトヲ得
一顧問醫ハ恩給局長ニ於テ內閣總理大臣ノ認可ヲ經テ之ヲ囑托ス

局長（奏）　法制局長官　法學博士　一木喜德郎
審査官　法制局參事官　法學博士　吉村源太郎　從六
大等（奏）　下平忠良　牛、矢來、四、二三號
大等四級

常務顧問醫　東京帝國大學醫科大學助教授　橋本節齋
顧問醫　東京帝國大學醫科大學教授　醫學博士　正五　青山胤通
大學教授　醫學博士　正五　山根正次

屬

一　正七、勳七　土取忠良　五
本郷明啓　六
小池龜次郎　七
影近清毅　九
高橋周一郎　三
松島良忠　三
藤村積　三
從七、勳八　白井開一　三
從七、勳八　關三吉郎　三
村重俊槌　五
正八、勳七　長岡有信　三
正八　武市翁壽　大
筒井源次郎　五
田中太郎　大
勳六　堺田錦十郎　六
陸軍步兵中尉、勳六、從七　宇津木克憲　大
足立公忠　大
澤西於菟雄　七
豐島順作　八
植松福次郎　八
勳八　佐藤甫　八
前田長善　八
吉澤虎雄　九
從七　中村金藏　三
河合利安　三
有信　三

○統計局

內閣所屬職員官制　明治三十一年十月勅令第二百五十五號（抄）

一統計局ニ於テハ左ノ事務ヲ掌ル
一、行政各部統計ノ統一ニ關スル事項
二、行政各部ニ專屬セサル統計ニ關スル報告ノ刊行ニ關スル事項
三、統計ニ關スル調查ノ交換ニ關スル事項
四、內外統計書及統計表ノ編纂ニ關スル事項
五、各官廳ノ統計主任者ノ招集及會議ニ關スル事項
一審査官ハ統計局長ノ命ヲ承ケ各種ノ統計ヲ攝任ス
一屬ハ上官ノ指揮ヲ承ケ庶務ニ從事ス

局長二等　專任二人　勅任
審査官　大等四級　判任
大等（奏）　一局長ハ內閣總理大臣又ハ內閣書記官長ノ命ヲ承ケ其ノ主務ヲ掌理シ所屬職員ヲ監督ス
一審査官ハ統計局長ノ命ヲ承ケ各種ノ統計ヲ攝任ス
一屬ハ上官ノ指揮ヲ承ケ庶務ニ從事ス

從四、勳三　花房直三郎　赤、青山南、五、五四

○印刷局

印刷局官制　明治三十一年十月勅令（抄）第二百五十六號

一印刷局ハ內閣總理大臣ノ管理ニ屬シ左ノ事務ヲ掌ル
一、官報、法令全書及職員錄ノ編輯竝發賣ニ關スル事項
二、官報其ノ他ノ印刷ニ關スル事項
三、印紙、郵便切手竝諸證券類ノ製造ニ關スル事項
四、抄紙ニ關スル事項
一印刷局ニ左ノ職員ヲ置ク

局長　一人　勅任
技師　事任六人　三十二人　判任
屬　四十人

一局長ハ內閣總理大臣又ハ內閣書記官長ノ命ヲ承ケ局中一切ノ事務ヲ掌理シ所屬職員ヲ監督ス
一技師ハ局長ノ命ヲ承ケ工務ヲ監理ス

麹町區大手町二丁目

一屬ハ上官ノ指揮ヲ承ケ庶務ニ從事ス
一技手ハ上官ノ指揮ヲ承ケ工務ニ從事ス

印刷局職員臨時增置　明治三十七年九月勅令第二百八號

一印刷局ニ臨時左ノ職員ヲ增置ス

技師　三人
屬　二人

局長二等　從四、勳三　得能通昌　三
技師　三等二級　勳大手、二、二三、官舍
印刷部長　從四、勳四　佐田清次　四
勳大手、二、二、官舍
抄紙部長　正六　佐伯勝太郎　五
北甍、玉子、二號官舍
印刷部彫刻課長　正六　齋藤知三　五
勳元衛、一、官舍
印刷部刷版課長兼整理課長　從六　內田萬次郎　六
勳大手、二、二、官舍
活版部長　從六　小山初太郎　六
勳大手、二、二、官舍
印刷部彫刻課勤務　從六　大山助一　七
勳元衛、一、官舍
抄紙部抄紙課長　正七　國谷誠之助　七
北甍、玉子、三號官舍
印刷部製肉課長　正七　矢野道也　九
牛、市ケ谷砂土原、二二
活版部活版課長　從七　平井登　技手
勳大手、二、二、官舍
屬　（月八五）　晴順　二
會計部主計課長兼官報部長　天谷
勳大手、二、二、官舍

服部辰之助　三　會計部收入課長兼調度課長主任收入官吏　渡部精吉
小揃、三三
福王孝　五
中野鑑三郎　五
三原正太郎　六
內山正壽　六
小島直之　七
染川安綱　七
今井勝太郎　七
松元十內　八
飯島爲太郎　八
小阪宇太郎　九
野依秀治郎　九
大田正太郎　一
印刷部調查課長　檢事　廣田力松
勳大手、二、二、官舍
小倉知幾　二
會計部收入課長兼調度課長主任收入官吏　渡部精吉
小揃、三三
鹽野谷景光　三
會計部主計課長　秋原八十吉
勳二等、六、二、官舍
青木魁　三
檢查課長　佐谷致知　四
勳大手、二、官舍
二
官報部編輯課長　林寬藏　五
勳元衛、一、官舍
赤木賢則　六
官報部發賣課長　森與房　六
本郷、弓、二
平井長次郎　二
岡田鋼太郎　五
庶務課長　高橋甚次郎　七
牛、赤城下、七三
正六、勳五　高橋二郎　五
從六、勳六　相原重政　六
勳參事官、六、二四
農商務屬　吳文聰　二
從七、勳八　上領純三　二

○文官高等試驗委員

文官高等試驗委員官制　明治二十七年五月勅令第五十四號（抄）

一文官高等試驗委員ハ內閣總理大臣ノ監督ニ屬シ文官高等試驗及奏任文官任用ノ銓衡ニ關スル事務竝文官普通試驗科目ニ關スル事務ヲ管掌ス
一文官高等試驗委員ハ委員長常任委員及臨時委員ヲ以テ組織シ各官廳高等官ノ中ヨリ內閣總理大臣ノ奏請ニ依リ之ヲ命ス
一文官高等試驗委員長ハ委員ヲ監督シ其ノ一切ノ事務ヲ統理ス
一文官高等試驗常任委員ハ三人ヲ以テ定員トス委員長ノ監督ヲ承ケ文官高等試驗及奏任文官任用ノ銓衡ニ關スル事務竝文官普通試驗科目ニ關スル事ヲ掌ル
一文官高等試驗臨時委員ハ文官高等試驗施行ノ際之ヲ命ス委員長ノ監督ヲ承ケ文官高等

小林三朔　二
後藤宗太郎　三
寺口郁保　三
岡部致信　四
小出百朋　二
長岡景英　三
內田正信　三
安野佐吉　四
廣瀨鍾太郎　六
樋口重太郎　六
北甍、勳四、官舍　川
入野民次郎　五
鵜岡直太郎　六
小倉正辰　六
西村致忠　六
田村正純　六
澁井愼之助　七
兒島藤吉　五
中澤德道　六
藤谷破廬吉　六
加納佐太郎　六
堀江平次郎　七
福原鐐二郎　二
中村弥六　二
內山正壽　六
小島直之　七
染川安綱　七
今井勝太郎　七
松元十內　八
飯島爲太郎　八
小阪宇太郎　九
野依秀治郎　九
大田正太郎　一
印刷部調查課長　檢事　廣田力松
勳大手、二、二、官舍
小倉知幾　二
會計部收入課長兼調度課長主任收入官吏　渡部精吉
小揃、三三
鹽野谷景光　三
會計部主計課長　秋原八十吉
勳二等、六、二、官舍
青木魁　三
檢查課長　佐谷致知　四
勳大手、二、官舍
二
官報部編輯課長　林寬藏　五
勳元衛、一、官舍
赤木賢則　六
官報部發賣課長　森與房　六
本郷、弓、二
平井長次郎　二
岡田鋼太郎　五
庶務課長　高橋甚次郎　七
牛、赤城下、七三
正六、勳五　高橋二郎　五
從六、勳六　相原重政　六
勳參事官、六、二四
農商務屬　吳文聰　二
從七、勳八　上領純三　二

試驗ノ事ヲ掌ル
一文官高等試驗委員ノ事務ニ關シ常任書記及臨時書記ヲ置ク
一常任書記ハ内閣所屬又ハ法制局判任官臨時書記ハ各官廳ニ奉職スル吏員ノ中又ハ其ノ他ヨリ之ヲ命ス
書記ハ上官ノ指揮ヲ承ケ庶務ニ從事ス
一常任書記ハ三人ヲ以テ定員トス臨時書記ハ文官高等試驗施行ノ際必要ニ應シ之ヲ命ス

委員長　法制局長官法學博士　一木喜德郎
常任委員　東京帝國大學法科大學教授法學博士　穗積陳重
東京帝國大學法科大學教授法學博士　岡野敬次郎
法制局參事官　道家齊
常任書記　内閣屬　桂正藏
法制局屬　山下猶之助
法制局屬　中所知周

○樞密院　宮城内

樞密院官制及同事務規程 明治二十一年四月勅令第二十二號（抄）

樞密院官制

組織

一樞密院ハ天皇親臨シテ重要ノ國務ヲ諮詢スル所トス
一樞密院ハ議長一人副議長一人顧問官二十八人書記官長一人書記官三人ヲ以テ組織ス
一樞密院ノ議長副議長顧問官ハ親任書記官長ハ勅任書記官ハ奏任トス
一何人タリトモ年齡四十歳ニ達シタルモノニ非サレハ議長副議長及顧問官ニ任スルコトヲ得ス
一議長ハ書記官ノ内ヲ以テ祕書官ヲ兼ネシムルコトヲ得

職掌

一樞密院ハ左ノ事項ニ付諮詢ヲ待テ會議ヲ開キ意見ヲ上奏ス
一、皇室典範ニ於テ其權限ニ屬セシメタル事項
二、憲法ノ條項又ハ憲法ニ附屬スル法律勅令ニ關スル草案及疑義
三、憲法第十四條戒嚴ノ宣告同第八條及第七十條ノ勅令及其他罰則ノ規定アル勅令
四、列國交渉ノ條約及約束
五、樞密院ノ官制及事務規定ノ改正ニ關スル事項
六、前諸項ニ掲クルモノヽ外臨時ニ諮詢セラレタル事項
一前條第三項ニ掲ケタル勅令ニハ樞密院ノ諮詢ヲ經タル旨ヲ記載スヘシ
一樞密院ハ行政及立法ノ事ニ關シ天皇ノ至高ノ顧問タリト雖モ施政ニ干與スルコトナシ

會議及事務

一樞密院ノ會議ハ顧問官十名以上出席スルニ非サレハ會議ヲ開クコトヲ得ス
一樞密院ノ會議ハ議長之ニ首席シ議長事故アルトキハ副議長之ニ首席ス議長副議長共ニ事故アルトキハ顧問官其席次ニ依リ首席スヘシ
一各大臣ハ其職權上ヨリ樞密院ニ於テ顧問官タルノ地位ヲ有シ議席ニ列シ表決ノ權ヲ有ス又各大臣ハ委員ヲ差シテ會議ニ出席シ演述及説明ヲ爲サシムルコトヲ得但表決ノ數ニ加ラス
一樞密院ノ議事ハ多數ニ依リ之ヲ決ス但可否平等ノ場合ニ於テハ會議首席ノ決スル所ニ依ル
一議長ハ樞密院ニ屬スル一切ノ事務ヲ總管シ樞密院ヨリ發スル一切ノ公文ニ署名ス
一副議長ハ議長ノ職務ヲ輔佐ス
一書記官長ハ議長ノ監督ヲ受ケ樞密院ノ常務ヲ管理シ一切ノ公文ニ副署シ會議ニ付スヘキ事項ヲ審査シテ報告書ヲ調製シ會議ニ列シ辯明ノ任ニ當ル但表決ノ數ニ加ラス
一書記官ハ會議ニ於テ議事ヲ筆記シ及書記官長ノ職務ヲ輔佐シ書記官長事故アルトキハ書記官之ヲ代理ス
一前項ノ筆記ハ出席員ノ姓名會議ノ事件質問答辯及議決ノ要旨ヲ記載スルモノトス
一特別ノ場合ヲ除クノ外豫メ審査報告書ヲ調製シ其會議ニ必要ナル書類ト共ニ之ヲ各員ニ配達シタル後ニ非サレハ會議ヲ開クコトヲ得ス

樞密院事務規程

一議事日程及報告ハ豫メ各大臣ニ通報スヘシ
一樞密院ハ勅令ニ由リ會議ニ下付セラレタル事項ニ意見ヲ述フ
一樞密院ハ帝國議會若クハ其一院又ハ官署又ハ臣民ヨリ請願上書其他通信ヲ受領スルコトヲ得ス
一樞密院ハ内閣及各省大臣トノミ公務上ノ交渉ヲ有シ其他ノ官署帝國議會又ハ臣民トノ間ニ文書ヲ往復シ又ハ其他ノ交渉ヲ有スルコトヲ得ス
一議長ハ樞密院ニ到達スルノ事項ハ書記官長ニ下付シテ之ヲ審査セシメ及會議ニ付スヘキ事項ノ報告ヲ調製セシム
一議長ハ必要ナリト認ムル場合ニ於テ親ラ報告ノ任ニ當リ又ハ顧問官一人若クハ數人ニ之ヲ任スルコトヲ得ヘシ
一審査報告書ハ報告員ヨリ之ヲ議長ニ提出スヘシ
臨時緊急ノ場合ニ於テハ口頭ヲ以テ報告ヲ爲スコトヲ得此場合ニ於テハ其要領ヲ簡短ニ第八條ニ載スル件名簿ニ記入スヘシ
一議長ハ審査報告書ヲ整頓スヘキ期日ヲ限定スルコトヲ得報告ハ成ルヘク速ニ之ヲ調製シテ遷延スルコトヲ許サス
内閣ハ至急ヲ要スル事件ニ付其由ヲ通知シ及其會議ノ期日ヲ限定スルコトヲ得
一審査報告書ハ附屬文書ト共ニ其會議ヲ開クノ日ヨリ少クモ三日以前ニ之ヲ各員ニ配達スヘシ

一件名簿ハ會議ノ期日ノ順序ニ從ヒ之ヲ記入スヘシ件名簿ニ登載スヘキ事項ハ第一事件ノ性質第二會議ノ前文書配達ノ日時第三其會議ノ期日等トス
一會議ニ付スヘキ各件ニ就テハ前項ニ同シキ議事日程ヲ調製シ其會議ヲ開クノ日ヨリ三日以前ニ各員ニ通報スヘシ其通報ハ會議ノ招狀ヲ兼ヌルモノトス(第八條)
一樞密院ノ會議ノ日時ハ議長之ヲ定ム但各大臣ハ其日時ノ變更ヲ求ムルコトヲ得
一樞密院ノ會議ハ左ノ規程ニ循由シ議長若クハ副議長之ヲ整理スヘシ
議長ハ書記官長ヲシテ其事件ヲ辯明セシメ次テ各員ヲシテ自由ニ討論セシム何人タリトモ議長ノ許可ヲ受クルニ非レハ發言スルコトヲ得ス議長ノ討論ニ參與スルハ其自由ニ屬スルモノトス討論既ニ盡ルノ後ハ議長ヨリ問題ヲ定メ表決ヲ爲サシム
議決ノ結果ハ議長之ヲ言明スヘシ
一議事日程ニ揭載シタル事件ノ會議其當日ニ結了セサルトキハ之ヲ他日ニ延會スルコトヲ得此場合ニ於テハ更ニ常例ノ定式ヲ踐行スルコトヲ要セス
一樞密院ノ會議ノ意見ハ書記官長又ハ書記官表決ノ結果ニ依リ之ヲ起草シ議長ノ檢閱ヲ請フヘシ此意見ニハ理由ヲ附シ重要ノ事件ニ就テハ討論ノ要領書ヲ附屬スヘシ
反對ノ議論ヲ主持シタル出席員ハ其表決ト其理由トヲ議事筆記理由書又ハ要領書ニ記入セラレンコトヲ求ムルコトヲ得
一前條ノ意見ハ議長ヨリ天皇ニ上奏シ同時ニ內閣總理大臣ニ通報スヘシ
一樞密院ノ會議ノ議事筆記ハ議長及書記官長又ハ出席書記官之ニ署名シ其正確ヲ表明スヘシ
一樞密院ニ屬ヲ置ク判任トス（明治二十一年五月勅令第四十一號）
一樞密院屬ハ九人ヲ以テ定員トス（明治二十六年十月勅令第百二十一號）

議長　正二、大勳位、侯　伊藤博文　赤、溜池靈南阪、一、官舍

副議長　正二、勳一、伯　東久世通禧　麻、本村、一〇八

顧問官
元帥陸軍大將　正二、大勳位功二、侯　山縣有朋　小、關口、一四七
正二、勳一、伯　松方正義　芝、三田、一、二八
海軍大將　正二、勳一、功二、伯　樺山資紀　小、高田豐川、四三
從二、勳一、子　福岡孝弟　小、金富、五九
正二、勳一、伯　佐々木高行　芝、高輪常宮御殿構內
從二、勳一、男　尾崎忠治　四、右京、一三
從二、勳一、子　田中不二麿　小、小日向水道端、二、四二
從二、勳一、子　海江田信義　豐多、澁谷、字中澁谷四二五
（兼）
從二、勳一、男　細川潤次郎　神、駿河臺北甲賀、一
從二、勳一、子　河瀨眞孝　麴、平河、五、一
海軍中將　從二、勳一、子　中牟田倉之助　赤、青山南、六、六七
從二、勳一、男　大鳥圭介　麻、東鳥居阪、九
從二、勳一、男　九鬼隆一　芝公園地一四號一九番
正三、勳一、男　高崎正風　赤、高樹、八
從二、勳一、子　杉孫七郎　麴、平河、五、二三
正二、勳一、侯　蜂須賀茂韶　芝、三田綱、九
陸軍中將　從二、勳一、子　高島鞆之助　麴、紀尾井、七
正三、勳一、男　伊東巳代治　麴、永田、一、一七
爵位局長　公　岩倉具定
從二、勳一、子　野村靖　麻、三河臺、二八
從二、勳一、子　林友幸　麻、市兵衞、一、一四、御用邸
從二、勳一、子　黑田清綱　麴、平河、六、一四
正三、勳一、男　西德二郎　麻、笄、二

書記官長　從二、勳一、子　青木周藏　麴、上二番、一五
從二、勳一、子　稅所篤　赤、檜、一
一等　文官普通試驗委員長文官普通懲戒委員長　正四、勳三　都筑馨六　麻、飯倉狸穴、三

書記官
三等（兼）　文官普通懲戒委員東京帝國大學法科大學教授法學博士　穗積八束
三等一級　官報報告主任文官普通試驗委員文官普通懲戒委員　從五　河村金五郎　麴、永田、一、二、官舍
四等二級　文官普通試驗委員文官普通懲戒委員　正六　柴田駒三郎　麴、上二番、一三

祕書官（兼）　書記官　河村金五郎

屬
二　文官普通試驗書記文官普通懲戒委員會書記正七、勳七　高島張輔
二　正七、勳七　奥野弦
四　宮崎宗春
七　從八　栗山東吾
七　鈴木角三郎
七　小林榮吉
七　伊藤榮
八　野田松次郎
九　大島孝造

○宮内省

宮城内

宮内省官制 明治二十二年七月宮内省達第十號（抄）

一宮内大臣ハ帝室ニ關スル一切ノ事務ヲ總判シ所部各官ヲ統督シ叙テ華族ヲ監督ス

一宮内大臣ハ皇室典範ニ於テ制定セラレタルモノヲ除クノ外勅ヲ奉シテ帝室ニ關スル諸法規ヲ制定施行スルコトヲ得但法律勅令ニ抵觸スルコトヲ得ス

一宮内大臣ハ皇室典範ニ於テ制定セラレタル主務及前條法規ニ關シ施行細則ヲ定ムルコトヲ得但其重要ナルモノハ裁可ヲ經可シ

一宮内大臣ハ例規ニ依リ宮儀祭典行幸行啓其他主任ニ屬スル帝室事務ニ關シ臣民ニ命令告示スルコトヲ得

一宮内大臣ハ臨時勅ヲ奏シ若クハ例規ニ依リ叙恤褒賞贈賜ノ事ヲ施行ス

一宮内大臣ハ主任ノ事務ニ關シ警視總監北海道廳長官府縣知事ニ示命スルコトヲ得

一宮内大臣ハ事故アルトキハ次官ヲシテ其職務ヲ代理セシムルコトヲ得又次官事故アルトキ及所部各部局長缺員若クハ事故アルトキハ裁可ヲ經テ所部高等官ニ其代理ヲ命スルコトヲ得

一宮内大臣ハ次官及所部各部局長ニ其事務ノ幾部ヲ委任スルコトヲ得

一宮内大臣ハ所部各部局内ノ各課ヲ廢置分合シ及其處務規程ヲ定ムルコトヲ得

一宮内大臣ハ所部奏任官ノ進退ハ之ヲ上奏シ判任官ノ進退及奏任官以下俸給定限内ノ增減ハ之ヲ專行ス准官モ亦同シ

一宮内大臣ハ所部各官定員内ニ於テ奏任官試補判任官見習ヲ置クコトヲ得准官モ亦同シ

一宮内大臣ハ裁可ヲ經ルニ非サレハ官制定限外ニ所部高等官ヲ增加シ又ハ兼任ヲ爲サシムルコトヲ得ス

一宮内大臣ハ帝室ノ事務ニ關シ必要ノ場合ニ於テハ裁可ヲ經テ勅奏任官又ハ華族ニ委員ヲ命スルコトヲ得其所部外ニ涉ル者ハ豫メ該長官ノ承諾ヲ受ク可シ

一宮内大臣ハ帝室ノ事務ニ關シ必要ノ場合ニ於テハ補助員顧問員評議員ヲ置クコトヲ得其奏任以上ノ待遇ニ屬スル者ハ裁可ヲ請フ可シ

一宮内大臣ハ裁可ヲ經テ人員及其待遇ノ資格ヲ定メ華族ニ勤務ヲ命スルコトヲ得其奏任以上ノ待遇ニ屬スル者ハ上奏ス可シ

一宮内大臣ハ豫算金額内ヲ以テ所部官吏及委員補助員顧問員評議員勤務華族ニ賞與又ハ爲スコトヲ得其賞與ノ奏任以上及同報酬ヲ爲スコトヲ得ス

一宮内大臣ハ旨ヲ奉シテ皇族ノ敘勳ヲ賞勳局等ノ待遇ニ屬スルモノハ上奏ス可シ

一宮内大臣ハ例規ニ依リ文武官宮内官及華族ノ敘位ヲ上奏及奉宣ス

一宮内大臣ハ事務ノ現況ニ依リ所部官吏ニ非職休職ヲ命シ又ハ復職セシムルコトヲ得其勅任官ニ係ルモノハ裁可ヲ請フ可シ

一宮内大臣ハ例規ニ照シ所部官吏ヲ懲戒スルコトヲ得

一宮内大臣ハ帝室會計審査ノ實務ニ關涉スルコトヲ得ス

一宮内省ニ宮内次官一人ヲ置ク一等トス宮内大臣ヲ輔ケテ省務ヲ管理ス又大臣ヨリ委任ヲ受ケタル事務ハ之ヲ專行ス

一宮内省ニ宮内書記官六人ヲ置ク奏任トス宮内大臣及次官ノ命ヲ承ケ省務ヲ掌理ス

但親王ニ專屬スル書記官ヲ置クハ此限ニ在ラス

一各部局長ハ宮内大臣ニ具狀シ其部内奏任官又ハ判任官ヲ以テ課長トナシ事務ヲ分擘セシムルコトヲ得課長事故アルトキハ該長官ニ於テ其部員ニ臨時代理ヲ命スルコトヲ得

一次官各部局長及書記官ハ皆命ヲ大臣ニ承ルモノトス其他各部局員ハ皆命ヲ主務上官ニ承ルモノトス其直ニ旨ヲ奉シ又ハ大臣若クハ上官ノ命ヲ承タルトヲ問ハス其主任ノ事務ニ付テハ各其責ニ任ス可シ准官モ亦同シ

但經常旨ヲ奉シ又ハ大臣若クハ上官ノ委任ヲ承ク可キ條項及其處務規程ハ別ニ之ヲ定ム

大臣 一級　陸軍少將 從二勳二 **田中光顯**　題一番二官舍

次官 特年四五〇〇 親任官待遇　正三勳一 **花房義質**　京、錦地三四

書記官

三等一級（叡）　式部官 **丹羽龍之助**

三等一級（叡）　大膳亮 **山内勝明**

三等（叡）　内藏主事 **吉田醇一**

大等三級　判任官任用試驗委員モ兼 **栗原廣太**　牛、白紙二八

書記官事務補助　宮内大臣秘書官長　崎　省吾

宮内省御用掛　東京帝國大學醫科大學教授醫學博士　弘田　長（勅任待遇）

濱田玄達（奏任待遇）　從四、勳四、醫學博士　駿河臺錦、二二

伊藤可宗（奏任待遇）　從六　赤、麴吉、二

丹下得之　赤、麴吉、二

○大臣官房

宮内省官制（明治二十二年七月宮内省達第十號）（抄）

一宮内大臣官房ニ左ノ職員ヲ置キ官房ノ庶務ヲ管理ス

宮内大臣秘書官　二人　奏任

大臣ニ專屬シテ文書往復其他官房内ノ庶務ヲ掌理ス但省務ノ現況ニ依リ書記官又ハ各部局ノ事務ヲ補助セシムルコトアル可シ

宮内屬　——　判任

祕書官　三等（奏）　調度局長　長崎省吾

五等二級　判任官任用試驗委員從六、勳六　近藤久敬

判任官任用試驗委員四、仲、三、一七　市野喜作

屬　三等（上）　勤務兼勤　文事祕書局屬　上野義撰

○内事課

宮内省官制（明治二十二年七月宮内省達第十號）（抄）

一宮内省ニ内事課ヲ設ケ左ノ職員ヲ置キ事務ヲ統理ス

一人　宮内書記官又ハ省中高等官ヨリ兼補　内事課長

内事ニ屬スル事務ヲ掌理シ課員ヲ監督ス

一人　宮内書記官又ハ省中高等官ヨリ兼補　内事課次長

課務ヲ掌理ス

宮内屬　——　判任

長心得　宮内大臣秘書官近藤久敬

次長　宮内書記官栗原廣太

屬

一等（上）從七、勳七　林　長喜

一等（下）從七、勳七　井上　榮彦

三等（上）正八　片岡久太郎

四等（下）　金阪　正道

四等（下）　勤務兼勤　正倉院御用掛（判任待遇）

○外事課

宮内省官制（明治二十二年七月宮内省達第十號）（抄）

一宮内省ニ外事課ヲ設ケ左ノ職員ヲ置キ事務ヲ統理ス

外事課長　一人　宮内書記官又ハ省中高等官ヨリ兼補

外事ニ屬スル事務ヲ掌理シ課員ヲ監督ス

外事課次長　一人　宮内書記官又ハ省中高等官ヨリ兼補

課務ヲ掌理ス

宮内屬　——　判任

長　宮内大臣秘書官近藤久敬

次長　宮内書記官山内勝明

宮内書記官丹羽龍之助

勤務兼勤　式部官松平賴親

式部官渡邊直達

梨本宮家令日　高秩父

屬

一等（上）從七、勳七　土岐豐之助

一等（下）從七、勳七　朝倉　義高

三等（上）　山下篤信

五等（上）　塚田　季昌

勤務兼勤　帝室制度調査局書記　時岡　茂弘

○調査課

宮内省官制（明治二十二年七月宮内省達第十號）（抄）

一宮内省ニ調査課ヲ設ケ左ノ職員ヲ置キ事務ヲ統理ス

調査課長　一人　宮内書記官又ハ省中高等官ヨリ兼補

帝室ニ關スル制令法規及財産財務ニ關スル文案ヲ起草審査シ兼テ報告統計ノ事ヲ掌理シ課員ヲ監督ス

調査課次長　一人　宮内書記官又ハ省中高等官ヨリ兼補

課務ヲ掌理ス

宮内屬　——　判任

長　主獵官足立正聲

勤務兼勤　宮内書記官栗原廣太

屬

一等（下）從七、勳七　垂井　重明　三等（下）　川崎行藏

三等（下）　判任官任用試驗委員三室戸敬光

四等（上）　神谷初之助　四等（下）　小西金次郎

四等（上）　三善　焞彦

勤務兼勤　宮内屬　朝倉　義高　文事祕書局屬　宮本　基

文事祕書局屬　猪子益次郎

○侍從職

宮内省官制（明治二十二年七月宮内省達第十號）（抄）

一侍從職ニ左ノ職員ヲ置キ常侍奉仕シ主管ニ屬スル御服御物ヲ管守ス

侍從長　一人　親任

職務ヲ總理シ職員ヲ監督ス

幹事　一人　一等二等

侍從長ヲ輔ケ職務ヲ整理シ職員ヲ監督ス

侍從　十四人　二等十八人三等以下五等以上

常侍奉仕シ御服御物ヲ分掌ス

次侍從　二人　六等七等

掌侍從ニ亞ク

侍從屬　——　判任

長二級　從二、勳二、侯　德大寺實則　（年六〇〇）

幹事一等二級（奏）　爵位局長公　岩倉具定　出仕（年四五〇）

侍從二等一級　陸軍步兵中　米田虎雄　（年三〇〇）

佐從二、勳二、男

從四、勳三、男　片岡利和　（年二五〇）

豐多、淀優、元伯木、四〇四

坊城俊良

駿河臺錦、一六

屬

正三、勳三、子　東園基愛　從七、勳六　松井　定克

從三、勳三、子　北條氏恭　從七、勳八　楠　成允

正三、勳五、子　綾小路有良　從七、勳八　齋藤　久次

正六、勳五　日根野要吉郎　正八、勳七　原田次平太

正五、勳五　日野西資博　從七、勳八　小島　忠義

正五、勳六、男　澤　宣元　正八、勳八　小山耕三郎

從七、勳六　慈光寺仲敏　渡邊　敬宗

○式部職

宮内省官制（明治二十二年七月宮内省達第十號）（抄）

一式部職ニ左ノ職員ヲ置キ帝室ノ祭儀典式及雅樂ノ事ヲ管理シ主管ニ屬スル會計ヲ掌ル

但式部官掌典ハ名譽職ヲ置クコトヲ得

式部長　一人　一等

職務ヲ總理シ職員ヲ監督ス

式部次長　一人　二等

職務ヲ掌理ス

式部主事　二人　奏任

庶務ヲ掌理ス

式部官　二十八人　式部官ヨリ兼任

（二等五人及三等以下ノ內七人ヲ名譽官トス）

儀式ノ務ニ服ス

式部屬　判任

掌典長　一人　一等

掌典ヲ掌ル

掌典　九人　奏任

祭典ニ從事ス

掌典補　判任

雅樂部長　一人　准五等六等

樂部ヲ掌理シ部員ヲ監督ス

從四、勳三、男　片岡利和　（年二五〇）

豐多、淀優、元伯木、四〇四

坊城俊良

駿河臺錦、一六

屬

正三、勳三、子　東園基愛　從七、勳六　松井　定克

從三、勳三、子　北條氏恭　從七、勳八　楠　成允

正三、勳五、子　綾小路有良　從七、勳八　齋藤　久次

正六、勳五　日根野要吉郎　正八、勳七　原田次平太

正五、勳五　日野西資博　從七、勳八　小島　忠義

正五、勳六、男　澤　宣元　正八、勳八　小山耕三郎

從七、勳六　慈光寺仲敏　渡邊　敬宗

○式部職

宮内省官制（明治二十二年七月宮内省達第十號）（抄）

一式部職ニ左ノ職員ヲ置キ帝室ノ祭儀典式及雅樂ノ事ヲ管理シ主管ニ屬スル會計ヲ掌ル

但式部官掌典ハ名譽職ヲ置クコトヲ得

式部長　一人　一等

職務ヲ總理シ職員ヲ監督ス

式部次長　一人　二等

職務ヲ掌理ス

式部主事　二人　奏任

庶務ヲ掌理ス

式部官　二十八人　式部官ヨリ兼任

（二等五人及三等以下ノ內七人ヲ名譽官トス）

儀式ノ務ニ服ス

式部屬　判任

掌典長　一人　一等

掌典ヲ掌ル

掌典　九人　奏任

祭典ニ從事ス

掌典補　判任

雅樂部長　一人　准五等六等

樂部ヲ掌理シ部員ヲ監督ス

雅樂部副長　一人　准七等八等
掌部長ニ亞ク
雅樂師長　一人　准八等
教授及奏樂ヲ掌ル
樂師長　一人　准八等
教授及奏樂ヲ掌ル
雅樂師　准判任四等以上
雅樂手　准判任五等六等
樂師　准判任四等以上
樂手　准判任五等六等

長（特年四五〇〇）　正三、勳二、男　三宮義胤　五等
（勅任官待遇）　芝、高輪北、二七

次長一級俸　宮中顧問官伯　戸田氏共　五等
主事　四等俸

式部官伊藤勇吉　五等
式部官ヲ補ス　稻葉正縄　五等
勸務兼勸　侍從子　綾小路有良　五等
式部官　二等俸

調度局長　崎省吾　五等俸
東宮侍從長兼　木戸孝正　五等
二等俸　從四、勳四　丹羽龍之助　六等
二等俸　大膳亮　山内勝明　六等
三等俸　從四　伊藤勇吉　七等
四等俸　內苑局技師　福羽逸人　七等
四等俸　正三、勳三、伯　前田利同　七等

正六、勳四　恩地轍　八等
正四、子　稻葉正縄　八等
正四、子　伊達宗陳　四等
從四　從四、勳四　西鄉隆準　四等
從六、勳六　松平賴親　四等
從四　松平賴和　五等
從六、勳六　鍋島精次郎　五等
從六、勳五　松井修德　五等
主猟官ヲ補ス　萬里小路正秀　五等
從四　淺野長之　五等
掌典九條道實　五等俸
從六　渡邊直達　五等
正四　蜂須賀正韶　五等
正五　高辻宜麿　六等
從四、勳六　大村恕三郎　六等
從七　酒井清三郎　六等
從六、勳五　海江田虎次郎　六等
正六　立花寬篤　六等

雅樂部長　准五等（奏）　掌典　宮地嚴夫　五等
雅樂部副長　准七等（奏）　式部官　松平賴和　五等
雅樂師長一級俸　正七、勳六　東儀季熙　五等

雅樂師
從七、山井基萬　准一等（奏）　樂師芝　葛鎭　准一等（奏）
從七、林忠麿　准二等（奏）　多　葛繼　准二等（奏）
從七、東儀俊慰　准二等（奏）　多　久隨　准二等（奏）
從七、芝祐夏　准二等（奏）　辻　高節　准二等（奏）
從七、上眞行　准二等（奏）　豐　喜秋　准二等（奏）
正八、辻則承　准二等（奏）　奧　好壽　准二等（奏）
正八、豐時鄰　准二等（奏）　林　廣海　准二等（奏）
正八、東儀季長　准二等（奏）　安倍　季功　准二等（奏）
正八、東儀俊義　准四等（奏）　東儀　俊義　准四等（奏）
正八、多忠龍　准四等（奏）　東儀　忠龍　准四等（奏）
多廣虎　准四等（奏）　多　廣虎　准四等（奏）
正八、東儀季長　准四等（奏）　東儀　季長　准四等（奏）
正八、多忠孝　准四等（奏）　大村恕三郎　忠麿　准四等（奏）
正八、上眞行　准四等（奏）　豐　喜秋　准四等（奏）
正八、豐時義　准四等（奏）　辻　則承　准四等（奏）
正八、安倍季賴　准四等（奏）　林　廣海　准四等（奏）
樂師　准四等（奏）　安倍　季功　准四等（奏）
多忠告　准四等（奏）　東儀民四郎　廣憲　准四等（奏）

樂師長一級俸　正七、勳六　芝　葛鎭　准一等（奏）
牛、穴太、一四　東儀季熙　准二等（奏）

雅樂手
從七、山井基萬　准二等（奏）　多　久隨　准二等（奏）
從七、東儀俊慰　准二等（奏）　芝　祐夏　准二等（奏）
從七、多忠龍　准二等（奏）　豐　喜秋　准二等（奏）
從七、多久隨　准二等（奏）　辻　則承　准二等（奏）
從七、辻高節　准二等（奏）　林　廣海　准二等（奏）
從七、芝眞行　准二等（奏）　安倍　季功　准二等（奏）
正八、豐喜秋　准二等（奏）　東儀　俊義　准四等（奏）
正八、奧好壽　准二等（奏）　東儀　俊龍　准四等（奏）
正八、林廣海　准二等（奏）　東儀　忠基　准四等（奏）
正八、安倍季功　准二等（奏）　東儀　季長　准四等（奏）
正八、東儀廣憲　准四等（奏）　大村恕三郎　准四等（奏）
正八、多忠龍　准四等（奏）　東儀　俊義　准四等（奏）
多廣虎　准四等（奏）　東儀　俊龍　准四等（奏）
東儀季長　准四等（奏）　東儀　季長　准四等（奏）
正八、多忠麿　准四等（奏）　林　廣海　准四等（奏）
正八、上眞行　准四等（奏）　安倍　季功　准四等（奏）
豐時義　准四等（奏）　多　廣憲　准四等（奏）
東儀民四郎　准四等（奏）　多　忠告　准四等（奏）
樂明　准四等（奏）　樂手芝　忠重　准五等（奏）
多　准四等（奏）　辻　英吉　准六等（奏）
樂手辻　准六等（奏）　多　久元　准六等（奏）

掌典補
二等（上）　勳八　小谷一光　三等（下）　金子保五郎
四等（下）　菅野忠雄　五等（上）　高橋庄松　民
五等（下）　與謝野修　五等（下）　米田

雅樂手
准五等（上）　從八　安倍季節　准五等（上）　芝忠重
准五等（下）　彥六郎　辻英吉
准六等（上）　安倍季賴　准六等（下）　多久元

雅樂部長　准五等（奏）　掌典　宮地嚴夫
雅樂部副長　准七等（奏）　式部官　松平賴和
雅樂師長一級俸　正七、勳六　東儀季熙

樂師
從七、山井基萬　准二等（奏）　多　久隨　准二等（奏）
從七、東儀俊慰　准二等（奏）　芝　祐夏　准二等（奏）
從七、多忠龍　准二等（奏）　豐　喜秋　准二等（奏）
從七、多久隨　准二等（奏）　辻　則承　准二等（奏）
從七、辻高節　准二等（奏）　林　廣海　准二等（奏）
從七、芝眞行　准二等（奏）　安倍　季功　准二等（奏）
正八、豐喜秋　准二等（奏）　東儀　俊義　准四等（奏）
正八、奧好壽　准二等（奏）　東儀　俊龍　准四等（奏）
正八、林廣海　准二等（奏）　東儀　忠基　准四等（奏）
正八、安倍季功　准二等（奏）　東儀　季長　准四等（奏）
正八、東儀廣憲　准四等（奏）　大村恕三郎　准四等（奏）
正八、多忠龍　准四等（奏）　東儀　俊義　准四等（奏）
多廣虎　准四等（奏）　東儀　俊龍　准四等（奏）
東儀季長　准四等（奏）　東儀　忠基　准四等（奏）
正八、多忠孝　准四等（奏）　大村恕三郎　准四等（奏）
正八、上眞行　准四等（奏）　豐　喜秋　准四等（奏）
豐時義　准四等（奏）　辻　則承　准四等（奏）
東儀民四郎　准四等（奏）　林　廣海　准四等（奏）
樂明　准四等（奏）　安倍　季功　准四等（奏）
多忠告　准四等（奏）　東儀　廣憲　准四等（奏）

樂手
從七、芝忠重　准六等（奏）　樂手辻　英吉　准六等（奏）
正八、多久元　准六等（奏）　樂手多　久元　准六等（奏）

○皇后宮職

東宮職官制　明治二十二年十一月（抄）　宮內省達第二十一號

一東宮職ニ左ノ職員ヲ置キ宮事ヲ管理シ供御服御用度營繕及主管ニ屬スル會計ヲ掌ル

東宮大夫　一人　一等二等
職務ヲ總理シ職員ヲ監督ス
東宮主事　二人　三等以下
職務ヲ掌理ス
東宮侍從長　一人　二等
常侍奉仕シ侍從ヲ監督ス
東宮侍從　五人　奏任
常侍奉仕ス

スル事務ヲ管理シ主管ニ屬スル會計ヲ掌ル

皇后宮大夫　一人　一等
職務ヲ總理シ職員ヲ監督ス
皇后宮亮　一人　奏任
職務ヲ掌理ス
皇后宮屬　判任

大夫（特年四五〇〇）　從二、勳二、子　香川敬三　勳一等　旭日大綬章
勅任官待遇　大膳亮　內勝明　勳二等　瑞寶章
事務補助　式部官男　萬里小路正秀　勳二等　瑞寶章
屬
一等（下）　從七、勳七　大木保爾　三等（下）　高木慶太郎　四等（下）
正八　倉田半十郎　四等（下）　正八、勳八　吉見永建　四等（下）
四等（上）　勳八八　森能恒　四等（下）　青山靜直　五等（上）
小林晉二郎　宮內屬東　胤德石山友誠

○東宮職

東宮職官制　明治二十二年十一月（抄）　宮內省達第二十一號

一東宮職ニ左ノ職員ヲ置キ宮事ヲ管理シ供御服御用度營繕及主管ニ屬スル會計ヲ掌ル

東宮大夫　一人　一等二等
職務ヲ總理シ職員ヲ監督ス
東宮主事　二人　三等以下
職務ヲ掌理ス
東宮侍從長　一人　二等
常侍奉仕シ侍從ヲ監督ス
東宮侍從　五人　奏任
常侍奉仕ス

東宮侍講　五人　勅任又ハ奏任五等以上
侍讀進講シテ御學德ヲ涵養スルコトヲ掌ル
東宮屬　判任
東宮内舍人　准判任三等以下

大夫　一等一級　正三、勳二、侯　中山孝麿
三等二級　勳一、有栖、一二
主事　正五、勳四　桂　澄太郎
三等二級　赤坂離宮護門内宿舍
大等三級　正五、子　錦小路在明
侍從長　二級　麻、從七見、一二
正三、勳四、侯　木戸孝正
赤、新阪、六三
侍從　正六、勳六　丸尾　錦作
四等四級　麹、紹屠井、六
四等五級　從四、勳六、子　大迫貞武
五等五級　麹、下二番、一九
陸軍騎兵少尉從八、子　有馬純文
大等四級　四、右京、三五
大等四級　正五　本多正復
赤、青山南、六、一三
四等一級　正七　原恆太郎
赤、溜池葵南阪、二九
侍講　從四、勳三　本居豐穎
二等一級　牛、新小川、一八
從四、勳三、文學博士　三島毅
二等一級　麹、一番、四五
從五、勳五　三田守眞
三等二級　赤、新阪、二九

御用掛
樞密顧問官子　杉孫七郎
東京音樂學校教授幸　田延
正八　小野鋼之助
麹、猿楽、三二
桑野鋭
小、小日向三軒、七
東宮御用掛
陸軍少將福島安正
陸軍少將落合豐三郎
陸軍騎兵中佐男　名和長憲
宮中顧問官男　橋本綱常

從七、勳八　中村嵐長
二等（下）　從七、勳八　鈴木重光
二等（上）　正八、勳七　春日純爾
三等（下）　正八、勳六　安田安
三等（上）　淡近登
陸軍砲兵少尉正八、勳八　松根常次郎
四等（上）　正八　有川作次郎
後藤武三郎
正八、勳七　矢野久米次郎
四等（下）　勳八　押賀晃
五等（上）　佐藤文作
五等（下）　米津小次郎
岡崎茂三郎
准四等（下）　伊地知榮輔
准五等　勳七　押鐘富之助
准五等（下）　田邊俊一
從七、勳八　三吉笑吾
一等（下）　從七、勳八　小島傳次郎
一等（上）　從七、勳八　磯部正勝
二等（上）　正七、勳八　菅井雄
二等（下）　從七本原敏介
二等（上）　戸塚庄次郎
二等（下）　從七、勳八　大關善親
三等（上）　吉田增藏
三等（下）　青木洗之允
三等（下）　松澤巖紀道
三等（下）　大谷紀清
四等（上）　正八、勳八　杉安清
陸軍步兵少尉正八　古田次雄
四等（上）　恩田秀政
四等（下）　正八、勳八　溝口傳三
四等（上）　山縣次眞

○内藏寮
宮内省官制　明治二十二年七月宮内省達第十號（抄）
一内藏寮ニ左ノ職員ヲ置キ皇室經費及主管ニ屬スル財產會計ヲ管理ス
内藏頭　一人　勅任
寮務ノ總理シ寮員ヲ監督ス
内藏主事　二人　奏任
寮務ヲ掌理ス
内藏屬　判任

頭（特年四五〇〇）（親任官待遇）　正三、勳一、男　渡邊千秋
芝、蟻鱒南八
主事　三等三級　正五、勳五　吉田醇一
麹、下二番、三〇
從五、勳五　阪本俊健
牛、若宮、二三
勸務兼勤　主猟局主事　櫻井安定
屬　一等（下）　從七、勳八　中山
二等（下）　從七三好鐘二郎
三等（上）　山崎角次郎
三等（下）　正八、勳七　駒澤保親
三等（上）　淡近登
陸軍砲兵少尉正八、勳八　松根常次郎
四等（上）　正八　岡本所保
正八、勳七　矢野久米次郎
四等（下）　勳八　八重盛利用
五等（上）　佐藤文作
五等（下）　米津小次郎
岡崎茂三郎
准四等（下）　伊地知榮輔
准五等　勳七　押鐘富之助
准五等（下）　田邊俊一
從七、勳八　三吉笑吾
一等（下）　從七、勳八　小島傳次郎
一等（上）　從七、勳八　磯部正勝
二等（上）　正七、勳八　菅井雄
二等（下）　從七本原敏介
二等（上）　戸塚庄次郎
二等（下）　從七、勳八　大關善親
三等（上）　吉田增藏
三等（下）　青木洗之允
三等（下）　松澤巖紀道
三等（下）　大谷紀清
四等（上）　正八、勳八　杉安清
陸軍步兵少尉正八　古田次雄
四等（上）　恩田秀政
四等（下）　正八、勳八　溝口傳三
四等（上）　山縣次眞

拜診御用
一等（下）　從七、勳八　中山
二等（下）　從七三好鐘二郎
三等（上）　山崎角次郎
三等（下）　正八、勳七　駒澤保親
三等（上）　淡近登
四等（上）　正八、勳八　岡本所保
四等（上）　勳八　八重盛利用
四等（下）　正八、勳八　股野多美之助
五等（上）　勳八　林加藤堯敬
五等（下）　有鄰
准四等（下）　齋藤義法
准五等　勳七　押鐘富之助
准五等（下）　田邊俊一
從七、勳八　三吉笑吾
一等（下）　從七、勳八　小島傳次郎
一等（上）　從七、勳八　磯部正勝
二等（上）　正七、勳八　菅井雄
二等（下）　從七本原敏介
二等（上）　戸塚庄次郎
二等（下）　從七、勳八　大關善親
三等（上）　吉田增藏
三等（下）　青木洗之允
三等（下）　松澤巖紀道
三等（下）　大谷紀清
四等（上）　正八、勳八　杉安清
陸軍步兵少尉正八　古田次雄
四等（上）　恩田秀政
四等（下）　正八、勳八　溝口傳三
四等（上）　植田正秋
石川芳代

○御料局
宮内省官制　明治二十二年七月宮内省達第十號（抄）
一御料局ニ左ノ職員ヲ置キ世傳御料及主管ニ屬スル財產會計ヲ掌理ス
御料局長　一人　勅任
局務ヲ總理シ局員ヲ監督ス
御料局主事　一人　奏任
局務ヲ掌理ス
御料局理事　四人　奏任
支廳長ニ補ス
御料局屬　判任
御料局技師　二十八人　奏任
御料地ノ實業ニ從事ス
御料局技師補　六人　六等以下
御料局技師ノ職務ヲ補助ス
御料局技手　判任
御料局技手補　判任四等以下

御料局支廳職制　明治二十二年九月宮内省達第十六號（抄）
一御料財產ヲ管理スル爲メ須要ノ地ニ御料局支廳ヲ置ク
一御料局支廳ニ左ノ職員ヲ在勤セシム
理事　技師　技師補　屬　技手　技手補
一支廳ニ監督ヲ置キ技師ヲ以テ之ニ充テ出張所其他ノ業務ヲ監督ス
一支廳長ハ御料局長ノ命ヲ承ケ其部内ノ財產及一切ノ業務ヲ掌理シ所轄官吏ヲ監督ス
一技師技師補屬技手技手補ハ各其主務ニ從事ス
一出張所長ハ技師補又ハ技手ヲ以テ之ニ充ツ
一支廳及出張所ノ處務規程ハ宮内大臣之ヲ定ム
一支廳ノ會計ハ其業務ノ都合ニヨリ御料局長ニ於テ宮内大臣ノ認可ヲ經テ特別會計規則ニ據ルコトヘシ
一支廳長ハ業務ノ都合ニヨリ特ニ傭員ヲ置クコトヲ得

長　一等（奏）　内藏頭男　渡邊千秋
主事　三等（特年三〇〇〇）　正五、勳四　佐々木陽太郎
小、竹早、六五
屬　一等（上）　從七、勳八　三吉笑吾
一等（下）　從七、勳八　磯部正勝
二等（上）　正七、勳八　菅井雄
二等（下）　從七本原敏介
二等（上）　戸塚庄次郎
二等（下）　正八、勳七　矢阪規矩也
三等（上）　正八、勳七　豐都榮
三等（下）　正八、勳七　山家鼕
三等（下）　永田又郎
三等（下）　立元祐方
四等（上）　正八、勳八　杉安清
陸軍步兵少尉正八　古田次雄
四等（上）　恩田秀政
四等（下）　正八、勳八　溝口傳三
四等（上）　植田正秋
石川芳代
四等（下）　阪本威郎
四等（下）　庄田龜次郎
五等（下）　天野清一郎
六等（下）　丹羽忠順
勸務兼勤　内藏頭　春宮祐一郎　宮内書記官　三室戸敬光
技師　四等三級　正六、勳五　神足勝記
從八、勳井、大学新井宿
四等二級　正六、勳六　江崎政忠
牛、拂方、七
四等三級　正六、勳六　和田國次郎
牛、矢來、八
五等（年九〇〇）　從四　東久世通敏
麹、五番、三
五等四級　從六　鹽澤健
四、本村、三四
六等四級　正七　奥田貞衛
赤、裏、二、一三
六等四級　正七、勳六　木橋則正
赤、檜、三
從七　内藤善助
牌、裏神保、一〇
御料局技師竹内泰臣
御料局技師長岡文之進
御料局技師東郷直
技手　一等（下）　藤野勉　二等（上）　從七高津政衛

三等（上） 清水源治郎
三等（中） 勲七 綠原熊三郎
三等（下） 村田銓太郎
三等（中） 檀 歡繼
三等（中） 上田辰三郎
三等（中） 大岡力藏
三等（下） 熊田原千代松
四等（上） 中野鉦三郎
四等（中） 乙部直衛
四等（上） 正八、勲八 川崎定次
四等（中） 國分胤治
四等（中） 明石權藏
四等（中） 山内甚彌
四等（中） 陸軍歩兵少尉正八 中村長助
四等（下） 寺尾辰之助
四等（中） 石岡與
四等（中） 石川信治
四等（中） 泥堂七郎
四等（中） 藤井廉介
四等（下） 小山荒治
五等（上） 勲八 西本謙一
五等（中） 皆川彌吉
五等（上） 松本正俊
五等（上） 柳原恒吉
五等（中） 吉村豐作

技手補

四等（上） 古屋重善
四等（下） 端山勘助
五等（二） 高橋惣太
五等（一） 仙葉重章

五等（三） 安富鐵也
五等（三） 近藤重太夫
五等（二） 植田熊吉
五等（三） 太郎
五等（四） 勲八 所片山金四郎
五等（五） 是永金三郎
五等（四） 澤崎德純
五等（三） 佐藤慶三郎
五等（五） 瑞阪泰次郎
五等（四） 富永文次郎
六等（一） 橫谷朋來

三等（上） 陸軍歩兵中尉従七 伊地知謙助
三等（上） 鈴木民作
三等（中） 小倉備
三等（下） 福田千虎也
三等（中） 篠田其二
三等（中） 池上休
三等（中） 足立確三
三等（下） 野部霜
四等（上） 白石久四郎
四等（中） 正八 近藤義從
四等（上） 伊藤正慶
四等（中） 尾崎米太
四等（中） 仁科金太郎
四等（中） 阪本左近
四等（中） 長助
四等（下） 水垣金次郎
四等（中） 小高根直綱
四等（中） 峰常保
四等（中） 島村猛猪
四等（下） 青木源次郎
四等（中） 野々垣義勇
五等（上） 田中從之
五等（上） 服部欽次郎
五等（上） 角田八代助
五等（中） 兢爾梓
五等（中） 矢澤芳三郎

技手補

四等（下） 平岡獻二郎
五等（二） 秋山重行
五等（二） 岡本恆次
五等（一） 須田萬吉

五等（三） 關谷彦
五等（三） 宇佐美源三
五等（三） 明石伊勢松
五等（四） 關岡治三郎
五等（四） 勲八 佐藤武彦
五等（六） 大久保保
五等（三） 杉浦平太郎
五等（五） 佐藤慶三郎
五等（四） 瑞阪泰次郎
六等（一） 富永文次郎
六等（一） 橫谷朋來

○名古屋支廳出張所

中津川出張所長従七 福岡慶介

技師補

七等六級 高重

技手

二等（中）
三等（上） 新線出張所長大澤景美
三等（中） 白鳥出張所長兼白鳥貯木所長峨草出張所長 野田階造
四等（上） 關西出張所長久保田耕作
四等（上） 鐵纜鐵場長奥田鍵二
四等（上） 七宗出張所長山本正雄
四等（下） 立川七五三八
四等（中） 大槻省司
四等（下） 小原準一郎

技手補

五等（一） 伊藤千俶
五等（二） 岡田賢藏
五等（一） 永野節夫
五等（一） 駒林幸次郎
五等（二） 植村武次郎
五等（一） 中西猶治郎
五等（三） 勲八 奥村鎌吉
五等（四） 高橋千里
五等（四） 山本襲
五等（三） 近藤桂治郎
五等（四） 野澤福三郎
五等（五） 上條九一
五等（六） 勲八 阿蘇高五郎
五等（六） 岡田堅哉
五等（六） 和田伊久太郎

御料局技手補小川直
御料局技手補多賀重

五等（六） 飯山覺也
五等（六） 勲八 石田寅治
五等（六） 橋本淺之丞
五等（五） 田綠
五等（六） 吉村德治郎
五等（一） 磯貝鐘太郎
六等（一） 渡邊暉夫
六等（一） 勲八 岩塚丈太郎
六等（一） 陸軍歩兵大尉正七 平松虎雄
六等（一） 岡田安
六等（一） 勲八 服部乙松
六等（二） 多賀廣吉
六等（一） 三澤鉉藏
六等（一） 小泉卯八
六等（一） 御料局技手兼勤 今木吉男

五等（六） 村井顯美
五等（六） 佐藤虎雄
五等（六） 源祐乘

技手

三等（上） 棚橋藤太郎
四等（上） 三浦榮次郎
四等（上） 黑田寅治郎
四等（上） 境野尙義
四等（上） 勲八 柳瀨眞太郎

技手補

四等（上） 川田春雄
四等（中） 松尾信吉
四等（中） 貴島正之進
四等（中） 安池笑之
四等（中） 村松品次郎
陸軍歩兵少尉勲八 長谷川詮次郎
五等（二） 村松宗五郎
五等（四） 山本鑑一

○靜岡支廳出張所

技師補

七等六級 森出張所長従七 倅紹五郎
七等五級 天城出張所長従七 阿南眞太郎

技手

一等（下） 從七、勲八 四田羊三郎
二等（中） 内藤熊雄
三等（上） 原秀三郎
三等（下） 正八 保坂鉢郎
三等（上） 宇野義存
三等（下） 高須憲隆
三等（中） 市川近太郎
四等（下） 勲八 青島千代松
四等（下） 阿部守義
四等（下） 小川常吉

技手補

四等（上） 正八 岡村德三郎
四等（中） 勲八 秋山謙藏
四等（中） 勲八 坪井澄夫
四等三級 陸軍三等主計正八 金野茂麿

御料局理事秋山謙藏

從六、勲六 北村誠太郎

理事 四等四級

支廳長

正六、勲六 秋山謙藏

屬

二等（上） 從七 石原乾吉
三等（上） 近藤銑太郎
三等（下） 岩越鍬吉
四等（上） 松野義次
四等（下） 川口末吉
四等（上） 小見山繕一郎
四等（中） 村瀨利平治
四等（中） 勲八 增田米次郎
五等（六） 勲八 橋本淺之丞
五等（六） 吉村德治郎
五等（一） 磯貝鐘太郎
六等（一） 勲八 岩塚丈太郎

二等（下） 從七 石原保之
三等（上） 堀鍵之助
四等（上） 日比德三郎
四等（下） 宮崎一雄
四等（中） 正八 齋藤鉄三郎
四等（中） 勲八 後藤普次郎

理事 四等四級

支廳長

正七 長岡文之進

屬

二等（上） 從七 石原乾吉
三等（上） 近藤銑太郎
三等（下） 岩越鍬吉
四等（上） 松野義次
四等（下） 吉見信一
四等（中） 勲八 岩塚丈太郎
五等（六） 勲八 橋本淺之丞
五等（六） 吉村德治郎
五等（一） 磯貝鐘太郎
六等（一） 渡邊暉夫
六等（一） 勲八 岩塚丈太郎
六等（一） 陸軍歩兵大尉正七 平松虎雄
六等（一） 岡田安
六等（二） 多賀廣吉
六等（一） 三澤鉉藏
六等（一） 小泉卯八
六等（一） 御料局技手兼勤 今木吉男

五等（六） 村井顯美
五等（六） 佐藤虎雄
五等（六） 源祐乘

技手

三等（上） 棚橋藤太郎
四等（上） 三浦榮次郎
四等（上） 黑田寅治郎
四等（上） 境野尙義
四等（上） 勲八 柳瀨眞太郎

技手補

四等（上） 川田春雄
四等（中） 松尾信吉
四等（中） 貴島正之進
四等（中） 安池笑之
四等（中） 村松品次郎
陸軍歩兵少尉勲八 長谷川詮次郎
五等（二） 村松宗五郎
五等（四） 山本鑑一

三等（上） 陸軍歩兵中尉従七 伊地知謙助
三等（上） 鈴木民作
三等（中） 小倉備
三等（下） 福田千虎也
三等（中） 篠田其二
三等（中） 池上休
三等（中） 足立確三
三等（下） 野部霜
四等（上） 白石久四郎
四等（中） 正八 近藤義從
四等（上） 伊藤正慶
四等（中） 尾崎米太
四等（中） 仁科金太郎
四等（中） 阪本左近
四等（中） 陸軍歩兵少尉正八 中村長助
四等（下） 水垣金次郎
四等（中） 小高根直綱
四等（中） 峰常保
四等（中） 島村猛猪
四等（下） 青木源次郎
四等（中） 野々垣義勇
五等（上） 田中從之
五等（上） 服部欽次郎
五等（上） 角田八代助
五等（中） 兢爾梓
五等（中） 山崎豐作

技手補

四等（上） 古屋重善
四等（下） 端山勘助
五等（二） 高橋惣太
五等（一） 仙葉重章

五等（三） 安富鐵也
五等（三） 近藤重太夫
五等（二） 植田熊吉
五等（三） 太郎
五等（四） 勲八 所片山金四郎
五等（五） 是永金三郎
五等（四） 澤崎德純
五等（三） 佐藤慶三郎
五等（五） 瑞阪泰次郎
五等（四） 富永文次郎
六等（一） 橫谷朋來

○名古屋支廳

理事 四等四級

支廳長

御料局技師磯山廣居

屬

尾張國名古屋市

二等（上） 從七 石原乾吉
三等（上） 近藤銑太郎
三等（下） 岩越鍬吉
四等（上） 松野義次
四等（下） 吉見信一
四等（中） 勲八 岩塚丈太郎
五等（六） 勲八 橋本淺之丞
五等（六） 吉村德治郎
五等（一） 磯貝鐘太郎
六等（一） 渡邊暉夫
六等（一） 勲八 岩塚丈太郎
六等（一） 陸軍歩兵大尉正七 平松虎雄
六等（一） 岡田安
六等（二） 多賀廣吉
六等（一） 三澤鉉藏
六等（一） 小泉卯八
六等（一） 御料局技手兼勤 今木吉男

五等（六） 村井顯美
五等（六） 佐藤虎雄
五等（六） 源祐乘

技手

三等（上） 棚橋藤太郎
四等（上） 三浦榮次郎
四等（上） 黑田寅治郎
四等（上） 境野尙義
四等（上） 勲八 柳瀨眞太郎

技手補

四等（上） 川田春雄
四等（中） 松尾信吉
四等（中） 貴島正之進
四等（中） 安池笑之
四等（中） 村松品次郎
陸軍歩兵少尉勲八 長谷川詮次郎
五等（二） 村松宗五郎
五等（四） 山本鑑一

四等（下） 相浦 忠一
四等（下） 太田 末吉
五等（上） 川上 三次
五等（中） 陸軍歩兵少尉正八 堀 丹二
五等（上） 大石 亘蔀
五等（上） 田原 百藏
五等（中） 正五、男 黒川幹太郎
五等（中） 齋藤熊太郎

技手補

五等（一） 勳八 安藤彌三郎
五等（一） 藤田 忠止
五等（一） 森 協
五等（三） 久永 鎧三
五等（一） 山本 銀太
五等（四） 山田 義鄉
五等（一） 鈴木宇一郎
五等（一） 勳八 新貝治太郎
五等（一） 前野德次郎
五等（一） 水野信太郎
五等（一） 杉野四男次郎
五等（一） 二宮熊太郎
五等（一） 近藤 義嗣
五等（三） 勳七 篠原 彦八
五等（一） 早川 久丈
五等（四） 吉田 藤藏
五等（四） 雨宮新太郎
五等（四） 長谷川高次郎
五等（一） 若松 五一
五等（四） 和田三樹之助
五等（四） 屋代話四郎
五等（四） 梅田 隆道
五等（三） 熊田 武雄
五等（四） 小野 正胤
五等（四） 佐野 圭作
五等（四） 辻 森江
五等（四） 水野絹次郎
五等（四） 金丸藤太郎
五等（四） 荏原虎太郎
五等（四） 吉田 義一
五等（五） 武藤 政重
五等（五） 瀨口 丈
五等（五） 堀内春之助
五等（五） 山中 成藏
五等（五） 後藤 峻
五等（五） 伊藤 實
五等（五） 永野 有康
五等（五） 石井 重道
五等（五） 横澤 清人
五等（五） 赤井 體作
五等（五） 八木 茂作
五等（五） 岩本八十吉
五等（六） 上條彌太郎
五等（五） 勳八 丹羽 寛
五等（五） 臼井 三藏
五等（六） 勳八原川松之助
五等（六） 土屋 林藏
五等（六） 小島 大作
五等（六） 高木 憲
五等（六） 藤井 廣治

○札幌支廳

理事 四等四級

正六、勳六 田町與三郎
札幌支廳住勤

支廳長

石狩國札幌區

屬

一等（下） 勳八 酒井 知光
二等（下） 從七、勳八 角田 友三
三等（下） 桑原 清一
四等（下） 五等（上）

技師

四等三級（兼） 御料局理事田町與三郎
從六、勳六 小寺 定職
札幌支廳住勤
從六 佐々木和策
札幌支廳住勤
正七 鹿討豐太郎
札幌支廳住勤
正七 小田切榮三郎
札幌支廳住勤
從七 岩田榮次郎
札幌支廳住勤

技手

大迫萬次郎 三等（上） 勳八 正八、森 信元
陸軍歩兵少尉正八 石原 孝信
陸軍歩兵中尉從七 太田 艮作
服部 正慶 四等（上） 青山 恆吉
川口 甫 四等（中） 久慈 市太
陸軍歩兵中尉從七、勳六 弓納持 雄
佐藤 哲郎 四等（中） 三馬 貞治
二野上七五三次郎
三浦 元一 五等（中） 加藤恆太郎

技手補

四等（下） 藤村莊太郎
四等（上） 渡邊 友吉
五等（一） 金田一慶治 陣野芳三郎
五等（一） 忍 虎雄

○札幌支廳出張所

技師補

七等六級 上川出張所長兼 日野 吉甫
上川在勤
天鹽出張所長從七 札幌出張所長從七 田代 兵八
札幌在勤

技手

二等（中） 函館出張所長 熊谷郡四郎
三等（中） 江差出張所長 近澤 乙吉
三等（中） 井口元一郎
四等（上） 宮島出張所長 松岡 直温
增毛出張所長 三上 直吉

四等（中） 澤田忠太郎
四等（中） 陸軍工兵少尉正八 小澤 猛
四等（中） 鹽谷吉備夫
四等（中） 鐵川出張所長心得 國井 未
四等（中） 苫小牧出張所長心得 原田留四郎
四等（下） 川上出張所長心得正八 波津久八三
四等（下） 中山 銘三
四等（下） 篠原 熊雄 對馬 忠藏
四等（下） 志賀定次郎
四等（下） 夏堀八次郎

技手補

五等（一） 水野 忠眞 内山 治六
五等（一） 勳八仲 由太郎 玉木 新吾
五等（一） 大野 壯介
五等（一） 陸軍歩兵中尉從七 川下 元男
五等（一） 大熊宇之藏 久代 樫郎
五等（三） 勳八豐福常三郎 棟方 正勝
五等（三） 三浦 外彌 吉田 彦熊
五等（一） 工藤 宥馬 八見 壽吉
五等（一） 鹿内 清吉
五等（四） 勳八渡部 宗吉 林 長衛
五等（三） 田舍館基淑 西村 龜二
五等（三） 栗原 貳董 蔭山 孝英
五等（三） 中山 盛義 本田傳四郎
五等（四） 土田 勝政 西田 英三
五等（四） 中島多一郎 鎌田 幸吉
五等（四） 八久保英夫 山本 勝彌二郎
五等（四） 小玉 清壽 池上 宗弘
五等（四） 玉澤十次郎 柳町道太郎
五等（五） 足立 種吉 坪田 豐明
五等（五） 勳八小口甲一郎 彦熊 政弘
五等（五） 勳八田村卯之助 吉田 原 留治
五等（六） 高石 服部新之丞 村岸 三郎
五等（六） 中島 富藏 多田 純二

屬

一等（下） 清野 壽延
三等（下） 高橋 敬吉
四等（上） 小田切東太
四等（下） 坂本 勝三
五等（六） 山本 七彌

○木曾支廳

支廳長

御料局理事磯山 廣居

屬

三等（上） 幸田熊次郎
四等（上） 丹羽 茂六
四等（上） 長谷川 酒
四等（上） 山内鉦太郎
四等（上） 片山 精一
御料局屬石原 乾吉
信濃國西筑摩郡福島町

技師

五等三級 技師
從六 田中勇太郎
太曾支廳住勤
正七 北川格太郎
太曾支廳住勤
從七 東鄉 直
太曾支廳住勤

技手

三等（上） 中西 熊治
四等（上） 村上太刀菊
四等（下） 大矢 敬寬
五等（上） 安藤鎗太郎

技手補

五等（二） 喜多村重孝
五等（二） 多賀 高重
五等（六） 廣井鋌五郎

屬

五等（四） 坂本 勝三
五等（六） 山本 七彌

○木曾支廳出張所

技師補

七等六級 藪原出張所長從七 沖田萬喜藏
藪原住勤

技手

二等（中） 御料局技手補 飯田 七郎
二等（下） 御料局技手補 水野 節夫
三等（上） 飯田出張所長國田 正溫
三等（中） 野尻出張所長正八 相原安太郎 慶譽
三等（中） 裏磯出張所長木村 久男
三等（中） 上松出張所長赤浦 力次
三等（下） 王瀧出張所長齋藤照太郎
四等（上） 飯田出張所長杉本善太郎
四等（中） 陸軍歩兵中尉從七、勳六 吉田義太郎 英三
四等（中） 江崎熊太郎
四等（中） 藤井 喜八
五等（上） 萱野 治雄
五等（上） 能勢 徹
五等（中） 石原 鐘吉

技手補

四等（下） 羽賀 靜尾
四等（下） 野田 畦五
五等（一） 安達 愼平
五等（一） 河島諦次郎
五等（二） 山本 猛
五等（三） 渥美 傳
五等（三） 青山艮太郎
五等（三） 安藤 義文
五等（三） 原 貫一

五等(四) 江見芳郎　五等(四) 勝　景三
五等(三) 井口直太郎　五等(三) 宮川太十
五等(四) 三原龜三郎　五等(四) 杉山殿衛
五等(四) 勳八 松浦伊三郎　五等(四) 長江　嵐
五等(三) 鳥居勝太郎　五等(四) 高木森平
五等(四) 藤井英三　五等(五) 石川　清
五等(五) 小川金一郎　五等(六) 尾崎源治
五等(五) 須野崎鍋吉　五等(六) 眞野八重造
五等(六) 勳八 片桐猶吉　五等(六) 小松副一
五等(五) 山本斧治郎　五等(五) 勳八 伊佐治秩夫
五等(五) 鈴木五佐吉　五等(六) 上野護質
五等(六) 矢ヶ崎敷馬　五等(六) 瀧　文也
五等(六) 小川　直　五等(六) 坪內安太郎
六等(一) 內山克己　六等(一) 所谷義孝
六等(一) 原　三郎　六等(一) 勳八 小山德丸
六等(一) 土屋定平　六等(二) 津田愛三郎
六等(二) 飛田卯之次郎　六等(一) 勳八 坂卷道隆
六等(三) 宮下今朝次郎　六等(二) 矢島恒十郎
六等(一) 栗林昌訓　六等(一) 松本吉藏

○度會事務所

伊勢國度會郡宇治山田町

技師 六等五級
所長　正七、勳六 齋藤傳五郎

屬
三等(上) 杉尾八十次郎　四等(上) 大村武之助

技手 四等(上) 白井靜二郎

技手補
五等(四) 吉田春政　五等(四) 內田軍太郎
六等(二) 河合國彌

○佐渡事務所

佐渡國佐渡郡河原田町

技手 三等(中)
所長　渡邊吾朗 佐渡事務所在勤

技手補
五等(三) 五十子時亮　五等(四) 小池宗俊
五等(六) 東城留八郎

○東京事務所

武藏國東京市

技師 六等四級
所長　正七、勳六 竹內泰臣 麴、富士見、五、六

屬 四等(下) 御料局屬 本原敏介
兼勤　莊山時習

技手
四等(中) 龜　龜太郎　五等(中) 櫻井正潔

技手補
五等(二) 小川昌藏　五等(四) 安藤信太郎
五等(五) 松下孝一　六等(三) 下田義基

南豐島御料地取締(判任待遇)(月九) 吉村定一

○宇都宮事務所

下野國宇都宮市

所長　御料局技師 竹內泰臣

屬 五等(上) 藤田猛虎

技手
三等(中) 黃海牛治郎　四等(中) 吉田　政
四等(下) 勳七 田中伊三郎
五等(上) 陸軍步兵少尉正八 牧　駿次

技手補
五等(中) 成田諷之助　五等(中) 戶田義雄
五等(三) 丹羽稻次　五等(四) 竹下謙介
五等(五) 勳八 小林源次郎　五等(五) 原　廣祐
五等(五) 湯澤榮吉　六等(一) 圷　文之介

○盛岡事務所

陸中國盛岡市

技手 三等(中)
所長心得　原　多次郎 盛岡事務所在勤

屬 五等(上) 和田　曉

技手補
五等(六) 藤村千代吉　五等(三) 山田熊次
兼勤　御料局技手 山崎　梓

○青森事務所

陸奧國青森市

技師 六等五級
所長　正七 富谷金三郎 青森事務所在勤

屬 三等(下) 正八、勳八 岡部平八

技手 三等(中) 鬼丸長次郎　五等(上) 大澤三郎

技手補
四等(下) 石塚友四郎　五等(二) 加鹽　保
五等(二) 奈良常三郎　五等(二) 豐島國篤
五等(六) 肥田貞吉　五等(五) 野口國平
六等(二) 三浦　猛

○京都事務所

山城國京都市

技手 三等(中)

所長心得　持田伊三 京都事務所在勤

屬 四等(上) 岡本清金　五等(上) 八太忠尙

技手補 五等(六) 永田正吾

○豐任貯材所

武藏國東京市

所長　御料局技師 竹內泰臣
兼勤

技手 四等(中) 御料局屬 本原敏介
　久保眞咲

技手補 五等(四) 小田切豐吉
兼勤　御料局技手 野田階造

○爵位局

宮內省官制 明治二十二年七月宮內省達第十號(抄)

一爵位局ニ左ノ職員ヲ置キ爵位及華族ニ關スル事務ヲ管理ス

爵位局長　一人　勅任
　局務ヲ總理シ局員ヲ監督ス
爵位局主事　三人　奏任
　局務ヲ掌理ス
爵位局屬　判任

長 一等(特年四五〇〇) 正二、勳一、公 岩倉具定 麴、霞ヶ關、三

主事 四等四級 從五 小原駩吉 麴、中六番、五二

勤務兼勤　東宮主事 桂　潛太郎

屬
一等(上) 阿井主信　一等(下) 岡崎卯之助
三等(上) 正八、勳八 今井岩五郎　三等(上) 近藤定元
三等(下) 木村義長　四等(上) 韮澤幾藏
五等(上) 從八、勳八 松平莞爾
勤務(判任待遇) (月二五) 江口立節
勤務兼勤　宮內屬 佐古清榮

文事祕書官 工藤一記

○大膳職

宮內省官制 明治二十二年七月宮內省達第十號(抄)

一大膳職ニ左ノ職員ヲ置キ供御饗宴及其器具ニ關スル事務ヲ管理シ主管ニ屬スル會計ヲ掌ル

大膳大夫　一人　二等三等
　職務ヲ總理シ職員ヲ監督ス
大膳亮　一人　四等以下
　職務ヲ掌理ス
大膳屬　判任
膳部長　一人　准奏任六等以下
　供御饗宴ノ事ヲ掌ル
膳部副長　准判任一等二等三等
膳部　准判任三等以下

大夫(兼) 皇后宮大夫子 香川敬三

亮 四等二級 判任官任用試驗委員正五、勳三 山內勝明 小、水道、五三

事務補助　主獵官男 萬里小路正秀

屬
一等(下) 從七、勳八 大谷木長通　二等(上) 從七、勳七 樺島信滿

膳部長 准七等
三等(上) 正八、勳八 野口忠正　三等(下) 前田爲一郎
五等(上) 水谷光和　五等(上) 藤田生八
正七、勳七 久米井隆吉 本鄕、駒込曙、一六

膳部副長
准一等(兼) 大膳屬 大谷木長通
准二等(下) 吉村晴雄
准二等(下) 正八、勳八 桂　尙久
准三等(上) 正八 遊佐貫一　准三等(下) 松木順次郎

膳部
准三等(兼) 大膳屬 前田爲一郎　准三等(下) 正八 宮川盛太郎
准四等(上) 田邊常二郎　准四等(下) 末吉謙三郎
准四等(下) 小尾勝郎　准四等(下) 羽倉信朗
准四等(下) 小山以德　准四等(下) 菅野晋二
准五等(上) 音川忠次　准五等(上) 大賀宗恒
准五等(上) 飯田德太郎　准五等(下) 中村義之助
准五等(下) 枝本松太　准五等(兼) 大膳屬 藤田生八
准五等(下) 野口角太郎　准五等(下) 橘　茂實
(兼) 有栖川宮家從 堀內弁之助　(兼) 有栖川宮家從 淺田忠恕
(兼) 東宮屬 有川作次郎　(兼) 東宮屬 八重盛利用
(兼) 東宮屬 押賀　晃　(兼) 有栖川宮家從 粟津義邦
(兼) 有栖川宮家從 江原遠三　(兼) 伏見宮家從 三木壽賀麿
(兼) 東宮屬 米津小次郎　(兼) 東伏見宮家從 天杉熊太郎

○主殿寮

宮內省官制 明治二十二年七月宮內省達第十號(抄)

一主殿寮ニ左ノ職員ヲ置キ宮殿離宮及其附屬物件並ニ鎖鑰洒掃鋪設ニ關スル事務ヲ管理シ兼テ皇宮警察署ヲ統轄ス

但侍從職皇后宮職主管ニ屬スルモノハ此限ニ在ラス
主殿頭　一人　二等三等
寮務ヲ總理シ寮員ヲ監督ス
主殿助　二人　四等以下
寮務ヲ掌理ス但一人ハ京都出張所長ニ補ス
主殿屬　判任
皇宮警察長　一人　四等五等
宮殿離宮ノ守門防火警察ノ事ヲ掌理シ部下ヲ監督ス
皇宮警察次長　一人　六等以下
署務ヲ掌理ス
皇宮警部　判任五等以上
皇宮警部補　判任六等
舍人　准判任（省中判任官准官ノ內ヨリ兼補）
內舍人　准判任三等以下

頭　二等二級　正五、勳四　小笠原武英　麴、代官、官舍
助　四等五級　正六、勳五　川上鎭石　四、元鮫橋南、九
　　五等二級　從五、勳四　中川忠純　京都在勤
屬
一等(下)　縣　直樹　　三等(上)正八、勳七　小林　牛
三等(上)正八、勳八　村上　正志　　三等(上)　沼田　清友
三等(下)　安田　慥爾　　三等(下)正八、勳八　牛澤　明
四等(下)　曾我　助祉　　四等(下)　木村　勝茂
五等(上)　中川　安重　　五等(上)　山田長之助

勤務（判任待遇）
名古屋離宮取締囑託　（月二五）　山內　豐寧
靜岡御用邸取締　陸軍砲兵大尉 正七、勳五　富士　萬衞
御料局靜岡支廳長御料局理事　秋山　謙藏

舍人
宮內屬 林　長喜
式部屬 楢林建三郎
宮內屬 土岐豐之助
式部屬 山田　光忠
調度局屬 戶田　重民
主獵局屬 大木　眞備
內藏屬 田中元次郎
帝室會計審查局屬 早川　政吉
主殿屬 小林　牛
式部屬 蓮田哲太郎
主殿屬 安田　慥爾
爵位局屬 近藤　定元
式部屬 黑澤滋太郎
內藏屬 松崎宇三郎
宮內屬 佐古　淸榮
文事祕書局屬 上野　義撰
式部屬 武藤　安理
式部屬 品川十一郎
主獵局屬 木島　金次
調度局屬 井上　芳吉
宮內屬 富永　直孝
宮內屬 武　宗太郎
宮內屬 金阪　正道
內舍人 武藤　武
內舍人 松木　政好
內舍人 中澤忠三郎
東宮內舍人 齋藤　義法
調度局屬 村越　信成
宮內屬 深山　廣
皇宮警部 荒木　虎象
宮內屬 朝倉　義高
主殿屬 縣　直樹
式部屬 高橋　重久
宮內屬 東　胤德
宮內屬 片岡久太郎
主殿屬 沼田　清友
主殿屬 村上　正志
調度局屬 高岡善次郎
宮內屬 川崎　行藏
宮內屬 山下　篤信
內匠屬 和田　慶祐
主殿屬 牛澤　明
式部屬 松田鋼一郎
皇后宮屬 吉見　永建
式部屬 香西　義正
式部屬 高橋　勇治
爵位局屬 韮澤　幾藏
主殿屬 木村　勝茂
主殿屬 曾我　助祉
皇后宮屬 青山　靜直
內舍人 大野　義行
內舍人 兒玉　實大
內舍人 市川　準亮
內舍人 鷲尾　純孝
東宮內舍人 伊地知榮輔
諸陵屬 柳澤　元熙
主殿屬 中川　安重
主殿屬 山田長之助
內舍人 淵川忠太郎
內舍人 有馬　直七
東宮內舍人 押鐘富之助
內舍人 前島富太郎
東宮內舍人 田邊　俊一
內舍人 河田　明
式部屬 米澤　善三
內舍人 入江　兵佑
內舍人 南條　茂雄
東宮內舍人 太田久兵衞
東宮內舍人 塚本　菊松
內舍人 片岡　福子
內舍人 松井錞之助
主殿寮勤務 山內　豐寧

舍人心得

內舍人
准四等(上)　正八、勳八　武藤　武
准四等(下)　兒玉　實大
准四等(下)　正八、勳七　市川　準亮
准四等(下)　中澤忠三郎　　准四等(下)　松木　政好
准四等(下)　鷲尾　純孝　　准四等(上)正八　大野　義行
准五等(上)　入江　兵佑　　准五等(上)勳八　淵川忠太郎
准五等(上)　有馬　直七　　准五等(上)　南條　茂雄
准五等(上)　前島富太郎　　准五等(上)　片岡　福子
准五等(上)　松井錞之助　　准五等(下)　河田　明
內舍人心得　主殿寮勤務　山內　豐寧

○京都出張所
長　主殿助　中川　忠純
屬
一等(下)從七、勳八　寺西　三吉　　三等(下)正八、勳八　古谷　義幸
四等(上)　梶田　貞一　　四等(上)　小倉　勳
四等(上)　岡本　守經　　五等(上)　西川　珍儀
兼勤　諸陵屬　島埼　泰慨
皇宮警部　三等(下)　勳八　日吉七三郎
殿掌　（年一三〇）　正二、伯　山科　言縄　京都在勤

（年一二〇）　從二、子　倉橋　泰顯　京都在勤
（年一二〇）　從四、子　慈光寺恭仲　京都在勤
（年一二〇）　從四　町尻　量弘　京都在勤
（年一二〇）　從四、子　石野　基道　京都在勤
殿部
（月一二）北河原伯雅　　（月一二）進藤　爲名
（月一二）岩室　雅季　　（月一二）北小路俊秀
（月一一）三上　武滋　　（月一〇）松室　重典
（月一〇）上田　宣盛　　（月一〇）三木　冬胤
（月一〇）桑原　安久　　（月一〇）松室　重明
（月九）內藤　敍功　　（月九）森　貞榮
（月九）中島　信行

○皇宮警察署
皇宮警察長 五等（兼）　主殿頭　小笠原武英
皇宮警部
一等(下)從七、勳七　荒木　虎象　　二等(下)從七、勳八　野村　四郎
二等(下)從七、勳七　松元　盛行　　三等(下)正八、勳七　高木　可
四等(兼)內舍人　武藤　武　　四等(上)正八、勳七　中田　平吉
四等(上)　外島助之進　　四等(下)勳八　角田　春次
四等(下)正八、勳八　永井　利胤　　四等(下)正八　中山　勝任
四等(上)　西川　泰彥　　五等(兼)內舍人　市川　準亮
五等(兼)　內舍人　中澤忠三郎
五等(上)　從八、勳八　村井久滿一郎
五等(上)　村田　祐吉　　五等(上)勳八　伊部庄五郎
五等(兼)內舍人　松木　政好　　五等(上)從八、勳七　湯淺　英次
五等(上)　夏木　鷲三　　五等(上)勳八　荒木　清也
五等(上)從八、勳七　向田　惣吾　　五等(下)　增原　元彬
五等(下)　兒島藤一郎　　五等(下)　西村安太郎
五等(下)　小宮山昌矩　　五等(下)　磯野　鎌吉
五等(兼)內舍人　淵川忠太郎　　五等(兼)內舍人　南條　茂雄
五等(上)　正八、勳八　山田　信敬

○圖書寮
宮內省官制（明治二十二年七月宮內省達第十號）（抄）
一圖書寮ニ左ノ職員ヲ置キ帝室ノ圖書記錄ヲ保管シ皇統譜皇族牒籍ニ關スル事務ヲ管理ス
圖書頭　一人　二等三等
寮務ヲ總理シ寮員ヲ監督ス
圖書助　一人　四等以下
寮務ヲ掌理ス
圖書屬　判任

頭　二等一級　正四、勳二　勝間田　稔　四、元鮫ヶ橋南、八四
助　六等二級　從六、勳七　山縣　篤藏　赤、溜池榎阪、五
屬
一等(上)從六、勳六　井上　賴囶　　二等(下)　佐藤　忠淳
二等(下)　從七、勳八　樋口利喜太郎
三等(上)正八、勳八　片山　勤　　三等(下)　逸見仲三郎
四等(上)正八　布施　清介　　五等(上)　粟屋　謙
五等(下)　浦川　篤　　五等(下)　秋田　慶三
五等(下)　岡本　義邦　　六等(上)　沓內　德三
六等(上)　末繁嘉市郎
勤務（判任待遇）　（月二〇）　福井繁太郎

○內匠寮
宮內省官制（明治二十二年七月宮內省達第十號）（抄）
一內匠寮ニ左ノ職員ヲ置キ宮殿廳舍及外苑ノ土木廳舍ノ管守ニ關スル事務ヲ管理シ主管ニ屬スル會計ヲ掌ル
內匠頭　一人　二等三等
寮務ヲ總理シ寮員ヲ監督ス
內匠助　一人　四等以下
寮務ヲ掌理ス
內匠屬　判任
內匠寮技師　四人　奏任
實業ヲ分掌ス
內匠寮技手　判任

頭　二等一級　從四、勳四、工學博士　片山　東熊　赤、丹後、七七
助　四等（兼）　內藏主事　吉田　醇一
屬
一等(下)從七、勳八　黑澤　篤見　　一等(下)從七、勳八　早野　元光
三等(下)　和田　慶祐　　三等(下)　直江源三郎
四等(下)正八、勳八　堤　義路　　四等(下)　都筑　誠
技師
四等三級　正六、勳五　樋口　正峻　豊多、千駄ヶ谷、字元原宿一七七
四等三級　正六、勳五　木子　淸敬　麴、上二番、四〇
七等三級　從七　山本直三郎　四、仲、三、三九

七等四級

勸務
東宮御所御造營局技師 従七、勲八 和田善平 赤坂、二、三
東宮御所御造營局技師 田中林太郎

技手
従七、勲八 柴田四子吉 一等(中)
従七、牛奥 昌 二等(上)
正八、牧 長富 三等(上)
正八 田邊德次郎 三等(中)
城守元次郎 三等(中)
正八 横山 強 四等(上)
廣川兼次郎 四等(中)
松本 政吉 四等(中)
荒井金次郎 四等(中)
古新居鉄太郎 四等(中)
中村 二郎 四等(中)
村山兼次郎 五等(中)
杉江 金作 五等(上)
江中 榮造 五等(中)
避雷針及電氣ニ關スル工事設計竝監督囑託 逓信技師 工學博士 五十嵐秀助

河面德三郎 一等(中)
鵜飼源三郎 二等(上)
八田巳之助 三等(上)
手中千代太郎 三等(中)
伊藤辰次郎 三等(中)
安藤永次郎 四等(上)
中村喜太郎 四等(中)
竹屋鈔太郎 四等(中)
關口鉞太郎 四等(中)
松井 惟一 四等(中)
吉村 一郎 四等(中)
五十子爲二 五等(中)
鵜飼 延藏 五等(上)
佐野帶一郎 勲八

○主馬寮

宮内省官制 明治二十二年七月宮内省達第十號(抄)

一 主馬寮ニ左ノ職員ヲ置キ車馬乘具調馬及牧場ニ關スル事務ヲ管理シ主管ニ屬スル會計ヲ掌ル

主馬頭 一人 判任
寮務ヲ總理シ寮員ヲ監督ス
主馬助 一人 五等以下
寮務ヲ掌理ス

主馬屬
車馬監 一人 判任
車馬乘具ヲ管守シ馬匹飼養調習醫療ノ事ヲ監督ス
調馬師 三人 六等以下
乘馬調習ニ從事ス
馬醫師 一人 六等以下
馬匹醫療ニ從事ス
主馬寮技師 三人 奏任
牧場ノ事務長ニ任シ寮務ヲ掌理ス
馬醫 判任
主馬寮技手 准判任
調馬手 准判任
馭者 准判任
掌車

頭 二等一級 正三、勲二 子藤波言忠 勲一等、旭日大綬章、七二
助 四等二級 従五、勲六 菊池末太郎 赤、一ツ木、七二

屬
一等(下) 従七、勲八 星 一
二等(下) 正八、勲八 鈴木鎗次郎 三等(上)
四等(上) 秋元 尚孝 四等(上)
五等(上) 勲八 山田駿次郎 五等(上)
車馬監 大等三級 浦田 貞信 正七、勲六
根村 市利 准判任
調馬師
大等(奏) 車馬監 根村 當守 従七、勲六 木村 介一 四等、一二五
正八 日賀田萬喜 勲一等、二七
馬醫師 七等二級 寺田 三郎 従七、勲六 牛、勲後、四八
馬醫
四等(上) 勲六 波邊芳治郎
柄田彌曾次 飛敭奬
調馬手
(奏) 馭者 京田 懷德 正八、勲七
(奏) 馭者 片岡 辰吉 准三等(下)
(奏) 馭者 武部 重則 准四等(上)
(奏) 馭者 山田元次郎 准四等(上)
(奏) 馭者 鈴木鎗三郎 准五等(上)
(奏) 馭者 八角春太郎 准五等(下)
(奏) 馭者 橘本馬之助 准五等(下)
(奏) 馭者 尾崎 鎌吉 准五等(奏)
馭者 宮下彦三郎
(奏) 馭者 福羽 守人 正八、勲七
(奏) 馭者 多賀 一 正八、勲八
(奏) 馭者 星川 政記 准五等(奏)
(奏) 馭者 松本 正次 准四等(下)

准四等(下) 千代間丑之助
准五等(上) 鈴木鎗三郎
准五等(上) 猪野 之成
(奏) 調馬手 久保小四郎
准五等(上) 五十嵐武正
准五等(上) 杉澤逸次郎
准五等(上) 脇村 音吉
(奏) 調馬手 武部金之助
准五等(上) 井上 信明
准五等(上) 八角春太郎
准五等(下) 多賀谷爲治
准五等(下) 橋本馬之助
准五等(下) 本間連次郎
准五等(下) 長井平吉
准五等(下) 川上 音吉
准五等(下) 星川 政記
准五等(下) 橋本 壽
(奏) 調馬手 京保 彌吉
准五等(奏) 調馬手 宮下彦三郎
准五等(下) 四本嘉太郎
准五等(下) 松本 正次

掌車
准三等(下) 維清
勲夏痢兵中尉 従七、勲六 尾崎 一二
准四等(下) 従六 高木小一郎
准五等(上) 中山松太郎
准五等(下) 白樫芳之助
准五等(下) 石井 龜吉
御料乳牛場乳牛衛生事務囑託 東京帝國大學農科大學教授 農學博士 津野慶太郎

○下總御料牧場

長 千葉縣印旛郡遠山村 主馬寮技師 新山 莊輔

屬
一等(下) 従七、勲八 佐々木輔一
二等(上) 井上 謙造
三等(下) 正八、勲七 藤山留之助
三等(上) 正八、仁科 新
技師 三等五級 従五、勲五 新山 莊輔
下總御料牧場長兼務

技手
一等(上) 従七、勲八 辻 正章
二等(下) 伊集院兼孝
二等(下) 新村直右衛門
三等(中) 田近幸太郎

四等(奏) 主屬 井上 謙造
四等(下) 平岡 通元
四等(下) 杉田 種吉
五等(上) 岡部 明澄

○新冠御料牧場

長 北海道日高國靜内郡 主馬寮技師 黒岩四方之進

屬
一等(下) 従七、勲八 井戸 正義
二等(下) 正八、勲七 青木 敏亮
技師 五等五級 従六、勲六 黒岩四方之進
新冠御料牧場長兼務

技手
四等(上) 阿部 哲三
四等(下) 西田八百馬
四等(中) 福井 寛

○外山御料牧場

長 岐手縣巖手郡巖川村 主馬寮技師 菅 沼只三郎
従七 菅沼只三郎
外山御料牧場長兼務

技師 七等四級
屬 三等(上)

技手
二等(中) 宇津志新介
四等(中) 中村靜也
五等(中) 安田松五郎
四等(上) 村上 義助
四等(中) 横田 勝猪
四等(中) 鹽田 嘉平
三浦銀次郎

○諸陵寮

宮内省官制 明治二十二年七月宮内省達第一號(抄)

一 諸陵寮ニ左ノ職員ヲ置キ陵墓ニ關スル事務ヲ管理シ主管ニ屬スル會計ヲ掌ル

諸陵頭 一人 二等三等
寮務ヲ總理シ寮員ヲ監督ス
諸陵助 一人 四等以下
寮務ヲ掌理ス
諸陵屬 判任
諸陵寮技手 判任
守長 判任待遇

頭 二等一級(奏) 主猟官足立 正聲
勤務(年八〇〇 奏任待遇) 従七、勲六 村中 彦 京都在勤
勤務兼勤 主殿助 中川 忠純
殿掌 慈光寺恭仲

屬
二等(上) 従七、勲八 波 樺雄
三等(上) 正八、勲八 春日 敬三
四等(上) 正八、勲八 池 龜 眞鄕
四等(上) 京都在勤 三村 仁志
五等(上) 柳澤 元燕
勤務兼勤 主殿寮寺西 三吉
主殿寮 岡本 守經

技手
五等(上) 京都在勤 小林龜吉郎
五等(中) 京都在勤 秦 泰親
守長
(年一五〇)
(年一四〇)
(年一四〇)
正四、子植村 家壺
従八 北浦義十郎
従八 山中 房豐

侍醫局長　一人　勅任　侍醫ヨリ兼任
局務ヲ總理シ局員ヲ監督ス
侍醫　十六人　一等以下
診候醫藥衛生ニ從事ス
侍醫補　八人　六等以下
掌侍醫ニ亞ク
侍醫局主事　三人　奏任　侍醫ヨリ兼任
局務ヲ掌理ス
醫員　一人　判任　四等以下
藥劑師長　一人　判任
藥品製練鑑査及調劑ヲ掌理ス
藥劑師　判任
侍醫局屬

長
主事

侍醫
侍醫補

醫員
藥劑師長
藥劑師
屬

（年一四〇）從八野路井盛俊
（年一四〇）從八大澤　謹二
（年一四〇）從八青山　長保
（年一四〇）從八今仲　俊平
（年一三〇）筒井幸四郎
（年一三〇）從八內海忠兵衛
（年一二〇）從八竹原　信芳
（年一二〇）從八平田　百藏
（年一二〇）從八島岡　清司
（年一一〇）從八浦壁文市郎
（年一一〇）平石　新藏
（年一一〇）林　長光
（年一一〇）田中　秀堅
（年一一〇）賀集　岸郎
（年一一〇）鈴木　寬次
（年一一〇）山本　臨乘
（年一〇〇）武智　功
（年一〇〇）岐美　實
（年一〇〇）本多　圓造
（年八〇）西野彌兵衛
（年八〇）黑松龜治郎
（兼）仕八從八新井直次郎
守長心得（判任待遇）
守部上井常太郎
守部岩橋平左衛門
守部岩元　七郎
守部可貫　茂助
御陵墓取調事務囑託

（年一一〇）武田崎太郎
（年一一〇）櫻井　忠盛
（年一一〇）松葉好太郎
（年一一〇）吉村彥次郎
（年一〇〇）西端武太郎
（年一〇〇）吉田　正國
（年八〇）西川　彌一
（年八〇）松尾清之丞
（年八〇）川井菊太郎
守部綾　雄次
守部北　幾太郎
守部松尾傳三郎
守部川村　邦浦
從四谷森　善臣
牛、辨天、一四七

○侍醫局

宮內省官制　明治二十二年七月　宮內省達第十號　（抄）

一侍醫局ニ左ノ職員ヲ置キ診候醫藥衛生ニ關スル事務ヲ管理ス

二等四級
二等五級
三等四級
三等五級
三等六級
四等（年八〇〇）（兼）
四等三級
四等四級
四等五級
五等五級
七等五級

（從五、勳五）相磯　愷　芝、西久保神谷、一八
（從五、勳五）桂　秀馬　日、檜物、七
（從五、勳五）片山　芳林　日、醫師坂、五三
（從五、勳六）加藤　照麿　麴、五番、一四
（從五、勳六）鈴木愛之助　神、錦、一二
休職東京帝國大學醫科大學教授（正六、勳五、醫學博士）甲野　棐　日、醫師坂、一
（正六、勳五）伊勢錠五郎　日、北島、二、三七
（正六）森永友健　麻、麻布、一四
（正六、勳六）三浦省軒　小、竹早、八二
（正六、勳六）池邊棟三郎　本所、相生、五、二四
（從五、勳五）田澤敬輿　日、駒込、一三九
（從七）五藤克己　京、木挽、二、一三
（從七）竹井　靜　麴、飯田、一、八
（從六、勳六）山科元行　芝、公園地、二二號
小原賴之　神、錦、三四

侍醫局長　一人　勅任　侍醫ヨリ兼任
局務ヲ總理シ局員ヲ監督ス
侍醫　十六人　一等以下
診候醫藥衛生ニ從事ス
侍醫補　八人　六等以下
掌侍醫ニ亞ク
侍醫局主事　三人　奏任　侍醫ヨリ兼任
局務ヲ掌理ス
醫員　一人　判任　四等以下
藥劑師長　一人　判任
藥品製練鑑査及調劑ヲ掌理ス
藥劑師　判任
侍醫局屬

長
主事

侍醫
侍醫補

醫員
藥劑師長
藥劑師
屬

（年一四〇）從八野路井盛俊
（年一四〇）從八大澤　謹二
（年一四〇）從八青山　長保
（年一四〇）從八今仲　俊平
（年一三〇）筒井幸四郎
（年一三〇）從八內海忠兵衛
（年一二〇）從八竹原　信芳
（年一二〇）從八平田　百藏
（年一二〇）從八島岡　清司
（年一一〇）從八浦壁文市郎
（年一一〇）平石　新藏
（年一一〇）林　長光
（年一一〇）田中　秀堅
（年一一〇）賀集　岸郎
（年一一〇）鈴木　寬次
（年一一〇）山本　臨乘
（年一〇〇）武智　功
（年一〇〇）岐美　實
（年一〇〇）本多　圓造
（年八〇）西野彌兵衛
（年八〇）黑松龜治郎
（兼）仕八從八新井直次郎
守長心得（判任待遇）
守部上井常太郎
守部岩橋平左衛門
守部岩元　七郎
守部可貫　茂助
御陵墓取調事務囑託

（年一一〇）武田崎太郎
（年一一〇）櫻井　忠盛
（年一一〇）松葉好太郎
（年一一〇）吉村彥次郎
（年一〇〇）西端武太郎
（年一〇〇）吉田　正國
（年八〇）西川　彌一
（年八〇）松尾清之丞
（年八〇）川井菊太郎
守部綾　雄次
守部北　幾太郎
守部松尾傳三郎
守部川村　邦浦
從四谷森　善臣
牛、辨天、一四七

○侍醫局

宮內省官制　明治二十二年七月　宮內省達第十號　（抄）

一侍醫局ニ左ノ職員ヲ置キ診候醫藥衛生ニ關スル事務ヲ管理ス

二等四級
二等五級
三等四級
三等五級
三等六級
四等（年八〇〇）（兼）
四等三級
四等四級
四等五級
五等五級
七等五級

（從五、勳五）相磯　愷　芝、西久保神谷、一八
（從五、勳五）桂　秀馬　日、檜物、七
（從五、勳五）片山　芳林　日、醫師坂、五三
（從五、勳六）加藤　照麿　麴、五番、一四
（從五、勳六）鈴木愛之助　神、錦、一二
休職東京帝國大學醫科大學教授（正六、勳五、醫學博士）甲野　棐　日、醫師坂、一
（正六、勳五）伊勢錠五郎　日、北島、二、三七
（正六）森永友健　麻、麻布、一四
（正六、勳六）三浦省軒　小、竹早、八二
（正六、勳六）池邊棟三郎　本所、相生、五、二四
（從五、勳五）田澤敬輿　日、駒込、一三九
（從七）五藤克己　京、木挽、二、一三
（從七）竹井　靜　麴、飯田、一、八
（從六、勳六）山科元行　芝、公園地、二二號
小原賴之　神、錦、三四

八等三級
勤務（奏任待遇）
（正八）鈴木金之助　麴、平河、一四

醫員
二等（下）　原田　貞夫
二等（下）　吉田　弘
二等（下）　和田泰次郎
三等（下）　岡本　政憙
三等（上）　早野　尙益
勤務（判任待遇）
（手當年六六〇）長田　重雄
（手當年三五〇）眞野梅太郎
勤務囑託（手當年三〇〇）
藥劑師長　四等四級　正六、勳五　山田　董　牛、揚方、二
藥劑師
一等（下）　從七福山　又一
二等（下）　千葉　武
三等（下）　小串治三郎
三等（下）　菊池　武正
四等（上）　高橋　喜一
四等（下）　平野　藤吉
室谷菊太郎
勤務（判任待遇）（手當年三〇〇）
齋藤　祐三等
屬　四等（上）　山本章太郎

（從五、勳五）渡邊二一郎　芝、三田豐岡、一五九
（從五）岡　玄卿　麴、飯田、一二
侍醫學博士
侍醫高階經本
侍醫相磯　愷
侍醫桂　秀馬
（從四、勳三）醫學博士
侍醫
（從三、勳二）岩佐　純　麴、一番、一三
（正五、勳四）高階經本　麴、中六番、五三
（從五）玄卿　麴、飯田、一二
侍醫補
七等二級
七等二級
四等二級
（從七）秋月　昱藏
河村銀之丞
（正七）岩波　節治
平川敬一郎
（從七）伊澤　信平　麻、麻布、四
（從七）安藤　精軒　京都在勤
（從七）木內叔三郎　芝、南佐久間、二、一八
（正七）石原喜久太郎　東京帝國大學醫科大學助手
（從七）安島廣三郎
（從七）織田信親　麻、永坂、二五
爵位局主事小原駩吉
式部官伊達宗陳
式部官西鄉隆準
式部官鍋島精次郎
（從四、子）岡崎國良　牛、中、二三
（正五、子）藪篤麿　四、大番、八
（正五、子）松平賴孝　小、久堅、七四
陸軍砲兵少佐貴志一郎　牛、市ヶ谷佐、四九
（從三、子）織田信親　麻、永坂、二五
爵位局主事小原駩吉
式部官伊達宗陳
式部官西鄉隆準
式部官鍋島精次郎
（從四、子）岡崎國良　牛、中、二三
（正五、子）藪篤麿　四、大番、八
（正五、子）松平賴孝　小、久堅、七四
陸軍砲兵少佐貴志一郎　牛、市ヶ谷佐、四九
（從七）澤木　直行
（從七、勳七）子林　精一
（從七、勳八）鈴木　重信
福田善太郎
（從七）大木　眞備
（從七）木島　金次
都筑與三郎

○主獵局

宮內省官制　明治二十二年七月　宮內省達第十號　（抄）

一主獵局ニ左ノ職員ヲ置キ狩獵及獵場ニ關スル事務ヲ管理シ主管ニ屬スル會計ヲ掌ル

但主獵官ハ名譽職トス

主獵局長　一人　二等三等
局務ヲ總理シ局員ヲ監督ス
主獵局主事　一人　四等以下
局務ヲ掌理ス
主獵官　十五人　二等以下
狩獵ニ從事ス
主獵局屬
主獵局監守長　判任
主獵局監守長　准判任三等以下
主獵局廳匠長　判任待遇
准判任三等以下

長
主事

勤務兼勤
主獵官

（從七）澤木　直行
（從七、勳七）子林　精一
（從七、勳八）鈴木　重信
福田善太郎
（從七）大木　眞備
（從七）木島　金次
都筑與三郎

宮內顧問官伯　戶田氏共
（從六、勳六）櫻井安定　駿河臺北甲賀五
式部官鍋島精次郎
事務兼勤　侍從男　米田虎雄
宮內顧問官伯　戶田氏共
侍從男　片岡利和
監守長
判任官任用試驗　足立正聲　麴三番、八一
委員長（從四、勳三）
御料局主事佐々木陽太郎　正四、勳五、男　萬里小路正秀　麴一番、四八
侍從男　小島忠義
侍從勳四等　渡邊敬宗
監守長心得　日光御還場在勤　山本直鋪
江戶川筋御還場在勤　宇都宮猛輔
江戶川筋御還場在勤　森作源次
岩瀨御猟場在勤長尾半次郎
御料局技手　宮武米太郎
御料局技師補　阿南貞太郎

習志野原御猟場（手當年一四〇）　静岡縣駿東郡長　辻　芳太郎
監守長事務囑託　愛鷹山御猟場監守長事務囑託　静岡縣駿東郡長　由布　俊
長良川筋御猟場監守長事務囑託　岐阜縣屬　酒本勇四郎

監守

（年一六八）
江戸川筋御猟場在勤　丸山　資厚
（年一六八）
日光御猟場在勤　玉置　計暉
（年一五六）
江戸川筋御猟場在勤　岸原　四郎
（年一〇〇）
江戸川筋御猟場在勤、勤七　伊藤　魁三
（年一四四）
習志野原御猟場在勤　齋藤信三郎
（年一〇〇）
習志野原御猟場在勤　高橋　竹松
（年一〇〇）
習志野原御猟場在勤　三橋　三郎
（年一〇〇）
習志野原御猟場在勤　安川　一
（年一〇〇）
習志野原御猟場在勤　近藤多喜司
（年七二）
江戸川筋御猟場在勤　中島　市平
（年六〇）
岩瀬御猟場在勤　酒井寅三郎
（年六〇）
岩瀬御猟場在勤　遠藤重三郎
（年六〇）
江戸川筋御猟場在勤　關口金兵衛
（年六〇）
岩瀬御猟場在勤　藤井文之助
（年六〇）
江戸川筋御猟場在勤　高橋芳太郎
（年五〇）
岩瀬御猟場在勤　小貫　俊光
（年五〇）
愛鷹山御猟場在勤　鈴木　亮平
（年五〇）
愛鷹山御猟場在勤　江本　瀧藏
（年五〇）
愛鷹山御猟場在勤　目吉　昌平
（年五〇）
江戸川筋御猟場在勤　金子吉次郎
（年四〇）
江戸川筋御猟場在勤　饗村　要助
（年四〇）
江戸川筋御猟場在勤　金子宇右衛門
（年四〇）
江戸川筋御猟場在勤　石渡啓次郎
（年四〇）
江戸川筋御猟場在勤　高梨　友行
（年二〇）
長良川筋御猟場在勤　古田　官周
（年三〇）
長良川筋御猟場在勤　村瀬彌市郎
（年二五）
御猟場在勤　小金忠五郎
（年二五）
御猟場在勤　濵田　源助
（年二五）
御猟場在勤　市川藏之助
（年二五）
御猟場在勤　佐伯英三郎
（年二五）
御猟場在勤　鈴木宇一郎
（年二五）
御料局技手補　前野德次郎
（年二五）
御料局技手補　篠原　彦八
（年二五）
御料局技手補　濵口　丈
（年二五）
御料局技手補　桑原　逸丸
（年二五）
御料局技手補　近藤　義嗣
（年二五）
御料局技手補　佐野　圭作
（年二五）
御料局技手補　上條彌太郎

○調度局

明治二十二年七月（抄）　宮内省達第十號

宮内省官制

一調度局ニ左ノ職員ヲ置キ御服御物及宮中省用物品被服購買修補運搬ニ關スル事務ヲ管理シ主管ニ屬スル會計ヲ掌リ兼テ省中ノ雜事ヲ掌ル
一皇后宮職主管ニ關スルモノハ此限ニ在ラス

長　一人　二等三等
調度局長ヲ監督ス
局務ヲ總理シ局員ヲ監督ス
一人　四等以下
判任

二等一級　正四、勳二　長崎省吾　（勳二、二、官舍）
正七、勳七　齋藤　易　（勳二、十六、一、二四）

主事　六等二級

帝室會計審査官　三等一級　從四、勳二　齋藤桃太郎　（赤、嫡嫌、五四）
審査官　三等一級　帝室會計審査官　馬場三郎
判任官任用試驗委員　從五、勳五　馬場三郎　（赤、御進講掛候、三一）

○帝室會計審査局

明治二十二年七月（抄）　宮内省達第十號

宮内省官制

一帝室會計審査局ニ左ノ職員ヲ置キ帝室ノ會計ヲ監査ス

帝室會計審査局長　一人　勅任
局務ヲ總理シ局員ヲ監督ス
帝室會計審査局主事　一人　奏任　審査官ヨリ兼任
局務ヲ掌理ス
帝室會計審査官　五人　三等以下六等以上
帝室ノ財計審査ヲ掌ル
帝室會計審査官補　審査官定員ノ内ヲ以テ之ヲ置ク
帝室會計審査官ノ職務ヲ補助ス　五等以下
帝室會計審査局屬　判任

長　一等一級　從四、勳二　齋藤桃太郎　（赤、嫡嫌、五四）
主事　帝室會計審査官　馬場三郎
審査官　三等一級
判任官任用試驗委員　從五、勳五　馬場三郎　（赤、御進講掛候、三一）

四等（上）　正八　松井　周興
四等（下）　正八　大竹　正修
四等（上）　正八　八木岡貞義
四等（下）　正八、勳八　奥田　直温
四等（上）　壁谷　壽永
五等（上）　前田　政德
五等（上）　井上　芳吉
五等（下）　蒜原鋼太郎
五等（上）　佐久間　伸
五等（下）　井上　正路
五等（上）　都筑鈎太郎
大第（上）　堀　眞
大第（上）　岡部　五郎

審査官補

五等（年四六〇）（參）　檢査官補　河原　孝
大尊二級　正七、勳六　安江　（勳六、一、二五）

屬

二等（下）　從七、勳八　石原　鈴郎
三等（上）　青山　操
三等（下）　白井　清行
四等（上）　根岸　榮助
（二等一人）　伊藤　安晃
（三等（上）　早川　政吉
（三等（下）　神山　正夏

○御歌所

御歌所官制

明治三十年十月宮内省達甲第七號（抄）

一御歌所ニ左ノ職員ヲ置ク

御歌所長　一人　勅任
天皇　皇后兩陛下ノ御製ニ關スル事ヲ掌リ兼テ臣民ノ詠進ヲ管理シ所務ヲ總理シ職員ヲ監督ス

御歌所主事　一人　奏任
長ノ命ヲ承ケ所務ヲ掌理ス

御歌所寄人　七人　名譽職
長ノ命ヲ承ケ短歌長歌唱歌等ニ關スル編纂撰述ヲ分掌ス

御歌所參候　十五人　名譽職　奏任待遇ス
長ノ命ヲ承ケ歌御會ノ儀式典例ヲ掌理ス

御歌所錄事　判任
上官ノ指揮ヲ承ケ庶務ニ從事ス

一此ノ官制中別段ノ規定ナキモノハ總テ宮内省官制ニ依ル

長　二等（參）　樞密顧問官男　高崎　正風
主事心得　宮内大臣祕書官　近藤　久敬

東宮侍講　本居　豐穎　正四、勳四、文學博士
黒川眞頼　淺、小島、二六
華族女學校教授　阪正臣　從七
小出粲　小、七七、小日向水道端、一、
中邨秋香　正七、勳六　本郷、駒込西片、一〇
冷泉爲紀　綾、高辻、二二
松浦詮　綾、高辻、二二
竹屋光昭　牛、市ケ谷甕王寺前、五六
綾小路有良　正七、勳六
荻原嚴雄　四、本村、三六
小杉榲邨　正七、勳六、文學博士　本郷、弓、二一
前田利鬯　牛、二十騎、二六
水野忠敬　從三、子　正三、子
長谷信成　牛、市ケ谷甕王寺前、五六
植松有經　小、小日向水道端、二四一

御歌所錄事　鎌田正夫　麻、霞關坂、八
御歌所錄事　大口鯛二　麻、六本木、一
梅溪通治　正三、子　京都住
千葉胤明　四、麹、二二
植松有經　從七、三等（上）　正八　大口　鯛二
二等（下）　勳七　四等（上）　正八　鎌田　正夫
二等（上）　正八　遠山　英一　四等（下）　勳八　千葉　胤明
加藤　義清

○東宮御所御造營局

赤阪區赤阪離宮内

東宮御所御造營局官制

明治三十一年八月宮内省達甲第六號（抄）

一東宮御所御造營局ハ東宮御所御造營ニ關スル一切ノ事務ヲ管掌ス

一東宮御所御造營局ニ左ノ職員ヲ置ク

長　一人　勅任
事務官　二人　二等一人三等以下一人　宮内高等官ヨリ奏任
屬　六人　判任
技監　一人　二等
技師　四人　三等以下
技手　十六人　判任

一長ハ宮内大臣ノ監督ヲ承ケ所部ノ職員ヲ統督シ局務ヲ總理ス

一事務官ハ長ノ命ヲ承ケ庶務會計ヲ掌理ス

一屬ハ上官ノ指揮ヲ承ケ庶務會計ニ從事ス

一技監ハ長ノ命ヲ承ケ工務ヲ掌理ス

一技師ハ長又ハ技監ノ命ヲ承ケ工務ヲ分掌ス
一技手ハ上官ノ指揮ヲ承ケ工務ニ從事ス
一長ハ經費豫算定額内ニ於テ囑託員又ハ傭員ヲ置クコトヲ得
一囑託員ノ報酬傭員ノ俸給ハ長之ヲ定ム
一此官制中別ニ規定ナキモノハ宮内省官制ニ依ル

長 一等一級 従三、勲二、男 堤 正誼 麹町上六番一三

事務官
二等(奏) 帝室博物館總長 股野 琢
三等(奏) 帝室會計審査官 馬場 三郎
御用掛
内匠寮技師 樋口正峻
内匠寮技師 木子清敬
主猟局主事 櫻井安定
内匠寮技師 山本直三郎
(奏任待遇) 従七 佐伯種知 豊多、大久保百人、七〇
(奏任待遇) 佐野昭 麻、芝森元、一二七
(奏任待遇) 休職秋田縣技師正七 山口直昭 牛、市ケ谷山伏、一二

屬
一等(下) 従七、勲六 服部嘉宗
三等(下) 従七、勲八 水野 薫
五等(下) 依田韜之 四等(奏) 内藏 田中元次郎
宮原政市

技監(奏) 内匠頭工學博士 片山東熊
技師
五等二級 従六、勲六 高山幸次郎 京、木祝、一、一四
五等三級 従六 石井敬吉 牛、南、一九
五等二級 従六 田中林太郎 化、鐵、鐵道川、二六四
正七 足立鳩吉 赤、檜三
大等一級 早瀬當澄
設計課勤務囑託
技手
一等(中) 原忠治
二等(上) 村上萬助
三等(上) 吉田庄次郎
三等(中) 上野豐次郎
三等(下) 伊丹作太
四等(上) 伊藤豐熊
四等(中) 植中村 有一 曉保
四等(下) 植
御造營燈房機械裝設囑託
給水竝排水工事設計及監督囑託
木子幸三郎 麹町下二番一六二
渡邊福三
林喜太郎
田中乙五郎
小森敬太郎
大山岸郎
東京帝國大學工科大學教授 工學博士 眞野文二
東京帝國大學工科大學教授 工學博士 中島鋭治

○内苑局官制 明治三十七年二月宮内省達甲第三號(抄)

一内苑局ニ左ノ職員ヲ置キ内苑ノ土木及園藝ニ關スル事務ヲ管理シ主管ニ屬スル會計ヲ掌ル

内苑局長 一人 二等三等
局務ヲ總理シ局員ヲ監督ス
判任
内苑局屬
内苑局技師 三人
實業ヲ分掌ス
奏任
内苑局技手
判任
一此官制中別ニ規定ナキモノハ宮内省官制ニ依ル

内苑局技師 福羽逸人
長心得
屬
二等(下) 従七、勲八 永田直行 五等(上) 石川康藏
勤務兼勤 内匠寮 黒澤篤見
技師
四等四級 正五、勲五 福羽逸人 新宿植物御苑内官舎
勤務兼勤
七等四級 従七、勲六 小平義近 豊多、千駄ケ谷、原宿一八〇、に六號
七等六級 従七 市川之雄 新宿植物御苑内官舎
技手
三等(中) 櫛田時三郎 四等(中) 福羽恩藏
四等(中) 岸田平四郎 五等(中) 松島音治郎
五等(上) 田村景福
勤務兼勤
植物調査囑託 内匠寮技手 竹屋鈐太郎
水道鐵管敷設工事監督囑託 臺湾總督府技師 田代安定
水道工事擔當囑託 東京帝國大學工科大學教授 中島鋭治
東京市技師 龜井重麿

帝室博物館

帝室博物館官制 明治三十三年六月宮内省達甲第三號(抄)

一東京帝室博物館ニ帝室博物館總長一人ヲ置ク勅任トス宮内大臣ノ監督ヲ承ケ職員ヲ統督シ各帝室博物館ノ事務ヲ總理シ兼テ上野公園及動物園ノ事務ヲ管理ス
一東京帝室博物館ニ主事一人ヲ置ク奏任トス總長ヲ輔ケ館務ヲ掌理ス
一京都帝室博物館及奈良帝室博物館ニ館長各一人ヲ置ク奏任トス館務ヲ掌理シ所部職員ヲ監督ス
一各帝室博物館ニ左ノ職員ヲ置ク

部長 奏任 京都帝室博物館及奈良帝室博物館ハ五等以下トス
部次長 判任三等以上
書記 判任
技手 判任

一部長ハ東京帝室博物館四人京都帝室博物館奈良帝室博物館各三人トス總長又ハ館長ノ命ヲ承ケ列品部門ノ別ニ從ヒ部務ヲ分掌ス
一部次長ハ東京帝室博物館四人京都帝室博物館奈良帝室博物館各三人トス部長ヲ助ケ部務ヲ處理ス
一書記ハ上官ノ指揮ヲ承ケ庶務會計ニ從事ス
一技手ハ上官ノ指揮ヲ承ケ列品ノ調査監守ニ從事ス
一館務ノ須要ニ依リ各帝室博物館ニ評議員及學藝委員ヲ置クコトヲ得
一評議員ハ東京帝室博物館五人京都帝室博物館奈良帝室博物館各二人勅任又ハ奏任ノ待遇トス總長又ハ館長ノ諮詢ニ對ヘ其ノ召集ニ應シテ館務ニ參與ス
一學藝委員ハ東京帝室博物館七人京都帝室博物館五人奈良帝室博物館三人奏任待遇トス總長又ハ館長ノ命ヲ承ケ列品ノ鑑査解説又ハ編纂著譯ニ從事ス
一實際ノ須要アルトキハ各帝室博物館ニ囑託員ヲ置キ部長部次長ノ事務又ハ列品ノ鑑査解説ヲ委囑スルコトヲ得
一本官制中別ニ規定ナキモノハ宮内省官制ニ依ル

帝室博物館總長 帝室實器主管 従三、勲二 股野 琢
部長
東京帝國大學農科大學教授 理學博士 石川千代松
東京高等師範學校教授 三宅米吉
東京帝國大學教授 理學博士 今泉雄作
部次長
従五、勲五 久保田鼎 赤、伊ノ五 下、上野公園内 東京帝室博物館官舎
従七、勲六 太田謹 三等(上) 藤森峰三
女子高等師範學校教授 岩川友太郎
東京高等師範學校教授 理學博士 齋田功太郎
従六、工學博士 伊東忠太 赤、青山南、六、六七
御歌所參候 文學博士 小杉槇郎
従七、勲六 稻生眞履 赤、表、四、八
書記
二等(下) 従七、勲八 西村小六 三等(上) 田中正次郎
三等(上) 正八、勲八 金子祐智 三等(下) 木下省吾
深津正義
技手
三等(上) 黒川義太郎 三等(中) 櫻井半三郎
三等(上) 溝口禎二郎 四等(上) 黒川眞道
四等(中) 勲七 吹野信履 四等(上) 松浦歡一郎
四等(上) 松浦久兵衛 四等(上) 藤谷榮尾
四等(上) 安田長三郎 四等(上) 齋藤謙
四等(上) 片野四郎 四等(中) 山名繁太郎
四等(上) 富永寛容 五等(上) 水井文藏
五等(上) 櫻井源次郎 五等(上) 大村直輔
鑛物採集及調査事務囑託 三重縣技師 西松二郎

○京都帝室博物館　京都市

館長心得　奈良帝室博物館部長　青木　戚一
評議員（勅任待遇）　京都府知事　大森　鍾一
部長　七等三級　從七、勳八　野村　重治　京都在勤
書記
三等（上）
（兼）二等當年三六
正八　山崎直右衛門　京都府屬　湯本　文彦
技手
三等（上）　勅任
五等（上）　正八、大澤　敬之　五等（甲）　寺井　来佶
渡邊　守陳

○奈良帝室博物館　奈良市

館長心得　奈良帝室博物館部長　青木　戚一
評議員（勅任待遇）　奈良縣知事　河野　忠三
部長　五等四級　從五、勳五　青木　戚一　奈良在勤
學藝委員　從七　緒方　益井　在奈良
書記
三等（上）
（兼）二等當年六〇
正八、勳八　近藤　信吉　奈良縣屬　野淵　龍潛
技手
四等（上）　鳥居　武平　五等（下）　小林　芳長
六等（上）　野村　重光

○學習院

學習院學則　明治二十三年七月宮內省達第十五號（抄）
一學習院ハ專ラ　天皇陛下ノ聖旨ニ基キ華族ノ男子ニ華族ニ相當セル教育ヲ施ス所トス
一學習院ニ左ノ職員ヲ置ク
學習院長　一人　勅任
宮內大臣ノ監督ヲ受ケ學習院教育ノ主旨及學制ニ依リ院務ヲ總理シ職員ヲ統督シ學生育成ノ責ニ任ス
學習院次長　一人　二等三等
長ノ職務ヲ補助ス　奏任
學習院幹事　一人　奏任
長ノ命ヲ承ケ庶務會計ヲ掌理ス　判任
學習院書記　奏任敎授ヨリ發任スル學生ノ風儀ヲ監督シ且武課ノ教習ニ從事シ學生ヲシテ軍隊ノ紀律ニ慣熟セシメシムルコトヲ掌ル　一人　奏任
學習院學生監副官　一人　奏任
學生監ノ職務ヲ補助ス
學習院學生監部員　判任
學生監及學生監副官ノ指揮ヲ承ケ其職務ノ細節ニ從事ス
學習院醫官　一人　奏任
長ノ命ヲ承ケ醫藥衞生ニ從事ス
學習院醫官助手　判任
醫官ノ指揮ヲ承ケ其職務ノ細節ニ從事ス
一敎授上必要アルトキ又ハ判任官闕員アルトキハ長適當ナル者ヲ選ヒテ囑託員又ハ傭員ヲ置クコトヲ得
一敎育上ノ規律及職員分掌服務規程ハ長之ヲ定メ宮內大臣ニ申牒スヘシ
一囑託員ノ報酬傭員ノ俸給ハ長次長適宜ニ之ヲ定ム
一此官制中別ニ規定ナキモノハ總テ宮內省官制ニ依ル

長　一級（親任官待遇）　從三、勳二、理學博士　男　菊池　大麓
次長　二等二級　正五、勳五、理學博士　山口　鋭之助　本郷區弓町一、一四
幹事　五等（兼）　學習院敎授　清水　澄　牛、麻布區一五
書記
三等（下）　春山　克郎
四等（上）　園部　正直
四等（下）　小堀　平七
三等（下）　高橋　定吉
四等（上）　深津　輿一
四等（下）　田中　秋實　學習院助敎授　橋本篤太郎

敎授

二等四級
正五、勳四、男　神田　乃武　麹町區飯田町三、一三
二等（兼）　大藏省理財局長　水町　袈裟六
二等（兼）　農商務省參事官　織田　一
二等（兼）　學習院次長理學博士　山口　鋭之助
三等六級　從五、勳六、文學博士　白鳥　庫吉　牛、二十騎町八
四等六級　正六、勳六　實吉　益美
四等四級　陸軍步兵大尉正六　金子　銓太郎　淺、北三筋一
四等五級　正六　原　十太　牛、市ヶ谷加賀二二
四等（年一一〇〇）　正六　松井　安三郎　芝、芝公園地二〇號四
四等（年一二〇〇）　正六　大森　金五郎　麹、下二番二六
五等（兼）　東京帝國大學文科大學助敎授　市村　瓚次郎
五等（兼）　東京高等師範學校敎授　松井　簡治
五等二級　從六、法學博士　中村　進午
五等四級　從六　熊本　謙二郎　牛、北山伏三九
五等六級　正六　安井　小太郎
五等六級　清國政府應聘中　從六　清水　澄　淀、千駄ヶ谷、宇慶田一九一
五等三級

五等六級
五等（年一〇〇〇）　從六、文學博士　瀨川　秀雄　神、酸河臺眞結構、一二
五等（年八〇〇）　從六、勳六　赤松　長祥　牛、南、二二
五等（年八〇〇）　從六　和田　英松　本郷、鴻臺新花、一〇六
五等六級　從六　荻村　錦太　牛、市ヶ谷仲之丁、一五
五等（年一〇〇〇）　從六　吉田　好九郎　四、大番、三〇
五等（年一〇〇〇）　從六　小柳　司氣太　牛、市ヶ谷佐內坂、三二
七等三級　從六　杉田　義雄　牛、矢來、三、字山里一〇四號
七等（年六〇〇）　正七　松井　安三郎　芝、芝公園地二〇號四
七等（年六〇〇）　正七　山口　弘一　麹、二四
七等（年六〇〇）　正七　岩崎　壽次郎　神、酸河臺南甲賀八
八等四級　正五　林　博太郎　芝、愛宕下、一二
八等六級　正七　眞崎　誠　豐多、內藤新宿北裏、八〇
八等四級　正七　石橋　政一　四、弓、三
五等六級　正七　松室　重剛　神、小川、一〇
五等二級　正七　石井　國次　四、國、一二三

五等六級
五等（年一〇〇〇）　正七　南日恆太郎　豐多、阿佐ヶ谷、四四七
五等（年八〇〇）　正七　渡邊　亙　小、小日向臺二、一六
五等六級　正七　竹崎　清揚　麹、三番、二〇
五等六級　從七　松村　定次郎　小、指ヶ谷、六四
五等六級　從七　太田　保一郎　麹、飯尾井、六
七等五級　從七　福井　久藏　麹、三番、七六
七等（年六〇〇）　從七　飯島　忠夫　牛、市ヶ谷佐內坂、三七
七等三級　從七　片山　正雄　本郷、壹、二七
七等（年六〇〇）　從七　大江　安之介　四、東信濃、一六
七等（年六〇〇）　從七　馬上　孝太郎　本郷、駒込西片、一〇に四二號
八等四級　正八　鳥野　幸次　神、裏猿澤、六
八等六級　正八　納所　辨次郎　麹、十六番、二二
八等四級　丸山　順太郎　牛、赤城下、四七

助敎授
一等（月五〇）　木村　保壽
二等（上）　澤邊　彥作
二等（中）　清水　政德
二等（月四五）　正七　石井　國次　四、國、一二三　學習院書記　春山　克郎

二等（中）　宇川　信三　三等（下）　安樂　直治
四等（叙）　學習院事記深津　與一
四等（下）　中尾　增一　四等（月二五）　橋本篤太郎
四等（中）　林　尚
五等（叙）　學習院事記小堀　平七
五等（中）　玉置　金司

學生監四等（叙）學習院教授金子銓太郎

學生監部員　陸軍步兵中尉從七、勳六山尾和三郎
四等（下）　四等（下）勳八荒川健一郎　五等（上）　船越　正藏

○華族女學校　麹町區永田町二丁目

華族女學校規則（明治二十六年八月宮內省達乙第四號）（抄）

一本校ハ　皇后陛下ノ令旨ニ依リ華族ノタメニ建ラレタル女學校ニシテ宮內省ノ所轄タリ

一本校教育ノ趣旨ハ彝倫ヲ本トシテ知識ヲ發達セシメ高尚ノ性情ヲ養ヒ身體ヲ強壯ナラシメ上流ノ賢母良妻タルヘキ者ヲ陶冶スルニ在リ

華族女學校職員及官等（明治十九年二月十日宮內省第二號達）（抄）

一長一人二等トス宮內大臣ノ命ヲ受ケ學校ノ事ヲ總理ス

一學監一人奏任トス長ノ命ヲ受ケ教授及校中ノ事務ヲ監督ス

一幹事二人奏任トス長ノ命ヲ受ケ庶務ヲ幹理ス

一教授ハ奏任トス生徒ノ教授ヲ掌ル

一助教ハ判任トス教授ノ職掌ヲ助ク

一書記ハ判任トス長及幹事ノ命ヲ受ケ庶務ニ從事ス

一教授上必要アルトキ又判任官缺員アルトキハ長適當ナル者ヲ撰テ囑托員傭員ヲ置クコトヲ得其報酬及俸給ハ長適宜ニ之ヲ定ム

長（叙）　樞密顧問官男細川潤次郎

學監　三等三級　從四下田歌子　勳二、永田、一、六

幹事　三等（叙）　華族女學校教授淺岡　一　勳二、赤、新發、一

教授　三等（叙）　華族女學校學監下田歌子　從五、勳五　淺岡　一　赤、新發、一
正六、勳五佐野　安　勳二、上六番、三二
正六、勳五土屋　弘　本郷、駒込東片、四七
正六、勳五鳥山　啓　勳二、下六番、四八
正六、勳五秋山　四郎　赤、表、三、五
正六、勳六阪　正臣　赤、溜池福吉、五
圖書屬井上賴圀　勳二、勳二、一四　從六、勳六愛知信元　勳二、下二番、二八

（叙任待遇）（年六〇〇）　正五田中阿歌麿　小、小日向水道端、二二四
七等（年五〇〇）　從七木村　貞　小、白山御殿、一二七
七等（年五〇〇）　從七原田稔甫　牛、牛込地、一二
七等（年五〇〇）　從七塚原律子　四、北伊賀、二〇
八等（年四五〇）　正八波多野濱　赤、表、三、三
八等（年四五〇）　正八武田　貢　勳二、勳七、二〇

教諭事業囑托　陸軍教授野矢丈夫
大宮兵馬　勳二、四番、四
荒木鐸　芝、三田豐岡、一三

助教　三等（月三五）若林　常猛
三等（月三五）永田　とう
三等（月三五）小野泉太郎　野口　ゆか
四等（月二〇）渡邊　政　齋藤　峰
五等（下）藤波　愛子　坂井　乙名
五等（中）河野　幾志　迎　てる

書記　二等（下）平岩扶佐吉
三等（上）岡本　清房
三等（下）正八、勳八清水　一貫
五等（下）宇佐美伸次郎

○常宮　芝區伊皿子町

御養育主任　樞密顧問官伯佐々木高行

御用掛

宮內大臣祕書官長崎省吾
宮內省御用掛伯爵園　基祥
海軍軍醫總監加賀美光賢
華族女學校學監下田歌子
東宮侍講三田守眞
華族女學校教授佐野　安
華族女學校教授秋山四郎
華族女學校教授阪　正臣
學習院教授納所辨次郎
從七堀江義子　（奏任待遇）（手當月五五）　（奏任待遇）（手當月二五）

拜診御用

宮中顧問官男橋本綱常
侍醫渡邊悌二郎
侍醫片山芳林

御殿詰
宮內屬　三等（上）　別役　橘次　四等（上）勳八、三好　維堅
兼勤　宮內屬村上　光壽

○周宮　芝區伊皿子町

御養育主任　樞密顧問官佐々木高行

御用掛

宮內大臣祕書官長崎省吾
宮內省御用掛伯爵園　基祥
海軍軍醫總監加賀美光賢
華族女學校學監下田歌子
東宮侍講三田守眞
華族女學校教授佐野　安
華族女學校教授秋山四郎
華族女學校教授阪　正臣
學習院教授納所辨次郎
常宮御用掛堀江義子

侍醫渡邊悌二郎
侍醫片山芳林

拜診御用

華族女學校教授秋山四郎
華族女學校教授阪　正臣
富美宮御用掛杉浦千歌

侍醫岡　玄卿
侍醫加藤照麿

（奏任待遇）（手當月四〇）　正八村田梅枝　麻、市兵衛、二一三
（手當月二五）　東京音樂學校助教授杉浦千歌

主任附屬　麻布區市兵衛町
宮內屬三等（上）

○泰宮

御養育主任　樞密顧問官子爵林　友幸

御用掛

華族女學校教授阪　正臣
富美宮御用掛杉浦千歌

侍醫岡　玄卿
侍醫加藤照麿

正八、勳八村木　義信　謙
宮內屬筑紫

主任附屬
宮內屬二等（上）

○富美宮　麻布區市兵衛町

御養育主任　樞密顧問官子爵林　友幸

御用掛

華族女學校教授阪　正臣
學習院教授赤松　長祥

御殿詰
宮內屬四等（上）
兼勤　宮內屬別役　橘次

○皇族職員

皇族職員官等（明治二十二年七月一日宮內省達第十一號）（抄）

親王家（有栖川宮　小松宮　伏見宮　閑院宮）　各一人　二等
別當　各一人　四等以下
家令　各一人　判任一等二等
家扶　各一人　判任二等以下
家從

諸王家（華頂宮　山階宮　賀陽宮　梨本宮　久邇宮　北白川宮）　各一人　四等以下
家令　各一人　判任一等二等
家扶　各一人　判任二等以下
家從

一明治二十二年七月宮内省達第十一號皇族職員中家扶ハ他官ヨリ兼任セシムルトキハ之ヲ定員外トナスコトヲ得（明治三十七年一月宮内省達甲第一號）

皇族職員職制（明治二十三年一月宮内省達第一號）（抄）

親王家
- 別當　補翼ノ責ニ任シ家務會計ヲ總理シ家令以下ヲ監督ス
- 家令　別當ノ職務ヲ助ケ家務會計ヲ管理ス
- 家扶　家務會計ヲ掌理ス
- 家從　庶務ニ從事ス

諸王家
- 家令　補翼ノ責ニ任シ家務會計ヲ管理シ家扶以下ヲ監督ス
- 家扶　家務會計ヲ掌理ス
- 家從　庶務ニ從事ス

有栖川宮　麹町區三年町
- 別當（二等四級（兼））　式部官 伊藤勇吉 正七
- 家令（七等一級）　島津定 陞二等ニ叙シ正七位ニ敍ス 鹿七 龜井滿成
- 家扶（二等（中））
- 家從（三等（上））堀内辨之助　（四等（上））粟津義邦　（四等（中））神子島佐一郎　（五等（上））吉田鐵五郎　（三等（中））淺田忠恕　（四等（上））江原逢三　（四等（中））池田輝之

小松宮　淺草區橋場町
- 家令（八等一級）　正八 坪井祥 小竹早、八七
- 家從（三等（中））　大藏龜之助　（四等（中））勳八 佐藤留治

伏見宮　麹町區紀尾井町
- 別當（特年四〇〇）（正三、勳一、男）　海軍中將 眞木長義 芝、白金三光、四八八
- 家令（六等三級）
- 家從（二等（中））　御牧基賢 陞准男ニ叙シ勳八等ニ敍ス 紀尾井、四
- 家扶（一等（下））　華頂宮家令 田中壽三郎 從七 田中雅善
- 家從（二等（中））（兼）　桂木齋三 三等（中）　後藤美壽 華頂宮家從
- 家扶（二等（下））　村上秀太郎 （兼）　宇田川泰秀 華頂宮家從
- 家從（四等（中））　三木壽賀麿 六等（中）　津田元治郎

閑院宮　麹町區永田町二丁目
- 別當（兼）　宮内次官 男爵 花房義質
- 家令（六等三級（兼））　式部官 松井修德
- 家從（四等（上））　梅澤長祥 五等（上）　天杉熊太郎

華頂宮　芝區三田臺町
- 家令（七等三級）　田中壽三郎 芝、三田臺、華頂宮邸内
- 家從（四等（中））　村上秀太郎 四等（下）　宇田川泰秀 麹町區富士見町五丁目
- 家扶（二等（下））　香川秀五郎 從七 麹、富士見、五二
- 家從（四等（上））　中館熊吉
- 家從（四等（下））　杉山儀棣 四等（中）　田頭祐賢
- 家從（五等（上））　牧留造　京都御苑下立賣門内

賀陽宮
- 家令（四等四級）　主殿助 中川忠純
- 家從（四等（中））　並河總次郎 四等（中）　堀川師克
- 家從（五等（中））　鷹森信太郎 勳八　麻布區鳥居坂町

久邇宮
- 家令（七等三級）　從七 角田敬三郎 麻、鳥居坂、二
- 御用掛　内藏主事 吉田醇一
- 家從（四等（下））　鳥居小路經友 四等（下）　梅島勝之
- 家從（五等（上））　河野通典 五等（中）　武田健三

梨本宮　麹町區一番町
- 家令（五等四級）　從六、勳六 日高秩父 陞二等ニ叙シ從七位ニ敍ス 飛田信敬
- 家扶（一等（下））
- 家從（三等（下））　鳥居川安太郎 三等（下）　竹原藜太郎
- 家從（四等（中））　臼井兵作 五等（中）　飛田信一郎
- 家從（五等（中））　香田岩松

北白川宮　麹町區紀尾井町
- 家務監督　錦織間祇候 正三、勳一、男 松平正直 恭、受、四、四
- 家令（七等三級）　從六 麻生三郎 勳八 高原徹也
- 家扶（二等（上））
- 家從（三等（中））　勳八 高野盛三郎 四等（上）　樋口綾太郎
- 家從（四等（中））　櫻井一生

内大臣（一級（兼））　侍從長兼 德大寺實則

宮中顧問官
- 一等　正三、勳二、男 尾崎三良 旅、六本木、六七
- 一等　正二、勳二、侯 鍋島直大 麹、永田、二二
- 一等　正三、勳二、文學博士、男 加藤弘之 麹、上二番、四四
- 一等　正三、勳二、男 船越衛 牛、市ケ谷加賀、二三
- 一等（兼）　正三、勳二 浦安 京、木挽、九、二五

内大臣秘書官
- 二等（兼）　梨本宮家令 日高秩父
- 五等（兼）　七等二級 從七、勳七 野崎來藏 麹、三番、五〇

侍從長
- 侍從 東園基愛
- 侍從 北條氏恭
- 侍從 子 松井定克

侍從
- 侍從 男 米田虎雄
- 侍從 男 藤波言忠
- 侍從 岩佐純

侍醫
- 一等（兼）　陸軍軍醫總監 男 橋本綱常 麹、平河、六、九
- 一等　陸軍一等軍醫正 池田謙齋 從二、勳二、醫學博士、男 高辻修長 麹、富士見、五、一八
- 一等　陸軍少將 正四、勳三、功四 佐藤正 本郷、向ケ岡彌生、二、桂四一號
- 一等　從二、勳二、省 戸田氏共 神、駿河臺淡路三田凡村
- 一等（兼）　正三、勳二、男 樫取素彦 山口縣從六位勳三田凡村
- 一等（兼）　東宮御所御造營局長 男 正誼 東、赤坂離宮
- 一等　正三、勳二、男 樫取素彦 山口縣從六位勳三田凡村

宮内大臣
- 一級（兼）　侍從長兼 德大寺實則

宮中顧問官
- 一等　正三、勳二、男 尾崎三良 旅、六本木、六七
- 一等　正二、勳二、侯 鍋島直大 麹、永田、二二
- 一等　正三、勳二、文學博士、男 加藤弘之 麹、上二番、四四
- 一等　正三、勳二、男 船越衛 牛、市ケ谷加賀、二三
- 一等（兼）　正三、勳二 浦安 京、木挽、九、二五

内大臣秘書官
- 二等（兼）　梨本宮家令 日高秩父
- 五等（兼）　七等二級 從七、勳七 野崎來藏 麹、三番、五〇

侍從長
- 侍從 東園基愛
- 侍從 北條氏恭
- 侍從 子 松井定克

侍從
- 侍從 男 米田虎雄
- 侍從 男 藤波言忠
- 侍從 岩佐純

侍醫
- 一等（兼）　陸軍軍醫總監 男 橋本綱常 麹、平河、六、九
- 一等　陸軍一等軍醫正 池田謙齋 從二、勳二、醫學博士、男 高辻修長 麹、富士見、五、一八
- 一等　陸軍少將 正四、勳三、功四 佐藤正 本郷、向ケ岡彌生、二、桂四一號
- 一等　從二、勳二、省 戸田氏共 神、駿河臺淡路三田凡村
- 一等（兼）　正三、勳二、男 樫取素彦 山口縣從六位勳三田凡村
- 一等（兼）　東宮御所御造營局長 男 正誼 東、赤坂離宮

○内大臣府

内大臣竝宮中顧問官及内大臣秘書官官制（明治十八年十二月太（抄））

内大臣　一人　親任

一御璽國璽ヲ尚藏ス

二常侍輔弼ス

宮中顧問官　二十人以内　一等二等　勳勞アル者ヲ以テ之ニ任ス

内大臣秘書官　一人又ハ二人　奏任

判任

○文事秘書局

文事秘書局官制（明治二十三年十二月宮内省達第二十三號）（抄）

文事秘書官長　一人　一等二等

旨ヲ奉シ文事ニ關スル内廷ノ文書ヲ管掌ス

文事秘書官　二人　二等以下

官長ノ指揮ヲ承ケ文書ヲ掌理ス

判任

秘書官長
- 一等　樞密顧問官 男 細川潤次郎

秘書官
- 一等　從三、勳三、伯 廣橋賢光 麹、元園、一二
- 二等三級　從五、勳五 工藤一記 豐多、澁谷、大字中澁谷、字中澁谷、五九一

屬
- 一等（下）　宮本基 四等（上）　上野義撰
- 四等（下）　猪子益次郎

○帝室制度調査局

麹町區永田町一丁目

帝室制度調査局職務章程（明治二十二年八月三十一日官報）

一帝室制度調査局ニ總裁副總裁各一人御用掛若干人主事一人祕書二人書記若干人ヲ置ク

一總裁ハ帝室制度ニ關スル事項ニ付キ旨ヲ奉シテ調査審議シ案ヲ具シテ奏上ス

一總裁ハ事體重要ナルモノニ就キ時々叡旨ヲ伺ヒ又ハ意見ヲ奏聞ス

一副總裁ハ總裁ヲ輔佐シ總裁事故アルトキハ其ノ職務ヲ代理ス

一御用掛ハ高等官又ハ專門ノ學識アル者ヲ以テ之ニ充テ總裁ノ命ヲ承ケ調査事務ヲ分掌ス

一主事ハ總裁ノ命ヲ承ケ局務ヲ管掌ス

一祕書ハ總裁ニ專屬シ文書ヲ管理ス

一書記ハ上司ノ指揮ヲ承ケ庶務ニ從事ス

一總裁ハ事項ヲ限リ職員外ノ者ニ其ノ起草審査ヲ囑託スルコトヲ得

一總裁ハ必要ト認ムルトキハ囑託員ヲシテ評議ニ列セシムルコトヲ得

一帝室制度ニ關スル事項ノ調査立案及評議ハ凡テ機密ヲ嚴守スヘシ

一御用掛ハ本官相當ノ待遇ヲ受ケ主事祕書ハ奏任待遇書記ハ判任待遇トス

總裁　樞密院議長從一位勳一等伯爵　伊藤博文

副總裁　樞密顧問官男爵　伊東巳代治

御用掛

式部長男爵　宮義胤

東京帝國大學法科大學教授法學博士　一木喜德郎

東京帝國大學法科大學教授法學博士　梅謙次郎

文事祕書官　伯爵　廣橋賢光

東京帝國大學法科大學教授法學博士　穗積八束

內閣統計局長　花房直三郎

檢事　小宮三保松

東京帝國大學法科大學教授法學博士　岡野敬次郎

從五、勳三、法學博士　有賀長雄

小、若荻谷、五六

從四、勳三、法學博士　奧田義人

勳二、元園、二六

內閣書記官　多田好問

宮內書記官　栗原廣太

祕書

（手當年一六〇〇）

正七、勳六　森泰二郎

勳、永田、一、一九

（手當年一六〇〇）

從六　古谷久綱

芝、高輪南、三二

書記

（手當月六〇）時岡茂弘

（手當月四五）

（手當月五五）築山直彥

（手當月四〇）竹村貞彥

（手當月三五）正八林長久

書記兼勳（手當月一〇）牛島榮之助

內閣屬　市村信成

內閣屬　石原鍋藏

○各省官制通則

明治二十六年十月勅令第百二十二號

（抄）

一本則ハ外務、內務、大藏、陸軍、海軍、司法、文部、農商務、遞信ノ各省ニ適用ス

一各省大臣ハ主任ノ事務ニ付其ノ責ニ任ス主任ノ明際ナラサル事務ニシテ兩省以上ニ關涉スルモノアルトキハ閣議ニ提出シテ其ノ主任ヲ定ム

一各省大臣ハ主任ノ事務ニ付法律勅令ノ制定、廢止及改正ヲ要スルコトアルトキハ案ヲ具ヘ閣議ニ提出スヘシ

一各省大臣ハ主任ノ事務ニ付其ノ職權若クハ特別ノ委任ニ依リ省令ヲ發スルコトヲ得

一各省大臣ハ主任ノ事務ニ付警視總監、北海道廳長官、府縣知事ニ指令又ハ訓令ヲ下スコトヲ得

一各省大臣ハ主任ノ事務ニ付警視總監、北海道廳長官、府縣知事ヲ監督ス若シ警視總監、北海道廳長官、府縣知事ノ命令又ハ處分ノ成規ニ違ヒ公益ヲ害シ又ハ權限ヲ犯スモノアリト認ムルトキハ其ノ命令又ハ處分ヲ停止シ又ハ取消スコトヲ得

一各省大臣ハ所部ノ官吏ヲ統督シ奏任官ノ進退ハ內閣總理大臣ヲ經テ之ヲ上奏シ判任官以下ハ之ヲ專行ス

地方官廳奏任官ノ進退ハ內閣總理大臣ヲ經テ內務大臣之ヲ上奏ス但シ視學官ノ進退ハ內閣總理大臣ヲ經テ之ヲ上奏シ判任官ノ進退ハ內閣總理大臣ヨリ內務大臣及文部大臣之ヲ上奏ス

一各省大臣ハ內閣總理大臣ヲ經テ所部ノ官吏ノ敍位敍勳ヲ上奏ス

地方官廳官吏ノ敍位敍勳ハ前條第二項ノ例ニ依ル

一各省大臣事故アルトキハ法律勅令ニ副署シ省務ヲ敷奏シ內閣ノ議ニ列シ及省令ヲ發スルコトヲ除クノ外其ノ職務ヲ臨時次官ニ代理セシムルコトヲ得

一各省ニ大臣官房ヲ置ク大臣官房ニ於テハ左ノ事務ヲ掌ル

一機密ニ關スル事項

二官吏ノ進退身分ニ關スル事項

三大臣ノ官印及省印ノ管守ニ關スル事項

四公文書類及成案文書ノ接受發送ニ關スル事項

五統計報告ノ調製ニ關スル事項

六公文書類ノ編纂保存ニ關スル事項

七本省所管ノ經費及諸收入ノ豫算決算竝會計ノ監査ニ關スル事項

八會計ノ監査ニ關スル事項

九本省所管ノ有財產及物品ニ關スル事項

十其ノ他各省官制ニ依リ特ニ大臣官房ノ所掌ニ屬セシムル事項

各省ノ便宜ニ從ヒ大臣官房ノ事務ヲ各局ニ於テ處理セシムルコトヲ得

陸軍省海軍省ニ於テハ第二項第二號及第七號乃至第九號ノ事務、遞信省ニ於テハ第七號乃至第九號ノ事務ヲ掌ラシムル爲特ニ局ヲ置クコトヲ得

一各省中省務ヲ分掌スル爲局ヲ置ク其ノ分掌事務ハ各省官制ニ於テ之ヲ定ム

一大臣官房及各局ノ分課ハ各省大臣ノ定ムル所ニ依ル

一各省ノ本省ニ在ル官吏ハ各其ノ省官制ニ於テ之ヲ定ム

陸軍省海軍省中ノ分課ハ各其ノ省官制ニ於テ之ヲ定ム

一各省ニ左ノ職員ヲ置ク

次官

局長

參事官

祕書官

書記官

屬

一各省次官ハ一人勅任トス

一次官ハ大臣ヲ佐ケ省務ヲ整理シ各局部ノ事務ヲ監督ス

一各局局長ハ一人勅任トス大臣ノ命ヲ承ケ其ノ主務ヲ掌理シ及局中各課ノ事務ヲ指揮監督ス

一參事官ハ奏任トス大臣ノ命ヲ承ケ審議立案ヲ掌ル但シ其ノ內一人ハ勅任トス爲スコトヲ得

一參事官ハ其ノ省ノ便宜ニ從ヒ局課ニ兼勤シ若クハ臨時命ヲ承ケ其ノ事務ヲ助ク

一祕書官ハ奏任トス大臣ノ命ヲ承ケ機密事務ヲ掌リ又ハ臨時命ヲ承ケ各局課ノ事務ヲ助ク

一書記官ハ奏任トス大臣ノ命ヲ承ケ大臣官房ノ事務ヲ掌リ又ハ各局ノ事務ヲ助ク

一各省專任祕書官ハ一人トス但外務省ニ於テハ專任二人ヲ置クコトヲ得

各省專任參事官專任書記官ハ併セテ九人以下トシ其ノ定員ハ各省官制ニ於テ之ヲ定ム但シ外務省內務省大藏省及遞信省ニ於テハ十四人以下ヲ置クコトヲ得

一大臣官房及局中各課ニ課長一人ヲ置キ奏任官又ハ判任官ヲ以テ之ニ充ツ課長ハ命ヲ上

○外務省

麹町區霞ヶ關町一丁目

外務省官制

明治三十一年十月勅令第二百五十八號（抄）

一外務大臣ハ外國ニ關スル政務ノ施行、外國ニ於ケル帝國商事ノ保護及外國在留帝國臣民ニ關スル事務ヲ管理シ外交官及領事官ヲ指揮監督ス

一大臣官房ニ於テハ通則ニ揭クルモノノ外帝國ニ駐在スル各國外交官領事官、外國人敘勳、條約書保管及文書翻譯ニ關スル事務ヲ掌ル

一外務省事務參事官ハ二人專任外務大臣祕書官ハ二人專任書記官ハ六人ヲ以テ定員トス

一外務省ニ翻譯官四人ヲ置ク奏任トス文書翻譯ニ從事ス

一外務省屬ハ四十七人ヲ以テ定員トス

一外務省ニ翻譯官補六人ヲ置ク判任トス上官ノ指揮ヲ承ケ文書翻譯及通辯ニ從事ス

一外務省ニ技手三人ヲ置ク上官ノ指揮ヲ承ケ電信及營繕事務ニ從事ス

臨時屬設置

明治三十七年二月勅令第三十二號

一戰時又ハ事變ニ際シ臨時外務省ニ屬十二人ヲ置クコトヲ得

大臣

從三、勳二 男 小村壽太郎 外務省御用掛會計

次官

奏 文官普通試驗委員長 文官普通懲戒委員長 從四、勳三 珍田捨己

○大臣官房

祕書官

三等一級

從五、勳五 吉田要作 外務省構內官舍

從七 本多熊太郎

從七 小西孝太郎 四、木村、三四

屬 中村蜷次郎

兼勤

屬 相馬宗孝

翻譯官補 渡邊朝次郎

○記錄課

課長（參） 文書課長書記官 大前退藏

屬

五 秋田季德

五 勳八 原田明達 大

七 相馬宗孝

九 藤村豐吉

兼勤

翻譯官補 手塚不二夫

○會計課

書記官 四等二級 文官普通試驗委員 文官普通懲戒委員 正六、勳六 西村賤夫 隨三等、四二

課長

兼勤

屬 藤村豐吉

○人事課

書記官 三等一級 文官普通試驗委員 文官普通懲戒委員 從五、勳五 松方正作 廐、竹谷、一

祕書官 吉田要作

祕書官 三浦助一郎 文官普通試驗書記勳七 文官普通試驗委員會書記 政吉

祕書官 古賀才太郎 文官普通試驗書記從七

山本登喜太郎

○文書課

書記官 三等一級 官報報告及統計主任 正五、勳四 大前退藏 茶、表三、三四

課長

屬

三 勳八 伊藤秋作

五 勳八 天滿潮 大

大 勳八 安並賢輔 九

九 橫山昶

技手 五

○翻譯課

書記官 三等一級 從五、勳五 鍋島桂次郎 廐、東、鳥屋敷、二

課長

官ニ承ケ課務ヲ掌理ス

陸軍省海軍省中ノ課長ハ各其ノ省官制ノ定ムル所ニ依ル

一屬ハ判任トス上官ノ指揮ヲ承ケ庶務ニ從事ス

一各省判任官ノ定員ハ各省官制ニ於テ之ヲ定ム

一本則ニ揭クルモノノ外各省特別ノ職員ヲ置クコトヲ要スルモノハ各省官制ニ於テ之ヲ定ム

〔各省各部局ノ官制ハ各〻其部局ノ首ニ載ス〕

翻譯官
四等一級 正六、勳六 齋藤祥三郎 牛、市ケ谷仲之、二三
六等四級 正七 高橋邦三 赤、仲ノ、二一
七等六級 正七、勳六 吉田進 麴、飯田、大、八

翻譯官補
二 長尾俊二郎 三 勳七 小川善次郎
五 手塚不二夫 六 酒匂祐三
六 勳八 渡邊朝次郎 七 横山詠太郎

○電信課
書記官三等(兼)
課長(兼) 取調課長通商局長 石井菊次郎
兼勤 翻譯官 齋藤祥三郎
書記官 本多熊太郎
屬 五 勳七 中村蜷次郎
技手 四 正八、勳七 松葉高重 四 勳七 竹内勝太郎
兼勤 翻譯官補 小川善次郎 屬 岩村成允

○取調課
書記官三等(兼)
課長(兼) 電信課長通商局長 石井菊次郎
兼勤 屬 佐野常砥 翻譯官補 渡邊朝次郎

○政務局
外務省官制 明治三十一年十月勅令第二百五十八號 (抄)
一 政務局ニ於テハ外交ニ關スル事務ヲ掌ル
局長二等 正五、勳四 山座圓次郎 麴、平河、五、三七
參事官五等五級 從六 坂田重次郎 麻、市兵衞、二、八八
書記官五等五級 正七、勳六 本多熊太郎 外務省構內官舍
兼勤 參事官 倉知鐵吉
屬 五 小村俊三郎 六 太田爲吉
七 勳八 岩村成允
兼勤 屬 中村蜷次郎 屬 小名木亥之助

○通商局
外務省官制 明治三十一年十月勅令第二百五十八號 (抄)
一 通商局ニ於テハ通商航海及移民ニ關スル事務ヲ掌ル
局長二等 文官普通懲戒委員 正五、勳四 石井菊次郎 外務省構內官舍
參事官四等三級 正六、勳五 倉知鐵吉 麴、上六、三二
屬 二 勳八 鈴木要太郎 六 佐野常砥
六 三穗五郎 七 竹内廣彰
七 小野修三 七 相川茂鄉
八 金崎直衞

參事官
三等(兼) 東京帝國大學法科大學教授法學博士 寺尾亨
三等(兼) 公使館一等書記官 安達峯一郎

○外交官及領事官試驗委員
外交官及領事官試驗委員官制 明治二十六年十月勅令第百二十六號 (抄)
一 外交官及領事官試驗ヲ施行スル爲ニ外交官及領事官試驗委員ヲ置キ外務大臣ノ管轄ニ屬セシム
一 外交官及領事官試驗委員ハ左ノ人員ヲ以テ組織ス
委員長 外務次官
委員 外務省政務局長 外務省通商局長 二名
文官高等試驗委員 帝國大學教授 二名
外務次官、外務省政務局長又ハ外務省通商局長ニ闕員又ハ事故アルトキハ臨時他ノ高等官ヲ以テ之ニ充ツ
一 前條委員ノ外臨時必要アルトキハ臨時試驗委員ヲ命スルコトヲ得
一 外交官及領事官試驗委員ハ職務上當然委員長又ハ委員タル者ヲ除クノ外外務大臣ノ奏請ニ依リ內閣ニ於テ之ヲ命ス臨時委員亦同シ
一 試驗事務ニ關シ庶務ニ從事セシムル爲ニ書記ヲ置キ外務省判任官ヲ以テ之ニ充ツ

委員長 外務次官 珍田捨己
委員 外務省政務局長 山座圓次郎
外務省通商局長 石井菊次郎
文官高等試驗委員法學博士 穗積陳重
文官高等試驗常任委員法學博士 岡野敬次郎
東京帝國大學法科大學教授法學博士 一木喜德郎
東京帝國大學法科大學教授法學博士 和田垣謙三
臨時委員 辨理公使 宮岡恆次郎
外務省參事官 寺尾亨
公使館一等書記官 安達峯一郎
判事 横田秀雄
書記 外務屬 關政吉 外務屬 三浦助一郎
外務屬 武田正誠 外務屬 秋田季德
外務屬 古賀才太郎 外務屬 竹内廣彰
外務屬 山本登喜太郎

公使館領事館
外交官及領事官官制 明治三十二年六月勅令第二百八十號 (抄)
一 外交官ハ特命全權公使、辨理公使、公使館一等書記官、公使館二等書記官、公使館三等書記官及外交官補トス
一 特命全權公使及辨理公使ハ勅任トシ公使館一等書記官、公使館二等書記官、公使館三等書記官及外交官補ハ奏任トス
一 總領事、領事、副領事及領事官補ハ奏任トス
一 外交官ヲ置カサル地ニ於テハ外交事務官ヲ置クコトヲ得
外交事務官ハ領事官ヲシテ之ヲ兼ネシム
一 領事官ヲ置カサル地ニ於テハ貿易事務官又ハ名譽領事若ハ名譽副領事ヲ置クコトヲ得
貿易事務官ハ奏任トシ名譽領事及名譽副領事ハ奏任待遇トス
一 公使館、領事館及貿易事務館ニ外務書記生ヲ置ク
外務書記生ハ判任トス
一 英吉利語、佛蘭西語及獨逸語以外ノ外國語ノ通譯ヲ要スル公使館ニ公使館一等通譯官、公使館二等通譯官ヲ置クコトヲ得
公使館一等通譯官及公使館二等通譯官ハ奏任トス
一 英吉利語、佛蘭西語及獨逸語以外ノ外國語ノ通譯ヲ要スル公使館、領事館及貿易事務館ニ外務通譯生ヲ置クコトヲ得
外務通譯生ハ判任トス
一 外交官又ハ領事官ニシテ一時外國在勤ヲ免シタル者ヲ待命トス
待命ノ外交官及領事官ハ其ノ本官ヲ奉シテ職務ニ從事セス其ノ他本令及公使館領事館費用條例ニ特別ノ規定アル事項ヲ除ク外總テ在職官吏ト異ナルコトナシ
待命ノ外交官及領事官ハ臨時外務省ノ事務ニ從事セシムルコトヲ得此ノ場合ニ於テハ在職官吏ニ關スル規定ヲ適用ス
待命ハ滿三箇年ヲ以テ期トス期滿レハ其ノ官ヲ免スルモノトス
待命ノ外交官及領事官ニハ休職ヲ命スルコトヲ得ス
前各項ノ規定ハ貿易事務官、公使館一等通譯官及公使館二等通譯官ニ之ヲ適用ス

在外公館職員定員令 明治三十二年六月勅令第二百八十一號 (抄)
一 外交官、領事官、貿易事務官、公使館一等通譯官、公使館二等通譯官、外務書記生及外務通譯生ノ定員ハ左ノ如シ
特命全權公使、辨理公使ハ通シテ十六人
公使館一等書記官、公使館二等書記官、公使館三等書記官ハ通シテ三十二人
總領事、領事、副領事、貿易事務官ハ通シテ三十八人
公使館一等通譯官、公使館二等通譯官ハ通シテ七人
外交官補、領事官補ハ通シテ三十八人
外務書記生、外務通譯生ハ通シテ百二十八人
外交官ニシテ領事官ヲ兼任シ及領事官ニシテ外交官ヲ兼任スルトキハ其ノ兼官ハ定員ノ內ニ算入セス
一 待命ノ外交官、領事官、貿易事務官、公使館一等通譯官及公使館二等通譯官ハ通シテ十五人トシ前條定員ノ內ニ算入セス(第二條)

外交官領事官及貿易事務官定員外增置 明治二十八年十月勅令第百五十號
一 外交官領事官貿易事務官及外務書記生外務

通譯生ヲ更代セシムルトキハ定員ノ外ニ臨時增員スルコトヲ得但增員ノ日ヨリ六箇月以內ニ定員ニ復スヘシ

一臨時增員ハ左ノ定限ニ超過スルコトヲ得ス」

特命全權公使辨理公使代理公使ハ通シテ二人

公使館一等書記官公使館二等書記官公使館三等書記官ハ通シテ四人

總領事一等領事二等領事貿易事務官ハ通シテ五人

外務書記生外務通譯生ハ通シテ四人

外交官領事官等臨時增員 明治三十七年二月勅令第二十一號

一戰時又ハ事變ニ際シ在外公館職員定員令第一條ノ定員ノ外ニ臨時左ノ職員ヲ置クコトヲ得

特命全權公使及辨理公使ハ通シテ四人

公使館一等書記官、公使館二等書記官、公使館三等書記官ハ通シテ十八

總領事領事及副領事ハ通シテ五人

外務書記生及外務通譯生ハ通シテ二十人

本條ニ依リ置キタル職員ハ在外公館ニ屬セシメス臨時ノ職務ニ從事セシムルコトヲ得

一戰時又ハ事變ニ際會シタルカ爲外國在勤ヲ免シタル外交官、領事官、貿易事務官、公使館一等通譯官及公使館二等通譯官ハ在外公館職員定員令第二條ノ定員外ト爲スコトヲ得

在韓國帝國公使館ニ警視ヲ置ク 明治三十八年一月勅令第二十四號（抄）

一在韓國帝國公使館ニ警視一人ヲ置クコトヲ得

警視ハ韓國駐箚帝國公使ノ命ヲ承ケ警察ニ關スル事項ヲ掌ル

○公使館

特命全權公使館

従三、勲二 林 權助

公使館一等書記官

従四、勲二 内田康哉

従五、勲三 松井慶四郎

公使館二等書記官

従六、勲五 鄭永邦

公使館一等通譯官

正六、勲六 萩原守一

公使館二等通譯官

従七、勲六 高洲太助

警視

従六 龜山理平太

公使館一等通譯官

正七、勲六 鹽川一太郎

公使館二等通譯官

従七 前間恭作

外務書記生

勲八 市岡義之助

特命全權公使

正五、勲三 杉村虎一

公使館一等書記官兼總領事

従五、勲五 國府寺新作

公使館二等書記官

正六、勲六 落合謙太郎

外交官補

正七、勲六 高橋橘太郎

外務書記生

勲七 澁田鄉次

公使館三等書記官

正七、勲六 埴原正直

正七、勲六 赤塚正助

外交官補

正七 窪田文三

外務書記生

河西信

○在佛國公使館

特命全權公使

従四、勲三、法學博士 本野一郎

公使館二等書記官

正六、勲六 田付七太

外交官補

従七 長岡春一

従七 山中千之

外務書記生

勲八 橋本豐太郎

甘利造次

○在英國公使館

特命全權公使

従三、勲一 孫林 董

公使館一等書記官

従四、勲五、伯 陸奥廣吉

公使館二等書記官

従六、勲五 阿部守太郎

従六、勲六 小池張造

従六 龜山松次郎

外交官補

正七、勲六 高橋橘太郎

従七 松平恆雄

外務書記生

勲七 澁田鄉次

日置益

○在米國公使館

特命全權公使

外務書記生

公使館一等書記官

公使館二等書記官

外交官補

公使館三等書記官

正七、勲六 埴原正直

正七、勲六 赤塚正助

外交官補

正七 窪田文三

外務書記生

河西信

○在佛國公使館

特命全權公使

従四、勲三、法學博士 本野一郎

公使館二等書記官

正六、勲六 落合謙太郎

従六、勲六 田付七太

外交官補

従七 長岡春一

従七 山中千之

外務書記生

勲八 橋本豐太郎

甘利造次

○在獨國公使館

特命全權公使

正四、勲三 井上勝之助

公使館二等書記官

従六、勲五 篠野乙次郎

公使館三等書記官

正七、勲六 小田德五郎

外交官補

外務書記生

従七 菊池義郎

勲八 盧 百壽 六 上村哲三

上田仙太郎

○在埃國公使館 兼轄瑞西

特命全權公使

従三、勲二 牧野伸顯

公使館一等書記官

正六、勲五 西源四郎

公使館二等書記官

従五、勲六 船越光之丞

外務書記生

勲八 井出武雄 五 勲八 松本幹之亮

福田直彦

外務通譯生

○在伊國公使館

特命全權公使

従四、勲四 大山綱介

公使館一等書記官

正六、勲五 市來政方

公使館二等書記官

正六、勲五 飯島龜太郎

外交官補

従七 今井忍郎

外務書記生

藤田豐三郎

○在清國公使館

特命全權公使

公使館一等書記官

従四、勲二 内田康哉

公使館二等書記官

従五、勲三 松井慶四郎

公使館三等書記官

正七、勲六 小幡酉吉

公使館一等通譯官

従七、勲六 高洲太助

公使館二等通譯官

従七 島川毅三郎

外務書記生

勲八 近藤錦太郎 三 勲八 新國千代橘

外交官補

外務書記生

公使館一等書記官兼總領事

従七 津田五郎

勲八 野島金八郎

○在韓國公使館

特命全權公使

公使館一等書記官

公使館二等書記官

公使館三等書記官

公使館一等通譯官

公使館二等通譯官

警視

外務書記生

外交官補

公使館一等書記官兼總領事

外務書記生

○在墨國公使館 兼轄祕露

特命全權公使

正五、勲三 橋信方

外務書記生

勲八 竹本錄太郎 七 藤川孝吉

○在和蘭國公使館 兼轄丁抹

特命全權公使

外務書記生

外交官補
六等三級
外務書記生 正七、勲六 矢田長之助
七 晴朝中 伊藤 敬一 九
外務通譯生八 小林 武慶
兼勤 外務書記生今村 艮治

○在暹羅國公使館
特命全權公使 従四、勲三 稻垣滿次郎
一等二級
公使館二等書記官兼領事 従六、勲六 田邊熊三郎
五等二級
外務書記生 正八長谷川喜夫 九
六 林 患作
警部五 白井義三郎

○在伯剌西爾國公使館
辨理公使兼總領事 従四、勲三 杉村濬
二等一級
公使館二等書記官 従六 堀口九萬一
五等二級
外務書記生 石橋三郎治 五 勲七奥村外次郎
五

○在白耳義國公使館
特命全權公使 正五、勲四 加藤恆忠
二等

公使館三等書記官 正七、勲六 松村貞雄
六等二級
外務書記生 従五 大鳥富士太郎
六等三級 勲七平田鉚太郎
三

○在西班牙國公使館
特命全權公使 正四、勲三 赤羽四郎
一等二級
公使館一等通譯官 正七、勲六 三浦荒次郎
六等三級 荒井金太
外務書記生 兼轄葡萄牙
六等二級
外務書記生十

○領事館
在外帝國領事館管轄區域 明治三十三年十二月外務省令第五號
在韓國釜山帝國領事館管轄區域
慶尚道北部 金海、梁山、密陽、靈山、昌寧、玄風、仁同、善山、金山ヲ以テ西南部トノ境界トシ其郡ノ管轄地ハ本管區ニ屬ス
江原道南部 平昌、三涉ヲ以テ北部トノ境界トシ其郡ノ管轄地ハ本管區ニ屬ス
京釜鐵道線路 忠清道永同已南ハ本管區ニ屬ス
在韓國元山帝國領事館管轄區域
咸鏡道 江原道東北部 境界ハ在京城及在釜山帝國領事館管區ノ部ニ載ス
在韓國仁川帝國領事館管轄區域
京畿道西部 境界ハ在京城帝國領事館管區ノ部ニ載ス
黃海道南部 長淵、海州、白川、金川ヲ以テ北部トノ境界トシ其府郡ノ管轄地ハ本管區ニ屬ス
忠清道西北部 境界ハ在京城及在木浦帝國領事館管區ノ部ニ載ス
在韓國京城帝國領事館管轄區域
京畿道東部 竹山、龍仁、果川、始興、揚川、高陽、坡州、長湍及開城ヲ以テ西部トノ境界トシ其府郡ノ管轄地ハ本管區ニ屬ス
江原道西部 鐵原、金化、狼川、春川、洪川、原州ヲ以テ東部トノ境界トシ其府郡ノ管轄地ハ本管區ニ屬ス
忠清道東部 木川、全義、燕岐、鎭岑ヲ以テ西部トノ境界トシ其郡ノ管轄地ハ本管區ニ屬ス
京釜鐵道線路 忠清道永同及其已北ハ本管區ニ屬ス
在韓國木浦帝國領事館管轄區域

全羅道
忠清道南部 保寧、藍浦、鴻山、定山、公州、魯城、連山ヲ以テ西北トノ境界トシ其府郡ノ管轄地ハ本管區ニ屬ス
在韓國鎭南浦帝國領事館管轄區域
平安道
黃海道北部 境界ハ在仁川帝國領事館管區ノ部ニ載ス
在韓國馬山帝國領事館管轄區域
慶尚道西南部 境界ハ在釜山帝國領事館管區ノ部ニ載ス
在清國上海帝國總領事館管轄區域
江蘇省中松江府、太倉州、通州、鎭江府、淮安府、徐州府、海州、揚州府、江寧府
安徽省
浙江省中寧波府、台州府、紹興府、溫州府、處州府
在清國天津帝國總領事館管轄區域
直隸省、山西省
在清國厦門帝國領事館管轄區域
福建省中興化府、泉州府、永春州、汀州府、漳州府、龍巖州
廣東省中潮州府、嘉應州、惠州府
江西省中吉安府、南安府、贛州府、寧都州
在清國芝罘帝國領事館管轄區域
山東省
在清國牛莊帝國領事館管轄區域
盛京省、吉林省、黑龍江省
在清國漢口帝國領事館管轄區域
湖北省中漢陽府、武昌府、德安府、黃州府
河南省中彰德府、衞輝府、開封府、陳州府、許州、歸德府、南陽府、汝寧府、光州
江西省中九江府、南昌府、饒州府、廣信府、南康府、建昌府、撫州府、臨江府、瑞州府
在清國長沙帝國領事館管轄區域
湖南省
江西省中袁州府
在清國蘇州帝國領事館管轄區域
江蘇省中蘇州府、常州府
在清國杭州帝國領事館管轄區域
浙江省中杭州府、嘉興府、湖州府、金華府、衢州府
在清國沙市帝國領事館管轄區域
湖北省中荊州府、荊門州、襄陽府、安陸府、施南府、鄖陽府
河南省中懷慶府、河南府、陝州、汝州
四川省、陝西省、甘肅省、貴州省、雲南省
在清國福州帝國領事館管轄區域
福建省中福州府、延平府、建寧府、邵武府、福寧府
在香港帝國領事館管轄區域
香港政廳管轄地
兼轄 澳門政廳管轄地
兼轄 廣東省中廣州府、南雄州、韶州府、連州、肇慶府、羅定州、高州府、雷州府、廉州府、海南島
在遮羅國盤谷帝國領事館管轄區域
遮羅國
在英領海峽植民地新嘉坡帝國領事館管轄區域
新嘉坡島、彼南島、「プロビンス、オブ、マラッカ」
在英領印度孟買帝國領事館管轄區域
英領印度、錫蘭島
在濠洲シドニー帝國總領事館管轄區域
ニュー、サウス、ウェールス州。タスマニア州。ニュー、ジーランド州。ヴヰクトリア州
サウス、オーフ、トレリア州中「サウス、オーストレリア」「ブロパー」
ウェスト、オーストレリア州中グラスコイ。
サウス、ウェスト。ユークラ。イースタン
フヰージー島
但濠洲聯邦政府ニ關係スル事項ニ付テハ全濠洲ヲ管轄ス
兼轄 「ヌーヴェル、カレドニー」
在濠洲タウンスヴヰル帝國領事館管轄區域
兼轄 獨領ニューギニア、マリアナス群島（グアム島ヲ除ク）カロリナス群島、パーラウ群島
クヰーンスランド州
サウス、オーストレリア州中「ノーザン、テリトリー」
ウェスト、オーストレリア州中「キンバレー。ノース、ウェスト」
英領 ニューギニア
在フヰリッピン群島マニラ帝國領事館管轄區域
フヰリッピン群島。マリアナス群島中グアム島
在露國オデッサ帝國領事館管轄區域
歐羅巴露西亞
在蘇哈噠島哥爾薩港帝國領事館管轄區域
蘇哈噠島
在北米合衆國紐育帝國總領事館管轄區域
メーン。ニュー、ハムプシャイア。ヴアルモント。マサチュセツ。ロード、アイランド。コンネクチカット。ニュー、ヨーク。ニュー、ジアルシー。

ペンシルヴァニア。デラウェーア。メーリーランド。ヴァーヂニア。ウエスト、ヴァーヂニア。ノース、カロライナ。サウス、カロライナ。ヨージア。フロリダ。ノ十七州及ヂストリクト、オブ、コルムビア

在北米合衆國桑港帝國領事館管轄區域
カリフヲルニア。コロラド。ユータ。ネヴアダ。ノ四州及ニュー、メキシコ。アリゾナ。ノ二テリトリー

在北米合衆國シヤトル帝國領事館管轄區域
モンタナ。ヨーミン。アイダホ。ワシントン。オレゴン。及アラスカ。ノ六州

在北米合衆國シカゴ帝國領事館管轄區域
インデアナ。イリノイス。ミシガン。ウヰスコンシン。ミネソタ。イヲワ。ミツソリー。ケンタツキー。ノース、ダコタ。サウス、ダコタ。ネブラスカ。カンザス。オハヨヴ。テンネツシー。アラバマ。ミスシツピー。アルカンザス。ルイジアナ。テキザス。ノ十九州及オクラホマ。インデアンテリトリー。ノ二テリトリー

在布哇ホノルル府帝國總領事館管轄區域
サンドウィツチ群島

在英國倫敦帝國總領事館管轄區域
大覩列顛國

在佛國里昂帝國領事館管轄區域
佛蘭西國

在白國アンヴェルス帝國領事館管轄區域
白耳義國

在墨國墨西哥帝國總領事館管轄區域
墨西哥國

在伯國リオ、デ、ヂヤネーロ帝國總領事館管轄區域
在加奈陀オッタワ帝國總領事館管轄區域英領コロンビヤ州及西北テリトリーヲ除キ其他ノ各州及各テリトリー
但加奈陀殖民地政府ニ關係スル事項ニ付テハ全英領加奈陀ヲ管轄ス

伯剌西爾國

在加奈陀晩香坡帝國領事館管轄區域
英領コロンビヤ州及西北テリトリー

日本專管居留地經營事務所官制

明治三十三年三月勅令第百十號（抄）

一日本專管居留地經營事務所ハ在外國帝國專管居留地ニ之ヲ設ケ外務大臣ノ管理ニ屬シ在外國帝國專管居留地經營ニ關スル事務ヲ掌理ス

各日本專管居留地經營事務所ニ左ノ職員ヲ置ク

所長　一人　奏任
技師　一人
技手　五人
書記　三人　判任

一所長ハ所在地帝國領事ヲ以テ之ニ充ツ所中一切ノ事務ヲ掌理シ所屬職員ヲ指揮監督ス

一技師ハ所長ノ指揮ヲ承ケ工務ヲ掌理ス

一技手ハ上官ノ指揮ヲ承ケ工務ニ從事ス

一書記ハ外務書記生及外務通譯生ヲ以テ之ニ充ツ上官ノ指揮ヲ承ケ庶務ニ從事ス

○在倫敦總領事館

總領事　二等一級　従五、勲四　内田定槌

領事官補　六等三級　檜田麟太郎

外務書記生　二　従七、勲六　佳谷森三郎　六

○在オッタワ總領事館

總領事　四等三級　正六、勲五　能勢辰五郎

外務書記生　五　勲八　本部　岩彦

○在紐育總領事館

總領事　三等一級　従五、勲四　内田定槌

領事官補　七等四級　従七　永井松三

外務書記生　三　勲八　高瀬　經德　五
六　勲八　中村　修

○在ホノルヽ總領事館

總領事　三等二級　正六、勲五　齋藤幹

領事官補　七等五級　従七　松原一雄

外務書記生　五　杉立　一二　六
六　山口　有信　永澤　貫規　六
恭　新一

○在シドニー總領事館

領事官補　六等三級　事務代理正七、勲六　岩崎三雄

外務書記生　六　勲七　藤井松四郎

○在上海總領事館

總領事　三等二級　正六、勲四　小田切萬壽之助

領事官補　七等五級　従七　松岡洋右

外務書記生　四　吉岡　彦一　四
六　柴田　震　六
外務通譯生　五　勲八　村山　正隆
警部　七　勲八　西村　銈象
勲八　土谷久米藏
勲八　富田　鑑詮

○在南京分館

領事官補　六等三級　主任従七、勲六　岡部三郎

外務書記生　九　池部　政次

○在天津總領事館

總領事　三等一級　従五、勲五　伊集院彦吉

領事官補　六等三級　従七　奥田竹松
七等五級　従七　太田喜平

外務書記生　三　勲八　大枝　義祐　四
五　勲八　北條　太洋　六
勲七　速水　一孔
勲七　高尾　亨
勲七　天野　健藏

○在晩香坡領事館

領事　六等二級　正七　森川季四郎

外務書記生　三　従七、勲八　酒向　新平　五
五　岩永　覺重　吉江　三郎

○在桑港領事館

領事　五等二級　従六　上野季三郎

外務書記生　五　岩谷　讓吉　五
六　勲八　岩越　美高　大
大山卯次郎
勲七　深澤　遲

○在シカゴ領事館

領事　五等二級　従六、勲六　清水精三郎

外務書記生　四等二級　勲七　石氏　章作　四
三　勲八　齋藤　和
勲八　金萬　喜八

○在シヤトル領事館

領事　五等一級　正六、勲五　久水三郎

外務書記生　五　勲八　古谷　榮一　六
三　勲八　北條　義祐　四
勲七　芝間　嶺吉

○在ポートランド分館

外務書記生　四　主任　相羽恒次

○在里昂領事館

領事　五等二級　従六、勲六　山田忠澄

外務書記生　五　勲七　時田　琢郎

○在アンヴェルス領事館

領事　五等二級　従六　諸井六郎

外務書記生　四　勲八　木島　孝藏

○在香港領事館

領事　五等二級　従六、勲六　野間政一

領事官補　五等三級　滯京中　従七　吉田伊三郎

外務書記生　七等五級　隈部　軍藏　十
七　德永　喜三

○在新嘉坡領事館

領事　六等二級　正七　田中都吉

外務書記生　六等三級　勲八　森　吉松

○在孟買領事館
領事　五等二級　従六、勲五　林　薈登吉
外務書記生六　勲八　中村　重三
○在マニラ領事館
領事　大等二級　正七、勲六　成田　五郎　河内　亮三
外務書記生七
○在タウンスヴヰール領事館
領事　五等二級　従六、勲六　田結鉏三郎
外務書記生　勲七　杉村　恒造　大　益子　齋造
○在芝罘領事館
領事　五等二級　正七、勲六　水野　幸吉
領事館補　七等五級　従七　奥山　清治
外務書記生　勲七　堺　與三吉　九　清水八百一　正八　山口爲太郎
外務通譯生七
警部　歸朝中　勲七　中村善次郎　八　堀内善九郎　五
○在蘇州領事館
副領事　七等五級　従七、勲七　白須　直

外務書記生六
警部十
○在杭州領事館
副領事　七等三級　従七、勲六　大河平隆則　岸　倉松　勲八　石原初太郎
外務書記生七
○在福州領事館
領事　大等二級　正七、勲六　中村　巍　白洲　十平　勲八　吉澤　美治
外務書記生　勲七　野口　多内　七　正八、勲八　藤井　元一
警部四
○在沙市領事館
外務書記生一　事務代理正七、勲八　桐野　弘　勲七　石原逸太郎
外務通譯生四
○在牛莊領事館
領事　五等二級　従六、勲六　瀬川淺之進
領事官補　七等五級　従七　柴田要治郎　大　中畑　榮　正八、勲八　松平　福綱
外務書記生　相原廉五郎　八
警部四
○在漢口領事館
領事　四等二級　正六、勲五　永瀧　久吉
領事官補　七等五級　従七　吉田　美利　八木　雙一
外務書記生
警部　八
○在厦門領事館
領事　三等　従五、勲五　上野　專一
領事官補　大等二級　従七　田中　慶三郎
外務書記生　勲八　山吉　盛義　五　勲八　大杉　正之　内藤　弘
警部七
○在汕頭分館
外務書記生　歸朝中　勲八　天野恭太郎　三　主任勲八　大賀　龜吉　十
警部七　坂口　賢吉

七　佐藤今朝藏　十　高森強太郎
外務通譯生七　杉野鉾太郎
警部五　勲八　三宅新太郎　豐田　岩尾　佐野　一郎

○在重慶領事館
領事　大等二級　正七、勲六　德丸　作藏
外務書記生五　勲八　吉田　良繼
外務通譯生九　池永　林一
警部　歸朝中　四　濱田　信夫　七　勲八　内田　新吉
○在長沙領事館
副領事　七等四級　従七、勲七　井原　眞澄　宮内　元　勲七　日吉　又男
外務書記生七
警部七
○在京城領事館
領事　五等三級　従六　二增久米吉
領事官補　七等四級　従七　出淵　勝次
外務書記生　五　大浦　茂彦　六　勲八　諏訪　光瓊　大
警部　二　従七、勲七　關谷　勇　四　松元　鶴熊　七　荻野直十郎　大　勲七　立田順之助　勲八　渡邊鷹次郎　十

○在仁川領事館
領事　四等三級　正六、勲六　加藤本四郎
領事官補　七等五級　従七　木部　守一
外務書記生　三　勲八　竹崎六次郎　四　五　勲八　中村庄次郎　大　大　安東源治郎　八
警部　四　勲八　吉田勝三郎　七　八　下山鐵之助
○在釜山領事館
領事　大等三級　正七、勲六　有吉　明
領事官補　七等四級　従七　鈴木　榮作
外務書記生　四　勲八　高雄　謙三　五　大　土屋彦太郎　七
警部　四　遠藤　忠奭　七　八　勲八　横尾勇太郎　十
○在元山領事館
副領事　七等五級　従七　大木安之助　勲八　有馬　高孝　境田　駒藏

外務書記生　五　武田　尙　大　今井　忠直
警部　四　内海　重男　大　勲七　小泉恭次郎
○在城津分館
副領事　七等四級　従七、勲八　川上立一郎
外務書記生七　齋藤彦次郎
警部九　勲八　竹内喜一郎
○在馬山領事館
領事　五等三級　正七、勲六　二浦彌五郎
外務書記生　六　野口　弘吉　大　十　淺山　龍三　國分　哲
警部七　勲八　境　益太郎
○在木浦領事館
領事　五等三級　従六　若松兎三郎
外務書記生　四　小池鍾三郎　五　瀧尾　卯吉
警部大　五　高島　五八　勲七　梅崎辰太郎

○在群山分館
外務書記生 三 在横田 三郎 八
外務通譯生大
警部 勲朝中 八田朝之助 十 愛甲卯八郎
○在鎭南浦領事館
副領事 七等五級 従七、勲七 染谷 成章
外務書記生 四 勲八 清水潤之助 五 徳屋 釼三
八 山本恒太郎 九 島雄 五郎
警部 柴沼 一則 十
九
○在平壤分館
副領事 七等四級 従七、勲六 新庄 順貞
外務書記生 七 龜命金次郎 九 市川 季作
警部 堀場立太郎
九
○名譽領事館
○在グラスゴー領事館
名譽領事 勲三アルベルド、リチヤード、ブラウン

○在ミドルスバラー領事館
名譽領事 ウェーマン、デイクソン
○在リヴァプール領事館
名譽領事 ビー、イー、ゼー、ヘルリッグ
○在コロムボー領事館
名譽領事 ジー、イー、エッチ、サイモンス
○在ニュー、オリヤンス領事館
名譽領事 ジョン、ウキーカー、ブリッブス
○在モビール領事館
名譽領事 ウ井リアム、ビーダー、ハッチンソン
○在ボストン領事館
名譽領事 オスボーン、ハウス
○在ガルベストン領事館
名譽領事 ジェー、エッチ、ラングベーン
○在費府領事館
名譽領事 ジェー、フランクリン、マグフハデン
○在聖路易領事館
名譽領事 ゼ、イ、スミス
○在メルボルン領事館
名譽領事 サル、マルコルム、マケーカルン
古澤 基
○在アデレード領事館
名譽領事 ハーバアト、アンガス、パーソンス
○在新西蘭ウェリングトン領事館
名譽領事 勲二アーサー、スタンホープ、ボールドリッチ
○在馬耳塞領事館
名譽領事 勲五ビヤンウエニス、スレーヌ
○在ボルドー領事館
名譽領事 勲三シヤルル、ルーイ、ブラクエー
○在ル、ハーブル領事館
名譽領事 ウ井リアム、ラムセー、ラングスタフ
○在伯林領事館
名譽領事 勲三カール、ウォルフソン
○在ブレーメン領事館
名譽領事 勲五マックス、キヨッスレル
○在ミュンヘン領事館
名譽領事 エドワルド、ジェッセル
○在ブリュクセル領事館
名譽領事 勲五アレキサンドル、ハロット
○在ヴェニス領事館
名譽領事 勲三コンマンドール、ギヨーム、ベルシエー

○在ナープル領事館
名譽領事 勲五マルキー、エフ、ド、ゴイエッタ
○在メシーヌ領事館
名譽領事 シュヴアリエー、リカルド、ゴスタレルリ
○在バレルモ領事館
名譽領事 シュヴアリエー、ミシエル、フォリナ
○在ジェノア領事館
名譽領事 勲四シュヴアリエー、エドワルド、カナーリ
○在ミラン領事館
名譽領事 コスタンゾ、カントーニ
○在アムステルダム領事館
名譽領事 ベー、ハー、ジュローデル
○在ロッテルダム領事館
名譽領事 バーマン、デ、ヨング
○在トリエスト領事館
名譽領事 勲四ゲヲルグ、ヒュッテロット
○在納維也領事館
名譽領事 フェリックス、ブイシエル
○在里馬領事館
名譽領事 エル、セニオル、ドン、ルイス、エキプライス
外務書記生 五 今村 貞治

○在チューリク領事館
名譽領事 アルノルド、ヴォルフ
○在コーペンハーゲン領事館
名譽領事 勲二ジエー、ヘンニングセン
○在ブェノスアイレス領事館
名譽領事 ルベルト、シェファド
○在ストックホルム領事館
名譽領事 カール、セッタ・ウホール
○在ゴットボルグ領事館
名譽領事 スウエン、ギュンナール、リンドベルグ

○在ナープル領事館
名譽領事 勲五マルキー、エフ、ド、ゴイエッタ
○在メシーヌ領事館
名譽領事 シュヴアリエー、リカルド、ゴスタレルリ
○在バレルモ領事館
名譽領事 シュヴアリエー、ミシエル、フォリナ
○在ジェノア領事館
名譽領事 勲四シュヴアリエー、エドワルド、カナーリ
○在ミラン領事館
名譽領事 コスタンゾ、カントーニ
○在アムステルダム領事館
名譽領事 ベー、ハー、ジュローデル
○在ロッテルダム領事館
名譽領事 バーマン、デ、ヨング
○在トリエスト領事館
名譽領事 勲四ゲヲルグ、ヒュッテロット
○在納維也領事館
名譽領事 フェリックス、ブイシエル
○在里馬領事館
名譽領事 エル、セニオル、ドン、ルイス、エキプライス
外務書記生 五 今村 貞治

○待命外交官及領事官
特命全權公使 従三、勲一 栗野慎一郎
一等一級(本俸全額) 赤、禮、四
辨理公使 正五、勲三 佐藤 愛麿
二等一級(本俸全額) 赤、新阪、六二
公使館一等書記官 正五、勲四 宮岡恆次郎
三等一級(本俸全額) 芝、三田綱、一
従五、勲五 安達峯一郎
三等二級(本俸三分ノ二) 勲、永田、二、二八
正六、勲四 中島 雄
三等一級(本俸全額) 本郷、湯島切通阪、一四
従五、勲五 畑 貞太郎
三等一級(本俸三分ノ二) 芝、西久保櫻川、三

公使館二等書記官 正六、勲六 井上 十吉
四等三級(本俸全額) 麹、一番、三三
正六、勲五 竹村本五郎
四等三級(本俸全額) 赤、新、二、一五
領事 正六、勲六 藤田 敏郎
四等二級(本俸全額) 在原、大崎、永峯行人
阪、上五八九
公使館二等書記官 従六、勲六 天野喜之助
五等二級(本俸三分ノ二) 本郷、金助、一
領事 従六、勲六 武藤精次郎
五等三級(本俸全額) 麻、笄、八八
正七、勲六 豐島 捨松
六等一級(本俸三分ノ二) 麹、二番、三七
五七、勲六 野村 基信
六等三級(本俸全額) 北豊、目黒里、字元金彫
御院隣前
外交官補 正七 松田 道一
六等三級(本俸全額) 本郷、湯島三組、八四
○臨時外務省ノ事務ニ從事スル外交官、領事官及外務書記生、外務通譯生
公使館一等書記官 従五、勲五 吉田 作彌
三等一級 赤、溜池溜阪、五

公使館二等書記官　四等三級　四等二級　正六、勲五　川上俊彦
　　正六、勲五　齋藤鐵太郎　牛、納戸、三七
四等三級　領事　従六、勲六　小松緑
五等二級　従六　幣原喜重郎　赤、青山南、一五〇
公使館二等書記官　五等三級　正七、勲六　信夫淳平
四等（奏）　高等捕獲審檢所事務官　肥田平次郎
外務書記生　二　従七、勲七　内田又五郎　勲七青山淺次郎
三　勲八高橋包三郎　四　勲七外山角太郎
五　勲八杉本重道　五　越智亥五郎
八　石田虎松
外務通譯生十　川角忠雄

○内務省　麹町區大手町一丁目

内務省官制　明治二十一年十月勅令第二百五十九號（抄）

一内務大臣ハ神社、地方行政、議員選擧、警察、土木、衛生、地理、宗教、出版著作權、賑恤及救濟ニ關スル事務ヲ管理シ、臺灣總督、警視總監、北海道廳長官及府縣知事ヲ監督ス

一大臣官房ニ於テハ通則ニ掲クルモノノ外褒賞及臺灣ニ關スル事務ヲ掌ル

一内務省專任參事官ハ四人專任書記官ハ七人ヲ以テ定員トス

一内務省ニ專任技師三十八人ヲ置ク内五人以内ヲ勅任トス

内務省ニ專任技手九十五人ヲ置ク

内務省屬ハ百七十六人ヲ以テ定員トス

一内務大臣ハ必要ニ應シ地方ニ出張所ヲ置キ直轄土木工事竝河川、道路、港灣及砂防ノ調査ニ關スル事務ヲ分掌セシムルコトヲ得

出張所ニ所長ヲ置キ技師ヲ以テ之ニ充ツ

大臣　正二、勲一　子爵　芳川顯正　麹、内山下、一二、官舍

次官一等　文官普通試驗委員長　神職高等試驗委員長　神職尋常試驗委員長　文官高等試驗委員長　正四、勲三　山縣伊三郎　麹、富士見、六、一四

○大臣官房

祕書官　三等（奏）　神社局長法學博士　水野錬太郎

七等九級

○祕書課

屬　二　三村求　文官普通試驗委員　祕書記官
四　磯邊館雄三郎　五　菊岡信千代　七
兼勤　屬　丹羽氏彦

○文書課

課長　統計及官報報告主任參事官　有吉忠一

屬　山田英吉　七　陸軍輜重兵少尉、正八、勲八　上田篤三　八　井上龜
兼勤　屬　前田憲　屬　三村求

技手

（奏）　造神宮技手　高橋巖太郎　七　勲八瓜生祐次郎
七　造神宮技手　鎌田悌次郎　八　桃井源六

○地理課

課長（奏）　會計課長書記官　大谷靖
兼勤　書記官　土岐嘉平

屬　（月八〇、勲七）　正七、新名通　二　従七、勲八宮崎幸麿
三　従七、勲八生駒恭介　五　松原鶴之助
五　弓削巖　五　神保脩
木村和太郎　大　内藤富亮
宮崎金太郎　大　野崎直太郎
谷口音三郎　大　高橋巽
大畑彦三　大　清水淵一郎
森谷昌喜　七　若田榮吉
須田猶一郎　八　小澤亮
吉田又一　九　白土金太郎

○會計課

書記官三等一級（五百圓加賜）　従四、勲三　大谷靖
課長　一　正七、勲七　深谷榮眞　二　従七、勲八高橋豐太郎

屬
二　黒川　眞知　四
太　勳八荒田讀之助　八
九　鳴島　如水　十
兼勤

局長 二等
郡區長試驗委員
文官普通試驗委員
委員文官普通懲戒
試驗委員神職高等試
驗委員神職尋常
試驗委員（正五、勳六、法學博士）
長島　筆吉
田邊　幸信
木村　兵治
三村　求

參事官
二等（兼）　神社局長（法學博士）水野錬太郎
三等一級　從五　熊谷喜一郎
四等（兼）　貴族院書記官　金山　尚志
神職高等試驗委員
神職尋常試驗委員（正六、赤、氷川、九）
四等三級　有吉　忠一
貴族院書記官　小原　新三
五等（兼）　從六　小橋一太
五等四級　芝二本榎西、二、一六番戸
大等七級　正七　小島源三郎

技師 七等（兼）
屬
造神宮技師　駒杵　勤治
造神宮屬　野島　勝七　三
造神宮屬　窪田定四郎　四　石川　趙夫
從七　山下　三次
造神宮屬　竹内　利道　大　安孫子春雄
造神宮屬　河原久米吉
造神宮屬　桐山平太郎　五　市川竹次郎
造神宮技手　井上　清

局長 二等
郡區長試驗委員
文官普通試驗委員
委員文官普通懲戒
試驗委員神職高等試
驗委員神職尋常
試驗委員（正五、勳六、法學博士）
水野錬太郎

技師 七等（兼）
屬
造神宮技師　駒杵　勤治
造神宮屬　窪田定四郎　四　石川　趙夫
從七　山下　三次
造神宮屬　竹内　利道　大　安孫子春雄
造神宮屬　梧杜　吉次　（兼）　造神宮屬　河原久米吉
二見　弘造

局長 二等
郡區長試驗委員
文官普通試驗委員
委員文官普通懲戒
試驗委員神職高等試
驗委員神職尋常
試驗委員（正五、勳六、法學博士）
吉原　三郎
勳四、一番、二五

書記官
府縣課長郡區長試驗委員文官普通試驗委員（從五、勳六）
三等一級　井上　友一
市町村課長郡區長試驗委員（從五、勳六）
清野長太郎
技師 五等（兼）　御料局技師　田中　勇太郎

屬
五十嵐鐵三郎　二　從七、勳八　前田　憲
福田　秀太　三　淺山　正名
矢田增次郎　四　小數賀政市
大橋　重省　四　佐々木光綱
鳥居克四郎　四　相田　良雄
（兼）　內務技手　小田切　豐　四　稻見　貞藏
金澤　雄七　五　猿野子之吉
平井　良成　五　石田　安太
松本角太郎　五　馬渡　運次
堀田　貫　五　山村駒次郎
鈴木　義種　六　古川武一郎
堀井敬之助　七　平松　保愼
澤田　直紀　七　中村　英雄
伊東鉄太郎　九　畠山六之助

○神社局
內務省官制　明治三十一年十月勅令第二百五十九號勅（抄）
一神社局ニ於テハ左ノ事務ヲ掌ル
一神宮、官國幣社、府縣鄉村社（招魂社其ノ他總テ神社ニ關スル事項
二、神官及神職ニ關スル事項

兼勤
丹羽　氏彦　七
山田　英吉
大畑　彦三

○地方局
內務省官制　明治三十一年十月勅令第二百五十九號勅（抄）
一地方局ニ於テハ左ノ事務ヲ掌ル
一、議員選舉ニ關スル事項
二、府縣會、府縣經濟其ノ他總テ府縣行政ニ關スル事項
三、郡會、郡經濟其ノ他總テ郡ノ行政ニ關スル事項
四、市町村會、公共組合會及市町村公共組合ノ經濟其ノ他總テ市町村公共組合ノ行政ニ關スル事項
五、賑恤及救濟ニ關スル事項
六、府縣立以下ノ貧院、盲啞院、癲癇院及育兒院其ノ他慈惠ノ用ニ供スル營造物ニ關スル事項
七、徵兵及徵發ニ關スル事項
八、北海道ニ於ケル林野及拓殖ニ關スル事項其ノ他北海道ニ關スル事項ニシテ他局ノ所掌ニ屬セサルモノ

兼勤
九　佐藤　尚二　十　前田宇治郎
屬　宮崎金太郎　松村　才知

技手
四　前田　秀實　四　小田切　豐

○警保局
內務省官制　明治三十一年十月勅令第二百五十九號勅（抄）
一警保局ニ於テハ左ノ事務ヲ掌ル
一、行政警察ニ關スル事項
二、高等警察ニ關スル事項
三、圖書出版及著作權ニ關スル事項

局長 二等
從四、勳四　仲小路　廉
書記官
警務課長保安課長圖書課長（正六、勳四、從四、勳三、二、官舍）
久保田政周
警視（從四、勳四）松井　茂
參事官 有吉　忠一

屬
從七　柏原西一郎　三
勳八　關　中敬　三
勳八　東畑　英夫　三
正八、勳八　加藤信次郎　四
前田千賀良　五
安川小彌太　六
松村　才知　六
勳八　熊谷　細介　七
林　盛四郎　八
長谷川溟江　十

兼勤
岡村　贊男　三
鈴木　千次　三
原村敬一郎　三
木田吉勝　四
堀田義次郎　五
熊野　愛義　五
成尾正一郎　六
村瀨信太郎　六
齊屋百合輔　八
生龜　恭介

○土木局
內務省官制　明治三十一年十月勅令第二百五十九號勅（抄）
一土木局ニ於テハ左ノ事務ヲ掌ル
一、本省直轄ノ土木工事ニ關スル事項
二、府縣經營ノ土木工事其ノ他公共ノ土木工事ニ關スル事項
三、直轄工費及府縣工費補助ノ調査ニ關スル事項
四、水面埋立ニ關スル事項
五、土地收用ニ關スル事項
六、河川、道路、港灣及砂防ニ係ル專業ノ調查ニ關スル事項

局長 二等
從四、勳四　犬塚勝太郎
（兼）　內務技手　小田切　豐

書記官
七等八級　道路課長（從七）土岐　嘉平
治水課長心得（正五、勳四、工學博士）近藤虎五郎
監查課長（從五、勳五）中原貞三郎

技師
從五、勳六　岡崎芳樹
陸軍步兵中將（從五、勳六）市瀨恭次郎
藏重　哲三
中川吉造

屬
從七　武市　啓二
篠崎　亮三
野澤　鈰三　五
（兼）　東京府屬　富田　秀雄　六
福永喜三次　六
高知　高三　七
湯澤眞太郎　七
辻　久節　七
谷　熊太郎　八
森　象三

技師
正六　奥村長作
小、白山御殿、一二四
從六　後藤運平
芝、西久保櫻川、一四
正七　山根三樹
赤、青山南、五、一二
陸軍步兵軍曹（正七）阪田　貞明
牛、牛込中、一四
臨時煙草製造準備局技師（工學博士）妻木頼黄
遞信技師（工學博士）淺野應輔
東京帝國大學工科大學教授（工學博士）中島　鋭治
東京帝國大學工科大學教授（工學博士）中山秀三郎
兼勤
工務課長心得大阪土木出張所長（技師、工學博士）沖野　忠雄
東京土木出張所長（技師、工學博士）日下部辨二郎
技師渡邊　六郎
技師早田　喜成

技手

三 從七、勳八菊池 矢直　三 松岡 成章
（兼）東京府技手王供 阿久　四 野依 源吾
五 柏谷鴻次郎　五 鈴木 潛
六 吉武 正八　六 板垣 修軒
六 源馬 作次　六 松島 賢吉
六 余村虎吉郎　七 守屋庄三郎
七 松本敬次郎　七 關 定三郎
七 鴨居啓三郎　七 小原 與
七 木村甚三郎　七 鈴木 勝善
八 秋月 劍
兼勤 技手佐藤 昇

〇內務省東京土木出張所 麴町區道三町

技師

二等三級 所長 從四、勳三、工學博士 日下部辨二郎 麴、元園、一、二七
二等三級 正五、勳四 小林 八郎 芝、高輪北、五二
三等一級 從五、勳五 近藤仙太郎 本郷、龍岡、二七
三等二級 陸軍步兵少尉從五、勳五 渡邊 六郎 赤、仲ノ、二三
三等二級 從五、勳六 早田 喜成 麴、永田、二、一
六等十級 正七 鈴木 博 本鄉、弓、一、二五
兼勤 技師 中川 吉造
技師 阪田 貞明

屬

四 宮崎銀次郎　五 淺野 堅治
七 尾川八太郎　七 高橋 長藏

技手

三 從七、勳八神谷 嘉平　四 福島鉒太郎
四 荒井 三七　四 前田 弘
五 正八、勳七青木 其成　五 瀧本 伊八
五 桂山 信敬　五 小川英次郎
六 深栖福治郎　六 細井喜文治
七 伊藤聞一郎　七 高橋 智
七 小野澤藤三郎　八 森 三朗

〇內務省大阪土木出張所 大阪府大阪市西區土佐堀

技師

二等二級 所長 從四、勳三、工學博士 沖野 忠雄
三等一級 正五、勳五 青木元五郎
三等三級 從五、勳六 三池貞一郎
五等八級 從六 眞田 秀吉
六等十級 正七 金森鍬太郎
六等十級 正七 熊谷 直道
六等十級 陸軍步兵少尉正七 田中 吉二
兼勤 名古屋土木出張所長技師 原田 貞介

屬

二 從七、勳八和田 正麿　五 平田孫太郎
五 大平 捨藏　七 田中 義一

技手

二 正八、勳八加藤 清穗　三 從七、勳八井上清太郎
四 夏川 省吾　四 正八、勳八黑澤 虎祐
四 土井八太郎　五 片岡 酉止
五 吉村 最　五 小河原次郎一
五 陸軍騎兵少尉正八佐香 源一　六 加藤光之助
六 平井 增雄　六 石野長次郎
六 伊藤 琢郎　六 九鬼 秀治
七 柏木 政輔　七 佐野 泰藏
七 岡本 親　七 鏡石太伊藏
七 陸軍步兵軍曹勳八市村 忠藏　七 石田 才造
七 高瀨楠之助

〇內務省新潟土木出張所 新潟縣新潟市學校町通

技師

二等三級 所長 從四、勳三、工學博士 小柴 保八
三等五級 從五 今泉安之助
四等六級 正六 安藝 杏一
四等七級 正六 前川 貫一

屬

五 松田 諒治　六 田口 壯平
六 山本政三郎　七 內部 治

技手

四 渡邊 莞爾　五 金坂虎次郎
五 正八後藤勘三郎　六 佐川達太郎
六 塚野富太郎　六 野々山鉦藏
六 笠原豐次郎　六 中野 謙吾
六 豐島定四郎　六 宮尾藤三郎
七 伊東 保藏　七 宮地 義清
九 陸軍步兵大尉正七關 兵治

〇內務省名古屋土木出張所 愛知縣名古屋市上堅杉町

技師

三等一級 所長 從五、勳六 原田 貞介
三等三級 從五 名井 九介
三等四級 從五 青木亘三郎
五等八級 陸軍步兵中尉從六 池田 圓男
六等十級 陸軍步兵中尉正七 土屋 峰吉
六等十級 正七 武藤 傳造
六等十一級 陸軍工兵中尉正七 野村 年

屬

三 勳八小野 太一　五 金原濟左衛門
七 横井 謙治　七 廣江國之助

技手

二 從七、勳八大柿 稻彥　五 豐田慶太郎
五 横澤長五郎　六 白木善次郎
六 飯田大三郎　六 大原米太郎
六 杉浦 直澄　六 坂口 辰太
六 藤井 亘三　七 小宮茂三郎
七 村社 保定　七 堀部荻之助
七 山本 峻　七 吉村 久夫
七 長屋源太郎　八 三枝 新治

〇衛生局

內務省官制 明治三十一年十月勅令第二百五十九號（抄）

一 衛生局ニ於テハ左ノ事務ヲ掌ル
一、傳染病及地方病ノ豫防、種痘其ノ他總テ公衆衛生ニ關スル事項
二、檢疫停船ニ關スル事項
三、醫師及藥劑師ノ業務並藥品賣藥取締ニ關スル事項
四、衛生會及地方病院ニ關スル事項

臨時檢疫職員設置 明治三十一年十月勅令第二百六十八號

一 檢疫豫防ニ關スル事務ヲ掌理セシムル爲メ內務省ニ臨時左ノ職員ヲ置キ衛生局ニ屬セシム
事務官 專任二人 奏任
技手 專任二人

局長 二等 正五、勳四 窪田靜太郎 赤、溜池靈南阪、一九

技師

三等（兼） 警視廳技師 池口 慶三
三等二級 防疫課長從五 野田 忠廣 芝、金杉新濱、一
六等（兼） 醫務課長臨時檢疫事務官 尾中 守三
兼勤 技師工學博士 妻木 賴黃

屬

三 阿部 彝德　三 阿部萬太郎
四 高橋 利八　四 國友富太郎
五 津原金太郎　五 矢木小三郎
五 瀨戶 秀兄　六 伊藤寅之助
六 榊原 逸造　七 虫明嘉源次
兼勤 屬 藤村 恒太

技手

三 從七吉川新次郎　五 陸軍二等軍醫從七松崎章太郎
五 佐藤 昇

〇臨時檢疫職員

事務官

三等（兼） 內務技師 野田 忠廣
四等（兼） 警察醫長 栗本 庸勝
四等三級 正六 安東久次郎 麴、富士見、二、一八
四等（兼） 傳染病研究所技師醫學博士 淺川 範彥
五等（兼） 傳染病研究所技師 柴山五郎作
五等（兼） 傳染病研究所技師醫學博士 北島 多一
五等（兼） 傳染病研究所技師 志賀 潔
六等五級 正七 尾中 守三 麻、仲ノ、二

技手

五 陸軍二等軍醫從七 市川達次郎　六 田山安次郎

〇宗教局

內務省官制 明治三十一年十月勅令第二百五十九號（抄）

一 宗教局ニ於テハ左ノ事務ヲ掌ル
一、神佛各派、寺院、宗教ノ用ニ供スル堂宇其ノ他總テ宗教ニ關スル事項
二、僧侶及教師ニ關スル事項

局長 二等 從四、勳三 斯波 淳六郎 赤、檜、五

書記官

四等三級 第一課長第二課長正六 宇佐美勝夫 牛、矢來、三、字山里甲五五號

五等（兼） 學習院教授 清水 澄
技師五等（兼） 東京帝國大學工科大學助教授 關野 貞

屬
三 川島 克武　三 渡邊 彰
四 金子 勝太郎　四 吉田 傳藏
六 伊藤 好久　七 花元 卯太郎

技手
（兼） 造神宮技手 桐山 平太郎　（兼） 造神宮技手 井上 清

○造神宮使廳　内務省構内

造神宮使廳官制 明治三十一年六月勅令第百二號（抄）

一造神宮使廳ハ内務大臣ノ監督ニ屬シ神宮造營及神寶裝束調進ノ事ヲ掌ル
一造神宮使廳ニ左ノ職員ヲ置ク
使
副使
主事
技師
屬
技手
一使ハ一人神宮祭主ヲ以テ之ニ充ツ内務大臣ノ指揮監督ヲ承ケ廳中ノ事務ヲ管理ス
一使ハ所屬ノ官吏ヲ統督シ奏任官ノ進退ハ内務大臣ニ具狀シ判任官以下ハ之ヲ專行ス
一副使ハ一人内務省神社局長ヲ以テ之ニ充ツ使ノ事務ヲ佐ケ使事故アルトキハ其ノ職務ヲ代理ス
一主事ハ一人奏任トス使、副使ノ命ヲ承ケ廳中ノ事務ヲ分掌ス
一技師ハ使、副使ノ命ヲ承ケ技術ニ關スル事ヲ掌ル
一屬ハ判任トス上官ノ命ヲ承ケ庶務ニ從事ス
一技手ハ上官ノ命ヲ承ケ技術ニ從事ス

使 神宮祭主 邦憲王
副使 内務省神社局長法學博士 水野 錬太郎
主事五等二級 從六、勳六 牧野 正雄 麴、内山下、一ノ一、官舍
技師
四等（兼） 内匠寮技師 木子 清敬
七等八級 從七 駒杵 勤治 下、上野櫻木、三八

屬
（兼） 内務屬 田中 遷　二 從七、勳八 龍 金次郎
三 野島 勝七　四 竹内 利道
五 竹内 義一　（兼） 内務屬 山中 道政
六 飯田 彥助　七 高橋 孝三郎
七 清水 純直　七 河原 久米吉
八 福田 平四郎

技手
二 桐山 平太郎　（兼） 内務技手 市川 竹次郎
五 木村 米次郎　五 井上 清
六 高橋 巖太郎　六 蘆澤 鴻次
七 越本 長三郎

衞生試驗所

衞生試驗所官制 明治二十三年八月勅令第百五十五號（抄）

一東京大阪橫濱ニ衞生試驗所ヲ置ク
一衞生試驗所ハ内務大臣ノ管轄ニ屬シ衞生上試驗ニ關スル事項ヲ取扱フ所トス
一各衞生試驗所ニ左ノ職員ヲ置ク
所長
技師
技手
書記
一所長ハ技師ヲ以テ之ニ充ツ内務大臣ノ指揮監督ヲ承ケ所内ノ事務ヲ管理シ所屬職員ヲ統督ス
一技師ハ奏任トシ專任九人ヲ以テ定員トス各試驗所ニ分屬シ所長ノ指揮ヲ承ケ試驗ノ事務ヲ分掌ス
一技手ハ判任トシ專任二十八人ヲ以テ定員トス上官ノ指揮ヲ承ケ所務ニ從事ス
一書記ハ判任トシ專任六人ヲ以テ定員トス上官ノ指揮ヲ承ケ庶務ニ從事ス
一各試驗所事務ノ分課ハ内務大臣之ヲ定ム

○東京衞生試驗所　神田區和泉町二番地

技師
三等二級 所長 正五、勳五、藥學博士 田原 良純 京、越前堀、二ノ二
五等六級 從六 高橋 增次郎 神、仲猿樂、一七
六等八級 正七 慶松 勝左衞門 本郷、湯島新花、九七

技手
一 從七、勳八 山本 正已　二 從七、勳八 丸山 長四郎
五 川名 小一郎　六 石井 好太郎
七 村形 東之助　八 松野 秀松

書記
五 小野 一郎　八 兼技手 石川 靜逸

○大阪衞生試驗所　大阪府大阪市東區京橋三丁目

技師
四等六級 所長 正六 平山 松治
五等八級 從六、勳六 馬屋原 幾藏
六等九級 正七 喜多尾 元英

技手
（兼） 大阪高等工業學校助教授 土浦 市松　三 從七 岩崎 日出雄
四 大橋 友二郎　五 佐藤 捨三郎
六 秋山 卓爾　七 木下 熊吉
九 大道 治三郎

書記
四 正八、勳八 安田 當元　八 佐藤 豐

○橫濱衞生試驗所　神奈川縣橫濱市本町五丁目

技師
三等四級 所長 從五、勳六 齋藤 寛猛
四等七級 正六 西崎 弘太郎
五等九級 從六、勳六 杉山 仲藏

技手
三 從七、勳八 神山 正士　四 小林 種英
五 高堂 梅次郎　五 岩松 友太
七 村島 喜美　八 奧村 音三郎
八 飯田 豐藏

書記
四 高原 梅吉　六 木下 三千太郎

○傳染病研究所　芝區愛宕町二丁目

傳染病研究所官制 明治三十八年三月勅令第八十八號

一傳染病研究所ハ内務大臣ノ管理ニ屬シ傳染病其ノ他病原ノ檢索、豫防治療方法ノ研究、豫防消毒治療材料ノ檢査、傳染病研究方法ノ講習及痘苗血清其ノ他細菌學的豫防治療品ノ製造ニ關スル事務ヲ掌ル
一傳染病研究所ニ左ノ職員ヲ置ク
所長 一人
技師 專任七人
技手 專任二十三人
書記 專任七人
前項定員ノ外二十八人以内ノ無給技手ヲ置クコトヲ得
一所長ハ勅任トス内務大臣ノ指揮監督ヲ承ケ所務ヲ掌理シ部下ヲ監督ス
一技師ハ所長ノ指揮ヲ承ケ檢索、研究、檢査、講習及製造ニ關スル事務ヲ分掌ス
一技手ハ上官ノ指揮ヲ承ケ檢索、研究、檢査、講習及製造ニ關スル事務ニ從事ス
一書記ハ判任トス上官ノ指揮ヲ承ケ庶務ニ從事ス

所長
二等三級 從四、勳三、醫學博士 北里 柴三郎 麻、仲ノ、一九
技師
四等六級 正六、醫學博士 淺川 範彥 麻、我善坊、三七
五等七級 從六 柴山 五郎作 赤、靈、七七
五等四級 從六、醫學博士 北島 多一 牛、二十騎、一七
五等五級 從六 志賀 潔 麴、元園、一ノ二ノ三
五等八級 正七 宮島 幹之助 神、駿河臺西紅梅、二ノ二
五等八級 正七 梅野 信吉 麻、富士見、一

技手
四 竹崎 季薰　四 内野 仙一
四 大野 禧一　五 田中 守
五 神田 元次郎　五 三宅 修道
六 陸軍二等藥劑官從七 松尾 義夫　六 武藤 熊三郎
六 戶田 寅治　七 陸軍步兵中尉從七 齋藤 謙郎
七 陸軍二等軍醫正八 島田 淑　七 佐伯 矩
七 武藤 留之助　八 肥田 音市
八 中條 資俊　八 入倉 榮曄
八 大和田 政實　八 岡田 宗次郎
九 戶田 晴生　九 水沼 瀞壽
（無給） 日高 捨吉

書記
一 吉澤 環　五 上野 太郎
五 佐原 惟質　六 岡田 寛九郎
六 坂本 耕一　八 高 俊太郎
八 高松 陽藏

○中央衞生會　内務省構内

中央衞生會官制 明治二十八年五月勅令第五十七號（抄）

一中央衞生會ハ内務大臣ノ監督ニ屬シ公衆衞生獸畜衞生ニ關スル事項ニ就キ各省大臣ノ諮詢ニ應シ意見ヲ開申ス

一中央衞生會ハ各省主管事務中衞生ニ關スル事項ニ就テハ其ノ主任大臣ニ建議スルコトヲ得
一中央衞生會ハ衞生各般ノ事項ニ關シ警視總監北海道廳長官及府縣知事ニ尋問ヲ要シ或ハ臨時會員ヲ各地方ニ派遣シテ調査檢察ヲ要スト認ムルトキハ之ヲ内務大臣ニ具申スヘシ
一中央衞生會ハ議事整理ノ爲メ規則ヲ議定シ内務大臣ノ認可ヲ受クヘシ
一中央衞生會ハ會長一人委員二十八人以内ヲ以テ之ヲ組織ス
委員ハ宮内省侍醫局長内務省參事官内務省地方局長内務省警保局長内務省土木局長内務省衞生局長内務省高等官三名傳染病研究所長陸軍省醫務局長陸軍獸醫監一名海軍省醫務局長東京帝國大學醫科大學長農商務省農務局長農商務省高等官一名及醫師藥學者衞生工學者若干人ヲ以テ之ニ充ツ
一特別ノ事件ヲ審議スル爲ニ臨時必要ノ場合ニ於テハ前條定員ノ外臨時委員ヲ命スルコトヲ得
一會長及委員中内務省高等官陸軍獸醫監農商務省高等官醫師藥學者衞生工學者及臨時委員ハ内務大臣ノ奏請ニ依リ内閣ニ於テ之ヲ命ス
醫師藥學者衞生工學者ヨリ出テタル委員ノ任期ハ四箇年トス但シ滿期後再任セラルルコトヲ得
一會長ハ會務ヲ總管シ議事規則ニ依リ議事ヲ整理シ其ノ決議ヲ内務大臣及主任大臣ニ具申ス
一會長事故アルトキハ内務大臣ノ指名シタル委員ヲシテ事務ヲ代理セシム
一中央衞生會ニ幹事一人ヲ置ク
幹事ハ内務高等官ヲ以テ之ニ充テ會長ノ指揮ヲ受ケ庶務ヲ整理ス
一中央衞生會ニ書記ヲ置キ内務屬ヲ以テ之ニ充ツ
書記ハ上官ノ指揮ヲ受ケ議事ノ筆記及庶務ニ從事ス

會長 陸軍軍醫總監 從三、勳二、功三、男 石黑忠悳 牛、揚場、一七
幹事 内務省衞生局長 窪田靜太郎
委員 宮内省侍醫局長醫學博士 岡玄卿
内務省地方局長 吉原三郎
内務省警保局長 仲小路廉
内務省土木局長 犬塚勝太郎
内務省衞生局長 窪田靜太郎
内務省神社局長兼内務省參事官法學博士 水野錬太郎
内務省參事官 熊谷喜一郎
内務省參事官 小橋一太
傳染病研究所長醫學博士 北里柴三郎
陸軍省醫務局長陸軍軍醫監醫學博士 小池正直
陸軍一等獸醫正獸醫學博士 今泉六郎
海軍省醫務局長海軍軍醫總監醫學博士男 實吉安純
東京帝國大學醫科大學長醫學博士 青山胤通
農商務省農務局長農學博士 酒勾常明
農商務省參事官 松岡辨
海軍軍醫總監 從三、勳二、醫學博士男 高木兼寛 京、西紺屋、一〇
東京帝國大學醫科大學教授理學博士藥學博士 長井長義
正四、勳三、醫學博士 三宅秀 小、竹早、八一
東京帝國大學醫科大學教授醫學博士 緒方正規
從五、勳六、醫學博士 中濱東一郎 麴、下二番、七四
正五、勳五 山根正次 麴、富士見、五三
東京帝國大學工科大學教授工學博士 中島鋭治
内務技師 野田忠廣
正五、勳四 長谷川泰 本郷、元、一二
臨時委員
東京帝國大學法科大學教授法學博士 梅謙次郎
東京帝國大學醫科大學教授醫學博士 片山國嘉
東京帝國大學醫科大學教授藥學博士 丹波敬三
衞生試驗所技師藥學博士 田原良純
警視廳技師 池口慶三
水產講習所技師 吉岡哲太郎

陸軍技師 福岡佐次郎
警察醫長 栗本庸勝
大藏省主稅局長 若槻禮次郎
工業試驗所技師工學博士 高山甚太郎
東京帝國大學農科大學教授獸醫學博士 時重初熊
書記 内務屬 阿部彝德
内務屬 瀨戸秀兄
内務屬 阿部萬太郎
内務屬 七藤村恒太

○東京市區改正委員會 内務省構内

東京市區改正條例 明治二十一年八月勅令第六十二號(抄)
一東京市區改正ノ設計及毎年度ニ於テ施行スヘキ事業ヲ議定スル爲メ東京市區改正委員會ヲ置キ内務大臣ノ監督ニ屬セシム其組織權限ハ閣令ヲ以テ之ヲ定ム

東京市區改正委員會組織權限 明治二十九年七月勅令第二百七十九號(抄)
一東京市區改正委員會ハ左ノ職員ヲ以テ之ヲ組織ス
委員長 一人
委員 内務省高等官 三人
大藏省高等官 二人
陸軍省高等官 二人
海軍省高等官 一人
農商務省高等官 一人
遞信省高等官 二人
警視廳高等官 一人
東京府高等官 一人
東京市吏員 一人
東京市參事會員 二人
東京市會議員 十人
臨時委員 若干人
警視總監、東京府知事及東京市長ハ定員ノ外委員トシテ會議ニ列席シ決議ノ數ニ加ハルコトヲ得
一委員長、高等官及東京市吏員ヨリ出ツル委員竝臨時委員ハ内務大臣ノ奏請ニ依リ内閣ニ於テ之ヲ命ス
東京市參事會員ヨリ出ツル委員ハ市參事會員中ヨリ互選ヲ以テ之ニ充ツ
東京市會議員ヨリ出ツル委員ハ市會ニ於テ之ヲ選定ス但シ市會議員ヨリ出ツル委員總テ闕員ニ屬シ市會ニ於テ補闕選擧ヲ行フコト能ハサルトキハ名譽職參事會員中ヨリ互選ヲ以テ之ニ充ツ
第二項及第三項ノ委員確定シタルトキハ東京市參事會ハ内務大臣及東京市區改正委員會ニ報告スヘシ
一委員長ハ會務ヲ掌理シ議事ヲ整頓ス
委員長事故アルトキハ其ノ指名シタル、委員ヲシテ事務ヲ代理セシム
一委員會ハ東京市區改正ノ設計及毎年度ニ於テ施行スヘキ事業其ノ他設計ニ關シ必要ナル事項ヲ議定ス
委員會ニ於テ議定シタル事項ハ其ノ都度内務大臣ニ報告スヘシ
一委員會ノ議事規則ハ該會ニ於テ之ヲ議定シ内務大臣ノ認可ヲ受クヘシ
一會議ハ過半數ニ依テ決ス可否同數ナルトキハ委員長ノ可否スル所ニ依ル
一委員會ニ幹事一人書記若干人ヲ置ク
幹事ハ内務大臣ノ奏請ニ依リ内閣ニ於テ之ヲ命シ書記ハ委員長之ヲ命ス
幹事ハ委員長ノ指揮ヲ承ケ庶務ヲ整理シ書記ハ委員長幹事ノ指揮ヲ承ケ議事ノ筆記及庶務ニ從事ス
一技術又ハ學術ニ渉リ其ノ他特ニ調査ヲ要スル場合ニ於テハ委員長ハ委員ノ外何人ト雖其ノ調査ヲ囑託シ相當ノ報酬ヲ與フルコトヲ得
一委員長ハ委員中ヨリ五名以内ヲ選ミ常務委員ト爲シ會議ニ提出スヘキ議案ニ就キ豫メ審査ヲ爲サシムルコトヲ得
一委員會ハ市區改正ニ關スル事項ニ付各省大臣ノ諮詢ニ應シ又ハ各省大臣ニ建議シ又ハ各廳ニ照會往復スルコトヲ得
一委員會ハ市區改正事業ノ實施ニ方リ委員ヲ派遣シテ之ヲ檢察セシメ設計ニ違フモノアレハ東京市參事會ニ照會シテ其ノ改正ヲ要求シ時宜ニ依リ内務大臣ニ具狀スルコトヲ得

委員長 内務次官 山縣伊三郎
委員 内務省地方局長 吉原三郎
内務書記官 大谷靖
内務省警保局長 仲小路廉
大藏省專賣局長 仁尾惟茂
大藏省主稅局長 若槻禮次郎
陸軍工兵大佐 加藤政義
陸軍二等主計正 杉村時中

海軍少將肝付兼行
農商務省商工局長森田茂吉
遞信省管船局長内田嘉吉
遞信省通信局長小松謙次郎
警視松井茂
東京府書記官山田新一郎
東京市助役河田烈
東京市參事會員大岡育造
東京市參事會員渡瀨寅次郎
東京市會議員今井喜八
東京市會議員稻延利兵衞
東京市會議員杉原榮三郎
東京市會議員松長信氏
東京市會議員大柴四郎
東京市會議員吉川仙太郎
東京市會議員宮川鐵次郎
東京市會議員仁科粂次郎
東京市會議員鹽島仁吉
海軍技師工學博士石黒五十二

臨時委員

内務省土木局長犬塚勝太郎
鐵道作業局長官工學博士平井晴二郎
遞信技師工學博士野村龍太郎
内務技師工學博士日下部辨二郎
遞信技師工學博士五十嵐秀助
内務省衞生局長窪田靜太郎
東京帝國大學工科大學教授工學博士中島鋭治
東京府技師工學博士原龍太
東京市助役渡邊勘十郎

常務委員

吉原三郎
松長信氏
大谷靖
河田烈
宮川鐵次郎
内務書記官土岐嘉平

幹事
書記
囑託書記

○古社寺保存會 内務省構内

古社寺保存會規則 明治三十年十一月（抄）勅令第四百六號

一古社寺保存會ハ内務大臣ノ監督ニ屬シ古社寺保存法第二條及第四條ニ關スル事項其ノ他古社寺保存ニ關スル事項ニ付内務大臣ノ諮詢ニ應シ意見ヲ開申ス

一古社寺保存會ハ古社寺保存ニ關スル事項ニ付内務大臣ニ建議スルコトヲ得

一古社寺保存會ハ會務整理ノ爲規則ヲ議定シ内務大臣ノ認可ヲ受クヘシ

古社寺保存會ハ會長一人委員二十人以内ヲ以テ之ヲ組織ス

一特別ノ事件ヲ審議スル爲ニ臨時必要ノ場合ニ於テ前條定員ノ外臨時委員ヲ命スルコトヲ得

一會長ハ勅任官ヲ以テ之ニ充ツ

一委員及臨時委員ハ官吏又ハ學識若ハ經驗アル者ノ中ニ就キ内務大臣ノ奏請ニ依リ内閣ニ於テ之ヲ命ス

古社寺保存會ニ幹事一人ヲ置キ内務省高等官ヲ以テ之ニ充ツ

幹事ハ會長ノ指揮ヲ承ケ庶務ヲ整理ス

一會長ハ議事規則ニ依リ議事ヲ整理シ會議ノ決議ヲ内務大臣ニ具申ス

一會長事故アルトキハ内務大臣ノ指名シタル委員ヲシテ事務ヲ代理セシム

一古社寺保存會ニ書記ヲ置ク會長及幹事ノ指揮ヲ承ケ庶務ニ從事ス

一内務大臣ニ於テ必要ト認ムルトキハ委員又ハ其ノ他ノ者ヲシテ古社寺保存ニ關スル諸般ノ調査ヲ爲サシムルコトヲ得

會長
幹事
委員

樞密顧問官男爵九鬼隆一
内務書記官宇佐美勝夫
正二位勳一等公爵二條基弘

内務省宗教局長斯波淳六郎
内務省神社局長法學博士水野錬太郎
臨時煙草製造準備局技師工學博士妻木頼黄
東京帝國大學文科大學教授文學博士三上參次
正四位山高信離
東京帝室博物館主事久保田鼎
東京美術學校教授川端玉章
東京美術學校教授高村光雲
内匠寮技師木子清敬
東京帝室博物館部長今泉雄作
東京帝國大學工科大學助教授關野貞
從六位工學博士伊東忠太
宮内省御歌所參候文學博士小杉榲邨
正五位岡倉覺三
正五位横瀬文彦
從七位福地復一
前田健次郎
片野四郎

書記

内務屬金子勝太郎
内務屬竹内利道

○日本藥局方調査會 内務省内

日本藥局方調査會規則 明治三十年三月勅令第八十（抄）

一日本藥局方調査會ハ内務大臣ノ監督ニ屬シ日本藥局方改正ニ關スル事項ヲ調査ス

一日本藥局方調査會ハ會長一人委員十六人以内ヲ以テ之ヲ組織ス

一會長及委員ハ内務大臣ノ奏請ニ依リ内閣ニ於テ之ヲ命ス

一日本藥局方調査會ニ幹事一人ヲ置ク

幹事ハ内務省高等官ヲ以テ之ニ充ツ

一日本藥局方調査會ニ主査委員ヲ置クコトヲ得

主査委員ハ内務大臣委員中ヨリ之ヲ命ス

一會長ハ會務及議事ヲ整理シ其ノ決議ヲ内務大臣ニ具申ス

一會長事故アルトキハ内務大臣ノ指名シタル委員ノ指揮ヲ承ケ庶務ヲ整理ス

一日本藥局方調査會ニ書記ヲ置キ内務省判任官ヲ以テ之ニ充ツ

會長
幹事
委員

陸軍軍醫總監男爵石黒忠悳
内務省衞生局長窪田靜太郎
藥劑師長山田圭
衞生試驗所技師醫學博士田原良純
衞生試驗所技師齋藤寛
陸軍一等軍醫正平井政適
陸軍一等藥劑正平山增之助
海軍軍醫總監木村壯介
海軍藥劑監高橋秀松
東京帝國大學醫科大學教授理學博士醫學博士長井長義
東京帝國大學醫科大學教授醫學博士高橋順太郎
東京帝國大學醫科大學教授醫學博士下山順一郎
東京帝國大學醫科大學教授醫學博士丹波敬三
東京帝國大學醫科大學教授醫學博士入澤達吉
東京帝國大學醫科大學助教授醫學博士丹羽藤吉郎
長崎醫學專門學校教授島田耕一
警視廳技師池口慶三
正六位佐藤佐

書記

内務技手吉川新次郎
内務屬國友富太郎

○神宮司廳 三重縣伊勢國度會郡宇治山田町

神宮司廳官制 明治二十九年十一月（抄）勅令第三百七十一號

一神宮司廳ニ左ノ職員ヲ置ク

祭主 一人
大宮司 一人
少宮司 一人

内務屬阿部彝德
臨時檢疫技手田山安次郎

禰宜　十人
權禰宜　二十人
宮掌　四十人

一祭主ハ親任トシ皇族ヲ以テ之ニ任ス大御手代トシテ攀齋シ祭事ヲ管理ス但公爵ヲ以テ之ニ任スルコトアルヘシ
一大宮司ハ勅任又ハ奏任トス祭主ノ命ヲ承ケテ祭祀ニ奉仕シ諄辭ヲ奏讀シ内務大臣ノ指揮監督ヲ承ケテ所部ノ職員ヲ統督シ廳中ノ事務ヲ管理ス
一大宮司ハ廳中ノ事務ヲ分掌スル爲メ課ヲ置キ及庶務ノ細則ヲ設クルコトヲ得
一少宮司ハ奏任トス大宮司ヲ佐ケテ祭祀ニ奉仕シ廳中ノ事務ヲ整理ス
大宮司事故アルトキハ少宮司其ノ事務ヲ代理ス
一禰宜ハ奏任トス大宮司又ハ少宮司ノ命ヲ承ケテ神前ニ祇候シ神膳ヲ供撤シ殿内一切ノ事ヲ掌シ臨時祈禱祓除ヲ爲シ廳中ノ庶務ニ從事ス
一權禰宜ハ判任トス上官ノ指揮ヲ承ケテ神饌ヲ調理シ其ノ他祭事及庶務ニ從事ス
一宮掌ハ判任トス上官ノ指揮ヲ承ケテ祭事及雜務ニ從事ス
一大宮司ハ所屬判任官、神部署職員中判任待遇ノ官ニ在ル者及神宮衛士長衛士副長衛士ノ進退及懲戒ヲ内務大臣ニ具狀ス

神宮ニ衛士長衛士副長衛士設置

明治三十一年八月勅令第百八十九號

一神宮ニ左ノ職員ヲ置キ神宮警衛ノ事ヲ掌ラシム

衛士長　一人
衛士副長　二人
衛士　四十人

一衛士長ハ大宮司ノ命ヲ承ケ部下ノ職員ヲ監督シ警衛事務ヲ掌理ス
一衛士副長ハ衛士長ヲ佐ケ衛士長故障アルトキハ上席ノ衛士副長其ノ職務ヲ代理ス
一衛士ハ上官ノ指揮ヲ承ケ警衛ニ從事ス
一衛士長衛士副長及衛士ハ判任官ノ待遇トス
一衛士長衛士副長及衛士ノ俸給、服制其ノ他服務ニ關スル細則ハ内務大臣之ヲ定ム

祭主

大勳位 邦憲王

大宮司 二等

從二位 勳一等 冷泉爲紀

少宮司 四等（上）

從五位 勳五等 桑原芳樹

禰宜

五等（上）
從六位 勳六等 水野戸勝隆
五等（下）
從六位 勳六等 檜垣貞吉

齋宿課長 正六

從六位 勳六等 置鹽藤四郎

會計課長兼儀式課長 正六

從六位 勳六等 山田岩次郎

庶務課長 正七

從六位 勳六等 熊谷小太郎
從六位 勳六等 江見清風
從七位 勳七等 矢野萬太郎
正七位 勳七等 木村春太郎
正六位 勳六等 田中秀善
從七位 勳七等 内山正命

宮掌

三等（上）
正八位 勳八等 山根保部
三等（上）
正八位 勳八等 岸田清
三等（上）
正八位 勳八等 小野常吉
三等（上）
正八位 勳八等 松田長大
三等（上）
正八位 勳八等 森下奨
三等（上）
正八位 勳八等 今泉一致
三等（上）
正八位 勳八等 飯島順平
三等（上）
從八位 勳八等 藤波氏公
三等（上）
正八位 勳八等 永修
三等（下）
正八位 勳八等 阪口巖
三等（下）
正八位 勳八等 谷崎巖
三等（下）
正八位 勳八等 太田久馬三
四等（上）
從八位 勳八等 車館正安
四等（上）
從八位 勳八等 堤盛嘉
四等（上）
從八位 勳八等 大山英雄
四等（上）
從八位 勳八等 藤堂半藏
四等（下）
從八位 勳八等 蘭田守理
四等（下）
正八位 勳八等 龜清太郎
四等（下）
從八位 勳八等 横田穀二郎
四等（下）
從八位 勳八等 田中正美
四等（下）
正八位 勳八等 伊藤主一
一等（上）
正七位 勳七等 赤須忠眞
一等（上）
正七位 勳七等 篠田幸雄
一等（下）
從七位 勳七等 大久保堅磐
一等（下）
正五位 男爵 澤田泰圀
二等（上）
從七位 勳七等 岡田来吉
二等（上）
從七位 勳七等 土屋重彊
二等（上）
從七位 勳七等 永岡菊衛
二等（下）
從七位 勳七等 澤瀉久富
一等（上）
正七位 勳七等 矢野善五郎
一等（上）
從七位 勳七等 岡田以逸
一等（下）
從七位 勳七等 小川地喜俊
二等（上）
從七位 勳七等 松木時彦
二等（上）
從七位 勳七等 正秀
二等（上）
從七位 勳七等 宇仁得造
二等（上）
從七位 勳七等 常造
二等（下）
從七位 勳七等 河崎延望

衛士副長

衛士

三等（上）
正八位 勳八等 龍神敬德
三等（上）
正八位 勳八等 山口弓之助
三等（上）
正八位 勳八等 山本時重
三等（上）
正八位 勳八等 御巫清白
三等（上）
正八位 勳八等 垣本元太郎
三等（上）
正八位 勳八等 吉重
三等（上）
正八位 勳八等 瀨尾辻村梅太郎
三等（上）
從八位 勳八等 佐八定潔
三等（上）
從八位 勳八等 山本末敏
三等（下）
從八位 勳八等 福島末方
三等（下）
從八位 勳八等 松室兵七
三等（下）
從八位 勳八等 池田豐秀
四等（上）
從八位 勳八等 久志本常琢
四等（上）
從八位 勳八等 川上有訓
四等（上）
從八位 勳八等 山本光穗
四等（上）
從八位 勳八等 藤堂半藏
四等（下）
從八位 勳八等 土井文次
四等（下）
從八位 勳八等 三東義邦
四等（下）
從八位 勳八等 新井雄馬
四等（下）
從八位 勳八等 松尾正枝
四等（下）
正八位 勳八等 伊藤主一

權禰宜

一等（上）
正七位 小林吉鎭
一等（上）
正七位 孫福弘坦
一等（上）
正七位 有馬純一
一等（上）
正七位 橘村正璟

衛士長一

衛士副長

三好弘見　二

衛士

小坂五郎　一

衛士

勳八 片岡幾三郎　一
橫田東海　二
藤田嘉則　二
佐藤龜太郎　四
岡田磯吉　四
伊藤竹次郎　四
村上六助　四
武永邦之助　五
澤村好之助　五
藤田藤藏　五
高木鑑三郎　五
小林已之助　五
和田常三郎　六
喜多井忠内　六
近藤彦次郎　六
勳七 藤村新吉　六
橋本熊雄　六
柏木龍也　七
山根久延　七
伊藤直藏　七
永川善吉　一
荻本竹次郎　一
山木耕太　二
塚本榮助　二
細野國男　四
神尾清貞　四
並木吉太郎　四
富澤崇三郎　五
杉野三次郎　五
鈴木菊松　五
小川錄橘　五
藤本菊松　六
中口竹四郎　六
内田龜次郎　六
勳八 奥村興三松　六
太田健次郎　六
勳八 田端七次郎　七
勳八 久留清三郎　七
勳八 渡部久六　七
中澤作次郎　七

○神宮皇學館

三重縣伊勢國度會郡宇治山田町

神宮皇學館官制

明治三十六年八月勅令第百三十號（抄）

一神宮司廳ニ神宮皇學館ヲ置ク
一神宮皇學館ニ左ノ職員ヲ置ク

館長　專任十人
教授　奏任
助教授　專任十人　判任
學生監　三人
書記　專任三人　判任

一館長ハ神宮少宮司ヲ以テ之ニ充ツ大宮司ノ指揮ヲ承ケ館務ヲ統理ス
一教授ハ館長ノ指揮ヲ承ケ學生ノ教授ヲ掌ル
一助教授ハ館長ノ指揮ヲ承ケ教授ノ職務ヲ助ク
一學生監ハ教授又ハ助教授ノ中ヨリ之ニ充ツ
館長ノ指揮ヲ承ケ學生ノ取締ニ關スルコトヲ掌ル
一書記ハ上官ノ指揮ヲ承ケ庶務ニ從事ス

神宮少宮司　桑原芳樹

館長

教授

神宮禰宜　木野戸勝隆
從六位 勳六等 尾崎八束
正七位 森田實
從六位 勳六等 矢島錦藏
神宮禰宜　矢野萬太郎
從七位 勳七等 安藤正次
從七位 勳七等 長阪泰助
正八位 井上賴文
正八位 中西健郎

學生監

（兼）神宮禰宜　河村常造
（兼）神宮掌　金剛幸之助
（兼）教授　湯淺廉孫
（兼）教授　長阪泰助

助教授

二等一級　岡田正
二等一級　陸軍歩兵大尉從七、勳六 青山隼武者
二等一級　（兼）神宮掌　龍神敬德

書記

（兼）勳六等 岡田正
二等二級　（兼）神宮掌　阪口岩七
二等二級　金剛幸之助　（兼）神宮掌　大山英雄

○神部署

三重縣伊勢國度會郡宇治山田町

神部署官制

明治三十三年九月勅令第三百七十四號（抄）

一神部署ハ神宮大宮司ノ監督ニ屬シ大祓、曆ノ製造頒布及臣民ノ奉賽ニ關スル事ヲ掌ル
一神部署ニ左ノ職員ヲ置ク

署長　一人　奏任待遇
神部　二人　奏任待遇
神部補　十四人　判任待遇

一署長ハ一切ノ署務ヲ掌理シ所屬職員ヲ監督ス
一神部ハ署長ノ命ヲ承ケ署務ヲ分掌ス
一神部補ハ署長及神部ノ命ヲ承ケ庶務ニ從事ス
一神部署ニ參務員ヲ置クコトヲ得
參務員ハ奏任待遇トス署長ノ諮詢ニ應シ署務ニ關シ意見ヲ開申ス
一署長事故アルトキハ上席神部其ノ事務ヲ代理ス
一署長、神部及參務員ハ内務大臣ノ奏請ニ依リ内閣ニ於テ之ヲ命シ神部補ハ内務大臣之ヲ命ス

署長

從六、勳六 置鹽藤四郎

神部

一級　一課長正七 小村鄕
二級　二課長從七、勳八 大井重古

參務員

從七 神田息胤
從六 藤岡好古
從七 篠田時化雄
從七 松本正泰
從七 山內豐章
從七 川浪眞世
從七 塚田菅彥

神部補

一 從六 龜田三衛
二 從七 河村久吉
三 上野館重功
四 神谷善次郎
五 守屋式太郎
六 鐙谷儀平太
七 西村權七

二 大井田留三郎
三 從七 伊賀川友一
四 廣胖
五 橫地晃重
六 池田幹夫
七 梅谷長雄
八 長鄉善三郎

官國幣社

官國幣社職制（明治三十五年二月勅令第二十七號）（抄）

一官幣社及國幣社ニ左ノ神職ヲ置ク

宮司 一人（但シ官幣大社熱田神宮ニハ限ラス）
權宮司 一人（但シ官幣大社熱田神宮及官幣大社出雲大社ニハ限ラス）
禰宜 一人
主典 一人
宮掌

主典及宮掌ノ定員ハ內務大臣之ヲ定ム

一宮司ハ內務大臣及地方長官ノ指揮監督ヲ承ケ國家ノ宗祀ニ奉仕シ祭儀ヲ司トリ庶務ヲ管理ス

一權宮司ハ宮司ヲ輔佐シ祭儀及庶務ニ從事ス

一禰宜ハ宮司及權宮司ノ指揮監督ヲ承ケ祭儀及庶務ニ從事ス

一主典及宮掌ハ上職ノ指揮監督ヲ承ケ庶務ニ從事ス

一宮司事故アルトキハ權宮司之ヲ代理シ在リテハ禰宜之ヲ代理ス

一宮司及權宮司ハ奏任待遇トシ內務大臣ノ奏請ニ依リ內閣ニ於テ之ヲ命ス（勅）

一官國幣社神職ニハ俸給ヲ支給ス但シ宮司及宮掌ハ判任待遇トシ地方長官之ヲ命ス（勅七條）

一官國幣社神職ノ服務、俸給及旅費ニ關スル規程ハ內務大臣之ヲ定ム

一本令中內務大臣及地方長官ニ屬スル職權ハ別格官幣社靖國神社ノ神職ニ關シテハ陸軍大臣及海軍大臣之ヲ行フ

一本令中內務大臣及地方長官ニ屬スル職權ハ臺灣總督之ヲ行フ但シ第七條ノ奏請ニ關シテハ內務大臣ヲ經由スヘシ

○官幣大社

○賀茂別雷神社

京都府愛宕郡下鴨村大字下鴨

宮司二級
禰宜一
主典二

正六 岡部光澄
井關長顯

○賀茂御祖神社

京都府愛宕郡下鴨村大字下鴨

宮司三級
禰宜一
主典二

從八 河崎長齡
島津義寬

○男山八幡宮

京都府綴喜郡八幡町大字八幡莊

宮司三級
禰宜一
主典一

從八 田中俊清
秡本信富
中島敬次郎
辻村豐德

○松尾神社

京都府葛野郡松尾村大字上山田

宮司四級
禰宜一
主典一

正五、勳六 赤川戇助
菅 貞男
今澤昇三
山田俊道

○平野神社

京都府葛野郡衣笠村大字小北山

宮司二級
禰宜一
主典二

正六 福原公亮
鈴鹿直益
保田元義

○稻荷神社

京都府紀伊郡深草村大字福稻

宮司二級
禰宜一
主典一

正六 大貫眞浦
從八 桑田孝恒

（舊制年六〇）飯室源兵衛

（舊制年六二）

（舊制年大〇）森
永室銑之助
守信
羽倉信義

○大神神社

奈良縣磯城郡三輪町大字三輪

宮司二級
禰宜一
主典二

正六 東吉貞
從八 遠山則清
葛城俊治

○大和神社

奈良縣山邊郡朝和村大字新泉

宮司四級
禰宜一
主典一

從六 淺井清長
從八 北小路照乘
齋藤久忠
小林秀纘

○石上神宮

奈良縣山邊郡丹波市町大字布留

宮司二級
禰宜一
主典一

正六 津田長輿
小長谷清夫
從八 森照潔
村田德三郎

○春日神社

奈良縣奈良市春日野町

宮司三級
禰宜一
主典一

正四、勳三 水谷川忠起
從六 大東延慶
從八 千鳥祐順
從八 辰市祐愛

○廣瀨神社

奈良縣北葛城郡河合村大字川合

宮司二級
禰宜一
主典一

正六 西內成鄉
從八 樋口壽丸
島田熊治郎
橋本好雄

奈良縣生駒郡三鄉村大字立野

○龍田神社

宮司四級
禰宜一
主典二（舊制年三〇）

從六、勳六 山下政愛
中川吉三郎
中世古睦夫

○枚岡神社

宮司二級
禰宜一
主典

正六 武津八千穗
衞藤伍馬
木積一雄

○大鳥神社

大阪府泉北郡鳳村大字大鳥

宮司四級
禰宜一
主典二

從六 長谷外余男
從八 川俣道忠
中村半藏

○住吉神社

大阪府東成郡住吉村大字住吉

宮司四級
禰宜一
主典

從五、勳六 津守國榮
從八 吉利群吉
島田熊治郎
橋本好雄

大阪府大阪市東區生玉町

○生國魂神社

宮司四級
禰宜一
主典二

從六 野田菅麿
從八 加藤龜太郎
從八 三島貞之助

○廣田神社

兵庫縣武庫郡大社村ノ內廣田村

宮司四級
禰宜一
主典

從六 高階幸造
三澤重好
大森久吉
中村忠雄

○氷川神社

埼玉縣北足立郡大宮町大字高鼻

宮司三級
禰宜二
主典

正六 杉谷正隆
小串重威
從八 西角井正一
從八 磯部重波

○安房神社

千葉縣安房郡神戶村大字大神宮

宮司五級
禰宜一
主典二

正六 林八郎
從八 岡島義鑑
從八 立花政常
岡島成就

○香取神宮

千葉縣香取郡香取町大字香取

宮司四級
禰宜一
主典

從六 香取總麿
從八 伊藤泰歲
從八 額賀大重
從八 橋本光全
勝田爲義

○鹿島神宮　茨城縣鹿島郡鹿島町大字宮中
宮司四級　正六位 鹿島敏夫
禰宜一　從八位 吉川常淑
主典一　從八位 萩原謙次　下生成安

○三島神社　靜岡縣田方郡三島町
宮司四級　正六位 矢田部盛次
禰宜二　從七位 岩崎元功
主典一　矢田部盛矢　日比谷大吉

○熱田神宮　愛知縣愛知郡熱田町大字新宮坂
宮司一級　從五位 角田忠行
權宮司一級　正六位 松岡義男
禰宜一　正六位 田島仲吉
主典一　從八位 磯部眞好　平岩元貞
從八位 粟田美稻　黑田文剛
宮掌一　從八位 大原雅道　大原滿彥
三　大原滿彥　鏡味仙太郎
菊田知足

○日吉神社　滋賀縣滋賀郡阪本村大字阪本
宮司四級　正六位 伊藤紀
禰宜二　從八位 樹下成言
主典一　從八位 生源寺業功

○氣比神宮　福井縣敦賀郡敦賀町大字曙
宮司二級　正六位 井清彥
禰宜一　從八位 平松齋一郎　井上香木
主典一

○鹿兒島神宮　鹿兒島縣姶良郡西國分村大字內
宮司三級　正六位 黑田清兼
禰宜一　從八位 石原久雄
主典一　從八位 安樂兼繁　留守景意

○鵜戶神宮　宮崎縣南那珂郡鵜戶村大字宮浦
宮司三級　正六位 高橋宇太郎
禰宜一　從八位 長友安雄　川瀨勝三郎
主典一

○淺間神社　靜岡縣富士郡大宮町大宮
宮司四級　正六位 伊藤景裕
禰宜一　從八位 木下秀次郎
主典一　富士淑（名譽職）　從八位 野木三平治
富士信造（名譽職）　植松林

○建部神社　滋賀縣栗太郡瀨田村大字神領
宮司五級　從六位 笠井喬
禰宜二　從八位 高井祐之
主典二　從八位 淺井潔

○札幌神社　北海道札幌郡圓山村
宮司三級　從六位 阿久津眞澄
禰宜一　三城元貞
主典一　橫山鐵五郎（名譽職）　小川一誠

○赤間宮　山口縣下關市大字阿彌陀寺町
宮司五級　正七位 落合光治郎
禰宜二　吉村清享
主典一　鳴瀨嘉貞

○水無瀨宮　大阪府三島郡島本村大字廣瀨
宮司二級　從三位 水無瀨忠輔
禰宜二　從八位 早川與三郎
主典二　藪重正

○鎌倉宮　神奈川縣鎌倉郡鎌倉町大字二階堂
宮司五級　正七位 笠原昌吉
禰宜一　從八位 水島忠友
主典一　服部致一

○井伊谷宮　靜岡縣引佐郡井伊谷村伊井谷
宮司三級　正六位 大井菅麿
禰宜三　從八位 安井邦雄
主典三　中井眞幸

○八代宮　熊本縣八代郡八代町字松江城
宮司四級　正七位 高橋邦弘
禰宜二　緒方小太郎
主典二　吉岡軍四郎

○梅宮神社　京都府葛野郡梅津村大字西梅津
宮司三級　正六位 橋本順行
禰宜二　從八位 廣瀨侍郎

○日前神宮　和歌山縣海草郡宮村大字秋月
○國懸神宮
宮司三級　正六位 紀俊
禰宜二　從八位 矢田部貞典
主典一　從八位 武川安光

○出雲大社　島根縣簸川郡杵築町大字杵築東
宮司三級　從四位 千家尊紀
權宮司五級　正七位 佐草千尋
禰宜二　從八位 島多豆夫
主典一　廣瀨鎌之助

○宇佐神宮　大分縣宇佐郡宇佐町大字南宇佐
宮司五級　從四、男 到津公凞
禰宜二　從八位 佐藤千英
主典一　小山田菊馬

○霧島神宮　鹿兒島縣姶良郡東襲山村大字田口
宮司四級　從六位 稅所篤人
禰宜二　森元眞管
主典一　桑原武熊

○平安神宮　京都府京都市上京區岡崎町
宮司三級　從三、子 三室戶和光
禰宜一　從八位 水莖磐樟
主典一　正八位 澤野忠知

○伊弉諾神社　兵庫縣津名郡多賀村ノ內多賀村
宮司三級　正六位 曾和愼八郎
禰宜一　市富士太郎
主典二　多田又三
二　下野成文

○香椎宮　福岡縣穗屋郡香椎村大字香椎字馬場
宮司五級　從六位 木下美重
禰宜三　從八位 御田範廣
主典一　從八位 本鄉豐
二　三苫重種

○宮崎宮　宮崎縣宮崎郡大宮村大字下北方
宮司四級　從六位 青木陳實
禰宜二　大野進
主典二　石川國夫

○橿原神宮　奈良縣高市郡白橿村大字畝傍
宮司（參）（報酬年一五〇）　官幣大社廣瀨神社宮司正六位 西內成鄉
禰宜二　從八位 脇阪環
主典一　廣瀨御祓主典島田熊治郎
（參）（報酬年三六）　廣瀨御祓主典橋本好雄
（參）（報酬年三六）　山田米三
（名譽職）　清閑寺修麿

主典二（錄爵年一〇）

○貴船神社
宮司四級 祠官 從八 岩田 令順
祠官三 主典 京都府愛宕郡鞍馬村大字貴船
正七 戸田 氏貞
祠官二 主典二 森田省三 從八 三宅方三郎

○大原野神社
宮司三級 祠官一 主典一 京都府乙訓郡大原野村大字大原野
正六 葦島 有尚 從八 中澤 晴房 從八 中小路宗修

○吉田神社
宮司二級 祠官二 主典二 京都府京都市上京區吉田町
正六 鳥居 亮信 大角 時信 鈴鹿 通雅

○日枝神社
宮司四級 祠官三 主典一 東京府東京市麹町區永田町二丁目
正七 久保 惠鄉 朝賀 喜一 從八 岩田 通三 多湖 實全

○北野神社
宮司三級 祠官一 主典一 京都府京都市上京區馬喰町
正六 吉見 資胤 從八 田中 尚久 從八 吉田 董二 從八 山口良三郎

○月山神社
宮司四級 祠官三 主典一 山形縣東田川郡立谷沢村及泉村 地内月山上
從六 窪田 畔夫 寶井 眞砂 眞田 逢孝二 奥村 俊乘三 箱谷 廣貞 中野 謙

○金鑽神社
宮司三級 祠官一 主典一 埼玉縣兒玉郡青柳村大字二ノ宮
從六 金鑽 宮守 森田覺太郎

○多賀神社
宮司五級 祠官二 主典一 滋賀縣犬上郡多賀村大字多賀
正六 岡部 讓 從八 大口 耐善 從八 逸見 茂二 從八 設樂 茂廣

○太宰府神社
宮司五級 祠官二 主典一 福岡縣筑紫郡太宰府町大字太宰府字馬場
從五、勇 西高辻信稚 從八 梅岡 嚴謹 與子田教行

○諏訪神社
宮司四級 祠官三 主典二 長野縣諏訪郡中洲村字下ノ原諏訪町
正六、勳六 村 寶 從八 矢島 正守 從八 樹下 成行 三 從八 貴志 米吉

○生田神社
宮司四級 祠官三 主典二 兵庫縣神戸市下山手通一丁目字生田森
正七 田所 千秋 從八 後神 秀運 從八 小平敬三郎 三 從八 桃井 保之

○宮崎宮
宮司五級 祠官二 主典一 福井縣敦賀郡敦賀町大字泉
官幣大社氣比神宮宮司 正六 今井 清彦 從八 石塚 實雄 小堀 正三

○阿蘇神社
宮司三級 祠官二 主典一 熊本縣阿蘇郡宮地町字宮園
正四、勇 阿蘇 惟孝 從八 阿蘇 惟興 宮川 憲

○金崎宮
宮司（兼） 祠官一 主典一 官幣大社氣比神宮宮司 正六 今井 清彦 從八 石塚 實雄 小堀 正三

○西高辻信稚
從五、勇 與子田教行

○諏訪神社
宮司四級 祠官三 主典二 長野縣諏訪郡中洲村字下ノ原諏訪町
正六、勳六 村 寶 從八 矢島 正守 從八 樹下 成行 三 從八 貴志 米吉

○生田神社
宮司四級 祠官三 主典二 兵庫縣神戸市下山手通一丁目字生田森
正七 田所 千秋 從八 後神 秀運 從八 小平敬三郎 三 從八 桃井 保之

○阿蘇神社
宮司三級 祠官二 主典一 熊本縣阿蘇郡宮地町字宮園
正四、勇 阿蘇 惟孝 從八 阿蘇 惟興 宮川 憲

○金崎宮
宮司（兼） 祠官一 主典一 官幣大社氣比神宮宮司 正六 今井 清彦 從八 石塚 實雄 小堀 正三

○太宰府神社
宮司五級 祠官二 主典一 福岡縣筑紫郡太宰府町大字太宰府字馬場
從五、勇 西高辻信稚 從八 梅岡 嚴謹 與子田教行

○多賀神社
宮司五級 祠官二 主典一 滋賀縣犬上郡多賀村大字多賀
正六 岡部 讓 從八 大口 耐善 從八 逸見 茂二 從八 設樂 茂廣

○金鑽神社
宮司三級 祠官一 主典一 埼玉縣兒玉郡青柳村大字二ノ宮
從六 金鑽 宮守 森田覺太郎

○月山神社
宮司四級 祠官三 主典一 山形縣東田川郡立谷沢村及泉村 地内月山上
從六 窪田 畔夫 寶井 眞砂 眞田 逢孝二 奥村 俊乘三 箱谷 廣貞 中野 謙

○寵山神社
宮司三級 祠官二 主典二 和歌山縣海草郡三田村大字和田
正六 倉田 績 猪飼勘一郎 谷澤源三郎

○寵門神社
宮司 祠官（兼） 主典（兼） 福岡縣筑紫郡太宰府町大字北谷字寶滿山 滿同縣同郡御笠村境寶滿山
從七 本田 豐 太宰府神社主典從八 梅岡 嚴謹 太宰府神社主典 宮垣 暢丸

○談山神社
宮司四級 祠官一 主典一 奈良縣磯城郡多武峰村大字多武峰
從七 久我 元通 從八 仲田孝太郎 佐藤 久雄

○護王神社
宮司四級 祠官一 主典一 京都府京都市上京區櫻鶴圓町
正七 田部 等 建内 繁寬 瀧 爲彌

○小御門神社
祠官三 主典一 東京府北多摩郡府中町大字府中
正七 猿渡 盛愛 從八 福島 弼繼

○結城神社
宮司五級 祠官二 主典二 千葉縣香取郡小御門村大字名古屋
正七 澤田總右衛門 澤田總重郎 從八 香取 義雄

○菊池神社
宮司五級 祠官一 主典二 熊本縣菊池郡隈府町大字正觀寺
從五 菊池 忠 從八 澁江 公木 竹下 眞美

○豐榮神社
宮司五級 祠官一 主典一 山口縣吉敷郡山口町大字上宇野令字野田
從五、男 國司 直行 從八 安原 勇實 宮崎 覺太二 小方 登一

○長田神社
宮司二級 祠官一 主典一 兵庫縣神戸市長田村字長田
從六 檜垣 常伯 正八、勳八 飯田鐵太郎

○海神社
宮司四級 祠官一 主典一 兵庫縣明石郡垂水村ノ内東垂水村
正七 上月 百二 從八 柴崎 宗守 品田喜代太郎

○英彥山神社
宮司四級 祠官二 主典一 福岡縣田川郡彥山村大字彥山字二ノ嶽
正四、勇 高千穗宣曆 磐村 眞馨 生實小太郎

○官幣小社

○波上宮
宮司（縣社年七五） 祠官一（縣社年一四四） 主典（縣社年二〇） 沖繩縣那覇區字若狹町
正七 金武 朝坊 近藤 勝雄 又吉 達翁

○濱川神社
宮司二級 祠官一 主典一 兵庫縣神戸市多聞通三丁目
從六 林 源吾 從八 岩田 眞造

○名和神社
宮司五級 祠官一 主典三 鳥取縣西伯郡名和村大字名和
從七 名和 顯義 從八 每野 正路 塚田 菊男

○藤島神社
宮司五級 祠官二 福井縣福井市足羽山ノ内
從七 加納 利亮 從八 森田 傳衛 庭園孝一郎

○阿部野神社
宮司四級 祠官一 主典一 大阪府東成郡住吉村大字住吉
從七 渡邊 敏雄 從八 平塚松太郎

○結城神社
宮司五級 祠官二 主典二 三重縣津市大字藤方字八幡田
正七 大野 義幹 從八 大林清之助 從八 宮崎 吉勝

○豐榮神社
宮司五級 祠官一 主典一 山口縣吉敷郡山口町大字上宇野令字野田
從五、男 國司 直行 從八 安原 勇實 宮崎 覺太二 小方 登一

○菊池神社
宮司五級 祠官一 主典二 熊本縣菊池郡隈府町大字正觀寺
從五 菊池 忠 從八 澁江 公木 竹下 眞美

○小御門神社
祠官三 主典一 東京府北多摩郡府中町大字府中
正七 猿渡 盛愛 從八 福島 弼繼

○護王神社
宮司四級 祠官一 主典一 京都府京都市上京區櫻鶴圓町
正七 田部 等 建内 繁寬 瀧 爲彌

○大國魂神社
宮司四級 祠官二 主典二 東京府北多摩郡府中町大字府中
正七 猿渡 盛愛 從八 福島 弼繼

○官幣小社

○海神社
宮司四級 祠官一 主典一 兵庫縣明石郡垂水村ノ内東垂水村
正七 上月 百二 從八 柴崎 宗守 品田喜代太郎

○英彥山神社
宮司四級 祠官二 主典一 福岡縣田川郡彥山村大字彥山字二ノ嶽
正四、勇 高千穗宣曆 磐村 眞馨 生實小太郎

○長田神社
宮司二級 祠官一 主典一 兵庫縣神戸市長田村字長田
從六 檜垣 常伯 正八、勳八 飯田鐵太郎

○建勳神社 京都府愛宕郡大宮村大字東紫竹大門
宮司四級 正七阿知和安彥
禰宜一 從八畠山 重信
主典三 重久安都男 (報酬年一〇)田華 包造

○豐國神社 京都府京都市下京區茶屋町
宮司四級 正七鹽津貫一郎
禰宜一 從八佐野 常忠
主典二 勝野 永英 二 中井 正國

○東照宮 栃木縣上都賀郡日光町字日光
宮司三級 正四中山信徵
禰宜三 正八、勳八村井宗太郎
主典三 田中 立二 三 池田才壽計
三 從七伊藤 克己 三 手塚彌三郎

○常磐神社 茨城縣水戶市大字常磐
宮司四級 從六朝倉政通
禰宜三 小室眞之介
主典一 小林彝次郎

○照國神社 鹿兒島縣鹿兒島市山下町
宮司四級 從五、男島津久明
禰宜一 滿田 八東
主典一 島名 淸廣 三 揖宿 近春

○靈山神社 福島縣伊達郡靈山村大字大石
宮司四級 從七半井眞澄
禰宜二 丹治 廣行

○梨木神社 京都府京都市上京區寺町通廣小路
宮司四級 正七野村敷明
禰宜二 大崎 宇一
主典一 從八南大路祐光

○東照宮 靜岡縣安倍郡久能村根古屋
宮司五級 從七宇都野正武
禰宜三 杉江彥太郎
主典一 (年報酬一二〇)從八福田 備 二 關口 潛
殿岡猶太郎

○四條畷神社 大阪府北河內郡甲可村大字南野
宮司四級 從六土方直行
禰宜三 植村 牛松

○唐澤山神社 栃木縣安蘇郡田沼町栃本
宮司五級 從七金子健治
禰宜三 天下谷正幸

○上杉神社 山形縣米澤市南堀端町字松岬
宮司五級 從七大乘寺廣觀
禰宜(報酬年七〇) 伊藤 利衞
主典(報酬年五〇) 伊藤 利七

○尾山神社 石川縣金澤市西町
宮司四級 從五、男奧村榮滋
禰宜二 葛城愼太郎
主典一 安達 行

○國幣中社

○敢國神社 三重縣阿山郡府中村大字一之宮
宮司四級 正六三田村上介
禰宜三 稻森 重郎
主典三 藤森 鹿郎

○淺間神社 山梨縣東八代郡一宮村
宮司四級 從六古屋眞世
禰宜二 從八中込 榮枝
主典二 有賀 忠義

○寒川神社 神奈川縣高座郡寒川村大字宮山
宮司五級 正七額賀大直
主典一 從八平尾 政寬 二 泊瀨川齋治

○鶴岡八幡宮 神奈川縣鎌倉郡鎌倉町大字雪ノ下
宮司三級 正六丹羽與三郎
禰宜二 瀧川 長貞
主典一 從八大河內源太 二 村岡廣次郎

○玉前神社 千葉縣長生郡一宮町
宮司五級 正七森村正俊
禰宜二 從八石岡 吾老
主典一 榊原彌三郎

○南宮神社 岐阜縣不破郡宮代村字峯
宮司三級 從六蒲生佐夜憩
禰宜二 從八淸水 保實
主典二 從八三浦 靜男

○貫前神社 群馬縣北甘樂郡一ノ宮町大字一ノ宮
宮司四級 正六、勳四朝枝惟一
禰宜一 峰岸 實
主典二 上原欣之助 三 橫山 丹壽

○二荒山神社 栃木縣上都賀郡日光町字日光
宮司五級 正四、勳六立木兼善
禰宜一 從七村上 信夫
主典一 戶田 克己 三 石山忠次郎

○二荒山神社 栃木縣宇都宮市馬場町
宮司四級 從三、勳四、子戶田忠友
禰宜一 大和田茂教
主典一 神原 哲衞

○都々古別神社 福島縣東白川郡棚倉町大字棚倉
宮司四級 正七大平信直
禰宜一 從八角田 爲松
主典三 高松 博

○伊佐須美神社 福島縣大沼郡高田町
宮司四級 正七松平健雄
禰宜二 從八野田 進
主典二 平田 直道 (名譽職)猪俣 要

○志波彥神社
○鹽竈神社 宮城縣宮城郡鹽竈町
宮司四級 正七水沼政載
禰宜二 從八長田 左守
主典二 加藤 應愼

○大物忌神社 山形縣飽海郡吹浦村及蕨岡村地內鳥海山上
宮司三級 正六齋藤美澄
禰宜三 敷地 笠麿
主典二 勳八鳥海 秀治

○若狹彥神社 福井縣遠敷郡遠敷村大字遠敷
宮司四級 從六、勳六井上眞平
禰宜三 從八中井保三郎
主典二 芝 俊造 三 佐波 近知

○氣多神社 石川縣羽咋郡一ノ宮村大字一ノ宮寺家
宮司四級 從六櫻井基正
禰宜二 從八櫻井 基明
主典(名譽職) 梶井 重正

○射水神社 富山縣高岡市大字本丸鎭座
宮司五級 正七、勳七保科保
禰宜三 從八宮島 嚴
主典(名譽職) 上田郁太郎 三 長田 伊織

○彌彥神社 新潟縣西蒲原郡彌彥村大字彌彥
宮司五級 正七高松四郎
禰宜二 從八藤井 重容
主典三 高橋 懿介 三 鈴木 信治

○出雲神社 京都府南桑田郡千歲村大字千歲
宮司二級 正六藤木保受
禰宜一 長尾 常貞
主典三 立花 輝長

○籠神社 京都府與謝郡府中村大字大垣
宮司三級 正六宮崎淸風
禰宜一 從八海部 武富
主典一 津田貞三郎

○出石神社 兵庫縣出石郡神美村ノ內宮內
宮司四級 正七西山員直
禰宜一 從八島村 贇
主典一 從八長尾 豐

○宇倍神社 鳥取縣岩美郡國府村大字宮下
宮司五級 正七勝野正滿

○嚴島神社　廣島縣佐伯郡嚴島町
宮司四級　從八榎本　寬
祠官二　從八梶浦　善藏

○熊野神社　島根縣八束郡熊野村
宮司四級　正六有澤　昇
祠官一　從八熊野　季若
主典一　大津　美世

○水若酢神社　島根縣穩地郡五箇村大字郡
宮司四級　從六忌部伊左丸
祠官一　從八菊池　親信
主典二　高梨　正誠

○中山神社　岡山縣苫田郡一宮村大字西一宮
宮司四級　從六美甘　政和
祠官一　從八矢吹　正則
主典一　從八雜波　力夫

○安仁神社　岡山縣邑久郡大宮村大字薩井
宮司五級　從六佐々木元孫
祠官一　太美　萬彦
主典二　從八見垣　正香

○吉備津神社　岡山縣吉備郡眞金村
宮司四級　從六二浦　寬
祠官二　大河內廉次郎
主典三　藤井本之助

○住吉神社　長崎縣壹岐郡那賀村大字住吉
宮司五級　正七松本常石麿
祠官三　從八三富　淨
主典一　松島　芳麿

○海神神社　長崎縣上縣郡木坂村字伊豆山
宮司四級　從六植木三事
祠官二　植木　勝胤

○金刀比羅宮　香川縣仲多度郡琴平町字琴平山
宮司四級　從六琴陵　光熙
祠官二　中北　治友
主典一

神本　國臣　二
秋岡　守眞　三　從八宮本　牧郎

○大洗磯前神社　茨城縣東茨城郡磯濱町
○酒列磯前神社　茨城縣那珂郡平磯町大字磯前
宮司五級　正七塙　豐樹
祠官二　小園江哲雄
主典一

榊　壽二　齋藤　久厚

○美保神社　島根縣八束郡美保關村大字美保關
宮司四級　從六橫山　眞矛
祠官二　橫山　清丸

○伊太祁曾神社　和歌山縣海草郡西山東村大字伊太祁曾
宮司三級　正六奧　五十鈴
祠官二　從八松島　調

○砥鹿神社　愛知縣寶飯郡桑富村大字一宮
宮司三級　從六保科　保操
祠官二　從八久野　輝彥

○新田神社　靜岡縣周智郡一宮村
宮司四級　從八赤松元之助　三
祠官一

○都々古別神社　福島縣東白川郡近津村大字八槻
宮司三級　正六八槻　猷良
祠官二

八槻左嘉喜　（維新年六〇）武　貝之助
中野西　章

○駒形神社　岐阜縣大野郡宮村大字鹽竈
宮司五級　從七竹間　清臣
祠官二　從八千葉　俊八
主典三　平井　德彌

○函館八幡宮　北海道函館區谷地頭町
宮司三級　正六齊藤　普春
祠官一　內田　藤八
主典一　稻川　菊造

○岩木山神社　青森縣中津輕郡岩木村大字百澤
宮司五級　從七大井田　齊
祠官三　從八山田　稻城
主典二

永井　鄉助　（維新年一〇）山田　文庸

○出羽神社　山形縣東田川郡手向村地內羽黑山上
○湯殿山神社　同縣同郡東村地內湯殿山上
宮司四級　從六窪田　畔夫

○田村神社　香川縣香川郡一宮村大字一宮
宮司五級　正七三島　敦雄
祠官二　從八宮崎卯太郎
主典二　片岡　通正

○大山祇神社　愛媛縣越智郡宮浦村大字宮浦
宮司三級　從六祝　儀曆
祠官二　從八三島　安繼
主典二　淺野四郎三郎

○土佐神社　高知縣土佐郡一宮村大字一宮
宮司四級　正六永吉　宗幸
祠官二　從八有光　宜秀
主典二　依岡　珍麿

○高良神社　福岡縣三井郡御井町字高良山
宮司五級　正七葦津　洗造
祠官二　早川　重高

○忌部神社　大分縣大分郡東稙田村大字寒多
宮司五級　少林　幸行
祠官二

○大麻比古神社　佐賀縣東松浦郡呼子村大字加部島
宮司四級　正六宇都宮泰玄
祠官一　從八都渡　義信

○西寒多神社　大分縣大分郡東稙田村大字寒多
宮司三級　正六毛利　登
祠官一　從八安東　敏雄
主典二　臼杵　策馬

○田島神社　佐賀縣東松浦郡呼子村大字加部島
宮司三級　正六宇都宮泰玄
祠官二　從八都渡　義信

○國幣小社

禰宜三 寶井眞砂
主典一 眞田達幸
二 奥村俊乘
二 粕谷廣貞
三 中野謙

○古四王神社 秋田縣南秋田郡寺內村寺內
宮司五級 從七 大山重華
禰宜二 從八 龜井寬造
主典二 金山頁規

○白山比咩神社 石川縣石川郡河內村大字三ノ宮
宮司五級 從七 稻生一忠
禰宜二 從八 菊地武及
主典二 從八 高林克寬

○度津神社 新潟縣佐渡郡羽茂村大字飯岡
宮司四級 正七 美濃部楨
禰宜二 從八 藏田信中
主典一 從八 度會國太郎

○大神山神社 鳥取縣西伯郡大高村大字尾高
宮司四級 正七 山田當務
禰宜二 從八 住田正懿
主典三 內藤壽美

○日御碕神社 島根縣簸川郡日御碕村大字日御碕
宮司五級 從五 小野尊正
禰宜二 從八 加地彥五郎

○物部神社 島根縣安濃郡川合村大字川合
宮司四級 正七 金子比頁暦
禰宜二 庵原定

○沼名前神社 廣島縣沼隈郡鞆町大字後地
宮司四級 從六 中島博光
禰宜三 從八 藤森齊
主典三 岩森喜多治

○玉祖神社 山口縣佐波郡右田村大字大崎
宮司四級 正七 百濟忠敬
禰宜一 從八 吉野清次
主典一 佐甲壽熊

○都農神社 宮崎縣兒湯郡都農村大字川北
宮司三級 從六 永友宗年
禰宜三 永田久郎

○牧聞神社 鹿兒島縣揖宿郡頴娃村大字十町
宮司四級 正七 井上祐文
禰宜一 樺山吉次郎
主典一 宇都宮龜助

○眞淸田神社 愛知縣中島郡一宮町大字一宮
宮司三級 從六 澤渡廣孝
禰宜三 井川鹿長次

○伊和神社 兵庫縣宍粟郡神戶村ノ內須行名村
宮司四級 正七 飯島誠
禰宜三 安黑正秀
主典二 從八 長谷川健治

○神部神社
○淺間神社
○大歲御祖神社 靜岡縣靜岡市宮ヶ崎町
宮司四級 正六 今岡濟
禰宜一 松浦廉之助
主典一 山田靜江

○戶隱神社 長野縣上水內郡戶隱村大字戶隱
宮司四級 正六 上井榮雄
禰宜一 大森一郎
主典三 從八 神原貫
三 從八 越志秀造

○諏訪神社 長崎縣長崎市西山鄉
宮司四級 從七 立花照夫
禰宜一 堤利信
主典一 伊藤新
三 澁江亙

○菅生石部神社 石川縣江沼郡福田村大字敷地
宮司五級 正七 大江廉
禰宜三 太田八百丸
主典二 麻田一平

○須佐神社 島根縣飯石郡東須佐村大字宮內
宮司五級 正七 須佐建眞
禰宜二 須佐建親

○大藏省 麴町區大手町一丁目

大藏省官制 明治三十一年十月勅令第二百六十九號（抄）

一 大藏大臣ハ政府ノ財務ヲ總轄シ會計、出納、租稅、樟腦樟腦油及鹽專賣、國債、貨幣、預金、保管物、信託及銀行ニ關スル事務ヲ管理シ府縣郡市町村及公共組合ノ財務ヲ監督ス
一 大藏省專任參事官ハ二人專任書記官ハ九人ヲ以テ定員トス
一 大藏省ニ專任技師七人ヲ置ク技師ハ上官ノ指揮ヲ承ケ技術ニ關スル事務ヲ掌ル
一 大藏省ニ專任技手十七人ヲ置ク技手ハ上官ノ指揮ヲ承ケ技術ニ關スル事務ニ從事ス
一 大藏省專任屬ハ二百二十四人ヲ以テ定員トス

大臣 從二、勳一、男 曾禰荒助 麴、永田、二ノ一九、官舍
次官 一等 文官普通懲戒委員長 二、法學博士 從四、勳 阪谷芳郎 小、原、一二六

○大臣官房

○祕書課
祕書官 四等三級 正六、勳六 山崎四男六 芝、金杉新濱、一
五等(發) 大藏省參事官 森賢吾
屬 (月八〇) 文官普通試驗書記 正七、勳六 林經明
三 文官普通試驗書記 梅澤敬作
六 橫瀨貞
(發) 高島銈三郎
九 臼井初之助

○文書課
書記官 課長(發) 理財局國債課長 統計報告主任 主任官 勝田主計
七等(發) 煙草專賣局書記官 鈴木繁
屬
二 從七、勳七 大類久徵
(發) 村瀨貞吉
四 佐々川庸
六 瀨戶愛次郎
六 山下重民
七 尾崎鉡次郎
八 渡邊善則
八 今村惟善
(發) 臨時秩祿處分調查局屬 大竹道邦
四 高島銈三郎
五 渡邊劍之丞
六 中村銈之助
六 安藤堅次
七 藤井長十郎
八 松本有道
八 大塚信

○會計課
書記官 四等二級 課長 從五、勳五 長尾泰辰 麴、飯田、三、七
屬 (月八〇)
二 正七、勳七 松田富太
四 大河內勝男
五 大竹次郎橘
五 齋藤倉次郎
六 大澤重夫
七 荒井浩
從七、勳七 五島實因
四 正八、勳八 工藤爲安
五 久保田喜三郎
五 尾村忠順
六 奥山定滿
七 宇佐美正直
八 從八 高柳政直
八 平田錸次郎
八 進藤幸次
八 勳八 斧生義躬
八 宇山幸一郎
八 羽太鑄作
八 中村一之助
八 矢部直人
技手八 小林武三

○營繕課
技師 三等(發) 課長 臨時煙草製造準備局技師 工學博士 妻木賴黃
四等(發) 臨時煙草製造準備局技師 矢橋賢吉
屬
二 從七、勳八 戶川龜
(發) 石原藤太郎
六 中村眞三郎
技手
(發) 沼尻政太朗
三 從七、勳八 松井鎌五郎
(發) 釀造試驗所技手 春山敏郎
(發) 臨時煙草製造準備局技手 勝又六郎
(發) 臨時煙草製造準備局技手 原虎之助

參事官
三等一級 文官普通試驗委員文官普通懲戒委員 從五 塚田達二郎 麴、上二番、四
四等(發) 大藏書記官 神野勝之助
五等五級 文官普通試驗委員文官普通懲戒委員 從六 森賢吾 麴、永田、一ノ二〇、官舍
七等(發) 稅務監督局事務官 西野元
七等(發) 大藏書記官 森俊六郎

五 松本 修 （兼） 今村 次吉
六 文官普通懲戒委員會書記 立石 酉吉

○主計局

大藏省官制 明治三十一年十月勅令第二百六十九號 （抄）

一 主計局ニ於テハ左ノ事務ヲ掌ル

一、總豫算總決算ニ關スル事項
二、特別會計ノ豫算決算ニ關スル事項
三、仕拂豫算ニ關スル事項
四、主計簿ノ登記ニ關スル事項
五、歲入歲出現計書ノ調製ニ關スル事項
六、諸計算書ノ下檢査ニ關スル事項
七、出納官吏ノ監督及身元保證ニ關スル事項
八、豫備金支出ニ關スル事項
九、定額繰越ノ承認及定額戻入年度開始前支出ニ關スル事項
十、收入支出ノ科目ニ關スル事項
十一、金錢及物品會計ノ統一ニ關スル事項
十二、府縣郡市町村其ノ他公共組合ノ歲計ニ關スル事項

局長 二等 日本銀行監理官株式會社日本興業銀行監理官 正五、勳六 荒井賢太郎 小、金富、五六

書記官
四等三級 豫算決算課長 正六、勳六 市來乙彦 麹、富士見、五、一一六
七等八級 司計課長 從七 森俊六郎 牛、北、三四

屬
（月九〇） 正七、勳七 武田信和
二 從七、勳八 柿谷繁次郎
三 村田重太郎
四 三宅源太郎
五 正八、勳八 久保尊保
五 丸田近美
五 大木寅之助
六 辻萬四郎
六 片岸清太郎
七 松浦於菟彦
七 從八、勳八 前田成績
八 兩角正太郎
九 河野確郎
九 荻原信雄
二 從七、勳七 梶島榮孝
三 從七、勳八 爲貝敬昌
四 正八、勳八 大熊朝輝
四 戸口鍰吉
五 正八、勳八 田中政次郎
五 林謙吉
五 山本善次郎
六 齋藤信政
六 木村貞藏
七 從八 神谷敏行
八 村田徽典
九 一噌卯太郎
九 大友義勝
九 中田重太郎

○主稅局

大藏省官制 明治三十一年十月勅令第二百六十九號 （抄）

一 主稅局ニ於テハ左ノ事務ヲ掌ル

一、國稅ノ賦課徵收ニ關スル事項
二、稅務ノ管理監督ニ關スル事項
三、民有地地種目變換ニ關スル事項
四、土地臺帳ニ關スル事項
五、稅關輸出輸入ノ調査ニ關スル事項
六、外國貿易ノ船舶及輸出入品ノ監督ニ關スル事項
七、保稅倉庫ニ關スル事項
八、大藏省所管稅外諸收入ニ關スル事項
九、府縣郡市町村其ノ他公共組合ノ諸收入ニ關スル事項
十、樟腦、樟腦油ノ製造、收納、賣渡、輸出入及取締ニ關スル事項
十一、鹽ノ製造、收納、賣渡、輸出入及取締ニ關スル事項

鹽專賣ノ準備職員設置 明治三十八年一月勅令第十一號

鹽專賣ノ準備ニ關スル事務ヲ掌理セシムル爲大藏省ニ臨時左ノ職員ヲ置キ主稅局ニ屬セシム

書記官 專任一人
技師 專任一人
屬 專任五十八人
技手 專任二十五人

局長 二等 株式會社日本勸業銀行監理官 正五、勳五 若槻禮次郎 牛、矢來、八

書記官
兼務 理財局國債課長 勝田主計
三等一級 內國稅課長文官普通試驗委員 從五、勳六 菅原通敬 本郷、駒込千駄木林、一六二
四等（兼） 關稅課長大藏大臣秘書官 山崎四男六
五等四級 專賣事業課長文官普通試驗委員文官普通懲戒委員 從六 松本重威 牛、市ケ谷加賀、一三
五等五級 經理課長 從六 菅野盛次郎 小、指ケ谷、四九
七等（兼） 稅務監督局事務官 西野元

技師
三等二級 專賣技術課長 從五、勳六 奥健藏 麻、笄、一七二

五等五級 從六 矢部規矩治 赤、青山南、五、四四
六等七級 正七 西村寅三 麻、霞、二二
七等八級 從七 早川繁雄 麹、元園、一、二六
七等十級 羽村諭一 本郷、臺、三五
七等十級 大岩武夫 豐多、淀橋大字柏木、九一

屬
（月八〇） 正七、勳七 村井貞明
二 從七、勳八 岩崎鑄太郎
三 從七、勳八 伊藤惣十郎
（兼） 臨時煙草製造準備局屬 石原藤太郎
三 常盤惟憲
四 西義太郎
四 正八、勳八 風間錄次郎
四 寺尾規矩郎
四 一野喜三郎
四 北原健太郎
五 正八、勳八 高階彌吉
五 陸軍三等軍吏正八 野中傳次郎
五 今村次吉
（兼） 稅務署稅務屬 岡今朝雄
五 美濃部勇太郎
五 持舘俊造
五 今木健
五 今泉誠至
（兼） 藤阪甲子太郎
二 從七、勳八 生島閑
三 雨宮酉作
三 水澤謙三郎
三 齋藤甲萬三
四 田沼易簡
四 永澤平三郎
四 不破重兼
四 荒井終藏
四 松本修
五 正八、勳八 伊藤尙矩
五 二宮喜一
（兼） 稅務署稅務屬 野手耐
五 山澤於菟太郎
五 平松輝太郎
（兼） 臨時煙草製造準備局屬 井上理三郎
五 岡松植茂
五 石川駿兒
五 富澤充
六 菊池半一郎
六 橫井勝彦
六 深澤延由
六 荒木久次郎
六 堺田鶴太
六 丹羽鉐雄
六 半澤雄吾
七 從八、勳八 榊原鋹次郎
七 七田藤一郎
七 安村守恒
七 井上秀雄
七 大高隼太郎
七 小川榮吉
七 小林理一
七 三澤安一
八 稻葉敬
八 鹽川鐵之助
八 能勢貞治
八 富澤敬次郎
九 吉田新二郎
九 江角藏次郎
九 安部榮
六 正八、勳八 川邊雄
六 竹內伊四郎
六 眞家六藏
六 內藤長吉
六 福間盛三郎
六 松本襲逸
六 西尾忠
六 貫名彌太郎
七 陸軍步兵少尉正八 北原林藏
七 中島三郎助
七 小泉三男松
七 伊熊源太郎
七 寺井洌泉
七 山下珍治
七 釜本三郎
八 西鄉甍
八 安達乙熊
八 半杭信雄
八 橫山市太郎
九 小川瀧三郎
九 原田恒太郎
九 渡邊眞男
九 日根野弘兒

技手
（兼） 臨時煙草製造準備局技手 沼尻政太朗
（兼） 稅務監督局技手 鳥居嚴次郎
四 勳八 阪口武之助
六 杉本辰夫
八 船橋晉吉
（兼） 稅務監督局技手 久松源次郎
（兼） 稅務監督局技手 松田健彥
（兼） 稅關鑑定官補 松倉順一
七 高木禎次郎
九 鈴村清一郎

○理財局

大藏省官制 明治三十一年十月勅令第二百六十九號 （抄）

一 理財局ニ於テハ左ノ事務ヲ掌ル

一、國資ノ運用出納ニ關スル事項
二、國庫ノ出納管理ニ關スル事項
三、國庫ノ出納計算書ニ關スル事項
四、國債ノ募集借入償還及利拂ニ關スル事項
五、國債簿及國庫簿ノ登記ニ關スル事項
六、貨幣ニ關スル事項
七、紙幣、國債證券、大藏省證券及借入證書ノ取扱ニ關スル事項
八、國債計算書ノ調製ニ關スル事項
九、年金恩給及諸祿ノ給與ニ關スル事項
十、罹災救助基金ニ關スル事項
十一、金庫ノ監督ニ關スル事項
十二、銀行ノ監督ニ關スル事項
十三、銀行ニ對スル補給金及補助ニ關スル事項
十四、銀行債券ニ關スル事項
十五、國立銀行紙幣ノ處分ニ關スル事項
十六、預金保管物及供託物ニ關スル事項
十七、地方財務ノ監督ニ關スル事項
十八、一般金融ニ關スル事項
十九、府縣郡市町村其ノ他公共組合ノ公債ニ關スル事項
二十、信託ニ關スル事項

局長 二等 文官普通試驗委員長日本銀行監理官株式會社日本勸業銀行監理官 正五 水町袈裟六 麹、永田、二、六七

書記官

三等一級　銀行課長横濱正金銀行監理官從五　永濱　盛三　勲上六等、八

三等一級　國債課長文官普通懲戒委員從五　勝田　主計　四、六等、八五

四等（參）　大藏大臣祕書官　山崎　四男六

四等三級　國庫課長正六、勲六　神野　勝之助　勲一等、河五、一四、宮舍

大等（參）　貴族院書記官　仙石　政敬

試補　長島　隆二　洋行中

屬

（月八〇）正七、勲七　椿　韜

（參）　內務屬新名　通二　從七、勲八　藤阪甲子次郎

二　從七、勲八　深尾　彌夫

三　諏訪　庸助　市川　茂

（參）　臨時俸給處分調査局屬　村田　美韶

四　正八、勲八　高島　中

四　富田　春房

（參）　臨時俸給處分調査局屬　村瀨　貞吉

四　菅谷幸一郎

（參）　佐々川　庸

四　風祭　朝重

五　本間　寬

五　勲八長谷川義行　正五、勲七　大橋　坦

五　渡部道太郎　本鄉惣太郎

（參）　臨時俸給處分調査局屬　杉　程次郎

五　堤　熊太郎

大　內藤　道之

大　糸川　灝

大　高橋鎌次郎

大　竹內　賢橘

大　前田　辰二

七　永井德太郎

七　加藤　近信

七　井上　重二

七　山野內　貫

七　友村　寬一

七　山崎　茂苗

八　河內　定輔

八　花井和之助

八　橫田保吉郎

九　鳥居又太郎

山內　一乘

臨時俸給處分調査局屬　塚本　一芳

野阪　掌治

司城　通敏

藤島　廣滿

是永勝次郎

吉高　邦彥

碓井孝之助

梅田　政起

山口　弘次

加藤　義養

神保　太仲

從八　阪部　梁文

星川健之助

三科　太郎

山本　安藏

內藤　信弘

諸澤半次郎

正井　貞輔

小西利右衞門

○清韓兩國派遣員

韓國應聘中

大藏省主稅局長

正四、勲二　目賀田種太郎

稅關事務官兼大藏書記官

二等　株式會社第一銀行監理官從六　鈴木　穆

遼東守備軍司令部附

五等三級　臨時煙草製造準備局事務官兼煙草專賣局事務官大藏書記官　從五　兒玉　秀雄

稅務監督局事務官兼大藏書記官

六等一級　正七　二宮　基成　長濱淺太郎

大藏技手ニ

煙草專賣局屬兼臨時煙草製造準備局屬

四　赤間嘉之吉

○造幣局

造幣局官制　勲令第百三十六號（抄）　明治二十六年十月

一造幣局ハ大阪市ニ置キ大藏大臣ノ管理ニ屬シ貨幣ノ鑄造、寶貨幣ノ鑄潰、賞牌ノ製造、地金銀ノ精製分析及諸鑛物ノ試驗ヲ掌ル

一造幣局ニ左ノ職員ヲ置ク

局長　一人　勅任

技師　四人　十九人　判任

屬　十九人　判任

技手　十九人

一局長ハ大藏大臣ノ指揮監督ヲ承ケ局中一切ノ事務ヲ掌理ス

一技師ハ局長ノ指揮監督ヲ承ケ工務ヲ監理ス

一屬ハ上官ノ指揮ヲ承ケ庶務ニ從事ス

一技手ハ上官ノ指揮ヲ承ケ工務ニ從事ス

一東京市ニ造幣支局ヲ置キ地金ノ買入及代リ貨幣拂渡ノ事務ヲ分掌セシム

造幣支局長ハ大藏省高等官ヲ以テ之ニ充ツ

局長二等　從四、勲三　長谷川爲治

大阪市北區新川幾町通　造幣局構內官舍

技師

三等一級　試金部試驗場長從五、勲四、工學博士　甲賀　宜政　大阪市北區新川幾町二　電官舍

四等五級　鑄造部長正六、勲五　山縣　修　大阪市北區新川幾町四十七番官舍

五等七級　精製場長兼精煉場長從六、勲五　川浪虎太郎　大阪市北區新川幾町四十五番官舍

屬

（月九〇）

一　地金課長正七、勲七　中川　頼次

用度課長正七、勲七　石田　保誠

二　支拂課長從七、勲七　中村　勸

四　正八、勲八　淺田　直一

五　杉野乙次郎　大　正八、勲八　松浦　愛同

大　岡本莊次郎　大　原　孫太郎

大　平原　美春　七　羽室　廣茂

七　村上　忠太　本橋儀之助

八　岡　豐次郎

技手

（月九〇）

一　伸延場長正七、勲七　西尾　守行

鑛解場長正七、勲七　厚母　清三

一　影刻場長益田　友雄

種印場長矢島勇太郎

製作場長山田　重雄

正八、勲八　岡本　福孝

松尾秘二郎

今田　文二

雨森　周吉

岡本　隆貫

○造幣支局

支局長　大藏書記官　神野勝之助　從六、勲六　緒方　三郎　勲一、上二番、二

技師五等七級　末永　恭助

大槻道三郎

屬　四　正八、勲八　今井惠太郎　七

技手七

池田　隆雄　四

舘野　重三　大

飯田仁三郎　六

黑島　元吉　七

野田　信次　八

○煙草專賣局官制

明治三十八年五月勲令第百五十二號（抄）

一煙草專賣局ハ大藏大臣ノ管理ニ屬シ煙草ノ耕作、檢查、查定、收納、製造、販賣、輸入、輸出、營業、試驗及專賣取締ニ關スル事務ヲ掌理ス

一煙草專賣局ハ之ヲ東京ニ置ク

一煙草專賣局ニ左ノ職員ヲ置ク

局長　一人　勅任

書記官　專任四人　奏任

事務官　專任五十四人　奏任

技師　專任四十五人　奏任

技手　專任二千三百三十八人　判任

屬　專任九百八十六人

一局長ハ大藏大臣ノ指揮監督ヲ承ケ局中一切ノ事務ヲ掌理ス

一書記官ハ局長ノ指揮ヲ承ケ局務ヲ掌ル

一事務官ハ葉煙草收納所長又ハ煙草製造所長タル者ノ外局長ノ指揮ヲ承ケ局務ヲ掌ル

一技師ハ煙草製造所長タル者ノ外上官ノ指揮ヲ承ケ技術ニ關スル事務ヲ掌ル

一葉煙草收納所ニ所長一人ヲ置キ事務官ヲ以テ之ニ充ツ

煙草製造所ニ所長一人ヲ置キ事務官又ハ技師ヲ以テ之ニ充ツ

一葉煙草收納所長ハ局長ノ指揮監督ヲ承ケ煙草ノ耕作、檢查、葉煙草ノ查定、收納、賣渡、輸入、輸出、營業、試驗及專賣取締ニ關スル事務ヲ掌理ス

一煙草製造所長ハ局長ノ指揮監督ヲ受ケ煙草ノ製造、販賣、製造煙草ノ輸入、輸出、試驗ニ關スル事務ヲ掌理ス

一事務官補ハ煙草專賣局、葉煙草收納所又ハ煙草製造所ニ分屬シ上官ノ指揮ヲ承ケ局務ヲ掌ル

一屬ハ上官ノ指揮ヲ承ケ庶務ニ從事シ技手ハ上官ノ指揮ヲ承ケ技術ニ關スル事務ニ從事ス

一大藏大臣ハ必要ト認ムル地ニ葉煙草收納所ノ出張所又ハ煙草專賣局、煙草製造所ノ分工場、藏置所若ハ販賣所ヲ設クルコトヲ得

一葉煙草收納所ノ管轄區域ハ左表ニ依ル

葉煙草收納所管轄區域表

葉煙草收納所名	管轄區域
東京葉煙草收納所	東京府、千葉縣、埼玉縣、群馬縣、山梨縣、神奈川縣（橫濱市、久良岐郡、三浦郡、橘樹郡、都筑郡）、茨城縣（猿島郡、結城郡、北相馬郡、筑波郡）
水戸葉煙草收納所	茨城縣（水戸市、東茨城郡、西茨城郡、行方郡、鹿島郡、新治郡、稻敷郡、眞壁郡、多賀郡、久慈郡、那珂郡（嶐郷村ヲ除ク））、栃木縣（宇都宮市、芳賀郡、河内郡、上都賀郡、下都賀郡、安蘇郡、足利郡、那須郡ノ内 烏山町、下江川村、荒川村、向田村）
茂木葉煙草收納所	境村、七合村、馬頭町、武茂村、大内村、大山田村、那珂村、須賀川村、上江川村、鹽谷郡ノ内 喜連川町、氏家町、熟田村、北高根澤村、阿久津村、片岡村、大宮村、矢板町、玉生村、船生村、茨城縣 那珂郡ノ内 嶐郷村
大田原葉煙草收納所	栃木縣 那須郡ノ内 大田原町、佐久山町、川西町、黒羽町、芦野町、親園村、野崎村、湯津上村、兩郷村、伊王野村、鍋掛村、金田村、狩野村、東那須野村、西那須野村、高林村、那須村、鹽谷郡ノ内 泉村、箒根村、塩原村、栗山村、藤原村、三依村
三春葉煙草收納所	福島縣、宮城縣、岩手縣、青森縣、北海道廳（煙草專賣法未施行地ヲ除ク）
東根葉煙草收納所	山形縣、秋田縣
小出雲葉煙草收納所	新潟縣、長野縣（下伊那郡ヲ除ク）
秦野葉煙草收納所	神奈川縣 鎌倉郡、高座郡、津久井郡、愛甲郡、中郡、足柄上郡、足柄下郡、靜岡縣 靜岡市、田方郡、賀茂郡、駿東郡、富士郡、庵原郡、安倍郡、志太郡
名古屋葉煙草收納所	愛知縣、岐阜縣、三重縣、靜岡縣 榛原郡、小笠郡、周智郡、磐田郡、濱名郡、引佐郡、長野縣 下伊那郡
鶴來葉煙草收納所	福井縣、石川縣、富山縣
大阪葉煙草收納所	京都府、大阪府、兵庫縣、奈良縣
	滋賀縣、和歌山縣
高梁葉煙草收納所	岡山縣
府中葉煙草收納所	廣島縣、山口縣
米子葉煙草收納所	鳥取縣、島根縣
池田葉煙草收納所	德島縣、高知縣
琴平葉煙草收納所	香川縣、愛媛縣
熊本葉煙草收納所	福岡縣、佐賀縣、長崎縣、熊本縣（葦北郡ヲ除ク）、大分縣 日田郡、玖珠郡
臼杵葉煙草收納所	大分縣（日田郡、玖珠郡ヲ除ク）、宮崎縣 東臼杵郡、西臼杵郡
出水葉煙草收納所	鹿兒島縣 薩摩郡、出水郡、伊佐郡、熊本縣 葦北郡
鹿兒島葉煙草收納所	鹿兒島縣（薩摩郡、出水郡、伊佐郡及煙草專賣法未施行地ヲ除ク）、宮崎縣（東臼杵郡、西臼杵郡ヲ除ク）、沖繩縣（煙草專賣法未施行地ヲ除ク）

局長 二等 從四、勳三 仁尾惟茂 牛、中、一一

書記官
三等一級 第一部長 從五、勳六 橋本圭三郎 赤、青山南、六、七六
三等一級 第四部長 從五 濱口雄幸 牛、矢來、三、山里、六四號
七等八級 從七 鈴木繁 赤、青山南、六、二三
七等八級 從七 杉浦儉一 本郷、駒込千駄木林、二二

事務官
五等（兼） 技師 中島正四郎
五等（兼） 技師 石井淳二郎
五等三級 從六 阿部德吉郎 牛、早稻田南、七
六等五級 正七 神山隆文 麹、四番、一〇
六等（兼） 臨時煙草製造準備局事務官 永松爲治郎
六等（兼） 臨時煙草製造準備局事務官 佐々木榮次郎
七等七級 從七 岡村玉造 牛、南、三〇
七等七級 從七 小野義一 神、錦、三、六

技師
三等一級 第三部長 從五、勳六 佐々木善次郎 麹、富士見、四、一
五等五級 第二部長 從六 中島正四郎 小、新諏訪、一七
五等五級 從六 石井淳二郎 麹、富士見、一、二九
五等（兼） 事務官 阿部德吉郎
六等七級 從六 高林盛基 神奈川縣中郡秦野町秦野煙草試驗場在勤
六等（兼） 臨時煙草製造準備局事務官 池田日升三
六等七級 正七 上田文可 牛、市ケ谷加賀、二、一三
（兼） 松谷謐三郎
七等八級 從七 久門和忠 豐多、千駄ケ谷、原宿、二〇一
七等（兼） 臨時煙草製造準備局技師 小林金平
七等（兼） 臨時煙草製造準備局技師 野並龜治
七等（兼） 臨時煙草製造準備局技師 大石明德
七等十級 從七 高桑確一 本郷、湯島六、二六
八等（兼） 臨時煙草製造準備局技師 堀田正亨
八等（兼） 臨時煙草製造準備局技師 木村豐之介

屬
一 勳七 野田錫馬　三 有光美里
（兼） 臨時煙草製造準備局屬 筒江侃　三 池田誠夫
四 正八 岩本茂　四 山脇二三郎
（兼） 臨時煙草製造準備局屬 千葉倫之助　四 植木廉
四 正八 岡田寛一　四 河野勝均
四 田邊淳太郎　四 藤井正良
四 青木操　四 酒井幾次
五 手塚千代三郎　五 外山信甫
五 山岸松之助　五 四十萬又男
五 榎本嘉助　五 池田茂幸
五 田昌　五 池田恒太郎
五 西村鶴太郎　五 福島仲之助
五 小川武馬　五 村川節太郎
五 米岡規雄　五 清水鋠二郎
五 鹽見武作　五 清岡三麿
六 小關城作　五 木村重藏
六 井上由太郎　六 脇田茂市
六 岡田正隆　六 喜多川正二
六 阿部景毅　六 堀江延太郎
六 内田金太郎　六 鈴木行定
六 三田村鎌治郎　（兼） 臨時煙草製造準備局屬 井ノ口茂吉
六 村瀬禮次郎　六 石原翠槌
六 福井牛丸　六 大橋三四郎
六 佐野孝太郎　六 佐藤清助
六 瀬谷益彌　六 蓮池信一
六 飛田時三郎　六 山本憲一
七 武藏野源七　七 植木誠心
七 中山芳藏　七 花田義雄
（兼） 臨時煙草製造準備局屬 酒井隆吉　七 白石三作
七 勳八 吉田外喜太郎　七 淺見甚之丞
七 今西忠世　七 今井儀太郎
七 石山倉吉　七 陶山由五郎
七 關家茂　七 持田勝次郎
八 渡部喜次郎　八 眞藤門太
八 菅野謙益　八 鈴木重治
八 和田友太郎　八 平長悦
八 藤原猪八　八 小田久

八八 成田久太郎 八 日下部初次郎 八
喜多原二郎 八 植村捨藏 八
鹽田義太郎 八 瀧川元吉 八
奥山武熊 八 長尾貞吉 八
佐々木貞藏 八 佐久間文次郎 九
村松仲吉 九 福田新太郎 九

技手
吉田彌平（奏） 九 船橋廣吉 九
永沼秀三 九 河野勝太郎 九
山口義孝 九 岡本政義 九

○煙草專賣局東京煙草販賣所 東京府東京市京橋區出雲町
事務官補 七等三級 從七 馬詰次男 牛、北、三一
屬 草間伊太郎 大 淺野鉦太郎 七 岡見熊次郎 九
技手 大久保忠親 四 菊池龜之介 五 吉田秀男 五 小椋科三 五 佐藤豐次 五 山田益五郎 五 佐藤鐵之介 五

○煙草專賣局長岡煙草販賣所 新潟縣古志郡長岡町
屬 石原義視 三 兒島勝基（月一四・九） 渡邊宗吉 九
事務官補 八等五級 從七 大山斐瑳麿 正八
所長 齋藤緒二 大 小檜山重吉（月一三） 十 宍戶寬次郎 十
屬 外岡常三郎 八

○煙草專賣局函館煙草販賣所 北海道函館區
事務官 所長（奏） 伊藤榮八 五 門脇吟平 六 佐藤俊雄 六
屬 西野義之 六 柘植定吉 六 五十嵐正一郎 八 伊藤大二郎 八
事務官補 八等六級 正八 小林易吉 八
所長 齋藤重義 六 西尾政賢 九
屬 小澤鉉吉 六 佐々木貞藏 八 村松仲吉 九
技手 國府忠誠 八 平瀨武實宣 九

○煙草專賣局東京煙草販賣所 東京府東京市京橋區出雲町
事務官補 七等三級 從七 馬詰次男 牛、北、三一
屬 草間伊太郎 大 淺野鉦太郎 七 岡見熊次郎 九
技手 大久保忠親 四 菊池龜之介 五 吉田秀男 五 小椋科三 五 佐藤豐次 五 山田益五郎 五 佐藤鐵之介 五

○煙草專賣局青森煙草販賣所 青森縣青森市
屬 齋藤重義 六 西尾政賢 九
所長 伊藤榮八 五 門脇吟平 六 佐藤俊雄 六
事務官補 七等三級 從七 馬詰次男 牛、北、三一
屬 草間伊太郎 大 淺野鉦太郎 七 岡見熊次郎 九
技手 大久保忠親 四 菊池龜之介 五 吉田秀男 五 小椋科三 五 佐藤豐次 五 山田益五郎 五 佐藤鐵之介 五

○煙草專賣局伏見分工場 京都府紀伊郡深草村
事務官 場長（奏） 京都煙草製造所長 小花春吉
屬 大久保忠親 四 菊池龜之介 五 吉田秀男 五 小椋科三 五 佐藤豐次 五 山田益五郎 五 佐藤鐵之介 五
技手 小野田廣吉 三 小椋科三 五 佐藤豐次 五 山田益五郎 五 佐藤鐵之介 五
裕葉安太郎 五 成毛基雄 五 吉田滿平 五 池田太郎 五 佐藤圭三 六
仙藏 五 池田太郎 五 佐藤圭三 六
（奏）臨時煙草製造掛傭 大岡茂樹（奏） 六 臨時煙草製造掛傭 高本宇三郎 七
局技手 志道亘介（奏） 六 臨時煙草製造掛傭 沖卯太郎 九
局技手 岡昇 六 臨時煙草製造掛傭 中村龜太郎 九
局技手 保阪胖次（奏） 七 臨時煙草製造掛傭 沖亘虎 九
局技手 湯本源治 七 臨時煙草製造掛傭 馬場時三 八
局技手 野作次郎 八 保阪榮之丞 八
佐藤萬介 八 曾根長 八

○煙草專賣局金澤煙草販賣所 石川縣金澤市
事務官 所長（奏） 金澤煙草製造所長 佐々木唯市
屬 宮本岩雄 七 服部榮尙 七
事務官 七等八級 所長 從七 島田毅一
屬 池田煙草救約所傭 中島攘英 六 能勢素海 七
豐島右三郎 八 兒玉清松 九
長谷川幸七 十 植田勝次郎 十
植田再吉 十

○煙草專賣局京都煙草販賣所 京都府京都市
事務官 所長（奏） 七等六級 京都煙草製造所長 從七 小花春吉 堀江秀
屬 八木美作夫 七 森川猪治郎 七
鳴海常太郎 七 岸田榮 八

○煙草專賣局大阪煙草販賣所 大阪府大阪市
事務官 七等八級 所長 從七 島田毅一
屬 池田煙草救約所傭 中島攘英 六 能勢素海 七
豐島右三郎 八 兒玉清松 九
長谷川幸七 十 植田勝次郎 十
植田再吉 十

○煙草專賣局岡山煙草販賣所 岡山縣御津郡伊島村
事務官 所長（奏） 岡山煙草製造所長 平野捨三
屬 岡山煙草製造所傭 藤原伊作 七 岡山煙草製造所傭 高本照夫 七
岡山煙草製造所傭 秋山益次郎 七
事務官補 八等五級 正八 岡本實太郎
屬 小野麟一 七 木村龜太郎 七
吉村正造 七

○煙草專賣局福岡煙草販賣所 福岡縣福岡市
事務官 所長（奏） 福岡煙草製造所長 田村周藏
屬 江頭初太郎 九 力 六 林森平
永松德嘉 六
事務官補 所長心得（奏） 福岡煙草製造所勤務 足穗寶作
屬 柏木直 七
河口勝登 九

○煙草專賣局下關煙草販賣所 山口縣下關市
事務官補 八等七級 從六 諏訪賴敏 小、金、黃、五五
屬 岡地釵三郎 四 義誠 三
神立茂樹 四
庶務課長 正八 長廣恆一郎 牛、上吉、八
作業課長 正八 末次勝輔 本、統、森川、四九
屬 倉庫課長 尾村 義誠 三
神立茂樹 四
岩井出張所主齡 橫田茂基 四
橫濱出張所主齡 遠近富之助 五
動八 山本九十郎 五
丸瀨寅雄 五
岩井出張所主齡 城戶銑之助 五
寺尾孝之 六
加藤政德 六
井上政雄 七
青井出張所主齡正八、動八 新關司郎 五
多賀陣次郎 五
小林尙 五
伴政貞 五
東京煙草販所勤務 小谷直造 六
田尻武彥 六
名古屋煙草製造所長 原田親光 正八
事務官補 八等六級 所長 末松茂
屬 名古屋煙草製造所勤務 福田俊三 七
天野景建（月一二） 伊藤大二郎 八
○煙草專賣局鹿兒島煙草販賣所 鹿兒島縣鹿兒島市
事務官 所長（奏） 鹿兒島煙草製造所長 山口泰次郎
屬 東鄉重光 九 兒玉銓吉 九
中田菊三郎（月一四・九） 小泉壽太郎 九
○東京葉煙草收納所 東京府東京市淺草區南元町
事務官 五等三級 所長 從六、勳六 諏訪賴敏 小、金、黃、五五
事務官補 八等七級 庶務課長 正八 長廣恆一郎 牛、上吉、八
作業課長 正八 末次勝輔 本、統、森川、四九
屬 岡地釵三郎 四 義誠 三
神立茂樹 四
岩井出張所主齡 橫田茂基 四
橫濱出張所主齡 遠近富之助 五
動八 山本九十郎 五
丸瀨寅雄 五
岩井出張所主齡 城戶銑之助 五
寺尾孝之 六
加藤政德 六
井上政雄 七
青井出張所主齡正八、動八 新關司郎 五
多賀陣次郎 五
小林尙 五
伴政貞 五
東京煙草販所勤務 小谷直造 六
田尻武彥 六

七 清綱 進 謹鑿
七 尾形慶治郎 國廣 知二
七 梶八郎 天野 正
九 笠井眞澄 小野常吉 鎌田政次
七 間宮己重治 加藤英賀 倉橋季丸 安倍基慶
七 丸井市二 南隣大惠 高原梶太
七 岩村順一 弓削幸太郎 乾錬之助 粗山寧
七 中村榮 井出雄 米山榮次郎 石原延雄
七 杉原惣太郎 志垣亭吾 小幕本九郎 阿部耕平 平井政先 細川祐平
八 島崎清八 大野惠眼 吉田信友 伊藤光馬 古川龜三郎 塙愼三郎
八 尾崎勘三郎 大岩岬 菅谷寅四郎 中谷嘉三郎 泰泉寺湛
八 小林朝次郎 飯田茂三郎 神矢茂 高濱要太郎 今仁留太郎 田中和三郎
九 篠澤幸次郎 中澤正利 石塚愛一 牧野民藏 小林角十郎 市川清治 高木公允 池内澄水
九 吉野太七 篠澤幸次郎 中澤正利 石塚愛一 牧野民藏 小林角十郎 市川清治 高木公允 池内澄水

技手

九 大島居菅之助 谷直俊
九 小花幸吉 中村政明
十 吉田豐藏 阿部謙治
七 田中忠 片岡誠一
十 加藤正之 朝倉克雄
十 村井長太郎 長田佐一良
十 生駒喜代市 近藤成孝
十 大野翁助 青木惣吉
十 吉川豐吉 鈴木勇之介
（月一四） 粗山寧 波木井虎太

事務官補 八等五級 茨城縣水戸市 正七 池田敬八

事務官 六等六級 栃木縣芳賀郡 茂木町 從七 水澤弘平

所長

屬

四 岡田鶴所主鈔 岡田篤
四 鹿務課長茂木煙草作業掛長茂木煙草製造所兼勤 赤松幾次郎
五 松井昇三郎
六 鈴木豐春
六 從八 野村正德
七 鳥山煙草製造所兼勤 北村龜甫
八 仲田恕太郎
九 小島留二
九 石川熊次郎
神永侑
高阪德三郎
越智德太郎
古橋厚五郎
金野親
猪瀨常藏
長谷川鐵五郎
寅吉
池田正
龍貞吉
川俣道藏
上野新藏
永野清松
阿久津三之助
須藤昌道
飯島米市

技手

四 永田米藏 （月一三）
六 保阪貞作 （月一三）
六 小堀三木彦 （月一三）
七 生田目石松 （月一三）
大島長太郎 （月一二）
寺門龜吉

六 關根英之介
六 鈴木龜次郎
六 大木三次郎
八 大島辰巳
九 櫻井周策
十 土屋德藏

岡島與三次郎
加藤木拾吉 （月一三）
小堀兵五郎 （月一三）
齋藤虎雄 （月一二）
小室國次郎

○茂木葉煙草收納所

事務官 七等六級 栃木縣芳賀郡 茂木町 從七 水澤弘平

所長

屬

四 鳥山出張所主鈔 櫻井辰治
五 鳥山煙草製造所兼勤 鈴木豐春
六 從八 野村正德
七 磯田敎道
七 鳥山煙草製造所兼勤 北村龜甫
八 茂木煙草製造所兼勤 中村健
九 鈴木德次郎
九 木多剛
九 來栖房橘
九 中村實夫
九 飯島改之助
九 篠崎英好
十 飯島詠海
十 關戶清作
十 菅谷宇太三
十 八見勝太郎
十 栗田龜次郎
十 菊池留二郎
十 福澤幸之助
十 田上常三郎 （月一四）
十 小森金橘 （月一三）
十 大野治平 （月一三）
十 高松岩三郎 （月一三）

技手

五 加藤木拾吉 （月一三）
七 小堀兵五郎 （月一三）
十 齋藤虎雄 （月一二）
小室國次郎

○大田原葉煙草收納所

事務官 七等六級 栃木縣那須郡 大田原町 從七 今北策之助

所長

屬

七 鹿務課長正八、勤八 小田部爲亮
作業課長篠原鎭三
山田三郎
半田敬遷
沖山金夫
富山時藏
津久井保
村上茂市
大島利佐吉
大内四郎
大久保剛
大久保久太郎
小田朝光 （月一四）
内山耕作 （月一三）
平野寅三郎

技手

四 大追出張所主鈔 島田恆太郎
五 小泉義太郎 （兼）
六 正八 中津宗當
六 千關出張所主鈔從八 宮眞光
七 小野新町出張所主鈔 鈴木信直
七 齋藤保潔
七 那山煙草製造所須賀川煙草製造所兼勤 相澤利吉
七 伊藤升吉
八 熊次清志
八 佐藤研介
八 大木廣枝
八 渡部保一
八 油川彦吉
八 赤井常二郎
八 互理文之輔
八 中村英榮
八 磯部利作
八 望月數馬
八 高根與吉
八 森川彦吉
九 小林宇三郎
九 津田虎太
九 佐久間久一
九 棚橋龜代太郎
九 大山松造
九 後藤芠彦
九 佐藤研介
七 瀧英利
七 後藤芠彦
七 佐藤研介
八 大澤福益
八 廣川患吉
八 松田德治
八 中村英榮
八 磯部利作
八 望月數馬
八 林富吉
九 佐久間久一
九 津田虎太
九 棚橋龜代太郎

○水戸葉煙草收納所

事務官 六等五級 茨城縣水戸市 正七 池田敬八

所長

屬

四 鹿務課長正八、勤八 吉野敬恩
作業課長正八 小暮義昌
小貫七五三二郎
大島居菅之助 谷直俊
小花幸吉 中村政明
吉田豐藏 阿部謙治
田中忠 片岡誠一
加藤正之 朝倉克雄
村井長太郎 長田佐一良
生駒喜代市 近藤成孝
大野翁助 青木惣吉
吉川豐吉 鈴木勇之介
（月一四） 粗山寧 波木井虎太

技手

五 大宮出張所主鈔 阿久津龍民
六 佐藤熊一郎
七 北山清澄
七 會澤茂
八 川出知吉
八 小林縫之助
九 大木茂八
九 入江清美
九 海野傳一郎
九 茅根誠作
九 菅谷政太郎
九 鬼丸武治
九 横山彌之助
十 小瀧健
十 有居幸作
（月一一）
（月一二） 西野哲次郎

瀨尾六三郎
渡邊辰之進
川又操
河村鉚三郎
井上浩
阿部晟
增田近
根塚辰次郎
佳谷亮一
中村猛三郎
栗田尙德
安東太郎
酒葉靖貞
岡野清辰
中條庸一郎

水戸煙草製造所兼勤 橫屋一

（月一四・九）
（月一四）
（月一三）
（月一三）
（月一三）
（月一三）
（月一四・九）
（月一四）
（月一三）
（月一三）
（月一三）
（月一三）
（月一四・九）
（月一四）
（月一三）
（月一三）
（月一三）
（月一三）

關根力松
中都喜代太郎
和田義八
淺川親信
大久保弘見

羽石辰之助
加藤儀四郎 （月一二）

福島縣田村郡 三春町

○三春葉煙草收納所

事務官 七等八級 從七 中谷吉太郎

所長

屬

四 鹿務課長松下景次郎
五 若松出張所主鈔 田村利貞
五 須賀川出張所主鈔 森永秀次郎
六 小野新町出張所主鈔 宗像正七
六 鈴木信直
七 齋藤保潔
七 相澤利吉
七 伊藤升吉
八 熊次清志
八 油川彦吉
八 赤井常二郎
八 互理文之輔
八 中村英榮
八 磯部利作
八 望月數馬
八 高根與吉
八 森川彦吉
九 小林宇三郎
九 津田虎太
九 佐久間久一
九 棚橋龜代太郎
九 大山松造

事務官補 八等六級 從七 大窪吉太郎

所長

屬

四 鹿務課長木下景次郎
五 羽石辰之助
七 加藤清水 由平
十 福島縣田村郡 三春町

○三春葉煙草收納所

事務官 七等八級 從七 中谷吉太郎

所長

屬

四 鹿務課長松下景次郎
五 若松出張所主鈔 田村利貞
五 須賀川出張所主鈔 森永秀次郎
六 小野新町出張所主鈔 宗像正七
六 鈴木信直
七 齋藤保潔
七 相澤利吉
七 伊藤升吉
八 熊次清志
八 油川彦吉
八 赤井常二郎
八 互理文之輔
八 中村英榮
八 磯部利作
八 望月數馬
八 高根與吉
八 森川彦吉
九 小林宇三郎
九 津田虎太
九 佐久間久一
九 棚橋龜代太郎
九 大山松造

九 佐藤安右衛門
九 島山安太郎
九 尾崎重直
十 陸軍二等計手 菅野鐵之助
十 東　嘉内
十 山内　功
十 高津鑛之助
十 長根右門
十 兩川慶八
十 高島誠太郎
十 小池三作
十 津久井清吾
(月一四・九) 兼技手陸軍三等計手 內藤信彥
(月一四) 林田保太郎
(月一四) 遠藤鶴次郎
(月一四) 村上德三
(月一四) 平山永治郎
(月一四) 中村啓助
(月一三) 伊藤辰藏
(月一三) 鈴木政吉
(月一三) 佐藤辰五郎
(月一三) 大内熊次郎
(月一三) 三浦留吉

九 中山敬倫
九 田中高麗
九 熊田　久
十 鈴木喜八
十 松原今朝吉
十 新谷泰平
十 木村武三郎
十 勳八 瀨川伊佐吉
十 長橋重一郎
十 小野寺長五郎
十 小澤　榮
(月一四) 村上峯吉
(月一四) 山田久敬
(月一四) 大澤平吉
(月一四) 遠藤貞治
(月一四) 門澤喬造
(月一三) 鎌倉喜好
(月一三) 長谷川壽渡
(月一三) 芳賀集藏
(月一三) 吉田耕一

技手
六 兼屬茂木葉煙草收納所兼勤 鈴木嘉七
六 兼屬鑑定課長 山崎德五郎
七 兼屬 郡司鶴吉
七 兼屬 菊池國太郎
八 兼屬 柴原寬治
八 兼屬 佐藤德次郎
九 兼屬 川端源太郎
九 兼屬 大高靜隆
十 兼屬 宍戶　聖

七 兼屬 岩間留五郎
八 兼屬 河又新太郎
八 兼屬 林　通治
八 兼屬 野川太茂次
九 兼屬 畠山堅之助
十 兼屬 中野省三

○東根葉煙草收納所　山形縣北村山郡東根町

事務官七等六級 所長 從七 大原哲治

屬
六 增田出張所主幹正八 澤　敏太郎
六 米澤出張所主幹 兼技手作業課長 山本德介
七 須田喜三郎
七 庶務課長 大平義行
八 西澤豐吉
九 木澤一正
九 本鄉友之助
九 稻田良三郎
九 河野雅男
九 山口市助
十 津田庸助
十 柴田孝純
十 石丸彥輔
(月一四) 柴田與吉
(月一四) 小林要吉
(月一四) 菊池榮三郎
(月一四) 板垣盛憲
(月一三) 戶田俊秀
(月一二) 高橋庫太

六 青木信造
八 佐藤要次郎
九 名和高治
九 佐川　忠
九 宗像敏雄
九 大島興吉
九 大橋孝太郎
十 杉本佐市郎
十 平林俊治
(月一四) 久保澤尹親
(月一四) 安藤源吉
(月一四) 馬淵巳年男
(月一四) 伊藤　節
(月一一) 門脇良三助
茂木雄三

技手
七 兼屬 影山周藏
七 兼屬鑑定課長 高宮順治
八 兼屬 中島亥介
九 兼屬 佐竹清次郎

九 兼屬 佐藤喜七
九 兼屬 奧山孝三

○小出雲葉煙草收納所　新潟縣中頸城郡新井町

事務官七等八級 所長 從七 渡邊素直

屬
四 作業課長正八、勳八 須藤交見
六 松本出張所主幹從八 成瀨牛太郎
六 庶務課長 武內成雄
六 勳七 執行勝太郎
七 關原出張所主幹從八 市川常美
八 入戶野庄平
八 北島量介
八 中村邦男
九 林　清
九 陸軍砲兵軍曹 石川矩坦
九 野々山義曉
九 佐治金吉
九 仲村峯吉
九 澤渡五郎
十 栗本俊二
十 渡邊政一
十 中澤喜惣太
十 竹田末吉
(月一四) 柳澤易貴
(月一四) 鈴木金四郎
(月一三) 牧野三津五郎
(月一三) 望月貞十郎
(月一三) 大竹多計治
(月一二) 佐藤辰次郎

七 宇治清三郎
七 高橋治八郎
八 中川嘉一郎
八 吉野兼昌
八 近藤三郎
九 池田　早
九 山口外次郎
九 間島利太
九 飯村鄂治
九 宮崎徹夫
十 兼技手 古見寅藏
十 小林榮太
十 橘　浩太郎
十 中村不二
(月一四・九) 落合鍋三
(月一四) 小林與三治
(月一四) 二俣兵十郎
(月一三) 關根淳一郎
(月一三) 田村清吉
(月一二) 阪田成心
(月一一) 松原雄司

技手
六 兼屬鑑定課長 柴田昌太郎
八 兼屬 永沼多平
九 兼屬 金井源作
十 兼屬 金子弟次郎
十 堀川秀泰

八 兼屬 淺野重右衛門
九 兼屬 宮澤貞治
十 磯貝健造

○秦野葉煙草收納所　神奈川縣中郡秦野町

事務官六等四級 所長 正七 荒井寅治

屬
五 庶務課長 栗林勝太郎
五 作業課長 西山與一郎
五 兼技手富士出張所主幹正八 岩田邦顯
七 中野藤作
七 福屋金吉
八 大河原恭
八 桑瀨　榮
八 小島菊太郎
九 安部　重
九 佐久間辨二郎
九 栗原勝藏
九 黑澤富雄
九 福屋友吉
十 高島皓太郎
十 黑瀨信太郎
十 甲田豐作
(月一四・九) 蓮池鎭雄
(月一四) 蒔田　轍
(月一四) 中山菊一
(月一三) 山口淺次郎
(月一二) 田中兵八
(月一二) 大庭幸助

六 戶田直信
七 片岡運作
七 高井虎一
八 松本重猛
八 恩田龜太郎
九 曾我鐳藏
九 小清水良造
九 向阪大吉
九 松田清風
九 松本仲次郎
十 陸軍砲兵軍曹 高橋幸次郎
十 小泉住三
十 三好與七
(月一四・九) 津山源二郎
(月一四・九) 渡邊隆吉
(月一四) 鈴木悅郎
(月一三) 秋田義美
(月一三) 角田鍊次
(月一二) 鈴江爲三郎
(月一〇) 松本九八郎

技手
五 兼屬鑑定課長 齋藤三穗吉
五 山口惣右衛門

七 兼屬秦野煙草製造所兼勤 渡邊涙平

八 兼屬 加藤善太郎
八 兼屬 北田親之介
九 兼屬 和氣彌一郎
十 兼屬 內田萬平

八 兼屬 岡部勇太郎
九 兼屬 朝野龍助
九 兼屬 中村吾作

○名古屋葉煙草收納所　愛知縣名古屋市

事務官七等六級 所長 從七 藤田虎之助

事務官補八等六級 作業課長正八 小野戒三

屬
五 見付出張所主幹 千代田次郎
五 庶務課長 芝井富藏
六 力丸　毅
六 田口壽助
六 足立　傳
六 宮島龜太郎
七 石原三保吉
七 藤井廣夫
八 久田秀實
八 伊藤泰次郎
八 勝目　淳
八 鈴木　穰
八 森野石之助
八 近藤　美
八 前田皓基
九 村上金太郎
九 窪田熊太郎
九 菊島與一
九 松永純一
九 窪田保治

五 岡本胤次
六 長田和一
六 明石悅治
六 山田出張所主幹心得 岩崎菊三郎
七 齋田重松
七 平松重雄
七 天野初太郎
八 本幡三十郎
八 糸永省吾
八 川瀨源次郎
八 村井權二郎
八 勳八 潮田孝橋
八 佐藤高三郎
八 羽山　薰
九 矢崎五百藏
九 寺田小三郎
九 鷲　卯吉郎
九 坪井國吉
九 松原健治

九 大海淺治
九 長澤隆三郎
十 大喜田政太郎
十 島田東稻
十 大島孝恭
十 古田哉式
十 天井勝平
十 楠目信重
(月一四・九) 竹田次郎
(月一四・九) 松岡賢祐
(月一四) 光吉正男
(月一四) 陸軍二等計手 永田榮次郎
(月一四) 今井永太郎
(月一四) 森本錄三
(月一三) 村城吉輔
(月一二) 井上元之助
(月一二) 白井忠平

九 中野土太郎
十 中津惇吉
十 小川藤四郎
十 中根　鎭
十 兼松　鑒
十 上出滿雄
十 丹羽耕一
(月一四・九) 原　富藏
(月一四・九) 中田卯市
(月一四) 安藤貫明
(月一四) 兼松豐治郎
(月一四) 幸　親明
(月一二) 林　盛憲
(月一二) 根本嘉七
(月一二) 大玉菊藏

技手
五 兼屬 高田喜三郎
七 兼屬 大河平英熊
八 兼屬 岡本勝藏
九 兼屬 關野淳吉
九 兼屬 白柳味之吉
十 兼屬 佐野藤太郎
十 兼屬 河津眞三

七 兼屬 境　敬藏
七 兼屬 長山藏次郎
九 兼屬 青山豐次
九 兼屬 後藤末吉
九 兼屬 石川芳三郎
十 兼屬 金井三郎平
十 兼屬 岡井龍三郎

○鶴來葉煙草收納所　石川縣石川郡鶴來町

事務官補八等六級 所長心得 正八 大川一水

屬
六 勝山出張所主幹 荻原源四郎
六 作業課長 鈴木錄一

七 佐藤宗一郎
八 太田彌太郎
八 毛利啓太郎
九 林　富雄
九 仲谷彌右衛門
十 池田忠光
十 松島阿登
十 祖父江正男
(月一四・九) 慶松敬太郎
(月一四) 安井音三郎
八 陸軍步兵軍曹勳七 杉岡直枝
八 石田吉次郎
八 村井敬義
九 久世靜一
九 山本美文
十 荒井多二郎
十 山本　昇
十 長　靖
(月一四) 松田長太郎
(月一四) 竹田　清
(月一三) 陸軍步兵軍曹 島田榮太郎
(月一二) 山内　重

技手
六 兼屬鑑定課長 皆川　欽
七 兼屬 今井三之丞
九 兼屬 宮川健吾
八 兼屬 小森寅之介
九 兼屬 久田賢輝

○大阪葉煙草收納所　大阪府大阪市

所長 事務官 六等五級 正七 原　鶴次郎
事務官補 八等七級 作業課長 正八 今井　讓

屬
三 神戸出張所主幹 佐藤清光
五 庶務課長 小串俊夫
五 小澤榮次郎
六 玉井謙三
六 瀨川德孝
七 古川義信
七 大森　誠
六 兼大阪第一煙草製造所兼勤 高井文藏
六 有光時丸
六 八日市出張所主幹 立石義三
七 陸軍步兵伍長勳八 妹尾勇治
七 山本彌三
八 勳八 宮崎昌勝
八 大阪第二煙草製造所兼勤倉庫課長 高見純一郎
八 大阪煙草販賣所兼勤 吉田千太郎
八 閑井清文
八 進藤春太郎
九 陸軍步兵軍曹勳八 金森隆三
九 大場敏太郎
九 宮脇禮四郎
九 西村爲五郎
九 長谷川初吉
十 三原經末
(月一四・九) 陸軍砲兵軍曹 永吉榮吉
(月一四・九) 岡林龍二
(月一四・九) 陸軍步兵軍曹勳八 南　鹿松
(月一四・九) 年名清太郎
(月一四・九) 大高春木
(月一四) 白阪正吉
(月一四) 番野大六
(月一四) 森開榮太郎
(月一二) 豐田依俵
八 式田定太郎
八 橋本雄夫
八 松山虎次郎
九 保田銳郎
九 上田　惇
九 眞殿英雄
九 大倉清重
九 小原與市
十 近藤龍一
十 熊本瓦春
(月一四・九) 近森範節
(月一四・九) 神吉忠治
(月一四・九) 三好傳三郎
(月一四) 鳥羽鍇之助
(月一四) 伊東宗一
(月一三) 堀　益三郎

技手
五 兼屬鑑定課長 戸田萬吉
六 兼屬 加藤新太郎
六 白木榮七
八 兼屬 山部學造
九 兼屬 中村啓一
六 兼屬 伊藤重吉
七 兼屬 木村淺吉
八 兼屬大阪煙草販賣所兼勤 渡邊吉十郎
九 兼屬 飯田清穗

○高梁葉煙草收納所　岡山縣上房郡高梁町

所長 事務官 七等六級 從七、勳七 堀　潛藏
事務官補 七等三級 作業課長 正八 佐治修三

屬
四 庶務課長正八 神谷壯吉
五 兼技手久世出張所主幹 林　龐
六 松村國太郎
七 石井靜太
八 伊賀　幹
八 岡田　元
九 福田要一郎
九 萩原德太郎
九 梶川俊一
九 角田清吉
九 木尾夫一
九 神田東一
十 行本恒一
十 平松太郎
十 田那村剛
十 岡山煙草製造所兼勤 波多野慶太郎
十 佐藤慶次郎
六 桑波田景美
六 井上正恒
七 黑田有顯
八 前田瓦右衛門
八 狩谷等一
九 井上登喜也
九 山本彌太郎
九 橫田宇太郎
九 橋谷治太郎
九 森田周矩
九 高田富太郎
十 南條豐太郎
十 脇瀧三郎
十 山田林太郎
十 武氣松之助
十 樋口耕夫

技手
(月一四・九) 陸軍砲兵伍長 奧澤五郎
(月一四・九) 西村吉人
(月一三) 小山茂作
(月一三) 高木要治郎
(月一三) 佐藤定兵衛
(月一二) 埏　義定
(月一四) 平岡馬太郎
(月一三) 若原忠造
(月一三) 難波軍助
(月一二) 川上耕作
(月一二) 佐野磐雄
五 兼屬鑑定課長 中山邦藏
七 兼屬 吉岡伊助
七 兼屬 初岡善平
九 兼屬 藤原民造
十 兼屬 內田貞知
十 兼屬 松本邦一郎
七 兼屬 古米美作
八 兼屬 三輪清助
九 兼屬 小野貞治
十 兼屬 下川龜一

○府中葉煙草收納所　廣島縣蘆品郡府中町

所長 事務官 七等六級 從七、勳六 山口斐夫
事務官補 八等七級 作業課長兼庶務課長 正八 三宅敏之

屬
六 從八、勳八 奧村千太郎
七 伊藤千三
七 清澄秀範
七 和田次平
八 田中太妊八
八 中村秀雄
九 奧田道三
九 福原好右衛門
九 上田太市郎
九 香川一郎
十 杉村龜造
十 神明貞一郎
十 山田延惠
(月一四) 橘　高三郎
(月一三) 董枝基輔
(月一三) 內藤友男
(月一三) 佐藤國太
(月一二) 朝隈早彥
(月一二) 久保幸彥
(月一二) 田邊諒藏
六 三原出張所主幹 近藤主夫
七 佐々木茂市
七 各務利彥
八 笠原太治
八 小島松太郎
八 十河龜吾
九 松下增太郎
九 青木久太郎
九 來島正一
九 割鞘克士
十 野村直次郎
十 小山　稔
十 寺本五郎之助
(月一四) 多田太市
(月一三) 隅田雅吉
(月一三) 野村官一
(月一三) 寺地義美
(月一二) 楢原政吉
(月一一) 小林寬雄

技手
六 兼屬鑑定課長 森田正次郎
七 兼屬府中煙草製造所兼勤 大成啓四郎
八 兼屬 藤川珠夫
八 兼屬高梁葉煙草收納所兼勤 豐田覺一郎
八 兼屬 鈴木洵亮
十 兼屬 宮內只助
十 兼屬 大西喜太郎
九 府中煙草製造所兼勤 八幡佐一郎
十 兼屬 竹內彌一

○米子葉煙草收納所　鳥取縣西伯郡米子町

所長 事務官 七等六級 從七、勳六 栗川清夫

屬
五 作業課長 大島甲子二郎
六 庶務課長 木戶爲三郎
七 小原幸平
七 川崎瓦紀
八 原田久之助
八 長谷川平一
九 蘆原延太郎
十 佐々木佳次
十 橋本六藏
(月一四) 福庭藏吉
(月一三) 秋村幸壽
(月一三) 龜井卯三郎
(月一二) 廣崎市太郎
(月一二) 八幡新三郎
七 松山虎吉
八 見世宇一郎
八 香川爲次郎
九 大脇卷衛
十 前田熊次郎
十 松田信之助
(月一四) 深田文治
(月一四) 岡田玄太郎
(月一三) 山田庄次郎
(月一三) 押村庫三郎
(月一二) 三本政次郎

技手
五 兼屬鑑定課長 安江嘉千雄
七 兼屬 須田義成
十 高橋喜一郎
九 兼屬 井俣豐重
十 兼屬 山住正虎

○池田葉煙草收納所　德島縣三好郡池田村

所長 事務官 六等四級 正七、勳六 山口圭三
事務官補 八等五級 作業課長 正八 村岸和兵衛

屬
四 庶務課長 大岩儀三郎
五 正八 阪根利貞
六 貞光出張所主幹心得 高橋德治
七 庄野伴吉
七 成松敬介
八 前川孫市
八 井上　環
八 三森秀雄
八 甲藤茂元
八 秋山岱二郎
九 佐々木龜之進
九 林　與平
九 奧田　武
九 脇川　功
九 細川益澄
九 竹內爲治
十 前田德治
十 陸軍輜重兵伍長勳八 景守彌一
十 松木榮翠
十 谷　力雄
(月一四) 稻井富太郎
(月一四) 坂井又太郎
(月一四) 武田克己
(月一四) 大石其松
(月一四) 富松音吉
(月一四) 久保林馬
(月一三) 竹內相次郎
(月一三) 勳八 佐伯宣尊
六 後免出張所主幹心得 中尾義生
六 安原助三郎
七 郡　恒三郎
七 小谷吉雄
八 河瀨昌藏
八 竹田乙吉
八 中野文治
八 陸軍步兵軍曹勳八 塚本善三
九 溝淵八十吉
九 山崎兼馬
九 高石　篤
九 杉　囊吉
九 纓淵多平
九 井水兼藏
十 竹內常太郎
十 岩貞信章
十 木村　昌
十 濤岡繁馬
(月一四) 勳八 宮武保平
(月一四) 中村昌篤
(月一四) 青木常太郎
(月一四) 大塚理貴三
(月一四) 南　直治
(月一四) 久米義雄
(月一四) 小松鹿太郎
(月一三) 岸　廉一
(月一三) 島田二一郎

藤本貞助（陸軍歩兵軍曹）（月一三）
細川源治（月一三）
今西美敎（月一二）
田中定藏（月一二）
矢川櫛平（月一二）

技手

四

飯塚梅三郎（池田煙草製造所勤務）七
山本喜平（池田煙草製造所勤務）七
久保定見（池田煙草製造所勤務）八
長尾幾之助（池田煙草製造所勤務）八
藤本治平（屬）九
河本善平次（屬）九
井上虎次郎（屬）十
三木邦康（屬）十
中西宇右衛門（屬）十

大石度二郎（專賣局總定課長）五

○琴平葉煙草收納所

事務官七等七級 中川鼎實

所長

屬

香川縣仲多度郡榎井村
尾松壽平（屬）九
井上林六（屬）十
白石角太郎（屬）十
關忠三郎（志波出張所主幹）五
春日簡治（長崎出張所主幹）五
郡意成（屬）七
田原富次（屬）八
村越虎次郎（屬）八
林直弘光（屬）八
坂口巨勢寬吾（屬）八
立石乙人是（屬）八
福田範寬（屬）八
稻田麟吾（屬）八
橫田豐（屬）九
川俣稔久（屬）九
丸田國義（屬）九
古賀願一（屬）九
高津又逸（屬）九
乃万安興（屬）九
福田幸春（屬）九
池田幸吉（屬）十
渡邊才之助（屬）九
山本與八郎（屬）九
野村雄四郎（屬）十
栗山義夫（屬）十
井上久德（屬）九
渡邊傳次郎（屬）十
中島靜逸（高鍬出張所主幹）四
竹田出張所主幹 林五藏
谷浩（屬）六
牧邦雄（屬）七
松山十次郎（屬）七
荒木慶次郎（屬）八
佐藤熊喜（屬）八
加藤英夫（屬）九
足立幸衛（屬）九
辻吉輔（屬）九
神殿勇策（屬）十
服部久惇（屬）十
宇佐美一郎（屬）十
高橋貞雄（屬）十
野村靜夫（屬）十
波江仁（屬）十
寺田吉一（屬）十
阿南直一（屬）十
山內武夫（屬）十
野殿利光（屬）十
稻葉省三（屬）十
小川友太（屬）十
生山範司（屬）十
安東義三郎（屬）十
山出得一（屬）十
清成一夫（屬）十
津田饒石（陸軍歩兵曹長）九
陶山潤雄（陸軍歩兵曹長）九
麻生長次郎（屬）七
進藤淑次郎（屬）八
中野音次郎（屬）六
中尾親記（屬）八
池田豐（屬）八
常太（屬）七
村井安定（屬）七
金子辨吉（屬）八
小田信治（屬）八
丸岡美毅（屬）八
谷重衛（屬）八
稻作（屬）九
白石角太郎（屬）十
尾松壽平（屬）九
井上林六（屬）十
松山出張所主幹 生駒善俊（屬）七
大河內喜雄（屬）七
秋山光敏（屬）七
三島出張所主幹 福西文次郎（屬）八
上田信吉（屬）八
河村柳吉（屬）八
竹內萬壽躬（屬）九
安達友吉（屬）九
森岡房雄（屬）十
池內秀正（屬）十
矢部茂次郎（屬）十
渡部傳次郎（屬）十
庶務課長 山本高俊（屬）四
清田虎助（屬）五
春日輝行（屬）五
安定（屬）七
善俊（屬）七
清田（屬）七
輝行（屬）七
高俊（屬）四
庶務課長心得 中川鼎實（屬）四
香川縣仲多度郡榎井村
尾松壽平（屬）九
井上林六（屬）十
白石角太郎（屬）十
關忠三郎（志波出張所主幹）五
春日簡治（長崎出張所主幹）五
郡意成（屬）七
田原富次（屬）八
村越虎次郎（屬）八
林直弘光（屬）八
坂口巨勢寬吾（屬）八
立石乙人是（屬）八
福田範寬（屬）八
稻田麟吾（屬）八
橫田豐（屬）九
川俣稔久（屬）九
丸田國義（屬）九
古賀願一（屬）九
高津又逸（屬）九
乃万安興（屬）九
福田幸春（屬）九
池田幸吉（屬）十
渡邊才之助（屬）九
山本與八郎（屬）九
野村雄四郎（屬）十
栗山義夫（屬）十
井上久德（屬）九
渡邊傳次郎（屬）十
中島靜逸（高鍬出張所主幹）四
竹田出張所主幹 林五藏
谷浩（屬）六
牧邦雄（屬）七
松山十次郎（屬）七
荒木慶次郎（屬）八
佐藤熊喜（屬）八
加藤英夫（屬）九
足立幸衛（屬）九
辻吉輔（屬）九
神殿勇策（屬）十
服部久惇（屬）十
宇佐美一郎（屬）十
高橋貞雄（屬）十
野村靜夫（屬）十
波江仁（屬）十
寺田吉一（屬）十
阿南直一（屬）十
山內武夫（屬）十
野殿利光（屬）十
稻葉省三（屬）十
小川友太（屬）十
生山範司（屬）十
安東義三郎（屬）十
山出得一（屬）十
清成一夫（屬）十
津田饒石（陸軍歩兵曹長）九
陶山潤雄（陸軍歩兵曹長）九
麻生長次郎（屬）七
進藤淑次郎（屬）八
中野音次郎（屬）六
中尾親記（屬）八
池田豐（屬）八
常太（屬）七
村井安定（屬）七
金子辨吉（屬）八
小田信治（屬）八
丸岡美毅（屬）八
谷重衛（屬）八
稻作（屬）九
白石角太郎（屬）十
尾松壽平（屬）九
井上林六（屬）十
松山出張所主幹 生駒善俊（屬）七
大河內喜雄（屬）七
秋山光敏（屬）七
三島出張所主幹 福西文次郎（屬）八
上田信吉（屬）八
河村柳吉（屬）八
竹內萬壽躬（屬）九
安達友吉（屬）九
森岡房雄（屬）十
池內秀正（屬）十
矢部茂次郎（屬）十
渡部傳次郎（屬）十
庶務課長 山本高俊（屬）四
清田虎助（屬）五
春日輝行（屬）五
安定（屬）七
善俊（屬）七
清田（屬）七
輝行（屬）七
高俊（屬）四
庶務課長心得 中川鼎實（屬）四
香川縣仲多度郡榎井村

事務官七等七級 小野昌訓

所長

技手

四

池田煙草製造所勤務 飯塚梅三郎 七
山本喜平（池田煙草製造所勤務）七
久保定見（池田煙草製造所勤務）八
長尾幾之助（池田煙草製造所勤務）八
藤本治平（屬）九
河本善平次（屬）九
井上虎次郎（屬）十
三木邦康（屬）十
中西宇右衛門（屬）十
大石度二郎（專賣局總定課長）五

○熊本葉煙草收納所

事務官六等五級 大谷直臣

正七

所長

熊本縣飽託郡黑髮村
米原善四郎（屬）九
山本延次郎（屬）九
松田實助（屬）七
早川浪上（專賣局總定課長）
竹內貞次郎（屬）七
原口與四太郎（屬）九
山口宗吉（屬）十
太田新作（屬）十
石橋猛勇（屬）十
工藤八郎（屬）十
村上茂（屬）十
愛甲重一（屬）十
羽田幸穗（屬）十
森山善三（屬）十
須藤治（屬）十
矢島數生（屬）十
阪田末彥（屬）十
永谷秋男（屬）十
田崎唯市（屬）十
松島兼次郎（屬）十
櫻木虎松（屬）十
安元德一郎（屬）十
岩切軍兵衛（屬）十
中村邦季（屬）十
工藤熊男（屬）十
澤田速彥（屬）十
有働眞男（屬）十
有吉直夫（屬）十
馬木龜雄（屬）十
河野貞記（屬）十
城齊（屬）十
山本新太郎（屬）十
中山精一（屬）十
吉岡大平（屬）十
中野至老（屬）十
北原盛太郎（屬）十
岩尾喜久馬（屬）九
甲斐朝澄（屬）九
山村勇雄（屬）十
古田成吉（屬）十
手島森樹（屬）十
山口宗吉（屬）十
太田新作（屬）十
石橋猛勇（屬）十
工藤八郎（屬）十
村上茂（屬）十
愛甲重一（屬）十
羽田幸穗（屬）十
森山善三（屬）十
須藤治（屬）十
矢島數生（屬）十
阪田末彥（屬）十
永谷秋男（屬）十
田崎唯市（屬）十
松島兼次郎（屬）十
櫻木虎松（屬）十
安元德一郎（屬）十
岩切軍兵衛（屬）十
中村邦季（屬）十
工藤熊男（屬）十
澤田速彥（屬）十
有働眞男（屬）十
有吉直夫（屬）十
馬木龜雄（屬）十
河野貞記（屬）十
城齊（屬）十
山本新太郎（屬）十
中山精一（屬）十
吉岡大平（屬）十
中野至老（屬）十
北原盛太郎（屬）十
庶務課陸軍病院定員外少尉正八、勳六 林浦次郎
檢定課長心得正八 石田直三郎（屬）七
光永惟信（屬）八
河野通亮（屬）八
石橋澤次郎（屬）八
田崎美平（屬）九
大久保藤吉（屬）九
秋山音成（屬）十
郡田原意成（屬）七
福田稻田橫田豐（屬）九
川俣丸田古賀（屬）九
鹿兒島縣出水郡上出水村
○出水葉煙草收納所
事務官補 高等四級 桑原剛三郎
所長心得
從七 水崎延年
屬
太郎（屬）八
甲斐（屬）八
幡本（屬）九
板井定生（屬）九
勇（屬）十
日下部（屬）十
齋田敬次郎（陸軍歩兵曹長）八
片岡秀實（屬）九
剛（屬）十
鹿兒島縣出水郡上出水村
○出水葉煙草收納所
事務官補 高等四級 桑原剛三郎
所長心得
從七 水崎延年
屬
勝憲（屬）十
本田（屬）十
稗田輿市（屬）十
大塚茂三郎（屬）十
利光（屬）十
弘遠（屬）十
技手
四
池內秀正（屬）十
矢部茂次郎（屬）十
渡部傳次郎（屬）十
三木邦康（屬）十
井上虎次郎（屬）十
藤本治平（屬）九
河本善平次（屬）九
久保辨四郎（屬）十
池田煙草製造所勤務 飯塚梅三郎 七
山本喜平（池田煙草製造所勤務）七
久保定見（池田煙草製造所勤務）八
長尾幾之助（池田煙草製造所勤務）八
大石度二郎（專賣局總定課長）五
○琴平葉煙草收納所
事務官七等七級 中川鼎實
所長
香川縣仲多度郡榎井村
尾松壽平（屬）九
井上林六（屬）十
白石角太郎（屬）十
關忠三郎（志波出張所主幹）五
春日簡治（長崎出張所主幹）五
郡意成（屬）七
田原富次（屬）八
村越虎次郎（屬）八
林直弘光（屬）八
坂口巨勢寬吾（屬）八
立石乙人是（屬）八
福田範寬（屬）八
稻田麟吾（屬）八
橫田豐（屬）九
川俣稔久（屬）九
丸田國義（屬）九
古賀願一（屬）九
高津又逸（屬）九
乃万安興（屬）九
福田幸春（屬）九
池田幸吉（屬）十
渡邊才之助（屬）九
山本與八郎（屬）九
野村雄四郎（屬）十
栗山義夫（屬）十
井上久德（屬）九
渡邊傳次郎（屬）十
中島靜逸（高鍬出張所主幹）四
竹田出張所主幹 林五藏
谷浩（屬）六
牧邦雄（屬）七
松山十次郎（屬）七
荒木慶次郎（屬）八
佐藤熊喜（屬）八
加藤英夫（屬）九
足立幸衛（屬）九
辻吉輔（屬）九
神殿勇策（屬）十
服部久惇（屬）十
宇佐美一郎（屬）十
高橋貞雄（屬）十
野村靜夫（屬）十
波江仁（屬）十
寺田吉一（屬）十
阿南直一（屬）十
山內武夫（屬）十
野殿利光（屬）十
稻葉省三（屬）十
小川友太（屬）十
生山範司（屬）十
安東義三郎（屬）十
山出得一（屬）十
清成一夫（屬）十
津田饒石（陸軍歩兵曹長）九
陶山潤雄（陸軍歩兵曹長）九
麻生長次郎（屬）七
進藤淑次郎（屬）八
中野音次郎（屬）六
中尾親記（屬）八
池田豐（屬）八
常太（屬）七
村井安定（屬）七
金子辨吉（屬）八
小田信治（屬）八
丸岡美毅（屬）八
谷重衛（屬）八
稻作（屬）九
白石角太郎（屬）十
尾松壽平（屬）九
井上林六（屬）十
松山出張所主幹 生駒善俊（屬）七
大河內喜雄（屬）七
秋山光敏（屬）七
三島出張所主幹 福西文次郎（屬）八
上田信吉（屬）八
河村柳吉（屬）八
竹內萬壽躬（屬）九
安達友吉（屬）九
森岡房雄（屬）十
池內秀正（屬）十
矢部茂次郎（屬）十
渡部傳次郎（屬）十
庶務課長 山本高俊（屬）四
清田虎助（屬）五
春日輝行（屬）五
安定（屬）七
善俊（屬）七
清田（屬）七
輝行（屬）七
高俊（屬）四
庶務課長心得 中川鼎實（屬）四
香川縣仲多度郡榎井村

事務官七等七級 小野昌訓

所長

技手

四

池田煙草製造所勤務 飯塚梅三郎 七
山本喜平（池田煙草製造所勤務）七
久保定見（池田煙草製造所勤務）八
長尾幾之助（池田煙草製造所勤務）八
藤本治平（屬）九
河本善平次（屬）九
井上虎次郎（屬）十
三木邦康（屬）十
中西宇右衛門（屬）十
大石度二郎（專賣局總定課長）五

○熊本葉煙草收納所

事務官六等五級 大谷直臣

正七

所長

熊本縣飽託郡黑髮村
米原善四郎（屬）九
山本延次郎（屬）九
松田實助（屬）七
早川浪上（專賣局總定課長）
竹內貞次郎（屬）七
原口與四太郎（屬）九
山口宗吉（屬）十
太田新作（屬）十
石橋猛勇（屬）十
工藤八郎（屬）十
村上茂（屬）十
愛甲重一（屬）十
羽田幸穗（屬）十
森山善三（屬）十
須藤治（屬）十
矢島數生（屬）十
阪田末彥（屬）十
永谷秋男（屬）十
田崎唯市（屬）十
松島兼次郎（屬）十
櫻木虎松（屬）十
安元德一郎（屬）十
岩切軍兵衛（屬）十
中村邦季（屬）十
工藤熊男（屬）十
澤田速彥（屬）十
有働眞男（屬）十
有吉直夫（屬）十
馬木龜雄（屬）十
河野貞記（屬）十
城齊（屬）十
山本新太郎（屬）十
中山精一（屬）十
吉岡大平（屬）十
中野至老（屬）十
北原盛太郎（屬）十
岩尾喜久馬（屬）九
甲斐朝澄（屬）九
山村勇雄（屬）十
古田成吉（屬）十
手島森樹（屬）十
山口宗吉（屬）十
太田新作（屬）十
石橋猛勇（屬）十
工藤八郎（屬）十
村上茂（屬）十
愛甲重一（屬）十
羽田幸穗（屬）十
森山善三（屬）十
須藤治（屬）十
矢島數生（屬）十
阪田末彥（屬）十
永谷秋男（屬）十
田崎唯市（屬）十
松島兼次郎（屬）十
櫻木虎松（屬）十
安元德一郎（屬）十
岩切軍兵衛（屬）十
中村邦季（屬）十
工藤熊男（屬）十
澤田速彥（屬）十
有働眞男（屬）十
有吉直夫（屬）十
馬木龜雄（屬）十
河野貞記（屬）十
城齊（屬）十
山本新太郎（屬）十
中山精一（屬）十
吉岡大平（屬）十
中野至老（屬）十
北原盛太郎（屬）十
庶務課陸軍病院定員外少尉正八、勳六 林浦次郎
檢定課長心得正八 石田直三郎（屬）七
光永惟信（屬）八
河野通亮（屬）八
石橋澤次郎（屬）八
田崎美平（屬）九
大久保藤吉（屬）九
秋山音成（屬）十
郡田原意成（屬）七
福田稻田橫田豐（屬）九
川俣丸田古賀（屬）九
大分縣北海部郡臼杵町
○臼杵葉煙草收納所
事務官七等六級 森正一郎
所長
從七

屬
四
竹田出張所主幹 林五藏
谷浩（屬）六
牧邦雄（屬）七
松山十次郎（屬）七
荒木慶次郎（屬）八
佐藤熊喜（屬）八
加藤英夫（屬）九
足立幸衛（屬）九
辻吉輔（屬）九
神殿勇策（屬）十
服部久惇（屬）十
宇佐美一郎（屬）十
高橋貞雄（屬）十
野村靜夫（屬）十
波江仁（屬）十
寺田吉一（屬）十
阿南直一（屬）十
山內武夫（屬）十
野殿利光（屬）十
稻葉省三（屬）十
小川友太（屬）十
生山範司（屬）十
安東義三郎（屬）十
山出得一（屬）十
清成一夫（屬）十
津田饒石（陸軍歩兵曹長）九
陶山潤雄（陸軍歩兵曹長）九
麻生長次郎（屬）七
進藤淑次郎（屬）八
中野音次郎（屬）六
中尾親記（屬）八
池田豐（屬）八
常太（屬）七
村井安定（屬）七
金子辨吉（屬）八
小田信治（屬）八
丸岡美毅（屬）八
谷重衛（屬）八
稻作（屬）九
白石角太郎（屬）十
尾松壽平（屬）九
井上林六（屬）十
松山出張所主幹 生駒善俊（屬）七
大河內喜雄（屬）七
秋山光敏（屬）七
三島出張所主幹 福西文次郎（屬）八
上田信吉（屬）八
河村柳吉（屬）八
竹內萬壽躬（屬）九
安達友吉（屬）九
森岡房雄（屬）十
池內秀正（屬）十
矢部茂次郎（屬）十
渡部傳次郎（屬）十
庶務課長 山本高俊（屬）四
清田虎助（屬）五
春日輝行（屬）五
安定（屬）七
善俊（屬）七
清田（屬）七
輝行（屬）七
高俊（屬）四
庶務課長心得 中川鼎實（屬）四
香川縣仲多度郡榎井村
尾松壽平（屬）九
井上林六（屬）十
白石角太郎（屬）十
關忠三郎（志波出張所主幹）五
春日簡治（長崎出張所主幹）五
郡意成（屬）七
田原富次（屬）八
村越虎次郎（屬）八
林直弘光（屬）八
坂口巨勢寬吾（屬）八
立石乙人是（屬）八
福田範寬（屬）八
稻田麟吾（屬）八
橫田豐（屬）九
川俣稔久（屬）九
丸田國義（屬）九
古賀願一（屬）九
高津又逸（屬）九
乃万安興（屬）九
福田幸春（屬）九
池田幸吉（屬）十
渡邊才之助（屬）九
山本與八郎（屬）九
野村雄四郎（屬）十
栗山義夫（屬）十
井上久德（屬）九
渡邊傳次郎（屬）十
中島靜逸（高鍬出張所主幹）四
竹田出張所主幹 林五藏
谷浩（屬）六
牧邦雄（屬）七
松山十次郎（屬）七
荒木慶次郎（屬）八
佐藤熊喜（屬）八
加藤英夫（屬）九
足立幸衛（屬）九
辻吉輔（屬）九
神殿勇策（屬）十
服部久惇（屬）十
宇佐美一郎（屬）十
高橋貞雄（屬）十
野村靜夫（屬）十
波江仁（屬）十
寺田吉一（屬）十
阿南直一（屬）十
山內武夫（屬）十
野殿利光（屬）十
稻葉省三（屬）十
小川友太（屬）十
生山範司（屬）十
安東義三郎（屬）十
山出得一（屬）十
清成一夫（屬）十
津田饒石（陸軍歩兵曹長）九
陶山潤雄（陸軍歩兵曹長）九
麻生長次郎（屬）七
進藤淑次郎（屬）八
中野音次郎（屬）六
中尾親記（屬）八
池田豐（屬）八
常太（屬）七
村井安定（屬）七
金子辨吉（屬）八
小田信治（屬）八
丸岡美毅（屬）八
谷重衛（屬）八
稻作（屬）九
白石角太郎（屬）十
尾松壽平（屬）九
井上林六（屬）十
松山出張所主幹 生駒善俊（屬）七
大河內喜雄（屬）七
秋山光敏（屬）七
三島出張所主幹 福西文次郎（屬）八
上田信吉（屬）八
河村柳吉（屬）八
竹內萬壽躬（屬）九
安達友吉（屬）九
森岡房雄（屬）十
池內秀正（屬）十
矢部茂次郎（屬）十
渡部傳次郎（屬）十
庶務課長 山本高俊（屬）四
清田虎助（屬）五
春日輝行（屬）五
安定（屬）七
善俊（屬）七
清田（屬）七
輝行（屬）七
高俊（屬）四
庶務課長心得 中川鼎實（屬）四
香川縣仲多度郡榎井村

事務官七等七級 小野昌訓

所長

技手

四

池田煙草製造所勤務 飯塚梅三郎 七
山本喜平（池田煙草製造所勤務）七
久保定見（池田煙草製造所勤務）八
長尾幾之助（池田煙草製造所勤務）八
藤本治平（屬）九
河本善平次（屬）九
井上虎次郎（屬）十
三木邦康（屬）十
中西宇右衛門（屬）十
大石度二郎（專賣局總定課長）五

○熊本葉煙草收納所

事務官六等五級 大谷直臣

正七

所長

熊本縣飽託郡黑髮村
米原善四郎（屬）九
山本延次郎（屬）九
松田實助（屬）七
早川浪上（專賣局總定課長）
竹內貞次郎（屬）七
原口與四太郎（屬）九
山口宗吉（屬）十
太田新作（屬）十
石橋猛勇（屬）十
工藤八郎（屬）十
村上茂（屬）十
愛甲重一（屬）十
羽田幸穗（屬）十
森山善三（屬）十
須藤治（屬）十
矢島數生（屬）十
阪田末彥（屬）十
永谷秋男（屬）十
田崎唯市（屬）十
松島兼次郎（屬）十
櫻木虎松（屬）十
安元德一郎（屬）十
岩切軍兵衛（屬）十
中村邦季（屬）十
工藤熊男（屬）十
澤田速彥（屬）十
有働眞男（屬）十
有吉直夫（屬）十
馬木龜雄（屬）十
河野貞記（屬）十
城齊（屬）十
山本新太郎（屬）十
中山精一（屬）十
吉岡大平（屬）十
中野至老（屬）十
北原盛太郎（屬）十
岩尾喜久馬（屬）九
甲斐朝澄（屬）九
山村勇雄（屬）十
古田成吉（屬）十
手島森樹（屬）十
山口宗吉（屬）十
太田新作（屬）十
石橋猛勇（屬）十
工藤八郎（屬）十
村上茂（屬）十
愛甲重一（屬）十
羽田幸穗（屬）十
森山善三（屬）十
須藤治（屬）十
矢島數生（屬）十
阪田末彥（屬）十
永谷秋男（屬）十
田崎唯市（屬）十
松島兼次郎（屬）十
櫻木虎松（屬）十
安元德一郎（屬）十
岩切軍兵衛（屬）十
中村邦季（屬）十
工藤熊男（屬）十
澤田速彥（屬）十
有働眞男（屬）十
有吉直夫（屬）十
馬木龜雄（屬）十
河野貞記（屬）十
城齊（屬）十
山本新太郎（屬）十
中山精一（屬）十
吉岡大平（屬）十
中野至老（屬）十
北原盛太郎（屬）十
庶務課陸軍病院定員外少尉正八、勳六 林浦次郎
檢定課長心得正八 石田直三郎（屬）七
光永惟信（屬）八
河野通亮（屬）八
石橋澤次郎（屬）八
田崎美平（屬）九
大久保藤吉（屬）九
秋山音成（屬）十
郡田原意成（屬）七
福田稻田橫田豐（屬）九
川俣丸田古賀（屬）九
大分縣北海部郡臼杵町
○臼杵葉煙草收納所
事務官七等六級 森正一郎
所長
從七

屬
四
指宿出張所主幹 川畑彌七
永野儉吾（屬）六
山崎信夫（屬）六
中島昇（屬）六
河內規一（屬）六
阿南友三（屬）七
井手口達一（屬）七
岸本猪三治（屬）七
小川與之介（屬）七
池見基臣（屬）八
前田八束（屬）八
戶口田十太郎（屬）八
江田國彥（屬）九
西牟田直四郎（屬）九
大重筑之助（屬）九
町田鼎（屬）九
野元助八（屬）九
關文（屬）九
正八、勳八 島取宗次郎
菊野新太郎（屬）九
羽生正之助（屬）九
川邊武千代（屬）九
櫟木九兵衛（屬）十
村山藤五郎（屬）十
佳助（屬）十
四元小田爲彥（屬）十
神宮司市郎次（屬）十
井上汲（屬）十
宮內保（屬）十
朝隈彥熊（屬）十
折田兼信（屬）十
鮫島宗定（屬）十
實紀（屬）十
重直（屬）十
山路益太郎（屬）十
川上武彥（屬）十
平嘉納二（屬）十
園田定介（屬）十
作業課長高兒島專賣局煙草製造所兼勤 淺田龍太郎
煙草製造所兼勤 佐藤季三郎
直寬（屬）八
通洋（屬）八
政藏（屬）八
石森鑑治（屬）八
阿南友三（屬）七
本田節（屬）十
鬼丸武七（屬）十
東鄉爲晃（屬）十
服部孝一郎（屬）十
園田昌平（屬）十
菊野平太郎（屬）十
竹下右之助（屬）十
松下新次郎（屬）十
長野明（屬）十
指宿出張所主幹 川畑彌七
永野儉吾（屬）六
山崎信夫（屬）六
中島昇（屬）六
河內規一（屬）六
阿南友三（屬）七
井手口達一（屬）七
岸本猪三治（屬）七
小川與之介（屬）七
池見基臣（屬）八
前田八束（屬）八
戶口田十太郎（屬）八
江田國彥（屬）九
西牟田直四郎（屬）九
大重筑之助（屬）九
町田鼎（屬）九
野元助八（屬）九
關文（屬）九
正八、勳八 島取宗次郎
菊野新太郎（屬）九
羽生正之助（屬）九
川邊武千代（屬）九
櫟木九兵衛（屬）十
村山藤五郎（屬）十
佳助（屬）十
四元小田爲彥（屬）十
神宮司市郎次（屬）十
井上汲（屬）十
宮內保（屬）十
朝隈彥熊（屬）十
折田兼信（屬）十
鮫島宗定（屬）十
實紀（屬）十
重直（屬）十
山路益太郎（屬）十
川上武彥（屬）十
平嘉納二（屬）十
園田定介（屬）十
作業課長高兒島專賣局煙草製造所兼勤 淺田龍太郎
煙草製造所兼勤 佐藤季三郎
直寬（屬）八
通洋（屬）八
政藏（屬）八
石森鑑治（屬）八
阿南友三（屬）七
本田節（屬）十
鬼丸武七（屬）十
東鄉爲晃（屬）十
服部孝一郎（屬）十
園田昌平（屬）十
菊野平太郎（屬）十
竹下右之助（屬）十
松下新次郎（屬）十
長野明（屬）十
庶務課長兼檢定課長片岡 桑原剛三郎
檢定課長兼
庶務課長兼檢定課長片岡 桑原剛三郎
事務官補 八等大級
所長心得
從七 中山成太郎
正六
鹿兒島縣出水郡上出水村
○出水葉煙草收納所
事務官補 高等四級 桑原剛三郎
所長心得
從七 水崎延年
屬
太郎（屬）八
甲斐（屬）八
幡本（屬）九
板井定生（屬）九
勇（屬）十
日下部（屬）十
齋田敬次郎（陸軍歩兵曹長）八
片岡秀實（屬）九
剛（屬）十
鹿兒島縣出水郡上出水村
○出水葉煙草收納所
事務官補 高等四級 桑原剛三郎
所長心得
從七 水崎延年
屬
勝憲（屬）十
本田（屬）十
稗田輿市（屬）十
大塚茂三郎（屬）十
利光（屬）十
弘遠（屬）十
技手
四
池內秀正（屬）十
矢部茂次郎（屬）十
渡部傳次郎（屬）十
三木邦康（屬）十
井上虎次郎（屬）十
藤本治平（屬）九
河本善平次（屬）九
久保辨四郎（屬）十
池田煙草製造所勤務 飯塚梅三郎 七
山本喜平（池田煙草製造所勤務）七
久保定見（池田煙草製造所勤務）八
長尾幾之助（池田煙草製造所勤務）八
大石度二郎（專賣局總定課長）五
○琴平葉煙草收納所
事務官七等七級 中川鼎實
所長
香川縣仲多度郡榎井村
尾松壽平（屬）九
井上林六（屬）十
白石角太郎（屬）十
關忠三郎（志波出張所主幹）五
春日簡治（長崎出張所主幹）五
郡意成（屬）七
田原富次（屬）八
村越虎次郎（屬）八
林直弘光（屬）八
坂口巨勢寬吾（屬）八
立石乙人是（屬）八
福田範寬（屬）八
稻田麟吾（屬）八
橫田豐（屬）九
川俣稔久（屬）九
丸田國義（屬）九
古賀願一（屬）九
高津又逸（屬）九
乃万安興（屬）九
福田幸春（屬）九
池田幸吉（屬）十
渡邊才之助（屬）九
山本與八郎（屬）九
野村雄四郎（屬）十
栗山義夫（屬）十
井上久德（屬）九
渡邊傳次郎（屬）十
中島靜逸（高鍬出張所主幹）四
竹田出張所主幹 林五藏
谷浩（屬）六
牧邦雄（屬）七
松山十次郎（屬）七
荒木慶次郎（屬）八
佐藤熊喜（屬）八
加藤英夫（屬）九
足立幸衛（屬）九
辻吉輔（屬）九
神殿勇策（屬）十
服部久惇（屬）十
宇佐美一郎（屬）十
高橋貞雄（屬）十
野村靜夫（屬）十
波江仁（屬）十
寺田吉一（屬）十
阿南直一（屬）十
山內武夫（屬）十
野殿利光（屬）十
稻葉省三（屬）十
小川友太（屬）十
生山範司（屬）十
安東義三郎（屬）十
山出得一（屬）十
清成一夫（屬）十
津田饒石（陸軍歩兵曹長）九
陶山潤雄（陸軍歩兵曹長）九
麻生長次郎（屬）七
進藤淑次郎（屬）八
中野音次郎（屬）六
中尾親記（屬）八
池田豐（屬）八
常太（屬）七
村井安定（屬）七
金子辨吉（屬）八
小田信治（屬）八
丸岡美毅（屬）八
谷重衛（屬）八
稻作（屬）九
白石角太郎（屬）十
尾松壽平（屬）九
井上林六（屬）十
松山出張所主幹 生駒善俊（屬）七
大河內喜雄（屬）七
秋山光敏（屬）七
三島出張所主幹 福西文次郎（屬）八
上田信吉（屬）八
河村柳吉（屬）八
竹內萬壽躬（屬）九
安達友吉（屬）九
森岡房雄（屬）十
池內秀正（屬）十
矢部茂次郎（屬）十
渡部傳次郎（屬）十
庶務課長 山本高俊（屬）四
清田虎助（屬）五
春日輝行（屬）五
安定（屬）七
善俊（屬）七
清田（屬）七
輝行（屬）七
高俊（屬）四
庶務課長心得 中川鼎實（屬）四
香川縣仲多度郡榎井村

事務官七等七級 小野昌訓

所長

技手

四

池田煙草製造所勤務 飯塚梅三郎 七
山本喜平（池田煙草製造所勤務）七
久保定見（池田煙草製造所勤務）八
長尾幾之助（池田煙草製造所勤務）八
藤本治平（屬）九
河本善平次（屬）九
井上虎次郎（屬）十
三木邦康（屬）十
中西宇右衛門（屬）十
大石度二郎（專賣局總定課長）五

○熊本葉煙草收納所

事務官六等五級 大谷直臣

正七

所長

熊本縣飽託郡黑髮村
米原善四郎（屬）九
山本延次郎（屬）九
松田實助（屬）七
早川浪上（專賣局總定課長）
竹內貞次郎（屬）七
原口與四太郎（屬）九
山口宗吉（屬）十
太田新作（屬）十
石橋猛勇（屬）十
工藤八郎（屬）十
村上茂（屬）十
愛甲重一（屬）十
羽田幸穗（屬）十
森山善三（屬）十
須藤治（屬）十
矢島數生（屬）十
阪田末彥（屬）十
永谷秋男（屬）十
田崎唯市（屬）十
松島兼次郎（屬）十
櫻木虎松（屬）十
安元德一郎（屬）十
岩切軍兵衛（屬）十
中村邦季（屬）十
工藤熊男（屬）十
澤田速彥（屬）十
有働眞男（屬）十
有吉直夫（屬）十
馬木龜雄（屬）十
河野貞記（屬）十
城齊（屬）十
山本新太郎（屬）十
中山精一（屬）十
吉岡大平（屬）十
中野至老（屬）十
北原盛太郎（屬）十
岩尾喜久馬（屬）九
甲斐朝澄（屬）九
山村勇雄（屬）十
古田成吉（屬）十
手島森樹（屬）十
山口宗吉（屬）十
太田新作（屬）十
石橋猛勇（屬）十
工藤八郎（屬）十
村上茂（屬）十
愛甲重一（屬）十
羽田幸穗（屬）十
森山善三（屬）十
須藤治（屬）十
矢島數生（屬）十
阪田末彥（屬）十
永谷秋男（屬）十
田崎唯市（屬）十
松島兼次郎（屬）十
櫻木虎松（屬）十
安元德一郎（屬）十
岩切軍兵衛（屬）十
中村邦季（屬）十
工藤熊男（屬）十
澤田速彥（屬）十
有働眞男（屬）十
有吉直夫（屬）十
馬木龜雄（屬）十
河野貞記（屬）十
城齊（屬）十
山本新太郎（屬）十
中山精一（屬）十
吉岡大平（屬）十
中野至老（屬）十
北原盛太郎（屬）十
庶務課陸軍病院定員外少尉正八、勳六 林浦次郎
檢定課長心得正八 石田直三郎（屬）七
光永惟信（屬）八
河野通亮（屬）八
石橋澤次郎（屬）八
田崎美平（屬）九
大久保藤吉（屬）九
秋山音成（屬）十
郡田原意成（屬）七
福田稻田橫田豐（屬）九
川俣丸田古賀（屬）九
大分縣北海部郡臼杵町
○臼杵葉煙草收納所
事務官七等六級 森正一郎
所長
從七

内閣　勇吉（月一四）
柿本　美雄（月一四）
臼井　小吉（月一三）
田尻　清照（月一三）
米良　則保（月一三）
中村彦左衛門（月一三）
中馬彌太郎（月一三）
佐久間魁二（月一三）
村田　實夫（月一三）
有川彦太郎（月一三）
野村與四郎（月一一）
小田　榮吉（月一〇）
藤田　清志（月一〇）
小田　綉介（月一〇）
（兼）秘書官與世川朝忠
（兼）沖縄縣八重山島廳書記　佐村忠四郎

技手
（兼）專賣局兒島煙草製造所詰　白川　圧吉
（兼）專賣局兒島煙草製造所詰　原　俊雄
（兼）專賣局兒島煙草製造所詰　林　直助
（兼）專賣局兒島煙草製造所詰　金丸利兵衛
（兼）專賣局兒島煙草製造所詰　川井田彌太郎
（兼）專賣局兒島煙草製造所詰　小田　榮吉
（兼）專賣局兒島煙草製造所詰　濵田　正男

○東京第一煙草製造所　東京府東京市京橋區銀座三丁目

事務官五等三級　佐々熊太郎　從六　勲五等、正四位

所長

事務官
（兼）沖縄縣八重山島廳書記　中島謙二郎
（兼）沖縄縣八重山島廳書記　中馬　慶助（月一三）
山田　乙彦（月一三）
前田　弘（月一三）
前原仲右衛門（月一三）
加藤鐵次郎（月一三）
園田權藏（月一三）
西原　虎吉（月一三）
大田嘉次郎（月一一）
鮫島吉之助（月一〇）
市原　豐熊（月一〇）
上原　尚彦（月一〇）
島田　親雄（月一〇）

技師八等八級　小林　一　從七　勲六、正四位

事務官補
（兼）專賣局兒島煙草製造所詰　高田　德助
（兼）專賣局兒島煙草製造所詰　寺田　節
（兼）專賣局兒島煙草製造所詰　鎌田　忍
（兼）專賣局兒島煙草製造所詰　有馬愛之介
（兼）專賣局兒島煙草製造所詰　末永　環
（兼）專賣局兒島煙草製造所詰　大塚泰治郎
（兼）專賣局兒島煙草製造所詰　松野　線

倉庫課長從七、勲六　川村　桃吾　從七　勲六、正四位

庶務課長正八、勲八　三宅貞太郎　從七　勲六、正四位

（兼）專賣局兒島煙草製造所詰　滕崎次右衛門
（兼）專賣局兒島煙草製造所詰　桑波田宗之進

作業課長陸軍歩兵少尉從七　小林　一　牛、宮八、一〇四

倉庫課長從七　青柳定治　芝、二本榎、一二番地

庶務課長正八、勲八　宇野　哲夫　牛、癸、一二、五九番地

技手
（兼）專賣局兒島煙草製造所詰　上原　稻彦
（兼）專賣局兒島煙草製造所詰　安藤　豐
（兼）專賣局兒島煙草製造所詰　横井音次郎
（兼）專賣局兒島煙草製造所詰　小野　寛
（兼）專賣局兒島煙草製造所詰　好馬　熊平
（兼）專賣局兒島煙草製造所詰　名村　豐秋
（兼）專賣局兒島煙草製造所詰　畠田繁次郎
（兼）專賣局兒島煙草製造所詰　茨木吉之助
（兼）專賣局兒島煙草製造所詰　奥澤　秀藏
（兼）專賣局兒島煙草製造所詰　月村　虎三
（兼）專賣局兒島煙草製造所詰　林原　亘作
（兼）專賣局兒島煙草製造所詰　村上陸奥太郎
（兼）專賣局兒島煙草製造所詰　原口彌十郎
（兼）專賣局兒島煙草製造所詰　中田　嘉郎
（兼）專賣局兒島煙草製造所詰　三谷　勇吉
（兼）專賣局兒島煙草製造所詰　加藤　酉藏
（兼）專賣局兒島煙草製造所詰　福永　榮藏
（兼）專賣局兒島煙草製造所詰　勝山茂三郎
（兼）專賣局兒島煙草製造所詰　中村　雄堂
（兼）專賣局兒島煙草製造所詰　上田　統
（兼）專賣局兒島煙草製造所詰　遠藤　傳
（兼）專賣局兒島煙草製造所詰　小澤　秀也
（兼）專賣局兒島煙草製造所詰　秦　久一
（兼）專賣局兒島煙草製造所詰　北村　龍登
（兼）專賣局兒島煙草製造所詰　桂田　正
（兼）專賣局兒島煙草製造所詰　北村重之助
（兼）專賣局兒島煙草製造所詰　丹羽將太郎
（兼）專賣局兒島煙草製造所詰　市川　一松
（兼）專賣局兒島煙草製造所詰　松尾　仙八
（兼）專賣局兒島煙草製造所詰　吉藤　音藏
（兼）專賣局兒島煙草製造所詰　木藤　眞武
（兼）專賣局兒島煙草製造所詰　佐野　照馬
（兼）專賣局兒島煙草製造所詰　樋口　兵子
（兼）專賣局兒島煙草製造所詰　水谷安太郎
（兼）專賣局兒島煙草製造所詰　川瀬文治
（兼）專賣局兒島煙草製造所詰　柿崎　景靖
（兼）專賣局兒島煙草製造所詰　廣瀬清次郎
（兼）專賣局兒島煙草製造所詰　岡　潤次郎
（兼）專賣局兒島煙草製造所詰　西田　一二
（兼）專賣局兒島煙草製造所詰　木村伸之進
（兼）專賣局兒島煙草製造所詰　鹽田彌惣八
（兼）專賣局兒島煙草製造所詰　增田卯之松
（兼）專賣局兒島煙草製造所詰　市原　正八

（月一四・九）

○東京第二煙草製造所　東京府東京市芝區田町二丁目

技師六等一級　池田寅治郎　正七

所長

事務官七等六級　溝口　潤太　牛、下、宮北、一〇

庶務課長從七、勲六

事務官補八等五級　五十嵐藏三郎　芝、二本榎、二、七七

倉庫課長正八

技師
作業課長從七　松谷　認三郎　勲六、假四、六、七
七等八級
七等九級　木元長太郎　木場、等級、三一

高桑　確一　（兼）

屬
松平　仲　五
野秋　重義　六
加納　武一　六
（勲六等兵卒）　長谷井壽造　八
（勲八等兵卒）　長岡南壽太郎　八
大岩綱太郎　九
中尾　岩一　十
橘野啓太郎（月一四）
西村　傳　五
江隅朔四郎
柳澤　四郎
富長　榮
篠田　重憲
黒川孝一郎
吉川　延秀
堀口黃微男
技手
富家　正義　五
堀口　註爾　五
藤島　信定　六
瀬戸　悉　六

事務官補
作業課長從七　鶴崎　重久　牛、東五町、四一

庶務課長正八　岡村　鷹猪　四、業木、二七、夕一五號

倉庫課長從七　志賀　雷山　本郷、御ケ岡領生、三、古ノ八號

事務官
（兼）專賣局兒島煙草製造所詰　進　房次郎
（兼）專賣局兒島煙草製造所詰　井上　亥藏
（兼）專賣局兒島煙草製造所詰　上原　春吉
（兼）專賣局兒島煙草製造所詰　藤井　周鈴
（兼）專賣局兒島煙草製造所詰　今井　元生
（兼）專賣局兒島煙草製造所詰　大杉　吉松
（兼）專賣局兒島煙草製造所詰　唐澤　信一

○東京第三煙草製造所　東京府東京市淺草區南元町

事務官五等三級　雉井初太郎　大
所長

事務官補
作業課長陸軍歩兵少尉從七　須永眞三郎　五
（兼）東京葉煙草收納所詰　坂川　岩彦
常吉　德壽　六
（岩井分工場主幹勲七）　岸田　稔
（岩井分工場主幹勲八）　早田　擇吉
服部鶴五郎　七
牧村　省一

倉庫課長正八　齋藤　信久　大
小林　力雄　八
北條牧太郎　八
金澤年太郎　八
齋藤　尚孝　八
武田源太郎　八
小高　春吾　八

庶務課長正八、勲八　高橋　身守　五
正八松本　知三　五
山下　正康　五
高月卯太郎　五
川西貞次郎　八
岩本萬龜男　九
松野　一　九

技師
（兼）專賣局兒島煙草製造所詰　仁尾　正法　四
（兼）專賣局兒島煙草製造所詰　一鐵　錦治　五
（兼）專賣局兒島煙草製造所詰　木浦　正　五
（兼）專賣局兒島煙草製造所詰　渡邊峰太郎　六
（兼）專賣局兒島煙草製造所詰　淺野　欽吾　六
（兼）專賣局兒島煙草製造所詰　大倉　重　六
（兼）專賣局兒島煙草製造所詰　山形　二郎　六
（兼）專賣局兒島煙草製造所詰　今澤　信清　七
（兼）專賣局兒島煙草製造所詰　白尾　國芳　七
（兼）專賣局兒島煙草製造所詰　木村龜次郎　八
（兼）專賣局兒島煙草製造所詰　新村　靜　八
（兼）專賣局兒島煙草製造所詰　杉崎光太郎　八
（兼）專賣局兒島煙草製造所詰　林原憲眞　九
（兼）專賣局兒島煙草製造所詰　山桝　順一　九
（兼）專賣局兒島煙草製造所詰　鈴村　文六　九
（兼）專賣局兒島煙草製造所詰　原口彌十郎　七
（兼）專賣局兒島煙草製造所詰　中田　嘉郎　七
（兼）專賣局兒島煙草製造所詰　三谷　勇吉　七
（兼）專賣局兒島煙草製造所詰　加藤　酉藏　八
（兼）專賣局兒島煙草製造所詰　福永　榮藏　八
（兼）專賣局兒島煙草製造所詰　勝山茂三郎　八
（兼）專賣局兒島煙草製造所詰　中村　雄堂　八
（兼）專賣局兒島煙草製造所詰　上田　統　八
（兼）專賣局兒島煙草製造所詰　遠藤　傳　八
（兼）專賣局兒島煙草製造所詰　小澤　秀也　九
（兼）專賣局兒島煙草製造所詰　秦　久一　九
（兼）專賣局兒島煙草製造所詰　北村　龍登　九
（兼）專賣局兒島煙草製造所詰　桂田　正　十
（兼）專賣局兒島煙草製造所詰　北村重之助　十
（兼）專賣局兒島煙草製造所詰　丹羽將太郎　十
（兼）專賣局兒島煙草製造所詰　市川　一松　七
（兼）專賣局兒島煙草製造所詰　松尾　仙八　七
（兼）專賣局兒島煙草製造所詰　吉藤　音藏　七
（兼）專賣局兒島煙草製造所詰　木藤　眞武　八
（兼）專賣局兒島煙草製造所詰　佐野　照馬　八
（兼）專賣局兒島煙草製造所詰　樋口　兵子　八
（兼）專賣局兒島煙草製造所詰　水谷安太郎　八
（兼）專賣局兒島煙草製造所詰　川瀬文治　八
（兼）專賣局兒島煙草製造所詰　柿崎　景靖　九
（兼）專賣局兒島煙草製造所詰　廣瀬清次郎　九
（兼）專賣局兒島煙草製造所詰　岡　潤次郎　九
（兼）專賣局兒島煙草製造所詰　西田　一二　九
（兼）專賣局兒島煙草製造所詰　木村伸之進　十
（兼）專賣局兒島煙草製造所詰　鹽田彌惣八　十
（兼）專賣局兒島煙草製造所詰　增田卯之松　十
（兼）專賣局兒島煙草製造所詰　市原　正八

（月一四・九）

○高崎煙草製造所　群馬縣高崎市

事務官七等六級　竹村　戩　從七

所長

屬

四 作業課長兼販賣課長 井上功
七 加納藤三郎
八 中村松太郎
九 奥田寅夫
九 森田詮
九 本山元忠
(月一四) 原新吉
八 笹本英造
九 赤井鐵治郎
九 久保田勝美
九 佳谷金次郎
(月一四・九) 門井寛一

技手

六 兼屬 佐藤謙次郎
八 兼屬 肥後才二
六 兼屬 星野松治郎
八 大手倉藏

○水戶煙草製造所 茨城縣水戶市

事務官 五等三級 所長 從六 鄕原岩太郎
事務官補 八等六級 庶務課長兼販賣課長 正八 林濟
技師 八等十二級 作業課長 正八 神田孝一

屬

四 大田分工場主幹 吉村政次郎
五 湊分工場主幹 津下智章
七 飯村菊次郎
七 高柳友太郎
八 野口學
八 島谷吉郎
八 蘆澤信元
八 伊東義尹
八 吉田善七
八 小林喜雄
九 朝倉作一郎
五 柳澤鹿之助
七 瀨賀虎次郎
七 山本三三
七 大野倉太郎
八 澤田臧
八 宮尾悅治郎
八 小林英太郎
八 猪越平藏
八 檜山義熈
九 田中末吉
九 川島四郎
九 長谷川久藏
九 林捨次郎
九 藤井啓次
九 鈴木重孝
九 高津戶冬松
十 粉川良則
十 萱原林太郎
十 大高健
(月一四) 村澤惣八郎
九 古田廉三郎
九 小笠原安壽
九 竹田里美
九 根本龜吉
九 益野益吉
十 鹽見壽平治
十 鍋島城
(月一四) 市村繁則

技手

六 兼屬 吉田竹松
七 兼屬 小原雅志
八 兼屬 淺野武彦
九 兼屬 高木謙次
九 兼屬 外岡祐之介
九 兼屬 玉置篠三郎
十 兼屬 宇新明久作
七 兼屬 和田國一郎
八 兼屬 森直五郎
九 兼屬 立原國松
九 兼屬 經淵萬吉
九 兼屬 小池政治
十 兼屬 本谷義作
十 兼屬 川出茂三郎

○茂木煙草製造所 栃木縣芳賀郡茂木町

事務官 六等四級 所長 從六、勳六 水谷千波
技師 八等十二級 作業課長 正八 大津信正

屬

(兼) 庶務課長 赤松幾次郎
六 販賣課長 油田恆二郎
七 藤田五十五郎
八 上山寅次郎
九 白石源太郎
九 功七 尾川幾太郎
十 齋藤與吉
七 茂木葉煙草收納所兼勤 中村菊次
八 茂木葉煙草收納所兼勤 大場充之助
九 兼技手 中村與外務
九 山田高吉
十 廣瀨章作
十 竹島博
(月一四) 高根澤留三郎
(月一四) 茂木葉煙草收納所兼勤 高島金次郎
(月一二) 三浦恆
(月一二) 鹽澤久米右衛門
(月一四) 田宮長四郎
(月一四) 檜山末吉
(月一二) 佐藤善助

技手

六 赤谷倫助
八 兼屬 大塚謙三
七 小柴五郎吉
十 落谷勝治郎

○烏山煙草製造所 栃木縣那須郡烏山町

事務官 所長(兼) 宇都宮煙草製造所長 加藤繁之

屬

五 兼技手作業課長 富田友之助
五 烏頭分工場主幹 井上清喜
六 庶務課長勳八 山村翠
七 販賣課長 土井亥三代
七 兼松義整
八 茂木葉煙草收納所兼勤 山中一
九 須藤清男
十 根本鋼太郎
(月一三) 茂木葉煙草收納所兼勤 益子宗俊
(月一三) 茂木葉煙草收納所兼勤 渡邊房之助
(月一二) 佐久間重吉
八 加島秀太郎
八 加藤善助
九 寺門熊壽
(月一二) 關谷渉

技手

七 兼屬 中村篤太郎
七 兼屬 牛田忠禰

○宇都宮煙草製造所 栃木縣宇都宮市

事務官 七等六級 所長 從七、勳七 加藤繁之

屬

四 庶務課長 樋口純吉
五 大田原分工場主幹 新谷清潔
七 販賣課長烏山煙草製造所兼勤 目黑幸太郎
七 福光温良
八 中村利永
八 烏山煙草製造所兼勤 渡邊楠馬
九 戶田研一
九 山本理護
(月一二) 瀧安三
七 竹村良馬
八 栗岡久一
九 磯部恆助
九 加藤清
(月一四) 古谷元藏

技手

六 作業課長心得 東魁
七 櫻井貞次郎
九 兼屬 猪狩盛宣
八 兼屬 中島辰吉
九 園畠銀藏

○須賀川煙草製造所 福島縣岩瀨郡須賀川町

事務官 所長(兼) 郡山煙草製造所長 川井常孝
事務官補 八等五級 作業課長兼販賣課長 正八 伊藤鏢三郎
技師(兼) 榊原駒太郎

屬

五 庶務課長郡山煙草製造所兼勤 森永秀次郎
七 郡山煙草製造所兼勤 小林清作
八 郡山煙草製造所兼勤 河島喜市郎
八 松平篤郎
九 津田留五郎
十 三春葉煙草收納所兼勤 淺里有輔
七 村田英太郎
八 七海末五郎
九 目々澤綾之助
十 桑島三次郎
十 菊池才治

技手

七 兼屬郡山煙草製造所兼勤 大關甚義
八 兼屬三春葉煙草收納所兼勤 永松勝吉
九 兼屬 鈴木忠吾
七 兼屬 蛯原仲次
八 阿知波嘉一

○郡山煙草製造所 福島縣安積郡郡山町

事務官 六等五級 所長 正七 川井常孝
事務官補(兼) 伊藤鏢三郎
八等六級 庶務課長 從七 小野宗德
技師 七等九級 作業課長 正七 榊原駒太郎

屬

四 須賀川煙草製造所兼勤 犬飼豐治
五 販賣課長 山地匡
七 佐藤常省
七 吉野利左衞門
八 鵜善治
九 德田文雄
九 菅龍司
十 菅沼操
十 佐藤武進
十 齋藤章雄
(月一四・九) 濱田平九郎
(月一三) 谷丑吉
(月一二) 今井良修
七 安藤彌太郎
八 小川芳太郎
八 小川四郎
九 須賀川煙草製造所兼勤 吉川德太郎
九 安藤勝次
十 杉原多喜惠
十 島田主馬
十 岡田雅常
(月一三) 根本傳作
(月一二) 遠藤芳藏

技手

六 松本榮吉
六 兼屬 中藤久米造
七 兼屬 弓田義長
八 兼屬 深谷久三郎
九 兼屬 菅原佐吉
八 兼屬 杉原藏治
九 兼屬 芳山永太郎
九 兼屬 影山秀次

○仙臺煙草製造所 宮城縣仙臺市

事務官 六等五級 所長 正七、勳六 村里一貞

屬

四 庶務課長 後藤正基
五 一關分工場主幹 從七 高津嘉志馬
七 鈴木孝
七 永沼秀勇
十 布上穆
十 廣原一次郎
七 登阪忠正
七 石原與吉
九 荒木田康美
十 佐々木綾三郎
(月一三) 川井猪次郎

技手

五 作業課長 高橋直隆
七 兼屬 橋尾賴吉
八 平山茂
八 松本鋪吉
九 兼屬 今泉一

○盛岡煙草製造所 巖手縣巖手郡廚川村

技師 五等六級 所長 正六 高田鑑三

屬

五 三戶分工場主幹 橋本七郎
六 販賣課長 佐藤正夫
七 及川節治
七 庶務課長 小野寺長四郎
八 赤井勇
八 佐藤俊次郎
九 鈴木翁助
六 長沼忠寄
八 熊井戶鈴夫
八 千葉直五郎
九 佐藤百吉

九 今淵　巖　十 松阪龍太郎
十 井上米壽　十 三浦　晋
(月一四) 澤田次也　(月一四) 宮永吉郎

技手
六 金子龜之助　六 渡邊建次郎
六 兼屬作業課長桑田林太郎
六 兼屬長濱直哉　七 宮脇喜代造
十 石井信太郎

○秋田煙草製造所　秋田縣秋田市
事務官補八等五級 所長心得　從六、勳六平野侯次郎
屬
五 庶務課長兼販賣課長芝田常雄
七 增田分工場主幹江間寛治　八 從八安東時也
八 平田朝彦　九 岡村義雄
九 片岡常義　九 北楯利亮
九 日野弘毅　十 大場久治

技手
六 兼屬富澤千代吉　八 作業課長星　亘藏
八 星野　宏

○山形煙草製造所　山形縣山形市
事務官補六等一級 所長心得　正七金子源治
技師七等九級 作業課長從七大槻由巳
屬
四 販賣課長山本　素
六 庶務課長庄司永成
六 東根分工場主幹高山資孝　六 米澤分工場主幹從八吉田知訓
七 栗林溫之助　七 楢岡清明
七 勳八村上幸雄　七 阪田熊八
八 山本戒三　八 澁谷正美
八 日浦六儀　八 繁倉　昭
八 菅原忠義　九 大竹彦太
九 牧野榮太郎　十 富塚岩藏
十 野尻耕作　十 小松文次
十 丸山武雄　十 千葉直操
十 中村仙彌　(月一四) 勳八林舘次郎
(月一三) 駒林克俊　(月一二) 吉岡猛治

技手
五 菅原元吉　六 兼屬友部鐵三郎
八 兼屬西田直貞　八 石原弘道
九 兼屬佐藤　弘　九 天木常吉
九 深澤喜市　九 兼屬西條貞次郎
九 兼屬淺野忠五郎　九 兼屬菊池藤司
十 兼屬湊　定村

○關原煙草製造所　新潟縣三島郡關原村
事務官補八等五級 所長心得　正八松原十一郎
技師七等九級 作業課長從七大山利秀
屬
五 庶務課長市川　志
六 新發田分工場主幹渡邊恭太郎
(兼) 販賣課長技手矢島懇八
七 新潟分工場主幹西村一郎　八 清野平三
八 島山留太郎　九 綠川鏡平
九 泉澤龜之助　九 山村龜次
十 山本卓樹　十 渡邊大吉
十 吉田篤太　(月一四・九) 西巻時一
(月一四) 治田久平　(月一四) 遠藤龍太
(月一二) 阪井順平　(月一二) 水野秀全
(月一三) 牧　靜太

技手
六 矢島懇八　七 兼屬椎名　祐
八 兼屬勳八齋藤教晴　八 兼屬池田久五
八 小澤　泉　八 久保多三郎
八 松山　茂　八 大野武次郎
九 兼屬相澤豐作　十 兼屬加納　薰
(月一三) 兼屬倉品鐵三

○小出雲煙草製造所　新潟縣中頸城郡新井町
事務官六等五級 所長　正七、勳六穗積權司
屬
四 庶務課長正八、勳八鈴木元直
五 販賣課長從八、勳八久我清民
五 松本分工場主幹正八齋藤信一　七 安藤幾太郎
七 大宅元三　七 深澤太三郎
八 折井龜一郎　八 名達隆次
八 杉崎　彌　九 本間恒四郎
九 白土寅吉　九 長岡松太郎
九 高久新吾　九 弓削兼夫
十 長谷川豐篤　十 溝口精策
十 寺田信太郎
(月一四・九) 陸軍砲兵曹長水野捨藏
(月一三) 金森慶次郎　(月一二) 上條信恒
(月一二) 菊池公秀　(月一二) 大橋　虎
(月一二) 芥川孝義

技手
四 兼屬作業課長關原煙草製造所兼勤佐藤右馬太郎

七 池田分工場主幹兼屬箱崎宇之吉　七 兼屬大島吉藏
七 兼屬鹽谷信一　九 掛札精一
九 渡邊巳三郎　九 石渡楳吉
十 櫻井晉之助

○秦野煙草製造所　神奈川縣中郡秦野町
事務官六等五級 所長　正七、勳六大橋榮三
技師八等十二級 作業課長正八三島丈之助
屬
五 庶務課長兼販賣課長渡邊　鴻
五 神谷芳造　六 秦野葉煙草收納所兼勤濱口秀太郎
六 富士分工場主幹米田馬太郎　六 平賀熹之
六 佐村　佐　七 向阪主一
七 日向野拓郎　七 上田乙吾
八 餘目勇記　八 村田松太郎
八 柳澤叔太郎　八 山內憓爾
八 本多乙治郎　九 鈴木德三郎
九 大信田源助　九 南　和重
九 松隈義旗　九 五郡廣次郎
九 宮川重右衛門　九 齋藤齊六
九 齋藤俊一郎　(月一四) 賀來淺太郎

技手
六 赤山三郎　七 兼屬上川圓次郎
七 兼屬荻野高三郎　七 兼屬佐藤　實
八 兼屬大津三藏　八 奧津啓次郎
八 大庭榮三郎　八 高野泰次郎
九 兼屬樋口猛猪　十 小池休太郎

○見付煙草製造所　靜岡縣磐田郡見付町
技師五等五級 所長　從六織田又太郎

事務官補八等七級　庶務課長兼販賣課長正八塚崎淺太郎
技師八等十二級 作業課長正八林　平太
屬
四 豐橋分工場主幹坪井元二郎　五 青木光太郎
六 高松泰介　六 福島達夫
七 宮川　央　七 大槻錦次
七 野崎彦次郎　七 鈴木壽三郎
七 鴨澤武馬　八 水永治三九
八 關　彌三郎　八 糸井周平
八 喜多川　清　九 稻垣藤市
九 後藤基一　九 中尾角治郎
九 田中晉太郎　九 志村馬三郎
九 濱田正亘　九 安倍深次
十 戶塚惠吉　十 上田　勇
(月一四・九) 德田鍬太郎　(月一四・九) 江尻健朗
(月一四) 青木龜太郎　(月一四) 大石清治
(月一三) 陸軍步兵軍曹勳八石川友太郎
(月一三) 田邊宇太吉　(月一三) 來島俊一
(月一二) 幸阪喜太郎

技手
四 兼屬正八和多龍三郎　五 兼屬町田　濤
五 濱松分工場主幹吉川榮吉　六 小山越夫
七 吉田信郎　七 兼屬耕納喜三次
七 兼屬久野　悟　八 飯島　忠
九 兼屬伊東與吾平　九 小林房次郎
十 永山喜代三

○名古屋煙草製造所　愛知縣名古屋市
事務官五等三級 所長　從六、勳六原田親光

事務官補　(兼) 末松　茂
八等六級　庶務課長正八服部幾太
技師七等八級 作業課長從七齋藤吉夫
屬
四 清瀨一郎　五 岐阜分工場主幹米谷繁二郎
五 石原鎌五郎　五 岡崎分工場主幹池田幾正
六 笠井鐵太郎　六 粟井鎌太郎
七 奧村丈吉　七 川合八次郎
七 安田豐三郎　七 清水安吉
八 堤　光芳　八 竹內芳太郎
八 小出彥三郎　八 高桑吉二郎
八 長谷川五八郎　九 小岩晋弌
九 山名祐正　九 山岸勝次
九 五十嵐有躬　九 吉田實之助
九 阪井　董　十 牧野米壽
十 不破若丸　十 福地興三
十 橋　鍬三　十 日比野金一郎
(月一四・九) 井上鐵次郎　(月一四・九) 加藤　程
(月一四・九) 佐々木　惠　(月一四) 波多野小太郎
(月一三) 三島荒太郎

技手
七 兼屬長島卯三郎　七 兼屬西村嘉兵衛
七 兼屬松浦　徹　八 兼屬園部剛二郎
八 田畑義顯　九 田中仁亘
九 兼屬富田音次郎　十 兼屬岡崎安太郎
十 兼屬中野亘造

○四日市煙草製造所　三重縣四日市市
事務官六等四級 所長　正七、勳六松浦正重

屬
五 松坂分工場主幹從七、勳八 吉野 吉彌
六 庶務課長 矢野 正
六 山田分工場主幹 久世 儀作
六 販賣課長從八、勳八 佐野 治彰
七 從八 沼田 直智　七 伊藤 寅吉
八 堀 事次郎　八 松谷 博夫
九 吉野 光太郎　九 橋本 謙吾
九 早川 仲司　十 佐伯 貞吉
十 樋太 道曹　十 中岡 熊貴
十 足立 高太郎　(月一四) 近藤 茂吉
(月一三) 小林 大右衛門

技手
七 作業課長 內藤 源五郎
七 兼屬 阿部 時太郎

○金澤煙草製造所　石川縣金澤市

事務官七等六級
所長 從七 佐々木 唯市

屬
五 庶務課長 鈴木 恒太郎
六 鶴來分工場主幹 金井 作太郎　七 富山分工場主幹 大島 文世
八 藪 幹　八 今福 義濟
九 金澤煙草販賣所兼勤 鹽濱 勝郎　九 竹上 喜作
九 笹田 定一　九 土田 岩吉
九 田邊 隆　十 金山 又三郎
十 笹原 昇一郎　十 笠松 喜嗣
(月一四) 千田 治之　(月一三) 岡田 太三松

技手
五 兼屬作業課長 黑須 歌次郎
七 兼屬 大村 以文　七 兼屬 松尾 佐久郎
八 山村 悅之助　九 篠原 秀作
十 前田 潤吉　十 桑島 文二
十 兼屬 池田 茂三郎

○勝山煙草製造所　福井縣大野郡勝山町

事務官補八等五級
所長心得 正八 藤原 介熊

屬
五 庶務課長兼販賣課長 廣瀨 庫之助
五 作業課長 田近 鬼一郎
七 岡 荒三郎　八 池村 萬五郎
九 大井 實　九 小西 孫左衛門
(月一四・九) 小倉 六三郎　(月一四) 藤田 清七
(月一四) 井野部 正七　(月一三) 笠羽 哲

技手
五 中林 濤次　八 細野 茂七
九 兼屬 細川 嘉次郎

○彥根煙草製造所　滋賀縣犬上郡彥根町

技師
所長 五等五級 正六 新莊 三郎
八等十二級 作業課長正八 川崎 喜藏

屬
四 八日市分工場主幹 伊集院 彌彥
四 販賣課長 平塚 永之助
六 庶務課長 安田 三保松
七 戶田 環　七 島名 義三郎
八 松原 千代治　九 山本 留三
九 井上 虎吉　九 關本 榮次郎
九 川井 勝藏　十 林 日出雄

技手
十 宗像 覺　十 東村 重範
十 松岡 啓

五 西村 正憲　九 兼屬 嶺崎 吉二
九 兼屬 三宅 孝三郎　九 田中 誠
十 兼屬 由田 辰二　十 兼屬 田村 淺之丞

○京都煙草製造所　京都府京都市

事務官五等二級
所長 從六 小花 春吉
(兼) 堀江 秀

事務官補
七等(兼) 技師 片岡 徹
八等七級 庶務課長兼倉庫課長正八 安田 惟光

技師
六等六級 正七 萱野 眞
七等八級 作業課長從七 片岡 徹
八等十一級 正八 蓑田 林藏

屬
五 渡邊 新作　五 玉川 久太郎
六 正木 太郎　六 吉成 周三郎
六 高橋 美章　六 間片 謹吾
六 矢內 宗眞　六 谷內 安藏
七 谷川 速水　七 兼技手 石井 謙藏
八 木付 綱麿　八 伏見分工場兼勤 小田 實
九 鈴木 敏彥　十 白石 元政
(月一三) 安 常三郎

技手
五 輌安 仁之助　五 永瀨 久七
六 村林 吉太郎　六 森脇 信太
六 大場 與一郎　六 酒井 清次郎
六 小西 幾松　七 兼屬 小笠原 俊一
七 堀 松太郎　七 森野 元吉
七 島田 寬之丞　七 兼屬 塚田 孝美
七 兼屬 松田 眞生　八 細谷 午三
八 森 久吉　八 小西 庄之助
八 佐伯 闘太郎　八 江龍 豐次郎
八 兼屬 町田 彰　九 石川 省三

○大阪第一煙草製造所　大阪府西成郡今宮村

事務官五等三級
所長 從六 槇 忠一郎

事務官補八等五級
倉庫課長正八 植田 精作

技師七等十一級
作業課長從七 永山 盛眞

屬
四 庶務課長 飯田 欣治
七 大阪第二煙草製造所、大阪葉煙草收納所兼勤 油井 悅五郎
七 齋藤 政德　七 大阪葉煙草收納所兼勤 山縣 小太郎
八 大阪葉煙草收納所兼勤 赤塚 治吉　九 針替 淸作
九 吉村 順一　九 堀元 鹿三郎
(月一四・九) 村上 正義　(月一四・九) 小宮山 精一

技手
六 兼屬 平野 義賢　七 淸野 作次郎
七 兼屬大阪葉煙草收納所兼勤 羽鳥 一三　九 藤井 德太郎
九 山田 信次郎　九 大阪葉煙草收納所兼勤 竹中 重三郎
九 西上原 金四郎　十 赤松 謙兒

○大阪第二煙草製造所　大阪府大阪市

事務官
所長(兼) 大阪第一煙草製造所長 槇 忠一郎

事務官補
八等七級 庶務課長兼煙草專賣局大阪出張所主幹正八 高 芳雄
八等六級 倉庫課長正八 森田 外與吉

技師八等十二級
作業課長正八 谷本 篤治

屬
四 和歌山分工場主幹大阪葉煙草收納所兼勤 服部 英雄
五 高知分工場主幹正八、勳八本局兼務 玉置 春雄　五 大阪葉煙草收納所兼勤 植原 裕
六 吉田 保太　六 大阪葉煙草收納所兼勤 中山 敬卿
六 磯 弘　六 加藤 儀作
七 大阪葉煙草收納所兼勤 後藤 義通
七 高田分工場主幹大阪葉煙草收納所兼勤 槇 甲子郎
七 西村 鎗三郎　七 松元 助二
七 岩倉 矢一　八 島本 雄鹿
八 友村 格　八 鷲 保之助
八 大阪葉煙草收納所兼勤 橘 鶴楠　八 寺戶 永太
八 大阪葉煙草收納所兼勤 本內 文藏　八 水口 義淸
九 安島 彌十郎　九 小山 儉
九 高島 靜夫　九 佐々木 直一
九 野村 七郎　九 橋本 家立
九 大阪葉煙草收納所兼勤 古山 島藏　九 國田 米吉
九 初瀨 經彥　十 吉元 鐵太郎
十 木村 重之　(月一四・九) 村田 與
(月一四・九) 青木 勝夫　(月一四) 田口 直熊
(月一四) 山內 八藏

技手
七 兼屬勳八 楢本 新　八 三國 與兵衛
八 兼屬 古澤 六郎　八 兼屬 野間口 猪太郎
八 日下 卯四郎　八 兼屬 小林 久米吉
九 兼屬 中園 廉雄　九 兼屬 永海 利
九 兼屬 奧本 丈雄　九 兼屬 堀之內 新作
九 兼屬 伊田 三二眞　九 兼屬 山本 彌吉
九 兼屬 關屋 直哉　九 兼屬 大谷 豹吾

○岡山煙草製造所　岡山縣御津郡伊島村

事務官六等五級
所長 正七 平野 捨三

事務官補
八等五級 作業課長從七、勳八 岡 齊
八等七級 庶務課長正八 桑原 寬

技師七等十一級
從七 鈴木 敬策

屬
四 石田 友太郎　五 姬路分工場主幹正八 渥美 友之
五 久世分工場主幹兼技手 鹽見 鎭生　六 鈴木 久太郎
六 中津井分工場主幹 妻鳥 重太郎　六 原 茂彥
六 後藤 中　七 高梁分工場主幹 田淵 正賢
七 西 幸藏　八 高梁葉煙草收納所兼勤 神崎 藤五郎
八 井上 充一郎　八 道家 辰男
八 毛利 龜一郎　八 永井 害
八 伊賀 漸　八 武田 鐵吉
九 大阪葉煙草收納所兼勤 堺 秀穗　九 河田 晋一
九 岡山煙草販賣所兼勤 佐藤 儀惣次　九 濱谷 幾松
九 竹內 定省　九 井尾 萬平

九 佐藤新一郎
九 三宅増太郎
十 木山靭惠
十 榊見粂五郎
十 杉山久一郎
十 田邊千穗也
(月一四) 川上峰太郎
(月一三) 稻岡鐵四郎
(月一三) 吉田浩

九 穗阪武夫
十 藤野稻太郎
十 古林市太郎
十 木梨改一郎
十 宮林鹿治郎
(月一四) 佐藤百十郎
(月一四) 湯川春藏
(月一四) 岡山煙草販賣所兼勤 有松清治
(月一四) 本倉薫
(月一三) 菱川恒太郎
(月一〇) 石津龜

技手

五 陶守邦藏
七 今村猪之助
八 兼屬 梯重行
八 太田八十二
八 兼屬 好本龜男
九 兼屬 名越勉
九 兼屬 土井原熊三郎
十 兼屬 小谷宏

五 清水秋太郎
八 兼屬 湯淺尊教
八 大森政重
八 石原禮
八 兼屬 加戸伊右衛門
九 井上粂三郎
九 兼屬 梶阪貞次

○府中煙草製造所 廣島縣蘆品郡府中町

事務官七等七級 所長 從六、勳六 高木幸文
事務官補八等六級 作業課長正八 富永豐四郎
技師八等十二級 陸軍歩兵少尉正八 濱田爲次

屬

四 庶務課長 國道源藏
四 三原分工場主幹 小島新太郎
五 倉庫課長兼販賣課長 原繁太郎

六 中村本三郎
六 廣島分工場主幹從八 高原政行
七 澁谷光吉
七 岡崎忠睦
八 小林久夫
八 彌屋庸次郎
八 川手金助
九 山田益造
九 榛澤武雄
九 江尻順藏
九 三宅貞雄
九 岡崎平三郎
十 山本秋三
十 野崎一三
十 山本平三郎
(月一四) 都室敏夫
(月一三) 吉井長榮

六 高橋孫太郎
七 鷲塚長三
七 阪本務
七 牧元要一郎
八 唐川榮三郎
八 野村新一
九 岡本松藏
九 大畠準悅
九 森山松次郎
九 木梨英二
九 吉田忠意
十 奧村貞史
十 難波富三郎
十 中村實太郎
十 佐々木貞一
(月一四) 阿部又重郎

技手

六 弓削善次郎
七 大月喜一郎
七 松澤七郎
九 金光定兵衛
九 廣松甚太郎

六 兼屬 小池福松
七 兼屬 水口繁夫
八 田卷信藏
九 水流壯市

○米子煙草製造所 鳥取縣西伯郡米子町

技師五等六級 所長 從六 木戸辰三郎

屬

五 河原正名
六 庶務課長兼販賣課長 高橋虎一郎
七 森田孝治
八 奧谷小治郎

六 飯田寛助
八 吉村長太郎
九 圓山彦一郎

九 古杉喜一郎
十 畠山太一郎
(月一四) 古川一郎

九 梶川正德
(月一四) 杉村治三郎

技手

六 兼屬 川人長太郎
六 莊純四郎

六 兼屬 大原繁太郎
八 田原彌一

○池田煙草製造所 德島縣三好郡池田町

事務官五等三級 所長 從六、勳六 佐藤啓行
事務官補(兼) 村岸和兵衛
技師八等十一級 作業課長正八 松本茂一

屬

六 池田葉煙草收納所兼勤 岡本文太郎
七 谷村雅樹
八 田中金一郎
八 金地千彦
八 島崎直貫
九 今井三千太郎
九 池田葉煙草收納所兼勤 森内保治
九 土居義彰
十 佐藤貞治
十 吉松八藏
十 高添仁左衛
(月一四・九) 米澤武三郎

六 神西鎭太郎
六 池田葉煙草收納所兼勤販賣課長兼庶務課長 杉岡喜久造
六 佐和直恒
七 阿部紋太郎
八 高木源助
八 牛山晴顯
九 西萬治
九 池田葉煙草收納所兼勤 森田子殖
九 毛利熊市
十 鹽谷覺太郎
十 喜多唯市
十 吉川貞長
(月一四・九) 河野安衛
(月一四) 有松藤治郎
(月一三) 小山佐兵衛
(月一三) 池田葉煙草收納所兼勤 谷守太郎
(月一三) 木曾壽一

(月一三) 池田葉煙草收納所兼勤 溝淵時治
(月一二) 山口治助
(月一二) 吉田忠吉

技手

五 德島分工場主幹 中曾敬治郎
六 上村方昌
七 兼屬池田葉煙草收納所兼勤 高木藤兵衛

六 内田仁平
七 兼屬池田葉煙草收納所兼勤 富永與吉
十 兼屬 川内田仁八

○琴平煙草製造所 香川縣仲多度郡榎井村

事務官六等五級 所長 正七 秋山良三郎
技師八等十二級 作業課長陸軍騎兵伍長正八 山下嘉之助

屬

五 三島分工場主幹正八 土井丹治
六 庶務課長陸軍輜重兵軍曹 上林富太郎
七 太田由太郎
七 伊藤正男
七 販賣課長 多田志津雄
八 尾崎清
九 田村材吉
十 豐田正太郎
十 土井吾平
(月一四・九) 二神信次
(月一四) 萩本忠太郎
(月一三) 安松茂
(月一二) 福島則中

七 高松分工場主幹 楠見虎吉
八 長尾松太郎
九 井尾庄一
十 久昌貞夫
十 高林元一
(月一四) 金關年太郎
(月一三) 村上堅
(月一三) 矢野熊太郎

技手

七 兼屬 增田久吉
八 兼屬 大村眞一

八 伊藤總吉
九 川上健
九 兼屬 稻葉久左衛門
十 兼屬 朝雛綾五郎

八 兼屬 長阪猛夫
九 前田金四郎
十 兼屬 德本峯一

○松山煙草製造所 愛媛縣松山市

事務官七等六級 所長 從七 岡本利平

屬

五 庶務課長正八 繩田季雄
六 作業課長兼販賣課長 白石量善
七 今治分工場主幹 村上芳男
八 野々木秀造
八 織田選
八 江上弘遠
九 篠原長清
九 下方格
(月一四) 今西善助

八 神野沾
八 高市直養
八 田島有載
八 堀本要人
九 藤澤的一
九 山内爵壽
(月一二) 村崎作太郎

技手

七 弓削仙吉
八 兼屬琴平葉煙草收納所兼勤 松浦正恒
十 小野久米次

八 兼屬 三好範道
十 兼屬 浮田常太郎
十 兼屬 橋井大吉

○福岡煙草製造所 福岡縣福岡市

事務官七等六級 所長 從七 田村周藏
事務官補八等五級 庶務課長正八 辻德治
八等六級 下關分工場主幹正八 足穗寶作
技師八等十一級 作業課長從七 大神五百技

屬

三 佐賀分工場主幹 重岡篤
六 白垣龍五郎
七 佐伯薫治
八 根本照
八 松尾茂好
八 泰泉寺金次
九 小川時
九 牧淺次郎
九 小溝疏
九 大野玉夫
十 税所源吾
十 戸田辰之助
十 新鄉好太郎
(月一四) 郡辰次郎

五 久留米分工場主幹 武田重義
六 佐々木京進
七 志波分工場主幹 蔦井藤太
八 古川穗積
八 吉田勇造
九 石丸伊三郎
九 早田義方
九 太田辰衛
九 大原一幹
十 足立喜十
十 渡瀬洋太郎
十 石橋恒太郎
(月一四) 内野勝雄

技手

五 西郷政治郎
八 兼屬 利重正太郎
八 兼屬 井上文
九 兼屬 林清太郎
十 兼屬 大川勇吉

七 兼屬 田中兵一
八 廣岡榮太郎
八 兼屬 沼田煥生
十 竹内憲吉
十 兼屬 平野小三郎

○熊本煙草製造所 熊本縣飽託郡黑髮村

事務官五等三級 所長 從六 吉田長治
事務官補八等七級 作業課長正八 鈴木毅

屬

四 倉庫課長正八 兒玉友介
四 正八 永松傳
五 庶務課長 木下幸平
六 柴田虎太郎
八 笹屋市次

六 村上熊太郎
八 興梠茂太郎

八 小橋川昭榮 勲八 中川 恒熊
九 甲斐龍四郎 九 西内政太郎
十 上田 加二 (月一四・九) 藏原 惟示 (月一四) 美濃部喜一
(月一四) 林田 清 (月一二) 阪本光太郎
(月一二) 西野 元雄 前田 俊藏

技手
大 田中 鶴松 (業績熊本税務署収納所兼勤) 高橋德太郎
六 生山 寬彦 (勲八) 吉永 純一
八 大田 信夫 林 光之助
九 櫻井九馬藏 稻垣 理儀
大野富次郎

○長崎煙草製造所

事務官七等六級 長崎縣長崎市
所長 從七 三原十五郎

屬
四 堀 禎作 (属官兼務課長) 江口 孫一
五 鈴木啓次郎 坂本 宜範
六 緒方 銑彦 石澤 盛義
七 有馬 覺志 東原 八郎
九 村河 清 竹添 長養
十 松野 重充 (月一四) 財津 永季
平源右衛門 (月一四) 前田孫太郎
十一 北阪 義昌 (月一二) 南 市松
荒木仙之助 (月一二) 內川 虎三
久保田辰次

技手
(兼) (税關技手兼作業課長心得) 青木 爲三
(作業課長心得) 栗山 貫三
(業績熊本税務署) 張 龍太郎
八 (業績青柳信太郎)

○臨時煙草製造準備局

大藏省構內

臨時煙草製造準備局官制 (明治三十七年四月勅令第百十(抄))

一 臨時煙草製造準備局ハ大藏大臣ノ管理ニ屬シ煙草專賣ノ準備ニ關スル臨時ノ事務ヲ掌ル

一 臨時煙草製造準備局ニ左ノ二部ヲ置ク
作業部
建築部

一 作業部ニ於テハ左ノ事務ヲ掌ル
一、交付金ニ關スル事項
二、葉煙草ノ徵收及買收ニ關スル事項
三、器械其ノ他諸材料ノ買入ニ關スル事項
四、實搦所設置ニ關スル事項
五、政府工場外ノ作業ニ關スル事項
六、回送及借庫ニ關スル事項
七、製造計畫ニ關スル事項
八、職員採用ニ關スル事項
九、職工募集ニ關スル事項
十、經理ニ關スル事項
十一、文書ノ往復ニ關スル事項
一 建築部ニ於テハ左ノ事務ヲ掌ル
一、葉煙草以外ノ徵收及買收ニ關スル事項
二、建築ニ關スル事項
一 臨時煙草製造準備局ニ左ノ職員ヲ置ク
一八

八 伊地知季敏 (勲八) 宮原雄之進
八 石川德次郎 (業績上村不可止) 上村 逸造
八 木村 逸造 (業績佐藤政治) 佐藤 政治
九 中野 忠二 (業績生駒傳次郎) 生駒傳次郎
九 內藤 寶 (業績岩元新助) 岩元 新助
十

部長
事務官 (技師工學博士) 妻木 賴黃
技師 (專任四八 奏任 (勲八人ヲ勲任トス) 判任ニ人ヲ勲任トス得)
專任二十八人 專任九人
專任四十八人

屬
一 長官ハ大藏次官ヲ以テ之ニ充ツ
長官ハ大藏大臣ノ指揮監督ヲ承ケ局內一切ノ事務ヲ掌理ス
作業部長ハ煙草專賣局長ヲ以テ之ニ充テ建築部長ハ上席ノ技師ヲ以テ之ニ充ツ
一 部長ハ長官ノ指揮ヲ承ケ庶務ニ從事ス
事務官ハ上官ノ指揮ヲ承ケ局務ヲ掌ル
一 技師ハ上官ノ指揮ヲ承ケ技術ニ關スル事務ヲ掌ル
技手ハ上官ノ指揮ヲ承ケ庶務ニ從事ス
一 大藏大臣ハ必要ト認ムル地ニ臨時煙草製造準備局出張所ヲ設クルコトヲ得

臨專賣ノ準備ニ要スル建築職員設置 (明治三十八年一月勅令第十二號(抄))

一 臨專賣ノ準備ニ關スル建築事務ハ臨時煙草製造準備局ヲシテ之ヲ掌理セシム
一 臨專賣ノ準備ニ要スル建築事務ヲ掌理セシムル爲臨時煙草製造準備局ニ臨時左ノ職員ヲ增置シ建築部ニ屬セシム

技師 專任二人
專任五人
專任三十五人

長官 大藏次官 (法學博士) 阪谷 芳郎
作業部長 煙草專賣局長 仁尾 惟茂

九 (業績園田又次郎) 園田又次郎
十 (業績) 湯之上信藏 天本彌太郎

○臼杵煙草製造所

事務官五等三級 大分縣北海部郡臼杵町
所長 從六 松崎 祇能

屬
五 (業績白杵收納所兼勤) 栗栖 佳一
六 (業績白杵收納所兼勤) 本田武一郎
七 (業績白杵煙草收納所兼勤) 古藤蒯次郎
九 神田 龍平
岡 熊五郎

○鹿兒島煙草製造所

事務官五等三級 鹿兒島縣鹿兒島市
所長 從六 山口泰次郎

庶務課長正八 乃村禧三郎
日高吉三郎

技師
八等十一級 倉庫課長正八 福永榮太郎
八等十二級 樺山十次

屬
五 (鹿兒島分工場主幹) 江口 重藏
富岡周太郎
六 竹下 亨利
園田 實政
七 伊集院兼慶
川上 親友
增山 茂吉
(宮崎分工場主幹) 窪島 安忠
溝口岩次郎
內田彦兵衛
藤井 福吉
藤添 吉藏
松元 省吾
小菅重太郎
鎌田 政隆
池田 兼良
篠原 源吉
(月一四) 川野 義男
(月一四) 鮫島 豐
(月一三) 丸尾強次郎
(月一三) 伊東一二
(月一三) 川北 陽保
(月一二) 中村不二麿
(月一二) 桂 茂
八 (鹿兒島煙草販賣所兼勤) 岡 熊五郎
十 (月一四) 酒井 正一
(月一四) 竹一
(月一三) 藤井四郎
(月一三) 之口 清助
(月一三) 岩城 正之
(月一二) 日置 辰二
(月一二) 木場 貞義
(月一二) 森野習次郎
十一 (業績白杵收納所兼勤) 栗栖 佳一
(業績白杵煙草收納所兼勤) 古藤蒯次郎
神田 龍平
(竹田分工場主幹) 佐野 滿夫
伊藤 正彥
井尻 武雄
甲斐 莫
木戶 熊藏
中村 清市 (月一三)
(業績白杵收納所兼勤) 本田武一郎
(業績白杵煙草收納所兼勤) 古藤蒯次郎
神田 龍平
(竹田分工場主幹) 佐野 滿夫
伊藤 正彥
井尻 武雄
甲斐 莫
木戶 熊藏
中村 清市 (月一三)
(鹿兒島煙草販賣所兼勤) 岡 熊五郎
十二 (鹿兒島煙草販賣所兼勤) 岡 熊五郎
十三 (鹿兒島煙草販賣所兼勤) 岡 熊五郎
十四 (鹿兒島煙草販賣所兼勤) 岡 熊五郎
十五 (鹿兒島煙草販賣所兼勤) 岡 熊五郎
十六 (鹿兒島煙草販賣所兼勤) 岡 熊五郎
十七 (鹿兒島煙草販賣所兼勤) 岡 熊五郎

建築部長
事務官 (技師工學博士) 妻木 賴黃
(四等(兼)) 作業部第一課長煙草專賣局書記官 橋本圭三郎
大藏省參事官 塚田達二郎
(四等(兼)) 煙草專賣局書記官 濱口 雄幸
(五等(兼)) 煙草專賣局事務官 阿部德吉郎
(五等(兼)) 煙草專賣局事務官 諏訪 賴敏
(六等(兼)) 煙草專賣局事務官 神山 隆文
六等五級 建築部第二課長正七 木本房太郎
六等五級 (四、誤、四八) 正七 永松爲治郎
(六、上六等、三二) 正七 佐々木榮次郎

技師 (正五、勲四、工學博士) 妻木 賴黃
二等三級 作業部第二課長 (恩、賞、七七) 佐々木善次郎
煙草專賣局技師
三等(兼) 建築部第一課長正六 矢橋 賢吉
(恩、賞、山南、一六) 煙草專賣局技師 中島正四郎
四等三級 煙草專賣局技師 石井淳二郎
(恩、賞、尾、二五) 煙草專賣局技師 太田 毅
五等(兼) 正七 (恩、賞、尾、二五) 池田 昇三
五等(兼) (本郷、眞砂、二七) 煙草專賣局技師 上田 文可
六等五級 (從七) 小林 金平
六等(兼) (四、賞、五六)
七等十級

七等九級　従七野並龜治（奏）　大藏大臣秘書官兼大藏大臣官房文書課長

七等十級　従七大石明德（奏）　四、一〇、四六

八等十一級　陸軍騎兵少尉従五堀田正亨（奏）　生、二十、二七

八等十二級　正八木村豐之介（奏）　明、三十、二一

屬

大藏屬林　經明（奏）　大藏屬戶川　龜治（奏）
大藏屬梅澤　敬作（奏）　石原藤太郎（奏）
煙草專賣局屬有光　美里（奏）　筒江　侃（奏）
大藏屬伊藤惣十郎（奏）　千葉倫之助（奏）
煙草專賣局屬赤間嘉之吉（奏）　煙草專賣局屬山脇二三郎（奏）　煙草專賣局屬田邊淳太郎（奏）　煙草專賣局屬尚田　寬一（奏）
煙草專賣局屬外山　信甫（奏）　煙草專賣局屬手塚千代三郎（奏）
煙草專賣局屬松本　次男（奏）　煙草專賣局屬井上理三郎（奏）　煙草專賣局屬池田恒太郎（奏）
煙草專賣局屬村川節太郎（奏）　煙草專賣局屬西村鶴太郎（奏）
煙草專賣局屬小川　武馬（奏）　煙草專賣局屬今木　健（奏）
煙草專賣局屬島仲之助（奏）　大藏屬佐藤　桂七（奏）
煙草專賣局屬岡田　正隆（奏）　煙草專賣局屬八百　顯龍（奏）
煙草專賣局屬井ノ口茂吉（奏）　煙草專賣局屬佐藤　清助（奏）
煙草專賣局屬大橋三四郎（奏）　煙草專賣局屬酒井　隆吉（奏）
煙草專賣局屬飛田時三郎（奏）　煙草專賣局屬自石　三作（奏）
煙草專賣局屬市原松太郎（奏）　煙草專賣局屬中村　次彥（奏）
煙草專賣局屬富田　道生（奏）　煙草專賣局屬岡山由五郎（奏）
煙草專賣局屬石山　倉吉（奏）
煙草專賣局屬植木　誠心（奏）　煙草專賣局屬川　政一（奏）
煙草專賣局屬島田　直之（奏）　煙草專賣局屬堀越　久郎（奏）
煙草專賣局屬淺山　義光（奏）　煙草專賣局屬松崎　陶直（奏）

煙草專賣局屬植村　捨藏（奏）　煙草專賣局屬池水　健二（奏）
煙草專賣局屬河野勝太郎（奏）　煙草專賣局屬岡地釵三郎（奏）
煙草專賣局屬伴　政寅（奏）　煙草專賣局屬服部鶴五郎（奏）
煙草專賣局屬井上　政雄（奏）　煙草專賣局屬細川　祐平（奏）
煙草專賣局屬吉野　敬恩（奏）　煙草專賣局屬大島甲子二郎（奏）
煙草專賣局屬野口　學（奏）　煙草專賣局屬瀨尾六三郎（奏）
煙草專賣局屬油田恆二郎（奏）　煙草專賣局屬松井昇三郎（奏）
煙草專賣局屬坪井元二郎（奏）　煙草專賣局屬仲田懋太郎（奏）
煙草專賣局屬山田　三郎（奏）　煙草專賣局屬大內　四郎（奏）
煙草專賣局屬渡邊　繩島（奏）　煙草專賣局屬小泉義太郎（奏）
煙草專賣局屬玉川久太郎（奏）　煙草專賣局屬長沼　忠晉（奏）
煙草專賣局屬相澤　利吉（奏）　煙草專賣局屬大山　松造（奏）
煙草專賣局屬山本　素（奏）　煙草專賣局屬澤　敏太郎（奏）
煙草專賣局屬山本　德介（奏）　煙草專賣局屬影山　周藏（奏）
煙草專賣局屬須田喜三郎（奏）　煙草專賣局屬須藤　交見（奏）
煙草專賣局屬大宅　元三（奏）　煙草專賣局屬高橋治八郎（奏）
煙草專賣局屬飯村　郡治（奏）　煙草專賣局屬栗林勝太郎（奏）
煙草專賣局屬西山與一郎（奏）　煙草專賣局屬田口　壽助（奏）
煙草專賣局屬力丸　毅（奏）　煙草專賣局屬長島卯三郎（奏）
煙草專賣局屬加藤善太郎（奏）　煙草專賣局屬鈴木恆太郎（奏）
煙草專賣局屬川瀨源次郎（奏）　煙草專賣局屬石田吉次郎（奏）
煙草專賣局屬佐野　治彥（奏）　煙草專賣局屬細川嘉次郎（奏）
煙草專賣局屬小串　俊夫（奏）　煙草專賣局屬戶田　萬吉（奏）
煙草專賣局屬朝野　龍助（奏）　煙草專賣局屬松原　仙藏（奏）
煙草專賣局屬境　敬藏（奏）　煙草專賣局屬阿部時太郎（奏）
煙草專賣局屬園部剛二郎（奏）　煙草專賣局屬黑須歌次郎（奏）
煙草專賣局屬皆川　欽（奏）　煙草專賣局屬小澤榮次郎（奏）
煙草專賣局屬有光　春雄（奏）　煙草專賣局屬有光　時丸（奏）
煙草專賣局屬姉尾　勇治（奏）
煙草專賣局屬松村國太郎（奏）

技手

煙草專賣局屬石井　靜太（奏）　煙草專賣局屬伊集院彌彥（奏）
煙草專賣局屬小島新太郎（奏）　煙草專賣局屬副島　定八（奏）
煙草專賣局屬佐々木茂市（奏）　煙草專賣局屬重枝　基輔（奏）
煙草專賣局屬大島甲子二郎（奏）　煙草專賣局屬森田　孝治（奏）
煙草專賣局屬杉岡喜久造（奏）　煙草專賣局屬郁　恆三郎（奏）
煙草專賣局屬河瀨　昌藏（奏）　煙草專賣局屬森田　子殖（奏）
煙草專賣局屬清田　虎助（奏）　煙草專賣局屬福西文次郎（奏）
煙草專賣局屬野々木秀造（奏）　煙草專賣局屬中島　靜逸（奏）
煙草專賣局屬木下　幸平（奏）　煙草專賣局屬高橋德太郎（奏）
煙草專賣局屬足立　喜十（奏）　煙草專賣局屬甲斐　朝登（奏）
煙草專賣局屬中村　邦季（奏）　煙草專賣局屬山口　宗吉（奏）
煙草專賣局屬牧　光三郎（奏）　煙草專賣局屬稻葉與一郎（奏）
煙草專賣局屬阿南　壽夫（奏）　煙草專賣局屬堀　禎作（奏）
煙草專賣局屬樺島　益衛（奏）　煙草專賣局屬富田　久一（奏）
煙草專賣局屬東原卯三郎（奏）　煙草專賣局屬川上　親友（奏）
煙草專賣局屬岸本猪三治（奏）　煙草專賣局屬寺田　節（奏）
煙草專賣局屬鎌田　忍（奏）

煙草專賣局屬沼尻政太朗（奏）　大藏技手松井鎌五郎（奏）
煙草專賣局屬小野田廣吉（奏）　勝又　六郎（奏）
煙草專賣局屬大久保忠親（奏）　勳八田中豐太郎（奏）
煙草專賣局屬稻葉安太郎（奏）　原　虎之助（奏）
煙草專賣局屬加藤　直之（奏）　有福　和一（奏）
煙草專賣局屬植田松四郎（奏）　岩崎彌太郎（奏）
煙草專賣局屬水原　泰治（奏）　桑畑梅太郎（奏）
煙草專賣局屬大高　精（奏）　藤山　應藏（奏）
藤井平治郎　藤山調所　尙輔

五等七級　勳七白石　元喜（奏）　煙草專賣局屬流石寅次郎（奏）
煙草專賣局屬佐藤　圭三（奏）　煙草專賣局屬大岡　菱樹（奏）
六等八級　煙草專賣局屬山岸　朝義（奏）　煙草專賣局屬飛鳥井芳太郎（奏）
六等宇三郎（奏）　煙草專賣局屬高本宇三郎（奏）　煙草專賣局屬安岡　隆司（奏）
六等六級　煙草專賣局屬佐々木金次郎（奏）　煙草專賣局屬原田　悅三（奏）
六等六級　煙草專賣局屬沖　卯太郎（奏）　煙草專賣局屬神保　芳松（奏）
六等六級　煙草專賣局屬渡邊重之助（奏）　煙草專賣局屬飯田竹二郎（奏）
七等七級　煙草專賣局屬小林　力雄（奏）　煙草專賣局屬沖　瓦虎（奏）
七等七級　煙草專賣局屬山岡繼之助（奏）　煙草專賣局屬岡村續次郎（奏）
八等八級　煙草專賣局屬湯本　源治（奏）　煙草專賣局屬松下　二郎（奏）
八等八級　煙草專賣局屬伊東　正治（奏）　煙草專賣局屬肥塚　照次（奏）
煙草專賣局屬佐藤謙次郎（奏）　煙草專賣局屬前田　邦寧（奏）
煙草專賣局屬加藤竹治郎（奏）　煙草專賣局屬佐藤彝之介（奏）
煙草專賣局屬山下　卓馬（奏）　煙草專賣局屬吉田　竹松（奏）
煙草專賣局屬和田國一郎（奏）　煙草專賣局屬中島　辰吉（奏）
煙草專賣局屬生井　生（奏）　煙草專賣局屬和田　義人（奏）
煙草專賣局屬立原　國松（奏）　煙草專賣局屬高木　謙次（奏）
煙草專賣局屬內田　一二（奏）　煙草專賣局屬淺川　親信（奏）
煙草專賣局屬金澤　勝藏（奏）　煙草專賣局屬菊池龜之介（奏）
煙草專賣局屬關根英之介（奏）　煙草專賣局屬寺門　淺吉（奏）
煙草專賣局屬半田　忠藏（奏）　煙草專賣局屬小泉　耳助（奏）
煙草專賣局屬木下景次郎（奏）　煙草專賣局屬櫻井貞次郎（奏）
煙草專賣局屬井上嘉之助（奏）　煙草專賣局屬今泉　一（奏）
煙草專賣局屬山崎德五郎（奏）　煙草專賣局屬杉原　藏治（奏）
煙草專賣局屬佐藤德次郎（奏）　煙草專賣局屬友部鉄三郎（奏）
煙草專賣局屬高宮　順治（奏）　煙草專賣局屬佐藤右馬太郎（奏）
煙草專賣局屬椎名　祐（奏）　煙草專賣局屬淺野重右衞門（奏）

煙草專賣局屬金井　源作（奏）　煙草專賣局屬宮澤　貞治（奏）
煙草專賣局屬齋藤三穗吉（奏）　煙草專賣局屬加藤善太郎（奏）
煙草專賣局屬朝野　龍助（奏）　煙草專賣局屬松原　仙藏（奏）
煙草專賣局屬境　敬藏（奏）　煙草專賣局屬阿部時太郎（奏）
煙草專賣局屬園部剛二郎（奏）　煙草專賣局屬黑須歌次郎（奏）
煙草專賣局屬皆川　欽（奏）　煙草專賣局屬細川嘉次郎（奏）
煙草專賣局屬宮川　健吾（奏）　煙草專賣局屬戶田　萬吉（奏）
煙草專賣局屬加藤新太郎（奏）　煙草專賣局屬平野　義賢（奏）
煙草專賣局屬植本　新（奏）　煙草專賣局屬木村　淺吉（奏）
煙草專賣局屬日下卯四郎（奏）　煙草專賣局屬小林久米吉（奏）
煙草專賣局屬中山　邦藏（奏）　煙草專賣局屬古米　美作（奏）
煙草專賣局屬小野　貞治（奏）　煙草專賣局屬水口　繁夫（奏）
煙草專賣局屬大成啓四郎（奏）　煙草專賣局屬豐田覺一郎（奏）
煙草專賣局屬安江嘉千雄（奏）　煙草專賣局屬川人長太郎（奏）
煙草專賣局屬大原繁太郎（奏）　煙草專賣局屬須田　義成（奏）
煙草專賣局屬大石度二郎（奏）　煙草專賣局屬山本　喜平（奏）
煙草專賣局屬長尾幾之助（奏）　煙草專賣局屬早川　涙上（奏）
煙草專賣局屬久吉（奏）　煙草專賣局屬增田　鶴松（奏）
煙草專賣局屬田中　純一（奏）　煙草專賣局屬竹內貞次郎（奏）
煙草專賣局屬吉永　藤次（奏）　煙草專賣局屬右田直三郎（奏）
煙草專賣局屬林　剛（奏）　煙草專賣局屬光永　惟信（奏）
煙草專賣局屬石橋澤次郎（奏）
煙草專賣局屬古藤菊次郎（奏）
煙草專賣局屬梅木仁次郎（奏）
煙草專賣局屬白川　庄吉（奏）
煙草專賣局屬森　直五郎（奏）
煙草專賣局屬林　直助（奏）

煙草專賣局屬金井　源作（奏）　煙草專賣局屬宮澤　貞治（奏）
煙草專賣局屬齋藤三穗吉（奏）　煙草專賣局屬加藤善太郎（奏）
煙草專賣局屬朝野　龍助（奏）　煙草專賣局屬松原　仙藏（奏）
煙草專賣局屬境　敬藏（奏）　煙草專賣局屬阿部時太郎（奏）
煙草專賣局屬園部剛二郎（奏）　煙草專賣局屬黑須歌次郎（奏）
煙草專賣局屬皆川　欽（奏）　煙草專賣局屬細川嘉次郎（奏）
煙草專賣局屬宮川　健吾（奏）　煙草專賣局屬戶田　萬吉（奏）
煙草專賣局屬加藤新太郎（奏）　煙草專賣局屬平野　義賢（奏）
煙草專賣局屬植本　新（奏）　煙草專賣局屬木村　淺吉（奏）
煙草專賣局屬日下卯四郎（奏）　煙草專賣局屬小林久米吉（奏）
煙草專賣局屬中山　邦藏（奏）　煙草專賣局屬古米　美作（奏）
煙草專賣局屬小野　貞治（奏）　煙草專賣局屬水口　繁夫（奏）
煙草專賣局屬大成啓四郎（奏）　煙草專賣局屬豐田覺一郎（奏）
煙草專賣局屬安江嘉千雄（奏）　煙草專賣局屬川人長太郎（奏）
煙草專賣局屬大原繁太郎（奏）　煙草專賣局屬須田　義成（奏）
煙草專賣局屬大石度二郎（奏）　煙草專賣局屬山本　喜平（奏）
煙草專賣局屬長尾幾之助（奏）　煙草專賣局屬早川　涙上（奏）
煙草專賣局屬增田　鶴松（奏）
煙草專賣局屬田中　純一（奏）
煙草專賣局屬竹內貞次郎（奏）
煙草專賣局屬吉永　藤次（奏）
煙草專賣局屬右田直三郎（奏）
煙草專賣局屬林　剛（奏）
煙草專賣局屬光永　惟信（奏）
煙草專賣局屬石橋澤次郎（奏）
煙草專賣局屬古藤菊次郎（奏）
煙草專賣局屬梅木仁次郎（奏）
煙草專賣局屬白川　庄吉（奏）
煙草專賣局屬森　直五郎（奏）
煙草專賣局屬林　直助（奏）

稅關

稅關官制

明治三十二年四月（勅令第百六十一號）（抄）

一稅關ハ大藏大臣ノ管理ニ屬シ左ノ事務ヲ掌ル

一、關稅、噸稅及稅關諸收入ニ關スル事項

二、保稅倉庫其ノ他ノ倉庫ニ關スル事項

三、船舶及貨物ノ取締ニ關スル事項

四、關稅法及噸稅法犯則者ノ處分ニ關スル事項

五、酒類造石稅、醬油稅下戻及製造煙草輸出交付金ニ關スル事項

六、關稅通路ノ取締ニ關スル事項

七、稅關又ハ保稅倉庫ヨリ引取ラルル砂糖織物ノ消費稅及骨牌ノ課稅ニ關スル事項

一左ノ五港ニ稅關ヲ置ク

武藏國橫濱　攝津國神戶　攝津國大阪

肥前國長崎　渡島國函館

一稅關ニ稅關長一人ヲ置ク奏任トス

滿三年以上高等官三等ニ在リテ功績顯著ナル者ハ高等官二等ニ陞敍スルコトヲ得

一稅關ヲ通シテ左ノ職員ヲ置ク

事務官　專任　奏任　五人

監視官　專任　奏任　四人

鑑定官　專任　奏任　十二人

事務官補　專任　判任　二百八十四人

監視　專任　判任　百十二人

鑑定官補　專任　判任　百五十二人

技手　專任　判任　六百八十四人

一稅關長ハ大藏大臣ノ指揮ヲ承ケ稅關ニ關スル一切ノ事務ヲ掌理ス

一事務官ハ稅關支署長タル者ノ外稅關ニ分屬シ稅關長ノ事務ヲ助ク

一監視官ハ稅關長ノ指揮ヲ承ケ關稅警察及犯則處分ニ關スル事務ヲ掌理ス

一鑑定官ハ稅關長ノ指揮ヲ承ケ貨物ノ檢査鑑定ニ關スル事務ヲ掌理ス

一事務官補ハ稅關支署長タル者ノ外上官ノ指揮ヲ承ケ庶務ニ從事ス

一監視ハ稅關監視部長若ハ稅關監視署長タル者ノ外上官ノ指揮ヲ承ケ關稅警察及犯則處分ニ關スル事務ニ從事ス

一鑑定官補ハ上官ノ指揮ヲ承ケ貨物ノ檢査鑑定ニ從事ス

一監吏ハ稅關監視署長タル者ノ外上官ノ指揮ヲ承ケ關稅警察及犯則處分ニ關スル事務ニ從事ス

一稅關ニ稅關監視部ヲ置ク

稅關監視部ニ部長一人ヲ置キ監視官又ハ監視ヲ以テ之ニ充ツ

稅關監視部長ハ稅關長ノ指揮ヲ承ケ關稅警察及犯則處分ニ關スル事務ヲ掌理ス

一稅關管轄區域内必要ナル場所ニ稅關支署及稅關監視署ヲ置クコトヲ得

稅關監視署ハ支署ニ準ス

一稅關支署ニ支署長一人ヲ置ク事務官若ハ事務官補ヲ以テ之ニ充ツ

一稅關監視署ニ署長一人ヲ置ク監視若ハ監吏ヲ以テ之ニ充ツ

一稅關支署長ハ稅關長ノ指揮ヲ承ケ其ノ管轄内ノ稅關事務ヲ掌理ス

一稅關監視署長ハ稅關長ノ指揮ヲ承ケ關稅警察及犯則處分ニ關スル事務ヲ掌理ス

稅關支署名稱位置及管轄區域表

明治三十二年四月勅令第百六十九號

名稱	位置	管轄區域
東京	武藏國東京	武藏國東京市、南葛飾郡、南足立郡、北豐島郡、豐多摩郡、荏原郡
新潟	越後國新潟	越後國
清水	駿河國清水	駿河國
武豐	尾張國武豐	遠江國、尾張國
四日市	伊勢國四日市	三河國、尾張國、伊勢國
絲崎	備後國絲崎	志摩國、安藝國、備後國
濱田	石見國濱田	石見國、出雲國
伯耆國境	伯耆國境	因幡國、伯耆國、但馬國
宮津	丹後國宮津	丹後國、周防國、長門國
門司	豐前國門司	豐前國、豐後國
若松	筑前國若松	筑前國、遠賀郡、鞍手郡、嘉穗郡、朝倉郡、宗像郡
博多	筑前國博多	筑前國、福岡市、粕屋郡、筑紫郡、早良郡、糸島郡
唐津	肥前國唐津	肥前國東松浦郡、西松浦郡、北松浦郡、小城郡
口ノ津	肥前國口ノ津	肥前國南高來郡、北高來郡
三角	肥後國三角	大隅國、薩摩國、肥後國、筑後國
厳原	對馬國厳原	對馬國下縣郡
對馬國上縣郡	對馬國佐須奈	對馬國上縣郡、下縣郡、芦見村、佐護川以北
鹿見	對馬國鹿見	對馬國上縣郡、芦見村、佐護川以南
那覇	琉球國那覇	琉球國
小樽	後志國小樽	後志國、天鹽國、北見國、石狩國
釧路	釧路國釧路	釧路國、十勝國、千島國
室蘭	膽振國室蘭	膽振國、日高國
敦賀	越前國敦賀	越前國、若狹國
七尾	能登國七尾	加賀國、能登國
伏木	越中國伏木	越中國
夷港	佐渡國夷	佐渡國

稅關監視署設置

明治三十二年四月大藏省令第十四號

下總國銚子	石卷稅關監視署
上總國勝浦	銚子稅關監視署
安房國館山	勝浦稅關監視署
武藏國屏風浦	館山稅關監視署
相模國浦賀	屏風浦稅關監視署
三崎	浦賀稅關監視署
伊豆國下田	三崎稅關監視署
伊豆國大島新島	下田稅關監視署
遠江國見付	新島稅關監視署
小笠原島父島	見付稅關監視署
志摩國鳥羽	父島稅關監視署
紀伊國新宮	鳥羽稅關監視署
和歌山	新宮稅關監視署
和泉國堺	和歌山稅關監視署
攝津國西宮	堺稅關監視署
陸前國石卷	西宮稅關監視署

○横濱稅關

横濱市海岸通

監吏試驗委員長 正五、勳四 水上 浩躬

事務官

監査課長監吏試驗委員 從六 野中 清

伊豫國宇和島	宇和島稅關監視署	五等二級
伊豫國今治	今治稅關監視署	五等二級
讃岐國土庄	土庄稅關監視署	五等二級
播磨國明石	明石稅關監視署	五等二級
備中國玉島	玉島稅關監視署	五等（叙）
安藝國宇品	宇品稅關監視署	五等三級
隱岐國西郷	西郷稅關監視署	五等三級
隱岐國浦郷	浦郷稅關監視署	五等三級
周防國德山	德山稅關監視署	五等三級
長門國萩	萩稅關監視署	五等三級
肥前國平戸	平戸稅關監視署	五等三級
肥前國呼子	呼子稅關監視署	五等三級
肥前國島原	島原稅關監視署	五等三級
肥前國福江	福江稅關監視署	五等三級
肥前國小倉	小倉稅關監視署	五等三級
豐前國豐後	豐後稅關監視署	五等三級
豐後國大分	大分稅關監視署	五等三級
大隅國大島	大島稅關監視署	五等五級
薩摩國鹿兒島	鹿兒島稅關監視署	五等五級
壹岐國勝本	勝本稅關監視署	七等七級
琉球國八重山	八重山稅關監視署	七等七級

監視官

監視部長 監吏試驗委員 從六 蠟山 長治郎

鑑定官

檢査課長兼鑑定課長 從六 野間 譽雄

吉川金之助	横濱市西戸部町稅關官舍第四號	五等二級
新納 時中	横濱市西戸部町稅關官舍第四號	六等二級
堀池 寅吉	横濱市西戸部町稅關官舍第四號	六等二級
福岡辰次郎	横濱市西戸部町稅關官舍第四號	六等二級
都筑 壯吉	横濱市西戸部町稅關官舍第四號	六等二級
石田榮次郎	横濱市西戸部町稅關官舍第四號	六等二級
間山 英一	横濱市西戸部町稅關官舍第四號	六等二級
鎌原 賢忠	横濱市西戸部町稅關官舍第四號	六等二級
吉井 東一	横濱市西戸部町稅關官舍第四號	七等
永井 當昌	横濱市西戸部町稅關官舍第四號	七等
渡邊 省三	横濱市西戸部町稅關官舍第四號	七等
牛久保 清	横濱市西戸部町稅關官舍第四號	七等
青木 正雄	横濱市西戸部町稅關官舍第四號	七等
手島 三郎	横濱市西戸部町稅關官舍第四號	七等
大野 實	横濱市西戸部町稅關官舍第四號	七等
三宅 清藏	横濱市西戸部町稅關官舍第四號	七等
白井芳五郎	横濱市西戸部町稅關官舍第四號	七等
鳥巢 博	横濱市西戸部町稅關官舍第四號	七等
山本 正藏	横濱市西戸部町稅關官舍第四號	七等
早川 重甫	横濱市西戸部町稅關官舍第四號	七等
土崎稅關監視署	青森稅關監視署	八等
青森稅關監視署	根室稅關監視署	八等
根室稅關監視署	紗那稅關監視署	八等
紗那稅關監視署	稚内稅關監視署	八等
稚内稅關監視署	鴛泊稅關監視署	八等
鴛泊稅關監視署	北見國稚内	八等
北見國稚内	柴田龜太郎	八等
後志國寿都	寿都稅關監視署	八等

事務官補

淡路國洲本	洲本稅關監視署	五等二級
伊豫國宇和島	宇和島稅關監視署	五等二級
伊豫國今治	今治稅關監視署	五等二級
讃岐國土庄	土庄稅關監視署	五等二級
播磨國明石	明石稅關監視署	五等二級
備中國玉島	玉島稅關監視署	五等（叙）
安藝國宇品	宇品稅關監視署	五等三級
隱岐國西郷	西郷稅關監視署	五等三級
隱岐國浦郷	浦郷稅關監視署	五等三級
周防國德山	德山稅關監視署	五等三級
長門國萩	萩稅關監視署	五等三級
肥前國平戸	平戸稅關監視署	五等三級
肥前國呼子	呼子稅關監視署	五等三級
肥前國島原	島原稅關監視署	五等三級
肥前國福江	福江稅關監視署	五等三級
豐前國小倉	小倉稅關監視署	五等三級
豐後國大分	大分稅關監視署	五等三級
大隅國大島	大島稅關監視署	五等五級
薩摩國鹿兒島	鹿兒島稅關監視署	五等五級
壹岐國勝本	勝本稅關監視署	七等七級
琉球國八重山	八重山稅關監視署	七等七級

事務官補

貨物課長 從七、勳八 小泉 久

庶務課長 石川 鈴輔

庶務課主任 小幡 三郎

正七	横濱市西戸部町稅關官舍第四號	塩谷 富太郎
正七、勳六	横濱市西戸部町稅關官舍第六號	山内 英太郎
從七	横濱市西戸部町稅關官舍第五號	市川 豐治

正八、勳八	横濱稅關監吏試驗委員	小林 市次郎
正八、勳八	横濱稅關監吏試驗委員	佐々木 精太郎
勳八	横濱稅關監吏試驗委員	遠山 勝行
勳八	横濱稅關監吏試驗委員	加藤 有終
勳八	横濱稅關監吏試驗委員	高柳 良助
勳八	横濱稅關監吏試驗委員	小林 寅太郎
勳八	横濱稅關監吏試驗委員	守屋 熊藏
勳八	横濱稅關監吏試驗委員	柴田 龜太郎
勳八	横濱稅關監吏試驗委員	米山 喜源太
勳八	横濱稅關監吏試驗委員	土屋 治厚
勳八	横濱稅關監吏試驗委員	久
勳八	横濱稅關監吏試驗委員	鈴
勳八	横濱稅關監吏試驗委員	三
勳八	横濱稅關監吏試驗委員	有
勳八	横濱稅關監吏試驗委員	良
勳八	横濱稅關監吏試驗委員	寅
勳八	横濱稅關監吏試驗委員	守
勳八	横濱稅關監吏試驗委員	柴
勳八	横濱稅關監吏試驗委員	米
勳八	横濱稅關監吏試驗委員	土

四	横濱稅關監吏試驗委員	正八、勳八 小泉 久
四	横濱稅關監吏試驗委員	正八、勳八 鈴
四	横濱稅關監吏試驗委員	正八、勳八 三
四	横濱稅關監吏試驗委員	正八、勳八 有
四	横濱稅關監吏試驗委員	正八、勳八 良
四	横濱稅關監吏試驗委員	正八、勳八 寅
四	横濱稅關監吏試驗委員	正八、勳八 守
四	横濱稅關監吏試驗委員	正八、勳八 柴
四	横濱稅關監吏試驗委員	正八、勳八 米
四	横濱稅關監吏試驗委員	正八、勳八 土
五	横濱稅關監吏試驗委員	小林 市次郎
五	横濱稅關監吏試驗委員	遠山 勝行
五	横濱稅關監吏試驗委員	信利 孝輔
五	横濱稅關監吏試驗委員	稻垣 龜次郎
五	横濱稅關監吏試驗委員	高柳 良助
五	横濱稅關監吏試驗委員	小林 寅太郎
五	横濱稅關監吏試驗委員	守屋 熊藏
五	横濱稅關監吏試驗委員	柴田 龜太郎
五	横濱稅關監吏試驗委員	米山 喜源太
五	横濱稅關監吏試驗委員	土屋 治厚
五	横濱稅關監吏試驗委員	久
五	横濱稅關監吏試驗委員	鈴
五	横濱稅關監吏試驗委員	三
五	横濱稅關監吏試驗委員	有
五	横濱稅關監吏試驗委員	良
五	横濱稅關監吏試驗委員	寅
五	横濱稅關監吏試驗委員	守
五	横濱稅關監吏試驗委員	柴
五	横濱稅關監吏試驗委員	米
五	横濱稅關監吏試驗委員	土

五	横濱稅關監吏試驗委員	小林 市次郎
五	横濱稅關監吏試驗委員	遠山 勝行
五	横濱稅關監吏試驗委員	信利 孝輔
五	横濱稅關監吏試驗委員	稻垣 龜次郎
五	横濱稅關監吏試驗委員	高柳 良助
五	横濱稅關監吏試驗委員	小林 寅太郎
五	横濱稅關監吏試驗委員	守屋 熊藏
五	横濱稅關監吏試驗委員	柴田 龜太郎
五	横濱稅關監吏試驗委員	米山 喜源太
五	横濱稅關監吏試驗委員	土屋 治厚
五	横濱稅關監吏試驗委員	久
五	横濱稅關監吏試驗委員	鈴
五	横濱稅關監吏試驗委員	三
五	横濱稅關監吏試驗委員	有
五	横濱稅關監吏試驗委員	良
五	横濱稅關監吏試驗委員	寅
五	横濱稅關監吏試驗委員	守
五	横濱稅關監吏試驗委員	柴
五	横濱稅關監吏試驗委員	米
五	横濱稅關監吏試驗委員	土

五	横濱稅關監吏試驗委員	小林 市次郎
五	横濱稅關監吏試驗委員	遠山 勝行
五	横濱稅關監吏試驗委員	信利 孝輔
五	横濱稅關監吏試驗委員	稻垣 龜次郎
五	横濱稅關監吏試驗委員	高柳 良助
五	横濱稅關監吏試驗委員	小林 寅太郎
五	横濱稅關監吏試驗委員	守屋 熊藏
五	横濱稅關監吏試驗委員	柴田 龜太郎
五	横濱稅關監吏試驗委員	米山 喜源太
五	横濱稅關監吏試驗委員	土屋 治厚
五	横濱稅關監吏試驗委員	久
五	横濱稅關監吏試驗委員	鈴
五	横濱稅關監吏試驗委員	三
五	横濱稅關監吏試驗委員	有
五	横濱稅關監吏試驗委員	良
五	横濱稅關監吏試驗委員	寅
五	横濱稅關監吏試驗委員	守
五	横濱稅關監吏試驗委員	柴
五	横濱稅關監吏試驗委員	米
五	横濱稅關監吏試驗委員	土

五	横濱稅關監吏試驗委員	小林 市次郎
五	横濱稅關監吏試驗委員	遠山 勝行
五	横濱稅關監吏試驗委員	信利 孝輔
五	横濱稅關監吏試驗委員	稻垣 龜次郎
五	横濱稅關監吏試驗委員	高柳 良助
五	横濱稅關監吏試驗委員	小林 寅太郎
五	横濱稅關監吏試驗委員	守屋 熊藏
五	横濱稅關監吏試驗委員	柴田 龜太郎
五	横濱稅關監吏試驗委員	米山 喜源太
五	横濱稅關監吏試驗委員	土屋 治厚
五	横濱稅關監吏試驗委員	久
五	横濱稅關監吏試驗委員	鈴
五	横濱稅關監吏試驗委員	三
五	横濱稅關監吏試驗委員	有
五	横濱稅關監吏試驗委員	良
五	横濱稅關監吏試驗委員	寅
五	横濱稅關監吏試驗委員	守
五	横濱稅關監吏試驗委員	柴
五	横濱稅關監吏試驗委員	米
五	横濱稅關監吏試驗委員	土

松平　芳郎　九
小島　長次　九　陸軍歩兵少尉
北代吉之助　九
小林　武夫　九
國枝　澤次　九
松沼武者男　九
奥村於兎彦　九
林　信二　九　（奏）　税務管理局税務監督

木村七太郎　九　陸軍歩兵少尉
村田　極　四
松井　恒彦　六　陸軍歩兵中尉従七
中森　算藏　六
川村　和吉　六　陸軍歩兵中尉従七
中溝　林藏　六　陸軍歩兵少尉
戸田　早野　寅矢　六

鑑定官補

叶世　義實　四
松井　龜藏　六　税務管理局税務官補
中森　恒彦　六　陸軍歩兵中尉従七
川村　算藏　六
中溝　和吉　六　陸軍歩兵少尉
戸田　林藏　六　陸軍歩兵少尉
早野　寅矢　六

野口　義比　四
松倉　順一　四
宮崎　造酒　四
古賀清吉郎　四
秋山銑太郎　四　陸軍歩兵少尉
飯島　喜市　四
松隈　知一　四
稱富信太郎　四
三俣　留吉　四
高木　淳藏　五
高倉　守一　五
八島　啓助　五
長東　多久　五
若林　五郎　五
飯田　治郎吉　五
小川　亮　五
磯野　直道　五
廣保　松童　五
往住　彰司　五
三富芳三郎　五
關川　啓策　五
林　治郎吉　五
大野金太郎　五
大重　秀雄　五
犬塚　秀雄　五
富田　虎藏　五
星野　謙助　五

監視

相澤竹次郎　六
平田　惠市　六　税務管理局税務官補
谷　管藏　七
根友太郎　七
佐藤　友造　七
水野　久要　七
菊池　勘藏　八
堀友右衛門　八　陸軍歩兵中尉従七
村田　律三郎　八　陸軍歩兵中尉
洗谷　竹三　八
本田　彪　八　陸軍歩兵中尉
朝倉　省三　八
金子　祐治　九
井上　盛八　九　石巻税關監視署長兼鑑査部長
石田　良太　十　三池税關監視署長兼鑑査部長

青木　敏治　五
國枝欽次郎　六　税務管理局税務官補
宇都野鋳造　六
松田　武治　六
大武　親雄　七　税務管理局税務官補
福島　榮熊　七
小關　久雄　八
多賀　謙三　八　陸軍歩兵中尉
木村寅之進　八
樋口　寛　八
鷲頭　幸隆　八
保田節太郎　九
柳田兵五郎　八　下田税關監視署長兼鑑査部長
松井　忠平　八　函館税關監視署長兼鑑査部長
石山　忠政　八　見附税關監視署長兼鑑査部長

監吏

磯部　二郎　七　税務管理局税務官補
岩間　保藏　七
梅津　健介　七
齋藤　鑛二　七　税務管理局税務官補
志村　正吉　八　陸軍歩兵中尉従七
中川　直一　八
高鍋　國松　八　税務管理局税務官補
島田　勝男　九
高津　賢義　九　税務管理局税務官補　陸軍歩兵少尉
杉本　甚藏　十
鳥越　龍彩　十
菅原　康兒　十　税務管理局税務官補

鑑定官

松村愛次郎　四　東京税關支署出勤
工藤　準造　四　浦賀税關監視署長
高橋平三郎　四　陸軍歩兵中尉　税關監視署長
伊藤庭次郎　四　陸軍歩兵少尉　税關監視署長
増田　金助　四　陸軍歩兵中尉
高橋　每次　四
中山　久雄　四
戸次　讓吉　四
高倉　鎭雄　四
吉本　守一　五
八島　秀　五
小林　正三　五　陸軍歩兵中尉従七
後藤　重輝　五
源平　昇　五
中村　遠山　秀道　五
内田　新吉　五
山田　龜太郎　五
渡邊信三郎　五
鵜殿　長吉　五
内田　五　新潟税關支署在勤
目黒　綠朗　五
大木　松治　五　税務管理局税務官補　東京税關支署在勤
星野　謙助　五

技手

菊池　省三　七
荒川　幸榮　七
名倉　雄五　七
西山　章二　七
石岡　俊平　七
安藤八十吉　七
中田好太郎　七
小島　浦五　七
市原　好八　六
大野　和七　六
紀　憲造　八
沖山勇太郎　八
雄倉　秀夫　八
川島　保　八
高橋　博愛　十
山下熊太郎　十

神　彦太郎　六
瀧澤與四郎　六
眞貝　幸吉　八
高木鐵次郎　八
田中利次郎　八
佐藤　寅吉　九
高橋宇之吉　十
池谷淺五郎　十
岩井　龜松　六
仁加保正雄　六
久保　仁助　六
松本安五郎　六
槇本　豐松　七
田村　善治　七
荻野　要吉　七
秋山政二郎　七

○神戸關税

神戸市海岸通

監吏試驗委員長（奏任一級）

櫻井鐵太郎　六　税關長（從五位勳六等）

事務官（奏任一級）

岩井　龜松　六
仁加保正雄　六
久保　仁助　六
松本安五郎　六
槇本　豐松　七
田村　善治　七
荻野　要吉　七
秋山政二郎　七

豐島元太郎　五　税務管理局税務官補　陸軍歩兵少尉
富田　虎藏　五
犬塚　秀雄　五

監査課長監吏試驗委員（奏任八勳五）

山岡義五郎　七　神戸市中山手通二丁目　税關官舍第二號

監視部長監吏試驗委員（奏任六）

嘉納德三郎　七　神戸市中山手通二丁目　税關官舍第五號

鑑定課長兼檢査課長（奏任六）

佐藤友太郎　七　神戸市中山手通二丁目　税關官舍第七號

鑑定官（奏任四級等俸）

梁　七　神戸市中山手通二丁目　税關官舍第三十號

監視官（奏任一級）

角田　諒造　七　神戸市中山手通二丁目　税關官舍第五號

監視官（奏任一級）

青山　文作　七　神戸市中山手通二丁目　税關官舍第五號

鑑定官（奏任三級等俸）

山本　春一　七　神戸市中山手通二丁目　税關官舍第七號
小川　正己　七　神戸市中山手通二丁目　税關官舍第七號
野口　正直　七　神戸市中山手通二丁目　税關官舍第七號
廣渡　賢藏　七　神戸市中山手通二丁目　税關官舍第七號
山田　一眷　七　神戸市中山手通二丁目　税關官舍第七號
鹿山　卓郎　七　神戸市中山手通二丁目　税關官舍第七號

大島眞一郎　五
山本　陵二　五　陸軍歩兵少尉
熊谷　喜八　五
高橋理三郎　六　陸軍歩兵伍長勤八
金野　政治　六
高橋　記内　六
藤本　信雄　六
佐々木重吉　六
野々村穆一　六
工藤新左衛門　六
谷田部豐吉　六
脇阪荒次郎　六　新潟税關支署在勤
石原　次男　六　陸軍歩兵中尉
鴨志田已之助　七
山口市太郎　七
肝付　兼貫　七
小島留三郎　七　新潟税關支署在勤
田井　三郎　七
佐々木　進　七
飯田茂一郎　七
久保田正藏　七
中川　種信　七
本貫　伊助　七
塚本　正路　七
泉川　榮　七
小林藤次郎　七　陸軍歩兵中尉
木村　壽平　七
石井久次郎　七
仁科　準治　七
岩永　喜熊　七
澤田恭次郎　七
井上竹一郎　六
小森田長平　六
種村實之助　六
佐山　文三　六
小高　錦吾　六
大河原富五郎　六
田川　穩平　六
末男　六
吉田　彦作　七
市川　鐵男　七
井上　昇　七
三澤　積雄　七　陸軍歩兵中尉
石原　次男　七　陸軍歩兵中尉
山口市太郎　七
肝付　兼貫　七
鴨志田已之助　七
陸軍歩兵中尉
三澤　積雄　七
石原　次男　七
山口市太郎　七
肝付　兼貫　七
小島留三郎　七　新潟税關支署在勤
田井　三郎　七
佐々木　進　七
飯田茂一郎　七
久保田正藏　七
中川　種信　七
本貫　伊助　七
塚本　正路　七
泉川　榮　七
小林藤次郎　七　陸軍歩兵中尉
木村　壽平　七
石井久次郎　七
仁科　準治　七
岩永　喜熊　七
澤田恭次郎　七
平川　忠告　六
桑畑　能造　六
奥谷　文智　六
佐藤初五郎　六
江川　房吉　六
松澤　米藏　六
川崎　彌一　六
根本　駿逸　六
穴澤　駿逸　六
陸軍工兵中尉長千葉　惟一　六
金野　政治　六
高橋　記内　六
藤本　信雄　六
佐々木重吉　六
野々村穆一　六
工藤新左衛門　六
谷田部豐吉　六
脇阪荒次郎　六　新潟税關支署在勤
石原　次男　六　陸軍歩兵中尉
鴨志田已之助　七
山口市太郎　七
肝付　兼貫　七
小島留三郎　七　新潟税關支署在勤
田井　三郎　七
佐々木　進　七
飯田茂一郎　七
久保田正藏　七
中川　種信　七
本貫　伊助　七
塚本　正路　七
泉川　榮　七
小林藤次郎　七　陸軍歩兵中尉
木村　壽平　七
石井久次郎　七
仁科　準治　七
岩永　喜熊　七
澤田恭次郎　七
小河原健三郎　六
宇賀神幸平　六
大吉　近藏　六
中村　正三　六
中小路七助　六
中島　孝後　六
藤田　勸　六
福熊　光　七
内野　修二　七
田中　愼二　七
渡邊藤一郎　七
木藤俊太郎　七
前田鯛次郎　七
立原敬之介　七
藤田　藤一　七
秋田小三郎　七
山崎　陸　七
高木　喜平　七
土田淵三郎　七
大田原秀作　七
高橋　讜生　七
大場豐太郎　七
片桐　玫　七
阿久澤馬藏　七
新莊　直德　七
渡邊　啓治　七
岩井　武雄　七
白山　圓龍　七
諏訪直次郎　七
鎌田古太郎　七
渡邊　享　七
荒川　四郎　七
定榮藤右衛門　七

大學五級

事務官補

正七 田島熊太郎 神戸市中山手通二丁目 税關官舍第四號

七 中島久米吉
七 立花寅吉
八 中村孝次郎
八 福武武藏
八 熊代日出吉
八 二田村哲夫
八 上原文二
八 山本米太郎
八 野田秀輔
八 沖幾太郎
八 藤川實郎
八 木村尉右衞門
八 和田忠次郎
八 岡本利三郎
八 辻右之吉
九 井口甚次郎
九 江里口眞夫

七 山岡富之助
七 三宅弓彦
八 山路義夫（後）
八 井上楠治（後）
八 南哲三
八 後神俊吉
八 大塚巖
八 野元龍太郎
八 橋本國一
八 高橋友吉
八 久保寅之助
八 伊瓶卓一
八 飯川豐昭
八 井上吉之助
八 藤林作也
九 木戸駒吉
九 小曾根錦之丞
九 溝口讓三

五 荒川松五郎
五 城戸正亮
五 山崎光亨
五 酒井順藏
六 富永安英
六 黒田達之
六 姉尾島三
六 吉田捨壽呂
七 伊東猛雄
七 大竹虎雄
七 高橋榮
七 飯田高顯
七 阿部吉四郎
七 西尾雅胤
七 野田禧三郎
七 村上欣三
七 神代寛治
七 美代直熊
七 杉山大吉
七 清水直之助
七 合田湯松
七 岡崎久壽
七 宇田

四 青野一夫
四 正八、勳八松浦三次郎
四 吉村直二郎
五 赤川副司
五 久後源一郎
五 尾崎彦太郎
五 平田正七
五 江藤得三
六 中野甲子郎
六 佐々木直一
六 高垣壽三郎
六 山田子三郎
六 田島如茂（後）
六 高濱直四郎
七 佐野虎之輔
七 垣谷太郎吉
七 藤井圓次
七 濱田重則
七 横山由太郎
七 吉森喜三郎
七 須田久三郎
七 山下唯一
八 宮崎辰治郎
八 木本舒藏
八 梅崎祥太郎
八 平野與八郎
九 伊藤熊太
九 百化願虎藏

監視

七 石川榮吉
五 正八、勳八藤森祐器
五 鑑定官補吉本唯一
六 鎌岡濱太郎
六 中島虎市
六 永井本六
七 横田米吉
八 濱崎市松
八 從八上泉秀則
八 川崎義次
八 松尾長治
八 大野仁夫
八 松本熊太郎
八 川端千代太郎
八 末弘好敬
八 增野榮三
九 淺井城南
九 廣瀨弥夫
九 吉田覺哉
九 祝部學
九 山口貫
九 小林祥作
九 守本三藏
九 村田經介
九 志和直眞
九 澤田久馬路
十 出路市太郎
十 小倉長次郎
十 出淵鐵次郎
十 小田秋太郎
十 齊藤琪
十 文彦
十 齊田善一
十 關光胤
十 吉田
十 杉本輝二
十 有元猶三
十 新田陽三郎
十 吾妻四方治
十 兵庫謙七
十 長澤靜造
十 松本喬助
十 井上敬吉

鑑定官補

四 加藤敏郎
四 勳八水野清瀨
四 宇加井廉造
五 曾我桂藏
五 內藤撰一
六 辻井彌次郎
六 武田榮吉
六 梶間愚一郎
六 陸軍工兵少尉正八 佐々木清一郎
七 藤川壽一
七 五島要
八 虎一
八 二宮直馬
九 陸軍三等主計正八 荒尾英馬
九 安田毓策
九 山口貫
十 水原彌太郎
十 村上惠眼
十 高須三治
十 中島雅延
十 高橋廉一
十 小山源藏
十 美庫
十 黒木淳二
十 森內留次郎
十 峰平鹿一郎
十 和田美雄
十 村田保
十 中井百太郎
十 荒川直澄
十 牟田倍登
十 吉田文吉
十 奥山增吉
十 藤田伊之助
十 矢野竹次郎
十 深澤關二郎
十 木村薰夫
十 福田壽
十 波田一三
十 田村來治
十 深澤關二郎
十 上田平太郎
十 佐々木芳次郎
十 中川太之助
十 吉本勝鬼
十 佐原一二郎
十 酒井貞治
十 楨本經隆
十 佐々木繁藏
十 丸尾德馬
十 吉田克雄
十 飯沼源治
十 清水一太
十 竹一伊三治
十 大北勘三郎
十 村上五郎
十 藤井周造

監吏

三 伴達吉
三 小山景雄
四 田中寬太郎

三 野尻由太郎
三 中村助藏
四 能仁鎌三郎

九 勳七吉賀成美（後）
九 洲本監視署長投務掛 黒田修（後）
十 西郷監視署長投務掛 吉野慶太郎（後）
十 宇和島監視署長投務掛 森田丈夫（後）
十 玉島監視署長投務掛 後藤光治（後）
十 土佐監視署長投務掛 西尾寅太（後）
十 宇品監視署長投務掛 塚崎供隣（後）
十 明石監視署長投務掛 松本鶴治（後）

十 長束穎雄
十 正八、勳八平井朗晃
十 根津愼次郎
十 廣田驍二郎
十 菊池元起
十 小倉正
十 上村重傳
十 山根巍二郎
十 佐伯才藏
十 葉山將純
十 前野清允
十 阪口桂作
十 陸軍三等主計正八 堀多聞
十 石崎敏衞
十 永田秀次郎
十 笹野辨二郎
十 竹山孝次

四 武川寅次郎
四 本山直木
四 大谷房治
四 石田德太郎
四 吉本利勝
四 坪田中衛
四 高橋務
四 木村薰夫
四 福田壽
四 波田一三
四 田村來治
四 深澤關二郎
四 諏訪敏人
四 上田平太郎
四 佐々木芳次郎
四 中川太之助
五 吉本勝鬼
五 佐原一二郎
五 酒井貞治
五 楨本經隆
五 佐々木繁藏
五 丸尾德馬
五 吉田克雄
五 飯沼源治
五 清水一太
五 竹一伊三治
五 大北勘三郎
五 村上五郎
五 藤井周造

四 正幸
四 二宮
四 竹原節
五 佐原三之助
五 前田宗吉
五 伊豆田新太郎
五 荒川直澄
五 牟田倍登
五 奥山增吉
五 藤田伊之助
五 矢野竹次郎
六 深田米彦
六 青木嬬枝
六 高橋登
六 新居勇治
六 島村榮之助
六 山田一之
六 成子種次郎
六 小島正吉
六 調圓次
六 片霧高二
六 春井淳一郎
六 田中鐵一郎
六 戶田一五
六 梅崎脇阪
六 正俊
六 山田龜太郎
六 佐田武熊
六 德田喜多次郎
六 柳川友次郎
七 後根堅治
七 內田登
七 草川靜次郎

五 松田定廣
五 譽禰之松
五 立花正一
六 九思廣山節造
六 芳賀岡田有親
六 英三
六 林次郎
六 石川策吉
六 島津邦臣
六 久保徹
六 大和勝太郎
六 大村新十郎
六 大村省三
七 中尾保治
七 木村吾三郎
七 山本孟
七 岡田次雄
七 寺澤眞定
七 金子彌太郎
七 高橋住衛
七 北脇三代造

五 石井隆文
五 齊藤琪
五 文彦
五 齊田善一
五 關光胤
五 吉田
五 杉本輝二
五 有元猶三
五 新田陽三郎
五 吾妻四方治
五 兵庫謙七
五 長澤靜造
五 松本喬助
五 井上敬吉

監吏

三 中井守三
三 松井万次郎
四 近藤賢太郎

三 仁尾環
三 佐藤眞平
三 鈴木庄治郎
四 尾上元治
四 中川美博
四 白井一太郎
四 藤崎銳樹
四 高下瀧藏
四 飯田藏太郎

七 森重嶺太
七 宮川勢平
七 井內留次郎
七 森田秀
七 峰平鹿一郎
七 和田美雄
七 村田保
七 中井百太郎
七 荒川直澄
七 牟田倍登
七 吉田文吉
七 奥山增吉
七 藤田伊之助
七 矢野竹次郎
七 深澤關二郎
七 木村薰夫
七 福田壽
七 波田一三
七 田村來治
七 深澤關二郎
七 上田平太郎
七 佐々木芳次郎
七 中川太之助
七 吉本勝鬼
七 佐原一二郎
七 酒井貞治
七 楨本經隆
七 佐々木繁藏
七 丸尾德馬
七 吉田克雄
七 飯沼源治
七 清水一太
七 竹一伊三治
七 大北勘三郎
七 村上五郎
七 藤井周造

鑑定官補

四 勳八野尻由太郎
四 中村助藏
四 能仁鎌三郎

四 加藤敏郎
四 勳八水野清瀨
四 宇加井廉造
五 曾我桂藏
五 內藤撰一
六 辻井彌次郎
六 武田榮吉
六 梶間愚一郎
六 陸軍工兵少尉正八 佐々木清一郎
七 藤川壽一
七 五島要
八 虎一
八 二宮直馬
九 陸軍三等主計正八 荒尾英馬
九 安田毓策
九 山口貫
十 水原彌太郎
十 村上惠眼
十 高須三治
十 中島雅延
十 高橋廉一
十 小山源藏
十 美庫
十 黒木淳二
十 森內留次郎
十 峰平鹿一郎
十 和田美雄
十 村田保
十 中井百太郎
十 荒川直澄
十 牟田倍登
十 吉田文吉
十 奥山增吉
十 藤田伊之助
十 矢野竹次郎
十 深澤關二郎
十 木村薰夫
十 福田壽
十 波田一三
十 田村來治
十 深澤關二郎
十 上田平太郎
十 佐々木芳次郎
十 中川太之助
十 吉本勝鬼
十 佐原一二郎
十 酒井貞治
十 楨本經隆
十 佐々木繁藏
十 丸尾德馬
十 吉田克雄
十 飯沼源治
十 清水一太
十 竹一伊三治
十 大北勘三郎
十 村上五郎
十 藤井周造

監視

七 石川榮吉
五 正八、勳八藤森祐器
五 鑑定官補吉本唯一
六 鎌岡濱太郎
六 中島虎市
六 永井本六
七 横田米吉
八 濱崎市松
八 從八上泉秀則
八 川崎義次
八 松尾長治
八 大野仁夫
八 松本熊太郎
八 川端千代太郎
八 末弘好敬
八 增野榮三
九 淺井城南
九 廣瀨弥夫
九 吉田覺哉
九 祝部學
九 山口貫
九 小林祥作
九 守本三藏
九 村田經介
九 志和直眞
九 澤田久馬路
十 出路市太郎
十 小倉長次郎
十 出淵鐵次郎
十 小田秋太郎
十 齊藤琪
十 文彦
十 齊田善一
十 關光胤
十 吉田
十 杉本輝二
十 有元猶三
十 新田陽三郎
十 吾妻四方治
十 兵庫謙七
十 長澤靜造
十 松本喬助
十 井上敬吉

監吏

三 伴達吉
三 小山景雄
四 田中寬太郎

三 野尻由太郎
三 中村助藏
四 能仁鎌三郎

九 勳七吉賀成美（後）
九 洲本監視署長投務掛 黒田修（後）
十 西郷監視署長投務掛 吉野慶太郎（後）
十 宇和島監視署長投務掛 森田丈夫（後）
十 玉島監視署長投務掛 後藤光治（後）
十 土佐監視署長投務掛 西尾寅太（後）
十 宇品監視署長投務掛 塚崎供隣（後）
十 明石監視署長投務掛 松本鶴治（後）

十 長束穎雄
十 正八、勳八平井朗晃
十 根津愼次郎
十 廣田驍二郎
十 菊池元起
十 小倉正
十 上村重傳
十 山根巍二郎
十 佐伯才藏
十 葉山將純
十 前野清允
十 阪口桂作
十 陸軍三等主計正八 堀多聞
十 石崎敏衞
十 永田秀次郎
十 笹野辨二郎
十 竹山孝次

事務官補

正七 田島熊太郎 神戸市中山手通二丁目 税關官舍第四號

七 中島久米吉
七 立花寅吉
八 中村孝次郎
八 福武武藏
八 熊代日出吉
八 二田村哲夫
八 上原文二
八 山本米太郎
八 野田秀輔
八 沖幾太郎
八 藤川實郎
八 木村尉右衞門
八 和田忠次郎
八 岡本利三郎
八 辻右之吉
九 井口甚次郎
九 江里口眞夫

七 山岡富之助
七 三宅弓彦
八 山路義夫（後）
八 井上楠治（後）
八 南哲三
八 後神俊吉
八 大塚巖
八 野元龍太郎
八 橋本國一
八 高橋友吉
八 久保寅之助
八 伊瓶卓一
八 飯川豐昭
八 井上吉之助
八 藤林作也
九 木戸駒吉
九 小曾根錦之丞
九 溝口讓三

五 荒川松五郎
五 城戸正亮
五 山崎光亨
五 酒井順藏
六 富永安英
六 黒田達之
六 姉尾島三
六 吉田捨壽呂
七 伊東猛雄
七 大竹虎雄
七 高橋榮
七 飯田高顯
七 阿部吉四郎
七 西尾雅胤
七 野田禧三郎
七 村上欣三
七 神代寛治
七 美代直熊
七 杉山大吉
七 清水直之助
七 合田湯松
七 岡崎久壽
七 宇田

四 青野一夫
四 正八、勳八松浦三次郎
四 吉村直二郎
五 赤川副司
五 久後源一郎
五 尾崎彦太郎
五 平田正七
五 江藤得三
六 中野甲子郎
六 佐々木直一
六 高垣壽三郎
六 山田子三郎
六 田島如茂（後）
六 高濱直四郎
七 佐野虎之輔
七 垣谷太郎吉
七 藤井圓次
七 濱田重則
七 横山由太郎
七 吉森喜三郎
七 須田久三郎
七 山下唯一
八 宮崎辰治郎
八 木本舒藏
八 梅崎祥太郎
八 平野與八郎
九 伊藤熊太
九 百化願虎藏

監視

七 石川榮吉
五 正八、勳八藤森祐器
五 鑑定官補吉本唯一
六 鎌岡濱太郎
六 中島虎市
六 永井本六
七 横田米吉
八 濱崎市松
八 從八上泉秀則
八 川崎義次
八 松尾長治
八 大野仁夫
八 松本熊太郎
八 川端千代太郎
八 末弘好敬
八 增野榮三
九 淺井城南
九 廣瀨弥夫
九 吉田覺哉
九 祝部學
九 山口貫
九 小林祥作
九 守本三藏
九 村田經介
九 志和直眞
九 澤田久馬路
十 出路市太郎
十 小倉長次郎
十 出淵鐵次郎
十 小田秋太郎
十 齊藤琪
十 文彦
十 齊田善一
十 關光胤
十 吉田
十 杉本輝二
十 有元猶三
十 新田陽三郎
十 吾妻四方治
十 兵庫謙七
十 長澤靜造
十 松本喬助
十 井上敬吉

鑑定官補

四 加藤敏郎
四 勳八水野清瀨
四 宇加井廉造
五 曾我桂藏
五 內藤撰一
六 辻井彌次郎
六 武田榮吉
六 梶間愚一郎
六 陸軍工兵少尉正八 佐々木清一郎
七 藤川壽一
七 五島要
八 虎一
八 二宮直馬
九 陸軍三等主計正八 荒尾英馬
九 安田毓策
九 山口貫
十 水原彌太郎
十 村上惠眼
十 高須三治
十 中島雅延
十 高橋廉一
十 小山源藏
十 美庫
十 黒木淳二
十 森內留次郎
十 峰平鹿一郎
十 和田美雄
十 村田保
十 中井百太郎
十 荒川直澄
十 牟田倍登
十 吉田文吉
十 奥山增吉
十 藤田伊之助
十 矢野竹次郎
十 深澤關二郎
十 木村薰夫
十 福田壽
十 波田一三
十 田村來治
十 深澤關二郎
十 上田平太郎
十 佐々木芳次郎
十 中川太之助
十 吉本勝鬼
十 佐原一二郎
十 酒井貞治
十 楨本經隆
十 佐々木繁藏
十 丸尾德馬
十 吉田克雄
十 飯沼源治
十 清水一太
十 竹一伊三治
十 大北勘三郎
十 村上五郎
十 藤井周造

監吏

三 伴達吉
三 小山景雄
四 田中寬太郎

三 野尻由太郎
三 中村助藏
四 能仁鎌三郎

九 勳七吉賀成美（後）
九 洲本監視署長投務掛 黒田修（後）
十 西郷監視署長投務掛 吉野慶太郎（後）
十 宇和島監視署長投務掛 森田丈夫（後）
十 玉島監視署長投務掛 後藤光治（後）
十 土佐監視署長投務掛 西尾寅太（後）
十 宇品監視署長投務掛 塚崎供隣（後）
十 明石監視署長投務掛 松本鶴治（後）

十 長束穎雄
十 正八、勳八平井朗晃
十 根津愼次郎
十 廣田驍二郎
十 菊池元起
十 小倉正
十 上村重傳
十 山根巍二郎
十 佐伯才藏
十 葉山將純
十 前野清允
十 阪口桂作
十 陸軍三等主計正八 堀多聞
十 石崎敏衞
十 永田秀次郎
十 笹野辨二郎
十 竹山孝次

濱出　德二　七
山平壽之進　七
中西政次郎　七
笹原覺治（奏）　浦郵監視長根波多野鶴吉　七

技手

正八 河合澄止　六
柳井彌太郎　八
島崎榮太郎　八
加藤安太郎　九
北條久　九
米田彌太郎　九

瀨戸俊次郎　六
清水春之進　七
矢野喜一　八
島崎茂吉（奏）　七
篠原藤太郎（奏）　七
內山脇三（奏）　七
池田光治郎　八
藤城誠治　九

○大阪稅關

大阪市北區富島町四番地

長三等一級　敕五、勳五　曾我祐保

監査課長兼徵收課長稅關監視官　有賀光豐

監視部長監吏試驗委員陸軍砲兵少　有賀光豐

長崎市岡上町五十四番地　七等六級　勳七

鑑定課長兼檢査課長監吏試驗委員　池山英二郎

大阪市北區玉江町二丁目稅關官舍　從六、勳六

事務官補

廳務課長原田甲子次郎　五
正八 池尻登三郎　五
ロノ津稅關支署長長田辰太郎　五
甲斐琢磨　五
濱村芳太郎　六
門司稅關支署下關出張所長伊藤眞雄　六
松尾與太郎　六
稅關鑑定官補石井彥三　六
（奏）
鹿見稅關支署長三根助之丞　七
松原兎久雄　七
神村孝太郎　七
山本早太　七
佐須奈稅關支署長田中壽一郎　七
（奏）
稅關監視伊藤悅次　八
（奏）
稅關鑑定官補加來愛次郎　七
（奏）
藤川菊一郎　七
大竹謙太郎　七
陸軍二等看護長兒玉喜一　八
（奏）
稅關監視伊藤悅次　八
（奏）
今村貞光　八

鑑定官

五等三級

鑑定課長兼檢査課長監吏試驗委員　池山英二郎

從六、勳六　長崎市出島町六十二番地

事務官補

廳務課長參與收課長飯塚有吉　四
居松米藏　四
伊關重俊　五
中村勉三　五
伊藤宗太　五
岩崎一郎　六
支署長　大橋英造　八
支署長　白井鏡作　八

監視

廳務課長原田甲子次郎　四
正八 池尻登三郎　五
正八 富永修一　五
城野杜三郎（奏）　五
齋藤定得　六
立川六郎　七
江藤重能　七
谷野文之進　七
古市久勝　七
師岡辰一　八
若杉省三　八
大庭俊一　九
昌土　九
荒卷吉岡準四郎　九
松田祖太郎　九
荒木寅雄（奏）　七
市川助三（奏）　八
立石賢一郎（奏）　八
前田三次郎　八

監吏

武豐稅關支署在勤　渡邊和雄　四
鵜殿守　六
早野秀太郎　八
草野嘉四郎　九
名古屋出張所在勤　安田喜三郎　四
伊東五郎　五
奧村　九
橋

鑑定官補

松田針之助　五
鵜殿守　六
早野秀太郎　八
草野嘉四郎　九
名古屋出張所在勤　安田喜三郎　四
伊東五郎　五
奧村　九
橋

監視

廳吏試驗委員　井上榮熊　七
隅野進　七
業稅關事務官補兼稅關支署長　池田德松　八
業稅關事務官補兼稅關支署長　殊永直次郎　八
鳥羽稅關監視長　向井光得　五
名古屋出張所長　安井續　六
業稅關監視長兼稅關支署長　吉田信秋　六
敦賀稅關支署在勤　龍田順憲　五
四日市稅關支署在勤　不破孝太郎　五
武豐稅關支署在勤　森愛民　六
久木山四郎　六
譽川弘八　七
小松貴一郎　七
下河邊廉五　七
柿原貞　七
川上廣市　七
川渡淺太田善之助　七
草野熊三郎　七
木下國太郎　七
長沼誠　七
寺田雄資　七
指月院權次　七
吉村寅雄　五
森原鐘右衛門　五
河田景知　五
米田賢吉　五
安井昌雄　五
大野嘉彥　五
梶本要　六
金井馬太郎　六
青柳秀代　七
曾野基　七
岡崎兼乘　七
生田一男　七
北條勇　七
平石絲　七
松田浦　七
晃泉　七
田中純造　七
辻　七
秋山巖次郎　七
高橋利美　七
野時見　七
池田信行　五
龍正敬　五
賢吉　五
不破孝太郎　五
大野嘉彥　五
愛民　六
久木山四郎　六
譽川弘八　七
小松貴一郎　七
下河邊廉五　七
柿原貞　七
川上廣市　七
川渡淺太田善之助　七
草野熊三郎　七
木下國太郎　七
長沼誠　七
寺田雄資　七
指月院權次　七

技手

蘆田直吉　七
河越新藏　八
西原平八　八

○長崎稅關

長崎市梅香崎町二十七番地

長四等二級　監吏試驗委員長從六　大槻龍治

長崎市西上町五十番地稅關長官舍

事務官

太勅四級　門司稅關支署長正七　笠原實太郎

門司市字井筆三千百九十三番地

監吏課長兼徵收課長稅關監視官　有賀光豐

監視部長監吏試驗委員陸軍砲兵少　有賀光豐

長崎市岡上町五十四番地　七等六級　勳七

鑑定課長兼檢査課長監吏試驗委員　池山英二郎

從六、勳六

事務官補

廳務課長原田甲子次郎　五
正八 池尻登三郎　五
ロノ津稅關支署長長田辰太郎　五
甲斐琢磨　五
濱村芳太郎　六
門司稅關支署下關出張所長伊藤眞雄　六
松尾與太郎　六
稅關鑑定官補石井彥三　六
（奏）
鹿見稅關支署長三根助之丞　七
松原兎久雄　七
神村孝太郎　七
山本早太　七
佐須奈稅關支署長田中壽一郎　七
（奏）
稅關監視伊藤悅次　八
（奏）
稅關鑑定官補加來愛次郎　七
（奏）
藤川菊一郎　七
大竹謙太郎　七
陸軍二等看護長兒玉喜一　八
（奏）
稅關監視伊藤悅次　八
（奏）
今村貞光　八

監視

廳務課長原田甲子次郎　四
正八 池尻登三郎　五
正八 富永修一　五
城野杜三郎（奏）　五
齋藤定得　六
立川六郎　七
江藤重能　七
谷野文之進　七
古市久勝　七
師岡辰一　八
若杉省三　八
大庭俊一　九
昌土　九
荒卷吉岡準四郎　九
松田祖太郎　九
荒木寅雄（奏）　七
市川助三（奏）　八
立石賢一郎（奏）　八
前田三次郎　八

監吏

武豐稅關支署在勤　渡邊和雄　四
鵜殿守　六
早野秀太郎　八
草野嘉四郎　九
名古屋出張所在勤　安田喜三郎　四
伊東五郎　五
奧村　九
橋

鑑定官補

松田針之助　五
鵜殿守　六
早野秀太郎　八
草野嘉四郎　九
名古屋出張所在勤　安田喜三郎　四
伊東五郎　五
奧村　九
橋

監視

廳吏試驗委員　井上榮熊　七
隅野進　七
業稅關事務官補兼稅關支署長　池田德松　八
業稅關事務官補兼稅關支署長　殊永直次郎　八
鳥羽稅關監視長　向井光得　五
名古屋出張所長　安井續　六
業稅關監視長兼稅關支署長　吉田信秋　六
敦賀稅關支署在勤　龍田順憲　五
四日市稅關支署在勤　不破孝太郎　五
武豐稅關支署在勤　森愛民　六
久木山四郎　六
譽川弘八　七
小松貴一郎　七
下河邊廉五　七
柿原貞　七
川上廣市　七
川渡淺太田善之助　七
草野熊三郎　七
木下國太郎　七
長沼誠　七
寺田雄資　七
指月院權次　七
吉村寅雄　五
森原鐘右衛門　五
河田景知　五
米田賢吉　五
安井昌雄　五
大野嘉彥　五
梶本要　六
金井馬太郎　六
青柳秀代　七
曾野基　七
岡崎兼乘　七
生田一男　七
北條勇　七
平石絲　七
松田浦　七
晃泉　七
田中純造　七
辻　七
秋山巖次郎　七
高橋利美　七
野時見　七
池田信行　五
龍正敬　五
賢吉　五
不破孝太郎　五
大野嘉彥　五
愛民　六
久木山四郎　六
譽川弘八　七
小松貴一郎　七
下河邊廉五　七
柿原貞　七
川上廣市　七
川渡淺太田善之助　七
草野熊三郎　七
木下國太郎　七
長沼誠　七
寺田雄資　七
指月院權次　七

技手

蘆田直吉　七
河越新藏　八
西原平八　八

○長崎稅關

長崎市梅香崎町二十七番地

長四等二級　監吏試驗委員長從六　大槻龍治

長崎市西上町五十番地稅關長官舍

事務官

太勅四級　門司稅關支署長正七　笠原實太郎

門司市字井筆三千百九十三番地

鑑定官補

竹內種次郎　五
菊原貞一　五
浦瀨惣太夏　六
松尾千治　六
松尾與太郎　六
大津喜三郎　七
重信榮熊　八
松崎福市　八
森正朔　九
北島善一　九
井上尙敎　九
高橋正直　八
東山稅務署長兼稅務監督局稅務官　長島英一　八
瀨江稅關監視署長稅務官　佐々木其水　八
室積稅務署稅務官

近藤琢磨　五
甲斐九十九　五
倉成菊郎　六
黑木爲章　六
稅田谷五郎　六
吉田連　七
伊藤悅次　七
鐵谷利三郎　八
岩永柘次郎　八
木村和久　九
瀨川昇　九

監吏

守山東一郎　二
陸軍步兵曹長　佐田虎五郎　四
十河清太郎　四
西村文太郎　四
仲尾次嗣慶　四
中山信治　四
遠矢春之進　四
岩永林三郎　四
陸軍步兵伍長　荒木清二　四
飯野光太郎　四
河田玉治　四
馬渡木善　四
遊村柴田　四
陸軍步兵曹長　西村善次郎　四
深見六郎　四
陸軍憲兵伍長勳八　古賀陽三　四
石井長次郎　四
長岡重太郎　四
久野卯一郎　四
森文四郎　四
陸軍騎兵伍長　田中潤二　四
陸軍砲兵曹長　林德衛　四
高橋春樹　四
幸吉　四
岡山四郎　四
吉安梅太郎　四

四 陸軍三等計手 松本市之助
五 陸軍砲兵特務曹長 海津惟一
五 陸軍歩兵軍曹勳八 光永嘉太郎
五 陸軍騎兵軍曹 古賀次郎
五 陸軍騎兵軍曹 信原源一
五 陸軍歩兵軍曹 松藤半次郎
五 土持邑治
五 磯崎雄熊
五 平田誠次郎
五 川本國士
五 古本壽衞
五 青地鯱雄
五 樺島新一
五 福井直
五 陸軍歩兵軍曹 吉田乾八
五 永江隆三
五 吉田清三郎
五 樋口國松
五 重松宗八
五 陸軍歩兵軍曹 乘島景賢
五 荻本治三郎
五 山本義八
五 岡村五郎
五 苅谷龍馬
五 藤井熊之助
五 畠中準一
五 森義康
六 陸軍歩兵中尉正八 只熊善五郎
六 石塚正行
六 陸軍砲兵軍曹 神田重治
六 陸軍歩兵少尉 木野三吉
六 後鄉由太郎

四 磯根又彥
五 陸軍歩兵軍曹 野呂新次郎
五 陸軍歩兵軍曹 村山鎮平
五 陸軍歩兵軍曹 山田秀二
五 前田源市
五 陸軍歩兵曹長 山内嘉吉
五 陸軍二等看護長勳八 長島仲八郎
五 松岡豐次
五 柘植仙太
五 原田時雨太
五 山本正市
五 福地四郎
五 白石快治
五 吉永勝藏
五 宇都宮忍
五 大坪巳三
五 陸軍三等看護長 西田斗米藏
五 陸軍騎兵伍長 安藤長藏
五 山口長次
五 神代重太郎
五 篠原新一郎
五 永井與一
五 原幸雄
五 大場榮三郎
五 陸軍砲兵軍曹 佐藤榮作
五 中橋秀一
六 陸軍憲兵曹長勳七 竹井虎之介
六 中尾土龜太
六 陸軍輜重兵伍長勳八 橋口道三郎
六 松井繁吉
六 陸軍歩兵軍曹 小堀是信
六 日高利平

六 陸軍一等鞍工長 宮田秀材
六 光永一雄
六 白石嘉雄
六 佐藤眞穗
六 木下彌四郎
六 白井久保
六 楠本慶次郎
六 田崎要
六 衞藤艷治郎
六 山下滿津夫
六 井手宮一
六 井手豐作
六 進隆彥
六 林田敬四郎
六 末次龍吉
六 門山幸太郎
六 濱本源太郎
六 江島鹿一
六 植村巳之助
六 橋本虎之助
六 緒方辰次郎
七 村上武鷹
七 梅野兵次
七 井上幸太郎
七 野口長三郎
七 長尾介眞
七 友納光次郎
七 江島勇
七 本村久雄
七 太田淨嚴
七 酒井豐靜
七 原賢太郎
七 城隆之輔
七 緒方保男
七 佐々木要
七 平野武男

六 名和大誓
六 德島倉次郎
六 內田義鑑
六 山本藤丸
六 天木岩太郎
六 原田文二
六 峰永松治
六 村田猶一
六 陸軍歩兵伍長 菖蒲尋根
六 井野玉雄
六 松尾鶴太郎
六 中村源左衞門
六 江淵音松
六 片山同春
六 櫻井潔
六 森田常三郎
六 卜部正治
六 草野成一
六 蓑田充
六 島村八造
六 柴田龍雲
七 美和治吉
七 內川太郎
七 佐藤豐彥
七 米倉寅吉
七 奧村政彥
七 檜林榮三
七 森谷敬次郎
七 伊東覺次郎
七 横田頼三
七 梶原眞一
七 白石十次
七 北川虎雄
七 豐島駿雄
七 北村雅敏
七 佐脇麓

(兼) 大分稅關監視署長稅務署稅務屬 隅山正治
(兼) 島原稅關監視署長稅務署稅務屬 貞方牧治
(兼) 平戶稅關監視署長稅務署稅務屬 川副次孝

技手
四 青木為三
七 吉田嘉藏
八 三村安吉
八 本間清太郎
八 深澤小太郎
九 坪口友五郎
七 大木千吉
七 中村國三郎
八 家村兵衞
八 荒木小藤太郎
八 矢野重平
九 兒島保之

〇函館稅關 北海道函館區仲濱町九番地

長 五等一級 監吏試驗委員長 從六 三好海三郎 函館區天神町七四、第一號官舍

事務官 七等(兼) 監視官 森本泉

監視官 七等六級 監視部長 監吏試驗委員 從七 森本泉 函館區天神町七四、第三號官舍

鑑定官 七等八級 鑑定課長 監吏試驗委員 從七 檜林英實 函館區天神町七四、第二號官舍

事務官補
三 庶務課長 正八、從八 伊藤長七
五 小樽稅關支署長 永岡銹雄
五 監吏試驗委員 大石三津男
六 徵收課長勳八 吉田東太郎
六 梅田峰松
六 監査課長心得 鈴木久太郎
六 寺部治平
六 屋代長三
六 室蘭稅關支署長 岸部富五郎
六 桐野興吉
六 赤尾友三郎
七 立山四郎
八 白井甚次郎
八 桐野興藏

監督局	府縣	稅務署	管轄區域
阪	奈良	高田	高市郡 南葛城郡 北葛城郡 宇智郡
		上市	吉野郡
	和歌山	和歌山	和歌山市 海草郡
		岩出	那賀郡
		橋本	伊都郡
		湯淺	有田郡
		御坊	日高郡
		田邊	西牟婁郡
		新宮	東牟婁郡
濱	神奈川	横濱	横濱市 久良岐郡
		神奈川	橘樹郡 都筑郡
		横須賀	三浦郡
		藤澤	高座郡 鎌倉郡
		大磯	中郡
		小田原	足柄上郡 足柄下郡
		厚木	愛甲郡
		中野	津久井郡
濱	靜岡	下田	賀茂郡
		三島	田方郡
		沼津	駿東郡
		吉原	富士郡
		靜岡	靜岡市 庵原郡 安倍郡
		藤枝	志太郡
		靜波	榛原郡
		掛川	小笠郡
		森	周智郡
		見付	磐田郡
		濱松	濱名郡 引佐郡
神	兵庫	神戶	神戶市 武庫郡ノ內山田村、須磨村
		西宮	武庫郡ノ內山田村、須磨村ヲ除ク
		伊丹	川邊郡
		三田	有馬郡
		明石	明石郡
		三木	美囊郡
		社	加東郡
		中村	多可郡
		北條	加西郡
		加古川	加古郡 印南郡
		姬路	姬路市 飾磨郡
		田原	神崎郡
		龍野	揖保郡
		赤穗	赤穗郡
		佐用	佐用郡
		山崎	宍粟郡
		豐岡	城崎郡
		出石	出石郡
		和田山	養父郡 朝來郡
		村岡	美方郡
		柏原	氷上郡
		篠山	多紀郡
		洲本	津名郡
		市村	三原郡
戶	岡山	岡山	岡山市 御津郡
		瀨戶	和氣郡 赤磐郡
		西大寺	邑久郡 上道郡
		味野	兒島郡
		倉敷	都窪郡
		玉島	淺口郡
		笠岡	小田郡 後月郡
		總社	吉備郡
		高梁	上房郡 川上郡
		新見	阿哲郡
		久世	眞庭郡
		津山	苫田郡
		勝間田	勝田郡
		英田	英田郡
		弓削	久米郡
長崎	長崎	長崎	長崎市 西彼杵郡 北高來郡
		佐世保	佐世保市 東彼杵郡
		島原	南高來郡
		平戶	北松浦郡
		福江	南松浦郡
		武生水	壹岐郡
		嚴原	上縣郡 下縣郡
	佐賀	佐賀	佐賀市 佐賀郡 神崎郡
		轟木	三養基郡
		小城	小城郡
		唐津	東松浦郡
		伊萬里	西松浦郡
		武雄	杵島郡
		鹿島	藤津郡
長	新潟	新潟	新潟市
		新發田	北蒲原郡
		新津	中蒲原郡
		卷	西蒲原郡
		三條	南蒲原郡
		津川	東蒲原郡
		與板	三島郡
		長岡	古志郡
		小千谷	北魚沼郡
		六日町	南魚沼郡
		十日町	中魚沼郡
		柏崎	刈羽郡
		安塚	東頸城郡
		高田	中頸城郡
		糸魚川	西頸城郡
		村上	岩船郡
		相川	佐渡郡
	長野	臼田	南佐久郡
		岩村田	北佐久郡
		上田	小縣郡
		上諏訪	諏訪郡
		伊那	上伊那郡
		飯田	下伊那郡

栃木	宇都宮	足利	佐野	栃木	下都賀	河内郡	芳賀	塩谷	那須	上都賀	安蘇	梁田郡	足利郡
群馬	前橋	前橋市	勢多	高崎	高崎市	群馬郡	碓氷郡	藤岡	多野郡	富岡	北甘樂郡	中ノ條	吾妻郡
埼玉	浦和	浦和市	足立	埼玉	北埼玉郡	南埼玉郡	北足立郡	南足立郡	入間	入間郡	比企	比企郡	秩父	秩父郡
千葉	千葉	千葉市	葛飾	東葛飾郡	印旛	印旛郡	香取	香取郡	海上	海上郡	山武	山武郡	長生	長生郡
茨城	水戸	水戸市	東茨城郡	笠間	西茨城郡	筑波	筑波郡	眞壁	眞壁郡	下妻	下妻町	結城	結城郡	猿島	猿島郡
福島	福島	福島市	信夫郡	伊達	伊達郡	安達	安達郡	安積	安積郡	岩瀬	岩瀬郡	東白川	東白川郡	西白河	西白河郡
山形	山形	山形市	南村山郡	天童	東村山郡	西村山郡	北村山郡	東田川郡	西田川郡	飽海	飽海郡	東置賜	東置賜郡	西置賜	西置賜郡
秋田	秋田	秋田市	河邊郡	南秋田郡	山本郡	能代	能代	北秋田郡	鷹巢						

秋田	青森	青森	青森市	東津輕郡	鰺ヶ澤	西津輕郡	弘前	弘前市	中津輕郡	黒石	南津輕郡	五所川原	北津輕郡	七戸	上北郡	田名部	下北郡	八戸	三戸郡
岩手	盛岡	盛岡市	紫波郡	岩手	岩手郡	稗貫	稗貫郡	和賀	和賀郡	江刺	江刺郡	水澤	胆澤郡	一關	西磐井郡	東磐井郡	氣仙	氣仙郡	
宮城	仙臺	仙臺市	名取郡	吉岡	黒川郡	加美郡	古川	志田郡	玉造郡	涌谷	遠田郡	築館	栗原郡	佐沼	登米郡	本吉	本吉郡		
福島	若松	若松市	北會津郡	田島	南會津郡	須賀川	岩瀨郡	三春	田村郡	石川	石川郡	白河	西白河郡	棚倉	東白河郡	高田	大沼郡	阪下	河沼郡
山形	山形	山形市	南村山郡	天童	東村山郡	柴河江	西村山郡	楯岡	北村山郡	新庄	最上郡	鹽島	東田川郡	鶴岡	西田川郡	酒田	飽海郡	高畑	東置賜郡
秋田	秋田	秋田市	河邊郡	南秋田郡	山本郡	能代	能代	北秋田郡	鷹巢										

岩手	盛岡	盛岡市	紫波郡	花卷	和賀郡	水澤	胆澤郡	一關	西磐井郡	東磐井郡	氣仙	氣仙郡	遠野	上閉伊郡	宮古	下閉伊郡	久慈	九戸郡	二戸	二戸郡
宮城	仙臺	仙臺市	名取郡	吉岡	黒川郡	加美郡	古川	志田郡	玉造郡	涌谷	遠田郡	築館	栗原郡	佐沼	登米郡	本吉	本吉郡			
福島	若松	若松市	北會津郡	田島	南會津郡	須賀川	岩瀨郡	三春	田村郡	石川	石川郡	白河	西白河郡	棚倉	東白河郡	高田	大沼郡	阪下	河沼郡	
山形	山形	山形市	南村山郡	天童	東村山郡	柴河江	西村山郡	楯岡	北村山郡	新庄	最上郡	鹽島	東田川郡	鶴岡	西田川郡	酒田	飽海郡	高畑	東置賜郡	
秋田	秋田	秋田市	河邊郡	南秋田郡	山本郡	能代	能代	北秋田郡	鷹巢											

岩手	盛岡	盛岡市	紫波郡	花卷	和賀郡	水澤	胆澤郡	一關	西磐井郡	東磐井郡	氣仙	氣仙郡	遠野	上閉伊郡	宮古	下閉伊郡	久慈	九戸郡	二戸	二戸郡
宮城	仙臺	仙臺市	名取郡	吉岡	黒川郡	加美郡	古川	志田郡	玉造郡	涌谷	遠田郡	築館	栗原郡	佐沼	登米郡	本吉	本吉郡			
福島	若松	若松市	北會津郡	田島	南會津郡	須賀川	岩瀨郡	三春	田村郡	石川	石川郡	白河	西白河郡	棚倉	東白河郡	高田	大沼郡	阪下	河沼郡	
山形	山形	山形市	南村山郡	天童	東村山郡	柴河江	西村山郡	楯岡	北村山郡	新庄	最上郡	鹽島	東田川郡	鶴岡	西田川郡	酒田	飽海郡	高畑	東置賜郡	
秋田	秋田	秋田市	河邊郡	南秋田郡	山本郡	能代	能代	北秋田郡	鷹巢											

秋田	青森	青森	青森市	東津輕郡	鰺ヶ澤	西津輕郡	弘前	弘前市	中津輕郡	黒石	南津輕郡	五所川原	北津輕郡	七戸	上北郡	田名部	下北郡	八戸	三戸郡
秋田	秋田	秋田市	河邊郡	南秋田郡	山本郡	能代	能代	北秋田郡	鷹巢										

岩手	盛岡	盛岡市	紫波郡	花卷	和賀郡	水澤	胆澤郡	一關	西磐井郡	東磐井郡	氣仙	氣仙郡	遠野	上閉伊郡	宮古	下閉伊郡	久慈	九戸郡	二戸	二戸郡
宮城	仙臺	仙臺市	名取郡	吉岡	黒川郡	加美郡	古川	志田郡	玉造郡	涌谷	遠田郡	築館	栗原郡	佐沼	登米郡	本吉	本吉郡			
福島	若松	若松市	北會津郡	田島	南會津郡	須賀川	岩瀨郡	三春	田村郡	石川	石川郡	白河	西白河郡	棚倉	東白河郡	高田	大沼郡	阪下	河沼郡	
山形	山形	山形市	南村山郡	天童	東村山郡	柴河江	西村山郡	楯岡	北村山郡	新庄	最上郡	鹽島	東田川郡	鶴岡	西田川郡	酒田	飽海郡	高畑	東置賜郡	
秋田	秋田	秋田市	河邊郡	南秋田郡	山本郡	能代	能代	北秋田郡	鷹巢											

岩手	盛岡	盛岡市	紫波郡	花卷	和賀郡	水澤	胆澤郡	一關	西磐井郡	東磐井郡	氣仙	氣仙郡	遠野	上閉伊郡	宮古	下閉伊郡	久慈	九戸郡	二戸	二戸郡
宮城	仙臺	仙臺市	名取郡	吉岡	黒川郡	加美郡	古川	志田郡	玉造郡	涌谷	遠田郡	築館	栗原郡	佐沼	登米郡	本吉	本吉郡			
福島	若松	若松市	北會津郡	田島	南會津郡	須賀川	岩瀨郡	三春	田村郡	石川	石川郡	白河	西白河郡	棚倉	東白河郡	高田	大沼郡	阪下	河沼郡	
山形	山形	山形市	南村山郡	天童	東村山郡	柴河江	西村山郡	楯岡	北村山郡	新庄	最上郡	鹽島	東田川郡	鶴岡	西田川郡	酒田	飽海郡	高畑	東置賜郡	
秋田	秋田	秋田市	河邊郡	南秋田郡	山本郡	能代	能代	北秋田郡	鷹巢											

	府縣	税務署	管轄區域
島	山口	大田	美禰郡
		深川	大津郡
		萩	阿武郡
		下關	下關市　豐浦郡
丸	香川	高松	高松市　香川郡　木田郡
		丸龜	丸龜市　仲多度郡　綾歌郡
		觀音寺	三豐郡
		土庄	小豆郡
		長尾	大川郡
	德島	德島	德島市　名東郡　勝浦郡
		富岡	那賀郡
		日和佐	海部郡
		石井	名西郡
		撫養	板野郡
		川島	阿波郡　麻植郡
		脇町	美馬郡
		池田	三好郡
	高知	安藝	安藝郡
		赤岡	香美郡
		後免	長岡郡
		高知	高知市　土佐郡
		伊野	吾川郡
		須崎	高岡郡
		中村	幡多郡
龜	愛媛	松山	松山市　溫泉郡　伊豫郡
		今治	越智郡
		西條	新居郡　周桑郡
		川之江	宇摩郡
		久万町	上浮穴郡
		大洲	喜多郡
		八幡濱	西宇和郡
		卯ノ町	東宇和郡
		宇和島	南宇和郡　北宇和郡
熊	熊本	熊本	熊本市、飽託郡　宇土郡
		高瀬	玉名郡
		隈府	菊池郡
		山鹿	鹿本郡
		宮地	阿蘇郡
		御船	上益城郡　下益城郡
		八代	八代郡
		佐敷	葦北郡
		人吉	球磨郡
		町山口	天草郡
	福	福岡	福岡市　早良郡　粕屋郡　筑紫郡
		東郷	宗像郡
		折尾	遠賀郡
		直方	鞍手郡
		飯塚	嘉穗郡
本	岡	甘木	朝倉郡
		前原	糸島郡
		吉井	浮羽郡
		久留米	久留米市　三井郡
		大川	三潴郡
		大牟田	山門郡　三池郡
		福島	八女郡
		小倉	小倉市　門司市　企救郡
		香春	田川郡
		行橋	京都郡
		八屋	築上郡
	大分	玉津	西國東郡
		國東	東國東郡
		日出	速見郡
		大分	大分郡
		臼杵	北海部郡
		佐伯	南海部郡
		三重	大野郡
		竹田	直入郡
		森	玖珠郡
		豆田	日田郡
		中津	下毛郡
		四日市	宇佐郡
		鹿兒島	鹿兒島市　鹿兒島郡
鹿兒島	鹿兒島	知覽	揖宿郡　川邊郡
		伊集院	日置郡
		隈ノ城	薩摩郡
		出水	出水郡
		大口	伊佐郡
		加治木	姶良郡
		岩川	囎唹郡
		鹿屋	肝屬郡
		種子島	熊毛郡
		大島	大島郡
	宮崎	宮崎	宮崎郡
		飫肥	南那珂郡
		都城	北諸縣郡
		小林	西諸縣郡
		高岡	東諸縣郡
		高鍋	兒湯郡
		延岡	東臼杵郡
		高千穗	西臼杵郡
	沖繩	那覇	那覇區　中頭郡　首里區　島尻郡
		國頭	國頭郡
		宮古	宮古郡
		八重山	八重山郡

○札幌税務監督局　石狩國札幌區大通西七丁目

局長 六等六級　株式會社北海道拓殖銀行監理官 正七 楠　正篤　石狩國札幌區大通西八丁目官舍

事務官 七等四級　正七 古川　悳　石狩國札幌區大通西八丁目官舍

八等六級　間税部長 正八 藤田　寛　石狩國札幌區大通西八丁目官舍

税務監督局税務屬
- 四 高木　爲次
- 五 渡部　昇
- 六 砂金利兵衛
- 六 藤田　喜一
- 六 福岡　藤吉
- (兼)塩務局屬 酒井　義藏
- (兼)税務署税務屬 物應　由松
- (月一四・九) 吉田　兵治
- 三 經理部長 川又　忠元
- 四 直税部長 高倉　時郎
- 四 林　繁吉
- 五 勳八 一色　養山
- 六 清水　森平
- 六 堀江　民夫
- 六 岡　健象
- 七 内田貞治郎
- 七 石森　和男
- (月一四・九) 内藤　重隆

税務監督局技手
- 七 吉田圓太郎
- 九 蒔苗　武八
- 五 鑑定部長 三浦助一郎
- 九 藤森甲子次郎

○函館税務署　渡島國函館區元町

税務官 八等六級
署長 正八 佐多　彦美　渡島國函館區天神町

税務署税務屬
- 五 城塚政太郎
- 七 陸軍步兵曹長 河原信之助
- 七 鈴木　德
- 八 福島　德松
- 九 松田　熊吉
- (月一四・九) 帖　長太郎
- (月一四・九) 江頁重太郎
- (兼)塩務局屬 高宗　勝喜
- (兼)税務監督局税務屬 岡　健象
- 七 物應　由松
- 七 吉井　宗吉
- 八 則武　博一
- 九 白井　政夫
- (月一四・九) 陸軍步兵軍曹 安達利三郎
- (月一四・九) 宮田　勝頁
- (月一四) 西野三喜二

税務署技手
- 七 小谷　一郎
- 九 兼税務署税務屬 森　保斐

○檜山税務署　渡島國檜山郡江差町

税務署税務屬
署長 五 山下　正道
- 七 吉川　善篤
- 八 中村武次郎
- 七 水野　忠信
- 八 福成　好藏

○壽都税務署　後志國壽都郡壽都町

税務署税務屬
署長 五 中根八太郎
- 七 栗山　龍吾
- 八 中山　潤
- (月一四・九) 鮫島　甲助
- 八 池田　直臣
- 九 湯瀨　鐵治

○小樽税務署　後志國小樽區花園町

税務官 八等七級
署長 正八 福本　鶴松　後志國小樽區花園町官舍

税務署税務屬
- 六 高原　亥熊
- 六 山崎晴五郎
- 七 猪狩房之進
- 八 松本　勇吉
- 九 藏田　有久
- 十 山崎秀之助
- (月一四・九) 多田　只治
- (月一四・九) 細川勇次郎
- 六 桂川錦之進
- 六 清水鍋四郎
- 七 井上　耕介
- 八 島原　實
- 十 清水　興作
- (月一四・九) 本莊　如矢
- (月一四・九) 須田　武雄

○札幌税務署　石狩國札幌區大通西七丁目

税務署税務屬
署長 三 正八、勳八 奥田久馬太
- (兼)税務監督局税務屬 一色　養山
- (兼)税務監督局税務屬 堀江　民夫
- 七 神戸千代松
- 七 岡部　掬
- 八 飯岡　勝
- 九 後藤常三郎
- (月一四・九) 伊集院充輔
- (月一四・九) 古川　新男
- (月一四・九) 矢田　稔
- (兼)税務監督局税務屬 砂金利兵衛
- 六 小栗　直章
- 七 大谷喜十郎
- 八 勳八 草野　卓造
- 八 中島　精輔
- (月一四・九) 齋藤磯之丞
- (月一四・九) 丸山喜一郎
- (月一四・九) 宮城　直
- (月一四) 松野　春樹

税務署技手
- 七 兼税務署税務屬 横山彦太郎
- (兼) 税務監督局技手兼税務署税務屬 藤森甲子次郎

○空知税務署　石狩國空知郡岩見澤村

税務署税務屬
署長 五 石禾　義弘
- 七 加藤德太郎
- 七 本多　國彦

○浦河税務署
税務署税務屬
署長　石松　磯吉　五等八
長島八右衛門　（月一四・九）
日高國浦河郡浦河町
赤川朋太郎　八
里見義成　九
高木惣三郎　（月一四・九）
北見國網走郡北見町
若松　盛明　七
橋本貞四郎　七
釧路國釧路郡釧路町
江口　玉吉　六
相川　清　（月一四・九）
加藤宇三郎　（豫税務署税務屬）
太田代謹郎　（月一四）
十勝國河西郡下帶廣村
藍山　逸夫　五
松本清次郎　七
市原三藏　九

○網走税務署
税務署税務屬
署長　木村　重敏　五
野上　篤三　八
北見國網走郡北見町
若松　盛明　五
橋本貞四郎　八
釧路國釧路郡釧路町
釧路税務署
税務署税務屬
署長　稻邊　蓮治　六
（月一四）　（月一四・九）
税務署技手　佃　善忠　七
（豫税務署税務屬）
根室國根室郡根室町
江口　保孝　四
安孫子忠治　七
茂木茂吉　八

○根室税務署
税務署税務屬
署長　石禾武次郎　四
伊藤直次郎　七
十勝國河西郡下帶廣村
山形虎之介　五
竹内藤次郎　七
外崎直太郎　九

○河西税務署
税務署税務屬
署長　山形虎之介　五
竹内藤次郎　七
外崎直太郎　九
税務署技手　七
増田　英信　四
（直税部長岩田周作）
西川　利夫　五
柳瀬謹之助　五
地引幀三郎　五
鈴木榮一郎　六
大和田眞治　六
金子延壽郎　六
山内茂太郎　六
川庄松五郎　六
島田大次郎　六
田村　衛　六

○釧路税務署
税務署税務屬
署長　木村　重敏　五
野上　篤三　八
釧路國釧路郡釧路町
釧路税務署
税務署税務屬
署長　稻邊　蓮治　六
（月一四・九）
税務署技手　佃　善忠　七
（豫税務署税務屬）
根室國根室郡根室町
江口　保孝　四
安孫子忠治　七
茂木茂吉　八

○宗谷税務署
税務署税務屬
署長　北見國宗谷郡稚内町
（豫税務屬）　三輪　伯邦　五
（豫税務屬）　井上與四郎　七
水谷俊太郎　中島洪次郎　八
慶松　良幹　九

○室蘭税務署
税務署税務屬
署長　勝振國室蘭郡室蘭町
莊司　重義　五
草野　由郎　七
（豫税務屬）　孝德　七
小林　毅一　八
田崎　彦　九

○幸橋税務署
税務官七等四級
署長　東京市芝區愛宕町一丁目
税務屬
伊藤恆藏　本郷、湯島三組、八四
伊佐敷休之助　岩城慶三郎　七
水町　義家　七
杉山福太郎　七
内山　英貞　八
小林　茂　八
山本　芳吉　八
鯵島　宗福　九
土屋平之助　九
窪田德次郎　九
加藤　信平　九

○四谷税務署
税務官八等七級
署長　今朝雄　五
小川　倫德　六
淺見嘉久松　六
杉山　謙之　六
田中　末市　六
江上　堯衛　七
西村　省郎　七
高橋榮治郎　七
相德　芳彦　七
小林　茂　八
山本　芳吉　八
鯵島　宗福　九
土屋平之助　九
廣瀨　龜　九
山口　啓贇　九
角田吉太郎　九

○萬世橋税務署
東京市麹町區大手町二丁目
税務官七等三級
從七階大平位忠司
牛、市ヶ谷仲之二六
税務署税務屬
野手　耐　五
久米六郎治　六
兒玉　退藏　六
新二　六
伊佐敷休之助　七
簑浦　熊八　七
水町　義家　七
杉山福太郎　七
内山　英貞　八
寺本　來藏　八
阿部　曉　八
關根源四郎　八
佐瀨　傳　八
二宮　貞　九
島崎　鶴吉　九
森川　友親　九
遠藤　長治　九
勝岡　修策　九
有留　興　九

○東京税務監督局
局長五等四級
從六池袋秀太郎
牛、東五軒、九
事務官
正七岡村正市
本郷、本郷弓、一八
從七西野元
小、小日向幾、二四
間税部長正八松本賢之助
小、小日向幾、一四四
經理部長正八宮本政次郎
下、八谷、二四
從六岡本金一郎
駿、北柳俣、一三
税務監督局税務屬
瀧川　貞平　三
（直税部長岩田周作）
西川　利夫　四
柳瀬謹之助　五
地引幀三郎　五
鈴木榮一郎　六
大和田眞治　六
金子延壽郎　六
山内茂太郎　六
川庄松五郎　六
島田大次郎　六
田村　衛　六
税務署技手
（豫税務署税務屬）
室端　新二　七
吉田豐次郎　七
（税務署税務屬）
西村　省郎　七

（豫）　立野恒一郎　八
（月一四・九）　河村　謙輔　九
田中　正介
矢崎隼之助
田中　篤美
石狩國上川郡旭川町
税務署税務屬
署長　野口　陳吉　四
大淵嘉八郎　七
海藤一策　七
（陸軍歩兵曹長勲八等）　高畑德太郎　九
（豫税務署税務屬）
税務署技手　七
天鹽國增毛郡增毛町
○増毛税務署
税務署税務屬
署長　松尾　雅枝　五
（陸軍病兵曹長勲八等）　渡部　勇　七
植松　圓意　七
（月一四・九）　武藤彌太郎　九
柳田　國義　九
（月一四・九）　吉田　爐
北見國宗谷郡稚内町
○宗谷税務署
税務署税務屬
署長　三輪　伯邦　五
（豫）　井上與四郎　七
（税務屬豫）　中島洪次郎　八
（局税務屬）　水谷俊太郎
慶松　良幹
勝振國室蘭郡室蘭町
○室蘭税務署
税務署税務屬
署長　孝德　七
（豫）　小林　毅一　八
（税務署技手）　酒井　田崎　彦　九
船越　升太　六
井上　灌　九
東京市芝區愛宕町一丁目
税務官七等四級
署長　伊藤恆藏　本郷、湯島三組、八四
税務署税務屬
松沼宇太郎　六
篠原　才吉　七
江上　堯衛　七
都渡千三郎　七
高橋榮治郎　七
相德　芳彦　七
阿部　曉　七
關根源四郎　七
佐瀨　傳　八
二宮　貞　八
廣瀨　龜　八
伊佐敷休之助　七
岩城慶三郎　七
水町　義家　七
杉山福太郎　七
内山　英貞　八
小林　茂　八
山本　芳吉　八
鯵島　宗福　九
土屋平之助　九
窪田德次郎　九
加藤　信平　九
税務監督局技手
久松源次郎　三
松田　健彦　四
江田鎌治郎　五
蒔田　藏大　六
（税務署技手）　星野　三郎　六
船越　升太　六
井上　灌　九
若野定次郎　八
加藤鐵太郎　八
渡部　直　九
後藤　庄平　九
伊東　祐一　十
（税務屬）　渥美桂次郎
（税務屬）　勝山　光藏
（税務署税務屬）　鳥居嚴次郎　十
（税務署税務屬）　尾澤　孝光
（税務屬）　鹽入　濱吉　（月一四）
海野　三郎　（月一三）
池田兵三郎
（税務署技手）　高橋　延一
東京市麹町區紀尾井町
○萬世橋税務署
税務官七等三級
署長　從七階大平位忠司
牛、市ヶ谷仲之二六
税務署税務屬
野手　耐　五
久米六郎治　六
兒玉　退藏　六
新二　六
伊佐敷休之助　七
簑浦　熊八　七
水町　義家　七
杉山福太郎　七
内山　英貞　八
寺本　來藏　八
阿部　曉　八
關根源四郎　八
佐瀨　傳　八
二宮　貞　九
島崎　鶴吉　九
森川　友親　九
遠藤　長治　九
勝岡　修策　九
有留　興　九
○四谷税務署
税務官八等七級
署長　今朝雄　五
小川　倫德　六
淺見嘉久松　六
杉山　謙之　六
田中　末市　六
江上　堯衛　七
西村　省郎　七
高橋榮治郎　七
相德　芳彦　七
小林　茂　八
山本　芳吉　八
鯵島　宗福　九
土屋平之助　九
廣瀨　龜　九
山口　啓贇　九
角田吉太郎　九
岡　朝雄　五
小川　倫德　六
淺見嘉久松　六
杉山　謙之　六
田中　末市　六
江上　堯衛　七
南部　慶藏　七
高橋榮治郎　七
相德　芳彦　七
阿部　曉　七
關根源四郎　七
佐瀨　傳　八
二宮　貞　八
島崎　鶴吉　八
渡邊　涉　十
林　信二　十
（税務署税務屬）　室井　信道　九
島崎　鶴吉　九
檜井　康雄　九
遠藤　長治　九
松崎　暢道　九
吉田　昌次　十
薄木源太郎　十
榊原　篤　十
板倉德三郎　十
成田政次郎　（月一四）
高橋　敏三　（月一三）
岩本　筆藏
東京市麹町區大手町二丁目
○萬世橋税務署
税務署税務屬
署長　從七階大平位忠司
牛、市ヶ谷仲之二六
（税務署税務屬）　有川　勇吉　五
（税務署税務屬）　馬渡　曉　五
三井岩太郎　五
吉田　昌次　十
森　愛次郎　十
雨森　英夫　十
成田政次郎　十
（税務署税務屬）　中村　英二　十
猪股　龍作　十
橋本　厚一　十
天辰　勇熊　十
遠藤　長治　九
（税務署税務屬）　淺見嘉久松　六
（税務署税務屬）　杉山　謙之　六
（税務署税務屬）　中澤　平作　七
税務署税務屬
岡　朝雄　五
小川　倫德　六
淺見嘉久松　六
杉山　謙之　六
田中　末市　六
江上　堯衛　七
西村　省郎　七
高橋榮治郎　七
相德　芳彦　七
小林　茂　八
山本　芳吉　八
鯵島　宗福　九
土屋平之助　九
廣瀨　龜　九
山口　啓贇　九
渡部　英夫　九
馬渡　曉　九
吉田　昌次　九

(兼) 猪瀬龍作
十 神藤粂太郎
(兼) 成田政次郎
(兼) 天辰勇熊
(月一四) 渥美桂次郎
(兼) 齋藤與三次郎
十 橋本厚一
(月一四) 程島三匡
(月一四) 落合兼臣
(月一四) 勝山光藏

○新大橋稅務署 東京市日本橋區北新堀町

署長 稅務官七等三級 從七、勳六 川村信成 麹、富士見、五、一六

稅務署稅務屬

六 松村鋼之助
七 酒卷幸三郎
七 岡田熊
(兼) 水町義家
(兼) 杉山福太郎
(兼) 內山英良
八 熱海義藏
八 阿部曉
(兼) 關根孫四郎
(兼) 佐瀨傳
(兼) 二宮貞
八 平田光雄
九 福田久米生
(兼) 島崎鶴吉
九 挾間大治郎
(兼) 林信二
九 曾根敏亮
九 梨本德之助
十 從五、伯 姉小路公政
十 村田謙二
十 重久千城
(兼) 伊佐數休之助
七 小島保之助
(兼) 江上堯衞
七 平山保
(兼) 高橋榮治郎
(兼) 相德芳彥
(兼) 小林茂
(兼) 山本芳吉
(兼) 鮫島宗福
(兼) 土屋平之助
(兼) 廣瀨龜
八 室町修二郎
九 池田喜助
(兼) 山口啓賛
九 小田楠吾
(兼) 遠藤長治
九 大池忠吾
(兼) 馬渡曉
十 吉田昌次
十 猪瀬龍作
(月一四) 山之內靜彥

(兼) 橋本厚一
(月一四) 村橋貞太郎

稅務署技手八

(兼) 成田政次郎
(兼) 天辰勇熊
高橋延一

○廐橋稅務署 東京市淺草區南元町

署長 稅務官八等五級 正八 大內喬茂 本鄉、丸山新、二〇

稅務署稅務屬

六 增川五十二郎
(兼) 伊佐數休之助
(兼) 江上堯衞
七 坂井有親
(兼) 高橋榮治郎
(兼) 相德芳彥
(兼) 阿部曉
八 關根源四郎
(兼) 佐瀨傳
八 酒井茂若
八 二宮貞
八 廣瀨龜
(兼) 島崎鶴吉
九 市川與三郎
(兼) 林信二
九 折尾歲太
九 池永守一
十 保坂隆光
十 園田吉次郎
(兼) 吉田昌次
(兼) 猪瀬龍作
十 池田昌雄
六 岡崎清
七 小川金彌
(兼) 水町義家
(兼) 杉山福太郎
(兼) 內山英良
(兼) 小林茂
(兼) 山本芳吉
(兼) 鮫島宗福
(兼) 土屋平之助
八 植田武夫
八 武田祐吉
八 橫山周三
(兼) 山口啓賛
九 櫻井彌七
(兼) 遠藤長治
九 三品貞次郎
九 松野廣治
十 瀧井留之助
(兼) 馬渡曉
十 漆原勇
十 寺戶辰之助
(月一四) 長谷川忠泰

(兼) 橋本厚一
(月一四) 鵜吉一良
(兼) 天辰勇熊

稅務署技手六

(兼) 成田政次郎
(月一四) 鬼武十郎
星野三郎

○品川稅務署 武藏國荏原郡品川町

署長 三 正八、勳八 曾我部房衞

稅務署稅務屬

六 高橋宇志藏
(兼) 江上堯衞
七 近藤浩
(兼) 高橋榮治郎
(兼) 相德芳彥
(兼) 阿部曉
(兼) 關根源四郎
(兼) 佐瀨傳
(兼) 二宮貞
(兼) 島崎鶴吉
(兼) 林信二
九 緒方有資
(兼) 吉田昌次
十 福崎祐市
(兼) 成田政次郎
(兼) 伊佐數休之助
(兼) 水町義家
(兼) 杉山福太郎
(兼) 內山英良
(兼) 小林茂
(兼) 山本芳吉
八 鮫島宗福
八 土屋平之助
(兼) 廣瀨龜
(兼) 山口啓賛
(兼) 遠藤長治
十 馬渡曉
(兼) 猪瀬龍作
(月一四) 橋本厚一
(兼) 天辰勇熊

○淀橋稅務署 武藏國豐多摩郡淀橋町

署長 五 小安哲衞

稅務署稅務屬

(兼) 伊佐數休之助
七 花形榮吉
(兼) 杉山福太郎
(兼) 內山英良
(兼) 江上堯衞
(兼) 水町義家
(兼) 高橋榮治郎
(兼) 相德芳彥

(兼) 小林茂
(兼) 山本芳吉
(兼) 鮫島宗福
(兼) 土屋平之助
八 長田博秀
(兼) 島崎鶴吉
(兼) 林信二
(兼) 馬渡曉
(兼) 猪俣龍作
(月一四) 成田政次郎
(兼) 天辰勇熊
(兼) 阿部曉
八 關根孫四郎
(兼) 佐瀨傳
(兼) 二宮貞
(兼) 廣瀨龜
(兼) 山口啓賛
(兼) 遠藤長治
(兼) 吉田昌次
(兼) 橋本厚一
(月一四) 朴木與平

○板橋稅務署 武藏國北豐島郡板橋町

署長 五 宇野欽次郎

稅務署稅務屬

(兼) 伊佐數休之助
(兼) 江上堯衞
(兼) 杉山福太郎
(兼) 內山英良
八 篠原忠敏
(兼) 阿部曉
(兼) 關根源四郎
(兼) 佐瀨傳
(兼) 二宮貞
九 末松惟廣
(兼) 山口啓賛
(兼) 遠藤長治
(兼) 馬渡曉
(兼) 猪瀬龍作
(兼) 成田政次郎
七 豐島正
(兼) 水町義家
(兼) 高橋榮治郎
(兼) 相德芳彥
八 小林茂
(兼) 山本芳吉
(兼) 鮫島宗福
(兼) 土屋平之助
(兼) 廣瀨龜
(兼) 島崎鶴吉
(兼) 林信二
十 勅使河原仲三郎
(兼) 吉田昌次
(兼) 橋本厚一
(月一四) 天辰勇熊

○千住稅務署 武藏國南足立郡千住町

署長 五 江澤通明

稅務署稅務屬

(兼) 伊佐數休之助
(兼) 水町義家
七 高橋榮治郎
(兼) 相德芳彥
(兼) 阿部曉
八 山上綠
(兼) 鮫島宗福
(兼) 土屋平之助
(兼) 廣瀨龜
(兼) 山口啓賛
(兼) 遠藤長治
(兼) 馬渡曉
(兼) 猪瀬龍作
(兼) 橋本厚一
(兼) 江上堯衞
(兼) 杉山福太郎
(兼) 內山英良
(兼) 小林茂
(兼) 山本芳吉
(兼) 關根源四郎
(兼) 佐瀨傳
(兼) 二宮貞
(兼) 島崎鶴吉
(兼) 林信二
九 石川周平
(兼) 吉田昌次
十 諸橋昌一
(兼) 成田政次郎

○小松川稅務署 武藏國南葛飾郡龜戶町

署長 三 德久並男

稅務署稅務屬

(兼) 久米六郎治
七 荒木權吉
(兼) 江上堯衞
七 水町義家
(兼) 高橋榮治郎
(兼) 相德芳彥
(兼) 阿部曉
(兼) 關根源四郎
(兼) 佐瀨傳
(兼) 二宮貞
(兼) 島崎鶴吉
九 大壙盛吉
(兼) 遠藤長治
(兼) 吉田昌次
(兼) 伊佐數休之助
七 坂西鉎造
七 川村源吉
(兼) 杉山福太郎
七 內山英良
(兼) 小林茂
(兼) 山本芳吉
(兼) 鮫島宗福
(兼) 土屋平之助
(兼) 廣瀨龜
(兼) 山口啓賛
九 林信二
十 有留貞三
十 松尾龍二

十 藤川觀龍
(兼) 橋本厚一
(兼) 天辰勇熊
(兼) 猪瀬龍作
(兼) 成田政次郎
(月一二) 松元秀彥

○青梅稅務署 武藏國西多摩郡青梅町

署長 五 小泉市作

稅務署稅務屬

七 今村他家二
八 宇佐美弘一
九 小川理三郎
十 三井邦齋
(月一四) 佐藤久吉
八 山崎克次
八 八木友一
十 中神喜一
十 深谷直右衞門
(月一四) 山本定吉

稅務署技手

(兼) 荻野嘉十郎
(兼) 小川治重

○八王子稅務署 武藏國南多摩郡八王子町

署長 四 加藤牧夫

稅務署稅務屬

六 高田米藏
八 田中金治
八 高野千代司
九 佐々多美郎
九 廣瀨今朝藏
十 丹芳治郎
(月一四) 山本耕作
(月一四) 家德猪太郎
七 濱中彥四郎
八 萬代庄三郎 兼稅務署技手
九 仙洞田丑松
九 望月毅
十 中尾架三郎
(月一四) 稻見銀太郎
(月一四) 若山善作
(月一四) 齋藤昇

稅務署技手

八 荻野嘉十郎
九 小川治重

○小笠原稅務署 小笠原島父島大村

署長 稅務官六等(兼) 東京府小笠原島島司 阿利孝太郎

税務署税務屬
七 天野 廉廣 七 東京府小笠原島廳書記
（兼） 笹本 恕 （兼） 東京府小笠原島廳書記 木内 丑三 十 （月一四）
渡邊 要作 （月一四）
櫻井 貴利 （月一三）
長谷川銀亮 （月一三）

○浦和税務署
税務官八等六級
署長
武藏國北足立郡浦和町
正八 島田 文次郎
武藏國北足立郡浦和町四六三

税務署税務屬
山本幸吉郎 大 田中 宗吉 八 石神 頴介 八 田中小重郎 八 猪俣 格 九 小池 清作 九 林 覺之助 十 後藤 連 十 （月一四） 村田竹次郎 （月一四） 永谷 芳衛 （月一三） 小岩 貫道 （月一三）
大崎 辰馬 七 山下與江茂 八 原田安太郎 八 野口伴次郎 八 望月 臺作 後八 江川 運平 澤野 喜作 千島 忻 大久保忠作 松本 清信 中山 登 鈴木 政次

税務署技手 九

○川越税務署
武藏國入間郡川越町
税務署税務屬
署長
渡邊 彌一 三 佐野直次郎 六 黒田爲一郎 八 久木田辰次郎 八 小林豐次郎 九 久木田辰次郎 九
正八、勳八 田中 寛治 大野弟次郎 後八、勳八 日比野久雄 佐々木彦吉 貝谷 鋼造 平松武太郎

○松山税務署
武藏國比企郡松山町
税務署税務屬
署長
久米 熊象 五 石田三夫郎 八 小川 喬三 十 （月一四） 木村美保三郎 （月一四） 田中仁三郎 （月一三）
上法 友毅 梅川乙三郎 儘田文五郎 石井 金治 梅津竹三郎 山崎 定吉

税務署技手 九
花輪 鍋市

○大宮税務署
武藏國秩父郡大宮町
税務署税務屬
署長
大野弟次郎 六 （兼） 佐藤本次郎 （兼） 大澤鶴四郎 八 梅川乙三郎 （兼） 黒田爲一郎 （兼） 高橋 久治 石田三夫郎 （兼） 久木田辰次郎 （兼） 今井 榮吉 野口傳次郎 （兼） 鈴木 清吉 矢部 忠一 （兼） 木村美保三郎
梅野亮三郎 佐野直次郎 日比野久雄 武藤 光都 黒田爲一郎 高橋 久治 石田三夫郎 久木田辰次郎 今井 榮吉 野口傳次郎 鈴木 清吉 矢部 忠一

税務署技手 八
小久保覺太郎 十 鈴木 滿吉 十 （月一四） 矢部 忠一 （月一四） 櫻井 貴利 （月一三） 長谷川銀亮
矢口源次郎 （兼） 小沼敬三郎 （兼） 渡邊 眞一 （兼） 小林茂十郎

税務署技手 九
畑 伊太郎

○本莊税務署
武藏國兒玉郡本庄町
税務署税務屬
署長
田代茂太郎 大 菊島喜久次郎 八 上田 正保 （月一四） 大作 河原 義意 （月一四） 國谷 善吉 （月一一） 荻久保榮次郎
（月一四） 二ッ橋植增 （兼） 田中仁三郎 （兼） 長谷川銀亮 （月一三） 山崎 定吉
櫻井 貴利 （兼） 小林茂十郎 （兼） 白木 米吉

税務署技手 八

○熊谷税務署
武藏國大里郡熊谷町
税務署税務屬
署長
湯淺 忠顯 四 小山 英亮 八 吉野勇一郎 八 細井 近藏 十 大川賢一郎 （月一四） 興津 光 島倉 民雄
江口 胤俊 七 山田 辰治 島村 新藏 橫山 義亮 土屋峰五郎 大江 義作 小川 常吉

税務署技手 八
荻久保榮次郎

○忍税務署
武藏國北埼玉郡忍町
税務署税務屬
署長
荒井 冷 中島友治郎
小出 淺吉 七 五

税務署税務屬
署長
鈴木 貞 八 （兼） 榎本 長敎 九 樋口又一郎 十 （月一四） 齋藤 孫治 十 （月一四） 山口 謙 （月一四） 大野 浩 （月一三） 赤木盤次郎 （月一二）
岡村源七郎 八 長尾 國介 八 （兼） 本吉 末吉 （兼） 山田 英雄 （兼） 恩地 聰 （兼） 矢作 島藏

税務署技手 （兼）

○岩槻税務署
武藏國南埼玉郡岩槻町
税務署税務屬
署長
武吉 正範 七 鳥山 熊三 七 （兼） 篠塚福太郎 八 （兼） 糀田 宇吉 八 （兼） 猪俣 格 九 （兼） 津田平三郎 九 （月一四） 小柴信治郎 （兼） 米澤 養造 （兼） 赤橋 信三
松宮源之進 五 （兼） 矢野駒太郎 八 （兼） 糀田 宇吉 八 （兼） 大野 金司 九 （兼） 小柴信治郎 九 （月一四） 永谷 芳衛 （兼） 山田 英雄 （月一二） 矢作 島藏

○杉戸税務署
武藏國北葛飾郡杉戸町
税務署税務屬
署長
日比野太郎 七 武藤 新藏 原田 銑松 川島 義敦 津田平三郎 小柴信治郎 米澤 養造 赤橋 信三
鳥山 熊三 五 （兼） 篠塚福太郎 八 （兼） 糀田 宇吉 八 （兼） 猪俣 格 九 （兼） 高橋喜太郎 （兼） 市村繁次郎 （兼） 深井伊左右治 十 （兼）

税務署技手 （兼）

○千葉税務署
税務官七等三級
署長
東條 保治 （兼） 高木 末次 （月一三） 小出 鉾曹 （月一二） 矢作 島藏
永谷 芳衛 （兼） 山田 英雄 （兼） 恩地 聰 （兼）
下總國千葉郡千葉町

税務署技手 （兼）
正七、勳六 下島 雪彦
下總國千葉郡千葉町通町第一〇七三

○佐原税務署
下總國香取郡佐原町
税務署税務屬
署長
岩井源三郎 九 關 軍次 九 日暮喜之助 （月一四） 峰須賀正幹
黒川 謙 板倉 養潤 鈴木仁三郎

○銚子税務署
下總國海上郡銚子町
税務署税務屬
署長
篠塚 成章 三 鈴木 久規 八 吉良 直照 八 大龍 虎曹 十 今泉 初衛 （月一四） 佐々木 誘 （月一四） 依田 信彦
正八 杏 百太郎 勳八 田中 瑞仙 關口武者太 林 秀治 鈴木 清治 原田已之吉 小川 源藏

○佐倉税務署
下總國印旛郡佐倉町
税務署税務屬
署長
高柳 壹章 七 武藤 新藏 七 市村繁次郎 九 赤橋 信三 十 小出 鉾曹 十 （月一三）
淺田福一郎 七 淺田 由信 九 勳八 林 丈平 十 前田 平吉 （月一四） 古市 與作 田中 力
片山 小熊 飯田撝次郎 八 米澤 養造 保治

税務署税務屬
署長
新莊陽三郎 六 大柴喜十郎 七 中村 富晴 九 高橋喜太郎 十 米澤 養造 保治
石田 眞太 七 高野勝之助 八 船張 貞作 九 田中 忠祐 十 朝岡 秀吉 （月一四） 岩崎 縫藏 （月一四）

○東金税務署
上總國山武郡東金町
税務署税務屬
署長
河野 謙 四 大崎淳一郎 九 眞矢謙一郎
石川 安太 吉野直次郎 佐藤 淺茅 渡邊京太郎 平賀 信親 山岸岸太郎 河内山眞造

九 横溝文淵
十 矢木澤榮吉
十 町井淺七
(月一四) 田中禎三
(月一四) 佐藤文藏
十 平田昇
十 宇井村吉
(月一四) 岩崎直吉
(月一四) 萱谷淳司

○茂原税務署 上總國長生郡茂原町

税務署税務屬
署長 七 高橋長五郎
(兼) 税務監督局税務屬 若野定次郎
(兼) 楠綾雄
九 今關龜太郎
(月一三) 鶴岡孝八
五 永野淺吉
七 小林丘二郎
九 大屋千代象
九 淺岡七之助
(月一四) 藤山彦太郎
(月一三) 野呂武彦

○大多喜税務署 上總國夷隅郡大多喜町

税務署税務屬
署長 七 西山新兵衛
九 篠塚松吉
九 古見興
(月一四) 地曳義夫
四 根元貞輔
七 都築桃吉
九 坂元鹿之丞
(月一四) 今關虎三
(月一三) 千葉瑛

○木更津税務署 上總國君津郡木更津町

税務署税務屬
署長 七 井上榮太郎
八 岩澤熊五郎
八 栗塚德三
九 春日殘吉
(月一四) 雨宮愛治郎
三 山田彌太郎
八 村尾藤一
八 中嘉市
八 澤元三郎
十 前田伴助
(月一三) 杉寅二郎

○北條税務署 安房國安房郡北條町

税務署税務屬
署長 七 片岡浩
七 谷向喜一郎
九 吉田禮三
九 佐々木喜代作
(月一四) 鈴木龜太郎
(月一三) 岡二郎
四 藤堂金太郎
七 小谷岸郎
八 福島三郎
九 甲斐昇
(月一四) 大山英記
(月一四) 中村寅吉

○甲府税務署 甲府市錦町

税務官 七等四級
署長 從七、勳六 市川正意 甲府市百石町三三氏
税務署税務屬
六 木村清
七 稻村義雄
九 井口政吉
十 小池弘毅
(月一四) 山下耕司
七 澁谷半次郎
八 向井鉄太郎
十 藤村龍幸
(月一四) 根本斌
(月一三) 樋口元一
税務署技手 八 松島龍平

○石和税務署 甲斐國東八代郡石和村

税務署税務屬
署長 七 谷本豐治郎
八 早川宗次郎
九 小川八三郎
十 藤卷靜
(月一三) 田谷酬益
五 山本秀左右
八 市川一哉
九 中村柳作
十 鹽澤延平
(月一三) 牧脩吉

○鰍澤税務署 甲斐國南巨摩郡鰍澤町

税務署税務屬
署長 七 一瀬至
八 朝倉勇
十 名取宗伯
(月一三) 小野幸吉
五 石川菊次郎
七 高橋渡郎
九 楠綾雄
(月一三) 鈴木重治
(月一三) 佐々木逸平

○韮崎税務署 甲斐國巨摩郡韮崎町

税務署税務屬
署長 八 井上九八郎
八 勳八 河野忠之進
十 佐藤順太郎
十 志村經雄
四 正八 中村保之
八 原田常太郎
八 中村幾太郎
十 三輪鉦吉
(月一二) 下條寶銀

○谷村税務署 甲斐國南都留郡谷村町

税務署税務屬
署長 八 柳田秀太郎
八 原田浩
(兼) 瀧田雄四郎
十 森谷操
(月一四) 太田鐵之助
(兼) 西室森太郎
(月一二) 鶴田正治郎
税務署技手 九
五 長篠益吉
八 關口龜吉
九 安藤劍太郎
九 木村荒平
十 市川與一郎
(月一四) 矢崎房太郎
(月一三) 伊藤善之助
(兼) 橋本千代藏
長田貞吉

○猿橋税務署 甲斐國北都留郡大原村

税務署税務屬
署長 七 從八、勳八 千葉常文
五 雨谷金五郎
八 奥平浦男

八 遊座榮
八 島崎源治郎
(兼) 關口龜吉
市川與一郎
(月一四) 武藤吉朗
(月一四) 西室森太郎
(兼) 鶴田正治郎
税務署技手(兼)
(兼) 柳秀太郎
九 瀧田雄四郎
(兼) 木村荒平
十 保坂敬造
(兼) 矢崎房太郎
(月一三) 鈴木百太郎
(月一二) 橋本千代藏
長田貞吉

○京都税務監督局 京都市上京區川端通丸太町下ル

局長 四等二級 正六 田中國三郎 京都市上京區新烏丸通丸太町上ル信富町
事務官 七等三級 從七 林恭次郎 京都市上京區疏水西濱二條下ル
八等五級 間税部長 正八 天野文祇 京都市上京區東洞院通竹屋町上ル三本木町
八等六級 正八 丹羽鐵彌 京都市下京區粟田口町三十三番戸
技師(兼務) 伊達道太郎
税務監督局税務屬
四 正八 後藤祿太郎
四 經理部長 本郷光治
四 長谷川權作
四 直税部長 辻村三子松
(兼) 税務署技手 加藤恒藏
五 加藤恕
五 押原參吉
五 野家文之介
五 岩崎茂俊
六 出口鋑太

六 柳井直四郎
七 巖垣鈞二郎
七 長者五三
九 久保元治
税務監督局技手
六 國島眞幸
七 河原忠二郎
七 鈴鹿太郎
六 鑑定部長兼税務監督局税務屬 八木與四郎
七 兼税務監督局税務屬 谷村虎之助
八 吉村又三
(兼) 税務署技手 宮脇大二郎
七 松居善治郎
八 野溝一市
(兼) 税務署技手 西川六之助

○上京税務署 京都市上京區川端通丸太町下ル

税務官 六等二級
署長 正七、勳七 白井桐 京都市上京區聖護院字片木原
税務署税務屬
七 吉田存守
八 宮田武
九 千葉亮治
十 片野佐壽
十 齋藤喜作
十 富島元孝
十 伊土正義
十 平山敬太郎
十 宮野豐繁
(月一四) 永田清之助
(月一四) 藤木勤
税務署技手
八 兼税務署税務屬 田口顯瑞
八 兼税務署税務屬 菊島祥次
七 古川千仞
八 長瀬小六郎
九 秋庭忠男
十 吉井武夫
十 武市安衛
十 中西虎太郎
十 北澤利三郎
十 松岡信之助
(月一四) 高崎誠之助
(月一四) 原廣志
(月一四) 杉浦戒三
八 兼税務署税務屬 宮脇大二郎
八 兼税務署税務屬 茂木茂三郎

○下京税務署 京都市下京區寺町通四條下ル

税務官 七等三級
署長 從七 田中博 京都市二條通木屋町西入樋ノ口町
税務署税務屬
七 豐島棋太郎
八 蔣池季智
八 山本貞雄
九 北岸嘉三郎
九 野田益次郎
十 建部龍太郎
十 奥平剛一
十 五島主税
十 武田治之助
(月一四) 傍島五作
税務署技手
五 兼税務署税務屬勳七 加藤恒藏
七 鈴木辰義
八 守矢朝太郎
八 梶野市之丞
九 小野節次
十 西田安治郎
十 江畑一貢
十 速水誠一
十 楢辨二郎
(月一四) 小川胖
(月一四) 竹下隆之
(兼) 兼税務署税務屬 田口顯瑞

○伏見税務署 山城國紀伊郡伏見町

税務官 八等六級
署長 從七、勳七 長野敬基 山城國紀伊郡伏見町字石屋
税務署税務屬
六 羽根田德丸
八 今田德太郎
九 河邊尙庸
十 島田信一
十 庄田貞治
(月一四) 片岡重三
(月一四) 西岡榮衛
税務署技手 七
七 橋本二郎
九 鈴木成雄
十 横田捆二
十 田中禾太
(月一四) 八木八十次
(月一四) 川崎重
(月一四) 大平傳
兼税務署税務屬 辻村喜信

○木津税務署
税務署税務屬
署長 八 山城國相樂郡木津町
秋葉市之助
奥本 岩吉
吉村庄太郎
喜多 岩松
（月一四）
松下 壽丸

○周山税務署
税務署税務屬
署長 八 丹波國北桑田郡周山村
伊藤 金熊
片桐 才助
高城 貞雄
荻野千之助
山本 平藏
高橋 十一

○園部税務署
税務署税務屬
署長 八 丹波國船井郡園部町
吉田卓次郎
松岡仙太郎
加藤健次郎
野村八十八
阪本 義一
（月一四）
正八 畑中 壯二
田中由太郎
上杉一哉
野々口恒藏
間中久治郎

○綾部税務署
税務署税務屬
署長 九 丹波國何鹿郡綾部町
西田 三郎
内牧 孟
下河原虎三
蔭山 兼庸
南大路綱一郎
小西與四郎

○福知山税務署
税務署税務屬
署長 八 丹波國天田郡福知山町
眞野富太郎
淺山 療史
首藤 昇平
（月一四）
吉田 助藏
秋葉市之助
奥本 岩吉
吉村庄太郎
喜多 岩松
（月一四）

○舞鶴税務署
税務官 七等四級
署長 丹後國加佐郡舞鶴町
従七、勲六 小島 榮三
丹後國加佐郡舞鶴町字新
吉尾松太郎
原口 茂
林 富之助
金田孝太郎
高市太郎

○宮津税務署
税務署税務屬
署長 七 丹後國宮津町
高田宗治郎
山内 儀藏
内藤 百川
仲野 宗弘
德田 秀三
（月一四）
従七 溝口 顯三
松室 綺三
富島 茂光
市川 賢德
村上 貞吉
岡野 正造

○峯山税務署
税務署税務屬
署長 七 丹後國中郡峯山町
丸山 楠藏
脇坂 良助
藤田 新吾
（月一二）
築田 與治
關戸圓次郎
土城 光輝
澁谷 秋助
（月一三）
石見村太郎
直雄
森脇市治郎
河村 周次
岡野惣次郎

○今津税務署
税務署税務屬
署長 七 近江國高島郡今津村
藤野 清邦
大西庄三郎
時岡 源治
荒川 濟二
宮岸 佐吉
（月一四）
上西榮次郎
五十川重雄
成瀨安次郎
三崎 武三
（月一四）

○大阪税務監督局
局長 三等一級
事務官 七等三級
従七、勲六 市岡 正武
大津市松本二百九十二番屋敷
渡邊 義郎
大阪市北區上福島北三丁目二〇九番地
川崎 軍治
大阪市北區堂島裏町二丁目四七
奥村 敬太郎
大阪市北區新川崎町一番地大藏省官舍

○大津税務署
税務官 七等四級
署長 大津市上平藏町
三澤 正四
西田重太郎
大道恒三郎
四方大三郎
吉田治郎吉
（月一四）
鹽田榮次郎
田中 隆治
細見忠兵衛
伴 正郎

○水口税務署
税務署税務屬
署長 七 近江國甲賀郡水口町
田中豐吉郎
大槻 茂夫
岩田健次郎
堤 久次郎
岩佐六三郎
（月一二）
小山諒太郎
西川富三郎
加納 賢作
村田伊三郎
（月一四）

税務監督局税務屬
署長 七 近江國栗田郡草津町
今永常太郎
出口 勇吉
馬場繁次郎
森戸 仲藏
（月一四）
植村 兵吉
杉本三代吉
箕浦 武一
青木宗太郎

○草津税務署
税務署税務屬
署長 七 近江國栗田郡草津町
今永常太郎
出口 勇吉
馬場繁次郎
森戸 仲藏
（月一四）
植村 兵吉
杉本三代吉
箕浦 武一
青木宗太郎

税務署税務屬
税務官 七等四級
署長 大津市松本二百九十二番屋敷
市岡 正武
従七、勲六

税務署技手 八
片岡 豐
船越 舳尾
小森 喜市
永井 一郎
大橋 正男
増井基太郎
小森 喜市
永井 一郎
船越 舳尾
西川六之助
（月一四）
高島 石藏
森脇市治郎
河村 周次
岡野惣次郎
（月一二）
丹後國加佐郡
舞鶴町
丹後國天田郡
福知山町
丹後國北桑田郡
周山村
丹後國船井郡
園部町
丹後國何鹿郡
綾部町
丹後國中郡
峯山町
丹後國
宮津町
丹後國與謝郡
栗田郡
草津町
近江國甲賀郡
水口町
大津市上平藏町
大津市松本二百九十二番屋敷
大阪市北區中ノ島四丁目大阪税務監督局構内
大阪市北區上福島三丁目一九〇ノ一
大阪市北區中ノ島四丁目六九
大阪市北區新川崎町一番地大藏省官舍
大阪市北區堂島裏町二丁目四七
大阪市北區上福島北三丁目二〇九番地
大藏省

○八幡税務署
税務署税務屬
署長 八 近江國蒲生郡八幡町
右京 守義
川崎 豐
堀川安太郎
大谷伊三郎 五
田中 芳馨 九 十
衣笠 敏行 （月一四）
小西 保 （月一四）

○愛知川税務署
税務署税務屬
署長 七 近江國愛知郡愛知川村
勝 辨藏
辻 彌宗吉 大 九 十
木下 成彦 十
河合 知政 十
堀 讓吉
竹内祐之助
弓場 平一
堀江 賢造 （月一四）
霜降松次郎 （月一四）
山田 勳 （月一四）
渡邊 弘 （月一三）

○彦根税務署
税務署税務屬
署長 八 近江國犬上郡彦根町
坂上熊太郎 五 九 十
岩佐武兵衛 九 十
有本 桑 （月一四）
正八 竹田 政敏
高野 岩吉
河原兼次郎

○長濱税務署
税務署税務屬
署長 七 近江國坂田郡長濱町
皆川 勝寬 五 八
矢部 成行
增田 治作

○今津税務署
税務署税務屬
署長 七 近江國高島郡今津村
藤野 清邦
大西庄三郎 五 九
時岡 源治 十
荒川 濟二 六
宮岸 佐吉 （彙）
上西榮次郎 九
五十川重雄 十
成瀨安次郎 （月一四）
三崎 武三 （月一四）

○大阪税務監督局
局長 三等一級
事務官 七等三級
従五、勲四 渡邊 義郎
大阪市北區上福島北三丁目二〇九番地
従七、勲六 奥村 敬太郎
大阪市北區新川崎町一番地大藏省官舍
川崎 軍治
大阪市北區堂島裏町二丁目四七
従七、勲六 市岡 正武
大津市松本二百九十二番屋敷

税務署技手 十
阿辻清三郎 （月一四）
吉田喜久次
谷島文治郎 十
西岡壽眞藏
竹田 始
彙 税務署税務屬税務監督局竹田伊三郎

○木ノ本税務署
税務署税務屬
署長 七 近江國伊香郡木ノ本村
丸山 楠藏 五 九
脇坂 良助 十
藤田 新吾
桂田 庄吉 正八
野坂太七郎
大島 常松

税務署税務屬
署長 七 丹後國中郡峯山町
高田宗治郎 四 九
山内 儀藏 十
内藤 百川 十
仲野 宗弘 十
德田 秀三 （月一四）
従七 溝口 顯三
松室 綺三
富島 茂光
市川 賢德
村上 貞吉
岡野 正造

税務署技手 八
小尾 惠作
大阪市北區上福島三丁目一九〇ノ一
佐藤 壽衛
従七 伊達道太郎
大阪市北區中ノ島四丁目六九

税務監督局税務屬
税務署長心得 正八 吉田 政治
大阪市北區中ノ島四丁目大阪税務監督局構内
税務署長心得 八等六級 阿辻清三郎
税務署技手 十
税務署税務屬 八等七級
技師 兼務 大等七級
税務署長心得 正八 伊藤 信厚
税務署税務屬 佐藤 藤佐
税務署税務屬 箕浦與子吉
税務署税務屬 米津 高敏 五
税務署税務屬 田邊 爲一 （彙）
税務署税務屬 庄田 梅吉 五
税務署税務屬 山本 宗雄 六
税務署税務屬 田端正二郎 七
税務署税務屬 北井 得三 （彙）
税務署税務屬 一柳猪三太 （彙）
税務署税務屬 岡崎惣太郎 七
税務署税務屬 工藤牧太郎 （彙）
税務署税務屬 山田儀太郎 （彙）
税務署税務屬 佐藤安太郎 （彙）
税務署税務屬 牧之瀨光志 （彙）
税務署税務屬 阿知波夏雄 （彙）
税務署税務屬 寺井 壽治 （彙）
税務署税務屬 舟木二三二 （彙）
税務署税務屬 木藤 徇八 （彙）
税務署税務屬 箕輪 金丸 （彙）
税務署税務屬 松田 傳作
税務署税務屬 佐治章一郎
税務署税務屬 稻田惣三郎
税務署税務屬 中村 五郎
税務署税務屬 戶田 正
税務署税務屬 松本宗三郎
税務署税務屬 岡田 由松
税務署税務屬 福喜多繁造

(兼) 税務署税務屬 楢本 庚平
(兼) 税務署税務屬 宮本富士一
(兼) 税務署税務屬 小林十七藏
(兼) 税務署税務屬 野村喜兵衛
八 今岡 美成
(兼) 税務署税務屬 近藤 政治
(兼) 税務署税務署 福澤彌三郎
八 武田左喜太郎
(兼) 税務署税務屬 林 龜太郎
(兼) 税務署税務屬 秋月猛一郎
九 田口 金二
九 川久保大太郎
(月一四) 丹田 茂吉
(兼) 税務署税務屬 蓑田 良策
(兼) 税務署税務屬 太田菊次郎
(兼) 税務署税務屬 築山仁之助
(兼) 税務署税務屬 畑野綾太郎
(兼) 税務署税務署 小早川 寧
(兼) 税務署税務屬 高橋喜一郎
(兼) 税務屬税務署 河本粂太郎
九 長田 寅一
(兼) 税務署税務屬 砂崎熊二郎
(兼) 税務署税務屬 丸尾 勇藏
九 轟木 直熊
十 柳 廣

税務監督局技手
四 鑑定部長心得 渡部 潔
六 秋元 靜雄
七 其阿彌鄰治郎
十 大谷紋太郎
六 木村 信平
七 天野 重吉
八 三木熊次郎
十 弓野 弘
十 中村 晨吉

○船場税務署 大阪市東區北久寶寺町二丁目
税務官八等六級 署長 正八 大原柾太郎 大阪市東區谷町九丁目二十二番地
税務署税務屬
七 阪部 福松
七 和泉辰次郎
八 牧之瀬光志
(兼) 税務監督局税務屬 岡崎惣太郎
七 前田 晉熊
八 阿知波夏雄
九 八田常一郎
九 竹矢 節
九 藤原宗太郎
十 田村熊次郎
十 前田 正利
十 内山 之延
(月一四) 喜多川鶴三郎
(月一四) 中村 治一
九 福原蔦次郎
九 大矢岩次郎
十 西原 通官
十 松田 平治
十 倉本 普濟
十 森本 國松
(月一四) 安光峰太郎
(月一二) 十島 靜二

税務署技手
(兼) 税務監督局技手 秋元 靜雄
(兼) 税務監督局技手 其阿彌鄰治郎
(兼) 税務監督局技手 大谷紋太郎
(兼) 税務監督局技手 木村 信平
(兼) 税務監督局技手 天野 重吉
(兼) 税務監督局技手 三木熊次郎
十 兼税務署税務屬 喜田 雄一
(兼) 税務監督局技手 中村 晨吉

○中ノ島税務署 大阪市北區中ノ島四丁目
税務官七等三級 署長 從七、勳六 村山貞之助 大阪市西區江戸堀南通一丁目五八
税務署税務屬
六 宗 兼徳
七 一柳猪三太
七 木久 安榮
八 六碕 賢明
八 山室龜太郎
九 陸軍一等計手 室井 肇
九 林 龜太郎
九 小林平太郎
九 山口作之進
九 森本 茂
七 金井 定一
七 川崎 圓平
八 井崎 親光
(兼) 税務監督局税務屬 今岡 美成
九 佐々木 悟
九 兒玉啓次郎
九 福田 相次
九 奥谷 克之
九 廣野啓之助
九 吉良 直衛
十 陸軍工兵軍曹 山本 乙吉
十 林 浩治
十 菅田重太郎
十 山中 雄輝
(月一四) 鷹取常三郎
(月一四) 南 弘
(月一四) 高橋 榮次
十 安井 義雄
十 遠藤 由友
十 楠本靜太郎
(月一四・九) 中野 虎楠
(月一四) 名越民次郎
(月一四) 山路 岩雄

税務署技手
(兼) 税務監督局技手 秋元 靜雄
(兼) 税務監督局技手 其阿彌鄰治郎
十 兼税務署税務屬 木村 俊
(兼) 税務監督局技手 中村 晨吉
(兼) 税務監督局技手 天野 重吉
(兼) 税務監督局技手 三木熊次郎
八 兼税務署税務屬 舟木二三二
(兼) 兼税務監督局技手税務署税務屬 大谷紋太郎
(兼) 税務監督局技手 木村 信平

○上福島税務署 攝津國西成郡鷺洲村
税務署税務屬 署長
八 黑柳 和一
八 畑野綾太郎
九 内田才治郎
十 壇辻英三郎
(月一三) 田中 安藏
五 藤田 準
八 村田 信義
(兼) 税務監督局税務屬 今岡 美成
九 假家徳太郎
(月一四) 室田吉太郎

税務署技手
(兼) 税務監督局技手 秋元 靜雄
(兼) 税務監督局技手 其阿彌鄰治郎
九 兼税務署税務屬 柳村 久雄
(兼) 税務監督局技手 木村 信平
(兼) 税務監督局技手 天野 重吉
(兼) 税務監督局技手 三木熊次郎
(兼) 税務監督局技手 大谷紋太郎
兼税務監督局技手税務署税務屬 弓野 弘
(兼) 税務監督局技手 中村 晨吉

○平野郷税務署 攝津國東成郡平野郷町
税務署税務屬 署長
八 松岡奈良松
九 田井直次郎
九 相馬 羊吉
十 和田又一郎
四 奧野九一郎
八 楢本 庚平
九 宮崎 弘道
十 增田辰次郎
十 三木 東吳
十 江野 喜廣
(月一四) 陸軍二等計手勳八 木石 誓登
(月一四) 小山貞次郎

○池田税務署 攝津國豐能郡池田町
税務署税務屬 署長
八 赤羽 半藏
九 西古覺五郎
九 小立 祐吉
十 吉弘 周三
四 正八、勳八 古住 次郎
八 小林十七藏
九 鹽屋於莬吉
十 八木 睦夫
税務署技手
十 兼税務署税務屬 山口 太吉

○茨木税務署 攝津國三島郡茨木町
税務署税務屬 署長
八 佐藤安太郎
九 吉岡啓太郎
九 長野 芳太
十 岡村貫治郎
(月一四) 小谷 一郎
(月一三) 吉川榮太郎
四 吉井 孟兆
八 木村岩太郎
九 百瀬銀三郎
九 福井 吉清
十 森島 直雄
(月一四) 宮城 仁勇
税務署技手
九 兼税務署税務屬 足立彌三郎
十 兼税務署税務屬 山本常次郎

○堺税務署 和泉國堺市櫛屋町
税務官八等五級 署長 正八 八田 諒 堺市櫛屋町東二丁二
税務署税務屬
七 木藤 徇八
八 築山仁之助
九 春田 蕃
九 中原 弘道
九 堀口勝太郎
十 川西 主計
十 藤田勇次郎
(月一四・九) 市川源治郎
(月一四・九) 中西確太郎
(月一三) 溝口惟一郎
(月一三) 南 孝夫
八 淺井 秀男
八 堀内 正作
九 和田 英
九 秋月猛一郎
十 浦久保彰太郎
十 福本有之助
十 高木 重郷
(月一四・九) 中川眞次郎
(月一四) 味岡 登
(月一三) 青木庄次郎
税務署技手
九 兼税務署税務屬 山根 兼藏

○岸和田税務署 和泉國泉南郡岸和田町
税務署税務屬 署長
七 田端正二郎
九 山崎 釆雄
九 田中 由夫
九 弘 鼎一
十 陸軍工兵伍長 貝野傳次郎
十 菅野 熊市
十 大塚 大策
(月一四) 井上 千藏
三 從七、勳八 町田 磐
七 箕輪 金丸
九 中川 祖
九 泰地 益種
十 廣田 智
十 田中誠之助
十 島田槌五郎
(月一四) 金田兵治郎
(月一三) 志水 潔

○富田林税務署 河内國南河内郡富田林町
税務署税務屬 署長
八 阿閉 嘉藏
九 吉原久太郎
十 增澤四方太郎
十 和田信太郎
(月一四) 森田喜代至
(月一三) 左古熊次郎
四 阿部 赳夫
九 多田小次郎
十 田中 賢亮
十 村瀬芳太郎
(月一四) 清水 福松
(月一四) 山本 末松

○八尾税務署 河内國中河内郡八尾村
税務署税務屬 署長
九 桑原良喜知
十 菊岡 喜造
十 赤松 烈濟
(月一四・九) 楫野外次郎
(月一四) 山野平次郎
(月一三) 麻 直一
五 脇田 友藏
九 木村松太郎
十 中川 重成
十 三宅龜久太
(月一四) 永野源兵衛
(月一四) 森島才一郎
(月一三) 田坪 種造

○枚方税務署 河内國北河内郡枚方町
税務署税務屬 署長
八 松本宗三郎
九 山口 豐松
九 橋 龜太郎
十 中井重太郎
(月一四) 桑原 秀吉
六 兒玉仲之丞
八 野手 藤楠
九 田隅 榮次
十 山本彦太郎
(月一四) 森 楢次
(月一四) 谷本 良造

○奈良税務署　奈良市大字小西

税務官大等二級
署長　正七、勳六　桑原政明　奈良市鍋屋町五

税務署税務屬
七　森内盛藏
八　戸田正
九　近森正彥
九　砂崎熊二郎
十　岩男義澄
十　秩父寬禪
十　大西民部之助
十　小川堅始
十　船橋政治
十　中須賀榮吉
十　浦野穩直
（一四・九）島井孝次郎
（月一四）土坂榮夫
（月一四）上林吉五郎
八　藤田晟一
八　宮本富士一
九　所猪吉
九　陸軍砲兵少尉正八、勳八　中津忠義
十　森田則高
十　神山宗太郎
十　石橋淸澄
十　北野龜次郎
十　陸田駿
十　槇野佐太郎
十　伊藤源之助
（月一四）古寺廣藏
（月一四）山地茂直

税務署技手十　兼税務署税務屬　山崎敏男

○三輪税務署　大和國磯城郡三輪町

署長
八　野村喜兵衛

税務署税務屬
九　陸軍步兵軍曹　鹿島榮之助
十　青山種彥
十　澤村虎五郎
（月一四）山根拳太郎
（月一四）平井兵庫
大　河内山正
九　中本肇
九　大野利基
十　及川胞治
（月一四・九）吉元末太郎
（月一四）肥後盛一

○松山税務署　大和國宇陀郡松山町

署長
八　山田覺太郎

税務署税務屬
九　松井虎太郎
十　氏平莊四郎
（月一四）陸軍步兵特務曹長　森政太郎
大　安田耕一
八　浦野鐵藏
十　仲西專太郎
十　小林正章

○高田税務署　大和國北葛城郡高田町

署長
七　山田盛幸

税務署税務屬
九　田村孝義
九　山本武松
十　弓場嘉一
十　松田保之助
（月一四）佐野才治郎
（月一四）酒井八郎
（月一四）森正太郎
（月一三）吉川芳藏
（月一二）米川周吉
五　田邊爲一
八　寺井壽治
九　木村雅敬
九　佐次洪造
十　前田愛次郎
（月一四・九）安藤平三郎
（月一四）喜多松吉
（月一四）伊藤善雄
（月一四）隱岐壽太郎
（月一三）中島丑之助

○税務署技手
九　兼税務署税務屬　林隆吉
十　兼税務署税務屬　田島耕

○上市税務署　大和國吉野郡上市町

署長
八　福喜多繁造

税務署税務屬
九　兼田兼太郎
大　窪田礒吉
九　渡邊滋
九　片山久吉

十　桂野喜太郎
十　田中義信
（月一三）神原留治郎
十　米田友吉
（月一四）山本勝太郎

○和歌山税務署　和歌山市十番町

税務官八等大級
署長　正八　宮田眞三郎　和歌山市六番丁八

税務署税務屬
大　秋田種熊
八　豐田勇吉
九　財部雷三郎
九　丸尾勇藏
九　村井貞次郎
十　中香苗
十　奥野寬三
（月一四）三井原千之助
（月一四）刀禰勇助
（月一四）龍田貞順
八　稲田惣三郎
八　吉田豐太郎
九　陸軍騎兵軍曹勳八　小山準一郎
九　木梨專平
十　岡本喜代松
十　大林太一郎
十　中村譽助
（月一四）田守美清
（月一四）淺井庄作

税務署技手九　兼税務署税務屬　西村幸雄

○岩出税務署　紀伊國那賀郡岩出村

署長
七　原田忠長

税務署税務屬
八　福澤彌三郎
九　西口種楠
十　松本正隆
十　筋師米次郎
（月一二）辻光太郎
四　田中英輔
七　工藤牧太郎
九　神江信造
十　村田奥次郎
十　山本伊之吉
（月一三）伯田猪藏

税務署技手九　兼税務署税務屬　千頭嘉満

○橋本税務署　紀伊國伊都郡橋本町

署長
八　栗原常太郎

税務署税務屬
八　太田菊次郎
九　阿本義彰
十　吉田泰一
十　渡邊脩
（月一四）廣瀬夫一郎
四　大須賀胤光
八　岡田由松
九　安田美雄
十　松山助右衛門
十　小島清一郎
（月一四）八壽田大定

○湯淺税務署　紀伊國有田郡湯淺町

署長
八　石本泰輔

税務署税務屬
八　高橋喜一郎
九　赤松儁一
十　佃音吉
（月一二）栗山幸齊
五　菅沼丈吉
八　近藤政治
九　澁谷一雄
十　岡元虎次
十　猪子英治

○御坊税務署　紀伊國日高郡御坊町

署長
七　奥野忠一

税務署税務屬
九　津崎喜市
九　村上信二
十　小田雄馬
十　朝比奈武夫
（月一四・九）
（月一三）速水兼吉
五　岡元德
八　蓑田良策
九　好田茂
九　津田固
十　田所榮
十　成岡隆三
陸軍步兵軍曹勳八　木村竹藏
（月一二）平井慶治郎

○田邊税務署　紀伊國西牟婁郡田邊町

署長
（兼）伊藤祐代

税務署税務屬
九　西村時佐
九　須藤貞三
十　柴田文七
十　藤野德二郎
（月一三）木ノ元松三郎
四　松本爲八郎
八　河本粂太郎
九　楠本傳吾
十　中村義雄
十　多田由三
（月一三）稗田只太郎

○新宮税務署　紀伊國東牟婁郡新宮町

署長
七　戸部久次郎

税務署税務屬
九　小川金之助
十　堂西金十郎
（月一四）大谷武雄
（月一三）高橋信久
五　佐藤藤佐
八　小早川寧
九　鷲木賢治
十　尾野房太郎
（月一三）熊本信彥

税務監督局税務屬

三　經理部長　森山誠之
三　直税部長　古川敬親
四　新舘謹次郎
四　内山榮一郎
五　正八　吉野直敬
大　太田猛司
（兼）税務署税務屬　吉田芳太郎
（兼）税務署税務屬　永田峰吉
（兼）税務署税務屬　來栖均
七　山下藤吉
（兼）税務署税務屬　增田經次郎
七　山川熊治
九　藤村肇
四　佐藤勇次郎
四　長島戸平
五　下村定三
（兼）税務署税務屬　楠豐橘
大　石原敬二
（兼）税務署税務屬　寺尾門平
（兼）税務署税務屬　原文吉
（兼）税務署税務屬　吉川秀吉
税務署税務屬　平井憲
九　窪田與四郎

税務監督局技手

五　兼税務監督局税務屬鑑定部長　日根野弘勝
五　久代茂吉
（兼）監務局技手　小野嘉之吉
八　兼税務監督局税務屬　迫田亦一
八　五島良太郎

○横濱税務署　横濱市戸部町

税務官大等一級
署長　正七、勳六　東條世三　横濱市西戸部町百二十八番地

税務署税務屬
五　陸軍步兵中尉正八、勳六　瀧野覺
大　勳八　永田峰吉
七　長瀨太郎
八　奥村安彥
六　楢豐橘
七　大島源太郎
八　勳八　川崎退藏
八　眞野秀治

九 山崎壽太郎　九 長崎通義
九 勝崎作太郎　九 古澤鶴松
十 丸田正格　十 米山尙悌
十 中川金惠　十 金澤平吉
(月一四・九) 久保田正則　(月一四) 服部正孝
(月一三) 北郷 潔　(月一二) 柴崎成庸
(月一二) 阿部榮助

税務署技手 七　乘税務署税務屬 阪部重謙

○神奈川税務署　横濱市青木町

税務署税務屬

署長　四 佐藤惣太郎
六 土方亘平　八 花見喜代馬
九 中澤國藏　九 熊坂榮作
十 尾崎省吾　十 井上義彌
(月一四) 森 叶　(月一四) 河田太郎
(月一三) 關 次郎　(月一三) 根來侯吉

税務署技手 八　乘税務署税務屬 吉岡政次郎

○横須賀税務署　相模國三浦郡豐島町

署長 税務官 八等大級　從七、勳六 竹内駿策　相模國横須賀町汐留三十一番地

税務署税務屬

七 仁科正胤　七 粟屋 登
八 鈴木 作　九 柴田朝次郎
(兼) 鹽務局屬 森 貴四郎　(月一二) 久保陸一

○藤澤税務署　相模國高座郡藤澤大坂町

税務署税務屬

署長　四 友成 倬

○小田原税務署　相模國足柄下郡小田原町

税務署税務屬

署長　四 内田綾雄
七 城 晉一　七 野村 仟
八 青木覺太郎　九 諸星照次郎
(月一三) 杉野治齊　(月一三) 大澤大治郎
(月一三) 淺沼健一

税務署技手 九　乘税務署税務屬 夏目修三

○厚木税務署　相模國愛甲郡厚木町

税務署税務屬

署長　五 綱島孝太郎
七 寺尾門平　八 久保田慶三
八 鈴木留五郎　十 廣瀬鎌吉
(月一四) 金子盛造　(月一一) 柳田榮太郎

税務署技手 十　乘税務署税務屬 大藏 讓

○中野税務署　相模國津久井郡中野村

税務署税務屬

署長　五 吉田仁太郎
八 小川勘四郎　八 三井顯胤
九 梅澤倉之助　十 伊藤團治郎
(月一三) 宮崎武志　(月一三) 稻垣駒吉
(月一二) 佐藤久一郎

○下田税務署　伊豆國加茂郡下田町

税務署税務屬

署長　六 柳田兵五郎
八 高山友一　九 村田武夫
十 岡田武秀　(月一四) 米澤幸多

○三島税務署　伊豆國田方郡三島町

税務署税務屬

署長　四 久保田 眞
六 久保田 穰　八 降矢斧司
九 清水勝藏　十 稻葉千代吉
(月一三) 倉田坦治郎　(月一三) 清宮三郎
(月一二) 井上吾作

○沼津税務署　駿河國駿東郡沼津町

税務署税務屬

署長　四 中筋榮一郎
六 吉田芳太郎　七 小花靜一
八 丸山松三郎　九 志賀勇吉
九 安藤太亘雄　九 阿部理平
(月一四) 新倉壽文　(月一二) 加藤幸治郎
(月一一) 勝又元三郎

○吉原税務署　駿河國富士郡今泉村

税務署税務屬

署長　五 田中 穰
七 松岡龜太郎　八 長瀨金太郎
十 今井 恆　十 今村敬助
十 鈴木鎌五郎　(月一三) 山本擴一
(月一三) 中村英吉

○靜岡税務署　靜岡市追手町

署長 税務官 八等大級　正八 芹澤秀雄　靜岡市紺屋町九十五番地

税務署税務屬

六 小山鋠吉　六 金原又吉
七 赤坂鎮太郎　七 柳澤義亮
七 寺川龜吉　七 吉川秀吉
八 飯島錄四郎　九 井出民治
九 松崎 彰　十 長谷川 得
十 石原 慧　(月一三) 山口勝次郎
(月一三) 清水誠一　(月一三) 遠藤義英
(月一二) 大石傳藏　(月一二) 京極春三郎
(月一一) 伊藤伊三郎　(月一一) 辻 三一郎

○藤枝税務署　駿河國志太郡西益津村

税務署税務屬

署長　五 仙波季治
七 節見喜重　八 今村惣平
八 大庭寛一　九 關口榮治
九 關谷重次郎　(兼) 鹽務局屬 鈴木彪男
十 淺田鋠司　十 後藤春吉
(月一一) 飯田邦三

○靜波税務署　遠江國榛原郡川崎町

税務署税務屬

署長　四 山崎清之助
七 岡崎嘉弐　八 日下部伊太郎
(兼) 鹽務局屬 芹澤運平　(月一四) 伴野 順
(月一四) 枡野清次郎　(兼) 鹽務局屬 藤濱賢三郎

○掛川税務署　遠江國小笠郡掛川町

税務署税務屬

署長　四 奥田銈太郎
七 内山五郎八　七 佐渡柳次郎
七 平井 憲　(兼) 鹽務局屬 川村倭平
十 増田有馨　十 八島内藏吉
十 角皆猪太郎　(月一四) 山本喜重
(月一二) 竹島榮太郎　(月一二) 林 正丸
(月一〇) 渡邊松三郎

税務署技手 九　乘税務署税務屬 秋山 倭

○森税務署　遠江國周智郡森町

税務署税務屬

署長　五 伊藤仙三
八 大橋 巖　九 篠原走馬
九 飯田隆次郎　十 峰尾四郎三郎
十 高林德治郎

○見付税務署　遠江國磐田郡見付町

税務署税務屬

署長　四 石山忠政
七 萬年庚午郎　九 岡島房藏
九 池谷 薰　(兼) 鹽務局屬 清水辰平
十 山下健次郎　(月一三) 大久保仲吉
(月一二) 永田長作　(月一一) 松村小一郎
(月一〇) 中野登亘吉

税務署技手 八　乘税務署税務屬 永井勝一郎

○濱松税務署　遠江國濱名郡濱松町

税務署税務屬

署長　四 正八 三好誠一
六 青木清太郎　七 安田義衞
七 増田經次郎　八 劔持與作
九 西 虎熊　(兼) 鹽務局屬 原 正綏
九 中村鋃治　十 眞守宗光
(月一四・九) 芥田金哉　(月一四) 藤島才二
(月一三) 伊藤和鹿吉　(月一三) 角替延太郎
(月一二) 木俣善吉

○神戸税務監督局　神戸市下山手通六丁目

局長 五等四級　從六 佃 一誠　神戸市中山手通六、二一

事務官

六等一級　正七 河田貫三　神戸市楠町四、一六九
七等三級　間税部長 從七、勳六 山田周藏　神戸市下山手通六、二三六
七等三級　佐々木正太　神戸市楠町七、一〇四
七等(兼)　樟腦事務局事務官 田代 保
八等七級　高橋祐吉　神戸市奥平野番外五四三

技師六等七級　經定部長正七位　佐藤壽儁　神戸市中山手通六、四

稅務監督局稅務屬

七宮　廉平　（兼）稅務監督局稅務屬　藤原　武造
眞稅務署長正八、勳八　栗飯原武雄　（兼）稅務監督局稅務屬　森井　朝太
福岡縣朝倉郡杷木村岡　楨尾　信治　（兼）稅務監督局稅務屬　山名安太郎
草場　文吉　（兼）稅務監督局稅務屬　三田重之介　陸軍歩兵
船越儀太郎　池田繁太郎
大村馬喜次　有岡幹三郎
椿原　文吉　齋藤　昌信
大伏　進　（兼）稅務署　多田　卓　（兼）稅務監督局稅務屬　鳥羽　德
（兼）稅務署　佐々部隆輝　（兼）稅務署　畑　貞夫　（兼）稅務監督局稅務屬　清水甚四郎
玉置　忠輔　（兼）稅務署　森井　朝太　（兼）稅務監督局稅務屬　阪本清之助
（兼）稅務署　池田誠次郎　（兼）稅務署　船越平一郎　（兼）稅務監督局稅務屬　大橋　富藏
松村竹次郎　山名安太郎　猪谷政太郎
塚本庄太郎　大石良一郎　瀨良倭喜太
千原　悅藏　白築政次郎　岩田米一郎
鳥羽　德　藤波啓太郎　菱川二三太
清水甚四郎　（月一四）　豐岡　祐逸　（月一四）　北澤　忠清　（月一三）

稅務監督局技手

永木曉三郎　（兼）稅務監督局稅務屬　福井　俊雄
（兼）稅務監督局稅務屬　武田　榮吉　遠藤　佑吉
齋藤　正次　中村　光三
（兼）稅務監督局稅務屬　原　末眞　木村亥左武
寺田　張三

○神戸稅務署

神戸市下山手通六丁目

稅務官六等二級　署長　久喜豐彥　神戸市中山手通五一ノ一

正七、勳六

○西宮稅務署

稅務官七等三級　署長

從七、勳六

稅務署稅務屬

畑　貞夫　（兼）稅務監督局稅務屬　玉置　忠輔
在里　薰　不動佳九郎
小林　平間　石塚　均平　（月一四）
皆木　積米　清瀨　正二　（月一四）
建部　茂　小西　誠逸　（月一三）
阪本　官治
藤井　文衛
深津　猛三　（月一四）
直原　歡　（月一四）
日高時太郎　（月一四）
染谷長次郎　（月一四）
永田專太郎　（月一四）
奧村　輝　（月一四）
伊藤　政吉　（月一四）
吉良　寬　（月一三）
坂本勝三郎　（月一三）
水島　浦太　（兼）稅務署　坂上忠兵衛

攝津國武庫郡　西宮町

○佐伯　第一

武庫郡西宮町ノ內右ノ町二三

稅務署稅務屬

池田才次郎　（兼）稅務監督局稅務屬　藤原　武造
雜波　雅夫
國政　豐作　（兼）稅務監督局稅務屬　森井　朝太
森　李之助　（兼）稅務監督局稅務屬　原　末男
大田　義俊　（兼）稅務監督局稅務屬　山名安太郎
雜波　嘉作　（兼）稅務監督局稅務屬　三田重之介　陸軍歩兵
末藤　準　池田繁太郎
平尾　賢吾　有岡幹三郎
增田　貞　（月一四）　齋藤　昌信
成松　角次　（月一四）　鳥羽　德
久永　壽治　（月一四）　清水甚四郎
室井　方作　（月一四）　阪本清之助
海島茂治郎　（月一三）　大橋　富藏
猪谷政太郎　（月一四）
瀨良倭喜太　（月一四）
岩田米一郎　（月一四）
菱川二三太　（月一三）
北澤　忠清　（月一三）

稅務署技手十

小原　貢　八　（兼）稅務署　關　榮太郎
（兼）稅務署　今村和三郎　八　（兼）稅務署　圓田　彥一
（兼）稅務署　脇　怨嘉　陸軍三等看護長
丹原　是寬

攝津國川邊郡　伊丹町

○伊丹稅務署

稅務署稅務屬

男澤源太郎
野林愚太郎
松田千代藏
水谷　貫一
越賀　村吉

○三田稅務署

攝津國有馬郡　三田町

稅務署稅務屬

菅　壽　（兼）稅務監督局稅務屬　玉置　忠輔
佐藤　六助
吉利　用文

園田茂三郎
田中信太郎　（月一四）
西脇　文吉

○北條稅務署

播磨國加西郡　北條町

稅務署稅務屬

村上　貫一
大塚彥太郎
森永　秀夫
中井豐太郎

○加古川稅務署

播磨國加古郡　加古川町

稅務署稅務屬

立石　文雄
上村　眞彥　（月一四）
堀越　悅次　（月一四）

○龍野稅務署

播磨國揖保郡　龍野町

稅務署稅務屬

井上　勝美
手島　喜一
高澤純太郎
名村安太郎
梅田　利邦
河原　潔　（兼）稅務署　（月一三）

播磨國神崎郡　田原村

○田原稅務署

稅務署稅務屬

石黑　長榮
岡本　實
平井　澄夫

播磨國赤穗郡　赤穗町

○赤穗稅務署

稅務署稅務屬

佐野　壽治
高岡政太郎
鎌田久市郎

播磨國佐用郡　佐用村

○佐用稅務署

稅務署稅務屬

山家　隆　陸軍歩兵
衣笠宇太郎　陸軍憲兵曹長
定森繁次郎　（月一四）

稅務署技手十

池田　雄波
國政　豐作
森　李之助
雜波　嘉作　（月一四）
末藤　準
平尾　賢吾
增田　貞　（月一四）
成松　角次
久永　壽治　（月一四）
室井　方作
海島茂治郎　（月一三）
藤原　虎治
楠田　格次

播磨國明石郡　明石町

○明石稅務署

稅務署稅務屬

署長

多田　卓
武本宗重郎　（月一四）
山本　音次　（月一四）
神谷淺太郎　（月一二）

播磨國美囊郡　三木町

○三木稅務署

稅務署稅務屬

署長

鎌田　長藏
新名長太郎
西原八太郎　（月一二）

播磨國加東郡　社村

○社稅務署

稅務署稅務屬

署長

齋藤　泰治
土居友三郎
高本　勇
谷野　清一

播磨國多可郡　中村

○中村稅務署

稅務署稅務屬

署長

島田　幸一　（月一四）
戶田幸之助　（月一四）
澄川　珪亮

播磨國加西郡　北條町

○姬路稅務署

稅務官八等六級　署長　加集一八　姬路市北條口四五ノ二

稅務署稅務屬

松岡鉄之助
井垣久治郎
八瀨　勇
仁子　剛夫
松本庚次

稅務署技手十

盛　茂藤治
內海林太郎　（月一二）

姬路市大字龜井町

○姬路稅務署

稅務署技手九

下村武一郎
廣橋　良吉
藤井　平內
吉岡　佐吉
建石　藤吉
土屋廷太郎

播磨國加古郡　加古川町

○加古川稅務署

稅務署稅務屬

署長

山田　富哉
足達　秀一
田村甚次郎　（月一四）
吉良　定美　（月一三）

播磨國揖保郡　龍野町

○龍野稅務署

稅務署稅務屬

署長

吉村鹿三郎
伊藤　定吉　（月一二）
遠谷　健吉

播磨國神崎郡　田原村

○田原稅務署

稅務署稅務屬

署長

岩田保太郎
三崎　庸
赤野源治郎
北住當太郎　陸軍歩兵
永谷　重治

播磨國赤穗郡　赤穗町

○赤穗稅務署

稅務署稅務屬

署長

吉富　一郎
野村　耕夫　（月一四）

播磨國佐用郡　佐用村

○佐用稅務署

稅務署稅務屬

鈴木　勇吉
橫尾聲太郎
小林菊太郎　（月一三）

稅務署技手十

內海　充　陸軍三等看護長勳八
佐藤　四郎　（月一四）
小池　定雄

○山崎稅務署
稅務署稅務屬
署長 山田 龜松 十 六
播磨國宍粟郡山崎町
（月一四）從八葛木 安平
業務務署稅務屬和田 甚內

○豐岡稅務署
稅務署稅務屬
署長 渡邊 鼎 七 四
但馬國城崎郡豐岡町
大村 源治 七
井上 英夫 九
佐々万治郎 十
忠 十
（月一三）
林 貞太郎
野村 要藏
迴 助之丞
檜原富次郎
荒木 勇

○出石稅務署
稅務署稅務屬
署長 金井 次郎 六
但馬國出石郡出石町
（月一四）中西秀太郎 八
（月一二）大西源左衛門
原田 種生
上野宗太郎
國安 要
大林菊之助

○和田山稅務署
稅務署稅務屬
署長 平野 孝始 七 五
但馬國朝來郡牧田村
弘岡辰之輔 九
（月一四）松岡亦太郎
津田 萬吾
岡 覺太
矢羽野清之助
石川 石藏

○村岡稅務署
稅務署稅務屬
署長 水垣 潔 六
但馬國美方郡村岡町
（月一四）中西桂太郎 九
中井鹿之助
古城清三郎 八
中島金太郎
田淵 慶雄

○柏原稅務署
稅務署稅務屬
署長 中西桂太郎 八
丹波國氷上郡柏原町
（月一四）中井鹿之助
宮 惇一 八
黑川市太郎
荻野 駿次 九
岡本 辨次
堀井安太郎
阪井熊五郎
西村仙太郎
波部甚太郎

○篠山稅務署
稅務署稅務屬
署長 田中 正治 八 五
丹波國多紀郡篠山町
森下武之助 十
（月一四）山田卯太郎
中村長次郎
今田 森太
國安 義次

○洲本稅務署
稅務署稅務屬
署長 藤井光太郎 七
淡路國津名郡洲本町
（參）稅務監督局玉置 患輔 八
（參）稅務監督局稅務屬岡 米藏 九
（月一四）兵庫縣參事會書記官村川 勘次 十
（月一三）小貫竹之助

○市村稅務署
稅務署稅務屬
署長 幾島 競 八 四
淡路國三原郡市村
（月一四）八谷吟四郎 十
梶清 類二
淺野 眞美
大森 基吾
神吉米三郎

○岡山稅務署
稅務官 從七勳六 川島準次郎 七 三級
岡山市川隅町四〇
岡山市東中山下町
稅務署稅務屬
署長 原土忠太郎 七
（參）稅務監督局玉置 患輔 八
（參）稅務監督局稅務屬和田 丑平 九
中西新次郎 十
廣本 松太 （月一四）
三村 元吉 （月一四）
河本 貞雄 （月一三）
稅務署技手
久木田實哉 八 稅務署稅務屬
神谷 泰治
松田 由治
藤本 達次
長田伸三郎
久留鉄計佐
田村 島六
西崎藤太郎
高田 圓太

○瀨戸稅務署
稅務署稅務屬
署長 鹽山 品次 六
竹久 義尊 八 九
佐英太郎 九
大島竹之介 （月一四）
藤北 牧治 （月一四）
吉岡邦太郎 （月一二）
患孝 八
定本信太郎 八
（勳八）片岡幸次郎 九
三宅 四郎 十
小林 德松 （月一四）
龍三 （月一四）
安藤金左衛門 （月一二）
龜子 七
備前國赤磐郡物理村

○西大寺稅務署
稅務署稅務屬
署長 浅井 周藏 七 四
備前國上道郡西大寺町
増田 長平 九 八
屋 明 十 九
（月一四）善木忠三郎 十
（月一四）片岡 藤松 （月一三）
三村 增藏
岡本 定
藤井清太郎
近藤鉄次郎
内田 正孝
内藤富五郎
田村幸次郎

○味野稅務署
稅務署稅務屬
署長 船越平一郎 四
備前國兒島郡味野村
益岡光太郎 七
平岡太郎平 九
生末 耕一 十
（月一四）廣瀨久眞八 十
（月一四）小川 寶
平島 濟
幡上初次郎
高尾 丈夫
吉田 巨憲
金山 竹市
香取 成男
伊丹常太郎

○倉敷稅務署
稅務署稅務屬
署長 内海 義夫 七 五
備中國都窪郡倉敷町
村上治太郎 十 八
（月一四）渡邊敷太郎 （月一三）
加藤 戴左
大河原武藏
今村 敬三

○玉島稅務署
稅務署稅務屬
署長 後藤 光治 五
備中國淺口郡玉島町
備前國上道郡西大寺町

○新見稅務署
稅務署稅務屬
署長 池田祿次郎 八
備中國阿哲郡新見町
佐藤 秀太 九
植田嘉治太 十
田中 耕男 十
田中槇太郎
田中龍三郎

○笠岡稅務署
稅務署稅務屬
署長 戸根 幹二 九 八
備中國小田郡笠岡町
（月一四）宮地 謙吾 （月一三）
松原 幾太
小松 榮實
宮田 竹藏

○總社稅務署
稅務署稅務屬
署長 末滿 保松 八 五
備中國吉備郡總社町
内田 英夫 十 八
（月一四）鈴木善一郎 （月一三）
藤原猪久太
木村 眞
森田新一郎
横山 緒一
吉田孝太郎
梅澤 虜吉

○津山稅務署
稅務署稅務屬
署長 内田 鈴木善一郎 九 八
美作國苫田郡津山町
（月一三）藤原猪久太
仁科半兵衛
後藤德太郎
植田喜善治
三宅 石衛

○久世稅務署
稅務署稅務屬
署長 板橋 善次 八 六
美作國眞庭郡久世町
佐藤毅三郎 九 八
津島正左衛門 九
（月一四）
佐々部隆輝 七
西山庄三郎 九
伊藤勝三郎 十 八
馬場常太郎
光岡藤次郎

○勝間田稅務署
稅務署稅務屬
署長 篠田 介爾 九 大
美作國勝田郡勝間田村
（月一三）河本 一衛
清藤 秋夫 八
中島松太郎
土井 靜一
松田 信夫 三
西山庵太郎 八
矢北 三平 九
（月一四）
村上 經一 七
三宅仁之助 九
佐藤 一二 十
吉村 薰男 正八、勳八
岩井小藤治 九
小倉 諟一
澤本 賴三
末長安右衛門

○高梁稅務署
稅務署稅務屬
署長 山崎彦三郎 四
備中國上房郡高梁町
菊元品次郎 八
田中角太郎 九
片山鵜太郎 十
（月一四）
阪田 寶
伊田柳太郎
森川 五一
常光金四郎
宮地季一郎

○英田稅務署
稅務署稅務屬
署長 水谷 章殺 七
美作國英田郡倉敷町
（月一四）

八 石井 信造
十 宇野 重孝
(月一四) 長尾 龍藏
九 江口雄之進
十 横山榮太郎

○弓削税務署　美作國久米郡弓削村

署長 五 正八 三宅理三治

税務署税務屬
八 森島錩太郎
九 石村堅四郎
九 國近 進
九 尾崎 重義
九 西山 昌朔
(月一二) 櫻井鬼一郎

○長崎税務監督局　長崎市櫻町

局長 六等六級 正七 高尾 幸次　長崎市下筑後町一九

事務官 七等三級 從七 吉田佐太郎　長崎市爐粕町七
八等七級 櫻井 松夫　長崎市上筑後町一四

税務監督局税務屬
三 間税部長 伊岐浩一郎
三 經理部長 松尾 國治
四 直税部長 納富安太郎
五 長田 義彦
(兼) 税務署税務屬 田崎 隆俊
(兼) 税務署税務屬 山本 極
七 高柳 英城
(兼) 税務署税務屬 市川虎五郎
十 池田 猛吉
(月一四・九) 田代 菊一
六 山崎昌太郎
七 熊野道太郎
(兼) 税務署税務屬 絹川 周正
(兼) 税務署税務屬 内川 辰雄
十 大府 數季
(月一四・九) 石山 太郎

税務監督局技手
四 鑑定部長陸軍三等藥劑官正八 藤原 章
七 藤谷作次郎
(兼) 税務署技手 山下 筆吉
八 清水 適次
(兼) 税務署技手 一色豐次郎
八 椿 直人
九 中島 研一

○長崎税務署　長崎市櫻町

税務官 七等四級 署長 從七 木村誠次郎　西彼杵郡上長崎村片淵郷二三

税務署税務屬
六 渡邊 貞次
七 山本 極
七 相浦 敏行
八 恒松 秀晴
八 坂部 猛温
八 北島 弘吉
九 白石 潔
(兼) 税務監督局税務屬 大府 數季
(月一四・九) 松本 福松
七 田崎 隆俊
七 讚井竹次郎
七 内川 辰雄
八 市川虎五郎
八 長嶺 昌敬
九 別府義兵衛
十 河原 謙一
十 馬場 竹熊
(月一三) 副島 直一

税務署技手
六 松隈松太郎
八 山下 筆吉
七 勤八 一色豐次郎
(兼) 税務監督局技手 椿 直人

○佐世保税務署　佐世保市中通免字木場田

税務官 八等六級 署長 正八 高力 新一　佐世保市中通免二一

税務署税務屬
六 小佐々善重
七 山本 政市
八 中路 一眞
十 金山 庄吉
七 吉田 傳一
八 松本寅太郎
九 吉本 延基
十 宮崎 雄三

○島原税務署　肥前國南高來郡島原町

署長 四 黒板助五郎

税務署税務屬
七 内村 勝虎
八 納富關太郎
八 貞方 牧治
(兼) 相良龜一郎
九 長谷川正水
十 眞木 昇
(兼) 稗方 輝一
(月一四・九) 力武國三郎
(月一四) 福田 守也
(月一三) 三角 長雄
(月一三) 河野 秋生
(兼) 佐藤 時澄
八 阿部 元治
九 森 益男
九 藤戸 得次
(兼) 中村定太郎
(兼) 稻津彌久馬
十 竹下 兼二
(月一四・九) 井料 政吉
(月一四) 井上金四郎
(月一三) 伊藤 愛三

○平戸税務署　肥前國北松浦郡平戸町

署長 四 大島保太郎

税務署税務屬
七 橋本 廣茂
八 川副 次孝
九 柴山貞之平
九 實好 龜助
十 鴨宮 義雄
(月一四) 日高 德藏
七 谷川 勘藏
九 竹下 雅信
九 落合 金造
十 葦田 一雄
十 東 秀生
(月一三) 小出 光

○福江税務署　肥前國南松浦郡福江村

署長 六 長島 英一

税務署税務屬
(兼) 山本 極
九 脇坂 修之
(月一四) 高山 次麿
(月一三) 阿野三四郎
八 森脇美次郎
(月一四・九) 德島 彌八
(月一四) 垣内 歡一

○武生水税務署　壹岐國壹岐郡武生水村

署長 六 宮崎好三郎

税務署税務屬
七 山田 類助
十 内海麟太郎
十 浦川 正之
八 橋本格太郎
十 矢竹和三郎
(月一四・九) 酒見袈裟六

○嚴原税務署　對馬國下縣郡宮谷町

署長 六 辻川 直胤

税務署税務屬
八 林 季治
九 飯田 米吉
(月一四・九) 川口 米藏
九 阿比留直材
(月一四・九) 二宮 正已
(月一四・九) 原田 龜吉
(月一四・九) 勤八 大浦忠三郎

○佐賀税務署　佐賀市與賀町

税務官 七等四級 署長 從七、勤六 中島仁之助　佐賀市水ヶ江町

税務署税務屬
六 山口久美太
(兼) 中村 長吉
七 絹川 周正
七 中村英太郎
(兼) 池田 宇市
(兼) 有働 武次
(兼) 笠 乙松
(兼) 渡部 勝夫
九 松尾易一郎
十 江川 義輝
(月一四・九) 杉町 安次
八 船越鐵之助
(兼) 小桐順一郎
(兼) 御手洗三次郎
(兼) 坂本 愛藏
(兼) 岩橋 重男
十 玉利 盛孝
(月一三) 梅田梅太郎

税務署技手 八 (兼) 税務署税務屬 飯盛 光雄

○轟木税務署　肥前國三養基郡轟木村

署長 五 松本 源六

税務署税務屬
(兼) 中村 長吉
(兼) 有働 武次
(兼) 笠 乙松
九 片田 磯馬
(月一四・九) 川添 龍藏
(月一四) 柿本 勝
八 下條 清史
(兼) 小桐順一郎
(兼) 御手洗三次郎
(月一四・九) 池尻 正隆
(月一四) 古賀 堯仁

○小城税務署　肥前國小城郡小城町

署長 六 大森元太郎

税務署税務屬
七 今井 雄作
八 土井 秀實
九 坂本 慶藏
十 早田 保市
(月一三) 中島 助三
七 池田 宇市
九 渡部 勝夫
十 岩橋 重男
十 大島 眞卿

○唐津税務署　肥前國東松浦郡唐津町

署長 四 西岡 謙助

税務署税務屬
七 西川 藤一
八 内野 廣松
九 米滿 三平
(月一四・九) 永松 次郎
七 飯塚 胤樹
九 東 鶴喜
十 村田幸太郎
(月一四) 馬場 德藏

○伊萬里税務署　肥前國西松浦郡伊萬里町

署長 五 永松 清

税務署税務屬
七 岡部周太郎
九 香月 友一
九 水田 英晴
十 奥平 金二
(月一三) 鶴田 安吉
八 原田 義治
九 田林 邦之
九 德島 萬吉
十 香田 源一

○武雄税務署　肥前國杵島郡武雄町

署長 五 篠原辰三郎

税務署税務屬
七 森 靜雄
八 脇山 貞俊
九 武雄 貞紀
十 中島百太郎
八 清水 格
九 矢竹 龜吉
九 東 丈次郎

○鹿島税務署　肥前國藤津郡南鹿島村

署長 五 吉安 熹海

税務署税務屬
七 石井 芳雄
九 江頭 竹一
十 歌丸 秀吉
十 西村 增藏
八 田中 定平
九 坂田卯三郎
十 日高 謙治

○長野税務監督局　長野市立町

局長　四等二級　従五、勲五　飯塚忠成　長野市田町二十九番地

事務官

八等五級　正八　山川貞　長野市東ノ門町三十番地

八等七級　正八　進藤惠三　長野市若松町二十一番地

八等七級　渡邊正三　長野市左近町三十二番地

税務監督局税務屬

四　直税第四課長　山本龜太郎　間税部長　阿部禮太　醫員心得　川幡豐四郎

五　鈴木梅太　山口忠一　竹内重太郎

六　税務署長　兵頭武雄　税務署長　瀧谷七郎　税務署長　竹内浜次郎　税務署長　青木榮吉郎

七　税務署長　山村善八　税務署長　清水周吉　税務署長　橋本正英　税務署長　小林正敏

（兼）　税務署長　宮崎七衛　税務署長　樋口直大　税務署長　宮尾代九郎　税務署長　堀與七郎

（兼）　税務署長　矢部忠章　税務署長　遠藤久滋　税務署長　中澤藤四郎　税務署長　有賀眞九郎　税務署長　矢島廣吉

六　計正八、勲六　谷口藏　六　陸軍二等主計正八、勲六　金井勇　五　關谷久太郎　五　加藤犀治

税務監督局技手　五　鹽官吏心得　藤井右一郎　鈴木幸藏

○新潟税務署　新潟市營所通二番町

税務官　八等六級

正八　野上知哲　新潟市白山浦一丁目

税務署税務屬

七　従八、勲八　渡邊喜久平　新保右源太　新澤治一郎　瀧澤重平

八　税務署水野信男　税務署北蒲原郡　新發田町

四　正八、勲八　柴田信重　和田勉　深海賢太郎　竹垣次男　大矢虎一　山田覺吉

四　税務署長　宮尾代九郎　税務署長　瀧谷七郎　税務署長　竹内浜次郎　税務署長　青木榮吉郎

七　税務署長　山村善八　税務署長　清水周吉　税務署長　橋本正英　税務署長　小林正敏

（兼）　税務署長　宮崎七衛　税務署長　樋口直大　税務署長　宮尾代九郎　税務署長　堀與七郎

（兼）　税務署長　矢部忠章　税務署長　遠藤久滋　税務署長　中澤藤四郎　税務署長　有賀眞九郎　税務署長　矢島廣吉

六　計正八、勲六　谷口藏　六　陸軍二等主計正八、勲六　金井勇　五　關谷久太郎　五　加藤犀治

税務監督局技手　五　鹽官吏心得　藤井右一郎　鈴木幸藏

○新潟税務署

税務官　八等六級

正八　野上知哲　新潟市白山浦一丁目

税務署税務屬

七　従八、勲八　渡邊喜久平　新保右源太　新澤治一郎　瀧澤重平

八　税務署水野信男　税務署北蒲原郡　新發田町

四　正八、勲八　柴田信重　和田勉　深海賢太郎　竹垣次男　大矢虎一　山田覺吉

四　税務署長　宮尾代九郎　税務署長　瀧谷七郎　税務署長　竹内浜次郎　税務署長　青木榮吉郎

七　税務署長　山村善八　税務署長　清水周吉　税務署長　橋本正英　税務署長　小林正敏

（兼）　税務署長　宮崎七衛　税務署長　樋口直大　税務署長　宮尾代九郎　税務署長　堀與七郎

（兼）　税務署長　矢部忠章　税務署長　遠藤久滋　税務署長　中澤藤四郎　税務署長　有賀眞九郎　税務署長　矢島廣吉

六　計正八、勲六　谷口藏　六　陸軍二等主計正八、勲六　金井勇　五　關谷久太郎　五　加藤犀治

税務監督局技手　五　鹽官吏心得　藤井右一郎　鈴木幸藏

○新津税務署　新津町

税務署税務屬

七　税務署長　古瀬正夫　八　税務署局出務屬　税務署長　岡島勝四郎　九　税務署長　長谷川軍次郎　九　税務署長　吉田辨學　十　税務署長　小池衆治郎　十　税務署長　青木佐忠次

（月一二）　税務署長　山口久行　（月一二）　税務署長　竹内駿藏　（月一二）　税務署長　新澤治一郎　（月一二）　税務署長　加藤泰孝　（月一四）　税務署長　佐々勇太郎　（月一二）　税務署長　湯淺喜平

○二條税務署　三條町

税務署税務屬

七　税務署長　三村茂十方　八　税務署長　村上助太郎　九　税務署長　大堀彌一　十　税務署長　佐藤惠　（月一二）　税務署長　小林

四　税務署長　岡村孝　八　税務署長　吉本信次　九　税務署長　池上剛　十　税務署長　乃美作三　（月一四）　税務署長　小杉長平

○津川税務署　津川町

税務署税務屬

八　税務署長　坪田一黎　（月一二）　税務署長　佐藤和三郎

六　税務署長　中村藏治　十　税務署長　小田政德　（月一一）　税務署長　佐藤慶三

○卷税務署　卷町

税務署税務屬

七　税務署長　高木賴一　八　税務署長　土田吉正　九　税務署長　大野兼三郎　十　税務署長　吹井熊太郎　（月一二）　税務署長　小林司　（月一二）　税務署長　鳥山五一郎

五　税務署長　小船井勘七　八　税務署長　高橋丑太郎　九　税務署長　加勢平藤吉　十　税務署長　中野三郎　秋元祿一郎　中川美茂

八　税務署長　牧田祖藏　税務署局出務屬　税務署長　中島半次

○小千谷税務署

税務署税務屬

署長　渡邊浩四郎　五　佐久間敏太郎　八　五十嵐彌生　（兼）　齋藤惠橘　九　中山泰治　（月一二）　岩淵廣吉　（月一二）　山内三吾　越後國北魚沼郡　小千谷町

○長岡税務署

税務署税務屬

署長　宮尾代九郎　四　船山翠　八　高梨七郎　九　池田惣三郎　十　越後國古志郡　長岡町

岩村作四郎　谷勇次　八　金子醇一郎　九　武笠金一郎　十　椎谷純三　十　營原龜藏　十　齋藤久藏　（月一四）　遠藤久滋　（月一四）　吉田隆太　（月一二）　越後國北魚沼郡　小千谷町

○與板税務署　越後國三島郡　與板町

税務署税務屬

署長　矢部忠章　五　齋藤惠橘　八　齋藤浩一郎　九　早川金太　十　田村歸一　（月一二）　今井潔　八　佐藤承成　九　龍勢徹一　（月一四）　太田啓太郎　十　高橋高四郎　（月一二）　石原政一

○長岡税務署

税務署税務屬

署長　越後國古志郡　長岡町

岩村作四郎　谷勇次　八　金子醇一郎　九　武笠金一郎　十　椎谷純三　十　營原龜藏　十　齋藤久藏　（月一四）　遠藤久滋　（月一四）　吉田隆太　（月一二）　越後國北魚沼郡　小千谷町

○小千谷税務署

税務署税務屬

署長　渡邊浩四郎　五　佐久間敏太郎　八　五十嵐彌生　（兼）　齋藤惠橘　九　中山泰治　（月一二）　岩淵廣吉　（月一二）　山内三吾　越後國北魚沼郡　小千谷町

○六日町税務署　越後國南魚沼郡　六日町

税務署税務屬

署長　山上幸平　齋藤惠橘　池浦宏　佐藤靜治　青木庚一郎　（月一二）　荒井武　（兼）　佐藤粲治郎　九　木村代太郎　（月一二）　太刀川幸司　（月一二）

○十日町税務署　十日町

税務署税務屬

署長　山田齋藤　熊藏　惠橘　八　阿部嘉吉　九　中川光壽　十　田川勝四郎　（月一二）　越後國中魚沼郡　十日町

長野　三馬　穴澤尚平　山添雄次郎　勲八　小尾稻穗　堤萬五郎　（月一二）　村山眞平　越後國中魚沼郡　新津町　鈴木幸藏

○高田税務署

税務署税務屬

署長　青柳保八　鷹見好之助　（兼）　飯尾善雄　小川米治　神原祥平　（月一四）　關根三　（月一二）　田鹿修悟　（月一二）　大澤勉　（兼）　小川米治　（月一四）　和田見治　（月一二）　落合喜藤太　（月一二）　阿部嘉久司　陸軍三等計手　小菅勝永　川村七藏　（月一二）　周佐東雲　越後國中頸城郡　高城村

永野兵頭　永吉武雄　（兼）　税務署局出務屬　税務署長　中澤藤四郎　有賀眞九郎　内藤隆太郎　内川嘉造　小川幸治　内山多作　漆間泰二郎　太田安太郎

○柏崎税務署

税務署税務屬

署長　荒井武　（兼）　佐藤粲治郎　九　木村代太郎　（月一二）　太刀川幸司　（月一二）　山上幸平　齋藤惠橘　池浦宏　佐藤靜治　青木庚一郎　（月一二）　越後國南魚沼郡　六日町

○糸魚川税務署

税務署税務屬

署長　田邊頴内　八　小谷義之助　九　木島剛　十　田近康信　（月一二）　下條貞義　越後國西頸城郡　糸魚川町

○村上税務署

税務署税務屬

署長　星野豐太　八　阿部今雄　島津熊太郎　古島金市　星野任　（月一四）　山岸櫓　七　澤渡猪又　八　山形新一郎　九　阿部克治　（月一二）　越後國岩船郡　村上町