1957

海外諸国貿易統計表

輸入

カナダ

No. 13

通商産業省通商局編

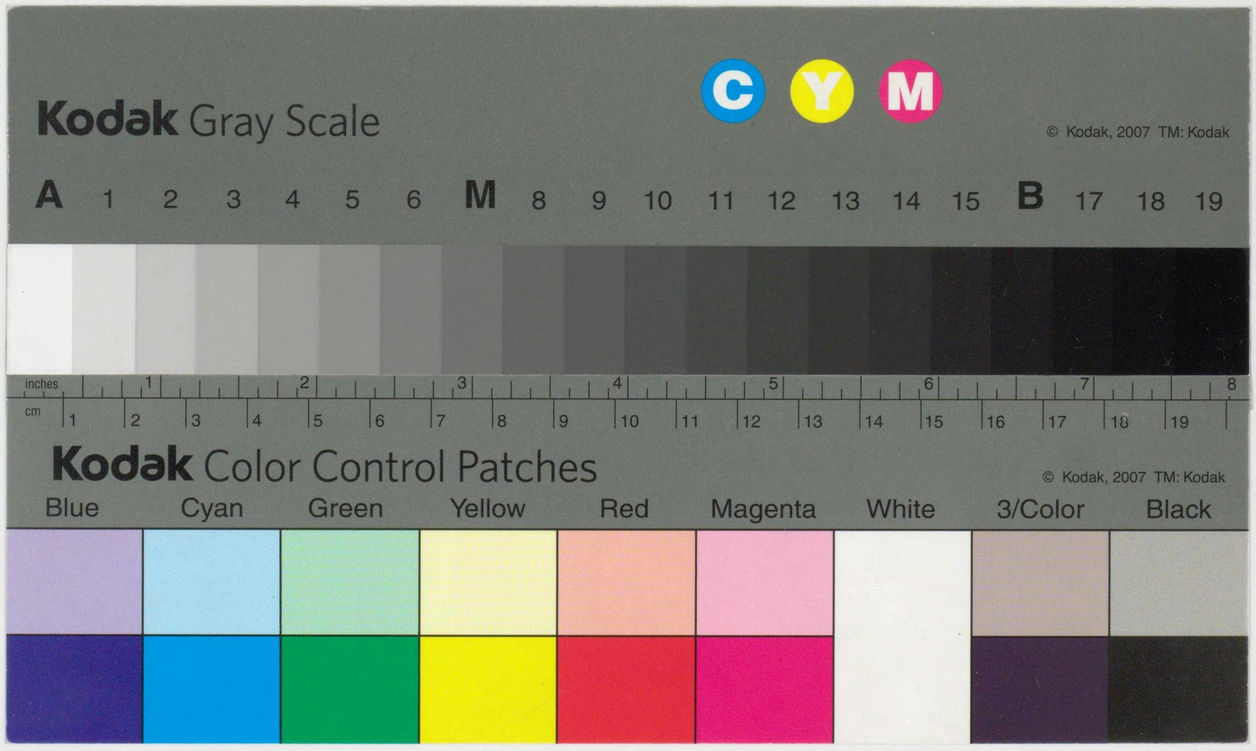

678.9
Tu783k

国立国会
35.6.-1
図書館

520991

899	雑　製　品（別掲を除く）		
899-02	マッチ		
899-03	かさ，つえ類		
899-04	加工した羽毛，造花，人髪製品		
(0421/0429)	（造花）		
899-05	ボタン類		
899-07	家庭用品（プラスチック製）		
899-08	冷蔵庫		
899-11	プラスチック製品（別掲を除く）		
899-12	枝条製品		
899-13	ほうき，ブラシ		
899-14	運動用具		

671 銀及び白
672 貴石，半
672-03/04
673 宝石製品
673-02
681 鉄
681-01
681-03
681-04
681-05
681-07
681-08
681-13
682 銅
682-01
682-02

出鉛筆類
プ類
を除く）
イター）
ん）
頭）
ファスナー）
取扱品

1957 海外諸国貿易統計表　No.13 カナダ

正　誤　表

頁	項目	誤	正
2	9 類 香港	2^{18}	218
	〃 インド	3^{11}	311
3	2 類 フインランド	95	65
	9 類 アラスカ	235	735
4	国名	ポルトガル領アフリカ	ポルトガル領西アフリカ
9	商品番号 091 メキシコ	12	2
11	商品番号	112-02	112-03
15	商品番号 243 日本		426
	〃 244 〃	426	削除
23	〃 262-02 オーストラリア	3,344	3,144
36	〃 653-02 フランス	9,789	8,289
37	〃 664-03 オーストリア		(9,732)
	〃 664-04/05 〃	(9,732)	削除
38	〃 656 アメリカ	18,866	18,966
43	〃 681-05 スウエーデン	841	481
57	〃 851 フランス	266	49
64	合計 イギリス領その他東インド	215	125
66	商品番号 899-08 ベルギー	2	52

678.9
Tu783k

国立国会
35.6.-1
図書館

520991

1957 海外諸国貿易統計表　No.13 カナダ

正誤表

頁	項目	誤	正
2	9 類 香港	2^{18}	218
	〃 インド	3^{11}	311
3	2 類 フインランド	95	65
	9 類 アラスカ	235	735
4	国名	ポルトガル領アフリカ	ポルトガル領西アフリカ
9	商品番号 091 メキシコ	12	2
11	商品番号	112-02	112-03
15	商品番号 243 日本		426
	〃 244 〃	426	削除
23	〃 262-02 オーストラリア	3,344	3,144
36	〃 653-02 フランス	9,789	8,289
37	〃 664-03 オーストリア		(9,732)
	〃 664-04/05 〃	(9,732)	削除
38	〃 656 アメリカ	18,866	18,966
43	〃 681-05 スゥエーデン	841	481
57	〃 851 フランス	266	49
64	合計 イギリス領その他東インド	215	125
66	商品番号 899-08 ベルギー	2	52

678.9
Tu783k

0			
001	671	銀及び白	
011	672	貴石，半	
012	672-03/04		
013			
021	673	宝石製品	
022	673-02		
023			
024			
025	681	鉄	
026	681-01		
029	681-03		
031			
031-	681-04		
032	681-05		
032-	681-07		
041	681-08		
042			
043	681-13		
044			
045			
046	682	銅	
047	682-01		
048	682-02		
051			
051-	683	ニッ	
052	683-01		
053			
054	684	アルミ	
055	684-01		
	684-02		
061			
061-	685	鉛	
061-	685-01		
062			
071	686	亜	
072	686-01		
073 トリ	687	錫	
074	687-01		
074- 品	689	その他の非	
	691	兵	
075			
081			
091			
099			
1	699	金属製品	
111	699-13		
112	699-14		
112-	699-15		
112-	699-16		
112-	699-17		

899	雑　製　品（別掲を除く）
899-02	マッチ
899-03	かさ，つえ類
899-04	加工した羽毛，造花，人髪製品
(0421/0429)	（造花）
899-05	ボタン類
899-07	家庭用品（プラスチック製）
899-08	冷蔵庫
899-11	プラスチック製品（別掲を除く）
899-12	枝条製品
899-13	ほうき，ブラシ
899-14	運動用具
899-15	がん具，遊き用具
(1511/1529)	（がん具）
899-16	万年筆，繰出鉛筆類
899-17	事務用品
899-18	喫煙用パイプ類
899-19	雑品（別掲を除く）
899-(9911/12)	（喫煙用ライター）
899-(9914)	（まほうびん）
899-(9916/26)	（身辺細貨類）
899-(9930)	（スライドファスナー）

9　類　特　殊　取　扱　品	
911	郵　便　小　包
921	生活力を有する動物（非食用）
931	積もどし，積もどり品及び特殊取扱品
990	
999	

0 類 食 糧

001 生活力を有する動物（主として食用）
011 鳥獣力肉類（生鮮，冷凍）
012 鳥獣肉類（乾燥，塩蔵）
013 鳥獣肉類（かん詰，びん詰）
021 ミルク及びクリーム（新鮮なもの）
022 ミルク及びクリーム（濃縮，乾燥）
023 バ タ ー
024 チーズ及びラード
025 鳥 卵
026 天然はちみつ
029 酪農製品（その他）
031 魚介類（生鮮）
031-01 魚（鮮魚，冷凍魚）
032 魚介類及び調製品
032-01 〃 （気密容器入）
041 小 麦
042 米
043 大 麦
044 とうもろこし
045 穀類（粉砕してないもの）
046 小 麦 粉
047 穀粉（小麦粉を除く）
048 穀物の調製品
051 果実及びナット（生）
051-01 オレンジ，マンダリン
052 乾 果
053 果実（貯蔵又は調製したもの）
054 野菜及び根茎類（生鮮，乾燥）
055 野菜（貯蔵又は調製したもの）
061 砂 糖 類
061-01 粗糖
061-02 精製糖
062 砂糖菓子及びその他の砂糖調製品
071 コ ー ヒ ー
072 コ コ ア
073 チョコレート及び調製品
074 茶及びマーテ
074-01 茶
075 香 辛 料
081 飼料（粉砕してない穀類を除く）
091 人造バター及びショートニング
099 食糧（別掲を除く）

1 類 食料及びたばこ

111 アルコールを含まない飲料
112 アルコール飲料
112-01 ぶどう酒
112-03 ビール
112-04 蒸りゅう酒
121 たばこ（製造してないもの）
122 製造たばこ

2 類 食用に適しない原材料（鉱物性燃料を除く）

211 原皮類（毛皮を除く）仕上げしてないもの
212 毛皮（仕上げしてないもの）
221 採油用の種，ナット及び核
221-02 コプラ
221-04 大 豆
231 生 ゴ ム 類
231-01 天然ゴム類
231-02 合成ゴム及びゴム代用物
241 薪材及び木炭
242 丸太及びそま角
242-01 〃 パルプ用材
242-02/03 〃 丸太及びそま角
243 製 材
244 コルク（未加工及びくず）
251 パルプ及びくず紙
251-03 化学木材パルプ（亜硫酸パルプ）
251-(0310) （製紙用亜硫酸パルプ）
(0320) （人造繊維用亜硫酸パルプ）
251-04 化学木材パルプ（亜硫酸パルプを除く）
(0410) （製紙用クラフトパルプ）
(0420) （人造繊維用クラフトパルプ）
261 絹
261-03 生 糸
262 羊毛及びその他の獣毛
262-01 原羊毛
262-02 洗上羊毛
263 綿
263-01 綿 花
264 黄麻（くずを含む）
265 植物繊維（綿，黄麻を除く）
266 人 造 繊 維
267 織物類のくず
271 肥料（精製してないもの）
271-03 〃 天然りん酸塩
271-04 〃 精製カリ塩類
272 鉱物（粗のもの）（石炭，石油，肥料原料を除く）
272-05 塩
281 鉄鉱石（精鉱を含む）
282 鉄 鋼 く ず
283 非鉄卑金属鉱（精鉱を含む）
283-01 銅 鉱
283-02 ニッケル鉱
283-03 アルミニウム鉱（ボーキサイト）
283-06 錫 鉱
284 非鉄金属のくず
285 銀鉱及び白金鉱
291 動物性原材料（食用に適しないもの）
292 植物性原材料（食用に適しないもの）

3 類 鉱物性燃料潤滑油その他これに類するもの

311 石炭，コークス，れん炭
311-01 石 炭
312 原油及び粗油
313 石 油 製 品
313-01 石油製品 揮発油
314 天然ガス及び製造ガス
315 電 力

4 類 動植物性油脂

411 動物性油脂
411-01 魚油および海獣油
411-(0121/0122) （鯨 油）
411-(0210) （牛 脂）
412 植物性油
413 加工油脂並びに動植物性ろう

5 類 薬 品 類

511 無 機 薬 品
511-03 苛性ソーダ
512 有 機 薬 品
521 鉱物性タール及び石炭・石油・天然ガスから作った粗製薬品
531 コールタール染料及び天然あい
532 染色用及び皮なめし用エキス並びに合成皮なめし用材料
533 顔料，ペイント，ワニスその他これに類するもの
533-03 塗 料
541 医 薬 品
551 精油及び香料
552 香水，化粧品，せっけん，洗剤及びつや出料
552-01 化粧品
561 化 学 肥 料
561-01 窒素肥料
561-02 りん酸肥料
561-03 カリ肥料
591 爆 発 薬
599 その他の化学材料及び化学製品
599-01 合成プラスチック材料

6 類 原料別製品

611 革 類
612 革製品（人造革，再生革を含む）
613 毛皮（仕上げしたもの，染めたもの）
621 ゴム材料（加工したもの）
629 ゴ ム 製 品
629-01 ゴムタイヤ，チューブ
631 ベニヤ単板，合板，人造または再製木材
631-02 合 板
632 木製品（別掲を除く）
633 コ ル ク 製 品
641 紙及び板紙
641-01 新聞用紙
641-02 包装用紙
641-04 板 紙
642 パルプ・紙及び板紙の製品
651 繊 糸 及 び 糸
651-01 生 糸
651-02 毛 糸
651-03/04 綿 糸
651-06 化学繊維糸
652 綿織物（標準のもの）
652-01 〃 粗 布
652-02 〃 加工布
653 織物（標準のもの）（綿織物を除く）
653-01 絹織物
653-02 毛織物
653-05 化繊織物
654 ツール，レース，ししゅう布，リボン，トリミング，その他
655 特殊の織物及びこれらに類するもの
656 繊維または繊維製品を主として用いた製品（衣類・はき物を除く）
657 敷 物 類
661 石灰セメント及び建築材料
661-02 セメント
662 粘土製建設材料及び耐火性建設材料
663 鉱物製品（別掲を除く）
663-09 陶 磁 器
664 ガ ラ ス
664-03 窓用板ガラス
664-04/05 窓用以外の板ガラス
665 ガラス製品
666 陶 磁 器
671 銀及び白金族の金属
672 貴石，半貴石及び真珠
672-03/04 真 珠
673 宝石製品及び貴金属製品
673-02 身辺細貨類
681 鉄 鋼
681-01 銑 鉄
681-03 一次製品
681-04 棒型鋼
681-05 鋼板（メッキし
681-07 〃（メッキし
681-08 軌 条
681-13 鋼 管
682 銅
682-01 銅地金
682-02 伸銅品
683 ニ ッ ケ ル
683-01 ニッケル地金
684 アルミニウム
684-01 アルミニウム
684-02 アルミニウム
685 鉛
685-01 鉛地金
686 亜 鉛
686-01 亜鉛地金
687 錫
687-01 錫地金
689 その他の非鉄卑金属
691 兵 器
699 金属製品（別掲を除く）
699-13 家庭用具（鉄
699-14 〃（ア
699-15 〃（卑金
699-16 〃（ナイク，
699-17 〃（刃物

6 類 原料別製品

611	革類
612	革製品（人造革，再生革を含む）
613	毛皮（仕上げしたもの，染めたもの）
621	ゴム材料（加工したもの）
629	ゴム製品
629-01	ゴムタイヤ，チューブ
631	ベニヤ単板，合板，人造または再製木材
631-02	合液
632	木製品（別掲を除く）
633	コルク製品
641	紙及び板紙
641-01	新聞用紙
641-02	包装用紙
641-04	板紙
642	パルプ・紙及び板紙の製品
651	繊糸及び糸
651-01	生糸
651-02	毛糸
651-03/04	綿糸
651-06	化学繊維糸
652	綿織物（標準のもの）
652-01	〃 粗布
652-02	〃 加工布
653	織物（標準のもの）（綿織物を除く）
653-01	絹織物
653-02	毛織物
653-05	化繊織物
654	ツール，レース，ししゅう布，リボン，トリミング，その他
655	特殊の織物及びこれらに類するもの
656	繊維または繊維製品を主として用いた製品（衣類・はき物を除く）
657	敷物類
661	石灰セメント及び建築材料
661-02	セメント
662	粘土製建設材料及び耐火性建設材料
663	鉱物製品（別掲を除く）
663-09	陶磁器
664	ガラス
664-03	窓用板ガラス
664-04/05	窓用以外の板ガラス
665	ガラス製品
666	陶磁器
671	銀及び白金族の金属
672	貴石，半貴石及び真珠
672-03/04	真珠
673	宝石製品及び貴金属製品
673-02	身辺細貨類
681	鉄鋼
681-01	銑鉄
681-03	一次製品
681-04	棒型鋼
681-05	鋼板（メッキしてないもの）
681-07	〃（メッキしたもの）
681-08	軌条
681-13	鋼管
682	銅
682-01	銅地金
682-02	伸銅品
683	ニッケル
683-01	ニッケル地金
684	アルミニウム
684-01	アルミニウム地金
684-02	アルミニウム圧延品
685	鉛
685-01	鉛地金
686	亜鉛
686-01	亜鉛地金
687	錫
687-01	錫地金
689	その他の非鉄卑金属
691	兵器
699	金属製品（別掲を除く）
699-13	家庭用具（鉄鋼製）
699-14	〃（アルミニウム製）
699-15	〃（卑金属製）
699-16	〃（ナイフ，フォーク，スプーン）
699-17	〃（刃物）

7 類 機械類及び運搬用機器類

711	原動力機（電気原動力機を除く）
711-03	蒸気機関
711-05	内燃機関
712	農業用の機械類
713	けん引車（蒸気式のものを除く）
714	事務用機器
715	金属加工機械
715-01	金属工作機械
715-02	金属加工機械
716	鉱山，土木建設用機械及びその他の産業用機械類
716-01	ポンプ
716-02	産業用特殊車輌
716-03	鉱山，土木機械
716-04	木工機械
716-06	製紙機械
716-07	印刷，製本機械
716-08	繊維機械
716-11	ミシン
716-14	ベアリング類
721	電気機器類
721-01	発電機，電動機，変圧機など重電機器
721-02	電池
721-03	電球類
721-04	無線通信機器
721-12	携帯用電気機器
721-13	絶縁電線
731	鉄道車輌
731-01	蒸気機関車
731-02	電気機関車
731-03/04	その他機関車及び自走鉄道車輌
731-05	客車
731-06	貨車及び保線用車
731-07	鉄道車輌部分品
732	道路走行車輌（原動力機を用いたもの）
732-01	乗用自動車
732-02	自動自転車
732-03	バス，トラック
732-06	道路走行車輌の部分品
733	道路走行車輌（原動力機を用いないもの）
733-01	自転車
733-02	自転車部分品
734	航空機
734-01	航空機
735	船
735-02	船舶(軍かん，解体用を除く)

8 類 雑製品

811	組立家屋及び部分品
812	衛生，水道，暖房，照明用具及び付属品
821	家具及び備付品
831	旅行用具及びハンドバックその他これに類するもの
841	衣類（毛皮製のものを除く）
842	〃（毛皮製のもの）
851	はき物
861	医療用機器，理化学用機器，調整装置，光学及び測定機器
861-01	光学機器及び部分品
(0131/0137)	（双眼鏡）
861-02	写真用，映画用機器
(0221/0229)	（カメラ）
861-03	医療機器
862	写真及び映画用品
862-01	写真用フイルム乾板，感光紙
862-02	映画用フイルム（未撮影）
862-03	写真用化学薬品類
863	映画用フイルム（撮影したもの）
864	時計
864-01	懐中及び腕時計
891	楽器，蓄音器及びレコード
891-01	蓄音器
891-02	レコード
891-03	ピアノ
892	印刷物
899	雑製品（別掲を除く）
899-02	マッチ
899-03	かさ，つえ類
899-04	加工した羽毛，造花，人髪製品
(0421/0429)	（造花）
899-05	ボタン類
899-07	家庭用品（プラスチック製）
899-08	冷蔵庫
899-11	プラスチック製品（別掲を除く）
899-12	枝条製品
899-13	ほうき，ブラシ
899-14	運動用具
899-15	がん具，遊ぎ用具
(1511/1529)	（がん具）
899-16	万年筆，繰出鉛筆類
899-17	事務用品
899-18	喫煙用パイプ類
899-19	雑品（別掲を除く）
899-(9911/12)	（喫煙用ライター）
899-(9914)	（まほうびん）
899-(9916/26)	（身辺細貨類）
899-(9930)	（スライドファスナー）

9 類 特殊取扱品

911	郵便小包
921	生活力を有する動物（非食用）
931	積もどし，積もどり品及び特殊取扱品
990	
999	

6789

本表の利用にあたつて

本統計表は，この国の貿易統計書を国際連合の“標準国際貿易分類” (The Standard International Trade Classification) にしたがつて分類し，金額の単位および様式を統一してわが国の貿易統計と国別，商品別に比較対照できるように編さんしたが，つぎの諸点に注意されたい。

1. 本統計表は **“Canada”** 政府発行の **“Trade of Canada Importos”** により作成した。
2. 本統計表は1957年1月～12月の１年間の集計である。
3. 輸入金額は C.I.F. 基準である。
4. 単位は特記してない限り **U.S.** 1,000ドルである。
5. 表中商品分類５桁の欄は数量と金額の両方が記入されている。（　）内は数量を示す。
6. 空欄は原統計表において単位未満または皆無のもので、※印は U.S. ドルに換算の際における単位未満を示す。
7. 金額換算は International Monetary Fund “International Financial Statistics” により1U. S. ドル＝0.958 C, 弗 により計算した。
8. 商品別，国別貿易統計の国の合計はドル換算の際における単位未満四捨五入のため総額と合致しない場合もある。
9. 商品番号に対する商品名は折込みとして別添した。
10. 数量単位はつぎのとおり。

CORD……積量(128立方フィート), CUFT……立方フィート, CWT……重量(112ポンド), DOZ……ダース, GAL……ガロン, GROSS……グロス(12ダース), LB……ポンド, MFT……1000フィート, NO……個, TON……トン, SQYD……平方ヤード, YD……ヤード

通商産業省通商局通商調査課

	0 類 食糧	1 類 飲料及びたばこ	2 類 食用に適しない原材料（鉱物性燃料を除く）	3 類 鉱物性燃料潤滑油その他これに類するもの	4 類 動物油植性脂	5 類 薬品類	6 類 原料別製品	7 類 機械類及び運搬用機器類	8 類 雑製品	9 類 特殊取扱品	調整	合計
日本	8,080	7	1,440	–	310	129	29,299	3,045	21,569	393		64,272
韓国	–	–	35	–	–	–	※	–	–	1		36
中国	2,591	1	2,232	–	24	101	518	–	60	7		5,534
香港	1,275	2	305	–	344	348	978	484	3,582	218		7,536
台湾	134	–	4	–	–	5	53	–	1	4		201
インドシナ	4	–	–	–	–	–	–	–	–	3		7
タイ	57	–	533	–	–	24	19	–	2	22		657
マラヤ連邦	502	–	21,925	–	2,481	※	3,464	87	14	68		28,541
フィリピン	449	–	3,586	–	–	–	43	–	9	61		4,148
インドネシア	185	2	550	–	237	1	14	–	3	15		1,007
ビルマ	–	※	9	–	–	–	–	–	–	※		9
インド	12,894	–	1,357	333	6	119	15,223	2	269	311		30,514
パキスタン	78	–	258	–	–	–	75	–	94	21		526
セイロン	11,770	–	1,000	–	2,722	9	37	–	17	7		15,562
イギリス領その他東インド	41	–	83	–	–	1	–	–	–	※		125
イラン	280	–	※	161	–	–	115	1	–	12		569
イラク	447	–	–	–	–	–	–	–	※	7		454
アデン	54	–	–	–	–	–	–	–	※	–		54
アラビア	4	–	–	35,796	–	–	–	–	–	3		35,803
イスラエル	116	22	–	–	1	4	1,326	–	145	42		1,656
ヨルダン	–	–	–	–	–	–	2	–	1	1		4
シリア	※	23	224	–	–	–	1	–	※	5		253
レバノン	2	–	※	–	※	–	2	–	1	40		45
トルコ	333	268	246	–	–	8	1	–	2	19		877
アイスランド	–	–	40	–	–	–	–	–	1	8		49
ノルウェー	1,352	5	71	–	44	49	923	216	439	182		3,281
スウェーデン	200	2	334	1	–	181	6,146	8,212	881	285		16,242
デンマーク	1,518	115	1,820	–	594	466	1,097	1,827	813	739		8,989
イギリス	18,031	11,850	27,372	3,540	1,317	25,895	214,586	175,212	49,159	17,597		544,559
アイルランド	534	38	138	–	5	1	345		79	132		1,272
オランダ	4,076	553	3,156	21	475	1,865	6,779	3,956	1,597	4,017		26,495
ベルギー	189	18	1,194	5	2	633	39,823	545	3,118	447		45,974
フランス	1,057	4,700	808	3	64	3,080	15,310	4,265	7,044	1,418		37,749
西ドイツ	1,091	245	1,535	2	535	7,082	27,661	44,036	13,966	5,721		101,874
東ドイツ	–	–	1	–	9	19	137	77	491	4		738
スイス	1,450	15	76	1	7	2,955	7,429	7,297	5,796	702		25,728
アゾレス	–	6	1	–	–	–	86	–	32	30		155
ポルトガル	675	454	34	–	–	3	1,521	1	50	42		2,780
スペイン	2,851	309	741	–	95	177	1,406	31	163	66		5,839

	0 類 食糧	1 類 飲料及びたばこ	2 類 食用に適しない原材料（鉱物性燃料を除く）	3 類 鉱物性燃料潤滑油その他これに類するもの	4 類 動物油植性脂	5 類 薬品類	6 類 原料別製品	7 類 機械類及び運搬用機器類	8 類 雑製品	9 類 特殊取扱品	調整	合計
ジブラルタル	–	–	–	–	–	–	–	–	–	8		8
イタリア	7,304	771	1,794	–	415	1,001	13,107	4,059	5,395	595		34,441
マルタ	–	44	–	–	–	–	※	–	22	24		90
フィンランド	16	–	95	–	–	※	257	58	20	87		503
ポーランド	169	–	26	–	–	93	516	3	287	64		1,158
ソ連	–	1	2,843	–	–	–	35	10	19	22		2,930
オーストリア	87	–	75	–	–	95	2,015	857	1,271	223		4,623
チェッコスロバキア	46	–	17	–	6	10	3,539	499	1,104	42		5,263
ハンガリー	5	3	27	–	–	–	63	※	76	252		426
ユーゴースラビア	69	10	401	–	–	–	72	–	36	16		604
ギリシャ	155	97	19	–	122	–	11	※	8	64		476
ルーマニア	–	–	–	–	–	–	–	–	–	※		※
ブルガリア	–	–	–	–	–	–	–	–	–	※		※
グリーンランド	–	–	–	–	–	–	–	–	–	58		58
サンピエール	3	–	9	–	–	–	※	※	※	83		95
アメリカ	255,409	6,235	321,752	270,086	14,481	277,985	865,253	1,663,402	308,991	188,092		4,171,686
アラスカ	240	–	106	3,227	–	20	216	269	6	235		4,819
メキシコ	10,434	4	9,762	–	80	471	694	27	401	154		22,027
ガテマラ	3,064	–	525	–	23	–	–	–	3	5		3,620
ホンジュラス	4,758	–	2	–	–	–	–	–	※	13		4,773
イギリス領ホンジュラス	21	–	166	–	–	–	–	–	–	32		219
サルバドル	1,236	–	131	–	–	–	–	–	–	1		1,368
ニカラガ	508	–	70	–	–	–	–	–	※	1		579
コスタリカ	8,973	–	–	–	–	–	–	–	1	4		8,978
パナマ	7,370	–	131	–	–	–	※	1	1	6		7,509
ベルムダス	1	–	5	–	–	16	51	1	1	183		258
バハマス	24	–	117	–	–	–	7	※	1	25		174
ジャマイカ	16,583	371	24,353	–	–	81	388	※	41	134		41,951
ウィンドワード諸島	2,487	–	–	–	–	1	※	–	2	1		2,491
バルバドス	7,567	330	–	–	–	–	※	※	25	36		7,958
トリニダード	4,260	425	9	3,642	–	5	1	44	113	61		8,560
キューバ	12,411	837	85	–	18	15	1,009	–	23	68		14,466
ハイチ	118	12	1,351	–	9	6	2	–	10	51		1,559
ドミニカ	1,179	–	143	–	–	–	–	–	1	6		1,329
ポルトリコ	106	494	53	–	–	5	51	240	57	8		1,014
バージン諸島	–	–	–	–	–	–	–	–	–	5		5
オランダ領アンチール	–	–	–	40,959	–	–	※	–	–	11		40,970

商品類別集計表

	0類 食糧	1類 飲料及たばこ	2類 食用に適しない原材料(鉱物性燃料を除く)	3類 鉱物性燃料及び潤滑油これに類するもの	4類 動植物油脂	5類 薬品類	6類 原料別製品	7類 機械類及び運搬用機器類	8類 雑製品	9類 特殊取扱品	調整	合計
コロンビア	18,923	−	25	−	−	2	10	−	1	17		18,978
ベネズエラ	399	−	−	258,317	−	1	33	1	1	138		258,890
イギリス領ギアナ	11,826	586	9,408	−	−	7	1	−	27	58		21,913
スリナム	−	−	4,066	−	−	−	1	−	−	※		4,067
エクアドル	4,595	−	6	−	−	−	16	−	※	3		4,620
ペルー	661	−	2,182	−	−	34	−	3	3	38		2,921
ボリビア	69	−	76	−	−	−	−	−	−	9		154
パラジガアイ	390	−	116	−	43	76	1,039	−	−	28		1,692
	27,163	※	6,937	−	2,536	127	11	1	28	52		36,855
	171	−	−	−	12	107	−	−	−	※		290
ウルグアイ	522	−	261	−	−	−	17	−	43	1		844
アルゼンチン	3,066	−	737	−	395	531	31	9	111	27		4,907
フォークランド諸島	−	−	−	−	−	−	−	−	−	※		※
モロッコ	68	−	32	−	7	11	20	−	4	162		304
リビア	−	−	−	−	−	−	−	−	−	※		※
エジプト	212	−	−	−	−	24	2	−	1	105		344
スーダン	−	−	47	−	−	−	−	−	※	−		47
スペイン領アフリカ	−	−	−	−	−	−	−	−	−	2		2
カナリー諸島	−	−	−	−	−	−	21	−	−	※		21
フランス領アフリカ	169	70	1,958	−	86	−	3	−	11	76		2,373
イギリス領西アフリカ	9	−	1	−	−	−	−	−	−	※		10
ナイジェリア	2,184	−	36	−	222	−	12	−	−	3		2,457
ポルトガル領アフリカ	34	−	−	−	−	−	−	−	※	−		34
ポルトガル東アフリカ	18	−	22	−	−	−	−	−	−	3		43
リベリア	−	−	8	−	−	−	−	−	※	※		8
ベルギー領コンゴー	600	−	1,956	−	796	−	128	−	2	1		3,483
ガーナ	2,489	−	3,759	−	−	−	−	−	−	※		6,248
エチオピア	61	−	2	−	−	−	−	−	−	3		66
モーリシアス	10,723	−	−	−	−	−	−	−	−	−		10,723
イギリス領東アフリカ	4,904	−	218	−	−	49	10	−	3	21		5,205
マダガスカル	18	−	6	−	−	−	−	−	−	−		24
南アフリカ連邦	434	714	5,104	−	5	129	454	149	63	104		7,156
中央アフリカ連邦	11	2	972	−	−	−	141	−	※	17		1,143
イギリス領南アフリカ	−	※	−	−	−	−	−	−	※	2		2
オーストラリア	22,692	881	4,388	−	5	345	1,159	74	233	195		29,972
ニュージーランド	6,839	−	5,130	−	−	179	15	36	5	76		12,280
フィジー	7,528	−	−	−	−	−	※	−	※	3		7,531
フランス領オセアニア	−	−	19	−	−	−	−	−	※	※		19
ハワイ	4,009	−	5	−	−	−	7	13	47	95		4,176
総計	547,710	30,522	482,622	616,094	28,533	324,581	1,264,837	1,919,050	427,896	225,059		5,866,904

商品番号	日本	中国	香港	台湾	インドシナ	タイ	ヤラヤ連邦	フィリピン	インドネシア
001									
011	5		※						
012									
013	3		6						
021									
022									
023									
024									
025		29	29						
026									
029									
031	557		65						
031—01	550		4						
(LB)	(3,826,987)		(12,487)						
032	4,841	※	493						
032—01	4,802	※	96						
(LB)	(10,253,586)	(−)	(74,821)						
041									
042	1		2			54			
043									
044									
045									
046									
047	1		7						
048	21		21						
051	1,828	2,548	32	48			1	86	7
051—01	1,824		2	48					
(CUFT)	(751,985)		(607)	(11,682)					
052	1		28						
053	427		100	28			231	363	
054	72		133			3	※		
055	37		91	8		※	16		38
061									
061—01									
(CWT)									
061—02									
(CWT)									
062	2		22						
071									
072									
073									
074	229	14	83	50			22		125
074—01	229	14	83	50			22		125
(LB)	(795,004)	(42,153)	(156,348)	(163,370)			(45,980)		(250,695)
075	16		50		4		232		15
081			※						
091	17		9						
099	22		104						
計	8,080	2,591	1,275	134	4	57	502	449	185
111									
112	7	1	1						
112—01	1								
(GAL)	(334)								
112—03	6								
(GAL)	(2,034)								
112—04		1	1						
(GAL)		(36)	(96)						

商品番号	インド	パキスタン	セイロン	イギリス領その他東インド	イラン	イラク	アデン	アラビア	イスラエル	シリア
001										
011										
012										
013										
021										
022										
023										
024									※	
025										
026									※	
029										
031										
031—01										
(LB)										
032										
032—01										
(LB)										
041										
042										
043										
044										
045										
046										
047										
048									86	
051	1,894		765		72				86	
051—01									(34,672)	
(CUFT)										
052					208	447				
053	12								※	
054	33									
055	1								3	
061										
061—01										
(CWT)										
061—02										
(CWT)										
062									8	※
071							54	4		
072			68						※	
073									19	
074	10,586	78	10,903							
074—01	10,586	78	10,903							
(LB)	(19,658,955)	(164,061)	(19,865,541)							
075	367		34	41	※					
081										
091	※									
099	1									
計	12,894	78	11,770	41	280	447	54	4	116	※
111										
112									22	
112—01									15	
(GAL)									(3,706)	
112—03										
(GAL)										
112—04									7	
(GAL)									(436)	

商品番号	レバノン	トルコ	ノールウェイ	スウェーデン	デンマーク	イギリス	アイルランド	オランダ	ベルギー	フランス
001						129				
011						1				
012						※				
013			2		159	543	3	33		107
021					79					
022						254	23	2		
023										
024			23	1	887	39		468		228
025						※		1		
026					※	6		4		1
029			13	1	※	4				
031			134	5	126	236		209	2	
031—01			3		123	9		29		
(LB)			(37,500)		(224,947)	(32,980)		(65,912)		
032			1,164	35	67	138		11		24
032—01			1,152	34	67	118		11		24
(LB)			(1,801,590)	(60,133)	(99,777)	(397,005)		(27,263)		(15,317)
041										
042						40		22		
043										
044										
045										
046						※				
047								※		※
048	1		10	80	25	3,639		135	73	35
051		221				112		11		15
051—01						7				
(CUFT)						(2,291)				
052		112								8
053			1	5	35	1,267	1	512	1	183
054					※	574		34	33	14
055	1				2	185		387	16	97
061						66		62		
061—01										
(CWT)										
061—02						8		60		
(CWT)						(1,167)		(10,041)		
062	※			59	123	2,932	12	223	16	20
071						198		7		※
072						1,907	134	1,446	※	214
073			3	14	14	2,967	356	323	40	75
074						2,240	5	56		
074—01						2,240	5	56		
(LB)						(3,519,496)	(7,002)	(119,014)		
075						151		47		1
081			2			7			※	
091						200		51		6
099					1	196		32	8	29
計	2	333	1,352	200	1,518	18,031	534	4,076	189	1,057
111						3		※		268
112			5	2	115	11,228	38	328	17	4,426
112—01					3	493	34	14	16	2,045
(GAL)					(915)	(89,351)	(6,447)	(2,365)	(1,244)	(425,526)
112—03					8	341		4		
(GAL)					(7,300)	(249,074)		(4,595)		
112—04			5	2	104	10,394	4	310		2,381
(GAL)			(1,018)	(424)	(6,557)	(1,551,460)	(382)	(40,944)		(246,875)

商品番号	西ドイツ	スイス	アゾレス	ポルトガル	スペイン	イタリア	マルタ	フィンランド	ポーランド	オーストリア
001										
011										
012										
013	11	1				18			22	
021										
022	※									
023										
024	71	1,157				1,022		5	※	22
025										
026	1					2				
029	4									
031	1			5	43	1		※		
031—01 (LB)	※ (1,000)			5 (14,500)						
032	121			364	8	10		2		
032—01 (LB)	115 (289,631)			359 (541,453)	8 (13,547)	10 (2,682)		2 (2,549)		
041										
042						457				
043										
044										
045										
046										
047	5					14		2		7
048	68	4			497	385		※		
051	112	3		110	32	3				
051—01 (CUFT)					(16,987)	(2,000)				
052				23	96	1				
053	19	8		116	1,410	936		1	141	
054	172	4		57	293	2,986			2	
055	40	157			165	209				
061										
061—01 (CWT)										
061—02 (CWT)										
062	103	2			1	77		2	4	24
071	4	5				1				※
072	42									
073	292	109			97	1,161		4		34
074						16				
074—01 (LB)										
075	5				241					
081	1									
091	1									
099	18	※		※		1				
						7				
計	1,091	1,450		675	2,851	7,304		16	169	87
111	1									
112	240	12	6	454	309	4 765	44			
112—01 (GAL)	207 (36,567)	9 (2,378)	6 (1,719)	364 (212,755)	282 (90,538)	735 (228,447)	25 (15,843)			
112—03 (GAL)	21 (16,147)									
112—04 (GAL)	12 (984)	3 (138)		90 (21,806)	27 (4,156)	30 (2,731)	19 (3,802)			

商品番号	チェッコスロバキア	ハンガリー	ユーゴースラビア	ギリシャ	サンピエール	アメリカ	アラスカ	メキシコ	ガテマラ
001						5,643	※		
011						5,256	7	2	
012						3,816			
013			2			3,232	1		
021						39			
022						287	※		
023						25			
024				20		698			
025						1,624	4		
026			※	※		711			
029						301			
031				※	3	2,310	224		
031—01 (LB)						1,229 (11,617,390)	224 (860,384)		
032			19	1		3,753	※	144	
032—01 (LB)			19 (27,644)	1 (−)		2,044 (1,779,180)	※ (117)	16 (1,000)	
041						617			
042		5				3,303		404	
043									
044						13,769			
045						12			
046						9			
047						255			
048				1		3,879			
051						63,334	3	488	801
051—01 (CUFT)						24,154 (10,200,033)	1 (240)	87 (50,721)	
052				10		7,630			
053			8	100		31,563	※	1,156	
054			27	1		55,566	1	2,857	
055	7		5	21		7,923	※		
061						1,764		1,660	
061—01 (CWT)									
061—02 (CWT)						8 (774)		1,660 (276,202)	
062	2			1		2,137			
071						14,737	※	3,595	2,258
072						2,369		43	
073	37					1,121			
074						189			
074—01 (LB)						189 (308,439)			
075			8			648		83	5
081						11,370			
091						3,754		12	
099						1,765			
計	46	5	69	155	3	255,409	240	10,434	3,064
111						53			
112		3	10	38		2,411		4	
112—01 (GAL)		2 (436)		18 (13,253)		241 (87,005)			
112—03 (GAL)						62 (62,719)			
112—04 (GAL)		1 (211)	10 (1,673)	20 (2,221)		2,108 (1,040,713)		4 (162)	

商品番号	ホンジュラス	イギリス領ホンジュラス	サルバドル	ニカラガ	コスタリカ	パナマ	ベルムダ	バハマス	ジャマイカ	ウィンドワード諸島
001										
011										
012										
013										
021										
022										
023										
024										
025										
026									1	
029										
031										
031—01 (LB)										
032						1				
032—01 (LB)										
041										
042										
043							1			
044										
045										
046										
047										
048										
051	4,697	21			8,242	7,369			5	2
051—01 (CUFT)									※ (60)	
052										
053									23	18
054									82	47
055								6		
								18		
061									15,531	2,222
061—01 (CWT)									15,529 (2,405,659)	1,808 (260,960)
061—02 (CWT)										
062									※	
071	61		1,236	508	731				303	
072									563	35
073										
074										
074—01 (LB)										
075									75	163
081										
091										
099									※	
計	4,758	21	1,236	508	8,973	7,370	1	24	16,583	2,487
111										
112									369	
112—01 (GAL)										
112—03 (GAL)										
112—04 (GAL)									369 (125,712)	

商品番号	バルバドス	トリニダード	キューバ	ハイチ	ドミニカ	ポルトリコ	コロンビア	ベネズエラ	イギリス領ギアナ	エクアドル
001										
011			4							
012										
013										
021										
022			26							
023										
024										
025										
026										
029										
031			2							
031—01 (LB)										
032		※	3						※	1
032—01 (LB)										
041										
042										23
043										
044										
045										
046										
047										
048			※							
051			508		337	76	269			3,759
051—01 (CUFT)										
052										
053	3	14	186		3				※	
054			55	2		26				
055										
061	7,561	3,982	11,449						11,826	
061—01 (CWT)	6,122 (948,846)	2,998 (431,468)	10,905 (1,944,795)						11,235 (1,876,482)	
061—02 (CWT)										
062	3		23			4				
071		140	155	116	814		18,654	258		638
072		124			25			141		174
073										
074										
074—01 (LB)										
075										
081										
091										
099										
計	7,567	4,260	12,411	118	1,179	106	18,923	399	11,826	4,595
111										
112	330	425	133	12		494			586	
112—01 (GAL)										
112—02 (GAL)									※ (87)	
112—04 (GAL)	330 (96,672)	425 (87,265)	133 (11,534)	12 (1,542)		494 (65,862)			586 (450,261)	

商品番号	ペルー	ボリビア	チリ	ブラジル	パラガイ	ウルガイ	アルゼンチン	モロッコ	エジプト	フランス領アフリカ
001										
011										
012										
013					121	267	1,867			
021										
022										
023										
024							16			
025										
026			※				5			
029										
031				2			※			
031—01 (LB)										
032	324			15				28		
032—01 (LB)	324 (21,000)			15 (36,000)				28 (73,473)		
041										
042										
043						255	1,131		84	
044										
045										
046										
047										
048							※	※		
051	11	69	199	409			33			
051—01 (CUFT)										
052										
053	2		3	2			※			110
054	75		188	1			9	22	79	1
055				18	50		5		46	1
061										
061—01 (CWT)										
061—02 (CWT)										
062										
071	249			25,065					3	17
072				1,633						40
073				18						
074										
074—01 (LB)										
075										
081			※				※	18		
091										
099										
計	661	69	390	27,163	171	522	3,066	68	212	169
111										
112										70
112—01 (GAL)										70 (47,944)
112—03 (GAL)										
112—04 (GAL)										

商品番号	イギリス領西アフリカ	ナイジェリア	ポルトガル領西アフリカ	ポルトガル領東アフリカ	ベルギー領コンゴー	ガーナ	エチオピア	モーリシアス	イギリス領東アフリカ
001									
011									
012									
013									
021									
022									
023									
024									
025									
026									
029									
031									
031—01 (LB)									
032									
032—01 (LB)									
041									
042									
043									
044									
045									
046									
047									
048									
051				6					
051—01 (CUFT)									
052									
053									
054	9		7						72
055									
061								10,723	
061—01 (CWT)								10,723	
061—02 (CWT)								(2,062,595)	
062									
071			27		596		61		3,946
072		2,181				2,489			
073									
074				12	4				844
074—01 (LB)				12 (57,417)	4 (8,658)				844 (1,691,690)
075		3							42
081									
091									
099									
計	9	2,184	34	18	600	2,489	61	10,723	4,904
111									
112									
112—01 (GAL)									
112—03 (GAL)									
112—04 (GAL)									

商品番号	マダガスカル	南アフリカ連邦	中央アフリカ連邦	イギリス領南アフリカ	オーストラリア	ニュージーランド	フィジー	ハワイ	合計
001									
011					957	1,938			5,772
012									8,170
013					3,615	4,254			3,816
021									14,267
									118
022					80	517			
023									1,189
024						1			25
025									4,658
026									1,687
									731
029									
031									323
031—01									3,925
(LB)									2,176
032		39			10	22			(16,694,087)
032—01		39							11,638
(LB)		(24,300)							9,284
									(15,542,068)
041									
042									617
043									5,782
044									
045									13,769
									12
046									
047									9
048						1			268
051		25				89		79	8,016
051—01		4							99,664
(CUFT)		(2,225)							26,248
									(11,073,503)
052		56			5,238				
053		284			726				13,858
054		13	11		4	13		3,817	43,837
055					1			5	63,567
									9,548
061					12,059		7,528		86,433
061—01					12,059		7,528		78,907
(CWT)					(2,436,886)		(1,160,379)		(13,528,070)
061—02									1,736
(CWT)									(288,184)
062		9			2			1	5,815
071		8						107	74,553
072									14,886
073									5,442
074									25,440
074—01									25,440
(LB)									(46,853,823)
075	18								2,267
081						4			11,384
091									4,041
099									2,183
計	18	434	11		22,692	6,839	7,528	4,009	547,710
111									
112		714		※	881				329
112—01		324			639				24,500
(GAL)		(184,415)			(285,182)				5,543
112—03									(1,736,370)
(GAL)									442
112—04		390		※	242				(341,956)
(GAL)		(149,081)		(47)	(71,504)				18,514
									(3,986,305)

商品番号	日本	韓国	中国	香港	タイ	マラヤ連邦	フィリピン	インドネシア	ビルマ
121								2	
122				1					※
計	7		1	2				2	※
211									
212	72	4	1,183	9					
221	※		1,023	1			2,315		
221—02							2,315		
(LB)							(33,585,502)		
221—04									
231					176	21,891		465	
231—01					176	21,891		465	
(LB)					(834,000)	(77,279,261)		(1,812,127)	
231—02									
(CWT)									
241									
242									
242—01									
(CORD)									
242—02/03									
(MFT)									
243					55	3	200		9
244	426								
251									
251—03									
(CWT)									
(0310)									
(0320)									
251—04									
(CWT)									
(0410)									
(0420)									
261									
261—03									
(LB)									
262	20			1					
262—01									
(LB)	※								
262—02	(450)								
(LB)									
263									
263—01									
(CWT)									
264									
265									
266	4			1			552		
267	21		※						
271									
271—03									
(CWT)									
271—04									
(CWT)									
272	2			6					
272—05									
(CWT)									
281									
282									

商品番号	インド	パキスタン	セイロン	イギリス領その他東インド	イスラエル	シリア	トルコ	ノールウェイ	スウェーデン	デンマーク
121						23	268			
122										※
計					22	23	268	5	2	115
211								※	2	57
212		29						30	152	54
221	16						16			
221—02 (LB)										
221—04										
231			987	70						
231—01 (LB)			987 (4,053,563)	70 (224,095)						
231—02 (CWT)										
241										
242										
242—01 (CORD)										
242—02/03 (MFT)										
243			※	4					1	1
244										
251										
251—03 (CWT)										
(0310)										
(0320)										
251—04 (CWT)										
(0410)										
(0420)										
261										
261—03 (LB)										
262	37	39								
262—01 (LB)	37 (43,202)	17 (20,107)								
262—02 (LB)		21 (27,620)								
263	75	73				224				
263—01 (CWT)	75 (2,836)	73 (2,748)								
264		98								
265	75		8					1		
266										
267	55	19							58	
271										
271—03 (CWT)										
271—04 (CWT)										
272	1		5					30	121	1,434
272—05 (CWT)										
281									※	
282								※	※	

商品番号	イギリス	アイルランド	オランダ	ベルギー	フランス	西ドイツ	東ドイツ	スイス	アゾレス
121	180								
122	439		225	1	6	4		3	
計	11,850	38	553	18	4,700	245		15	6
211	35		72			19		74	
212	3,057		19		76	152			
221	20		78		1	14			
221—02 (LB)									
221—04									
231	327		※	3		1			
231—01 (LB)	184 (608,766)								
231—02 (CWT)			※ (7)			1 (17)			
241									
242									
242—01 (CORD)									
242—02/03 (MFT)									
243	5				4	4			
244									
251	13					※			
251—03 (CWT)									
(0310)									
(0320)									
251—04 (CWT)									
(0410)									
(0420)									
261									
261—03 (LB)									
262	18,254	138	22	300	185	71			
262—01 (LB)	864 (1,089,182)	85 (112,236)		86 (96,712)	83 (120,875)	8 (12,987)			
262—02 (LB)	1,224 (1,332,909)	53 (58,527)	22 (25,049)						
263	※								
263—01 (CWT)									
264	3								
265	64		58	4					
266	565			1	3	499		1	
267	865		55	127	40	14			
271				60		40			
271—03 (CWT)				60 (20,101)					
271—04 (CWT)						40 (26,000)			
272	2,653		27	383	12	627	1	1	
272—05 (CWT)	36 (25,322)					13 (45,203)			
281									
282	34								

商品番号	ポルトガル	スペイン	イタリア	マルタ	フィンランド	ポーランド	ソ連	オーストリア	チェッコスロバキア
121									
122			2				1		
計	454	309	771	44			1		
211			14			10			
212					22		1,641	10	13
221		※							
221—02 (LB)									
221—04									
231									
231—01 (LB)									
231—02 (CWT)									
241									
242									
242—01 (CORD)									
242—02/03 (MFT)									
243									
244	34	28							
251									
251—03 (CWT)									
(0310)									
(0320)									
251—04 (CWT)									
(0410)									
(0420)									
261									
261—03 (LB)									
262		140	4						
262—01 (LB)									
262—02 (LB)									
263							9		
263—01 (CWT)									
264									
265			8						
266			74					65	
267									
271			29						
271—03 (CWT)									
271—04 (CWT)									
272		560	1,318		42				
272—05 (CWT)		199	30						
		(1,026,615)	(182,560)						
281									
282									

商品番号	ハンガリー	ユーゴースラビア	ギリシヤ	サンピエール	アメリカ	アラスカ	メキシコ	ガテマラ	ホンジュラス
121			59		2,251				
122					1,520				
計	3	10	97		6,235		4		
211					7,360				
212				6	15,172	1	1		
221					27,521		3,188		
221—02 (LB)									
221—04									
231					15,817				
231—01 (LB)					4,095				
					(11,664,085)				
231—02 (CWT)					9,122				
					(305,460)				
241					457				
242					12,699				
242—01 (COKD)					2,983				
					(159,657)				
242—02/03 (MFT)					6,576				
					(123,539)				
243					25,371	93		4	
244					12				
251					12,599	8			
251—03 (CWT)					5,400	7			
					(851,040)	(1,032)			
(0310)									
(0320)									
251—04 (CWT)					2,451				
					(365,222)				
(0410)									
(0420)									
261					216				
261—03 (LB)					160				
					(35,244)				
262					4,651		1		
262—01 (LB)					2,607				
					(2,847,350)				
262—02 (LB)					964				
					(1,004,070)				
263					48,387		4,917	4	
263—01 (CWT)					46,477		4,902		
					(1,566,845)		(155,958)		
264					9				
265					2,962		579	143	
266					8,754				
267					7,317		29		
271					6,177				
271—03 (CWT)					6,093				
					(14,444,299)				
271—04 (CWT)					30				
					(43,116)				
272		274			41,977		704		1
272—05 (CWT)					1,315		12		
					(5,289,629)		(222,968)		
281					34,005				
282				3	20,190	4			

商品番号	イギリス領ホンジュラス	サルバドル	ニカラガ	パナマ	バハマス	ジャマイカ	バルバドス	トリニダード	キューバ
121 122						2			624 60
計						371	330	425	837
211 212 221 221—02 (LB) 221—04									
231 231—01 (LB) 231—02 (CWT) 241									
242 242—01 (CORD) 242— 02/03 (MFT) 243 244	166		1	1					
251 251—03 (CWT) (0310) (0320) 251—04 (CWT) (0410) (0420)									
261 261—03 (LB) 262 262—01 (LB) 262—02 (LB)									
263 263—01 (CWT) 264 265 266		118	39	130					12
267 271 271—03 (CWT) 271—04 (CWT)		4				2			
272 272—05 (CWT) 281 282					111 111 (495, 898) 6	19 10 (61, 435)		9	

商品番号	ハイチ	ドミニカ	ポルトリコ	コロンビア	イギリス領ギアナ	スリナム	エクアドル	ペルー	チリ	ブラジル
121 122					※					※
計	12		494		586					※
211 212 221 221—02 (LB) 221—04			44	1				1		8
231 231—01 (LB) 231—02 (CWT) 241										4 4 (10, 864)
242 242—01 (CORD) 242— 02/03 (MFT) 243 244				23	39		3	14	※	172
251 251—03 (CWT) (0310) (0320) 251—04 (CWT) (0410) (0420)										
261 261—03 (LB) 262 262—01 (LB) 262—02 (LB)										3
263 263—01 (CWT) 264 265 266	1, 300	141			※			105 103 (2, 319)		26 1, 990
276 271 271—03 (CWT) 271—04 (CWT)	32		4							31
272 272—05 (CWT) 281 282	19	※			28			5	112	145 3, 845

商品番号	ウルガイ	アルゼンチン	モロッコ	フランス領アフリカ	イギリス領西アフリカ	ナイジェリア	ポルトガル領東アフリカ	リベリア	ガーナ
121									
122									
計				70					
211		75							
212	1	58							
221		18	28						
221—02 (LB)									
221—04									
231						23		8	
231—01 (LB)						23		8	
231—02 (CWT)						(78, 400)		(22, 400)	
241									
242									
242—01 (CORD)									
242—02/03 (MFT)									
243				37		13			149
244									
251									
251—01 (CWT)									
(0310)									
(0320)									
251—04 (CWT)									
(0410)									
(0420)									
261									
261—03 (LB)									
262	251	538							
262—01 (LB)	228	160							
	(223, 285)	(228, 770)							
262—02 (LB)	13	376							
	(12, 835)	(429, 325)							
263									
263—01 (CWT)									
264									
265				2		1		18	
266									
267	9	19							
271									
271—03 (CWT)									
271—04 (CWT)									
272									
272—05 (CWT)									
281									
282									

商品番号	イギリス領東アフリカ	マダガスカル	南アフリカ連邦	中央アフリカ連邦	イギリス領南アフリカ	オーストラリア	ニュージーランド	ハワイ	合計
121				2					3, 409
122									2, 284
計			714	2	※	881			30, 522
211			10			6	27		7, 805
212			61			6			21, 839
221	14		1, 392			26			35, 671
221—02 (LB)									2, 315
221—04									(33, 585, 502)
231									39, 772
231—01 (LB)									27, 902
231—02 (CWT)									(96, 587, 561)
241									9, 123
									(305, 484)
									457
242									12, 699
242—01 (CORD)									2, 983
242—02/03 (MFT)									(159, 657)
									6, 576
									(123, 539)
243	3					56			26, 857
244									74
251									12, 620
251—03 (CWT)									5, 407
(0310)									(852, 072)
(0320)									
251—04 (CWT)									2, 451
(0410)									(365, 222)
(0420)									
261									216
261—03 (LB)									160
									(35, 244)
262			721			4, 205	4, 984		34, 565
262—01 (LB)			62			954	3, 048		8, 062
			(131, 067)			(1, 176, 085)	(4, 227, 760)		(10, 099, 044)
262—02 (LB)			488			3, 344	1, 936		8, 418
			(613, 577)			(3, 289, 313)	(2, 388, 417)		(9, 412, 666)
263									53, 977
263—01 (CWT)									51, 630
									(1, 730, 706)
264									110
265	169	6							8, 212
266									9, 978
267	32					16	22	1	8, 801
271									6, 277
271—03 (CWT)									6, 153
271—04 (CWT)									(14, 464, 400)
									70
									(69, 116)
272	※	※	2, 314	627		43			53, 499
272—05 (CWT)									1, 726
									(7, 349, 630)
281									37, 962
282									20, 237

商品番号	日本	韓国	中国	香港	台湾	タイ	マラヤ連邦	フィリピン	インドネシア	ビルマ
283	814	31						515		
283—01										
283—02										
283—03 (CWT)	814 (267,085)									
283—06										
284										
285										
291	22		25	102	4					
292	59		1	185		302	31	4	85	※
計	1,440	35	2,232	305	4	533	21,925	3,586	550	9
311										
311—01 (TON)										
312										
313										
313—01 (GAL)										
314										
計										
411	309									
411—01 (GAL)	309 (21,311)									
(0121/0122) (GAL) (0210)										
412	1		24	344			2,481		237	
413										
計	310		24	344			2,481		237	
511	8									
511—03 (LB)										
512	54		45		5					
521										
531										
532										
533	3									
533—03	3 (−)									
541	9			130						
551	5		19	51						
552	※			※			※			
552—01 (GAL)	※			※			※			
561	(−)			(22)			(16)			
561—01 (CWT)										
561—02 (CWT)										
561—03 (CWT)										
591	3			128						
599	47		37	39		24			1	
599—01	2 (−)									
計	129		101	348	5	24	※		1	

商品番号	インド	パキスタン	セイロン	イギリス領その他東インド	イラン	アラビア	イスラエル	シリア	レバノン	トルコ
283	753									225
283—01										
283—02										
283—03 (CWT)										
283—06										
284										
285										
291	1									1
292	344			9	※			※	※	4
計	1,357	258	1,000	83	※			224	※	246
311										
311—01 (TON)										
312					161	35,796				
313	333									
313—01 (GAL)										
314										
計	333				161	35,796				
411										
411—01 (GAL)										
(0121/0122) (GAL) (0210)										
412	5		2,722				1		※	
413	1									
計	6		2,722				1		※	
511										
511—03 (LB)										
512			7							
521										
531										
532	17			1						8
533										
533—03										
541	101									
551	1		2				2			
552										
552—01 (GAL)	※						2			
561										
561—01 (CWT)										
561—02 (CWT)										
561—03 (CWT)										
591										
599										
599—01										
計	119		9	1						8

商品番号	アイスランド	ノールウェイ	スウェーデン	デンマーク	イギリス	アイルランド	オランダ	ベルギー	フランス	西ドイツ
283					53				317	1
283—01										
283—02										
283—03 (CWT)					6 (405)				316 (141,462)	1 (45)
283—06										
284		※	※		※					
285										
291	40			1	830		193	13	17	12
292		10	※	273	594		2,632	303	153	81
計	40	71	334	1,820	27,372	138	3,156	1,194	808	1,535
311					2,554					
311—01 (TON)					2,552 (134,671)					
312										
313			1		986		21	5	3	2
313—01 (GAL)										
314										
計			1		3,540		21	5	3	2
411		43		594	196		272			446
411—01 (GAL)		42 (26,833)			166 (104,657)		4 (—)			
(0121/0122) (GAL)		1 (1,118)			14 (8,203)					
(0210)										
412					1,042	5	202		64	
413		1			79		1	2		89
計		44		594	1,317	5	475	2	64	535
511		2	84	17	4,520		146	273	85	691
511—03 (LB)			4 (27,000)		4 (90,748)				1 (12,072)	
512				24	1,206		101	116	179	854
521				※	874		696	50		118
531			※	17	1,356		28	21	191	743
532					438		2	2	73	272
533		4	3	61	6,371		17	5	16	219
533—03		4 (—)	1 (—)	54 (—)	830 (—)		6 (—)	3 (—)	3 (—)	141 (—)
541		11	3	80	2,987	1	233	3	324	338
551					148		128	1	57	23
552		1	5	1	384	※	50	10	390	269
552—01 (GAL)			1 (—)		148 (327)		12 (3)		379 (1,008)	243 (513)
561		※			32			31	1,033	1,034
561—01 (CWT)		※ (200)			23 (6,334)					12 (4,699)
561—02 (CWT)								30 (16,325)		
561—03 (CWT)									1,032 (613,379)	1,022 (726,682)
591		21	15	4	148		1	※		51
599		10	71	262	8,331		463	121	732	2,470
599—01		6 (—)		※ (—)	1,347 (—)		38 (—)	16 (—)	103 (—)	984 (—)
計		49	181	466	25,895	1	1,865	633	3,080	7,082

商品番号	東ドイツ	スイス	アゾレス	ポルトガル	スペイン	イタリア	フィンランド	ポーランド	ソ連	オーストリア
283					11				1,193	
283—01										
283—02										
283—03 (CWT)										
283—06										
284										
285										
291				※	※	6		6		
292	※	※	1		2	341	1	10		
計	1	76	1	34	741	1,794	65	26	2,843	75
311										
311—01 (TON)										
312										
313		1								
313—01 (GAL)										
314										
計		1								
411										
411—01 (GAL)										
(0121/0122) (GAL)										
(0210)										
412		6			95	413				
413	9	1				2				
計	9	7			95	415				
511	18	55		1	136	50		4		3
511—03 (LB)										
512		12				567		82		16
521										
531		1,197				33		3		
532		65				124				
533		6			9	1				4
533—03		6 (—)			9 (—)	1 (—)				※ (—)
541	1	748				11				63
551		59		2	20	32				
552		23			4	20				1
552—01 (GAL)		1 (—)			1 (—)	19 (16)				
561										
561—01 (CWT)										
561—02 (CWT)										
561—03 (CWT)										
591		※				2	※			
599		790			8	161		4		8
599—01		6 (—)			2 (—)	118 (—)				
計	19	2,955		3	177	1,001	※	93		95

商品番号	チェッコスロバキア	ハンガリー	ユーゴースラビア	ギリシヤ	サンピエール	アメリカ	アラスカ	メキシコ	ガテマラ	ホンジュラス
283						12,491		258		
283—01										
283—02										
283—03						6,129				
(CWT)						(1,822,614)				
283—06										
284										
285					※	2,239				
291	4			12						
292	※	27	127	7		1,347		2		
						14,022		83	374	1
計	17	27	401	19	9	321,752	106	9,762	525	2
311						131,796				
311—01						120,260				
(TON)						(19,345,435)				
312						27,226				
313						98,029	3,227			
313—01						28,012	1,089			
(GAL)						(133,799,959)	(4,789,085)			
314						13,035				
計						270,086	3,227			
411						2,035				
411—01						340				
(GAL)						(296,276)				
(0121/0122)						23				
(GAL)						(15,176)				
(0210)										
412										
413	6			122		11,465			23	
						981		80		
計	6			122		14,481		80	23	
511	2					30,654		438		
511—03						3,099				
(LB)						(196,834,898)				
512						23,768	1	4		
521						10,680	19			
531	2					5,602				
532						1,780				
533						15,493				
533—03						7,170				
						(−)				
541						16,897		※		
551						4,602		16		
552						7,504				
552—01						1,106				
(GAL)						(463)				
561						10,885				
561—01						2,414				
(CWT)						(848,182)				
561—02						5,557				
(CWT)						(4,234,004)				
561—03						2,136				
(CWT)						(1,747,280)				
591						1,649	※			
599	6					148,471	※	13		
599—01						59,248				
						(−)				
計	10					277,985	20	471		

商品番号	イギリス領ホンジュラス	サルバドル	ニカラガ	パナマ	ベルムダ	バハマス	ジャマイカ	ウインドワード諸島	トリニダード	キューバ
283							24,322			36
283—01										
283—02										
283—03							24,322			
(CWT)							(7,278,930)			
283—06										
284					2		3			
285										
291						※				37
292		9	30		3		7		※	
計	166	131	70	131	5	117	24,353		9	85
311										
311—01										
(TON)										
312									3,642	
313										
313—01										
(GAL)										
314										
計									3,642	
411										
411—01										
(GAL)										
(0121/0122)										
(GAL)										
(0210)										
412										
413										18
計										18
511										
511—03										
(LB)										
512							41			15
521										
531					2					
532							5			
533									3	
533—03									3	
									(−)	
541										
551					2		35	1	2	
552										※
552—01										※
(GAL)										(−)
561										
561—01										
(CWT)										
561—02										
(CWT)										
561—03										
(CWT)										
591										
599					12					
599—01										
計					16		81	1	5	15

商品番号	ハイチ	ドミニカ	ポルトリコ	オランダ領アンチール	コロンビア	ベネズェラ	イギリス領ギアナ	スリナム	エクアドル
283							9,341	4,066	
283—01									
283—02									
283—03							9,341	4,066	
(CWT)							(24,929,041)	(9,599,108)	
283—06									
284	※								
285									
291									
292		2	5		1				3
計	1,351	143	53		25		9,408	4,066	6
311									
311—01									
(TON)									
312						252,092			
313				40,959		6,225			
313—01				9,565					
(GAL)				(68,362,876)					
314									
計				40,959		258,317			
411									
411—01									
(GAL)									
(0121/0122)									
(GAL)									
(0210)									
412									
413	9								
計	9								
511									
511—03									
(LB)									
512									
521									
531									
532									
533									
533—03									
541									
551	6						7		
552									
552—01									
(GAC)									
561									
561—01									
(CWT)									
561—02									
(CWT)									
561—03									
(CWT)									
591									
599			5	2	1				
599—01									
計	6		5	2	1		7		

商品番号	ペルー	ボリビア	チリ	ブラジル	パラガイ	ウルガイ	アルゼンチン	モロッコ	エジプト
283	2,047	76		702					
283—01									
283—02									
283—03									
(CWT)									
283—06									
284									
285									
291							2		
292	10		4	11			27	2	
計	2,182	76	116	6,937		261	737	32	
311									
311—01									
(TON)									
312									
313									
313—01									
(GAL)									
314									
計									
411									
411—01									
(GAL)									
(0121/0122)									
(GAL)									
(0210)									
412				1,157	12		376	7	
413			43	1,379			19		
計			43	2,536	12		395	7	
511	25		76						
511—03									
(LB)									
512				105			42		
521									
531									
532					107		487		
533									
533—03									
541									
551			※	5			2		
552									
552—01									
(GAL)									
561									
561—01									
(CWT)									
561—02									
(CWT)									
561—03									
(CWT)									
591									
599	9			17				11	24
599—01									
計	34		76	127	107		531	11	24

商品番号	スーダン	フランス領アフリカ	イギリス領西アフリカ	ナイジェリア	ポルトガル領東アフリカ	リベリア	ベルギー領コンゴー	ガーナ	エチオピア
283		1,918					1,956	3,610	
283—01									
283—02									
283—03 (CWT)		1,918 (6,763,502)							
283—06									
284									
285									
291		3							
292	47				4				2
計	47	1,958	1	36	22	8	1,956	3,759	2
311									
311—01 (TON)									
312									
313									
313—01 (GAL)									
314									
計									
411									
411—01 (GAL)									
(0121/0122) (GAL)									
(0210)									
412		86		222			796		
413									
計		86		222			796		
511									
511—03 (LB)									
512									
521									
531									
532									
533									
533—03									
541									
551									
552									
552—01 (GAL)									
561									
561—01 (CWT)									
561—02 (CWT)									
561—03 (CWT)									
591									
599									
599—01									
計									

商品番号	イギリス領東アフリカ	マダガスカル	南アフリカ連邦	中央アフリカ連邦	オーストラリア	ニュージーランド	フランス領オセアニア	ハワイ	合計
283			558	345	1		19		65,659
283—01									
283—02									
283—03 (CWT)									46,913 (50,802,192)
283—06									
284									2,244
285									
291			※		8			※	2,688
292			48		21	97		4	20,403
計	218	6	5,104	972	4,388	5,130	19	5	482,622
311									134,350
311—01 (TON)									122,812 (19,480,106)
312									318,917
313									149,792
313—01 (GAL)									38,666 (206,951,920)
314									13,035
計									616,094
411					※				3,895
411—01 (GAL)									861 (449,077)
(0121/0122) (GAL)									38 (24,497)
(0210)									
412			4						21,912
413			1		5				2,726
計			5		5				28,533
511			20		24				37,332
511—03 (LB)									3,108 (196,964,718)
512	30				3				27,277
521					4				12,441
531									9,195
532	19		104		5				3,509
533						3			22,218
533—03						2			8,236
						(−)			(−)
541					7	1			21,048
551					12				5,240
552					※	※			8,664
552—01 (GAL)									1,910 (2,368)
561									13,015
561—01 (CWT)									2,449 (859,415)
561—02 (CWT)									5,587 (4,250,329)
561—03 (CWT)									4,190 (3,087,341)
591									2,022
599			5		290	175			162,620
599—01			5						61,875
			(−)						(−)
計	49		129		345	179			324,581

商品番号	日本	中国	香港	台湾	タイ	マラヤ連邦	フィリピン	インドネシア	インド
611									48
612	9	21	8						1
613									
621	12					231			
629	110								
629—01	34								
(NO)	(4,218)								
631	2,813				1		10		
631—02	2,802								
	(—)								
632	803	1	29			※	※	※	8
633									
641	8			2					
641—01									
641—03									
641—04									
(LB)									
642	68		4						※
651	3								249
651—01	※								
(LB)	(17)								
651—02	2								
(LB)	(700)								
651—03/04									3
(LB)									(2,530)
651—06	1								
(LB)	(3,010)								
652	4,357	21	36						2,855
652—01	817	15	27						1,390
(LB)	(1,073,785)	(32,622)	(48,894)						(3,050,182)
652—02	3,539	6	9						1,464
(LB)	(3,120,624)	(9,737)	(11,979)						(2,634,527)
653	1,091	7	12		1				10,237
653—01	653	5	3						15
(YD)	(914,896)	(5,170)	(3,672)						(7,018)
653—02	1								
(LB)	(241)								
653—05	430		8						
	(—)		(—)						
654	224	2	13						79
655	1,523		19	51			30	14	
656	2,232	242	486				3		146
657	210	31	32						1,283
661	149								8
661—02	149								
(CWT)	(246,168)								
662	214								
663	94	※	16						226
663—09									20
									(—)
664	110								
664—03	107								
(SQFT)	(1,970,922)								
664—04/05	3								
(SQFT)	(19,684)								
665	191		100				※		
666	1,830		43						

商品番号	パキスタン	セイロン	イラン	イスラエル	ヨルダン	シリア	レバノン	トルコ	ノールウェー	スウェーデン
611										1
612	2									※
613										
621		29							8	1
629	1								3	149
629—01										120
(NO)										(99,638)
631				63						22
631—02				63						12
				(—)						(—)
632	※	1		1					※	178
633										※
641									25	460
641—01										
641—03										
641—04										22
(LB)										(118,941)
642					※				2	7
651										32
651—01										
(LB)										
651—02										
(LB)										
651—03/04										
(LB)										
651—06										
(LB)										
652	11									6
652—01	11									
(LB)	(21,921)									
652—02										6
(LB)										(3,005)
653	45			4		※				20
653—01										
(YD)										
653—02										
(LB)										
653—05				4		※				9
				(—)		(—)				(—)
654										1
655				15					13	14
656	12								6	15
657	※		114				2	1	1	25
661									1	83
661—02										
(CWT)										
662										※
663		1		※	※				31	10
663—09										
664										
664—03										
(SQFT)										
664—04/05										
(SQFT)										
665				※					※	161
666				2					12	30

商品番号	デンマーク	イギリス	アイルランド	オランダ	ベルギー	フランス	西ドイツ	東ドイツ	スイス
611	7	4,733	25	21	8	558	47		※
612	2	400		11	1	5	70		17
613		200			44		39		
621	4	237		5	5		35		※
629	3	1,355		169	33	941	347		2
629—01 (NO)	3 (9,500)	583 (137,884)		137 (277,481)	33 (71,931)	910 (20,808)	106 (208,204)		
631	5	28		4	11	301	121	1	※
631—02	5 (—)	7 (—)		4 (—)	11 (—)	252 (—)	114 (—)		
632	83	565		35	10	67	396	5	23
633	57	122		1		※	1		
641	9	1,516		17	40	97	169		5
641—01									
641—03									
641—04 (LB)	※ (814)	95 (403,101)		5 (40,973)	22 (110,435)		65 (337,450)		
642	34	392		9	4	105	140	1	10
651	37	9,193	134	65	92	512	217		35
651—01 (LB)		98 (38,239)		2 (722)			5 (3,317)		11 (5,490)
651—02 (LB)	4 (1,520)	3,305 (1,865,244)		15 (7,013)	87 (33,127)	386 (120,715)	67 (28,115)		8 (2,770)
651—03/04 (LB)		4,562 (3,361,209)	※ (250)	1 (776)		52 (10,192)	※ (20)		1 (418)
651—06 (LB)		244 (223,899)		43 (27,220)		73 (25,817)	142 (108,027)		15 (14,300)
652	56	6,509		1,618	795	104	1,114	※	223
652—01 (LB)		86 (76,792)		20 (31,373)	64 (89,817)	7 (9,729)	※ (185)		※ (76)
652—02 (LB)	56 (25,464)	6,087 (2,388,236)		1,598 (1,034,612)	731 (767,968)	97 (36,082)	111,4 (568,499)	※ (103)	222 (54,174)
653	2	5,816	1	423	380	633	1,816		589
653—01 (YD)		66 (23,050)			1 (485)	117 (71,440)	10 (9,124)		140 (70,085)
653—02 (LB)		3,605 (1,271,900)		40 (18,515)	1 (223)	49 (9,789)	16 (5,163)		57 (11,221)
653—05		769 (—)	※ (—)	371 (—)	137 (—)	347 (—)	1,779 (—)		379 (—)
654	1	956	1	11	12	721	70	2	810
655	367	35,186	90	658	1,208	1,002	500		172
656	16	3,782	1	284	722	122	274	6	62
657	9	9,138	59	195	5,264	346	375		1
661	40	2,078		2	257	127	218	※	2
661—02 (CWT)	39 (25,677)	470 (544,666)			148 (87,062)	46 (28,401)	122 (92,632)		
662	11	1,344		5	71	10	216		1
663	21	901		2	3	24	133	4	4
663—09	13 (—)	88 (—)		※ (—)	1 (—)		7 (—)		
664	3	4,776		144	2,777	643	1,468	75	
664—03 (SQFT)		612 (6,737,377)			1,109 (10,559,579)	290 (3,176,870)	722 (7,744,610)	70 (1,555,100)	
664—04/05 (SQFT)	3 (3,063)	3,946 (10,108,824)		144 (242,212)	1,658 (4,877,716)	347 (820,380)	626 (1,881,388)	4 (25,900)	
665	32	1,758	15	49	1,115	320	1,025	17	3
666	70	11,199		24	12	230	523	25	5

商品品号	アゾレス	ポルトガル	スペイン	イタリア	マルタ	フィンランド	ポーランド	ソ連	オーストリア
611			28	1					4
612			1	35					5
613				14				3	
621				1					3
629				17					5
629—01 (NO)				6 (3,269)					
631		12		9		80	48		2
631—02		12 (—)		8 (—)		80 (—)	48 (—)		2 (—)
632		※	9	105		8	3	※	7
633		1,347	1,152	3					※
641				14		77			24
641—01									
641—03									
641—04 (LB)									
642				17					14
651				64					23
651—01 (LB)				22 (10,751)					
651—02 (LB)				6 (1,841)					
651—03/04 (LB)									22 (10,927)
651—06 (LB)				4 (1,707)					
652		1	30	164			324		115
652—01 (LB)				※ (893)			5 (7,746)		29 (34,763)
652—02 (LB)		1 (686)	30 (22,608)	164 (76,113)			319 (470,256)		86 (47,181)
653			16	1,112			47		107
653—01 (YD)			1 (243)	239 (75,916)					
653—02 (LB)				115 (88,484)					
653—05			15 (—)	731 (—)					106 (—)
654	2			47					545
655		130	1	4,976			※		23
656	84	1	17	537	※		1	※	8
657			1	120			1		12
661		14	2	699		85			3
661—02 (CWT)									
662			69	58					
663				46				※	12
663—09									
664				1			46	4	5
664—03 (SQFT)							46 (1,526,600)	4 (89,490)	1
664—04/05 (SQFT)							※ 4,257		(9,732) 4 (18,260)
665		1	3	194		1	34		27
666		10	4	171		1	1	※	7

商品番号	チェッコスロバキア	ハンガリー	ユーゴースラビア	ギリシヤ	アメリカ	アラスカ	メキシコ	パナマ	ベルムダ
611					4,542		1		
612	1		4		1,495		2		
613					2,905				
621	※				3,813	※			
629	27				21,321	1			
629—01	10				7,841				
(NO)	(14,410)				(375,137)				
631			1		5,470	1			
631—02			1		605	1			
			(—)		(—)	(—)			
632	16		20	1	9,345	※	5		
633					1,855				
641					37,696		34		
641—01									
641—03									
641—04					8,225		3		
(LB)					(96,305,481)		(68,746)		
642					17,843	※			
651	49				9,749		1		
651—01	36				1,060				
(LB)	(37,445)				(611,190)				
651—02	12				83				
(LB)	(1,068)				(46,395)				
651—03/04					3,576				
(LB)					(3,634,862)				
651—06					4,559				
(LB)					(3,490,073)				
652	634				48,523				
652—01	49				7,684				
(LB)	(57,937)				(10,542,148)				
652—02	585				39,712				
(LB)	(586,979)				(30,395,560)				
653	109				26,476				
653—01					2,007				
(YD)					(1,645,256)				
653—02	1				14				
(LB)	(379)				(3,337)				
653—05	17				22,179				
	(—)				(—)				
654	9				4,792				
655	498				13,695	※	434		※
656	318		※		18,866		2		※
657	52				3,152		1		
661				1	5,485	2			
661—02					1,281	2			
(CWT)					(1,101,230)	(578)			
662	34				18,126		※		
663	5				9,630		1		
663—09					1,188				
					(—)				
664	455				13,041		12		
664—03	415				※				
(SQFT)	(9,451,974)				(3,920)				
664—04/05	27				8,313				
(SQFT)	(188,693)				(18,296,946)				
665	548	57	※		17,949		※		
666	5	4		8	2,646		2	※	※

商品番号	バハマス	ジャマイカ	ウィンドワード諸島	バルバドス	トリニダード	キューバ	ハイチ	ポルトリコ	オランダ領アンチール
611									
612									
613									
621									
629									
629—01									
(NO)									
631									
631—02									
632		※			※	※	2	6	
633									
641								7	
641—01									
641—03									
641—04								7	
(LB)								(131,236)	
642								7	
651		19				1,007			
651—01									
(LB)									
651—02		19							
(LB)		(10,723)							
651—03/04									
(LB)									
651—06						1,007			
(LB)						(1,890,637)			
652		366							
652—01		366							
(LB)		(564,409)							
652—02									
(LB)									
653						2			
653—01									
(YD)									
653—02									
(LB)									
653—05									
654									
655	5								
656									
657			※	※				13	
661									
661—02									
(CWT)									
662		※							
663									
663—09									
664									
664—03									
(SQFT)									
664—04/05									
(SQFT)									
665									
666								4	※

商品番号	スリナム	エクアドル	ブラジル	ウルガイ	アルゼンチン	モロッコ	エジプト	カナリー諸島	フランス領アフリカ	ナイジェリア
611			7		4	1				
612					※	2	※			
613			※	7	10					
621										
629										
629—01 (NO)										
631	1									
631—02	1									12
632	(—)					※	1			11 (—)
633										
641						4				
641—01										
641—03										
641—04 (LB)										
642										
651										
651—01 (LB)										
651—02 (LB)										
651—03/04 (LB)										
651—06 (LB)										
652			2							
652—01 (LB)			1 (1,232)							
652—02 (LB)			1 (1,203)							
653										
653—01 (YD)										
653—02 (LB)										
653—05										
654										
655		16		10	15			21		
656						13			1	
657										
661										
661—02 (CWT)										
662										
663			2		2					※
663—09										
664										
664—03 (SQFT)										
664—04/05 (SQFT)										
665										
666										

商品番号	ベルギー領コンゴー	イギリス領東アフリカ	南アフリカ連邦	中央アフリカ連邦	オーストラリア	ニュージーランド	フィジー	ハワイ	合計
611					6	14			10,056
612									2,071
613			27		※				3,270
621									4,384
629			※		9				24,493
629—01 (NO)									9,783 (1,222,480)
631	128								9,144
631—02									4,039 (—)
632		4	※	※	2		※	5	11,744
633									4,542
641									40,200
641—01									
641—03									
641—04 (LB)									8,444 (97,517,177)
642			33		※				18,690
651									21,481
651—01 (LB)									1,234 (707,171)
651—02 (LB)									3,994 (2,119,231)
651—03/04 (LB)									8,217 (7,021,184)
651—06 (LB)									6,088 (5,784,690)
652					※			1	67,865
652—01 (LB)									10,571 (15,644,504)
652—02 (LB)					※ (110)			1 (500)	55,828 (42,256,206)
653									48,946
653—01 (YD)									3,257 (2,826,355)
653—02 (LB)									3,899 (1,408,252)
653—05									27,281 (—)
654									8,298
655					54				60,719
656					2			※	28,368
657		5			1			1	20,459
661			205						9,461
661—02 (CWT)									2,257 (2,126,414)
662									20,159
663		1	1						11,170
663—09									1,317 (—)
664									23,560
664—03 (SQFT)									3,376 (42,826,174)
664—04/05 (SQFT)									15,075 (36,487,323)
665									23,600
666			4		2				16,874

商品番号	日本	韓国	中国	香港	台湾	タイ	マラヤ連邦	フィリピン	インドネシア	インド
671										
672	330			16		4				18
672—03/04										
673	490			22		13				10
673—02	490			22		13				10
	(—)			(—)		(—)				(—)
681	9,102									
681—01 (TON)										
681—03 (TON)										
681—04 (CWT)	664									
	(83,111)									
681—05 (CWT)	733									
	(90,478)									
681—07 (CWT)	2									
	(154)									
681—08 (CWT)										
681—13 (CWT)	7,043									
	(627,552)									
682	110			5						
682—01 (CWT)										
682—02 (CWT)				5						
				(—)						
683										
683—01 (LB)										
684	1									
684—01 (CWT)										
684—02 (CWT)	1									
	(—)									
685										
685—01 (LB)										
686										
686—01										
687										
687—01 (CWT)							3,233			
							3,233			
							(33,820)			
689										
691	※		193	37						
				4						
699	3,215	※		96		※				55
699—13										
699—14										
699—15										
699—16										
699—17										
計	29,299	※	518	978	53	19	3,464	43	14	15,223

商品番号	パキスタン	セイロン	イラン	イスラエル	ヨルダン	シリア	レバノン	トルコ	ノールウェイ	スウェーデン
671										
672		6		1,206						
672—03/04										
673		※	1	2	2		※		3	10
673—02			1	2	2		※		2	※
			(—)	(—)	(—)		(—)		(—)	(—)
681									579	1,206
681—01 (TON)										
681—03 (TON)										3
										(6)
681—04 (CWT)									536	31
									(82,220)	(863)
681—05 (CWT)										841
										(9,794)
681—07 (CWT)										
681—08 (CWT)										
681—13 (CWT)										315
										(10,525)
682										4
682—01 (CWT)										
682—02 (CWT)										※
										(1)
683									116	
683—01 (LB)										
684										462
684—01 (CWT)										
684—02 (CWT)										462
										(15,985)
685										
685—01 (LB)										
686										
686—01										
687										
687—01 (CWT)										
689										587
691									45	1,292
699	4			33		1			78	1,370
699—13										
699—14										
699—15										
699—16										
699—17										
計	75	37	115	1,326	2	1	2	1	923	6,146

商品番号	デンマーク	イギリス	アイルランド	オランダ	ベルギー	フランス	西ドイツ	東ドイツ	スイス	アゾレス
671		15,855								
672		1,396		579	4,584	63	248		47	
672—03/04										
673	50	731	8	13	2	69	1,308	1	26	
673—02	13	221	8	12	2	55	1,266	1	25	
	(—)	(—)	(—)	(—)	(—)	(—)	(—)	(—)	(—)	
681	28	55,732		196	19,358	7,346	7,559		134	
681—01 (TON)		12 (167)								
681—03 (TON)		31 (80)								
681—04 (CWT)		6,040 (789,515)			16,475 (2,573,391)	5,179 (854,311)	1,494 (212,567)			
681—05 (CWT)	2 (15)	9,569 (958,288)			915 (121,545)	276 (18,609)	1,543 (193,304)			
681—07 (CWT)		856 (87,365)			1 (127)		47 (2,260)			
681—08 (CWT)										
681—13 (CWT)		26,231 (3,141,201)		145 (12,655)	603 (58,362)	1,525 (144,188)	3,246 (252,878)		82 (8,147)	
682		2,405		40	9	91	577		4,832	
682—01 (CWT)										
682—02 (CWT)		2,237 (61,950)		1 (4)	9 (251)	91 (—)	543 (1,595)		4,832 (69)	
683		177					1			
683—01 (LB)										
684		4,345	8	5		6	21		37	
684—01 (CWT)		179 (5,911)								
684—02 (CWT)		4,166 (309,533)	8 (245)	5 (111)		6 (221)	21 (6,664)		37 (759)	
685		48			※					
685—01 (LB)		34 (260,489)								
686		107		2	57		138			
686—01										
687		1,251		1,451	2,265		372			
687—01 (CWT)		1,251 (15,178)		1,451 (15,230)	2,265 (23,744)		372 (4,260)			
689		547		52	22	4	39		143	
691	27	1,097			182	13	102		15	
699	123	28,711	3	689	480	850	7,982	※	231	
699—13										
699—14										
699—15										
699—16										
699—17										
計	1,097	214,586	345	6,779	39,823	15,310	27,661	137	7,429	86

商品番号	ポルトガル	スペイン	イタリア	マルタ	フィンランド	ポーランド	ソ連	オーストリア	チェッコスロバキア	ハンガリー
671							28			
672		6	3					293	69	
672—03/04										
673	※	17	81					232	74	※
673—02	※	17	78					231	74	
	(—)	(—)	(—)					(—)	(—)	
681			1,751			11		172	509	
681—01 (TON)										
681—03 (TON)										
681—04 (CWT)			140 (13,469)					132 (11,998)		
681—05 (CWT)						11 (1,707)				
681—07 (CWT)										
681—08 (CWT)										
681—13 (CWT)			1,544 (157,549)					17 (1,305)	509 (41,831)	
682			209							
682—01 (CWT)										
682—02 (CWT)										
683										
683—01 (LB)										
684			5					39		
684—01 (CWT)										
684—02 (CWT)			5 (—)					39 (560)		
685										
685—01 (LB)										
686										
686—01										
687										
687—01 (CWT)										
689								62		
691		31	53		5			12	18	
699	5	19	2,600		※	※		254	109	2
699—13										
699—14										
699—15										
699—16										
699—17										
計	1,521	1,406	13,107	※	257	516	35	2,015	3,539	63

商品番号	ユーゴースラビア	ギリシャ	サンピエール	アメリカ	アラスカ	メキシコ	パナマ	ベルムダ	バハマス	ジャマイカ
671				1,920						
672				1,749		14		31		2
672—03/04										
673	※	1		4,844		23		※		※
673—02	※	1		3,022		22		※		※
	(—)	(—)		(—)		(—)		(—)		(—)
681	47			303,126	203					1
681—01 (TON)				585						
681—03 (TON)				(7,219)						
681—04 (CWT)				3,317						
681—05 (CWT)				(21,215)						
681—07 (CWT)				58,153						
681—08 (CWT)				(8,976,939)						
681—13 (CWT)	46			63,084	※					
	(4,592)			(6,905,211)	(31)					1
				6,263						(15)
				(552,442)						
682	※			9,539						
682—01 (CWT)				2,431						
682—02 (CWT)	※			(83,567)						
683	(5)			3,378						
683—01 (LB)				(61,388)						
				3,714						
				236						
				(644,048)						
684				6,833						
684—01 (CWT)				975						
684—02 (CWT)				(36,531)						
685				5,858						
685—01 (LB)				(617,526)						
				245		149	2			
				243		149	2			
				(1,362,834)		(1,432,893)	(14,600)			
686				652						
686—01										
687				1,259						
687—01 (CWT)				1,242						
689				(12,591)						
691				3,741						
				7,226						
699		※	※	221,890	9	13	※	18	2	※
699—13										
699—14										
699—15										
699—16										
699—17										
計	72	11	※	865,253	216	694	※	51	7	388

商品番号	ウィンドワード諸島	バルバドス	トリニダード	キューバ	ハイチ	ポルトリコ	オランダ領アンチール	コロンビア	ベネズェラ	イギリス領ギアナ
671										
672										1
672—03/04										
673						1				
673—02						1				
						(—)				
681									20	
681—01 (TON)										
681—03 (TON)										
681—04 (CWT)										
681—05 (CWT)									1	
681—07 (CWT)									(109)	
681—08 (CWT)									19	
681—13 (CWT)									(1,709)	
682										
682—01 (CWT)										
682—02 (CWT)										
683										
683—01 (LB)										
684										
684—01 (CWT)										
684—02 (CWT)										
685										
685—01 (LB)										
686										
686—01										
687										
687—01 (CWT)										
689										
691								※		
699			1			13		10	13	
699—13										
699—14										
699—15										
699—16										
699—17										
計	※	※	1	1,009	2	51	※	10	33	1

商品番号	スリナム	エクアドル	チ　リ	ブラジル	ウルガイ	アルゼンチン	モロッコ	エジプト	カナリー諸島	フランス領アフリカ
671										
672				※						
672—03/04										
673								1		
673—02								1		
								(—)		
681			1,036							
681—01 (TON)										
681—03 (TON)										
681—04 (CWT)			72							
			(11,319)							
681—05 (CWT)			883							
			(129,255)							
681—07 (CWT)										
681—08 (CWT)										
681—13 (CWT)										
682			3							
682—01 (CWT)										
682—02 (CWT)			3							
			(81)							
683										
683—01 (LB)										
684										
684—01 (CWT)										
684—02 (CWT)										
685										
685—01 (LB)										
686										
686—01										
687										
687—01 (CWT)										
689										
691										
699								※		2
699—13										
699—14										
699—15										
699—16										
699—17										
計	1	16	1,039	11	17	31	20	2	21	3

520991

商品番号	ナイジェリア	ベルギー領コンゴー	イギリス領東アフリカ	南アフリカ連邦	中央アフリカ連邦	オーストラリア	ニュージーランド	フィジー	ハワイ	合　計
671										17,803
672				168		2				10,835
672—03/04										
673						1	1	※	※	8,037
673—02						1	1	※	※	5,594
						(—)	(—)	(—)	(—)	(—)
681					141	904				409,161
681—01 (TON)										597
										(7,386)
681—03 (TON)										3,351
										(21,304)
681—04 (CWT)						30				88,946
						(3,869)				(13,613,572)
681—05 (CWT)						660				78,158
						(96,429)				(8,524,775)
681—07 (CWT)										7,188
										(644,057)
681—08 (CWT)										
681—13 (CWT)						214				151,704
						(24,675)				(14,177,504)
682				1						17,825
682—01 (CWT)										2,431
										(83,567)
682—02 (CWT)				1						11,100
				(4)						(125,348)
683										4,008
683—01 (LB)										236
										(644,048)
684										11,762
684—01 (CWT)										1,154
										(42,442)
684—02 (CWT)										10,608
										(951,604)
685										444
685—01 (LB)										428
										(3,070,816)
686										956
686—01										
687										9,831
687—01 (CWT)										9,814
										(104,823)
689				9		※				5,436
691										10,122
699				6		176	※		※	269,063
699—13										
699—14										
699—15										
699—16										
699—17										
計	12	128	10	454	141	1,159	15	※	7	1,264,837

商品番号	日本	中国	香港	マラヤ連邦	インド	イラン	ノールウェイ	スウェーデン	デンマーク
711	3			28			2	252	290
711—03									
(NO)									
711—05	3						2	76	270
(NO)	(32)						(—)	(28)	(9)
712	45							448	38
713	34		※				1		
714	1						73	1,140	31
715	※							316	130
715—01	※							230	127
	(—)							(—)	(—)
715—02								86	3
(NO)								(—)	(—)
716	1,475		3		2		123	5,330	1,122
716—01	1							148	11
(NO)	(—)							(301)	(21)
716—02									
716—03	11						62	1,192	3
(NO)	(68)						(910)	(82,471)	(34)
716—04	1							126	7
	(—)							(—)	(—)
716—06	24						9	312	37
(NO)	(1)						(—)	(51)	(299)
716—07	1						1		1
(SQYD)	(—)						(—)		(—)
716—08	8						1	153	6
	(—)						(—)	(—)	(—)
716—11	1,218		1					122	6
(NO)	(62,231)		(—)					(1,508)	(4)
716—14									
721	1,433		445				7	616	140
721—01	27		6				5	291	20
(NO)	(—)		(—)				(—)	(—)	(—)
721—02	33		58						※
	(—)		(—)						(—)
721—03	243		4					1	
(NO)	(11,810,654)		(211,704)					(490)	
721—04	748		※				※	40	8
(NO)	(69,443)		(1)				(2)	(2,972)	(—)
721—12	28		※					50	19
(NO)	(6)		(1)					(491)	(566)
721—13	2								
	(—)								
731	1					1			1
731—01									
(NO)									
731—02									
731—03/04									
(NO)									
731—05									
731—06									
731—07									
(CWT)									

商品番号	イギリス	オランダ	ベルギー	フランス	西ドイツ	東ドイツ	スイス	ポルトガル	スペイン
711	15,611	38	※	750	1,509		1,064		
711—03	210	1			306		7		
(NO)	(4)	(—)			(2)		(—)		
711—05	5,424	23	※	11	1,200		1,048		
(NO)	(2,909)	(—)	(—)	(2)	(470)		(4)		
712	946	1	1		486		2		
713	5,737	1		2	280		1		
714	3,981	267	1	167	724	10	216		
715	7,426	28	159	142	4,774		286	※	
715—01	5,438	28	154	138	2,224		236	※	
	(—)	(—)	(—)	(—)	(—)		(—)	(—)	
715—02	1,988		5	4	2,550		50		
(NO)	(1,674)		(—)	(—)	(—)		(—)		
716	40,854	623	264	2,429	8,480	67	2,290	1	31
716—01	916	16	1	13	98		9		
(NO)	(3,845)	(35)	(—)	(6)	(1,163)		(10)		
716—02									
716—03	7,116	※	10	263	612		39	※	
(NO)	(24,890)	(—)	(—)	(251)	(468)		(2)	(40)	
716—04	378	4	56	26	348		4		
	(—)	(—)	(—)	(—)	(—)		(—)		
716—06	4,333	9	9	125	1,878	67	260		
(NO)	(4,443)	(17)	(—)	(15)	(288)	(5)	(13)		
716—07	127	18	※	1	19		1		
(SQYD)	(93,491)	(4,561)	(—)	(4,224)	(21,616)		(2,884)		
716—08	3,624	45	62	41	546	※	216		※
	(—)	(—)	(—)	(—)	(—)	(—)	(—)		(—)
716—11	1,735	16	13	1	676	※	872		31
(NO)	(41,768)	(218)	(102)	(2)	(7,035)	(—)	(10,614)		(1,298)
716—14									
721	33,596	2,938	98	558	3,561	※	3,432	※	
721—01	13,901	64	41	396	1,012		2,842	※	
(NO)	(8,528)	(6,413)	(—)	(—)	(35,191)		(31)	(—)	
721—02	55			3	9				
	(—)			(—)	(—)				
721—03	18	76	5		5				
(NO)	(126,992)	(856,023)	(35,916)		(49,214)				
721—04	6,668	1,476	3	20	863		18		
(NO)	(76,670)	(732,988)	(4)	(400)	(13,238)		(2)		
721—12	1,215	888	2	1	189		18		
(NO)	(24,587)	(11,802)	(—)	(—)	(2,983)		(27)		
721—13	2,906	2			79		4		
	(—)	(—)			(—)		(—)		
731	8,600	5	2	10	251		3		
731—01									
(NO)									
731—02									
731—03/04									
(NO)	568				※				
731—05	(52)				(—)				
731—06									
731—07									
(CWT)	6,191								
	(38,546)								

商品番号	イタリア	フィンランド	ポーランド	ソ連	オーストリア	チェッコスロバキア	ハンガリー	ギリシヤ	サンピエール
711	8				4	6			※
711—03 (NO)									
711—05	8				※	6			※
(NO)	(—)				(2)	(4)			(—)
712		41							
713									
714	1,263				2	14			
715	587		3		45	226			
715—01	452		3		8	223			
	(—)		(—)		(—)	(—)			
715—02	135				37	3			
(NO)	(—)				(—)	(—)			
716	1,977	17		10	754	72	※	※	
716—01	16					2			
(NO)	(3)					(415)			
716—02									
716—03	29				254				
(NO)	(—)				(3,794)				
716—04	1				5				
	(—)				(—)				
716—06	203			10	23	44			
(NO)	(51)			(—)	(1)	(25)			
716—07	※							※	
(SQYD)	(—)							(—)	
716—08	618				2	8			
	(—)				(—)	(—)			
716—11	372					6			
(NO)	(7,295)					(176)			
716—14									
721	108				46	16			
721—01	8				8	1			
(NO)	(—)				(—)	(—)			
721—02									
721—03	※				1				
(NO)	(750)				(790)				
721—04	29				10				
(NO)	(—)				(151)				
721—12	※				15				
(NO)	(6)				(—)				
721—13	2								
	(—)								
731	83				2	28			
731—01									
(NO)									
731—02									
731—									
03/04									
(NO)									
731—05									
731—06									
731—07									
(CWT)									

商品番号	アメリカ	アラスカ	メキシコ	パナマ	ベルムダ	ジャマイカ	トリニダード	ポルトリコ
711	119,065	6						
711—03	1,942							
(NO)	(278)							
711—05	84,323	3						
(NO)	(144,482)	(6)						
712	70,175							
713	127,054	72						
714	28,900	※					5	
715	64,376					※		
715—01	38,184							
	(—)							
715—02	26,192							
(NO)	(23,777)							
716	522,343	157	※	※		※		24
716—01	12,622	5						
(NO)	(46,243)	(12)						
716—02								
716—03	162,172	145				※		
(NO)	(178,082)	(17)				(—)		
716—04	5,155							
	(—)							
716—06	43,699							9
(NO)	(8,580)							(—)
716—07	3,080							16
(SQYD)	(8,651,716)							(—)
716—08	25,104		※					
	(—)		(—)					
716—11	4,964							
(NO)	(32,426)							
716—14								
721	251,264	8	※	1			39	212
721—01	63,496	4		※				※
(NO)	(92,791)	(—)		(—)				(—)
721—02	1,105							
	(—)							
721—03	4,300							
(NO)	(13,544,250)							
721—04	51,219	1						
(NO)	(5,664,971)	(—)						
721—12	23,413							198
(NO)	(164,198)							(—)
721—13	4,173	※						
	(—)	(—)						
731	27,021	7	6		1			
731—01	178							
(NO)	(20)							
731—02								
731—								
03/04	7,350							
(NO)	(161)							
731—05								
731—06								
731—07	636							
(CWT)	(2,826)							

商品番号	ベネズェラ	ブラジル	アルゼンチン	南アフリカ連邦	オーストラリア	ニュージーランド	ハワイ	合計
711					1			138,637
711—03 (NO)								2,466
711—05					※			(284)
(NO)					(—)			92,397
712								(147,948)
713					4			72,183
								133,186
714								36,795
715								78,498
715—01								47,445
								(—)
715—02 (NO)								31,053
								(25,451)
716	1	1		68	21	35	12	588,586
716—01 (NO)				13				13,871
716—02				(8)				(52,062)
716—03 (NO)				12	※		12	171,932
716—04				(2,041)	(—)		(3)	(293,071)
								6,111
716—06 (NO)					※			(—)
716—07 (SQYD)		1		※	(—)			51,051
		(2,140)		(—)				(13,789)
716—08								3,267
								(8,780,632)
716—11 (NO)					※			30,434
716—14					(6)			(—)
								10,033
								(164,683)
721				81	16		1	298,616
721—01 (NO)								82,122
721—02								(142,954)
								1,263
721—03 (NO)								(—)
721—04 (NO)								4,653
								(26,636,783)
721—12 (NO)					3			61,106
					(—)			(6,560,842)
721—13								26,036
								(204,667)
								7,168
								(—)
731								36,022
731—01 (NO)							※	178
731—02								(20)
731— 03/04 (NO)								7,918
731—05								(213)
731—06								
731—07 (CWT)								6,827
								(41,372)

商品番号	日本	中国	香港	台湾	タイ	マラヤ連邦	フィリピン	インドネシア	インド
732	33								
732—01									
732—02									
732—03 (NO)									
732—06									
733	10								
733—01									
733—02 (NO)	2 (3,050)								
734	9		36			59			
734—01									
735	1								
735—02									
計	3,045		484			87			2
811									
812	237	※	27						※
821	63	1	246			※	※		3
831	427	2	33			※			11
841	9,542	6	1,780	1	1		7		49
842	7		※						※
851	506	2	824						135
861	2,942		9			12			※
861—01	117								
	(—)								
(0131 /0137)									
861—02	59								
	(—)								
(0221 /0229)									
861—03 (NO)									
862	2							1	
862—01	2							1	
	(—)							(—)	
862—02									
862—03									
863	3	※	※			1			3
864	11		28						
864—01 (NO)	8 (2,820)		28 (—)						
891	121	※	3						1
891—01	44		※						
	(—)		(—)						
891—02 (NO)	3 (6,150)	※ (413)	3 (5,457)						1 (1,880)
891—03 (NO)	3 (19)								
892	118	1	28						9

商品番号	パキスタン	セイロン	イラン	イラク	イスラエル	ヨルダン	シリア	レバノン	トルコ
732									
732—01									
732—02									
732—03									
(NO)									
732—06									
733									
733—01									
733—02									
(NO)									
734									
734—01									
735									
735—02									
計			1						
811									
312									
821									
831	※				2		※	※	
841	12				113				
842									
851					1				
861	20				2			※	
861—01									
(0131 /0137)									
861—02									
(0221 /0229)									
861—03									
(NO)									
862									
862—01									
862—02									
862—03									
863									
864				※	※				※
864—01									
(NO)									
891	2				1				1
891—01									
891—02					1				
(NO)					(869)				
891—03									
(NO)									
892		※			8	1		1	※

商品番号	アイスランド	ノールウェイ	スウエーデン	デンマーク	イギリス	アイルランド	オランダ	ベルギー	フランス
732			60		38,393		1	20	186
732—01									
732—02									
732—03					97				
(NO)					(20)				
732—06					24				※
					(—)				(—)
733		1	38	7	2,874		43		17
733—01									
733—02					31		29		
(NO)					(43,354)		(35,767)		
734			2		15,583		5		3
734—01									
735		9	10	68	1,611		6		1
735—02									
計		216	8,212	1,827	175,212		3,956	545	4,265
811									
812		39	121	18	1,516	※	62	4	49
821		48	126	451	719		67	27	70
831		1	30	※	1,164		31	53	129
841		84	43	11	16,908	27	175	272	1,067
842		1	※		31		1		4
851		1		※	4,182	21	186	10	266
861		5	174	49	4,112	1	68	14	280
861—01					21		2	5	145
(0131 /0137)					(—)		(—)	(—)	(—)
861—02			※		55		1		4
(0221 /0229)			(—)		(—)		(—)		(—)
861—03					4				
(NO)					(22)				
862					1,854		6	1,598	3
862—01					1,854		6	1,572	3
862—02					(—)		(—)	(—)	(—)
862—03					※			26	
					(—)			(—)	
863		※	2	3	452		2	5	480
864		23	3	1	330		14	2	234
864—01			1		120		1		229
(NO)			(—)		(26,285)		(—)		(17,008)
891			5	5	804		84	1	238
891—01				2	114		39		
891—02			3	(—)	(—)		(—)		
(NO)			(3,978)	(254)	162		7	※	121
891—03				2	(195,248)		(5,391)	(498)	(104,137)
(NO)				(5)	149				
					(177)				
892	1	4	37	29	4,171	1	133	782	2,952

商品番号	西ドイツ	東ドイツ	スイス	アゾレス	ポルトガル	スペイン	イタリア	マルタ	フィンランド
732	23,706						15		
732—01									
732—02									
732—03	21								
(NO)	(3)								
732—06	21								
	(—)								
733	216		3				18		
733—01									
733—02	56						※		
(NO)	(100,708)						(100)		
734	5								
734—01									
735	44								※
735—02									
計	44,036	77	7,297		1	31	4,059		58
811									
812	436	※	18			14	97		
821	176		9		1	※	88		
831	479	1	13	※	※	13	240		
841	1,249	1	943	16		38	1,587	17	
842	3		1			※	1		
851	266	14	105			1	815		※
861	4,780	121	1,275				203		1
861—01	255		1				132		
	(—)		(—)				(—)		
(0131/0137)									
861—02	24		32				1		
	(—)		(—)				(—)		
(0221/0229)									
861—03	1								
(NO)	(10)								
862	454		2				19		
862—01	454		2				19		
	(—)		(—)				(—)		
862—02									
862—03									
863	19		2				41		1
864	1,785		2,743			※	9		
864—01	1,240		2,692				7		
(NO)	(521,559)		(12,431)				(5,161)		
891	582	56	108			1	610		6
891—01	30		12				1		
	(—)		(—)				(—)		
891—02	88		6				54		5
(NO)	(119,811)		(8,440)				(91,036)		(6,032)
891—03	7								
(NO)	(12)								
892	389	2	97		※	4	301	※	3

商品番号	ポーランド	ソ連	オーストリア	チェッコスロバキア	ハンガリー	ユーゴースラビア	ギリシヤ	サンピエール	アメリカ
732			4	20					354,577
732—01									
732—02									
732—03									1,765
(NO)									(359)
732—06									1,955
									(—)
733			※	117	※				14,814
733—01									
733—02									17
(NO)									(16,554)
734									81,975
734—01									
735			※					※	1,838
735—02									
計	3	10	857	499	※		※	※	1,663,402
811									
812			17	76		※			19,496
821	27		2	114		15			15,062
831	4		11	45	1	2			4,666
841	28	※	525	283		※	4		20,423
842	1						※		701
851	3		24	150					3,595
861		2	424	29					51,137
861—01			55						4,355
			(—)						(—)
(0131/0137)									
861—02			104						3,256
			(—)						(—)
(0221/0229)									
861—03									57
(NO)									(401)
862			1						9,699
862—01			1						9,571
			(—)						(—)
862—02									128
862—03									(—)
863	1	13	1	3	※	2			6,690
864			2		1				2,823
864—01			2		1				1,187
(NO)			(—)		(1,992)				(6,642)
891	※	2	5	40	7	1	※		8,143
891—01				10					1,491
				(—)					(—)
891—02	※	2	※	3	7	1	※		1,330
(NO)	(377)	(3,655)	(500)	(5,238)	(12,006)	(810)	(294)		(2,233,765)
891—03									660
(NO)									(1,293)
892	1	2	5	4	8	※	※		77,886

商品番号	アラスカ	メラシコ	ガテマラ	パナマ	ベルムダ	バハマス	ジャマイカ	ウインドワード諸島	バルバドス	トリニダード
732	1									
732—01										
732—02										
732—03 (NO)										
732—06										
733	5									
733—01										
733—02 (NO)										
734	12	21								
734—01										
735	1					※			※	
735—02										
計	269	27		1	1	※	※		※	44
811										
812	※	11								
821	1	28		※			※		※	
831		57	1				3			
841		20	2				16			17
842	※									
851		13						※		
861	2	14		1			※		※	※
861—01										
(0131 /0137)										
861—02										
(0221 /0229)										
861—03 (NO)										
862										
862—01										
862—02										
862—03										
863	※									
864	※					※			※	8
864—01 (NO)						※ (—)				
891		12								
891—01										
891—02 (NO)										
891—03 (NO)										
892	1	3				※	※	1		

商品番号	キューバ	ハイチ	ドミニカ	ポルトリコ	コロンビア	ベネズェラ	ペルー	ブラジル	アルゼンチン	モロッコ
732				4						
732—01										
732—02										
732—03 (NO)										
732—06										
733										
733—01										
733—02 (NO)										
734							3		9	
734—01										
735										
735—02										
計				240		1	3	1	9	
811										
812										
821							※			1
831	3	※		3					1	3
841									7	
842									1	
851		9					2		※	※
861			1	1	※		1		※	
861—01										
(0131 /0137)										
861—02										
(0221 /0229)										
861—03 (NO)										
862										
862—01										
862—02										
862—03										
863										
864										
864—01 (NO)										
891	1									
891—01										
891—02 (NO)										
891—03 (NO)										
892	1					※			※	

商品番号	エジプト	フランス領アフリカ	イギリス領東アフリカ	南アフリカ連邦	オーストラリア	ニュージーランド	フランス領オセアニア	ハワイ	合計
732					8				417.028
732—01									
732—02									
732—03 (NO)									1,883
732—06									(382) 2,000
									(—)
733									18.163
733—01									
733—02 (NO)									135
									(199,533)
734				※	24	1		※	97.747
734—01									
735									3.589
735—02									
計				149	74	36		13	1,919.050
811									
812					※			※	22.238
821	1				※	※		※	17.346
831	※				1			※	7.430
841	※			2	1			35	55.312
842					※				752
851								1	10.915
861				20	26				65.726
861—01									5,088
(0131 /0137)									(—)
861—02									3,536
(0221 /0229)									(—)
861—03 (NO)									62
									(433)
862									13.639
862—01									13,485
862—02									(—) 154
862—03									(—)
863	※			1	6			※	7,731
864								※	8.017
864—01 (NO)								※	5,516
								(—)	(593,898)
891					4	1			10.845
891—01									1,743
891—02 (NO)					4				(—) 1,801
891—03 (NO)					(1,543)	1			(2,807,782) 822
						(1)			(1,507)
892		※	※	2	13	2	※	1	87,002

商品番号	日本	韓国	中国	香港	台湾	インドシナ	タイ	マラヤ連邦	フィリピン	インドネシア
899	7.590		48	604	※		1	1	2	2
899—02	※									
	(—)									
899—03	44			2						
	(—)			(—)						
899—04	5		15	20						
(0421 /0429)	(—)		(—)	(—)						
899—05	216			1			1			
(GROSS)	(404,710)			(2,400)			(9)			
899—07										
899—08 (NO)										
899—11 (LB)	145			20						
	(—)			(—)						
899—12										
899—13	26		4	31						
	(—)		(—)	(—)						
899—14	528		13							
	(—)		(—)							
899—15	3,508			217						
(1511 /1529)	(—)			(—)						
899—16										
899—17	6		※							
(LB)	(—)		(—)							
899—18	3		※							
	(—)		(—)							
899—99	686									
(DOZ)	(279,119)									
(9911 /9912)	686									
(DOZ)	(279,119)									
(9914)										
(9916 /9926)										
(9930)										
計	21,569		60	3,582	1		2	14	9	3
911										
921	1							12	11	
931	392	1	7	218	4	3	22	56	50	15
計	393	1	7	218	4	3	22	68	61	15
合計	64,272	36	5,534	7,536	201	7	657	28,541	4,148	1,007

商品番号	ビルマ	インド	パキスタン	セイロン	イギリス領その他東インド	イラン	イラク	アデン	アラビア	イスラエル
899		58	60	17				※		18
899—02										
899—03			1 (—)							
899—04 (0421/0429)										
899—05 (GROSS)										
899—07										
899—08 (NO)										
899—11 (LB)		1 (—)								
899—12										
899—13		11 (—)								2 (—)
899—14		15 (—)	57 (—)							
899—15										1 (—)
899—16 (1511/1529)										
899—17 (LB)										
899—18										
899—99 (DOZ)										
(9911/9912) (DOZ)										
(9914)										
(9916/9926)										
(9930)										
計		269	94	17			※	※		145
911										
921		236								
931	※	75	21	7	※	12	7		3	42
計	※	311	21	7	※	12	7		3	42
合　計	9	30,514	526	15,562	215	569	454	54	35,803	1,656

商品番号	ヨルダン	シリア	レバノン	トルコ	アイスランド	ノールウェイ	スウェーデン	デンマーク	イギリス	アイルランド
899	※		※	1		233	340	246	12,916	29
899—02						※ (—)	53 (—)		22 (—)	
899—03									22 (—)	
899—04 (0421/0429)									12 (—)	
899—05 (GROSS)								5 (331)	46 (11,892)	
899—07										
899—08 (NO)							※ (—)	※ (1)	1,159 (5,507)	
899—11 (LB)						6 (—)	30 (—)	14 (—)	1,194 (6,298)	
899—12										
899—13						※ (—)	6 (—)	16 (—)	791 (—)	※ (—)
899—14						219 (—)	74 (—)	25 (—)	917 (—)	※ (—)
899—15						※ (—)	36 (—)	79 (—)	2,350 (—)	※ (—)
899—16 (1511/1529)										
899—17 (LB)									30 (6,826)	
899—18				1 (—)					120 (—)	
899—99 (DOZ)									3 (130)	
(9911/9912) (DOZ)									3 (130)	
(9914)										
(9916/9926)										
(9930)										
計	1	※	1	2	1	439	881	813	49,159	79
911										
921								2	481	28
931	1	5	40	19	8	182	285	737	17,116	104
計	1	5	40	19	8	182	285	739	17,597	132
合　計	4	253	45	877	49	3,281	16,242	8,989	544,559	1,272

商品番号	オランダ	ベルギー	フランス	西ドイツ	東ドイツ	スイス	アゾレス	ポルトガル	スペイン	ジブラルタル	
899	768	350	1,489	3,348	296	480	16	49	92		
899—02	1			※							
	(—)			(—)							
899—03	4	2	3	63		3					
	(—)	(—)	(—)	(—)		(—)					
899—04			5	6							
(0421/0429)			(—)	(—)							
899—05	28		1	86							
(GROSS)	(16,936)		(51)	(27,646)							
899—07											
899—08		2		※							
(NO)		(208)		(1)							
899—11	23	13	64	207	※	19		8	※		
(LB)	(—)	(—)	(—)	(—)	(—)	(—)		(—)	(—)		
899—12											
899—13	41	60	63	169		7					
	(—)	(—)	(—)	(—)		(—)					
899—14	19	18	286	312		39			5		
	(—)	(—)	(—)	(—)		(—)			(—)		
899—15	19	25	25	748	116	5			6		
(1511/1529)	(—)	(—)	(—)	(—)	(—)	(—)			(—)		
899—16											
899—17	1		3	39							
(LB)	(—)		(131)	(—)							
899—18	※	※	82	8		※					
	(—)	(—)	(—)	(—)		(—)					
899—99	1		1	92		9					
(DOZ)	(173)		(75)	(10,319)		(156)					
(9911/9912)	1		1	92		9					
(DOZ)	(173)		(75)	(10,319)		(156)					
(9914)											
(9916/9926)											
(9930)											
計	1,597	3,118	7,044	13,966	491	5,796	32	50	163		
911											
921	27	4	2	15		※		1			
931	3,990	443	1,416	5,706	4	702	30	41	66		8
計	4,017	447	1,418	5,721	4	702	30	42	66		8
合　計	26,495	45,974	37,749	101,874	738	25,728	155	2,780	5,839		8

商品番号	イタリア	マルタ	フィンランド	ポーランド	ソ連	オーストリア	チェッコスロバキア	ハンガリー	ユーゴースラビア	ギリシヤ
899	1,384	5	9	222	※	254	360	59	16	4
899—02	4			4						
	(—)			(—)						
899—03	11									
	(—)									
899—04										
(0421/0429)										
899—05	66					11	10		※	
(GROSS)	(92,134)					(741)	(23,050)		(7)	
899—07										
899—08										
(NO)										
899—11	61		※			8	3			
(LB)	(—)		(—)			(—)	(—)			
899—12										
899—13	9			45		•2	7	24	※	
	(—)			(—)		(—)	(—)	(—)	(—)	
899—14	44		1			94	45	※	※	
	(—)		(—)			(—)	(—)	(—)	(—)	
899—15	70			9	※	10	13	8		
(1511/1529)	(—)			(—)	(—)	(—)	(—)	(—)		
899—16										
899—17	2					5	2			
(LB)	(—)					(3,078)	(—)			
899—18	103	※				4	1			
	(—)	(—)				(—)	(—)			
899—99						29				
(DOZ)						(14,248)				
(9911/9912)						29				
(DOZ)						(14,248)				
(9914)										
(9916/9926)										
(9930)										
計	5,395	22	20	287	19	1,271	1,104	76	36	8
911										
921	1		※			※				
931	594	24	87	64	22	223	42	252	16	64
計	595	24	87	64	22	223	42	252	16	64
合　計	34,441	90	503	1,158	2,930	4,623	5,263	426	604	476

商品番号	ルーマニア	ブルガリア	グリーンランド	サンピエール	アメリカ	アラスカ	メキシコ	ガテマラ	ホンジュラス	イギリス領ホンジュラス
899				※	88,670	2	243	※	※	
899—02					62					
					(—)					
899—03					346		※			
					(—)		(—)			
899—04					27					
(0421/0429)					(—)					
899—05					1,304		1			
(GROSS)					(925,744)		(12)			
899—07										
899—08					35,422					
(NO)					(133,812)					
899—11				※	19,745	※				
(LB)				(—)	(323,111)	(—)				
899—12										
899—13					1,307		202			
					(—)		(—)			
899—14					4,631		1			
					(—)		(—)			
899—15					6,855		6			
(1511/1529)					(—)		(—)			
899—16										
899—17					566					
(LB)					(5,070)					
899—18					95					
					(—)					
899—99					44					
(DOZ)					(6,096)					
(9911/9912)					44					
(DOZ)					(6,096)					
(9914)										
(9916/9926)										
(9930)										
計				※	308,991	6	401	3	※	
911										
921					1,482	2				
931	※	※	58	83	186,610	733	154	5	13	32
計	※	※	58	83	188,092	735	154	5	13	32
合　計	※	※	58	95	4,171,686	4,819	22,027	3,620	4,773	219

商品番号	サルバドル	ニカラガ	コスタリカ	パナマ	ベルムダ	バハマス	ジャマイカ	ウィンドワード諸島	バルバドス	トリニダード
899		※	1	※	1	1	21	2	25	88
899—02										
899—03										
899—04										
(0421/0429)										
899—05										
(GROSS)										
899—07										
899—08										
(NO)										
899—11									※	
(LB)									(—)	
899—12										
899—13										
899—14										
899—15							※			
(1511/1529)							(—)			
899—16										
899—17										
(LB)										
899—18										
899—99										
(DOZ)										
(9911/9912)										
(DOZ)										
(9914)										
(9916/9926)										
(9930)										
計		※	1	1	1	1	41	2	25	113
911										
921		※								※
931	1	1	4	6	183	25	134	1	36	61
計	1	1	4	6	183	25	134	1	36	61
合　計	1,368	579	8,978	7,509	258	174	41,951	2,491	7,958	8,560

商品番号	キューバ	ハイチ	ドミニカ	ポルトリコ	バージン諸島	オランダ領アンチール	コロンビア	ベネズエラ	イギリス領ギアナ
899 899—02 899—03	18	1		53			1	1	27
899—04 (0421/0429)									
899—05 (GROSS) 899—07 899—08 (NO) 899—11 (LB) 899—12				23 (—)					
899—13 899—14 899—15 (1511/1529)				1 (—)				1 (—)	
899—16 899—17 (LB) 899—18 899—99 (DOZ)									
(9911/9912) (DOZ) (9914) (6916/9926) (9930)									
計	23	10	1	57			1	1	27
911 921 931	68	51	6	8	5	11	※ 17	138	58
計	68	51	6	8	5	11	17	138	58
合　計	14,466	1,559	1,329	1,014	5	40,970	18,978	258,890	21,913

商品番号	スリナム	エクアドル	ペルー	ボリビア	チリ	ブラジル	パラガイ	ウルガイ	アルゼンチン	フォークランド諸島
899 999—02 899—03		※	※			28		43	102	
899—04 (0421/0429)										
899—05 (GROSS) 899—07 899—08 (NO) 899—11 (LB) 899—12										
899—13 (GROSS) 899—14 899—15 (1511/1529)									5 (—)	
899—16 899—17 (LB) 899—18 899—99 (DOZ)										
(9911/9912) (DOZ) (9914) (9916/9926) (9930)										
計		※	3			28		43	111	
911 921 931	※	3	2 36	9	28	52	※	1	27	※
計	※	3	38	9	28	52	※	1	27	※
合　計	4,067	4,620	2,921	154	1,692	36,855	290	844	4,907	※

商品番号	モロッコ	リビア	エジプト	スーダン	スペイン領アフリカ	カナリー諸島	フランス領アフリカ	イギリス西アフリカ	ナイジェリア
899 899—02 899—03	※		※	※			11	※	
899—04 (0421/0429)									
899—05 (GROSS) 899—07 899—08 (NO) 899—11 (LB) 899—12			※ (—)						
899—13 899—14 899—15 (1511/1529)			※ (—)						
899—16 899—17 (LB) 899—18 899—99 (DOZ)									
(9911/9912) (DOZ) (9914) (9916/9926) (9930)									
計	4		1	※			11		
911 921 931	162	※	105		2	※	76	※	3
計	162	※	105		2	※	76	※	3
合　計	304	※	344	47	2	21	2,373	10	2,457

商品番号	ポルトガル領西アフリカ	ポルトガル領東アフリカ	リベリア	ベルギー領コンゴー	ガーナ	エチオピア	モーリシアス	イギリス領東アフリカ	マダガスカル
899 899—02 899—03			※	2				3	
899—04 (0421/0429)									
899—05 (GROSS) 899—07 899—08 (NO) 899—11 (LB) 899—12									
899—13 899—14 899—15 (1511/1529)									
899—16 899—17 (LB) 899—18 899—99 (DOZ)									
(9911/9912) (DOZ) (9914) (9916/9926) (9930)									
計	※		※	2				3	
911 921 931		3	※	1	※	3		1 20	
計		3	※	1	※	3		21	
合　計	34	43	8	3,483	6,248	66	10,723	5,205	24

商品番号	南アフリカ連邦	中央アフリカ連邦	イギリス領南アフリカ	オーストラリア	ニュージーランド	フィジー	フランス領オセアニア	ハワイ	合計
899	38	※	※	182	2	※		10	120,943
899—02									146
									(—)
899—03									501
									(—)
899—04									90
									(—)
(0421/0429)									
899—05									1,776
(GROSS)									(1,505,663)
899—07									
899—08									36,633
(NO)									(139,529)
899—11				3					21,587
(LB)				(—)					(329,409)
899—12									
899—13									2,830
									(—)
899—14	2			26	※				7,371
	(—)			(—)	(—)				(—)
899—15				15				※	14,121
				(—)				(—)	(—)
(1511/1529)									
899—16									
899—17									654
(LB)									(15,105)
899—18									417
									(—)
899—99									865
(DOZ)									(310,316)
(9911/9912)									865
(DOZ)									(310,316)
(9914)									
(9916/9926)									
(9930)									
計	63	※	※	233	5	※	※	47	427,896
911									
921				2	3				2,313
931	104	17	2	193	73	3	※	95	222,746
計	104	17	2	195	76	3	※	95	225,059
合計	7,156	1,143	2	29,972	12,280	7,531	19	4,176	5,866,904

(No. 13) 海外諸国貿易統計表 1957 (カナダ)

1960年3月15日発行 ¥ 230.

編集 通商産業省通商局通商調査課

発行者 西沢義久

印刷者 杉田弥太郎
(杉田屋印刷株式会社)

発行 財団法人 通商産業調査会
東京都千代田区霞ヶ関3の4 (通産省内)
電話 霞ヶ関(581)0517,0791 振替 東京72112

(落丁・乱丁本はお取替え致します)

財団法人
通商産業調査会