



整理番號

K



簡易保險局統計便覽

昭和十一年度

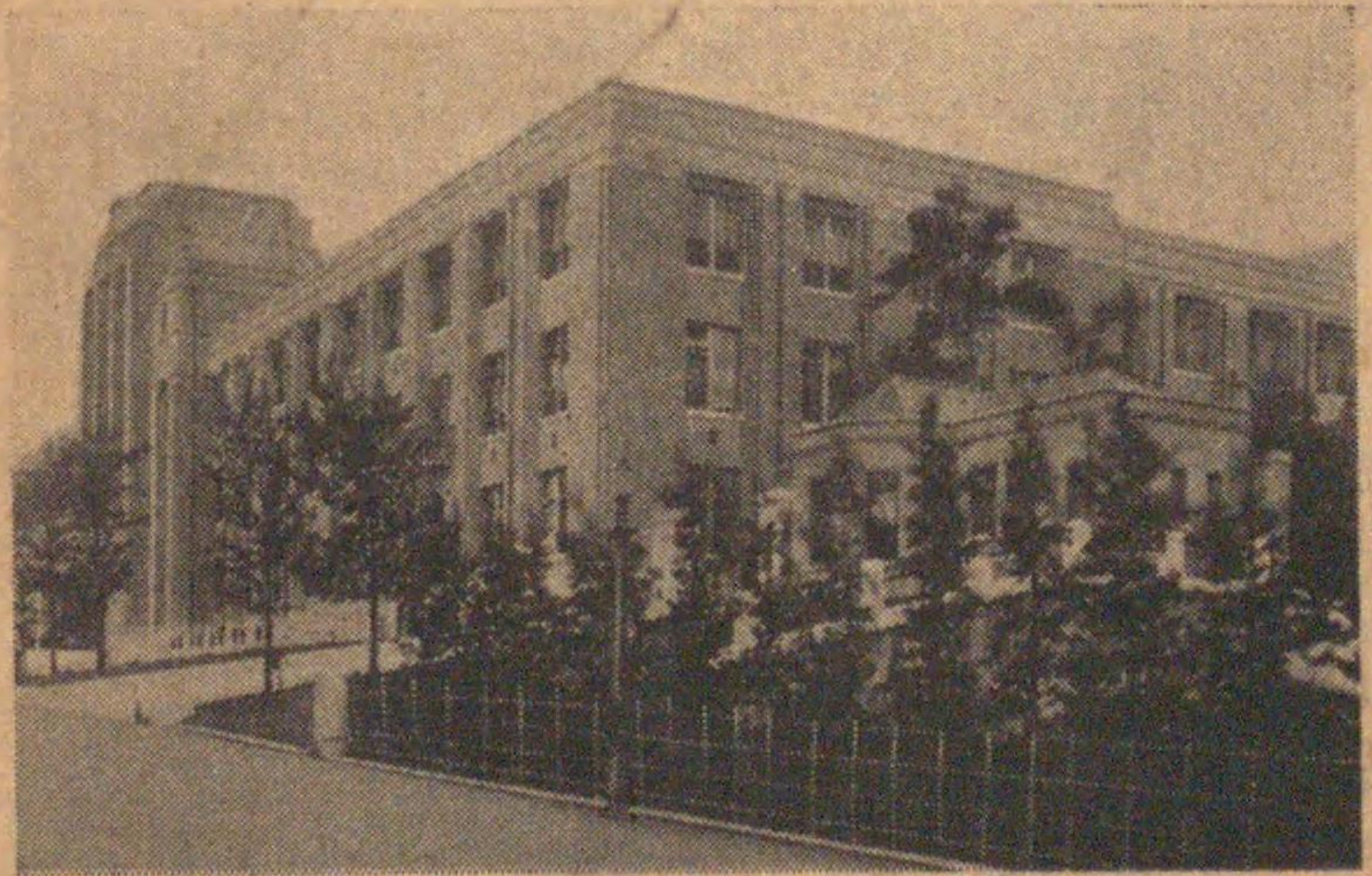

簡易保險局

目次及事業の沿革

簡易生命保險

部
更
平
金



I 種 例 言

W

1. 本便覽ハ執務上其他ニ於テ日常必要ナル資料ヲ蒐集スルト同時ニ、事業ノ趨勢ヲ概觀セシムルヲ目的トス。
2. 大正五年度ニ於ケル簡易生命保險、昭和元年度ニ於ケル郵便年金、同六年度ニ於ケル小兒保險ハ何レモ其ノ事業ノ創始以來年度末ニ至ル六ヶ月間ノ計數ナリ。
3. 簡易生命保險ニ於テ成人保險トアルハ小兒保險ニ對シ終身及養老保險ヲ總稱セルモノナリ。
4. 本便覽ノ死亡率ハ年度始及年度末ニ於ケル現在契約高ニ年度中ノ死亡數ヲ加ヘタルモノノ二分ノ一ヲ以テ年度中ノ死亡數ヲ除シテ計算シタリ。
又解約失效率ハ年度始及年度末ニ於ケル現在契約高ノ和ノ二分ノ一ヲ以テ年度中ノ解約數及失效數ヲ除シテ計算シタリ。但シ事業創始ノ年度ハ、事業期間カ半歳ナルヲ以テ、之ヲ一年ノ率ニ換算シタリ、即チ死亡率ハ年度末現在契約高ノ四分ノ一ニ、年度中ノ死亡數ノ二分ノ一ヲ加ヘタルモノヲ以テ年度中ノ死亡數ヲ除シテ計算シタリ。解約失效率ハ年度末現在契約高ノ四分ノ一ヲ以テ年度中ノ解約數及失效數ヲ除シテ計算シタリ。
5. 保險料ハ月額ヲ示ス。
6. 數量ノ一單位ニ達セスシテ切捨テラレタルモノハ「0」ヲ以テ、該當事項ナキモノハ「-」ヲ以テ、減少ヲ來セルモノハ「△」ヲ以テ之ヲ表セリ。

Y994
J5158

目 次

事業ノ沿革	頁 1
歴代ノ局長ト契約高	6
簡易生命保險事業	
最近ニ於ケル事業概況 (昭和十二年八月末現在)	7
統計表	
1. 年度別及月別事業成績	8
2. 保險種類及體性別	12
3. 保險金額別	14
4. 保險料別	18
5. 保險期間及保險料拂込期間別	22
6. 地方別	26
7. 年齢別現在契約高	30
8. 人口千人當現在契約件數割合	32
9. 平均保險料及平均保險金額	32
10. 保險料拂込期間滿了契約高	34
11. 消滅率	36
12. 死亡率豫定實際比較	37
13. 死因別死亡率	
A. 成人保險	38
B. 小兒保險	42
14. 收入及支出	44
15. 積立金運用狀況	46
16. 健康相談所數及所在地	48
17. 健康相談所利用狀況	49
18. 普通生命保險會社事業成績	50
19. 列國ノ簡易生命保險事業	52
統計圖	
1. 人口千人當現在契約件數分布圖	折
2. 産業別現在契約件數割合	
3. 年齢五歳階級別現在契約件數	込
4. 消滅率	
5. 豫定實際死亡率年齢別比較	
6. 主要原因別死亡率	

目次及事業の沿革

簡易生命保險



1200800164646

◆郵便年金事業

最近ニ於ケル事業概況
(昭和十二年九月末現在)……………53

統計表

1. 郵便年金事業成績一覽表……………54
2. 地方別事業成績……………58
3. 人口一萬人當現在契約件數割合……………62
4. 年齢五歳階級別現在契約高……………62
5. 年金支拂中ノ契約異動状況……………64
6. 消滅率……………66
7. 収入及支出……………68
8. 積立金運用状況……………68

統計圖

1. 年齢五歳階級別現在契約高……………} 折込
2. 産業別現在契約件數割合……………} 込

◆附 録

- 長期契約者ニ對スル保險料還付額……………69
- 簡易生命保險基礎死亡生殘表……………70
- 郵便年金基礎死亡生殘表
- A. 男子……………72
 - B. 女子……………74
- 複利表
- A. 元利合計表……………76
 - B. 各期首賦拂元利合計表……………78

事業ノ沿革

A. 簡易生命保險事業

事業ノ創始 簡易生命保險關係法案ハ大正五年二月帝國議會ノ協賛ヲ經テ同年十月一日爲替貯金局ヲソノ中央取扱機關トシテ實施サレルニ至ツタ。

審査會規程及團體特別取扱規則ノ制定 大正五年八月簡易保險ニ關スル爭議ヲ簡便ニ解決スル爲簡易生命保險審査會規程ヲ又九月官公署工場等ニ在ル者ガ一團トシテ簡易ニ加入スルコトヲ得ル團體特別取扱規則ヲ制定シ十月カラ實施シタ。

團體特別取扱規則ハ、昭和六年十月改正セラレテ、十五人以上ノ被保險者ノ團體ニ對シテハ取纏拂込保險料ノ百分ノ五ヲ割引スルコトニナツタ。

積立金運用規則ノ制定 大正六年七月簡易生命保險積立金運用規則ヲ公布シ積立金ハ運用委員會ニ付議シテ公共ノ利益ノ爲ニ運用スルコトヲ定メタ。

保險料ノ前拂及短期拂込養老保險ノ制定 大正七年五月船員、出稼人等ノ爲ニ保險料前拂ノ方法ヲ認メ、同年十月短期拂込養老保險ヲ設ケタ。

尙保險料前拂ノ場合ニツイテハ大正十五年十月保險料十二ヶ月分以上前拂スルトキハ一ヶ月分ヲ、又六ヶ月分以上十一ヶ月分ヲ前拂スル場合ハ半ヶ月分ヲ割引クコトニシタ。昭和十一年十月ヨリ契約申込ノ際ニモ

團體特別取扱ヲ除キ第一回保險料ヲ含メタル前拂ニモ割引クコトニシタ。

保險取扱機關ノ獨立及支局ノ設置 大正九年十月簡易保險局官制ガ公布セラレ簡易生命保險事務ハ爲替貯金局ヨリ獨立スルコトトナリ、事業ノ管理、事務ノ統括ガ一層便利ニ行ハレルニ至ツタ。又昭和九年三月福岡市ニ、更ニ昭和十一年三月仙臺市ニ支局ガ設置サレ事務ノ處理ガ更ニ敏速ニ行ハルルコトニナツタ。

植民地在住者ニ對スル保險事務ノ取扱開始

大正十一年二月南洋廳ニ、同十一年十一月關東廳ニ、同十五年十月樺太廳ニ、昭和二年十月臺灣總督府管内ニ振替貯金拂込ノ方法ニ依リ夫々保險事務ノ取扱ヲ開始シタ。又朝鮮總督府遞信局管内へ轉居シタ契約者ニ對シテハ、昭和十一年五月ヨリ總督府遞信局管内郵便局所ニ於テ保險料ノ徵收事務ヲ取扱フコトニナツタ。

保險金最高制限額ノ引上 從來ノ保險金最高制限額二百五十圓ガ經濟事情ノ變遷ニ伴ハザルノ理由ニ依リ議會ノ協賛ヲ經テ大正十一年九月三百五十圓ニ、亞イデ同十五年五月四百五十圓ニ引上ゲラレタ。

長期契約者ニ對スル保險料還付ノ方法制定

大正十一年八月五年以上繼續契約者ニ對シ保險料還付ノ制ヲ採リ亞イデ同十三年七月及同十五年十月ノ二回ニ互リ之ヲ増額シタ。長期繼續契約ニ對スル保險料還付ハ昭和十一年十月ヨリ契約申込ノ際（既成契約ハ消滅前）反對ノ意思ヲ表セザル限り保險金受取人ニ爲スコトニナツタ。

健康相談所ノ設置 大正十一年九月被保險者

ノ福祉増進ヲ計ル爲簡易保險健康相談所規則ヲ制定シ各地ニ健康相談所ヲ置クコトトシタ。其ノ數ハ昭和十一年度末現在ニ於テ二百二十三箇所デアル。

癱疾被保險者ノ保險料免除制度ノ制定 大正十三年七月傷害ニ因ル癱疾被保險者（二肢喪失又ハ兩眼盲）ニ對シテ保險料拂込ヲ免除スルコトトシ、亞イデ昭和五年八月及同八年十一月其ノ範圍ヲ擴張シテ疾病ニ基クモノニモ及ボスコトトシタ。

高齢被保險者ニ對スル保險料拂込免除 昭和五年十二月契約加入後三十年ヲ經過シ被保險者ガ七十歳ヲ超エタ場合ニハ、契約者ノ保險料拂込義務ヲ免除スルコトトシタ。

中途脫退者ニ對スル返還金ノ増額 昭和五年十二月、解約、失效等ノ事由ニ由リ保險期間ノ中途ニ於テ保險關係カラ脫退シタ者ニ返還スル積立金ノ還付割合ヲ從來ノ最低八割カラ九割ニ引上ゲ尙從來ノ不還付期間一年ヲ六ヶ月ニ短縮シタ。

保險金即時拂ノ開始 昭和五年十二月被保險者死亡ノ場合ノ保險金ニツイテハ、其ノ契約ニ關スル事務ヲ取扱フ郵便局ニ於テ請求スレバ直ニ支拂ヲ受ケ得ルノ途ヲ開イタガ昭和八年十一月更ニ保險期間滿了ノ場合ノ保險金ノ支拂ニモ及ボスコトトシタ。又昭和九年七月天災等ノ場合ニ於テ其ノ契約ニ關スル事務ヲ取扱フ郵便局ヲ指定シテ保險金ノ非常即時拂ヲ爲スノ途ヲ開イタ。昭和十一年十月更ニ之カ取扱範圍ヲ擴張シテ受取人ニ關スル制限ヲ撤廢スルト共ニ貸付金アルモノ及小兒保險ニ於ケル十二歳前ノ死亡ニ對シテモ即時拂ヲ認メルコトニナツ

タ。

小兒保險ノ創始 昭和六年三月簡易保險ノ加入年齢ヲ擴張シテ三歳以上十二歳未滿ノ者ヲ被保險者トスル小兒保險ヲ制定シ同年十月一日ヨリ實施シタ。昭和十一年十月從來ノ保險料額ハ三十錢、五十錢及一圓ノ三種デアツタガ更ニ七十錢ノモノヲ設ケタ。

削減期間ノ短縮 昭和六年三月法律ヲ改正シテ保險金削減期間二年ヲ一年六ヶ月ニ短縮シ同年十月ヨリ實施シタ。

保險金減額變更ノ制定 昭和八年十一月ヨリ保險金ヲ減額シテ復活ノ際ニ拂込ムベキ未拂保險料ノ拂込ニ代ヘ或ハ契約者ニ對スル貸付金ノ辨濟ニ代ヘ得ルコトトシタ。

B. 郵便年金事業

事業ノ創始 郵便年金事業關係法案ハ大正十五年三月第五十一議會ノ協賛ヲ經テ同年十月一日ヨリ實施サレタ。

植民地在住者ニ對スル年金事務ノ取扱開始 關東廳管内ニ於テハ事業創始ト同時ニ、臺灣總督府管内ニ於テハ昭和二年十月ヨリ、樺太廳管内ニ於テハ同三年十月ヨリ、南洋廳管内ニ於テハ同十二年一月四日ヨリ夫々振替貯金拂込ノ方法ニ依リ年金事務ノ取扱ヲ開始シタ。

掛金一時拂ノ場合ニ於ケル豫定利率ノ變更 公債市價ノ昂騰ニ伴ヒ掛金一時拂ノ場合ニ於ケル豫定利率年六分ヲ昭和三年四月五分七厘五毛ニ、同四年三月五分五厘ニ、同八年八月五分二厘五毛ニ、同年十月四分二厘五毛ニ、更ニ同十一年八月三分七厘ニ改定

シタ。

掛金集金制度ノ開始 始メ掛金ハ凡テ郵便局ニ持參スルコトトセルモ昭和四年十月ヨリ分割拂第二回以後ノ掛金ノ集金制度ヲ設ケ同時ニ拂込期間十五日ヲ置クコトトシ、亞イデ同六年十月一日ヨリ掛金分割拂第一回掛金ノ局外受理ヲモ認ムルコトトシタ。

掛金短期拂込制度ノ制定 昭和五年十月ヨリ分割拂掛金ノ拂込期間ヲ從來ノ全期間拂込ノ外ニ新ニ十年拂込、十五年拂込、二十年拂込ノ三種ヲ設ケタ。

年金併合支拂制度ノ制定 据置年金ノ支拂開始セララルヲ機トシ昭和六年十月年金併合支拂ノ制度ヲ設ケ同一年金受取人ニ付キ支拂開始セル數個ノ契約アルトキハ一枚ノ併合支拂證書ニ依リ簡便ニ支拂フ途ヲ開イタ。

掛金分割拂ノ場合ニ於ケル豫定利率ノ變更 公債利廻ノ繼續的且大幅ノ低落ニ因リ掛金分割拂豫定利率年五分ヲ昭和九年十月一日ヨリ年四分ニ、更ニ昭和十一年八月一日ヨリ年三分五厘ニ引下ゲ共ニ將來契約ノモノニ適用スルコトトシタ

歴代ノ局長ト契約高

(單位千件又ハ千圓)

局長氏名	在任期	任期末現在契約高		備考
		簡易生命保險	郵便年金	
肥後八次 (初代局長)	年 月 (自大正 5.10) 至 " 6. 8)	{ 件數 381 金額 34,190	—	大正五年十月簡易生命保險事業開始
天岡直嘉 (初代局長)	(自大正 6. 8) 至 " 9.10)	{ 件數 1,852 金額 183,270	—	
桑山鐵男 (初代簡易保險局長)	(自大正 9.10) 至 " 13. 6)	{ 件數 5,369 金額 651,628	—	大正九年十月簡易保險局ノ創立
五島駿吉 (第二代)	(自大正 13. 6) 至 " 14. 5)	{ 件數 6,761 金額 857,370	—	
今井田清徳 (第三代)	(自大正 14. 5) 至昭和 2. 6)	{ 件數 10,407 金額 1,332,693	74 7,307	大正十五年十月郵便年金事業開始
田邊隆二 (第四代)	(自昭和 2. 6) 至 " 3. 2)	{ 件數 11,257 金額 1,443,694	170 13,937	
園田榮五郎 (第五代)	(自昭和 3. 2) 至 " 7. 1)	{ 件數 16,688 金額 2,242,621	210 16,257	昭和六年十月小兒保險開始
香西俊雄 (第六代)	(自昭和 7. 1) 至 " 7.11)	{ 件數 17,742 金額 2,363,438	236 17,756	
平井宣英 (第七代)	(自昭和 7.11) 至 " 10. 7)	{ 件數 23,104 金額 3,093,828	318 26,221	
猪熊貞治 (第八代)	(自昭和 10. 7) 至 " 11.10)	{ 件數 25,493 金額 3,563,723	366 30,337	
小松茂 (第九代)	(自昭和 11.10) 至 " 12. 5)	{ 件數 26,621 金額 3,813,047	376 30,948	概數ヲ示ス
伊勢谷次郎 (第十代)	(自昭和 12. 5) 至 " 13. 1)	{ 件數(イ) 27,257(ロ) 金額(イ) 3,953,089(ロ)	385 31,520	

計數ハ各局長任期末ノ當該月末現在高ヲ示シ、(イ)ハ昭和十二年八月末(ロ)ハ同年九月末現在ヲ掲ク。

簡易生命保險事業

簡易生命保險

郵便年金

最近ニ於ケル事業概況

昭和十二年度一自四月至八月

(單位千件又ハ千圓)

種 別	總 數	終身保險	養老保險	小兒保險
件 數				
年度始現在	25,765	5,185	16,992	3,588
新契約	1,923	280	1,224	418
復活	20	4	13	3
死	135	53	73	9
滿期	124	—	124	5
解約	74	12	56	—
失効	115	19	83	14
其二ノ他ノ事由 因ル増減	△ 3 △	12	10 △	1
八月末現在	27,257	5,373	17,905	3,980
保 險 料				
年度始現在	21,386	3,544	15,322	2,520
新契約	1,888	266	1,298	324
復活	18	3	12	2
死	115	42	67	7
滿期	118	—	118	—
解約	58	7	48	3
失効	105	16	79	10
其二ノ他ノ事由 因ル増減	△ 49 △	14 △	31 △	4
八月末現在	22,847	3,734	16,291	2,822
保 險 金 額				
年度始現在	3,634,152	758,436	2,379,343	496,372
新契約	389,025	54,926	268,421	65,679
復活	3,006	704	1,932	369
死	19,593	7,772	10,518	1,304
滿期	12,644	—	12,644	—
解約	9,762	1,658	7,436	670
失効	19,288	3,547	13,818	1,922
其二ノ他ノ事由 因ル増減	△ 11,806 △	3,741 △	7,335 △	730
八月末現在	3,953,089	797,349	2,597,947	557,794

本表ノ計數ハ概數ヲ示ス。

(簡易保險—最近ニ於ケル事業概況)

1. 年度別及月別

年度別及月別	新 契 約			復	
	件 數	保 險 料	保 險 金 額	件 數	保 險 料
大 正 5	267	111	25,105	0	0
" 6	504	175	40,869	1	0
" 7	582	252	55,631	5	2
" 8	587	289	61,432	14	6
" 9	788	445	88,728	16	7
" 10	1,158	703	134,771	20	10
" 11	1,523	1,052	196,477	30	16
" 12	1,408	1,106	199,056	37	21
" 13	1,926	1,661	281,624	55	35
" 14	2,500	2,001	333,308	52	35
昭 和 1	2,507	1,999	339,637	64	45
" 2	2,454	1,897	313,046	88	63
" 3	2,503	2,332	369,608	97	71
" 4	2,158	2,306	355,829	105	79
" 5	2,434	2,308	357,792	131	103
" 6	2,801	2,453	388,634	167	130
" 7	2,883	2,413	371,028	177	139
" 8	3,097	2,648	417,990	115	93
" 9	3,151	2,827	453,307	79	65
" 10	2,940	2,777	479,154	62	52
" 11	3,189	3,052	597,497	59	51
月 別					
昭和十一年					
四 月	519	485	93,260	6	5
五 月	421	401	78,717	6	5
六 月	379	363	72,144	5	4
七 月	302	285	56,647	5	4
八 月	212	200	39,287	4	4
九 月	295	281	55,429	5	4
十 月	298	281	55,543	5	4
十 一 月	227	216	42,529	5	4
十 二 月	179	174	33,939	5	4
昭和十二年					
一 月	114	116	22,512	4	4
二 月	126	129	24,787	4	3
三 月	117	120	22,705	5	4

事業成績 (單位千件又八千圓)

活	死 亡			滿 期			
	保 險 金 額	件 數	保 險 料	保 險 金 額	件 數	保 險 料	保 險 金 額
1	1	0	73	—	—	—	—
60	5	3	577	—	—	—	—
484	16	7	1,555	—	—	—	—
1,335	21	9	2,092	—	—	—	—
1,583	25	12	2,594	—	—	—	—
2,186	32	17	3,458	—	—	—	—
3,328	45	25	4,976	—	—	—	—
4,299	66	43	8,107	—	—	—	—
6,867	72	49	9,086	—	—	—	—
6,639	84	61	11,062	—	—	—	—
8,305	107	80	14,189	10	6	590	—
11,580	130	99	17,343	17	9	852	—
12,809	151	117	20,093	21	13	1,251	—
14,028	171	136	23,169	20	14	1,293	—
17,871	186	154	25,691	25	20	1,918	—
22,318	201	168	27,915	55	43	4,487	—
23,617	213	179	29,539	113	105	10,720	—
15,618	239	201	33,087	134	145	14,809	—
10,843	258	217	35,608	202	249	25,284	—
8,583	289	244	40,123	284	314	31,895	—
8,456	299	254	42,605	329	319	33,962	—
(昭和十一年度)							
808	28	24	3,909	23	23	2,379	—
886	25	21	3,423	31	34	3,426	—
741	23	19	3,184	32	35	3,511	—
709	24	20	3,428	23	25	2,505	—
646	25	21	3,604	17	19	1,941	—
707	25	21	3,559	31	28	2,784	—
678	26	22	3,680	32	29	3,397	—
678	25	21	3,516	32	29	3,341	—
722	25	22	3,602	21	20	2,276	—
660	26	22	3,686	14	15	1,629	—
557	22	19	3,171	27	26	2,763	—
664	27	23	3,844	46	38	4,010	—

(簡易保險一年度別及月別事業成績)

(續) 1. 年度別及月別

年度別及月別	解 約			失	
	件數	保險料	保險金額	件數	保險料
大 正 5	1	0	94	4	2
" 6	4	1	311	48	15
" 7	7	3	657	107	38
" 8	9	4	924	136	55
" 9	13	7	1,412	144	69
" 10	31	20	3,748	251	138
" 11	47	33	5,877	335	191
" 12	53	38	6,822	377	243
" 13	64	50	8,690	477	368
" 14	98	86	14,185	576	463
昭 和 1	127	113	18,710	587	444
" 2	153	128	21,448	626	456
" 3	162	132	22,387	624	471
" 4	206	184	30,287	640	568
" 5	429	389	63,058	823	742
" 6	563	493	80,327	977	803
" 7	518	435	71,202	822	671
" 8	358	304	49,655	601	496
" 9	315	267	42,985	483	411
" 10	270	217	35,396	410	360
" 11	243	191	31,593	371	332
月 別					
昭和十一年					
四 月	24	19	3,135	39	34
五 月	22	17	2,825	31	27
六 月	19	15	2,501	27	23
七 月	19	15	2,424	25	22
八 月	19	15	2,524	35	32
九 月	20	16	2,716	34	31
十 月	19	15	2,476	34	31
十一 月	19	15	2,436	32	29
十二 月	20	16	2,659	31	28
昭和十二年					
一 月	17	13	2,176	29	26
二 月	17	13	2,245	24	21
三 月	27	21	3,476	32	29

事業成績 (單位千件又ハ千圓)

效	其ノ他ノ事由 = 因ル増減				年度末又ハ月末現在				
	保險金額	件數	保險料	保險金額	件數	保險料	保險金額		
389	—	△	0	△	41	261	108	24,509	
3,651	△	0	△	0	△	99	709	264	60,799
8,701	△	0	△	0	△	159	1,166	470	105,841
12,198	△	0	△	1	△	224	1,600	696	153,170
14,652	△	0	△	1	△	308	2,221	1,060	224,514
26,997	△	0	△	1	△	507	3,085	1,597	326,761
36,953	△	1	△	2	△	1,163	4,210	2,415	477,598
45,850	△	1	△	4	△	1,535	5,157	3,215	618,637
65,279	△	2	△	7	△	2,426	6,523	4,437	821,650
78,453	△	3	△	13	△	4,117	8,314	5,850	1,053,780
76,795	△	2	△	15	△	4,931	10,051	7,235	1,286,508
79,340	△	2	△	18	△	5,725	11,666	8,486	1,486,426
79,662	△	3	△	23	△	7,616	13,306	10,134	1,737,833
92,926	△	3	△	38	△	10,077	14,528	11,580	1,949,938
119,961	△	4	△	63	△	13,607	15,627	12,623	2,101,366
131,276	△	5	△	66	△	15,176	16,793	13,633	2,253,136
106,453	△	5	△	69	△	17,074	18,183	14,726	2,412,794
78,021	△	6	△	70	△	16,646	20,058	16,251	2,654,183
65,627	△	7	△	85	△	21,168	22,023	17,916	2,927,661
58,540	△	6	△	115	△	26,266	23,766	19,496	3,223,179
59,278	△	7	△	117	△	27,542	25,765	21,386	3,634,152
(昭和十一年度)									
5,777	△	0	△	11	△	2,519	24,175	19,877	3,299,528
4,669	△	1	△	11	△	2,451	24,494	20,174	3,362,337
3,979	△	1	△	11	△	2,544	24,777	20,439	3,419,503
3,743	△	1	△	9	△	2,040	24,993	20,637	3,462,719
5,560	△	1	△	12	△	2,734	25,112	20,742	3,486,290
5,547	△	1	△	11	△	2,646	25,301	20,920	3,525,173
5,603	△	1	△	11	△	2,514	25,493	21,098	3,563,723
5,294	△	0	△	9	△	1,959	25,617	21,215	3,590,384
5,141	△	1	△	8	△	1,901	25,703	21,300	3,609,467
4,749	△	0	△	8	△	2,032	25,736	21,336	3,618,367
3,956	△	0	△	9	△	2,385	25,775	21,380	3,629,190
5,261	△	0	△	7	△	1,816	25,765	21,386	3,634,152

(簡易保險—年度別及月別事業成績)

2. 保險種類及體性別事業

保險種類及體性別		新契約			復		
		件數	保險料	保險金額	件數	保險料	
總數	總數	3,189	3,052	597,497	59	51	
	男	1,731	1,693	337,133	33	29	
	女	1,458	1,359	260,364	26	22	
成人保險	總數	2,493	2,533	493,492	52	46	
	男	1,369	1,423	282,059	29	26	
	女	1,125	1,110	211,432	23	20	
	總數	535	493	100,469	13	10	
	終身保險	男	262	247	51,449	6	5
	女	272	246	49,019	7	5	
養老保險	總數	1,959	2,040	393,023	39	36	
	男	1,107	1,176	230,610	23	21	
	女	852	864	162,413	17	15	
小兒保險	總數	696	518	104,006	7	5	
	男	362	270	55,074	4	3	
	女	333	248	48,932	3	2	
保險種類及體性別		解約			失		
		件數	保險料	保險金額	件數	保險料	
總數	總數	243	191	31,593	371	332	
	男	136	109	17,984	220	203	
	女	107	82	13,609	151	129	
成人保險	總數	226	180	29,463	326	302	
	男	127	103	16,867	196	187	
	女	99	77	12,596	130	115	
	總數	42	24	5,604	63	51	
	終身保險	男	22	13	2,991	33	27
	女	20	12	2,613	30	24	
養老保險	總數	184	156	23,859	263	251	
	男	105	90	13,875	163	160	
	女	79	65	9,983	100	92	
小兒保險	總數	17	11	2,130	45	30	
	男	9	6	1,118	24	16	
	女	8	5	1,013	21	14	

成績 昭和十一年度 (單位千件又千圓)

活	死亡			滿期		
	保險金額	件數	保險料	保險金額	件數	保險料
8,456	299	254	42,605	329	319	33,962
4,791	166	145	24,205	174	167	17,940
3,666	133	110	18,400	155	152	16,022
7,504	283	243	40,338	329	319	33,962
4,273	158	139	23,067	174	167	17,940
3,231	125	104	17,271	155	152	16,022
2,019	121	95	17,631	—	—	—
1,016	69	55	10,201	—	—	—
1,003	52	40	7,430	—	—	—
5,484	161	148	22,707	329	319	33,962
3,257	89	84	12,866	174	167	17,940
2,228	73	64	9,841	155	152	16,022
952	16	11	2,267	—	—	—
518	8	6	1,138	—	—	—
435	8	6	1,129	—	—	—
效	其ノ他ノ事由 = 因ル増減			年度末現在		
	保險金額	件數	保險料	保險金額	件數	保險料
59,278	△ 7	△ 117	△ 27,542	25,765	21,386	3,634,152
36,467	△ 4	△ 67	△ 15,790	13,941	11,701	2,010,558
22,812	△ 3	△ 50	△ 11,753	11,824	9,685	1,623,593
53,297	△ 5	△ 109	△ 25,990	22,177	18,865	3,137,780
33,222	△ 3	△ 62	△ 14,959	12,059	10,381	1,747,672
20,075	△ 2	△ 46	△ 11,031	10,118	8,485	1,390,108
11,359	△ 30	△ 34	△ 9,072	5,185	3,544	758,436
6,244	△ 16	△ 18	△ 4,852	2,598	1,763	391,471
5,115	△ 14	△ 17	△ 4,220	2,587	1,781	366,966
41,938	26	△ 74	△ 16,918	16,992	15,322	2,379,343
26,978	14	△ 44	△ 10,107	9,462	8,618	1,356,201
14,960	12	△ 30	△ 6,811	7,531	6,704	1,023,143
5,981	△ 2	△ 9	△ 1,552	3,588	2,520	496,372
3,245	△ 1	△ 5	△ 831	1,881	1,320	262,887
2,736	△ 1	△ 4	△ 721	1,707	1,200	233,485

(簡易保險—保險種類及體性別事業成績)

3. 保險金額別事業

保險金額別	新契約		復
	件數	保險金額	件數
總數	3,189	597,497	59
總數	2,493	493,492	52
總數	43	1,702	8
總數	411	30,677	15
總數	571	68,802	13
總數	411	68,975	5
總數	479	106,101	5
總數	115	31,815	1
總數	135	43,725	2
總數	28	10,446	0
總數	301	131,250	3
成人保險	535	100,469	13
成人保險	11	428	1
成人保險	108	8,220	3
成人保險	133	16,544	3
成人保險	92	15,890	2
成人保險	69	15,264	1
成人保險	33	9,105	1
成人保險	25	7,988	1
成人保險	11	4,167	0
成人保險	53	22,862	1
養老保險	1,959	393,023	39
養老保險	32	1,274	5
養老保險	303	22,457	12
養老保險	438	52,258	10
養老保險	319	53,085	4
養老保險	411	90,837	4
養老保險	81	22,709	1
養老保險	110	35,737	1
養老保險	17	6,278	0
養老保險	248	108,388	3
小兒保險	696	104,006	7
小兒保險	305	28,400	4
小兒保險	45	6,162	0
小兒保險	298	56,634	2
小兒保險	—	—	—
小兒保險	47	12,810	0

成績 昭和十一年度 (單位千件又八千圓)

活	死		滿期	
	保險金額	件數	保險金額	件數
8,456	299	42,605	329	33,962
7,504	283	40,338	329	33,962
208	42	1,503	102	3,681
1,059	83	5,960	102	7,265
1,624	65	7,920	64	6,996
886	28	4,694	17	2,879
1,138	26	5,724	18	3,929
401	9	2,372	5	1,422
585	10	3,393	10	3,277
137	3	951	1	311
1,465	18	7,820	10	4,203
2,019	121	17,631	—	—
42	17	607	—	—
254	35	2,590	—	—
367	27	3,296	—	—
288	14	2,355	—	—
304	11	2,398	—	—
147	5	1,255	—	—
187	4	1,452	—	—
67	2	576	—	—
364	7	3,101	—	—
5,484	161	22,707	329	33,962
166	25	896	102	3,681
805	48	3,371	102	7,265
1,257	38	4,624	64	6,996
598	14	2,339	17	2,879
834	15	3,326	18	3,929
254	4	1,117	5	1,422
398	6	1,941	10	3,277
70	1	375	1	311
1,101	11	4,719	10	4,203
952	16	2,267	—	—
380	8	753	—	—
33	1	96	—	—
454	6	1,177	—	—
—	—	—	—	—
86	1	241	—	—

(簡易保險—保險金額別事業成績)

(續) 3. 保險金額別事業

保險金額別	解 約		失
	件 數	保險金額	件 數
總 數	243	31,593	371
總 數	226	29,463	326
總 數	44	1,396	24
總 數	67	4,714	31
總 數	52	6,447	79
總 數	17	2,852	41
總 數	20	4,388	44
總 數	6	1,615	10
總 數	10	3,192	13
總 數	1	361	3
總 數	10	4,498	28
成人保險	42	5,604	63
成人保險	8	262	4
成人保險	11	829	14
成人保險	9	1,058	14
成人保險	4	734	9
成人保險	4	1,001	8
成人保險	1	370	4
成人保險	2	504	3
成人保險	0	130	1
成人保險	2	717	6
養老保險	184	23,859	263
養老保險	36	1,134	20
養老保險	55	3,886	67
養老保險	43	5,389	65
養老保險	13	2,118	34
養老保險	15	3,387	36
養老保險	5	1,245	6
養老保險	8	2,688	10
養老保險	1	231	1
養老保險	9	3,781	22
小兒保險	18	2,130	45
小兒保險	10	823	27
小兒保險	1	74	2
小兒保險	6	1,092	15
小兒保險	—	—	—
小兒保險	1	142	2

成績 昭和十一年度 (單位千件又千圓)

效	其ノ他ノ事由 = 因ル増減		年度末現在	
	保險金額	件 數	保險金額	件 數
59,278	△ 7	△ 27,542	25,765	3,634,152
53,297	△ 5	△ 25,990	22,177	3,137,780
853	81	2,556	3,013	107,499
5,700	21	1,420	6,452	457,359
9,447	△ 21	△ 2,966	5,434	661,325
7,272	△ 10	△ 1,689	2,196	368,093
9,780	△ 25	△ 5,487	2,204	489,504
2,780	△ 8	△ 2,208	626	168,236
4,263	△ 9	△ 2,851	813	266,343
980	△ 2	△ 935	139	51,847
12,221	△ 32	△ 13,830	1,300	567,574
11,359	△ 30	△ 9,072	5,185	758,436
146	9	244	651	23,420
1,060	△ 2	△ 218	1,465	108,706
1,734	△ 9	△ 1,081	1,187	144,922
1,623	△ 7	△ 1,165	633	109,378
1,723	△ 8	△ 1,803	534	119,645
988	△ 3	△ 938	197	53,550
927	△ 3	△ 1,031	198	63,983
497	△ 1	△ 431	58	21,597
2,661	△ 6	△ 2,649	262	113,235
41,938	26	△ 16,918	16,992	2,379,343
707	72	2,312	2,362	84,079
4,641	23	1,638	4,987	348,653
7,714	△ 12	△ 1,885	4,246	516,403
5,649	△ 3	△ 524	1,562	258,715
8,056	△ 17	△ 3,685	1,670	369,859
1,792	△ 5	△ 1,270	429	114,686
3,336	△ 5	△ 1,820	616	202,360
483	△ 1	△ 504	81	30,250
9,560	△ 26	△ 11,180	1,039	454,339
5,981	△ 2	△ 1,552	3,588	496,372
2,370	7	256	1,900	170,342
267	△ 0	△ 1	130	17,677
2,864	△ 8	△ 1,533	1,408	267,195
481	△ 1	△ 274	151	41,159

(簡易保險—保險金額別事業成績)

4. 保險料別事業

保 險 料 別	新 契 約		復
	件 數	保 險 料	件 數
總 數	3,189	3,052	59
總 數	2,493	2,533	52
總 數	3	0	1
總 數	20	4	3
總 數	51	15	4
總 數	7	3	0
總 數	731	366	18
總 數	1,149	1,117	18
總 數	212	297	3
總 數	199	385	3
總 數	91	237	2
總 數	19	63	1
總 數	10	44	0
總 數	0	2	0
總 數	—	—	—
總 數	535	493	13
總 數	2	0	0
總 數	7	1	1
總 數	19	6	1
總 數	4	2	0
總 數	179	90	4
總 數	231	218	4
總 數	41	58	1
總 數	28	54	1
總 數	18	46	0
總 數	5	17	0
總 數	0	1	0
總 數	—	—	—
總 數	—	—	—
總 數	1,959	2,040	39
總 數	2	0	0
總 數	12	2	2
總 數	33	10	2
總 數	4	1	0
總 數	552	276	13
總 數	918	898	14
總 數	171	239	2
總 數	170	331	3
總 數	73	191	1
總 數	14	46	1
總 數	10	43	0
總 數	0	2	0
總 數	—	—	—
總 數	696	518	7
總 數	16	5	1
總 數	327	163	4
總 數	9	6	—
總 數	344	344	3
總 數	—	—	—

成 績 昭和十一年度 (單位千件又八千圓)

活	死 亡		滿 期	
	保 險 料	件 數	保 險 料	件 數
51	299	254	329	319
46	283	243	329	319
0	5	1	6	1
1	22	4	23	5
1	23	7	33	10
0	3	1	3	1
9	91	46	96	48
17	89	85	99	94
4	17	23	19	27
6	16	30	16	32
5	10	27	12	33
2	4	12	8	28
1	1	6	9	39
0	0	1	0	1
—	2	—	2	—
10	121	95	—	—
0	3	0	—	—
0	12	2	—	—
0	12	4	—	—
0	2	1	—	—
2	38	19	—	—
4	36	34	—	—
1	7	10	—	—
1	6	11	—	—
1	4	10	—	—
0	1	4	—	—
0	0	0	—	—
—	—	—	—	—
—	1	—	—	—
36	161	148	329	319
0	2	0	6	1
0	10	2	23	5
1	11	3	33	10
0	1	0	3	1
7	54	27	96	48
13	53	51	99	94
3	9	13	19	27
5	10	20	16	32
4	6	16	12	33
2	2	8	8	28
1	1	6	9	39
0	0	1	0	1
—	1	—	2	—
5	16	11	—	—
0	1	0	—	—
2	8	4	—	—
—	0	0	—	—
3	7	7	—	—
—	0	—	—	—

(簡易保險—保險料別事業成績)

(續) 4. 保險料別事業

保 險 料 別	解 約		失
	件 數	保 險 料	件 數
總 數	243	191	371
總 數	226	180	326
十二	3	0	3
十三	18	4	12
十四	17	5	16
十五	2	1	2
總	70	35	108
一圓	65	62	128
二圓	11	16	21
三圓	11	22	22
四圓	9	23	11
五圓	3	8	3
以上	1	3	1
以下	0	0	0
以上	16	—	—
以下	42	24	63
十二	2	0	1
十三	5	1	4
十四	5	1	5
十五	1	0	1
總	13	6	21
一圓	9	9	22
二圓	2	2	4
三圓	1	2	3
四圓	1	1	2
五圓	0	0	0
以上	0	0	0
以下	—	—	—
以上	3	—	—
以下	184	156	263
十二	1	0	2
十三	13	3	8
十四	12	4	11
十五	1	0	1
總	57	28	86
一圓	55	54	106
二圓	10	14	17
三圓	10	20	19
四圓	8	21	9
五圓	2	8	2
以上	1	3	1
以下	0	0	0
以上	13	—	—
以下	17	11	45
十二	1	0	4
十三	8	4	25
十四	0	0	0
十五	6	6	17
總	1	—	—
一圓	—	—	—
二圓	—	—	—
三圓	—	—	—
四圓	—	—	—
五圓	—	—	—
以上	—	—	—
以下	—	—	—

括弧内ハ本年度中ニ於テ新ニ保險料拂濟保險契約ニ變更セルモノヲ示ス。

成績 昭和十一年度 (單位千件又ハ千圓)

效 果	其ノ他ノ事由 ニ因ル増減		年度末現在	
	件 數	保 險 料	件 數	保 險 料
332	△ 7	△ 117	25,765	21,386
302	△ 5	△ 109	22,177	18,865
0	2	0	440	44
2	10	2	1,627	325
5	5	1	1,726	518
1	0	0	207	83
54	11	5	7,435	3,718
125	△ 31	△ 30	7,125	6,888
30	△ 11	△ 16	1,192	1,693
42	△ 14	△ 28	1,177	2,287
28	△ 9	△ 25	740	1,934
9	△ 3	△ 10	253	839
6	△ 2	△ 9	121	522
0	△ 0	△ 0	3	15
—	△ (38)	0	131	—
51	△ 30	△ 34	5,185	3,544
0	0	0	239	24
1	△ 1	△ 0	580	116
1	△ 3	△ 1	573	172
0	△ 1	△ 0	102	41
11	△ 12	△ 6	1,709	854
21	△ 14	△ 13	1,402	1,308
5	△ 3	△ 4	239	331
5	△ 2	△ 4	167	318
4	△ 2	△ 4	106	270
1	△ 0	△ 2	29	99
0	△ 0	△ 0	2	11
—	△ (8)	0	0	0
—	△ (8)	0	37	—
251	△ 26	△ 74	16,992	15,322
0	2	0	201	20
2	11	2	1,047	209
3	8	2	1,153	346
0	1	0	105	42
43	22	11	5,727	2,863
104	△ 16	△ 17	5,723	5,580
25	△ 8	△ 12	953	1,362
37	△ 12	△ 24	1,010	1,969
23	△ 8	△ 21	635	1,665
7	△ 3	△ 8	225	740
6	△ 2	△ 8	118	511
0	△ 0	△ 0	3	15
—	△ (30)	0	93	—
30	△ 2	△ 9	3,588	2,520
1	△ 3	△ 1	252	76
12	△ 1	△ 0	1,763	881
0	△ 0	△ 0	9	6
17	△ 9	△ 9	1,557	1,557
—	△ (5)	—	7	—

(簡易保險—保險料別事業成績)

5. 保險期間及保險料拂込期間別事業

保險期間及保險料 拂込期間別				新 契 約			復 件數	
				件數	保險料	保險金額		
總 數				3,189	3,052	597,497	59	
終身保險	總數	十五年	總數	535	493	100,469	13	
			十年拂込	44	41	5,582	2	
			五年拂込	18	18	3,089	0	
			十年拂込	33	30	6,528	1	
			十五年拂込	440	404	85,270	10	
養老保險	總數	十年滿期	總數	1,959	2,040	393,023	39	
			十年拂込	232	236	33,280	12	
			二十年拂込	41	37	10,288	0	
			全期拂込	1,686	1,767	349,455	27	
			十五年滿期	總數	214	269	27,740	11
				十年拂込	497	555	88,399	8
			二十年滿期	總數	890	896	178,562	19
				十年拂込	196	200	27,205	11
				全期拂込	694	696	151,356	8
			二十五年滿期	總數	106	107	26,869	1
				十年拂込	16	16	2,439	0
				全期拂込	90	91	24,431	0
			三十年滿期	總數	147	132	39,062	1
				十年拂込	16	16	2,696	0
				二十年拂込	35	32	8,732	0
全期拂込	96	85		27,635	0			
三十五年滿期	總數	27	24	8,351	0			
	十年拂込	2	2	301	0			
	二十年拂込	2	2	577	0			
	全期拂込	24	20	7,473	0			
四十年滿期	總數	78	58	24,040	0			
	十年拂込	3	3	639	0			
	二十年拂込	4	3	980	0			
	全期拂込	71	52	22,421	0			
小兒保險	總數	十五年滿期	總數	696	518	104,006	7	
			十年拂込	608	451	85,691	7	
			二十年拂込	88	67	18,314	1	

成績 昭和十一年度 (單位千件又八千圓)

活		死 亡			滿 期		
		保險料	保險金額	件數	保險料	保險金額	件數
51	8,456	299	254	42,605	329	319	33,962
10	2,019	121	95	17,631	—	—	—
1	198	17	14	1,766	—	—	—
0	58	3	3	459	—	—	—
1	127	5	4	840	—	—	—
8	1,636	95	74	14,566	—	—	—
36	5,484	161	148	22,707	329	319	33,962
10	1,420	48	41	5,611	1	0	44
0	37	1	1	201	—	—	—
26	4,027	113	107	16,895	328	318	83,918
11	1,138	40	44	4,394	273	290	29,046
8	1,251	31	31	4,851	24	15	2,185
16	2,709	80	65	10,925	32	13	2,731
10	1,374	46	40	5,424	1	0	44
6	1,334	33	25	5,501	32	13	2,687
0	111	3	3	647	—	—	—
0	18	1	1	84	—	—	—
0	94	2	2	562	—	—	—
1	161	4	3	960	—	—	—
0	21	0	0	71	—	—	—
0	29	1	1	148	—	—	—
0	111	3	2	742	—	—	—
0	26	1	1	241	—	—	—
0	2	0	0	7	—	—	—
0	2	0	0	17	—	—	—
0	22	1	1	216	—	—	—
0	88	2	2	690	—	—	—
0	5	0	0	25	—	—	—
0	6	0	0	36	—	—	—
0	77	2	1	629	—	—	—
5	952	16	11	2,267	—	—	—
4	830	15	10	1,926	—	—	—
0	122	2	1	341	—	—	—

(簡易保險—保險期間及保險料拂込期間別事業成績)

(續) 5. 保險期間及保險料拂込期間別事業

保險期間及保險料 拂込期間別		解 約			失	
		件 數	保險料	保險金額	件 數	
總	數	243	191	31,593	371	
終身保險	總 數	42	24	5,604	63	
	十 年 拂 込	15	10	1,641	7	
	十 五 年 拂 込	2	1	258	2	
	二 十 年 拂 込	2	1	360	3	
終 身 拂 込	22	12	3,345	51		
養老保險	總 數	184	156	23,859	263	
	十 年 滿 期	總 數	92	76	10,578	50
		十 年 拂 込	1	0	114	2
		全 期 拂 込	92	80	13,167	210
	十 五 年 滿 期	總 數	31	30	3,240	65
		全 期 拂 込	28	26	4,221	63
	二 十 年 滿 期	總 數	118	94	14,894	110
		十 年 拂 込	90	74	10,345	48
		全 期 拂 込	28	20	4,549	63
	二 十 五 年 滿 期	總 數	2	2	445	6
		十 年 拂 込	1	1	102	1
		全 期 拂 込	2	1	343	5
三 十 年 滿 期	總 數	3	2	589	9	
	十 年 拂 込	1	1	94	1	
	二十 年 拂 込	0	0	89	2	
	全 期 拂 込	2	1	405	6	
三 十 五 年 滿 期	總 數	1	0	121	2	
	十 年 拂 込	0	0	11	0	
	二十 年 拂 込	0	0	7	0	
	全 期 拂 込	0	0	102	2	
四 十 年 滿 期	總 數	1	1	349	7	
	十 年 拂 込	0	0	25	0	
	二十 年 拂 込	0	0	17	0	
	全 期 拂 込	1	1	306	6	
小兒保險	總 數	17	11	2,130	45	
	十 五 年 滿 期	16	10	1,906	41	
	二 十 年 滿 期	1	1	225	4	

成績 昭和十一年度 (單位千件又ハ千圓)

效		其ノ他ノ事由 ニ因ル増減			年度末現在		
		件 數	保險料	保險金額	件 數	保險料	保險金額
保險料	保險金額	332	59,278	△ 7 △ 117 △ 27,542	25,765	21,386	3,634,152
51	11,359	△ 30 △ 34 △ 9,072	5,185	3,544	758,436		
6	811	△ 6 △ 6 △ 1,218	932	665	97,487		
2	305	△ 0 △ 1 △ 215	179	131	24,856		
3	598	△ 2 △ 2 △ 595	322	199	49,876		
41	9,646	△ 23 △ 25 △ 7,043	3,752	2,549	586,217		
251	41,938	26 △ 74 △ 16,918	16,992	15,322	2,379,343		
45	6,237	△ 59 △ 77 △ 10,490	5,713	4,829	667,180		
2	482	△ 0 △ 1 △ 238	115	84	23,709		
205	35,219	85 4 △ 6,200	11,164	10,408	1,688,455		
67	6,946	97 62 6,202	3,667	3,908	402,477		
65	10,347	4 △ 23 △ 3,611	3,284	3,262	518,213		
99	18,216	△ 71 △ 104 △ 16,391	9,052	7,370	1,230,203		
43	5,839	△ 59 △ 76 △ 10,276	5,543	4,681	642,599		
57	12,377	△ 12 △ 28 △ 6,115	3,510	2,689	587,604		
6	1,508	△ 1 △ 3 △ 688	321	279	66,444		
1	158	△ 0 △ 1 △ 84	81	72	11,068		
5	1,350	△ 1 △ 2 △ 604	240	206	55,376		
8	2,276	△ 2 △ 4 △ 1,041	416	323	92,825		
1	173	△ 0 △ 0 △ 86	66	57	9,761		
1	384	△ 0 △ 1 △ 178	95	70	19,050		
5	1,719	△ 1 △ 2 △ 777	255	197	64,013		
2	549	△ 1 △ 1 △ 303	70	55	19,489		
0	22	△ 0 △ 0 △ 9	7	6	1,113		
0	32	△ 0 △ 0 △ 18	7	5	1,570		
1	496	△ 1 △ 1 △ 275	57	44	16,806		
5	2,096	△ 2 △ 3 △ 1,086	181	125	49,693		
0	45	△ 0 △ 0 △ 34	16	13	2,639		
0	66	△ 0 △ 0 △ 32	13	9	3,088		
5	1,985	△ 2 △ 2 △ 1,020	152	102	43,966		
30	5,981	△ 2 △ 9 △ 1,552	3,588	2,520	496,372		
28	5,216	△ 1 △ 8 △ 1,312	3,299	2,304	437,146		
3	765	△ 0 △ 1 △ 241	289	217	59,226		

(簡易保險—保險期間及保險料拂込期間別事業成績)

6. 地方別事業

逓信局 及所管 地方別	總數			終身保險			養
	件數 (千件)	保險料 (千円)	保險金額 (千円)	件數 (千件)	保險料 (千円)	保險金額 (千円)	件數 (千件)
全國總數	25,765	21,386	3,634,152	5,185	3,544	758,436	16,992
(再掲)内地總數	25,052	20,571	3,482,243	4,940	3,268	701,238	16,595
東京都市							
總數	3,275	3,658	591,734	543	496	95,494	2,328
東京	2,644	2,992	481,950	446	411	78,705	1,880
神奈川	632	666	109,785	97	85	16,789	448
東京地方							
總數	3,520	2,846	485,290	750	509	101,875	2,345
新潟	805	548	98,585	201	114	24,404	498
埼玉	452	396	66,020	83	63	11,856	317
群馬	384	307	53,975	119	84	17,026	223
千葉	387	343	55,170	53	40	7,449	289
茨城	384	312	52,603	88	64	12,321	248
栃木	362	311	52,947	94	67	13,184	224
靜岡	571	484	81,978	88	59	12,152	414
山梨	177	145	24,012	24	19	3,483	131
名古屋							
總數	3,885	2,919	510,014	850	498	110,895	2,434
愛知	1,236	1,106	176,320	181	125	24,742	873
三重	526	357	60,630	100	55	11,463	342
岐阜	481	337	58,014	81	47	10,376	324
長野	598	412	69,967	156	90	18,073	333
福井	323	219	46,936	120	62	17,735	155
石川	371	253	50,415	111	64	15,047	208
富山	350	236	47,732	102	55	13,458	199
大阪							
總數	4,796	4,478	714,406	720	579	116,823	3,359
大阪	1,556	1,691	263,613	242	227	45,385	1,059
京都	805	750	122,595	155	124	25,104	536
兵庫	1,175	1,091	174,717	144	113	23,016	857
奈良	210	174	27,346	27	21	3,918	154
滋賀	303	217	36,054	73	44	8,989	194
和歌山	317	276	43,323	37	30	5,758	232
徳島	224	153	25,783	20	10	2,346	172
高知	205	127	20,975	21	11	2,307	154

成績 昭和十一年度末現在

老保險		小兒保險			人口 (千人)	人口千 人=對 スル件 數割合	死亡率 (件數)	解約率 失効 (件數)
保險料 (千円)	保險金額 (千円)	件數 (千件)	保險料 (千円)	保險金額 (千円)				
15,322	2,379,343	3,588	2,520	496,372	76,301	337.7	.01200	.02480
14,837	2,296,755	3,517	2,465	485,250	70,258	356.6	.01189	.02452
2,835	431,755	404	327	64,486	8,457	387.3	.01252	.03175
2,323	352,254	318	258	50,991	6,571	402.3	.01285	.03288
512	79,501	87	68	13,495	1,886	334.9	.01113	.02700
2,030	322,695	426	307	60,720	11,756	299.4	.01118	.02270
365	60,229	105	70	13,952	2,009	400.5	.01277	.02002
294	46,505	52	39	7,659	1,543	292.8	.01100	.02157
193	30,884	42	31	6,065	1,254	305.8	.01265	.02349
269	41,076	46	34	6,645	1,562	247.9	.01011	.02751
214	33,554	48	34	6,729	1,562	245.8	.01010	.02267
212	33,404	43	32	6,359	1,206	299.9	.01197	.02070
374	59,684	68	51	10,142	1,970	289.7	.00967	.02405
110	17,360	21	16	3,169	650	272.0	.00906	.02557
2,006	317,400	601	414	81,719	9,278	418.7	.01227	.01714
843	124,714	183	138	26,864	2,924	422.5	.01130	.01679
245	38,075	85	57	11,092	1,178	446.8	.01116	.02171
239	37,687	77	50	9,951	1,236	389.5	.01123	.01404
253	38,375	109	69	13,519	1,713	348.9	.01060	.02583
123	22,423	48	33	6,778	653	494.4	.01532	.01075
155	28,416	52	34	6,952	771	481.4	.01637	.01167
148	27,711	48	32	6,563	803	436.0	.01442	.01257
3,378	496,381	717	522	101,202	12,828	373.9	.01208	.03058
1,268	180,274	256	197	37,953	4,455	349.3	.01303	.03663
541	81,038	114	85	16,453	1,734	464.6	.01303	.02972
852	127,234	174	126	24,467	2,981	394.2	.01158	.02822
133	19,565	29	20	3,863	626	335.4	.01180	.02827
148	22,155	36	25	4,910	716	423.9	.01215	.01932
213	31,187	47	33	6,378	871	364.0	.01016	.02649
123	19,475	32	20	3,962	731	306.5	.01016	.02909
99	15,452	29	17	3,216	714	286.6	.00936	.02909

(簡易保險—地方別事業成績)

(續) 6. 地方別事業

遞信局 及所管 地方別	總數			終身保險			養 件數 (千件)
	件數 (千件)	保險料 (千円)	保險金額 (千円)	件數 (千件)	保險料 (千円)	保險金額 (千円)	
總數	2,948	2,015	349,704	561	298	71,227	1,987
廣島	769	531	94,239	159	79	20,392	505
島取	192	130	22,021	33	18	4,077	135
島根	287	158	29,931	63	28	7,673	188
岡山	497	360	58,630	75	48	9,359	355
山口	474	330	60,107	112	60	15,317	296
香川	321	233	38,182	44	24	5,042	232
愛媛	408	273	46,596	76	40	9,367	276
熊本	3,089	2,153	380,442	708	389	93,524	1,923
熊本	390	270	47,913	90	48	11,628	245
長崎	464	315	58,477	97	51	12,616	300
福岡	1,010	743	132,295	268	151	37,763	582
大分	320	239	40,197	59	37	7,825	211
佐賀	209	148	26,114	50	30	6,723	129
宮崎	221	142	24,616	39	21	4,858	149
鹿兒島	376	241	41,442	78	40	9,693	249
沖繩	98	55	9,388	27	11	2,419	59
仙臺	2,287	1,573	270,649	536	324	68,680	1,439
宮城	389	288	49,861	89	57	12,467	243
福島	552	401	67,177	139	87	17,898	339
岩手	298	195	33,944	59	31	7,026	196
青森	294	212	37,204	64	39	8,585	191
山形	425	250	42,472	88	47	9,900	283
秋田	330	228	39,990	97	63	12,805	187
札幌	1,251	928	180,003	271	176	42,719	781
總數	713	815	151,908	245	275	57,199	397
遞信局外	3	3	572	0	0	39	2
南洋	236	218	43,220	48	35	9,947	147
關東	111	131	23,240	12	14	2,950	70
樺太	364	463	84,877	185	225	44,262	179

成績 昭和十一年度末現在

老保險		小兒保險			人口 (千人)	人口千 人=對 スル件 數割合	死亡率 (件數)	解約率 失效 (件數)
保險料 (千円)	保險金額 (千円)	件數 (千件)	保險料 (千円)	保險金額 (千円)				
1,457	227,167	400	261	51,310	7,534	391.3	.01105	.01506
381	59,979	106	71	13,868	1,829	420.8	.01149	.01354
97	14,975	24	15	2,969	491	390.7	.01053	.01541
109	18,112	36	21	4,145	749	383.7	.01104	.01534
267	40,419	67	45	8,852	1,343	370.2	.01045	.01509
227	36,281	66	43	8,509	1,202	394.3	.01226	.01811
177	27,085	45	31	6,055	752	426.3	.00968	.01191
198	30,316	56	35	6,913	1,170	348.7	.01087	.01645
1,467	228,471	458	297	58,447	10,213	302.5	.01229	.02392
185	28,951	55	37	7,334	1,394	279.8	.01157	.02451
221	37,272	68	43	8,589	1,310	354.5	.01287	.02042
487	73,893	160	106	20,639	2,804	360.1	.01328	.02245
169	25,731	50	34	6,642	988	324.2	.01183	.02470
97	15,334	30	20	4,057	685	305.1	.01287	.02115
101	15,797	34	20	3,961	838	264.3	.00972	.02842
171	25,902	49	30	5,847	1,599	235.5	.01108	.02755
37	5,591	13	7	1,378	596	164.4	.01278	.03256
1,045	161,807	312	204	40,162	7,070	323.5	.01165	.02709
193	29,916	57	38	7,478	1,254	309.9	.01064	.03449
263	39,300	74	51	9,980	1,597	345.7	.01109	.02579
136	21,580	43	27	5,338	1,061	280.6	.01011	.02308
146	23,313	39	27	5,306	985	298.8	.01187	.02691
171	26,184	54	33	6,388	1,125	377.8	.01187	.02720
136	21,513	45	29	5,671	1,048	314.4	.01467	.02412
620	110,079	200	133	27,204	3,122	406.8	.01180	.02994
484	83,588	71	55	11,122	6,043	118.0	.01585	.03490
2	375	1	1	158	55	49.7	.00663	.03230
150	26,830	42	32	6,442	405	584.3	.01142	.05259
95	15,768	28	22	4,522	322	343.5	.01063	.03295
238	40,615	—	—	—	5,262	69.1	.02034	.02410

(簡易保險—地方別事業成績)

7. 年 齡 別 現 在

年度別及現在年齡別	總 數		終 身
	件 數	保 險 金 額	件 數
昭 和 5	15,627	2,101,366	4,190
" 6	16,793	2,253,136	4,184
" 7	18,183	2,412,794	4,259
" 8	20,058	2,654,183	4,461
" 9	22,023	2,927,661	4,680
" 10	23,766	3,223,179	4,894
" 11	25,765	3,634,152	5,185
男			
總 數	13,941	2,010,558	2,598
三 歲	111	18,216	—
四 歲	166	25,665	—
五 歲	195	28,512	—
六 歲	214	29,961	—
七 歲	217	29,558	—
八 歲	215	29,148	—
九 歲	188	25,306	—
十 歲	169	22,584	—
十一 歲	137	18,252	—
十二 歲	674	105,693	18
十三 歲	1,243	185,164	50
十四 歲	1,753	262,335	102
十五 歲	1,768	265,176	148
十六 歲	1,575	237,879	178
十七 歲	1,374	201,322	204
十八 歲	1,088	155,840	243
十九 歲	923	129,248	327
二十 歲	774	103,943	421
二十一 歲	676	84,103	496
二十二 歲	481	52,657	411
女			
總 數	11,824	1,623,593	2,587
三 歲	111	17,567	—
四 歲	163	24,151	—
五 歲	189	26,778	—
六 歲	200	27,397	—
七 歲	204	27,247	—
八 歲	199	26,373	—
九 歲	170	22,454	—
十 歲	145	18,944	—
十一 歲	115	15,071	—
十二 歲	489	71,608	13
十三 歲	741	104,763	33
十四 歲	1,290	187,803	71
十五 歲	1,438	209,113	103
十六 歲	1,340	195,357	135
十七 歲	1,165	161,920	169
十八 歲	912	123,129	212
十九 歲	835	110,225	315
二十 歲	799	101,530	464
二十一 歲	756	90,835	577
二十二 歲	564	61,328	494

契 約 高 (單位千件又八千圓)

保 險	養 老 保 險		小 兒 保 險	
	保 險 金 額	件 數	保 險 金 額	件 數
571,220	11,436	1,530,146	—	—
574,424	12,051	1,598,334	558	80,379
587,811	12,784	1,668,459	1,140	156,524
621,953	13,836	1,794,968	1,760	237,262
658,575	14,956	1,947,992	2,387	321,095
699,615	15,906	2,120,220	2,965	403,344
758,436	16,992	2,379,343	3,588	496,372
(昭和十一年度末現在)				
391,471	9,462	1,356,201	1,881	262,887
—	—	—	111	18,216
—	—	—	166	25,665
—	—	—	195	28,512
—	—	—	214	29,961
—	—	—	217	29,558
—	—	—	215	29,148
—	—	—	188	25,306
—	—	—	169	22,584
—	—	—	137	18,252
—	—	—	259	34,115
4,781	398	66,797	—	—
12,094	1,181	171,500	11	1,570
20,681	1,651	241,653	—	—
26,645	1,620	238,531	—	—
30,665	1,397	207,215	—	—
35,569	1,170	165,753	—	—
40,715	845	115,126	—	—
50,932	596	78,312	—	—
60,263	353	43,680	—	—
63,743	181	20,361	—	—
45,384	69	7,273	—	—
(昭和十一年度末現在)				
366,966	7,531	1,023,143	1,707	233,485
—	—	—	111	17,567
—	—	—	163	24,151
—	—	—	189	26,778
—	—	—	200	27,397
—	—	—	204	27,247
—	—	—	199	26,373
—	—	—	170	22,454
—	—	—	145	18,944
—	—	—	115	15,071
—	—	—	203	26,382
3,606	273	41,619	—	—
7,983	699	95,659	8	1,121
14,271	1,220	173,532	—	—
19,197	1,334	189,915	—	—
23,877	1,205	171,480	—	—
28,130	996	133,790	—	—
33,324	700	89,806	—	—
46,709	520	63,516	—	—
63,415	335	38,115	—	—
72,067	180	18,769	—	—
54,387	70	6,941	—	—

(簡易保險—年齡別現在契約高)

8. 人口千人當現在契約件數割合

年度別	年度末現在契約件數 (千件)	人口 (千人)	人口千人當件數割合
大正 5	261	52,912	4.9
" 6	709	52,912	13.4
" 7	1,166	55,663	20.9
" 8	1,600	55,663	28.7
" 9	2,221	55,963	39.7
" 10	3,085	57,204	53.9
" 11	4,210	58,264	72.3
" 12	5,157	59,128	87.2
" 13	6,523	59,711	109.2
" 14	8,314	60,332	137.8
昭和 1	10,051	61,326	163.9
" 2	11,666	66,390	175.7
" 3	13,306	67,338	197.6
" 4	14,528	68,846	211.0
" 5	15,627	70,176	222.7
" 6	16,793	71,013	236.5
" 7	18,183	72,029	252.4
" 8	20,058	73,217	274.0
" 9	22,023	74,575	295.3
" 10	23,766	75,677	314.0
" 11	25,765	76,301	337.7

本表ニ用ヒタル人口ノ算出方法次ノ如シ。

- イ、大正五、六年ハ大正二年、同七、八年
度ハ大正七年ノ各年末現在乙種現住人
口トス。
- ロ、同九年度ハ同年十月一日現在國勢調査
人口トス。
- ハ、同十年度ハ大正十、十一年ノ各十月一
日現在人口ノ和ノ二分ノ一トス。
- ニ、同十一年度以降ハ前項ノ例ニ準シ各二
ヶ年分ノ人口ノ和ノ二分ノ一トス。
- ホ、昭和十一年度人口ハ昭和十年十月一日
現在國勢調査人口トス。
- ヘ、大正十年度ヨリ南洋ニ、同十一年度ヨ
リ關東州ニ、同十五年度ヨリ樺太ニ、昭
和二年度ヨリ臺灣ニ、各保險事務取扱
開始セラレタルヲ以テ、各其ノ年度ヨ
リ夫々ノ人口ヲ加ヘタルモノトス。

9. 平均

年度別	總 保險料
大正 5	415
" 6	348
" 7	433
" 8	493
" 9	565
" 10	607
" 11	691
" 12	785
" 13	862
" 14	800
昭和 1	797
" 2	773
" 3	932
" 4	1,069
" 5	948
" 6	876
" 7	837
" 8	855
" 9	897
" 10	945
" 11	957
大正 5	413
" 6	372
" 7	403
" 8	435
" 9	477
" 10	518
" 11	574
" 12	623
" 13	680
" 14	704
昭和 1	720
" 2	727
" 3	762
" 4	797
" 5	808
" 6	812
" 7	810
" 8	810
" 9	814
" 10	820
" 11	830

保險料及平均保險金額

數	終身保險		養老保險		小兒保險	
	保險金額	保險料	保險金額	保險料	保險金額	保險料
新 契 約						
94.0	.388	98.5	.447	88.5	—	—
81.0	.329	85.6	.379	73.5	—	—
95.6	.394	101.3	.489	87.5	—	—
104.7	.430	114.6	.564	93.9	—	—
112.5	.472	123.3	.651	102.4	—	—
116.4	.483	125.4	.717	108.5	—	—
129.0	.513	133.5	.819	125.8	—	—
141.4	.550	143.9	.919	140.0	—	—
146.2	.560	143.6	.995	147.4	—	—
133.3	.547	135.6	.892	132.5	—	—
135.5	.584	143.2	.876	132.6	—	—
127.6	.577	136.9	.829	124.9	—	—
147.7	.726	159.4	.977	145.1	—	—
164.9	.849	175.8	1.112	162.8	—	—
147.0	.795	161.7	.980	143.9	—	—
138.8	.798	159.8	.940	132.5	.727	143.6
128.7	.795	156.0	.904	121.4	.672	130.8
135.0	.834	162.5	.927	129.8	.668	130.0
143.9	.862	165.3	.981	142.1	.685	134.0
163.0	.906	177.5	1.035	166.7	.720	142.2
187.3	.922	187.9	1.042	200.6	.745	149.5
年 度 末 現 在						
93.7	.388	98.2	.445	88.1	—	—
85.8	.350	89.8	.407	79.6	—	—
90.8	.373	95.2	.450	84.0	—	—
95.7	.392	101.2	.496	88.2	—	—
101.1	.416	107.3	.553	93.4	—	—
105.9	.436	112.4	.610	98.6	—	—
113.4	.459	118.2	.687	108.8	—	—
120.0	.476	122.8	.751	117.5	—	—
126.0	.492	126.3	.819	125.7	—	—
126.8	.502	127.5	.829	126.3	—	—
128.0	.515	129.7	.834	127.0	—	—
127.4	.523	130.2	.829	126.0	—	—
130.6	.543	132.8	.857	129.6	—	—
134.2	.563	135.2	.890	133.8	—	—
134.5	.579	136.3	.892	133.8	—	—
134.2	.594	137.3	.891	132.6	.729	144.0
132.7	.609	138.0	.887	130.5	.701	137.3
132.3	.627	139.4	.885	129.7	.689	134.8
132.9	.645	140.7	.886	130.3	.688	134.5
135.6	.663	143.0	.892	133.3	.694	136.0
141.0	.683	146.3	.902	140.0	.702	138.3

(簡易保險—千人當契約件數及平均保險料・平均保險金額)

11. 消 滅 率

年度別	死 亡 率		解 約 率 (件數率)	失 效 率 (件數率)	復活控除 失 效 率 (件數率)
	件數率	保 險 金 額 率			
大正 5	.00864	.01188	.01434	.06103	.06089
" 6	.01109	.01345	.00783	.09985	.09847
" 7	.01660	.01851	.00743	.11419	.10868
" 8	.01496	.01603	.00660	.09810	.08833
" 9	.01304	.01365	.00706	.07513	.06697
" 10	.01213	.01247	.01155	.09474	.08714
" 11	.01215	.01230	.01289	.09181	.08365
" 12	.01393	.01468	.01141	.08053	.07258
" 13	.01230	.01254	.01088	.08168	.07229
" 14	.01128	.01173	.01318	.07769	.07070
昭和 1	.01159	.01205	.01383	.06391	.05692
" 2	.01186	.01243	.01406	.05760	.04947
" 3	.01199	.01239	.01299	.04994	.04216
" 4	.01219	.01250	.01483	.04600	.03847
" 5	.01230	.01261	.02843	.05457	.04586
" 6	.01243	.01287	.03504	.06077	.05041
" 7	.01214	.01261	.02963	.04700	.03686
" 8	.01242	.01300	.01870	.03144	.02544
" 9	.01220	.01270	.01498	.02294	.01920
" 10	.01255	.01298	.01178	.01790	.01520
" 11	.01201	.01237	.00982	.01498	.01260

本表ノ死亡率ハ生年別ニ實際死亡率ト豫定死亡率ト調査シタルモノニ就キ其ノ
合計率ヲ掲記シタルモノナリ、從テ第六表(27頁)ニ於ケルモノト微細ノ差アリ。

12. 死亡率豫定實際比較

年度別及 保險種類別	實際死亡率		豫定死亡率		豫定死亡率百ニ對ス ル實際死亡率ノ割合	
	件數率	保 險 金 額 率	件數率	保 險 金 額 率	件數率	保 險 金 額 率
大正 5	.00864	.01188	.01288	.01246	67.1	95.3
" 6	.01109	.01345	.01291	.01246	85.9	107.9
" 7	.01660	.01851	.01305	.01252	127.2	147.8
" 8	.01496	.01603	.01323	.01264	113.1	126.8
" 9	.01304	.01365	.01331	.01269	98.0	107.6
" 10	.01213	.01247	.01332	.01268	91.1	98.3
" 11	.01215	.01230	.01330	.01267	91.4	97.1
" 12	.01393	.01468	.01341	.01273	103.9	115.3
" 13	.01230	.01254	.01350	.01277	91.1	98.2
" 14	.01128	.01173	.01353	.01281	83.4	91.6
昭和 1	.01159	.01205	.01363	.01294	85.0	93.1
" 2	.01186	.01243	.01379	.01313	86.0	94.7
" 3	.01199	.01239	.01398	.01331	85.8	93.1
" 4	.01219	.01250	.01425	.01352	85.5	92.5
" 5	.01230	.01261	.01455	.01378	84.5	91.5
" 6	{ 全契約 .01243 .01287 .01482 .01406 83.9 91.5 成人 .01248 .01292 .01487 .01409 83.9 91.7 小兒 .00697 .00739 .00996 .01007 70.0 73.4					
" 7	{ 全契約 .01214 .01261 .01490 .01418 81.5 88.9 成人 .01246 .01295 .01520 .01445 82.0 89.6 小兒 .00591 .00605 .00886 .00892 66.7 67.8					
" 8	{ 全契約 .01242 .01300 .01495 .01428 83.1 91.0 成人 .01295 .01358 .01550 .01479 83.5 91.8 小兒 .00595 .00600 .00813 .00819 73.2 73.3					
" 9	{ 全契約 .01220 .01270 .01498 .01433 81.4 88.6 成人 .01290 .01346 .01578 .01506 81.7 89.4 小兒 .00573 .00576 .00756 .00765 75.8 75.3					
" 10	{ 全契約 .01255 .01298 .01501 .01434 83.6 90.5 成人 .01349 .01398 .01605 .01528 84.0 91.5 小兒 .00533 .00538 .00709 .00723 75.2 74.4					
" 11	{ 全契約 .01201 .01237 .01504 .01429 79.9 86.6 成人 .01308 .01346 .01629 .01538 80.3 87.5 小兒 .00495 .00507 .00676 .00695 73.2 72.9					

本表ノ死亡率算出方法ハ前表ニ於ケルモノニ同シ。

(簡易保險—消滅率及死亡率豫定實際比較)

13. 死 因 別

(A) 成人

死 因 別 (中分類)	昭 和 元年度	同 二年度	同 三年度
總 數	121.3	125.1	124.7
十種傳染病	3.2	2.9	3.1
全 結 核	36.1	38.0	33.9
腸チフス	2.7	2.4	2.5
赤 痢	.2	.3	.3
腸及腹膜ノ結核	6.1	6.2	5.1
急性氣管支炎	.4	.3	.3
脚 氣	1.5	1.6	2.3
心臟ノ器質的疾患 (イ)	5.5	6.0	5.7
胃ノ疾患 (イ)	1.9	2.4	2.2
外 因 死 (イ)	3.6	3.2	2.9
腹膜炎(産ニ因スルモノヲ除ク) (イ)	2.7	3.3	3.8
1. 腸チフス及バラチフス	2.8	2.5	2.7
2. 發疹チフス	0	0	0
3. 痘 瘡	0	0	0
4. 麻 疹	0	0	0
5. 猩 紅 熱	.1	0	.1
6. 百日咳	0	0	0
7. デフテリヤ	0	0	0
8. 流行性感胃	.8	.9	.8
10. ベ ス ト	0	0	—
11. 呼吸器ノ結核(氣管及氣管支ノ 淋巴腺ヲ含ム) (ロ)	27.7	29.5	27.1
13. 微 毒	.5	.5	.6
15. マ ラ リ ヤ	0	0	0
18. 癌及其ノ他ノ惡性腫瘍	7.2	7.1	7.1

死 亡 率 (萬分率)

保 險 (保險金額率)

同 四年度	同 五年度	同 六年度	同 七年度	同 八年度	同 九年度	同 十年度	中分類 番 號	
125.7	126.9	130.1	130.3	136.8	135.6	140.8	總 數	
2.8	2.9	2.6	2.4	2.7	2.6	2.2	(再 掲)	
34.1	33.0	34.1	33.2	35.1	35.4	36.4		
2.3	2.4	2.2	1.8	2.1	2.0	1.6		
.3	.3	.3	.3	.3	.3	.3		
4.8	4.8	5.0	4.7	4.7	4.7	4.6		
.2	.4	.4	.4	.3	.3	.2		
1.5	1.5	1.7	1.0	1.2	1.0	.8		
5.9	6.1	5.5	5.8	6.2	6.4	6.6		
2.5	2.6	2.9	3.4	3.2	3.1	3.3		
3.1	3.1	3.2	3.8	3.7	3.9	3.9		
4.4	3.9	3.7	3.5	3.6	3.6	3.6		
2.4	2.5	2.3	1.9	2.2	2.1	1.7		1
0	0	0	0	0	0	—		2
0	0	0	0	0	0	0		3
0	0	0	0	0	0	0		4
0	.1	0	.1	.1	.1	.1	5	
0	0	—	0	0	0	0	6	
0	0	0	0	0	0	0	7	
.4	1.2	.6	.5	.9	.3	.7	8	
—	0	0	0	0	0	0	10	
27.5	26.1	26.9	26.5	28.2	28.4	29.4	11	
.5	.5	.5	.5	.5	.5	.6	13	
0	0	.1	.1	.1	.1	.1	15	
7.2	7.7	8.1	8.5	9.3	9.5	9.6	18	

(簡易保險—成人保險死因別死亡率)

(續) 13. 死 因 別

(續) (A) 成人

死 因 別 (中分類)	昭 和 元年度	同 二年度	同 三年度
22. 糖 尿 病.....	.5	.5	.5
30. 腦膜炎 (結核性ヲ除ク).....	2.2	2.2	1.7
32. 腦出血、腦栓塞及腦血栓.....(ハ)	10.5	10.9	11.3
48. 肺 炎.....(ロ)	6.2	7.2	7.7
49. 肋 膜 炎.....	3.6	3.8	3.8
53. 下痢、腸炎及腸潰瘍(二歳以上).....(ハ)	3.5	3.4	3.8
54. 蟲 様 突 起 炎.....(ロ)	.7	.6	.7
55. 脱腸及腸管閉塞.....	.6	.5	.8
56. 肝 硬 變.....(ロ)	.2	.5	.7
59. 腎 臟 炎.....	7.5	7.4	7.9
68. 産 褥 熱.....(ハ)	.5	.4	.3
78. 老 衰.....	.3	.4	.4
79. 自 殺.....	2.6	2.6	2.7
前記以外ノ死因.....	43.3	44.2	44.0

1. 本表ハ大體ニ於テ昭和七年内閣訓令第二號ノ現行死因分類ニ準據シテ掲記シテ括弧ヲ加ヘタリ、即チ(イ)(ロ)(ハ)等ノ符號ヲ附シタルモノ是ニシテ、符號モノニ就キ説明スレハ下記ノ如シ。

(イ) 心臓ノ器質的疾患トアルハ新分類ニ於ケル 38. 心嚢炎、39. 急性心臓ノ心臓ノ疾患ヲ合併シタルモノ、胃ノ疾患トアルハ新分類ニ於ケテ合併シタルモノ、外因死トアルハ新分類ニ於ケル 80. 他殺、81. 刑死ヲ合併シタルモノ、膜膜炎トアルハ新分類ニ於ケル 58. 其ノ他ヲ以テ表示セルモノナリ。

(ロ) 11. 呼吸器ノ結核トアルハ舊分類ニ於ケル肺結核ト、48. 肺炎トアルル蟲様突起炎及盲腸炎ト、56. 肝硬變トアルハ舊分類ニ於ケル肝臓硬化

(ハ) 32. 腦出血、腦栓塞及腦血栓トアルハ舊分類ニ於ケル腦出血及腦軟化ニ於ケル霍亂、下痢及腸炎、其ノ他ノ疾患中ノ其ノ他ノ腸ノ疾患ノ一部ニ因スル疾患中ノ一部ヲ加ヘタルモノト、何レモ内容ハ略同一ナリ。

2. 本表ノ死亡率ハ、死亡者ノ保險金額ヲ超過保險金額ニテ除シ、一萬倍シタルモノト加ヘタルモノノ二分ノ一ヲ以テス。

死 亡 率 (萬分率)

保 險 (保險金額率)

同 四年度	同 五年度	同 六年度	同 七年度	同 八年度	同 九年度	同 十年度	中分類 番 號
.5	.5	.5	.5	.7	.7	.7	22
1.8	2.1	2.1	2.2	2.2	2.0	2.0	30
12.7	12.1	13.1	13.8	14.9	15.6	16.7	32
6.7	7.9	8.0	8.0	8.4	7.4	8.2	48
4.5	4.1	4.3	4.2	4.4	4.0	4.0	49
3.6	3.4	3.1	3.2	3.8	4.2	4.0	53
.6	.6	.7	.6	.6	.6	.5	54
.7	.6	.7	.7	.7	.6	.8	55
.8	.7	.6	.7	.8	.8	.9	56
8.4	8.4	8.6	8.7	8.8	8.6	8.9	59
.3	.3	.3	.4	.3	.2	.3	68
.5	.5	.7	.7	.9	.9	1.2	78
2.4	2.5	2.6	2.4	2.3	2.1	2.0	79
44.2	45.1	46.3	46.1	46.7	46.8	48.5	其ノ他

ルモ、七年度以前ハ舊分類ヨリナキヲ以テ、之ト比較對照ニ便スル爲メ適宜ニ重ヲ附セサルモノハ、新舊分類共内容ヲ一ニスルモノナリ。今之等符合ヲ附シタル

臟内膜炎、40. 慢性心臓内膜炎及心臓瓣膜ノ障害、41. 心筋ノ疾患、43. 其ノル 51. 胃及十二指腸ノ潰瘍、58. 其ノ他ノ消化器ノ疾患ノ中其ノ他ノ胃ノ疾患不慮ノ傷害、82. 自殺、他殺、不慮ノ傷害ノ別不明ノ外因死、83. 戦傷死、84. 消化器ノ疾患中ノ原因不明ノ腹膜炎、ヲ便宜上略之ニ該當スル舊分類ノ名稱

ハ舊分類ニ於ケル肺炎及氣管支肺炎ト、54. 蟲様突起炎トアルハ舊分類ニ於ケト、何レモ單ニ新舊ノ名稱ヲ異ニセルノミニテ内容同一ノモノナリ。

ニ原因ヲ示ササル痲痺ヲ加ヘタルモノ、53. 下痢、腸炎及腸潰瘍トアルハ舊分類ヲ加ヘタルモノ、68. 産褥熱トアルハ舊分類ニ於ケル産褥熱、其ノ他ノ妊娠及産

ノナリ。但シ經過保險金額トハ前年度末現在保險金額ト本年度末現在保險金額

(簡易保險—成人保險死因別死亡率)

(續) 13. 死 因 別 (B) 小 兒

死 因 別 (中分類)	昭 和	同	同	同	同
	六年度	七年度	八年度	九年度	十年度
總 數	68.2	60.4	60.3	57.9	53.7
十種傳染病	13.8	11.4	11.6	10.3	9.1
全 結 核	6.9	6.5	7.3	7.7	7.7
腸チフス	.3	.5	.5	.6	.5
赤 痢	1.9	1.6	2.0	1.6	.8
疫 痢	5.7	6.8	6.1	5.8	5.5
(再掲) 腸及腹膜ノ結核	1.7	2.1	2.2	2.1	2.0
急性氣管支炎	.1	.4	.2	.2	.1
脚 氣	.1	0	.1	.1	.1
心臟ノ器質的疾患 (イ)	.9	1.7	1.5	1.5	1.5
胃ノ疾患 (イ)	2.3	2.3	1.7	.9	1.2
外 因 死 (イ)	2.4	2.9	3.0	4.0	3.0
腹 膜 炎 (イ) (産ニ因スルモノヲ除ク)	2.9	1.6	2.0	2.0	1.9
1. 腸チフス及バラチフス	.4	.5	.5	.6	.5
2. 發疹チフス	—	—	0	—	0
3. 痘 瘡	—	0	0	0	0
4. 麻 疹	.2	.3	.5	.6	.5
5. 猩 紅 熱	1.1	.3	.4	.3	.3
6. 百 日 咳	.9	.5	.3	.4	.3
7. デフテリヤ	4.5	2.0	2.5	1.9	1.6
8. 流行性感冒	.8	.4	.6	.2	1.3
10. ベ ス ト	—	—	—	0	.2
11. 呼吸器ノ結核 (ロ) (氣管及氣管支ノ淋巴腺ヲ含ム)	2.1	2.2	2.5	2.8	3.0
13. 微 毒	—	0	0	0	0
15. マ ラ リ ヤ	—	0	—	—	0
18 癌及其ノ他ノ惡性腫瘍	.1	.1	.2	.1	.1

死 亡 率 (萬 分 率)
保 險 (件 數 率)

死 因 別 (中分類)	昭 和	同	同	同	同
	六年度	七年度	八年度	九年度	十年度
22. 糖 尿 病	—	—	0	0	0
30. 腦 膜 炎 (結核性ヲ除ク)	9.0	7.7	7.0	6.3	6.1
32. 腦出血、腦栓塞 及腦血栓 (ハ)	.1	.1	.2	.2	.2
48. 肺 炎 (ロ)	9.5	6.2	6.0	5.4	5.1
49. 肋 膜 炎	.4	1.3	1.0	1.0	.9
53. 下痢、腸炎及腸潰瘍 (二歳以上) (ハ)	5.6	6.0	6.4	6.8	5.5
54. 蟲 樣 突 起 炎 (ロ)	.2	.3	.3	.3	.3
55. 脫腸及腸管閉塞	.5	.3	.3	.2	.2
56. 肝 硬 變 (ロ)	—	—	.1	0	.1
59. 腎 臟 炎	4.2	2.9	2.6	2.6	2.4
68. 產 褥 熱 (ハ)	—	—	—	—	—
79. 自 殺	—	0	0	0	0
前記以外ノ死因	28.6	29.6	28.9	28.2	25.1

1. 本表ノ死因分類ハ成人保險ニ準シタルモ、特ニ疫病ヲ再掲ニ加ヘ老衰ヲ除外セリ。
2. 本表ノ死亡率ハ死亡數ヲ經過契約數ニテ除シタルモノヲ一萬倍セルモノニシテ、經過契約數算出方法ハ前表ノ成人保險ノ場合ニ準ス。

(簡易保險—小兒保險死因別死亡率)

14. 收入及支

年度別	收 入			
	總 額	前年度末 積立金	收 入 保 險 料	運 用 收 入 雜 收 入
大 正 5	493	—	423	(イ)
" 6	2,356	296	2,055	0 6
" 7	5,973	1,720	4,238	6 10
" 8	11,481	4,364	7,020	83 14
" 9	18,968	8,666	9,935	347 21
" 10	30,982	14,713	15,664	581 24
" 11	49,139	24,906	23,135	1,055 44
" 12	74,532	40,394	32,156	1,861 120
" 13	109,475	61,424	44,900	3,059 91
" 14	159,430	93,202	61,370	4,658 199
昭 和 1	226,611	139,436	78,262	8,749 164
" 2	307,330	(ロ)200,916	93,079	13,146 188
" 3	399,218	273,124	110,223	15,629 243
" 4	505,318	356,850	127,646	20,524 297
" 5	624,245	456,915	141,260	25,658 412
" 6	744,182	561,590	152,058	29,998 537
" 7	856,951	657,958	162,849	35,580 564
" 8	980,411	759,896	178,545	40,858 1,113
" 9	1,120,666	881,077	196,418	42,463 708
" 10	1,268,822	1,006,138	213,418	48,627 640
" 11	1,432,087	1,142,178	232,910	56,284 715

(イ) ハ一般會計受入金ヲ示ス。(ロ) ノ金額カ前年度支出「年度末積立金」ト一致
諸支出。(ニ) ハ震災ノ爲目別決算不能ナルヲ以テ概定ニ依ルモノナリ。

出 (簡易生命保險特別會計) (單位千圓)

總 額	支 出				
	事 業 費	支 拂 保 險 金	還 付 金	應 含 新 營 費 及 諸 支 出	年 度 末 積 立 金
493	194	3	0	—	296
2,356	549	82	4	(ハ) 1	1,720
5,973	1,070	514	24	(ハ) 1	4,364
11,481	1,732	1,031	53	—	8,666
18,968	2,607	1,550	98	—	14,713
30,982	3,704	2,169	203	—	24,906
49,139	5,240	3,103	402	—	40,394
74,532	(=) 6,482	(=) 5,291	(=) 696	638	61,424
109,475	8,506	6,187	1,200	380	93,202
159,430	10,460	7,520	1,951	62	139,436
226,611	12,417	10,209	3,054	15	200,916
307,330	14,738	13,477	4,675	1,316	273,124
399,218	17,653	16,365	5,787	2,563	356,850
505,318	20,037	19,136	8,489	740	456,915
624,245	21,248	21,824	19,583	—	561,590
744,182	24,737	27,803	33,573	111	657,958
856,951	25,992	35,347	35,291	426	759,896
980,411	28,239	41,877	28,042	1,176	881,077
1,120,666	29,949	54,867	29,106	606	1,006,138
1,268,822	33,145	65,087	28,403	9	1,142,178
1,432,087	34,556	69,441	28,992	251	1,298,848

キサルハ、大正十一年度中未拂込雜收入ヲ本年度ニ於テ收入シタル爲ナリ。(ハ) ハ

(簡易保險) 收入及支出

15. 積立金運用状況

年度別	總額	公貨付額	共額	保險契約者ニ對スル貸付額	帝國政府公債證券放資額
大正 ^{年度末} 8	4,364	1,509		11	
" 9	8,666	4,002		20	
" 10	14,713	8,751		53	
" 11	24,906	15,114		234	
" 12	40,394	21,686		789	
" 13	61,424	32,126		1,308	
" 14	93,202	49,697		3,032	11,484
昭和 1	139,436	87,182		6,773	17,700
" 2	200,916	127,352		12,668	23,405
" 3	273,124	158,657		20,481	31,712
" 4	356,850	190,068		32,792	53,557
" 5	456,915	221,797		50,047	69,770
" 6	561,590	239,087		67,872	87,913
" 7	657,958	249,238		85,452	105,700
" 8	759,896	199,097		97,526	116,490
" 9	881,077	187,828		107,978	140,585
" 10	1,006,138	245,184		120,799	161,422
" 11	1,142,178	285,831		136,277	205,086

「公共貸付額」ノ大部分ハ地方自治團體ニ對スル貸付ナリ。

(簡易生命保險特別會計) (單位千圓)

地方債證券放資額	其ノ他ノ有價證券放資額	預金部金	短期放資	現金
		2,844		
		4,643		
		5,910		
		9,558		
		17,920		
		27,991		
5,353		23,135	—	501
10,536		15,946	—	1,299
16,085		18,623	—	2,783
18,001		41,780	—	2,493
49,514		27,594	—	3,325
71,186		44,045	—	70
126,030		38,912	—	1,776
142,200		74,245	—	1,122
265,582		80,832	—	370
406,896		37,315	—	475
344,634	115,678	13,129	3,812	1,481
362,492	145,828	925	4,486	1,253

(簡易保險—積立金運用狀況)

16. 健康相談所數及所在地

昭和十一年
度末現在

通信局及所管地方別	所數	所在地	年度別	
全國總數	223	198 都市	大正 11	
東京市	18	東京(8+2)、八王子	" 12	
	12	東京(8+2)、八王子	" 13	
	6	横濱(2)、横須賀、川崎、小田原、平塚	" 14	
東京地方	30	新潟、高田、長岡、直江津、三條、柏崎、新發田、夷	昭和 1	
	4	浦和、熊谷、川越、大宮	" 2	
	4	前橋、高崎、桐生、伊勢崎	" 3	
	3	千葉、銚子、佐原	" 4	
	2	水戸、土浦	" 5	
	4	宇都宮、足利、栃木、佐野	" 6	
	4	静岡、濱松、沼津、清水	" 7	
	1	甲府	" 8	
	名古屋	34	名古屋(4)、豊橋、岡崎、一宮、半田	" 9
		8	津、宇治山田、四日市、松阪、上野、桑名	" 10
6		岐阜、大垣、高山	" 11	
7		長野、松本、上田、飯田、岡谷、上諏訪、須坂	" 12	
4		福井、武生、敦賀、小浜	" 13	
3		金澤、小松、七尾	" 14	
3		富山、高岡、魚津	" 15	
大阪	36	大阪(6+1)、堺、岸和田	" 16	
	9	京都(4)、福知山、新舞鶴	" 17	
	6	神戸(3)、姫路、西宮、洲本、明石、豊岡、御影、 [尼ヶ崎]	" 18	
	10	奈良、大和高田	" 19	
	2	大津、彦根、長濱	" 20	
	3	和歌山、田原、新宮	" 21	
	3	徳島、撫養	" 22	
	2	徳島、撫養	" 23	
	1	高知	" 24	
	広島	30	広島、呉、尾道、福山	大正 13
3		鳥取、米子、倉吉	" 14	
4		松江、濱田、今市、西郷	昭和 1	
1		岡山、津山、倉敷、笠岡、玉島	" 2	
6		下關、宇部、山口、萩、防府、徳山	" 3	
4		高松、丸亀、坂出、善通寺	" 4	
熊本	4	松山、今治、宇和島、八幡濱	" 5	
	31	熊本、八代、本渡	" 6	
	3	長崎、佐世保、藤原	" 7	
	12	福岡、八幡、久留米、小倉、大牟田、門司、飯	" 8	
	3	原、直方、若松、後藤寺、若津、戸畑	" 9	
	3	大分、中津、別府	" 10	
仙臺	2	佐賀、唐津	" 11	
	3	宮崎、都城、延岡	" 12	
	3	鹿児島、名瀬、川内	" 13	
	2	那覇、八重山	" 14	
	23	仙臺、石巻、盛釜	" 15	
	6	福島、若松、郡山、平、白河、須賀川	" 16	
札幌(北海道)	3	盛岡、一關、宮古	" 17	
	3	青森、弘前、八戸	" 18	
	5	山形、米沢、酒田、鶴岡、新庄	" 19	
	3	秋田、横手、能代	" 20	
	16	札幌、函館、小樽、旭川、帯広、釧路、室蘭、 根室、野付牛、留萌、岩見沢、苫小牧、網走、 稚内、名寄、倶知安	" 21	
	1	大連	" 22	
關東	2	豊原、大泊	" 23	
	2	臺北、臺南	" 24	

太字ノモノハ本年度中ニ新設セラレタルモノヲ示ス。
括弧内ノ数字ハ同一所在地内ノ所數ヲ示シ、細字ハ前年度以前ニ
設立セラレタルモノ、太字ハ本年度中新設セラレタルモノヲ示ス。

17. 健康相談所利用状況

相談所數 (年度末現在)	直接相談	通信相談	巡回相談	訪問看護	試 験 檢 査								
					總 數	尿	糞 便	喀 痰	血 液	衛生試驗	レントゲン	太陽燈	其ノ他
7	4,700	—	—	2,976	1,804	966	150	19	237	12	370	—	—
11	30,707	—	—	12,935	4,359	2,405	327	16	1,054	16	541	—	—
16	64,370	249	2,513	28,819	28,670	18,998	5,871	1,108	(1,457) 1,542	262	881	—	8
23	115,537	388	2,375	83,114	67,296	52,222	6,913	960	(3,950) 4,649	912	1,050	18	572
48	223,706	483	1,926	235,003	109,036	74,679	8,855	1,116	(11,744) 11,547	943	3,728	16	8,152
63	411,465	633	8,842	177,481	168,992	111,929	12,278	2,337	(16,032) 15,419	277	13,328	488	12,936
63	673,174	649	32,882	258,993	268,846	167,697	19,669	2,937	(21,067) 19,433	1,229	28,669	2,953	26,259
87	972,550	910	34,097	353,698	380,917	235,542	28,175	3,947	(29,423) 28,168	3,716	49,544	1,043	30,782
99	1,431,238	1,162	58,655	103,350	748,321	308,364	51,461	6,007	(42,345) 39,521	3,816	66,934	206,498	65,720
115	1,966,472	1,192	56,957	58,480	1,100,980	410,860	63,282	7,763	(52,395) 48,850	5,647	93,029	365,548	106,001
135	3,087,853	1,454	77,168	39,372	1,377,299	471,478	80,095	10,637	(66,124) 62,529	8,894	114,700	459,421	169,545
155	4,201,933	1,616	103,885	22,110	1,710,210	548,136	93,609	12,816	(81,857) 72,728	10,162	136,630	600,325	235,804
175	5,097,656	19,502	144,634	16,560	2,050,518	606,464	111,549	14,487	(95,998) 86,702	21,979	189,129	718,506	301,702

括弧内ハ採血件數ヲ示ス。試験検査ハ大正十一、十二兩年度ニ之ヲ行ハス。

(簡易保險—健康相談所利用状況)

18. 普通生命保險會社

種 別	昭和七年度
會 社 數	34
資 產	
總額	1,688,678
未拂込資本及準備金	19,385
現金、郵便振替貯金及銀行預金	157,147
貸付金	546,970
有價証券	785,429
信託及信託有價証券	46,965
不動產	86,497
其他	10,028
未收保險料	36,257
負 債	
總額	1,688,678
資本金及準備金	37,880
法定積立金	7,981
責任拂配	1,442,206
其他利益	24,014
其利	96,796
其他	25,956
其利	35,854
其他	17,991
收 入	
總額	1,888,002
前年度ヨリノ繰越	1,461,212
保諸其	314,655
利息	92,551
其他	19,583
支 出	
總額	1,857,029
保險金以外ノ保險契約上ノ支拂	114,289
税金	77,060
營業ノ	3,355
其他	75,293
其次	22,744
前年度ノ繰越	1,564,288
利 益	30,972
契約狀況	
新契約	842
年度末現在	1,438,364
件保險金額	5,668
件保險金額	8,065,173

(普通生命保險會社事業成績)

(1) 本表ハ内國會社ニ對スルモノヲ示シ徵兵保險會社ヲ除ク、但シ兼印ヲ合算セリ。(2) 會社數ニ限リ千單位ニ非ス。(3) 昭和八年度及同九年度ノ利益カ、夫々其ノ年度ノ收入ヨリ支出ヲ差移轉、同九年度ニ於テハ決算期ノ變更ヲ爲シタル會社アリタルヲ以リ其ノ重複セルモノヲ控除シタル結果ナリ。

事業成績 (單位千件又ハ千圓)

同 八年度	同 九年度	同 十年度	同 十一年度
30	29	29	29
1,835,279	2,017,563	2,243,350	2,516,276
16,713	19,338	19,338	19,338
195,949	203,587	207,205	179,426
517,791	494,806	572,501	614,953
920,228	1,111,934	1,243,086	1,470,591
50,732	48,714	56,952	82,690
96,433	109,619	112,721	121,911
7,971	7,245	7,413	6,407
29,461	22,321	24,134	20,961
1,835,279	2,017,563	2,243,350	2,516,276
33,650	37,100	37,050	37,000
7,574	7,938	8,223	8,182
1,560,283	1,744,743	1,941,090	2,177,691
26,641	23,702	23,188	23,225
111,397	109,410	128,725	150,774
28,555	29,438	32,502	33,583
49,029	43,709	48,696	57,969
18,151	21,523	23,875	27,851
2,057,576	2,279,356	2,487,929	2,795,687
1,587,531	1,735,366	1,912,867	2,132,331
343,549	410,080	436,914	501,792
99,973	102,842	110,625	120,886
26,522	31,068	27,524	40,678
2,009,404	2,235,673	2,439,343	2,737,827
124,314	139,408	143,189	166,776
78,516	91,552	68,400	71,344
3,832	4,055	4,240	4,361
83,936	96,971	102,428	108,934
19,127	23,855	26,566	34,469
1,699,680	1,879,832	2,094,520	2,351,943
49,029	43,936	48,585	57,860
1,056	1,286	1,429	1,627
1,756,493	2,144,302	2,443,231	2,800,491
6,029	6,702	7,487	9,170
8,806,589	10,049,122	11,495,614	13,247,558

ヲ附シタル契約高ニ限リ徵兵保險會社ニテ兼營シタル生命保險契約

引キタルモノト一致セサルハ、昭和八年度ニ於テハ保險契約ノ包括テ、各會社ノ合計ニ就イテハ夫等ノ會社ノ年始年末現在繰越金中ヨ

(列國ノ簡易生命保險事業)

19. 列國ノ簡易生命保險事業

國別	調査年次	人口 (千人)	件數 (千件)	保險金額 (千圓)	一件平均保險金額	人口千人當件數割合
帝國	1930	70,176	15,627	2,101,366	135	223
	1931	71,013	16,793	2,253,136	134	237
	1932	72,029	18,183	2,412,794	133	252
	1933	73,217	20,058	2,654,183	132	274
	1934	74,575	22,023	2,927,611	133	295
	1935	75,677	23,766	3,223,179	136	314
	1936	76,301	25,705	3,634,152	141	338
英吉利	1930	45,930	79,723	12,221,016	153	1,736
	1931	46,037	82,779	12,223,501	148	1,798
	1932	46,346	84,606	12,637,894	150	1,828
	1933	46,533	87,221	13,168,275	151	1,874
	1934	46,681	89,892	?	-	1,928
加奈陀	1930	9,935	4,283	1,714,078	400	431
	1931	* 10,377	4,245	1,895,677	399	409
	1932	10,506	4,098	1,656,311	404	390
	1933	10,681	3,925	1,588,566	405	368
	1934	10,835	3,940	1,623,987	412	364
	1935	10,949	3,948	1,653,262	419	361
濠洲	1930	6,439	1,599	683,198	438	248
	1931	6,515	1,550	658,439	435	238
	1932	6,605	1,595	677,653	425	242
	1933	* 6,631	1,668	704,706	422	252
	1934	6,655	1,782	752,003	422	268
新西蘭	1930	1,422	284	136,010	478	200
	1931	1,443	276	132,058	478	191
	1932	1,455	275	130,709	475	189
	1933	1,537	289	134,810	466	188
	1934	1,549	311	143,605	462	201
	1935	1,561	334	153,697	461	214
獨逸	1931	65,287	13,075	2,176,550	166	200
	1932	65,594	14,323	2,344,603	164	218
	1933	* 66,044	17,315	2,406,557	139	262
	1934	66,148	19,999	2,757,549	138	302
瑞西	1930	* 4,066	517	260,983	503	127
	1931	4,081	552	291,304	528	135
	1932	4,104	580	314,845	543	141
	1933	4,125	615	340,648	554	149
	1934	4,144	651	366,788	563	157
北米合衆國	1930	* 122,775	89,436	36,687,832	410	729
	1931	124,070	88,228	36,661,800	416	711
	1932	124,822	82,945	34,637,480	418	665
	1933	125,693	81,517	34,414,961	422	649
	1934	126,425	82,579	35,410,499	429	653
	1935	127,172	83,971	36,708,165	437	660

保險金額ノ邦貨換算ハ貨幣純分比價ニ據ル。

人口及貨幣純分比價ハ内閣統計局調(列國々勢要覽所載)ニシテ米ヲ附シタルハ國勢調査人口、其ノ他ハ推計人口等ナリ、但シ帝國ノ人口ハ第八表(32頁)ニ據ル。

生命別件數

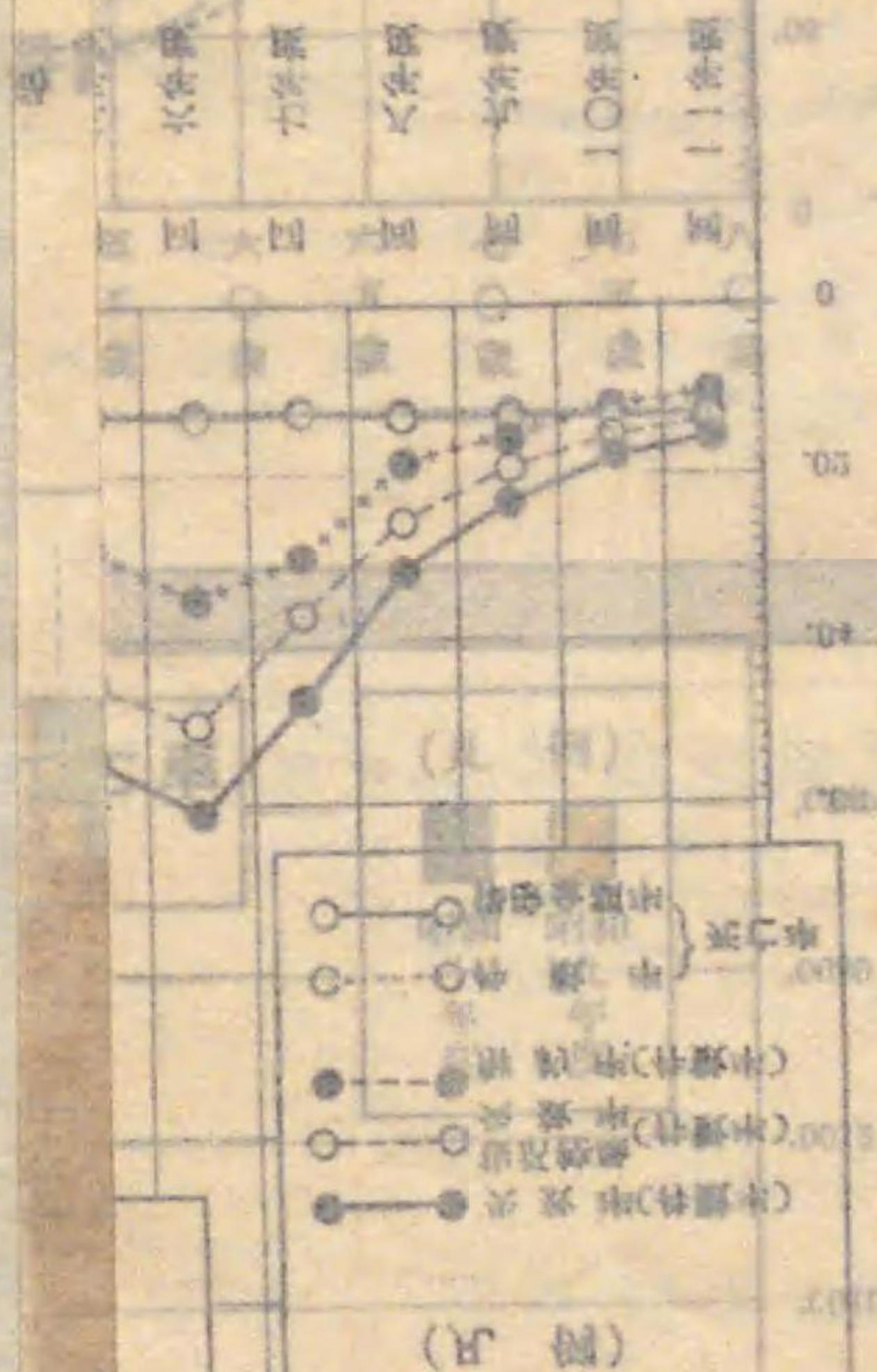

(F 國)

心疾 衰弱 及其他 肺病 息

(一) 人口千人ニ對スル現在契約件數地方別分布狀況 (26頁参照)

(昭和十一年度末)

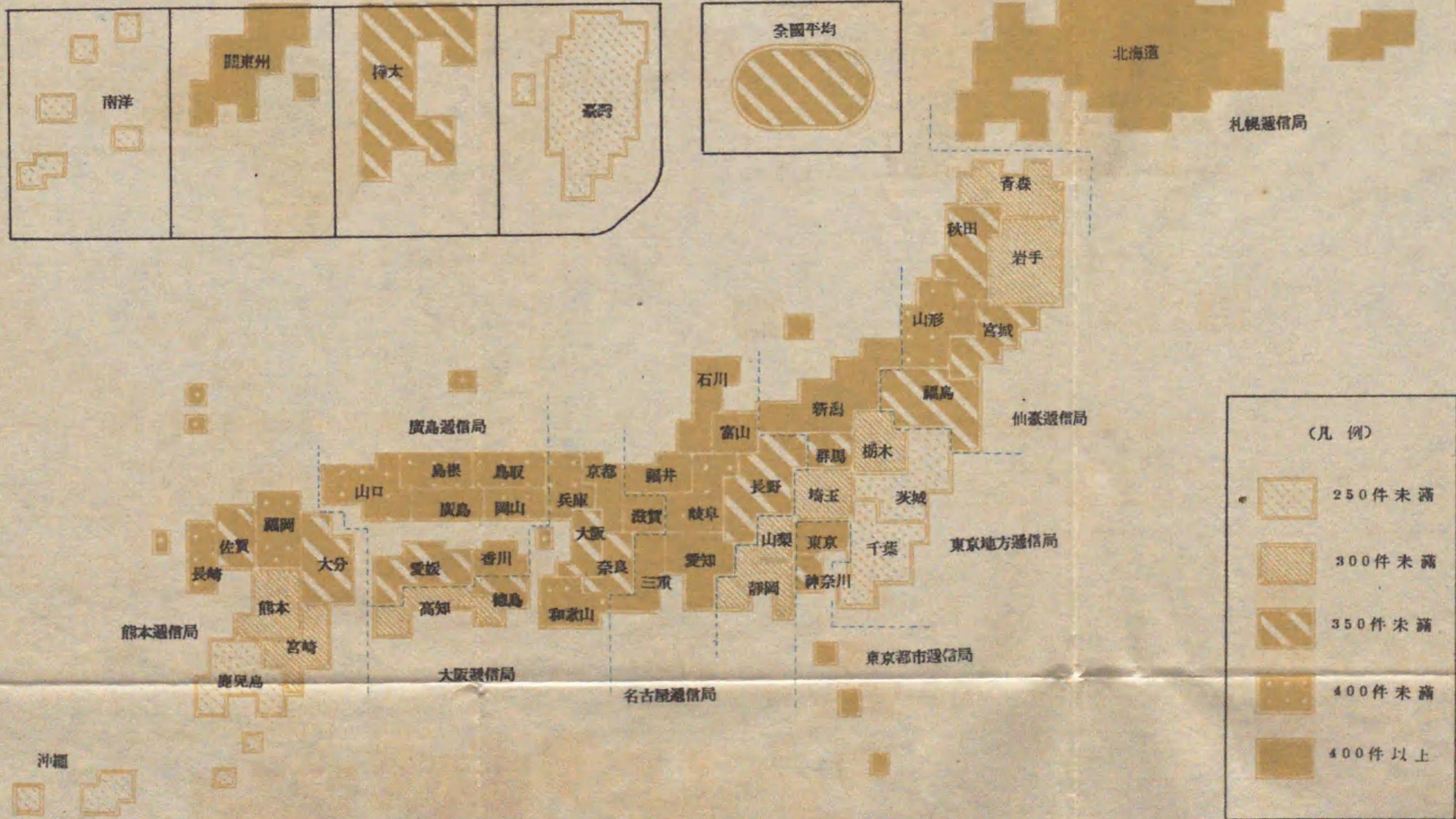

(二) 産業別現在契約件數

(昭和十一年度末)

(イ) 無業家族ヲ夫々ノ

(三) 年齢階級別現在契約件數 (30頁参照)

(昭和十一年度末)

終身 養老 小兒

千件合

223
237
252
274
295
314
338

736
798
898
874

北海道

札幌電信局

(凡例)

-  250件未滿
-  300件未滿
-  350件未滿
-  400件未滿
-  400件以上

件數 (30頁參照)

(四) 消滅狀況 (36頁參照)

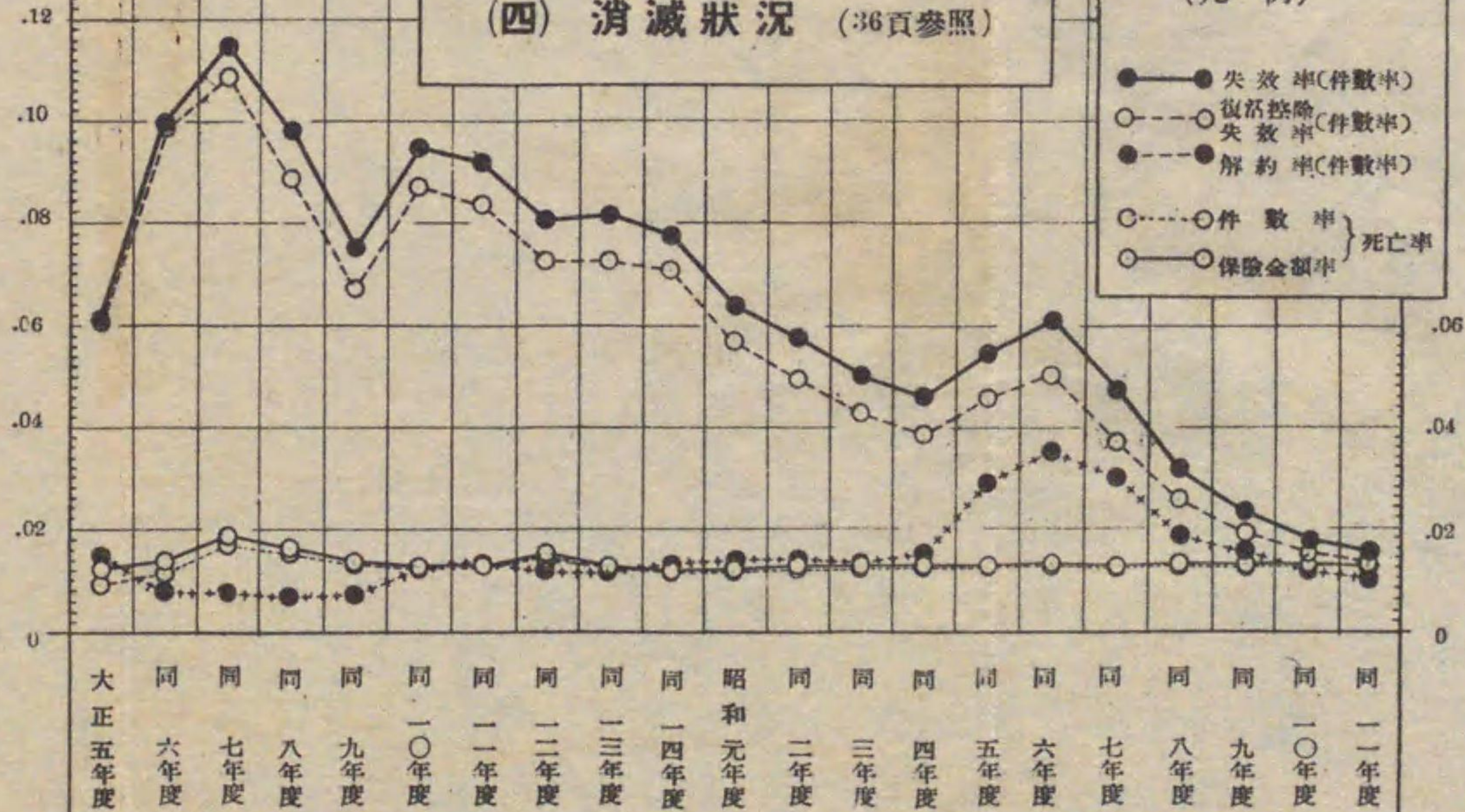

(五) 豫定、實際死亡率(保險金額率)年齡別比較

(昭和十一年度)

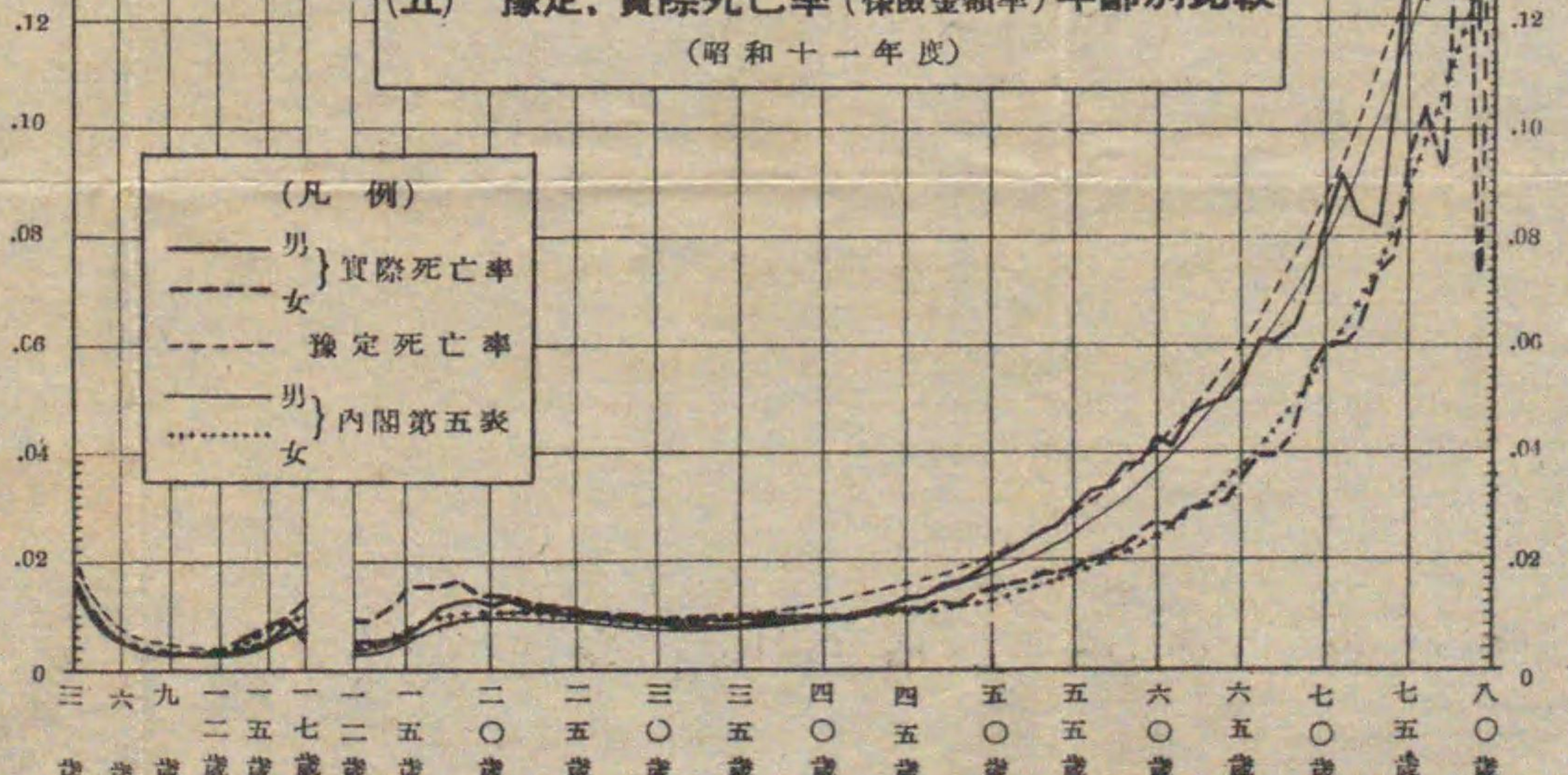

人口千
人當件
數割合

件
223
237
252
274
295
314
338

1,736
1,798
1,898
1,874
1,928

491
409
390
368
364
361

248
238
242
252
268

200
191
189
188
201
214

200
218
262
302

127
135
141
149
157

729
711
665
649
653
680

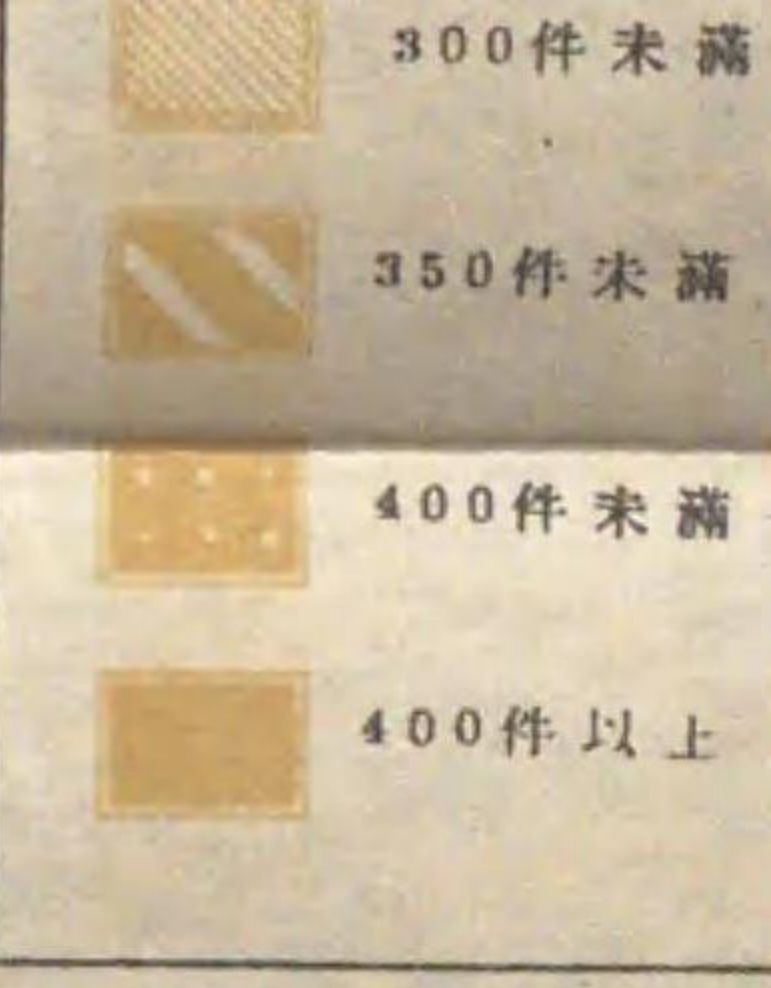
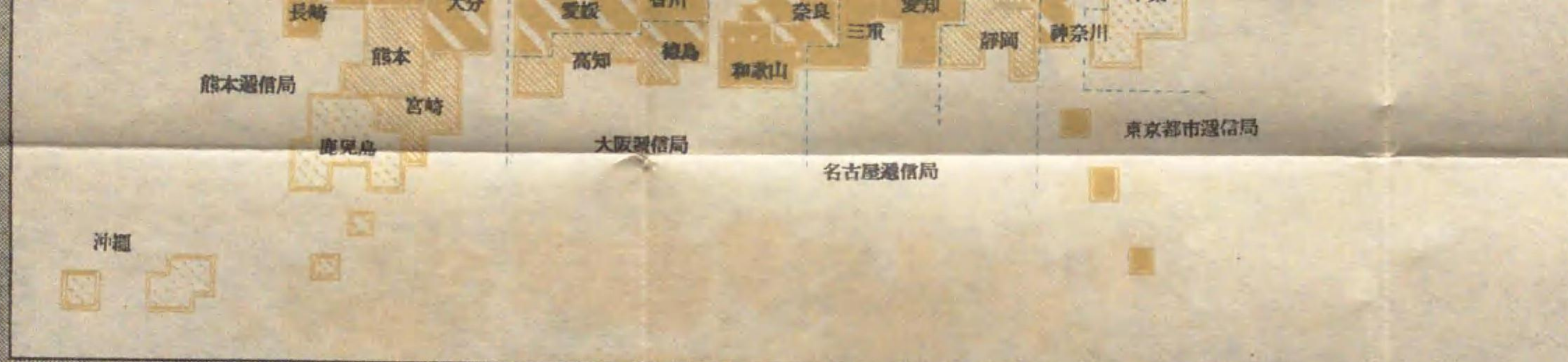

(二) 産業別現在契約件数

(昭和十年度末)

(イ) 無業家族ヲ夫々ノ

産業ニ加ヘタルモノ

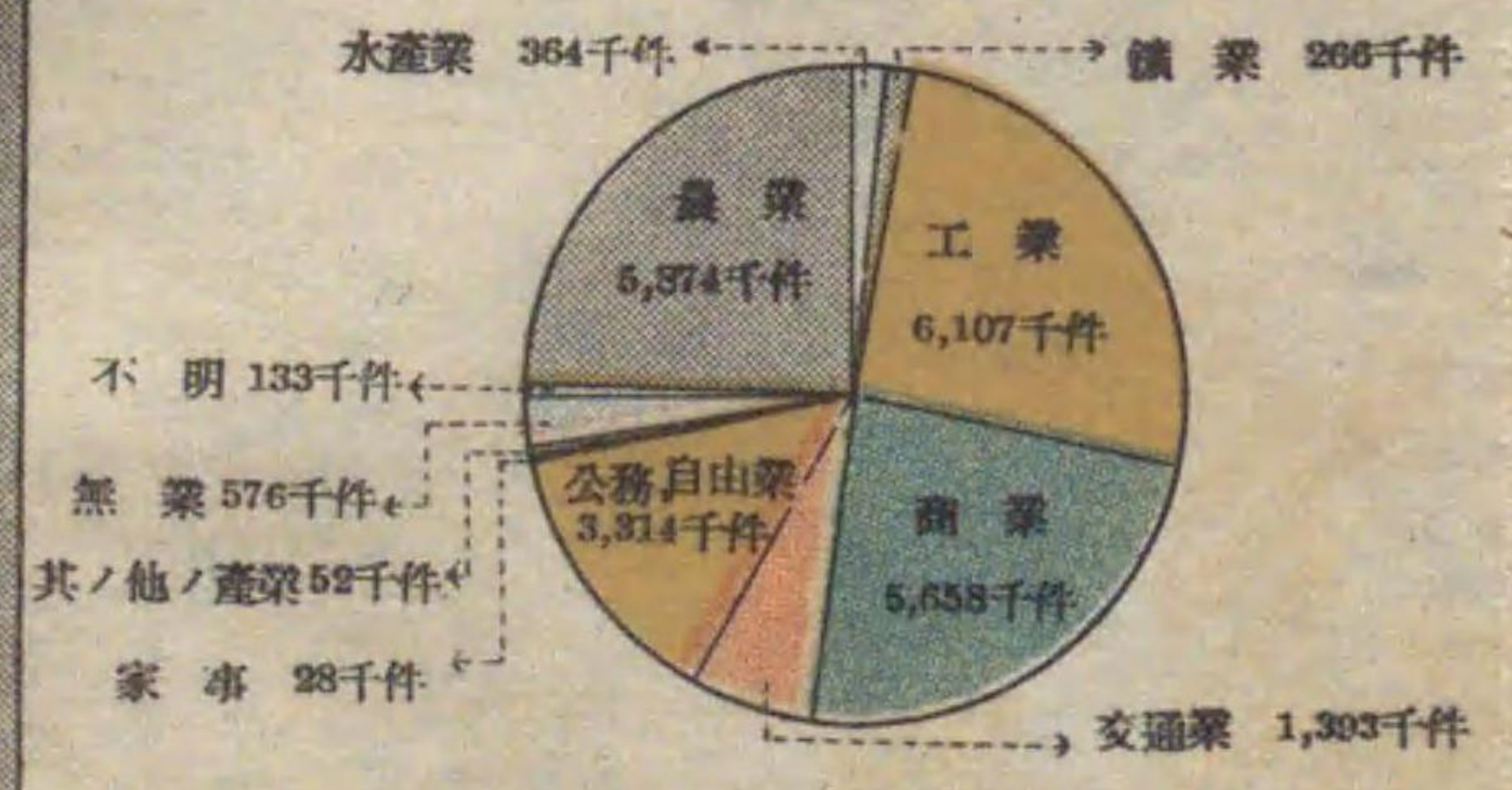

(ロ) 無業者ヲ一分類トセルモノ

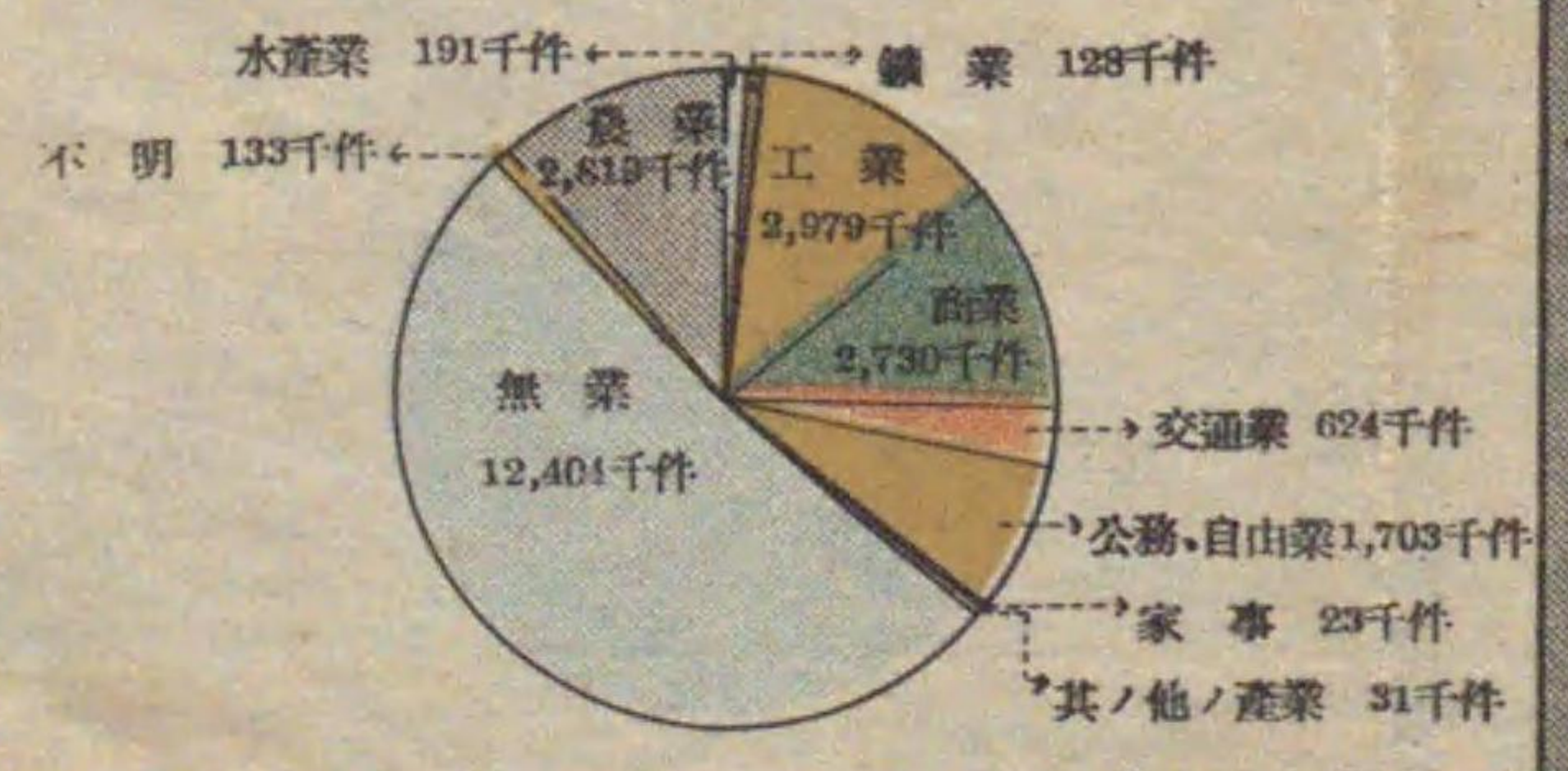

(三) 年齢階級別現在契約件数 (30頁参照)

(昭和十一年度末)

終身 養老 小兒

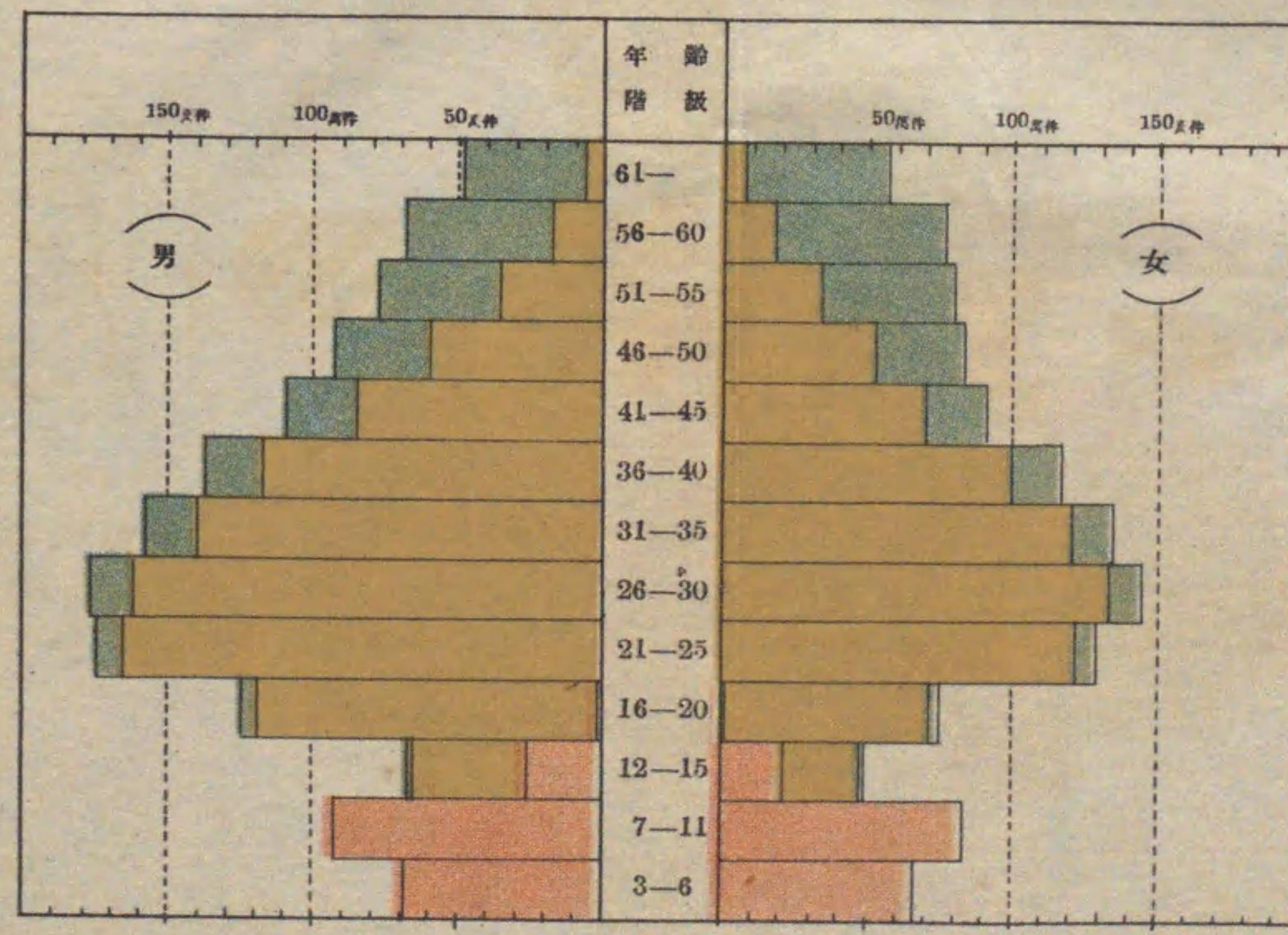

最近ニ於ケル事業概況

昭和十二年度一自四月至九月

(單位千件又ハ千圓)

種 別	總 數	即 時	据 置	
			一時拂	分割拂
件 數				
年 度 始 現 在	369	42	203	125
新 契 約	21	5	9	7
解 約	2	—	0	2
法 定 解 除	1	—	—	1
死 亡	2	1	1	0
其ノ他ノ事由 = 因ル増減	△ 0	0 △	0 △	0
九 月 末 現 在	385	46	211	128
年 金 額				
年 度 始 現 在	30,414	3,427	11,287	15,701
新 契 約	1,836	298	533	1,005
解 約	221	—	27	194
法 定 解 除	120	—	—	120
死 亡	153	52	40	60
其ノ他ノ事由 = 因ル増減	△ 236	9 △	17 △	228
九 月 末 現 在	31,520	3,681	11,736	16,103

本表ノ計數ハ概數ヲ示ス。

(郵便年金—最近ニ於ケル事業概況)

1. 郵便年金事業

年度別及種別		新契約			解約			法
		件數	掛金額	年金額	件數	掛金額	年金額	
昭和	1	72	(年金額) 7,440	1	(年金額) 71	2		
"	2	141	11,648	9	1,142	28		
"	3	32	2,675	13	1,433	13		
"	4	27	2,607	9	933	2		
"	5	33	3,542	10	1,028	1		
"	6	33	3,512	11	1,123	4		
"	7	36	3,702	11	1,039	3		
"	8	42	4,580	8	787	3		
"	9	45	5,255	8	784	3		
"	10	40	3,741	7	699	3		
"	11	46	4,553	6	592	2		

昭和十

體性別	總數	46	17,097	4,553	6	372	592	2	
	男	25	8,036	2,594	4	200	368	2	
	女	20	9,060	1,959	2	173	224	1	
種別	總數	46	17,097	4,553	6	372	592	2	
	元金拋棄	0	475	54	—	—	—	—	
	元金留保	45	16,622	4,499	6	372	592	2	
	即時	總數	9	9,203	628	—	—	—	—
	元金拋棄	0	402	34	—	—	—	—	
	元金留保	8	8,801	594	—	—	—	—	
類	據一時置拂	總數	18	6,694	1,243	1	215	60	—
	元金拋棄	0	71	13	—	—	—	—	
	元金留保	18	6,624	1,230	1	215	60	—	
	據分割置拂	總數	19	1,199	2,682	5	158	531	2
	元金拋棄	0	3	7	—	—	—	—	
	元金留保	19	1,197	2,675	5	158	531	2	

成績一覽表

(單位千件又千圓)

定解除		死亡			其ノ他ノ事由 = 因ル増減			年度末現在		
掛金額	年金額	件數	掛金額	年金額	件數	掛金額	年金額	件數	掛金額	年金額
(年金額) 297	0	(年金額) 5	△ 0	(年金額) 17	69	(年金額) 7,051				
3,455	0	44	△ 0	△ 267	172	13,791				
1,606	1	82	△ 0	△ 457	177	12,888				
257	1	89	△ 0	△ 475	192	13,741				
187	2	114	△ 0	△ 369	212	15,586				
445	2	127	△ 0	△ 313	228	17,090				
420	2	142	△ 0	△ 290	248	18,901				
348	2	175	△ 0	△ 238	277	21,933				
357	3	198	△ 0	△ 352	308	25,497				
335	3	231	△ 0	△ 503	335	27,468				
292	3	248	△ 0	△ 476	369	30,414				

一年度

71	292	3	1,200	248	△ 0	△ 207	△ 476	369	87,699	30,414
44	194	2	635	145	△ 0	△ 107	△ 283	217	42,276	17,786
27	97	1	565	103	△ 0	△ 100	△ 193	152	45,423	12,628
71	292	3	1,200	248	△ 0	△ 207	△ 476	369	87,699	30,414
—	—	0	36	4	—	△ 1	△ 3	5	2,312	355
71	292	3	1,164	244	△ 0	△ 206	△ 472	364	85,387	30,059
—	—	1	957	83	0	159	11	42	45,871	3,427
—	—	0	35	4	—	—	—	1	1,923	182
—	—	1	923	79	0	159	11	40	43,948	3,244
—	—	1	209	68	△ 0	△ 153	△ 25	203	36,550	11,287
—	—	0	1	0	—	—	—	2	369	114
—	—	1	208	68	△ 0	△ 153	△ 25	201	36,182	11,173
71	292	1	33	97	△ 0	△ 213	△ 463	125	5,278	15,701
—	—	0	0	0	—	△ 1	△ 3	1	20	59
71	292	1	33	97	△ 0	△ 212	△ 459	123	5,237	15,642

(郵便年金事業成績一覽表)

(續) 1. 郵便年金事業
(昭和十

種 別	新 契 約			解 約			法	
	件數	掛金額	年金額	件數	掛金額	年金額		
年金額別	總 數	46	(年金額) 4,553	6	(年金額) 592	2		
	五十圓未滿	14	243	2	40	—		
	百圓未滿	5	278	0	18	0		
	百五十圓未滿	23	2,618	3	405	2		
	二百圓未滿	1	112	0	13	0		
	三百圓未滿	2	427	0	47	0		
	五百圓未滿	1	344	0	30	0		
	千圓未滿	1	312	0	20	0		
	二千圓未滿	0	163	0	14	—		
二千圓以上	0	57	0	2	—			
支拂開始年齡別	總 數	37	7,894	3,926	5	372	592	2
	據置一時拂	18	6,694	1,243	1	215	60	—
	五十歲	11	4,870	895	1	162	40	—
	五十五歲	3	1,103	193	0	34	10	—
	六十歲	2	516	103	0	13	5	—
	六十五歲	2	205	52	0	6	6	—
	總 數	19	1,199	2,682	5	158	531	2
	據置分割拂	9	728	1,368	2	100	260	1
	五十歲	5	286	628	1	34	110	0
六十歲	2	128	345	1	14	66	0	
六十五歲	3	59	341	1	10	95	1	
拂込期間(据置分割拂)	總 數	19	1,199	2,682	5	158	531	2
	十年	3	276	427	1	35	69	0
	十五年	1	84	209	0	9	30	0
	二十年	2	66	255	0	9	39	0
全 期	13	773	1,792	4	104	392	2	

成績一覽表 (單位千件又千圓)
一年度)

定解除		死 亡		其ノ他ノ事由 = 因ル増減		年度末現在				
掛金額	年金額	件數	掛金額	年金額	件數	掛金額	年金額	件數	掛金額	年金額
(年金額)	292	3	(年金額)	248	0	(年金額)	476	369	(年金額)	30,414
—	—	1	24	3	76	172	2,720	—	—	—
0	0	0	16	1	38	30	1,843	—	—	—
276	1	122	3	391	138	15,952	—	—	—	
4	0	7	0	26	4	629	—	—	—	
9	0	24	0	61	13	2,872	—	—	—	
1	0	18	0	40	7	2,281	—	—	—	
1	0	20	0	27	4	2,245	—	—	—	
—	0	17	0	20	1	1,417	—	—	—	
—	—	—	0	26	0	455	—	—	—	
71	292	2	242	165	0	366	487	327	41,828	26,988
—	—	1	209	68	0	153	25	203	36,550	11,287
—	—	1	161	50	0	95	14	110	27,066	8,135
—	—	0	29	9	0	23	3	32	5,890	1,636
—	—	0	13	5	0	29	7	23	2,578	851
—	—	0	6	4	—	6	1	38	1,017	665
71	292	1	33	97	0	213	463	125	5,278	15,701
37	98	0	18	48	0	133	247	61	3,259	8,160
18	60	0	8	20	0	48	92	26	1,214	3,341
8	42	0	4	11	0	20	56	16	548	1,961
7	91	0	3	18	0	12	68	21	256	2,238
71	292	1	33	97	0	213	463	125	5,278	15,701
7	14	0	5	12	0	60	88	16	1,072	2,295
5	15	0	1	4	0	14	33	7	312	974
6	26	0	1	5	0	8	33	8	211	1,012
53	238	1	26	76	0	131	308	93	3,683	11,419

(郵便年金事業成績一覽表)

2. 地方別事業

逓信局及所管地方別	總 數 即				
	件 數	年金額	件 數	掛金額	
全 國 總 數	369	30,414	42	45,871	
(再掲) 内地總數	366	30,062	42	45,589	
東京都市	總 數	38	4,379	7	9,302
	東 京	30	3,556	5	7,907
	神 奈 川	8	823	1	1,396
東京地方	總 數	53	4,059	5	4,635
	新 潟	12	827	1	733
	埼 玉	6	495	1	694
	群 馬	5	426	0	454
	千 葉	5	453	1	548
	茨 城	6	421	0	431
	栃 木	5	410	0	463
	靜 岡	11	850	1	1,097
	山 梨	2	176	0	215
	名古屋	總 數	68	4,884	8
愛 知		19	1,612	3	2,609
三 重		12	757	1	724
岐 阜		10	666	1	836
長 野		11	811	1	1,189
福 井		5	350	1	654
石 川		5	390	1	736
富 山		5	298	1	435
大 阪	總 數	74	5,768	9	9,801
	大 阪	21	1,756	3	3,089
	兵 庫	14	1,076	2	2,523
	都 府 道	17	1,515	2	2,661
	奈 良	3	217	0	167
	滋 賀	6	295	0	402
	和 歌 山	5	389	0	425
	德 島	4	254	0	273
	高 知	3	267	0	261

成績 昭和十一年度末現在 (單位千件又千圓)

時	据 置 一 時 拂			据 置 分 割 拂		
	年金額	件 數	掛金額	年金額	件 數	掛金額
	3,427	203	36,550	11,287	125	5,278
	3,406	202	36,147	11,177	123	5,189
	695	14	5,209	1,262	18	939
	589	10	4,179	1,002	14	771
	105	4	1,030	260	3	168
	348	30	4,660	1,538	18	687
	56	7	946	340	4	113
	52	3	536	173	2	90
	35	3	474	145	2	79
	42	3	531	172	2	79
	35	3	398	131	2	74
	33	3	487	147	2	86
	80	7	1,129	374	3	132
	15	1	160	56	1	34
	535	42	6,733	2,133	18	696
	192	11	2,383	723	5	246
	54	8	939	355	3	95
	62	7	1,042	327	2	91
	89	6	1,013	301	4	131
	51	3	477	157	1	42
	56	3	536	160	2	46
	31	3	343	109	1	45
	738	44	7,510	2,264	21	1,104
	232	12	2,304	659	7	377
	192	8	1,369	400	4	195
	198	10	1,883	541	6	310
	12	2	278	95	1	47
	30	4	428	152	1	32
	31	3	534	163	2	67
	21	3	364	128	1	37
	22	2	351	127	1	39

(郵便年金—地方別事業成績)

(續)

2. 地方別事業

遞信局及所管地方別	總數		即		
	件數	年金額	件數	掛金額	
廣島	總數	44	3,605	5	4,772
	總廣島	11	952	1	1,536
	島取根	3	240	0	186
	山口	4	281	0	285
	川	7	611	1	718
	媛	7	587	1	913
熊本	總數	40	3,387	4	5,564
	總熊本	5	459	1	668
	長福	6	539	1	977
	大佐	12	1,135	2	2,295
	宮鹿	5	385	1	663
	沖	3	221	0	284
	總數	3	232	0	206
	兒	5	330	0	367
	分	1	86	0	103
	賀				
仙臺	總數	36	2,650	3	2,937
	總仙臺	7	519	1	686
	福	9	771	1	1,158
	岩	4	316	0	180
	青	4	275	0	240
	山	8	464	1	461
	秋	4	301	0	211
	總數				
札幌	13	1,330	1	1,396	
遞信局外	總數	3	352	0	282
	總南關	0	3	—	—
	樺	2	163	0	83
	臺	1	91	0	72
	東	1	91	0	127
	在外本邦人	0	4	—	—

成績 昭和十一年度末現在 (單位千件又千圓)

時	據置一時拂		據置分割拂				
	年金額	件數	掛金額	年金額	件數	掛金額	年金額
	361	24	3,988	1,411	15	499	1,833
	116	6	1,058	376	4	136	461
	14	2	268	100	1	35	126
	22	2	242	100	1	34	160
	54	4	716	241	3	92	315
	69	4	659	227	2	75	291
	27	3	519	184	2	57	190
	60	3	526	182	3	69	291
	407	21	3,825	1,217	15	529	1,763
	48	3	503	153	2	77	258
	72	3	599	175	2	86	293
	166	6	1,344	418	4	183	550
	48	2	439	142	2	52	195
	22	2	295	109	1	27	90
	15	1	266	82	1	41	135
	28	3	317	118	2	52	185
	8	1	61	20	1	12	58
	217	21	2,931	1,025	12	442	1,407
	51	4	520	185	3	82	283
	86	5	946	292	3	140	393
	14	3	358	121	2	58	181
	18	2	313	114	1	48	143
	34	5	524	201	2	67	230
	15	2	269	111	2	47	178
	105	5	1,291	328	7	291	897
	21	1	403	110	2	89	222
	—	0	0	0	0	3	3
	6	1	139	39	1	40	117
	5	0	112	24	0	29	62
	9	1	140	42	0	16	39
	—	0	12	4	0	0	0

(郵便年金—地方別事業成績)

3.人口一萬人當現在契約件數割合

年度別及 逓信局別	年度末 現在契約 件數	人口 (千人)	人口一萬 人當件數 割合	
昭和	1	68,618	61,114	1.2
"	2	172,368	66,159	26.1
"	3	177,458	67,328	26.4
"	4	191,549	68,826	27.8
"	5	211,605	70,156	30.2
"	6	228,214	70,987	32.1
"	7	248,197	72,003	34.5
"	8	276,664	73,186	37.8
"	9	308,225	74,528	41.4
"	10	335,312	75,133	44.6
"	11	369,080	76,301	48.4
逓信局別 (昭和十一年度)				
東京都市	38,034	8,457	45.0	
東京地方	52,913	11,756	45.0	
名古屋	68,284	9,278	73.6	
大阪	74,148	12,828	57.8	
廣島	43,904	7,534	58.3	
熊本	39,761	10,213	38.9	
仙臺	36,133	7,070	51.7	
札幌	12,670	3,122	40.6	
以上小計	365,847	70,258	52.1	
南洋	6	55	1.1	
關東州	1,631	405	40.3	
樺太	639	322	19.8	
臺灣	948	5,262	1.8	
在外本邦人	9	—	—	
小計	3,233	6,043	5.3	

本表ニ用ヒタル人口ノ算出方法ハ保險之部ニ於ケルモノニ準ス。

4. 年

年度別及現在 年齢階級別	件數	金額
昭和	4	748
"	5	1,087
"	6	1,395
"	7	1,797
"	8	2,246
"	9	2,550
"	10	2,870
"	11	3,427
總數		
十五歳以下	12	1,191
二十歳以下	27	2,443
二十五歳以下	53	3,496
三十歳以下	35	2,674
三十五歳以下	26	2,169
四十歳以下	19	1,717
四十五歳以下	14	1,258
五十歳以下	10	938
五十五歳以下	7	623
六十歳以下	5	509
六十五歳以下	3	333
七十歳以下	2	213
七十五歳以下	1	125
八十歳以下	1	71
八十歳超過	0	26
總數		
十五歳以下	7	703
二十歳以下	16	1,424
二十五歳以下	30	1,983
三十歳以下	21	1,754
三十五歳以下	19	1,689
四十歳以下	16	1,468
四十五歳以下	12	1,079
五十歳以下	9	807
五十五歳以下	7	578
六十歳以下	6	460
六十五歳以下	4	311
七十歳以下	2	197
七十五歳以下	1	105
八十歳以下	1	46
八十歳超過	0	23

年齢ハ現在年齢

齡五歳階級別現在契約高 (單位千件又ハ千圓)

總數	即時		据置一時拂		据置分割拂		
	件數	金額	件數	金額	件數	金額	
192	13,741	9	748	122	5,286	61	7,707
212	15,586	12	1,087	133	6,177	66	8,322
228	17,090	15	1,395	142	6,895	71	8,801
248	18,901	19	1,797	154	7,814	75	9,291
277	21,933	24	2,246	167	8,989	85	10,698
308	25,497	28	2,550	176	9,509	104	13,438
335	27,468	34	2,870	188	10,197	114	14,401
369	30,414	42	3,427	203	11,287	125	15,701
男 (昭和十一年度)							
217	17,786	20	1,685	119	6,174	79	9,928
12	1,191	—	—	6	425	6	766
27	2,443	—	—	16	1,059	11	1,384
53	3,496	—	—	36	1,570	16	1,925
35	2,674	—	—	21	928	14	1,746
26	2,169	—	—	15	703	12	1,466
19	1,717	0	9	11	568	9	1,139
14	1,258	2	121	7	409	5	729
10	938	3	248	4	254	3	436
7	623	4	287	2	140	1	197
5	509	4	331	1	78	1	100
3	333	3	267	0	33	0	34
2	213	2	200	0	7	0	6
1	125	1	125	—	—	—	—
1	71	1	71	—	—	—	—
0	26	0	26	—	—	—	—
女 (昭和十一年度)							
152	12,628	22	1,742	84	5,113	46	5,773
7	703	—	—	4	294	3	409
16	1,424	—	—	11	774	5	650
30	1,983	—	—	23	1,133	7	850
21	1,754	—	—	13	798	8	956
19	1,689	—	—	11	624	8	1,064
16	1,468	9	11	9	615	7	842
12	1,079	2	148	6	415	4	515
9	807	4	282	4	242	2	283
7	578	4	319	2	127	1	131
6	460	4	342	1	68	0	50
4	311	3	274	0	19	0	18
2	197	2	192	0	3	0	3
1	105	1	105	—	—	—	—
1	46	1	46	—	—	—	—
0	23	0	23	—	—	—	—

ヲ示ス。

(郵便年金一萬人當契約件數及年齢別現在契約高)

5. 年金支拂中ノ

年度別及種別	年度始現在		新契約又ハ支拂開始契約		
	件數	年金額	件數	年金額	
昭和 1 { 即時	—	—	655	49,731.00	
" 2 { 即時	649	49,661.60	2,752	229,071.00	
" 3 { 即時	3,389	277,241.20	2,755	237,965.00	
" 4 { 即時	6,044	506,356.00	2,894	255,658.00	
" 5 { 即時	8,817	748,298.10	3,474	365,582.00	
" 6 {	總數	12,053	1,087,487.07	3,472	350,413.40
	即時	12,053	1,087,487.07	3,398	343,952.00
	据置一時拂	—	—	36	1,486.00
据置分割拂	—	—	38	4,975.40	
" 7 {	總數	15,178	1,401,065.60	4,851	459,189.09
	即時	15,104	1,394,604.20	4,609	437,472.00
	据置一時拂	36	1,486.00	152	8,865.40
据置分割拂	38	4,975.40	90	12,851.69	
" 8 {	總數	19,664	1,824,556.39	5,813	546,939.48
	即時	19,351	1,796,917.90	5,413	501,012.00
	据置一時拂	188	10,351.40	257	23,872.14
据置分割拂	125	17,287.09	143	22,055.34	
" 9 {	總數	24,996	2,317,880.79	5,325	415,852.44
	即時	24,294	2,245,668.82	4,718	358,611.00
	据置一時拂	440	33,589.54	427	32,837.29
据置分割拂	262	38,622.43	180	24,404.15	
" 10 {	總數	29,774	2,677,475.96	6,692	459,333.63
	即時	28,473	2,549,518.35	5,868	383,765.00
	据置一時拂	865	66,134.07	531	37,392.66
据置分割拂	436	61,823.54	293	38,175.97	
" 11 {	總數	35,742	3,071,583.26	9,689	725,281.95
	即時	33,649	2,870,204.15	8,644	627,763.00
	据置一時拂	1,372	102,491.58	697	51,920.84
据置分割拂	721	98,887.53	348	45,598.11	

契約異動狀況

死亡		其ノ他ノ事由ニ因ル増減		年度末現在		一件平均年金額	
件數	年金額	件數	年金額	件數	年金額	年度末現在	年度末現在
7	132.00	1	62.60	649	49,661.60	75.93	76.52
23	1,357.00	11	134.40	3,389	277,241.20	83.24	81.81
112	8,766.00	12	84.20	6,044	506,356.00	86.38	83.78
143	13,957.90	22	241.90	8,817	748,298.10	88.34	84.87
274	26,781.22	36	388.19	12,053	1,087,487.07	105.23	90.23
417	38,647.90	70	1,813.03	15,178	1,401,065.60	100.93	92.31
417	38,647.90	70	1,813.03	15,104	1,394,604.20	101.22	92.33
—	—	—	—	36	1,486.00	41.28	41.28
—	—	—	—	38	4,975.40	130.93	130.93
479	41,299.04	114	5,600.74	19,664	1,824,556.39	94.66	92.79
476	40,759.04	114	5,600.74	19,351	1,796,917.90	94.92	92.86
—	—	—	—	188	10,351.40	58.33	55.06
3	540.00	—	—	125	17,287.09	142.80	138.30
571	58,244.57	90	4,629.49	24,996	2,317,880.79	94.09	92.73
560	56,890.57	90	4,629.49	24,294	2,245,668.82	92.56	92.44
5	634.00	—	—	440	33,589.54	92.89	76.34
6	720.00	—	—	262	38,622.43	154.23	147.41
733	66,934.31	186	10,677.04	29,774	2,677,475.96	78.09	89.93
725	65,442.31	186	10,680.84	28,473	2,549,518.35	76.01	89.54
2	292.00	—	.76	865	66,134.07	76.90	76.46
6	1,200.00	—	3.04	436	61,823.54	135.58	141.80
883	73,655.29	159	8,428.96	35,742	3,071,583.26	68.64	85.94
851	71,509.39	159	8,430.19	33,649	2,870,204.15	65.40	85.30
24	1,023.00	—	12.15	1,372	102,491.58	70.42	74.70
8	1,122.90	—	10.92	721	98,887.53	130.29	137.15
957	85,409.47	214	11,420.97	44,688	3,722,876.71	74.86	83.31
917	82,572.07	214	11,446.36	41,590	3,426,841.44	72.62	82.40
24	872.00	—	25.39	2,045	153,515.03	74.49	75.07
16	1,965.40	—	—	1,053	142,520.24	131.03	135.35

(郵便年金ノ年金支拂中ノ契約異動狀況)

6. 消 滅

年 度 別 及 遞 信 局 別	死 亡 率		
	即 時	据 一 時 置 拂	据 分 割 置 拂
昭和 1	.01223	.00335	.00220
" 2	.01133	.00286	.00428
" 3	.02347	.00561	.00596
" 4	.01906	.00584	.00705
" 5	.02592	.00698	.00701
" 6	.03025	.00659	.00667
" 7	.02725	.00704	.00583
" 8	.02534	.00713	.00685
" 9	.02711	.00705	.00667
" 10	.02703	.00775	.00650
" 11	.02408	.00726	.00633
遞 信 局			
東 京 都 市	.02140	.00530	.00582
東 京 地 方	.02866	.00621	.00624
名 古 屋	.02506	.00754	.00625
大 阪	.02231	.00754	.00698
廣 島	.02295	.00815	.00603
熊 本	.02568	.00789	.00677
仙 臺	.02550	.00679	.00500
札 幌	.01386	.00851	.00814
以上平均	.02399	.00725	.00633
南 洋			
遞 信 局 外 { 關 東 州	.02410	.00946	.00840
樺 太 灣	.06957	.00546	.00275
臺 灣	.03704	.00951	—
在外本邦人	—	—	—

率 (件數率)

平 均	解 約 率			法 解 除 率 据 分 割 置 拂
	据 一 時 置 拂	据 分 割 置 拂	平 均	
.00297	.00353	.04406	.03054	.20609
.00374	.01288	.13511	.07717	.44927
.00624	.01967	.15473	.07581	.18531
.00678	.01806	.12038	.05350	.03354
.00798	.02133	.11806	.05341	.02295
.00809	.02069	.11980	.05357	.05293
.00815	.01877	.10656	.04772	.04640
.00857	.01329	.07391	.03350	.03517
.00876	.01103	.06127	.02891	.03048
.00920	.00897	.04818	.02366	.02504
.00875	.00732	.04041	.01985	.01994
別 (昭和十一年度)				
.00818	.01155	.05541	.03628	.01716
.00831	.00802	.03671	.01856	.01913
.00922	.00531	.02969	.01261	.00794
.00904	.00762	.04783	.02063	.02751
.00888	.00383	.03216	.01467	.02687
.00934	.00807	.04488	.02314	.02823
.00773	.00706	.03067	.01538	.01583
.00866	.02077	.04505	.03458	.01512
.00875	.00732	.04056	.01985	.02015
—	—	—	—	—
.00914	.01331	.02532	.02135	.00094
.00994	—	.04966	.03303	.01655
.00852	.00318	.02367	.00908	.00789
—	—	—	—	—

(郵便年金—消

滅

率)

7. 收入及支出 (單位千圓)

(郵便年金特別會計)

A. 收入

年度別	總額	前年度末 積立金	收入掛金	運用收入	雜收入
昭和 1	2,788	—	2,755	33	1
" 2	12,016	2,695	9,015	299	7
" 3	20,347	11,353	8,172	813	9
" 4	28,229	18,909	8,066	1,249	5
" 5	38,053	26,521	9,784	1,743	5
" 6	47,140	35,538	9,348	2,248	6
" 7	58,383	44,107	11,452	2,817	7
" 8	72,879	54,913	14,163	3,780	22
" 9	85,454	69,029	12,515	3,898	12
" 10	99,257	81,092	14,059	4,095	12
" 11	120,303	94,421	21,163	4,704	16

B. 支出

年度別	總額	事業費	支拂年金	返還金	年度末 積立金
昭和 1	2,788	76	7	11	2,695
" 2	12,016	222	104	336	11,353
" 3	20,347	284	344	809	18,909
" 4	28,229	325	574	808	26,521
" 5	38,053	386	861	1,268	35,538
" 6	47,140	338	1,209	1,486	44,107
" 7	58,383	390	1,558	1,522	54,913
" 8	72,879	396	2,040	1,414	69,029
" 9	85,454	408	2,436	1,519	81,092
" 10	99,257	426	2,826	1,585	94,421
" 11	120,303	477	3,377	1,741	114,708

8. 積立金運用狀況 (單位千圓)

(郵便年金特別會計)

年度別	總額	公共 貸付額	帝國政府 公債設券 放資額	地方債 設券 放資額	年金契約 者ニ對ス ル貸付額	預金部 預金額	短期 放資
昭和 4	18,909	432	7,982	10,157	214	119	※ 5
" 5	26,521	974	10,854	13,688	393	612	—
" 6	35,538	1,757	13,897	19,051	550	283	—
" 7	44,107	2,383	17,031	20,854	753	3,086	—
" 8	54,913	737	23,001	25,806	919	4,450	—
" 9	69,029	932	23,419	38,332	1,058	5,288	—
" 10	81,092	1,375	27,982	47,049	1,231	469	2,986
" 11	94,421	1,826	41,860	48,737	1,480	518	—

※ハ「現金」ノ在高ヲ示ス。

「公共貸付額」トアルハ地方自治團體ニ對スル貸付ナリ。

(郵便年金—收入及支出並積立金運用狀況)

斐斐斐斐斐

[未覽平一十第部]

第...卷第...

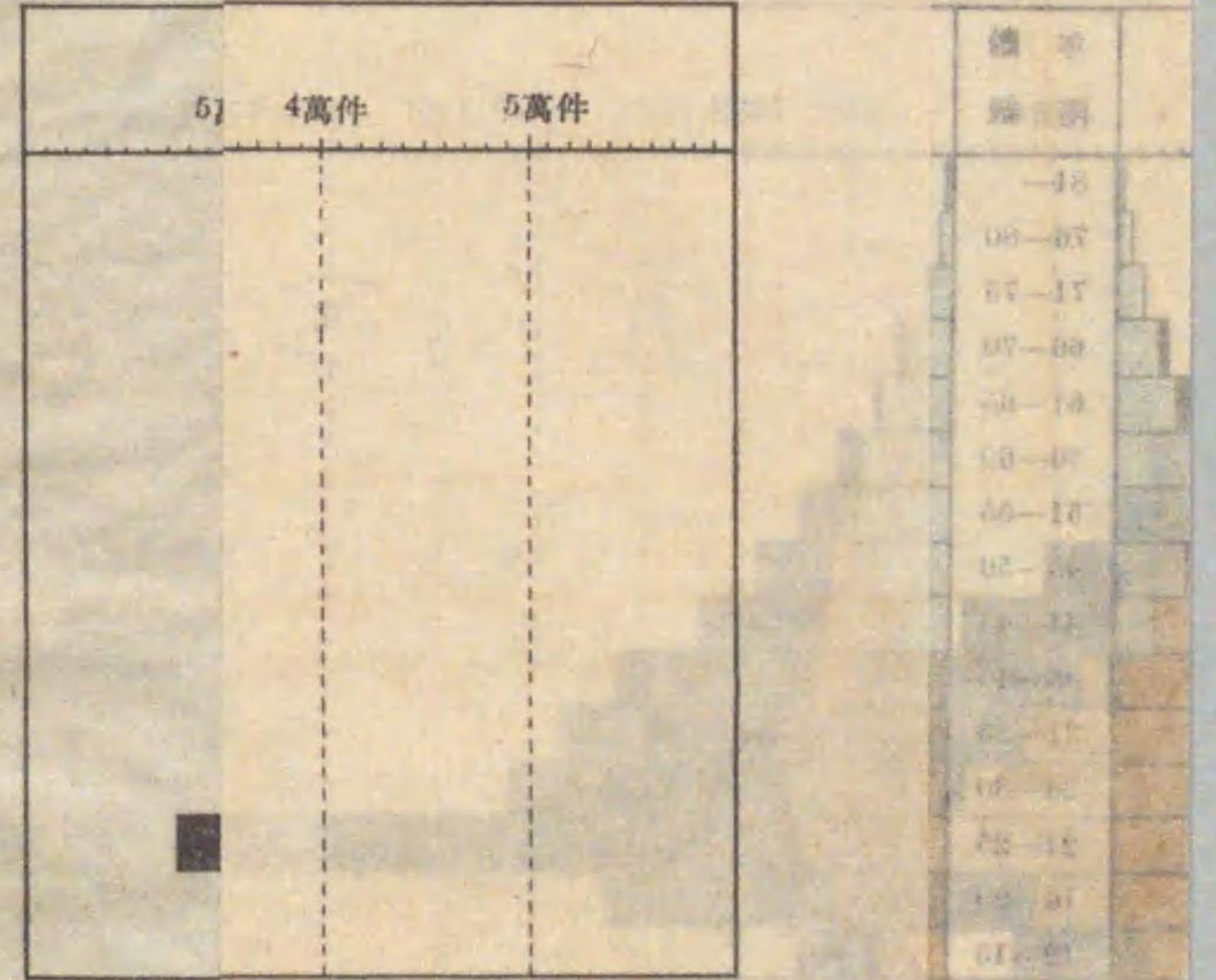

セルモノ

件

其...交通業 7,220件

140件

ノ産業 220件

斐斐斐斐斐

[未覽平一十第部]

四)

雑収入
1
7
9
5
5
6
7
22
12
12
16

年度末積立金
2,695
11,353
18,909
26,521
35,538
44,107
54,913
69,029
81,092
94,421
114,708

千圓)

全部金額	短期放資
119	※ 5
612	—
283	—
086	—
450	—
288	—
469	2,986
518	—

(一) 年齢五歳階級別現在契約件数 (58頁参照)

(昭和十一年度末)

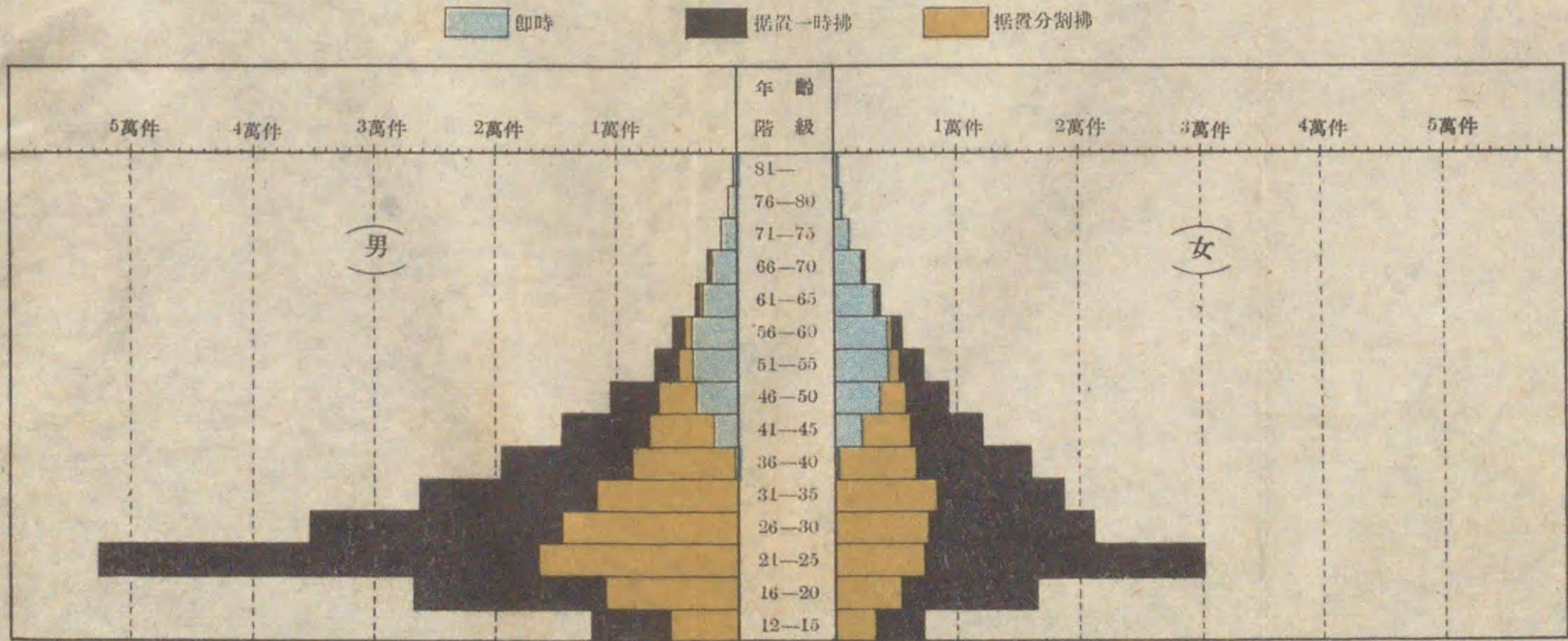

(二) 産業別現在契約件数

(イ) 無業家族ヲ夫々ノ

(昭和十一年六月末)

(ロ) 無業者ヲ一分類トセルモノ

産業ニ加ヘタルモノ

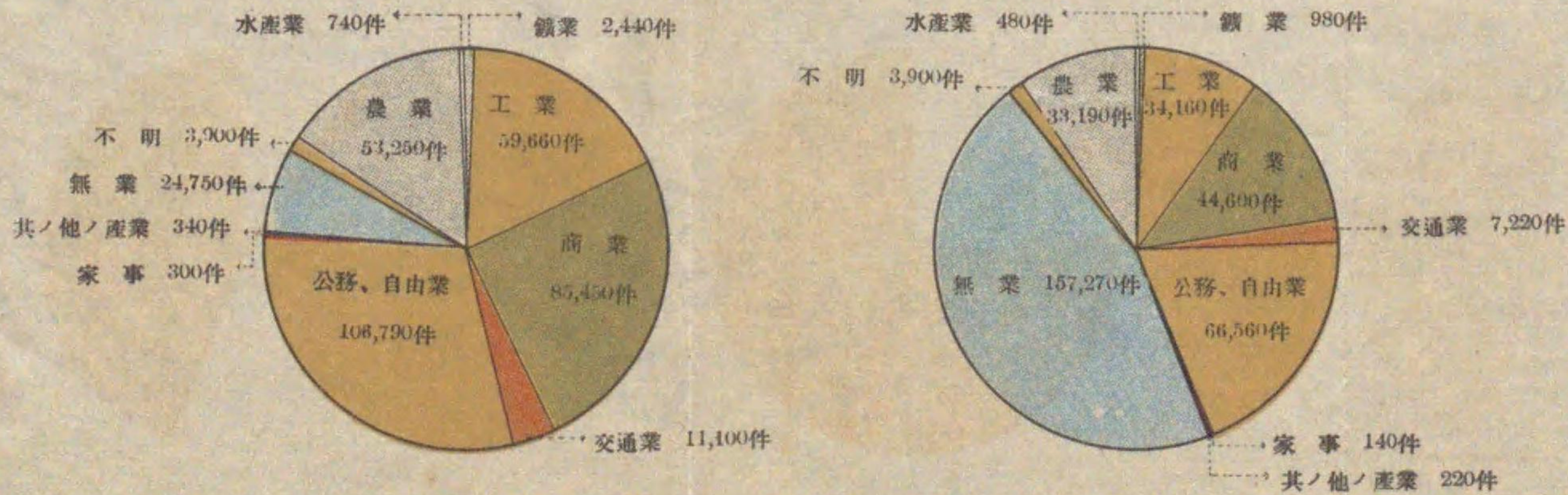

圖表五續率內(一) (中位數圖)

昭和十一年度末)

式一(一) 昭和十一年度末

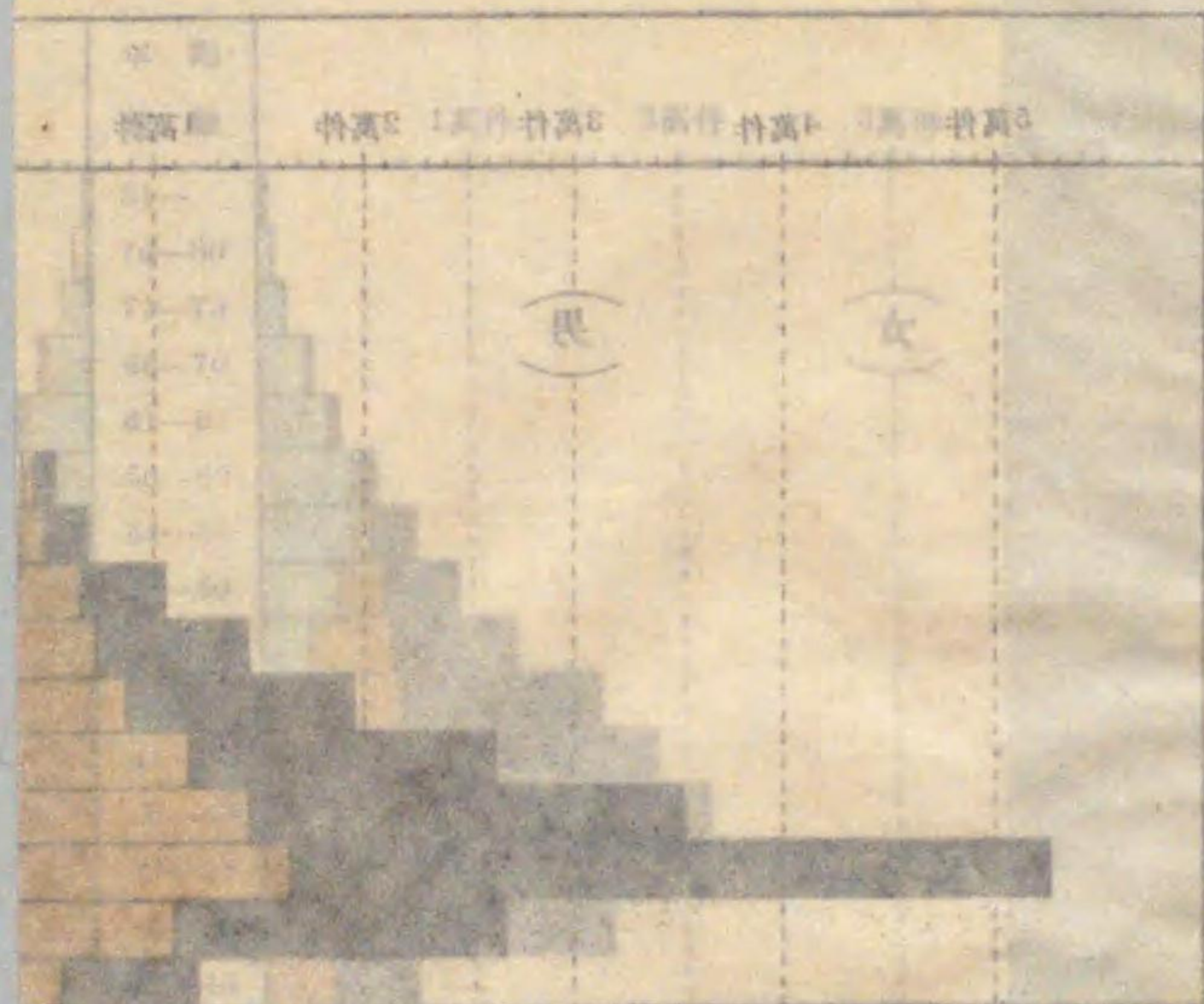

圖表(二) 在職者件數

昭和十一年度末 夫マモル業被 (全) 業被一分割ト

ノ子ハモヘ眼ニ業並

件數ト業並ト業並ト業並ト業並ト

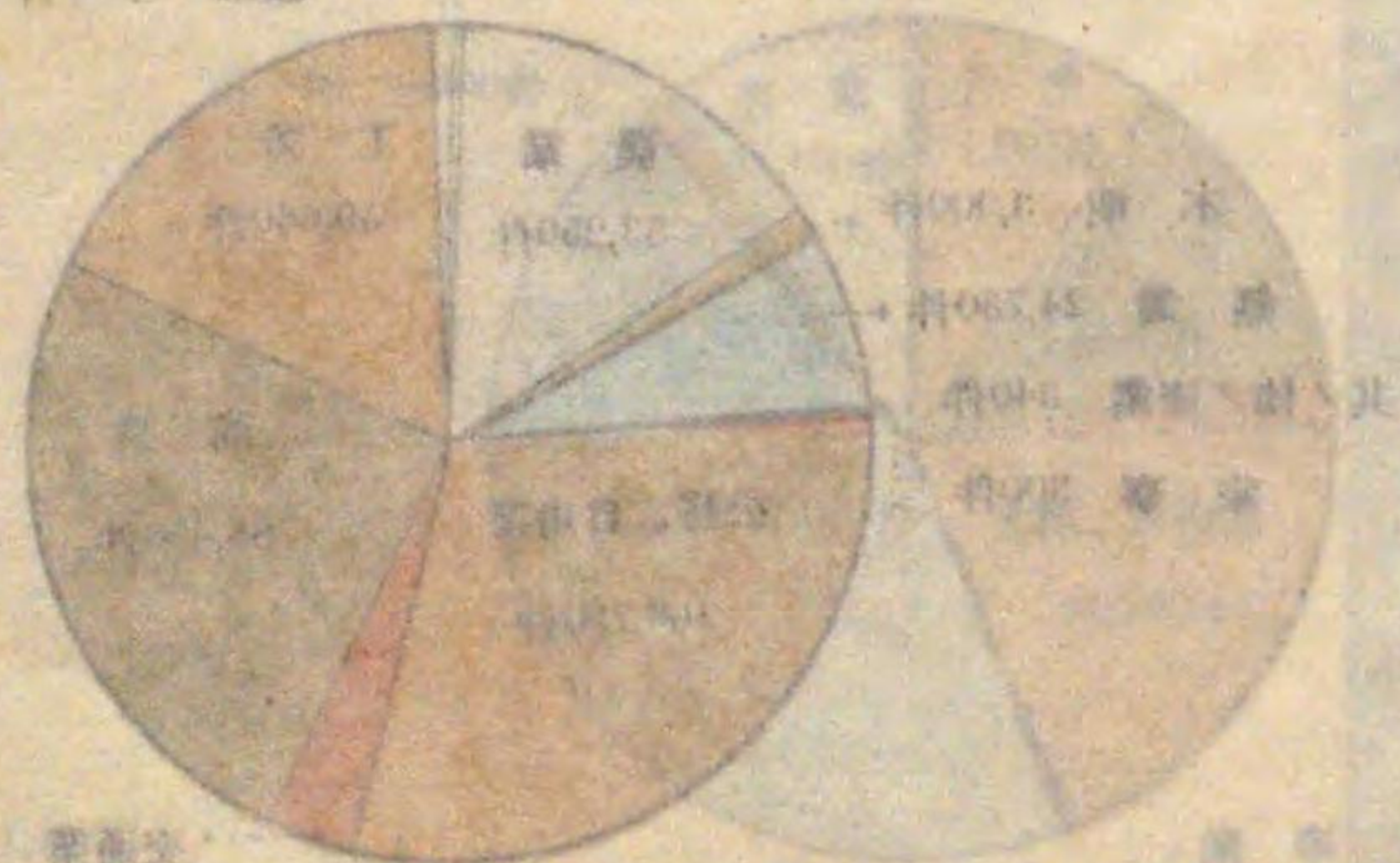

附 錄

目 次

◆長期契約者ニ對スル保險料還付額^頁69

◆簡易生命保險基礎死亡生殘表……70

◆郵便年金基礎死亡生殘表

A. 男子……72

B. 女子……74

◆複利表

A. 元利合計表……76

B. 各期首賦拂元利合計表……78

長期契約者ニ對スル保険料還付額

加入後 ノ経過 期間	終身保険				養老保険			
					十年及十 五年満期	廿年、廿五年、卅年、 卅五年及四十年満期		
	終身 拂込	十年 拂込	十五年 拂込	二十年 拂込	全期間 拂込	全期間 拂込	十年 拂込	廿年 拂込
年以内	月分	月分	月分	月分	月分	月分	月分	月分
6	5	6	6	6	9	7	8	6
7	6	8	7	7	11	8	10	7
8	8	10	9	9	13	10	12	9
9	10	12	11	11	16	12	14	11
10	12	14	13	13	19	14	16	13
11	14	16	15	15	22	16	18	15
12	16	18	18	17	25	19	20	17
13	18	20	21	20	29	22	23	20
14	20	22	24	23	33	25	26	23
15	23	24	27	26	38	29	29	26
16	26	26	30	29		33	32	30
17	29	29	33	33		37	35	34
18	33	32	37	37		41	38	38
19	37	35	41	41		46	41	43
20	41	38	45	46		51	45	48
21	45	41	49	51		58	49	53
22	49	44	53	56		62	53	58
23	54	48	57	61		69	57	64
24	59	52	62	66		76	61	70
25	64	56	67	72		83	66	76
26	70	60	72	78		90	71	82
27	76	65	78	84		98	76	89
28	82	70	84	90		107	82	97
29	89	75	90	97		117	88	105
30	96	80	96	104		127	94	113
31	104	85	103	112		137	101	122
32	112	91	110	120		148	108	131
33	120	97	118	129		160	115	141
34	129	104	126	138		173	123	151
35	139	111	134	147		186	131	162
36	149	118	143	157		201	140	173
37	159	125	152	168		216	149	185
38	170	133	162	179		232	159	198
39	182	141	172	190		249	169	212
40	194	150	183	202		267	180	226
40年 超過	一年又 ハ其ノ 端數毎 ニ13月 分ヲ加 算ス	一年又 ハ其ノ 端數毎 ニ9月 分ヲ加 算ス	一年又 ハ其ノ 端數毎 ニ11月 分ヲ加 算ス	一年又 ハ其ノ 端數毎 ニ13月 分ヲ加 算ス				

(長期契約者ニ對スル保険料還付額)

簡易生命保險

年齡	生殘數	死亡數	死亡率	平均餘命	年齡	生殘數
0	100,000	18,823	.188230	39.409	36	56,573
1	81,177	3,591	.044237	47.431	37	55,965
2	77,586	2,412	.031088	48.603	38	55,342
3	75,174	1,534	.020406	49.147	39	54,704
4	73,640	989	.013430	49.160	40	54,048
5	72,651	686	.009442	48.823		
					41	53,373
6	71,965	505	.007017	48.283	42	52,677
7	71,460	407	.005695	47.621	43	51,958
8	71,053	351	.004940	46.913	44	51,214
9	70,702	309	.004370	46.121	45	50,441
10	70,393	280	.003978	45.321		
					46	49,637
11	70,113	266	.003794	44.500	47	48,801
12	69,847	266	.003808	43.668	48	47,930
13	69,581	296	.004254	42.833	49	47,023
14	69,285	344	.004965	42.014	50	46,079
15	68,941	393	.005701	41.221		
					51	45,098
16	68,548	453	.006609	40.454	52	44,077
17	68,095	517	.007592	39.720	53	43,014
18	67,578	578	.008553	39.020	54	41,909
19	67,000	628	.009373	38.352	55	40,758
20	66,372	661	.009959	37.711		
					56	39,561
21	65,711	678	.010318	37.085	57	38,315
22	65,033	681	.010472	36.466	58	37,020
23	64,352	672	.010443	35.847	59	35,675
24	63,680	654	.010270	35.220	60	34,281
25	63,026	634	.010059	34.580		
					61	32,839
26	62,392	612	.009809	33.923	62	31,350
27	61,780	593	.009599	33.258	63	29,817
28	61,187	579	.009463	32.604	64	28,244
29	60,608	571	.009421	31.882	65	26,635
30	60,037	567	.009444	31.180		
					66	24,998
31	59,470	567	.009534	30.473	67	23,342
32	58,903	571	.009694	29.761	68	21,675
33	58,332	577	.009892	29.048	69	20,007
34	57,755	586	.010146	28.333	70	18,348
35	57,169	596	.010425	27.618		

基礎死亡生殘表

死亡數	死亡率	平均餘命	年齡	生殘數	死亡數	死亡率	平均餘命
608	.010747	26.904	71	16,709	1,608	.096236	6.537
623	.011132	26.191	72	15,101	1,566	.103702	6.180
638	.011528	25.480	73	13,535	1,510	.111563	5.837
656	.011992	24.771	74	12,025	1,441	.119834	5.507
675	.012489	24.066	75	10,584	1,365	.12897	5.189
696	.013040	23.364	76	9,219	1,281	.13895	4.883
719	.013649	22.666	77	7,938	1,188	.14966	4.591
744	.014319	21.973	78	6,750	1,088	.16119	4.311
773	.015094	21.284	79	5,662	983	.17361	4.043
804	.015939	20.603	80	4,679	875	.18701	3.787
836	.016842	19.929	81	3,804	766	.20137	3.543
871	.017848	19.261	82	3,038	659	.21692	3.310
907	.018923	18.602	83	2,379	556	.23371	3.090
944	.020075	17.952	84	1,823	459	.25178	2.878
981	.021290	17.309	85	1,364	370	.27126	2.679
1,021	.022640	16.675	86	994	290	.29175	2.490
1,063	.024117	16.049	87	704	221	.31392	2.310
1,105	.025689	15.434	88	483	164	.33954	2.138
1,151	.027464	14.827	89	319	116	.36364	2.030
1,197	.029368	14.232	90	203	80	.39409	1.825
1,246	.031496	13.647	91	123	52	.42276	1.687
1,295	.033799	13.075	92	71	32	.45070	1.556
1,345	.036332	12.515	93	39	19	.48718	1.423
1,394	.039075	11.968	94	20	11	.55000	1.300
1,442	.042064	11.434	95	9	5	.55556	1.278
1,489	.045342	10.914	96	4	2	.50000	1.250
1,533	.048900	10.406	97	2	1	.50000	1.000
1,573	.052755	9.918	98	1	1	1.00000	.500
1,609	.056968	9.443					
1,637	.061460	8.983					
1,656	.066245	8.539					
1,667	.071416	8.109					
1,668	.076955	7.694					
1,659	.082921	7.294					
1,639	.089329	6.908					

(簡易生命保險基礎死亡生殘表)

郵便年金基礎

(A) 男

年齢	生残数	死亡数	死亡率	平均 余命	年齢	生残数
0	100,000	12,549	.125490	49.47	36	68,784
1	87,451	2,579	.029491	55.49	37	68,291
2	84,872	1,759	.020725	56.16	38	67,785
3	83,113	1,130	.013596	56.34	39	67,264
4	81,983	734	.008953	56.11	40	66,726
5	81,249	512	.006302	55.61		
					41	66,171
6	80,737	378	.004682	54.96	42	65,596
7	80,359	305	.003795	54.22	43	64,999
8	80,054	264	.003298	53.42	44	64,378
9	79,790	232	.002908	52.60	45	63,730
10	79,558	211	.002652	51.75		
					46	63,053
11	79,347	201	.002533	50.89	47	62,345
12	79,146	201	.002540	50.02	48	61,603
13	78,945	224	.002837	49.14	49	60,826
14	78,721	261	.003316	48.28	50	60,012
15	78,460	298	.003798	47.44		
					51	59,160
16	78,162	345	.004414	46.62	52	58,267
17	77,817	394	.005063	45.82	53	57,331
18	77,423	442	.005709	45.05	54	56,349
19	76,981	481	.006248	44.31	55	55,318
20	76,500	508	.006641	43.58		
					56	54,235
21	75,992	523	.006882	42.87	57	53,097
22	75,469	526	.006970	42.17	58	51,901
23	74,943	522	.006965	41.46	59	50,644
24	74,421	510	.006853	40.75	60	49,325
25	73,911	495	.006697	40.02		
					61	47,942
26	73,416	480	.006538	39.29	62	46,493
27	72,936	467	.006403	38.55	63	44,978
28	72,469	457	.006306	37.79	64	43,396
29	72,012	452	.006277	37.03	65	41,748
30	71,560	451	.006302	36.26		
					66	40,038
31	71,109	452	.006356	35.48	67	38,269
32	70,657	457	.006468	34.71	68	36,447
33	70,200	463	.006595	33.93	69	34,577
34	69,737	471	.006754	33.15	70	32,666
35	69,266	482	.006959	32.38		

死亡生残表

子

死亡数	死亡率	平均 余命	年齢	生残数	死亡数	死亡率	平均 余命
493	.007167	31.60	71	30,720	1,971	.064160	8.75
506	.007409	30.82	72	28,749	1,987	.069115	8.31
521	.007686	30.05	73	26,762	1,990	.074359	7.89
538	.007998	29.28	74	24,772	1,979	.079889	7.49
555	.008318	28.51	75	22,793	1,960	.085991	7.10
575	.008690	27.75	76	20,833	1,930	.092641	6.72
597	.009101	26.98	77	18,903	1,886	.099773	6.35
621	.009554	26.23	78	17,017	1,828	.10742	6.00
648	.010066	25.48	79	15,189	1,758	.11574	5.66
677	.010623	24.73	80	13,431	1,674	.12464	5.34
708	.011229	23.99	81	11,757	1,578	.13422	5.02
742	.011902	23.26	82	10,179	1,471	.14451	4.73
777	.012613	22.53	83	8,708	1,356	.15572	4.44
814	.013382	21.81	84	7,352	1,233	.16771	4.17
852	.014197	21.10	85	6,119	1,105	.18059	3.91
893	.015095	20.40	86	5,014	976	.19465	3.66
936	.016064	19.70	87	4,038	846	.20951	3.42
982	.017129	19.02	88	3,192	720	.22556	3.19
1,031	.018297	18.34	89	2,472	601	.24312	2.98
1,083	.019578	17.67	90	1,871	490	.26189	2.77
1,138	.020983	17.01	91	1,381	389	.28168	2.58
1,196	.022525	16.37	92	992	301	.30343	2.39
1,257	.024219	15.73	93	691	226	.32706	2.22
1,319	.026045	15.11	94	465	164	.35269	2.05
1,383	.028039	14.50	95	301	114	.37874	1.90
1,449	.030224	13.91	96	187	76	.40642	1.75
1,515	.032586	13.32	97	111	49	.44144	1.60
1,582	.035173	12.76	98	62	29	.46774	1.47
1,648	.037976	12.20	99	33	17	.51515	1.32
1,710	.040960	11.67	100	16	9	.56250	1.19
1,769	.044183	11.14	101	7	4	.57143	1.07
1,822	.047610	10.63	102	3	2	.66667	.83
1,870	.051307	10.14	103	1	1	1.00000	.50
1,911	.055268	9.66					
1,946	.059573	9.20					

(郵便年金基礎死亡生残表—男子)

郵便年金基礎

(B) 女

年齢	生残数	死亡数	死亡率	平均余命	年齢	生残数
0	100,000	9,864	.098640	53.71	36	70,939
1	90,136	2,270	.025184	58.53	37	70,399
2	87,866	1,600	.018210	59.03	38	69,854
3	86,266	1,046	.012125	59.11	39	69,306
4	85,220	697	.008179	58.83	40	68,757
5	84,523	479	.005667	58.31		
					41	68,209
6	84,044	351	.004176	57.64	42	67,665
7	83,693	282	.003369	56.88	43	67,126
8	83,411	246	.002949	56.07	44	66,593
9	83,165	228	.002742	55.24	45	66,063
10	82,937	219	.002641	54.39		
					46	65,532
11	82,718	223	.002696	53.53	47	64,995
12	82,495	243	.002946	52.68	48	64,447
13	82,252	277	.003368	51.83	49	63,883
14	81,975	319	.003891	51.00	50	63,297
15	81,656	365	.004470	50.20		
					51	62,686
16	81,291	412	.005068	49.42	52	62,046
17	80,879	456	.005638	48.67	53	61,375
18	80,423	493	.006130	47.95	54	60,672
19	79,930	520	.006506	47.24	55	59,933
20	79,410	536	.006750	46.54		
					56	59,156
21	78,874	544	.006897	45.86	57	58,337
22	78,330	545	.006958	45.17	58	57,472
23	77,785	542	.006968	44.49	59	56,556
24	77,243	538	.006965	43.79	60	55,585
25	76,705	533	.006949	43.10		
					61	54,554
26	76,172	528	.006932	42.40	62	53,458
27	75,644	524	.006927	41.69	63	52,294
28	75,120	521	.006936	40.98	64	51,058
29	74,599	519	.006957	40.26	65	49,747
30	74,080	518	.006992	39.54		
					66	48,359
31	73,562	518	.007042	38.81	67	46,891
32	73,044	520	.007119	38.08	68	45,343
33	72,524	523	.007211	37.35	69	43,715
34	72,001	528	.007333	36.62	70	42,007
35	71,473	534	.007471	35.89		

死亡生残表

子

死亡数	死亡率	平均余命	年齢	生残数	死亡数	死亡率	平均余命
540	.007612	35.15	71	40,222	1,860	.046243	10.46
545	.007742	34.42	72	38,362	1,929	.050284	9.95
548	.007845	33.68	73	36,433	1,992	.054676	9.45
549	.007921	32.95	74	34,441	2,048	.059464	8.96
548	.007970	32.21	75	32,393	2,086	.064397	8.50
544	.007975	31.46	76	30,307	2,114	.069753	8.05
539	.007966	30.71	77	28,193	2,129	.075515	7.61
533	.007940	29.95	78	26,064	2,133	.081837	7.20
530	.007959	29.19	79	23,931	2,121	.088630	6.79
531	.008038	28.42	80	21,810	2,095	.096057	6.40
537	.008194	27.64	81	19,715	2,051	.10403	6.03
548	.008431	26.87	82	17,664	1,989	.11260	5.67
564	.008751	26.09	83	15,675	1,913	.12204	5.33
586	.009173	25.32	84	13,762	1,819	.13218	5.00
611	.009653	24.55	85	11,943	1,710	.14318	4.69
640	.010210	23.78	86	10,233	1,587	.15509	4.39
671	.010815	23.02	87	8,646	1,452	.16794	4.10
703	.011454	22.27	88	7,194	1,308	.18182	3.83
739	.012180	21.52	89	5,886	1,159	.19691	3.57
777	.012964	20.78	90	4,727	1,009	.21345	3.32
819	.013845	20.05	91	3,718	859	.23104	3.08
865	.014828	19.32	92	2,859	716	.25044	2.86
916	.015938	18.60	93	2,143	581	.27112	2.65
971	.017169	17.90	94	1,562	459	.29385	2.45
1,031	.018548	17.20	95	1,103	351	.31822	2.26
1,096	.020090	16.52	96	752	259	.34441	2.08
1,164	.021774	15.85	97	493	184	.37323	1.91
1,236	.023633	15.19	98	309	125	.40453	1.75
1,311	.025677	14.54	99	184	81	.44022	1.60
1,388	.027901	13.91	100	103	49	.47573	1.47
1,468	.030356	13.30	101	54	28	.51852	1.35
1,548	.033013	12.70	102	26	14	.53846	1.27
1,628	.035904	12.11	103	12	7	.58333	1.17
1,708	.039071	11.55	104	5	3	.60000	1.10
1,785	.042493	11.00	105	2	1	.50000	1.00
			106	1	1	1.00000	.50

(郵便年金基礎死亡生残表—女子)

複 利

(A) 元金一圓ヨリ

期	三分	三分五厘	四分	四分五厘	四分八厘
1	1.03	1.035	1.04	1.045	1.048
2	1.0609	1.071225	1.0816	1.092025	1.098304
3	1.092727	1.10871788	1.124864	1.14116613	1.15102259
4	1.12550881	1.14752300	1.16985856	1.19251860	1.20627168
5	1.15927407	1.18768631	1.21665290	1.24618194	1.26417272
6	1.19405230	1.22925533	1.26531902	1.30226012	1.32485301
7	1.22987387	1.27227926	1.31593178	1.36086183	1.38844595
8	1.26677008	1.31680904	1.36856905	1.42210061	1.45509136
9	1.30477318	1.36289735	1.42831181	1.48609514	1.52493574
10	1.34391638	1.41059876	1.48024428	1.55296942	1.59813266
11	1.38423387	1.45996972	1.53945406	1.622285305	1.67484303
12	1.42576089	1.51106866	1.60103222	1.69588143	1.75523549
13	1.46853371	1.56395606	1.66507351	1.77219610	1.83948679
14	1.51258972	1.61869452	1.73167645	1.85194492	1.92778216
15	1.55796742	1.67534883	1.80094351	1.93528244	2.02031570
16	1.60470644	1.73398604	1.87298125	2.02237015	2.11729086
17	1.65284763	1.79467555	1.94790050	2.11337681	2.21892082
18	1.70243306	1.85748920	2.02581652	2.20847877	2.32542902
19	1.75350605	1.92250132	2.10684918	2.30786031	2.43704961
20	1.80611123	1.98978886	2.19112314	2.41171402	2.55402799
21	1.86029457	2.05943147	2.27876807	2.52024116	2.67662134
22	1.91610341	2.13151158	2.36991879	2.63365201	2.80509916
23	1.97358651	2.20611448	2.46471554	2.75216635	2.93974392
24	2.03279411	2.28332849	2.56330416	2.87601383	3.08085163
25	2.09377793	2.36324498	2.66583633	3.00543446	3.22873251
26	2.15659127	2.44595856	2.77246978	3.14067901	3.38371167
27	2.22128901	2.53156711	2.88336858	3.28200956	3.54612983
28	2.28792768	2.62017196	2.99870332	3.42969999	3.71634406
29	2.35656551	2.71187798	3.11865145	3.58403649	3.89472857
30	2.42726247	2.80679370	3.24339751	3.74531813	4.08167554
31	2.50008095	2.90503148	3.37313341	3.91385745	4.27759597
32	2.57508276	3.00670759	3.50805875	4.08998104	4.48292058
33	2.65233524	3.11194235	3.64838110	4.27403018	4.69810077
34	2.73190530	3.22086033	3.79431634	4.46636154	4.92360960
35	2.81386245	3.33359045	3.94608899	4.66734781	5.15994286
36	2.89827833	3.45026611	4.10393255	4.87737846	5.40762012
37	2.98522668	3.57102543	4.26808986	5.09686049	5.66718589
38	3.07478348	3.69601132	4.43881345	5.32621921	5.93921081
39	3.16702698	3.82537171	4.61636599	5.56589908	6.22422929
40	3.26203779	3.95925972	4.80102063	5.81636454	6.52305899
41	3.35989893	4.09783381	4.99306145	6.07810094	6.83616582
42	3.46069589	4.24125799	5.19278391	6.35161548	7.16430178
43	3.56451677	4.38970202	5.40049527	6.63743818	7.50818837
44	3.67145227	4.54334160	5.61651508	6.93612290	7.86859130
45	3.78159584	4.70235855	5.84117568	7.24824843	8.24627321
46	3.89504379	4.86694110	6.07482271	7.57441961	8.64299432
47	4.01189503	5.03728404	6.31781582	7.91526849	9.05691485
48	4.13225189	5.21358898	6.57052824	8.27145567	9.49164676
49	4.25621944	5.39606459	6.83334937	8.64367107	9.94724580
50	4.38390602	5.58492686	7.10668335	9.0263627	10.42471360

表

生ズル元利合計表

五 分	五分五厘	五分七厘半	六 分	利 率	期
1.05	1.055	1.0575	1.06		1
1.1025	1.113025	1.11830625	1.1236		2
1.157625	1.17424138	1.18260886	1.191016		3
1.21550625	1.23882465	1.25060887	1.26247696		4
1.27628156	1.30696001	1.32251888	1.33822558		5
1.34009564	1.37884281	1.39856371	1.41851911		6
1.40710042	1.45467916	1.47898113	1.50363026		7
1.47745544	1.53468651	1.56402254	1.59384807		8
1.55132822	1.61909427	1.65395384	1.68947896		9
1.62889463	1.70814446	1.74905618	1.79084770		10
1.71033936	1.80209240	1.84962692	1.89829856		11
1.79585633	1.90120749	1.9598046	2.01219647		12
1.88564914	2.00577390	2.06844934	2.13292826		13
1.97993160	2.11609146	2.18738518	2.26090896		14
2.07892818	2.23247649	2.31315982	2.39655819		15
2.18287459	2.35526270	2.44616651	2.54035168		16
2.29201832	2.48480215	2.58682109	2.69277279		17
2.40661923	2.62146627	2.73556330	2.85433915		18
2.52695020	2.76564691	2.89285819	3.02559950		19
2.65329771	2.91775749	3.05919754	3.20713547		20
2.78596259	3.07823415	3.23510140	3.39956360		21
2.92526072	3.24753703	3.42111973	3.60353742		22
3.07152376	3.42615157	3.61789411	3.81974966		23
3.22509994	3.61458990	3.82585957	4.04893464		24
3.38635494	3.81339235	4.04584650	4.29187072		25
3.55567269	4.02312893	4.27848267	4.54938296		26
3.7345632	4.24440102	4.52449542	4.82284594		27
3.92012914	4.47784307	4.78465391	5.11168670		28
4.11613560	4.72412444	5.05977151	5.41838790		29
4.32194238	4.98395129	5.35070887	5.74349117		30
4.53803949	5.25806861	5.65837410	6.08810064		31
4.76494147	5.54726238	5.98378061	6.45338668		32
5.00318854	5.85236181	6.32779512	6.84058988		33
5.25334797	6.17424171	6.69164334	7.25102528		34
5.51601537	6.51382501	7.07641284	7.68608679		35
5.79181614	6.87208538	7.48330657	8.14725200		36
6.08140694	7.25005008	7.91359670	8.63608712		37
6.38547729	7.64880283	8.36862851	9.15425235		38
6.70475115	8.06948699	8.84982465	9.70350749		39
7.03998871	8.51330877	9.35868957	10.28571794		40
7.39198815	8.98154076	9.89681422	10.90286101		41
7.76158756	9.47552550	10.46588104	11.55703267		42
8.14966693	9.99667940	11.06766920	12.25045463		43
8.55715028	10.54649677	11.70406018	12.98548191		44
8.98500779	11.12655409	12.37704364	13.76461083		45
9.43425818	11.73851456	13.08572365	14.59048748		46
9.90597109	12.38413287	13.84132526	15.46591673		47
10.40126965	13.06526017	14.63720146	16.39387173		48
10.92133313	13.78384948	15.47884054	17.37750403		49
11.46739979	14.54196120	16.36887387	18.42015427		50

(複利表 | 元利合計表)

複利

(B) 各期首拂賦金一圓

利率	三分	三分五厘	四分	四分五厘	四分八厘
1	1.03	1.035	1.04	1.045	1.048
2	2.0909	2.106225	2.1216	2.137025	2.146304
3	3.183627	3.21494288	3.246464	3.27819113	3.29732659
4	4.30913581	4.36246588	4.41632256	4.47070973	4.50359827
5	5.46840988	5.55015218	5.63297546	5.71689166	5.76777099
6	6.66246218	6.77940751	6.89829448	7.01915179	7.09262399
7	7.89233605	8.05168677	8.21422626	8.38001362	8.48106995
8	9.15910613	9.36849581	9.58279531	9.80211423	9.93616130
9	10.46387931	10.73139316	11.00610712	11.28820937	11.46109705
10	11.80779569	12.14199192	12.48635141	12.84117879	13.05922970
11	13.19202956	13.60196164	14.02580546	14.46403184	14.73407273
12	14.61779045	15.11303030	15.62683768	16.15991327	16.48930822
13	16.08632416	16.67698636	17.29191119	17.93210937	18.32879501
14	17.59891389	18.29568088	19.02358764	19.78405429	20.25657718
15	19.15688130	19.97102971	20.82453114	21.71933673	22.27689288
16	20.76158774	21.70501575	22.69751239	23.74170689	24.39418373
17	22.41443537	23.49969130	24.64541288	25.85508370	26.61310454
18	24.11686844	25.35718050	26.67122940	28.06356246	28.93853356
19	25.87037449	27.27968181	28.77807858	30.37142277	31.37558317
20	27.67648572	29.26947068	30.96920172	32.78313680	33.92961117
21	29.53678030	31.32890215	33.24796979	35.30337795	36.60623250
22	31.45288370	33.46041373	35.61788858	37.93702996	39.41133167
23	33.42647022	35.66652821	38.08260412	40.68919631	42.35107558
24	35.45926432	37.94985669	40.64590829	43.56521015	45.43192721
25	37.55304225	40.31310168	43.31174462	46.57064460	48.66065970
26	39.70963352	42.75906024	46.08421440	49.71132361	52.04437137
27	41.93092252	45.29062734	48.96758298	52.99333317	55.59050120
28	44.21885020	47.91079930	51.96628630	56.42303316	59.30684527
29	46.57541571	50.62267728	55.08493775	60.00706966	63.20157385
30	49.00267818	53.42947098	58.32833526	63.75238779	67.28324939
31	51.50275852	56.33450247	61.70148867	67.66624524	71.56084537
32	54.07784128	59.34121005	65.20952742	71.75622628	76.04376596
33	56.73017652	62.45315240	68.85790851	76.03025646	80.74186673
34	59.46208181	65.67401274	72.65222486	80.49661800	85.66547633
35	62.27594427	69.00760318	76.59831385	85.16396581	90.82541919
36	65.17422259	72.45786930	80.70224640	90.04134427	96.23303931
37	68.15944927	76.02889472	84.97033626	95.13820476	101.90022521
38	71.23423275	79.72490604	89.40914971	100.46442398	107.83943602
39	74.40125973	83.55027775	94.02551570	106.03032306	114.06372896
40	77.66329753	87.50953747	98.82653633	111.84668760	120.58678796
41	81.02319645	91.60737128	103.81959778	117.92478854	127.42295377
42	84.48389234	95.84862928	109.01238169	124.27640402	134.58725554
43	88.04840911	100.23833130	114.41287696	130.91384220	142.09544381
44	91.71986139	104.78167290	120.02939204	137.84996510	149.96402513
45	95.50145723	109.48403145	125.87056772	145.09821353	158.21029833
46	99.39650095	114.35097255	131.94539043	152.67263314	166.85239265
47	103.40839598	119.38825659	138.26320604	160.58790163	175.90930750
48	107.54064785	124.60184557	144.83373429	168.85935720	185.40095425
49	111.79686729	129.99791016	151.66708366	177.50302828	195.34820006
50	116.18077331	135.58283702	158.77376700	186.53566455	205.77291367

表

ヨリ生ズル元利合計

五分	五分五厘	五分七厘半	六分	利率
1.05	1.055	1.0575	1.06	1
2.1525	2.168025	2.17580625	2.1836	2
3.310125	3.34226638	3.35841511	3.374616	3
4.52563125	4.58109103	4.60902398	4.63709296	4
5.80191281	5.88805103	5.93154286	5.97531854	5
7.14200845	7.26689384	7.33010657	7.39383765	6
8.54910888	8.72157300	8.80908770	8.89746791	7
10.02656432	10.25625951	10.37311024	10.49131598	8
11.57789254	11.87535379	12.02706408	12.18079494	9
13.20678716	13.58349825	13.77612027	13.97164264	10
14.91712652	15.38559065	15.62574718	15.86994120	11
16.71298285	17.28679814	17.58172764	17.88213767	12
18.59863199	19.29257203	19.65017698	20.01506593	13
20.57856359	21.40866350	21.83756216	22.27596988	14
22.65749177	23.64113999	24.15072198	24.67252808	15
24.84036636	25.99640269	26.59688850	27.21287976	16
27.13238467	28.48120483	29.18370959	29.90565255	17
29.53900391	31.10267110	31.91927289	32.75999170	18
32.06595410	33.86831801	34.81213108	35.78559120	19
34.71925181	36.78607550	37.87132862	38.99272668	20
37.50521440	39.86430965	41.10643001	42.39229028	21
40.43047512	43.11184669	44.52754974	45.99582769	22
43.50199887	46.53799825	48.14538385	49.81557735	23
46.72709882	50.15258816	51.97124342	53.86451200	24
50.11345376	53.96598051	56.01708991	58.15638272	25
53.66912645	57.98910943	60.29557258	62.70576568	26
57.40258277	62.23351045	64.82006801	67.52811162	27
61.32271191	66.71135353	69.60472192	72.63979832	28
65.43884750	71.43547797	74.66449343	78.05818622	29
69.76078988	76.41942926	80.01520180	83.80167739	30
74.29882937	81.67749787	85.67357590	89.88977803	31
79.06377084	87.22476025	91.65730652	96.34316471	32
84.06695938	93.07712207	97.98510164	103.18375460	33
89.32030735	99.25136378	104.67674499	110.43477987	34
94.83632272	105.76518879	111.75315782	118.12086666	35
100.62813886	112.63727417	119.23646440	126.26811866	36
106.70954580	119.88732425	127.15006110	134.90420578	37
113.09502309	127.53612708	135.51868962	144.05845813	38
119.79977424	135.60561407	144.36851427	153.76196562	39
126.83976295	144.11892285	153.72720384	164.04768356	40
134.23175110	153.10046360	163.62401806	174.95054457	41
141.99333866	162.57598910	174.08989910	186.50757724	42
150.14300559	172.57266850	185.15756830	198.75803188	43
158.70015587	183.11916527	196.86162847	211.74351379	44
167.68516366	194.24571936	209.23867211	225.50812462	45
177.11942185	205.98423392	222.32739576	240.09861210	46
187.02539294	218.36836679	236.16872101	255.56452882	47
197.42666259	231.43362696	250.80592247	271.95340055	48
208.34799572	245.21747645	266.28476301	289.33504058	49
219.81539550	259.75943765	282.65363689	307.75605886	50

(複利表—各期首賦拂元利合計表)

昭和十三年一月二十四日 印刷
昭和十三年一月二十八日 發行

簡易保險局

東京市京橋區京橋二丁目十三番地

印刷者 山田 浩通

東京市京橋區京橋二丁目十三番地

印刷所 東亞印刷株式會社



Y994

J5158