妙法蓮華經卷第八

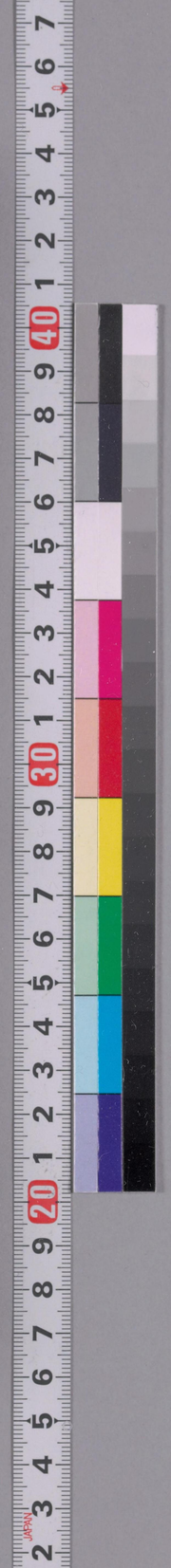

国立国会図書館　妙法蓮華經 8巻　WA3-36

紙背

ガラス使用

妙法蓮華經卷第八

国立国会図書館　妙法蓮華經 8巻　WA3-36
紙背
ガラス使用

国立国会図書館　妙法蓮華經 8巻　WA3-36
紙背　ガラス使用

国立国会図書館　妙法蓮華經 8巻　WA3-36
紙背
ガラス使用

国立国会図書館　妙法蓮華經 8巻　WA3-36
紙背
ガラス使用

梁時尺法漏三漏宗内外典籍皆通達時群臣作佛法漏今後外典法漏讃佛法欲觀者已則生瞋心
世古集籠并有驗之破籠一書則作法於籠内見六日之云驗一心念年夜夢丈余素服俗人未知
無隱用道一書之一 然七日夜時已為隆盛故不刑者使問道之那云驗但云此間偏念群臣賢
年三十三力並現群臣世親者故之 仍春月時已遣刑退年

祇門那着年人答自業自得也 眷屬、鬼神着耶人

文句記云偈頌什云不取近代首云梵本中此有什公深意不知續高僧傳中云偈是周那
據文亦決今從意本故云不尺 又補注云三寶錄云周那據文周云志法周武帝時出益
州訳書門重頌仍門 因明第三之記 又
梁蒙孫王重病時澄瞽無驗術量無纖三藏未到 所有初問三藏答云天竺云術但佛法一有法
謂觀者是也則平金自金今是不別者名觀者是也 又

問依習何因而得無怖耶 答有四因 一不習惡破 二不嫉妬 三亦施無悔 四樂法

問何故不翻咒耶 答咒語多含 此間無物以擬之 若欲翻之 於義不盡 又先音

贊用如此間禁咒之法 要須依咒語法而誦之 則有神驗 不得作正語而就

言咒正稱者 有三義 一就報果得通 諸國中萬物故開者落心 二就三界名字即

說諸佛菩薩名 或大力鬼神名 呼此名使邪魔聞 魔退 三就諸法深理

無相 使聞者悟道得無生也 云々

問神咒何故法花哉 答下云聞神咒悟無生忍 豈非一乘哉 云々

亦之陀羅尼經有五示 明人宗 令次明法陀羅尼經故有此示來也 次說法師通有

五門 上來未明弁者之利益門 第二門 今示明顯人說神咒 謂多人五門也

次說法花有隱顯五門 上來未說法師人 即顯現門 今明神咒秘密門也

梁時人法師三藏宗 內外典籍皆通達 時群臣以佛法法師令讀外典 法師讚佛法欲欽者已則共聽之

卅七日禁氣并有驗之破氣一出則依法於龍內 死六日之無驗 一心念中夜夢丈余素服僧人來告

安隱用通一卷 我七日後時已花隆 汝可刑者 使問僧之非無驗 僧云此間偏念群臣賢

者三十二力應現群臣也 何奏問時已通刑退了

問紙習何因而得也枋耶答有四因一不習電硬二不嫉妬三未施無悔四無

問可以不翻況耶答凡語多含此間無物以擬之若欲翻之者義不盡又先生

法隆寺太子堂

国立国会図書館　妙法蓮華經 8巻　WA3-36
紙背　ガラス使用

国立国会図書館　妙法蓮華經 8巻　WA3-36
紙背
ガラス使用

国立国会図書館　妙法蓮華經 8巻　WA3-36

紙背

ガラス使用

国立国会図書館　妙法蓮華經 8巻　WA3-36
紙背
ガラス使用

国立国会図書館　妙法蓮華經 8巻　WA3-36

紙背　ガラス使用

国立国会図書館　妙法蓮華經 8巻　WA3-36
紙背
ガラス使用

国立国会図書館　妙法蓮華經 8巻　WA3-36

紙背

ガラス使用

元ニ編ニ此ノ品也第四護法諸通故事文ニ我今以神通力守護其人二時流國善賢事也
此ノ品来　三行一家志即行普賢行故普賢来勸發也　曰誦持此經善賢多来
其滅悔見十方佛滅五逆十惡也　五花數七變八發文殊善賢善其始入法界ノ
流通ノ所此二并善其終相傳ニ寛竟善賢行法是文殊教故ニ諸并此二寛竟國
今說法花文殊開其始善賢通其終二往皆明夜大士之[illegible]即是法花ナリトヤ

法眼淨有小家初果大家初地也又雖知諸往多眼淨小家之而今國大悟小鈍根無巧方便
說小果也有二說一本是大家人國大家說退說小果如火星平并小二本学小家國
說大家說ニ小果也

金剛波若偏々可種々一度大々通度罪也二乗人与所生大無示三常人常有難先人可不與倒人知罪
本来常宇滅故云

元々偏々此界先第四護法流通故事文々義令以非通力守護者也二時所聞善賢事
此界来　三行一家志即行普賢行故普賢来勧發也　四補持此法善賢女来
其滅悔見十方佛滅五逆十惡也　五花嚴七変八驚文殊善賢善事始入法界
流通分所此二并善事終相傳々寛竟善賢行因是文殊聚故お説并此二完成因
今究竟是文殊開善路善賢通善路　二世皆明波大士之[illegible]

国立国会図書館　妙法蓮華經 8巻　WA3-36
紙背
ガラス使用

国立国会図書館　妙法蓮華經 8巻　WA3-36
紙背
ガラス使用

国立国会図書館　妙法蓮華經 8巻　WA3-36
紙背
ガラス使用

国立国会図書館　妙法蓮華經 8巻　WA3-36
紙背
ガラス使用

国立国会図書館　妙法蓮華經 8巻　WA3-36

紙背

ガラス使用