

華東合作圖書館

書位號數 C660
26.61c.6
登記號碼 456



3 2285 6118 3

二十五年十月印

實業部
合作事業
湖南省辦事處工作概況

截至二十五年九月十五日止

本處事工係依照以前湖南華洋義賑會及全國經濟委員會合作事業委員會駐湘辦事處之預定計劃循序進行，並無重大變更，茲將本年來工作情形，分別報告如下：

一、工作方針

一、以農村爲對象，以救濟農村貧困，促進農村建設爲目的。

二、引起農民之興趣與熱心，使能自動組織。本處

工作概況

從旁協助，以保持合作運動之真精神。

三、從推行信用合作入手，逐漸及於生產運銷供給公用等業務，前項業務之利於聯合社兼營者，即由聯合社經營之。

四、推行合作之時，應以物質增進及精神陶冶兼重。

五、隨時指導各社在可能範圍內，與辦切身需要之各種公益事業。

六、對地方有關係之機關團體，切實取得聯絡，力避重複偏廢等弊，以求事工之一致。

七、一切事項，均依據現行法規及實業部頒發之各項章則辦理。

二、組織概況

本處仍係依照前全經會合委會駐湘辦事處之組

織，主任之下，分總務，視察，貸放三組，各組分設課室，以收分工合作之效，內外工作人員共計五十五人，大多數均係以前經湖南華洋義賑會保送在本省合作人員訓練班畢業者，故工作進行尙稱順利。

三、推行合作區域

以前湖南華洋義賑會受中央委託，辦理水災賑貸款，指導農民，組織互助社，爲推行合作之初步工作，嗣後開始推行合作事業，卽仍以原貸水災賑賑區域之長沙、岳陽、臨湘、湘陰、沅江、常德、漢壽、益陽、南縣、華容、澧縣、安鄉、等濱湖十二縣爲範圍、迨至去年辦理山鄉各縣旱災農賑之後，本年乃加向原貸旱災農賑區域之臨澧，平江，湘潭，湘鄉，邵陽，新化，安化，衡山，衡陽，耒

陽等十縣推進，現在推行區域，共爲二十二縣，每兩縣爲一視導區，每區設視導員三人，常川駐外担任視導工作，共設視察員三人，往來各縣，巡迴視察，以取聯絡監督之效。

四、辦理老社考成調查指導新社

爲督促各社認真辦理起見，凡經承認一年以上之社，均實行社務考成一次，本年一月起，開始辦理第二屆考成，至四月考成完畢，卽繼續調查新社，指導成立，貸款協助，趁秋收之後，復指導各社辦理儲蓄，增加社股，對於社務業務，均多方指導糾正，以期合作社之數量與質量並進，截至本年九月中止承認社有九七五社，未認社有二五八社，兩共一二三三社，承認社之自集資金總數爲六九〇八三，七四元。（附表一二三圖一二）

五、聯社組織及業務兼營

爲擴充合作社之組織起見，聯合社之設立在所必需，然單獨之合作社未臻健全，即以之組織聯合社，不但無益，反恐發生不良事項，影響及於各社，故本處對於聯社之組織，極爲慎重，先在各縣選擇地點適中，成績優良之社爲中心社，加以訓練，使能爲附近各社之楷模，襄助各社推進社務，至相當時期，再以中心社爲基礎，指導組織聯合社，截至九月中止，經本處指導成立者共計四社，已復查承認者計一社。對於兼營業務，亦取同樣態度，審慎進行，在人才缺乏能力薄弱之新社，絕對以單營信用合作業務爲原則，經考成列入優等之老社，始視其需要，指導兼營其他業務。截至九月中止，計由信合社兼營農倉，經本處承認，並已貸款協助者

工作概況

，計二八社，尙在指導辦理者約三十社，由區聯社兼營學麻運銷者一社。附表四、五

六、合作貸款

凡經本處視查承認之社，即可視其需要，作貸款之協助，截至九月中止，對合作社及聯合社貸款累計總數爲六〇四〇六八元，附表六、七、八、九、圖三、四、五、六

七、編印出版物

爲推廣合作事業，及傳達合作消息起見，仍委託湖南華洋義賑會刊行湖南合作訊一種，按月發寄各社，現已出至三十七期，又外勤同仁散處各縣，爲溝通內外意見，及指示工作方針，編有同仁通訊一種，現已出至二十五期，此外編有甲乙兩種叢刊，爲辦理講習會之講義，及工作人員研究參考之用，又編訂視查手冊一種，將指導視查及訓練社職員

之方法，逐一備載，以爲外勤工作之準繩。

八、舉辦講習會

合作講習會之宗旨，係培養合作事務人才，及促進合作事業，而其課程，理論與實際並重。收效頗大，本年已確定廢續以前成法，辦理第四次講習會，惟湖鄉各縣合作社辦理已有相當基礎，故變更辦法，由各社聯合，自行籌備，本處僅酌量津貼開會用費，供給講員講義而已。（附表十）

九、提倡公益事業

提倡合作事業，應以物質增進及精神陶冶並重，在可能範圍內，各社應與辦切身需要之各種公益事業，本處抱此方針，提倡於上，現各社已多能了解，逐漸實行，如勸戒烟酒賭博，合力修橋補路，改良餽贈，救濟貧困等事，均已辦有成績可觀，轉

易風俗，影響農民道德及經濟殊非淺鮮。

十、感想及意見

一、以前湖南華洋義賑會，自中華民國二十三年開始推行湖南合作事業，本處廢續辦理，總計前後時間，尙不滿三年，所有一切進行事項，均係按照預定計劃，循序漸進，不能好高騖遠以求速效，故推行之初，僅以信用合作爲主，俟信用合作社辦理稍有成效，始指導兼營其他業務，俟各個合作社之基礎穩固後，始指導組織聯合社，進行雖頗近滯緩，然危險似可不致發生，就此基礎發揚光大之，前途尙可樂觀也。

二、合作社均辦理未久，自集資金，多不充實，以經濟枯竭，生活艱難之農民，欲其一時增加社股，多事儲蓄，事實上自不免困難，本處已規

定標準，勸令各社，分期辦理，再過數年，必將頗有可觀。

三、對各社放款，除因遭遇重大災難，經核准展期者以外，大抵均能如期收回，縱有少數延期者，多半由於職員不良，不良之職員又多屬於穿長衫之非農民；故農村合作社，以純粹之農民組織爲合宜，雖在教育未能普及之農村，辦理合作，頗需要知識界之協助，然務必特別注意，勿使不良者混入，以免假合作之名，愚弄忠實之農民。

四、金融枯竭爲我國農村之普遍現象，中小農民，希望貸放生產之資金，極爲迫切，指導農民辦理信用合作社，恰與其需要相吻合，農民知識淺陋，信用合作社業務簡單，順其需要，從易

工作概況

處着手，俟其團結堅固，能力充足，再推及其他業務，則基礎穩固，危險自少，此誠提倡合作者所應注意之一事也。

五、實行合作社社務成績考成辦法，然後合作社各知長進與奮勉，督促合作社，認真召開各種會議，然後合作社可免各種糾紛之發生，查社員，少做官樣文章，多做實際訓練工作，則工作之效力自宏，指導各社徵求社員，完全以人爲標準，不重財產之多寡，貸款協助各社，亦只注重借款用途，絕對不取其他担保或抵押，以提高其信用，對於貸款期限與數量，均視合作社之進步而延長增加之，以適合其需要，凡此種種，皆本處所自以勉勵進行者，尙望各合作先進，不吝指正，俾便改進，是所厚幸。

附表一

各縣合作社概況表

截至二十五年九月十五日止

縣別	社數			社員數			社股金額		
	承認	未認	合計	承認	未認	合計	承認	未認	合計
長沙	59	3	62	1271	48	1319	5024.00	116.00	5140.00
岳陽	85	12	97	2675	281	2956	5490.00	524.00	6014.00
臨湘	76	18	94	1920	357	2286	3914.00	713.00	4627.00
湘陰	87	20	107	1904	334	2238	4238.00	627.00	4915.00
沅江	86	12	98	2416	345	2761	5340.00	627.00	5967.00
常德	54	28	82	1206	602	1808	2522.00	1003.50	3525.50
漢壽	67	9	76	1775	145	1920	3767.00	157.00	3924.00
益陽	53	27	80	1221	563	1784	2604.00	1062.00	3666.00
南縣	57	24	81	1477	535	2012	1831.00	1422.00	3253.00
華容	51	9	60	1246	197	1443	3356.00	605.00	3961.00
澧縣	73	6	79	1923	178	2106	4003.00	266.00	4274.00
安鄉	27	18	45	639	306	945	3002.00	1055.00	4057.00
衡山	32	17	49	873	353	1226	1864.00	752.00	2616.00
衡陽	19	4	23	444	121	565	978.00	152.00	1130.00
未陽	26		26	668		668	1399.00		1399.00
邵陽	17	4	21	448	123	571	918.00	918.00	1836.00
湘鄉	26	6	32	642	143	785	360.00	1360.00	2720.00
湘潭	11	4	15	229	65	294	458.00	144.00	602.00
安化	10	15	25	277	312	589	562.00	368.00	930.00
新化	15	9	24	360	160	520	708.00	128.00	836.00
臨澧	16	3	19	387	86	473	824.00	84.00	918.00
平江	28	10	38	768	234	1002	1536.00	516.00	2052.00
總計	975	258	1233	24783	5538	30321	55753.00	12599.50	68357.00

附圖一

合作社社數分縣比較圖

截至二十五年九月十五日止

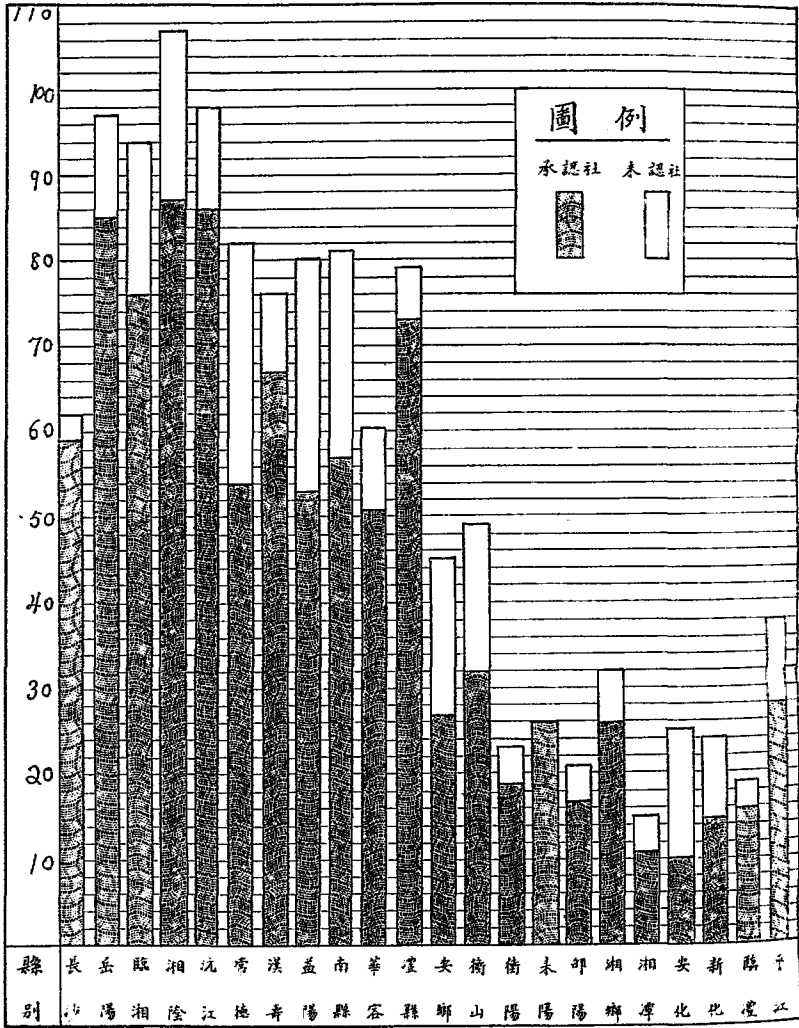

附圖二

合作社社員人數分縣比較圖

截至二十五年九月十五日止

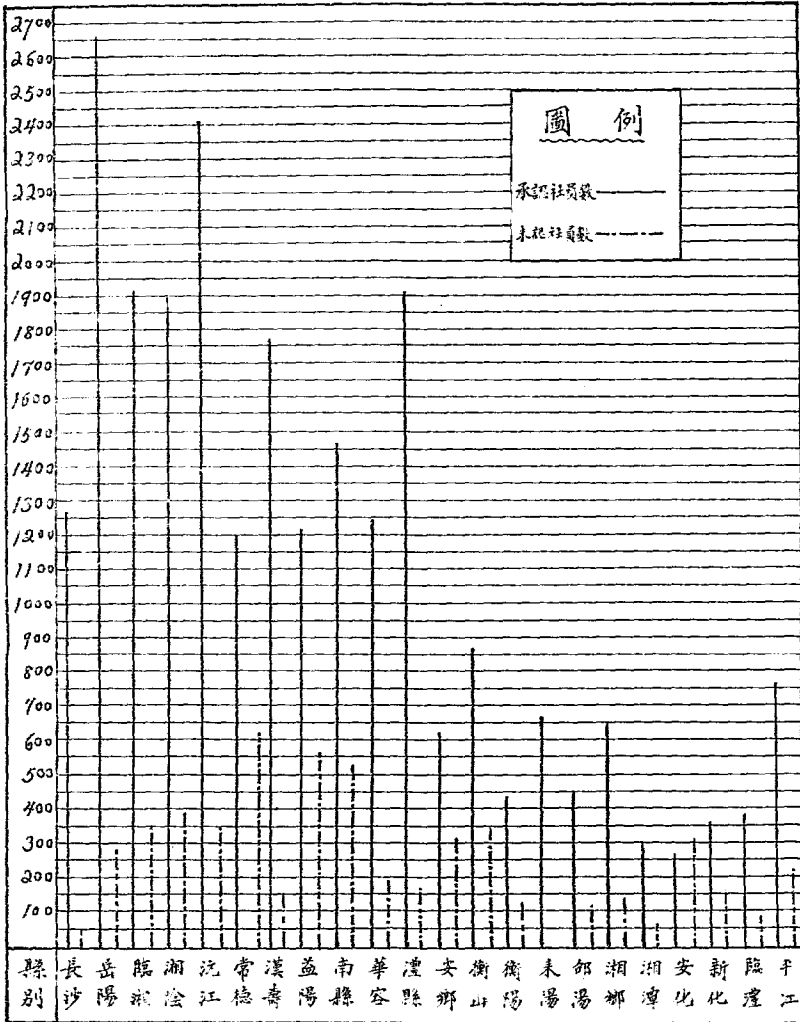

附表二 承認社自集資金統計表

截至二十五年九月十五日止

縣別	社數	公積金	公益金	股息	職員薪金	暫時存款	前期損益	儲蓄獎金	定期存款	活期存款	儲金	合計
長沙	5024.	285 ⁹⁰	122 ⁷⁷	3 ⁴⁸	7 ⁹⁹	23 ⁵²	0 ⁵⁴	32 ⁰⁸		6 ⁴⁶	795 ¹⁰	6801 ⁸⁴
岳陽	5490.	306 ¹²	89 ²⁶	20 ⁸⁶	11 ¹⁸		33 ⁷⁸	29 ⁶⁸		2 ⁷⁵	794 ⁸⁷	6778 ¹⁰
臨湘	3914.	346 ³⁵	106 ⁷⁷	21 ⁸⁴	24 ⁰¹	0 ⁴⁰	51 ⁴²	33 ³⁶	27 ⁵⁷	15 ⁰⁰	580 ²³	5120 ⁹⁵
湘陰	4288.	266 ⁵⁹	65 ⁷⁷		16 ³⁰	2 ⁷⁰		26 ¹¹	43 ⁵⁰	12 ⁴⁰	619 ²⁶	5344 ⁶³
沅江	5340.	223 ⁴⁶	59 ²⁶	69 ³⁰		2 ⁸³		12 ⁷⁸	27 ⁰⁰	19 ⁹⁰	955 ⁷⁴	6750 ²⁷
常德	2522.	277 ⁰¹	83 ³⁸	6 ³⁹	5 ⁷⁸	7 ⁷⁸		22 ¹⁵	5 ⁰⁰		753 ⁷⁵	3688 ²⁴
漢壽	3767.	118 ⁴¹	20 ⁶²		3 ⁰⁰	20 ⁰⁰	1 ⁸⁴	13 ²⁶	16 ²⁸	3 ⁶⁷	364 ⁹³	4320 ⁰¹
益陽	2604.	189 ⁹⁰	25 ³³	2 ⁵²	3 ⁶⁹	12 ⁴⁶		10 ³⁵	4 ⁹⁰		434 ⁷⁹	3283 ⁹⁴
南縣	1836.	155 ⁷⁴	92 ⁷⁰	7 ³⁰	6 ³⁰	5 ⁰⁰	57 ⁵¹	27 ⁰¹		48 ⁸⁷	139 ⁰⁰	3375 ³⁸
澧縣	3356.	471 ⁹⁷	86 ²⁶	12 ⁸⁹	3 ⁹⁵		4 ²²	22 ³⁰	93 ⁶⁰	1 ⁰⁰	555 ³³	5253 ⁵²
華容	4008.	185 ⁵³	41 ²¹	6 ⁷²	7 ⁰⁰			13 ⁸⁶		39 ⁶⁰	869 ⁷³	4519 ⁶⁵
安鄉	3002.	133 ⁵⁷	57 ⁸⁴			5 ⁰¹	34 ⁷⁰	23 ³⁰	3 ¹⁶		469 ⁸³	3724 ⁴¹
衡山	1864.											1844 ⁰⁰
衡陽	978.											978 ⁰⁰
耒陽	1399.											1399 ⁰⁰
邵陽	918.											918 ⁰⁰
湘鄉	1360.											1360 ⁰⁰
湘潭	458.											458 ⁰⁰
安化	562.											562 ⁰⁰
新化	708.											708 ⁰⁰
臨澧	824.											824 ⁰⁰
平江	1536.											1536 ⁰⁰
總計	55753.	2958 ³⁵	856 ¹⁷	151 ³⁰	89 ⁵⁰	79 ⁷⁰	134 ⁰¹	266 ²⁴	221 ⁰¹	149 ⁶⁵	8331 ⁵⁶	69083 ⁷⁴

附表三 二十四年度各承認社社務收成統計表

縣別 等級	長沙	岳陽	臨湘	湘陰	沅江	常德	漢壽	益陽	南縣	華容	澧縣	安鄉	合計
甲	2	4	0	3	6	1	0	1	8	0	0	5	30
乙	21	37	29	16	16	23	12	15	3	10	23	12	217
丙	10	23	17	20	8	6	18	7	1	2	17	5	133
丁	2	1	3	10	0	0	4	0	0	0	4	0	24
未考 與成	6	8	22	12	29	5	9	8	17	18	6	3	144
總計	41	73	71	61	59	35	43	31	29	20	50	25	548

附表四 各縣區聯社概況表

截至二十五年九月十五日止

項 別	社 名	社員	共認社股		保證金額	本處貸款積數	附 記
		社數	股數	金額			
承認	沅江第一區	24	43	43000	860000	3319000	兼營運銷
未 認	長沙新康區	7	13	26000	780000		
	南縣第五區	9	19	38000	760000		
	南縣第四區	9	10	9000	270000		
合計		49	85	126000	2670000	3319000	

附表五 各縣兼營農倉社統計表

截至二十五年九月十五日止

縣別	社數	社員數	社股金額	托存人數	托存品數	托存品總值	貸款金額	附記
沙長	4	113	元 89200	人 98	石 2089	元 479800	元 326700	
岳陽	2	99	38000	91	458	95600	64500	
臨湘	2	55	22200	42	800	110000	72300	
湘陰	3	84	39600	67	1058	239840	144600	
沅江	1	35	15000	33	1210	278300	169400	
常德	3	96	36400	78	1300	280000	156000	內非社員 三人托存 四十石
益陽	2	62	24600	62	975	234000	130800	
南縣	7	177	149600	180	3355	840500	504000	內非社員 三人托存 五十五石
華容	2	62	25000	30	760	152000	106000	
安鄉	2	57	57000	51	2190	481800	288900	內非社員 二人托存 一百十石
總計	28	840	496600	732	14195	3191840	1963200	

附表六

本處對承認社貸款累計表

截至二十五年九月十五日止

縣別	項別 類別	貸 放 收 回 結 欠					
		貸	放	收	回	結	欠
長	沙	42931.00			20624.00		22307.00
岳	陽	71634.00			35752.00		35882.00
臨	湘	52078.00			25846.86		26231.14
湘	陰	55303.00			27267.00		28036.00
沅	江	84906.00			33696.22		51209.78
常	德	27719.00			9940.00		17779.00
漢	壽	39613.00			12960.00		26653.00
益	陽	26534.00			5661.00		20873.00
南	縣	37720.00			11190.00		26530.00
華	容	2976.00			8968.00		20788.00
澧	縣	44055.00			15648.64		28406.36
安	鄉	19323.00			9088.00		10235.00
衡	山	10466.00					10466.00
衡	陽	7115.00					7115.00
耒	陽	8505.00					8505.00
邵	陽	7553.00					7553.00
湘	鄉	9115.00					9115.00
湘	潭	4320.00					4320.00
安	化	4262.00					4262.00
新	化	5000.00					5000.00
平	江	10718.00					10718.00
臨	澧	5492.00					5492.00
總	計	604068.00			216641.72		387426.28

附表七 本年內承認社社員借款用途統計

截至二十五年九月十五日止

用 途	借款社員數	借 款 金 額	百 分 比
糧 食	5056	82459.00 ^元	32.34
種 籽	1220	19885.00	7.80
肥 料	3320	58481.00	22.94
飼 料	40	704.00	0.28
工 資	1733	26237.00	10.29
農 具	1071	17088.00	6.70
修 蓋 房 屋	105	1611.00	0.63
牲 畜	2719	41454.00	16.27
還 舊 債	82	1239.00	0.49
墾 荒	122	1697.00	0.66
婚 喪	28	515.00	0.20
地 租	73	1139.00	0.45
其 他	144	2426.00	0.95
總 計	15713	254935.00	100

本年內承認社社員借款數額統計表

附表八 截至二十五年九月十五日止

數 額	借 款 社 員 數	借 款 金 額	百 分 比
十元及十元以下	1750	15837.00	6.21
十一元至二十元	12180	192864.00	75.65
二十一元至三十元	1669	41884.00	16.43
三十一元至四十元	99	3640.00	1.43
四十一元至五十元	13	595.00	0.23
五十一元至六十元	2	115.00	0.05
總 計	15713	254935.00	100

本年內承認社社員借款期限統計表

附表九 截至九月十五日止

期 限	借 款 社 員 數	借 款 金 額	百 分 比
兩個月至四個月	129	1744.00	0.69
四個月至六個月	3653	60200.00	23.62
六個月至八個月	2273	37602.00	14.75
八個月至十個月	2369	40527.00	15.89
十個月至一年	5918	94066.00	36.89
一 年 以 上	1371	20796.00	8.15
總 計	15713	254935.00	100

本處對合作社貸款及收回統計圖

附圖三

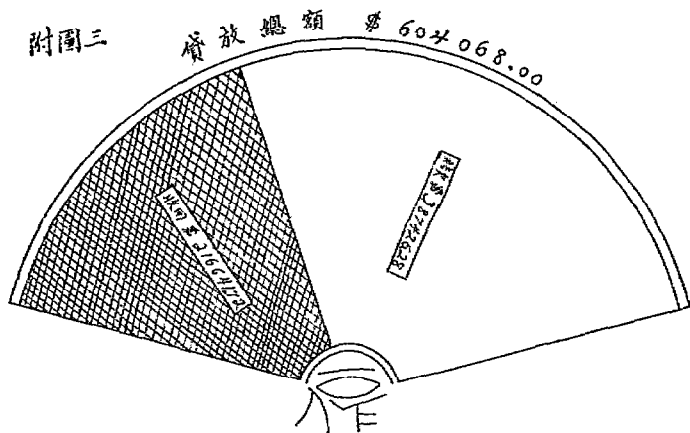

附圖四 承認社員借款用途統計圖

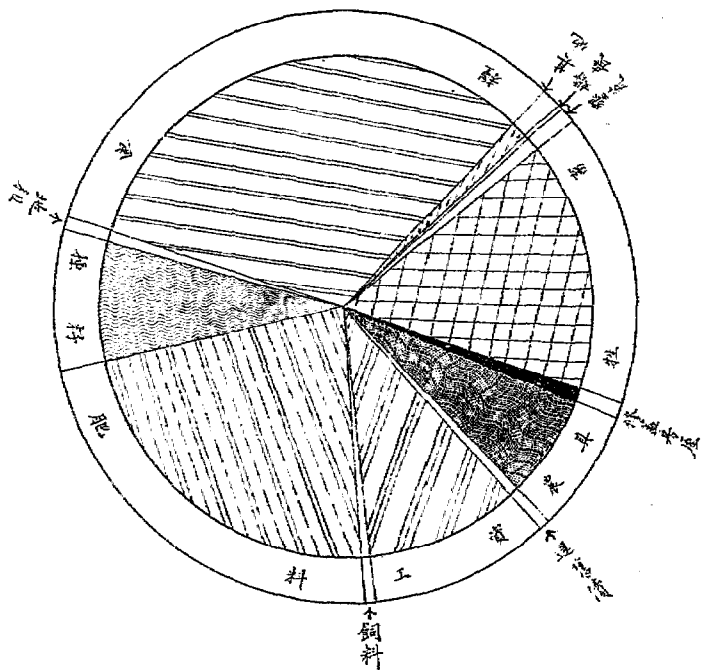

承經社社員借款數額統計圖

附圖五

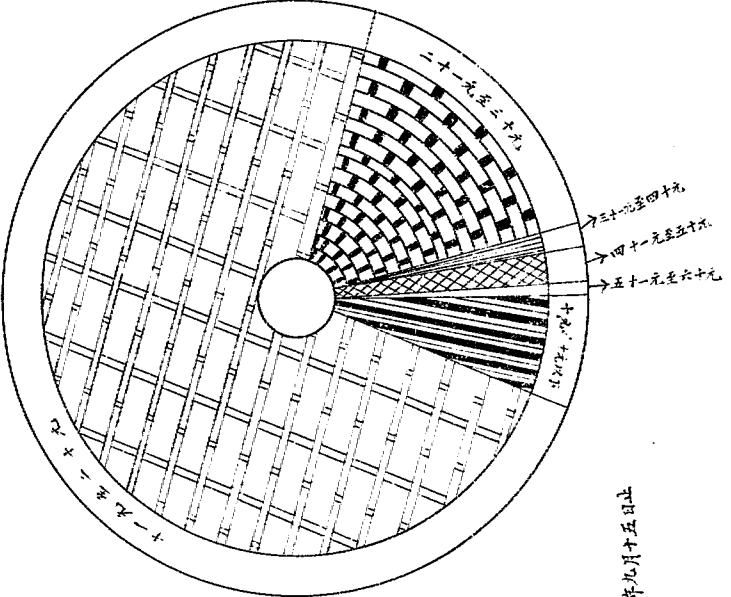

截至二十五年九月十五日止

承經社社員借款期限統計圖

附圖六

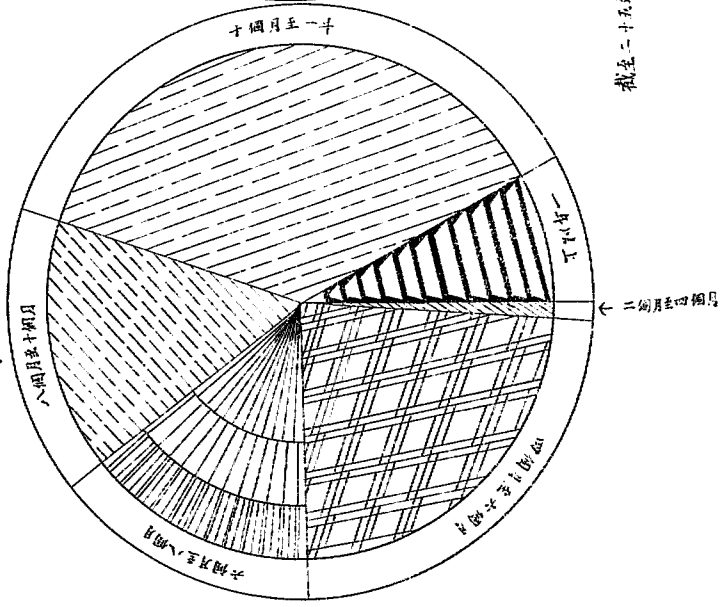

附表十 歷次講習會概況表

次 數	1	2	3	合 計
會 期	3	6	3-7	
組 數	57	12	26	63
聽 人	1177	500	1020	1785
講 者	1	1	1	
津 貼				1553
附				其



華文合作圖書館
 借閱者注意
 一、借書以一個星期為限，如要續借者，須
 在到期前向本館辦理。
 二、逾期不歸還者，照市價賠償。
 三、平時請將借書單，妥善保存。
 四、借書時須注意向本館索回借書單。
 五、本館時常備有各種新書，隨時索回借出圖書。
 六、本館列有借書證冊，請去函訂。
 七、本館備有圖書，請去函訂。
 八、本館備有圖書，請去函訂。

