

5/13
31/1/11
/

MG
C832.22
2

2.21

河北省概况统计调查表

高凌霄



3 1799 0510 8

東亞同文
書院研究
部藏書印

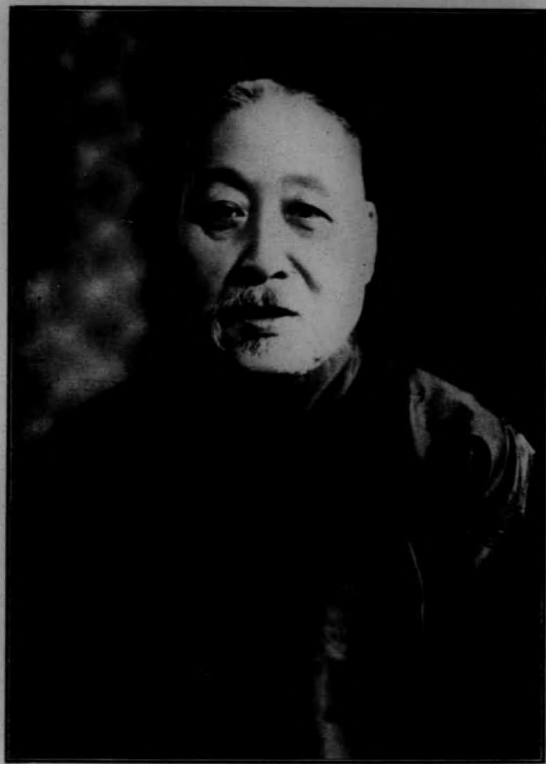

高省長玉照

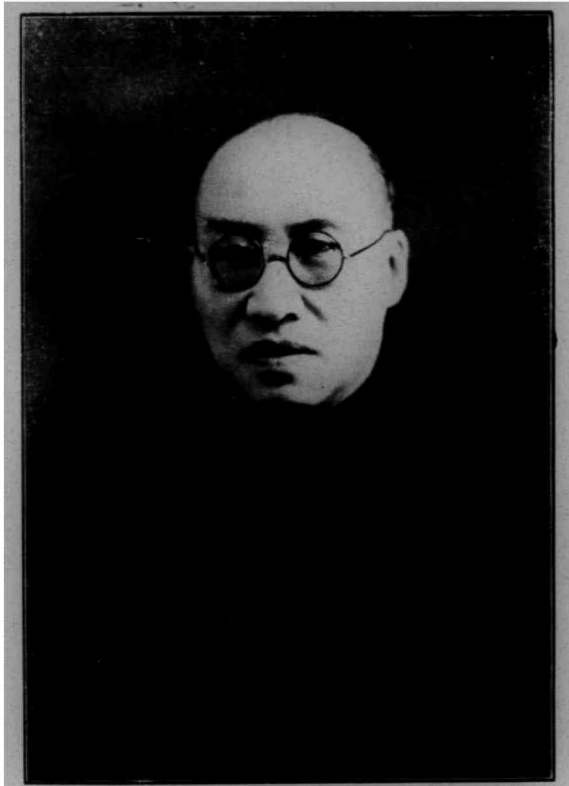

孫 秘 書 長 肖 像

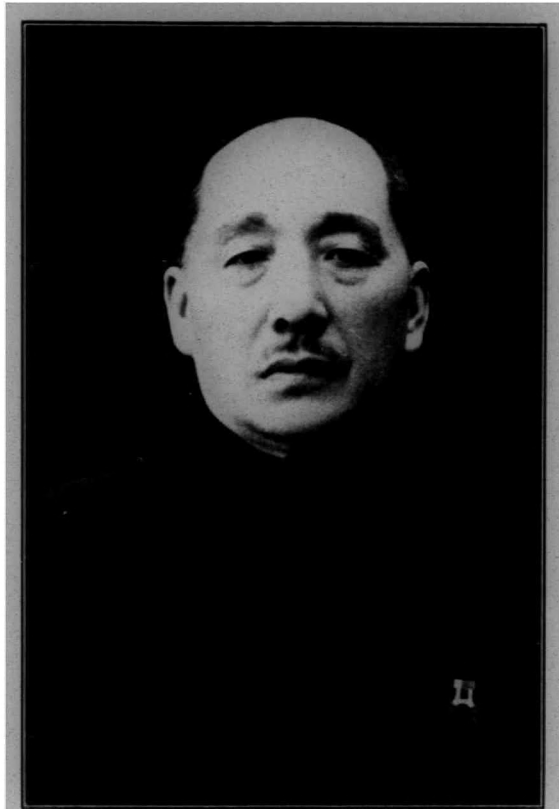

民政廳王廳長肖像



財政廳張廳長肖像



教育廳陶廳長肖像



建設廳陳廳長肖像

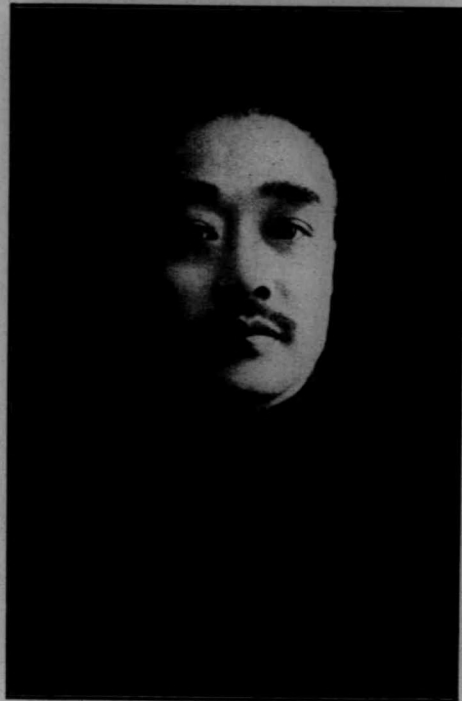

警察廳沈廳長肖像

河北省各縣等級暨比較圖

縣別 道別	縣																				列																				
	特等縣	一 等 縣					二 等 縣					三 等 縣																													
省署直轄		天津	武清				大興	宛平	霸縣	涿州						固安	永清	安次	良鄉	房山																					
津海道		滄縣	河間	獻縣			灤縣	鹽山	任邱	交河	寧津	景縣	吳橋	冀縣	南宮	藁縣	青縣	南皮	慶雲	肅寧	東光	阜城	故城	文安	大城	新鎮	衡水	武邑	新河	新海設治局											
保定道		清苑	東安	正定	獲鹿	定興	深縣	定興	新城	蠡縣	安國	平山	欒平	易縣	曲陽		滿城	徐水	唐縣	博野	望都	容城	完縣	雄縣	安新	高陽	井陘	阜平	行唐	靈壽	晉縣	無極	新樂	淶水	淶源	曲陽	深澤	武強	安平		
冀南道		邢台	磁縣	大名	陽鄉			永年	曲周	邯鄲	趙縣	寧晉				沙河	南和	平鄉	廣宗	鉅鹿	內邱	任縣	肥鄉	魏縣	廣平	成安	威縣	清河	柏鄉	隆平	臨城	高邑	元氏	贊皇	南和	清豐	東明	長垣			
冀東道	通縣	昌平	豐臺	涿州	昌平	密雲	薊縣	昌平	密雲	推河	臨榆	玉田	寧河			三河	香河	順義	懷柔	平谷	盧龍	興隆辦事處																			

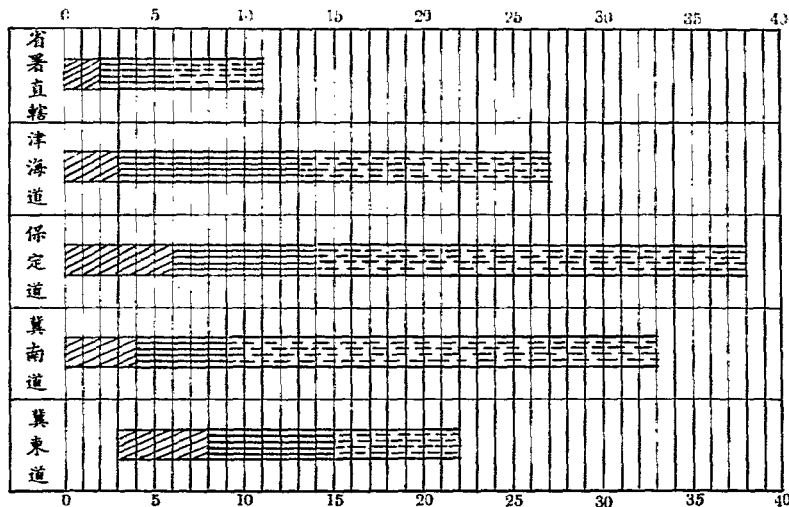

例 實

- 1 本表採取材料係根據最近所得之調查并參酌前河北省二十一年之統計年鑑中不致變易之數目及二十三年之各縣概況一覽二十五年度之歲入概算等先行編製用資參考
- 2 本表着手編製時各縣之初級材料多未據報而各廳之次級材料亦多未能搜集全盡僅就易於彙製者先行編列
- 3 本省自去年事變之後各縣案卷大都遺失一時調查誠非易易惟統計一項關係綦重不得不設法搜羅先行編製成帙以備考查
- 4 本表編製綱目計分五類 民政 財政 教育 建設 警務
- 5 本表雖有參酌事變以前之概況然尚無過差之虞一俟本年度各道縣材料送齊再另編製統計年鑑
- 6 本表編製時間匆促雖經慎密將事仍恐未能詳盡如有新得材料應即隨時更正俾他日編製年鑑以資改進



目 錄

A 民政類

- 1 河北省各縣面積比較圖
- 2 河北省各縣面積統計表
- 3 河北省各縣戶口人數統計表
- 4 河北省各縣戶口人數比較圖
- 5 河北省各縣田地比較圖
- 6 河北省各縣田地統計表
- 7 河北省各縣荒地統計表
- 8 河北省各縣荒地比較圖
- 9 河北省各縣山川名稱一覽表
- 10 河北省各縣寺廟統計表
- 11 河北省各縣外人設立教堂統計表

B 財政類

- 1 河北省地方普通歲入概算表暨比較圖
- 2 河北省各縣歲入概算比較圖
- 3 河北省各縣局歲入概算表
- 4 河北省各縣田賦科則一覽表
- 5 河北省稅捐種類及稅率一覽表
- 6 河北省各縣地方收入名稱表

C 教育類

- 1 河北省省立中學現況表
- 2 河北省私立中學現況表
- 3 河北省省立師範學校及職業學校現況表

- 4 河北省各縣縣立簡易師範及中等一覽表
- 5 河北省省立小學現況表
- 6 河北省各縣縣立各級小學現況表
- 7 河北省社教事業概況表

建設類

- 1 河北省公路路線里程調查表
- 2 河北省河流名稱及航運概況調查表
- 3 河北省電業調查表
- 4 河北省各縣農戶及耕地面積統計表
- 5 河北省各縣面積與耕地比較圖
- 6 河北省各縣農戶及耕地面積比較圖
- 7 河北省各縣田地灌溉調查表
- 8 河北省各縣苗圃調查表
- 9 河北省各縣園圃產品名稱調查表
- 10 河北省各縣商會調查表
- 11 河北省各縣商店調查表
- 12 河北省各縣工廠調查表
- 13 河北省各縣手工業調查表
- 14 河北省各縣漁業統計表
- 15 河北省礦產分配圖
- 16 河北省礦產種類調查表

E 警務類

- 1 河北省各縣警察費概算表
- 2 河北省各縣保衛團經費概算表
- 3 河北省普通醫院統計表

民

政

類

河北省各縣面積比較圖

民國二十一年

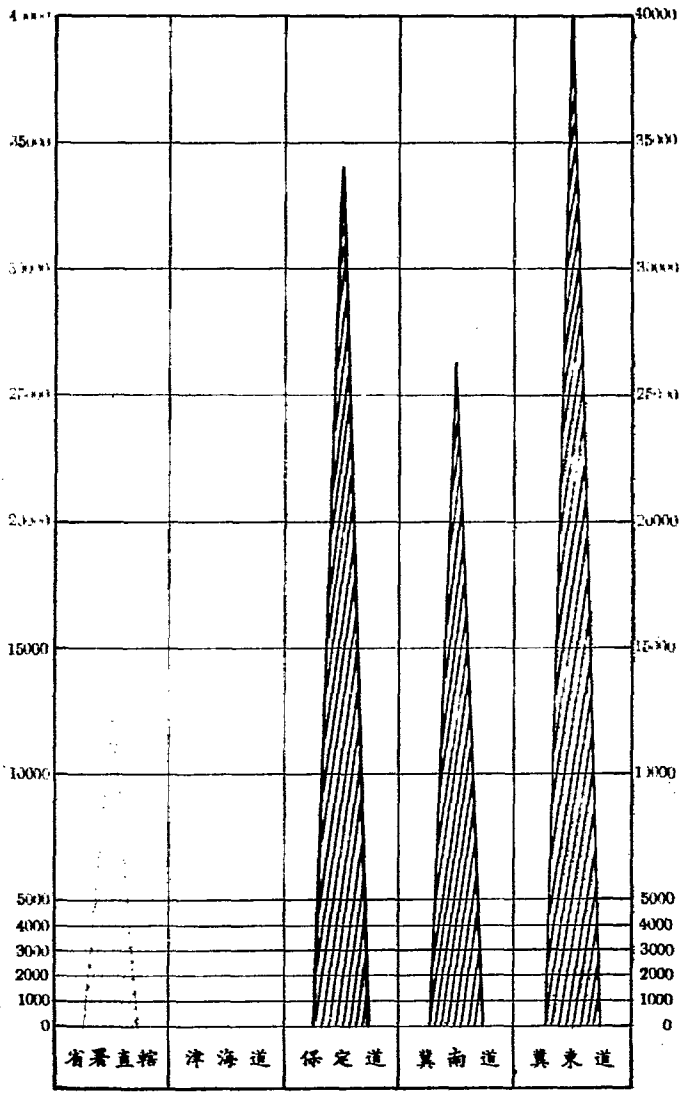

河北省各縣面積統計表

署道別	縣別	全縣面積 (方公里)	署道別	縣別	全縣面積 (方公里)
省署直轄	天津	1916	津海道	肅寧	467
	武清	1625	東光	830	
	大興	828	阜城	360	
	宛平	2217	故城	500	
	涿縣	623	文安	932	
	涿州	915	大城	789	
	固安	734	新鎮	93	
	永清	724	衡水	574	
	安次	970	武邑	803	
	良鄉	231	新河	385	
房山	1573	滄海設治局	2228		
小計	11縣	12,437	小計	27縣	26,552
津海道	滄縣	1977	保定道	清苑	1041
	河間	1468	東鹿	923	
	獻縣	1626	正定	702	
	靜海	1886	獲鹿	639	
	鹽山	1425	定縣	1243	
	任邱	1149	深縣	1236	
	交河	1042	定興	723	
	寧津	893	新城	872	
	景縣	1036	蠡縣	701	
	吳橋	696	安國	473	
	蠡縣	957	平山	2798	
	南宮	901	藁城	834	
	滎強	920	易縣	2950	
	青縣	1319	饒陽	580	
南皮	739	滿城	458		
慶雲	515	徐水	711		



河北省各縣面積統計表

署道別	縣別	全縣面積 (方公里)	署道別	縣別	全縣面積 (方公里)
保定道	唐縣	1292 141	冀南道	曲周	1015 888
	博野	323 887		邯鄲	604 880
	望都	354 974		趙縣	698 191
	容城	248 787		寧晉	1031 326
	定縣	624 843		沙河	1182 324
	雄縣	516 903		南和	394 906
	安新	757 347		平鄉	405 878
	高陽	485 175		廣宗	473 540
	井陘	178 423		鉅鹿	591 131
	阜平	2856 815		堯山	303 331
	蠡城	323 033		內邱	889 669
	行唐	788 187		任縣	476 623
	靈壽	993 305		肥鄉	636 045
	晉縣	608 160		魏澤	340 447
	無極	487 720		廣平	313 520
	新樂	506 375		成安	403 610
	涿水	1726 073		威縣	760 830
	涿源	2353 308		清河	463 547
曲陽	977 800	柏鄉	292 942		
深澤	300 242	隆平	456 325		
武強	413 539	臨城	900 428		
安平	500 034	高邑	237 660		
小計	28縣	34,028 013	元氏	749 765	
冀南道	邢台	2024 199	贊皇	984 186	
	磁縣	1776 470	南樂	467 770	
	大名	1639 500	清豐	964 150	
	濶陽	1630 200	東明	1104 490	
永年	972 310	長垣	1294 810		

河北省各縣面積統計表

署道別	縣別	全縣面積 (方公里)	
小計	33縣	28,584	886
冀東道	通縣	124	000
	灤縣	4720	000
	豐潤	3383	000
	黃坨	1834	000
	遷安	2170	000
	昌黎	492	000
	樂亭	1240	000
	遷化	134	000
	薊縣	5309	000
	昌平	3092	000
	密雲	2374	000
	撫寧	1690	000
	臨榆	1370	000
	玉田	2087	000
	滄河	2283	000
	三河	1819	000
	香河	783	000
順義	783	000	
懷柔	534	504	
平谷	281	000	
盧龍	1686	000	
	興隆辦事處	108	000
小計	22縣	40,547	504
總計	131縣	140,280	546

附記：本表所列各縣面積除冀東道係按照本年該道縣知事會議紀事內各縣所報之數目折合方公里填

列外其餘各道縣份均按照廿三年縣圖中所註明之面積數填列之

河北省各縣戶口人數統計表

署道別	縣別	戶數	人口數	署道別	縣別	戶數	人口數
省署直轄	天津	8521	466871	津海道	肅寧	27575	153881
	武清	69683	263727		東光	45739	272878
	大興	24509	145498		阜城	17576	94665
	宛平	43158	234131		故城	22251	127903
	霸縣	25455	151659		文安	33151	73828
	涿縣	29457	201973		大城		169179
	固安	36408	158623		新樂	3372	17663
	永清	23857	148897		衡水	30548	144919
	安次	30188	156327		武邑	37551	193343
	良鄉	12477	76842		新河	19930	97347
	房山	25166	183182		滄海縣治局	21207	153426
小計	11縣	390825	2290730	小計	27縣	1050227	7858351
津海道	滄縣	62484	374817	保定道	清苑	76158	395493
	河間	70370	362144		東鹿	63914	358101
	獻縣	30195	347679		正定	41932	263997
	靜海	44607	231216		獲鹿	57676	285430
	鹽山	41848	267764		定縣	67790	346549
	任邱	48960	259326		深縣	67481	362293
	交河	38072	243538		定興	34732	214784
	寧津	62675	328356		新城	43159	256335
	景縣	49128	264864		蠡縣	41874	216209
	吳橋	39115	202518		安國	41191	204027
	冀縣	60522	284718		平山	59795	256330
	南宮	58820	295899		藁城	43644	243538
	棗強	52406	280397		易縣	46421	280531
	青縣	39270	2056399		饒陽	33302	186945
	南皮	34808	195810		滿城	23301	131661
	慶雲	32511	164974		徐水	36899	26089

民政類

河北省各縣戶口人數統計表

署道別	縣別	戶數	人口數	署道別	縣別	戶數	人口數
保定道	唐縣	36204	188456	冀南道	曲周	41673	208875
	博野	17341	102655		邯鄲	27994	156922
	望都	14941	82255		趙縣	38930	205778
	容城	14408	85089		容晉	69773	321949
	完縣	24897	152100		沙河	30900	145372
	雄縣	14894	115733		南和	22379	111640
	安新	28220	161972		平鄉	21794	106721
	高陽	27093	154130		廣宗	20345	101710
	井陘	41812	197963		鉅鹿	29898	135828
	阜平	18079	94214		堯山	14393	76403
	樂城	17099	101073		內邱	22446	112049
	行唐	26883	160639		任縣	20129	114635
	益壽	22787	121865		肥鄉	25026	131029
	香縣	35087	205989		雞澤	17189	89752
無極	32616	173025	廣平	14768	85675		
新樂	21011	127370	成安	16073	92583		
深澤	19845	122422	威縣	38760	192035		
深河	21712	112968	清河	30101	166260		
曲陽	27762	163245	柏鄉	14583	74301		
深澤	19920	107040	隆平	22461	131281		
武強	23655	111497	臨城	14932	71652		
安平	31043 173782	173782 910450	高邑	12553	64156		
小計	38縣	1458580	7514958	元氏	23694	137460	
冀南道	邢台	60316	294145	贊皇	13483	86044	
	磁縣	53447	300742	南樂	41738	219124	
	大名	10309	576127	清豐	61119	331858	
	滏陽	77752	505375	東明	35433	162978	
	永年	54699	281543	長垣	54001	294788	

河北省各縣戶口人數統計表

署道別	縣別	戶數	人口數
小計	33縣	1047001	6035400
冀東道	通縣	55741	303355
	遷安	107229	659716
	豐潤	107198	714889
	寶坻	62070	368723
	遷安	61934	418331
	昌黎	84169	431571
	樂亭	46214	331002
	遵化	56553	339344
	薊縣	67820	372251
	昌平	45820	241164
	密雲	23198	164428
	撫寧	47592	303721
	臨榆	42605	214507
	玉田	52841	337985
	寧河	46937	256341
	三河	51932	292895
	香河	26701	145581
	灤縣	33994	162266
	懷柔	13687	73413
	平谷	13273	68973
	盧龍	28852	192174
	興隆辦事處	4653	20427
小計	22縣	1009863	6684583
總計	131縣	5094596	30235120

附記：本表所列戶數及人口數除冀東道係按照本年該道各縣起事會議已事內各縣所報之數目填列外其

餘各道縣均按廿一年河北省年鑑中所列之數目分別填列之

河北省各縣戶口人數比較圖

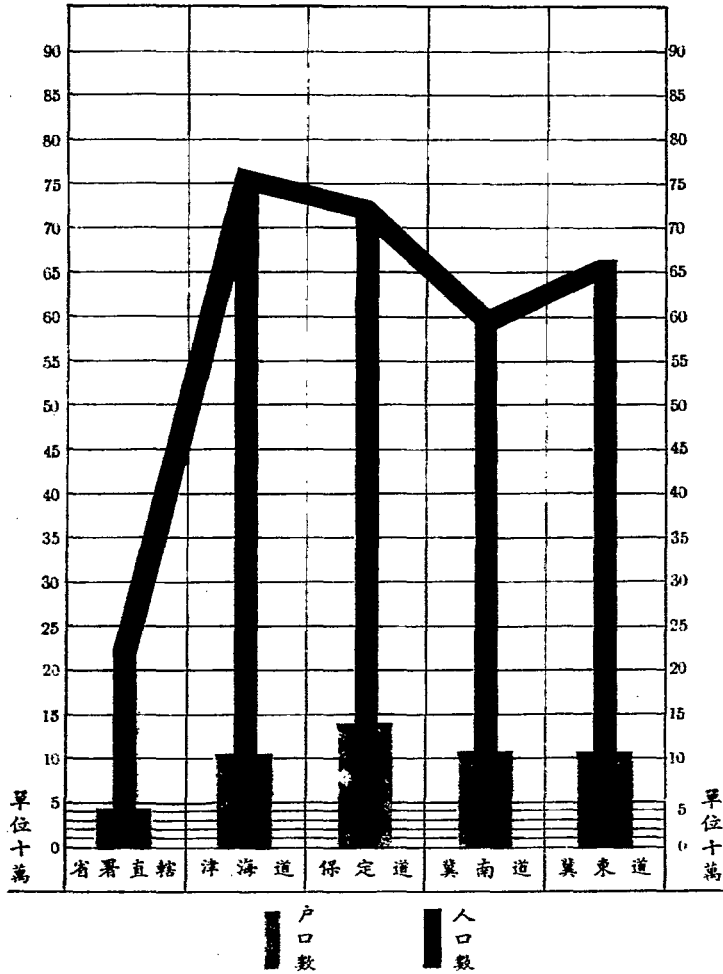

河北省各縣田地比較圖



省署直轄

津海道

保定道

冀南道

冀東道

河北省各縣田地統計表

項別 省道縣別	農田	沙田	湖田	灘田	牧田	荒田	墳田	合計	
省道	天津	2125073	200	500	1130	5400	3100	20984	2156387
	武清	2164993						3650	2168640
	大興	397530	153400			32230	16840		600000
	宛平	86188	4957581		3664299	546310	3233205	16840	12605023
	霸縣	616478	10864		7500			4514	609386
	涿縣	459759						7105.2	46784.2
	固安	750000	23000					15000	788000
	永清	47206300	21534801		10170500				16911601
	安次	137449			13133				150582
	良鄉	302993	6378.8					958.2	318940
	房山	379779.09							379779.09
小計	11縣	54628339.09	26686224.8	500	13838562	652010	3268535	94531.4	99185203.29
津海道	滄縣	1642310						7300	1715310
	河間	1638299				3242			1641541
	獻縣	2400000						14000	2414000
	靜海	1737448			94137	184596		65249	2081430
	鹽山	539456.6							539456.6
	任邱	800000			753			800	800350
	交河	794975	800		14206		9091	16753	835825
	寧津	500000						30000	530000
	景縣	1319000						1000	1320000
	吳橋	810752.49						25074.83	835827.32
	冀縣	717636				4180	2541		724757
	南宮	607957	83251		400	20300	30800		742708
	棗強	956522	764		13248	3432	1250		975216
	青縣	1079127						12000	1091129
	南皮	656100	7000		7000	14000	14000		678100
	慶雲	537400	600		1000	1000	10000		550000

河北省各縣田地統計表

項別 縣別	農田	沙田	湖田	灘田	牧田	荒田	墳田	合計
津海道 肅寧	487818						54202	542020
東光	772416	48275		28365		96552	19310	965519
阜城	432454.24						8516.52	443330.96
故城	446497	9472					2407	458376
文安	913452						5520	918972
大城	918557			32851			16856	950344
新鎮	99200						830	100030
衡水	418809						2811	421620
武邑	448000							448000
新河	342000	101865					330	444195
新設治局								
小計 27 縣	22055296.43	252029		84172	1077652.36383		407820.45	23343234.88
保定道 清苑	511508						682	512190
東唐	1353157.32						4500	1357657.32
正定	541470	12000		15000			2010	570480
獲鹿							2438	2438
定縣	1495929	1650					68020	1560499
深縣	1022022	5837				5360	28124	1031343
定興	83753						936	90559
新饒	531200							531200
蠡縣	617251	32100					28499	675850
安國	885630	136470					94370	1116530
平山	527403.48							527403.48
藁城	648735	55000				13178	5735	722648
易縣	1163700	20749		400	12557	9352	3362	1210120
饒陽	52046						11873	63919
滿城	327000	4000						331000
徐水	468514							468514

河北省各縣田地統計表

項別	縣別	農田	沙田	湖田	灘田	牧田	荒田	墳田	合計
保定道	唐縣	415904	33420		5951		68	10397	436640
	博野	282767	500					2000	285267
	望都								
	容城	1448						10	1458
	完縣	405000						2000	410000
	雄縣	108000	8940		2000			3050	122000
	安新	371781						316	370696
	高陽	357324							357324
	井陘	432003			46769			2200	540972
	阜平	10231			7797			1680	11708
	樂城	450000			3000			3000	453000
	行唐	356816	23142		27575	981	1535	870	405948
	靈壽	20000	1372					2280	256252
	晉縣	469000	134000		35500			33500	670000
	無極	548976	20616				27528	55057	652227
	新樂	240035	70005					9325	319365
	淶水	360802							360802
	淶源	253104	407		2300	1750	2975	3917	264482
	曲陽	111101						28970	140071
	際澤	290000	2132		30000			2000	324132
	武強	441600					3080	14720	459400
	安平	580000						3900	583900
小計	38縣	7164970	355178		81578	1798	12363	260606	7885194
冀南道	邢台	76910272.0			25761.9				76936033.8
	磁縣	637214	14600		3200			4400	79414
	大名	2719704	2183		123000			250	2845140
	濼陽	167000	213000		261000		31000	22000	637000
	永年	961393	80500		5900			3282	1051075

河北省各縣田地統計表

項別	縣別	農田	沙田	湖田	灘田	牧田	荒田	墳田	合計
不道縣別	冀南道 曲周	100000						7000	1007000
	邯鄲	637552	20789					34549	692990
	趙縣	772562	5800				2000		780362
	寧晉	620200	85000					35000	740200
	沙河	245000	185000			18000	5000	300	453300
	南和	401970	89835		165		972	19267	512209
	平鄉	555442.72							555442.72
	廣宗	330000	200000				16029	28000	574029
	鉅鹿	624000						20500	644500
	堯山	275577	3791				780	7504	287652
	內邱	320974	36251				1510	18880	377615
	任縣	602508						6264	608772
	肥鄉	741370	3744					3744	748858
	魏澤	490638	254						490892
	廣平	422922	650						423572
	成安	497592	38774		2348			4759	543473
	威縣	709154	16355				12784	6000	744294
	清河	237478	138529			7915	7915	3958	395795
	柏鄉	313659						34800	348459
	隆平	649757	7000					11223	667980
	臨城	426119	3040				1835		430994
	高邑	286011						12600	298611
	元氏	600030						800	600830
	贊皇	229952			290			12875	243157
	南樂	267461							267461
	清豐	690417							690417
	東明	185023	186126				155654	2400	529239
	長垣	1160000	150000		300000			21100	1631100

民政類

河北省各縣田地統計表

項別	縣別	農田	沙田	湖田	灘田	牧田	荒田	墳田	合計
小計	33 縣	9574892.82	1481261		72488.9	25815	235478	321555	98537869.52
冀東道	通縣	930311						21199	1014311
	灤縣								
	豐潤	1337533	138256				11314	49781	1536904
	寶坻	156904						15856	172660
	遷安								
	昌黎	1551960							1551960
	樂亭								
	遵化								
	薊縣	1466497					6067	24259	1516833
	昌平	180000	41400					6900	690000
	密雲	235543	42862					2025	278450
	撫寧	232000	12000		520			18200	252520
	臨榆								
	玉田	753877						1525	755402
	寧河	942000			30900		54000	51000	1083000
	三河	703000						5100	705900
	香河								
	順義	689000			4000			7000	700000
	懷柔	500000	300000			100000	100000	700	1007000
	平谷	183504						1800	191304
	盧龍	137164687	5011696	1119379	43767385	4249	4875143	2886347	195828886
	興隆辦事處								
小計	22 縣	147107703	5918908	1119379	43801705	104249	5045554	4102803	207201204
總計	131 縣	328703504.14	34983500.8	1119379	58348880.8	891758	88993245	1186115.85	438052762.89

河北省各縣荒地統計表

省	道	縣別	別	山地	平地		澤地			其他	總計
					沙荒	荒原	洲荒	淤荒	荒堤		
直隸	天津				2432	23159		100		2500	28171
	武清										
	大興										
	宛平	61184250	2527490	3175490			5462700	2955300	7153350	2553500	85421000
	霸縣										
	涿縣	4090	41350		1000	12000			7800		66250
	固安										
	永清										
	安次										
	良鄉		500				600		800		1900
	房山										
小計	11縣	61188340	2571592	3198599	1000	5475400	2976300	7170450	2953500	85517921	
直隸	滄縣										
	河間										
	獻縣										
	靜海			162995					21670		184595
	鹽山		45000							86000	131000
	任邱						1020		260		1300
	交河		120	500			215		5855		6690
	寧津										
	景縣										
	吳橋										
	棗強		400					800	44000	4000	49200
	南宮		832.51	20300							1035.51
	棗強		1250	1850					1240		4350
	青縣								521600		521600
	南皮										
	慶雲						1000	1000	50000		\$20000

民國卅

河北省各縣荒地統計表

項別 寄送縣別	山地	平地		澤地			其他	總計	
		沙	荒	荒	澤	荒			地
灤海道	灤州								
	東光								
	阜城								
	故城	9472				12558		22030	
	文安					91825		91825	
	大城								
	新鎮								
	衡水								
	武邑								
	新河	11000			2500		3000	16500	
	新設治局								
小計	27縣	150503	185546		2235	4300	3021203	93003	3433833
保定道	清苑								
	東唐								
	正定	2359	12023		60	200		14672	
	獲鹿	123575	80	33	13000		400	257958	
	定縣	1570						1570	
	深縣								
	定興	80				5000		8080	
	新城								
	蠡縣	5550		51		4015	5000	10119	
	安國								
	平山	2200	400		1250			3850	
	藁城		13178					13178	
	易縣	112598	34010	16770	134		1575	165437	
	饒陽								
	清城	5200	6300	12			6400	17912	
	衡水								

河北省各縣荒地統計表

縣別	山地	平地		澤地			其他	計總
		沙荒	荒原	河荒	湖荒	窪地		
保定道	1222443	17833	820		919		230	1234829
博野								
望都								
容城								
完縣	78900		1813					78813
祁縣		8342					6030	14972
安新								
高陽			4744					4744
井陘								
阜平								
樂城								
行唐	20795	68578	35291		357	308	95 132	125557
靈壽								
晉縣								
無極								
新樂	5600							5600
淶水								
淶源	101934							101934
曲陽	60000	80000						140000
深澤		600			2200	750		3550
武強						75	360	435
安平								
小計	38縣	1738755	239631	89024		17881 5208 23481	482	2108482
冀南道	邢台		237.6	23.5				261.1
	磁縣	8200	2920					11120
	大名	95	2185	253		1910 175	123000	127619
	濮陽		140000				96000	294000
	永年							530000

河北省各縣荒地統計表

項別 縣別	山地	平地		澤地			其他	總計
		沙荒	荒原	湖荒	淤荒	窪地		
寶樹道	曲陽							
	邯鄲							
	趙縣	200				2500		2700
	寧晉					900	5000	5900
	沙河	269	501				50000	60760
	南和	324	405		350	374		1453
	平鄉							
	廣宗							
	鉅鹿							
	堯山	6189						6189
	內邱	15918	35217	832			1085	53273
	任縣							
	肥鄉							
	兼澤							
	廣平	9557			5533			15120
	成安							
	威縣	16356	12784				16090	45230
	清河	420						420
	柏鄉							
	鹿平	2000						2000
	臨城	1161645						1161645
	高邑							
	元氏	28560						28560
	贊皇	629077	269035					898112
	南樂							
	清豐							
	東明	86254			30000	26000	8400	150554
	長垣							

河北省各縣荒地統計表

項別 評道縣別	山地	平地		澤地			其他	總計	
		沙荒	荒原	湖荒	淤荒	荒堤窪地			
小計	33縣	1842595	572745.8	14857.5	37823	125849	501490	88886	3181546.1
冀東道	通縣								
	灤縣								
	豐潤	63245			87000		150600	729	306574
	寶坻		2550	1420					3980
	遷安								
	昌黎								
	樂亭								
	遵化								
	薊縣								
	昌平	2000	87000						89000
	密雲								
	撫寧	9300							9300
	臨榆								
	玉田								
	寧河								
	三河	25000							25000
	香河								
	順義								
	懷柔	300	1000	2000	100		3000		6100
	平谷								
	盧龍	325670	127560		93490				545720
	興寧辦事處								
小計	22縣	430315	218120	3420	180590		153880	729	988974
總計	131縣	85200205	3752881.634674855	1000	5713820	3893787	10670240	3133907	95253216.1

河北省各縣荒地比較圖

民政部

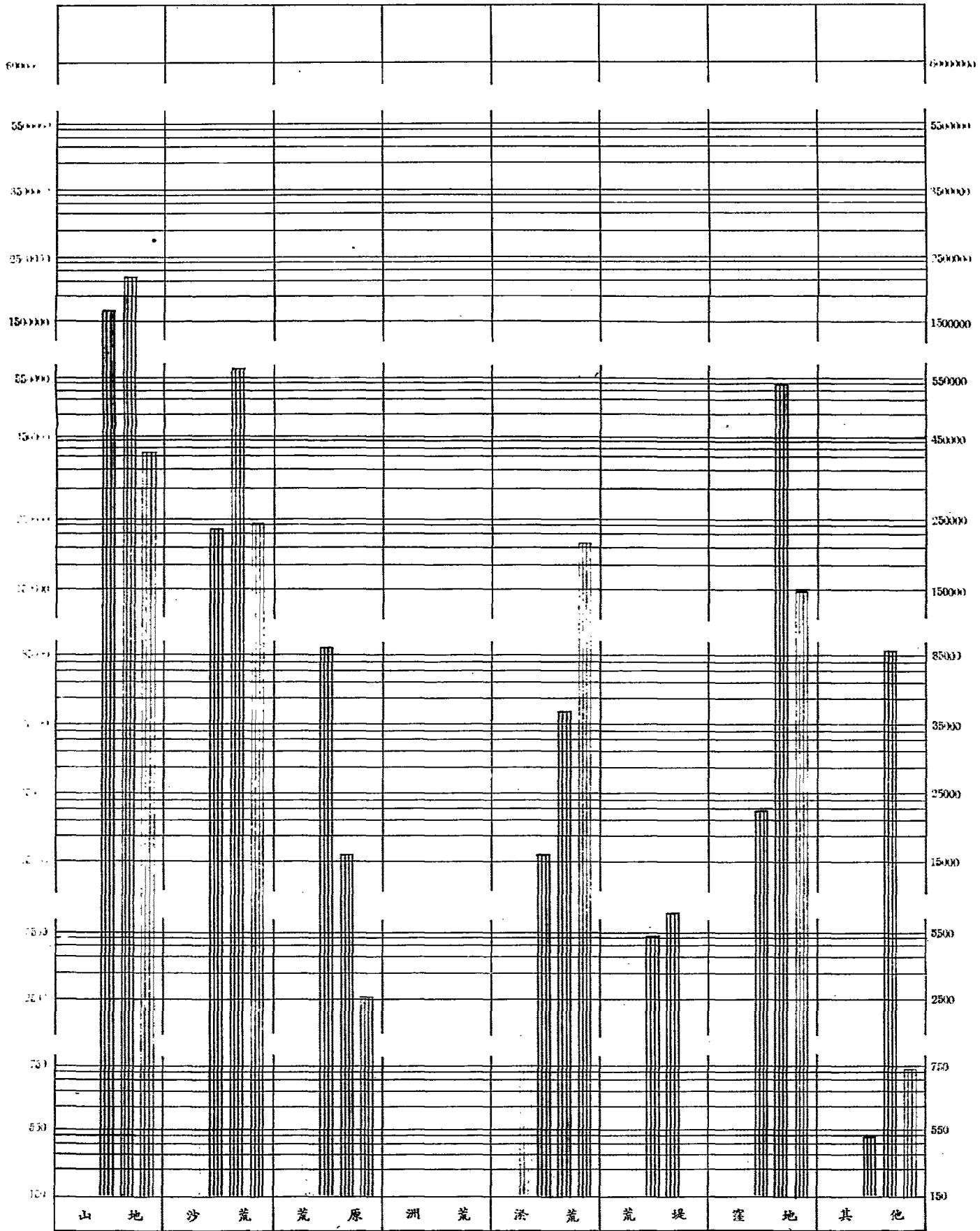

灤南道 灤東道

河北省各縣山川名稱一覽表

署道別	縣別	山名	川名	署道別	縣別	山名	川名
省署直轄	天津	無	海河,北運河,南運河,子牙河,永定河,新開河,	津海道	青縣	無	南運河
	武清	無	北運河,永定河,龍河,灤河,青龍灘,引河,筐兒港,減河,		南皮	無	南運河
	大興	無	鳳河,孫河,		雲慶	無	馬家河,落津河,
	宛平	百花山,梯子山,黃草壩,石鳳山,石龍山,大石砬,	永定河		唐寧	無	無
				東光	無	南運河	
	霸縣	無	中亭河,黃家河,龍牛河,大清河,	阜城	無	無	
	涿縣	境內無山縣與之西北僅有太行山支脈	大清河,拒馬河,	故城	無	衛河	
				文安	無	大清河	
	固安	無	永定河,大清河,太平河,龍牛河,	大城	無	子牙河,大清河,	
	永清	無	無	新鎮	無	大清河,趙王河,	
	安次	無	永定河,龍河,減河,	衡水	無	滄陽河	
	良鄉	無	無	武邑	無	無	
	房山	陰山山脈	拒馬河,大石河,龍河,	新河	無	滄陽河	
津海道	滄縣	無	南運河,減河,宣惠河,石碑河,	新海鹽治局	無	無	
	河間	無	無	保定道	清苑	無	無
	獻縣	無	滄州河,滄陽河,	東鹿	無	無	
	靜海	無	南運河,子牙河,減河,	正定	無	滄州河,滏河,	
	鹽山	無	無	獲鹿	太行山脈,奇石山,海山,牛山,拖籠山,蓮花山,封龍山,西屏山,金珠山,橫山,	冶河,汶河,金河,太平河,	
	任邱	無	趙王河	定縣	無	唐河,沙河,	
	交河	無	南運河	深縣	無	無	
	寧津	無	無	定興	無	拒馬河,都瓜河,北易水,中易水,	
	景縣	無	無	新城	無	大清河,龍泉河,斗門河,馬村河,合崗河,	
	吳橋	無	南運河	蠡縣	無	滏陽河,唐河,	
	冀縣	無	滏陽河	安國	無	唐河,沙河,滏河合併爲滏陽河	
	南宮	無	無	平山	西北兩部多山脈太行山脈	滏陽河,冶河,	
	藁強	無	無				

河北省各縣山川名稱一覽表

署道別	縣別	山名	川名	署道別	縣別	山名	川名
保定道	藁城	無	無	保定道	無極	無	泜河, 澧河, 木刀溝,
	易縣	五迴嶺, 飛拉寺山, 羅成山, 平頂山, 鄭山,	無		新樂	無	沙河, 木刀溝,
	饒陽	無	滹沱河		深澤	恒山太行山相築	拒馬河, 滹河, 秋蘭河,
	滿城	瘦山, 狗腿山, 曹石山, 魚鱗山, 月兆山, 同樂山,	滹河, 徐河, 白草溝, 張河, 月牙河		涞河	青龍山, 秦皇山, 野狐山, 黑石嶺, 磨子嶺, 鷓山, 香山, 七山, 插箭嶺, 蔡刀嶺, 磨子嶺, 白石山,	無
	徐水	象山, 鳳凰山, 班壘山, 釜山,	滹河, 滹河, 魏河,		曲陽	黃山, 牧羊山, 嘉山, 黑山, 孔山, 跑馬梁, 雙馬峯, 香岩山, 晉桑山, 摩大嶺, 蓮花山, 大石崖山, 將軍寨山, 空崖山, 槐星崖山,	沙河, 恒河, 三合河, 孟良河,
	唐縣	大茂山, 清虛山, 馬耳山, 十八盤嶺,	唐河, 恒河,		深澤	無	滹沱河, 木刀溝, 滹河,
	博野	無	滹沱河, 大清河,		武強	無	無
	望都	無	無		安平	無	滹沱河, 滹河,
	容城	無	大清河, 拒馬河, 滹河,		武強	無	無
	完縣	摩天嶺, 嶺山, 盤坡山, 伊山, 尖山, 烏山,	無逆河, 滹河, 滹河,		安平	無	滹沱河, 滹河,
	雄縣	大雄山, 小雄山,	大清河, 趙王河,	冀南道	邯鄲	捲老紅山, 白雲山, 漫春山, 翠屏山, 紫金山,	龍門, 滹河, 滹河, 沙河,
	安新	無	清河, 金線河, 滹河, 龍泉河, 勃唐河, 滹河, 滹河, 滹河, 滹河, 滹河, 滹河, 滹河, 滹河, 滹河, 滹河,		磁縣	經龍山, 神靈山, 石和嶺, 羅家嶺, 齊家嶺, 雙山,	無
	高陽	無	滹沱河, 土尾河, 馬頰河,		大名	無	滹沱河, 衛河,
	井陘	經山, 大台山, 百華山, 城山, 千佛岩, 蒼岩山,	甘洶河, 劉龍河, 金良河, 小作河,		漢陽	無	黃河
	阜平	大派山, 小派山, 毛主席山, 銀河山, 大青山, 神仙山,	大沙河, 鴉子河, 燕窩河, 板橋河, 平臨河,		永年	黃龍嶺, 明山, 柏山, 狗山, 紫山,	無
	樂城	無	浴河, 沒河, 金水河, 沙河,		曲周	無	滄陽河
	行唐	文山, 惡塔山, 牛王寨山,	曲河, 饒河,		邯鄲	無	滄陽河
	靈壽	泰南山, 木秋山, 文山, 富家山, 朱山, 寨山, 黑龍山, 四盤山, 橫山, 西河, 赤岸嶺,	滹沱河, 慈河, 滹河, 衛水河,		趙縣	無	無
	晉縣	無	滹沱河		寧晉	無	無
					沙河	太行山脈	沙河
					南和	無	滹河, 沙河, 七里河, 牛尾河, 威河, 洪河,
					平鄉	無	無

河北省各縣山川名稱一覽表

河道別	縣別	山名	川名	河道別	縣別	山名	川名
冀南道	廣宗	無	無	冀東道	寶坻	無	前運河, 鮑邱河,
	鉅鹿	無	無		遷安	景忠山, 黃台山, 鳳山, 龍山, 五虎山, 摩天嶺,	灤河, 三里河, 磨河, 灤河, 曹龍河, 沙河,
	堯山	慈山, 嶺嶺山, 牙山,	無		昌黎	碣石山	湯水即灤河, 飲馬河,
	內邱	摩天嶺, 虎頭山,	小馬河, 李陽河,		樂亭	無	灤河, 曹河,
	任縣	無	漆陽河, 大空澤, 漳河, 乾河, 百泉河, 牛尾河, 順水河,		遵化	太行山, 三台山, 五峰山,	灤河, 沙河, 淋河, 渠河,
	肥鄉	無	無		薊縣	驢骨山	薊運河, 洵河,
	魏澤	無	無		昌平	天壽山, 蟒山, 大小湯山,	沙 河
	廣平	無	無		密雲	遷谷山, 白柳山, 燕落山, 臥虎山,	白河, 湖河,
	成安	無	無		撫寧	鬼身山, 青牛頂, 天馬山,	洋 河
	廣縣	無	無		臨榆	日從嶺, 角山,	青龍河, 石河, 湯河,
	清河	無	南運河		玉田	獨樂塔, 麻山, 九華山, 漆山口, 石鼓山, 洞崗山, 小泉山,	藍泉河, 榮河, 魏家河, 魏家河, 魏家河,
	柏鄉	無	槐河, 牛河,		寧河	無	無
	隆平	無	無		三河	靈山, 龍山, 瓜山, 齊家山, 平身山, 將軍山, 磁石山,	錯河, 鮑邱河, 洵河,
	臨城	太行山, 鼓興山, 乞了山, 豹際山, 天台山, 九尖山, 紫仙山, 蓋山, 鐵山,	無		香河	無	北運河, 青龍河, 關白河,
	高邑	臥鳳山	槐河, 新清河, 漆河,		順義	牛欄山, 呼奴山, 栗山,	白河, 懷河, 潮河, 新清河, 小中河,
	元氏	封龍山, 砂岩山, 萬山,	槐河, 潞龍河, 沙河,		懷柔	駝峰山, 龍王山, 紅翠山,	無
	贊皇	太行山, 支離山, 贊皇山, 石柱山,	槐河, 濟河,		平谷	藥泉山, 泉水山, 鴉雀山, 白邊山, 盤山, 紫岐山,	洵河, 潮河, 獨樂河,
	南樂	無	漳河, 衛河,		盧龍	都山, 臥龍山, 南台, 龍山,	灤河, 曹龍河,
	清豐	無	衛 河		興隆辦事處	黃花山, 天台山, 羅君山,	東大河, 西大河,
	東明	無	黃 河				
	長垣	無	黃 河				
冀東道	通縣	無	北運河, 灤河, 深河, 通灤河, 潮白河, 通灤河,				
	灤縣	橫山, 岐山, 五子山, 尚龍山,	灤河, 折河, 曹河, 岳家河,				
	豐潤	陳臺山, 龍山, 尖山,	灤河, 曹龍河, 泥河, 陸河,				

河北省各縣寺廟統計表

署道別	縣別	寺廟數				人數			
		總計	僧	道	尼	總計	僧	道	尼
省署直轄	天津	35	18	15	2	52	22	13	11
	武清	179	76	93	10	210	95	102	13
	大興	210	210			258	258		
	宛平	203	191	8	1	178	95	62	21
	霸縣	17	9	3	5	17	9	3	5
	涿縣	42	27	12	3	110	81	23	6
	固安	251	177	74		36	21	75	
	永清								
	安次	64	20	40	4	130	40	80	10
	良鄉	75	40	35		148	90	28	
	房山	100	45	55		156	74	82	
小計	11縣	1133	813	335	25	1355	785	504	66
津海道	滄縣	12	6	3	3	458	184	165	109
	河間	472				94	19	52	23
	獻縣	17	9		8	56	41		55
	靜海	38	16	6	6	76	24	33	19
	鹽山	241	107	70	64	159	80	52	27
	任邱								
	交河	9		9		8		8	
	寧津	301	131	150	20	15	4	3	8
	景縣	92	36	10	46	205	63	18	125
	吳橋	42	10	4	28	122	24	9	89
	冀縣	8	5	3		29	11	18	
	南宮	3	1		2	13	7		6
	棗強	10	2	6	2	10	2	6	2
	青縣	75	55	11	9	42	23	6	13
	南皮	10	5	5		11	5	6	
慶雲									

河北省各縣寺廟統計表

署道別	別縣	寺廟數				人數			
		總計	僧	道	尼	總計	僧	道	尼
津海道	薊寧	81	4	75	2	12	7		5
	東光	41	16	11	14	121	42	29	50
	阜城	13	4		9	25	6		19
	故城	25	6	11	8	46	10	11	25
	文安	38	12	19	7	47	16	24	7
	大城	102	40	40	22	40	15	15	10
	新鎮								
	衡水	41	26	11	4	15	4	4	7
	武邑	75	32	28	15	19	4	5	10
	新河	1		1		2		2	
	新海設治局								
小計	27縣	1747	523	483	769	1886	591	466	609
保定道	清苑	35	28	1	6	69	57	1	11
	東鹿	28	21	2	5	68	20	16	32
	正定	49	34	6	9	218	158	26	34
	獲鹿	57	34	12	11	140	40	53	47
	定縣	7	4	3		12	8	4	
	深縣								
	定興	1			1	5			5
	新城	330	327	1	2	41	38	1	2
	蠡縣	8	5	2	1	80	45	32	3
	安國	27		27		28		28	
	平山	33	26	6	1	175	120	53	2
	藁城	38	31	3	4	39	30	3	6
	易縣	20	3	17		62	18	44	
	饒陽	4	2	1	1	7	3	2	2
	滿城								
	徐水	21	10	7	4	64	27	11	26

河北省各縣寺廟統計表

署道別	縣別	寺廟數				人 數			
		總計	僧	道	尼	總計	僧	道	尼
保定道	唐 縣	16	10	5	1	47	27	20	
	博 野	2		1	1	5		2	3
	望 都	41	17	24		13	13		
	容 城								
	完 縣	66	53	12	1	137	110	24	3
	雄 縣	26	2	16	8	44	3	24	17
	安 新	507	327	25	155	457	282	32	143
	高 陽	3	1	2					
	井 陘	23	21	2		74	67	7	
	阜 平	18	16	21		63	53	5	
	樂 城	250	37	211	2	13	4	8	1
	行 唐	28	16	10	2	40	5	25	10
	靈 壽	4	3	1		4	3	1	
	晉 縣	28	9	19		40	35	5	
	無 極	6	2	1	3	15	7	2	66
	新 樂	2	1		1	10	8		2
	涞 水	34	19	11	4	40	20	11	9
	涞 源	33	23	10		62	44	18	
	曲 陽	11	4	7		18	6	12	
深 澤	13	2	7	4	43	5	21	17	
武 強	5	2	1	2	13	3	4	6	
安 平	6		5	1	10		7	3	
小 計	36 縣	1780	1080	490	290	2155	1264	502	390
冀南道	邢 台	67	15	4	48	111	78	25	8
	磁 縣	65	47	15	4	171	142	27	29
	大 名	21	8	13		23	10	13	
	淇 陽	15	9	6		48	30	18	
永 年	51	31	17	3	88	52	29	7	

河北省各縣寺廟統計表

署道別	縣別	寺廟數				人			
		總計	僧	道	尼	總計	僧	道	尼
冀南道	曲周	45	29	16		119	25	39	51
	邯鄲	18	4	6	3	36	10	20	6
	趙縣	5	3	2		13	4	9	
	寧晉	28	18	7	3	33	18	10	5
	沙河	66	60	4	2	28	22	4	2
	南和	29	11	17	1	67	23	42	2
	平鄉	84	19	11	4	51	25	20	5
	廣宗	10	2	7	1	17	6	10	1
	鉅鹿	11	4	4	3	32	8	7	17
	堯山	10	8		2	32	25		7
	內邱	14	7	3	4	40	19	12	9
	任縣								
	肥鄉	30	22	4	4	51	36	4	11
	雅澤	48	8	39	1	15	5	9	1
	廣平	223	133	100		85	51	26	
	成安	77	40	37		10	4	6	
	威縣	48	31	16	1	12	10	1	1
	清河	14	13	1		22	20	2	
	柏鄉	99	44	36	19	39	14	14	11
	隆平	8	2	1	5	16	2	2	12
	臨城	12	5	7		11	6	5	
	高邑	15	12	3		15	12	3	
	元氏	65	28	25	12	26	14	7	5
	贊皇	16	13	3		29	25	4	
	南樂								
	清豐	9	8	1		22	21	1	
	東明	26	17	9		9	5	4	
	長垣	10	7	3		43	19	24	

河北省各縣寺廟統計表

署道別	縣別	寺廟數				人 數			
		總計	僧	道	尼	總計	僧	道	尼
小計	33縣	1185	658	417	120	1315	741	404	170
冀東道	通縣	101	54	35	12	274	153	96	25
	灤縣								
	豐潤	69	53	12	4	72	50	13	9
	寶坻	257	123	127	7	264	95	143	26
	遷安								
	昌黎	68		68		24		24	
	樂亭								
	遵化								
	薊縣	165	57	68	40	181	85	78	18
	昌平	262	85	164	13	238	19	212	7
	密雲	15	1	14		25	2	23	
	撫寧	14	10	3	1	20	14	5	1
	臨榆								
	玉田	264	144	107	13	204	52	113	39
	寧河	55	16	30	9	61	14	38	9
	三河	271	108	131	32	364	125	182	57
	香河								
	順義	215	204	11		255	229	26	
	懷柔	28	27	1		74	62	12	
	平谷	48	26	21	1	71	35	28	5
	盧龍								
	興隆縣市處								
小計	22縣	1832	906	792	132	2127	938	993	196
總計	131縣	7727	3892	2487	778	8619	4819	2800	1431

河北省各縣外人設立教堂統計表

省道縣別	項別	基督教						天主教										
		教堂數	教士人數		教民人數		教堂數	教士人數		教民人數								
			外人	華人	計	外人		華人	計	外人	華人	計						
省署直轄	天津																	
	武清																	
	大興	2		14	14	107	107											
	宛平	3		4	4	230	230	4	1	4	5			941	941			
	霸縣	1	2	4	6	50	50											
	涿縣	2	2	5	7	203	203	11	2	27	29			50845	50845			
	固安	4		22	22	877	877	5		6	6			6533	6533			
	永清																	
	安次	2	1	4	5	102	102											
	良鄉	3		4	4	103	103	2		2	2			3389	3389			
	房山	1		2	2	80	80											
小計	11縣	18	5	59	64	1752	1752	22	3	39	42			61508	61508			
津海道	滄縣	1	6	5	11	83	83	1	1	2	3			3067	3067			
	河間							10		3	3			1692	1692			
	獻縣																	
	靜海	1		1	1	66	66	2		10	10			3719	3719			
	鹽山																	
	任邱																	
	交河	1		1	1	167	167	1						112	112			
	寧津	1	1	2	3	27	27	1		2	2			5	5			
	景縣							12		4	4			4500	4500			
	吳橋																	
	棗縣							7	2	2	4			342	342			
	南宮	5		6	6	200	200	14	2	8	10			739	739			
	棗強	1	4	8	12	80	90	2	3	8	11			106	106			
	青縣	2		3	3	50	50	1		4	4			952	952			
	南皮	2		6	6	110	110	2	4	4	8			130	130			

河北省各縣外人設立教堂統計表

項別 道縣別	基督教						天主教							
	教堂數	教士人數			教民人數			教堂數	教士人數			教民人數		
		外人	華人	計	外人	華人	計		外人	華人	計	外人	華人	計
慶雲	1		1	1		25	25	1		8	8	16700	16700	
津海道														
蕭寧	4		3	3		150	150	3	2	6	8	509	509	
東光														
早城								4		2	2	5500	5500	
故城	9	1	10	11		220	220							
文安														
大城	3		4	4		890	890	4		6	6	11760	11760	
新鎮	1					11	11	1		3	3	113	113	
衡水														
武邑	1	1		1		360	360	1	1		1	500	500	
新河	3		3	3		80	80	7	2	7	9	211	211	
新海設治局														
小計	27	36	13	53	66	10	2519	2529	74	17	78	96	50557	50657
保定道														
滑苑	4	1	4	5		548	548	53	14	57	71	22200	22200	
東鹿								3		3	3	5205	5205	
正定														
獲鹿	1	10		10		110	110							
定縣	2	2	4	6		30	30							
深縣	3	21	14	35	39	1697	1136	29	2	39	41	2463	2463	
定興														
新城								15		2	2	2751	2751	
蠡縣														
安國	7		15	15		368	368	2		13	13	1660	1660	
平山	1	1		1		96	96	14		12	12	2471	2471	
藁城								2	1	2	3	325	325	
易縣	1	3		3	4	51	55	2	7		7	1416	1416	
鎮陽														

河北省各縣外人設立教堂統計表

項別 署道 縣別	基 督 教						天 主 教								
	教堂數		教士人數		教民人數		教堂數		教士人數		教民人數				
	外人	華人	計	外人	華人	計	外人	華人	計	外人	華人	計			
保定道	滿城	2	1	1	2	135	135	3	1	1	187	187			
	徐水														
	唐縣	1		2	2										
	博野	1		2	2	305	305								
	望都	1		1	1	63	63	1	1	1	6550	6550			
	容城														
	完縣	1		3	3	167	167	4	20	20	1897	1897			
	雄縣														
	安新							1	1	1	300	300			
	高陽	1		1	1	50	50	1	1	1	60	60			
	井陘	1		2	2	52	52								
	阜平														
	樂城	1		2	2	72	74	1	1	1	2	700	700		
	行唐														
	靈壽	1		2	2	282	282	3	6	6	595	595			
	晉縣							33	2	2	2900	2900			
	無極							2	1	11	12	350	350		
	新樂	3	3	7	10	232	232	7	4	3	7	1227	1127		
	淶水	1	1	1	2	35	35	2	1	1	1	82	82		
	涞源							11	2	1	3	929	929		
	曲陽	1	2	3	5	30	30								
	深澤	2		2	2	450	450	13	1	1	2100	2100			
	武強														
	安平	3		4	4	202	202	1			75	75			
小計	38縣	39	43	70	115	45	4375	4420	204	42	171	213	2	36568	36568
冀南道	邢台	3	1	1	2	11000	11000								
	磁縣														

河北省各縣外人設立教堂統計表

項別	縣別	基 督 教						天 主 教						
		教堂數		教士人數		教民人數		教堂數		教士人數		教民人數		
		外人	華人	計	外人	華人	計	外人	華人	計	外人	華人	計	
冀南道	大名	4	13	28	41	3	1848	1851	1	8	9	17	120000	120000
	濮陽	2	5	14	19	10	350	350						
	永年	2	2	6	8	6	155	162						
	曲周													
	邯鄲	1		9	9		60	60	2		6	6	83	83
	趙縣	1	1		1	10	350	370	1	1		1	500	500
	寧晉													
	沙河	1	1	2	3		2870	2870	2	1	1	2	3150	3150
	南和													
	平鄉													
	廣宗	2	1	3	4		169	169	2		3	3	400	400
	鉅鹿	1		4	4		193	193	4		2	2	1200	1200
	堯山													
	內邱	1	1	5	6	1	65	66						
	任縣	1	2		2		61	61						
	肥鄉	1		5	5		16550	16550						
	雞澤	1		1	1		122	122	4		1	1	216	216
	廣平	1	2	1	3		133	133						
	成安	6		9	9		116	116	1		4	4	3237	3237
	威縣	4	2	8	10		674	674	1		2	2	25	25
	清河													
	柏鄉								19		38	38	2584	2584
	陸平	1	1	4	5		45	45	12		4	4	4960	4960
	臨城	1		1	1		73	73						
	高邑	1	2	1	3		104	104	4		4	4	578	578
	元氏	3	2	5	7		402	402	3	3	4	7	3183	3183
	贊皇	2		2	2		55	55	9	5	16	21	2303	2303

河北省各縣外人設立教堂統計表

項 別	縣 別	基督 教						天主 教							
		教 士 人 數		教 民 人 數		教 士 人 數		教 民 人 數		教 士 人 數		教 民 人 數			
		外 人	華 人	計	外 人	華 人	計	外 人	華 人	計	外 人	華 人	計		
冀南道	南樂	2		6	6	114	114	6		27	27		582	582	
	清豐	1		5	5	19	19	1	1		1		900	900	
	東明	1	1	3	4	65	65	1		4	4		190	190	
	長垣	1	1	1	2	60	60	4		2	2		3000	3000	
	小計	33	38	124	162	30	35664	35664	77	19	127	146	147031	147031	
冀東道	灤縣	1		1	1	8	200	208							
	灤縣	7		10	10		1227	1227	4	3	2	5	1828	1828	
	豐潤						82	82	3		8	8			
	寶坻	1		2	2		82	82	12	3	8	11	2	3008	3010
	遷安	1		1	1		250	250	3				2639	2639	
	昌黎	6	11	13	24		322	322	3	2	1	3	120	120	
	樂亭	6		4	4		291	291							
	遵化	1	1	1	2		441	441	1						
	薊縣	1		8	8		25	25	2	2	1	3	4246	4246	
	昌平	3	1	1	2		44	44							
	密雲	1					35	35	1				100	100	
	撫甯	2	3	4	7		96	96	1				200	200	
	臨榆	8	2	12	14	140	649	789	5	4		4	16	261	277
	玉田	2		7	7		330	330							
	寧河	1		20	20				3		1	1	360	360	
	三河	1	2	1	3		61	61							
	香河	1		10	10										
	順義	2		7	7		82	82							
	懷柔	1		3	3		149	149							
	平谷	1	1	1	2		55	55							
	盧龍	1	1	2	3		160	160	1	1	5	6	1290	1290	
	興隆辦事處								1					10	10
	小計	22	22	108	130	148	4581	4729	40	15	26	41	18	14082	14128
	總計	131	123	420	537	223	48891	49124	417	86	442	637	20	329894	329914

河北省地方普通歲入概算表及比較圖

省署直轄及津海保定冀南三道各縣局收入數 (二十五年歲)				冀東道各縣收入數 (二十七年度)			
項別	目別	金額		項別	目別	金額	
田賦		5,510.135	000	田賦		828.243	470
	地糧	5,422.715	000		地糧	771.287	500
	租課	87.420	000		租課	56.955	970
契稅		1,888.215	000	契稅		902.990	710
	契稅	1,367.433	000		契稅	789.645	000
	田房費	520.782	000		田房費	113.345	710
普通營業稅		4,425.952	000	普通營業稅		1,796.976	140
	牙行營業稅	2,157.253	000		牙行營業稅	813.586	420
	牲畜稅	666.769	000		牲畜稅	305.206	220
	屠宰稅	627.573	000		屠宰稅	374.421	000
	當稅	2.700	000		當稅	4.000	000
	營業稅	636.469	000		營業稅	183.029	300
	烟酒牌照稅	335.182	000		烟酒牌照稅	116.733	200
船捐		203.192	000				
	沿海船捐	26.095	000				
	河工船捐	177.097	000				
地方行政收入		98.951	000				
	捐款	86.201	000				
	賙捐	12.750	000				
其他收入		50.000	000				
	其他各種收入	50.000	000				
總計		12,176.445	000	總計		3,528.210	320

附註

1. 本表所列各種收入所有省署直轄及津海保定冀南三道各縣局係根據二十五年歲收入數填列之其冀東道各縣係按照二十七年歲收入數填列之
2. 所有中央地方補助各款及司法收入官款生息等項未經列入

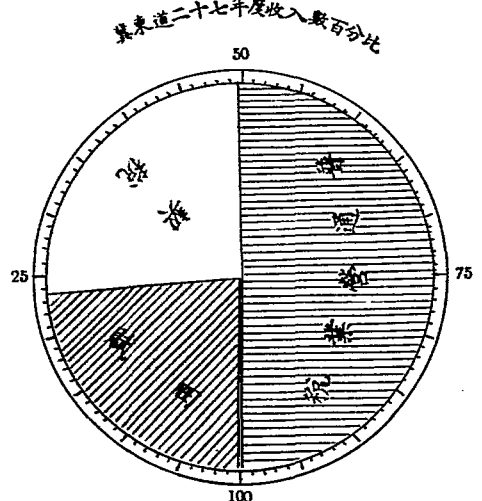
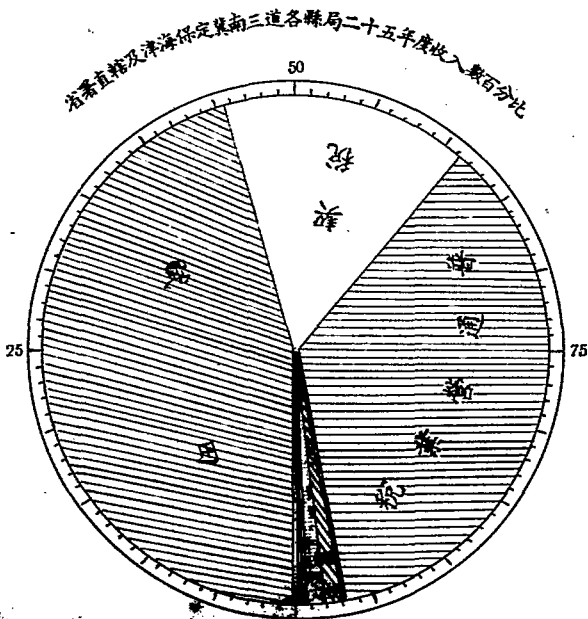

河北省各縣歲入概算比較圖

二十五年年度

財政類

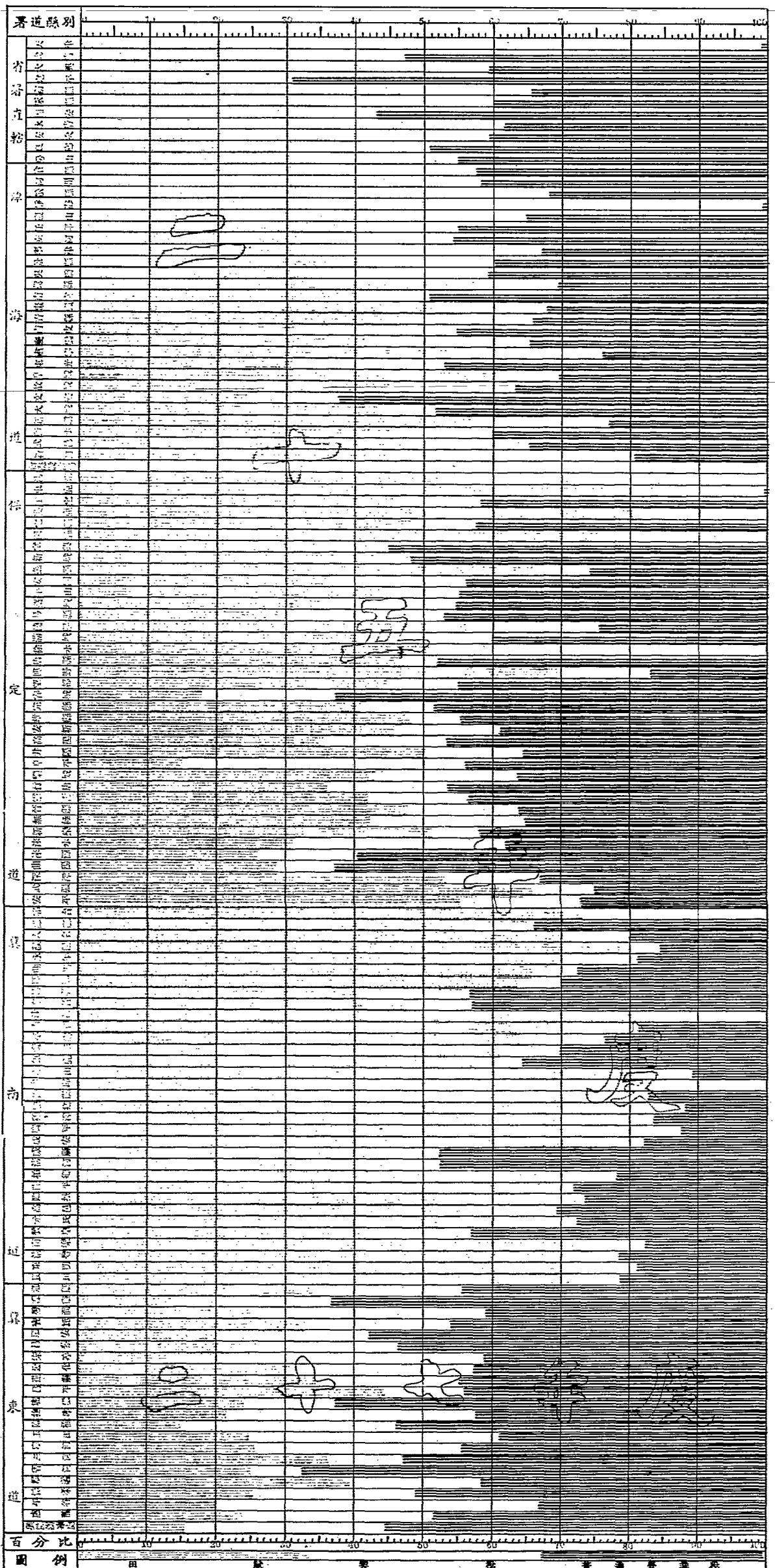

河北省各縣局歲入概算表

二十五年年度

省署直轄 縣局別	田賦		稅		獎		平		如		業		稅		總計
	地籍	租課	契稅	田房稅	折行營業稅	牲畜稅	屠宰稅	當稅	營業稅	茶酒煙賭稅	當稅	營業稅	茶酒煙賭稅	總計	
天津	25,689.00	1,763.00	52,097.00	11,840.00				400.00							91,798.00
武清	46,021.00	5,083.00	31,834.00	7,258.00	52,708.00	12,476.00	17,317.00							13,455.00	193,692.00
大興	29,890.00	311.00	4,841.00	1,100.00	11,403.00	1,765.00	4,102.00							4,537.00	60,451.00
宛平	12,841.00	745.00	8,215.00	1,867.00	13,835.00	2,580.00	10,143.00							100.00	74,000.00
順德	85,920.00	338.00	12,092.00	2,748.00	16,028.00	2,136.00	2,971.00							2,671.00	77,204.00
涿縣	48,094.00	1,785.00	27,465.00	6,247.00	29,916.00	6,460.00	9,021.00							6,502.00	141,841.00
固安	27,387.00	1,120.00	11,241.00	2,555.00	34,834.00	6,241.00	5,965.00							100.00	95,365.00
永清	37,023.00	2,390.00	8,950.00	2,034.00	19,734.00	3,550.00	2,885.00							2,251.00	80,718.00
安次	44,358.00	3,224.00	16,268.00	3,697.00	28,693.00	3,900.00	7,240.00							2,928.00	113,814.00
良鄉	18,537.00	715.00	11,469.00	2,607.00	17,475.00	1,992.00	4,615.00							5,460.00	66,190.00
房山	21,562.00	89.00	12,720.00	2,691.00	8,630.00	2,156.00	3,673.00							10,189.00	66,962.00
小計	348,712.00	17,547.00	197,312.00	44,844.00	233,225.00	43,195.00	87,744.00	700.00	85,537.00	45,099.00	45,099.00	45,099.00	45,099.00	1,961,896.00	
滄州道	66,900.00	4,233.00	30,202.00	6,864.00	18,555.00	22,320.00	14,115.00							100.00	184,863.00
河間	64,943.00	983.00	14,912.00	3,389.00	28,840.00	11,103.00	11,519.00							5,226.00	144,765.00
獻縣	70,404.00	1,126.00	20,790.00	4,725.00	23,493.00	8,850.00	8,000.00							1,969.00	142,652.00
靜海	47,940.00	5,842.00	40,172.00	9,130.00										200.00	103,284.00
鹽山	51,724.00	239.00	22,030.00	5,007.00	20,520.00	8,576.00	5,996.00							4,086.00	121,768.00

河北省各縣局歲入概算表

二十五年年度

縣局別	項別	賦				稅				普通營業稅			菸		總計			
		田	地	租	課	契	稅	田	賦	牙	行	雜	稅	店		營	菸	酒
任邱	49,388.00	321.00	12,298.00	2,795.00	23,257.00	11,905.00	8,646.00	100.00	3,473.00	3,770.00	118,901.00							
交河	38,606.00	1,068.00	21,989.00	4,908.00	26,718.00	8,000.00	7,763.00		8,321.00	2,516.00	120,886.00							
寧津	50,689.00		29,132.00	6,621.00	13,700.00	9,810.00	7,850.00		7,716.00	3,600.00	128,649.00							
景縣	51,448.00	428.00	12,161.00	2,764.00	21,955.00	10,597.00	8,676.00		1,572.00	2,508.00	112,103.00							
吳橋	39,791.00		27,793.00	6,317.00	28,795.00	5,600.00	4,700.00		7,111.00	1,900.00	122,017.00							
冀縣	75,777.00		12,445.00	2,828.00	12,533.00	4,836.00	8,088.00		6,801.00	6,201.00	129,699.00							
南宮	61,904.00		11,491.00	2,612.00	35,020.00	9,500.00	16,720.00		9,380.00	6,025.00	162,652.00							
棗強	81,921.00		14,463.00	3,287.00	21,747.00	7,940.00	10,200.00		4,904.00	3,800.00	148,263.00							
青縣	46,795.00	5,702.00	16,648.00	3,784.00	10,982.00	7,577.00	10,853.00		3,637.00	2,500.00	108,464.00							
南皮	28,415.00	1,618.00	17,515.00	3,981.00	23,320.00	9,083.00	5,815.00		3,300.00	2,659.00	96,897.00							
慶雲	18,320.00		8,912.00	2,025.00	7,863.00	2,676.00	1,779.00		1,568.00	1,300.00	43,948.00							
藁寧	37,721.00	66.00	13,451.00	3,057.00	7,990.00	2,300.00	4,310.00		682.00	1,010.00	70,487.00							
東光	31,726.00	1,960.00	18,922.00	4,300.00	30,422.00	5,752.00	3,555.00		4,245.00	2,200.00	101,118.00							
阜城	31,412.00	200.00	4,190.00	982.00	8,769.00	3,294.00	2,112.00		1,172.00	360.00	52,193.00							
故城	39,828.00	430.00	13,751.00	3,125.00	13,920.00	3,695.00	3,655.00		8,096.00	1,380.00	87,480.00							
文安	25,475.00	1,485.00	12,133.00	2,758.00	40,137.00	3,675.00	6,512.00	300.00	12,545.00	3,500.00	108,524.00							
大城	30,927.00	1,869.00	4,960.00	1,127.00	23,475.00	4,032.00	4,800.00	100.00	2,147.00	1,530.00	74,081.00							

河北省各縣局歲入概算表

二十五年年度

縣局別	項別	稅										總計											
		田	賦	契	契	稅	牙	行	產	稅	性		產	稅	種	營	稅	業	稅	菸	酒	照	稅
新 疆	地	5,472.00	8.00	1,706.00	388.00	1,042.00	179.00	358.00											181.00	200.00			9,535.00
	水	40,606.00		10,142.00	2,305.00	14,828.00	6,038.00	5,780.00											5,177.00	3,350.00			88,226.00
	武	60,299.00		8,829.00	2,007.00	14,853.00	9,000.00	8,900.00											2,112.00	3,316.00			109,016.00
	新	39,813.00		10,096.00	2,285.00	4,877.00	1,720.00	2,124.00											1,458.00	1,512.00			63,890.00
新油蔴子局																							
小計		1187,642.00	26,051.00	411,133.00	83,441.00	476,519.00	177,964.00	171,568.00	800.00	122,840.00	72,834.00	2,738,782.00											
保定	涿	43,727.00	4,516.00	31,142.00	7,078.00																		86,463.00
	定	82,868.00		8,699.00	1,977.00				100.00														93,644.00
	正	62,723.00	31.00	14,150.00	3,216.00	23,661.00	6,500.00	8,400.00											10,284.00	6,304.00			135,269.00
	獲	54,585.00		9,945.00	2,260.00																		66,790.00
	定	108,868.00	300	18,051.00	4,103.00	48,108.00	16,452.00	13,412.00											10,906.00	6,700.00			224,600.00
	深	75,391.00	500	18,906.00	4,297.00																		98,599.00
	定	36,956.00	4,448.00	10,474.00	2,380.00	34,832.00	15,030.00	6,701.00											5,064.00	3,137.00			119,069.00
	新	46,452.00	446.00	4,091.00	980.00	33,769.00	9,671.00	7,910.00											4,083.00	3,030.00			110,368.00
	藍	70,063.00	2,280.00	6,304.00	1,438.00	15,078.00	5,867.00	4,515.00											1,517.00	1,860.00			103,234.00
	安	55,812.00		26,310.00	6,762.00	23,273.00	8,471.00	6,470.00											27,651.00	4,603.00			187,339.00
	平	45,980.00	18300	10,832.00	2,462.00	29,600.00	4,720.00	3,435.00											5,547.00	2,725.00			105,464.00

河北省各縣局歲入概算表

二十五年年度

縣局別	田賦		稅		警		通		養		業		稅		總計
	地租	租課	契稅	田房稅	牙行營業稅	住商稅	屠宰稅	屠宰稅	屠宰稅	屠宰稅	屠宰稅	屠宰稅	屠宰稅	屠宰稅	
灤州	54,803.00	23.00	22,120.00	5,027.00	37,411.00	10,461.00	10,000.00	10,000.00	10,000.00	10,000.00	10,000.00	6,580.00	4,500.00	4,500.00	151,015.00
易縣	42,171.00	213.00	29,187.00	6,633.00	28,364.00	23,310.00	7,084.00					3,011.00	5,004.00	5,004.00	144,977.00
饒陽	54,429.00		14,482.00	3,291.00	10,956.00	4,609.00	2,209.00					1,681.00	2,316.00	2,316.00	93,970.00
滿城	28,938.00	2,257.00	12,475.00	2,836.00	19,778.00	3,163.00	3,874.00					1,598.00	2,448.00	2,448.00	77,382.00
徐水	25,274.00	5,907.00	22,922.00	5,210.00											59,313.00
唐縣	45,658.00		4,687.00	1,065.00	21,060.00	8,050.00	6,820.00					2,909.00	3,260.00	3,260.00	95,489.00
博野	41,210.00	11.00	6,652.00	1,512.00	4,715.00	1,760.00	1,332.00					807.00	901.00	901.00	58,900.00
望都	18,226.00	232.00	3,949.00	898.00	11,295.00	1,680.00	2,068.00					1,463.00	1,200.00	1,200.00	40,991.00
容城	11,957.00	977.00	10,885.00	2,474.00	24,821.00	10,690.00	4,131.00					2,425.00	2,030.00	2,030.00	70,425.00
柏縣	31,229.00	2,642.00	7,697.00	1,749.00	22,477.00	5,120.00	6,122.00					2,756.00	2,721.00	2,721.00	82,413.00
蠡縣	24,023.00	2,234.00	3,470.00	783.00	14,616.00	2,439.00	2,220.00					1,204.00	2,612.00	2,612.00	53,607.00
安新	25,794.00	12,762.00	9,498.00	2,159.00	21,078.00	1,452.00	4,629.00					998.00	3,800.00	3,800.00	82,468.00
高陽	30,016.00	1,167.00	12,942.00	2,941.00	10,497.00	2,808.00	4,260.00					19,668.00	1,852.00	1,852.00	86,179.00
井陘	36,265.00		8,330.00	1,898.00	10,426.00	5,787.00	2,723.00					2,499.00	4,200.00	4,200.00	72,072.00
阜平	3,628.00	57.00	8,462.00	1,923.00	8,437.00	1,226.00	465.00					325.00	869.00	869.00	25,579.00
續城	37,696.00		15,480.00	3,518.00	16,559.00	2,305.00	4,801.00					100.00	5,088.00	5,088.00	87,450.00
行唐	47,716.00	51.00	24,870.00	5,652.00	29,116.00	8,500.00	4,480.00					6,811.00	2,727.00	2,727.00	129,903.00

河北省各縣局歲入概算表

二十五年年度

縣局別	項別	稅											雜計					
		田賦	契稅	契稅	田房費	牙行業稅	牲畜稅	屠宰稅	屠宰稅	常稅	煙稅	茶稅		酒稅				
藁城	地稅	30,388.00														953.00	1,021.00	72,208.00
晉縣	地稅	54,119.00														2,838.00	3,200.00	112,131.00
無極	地稅	55,427.00														4,290.00	2,255.00	129,689.00
新樂	地稅	33,868.00														2,381.00	1,490.00	65,622.00
涞水	地稅	27,175.00														1,241.00	1,350.00	66,219.00
涞源	地稅	20,007.00														740.00	7,131.00	53,228.00
曲陽	地稅	37,359.00														2,881.00	2,853.00	95,408.00
深澤	地稅	41,428.00														3,121.00	1,915.00	77,991.00
武強	地稅	41,468.00														3,388.00	1,350.00	61,586.00
安平	地稅	80,878.00														2,744.00	2,851.00	90,879.00
小計	36縣	1,834,598.00	40,833.00	482,928.00	109,705.00	659,028.00	224,118.00	154,348.00	800.00	148,433.00	80,290.00	3,546,840.00						
武清道	邢台	83,288.00																113,585.00
磁縣	地稅	123,865.00														11,126.00	5,250.00	225,608.00
大名	地稅	229,028.00														7,623.00	6,200.00	318,049.00
滏陽	地稅	167,279.00														1,279.00	2,620.00	207,875.00
永年	地稅	105,208.00														2,556.00	2,753.00	183,861.00
曲周	地稅	87,427.00														873.00	1,128.00	190,138.00

河北省各縣局歲入概算表

二十五年年度

縣局別	項別 目別	田賦			契稅			稅			營業稅			稅		總計
		地籍	租課	賦	契稅	田房費	牙稅	營業稅	牲畜稅	屠宰稅	當稅	營業稅	菸酒稅	林田稅		
邯鄲	83,728.00				7,681.00	1,749.00	20,859.00	5,668.00	3,920.00		5,250.00	2,400.00		130,244.00		
趙縣	56,523.00				20,273.00	4,603.00	36,652.00	7,901.00	5,978.00	100.00	4,735.00	3,465.00		140,243.00		
藁寧	69,899.00				11,873.00	2,693.00	34,859.00	10,700.00	7,600.00	300.00	3,906.00	6,850.00		148,715.00		
沙河	40,659.00	14,680			7,775.00	1,757.00								80,347.00		
南和	54,599.00				12,983.00	2,951.00	7,805.00	2,966.00	2,157.00		1,100.00	870.00		85,431.00		
平鄉	41,096.00	300			5,513.00	1,253.00	5,021.00	4,800.00	2,466.00		576.00	1,550.00		62,278.00		
廣宗	41,138.00				4,614.00	1,049.00	6,095.00	5,160.00	6,263.00		1,449.00	1,460.00		67,228.00		
鉅鹿	52,707.00	100			5,900.00	1,341.00	11,683.00	8,459.00	6,850.00	200.00	1,330.00	3,100.00		91,543.00		
堯山	43,873.00	5600			2,007.00	4,350.00	2,252.00	840.00	999.00		542.00	900.00		51,941.00		
內邱	43,995.00				2,849.00	648.00								47,493.00		
任縣	56,371.00	221.00			5,457.00	1,240.00	6,574.00	1,425.00	1,943.00		2,110.00	1,560.00		78,891.00		
肥鄉	99,022.00				4,250.00	966.00	10,202.00	4,333.00	1,792.00		404.00	760.00		121,719.00		
雞澤	46,575.00	1300			2,241.00	593.00	4,772.00	2,610.00	949.00		675.00	480.00		88,823.00		
廣平	59,660.00				4,497.00	1,022.00	6,306.00	1,760.00	925.00		451.00	404.00		75,085.00		
成安	69,871.00				4,784.00	1,087.00	11,233.00	2,156.00	1,825.00		1,261.00	755.00		92,979.00		
威縣	42,866.00				10,036.00	2,285.00	23,500.00	7,000.00	11,200.00		5,617.00	3,250.00		105,764.00		
滑和	32,122.00	14700			4,468.00	1,015.00	14,282.00	5,170.00	7,154.00		2,797.00	3,762.00		70,893.00		

河北省各縣局歲入概算表

二十五年年度

縣局別	項別	田賦			契稅			稅			煙			酒			計
		地租	地租	地租	契稅	契稅	契稅	屠宰稅	屠宰稅	屠宰稅	煙稅	煙稅	煙稅	酒稅	酒稅	酒稅	
柏鄉	36,706.00		4,360.00	991.00	8,480.00	900.00	1,190.00		398.00	800.00						53,828.00	
隆平	44,970.00		5,188.00	1,168.00	9,899.00	2,900.00	4,111.00		940.00	2,137.00						71,268.00	
臨城	24,109.00		5,642.00	1,282.00	2,801.00	4,110.00	2,420.00		687.00	1,300.00						42,361.00	
高邑	31,411.00		6,103.00	1,387.00	9,187.00	2,851.00	1,936.00		2,875.00	1,285.00						57,038.00	
元氏	58,068.00	12.00	16,905.00	3,842.00	13,551.00	4,335.00	4,600.00		5,331.00	2,150.00						108,794.00	
贊皇	19,121.00	23.00	4,605.00	1,047.00	11,716.00	4,581.00	653.00		1,298.00	650.00						43,711.00	
南樂	76,220.00		4,378.00	995.00	10,897.00	3,098.00	3,007.00		1,369.00	1,350.00						100,814.00	
滑縣	93,874.00		6,797.00	1,545.00	12,862.00	8,315.00	3,120.00		1,523.00	2,400.00						130,489.00	
東明	68,866.00		4,640.00	1,056.00	11,181.00	2,900.00	2,050.00		717.00	905.00						92,314.00	
長垣	68,727.00	2,613.00	5,249.00	1,195.00	13,211.00	2,277.00	3,183.00		917.00	1,000.00						96,370.00	
小計	2,253,863.00	4,289.00	276,060.00	62,742.00	428,339.00	143,882.00	122,151.00		800.00	71,717.00						3,425,122.00	
天鎮縣					74,827.00	10,219.00	14,637.00			23,904.00						138,387.00	
稅務征收局					66,289.00	18,728.00	33,648.00			57,566.00						191,531.00	
稅務征收局					55,803.00	20,678.00	18,905.00			29,098.00						138,581.00	
稅務征收局					130,105.00	15,106.00	22,456.00			41,232.00						216,999.00	
稅務征收局					35,118.00	12,880.00	22,021.00			75,145.00						156,564.00	
小計					382,142.00	77,611.00	111,767.00			223,842.00						841,892.00	

河北省各縣局歲入概算表

二十七年年度

縣局別	田賦		契稅		稅		牙行營業稅		屠宰稅		房屋稅		營業稅		酒稅		總計
	地籍	租課	契稅	田房稅	牙行營業稅	屠宰稅	房屋稅	營業稅	酒稅	酒稅	酒稅	酒稅	酒稅	酒稅	酒稅	酒稅	
總計	5,422,715.00	87,420.00	1,387,433.00	310,788.00	2,157,253.00	668,798.00	627,579.00	2,700.00	585,469.00	336,182.00	11,614,320.00						
二十七年年度																	
通縣	67,800.00		30,885.00	8,110.00	39,856.00	17,000.00	19,921.00									9,034.00	192,101.00
灤縣	65,599.50		87,071.00	13,785.00	145,554.55	71,611.22	52,017.00	600.00	33,771.79	13,400.00	483,410.25						
豐潤	51,845.46	9,243.65	135,149.00		65,668.00	45,900.00	41,480.00	100.00	23,095.85	9,532.00	402,030.96						
黃坨	60,043.00		38,104.00	7,075.00	42,859.00	12,533.00	17,544.00		4,220.00	4,004.00	187,285.00						
灤安	33,159.00		29,284.00	8,700.00	46,582.00	14,765.00	17,280.00	400.00	9,280.00	4,045.00	165,447.00						
昌黎	63,700.65		40,330.00	9,260.00	62,597.00	16,957.00	21,623.00	300.00	14,657.29	8,470.00	238,689.94						
樂亭	30,997.00		89,398.00	3,815.00	34,174.00	9,173.00	19,506.00	1,000.00	18,879.00	9,033.00	216,375.00						
遷化	36,659.26		27,636.00	5,303.40	6,800.00	21,228.40	12,672.00		6,852.31	3,000.00	170,808.48						
利縣	42,594.00		27,796.00	6,803.00	45,813.00	14,656.00	23,083.00		4,320.00	3,517.00	192,467.00						
昌平	40,782.00		9,392.00		17,131.00	3,477.00	6,117.00		7,471.00	6,301.00	90,571.00						
密雲	16,124.00	237.00	7,204.00	1,768.00	12,690.00	3,417.00	25,357.00		2,158.00	2,627.00	71,542.00						
撫寧	37,106.00		63,802.20	6,575.76	38,306.00	10,436.00	17,508.00	200.00	6,256.00	4,920.00	185,210.06						
臨榆	19,923.00		37,521.00	5,305.00	25,651.00	4,743.00	18,700.00	600.00	18,738.00	9,523.00	141,602.00						
玉田	30,288.70		52,290.00	9,580.00	25,372.34	9,210.00	21,400.00		5,198.00	3,660.00	170,352.70						
寧河	28,200.00		29,087.80	5,107.00	15,768.00	3,200.00	10,502.00	100.00	11,247.00	9,900.00	113,169.80						

河北省各縣局歲入概算表

二 十 七 年 度

縣局別	項別	田		賦		契		稅		普		遊		養		業		稅		總計
		地	租	租	課	契	稅	田	功	契	稅	契	稅	契	稅	契	稅	契	稅	
三河		34,884.89	12,211.69			15,397.00	3,068.88	57,319.65	13,370.00	14,660.00				4,498.00	2,719.66					188,127.77
香河		23,727.00				5,664.00		30,131.00	13,638.00	9,988.00				4,878.00	2,581.00					90,574.00
順義		42,448.00				15,681.00	3,494.00	24,152.00	5,686.00	7,786.00				2,513.00	4,810.00					106,717.00
懷柔		7,778.00				5,957.00	1,728.00	7,476.00	2,227.00	2,858.00				1,402.00	1,490.00					30,909.00
平谷		8,384.85				15,285.00	3,699.92	6,396.00	2,364.00	2,400.00				1,215.80	636.00					40,581.57
盧龍		26,638.56				23,325.00	8,909.00	34,111.33	8,388.00	9,400.00				1,838.00	1,413.34					114,194.22
興隆縣局		2,730.42				3,791.00	947.75	3,916.45	1,224.00	2,537.00				369.75	493.20					16,008.57
小計		771,287.60	56,955.97	769,645.00	113,346.71	813,568.42	305,206.92	374,421.00	4,000.00	183,029.30	116,733.20	3,528,210.93								

附註：本表所列各縣局歲入概算數所行省署直轄及津浦保定宛相三道各縣局係根據廿五年度概算數填列之共費東道各縣係按照廿七年度概算數填列之

河北省各縣田賦科則一覽表

署道別	縣別	科則		署道別	縣別	科則		
		最高數	最低數			最高數	最低數	
省署直轄	天津	400	007	津海道	東光	180	027	
	武清	328	012		阜城	077	026	
	大興	086	023		故城	208	051	
	宛平	092	012		文安	026	010	
	霸縣	420	023		大城	113	015	
	涿縣	990	023		新鎮	120	008	
	固安	480	023		衡水	113	041	
	永清	560	011		武邑	164	027	
	安次	400	023		新河	105	014	
	良鄉	180	023		新海縣治局			
	房山	900	023		保定道	涪苑	2000	023
	津海道	滄縣	376			012	束鹿	110
河間		400	022	正定		450	026	
獻縣		207	014	獲鹿		167	059	
靜海		070	002	定縣		833	012	
鹽山		200	023	深縣		117	023	
任邱		139	009	定興		600	023	
交河		400	021	新城		072	023	
寧津		128	050	蠡縣		395	013	
景縣		126	046	安國		158	013	
吳橋		115	051	平山		146	023	
冀縣		400	034	藁城		069	060	
南宮		106	051	易縣				
棗強	134	016	鎮陽	118	067			
青縣	398	012	滿城	1000	023			
南皮	196	022	徐水	770	023			
慶雲	069	021	唐縣	220	013			
肅寧	288	023	博野	129	016			

河北省各縣田賦科則一覽表

署道別	縣別	科則		署道別	縣別	科則	
		最高數	最低數			最高數	最低數
保定道	望都	276	012	冀南道	寧晉	111	035
	容城	296	023		沙河	139	023
	完縣	580	050		南和	114	014
	確縣	600	023		平鄉	073	014
	安新	383	060		廣宗	086	049
	高陽	551	013		鉅鹿	090	042
	井陘	134	045		堯山	167	056
	阜平	502	034		內邱	520	052
	樂城	083	050		任縣	137	015
	行唐	185	031		肥鄉	175	036
	靈壽	175	040		雞澤	146	029
	晉縣	464	048		廣平	197	097
	無極	152	056		成安	141	033
	新樂	144	044		威縣	096	022
	涞水	120	023		清河	090	081
	涞源	151	051		柏鄉	127	024
	冀南道	曲陽	261		039	隆平	103
深澤		149	047	臨城	158	028	
武強		188	021	高邑	123	056	
安平		114	025	元氏	483	031	
邢台		160	023	贊皇	699	014	
磁縣		175	035	南樂	250	027	
大名		290	053	清豐	183	003	
滄陽		286	020	東明	278	056	
永年		290	020	長垣	668	040	
曲周		200	064	冀東道	通縣	329	024
邯鄲		127	085	灤縣	280	028	
趙縣	210	019	豐潤	578	016		

河北省各縣田賦科則一覽表

署道別	縣別	科則		署道別	縣別	科則	
		最高數	最低數			最高數	最低數
	寶坻	351	904				
	灤安						
	呂黎	256	016				
	樂亭	348	028				
	遵化						
	薊縣	454	023				
	昌平	200	023				
	密雲	1000	023				
	撫寧	148	037				
	臨榆	258	028				
	玉田	692	018				
	寧河	084	012				
	三河	400	023				
	香河	646	040				
	順義	330	012				
	懷柔	200	020				
	平谷	760	023				
	盧龍	140	023				
	興隆辦事處	088	023				

河北省稅捐種類及稅率一覽表

稅捐種類	稅	率	備	考
牲畜稅	照買價值百抽三			
屠宰稅	猪每口六角，羊每隻六角，菜牛每頭三元，			
契稅	買賣契價加稅六分，學費六厘， 典押契按價加稅三分，學費三厘，			
牙行營業稅	糧食，棉花，土布，綢，麻，紙，按區征千分之七，其餘征千分之二十，			
普通營業稅	以營業額為課稅標準者自千分之三至千分之十 以資本額為課稅標準者自千分之五至千分之二十			
菸酒牌照稅	菸葉每斤三分，每季一百元，四十元，二十元， 零售五分，每季十二元，八元，四元，二元，五角， 酒類每斤四分，每季五十二元，二十四元，十六元， 零售分四釐，每季八元，四元，二元，五角， 絲綢分二釐，計五十五元，零售分二釐，計十元，二元，			
當稅	一、等年納二百五十元，二、等年納二百元， 三、等年納一百五十元，四、等年納一百元，			

河北省各縣地方收入名稱表

名稱	田賦附加	契稅附加	屠宰稅附加	散捐	商捐	貨捐	學田租	田房費用	公款生息	其他	附記
備											

教

育

類

河北省立中學校現況表

校別	設在地	班級數		教職員人數	學生人數		每月經費數
		高中	初中		高中	初中	
北京高級中學校	北京地安門外	10		44	289		4,500 00
天津中學校	天津西區勸業場	5	10	42	221	464	5,250 00
天津女子中學校	天津特一區大營門	3	5	37	93	241	2,850 00
唐山中學校	唐山市	3	6	30	108	230	3,570 00
灤州高級中學校	灤州城內		男 6 女 1	27		男 249 女 34	2,415 00
新張口高級中學校	寶坻新張鎮		3	11		87	1,035 00
總計	0處	21	31	191	711	1,305	19,620 00

河北省私立中學校現況表

校 別	設 在 地	班 級 數		教 職 員 人 數	學 生 人 數		稱 考	
		高 中	初 中		高 中	初 中		
唐山豐源中學校	唐 山	3	11	•	28	126	603	英國教會及開辦學校附屬系
唐山淑德女子中學校	唐 山		3		11		120	附屬鐵路系
唐山同仁女子中學校	唐 山	3	4		19	76	207	英國教會及開辦學校附屬系
通縣清河中學校	通 縣	3	3		24	134	146	英國教會系
通縣實育女子中學校	通 縣		3		14		142	英國教會系及聖保羅人
附子精進中學校	附 子		3		18		225	附屬鐵路系
樂亭聖德中學校	樂 亭		3		9		164	人民私立
樂亭省範女子中學校	樂 亭		3		8		100	全 上
臨榆田氏中學校	臨 榆	3	6		21	102	246	全 上
灤縣羅文中學校	灤 縣		3		6		68	英國教會系
灤州羅文中學校	灤 州		4		12		149	全 上
合 計	11處	12	46	170	438	2,170		

河北省立師範學校及職業學校現況表

校 別	設 在 地	級 數	職 教 員 數	學 生		每 月 經 費 數
				男	女	
天津師範學校	天津西頭太陽宮	3				2,100.00
天津女子師範學校	天津特別一區大沽門	3				4,900.00
保定師範學校	保定丁宮	初中3				4,200.00
保定女子師範學校	保定真跡	初中3				4,200.00
通縣師範學校	通縣城內	初中4	49	349		5,630.00
通縣女子師範學校	通縣城內	初中5	42		294	3,850.00
灤縣師範學校	灤縣北關	初中3	43	286	274	7,410.00
牛欄山鄉村師範學校	順義牛欄山	初中1	15	115		1,547.50
唐山日新堂女師	唐山	3	10	135		3,345.00
北京女子蒙養職業學校	北京後門	5	21		294	2,405.00
通縣農村職業學校	通縣城內	4	31	102		3,000.00
黃村初級農科職業學校	大興黃村	6	25	79		1,530.00
總 計	12處	62	286	1,063	822	44,717.50

河北省各縣立簡易師範及中學校一覽表

縣別	學校名稱	職教員數	班數	學生人數	備註
涿州	簡易師範	6	3	90	
涿州	中學校	15	6	202	
涿州	簡易師範	15	6	240	300因地方經費在短項正在籌備恢復全上情形
涿州	中學校	7	5	153	
涿州	簡易師範	21	7	333	
涿州	女子簡易師範	18	4	143	附設高小4班初小4班
涿州	簡易師範	6	2	71	附設高小2班
涿州	簡易師範	6	2	52	
涿州	簡易師範	8	5	182	
涿州	簡易師範	6	1	37	
涿州	簡易師範	10	2	69	
涿州	簡易師範	4	3	116	
涿州	簡易師範	5	2	72	
涿州	簡易師範	3	1	27	
涿州	中學校	7	3	103	
涿州	簡易師範	9	3	154	
涿州	簡易師範	4	1	48	
涿州	簡易師範	3	1	48	
涿州	簡易師範	8	3	141	
涿州	簡易師範	3	1	32	
涿州	簡易師範	3	1	32	
涿州	簡易師範	3	1	35	
涿州	簡易師範	4	1	37	
涿州	簡易師範	8	1	30	
涿州	簡易師範	3	2	50	
涿州	簡易師範	21	4	154	
涿州	簡易師範	10	3	89	
總計	27處	214	74	2,731	

河北省省立小學校現況表

校 別	設 在 地	級 數	教 職 員 數	學 生 人 數	每 月 經 費 數
第一棧橋小學校	天津法租界中營	12	22	728	1,200.00
天津法租界第一小學校	天津法租界中營	14	21	764	1,400.00
通縣師範附屬小學校	通縣城內	12	20	365	1,320.00
通縣女子師範附屬小學校	通縣城內	12	22	419	1,320.00
灤縣師範附屬小學校	灤縣北關	14	21	764	1,400.00
塘沽中心小學校	塘 沽	2	2	80	334.00
韓家莊中心小學校	天津法租界	2	2	80	334.00
香各莊中心小學校	天津法租界	2	2	80	334.00
海陽鎮中心小學校	天津法租界	2	2	80	334.00
法縣中心小學校	法 縣	2	2	80	334.00
滄州中心小學校	滄 州	2	2	87	334.00
范莊鎮中心小學校	交河縣屬	2	2	80	334.00
長辛店中心小學校	宛平縣屬	2	2	80	334.00
良鄉中心小學校	良 鄉	2	2	80	334.00
高碑店中心小學校	保定縣屬	2	2	80	334.00
保定中心小學校	保 定	2	2	80	334.00
望都中心小學校	望 都	2	2	80	334.00
定縣中心小學校	定 縣	2	2	80	334.00
正定中心小學校	正 定	2	2	80	334.00
徐水中心小學校	徐 水	2	2	80	334.00
青縣中心小學校	青 縣	2	2	87	334.00
趙縣中心小學校	趙 縣	2	2	80	334.00
束鹿中心小學校	束 鹿	2	2	80	334.00
涿縣中心小學校	涿 縣	2	2	80	334.00
邢台中心小學校	邢 台	2	2	80	334.00
總 計	25處	104	146	4,640	13,920.00

河北省各縣各級小學校現況表

道別	縣別	學校數目	備註	道別	縣別	學校數目	備註
冀直隸	天津	77		冀南道	縣河	1	
	保定	22			沙	43	
	石家莊	93			城	1	
	張家口	117			邑	2	
	唐山	48			民	5	
	秦皇島	20			縣	22	
	承德	13			廣	1	
	張家口	27			平	7	
	張家口	197			定	23	
	張家口	1			州	32	
冀北道	張家口	72		坑	11		
	張家口	65		安	22		
	張家口	5		養	14		
	張家口	120		善	21		
	張家口	76		化	13		
	張家口	8		縣	11		
	張家口	1		平	3		
	張家口	1		定	5		
	張家口	2		州	9		
	張家口	2		軍	17		
冀南道	保定	2		田	10		
	保定	2		河	60		
	保定	1		二	5		
	保定	5		香	7		
	保定	81		縣	8		
	保定	70		榮	2		
	保定	2		平	6		
	保定	7		德	14		
	保定	50		縣	2		
	保定	181		縣	1,683		
總計							

河北省社教事業概況表

項別	社		教		育		名		附設		備		考
	省立	縣立	省立	縣立	省立	縣立	省立	縣立	省立	縣立	省立	縣立	
津	1	69	1										
清	1	21											
村鎮	1												
永清	1	1											
安次	1												
良鄉	1												
房山	1												
滄縣	1				1								
靜海		18					1						
鹽山	1												
清苑	1	1											
保定													
獲鹿	1												
定縣	1												
定興	1	1											
易縣		39											

河北省社教事業概況表

項別	社教		民衆		職業		名		稱		術		備		考
	育	育	業	業	業	業	業	業	業	業	業	業	業	業	
津	1														
滄	1		1												
石	1		1												
邢	1		1												
邯	1		1												
衛	1		11												
高	1														
通	1	1	4				5				1		31		
灤	2		15		1		35								
豐	1		121				27								
冀	1		80												
理	1		60												2
昌	1		30				1								
樂	1		35				1								
遷	1		32												

河北省社教事業概況表

項別	縣別	社教事業		圖書		兒童		附設		師範		備考
		教育	事業	圖書	兒童	師範	附設	師範	附設			
	魏縣	1	15	1	4							
	昌平	1	2		1							
	密雲			1	1							
	撫寧	1	10	1	1							
	臨榆	1	2	2	1							
	玉田	1	20	1								
	曹河	1	10									
	三河		64	1	3							
	香河		5									
	灤縣	1	33	2	1							
	灤縣				1							
	平谷		1	1	1							
	盧龍		21		1							
	興縣		8		1							
	唐山市	1										
總計		6	262	2	14	114	1	3	2	29	80	2

建

設

類

河北省公路路線里程調查表

公路名稱	起 止	經 過 地 域	里程數目	備 考
津保路	由天津至保定	天津，靜海，青縣，大城，任邱，高陽，清苑。	195公里	
津沽路	由天津市至東大沽		55公里	
津鹽路	由天津至鹽山		140公里	
京固路	由北京至固安	瀋溝橋	65公里	
京津路	由北京市東界大黃莊至漢溝鎮	通縣，河西務，楊村。	95公里	
京大路	由北京至大名	涿縣，雄縣，河間，南宮，廣宗，永年，廣平。	473公里	
滄石路	由滄縣至石家莊	獻縣，深縣，晉縣。	250公里	
津滄路	由馬廠至滄縣		45公里	天津至馬廠一段在津保路範圍內未計
津白路	由天津至白溝河	安次，永清，霸縣，雄縣，容城。	120公里	
津遵路	由天津至遵化	西堤頭，寶坻，玉田。	140公里	
津保北線	由天津至保定	津白路，容城，徐水。	190公里	
合 計	11		27.88公里	

河北省河流名稱及航運概況調查表

河流名稱	經過地域	水 量			能否通航	備考
		長度	寬度	深度		
永定河	宛平, 良鄉, 涿縣, 固安, 永清, 安次, 武清, 天津,	公 205里			不能通航	
北運河	密雲, 懷柔, 順義, 通縣, 香河, 武清, 天津,	240			能通航	
南運河	故城, 景縣, 吳橋, 東光, 南皮, 滄縣, 青縣, 靜海, 天津,	270				
子牙河	獻縣, 河間, 大城, 靜海, 天津,	160				
泆沱河	平山, 靈壽, 獲鹿, 正定, 藁城, 無極, 晉縣, 深澤, 安平, 靜海, 獻縣,	270				會滄陽河稱子牙河
滄陽河	磁縣, 邯鄲, 永年, 曲周, 平鄉, 魏縣, 任縣, 隆平, 寧晉, 新河, 襄縣, 衡水, 武邑, 武強, 獻縣,	350				會泆沱河稱子牙河
大清河	宛平, 良鄉, 涿縣, 固安, 新城, 容城, 任邱, 新鎮, 霸縣, 文安, 大城, 靜海,	190				下游入子牙河
滄龍河	阜平, 曲陽, 行唐, 新樂, 定縣, 安國, 安平, 博野, 蠡縣, 高陽, 任邱,	230				定縣以上稱沙河在任邱入西淀
趙王河	任邱, 新鎮,	30				自西淀起入大清河
灤河	灤安, 盧龍, 灤縣, 樂亭,	180				
薊運河	平谷, 三河, 薊縣, 寶坻, 寧河,	220				上游入洶河
黃河	漢陽, 東明, 長垣,	80			局部通航	
海河	寧河, 天津,	60			能通航	
馬廠減河	靜海, 天津,	80				
捷地減河	滄縣, 靜海,	80			不能通航	

河北省電業調查表

電業名稱	種類	設在地	公營或商營	資本金額	有無外資
秦榆電燈公司	電燈電力	臨榆縣	商營		
新民電燈公司	電燈	滌縣	全		
通縣電燈公司	電燈電力	通縣	全		
順德電燈公司	電燈電力	邢台縣	全		
石門電燈公司	電燈電力	石家莊	全		
保定電燈公司	電燈電力	保定	全		
泊鎮電燈公司	電燈	泊頭鎮	全		
楊柳青電燈公司	電燈電力	楊柳青	全		
昌明電燈公司	電燈	滄縣	全		
(名稱未詳)	電燈	蘆台	全		
冀東電燈公司	電燈電力	唐山	全		
合計	11處				

附註：查表列本省電業情形係就建設廳表列數目填列之其詳細狀況尚在調查中

河北省各縣農戶及耕地統計表

署道別	縣別	農戶數	耕地面積	署道別	縣別	農戶數	耕地面積
省署直轄	天津	50942	234105	津海道	南寧	12000	560000
	武清	576730	2478500		東光	45200	965520
	大興	19389	1114400		阜城	15720	285560
	宛平	22571	235960		故城	21017	497346
	霸縣	23418	463721		文安	31999	970000
	涿縣	29320	471253		大城	29034	949992
	同安	29852	785435		新鎮	3101	100000
	永清	14400	730000		衡水	55000	430000
	安次	39500	1370300		武邑	27414	443000
	良鄉	10390	402500		新河	22714	38310
	房山	25350	1241100		新海設治局		
小計	11縣	841462	9526874	小計	27縣	1111149	20625922
津海道	滄縣	61935	1251540	保定道	清苑	48602	972670
	河間	70553	1628200		束鹿	50062	1353157
	獻縣	63383	1600000		正定	39643	540869
	靜海	188670	1737448		獲鹿	47772	770782
	鹽山	5976	539456		定縣	53438	946505
	任邱	37500	820000		標縣	64107	949203
	交河	23369	735000		定興	32442	532000
	寧津	65330	500000		新城	34527	531200
	景縣	46260	923000		蠡縣	37866	1049320
	吳橋	32969	650000		安國	37072	779410
	冀縣	50000	711103		平山	57427	679325
	南宮	32300	1105000		藁城	43410	705926
	藁強	26207	892000		易縣	37800	358000
	青縣	34600	1250000		饒陽	30162	471000
	南皮	30566	640000		滿城	20726	784000
	慶雲	32511	403450		徐水	36600	800000

實業類

河北省各縣農戶及耕地統計表

署道別	縣別	農戶數	耕地面積	署道別	縣別	農戶數	耕地面積
保定道	唐縣	35743	405820	冀南道	曲周	41333	1000000
	博野	16684	280000		邯鄲	27994	658242
	望都	15500	185400		趙縣	38445	772562
	容城	14009	128200		寧晉	38535	1280000
	完縣	22760	500000		沙河	31169	832000
	雄縣	12981	556955		南和	17871	518400
	安新	14028	370280		平鄉	20000	600000
	高陽	23584	295200		廣宗	19729	516292
	井陘	43052	234000		鉅鹿	26563	677400
	阜平	14460	144600		堯山	14401	287652
	樂城	14342	465000		內邱	18400	341110
	行唐	26483	52000		任縣	19122	550000
	靈壽	21047	988000		肥鄉	20895	987840
	晉縣	35039	852159		鶴澤	15900	335900
	無極	21607	679325		廣平	14000	656000
	新樂	21607	150683		成安	16000	543300
	淶水	19745	307800		威縣	39517	814000
	峽西	21000	227000		清河	26000	330000
	曲陽	36365	451746		柏鄉	13978	338400
	深澤	19000	549203		隆平	22009	529500
	武強	19200	307030		臨城	13702	358920
	安平	44000	580000		高邑	11136	297822
小計	38縣	1169776	20320340		元氏	23246	600030
冀南道	邢台	47777	3104000		贊皇	13274	242125
	磁縣	55789	707718		南樂	35200	649120
	大名	74110	1911000		清豐	55000	599500
	濶陽	63089	1685224		東明	33020	1372800
	永年	21600	890000		長垣	49735	1872144

河北省各縣農戶及耕地統計表

署道別	縣別	農戶數	耕地面積	署道別	縣別	農戶數	耕地面積
小計	33縣	127914	4829505				
冀東道	通縣		1089799				
	灤縣		2097886				
	豐潤		1579584				
	寶坻		2750000				
	遷安		500000				
	昌黎		155344				
	樂亭		636670				
	遵化		298710				
	薊縣		1057125				
	昌平		635858				
	密雲		278430				
	撫寧		437399				
	臨榆		197026				
	玉田		955402				
	寧河		600000				
	三河		1190000				
	香河		451158				
	順義		700000				
	懷柔		150000				
	平谷		189505				
	盧龍		224919				
	興隆辦事處		38393				
小計	22縣		16219687				
總計	131縣	4106024	82508624				

附註：本表係根據本省二十一年統計年鑑中所列之農戶數及耕地面積數填列之惟冀東道各縣後時情形特殊關於該二項數目均未據報無從填列茲就二十三年河北省各縣概況一覽中所載之耕地面積數填列之以茲參考

實業類

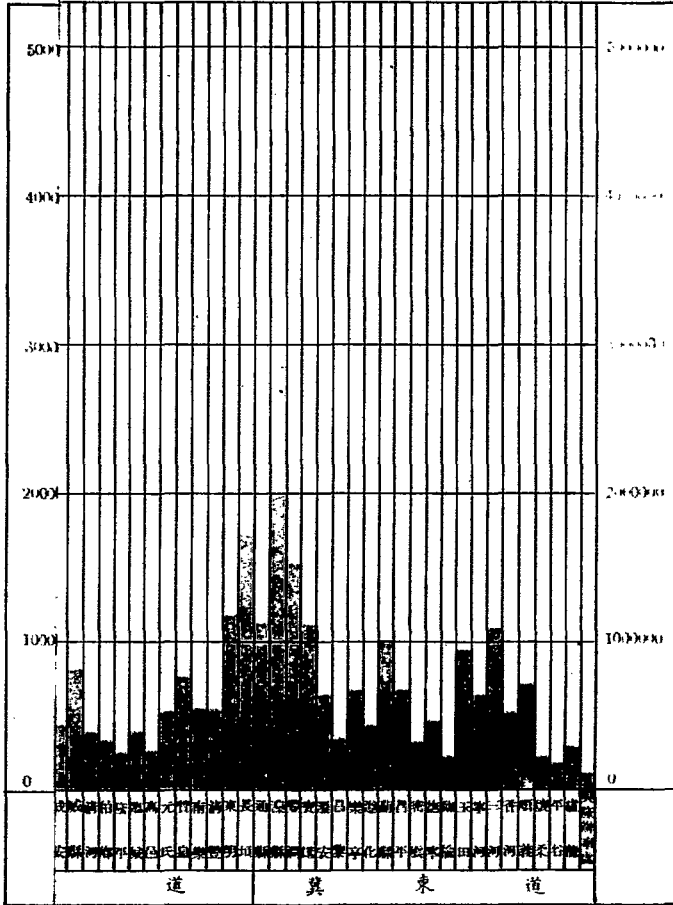

河北省各縣農戶及耕地比較圖

實業類

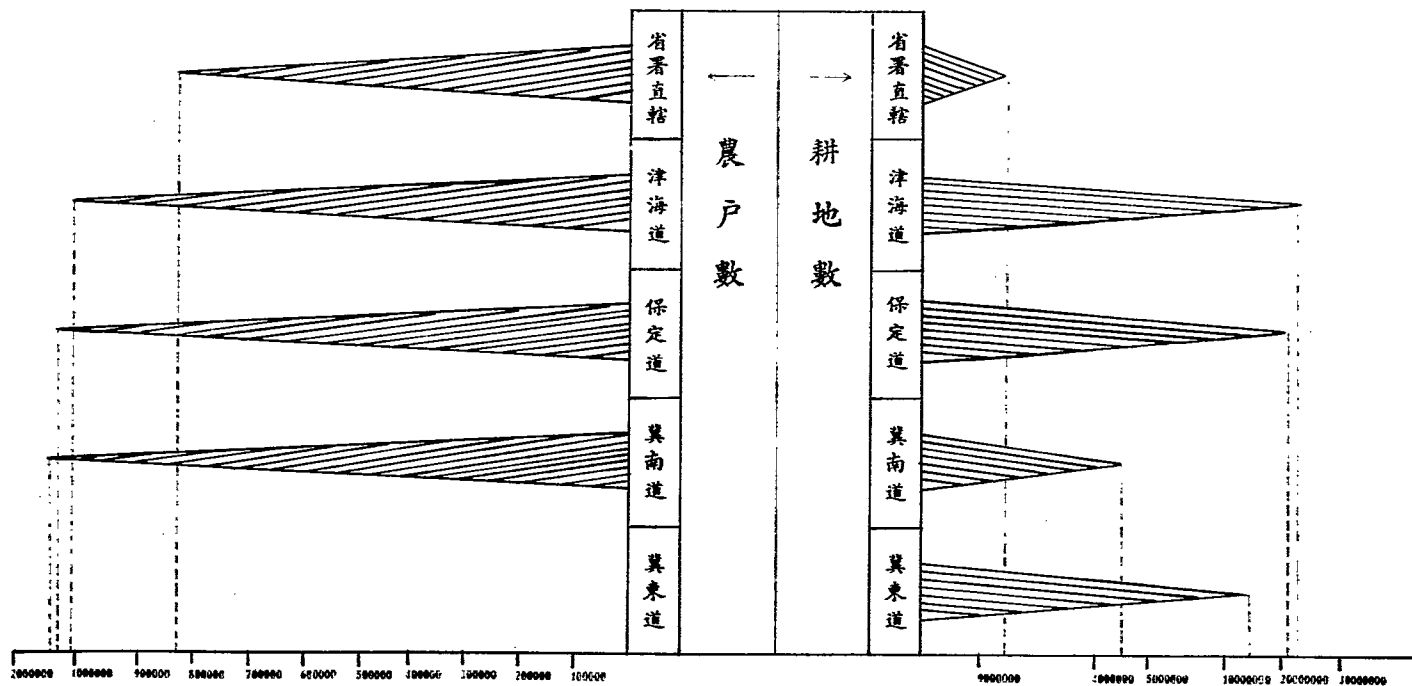

附註 冀東道各縣農戶數未據造報無從比較故暫闕

實業類

河北省各縣田地灌溉調查表

署道別	縣別	田地面積	水旱田百分比		灌溉水源及其百分比				
			水田	旱田	河流	渠塘	井	雨量	
省署直轄	天津	234195	30	70	60			40	
	武清	2478500		100			2	98	
	大興	1114400	3	97	4	4	6	84	
	宛平	235960	6	94	5		1	94	
	霸縣	436721	2	98	1.2		3.5	95.3	
	涿縣	471253	5	95	19		11	70	
	固安	785435		100			2	98	
	永清	130000					3.75	96.25	
	安次	1370000		100					
	良鄉	402500	4	96	5	0.1	10	84.9	
	房山	1241100	4	96					
	津海道	滄縣	1251540						
		河間	1628200						
		獻縣	1600000		100			5	95
靜海		1737448		100		0.06		9	
鹽山		539456		100					
任邱		820000	3	97	10		3	87	
交河		735000		100			1.156	98.844	
寧津		500000		100			0.3	99.7	
景縣		923000		100			1	99	
吳橋		650000		100		4	16	80	
冀縣		711100	5	95				95	
南宮		1105000	15	85					
棗強		892000	1	99			10	90	
青縣		1250000	1	99		5	5	90	
南皮	640000					0.175	99.825		
慶雲	403450		100			35			
肅寧	560000								

實業類

河北省各縣田地灌溉調查表

署道別	縣別	田地面積	水旱田百分比		灌溉水滲及其百分比			
			水田	旱田	河流	渠塘	井	雨量
津海道	東光	965520		100	1		1.3	97.7
	阜城	285560	1	99				
	故城	497246		100			0.6	99.4
	文安	976000	13	87	8	5	87	
	大城	949392	6	94		4	16	80
	新鎮	100000						
	衡水	430000	.93	99.07	9		10	81
	武邑	443060		100				70
	新河	38310						100
		新設治局						
保定道	涪苑	972470		100			40	60
	東鹿	1353157	20	80			10	90
	正定	540859	95.4	3.6		1.1	95.3	3.6
	獲鹿	770782	50	50			50	50
	定縣	946505	64.5	35.5	1.5	3	60	35.5
	深縣	949203	0.2	99.8		0.2		99.8
	定興	522000		100			25	75
	新城	531200		100		3.3	1.7	95
	蠡縣	1049320	1	99	5	5	20	70
	安國	779410	26	74	7	1	45	47
	平山	324800	30	70	5	10	15	70
	藁城	705626	62	38			62	38
	易縣	358000	2	98	3	1	1	95
	饒陽	471000	36	64			36	64
	滿城	784000	1	99	0.05	0.03	0.02	99
徐水	800000					19	81	
唐縣	405820	10	90	8	2	20	70	
博野	280000	26	74			26	74	

實業類

河北省各縣田地灌溉調查表

署道別	縣別	田地面積	水旱田百分比		灌溉水源及其百分比				
			水田	旱田	河流	渠塘	井	雨量	
保定道	望都	185400	30	70	2		28	70	
	容城	129200	7	93					
	完縣	500090	1	99	0.8		0.2	99	
	雄縣	556955	40	60	5		10	85	
	安新	370380	2	98	0.1	0.2	0.2	99.5	
	高陽	295200	8.7	91.3			1	99	
	井陘	234000					25	5	60
	阜平	144600	30	70	15	30	5	50	
	樂城	465000	75	25			75	25	
	行唐	52000	43.47	56.53		0.21	43.26	56.53	
	靈壽	988000	1.8	98.2		0.8	0.6	98.6	
	晉縣	852159	59.97	40.03			59.97	40.03	
	無極	679325	80	20			80	20	
	新樂	150683	65	35			65	35	
	涞水	307800	6	94	35	10	15	40	
	涞源	227000	0.88	99.12	0.726		0.145	99.129	
	曲陽	451746	9	91	3		6	91	
深澤	290000	32	68			32	68		
武強	307030								
安平	580090								
冀南道	邢台	3104000	30	70	13	6	11	70	
	磁縣	707718	35	65	30		5	65	
	大名	1911000	0.3	99.7					
	漢陽	168524							
	永年	890000	33	67	4	7	22	67	
	曲周	1000000	4	96	2			98	
邯鄲	658242	16.965	83.965		15.4	1.505	83.095		
趙縣	772562	78.676	21.324						

實業類

河北省各縣田地灌溉調查計

署道別	縣別	田地面積	水旱田百分比		灌溉水溼及其百分比			
			水田	旱田	河流	渠塘	井	雨量
冀南道	寧晉	128000	40	60	10		40	50
	沙河	282000	31	69	0.3	0.3	3.4	96
	南和	518400	25	75	15		10	75
	平鄉	600000	87	13	63		32	5
	廣宗	516292		100				
	鉅鹿	677400		100				100
	堯山	287652	40	60			40	60
	內邱	341110	5	95			5	95
	任縣	550000	50	50	20		20	60
	肥鄉	937840	1	99				100
	雞澤	336000	25	75	5	10	10	75
	廣平	656000	1	99			1	99
	成安	543300	4	95			4	96
	威縣	814000	2	98			2	98
	清河	330000	2	98	1		1	98
	柏鄉	338400	5	95				100
	隆平	529600	23	77	3		20	77
	臨城	335020	3	97			0.1	0.29
	高邑	297822	75	25			75	25
	元氏	600000	41.7	58.3			41.7	58.3
贊皇	242125	8.9	91.1			3	5	
南樂	649120		100			1	99	
清豐	50500	0.4	99.6			0.4	99.6	
東明	1372800							
長垣	1872144		100			0.034	99.966	
冀東道	通縣							
	灤縣							
	豐潤							

河北省各縣田地灌溉調查表

署道別	縣別	田地面積	水旱田百分比		灌溉水源及其百分比			
			水田	旱田	河澆	渠塘	井	雨量
冀東道	冀 抵	2750000		100	12			88
	遷 安							
	昌 黎							
	樂 亭							
	遵 化							
	薊 縣							
	昌 平							
	密 雲							
	撫 寧							
	盧 龍							
	玉 田							
	寧 河							
	三 河	1190000	1	93				
	香 河							
	順 義	700000	0.57	99.43	0.57			99.43
	懷 柔							
	平 谷	189505	0.3	99.7	2	2		96
	盧 龍							
	興隆縣							

河北省各縣苗圃調查表

道別	縣別	名稱	所在地	創設年月	面積畝	苗木株數	造林株數	經費
省直轄	天津	縣立苗圃	東鄉孫家莊	20年1月	23		1,850	264 00
	武清	18	25,290	16,300		
	宛平	一三三店村	12年4月	9.8	29,743		160 00
	涿縣	縣城南農場內	23年3月	6	505		
	固安	縣城南門外	27年3月	8			
	永清	縣城東門外	20年3月	8	151,000		
	良鄉	縣城北黃辛莊村	21年	11.5	2,600	550	96 00
	房山	縣城南關外	23年3月	10	21,320	990	270 00
	靜海	縣城外先農壇	11年3月	11.694	5,240	120	548 00
	鹽山	縣城內	14年6月	6	3,260		
津海道	交河	縣城西關	18年7月	20	2,400	610	194 00
	景縣	縣城西南小文莊	14年3月	24	28,000	120,000	1,000 00
	南皮	縣城外東北隅	17年3月	8	8.5	595	4.3 00
	東光	縣城西關外		20	24,100		84 00
	清苑	縣城西北	11年2月	25	99,434	44,310	852 00
	定興	縣城東南	18年3月	10	2,325	198	
	平山	縣城新門外		5	2,300		
	易縣	縣城內		415	225,000	24,300	168 00
	滿城	縣城內	8年2月	6.7	2.3		288 00
	徐水	縣城內	27年4月			225	
保定道	高陽	縣城外	17年4月	4	1,500	420	100 00
	井陘	縣城南關	20年1月	15	22,979	340	
	行唐	縣城外東北隅	15年3月	5		94	300 00
	邢臺	縣城西門外		7	2,700	3,750	
	磁縣	縣城北門外馮莊	21年4月	144	75,159		
	大名	縣城東關外		39			
	趙縣	東門舖柏林寺	14年9月	12	11,363	50	84 00
	柏鄉	縣城西門外	21年10月	12	5	103	
	元氏	縣城東關外	15年7月	29	36,000	2,000	940 00
	壹漚	縣城北釣魚台	25年7月	55	6,868	3,900	4,000 00
冀南道	寶坻	縣城南關外	21年10月		40,860	2,092	
	灤安	縣城東門外	23年	25	12,900	3,623	
	灤州	縣城南關外	14年3月	102.63	42,180	8,200	240 00
	昌黎	縣城內		31.4	3,508	2,398	132 00
	撫寧					8,588	
	臨榆	山海關鐵道南	10年	96	21,915	8,200	609 00
	香河	縣城東關外	19年7月	7	4.8	386	1,000 00
	懷柔	縣內後街	27年4月	10	312,000	906	480 00
	盧龍	縣城西北隅	17年3月	20	67,000	1,300	386 00
	興隆辦事處	蕙陵	25年10月	40	100,000		

河北省各縣園圃產品名稱調查表

署道別	縣別	園圃面積	產 品	署道別	縣別	園圃面積	產 品
省署直轄	天津	3637	蔬菜, 菜靛, 桑, 菜	津海道	肅寧	450	蔬菜, 菜靛
	武清	628	蔬菜, 菜靛		東光	18120	蔬菜, 菜靛, 桑
	大興	1630	菜靛, 桑		阜城		
	宛平	15082	蔬菜, 菜靛, 桑		故城	8083	蔬菜, 菜靛, 桑
	霸縣	5375	,, ,, ,,		文安	4845	蔬菜
	涿縣	8339	,, ,, ,,		大城	9184	蔬菜, 菜靛
	固安	147549	蔬菜, 菜靛		新領	410	,, ,,
	永清	4950	,, ,,		衡水	4147	,, ,,
	安次	15860	,, ,,		武邑	3950	,, ,,
	良鄉	475	蔬菜, 菜靛, 桑		新河	5850	菜靛
	房山	20300	,, ,, ,,		標旗設治局		
小計	11縣	223675		小計	27縣	358940	
津海道	滄縣	12421	蔬菜, 菜靛, 桑	保定道	清苑	29102	蔬菜, 菜靛
	河間	40000	蔬菜, 菜靛		東鹿	8456	蔬菜, 菜靛, 桑
	獻縣	4800	,, ,,		正定	68145	,, ,, ,,
	靜海	4515	,, ,,		獲鹿	17370	,, ,, ,,
	鹽山	30770	,, ,,		定縣	53805	,, ,, ,,
	任邱	32200	,, ,,		深縣	2710	蔬菜, 菜靛
	交河	103500	,, ,,		定興	3730	蔬菜, 菜靛, 桑
	寧津	2700	蔬菜, 菜靛, 桑		新城	7962	,, ,, ,,
	景縣	8250	,, ,, ,,		靈縣	5179	,, ,, ,,
	吳橋	107	,, ,, ,,		安國	3762	蔬菜, 菜靛
	冀縣	5500	蔬菜, 菜靛		平山	65837	蔬菜, 菜靛, 桑
	南宮	28100	,, ,,		藁城	6423	蔬菜, 菜靛
	棗強	1998	蔬菜, 菜靛, 桑		易縣	13960	蔬菜, 菜靛, 桑
	青縣	10035	,, ,, ,,		國陽	1100	蔬菜, 菜靛
	南皮	2320	蔬菜, 菜靛		藁城	4770	菜靛, 桑
	慶雲	4615	,, ,,		徐水	11072	蔬菜, 菜靛, 桑

實業類

河北省各縣園圃產品名稱調查表

署道別	縣別	園圃面積	產 品	署道別	縣別	園圃面積	產 品
保定道	唐 縣	2094	蔬菜, 菜苳,		曲 周	1350	蔬菜, 菜苳, 桑,
	博 野	4464	,, ,, ,		邯 鄲	2980	蔬菜,
	望 都	8300	,, ,, ,		趙 縣	7364	蔬菜, 菜苳,
	容 城	2793	蔬菜, 菜苳, 桑,		寧 晉	6440	蔬菜, 菜苳, 桑,
	完 縣	1000	蔬菜, 菜苳,		沙 河	4929	,, ,, ,
	雄 縣	3070	,, ,, ,		南 和	375	菜苳,
	安 新	450	蔬菜,		平 鄉	4850	蔬菜, 菜苳, 桑,
	高 陽	10037	蔬菜, 菜苳, 桑,		廣 宗	2028	蔬菜, 菜苳,
	井 陘	24221	,, ,, ,		鉅 鹿	2940	菜苳,
	阜 平	760	,, ,, ,		堯 山	8784	蔬菜,
	藁 城	4	桑,		內 邱	6100	蔬菜, 菜苳, 桑,
	行 唐	18825	蔬菜, 菜苳, 桑,		任 縣	11490	蔬菜, 菜苳,
	益 壽	46195	,, ,, ,		肥 鄉	260	,, ,, ,
	晉 縣	18887	,, ,, ,		鷄 澤	30045	,, ,, ,
	無 極	344420	蔬菜, 菜苳,		廣 平	4306	蔬菜, 菜苳, 桑,
	新 樂	40000	,, ,, ,		成 安	6983	,, ,, ,
	涞 水	30350	,, ,, ,		威 縣	43300	蔬菜, 菜苳,
	涞 源	4375	蔬菜, 菜苳, 桑,		清 河	5930	,, ,, ,
	曲 陽	11011	蔬菜, 菜苳,		柏 鄉	10170	蔬菜, 菜苳, 桑,
	深 澤				隆 平	11900	蔬菜, 菜苳,
	武 強	260	蔬菜,		臨 城	11772	蔬菜, 菜苳, 桑,
	安 平	319	蔬菜, 菜苳, 桑,		高 邑	10782	,, ,, ,
小 計	38縣	921378			元 氏	6207	,, ,, ,
冀南道	邢 台	72350	蔬菜, 菜苳, 桑,		贊 皇	7103	,, ,, ,
	磁 縣				南 樂	1540	菜苳,
	大 名	7600	蔬菜, 菜苳,		清 豐	2760	蔬菜, 菜苳,
	濮 陽	1100	蔬菜, 菜苳, 桑,		東 明	940	蔬菜, 菜苳, 桑,
	永 年	6321	蔬菜, 菜苳,		長 垣	3100	,, ,, ,

河北省各縣園圃產品名稱調查表

署道別	縣別	園圃面積	產 品					
小計	33縣	304739						
冀東道	通 縣							
	灤 縣							
	豐 潤							
	寶 坻	15470	蔬菜, 菜苳,					
	遷 安							
	昌 黎							
	樂 亭							
	遵 化							
	薊 縣							
	昌 平							
	密 雲							
	撫 寧							
	臨 榆							
	玉 田							
	寧 河							
	三 河	4350	蔬菜, 菜苳,					
	香 河							
	順 義	7000	蔬菜, 菜苳,					
	懷 柔							
	平 谷	598	蔬菜, 菜苳, 桑,					
	盧 龍							
	興隆縣							
小計	22縣	27418						
總計	131縣	1836150						

河北省各縣商會調查表

署道別	縣別	商會數	台 日 數		附 註
			同業公會	商店	
省署直轄	天津				
	武清				
	大興				
	宛平				
	新縣				
	涿縣	1			
	固安				
	永清				
	安次				
	良鄉	1		40	
津海道	房山	1			
	涿縣				
	河間				
	獻縣				
	靜海				
	鹽山				
	任邱				
	交河	1			
	寧津				
	景縣				
	吳橋	1		60	
	深縣				
	南宮				
	棗強				
	青縣	1	9	74	
	南皮	1			
慶雲					
肅寧					

河北省各縣商會調查表

署道別	縣別	商會數	合 計 數		附 註
			商業公會	商店	
津海道	東光				
	阜城				
	故城				
	文安				
	大成				
	新鎮				
	衡水				
	武邑				
	新河				
	新河治局				
保定道	清苑	1	34	7	
	東鹿				
	正定	1	33	365	
	隆鹿				
	定縣	1			
	深縣				
	定興				
	新城				
	蠡縣				
	安國				
	平山				
	藁城				
	易縣				
	龍陽				
	滿城	1		15	
徐水	1	9	75		
唐縣					
博野					

河北省各縣商會調查表

署道別	別縣	商會數	會 員 數		附 註
			同業公會	商 店	
保定道	望 都				
	容 城				
	完 縣				
	雄 縣				
	安 新				
	高 陽				
	井 陘				
	阜 平				
	樂 城				
	行 唐				
	靈 壽				
	晉 縣				
	無 極	1	18	15	
	新 樂				
	涿 水				
	涿 源				
	曲 陽				
	深 澤				
武 強					
安 平					
冀南道	邢 台				
	磁 縣	1		100	
	大 名				
	濮 陽				
	永 年				
	曲 周				
	邯 鄲	1			
	趙 縣				

河北省各縣商會調查表

署道別	縣別	商會數	會員數		附註
			同業公會	商店	
冀南道	寧晉				
	沙河				
	南和				
	平鄉				
	廣宗				
	鉅鹿				
	燒山				
	內邱				
	任縣				
	肥鄉				
	雞澤				
	廣平				
	成安				
	成縣				
	清河				
	柏鄉	1		121	
	隆平				
	臨城				
	高邑	1	12	247	
元氏	1		75		
贊皇					
南樂					
清豐					
東明					
長垣					
冀東道	通縣	1	25	925	
	灤縣				
	豐潤	2	15	296	

河北省各縣商會調查表

署道別	縣別	商會數	會員數		附註	
			同業公會	商店		
冀東道	實 坨					
	遷 安	1	7	2		
	昌 黎	1	14	12		
	樂 亭	1		56		
	遵 化					
	薊 縣	1				
	昌 平	1	11	17		
	密 雲					
	撫 寧	1	3	42		
	臨 榆					
	玉 田					
	寧 河	1	13	14		
	三 河					
	香 河	1	5			
	順 義					
	懷 柔	1	4	52		
	平 谷	1		54		
	盧 龍					
		興隆辦事處	1		23	
	總 計		31	213	2588	

附註：本表所列商會數目係截至本年八月四日止據各縣呈報案者填列之

實業類

河北省各縣商店調查表

署道別	縣別	商店類別									合計	
		當業	糧業	烟酒業	五金業	綢緞布店	雜洋鮮貨	藥店	煤店	鐵工業		其他
省署直轄	天津											
	武清		25	30	8	40	50			5		158
	大興	3	40	36	6	31	67			10		193
	宛平											
	霸縣											
	涿縣	1	36	14	5	6	35			12		109
	固安											
	永清	1	8	4	2	3	15			1		34
	安次											
	良鄉											
	房山											
小計		5	109	84	21	80	167			28		484
津海道	滄縣											
	河間											
	獻縣											
	靜海	2	32	37	7	18	25			13		134
	鹽山			5		9	17			13		32
	任邱											
	交河	2	13	6	5	7	44			3		80
	寧津											
	景縣											
	吳橋	1	4	7	1	4	26			8		51
	冀縣											
	南宮											
	秦皇											
	曹縣											
	南皮		3	30	17	4	31					85
	慶雲			3		2	3					8

河北省各縣商店調查表

署道別	縣別	商店類別										合計	
		當業	糧業	菸酒業	五金業	綢緞布店	雜洋貨店	藥店	煤店	鐵工業	其他		
津海道	肅寧												
	東光	1	3	4		5	6					19	
	阜城												
	故城												
	文安												
	大城												
	新鎮												
	衡水												
	武邑												
	新河												
	新河縣治局												
小計		6	55	92	30	43	152			25	409		
保定道	清苑	7	62	50	17	51	90			22	302		
	束鹿												
	正定	1	64	18		20	70			1	174		
	獲鹿												
	定縣		10	15	3	12	50				90		
	深縣												
	定興												
	新城												
	蠡縣												
	安國												
	平山												
	藁城			1		2	2			1	6		
	易縣		19	5	5	21	20			1	71		
	饒陽												
滹城			3			6			1	10			
徐水		2	3		4	5	8	14	4	12	52		

河北省各縣商店調查表

署道別	縣別	商店類別										合計		
		富業	糧業	茶酒業	五金業	綢緞布店	雜貨	鮮貨	藥店	煤店	錢工業		其他	
保定道	唐縣													
	博野													
	望都		7	2	2	4	6			2				23
	容城													
	完縣													
	雄縣													
	安新													
	高陽													
	井陘													
	阜平													
	樂城	1	5	2	1	24	23			4				60
	行唐		9	10	3	8	3			2				35
	靈壽													
	晉縣													
	無極			10	8	30	20			2				70
	新樂		3	4		4	6			2				19
	涿水													
	涿州													
	曲陽													
深澤														
武強														
安平														
小計		8	161	123	39	183	301	8	14	42	12		912	
冀南道	邢台		10	8	2	31	40			2			93	
	磁縣													
	大名													
	漢陽													
永年														

實業類

河北省各縣商店調查表

署道別	縣別	商店類別										合計	
		當業	糧業	烟酒業	五金業	綢緞布店	雜洋貨	藥店	煤店	鐵工業	其他		
冀南道	曲周												
	邯鄲		70	5		8	20						103
	趙縣												
	寧晉												
	沙河												
	南和												
	平鄉												
	廣宗												
	鉅鹿												
	堯山												
	內邱												
	任縣												
	肥鄉												
	雞澤												
	廣平												
	成安												
	威縣												
	清河												
	柏鄉		4	2			8			1			15
	隆平												
臨城													
高邑		13	2	7	11	19			4			56	
元氏													
贊皇													
南樂													
清豐													
東明													
長垣													

實業類

河北省各縣商店調查表

署道別	縣別	商店類別										合計
		當業	料業	烟酒業	五金業	綢緞布店	雜貨洋貨	藥店	煤店	鐵工業	其他	
小計		0	97	17	9	50	87			7		267
冀東道	通縣	12	60	36		14	77			9		208
	灤縣											
	豐潤	3	114	7	11	20	191			20		366
	寶坻		20	12		21	31	51		5		140
	遷安	4	128	12	12	42	113			14		325
	昌黎											
	樂亭	12	43	30	8	18	294			9		414
	遵化	1	7	4	7	30	64			11		124
	薊縣	1	40	5	3	28	61			8		146
	昌平		54	12	22	53	77			30		248
	密雲											
	撫寧	4	26	9		12	45			1		97
	臨榆	12	93	44	25	35	184			45		438
	玉田	1	15	6	4	22	36			4		88
	寧河											
	三河		42	8		33	56			12		151
	香河		20	2		2	18			2		44
	順義	2	32	8	7	36	46					131
	懷柔											
	平谷		5	4		6	1			3		19
	盧龍											
	興隆辦事處		7	3	1	10	16					37
小計		52	706	202	100	382	1310	51		173		2976
總計		72	1149	518	199	744	2017	59	14	275	12	5058

河北省各縣工廠調查表

署道別	縣別	工廠名稱	工人數	資 本 額
省署直轄	良鄉	隆記昌石版工廠		4,500,000
津海道	交河	永華火柴公司		80,000,000
		泊鎮電機電氣有限公司		80,000,000
	吳橋	成興鐵工廠		2,000,000
		慶祥油廠		2,000,000
		同泰和油廠		2,800,000
		通西棧油廠		1,250,000
		廣生鐵工廠		500,000
		通西棧油廠		800,000
		利生豆油廠		1,800,000
		福興號油廠		2,000,000
		東來絲織總坊		1,000,000
保定道	清苑	泉義粉粉公司		500,000,000
		福和公週記粉粉廠		66,000,000
		中國河北第一火燭廠		17,000,000
		慶興蛋廠		88,500,000
	正定	利興粉粉公司		5,000,000
	定縣	粉粉公司		10,000,000
		第一工廠		2,000,000
	定興	玉興銅廠		7,000,000
	易縣	易縣第一工廠		1,000,000
冀南道	邢臺	順德電業株式會社		100,000,000
	磁縣	德興鐵工廠		50,000
		同豐鐵工廠		50,000
		德陽綢料工廠		10,000,000
		義源鐵工廠		50,000
冀東道	灤縣	新明電機公司		50,000,000
	遷安	廣源紙廠		10,000,000

河北省各縣工廠調查表

署道別	縣別	工廠名稱	工人數	資 本 額		
冀東道	昌 黎	瑞祥織布工廠		1,500,000		
		瑞和織布工廠		1,500,000		
		義興毛織工廠		1,000,000		
		裕亨毛織工廠		1,000,000		
	樂 亭	順興西織布工廠		7,000,000		
		榮成彩織布工廠		2,000,000		
		同順成織布工廠		600,000		
		雙益和織布工廠		500,000		
		瑞興成織布工廠		600,000		
		榮盛合織布工廠		300,000		
		順記針織工廠		500,000		
			臨 榆	永興汽水公司		500,000,000
				大華火粘土公司		100,000,000
				礦業公司(採金)		2500,000,000
耀華玻璃公司				3,000,000,000		
泰記煤礦公司				10,000,000		
	石 門 市	玉德織工廠		6,000,000		
		和慶德織工廠		2,000,000		
		立元織公廠		5,000,000		
		永業公織公廠		2,000,000		
		玉興織工廠		7,000,000		
		同文興織工廠		500,000		
		同益興織工廠		6,000,000		
		金西織工廠		2,000,000		
		義泰織工廠		2,500,000		
		維新織工廠		200,000		
		卷一興針織工廠		1,000,000		
		新亞製革工廠		500,000		

河北省各縣工廠調查表

署道別	縣 別	工 廠 名 稱	工 人 數	資 本 額
	石 門 市	公興製革工廠		500,000
		聚德製革工廠		800,000
		永泰成製革工廠		500,000
		玉興盛製革工廠		2,000,000
		永義興製革工廠		100,000
		華昌厚製革工廠		500,000
		四合製革工廠		300,000
		新新榨油公司		50,000,000
		正豐煤礦公司		6,600,000,000
		大興紡紗公司		口軍管理
		聚豐粉份公司		” ”
		新記電燈公司		” ”
總 計		68 家		13,851,400,000

附註：表列各工廠數目係據最近各縣調查呈報有案者分別填列之

河北省各縣手工業調查表

產地別	業別	品名	銷場	產地別	業別	品名	銷場
省道轄 天津	雜工業	草帽	本縣及天津	津海道任邱	雜工業	荆柳筐	外縣
	服用品業	草帽	外國	交河	鐵錫
武清	飲食品業	白酒	天津 北京	寧津	蒸布, 銀器, 香, 荆柳筐	上海 天津
	建築業	木工, 土工, 石工	外縣	景縣	飲食品業	酒, 醋	本地
	服用品業	草帽		雜工業	烟, 木器, 首飾
	雜工業	首飾		服用品 製造業	鞋
大興	建築業	磚瓦	隣縣		建築業	磚
	飲食品業	酒	北京	吳橋	雜工業	鐵器, 陶器, 首飾	外縣
宛平	酒, 粉	北京	冀縣	木器, 染布, 繩, 印刷	隣縣
蔚縣	化學製造業	粗紙		南宮	木器, 柳器	本縣
涿縣	雜工業	磨盤, 木器	外縣	棗強	服用品業	皮衣, 帽, 鞋	外省
固安	梳子, 柳條箱	北京 天津		雜工業	木器	外縣
永清	飲食品業	油, 麵粉	外縣	青縣	飲食品業	油, 醋, 醬油, 麵粉	天津
	雜工業	大車, 木器, 首飾		雜工業	木器
安次	草帽, 木器, 柳條箱, 柳器	北京 天津	南皮	飲食品業	油, 酒, 醬油	外縣
良鄉	教育用品業	石板	山西 河南		雜工業	木器	天津
	紡織業	粗布	外縣	慶雲	飲食品業	燒酒	北京
房山	雜工業	爆竹	本地		印刷業	鉛石印
津海道滄縣	食用品業	冬菜	各省縣	東光	化學製造業	染布	本縣
高碑	紡織業	白布, 線襪	外縣		雜工業	香, 環, 錫
	化學製造業	胰皂, 陶器, 糖, 染料		飲食品業	油, 酒, 糕點, 粉皮, 粉條
	飲食品業	醬, 酒, 醋, 糕點	故城	油, 烟, 掛粉, 酒, 醬油, 糕點	天津 外縣
	建築業	土石工		服用品業	衣服, 毛巾	隣縣
	雜工業	鐵器, 木器, 香		建築業	磚, 瓦	外縣
鹽山	服用品業	毛毯	外省		機械製造業	車, 船
	建築業	磚瓦		雜工業	首飾, 木器
	化學製造業	機器	文安	飲食品業	麵粉, 粉條, 酒, 糕點, 香油	本縣
	飲食品業	油, 酒	滄縣 南皮	大城	紡織業	土布	外縣

河北省各縣手工業調查表

產地別	業別	品名	銷場	產地別	業別	品名	銷場
濟南道大城	服用品業	草帽簍	外縣	保定道新城	飲食品業	米粉,糕點,油,香	北京 天津 固縣
	雜工業	漆扇	外省		建築業	磚,瓦	隣縣
武昌	,,	瓦盆,木器,首飾	隣縣		機械製造業	車,輜	,,
	紡織業	襪,巾	,,	靈縣	雜工業	漆,木器	河南 山東
	服用品業	鞋	,,		服用品業	鞋,皮革,衣服,染布	本縣外省縣
	建築業	磚,瓦	,,	安國	紡織業	粗布,襪,巾	本地
保定道清苑	化學製造業	呈文紙,染布,紙皮	天津		化學製造業	麻皂,粗紙	,,
	飲食品業	漆油,石板,玩具,印刷物	外縣		雜工業	筐,篋,柳,繩	,,
	服用品業	帽,羊毛毯,鞋,羊毛毯	,,	平山	化學製造業	毛頭紙,染色,石灰	隣縣
	建築業	土工,木工	,,		建築業	磚,瓦	,,
	雜工業	大車,小車,鐵器,眼鏡,首飾	,,		飲食品業	油,酒,醬,醋,麵粉,豆腐,點心,糖菜	外縣
	,,	鐵器,銅器,木器	,,		服用品業	鞋,羊毛毯	,,
	,,	藤竹器	,,		雜工業	藤繩,大小車,水器,首飾	,,
東鹿	紡織業	布袋	隣縣	蔚縣	雜工業	印刷	隣縣
	服用品業	毡,毯	山東 天津		建築業	磚	,,
正定	雜工業	木器,鐵器	外縣	滿城	化學製造業	毛頭紙,染布,桐子油	清苑
藁鹿	紡織業	毛巾,絲毯,綉襪	外省 外縣		飲食品業	綠豆粉,糕點	,,
	服用品業	鞋	山西		雜工業	大車	,,
	飲食品業	油,糖球	外省 外縣	徐水	飲食品業	麵酒,點心,麥芽糖	北京 外縣
	化學製造業	毛頭紙	外縣		雜工業	各種首飾	隣縣
	雜工業	石灰,刀,剪,磚,瓦,水磨	,,	唐縣	飲食品業	麵粉,茶,酒	外縣
定縣	化學製造業	毛頭紙,陶器	天津	博野	,,	掛粉	,,
	飲食品業	麵粉,油	,,	望都	,,	酒,油,粉條	本地 外縣
	雜工業	漆	,,		機械製造業	大車	,,
深縣	紡織業	布	外縣		完縣	,,	,,
	雜工業	木器	,,		化學製造業	紙	本地
新城	,,	,,	隣縣		建築業	磚,瓦,石灰	,,
					服用品業	鞋,毡	外縣

河北省各縣手工業調查表

產地別	業別	品名	銷場	產地別	業別	品名	銷場
保定道完縣	雜工業	香,	天津 山東	保定道涿水	飲食品業	油,	外 縣
	飲食品業	酒, 油,	本地 外縣		漆器機械製造業	大車,	隣 縣
雄縣	紡織業	土布,	北 京		雜工業	棉布, 香, 農具, 木梳, 盆,	“ ”
	服用品業	草帽,	天 津		曲陽 “ ”	木器,	本 地
高陽	飲食品業	糕點,	外 縣		化學製造業	陶器, 磁器, 布,	外 縣
	化學製造業	染布, 線,	“ ”		印刷業	印刷品,	本 地
井陘	雜工業	香末, 碗, 缸, 盆,	隣 縣		服用品業	鞋, 毡,	“ ”
	建築業	磚, 瓦, 石灰,	本地 隣縣		深澤 紡織業	針織品,	外 縣
	飲食品業	麪皮, 粉條, 酒,	“ ”		化學製造業	陶器, 毛頭紙,	“ ”
阜平	紡織業	毛毯,	外 縣		飲食品業	酒, 麵, 糖, 果, 醬, 油,	“ ”
	服用品業	炕毡,	“ ”		雜工業	鐵器, 磨, 木器, 銅器, 銀器,	“ ”
	飲食品業	旱菸絲,	“ ”		武強教育用品業	印刷品,	“ ”
樂城	化學製造業	肥皂,	隣 縣		雜工業	首飾, 木器,	“ ”
	建築業	磚, 瓦,	“ ”		安平 飲食品業	麵粉, 油, 菸絲,	“ ”
	飲食品業	油, 酒, 白麵,	“ ”		雜工業	木器,	“ ”
行唐	服用品業	鞋,	本 地		建築業	磚, 瓦,	“ ”
	雜工業	首飾,	“ ”	冀南道邢臺	雜工業	首飾,	“ ”
晉縣	化學製造業	皮革, 棉子油, 肥皂, 棉子餅, 玻璃盆,	外 縣		飲食品業	油, 麵, 菸絲,	“ ”
	飲食品業	粉條, 醋,	“ ”		機械製造業	鋼板, 壓化機, 鐵輪機,	“ ”
	雜工業	木梳,	“ ”		化學製造業	毛頭紙, 白蠟皮, 弓弦, 皮線, 麻皂,	山 西
無極	化學製造業	造紙,	本 縣		建築業	石灰, 磚, 瓦,	本 地
新樂	化學製造業	毛頭紙, 皮革,	外 縣		服用品業	衣服, 鞋, 毡, 毡,	本地 河南
	服用品業	鞋,	“ ”		飲食品業	醬, 醋, 糕點, 黃酒,	本 地
	飲食品業	粉條, 麵粉, 醬油, 油,	外縣 北京		教育用品業	筆, 墨,	山西 河南
	雜工業	木器,	外 縣		磁縣 飲食品業	油, 酒, 醬, 粉茶,	北京 天津
涿水	“ ”	柳筐,	“ ”		雜工業	車, 木器, 金屬器,	外 縣
	服用品業	衣服,	“ ”	大名	紡織業	土布,	山 西
	化學製造業	染布, 麻皂,	“ ”	藺陽	“ ”	膠帶,	外 縣

河北省各縣手工查調業表

產地別	業別	品名	銷場	產地別	業別	品名	銷場
冀南道武邑	化學製造業	皮革,	外縣	冀南道清河	化學製造業	農器,	外縣
	飲食品業	油, 酒,	濟南		飲食品業	饅頭, 油, 酒,	,, ,,
	雜工業	首飾, 木器,	外縣		雜工業	銅脚器,	,, ,,
山周	,, ,,	木器, 鐵器, 銅器,	,, ,,	柏鄉	建築業	磚, 瓦,	,, ,,
	,, ,,	太平, 首飾, 鐵器, 漆器,	,, ,,		飲食品業	油, 酒, 粉條,	,, ,,
	服用品業	鞋,	山東		化學製造業	染布,	,, ,,
冀中	化學製造業	染布,	外縣	臨平	服用品業	靴, 鞋, 衣服,	外縣
	教育用品業	印刷品,	,, ,,		飲食品業	粉條,	,, ,,
	機械製造業	人力車,	,, ,,	臨城	服用品業	毛毡,	,, ,,
	雜工業	木器, 鐵器, 銅器, 漆器,	,, ,,		化學製造業	染布,	,, ,,
趙州	服用品業	鞋,	本地		飲食品業	油, 酒, 粉條,	,, ,,
	飲食品業	油, 酒,	,, ,,		雜工業	鐵質器具,	,, ,,
	雜工業	木器, 鐵器, 首飾,	外縣	高邑	紡織業	布板,	,, ,,
信和	,, ,,	漆器, 首飾, 木器, 柳條器,	,, ,,		化學製造業	藍靛, 染色,	,, ,,
平鄉	紡織業	襪子,	本地		機械製造業	水車, 軋花車,	,, ,,
鎮遠	雜工業	皮條,	清苑		教育用品業	印刷品,	,, ,,
	飲食品業	粉條,	外縣		飲食品業	油, 餅乾,	山西
魏山	化學製造業	陶器, 磁器,	,, ,,		服用品業	鞋,	,, ,,
	建築業	條石,	,, ,,		雜工業	太平, 首飾, 鐵器, 銅器, 木器, 漆器,	,, ,,
	飲食品業	粉條, 油,	,, ,,	元氏	飲食品業	油, 酒, 麵, 粉, 粉條, 粉皮,	外縣
內邱	紡織業	粗布,	山西		化學製造業	紙,	,, ,,
	雜工業	磁器,	,, ,,		雜工業	首飾, 鐵器, 鐵器, 漆布, 木器,	,, ,,
	飲食品業	油, 油餅, 黃酒,	外縣	贊皇	建築業	磚, 石灰,	,, ,,
魏澤	紡織業	綢緞,	,, ,,		雜工業	木器,	,, ,,
威縣	飲食品業	白酒, 粉條, 粉皮, 豆油, 棉油,	,, ,,	南樂	紡織業	白布, 洋毯,	,, ,,
	雜工業	烟, 首飾,	,, ,,		飲食品業	白油,	山東
	紡織業	襪子,	,, ,,		服用品業	草帽,	河南
清河	,, ,,	土布,	石門市	清豐	化學製造業	皮件, 染布,	外縣

河北省各縣手工業調查表

產地別	業別	品名	銷場	產地別	業別	品名	銷場
冀南道清豐	雜工業	陶器, 磚, 瓦,	外縣				
	“ ”	靴, 鞋, 木器, 首飾, 漆器,	“ ”				
東明	“ ”	首飾, 鐵器, 金箔,	“ ”				
	服用品業	帽墊, 靴, 鞋,	“ ”				
長垣	紡織業	羅底, 蚊帳, 綢, 絨,	山東 河南				
冀東道通縣	飲食品業	酒,	北京				
豐潤	雜工業	蠶,	外縣				
賈坨	紡織業	布, 綉襪,	外省				
	服用品業	鞋,	外縣				
	化學製造業	化粧品,	“ ”				
	飲食品業	酒, 油, 醬, 麵,	“ ”				
深安	化學製造業	文宣紙, 毛頭紙, 大瓦紙,	“ ”				
遂化	飲食品業	白蜜,	“ ”				
薊縣	化學製造業	藍,	“ ”				
密雲	飲食品業	蜜,	“ ”				
撫寧	雜工業	香料,	“ ”				
玉田	飲食品業	火腿,	“ ”				
涿河	雜工業	席,	“ ”				
三河	“ ”	蓆, 席, 爆竹,	“ ”				
香河	紡織業	土布,	“ ”				
順義	雜工業	首飾, 大車,	“ ”				
石門市	紡織業	針織品,	“ ”				
	化學製造業	皮革, 膠皂, 蠟,	“ ”				
	飲食品業	油, 糖, 粉條, 罐頭,	“ ”				
	教育用品業	印刷品,	“ ”				
	雜工業	首飾, 鞋,	“ ”				
唐山市	化學製造業	土磁, 洋灰,	“ ”				
	雜工業	煤炭,	“ ”				

河北省各縣漁業統計表

署道別縣	別	漁業戶數	漁業戶數		漁船隻數	釣	場
			男	女			
省署直轄	武清	110	150		180		
	大興	10	54	27	81	本縣	
冀海道	灤縣	320	950		960	320	
	滄州	350	450	572	1022	100	天津及青島各縣
冀東道	灤縣	22	57	39	96	22	本縣及天津青島各縣
	灤州	52	142	114	265	50	
保定道	灤州	930	3210	5920	5730	530	
	任邱	150	377	375	752	220	
保定道	任邱	1	1		1		
	文安	620	1200	40	1240	620	
保定道	文安	25	75	50	125	25	
	新城		430		430		
保定道	新城	38	980	621	1601	48	天津及深縣各縣
	保定	160	185		185	27	本縣
冀南道	保定	150	200		200		本縣
	保定	150	508	460	988	23	
冀東道	保定	4	8		8	4	本縣
	保定	40				40	本縣及灤縣
冀東道	灤縣	5	10		10	5	本縣
	灤縣	12	12		12	3	本縣
總計	21縣	3143	9010	4808	13818	2035	

河北省礦產分配圖

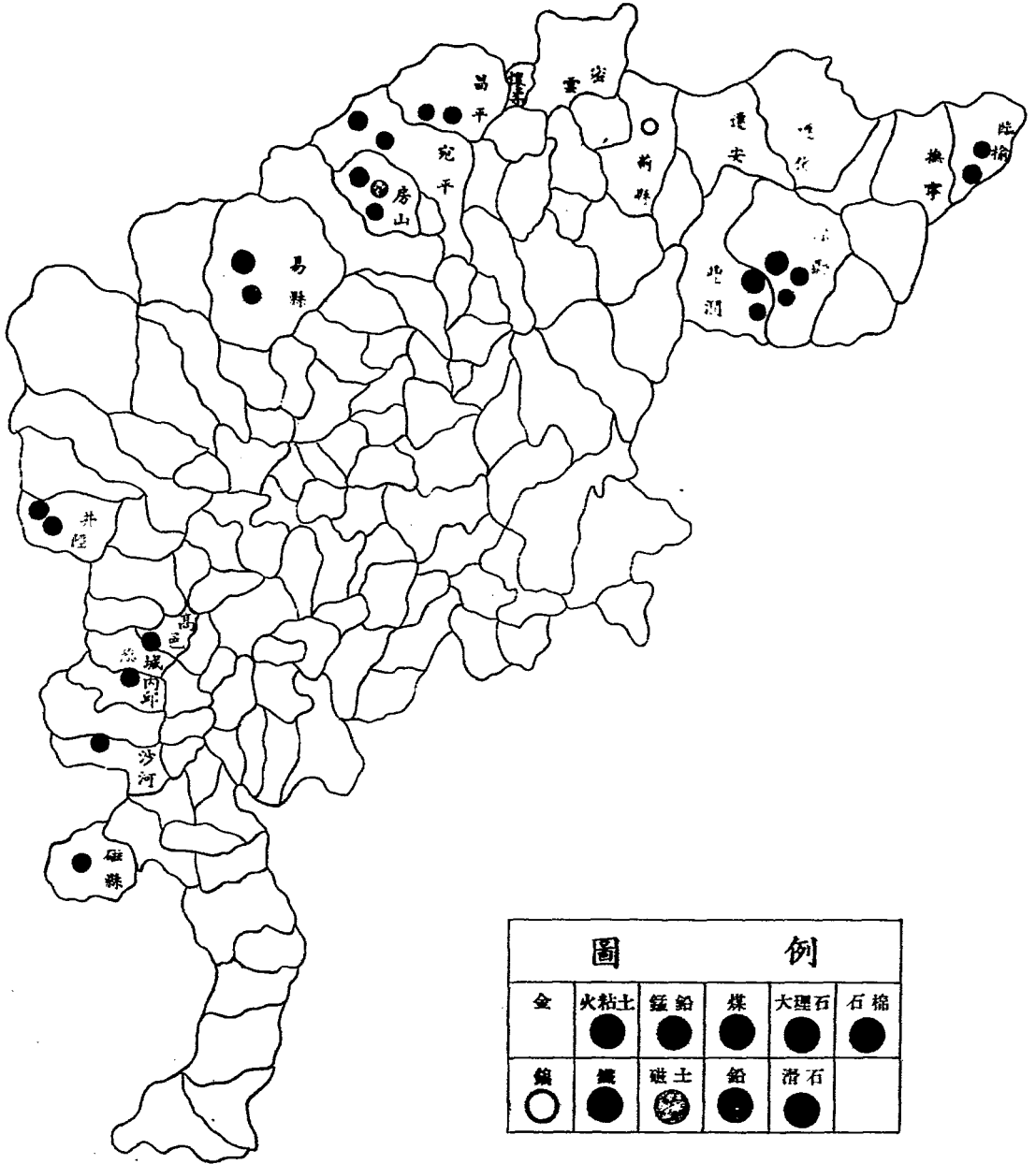

河 北 省 礦 產 種 類 調 查 表

礦 別	礦 區 數	產 地	備 考	致
金 礦	127	涿州, 望都, 靈安, 昌平, 臨城, 蔚縣, 興隆, 撫寧, 懷來,	涿北61處, 蔚72處, 靈安18處, 昌平510處, 臨城2處, 蔚縣1處, 興隆1處, 懷來1處,	
火 粘 土	75	灤縣, 臨城, 豐潤,	灤縣69處, 臨城6處, 豐潤1處,	
錳 鉛	1	昌平,		
煤 礦	115	灤縣, 豐潤, 臨城, 蔚縣, 房山, 磁縣, 臨城, 內邱, 高邑, 井陘, 易縣, 沙河,	臨城4處, 宛平53處, 房山32處, 磁縣11處, 井陘8處, 易縣3處, 內邱2處, 灤縣, 豐潤, 臨城, 蔚縣, 房山, 磁縣, 臨城, 內邱, 高邑, 井陘, 易縣, 沙河, 共計115處,	
大 理 石	2	灤縣,		
石 棉	2	昌平,		
錫 礦	1	蔚縣,		
鐵 礦	1	井陘,		
磁 土	3	房山,		
鉛 礦	1	易縣,		
滑 石	3	房山, 宛平,	房山2處, 宛平1處,	
合 計	331			

附 記 : 查 表 列 灤 縣 豐 潤 及 臨 城 內 邱 高 邑 煤 礦 係 經 開 採 及 臨 城 兩 礦 局 經 營 開 採 故 礦 區 按 1 處 計 算

敬言

務

類

河北省各縣警察費概算表

二十三年度

省別	項別 縣別	經常費	臨時費	服裝費	合計	省別	項別 縣別	經常費	臨時費	服裝費	合計	
												省別
省	天津					津	靜海	10,974.00	1,857.00	800.00	13,641.00	
	武清	25,800.00		350.00	26,160.00		東光	22,522.00	600.00	2,070.00	25,192.00	
	大興						阜城	22,442.00	538.00	2,242.00	25,202.00	
	宛平	26,288.00		1,000.00	27,288.00		故城	15,426.00	1,141.00	1,050.00	17,617.00	
	霸縣	13,732.00	480.00	600.00	14,812.00		文安	11,620.00			11,620.00	
	涿縣	7,482.00	1,220.00	1,060.00	9,762.00		大城	13,386.00	100.00	800.00	14,286.00	
	固安	5,748.00		1,000.00	6,748.00		新鎮	5,552.00		440.00	5,992.00	
	永清	7,548.00		646.00	8,194.00		衡水	18,271.00	217.00	1,212.00	19,700.00	
	安次	15,912.00			15,912.00		武邑	19,684.00	3,916.00	1,400.00	25,000.00	
	良鄉	8,604.00		578.00	9,182.00		新河	7,956.00		500.00	8,456.00	
	房山	9,182.00		802.00	8,845.00		新海 政 治 局					
	道	小計	118,157.00	1,700.00	8,045.00		126,903.00	道	小計	522,341.10	21,499.00	35,657.00
津	滄縣	18,393.50	2,950.00	1,200.00	22,543.50	保	清苑					
	河間	34,272.00			34,272.00		東廬	14,859.00	2,131.00	800.00	17,790.00	
	獻縣	21,072.00	2,600.00	1,700.00	25,372.00		正定	16,030.00		1,500.00	17,180.00	
	靜海	16,992.00	570.00	1,500.00	19,062.00		獲鹿	20,148.00	150.00	11,000.00	21,398.00	
	鹽山	26,036.00	600.00	1,800.00	28,496.00		定縣	2,108.00	600.00	2,200.00	4,908.00	
	任邱	12,120.00			12,120.00		深縣	36,147.00	700.00	2,337.00	39,184.00	
	交河	22,242.00	90.00	2,148.00	24,480.00		定興	27,642.00	200.00	1,800.00	29,642.00	
	寧津	17,796.00	516.00	1,332.00	19,644.00		新城	23,376.00		2,000.00	25,376.00	
	景縣	24,040.00	1,818.00	2,948.00	28,806.00		定	蠡縣	14,124.00		1,400.00	15,524.00
	吳橋	22,630.00		1,600.00	24,230.00		安國	18,274.00		7870.00	19,061.00	
	冀縣	35,219.00	2,240.00	2,400.00	39,859.00		平山	18,360.00	500.00	1,700.00	20,560.00	
	南宮	29,136.00	1,032.00	1,780.00	31,948.00		欒城	18,973.00			18,973.00	
藁強	65,407.00	444.00	4,476.00	70,327.00	易縣	25,061.00	1,332.00	1,200.00	27,593.00			
青縣	10,756.00		822.00	11,578.00	饒陽	13,062.00	690.00	1,200.00	14,952.00			
南皮	8,245.50		1,200.00	9,445.50	滿城	18,443.00	254.00	1,375.00	20,072.00			
道	慶雲	10,091.00	260.00	1,240.00	11,591.00	道	徐水	24,108.00		3,100.00	27,208.00	

河北省各縣警察費概算表

二十三年度

警務類	項別	縣別	警務類			項別	縣別	警務類				
			經常費	臨時費	服裝費			合計	經常費	臨時費	服裝費	合計
定	保	唐縣	22,783.00		1,621.00	24,404.00	冀	曲周	25,178.00		2,500.00	27,678.00
		博野	6,661.00	464.00	900.00	8,025.00		邯鄲	6,642.00	600.00	7050.00	13,752.00
		望都	10,376.00	559.00	950.00	11,876.00		趙縣	18,417.00	425.00	1,893.00	20,735.00
		容城	9,300.00	1,000.00	690.00	10,990.00		藁晉	14,514.00	758.00	922.00	16,194.00
		完縣	25,992.00		2,261.00	28,253.00		沙河	12,876.00	100.00	850.00	13,826.00
		雄縣	10,464.00		790.00	11,254.00		南和	10,800.00		850.00	11,650.00
		安新	2,866.00		300.00	3,166.00		平鄉	12,348.00	1,652.00	1,000.00	15,000.00
		高陽	12,880.00	500.00	900.00	14,280.00		廣宗	15,100.00		1,080.00	16,180.00
		井陘	15,905.00	3,010.00	715.00	19,630.00		鉅鹿	21,051.50		2,058.00	23,109.50
		阜平	8,300.00			8,300.00		堯山	10,014.00	164.00	780.00	10,958.00
		欒城	21,024.00	1,451.00	1,650.00	24,125.00		內邱	11,832.00	450.00	1,100.00	13,382.00
		行唐	16,265.00		1,300.00	17,565.00		任縣	10,045.00	350.00	1,000.00	11,080.00
		靈壽	11,321.00		1,235.00	12,557.00		肥鄉	12,600.00		1,000.00	13,600.00
		晉縣	12,009.00	200.00	420.00	12,629.00		雞澤	4,620.00			4,620.00
		無極	14,832.00	705.00	1,550.00	17,087.00	南	廣平	6,120.00	580.00	700.00	7,400.00
		新樂	9,542.00		753.00	10,295.00		成安	7,116.00	1,300.00	850.00	9,266.00
		深水	7,868.00			7,868.00		威縣	12,072.00	1,362.00	1,400.00	14,834.00
		深縣	10,374.00		2,084.00	12,458.00		清河	10,810.00	360.00	400.00	11,570.00
		曲陽	17,215.00		1,500.00	18,715.00		柏鄉	11,367.00		900.00	12,267.00
		深澤	13,154.00	94.00	774.00	14,022.00		隆平	9,143.00			9,143.00
	武強	9,582.00			9,582.00		臨城	11,328.00	380.00	400.00	12,108.00	
道	安平	15,762.00	983.00	1,909.00	18,634.00		高邑	10,797.00	718.00	900.00	12,415.00	
冀	小計	575,193.00	15,434.00	44,362.00	635,049.00		元氏	16,200.00	600.00	1,200.00	18,000.00	
	邢台	23,622.00			23,622.00		贊皇	11,268.00	279.00	800.00	12,347.00	
南	磁縣	20,034.00	1,000.00	1,518.00	22,552.00		南樂	4,884.00	400.00	500.00	5,784.00	
	大名	30,835.00		3,000.00	33,835.00		清豐	10,848.00		880.00	11,728.00	
道	灤陽	40,914.00	240.00	4,508.00	45,662.00		東明	9,027.00		1,080.00	10,107.00	
	永年	25,862.00		1,832.00	27,694.00	道	長垣	5,517.00	368.00	354.00	6,239.00	

河北省各縣警察費概算表

二十三年度

項 別	類別	經常費	臨時費	服裝費	合 計	項 別	類別	經常費	臨時費	服裝費	合 計
案內道	小計	463.79560	11.23100	43.30500	518.33160	案外道					
	總計	1.894.8660	49.92400	130370.00	1860760.70						

二十七年 度

冀 東 道	通縣	92.12600		7.83900	99.96500	冀 東 道	臨榆	64.31900		5.29100	69.61000
	灤縣	174.97800		12.57100	187.54900		玉田	66.31700		5.12500	71.44200
	豐潤	132.16800		9.46400	141.63200		寧河	65.35000		5.42100	70.77100
	寶坻	64.54800		5.40800	69.95600		三河	50.77800		4.17300	54.95100
	遷安	77.30500		6.16800	83.47300		香河	40.64100		3.48400	44.12500
	昌黎	88.16600		7.21500	95.38100		順德	38.22400		3.10700	41.33100
	樂亭	75.13500		6.26600	81.40100		懷柔	26.01300		2.22300	28.23600
	遵化	90.34000		7.48900	97.82800		平谷	15.84400		1.30000	17.14400
	薊縣	51.90000		4.35500	56.25500		盧龍	34.39200		2.91200	37.30400
	昌平	60.73700		5.00500	65.74200		興寧縣 延慶	10.01500		858.00	10.87300
	密雲	49.41200		5.12500	54.53700		小計	1427559.00		115654.00	1.543213.00
	道 撫寧	58.84700		4.83600	63.68300		道				

附註：本表所列各縣警察費係根據前河北省廿三年各縣概況一覽內之概算數填列之其冀東道各縣警察費係按照廿七年河北省冀東道縣知事會議紀事預算內所列之地方警察費填列之

警務類

河北省各保衛團經費概算表

二十三年度

署道別	縣別	經常費	臨時費	合計	署道別	縣別	經常費	臨時費	合計
省署直轄	天津				津海道	唐縣	21,744,000	500,000	22,244,000
	武清	13,116,000		13,116,000		東光	31,748,000	800,000	32,548,000
	大興					阜城			
	宛平	10,030,000		10,030,000		故城	26,712,000		26,712,000
	霸縣	25,595,000	403,000	25,998,000		文安	46,134,000		46,134,000
	涿縣	800,000	1,000,000	1,800,000		大城	25,415,000	384,000	25,799,000
	固安	29,034,000	2,350,000	31,444,000		新鎮	6,960,000		6,960,000
	永清	1,650,000		1,650,000		衡水	17,794,000		17,794,000
	安次	330,000		330,000		武邑	21,000,000	8,500,000	29,500,000
	良鄉	1,228,000		1,228,000		新河	9,350,000		9,350,000
	房山	6,000,000		6,000,000		新設 治局			
小計	11縣	87,904,000	3,753,000	91,657,000	小計	27縣	813,519,000	53,313,000	866,832,000
津海道	滄縣	91,906,000	7,565,000	99,472,000	保定道	清苑	14,160,000	4,440,000	18,600,000
	河間	48,282,000	9,684,000	57,966,000		東鹿	25,060,000	7,476,000	32,536,000
	獻縣	29,334,000	9,056,000	38,400,000		正定	40,000,000		40,000,000
	鹽山	25,644,000	5,635,000	31,279,000		獲鹿	25,000,000		25,000,000
	鹽山	30,344,000	1,628,000	31,972,000		定縣	33,154,000	6,000,000	39,154,000
	任邱	16,452,000	1,250,000	17,702,000		深縣	3,049,000	104,000	3,153,000
	交河	37,114,000	4,300,000	41,414,000		定興	3,894,000	600,000	4,494,000
	寧津	30,282,000	5,928,000	36,210,000		新城	31,732,000	1,200,000	32,932,000
	景縣	67,100,000		67,100,000		蠡縣	6,672,000		6,672,000
	吳橋	43,800,000		43,800,000		安國	30,629,000	3,329,000	33,958,000
	冀縣	47,804,000		47,804,000		平山	8,498,000		8,498,000
	南宮	22,982,000	640,000	23,622,000		藁城	1,788,000	240,000	2,028,000
	棗強	23,524,000		23,524,000		易縣	6,348,000	240,000	6,588,000
	青縣	13,476,000		13,476,000		饒陽	9,800,000		9,800,000
	南皮	33,600,000		33,600,000		滿城	19,962,000	1,632,000	21,594,000
	慶雲	45,048,000	7,432,000	52,480,000		徐水	17,112,000		17,112,000

河北省各縣保衛團經費概算表

二十三年度

署道別	縣別	經常費	臨時費	合計	署道別	縣別	經常費	臨時費	合計
保定道	唐縣	22,780,000		22,780,000	冀南道	曲周	15,402,000	117,000	15,519,000
	博野	4,080,000	360,000	4,440,000		邯鄲	13,242,000	1,300,000	14,542,000
	望都	6,500,000	750,000	7,250,000		趙縣	20,700,000	400,000	21,100,000
	容城	2,750,000	200,000	2,950,000		寧晉	17,712,000		17,712,000
	完縣					沙河	25,472,000	4,880,000	30,352,000
	雄縣	22,632,000		22,632,000		南和			
	安新	10,344,000	610,000	10,954,000		平鄉	9,600,000	840,000	10,440,000
	高陽	6,622,000	800,000	7,422,000		廣宗		1,700,000	1,700,000
	井陘	23,300,000	2,200,000	25,500,000		鉅鹿	15,021,000		15,021,000
	阜平	28,000,000	57,000	28,057,000		堯山	2,940,000	616,000	3,556,000
	樂城	10,908,000	2,900,000	13,808,000		內邱			
	行唐	20,904,000		20,904,000		任縣	672,000	500,000	1,172,000
	靈壽	13,049,000		13,049,000		肥鄉	8,400,000		8,400,000
	晉縣	45,000,000	1,000,000	46,300,000		蠡縣	4,326,000		4,326,000
	無極	12,588,000	3,298,000	15,886,000		廣平	8,100,000		8,100,000
	新樂	14,892,000		14,892,000		成安	16,800,000	2,000,000	18,800,000
	涞水	9,960,000		9,960,000		威縣	41,005,000		41,005,000
	涞源	6,432,000		6,432,000		涪和	36,000,000		36,000,000
	曲陽	25,994,000		25,994,000		柏鄉	3,704,000		3,704,000
	深澤	17,520,000	5,099,000	22,619,000		隆平	6,306,000		6,306,000
	武強	22,000,000		22,000,000		臨城	6,710,000	2,955,000	9,665,000
	安平	10,206,000	384,000	10,590,000		高邑	3,780,000	320,000	4,100,000
小計	38縣	613,319,000	42,979,000	656,298,000		元氏	10,980,000	2,927,000	13,907,000
冀南道	邢台	55,295,000		55,295,000		贊皇	4,584,000	100,000	4,684,000
	磁縣	33,516,000		33,516,000		南樂	12,000,000	1,700,000	13,700,000
	大名	49,632,000	3,000,000	52,632,000		清豐	29,805,000	1,626,000	31,431,000
	濮陽	65,649,000	8,037,000	73,686,000		東明	28,952,000	2,800,000	29,752,000
	永年	25,930,000	1,570,000	27,500,000		長垣	15,156,000	424,000	15,580,000

河北省各縣保衛團經費概算表

二十三年度

署道別	縣別	經常費	臨時費	合計	署道別	縣別	經常費	臨時費	合計
小計	33縣	587,391,000	35,812,000	623,203,000					
冀東道	灤縣								
	灤縣								
	豐潤								
	寶坻								
	遷安								
	昌黎								
	樂亭								
	遵化								
	薊縣								
	昌平								
	密雲								
	撫寧								
	臨榆								
	玉田								
	寧河								
	三河								
	香河								
	順義								
	懷柔								
	平谷								
	盧龍								
	興隆 灤縣區								

附註：本表所列各縣保衛團經費係根據前河北省各縣概況一覽內之概算數填列之其冀東道各縣概算數以彼時情形不同故未列入

河北省普通醫院統計表

醫院名稱	設在地	醫士	看護士	醫院名稱	設在地	醫士	看護士
大沽檢疫所	省直轄天津	2	1	民生診療所	津海道交河	2	1
保康醫院	武清	3		石民醫院	景縣	2	
華北	„ „	2		同仁	„ „	1	
慈民	霸縣	3	7	冀縣	冀縣	2	2
景仁	涿縣	2	2	吳大夫	„ „	2	2
仁安	„ „	2	1	自立	„ „	1	1
洽光	„ „	1		民生	„ „	2	2
安次	安次	1		冀南	南宮	4	2
博濟	„ „	1	1	同文	„ „	3	3
中興	房山	3	2	滋生	„ „	1	1
小計	10處 6縣	20	13	趙氏	„ „	1	1
平民醫院	津海道滄縣	1	1	普濟	„ „	1	2
逸東	„ „	1	2	司法	棗強	2	2
紅十字會	„ „	1	1	仁德	曾縣	2	
達仁醫院	„ „	1	1	大興	„ „	2	
玉書	„ „	1	1	博愛	„ „	3	
濟生	„ „	1	1	中西	„ „	4	
漢西	靜海	1		福巨	„ „	2	
慈航	„ „	2		天仁	„ „	2	
偉信	„ „	2		民生	慶雲	2	1
延齡	„ „	1		濟衆	蔚寧	1	1
道生	鹽山	4	5	廣濟	„ „	1	1
中亞	任邱	1	2	慶蘭	故城	1	1
民生	„ „	1	2	東亞	„ „	1	1
延齡	„ „	1	1	秀東	„ „	1	1
濟人	„ „	1	2	慈善	„ „	1	1
濟世	交河	2	2	濟慈	„ „	1	1
楊氏	„ „	2	2	普濟	文安	1	

河北省普通醫院統計表

醫院名稱	設在地	醫士	看護士	醫院名稱	設在地	醫士	看護士
平民醫院	津海道文安	4	2	婦嬰醫院	保定道深縣	1	
桃城	衡水	1	2	濟生	新城	1	
同仁	武邑	3		衛生診療所	„ „	1	
天恩	新河	2	1	普濟醫院	蠡縣	3	1
小計	48處	17縣	83	濟人	„ „	1	1
普濟施醫所	保定道清苑	2		中西	„ „	2	2
保陽醫院	„ „	4	2	紅十字分會	„ „	1	2
甫開	„ „	2	3	中華基督教公會醫院	安國	2	1
海三	東鹿	3	2	介賢	„ „	1	3
耀西	„ „	4	3	安國	„ „	1	2
大同	„ „	2	1	公立	平山	4	2
博仁	„ „	2	1	思榮	藁城	1	1
正定	正定	2	1	惠民	„ „	1	
樂善	„ „	1	1	民生	„ „	1	
保康	„ „	2	1	振西	„ „	1	2
民生	„ „	4	2	大同	„ „	1	
華北	獲鹿	2	3	中西	„ „	1	
民生	„ „	1	2	歐仁達	易縣	3	1
亞西	„ „	1		紅十字會	饒陽	2	5
大同	定縣	2	2	同仁	„ „	3	5
宏濟	„ „	2	1	鶴光	„ „	1	2
普惠	„ „	1	2	同仁	唐縣	2	3
民生	„ „	2	2	四存	博野	2	2
慈善	„ „	1		農民	„ „	1	
中和	„ „	3		慈航	望都	1	3
博陵	深縣	1	2	生生	„ „	2	2
啓明	„ „	1	1	義昌	完縣	1	1
慈仁	„ „	1	1	惠民	„ „	1	1

河北省普通醫院統計表

醫院名稱	設在地	醫士	看護士	醫院名稱	設在地	醫士	看護士
濟生醫院	保定道完縣	1	1	民生醫院	保定道深澤	3	2
同仁	„ „	1	2	奎泰	„ „	2	1
王氏	雄縣	2	2	澤民	„ „	2	2
中西	„ „	1		中西	安平	2	2
壽春	高陽	1	1	廣仁	„ „	1	1
亞東	„ „	1	1	平安	„ „	2	2
志慈	„ „	3	1	救生	„ „	1	1
慈母	„ „	4	3	博愛	„ „	2	2
河北中藥局	井陘	4	5	小計	87處	285	142
正豐棧	„ „	2	6	華北	冀南道邢臺	1	2
樂城	樂城	1	3	遠克天	„ „	1	1
郁文	„ „	1	1	憲章	„ „	1	1
行唐	行唐	2	1	尙德	„ „	1	1
尤明	„ „	1	2	同仁	„ „	1	1
信主	晉縣	2	2	延齡	„ „	1	1
保元	„ „	2	2	耶穌	磁縣	1	2
恒善	„ „	3	2	神洲	„ „	1	2
孫氏	無極	1	2	惠民	„ „	1	2
新民	新樂	1	1	廣德	„ „	1	2
中西	淶水	2	3	歐洲	„ „	2	2
文若	„ „	1	2	紅十字會	大名	3	2
華西	曲陽	1	1	兩濟醫院	„ „	1	1
中西	„ „	1	1	博愛	„ „	1	1
二中	„ „	2	1	全輪	瀋陽	3	2
至善	„ „	1	1	貧大夫	„ „	2	2
興華	„ „	1	1	永濟	永年	1	
恒陽	„ „	1	1	復康	„ „	1	
博慶	深澤	4	5	問天	„ „	1	

河北省普通醫院統計表

醫院名稱	設在地	醫士	看護士	醫院名稱	設在地	醫士	看護士
濟華醫院	冀南道曲周	3	1	秋林醫院	冀南道成安	1	1
中華	„ „	3	1	生生	„ „	1	1
復活	„ „	3	1	李氏	威縣	2	
廣濟	邯鄲	4	2	中西	„ „	2	
榮善	„ „	2	2	中原大藥房	„ „	3	
博愛治療所	„ „	1	1	福善醫院	清河	1	1
邯鄲醫院	„ „	1	1	一九	柏鄉	1	1
德恩	„ „	2	2	善濟	„ „	1	1
大同	趙縣	2		子安	隆平	2	2
博愛	„ „	1	1	寧北兄弟	臨城	2	2
北洋	„ „	2		普愛	高邑	2	3
十字	„ „	1	1	中華	„ „	2	2
仁濟	„ „	2		福生	„ „	2	1
施	寧晉	2	1	善成	„ „	1	
全科	„ „	1	1	同仁	„ „	2	1
翟氏	„ „	1	1	縣立	元氏	1	2
道生	„ „	1	1	民生	„ „	1	2
德純	„ „	1	1	大濟	贊皇	2	2
慶齡	南和	1		鏡波	„ „	2	
廣濟	„ „	1		同仁	南樂	1	2
同翔	„ „	1		育生	„ „	1	2
縣立	平鄉	3	1	華洋	清豐	2	2
平民	„ „	2	1	中西	„ „	1	2
延年	„ „	3	1	同濟	„ „	2	2
新華	內邱	3	2	紅十字會	„ „	2	2
平民	任縣	1	1	民生	東明	1	1
濟生	廣平	2	1	博濟	„ „	1	1
益壽	„ „	2	1	復生	„ „	1	1

河北省普通醫院統計表

醫院名稱	設在地	醫士	看護士	醫院名稱	設在地	醫士	看護士
賀之醫院	冀南道長垣	1	1	順天醫院	冀東道樂亭	1	
崇霄	„ „	1	1	金田	遵化	1	
同仁	„ „	1	1	亞中	„ „	1	
濟普	„ „	1	1	新民	„ „	1	
小計	79處	27縣	125	93	同仁	„ „	1
太原醫院	冀東道灤縣	1		半施	昌平	1	
麗麗	„ „	1		濟濟中西	密雲	2	2
開遠	„ „	1		同安	撫寧	1	
震亞	„ „	1		廣濟	„ „	1	
亞東	„ „	1		山海關	廣榆	1	
東記	„ „	1		德興	„ „	1	
華北	遷安	1		北寧路	„ „	1	
保康	„ „	1		慈愛	„ „	1	
同安	昌黎	2	2	小橋	„ „	1	
中華	„ „	5	4	小牙	„ „	1	
福昌	„ „	3	5	岩崎	„ „	1	
中央	„ „	1		佐久間	„ „	1	
廣濟	„ „	1		凌川	„ „	1	
普濟	„ „	1		秦王島	„ „	1	
河北	„ „	1		同濟	玉田	2	3
華東	„ „	1		博愛	„ „	1	2
東華	„ „	1		濟仁	„ „	2	3
普濟	樂亭	1		福民	„ „	1	2
興濟	„ „	1		壽康	„ „	2	3
博愛	„ „	1		達仁	„ „	1	2
東亞	„ „	1		東西	零河	1	
農村	„ „	1		夫婦	„ „	1	
協和	„ „	1		香河	香河	1	

河北省普通醫院統計表

醫院名稱	設在地	醫士	看護士	醫院名稱	設在地	醫士	看護士
郝氏醫院	冀東道貧河	1					
廣源	„ „	1					
保羅	懷柔	1					
雲翠	„ „	1					
天主教堂附設診療所	盧龍	1					
大東醫院	唐山市	1					
同濟	„ „	1					
東光	„ „	1					
中華女	„ „	1					
野村	„ „	1					
李大夫	„ „	1					
里仁	„ „	1					
產科	„ „	1					
東洋	„ „	1					
開澤	„ „	1					
鐵路	„ „	1					
冀東唐山衛生事務所	„ „	1					
永利久大工廠醫院	塘沽	1					
塘沽鐵路診療所	„ „	1					
冀東塘沽衛生事務所	„ „	1					
小計	71處	14縣1市1局	82	28			
總計	286處	87縣1市1局	442	318			

