

ZEICHENMUSTER

für Indikations-Skizzen

| | | | | | | | | | | | | | | | | | | | | | | | |
|---|--------------------|------------------------|--------------------------------------|-----------|-----------------|--------------------|--------------------|----------------|--|--|-------------------------------|--------------------|-------------|--------------|---|--|--------|-------------|------------|------|--------|---------|-----------|
| Äcker | Wiesen | Gärten | Skizzenmuster mit Riedbezeichnungen. | | Parkanlagen | Weingärten | Hutweiden | | | | | | | | | | | | | | | | |
| Alpe | Waldungen | See | | | ohne Rohrweuchs | Teich | Meer-Salinen | | | | | | | | | | | | | | | | |
| Steinbruch | Lehmgrube | Sand- u. Schottergrube | | | Parifivate | Unproduktives Land | Beerdigungs-Plätze | Baumgattungen: | | | | | | | | | | | | | | | |
| <table border="1"> <tr> <td>Steinbruch</td> <td>Lehmgrube</td> <td>Sand- u. Schottergrube</td> <td>Torfstich</td> <td>Eisfelder</td> <td>Kühles Gestein</td> </tr> </table> | Steinbruch | Lehmgrube | Sand- u. Schottergrube | Torfstich | Eisfelder | Kühles Gestein | | | <table border="1"> <tr> <td>röm. kath. u. griech. unierte</td> <td>griech. n. unierte</td> <td>evangelisch</td> <td>israelitisch</td> </tr> </table> | | röm. kath. u. griech. unierte | griech. n. unierte | evangelisch | israelitisch | <table border="1"> <tr> <td>Obst -</td> <td>Bastanien -</td> <td>Maulbeer -</td> <td>Öl -</td> <td>Laub -</td> <td>Nadel -</td> <td>Gestrüppe</td> </tr> </table> | | Obst - | Bastanien - | Maulbeer - | Öl - | Laub - | Nadel - | Gestrüppe |
| Steinbruch | Lehmgrube | Sand- u. Schottergrube | Torfstich | Eisfelder | Kühles Gestein | | | | | | | | | | | | | | | | | | |
| röm. kath. u. griech. unierte | griech. n. unierte | evangelisch | israelitisch | | | | | | | | | | | | | | | | | | | | |
| Obst - | Bastanien - | Maulbeer - | Öl - | Laub - | Nadel - | Gestrüppe | | | | | | | | | | | | | | | | | |

Konventionelle Bezeichnungen

für Mappen, Indikations- und Feldskizzen.

| | | | | |
|--|--|--|--|--|
| | | | | |
|--|--|--|--|--|

Anmerkung.

- Die nebenstehenden konventionellen Bezeichnungen gelten:
 - in kolorierter Ausführung für die Anfertigung der Indikations-skizzen und die Adjustierung der Mappen (in letzteren jedoch ohne Gebäude-Frontstriche);
 - in schwarzer Ausführung für Feldskizzen mit folgenden Ausnahmen:
 - Steinerne } Wohngebäude
 - Hölzerne } Wirtschaftsgebäude
 - Riedgrenzen
 - geometrisch bestimmte Triangulierungs-punkte.
- Kommunikationen, Gewässer und Grenzen können in den Feldskizzen auch mit Farbstift koloriert werden.
- Die Kultur-gattungen sind in den Feldskizzen nach Maßgabe der in der Beilage 6 angegebenen Bezeichnungen darzustellen.

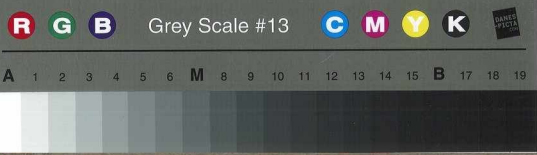

ARCHIWUM PAŃSTWOWE
W PRZEMYSŁU

2673 1075
275 Posada rybotycka

13 10 cm
830



Posada Rybotycka W.C. XIV. 19. Ser. df.

I.

PRZEMYSŁER KREIS.
CISOWA.

ARCHIWUM PAŃSTWOWE
W PRZEMYŚLU

ŁODZINA DÓLNA.

Za Debrzą.

Revidiert Alden

collationiert

30ha 7 St.

Aufgenommen berechnet und ausgezeichnet vom H. H. W. W. W. W.

275

Dorf

POSADA RYBOTYCKA

in

Galizien Sanoker Kreis.

1852.

PRZEMYSŁER KREIS
CISOWA.

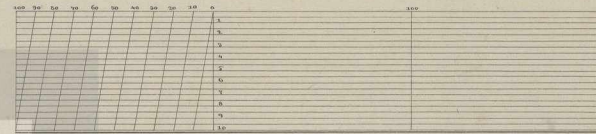

Makstab 1 W. Zoll = 10. Klafter

Revidirt und mit den Protocollen in vollkommener
Uebereinstimmung befunden:

Ferdinand Alder

(Signature)

ARCHIWUM PAŃSTWOWE
W PRZEMYSŁU
KOPYŚNO.

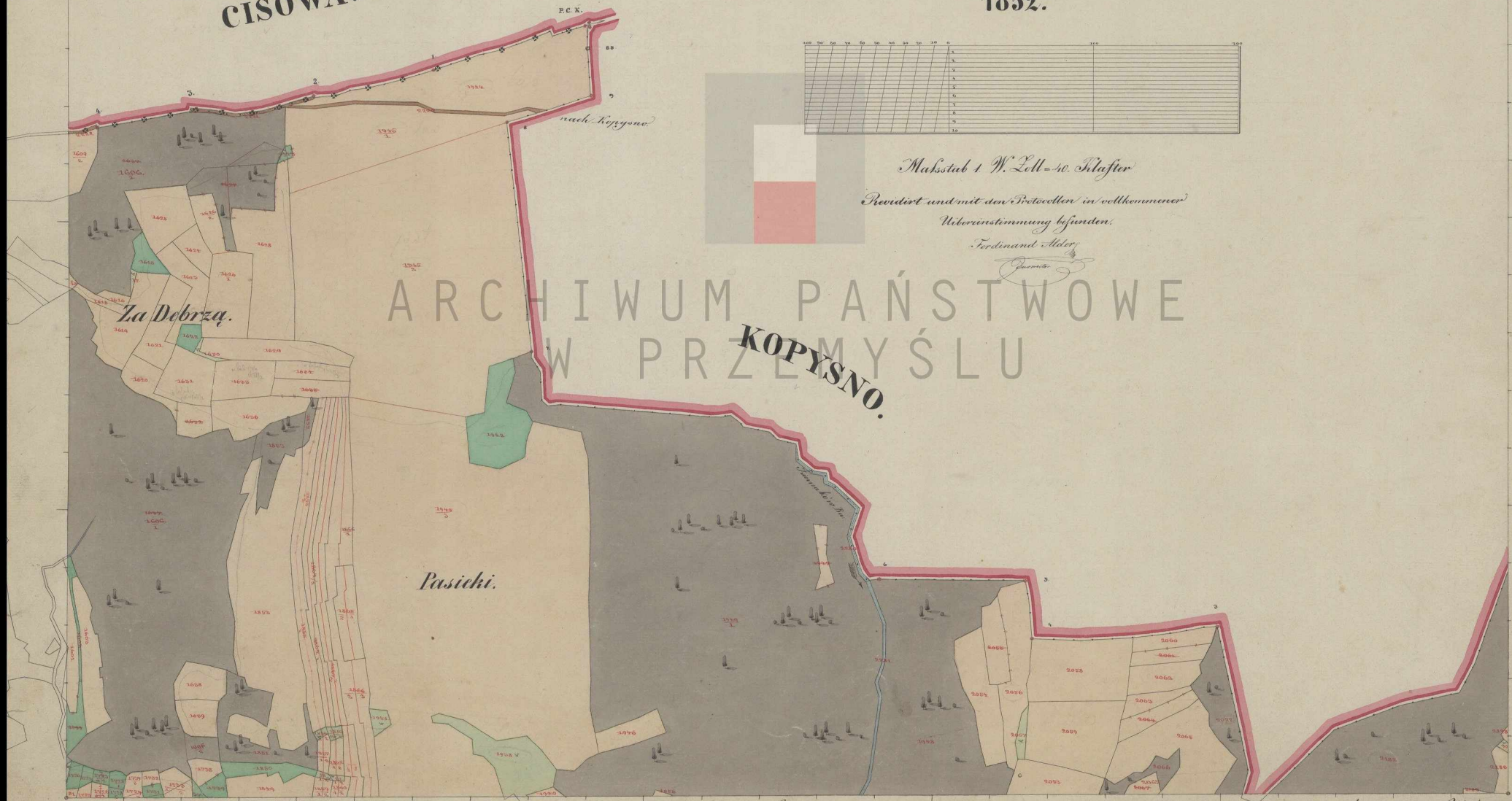

Collationirt Martin S. ...

38 kor 3-28 254

Aufgenommen, berechnet und ausgez. vom Geom. F. S. Martin S. ...

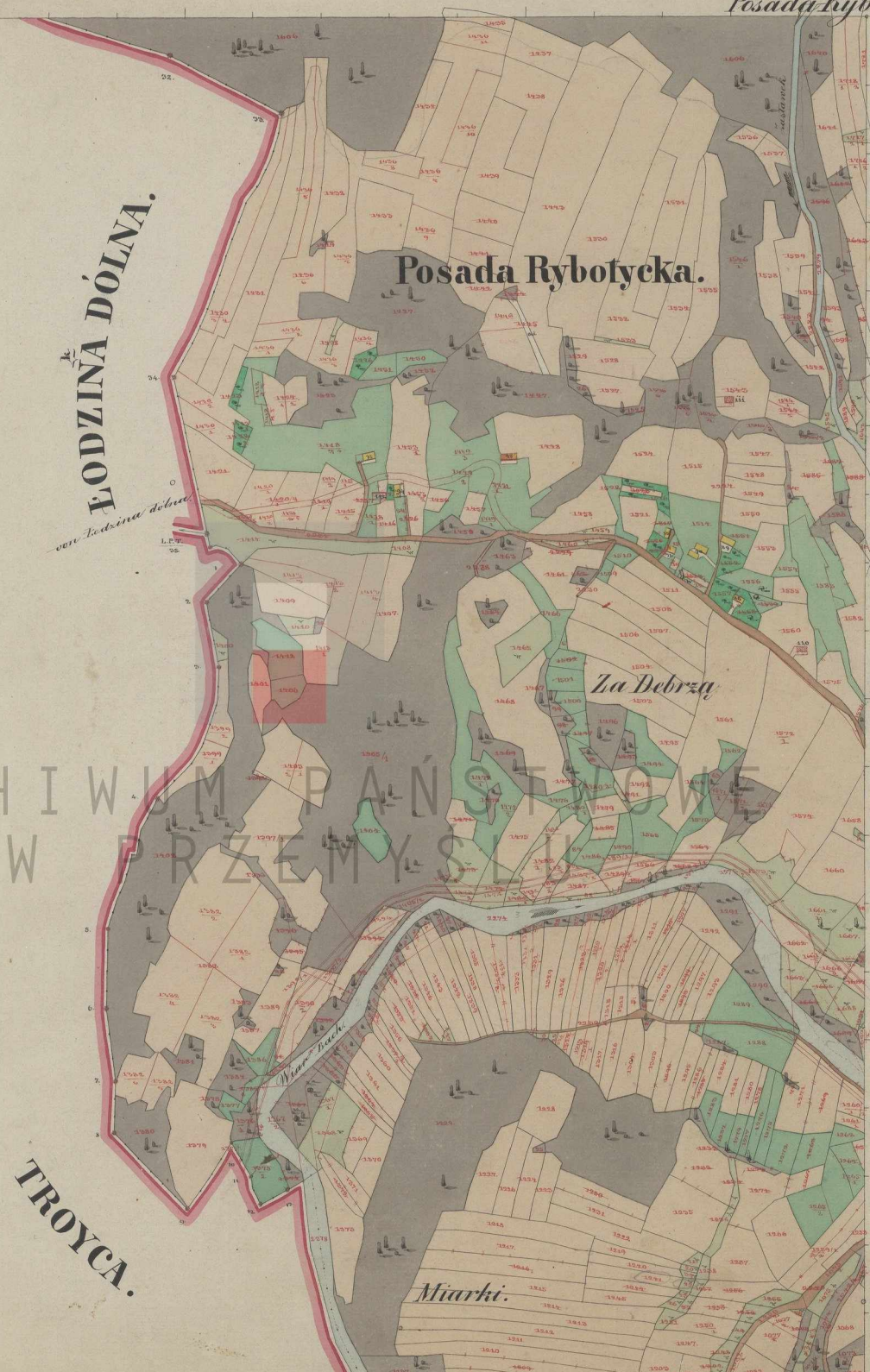

ARCHIWUM PAŃSTWOWE
W PRZEMYŚLU

Revidiert Altes Inventar

115 kua 1/2 45.

Collationiert Martinus ...

Aufgenommen ... und ausgez. von Geom. F. Sch. ...



Revidiert. Mayerhof

Collationiert. Mayerhof

Aufgenommen, berechnet und ausgezogen von Gen. v. H. Mayerhof

288

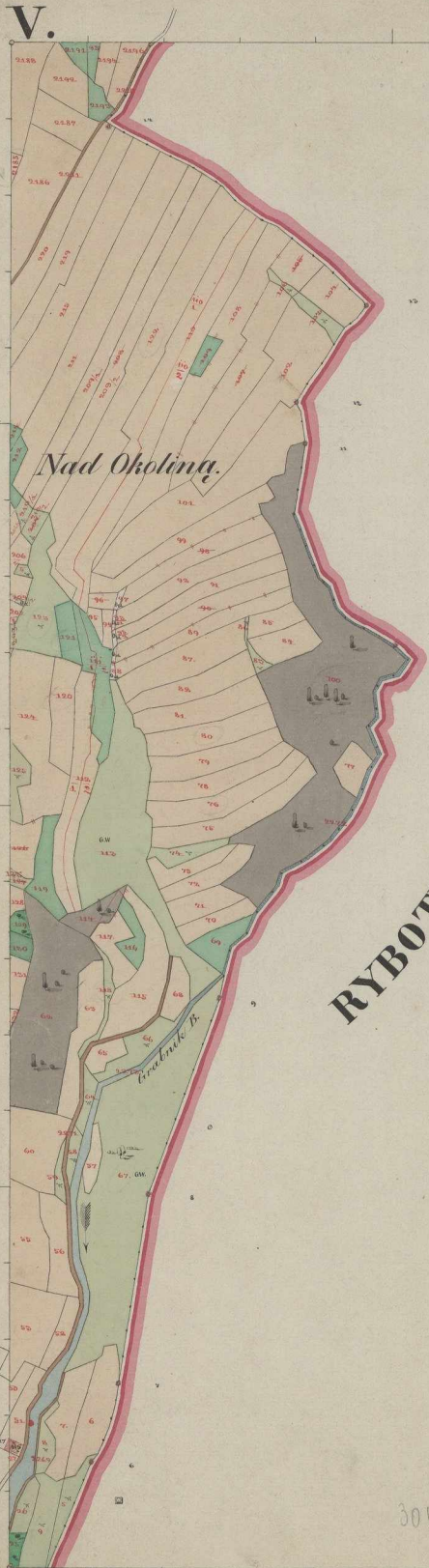

RYBOTYCZE.

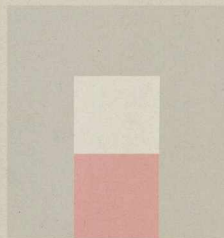

ARCHIWUM PAŃSTWOWE
W PRZEMYŚLU

Revidiert H. H. J. J. J.

Collationiert Minister J. J. J.

Auffgenommen, berechn. und ausgezeichnet vom Gen. St. Lt. Martin J. J. J.

Posada Rybotycka W.C. XIV. 19. Sec. dh.



ARCHIWUM PAŃSTWOWE
W PRZEMYSŁU

▲ Kamienka.

BORYSLAWKA.

Revidiert. Altes Inventar

Kollationiert. Meist. Sammlg.

90 ha 160 30 54

Aufgenommen berechnet und ausgezucht. Geom. u. Pol. Meist. Sammlg.

VII.

Posada Rybotycka W.C. XIV. 19. Sec. Ch. Ch

RYBOTYCZE.

Miarki.

Posada Rybotycka.

Nad Okoliną

Dział.

ARCHIWUM PAŃSTWOWE
W PRZEMYSŁU BORYSLAWKA.

Revidirt Alois Jannitsch

ellationirt Martin Camras

Aufgenommen berechnet und ausgezogen. Com: St. St. Martin Camras

154 ha
II-64
III-90