

(Name and address of requesting agency)

EGBA-74201/02

Berlin Document Center,
U S Mission Berlin
APO 742, U. S. Forces

Date: ~~30~~ November 1962

It is requested that your records on the following named person be checked:

Name: **BOZNER, Max**
Place of birth: **Aschaffenburg**
Date of birth: **1 July 1909**
Occupation:
Present address:

114837/02

Other information:
It is understood that the requested information will be supplied at cost to this organization, and that payment will be made when billing is received.

(Telephone No.)

(Signature)

(This space will be filled in by the Berlin Document Center)

	Pos.	Neg.		Pos.	Neg.		Pos.	Neg.
1 NSDAP Master File			7. SA			13. NS-Lehrerbund		
2 Applications			8. OPG			14. Reichsaerztekammer		
3 PK			9. RWA			15. Party Census		
4 SS Officers			10. EWZ			16.		
5 RUSHA			11. Kulturkammer			17.		
6 Other SS Records			12. Volksgerichtshof			18.		

For explanation of abbreviations and terms, see other side.

NSDAP Master File, Party Correspondence, SS Officers, and RUSHA:

BOZNER, Max
Born July 1, 1909 at Aschaffenburg
Occupation: Police Officer

114837/02

Attached there are hereto photostatic copies of the pertinent files in our records concerning B. In the belief that these copies satisfy the requirements of your request this office has not evaluated the file on record.
Photos are available.

DECLASSIFIED AND RELEASED BY
CENTRAL INTELLIGENCE AGENCY
SOURCES METHODS EXEMPTION 3B2B
NAZI WAR CRIMES DISCLOSURE ACT
DATE 2001 2006

FORM 10-62 (Rev. 5-22-64)

(Date Request Received)

(Date Answer Transmitted)

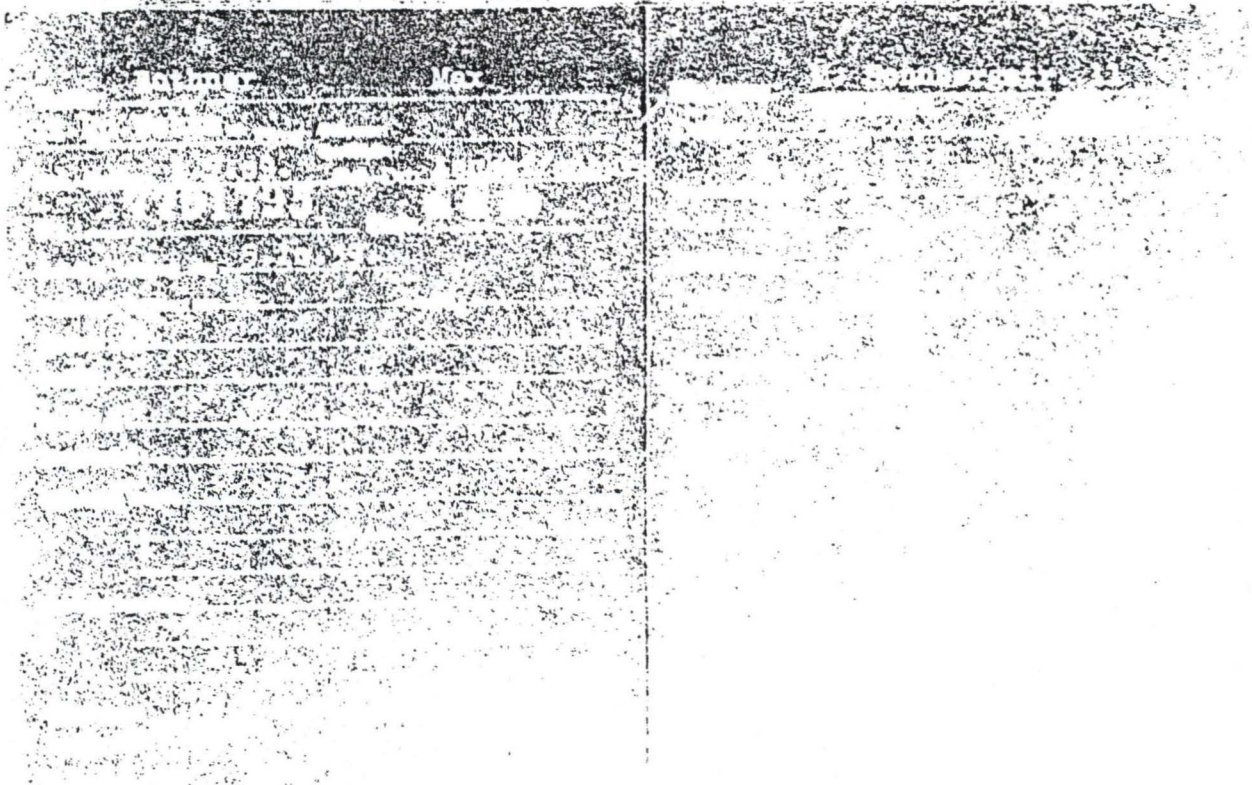

Eintritt in die HJ		1.7.40		399175
Eintritt in die Partei		1.7.40		779175
Geburtsort		Mar. Bolhner		170
Geburtsdatum		170		
HJ-Abzeichen		HJ-Abzeichen		
Blutorden		Blutorden		
Gold. HJ-Abzeichen		Gold. HJ-Abzeichen		
Gold. Parteiabzeichen		Gold. Parteiabzeichen		
Gauabzeichen		Gauabzeichen		
Totenhopfung		Totenhopfung		
Ehrenbeleg		Ehrenbeleg		
Julleuchter		Julleuchter		
Ziviltrafen		Familienstand		
Ehefrau		Franziska Wagner geb. Eickhoff		
Partei Genosse		Partei Genosse		
H-Strafen		Religion: Kath.		
Kinder		M. W.		
Nationalpol. Erziehungsanstalt für Kinder		Nationalpol. Erziehungsanstalt für Kinder		

von:

bis:

nein

II. a) Mitglied der NSDAP seit:

Mitgliedsnummer:

nein

b) Zugehörigkeit zu Gliederungen, angeschlossenen Verbänden der Partei usw.?

	NSD.	NSD.	NSD.
seit:	1.7.37	1933	1.1.38

Bekleidet derselbe ein Amt innerhalb der Partei, Gliederungen oder angeschlossenen Verbände? nein

c) Ist Frau in Frauenschaft? nein

d) sind Kinder in HJ, BDM, JV? noch jung.

III. Soziales Verhalten: Nachteiliges nicht bekannt. Bei Sammlungen gibt er gerne.

I. Frühere Zugehörigkeit zu anderen politischen Parteien oder Wehrverbänden sowie Logen?

nein

von:

019

II. a) Mitglied der NSDAP seit:

Mitgliedsnummer:

nein (Parteiangehöriger seit 1.10.39)

b) Zugehörigkeit zu Gliederungen, angeschlossenen Verbänden der Partei usw.?

NSD. SS.

seit: 1.7.37 13.3.38 (Anwärter)

Bekleidet derselbe ein Amt innerhalb der Partei, Gliederungen oder angeschlossenen Verbände?

nein

c) Ist Frau in Frauenschaft?

d) Sind Kinder in HJ, BDM, JV?

--

III. Soziales Verhalten:

Nachteiliges nicht bekannt. Bei Sammlungen gibt er entsprechend seinen Einkommensverhältnissen.

2 Name des leiblichen Vaters: *Johann Fohler* Vorname: *Johann*
Taufname: *Johann* Jegiges Alter: *58* Sterbealter: *lebt noch*
Ursache: */*
Verstandene Krankheiten: *Gelbsucht*

3 Geburtsname der Mutter: *Piller* Vorname: *Anna*
Jegiges Alter: *56 Jhr.* Sterbealter: *lebt noch*
Ursache: */*
Verstandene Krankheiten: *Gelbsucht*

4 Großvater väterl. Name: *Heisselmaier* Vorname: *Johann*
Taufname: *Karl* Jegiges Alter: */* Sterbealter: *60*
Ursache: *unbekannt* Verstandene Krankheiten: *Leberleiden*

5 Großmutter väterl. Name: *Fohler* Vorname: *Anna*
Jegiges Alter: */* Sterbealter: *48*
Ursache: *Misfall* Verstandene Krankheiten: */*

6 Großvater mütterl. Name: *Veipert* Vorname: *Friedrich*
Taufname: *Johann* Jegiges Alter: */* Sterbealter: *64*
Ursache: *unbekannt* Verstandene Krankheiten: */*

7 Großmutter mütterl. Name: *Piller* Vorname: *Leontine*
Jegiges Alter: *79* Sterbealter: *lebt noch*
Ursache: */* Verstandene Krankheiten: */*

Ich versichere hiermit, daß ich vorstehende Angaben nach bestem Wissen und Gewissen gemacht habe.
Ich bin mir bewusst, daß wissentlich falsche Angaben den Ausschluss aus der H nach sich ziehen.

Wien, den *19. Febr.* 193*9*

Max Fohler
Unterschrift

Unterschrift der zukünftigen
Frau bezieht sich nur auf Punkt 2

Betrifft:
Aufnahme von Angehörigen der uniformierten
Ordnungspolizei in die Schutzstaffel der NSDAP.

Bezug: Rd.Erlasse des RfStuChSDiPol. im RfStJ. v. 18. 1. 38
RfStJ. 1938 S. 157, v. 4. 3. 38 RfStJ. 1938
S. 590-591, Anlage „Su. 511“ 17. v. 24. 3. 38
RfStJ. 1938 S. 557.

Bescheinigung.

für Pol.Revieroberwachtm. Max B o t h n e r

Dienststelle: 1. Polizei-Hundertschaft

ist der Arierbeweis nach den beamtenrechtlichen Bestimmungen erbracht.

München, den 22.-Mai 1938.

Kommando der Schutzpolizei.

J.A.

Bohner

Bestätigung

Die Pflegestelle der 1.SS-Standarte "Julius Schreck" bestätigt, daß der Pol.Hauptw. B o t h n e r Max, geb.am 1-7.1909 in Aschaffenburg bei der Annahmeuntersuchung am 16.2.1939 als SS - f ä h i g befunden wurde.

München, den 29.6.1939

Nur zur Vorlage bei der Gestapo.

Der Leiter der SS-Pflegestelle 1
i.V.
SS-Hauptsturmführer und Referent

Nationalsozialistische Deutsche Arbeiterpartei

Kontokonto 4296 Bayerische Gemeindefbank
(Strozentrale) München
Postkassenkonto München 27304



Telefon 12345 oder 10341
Dienstag 15-17 1/2 Uhr
ausgenommen Mittwoch und Samstag

Gauleitung München-Oberbayern

An das
Gauamt für Beamte der NSDAP
zu Hd.Pg. B e o r
München, Georgenstr. 7.

München 30, den 20.7.1939.
Schäfers

ell

Unter Rückgabe!

Gaupersonalamt

Hauptstelle politische Beurteilungen

Beleg: Fl/ s. - B 1485
(T.7.8.39)

Sofort bearbeiten!
Streng vertraulich!

Termin: Innerhalb 10 Tagen

Betrifft: Pol. Hauptw. Max B e t h n e r, geb. nach Erhalt!
München, Sonnenbergstr. 11/1. 1.7.091

Beurteilung wird aus folgenden Gründen benötigt:
Umorganisation der Geheimen Staatspolizei.

Ich bitte Sie um genaue Auskunft darüber, ob gegen die politische Zuverlässigkeit des Vorgenannten Bedenken bestehen. gegebenenfalls auf welche Tatsachen diese sich gründen.

In Anbetracht der Dringlichkeit der Angelegenheit ersuche ich um Einhaltung des gestellten Termins.

Amt für Beamte
Eing.: 27. JUL 1939
ASt. Politische Beurteilungen

Heil Hitler!

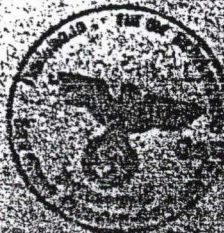

Der Hoflagshauptwachmeister Max D o t h n e r
des Hoflagspräsidiums München steht voll und ganz auf dem
Boden des Nationalsozialismus, der

Es ist von ihm zu erwarten, daß er jederzeit für die
Bewegung einsetzt und positive Mitarbeit am Aufbau des
Dritten Reiches leistet.

M ü n c h e n , den 21. August 1939

Der Gauamtsleiter
i. V.

Prax

Gaubauptstellenleiter.

Der Berichtsträger

NSDAP	Gauleitung München-Oberbayern
Am 28. AUG. 1939 Nr. 047938	
Abt. Pol. Beurteilungen	
Erledigt am	

Sollte der Beurteilungsbogen nicht ausreichen, so bitte ich, ein

Der Polizeihauptwachmeister Max D a t h n e r
des Polizeipreßbüros München steht voll und ganz auf dem
Boden des Nationalsozialismus, der

Es ist von ihm zu erwarten, daß er jederzeit für die
Bewegung einsetzt und positive Mitarbeit am Aufbau des
Dritten Reiches leistet.

München den 21. August 1939

NSDAP Gauleitung
München-Oberbayern
28. AUG. 1939 Nr. 047938
Abt. Pol. Bearbeitungen
Erledigt am

Der Gauleiter
i. V.
Groß
Gauleitungsführer
Der Hauptstadtleiter

Sollte der Beurteilungsbogen nicht ausreichen, so bitte ich, ein
weiteres Blatt beizulegen!

Nationalsozialistische Deutsche Arbeiterpartei

Kontokonto 4296 Bayerische Gemeindepant
(Strozentrale) München
Postkassenkonto München 27300



Fernruf 12343 oder 10341
Parteiverkehr 15 17 1/2 Uhr
ausgenommen Mittwoch und Samstag

Gauleitung München-Oberbayern

An das

Gauamt für Beamte der NSDAP
z. Hd. Pg. K l o s s i n g
M ü n c h e n 13.,
Georgenstr. 7

München 30, den 17.10.1940
Schellerbach

13. Nov. 1940
Unter Rückgabe!

Gaupersonalamt

Hauptstelle politische Beurteilungen

Zeichen: EA/s.-B2150
(T.30.10.40)

Sofort bearbeiten!
Streng vertraulich!

Termin: Innerhalb 10 Tagen
nach Erhalt!

Betrifft: Polizeiassistenten-Anwärter

Max Brothmer

12

wohn. in München, Sonnbergstr. 11/1
geb. 1.7.09

Beurteilung wird aus folgenden Gründen benötigt:

Politische Betätigung u. Zuverlässigkeit.

Ich bitte Sie um genaue Auskunft darüber, ob gegen die politische Zuverlässigkeit des Vorgenannten Bedenken bestehen, gegebenenfalls auf welche Tatsachen diese sich gründen.

In Anbetracht der Dringlichkeit der Angelegenheit ersuche ich um Einhaltung des gestellten Termins.

Amt für Beamte

Eing.: 19. OKT. 1940
Abt. Politische Beurteilungen



Gauhauptstellenleiter

Ausführliches Gesamturteil:

Über den Vollzeithauptwachmeister Max H. L. H. n. e. r.,
der seit dem 13.3.38 G-Anwärter ist und auch seine Aufnahme
in die NSDAP. beantragt hat, ist politisches Nadelnadeliges nicht
bekannt geworden.

Gegen eine etwa in Aussicht genommene Beförderung wird
deshalb keine Erinnerung erhoben.

M u n c h e n , den 11. November 1940



Der R.-Sachverwalter:

Stemmer

Der Hochheitsführer

Lindner

Sollte der Beurteilungsbogen nicht ausreichen, so bitte ich, ein
weiteres Blatt beizulegen!

I. II. G. Angelegenheiten

(Von Frauen (Kriegswid.) auszufüllen.)

Name und Vorname des Antragstellers, der für die Ehe beantragt, und den Namen des Antragstellers einträgt:

Bathmer Marg

Dienstgrad: H. Nr.

Stp. Nr. 121510

Name (lesterlich schreiben): *Bathmer Marg*

in H seit Dienstgrad: H. Einheit:

in OI von bis in OII von bis

Mitgliedsnummer in Partei: in H:

geb. am *1. Juli 1909* in *Waldshafen* Kreis: *Landshut*

Land: *Bayern* jetzt Alter: *29 Jhr. 7 M.* Glaubensbekenntnis: *Kath.*

Jetziger Wohnort: *München* Wohnung: *Leimbühlstr. 4.*

Beruf und Berufsstellung: *Polizei-Ganghelferin*

Wird öffentliche Unterstützung in Anspruch genommen? *nein*

Liegt Berufswechsel vor? *aus Eintritt in die E.P. München, Augsburg*

Außerberufliche Fertigkeiten und Berechtigungshefte (z. B. Führerschein, Sportabzeichen, Sportauszeichnung):

PA - Sportabzeichen, Reichspolizeiabzeichen, Polizei, Sportabzeichen

Staatsangehörigkeit: *Reichsbürgerin*

Ehrenamtliche Tätigkeit: *nein*

Dienst im alten Heer: Truppe von bis

Freikorps von bis

Landpolizei München von *8. 11. 36* bis *31. 5. 33*

Schutzpolizei *München* von *1. 6. 33* bis *nach Krieg*

Neue Wehrmacht von bis

Letzter Dienstgrad:

Frontkämpfer: bis ; verwundet:

Orden und Ehrenabzeichen, einschl. Rettungsmedaille:

Personenstand (ledig, verwitwet, geschieden - seit wann): *verw. seit 29. 1. 36*

Welcher Konfession ist der Antragsteller? *Kath.* die zukünftige Braut (Ehefrau)? *Kath.*
(Als Konfession wird auch außer dem herkömmlichen jedes andere gottgläubige Bekenntnis angesehen.)

Ist neben der standesamtlichen Trauung eine kirchliche Trauung vorgesehen? *Ja - nein.*

Hat neben der standesamtlichen Trauung eine kirchliche Trauung stattgefunden? *Ja - nein.*

Gegebenenfalls nach welcher konfessionellen Form? *Kath.*

Ist Ehestands-Darlehen beantragt worden? *Ja - nein.*

Bei welcher Behörde (genaue Anschrift)? *Geddrat München*

Wann wurde der Antrag gestellt?

Wurde das Ehestands-Darlehen bewilligt? *Ja - nein.*

Soll das Ehestands-Darlehen beantragt werden? *Ja - nein.*

Bei welcher Behörde (genaue Anschrift)?

Geftrand

Name:

Geboort:

Dienstgrad:

Ort des Aufenthalts:

Ordnung und Ehrenzeichen:

Pol. D. A. in St. E. K. N. Nr. 143

Ordnung der Abzeichen:

Abzeichen:

Abzeichen:

Abzeichen:

P. 11. 26. -

Abzeichen:

Reichshe...

Dienstgrad

DISPATCH		CLASSIFICATION CONFIDENTIAL	DISPATCH SYMBOL AND NO ECMA-60741
TO Chief of Station, Germany EE	HEADQUARTERS FILE NO 32W-2-6		
FROM Chief, CACROZE, Munich	DATE 11 December 1962		
SUBJECT CACROZE/CAMOG/CART/OPERATIONS LFV Bavaria Name Trace Request	RE "433" - (CHECK "X" ONE)		
	<input type="checkbox"/> MARKED FOR INDEXING		
	<input type="checkbox"/> NO INDEXING REQUIRED		
ACTION REQUIRED COS/G Trace	INDEXING CAN BE JUDGED BY QUALIFIED HQ. DESK ONLY		
<p>REFERENCES</p> <ol style="list-style-type: none"> Forwarded herewith for COS/G traces is an LFV Bavaria Name Trace Request (OCA/LFV 62-1287), marked <u>VERY URGENT</u>. Munich files contain carded information indicating that one Karl LIRCKE was mentioned in M3FA-4161, 11 September 1950. This document is no longer available to MOB. We have no traces on the other individuals mentioned. COS/G: Please indicate in your reply what may be passed to the LFV. 			
<p>Approved: _____</p> <p>Attachment: LFV Trace Request</p> <p>Distribution: 2 - COS/G, w/att 1 - EE, w/att</p>			
<p>DECLASSIFIED AND RELEASED BY GENERAL INTELLIGENCE AGENCY SOURCE METHODS EXEMPTION 3B2B NAZI WAR CRIMES DISCLOSURE ACT DATE 2001 2006</p>			
<p>GROUP 1 - Excluded from automatic downgrading and declassification.</p>			
<p>CONFIDENTIAL</p>			
FORM 10-57 53 40	USE PREVIOUS EDITION REPLACES FORMS 51 28, 51 28A AND 51-29 WHICH ARE OBSOLETE	CLASSIFICATION CONFIDENTIAL	PROP NO <input type="checkbox"/> CONTINUED

BEST AVAILABLE COPY

copy

32.00 6

ENC L

CONFIDENTIAL

TRANSLATION

7 December 1962
OCA/LIV G2-1287

- SUBJECT: 1. BOTHNER, Max,
born on 1 July 1909 in Aschaffenburg, GERM
residence: Sonnbergstr. 11/I, Munich, GERM cc
2. KHACK, Ernst,
born on 31 December 1920 in Starbfritz, Hesse, GERM
residence: Leopoldstr. 247, Munich, GERM
3. LIECKE, Karl Emil,
born on 8 May 1910 in Munich, GERM, Summary of Refs
residence: Maendstr. 1/I, Munich, GERM Munich AS CB
11 Dec 62
4. WITNEBERGER, Ulrich,
born on 15 December 1912 in Regensburg,
residence: Kersogstr. 115/IV, Munich, GERM
5. ZIEGLER, Ludwig,
born on 12 June 1910 in Munich, GERM
residence: Fuchsmühlstr. 6, Fuerstenfeldbruck, GERM

RIDWAS ADD TO ALL ASSESSMENTS

The persons listed above are of intelligence interest to the LIV, Bavaria.

LIV requests to be furnished all information available in regard to these persons. Early reply will be appreciated.

Let Summary of Refs and Trace

COPY

CONFIDENTIAL

S E C R E T

XXXX

Chief of Base, Bonn

Chief of Station, Germany; Chief, EE

Chief of Base, Berlin

CABAKER: EDU checks on Ludwig **HEILER** et al.

None, for your information

Ref: **DOHN** Telenote 05/30 November 62 (Not sent COS/S or G/EE)

1. Forwarded herewith for your information and retention per request are the Berlin Document Center files on:

Ludwig **HEILER**
DPOB: 12 June 1910, Munich

Karl Emil **LIECKE**
DPOB: 6 May 1910, Munich

Ernst **KRAWE**
DPOB: 31 December 1920, Starb Fritz/Hessen

Max **BOTENNER**
DPOB: 1 July 1909, Aschaffenburg.

2. The files of the Berlin Document Center contain no information on Ulrich **WIENEHNER**.

DECLASSIFIED AND RELEASED BY
CENTRAL INTELLIGENCE AGENCY
SOURCE METHODS EXEMPTION 3B2B
NAZI WAR CRIMES DISCLOSURE ACT
DATE 2001 2008

3. BDC files contain no information on any of the above mentioned Subjects.

[]

Approved by: _____ []

Attachments: h/w

BDC files on: A. KRIBER C. KRACK
B. LISCHKE D. BOSTNER

Distribution

2 - C/S/Beam (1 copy) w/att
2 - C/RE w/att (1 copy)
2 - C/S/C w/e att

20 Dec 1962

NOBA-74201

SECRET

327-6-2

Basic Document File []



[]

[]

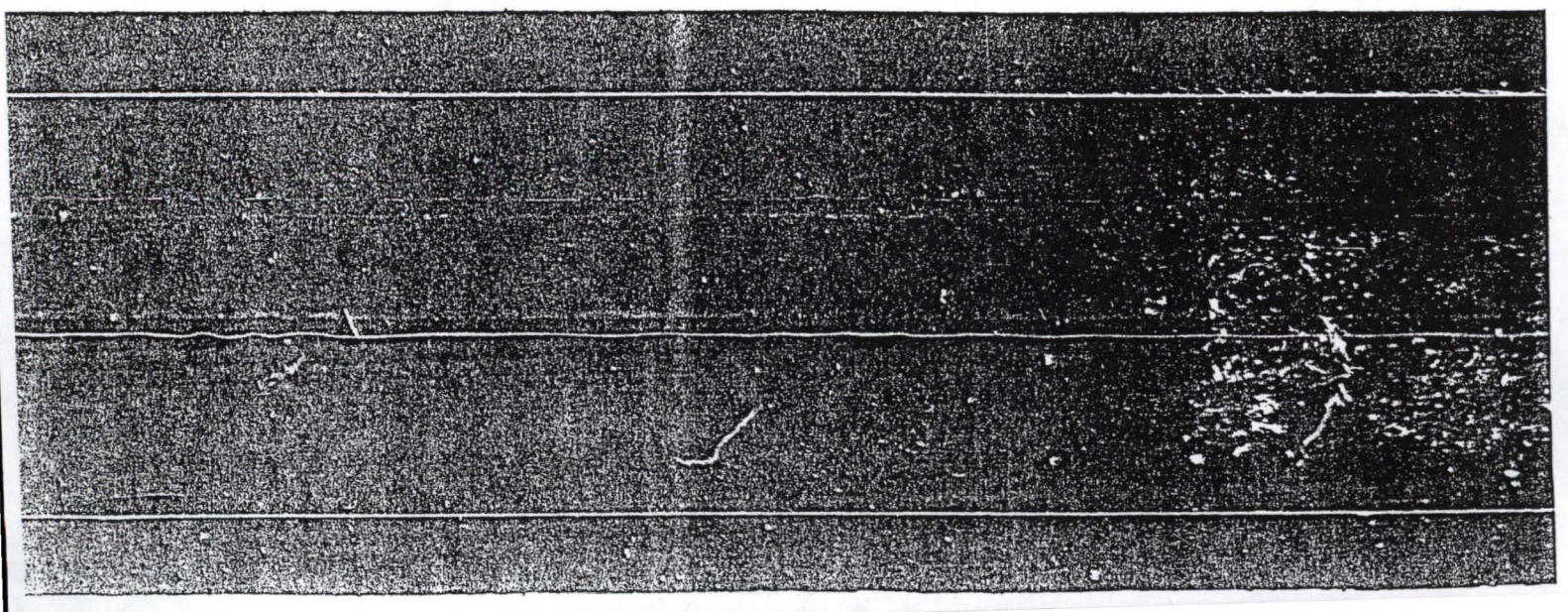

SECRET
(When Filled In)

PERSONALITY FILE ACTION REQUEST				NOTE: Consult the 201 Control System Reference Manual before completing this form. Form must be typed or printed in block letters.													
TO : RID/201 Section				DATE 3 Jun 63		1. ACTION											
FROM : RID/201				CLG		OPEN	AMEND										
				ROOM NO. 3E-19		PHONE 5887											
CHECK 2-4 FOR 201 REQUEST. DO NOT CHECK FOR IDN.		2. EXCLUDE TRUE NAME FROM MACHINE LIST		3. RESTRICTED		4. PERMANENT CHARGE											
YES		NO		YES		NO											
5. IDN NO.				6. SOURCE DOCUMENT EGBA-74201/3		DATE 20/12/62											
7. NAME (Last) BOTHNER, (First) MAX (Middle)				8. SEX M		9. PHOTO YES											
10. TYPE NAME (Last) (First) (Middle)				11. VARIATIONS IN BIO. DATA													
11. DATE OF BIRTH 01/07/07		12. COUNTRY OF BIRTH GERM		13. CITY/TOWN OF BIRTH ASCHAFENBURG		14. COUNTRY OF LOCATION CODE											
15. CITIZENSHIP GERMANY		16. AFFILIATION CODE P B PATTERN ONLY															
17. ADDITIONAL CODES - P B PATTERN ONLY																	
63	64	65	66	67	68	69	70	71	72	73	74	75	76	77	78	79	80
18. ORGANIZATIONAL OR GROUP AFFILIATION (Clear text)						19. ORG/GROUP CODE											
20. OCCUPATION/POSITION (Clear text) Police Officer - 001-70/14/62						21. OCC/POS ABBREVIATION LAW											
22. ACTION DESK GERM				23. CODE 6032		24. SECONDARY DESK											
25. CODE				26. CRYPTONYM													
27. PSEUDON M				28. COMMENTS													
29. SIGNATURE				30. IDN-													

DECLASSIFIED AND RELEASED BY
CENTRAL INTELLIGENCE AGENCY
SOURCE METHODS EXEMPTION 3B2B
NAZI WAR CRIMES DISCLOSURE ACT
DATE 2001 2006