۳۲ صفحه

اطلاعات

پنجشنبه ۱۴ مهرماه ۲۵۳۶ـ شماره ۱۵۴۳۱ تکشماره ۱۰ ریال

شاهنشاه‌آریامهر و علیاحضرت در مراسم امروز افتتاح دوره جدید مجلسین

شاهنشاه در نطق افتتاحیه مجلسین فرمودند:

آزادی گفت و شنود در ایران، نمیتواند مورد استفاده دشمنان قرار گیرد

نقش کمیسیون شاهنشاهی قاطع خواهد بود

نحوه و میزان

افزایش درآمد معلمان

جزئیات طرح کارانه معلمان در اطلاعات

تعداد دانش آموزان کلاسها، موقعیت جغرافیائی، شرایط شهر وروستا عوامل تعیین کننده درآمد اضافی معلمان است

با تدریس در ساعت های تعیین شده معلمان از امتیازات خاص برخوردار میشوند

در صفحه ٤ ستون چهارم

★ همه مردم باید از معایب و تنگنا ها و پیشرفتها اطلاع داشته باشند

★ برای مقابله با تورم سطح زندگی مردم نباید ثابت بماند و یا پائین بیاید

★ درآمد سرانه مردم ایران به ۱۵۵۵۰ تومان (۲۲۲۰ دلار) رسید

درصفحات ۳ و ٤ ستون اول

٦ میلیون دلار باج ربایندگان ژاپنی ناپدید شد!

★ الجزایر اعلام کرد ربایندگان هواپیما را به ژاپن تحویل نخواهد داد

در صفحه ۲ ستون هفتم

★ همه فارغ‌التحصیلان برای ثبت‌نام باید به تهران بیایند

تاریخ ثبت نام مشمولان فارغ التحصیل سراسر کشور

ثبت نام مشمولان از روز ۲۷ مهر ماه شروع میشود

در صفحه ٤ ستون سوم

اسامی ۱۲۳۱ نفر قبولشدگان آموزشگاه فنی انرژی هسته‌ای

درصفحات ۲۱ و ۲۲ و ۲۷

مقررات استخدامی کارکنان بانکهای خصوصی از اول آبان اجرا میشود

هر بانکی که از اجرای ضوابط تعیین‌شده خودداری کند وزارت کار و امور اجتماعی برابر مقررات با آن بانك رفتار میکند

در صفحه آخر ستون سوم

ساختمان بزرگترین پل هوائی تهران از امروز آغاز شد

★ پل حافظ تخت جمشید از روی تقاطع ٦ خیابان و کوچه میگذرد

راهنمائی و رانندگی تهران اعلام کرد که بمناسبت انجام عملیات ساختمانی پل درتقاطع خیابانهای تخت‌جمشید ـ حافظ از ساعت ۱۵ امروز یا پایان عملیات مقررات زیر به اجرا درمی‌آید.

خیابان حافظ در حاشیه محل نصب پل یك خط برای عبور اتومبیلها از شمال بجنوب ویك خط برای حرکت از جنوب‌به شمال اختصاص داده میشود که فقط یك ردیف اتومبیل ازآن عبور خواهد کرد.

خیابان آبان از تقاطع کریم خان زند تاتقاطع سپند از شمال بجنوب یکطرفه خواهدبود که وسائط نقلیه از آن طریق به‌خیابان ویلا عزیمت کنند.

خیابان ویلانیزاز تقاطع‌سپند الی تخت‌جمشیداز شمال بجنوب یکطرفه وازتقاطع‌شاهرضاتاثریا از جنوب به شمال یکطرفه می شود.

خیابانهای غزالی ـ ابیورد و پارس مانند سابق در جهت تسهیل حرکت جنوب به‌شمال بکار گرفته خواهد شد.

خیابان شاهین حدفاصل شاه عباس تانادر شاه دوطرفه می ـ شود.

طول این پل ۸۵۰ متروعرض آن ۱۱ متر می‌باشد که ٤خط برای حرکت وسائط نقلیه دارد وبزرگترین پل اتومبیل روی تهران می‌باشد واز روی‌تقاطع ٦ خیابان و کوچه باخیابانهای شیراز وبهجت‌آباد می‌گذرد.

مدیران محترم حج
صفحه ۱۸

آدرس جدید
شرکت مولتی الکترونز
در صفحه ۱۸

اجاره مطب برای
مرکز پزشکی
خیابان بخارست میدان آرژانتین
تلفن ٦٢٦٢٦٠

درود بر تو ای معلم

۱٦ مهرـ فردا ـ روز تجلیل از مقام معلم است. بدین مناسبت باچند تن از قدیمی ترین معلمان کشور سخن گفته‌ایم که امروز در صفحه‌ه‌چاپ شده‌است. سخنان این معلمان نمایی روشن ازشخصیت والای معلمان‌بدست داده‌است. آنهاکه بهما دانش آموختند و جهان تازه‌ای پیش روی ماگشودند.

چنین گفت میرزا ابوتراب ...

مقاله احمد احرار رادر صفحه ٦ مطالعه فرمائید

امروز و فردا در تلویزیون

برنامه‌های امروز و فردای تلویزیون و خبرهای هنری را در صفحه ۲۸ میخوانید.

نرخ صافکاری اتومبیل و انصاف صافکار

در صفحه۹امروز در باره اتومبیل شما، باشما سخن‌گفته‌ایم. توصیه‌هایی برای نگهداری بدنه اتومبیل و طرز شستن آن خبرهایی‌ازجهان اتومبیل، وسایلی که باید همیشه در اتومبیل داشته باشید، نرخ رسمی بعضی از تعمیرات و راهنمایی هایی برای آنکه بتوانید اتومبیل خود را تعمیر کنید، در همن صفحه چاپ شده است.

جدول هزار جایزه‌ای

در صفحه ۱۹ امروز هفتاد و ششمین جدول هزار جایزه‌ای اطلاعات چاپ‌شده

روز پلیس

روز پانزدهم مهر ماه،روز پلیس است بدین مناسبت‌تیمسار سپهبد صمدیانپور، رئیس شهربانی کشور پیامی خطاب به ملت ایران ایراد خواهدکردکه متن آن همراه با تاریخچه‌ای از ایجاد پلیس درایران،از زمان‌مادها تاکنون در صفحه۲٤ چاپ شده است

جناب آقای نادر اکرمی
انتصاب شایسته جنابعالی را بمعاونت وزارت بازرگانی صمیمانه تبریک عرض نموده موفقیت آنجناب راآرزومند است.
شهاب‌الدین الهی

جناب آقای صالحی وزیر محترم راه و ترابری
انتصاب شایسته آقای مهندس اکبر مقامی‌را بمعاونت آن وزارت خانه تبریک عرض می‌نماید.
غلامعلی پوروالی

جناب آقای هادی هدایتی
مدیران و کارکنان بیمه ساختمان و کار انتصاب شایسته جنابعالی را بسمت ریاست کل بیمه مرکزی‌ایران صمیمانه تبریک عرض نموده وتوفیق هرچه بیشترآنجناب را در خدمت به‌شاهنشاه آریامهر ومیهن عزیزمان ایران از خدای بزرگ مسئلت می‌نمایند.
بیمه ساختمان و کار
(شرکت سهامی عام)

جناب آقای سیاوش توللی
انتصاب شایسته جنابعالی را بریاست دفتر والاحضرت محمود رضا پهلوی صمیمانه تبریک عرض مینماید.
مدیر عامل شرکت ساختمانی جزرـ عباسقلی قشقائی

اطلاعیه برای مالکین مهرشهر
شرح در صفحه ۲۷

سازمان انرژی اتمی ایران

اعلام اسامی داوطلبان کارآموزی سازمان انرژی اتمی ایران که‌در مرحله‌امتحان کتبی پذیرفته‌شده‌اند
در صفحات ۲۰ـ۲۱و۲۲

گشایش شعبه‌ایران نوین بانک رفاه کارگران
بدین وسیله باطلاع میرساند که شعبه ایران نوین این بانك واقع درخیابان‌ایران نوین روبروی‌سازمان آب منطقه‌ای تهران بموجب‌موافقت نامه شماره نبر۱٤۷۲ مورخ ۳ر۷ر۳٦ بانك مرکزی ایران‌از روز شنبه ۱٦ر۷ر۲۵۳٦ گشایش یافته وآماده انجام کلیه امور بانکی میباشد
م الف ۱٦۱۱۷

هایده ـ ستار و شهره
درباشکوه ترین کاباره ایران
کاباره زمستانی جزیره
برای رزرو جا لطفا بادنیای‌خرم کیلومتر ٤ اتوبان تهران‌کرج تلفن۱۲ر۹٤۱۷۱۱ تماس بگیرید

از ذوات محترم، سروران عظام، کلیه دوستان و بستگان بزرگواری که مارا در سخت‌ترین ایام زندگی، غم از دست دادن همسر، پدر و برادر عزیز از دست رفته‌مان یاری داده و با حضور در مراسم تشییع،تدفین و مجالس ترحیم شادروان‌ابوالقاسم قدوسیان شرکت نموده یا بوسیله جراید، تلگراف و نامه ابراز همدردی فرموده وموجبات تسلی خاطر مارا فراهم نموده‌اند صمیمانه سپاسگزاریم وامیدواریم چنانچه بعلت تالمات روحی توفیق شرفیابی برای عرض سپاس حاصل نشود پوزش مارا بپذیرند. سلامت وموفقیت برای همگان از درگاه حضرت احدیت مسئلت داریم.
آذر، مهدی، میترا و هادی قدوسیان

شرکت الی لیلی ایران
آدرس و تلفن های جدید
خیابان عباس‌آباد چهارراه فرح شماره۱۲۵
تلفن های ۸۵۳۱٦۳ ـ ۸۵۰۰٤٦

اطلاعیه
شهرداری پایتخت
بمنظور حفظ بهداشت و نظافت بهتر شهر، شهرداری پایتخت برنامه جدید جمع آوری وحمل‌زباله را از تاریخ ۱۵ر۷ر۳٦ در سطح شهر تهران بموقع اجرا خواهد گذارد ازشهروندان محترم تقاضا میشود همه روزه زباله‌های خودرا درکیسه‌های نایلونی مخصوص زباله جمع‌آوری و ساعت ۸ بعد از ظهر جلو درب منازل خود در کنار پیاده رو قرار دهند تا شبانه‌اقدام بجمع آوری و حمل آن گردد از همشهریان عزیز که در این مورد همکاری خواهند فرمود تشکر مینماید. م الف ۱۵۸۸۰

دوست گرام آقای دکترحسن رهنوردی
درگذشت مادر گرامیتان را تسلیت میگویم.
محمود زنگنه

با قلبی اندوهگین درگذشت غم‌انگیز دوست عزیزم شاهین نقیبی را باطلاع دوستان می‌رسانم. مراسم شب هفت از ساعت ۱۵ الی ۱۷ روز جمعه ۱۵ مهرماه جاری برمزار آن شادروان درآستانه‌ـ اشرفیه برگزار میشود.
پرویز ارشد

جناب آقای علیرضا رادپی مدیرعامل بانك ساختمان
درگذشت مادر گرامیتان را تسلیت عرض نموده و خود را در غم شما شریک میدانیم.
هیئت مدیره‌شرکت سهامی ایران شیندلر

جناب آقای علیرضا رادپی مدیرعامل بانك‌ساختمان
مصیبت وارده را از طرف خود و کارکنان شرکت ایران شیندلر صمیمانه تسلیت عرض نموده و خودرادر غم‌درگذشت‌مادر گرامیتان شریک میدانیم.
عبداله بانکی
مدیر عامل شرکت ایران شیندلر

جناب آقای محمود اخوان ذاکری
مرگ نابهنگام دخترتان‌را به‌شما و خانواده‌گرامیتان تسلیت عرض نموده بقاء عمر و سعادت بازماندگان آن مرحومه را از خداوند متعال خواستاریم.
مدیران کارخانجات تولیدی پلاستیران

جناب آقای علیرضا رادپی مدیر عامل محترم بانك ساختمان
بانهایت تاسف فوت مادر گرامیتان را از صمیم‌قلب تسلیت گفته وبقای عمر جنابعالی و خانواده محترم را از درگاه خداوند متعال مسئلت دارم.
احمد بهارستان ـ مدیر عامل بانک گسترش خوزستان

شرکت حمل‌ونقل بین‌المللی سامی جوزف
بامدیریت‌جدید باکمال‌مسرت باطلاع‌مراجعین گرامی میرساند که از تاریخ سی‌ام شهریور ماه ۲۵۳٦ شاهنشاهی مصادف با ۲۱ر۹ر۱۹۷۷ بدفتر جدید خود خیابان عباس‌آباد خیابان پاکستان ـ کوی‌دهم پلاك ۳۰ تلفن ٦۲۹۷٦۳ و ۹۷٤۰٦۸ منتقل شد. شرکت سامی جوزف با مدیریت جدیدافتخار دارد چون‌گذشته خدمات صادقانه خویش‌را درسطح‌بین‌المللی با کلیه موسسات ملی‌و دولتی ادامه دهد و همیشه در صدر شرکتهای حمل‌ونقل قرار گیرد و به بهترین شکل رضایت خاطر مراجعین محترم را از هرحیث تامین نماید.

اسرائیل با شرکت فلسطینی ها در کنفرانس ژنو موافقت کرد

کارتر شرایط اسرائیل را برای کنفرانس ژنو پذیرفت

نیویورک- خبرگزاری فرانسه - اسوشیتدپرس- پرزیدنت کارتر وموشه‌دایان پس از شش ساعت مذاکره درباره اوضاع خاورمیانه پیرامون تشکیل کنفرانس ژنو بتوافق رسیدند.

باین ترتیب که کارتر قبول کرد اعلامیه مشترک امریکا وشوروی اساس گفتگوهای ژنو را تشکیل نخواهد دادبلکه قطعنامه‌های ۲۴۲ و۳۳۸ شورای امنیت در کنفرانس ژنودر نظر گرفته خواهد شد.

در اعلامیه مشترک امریکا و شوروی که چند روزپیش انتشار یافت بدون آنکه باین قطعنامه اشاره شود «حقوق قانونی ملت فلسطین» مورد تائید قرار گرفته بود.

سخنگوی کاخ سفید واشنگتن در پایان گفتگوهای‌کارتر ودایان اظهار داشت که اعلامیه امریکا و شوروی نظرات‌دو دولت را درباره کنفرانس ژنو منعکس می‌کرد اما پذیرفتن‌این نظرات هرگز شرط بازگشائی کنفرانس نبود و طرفهای‌درگیر در اختلافهای خاورمیانه هرگز مجبور به‌قبول اعلامیه مشترک نیستند.

موشه دایان دیشب در مصاحبه‌ای باتلویزیون‌اسرائیل گفت فلسطینی‌ها می‌توانند در موقع مناسب برای اظهارنظر درباره سرنوشت ساحل غربی اردن ونوار غزه در کنفرانس ژنو شرکت کنند.

موشه‌دایان که پس از پایان دیدار شش ساعته باجیمی کارتر به‌پرسش‌های تلویزیون اسرائیل پاسخ میدادگفت توافق امریکاو اسرائیل درباره چگونگی کار کنفرانس به‌بن‌بست کنفرانس ژنو پایان داد وباحتمال زیاد امکان‌خواهد داد مذاکرات درسال جاری ازسرگرفته شود.

امتیازی که دایان در گفتگو باجیمی کارتر به اعراب داده این است که فلسطینی‌ها میتوانند هنگامی که مسئله سرنوشت سرزمین غربی رود اردن و غزه به بحث گذاشته میشود در مذاکرات شرکت کنند.

دایان گفت هیجان شدیدی که اعلامیه مشترک امریکاو شوروی در افکار عمومی جامعه یهود بوجود آورده بود سبب شد که امریکا روش خود را نسبت به کنفرانس ژنو تغییر دهد. واین تغییرروش ممکن است بازگشائی کنفرانس ژنو را قبل از پایان سال جاری امکان پذیر سازد.

شورای وزیران اسرائیل روز ۱۱ اکتبر برای گفتگو در باره شرایط شرکت اسرائیل در کنفرانس صلح ژنو تشکیل جلسه خواهد داد. اما هنوز معلوم نیست که اعراب شرایطی را که کارتر ودایان درباره آنها بتوافق رسیده‌اند خواهند پذیرفت یاخیر.

یک سخنگوی رسمی در نیویورک اظهار داشت برنامه‌ای که کارتر ودایان درباره آن بتوافق رسیده‌اند اساس محکمی برای بازگشائی کنفرانس ژنو بوجود آورده است.

هنوز متن سندی، که‌کارتر ودایان درباره آن توافق کرده‌اند فاش نشده است اما پیدا است که در گفتگوهای‌وزیر امور خارجه اسرائیل باکارتر امریکا موافقت کرده است‌که فلسطینی‌ها در مرحله گشایش کنفرانس شرکت نخواهند کرد.

سایروس‌ونس از دیشب بطور جداگانه با وزیران‌خارجه عرب به‌گفتگو پرداخته است تاچگونگی سازش اسرائیل و امریکا را درباره کنفرانس ژنو به‌آگاهی آنها برساند.

تاکنون محافل عربی در نیویورک از هرگونه اظهاری درباره فرمول پیشنهادی جدید اسرائیل وامریکا خودداری کرده‌اند.

عکس‌العمل شدید

وزیر خارجه عربستان سعودی ضمن نطقی در مجمع عمومی سازمان ملل متحد اظهار داشت که روش آشتی‌ناپذیر اسرائیل ممکن است ما را وادار کند که عکس‌العمل شدیدی از خودنشان دهیم. وزیر امور خارجه عربستان سعودی‌گفت تاکنون کشورهای عربی تنها برای جلوگیری از یک جنگ جدید در برابر تحریکات اسرائیل سکوت کرده‌اند.

محافل سیاسی اسرائیل در تفسیر گفتگوهای سری‌کارتر ودایان اظهار داشتند که اسرائیل بیک موفقیت دیپلماتیک بزرگ دست یافته واکنون مسلم شده است که واشنگتن دولت اسرائیل رابرای قبول اعلامیه مشترک امریکا و شوروی زیر فشار قرار نخواهد داد.

هیئت‌های نمایندگی کشورهای عربی هنوز در باره فرمول پیشنهادی امریکا و اسرائیل اظهار نظر نکرده‌اند. عبدالحلیم خدام وزیر امور خارجه سوریه پس از پایان گفتگوهایش باسایروس ونس از هرگونه اظهاری به‌خبرنگاران خودداری کرد.

مقامهای مصری درتفسیر فرمول پیشنهادی کارتر ودایان اظهار داشتند که‌دولت امریکا یک رشته پیشنهاد های مقدماتی درمورد کنفرانس صلح ژنو برای کشورهای عربی فرستاده که‌شامل نقش جداگانه‌ای برای سازمان آزادی‌بخش فلسطین است.

محافل مصری اضافه‌کردند که مذاکرات‌دیروزکارتر ودایان ممکن است به‌تغییراتی منجر شده باشد که ازنظر اعراب غیرقابل قبول باشد وباین ترتیب روابط امریکا با کشورهای عربی باردیگر بخطر بیافتد.

مسئله حقوق بشر در کنفرانس بلگراد مطرح شد

بلگراد -خبرگزاری فرانسه - مسئله خلع سلاح و حقوق بشر مهمترین مسئله‌ای بود که در جلسه‌دیروز کنفرانس‌بلگراد مورد بررسی قرار گرفت.

نماینده سوئد ضمن نطقی تاکید کرد که دولت سوئدنظر کنفرانس را به نقض حقوق‌بشر جلب می کند و از تصمیم‌خود در راه دفاع ازاین حقوق چشم نخواهد پوشید. نماینده سوئد گفت ما نمی‌توانیم قبول کنیم که دفاع از حقوق بشر بمنزله مداخله در امور داخلی کشور های دیگر تلقی شود.

نماینده یوگوسلاوی نیز با لحن ملایم‌تری این مسئله را مطرح کرد و گفت حقوق‌بشری باید با در نظر گرفتن‌منافع و حق آزادی افراد مورد بررسی قرار گیرد. اما نمی‌توان‌برای همه ملت ها یك فرمول‌ویژه واحد بکار بست اما حاکمیت ملی نباید مانعی‌درراه‌برخورداری ملت ها از حقوق بشر باشد نماینده بلغارستان بی‌آنکه به مسئله حقوق‌بشراشاره کندگفت نیروهای ارتجاعی میکوشند با مبارزه علیه دست آوردهای کنفرانس هلسینکی از توسعه سیاست تشنج زدائی جلوگیری کنند.

یکی از حوادثی که دیروزدر حاشیه کنفرانس بلگراد روی داد دستگیری یك زن‌سوئیسی ویك مرد آمریکائی «لتونی الاصل» بودکه میخواستندبرای دفاع ازآرمان کشور های‌بالتیك بزور وارد تالار کنفرانس‌شوند. در جلسه امروزنوبت سخنرانی به نمایندگان دو کشور بزرك آمریکا و شوروی خواهدرسید.

الجزائر اعلام کرد ربایندگان‌را تحویل نخواهدداد

۶ میلیون دلار باج ربایندگان هواپیمای ژاپنی ناپدید شد

الجزیره - یونایتدپرس- آسوشتیدپرس دولت الجزایر دیروز علنا امیدی را که از طرف دولت ژاپن ابراز شده بود تاگروهی از اعضای گروه تروریستی ارتش‌سرخ ژاپن و شش میلیون دلار باج نقدی که از طرف دولت ژاپن در ماجرای ربوده شدن اخیر یک هواپیمای مسافربری‌ژاپنی‌به ربایندگان آن پرداخت شده از طرف مقامات الجزایری به ژاپن بازگردانده شوند نقش برآب کرد. هواپیمای ربوده‌شده ژاپنی‌پس ازآنکه به تصرف اعضای ارتش سرخ ژاپن درآمد ۱۵۱ مسافر و سرنشین داشت‌که بعنوان گروگان به اسارت هواپیما ربایان درآمدند.

خبرگزاری رسمی الجزایر که نظرات دولت ژاپن را منعکس می‌کند دیروز اعلامیه‌ای منتشر ساخت و درآن تاکید کرد که تمام تدابیر و روشهایی که از طرف دولت الجزایر در ماجرای هواپیمای ربوده شده ژاپنی بکار بسته شد محصول تصمیماتی بود که مقامات الجزایری آن ها را مشترکا با دولت ژاپن‌و از طریق همکاری کاملادو جانبه اتخاذ کردند.

خبرگزاری الجزایری سپس اضافه کرده است که این کشور تحمل نخواهد کرد که اعتقاد نیکوحسن نیت آن با قلب حقیقتو وارونه جلوه دادن اقداماتش مورد بهره برداری قرار گیرد و به آبروی الجزایر لطمه‌زده شود.

اگر الجزایر در ماجرای هواپیمای ربوده‌شده ژاپنی دخالت کرد به این دلیل‌بود که دولت ژاپن رسما چنین مداخله‌ای را از دولت الجزایر درخواست کرده بود و اقداماتی هم که از طرف دولت‌الجزایر صورت گرفت کاملا مطابق با شرایطی بود که هر دو دولت مشترکا تعیین کرده بودند. دولت الجزایراین اقدامات را صرفا به دلایل بشردوستانه انجام داد تااز ریخته شدن خون عده‌ای‌از انسان ها که زندگی آنان بطور جدی مورد تهدید قرار گرفته بود جلوگیری کند.

خبرگزاری الجزایر در پایان اعلامیه خود گفته است که صدور این‌بیانیه برای‌جوابگویی به اظهارات و تفسیر هایی است که‌در توکیو، بعد از پایان یافتن خوش ماجرای هواپیمای ربوده شده ژاپنی و پس از آزادی‌تمام گروگانها و نجات یافتن جان آنان‌عنوان شده‌است.

اعلامیه خبرگزاری دولتی الجزایر هنگامی منتشر شد که تنها چند ساعت قبل از آن به سفیر الجزایر در ژاپن اطلاع داده شده بود که‌دولت این‌کشور امیدوار است که الجزایر تروریستهای ارتش سرخ ژاپن و شش میلیون‌دلار باج نقدی را که به آنان داده شده است به ژاپن مسترد دارد. در این باره هیچ تقاضایی به معنای واقعی کلمه از طرف‌دولت ژاپن بعمل نیامده چون وزارت خارجه ژاپن طبق گزارشهای قبلی حق عنوان کردن چنین تقاضایی را از این کشور سلب کرده‌است.

تهدید انتقام

در این حال ارتش سرخ ژاپن دیشب تهدید کرد که به تاکئوفوکودا نخست وزیر ژاپن‌برای‌انتقام گرفتن از وی بخاطر آنکه از الجزایر خواستار استرداد ربایندگان هواپیمای دی‌سی ۸ ژاپن شده است درس عبرت آموزی خواهد داد. این تهدید مضمون بیانیه‌ای است که زیر عنوان «نامه سرگشاده به تاکئوفوکودا نخست وزیر امپریالیسم ژاپن» ازطرف سازمان تروریستی ارتش سرخ ژاپن صادر شده و رونوشتی از آن برای‌یکی از دفاتر خارجی خبرگزاری رویتر ارسال گردیده‌است.

دراین اعلامیه پس از اشاره به جلسه طوفانی کابینه ژاپن خطاب به فوکودا گفته شده که شما همچنین در جلسه کابینه مسئولیت را به گردن وزیران دیگری انداختیدکه هریک دیگری را به باد ملامت گرفته است و هر یک از آنها به نحوی‌زشت و ناهنجار نشان داده‌است که تنها به منافع خودش فکر می‌کند.

پول ناپدید شد

شش‌میلیون دلار پولی که تروریستهای عضو ارتش‌سرخ ژاپن از مقامات دولتی این کشور باج گرفته‌اند ناپدید شده است. در الجزایر- جایی که تروریست های‌ژاپن در پایان ماجرای راهزنی هوایی اخیرشان به‌آنجاوارد شده‌اند دیروز یک منبع مطلع خبردادکه‌شش میلیون دلار کذایی ناپدید شده‌است. ربایندگان هواپیمای ژاپنی قبلاتهدید کرده بودند که از شش میلیون دلارمورداشاره برای برپاکردن عملیات تروریستی آینده بر ضد ژاپن و اسرائیل استفاده خواهند کرد. منبعی که از آن در الجزیره نقل‌قول شده صریحا گفته است که وقتی تروریست های ژاپنی در الجزیره پیاده شدند و خود را تسلیم پلیس محلی‌کردند اثری از شش میلیون دلاردر میان نبود و آنهادربازرسی بدنی نشان دادند که جز مقادیر اندکی پول ژوجیبی، نقدینه دیگری همراه ندارند.

در الجزیره‌اظهار نظر میشود که اعضای‌ارتش‌سرخ ژاپن ظاهرا موفق شده‌اند خود را قبل از رسیدن به الجزایر از شش میلیون دلار کذایی راحت کنند و اینکار را احتمالا در فرودگاه‌اکا- جایی که‌باج نقدی در آنجا از طرف مقامات ژاپنی به ربایندگان هواپیماتحویل‌شد- و یا شاید هم در کویت و یا در دمشق، دوشهردیگر که هواپیمای‌ربوده شده ژاپنی در آنها در سر راهش به الجزایر سوختگیری کرد انجام‌داده‌اند.

این سئوال که تروریست های ژاپنی چطورتوانسته‌اند در شرایطی که دایماتمام حرکاتشان - در سراسر ماجرای‌ربودهشدن‌هواپیمای ژاپنی و سفر طولانی وپر سروصدای آن زیرنظر دقیق دهها مامور پلیس قرارداشته است شش میلیون دلارپول را از خود دور کنندمعمای لاینحلی است‌که‌هنوزهیچکس غیر از خود تروریست ها جوابی برای آن ندارد.

ربایندگان گوش قربانی خود را بریدند

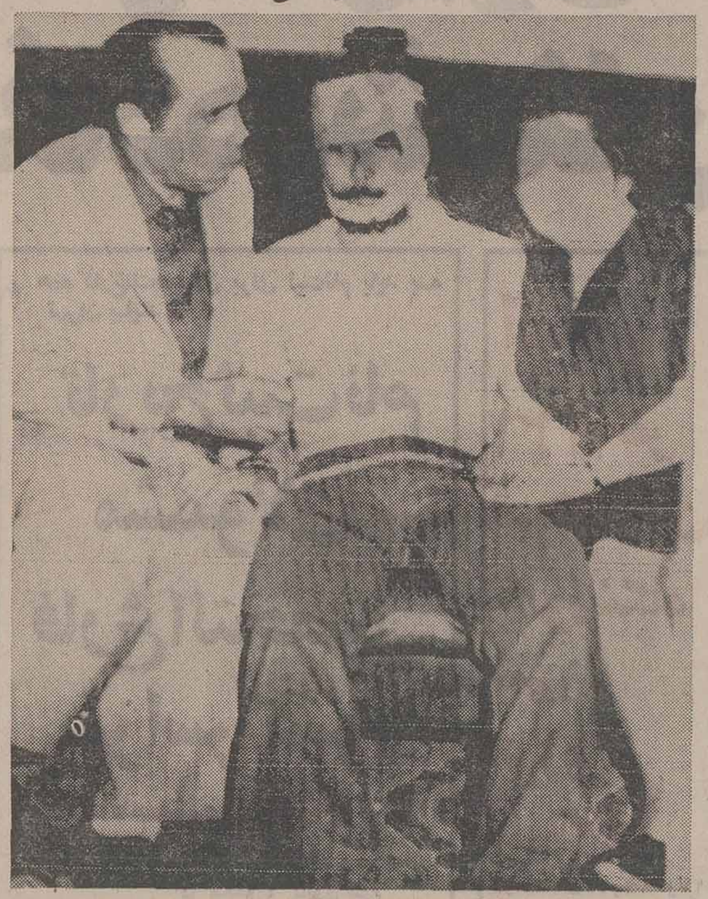

در عکس یك دانشجوی پزشکی ایتالیائی دیده میشود که چندروز قبل توسط گروهی ناشناس ربوده شد.ربایندگان برای آزادکردن این دانشجوی ۲۰ساله که «لوپینو» نام دارد تقاضای مبلغ کلانی باج کردند. پدر «لوپینو» هفتاد میلیون‌لیر برابر ۷۹۳۰۰ دلار بعنوان‌پیش پرداخت باج به ربایندگان داد اما آنهامبلغ بیشتری میخواستند و برای وادار کردن پدر «لوپینو» قسمتی از گوش اورابریدند. دیروز پلیس لوپینو را در یك خانه روستائی دورافتاده در حالیکه دست و پایش را بازنجیر بسته‌بودند پیداکردعکس «لوپینو» راکه صورتش باند پیچی شده و هنوز زنجیر بدست و پا داردد کنار مادرش ویك دوست خانوادگی نشان‌می‌دهد. عکس رادیوئی- یونایتدپرس

توپخانه اسرائیل جنوب لبنان را زیر آتش گرفت

بیروت -خبرگزاری فرانسه- توپخانه اسرائیل بعد ازظهر دیروز بار دیگر مناطق جنوب شرقی لبنان را زیر آتش گرفت.

خبرگزاری وفا گزارش داد که اسرائیلی ها ساعت شش بعد از ظهر دیروز چندین دهکده‌را باگلوله های کالیبرمتوسط‌درهم کوبیدند.

این نخستین بار است که پس از اعلام آتش‌بس در ۲۶ سپتامبر مناطق جنوبی لبنان هدف گلوله باران اسرائیل قرار گرفته است در تل‌اویویك سخنگوی رسمی‌اظهار داشت‌که تیراندازی از طرف فلسطین ها آغاز شد و هنگامی که‌توپخانه چپ‌گرایان لبنان خاك اسرائیل را زیر آتش گرفت اسرائیلی ها به آن پاسخ دادند نبردواحد های توپخانه تا پاسی از شب ادامه داشت. از سوی دیگر یك مقام لبنانی اظهار داشت‌که نیروهای مشترك فلسطین وترقی خواه از «بنت‌جبل» در جنوب لبنان عقب خواهند نشست و ارتش جدید لبنان این شهر را اشغال خواهد کرد.

بنت‌جبل که در چهار کیلو متری مرز های اسرائیل قرار دارد آخرین پاسگاه مقدم نیرو های فلسطین‌و ترقیخواه‌دربخش های جنوبی لبنان است.

چریکهای ارتش سرخ درژاپن دست به‌جنگ وگریز میزنند

نیکوزیا -رویتر - مردی که مدعی است رهبری اصلی عملیات عده‌ای از اعضای ارتش سرخ ژاپن را در ماجرای اخیر ربودن یک هواپیمای دی سی ۸ هواپیمایی ژاپن بر عهده داشته است دیروزدر یک مصاحبه دو ساعته اعلام کرد که ارتش سرخ ژاپن از شش میلیون دلار باجی که ازدولت آن‌کشور گرفته است برای شدت‌دادن نبرد خود برضد امپریالیسم جهانی بطور اعم و علیه ژاپن و اسرائیل بطور اخص استفاده خواهدکرد.

راهزنی هوایی اخیر تروریستهای‌ارتش‌سرخ‌ژاپن بزرگترین پاداش‌نقدی رادر تاریخ راهزنی هوایی نصیب آنان کرده است چون قبل از آن سابقه نداشت که‌در ماجرایی از این قبیل باج کلانی معادل شش میلیون دلارنصیب‌ربایندگان‌هواپیما گردد.

مصاحبه رهبر تروریست ژاپنی در یکی از پایتخت های خاورمیانه با خبرنگار یکی‌ازخبرگزاریهای‌بین‌المللی انجام گرفته است. وی‌که خود را یکی از اعضای دفتر سیاسی ارتش سرخ ژاپن معرفی میکرد اظهار داشت که در دفتر مذکور کمتر از یک دوجین افراد عضویت دارند و شخص وی درگذشته از اسم‌مستعار «یانوکنی‌چی» استفاده کرده یانو اضافه کرد که او در هر دو کشور ژاپن و اسرائیل از کسانی شناخته شده که تاکنون بیشترین کوشش برای‌دستگیر کردن آنان انجام گرفته است.

لحن وژست «یانوکنی‌چی» هنگامیکه این مصاحبه دو ساعته‌اش را انجام میداد شباهتی وافر به لحن و رفتار موقر و شکیبایی‌آمیز بازرگانان ژاپنی داشت و چنان رفتار میکرد و سخن میگفت که گویی درباره‌عقد یک قرارداد تجارتی مذاکره میکرد.

در جواب‌این سئوال که آیا ارتش سرخ ژاپن درنظر دارد به هدفهای اسرائیلی نیز حمله کند یانوکنی‌چی گفت: بلی‌چون صهیونیسم نیز یک دشمن است. یانوکنی‌چی اضافه کرد که ارتش سرخ ژاپن برای کار اخیرش یکسال تمام‌مشغول برنامه ریزی‌و تدارکوسایل و مقدمات بوده است.

هواپیمای ژاپنی که بوسیله تروریستهای ژاپنی ربوده شد بین پاریس و توکیو پرواز میکرد و هنگامی به تصرف تروریستها درآمدکه بتازگی دربین راه - از فرودگاه بمبئی به آسمان برخاسته بود. کنی‌چی حاضر نشد فاش کند که اعضای‌ارتش سرخ ژاپن چطور موفق شدند با سلاحهایشان وارد هواپیمای ژاپنی شوند.

درجواب این سئوال گفت: این یکی از اسرار عملیاتی ما محسوب میشود و اگر من این رمز را برای شما فاش کنم ارتش سرخ ناگزیر خواهد بود روش خود را عوض کند.

وی گفت ما از قبل می دانستیم که «جان‌گابریل» بانکدار معروف امریکائی و دوست کارتر در هواپیما است و از وجوداو برای گرفتن پول استفاده کردیم.

وی گفت ارتش سرخ در داخل ژاپن بیک سلسله عملیات جنگ و گریز دست میزند تا امپریالیسم ژاپن را سرکوب کند، نیروهای امریکا را از ژاپن اخراج نماید و یک جمهوری خلق در ژاپن بوجود آورد.

اخبار کوتاه جهان

ورشکسته اعلام شد

● ورسای - فرانسه -رویتر- یك موسسه فرانسوی که در نظر داشت دو قطعه کوه‌یخ را ازقطب‌جنوب بدریای‌سرخ حمل کندتاصحراهای‌عربستان سعودی را آبیاری کند، بنابر رای یك دادگاه حقوقی ورشکسته اعلام شد.

اسلحه اتمی امریکا در ترکیه

● آنکارا- خبرگزاری‌آلمان- روزنامه «وطن» چاپ ترکیه دیروز نوشت که تمام ۲۷ پایگاه نظامی آمریکا در ترکیه که گفته می‌شدبعلت تحریم فروش اسلحه آمریکائی بترکیه تعطیل‌شده است، هنوز بی‌هیچ ممانعتی بکار خود ادامه میدهند.

بنابرگزارش این روزنامه، در پنج تا از این پایگاه ها مقدار زیادی سلاح هسته‌ئی نیز وجود دارد.

تغییر کابینه مغرب

● رباط - مراکش -یونایتد پرس - خبرگزاری رسمی مغرب، دیروز اعلام کردکه ملك حسن‌دوم، کابینه‌وزیران مغرب بریاست احمد عثمان را منحل کرد. و بلافاصله خود احمد عثمان را بعنوان نخست‌وزیر مامور تشکیل کابینه جدیدی کرد. علت تغییر کابینه مغرب هنوز معلوم نیست.

قتل رهبر حزب سوسیالیست ایرلند

● دوبلین-خبرگزاری‌فرانسه- «سیموس کاستلو» رهبر حزب سوسیالیست جمهوری خواه‌ایرلند دیروز بوسیله یك ناشناس که چهارگلوله بطرف او شلیك کرد کشته شد.

کاستلو که ۳۸ ساله‌بود در حالیکه با اتومبیلش یکی از خیابانهای‌پایتخت ایرلند میگذشت هدف گلوله قرار گرفت.

بیم آن میرود که با این ترور بار دیگر خشونت و عملیات خرابکاری در ایرلند اوج گیرد.

بحران روابط ترکیه و یونان

● بن-رویتر -سلیمان دمیرل، نخست‌وزیر ترکیه، دیروز گفت: هنوز زود است که حل بحران ترکیه - یونان برسر دریای اژه‌به دادگاه بین‌المللی لاهه احاله شود.

وزیران امور خارجه‌یونان و ترکیه قرار است بزودی در نیویورك دیدارو گفتگوئی باهم داشته باشند.

از چهار گوشه جهان

پرزیدنت سنگور نامزد دریافت جایزه نوبل

استکهلم- خبرگزاری فرانسه - امسال، خبر های مربوط به‌تعیین برنده جایزه نوبل ۱۹۷۷ در رشته ادبیات کاملاپنهان مانده است، و مقام های ادبی تاکنون نتوانسته‌اند نامی‌رااعلام کنند.اما بسیاری از آگاهان ادبی عقیده دارند که امسال پرزیدنت سنگور،رئیس جمهوری سنگال، بیش از همه بخت بردن این جایزه را دارد. وی بتازگی در اجلاس باشگاه«رم» که در استکهلم تشکیل بوده، شرکت داشت.

مبلغ جایزه ۷۰۰ هزار کرون سوئد، برابر ۱۴۵۰۰۰ دلار است.

زلزله در ترکیه

استانبول- یونایتدپرس - بنابراعلام خبرگزاری مستقل ترکیه، صبح دیروز، زلزله نسبتا ملایمی، شهرستانهای‌شمال ترکیه را واقع در جنوب دریای سیاه تکان داد، و براثر آن عده‌کثیری‌ازروستائیان هراسان از خانه های خود بیرون دویدند. هنوز گزارشی از مرك‌ومیرناشی از زلزله نرسیده است.

وبا در اندونزی یك نفر را کشت

عمان - خبرگزاری فرانسه - باوجود تلاش‌های پیگیر مقامهای بهداری کشور های خاورمیانه عربی هنوز بیماری‌وبا دراین مناطق ریشه‌کن نشده است.

دیروز در اردن سه مورد بیماری وباثبت شدوباین‌ترتیب شماره مبتلایان به۴۲۴ نفر رسید.

در سوریه ظرف بیست‌و چهار ساعت اخیر شش نفردیگر به‌بیماری وبا دوچار شده‌اند. از سوی دیگر خبرگزاری اندونزی گزارش دادکه چندین دهکده بخش‌اندونك به‌بیماری وبا آلوده شده و تاکنون یك‌نفراز مبتلایان‌به‌بیماری‌درگذشته وعده‌ای دیگر در بیمارستان بستری شده‌اند.

دولت اندونزی برای جلوگیری از سرایت بیماری تلقیح اجباری واکسن ضدوبا در مناطق آلوده به‌بیماری رااعلام کرده است.

اتیوپی شهر جی‌جی‌گا را بمباران کرد

موگادیشو- خبرگزاری فرانسه - هواپیمای شکاری«اف-۵» ساخت آمریکا ویك بمب‌افکن«کانبرا» از نیروی هوائی‌اتیوپی بعدازظهردیروز شهر «جی‌جی‌گا»راکه توسط نیروهای‌آزادی بخش سومالی اشغال شده است بمباران کردند در جریان این بمباران هفت‌نفر کشته شده‌ودوازده نفر دیگر بشدت‌زخمی گردیدند. مقامهای اتیوپی تاکنون سقوط شهر «جی‌جی‌گا»را رسما تائید نکرده‌اند جی‌جی‌گا که در چهارصد کیلومتری ادیس‌آبابا قراردارد‌یك‌ماه‌بیش بتصرف نیروهای سومالی‌درآمده است.

رادیو سومالی گزارش‌دادکه هواپیماهای اتیوپی یك بیمارستان شهررا نیز بمباران کرده‌و نه نفر را زخمی کردند وبخانه‌های اطراف بیمارستان نیز خساراتی واردشد.

شهربانی کشور شاهنشاهی استخدام میکند

شهربانی کشور شاهنشاهی بمنظور تکمیل گاردانتظامی مجموعه های‌هنری‌و موزه‌ها تعدادی‌داوطلب مرد با شرایط و امتیازات زیر به سمت پاسپان استخدام مینماید:

الف - شرایط.

۱- تابعیت دولت شاهنشاهی ایران
۲- متدین بودن به یکی از ادیان رسمی(اسلام -مسیحی - زرتشتی -کلیمی).
۳- دارا بودن حداقل گواهی نامه پایان تحصیلات ابتدائی
۴- حداقل سن هفده (۱۷) سال و ششماه‌و حداکثر بیست و چهار (۲۴) سال تمام. برای کسانی که خدمت زیر پرچم را انجام داده‌اند - بیست و شش (۲۶) سال تمام.
۵- حداقل طول قد یکصد و شصت وپنج (۱۶۵) سانتیمتر.
۶- دارا بودن صحت مزاج و تناسب اندام و عدم اعتیاد به الکل و مواد مخدر برابرگواهی بهداری شهربانی‌کشور شاهنشاهی.
۷- عدم محکومیت به جنایت و جنحه هائی که بموجب قوانین جزائی مستلزم محرومیت از خدمات دولتی میگردد.
۸- داشتن حسن شهرت فردی‌وخانوادگی.
۹- تعهد ده سال خدمت در شهربانی کشور شاهنشاهی.

ب- امتیازات.

۱- مدت آموزش برای آنعده از داوطلبانی‌که خدمت زیر پرچم را انجام داده‌اند سه ماه و برای داوطلبان خدمت نکرده ششماه میباشد که شبانه روزی بوده و کلیه هزینه های آنان‌ازقبیل‌خوراك پوشاك و مسکن بعهده شهربانی میباشد.
۲- بداوطلبان در مدت آموزش ماهیانه مبلغ سه هزار و هفتصد و پنجاه (۳۷۵۰) ریال کمك هزینه‌تحصیلی پرداخت خواهد شد.
۳- داوطلبان پس از خاتمه دوره آموزشگاه و موفقیت در آزمایش های مربوطه با درجه پاسبان سومی استخدام و حقوق ومزایای‌آنان برابر قانون استخدام نیرو های‌مسلح‌شاهنشاهی پرداخت خواهد شد همچنین از مزایائی نظیردو ماه پاداش سالیانه - پس انداز تامین آتیه - امکان استفاده از خانه‌های سازمانی - درمان رایگان و استفاده از فروشگاه های ارتش با تخفیف قابل ملاحظه بهره‌مند میگردند.

توضیح

داوطلبان میتوانند به منظور ثبت نام و کسب اطلاعات بیشتر باهمراه داشتن مدارك زیر در ساعات اداری روز های یکشنبه و سه شنبه هر هفته به استثنای ایام تعطیل در تهران میدان سپه ضلع شرقی کاخ شهربانی - مرکز آموزش شهربانی کشور شاهنشاهی مراجعه نمایند.

۱- عین شناسنامه عکس‌دار
۲- عین کارنامه قبولی پایان تحصیلات‌ابتدائی
۳- شش قطعه عکس ۴ × ۶ غیر فوری.
۴- اصل دفترچه آماده بخدمت (داوطلبانی که سن آنان از ۱۹ سال به بالا باشد).

قابل توجه خانواده‌ها

داوطلبین ادامه تحصیل دردبیرستانهای‌خارج

دوره اختصاصی زبان می بینند

یك دوره اختصاصی کوتاه مدت برای دانش آموزانی که قصد دارند قبل از اخذ دیپلم برای ادامه تحصیلات‌دبیرستانی و سپس دانشگاهی به کشور - های خارج‌عزیمت کنند تشکیل میگردد.

هدف از تشکیل این دوره ویژه آنست که داوطلبین در مدتی نسبتا کوتاه سریعا زبان خود را تقویت نموده وباسیستم آموزشی دبیرستانی‌وخصوصیات زندگی درکشورهای خارج‌آشنا شوند. شرکت در این دوره مطمئنا در پیشرفت آموزشی دانش آموزان موثر بوده و از ناراحتیهاو سرگردانیهای اولیه آنها در کشور های خارج‌جلو گیری خواهد کرد.

این دوره ویژه‌منحصرا در هومر زیر نظر جواد عسگری تشکیل میشود.

از خانواده های علاقمنددعوت میشود که برای کسب اطلاعات بیشتراز جزئیات‌این برنامه‌ویژه هومر عصرها بین ساعت ٤ تا۷ شخصا به موسسه زبان هومر واقع‌در خیابان شاهرضا -بالاتر از دانشگاه تهران-مقابل‌سینما کاپری مراجعه نمائید.

آ-۲۹۸۸۸

بدینوسیله از جناب آقای پرفسور عاملی وبانو و آقای‌دکتر ابو الفضل رحیمی‌زاده‌که پسرم فرهاد یارمحمدی را از مرگ‌حتمی نجات بخشیدند تشکر و قدردانی‌مینماید.
ملیحه یارمحمدی

SAUDI AIRLINES require
saudia السعودية
AIRPORT SUPERVISOR
Apply in person to Saudi Airlines, 63, Villa Ave., Tel. 820840, 827865.

THE NATIONAL INSTITUTE OF ENGLISH LANGUAGE
مؤسسهٔ ملی زبان
تافل
موسسه ملی زبان تعدادی دانشجو برای کلاس های تافل جهت امتحان ۱۲ آذر می‌پذیرد شروع کلاس هاسه‌شنبه ۱۹ مهرماه.
دفتر آموزش موسسه‌ملی‌زبان
شاهرضا - چهارراه پهلوی تلفن ۵-۶۴۴۶۷۳

مهندس وانی متخصص فضای سبز پاسیو
۶۵۹۰۶۰ و ۶۵۵۶۷۶

توسعه‌عقب‌ماندگی یا افسانه‌پیشرفت
از: فرهت قائم مقامی
منتشر شد
مراکزفروش: اول‌ناصرخسرو انتشارات فریدون‌علمی
بازار کاشفی کتابفروشی امین

دنیای‌ورزش روزهای شنبه

درحاشیه مراسم گشایش اجلاسیه جدید مجلسین

باشکوهی ویژه ، وطی آئینی خاص درساعت دهبامداد امروزبایانات شاهنشاه‌آریامهر اجلاسیه جدید مجلسین سناو شورای ملی گشایش یافت .

شاهنشاه آریامهر باتفاق علیاحضرت شهبانو از کاخ سلطنتی با اسکورت مخصوص حرکت فرمودند و در ساعت ۹ وسه ربع به مجلس سنانزول اجلال فرمودند.

نیروهای انتظامی پیش از وقت درمسیر موکب ملوکانه ایستاده بودند و گارداحترام نیز در مقابل کاخ سنا بمنظور ادای احترامات نظامی مستقر بود. میدان ششم بهمن (مقابل سنا) با پرچم های ملی ایران و شعار های میهنی زینت‌یافته بود .

★ برای استقبال ازشاهنشاه آریامهرو علیاحضرت شهبانو، درمحل توقف کاسکه سلطنتی از ساعتی قبل دکتر جمشید آموزگار نخست‌وزیر ـمهندس شریف امامی و مهندس‌عبداله ریاضی ،روسای مجالس سنا و شورایملی‌ـامیر عباس‌هویدا وزیر دربارشاهنشاهی ـتیمسار ارتشبد ازهاری رئیس ستاد بزرگ ارتشتاران ـ رئیس‌سرای نظامی شاهنشاهی و ژنرال آجودان شاهنشاه آریامهر ـ دکتر امیراصلان افشار رئیس کل تشریفات شاهنشاهی ـ نصرت‌الله معینیان رئیس دفتر مخصوص شاهنشاه آریامهرـ دکتر هوشنگ نهاوندی رئیس دفتر مخصوص علیاحضرت شهبانوی ایران و فرماندهگارد شاهنشاهی آماده بودند.

وزیران کابینه در سمت راست‌وروسای‌دربارشاهنشاهی وچند تن از آجودان های کشوری شاهنشاه آریامهر در بیرون کاخ‌سنا سمت چپ در ورودی صف کشیده بودندو هیئت رئیسه مجلس در سمت راست وامرای نیرو های‌مسلح شاهنشاهی در سمت چپ‌داخل سرسرا قرار داشتند .

★ در ساعت ۹وسه ربع شاهنشاه آریامهر باکالسکه مخصوص به مقابل کاخ سنا نزول‌اجلال فرمودند و طی آئین خاصی مورد استقبال قرار گرفتند .

هنگام تشریف فرمائی اعلیحضرتین به مجلس سنا درفش شاهنشاهی بوسیله یکی از امیران ارتش حرکت داده میشد. شاهنشاه آریامهر و علیاحضرت شهبانو بعد از تشریففرمائی به‌کاخ سنا یک ربع ساعت در اطاق مخصوص توقف فرمودند.

در این فاصله هیئت رئیسه مجلسین ، هیات وزیران ، امرای نیرو های مسلح شاهنشاهی ، روسای دربار شاهنشاهی و آجودان های کشوری شاهنشاه آریامهروارد تالار جلسه علنی شده درجای خود قرار گرفتند .

● مقارن ساعت ده بامداد دکتر امیراصلان افشار رئیس کل تشریفات شاهنشاهی تشریف فرمائی اعلیحضرتین را به تالار جلسه علنی اعلام کرد. در این موقع حضار درتالار جلسه علنی بپا خاستند و اعلیحضرتین پس ازگذشتن از برابرصفروسای تشریفات‌دربار شاهنشاهی‌و جمعی ازآجودان های کشوری در حالیکه حاضران در تالار بشدت ابراز احساسات میکردند. در جلو میز خطابه‌قرار گرفتند ورئیس دفتر مخصوص نطق افتتاحیه راکه در دوروی کاغذ ماشین شده بود ودر پوشه‌آبی رنگی قرار داشت بحضور ملوکانه تقدیم کرد .

در موقعی که شاهنشاه آریامهر بطرف میز خطابه تشریف فرما میشدند سه تیر توپ به علامت احترام شلیک گردید.

★ شاهنشاه آریامهر در حالیکه تمام حاضران در جلسه ایستاده بودند نطق افتتاحیه‌را قرائت فرمودند و پس‌از پایان آن به‌احساسات‌شدید حاضران پاسخ گفتند .

●پس‌از پایان نطق افتتاحیه شاهنشاه آریامهر وعلیاحضرت شهبانو بهمان ترتیب کەنزول اجلال فرموده بودند در میان بدرقه نخست وزیر ،روسای مجلسین،وزیردربار شاهنشاهی به‌کاخ‌سلطنتی‌مراجعت‌فرمودند.

● درآئین گشایش اجلاسیه جدید مجلس که در کاخ سنا امرای ارتش ، روسای شعب دیوان کشور و قضات ، روسای دانشگاه ها ودانشکده هاو استادان، روسای‌نمایندگی های سیاسی خارجه ، وزیران و سفرا و استادان پیشین ، مدیران روزنامه‌ها وخبرنگاران پارلمانی ، روسای ادارات وزارتخانه ها و بانکها و نمایندگان اطاق بازرگانی و صنایع و معادن ایران وجمعی از شخصیت های مختلف‌مملکتی شرکت داشتند .

مهندس شریف امامی برای شانزدهمین بار رئیس سنا شد

مهندس شریف امامی — دکتر محمد سجادی

در تجدید انتخابات هیئت رئیسه مجلس سنا که امروز بعداز گشایش اجلاسیه جدید در نخستین جلسه علنی این مجلس بعمل آمد ـ آقای‌مهندس‌جعفر شریف امامی برای شانزدهمین‌بار بریاست مجلس سنا انتخاب شد.

درهمین جلسه برای انتخاب نوابرئیس‌سنا اخذرای بعمل آمد و سناتور ها دکتر سید محمد سجادی و دکتر عزت‌الله یزدان‌پناه بسمت «نوابرئیس» انتخاب شدند.

انتخاب دیگر اعضای هیئت رئیسه ـ۶ منشی و ۳کارپرداز‌ـ در جلسه علنی روز شنبه‌انجام میشود .

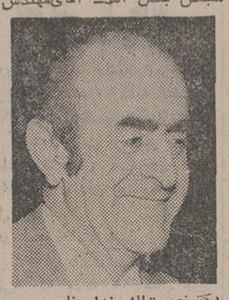

دکترنصرت‌اله یزدان‌پناه

مهندس ریاضی باردیگر بریاست مجلس شورایملی انتخاب شد

مهندس عبداله ریاضی — دکتر جواد سعید

در جلسه علنی امروزمجلس شورای ملی که بلافاصله پس از گشایش اجلاسیه جدید تشکیل شد ـ آقای مهندس عبدالله ریاضی رئیس مجلس شورای ملی برای پانزدهمین سال بریاست مجلس شورای ملی انتخاب شد.

دکتر حسین خطیبی

درهمین جلسه آقایان دکتر جواد سعید و دکتر حسین خطیبی بسمت نواب رئیس مجلس‌شورای‌ملی انتخاب‌شدند ودنباله تجدید انتخابات هیئت رئیسه به ساعت ده و نیم‌بامداد روز شنبه موکول گردید.

۱۲ نماینده داوطلب ۶ پست هیأت رئیسه شدند

درپارلمان ایران

از : علیرضا شنائی

با انتخاب رئیس و نواب رئیس مجلسین سنا و شورای ملی در جلسه امروز کەبلافاصله پس‌از گشایش پارلمان انجام شد ، دنباله انتخابات داخلی شورا بەجلسه روز شنبه افتاد ولذا تلاش نمایندگان داوطلب عضویت درهیئت رئیسه مجلس شورای ملی همچنان ادامه دارد وشکل تازه‌ای بخود گرفت.

★بااینکه گفته شد تغییرات هیئت رئیسه شورا در کادر منشی و کارپرداز، جزئی خواهد بود ـ اما طی‌جلساتی که نمایندگان استان ها برای موفقیت کاندیدا های‌خود درهیئت رئیسه تشکیل دادند ممکن است تنی چند از اعضای سابق هیئات رئیسه در تجدید انتخابات موفق نشوند.

●درگوشه و کنار پارلمان ، ودرمیان نمایندگان این نکته نیز مطرح است که اصولا تغییر چهره های هیئت رئیسه چرا و بچه منظور باید باشد بهتر است شورا از رویه سنا در تجدید انتخابات هیئت رئیسه پیروی کند و تغییرات فقط بیکی یادوچهره محدود شود .

★اکنون برای ۳پست کارپرداز سنا غیراز نام سناتور سرلشکر ایرج مطبوعی ـ سناتور مهندس جمال گنجی‌و سناتور سید جلال‌الدین شادمان که‌اکنون نیز کارپردازان سنا هستند نام داوطلب دیگری برده نمیشود .

● پنج منشی سنا : سناتور ها پرویز یارافشار ـ رضا جعفری ـ محمدعلی مسعودی ـ دکتر طاهر ضیائی و علی رضائی همچنان کاندیدا هستند و برای یک کرسی خالی (بجای مرحوم سناتور محمود جلیلی) نام شش‌تن از سناتور ها برده میشود که عبارتند از : شوکت ملک جهانبانی ـ دکتر شمس‌الملوک مصاحب ـ فاضل سرجوئی ـ علی رضائی ـ علی‌اکبر جلیلوند ـ دکتر محمد حسین موسوی .

★ نمایندگان مجلس شورای ملی نیز امروز درنخستین جلسه علنی خود که بلافاصله پس‌از گشایش اجلاسیه جدید تشکیل شد مهندس عبداله ریاضی رابرای پانزدهمین سال بسمت رئیس مجلس شورای ملی انتخاب کردند.

درهمین جلسه آقایان دکتر جواد سعید و دکتر حسین خطیبی بسمت نواب رئیس انتخاب شدند.

● مجلس شورای ملی ساعت ده ونیم بامداد شنبه جلسه علنی دارد تادرآن ۹ تن‌دیگر از اعضای هیئت‌رئیسه(۲ کارپرداز و ۶منشی) را برای اجلاسیه جدید انتخاب‌کنند.

برای سه پست «کارپرداز» غیراز نام: جلال تقوی ـ جعفر منصوریان و حسن قرائی کارپردازان کنونی ، نام ۸تن دیگر از نمایندگان :احمد کمیلی‌زاده ـ فضل‌اله کاسمی ـ اخباری ـ صحرائی‌ـ حیدری ـشادمان ـ توتونچیان‌ومیرزالو که خود را نامزد کرده‌اند‌ـ برده میشود. اما فضل‌الله کاسمی دیروز انصراف خود را اعلام کرد .

★نامزد های سمت (منشی) غیر از :خانم ها قدس‌منیر جهانبانی ـ دکتر مهین صنیع‌وویدا داودی ، آقایان : دکتر رئیسی ـ مهندس حاج حسن صائبی و علی احمد خورشید که اکنون در هیئت رئیسه عضویت دارند ـنام ۱۵ تن دیگر از نمایندگان برده میشود که عبارتند از: مهندس سعید جوادی ـ مهندس قاسمی ـ وشمگیر ـ فرهنگ ـ اخلاقی‌پور ـ سالار جاف ـ شریفی ـدکتر واحدی ـ هادی آقایان ـ عبدالله قرمگزلو ـ دکتر فیروزآبادی ـ دکتر مهندس اربابی اناری ـ وکیل‌گیلانی ودکتر هرمز پیشوائی .

بدین ترتیب ۲۱تن از نمایندگان برای ۶ پست (منشی) درهیات رئیسه داوطلب هستند و اگر نمایندگان استان های آذربایجان غربی و شرقی به ابتکار دکتر دادفر با گروه کارگران ائتلاف نمی‌کردند و در نتیجه ۲۰ نماینده داوطلب بنفع سه‌تن‌ازهمکاران‌خودکنار نمی‌رفتند داوطلبان شش پست (منشی) در هیات رئیسه ۳۵ نفر بودند.

● اعضای کمیسیون های بودجه ـ برنامه ـ کشاورزی و آموزش و پرورش مجلس شورای ملی ، روز شنبه انتخاب میشوند .

★برای ریاست کمیسیون بودجه : دکتر دادفر ومظهری نامزد هستند کمیسیون برنامه : دکتر تهمورث فروزین، آموزش و پرورش محمد شهرستانی و کشاورزی نیز مظفر جندقی و کسرائی وبهار کاندیدا هستند .

برنامه قطارهای مسافربری مشهدوگرگان تغییر کرد

سخنگوی شرکت سهامی راه‌آهن ایران امروز اعلام کرد که : از تاریخ ۱۵ مهر ماه سال جاری تا اطلاع ثانوی به واسطه تعویض خط آهن تهران به‌گرمسار برنامه حرکت کلیه قطارهای مسافر بری‌خط آهن‌تهران‌ـ مشهد و تهران ـ گرگان تغییر می‌کند.

برنامه جدید حرکت قطار های مسافربری در مسیرخط آهن تهران ـ مشهد بشرح زیر است:

● قطار توربوترن‌ـ حرکت از تهران ساعت ۷ و ۱۵ دقیقه و ورود به مشهد ساعت ۱۷ و ۵ دقیقه همان روز.

این قطار ساعت ۷ صبح از مشهد به سمت تهران حرکت کرده و ساعت ۱۷ همان روز به تهران میرسد.

● قطار عادی ـ حرکت‌از تهران ساعت ۱۳ و ۱۵دقیقه و ورود به مشهد ساعت۷و ۳۵ دقیقه روز بعد.

حرکت ازمشهد ساعت۲۱ و ۴۰ دقیقه و ورود به تهران ساعت ۱۶ و ۴۵دقیقه روز بعد.

● قطار اکسپرس خواب ـ حرکت ازتهران ساعت ۱۷و ۱۰ دقیقه و ورود به مشهد ساعت ۸ و ۵ دقیقه صبح‌روز بعد.

حرکت از مشهد ساعت ۱۵ و ورود به تهران‌ساعت ۷ و ۵ دقیقه صبح روزبعد.

● قطارسریع‌السیرـ حرکت از تهران ساعت ۱۹ و ۱۵ دقیقه و ورود به مشهد ساعت ۹ و ۵۵ دقیقه روز بعد.

حرکت ازمشهد ساعت۱۴ و ۵ دقیقه و ورود به‌تهران ساعت ۵ و ۵۰ دقیقه صبح روز بعد.

برنامه جدید حرکت قطار های مسافربری در مسیرخط آهن تهران ـ گرگان نیز به شرح زیر است:

● قطار عادی ـ حرکت‌از تهران ساعت ۶ صبح و ورود به گرگان ساعت ۱۷ و ۳۰ دقیقه همان روز

حرکت از گرگان ساعت۷ صبح و ورود به تهران ساعت ۱۸ و ۵۰ دقیقه‌همان روز

● قطار سریع‌السیرـحرکت از تهران ساعت ۲۱ و ۴۵ دقیقه و ورود به گرگان ساعت ۸ و۱۵ دقیقه صبح روز بعد.

حرکت از گرگان ساعت ۱۹ و ۲۵ دقیقه وورود به تهران ساعت ۶ و۳۰ دقیقه صبح روز بعد .

سخنگوی شرکت سهامی راه‌آهن ایران امروزهمچنین اعلام کرد:

در صورت مراجعه‌مسافر بیشتر در مسیر تهران ـ گرگان ، یک قطار فوق‌العاده اکسپرس خواب نیز دراین مسیر حرکت خواهد کردو برنامه حرکت این قطاربشرح زیر است:

حرکت ازتهران ساعت۲۲ و۳۰ دقیقه و ورودبه‌گرگان ساعت ۱۹ و ۱۵ دقیقه‌روز بعد.

حرکت از گرگان ساعت ۲۰ و ۴۵ دقیقه و ورود به تهران ساعت۷و ۴۰ دقیقه صبح روز بعد.

درمحافل ومجالس

یك‌بطری‌آب از اطراف‌شهرری

بدنبال شکایات متعدد اعضای کانونهای حزبی روستائی شهرری ، در زمینه آبهای آشامیدنی این روستاها که درحال حاضر فاضلاب تهران در آن نفوذمیکند، جلسات متعددی‌در منطقه۱۲ حزب تشکیل شددر پی همین جلسات وبدعوت دبیر حزب در شهرری دیروز ابوالحسن‌دادفر فرماندار تهران‌باتفاق نمایندگان مردم و مقامات محلی از روستاهای محل‌بازدید کردند .

در پایان بازدید دیروز فرماندار تهران یك بطری‌از آب آشامیدنی مردم این منطقه رابرای ارائه به انجمن‌شهرتهران وپی‌گیری موضوع باخود به‌تهران آورد .

بهنگام این بازدید، نماینده مردم شهرری در مجلس شورای ملی گفت: درحالیکه انجمن شهرستان تهران بودجه خود را صرف‌مخارج بیهوده میکندو دویست میلیون تومان بودجه انجمن در بانك‌نگهداری میشود روستائیان شهرری از ولین وسیله زندگی یعنی آب سالم بی‌بهره مانده‌اند .

هم‌شکل ایرانی کی‌سینجر!

دکتر ابوالفضل قاضی معاون امور محلی وزارت کشورو استاد دانشکده حقوق، باشباهتی که به کی‌سینجر ،وزیر پیشین امور خارجه آمریکا دارد غالبا نیز از طرز لباس‌پوشیدن او پیروی میکند بطوریکه دوستان‌ـ و غیر دوستان ـ را به اشتباه میاندازد !از قول او نقل کرده‌اند که گفته است کی‌سینجر شبیه من است نه‌من شبیه او... گفتنی است که کی‌سینجر هم مانند دکتر قاضی استاد دانشگاه‌است،و«قاضی» از لحاظ مقام علمی خودرا کم‌تراز همکار دانشگاهی خود نمی‌داند .

یك ایرانی مجله نیوزویك راسرزنش کرد!

مجله معروف نیوزویک چاپ آمریکا در آخرین شماره خود نامه یک ایرانی بنام حمید ورزی را که از تهران در باره الویس پریسلی به مجله مذکور نوشته چاپ کرده است.

ورزی در نامه خود مجله نیوزویک را بسبب‌آنکه باندازه کافی از الویس پریسلی تجلیل بعمل نیاورده و عکس او را روی جلد مجله چاپ نکرده مورد سرزنش قرار داده و نوشته است:

بنظر میرسد که فقط کارتر رئیس جمهوری‌آمریکا ورادیو تلویزیون بی‌بی‌سی که معمول محافظه‌کاری‌میکند توانستند مرگ نابهنگام الویس پریسلی را ارج بگذارند!

اطلاعات ونیازمندیهای عمومی

● مرکز اورژانس تهران ۱۲۳
● دفتر ارائه اطلاعات مسمومیت‌ها مرکز اورژانس تهران ۶۶۰۵۵۲ ـ ۶۶۰۵۵۱
● مرکز حمایت مسمومین بنیاد والاحضرت شاهدخت شمس پهلوی ۸۴۱۰۲۰ ـ ۸۵۱۰۳۰
● تصادفات راهنمائی و رانندگی ۳۳۳۳۳۳ـ۳۴۳۴۳۴
● بیمه ایران (۲۴ ساعته) ۳۰۴۰۲۶ ـ ۶۴۳۰۱۴
● کمیته ملی حمایت از مصرف کننده ۸۵۴۷۴۷ ـ ۸۵۴۸۴۸
● اطلاعات‌فرودگاه۶۴۳۰۱۴
● مهرآباد ۶۴۳۹۱۳ ـ ۶۴۳۰۱۲
● هواپیمائی ملی‌پروازهای خروجی ۹۱۱۳۱۳ و ۹۱۱۲۳۱۴
● آتش نشانی تهران ۹۵۴۴۴۴ ـ ۹۵۵۵۵۴ ـ ۹۵۵۵۵۵ ـ ۶۴۴۴۴۵
● آتش نشانی شمیران ۲۷۷۷۷۲ و ۲۷۷۷۷۱

کاشی ایتالیائی
مدرن ، زیبا ، ارزان
آماده تحویل ۲۲۹۴۳۶

دائره‌مهندسی تکنوکوبلان تضمین میکند
روزی ۲۳ ریال بپردازید
وکلیه تعمیرات وسائل خانگی اعم‌از برقی‌ـ گازی ـ نفتی‌ـ لوله‌کشی وسیم کشی ساختمان خودرا باتضمین بیمه کنید .
تکنوکوبلان ـ تلفن ۲۲۷۳۹۸

بزم خانوادگی
دردنیای خرم
کیلومتر ۴ اتوبان‌تهران کرج
تلفن۱۲ـ ۹۴۱۷۱۱

لوناپارک
دردنیای خرم
کیلومتر ۴ اتوبان‌تهران کرج
تلفن۱۲ـ ۹۴۱۷۱۱

باحساب درگردش
بانك صادرات ایران
شما میتوانید
در لوس آنجلس ـ نیویورك ـ لندن ـ پاریس ـ هامبورك ـ فرانکفورت ـ قاهره ـ بیروت ـ بحرین ـ قطر ـ امارات عربی متحده ومسقط (عمان) وهمچنین در سه هزار شعبه بانك در سراسر کشور از حساب خود باندازه نیازتان پول بگیرید و یا به حساب خود پول بریزید .
برای اطلاع از خدمات بانکی و افتتاح حساب کلیه شعب بانك در اختیار شماست .

همیشه و همه جا با حساب درگردش بانك صادرات ایران

هرکس یك چیز اعتماد دارد و همه به لوازم خانگی وستینگهاوس

W/21
نماینده انحصاری لوازم خانگی وستینگهاوس در ایران شرکت وست الکتریك تلفنهای ۶۶۷۱۲۹ـ۶۶۲۶۹۶
PADIDEH
White-Westinghouse

آزادی گفت وشنود در ایران

نمی تواند مورد استفاده دشمنان قرار بگیرد

شاهنشاه آریامهر امروز طی مراسم ویژه‌ای دوره جدید مجلسین را گشودند. در این مراسم شاهنشاه بیاناتی باین شرح ایراد فرمودند:

با تاییدات خداوند متعال، دوره اجلاسیه سال ۲۵۳۶ ـ ۲۵۳۷ مجلسین شورای ملی و سنا را با کمال مسرت افتتاح میکنیم.

در سالی که گذشت، هم شاهد ادامه پیشرفت های مملکت، و هم مواجه با اشکالات مختلف بودیم. رشد اقتصادی ما مانند سال‌های گذشته باموفقیت ادامه‌یافت، بطوری که درآمد سرانه ملی در پایان ششماهه اول سال جاری به ۲۲۲۰ دلار رسیده، یعنی نسبت به درآمد سرانه ملی سال گذشته که ۱۸۵دلار بوده، ۲۰ درصد افزایش داشته است. درسال‌گذشته، تولید ناخالص داخلی کشور به قیمت های جاری ۴٫۸۰ میلیارد ریال یعنی معادل ۶۵ میلیارد دلار بود، که نسبت به سال پیش از آن رشدی برابر ۱۳٫۸٪داشت. از نظر تفکیکی، این رشد نسبت به سال قبل از آن، در رشته کشاورزی ۶٫۴٪، در رشته صنعت ۱۱۴٫۸٪ و در رشته ساختمان ۴۳٪بود.

در عین حال،این پیشرفت ها، همچنانکه متذکر شدیم، با مشکلاتی نیز همراه بوده و هست که از مهمترین‌آنها یکی تورم وارداتی‌و دیگری تورم داخلی است. تورم وارداتی ما مانندگذشته‌ناشی از اقتصاد ناسالم بین‌المللی است که باعث ترقی مستمر بهای کالا های وارداتی اساسی ما است. ولی تورم داخلی مربوط به پیشرفت زیادازحد اقتصاد کشور در مدتی‌کوتاه است که نتیجه‌آن افزایش تقاضا نسبت به عرضه، و ترقی فوق‌العاده دستمزد ها، و قدرت خرید بیسابقه مردم است. البته‌در فرهنگ ماچنین فرضی قابل قبول نیست که بعنوان چاره این مشکل سطح زندگی‌مردم ایران ثابت بماند یا خدای نکرده پائین‌بیاید، بالعکس ما خواستار آنیم که این سطح زندگی آنقدر بالابرود که به ممالک پیشرفته دنیا برسد. منتها باید این نکته را درنظر داشته باشیم که بین مصرف و اسراف فرق زیادی است، و در جائیکه یکی از این دو مفهومی مثبت و حاکی از رونق و پیشرفت‌دارد،دیگری مذموم و زیان بخش است.

بهرحال بموجب قوانین کلی اقتصاد، پس از مدتی بازار داخلی ایران از لحاظ عرضه و تقاضادرهر زمینه‌ای تعادل خود را بدست‌خواهد آورد، و این همان مدت بحران تورمی است که براثر ترقی سریع در زمانی کوتاه در هر مملکتی پیش میاید. البته‌با اشکالات دیگری نیز مانند مشکل برق مواجه هستیم که این بار قطعا مقصر آن‌عوامل خارجی‌هستند هرچند که بی تردید عوامل داخلی میتوانستند دلسوزی‌و هشیاری بیشتری در این موضوع نشان داده باشند.

بطوری که میدانید دوره برنامه عمرانی پنجم کشور تا آخر سال جاری به پایان می رسد. بهمین‌جهت برنامه‌ریزی های مابرای برنامه های‌عمرانی آینده باید با برداشت های تازه‌ای انجام گیرد که از هر جهت جوابگوی هدف ها و آرمان های ملی باشد. تحقق برخی از این هدف ها شایده سال یا پانزده سال و یا حتی بیست سال بطول بینجامد. بنابراین باید در این مورد برنامه ریزی های لازم بطوری انجام گیرد که حسن انجام همه این ها را تضمین کند. این آرمان ها و هدف ها که انشاءالله تا پیش از پایان سال تشریح خواهد شد، براین اساس پی ریزی شده است که ایران تا ۲۵ یا ۳۰ سال دیگر درزمره‌چند مملکت پیشرفته‌اول جهان باشد، و این منظورحتی براساس‌پیش‌بینی اقتصادبدون نفت ولی البته با صنایع‌پترو-شیمی و هرنوع صنعت‌دیگری که برای اقتصاد ما جانشین درآمد های نفتی باشد، حاصل گردد.

طبعادر این‌ضمن کشاورزی ما نیزبه‌عنوان یک رکن‌اساسی اقتصاد ملی باید به موازات صنعت پیشرفت کند. در این زمینه بنوبه خود ما بامشکلات بسیاری مواجه هستیم که‌نتیجه وضع اقلیمی کشور و درعین حال نداشتن کادر کافی تربیت یافته است. حتی ما اکنون با کمبود کارگرساده کشاورزی به قیمت های اقتصادی مواجه شده‌ایم، و در مورد بعضی از فعالیت های کشاورزی از قبیل میوه چینی اصولا دچار مضیقه هستیم.

بدیهی است علیرغم مسائلی از این قبیل، که چنانکه متذکر شدیم لازمه هر جهش سریع اقتصادی است، هم صنعت‌و هم کشاورزی ما راه خود را **بسوی پیشرفت ادامه خواهند** داد. آنچه طی پیروزمندانه این راه را تضمین میکند، سلامت و قدرت بنیاد های اجتماعی ما است که حاصل اجرای موفقیت آمیز اصول انقلاب ایران است.

این اصول در حال تکوین و تداوم است، چنانکه‌طی یکسال گذشته دو اصل تازه‌به عنوان اصول‌هجدهم ونوزدهم انقلاب شاه و ملت در باره تثبیت نسبی بهای زمین وتامین تناسب هزینه مسکن با درآمد، ودرباره عدم استفاده از مقام‌و موقعیت شغلی به سودشخصی، بدانها اضافه شده است. قوام واستحکام اصول انقلاب در درجه اول ناشی از شرکت آزادانه و آگاهانه عموم مردم ایران در اجرای آنهاست، که یکی از عوامل سازنده آن‌حزب رستاخیز ملت ایران و محیط آزاد گفت وشنودی است که از این راه ایجاد شده است. اکنون در زمینه سه رکن‌بنیادی و ۱۹ اصل انقلاب، این گفت وشنود آگاهانه برقرار شده است، وفکر میکنیم که از این آزادی گفت و شنود دشمنان ایران امکان بهره‌برداری‌نداشته باشند، زیرا رشد فکری وملی ایرانیان باندازه‌ای است که کاملا بدانان اجازه‌میدهد راست را از دروغ وحقیقی را ازغیر حقیقی تشخیص دهند.

از اقدامات اساسی دیگری‌که بموازات این امر در پیشرفت امور ملکتی در سال گذشته صورت گرفت،تشکیل کمیسیون شاهنشاهی برای نظارت پیگیر در حسن اجرای برنامه‌های توسعه اقتصادی و اجتماعی کشور بود که مسلما نقش آن در این‌زمینه نقشی‌قاطع خواهد بود، زیرا ترتیب لازم اتخاذ شده است که این کمیسیون‌تمام مدارک ضروری را برای‌بررسی واتخاذ تصمیم در اختیارداشته باشد. گزارشهای جامع کاراین کمیسیون که در وسائل خبری منعکس شده است بخوبی نشان داده است. که ما با تشکیل این مرجع، بزرگترین منتقد بیغرضی را که ممکن‌است ایجاد کرده‌ایم، که شاید در چنین شرایطی در هیچ جای دیگر جهان نظیر آن وجود نداشته باشد.

همچنانکه اخیرا متذکرشدیم، اکنون همه مردم‌ایران‌در واقع افراد یک خانواده بزرگ‌هستند ومیباید در مقام عضو خانواده نه‌تنها از پیشرفت‌ها، بلکه در عین‌حال از تنگناها و معایب اطلاع داشته باشند، و همه حقایق بطور روشن وبی‌پیرایه مورد بررسی و مو شکافی آنها قرار گیرد واین آن‌اساس فکری ومعنوی است که کار کمیسیون شاهنشاهی بدان‌متکی است.

در زمینه بین‌المللی، نشانه های مثبتی از امکان کاهش تشنجات جهانی مخصوصا در روزهای اخیر بچشم میخورد، ولی متاسفانه روند کلی امور همچنان امیدبخش نیست،زیرا واقعیت این است که ولو بینظمی‌ها و آشفتگیهای‌موجود از راههای مختلفی بطورموقت تسکین پیدا کنند، تا وقتی که حل اساسی‌مشکل‌از راه‌برقراری نظم اقتصادی نوینی بجای نظم غیر عادلانه موجود جهان‌تحقق نیافته باشد، ریشه اصلی این مشکلات بجای خود باقی خواهد ماند.

بدیهی است در این جهان متلاطم وگاه واقعا خطرناک، کشور ما چاره‌ای جز هشیاری ومراقبت دائمی و تهیه و تامین وسائل‌حفظ و دفاع خویش ندارد، بهمین جهت ما دراین راه کمال‌توجه را بکار میبریم و خواهیم برد، ولی در عین حال مسلم است که هر کوششی که به‌پیشرفت امرصلح در جهان کمک کند موردتایید کامل ما خواهد بود.

اکنون که سال تازه‌ای در حیات مجلسین ایران آغاز میشود، با قدردانی از روح وطن‌پرستی وتوجه به مصالح ومسئولیتهای ملی‌که نمایندگان هردو مجلس در دوره‌اجلاسیه گذشته در امر بررسی واصلاح وتصویب قوانین و همکاری صمیمانه با دولت در این راه ابراز داشتند، توفیق همگی را در دوره اجلاسیه کنونی در حسن انجام وظائف ومسئولیت های خطیری که بعهده دارند از خداوند متعال خواستاریم.

نحوه افزایش درآمد معلمان

طرح «کارانه» وزارت‌آموزش وپرورش که در جهت تامین گسترده نیازهای آموزشی و پاسخگوئی‌به احتیاجات‌زندگانی گروههای آموزنده و معلمان ودبیران در سطوح مختلف کودکستان، دبستان، دوره راهنمائی تهیه و آماده اجراء گردیده است در حقیقت نظام جدیدی برای رفع کمبودنیرو های آموزشی از یک سو و همچنین فراهم آوردن‌امکاناتی تازه برای تجهیز کامل و همه جانبه مدارس در انجام برنامه های تعیین شده از سوی‌دیگر است.

نظام جدیدمدیریت کمرئوس مسائل آن دیروز در اطلاعیه وزارت آموزش و پرورش‌یاد آوری گردیده و وزیر آموزش وپرورش و کارشناسان جهت یابی‌ها ونقطه نظرهای مورد توجه را در اختیار وسائل ارتباط جمعی گذاردند و در شماره دیروز انتشار یافت در وهله نخست‌به هدفهای‌اساسی آموزش یعنی تامین نیروی معلمان وجبران کمبود این کادر توجه دارد.

آنچه این طرح و اجرای دقیق آنرا ارزشهائی اساسی می‌بخشد پایان دادن به پاره‌ای از نارسائیهای جدول‌های دریافتی معلمان است که ازسال ها قبل مورد توجه و نظر برنامه ریزان و متخصصان‌امور آموزشی بوده است باین‌ترتیب که در جدول‌بندی جدید بدون اینکه ضرایب حقوق دگرگونی پیدا کند و تغییراتی در نحوه پرداخت‌ها بوجود آید همه معلمان شاغل و همچنین‌بیمانی ویا دیگر افراد وابسته به وزارت آموزش و پرورش در زمینه تعلیم و آموزش‌میتوانند ازدرآمد چند برابر دریافت کنونی خود برخوردارشوند. یک مقام آگاه‌امروز درتوضیح بیشتر هدفهای این طرح گفت: طرح «کارانه» بسیج همه نیروهای آموزشی کشور در جهت بهبود کمیت و کیفیت برنامه‌های مدارس بشمارمی‌آید و سعی شده از همه نیروهای موجوددرکادر تدریس حداکثر استفاده بشود.

نکات اساسی و جالب‌این طرح طبق مطالب تشریحی کارشناسان در مواد زیر خلاصه شده است:

● هر معلم قادر خواهد بود باتعهد اجرای برنامه‌های تعیین شده و تدریس ساعت های مشخص از تسهیلات مالی زیادی برخوردار شود باین معنی که‌چنین معلمانی‌درصورت قبول همه‌ساعت تدریس‌میتواند باتوجه به ضریب های تعیین شده از مزایای مالی بیشتری برخوردار شود واز ساعات اضافی نیز بهره‌مند شود.

● طرح «کارانه»به نحوی تنظیم شده که معلمان در مدت مشخص و در صورت انجام تعهدات خود می‌توانند از امتیازات مقرر استفاده کنند و باین ترتیب مزایا یک مستمری دائمی بشمار نمی‌آید و درآمد بیشتر باکاربیشتر ارتباط‌مستقیم دارد و درایام‌تعطیل ومرخصی وبیماری‌مشمول معلمان‌نخواهد شد.

● بامیزان اضافی درآمدی که در ساعات بیش از برنامه اصلی وبادرنظر گرفتن ضریب های مختلف برای هر معلم محاسبه میشود معلمان‌میتوانند دریافت ماهانه خود را به‌بیش از۹۰ وحتی تا۳ برابر حقوق افزایش دهند.

● عوامل ثابت افزایش درآمد معلمان براساس پیش ـ بینی‌های طرح «کارانه» نخست انجام تعهدات رسمی یعنی تدریس تمام مدت ساعات‌تعیین شده است و بعد از این‌مرحله معلمان می‌توانند از امتیازات منظور شده استفاده کنند ولی آنچه این طرح را از یک تکاپوئی و هویت خاص برخوردار میسازد اینست که ساعات تعیین شده و رسمی‌نیز با ضرایبی که در نظر گرفته شده است دریافتی معلمان را افزایش میدهد.

● عوامل متغیری که در افزایش درآمد معلمان موثر خواهد بود شرایط جغرافیائی محل تدریس، موقعیت شهر و روستا، تعداد دانش آموزان کلاس است که درجه‌بندی امتیازات براساس آن تعیین میشودو معلمان برحسب‌امکانات مختلف تا حداکثرممکن ازدرآمد اضافی برخوردار میشوند.

هنگام توجیه و شرح‌بیشتر جزئیات این برنامه کارشناسان آموزشی یادآور شدند که با اجرای این طرح نیاز سالانه وزارت‌آموزش‌و پرورش‌برای استخدام ۶۰ هزار معلم از میان می‌رود و از نیروی موجود در تحقق برنامه‌های تربیتی و آموزشی سود جسته خواهد شد که از این طریق یک‌اقدام مقرون به صرفه‌جوئی و پیشگیری از پرداخت‌های‌فزاینده است که هر سال این‌وزارتخانه موظف به مصرف آن بود.

همین منابع خاطر نشان‌ساختند که اجرای طرح کارانه با چگونگی انجام طرح سیاست عدم تمرکز ارتباط‌دارد وچون هر منطقه و استان باید ضرایب مورد نظر را مانند بدی آب‌و هوا، کمبود معلم، تعداددانش آموزان کلاسها وسایر عوامل را تعیین کند لذا ابتدا باید استقلال واختیار ناحیه‌های آموزشی بمورد اجرا گذارده شود و بهمین خاطر امید میرود و حتی با اطمینان‌زیاد می‌توان گفت که این طرح از نقل وانتقالات دائمی معلمان پیشگیری می‌کندو نیروهای آموزشی را در مدارس و واحد های مختلف مستقر خواهد ساخت و معلمان با استفاده‌از این عوامل خواهند توانست ضمن درآمد بیشتر در یک مدرسه ویا یک حوزه‌به‌تدریس و فعالیت خود ادامه دهند، منابع مطلع همچنین اظهار داشتند در سال تحصیلی ۳۷ـ ۳۶ شهرستان‌ـ شهرضا(استان اصفهان)ـ به عنوان حوزه نمونه برای اجرای طرح‌کارانه در نظر گرفته شده است و با خصوصیات نمونه‌ای که این نقطه دارد کارشناسان‌چگونگی اجرای این طرح را مورد مطالعه قرار میدهند تا پس از بررسی کامل در سال بعد در سطح گسترده‌تر ویا در تمام کشوربموردا‌جرا گذارده‌شود.

قرعه‌کشی و انتخاب زنان دیپلمه خدمات اجتماعی انجام شد

انتخاب سهمیه سازمانهای دولتی از میان مشمولان قانون خدمات اجتماعی‌زنان امروز با قرعه‌کشی انجام گرفت. عکس‌گوشه‌ای ازمراجعان را در مراسم قرعه‌کشی‌نشان میدهد.

امروز ۶ هزار دختر دیپلمه جهت اعزام بخدمت در سراسر کشور برگزیده شدند.

نوزدهمین دوره قرعه‌کشی و انتخاب مشمولان قانون خدمات اجتماعی زنان برای خدمت در سازمانهای دولتی و وابسته به آن صبح امروز انجام شد و قرعه‌کشی برای انتخاب ۶۰۰ نفر لیسانسیه و دارندگان‌مدارک تحصیلی بالاتر علاوه برگروه های پزشکی ووابسته به آن‌در روز شنبه ۱۶مهرماه انجام خواهد شد.

نیاز دولت بخدمات مشمولان زن در مهر ماه ۲۵۳۶ بشرح‌زیر میباشد:

مشمولان دیپلمه، وزارت آموزش و پرورش ۴۲۵۰ نفر وزارت بهداری و بهزیستی‌یک هزار نفر سایر سازمان های دولتی ۷۵۰ نفر.

لیسانسیه ها و دارندگان‌مدارک تحصیلی بالاتر جهت خدمت در وزارتخانه هاو سازمانهای دولتی نخست‌وزیری، وزارت آموزش و پرورش، بهداری و بهزیستی، فرهنگ و هنر پست و تلگراف و تلفن نیرو های مسلح شاهنشاهی، شهربانی، اطلاعات و جهانگردی مسکن و شهر سازی، امور اقتصادی و دارائی، وزارت نیرو، راه و ترابری، بازرگانی سازمان‌برنامه وبودجه سازمان امور اداری، سازمان انرژی اتمی، مرکز آمار ایران شرکت مخابرات سازمان دفاع غیر نظامی، بانک مرکزی ایران، سازمان اوقاف، سازمان ثبت اسناد و املاک، سازمان گسترش و نوسازی، صنایع ایران، شرکت ملی صنایع مس، شرکت ملی ذوب آهن ایران برگزیده می شوند.

قرعه‌کشی‌با حضورنمایندگان سازمان های استفاده کننده از خدمات مشمولان و رسانه های گروهی و مشمولان خانواده‌های آنان انجام خواهد شد افراد اعزامی بمحض معرفی بسازمان مربوط برای گذراندن آموزش به مراکزآموزشی اعزام‌خواهند شد. دوره آموزشی سپاهیان لیسانسیه و بالاتر بجز گروه پزشکی ووابسته به آن دو ماه و برای دیپلمه ها ششماه‌می‌باشد.

سپاهیان دانش دیپلمه‌اعزامی بسیزده مرکز سپاه دانش در شهرستان های تهران، رشت، گرگان، تبریز، کرمانشاه، اهواز، شیراز، کرمان، مشهد، اصفهان، سمنان، همدان‌وسپاهیان بهداشت به شهرستان های زاهدان، تهران، رشت، تبریز، شیراز، اصفهان، کرمانشاه، همدان، مشهد، اهواز، نوشهر، اعزام میشوند و سپاهیان‌ترویج وخانه‌داری به مراکز آموزش مرودشت فارس و فرهنگ وهنر و نیروی زمینی شاهنشاهی در تهران معرفی‌خواهندشد.

خبرهای کوتاه

منشی‌ها و کارپردازان سنا انتخاب شدند

در جلسه امروز مجلس‌سنا بعد از انتخاب رئیس و نواب رئیس (که خبر آن در صفحه سوم چاپ شده است) سناتور ها یارافشار، جعفری، دکتر ضیائی، شوکت ملک جهانبانی محمد علی مسعودی و فاضل سرجوئی بسمت منشی انتخاب شدند.

پس از انجام انتخاب منشی‌ها، برای انتخاب ۳ کارپرداز اخذ رای شد و در نتیجه سناتورها سرلشگر ایرج‌مطبوعی، مهندس جمال گنجی و سید جلال‌الدین شادمان بسمت کارپردازانتخاب شدند.

همکاری شیر زنان تجریش با خانه سالمندان

روز گذشته جلسه شیرزنان تجریش با حضور کلیه اعضاء تشکیل شد و تصمیم گرفته‌شد که کمیته خاصی از شیر زنان داوطلب تشکیل‌و همکاری‌مداوم با خانه سالمندان جنوب شهر بعمل آورند.

در این جلسه شیر زنان تجریش از آقای دکتر «بیان کینی» که مدت ۲۷ سال در ایران بخدمات پزشکی ادامه میدهددعوت شدکه‌درآسایشگاه سالمندان مقیم‌وهمکاری خودرا بااین سازمان شروع نماید.

دعوت به همکاری از اعضاء معزول

اردبیل ـ دو عضو از سه عضو عزل شده انجمن شهر اردبیل، دوباره‌بکار دعوت‌شدند ودر جلسه دیشب انجمن شهر، شرکت کردند.

چندی پیش، خانم افسرصارمی و آقایان احمد قدیمی و اکبر ازهری برابر ماده ۱۲ قانون شهرداریها، بعلت اشتغال به کار اداری، بدستور فرماندار اردبیل، از عضویت در انجمن شهر برکنار شدند.

بارای دادگاه شهرستان‌اردبیل، به استناد ماده وزارت کشور، خانم افسرصارمی‌و احمدقدیمی، دوباره به‌عضویت انجمن شهر اردبیل درآمدند، ولی دادگاه حکم برکناری اکبر ازهری را وارد دانست.

ملاقات سردفتران تهران با دبیرکل حزب

بعدازظهر دیروز باحضور دبیر کل حزب جلسه‌ای ب شرکت عده‌ای از سردفتران در ساختمان مرکزی حزب تشکیل‌شد وسردفتران‌اسناد رسمی آمادگی خود را برای مشارکت فعالانه در فعالیتهای حزب اعلام داشتند.

دکتر محمد باهری در این ملاقات خطاب به سردفتران گفت: سردفتران گروهی از جامعه هستند که با مردم ارتباط گسترده‌ای دارند و بهمین دلیل میتوانندبه‌پیشبرد هدفهای حزب کمک کنند.

مراسم قالی‌شویان

کاشان‌ـ فردا (جمعه) مراسم قالیشویان، با آیین باشکوهی در «مشهد اردهال» کاشان، برگزار میشود.

مراسم قالیشویان، آیین ویژه‌ای است که همه ساله وسیله اهالی بخش «فین» کاشان، برگزار میشود و فینی ها، قالی‌مقدس‌رادر نهرشاهزاده حسین می‌شویند. فینی‌ها این کار را برای خود وخانواده‌شان افتخاری بزرگ میدانند.

سد بزرگ شهسوار شکست

در پی تغییر ناگهانی هوا، از دیشب باران در شهر های گیلان و مازندران آغاز شد. هوای این مناطق به سردی گرائیده است.

ریزش باران در شهسوارموجب بالاآمدن آب رودخانه وشکستن قسمت شمالی «سد بزرگ» رودخانه شهسوار گردید.

استعفای شهردار شوش

دزفول ـ سید احمد حجتی شهردار شوش دانیال ازسمت خود استعفا کرد. انجمن شهر شوش در جلسه‌ای که تشکیل داد ضمن موافقت با استعفای مسئول حزب رستاخیز ملت حجتی، مهندس حبیب‌اله فعلی ایران در شوش را به سمت شهردار تازه این شهر برگزید. مهندس فعلی‌قبلا رئیس‌آموزش و پرورش شوش بود.

فهرست اسامی مدارس آماده ثبت نام

یک مقام آگاه در وزارت آموزش و پرورش امروز اسامی مدارس نواحی ۳، ۵ و ۱۵ تهران‌را که‌هنوزجای خالی برای ثبت‌نام دانش آموزان‌جدید دارنددراختیار خبرنگار ما گذاشت.

در شماره دیروز روزنامه اطلاعات اسامی مدارس مرکزی شهر که محل خالی دارند اعلام شد. ناحیه ۳ ـ دبستانهای آذر مختلط ۱۰۰ نفر، ارمکان مختلط ۱۰۰ نفر، افشین پسرانه ۲۰۰ نفر، دکتر صورتگر پسرانه ۵۰۰ نفر، سپهر مختلط ۳۰۰ نفر، مزین‌الدوله پسرانه ۵۰ نفر، کاروان دختران ۱۵۰ نفر، کودک امروز مختلط ۳۵ نفر، آبان مختلط ۵۰۰ نفر، جهانگشا پسرانه ۲۵۰ نفر، ابراهیم صهبا پسرانه ۱۰۰ نفر، راسخ دخترانه ۵۰ نفر

مدارس راهنمائی ناحیه ۳ آذربیگدلی دخترانه ۱۵۰نفر، آفرین پسرانه ۲۰ نفر، ارمکان پسرانه ۳۰ نفر، امین‌الدوله دخترانه ۱۰۰ نفر، ایران فردا پسرانه ۲۵ نفر، امیر نظام گروسی دخترانه ۷۰ نفر، شیخ‌بهائی پسرانه ۲۰ نفر، شهرستانی پسرانه ۱۰۰ نفر، عضدالدوله پسرانه ۲۵۰ نفر، مریوان دخترانه ۲۰۰ نفر

در کلیه دبیرستان های دخترانه و پسرانه ناحیه ۳ آموزش و پرورش حدود ۲ هزار جای‌خالی باقیست.

در مدارس زیر در ناحیه ۵ در کلیه کلاسها محل‌برای ثبت نام دانش آموز جدید وجود دارد.

دبیرستان های قوام دخترانه، پسرانه ابوریحان پسرانه دهخدا و دخترانه شبانه حجت ناحیه ۱۵ ـ دبیرستان های پسرانه بهمن دخترانه فرحناز درکوی کن و دخترانه شهرآرا

ضمنا دردبیرستان‌شهرآرا علاوه‌بر رشته علوم تجربی سال اول و دوم نظام جدید کلاسهای ششم‌طبیعی،ریاضی و خدمات نظام قدیم دایر است.

پسرانه دکتر خزائلی، پسرانه سپاس، دخترانه گوهرپرور.

مدارس راهنمائی‌تحصیلی ناحیه ۱۵ ناموس مختلط پسرانه‌صهبا، دخترانه‌عزت، دخترانه نظام‌مافی، نهال آرزو، فیوفیات ایران ناسیونال، اردشیر بابکان، اتحاد نو، بنیاد علائی.

تاج هخامنش، بهشهر، پیام تربیت، پیروزی،حسنیه، راه شایسته، اتکا، دبستان های ناحیه ۱۵ ـ شهرآرا، سپیدار، ابراهیم صهبا،عصر دانش، نوش‌آفرین،حسنیه، پیام فردا، اشرف.

اتوبوس حامل ۵۳ زائر ایرانی در سوریه توقیف شد

بطوریکه اطلاع حاصل‌شده است ۵۳ نفر زائر ایرانی بایک اتوبوس بقصد عزیمت به مکه معظمه از مرز سوریه وارد حلب شدند وچون مقادیری برنج وقند برای مصرف روزانه خود همراه داشتند اتوبوس حامل آنها طبق مقررات‌گمرک سوریه توقیف شد.

پس از تحقیقات لازم معلوم شد که ۴۲ نفر از سرنشینان‌این اتوبوس‌روادید کشورعربستان سعودی را از تهران دریافت داشته بودند. مشروط بر اینکه باهواپیما به عربستان‌سفر کنند. ولی ۱۱ نفر دیگر بدون روادید بودند لذا تقاضای‌آنان برای آزاد کردن اتوبوس‌مورد از سفارت شاهنشاهی‌در سوریه موافقت قرار نگرفت و فقط طی یادداشتی از اداره کل گمرک سوریه خواسته شد که در اسرع وقت اتوبوس و راننده آنرا با مواد غذائی از همان مرز به‌ایران عودت‌دهند. آنچه مسلم است اشخاصی که روادید عربستان سعودی‌ندارند نخواهند توانست به آن‌کشور عزیمت نمایند ولی ۴۲ نفردیگر از سرنشینان اتوبوس که روادید عربستان را از تهران دریافت داشته بودند، بر اینکه باهواپیما به عربستان‌سفر کنند. ولی ۱۱ نفر دیگر بدون روادید بودند لذا تقاضای‌آنان عازم عربستان‌سعودی خواهند شد.

«سک‌سبیل» به ۶ سال زندان محکوم شد

شعبه ۲ دادگاه جنائی مرکز برای رسیدگی‌به‌پرونده اتهامی محسن نادری معروف به (سک سبیل)و ۳تن از قداره کشان همدست وی تشکیل شد و پس ازبررسی پرونده، دادگاه‌محسن نادری و دو تن دیگر را به ۶ سال زندان درجه یک جنائی و نفر چهارم را به دوسال محکوم کرد. اتهام این چهار نفر قداره کشی و باجگیری بود.

دانشجوی ایرانی در لندن خودکشی کرد

یک دانشجوی۳۲ ساله‌ایرانی در لندن خودکشی کرد. وی‌که پرویز پیامی‌نام داشت چندی‌قبل برای ادامه تحصیلات خود به لندن رفت. وی روز ۲۳سپتامبر (اول مهر ماه جاری) بعلت نامعلومی‌در دستشوئی کالجی‌که در آنجادرس می‌خواندخودکشی کرد.

پرویز پیامی چندی قبل از همسرش جدا شده بودو هنوز علت خودکشی او معلوم نشده

محاکمه متهمان جعل و توزیع دلار و لیر

صبح امروز دنباله محاکمه متهمان جعل و توزیع دلار آمریکائی و لیر ایتالیائی در شعبه ۵ دادگاه جنائی مرکز به ریاست جهانگیر حسنخانی صورت گرفت.

در این جلسه پس از رسمیت دادگاه متهمان‌به عنوان آخرین دفاع سخن گفتند. پس ازآخرین دفاع متهمان، دادگاه‌وارد شود تا نتیجه دادرسی رااعلام کند. محاکمه متهمان جعل و توزیع پولهای‌خارجی که‌عبارتند از کرلوسیچرانی تبعه ایتالیا، جعفر جعفری، جلال‌منجم، محسن راشدی و ناصر صداقت چهار روز طول کشید.

برنامه ثبت نام مشمولان فارغ التحصیل کشور

تاریخ‌ثبت نام کلیه مشمولین لیسانسیه و بالاتر متولد ۱۳۲۳ تا پایان ۱۳۳۷ و پزشکان متولد ۱۳۱۲ تاپایان ۱۳۳۷ فارغ‌التحصیل سال جاری و سنوات‌قبل‌از طرف اداره وظیفه عمومی بشرح زیر اعلام شد.

چنانچه برخی‌ازمشمولان لیسانسیه و بالاتر متولدسال ۱۳۲۳تا۱۳۳۷ تاکنون‌مراجعه نکرده‌ودفترچه آماده‌به‌خدمت دریافت نداشته‌اند حداکثر تا روز سه‌شنبه ۲۶ مهرماه ۳۶ فرصت دارند به حوزه های وظیفه عمومی تهران واقع در خیابان سپاه بین میدان عشرت‌آباد و خیابان شاهرضا یا حوزه ها ویگان های ژاندارمری‌محل‌سکونت خود در شهرستان ها یا نمایندگی های سیاسی دولت شاهنشاهی در خارج‌ازکشور مراجعه نمایند تا پس از رسیدگی در صورتیکه‌بلامانع تشخیص داده شوند دفترچه آماده بخدمت دریافت کنند.

مشمولان پزشک متولد ۱۳۱۲ تاپایان ۱۳۲۲ فارغ‌التحصیل داخل و یا خارج از کشور چنانچه لااقل به مدت ۵ سال در سازمان‌های بهداشت و درمانی‌موردقبول دولت مشغول خدمت شوند ومراتب‌به‌اداره وظیفه‌عمومی اعلام شده باشد از احضار به خدمت در طول مدت مزبور معاف و پس از پایان آن مدت برگ معافیت‌درزمان صلح دریافت خواهندداشت. لذا این دسته نیاز به‌اخذ برگ آماده بخدمت ندارند.

۲ ـ محل و تاریخ ثبت نام کلیه مشمولان لیسانسیه و بالاتر که از حوزه ها یا یکانهای ژاندارمری کشور شاهنشاهی یا نمایندگی های سیاسی دولت شاهنشاهی در خارج از کشور دفترچه‌آماده بخدمت دریافت داشته‌اند به شرح زیر تعیین می‌شود.

محل ثبت‌نام کلیه‌مشمولان لیسانسیه و بالاتر در تاریخ های چهارشنبه ۲۷ و پنج‌شنبه ۲۸ و شنبه ۳۰ مهرماه ۳۶ در تهران‌خیابان شاهپور سربازخانه شاهپور درب شرقی خواهد بود.

کلیه مشمولان لیسانسیه‌و بالاتر که آموزش نظامی‌حین تحصیل ندیده‌اند(غیر ازگروه پزشکی) تا تاریخ ۳۶٫۶٫۱ دفترچه آماده بخدمت‌دریافت داشته‌اند ساعت ۷٫۳۰ روز چهارشنبه ۳۶٫۷٫۲۷

کلیه مشمولان لیسانسیه وبالاتر که آموزش نظامی حین تحصیل ندیده‌اند (غیر از گروه پزشکی) از تاریخ ۳۶٫۶٫۱۰ به بعددفترچه‌آماده بخدمت دریافت داشته‌اند ساعت ۷٫۳۰ روز پنجشنبه ۳۶٫۷٫۲۸

کلیه مشمولان لیسانسیه و بالاتر فارغ‌التحصیل خارج از کشور وهمچنین مشمولان‌لیسانسیه و بالاتر که آموزش نظامی حین‌تحصیل دیده‌اندو مشمولان گروه پزشکی‌که آموزش‌نظامی حین تحصیل دیده و ندیده‌اند در ساعت ۷٫۳۰ روز شنبه ۳۶٫۷٫۳۰

کلیه مشمولان مذکورهنگام حضوردرمراسم ثبت نام‌بایستی دفترچه آماده بخدمت و آبرگ اعزام و دوبرگ رونوشت شناسنامه و در صورتی که آموزش نظامی حین تحصیل دیده باشند اصل گواهی نامه خاتمه این دوره را با خود همراه داشته باشند.

ضمنا مشمولانی که برگ اعزام ندارند ۶ قطعه عکس ۴×۶ نیز تهیه تا در محل‌ثبت نام برای آنها برگ اعزام‌صادر شود.

گروه پزشکی‌برای رفع‌هرگونه اشتباه بدین شرح احضار می شوند (پزشک ـ دندانپزشک ـ داروساز ـ مهندس‌بهداشت ـ بهدار ـ انگل شناس ـ باکتری شناس آزمایشگاهی ـ روان شناسی ـ آمار ـ مدیریت بیمارستان ـ پرستاری ـ تغذیه ـ پرتو شناس ـ آموزش‌بهداشت ـ همدکاری اجتماعی ـ بهداشت محیط ـ جامعه شناس ـ توان بخشی ـ میکروبیولوژی ـ فیزیوتراپی ـ میکرب شناسی ـ بیوشیمی ـ تکنولوژی.

مشمولانی که در روز های ۲۷ و ۲۸ و ۳۰ مهر ماه‌جاری به منظور ثبت نام در محل‌های تعیین شده حاضر نشوندغایب محسوب و از اعزام آنها در آبان ماه ۳۶ خودداری و در اردیبهشت سال۳۷ از آنان ثبت‌نام خواهد شد.

۴ـ تاریخ معرفی در دفترچه آماده‌بخدمت‌برخی ازمشمولان ۳۶٫۸٫۱ قید شده این دسته نیز در روز های ۲۷و ۲۸ و ۳۰ مهر ماه ۳۶ درمحل تعیین شده بشرح فوق باید حاضر شوند.

تولید کنندگان سیب مشکلی ندارند

امروز اعلام شد که‌محصول سیب استان‌های خراسان و آذربایجان غربی در سال جاری بطور قابل توجهی افزایش یافته است.

امروز کسب‌خبر شده‌است که تا هفتم مهرماه امسال۸۰ درصدازمحصول سیب‌استان های مذکور پس از برداشت به سردخانه‌ها و انبارهای محلی نقاط مصرف منتقل‌شده و کار برداشت ۲۰ درصد بقیه بسرعت ادامه دارد.

بنا به گزارشات مندرج‌در روزنامه‌های اطلاعات و کیهان مبنی براینکه هزاران تن سیب در مشهد ورضائیه در خطر فاسد شدن است و هزاران تن سیب روی دست باغداران مانده است یک‌مقام وزارت کشاورزی و عمران روستائی اعلام کرد باوجود افزایش محصول‌سیب استان های خراسان و آذربایجان غربی هیچ مشکل حادی‌برای تولیدکنندگان بوجود نیامده است.

رئیس انجمن روانپزشکی

دکتر ایرج سیاسی به ریاست انجمن روان‌پزشکی ایران منصوب شد.

مطالبات کارمندان یکجا پرداخت میشود

با صدور دستورالعمل‌پرداخت فوق‌العاده شغل، تغییرضریب حقوق، ترفیع‌وحداقل‌دریافتی کارمندان که دیروز بطور اختصاصی‌در روزنامه‌اطلاعات چاپ شد، امروز اطلاع‌حاصل گردید که خزانه‌داریکل برای پرداخت های فوق علاوه بر اعتبارات جاری وزارتخانه ها ۸میلیاردو ۵۰۰میلیون‌ریال‌اعتبار تازه در اختیار سازمان های دولتی قرار خواهدداد تا تمام مطالبات‌کارمندان یکجاپرداخت شود.

بهمین جهت وزارتخانه ها وسازمان هائی که اعتبار کافی دارند از محل اعتبارات جاری مزایای فوق را پرداخت می‌کنند و در مواردی که کمبود اعتبار داشته باشند از اعتبار جدید استفاده خواهند کرد.

در قانون‌بودجه سال۲۵۳۶ کل کشور ضمن تامین اعتبار برای پرداخت حقوق‌و مزایای کار

۱۵ مهر - روز معلم

درود بر تو ای معلم

حرفهای معلمین کهنه کار، حرفهای دل است ولاجرم بردل می نشیند. ازآنها بشنویم:

تو را می ستائیم.
تو را که به ما خواندن و نوشتن آموختی و جهان تازه‌یی را به روی دیدگان ما گشودی.
تو را که دربهترین سالهای عمرمان، درکنارمان بودی و نان غمها و شادی هایت را با من قسمت کردی.
تو را می ستائیم که همزمان با جوان شدن ما، درکنار ما پیر شدی، گاهی به لبخند و گاهی باترشرویی، اما درهرحال با اشتیاق و بی دریغ، آنچه که خود می دانستی، به ما آموختی.
تو را می ستائیم، معلم.

منوچهر ارشاقی دبیر ریاضیات دبیرستانهای البرز، کوشش و دبیرستانهای دیگر تهران میگوید:

بیست و هفت سال است که محیط مدرسه را خانه دوم خودم میدانم چون دو ثلث زندگی روزانه من در مدرسه و در کنار بچه ها میگذرد بنابراین بچه ها در حکم فرزندان اصیل من هستند من با آنها خو گرفته‌ام اگر روزی نتوانم سر کلاس درس حاضر شوم آنروز را یکی از بدترین روزهای زندگی خود میدانم.

دفتری میگوید: سی سال است که طراح سئوالات امتحانی هستم، من معمولا در اوشان بسر میبرم، یک سال سئوالات امتحانی را برای مطالعه به اوشان برده بودم اتفاقا در روز امتحان وسیله‌ای برای حرکت به تهران پیدا نکردم، ناچار ساعت ۹ صبح حرکت کردم تا ساعت ۳ بعدازنیمه شب بتهران رسیدم این کار جز عشق به معلمی و عشق به کار چیز دیگری را نشان نمیدهد اما همین ۱۵ روز قبل یعنی روز اول مهر متوجه شدم که هنوز برنامه های آموزشی ما را توزیع نکرده‌اند، با آنکه بعضی از کتاب های درسی سال چهارم نظری مثل زیست شناسی را در هفتاد صفحه چاپ کرده‌اند و به ما داده‌اند ولی نمیدانیم که آیا این کتاب در هفتاد صفحه تمام میشود یا اینکه دنباله دارد.

آقای فریدون دولو درسال ۱۳۲۹ استخدام شد و هم اکنون دبیرعلوم طبیعی مدارس تهران است.

دولو میگوید: من شاگرد آذرنوش، رفیع زاده و بروخیم بودم و هنوز هم آنها را از بهترین معلمان تهران میدانم که همه صفات معلمی را درخود جمع کرده‌اند. معلمان باید بدانند که صفات اینها چیست تا از آن پیروی کنند.

بارها بهمین آذرنوش و بروخیم درزمان وزارت دکتر شمس‌الدین جزایری یادرخشش پیشنهاد پست «مدیریت» شد ولی آنها نپذیرفتند حتی موقعی که دکتر جزایری ناراحت و خشمگین شد و علت این عدم پذیرش را سئوال کرد آذرنوش گفت: من عادت کرده‌ام که با یک فطعه گچ مرتبا کنار تخته سیاه بایستم. من نمیتوانم پشت میز بنشینم.

اما بدانیم که راحتی معلم دیروز را معلمان امروز ماندارند، چون معلمان امروزی مابا کمبودهای زیادی روبرو هستند. با مشکلا ترافیک درگیری دارند. این مشکلات سبب میشود که معلمان مانتوانند همه نیروهای خودشان را درراه تدریس و تعلیم بکار گیرند.

خانم سکینه سهراب رئیس دبیرستان دخترانه آذرودبیرادبیات علوم انسانی میگوید: من شاگرد همین آقایان قای رضاقلی زاده گوی سابقه معلمی را از همه همقطاران خود ربوده است، چرا که بیش از پنجاه سال است که تدریس میکند.

رضاقلی زاده میگوید: دراولین سال های معلمی درمدرسه دخترانه حشمتیه هندسه و زبان فرانسه درس میدادم. آنروز ها، دختـرها با چادر به مدرسه میآمدند، روزی متوجه شدم که یکی از دخترها مرتبا سرکلاس حرف میزند. به او تذکر دادم و از کلاس اخراجش کردم. وقتی از کلاس بیرون رفت، شاگردان گفتند که اوناظم مدرسه بود و آمده بود تاکلاس را کنترل کند. رضاقلی زاده میگوید: انوقت که محصل بودیم آرزو میکردیم که روزی جای مرحوم عبدالعظیم خان قریب یا اسماعیل مرآت را اشغال کنیم، چون همه مردم، به آنها عشق میورزیدند و همه جا از احترام شایسته‌ای بهره میگرفتند.

معلم باید به شاگردبفهماند که به اندازه او به درس و تحصیل علاقه دارد، به پیشرفتهای شاگرد دقیقا توجه میکند و بهترین یارویاورشاگرد است.

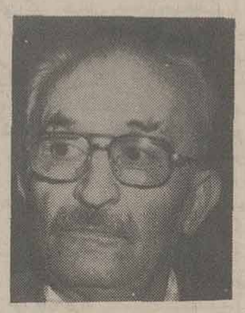

بنی احمد، رفیع زاده وآذرنوش بودم وقسم میخورم که هیچ معلمی را مثل آنها منضبط، پرکاروجدی ندیده‌ام. بهمین جهت هم روحیه آنها درمن تاثیر کرده ودبیرستان ماریکی ازمنظم ترین دبیرستانهای تهران درآورده است.

ماهمیشه تلاش میکنیم تاهم بیاموزیم وهم آموزش بدهیم، اما مهمترازاینها، باید خانواده های ماآموزش به بینند. بعضی ازخانواده های تازه بدوران رسیده ما «فرزند زدایی» رامدکرده‌اند و توقع دارند که ماهم مثل آنها رفتار کنیم

سال گذشته آمده بودند وازمن دختر شایسته میخواستند من به آنها جواب دادم که بین دخترشایسته دبیرستان من وان دختر شایسته‌ای که شما میخواهید تفاوت های بسیار هست. این هارابـاید جامعه مادرک کند. دختران مابـاید بدانند که معلم، شایستگی همه جانبه آنها را میخواهد وآنچه که میگوید بخاطرانها وبخاطر پیشرفتهای اجتماعی اوبه خاطر جامعه امروز وفردای ماست.

آقای احمد رفیع زاده دبیر فیزیک گروه هدف یکی از معمر ترین معلمان ما میگوید در سال ۱۳۲۰ مرا به اهواز فرستادند تا فیزیک و شیمی درس بدهم، روزی با شاگردانم به ازمایشگاه رفتم و ظرف نیدروژن گیری را جلو کشیدم و گفتم بچه ها مواظب باشید، کبریت نزنید، چون آتش میگیرد، اما همینکه سرم را برگرداندم تا وسیله‌ای را بردارم ناگهان دیدم ازمایشگاه منفجر شد و در یک لحظه همه چیز به هم ریخت و نابود شد.

بعد از آنکه از میان گرد و غبار ازمایشگاه خارج شدیم به آن شاگرد گفتم چرا کبریت کشیدی؟ جواب داد برای انکه بدانم راست میگوئی یا کلک میزنی!

احمد رفیع زاده معتقد است روابط شاگرد و معلم باید بر پایه روابط انسانی، قرار گیرد.

دکتر باروخ بروخیم رئیس دبیرستان اتفاق، در سال ۱۳۱۵ به عنوان معلم فیزیک استخدام شد و هنوز هم در اتفاق ورازی فیزیک درس میدهد: بهترین لحظات زندگی من موقعی است که در کلاس درس باشم، چراکه به هنگام درس دادن همه مشکلات خودرا فراموش میکنم.

بعدازچهل ویکسال آموزگاری به این نتیجه رسیده‌ام که معلم باید گذشت داشته باشد، شاگردش را دوست داشته باشد و به شغلش عشق بورزد تا در کارش و در جامعه موفق باشد.

ماهنوز هم شاگردانی داریم که شایستگی آنرا دارند که شب وروز برایشان زحمت بکشیم.

موسی اذرنوش از چهل و یکسال قبل تاکنون درمدارس مختلف تهران ریاضیات تدریس میکند و بسیاری از وزرا و سناتورها و رجال سیاسی و اجتماعی ایران را درس داده است.

اومی گوید: مادیات نباید و نمیتواند ارزش های معلم را پائین بیاورد و نباید هم اورا درکارش نادیده سازد چون این عشق به معلمی است که اورا بطرف معلمی میکشاند درحالیکه گروهی از جوانان مامعلم را با ارزش های مادی میسنجند این داوری مانوعی بی انصافی نسبت به کار و شغل معلمی است.

اقای نصرت اله حکیم الهی رئیس دبیرستان حکیم الهی):

سی و پنجسال است که تدریس میکنم، در سال ۱۳۲۲ در دبیرستان دخترانه ناموس درس میدادم، در انموقع بر خلاف حالا، تاکسی و اتوبوس و اتومبیل کم بود و من ناچار بودم که همه روزه مسافت خیابان زرین نعل تا انتظام را طی کنم.

در نتیجه گاهی چند دقیقه‌ای دیر میرسیدم یک روز موقعی که به مدرسه رسیدم دیدم که شاگردان من روی بالکن مدرسه منتظرم هستند. در همین موقع ناگهان بالکن فرو ریخت و دخترکی از شاگردان من سقوط کرد.

همین مساله در تمام سال های تدریس مرا رنج میدهد، چرا که فکر میکنم اگر ۵ دقیقه زودتر رسیده بودم و به کلاس رفتـه بودم هرگز چنین واقعه‌ای رخ نمیداد.

دکتر ابراهیم بنی احمد میگوید: بهترین خاطره من، درست موازی با ایام معلمی من، یعنی چهل و سه سال و سیزده روز است که همواره با من است و با من بسر میبرد، چون او همسر من است که در آن روزها شاگرد من بود.

بنی احمد مدیریت و رهبری اقسام روانشناسی و تعلیم و تربیت را درس میدهد. او می گوید: ۲۰ سال قبل روزی به دبیرستان انوشیروان دادگر رفتم، نه دختر در اتاق رئیس دبیرستان به تنبیه متداول انروز زانو زده بودند و درس میخواندند. رئیس مدرسه با اشاره بمن فهماند که میانجی شوم، من هم برای یکی از آنها وساطت کردم که او را می شناختم که یکی از شاهزاده خانم ها بود رئیس مدرسه گفت اتفاقا شاهزاده خانم، در سخوان هستند ولی این یار کمی تنبلی کرده‌اند انروز ارزش معلم تا این حد بود ولی حالا معلمی در جامعه ما از کم ارزش ترین گروههای شغلی شده است.

معلمان میخواهند که جوانان ما درس بخوانند، دنبال علم و دانش باشند و به ارزش های معنوی معلم احترام بگذارند، ما از جوانان خودمان فقط همین انتظار را داریم.

بقیه در صفحه ۲۶

پولاروید تقدیم میکند

عکسهای رنگی وزیبای SX-70 که بلافاصله بطوراتوماتیک درمقابل چشمان شماظاهرمیشوند.

فقط کافیست فاصله راتنظیم کنید و دکمه رافشاردهید.

شما با هر یک از دوربینهای پولاروید SX-70 آلفایک و یا پولاروید 2000 می‌توانید عکسهای رنگی زیبائی بگیرید که بلافاصله در مقابل چشمانتان ظاهر می‌شوند.
بارنگهائی به‌زیبائی و شفافیت طبیعت، همانگونه که می‌خواهید همیشه به‌خاطر داشته‌باشید.
حتی با فلاش، ساده‌تر از این نمی‌توان عکس گرفت و بلافاصله آنرا تماشا کرد.

در تمام فروشگاههای پولاروید می‌توانید با سری دوربین‌های دولوکس و تاشو پولاروید SX-70 آلفایک و دوربین پولاروید 2000 (با قیمتی ارزانتر) که هر دوبافیلمهای SX-70 کارمی‌کنند آشنا شوید.

پولاروید و SX70 علائم تجاری شرکت پولاروید در سراسر جهان. اثاث ماساجوست امریکا هستند. حق چاپ برای شرکت پولاروید محفوظ است ـ ۱۹۷۷

هنگ کنگ سود بیشتری را در تجارت بین المللی پیشنهاد میکند.

نمایندگان صنایع هنگ کنگ باردیگر بتهران میایند.

گروه بازرگانی هنگ‌کنگ که شامل بزرگترین تولیدکنندگان و صادرکنندگان این کشور می‌باشد با همکاری سازمان توسعه تجارتی هنگ‌کنگ و اطاق بازرگانی هند ـ هنگ‌کنگ به‌تهران می‌آید.
همزمان با دیدار بازرگانان هنگ‌کنگ از ایران نمایشگاهی از صنایع هنگ‌کنگ در روزهای ۱۹ و ۲۰ مهرماه در هتل اینترکنتیننتال تهران برای واردکنندگان ایرانی برگزار خواهد شد.
محصولات عرضه شده در این نمایشگاه شامل: وسائل الکتریکی و الکترونیکی، پوشاک. ابزار ـ آلات، جواهرات مصنوعی، لوازم خانگی پلاستیکی، لوازم ورزشی، لوازم‌التحریر، انواع پارچه، اسباب‌بازی، وسائل مسافرت و ساعت‌های مچی و دیواری می‌باشند.
نمایندگان گروه هنگ‌کنگ از تاریخ ۱۶ الی ۲۳ مهرماه ۲۵۳۶ در هتل اینترکنتیننتال اقامت خواهند داشت.
برای کسب اطلاعات بیشتر درباره گروه تجارتی هنگ‌کنگ در روزهای فوق با هتل اینترکنتیننتال تلفن: ۹ـ۶۵۵۰۲۱
و یا تا پانزدهم مهرماه با:

شرکت خدمات بازاریابی اندیشگر
خیابان کوروش‌کبیر
خیابان بسطامی ـ شماره ۱۲، تلفن: ۲۳۲۹۰۸
تماس بگیرید.

AIR FRANCE

The Indian Chamber of Commerce Hong Kong

T.D.C. Business Groups
PROMOTING HONG KONG BUSINESS WORLDWIDE
HONG KONG TRADE DEVELOPMENT COUNCIL
Connaught Centre, 1 Connaught Place Hong Kong

اطلاعات

بنیانگذار: شادروان عباس مسعودی
صاحب امتیاز و مدیر: فرهاد مسعودی
سردبیر: حسین بنی احمد
سال پنجاه و دوم
محل اداره: خیابان خیام. ساختمان اطلاعات
تلکس ۲۱۲۳۳۶ ـ تلگرافی: اطلاعات. تهران.
تلفن ۳۲۸۱

سخن روز

کارانه معلمان

تجول بزرگ اقتصادی و اجتماعی ایران، ما را در اکثر زمینه ها با کمبودها و نارسایی هایی روبرو ساخته است. برخی از این موارد را میتوان در درجه دوم اهمیت قرار داد و چندان نگرانش نبود. پاره یی را میتوان با راه حل های موقتی و رفع نیاز از طریق بازارهای خارج، بنحوی سروسامان داد. اما مواردی هست که لاجرم کمال اهمیت را حائزند بی آنکه بتوان نسبت به آنها قائل به صرفه جویی شد یا فزون طلبی جامعه را محدود ساخت یا از خارج وارد کرد.

مساله آموزش ـ لااقل تا پایان دوره متوسطه ـ از این مقوله است. آن مردمی که تا چندی پیش فرزندان خود را پنهان میداشتند تا مبادا «مدرسه» آنها را برباید و دولت مجبور بود به وسایل مختلف آنها را از چنین طرز فکری برحذر بدارد یا حتی مجازات های قانونی برایشان وضع کند، اکنون فرش زیر پای خود را نیز گرو میگذارند تا فرزندشان را برای تحصیل به دانشگاههای داخل و خارج بفرستند.

رقم دانش آموزان در کشور ما بطور مضاعف بالا میرود و این از نیازهای روز افزونی است که هیچکس نمیتواند از بابت آن نگرانی نشان دهد یا محدودیتی را تجویز کند. ولی البته نارسائی های ناشی از این افزایش تقاضا را نیز نباید نادیده گرفت. احتیاجات حدود ده میلیون دانش آموز در کشور پهناوری مانند ایران مساله کوچکی نیست. آنها کلاس درس میخواهند کتاب و کاغذ میخواهند. میز و نیمکت ووسایل تحصیل و بالاتر از همه معلم میخواهند. این آخری را اگر نداشته باشیم آموزش مفهومی نخواهد داشت و مهم اینکه فقط معلم ایرانی میتواند فرزندان ایران را درس بدهد.

ما اکنون برای جبران کمبودهای کادر درمانی کشورمان تعدادی پزشک از این گوشه و آن گوشه جهان استخدام کرده و در نقاط مختلف کشورمان به کار گماشته‌ایم. اما آیا حتی برای یک مدرسه میتوان معلم از خارج استخدام کرد؟

از طرفی، در برابر افزایش تصاعدی تعداد دانش آموزان، تربیت معلم کاری است بطیئی و محتاج زمان. داوطلبان مشاغل آموزشی تعدادشان انقدرها زیاد نیست و تازه، همه آنها که داوطلب میشوند صلاحیت اشتغال به چنین کاری را ندارند. سهل است که حتی در بین فارغ التحصیلان دانشسراهای تربیت معلم ممکن است کسانی آن جوهر و آن شوق و آن حوصله را برای رفتن سر کلاس و سروکله زدن با بچه ها درخود سراغ نکنند. پس راه حل نسبتا موثری که میتوان برای تامین چنین نیازی به کاربست حداکثر بهره گیری از وجود معلمان موجود است. آنهم بترتیبی که از یکسو جوابگوی احتیاجات مادی این طبقه شریف و عزیز باشد و از سوی دیگر مشوق آنها که شوق معلمی در سر دارند. آنها که امروز در کلاسهای درس روی نیمکت ها می نشینند و فردا میتوانند بچه هایی را که روی همین نیمکت ها نشسته‌اند مخاطب قرار داده بگویند: «فرزندان عزیزم»!

نظرها واندیشه‌ها

چنین گفت میرزا ابوتراب...

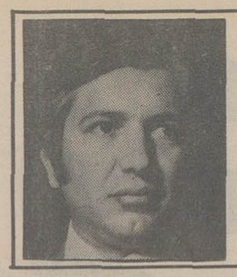

احمد احرار

فکر کهن به مغز جوان هست
فکر جوان به مغز کهن نیست!
«ملک الشعرای بهار»

بایکی از رفقا قرار گذاشته بودیم به تماشای فیلمی از سام پکین پا «صلیب آهنین» برویم. ساعت ۹ بعدازظهر همدیگر را جلو سینما ملاقات کردیم و چون یکساعتی به شروع آخرین سئانس مانده بود گفتیم درین فرصت برویم یک جایی بنشینیم و مختصر غذایی بخوریم.

* اطراف سینما چند مغازه آنچنانی بود که عنوان «اغذیه فروشی» دارند، ولی مردم آنها را «کالباس فروشی» میگویند که اسم دقیقتر و صحیحتری است. درین مغازه ها که تعدادشان روز به روز افزوده میشود و کاروبارشان هم به قدر کافی رونق دارد، «اغذیه» منحصر است به ساندویچ سوسیس و کالباس.

خدا نیامرزد «لرد ساندویچ» را که چنین میراث مزخرفی برای ما ایرانیها باقی گذاشت. «ساندویچ» یک لرد قمارباز انگلیسی بود و انقدر به قمار علاقه داشت که وقتی بر سر میز بازی می نشست به آسانی دست نمی کشید. حتی بر خلاف سیره و عادت اشراف انگلیسی که مقید بودند برای صرف شام«اسموکینگ» بپوشند و با تشریفات در سفره خانه حاضر شوند، این آقای «ساندویچ» دستور میداد غذای مختصری لای دو تکه نان برشته بگذارند و برایش ببرند تا همانجا، سر میز بازی، درحالی که ورق ها را جور میکرد یا دست خوبی نداشت و داخل بازی نمیشد، شامش را گاز بزند!

ساندویچ پیچیدن از آن موقع معمول و به نام مبتکرش موسوم شد. حالا هم در اغلب نقاط دنیا ساندویچ جزو غذاهای رایج است و حتی در رستوران های درجه اول اگر احتمالا کسی نخواست غذای مفصل بخورد دستور ساندویچ میدهد. اما در ولایت ما «ساندویچ» هم مثل بسیاری چیزها معنایش مسخ شده و بطور اخص بر غذای ارزانقیمت غیرمغذی و معده پرکنی اطلاق میشود که عبارت است از دو تکه سوسیس و کالباس با بریده نازکی از خیارشور در لای نان پرخمیر و سفت و سختی بنام «بولکی». این ترکیب را کارشناسان تغذیه واجد چه درجه ارزش غذایی میدانند، من خبر ندارم ولی میدانم که قوت غالب گروه قابل توجهی از جوانان کارگر و کارمند و محصل ما است. چه ظهر و چه شب!

باری، کالباس فروشی های نزدیک سینما را برای جوانهایی گذاشتیم که دوپشته در انتظار «ساندویچ» ایستاده بودند یا ساندویچشان را به نیش می کشیدند. در جست و جوی جایی که هم محیط مناسبتر و هم غذای بهتری داشته باشد، مسافتی را زیر پا گذاشتیم و چون همچو جایی پیدا نشد، ناگزیر در یکی از همین کافه رستوران های جاهل پسند کنار خیابان میزی انتخاب کردیم و نشستیم.

رستورانی نسبتا خلوت و دنج بود ولی در نزدیکی میز ما، یکی از پیشخدمت ها با مشتری جوانی بگومگو داشت. جوانک بر سر موضوع بی اهمیتی با پیشخدمت اختلاف پیدا کرده بود و بدقلقی میکرد. به نظر میرسید که حرارت الکل هم او را در کج تابی تشجیع میکرد. منتها توجه نداشت دوره آن دوره‌یی نیست که پیشخدمت کافه و فروشنده مغازه سبزی فروشی محله سرشان را پائین می انداختند و برای آنکه مشتری نرنجد حتی اهانت او را تحمل میکردند. جوانک میخواست پیشخدمت را به عذرخواهی وادارد و پیشخدمت لجاجت میکرد. درنتیجه حرفشان بالا گرفت و به مشاجره انجامید. صاحب کافه که تا این لحظه از پشت یخچال زیرچشمی مراقب ماجرا بود دیگر تأمل را جایز ندید. خودش را به وسط انداخت و بعد از آن که کارگر خود را با توپ و تشر ساختگی از کنار میز دور کرد و به طرف آشپزخانه فرستاد، شروع کرد به استمالت از مشتری.

جوانک که خود را غالب و فاتح یافته و زمینه را برای خودنمایی مساعد تشخیص داده بود، بهانه های نامعقول میگرفت و بدوبیجا میگفت. اما صاحب مغازه حوسردی خود را از دست نمیداد. با آن که پیدا بود تمام وجودش را غیظ پر کرده است و اگر کاردش بزنند خونش در نمی آید، آن قدر با صبر و حوصله مردک را قربان و صدقه رفت و به سبیل مردانه‌اش قسم خورد و از گرفتاریهای خودش با کارگرها حسب حال گفت که آخرش مشتری چشم سفید بلند شد و رفت.

هنگامی که سروصدا خوابید، صاحب مغازه نفسی به راحت کشید. مع الوصف نیاز داشت که دلش را پیش کسی خالی کند. به میز ما نزدیک شد و گفت: «می بینید چه روزگاری داریم؟ آن کارگرمان است که دائما باید کفشش را دستمال کنیم تا مبادا برایمان پشت چشم نازک کند و فردا سر کار نیاید. اینهم مشتریمان!... سابقا همین که مست های آخر شب به اتکاء زور بازو و نیش چاقویشان میرفتند زیادتر از دهانشان حرف بزنند و گردوخاکی به راه اندازند، پس گردنشان را میگرفتم و مثل موش می‌انداختمشان توی پیاده‌رو. ولی حالا خودم موش شده‌ام!... شما خیال می کنید این جوجه جاهل به چه چیزش می نازید؟ به حرف حسابش؟... به زور بازویش؟... به نیش چاقویش؟ نه والله! فقط پشتش به اتاق اصناف گرم بود. زیرا میداند که اگر فردا برود و عنوان شکایت بکند بلافاصله یقه مرا می چسبند و به اتهام گرانفروشی یا تخلف از مقررات صنفی سه، چهار هزار تومان جریمه‌ام میکنند... میداند که هیچکس نخواهد پرسید حقیقت قضیه چیست؟ تقصیر از کیست؟ مشتری به کارگر زور گفته یا کارگر به مشتری؟... اتاق اصناف فقط صاحب مغازه را می شناسد که در تمامی موارد، پیشاپیش حکم محکومیتش را نوشته و فقط منتظر بهانه‌یی است تا آن را ابلاغ کند و دو هزار تومان، سه هزار تومان، پنج هزار تومان جریمه بگیرد... به خیال خودشان هر چه بیشتر کسبه را جریمه کنند اوضاع صنفی بهتر و نرخها منظمتر میشود. چه خیال باطلی!... خبر ندارند که کاسب تا دینار آخر این جریمه های ناحق و ناروا را از جیب مصرف کننده بیرون می کشد. شما چه میدانید این گوشتی که من جلویتان گذاشته‌ام چگونه گوشتی است؟... آن کباب بره و آن جوجه کباب های سه، چهار سال پیش کجاست که یک سیخش دو نفر را سیر میکرد؟... این نان خشکیده سگ نخور را ـ بلا نسبت! چرا من جلوی مشتری میگذارم؟... چرا باید مشتری من توی این ظرف شکسته ملامین غذا بخورد؟ چرا؟!... چند سال پیش شما اگر اینجا می آمدید، قبل از هر چیز یک بشقاب نان برشته همراه با پنیر لیقوان و تربچه و پیازچه جلوی شما میگذاشتیم. پولی هم بابت آن نمیگرفتیم. حالا همین نان دندان شکن را که میدانم شما لب به آن نخواهید زد دولاپهنا پایتان حساب میکنیم... اما آخر ما هم وجدان داریم، ما میدانیم پولی که اینطوری از جیب مشتری بیرون میکشیم خناق میشود و بیخ گلوی بچه هامان را میگیرد. وبا میشود و به جان خودمان میخورد. منتها چه کار کنیم مجبورمان میکنند...»

آفتاب آمد دلیل آفتاب. پیش از آن که به این ماجرا برخورد کنیم و این حرفها را از زبان یک کاسب عامی بشنویم، بین من و رفیقم از همین مقوله بحث بود. بحث از اینجا شروع شد که در شهر پنج میلیونی تهران انسان نمیتواند یک لقمه غذای مناسب پیدا کند. دست کم، روزی دو میلیون زن و مرد در تهران ناهار یا شامشان را خارج از منزل میخورند، لکن هشتاد درصد آنها برای پیدا کردن جای مناسب و غذای مناسب گرفتاری دارند. هشتاد درصد مردم نمیتوانند در مکانی متناسب با وضعیتشان غذایی مطابق سلیقه و ذوق و بودجه خود پیدا کنند.

آنها محکومند که برای صرف غذا یا به هتل ها و رستوران های گرانقیمت بروند که تازه غذای آنها هم متنوع و ماکول و سرویسشان به نسبت نرخهاشان منظم نیست. یا به ساندویچ گاز زدن و غذا خوردن در دکه های کنار خیابان رضایت بدهند.

آخر در جاهای دیگر دنیا چه کرده‌اند که هر کس از خانه یا اداره‌اش قدم بیرون نهد، در نزدیکترین خیابان میتواند دهها رستوران، قهوه خانه سالن غذا خوری، بیسترو، هتل، دیسکوتک، سلف سرویس بیابد که انواع و اقسام غذاها را از محلی و غیر محلی عرضه میکنند. برای آنکه محل دنج و خلوت میخواهد جایی هست برای آنکه جای شلوغ و پر رفت و آمد دوست دارد جایی هست. برای آن که عجله دارد جایی هست، برای آن که عجله ندارد و مایل است بعد از خوردن غذا دو ساعت بنشیند و پیپ بکشد و روزنامه بخواند جایی هست، یک جا مخصوص کسانی است که غذای ارزان میخورند، یک جا ویژه کسانی است که غذای گران میخورند و خلاصه هیچکس برای این حاجت اولیه انسانی، یعنی غذا خوردن معطل نمیماند و عزا نمیگیرد.

ـ ما تمدن صنعتی و زندگی خاص این تمدن را از دیگران اقتباس کرده‌ایم ولی اصولی را که آنها برای اداره این زندگی به کار بسته‌اند قبول نداریم و اصرار داریم که مطابق سلیقه خودمان در آن تصرف کنیم. اقتصاد را به معنایی که دیگران تعریف کرده‌اند پذیرفته‌ایم ولی ضوابط اقتصادی را که مثل فورمول های ریاضی صورت قطعیت پیدا کرده و مورد قبول کافر و مسلمان است میخواهیم مطابق سلیقه و گاهی منافع خودمان دستکاری کنیم.

مرد فقیری از بس تعریف شیرینی شنیده بود، هوس شیرینی خوردن در سرش افتاد و روزی از زن خود خواست برایش شیرینی بپزد، زن گفت آخر ما تخم مرغ نداریم. مرد جواب داد: لازم نیست، بدون تخم مرغ درست کن، گفت قند هم نداریم. گفت از قند هم صرف نظر کن. پرسید شیراز کجا بیاورم؟ پاسخ داد شیر میخواهد چه کار؟ عوض شیر مقداری آب بریز. آرد گندم را چه کار کنم؟ گفت با آرد جو بپز... زن طبق دستور شوهرش شیرینی را پخت و نزد او گذاشت. مرد میخورد و سر می جنباند که من نمیدانم این اغنیاء چیز بدین بیمزگی را چگونه میخورند و لین همه از آن تعریف میکنند؟

آخر این چه حکمتی است که ما نظریات استاد زین العابدین دلاک و میرزا ابوتراب علاف و کربلائی حسین شله پز را درباره مسائل صنفی و اقتصادی از چهل سال پیش بعنوان اصول غیر قابل تردید پذیرفته و مبنای قوانین و نظامات خودمان قرار داده‌ایم ولکن حاضر نیستیم به رای و نظر اقتصاد دانان بزرگ دنیا که میگویند در اقتصاد آزاد، ایجاد رقابت و تشویق سرمایه گذاری و توازن عرضه و تقاضا تنها عامل شکوفائی اقتصادی است، وقعی بگذاریم. یا اگر هم چنین اصلی را بطور دربست پذیرفتیم راه و روشمان را بر اساس آن اصلاح و تعویض کنیم؟

افکار یک پادشاه

نوشته: ر.ک ـ کارانچیا ۱۱۸

هنر، ادبیات و موسیقی

سئوال: احساس شما بهنگامی که دعوت می‌شوید تاسنگ زیربنائی کارخانه و یاسدهای تازه را پی‌ریزی کنید و یابهنگامی که در افتتاح طرح‌های رفاه اجتماعی شرکت می‌جوئید چگونه است؟

جواب: بهنگامی که در مراسم افتتاح کارخانجات برق و یادرگشایش یک مرکز رفاه اجتماعی، یا بیمارستان یابنیان نهادن یک سد و یاافتتاح یک مدرسه برای بچه‌ها دعوت میشوم آنرا مزیت خاصی تلقی می کنم. چنین مراسمی را تشریفات صرف قلمداد نمی کنم بلکه آنهارا نشانه فعالیت‌های خلاقه مردم به حساب می‌آورم. دراین شرایط تصویری از یک ایران آباد و مرفه و راضی را مجسم می کنم. در واقع ازاین گونه مراسم نیروی جسمی و الهام ذهنی فراوان میگیرم.

سئوال: ازآنجا که مسئولیت‌های بسیار سنگینی بردوش دارید فکر می کنم وقتی برای استراحت نداشته باشید؟

جواب: قبول دارم که موی من دچار سپیدی زودرس شده است اما این سپیدی موی ناشی از دوران پرمشقت و دلهره نخستین سالهای زمامداری من بود، همان سالها که با اشغالگران بیگانه دست بگریبان بودم و بعد ظهور و سقوط مصدق را تحمل کردم. در آن سالها نگرانی بی‌وقفه ذهنم را مشغول میداشت اما درهمان ایام بود که ارزش عالی استراحت را دریافتیم. اگر راهی برای حفظ قوایم پیدا نمی کردم دوام نمی‌آوردم.

سئوال: راز استراحت موفقیت‌آمیز شاهنشاه چیست؟

جواب: همانطوری که قبلا گفتم به انواع ورزش، چه در سالنهای سرپوشیده و چه در فضای آزاد علاقمندم. در گفتگو و بذله‌گوئی بادوستان و خویشاوندان و وزراء و افسران لذت میبرم. ازاین گذشته به موسیقی عشق میورزم.

سئوال: موسیقی ایرانی یاغربی؟

جواب: به هردو نوع موسیقی علاقمندم. در موسیقی غربی جاز را برای سرگرمی دوست دارم و از طرفی کارهای کلاسیک را هم می‌پسندم.

سئوال: کار کدام آهنگ‌ساز را دوست دارید؟

جواب: کارهای شوپن، بتهوون، شوبرت، لزت، چایکوفسکی، ریمسکی کورساکو، و برولین مرا غرق شعف میسازد.

سئوال: بعد از موسیقی آیا چیز دیگری هم هست که برای تمدد اعصاب ازان مدد بگیرید؟

جواب: موارد بسیاری هست مثلا وقتی به کاخ تابستانی‌ام در سعدآباد میروم همیشه سعی میکنم به خانه‌های روستائی املاک قصر بروم، بامردم ساده و بی‌ریا سخن بگویم و حیوانات اهلی را تماشاکنم. ازاین کار آرامش خاصی بمن دست میدهد. دردوران تحصیلم هنر نجاری و چوب کاری را فرا گرفتم و بسیاری اوقات، وقت صرف ساختن چیزهای مختلف کردم. باید بگویم که قطارهای کوچک برقی مرا مفتون می کند. اگر روزی مرا درحال بازی بایک دستگاه کامل برقی که از سوئیس خریدم دیدید نباید تعجب کنید.

سئوال: آیا شاهنشاه هیچ سرگرمی خاصی مانند جمع کردن تمبر یا سکه دارند؟

جواب: دیگر وقتی برای سرگرمی ندارم.

سئوال: از نویسندگان چه کسانی را می‌پسندید آیا در شکل گرفتن زندگی شاهنشاه هیچ نویسنده‌ای نقشی داشته است؟

جواب: فکرنمی کنم اینطور باشد. من ادبیات فرانسه را مطالعه کردم اما زندگی بمن شکل داده است. یعنی زندگی‌ام و همان رویدادهائی که قبلا شرح دادم.

سئوال: آیا نویسندگان بخصوصی را بردیگران ترجیح میدهید؟

جواب: بهنگام جوانی طبعی بسیار شاعرانه داشتم. از ادبیات رومانتیک بسیار خوشم می‌امد اما دریافتم که شاعر مسلکی مناسب تدبیر امور و مصالح مملکت نیست. دردوران جوانی به ادبیات فرانسه علاقمند بودم.

سئوال: شکسپیر چطور؟

جواب: بله. اما پس ازاینکه به قدرت رسیدم این نویسندگان هیچ تاثیری در من نگذاشتند. این روزها ترجیح میدهم راجع به سیاست و اقتصاد کتاب بخوانم. آثار ادبی را برای سرگرمی و برای هم گام بودن باسیر تحولات انسانی میخوانم.

سئوال: درمورد شخصیت‌های تاریخ مانند ناپلئون چه میگوئید؟

جواب: البته اشخاصی هستند که جز بااحترام نمیتوان به آنها نگریست. حتی دردوران معاصر ما چنین افرادی هستند، و یابهتر بگوئیم بودند. چرچیل فرد شایسته احترامی بود. دوگل هم از همین گروه بود. به شخصیت‌های الهام‌بخش قدیم تاریخ هم ازاین گونه افرادند. انتقاد کردن آسان است اما بهتر آن است که خودمان را بجای هریک ازاین شخصیت‌ها بگذاریم و ببینیم آیا در شرایط آنها میتوانستیم بهتر عمل کنیم؟. هرکدامشان دچار بحران خاصی بودند.

سئوال: مردم ایران بخاطر عشقشان به باغبانی مشهورند. شاهنشاه هم باغبانی را دوست دارند؟

جواب: اگر وقتش را داشتم حتما برایم جالب خواهد بود. من به گل و طبیعت عشق میورزم.

سئوال: کدام گلها را دوست دارید؟

جواب: انتخاب گل دلخواه مشکل است. البته آسان و واضح است بگویم گل سرخ را دوست دارم. فکر میکنم گل سرخ همیشه از گلهای دیگر برتر باشد.

سئوال: ضرب‌المثلی بدین مضمون وجود دارد «سر که بر آن تاج است، پر سودا است» با وجود مسائل بغرنجی که امروز نه تنها کشور شما بلکه تمام جهان را گرفتار کرده است. شکی نیست که شاه بودن چندان اش دهن سوزی نیست. میخواهم بپرسم که شاهنشاه واقعا به منصب خودشان علاقه دارند یا خیر؟

جواب: بله. بسیار علاقه دارم. روشن است که باید اینطور باشد. فقط چنین نقشی میتواند علاقه مرا برانگیزد زیرا من معتقدم که تاریخ و سرنوشت مرا شکل داده‌اند تا من پادشاه شوم. ارکان وجود من چنان ریخته شده است که من نمیتوانم یک مهر لاستیکی باشم، به دیگران کمک کنم یا از آنها تبعیت کنم. رویداد های مختلف شخصیت و منش مرا در قالب خاصی ریخته است مثلا زمانی قدرتهای بیگانه و خائنین داخلی از من خواستند کمک کنم تا بند از بند کشور یکسلم آن زمان مسائل متعددی عنوان میشد که در ظاهر رنگی مردمی داشت ولی در باطن بهیچوجه بنفع کشور و مردم نبود. من ناگزیر از طرد این گونه پیشنهادها میشدم، با این که تصمیم هایم ممکن بود سخت گیرانه و یا غیر مردمی جلوه کند. بهمین دلیل نظام شاهنشاهی و نقش شخص پادشاه مورد علاقه من است، چه بیاری این موقعیت من حاکمیت خاصی پیدا می کنم و موضعی برتر از مبارزه برای قدرت، بند بازی سیاسی، عوام فریبی و دیگر حقه بازی ها برای فریب افکار عمومی می یابم تشخیص میدهم که بر من مقدر است تا مملکت را با دید و تصمیمی استوار بسوی هدفهای راستین رهبری کنم و تا آنجا که ممکن است اجازه ندهم که هیچگونه مانعی بر سر راه این پیشرفت قرار گیرد و این نقش خلاق و سازنده‌ای است که پیش روی من نهاده شده است و من کوشش می کنم تا آنجا که در توانم هست این راه را دنبال کنم.

ادامه دارد

چهل سال قبل...

انتخاب هیأت رئیسه مجلس شورایملی

دوساعت و نیم بظهر امروز مجلس بریاست آقای اسفندیاری تشکیل و طبق مقررات نظامنامه انتخابات هیئت رئیسه تجدید گردید که نتیجه بشرح زیر بود:

آقای حسن اسفندیاری رئیس

آقایان مرتضی قلی بیات و دکترهادی طاهری نواب رئیس

آقایان اسدالله زوار، هدایت الله پالیزی، مویداحمدی، نبیل سمیعی منشی

آقایان کیخسرو شاهرخ، مخبر فرهمند، مرات اسفندیاری کارگزین

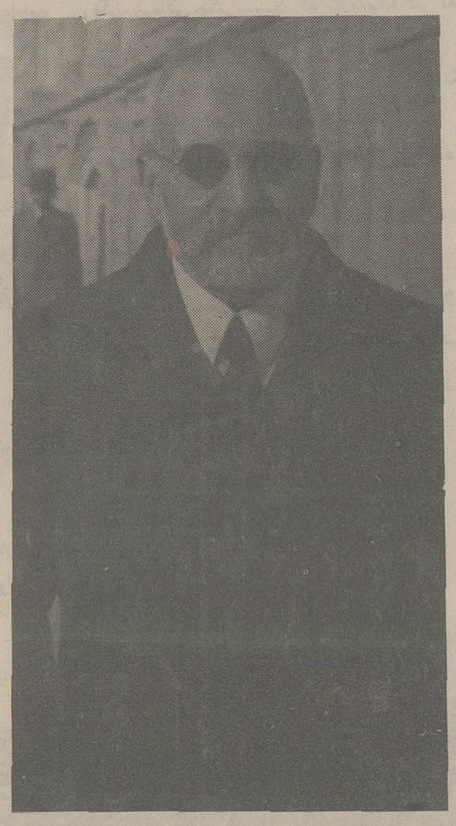

حسن اسفندیاری

اسب دوانی فردا

دوساعت و نیم بعدازظهر فردا نخستین مسابقه اسب دوانی پائیز در اسپریس جلالیه آغاز میگردد. جوایز اسب دوانی بقرار زیر است:

مرحمتی اعلیحضرت همایون شاهنشاهی ۱۰/۰۰۰ ریال
مرحمتی والاحضرت همایون لایتعهد ۵/۰۰۰ ریال
هیئت وزراء ۳۵/۰۰۰ ریال
دارالشورای ملی ۱۲/۰۰۰ ریال
شهرداری تهران ۵/۰۰۰ ریال
کمپانی کامپساکس ۱۰/۰۰۰ ریال
بانک سپه ۵/۰۰۰ ریال
بانک ملی ایران ۵/۰۰۰ ریال
بانک شاهی ایران ۵/۰۰۰ ریال
شرکت نفت ایران و انگلیس ۵/۰۰۰ ریال
ماهی ایران ۳/۰۰۰ ریال

هیئت قضات عبارت خواهند بود از: تیمسار سپهبد امیراحمدی، تیمسار سرلشگر یزدان پناه، تیمسار سرلشگر ضرغامی، تیمسار سرلشگر شقاقی، جناب آقای مرتضی قلی بیات

هیئت نظار: تیمسار سرتیپ کریم قوانلو، تیمسار سرتیپ زنده، آقای ناصراعتمادی، سرکار سرهنگ دوم لئون

آغازگر «مامورین اعلام حرکت»: سرکار سرهنگ همایون. سرکار سرهنگ معتضدی، آقای عزت الله بیات

مامورین تعیین اوزان: سرکار سرهنگ فرزانه، سرکار سرگرد برافروخته، آقای غلامحسین قراگزلو

مامورین پذیرائی: جناب آقای حسنعلی کمال هدایت، آقای یمین اسفندیاری، آقای نوری اسفندیاری، آقای افخمی، آقای حسینعلی قراگزلو، سرکار سروان کریم قلعه بیگی

مامورین انتظامات میدان: سرکار سروان اشتری، سرکار سروان رفیعی

مامورین بازرسی بلیت: سرکار سروان جهانگیری، سرکار ستوان یکم کامکار

مامورین شرط بندی: آقایان غلامحسین مسعود، ابراهیم قراگزلو، مرتضی قیصری، سرکار سرگرد حسن مشیری

مامورین تعیین مدت دو: سرکار سرهنگ دکتر شیخ، سرکار سرهنگ دوم افخمی، آقای غلامحسین مسعود

پزشک: سرکار سرهنگ دکتر سریری

دام پزشک: سرکار سرهنگ دکتر فتحی، سرکار سرگرد دکتر برافروخته

متخصص نعلبندی: سرکار ستوان یکم ژوبین

لایحه دیوان فرهنگ

این لایحه را در جلسه امروز مجلس چون آقای کفیل دیوان فرهنگ مسافرت کرده بودند آقای دکتر متین دفتری وزیر دیوان دادگستری از طرف آن وزارتخانه بمجلس تقدیم نمودند:

نظر بلزوم تشویق و تکثیر عده آموزگاران و دبیران ماده واحده ذیل را پیشنهاد و تقاضای تصویب آن را نمودند: ماده واحده وزارت فرهنگ مجاز است با رعایت شرایط مقرر در فقرات یک و سه و چهارماده دوم قانون استخدام کشوری و ماده هفتم و یازدهم قانون تاسیس دانشسراها به فارغ التحصیلان دانشسراهای مقدماتی پایه ۲ آموزگاری و به فارغ التحصیلان دانشسرای عالی پایه ۲ دبیری اعطاء نماید. نخست وزیر محمودجم ـ وزیر دارائی محمود بدر ـ کفیل وزارت فرهنگ اسمعیل مرات

اتاق کرایه

یک یا دو نفر محصله یا محصل در منزل یک بانوی خانواده که در مرکز شهر واقع است ممکن است بطورخصوصی با ماهیانه ۳۵۰ یا ۴۰۰ ریال با خوراک و یک اطاق خوب و لوازم تعهد شوند.

اجاره داده میشود

عمارت نوساز دوطبقه‌ای که درشمال شهر «زمین های بارک اکبرمسعود» واقع و دارای ۱۱ اطاق بزرگ و کوچک و لوله کشی اب و برق و تلفن میباشد و ۴۰۰ متر فضای آن است ماهیانه از قرار یکهزار ریال اجاره داده میشود. طالبین بوسیله تلفن ۹۵۴۸ مذاکره نمایند

«نقل از اطلاعات ۱۴ مهر ۱۳۱۷»

مشکل چاههای بندر «مارسی» مانع احداث مترو نشد

درفرانسه طرفداران احداث مترو پیروزشدند

گزارشهای روزانه اطلاعات ازاروپا

بدون تفسیر

پس از سالها بحث، گفتگو و بررسی سرانجام طرفداران «مترو» درفرانسه پیروز شدند کارشناسان، دانشمندان و مهندسان فرانسوی باین نتیجه رسیدند که برای شهرهای بیش از یک میلیون جمعیت «مترو» نه تنها ضروری بلکه حیاتی است. بدون مترو هرگونه چاره اندیشی برای ترافیک بی نتیجه است و تجویز هرگونه «داروئی» جز مترو، برای حل مشکل ترافیک جنبه موقتی و مسکن خواهد داشت.

براساس این فکر تا دو سال و نیم دیگر شهرهای «لیل»، «لیون» و «مارسی» که بیش از یک میلیون جمعیت دارند مجهز به متروهای مافوق مدرن خواهند شد. همچنین شهرهای «بردو» «کرنوبل» «نانسی» رونن، و استراسبورک از «متروی سبک» که نوعی «ترامواى» مدرن است بهره مند میشوند.

بحث درباره احداث مترو دربندر «مارسی» شدید تر جنجالی تر از شهرهای دیگر بودزیرا مهندسان و کارشناسان معتقد بودند بعلت آنکه بندر «مارسی» قدیمی است هزاران چاه آب و فاضل آب که اینک متروک است دران وجود دارد که کار حفر مترو را مشکل و سخت میکند و از سوی دیگر نوع زمین آن یکنواخت نیست. دربعضی نقاط سنگی و صخره ایست و درنقاط دیگر نرم و ماسه‌ای این عوامل موجب سستی دیواره تونلهای زیرزمینی و نفوذ آب به درون آن میگردد.

مهندسان و کارشناسان پس از بررسی این مشکلات راه حلهای فنی برای آن یافتند و جملگی تاکید کردند با پیشرفت وسائل تکنیکی و الکترونیکی عصرحاضر به راحتی میتوان براین مشکلات غلبه کرد.

«گاستون دفر» شهردار سوسیالیست بندر «مارسی» اعلام کرد که متروی «مارسی» باید مدرن‌ترین و زیباترین متروی جهان باشد بهمین جهت گروهی از دکوراتورها و مهندسین معمار را دعوت کرده است تا نظر خود را درباره طرح رنگها و تزئین ایستگاههای متروی مارسی باو بدهند.

نخستین خط متروی «مارسی» یک ماه دیگر شروع بکار میکند و طول آن ۷ کیلومتر است طی ششماه دومین خط متروی «مارسی» به کار خواهد افتاد.

هزینه متروی «مارسی» که درسال ۱۹۷۲ حدود ۷۵۹ میلیون فرانک (هرفرانک حدود ۱۴/۵۰ ریال) براورده شده بود اینک به ۱۲۵۰ میلیون فرانک رسیده است هزینه متروی شهر «لیون» که پس از پاریس بزرگترین شهرفرانسه است ابتدا ۶۵۳ میلیون فرانک و پس از ۵ سال به ۱۳۲۷ میلیون فرانک رسید.

سهم دولت درتامین هزینه متروی شهرهای فرانسه ۲۰ درصد است. هشتاد درصد بقیه وسیله اوراق قرضه محلی و بخش خصوصی تامین میگردد. بدون تردید تورم سالهای اخیر موجب افزایش هزینه احداث مترو گردیده لکن اکثر کارشناسان دراین زمینه متفق القولند که درحال حاضر هزینه احداث یک کیلومتر مترو بطورمتوسط ۱۵۰ میلیون فرانک درهرشهری از جهان است.

متروی شهرلیون که درماه مارس ۱۹۷۸ (حدود ششماه دیگر) مورد بهره برداری قرارمیگیرد فعلا یازده کیلومتر و دارای ۱۴ ایستگاه است.

سرعت متروی لیون ۹۰ کیلومتر درساعت است و جون واگنهای آن پهن میباشد برای مسافران راحت‌تر است.

هزینه گزاف احداث مترو بحث و گفتگوی شدیدی بین نمایندگان سوسیالیست و دست راستی در شهر لیل بوجود آورد. سوسیالیستهای شهر لیل معتقد بودند با هزینه متروی شهرلیل میتوان تمام مردم این شهررا مدت ۵۰ سال مجانی حمل کرد. لکن سرانجام دست راستیها با ارائه مدارکی مبنی برلزوم احداث مترو برسوسیالیستها پیروز شدند.

بهرحال طبق گزارشی که امروز انتشار یافت تا سال ۱۹۸۰ (دو سال و نیم دیگر) درسه شهر بزرگ فرانسه «مارسی» «لیل» و «لیون» متروهای مافوق مدرن به حرکت درمیاید و بتدرج بقیه شهرهای کمتر از یک میلیون جمعیت مجهز به متروهای سبک، خواهند شد.

منصور تاراجی
نهم مهرماه ۲۵۳۶

شاهراه تهران ـ کرج، مرگ آفرین شده!

مدت ۵ سال است مسیر اتوبان تهران ـ کرج را طی میکنم و بارها و بارها شاهد کشته شدن رانندگان و سرنشین های اتومبیل هائی بوده‌ام که با سرعت سرسام آور حوادثی ببار آورده‌اند. تعداد این تصادفات به حدی است که من دیگر از دیدن مناظر خون. دست بریده، یا لاشه تکه شده یک انسان ناراحت نخواهم شد.چرا؟

شما هم حتما این مسیر را طی کرده‌اید، اول و اخر اتوبان با خط درشت نوشته‌اند (سرعت شما در این جاده بارادار کنترل خواهد شد) ولی بخدا نه تنها سرعت‌ها کنترل نمیشود، بلکه پلیسی هم دیده نمیشود که شاهد ترکتازی رانندگان شود، فقط در ایام تعطیل پلیس مسیر را طی میکند و رانندگان با مشاهده اتومبیل پلیس از چراغ راهنما استفاده میکنند و به محض اینکه دور شدند همان اش و همان کاسه.

بیچاره راننده‌ای که میخواهد با راهنما و رعایت حق تقدم سبقت بگیرد، انوقت است که ماشین مدل بالاتر و بروتر مثل اجل از راه میرسد و با بوق ممتد و چراغ راننده را دست پاچه میکند که اگر ترمز کوچکی بکند حدود ۲۰ اتومبیل با یکدیگر تصادف میکنند.

پلیس های این جاده کافی نیست و اگر هم چند پلیس هست برای ترافیک اتوبان کافی نیست و سرعت‌ها را کنترل نمیکنند، اگر اتومبیلی احتمالا نقص فنی داشته باشد و صاحب آن مجبور به متوقف کردن آن شود، صاحب آن باید فاتحه اتومبیل را بخواند، زیرا وقتی کمتر از نیم ساعت باز میگردد اتومبیل نه چرخ دارد نه لوازم یدکی نه از اجناس درون آن از قبیل رادیو ضبط و غیره خبری است! نکاتی که باید در این مسیر رعایت شود:

۱ـ پلیس در لباس شخصی و اتومبیل بدون ارم ضمن حرکت جاده را کنترل کند.

۲ـ جرایم سنگین برای رانندگان متخلف (فقط در اتوبان کرج تهران) تعیین شود.

۳ـ پلیس های گشتی بیشتری بخصوص در شب مراقب اوضاع شوند.

۴ـ از حرکت رانندگان بی گواهی نامه و مست که تعداد انها زیاد است شدیدا جلوگیری شود.

امیدوارم نامه من برای مسئولان امر موثر واقع شود و اگر شده برای مدتی کمتر از یک هفته این نکات را رعایت کنند تا ببینند که نسبت تصادفات بیشمار اتوبان تهران ـ کرج چقدر پائین خواهد آمد.

مرضیه مقصود

کوتاه‌شده‌ازمیان‌نامه‌ها

کارکنان پست مسکن میخواهند

کار کنان سازمان پست کشور بخصوص آنانی که در تهران انجام وظیفه می کنند، حقوق ناچیزی دارند که باید با این حقوق معاش خود و عائله خود را تامین کند که علاوه بر تامین معاش خانواده از محل همین در آمد نا چیز، هر کدام باید ماهانه مبلغ قابل ملاحظه‌ای نیز برای اجاره بهای مسکونی بپردازند که همین امر موجب نارسائیهائی در اقتصاد زندگی انها است. از آنجا که مسئولان امور تامین مسکن طبقه کم در آمد را وجهه همت قرار داده‌اند تقاضا داریم در زمینه مشکل کارکنان پست که همانا فقدان مسکن است، نیز تصمیماتی در جهت رفاه این گروه زحمتکش اتخاذ فرمایند.

کارمندان و تجزیه گران پست تهران و حومه

زمین را محصور کنید

سالهاست قطعه زمینی درخیابان عباسی خاکی، ده متری اعتمادمیان خانه‌ی ما ومسجد محل قرارگرفته است که بمرور با ریختن زباله و ته مانده غذای همسایه ها کانون بیماری و نشو و نمای حشرات موذی و میکرب شده است و صاحب زمین که دررشت سکونت دارد بهیچوجه حاضر نیست این زمین را دیوار کشی کند. بیادم آمد که شهرداری براساس مقررات میتواند و باید چنین زمین هائی را با هزینه خود حصار بکشد و پول، اثرا باجریمه از مالک بگیرد. اما نمیدانم چه حکمتی است که با وجود چنین دستورالعملی شهرداری ناحیه چهار دست روی دست گذاشته و مردم باید شاهد آلودگی محیط، انهم کنار مسجدی، که هرروز مورد مراجعه صدها نفر از مسلمین است، باشند؟

عادل ابراهیم زاده

چرا فرزندم را نپذیرفتند

دانشسرای عالی بابل بموجب ارسال اصل کارنامه ازمون به سازمان سنجش و با داشتن فتوکپی کارنامه ازمون فرزندم«محمود نوعی» را که با نمره کل گزینش ۴۱۸۰ در رشته راه و ساختمان بابل پذیرفته شده است از ادامه تحصیل در آن موسسه محروم کرده است اینک از مسئولان آموزش عالی تقاضا دارم در اینمورد رسیدگی کنند و علت عدم پذیرش فرزندم را برای ادامه تحصیلات عالی اعلام کنند.

عزیزاله نوعی

چرا به وجود من نیازی نیست؟

سال گذشته با امتیاز «۱۱۲» در بین کلیه داوطلبان استخدام پیمانی آموزش و پرورش ناحیه ۱۲ تهران باستخدام ناحیه مذکور در آمدم و با آنکه در سال گذشته در قسمتهای دیگر استخدامی مملکتی نیز قبول شده بودم، طبق خواسته خانواده‌ام شغل شریف آموزگاری را پذیرا شدم. اکنون که مهر ماه فرا رسیده است و مدت سه ما نیز من و هزاران آموزگار دیگر رایگان به آموزش و پرورش نواحی خود کمک کرده‌ایم نمی‌دانم طبق چه برنامه‌ای ما را جواب گفته‌اند و اظهار می‌دارند که ما از دانشسرا و مربی کودک، معلم گرفته‌ایم و احتیاجی بشما نیست. در صورتی که من فقط ۲ امتیاز از معلمین استخدامی پیمانی کمتر آورده‌ام، تقاضا دارم در صورت امکان بوضع من و امثال من رسیدگی نمایند.

مهری تندکار

مردم،

توپ فوتبال شده اند

در تاریخ ۲۵۳۶/۲/۸ اتومبیل متوقف شده اینجانب در یک خیابان فرعی«پشت دیوار محل کارم» تصادف کرد و قسمتی از عقب اتومبیل من خسارت دید، نگهبان اداره، اتومبیل پرسی گاز را متوقف و من را خبر کرد. به راننده گفتم چرا مواظبت نمیکنی؟ گفت طوری نشده نصیحت هم نکن، گفتم چراغ و زه اتومبیل من شکسته و حدود ۴۰۰۰ ریال خسارت دیده‌ام. گفت ما از این پول ها نداریم. از او خواستم کارت بیمه‌اش را بدهد، گفت کارت ندارم هر کاری میکنی زودتر، میخواهم بروم. کاری از دستم بر نمی‌آمد و او رفت، شماره او را برداشتم و بنا به قاعده به اداره راهنمائی شکایت کردم. پس از مدتی جواب اداره راهنمائی رسید که به کلانتری محل رجوع کنید! فهمیدم که راننده پرسی گاز بیشتر از من میدانسته که کاری از من بر نمیاید و حالا چرا رانندگان پس از تصادفات فرار میکنند، شاید دلیلش همین باشد. باین ترتیب از این موضوع پند میگیریم که اگر از اداره برق شکایت داشتیم باید به اداره کشاورزی شکایت کنیم و.! ملک الکتابی

چرا شهرداری اجازه تعمیر نمی‌دهد؟

شهرداری ناحیه ۷ که مامور تامین خدمات شهری شاهپور است به بیش از ۱۰ هزار نفر ساکنان این منطقه اجازه نمیدهد که پشت بامهای خانه خود را اسفالت یا کاهگل کنند، حال آنکه شهرداری مرکز طبق دستورالعمل شماره ۴۰۵۸ گفته است که مردم می توانند کارهای کوچک از این قبیل را انجام دهند و احتیاجی به اجازه شهرداری ندارد. پس چرا شهرداری ناحیه ۷ این اجازه را نمیدهد؟

از طرف اهالی و ساکنین شهرشاهپور ـ براتعلی علیزاده

کوبیت و سنگ‌شکن پارکر

درانواع چکشی، فکی وغلطکی

* وسائل و ماشین‌های تهیه شن و ماسه پارکر

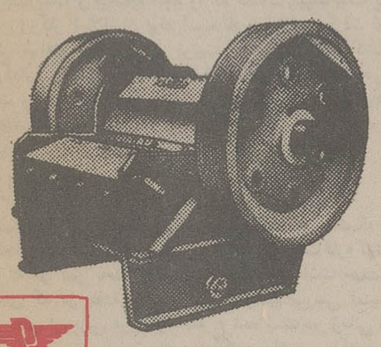

با سرویس مستمر و لوازم یدکی

شرکت فروماتکس ـ خیابان فردوسی

ساختمان آفتاب شرق تلفن: ۹ ـ ۳۱۰۰۸۵

به کارکنان اداری باید توجه بیشتری بشود

امروزه جمعیت شیر و خورشید سرخ ایران بعنوان یکی از بزرگترین موسسات درمانی و بهداشتی کشور، از موقعیت خاصی برخوردار است و درچهارچوب مقررات استخدامی این سازمان ـ امتیازات ویژه‌ای برای کادردرمانی ان منظور شده است، بصورتی که کمتر می توان مورد نارضائی درپرسنل درمانی جمعیت شیر و خورشید سرخ یافت. اما بموازات اقداماتی که برای بهبود وضع استخدامی کادردرمانی جمعیت صورت گرفته، نسبت به کادراداری ان توجه نشده است.

و درنتیجه، امروز تفاوت اشکاری دروضع حقوق، امتیازات و امکانات استخدامی کادردرمانی و اداری جمعیت شیر و خورشید سرخ بوجود آمده است. بدیهی است، کارکنان بخش های درمانی، وظایف دشوار و سنگینی به گردن دارند و باید امکانات رفاهی کافی و لازم برای آنان فراهم گردد. اما نه به انصورت که کارکنان اداری جمعیت شیر و خورشید سرخ به بوته، فراموشی سپرده شوند و به نسبت زحمت و تلاشی که متحمل می شونداز حق و حقوق قانونی خود برخوردار نگردند. نگاهی به حداقل میزان حقوق یک کارمند اداری جمعیت شیر و خورشید سرخ و مقایسه ان با میزان حداقل حقوق کارمندان ادارات و موسسات دیگر این واقعیت را بخوبی ثابت می کند که کارکنان اداری جمعیت شیر و خورشید سرخ، هنوز به ان میزان متعارف و متوسط حقوق و امتیازات استخدامی نرسیده‌اند. دریک سازمان دولتی یا خصوصی، دو انگیزه، هرکارمندی را وامی دارد بکار خود دل ببندد و بنحو احسن ان را اجرا نماید. نخست، تامین حداقل نیازهای مادی که با ان بتواند چرخ زندگی‌اش را بچرخاند و کمبودها برای او اشفتگی فکری ایجاد نکند، دوم، علائق معنوی و نوعی ادای دین به جامعه است که هرفردی دراین مملکت را وا می دارد کار ووظیفه خود را به نحو مطلوب و تاسرحد فداکاری به انجام برساند. کارکنان اداری (منظورپرسنل بخش های غیردرمانی است) درطول سالهائی که این جمعیت پدید آمد و تا به امروز، شق دوم وظیفه خود را بنحو احسن انجام داده‌اند و مخصوصا درمواقع بروز حوادث غیرمترقبه و زیان بار، با فداکاری به یاری هموطنان آسیب دیده شتافته‌اند اما، متاسفانه ان امکانات رفاهی، که یک کارمند بتواند فارغ از هرتشویشی زندگی متوسطی داشته باشد، برای کارکنان بخش های اداری جمعیت شیر و خورشید سرخ مهیانیست. و همین کفایت می کند که آنها فراغت خاطر برای انجام وظایف اساسی و خطیر خود نداشته باشند. بنابراین ـ مقامات جمعیت شیر و خورشید سرخ می توانند با تجدید نظر اساسی درجهت تامین نیازها و ترمیم حقوق و امتیازات کارکنان اداری جمعیت شیر و خورشید سرخ، هم نهایت حسن نیت خود را به ثبوت برسانند و هم، این نیروی محرکه عظیم را ـ با روحیه مصمم تری، درراه هدفهای متعالی جمعیت شیر و خورشید سرخ به خدمت بگیرند.

مسعود رحیمیان

حرفهائی ازآن سوی سیم

مشکلات خود را با «اطلاعات» درمیان بگذارید

باستثنای بعدازظهر پنجشنبه‌ها و روزهای تعطیل تلفن ۳۲۸۴۳۱ از ساعت ۸/۳۰ صبح تا ۴ بعدازظهر در اختیار شماست

مهجور:

سالهای پیش که شیوع وبا اعلام شد، وزارت بهداری کاملا تجهیز شد و با پیشگیری بموقع حتی یکنفرتلف نشد، اما چندشب پیش دراخبار آمده بود که ۴۷ نفر براثر ابتلا به شبه وبا مردند و ۲۰۰۰ نفر دربیمارستانها بستری هستند. باید سئوال کرد چرا وزارت بهداری خود را تجهیز نکرده است که سلامت و جان مردم کشورمان را به خطراندازد.

غلامحسین علیرضایی:

کلاسهای دبیرستان دکتر خانعلی دووقته است و این از نظر رفت و آمد به خانه و مدرسه برای دانش آموزان تولید اشکال میکند و همینطور مقدار زیادی از وقت آنها تلف میشود، خوبست کلاسهای این دبیرستان از ۸ صبح تا ۲ بعد از ظهر یکسره شود.

نسرین منصوری:

از چهارسال پیش تا امروز کنار خانه ما درخیابان مدائن نارمک نبش شهرزاد، از طرف شهرداری ناحیه زباله‌دانی شده است، متاسفانه مقابل این کوه زباله نیز چند مغازه است که با مواد غذائی سروکار دارند و همین امر موجب نگرانی مردم شده است.

روح الله امین اشتری:

برای رعایت مسائل بهداشتی مدتیست مواد لبنیاتی را درشیشه های پلاستیکی عرضه می کنند که این کاریست خوب، اماحالا که باین امر خیرهمت گماشته‌اید چرا کیفیت محصول رانزول داده‌اید، ماست ها آبکی شده و خامه نیز همینطور، نکند زبانم لال اینها هم با اب مخلوط میشوند.؟

حسین مقدم:

وزارت اموزش و پرورش دررسانه های گروهی از کمبود دبیرمینالد ولی وقتی برای استخدام و اشتغال به کاردبیری به این وزارتخانه مراجعه میشود، میگویند آنقدر دبیر زیادداریم که گروهی بیکار مانده‌اند! حالا نمیدانم کدامیک از این سخنان را باور کنم؟

شهر ری ـ شهناز اقاجانی:

سال گذشته کلاس پنجم نظام قدیم را پشت سرگذاشتم، امسال با اینکه مدتی از آغاز سال تحصیلی گذشته، همچنان بلاتکلیف هستم و آموزش و پرورش شهرری میگوید. جائی برای تشکیل کلاسهای روزانه نیست. و چون بدلیل معتقدات خانواده نمیتوانم درکلاسهای شبانه ثبت نام کنم، لذا مانده‌ام سرگردان و محروم از تحصیل.

اصفهان ـ مهین داد خواه:

لطفا از رئیس آموزش و پرورش ناحیه ۴ اصفهان سئوال شود که روی کدام قاعده و روش منطقی مدیر دبستان سابق شایسته ناحیه ۳ که بعلت سهل انگاری درامر تغذیه دانش آموزان برکنار شده بود، مجددا به مدیریت دبستان مهرمنصوب شده است؟

گروه فرهنگی خزائلی

آموزشگاههای دخترانه وپسرانه

گروه فرهنگی خزائلی برای کلاسهای ششم (ریاضی- طبیعی- ادبی) متفرقه و همچنین کلاسهای پنجم که

در ۳ نوبت صبح-بعدازظهر-شب

تشکیل میشود-همه روزه صبح و عصر ثبت نام مینماید.

نشانی: شاه‌آباد- کوچه محمودی- تلفن ۳۹۱۸۸۱-۳۱۸۰۰۶

شاه‌آباد- ظهیرالاسلام- تلفن ۳۱۷۲۶۷

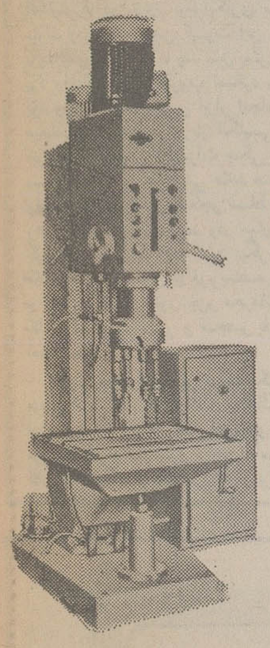

DRILLING MACHINE

		4GCO	6GCO	6GM
Max. drilling diameter in steel	mm	40	63	63
Threading capacity in steel		M 24x1.5	M48x1.5	M48x1.5
working depth	mm	180	200	200
Electric meter	KW	2.2/2 8	3.0/4.0	3.0/4.0
Main spindleconc		3	5	5

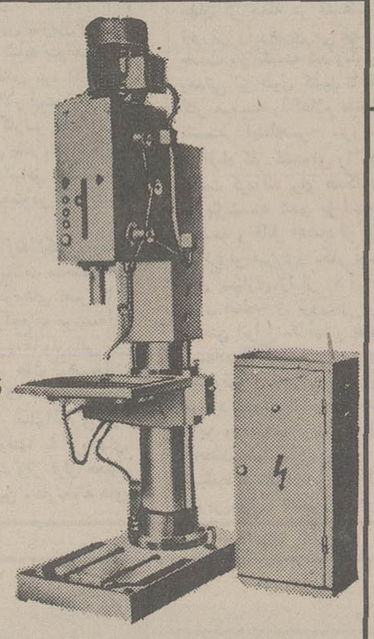

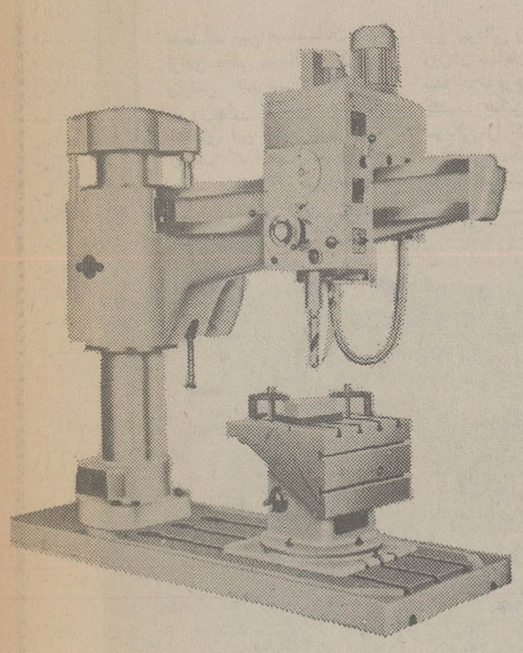

RADIAL DRILLING MACHINES

		6GR	8GR
Max. drilling diameter in steel	mm	63	80
Threading capacity in steel		M 48x2	M 52x3
Max. Distance between column and drill	mm	1250-1600-2000	1600-2000-2500
main spindle conc		5	5
Working depth	mm	320	400
Electric moter	KW	7.3	12.35

For further infermatien and details apply to

MASINEXPORTIMPORT

Fereign Trade Company
BUCHAREST - ROMANIA
7, Matei Mille Street
Cables: MEXIM
Telephene: 137596;332720
Telex: 11206; 11216

انتخاب دیپلمه کارآموز جهت تأمین کادرافسری دریائی شرکت ملی نفتکش ایران

پیرو آگهی های قبلی منتشره در امرداد ماه سال جاری بدینوسیله باطلاع داوطلبان منتخب زیر که از بین متقاضیان واجد شرایط انتخاب گردیده‌اند میرساند که جهت آزمایش کتبی و مصاحبه در تاریخهای مندرج در زیر بادردست داشتن مدارک:

۱ـ شناسنامه عکس‌دار.
۲ـ اصل دیپلم متوسطه یا گواهی پایان تحصیلات ششم متوسطه
۳ـ ۶ قطعه عکس ۴×۶
۴ـ اصل ریز نمرات امتحان ششم متوسطه.

به ترتیب از شماره ۱ تا ۷۳ در ساعت ۸صبح روزشنبه ۳۶/۷/۱۶ و از شماره ۷۴ تا ۱۱۹ در ساعت ۸ صبح روز سه‌شنبه ۳۶/۷/۱۹ به تهران خیابان قدیم شمیران باغ صبا خیابان ملک اداره مرکزی هشتم شرکت ملی نفت ایران(شرکت ملی نفتکش ایران) طبقه همکف و از شماره ۱۲۰ تا ۱۷۲ در ساعت ۸ صبح روز شنبه ۳۶/۷/۲۳ و از شماره ۱۷۳ تا ۲۱۱ در ساعت ۸ صبح روز سه‌شنبه ۳۶/۷/۲۶ به آبادان شرکت ملی نفتکش ایران ساختمان گلشن مراجعه نمایند.

صورت‌اسامی‌متقاضیانی که در تهران امتحان و مصاحبه خواهند شد

فریدون عبدالوهابی
ضیاءالدین گلشن شیرازی
بهرام دانشمند
رحمن چنگیزی ماسوله
رامین ممانی
حسن وجدی
مهرزاد دلفان آذری
محمد رضا کتولی
سید محمد اکراسیدی
بهزاد شیر علیان
احمد براتی
احمد صالحی شره جینی
سید حسن امیر احمدی
عیسی حسین‌زاده
مسعود جهانی
یوسف صمیمی‌فر
حسن کولجی
محسن درفشن
محمد صادق سعادت
سیروس فضنفری لاکه
جواد یزدانی کهنه شهری
طاهر شمسی‌پور
عباس موسی نژاد شالکوهی
محمدرضانوعی خوشکبیجاری
عبدالنور نیک روان
ابراهیم غنائی
رحیم خوشدل دیوشل
کاظم حاتمی خانقاهی
بهمن آلام
محمد جواد علیدوست سحر خیز لاهیجی.
امیر ازسلان منصور سماکی
رمضانعلی کشور دوست
جواد اکبرزاده توتونچی
مجید فلاح
شکور ملک محمدپور
داریوش یعقوبی بفرآباد
سید احمد یگانه‌پرست
محمد حسین مردانه
حسن اسدزاده کلجائی
نصراله سردشتی
علی حسین ذکریاپور
فرزاد فروغی شمسی
علی حیدرنیای رودسری
علی‌اکبر قربان صادقی
حسین حسینی
سید علی موسوی سنگسرکی
محمد رضا فتاحی لائی
شاهرخ رونقیان ماسوله
بهرام ظفر بالا نژاد
محسن خیرخواه
رحمت‌اله دزبان‌گلپاشا
حسن نامدار خشکوائی
محمد علی حکیمی گیلانی
مرتضی مشکور
عبدالعلی پور معصومی
علیرضا توفیقی
میریونس نادری
احمد صراف اصل
محمد فرامرزی
مهرداد گلعلی‌پور
محمد ملیحی شجاع
علی نیک نژاد زنجانی
مهدی امیر مقدمی
جلیل شکری‌زاده
اسداله چمنی
مجاهد ضیائی قهنویه
منوچهر نامور
اکبر ابراهیم زاده رضائی
کاظم حاجق حسینی شیرازی
احمد شهبازی
علی نجف آبادی
سید مرتضی‌هاشمیان فروشانی
رامین رشدیه
مهدی آقانجفی
کامران جراحی
سید منصور طباطبائی
داریوش رفیعی
سیامک احمدنیا آلاشتی
سید محمد کاظم سلطانی
فرهاد سماک رجبی
جلال دانشفر
فرهاد دولتشاهی مقدم
محمود ناصری اشترانی
امیر اشرف‌الکتابی
محمد صادق کسائی
عبدالرضا شیبانی‌زاده
حسینعلی قریب
مرتضی پوراسد مهربانی
کشتاسب سیفی رستمی
کامران پدرام رازی
فریبرز ثقفی
سید علی کمال علوی
محمد دادگر
حمید فرزام‌مهر
حمید شهبازی
بهزاد عابد سلیمی
رضا بالبزیان
علی کرمی
مرتضی دیدار قورتولمشی
شهرام امیربشیری
مجید صادق پورشهاب
محمودرضا شیرخدائی
حسن فرقدانی
عباس مقرب قورتولمش
منصور لطفی مظیمی
علی فیروزمند
علیرضا میرداود
محسن زرگرالهی
محسن صالحی فشمی
بهزاد شادلی
حسن اردوئی
محمد سلیمانی طامه
مهدی جلوس حقی
اصغر خوشروی بهربانی
همایون غفاری
رضا یادگاری
علی‌اصغر عبادی
عبدالکریم یل‌علی‌بیگی
محمدتقی خراسانی

صورت‌اسامی‌متقاضیانی که در آبادان امتحان و مصاحبه خواهندشد

احمد دهله حسین زاده
محمدتقی جهاندیده
ایرج طالبی
علیرضا فرج نژاد
حمید ساجدیان
محمدرضا خان‌دشتی
خلیل رشنی
رجبعلی گلپایگانی
عبدالرضا محبی
بهاءالدین حسینی
حسین گل‌سنبل
بهروز خوشنام
شارخ زارع
حمید اسفندیارپور
ناصر ریحانی
رضا برخورداری شریف آباد
علیرضا یزدانی
مصطفی زرقانی
محمد کاکه محمودی
سید علینقی موسوی
عبدالحسین وزیری
سید عبدالمحمد شریفی
حمید کاهانی
جهانبخش میردریکوند
علی‌اکبر حمیدزاده شیرازی
خسرو خامین همدانی
یداله قهرمانی
عباس نخعی پیشکشی
مهدی عبدالهی علی بیک
محمدعلی کرباسی
حسینقلی روستائی
غلامرضا عابدینی
محمد قادرمزی
سیدعلی‌اکبر قانع غزآبادی
منوچهر قاضی‌نژاد
مرتضی صادقی
فرشید فرح‌بخش
سعید شاهی
حسنعلی کمالیان
ابراهیم معصومی حقیقی
اکبر فتاح‌المان نجف‌آبادی
مجید پاك نیت جهرمی
سیامك سیدصالحی
سیدجمال‌الدین شمس امامزاده
حمید رحیمی منجزی
علی خازن
عبدالرسول خازن
علی‌اصغر باقریان سرارودی
مرتضی جنتی
شهزاد امین‌زاده
حیدر دهقانی
مهران بهبهانی
مصطفی یارمحمودی
ارسلان صادقی مهارلوئی
حسین قدیری آذری
عبدالمجید فرهمند
شاداله قهرمانی
بهرام شکاریان مقدم
ابراهیم ظهیری
ابراهیم حسینی‌پور
حسنعلی روستائی
قجر نظری
عبدالرسول اولنج
سید رحمت رحمت‌آبادی
سعید نیاکان
منوچهر شجاعت
بهزاد گودرزی‌فر
مسعود روحانی
فرزاد ستوده قهفرخی
مهدی شاملو جولانی‌فرد
سید عبدالعلی صالحی بهبهانی
قدرت‌اله عسگری واصل‌آبادی
حجت‌اله مهربانی حنین آبادی
محمد باقری
فرزان شهنواز
سعید بیات
علی مشرف رضوی مقدم
محمدرضا زارع مهرجردی
سید ساعد موید اصفهانی
کاظم سبزواری جوزانی
نگهدار سنائی
محمود رمضانی‌زین‌آباد
مجید کلانتری خاندانی
سهراب باورساد ولی‌پور
عبدالرحیم نقاش زاده
جابرپارسائی قادرآبادی
علی‌اصغر آب‌جام
رحیم معتمد
عبدالعلی شهبازی
حمید میرشمسی
علیرضا نیك‌اندیش
اردشیر کوه‌پایه

کنفرانس بلگراد: سرنوشت قاره اروپا مطرح است

لوپوئن

«دتانت» واژه مونثی که در زبان فرانسه ان را در سالهای دهه شصت قرن بیستم در قاموس واژه های سیاسی بکار برده اند افاده کننده مفهومی است که ضدیت با جنگ سرد را (که بنوبه خود بعنوان یکی دیگر از مصطلحات همان قاموس در سالهای دهه پنجاه بکار رفته است ـ برای تعریف جنبه های از روابط اروپای شرق و غرب ـ بیان می کند، این واژه که معمولا به معنای تشنج زدایی گرفته شده مترادف همزیستی صلح آمیز است ولی کمتر از ان فرسوده و مستهلک شده است. تشنج زدایی فی الجمله اصطلاحی است که مفاهیمی مضاعف دارد و این تفهیم یکی از نتایجی است که کنفرانس های هلسینکی در ۱۹۷۵ ـ و اکنون بلگراد در ۱۹۷۷ بدست آمدنش را شهادت میدهند.

نسل هایی که پس از ما زندگی خواهند کرد احتمالا وقتی که درکتاب دائرة المعارف خود به دلهره وتشنج زدایی رسیدند کتاب را خواهند بست و بیکباره انچه را که جلسات دیپلماتیک پایان ناپذیر روزگار اسلافشان بوده است نادیده خواهند گرفت ان را فراموش خواهند کرد. آنها باین ترتیب از تسامح سرایت کننده‌ای که بدگمانی آنان را نزد معاصرانشان بر خواهد انگیخت خواهند گریخت ولی با همان حرکت از کنار بحث بزرگی که در یادگار های عصر کنونی ـ این آخرین ربع قرن بیستم است ـ نخواهند گذشت.

سرنوشت اروپا

دلیلی که این پیشگویی را توضیح میدهد این است که نباید در اینجا فریب خورد و دچار اشتباه گردید: سرنوشت قاره کهنسال است که در این بحث ها در میان است این است مهمترین مسئله‌ای که در هفته جاری ـ در کنفرانس بررسی امنیت و همکاریهای اروپایی در بلگراد مطرح شده است دیر زمانی است که صدای پیر حسن نیت نجوی میکند: بدان سبب که موازنه وحشت بر پا شدن جنگ را منتفی میکند. دو اروپا ـ آنکه متعلق به جوامع آزاد منش است و ان دیگر که قلمرو کشور های کمونیستی را تشکیل میدهد، محکومند که در ورای رقابتها و تفاوتها یشان ـ با یدیگر زندگی کنند. اما منطق سلیم و سیاست ندرتا برای یکدیگر یاران شاطری بوده‌اند.

بخت این قماش سازگاری چنان اندک است که برای اثبات کردن این نظر هنوز هم میتوان برای گرد آوردن حجت های دندان شکن به سراغ گذشته اروپا رفت و ان همه بی اعتمادیهای متقابل و تهدید های پی شماری را که بر تاریخ سالهای نه چندان دور این گذشت سنگینی می کنند به رخ حجت طلبان کشیده این فکر که روابط دوستانه میان دو دنیایی که از نظر دلبستگی هایشان به مشرب با یکدیگر بکلی دو گانگی دارند ـ و پیروی کردن از سیاق های عقلانی برای سازمان دادن به این نوع روابط کاری نیست که جز از گذشته‌ای بسیار نزدیک آغاز شده باشد. با وجود این تشنج زدایی ـ یا آنطور که با تفسیری ظرافت آمیز تر در ادبیات دیپلماتیک عصر حاضر بکار میبرند آب کردن یخ ها در روابط شرق و غرب مولودی است که از همان فکر تولید یافته است. کنفرانسی که دو سال پیش در هلسینکی با شرکت فرستادگان ۳۵ کشور اروپایی ـ منهای البانی ـ اما باضافه امریکا و کانادا بر پا شد، ائینی بود که در ان ولادت تشنج زدایی را با شکوه و طمطراق بسیار جشن گرفتند.

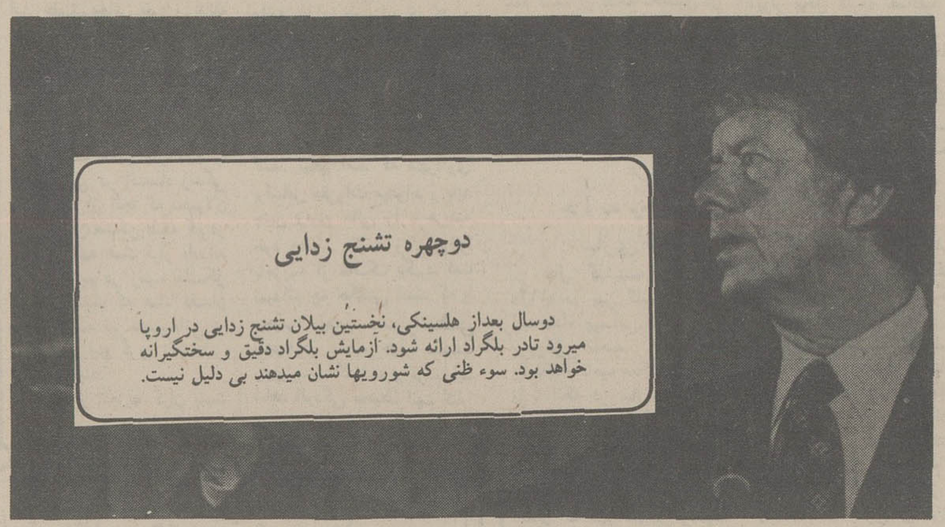

دوچهره تشنج زدایی

دوسال بعداز هلسینکی، نخستین بیلان تشنج زدایی در اروپا میرود تادر بلگراد ارائه شود. آزمایش بلگراد دقیق و سختگیرانه خواهد بود. سوء ظنی که شورویها نشان میدهند بی دلیل نیست.

مراسم این میلاد اکنون برای دومین بار در بلگراد ـ جایی که قرار است در ان درباره اجرای معاهدات هلسینکی داوری شود بر پا شده است. اما شیوه هائی که این بار مورد استفاده قرار گرفته قویا متفاوت است چون طی مدتی کمتر از دو سال اروپا به این کشف بدیع نایل شده که تشنج زدایی نیز مانند «یانوس» جز یک «رو» نداشته است.

در فنلاند شورویها چهره هایی از فرط کامروایی درخشان داشتند آنها به وجهی مشعشع نایل به تحقق دادن رویای کهن شده بودند که استالین و خروشچف و برژینف یکی پس از دیگری برای ان گرامی ترین ارزش ها را قایل بودند.

از روی قدیمی روسها این بود که غرب عاقبت بطور رسمی این شوکران تلخ را در حلق خود سرازیر کند که تقسیم المان و سیادتی که در شرق اروپا نصیب شوروی شده واقعیت استقرار یافته‌ای است که دیگر هیچکس حق تردید کردن در حقانیت ان را ندارد.

عمل نهایی کنفرانس هلسینکی در واقع تمام خرسند یهایی را که شورویها مطالبه میکردند به آنها نثار کرده انچه که ما در دست داریم مال خودمان است راجع به انچه که در دست شماست میتوانیم با یکدیگر مذاکره کنیم: فرمول معروفی که جان کندی فقید هنگام خلاصه کردن نظرات خروشچف رهبر وقت شوروی در پایان اولین دیدارشان بکار برد چنین می نمود که در عمل نیز بی کم و کاست یافته است.

و این سخنی است که بر حق است باختریها واقعا در این نقطه در هلسینکی خود را تسلیم بلا شرط کردند. تقسیم اروپا واقعیتی بود که از دومین جنگ جهانی نتیجه شده بود و از نظر رهبران باختری غیر واقع بینانه بود که چنان واقعیتی را انکار کنند. تنها در عوض دولتهای غرب کوشیدند تا در سند نهایی کنفرانس هلسینکی چنان پیش بینی هایی را بگنجانند که میتوانست به انان اجازه دهد که دست کم نرم خویی کمتری را از اروپای خاوری طلب کنند و دنیای کمونیست را مجاب سازند دگرگون کردن سیمای دژمی را که در داخل در برابر چشم دنیای خارج برای خود بوجود اورده است همچون بخشی از تعهدات اینده اش قبول کند.

تاجائیکه نفس داشتیم چانه زدیم و مذاکره کردیم «این است تجربه ای که یکی از شرکت کنندگان ماراتون دیپلماتیک هلسینکی برای خبرنگاران حکایت کرده است گرچه باختریها در فنلاند از نفس افتادند ولی تقلایی که بکار بردند بیهوده نبود. از برکت این تلاش بود که آنها توانستند بین اصول حاکم بر روابط متقابل کشورهای شرکت کننده درکنار مضامینی چون نقص ناپذیری مرزها و حقوق حاکمیت ملی و عدم مداخله در امور دیگران اصول احترام به حقوق بشر و ازادیهای بنیانی ـ و از ان جمله ازادی اندیشه و وجدان و مذهب و معتقدات را نیز به مخاطبان خاوری بقبولانند تحمیل فصلی که ان را عموما «زنبیل سوم» نامیده اند وبه ازادی حرکت و جریان اراء و عقاید و اشخاص التفات دارد علاوه برانچه که بالاتر گفته شد یکی دیگر از پیروزیهایی بود که در فنلاند نصیب دولتهای باختری گردید.

در ان زمان جاگرفتن این پیشگویی ها در اسناد نهایی کنفرانس هلسینکی تصویری مانند یک نوع شباهت به آرمانهای وصول ناشدنی زاهدانه را در بسیاری از دفاع ها القا کرد. محتمل است که شوروی درهمان دقایق که بعداز امتناعی طولانی چنان تعهداتی را قبول میکردند ایمان داشتند که این بخش از اعلامیه هلسینکی برای همیشه سرنوشتی مانند خطوط مرده پیدا خواهد کرد آنها باخود می گفتند تادو سال دیگر در بلگراد هیچکس بخود زحمت نخواهد داد که بطور جدی در باره چنان تعهداتی فکر کند. کرملین به حسب عادت روی فتور و ناتوانی غرب و ظرفیتی که باختریها برای فراموش کردن دارند حساب میکردند ولی این بار دچار اشتباه شده اند.

پافشاری کارتر

کارتر نشان داده است که بحثهای بلگراد میتواند مانند غرش تندرهای سهمگین ـ سخت و داغ و جدی باشد بدون آنکه برغم تردیدهای پروا امیز مردانی چون ژیسکار فرانسوی و اشمیت المانی باهیچ نوع اجتناب ناپذیری یا ضرورتی مذاکرات حیاتی تر شرق و غرب را در باره محدود کردن تسلیحات سوق الجیشی به خطر اندازد. رئیس جمهور کنونی که بسیار مصمم تر از سلف خود جرالد فورد به دنبال کردن جهاد صلیبی امریکا برای دفاع از حقوق بشر اعتقاد دارد (واوست که برای اندره ساخاروف دانشمند فیزیک دان روسی و رهبر جنبش ناراضیان خواستار حقوق بشر در شوروی نامه های ترغیب کننده میفرستند) ـ لااقل نخستین دلیل میان تهی بودن هراسهای محافظه کاران باختری را تاکنون فراهم کرده است.

هفته گذشته وقتی آندره گرومیکو وزیر خارجه شوروی از کاخ سفید خارج میشد بسیار شادمان بود. او درحالیکه تبسم میکرد خبرداد که مذاکرات دشوار محدود کردن سلاحهای استراتژیکی (سالت) ازبن بستی طولانی خارج شده است.

در جهاد دفاع از حقوق بشر امریکا قادر است در بلگراد سخت بگیرد ولی در همان حال به موفقیت مذاکرات دیگرش با شوروی نیز همواره امیدوار باشد.

انگلیسی‌ها شیوه‌های تروریستی را صادر میکنند

واشنگتن ـ جواد میرکریمی

انگلیس‌ها در ترور وخرابکاری سابقه طولانی وتجربه فراوان دارند ودر واقع پیش کسوت این فن بشمار میروند. امپراتوری بریتانیای کبیر که تا چند نسل پیش قسمت مهمی از دنیا را شامل بود وافتاب در ان غروب نمیکرد برهمین اساس بنیان نهاده شده بود وترور اصلی ترین ابزار ایجاد وحفظ موجودیت انرا تشکیل میداد. چند صد هزار سرباز انگلیسی اگر حربه ترور پشت سرشان نبود ولوبا بهترین تجهیزات جنگی هرگز نمیتوانستند ظرف مدتی بسیار کوتاه بر سرزمینی مانند هندوستان با نیم میلیارد جمعیت وانهمه اقوام وقبایل جنگجو مسلط شوند وبدیهی است که وقتی رهبر یک قوم بقتل برسد ودر میان افراد قوم نیز براهها ووسایل گوناگون تفرقه انداخته شود دیگر مقاومت سازمان یافته وقابل ملاحظه‌ای از سوی ان قوم بمنصه بروز نخواهد رسید. این سابقه و تجربه که تا کنون جزو محرمانه ترین اسرار بود اینک یک کار وکاسبی نوظهور و منحصر بفرد را ایجاد کرده وبرای فروش آماده است.

روز جمعه اول مهر توسط یکی از دوستان امریکائی خود با مردی اشنا شدم که از لندن به واشنگتن وسپس به لوس انجلس امده بود واز اینجا راهی امریکای جنوبی بود. دوست امریکائی من قبلا شرح مختصری راجع به موسسه ای که این مرد در انجا کار میکند داده وگفته بود که او برای جلب نظر یکی از ماموران برجسته سیا که براثر تغییرات وتحولات اخیر این سازمان از کار کناره گرفته به امریکا امده است ومیکوشد تا شاید بتواند او را راضی کند وبرای کار در موسسه خود به لندن ببرد (لازم به توضیح است که پس از انتصاب اخیر دریا سالار استسفلید ترنر به ریاست سازمان سیا از طرف پرزیدنت کارتر عده‌ای از برگزیدگان این سازمان که چند تن از مقامهای بلند پایه سیا نیز در میان انان بودند بعلت اختلاف نظر وعدم توافق با سیاست رئیس جمهور جدید استعفا کردند واز ادامه خدمت در سیا امتناع ورزیدند.)

خود این مرد این موضوع را نه تائید کرد ونه تکذیب وفقط بطور سربسته گفت که برای انجام کاری به ایالات متحده امده است. وماموریت اصلی او در یکی از کشورهای امریکای جنوبی است که اینک عازم انجا است لیکن راجع به موسسه‌ای که در ان کار میکند توضیحات کامل داد وجزوه‌ها واوراقی نیز در این باره همراه داشت که من انها را دیدم. علت توضیحات داوطلبانه اش نیز این بود که موسسه مزبوریک سازمان مخفی نیست بلکه دستگاهی است که برای کسب وکار منتها کاری تازه وبیسابقه بوجود امده ومشتریانش معمولا دولتها یا گروههای بزرگ هستند ومیخواهد خود را بانها بشناساند واز قرار معلوم حتی جزوهائی نیز برای معرفی خدمات خود بین سفارتخانه های کشورهای مختلف در لندن توزیع کرده است. خدمتی که این موسسه عرضه میکند اموزش پیشرفته ترین روشهای ترور وخرابکاری ونحوه اقدامات موثر ضد این روشها است که البته دولتها معمولا از قسمت اول برای اشنائی واگاهی از طرز کار گروههای متشکل تروریستی وخرابکاری واز قسمت دوم برای مبارزه علمی بر ضد ان استفاده میکنند وضمن اینکار می‌توانند روشهای استحفاظی و امنیتی را که جزو همین برنامه است ووسایل ان نیز در اختیار گذاشته میشود بمنظور مصون ساختن موسسات وسفارتخانه های خود در برابر تعرض عوامل خارجی وهر گونه استراق سمعی وبصری الکترونیکی واعمال جاسوسی بکار ببرند.

این موسسه که «جی دون هولد ینگر» نام دارد اخیرا بوسیله یک سرگرد باز نشسته ارتش انگلیس بنام «فردریک میس» تاسیس شده واکنون تشکیلات مفصلی دارد. سرگرد میس سابقا در گردان ویژه چتر بازی خدمت میکرد وسپس بعلت استعداد خارق العاده ومهارت فراوانی که در عملیات کوماندوئی وضد کوماندوئی از خود نشان میداد به سرویس مخفی منتقل گردید وعالیترین دوره‌های تعلیمات انرا گذراند وسالها در نقاط مختلف جهان از جمله در فلسطین، مالایا، برنئو وقبرس عملیات ضد شورش را رهبری می کرد. وی پنج سال پیش پس از ۲۸ سال خدمت باز نشسته شد وسپس بفکر تاسیس چنین موسسه‌ای افتاد ومدتی نیز طول کشید تا مقدمات امر را فراهم کرد وانگاه شروع کار موسسه را اعلام داشت. وی عده‌ای دیگر از ماموران باز نشسته اینتلجنس سرویس انگلستان وهمچنین چند تن از افراد کار کشته‌ای را که در سازمانهای مخفی سایر کشورها خدمت کرده‌اند برای همکاری برگزیده است و اکنون هم هر وقت از بازنشسته شدن یا استعفا و بر کناری یک مامور مخفی برجسته و قابل اعتماد از هر کشوری که باشد آگاه شود بیدرنگ بسراغ او میرود و بکار دعوتش میکند خدمات موسسه او رشته های بسیاری را از زد و خوردهای گروهی و تن بتن با اسلحه بدون اسلحه و ترور و خرابکاری و اقدامات ضد ان گرفته تا ساختن انواع سلاحها و بمبها و مواد تخریبی و انفجاری و طرز استفاده از انها و حتی باز کردن انواع قفلهای رمز و گاو صندوقها و نحوه خنثی کردن سیستمهای اعلام خطر را شامل میشود و برای ارائه این خدمات و اموزش این مواد از پیشرفته ترین و پیچیده ترین وسایل و تجهیزات که برخی از انها فقط در انحصار موسسه اوست و نظیر ان در هیچ محل دیگری یافت نمیشود استفاده میکند از جمله این وسائل یک دوربین تلویزیونی با عدسی تله فوتوی هزار میلیمتری است که میتواند از فاصله دور تصاویر را بگیرد و نظیر فرستنده های عادی پخش و یا بر روی نوار ویدئو ضبط کند و همچنین نوعی دوربین با اشعه مادون قرمز که قادر است در تاریکی تا فاصله ۱۶ کیلومتری عکسهای روشن و قابل تشخیص بگیرد.

مشتری پروپاقرص

سرهنگ قذافی رهبر ناراحت و آشوب طلب لیبی یکی از اولین و پروپاقرص ترین مشتریان این موسسه بود که از اوایل سال ۱۹۷۷ قراردادی با ان منعقد ساخت و بموجب همین قرارداد اکیپی از طرف موسسه به لیبی رفت و عده‌ای از افراد برگزیده را تعلیم داد. همین افراد بودند که بلافاصله پس از پایان تعلیماتشان یک کود تا علیه قذافی را خنثی و ۲۲ نفر از افسران نزدیک باورا دستگیر کردند که همگی در ماه اوریل گذشته تیرباران شدند لیکن قذافی فقط باین اکتفا نکرد که از اطلاعات و تکنیکهای خریداری شده برای حفظ جان خود و تثبیت حکومتش استفاده کند بلکه بلافاصله انرا در اختیار ارتش جمهوریخواهان ایرلند شمالی گذاشت تا علیه خود انگلستان بکار برود. وی از حامیان این ارتش است و هر کاری که از دستش بر بیاید برای تقویت ان انجام میدهد کما اینکه در سال ۱۹۷۴ مقادیر فراوانی اسلحه و مهمات که قسمت اعظم ان عبارت از همان جنگ افزارهائی بود که دولت انگلستان به حکومت قبلی لیبی فروخته بود بوسیله کشتی قبرسی کلودیا بطور محرمانه به ایرلند شمالی فرستاد همچنین او یک مرکز تعلیم ترور و خرابکاری در لیبی تاسیس کرده است که تا کنون عده‌ای تروریست و خرابکار از اهالی خود لیبی و برخی کشورهای دیگر را با استفاده از روشهای خریداری شده و نیز با کمک کوبا در انجا تعلیم داده و به کشورهای مختلف اسیا و افریقا وارد یاگسیل داشته و عده‌ای دیگر نیز در این مرکز تحت تعلیم قرار دارند.

فقط دولتها

پیک مزبور گفت مهارتها و روشهائی که ما می آموزیم چیزی است که افراد و گروههائی از قبیل تروریستها و خرابکاران حرفه‌ای و نیز گانگسترها و سارقینی که به بانکها و خزانه های جواهرات و موزه ها دستبرد میزنند برای فراگیری ان سر و دست می شکنند و حاضر به پرداخت هر قیمتی هستند ولی موسسه من به هیچ وجه با این قبیل افراد و گروهها وارد معامله نمیشود و نظرش بطور کلی متوجه دولتها یا موسسات مهم و معتبر وابسته به دولتها و بهر حال سازمانهای قابل اعتماد است که از این روشها برای منظورهای تدافعی و استحفاظی استفاده کنند نه تهاجمی حالا اگر رهبر یک حکومت فردی مانند سرهنگ قذافی از اب در می اید و خدمات و روشهای خریداری شده را باین نحو که میتوان گفت قسمتی از ان علیه خود ما اعمال میشود مورد استفاده قرار میدهد کنترل و پیش بینی ان از عهده ما خارج است. ما نمیتوانیم درخواست یک دولت قانونی را رد و یا قبول انرا موکول به تحقیق درباره چگونگی رویه و سیاست ان دولت کنیم. معمولا هم دولتها در این قبیل موارد سالم ترین و صالح ترین مشتریان هستند کما اینکه هم اکنون برخی دولتهای اسیائی و افریقائی مانند هند، کویت، کنیا، نیجریه و بوتسوانا از خدمات ما بنحو صحیح و در جهت مصالح ملی خود استفاده میکنند همچنین سفارتخانه های شوروی و کوبا در لندن به تکنیکها و تجهیزات، استحفاظی و امنیتی که از ما خریداری کرده‌اند مجهز شده‌اند. شوروی خود از جهت تعبیه و استفاده از اینگونه روشها و وسایل در دنیا شهرت دارد باوجود این برای ایمن سازی سفارت خود در لندن بما متوسل شد. بعضی کشورها نیز برای حفاظت از هواپیماها در فرودگاهها بما روی اورده‌اند. او افزود: دنیای امروز وضعی پیدا کرده که هر لحظه ممکن است در هر نقطه‌ای یک حادثه پیش بینی نشده روی دهد. دولتها باید برای مقابله با این رویدادها اماده باشند و در اینراه از پیشرفته ترین روشها و تجهیزات استفاده کنند. مثلا همین واقعه‌ای که اخیرا در هلند اتفاق افتاد و طی آن یک گروه تروریست یک قطار راه اهن را سنگر قرار دادند و عده‌ای از افراد بیگناه را بگروگان گرفتند در نظر بیاورید در اینگونه موارد نمیتوان به زور متکی بود و از قوای نظامی و انتظامی کاری ساخته نیست زیرا مسئله جان افرادی عادی در میان است همچنانکه دولت هلند هم هفته ها با این وضع ساخت و سرانجام نیز هنگامیکه پس از انهمه پیش بینی ها اقدامات غافلگیر کننده تروریستها را مورد حمله قرار داد جان چندین تن از گروگانها هم از دست رفت.

در مواردی از این قبیل باید دانست که چگونه و با چه وسایلی میتوان اعمال تروریستها و خرابکاران را خنثی کرد نگهبانانشانرا بی سر و صدا از میان برداشت و به کانون اصلی انان حمله ور شد بی انکه دیگران در معرض خطر قرار بگیرند.

همچنین در هواپیماربائی که امروزه یکی از رویدادهای معمول شده است باید به روشی متوسل شد که ضمن جلوگیری از بروز خطر سقوط هواپیما و کشته شدن مسافران و سرنشینان ان، هواپیماربایان نیز خلع سلاح شوند و بمقصود برسند. اینها برخی از مهارتهائی است که ما آموزش میدهیم.

پیروزی مسلمانان برارتش اتیوپی

رویتر

زنان مسلمان سومالی آماده جنگ شده اند

درجنگ بین مسلمانان جبهه ازادی بخش سومالی غربی وارتش اتیوپی، تاکنون پیروزیهای زیادی نصیب اعضای این جبهه شده است. ازانجا که احتمال میرود این جنگ منجر به برخوردمسلحانه بین سومالی واتیوپی شود زنان ومردان مسلمان سومالیائی اماده شده‌اند تا درچنین جنگی شرکت کنند. عکس گروهی اززنان سومالی را که درارتش خدمت میکنند هنگام شرکت دریک رژه نظامی نشان میدهد.

اتیوپی، تمام مردان سالم کشور را برای جنگ علیه تهاجم نیرو های سومالی و چریک های اریتره، بسیج کرده است. رادیو ادیس ابابا، هنگام اعلام بسیج، خطاب بمردم اتیوپی گفت: «در سرزمین انقلابی شما همه جا، خون روان است.»

فرماندهی عملیات انقلاب ملی که یک سازمان نوبنیاد در حکومت اتیوپی است، درست هنگامی که گزارش ها حاکی از ان است که بر اثر تهاجم سومالی، جبهه دفاعی اتیوپی در شرق این کشور مواجه با شکست شده، تمام بزرگ سالانی را که توانائی جنگیدن دارند به خدمت فرا خوانده است. و رادیو اتیوپی گفت که بر اثر اعلام بسیج عمومی، سیلی از خواستاران و داوطلبان شرکت در جنگ میهنی بسوی مراکز نام نویسی روان شده است.

سومالی، در گیری مستقیم نیرو های نظامی خود را در این جنگ تکذیب کرده، ولی قبول کرده است که از چریک های جبهه ازادی بخش سومالی غربی که در جنگ اوگادن در گیرند، حمایت میکند.

رادیو اتیوپی، همچنین گفته است که پدر بزرگ های مسلح بسلاح های بسیار قدیمی همراه جوانانی که سلاح های مدرن در اختیارشان گذارده می شود، به جبهه های نبردی اعزام میشوند که ادیس ابابا، پایتخت اتیوپی را از شمال و شرق بخطر افکنده‌اند.

تمام کارگران، کشاورزان، روشن فکران پیشرو، و دیگر میهن پرستان به جبهه های نبرد میروند.

دیپلماتهای خارجی مقیم ادیس ابابا، گفتند که هزاران اتوبوس و کامیون دولتی و شخصی اندکی پس از بامداد دو روز پیش خود را به فرودگاه قدیمی ادیس ابابا رساندند تا روانه جبهه شوند. تا پیش از اعلام بسیج، نیرو های نظامی اتیوپی مرکب از ۲۰۰/۰۰۰ تن، با عنوان یکی از بزرگترین ارتش های افریقا، دفاع از خطوط و مرز های اتیوپی بر عهده داشتند. اما حکومت اتیوپی که در برابر عقب نشینیهای اخیر در جبهه سومالی در شرق، و در جبهه اریتره در شمال، عصبی بنظر میرسید، بمنظور حمایت از نیرو های نظامی منظم در مبارزه شان علیه «نیرو های ضد انقلابی داخلی» کمیته های همکاری سبازان و غیر نظامیان تشکیل داده است.

دیپلمات های خارجی مقیم ادیس ابابا گفتند که این اقدام های حاد، واکنشی است در برابر تزلزل عوامل دفاعی در کوهستان هائی که مشرف به جبهه سومالی هستند.

گزارش هائی در باره سقوط پایگاه بزرگ تانک و رادار اتیوپی در «جی جیگا» واقع در کوه پایه های شرقی کشور دهان بدهان نقل میشد، بنا به گفته دیپلمات ها، این گزارش ها را که در پی آغاز و پایان بزرگترین نبرد در جنگ مرزی دو ماهه سومالی ـ اتیوپی منتشر شد، مقام های دولتی اتیوپی بطور خصوصی تائید کرده اند ـ اگر چه حکومت اتیوپی نسبت بسرنوشت شهرک نظامی جی جیگا سکوت اختیار کرده است. سه شب پیش رادیوی ادیس ابابا، خطاب به مردمی که در نیرو گاه شرقی در حرار وبر داوا و نیز در جی جیگا زندگی می کنند، دستور داد که دور تا دور کارگاه ها و خانه های خود را استحکامات دفاعی بسازند و یک وعده از خوراک شبانه روزی خود رابرای جنگاوران بخط جبهه بفرستند. همچنین بانها گفته شد که با هر سلاح که در اختیار دارند با دشمن بجنگند.»

یکی از نخستین کوشش های حکومت نظامی های اتیوپی برای جلب مردم در بهار ۱۹۷۶ صورت گرفت. در ان هنگام هزاران کشاورز مسلح به چماق بروستا های استان شمالی اریتره که در اشغال چریک های تجزیه طلب اریتره است، سرازیر شدند. صد ها تن از انان بر اثر رگبار گلوله های مسلسل جان سپردند. و ان کوشش، بسرعت، منجر بناکامی شد.

جبهه ازادی بخش سومالی غربی، دیروز اعلام کرد ساکنان جی جیگا به تجدید ساختمان شهرک خود که بسختی اسیب دیده، اقدام کرده اند و در اعلامیه‌ئی که دیروز، از جانب خبرگزاری سومالی (سونا) انتشار یافت، همین جبهه اعلام کرد که کمیته های اجرائی ویژه‌ئی در جی جیگا تاسیس شده تا در نو سازی این شهر نظارت کنند، درست همان گونه که در دیگر شهرک ها و روستا های اوگادن انکار انجام شده است.

نرخ صافکاری اتومبیل در تهران

بستگی به انصاف صافکار دارد

در تهران روزانه دویست تصادف جزئی صورت میگیرد ، که اگر باعث نقص عضوراننده ها نشودو کار به بیمارستان و درمان نکشد ، باعث خرابی بدنه اتومبیل میگردد .

در حال حاضر در تهران ۸۰۰ تعمیرگاه و گاراژ و کارگاه مکانیکی و اتو سرویس وجود دارد که ۱۲۵۰ نفردراین تعمیرگاه هادر صف های مختلف ازقبیل آهنگری ، جوشکاری ، باطری سازی، نقاشی ، مکانیکی و صافکاری مشغول کار هستند.

از این عده نزدیك به ۸۰۰ نفر در رشته صافکاری و رنك کاری مشغول کار هستند . با چند تن از گاراژ داران و صافکاران و نقاشان و مراجعه کنندگان به کارگاهها گفتگوو مشکلات آنهارابررسی کرده‌ایم.

آقای علی نقی کریمی مدیر و گاراژدار اتو سرویس واتو شویی در خیابان شهباز گفت: شما توقع مشتریها را نمی ـ دانید اتومبیل را برای شستشو و تعویض روغن به گاراژ می ـ آورند و بعد بیست رقم«خورده فرمایش» هم میکنند . صاحب اتومبیل باقربان صدقه رفتن کارگرها گاهی ۱۰ عیب اتومبیل خود را رفع می‌کند و آخرش هم فقط پول تعویض و شستشو را میدهد و می‌رود .

صادق خان مسئول صافکاری و رنك همین گاراژ که یکی از باسابقه‌ترین صافکاران تهران است میگوید :

من نزدیك به بیست سال که در تهران صافکاری میکنم، در این مدت دراز، سعی کرده‌ام کارم رابه بهترین نحو انجام‌دهم ومشتری را راضی نمایم تا با اتومبیلی که کاملا بی‌عیب صاف کاری شده از گاراژ خارج‌شود، ولی بعضی از مشتری هاواقعاپر توقع هستند . بارها اتفاق افتاده که شخص مراجعه می ـ کند و میخواهد بدنه اتومبیلش را صافکاری کنیم ، میگوید: صادق خان ! اشکالی نداره‌این یکی درهم کمی فرو رفته .صاف کاری کنید؟و چند نقطه دیگر را هم نشان میدهد و میخواهد که قسمت‌های دیگر هم بدون پرداخت‌پول صافکاری شود .هر چه می‌گویم‌اگر صافکاری‌بشود باید رنك هم بخورد ، می ـ گوید ، ای بابا ، کاری نداره با اون چکش چند ضربه بزن درست میشه . و از این قبیل خرده فرمایش ها .

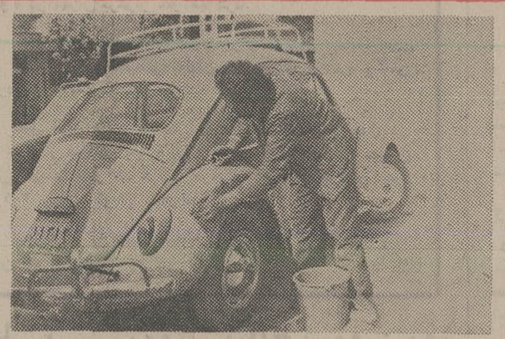

صافکاران اتومبیل می‌گویند: مشتری ها پرتوقع‌شده‌اند می‌خواهند پول کمتری بدهندوکار بیشتری بکشند !

آقای جواد قائمی مراجعه کننده به گاراژ تهران واقع‌در خیابان فرح‌آباد ژاله می گوید: برای یك صافکاری جزیی اتومبیلم نزدیك به دو هفته‌است که میروم و می‌آیم، زیرایکروز رنك مورد نظر نیست و یك‌روز دیگر می گوید نقاش نیامده و فردای دیگر می‌گوید بتونه خشك نشده است . مسئولان گاراژها هر روز بهانه‌ای برای آماده نبودن اتومبیل من می تراشند .

نرخ صافکاری در هر گاراژی اختصاص به خودآن گاراژدارد و بستگی به انصاف صافکار . تمام صافکاران می‌گویند ما هیچوقت نرخ تعیین نمی‌کنیم زیرا خود مشتری است که‌در چه دلش خواست بمامیدهد و معمولا مشتری هایا آشناهستند و یا اینکه سفارش شده‌ازطرف آشنائی دیگر ،

اصولادر صافکاری‌نرخ ثابتی وجود ندارد و هرچه صافکاران ورنك‌کاران تیغشان ببرد از مشتری میگیرند .

نرخ تعمیرات در تعمیرگاهها

نوع تعمیر	نرخ رسمی به ریال	بهای‌معمولی به ریال
تعویض سیم گاز	۲۶۰	۳۰۰ـ۲۵۰
تعویض سیم ترمز دستی	۳۵۰	۴۰۰ـ۳۶۰
تعمیر پمپ بنزین	۴۰۰	۵۰۰ـ۴۵۰
تعمیر کامل کلاچ	۴۰۰	۵۰۰ـ۴۵۰
تعمیر پمپ پائین کلاچ	۳۰۰	۴۵۰ـ۳۵۰
تعویض شاخه کلاچ	۶۰۰	۷۰۰ـ۶۵۰
تعمیرپمپ ترمز	۶۰۰	۱۰۰۰ـ۷۰۰
تعمیر پوستر ترمز	۱۰۰۰	۱۵۰۰ـ۱۲۰۰

چگونه‌از اتومبیل خود نگهداری کنیم

طرز پاشیدن آب سرد

طرز کشیدن جیروی بدنه اتومبیل

قسمت‌های آب نیکل‌دارمانند (سپرو زه‌ها)باید پس ازشستن باپارچه‌خوب خشك شود.

نگهداری اتاق اتومبیل

گردو خاك و کثافات بایدبا آب سرد شسته شود، زیراآب سرد رنك را سخت کرده و مقاومت‌آنرا زیاد میکند .

توجه داشته باشید که آب باید حتی‌المقدور بصورت پودر پاشیده شود . تکه های کثافت راکه محکم به بدنه چسبیده باید با یك قطعه ابرنرم برطرف کرد .

موادصابون دار باید فقط‌در مورد کثافتهای شدید بکاررود ونباید زیاد ازآن استفاده‌شود. و در هر صورت باید باآب معمولی خوب پاك شود. برای خشك کردن پس‌از شستشوباید جیر نرم بکار ببرید . لازم به یادآوری است که باید جیر راست روی‌بدنه اتومبیل کشیده شود نه دایره‌وار .

خبرهایی از جهان اتومبیل

باور کنید!اتومبیل از وسط نصف‌شده

اخیرا توسط کارخانه «آمریکن موتورز»اتومبیل نوظهوری‌ساخته شده که در نوع خود بی‌نظیر است.

از خصوصیات این اتومبیل اینست که بهنگام حرکت از وسط بدونیم شود و هر قسمت براه خود ادامه دهد .

اخیرا این اتومبیل در یك شو تبلیغاتی در تلویزیون آمریکا بنمایش گذاشته شده و مورد توجه بینندگان قرار گرفته است . درون اتومبیل دستگاه‌مخصوصی کار گذاشته شده که با فشار دگمه‌و درحال حرکت اتومبیل آهسته آهسته از وسط بدونیم میشود. درآن هنگام که‌اتومبیل نصف میشود، برای بیننده حیرت‌انگیز است، زیرا معلوم نیست که چگونه به‌حرکت ادامه می‌دهد .

هریك از قطعات جدا شده دارای چرخهای نامرعی هستند که بکمك اتومبیل می‌شتابند و از معلق‌زدن‌اتومبیل جلوگیری می‌کنند حقیقت اینست که‌نیمه دیگر اتومبیل (قسمت عقب) دارای راننده‌و دستگاه گیرنده است و چون راننده‌اش یك‌آدم قد کوتاه است بدرستی نمی‌ـ توان اورا دید اماو بوسیله گیرنده، اتومبیل خود راهدایت میکند و بدنبال نیمه دیگر میراند.

وسایلی که باید همیشه در اتومبیل داشته باشید

وسایلی وجود دارد که همیشه باید در اتومبیل باشد تا راننده‌درموقع رانندگی احساس امنیت کند و به‌هنگام خرابی احتمالی اتومبیل در جاده ،بتواند با استفاده از این وسایل به‌حرکت ادامه دهد :

۱ـ جعبه آچار که‌تشکیل شده از آچار ها باندازه‌مختلف پیچ‌گوشتی ، دوسو و چهارسو، انبردست .

۲ـ وسایل تعویض لاستیك چرخ «آچار چرخ‌و جك و وسیله‌ای که بهنگام جك‌زدن زیرچرخ اتومبیل قرار می‌دهند تا ازحرکت آن جلوگیری کنند» (دنده‌پنج)

۳ـ جعبه کمکهای اولیه

۴ـ شمع به‌تعداد سیلندر های اتومبیل

۵ـ تسمه پروانه : برای اینکه اگر تسمه پروانه پاره‌شد بتوان آنرا عوض کرد .

۶ـ چند متر سیم قوی : باوجود این سیم در اتومبیل برای مواقعی که باطری خالی می‌شود ضروری است زیرا می‌ـ توان آنرا به‌باطری اتومبیل دیگر وصل کرد و با اتصال‌آهن (سپربه‌سپراتومبیل) را روشن کرد .

۷ـ چراغ قوه: اگر هنگام شب اتومبیل دچار نقص‌شود به‌کمك چراغ قوه میتوان داخل موتور را جستجو کرد وعیب موتور را برطرف کرد .

۸ـ همراه داشتن زاپاس : یك حلقه لاستیك باضافه‌رینك که‌حتما باید آماده و پرباد باشد .

۹ـ یك قوطی روغن ترمز

۱۰ـ یك ظرف آب

۱۱ـ کپسول ضدحریق

مکانیک اتومبیل خود باشید

دراینجا ما با کمك بهترین مکانیك های اتومبیل سعی کرده‌ایم‌که نکات مهم وخرابی ناگهانی اتومبیل را برای‌شما بازبانی ساده بازگو کنیم تاشما بتوانید بابرطرف کردن‌عیوب اتومبیل مکانیك اتومبیل خود باشید .

ممکن است به‌هنگام عبور از جاده،از مناطق کوهستانی ، کشش موتور بمقدار قابل توجهی کاهش یابد،این نقص‌احتمالا ناشی از چسبیدن دهانه پلاتین اتومبیل به‌یکدیگر است .برای رفع این نقص میتوانید در دلکو را بازکنید ،در این صورت مشاهده خواهید کردکه ضمن گرداندن موتوربادور کم‌لحظه‌یی فرامیرسد که دودهانه پلاتین نسبت‌به‌هم گریزی‌نشان‌میدهد ولی دولبه بعد از نزدیك‌شدن بهم از یکدیگر جدا نمیشوند .در این حالت بکمك پیچ گوشتی میتوانید دهانه پلاتین راحداکثر یك‌ونیم میلیمتر بازکنید ضمنا براثر چسبیدن دهانه پلاتین، برروی هر طرف پلاتین خال سیاهی به وجود میاید که‌باید با سمباده‌ویا پیچ گوشتی آنرا برطرف کنید تا موتور بصورت عادی کار خود را ادامه دهد .

یکی از علل خاموشی هم در بعضی از مواقع، چسبیدن‌دو سرپلاتین دردلکو است که‌باروش بالا میتوانید عیب را برطرف سازید .

گوی قرمز یا گوی آبی

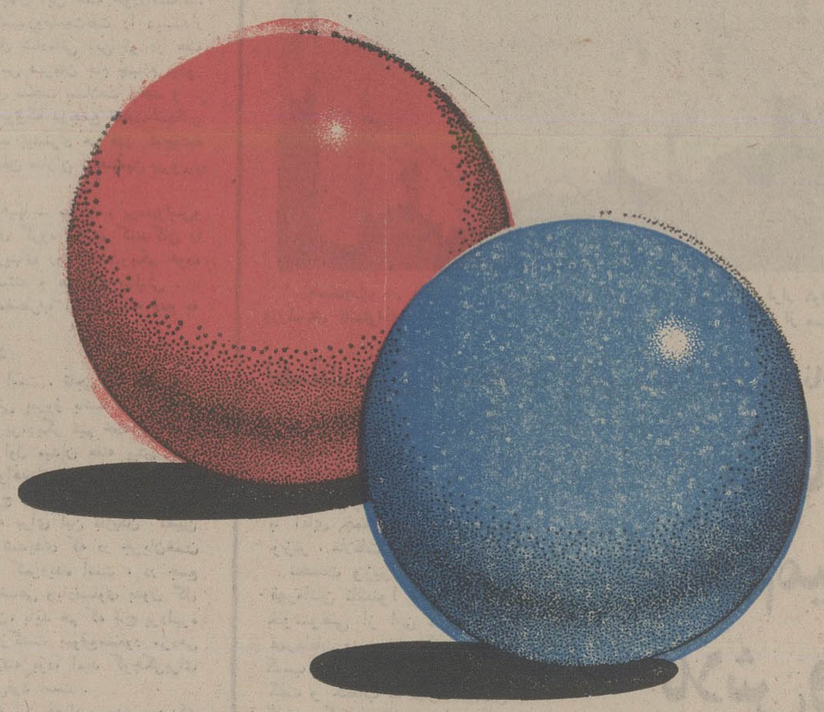

امتیازی بزرگ

برای برندگان یک رقمی بخت آزمائی ملّی

هر هفته ۲۰۰هزارتومان و هر سال بیش از ۱۰میلیون‌تومان به جوایز یك رقمی بخت‌آزمائی افزوده شد. از این پس، بلیت‌های بخت‌آزمائی، هر هفته ۵۰ درصد با گوی آبی و ۵۰ درصد با گوی قرمز منتشر میشود.

هر چهارشنبه، وقتی شماره برندگان یك رقمی تعیین شد، بلافاصله بین گوی آبی و گوی قرمز قرعه‌کشی میشود و برنگ برنده ۵۰ درصد بیشتر، یعنی بجای ۸۰ ریال ۱۲۰ ریال، جایزه تعلق میگیرد.

این امتیاز بزرگ پاسخی است به خواست صدهاهزار برنده یك رقمی بلیت‌های بخت‌آزمائی که از این پس هر هفته ۲۰۰ هزار تومان و در سال بیش از ۱۰ میلیون تومان جوائز بیشتر دریافت خواهند داشت.

بلیطهای جدید بخت آزمائی با گوی قرمز و گوی آبی در سراسر کشور منتشر شد

این شما و این شانس

این گوی و این میدان

جام تخت جمشید

تاج، مضطربترین میهمان روز بیست‌ویکم

پاس و برق، شادمانان بزرگ هفته بیستم ، در روزبیست‌و یکم هم بدودلیل شادمانه وامیدوار به میدان می‌آیند . اول اینکه برخلاف هفته پیش ، این بار هردو میزبان هستند ودر خانه بازی میکنند ودوم ، برد یك برصفره‌ی است که دربازی های رفت این فصل ، مقابل حریفان این هفته خودداشته‌اند.

پاس وبرق‌هردوفرداوبترتیب‌شهبازوصنعت‌نفت را دیدار خواهند کرد. برای اشاره به‌دلیل شادمانی این دو در هفته گذشته ، باید یادآور شد که پاس قهرمان جام چهارم ،بدور ازجنجال پایتخت، ازیک معرکه‌ی سخت بسلامت رهید و از همزادخود ـ ملوان ـ جداشد وبرق‌که درجمع تعقیب‌کنندگان پیشاهنك ، بایك بازی کمتر امید بیشتری هر قدر کوچك‌به دردل دارد ، در تبریز ونزد ماشین سازان ، هفتمین پیروزی این فصل خودرا جشن گرفت .

اما نقطه مقابل پاسیها و برقیها ـ ملوان ، پرسپولیس‌و تاج ۳تیم دیگری که بهمراه برق گروه تعقیب کنندگان را تشکیل می‌دهند ، در آستانه بازیهای روز بیست‌ویکم خود، آنقدر که باید شادو سرحال نیستند و هر یك بدلیلی ، با دلی پر هراس و چهره‌ای نسبتا مضطرب ، این هفته قدم به میدان خواهند گذاشت .

تاج ، مضطرب بزرك

مضطربترین این سه ، تاج است . تاجی که هفته پیش در یك دیدار خانگی بی‌آنکه حتی پیروز باشد ، ۲ قربانی بزرك داد و امروز که باید در تبریز،دیگر تیم خطه‌آذربایجان را دیدار کند، هیچیك از ۲مرد اول میدان هفته پیش خود، روشن ودانائی فردرا درخدمت نخواهدداشت .

در برابر ماشین سازی ، تاج روشن را بدلیل اخراجش ازمیدان و۳ «بازی» محرومیتی‌که برای این بازیکن تعیین شده ودانائی فردرا بخاطر آسیب شدیدی که در جریان‌همان مسابقه باتراکتور سازی از ناحیه کمردیده است ، در جمع مردانش ندارد . باچنین حال و اوضاعی ویادتساوی بدون گل ماشین‌سازان دربازی رفت در تهران، باید هم که تاج پردلهره قدم به تبریز بگذارد. اگرچه بازگشت بموقع‌مسعود مژدهی مهاجم غایب تاج‌که به آمریکا رفته بود، امید کوچکی‌برای مربی تاج درغیبت روشن ودانائی‌فرد است .

در طول بیست هفته گذشته این فصل ، مدتی بودکه پرسپولیس از ناهم‌آهنگی وتنبلی خط حمله‌اش مینالید. مدتی در میانه میدان گرفتاری داشت وحالا چند وقتی است که در خط دفاعی مشکلاتی دارد . این مشکل‌وضعف مدافعان بویژه در قلب دفاع، دلیل ترس‌تازه‌پیراهن سرخها است .پرسپولیس هم به این خاطر در آستانه جنك روز بیست و یکم با هما، نمی‌تواند آسوده خاطر مطلق باشد . اگرچه بعد از ملوان نزدیکترین تعقیب کننده به‌تیم پیشتاز است .

ملوان، تیم بندرنشینی‌اش باشکست هفته قبل درخانه بیش ازیکهفته عمر نکرد ، امروز در حالی پس از هفته ها خانه نشینی به‌تهران می‌آید تا دارائی یکی ازتیم های استخواندار پایتخت را دیدار کندکه داغ شکست هفته قبل از پاس را برپیشانی دارد .

داوران بازیهای این هفته

بانك ملی‌ـذوب آهن(محسن زمانی) ، دارائی‌ـ ملوان (ارشد برازنده) ، ماشین سازی ـ تاج (جعفر نامدار)،پاس‌ـشهباز (محمد صالحی)،هماـپرسپولیس (رضا حیدری)، تراکتورسازی ـ نیرو (محسن زمانی ، برق شیراز ـ صنعت نفت (عباس مقدس زاده) ، سپاهان ـ راه آهن (عباسقلی زاده).

این خوددلیل بزرگی برای تزلزل روحی ملوانان در اولین بازی درتهران پس‌از هفته ها دوری از پایتخت است. بویژه اینکه دارائی همان تیمی است‌که بازی رفت این‌فصل در خانه ملوان را هم بانتیجه ۱ـ۱ بپایان برد .وسعید که باآهنك دلچسب وشکل تیمی خوب مردان طالبی دراین‌روزها، ملوانان بتوانند دق‌دلی شکست از پاس را برسر این تیم‌دیگر تهرانی خالی نمایند .

جنك فانوس قرمزها

در هفته بیست‌ویکم راه آهن و سپاهان دو تیم‌فانوس قرمز جدول هم، جنگی تماشائی دارند . شایدکه برای راه آهن تیم بخت‌برگشته تهران که در ۲ هفته گذشته مقابل نیرو و شهباز ، پیروزی را در آخرین لحظات با مساوی‌عوض کرد، دیدار سپاهان ، بهترین فرصت برای چشیدن طعم‌اولین پیروزی فصل باشد. اما سپاهان‌هم که خود لبه تیغ را زیر گردن دارد ، درخانه ودر نزد تماشاگرانش حریفی نیست که‌آسان تن‌به‌باخت دهد .

اگر راه آهن از تهران به اصفهان میرود،ذوب آهن تیم سربلند این شهر، دیگر میهمان پایتخت در روز بیست‌ویکم است‌که امروز بعد از ظهر درسد بانکملی آغازگراولین مسابقه هفته خواهدبود . بانکیها هم باوجود مساوی های خوب ۲هفته اخیر خود، بدلیل اختلافات داخلی بار دیگر آسایش گذشته را از دست داده و به‌یقین دربرابر مردان لی‌یادین نبردسختی را در پیش خواهند داشت .

رقابت دوجانبه

هشتمین نبرد این هفته ، فردا بین تراکتور سازی ونیرو در تبریز انجام می‌پذیرد. تراکتور سازان سرمست از یك امتیاز بدست آمده هفته پیش درتهران و از دیدارباتاج ، قدر مسلم در جنك با میهمانان اهوازی فقط به امید برد به میدان قدم خواهند گذاشت . بخصوص که شکست ۰ـ۱ بازی رفت در اهواز، دلیل موجهی برای حس انتقامجوئی اینان میتواند باشد . ضمن اینکه رقابت دو جانبه دو تیم تبریزی که حالا پس‌از ۲۰ روز هر دو با ۲۰ امتیازسایه‌به‌سایه هم درکمرکش جدول خانه دارند ، عامل دیگری برای تلاش مضاعف این هر دو تیم تبریزی است .

برنامه روز بیست‌ویکم

پنجشنبه ۱۴ مهر : بانکملی ـ ذوب‌آهن (۳٫۵ بعد از ظهر ـ امجدیه) ، دارائی ـ ملوان ۵٫۵ بعد از ظهر ـ امجدیه) ، ماشین سازی ـ تاج (۳٫۵ بعد از ظهر ـ تبریز)

جمعه ۱۵ مهر : شهباز ـ پاس (۳٫۵ بعد از ظهر ـ آریامهر) ، پرسپولیس ـ هما (۵٫۵ بعد از ظهر ـ آریامهر)، تراکتورسازی ـ نیرو (۳٫۵ بعد از ظهر ـ تبریز) ، برق ـ صنعت نفت (۳٫۵ بعد از ظهر ـ شیراز) ، سپاهان ـ راه‌آهن (۳٫۵ بعد از ظهر ـ اصفهان)

تیم	بازی	برد	مساوی	باخت	زده	خورده	تفاضل	امتیاز
۱ـ پاس	۲۰	۱۲	۴	۴	۲۳	۱۴	+۹	۲۸
۲ـ ملوان	۲۰	۹	۸	۳	۲۷	۱۵	+۱۲	۲۶
۳ـ پرسپولیس	۲۰	۹	۶	۵	۲۷	۲۰	+۷	۲۴
۴ـ برق شیراز	۱۹	۷	۹	۳	۱۶	۱۰	+۶	۲۳
۵ـ تاج	۲۰	۸	۶	۶	۲۲	۱۶	+۶	۲۲
ـ صنعت نفت	۲۰	۷	۸	۵	۱۹	۱۷	+۲	۲۲
۷ـ ذوب آهن	۲۰	۷	۷	۶	۱۹	۲۰	-۱	۲۱
۸ـ شهباز	۱۸	۶	۸	۴	۲۳	۱۶	+۷	۲۰
ـ تراکتورسازی	۲۰	۵	۱۰	۵	۲۱	۱۸	+۳	۲۰
ـ ماشین سازی	۲۰	۷	۶	۷	۱۶	۱۸	-۲	۲۰
۱۱ـ نیرو	۲۰	۶	۷	۷	۱۶	۱۷	-۱	۱۹
۱۲ـ هما	۱۹	۵	۷	۷	۱۶	۱۸	-۲	۱۷
ـ دارائی	۲۰	۵	۷	۸	۱۵	۲۱	-۶	۱۷
۱۴ـ بانکملی	۲۰	۳	۹	۸	۱۱	۱۹	-۸	۱۵
ـ سپاهان	۲۰	۴	۷	۹	۱۲	۲۳	-۱۱	۱۵
۱۶ـ راه آهن	۲۰	-	۷	۱۳	۸	۲۹	-۲۱	۷

گلزنها :

(۱۵) عزیز اسپندار(ملوان)
(۹) حسین فرکی (پاس)ـ رضا عادلخانی (شهباز)
(۸) حسن روشن (تاج)، پرویز مظلومی (تراکتور سازی)
(۷) صفدر بنده (صنعت‌نفت)، هادی نراقی (تاج) ، محمود خوردبین (پرسپولیس)
(۶) حسن خانفام (ماشین سازی) ، حسین فداکار دارائی، مهدی‌ویسی (ذوب آهن)
(۵) حسین حافظی (نیرو) ، ذوالفقار نظام‌آزادی (صنعت نفت)
(۴) حبیب شریفی (پاس) ، حسن حاج رسولیها (ذوب آهن) ، حسن نایب آقا (هما) ، غفورجهانی(ملوان) ـ الیاس عبداللهی (برق) ، حسین زمانیان (بانکملی)

نخست‌وزیر در ملاقات دیروز با قهرمانان ناشنوایان تحت تاثیر قرار گرفته بودکه درمیان آنان نشست وعکس‌گرفت. جواد کلهررئیس فدراسیون ورزشهای ناشنوایان (نفر آخر نشسته از سمت چپ)و چندتن دیگر از مسئولان فدراسیون نیز درعکس دیده میشوند .

نخست وزیر درملاقات باقهرمانان ورزش ناشنوا گفت :

شما با نیروی اراده به‌هم میهنان خود درس تلاش و کوشش دادید

ورزشکاران ناشنوا که در المپیک ورزشهای ناشنوایان پس از آمریکا و شوروی به مقام سوم دست یافته‌اندیروز با آقای جمشیدآموزگارنخست وزیر ، ملاقات کردند .

نخست وزیر در دیدار با قهرمانان ناشنوا ضمن ابراز خوشوقتی از این ملاقات به قهرمانان و مربیان آنهابه‌جهت کسب افتخار برای میهن‌تبریک گفت و خطاب به قهرمانان گفت : گرچه بظاهر شایدممکن نباشد که گفت و شنودی با یکدیگر داشته باشیم ولی احساس ما رابطه قوی‌تری را بین ما برقرار میسازد وآن رابطه معنوی میان دو انسان است .

من به عنوان یک ایرانی و یک عضو حزب رستاخیز ملت ایران و نخست‌وزیرخوشحالم که امروز با شما آشنا شده‌ام آنچه شما با رهبری مربیان خود انجام داده‌اید ، تحقق همان چیزیست که از قدیم گفته‌اند : خواستن توانستن است و با نیروی خلل ناپذیر اراده به‌همه‌چیزمیتوان رسید.

آقای آموزگارسپس افزود: اگر شما از یکی دوحس تا حدودی محروم هستید ولی‌با داشتن نیروی اراده وشوری در دل و عشق شاهدوستی و میهن پرستی دری است که به روی شما گشوده شده استو شما با نیروی اراده خود که بحکم دین و اخلاق شرط وجود یک انسان واقعی‌است درسی به هم‌میهنان دادید که تلاش و کوشش بیشتری‌داشته باشند . من یقین دارم که‌شما تحت توجهات‌شاهنشاه‌آریامهر و علیاحضرت شهبانو بازهم برای کسب افتخارات بیشتر تلاش خواهید کرد و موفقیت بیشتری نصیب شما خواهد شد .

نخست وزیر سپس گفت : دفتر من و دفتر نخست‌وزیری بروی شما و مربیان شما باز است که هر زمان مشکلی داشتید میتوانید مراجعه‌کنید . و باید بدانید که همکارانم و من صمیمانه و از ته قلب‌رابطه معنوی با شما حس میکنیم و من آماده‌ام تا هر قدر که بتوانم برای موفقیت بیشترشما را یاری کنم .

در این دیدار که ۶۰ نفراز قهرمانان ناشنوا و همچنین صادق کاظمی معاون نخست وزیر در آن حضور داشتند جواد کلهر رئیس فدراسیون ورزشهای ناشنوایان ایران پیرامون نحوه شرکت ورزشکاران درسیزدهمین‌دوره بازیهای جهانی گزارش کاملی ارائه داد .

تهران یکی از ۳ شهر نامزد برگزاری مسابقه بعدی محمدعلی

«باب آروم» برگزار کننده مشهور مسابقه های بزرگ بوکس بین مشت زنان دسته‌سنگین وزن ، دیروز درنیویورک اعلام کرد که محمدعلی قهرمان دسته سنگین وزن جهان ،به احتمال بسیار مسابقه بعدی خودراباابرنده مسابقه «اسپینکس‌ـ آلفیو» در تهران برگزار خواهد کرد.

وی افزود که رقبای تهران برای میزبانی مسابقه بعدی علی بر سر مقام قهرمانی جهان نیویورک ولاس وگاس (هردو در ایالات متحده) میباشند .

طبق قرار دادی که علی برای انجام مسابقه بعدی در راه دفاع از عنوانش باباب آروم امضاء کرده مبلغ ۲۵ میلیون تومان دریافت خواهد کرد ، درحالی که سهم حریفش بیش از ۲٫۱ میلیون تومان نخواهد بود .

محل و تاریخ دقیق مسابقه بعدی علی ، اوائل هفته‌آینده تعیین خواهد شد .

تیم ملی تنیس روی میز امریکا بتهران می‌آید

تیم ملی تنیس روی میز ایالات متحده امریکاکه در جریان‌مسابقه های قهرمانی تنیس جهان در بیرمنگام ، در شمار تیم های شانزده‌گانه‌دورنهائی حاضر بود، در سراه عزیمت به‌هنگ کنگ توقفی کوتاه در تهران خواهد داشت .

این تیم که در همین توقف چند روزه دو دیدارباتیمهای برگزیده ایران در جام‌پهلوی برگزارمیکند.

هدف فدراسیون تنیس روی میز کشور از دعوت تیم امریکائی تدارک بیشتر ملی پوشان ایران برای حضور در دوره دوم جام پهلوی است که قرار است ازروز شانزدهم آبانماه در تهران آغاز میشود .

سوای امریکائی ها که قبل از آغاز بازیهای جام پهلوی درروز های هشتم و نهم آبانماه دیدار هائی با تیم های برگزیده‌ایران انجام میدهند ، تیمردان و زنان جمهوری خلق چین نیز چند روز زودتر به تهران می‌آید تا در راه آماده سازی منتخبین ایران نقشی ایفا کند .

در تیم امریکا که در راه‌عزیمت به‌هنگ‌کنگ‌درتهران توقفخواهد داشت بازیکنانی چون ری‌گلین نفر اول امریکا و دین گالردی نفر سوم امریکا عضویت‌دارند.

نتایج سومین روز تنیس جام آریامهر

سومین روز مسابقه های تنیس ۱۷۵ هزار دلاری جام آریامهر با پیروزی بزرگان حاضر در این دوره همراه بود. ضمن اینکه‌مسابقه‌منصور بهرامی چهره پر امید ایران‌با باب هیویت ازافریقای جنوبی بدلیل بیماری حریف به امروز موکول شد .

مدنی دیگر چهره حاضر ایران در دور دوم نیز امروز با فیباک از لهستان روبرو خواهد شد . نتایج‌مسابقه‌های دیروز از این قرار می‌باشد.

● کانوباهیگوئراس ۲ـ۶ و ۰ـ۶ بسود هیگوئراس .

● مسابقه بهرامی و باب هیویت از افریقای جنوبی انجام نشد .

● اسپیر با ادی دیبس ۰ـ۶ و ۰ـ۳ بسود دیبس (اسپیر ادامه نداد)

● سولیر با فیگل ، ۵ـ۷، ۶ـ۴ و ۳ـ۶ بسود سولیر .

● مانوئل اورانتس با مورتون ، ۳ـ۶ و ۳ـ۶ بسود اورانتس

● مونز بافرانولویچ،۴ـ۶، ۶ـ۴ و ۶ـ۴ بسود فرانولویچ

دوبل

● ویلاس وتیریاک با اشنایدر و فیش‌باک ، ۵ـ۷ و ۵ـ۷ بسود ویلاس‌وتیریاک .

● فیباک و فرانولویچ با واسکوئز وبلاسکو ، ۲ـ۶ و ۲ـ۶ بسودفیباکو فرانولویچ

● جیمز وفی‌وربا بلوخرو هاردی ، ۷ـ۶ و ۷ـ۵ بسود جیمز وفی‌ور .

۷ دعوت شده تازه تنیس روی میز

فدراسیون تنیس روی میز کشور که قبلا باگزینش ۳۹ بازیکن دختر و پسر تهرانی و شهرستانی برای انتخاب‌تیم های شرکت کننده ایران در جام پهلوی دورخیز کرده‌بود، باهشدار ما ، ۷ چهره تازه دیگر را به جمع دعوت شدگان قبلی اضافه کرد .

دعوت شدگان تازه تنیس روی میز عبارتند از :کارمن گالسینان ـ رعنا انفراد ـاماله وردی ، فرزانه یوسفی از تهران ، عفت میربابائی از قزوین و سعید بلوری از کرمانشاه باین ترتیب شمار کسانی که بخت خود رابرای عضویت‌درتیم های ملی‌آزمایش خواهند کرد به ۴۶ تن رسید.

شطرنج قهرمانی آسیا

تیم‌ملی ایران به‌زلاندنو میرود

با موافقت مسئولین‌ورزش، تیم ملی شطرنج ایران برای شرکت در مسابقات قهرمانی آسیا راهی نیوزیلند خواهد شد .

این مسابقات که از نیمه‌دوم آبان ماه آغاز میشود اولین دوره مسابقات قهرمانی آسیا می‌باشد . در سال‌های گذشته مسابقاتی تحت عنوان قهرمانی آسیا برگزار می‌گردید که فقط ویژه کشورهای شرق آسیا بود و از غرب آسیا هیچگاه نماینده‌ای برای شرکت در این مسابقات دعوت نشده بود ، ولی امسال حضور ایران که قطب شطرنج غرب آسیا است به رونق مسابقات خواهد افزود . کشورهای شرکت کننده در این مسابقات اکثرا نمایندگان خاور دور هستندو بیشترین شانس برای کسب مقام قهرمانی برای فیلیپین و ایران است .

فیلیپین با تکیه بر قدرت‌دو استاد بزرگ خود «توره» و «بالیناس» مدعی شماره یک قهرمانی است و ایران با برخورداری‌از وجوددو استاد بین‌المللی خسرو هرندی و مهرشاد شریف و همینطور بازیکنان نیرومندی چون اسماعیل صفرزاده ، مهدی ماموری و واچه گاسپاررقیبی سرسخت برای فیلیپین است .

استرالیا و نیوزیلند حرف چندانی برای گفتن ندارند و بدنبال دو مدعی قهرمانی ، کشورهای مالزی ، تایلند از شانس‌های این مسابقات می ـ باشند .

غیبت شیرازی

دراین میان نکته‌حائزاهمیت اینکه ، نیوزیلند کشور میزبان مسابقه‌ها برای شرکت در این مسابقات فقط از ۵ قهرمان دعوت نموده ، درحالیکه تیم ملی هر کشور از ۶ نفر باید تشکیل شود .

به این‌ترتیب‌کامران شیرازی چهره قدیمی‌وسرشناس‌شطرنج ایران که در مسابقات قهرمانی ایران (انتخابی تیم ملی)به‌مکان ششم نزول نمود ، نمی ـ تواند در این مسابقات حاضر شود و غایب بزرگ در تیم‌ملی خواهد بود .

دو استاد بین‌المللی ایران شریف و هرندی که روز ۲۸ مهرماه عازم‌شرکت‌در مسابقات استاد بزرگی فیلیپین هستند ، مستقیما از آنجا به نیوزیلند خواهند رفتو صفرزاده ، ماموری ، گاسپار از تهران‌به آنها خواهند پیوست .

مسئله شطرنج

سفید آغاز میکند

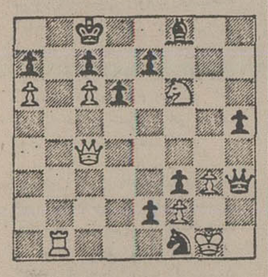

: پاسخ مسئله قبلی

1. De6+ (مات)	D×D (مات)
2. Cd7	D×C
3. Tb8+	R×T
4. p×D	—
5. d8=D+	

مسابقه‌های شطرنج قهرمانی کشور (۲۵۳۶)

دفاع فیلیدور

موچهر رافتی (سیاه)	خسرو هرندی (سفید)
1.	E4 e5
2.	Cf3 d6
3.	d4 Cf6
4.	Cc3 Cb-d7
5.	Fc4 Fe7
6.	O-O O-O
7.	De2 c6
8.	Td1 Dc7
9.	d4 exd
10.	Cxd4 Te8
11.	Cf5 Ff8
12.	Ff4 Ces
13.	Fb3 d5
14.	Ce3 dx5
15.	Cc4 F G4
16.	Df1 FxT
17.	FxC TxF
18.	Cxt Fh5
19.	Cc4 Fc5
20.	h3 Te8
21.	Te1 Df4
22.	Ce3 Dg5
23.	Dc4 Fb6
24.	Cb1 Cd5
25.	CxC pxC
26.	Dxd5 Df4
27.	DxF Dxf2

سفید تسلیم شد

تیم ملی ۵ نفره کشتی فرنگی دوشنبه به‌سوئدمیرود

نظافت‌دوست‌وسریری حذف شدند؟

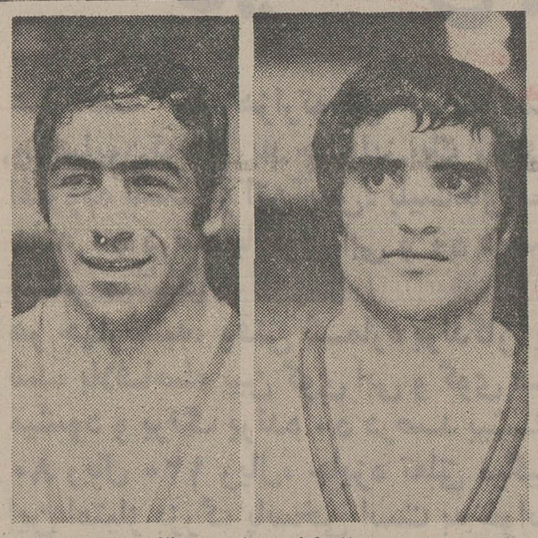

نصرت سریری : ۵۷ کیلو خسرو نظافت‌دوست : ۸۲کیلو

کرامت زرنك ـمراد علی شیرانی ـ محمد بناء ـجعفر علیزاده و هاشم کلاهی ملی پوشان کشتی فرنگی در سوئد هستند .

درحالیکه قرار است بامداد دوشنبه این هفته تیم ملی کشتی فرنگی ایران تهران‌برای شرکت در مسابقه های‌قهرمانی جهان در شهر گوتبرگ‌سوئد ترک کند، خسرونظافت‌دوست و نصرت سریری امیدشان‌برای همراهی تیم ملی به یاس تبدیل شد .

فدراسیون کشتی که در اجلاس آخرین خود رای به گزینش ۵ کشتی‌گیر برای حضور در تیم ملی داده بود ، با هشدار مطبوعات و توصیه مربیان تیم ملی‌ازنصرت‌سریری کشتی‌گیر آذربایجانی کشورو خسرو نظافت‌دوست نیزدعوت بعمل آورد . تا پس از تمرینات و مشاهده کیفیات‌آنان در مورد اعزامشان تصمیم‌لازم گرفته شود .

نصرت سریری که سه سال پیاپی در وزن ۵۷ کیلو به‌مقام قهرمانی ایران رسیده بود ، هیچگاه چتر حمایت‌فدراسیون کشتی را بالای سرش ندیده بود و این‌بار نیز که او رابه تهران فراخواندند ، برای محکش مرادعلی شیرانی‌بهترین کشتی‌گیر فرنگی ایران را بطور رسمی اعلام نشده است ولی از آنجائیکه مقدمات تهیه گذرنامه فقط برای ۵ کشتی‌گیر انتخاب شده قبلی بوده و در حال حاضر فرصتی‌باقی‌نیست، بنظر میرسد فرنگی‌کارها با همان ۵ کشتی‌گیر راهی‌سوئد شوند .

محمد عرب (سرپرست) ، رضا قلیچ‌خانی (مربی) و رحیم عظیمی (داور) بسوی لوزان میرود و از لوزان راهی استکهلم خواهد شد و ازآنجا یکسره به مکان برگزاری‌مسابقه های جهانی در شهر گوتبرگ خواهند رفت .

درحالیکه براستی نظافت دوست در شرائطی نیکوئی قرار داشت و سریری نیزپس از سه سال یکه‌تازی درسطح کشور و در سن ۲۲ سالگی می‌توانست برای این ورزش در سال‌های آتی مفید واقع شود .

ولی معلوم نیست با چه معیاری زرنگ ـ کلاهی ـ علیزاده برتر از نظافت‌دوستو سریری معرفی میشوند که‌این اندازه‌گیری بر همگان نامعلوم است .

بهر شکل با این‌خصوصیات بامداد دوشنبه ۱۸ مهرماه تیم کشتی فرنگی ایران مرکب از کرامت زرنگ در ۴۸ کیلو ، مراد علی شیرانی در۵۲کیلو، محمد بناء در ۶۲ کیلو ،جعفر علیزاده در ۶۸ کیلو و هاشم کلاهی در ۹۰ کیلو با همراهی انتخاب کردند .

که البته روشن بود، ستاره اقبال کشتی‌گیر آذربایجانی برابر شیرانی غروب خواهد کرد ، بهمین خاطر فدراسیون کشتی او را فاقد شرائط ایده‌آل دانست و از بهمراه بردنش صرفنظر کرد !

البته در این گزارشات ، هدف مربیان تیم ملی پیوستن خسرو نظافت‌دوست به جمع ملی‌پوشان بود ولی ازآنجائی که فدراسیون فقط به خاطر شهرستانی بودن سریری اورا نامزد شرکت در مسابقه های جهانی ساخته بود ، نظافت دوست نیز نتوانست جواز شرکت در مسابقه‌ها را بدست آورد.

تیم ۵ نفره

حذف این دواگرچه هنوز

دوچرخه سواری بین‌المللی دور شمال ـ مرحله پنجم

دوچرخه‌سواران چکسلواکی فاتح تایم‌تریل تیمی

ملی‌پوشان ایران دل به کوهستان بسته‌اند !

دوچرخه‌سواری

بندر پهلوی ـ چکها ، همان بودند که پیش‌بینی شده بود . اینان دردومین روز حضورشان در تورنمنت بین‌المللی دور شمال ، مسابقه «تایم تریل» تیمی را فتح کردند و قهرمان مرحله‌ی پنجم شدند .

چکها ، اکنون نخستین زنگ خطر برای ایرانیها به حساب می‌آیند و اگر اینان نیامده بودند ، قهرمانی تیم ملی ایران در مجموع مراحل مسابقه‌ها ، مسلم بود ، چرا که عرب‌ها و مصریها، لقمه‌ی ثقیل‌الهضمی برای مردان با تجربه‌ی ما نیستند ، اما ، چکها که‌از مرحله‌ی چهارم به تورنمنت شمال جام والاحضرت شاهپور غلامرضا پهلوی ملحق شدند ، این آسودگی خیال‌ایرانی ها را برهم زدند ، و رکاب زنان ملی‌ما را به تلاشی مضاعف ناگزیر کردند .

تیم دوچرخه سواری چکسلواکی ، دیروز مسابقه‌ی تایم تریل تیمی را که‌در بندر پهلوی انجام گرفت ، با زمان ۴۸٫۴۵٫۲ دقیقه فتح کرد، و تیم ملی ایران با ۴۹٫۴۰٫۳۰ دقیقه دوم شد .

المپیکی‌های «چك» ها

آنچه موجب تقویت اساسی تیم دوچرخه‌سواری چکسلواکی است ، حضور چند چهره المپیکی است که‌در سایه‌ی تجربه بیشتر ، به حمایت از هموطنان خود دست می‌یازند .

چکها که در مرحله‌ی سوم‌تورنمنت هم مقام‌های اول ـ دوم و چهارم را به چنگ آوردند ، بخاطر اینکه این مقام‌هاشان رسمی نبود و به حساب نیامد ، در پی جبران عقب ماندگی سه مرحله‌ی گذشته‌اند .

دیروز تورنمنت دور شمال،مرحله‌ی پنجم خود را که تایم تریل تیمی بود ، از «میدان پهلوی» بندرپهلوی آغازکرد و دوچرخه سواران‌پس از ۴۰کیلومتر کار مرحله‌ی مذکور را بپایان بردند .

۲۸ دوچرخه‌سواری که در تایم تریل تیمی‌رکاب‌زده‌بودند ،مسافت‌میدان‌پهلوی ـ غازیان را شش‌بار پیمودند . بیش از ۵ هزار نفر از بندریها که‌تماشاگرگردش رکاب‌ها بودند ، و ایرانی‌ها را بیش‌از دیگران تشویق میکردند ، شاهد رقابت فشرده‌ی ایرانی‌ها و چکها بودند .

تازه نفسی ؟

چکها ، در این روز ، مقام های اول ، دوم و چهارم را از پیشتازان ایرانی گرفتند ،و قدرت برترشان را آشکار ساختند .

گرچه مربی تیم ملی ایران معتقداست پیروزی چکها در دو مرحله‌ای که پشت‌سر گذاشته شد مرهون تازه نفسی آنان بود و باوجود رقابت فشرده‌ای که بین دو تیم برقرار خواهد شد ،این ایرانی‌ها هستند که موفقترندوخصوصا در نقاط کوهستانی‌مردان‌تیم ملی‌ایران با قدرت رکاب زنی بیشتر و برابرشدن انرژی‌ها از چکها پیشی خواهند گرفت و اجازه خودنمایی به آنان رانخواهند داد .

نتایج مبارزات

در مرحله پنجم که مسابقه تایم تریل تیمی انجام‌یافت، درتیم مصر ۴دوچرخه سوار ، عربستان ۳ دوچرخه‌سوار ، چکسلواکی ۶ دوچرخه‌سوار و در تیم‌های ملی ، الف و ب ایران هرکدام ۵ دوچرخه‌سوار شرکت داشتند .این دوچرخه سواران بترتیب ابتدا مصر ، عربستان ، تیم ملی ایران ، چکسلواکی الف و ب ایران پشت‌سرهم پیشتازی کردند و ۶ دور از میدان پهلوی به غازیان زدند تا آن که نتایج زیر بدست آمد :

تیم چکسلواکی با زمان ۴۸٫۴۵٫۲ دقیقه اول شد و تیم ملی ایران با زمان ۴۹٫۴۰٫۳۰ دقیقه ، ایران «الف» با زمان ۵۳٫۴٫۵ دقیقه، ایران«ب» بازمان ۵۵٫۱٫۳ دقیقه، مصربا زمان۵۶٫۰۳٫۲ دقیقه و عربستان با زمان ۵۸٫۳۰٫۳ دقیقه رده‌های دوم تا ششم را کسب کردند .

در پایان مسابقه مدال‌های قهرمانان توسط رئیس دفتر والاحضرت‌شاهپور غلامرضا پهلوی ، سرهنگ توانا رئیس شهربانی و جاهدی رئیس تربیت بدنی بندر پهلوی داده شد .

۵ هزارتماشاگرحاضر در دورا دور میدان پهلوی ، بندر پهلوی با غریو شادی خود ، ضمن تشویق قهرمانان ، آنها را تا اردوگاهشان بدرقه کردند .

همکاری خوب پلیس

پطروسیان دبیر فدراسیون دوچرخه سواری کشور درباره همکاری پلیس‌در زمینه برگزاری این دوره از مسابقه‌ها گفت : چه در جاده‌ها و چه درشهرها از همکاری خوب پلیس راه و پلیس راهنمایی و رانندگی برخوردار بودند. وی اضافه کرد خصوصا در رشت و بندر پهلوی که مردم مشتاق ، چنان اجتماعات پرشوری تشکیل داده بودند که حتی یکی،دوبار راه عبور قهرمانان نیز بسته شد ! اما همکاری پلیس همه مشکلات را برطرف ساخت و مسیر را برای رقابت دوچرخه سواران مساعد ساختند .

دوچرخه سواران‌امروز رااستراحت خواهند داشت اما از ۱۰ بامداد روز جمعه ششمین مرحله مسابقه خود رابه سوی رامسر آغاز خواهند کرد .

خانه‌عهد

مهدی اخوان ثالث

شفق را که خنجر به خنجر کشید
جهان غرق خون شد ، که‌خنجر کشید
چه دستور و دستی‌است کاین‌نطع‌سرخ
بر آفاق از آن خسته خنجر کشید
چه شد وای خورشید ناگه چه شد ؟
که از خاک و خون پرده برسرکشید
بپوشاند با دستها چشم و چهر
فغانش جهان را به آذر کشید
به گرد اندرش زاری ابرها
به آتش دل ماه و اختر کشید
شب و روز گفتی درآمیختند
ز غم مهر هریک بدیگر کشید
مصیبت ببرد از میانشان دوئی
که یک دردشان دل بخون در کشید
هنوز این گران روز خون میگریست
شب آنسوی از آفاق چادر کشید
بشیون همه روشنان سپهر
عزاشان بسر تیره معجرکشید
خروش از جگر ، زار ، هر اختری
بهم دردی مهر انور کشید
ثوابت خروشان و سیارگان
ز دل‌هریکی ضجه‌هابرکشید
نگر شوم تا مادر ما زمین
که خورشید از او روبهم‌درکشید
فرستاده نفرین بروزی که این
کلوخینه چرخک به چنبر کشید
نفو باد بر روی بی‌آب ، خاک
نگفت و غریو آتشین‌تر کشید
که فرزندکش زال زنهار خوار
زمین ، چون یدک نام مادر کشید
دریغا و غبنا که در نسل و نام
منجم بیک رشته‌مان درکشید

•

دگرباره بر با روی آدمی
دد مرگ چون دیو لشگر کشید
بر این ششدر چهارسوبی حفاظ
سپاه از همه سوی وهردرکشید
بداغ سروشم جگر سوخت سخت
وزآنسوزم آتش که پیکر کشید
از این ناگهان گیری شوم مرگ
دلم را غمی هول دربر کشید
شباهنگ شاهین شکار مرا
بخاک و بخون چون کبوترکشید
دل از سوگ این همزبان قمری‌ام
به کوکو؟ سرضجه‌در پرکشید

•

نمیخورد می بی‌حریفان سروش
چه بود این که تنها نهان سرکشید
نه از خیل تنهاخوران دیدمش
نه پنهان شنیدم که‌ساغرکشید
چو بودش بطی می برابر نهاد
کسان را وخود چون‌برادرکشید
وگر شط می‌داشت ، اصحاب را
برادر گرفت و برابر کشید
چه می بود این کز حریفان‌نهان
بیک جرعه جامش بسر برکشید
مگر شوکران اجل بود این
که تنها بنوشیدو دم درکشید
شد این رند ، درویش ودل بی‌مراد
چو تن زیر خاک آن‌قلندر کشید

•

به ویران زمین آسمان راست رشک
که دریر چنو گنج گوهر کشید
قدیم است با زندگی حشر مرگ
به جنگی که خواهد به‌محشرکشید
حریفان قدر می‌نمودند لیک
قضاشان بگو و مقدر کشید
سروش از کف زندگی رفت و مرگ
قوی‌تر شد وکاین گرانتر کشید
وگر مرگ بر زندگی دست یافت
که بازی به مات و به‌ششدر کشید
از این پیش با زندگی بود برد
کنون مرگ از او سخت کیفرکشید
چه کوتاه و کم بود عمر سروش
ولی رنج بیحدو بی‌مرکشید
چو خواند از خط آسمانی دو سطر
قلم بر زمین وزن وزر کشید
هواهای دیگر بسر داشت وزانک
می از تاک سنهای دیگر کشید
بهر پیر و هر مرشدی سر سپرد
بهر کنج و بیغوله‌ای سر کشید
عنان گه سوی سید کسروی
گهی سوی کشته‌ی دلاور کشید
گهی سوی سید جمال آن اسد
گهی سوی سید غضنفر کشید
پس از سال‌ها قهر با شور و شعر
سر از چنبر کسروی برکشید
روان ، پرزنان زین سیه تنگنای
به آفاق ارواح برتر کشید
از آن خشکش و ناخوشی رستوباز
می از جام شعر خوشرو ترکشید
دلش سوی اقبال ، عطار هند
ز شعرش جهانی‌معطر کشید
در ایران به گسترد دیوان اوی
که اول لهیب از لهاور کشید
دلک بس بهر فکر و مسلک نهاد
سرک بس به هر راه ومعبر کشید
بسی ناز استاد و مرشد بجان
چنان منت و شیخ ورهبرکشید
بچشمان بسی خاک کتب کهن
چو گرونو آورده دفتر کشید
کتبخانه هفت ملت نشست
نه کباده هفت کشور کشید
ولی اوج افکار و آمالشان
ز خود کرد و سر زان‌فراتر کشید
هم از مشرب کفر و ایمان چشید
هم از کوزه عقل داور کشید
سرانجام درمانده و نامراد
مدیحش به طعن و به‌تسخرکشید
چو باور شدش جد و بازی یکی اشت
خط نسخ برجد و باور کشید
چو سر خورد از آمال و فردای دور
بر امروز و نزدیک خنجر کشید
همه بحرها چون نمودش سراب
سوی ساحل باده لنگر کشید
چو پروانگان رخت سر خوردگی
بکانون و کوی سمندر کشید
نه بس روز کارش گذشت از رحیق
بنوشین حریق و به نشتر کشید
سرانجام سراز ما رخت روح
بسر منزل سر اکبر کشید
سر شب سکوت و سخن هردو داشت
سحر سکته خط بر سخنور کشید

خرمشهر کوی آریا آذرماه ۱۳۵۰

یادسروش درششمین سالمرگش

غزل وقصیده‌ای ازمهدی اخوان ثالث درسوگ حبیبش سروش

سروش روزنامه نگارادیب وارسته

مهدی اخوان ثالث ، شاعر نامدار معاصر ، این روز ها، روی قصیده بلند و جانانه‌یی کار میکند که مضمون آن ،درد و دریغ‌وغم سوگواری‌اخوان در مرگ دوست شاعر و نویسنده‌اش «احمد سروش» است .

دوستی اخوان‌و سروش، ازآن دوستی های کمیاب و مثال زدنی بود ، چنان که خیلی از نزدیکان آن دو ، مصداق دو روح در یک بدن را در آنهامیدیدند و می‌یافتند، هنوز یادو یادگار شکوه آن دوستی ، در جان اخوان ، چنان شعله‌یی دارد که او ، در طول شش سالی که از مرگ سروش میگذرد ، همه ساله ، در مهر ماه (سالمرگ سروش) از سردرد و دریغ، غزلی ، قصیده‌ئی ، قطعه‌یی، شعری در رثای او میسرایدنه از اشک خون و رنج بی‌امان او در مرگ دوست ،حکایتها دارد .

اما ، حکایت دوستی های سروش ، بیش از اینهاست، او ، هزاران دوست و رفیق صمیمی و یکدل داشت که‌از جان دوستش داشتند ، ولی تقریبا که نه ، به تحقیق ،حتی یک دشمن سهل است یک بد خواه نیز نداشت و در میان آنهمه آشنایان حتی یک نفر نبود که او را دوست‌نداشته باشد .

احمد سروش ، شاعری شوریده و سوخته جان ، نویسنده‌یی ادیب و توانا و محققی چیره دست بود ، اما فراتر از اینهمه ، او انسانی پاکدل ، عارفی شوریده سرو درویشی پاکباخته و قلندر بود ، از مال دنیا ، بهیچ‌چیز توجه نداشت وبقول اخوان، سکه زر با مشت خاکستر در نظرش یکسان بود ، هرگزبه سرو وضع و لباس خود توجه نداشت،حتی به‌خوراک و خواب و راحت بی اعتناء بود ، چنان که گاه ، حتی فراموش میکردصبحانه وناهار بخورد.

سالهاپیش ، او گوشت را از برنامه غذایی خود حذف کرد و به گیاه خواری روی آورد ، سپس از میزان غذای گیاهی‌اش نیز کاست ، چنانکه در شبانه روز ، یک وعده غذای مختصر گیاهی میخورد، و در اواخر عمر ، بیشتر روز ها را با آشامیدن یک لیوان آب خالی میگذراند و معتقد بود احتیاج‌به‌خوردن ،بستگی

احمد سروش

به عادتی دارد که آدمی بشکم خود میدهد ، وگرنه چگونه ریاضت کش‌ها ، با خوردن روزی و حتی هفته‌یی یک بادام ، زندگی میکنند ؟

دوستان سروش ، داستان های بسیار از ماجرا هایی دارند که نمایانگراوج عواطف انسانی ورقت احساس‌اوست، از آن میان ، یکی این است که یکی از یاران‌سروش باز- گوئی کرده است . اومیگفت: «نزدیک نیمه شب ، باسروش سوار تاکسی شدیم که به‌خانه برویم . آن روز ، از صبح تا اواخر شب،درداره رادیو ، مشغول ضبط یکی از برنامه های سروش بودیم‌وآن موقع شب خسته و کوفته به خانه سروش میرفتیم ، در راه‌راننده تاکسی شروع به صحبت کرد و از گرفتاریهاو ناراحتی‌های خود حرف زد . او گفت که زن و پنج فرزند دارد و با آنها دردو اتاق‌اجاره‌یی زندگی میکند و چون تاکسی هم مال دیگری است و او به عنوان راننده روی آن کار میکند ، اجاره خانه و مخارج زندگی خانواده‌اش را بسختی فراهم میکند . مخصوصا که میگفت اخیرا همسرش بیمار شده و خرج دوا و دکتر او کمرش را شکسته و او را زیر بار قرضی گران برده است .

چک صدهزارتومانی

سروش که از شنیدن این حرفها ، سخت اندوهگین‌شده بود، دسته‌چکش را درآورد و یک برگ چک یکصدهزار تومانی ، به تاریخ یک هفته بعد نوشت و بدست راننده‌داد سروش خودش را مرد ثروتمندی معرفی کرد و گفت که چون اخیرا معامله کلانی کرده، پول نقد ندارد وحساب بانکی‌اش نیز تا یک هفته دیگر خالی است ولی یک هفته بعد او میتواند چک را به بانک ببرد و پول را بگیرد و به زندگیش سرو سامان دهد .

من در تاکسی حرفی نزدم، چون میدانستم هرکار سروش علت و فلسفه‌یی دارد . ولی وقتی از تاکسی پیاده شدیم گفتم تو که در حساب‌بانکی‌ات بسختی ۱۰۰ تا تک تومانی پیدا میشود چطور یک چک ۱۰۰ هزار تومانی کشیدی ؟

سروش گفت : اولا که این مرد ، با در دست داشتن این چک یک هفته تمام را با امید و شادمانی و در اوج‌سعادت و راحتی خیال زندگی‌خواهد کرد . ثانیا در این یک هفته هرچه پول بدستم برسد به حسابم خواهم ریخت تا وقتی او به‌بانک مراجعه کردمقداری پول در حساب باشد که دست اورا بگیرد .

اما یک هفته گذشت و در این مدت سروش‌فقط توانست ده هزار تومان به حسابش بریزد . و پس از یک هفته، ناگهان دیدیم که همان‌راننده، با یک مامور جلب به اداره آمده و چک را که روی آن اقدام قانونی شده در دست دارد . جالب اینکه آن مرد ، بطور کاملا جدی ایستاده‌بود که باید این ۱۰۰ هزار تومان رابدهی ، چون در دست من چک داری .

همان روز ، عده‌یی از مقامات رادیو از جریان مطلع شدندو اظهار آمادگی کردند که‌جریان را تعقیب کنند و با گرفتن وکیل ثابت کنند که این چک ارزش ندارد و فقط روی احساسات‌انسانی سروش‌صادر شده است ، ولی سروش حاضر بود آن ده هزارتومانی را که پس‌انداز کرده بود بدهد و چک را پس بگیردو سرانجام راننده تاکسی ، در حالی که کاملا ناراضی بنظر میرسید ، چک ۱۰۰ هزار تومانی را داد و یک چک۱۰ هزار تومانی گرفت و درحالی که به سروش دشنام میگفت از اداره رادیو بیرون رفت‌و تازه ، این سروش بود که خود را سرزنش میکرد که‌چرا براستی یکصد هزار تومان نداشته است تا به حسابش بریزد و آن مرد را ناامید و ناراحت نکند .

احمد سروش ، که سال ها در مطبوعات و رادیو نویسندگی کرده‌بود در بیشتر سال های۳۰سال نویسندگی‌اش سردبیری نشریات مختلف را بعهده داشت . از سال ۱۳۲۰ شمسی کار خودرا بطورجدی شروع کرد .وی در آن سال به ندای «محمدعلی جمالزاده» که نخستین مجموعه داستان های کوتاه ایرانی به شیوه اروپائی را در کتاب «یکی‌بود یکی نبود» منتشر کرده بود پاسخ گفت و مجموعه‌داستانی با عنوان «غیر از خداهیچکس نبود» نوشت و انتشار دادکه در زمان خود ، سر وصدای فراوان بپا کرد.

درمطبوعات

سپس ، سروش بمطبوعات روی آورد. اوکار مطبوعاتی خود را در روزنامه اطلاعات شروع‌کردوخیلی زودتوانست دبیری چند سرویس روزنامه و مسئولیت چند صفحه رابه عهده بگیرد و خبرنگاران و نویسندگان بسیاری را تربیت کند که امروز گروهی ازآنها، ازچهره‌های سرشناس‌مطبوعات هستند .

پس از آن ، وی ضمن‌اینکه سردبیری نشریات مختلفی را به عهده داشت ، به جمع نویسندگان رادیو پیوست و

بقیه درصفحه ۲۳

غزلی ازسروش

به استقبال غزلی ازافبال

شهسواری کشته می‌بینم بمیدان شما
(ای جوانان وطن جان من وجان شما)
چون جرس‌بس در خموشی‌ها بخود پیچیده‌ام
کشته‌ام آشفته تاکی در بیابان شما
خانقاه ومکتب ومیخانه ومسجد یکی‌ست
ای دریغا بر جوانمردی بدوران شما
تاچو کوهی برخودی خویشتن قائم شوید
قصه ها گفتم شما را از نیکان شما
در تماشاگاه پیروزی زفرط اشتیاق
همچو کوئی میزنم دل را بچوگان شما
خواستم زان‌حق که تقدیر است اونامتهاست
تاکه تقدیر شما آید به فرمان شما
خود به زندانی نشستم سالها تابشکنم
آهنین دیوار ترس از دور زندان شما
از دلم بوی بهار اید زبس نالیده‌ام
شب همه برخزان افسرده بستان شما
ای بسا شبهای تنهائی که افغان کرده‌ام
از برای گنجه و تفلیس و افغان شما
پرشکسته زین قفس پر میکشم چون داده‌اند
بال جبریلی بمرغ دردالحان شما
بعد من هرجا غریبی ناله زد یادآورید
از غریبیهای من ای من بقربان شما
من به تنهائی و غمناکی خود مانوس‌وار
کورسوئی داشتم هر شب‌به ایوان شما
عمر من در غربت‌و اندوه وتنهائی گذشت
میروم من دست حق‌بادانگهبان شما

یک رباعی از او ★

دیروز امیران همه میکوشیدند
باشد که نظر کرده پیری گردند
امروز مراد جمله پیران این است
درخورد عنایات امیری گردند

بیادسروش

مهدی اخوان ثالث

الا دیشب چه‌هول‌آور شبی بود
کمخون ، خون تب تنم بی‌تاب میخورد
شبی قتال چون روز مبادا
که خون روشنان چون آب‌میخورد
به نفرت از هزاران نخل نفرین
چوباران تیر غم پرتاب میخورد
شکوفه‌ی با غم از ابر جهنم
تگرگ سرخ چون عناب‌میخورد
دل از یاد سروشم باز پر درد
بزنجیر جنون قلاب میخورد
به درد از داغ آن شیرین قلندر
دل از جوی جگر خوناب میخورد
حبیبان ! رفت بی همتا حبیبم
که تنها او غم احباب میخورد
چنانچون انبیا دردام داشت
غم اقطار چون اقطاب میخورد
حریفم غرق شد ، مستان که در هوش
چومن می ازگل گرداب میخورد
شب آن دریا دلم دریا دو ساحل
زهولم غوطه در غرقاب میخورد
دلم چون طفل در گهواره درد
میان خون وآتش تاب‌میخورد

آبادان ـ شهریور ۱۳۵۲

دبیرستان بهارامید

برای کلاسهای ششم طبیعی و ریاضی و ادبی با همکاری مجرب ترین دبیر ان پایتخت ثبت‌نام میکند.

ششم ریاضی وطبیعی
فیزیك و مکانیك ـ دکتر تاجیك
ریاضیات ـ فیروزگان ـ امتیازجو- خیرالدین ـ مهندس وفابخش ـ واجد سمیعی
شیمی ـ جوانبخت)
علوم طبیعی ـنیری ـپرهامی-کیائی
زبان وادبیات فارسی ـ محمد علی علومی
ششم ادبی ـ علومی ـخامچی ـ محمد علی ـپروین نیا

ضمنا برای‌دوره نظری کلاسهای اول ودوم وسوم برای‌نوبت‌صبح،همه‌روزه ثبت نام میکند .
نشانی : میدان ۲۴ اسفند اول خیابان سیمتری
خیابان سزاوار روبروی ستاد ژاندارمری
تلفن : ۶۴۱۷۴۶

آگهی مزایده

بانک رهنی ایران ششدانگ یکبابخانه پلاک شماره پنجاه‌ونه فرعی مفروزازسه‌وچهار فرعی از ۳۲ اصلی فرمانیه بخش یازده تهران بمساحت ۱۴،۱۳۱ متر مربع واقع درجبهه خیابان فرمانیه کاشی شماره ۹ ملکی خودرااز طریق مزایده بفروش میرساند داوطلبان میتوانندهمه‌روزه برای کسب اطلاعات بیشتر و دریافت برگ شرایط مزایده باداره کل املاک وامور مسکن واقع درطبقه‌سوم ساختمان مرکزی بانک (خیابان فردوسی اطاق شماره ۳۱۹) مراجعه نمایند

متقاضیان بایستی پیشنهاد کتبی خودرا بانضمام قبض سپرده شرکت درمزایده که‌مبلغ آن‌از پنج درصد مبلغ پیشنهادی کمتر نباشدوهمچنین برگ شرایط امضاءشده تاساعت ۹ صبح روز ۲۷ر۷ر۳۶ درپاکت لاک‌ومهرشده بدفتر اداره‌مرکزی بانک تسلیم‌ورسیددریافت‌دارند جلسه‌مزایده‌درساعت ۱۰ صبح همان‌روزدراطاق‌شماره ۳۰۵ اداره‌مرکزی بانک بازوقرائت خواهدشد

حضور پیشنهاددهندگان در جلسه‌مزایده آزاداست وبانک در قبول ویاردهریک‌ازپیشنهادهامختارمیباشد

هزینه آگهی مزایده‌ومالیات وثبت‌سندانتقال نیز بعهده‌خریداراست

بانک رهنی ایران

با پرماباالانس

بدون استفاده ازمکانیك چرخهای اتومبیلتان رابرای همیشه بالانس کنید.

آزمایش شده وتضمین‌شده درآمریکا....

پرماباالانس ازلرزش اتومبیل و زدن چرخها جلوگیری میکند
پرماباالانس باعث استواری بیشتراتومبیل وراننده‌گی مطمئن‌ترمیشود
پرماباالانس درهرشرایطی چرخهارا بحالت بالانس همیشگی نگهمیدارد
پرماباالانس ۳۵٪ بعمرلاستیك میافزاید و۳۰٪ دقت ترمزرا بیشترمیکند

PERMABALANCE

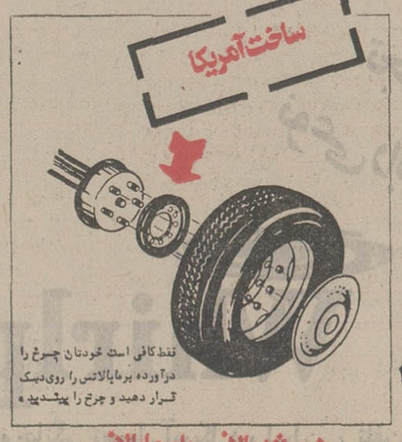

همیشه بالانس باپرماباالانس

نمایندگان فروش درتهران:
- خیابان ملت پاساژمهدوی فروشگاه ثالثی تلفن ۳۱۸۴۱۱ـ ۳۰۴۶۱۰
- میدان قزوین فروشگاه ایران یدك تلفن ۵۳۵۴۱۶
- تهران‌نو خیابان پدرثانی فروشگاه فالرمون تلفن ۷۹۶۳۵۴

شهرستانها:
- مشهد خیابان سعدی پاساژسعدی شرکت بی.جی.اچ تلفن ۴۳۵۷۵ـ ۲۱۷۹۹
- کنبدکاوس خیابان پهلوی نمایشگاه اتومبیل تابنده تلفن ۶۳۹۵
- اصفهان میدان پهلوی اول فروغی فروشگاه توکل نایر تلفن ۲۶۷۷۷

نماینده انحصاری شرکت ساراب تلفن ۶۲۱۵۱۴ ۶۲۹۱۱۱ تهران خیابان عباس‌آباد مقابل سینما شهرفرنگ شماره ۳۳
برای سایرمناطق تهران وشهرستانهائی که نماینده نداریم نماینده فعال میپذیریم

اسرار طول عمر، شادابی و تندرستی

ترجمه مهدی نراقی

«۱۰۴»

در مدتی که در مسکو بودم ملاحظه کردم روسها هم مشکلات چاقی دارند . وقتی غذا خوردن آنها را دیدم فورا پی بردم و فهمیدم که یکی از علل چاقی روسها نقص پروتئین های کامل در غذای آنهاست .

رژیم غذائی مردم متوسط حال روسیه اصلا ترکیب میشود از غلات، سیب زمینی و کلم ، گوشت در روسیه گران است تخم مرغ نیز بهمچنین .دکتر. ام. بایکوف یکی از معروف ترین پژوهشگران در زمینه تغذیه جسمی و روحی اظهار میدارد :

متابولیسم بازال بوسیله مغز رهبری میشود که مغز هم به نوبه خود تحت نفوذ فعالیت عضلانی بدن است .

فکر اینکه چاقی میتواند به علت احتیاجی به محبت وآرامش بوجود آید مورد استهزاء و مسخره قرار گرفته است .

میلیونها اشخاص محروم از عشق و آرامش هستند و لاغرند و میلیونها مردم دیگر درعشق خوشبختند و در کارخود آرامش دارند ولی گرفتار چاقی می‌باشند.

بعقیده بایکوف و پاولوف ، آنچه بیشتر در یك رژیم لاغری روی آن حساب میشود عمل عضلات ما روی مغزماو مجموعه دستگاه بدن ماست بعقیده این دو پزشك نامی فعالیت عضلانی برمتابولیسم بدن ما حکومت می کند .

در رژیم‌های لاغری هم توصیه میکنند که سبزیهای خام ،میوه های تازه، شیربی‌چربی، گوشت چربی گرفته، ماست ،کومیس (۲) مصرف شود و در هروعده غذا یك برش نان چاودار را اجازه میدهند .

غذاشناسان روسی مثل کار شناسان تغذیه در آمریکافکر میکنند که در دوره‌ای که رژیم لاغری گرفته میشودنباید گرسنه بود باین جهت آنها توصیه‌می کنند سبزیها و میوه های‌خام مصرف شود تا خوب معده راپر کند و بذائقه هم مطبوع وخوش بیاید .

غذاشناسان روسیه ازکسانیکه رژیم لاغری میگیرند میخواهند که زیاد ویتامین های «ب »یك را مصرف نکنند زیرا اشتها را تقویت میکند آنها مخصوصابه احتراز از کمترین پیوست و خشکی مزاج توجه دارند وآنرا اهمیت میدهند زیرا فعالیت روده ها تخلیه کلسترول را آسان میسازد .

آنهااصرار دارند که صبحانه کاملی مصرف گردد و غذای اصلی برای ناهار باشد ولی شام خیلی سبك و مختصر برگذار گردد و قبل از خواب یك لیوان شیر و یا یك سیب درختی خورده شود آنها عقیده دارند باید وزن را بتدریج کم کرد از پانصد تا هفتصد وپنجاه گرم در هفته لاغرشد .

رژیم لاغری در شوروی چگونه است؟

تخلیه سموم بسبك روسی

بعد از گرفتن رژیم لاغری وقتی وزن ایده‌آلی بدست آمد غذا شناسان روسی توجه می‌کنندیك روزدرهرهفته اختصاص به‌تخلیه سموم داده شودتاکیلو های اضافی دوباره در خفابر نگردند .

در این روز باید بین غذا های مختلف یك یا دو قا را بعنوان غذای اصلی انتخاب کرد :

روز شیر :

روز شیر بین مردم روسیه خیلی معمول است در این‌روز شما میتوانید یك لیتر و نیم شیر تازه بنوشید و

اگر شما پنج کیلو اضافه وزن دارید فقط حق داریدشیر کم چربی مصرف کنید و اگر مبتلا به یبوست شده‌اید بجای شیر باید ماست مصرف کنید.

روز سیب درختی :

بدون شك روز سیب هم‌بین مردم روسیه خیلی معروف‌است در این روز چیزی جز سیب و آب سیب مصرف نمیکنید و می توانید تایك کیلو و نیم‌سیب درختی بخورید و هر قدرسیب ها آبدارتر باشد بهتر خواهد بود .

روز سالادها :

در تمام روز شما بشقابهای سالاد سبزیهای سبز راخواهید خورد که چاشنی آن سرکه و شویدو سبزیهای معطر دیگری خواهد بودکه انتخاب خواهید کرد.

روز گوشت و میوه‌ها :

در این روز شما حق دارید یك کیلو میوه های تازه وبرای ناهار دویست‌و پنجاه گرم گوشت بی‌چربی که‌به میل شما پخته میشود (بستثنای سرخ کرده) بخورید .

یك فنجان قهوه یا چای‌بدون چیز دیگری بشما داده خواهد شد . در دوره روزتخلیه سموم غذا شناسان روسی بشماتوصیه میکنند که بین غذا ها فاصله باشد مثلا هشت ساعت ، یازده ساعت ، دو ساعت،چهار ساعت، هفت ساعت ، نه ساعت بین‌غذا ها بایدفاصله باشد توجه‌داشته باشید که این رژیم ها فقط یك روز در هفته است وپرهیزی است که سموم بدن را خارج میکند .

ورزش بجای قهوه

روسها عقیده دارند ورزش بدنی مثل : راه پیمائی ،شنا، دوچرخه سواری‌را وقتی‌باعلاقه و لذت انجام دهیم احساس‌شادی میدهد و مغزو یاخته های‌عصبی را تقویت کرده و متابولیسم را بالا میبرد .

بهترین وسیله کنترل وزن بدن‌بعقیده‌دانشمندان‌روی‌اینست که ورزش بدنی بکنیم این دانشمندان ورزشهای بدنی را (شادی عضلانی) نام‌نهاده‌اند.

در تمام روز های هفته ، میلیونها کارگر در سراسر روسیه کار خود را متوقف می‌سازند وبه ورزشهای نرمش‌بدن می‌پردازند .

اوقات توقف کار،برای انجام ورزشهای بدنی صبح و بعد از ظهر ها تعیین شده است.

چقدراز میلیونها افرادانسانی خوشبخت‌تر میشدند اگر بجای ساعت صرف قهوه این ورزش های فرح‌انگیز بدنی را انجام میدادند ! بعقیده روسها یك مرد یا یك زن وقتی‌از یك سراشیبی سبکی بالا میرود تا یك کیلو ونیم وزن اضافی‌خود را از دست میدهد .

اگر از ارتفاع‌سرسخت کوه تا سیصد متر بالا برود تادو کیلو و نیم وزن خود راازدست میدهد و اگربابن بالا روی از کوه راه پیمائی سه کیلومتری هم اضافه شود تا سه کیلوونیم وزن اضافی بدن سوخته و کم میشود .

ورزش جسمی و روحی‌برگزیده در روسیه دوچرخه سواری‌است خیلی کم از اشخاص میتوانند ماشین شخصی داشته باشند.

در نتیجه کارگران روسی‌با دوچرخه سواری هرروز بیش از یك کیلو از وزن خود را کم میکنند .

من میدانم که این آمار به نظر آمریکائیان اغراق آمیز خواهد رسید ولی هر طور باشد شادی عضلانی یا ورزش بدنی که در هوای آزاد انجام گیرد متابولیسم را افزایش داده و به بدن اجازه میدهد چربی هارا بسوزاند من آرزو دارم‌اشخاص زیادتری این شادی عضلانی را انجام دهند ...

---

(۲) کومیس ، شیر تخمه شده است که اصل آن در ترکستان و تاتارستان معمول بوده است و شباهت زیادی به کیفر دارد.برای تهیه کومیس، شیر مادیان یا ماده الاغ یاماده گاو را مخلوط با مخمر یامایه کومیس میکنند ، برای تهیه مایه کومیس ، دویست و پنجاه گرم مخمر آیجورا باصدوپنجاه گرم آرد و کمی عسل و یك لیوان شیر خمیر میکنند و یك روز میگذارند بماند بعدسه‌لیتر شیر را به آن اضافه میکنند نوشابه کومیس بدست می‌آید که ۱٫۶۵ تا ۲٫۳۳ درصدالکل دارد .

(یادداشت مترجم)

ادامه دارد

...که مواد غذائی فاسد نشوند .

۳۳ سال قبل برای اولین بار در ایران برق داشتیم . مولد برق فقط یک ژانراتور کوچک بود . ولی باوجود نیروی خیلی کم در آن زمان از کمبود خبری نبود بعد از گذشت این مدت نسبتاً کوتاه ، کشور ما ۲۵۷۲ مگاوات برق تولید میکند . بااین وجود کمبود داریم . با صنعتی شدن مملکت و بالا رفتن درآمد و سطح زندگی شکی نیست که مصرف بالا میرود .مقدار مصرف منطقی را تاحدودی میتوان پیش بینی کرد . در نتیجه میتوان برای آن مقدار مصرف نیروی برق جدید ایجاد نمود . ولی مصرف غیر منطقی و اصراف است که قابل پیش‌بینی نیست . نتیجتاً کمبود پیش‌میآید ، و مشکلاتی بروز میکند که زائیده اصراف است زیرا هرگاه در مورد یک چیز اصراف میکنیم خیلی چیزهای دیگر را ازدست میدهیم .آیا می ارزد به قیمت از دست دادن آسایش و رفاه و به قیمت محرومیت از وسائل لازم زندگی بی محابا اصراف کنیم ؟

به یک حساب ساده در مورد اصراف اکتفا میکنیم . اگر فقط مصرف لباسشوئی را در نظر بگیریم که ظاهراً هفته ای یک یا دوبار مورد استفاده قرار میگیرد به رقمهای سرسام آوری بر میخوریم . اگر فقط لباسشوئیهای موجود در تهران مثل لباسشوئیهای ویرپول عمل میکردند هفتصد و پنجاه هزار کیلو وات برق اضافی در روز مصرف نمیشد . با هفتصد و پنجاه هزار کیلو وات برق خیلی کارها میشد کرد . مثلاً بااین نیروی اضافی برق میشد تمام چراغهای راهنمائی تمام چهارراههای ایران را روشن نگه داشت . میشد ۳۰۰ هزار کولر در روز بیشتر روشن کرد . میشد دو برابر این روزها یعنی روزی ۳ ساعت بیشتر تلویزیون تماشا کرد . میشد یخچالها را روشن نگاه داشت که مواد غذائی فاسد نشوند . بیمارستانها را میشد روشن کرد . آسانسورها را میشد حرکت داد . چندین کارخانه را میشد بکار انداخت و .....

بله . با استفاده کردن از لباسشوئیهای "غیر ویرپول" ندانسته خیلی چیزهای دیگر و مهمتر را از دست داده ایم .مهم هائی که میشد از دست نداد ومیشد هنوز در اختیار داشت بشرط آنکه همه تولید کنندگان لوازم خانگی بیش از تجارت بفکر آسایش و رفاه انسانها بوده و به روابط انسانی اهمیت بیشتری میدادند ....

تجارت ویرپول
نوعی رابطهٔ انسانیست

Whirlpool

گروه صنعتی هادیران نماینده انحصاری لوازم خانگی ویرپول آمریکا در ایران ، تلفن : ۳۱۵۷۷۳

× مأخذ : کتاب تهران قدیم از انتشارات بنگاه ترجمه و نشر کتاب . رقم مزبور در نشریه وزارت نیرو ۸۶ سال ذکر شده است . ×× مأخذ نشریه وزارت نیرو . قدرت تولیدی در سال ۲۵۳۴ .

آرانگرد 1011

نیازمندیهای اطلاعات

تلفنهای: ۳۱۲۴۱۳-۳۱۱۲۲۷

نیازمندیهای اطلاعات تلفنی آگهی میپذیرد

فروش دست دوم

یکدست لباس غواصی نو با تمام لوازم از قبیل خنجر برای شکار وهفت تیر برای گرفتن کوسه‌و کپسول‌هوابا درجه‌ویك ساعت عمق سنج و ۲ پا فورباغه با کمربندسربی فروشی تلفن ۲۷۲۳۱۲

مبلمان پذیرائی ناهار خوری- اتاق خواب و مقداری لوازم منزل تماما امریکائی بعلت مسافرت فورا بفروش میرسد آدرس-امیر آباد جنوبی جنب دبیرستان آخگر کوچه قوام شماره ۱ صبحها از ۱۰ الی ۱۳٫۳۰ عصراز ۴تا۶
۱ـ۳ آ ـ۱۱۹۹

چرخ موکت بافی با ۲ دستگاه چرخ ساده فروشی تلفن ۳۴۱۹۸۷
۱ـ۲ آ ـ۱۳۲۸

دوربین فیلمبرداری سوپر ۸نیتزو ۲۰۵۶ آلمانی مدل ۱۹۷۷ با صدا ـ عدسی ۱٫۴دور ۹ الی ۳۶ با میکسر استریو ترانزیستور اوهرآلمانو ۵میکروفون اوهر ـهدفون استریو- تنظیم صدا ساده و اتوماتیك پروژکتور ۲۰۰۰۰ وات رادارفیلم برداری باطری قابل شارژ و خشك قیمت ۴ هزار مارك جهت فروش ۲۴۳۲۳۲ ـ ۲۴۲۳۶۳

کالسکه سلطنتی نوزاد مارك مارمت انگلیسی فروشی ۲۶۵۱۱۶

به علت مسافرت چادر دو اتاق خوابه با لوازم اضافی تلفن ۲۳۵۰۸۴

ارك هاموندپرتابل با ریتم باکس بفروش می رسد تلفن ۸۵۷۵۴۴

مقداری لباس ایرانی دست‌دوم پائیزه و غیره بسیار ارزان آیزنهاور اول نواب کوچه عقیلی‌پلاك ۴۶از ۴ بعد ازظهر ببعد
۱ـ۲ آ ـ۱۴۶۲

دوربین فیلمبرداری ناطق و عکاسی کانون لباسهای شب‌و وسایل‌کودک و منزل۶۳۲۹۲۱
آ ـ۱۳۷۶

فرش- تابلو- میز - پارتیشن -گلدان‌واثاثیه منزل از ۸ صبح تا ۸ شب شهرآرا خیابان۲۱ پلاك ۹ طبقه سوم

اثاثیه منزل پیکان‌چرخ خیاطی لباس به علت مسافرت فوری دوراهی قلهك انتهای یخچال شماره ۱۵۶

یک نفر خارجی بدلیل مسافرت اشیاء زیر را بفروش میرساند: 2D مدل ۷۷ـ ۱۵۰٫۰۰۰ ۱ـ موتورسیکلت یاماها ۷۵۰ـ ریال
۲ـ یک دستگاه ماشین تحریر لاتین نو
۳ـ لوازم‌متفرقه‌منزل‌و آشپزخانه جمعه ۱۵ مهرماه ـ خیابان‌شاه عباس‌خیابان ششم پلاك ۶طبقه سوم
آ ـ۱۳۲۶

وسائل‌منزل،پارچه‌های‌خارجی، لباس نو ودست دوم زینت آلات‌روز های پنجشنبه ۱۴ و شنبه ۱۶ مهر تخت طاوس دریای نور خیابان یکم پلاك۱
آ ـ۱۳۴۵

توجه
مقداری لوازم منزل فوری به فروش میرسد تلفن ۶۳۷۷۵۸
آ ـ۱۳۶۷

حراج
لوازم خانگی آمریکائی از قبیل میز ناهارخوری و بوفه و اتاق خواب و کاناپه تخت‌شو وکشوی لباس و لوازم دیگرمنزل از ساعت ۹ صبح روز پنجشنبه ۱۴٫۷٫۳۶ ساعت ۹ صبح تا ۸ بعدازظهر و همچنین‌روز جمعه‌فروش برقراراست وتا یکهفته ادامه دارد نشانی- خیابان سلطنت آباد نگارستان پنجم روبروی پلاك ۳ منزل شخصی

لوازم منزل به علت مسافرت مبلمان بسیار لوکس ساخت ایتالیا و بنز ۲۳۰ مدل ۱۹۷۶ و داتسون اسپرت مدل ۱۹۷۴ بفروش میرسد خیابان‌ظفرخیابان خجند (رئیسی) کوی‌نورشماره ۴۲ تلفن ۲۲۵۹۸۱

لوازم منزل به فروش میرسد
بعلت انتقال کلیه اثاثیه ولوازم منزل یک خارجی در رشت به فروش میرسد تلفن۳۱۹۴۷
۱ـ۳ آ ـ۶۳۳۳

یک خانواده آمریکائی به علت مسافرت‌کالاهای‌خودرادرروز ۵اکتبر از ساعت ۱۲ الی ۷و در تاریخ۶اکتبر از ۸ صبح تا۶ بعدازظهر بفروش میرساند.این اجناس عبارتست ازمبل، لباس آمریکائی ، لباس بچه‌های ۶ ساله لباس مردانه و زنانه‌کفش های آمریکائی‌و غیره ـآدرس انتهای تاج خیابان آریا شهر پلاك ۱۹۵ تلفن ۹۷۵۶۱۴
۱۴۳۸ـآ

مبل نهارخوری‌وپذیرائی و خواب ایتالیائی به فروش می‌رسد تلفن ۸۹۰۸۸۷

حراج
به علت مسافرت یك خانواده آمریکائی‌مقداری البسه زنانه و مردانه تابستانی و زمستانی‌نو و دست دوم با مقداری وسایل زندگی وتعدادی دوربین عکاسی بمدت ۲ روز بفروش میرسدتلفن ۲۹۴۴۰۳

حراج
مقداری البسه زنانه و مردانه تابستانی و زمستانی‌دست اول ودست‌دوم و مقداری وسایل زندگی ودوربین عکسبرداری بمدت سه روز به فروش می رسد تلفن ۲۹۴۴۰۳
۱۴۸۹ـآ

لوازم منزل یك‌آمریکائی به فروش میرسدتلفن ۷۵۸۴۷۵ از ساعت ۱۰ صبح ببعد

به علت مسافرت لباس زنانه خارجی سایز۳۶و اثاث منزل به مدت دو روز فروشی پهلوی خیابان غفاری پلاك ۲ طبقه اول
آ ـ۱۶۳۱

لباس نو ودست دوم‌خارجی فروشی پنج شنبه و جمعه آدرس : امیرآباد روبروی پارك‌فرح کوی فردوسی‌پلاك ۱۰ طبقه اول ۹۲۷۴۲۳
آ ـ۱۶۳۲

به‌علت مسافرت مقداری لباس‌و پارچه فرنگی و لوازم منزل نو و دست دوم فروشی تلفن ۲۲۲۴۳۹
آ ـ۱۶۳۳

به‌علت‌مراجعت‌به امریکا اجناس و وسایل‌امریکائی و قالی‌فوری به فروش می رسد تلفن ۸۵۰۸۲۴
آ ـ۱۶۳۴

بعلت مسافرت مقداری لباس خارجی نو و دست دوم به فروش میرسد آدرس یوسف آباد خیابان مدبر خیابان ۴۳ پلاك ۱۴ طبقه دوم تلفن ۶۲۶۶۸۸ از ساعت ۲ الی ۸ بعدازظهر
۱۶۲۴ـآ

اثاثیه‌منزل و لباسهای خارجی مردانه وزنانه به فروش می رسد ۸۴۸۶۲۲
آ ـ۱۴۴۰

حراج
لباسهای دست اول و دست دوم خارجی تلفن ۹۳۷۷۵۰
آ ـ۱۴۴۱

ارگ
ارگ یاماها باآمپر کله قندی‌به علت مسافرت به فروش می رسد ۷۹۳۲۹۷
آ ـ۱۴۴۲

لباس نو ودست دوم خارجی به فروش می رسدآدرس‌بلوار الیزابت اول ۲۱ آذربن بست عقاب پلاك ۳۳ تلفن۶۵۴۴۰۷
۱ـ۲ آ ـ۱۴۱۸

بعلت مسافرت لباس های نوو دست دوم خارجی بفروش‌می رسد ۶۲۰۰۰۴
آ ـ۱۴۲۶

فروش دست اول

مقداری لباس زنانه و بچه‌گانه خارجی‌بفروش میرسد ۲۶۵۱۱۶

لباس عروس‌نودوخت پاریس سایز ۳۸ والبسه خارجی فروشی ۲۷۵۴۵۶
آ ـ۱۴۳۵

بهترین نوع کامل استریو پایونیر-دوعدد ضبط‌صوت تنبرك ۳۳۰ و ۳۱۰- گرام ساندك- بلندگو جی- بی- ال - پراژکتور اسلاید کداك، دوربین المپوس با دو عدد لنز - دوچرخه امریکائی خیلی فوری به فروش می‌رسد تلفن ۶۳۹۸۰۴

آدرس :
امیرآباد شمالی‌خیابان دوازدهم پلاك ۹۹ طبقه دوم

جارو برقی
بیدون ارزان ۵۴۹۹۹۳
آ ـ۱۳۶۸

فروش و تهیه و دوخت‌لباس بچه از نوزاد تا ۱۰ سال از روی کاتالوگ مادر کروژنال تلفن ۲۷۷۴۰۰ خانم سعادت
آ ـ۱۳۶۹

۹ تا ۷ شب
البسه خارجی نو و دست‌دوم آدرس کورش‌کبیر نرسیده به بولینگ خیابان مجد چهارراه اول دست چپ دشتی پلاك۷ تلفن ۲۶۱۳۷۹
۱ـ۲ آ ـ۱۳۵۷

لباس های خارجی فروشی ۲۸۵۲۶۶

خریداثاثیه

فرش آریا
بهترین خریدار قالی و قالیچه نو و کهنه کیقبادی ۹۷۷۶۰۰

فرش خواجه نصیر خریدار فرش کهنه و نو ۷۵۲۶۹۰
۱ـ۲۶ آ ـ۱۲۶۹

خرید اجناس دست دوم ۷۶۵۱۶۴ و ۷۶۷۹۸۴ نوروزی

فرش ایران نوین
خریدار قالی و قالیچه و تعویض فرشهای نو با کهنه تلفن ۶۵۳۱۹۵

فرشهای دست باف درجه ۱ کاشان‌و غیره با فرهنگیان و سایر کارمندان دولت نقد یا اقساط باچک کارمندی معامله می‌شود ۵۳۷۹۰۴ علی‌فرشباف

خریدارفرش
خریدارقالی‌و قالیچه و تعویض فرشهای‌کهنه‌با نو تلفن۵۳۱۳۴۲
۱ـ۲۰ آ ـ۱۶۲۵

کرایه
ماشین تحریرکرایه (۱۲ تا۲۱) ۸۲۰۸۴۳

مبل ودکوراسیون

بهترین مبلمان اسکاندیناوی برای منزل ودیلای شما دفتر فروران راو در خیابان روزولت پائین‌تر از چهارراه شریاکوچه‌کیوان شماره ۱۳ تلفن ۸۲۲۴۸۷

تعمیر مبل
هرگونه‌سفارش و تعمیر مبل وتعمیررنگهای چوبی ازشرکت ها و بیمارستانها پذیرفته می شود تلفن ۵۶۰۸۳۶ از۹تا۸ شب

مبل مظفر
تعویض رویه مبل و صندلی ۶۲۹۹۶۸
۱ـ۱۳ آ ـ۲۶۷۲

تعمیر مبل
کلیه مبلمان کهنه شما بامبلمان نومعاوضه‌میشود کلیه‌تعمیرات مبل پذیرفته میشود۹۳۷۲۲۰
۱ـ۱۵ آ ـ۳۵۴۹

فروش اتومبیل

پیکان
پیکان ۵۴ تمیز فوری فروشی ۹۸۲۵۲۹

یکدستگاه پیکان ۴۹ بدون‌عیب بمبلغ ۲۳ هزار تومان مقطوع بفروش میرسد بعد از ظهر ها بتلفن ۶۴۹۴۲۵
۱ـ۲ آ ـ۱۴۵۴

پیکان دولوکس‌مدل ۵۳ بدون واسطه به فروش می رسد ۹۷۷۵۱۳
آ ـ۱۴۵۰

پیکان جوانان ۳۶ رنگ حنائی روشن‌کارکرد ۲۰۰۰ کیلومتر تلفن ۹۶۱۲۳۶
آ ـ۱۶۳۰

پیکان دولوکس ۳۶ صفر کیلو متر فروشی تلفن ۳۱۰۵۱۹
آ ـ۱۴۵۳

پیکان دولوکس مدل ۲۵۳۶به فروش میرسد تلفن ۳۴۲۷۳۹
آ ـ۱۴۹۲

پیکان۳۶ فروشی تلفن۹۶۱۲۱۰ مسعود

ایده‌آل جوانان پیکان کار ۵۰ تمیز سی‌سی ۱۷۲۵ با تضمین فوری‌به‌فروش میرسد ۹۴۳۸۶۰ عصرها ۵تا۷

اوکازیون
پیکان ۵۱ متالیک دست اول‌با رادیو مقطوع۲۹هزارو پانصد تومان تلفن ۹۳۳۳۲۱
۱ـ۳ آ ـ۱۳۳۷

پیکان صفر کیلو متر فروشی تلفن ۹۵۹۲۹۹
آ ـ۱۳۸۸

هیلمن
هیلمن نو و کارکرده نقد و اقساط ۹۸۱۶۱۶

هیلمن فروشی ۶۶۴۷۱۵

هیلمن مدل ۷۵ سفید تمیز با رادیو پخش فروشی ۹۵۹۱۱۹
آ ـ۱۴۹۸

هیلمن مدل ۷۵ سفید رنگ با رادیو پخش فروشی ۷۵۹۶۶۴
آ ـ۱۳۷۶

ژیان
ژیان آخر ۵۵ رنگ زیتونی سفارش از کارخانه قیمت ۲۳ هزار تومان ۳۴۳۷۶۵
آ ـ۱۳۸۹

ژیان‌مسقف آخر ۵۳ تمیزارزان فوری فروشی ۶۴۶۳۶۸
آ ـ۱۳۹۰ ۱ـ۲

ژیان‌مهاری مدل ۳۵ کارکرد۱۶ هزار فروشی ۳۱۷۳۵۸
آ ـ۱۳۹۱

ژیان ۴۹ فروشی۹۴۱۷۹۶
۱ـ۴ آ ـ۱۳۵۵

ژیان فروشی آخر ۵۴ آجری‌تمیز۱۸ هزار تومان‌تلفن ۷۹۶۱۷۵ ازساعت۱۶الی ۲۱
آ ـ۱۴۳۳

ژیان مدل ۱۳۵۳ به فروش می رسد ۳۴۲۷۳۹
آ ـ۱۴۹۱

شورولت
بلیزر شایان ۷۷ کار نکرده بعلت مسافرت فوری فروشی ۸۵۹۱۶۲
آ ـ۱۳۱۲

شورولت رویال۵۵ بسیارتمیزمتالیک دنده‌اتوماتیک بعد ازظهرها ۸۴۱۱۳۰
آ ـ۱۳۲۴

شورولت بلیزر شایان مدل ۷۷ گمرك شده‌نمره شده فروشی ۳۹۱۳۶۳

بلیزر مدل ۷۷بالوازم اضافی بمبلغ ۱۳۵ هزار تومان بفروش می رسد تلفن ۶۲۳۳۷۷

شورولت بلیزر شایان مدل ۷۷ اتوماتیک بعلت احتیاج مبرم‌به پول گمرک شده و نمره نشده فروشی ۸۵۰۱۷۰ و ۸۵۰۱۵۰
۱ـ۲ آ ـ۱۳۷۷

یکدستگاه شورولت ایمپالا مدل ۱۹۷۳هشت سیلندر فول اتوماتیك شیشه برقی و رنگی در وضعیت بسیار عالی و تمیز متعلق‌به مدیرعامل شرکت بفروش میرسد تلفن ۲۵- ۸۲۳۰۳۲ صبحهااز ساعت ۷ـ۱۴

شورولت کامارو اتوماتیک مدل۷۶ در وضعیت بسیارعالی بعلت‌مسافرت با نازل ترین‌قیمت ۶۵۷۱۹۸
آ ـ۱۴۹۶

ب.ام.و
ب‌ام‌و ۵۲۰ مدل ۷۳ فروشی تلفن ۶۸۱۳۵۷ بعدازظهر ۴تا۷
۱ـ۲ آ ـ۱۶۲۶

موقعیت‌استثنائی
ب ام و ۵۱۸مدل ۷۸ باتمام تجهیزات اضافی تحویل فوری آلمان یا تهران بقیمت خیلی مناسب تلفن ۶۲۸۶۵۵ فقط روزهای شنبه و یکشنبه ۱۶ و ۱۷ مهر ماه از ساعت ۴ تا۷ بعد ازظهر
۱ـ۲ آ ـ۱۴۹۰

بی‌ام‌و ۵۱۸ مدل ۷۷ شرابی متالیک شیشه رنگی گمرکو نمره شده بیواسطه به فروش میرسد تلفن ۲۴۲۸۴۷

یکدستگاه‌اتومبیل ب.ام.و ۵۱۸ قرمز رنگ مدل ۷۷ بسیار تمیز بادزدگیر بعلت مسافرت فوری بخارج بفروش میرسد ۴ تا۸ بعد ازظهر باتلفن ۵۴۴۹۵۷ تماس بگیرید.

آریا
آریا مدل ۵۰ قیمت ۳۲ هزار تومان بفروش می‌رسد تلفن ۶۵۱۱۶۸

بنز
بنز ۲۲۰ اس مدل ۶۰ در وضعیت عالی ۲۲ هزار تومان تلفن ۳۲۸۲۱۶ آقای عباسی

بنز۲۸۰اس ۷۳با گرمکن‌نامرئی ورنگ جالب متالیک سقف برقی هیدرولیک شیشه رنگی پشت‌سری‌رادیو ضبط اتوماتیک ۲۱۰هزارتومان تلفن۵۴۸۱۴۰
۱ـ۳ آ ـ۱۲۵۲

بنز ۲۰۰ مدل ۷۱ تمیز با بیمه بدنه ۷۳ هزار تومان ۵ تا۹ تلفن ۸۹۰۹۱۰
۱ـ۳

بنز ۲۲۰ مدل ۷۰ فروشی ۹۳۴۰۴۷

بنز ۲۸۰- اس مدل ۷۷ رنك آبی متالیك کیلومتر ۵۰۰۰ بدون واسطه فروشی تلفن ۸۵۴۳۵۳

بنز ۶۰۸ پلاك سفید خریداریم تلفن ۷۹۲۰۸۱
آ ـ۱۶۰۰

بنز ۴ـ۲۳۰ مدل ۷۴ فرمان هیدرولیك رادیو پخش استریو بیکر - مکسیکو آنتن برقی به علت مسافرت به‌فروش میرسد تلفن ۹۸۲۹۶۷

فورد
فورد آمریکائی
مدل۶۵ در موقعیت عالی هشت سیلندر با قیمت مناسب تلفن ۶۳۰۲۲۲ از۱۷ ببعد
آ ـ۹۸۸۳ ۱ـ۳

فورکوتیناسفارشی
جی‌ال مدل ۷۷ با تودوزی و شیشه رنگی سبز به رنگ‌سبز متالیک بابیمه بدنه و وسایل اضافی‌به علت مسافرت فروشی تلفن ۹۷۹۸۵۰
آ ـ۱۳۸۴

کامارو نقره‌ای ۷۷ دانشجوئی‌فول۶سیلندر نمره موقت فروشی‌تلفن ۲۳۸۰۸۹

وانت‌فوردترانزیت ۱۰۰ مسقف دور بسته‌مدل ۷۷ رنگ لیموئی گمرک و نمره شده تلفن ۳۳۴۰۰۱ امینی
آ ـ۱۳۸۷

فولکس
فولکس کا ۷۰ ال مدل ۷۲تمیز بفروش میرسد ۸۵۷۵۴۴
۱ـ۲ آ ـ۱۴۵۵

فولکس استیشن مسقف مدل ۷۷ نمره ترانزیت گمرک داده شده۹صبح‌تا ۱۹ تلفن۶۶۳۵۲۴
۱ـ۲ آ ـ۱۳۷۸

فولکس‌استیشن۷۵ دور شیشه باصندلی تلفن ۸۹۴۵۴۰
آ ـ۱۶۲۹

یکدستگاه فولکس ۶۷ بسیار تمیز قیمت ۲۴ هزار تومان ۵۴۶۰۴۱ و ۵۴۲۸۸۱
آ ـ۱۴۹۳

آاودی
آاودی ۸۰ جی ال اس مدل ۷۸ رنك متالیك کاهوئی رنك بفروش می رسد ۸۳۵۵۳۸ از ساعت ۳تا ۶ بعداز ظهر

آئودی‌سبز متالیک‌ال ۱۰۰نمره شده از ساعت ۷ الی ۱۱ شب تلفن ۷۳۵۳۹۰

۴۷ هزار تومان
آاودی ۱۰۰ال۷۷سبز کاهوئی متالیک فروشی تلفن ۷۹۷۷۶۵
آ ـ۱۴۳

پژو
پژو ۵۰۴ ال ۷۸ ترانزیت ۷۶۷۴۳۶
آ ـ۱۴۵۳

۵۰۴ جی‌ال مدل ۷۷ شیری گمرکو نمره شده برای فروش تلفن ۲۸۲۸۶۲
۱ـ۴ آ ـ۶۴۱۲

پژو ۵۰۴ جی‌ال مدل ۷۲ تمیز ۸۵۸۹۶۹
۱ـ۲ آ ـ۱۴۹۴

پژو ۳۰۴ مدل ۷۳ با لوازم اضافی‌فروشی تلفن ۷۹۵۲۸۷ از ۴تا۸ بعدازظهر
آ ـ۱۴۹۵

پژو ال۷۸ دنده گیربکس‌ترانزیت معاوضه میشود ۹۶۱۲۱۰ مسعود

پژو ۳۰۴ اس مدل ۷۴ سند ۷۳ قیمت ۲۹۵۰۰ تومان تلفن ۸۴۱۵۸۰
آ ـ۱۳۷۴

فیات
فیات ۱۲۴ اسپرت ۷۲ ارزانتر از همه ۳۱۶۱۶۱ و ۲۸۶۸۰۱
آ ـ۱۴۹۹

دوج
دوج گالانت مدل ۷۷ رنگ شیری به فروش میرسد تلفن ۹۴۲۳۴۶
آ ـ۱۶۵۳

گالانت۷۷ فوری‌فروشی تلفن ۳۳۵۹۶۵

گالانت۷۷ اروپا متالیک طلائی شیشه گرمکن ۷۳۰۲۷۷

دوج کورنت مدل ۶۶ تمیز رنگ‌سبزمتالیک تلفن ۵۶۰۹۱۳ ساعت ۵الی ۱۰ شب
۱ـ۲ آ ـ۱۶۲۸

گالانت مدل۷۷ سفید رنگ - شیشه رنگی بعلت مسافرت به فروش میرسد تلفن ۷۹۲۰۸۴ نویدی پور
آ ـ۹۹۷۱

لانچیا
لانچیامدل ۱۹۷۷ سه‌ماه گمرک شده رنگ نقره‌ای متالیک رادیو پخش شیشه گرمکن سالم به فروش میرسد ۹ صبح الی ۶ بعد ازظهر ۳۱۵۴۳۸
آ ـ۱۳۶۴

تویوتا
تویوتا کرونا ۷۷ نمره نشده آدرس پارکینك جنب سینما شهر فرنك تلفن ۶۲۷۶۲۸

تویوتا مدل ۷۵ ـبسیار تمیز- کار کرد ۲۰ هزار - رنگ شیری- بعلت مسافرت فوری بدون واسطه بفروش میرسد تلفن: ۸۹۳۰۴۳
آ ـ۱۴۴۱

اکازیون
تویوتا مدل ۷۵- بسیار تمیز- کارکرد ۲۰ هزار- رنگ‌شیری- بعلت مسافرت فوری بدون واسطه بفروش میرسد تلفن : ۸۹۳۰۴۳

جگوار
جگوارمدل ۷۲ با گولر قیمت ۷۵ هزار تومان - تلفن ۲۷۷۶۸۱
۱ـ۳ آ ـ۱۴۰۱

بیوك
بیوک الکترا مدل۶۶ سفارشی فوق‌العاده تمیز۷۹۵۹۴۷
آ ـ۱۳۷۲

مینی ماینر
مینی کوپر اینوچنتی مدل ۷۱ تمیز فروشی تلفن ۸۴۰۹۳۳
آ ـ۱۰۳۸

مینی ماینر مدل ۷۶ اسپسیال رنك مشکی شیشه رنگی فول گمرك شده و نمره نشده تلفن ۸۵۹۶۵۶

اولدزمبیل
اولدزمبیل ۷۰ بسیار تمیز به قیمت مناسب فروشی تلفن ۶۵۱۳۳۷

کادیلاك
کادیلاك۸سیلندر فول‌اتوماتیک باکولر از ۲ بعدازظهرببعد ۶۵۷۱۹۸
۱ـ۲ آ ـ۱۴۹۷

ماک
ماک جنگی آبکش ۹۴۱۷۹۶
۱ـ۴ آ ـ۱۱۷۳

پلیموت ۱۹۷۰
دودرب ، کوپه با فرمان هیدرولیک ، رادیو وبخاری، گمرک پرداخت شده بفروش میرسد، خریداران میتوانند با تلفن ۶۲۵۰۳۵ انجمن فرهنگی ایران و امریکا تماس بگیرند.

جنسن
جنسن اینترسپتر بدنه ساخته شده‌توسط‌کاخانه‌رولزرویس مدل ۱۹۷۶ بعلت مسافرت برای فروش عرضه میگردد ۲۴۱۳۳۸

مزدا
اتومبیل مزدا استیشن ۹۲۹ مدل ۷۷ فروشی ۵۳۱۴۶۴

یکدستگاه از کاملترین نوع اتومبیل پی‌سر (PACER-X) مدل ۱۹۷۵فول‌با کلیه تجهیزات و خوشرنك و کار کرد بسیار کم بقیمت مناسب بفروش میرسدیا معاوضه . تلفن ۷۵۵۳۸۷ و ۸۴۱۳۴۵

جیپ
لندرور ۷ نفره صفر کیلو متر فروشی تلفن ۶۵۲۱۱۹

خریداتومبیل

نمایشگاه اتومبیل بیرجندی داتسون‌دست دوم راخریداریم تلفن ۹۵۰۸۷۵ و ۹۵۰۸۷۹

فولکس‌استیشن مدل ۷۰ ببالا ازاول قسط خریداریم۳۳۷۷۵۶ ازه ۸تا بعد ازظهر
آ ـ۱۴۵۱

فروشگاههای اتومبیل

انواع داتسون
نقدو اقساط
خیابان جیحون تلفن ۹۵۰۸۷۹

سواری داتسون
مشمول تخفیف در ۴ مدل سه راه تهران ویلا تلفن۹۷۴۴۵۳

انواع داتسون
نو ودست دوم
در۷مدل نقد و اقساط نیروی هوائی تلفن ۷۹۴۴۲۸ و ۷۹۲۸۴۲

انواع داتسون
نقد و اقساط
خیابان‌پهلوی‌ایستگاه محمودیه پاکبیکر تلفن۹ـ۲۹۱۹۰۸

انواع پیکان تحویل‌فوری ۹۵۶۲۲۵ و ۹۶۵۴۵۴

تویوتاکرونا
۷۸ نماینده‌فروش احتشامی ۷۶۳۴۳۹

فروش‌کامیون و کمپرس نقدواقساط‌شیروخورشید نمایشگاه مهتاب-صادقی ۵۴۶۵۹۰ - ۵۴۶۲۴۱

سواری دوج گالانت آماده تحویل همه رنك موجود نقد و اقساط تلفن ۳۰۴۴۸۱ ملت اتورینك

نمایندگی شماره۲
تویوتا
سواری‌وانت‌آماده‌تحویل با بهره بانکی ۷۵۹۴۷۰

نمایندگی فروش
فولکس واگن و اودی
نقد و اقساط ۹۳۷۱۴۸

گلپایگانی
مرکز خرید و فروش
اتوبوس
مینیبوس
سیمتری سه‌راه‌مختاری
۵۲۷۹۰۰
۵۳۶۳۰۱
۵۲۳۱۲۵
۵۳۹۳۲۰

قیات ۱۳۱و۱۳۲
مدل ۷۷ نقد و اقساط ۳۹۳۲۰۳ و ۳۱۶۲۸۱

با وام بانکی
همه نوع اتومبیل داخلی و خارجی ۳۰ماهه تلفن۹۳۴۲۵۸

گالانت
نقدو اقساطموجود است ۳۱۲۳۱۵ و ۳۱۱۰۶۸

دوج گالانت
دوج‌لانسر
نقد و اقساط بابهره بانکی نمایشگاه اتومبیل پرویز کورش کیبرنیش شهنازه ۷۵۳۹۵۸ و ۷۵۵۰۸۴

برای اتومبیل شما

تعمیرگاه مجهز مرسدس بنز مهرسا بمدیریت: کاظم سازش و داود صدیقی
آمادگی خود را جهت هرنوع تعمیرات باطلاع دارندگان مرسدس بنزمیرساند. میدان دوم آریا شهر جاده باغ‌فیض مقابل آریاشهر شمالی تلفن ۹۴۱۹۱۸
۱ـ۱۵ آ ـ۱۳۲۸

کرایه اتومبیل

تکنو ترافیك تاکسی
سرویس شبانه‌روزی ۲۳۲۰۴۷ ـ ۲۳۵۷۸۰

ام.آ.اس M.A.S
قابل توجه کارخانجات و آژانسهای توریستی اتوبوس ومینی بوسهای لوکس جهت داخل و خارج شهر تلفن ۹۷۰۸۱۴ و ۹۷۸۸۱۵

سید خندان
پارامونت تاکسی ۲۴ ساعت ۲۳۱۷۳۲

اینترنشنال
سرویس
شبانه‌روز درخدمت شماست‌تلفن‌مرکز کرایه اتومبیل ۹۳۶۸۷۰ و ۹۲۹۴۷۰ و ۹۳۶۸۸۱

پارک تاکسی سرویس
تاکسی مدرن تلفنی فوری در خدمت عموم ایاب و ذهاب محصلین و شرکتها برای‌استفاده های ساعتی روزانه و ماهانه بوسیله سواری مینی‌بوس‌و اتوبوس۲۴ ساعته آماده خدمت می باشد تلفن ۲۴۱۰۲۴ و ۲۴۰۸۸۰

اینترنشنال تاکسی
جهت قرارداد باشرکت ها و ادارات‌آماده میباشد تلفن‌های ۹۳۶۸۷۰ و ۹۲۹۴۷۰ و ۹۳۶۸۸۱
آ ـ۱۳۵۸

موردنیاز کرایه

پارامونت تاکسی
تعدادی پیکان و هیلمن وژیان‌با راننده‌موردنیاز است ۲۳۱۷۳۲

به تعدادی اتومبیل با راننده جهت کار در آژانس نیازمندیم تلفن ۲۴۰۸۸۰

اتومبیل پیکان بدون راننده موجود است ۵۴۱۴۲۵

بارکش شهری
حافظ‌بار
بارکش‌شهروشهرستان
مجهز به‌تریلی- کامیونهای سنگین دکل
۵۲۲۲۲۰-۵۳۷۵۵۳

توکل بار
بارکش‌شهروحومه
۵۲۲۲۲۲
۵۲۲۲۲۳

شوش بار
مؤسسه‌حمل ونقل شهروشهرستان
۳۶۱۱۱۱
۳۶۱۱۱۲
۳۶۱۱۱۳
۳۶۱۱۱۴

جرثقیل کرایه

جرثقیل جاسب
۵۲۵۷۶۳-۵۲۷۸۱۸

جرثقیل بلوار
تلفن ۳۴۶۱۱۱

جرثقیل وتریلی شبانه‌روزی ناصر
از ۳ تن تا ۳۵ تن در تمام شبانه‌روز آماده بکار باشد
۹۷۱۳۴۹-۹۷۹۴۰۲

ماشین آلات

چند عدد دستگاه پرس ۵۰ تنی اتومات مخصوص باکلیت وملامین‌و کشش‌بقیمت مناسب بفروش میرسد سفارشات‌برای پرسهای قویتر پذیرفته می شود ۷۹۱۴۳۲

شرکت‌کاراوان
۶۵۰۶۹۰
انواع کاروان و ماشین‌آلات راهسازی و ساختمانی آماده تحویل

مولد برقهای سیار و موتور جوشهای سیار و موتور پمپ‌و الکتروپمپ جهت چاههای عمیق و نیمه عمیق جهت کرایه تلفن ۳۵۵۵۶۴ ۳۵۵۵۶۵

قابل توجه فلزکاران
مقداری‌تیغ‌اره خشکبر آلمانی رسید تلفن ۸۴۶۹۴۶

آنتن تلویزیون

نصب آنتن رنگی معمولی ۳۰۱۲۲۲ و ۳۰۵۳۹۲

تعمیر تلویزیون

تعمیرگاه مجاز تلویزیون شاوب لورنس بلر ار.سی. ای نصب انواع آنتن ۳۳۸۱۱۳

مرکز تعمیرات
سرویس
همه نوع
تلویزیون
در
منازل فوری
نصب آنتن رنگی معمولی
تلفن ۳۴۸۴۲۹

شرکت
تلساندالکتریک
نصب سکام وتعمیرتلویزیونهای نصب رنگی آنتن
گروندیک
فیلیپس شارپ لورنس
تلفن: ۸۲۲۸۷۹

تزئینات ودکوراسیون

با۳تومان
کاغذموکت‌پرسیاناکفپوش‌نقاشی
تزئینات بیتا
۵۲۶۶۳۳

فقط یك‌تلفن کافیست که موکت- کاغذ دیواری - کف پوش پرده افقی- عمودی - پرسیانا- اکوستیک کف پوش رادر اسرع وقت انجام‌دهیم
۸۴۶۱۱۳
آ ـ۱۱۶۴ ۱ـ۸

R·U· ENGLISH SERVICE
آر.یو
انگلیش سرویس

موکت نمدی با نصب متری ۲۲تومان .
موکت کبریتی فودار با نصب متری ۴۵ تومان
نصب کاغذ دیواری
شرکت آریو انگلیش سرویس ۸۵۵۳۴۰ـ ۸۴۳۸۴۵
۱ـ۱

دکوراما
موکت ، کاغذ دیواری ،پرده کرکره‌وکفپوش تلفن۷۵۴۱۳۱
آ ـ۴۱۸

موکت و فرش ماشینی
تجارتی‌باقیمت مناسب موجود است تلفن ۵۲۸۸۲۲
آ ـ۱۴۳۵

تزئینات پیتون
کاغذ دیواری کفپوش
موکت دیوارپوش نقد و اقساط ۵۲۶۸۶۱

کرکره
امروز سفارش‌دهید۲روز بعد تحویل بگیرید ۵۹۲۲۰۷

تزئین فوری
کاغذ دیواری پرده‌کرکره کفپوش موکت پرسیانا ۵۳۱۷۸۸

حتی جمعه‌ها
کاغذ دیواری - موکت نصب‌فوری ۶۸۴۹۵۴

برای ساختمان شما

پاکتان
انجام کلیه خدمات ساختمان ۸۲۴۵۸۱

آسفالت
وقیرگونی پشت‌بام ۵۲۲۱۰۱

مصنوعات فلزی طبری
آمادگی خود را جهت انجام امور ذیل اعلام میدارد :
کانال‌کشی هوای گرم‌و سرد - سقف کاذب با جوشکاری در اسرع وقت تلفن ۷۹۴۸۰۲

نقاشی ساختمان همه‌رقم فوری‌تلفن ۷۳۲۱۵۹

اسفالت‌وقیرگونی
۳۳۹۷۷۸

آجر
هرنوع آجر موجود است تحویل ۲۴ ساعته ۲۳۶۴۵۰ و۲۳۲۰۲۷

شرکت صنعتی وتولیدی کوروش
تولیدکننده‌انواع کابینت های آشپزخانه و آزمایشگاهی با رنك پخته ۷۹۴۸۱۵

شرکت نارمکان تهران
نصب داربست فلزی‌با مسئولیت محدود ۷۳۰۳۶۲

نشتیاب
پیداکردن‌محل ترکیدگی لوله آب با دستگاه الکترونیك فقط ۶۰تومان تلفن ۲۴۵۹۹۱

رول پلاك سنك تلفن ۶۴۶۱۳۶

انواع موازئیك موجود است ۹۶۵۶۰۱ - ۹۷۹۱۰۴

نوسازی‌تعمیرات نقاشی ۶۶۵۴۳۹

داربست پلیت
نصب موری داربست فلزی‌تلفن ۷۳۶۰۱۹

فیروکوبی و اسفالت
باتضمین ۷۳۸۴۵۵ـ ۷۳۰۱۰۸

نشتیابی ناهید
بادستگاه لیکسنج آمریکائی وترمیم بلافاصله ۶۳۷۱۲۶

مصالح ساختمان و سیمان وارداتی کلی وجزئی موجود است شرکت ک - اس -اچ ۶۴۲۳۶۹

طرح و اجرای کلیه کار های چوبی ۶۶۷۰۸۰

شرکت کلازیك
تولید کننده درب‌وپنجره ونما و توری آلومینیوم و نصب هرنوع سقف کاذب ۷۳۲۹۹۶

آسفالت
قیرگونی و آسفالت ساختمان‌خیلی‌فوری‌تلفن ۶۲۳۳۷۷

شرکت ساختمانی نقشه‌واجرا ۲۷۰۸۰

آجرسفید
۵٫۵ و ۴٫۳ سانتی و سفال بلوك - فشاری و کلیه مصالح ساختمانی تحویل فوری ۲۳۹۱۴۴و ۲۳۵۷۳۳

آسفالت و قیرگونی
تلفن ۶۲۴۵۵۹

سوتکس
نمای جدید ساختمان در رنگ های دلخواه بامواد‌شیمیائی تلفن ۹۲۸۷۹۴
آ ـ۱۵۰۲

نیازمندیهای اطلاعات

تلفنهای: ۳۲۸۲۵۷-۳۲۸۴۱۴

سازمان آموزشی خسروی

سازمان آموزشی خسروی

برای کلاسهای پنجم وششم

ریاضی- طبیعی- ادبی- خانه‌داری و بازرگانی زبان انگلیسی- ماشین‌نویسی - حسابداری - رادیو و تلویزیون - خیاطی- پانچ و دوره های ابتدائی و راهنمائی ثبت‌نام مینماید.

شاهرضا نرسیده بمیدان شهناز مقابل فروشگاه کورش تلفن ۷۵۵۹۹۵ و ۷۵۲۹۴۵

ارزان کاشی ایتالیائی ارزان

کاشی ۱۵×۱۵ متری ۷۹۲ ریال

کاشی ۱۱×۱۱ متری ۹۰۲ ریال

کاشی ۱۱×۱۱ گلدار متری ۱۱۸۹ ریال

تحویل فوری تلفن ۸۴۶۱۱۳

شستشوی مبل وفرش

کلین سرویس

ایران نایس

خشکشوئی موکت، فرش پرده، مبلمان ، تشک اتومبیل موزائیک و پارکت در محل

۲۲۷۲۸۵

پیام کلین

خشکشوئی موکت متری ۳ تومان مبلمان یکدست ۵۰ تومان

بانضمام فرش پارکت کفپوش و داخل اتومبیل

۳۳-۳۲-۸۵۳۰۳۱

شرکت فورهاش

نظافت کلی ساختمان و خشکشوئی مبل موکت فرش و پرده ۷۵۶۵۵۸

۱-۱۰ آ-۱۳۲۵

قالیشوئی طهران‌دوحانی با ۲۰ سال سابقه درخشان ۵۳۴۰۷۷

قالیشوئی شربت اوغلی شستشو با اصول‌مذهبی

۹۲۶۱۸۹

قالیشوئی شیرازی تلفن ۷۵۷۶۸۷

آ-۱۱۷۲

قالیشوئی بیوك

بسرپرستی داریوش

رفوگری و رنگ برداری‌پذیرفته می شود تلفن ۵۵۱۳۶۰ و ۹۷۷۱۱۸

آمریکن کلینر هوم سرویس

خشکشوئی مبل، فرش، موکت، پرده داخل اتومبیل در محل. واکس پارکت . موزائیکو مکالیوم ۷۶۹۹۰۲ و ۷۵۳۸۷۳و ۷۵۳۸۸۵

دوراکلین سرویس امریکا

تلفن های رزرو وقت ۸۴۸۳۹۵ و ۸۴۸۳۹۶ و ۸۴۵۶۸۳

آر.یو انگلیش سرویس R.U. English service

خشک شوئی موکت فرش مبل پرده تشک اتومبیل وتنظیف کلیه ساختمان

۸۵۵۳۲۰-۸۴۳۸۴۵

کلین سرویس پاکزا

خشکشوئی فرش مبل . موکت وکلیه کفپوش ها با آخرین تکنیک میز تر و ارزانتر تلفن ۸۵۳۹۹۵

بدون ادعا

ناتالی اکسپرس خشکشوئی موکت مبل فرش پرده و نظافت کلی- ختمان ۸۳۳۲۳۲ و ۸۳۷۹۰۳

شرکت ایرانمائوهیت

لوله‌کشی گاز

باتائید شرکت ملی گاز

شوفاژ ، تهویه- سریع ارزان

۸۹۰۱۵۸

۸۹۷۱۹۵

تعمیرات‌و بازکردن‌لوله های فاضلاب با دستگاه تراکم هوا تلفن ۷۹۱۵۸۰

تعمیروسرویس لوازم‌منزل

تعمیر لباسشوئی ۷۶۴۰۳۰

آ-۱۰۷۴

جنرال برق

تعمیرونصب لباسشوئی وآبگرمکن‌فوری ۳۵۸۹۰۸

تعمیروسرویس کولر

سرویس و روکش کولر ۲۶۲۶۹۸

روکش کولر ، بخاری آبگرمکن و اجاق گاز ۷۳۶۶۴۱

سرویس کولر بخاری آبگرمکن ، اجاق گاز ۷۳۶۶۴۱

آ-۱۵۱۹

تعمیرگاه آبگرمکن

سرویس‌وتعمیر آبگرمکن برق اف اف کولر فوری ۸۴۳۹۱۹

موسسه فنی ۱۱۲ سرویس فوری بخاری‌و آبگرمکن نفتی و گازی ۹۶۴۱۹۱

تعمیروسرویس شوفاژ

از همین حالا

در فکر زمستان باشیدما در نصب و سرویس و نگهداری شوفاژ وتهویه باشما همکاری می کنیم شرکت مراك تلفن ۹۲۵۹۴۹

سرویس‌شوفاژونگهداری ۷۵۵۶۱۴

نصب و سرویس و نگهداری

شوفاژشمیرانات ۲۶۲۶۹۸

نصب شوفاژ و تهویه فوری ۸۴۷۱۴۴ و ۷۹۴۶۹۴

شرکت تاوسا

شرکت‌مهندسین آتی‌پی بامسئولیت محدود

نصب ونگهداری

شوفاژ،تهویه

در اسرع وقت

۸۹۴۱۵۱

۸۹۱۷۴۸

نصب‌سرویس‌ونگهداری

شوفاژ ۲۶۲۶۹۸

سرویس و نگهداری شوفاژ ۷۶۵۶۸۸

سرویس و نگهداری شوفاژ ۶۵۹۱۴۹

تعمیر و سرویس و نگهداری سالانه شوفاژ تلفن

۷۶۳۴۷۲

تصفیه آب - شوفاژ - نصب سرویس‌تعمیرات شوفاژ تصفیه آب (آشامیدنی - استخر) کمترین قیمت تضمین ۱۰ساله ۶۲۸۱۴۵

نصب شوفاژ با بهترین لوازم باقساط یکساله شرکت الکترو ساختمان

۸۴۹۵۷۴

کلین ماستر

تنها موسسه مجاز درایران خشکشوئی مبلمان موکت فرش و تشک اتومبیل درمحل ۸۳۳۷۲۷ و ۸۲۸۶۶۶

۱-۱۵ آ-۹۳۰

کارخانه قالیشوئی زمرد ۹۲۱۷۷۴

قالیشوئی‌وطن

با ۲۰سال سابقه درخشان اماده شستن فرش بادستگاه های اتوماتیک تلفن :

۵۵۱۶۷۰

کارگاه رفوگری نعمت ۳۱۰۳۷۵

CERTIFIED HOME SERVICE CLEANING CO. 754816 TEL 750406

بعمل کار برآید به سخن دانی‌نیست امریکن‌سرتیفاید هوم سرویس کلیننگ مجهز ترین سازمان خشکشوئی مبلمان فرش، موکت ، پرده ونظافت‌منزل ومحل کار با برخورداری از نیم قرن تجربه‌وتکنیك پرتزامریکائی تلفنهای‌رزرو ۷۵۸۴۹۶ - ۷۵۴۸۱۴

تعمیروسرویس‌یخچال

تعمیرگاه یخچال‌فریجیدر اثاث یدکی موجود ۸۴۸۷۵۶

تعمیریخچال‌فریزر سیدحسین ۲۴۲۴۳۸

لوله‌کشی گاز

لوله‌کشی گاز

باتائید شرکت ملی گاز

تلفن ۸۴۰۵۹۹

لوله‌کشی گاز

شرکت ایران باخار

باتائید شرکت ملی گاز

۸۴۸۴۳۱

ایران‌گاز

پخش‌گاز ۸۹۱۲۵۲-۵۹ / ۷۹۲۱۹۱-۹۷

قبول سفارشات همه روزه‌از ساعت ۷صبح‌الی ۹ شب

تلفن شکایات - ۸۹۲۱۹۰

سرویس و تعمیرات اجاق-آبگرمکن وتاسیسات

تلفن ۸۲۷۱۶۱ / ۸۲۷۱۶۴ / ۸۲۷۱۶۵

از ساعت ۷ صبح الی۸ شب

نمایشگاه محصولات شاهرضا میدان فردوسی

لوله‌کشی گاز

با تائید شرکت ملی‌گاز میهن گاز تلفن۵۵۴۵۰۱

از حالا بفکر زمستان باشید

طرح و اجراء شوفاژ تهویه شرکت مهندسی حریف تلفن ۸۵۵۷۵۲ ۸۴۱۸۸۴

شرکت بی بی یان با ۲۰ سال تجربه در ۲۴ ساعت برای‌تعمیرات شوفاژ و تهویه مطبوع آماده است

۸۵۱۹۹۳

نصب شوفاژوتهویه مطبوع و آب‌رسانی شرکت مکرول ۸۲۲۷۸۸

نصب شوفاژ باقساط ۱۰ ماهه

۹۲۱۱۰۸

شرکت کولدواتر

شرکت ایتافان

تولیدو واردکننده‌انواع‌هواکش های صنعتی لوکس - هود آشپزخانه شوفاژ برقی

ایتافان

هواکش‌های دلخواه شمارا در محل عرضه و نصب مینمایدشاه چهارراه باستان ۹۲۳۷۱۳

لوله‌بازکنی

لوله‌بازکنی فوری سعدی ۳۵۵۴۷۳

تشخیص ترکیدگی

لوله با دستگاه الکترونیکی و لوله بازکنی و لوله‌کشی تلفن ۶۵۹۰۴۷ و ۹۲۰۱۷۵

۱-۲۰ آ-۹۲۳

تشخیص ترکیدگی لوله بادستگاه الکترونیکی

۲۲۷۱۴۴

۱-۱۵ آ-۱۴۲۶

لوله‌بازکنی شبانه‌روزی فوری ۶۳۶۳۷۹

لوله بازکنی و ترکیدگی لوله

شمیرانات ۲۶۲۶۹۸

۱-۱۵ آ-۹۰۲

تشخیص ترکیدگی لوله

بادستگاه‌مجهز آمریکائی و ترمیم بلافاصله ۹۳۹۴۲۹

ترکیدگی و لوله‌بازکنی

داریوش

۶۴۷۵۳۰

لوله‌بازکنی تشخیص ترکیدگی‌لوله ۸۲۱۸۳۰

تخلیه‌چاه

تخلیه‌چاه

۵۳۴۴۲۲ - ۵۶۲۹۰۴ و ۵۳۸۳۲۷ - ۵۳۷۸۱۷

لوله‌بازکنی ۵۰ تومان

تخلیه چاه فوری ۵۴۸۹۶۳

تخلیه‌چاه

و لوله‌بازکنی فوری ۶۶۸۱۵۹

تخلیه‌چاه

۹۲۰۱۷۵ و ۶۵۹۰۴۷

تخلیه چاه لوله‌بازکنی کاوه

باپمپهای مخصوص لجن کشی در تهران و شهرستانها ۹۶۲۲۵۳

تشخیص ترکیدگی لوله و ترمیم آن

تلفن ۵۳۷۸۸۵

تخلیه هرنوع چاه ولوله بازکنی

جهت تهران وشهرستانها

شرکت دیلیجان ۹۷۵۷۴۲

تشخیص ترکیدگی لوله

بادستگاه الکترونیکی

ولوله‌بازکنی فوری

تلفن ۹۲۶۱۵۶

تخلیه‌چاه

فوری ۸ تومان ۳۴۴۶۲۷

تخلیه چاه متری ۱۵۰ ریال تلفن ۵۲۱۶۷۶ ۶۴۳۰۲۷ مهتاب

تخلیه چاه باقیمت مناسب

تلفن ۵۳۷۵۸۸

۱-۲۰ آ-۷۱۲

تخلیه هرگونه چاه ولوله بازکنی

تعمیروحفرچاه

۲۰٪ تخفیف ازکلیه شرکتها

ایران تخلیه ۹۳۵۲۸۶

تخلیه‌چاه

باپمپ های مخصوص لجن کش تلفن :

۵۴۹۶۸۳

تخلیه چاه فاضلاب ارزان فوری

تخلیه توالت

تلفن ۵۵۰۵۵۶

لوزویرو

آگهیهای متفرقه

دفترخوانندگان ۶۵۱۹۲۰

استخر

نصب و فروش همه نوع دستگاههای تصفیه آب نقد و اقساط بانازلترین قیمت تلفن ۸۵۲۹۴۸

هرنوع

غذای آماده

برای‌هرگونه‌مجالس و موسسه ۳۶۶۵۴۸

سفارشی کلی انواع‌درب چوبی با نازلترین‌قیمت تحویل سریع‌توریدنت تلفن : ۶۶۴۵۸۹ و ۶۴۸۴۰۷

دارالترجمه حسن‌پور

کلیه امور ترجمه و اوراق رسمی و غیر رسمی شما را دراسرع وقت انجام میدهدشاه چهارراه امیراکرم تلفن ۶۶۶۱۹۳

خیاط پوریا

کارهای خیاطی ادارات و موسسات دوخته و در کمترین وقت تحویل می‌نماید تلفن ۷۳۳۳۷۷

اجازه‌ورودکلیه اجناس‌خارجی خانوادگذار میشود همه روزه ۲۳۷۲۴۳

۱-۲ آ-۱۶۱۲

سالهای ۲۰۰۰

شماکه وقت ندارید هرچه که احتیاج دارید به ما مراجعه کنید.

لوازم‌اداری - منزل - کارهای خدماتی تلفن ۸۳۶۴۷۱

۱-۱۵ آ-۱۴۱۹

ترخیص کالا

در اسرع وقت تلفن ۸۴۶۰۸۰

گمشده

ازکلیه کسانیکه کارت‌شناسائی وگواهینامه‌ایرانی و امریکائی وکارت بیمه به نام ناصر خالصی را پیدا نموده‌اند خواهشمند است بما تلفن ۹۶۵۴۵۲ تماس‌بگیرند.

آ-۹۹۹۷

چکشماره ۷۱۹۹۸۵ سر رسید ۳۱ر۶ر۳۶ بانک تهران شعبه بزرگمهر بمبلغ هیجده هزار تومان در تاریخ ۱ر۶ر۳۷ مفقودگردیده و از درجه اعتبار ساقط است

شرکت استکانچی

کارت بازرگانی شماره ۵۷۷۷۰ متعلق بشرکت ایران استرامیت مفقود گردیده از درجه اعتبار ساقط است

کارت‌بازرگانی‌شرکت‌اتو دیترویت بامسئولیت محدود بشماره ۲۶۷۶۱ بمدیریت‌رحیم جواهری مفقودشده از درجه اعتبار ساقط است.

آ-۱۸۸۳

گمشده

کیف مشکی بغلی محتوی‌کارت های اعتباری دایرکلاب - امریکن اکسپرس- ماستر چاپ همراه‌بایک برگ چک۵۰۰۰۰۰ ریال و یکبرگ سفته بمبلغ ۵۰۰۰۰۰ریال‌ومبلغی درحدود ۲۵۰۰۰ریال وجه نقدومقداری اوراق و گواهینامه رانندگی در حوالی خیابان ویلا و پارکینگ‌خصوصی پلاک‌شماره ۲۵ مفقود شده. از یابنده خواهشمنداست به‌تلفن۸۲۴۰۷۴ ویا ۸۲۵۰۵۹ محمد مهاجری مراجعه و مژدگانی خود را دریافت دارند.

آ-۱۴۵۱

آپارتمان‌فروشی

فرح شمالی اول پالیزی چهار دستگاه آپارتمان دو اطاق خوابه‌تك‌واحدی باکلیه تجهیزات‌وشوفاژ وپارکینك و تلفن یکجا یا جداگانه فروشی‌تلفن ۲۳۲۰۱۵

آپارتمان یک اطاق خوابه در شهرک اکباتان غرب میدان شهید بفروش می رسد تلفن ۶۵۲۷۵۶ از ۹الی ۱۳ وتلفن ۲۸۱۴۷۲ از ۵ تا۷ بعد از ظهر

۱-۳

آپارتمان تهران پارس نقد و اقساط ۷۸۱۹۱۸

فروش‌آپارتمان

۹۵ متر مساحت مفید در بهترین نقطه شمال‌جردن بدون‌واسطه ۵۹۰۰۰۰ تومان ۱۲-۶۲۵۱۱۱

میرداماد رازانی

آپارتمان سه اطاق خوابه تک واحدی بمساحت ۲۰۰ متر با شوفاژ و سرویس کامل‌قیمت ۸۰۰هزارتومان تلفن ۸۴۵۵۴۴

آ-۱۳۶۹ ۱-۱۰

عباس‌آباد روزولت شمالی

آپارتمان مهندسی ساز تک واحدی بمساحت ۲۰۰ متر با انباری و پارکینگ بفروش‌می رسد تلفن ۸۵۶۷۸۷

۱-۱۰ آ-۱۳۷۲

ظفر - رئیسی

یکدستگاه آپارتمان ۳اطاق خوابه مهندسی ساز ۱۶۱ متر مفید باضافه ۱۴ متر بالکن‌تلفن مستقل پارکینگ بعلت مسافرت بقیمت بسیار ارزان بفروش‌می رسد تلفن ۸۵۹۷۱۶ (صبح و عصر) وتلفن ۸۵۹۲۱۹منزل

آ-۱۶۰۱

آپارتمان فروشی در شمال شهر ۸۳۵۲۲۲- ۸۳۲۴۴۰

---

۳ دستگاه‌ساختمان هر دستگاه دارای ۳ آپارتمان باپارکینگ یکجا یا تک واحدی بفروش میرسد تلفن ۹۷۸۴۵۶

۱-۱۵ آ-۱۷۳۵

آپارتمان ۳ و ۴ و ۵ اطاقی باسرویس کامل فروشی تلفن ۷۳۲۳۴۱

۱-۱۲ آ-۱۱۴۲

آپارتمان دو اطاق خوابه ببالا ۳۷۰ تومان ببالا تهران پارس۷۸۰۴۶۸

اکازیون

آپارتمان ۱۳۰ متری در بهترین منطقه‌گیشا با وضعیت‌استثنائی دارای ۲ اطاق خواب بزرگ دربهای چوبی مخصوص پارکت- تلفن- انباری تهویه مطبوع تلفن ۶۳۵۶۴۶

آ-۱۴۰۰

اکازیون

دو دستگاه آپارتمان‌هر یك به مساحت ۶۰ متر با ۱۷ متر پارکینك‌در نارمك خیابان شیرمرد هر دستگاه به مبلغ ۲ر۶۰۰۰۰۰ ریال بدون واسطه به فروش‌میرسد تلفن ۷۳۹۲۴۳

آپارتمان فروشی

نارمك ۳و۴اطاق خوابه‌باسرویس کامل تلفن ۷۳۵۶۳۱

یك‌سهم از سهام‌فازاول آپارتمان های شهرك پرندك به فروش می‌رسد تلفن ۵۴۵۶۱۷

آپارتمان فروشی در نارمك دارای دو اطاق خواب با شوفاژروشن موکت دئوترم‌و قفسه‌های‌خیلی جالب‌باسرویس کامل وپارکینگ بفروش می رسد تلفن ۷۹۰۹۰۷

۱-۷ آ-۱۱۳۸

آپارتمان دواطاق خوابه دربهترین منطقه آرام شمال‌شهر

قیمت کاملا مناسب‌و فروش بدون واسطه مدرن کاملا نوساز با پارکت ، موکت ممتاز خارجی ، کفپوش با دکوراسیون عالی مجهز به‌آسانسورشوفازروشن کولر بزرك ارج، فیش تلفن، فیش گاز - حیاط مشجر وسیع اشتراکی قابل استفاده برای تمام طبقات، پارکینك بزرك مسقف، سرویس‌ایرانی وفرنگی،برق اختصاصی و اشتراکی ،کنتور های فرعی آب گرم و سرد ضمنا ساختمان ٤ طبقه اسکلت فلزی بوده‌ونما های شمالی و جنوبی آن از سرامیك خارجی می باشد . نکته مهم اینکه هرآپارتمان دارای‌انباری بزرك اختصاصی موکت شده‌بمساحت تقریبی۱۸ متر مربع (۳×۶ متر) است که برای سکونت خدمتکار مناسب میباشد و سالن پذیرائی از هال و اطاقهای خواب مجزا بوده‌وبطور کاملامستقل می‌باشد . زیربنای هر آپارتمان با پارکینك و انباری حدود ۱۶۰ متر مربع .

نشانی : بلوار پهلوی (میرداماد) خیابان نفت کوی یازدهم پلاك ۱۷۴ ساختمان به تمام مغازه ها برای تهیه مایحتاج ضروری زندگی نزدیك است علاقمندان می‌توانندمستقیما همه‌روزه درتمام‌ساعات ازآپارتمان ها که فقط ۳ دستگاه از آنها باقی مانده است بازدید بعمل آورند .

آپارتمان

۳و ٤ و ٥ اطاقه باقیمت مناسب نقد و اقساط تلفن ۷۹٤٦٥٤

آ-۲۱۸٤

آپارتمان دو اتاق خوابه مبله ۱٦٦ متر ۷۰۰ هزار تومان در یوسف‌آباد ٦۳۱٦۱۷

۱-۲ آ-۱۳۳۳

بخارست

آپارتمان دو اطاق خوابه ۷۸۰۰۰۰ تومان -۲۹٤۹۷۷

آ-۱۰۵۳

قابل توجه اکازیون

آپارتمانی‌با مشترکات ۲۵۰متر مربع‌در ولنجك بقیمت مناسب بفروش میرسد تلفن۲۹٤۳۳۰- ۷٦۲۸۸۰

۱-۲ آ-۱٤۳۳

اکازیون واقعی

ظفر آپارتمان لوکس دو یاسه اتاق‌خوابه سالن پذیرائی نهار خوری و هال ۱۵۰ متر با پارکینگ ، آسانسور - پارکت وموکت سرویس لوکس ۷۲۰ هزار تومان خیابان ظفرخیابان رئیسی (خجند) سی متری شیبانی ۱۲ متری نور بهشت ۲۲۷٦۹۸

۱-۳۰ آ-٦۰٦٦

آپارتمان فروشی در بهترین نقطه کاخ شمالی حوالی بیمارستان‌مهر ۲ اتاق خوابه باسرویس کامل آسانسور و فیش تلفن قیمت ۵۵۰ هزار تومان تلفن ٦۳۳۱۲۳

۱-۳ آ-۱٤٦۱

دو دستگاه آپارتمان ۳ اطاقه فروشی‌درخیابان ظفر شهریار نبش انوری پلاك ۳٤ طبقه ۳و٤ به سرایدار مراجعه و با تلفن ۲۷٦۷۵۸ عصر ها تماس بگیرید.

آ-۱٤۳٦

آپارتمان دو اطاق‌خوابه وپذیرائی‌در بهترین نقطه‌تهران موجود است ۷۳۱۳٦٦

آ-۱٤۳٦

آپارتمان جهت فروش‌یا اجاره میدان آریامهر برخیابان سی متری دو اطاق خواب سالن ناهارخوری جهت مطب یادفتر و یا مسکونی کاملا نو ساز دارای دستگاه تهویه مطبوع‌و پارکینگ‌بعد ازظهرها ٤-۸تلفن ۸٤۹۸٦۵

آ-۱٤۳۱

شهرك اکباتان

آپارتمان ۳ اطاق خوابه فاز اول ۱٤۸ متری بعلت‌مسافرت بفروش میرسد تلفن ۸۹۵۲۳۵

یکدستگاه آپارتمان سه اطاق خوابه با ۱۲۰ متر مساحت مفید با آب و برق و شوفاژ وپارکینك ولوله‌کشی گاز درخیابان خواجه عبدالله انصاری مقابل کوچه هفتم به۶۷۵ هزار تومان بفروش می رسد ۸٤۱۵۵۸

آ-۱۳۳۵

فروش یا اجاره

آپارتمان طبقه همکف از یک مجتمع مسکونی دارای فضای سبز و پارکینگ زیر بنای مفید ۱۳۳ متر مشتمل بر دو اطاق خواب سالن ناهار خوری - هال‌سرویس ایرانی و فرنگی- موکت‌وپرده شوفاژ و کولر وتلفن‌مستقل ٤۰ متری فرحزاد مقابل گیشابا ٤۰۰ هزار تومان وامبانکی بمبلغ ۸۰۰۰۰۰تومان فروشی‌ویا ٤۵۰۰ تومان‌اجاره داده میشود از ۱۱ الی ٦ بعد ازظهر تلفن ۳٤۲۹۳۳

آ-۱٤۰٦

آپارتمان فروشی

۳و ٤ اطاقه نقد و اقساط با بهره بانکی تلفن ۷۹۰۳۵۳

۱-۱۰ آ-۱٤۰۷

آپارتمان فروشی تهران- پارس با وام بانکی ۲۵۰ هزار تومان پیش قسط‌به اقساط ۱۵ ساله از یک الی ۵ اطاق تلفن ۷۸۲۰۳۰ و ۷۸۰۰٦۱

خانه‌فروشی

اوکازیون واقعی

منزل مهندسی و صد درصد شخصی ساز واقع در سلطنت آباد اول گلستان هفتم به مساحت ۵٤۰ متر حدود ۹۰۰ متر زیر بنا سه طبقه هر طبقه چهاراطاق خواب سالن‌پذیرائی وهال بزرگ سرویس ایرانی، وفرنگی استخر شوفاژ روشن چوب سازی عالی تفکیک شده بادو فیش تلفن بعلت مسافرت بفروش میرسد لطفا از ساعت ۸تا ۱۰ بعد ازظهر با تلفن ۲٤۰۵۱۳ تماس حاصل‌بنمائید.

آ-۹۹۱۱

جهت فروش

تهران نو خیابان ابوریحان ۹۰ متر ۲ طبقه شمالی باآب وبرق تلفن و کولر تخلیه بفروش میرسد تلفن ۸۵۵۸٦۹

آ-۱۰۷۱

خانه‌ای ویلائی در داخل محدوده کرج ۲۵۰ مترمربع ۲۰۰ متر ۳ اطاق خوابه تلفن ۲٦٤٤٤۰ از ۹ صبح تا ۷ بعد از ظهر

آ-۱۰۷۲

منزلی شمالی بامساحت۲٦۸متر دو اطاق خواب با هال و پذیرائی تلفن آب و برق واقع درخیابان تاج بعلت مسافرت به فروش میرسد تلفن ۲۲۹۵۰۲

یکباب‌خانه بمساحت ۸٤ متر درخیابان‌خاوران‌سه راه هاشم آباد دارای دو اطاق تیر آهن درب ماشین‌رو نقد و اقساط ۳٤۸۱۱۲ شبها ساعت ۸ تا۱۱

۱-۲ آ-۱۳۵٤

ساختمان نو ساز دوطبقه هر طبقه ۲۰۹متربنا٤ اطاق‌خواب سالن بزرگ سرویس کامل‌با تلفن شوفاژ و غیرو جمعا ۵۰۰متربنا۳۳۰ متر زمین‌واقع در فرح آباد ژاله خیابان دوم نیروی هوائی تماس با تلفن های ۳٤۹۳۰۹ و ۳٤۵۸۱۲

۱-۳ آ-۱۰۵۵

اکازیون‌واقعی

خیابان دولت خیابان قیطریه خیابان منظریه خیابان کامور پلاک۲۸یکباب خانه شخصی سازیه متراژ٤٦۰ متر و۱۱۰۰ مترزیربنا دوبر خیابان شمالی خیابان ۱۸ متری جنوبی خیابان ۱۲ متری ٤ طبقه هر طبقه‌ای دارای چهار اطاق خواب هال بزرگ و پذیرائی، ناهار خوری آشپزخانه بزرگ دوسرویس تمام نمای داخلی وخارجی سنگ ۷ سانتی با درب مستغلاتی بطورجداگانه یایکجا بعلت مسافرت بقیمت عادلانه بفروش می رسدتلفن ۲٤۷۲۷٤

آ-۱٤٦۵

منزل‌ویلائی چهار اطاق‌خوابه با شوفاژ روشن واقع در بهترین نقطه گوهر دشت‌کرج برای فروش یا اجاره از ۹ صبح تا ۳ تلفن ٦۹-۸۰۹۰٦۰ داخلی ۳۲٤

۱-۳ آ-۱٦۳۵

ساختمانهای بانك‌رهنی

فرح آباد ژاله خانه‌ای ویلائی حدود۳۰۰متر بسیار لوکس‌با دو حیاط و دو اطاق خواب هال‌پذیرائی نهار خوری‌انباری سرویس کامل تلفن کولر بعلت مسافرت با قیمت استثنائی فروشنده‌ایم تلفن ۳٤۵۲۰۷

۱-۲ آ-۱٤۰۵

عباس‌آباد اندیشه‌خانه‌ای بمساحت حدود ۹۰ متر دو طبقه ۱۲٤ مترزیر بنا ٤ اطاق حمام کولر تلفن دو آشپزخانه آب گرمکن گازی تخلیه‌بدون واسطه بقیمت عادله روز تلفن ۸٤٦۰۲۷

آ-۱٦۰۰

سالن زیبائی لیدی‌مری

برای زیبائی پوست، و ماساژ بدن . برای خستگی واعصاب تلفن۶۵۴۴۰۷ باتعیین‌وقت‌قبلی

سردک

انواع سردخانه - فریزر - یخ‌سازی

شاه، رازی چهارراه فرانسه پلاک ۸۵

تلفن ۶۴۳۵۵۴

اکازیون

خانه‌ای شمالی ۳ طبقه به مساحت ۱۳۵ متر دارای ٦ اطاق تلفن کاغذ دیواری و موکت کولر وپرده کرکره و روکارسنگ‌در میدان‌بروجردی خیابان ولیعهد فروشی به مبلغ ۷۵۰ هزار تومان تلفن ۳۳۳۱۰۹ از ۹ صبح تا ۵بعد از ظهر

آ-۱٤۲۳

اکازیون

منزل ویلائی در گلشهر کرج روبروی سوپرگل یاس کوچه گلایل درب چهارم باشوفاژ- تصفیه استخر بعلت مسافرت مبله بفروش میرسد

آ-۹۸۹۹

اکازیون واقعی

قلهك ساختمانی‌دوطبقه ونیم مستغلاتی ٤۰۰متر مربع زمین ۵۵۰ مترزیر بنا در هر طبقه ۵ اطاق خواب سرویس کامل سالن پذیرائی ناهار - خوری هال و آشپزخانه بزرك و مجهز تلفنهای مستقل حیاط استخر کولر شوفاژ اطاق مستخدم با سرویس جداگانه پارکینك بعلت مسافرت فوری به‌فروش میرسد تلفن ۲٦۳۰۲۹

معاوضه میشود

خیابان شاد مهر خانه‌ای‌شمالی دوطبقه ۱۸×٦ با ۵ اطاق‌دو کولر حمام آشپزخانه باکابینت وتلفن‌باخانه یکطبقه معاوضه میگردد تلفن ۹۷٦۲۵۹ از ۲ بعدازظهر ببعد

۱-۳ آ-۱۳۰٤

یك باب خانه به مساحت ٤۰۰ متر ۲ طبقه حیاط مشجر که جمعا دارای ۵ اطاق خواب ۲ هال بزرك اطاق پذیرائی و ناهار خوری بزرك ۲ سرویس منزل طبقه دوم مستقل واقع در کوتاکولاخیابان ترخناز ساختمان های بانك‌رهنی‌که درب‌شمالی آن به پارك رضا پهلوی‌و درب جنوبی آن به‌خیابان ۸ متری بنقشه می‌باشد برای اطلاعات بیشتر با تلفن‌های۳٤٤۱۷۵وبازار ۵۳۳٦۵۳ تماس بگیرید.

یک باب منزل واقع در میدان ثریا خیابان سیاوش بمساحت ۲۵٤ متر زیربنا ۱۳۰ متریک طبقه دارای زیر زمین آب و برق تلفن و کولر۷٦۳۷۵۸

۱-۵ آ-۱٤۳۷

خانه‌ای درانتهای فرح شمالی جنوب ٤۵ متری پناهی جنب شهستان‌پهلوی ۳ طبقه مستقل هر طبقه ۲ اطاق خواب و پذیرائی لوله‌کشی گاز شوفاژ روشن بنای درجه یک قیمت یک میلیون‌و ۸۰۰ هزار تومان تلفن ۹٦٤۷٤۲

۱-۳ آ-۱۸۸۲

فروش یا معاوضه

خانه ۳۲۵ متری با ٤ اطاق‌هال وسرویس واقع در کرج تلفن ۹۲۵۷۱۸

آ-۱٤۰۳

منزلی واقع در سپه غربی‌بین گلکارو وثوق کوچه صالح‌نیا دودرب، درب مستقل برای‌طبقه بالا باکولر تلفن موکت کاغذ دیواری پرده لوردرایه بفروش میرسدتلفن ۹۵۸۳۰۱-۹۵۹۸۵۲٤

۱-۷ آ-۱۰۲۹

اکازیون

منزلی در پهلوی اول زرتشت ۱٤۲متر جنوبی آب و برق‌ولوکردوتلفن به فروش میرسد تلفن ۸۹۱۵۹۳

ویلا و خانه فروشی نیازمندیم ۸۳۵۲۲۲ و ۸۳۹۰۲٦

اکازیون در شمال شهرمنزلی شخصی سازدو طبقه مجزا به مساحت ۵۷۲ متر زیر بنا ٦۲۰ متر هر طبقه ٤اطاق خواب، انبار، سالن ناهار خوری و تلفن و کولر باسرویس کامل طبقه همکف گاراژ و استخر به فروش می رسد طالبین همه اوقات‌روز به شماره تلفن های ۸٤٤۹۷۳ و یا ۲٤٦۵۵۲ تماس حاصل فرمائید.

۱-۳ آ-۱۳۹۲

درشهرك‌غرب فاز یک مساحت ۸۰۰ متر با نقشه و پروانه ساختمان فروشی یابا خانه مناسب در شمال شهر معاوضه میشودبعد ازظهرها ساعت ۱٦ بعد با تلفن ۳٤۰۸۰۲ تماس گرفته شود.

آ-۱۳۵۳

منزل جنوبی دو طبقه تفکیک شده مستقل هر طبقه دو اطاق خواب و پذیرائی نهارخوری وهال و سرویس دارای‌زیر زمین و تلفن و پارکینگ به مساحت۱٦۰متر و ۲۸۰ مترزیر بنا واقع در خیابان کارون چهار راه دامپزشکی تلفن ۹٦۷۱۳۳ بعد ازظهرها

آ-۹۸۱

ساختمانی واقع در تخت طاووس جنب خیابان لارستان پلاك ۳۷٤ فروشی یا دربست اجاره باتلفن۸٤۰٤۲۰ همه‌وقت تماس بگیرید .

خانه فروشی در فرح‌آباد ژاله تلفن ۳۳۸۵۱۷

توجه

خانه یک طبقه دارای پروانه ساختمانی جهت ٦ واحد در یوسف آباد معاوضه یا نقدابه فروش‌میرسد تلفن ٦ تا۱۰شب ٦۲۵۳۲۱

آ-۱٦۲۹

دروازه شمیران

منزل فروشی تلفن ۳۰۵۰۹۲

۱-۱۰ آ-۱۰٤۵

قابل توجه‌آقایان‌پزشکان شرکتهاوموسسات‌بزرك

یکدستگاه‌ساختمان‌مدرن احداثی در ۹۰۰متر زمین با پارکینك فن کوئل‌و آسانسور شامل ۲۰ آپارتمان ٤ اطاقه واقع درجهت شمالی خیابان میرداماد تك، تك یا یکجا به فروش میرسد تلفن ۸٤۱۵۵۸

خانه فروشی‌در نیاوران برای اطلاعات بیشتر با شماره ۲۸۱۱۸۸ تماس بگیرید .

خانه‌ای ۲٦۱ مترشخصی ساز سه اطاق خوابه نهار خوری پذیرائی هال داخل محدوده کرج گوهردشت نقد ٤۷۵ هزار تومان ۹۷۱۲۵۵

اول‌گیشاخانه مستغلاتی‌جنوبی مجهز به تمام وسایل بفروش میرسد تلفن ۲۳۳۸۷۳

اکازیون

یکدستگاه خانه ۲ طبقه‌باشوفاژ وکولر و آب و برق وتلفن به مساحت ۳۲۵ متر ،٤۰۰متر زیر بنا با ساختمانی نوسازدر منطقه‌تجارتی‌چهل‌متری‌کریمخان زند ابتدای مشیری مناسب‌برای سکونت ،دفاتر تجارتی‌و شرکت‌ها،بعلت‌مسافرت‌بیواسطه بفروش میرسد.درتمام ساعات روز با تلفن ۸۲۲۷۰۷ تماس حاصل نمائید.

آ-۱۳۳۰

خانه‌های ارزان قیمت قاسم آباد شاهی دو سه و چهار اطاقه نقد و اقساط ۹۵۰۲۰۷ - ۹٦۳۵٦۸

ویلافروشی

ده دستگاه‌ویلا درمیل‌دو خیابان‌دریابوشه خیابان ٤۱ و۳۹ با سرویس مجهز با نازل‌ترین‌قیمت آماده فروش می‌باشد طالبین می‌توانند با تلفن ۸۳۱٦۹٦ تماس حاصل نمایند

محمودآبادشمیران

ویلای مجلل بفروش می رسد تلفن ۲۹۱٦۰۷ و ۲۹۵۳۷۷ از ۹ تا ۱۲ و ۳ر۵ تا ۷ بعداز ظهر

نیازمندیهای اطلاعات

تلفنهای: ۳۱۱۲۳۰-۳۱۱۲۲۹

نیازمندیهای اطلاعات تلفنی آگهی میپذیرد

ویلائی ۵۰۰متری ۶۲۵ متر زیربنا در گلستان سلطنت‌آباد ۲۶۶۸۹۰

ویلائی شخصی‌ساز
بین جردن‌و پهلوی‌در دو قطعه بمساحت ۷۲۰ متر مربع (۲۴ × ۳۰) دارای دو سند جداگانه‌زیر بنا حدود ۵۰۰متر مربع دارای ۵اطاق خواب‌دو سالن پذیرائی بسیار بزرگ‌دو آشپزخانه سه دستگاه حمام‌و توالت ـ تلفن برق ۲۵ آمپر سه فاز- مجهز به کولر و شوفاژ- حیاط بزرگ با استخر و دستگاه‌متصفیه بفروش میرسد تلفن ۶۴۶۷۸۹ و ۶۴۶۸۸۶
آ-۱۳۴۰

سرقفلی

اکازیون
یکباب مغازه باجواز خیاطی در مکانی مناسب در خیابان شهباز خیابان مازندرانی‌دارای برق و فیش تلفن با وسائل خیاطی بفروش می رسد ۳۵۸۱۲۳

واگذاری محل دفتر کار
دو اطاق بزرگ مجهز طبقه‌دوم خیابان لاله‌زاریا برق و تلفن مستقل بعد ازظهر ها تلفن ۹۲۵۵۱۴
۱-۲ آ-۱۵۵۵

فروش سرقفلی دفتر وکالت با تلفن درلاله‌زار پایین تلفن ۲۷۴۲۷۱ از ۵ تا ۸ بعدازظهر

یکباب مغازه ٤ دهنه در خیابان دماوندبا‌آب برق تلفن و اجناس لوازم منزل با پروانه یکجا واگذار میشود ۷۹۰۳۷۱

دوجا مغازه واگذار میشود میدان ۲۴ اسفند مغازه بزرگ آیزنهاوراول جمالزاده یکباب ۹۲۶۲۲۴ و ۶۸۱۹۸۸
۱-٤ آ-۱۸۰۱

سرقفلی‌واگذاری
فروشگاه‌لوازم بهداشتی ساختمان‌باسابقه‌چندین ساله در قلهك وبهترین موقعیت محلی ۱۲۰متر مساحت در دو طبقه آب و برق ۲ شماره تلفن ۲۶۱۶۰۴ و ۲۶۸۳۳۲

دو باب مغازه
دو نبش با ۹۰ متر زیر بنا با برق ۳فاز و تلفن برخیابان شارق نظام‌آباد تلفن ۷۳۸۷۹۳

سه‌دانك با مالکیت
تعمیرگاه مجاز پیکان مجهز با تمام وسائل بفروش می‌رسدازساعت ۷ شب تا ۱۱ شب تلفن ۷۹٤۱۹۱

باغ فروشی

باغی بمساحت ده هزار مر با نهرآب ودرخت میوه فروشی یابا آپارتمان معاوضه باقیمانده نقداتلفن ۹۵۶۱۱٤
۱-۲ آ-۹۹۱۳

باغی‌بمساحت ۶۵۰۰ متر واقع در حیدر آباد کرج بین گلشهر و باغستان نصف مشجریاویلای ۱۰ ساله دو انشعاب آب یک انشعاب‌برق‌نصف برای‌مرغداری و دامپروری بفروش‌یامعاوضه بامنزلی در تهران تلفن های ۶۲۷۳۶٤ و ۹۷٤٤۵۱ و ۹۶۸٤۳۶
۱-۲ آ-۱۳۷۰

زمین فروشی

فروش زمین مهرشهر ۹۳۶۷۵۳

زمینهای

افشاریه و فرامرزیه‌کرج بقطعات ۱۰۰۰ و ۱۲۰۰ متری با سند مالکیت با آب برق و دیوارکشی شده نقد واقساط بفروش میرسد

۹۳۹۵۵۹

زمینی صنعتی در جاده دماوند کیلو متر ۳ دیوارکشی شده ۳۰۰۰ متر باجواز ساختمان ۶۶۳۸۲٤
آ-۱۳۷۷

فروش زمین ساختمانی ۹۲۸۰۸۲

زمین مهرشهر فروشی ۸۳۱٤۰۲ و ۸۲٤۰۱۰

دو قطعه زمین در تهران‌دشت کرج قطعه ۱۵۰۰ متری بعلت احتیاج فوری بقیمت خیلی ارزانتر بفروش میرسد تلفن ۳۵۲۲۹۹ صفرزاده
۱-۲ آ-۱۵۶۲

فروش زمین در آمریکا
۳۰۰ جریب زمین با چشم‌اندازی زیبا در اوهایو مرکزی بفروش میرسد.
علاقمندان لطفابانشانی زیر مکاتبه کنند.
CARL NETHERS
P.O. BOX 2651
NEWARK, OHIO,
USA 43055 OR
TEL.: (614)763-4237.

اکازیون
زمینی در شهر تفریحی فرحناز کنارسد فرحناز به‌ابعاد ۵۲ × ۲۰ دارای چاه آب با موتورسه فاز وبرق سه‌فاز دیوارکشی درخت کاری با پروانه ساختمان تلفن ۱۷ـ ۶۶۰۵۱۱ هاشمی ۸ صبح تا ۲ بعدازظهر

زمینهای‌صنعتی و کارخانه از ۱۸۰ متر ببالا با جواز ۷۸۰٤۶۸

اراضی

تهران‌پارس
خارج از محدوده قنات کوثرسازمان‌چای‌حکیمیه جوادیه خریدار و فروشنده‌ایم تلفن های ۷۸۲۰۳۰ و ۷۸۰۰۶۱
آ-۱۰۵۱

جاده خراسان شهرک کاروان قواره‌های ۳۰۰ و ۶۰۰ متری ۲۵ × ۱۲برخیابان برای احداث کارگاه و کارخانه تلفن ۳۰۰۰٤
۱-۱۸ آ-۱۰۱۸

۵۵۰۰ متر جاده آرامگاه جنب نهم آبان ۵۲۶۹۶۰
آ-۱۰٤۹

زمینی تراکم متوسط جنوبی‌با جواز ۸دستگاه آپارتمان ۱۸۰ و۱۳۰ متری در انتهای بلوار الیزابت به فروش می‌رسد تلفن ۶۶۲۸٤٤و ۶٤۸۳۵۶

اجاره‌داده‌میشود

اجاره بایرانی و خارجی آپارتمان خانه در شمال شهر تلفن ۹۳۶۷۵۳

طبقه سوم ، ساختمان۳طبقه چهارراه قنات (دروس) ۲اطاق خواب ، هال ، حمام، آشپزخانه ، تراس ، شوفاژ، کولر- ۳۵۰۰ تومان تلفن ۲٤۱٤۵٤
۱-۳ آ-۱۳۲۵

آپارتمان یک اطاق خوابه‌مقابل پارک کورش ۳۷۰۰ تومان ۲۳۷٤۷۵
آ-۱٤۶۵

یك آپارتمان ٤ اطاق خواب و سالن و نهارخوری و ۲ هال باکلیه وسائل شوفاژ پارکینك آشیخ‌هادی برای اجاره تلفن: ۶٤۷۳۲۸

یکدستگاه ساختمان‌طبقه دوم اجاره‌یی دارای ۳ اطاق خواب سرویس کامل تلفن مستقل واقع در جاده قدیم شمیران خیابان خواجه عبداله انصاری کوچه هشتم کوچه زرنگار پلاك ٤۶ صبحها ۵۳۰۹۳۰ عصر ها ۷ ببعد ۲۳۰۷۸۱

تخت‌طاوس‌فرح‌ساختمانی دارای ۸ آپارتمان ۲اطاق خوابه و آسانسور و پارکینك بزرك یکجابرای سکونت‌یامحل کارشرکت ها اجاره داده‌میشود تلفن ۲۳۶٤۵۳

در خیابان گاندی
آپارتمان طبقه همکف ۳ اطاق خواب هال و سالن‌وپذیرائی اطاق مستخدم انباری کولر شوفاژ تلفن مستقل با خیاط و استخر مستقل اجاره داده میشود ۲۲۲٤۷۹و ۲۲۲٤۸۰
آ-۱٤۶۸

آپارتمان دو اطاق خوابه‌واقع در تهران پارس باتمام وسائل اجاره داده میشود بدون واسطه تلفن ۳۶۲۰۹۸
آ-۱۲۷۵ ۱-۲

ویلای مجهز در نیاوران‌بعلت مسافرت برای اجاره فوری آماده است تلفن ۸٤۹۵۲٤
۱-۵ آ-۱٤۲۹

پانسیون ـ دفتر کار
۱۱ دستگاه آپارتمان ۲ اطاق خوابه کاملا مجهز واقع در جردن بقیمت مناسب یکجا اجاره داده میشود ۶۲۵۲۰۱
۱-۱۳ آ-۱۷۸۸

مستأجرین

منازل اجاره‌ای ما از ۵۰۰۰تا تجاوز نمود فقط یک تلفن کافیست منزل دلخواهتان را ازمابخواهیدتلفن ۳۳تا۸۵۳۰۳۱
۱-۱۲ آ-۱۳۱۲

دفتر کار
عباس آباد ۲۰ متری کیهان ساختمانی‌جنوبی سه طبقه‌جمعا ۱۰ اطاق سه هال با ۲ شماره تلفن‌موکت، کاغذدیواری‌کولر سایر متعلقات کلی یا بطور جداگانه اجاره داده می شود تلفن ۸۵۰۹۲۳ و ۸۵٤۸۰۸
۱-۲ آ-۱۲۷۶

آپارتمان رهن و اجاره ۳٤۷۵۷۵

آپارتمان با سرویس کامل ۳٤۷۵۷۵

ویلائی سه اطاق خوابه با سرویس کامل در تهران ویلا اجاره داده می شود بعد از ظهر ها تلفن ۹۷۷۵۰۵
آ-۶٤۵۱

بهترین‌منطقه تهران٤اطاق‌خوابه همکف یااول ۳۵۰ تومان‌رهنی یااجاره ۷۳۶۹۳۷
۱-۲ آ-۱٤۳۷

طبقه‌اول‌خانه شمالی سه اطاق وهال و سرویس با ٤۰ هزار تومان ودیعه کرایه داده می شود سه راه زندان خواجه نظام الملک ۳۰٤٤۷۳
آ-۱۸۸٤

یک‌طبقه آپارتمان همکف واقع در خیابان پهلوی جهت محل کار بدون واسطه اجاره داده میشود تلفن ۶۲۷۷۸۱ از ۹ صبح تا٤ بعدازظهر
آ-۱٤۱۲

یکدستگاه آپارتمان نوساز
جنوبی سه طاق خوابه با شوفاژ- کولر- پرده کرکره وموکت خیابان تاج- شادمهر مقطوع ۵ هزار تومان اجاره داده میشود از ساعت۹ صبح تا۱۲ ظهر تلفن۵۳۰۷۲۶
آ-۱۳۱۳

ساختمان مهندسی ساز دارای ۳۰اطاق‌یکجا باجاره یابفروش میرسدآدرس آیزنهاور میدان شهباز تلفن ۹۷۸٤۵۶
۱-۱۵ آ-۱۷۳۶

جهت خارجیان‌ویلااجاره و فروشی تلفن۲۹۲۹۸۲

اجاره‌هرنوع‌ویلاآپارتمان ومحل کارتلفن۹۳۶۱۸۱

محل کار
از٤ تا ۳۰ اطاق موجود ۸۵۰۶۳۱
آ-۷۱۲ ۱-۱۰

اجاره‌هرنوع ویلاآپارتمان ومحل کار تلفن۹۳۶۱۸۱

اجاره‌فقط

بایك زنك
سازمان‌تهیه‌مسکن‌ارمغان ۲۲۱۱۷۶ـ۲۲۳۹۱۵

آپارتمانهای ۲و۳و٤و۵ اطاق خوابه با اجاره ٤ هزار تومان ببالا.
تهیه مسکن‌گلدهاوس
تلفن۶۵۰٤۱۳و ۶۵۲۶۳۲

اجاره شرکت‌ها و ادارات در عباس آباد
ده واحدی جمعا ۵۰ اطاق ۱۰ هال با پارکینگ مسقف اول خیابان مهناز کوی چهارم جنب پلاک ۱۵ شمالی نوساز
آ-۱۸٤۳ ۱-۱۲

شاغلین‌کارخانجات غرب تهران حوالی پل اتوبان زیر میدان آریامهر طبقه دوم یکدستگاه ساختمان به مساحت ۲۶۰ متر مربع دارای سالن هال ناهار خوری۳اطاق خواب سرویس کامل شوفاژ پرده کرکره به اجاره واگذار میشود تلفن۶ تا۸ بعد ازظهر ۶۵۰۵۷۰
۱-۳ آ-۱٤۶۹

اجاره
در بهترین نقطه شمال شهر
خانه‌با سه اطاق خواب‌باحیاط هال واطاق پذیرائی بزرگ باسرویس فرنگی و ایرانی مبلمان شده اجاره داده‌میشود از ساعت ۳ بعد ازظهر تلفن ۲۶۷۸۰۸

اجاره محل کار
تعدادی آپارتمان از ۵ تا ۵۰ اطاق در شمال شهر جهت موسسات‌وسازمان های‌دولتی اجاره‌دادده‌می شود ۶۵۵۶۱۵ـ ۶۵۰٤۹۶
آ-۱٤۱۵

موردنیازاجاره

طالب یك منزل اجاره در شمیران تلفن ۲۷۱۱۵۳

آپارتمان ۲اطاق خواب باتلفن حوالی‌آریامهرـپهلوی- نصرت غربی‌تاج- تا۳۵۰۰ تومان‌جهت زن و شوهر مورد نیاز است ۶۵۸۳۰ آقای بحوی
۱-۳ آ-۱۳۷۱

آپارتمان های شما را سریعا به خارجیان اجاره‌میدهیم ۶۸٤۸۳۰ـ ۸٤۶۱۵٤

برای یك زوج خارجی
بیک آپارتمان یک اطاق خوابه مبله‌یابدون مبله در شمال‌شهر بااجاره حدود ٤۵۰۰ تومان نیاز فوری داریم ۶۵۵۶۱۵
آ-۱۳۲۵

نیازاجاره

۲ دستگاه آپارتمان ۲ اطاق خوابه برای سکونت تا ۶۰۰۰ تومان نیازمندیم ۳۳تا۸۵۳۰۳۱
آ-۱۳۳۶

به دو اطاق حدودخیابان های آذربایجان آیزنهاور و رودکی برای سکونت یك خانواده ۲ نفری مورد نیاز است از ۵ر۸ الی ۱ و از ٤ الی ۵ر۶ بعداز ظهر تلفن ۳۲۸۳۸۷

نیاز مرد مجرد میانسال
کارمند بیک یا دو اتاق‌مستقل باسرویس رهن و تصرف یا ودیعه از تخت جمشید ببالا محدوده جاده قدیم شمیران‌و پهلوی‌تلفن ۸٤۵۷۷٤ ازساعت ۲۱ ببعد
۱-۲ آ-۱۵۶۰

نمایشگاه که ۱۰۰ الی ۱۵۰ متر مساحت‌داشته باشد با آب‌و برق‌وتلفن در شمال تهران‌بااجاره مکفی نیازمندیم ۹ الی ۶ بعدازظهر ۶۸۷۰۶۳

تعدادی آپارتمان ویلا درمنطقه شمیرانات‌جهت سکونت خانواده‌خارجی نیازمندیم ۲٤۰۶۱۳

یك خانواده سوئیسی
بیک آپارتمان ۳ اطاق خوابه و یاویلا در شمال شهر یابدون مبله برای مدت یک سال نیازمند است صبح تلفن ۸۵۶۱۷٤ و عصرها ۷۶۲۲۵۷ مراجعه شود.
آ-۱٤۱۳

یك‌شرکت آمریکائی به ۲۰ دستگاه آپارتمان ۲ تا ٤ اطاق خوابه حوالی پهلوی جردن نیازمند است تلفن ۶۸۱٤٤۸ ـ ۶۸۰٤۰۷

مستاجر خارجی

به‌تعدادی ویلاوآپارتمان برای روسا و کارمندان چند شرکت خارجی‌بین ۸ الی ۱۸ هزار تومان درشمال تهران‌نیازمندیم تلفن ۲۹٤۶۸۸ و ۲۹۳۳۶۱

با ۱ تلفن

ملکشمارادر کوتاهترین مدت به‌ایرانی‌و خارجی اجاره می دهیم گلدهاوس ۶۵۰٤۱۳ و ۶۵۲۶۳۲
۱-۱۲ آ-۱۲۵۱

تعدادی ویلاوآپارتمان برای خارجیان شرکت شمال شهراحتیاج است ۸۵۰۶۳۱

خانه . آپارتمان. ویلابایرانی وخارجی اجاره می دهیم ۶۸٤۱۰۹
۱-۲۲ آ-۱۸۵۰

خانه آپارتمان ویلا برای خارجیان نیازمندیم ۶۸٤۱۰۹
۱-۲۲ آ-۱۸۵۱

ویلاو همکف‌شمال‌شهر برای‌خارجیان نیازمندیم ۲۳۰۲۷۳

ویلا و آپارتمان درشمال شهر برای کارمندان عالیرتبه شرکت خارجی فوری نیازمندیم۲۲۲۶۳۰ و ۲۲۷۵۱۱

موردنیازبرای‌خرید

خریدارزمین افسریه ۳٤۱۳۵۹
۱-۱۱ آ-۷۹۵

خریدار یك خانه یا یك قطعه زمینی در شمیران ۲۷۱۱۵۳

خرید و فروش زمین بلوار رضا پهلوی ۳٤٤۹۸۲
۱-۱۰ آ-۲۹۰۳

خریدار زمین افسریه ۳٤۳۳٤۶
۱-۱۰ آ-۲۰۹۶

تهران‌پارس‌موسسه‌کیان زمین های تهران‌پارس خریداریم تلفن ۷۸۰۲۹٤

زمین صنعتی کارخانه جاده
کرج خریدار فروشنده‌ایم ۹۲۷۹۶۹

یکدستگاه آپارتمان یك اطاق خوابه حوالی‌میدان شهباز خریداریم .تلفن ۸۳۵۹۹۱ ـ ۸۳۸۶۷۷

اهواز

زمین‌خریداریم۷۹٤٤۱۸

زمین‌های فرامرزیه کرج را خریداریم ۳۱۱۸۳۶

زمینهای

افشاریه و فرامرزیه‌کرج خریداریم
تلفن ۹۳۹۵۵۹

خانه های کلنگی وزمین های ساختمانی شمال شهر را خریداریم ۹۳۳۹۷۶

زمین در مهرشهر خریداریم ۸۲٤۰۱۰ و ۸۳۱٤۰۲

اهواز

زمینهای‌اهواز-خرمشهر آبادان‌خریداریم۶۶۸۳۷٤

زمین های تهران پارس خریداریم ۷ ۹۳۰۲۰

زمین در مهرشهر خریداریم ۸۲٤۰۱۰ و ۸۳۱٤۰۲

خرید و فروش زمین های بلوار رضا پهلوی تلفن ۳٤۵۶۵۳

بنگاههای معاملات املاك

بورس املاك شمیران
دفتر پرانی ۲۷۲۵۷۵

دفتر پارس
مرکز معاملات املاك شهر و شمیرانات ۸٤۱۵۵۸

بورس اراضی مهرشهر
کوی ولیعهد کوهردشت ۶٤۸۲۵۵

خانه‌های کلنگی
و زمینهای ساختمانی شمال شهر را خریدارو فروشنده‌ایم ۹۳۳۹۷۶ و ۹۲۸۰۸۲

معاملات پول

پول راکد شما رابا انتقال مبیع هزاری ۵۰ تومان سود می‌دهیم ۷۵۶٤۲٤ و ۷۵۷۵۳۵

پول شرطی موجود ۶۸٤۵۲۵

پول‌در مقابل املاك‌شمال شهر و شمیران موجود تلفن ۸۲۵۲۶۳ ـ ۸۲۹۵۲۷

در محل‌کار شما ، روی هر نوع اتومبیل، نلفن ارزانتر وام داده می‌شود تلفن ۸۵۵۳۵۳

پول فوری در مقابل‌خانه و مستغلات موجود ۹۲۸٤۶۵

پول شرطی از صد هزار تا ۵ میلیون تومان بساز ۹۲۰۸۲۹

برای تهیه وام‌در مقابل وثیقه ملکی ازیکمیلیون تومان ببالا با ما تماس بگیرید ۶۶۰۲۰۰ ـ ۶۶۶۲۶۳

پول فوری در مقابل ملک همیشه موجود است تلفن ۸۲۲۶۵۹

به پول شما در مقابل سند مالکیت هزاری ۲۰۰ ریال بهره میدهیم تلفن ۹۶۱۸۶۹

پول

در مقابل چك و سفته کارمند پرداخت میشود با بهره کم ۶۲۳۶۵٤

پول در مقابل املاك شمیران موجود است ۲۷۵٤۰۷ ـ ۲۷۱۷۹۱

مورد نیاز

پول شرطی در مقابل خانه ارزنده مورد نیاز است ۷۵۷۵۳۵ و ۷۵۶٤۲٤

به‌پول راکد شمادر مقابل‌ملک ارزنده نیازمندیم تلفن۸۳۷۶۸٤

قبوض وسهام

خریدفرضه دولتی‌قبوض مرحله سوم‌و شهرداری ۶٤۵۹۵۷

معاملات تلفن

مرتز خرید وفروش تلفن چنانچه تاکنون موفق بخرید تلفن نشدید با شرایط آسان صاحب تلفن شوید ۸۵۳۰۳۱ـ۳۲ـ۳۳

استخدام

استخدام ماما و نرس ماما
بیمارستان مهربه‌تعدادی ماما ونرس ماما برای‌کار تمام وقت ونیمه وقت احتیاج دارد داوطلبان‌می توانند همه روزه بین ساعت ۸ صبح تا ٤ بعد از ظهر جهت مصاحبه به دفتر بیمارستان مهر مراجعه نمایند .

بیك نفر ماشین نویس فارسی برای بعدازظهر ها مورد نیاز است بین ساعت ۸ تا ۱۲ با تلفن ۶۵۲۰۷۰ تماس حاصل نمائید.

کارگرساده مرداستخدام میشود آریامهر خیابان بیستون خیابان هشتم پلاك۵ ـ۶ تا۸بعدازظهر

یکنفر بایگان ماشین‌نویس مورد نیاز است تلفن : ـ۶۶۲۵۹۸ ۶٤۰۶۵۰

بچند نفر ویزیتور نیازمندیم تلفن ۶۳و ۸۵۱۳۶۲

یك شرکت حفاری چاه عمیق چندنفر حفار با سابقه استخدام مینماید با تلفن ۵٤٤۰۷۱ تماس بگیرید

دفتر ۱۱۱
بیك منشی با سابقه‌و پیشخدمت نیازمنداست خیابان شاه اول رازی

ماشین نویس تلفنچی نیازمندیم تلفن۳۹۲۰۷۷

بیك نفر آشنا به امور حسابداری نیازمندیم‌تلفن ۳۹۳۷۹۹

منشی نیمه وقت
۱۰ نفر منشی و تلفنچی نیمه وقت‌صبح‌یا بعد ازظهراستخدام می‌شود آشنایان به تایپ‌فارسی یالاتین حق تقدم دارند لطفابه خیابان عباس آباد چهار راه فرح ساختمان ۸۵۰ طبقه‌سوم مراجعه نمایند
آ-۱٤۱۷

اینترکلین استخدام می کند
۱- دوشیزه یابانو آشنا به زبان انگلیسی یکنفر
۲- دوشیزه‌یابانو آشنابه امور دفتری و تایپ فارسی یکنفر
۳- تلفنچی یکنفر
٤- بازاریاب زن و مرد (ده نفر)
داوطلبین با تلفن ۸٤۳۲۰٤ از ۲ بعد ازظهر به بعد تماس بگیرند.
۱-۳ آ-۹۹٤۹

بیک‌سکرتریانو دارای‌تحصیلات معمولی جهت جوابگوئی تلفن نیازمندیم تلفن ۳۱۶۲۵۱
۱-۲ آ-۱٤۸۱

سرایدار

چندنفرجهت سرایداری‌سازمان مسکن ۸۵۰ که خوش سابقه بوده ودارای‌ضامن‌معتبر باشند باحقوق مکفی استخدام می گردند عباس آباد چهارراه‌فرح ساختمان۸۵۰طبقه سوم‌مراجعه نمایند.
آ-۱٤۱۹

یک کارخانه بزرگ صنایع‌فلزی کارگر برش کار ـ خم کار ـ جوشکار-یخچال‌ساز استخدام میتماید تلفن ۹۶۹۰۰۹ و ۹۶۹۰۱۰ و ۸۲٤۷۱۳
آ-۱٤۲۳

بیک بانو برای کار تمام‌وقت در منزل نیازمندیم تلفن صبح ها۳۱۲۵۸۳و عصرها۷۸۲۸۳٤ تماس بگیرید.
۱-۳ آ-۱٤۸۹

بیك نفر آشپز موردنیاز است تلفن ۳۱۲۳۲۰

به چند نفر سرویسکار شوفاژ و تاسیسات بهداشتی که دارای موتورسیکلت با گواهی‌نامه باشند نیازمندیم ۷۹۷۶۳۱

به چند نفر لوله‌کش سرد و گرم و حفر و جوش نیازمندیم۷۹۷۶۳۱

مامورتوزیع کالا
با شرایط زیر استخدام می‌شود .
۱- داشتن گواهینامه رانندگی با حداقل دو سال تجربه در تهران
۲- برك معافیت پایان خدمت وظیفه
۳- امکان سپردن‌تضمین
٤-تحصیلات حدوددیپلم متوسطه
متقاضیان واجدشرایط با تلفن ۸۲۰٤۹۳ تماس بگیرند .

کارگرساده
به چند نفر کارگرساده نیازمندیم‌جاده‌مخصوص کرج ایستگاه شهوند خیابان رنگین کوچه‌سوم شرکت تکنوباکس

بیك نفر جوان دیپلمه وارد به انجام امور ثبت دفاتر مورد احتیاج‌است تلفن ٦٤۳۵۱٤

شرکت ساختمانی سوباتان
چندنفر سرپرست واستاد کار نما سازی ساختمان رابا حقوق مکفی جهت تهران و شهرستان ها بهمکاری دعوت مینماید تلفن ۹۲۸۷۹٤
آ-۱٤۱۰ ۱-۲

استخدام‌کارگر
تعدادی کارگر ساده و کمک نجار استخدام میگردد فرح جنوبی‌جنب راهنمائی خیابان اورامان پلاك ۱۲ تلفن ۸۳٤٤۱۳
۱-۳ آ-۱٤۲۳

شرکت سافیر
یك نفر حسابداروزیده که آشنائی کامل به‌اصول حسابداری ، بازرگانی و پیمانکاری داشته باشد برای تمام وقت استخدام میکند .
میدان کاخ شماره ۱۵۵ جنب کلانتری ۷

به‌تعدادی زیگزال دوز و چرخکار نیازمندیم . ۳۵۰۵٤۶

آگهی استخدام

۱- آشپز
۲- کمك آشپز
۳- پیشخدمت
٤- کارگر ساده
خیابان تخت طاووس شماره ٤۳٤ تلفن ۸۹۱۷۸۵ـ ۸۹۹٤۷۲

آسیاگاز
کارگر ساده
نیازمند است تلفن‌های ۹۳۶۶۰۰ و ۹۳۶۸۰۰

بیك کدبانو شبانه‌روزی سن در حدود ٤۵ سال احتیاج است به تلفن ۲٤۱٤۹۰ مراجعه فرمائید

به‌سه‌نفردوشیزه یا بانو برای کار ضبط و دفتر نیازمندیم تلفن ۳۹۲۳۹۶

تعدادی کارگر بدنه‌ساز یخچال و مونتاژکار ـ نجار ـ لحیم‌کار و کارگر ساده نیازمندیم .
تلفن ۷۳۹۲۸۵
۷۳۰۰۶۷ از ساعت ۹ صبح الی ۱۲ و از ۲ تا ۵ بعداز ظهر .

بچند جوان خوش برخوردبا اتومبیل‌مسلط‌به‌مکالمه انگلیسی جهت سازمان تهیه مسکن خارجیان‌نیازمندیم تلفن۲۹۲٤۱۵

استخدام دامن‌دوز
تعدادی دامن دوز زن و مرد نیازمندیم ۳۱۱۷۳۹

INTERVIEW DESIJNER
سه‌نفردوشیزه یابانو دکوراتور ترجیحا دیپلمه از مدارس‌خارج برای نیمه وقت و یا تمام‌وقت باحقوق مکفی و مزایا فوری استخدام میشود. متمنی است است روزهای یکشنبه،سه‌شنبه پنجشنبه از ساعت ۱۰ الی ۱۲ باتلفن ۱٤ـ۸۳۵۹۱۳ تماس بگیرید.
۱-۳ آ-۱۳۲۵

دوشیزه‌یابانو جهت جوابگوئی بتلفن و امور دفتری موردنیاز است تلفن صبحها ۲۲۹۷۷۰
۱-۳ آ-۱۳۱۹

دوشیزه یابانوی آشنا بامور خیاطی نیازمندیم تلفن صبحها ۲۲۹۷۷۰
۱-۳ آ-۱۳۰۰

استخدام
راننده باسابقه جهت اتوبوس ومینی‌بوس با حقوق مکفی استخدام میشود ام ای اس تلفن ۹۷۸۸۱۵
آ-۱٤۷۵

مانیکوریست
مانیکوریست و سرشور
یک آرایشگاه مردانه به یک نفر بانو ویا دوشیزه جهت مانیکوریست‌و چند نفر برای سرشوری نیازمند است ۸۲۹۹٤۵
آ-۱٤٤۰

شریک

به یك نفر شریك
جهت کار تولیدی و پخش کالا و حداقل دو میلیون‌ریال احتیاج است تلفن ۷۹۳۷۸۱
۱-۳ آ-۱٤۵۷

جویای کار

مهندس مکانیك و تاسیسات با ٤ سال سابقه کار که بیش ازدو سال آنرا بسمت رئیس کارگاه و مجری پروژه های صنعتی‌دراهواز‌بوده آماده کار می‌باشد تلفن ۷۹۸٤۷٤
آ-۱۵۰۳

مهندس راه وساختمان با۱۰ سال سابقه آماده کار درتهران ۹۸۱۹۲۶
۱-۲

دبیر لیسانسیه بازنشسته تمام یانیمه وقت برای تدریس یا امور دفتری و حسابداری جویای کار است راهنمای ۲۸۳ تلفن ۳۱۱۰۸۰ روزنامه اطلاعات مراجعه شود.
۱-۳ آ-۹۹۹۱

جوانی با ۹ سال سابقه بانکی وارد به کلیه‌امور حسابداری بعدازظهرها از ۳ به بعد آماده کار راهنمای ۲۸۷ تلفن ۳۱۱۰۸۰

آموزشگاهها

تعلیم آواز و کلیه‌سازها ٦٤۲٦۳۳ و ٦٤۱۳۲۲

آموزشگاه ربانی
ماشین نویس فارسی و لاتین رابا متد جدید ده انگشتی در آموزشگاه مجهزومدرن ربانی بیاموزید ودر بهترین سازمان هاباحقوق مکفی استخدام شوید شاه آباد مقابل سینما حافظ ۳۱۷۱۳۵

کانون
آموزش حرفه‌ای تهران (ثابت) برای اولین‌دوره دتایلر ساختمانی
(شامل نقشه کشی- معماری استراکچروتاسیسات داوطلب میپذیرد)
تلفن ٦٤۰۰۳۰

ماشین نویسی بیژن
با حسن شهرت میدان ژاله تلفن ۳٤۸۳۸٤
آ-۱٦۱۷

تدریس خصوصی

مکالمه انگلیسی
رادر مدت کوتاه بیاموزید
تلفن ٦۵۲٤۵۷

انگلیسی فرانسه
تلفن ٦۵۲٦۵۹

انگلیسی خصوصی مکالمه
۹۷۱۸۷٦

دروس
فیزیک مکانیک شیمی ریاضی هندسه مخروطات ترسیمی رفومی‌رسمفنی‌حساب استدلالی ریاضیات عمومی علوم تجربی آمار حسابداری جبر مثلثات وگرامرانگلیسی توسط دبیران مدارس تهران
تلفن ۸۲۰۹۷۳

کلیه دروس
٦٦۹۷۸۳

کلیه دروس دبستانی و دبیرستانی با تضمین ۷۹۰٤۰٦

تدریس خصوصی از مقدماتی تا عالی‌در منزل و محل کار شما تلفن ۳۵٤۲٤۲

ریاضیات فیزیک شیمی ششم راهنمائی نظری توسط ناصری دبیر ریاضی ۲۳٦۳۵۹
۱-۳ آ-۱٤۹۰

تدریس زبان انگلیسی خصوصی در شمیران
MISS LINDBERG
۲٤٤۹٦۵

انگلیسی خصوصی‌تلفن ۸۵۵۸۰۱

انگلیسی فرانسه
۸۲٤۷٦٦

مکالمات‌انگلیسی فرانسه آلمانی کنتراتی
٦۲۲۵۵۳

خانه‌شمارابخارجیان اجاره‌میدهیم

۸۲٤۹۵۳
سازمان نیازمندیهای خارجیان
خانه‌شمارابه‌خارجیان اجاره‌میدهد
۸۲۷۹۰۱-۸۳۸۱۰٦

وزیری
٦۵۸۱۸۸
٦۵۳۷٤۳
اجاره بخارجیان-خرید-فروش

مؤسسه امور خارجیان
مرکزاجاره تخت جمشید جنب بانک ملی
۷۵۱۷۸۲-۷۵۲۳۵۸

مؤسسه نیازمندیهای خارجیان
خانه بخارجیان اجاره میدهد
۸۳۰۰۸۱-۸۳۰۰۸۲
۸۲۱۸۱۱-۸۲۱۷۲۳
۳۶۱ تخت جمشید مقابل سفارت آمریکا

تلفن ٦٦۰۰۰۰
مرکزمعاملات‌واجاره بخارجیان
۲٦۷۲۲۹
سریعترین مرکز اجاره منزل شمابه خارجی و ایرانی

سازمان کلدن سیتی
مرکزاجاره به خارجیان
تلفن ۷۶۲۲۵۷-۷۵۶۹۲۲

مؤسسه ظفر ZAFAR
سریعترین مرکزاجاره خانه‌های خارجیان خارج‌شهر
تلفنهای:
۲۲۵۵۰٤
۲۲۷۷٤٦-۲۲۸۵۸۹

مؤسسه امپایر ۲۳۷۵۰۰
خانه بخارجیان اجاره میدهد
۲۳۸۹۵۵-۲۳۲۲۲۲

آژانس استار
اجاره بخارجیان
۸۲٦۱٦۳-۸۵٦۱۷٤

سازمان مسکن کندو
کانون اجاره بخارجیان
ویلا
آپارتمان
خرید وفروش دفترکار
۲۲۷٦۳۸-۲۲۷٦۳۹

آژانس کیهان
اجاره به ایرانی وخارجی
۸٤۷٤۵۸

سازمان مسکن پارس
مرکزاجاره بخارجیان
۸٤۸٤۲٤
۸۵۳۸۵۳
۸۵۷۸۵۵
خرید وفروش

آژانس بین الملل
جهت خارجیان
مستغلات مدرن شمارا اجاره میکند
تلفن ۸۳۰۸٤۱-۸۳۰۸٤۲-۸۳۰۸٤۳

سازمان TOP خدمات خارجیان
مرکز اجاره
خرید فروش تلفن
۶۸۰۶۰۰

مرکزاجاره
بایرانی وخارجی
٦٦۵۹۸۰

۶۸۷۰٦٤ مرکز اجاره‌بخارجی

تهیه مسکن آگشن
اجاره بخارجیان ۶۸۷۸۱۲

شماره ۱:
تقاطع کوروش کبیر و ٤۵ متری
۲۳۸۷۹۹
۲۳٦۰۷۸
سازمان دونیورسال
اجاره‌ویلا، آپارتمان
۲٤ ساعته
۲۳۲۵۹۳
۲۳۹۱۱۸
سازمان دونیورسال
دفترکار و خرید و فروش
شماره ۲:
روبروی هتل بین المللی

پیشتاز
پیشتاز اجاره بخارجیان
۳۱۷۷٤۲-۳۹۱۰۵۶

آژانس منوچهر
سریعترین مرکز اجاره به خارجیان و ایرانی
۸۵۰٤۵۰ ـ ۸٤۹٦٦۳

پرنسس
اجاره ویلا و آپارتمان ۲٦۱٦۵۷

مؤسسه مشاور خارجیان
۸۳۲۹۵۸-۸۲٤٤۱٦

مؤسسه نیازمندیهای خارجیان
۲۳۸۹۵۵-۲۳۲۲۲۲

مرکز اجاره بخارجیان
خرید و فروش ۹۳۶۲۷۸ و ۹۲۲۲۱۶

شرکت‌خارجیان
ویلا آپارتمان مبله و غیرمبله ومحل کار نیاز دارد۶۲۱۷۹۹ و ۶۲۹٤۷۰
آ-۱٤۸٤

نیازمندیهای اطلاعات

تلفنهای: ۳۰۳۷۰۲-۳۱۱۲۱۹-۳۱۱۲۲۵-۳۱۱۲۲۴

نیازمندیهای اطلاعات تلفنی پذیرفته می‌شود

سازمان آموزشی خسروی

برای کلاسهای پنجم وششم

ریاضی- طبیعی- ادبی- خانه‌داری‌وبازرگانی ثبت‌نام مینماید.

شاهرضا نرسیده بمیدان شهناز مقابل فروشگاه کورش تلفن ۷۵۵۹۹۵- ۷۵۲۹۴۵

فرانسه خصوصی ۹۳۴۴۰۲ آ-۶۳۳۲

انگلیسی ، فرانسه ، آلمانی ، عربی .

تلفن ۶۶۹۷۸۳

آ-۱۰۵۳

تدریس چهارم نظری توسط استاد متخصص با ۸ سال سابقه ۶۳۴۴۰۵

پانسیون

پانسیون دختران دانشجو و کارمند از ساعت ۱ بعد ازظهر بعبعد تلفن ۶۳۹۸۳۱

۱-۳ آ-۱۴۷۳

پانسیون کاخ شمالی خانم کارمند ودانشجو ۶۶۰۸۵۱ و ۶۴۸۳۹۵

۱-۱۰ آ-۱۳۳۱

استخدام نظافتچی وگارسن باشگاه امریکائی پارس

بچند نفر کارگر نظافتچی و چندنفرگارسن با آشنائی بزبان انگلیسی نیازمند است .

علاقمندان میتوانند با تلفنهای ۲۳۱۴۷۷ یا ۲۳۲۱۶۶ بین ساعت ۱۲ الی ۱۸ و یا مستقیما به آدرس خیابان کورش‌کبیر بالاتر از حسینیه ارشاد خیابان شهرزاد باشگاه امریکائی پارس تماس حاصل نمائید .

یک‌ویک

استخدام‌مدیرامور مالی‌جهت‌رضائیه

شرکت سهامی اروم دشت جهت تکمیل کادر مدیریت مالی خود در کارخانه واقع در رضائیه بیکنفر لیسانس در رشته های حسابداری - حسابرسی - مدیریت مالی یا بازرگانی با دارا بودن حداقل ۳ سال سابقه‌کار موثر در زمینه حسابداری صنعتی - بازرگانی - تنظیم بودجه و گزارش های مالی احتیاج دارد .

واجدین شرایط میتوانند همه روزه غیر ازایام تعطیل (پنجشنبه‌و جمعه) بدفتر مرکزی شرکت واقع در خیابان کاخ‌شمالی بین بزرگمهر ومیدان کاخ شماره ۱۰۴ مراجعه نمایند .

آگهی استخدام

شرکت حمل‌و نقل‌بین‌المللی سامی‌جوزف‌برای تکمیل کادر فنی خود تمام‌وقت احتیاج به افراد زیر دارد .

۱- رئیس حسابداری لیسانس یافوق لیسانس باحداقل ۵ سال سابقه کار

۲- سکرتر باآشنائی به تایپ فارسی ولاتین و دانستن زبان کامل انگلیسی با حداقل ۲ سال سابقه کار

۳- کمک‌حسابدار بامدرک دیپلم باحداقل ۳ سال سابقه کار

متقاضیان با تلفن ۹۷۴۰۶۸ از ساعت ۸ صبح الی ۶ بعدازظهر تماس حاصل نمایند .

استخدام

یک‌ویک

شرکت سهامی‌دشت مرغاب‌جهت تکمیل‌کادر پرسنلی خود به افراد زیر احتیاج دارد .

۱- حسابدار دیپلمه با دارا بودن‌حداقل ۲ سال سابقه کار موثر در قسمت های مختلف حسابداری و ثبت دفاتر قانونی (روزنامه و کل) دو نفر .

۱- ویزیتور مرد دیپلمه‌با دارابودن‌حداقل ۲ سال‌سابقه‌کارموثردر فروش مواد غذائی‌یکنفر.

سمان موتورسوار با مدرک‌تحصیلی سوم متوسطه‌و دارابودن یکسال‌سابقه کاریکنفر.

۴- پیشخدمت مرد با مدرک تحصیلی ششم ابتدائی و دارا بودن یکسال سابقه کار یکنفر .

واجدین شرایط میتوانند همه روزه غیر ازایام تعطیل (پنجشنبه و جمعه) به دفتر مرکزی‌شرکت واقع در خیابان کاخ شمالی بین بزرگمهر ومیدان کاخ شماره ۱۰۴ مراجعه نمایند .

آگهی استخدام

جمعیت بهزیستی و آموزشی فرح پهلوی‌برای تکمیل کادر خود افراد زیر را بهمکاری دعوت مینماید .

۱- حسابدار با داشتن دیپلم دریکی از رشته های بازرگانی ، ریاضی وطبیعی جهت خدمت در شهرستانها .

۲- مراقب کودك با داشتن حداقل معلومات سیکل اول متوسطه یا پایان تحصیلات ، دوره راهنمائی برای خدمت درتهران .

۳- کارگر ساده با داشتن حداقل مدرك تحصیلی ششم ابتدائی و یا دوره اول تعلیمات عمومی .

داوطلبان واجد شرایط عمومی استخدام می توانند برای کسب اطلاعات بیشتر همه روزه در ساعات اداری (غیراز پنجشنبه و ایام تعطیل) بامور اداری جمعیت واقع درخیابان میرداماد میدان محسنی ، خیابان فرناز، نبش کوچه‌چهارم مراجعه نمایند .

استخدام ماشین‌نویس

یك نفر خانم ماشین‌نویس ورزیده فارسی با حقوق و مزایای خوب استخدام میشود .

داوطلبان در روزهای کار (شنبه- چهارشنبه) بین ساعت ۹ صبح تا سه بعدازظهر به خیابان شاهرضا ، چهارراه کالج، کوچه البرز، پلاك۲ مراجعه نمایند .

آگهی استخدام

جهت‌پانج ماشینهای‌حروفچینی به تعدادی دوشیزه یا بانوکه دارای شرایط زیر باشند نیازمندیم.

حداقل سن ۱۸سال وحداکثر ۳۰ سال ، دارا بودن مدرك سوم متوسطه، واجدین‌شرایط از حقوق و مزایای قانون کار وبیمه های‌اجتماعی برخوردار میگردند.

آدرس- خیابان‌بهارستان‌خیابان ابن‌سینا شماره ۴۸۹ تلفن - ۳۰۵۱۹۰- ۳۱۸۲۳۹ ۱-۲ آ-۹۹۳۹

شرکت‌رنگ‌سازی ایران

تعدادی کارگر ساده را با حقوق و مزایای فوق‌العاده استخدام مینماید

۱- حقوق ثابت ماهیانه ۹۵۰۰ ریال.
۲- استفاده از غذای مجانی.
۳- برخورداری از سودویژه بر مبنای سه‌ماه درهرسال.
۴- امکانات رفاهی کارگری درسطح عالی.
۵- استفاده از سرویس ایاب وذهاب منظم.
۶- استفاده از خدمات بیمه کامل درمانی.

طالبین به جاده ساوه کیلو متر ۶ دست راست شرکت رنگسازی ایران مراجعه نمایند.

آ-۱۴۲۱

آگهی استخدام

یك‌شرکت خارجی به افراد زیر نیازمند است

۱- راننده پایه یك مجرب برای کار در خارج از تهران با حداقل پنجسال سابقه کار:افرادیکه بزبان انگلیسی آشنائی دارند حق‌تقدم خواهند داشت غذاو محل‌سکونت‌بعهده شرکت‌خواهدبود

۲- نامه‌رسان برای کار در دفتر تهران

از متقاضیان خواهشمند است برای تعیین وقت با تلفن ۲۲۹۲۱۲ تماس حاصل نمایند .

سکرتر جهت شرکت

دیپلمه باتجربه کافی وسابقه کار برای ماشین نویسی لاتین و فارسی و تلفنچی از ساعت ۹الی ۱۲ تلفن ۸۹۷۳۴۳ و ۸۹۵۹۹۴

آ-۲۹۹۶۴

استخدام در اصفهان

شرکت سهامی پرساپك جهت تعمیرات و نگهداری ماشین آلات بسته بندی کارخانه شیر پاستوریزه اصفهان بچند نفر

تکنیسین یا دیپلم فنی

با تجربه حدود دو سال‌درتعمیرات ونگهداری در رشته های برق و مکانیك نیازمند است .

از متقاضیان خواهشمند است در روز های - چهارشنبه و پنجشنبه ۱۳ و۱۴ مهر ماه بین ساعت ۹ صبح الی ۳ بعدازظهر به کارخانه شیر پاستوریزه اصفهان واقع در کیلومتر ۲۰ جاده دلیجان مراجعه نمایند .

آگهی استخدام

یك شرکت بزرك ساختمانی بافراد زیر جهت کار درتهران نیاز دارد :

۱- منشی مدیر

با تحصیلات دیپلم متوسطه که ماشین نویسی فارسی را خوب بداندواز عهده جوابگوئی تلفن برآید .

۲- مترور راهسازی

با حداقل ۵سال سابقه کار

۳- نقشه‌کش

با سابقه کار در نقشه کشی راهسازی

داوطلبان به خیابان آبان شمالی - شماره ۱۰۴ به آقای بهرام غفاری مراجعه فرمایند .

شرکت‌مدرن‌اسپرت استخدام‌میکند

۱- حسابدار دیپلمه با سابقه
۲- انباردار
۳- فروشنده

داشتن برك خاتمه خدمت الزامی است

واجدین شرایط میتوانند به خیابان‌سلطنت‌آباد نگارستان دوم شماره ۶ یا تلفن ۲۳۳۲۶۷مراجعه نمایند .

استخدام‌سکرتر باشگاه‌امریکائی‌پارس

بیك دوشیزه یابانوی سکرتر با آشنائی کامل بزبان انگلیسی وتا اندازه‌ای آشنا به امور حسابداری بطور تمام وقت با حقوق خوب‌نیازمند است .

علاقمندان می توانند با تلفن های ۲۳۱۴۷۷یا ۲۳۲۱۶۶ بین ساعت ۱۲ الی ۱۸ ویا مستقیما به آدرس خیابان کورش کبیر بالاتر ازحسینیه‌ارشاد خیابان شهرزاد باشگاه امریکائی پارس تماس حاصل نمائید .

دیپلمه‌ورانده

۱- یکنفر دیپلمه جهت کار در کارپردازی یك شرکت ساختمانی

۲- یکنفر راننده پایه‌دوجهت‌کار در شرکت باداشتن برك معافی نیازمندیم .

میدان ۲۵ شهریور اول خیابان غفاری شماره ۱۶ طبقه‌پنجم‌صبحها تلفن ۸۳۹۵۳۶ و ۸۲۲۹۱۹

فروشنده‌صنعتی

شرکت تولیدی معتبر نیاز به استخدام فروشنده صنعتی با مشخصات ذیل دارد :

۱- دارابودن دیپلم (دارندگان تحصیلات‌بالاتر از دیپلم در رشته های فنی ارجحیت خواهند داشت)

۲-حداقل ۳سال تجربه‌درامور فروش‌صنعتی.

۳- آشنائی کافی بزبان انگلیسی

۴-دارا بودن‌برك خاتمه خدمت یا معافی .

از متقاضیان واجدشرایط‌خواهشمنداست بین ساعات ۹ الی۱۱ صبح با تلفن ۹۶۳۲۸۴ برای تعیین وقت مصاحبه تماس حاصل نمایند .

شرکت‌هات‌ترمیکو استخدام‌میکند

بتعدادی کارگر برقکار جهت انجام امور در تهران و شهرستانها نیازمندیم

متقاضیان هرروزه میتوانند از ساعت ۸تا۱۲ با تلفن ۷۶۲۴۶۷ تماس حاصل نمایند .

به‌چندنفرحسابدار

با ۴ سال سابقه کار و حداکثر ۳۰ سال سن نیازمندیم .

تلفن ۹۵۹۴۹۲ و ۹۵۵۱۴۰

آگهی‌استخدام

کارخانجات تولیدی پرسیك سازنده تشك های فنری خوشخواب تعدادی کارگر ساده زن‌و مرد و چند نفر کارگر خیاط راسته‌دوز را باحقوق مکفی همراه باسایر مزایای رفاهی جهت‌کارگران استخدام مینماید .

آدرس: جاده مخصوص کرج بعداز میدان شهیاد مقابل پل‌فرودگاه ۲۰ متری ریاحی ازه‌ر۷ صبح الی ۴ بعدازظهر مراجعه نمایند .

شرکت مرغداری ایران و آلمان

بیکنفر کارمند مرد که دارای پایان خدمت و معافیت سربازی و آشنا بامور و نقشه‌ساختمانی و معلومات در حدود دیپلم باشد جهت اجرای پروژه خود در محل ۲۴ کیلو متری نرسیده به قزوین احتیاج دارد که در محل پروژه ساختمانی مقیم گردد .

داوطلبین بین ساعت ۹ الی ۱۲ قبل‌از ظهربا تلفنهای ۵-۹۳۲۰۲۱ تماس بگیرند .

یک‌موسسه‌پژوهشی فرهنگی برای تکمیل کادرپرسنلی خود بافرادزیر نیازمنداست

۱- کتابدار

۲- ماشین‌نویس لاتین با تسلط به زبان انگلیسی .

۳- ماشین‌نویس فارسی باآشنائی به‌زبان انگلیسی .

۴- خدمتگذار مرد

داوطلبان برای تعیین وقت مصاحبه باتلفن ۷۵۷۷۶۷ از ساعت ۷ الی ۱۵مذاکره نمایند .

تحصیلدار دیپلمه

یك جوان دیپلمه بسیار خوش برخورد و پرانرژی برای امور تحصیلداری شرکت استخدام میشود . کسانیکه بکار حسابداری آشنائی‌داشته باشند حق تقدم دارند .

شرکت کاسپین - خیابان پهلوی -روبروی فروشگاه کورش - کوچه نوربخش شماره ۱۹ تلفن : ۷-۸۹۳۰۴۳

Industrial Engineer

Required for Technical Consulting Group. English Language Mandatory, plus B.S. Degree Min. and 3 years experience in T & M, Ergonomics, Production Planning, etc. Pls. Contact Mr. Khosravi between 7.30 - 4.15 Tel. No. 640216.

برای استان خوزستان استخدام میشود :

۱- تکنیسین ساختمان : دو نفر با تجربه در امر بتون‌ریزی و محوطه سازی

۲- فورمن کارگاه : ۲ نفر

۳- انباردار

تلفن ۵ - ۸۵۹۹۹۳

شرکت‌ساختمانی‌المونتا

آگهی استخدام (راننده‌جرثقیل)

تعدادی راننده با تجربه و متخصص‌جرثقیل های ساختمانی برای ساختمانهای بتونی وقطعات پیش ساخته که دارای ملیت ایرانی باشند با شرایط خوب و حقوق مکفی‌برای مدت‌مدیدی‌جهت کارگاههای ساختمانی سلطنت‌آباد و پارچین استخدام میشوند .

ضمنا از جهت سرما در محیط کار ایمن می باشند لطفا جهت کسب اطلاع بیشتر با شماره های ۵-۲۴۸۸۶۱ با آقای رجائی تماس حاصل نمائید .

آگهی‌استخدام

شرکت‌ایران‌الکترونیک

افراد زیر را به همکاری دعوت مینماید

۱- انباردار با سابقه و ضامن معتبر
۲- کارمند دفتری با سابقه کار
۳- آبدارچی
۴- کارگر ساده برای انبار

داوطلبین میتوانند همه روزه به استثنای‌روز های تعطیل به‌خیابان لاله‌زار نوپلاك ۳۶۴ تلفن های ۳۰۳۲۸۸ - ۳۱۱۴۷۸ مراجعه نمایند.

سازمان ملی انتقال خون ایران جهت استخدام نیازمند به افراد ذیل میباشد :

۱- چند نفر دوشیزه لیسانسیه در رشته های علوم اجتماعی جهت کار در روابط عمومی .

۲- دونفر دیپلمه آشنا بکار دستگاه های نمایش فیلم و اسلاید جهت‌کار در کادر سمعی و بصری از داوطلبان درخواست می‌گردد حداکثر تاتاریخ ۲۰ر۷ر۳۶به کارگزینی سازمان خیابان ویلا پلاك ۱۳۸ مراجعه نمایند .

کارخانه باطری‌سازی ری.او.واک استخدام‌میکند

۱- یکنفر کارمند وارد به امور انبارداری

۲- یکنفر کارمند وارد بامور حسابداری .

۳- تعدادی دیپلمه خانم‌یاآقاجهت کار در حسابداری

۴- یکنفر مکانیك ماشین‌آلات صنعتی با تحصیلات حدود سیکل‌و ۵ سال سابقه کار .

۵- یکنفر لوله‌کش با تحصیلات ششم ابتدائی و ۳ سال سابقه کار

۶- ۲ نفر برقکار ماشین‌آلات صنعتی باتحصیلات دیپلم فنی و۵ سال سابقه کار .

۷- نظافت‌چی ۳ نفر

متقاضیان همه روزه از ساعت ۷ الی ۴بعداز ظهر به کارگزینی شرکت واقع در کیلومتر ۱۴ جاده مخصوص کرج جنب کارخانه مینومراجعه نمایند .

آگهی‌استخدام کارخانجات اتومبیل‌سازی‌رنو

افراد مشروحه زیر را با حقوق‌و مزایای‌فوق‌العاده استخدام مینماید

۱- مکانیك ماشین‌آلات صنعتی
۲- مکانیك دستگاههای نقطه‌جوش
۳- مکانیك ماشین‌های خودرو
۴- قالب‌بند
۵- جوشکار کاربید
۶- صافکار
۷- برقکار اتومبیل
۸- مونتاژکار درجه یك و درجه دو
۹- کارگر پرس‌کار
۱۰- کارگر آهنگر درجه یك و درجه دو
۱۱- کانال‌ساز درجه یك
۱۲- کارگر آتش‌نشانی با سابقه کار
۱۳- پیستوله کار
۱۴- نقطه‌جوشکار
۱۵- کارگر سرویس‌کاراتومبیل
۱۶- آشپز
۱۷- نگهبان
۱۸- کارگر ساده

شرایط استخدام

دارا بودن برك خاتمه خدمت یا معافیت دائم غیر پزشکی

تحصیلات برای کارگران حداقل خواندن و نوشتن واجدین شرایط می‌توانند همه روزه از ساعت ۸ صبح الی ۱۵ به کارگزینی کارخانجات اتومبیل سازی رنو واقع در جاده مخصوص کرج کیلومتر ۱۳ مراجعه نمایند .

آگهی استخدام

کانون پرورش فکری کودکان و نوجوانان چند نفر راننده را که واجد شرایط زیر باشند با حقوق مکفی استخدام می نماید .

۱- دارا بودن گواهی‌نامه رانندگی باحداقل ۲سال سابقه کار ،

۲- دارا بودن برك پایان خدمت یا معافیت دائم .

۳- حداقل مدرك تحصیلی ششم ابتدائی

۴- دارا بودن شرایط عمومی استخدام

داوطلبین واجد شرایط می توانند ازتاریخ نشر این آگهی حداکثر تا مدت یك هفته‌همه‌روزه باستثناء ایام تعطیل و پنجشنبه ها به قسمت استخدام پرسنل کانون واقع در خیابان تخت طاووس - خیابان جم شماره‌ی ۳۱ مراجعه‌نمایند.

نیازمندیهای اطلاعات

تلفنهای: ۳۱۲۴۱۳-۳۱۱۲۲۷

نیازمندیهای اطلاعات تلفنی آگهی میپذیرد

IDI
استخدام فوری

کارخانجات بین‌المللی دارو سازی آی.دی.آی جهت تکمیل کادر پرسنلی اداری خود افراد مشروحه زیر را با حقوق و مزایای مکفی و دو روز تعطیل در هفته استخدام مینماید.

۱ـ حسابدار دیپلمه باسه سال تجربه کار در موسسات تولیدی و حداکثر سن ۳۵ سال.
۲ـ تحصیلدار با داشتن موتورسیکلت و ضامن معتبر
۳ـ کمك راننده با حداقل سواد (خواندن و نوشتن)
۴ـ کارگر انبار با حداقل سواد (خواندن و نوشتن)
۵ـ کارگر ساده زن جهت کاربسته بندی با حداقل سواد (خواندن و نوشتن)

از داوطلبان خواهشمند است همه روزه به استثنای ایام تعطیل به کارگزینی شرکت واقع در کیلومتر ۸ جاده مخصوص کرج روبروی کارخانه ری .او .واك داروسازی آی.دی.آی مراجعه فرمایند

آگهی استخدام

پیمانکاران سازمان انرژی اتمی ایران

برای ساختمان نیروگاه اتمی ایران ۱ و ۲

افراد مشروحه زیر را جهت خدمت در بوشهر بهمکاری دعوت مینماید:

کارگر ساده	بیش از ۱۰۰ نفر
کمك کارگر فنی	بیش از ۱۰۰ نفر
آرموتوربند	۱۰۰ نفر
بنا	۱۰۰ نفر
نجار	۱۰۰ نفر

پذیرفته شدگان طی یك دوره کوتاه آموزش خواهند یافت و از مسکن مجانی در کمپ استفاده می نمایند. سالن غذا خوری کمپ برای صرف سه وعده غذای گرم و کامل ببهای نازل موجود است.
نشانی ما: پیمانکاران سازمان انرژی اتمی ایران برای ساختمان نیروگاه های اتمی ایران ۱ و ۲
بوشهر:
صندوق پستی ۲۳۹
کارگاه و کمپ واقع در ۲۰ کیلومتری بوشهر
از داوطلبین خواهشمند است در تاریخ ۲۱ مهرماه ۲۵۳۶ به کارگزینی این شرکت واقع در محل کارگاه مراجعه فرمایند.

استخدام

شرکت پرساپك جهت تکمیل کادر فنی کارخانه خود واقع در قزوین شهر صنعتی البرز یکنفر

برقکار درجه یك

و یکنفر مکانیك درجه یك

را با امتیازات استثنائی استخدام مینماید.

شرایط:
۱ـ دارا بودن دیپلم فنی و سابقه کار موثر
۲ـ داشتن برك پایان خدمت وظیفه عمومی یا معافیت دائم.
واجدین شرایط لطفا همه روزه باستثنای پنجشنبه و تعطیل از ساعت ۸٫۳۰ الی ۱۶٫۳۰ به آدرس اداره مرکزی شرکت واقع در خیابان آیزنهاور ـ روبروی پپسی کولا ـ شماره ۵۳۵ و یا با کارخانه درشهر صنعتی البرز با تلفنهای ۴۰۹۷ و ۶۰۲۷ (کد قزوین ۰۲۸۱) تماس بگیرند.

خانه‌های ویلائی مهندسی ساز
باقساط ۳ تا ۵ سال

فاز دوم خانه های ویلائی مهندسی ساز کوی بهراد که با استیل بسیار جالب و زیبا و با توجه به آب و هوای تبریز در بهترین نقطه شهر تبریز ساخته شده است با شرایط مناسب و سهل نصف نقد و نصف باقساط ۳ تا ۵ سال بفروش میرسد.

این ویلاها دارای آب و برق و تلفن میباشد.

ازاین کوی زیبا و خانه های مدرن و مهندسی ساز آن دیدن فرمائید.

نشانی: تبریز خیابان چهارم اردیبهشت روبروی بهداری لشگر کوی بهراد تلفن ۴۰۴۴۱

شرکت نفت پارس

PARS OIL CO.

PARS OIL COMPANY

Has vacancies at its Refinery at km 19 New Karadj Road for the following positions.

Engineering Manager With B.S. in mechanical engineering or equivalent and at least six years experience in maintenance/construction supervision. A good command of the english language is required and experience in electrical and instrumentation fields is desirable.

Construction engineer With B. S. in mechanical enginiering or equivalent, at least four years experience in construction supervision. A good command of the english language is required.

Please call 660142 fo ran appointment.

آگهی استخدام

دو نفر مهندس راه و ساختمان با حداقل ۳ سال سابقه کار در کارگاههای ساختمانی مورد نیاز این شرکت در خوزستان می‌باشد.
واجدین شرایط از . ساعت ۵ الی ۷ بعد از ظهر به آدرس شرکت ساختمانی بام رود کاخ شمالی خیابان دوازدهم شماره ۱۷ مراجعه فرمایند.

شرکت آسانسورسازی ایران شیندلر

جهت تکمیل کادر کارخانه خود واقع در شهر صنعتی البرز به افراد زیر نیاز دارد.
۱ـ رئیس کنترل مرغوبیت ـ مهندس مکانیک یابرق با ۳ سال سابقه کار.
۲ـ فورمن تولید با ۵ سال سابقه
۳ـ رئیس برنامه ریزی و کنترل مواد، مهندس با چند سال سابقه کار
۴ـ نگهبان ۶ نفر، شرایط: مدرک تحصیلی ششم ابتدائی (مدارک بالاتر جهت استخدام ارجحیت دارند) و حداقل یکسال سابقه کار، دادن تضمین کافی.
۵ـ سرآشپز مجرب یکنفر باحداقل ۳ سال سابقه کار و دادن تضمین کافی.
متقاضیان میتوانند در تمام روزهای هفته بجز دوشنبه و پنج شنبه شخصا به محل کارخانه مراجعه کنند.

استخدام فوری

شرکت خوراك ودام طیور نمونه افرادزیر را با حقوق مکفی و استفاده از بیمه درمانی استخدام می نماید.
۱ـ تحصیلدار با موتورسیکلت و معلومات سوم متوسطه وضامن معتبر
۲ـ آبدارچی با معلومات ششم ابتدائی و ضامن معتبر
واجدین شرائط بادر دست داشتن برگ پایان خدمت و شناسنامه و سه قطعه عکس ۴×۶ همه روزه از ساعت ۸ صبح الی ۵٫۵ بعد ازظهر به آدرس خیابان آیزنهاور چهار راه خوش ساختمان نمونه طبقه اول شماره ۱۰ مراجعه فرمایند.

مهندسین مشاور ناسکو

استخدام مینماید

۱ـ چند نفر نقشه‌کش معماری با حداقل ۲ سال تجربه.
۲ـ منشی و ماشین نویس باتسلط کامل بتایپ فارسی و آشنا به تایپ لاتین و اموردفتری. دانستن زبان انگلیسی در حد تکلم.
۳ـ یکنفر مسئول کارپردازی وارد به امور بایگانی نقشه و آشنا بزبان انگلیسی.
واجدین شرایط همه روزه به‌غیر از ۵شنبه و جمعه بین ساعات ۹ تا ۱۶ به آدرس زیر مراجعه فرمایند.
خیابان کورش کبیر مقابل بی‌سیم پهلوی شماره ۹۵۴ طبقه چهارم.

مؤسسه اطلاعات استخدام میکند

موسسه اطلاعات ۲ نفر ماشین نویس استخدام میکند، داوطلبین می توانند همه روزه از ساعت ۸ الی ۴ بعداز ظهر بکارگزینی موسسه اطلاعات واقع درخیابان خیام ساختمان روزنامه اطلاعات مراجعه نمایند.

مهندسین مشاور ناسکو

استخدام مینماید

۱ـ مهندس راه فارغ‌التحصیل دانشکده‌فنی دانشگاه تهران با حداقل ۴ سال تجربه در تهیه پروژه های راه، جهت دفتر مرکزی تهران.
۲ـ مهندس راه جهت نظارت راهسازی در استان بوشهر با حداقل ۲ سال تجربه نظارت.
از واجدین شرایط تقاضا میشود همه روزه بغیر از پنجشنبه و جمعه از ساعت ۹ تا ۱۶ به آدرس زیر مراجعه فرمایند.
خیابان کورش کبیر روبروی بی‌سیم شماره ۹۵۴ طبقه چهارم.

آگهی استخدام
کارخانجات اتومبیل سازی رنو

افراد مشروحه زیر را با حقوق و مزایای فوق‌العاده استخدام مینماید

۱ـ مهندس مکانیك تسلط کامل به زبان فرانسه با سابقه کار
۲ـ مهندس تولید ـ صنایع ـ طراحی و یاقالب سازی تسلط کامل بزبان فرانسه
۳ـ تکنیسین مکانیك عمومی آشنا به نقشه‌خوانی با سابقه کار
۴ـ تکنیسین شیمی جهت سرپرستی کارگاه های نقاشی با سابقه کار و داشتن تسلط بزبان فرانسه.
۵ـ منشی دوشیزه یا بانو تسلط کامل بترجمه زبان فرانسه و آشنا به تایپ فرانسه
۶ـ دوشیزه یا بانوی دیپلمه
۷ـ دیپلمه فنی رشته فلزکاری و مکانیك
۸ـ دوشیزه یا بانو آشنا به تایپ فارسی با سابقه کار
شرایط استخدام ـ دارا بودن برك خاتمه خدمت یا معافیت دائم غیرپزشکی

واجدین شرایط می توانند همه روزه از ساعت ۸ صبح الی ۱۵ به کارگزینی کارخانجات اتومبیل سازی رنو واقع در جاده مخصوص کرج کیلومتر ۱۳ مراجعه فرمایند.

آگهی استخدام

یك شرکت بزرك تولیدی آفرادی را با مشخصات زیر بهمکاری دعوت مینماید:

۱ـ انباردار.
۲ـ دیپلمه طبیعی یا ریاضی.
۳ـ تحصیلدار.
۴ـ تراشکار.

علاقمندان می توانند به استثنای روز های پنجشنبه و جمعه همه‌روزه از ساعت ۹ صبح الی ۳ بعداز ظهر به کارگزینی شرکت تولیدی زر واقع در کیلومتر ۱۸ جاده قدیم کرج مراجعه نمایند.

مترجم و راهنما

یك گروه بازرگانان خارجی که بزودی از تهران بازدید میکنند احتیاج به تعدادی مترجم مسلط به زبان انگلیسی و فارسی دارند.
مدت کار حدود یك هفته تمام وقت می‌باشد.
ازعلاقمندان دعوت میشود با تلفن ۲۳۲۹۰۸ تماس بگیرند.

شرکت سهامی خوراك دام پارس

به افراد زیر نیازمند است.
واجدین شرایط می توانند با تلفن های ۹۵۳۱۹۲ یا ۶۶۵۸۱۳ برای تعیین وقت قبلی تماس بگیرند و یا بعداز ظهرها به محل کارخانه واقع در کیلومتر ۱۵ جاده مخصوص کرج مراجعه نمایند.
۱ـ مهندس برق یا مکانیك (آشنائی به امور تولیدی مورد توجه است).
۲ـ افرادی که بین ۶ تا ۹ کلاس سواد دارند برای تکنیسین آزمایشگاه تربیت خواهند شد.

شرکت مهندسین مشاور

دوشیزه یا بانوی سکرتر باسابقه کارتایپ فارسی و لاتین برای تمام وقت استخدام می‌نماید علاقمندان با تلفن ۸۵۹۹۴۶ تماس بگیرند.

گروه پزشکی برزویه

بچند نفر پزشك عمومی جهت خدمت در واحدهای درمانی خود نیاز دارد

داوطلبین می توانند به خیابان پهلوی روبروی پارك ساعی شماره ۱۰۹۶ دفتر هیئت مدیره گروه مراجعه فرمایند.

استخدام
کارگر بسته بند

BAYER

چندین نفر دوشیزه یا بانو برای کار در کارخانه داروسازی بایر ایران با حقوق و مزایای خوب استخدام میشوند. کارگران از سرویس رفت و آمد رایگان غذای گرم و ارزان استفاده خواهند کرد.
داوطلبان از ساعت ۸ صبح الی ۲ بعد از ظهر به کارخانه بایر واقع در تهرانپارس فلکه اول خیابان پروین مراجعه نمایند.

DEUTSCHE BAUFIRMA

Sucht

Zum baldigen dienstantritt:

2 Lohnbuchhalter/-innen
Mit guten fachkenntnissen und beherrschung der deutschen sprache

1 Sekretaerin.

Nach moeglichkeit mit deutscher muttersprache, fuer korrespondenz in deutsch und Farsi, stenographiekenntnisse erwuenscht.

Maennliche bewerber muessen ihren militaerdienst abgeleistet haben oder davon befreit sein interessanten wollen sich bitte unter der Tel. Nr. 969017/18 mit herrnblum oder herrn wember in verbindung setzen.

آگهی استخدام

شرکت صنایع کاشی اصفهان (سهامی عام)

افراد مشروحه زیر را برای خدمت در اصفهان با حقوق و مزایای مکفی دعوت بهمکاری مینماید.

۱ـ انباردار فنی آشنا باصول انبار داری با تحصیلات دیپلم و سه سال سابقه کار. یك نفر
۲ـ کارمند انبار باتحصیلات دیپلم و آشنا به سیستم کارتکس. دونفر
۳ـ سرپرست پرسهای سرامیك با تحصیلات دیپلم و پنج سال سابقه کار. دو نفر
۴ـ پرس‌کار سرامیك با دو سال سابقه کار. شش نفر
۵ـ قالب‌ساز با ۵ سال سابقه کار. دو نفر
۶ـ سنك‌زن حداقل با سه سال سابقه کار. دو نفر
۷ـ فرزکار با ۵ سال سابقه کار. یك نفر
۸ـ مکانیسین با تجربه آشنا به اصول کاروانجام تعمیرات ونگهداری ماشین‌آلات کارخانجات کاشی‌سازی ۷ نفر

واجدین شرایط برای تکمیل پرسشنامه و تعیین وقت مصاحبه می توانند از تاریخ ۱۸٫۷٫۳۶ بمدت ۳ روز قبل ازظهر ها بدفتر کارخانه واقع در اصفهان خیابان نظر مقابل سینما مهرویا در تهران. خیابان کاخ شمالی. بالاتر از بلوار شماره ۷۸ طبقه سوم بدفتر شرکت مراجعه نمایند.

استخدام کارگر ساده

در شرکت کارتن سازی میهن باحقوق بسیار خوب ومزایای مکفی وسودویژه سرویس ایاب وذهاب

۱ـ پایان خدمت زیر پرچم یا معافیت
۲ـ آمادگی برای نوبت کاری شیفت

داوطلبین میتوانند همه روزه ازساعت ۲٫۵ الی ۶٫۵ بعداز ظهر بدفتر مرکزی شرکت واقع در خیابان بوذرجمهری غربی مقابل پمپ بنزین ساختمان ۱۲۰ واز ۸ صبح الی ۱۲ بمحل کارخانه واقع در کیلومتر ۱۵ جاده مخصوص کرج خیابان داروپخش مراجعه کنند.

ماشین آلات سنگین مورد نیاز است

برای یك پروژه بزرك که حداقل دو سال طول خواهد کشید دستگاه های زیر مورد نیاز است که با هم یا جداگانه اجاره میشود.

کامیون کمپرسی	۶۰ دستگاه
بلدوزر	۵ دستگاه
لودر	۵ دستگاه
گریدر	۴ دستگاه
تانکر آب	۳ دستگاه
انواع غلطك	۱۰ دستگاه

برای کسب اطلاعات بیشتر به شرکت های وی بنشانی خیابان آبان شمالی ـ شماره ۱۰۴ آقای بهرام غفاری مراجعه فرمائید.

نیازمندیهای اطلاعات

تلفنهای: ۳۲۸۲۵۷-۳۲۸۴۱۴

سرمایه‌گذاری بابهترین سود

پول خود را در مرغوب‌ترین املاك و مستغلات در کالیفرنیای ایالات متحده‌امریکا سرمایه‌گذاری کنید. در این ایالت که سریع‌ترین رشدوتوسعه را دارد سرمایه گذاری کنید .

ما منافع شما را در خرید و فروش مستغلات و اجاره و سایر معاملات بعهده خواهیم گرفت . و در عین حال خودمان نیز در خرید توسعه و اجرای طرح های ساختمانی و ایجاد مستغلات فعالیت داریم وشما را دعوت میکنیم‌که دراجرای این قبیل طرح‌ها یکی از شرکای ما شوید . ما بعنوان واسطه های معاملات خرید و فروش و اجاره مستغلات وهمچنین بعنوان پیمانکاران فعالیت‌های ساختمانی دارای‌پروانه رسمی‌هستیم و برای کسانیکه نمایندگی آنها را برعهده‌داریم تنها در معاملات مربوط به مرغوب ترین‌وباثبات ترین املاك و مستغلات فعالیت می‌کنیم و ازشما دعوت می‌کنیم که این فرصت را از دست ندهید.

ما برای جواب دادن به‌پرسش‌های‌شماآماده هستیم. . لطفا با نشانی زیر مکاتبه کنید .

BAYWOOD REALTY & MANAGEMENT CO., AND BECK CONSTRUCTION COMPANY.
POST OFFICE BOX 5282,
SHERMAN OAKS,
CALIFORNIA U.S.A. 91413.

آماده‌تحویل فوری

کاشی ایتالیائی

شرکت‌کوپارت تلفن ۲۳۷۸۴۹

مغازه

سرقفلی سه‌باب‌مغازه بمساحت‌همکف‌حدود ۹۰ متر مربع و ۴۰ متر زیر زمین با دید بسیار عالی نبش چهارراه ثریا و ایرانشهر بابرق‌وآب وتلفن واگذار میشود طالبین با تلفن ۸۳۹۶۶۱ تماس بگیرند .

قابل‌توجه مدارس شرکتها و کارخانجات

سه دستگاه اتوبوس بنز ۳۰۲ برای انجام سرویس روزانه یکجا و یا تك دستگاه اجاره‌داده میشود تلفن های ۹۳۵۸۴۵ و ۹۲۳۸۸۷

بچند نفر جوان فعال دارای وسیله شخصی تسلط کامل بزبان انگلیسی جهت تهیه مسکن کوپریك مورد نیازاست .

فرح شمالی میدان پالیزی کمی بالاتر ازمیدان ساختمان‌شماره۱۵ طبقه سوم

قابل توجه

مدیران‌محترم‌حج

بدینوسیله باطلاع میرساند که مرکز پخش کلیه چمدانهای ساخته شده حج از این محل توزیع می گردد : سرچشمه فروشگاه نبوت حاج سید حسین عسگری تلفن ۳۱۹۷۱۳

مبلیران

بزودی بزرگترین مرکزفروش «شماره۱» مبلیران در بلوار پهلوی «میرداماد» کمی بالاتر ازمیدان محسنی افتتاح میشود

تلفن ۲۲۶۴۶۶

محل فروش فعلی مبلیران همچنان درخیابان فرشته کمی بالاتر از تخت طاوس ادامه دارد تلفن ۸۴۳۹۸۲

زباله‌سوزماشور

تلفنهای ۹۳۵۸۴۳ ـ۹۳۵۸۴۴

دعوت به‌سرمایه گذاری

شرکتی معتبرجهت انجام‌یك پروژه اقتصادی شریك میپذیرد .

لازم بیادآوری است سود سهام سهامداران که تا میزان ۱۰۰٪ سرمایه افزایش خواهد بود تضمین میگردد .

جهت اطلاعات بیشتر بین ساعات ۵ تا ۷ بعدازظهر با تلفنهای۸۲۲۶۴۶ و ۸۳۲۹۷۶تماس برقرار فرمائید .

شرکت ایران‌مکا ۷۶۳۴۸۲

مجری اسکلت فلزی و ساختمان

قابل‌توجه‌تجارمحترم

شرکت فراس باکادر مجهز بازاریابی‌سرتاسر ایران آماده فروش و بازاریابی کالای تولیدی و وارداتی شما میباشد تلفن ۶۴۶۴۵۵

آگهی‌دعوت

مجمع عمومی عادی و متعاقب آن‌مجمع عمومی فوق‌العاده شرکت ساختمانی بهراه سهامی‌خاص در ساعت ۹ صبح روز سه‌شنبه ۲۶ مهر ماه ۲۵۳۶ در محل شرکت واقع در خیابان پهلوی روبروی بانك تهران شماره ۲۰ (۳۹۲ جدید) تشکیل میشودبدینوسیله ازکلیه صاحبان‌سهام دعوت میشود در روز و ساعت مقرر در جلسه حضور بهم‌رسانند

دستور جلسات به قرارزیراست

۱ـ انتخاب هیئت‌مدیره
۲ـ اتخاذتصمیم در خصوص‌خطو مشی‌شرکت
۳ـ ازدیاد سرمایه و اصلاح بعضی از مواد اساسنامه شرکت

رئیس هیئت مدیره

اجاره‌آپارتمان‌اداری

یك طبقه کامل بمساحت ۲۵۰ متر مربع با پارکینك اختصاصی و تلفن و تلکس همگانی با سیستم فن‌کوئل نیمه مبله واقع در طبقه ۷ ساختمان مدرن کاوه در خیابان سپهبد زاهدی اجاره داده میشود طالبین با تلفن ۸۳۹۶۶۱ تماس بگیرند .

منشی‌مدیر

یك شرکت تولیدی دونفر خانم یا دوشیزه را با شرایط زیر جهت امور منشیگری مدیران به همکاری دعوت می نماید .

۱ـتحصیلات دیپلم یا بالاتر .
۲ـ حداقل یکسال تجربه در امورمنشیگری.
۳ـ تسلط کامل به ماشین نویسی فارسی .
۴ـ آشنا بزبان انگلیسی .
۵ـ حداکثر سن ۳۰ سال .
۶ـ دارای برك خاتمه خدمت یا معافیت از وظیفه عمومی واجدین شرایط بین ساعات ۸ تا۱۲ صبح و ۵ تا ۷بعداز ظهر به خیابان سهروردی (فرح شمالی) خیابان تکش شرقی شماره ۳۲ مراجعه نمایند .

آگهی استخدام

دانشگاه‌صنعتی آریامهر

بیك نفر پزشك عمومی تمام وقت یا نیمه‌وقت نیازمند است .

داوطلبین میتوانند همه روزه باستثنای روز های پنجشنبه و جمعه ازساعت ۸½ الی ۱۷ با تلفن ۹۷۱۰۰۴ تماس بگیرند .

استخدام‌فوری

برای کار در کارگاه گلوگاه به افراد زیر نیاز فوری داریم :

۱ـ اوپراتور رادیو (دستگاه بی سیم)آشنا به زبان فرانسه .
۲ـ راننده جرثقیل
۳ـ راننده لودر
۴ـ راننده ساید بوم .

آدرس : تهران ـ خیابان آناتول فرانس شماره ۹۹ شرکت آنتروپوز .

به دونفر نامه‌رسان با مشخصات ذیل نیازمندیم :

۱ـدارای گواهی‌نامه‌موتورسیکلت دنده‌ای.
۲ـ متاهل .
۳ـ حداقل تحصیلات ششم ابتدائی .
۴ـ دارای برك پایان خدمت وظیفه و یا معافیت از خدمت .
۵ـ دارای ضامن معتبر

داوطلبین به‌آدرس‌خیابان ایرانشهر شمالی، خیابان بهشهر (هاشمی)شماره ۴۸ طبقه دوم.

شرکت تاپکاور مراجعه و یا با تلفن های ۳۷ـ۸۳۹۳۳۶تماس حاصل نمایند .

آگهی‌استخدام

شرکت ایران سنکرون

افراد زیر را با حقوق و شرایط کارمناسب بصورت تمام وقت استخدام می نماید .

۱ـ ماشین نویس فارسی و لاتین مرد یازن ۲ نفر .
۲ـ مامورترخیص کالا از گمرك ۱ نفر.

داوطلبین می توانند بکارگزینی‌شرکت‌واقع در خیابان آریامهر شماره ۷۹ مراجعه نمایند .

آدرس‌جدید شرکت مولتی‌الکترونز

خیابان عباس‌آباد خیابان آپادانا خیابان نیلوفرکوچه یکم پلاك ۴۰ تلفن ۸۴۶۱۸۹ و ۸۴۲۸۷۱

شرکت حمل و نقل بین‌المللی

سامی‌جوزف

با مدیریت جدید باکمال مسرت باطلاع مراجعین گرامی میرساند که از تاریخ سی‌ام شهریورماه ۲۵۳۶ شاهنشاهی مصادف با ۲۱ر۹ر۱۹۷۷به دفتر جدید خود

خیابان عباس‌آبادخیابان‌پاکستان‌ـ کوی دهم پلاك ۳۰

تلفن ۶۲۹۷۶۳

منتقل شد شرکت سامی جوزف بامدیریت جدید افتخار دارد چون گذشته خدمات صادقانه خویش را در سطح بین‌المللی با کلیه موسسات ملی و دولتی ادامه دهد و همیشه در صدرشرکت های حمل ونقل قرار گیرد و به بهترین شکل رضایت‌خاطر مراجعین محترم را از هرحیث‌تامین نماید .

قابل‌توجه‌صاحبان محترم‌ویلا درشمال‌ایران

شرکت ۹۹۶ مقیم فریدون‌کنار با تجهیزات کامل آماده برای ساخت و نصب توری آلومینیوم وفایبرگلاس امریکائی می باشد لطفا در صورت تمایل آدرس محل مورد نظربه همراه چکی بمبلغ ۱۰۰۰ ریال که هزینه ایاب وذهاب واندازه‌گیری وارسال نقشه وبها جهت ویلای شما می‌باشد به آدرس صندوق پستی ۱۹۷۶ر۴۱ تهران ارسال فرمائید . چنانچه موافقت شما در موردقیمت‌اعلام گردید اصل مبلغ ۱۰۰۰ریال‌به حساب‌بستانکاری شما منظور میگردد .

فوراً استخدام میشوند

تکنیسین درجه۱ برق- طراح‌ونقشه‌کش‌صنعتی- آهنگروجوشکار درجه۱ودرجه۲ باحقوق‌ومزایای عالی باشرایط‌زیر:

تعداد	
۱ـتکنیسین‌درجه۱ برق (با حداقل ۵ سال سابقه‌کارومعلومات‌دیپلم)	۲ نفر
۲ـطراح‌ونقشه‌کش‌صنعتی (با حداقل ۴ سال سابقه کار)	۲ نفر
۳ـآهنگروجوشکاردرجه۱ (با حداقل ۵ سال‌سابقه‌کار)	۲ نفر
۴ـآهنگروجوشکاردرجه۲ (با حداقل ۳ سال سابقه‌کار)	۲ نفر

حداقل‌معلومات‌برای آهنگردرجه۱ودرجه۲ سواد خواندن و نوشتن

وچنانچه افرادی بامعلومات وسابقه کار بیشتر در کارخانه های صنعتی باشند ـدروضعیت‌مساوی‌حق تقدم‌خواهندداشت

از داوطلبان واجد شرایط تقاضا داردبا دردست‌داشتن شناسنامه‌ـ برك‌پایان‌خدمت یا معافیت از وظیفه عمومی و سایر مدارك به نشانی زیر :

کیلومتر۸ جدیدجاده‌مخصوص کرج (بین کارخانه‌های‌مینووکیم)

کارخانه‌تولیدات‌شرکت‌ژنرال‌الکتریک‌ایران(سهامی‌خاص)

شخصا مراجعه نمایند تاترتیب استخدام آنان داده شود.

تلفن‌های:۹۵۲۴۰۵و۹۷۶۰۲۵

شرکت‌سهامی‌خاص‌ژنرال‌الکتریک‌ایران

گمشده

گذرنامه‌ای بشماره ۱۹۲۶۳۱۸ بنام محمد مهری و زهرامهری در تاریخ ۱۱ر۷ر۳۶ مفقود گردیدیابنده با تلفن ۷۳۹۹۱۳ تماس‌بگیرند ومژدگانی دریافت دارند.

آـ۹۹۴۳

گمشده

بدین وسیله باطلاع میرسانم‌که کیف بغلی اینجانب محمد فرید میرزا عبدالکریم اعتمادی‌حاوی گواهینامه رانندگی بشماره ۴۳۳۸۱۸و کارت دانشجوئی‌و گواهینامه‌رانندگی‌موتورسیکلت بشماره ۴۴۵۷۰ و سند موتورسیکلت‌ومقداری پول‌در تاریخ ۱۵ر۵ر۳۶ در حوالی خیابان‌سیمتری وثوق گم شده از یابنده تقاضا دارم وجه‌نقد رابعنوان مژدگانی برداشته و باتلفن ۳۴۲۲۳۶ تماس حاصل نمایند.

آـ۹۹۰۳

اطلاعیه نظام پزشکی مرکز در مورد فقدان پروانه

پروانه موقت پزشکی متعلق‌به آقای‌دکتر محمد حلمی‌اسکوئی، فرزند محمد باقر بشماره ۳۶۳۹ر۳۱مفقود گردیده است. از یابنده تقاضا می شود آن رابه‌نظام پزشکی مرکز(خیابان حافظ خیابان شیرین یابوسیله صندوق پستی ۳۴۷۴ تهران) ارسال دارند. چون پروانه جدید صادر میگردد، پروانه مفقود شده بهرحال از درجه اعتبار ساقط است.

سازمان نظام پزشکی‌مرکز

آـ۹۹۲۳

کارنامه ۴ و۵ و۶ و مدارک ترجمه‌شده امین‌الله آقاجانپور وارژنگ مهدیون مفقود یابنده بتلفن ۶۶۳۸۲۷ مراجعه و مژدگانی دریافت دارد.

آـ۹۸۸۹

دسته چکهای بانک صادرات بوعلی جاری ۱۰۶۰ از شماره ۲۲۲۴۲۶الی ۲۲۲۴۵۰ و بانک اعتبارات تعاونی توزیع‌سرای سجاد جاری،۱۴۲۱ از شماره ۴۸۰۳۰۳الی۴۸۰۳۲۵ و دفترچه حساب اندوخته جاوید، بعلت سرقت شدن از درجه اعتبار ساقط است.

قربان کرمانشاهی راد

مقداری‌از مدارک اینجانب‌محمد تحصیلی ششم ابتدائی وبرگ پایان خدمت و برگ احتیاط میباشد در مورخ ۲۵ر۶ر۳۶ مفقود گردیده از یابنده تقاضا می کنم به آدرس آسارای‌کرج تحویل نمایند.

سالن کارخانه‌وانبار

واقع در منطقه صنعتی‌خاك‌سفید تهران‌پارس تلفن ۷۸۰۳۵۸

پشم‌شیشه

۸۲۷۵۸۴ ۹۸۳۷۴۸۸

اطلاعیه

به کلیه آقایان بازرگانان و تجار محترمی که در انبار آبان واقع درسه‌راه تقی‌آباد کالای بازرگانی دارند اخطار میشود که حداکثر مدت ۲ماه کالای خود را از انبار خارج نمایند چون این انبار از پذیرفتن کالای بازرگانی معذور است و برای کار دیگری درنظر گرفته شده است در غیر این‌صورت بعداز مدت تعیین شده انبار آبان هیچگونه مسئولیتی را در برابر اجناس آنها نخواهد داشت .

سیدعباس شاه‌مرادی

شرکت سرویس وخدمات لوازم خانگی سهامی خاص

قابل توجه کارخانجات تولیدی‌وشرکتهای وارداتی

لوازم‌خانگی

یخچال ـ کولر گازی ـ کولر آبی ـآبسردکن ـشوفاژ ـ آبگرمکن های گازوئیلی ، برقی و نفت‌سوز و بخاری نفت‌سوز ـ اجاق گاز و لباسشوئی .

شرکت سرویس وخدمات لوازم خانگی (سهامی خاص)

با چندین سال سابقه درخشان در امر توزیع و نصب‌وسرویس‌لوازم خانگی بانیروی انسانی مکفی و متخصصین و کادر مجهز در تهران‌با تعمیرگاهی در پنج هزار متر مربع مساحت و سه هزار متر مربع زیربنا وچندین شعبه سرویس مخصوص در شهرستانها و همچنین پنجاه سرویس مجاز در سرتاسر کشور مشغول بکار می باشند .

چنانچه برای توزیع و نصب و سرویس کالا های فوق‌الذکر نیاز بهمکاری داشته باشند ، این شرکت‌حاضر است همکاریهای صمیمانه معمول دارد .

در صورت تمایل با تلفن های زیر تماس حاصل نموده تا نماینده شرکت جهت مذاکره‌وادای‌توضیحات لازم اعزام گردد .

شرکت سرویس وخدمات لوازم خانگی (سهامی خاص)

آدرس : تهران‌ـ جاده قدیم کرج‌ـ کیلومتر ۶ـ جنب کارخانه پشم شیشه ایران .

تلفن های : ۹۵۹۱۶۴ ـ ۹۵۸۲۵۲ ـ ۹۶۲۰۶۱ ـ ۹۶۳۹۷۲ـ۴ ـ ۹۵۰۸۱۹

جدول هزار جایزه‌ای اطلاعات

طرح و تنظم از: نعمت

راهنمای حل جدول ابتکاری اطلاعات: ۷۶

«الف»

برای حل این جدول «یازده» شرح در نظر گرفته شده و در مقابل هر شرح ۴ پاسخ قرار گرفته که فقط یکی از پاسخها صحیح است.

شما پس از مطالعه هر کدام از شرح ها، باید جواب صحیح آن را پیدا کنید و حرفی را که در مقابل جواب صحیح داخل پرانتز چاپ شده است، داخل خانه‌ئی از ستون «الف» که شماره‌اش مساوی با شماره توضیح باشد قرار دهید.

به این معنی که اگر مثلا در توضیح شماره ۳ جواب صحیح، کلمه «مرداویج» باشد، باید حرف «ب» را که در مقابل این کلمه داخل پرانتز چاپ شده، در خانه شماره ۳ ستون «الف» جدول بنویسید.

پس از آنکه ستون «الف» جدول را پر کردید، حروفی را که در آن نوشته‌اید بطور وارونه در ستون «ب» قرار دهید تا جواب صحیح جدول بدست آید.

	«الف»	«ب»
۱		
۲		
۳		
۴		
۵		
۶		
۷		
۸		
۹		
۱۰		
۱۱		

۱ـ دیوان کیفر جزء کدام دادگاه است؟
* دادگاه اختصاصی (ت) ـ دادگاه شهرستان (و) ـ دادسرا (خ) ـ دادگاه عمومی (ن)

۲ـ منظومه «گرشاسبنامه» از کدام شاعر است؟
* کسائی مروزی (ث) ـ فرخی سیستانی (د) ـ اسدی طوسی (ر) ـ معزی (الف)

۳ـ کدامیک از اشخاص زیر با تصرف بغداد به مرمت ایوان مدائن پرداخت؟
* مرداویج (ب) ـ اسفار (ق) ـ قابوس (ع) وشمگیر (ط)

۴ـ از ایران چه رودی بطرف پاکستان میرود؟
* ماشکل (و) ـ کشف رود (ظ) ـ سیروان رود (گ) ـ جام رود (ح)

۵ـ کدامیک از وزارتخانه های زیر اخیرا بوزارت نیرو تغییر نام داد؟
* آبادانی و مسکن (ل) ـ آب و برق (ش) ـ اقتصاد (ه) ـ اطلاعات (ی)

۶ـ دشت لوت مابین چه نقاطی واقع است؟
* کرمان ـ یزد (ب) ـ بلوچستان ـ سیستان (و) ـ سیستان ـ کرمان (س) ـ یزد ـ اصفهان (الف)

۷ـ نشریه صوراسرافیل چگونه نشریه‌ای بوده؟
* ادبی (گ) ـ سیاسی (ظ) ـ فکاهی (ت) ـ علمی (ث)

۸ـ ماد کوچک در قدیم به چه ناحیه‌ای از ایران اطلاق میشد؟
* لرستان (و) ـ ری و سمنان (ه) ـ همدان (ج) ـ آذربایجان (ن)

۹ـ سردار معروف کوروش در فتح بابل چه نام داشت؟
* مردونیه (ق) ـ اوتانس ـ گبریاس (الف) ـ هارپاک (د)

۱۰ـ رودخانه دیاله به کجا میریزد؟
* خلیج فارس (ب) ـ دریاچه رضائیه (ذ) ـ دریای خزر (ط) ـ رودخانه دجله (ر)

۱۱ـ مثنویهای شاد بهروعین الحیات از کیست؟
* رودکی (ظ) ـ عنصری بلخی (ف) ـ سنائی (الف) ـ فرخی (ق)

«ب»

اگر درست عمل کرده باشید و حروف ستون «الف» را بطور وارونه و با دقت در ستون «ب» قرار دهید، دراین ستون از بالا به پائین نام یکی از بزرگترین موسیقیدانان جهان بدست میاید. در روز ۱۸ دسامبر سال ۱۸۲۸ میلادی چشمان یکی از بزرگترین و کامل‌ترین نوابغ موسیقی جهان برای همیشه بسته شد اما این چشمان آنچنان ژرف دنیا را نگریست که مرگش درسی و یک سالگی زود نبود. در سال ۱۷۹۷ میلادی متولد گردید و از همان آغاز استعداد خلاق و درخشان خود را در زمینه موسیقی بخوبی نشان داد. وی در نه سالگی از خوانندگان کلیسای محقر محله خود در شهر وین بود. استعداد هنری او آنچنان پیش رس و خارق‌العاده تجلی کرد که وقتی مدیر کلیسا باو دستور داد که پشت «ارگ» بنشیند و آواز رفقای خود را همراهی کند بحدی از مهارت وی در شگفت شد که بلااراده فریاد زد: خداوند به این کودک همه چیز آموخته است و در انگشتان کوچک او همه اسرار آرمونی جمع شده، بزرگترین آثار وی را میتوان «سمفونی ناتمام» او بشمار آورد که در آخر عمر خویش ساخت پس از مرگ طبق وصیت خود وی جسدش را در کنار آرامگاه بتهون مدفون نمودند ولی شصت سال بعد جسد هر دو نابغه را بگورستان مرکزی شهر انتقال داده در کنار هم بخاک سپردند.

جواب جدول ابتکاری شماره (۷۲):

«مجدالدین همگر»، ادیب و شاعر قرن هفتم ایران

مدت ارسال جواب برای شرکت در مسابقه جدول هزار جایزه‌ای اطلاعات هفت روز بعد از درج هر جدول تعیین گردیده است و بعد از مدت مقرره مبادرت به چاپ جواب صحیح می نمائیم و این صرفا بدان جهت است که خوانندگانی که موفق به حل جدول نشده‌اند ضمن آگاهی از سئوال طرح شده با اصلاح اشتباهات خود از این رهگذر به دامنه دانستنی های خود گسترش ببخشند.

خوانندگان ارجمند شرکت کننده در این مسابقه میتوانند بعد از حل جدول بوسیله ارسال نامه به آدرس (تهران ـ خیابان خیام ـ روزنامه اطلاعات قسمت جدول ابتکاری) در این مسابقه شرکت نمایند.

لازم بیاد آوری است که برای شرکت در قرعه کشی باید نکات زیر را رعایت فرمایند.

۱ ـ حل هر یک از جداول را در پاکت جداگانه‌ای ارسال فرمائید.

۲ ـ به پاکت هائی که نام و نشان فرستنده و شهرستان و شماره جدول روی آنها قید نشده باشد ترتیب اثر داده نخواهد شد.

۳ ـ مهلت وصول جوابها برای خوانندگان تهران حداکثر ۵ روز و شهرستانها ۷ روز پس از انتشار هر جدول تعیین گردیده

برای توضیح بیشتر در مورد جداول خوانندگان گرامی میتوانند با تلفن ۳۲۸۳۶۳ با ما در تماس باشند.

اسامی گروهی دیگر از شرکت کنندگان در مسابقه هزار جایزه‌ای اطلاعات

ـ علیرضا ناظمی ـ ایرج کریمی ـ سیداحمد خادم ـ علی ابوالحسن کاظمی ـ محمد کوشککی ـ پرویز کوهکن ـ مراد علمی ـ ماتریوس کاراپتیان ـ سیمیندخت کریمزادگان ـ رحیم گودرزی ـ بهمن شهناسی ـ کتایون شهبندی ـ اسمعیل شریفی ـ غلامرضا شهروی ـ مظفر شهیدی ـ کارنیک سرکزی ـ آرپینه ساهاکیان ـ غلامرضا ساری اصلانی ـ محمود مالکی ـ بهروز چایچی سیاهکلی ـ علی جهانی کیسی ـ ابوالقاسم زرین کلک ـ مهردخت رهبر ـ باباجان ظریف ـ محسن امامی جاوید ـ علی اخوان ـ ناصر اعلاء بیگی ـ پروین دخت ابراهیمی ـ بهمن تیمساری ـ مهرگان پدیدار نظر ـ محمد حسینی پیراسته ـ محمدرضا بندرچی ـ ناصر خیراللهی ـ فریبا حیدری زاده ـ حسن حسینی کومله ـ بدری حسینی ـ رضا دوعلی ـ اکرم السادات رضوی ـ امان الله رحیم زمانی ـ فرامرز رضائی ـ حاج علی رنجبر ـ ناهید زینعلی ـ علیرضا زینالی ـ غلامرضا میشری ـ جمال مرشدی ـ علیرضا معظمی گودرزی ـ نبی اله مهران ـ علی اصغر مینائی ـ کیانوش موسوی ـ علی اکبر معلمی ـ علی مدرس صادقی ـ خیرالله گمار ـ جهانشاه گومه‌ای ـ محمد باقرکمار ـ امیر کاکوئی نژاد ـ مینا هاشمی نسب ـ سعید وحیدی ـ محمدتقی طاهریان ـ مرجان صداقت تفرشی ـ مریم صادقیه ـ سید صمد صدیقیان ـ حاجیه فولادلو ـ حسین فرهمند قربان ـ (ـ) فرهمند ـ روشنک غروی ـ حسین عربانیان ـ رحمت‌الله عابد ـ حمیدرضا علوی طبائی ـ علیرضا سروقد ـ معصومه سال اقرون ـ سیدعبدالله سعدنی ـ سید محمود سجادی ـ محسن سعیدیان ـ کوروش سیاح ـ مکرم سلطان‌نژاد ـ علیرضا سید مومنی ـ جعفر صمیمی ـ فریده علیمی ـ فریده احمدی ـ علیرضا صادقی‌پور ـ علی صابری ـ اشرف صفرزاده ـ فرج‌الله صفرپور ـ حسین صراف ـ ابوالفضل غفاری ـ محمد غودئیان ـ مهدی غم خواری پیشه ـ جهانگیر غیبی ـ اکبر غفوریان ـ مهتاب فراهانی ـ محمد فرد کریمیان ـ حمیده فیضی ـ سعادت فرشید ـ مهدی فرزام ـ قدرت اله فرجی ـ جعفر فرهانی ـ راضیه فامیلی ـ الوش فهمی وحید ـ مهران کندی ـ علی کریمخانی ـ اکبر کریمی ـ مرتضی کروپ ـ عباسعلی کلهر ـ اقدس کرباسی ـ پوران منتظری ـ سادات موسوی ـ محسن مراتب

پروانه حبیبی ـ حسن شکوهی ـ اسفندیار رنجبر ـ ذبیح‌الله درزی ـ علیرضا غضنفری ـ عبیدالله بزرگزاده ـ حسن هاشمی ـ غلامرضا شهروی ـ مظفر شهیدی ـ علیرضا سید مومنی ـ جعفر حسن خالی ـ حسن تقی ـ فرج اله ترکمنی ـ مشهود مالکی ـ غلامرسول بهجتی ـ طاهره رئیس دانائی ـ مهدی دانشمندی ـ ایوب قویدل حبشی ـ علی فیض گستر ـ عفت غفاری ـ حسین عربانیان ـ فرزین علیزاده ـ شهریار عباسی ـ خسرو علوی‌زاده ـ طاهره کریمی ـ مارتیروس کاراپتیان ـ نسرین مالکی ـ فرزاد نوری ـ ابراهیم انصاری ـ محمود مالکی ـ پروین دخت ابراهیمی ـ مصطفی اصفهانی ـ بهرام مالکی ـ مینا هاشمی نسب ـ علیرضا بافنده ـ محمدرضا مختاربور ـ روح‌الله احمدی‌پور ـ سید صمد صدیقیان ـ جمشید صائب ـ رسول هاشمی نسب ـ ابراهیم حسینی ـ سعید مددی ـ محمد افسری ـ محمد اسماعیل زاده ـ چنگیز کرمانشاهی ـ محمد فرزین قاسم هاشم پور ـ اسماعیل دادگر ـ فرشاد اختری ـ حسن باقری ـ محمد احمد ـ محمد سعید اسلان ـ سرور معینی ـ جلال‌الدین مودب زاده قائم مقامی ـ محمدتقی تویچی‌پور ـ کریم قبولی ـ سیما محمدی معاف ـ پروین مهدوی.

شهرداری بجنورد

آگهی مسابقه تهیه پیکره ترکیبی اعلیحضرت همایون شاهنشاه آریامهر

شهرداری بجنورد با نظر کمیسیون نصب مجسمه و بنا های یادبود وزارت فرهنگ و هنر تهیه پیکره مبارك اعلیحضرت همایون شاهنشاه آریامهر را بصورت ترکیبی از جنس برنز مرغوب برای نصب در میدان ششم بهمن بجنورد با شرایط زیر به مسابقه میگذارد.

۱ـ شاهنشاه آریامهر در حال ـ اعطاء سند مالکیت به یك زن ومرد محلی.

۲ـ بلندی پیکره ۳ متر خواهد بود

۳ـ بلندی ماکت های تهیه شده از سوی هنرمندان برای شرکت در مسابقه یك متر تعیین میگردد.

۴ـ تاریخ تحویل ماکت از تاریخ نشر این آگهی به مدت ۴۵ روز به نشانی تهران خیابان فرح شمالی خیابان مهرشاه (آپادانا) نگارخانه مهرشاه میباشد.

۵ـ شهرداری بجنورد با نفر اول برنده مسابقه قراردادی برای ساخت پیکره منعقد خواهد نمود.

۶ـ هزینه ساخت پیکره ۵۷۰۰۰۰۰ ریال میباشد که طبق قرارداد پرداخت خواهد گردید.

۷ـ به برندگان دوم وسوم مسابقه هر یك به ترتیب ۸۰۰۰۰ ریال و ۵۰۰۰۰ ریال جایزه پرداخت خواهد شد.

محمد تقی بدیلی ـ شهردار بجنورد

آگهی استخدام

دانشکده علوم سیاسی و اجتماعی چند نفر دوشیزه و یا بانوی (دیپلمه و ماشین نویس) و چند خدمتگزار و نامه رسان رااستخدام مینماید داوطلبین میتوانند از ساعت ۱۰صبح الی ۱۲ روز های شنبه ۱۶ ودوشنبه ۱۸ مهرماه به‌آدرس زیر مراجعه نمایند.

نشانی: خیابان فرح‌شمالی ـ خیابان عرب‌شیبانی دانشکده علوم سیاسی و اجتماعی.

آگهی ختم ورشکستگی

نظر به ماده ۴۹ قانون تصفیه و ماده ۶۰ آئین نامه آن ختم ورشکستگی آقای کاظم حسن زاده مبرهن بازرگان ساکن رشت را بکلیه اشخاص ذینفع اعلام مینماید.

منصور خیری ـ رئیس اداره تصفیه امور ورشکستگی رشت

تاریخ: ۴ر۷ر۲۵۳۶

تجدید آگهی مناقصه شماره ۸

پایگاه هوائی شیراز چهار قلم وسایل عمده دفتری مورد نیاز سالیانه خود را ازطریق مناقصه خریداری مینماید. پیشنهاد دهندگان میتوانند بامراجعه به پایگاه هوائی شیراز (لجستیکی. شعبه تهیه) و ملاحظه (نمونه ـ مشخصات) اجناس و دریافت برگ شرایط و مشخصات معامله پیشنهاد خود را طبق مفاد مندرج در شرایط معامله تنظیم و تاساعت ۹ صبح روز ۲۷ر۷ر۳۶ به آجودانی پایگاه هفتم شکاری تاکتیکی تسلیم ورسید دریافت دارند.

آـ۶۳۹۹

پایگاه هوائی شیراز

دنیای ورزش شنبه‌ها منتشر میشود

بهرام خدابنده فرزند عبداله در تاریخ ۲۷ر۶ر۳۶ بامینی‌بوس بهمراه شاگردراننده بنام جمشید خدابنده نزدیک پلیس راه کرج مینی‌بوس راگذاشته وبعنوان گرفتن دفترچه رفته وتاکنون برنگشته، هرکس از نامبرده اطلاع دارد بتلفن ۷۹۶۵۸۰ به آقای قریشی خبر دهد.

۲ـ۲ آـ۹۹۵۹

قابل توجه جویندگان کار

ازجویندگان کار برای مشاغل زیردعوت میشود جهت مصاحبه و راهنمائی شغلی تا تاریخ ۷ر۸ر۲۵۳۶ به مرکز کاریابی و اشتغال محلات واقع درخیابان پهلوی ویا به نزدیکترین مرکز کاریابی واشتغال محل سکونت خود مراجعه نمایند. کارگران ماهر و نیمه‌ماهر که دارای گواهینامه مهارت حرفه‌ای ازمراکز آموزش حرفه‌ای ذیصلاح باشند حق تقدم خواهند داشت.

ردیف	نام‌شغل	تحصیلات	تعداد
۱ـ	سرپرست شرکت	لیسانس	۲ نفر
۲ـ	حسابدار	دیپلم متوسطه	۱ نفر
۳ـ	صندوقدار	دیپلم متوسطه	۱ نفر
۴ـ	کارمند دفتری	ششم ابتدائی	۲ نفر
۵ـ	مکانیك اتومبیل	ششم ابتدائی	۲ نفر
۶ـ	خیاط	ششم ابتدائی	۳ نفر
۷ـ	کارگر چاپخانه	ششم ابتدائی	۱ نفر
۸ـ	کارگر سنك بر	ششم ابتدائی	۵ نفر
۹ـ	تریکوباف	خواندن و نوشتن	۴ نفر
۱۰ـ	سرایدار تمام‌وقت	خواندن و نوشتن	۱ نفر
۱۱ـ	باطری ساز	مطرح نیست	۳ نفر
۱۲ـ	تشك دوزاتومبیل	مطرح نیست	۲ نفر
۱۲ـ	کارگر رینك	مطرح نیست	۲ نفر
۱۳ـ	کارگر گرامپر	مطرح نیست	۲ نفر
۱۵ـ	کارگر ریسنده	مطرح نیست	۲ نفر
۱۶ـ	کارگر رنگی	مطرح نیست	۶ نفر
۱۷ـ	جوشکار	مطرح نیست	۳ نفر
۱۸ـ	کارگر دولاتاب	مطرح نیست	۲ نفر
۱۹ـ	کارگر ساده	مطرح نیست	۱۰ نفر

اداره کل مطالعات نیروی انسانی واشتغال ـ وزارت کار وامور اجتماعی

هواپیمائی ملی ایران «هما»

هواپیمائی ملی ایران «هما» استخدام ماشین نویس

هواپیمائی ملی ایران «هما» برای تکمیل کادر سازمانی خود تعدادی ماشین نویس استخدام مینماید:

شرایط استخدامی:

۱ـ قبول شدن در آزمایش ماشین نویسی و پزشکی طبق استاندارد «هما»

تبصره ـ ماشین نویس یك زبانه با حداقل سرعت ۲۰۰ حرف فارسی در هر دقیقه باصحت ۷۵٪ ـ ماشین نویس دوزبانه با حداقل سرعت ۲۰۰ حرف فارسی و ۲۲۵ حرف لاتین درهردقیقه باصحت ۷۵٪

۲ـ داشتن برك معافیت دائم (نظام وظیفه یا خدمات اجتماعی زنان) پایان خدمت سربازی.

۳ـ داشتن مدرك دیپلم متوسطه

۴ـ شاغل نبودن در سازمانهای دولتی.

۵ـ حداکثر سن ۲۷ سال

کسانیکه سابقه ماشین نویسی داشته باشند ارجحیت خواهند داشت. از داوطلبان واجد شرایط تقاضا میشود تا تاریخ ۱۵ آبان ۲۵۳۶، روز های شنبه و دوشنبه و چهارشنبه هرهفته از ساعت ۱۴½ الی ۱۷½ بادردست داشتن دو قطعه عکس و مدارك تحصیلی، نظام وظیفه و شناسنامه باداره استخدام «هما» واقع در خیابان تخت‌طاووس نبش روزولت اطاق شماره ۲۰۷ مراجعه نمایند.

۲ر۷ر۲۲۴۰۷ـ ۳ر۷ر۳۶

آگهی استخدام رسمی

اداره کل آموزش و پرورش استان بوشهر طبق مفاد قانون استخدام کشوری تعداد ۱۰۶ نفر را ازطریق امتحان یامسابقه بشرح زیر استخدام میکند:

ردیف	عنوان طبقه‌شغل محل جغرافیائی خدمت	تعدادمورد نیاز	شرایط احراز	گروه قطعی شغل
۱ـ	متصدی‌امورآموزشی بوشهر ـ گناوه طبقه ۱	۳۱ نفر	دارا بودن دیپلم کامل متوسطه	گروه ۴
۲ـ	خدمتگزار آموزشی بوشهر ـ گناوه طبقه ۱	۵۹ نفر	دارا بودن‌گواهینامه‌پایان تحصیلات ابتدائی	گروه ۱
۳ـ	مربی آموزش فنی‌و بوشهر، برازجان‌گناوه حرفه‌ای طبقه ۲	۱۱ نفر	الف: دارا بودن دیپلم کامل متوسطه در یکی از رشته های فنی از هنرستانها.	گروه ۴
۴ـ	استاد کار طبقه ۳ برازجان	۱ نفر	دیپلم بازرگانی یامنشی گری	گروه ۴
۵ـ	آشپز و کمك آشپز بوشهر طبقه ۱	۴ نفر	دارابودن‌گواهینامه‌پایان تحصیلات ابتدائی در زمینه مربوطه	گروه ۱

داوطلبان واجد شرایط میتوانند برك درخواست ذیل این آگهی راتکمیل کنند وبادو قطعه عکس ۴×۳ خودو رسید بانکی مبنی برپرداخت‌مبلغ ۳۵۰ ریال‌برای گروه۴و ۱۵۰ ریال برای گروه ۱در یکی ازشعب بانکملی ایران به حساب شماره ۹۸۰ خزانه نزد بانك مرکزی ایران بعنوان حق‌ثبت نام داوطلبان استخدام وفتوکپی برك خاتمه خدمت وظیفه یابرك معافیت دائم حداکثر تاده روزبعد ازانتشاراین آگهی باپست سفارشی بنشانی اداره کل آموزش وپرورش استان بوشهر امور اداری ارسال دارند بمدارکی که فاقد رسید بانکی باشد یا بعداز این مهلت به‌پست تحویل داده شود ترتیب اثر داده نخواهد شد(وجوه پرداختی بهیچوجه مسترد نمیشود)پروانه ورودبجلسه امتحان یامسابقه‌بیست روز بعداز انتشاراین‌آگهی درمحل اداره کل‌آموزش‌وپرورش استان بوشهر بین داوطلبان توزیع خواهد شد تاریخ‌ومحل امتحان در پروانه مزبور قید شده‌است.

مدیرکل آموزش و پرورش استان ابوشهر ـ عبدالحسین داودی

نام خانوادگی	نام	نام پدر	شماره شناسنامه	محل صدور
تاریخ تولد	مدارك و رشته تحصیلی		وضع خدمت وظیفه	
داوطلب شغل (فقط یك شغل)			محل جغرافیائی مورد تقاضا (فقط یك‌محل)	
نشانی کامل شهر:	خیابان		کوچه	شماره منزل
تلفن	محل امضاء داوطلب			

دانشگاه ملی ایران

آگهی استخدام

دانشکده پزشکی دانشگاه ملی ایران جهت انجام خدمات آموزشی و درمانی در واحد های تابعه خود به متخصصین زیر احتیاج دارد:

۱ـ بیماریهای داخلی (قلب، ریه، کلیه، روماتیسم، اعصاب).
۲ـ بیهوشی ورآنیماسیون و فوریتهای پزشکی
۳ـ اورولوژی
۴ـ رادیولوژی
۵ـ بیماری های چشم
۶ـ بیماریهای گوش و حلق وبینی
۷ـ بهداشت
۸ـ آسیب شناسی
۹ـ علوم آزمایشگاهی

داوطلبان باید دارای شرایط زیر باشند:

۱ـ دیپلم تخصصی از یکی از دانشگاههای معتبر
۲ـ آشنائی کامل بیکی از زبانهای خارجی
۳ـ داشتن حداکثر ۴۵ سال.
۴ـ گواهی حسن خدمت در صورتیکه در دیگرموسسات آموزشی و یا دیگر سازمانها بکار مشغول بوده‌اند.

داوطلبان پس از انتخاب بمدت یکسال بطور آزمایشی در دانشگاه ملی ایران انجام وظیفه خواهند نمود و پس‌از آن باتوجه بکیفیت کار و مدارج علمی و کوششهای‌پژوهشی مدارج دانشگاهی آنان تعیین خواهد شد.

داوطلبان میتوانند از تاریخ نشر این آگهی لغایت چهارشنبه ۲۰ مهرماه ۲۵۳۶ همه‌روزه (غیراز روزهای‌پنجشنبه وجمعه) فتوکپی مدارک خود را بانضمام درخواست خود باندازه دبیرخانه دانشکده پزشکی (واقع در اوین) تحویل ویا توسط پست سفارشی ارسال فرمایند.

آـ۲۹۱۳۸

دانشگاه ملی ایران

سازمان انرژی اتمی ایران آموزشگاه فنی انرژی هسته‌ای

اعلام اسامی داوطلبان کار آموزی سازمان انرژی اتمی ایران که در مرحله امتحان کتبی پذیرفته شده‌اند

به‌اطلاع داوطلبانی که اسامی آنان ذیلا اعلام شده است میرساند که برای دریافت کارت شرکت در مصاحبه باید شخصا در تاریخهای تعیین‌شده (ازساعت ۸ تا ۱۲ بامداد) به‌نشانی زیر مراجعه کنند:
تهران ـ خیابان امیرآباد شمالی ـ خیابان شیراز شرقی ـ خیابان تهران شماره ۴۷ آموزشگاه فنی انرژی هسته‌ای

ردیف	نام خانوادگی و نام	شناسنامه	تاریخ مراجعه
۱	اباذری محمود اباد * حسین علی	۲۲	شنبه ۳۶/۷/۲۳
۲	ابدار * محمد	۵	شنبه ۳۶/۷/۲۳
۳	ابراهیم * محمود	۱۴۵	شنبه ۳۶/۷/۲۳
۴	ابراهیم زاده رودگر * محمدرضا	۳۴	شنبه ۳۶/۷/۲۳
۵	ابراهیمی امان ابادی * موسی	۲۴۳۲	شنبه ۳۶/۷/۲۳
۶	ابراهیمیان * حمید	۸۲۳	شنبه ۳۶/۷/۲۳
۷	ابراهیمی مطلق * محمد	۶۳۲	شنبه ۳۶/۷/۲۳
۸	ابوطالبی نصراباد * داود	۹۴۰	شنبه ۳۶/۷/۲۳
۹	ابومحبوب * محمود	۱۰۵۱	شنبه ۳۶/۷/۲۳
۱۰	ابهایی * فرهاد	۴۹۷	شنبه ۳۶/۷/۲۳
۱۱	اتابکی لاچینی * محمد	۶۶۰۸۲	شنبه ۳۶/۷/۲۳
۱۲	اثباتی * عبدالرضا	۱۱	شنبه ۳۶/۷/۲۳
۱۳	احدپورشال * رحیم اله	۱۰	شنبه ۳۶/۷/۲۳
۱۴	احدی * وحید	۲۷	شنبه ۳۶/۷/۲۳
۱۵	احمدی * اسداله	۱۲۳۷	شنبه ۳۶/۷/۲۳
۱۶	احمدی * سیدمحمدعلی	۱۹۱	شنبه ۳۶/۷/۲۳
۱۷	احمدی * مصطفی	۱۳۹	شنبه ۳۶/۷/۲۳
۱۸	احمدی * هادی	۱۱۱۸	شنبه ۳۶/۷/۲۳
۱۹	احمدی ایزدی * فرزاد	۱۰۸۷	شنبه ۳۶/۷/۲۳
۲۰	احمدی جزنی * حسن	۹۲۲	شنبه ۳۶/۷/۲۳
۲۱	احمدی خراسانی * سعید	۱۰۵۱	شنبه ۳۶/۷/۲۳
۲۲	احمدی خسرو ابادی * غلامرضا	۳۳	شنبه ۳۶/۷/۲۳
۲۳	احمدی مرجقل * سعید	۲۳۲۳۴	شنبه ۳۶/۷/۲۳
۲۴	احمدین * مصطفی	۲۱۷	شنبه ۳۶/۷/۲۳
۲۵	احمری * غلامرضا	۱۲۷	شنبه ۳۶/۷/۲۳
۲۶	احیایی * علی رضا	۲۷۳۹۸	شنبه ۳۶/۷/۲۳
۲۷	اخاتی ارده حال * ابراهیم	۴۰۸	شنبه ۳۶/۷/۲۳
۲۸	اخباری * عباس	۷۳۵	شنبه ۳۶/۷/۲۳
۲۹	اخته * محمدتقی	۸۲	شنبه ۳۶/۷/۲۳
۳۰	اخوندی * محمد	۲۳۲۸	شنبه ۳۶/۷/۲۳
۳۱	ادهمی * شهاب	۲۲۰	شنبه ۳۶/۷/۲۳
۳۲	اذری * بیژن	۱۵۶	شنبه ۳۶/۷/۲۳
۳۳	اذین * سیدحمید	۳۰۲	شنبه ۳۶/۷/۲۳
۳۴	اذین فام * کیومرث	۹۰۹	شنبه ۳۶/۷/۲۳
۳۵	اراوند * عزیز مراد	۷۵۸۴	شنبه ۳۶/۷/۲۳
۳۶	ارتکل * رحیم	۷۰۷	شنبه ۳۶/۷/۲۳
۳۷	ارجمند بیگدلی * ابوالحسن	۸۱	شنبه ۳۶/۷/۲۳
۳۸	اردانی * غلامحسین	۸	شنبه ۳۶/۷/۲۳
۳۹	اردکانی * مجید	۲۳۶	شنبه ۳۶/۷/۲۳
۴۰	اردویی دوستی * علی اصغر	۱۰۴۰	شنبه ۳۶/۷/۲۳
۴۱	ارضی * محسن	۶۱۵	شنبه ۳۶/۷/۲۳
۴۲	ارصی * محمدعلی	۱۵۴۶	شنبه ۳۶/۷/۲۳
۴۳	ارمش * هرمز	۶۸۴	شنبه ۳۶/۷/۲۳
۴۴	اریه * روبن	۱۱۱۸	شنبه ۳۶/۷/۲۳
۴۵	ازادمنش * سعید	۲۶۶	شنبه ۳۶/۷/۲۳
۴۶	ازادی * رضا	۲۴۱	شنبه ۳۶/۷/۲۳
۴۷	اژدری * لطیف	۱۰۵۲	شنبه ۳۶/۷/۲۳
۴۸	اسبلانی * محمدرضا	۲۱۵	شنبه ۳۶/۷/۲۳
۴۹	اسحقی بیات * عشرت اله	۵۹۶۰	شنبه ۳۶/۷/۲۳
۵۰	اسدی * جلال	۸۱۸	شنبه ۳۶/۷/۲۳
۵۱	اسعدی خامنه * داریوش	۴۰۴	شنبه ۳۶/۷/۲۳
۵۲	اسکندری حوایی * صمد	۱۲۱۶۹	شنبه ۳۶/۷/۲۳
۵۳	اسکندری قرقاتی * غلامرضا	۴۱۵	شنبه ۳۶/۷/۲۳
۵۴	اسکویی تبریزی * علی اصغر	۲۲۵۶	شنبه ۳۶/۷/۲۳
۵۵	اسکویی تبریزی * محمد حسین	۷۲۶	شنبه ۳۶/۷/۲۳
۵۶	اسلامی * مسعود	۲۱۲۷۳	شنبه ۳۶/۷/۲۳
۵۷	اسماعیل زاده بیجاربنه * رمضانعلی	۵۸	شنبه ۳۶/۷/۲۳
۵۸	اسماعیل زاده قلعه جوقی * نصرت اله	۱۸۰	شنبه ۳۶/۷/۲۳
۵۹	اسماعیل * حسن	۱۲	شنبه ۳۶/۷/۲۳
۶۰	اسمعیلی * اصغر	۱۱	شنبه ۳۶/۷/۲۳
۶۱	اسمعیلی خان ابادی * حسن	۴	شنبه ۳۶/۷/۲۳
۶۲	اشتیانی عراقی * مصطفی	۵۸۳	شنبه ۳۶/۷۰۲۳
۶۳	اشرفی * علی	۳۹۷	شنبه ۳۶/۷/۲۳
۶۴	اشرفی حبیب ابادی * سعید	۱۵۱۲	شنبه ۳۶/۷/۲۳
۶۵	اشکیان * ناصر	۲۱	شنبه ۳۶/۷/۲۳
۶۶	اشوری * عفور	۱۸	شنبه ۳۶/۷/۲۳
۶۷	اشوری * محمد علی	۶۲۶۳۷	شنبه ۳۶/۷/۲۳
۶۸	اصاغر * یداله	۴۱۸	شنبه ۳۶/۷/۲۳
۶۹	اصغرزاده منصوری * داود	۹۲۵	شنبه ۳۶/۷/۲۳
۷۰	اعرابی فرد * محمد جواد	۷۸۷۳۹	شنبه ۳۶/۷/۲۳
۷۱	اعلم * بهروز	۲۳۳	شنبه ۳۶/۷/۲۳
۷۲	افتخاری * محسن	۲۴۵	شنبه ۳۶/۷/۲۳
۷۳	افروزی میلانی * مسعود	۱۱۴۳	شنبه ۳۶/۷/۲۳
۷۴	افشار فرد * ایرج	۲۶۹۰	شنبه ۳۶/۷/۲۳
۷۵	افشاری * سیاوش	۴۲۹	شنبه ۳۶/۷/۲۳
۷۶	افضلی * علیرضا	۲۱۸۰	شنبه ۳۶/۷/۲۳
۷۷	افکاری کیوئانی * خسرو	۴۶۴	شنبه ۳۶/۷/۲۳
۷۸	افتانی * فوادله	۱۴۹	شنبه ۳۶/۷/۲۳
۷۹	اقاجانی شوکت اباد * محمد	۵	شنبه ۳۶/۷/۲۳
۸۰	اقا حسینی * علی اکبر	۷۸۳	شنبه ۳۶/۷/۲۳
۸۱	اقاعلی‌کل * نوراله	۸	شنبه ۳۶/۷/۲۳
۸۲	اقاقدیما * عباس	۴۰۱۸۰	شنبه ۳۶/۷/۲۳
۸۳	اقامجیدی * فتح اله	۱۹۴	شنبه ۳۶/۷/۲۳
۸۴	اقا محسنی * حسین	۱۷	شنبه ۳۶/۷/۲۳
۸۵	اقا محمد صادق * احمد	۴۲۴۲	شنبه ۳۶/۷/۲۳
۸۶	اقا محمد میلانی * فیروز	۱۱۸۷	شنبه ۳۶/۷/۲۳
۸۷	اقایی * حسین	۴۳۰	شنبه ۳۶/۷/۲۳
۸۸	اقبال پور * حسین	۸	شنبه ۳۶/۷/۲۳
۸۹	اکبرزاده شکرانلو * عبداله	۱۰۱۹	شنبه ۳۶/۷/۲۳
۹۰	اکبرزاده کریمی * علی	۴۱۰	شنبه ۳۶/۷/۲۳
۹۱	اکبری * صدرالدین	۱۴	شنبه ۳۶/۷/۲۳
۹۲	اکبری * ضیا	۳۰۹	شنبه ۳۶/۷/۲۳
۹۳	اکبری دیباور * محمد	۵۶۲۲۹	شنبه ۳۶/۷/۲۳
۹۴	اکرام نصرتیان * محمد کاظم	۱۱۶	شنبه ۳۶/۷/۲۳
۹۵	اکرامی خاجی اقا * سیروس	۳۷۷۳	شنبه ۳۶/۷/۲۳
۹۶	اکرم * محمد اسمعیل	۱۴	شنبه ۳۶/۷/۲۳
۹۷	الهامی خراشانی * مجید	۷۲۴	شنبه ۳۶/۷/۲۳
۹۸	امام * سید مصطفی	۱۴۶	شنبه ۳۶/۷/۲۳
۹۹	امام بخش * سعید	۱۶۷۴	شنبه ۳۶/۷/۲۳
۱۰۰	امامی میبدی * سیدحمید	۲۳	شنبه ۳۶/۷/۲۳
۱۰۱	امامی نیا * مهشید	۸۶	شنبه ۳۶/۷/۲۳
۱۰۲	امیدزاده * عبدالرحیم	۱۳۷۴	شنبه ۳۶/۷/۲۳
۱۰۳	امیدوار * کیانوش	۲۴۹۸	شنبه ۳۶/۷/۲۳
۱۰۴	امیدی * محمد	۸	شنبه ۳۶/۷/۲۳
۱۰۵	امیربشیری * شهرام	۱۵۳۰	شنبه ۳۶/۷/۲۳
۱۰۶	امیرخانیان سوارانی * الفرد	۹۲	شنبه ۳۶/۷/۲۳
۱۰۷	امیری * سیف اله	۲۰۹	شنبه ۳۶/۷/۲۳
۱۰۸	امیری * غلامعباس	۵۲۰	شنبه ۳۶/۷/۲۳
۱۰۹	امیری * محمدرضا	۱۴۲۱	شنبه ۳۶/۷/۲۳
۱۱۰	امیری کنجاتی * یدحسین	۲۷۸	شنبه ۳۶/۷/۲۳
۱۱۱	امینه * مجیدرضا	۱۲۳	شنبه ۳۶/۷/۲۳
۱۱۲	امینی * احم	۴۵۸	شنبه ۳۶/۷/۲۳
۱۱۳	امینی * ایرج	۳۲۲۶	شنبه ۳۶/۷/۲۳
۱۱۴	امینی * عباس	۱۴	شنبه ۳۶/۷/۲۳
۱۱۵	امینی * غلامرضا	۴۹۱۱	شنبه ۳۶/۷/۲۳
۱۱۶	امینی * مجتبی	۲۷۴۱	شنبه ۳۶/۷/۲۳
۱۱۷	امینیان * مجید	۱۸۱۶۲	شنبه ۳۶/۷/۲۳
۱۱۸	امینی ساردویی * منصور	۱۱	شنبه ۳۶/۷/۲۳
۱۱۹	امینی قلعه مسکن * شهریار	۱۰۲۱	شنبه ۳۶/۷/۲۳
۱۲۰	امینی نژاد * سیدنورالدین	۸۷۷	شنبه ۳۶/۷/۲۳
۱۲۱	انتظاری هروی * سعید	۴۹۰۰۵	شنبه ۳۶/۷/۲۳
۱۲۲	انوری * عباس	۶	شنبه ۳۶/۷/۲۳
۱۲۳	اوجانی * ولی‌اله	۲۹۹	شنبه ۳۶/۷/۲۳
۱۲۴	اویسی * محمدضا	۷۱۳	شنبه ۳۶/۷/۲۳
۱۲۵	اهنگرنمین * توحید	۲۰	شنبه ۳۶/۷/۲۳
۱۲۶	اهنین جان * اقبال	۴۰۹۴۳	شنبه ۳۶/۷/۲۳
۱۲۷	اهینیان * امیر	۶۴	شنبه ۳۶/۷/۲۳
۱۲۸	ایازپور * فرشید	۱۰۲۶	شنبه ۳۶/۷/۲۳
۱۲۹	ایتی * رحیم	۴۳۴	شنبه ۳۶/۷/۲۳
۱۳۰	ایتی * زین‌العابدین	۴۹۱	شنبه ۳۶/۷/۲۳
۱۳۱	ایران زمینی * فریدون	۷۰۰۲	شنبه ۳۶/۷/۲۳
۱۳۲	ایران منش * مسعود	۷۴۱	شنبه ۳۶/۷/۲۳
۱۳۳	ایرانیاها * ناصر	۲۶۳۰	شنبه ۳۶/۷/۲۳
۱۳۴	ایرم * اسکندر	۶۷۰	شنبه ۳۶/۷/۲۳
۱۳۵	ایزدپناه * محمدرضا	۷۶۳	شنبه ۳۶/۷/۲۳
۱۳۶	ایزدی * اصغر	۳۳۸۱	شنبه ۳۶/۷/۲۳
۱۳۷	ایزدی * محمد مهدی	۴۲	شنبه ۳۶/۷/۲۳
۱۳۸	ایفانیان * وحید	۱۹۷	شنبه ۳۶/۷/۲۳
۱۳۹	ایقانی صفادی * سروش	۱۱۳۷	شنبه ۳۶/۷/۲۳
۱۴۰	ایمانی * محمد	۱۸۰۷	شنبه ۳۶/۷/۲۳
۱۴۱	ایمانیان * محمدحسن	۲۸۶	شنبه ۳۶/۷/۲۳
۱۴۲	ایمانی شیخ ابادی * غلام رضا	۲۲۱۸	شنبه ۳۶/۷/۲۳
۱۴۳	ایینه‌چیان * محمدرضا	۳۶۱۰	شنبه ۳۶/۷/۲۳
۱۴۴	بابایی * صفرعلی	۱۹۷۰	شنبه ۳۶/۷/۲۳
۱۴۵	بادکوبی * علیرضا	۱۸	شنبه ۳۶/۷/۲۳
۱۴۶	بازرگان * مهرداد	۵۹۷	شنبه ۳۶/۷/۲۳
۱۴۷	باغبانی * محمود	۱۹۴۸	شنبه ۳۶/۷/۲۳
۱۴۸	باغدارساریان * دازمیک	۶۳۸	شنبه ۳۶/۷/۲۳
۱۴۹	باقر * مرتضی	۱۷۷۷	شنبه ۳۶/۷/۲۳
۱۵۰	باقر جیران * رحمن	۷۰۲	شنبه ۳۶/۷/۲۳
۱۵۱	باقرپوراسکویی * سعید	۷۴۲	شنبه ۳۶/۷/۲۳
۱۵۲	باقری * علی کوثر	۲۸۶	شنبه ۳۶/۷/۲۳
۱۵۳	باقری * محمدحسین	۲۸۳۱	شنبه ۳۶/۷/۲۳
۱۵۴	باقری * محمدمهدی	۴	شنبه ۳۶/۷/۲۳
۱۵۵	باقری امیرابادی * محمدرضا	۸۵۵۴	شنبه ۳۶/۷/۲۳
۱۵۶	باقری سرارودی * احمدرضا	۱۱۱۱	شنبه ۳۶/۷/۲۳
۱۵۷	باقی * حمید	۲۷۳۹	شنبه ۳۶/۷/۲۳
۱۵۸	بالو * محمدعلی	۷۸۸	شنبه ۳۶/۷/۲۳
۱۵۹	بامشاد * قاسم	۲۶۵۰۶	شنبه ۳۶/۷/۲۳
۱۶۰	بانکی * مصطفی	۵۹۰۷۰	شنبه ۳۶/۷/۲۳
۱۶۱	بانکی پورفرد * محمد	۲۱۴	شنبه ۳۶/۷/۲۳
۱۶۲	بانکی پور فرد * غلامعلی	۲۱۵	شنبه ۳۶/۷/۲۳
۱۶۳	باوندنیا * کامران	۲۱۴۷	شنبه ۳۶/۷/۲۳
۱۶۴	بایبوردی * غلامرضا	۳۵۵	شنبه ۳۶/۷/۲۳
۱۶۵	بحرینی * مهدی	۳۱۲۴	شنبه ۳۶/۷/۲۳
۱۶۶	بخشعلی * حسین	۳۴۵	شنبه ۳۶/۷/۲۳
۱۶۷	بخشنده رکاوندی * ایوب	۲۴	شنبه ۳۶/۷/۲۳
۱۶۸	بخشی * فرهاد	۶۹۵۳۲	شنبه ۳۶/۷/۲۳
۱۶۹	بخشی ثابت * علی اصغر	۱۶	شنبه ۳۶/۷/۲۳
۱۷۰	بدخشان باروق * رحیم	۵۱۱	شنبه ۳۶/۷/۲۳
۱۷۱	بدرام * عبدالرحمن	۳۵	شنبه ۳۶/۷/۲۳
۱۷۲	بدریان دهاقانی * اسماعیل	۶۷۴	شنبه ۳۶/۷/۲۳
۱۷۳	بدری کوهی * علی	۲۴	شنبه ۳۶/۷/۲۳
۱۷۴	بدیعی زاده * بهزاد	۳۹۵۱	شنبه ۳۶/۷/۲۳
۱۷۵	برادران مطیع * مصطفی	۵۶۶	شنبه ۳۶/۷/۲۳
۱۷۶	بردبار * سهراب	۹۰۴۶	یکشنبه ۳۶/۷/۲۴
۱۷۷	برزگر یفرویی * علی اکبر	۳۱	یکشنبه ۳۶/۷/۲۴
۱۷۸	برزی * فرزین	۱۵۳۴	یکشنبه ۳۶/۷/۲۴
۱۷۹	برموز * عنایت اله	۳۲۴	یکشنبه ۳۶/۷/۲۴
۱۸۰	برهان * محمدحسین	۱۰	یکشنبه ۳۶/۷/۲۴
۱۸۱	بستانی * غلامحسین	۵۳۲	یکشنبه ۳۶/۷/۲۴
۱۸۲	بشردوست * مجید	۴۶۷	یکشنبه ۳۶/۷/۲۴
۱۸۳	بشیری * محمدحسین	۱۳	یکشنبه ۳۶/۷/۲۴
۱۸۴	بصیرشبستری * داود	۸۶۳	یکشنبه ۳۶/۷/۲۴
۱۸۵	بقولی زاده * مجتبی	۱۷۰۱۷	یکشنبه ۳۶/۷/۲۴
۱۸۶	بکران بهشت * محسن	۱۴۱	یکشنبه ۳۶/۷/۲۴
۱۸۷	بیاسی * حسن	۲۰۷	یکشنبه ۳۶/۷/۲۴
۱۸۸	بینج * رمزی	۴۴۸۲۷	یکشنبه ۳۶/۷/۲۴
۱۸۹	بوریان * بدرام	۳۲۳	یکشنبه ۳۶/۷/۲۴
۱۹۰	بنائی * سیدعبدالحسین	۴۴۷۳	یکشنبه ۳۶/۷/۲۴
۱۹۱	بنایان * کرمل	۵۲۰	یکشنبه ۳۶/۷/۲۴
۱۹۲	بنی اردلان * بهزاد	۱۰۳۳	یکشنبه ۳۶/۷/۲۴
۱۹۳	بنی عباس شهری * محمد	۵۰	یکشنبه ۳۶/۷/۲۴
۱۹۴	بنی هاشم راد * حسین	۱۱	یکشنبه ۳۶/۷/۲۴
۱۹۵	بنی هاشمی * برهان الدین	۳۰۸	یکشنبه ۳۶/۷/۲۴
۱۹۶	بوداغیانس * ارمان	۲۰۶	یکشنبه ۳۶/۷/۲۴
۱۹۷	بهادری فرد * محسن	۱۱۷۹	یکشنبه ۳۶/۷/۲۴
۱۹۸	بهاور * مهران	۶۵۸	یکشنبه ۳۶/۷/۲۴
۱۹۹	بهرام پور * رجب مراد	۶۲	یکشنبه ۳۶/۷/۲۴
۲۰۰	بهرامپور * محمدرضا	۷۴۲	یکشنبه ۳۶/۷/۲۴
۲۰۱	بهروز * سیدناصر	۵۳۳	یکشنبه ۳۶/۷/۲۴
۲۰۲	بهروز * منوچهر	۵۷۷	یکشنبه ۳۶/۷/۲۴
۲۰۳	بهشتی کاشی * مسعود	۴۴۱۶۱	یکشنبه ۳۶/۷/۲۴
۲۰۴	بهنیا * محمدجواد	۹۸	یکشنبه ۳۶/۷/۲۴
۲۰۵	بیاتی * حسن	۱۱۴۴	یکشنبه ۳۶/۷/۲۴
۲۰۶	بیاتی * عبدالرحیم	۳۷۷	یکشنبه ۳۶/۷/۲۴
۲۰۷	بیادی * محمود	۱۴	یکشنبه ۳۶/۷/۲۴
۲۰۸	بیسادی * مجید	۶۶۹۹	یکشنبه ۳۶/۷/۲۴
۲۰۹	بیستون بگلو * ابوالقاسم	۲۷۳۴	یکشنبه ۳۶/۷/۲۴
۲۱۰	بیضایی * ابراهیم	۲۰۸	یکشنبه ۳۶/۷/۲۴
۲۱۱	بیگی * عزیز	۴	یکشنبه ۳۶/۷/۲۴
۲۱۲	بیگی * علی بیگ	۱۳	یکشنبه ۳۶/۷/۲۴
۲۱۳	بیش طریق * سیدفیض اله	۱۲۴۹	یکشنبه ۳۶/۷/۲۴
۲۱۴	پارسا * اباذر	۳۰۹	یکشنبه ۳۶/۷/۲۴
۲۱۵	پارسا * اسمعیل	۲۸۲	یکشنبه ۳۶/۷/۲۴
۲۱۶	پارساخانشان * علی	۸۱۴	یکشنبه ۳۶/۷/۱۴
۲۱۷	پارسانیارق * تاج الدین	۷۹۲۰۶	یکشنبه ۳۶/۷/۲۴
۲۱۸	پازوکی * مصطفی	۱۵۶	یکشنبه ۳۶/۷/۲۴
۲۱۹	پاک نژاد * علی	۲۸۹۷۰	یکشنبه ۳۶/۷/۲۴
۲۲۰	پاک نیت جهرمی * مجید	۵۵۹	یکشنبه ۳۶/۷/۲۴
۲۲۱	پاکیزگی * مهرداد	۲۸۴۱	یکشنبه ۳۶/۷/۲۴
۲۲۲	پالیزیان * رضا	۳۵۱۵	یکشنبه ۳۶/۷/۲۴
۲۲۳	پالیزوان * علی اکبر	۲۹	یکشنبه ۳۶/۷/۲۴
۲۲۴	پرتوی * محمد اقا	۴	یکشنبه ۳۶/۷/۲۴
۲۲۵	پرچیانی * غلامحسین	۵۱۵	یکشنبه ۳۶/۷/۲۴
۲۲۶	پرکار * عبدالرضا	۷۷۵	یکشنبه ۳۶/۷/۲۴
۲۲۷	پروانه حقیقی * محمدابراهیم	۱۴۹	یکشنبه ۳۶/۷/۲۴
۲۲۸	پرویزی * فریدون	۱۵۴۳	یکشنبه ۳۶/۷/۲۴
۲۲۹	پرویزی * مصطفی	۲۸۹۴	یکشنبه ۳۶/۷/۲۴
۲۳۰	پشتوار * عباس	۲۱۹	یکشنبه ۳۶/۷/۲۴
۲۳۱	پناهی * حسین	۱۵۹	یکشنبه ۳۶/۷/۲۴
۲۳۲	پناهی * لیل	۸	یکشنبه ۳۶/۷/۲۴
۲۳۳	پناهی قاسم قشلاقی * محمدتقی	۶	یکشنبه ۳۶/۷/۲۴
۲۳۴	پندی * بهروز	۲۹۹۳	یکشنبه ۳۶/۷/۲۴
۲۳۵	پورجوادادمی * کریم	۲۰۵	یکشنبه ۳۶/۷/۲۴
۲۳۶	پورخلیلی * عبداله	۱۳۶۹۲	یکشنبه ۳۶/۷/۲۴
۲۳۷	پورخواجه فسایی * علیرضا	۳۰۱	یکشنبه ۳۶/۷/۲۴
۲۳۸	پوررستم * مجید	۲۰۷	یکشنبه ۳۶/۷/۲۴
۲۳۹	پوررنجبر * غلامحسن	۶	یکشنبه ۳۶/۷/۲۴
۲۴۰	پورصباغ رکن ابادی * احمد	۱۹۹۲	یکشنبه ۳۶/۷/۲۴
۲۴۱	پورعباسی * محمدرضا	۵۶۴	یکشنبه ۳۶/۷/۲۴
۲۴۲	پورفراهانی * علی	۸۶۵	یکشنبه ۳۶/۷/۲۴
۲۴۳	پورقاسم * مرتضی	۱۷	یکشنبه ۳۶/۷/۲۴
۲۴۴	پورمحمدی مردمکدهی * محمد	۵۸۱	یکشنبه ۳۶/۷/۲۴
۲۴۵	پورنیک فهم توچایی * محمدرضا فرشید	۲۲۲	یکشنبه ۳۶/۷/۲۴
۲۴۶	پورهاشم تبریزی * امیررضا	۹۴	یکشنبه ۳۶/۷/۲۴
۲۴۷	پوریای ولی * حمیدرضا	۶۸۷	یکشنبه ۳۶/۷/۲۴
۲۴۸	پولادور * علی اسفندیار	۳	یکشنبه ۳۶/۷/۲۴
۲۴۹	پیامی مملوط * داود	۱۶۱۴	یکشنبه ۳۶/۷/۲۴
۲۵۰	پیچا * اصغر	۳۳۰	یکشنبه ۳۶/۷/۲۴
۲۵۱	پیچک * غلامعلی	۲۴۲۶	یکشنبه ۳۶/۷/۲۴
۲۵۲	پیراحمدی * مسعود	۴۴۲۹	یکشنبه ۳۶/۷/۲۴
۲۵۳	پیرایش * حسین	۱۳۰	یکشنبه ۳۶/۷/۲۴
۲۵۴	پیرایش * رسول	۹۸۶	یکشنبه ۳۶/۷/۲۴
۲۵۵	پیرتطاوخرفکای * غلامرضا	۲	یکشنبه ۳۶/۷/۲۴
۲۵۶	پیکام راد * حسین	۲۱۴۰	یکشنبه ۳۶/۷/۲۴
۲۵۷	پیمبری پرامانی * جمال	۶۳۸	یکشنبه ۳۶/۷/۲۴
۲۵۸	تابان فر * حسین	۴۸۷۱۱	یکشنبه ۳۶/۷/۲۴
۲۵۹	تابنده دوست * انوشه	۱۸۰۰	یکشنبه ۳۶/۷/۲۴
۲۶۰	تاجیک * عباس	۱۱۰۵۱	یکشنبه ۳۶/۷/۲۴
۲۶۱	تاجیک * محمدعلی	۳	یکشنبه ۳۶/۶/۲۷
۲۶۲	تاجیک باغخواص * محمد	۱۰	یکشنبه ۳۶/۷/۲۷
۲۶۳	تاروردی فیشانی * داداشعلی	۱	یکشنبه ۳۶/۷/۲۴
۲۶۴	تایبی * حمید	۷۴	یکشنبه ۳۶/۷/۲۴
۲۶۵	ترابی * نادر	۱۱۷۰	یکشنبه ۳۶/۷/۲۴
۲۶۶	ترابی دستگردویی * محمد	۶	یکشنبه ۳۶/۷/۲۴
۲۶۷	تقی ابادی * احمد	۲۸۴	یکشنبه ۳۶/۷/۲۴
۲۶۸	تقی پور دینه * محمدرضا	۱۰	یکشنبه ۳۶/۷/۲۴
۲۶۹	تقی زاده میکاییل اباد * بهرام	۲۴۵۰	یکشنبه ۳۶/۷/۲۴
۲۷۰	تکیه * مهدی	۵۰۴۹	یکشنبه ۳۶/۷/۲۴
۲۷۱	تلسچیان تبریزی * ناصر	۱۰۳	یکشنبه ۳۶/۷/۲۴
۲۷۲	تلان * اسمعیل	۱۹	یکشنبه ۳۶/۷/۲۴
۲۷۳	تمیمی * نصرت اله	۲۰۸	یکشنبه ۳۶/۷/۲۴
۲۷۴	تنکابنی * محمد مهدی	۹۵۳۰	یکشنبه ۳۶/۷/۲۴
۲۷۵	توانگرزمین * مجید	۸	یکشنبه ۳۶/۷/۲۴
۲۷۶	توبک * رسول	۴۶	یکشنبه ۳۶/۷/۲۴
۲۷۷	توسلی عسگری * عباس	۱۷۵۹	یکشنبه ۳۶/۷/۲۴
۲۷۸	توفیق اردبیلی * سعید	۳۴۰	یکشنبه ۳۶/۷/۲۴
۲۷۹	توفیقی * سعید	۱۴۲۲۴	یکشنبه ۳۶/۷/۲۴
۲۸۰	توفیقی اصل * عباس	۹۰۰	یکشنبه ۳۶/۷/۲۴
۲۸۱	توکلی * بهرام	۹	یکشنبه ۳۶/۷/۲۴
۲۸۲	توکلی دارستانی * رحیم	۱۰	یکشنبه ۳۶/۷/۲۴
۲۸۳	تیمورتاش * فرهاد	۱۴۹۳	یکشنبه ۳۶/۷/۲۴
۲۸۴	تیموری * خسرو	۲۴۲	یکشنبه ۳۶/۷/۲۴
۲۸۵	تیموری جروکانی * قنبرعلی	۸	یکشنبه ۳۶/۷/۲۴
۲۸۶	ثابت سروستانی * عبدالرسول	۵۷۲	یکشنبه ۳۶/۷/۲۴
۲۸۷	ثقفی * وحید	۳۶۹	یکشنبه ۳۶/۷/۲۴
۲۸۸	ثمنی * احمد	۱	یکشنبه ۳۶/۷/۲۴
۲۸۹	ثناگو مطلق * حسین	۲۶۲۷	یکشنبه ۳۶/۷/۲۴
۲۹۰	جان نثار * جواد	۲۰۱	یکشنبه ۳۶/۷/۲۴
۲۹۱	جباری * محمدرضا	۱۴۱	یکشنبه ۳۶/۷/۲۴
۲۹۲	جباریان امیری * ؟	۴۷۵۶	یکشنبه ۳۶/۷/۲۴
۲۹۳	جباری پرتوی * حیدر	۷۶۹	یکشنبه ۳۶/۷/۲۴
۲۹۴	جبه داری * سیاوش	۱۱۷۶	یکشنبه ۳۶/۷/۲۴
۲۹۵	جراحی * فریبرز	۱۶۲	یکشنبه ۳۶/۷/۲۴
۲۹۶	جعفراقایان کوچسرای * قاسم	۱۱۱۹	یکشنبه ۳۶/۷/۲۴
۲۹۷	جعفرزاده چیمه * قاسم	۴۶۱۷	یکشنبه ۳۶/۷/۲۴
۲۹۸	جعفرنژاد اردهایی * یع

اعلام اسامی داوطلبان کارآموزی سازمان انرژی اتمی ایران که در مرحله امتحان کتبی پذیرفته شده‌اند

۳۳۲	حاجی زاده نداف * محمد حسین	۱۲۹۹	یکشنبه ۳۶/۷/۲۴
۳۳۳	حاجی محمد پور * احمد	۴۵۴	یکشنبه ۳۶/۷/۲۴
۳۳۴	حاجی نصیری * کریم	۸۶۴	یکشنبه ۳۶/۷/۲۴
۳۳۵	حبیبی * مجید	۰۲۸۵	یکشنبه ۳۶/۷/۲۴
۳۳۶	حبیبی انبوهی * ارسلان	۳۶۰	یکشنبه ۳۶/۷/۲۴
۳۳۷	حبیبی بی بالانی * خسرو	۱۹۲۲	یکشنبه ۳۶/۷/۲۴
۳۳۸	حبیبی لاسیبی * محمد	۷	یکشنبه ۳۶/۷/۲۴
۳۳۹	حجازی کیا * اسماعیلی	۲۲۹	یکشنبه ۳۶/۷/۲۴
۳۴۰	حجازی مقدم * سیدمحمد	۴۹۰۳۸	یکشنبه ۳۶/۷/۲۴
۳۴۱	حدادی * بیژن	۶	یکشنبه ۳۶/۷/۲۴
۳۴۲	خریری * اردشیر اصغر	۲۷۵۲	یکشنبه ۳۶/۷/۲۴
۳۴۳	حسن * محمد رضا	۲۹۷	یکشنبه ۳۶/۷/۲۴
۳۴۴	حسن پور رضایت * بهمن	۳۷۵	یکشنبه ۳۶/۷/۲۴
۳۴۵	حسنوشجین * پرویز	۴۲۲۶	یکشنبه ۳۶/۷/۲۴
۳۴۶	حسن ولی * مسعود	۱۰۹۵	یکشنبه ۳۶/۷/۲۴
۳۴۷	حسن فرمند * احمد رضا	۵۵	یکشنبه ۳۶/۷/۲۴
۳۴۸	حسین پور * ابراهیم	۴۵۴	یکشنبه ۳۶/۷/۲۴
۳۴۹	حسین پور * اردشیر	۱۰۵۳	یکشنبه ۳۶/۷/۲۴
۳۵۰	حسین حاتم شیرازی * محمد	۶۹۸۸	یکشنبه ۳۶/۷/۲۴
۳۵۱	حسین زاده * سعید	۸۲	دوشنبه ۳۶/۷/۲۵
۳۵۲	حسین زاده یگانی * مهرداد	۲۷۱۷	دوشنبه ۳۶/۷/۲۵
۳۵۳	حسینی * سیداسماعیل	۱۱۶۲۰	دوشنبه ۳۶/۷/۲۵
۳۵۴	حسینی * سیدحسن	۴۸	دوشنبه ۳۶/۷/۲۵
۳۵۵	حسینی * سیدعلاالدین	۴۹۶	دوشنبه ۳۶/۷/۲۵
۳۵۶	حسینی * سیدمحمدرضا	۳۶۰	دوشنبه ۳۶/۷/۲۵
۳۵۷	حسینی اکرم * حمیدرضا	۲۸۱۸	دوشنبه ۳۶/۷/۲۵
۳۵۸	حسینی بیوکی * سیدجواد	۶۹۷	دوشنبه ۳۶/۷/۲۵
۳۵۹	حسینی پناهنده * مجتبی	۱۷۲۸	دوشنبه ۳۶/۷/۲۵
۳۶۰	حسینی فر * مسعود	۹۰۷	دوشنبه ۳۶/۷/۲۵
۳۶۱	حضرتی یادکوری * غلامعلی	۵۱۰	دوشنبه ۳۶/۷/۲۵
۳۶۲	حق پرست * قاسم	۶۵۷۴۴	دوشنبه ۳۶/۷/۲۵
۳۶۳	حق شناس * احمدرضا	۴۵	دوشنبه ۳۶/۷/۲۵
۳۶۴	حق شناس * رحمت‌اله	۵۰	دوشنبه ۳۶/۷/۲۵
۳۶۵	حکاک زاده * کامران	۵۱۲۰	دوشنبه ۳۶/۷/۲۵
۳۶۶	حکمت جو * رضا	۵۴۴	دوشنبه ۳۶/۷/۲۵
۳۶۷	حمزه باجگیران * مسعود	۱۰۸۰	دوشنبه ۳۶/۷/۲۵
۳۶۸	حمیدی * رضا	۴۴۵۲	دوشنبه ۳۶/۷/۲۵
۳۶۹	حمیدی نیا * علی	۳۹۱	دوشنبه ۳۶/۷/۲۵
۳۷۰	حناچی * پیمان	۹۶۹	دوشنبه ۳۶/۷/۲۵
۳۷۱	حیدرابادی * محمد	۱۸	دوشنبه ۳۶/۷/۲۵
۳۷۲	حیدری * مجید	۳۰۶۰	دوشنبه ۳۶/۷/۲۵
۳۷۳	حیدری * محمدحسن	۶۱۵	دوشنبه ۳۶/۷/۲۵
۳۷۴	حیدری * محمودرضا	۸۲۳	دوشنبه ۳۶/۷/۲۵
۳۷۵	حیدری خورمیزی * سیدعباس	۲	دوشنبه ۳۶/۷/۲۵
۳۷۶	حیدری کاوکانی * سعید	۳۸۱۹	دوشنبه ۳۶/۷/۲۵
۳۷۷	خاتون یغما * ناظم	۴۴۰۹۸	دوشنبه ۳۶/۷/۲۵
۳۷۸	خادم حقیقی * حبیب	۹۶	دوشنبه ۳۶/۷/۲۵
۳۷۹	خادم شهرضا * مجید	۵۷۱	دوشنبه ۳۶/۷/۲۵
۳۸۰	خادمی نجف آبادی * مهران	۷	دوشنبه ۳۶/۷/۲۵
۳۸۱	خاک مردان * محمدهادی	۲۹۳	دوشنبه ۳۶/۷/۲۵
۳۸۲	خاک نجاتی * سیاوش	۴۹۲۲	دوشنبه ۳۶/۷/۲۵
۳۸۳	خالوزاده * پرویز	۱۷۰۱	دوشنبه ۳۶/۷/۲۵
۳۸۴	خانبابایی * امین	۹۸۶	دوشنبه ۳۶/۷/۲۵
۳۸۵	خانبان * هادی	۳۲۹	دوشنبه ۳۶/۷/۲۵
۳۸۶	خان پوردوست کار * علی اصغر	۴۸۹۹۱	دوشنبه ۳۶/۷/۲۵
۳۸۷	خبیری * حسن	۳۰۷۲۹	دوشنبه ۳۶/۷/۲۵
۳۸۸	خدابخشی * عباس	۶۷۵	دوشنبه ۳۶/۷/۲۵
۳۸۹	خدابخش * علی	۲۳۲۵	دوشنبه ۳۶/۷/۲۵
۳۹۰	خدابخش دامغانی نژاد * حسن	۱۷۵۰	دوشنبه ۳۶/۷/۲۵
۳۹۱	خداداده * علی اکبر	۲۰	دوشنبه ۳۶/۷/۲۵
۳۹۲	خدامرادی * حبیب‌اله	۷۸	دوشنبه ۳۶/۷/۲۵
۳۹۳	خداوردی * محمد	۸	دوشنبه ۳۶/۷/۲۵
۳۹۴	خداویسی * حسن	۲۶	دوشنبه ۳۶/۷/۲۵
۳۹۵	خدایی * بهرام	۸۹۴۷	دوشنبه ۳۶/۷/۲۵
۳۹۶	خدایی کلاته بای * محمدرضا	۲۷۹	دوشنبه ۳۶/۷/۲۵
۳۹۷	خدیوی روفوگر * حمیدرضا	۳۲۲۰	دوشنبه ۳۶/۷/۲۵
۳۹۸	خراسانی * محمد مهدی	۷۱۶	دوشنبه ۳۶/۷/۲۵
۳۹۹	خرسند * بهروز	۱۳۸	دوشنبه ۳۶/۷/۲۵
۴۰۰	خرمی کاشی * منوچهر	۳۹	دوشنبه ۳۶/۷/۲۵
۴۰۱	خزاعیان * محمد	۷۰۹	دوشنبه ۳۶/۷/۲۵
۴۰۲	خسروی * علی	۱۵۶۵۹	دوشنبه ۳۶/۷/۲۵
۴۰۳	خسرویانی * بهروز	۲۸۶۶	دوشنبه ۳۶۰۷/۲۵
۴۰۴	خسرویی ملایری * بهرام	۲	دوشنبه ۳۶/۷/۲۵
۴۰۵	خسرویی ملایری * حمید	۱۶۹	دوشنبه ۳۶/۷/۲۵
۴۰۶	خشه‌چی * محمدمهدی	۲۲۴۶	دوشنبه ۳۶/۷/۲۵
۴۰۷	خضوعی * فرهاد	۱۶۴۶	دوشنبه ۳۶/۷/۲۵
۴۰۸	خطیب قوامی * خرم	۲۱۴۵۷	دوشنبه ۳۶/۷/۲۵
۴۰۹	خلج هدایتی * یداله	۹۱۳	دوشنبه ۳۶/۷/۲۵
۴۱۰	خلخالی اصل * مجید	۱۳۰	دوشنبه ۳۶/۷/۲۵
۴۱۱	خیفه سلطانی محمدابادی * بهزاد	۲۳۲۶	دوشنبه ۳۶/۷/۲۵
۴۱۲	خلیق فرد * سیروس	۵۰۴	دوشنبه ۳۶/۷/۲۵
۴۱۳	خلیلی گورتانی * محمدرضا	۱۷	دوشنبه ۳۶/۷/۲۵
۴۱۴	خواجوندساسی * ابوالفتح	۷۳۹	دوشنبه ۳۶/۷/۲۵
۴۱۵	خواجه خباز * علی	۶۰۰۶	دوشنبه ۳۶/۷/۲۵
۴۱۶	خواجه کازرونی * بهرام	۱۸۱۱	دوشنبه ۳۶/۷/۲۵
۴۱۷	خواجه وند * نادر	۴۳۳۰	دوشنبه ۳۶/۷/۲۵
۴۱۸	خوانین زاده * محمود	۲۴	دوشنبه ۳۶/۷/۲۵
۴۱۹	خورسندی * فرهاد	۱۹	دوشنبه ۲۵۳۶/۷/۲۵
۴۲۰	خوشخو * محمدمهدی	۴۳۳	دوشنبه ۳۶/۷/۲۵
۴۲۱	خوشدل ملاکجانی * محمد	۱۵۷	دوشنبه ۳۶/۷/۲۵
۴۲۲	خوشنویسان * یداله	۱۵	دوشنبه ۳۶/۷/۲۵
۴۲۳	خوش سیما * حمید	۱۰۶۳	دوشنبه ۳۶/۷/۲۵
۴۲۴	خیاطی فرد * مهدی	۴۰	دوشنبه ۳۶/۷/۲۵
۴۲۵	خیر * علی	۳۱۸	دوشنبه ۳۶/۷/۲۵
۴۲۶	خیرابادی * غلامرضا	۹۹۸	دوشنبه ۳۶/۷/۲۵
۴۲۷	خیراندیش پیشکناری * محمدعلی	۱۱۹۶	دوشنبه ۳۶/۷/۲۵
۴۲۸	خیری ینکجه * یوسف	۶۱۷	دوشنبه ۳۶/۷/۲۵
۴۲۹	داداش زاده * سیاوش	۵۴۵۶۱	دوشنبه ۳۶/۷/۲۵
۴۳۰	دادجو * محسن	۳۰۸	دوشنبه ۳۶/۷/۲۵
۴۳۱	دادشی * حمید	۴۱۵	دوشنبه ۳۶/۷/۲۵
۴۳۲	دادگر * سیدمهدی	۱۰۲	دوشنبه ۳۶۰۷/۲۵
۴۳۳	دادگر * محمد	۱۴۸	دوشنبه ۳۶/۷/۲۵
۴۳۴	دارابی جهان * یوسف	۵۵۰	دوشنبه ۳۶/۷/۲۵
۴۳۵	داعی * محمد	۲۳۶۹	دوشنبه ۳۶/۷/۲۵
۴۳۶	دامرودی * محمود	۵۹۴	دوشنبه ۳۶۰۷/۲۵
۴۳۷	دانا * عبدالمجید	۲۳۵	دوشنبه ۳۶۰۷/۲۵
۴۳۸	دانش * غلامحسین	۵۲۷	دوشنبه ۳۶/۷/۲۵
۴۳۹	داورزنی * محمود	۳۹۱۹	دوشنبه ۳۶۰۷/۲۵
۴۴۰	داورنیا * مسعود	۲۰۰	دوشنبه ۳۶۰۷/۲۵
۴۴۱	دایی چین * جلیل	۱۴۵	دوشنبه ۳۶۰۷/۲۵
۴۴۲	دخانچی * محمدرضا	۸۷۱۱	دوشنبه ۳۶۰۷/۲۵
۴۴۳	دخانچی * مصطفی	۵۴۹۹	دوشنبه ۳۶/۷/۲۵
۴۴۴	دربندی * هدایت	۸۶۸	دوشنبه ۳۶۰۷/۲۵
۴۴۵	درخشانی * محمدیوسف	۳۱۸۴۹	دوشنبه ۳۶۰۷/۲۵
۴۴۶	درخشانیان حقیقی * محمدعلی	۷۰	دوشنبه ۳۶/۷/۲۵
۴۴۷	درمان * محمدداود	۱۳۵۸	دوشنبه ۳۶۰۷/۲۵
۴۴۸	درودچی * عبدالرضا	۷۰۴	دوشنبه ۳۶۰۷/۲۵
۴۴۹	درویشی * مهدی	۷۲	دوشنبه ۳۶۰۷/۲۵
۴۵۰	درویش * فرزین	۵۰۳	دوشنبه ۳۶/۷/۲۵
۴۵۱	دریالعل * ایرج	۸۶۰	دوشنبه ۳۶۰۷/۲۵
۴۵۲	دستجردی کرمانشاهی * رضا	۱۱۰۰	دوشنبه ۳۶۰۷/۲۵
۴۵۳	دشتی اصل * محمد جواد	۱۲۹۳	دوشنبه ۳۶۰۷/۲۵
۴۵۴	دشتی زاده بوشهری * محمدرضا	۲۴۰	دوشنبه ۳۶۰۷/۲۵
۴۵۵	دسپاک * جعفر	۲۷۴	دوشنبه ۳۶۰۷/۲۵
۴۵۶	دلجو * محمود	۲۲۶	دوشنبه ۳۶۰۷/۲۵
۴۵۷	دلجوارزنه * عظیم	۲۸۵	دوشنبه ۳۶۰۷/۲۵
۴۵۸	دلخواسته * محمود	۲۲۶	دوشنبه ۳۶/۷/۲۵
۴۵۹	دلخوش * محمدرضا	۲۸۶۴۱	دوشنبه ۳۶/۷/۲۵
۴۶۰	دلایی * محمود	۷۷	دوشنبه ۳۶۰۷/۲۵
۴۶۱	دودانگه * ولی	۱۷۰۳۰	دوشنبه ۳۶۰۷/۲۵
۴۶۲	دوکوهکی * محمد جعفر	۱۴۴	دوشنبه ۳۶۰۷/۲۵
۴۶۳	دولت ابادی * علی اصغر	۷۴۹	دوشنبه ۳۶۰۷/۲۵
۴۶۴	دولتی * محمود	۵۲۷۰	دوشنبه ۳۶۰۷/۲۵
۴۶۵	دهخوارقانیان * ایوب	۳۱۹۹۶	دوشنبه ۳۶۰۷/۲۵
۴۶۶	دهداران جبری * علی باش	۳۸۱	دوشنبه ۳۶۰۷/۲۵
۴۶۷	دهقان * عباس	۲۰۰۰	دوشنبه ۳۶۰۷/۲۵
۴۶۸	دهقانی * خدانظر	۱۸۶	دوشنبه ۳۶۰۷/۲۵
۴۶۹	دهقانی سرهنگچه * منصور	۲۱۸۳	دوشنبه ۳۶۰۷/۲۵
۴۷۰	دهقانی محمدابادی * حسین	۱۶	دوشنبه ۳۶۰۷/۲۵
۴۷۱	ده نشین * سیدفرشید	۸۱	دوشنبه ۳۶۰۷/۲۵
۴۷۲	دیانی * اکبر	۴۹۷۴	دوشنبه ۳۶۰۷/۲۵
۴۷۳	دیانی * منوچهر	۲۴۲۷	دوشنبه ۳۶۰۷/۲۵
۴۷۴	دیدگانی گاوخمی * رستم	۴۹۴	دوشنبه ۳۶۰۷/۲۵
۴۷۶	دیلمقانی * عباس	۲۶۳	دوشنبه ۳۶۰۷/۲۵
۴۷۶	دیلمی معزی * محمد	۱۳۳	دوشنبه ۳۶۰۷/۲۵
۴۷۷	دیوبند * جمشید	۲	دوشنبه ۳۶/۷/۲۵
۴۷۸	ذاتی میاندواب * شاهرخ	۳۴۵	دوشنبه ۳۶۰۷/۲۵
۴۷۹	ذکرالهی * حسین	۱۲۶۵	دوشنبه ۳۶۰۷/۲۵
۴۸۰	ذوالریاستین * حمیدرضا	۷۰۰	دوشنبه ۳۶۰۷/۲۵
۴۸۱	ذوالقدر * رضا	۱۲۴۵	دوشنبه ۳۶/۷/۲۵
۴۸۲	ادمه * سعید	۳۷۹۷	دوشنبه ۳۶۰۷/۲۵
۴۸۳	رادمهر * فرهاد	۸۴۶	دوشنبه ۳۶/۷/۲۵
۴۸۴	رادی زنوز * عباسعلی	۱۵۸	دوشنبه ۳۶۰۷/۲۵
۴۸۵	راکعی * سعید	۶۰۹۱	دوشنبه ۳۶۰۷/۲۵
۴۸۶	رامش * محمدحسن	۸۳۱	دوشنبه ۳۶۰۷/۲۵
۴۸۷	راهبریان یزدی * پیروز	۲۵۶۵	دوشنبه ۳۶۰۷/۲۵
۴۸۸	ربانی * محمدعلی	۵۸۹۵۸	دوشنبه ۳۶۰۷/۲۵
۴۸۹	ربیعی * محمود	۶۲۸	دوشنبه ۳۶۰۷/۲۵
۴۹۰	ربیعیان نجف آبادی * حسین	۱۷۹	دوشنبه ۳۶۰۷/۲۵
۴۹۱	ربیعی قهفرخی * پرویز	۴۴۵	دوشنبه ۳۶/۷/۲۵
۴۹۲	رجبزاده * محمدرضا	۴۶۷	دوشنبه ۳۶/۷/۲۵
۴۹۳	رجبی * خسرو	۱۸۶	دوشنبه ۳۶/۷/۲۵
۴۹۴	رجبی * حمید	۱۶۳۳	دوشنبه ۳۶/۷/۲۵
۴۹۵	رحمانی * جلیل	۶۰۳	دوشنبه ۳۶۰۷/۲۵
۴۹۶	رحمانی * محسن	۶۴۶	دوشنبه ۳۶۰۷/۲۵
۴۹۷	رحمانی ازاد * حمید	۵۴۳۱۱	دوشنبه ۳۶۰۷/۲۵
۴۹۸	رحمانیان کوشکی * حسنعلی	۳۴۶	دوشنبه ۳۶۰۷/۲۵
۴۹۹	رحمانی خضری * سیدمحمود	۱۶۳۳	دوشنبه ۳۶۰۷/۲۵
۵۰۰	رحمانی راد * مجیدرضا	۱۰۸۹	دوشنبه ۳۶۰۷/۲۵
۵۰۱	رحمانی فرشاد * ابوالقاسم	۲۴۶۹	دوشنبه ۳۶/۷/۲۵
۵۰۲	رحمدل * مهرزاد	۱۹۷۲	دوشنبه ۳۶/۷/۲۵
۵۰۳	رحمن پور * عبدالکریم	۶۲۱۵	دوشنبه ۳۶/۷/۲۵
۵۰۴	رحمن نیا * سیدعلی اصغر	۱۷۵	دوشنبه ۳۶/۷/۲۵
۵۰۵	رحیم زاده شاندیز * علی اکبر	۶۲۲۸۰	دوشنبه ۳۶/۷/۲۵
۵۰۶	رحیم نیای باغستانی * ساسان	۲۹۵	دوشنبه ۳۶/۷/۲۵
۵۰۷	رحیمی * ابراهیم	۲۳۰۵	دوشنبه ۳۶/۷/۲۵
۵۰۸	رحیمی * جمشید	۴۰۸	دوشنبه ۳۶/۷/۲۵
۵۰۹	رحیمی خجسته * محمود	۵۶۳۰	دوشنبه ۳۶/۷/۲۵
۵۱۰	رحیمی کندری * علی	۱۱۱۵	دوشنبه ۳۶/۷/۲۵
۵۱۱	رحیمی نیا * علی	۱۲۵۶	دوشنبه ۳۶/۷/۲۵
۵۱۲	ردایی * معراجعلی	۷۴	دوشنبه ۳۶/۷/۲۵
۵۱۳	رزقی قمی * ناصر	۷۹۴۳۹	دوشنبه ۳۶/۷/۲۵
۵۱۴	رسایی * محمود	۲۱۱	دوشنبه ۳۶/۷/۲۵
۵۱۵	رستگار پناه * حسن	۲۹۲۱۹	دوشنبه ۳۶/۷/۲۵
۵۱۶	رستگاری نجف آبادی * اکبر	۱۹۶	دوشنبه ۳۶/۷/۲۵
۵۱۷	رسول زاده باغمیشه * محمدرضا	۸۵۰	دوشنبه ۳۶/۷/۲۵
۵۱۸	رسول شریفی * عباس	۱۷۴	دوشنبه ۳۶/۷/۲۵
۵۱۹	رسولی * مهدی	۴	دوشنبه ۳۶/۷/۲۵
۵۲۰	رسولی اهاری * سیدحسین	۲۹۵۵	دوشنبه ۳۶/۷/۲۵
۵۲۱	رشدیه * امین	۱۱۴۳	دوشنبه ۳۶/۷/۲۵
۵۲۲	رضا اسمعیلی * سیدمحمود	۸۸۶	دوشنبه ۳۶/۷/۲۵
۵۲۳	رضاخانی * علی اصغر	۴۲۲	دوشنبه ۳۶/۷/۲۵
۵۲۴	رضاقلی پور دیزجی * حمید	۱۷۳	دوشنبه ۳۶/۷/۲۵
۵۲۵	رضاوندزایری * مصطفی	۵۸۴	دوشنبه ۳۶/۷/۲۵
۵۲۶	رضایی * علی	۲۰	سه شنبه ۳۶/۷/۲۶
۵۲۷	رضایی * کریم	۴۲۸۰	سه شنبه ۳۶/۷/۲۶
۵۲۸	رضایی * ناصر	۲۹۲۰	سه شنبه ۳۶/۷/۲۶
۵۲۹	رضاییان * مهدی	۴۹	سه شنبه ۳۶/۷/۲۶
۵۳۰	رضایی فرد * محمد	۴۸۰۰	سه شنبه ۳۶/۷/۲۶
۵۳۱	رضایی مورچه خورتی * احمد	۱۰۸۴	سه شنبه ۳۶/۷/۲۶
۵۳۲	رضوانی * مهیار	۲۵۶	سه شنبه ۳۶/۷/۲۶
۵۳۳	رضوانی حقیقی شیرازی * عبدالصمد	۲۳۴	سه شنبه ۳۶/۷/۲۶
۵۳۴	رضوی * سعید	۴۸	سه شنبه ۳۶/۷/۲۶
۵۳۵	رضویان * سیدمصطفی	۳۷۰	سه شنبه ۳۶/۷/۲۶
۵۳۶	رمضانی نژاد شیرازی * سعید	۳۴۱۹	سه شنبه ۳۶/۷/۲۶
۵۳۷	روستایی * حسن	۲۳۰	سه شنبه ۳۶/۷/۲۶
۵۳۸	روستایی * فرهنگ	۳۲۸۵	سه شنبه ۳۶/۷/۲۶
۵۳۹	روستایی * یحیی	۲۴۱	سه شنبه ۳۶/۷/۲۶
۵۴۰	رومی * پرویز	۲۷۷	سه شنبه ۳۶/۷/۲۶
۵۴۱	رهجو * امیر	۷۸۲	سه شنبه ۳۶/۷/۲۶
۵۴۲	رهیده * مصطفی	۲۲۹	سه شنبه ۳۶/۷/۲۶
۵۴۳	ریاحی * عبدالرسول	۲۱۷	سه شنبه ۳۶/۷/۲۶
۵۴۴	ریسی * ابراهیم	۷۹۰	سه شنبه ۳۶/۷/۲۶
۵۴۵	زارع بزک ابادی * محمد	۳۴	سه شنبه ۳۶/۷/۲۶
۵۴۶	زارعی عزابادی * جلال	۴۴۱۰۱	سه شنبه ۳۶/۷/۲۶
۵۴۷	زاریان * امیرهوشنگ	۳۵۳۶	سه شنبه ۳۶/۷/۲۶
۵۴۸	زاهدی پور خامنه * فریبرز	۱۳۰۹	سه شنبه ۳۶/۷/۲۶
۵۴۹	زایرین * نادر	۸۵۶	سه شنبه ۳۶/۷/۲۶
۵۵۰	زرکلام * ستار	۲۷	سه شنبه ۳۶/۷/۲۶
۵۵۱	زرگریان * سیدمهدی	۱۰۵۴	سه شنبه ۳۶۰۷/۲۶
۵۵۲	زرین پی مقدم * محمدرضا	۶۹۷	سه شنبه ۳۶/۷/۲۶
۵۵۳	زمانی * کمال الدین	۵۴	سه شنبه ۳۶/۷/۲۶
۵۵۴	زمانی امیرزکریا * محمد	۷۹۴	سه شنبه ۳۶/۷/۲۶
۵۵۵	زمانی مهر * بهمن	۱۳۱۷	سه شنبه ۳۶/۷/۲۶
۵۵۶	زنده باد * علی	۴۵۴۰۲	سه شنبه ۳۶/۷/۲۶
۵۵۷	زندی دشتی بیاض * سعید	۶	سه شنبه ۳۶/۷/۲۶
۵۵۸	زهتاب * ساسان	۷۲	سه شنبه ۳۶/۷/۲۶
۵۵۹	زهدی * عبدالحسین	۵۸۲	سه شنبه ۳۶/۷/۲۶
۵۶۰	زینالو * علی اوسط	۸	سه شنبه ۳۶۰۷/۲۶
۵۶۱	زینی داورانی * محمداقا	۵۲۸	سه شنبه ۳۶/۷/۲۶
۵۶۲	ژگان * خسرو	۶	سه شنبه ۳۶/۷/۲۶
۵۶۳	سادات شریف * غلامرضا	۱۹۱۹	سه شنبه ۳۶/۷/۲۶
۵۶۴	سادات منصوری * حسین	۱۵۶۰	سه شنبه ۳۶/۷/۲۶
۵۶۵	سادات ناصرابادی * سیدمحمود	۴۲۳۶	سه شنبه ۳۶/۷/۲۶
۵۶۶	سادات صفوی * سیدمحمود	۶۵۸۲۱	سه شنبه ۳۶/۷/۲۶
۵۶۷	سارنج * بهنام	۲۸۷۲	سه شنبه ۳۶/۷/۲۶
۵۶۸	سالک * مهدی	۲۷۶	سه شنبه ۳۶/۷/۲۶
۵۶۹	سالم * سیدعبدالمجید	۱۱۹۴	سه شنبه ۳۶/۷/۲۶
۵۷۰	سالمیان * امیر	۱۳۷۳	سه شنبه ۳۶/۷/۲۶
۵۷۱	سالارپور * محمدحسین	۳۹۱	سه شنبه ۳۶/۷/۲۶
۵۷۲	سالاری * محمد	۲۵۲۹	سه شنبه ۳۶۰۷/۲۶
۵۷۳	ساهور * هادی	۱۰۴۹۷	سه شنبه ۳۶۰۷/۲۶
۵۷۴	سبحانی * بهرام	۶۲۰	سه شنبه ۳۶/۷/۲۶
۵۷۵	سبزعلی زنجان خواه * بهمن	۴۱۴	سه شنبه ۳۶/۷/۲۶
۵۶۷	ستاری ساروی * سیدمحمد	۱۴۵۹	سه شنبه ۳۶/۷/۲۶
۵۷۷	سرامی * عبدالرضا	۱۴۵	سه شنبه ۳۶/۷/۲۶
۵۷۸	سربندی فراهانی * حسین	۵۱۸۱	سه شنبه ۳۶/۷/۲۶
۵۷۹	سرعتی * جهانگیر	۴۶۸	سه شنبه ۳۶/۷/۲۶
۵۸۰	سرکانی * حسین	۱۰	سه شنبه ۳۶/۷/۲۶
۵۸۱	سرلک * فریدون	۴۶۷	سه شنبه ۳۶/۷/۲۶
۵۸۲	سرمایه جویی * ابوالقاسم	۱۸۳۴	سه شنبه ۳۶/۷/۲۶
۵۸۳	سرمدی * حسن	۱۸۱	سه شنبه ۳۶/۷/۲۶
۵۸۴	سرهنگپور * محمدحسین	۴۰۸	سه شنبه ۳۶/۷/۲۶
۵۸۵	سعادت ورنوسقادرانی * علی اشرف	۲۱۳	سه شنبه ۳۶/۷/۲۶
۵۸۶	سعادتی * محمد	۳	سه شنبه ۳۶/۷/۲۶
۵۸۷	سعادتیان * عبدالنبی	۸۸	سه شنبه ۳۶۰۷/۲۶
۵۸۸	سعادتی انارکی * حمیدرضا	۷۰۷	سه شنبه ۳۶/۷/۲۶
۵۸۹	سعیدی * جواد	۱۴۹۱	سه شنبه ۳۶/۷/۲۶
۵۹۰	سعیدی * حمید	۶۰۵۷۸	سه شنبه ۳۶/۷/۲۶
۵۹۱	سعیدی * مسعود	۳۵۵	سه شنبه ۳۶/۷/۲۶
۵۹۲	سعیدیان * پرویز	۶۱۵۴۸	سه شنبه ۳۶/۷/۲۶
۵۹۳	سعیدی خرزوقی * عباسعلی	۶۱۱	سه شنبه ۳۶/۷/۲۶
۵۹۴	سعیدی ولاشانی * غلامرضا	۳۴۶	سه شنبه ۳۶/۷/۲۶
۵۹۵	سلجوقی برنجی * باقر	۲۳۷	سه شنبه ۳۶/۷/۲۶
۵۹۶	سلحشوری اردستانی * ناصر	۴۶۱۱۹	سه شنبه ۳۶/۷/۲۶
۵۹۷	سلطانپور اورگانی * سیروس	۶۰۴	سه شنبه ۳۶/۷/۲۶
۵۹۸	سلطانزاده * محمدرضا	۳۴۱۴	سه شنبه ۳۶/۷/۲۶
۵۹۹	سلطانی * اسمعیل	۶۸	سه شنبه ۳۶/۷/۲۶
۶۰۰	سلطانی * حسن	۴۵	سه شنبه ۳۶/۷/۲۶
۶۰۱	سوکساران * احمد	۷۶	سه شنبه ۳۶/۷/۲۶
۶۰۲	سلیمانی * مجید	۴۲۴	سه شنبه ۳۶/۷/۲۶
۶۰۳	سلیمانیان * جمال	۳۳۷۱	سه شنبه ۳۶/۷/۲۶
۶۰۴	سلیمی * بهروز	۲۱۱۶	سه شنبه ۳۶/۷/۲۶
۶۰۵	سلامی * فرهاد	۲۲۶	سه شنبه ۳۶/۷/۲۶
۶۰۶	سلامی * هادی	۸۴۴	سه شنبه ۳۶/۷/۲۶
۶۰۷	سمیعی * مسعود	۲۲۵	سه شنبه ۳۶/۷/۲۶
۶۰۸	سوداگر * بهرام	۴۲۳	سه شنبه ۳۶/۷/۲۶
۶۰۹	سهرابی * محمود	۴	سه شنبه ۳۶/۷/۲۶
۶۱۰	سیاح * شروین	۵۳	سه شنبه ۳۶/۷/۲۶
۶۱۱	سیاوشی * محمدرضا	۱۵۲	سه شنبه ۳۶/۷/۲۶
۶۱۲	سیداقامیری * سیدحسین	۳۲۲۵	سه شنبه ۳۶/۷/۲۶
۶۱۳	سیدتفرشیها * مهدی	۷۷۸۹۹	سه شنبه ۳۶/۷/۲۶
۶۱۴	سیدصالحی * سیامک	۵۸۵	سه شنبه ۳۶/۷/۲۶
۶۱۵	سیدصالحی * محسن	۱۸	سه شنبه ۳۶/۷/۲۶
۶۱۶	سیدعلی مرتضایی * سیدعلی محمد	۳۴۸۱	سه شنبه ۳۶/۷/۲۶
۶۱۷	سیدی کرهرودی * سیدمحمد جواد	۴۸۱	سه شنبه ۳۶/۷/۲۶
۶۱۸	سیدین * سیدعلی اکبر	۳۶۲	سه شنبه ۳۶/۷/۲۶
۶۱۹	سیروسی * کامیار	۵۷۷	سه شنبه ۳۶/۷/۲۶

اعلام اسامی داوطلبان کارآموزی سازمان انرژی اتمی ایران که در مرحله امتحان کتبی پذیرفته شده‌اند

۷۱۸	صیادی * محمود تقی	۴۵۸۲۴	چهارشنبه ۳۶/۷/۲۷
۷۱۹	صیقعی بحستانی * محمد	۱۳۶۵	چهارشنبه ۳۶/۷/۲۷
۷۲۰	طاقی * علی رضا	۱۶۷۴	چهارشنبه ۳۶/۷/۲۷
۷۲۱	طالب حریری * محمد صادق	۹۱	چهارشنبه ۳۶/۷/۲۷
۷۲۲	طالبی * بهزاد	۵۵۸	چهارشنبه ۳۶/۷/۲۷
۷۲۳	طاهری * مرتضی	۵۵۹۳۶	چهارشنبه ۳۶/۷/۲۷
۷۲۴	طاهری * جلال	۳۱۳۹۴	چهارشنبه ۳۶/۷/۲۷
۷۲۵	طاهری پور * فرزاد	۲۶۷۶۲	چهارشنبه ۳۶/۷/۲۷
۷۲۶	طباطبایی * سیدمسعود	۶۹۱	چهارشنبه ۳۶/۷/۲۷
۷۲۷	طهماسبی * کورش	۶۵۲	چهارشنبه ۳۶/۶/۲۷
۷۲۸	طهماسبی دزفولی * شاهرخ	۳۳۵	چهارشنبه ۳۶/۷/۲۷
۷۲۹	طهمورثی * کریمداد	۸۱۵	چهارشنبه ۳۶/۷/۲۷
۷۳۰	طیبی جبلی * رضا	۴۰	چهارشنبه ۳۶/۷/۲۷
۷۳۱	طیرانی * بهروز	۲۲۲۵	چهارشنبه ۳۶/۷/۲۷
۷۳۲	طیرانی منادی * محسن	۹۱۰۴	چهارشنبه ۳۶/۷/۲۷
۷۳۳	ظرفچی شیرازی * فرزاد	۵۳۴	چهارشنبه ۳۶/۷/۲۷
۷۳۴	ظهیری * ابراهیم	۱۷۹	چهارشنبه ۳۶/۷/۲۷
۷۳۵	ظهیریان * علی اصغر	۱۶۸	چهارشنبه ۳۶/۷/۲۷
۷۳۶	عابدان بروجنی * مسعود	۸۴۹	چهارشنبه ۳۶/۷/۲۷
۷۳۷	عابدیان * ارمان	۱۱۸۰	چهارشنبه ۳۶/۷/۲۷
۷۳۸	عادل زاده * یوسف	۳۶۱	چهارشنبه ۳۶/۷/۲۷
۷۳۹	عادل فهمیده * وحید	۸۴۰	چهارشنبه ۳۶/۷/۲۷
۷۴۰	عادلی * محمدحسین	۶۰	چهارشنبه ۳۶/۷/۲۷
۷۴۱	عاسمی رستمی * مهدی	۱۶۳	چهارشنبه ۳۶/۷/۲۷
۷۴۲	عامری نهرجی * حمیدرضا	۴	چهارشنبه ۳۶/۷/۲۷
۷۴۳	عبادزاده * ایرج	۹۶۲	چهارشنبه ۳۶/۷/۲۷
۷۴۴	عبادی * علی	۲۱۷	چهارشنبه ۳۶/۷/۲۷
۷۴۵	عباسپور * بیژن	۴۰۶	چهارشنبه ۳۶/۷/۲۷
۷۴۶	عباسی * محمد	۸۹	چهارشنبه ۳۶/۷/۲۷
۷۴۷	عباسی دباغ * علی	۱۳۹۳	چهارشنبه ۳۶/۷/۲۷
۷۴۸	عباسی پور نیسیانی * حمید	۲۷۹۲	چهارشنبه ۳۶/۷/۲۷
۷۴۹	عبدالهی * محسن	۳۱۳	چهارشنبه ۳۶/۷/۲۷
۷۵۰	عبدالهی * هوشنگ	۱۶۷۷	چهارشنبه ۳۶/۷/۲۷
۷۵۱	عبدی * بهرام	۸۰۶	چهارشنبه ۳۶/۷/۲۷
۷۵۲	عبدی راد * داود	۲۶۲۵۸	چهارشنبه ۳۶/۷/۲۷
۷۵۳	عبدی ساران * ارشد	۱۶۴۴	چهارشنبه ۳۶/۷/۲۷
۷۵۴	عبیری * محمدباقر	۷	چهارشنبه ۳۶/۷/۲۷
۷۵۵	عدالت جو * اسرافیل	۱۳۰۳	چهارشنبه ۳۶/۷/۲۷
۷۵۶	عرب بافرانی * حبیب‌اله	۲۳	چهارشنبه ۳۶/۷/۲۷
۷۵۷	عرب مزیدی * جواد	۲۸۶۱	چهارشنبه ۳۶/۷/۲۷
۷۵۸	عربی * محسن	۷۳۵	چهارشنبه ۳۶/۷/۲۷
۷۵۹	عزیز نصیری * جعفر	۸۸۰	چهارشنبه ۳۶/۷/۲۷
۷۶۰	عزیزی * ارسلان	۵۹۵	چهارشنبه ۳۶/۷/۲۷
۷۶۱	عزیزی * سعید	۳۴۶۵	چهارشنبه ۳۶/۷/۲۷
۷۶۲	عزیزی * سیدعلی	۵۵۲۱۷	چهارشنبه ۳۶/۷/۲۷
۷۶۳	عسگری * توران	۵۴۹۲	چهارشنبه ۳۶/۷/۲۷
۷۶۴	عشاق * محمود	۶۱۰	چهارشنبه ۳۶/۷/۲۷
۷۶۵	عشقی ثانی * مجید	۹۸۶	چهارشنبه ۳۶/۷/۲۷
۷۶۶	عصمتی گراخک * مجتبی	۱۲۵۶	چهارشنبه ۳۶/۷/۲۷
۷۶۷	عطار * محمدکاظم	۳۶۶	چهارشنبه ۳۶/۷/۲۷
۷۶۸	عطایی * ابوالحسن	۳۴	چهارشنبه ۳۶/۷/۲۷
۷۶۹	عطایی پور * عباس	۱۱۰۱	چهارشنبه ۳۶/۷/۲۷
۷۷۰	عطایی سوط * رحمت‌اله	۶۲	چهارشنبه ۳۶/۷/۲۷
۷۷۱	عطوان * داریوش	۵۳۴	چهارشنبه ۳۶/۷/۲۷
۷۷۲	عظیمی ثانوی * غلامرضا	۳۱۷	چهارشنبه ۳۶/۷/۲۷
۷۷۳	عقدایی * محمد مهدی	۲۷۴	چهارشنبه ۳۶/۷/۲۷
۷۷۴	علمداری * غلامحسین	۲۵۸	چهارشنبه ۳۶/۷/۲۷
۷۷۵	عمی سرابی * تورج	۳۰۴	چهارشنبه ۳۶/۷/۲۷
۷۷۶	علوی * عبدالکریم	۶۳۴	چهارشنبه ۳۶/۷/۲۷
۷۷۷	علی اکبر * حسین	۳۴۵۵	چهارشنبه ۳۶/۷/۲۷
۷۷۸	علی خانفام * علی اکبر	۱۷۱	چهارشنبه ۳۶/۷/۲۷
۷۷۹	علی زاده اقدم * عبداله	۲۹	چهارشنبه ۳۶/۷/۲۷
۷۸۰	علیزاده گلی * فاضل	۵۹۳	چهارشنبه ۳۶/۷/۲۷
۷۸۱	علیزاده مارلانی * صمد	۴۳۲	چهارشنبه ۳۶/۷/۲۷
۷۸۲	علیشاهی * موسی	۸۲۸	چهارشنبه ۳۶/۷/۲۷
۷۸۳	علی عباسی شهیر * باقر	۶۲۶۲۷	چهارشنبه ۳۶/۷/۲۷
۷۸۴	علی عسگری * ابراهیم	۲۴۵۷	چهارشنبه ۳۶/۷/۲۷
۷۸۵	علی عسگری ابیانه * قاسم	۱۶۹	چهارشنبه ۳۶/۷/۲۷
۷۸۶	علی یاری * محمد تقی	۱۲۱	چهارشنبه ۳۶/۷/۲۷
۷۸۷	عمو لشکریان * عزت‌اله	۲۸۵۷	چهارشنبه ۳۶/۷/۲۷
۷۸۸	عمویی * رمضانعلی	۱۸	چهارشنبه ۳۶/۷/۲۷
۷۸۹	عنایتی کفشگر کلایی * محمد کاظم	۴۵۴	چهارشنبه ۳۶/۷/۲۷
۷۹۰	عنایتی کفش گرکلایی * ذات‌اله	۱۲۸۸	چهارشنبه ۳۶/۷/۲۷
۷۹۱	غرایی * محمد	۵۰۱	چهارشنبه ۳۶/۷/۲۷
۷۹۲	غریبی دمقی * علی	۴۱۲۲	چهارشنبه ۳۶/۷/۲۷
۷۹۳	غفاری غازانی * ابراهیم	۶۵۵	چهارشنبه ۳۶/۷/۲۷
۷۹۴	غفوری * محمد	۲۰۶۷۹	چهارشنبه ۳۶/۷/۴۷
۷۹۵	غفوری واسکسی * ناصر	۴۴	چهارشنبه ۳۶/۷/۲۷
۷۹۶	غفوری یزدی * علاالدین	۱۶۷۸۸	چهارشنبه ۳۶/۷/۲۷
۷۹۷	غلام پور * جواد	۶۴۶	چهارشنبه ۳۶/۷/۲۷
۷۹۸	غلامحسینی * حمید	۶۵۶	چهارشنبه ۳۶/۷/۲۷
۷۹۹	غلامعلی * محمدهادی خان	۲۲	چهارشنبه ۳۶/۷/۲۷
۸۰۰	غلام ویسی * جمشید	۱۵۳	چهارشنبه ۳۶/۷/۲۷
۸۰۱	غلامی * اکبر	۱۶۰۰	چهار شنبه ۳۶/۷/۲۷
۸۰۲	غلامی اردبیلی * داریوش	۳۷۶	چهار شنبه ۳۶/۷/۲۷
۸۰۳	غلامی حقیقی فرد * حیدر	۸۴۰	چهار شنبه ۳۶/۷/۲۷
۸۰۴	غلامی دستجردان * غلامرضا	۱	چهارشنبه ۳۶/۷/۲۷
۸۰۵	غنی * محمدجواد	۱۷۳	چهارشنبه ۳۶/۷/۲۷
۸۰۶	غنیان * یونس	۱۷۰۲	چهارشنبه ۳۶/۷/۲۷
۸۰۷	غنی زاده * عبدالجلیل	۵۴۵	چهارشنبه ۳۶/۷/۲۷
۸۰۸	غمبی * علی محمد	۲۱۰	چهارشنبه ۳۶/۷/۲۷
۸۰۹	غیثی * محمدمهدی	۱۶۵	چهار شنبه ۳۶/۷/۲۷
۸۱۰	فاتح زنوزی * یوسف	۷۰۱	چهارشنبه ۳۶/۷/۲۷
۸۱۱	فاریابی * مهدی فرید	۱۶۵۶	چهارشنبه ۳۶/۷/۲۷
۸۱۲	فاضی * سیدکاظم	۸۰	چهارشنبه ۳۶/۷/۲۷
۸۱۳	فائیان * سیداحمد	۴۳۷	چهارشنبه ۳۶/۷/۲۷
۸۱۴	فتاح پور قزلداغ * احمد	۹۴۹	چهار شنبه ۳۶/۷/۲۷
۸۱۵	فتاحی * ابوالفضل	۹۶	چهارشنبه ۳۶/۷/۲۷
۸۱۶	فتاحی * غلامرضا	۱	چهارشنبه ۳۶/۷/۲۷
۸۱۷	فتاحی * مسعود	۱۶۱۳۴	چهارشنبه ۳۶/۷/۲۷
۸۱۸	فتحی * محسن	۴۶۰	چهارشنبه ۳۶/۷/۲۷
۸۱۹	فتحی * محمدرضا	۱	چهارشنبه ۳۶/۷/۲۷
۸۲۰	فتحی جگرکندی * مجید	۱۵۶۴	چهارشنبه ۳۶/۷/۲۷
۸۲۱	فتوحی * سیداحمد علی	۱۴۴۰	چهارشنبه ۳۶/۷/۲۷
۸۲۲	فتورچه * علیرضا	۲۵۳۷	چهارشنبه ۳۶/۷/۲۷
۸۲۳	فخراییان * محسن	۱۴۰۲	چهارشنبه ۳۶/۷/۲۷
۸۲۴	فخری * فرید	۲۲۸۴	چهارشنبه ۳۶/۷/۲۷
۸۲۵	فخری شوشتری * سعید	۹۶۸	چهار شنبه ۳۶/۷/۲۷
۸۲۶	فدایی * کاوه	۲۷۱۸	چهار شنبه ۳۶/۷/۲۷
۸۲۷	فدوی اردستانی * مسعود	۹۲۱	چهارشنبه ۳۶/۷/۲۷
۸۲۸	فرازی انارکی * سعید	۷۷	چهارشنبه ۳۶/۷/۲۷
۸۲۹	فراقی پرابری * حسن	۳	چهارشنبه ۳۶/۷/۲۷
۸۳۰	فرامرزی * محمد	۲۱۵۰۵	چهارشنبه ۳۶/۷/۲۷
۸۳۱	فرامرزی * نادر	۲۷۳۲	چهارشنبه ۳۶/۷/۲۷
۸۳۲	فراهانی * محمد	۹۳	چهارشنبه ۳۶/۷/۲۷
۸۳۳	فرجاد * بهمن	۹۰۶	چهارشنبه ۳۶/۷/۲۷
۸۳۴	فرجاد پژنگ * سیدمحمد	۴۲۹	چهارشنبه ۳۶/۷/۲۷
۸۳۵	فرجزاده فره قیه * علی	۶۶۶۷۱	چهارشنبه ۳۶/۷/۲۷
۸۳۶	فرجی * حمیدرضا	۲۱۲	چهارشنبه ۳۶/۷/۲۷
۸۳۷	فرجی * مجید	۲۴۶	چهارشنبه ۳۶/۷/۲۷
۸۳۸	فرجی * هاشم	۱۱۷۴	چهارشنبه ۳۶/۷/۲۷
۸۳۹	فرخ پی * فرهاد	۳۸۸	چهارشنبه ۳۶/۷/۲۷
۸۴۰	فرخ سیر * عبدالرضا	۱۷۴۰	چهارشنبه ۳۶/۷/۲۷
۸۴۱	فرخنده تهرانی * محمدرضا	۱۱۰۳	چهارشنبه ۳۶/۷/۲۷
۸۴۲	فرخی * بهرام	۱۰۱	چهارشنبه ۳۶/۷/۲۷
۸۴۳	فرزاد * فرهنگ	۴۳۶۶۶	چهارشنبه ۳۶/۷/۲۷
۸۴۴	فرزان * زین‌العابدین	۲	چهارشنبه ۳۶/۷/۲۷
۸۴۵	فرزانه کردان * مهرداد	۳۱۲۰	چهارشنبه ۳۶/۷/۲۷
۸۴۶	فرشاد * محمدعلی	۲۲۲	چهارشنبه ۳۶/۷/۲۷
۸۴۷	فرمانفرمایی * محمود	۷۹	چهارشنبه ۳۶/۷/۲۷
۸۴۸	فرمنش * فرهاد	۱۶۱۸	چهارشنبه ۳۶/۷/۲۷
۸۴۹	فرنیا * سیامک	۲۷۲	چهارشنبه ۳۶/۷/۲۷
۸۵۰	فروحی * نوژن	۳۰۹۴۲	چهارشنبه ۳۶/۷/۲۷
۸۵۱	فروزنده شهرکی * سعید	۳	چهارشنبه ۳۶/۷/۲۷
۸۵۲	فروغیان * شهرام	۳۵۲	چهارشنبه ۳۶/۷/۲۷
۸۵۳	فرهادی * اصغر	۱۷۰۵	چهارشنبه ۳۶/۷/۲۷
۸۵۴	فرهادی * عبداله	۴۷۷	چهارشنبه ۳۶/۷/۲۷
۸۵۵	فرهمند * علیرضا	۴۵۸	چهارشنبه ۳۶/۷/۲۷
۸۵۶	فریور * محمد	۲۲۶۴	چهارشنبه ۳۶/۷/۲۷
۸۵۷	فسحت * امیر	۳۲۳۶	چهارشنبه ۳۶/۷/۲۷
۸۵۸	فضایل اسدزاده * علیرضا	۹۵۰	چهارشنبه ۳۶/۷/۲۷
۸۵۹	فضایلی * محمود	۱۴۵	چهارشنبه ۳۶/۷/۲۷
۸۶۰	فقیه نصیری * بابک	۲۳۳۰	چهارشنبه ۳۶/۷/۲۷
۸۶۱	فقیه نصیری * پیروز	۴۰۶۲	چهارشنبه ۳۶/۷/۲۷
۸۶۲	فقفیه نیاترشیزی * غلامرضا	۲۵۰۷	چهارشنبه ۳۶/۷/۲۷
۸۶۳	فکری * داریوش	۵۲۷۸	چهارشنبه ۳۶/۷/۲۷
۸۶۴	فلاحت پیشه * اسداله	۳۵۱	چهارشنبه ۳۶/۷/۲۷
۸۶۵	فلاحت پیشه * منوچهر	۴۰۱	چهارشنبه ۳۶/۷/۲۷
۸۶۶	فلاحتی نوده * احمد	۹	چهارشنبه ۳۶/۷/۲۷
۸۶۷	فلاحی * امین	۶۸۱	چهارشنبه ۳۶/۷/۲۷
۸۶۸	فلاحیان کیورچال * محمدقدیر	۲۷	چهارشنبه ۳۶/۷/۲۷
۸۶۹	فلامرزی * حمیدرضا	۴۰۹	چهارشنبه ۳۶/۷/۲۷
۸۷۰	فوادمرعشی * سیدکمال الدین	۳۴۹	چهارشنبه ۳۶/۷/۲۷
۸۷۱	فیروزی ششتمه * سیدرضا	۹۲۳	چهارشنبه ۳۶/۷/۲۷
۸۷۲	فیضی اذر * علیرضا	۱۵۷	چهارشنبه ۳۶/۷/۲۷
۸۷۳	فیض بخش * سیدحسین	۳۴۶۲۴	چهارشنبه ۳۶/۷/۲۷
۸۷۴	قارونی رحمتی * غلامرضا	۸۷۶	چهارشنبه ۳۶/۷/۲۷
۸۷۵	قاسمی * سیدعباس	۲۴۱	چهارشنبه ۳۶/۷/۲۷
۸۷۶	قاسمی * علی اصغر	۱۲۴۲	پنج شنبه ۳۶/۷/۲۸
۸۷۷	قاسمی * غلامرضا	۱۳۲۷	پنج شنبه ۳۶/۷/۲۸
۸۷۸	قاسمی * ناصر	۸۷	پنج شنبه ۳۶/۷/۲۸
۸۷۹	قاسمی بشلی * نورانه	۴۸۶	پنج شنبه ۳۶/۷/۲۸
۸۸۰	قاسمی طوسی * محمدرضا	۱۸۳۱	پنج شنبه ۳۶/۷/۲۸
۸۸۱	قاسمی کورعباسلو * پرویز	۷۷۲۶۵	پنج شنبه ۳۶/۷/۲۸
۸۸۲	قاسمی گودرزی * محمد	۲۸۸	پنج شنبه ۳۶/۷/۲۸
۸۸۳	قاسمی نژاد * محمدمهدی	۲۳۶	پنج شنبه ۳۶/۷/۲۸
۸۸۴	قاسمی دلاشانی * علی	۴۸	پنج شنبه ۳۶/۷/۲۸
۸۸۵	قاضی زاده * حمیدرضا	۹۹۱	پنج شنبه ۳۶/۷/۲۸
۸۸۶	قاضی عسگر * عباس	۲۸۰	پنج شنبه ۳۶/۷/۲۸
۸۸۷	قاضی نژاد * حسین	۱۴	پنج شنبه ۳۶/۷/۲۸
۸۸۸	قانع عزابادی * سیدعلی اکبر	۴۴۵۴۸	پنج شنبه ۳۶/۷/۲۸
۸۸۹	قایمی * غلامعلی	۱۱۰۳	پنج شنبه ۳۶/۷/۲۸
۸۹۰	قدس * محمد	۱۳۳۳	پنج شنبه ۳۶/۷/۲۸
۸۹۱	قدوسی بهبهانی * سیامک	۱۰۰۶	پنج شنبه ۳۶/۷/۲۸
۸۹۲	قدیمی * سعید	۵۲۶	پنج شنبه ۳۶/۷/۲۸
۸۹۳	قراگزلو * حمیدرضا	۷۴۱۲	پنج شنبه ۳۶/۷/۲۸
۸۹۴	قرایبتی جهرمی * عبدالحسین	۴۳۲	پنج شنبه ۳۶/۷/۲۸
۸۹۵	قربان صادقی * علی اکبر	۶۲۹۹	پنج شنبه ۳۶/۷/۲۸
۸۹۶	قربانی * غلامحسن	۲۵۳	پنج شنبه ۳۶/۷/۲۸
۸۹۷	قطاری * بهروز	۳۹۹۸	پنج شنبه ۳۶/۷/۲۸
۸۹۸	قطب * محمدحسن	۱۷۵۶	پنج شنبه ۳۶/۷/۲۸
۸۹۹	قطبی * ولی	۷۲۶	پنج شنبه ۳۶/۷/۲۸
۹۰۰	قطبی دزفولی * سیدحسن	۴۹۲۲۶	پنج شنبه ۳۶/۷/۲۸
۹۰۱	قطبی راوندی * محمدرضا	۸	پنج شنبه ۳۶/۷/۲۸
۹۰۲	وقنبری * غلام عباس	۴۵۰۸۱	پنج شنبه ۳۶/۷/۲۸
۹۰۳	قناد * احمدرضا	۷۳	پنج شنبه ۳۶/۷/۲۸
۹۰۴	قنبرپور * عبداله	۴۷۸۷	پنج شنبه ۳۶/۷/۲۸
۹۰۵	قنبری * سعید	۱۹۱۸	پنج شنبه ۳۶/۷/۲۸
۹۰۶	قورچیانی * احمد	۳۹۱۷	پنج شنبه ۳۶/۷/۲۸
۹۰۷	قوس مالی * ابراهیم	۱۰۵	پنج شنبه ۳۶/۷/۲۸
۹۰۸	قهرمانی * شاداله	۶۸۴۱	پنج شنبه ۳۶/۷/۲۸
۹۰۹	قهرمانی * منوچهر	۲۳	پنج شنبه ۳۶/۷/۲۸
۹۱۰	قیم * پرویز	۶۹۰	پنج شنبه ۳۶/۷/۲۸
۹۱۱	کاتبی * ابوالفضل	۱۳۹	پنج شنبه ۳۶/۷/۲۸
۹۱۲	کاتبی * محمدحسین	۸۱	پنج شنبه ۳۶/۷/۲۸
۹۱۳	کاتبی * محمدهادی	۹	پنج شنبه ۳۶/۷/۲۸
۹۱۴	کاردان * محمد کاظم	۱۰۸۵	پنج شنبه ۳۶/۷/۲۸
۹۱۵	کارگر * حسین	۹	پنج شنبه ۳۶/۷/۲۸
۹۱۶	کاروان روماسوله * محمدرضا	۳۸	پنج شنبه ۳۶/۷/۲۸
۹۱۷	کاشانی * خشایار	۳۵۳	پنج شنبه ۳۶/۷/۲۸
۹۱۸	کاشانی * محمد جواد	۱۵۹	پنج شنبه ۳۶/۷/۲۸
۹۱۹	کاشفی الاصل * عباس	۱۷۴۷	پنج شنبه ۳۶/۷/۲۸
۹۲۰	کاظمی * پرویز	۳۲۲	پنج شنبه ۳۶/۷/۲۸
۹۲۱	کاظمی * علی	۴۵	پنج شنبه ۳۶/۷/۲۸
۹۲۲	کاظمی * علیرضا	۱۳۰	پنج شنبه ۳۶/۷/۲۸
۹۲۳	کاظمی تختی زاده * احمد	۵۲۸	پنج شنبه ۳۶/۷/۲۸
۹۲۴	کاظمی فرد * اکبر	۲۹۹	پنج شنبه ۳۶/۷/۲۸
۹۲۵	کامکار * مهرداد	۱۲۱۳	پنج شنبه ۳۶/۷/۲۸
۹۲۶	کاوه * قاسم	۲۹۶	پنج شنبه ۳۶/۷/۲۸
۹۲۷	کاویانی جویاری * بزرگمهر	۲۴۲۴	پنج شنبه ۳۶/۷/۲۸
۹۲۸	کاویانی فر * بزرگمهر	۲۵	پنج شنبه ۳۶/۷/۲۸
۹۲۹	کبیرپور * امیرمسعود	۳۳۶	پنج شنبه ۳۶/۷/۲۸
۹۳۰	کبیری * مرتضی	۸	پنج شنبه ۳۶/۷/۲۸
۹۳۱	کبیری زمانی * غلامرضا	۵۴۲	پنج شنبه ۳۶/۷/۲۸
۹۳۲	کجوییان * محسن	۵۷۱۷۸	پنج شنبه ۳۶/۷/۲۸
۹۳۳	کدخدایی * امیرهوشنگ	۲۸۸۵	پنج شنبه ۳۶/۷/۲۸
۹۳۴	کرباسی * محمدعلی	۱۰۶۷	پنج شنبه ۳۶/۶/۲۷
۹۳۵	کرباسیون * علی رضا	۴۱۳۲۴	پنج شنبه ۳۶/۷/۲۸
۹۳۶	کربلایی احمد * محمد	۷۰۹۳	پنج شنبه ۳۶/۷/۲۷
۹۳۷	کردونی خوزستانی * سعید	۲۳	پنج شنبه ۳۶/۷/۲۸
۹۳۸	کرموبغدادی * غلامرضا	۵۲۱	پنج شنبه ۳۶/۷/۲۸
۹۳۹	کریمانی * داود	۱۶۲۸	پنج شنبه ۳۶/۷/۲۸
۹۴۰	کریم پور * علی	۱۳۴۹	پنج شنبه ۳۶/۷/۲۸
۹۴۱	کریم زاده ارانی * حسن	۵۰۰۷	پنج شنبه ۳۶/۷/۲۸
۹۴۲	کریمی * حسینعلی	۷۱۶	پنج شنبه ۳۶/۷/۲۸
۹۴۳	کریمی * علی اصغر	۱۶۴	پنج شنبه ۳۶/۷/۲۸
۹۴۴	کریمی احمد آبادی * محمود	۱۶	پنج شنبه ۳۶/۷/۲۸
۹۴۵	کریمیان اذری * مسعود	۲۲۴۷	پنج شنبه ۳۶/۷/۲۸
۹۴۶	کریمی سیسی * ناصر	۵۸	پنج شنبه ۳۶/۷/۲۸
۹۴۷	کسرایی * حسن حبیب‌اله	۲۵۵۳	پنج شنبه ۳۶/۷/۲۸
۹۴۸	کشاورزیان کیشادی * علیرضا	۱۹۲۲	پنج شنبه ۳۶/۷/۲۸
۹۴۹	کشفی * سروش	۱۷۷۲	پنج شنبه ۳۶/۷/۲۸
۹۵۰	کشه دوست * بهرام	۵۳۰	پنج شنبه ۳۶/۷/۲۸
۹۵۱	کفاشیان * علی	۵۳۲۷	پنج شنبه ۳۶/۷/۲۸
۹۵۲	کفاشیان * غلامرضا	۳۸۷۴	پنج شنبه ۳۶/۷/۲۸
۹۵۳	کفش برقی * علی	۴۲۳	پنج شنبه ۳۶/۷/۲۸
۹۵۴	کهر * محمد سعید	۹۰۲	پنج شنبه ۳۶/۷/۲۸
۹۵۵	کلیایی علی بور * محمدرضا	۶۳۹	پنج شنبه ۳۶/۷/۲۸
۹۵۶	کلانتری * نصرالله	۳۶۶	پنج شنبه ۳۶/۷/۲۸
۹۵۷	کلائی * یحیی	۳۳۸۲	پنج شنبه ۳۶/۷/۲۸
۹۵۸	کمال بور * احمد	۳۲۳۵	پنج شنبه ۳۶/۷/۲۸
۹۵۹	کمالیان * حسنعلی	۷۲	پنج شنبه ۳۶/۷/۲۸
۹۶۰	کوحکی * جنگیز	۳۱۴۴۸	پنج شنبه ۳۶/۷/۲۸
۹۶۱	کورس * علی	۶۲۶۱۰	پنج شنبه ۳۶/۷/۲۸
۹۶۲	کهریایی * عبدالرضا	۱۷۲۵	پنج شنبه ۳۶/۷/۲۸
۱۹۶۳	کهن دانی * نادر	۲۷۷۷	پنج شنبه ۳۶/۷/۲۸
۹۶۴	کیائی * محمد	۵۱۴۱	پنج شنبه ۳۶/۷/۲۸
۹۶۵	کی منش * علیرضا	۱۰۲۱	پنج شنبه ۳۶/۷/۲۸
۹۶۶	گدازنده ها * محمود	۵۰۳	پنج شنبه ۳۶/۷/۲۸
۹۶۷	گرامی مقدم * محمد	۲۳۵	پنج شنبه ۳۶/۷/۲۸
۹۶۸	گران همت * مهدی	۴۴۷	پنج شنبه ۳۶/۷/۲۸
۹۶۹	گرجی * ویگن	۱	پنج شنبه ۳۶/۷/۲۸
۹۷۰	گلحسن * عبدالرضا	۳۵۶	پنج شنبه ۳۶/۷/۲۸
۹۷۱	گل زاده ابراهیمی * منصور	۱۴	پنج شنبه ۳۶/۷/۲۸
۹۷۲	گل قاسمی سرخابی * بهمن	۹۸۴	پنج شنبه ۳۶/۷/۲۸
۹۷۳	گل محمدزاده خیابان * جعفر	۶۹۷۱۱	پنج شنبه ۳۶/۷/۲۸
۹۷۴	گنجی * ابوالفضل	۹۳۲	پنج شنبه ۳۶/۷/۲۸
۹۷۵	گنجیان * فرهاد	۱۷۰۰	پنج شنبه ۳۶/۷/۲۸
۹۷۶	گوداسیابی * سیدعباس	۷۵۷	پنج شنبه ۳۶/۷/۲۸
۹۷۷	گودرزی * جواد	۷	پنج شنبه ۳۶/۷/۲۸
۹۷۸	گودرزی * مسعود	۱۳۶۰	پنج شنبه ۳۶/۷/۲۸
۹۷۹	گوهری * حسن	۳۳۷	پنج شنبه ۳۶/۷/۲۸
۹۸۰	لطفی زاده * خسرو	۳۸۲	پنج شنبه ۳۶/۷/۲۸
۹۸۱	لطیفی * پرویز	۱۲۵۲	پنج شنبه ۳۶/۷/۲۸
۹۸۲	لطیفی * محمد رضا	۲۱۷	پنج شنبه ۳۶/۷/۲۸
۹۸۳	لکزاده * حمیدرضا	۲۷۸	پنج شنبه ۳۶/۷/۲۸
۹۸۴	لولو * سیدمحمد	۳۷۴	پنج شنبه ۳۶/۷/۲۸
۹۸۵	لاوی * بیالیک	۹۱۰	پنج شنبه ۳۶/۷/۲۸
۹۸۶	لاوی * مویتز	۳۱	پنج شنبه ۳۶/۷/۲۸
۹۸۷	لاهیجانی * اردلان	۱۶۰۲	پنج شنبه ۳۶/۷/۲۸
۹۸۸	لاهیجانی * ارسلان	۹۷۹۸	پنج شنبه ۳۶/۷/۲۸
۹۸۹	لایحی * غلامرضا	۲۳۸	پنج شنبه ۳۶/۷/۲۸
۹۹۰	مادنیا * فرشید	۵۴۴	پنج شنبه ۳۶/۷/۲۸
۹۹۱	ماستری فراهانی * امیر	۱۸۹۵	پنج شنبه ۳۶/۷/۲۸
۹۹۲	مافی * اسداله	۷۴۲۰	پنج شنبه ۳۶/۷/۲۸
۹۹۳	مجللی زینالی * سیروس	۹۸۴	پنج شنبه ۳۶/۷/۲۸
۹۹۴	محبتی ادرانی * محمد	۵۴	پنج شنبه ۳۶/۷/۲۸
۹۹۵	محبر * مسعود	۶۵۵	پنج شنبه ۳۶/۷/۲۸
۹۹۶	محبی * عرفان اله	۳۰۶۳	پنج شنبه ۳۶/۷/۲۸
۹۹۷	محتاط * قاسم	۱۶۴	پنج شنبه ۳۶/۷/۲۸
۹۹۸	مجرری * مسعود	۲۳۰۰۹	پنج شنبه ۳۶/۷/۲۸
۹۹۹	محمد بابایی * علی	۴۲۸	پنج شنبه ۳۶/۷/۲۸
۱۰۰۰	محمدبور * سیامک	۳۸۲	پنج شنبه ۳۶/۷/۲۸
۱۰۰۱	محمدیوری نعیم * عادل	۴۴۳	پنج شنبه ۳۶/۷/۲۸
۱۰۰۲	محمد تبارشوبی * منصور	۱۷	پنج شنبه ۳۶/۷/۲۸
۱۰۰۳

سروش روزنامه‌نگارادیب وارسته

بقیه ازصفحه ۱۱

یک سلسله از پرطرفدار ترین و عمیق ترین برنامه های‌رادیو را تهیه کرد که هزاران‌شنونده علاقمند و مشتاق داشتند .

سروش، علاوه بر آن که در مطبوعات و رادیو ،هزاران مطلب و مقاله گوناگون در زمینه های مختلف نوشت ،اما کار اصلی‌اش را که داستان نویسی و شاعری بود هرگزاز یاد نبرد . او در طول سال‌ها صدها داستان برای مطبوعات نوشت وصدهاداستان دیگرش بصورت نمایشنامه هایی‌زیبااز رادیو پخش شد، او با اینهمه او شعر خودرابه شکل‌دیگری نگاه میکرد ، شعرش را بزبان احساسش وجوهر زندگیش میدانست و از این رو ،شعر-هایش را کمتر منتشر میکرد و ترجیح میداد که شعرهایش غالبا بصورت نسخه‌های دست نوشته در اختیار دوستانش باشد ، تا آن که سه چهار سال پیش از مرگ، دوستانش تعدادی از شعر های‌اوراجمع آوری کردند و آن را بصورت کتابی انتشار دادند که نشان دهنده اندیشه های شاعرانه‌پر ارزش و توانایی و تسلط سروش در زمینه شعر وادب گرانسنگ فارسی است .

از با ارزش ترین کار های سروش ، آن است که برای اولین‌بار ، اقبال لاهوری ، شاعر اندیشمند و پر ارزش پاکستانی را که‌آثارش درزبان فارسی ، ازفخامت و عمق معنای کم مانندی برخوردار است ، بطورجدی به ایرانیان معرفی کرد و با تفسیر هایی که در مورد شعر های او نوشت ، دریچه های تازه‌یی به باغ شرق و ادب و شعر فارسی گشود .

سروش ، اقبال لاهوری‌را طی دهها برنامه‌عمیق رادیویی به‌ایرانیان شناساند و آنگاه مجموعه شعر های اقبال رادر کتابی بزرگ با مقدمه‌یی‌جانانه در شناخت و برای اشعار و افکار او منتشر کرد .

سروش ، سرانجام در مهر ماه ۱۳۵۰ شمسی ۲۵۳۰ شاهنشاهی ، روی در نقاب خاک کشید و یاران ودوستان و شاگردانش را که حتی گروهی از آنها ، بصورت مریدان او در آمده بودند ، در سوگ مرگ‌خویش داغدار و ماتم دیده بجای گذاشت .

یکی از صمیمی ترین ووفادار ترین یاران‌او نیز مهدی‌اخوان ثالث (م.امید)است که هرسال، در سالمرگ سروش،در دوداغ دلش را در قالب شعر میریزد که نمونه‌یی از اینگونه شعر های امید را در این صفحه میخوانید .

آثار معروف سروش که به صورت کتاب منتشر شده عبارت است از : غیر از خدا هیچکس‌نبود (مجموعه‌داستان) «مدعیان مهدویت» (تحقیق و ریشه‌یابی و بررسی اوضاع و احوال ادعاگران مهدویت‌در تاریخ) «آینه حقیقت» (بررسی عرفان شرق و ادبیات‌عارفانه) « درای خود فراموشان » (مجموعه اشعار)وکلیات‌دیوان اقبال لاهوری با مقدمه‌یی فاضلانه وبررسی افکار و اندیشه های اقبال .

ماده ضد عفونی کننده اماکن ومجاری

کرئولین انگلیسی بشکه چهارگوش معروف بمقدارکافی برای فروش درفروشگاه های کشاورزی و داروخانه های تهران و شهرستانها موجود است .
تلفن ۵۲۸۳۹۶ .

هواپیمائی ملی ایران «هما»

آگهی استخدام

کارگر، آشپز، قناد

هواپیمائی ملی‌ایران«هما» برای تکمیل کادرسازمانی خود افراد واجد شرایط ذیل را بابرخورداری از مزایا ودر اختیار گذاشتن‌امکانات رفاهی زیر - بهمکاری دعوت مینماید .

۱ـ حقوق و مزایای مکفی
۲ـ غذای گرم
۳ـ وسیله ایاب و ذهاب
٤ـ مزایای بیمه خدمات درمانی
۵ـ امکانات رفاهی گسترده

سمت	شرایط استخدامی
آشپز ، قناد	داشتن سواد خواندن و نوشتن ، سابقه کار آشپزی با حداکثر سن ٤۵ سال .
کارگر ساده (غیر متخصص)	داشتن سواد خواندن و نوشتن ، با حداکثر سن ۳۵ سال

از داوطلبان واجد شرایط فوق‌الذکر خواهشمند است با همراه داشتن اصل و فتوکپی‌مدرک‌تحصیلی برگ پایان خدمت یا معافی دائم و شناسنامه عکس دار و چهار قطعه عکس۳ × ٤ تاپایان‌روز۱۵ر۸ر۲۵۳۶ همه روزه بغیر از پنجشنبه هاوایام تعطیل از ساعت ۱۵ الی ۱۸ به اداره استخدام «هما» واقع در خیابان تخت‌طاووس ، نبش روزولت اطاق شماره ۱۰۷ مراجعه نمایند .

اطلاعیه

سازمان منطقه‌ای بهداری و بهزیستی استان مرکزی بمنظور رفاه اهالی محترم پایتخت باطلاع میرساند که در حال‌حاضر در ۱۲۰ مرکز درمانی وبهزیستی تهران بمقدار کافی‌ماده ضدعفونی کننده‌پرکلرین تامین نموده‌اند واهالی محترم می توانندبه نزدیکترین واحد درمانی وبهزیستی محل خود مراجعه وپرکلرین مورد نیازرا همراه بادستورالعمل مربوطه بطوررایگان‌تحویل گرفته وبه مصرف برسانند .

سازمان منطقه‌ای بهداری وبهزیستی استان مرکزی

بیمارستانهای وابسته :
بیمارستان هدایت ـ بیمارستان طرفه .
پلی کلینیک ها و درمانگاههای وابسته:
۱۵ـ۲۰ ـپلی‌کلینیک شماره ۲۸ مرداد ـدرمانگاه‌طرفه.
درمانگاههای فرح‌زاد ـ ونك ـاقبال ـ کوروش کبیر ـ میگون‌ـ فشم‌ـاوشان‌ـ آهارـگلندوك‌ـ سوهانك‌ـدزاشیب ـچیذر ـ ظهیرالاسلام ـهما
شبکه بهداری و بهزیستی شماره۲ تهران

بیمارستانهای وابسته :
بیمارستان شماره۲ـ بیمارستان کوروش کبیر
پلی‌کلینیك هاودرمانگاههای وابسته:
حبیب‌رامبلر ـکفش‌ملی‌ـ ارج‌ـ برق‌آلستوم ـتخصصی شماره ۲ ودرمانگاههای ٦ـ۱۰ ـ۱٤ـ ۱۷ ـ۲۳ ـ۲۵ ـ جـی ـ شهداد ـ زیبا شهر ـ نظام‌مافی مرکزبهداشتی خزانه ـیافت‌آباد‌ـ بهرام‌آباد‌ـ شبکه بهداری‌وبهزیستی شماره ۳تهران

بیمارستانهای وابسته :
بیمارستان سرخه‌حصار
پلی‌کلینیك هاو درمانگاههای وابسته :
درمانگاههای ٤ـ۵ـ۱٦ـ سد لتیان‌ـ سدلار ـتخصصی شماره ٤ـ مراکز بهداشتی ودرمانی دماوند ـنارمك ـ محمدی ـصلواتی ـافسریه ـ مسعودیه
شبکه بهداری و بهزیستی شماره ٤ تهران

بیمارستانهای وابسته :
بیمارستان فیروزگر ـ بیمارستان به‌آور ـبیمارستان کودکان
پلی‌کلینیك هاو درمانگاههای وابسته :
درمانگاههای کاخ ـابوریحان ـ شماره۱۳ـ پلی‌کلینیك ایرانشهر ـ مراکز بهداشتی ودرمانی۲۵شهریور ـ یوسف‌آباد
شبکه بهداری و بهزیستی شماره ۵ تهران

بیمارستانهای وابسته :
بیمارستان خزانه
پلی‌کلینیك هاو درمانگاههای وابسته :
درمانگاه شماره ۱و۲ شهرری ـ نانی‌آباد ـ ۱۱ ـ۱۲ ـ ۱۸ـ شهدای ۲۸ مرداد ـ درمانگاه شماره ۳ شوش ـ درمانگاههای مهدیه‌ـشهرك‌شوش ـمحمدیه ـپارك‌آریامهر کامرانی‌ـ کوشك‌ـ کهریزك ـحسن‌آباد ـشاپورغلامرضا ـ۹ آبان ـمرکزبهداشتی ودرمانی رضا پهلوی شهرری‌ـ مرکز بهداشتی ودرمانی ششم بهمن‌شهرری ـمرکز بهداشتی و درمانی نادر
شبکه بهداری و بهزیستی شماره٦ تهران

بیمارستانهای وابسته :
بیمارستان‌های شماره ۱و۲ راه‌آهن
پلی‌کلینیك هاو درمانگاههای وابسته :
پلی‌کلینك شوش ـ درمانگاههای شماره ۷ـ۹ـ۲ ـ درمانگاههای راه‌آهن ـ رستم ـفرمانفرمائیان ـ مختاری‌ـ جوادیه ـ خانی‌آباد ـابوسعید ـوالاحضرت اشرف‌پهلوی غرب‌هاشمی ـابن‌سینا ـ قلعه‌مرغی‌ـ عباسی‌ـ۲۱فروردین ـ پرندك
شبکه بهداری و بهزیستی شماره ۷تهران

بیمارستانهای وابسته :
بیمارستان دادگستری ـ بیمارستان بوعلی
پلی‌کلینیك هاو درمانگاههای وابسته :
پلی‌کلینیك فرانسه درمانگاههای شماره ۱۹ـفاضل‌ـ برق‌ـجلالی‌ـصفاری‌ـ غیاثی ـاحمدی‌ـ ژاله‌ـ ژاله‌ـگرگان‌ـ دریفوس ـ
شبکه بهداری و بهزیستی شماره۸ تهران

بیمارستانهای وابسته :
بیمارستان نوتردام لوفاتیما ـبیمارستان شهناز کرج
پلی‌کلینیك هاو درمانگاههای وابسته :
پلی‌کلینیك شماره ۱کرج‌ـ درمانگاه شماره ۲ کرج‌ـ درمانگاههای فخر ایران ـ مقدم‌ـ سدامیر کبیر ـآب منطقه‌ای کرج‌ـ دیزین
۳۳ درمانگاه تك‌واحدی وزارت بهداری و بهزیستی درکرج وشبکه هشتگرد .

آغازی شاد وپرنشاط
با آندره ...

باردیگرسال‌جدیدتحصیلی آغازمیگردد . تمام نقاط ایران‌عزیز به یک‌پارچه‌شورونشاط وهیاهومبدل گردیده‌است .

بچه‌های‌شاداب‌وهوشیارایرانی‌خودرابرای‌سپری‌کردن‌یکسال تحصیلی دیگرآماده‌میکنندودراین‌آمادگی‌میتوان‌گروه‌های‌مختلف‌آنهارا درجلوی‌کتابفروشی‌ها ، نوشت‌افزارفروشیها ، خیاطی‌هاوفروشگاههای کفش بلامشاهده‌کرد .

آندره‌امیدواراست‌که‌عنوان‌بهترین‌دوست‌وهمراه‌بچه‌ها را در شادیهاوموفقیتهایشان‌داشته‌باشد .

آندره بهترین دوست وهمراه شماست

BELLA

دنیای ورزش شنبه‌ها منتشر میشود

پلیس ، ازمادها تاامروز درایران

پلیس، ناظر راستین اجرای قانون

«دبوکس» نخستین پلیس ایران بود نخستین تابلوی پلیس تهران در خیابان «الماسیه» باب همایون فعلی نصب شد رباعی معروف ناصرالدین شاه درباره پلیس

ازهنگامی که بشر خود را شناخت و بانظام شهر نشینی آشناشد ، برای اجرای مقررات و قوانین در اجتماعی که درآن زندگی می‌کرد به‌فردیا افرادی نیازمند شد که می‌بایست ناظران راستین و مجرب براجرای قوانین اجتماعی باشند.

این ضرورت، روز بروز ، برحسب افزایش‌جمعیت بیشتر احساس شد تااینکه درشهر ها و روستا های کشور های مختلف ، عملا عده‌ای تحت یک قاعده و نظام معین شغل تازه‌ای رااختیار کردند که عنوان پلیس بدان داده شد .اینک اهمیت وجود پلیس‌درممالک دنیا به‌اندازه‌ای است که خوشبین‌ترین جامعه شناسان و کارگزاران نظام اجتماعی معتقدند، جامعه امروز بدون وجود پلیس قادر به ادامه حیات سالم نخواهند بود.

بااین‌نظریه بسادگی میتوان به اهمیت وجودپلیس و خدمات وی پی‌برد .

هرسال پانزدهم مهرماه، در کشور ما روز تجلیل از پلیس‌است وفردا بهمین مناسبت در سراسر کشور روز پلیس برگزار خواهد شد وازاین قشر کوشندو فعال و حائز اهمیت اجتماع تقدیر بعمل آمد.

گزارشی‌که‌در پی‌آمده است تاریخچه‌ای از پیدایش پلیس را در ایران برما روشن می‌سازد .

برای آشنایی به این امرکه مردم کشور ما ، ابتدا در پایتخت از چه زمانی باچهره پلیس آشنا شدند، لزوما بایدبه بیش‌از ۸۰ سال پیش برگشت: زمانی که ناصرالدین شاه از اروپا مراجعت کرد و باخود پلیسی بهمراه آورد که بعنوان نخستین رئیس پلیس تهران‌کار خود را آغاز کرد .

ناصرالدین شاه هنگامی که بسفر اروپا رفت‌و دربارتزار روس وامپراتوراتریش‌و آلمان وانتظامات شهر پاریس وپلیس های خوش‌قیافه و لباس منظم شهرهای بزرگ اروپا رادید این فکر در مخیله‌اش خطور کرد که بدستگاه پلیس ایران سروسامانی بدهد . به‌این‌جهت برای انتظام این امر مهم از کشور ایتالیا که نسبت بایران یک مملکت‌بیطرف بودمستشاری خواست و طولی نکشید که شخصی بنام (کنت دومونت‌ـ فورته) ایتالیائی برای اصلاح سازمان پلیس وارد تهران‌شد و باعنوان ریاست پلیس تهران وضع و درمقدمه آن چنین نوشت:

« در کشور پهناوری چون ایران که فعلا فاقد آمار و احصائیه خانوادگی‌است‌تشکیل ژاندارمری مقدور نیست . در مملکتی که قریب سه میلیون نفر عشایر مسلح وجود دارد برای نیروی انتظامی مقدور نیست در مقابل آن مقاومت‌کند پس اکنون عشایر و افراد مزدور که‌از طرف حکام‌وولی ها به عنوان (قره‌سوران) استخدام و در جاده ها و معابر عمومی بکار گماردمی‌ـ شوند کمافی‌السابق در خدمت باشند تا اینکه اوضاع ایران روز بروز تغییر یابد و اسلحه عشایر محدود گردد ، آنوقت تشکیل ژاندارمری‌مقدورخواهد شد ولی تشکیل سایر واحد های تامینیه یعنی (پلیس) فعلا برای پایتخت‌لازمست ومتدرجا در شهرهای دیگر نیز امکان خواهد داشت».

این اظهار نظر بخوبی‌ثابت میکند که در آنزمان نه‌تنها در هیچکدام از شهرهای ایران دستگاه مسئول نظم و امنیت بمعنای امروز وجود نداشته بلکه در پایتخت مملکت نیز سازمانی بنام سازمان پلیس موجودیت نیافته بود. باین جهت بودکه‌اقدامات ومطالعات (کنت‌دومونت‌فورته) در محور تشکیل پلیس تهران دورمیزده واز آن هم تجاوز نکرده‌است وباین دلیل جادارد گفته شود که کنت‌ایتالیائی اولین رئیس پلیس تهران بوده‌است چنانچه در (رباعی) ناصرالدین شاه‌نیز این حقیقت تصریح شده است.

نخستین تابلو پلیس

توضیح اینکه (کنت‌دومونت فورته) پس از چندین سال خدمت درتهران روز شانزدهم ذی‌القعده ۱۲۹۵ هجری قمری اولین تابلوپلیس را در ابتدای خیابان (الماسیه)که امروز باب همایون نام دارد برسر در عمارت پلیس نصب کرد و متن تابلو عبارت بوداز «اداره جلیله پلیس درالخلافه و احتساب» واز عبارت تابلو چنین مستفاد میشود که در ابتدای امر پلیس و احتساب (اداره شهرداری) در یکجا متمرکز و تحت ریاست کنت بوده است .

ناصرالدین‌شاه کهروز افتتاح پلیس درالخلافه شخصاحضور داشت و دارای ذوق شعرهم بود این رباعی را ساخته و خواند.

رندانه حذرکنید یاران‌زپلیس
یک مو نروبدخرج آنان‌تدلیس
درمحبس کنت‌دومونت‌فورته
خواهدماند

در چرخ اگرخطا نمایدجرجیس

در سال ۱۳۰۰ هجری قمری پلیس دارالخلافه و احتساب ، صورت و قیافه تازه تری‌به خود گرفت و دارای دوائرو تشکیلات ثابتی گردید وبرای نخستین بار نظامنامه ومقرراتی برای پلیس ایران تدوین شد .

ناصرالدین شاه که پس از مسافرت به‌اروپا سخت علاقمند شده بود پیشنهاد و ترقیاتی‌در امور مملکت پدید آورد خیلی سعی میکرد (کنت) در انجام وظائف و خدماتی که به‌عهده گرفته توفیق یابد ولی مخالفین تجددو ترقی‌نگذاشتند اقدامات وسیعی درزمینه‌رفرم وپیشرفت امور پلیس تهران‌انجام پذیردو کار بجائی رسید کهبرای دختر کنت‌افسانه سرائی ها شد که ورد زبان اوباش و ازازل‌بود و بالاخره این مرد که تکیه کلامش درمقابل مخالفین‌تذکار حالت خودش بااین جمله‌بود.

«من این‌جابزرگ، فرنگستان همبزرگ»

نتوانست کار های خیلی مهمی در ایران از پیش ببرد.

عسس ها

از جمله اقداماتی که ازطرف کنت بعمل آمد این بود که گزمه ها را عسس نام نهاد و وظیفه کم زحمت ترو ساده تر به‌آنان محول نمود . در آن هنگام عده پلیس درتمام‌شهر تهران از پنجاه‌نفر تجاوزنمی‌ـ کرد ولباس آنها عبارت بوداز یک سرداری مغزی‌وکلاه‌پوستی بانشان شیرو خورشید ، این افراد در خیابان‌ها و کوچه‌ها گردش میکردند و ضمن حفظ نظم بعناوین مختلف ازصاحبان دکاکین و خانه های معروف‌و میخانه ها برای امرار معاش مبلغی دریافت میکردند طبقه بالاتر ازپلیس ها نواب‌وکلانتر ها بودند ولی آنها هم حقوق معین‌و مقرری منظمی ازدستگاه نمی‌گرفتند وفقط باسم وعنوان خوداکتفا میکردند وتابرقراری مشروطیت این وضعیت ادامه داشت .

در آغاز مشروطیت

پس‌از رفتن (کنت‌دومونت‌ـ فورته) که اساسی را برای پلیس تهران طرح ریزی کرده بود چون رژیم استبدادمستقر بود مسئله رفرم پلیس‌بهیچوجه مورد توجه نبوده و تا افتادن تهران بدست مشروطه طلبان بسال (۲۷ ـ۱۳۲۶) هجری قمری مطلبی‌که در میان نبوده آنهم انتظامات شهر وچگونگی حفظ جان مردم ویابوجود آوردن یک قدرت قانونی بنام پلیس بوده که بتواند حافظ جان افراد ساکنین پایتخت در قبال تبهکاران و جنایتکاران باشد .

یفرم خان

پس از سقوط رژیم استبداد مسیو یفرم‌خان (مجاهد ارمنی) بصلاح دید دولت مشروطه‌در ظاهر بنام‌رئیس نظمیه‌کل‌مملکتی ولی‌در حقیقت بنام رئیس‌پلیس تهران نظمیه را تحویل‌میگیرد. یفرم خان باکمک افراد مسلح خود بادستیاری چند نفر از افسرانش که در کار پلیس و نظمیه اسلامبول وغیره سابقه خدمت داشتند عده‌ای از پلیس های سوار را مخصوص گشت شبانه در شهر و عده دیگری راکه پیاده بودند برای مراقبت روزانه از نقاط مهم شهر به وجود آورده و کلانتریها را از خانه کدخدا ها بمراکز مشخصی بنام (کمیساریا) انتقال داد .

این وضع ادامه داشت که مستشاران سوئدی نظمیه (وستداهل) ـ (ارفاس) ـ (برگدال) وارد تهران شدند .

(ارفاس) رئیس پلیس

پس‌از استقرار (سوئدی‌ها) در نظمیه ـ «ارفاس» از طرف کلنل «وستداهل» بسمت رئیس پلیس‌تهران برگزیده‌شد«ارفاس» یکسال دراین سمت باقی بوده ولی در اثر اختلاف نظری که با (وستداهل)پیدامیکندکنتراتش لغو وبه‌سوئد مراجعت کرد . کلنل (وستداهل) ضمن‌مسافرتی بسوئد هنگام مراجعت عده‌ای‌را با خود به تهران آورد که‌از جمله آنها (بیورلینک) بود . ولی ضمن انجام رفرم های‌لازم (اریکسن) را بجای (ارفاس) بریاست پلیس تهران انتخاب کرد .

پس‌از کودتا و آغاز دوره زمامداری اعلیحضرت رضا شاه کبیر شهرتهران ۱۲ (کمیساریا) داشت که‌شمیران کمیسریای۱۱ وشهرری ۱۲ آن بشمارمیرفت هر(کمیساریا) ۳ افسر نایب‌اول و نایب دوم داشت و رئیس کمیساریا درجه سلطانی یانایب اولی داشت . افراد کمیساریا در آنزمان ۲۴ ساعت درخدمت و ۲۴ ساعت راحت بودند بدون خدمت اضافی .

پس‌از کودتا بامر شاهنشاه مستشاران نظامی از ارتش ـ ژاندارمری ونظمیه رفتند و مرحوم سرهنگ محمد خان درگاهی شهربانی رااز سوئدی ها تحویل گرفت و بطوریکه معروف است مرحوم سرپاس ادیب‌السلطنه بسمت ریاست پلیس تهران برگزیده شد .

در سال ۱۳۱۳ فرهنگستان ایران بنابامر اعلیحضرت رضا شاه کبیر علائم و آثار و اصطلاحات خارجی را از بین برد وبجای‌آنها اسامی ایرانی باواژه سره فارسی انتخاب‌کرد و کلمه واصطلاح کمیساریا و پلیس تهران را عوض وبجای آن‌کلانتری‌و سرکلانتری‌انتخاب کرد وازآن به‌بعد افسرانی که باین سمت انتخاب میشدند عنوان ریاست سرکلانتری و سرکلانتر تهران را پیداکردند.

پلیس در ایران قدیم

در موردنظام‌قدیمی انتظامی در ایران ، هرودت ، «پدر تاریخ مینویسد :

«دیوکس پسر «فراورت» ، بواسطه داشتن احساسات شدید نوعدوستی و علاقه به اجرای‌عدالت بحدی‌موردتوجه ومحبت اهالی قصبه و قبیله خود قرار گرفت که ازطرف عموم بخصوص بزرگان قبیله تشویق شد، مجری قانون‌شود ومنازعات مردم را حل وفصل کند.

وی بعدا چون دید خیلی مقتدر و مورد توجه واقع شده واهمیت پیدا کرده به سران قبیله و متنفین قوم‌گفت:

«من از کار های شخصی بازمانده‌ام ، به‌این جهت از رسیدگی به دعاوی و حل اختلافات مردم‌معذورم».

بمحض اینکه «دیوکس» از کارکناره گرفت ، بی‌نظمی بر همه‌جا سایه افتاد ، بنابراین سران قوم حاضر شدند کلیه مخارج او و خدمه‌اش را بپردازند و وی را بسمت پادشاهی انتخاب کردند .

دیوکس هم عده‌ای نگهبان‌و گماشته برای جلوگیری از سرقت و بی‌نظمی انتخاب کرد، پس از مادها ، کورش یک سازمان وسیع بوجود آورد و نمایندگانی بنام «ساتراپ»به سراسر نقاط کشور فرستاد که اجرای عدالت وظیفه آنهابود.

کمبوجیه پسر کورش نیز از پدر پیروی کرد و داریوش شاهنشاه دیگر هخامنشی نیز سازمان انتظامی کشورش را وسعت بخشید.

بمناسبت روز پلیس اجرامیشود

۱ـ ادای احترام و نثار تاج گل نسبت به‌سردار بزرگ ایران در آرامگاه اعلیحضرت رضاشاه کبیر از سوی ریاست شهربانی کشور شاهنشاهی و عده‌ای ازامرای شهربانی و روسای ادارات .

۲ـ گلباران پیکره شاهنشاه آریامهر در دانشگاه پلیس‌بوسیله افسران و مقام های شهربانی .

۳ـ عیادت از بیماران بستری شده در بیمارستان شهربانی بوسیله معاونت لجستیکی شهربانی کشور شاهنشاهی و توزیع بسته های شیرین میان بیماران .

٤ـ نثار تاج گل ریاست شهربانی کشور شاهنشاهی برلوح شهدای پلیس .

٥ـ برگزاری مراسم روز پلیس در باشگاه افسران شهربانی کشور شاهنشاهی .

٦ـ مراسم سان و رژه دردانشگاه پلیس ، گلباران پیکر شاهنشاه آریامهر و اعطاء نشان .

۷ـ ارسال گل و تجلیل ازنظام پلیس ازسوی روابط اجتماعی حزب رستاخیز ملت ایران .

۸ـ تجلیل از پلیس بوسیله پیشاهنگان و جوانان شیر و خورشید و اهدای حلقه گل به افراد پلیس .

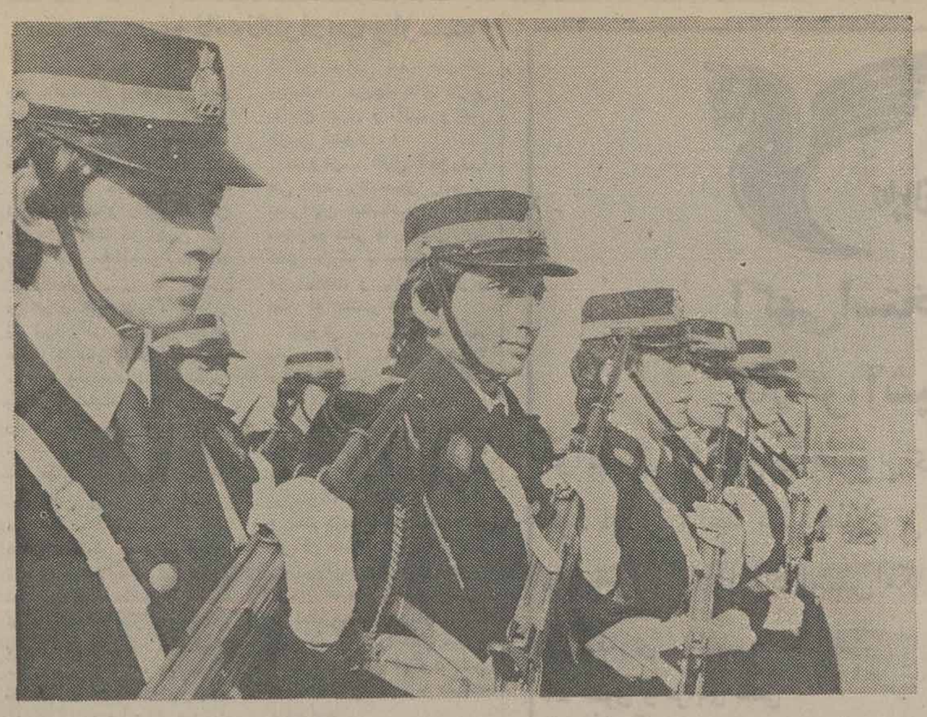

در عصرپیشرفت ایران‌زمین، زنان نیز دوشادوش مردان به‌لباس پلیس درآمدند واکنون بسیاری از خواهران هموطن مادر کسوت پلیس به مردم و جامعه خویش کمک میکنند .

پیام تیمسار سپهبد صمدیانپور رئیس‌شهربانی کشورشاهنشاهی به مناسبت روزپلیس

همیهنان گرامی‌و ارجمند

به فرمان مطاع مبارک اعلیحضرت همایون‌شاهنشاه آریامهر بزرگ ارتشتاران روز پانزدهم مهرماه هر سال روز پلیس نامیده شده است.

همه ساله در این روز که مصادف با آئین مهرگان است شهربانی کشور شاهنشاهی کارنامه یک سال خدمت‌آمیخته باجان‌نثاری و فداکاری خود را به پیشگاه مبارک همایونی و همیهنان عزیز تقدیم میدارد و باتجدید عهد و میثاق سربازی‌دربرتو رهنمودهای داهیانه‌شاهنشاه آریامهر و با توجه به اصل مشارکت و همکاری‌صمیمانه و مشفقانه همیهنان ارجمند پلیس خدمتگزار میکوشددر سالهای آتی‌خدماتی‌مطلوب‌تر و شایسته‌ترهم‌آهنگ‌خواسته ها و نیاز های‌اجتماعی به جامعه سربلند و بلندآوازه کشور شاهنشاهی ایران عرضه و نثار نماید.

در سالی که گذشت تلاش و کوشش شهربانی کشور شاهنشاهی مانند همیشه مصروف خدمتگزاری در اجرای‌فرامین‌ومنویات عالیه فرماندهی عالیقدر ملت ایران نسبت به تامین نظم‌واستقرار امنیت عمومی ـ پیش‌گیری از وقوع جرائم ـ کشف جرائم ، ایجادتسهیلات‌هرچه بیشتر در مراجعات مردم ، اطلاع و تربیت و تهذیب اخلاق و نوان‌بخشی به زندانیان ، صیانت جامعه از گزندبدکاران ، شناخت حالت خطر و حفاظت بزهکاران‌از گزند تکرار جرم‌بابهره‌جوئی کامل از اصل مشارکت و تقویت پایه های همکاری های مردم و پلیس بوده است .

با اعتقاد به اینکه‌گسترش روز افزون محدوده‌شهرها و در پی آن فزونی دائمی جمعیت شهرنشین براثر تحولات‌حاصله در کلیه‌شئون اجتماعی‌ـ‌اقتصادی سیاسی و اهتمام شبانه روزی‌همگان برای ساختن ایرانی بزرگ مستلزم‌توجه بیشتربه‌استقرار نظم عمومی است لذا برنامه کارشهربانی‌کشورشاهنشاهی برای سالهای آتی‌علاوه‌بر تکمیل تجهیزات و وسایل کار و آموزش دائمی پرسنل از نظر علمی‌ـقضائی‌اجتماعی ودانش‌وفرهنگ ملی‌گسترش هرچه بیشتر یگانهای‌شهربانی در شهرهای فاقد شهربانی و افزایش کلانتری ها در شهر های بزرگ خواهدبود که با اتکاء و استظهار به رهنمود های‌داهیانه‌فرماندهی تاجدار و همکاری های صمیمانه هم میهنان‌عزیزرجاء واثق دارد که خداوندبزرگ موهبت شایسته خودراشامل حال خدمتگزاران شهربانی کشور شاهنشاهی بفرماید که عموما در پیشگاه مبارک همایونی و ملت‌ارجمندایران سرافراز و مباهی گردند و کارنامه سال آینده و سالهای بعد خود را باصفحاتی درخشنده‌تر که مقبول نظر مخدومین قرار گیردبه‌نحوی ارائه‌نمایندکه‌دردل تاریخ با خطی زرین نقشی غرورآفرین بندد .

جاوید اعلیحضرت‌همایون شاهنشاه آریامهر بزرگ ارتشتاران

پاینده ایران

سرفراز نیروهای مسلح شاهنشاهی ایران

بنام نامی شاهنشاه آریامهر:

بانک‌ایرانشهردراصفهان‌شعبهٔ‌دیگری‌دایرکرد

آقای دکتر شیرانی‌فرماندار اصفهان با قطع نوار سه رنگ و بنام نامی شاهنشاه آریامهر شعبه جدید بانک ایرانشهردر اصفهان را افتتاح کرد.

با برگزاری جشن جالب و باشکوهی ، شعبه جدید بانک ایرانشهر اصفهان در خیابان شاه عباس کبیر باحضور آقای دکتر شیرانی‌فرماندار سروسای بانکها و گروهی کثیری از بازرگانان و معتمدان و شخصیت های محلی و مورد اعتماد مردم گشایش یافت .

در این مراسم نخست اقای سید محمد ملاباشی بنمایندگی ازسوی‌مدیرعامل بانک‌ایرانشهر بمدعوین خوش آمد گفت . سپس آقای دکتر مهریاراستاد دانشگاه در مورد تاریخچه پول و اصول بانکداری سخنان مشروحی ایراد کردو طی آن از زحمات آقای ابوالقاسم خردجو ریاست هیئت مدیره بانک ایرانشهر و مدیر کل بانک توسعه صنعتی کشور که بسیاری از صنایع ایران مرهون زحمات پیگیر نامبرده میباشد و همچنین از خدمات ارزشمند آقای دکتر سلیمان آقائی‌مدیر عامل‌کاردان بانک ایرانشهر که به‌کوشش و تلاش صمیمانه او بانک ایرانشهر توانسته است گام های بزرگی درراه پیشبردهدف های اقتصادی بردارد اظهار قدردانی و سپاسگزاری کرد و اظهار داشت بدون شک فعالیت های‌ثمربخش آقای‌سید محمدملاباشی‌نماینده مدیرعامل بانک ایرانشهر در اصفهان میتواند پاسخگوی نیاز بازرگانان و رهروان اقتصاد این شهر تاریخی باشد .دکتر مهریار در پایان سخنانش با اشاره به سابقه خدمتی اقای ابوالقاسم موحدی رئیس‌شعبه جدید بخاطرخدمات‌بانکی‌وی از نامبرده قدردانی و تشکر کرد.

پس از آن آقای دکتر شیرانی فرماندار اصفهان با ایراد بیاناتی مراتب خشنودی خود را نسبت بایجاد واحد های جدید بانک ایرانشهر در اصفهان از هیئت مدیره بانک ابراز کرد و با قطع نوار سه رنگ شعبه‌جدید بانک‌ایرانشهر بنام نامی شاهنشاه آریامهر افتتاح گردید که بلافاصله بازرگانان وطبقات مختلف‌مردم به گشایش حساب در بانک مذکور مبادرت کرده وشعبه جدید کار خود را آغاز کرد.

پیشگاه مبارك شاهنشاه آریامهر

کارکنان دبستان فردای روشن باکمال افتخار سپاس بیکران خود را بخاکپای مبارک آن شهریار خردگستریمناسبت روزمعلم تقدیم داشته و تاپای جان به پیروی از منویات رهبر اندیشمند جانفشانی خواهند نمود .

از طرف کارکنان دبستان فردای روشن
چالوس ـ جان‌نثار افراسیاب فقیه

مرکز آموزش زبان خوارزمی

KHARAZMI'S LANGUAGE CENTER

دو دوره پائیزی برای کلاسهای ترمی با تاکید بر مکالمه و استفاده از نوار و آزمایشگاه مجهز زبان ، کلاسهای اعزام دانشجو ، تافل T.O.E.F.L پروفیشنسی و تقویتی وکلاس‌های خاص مبتدی های خردسال که از ۱۳ مهر شروع میشود همه روزه صبح و عصر در واحد های زیر ثبت نام میکند .

شماره ۱ـ خیابان آناتول فرانس ـ روبروی در شرقی دانشگاه تهران ـ شماره ۲۵ تلفن ٦٤٢٤٠٦ ـ ٦٤٢٤٠٧
شماره ۲ـ میدان شهناز ـ خیابان شهناز ـ ایستگاه کلانتری تلفن ۷٦۲۹٥۲
شماره ۳ـ خیابان رودکی (سلسبیل) چهارراه وثوق تلفن ۹٥۱٦٤٤
شماره ٤ـ شمیران ـ پل تجریش ـ خیابان ارم تلفن ۲۷۱۹۲۲

آگهی استخدام

شرکت مخابرات ایران بمنظور تکمیل کادر آموزشی خود به‌عده‌ای فوق لیسانس ولیسانس زبان انگلیسی نیازمند است . داوطلبان واجد شرایط‌می توانند فرم‌ذیل این آگهی‌را تکمیل نموده همراه بایك قطعه عکس ٤×۳ یکبرك فتوکپی شناسنامه و یکبرك فتوکپی کارت پایان خدمت یا معافیت دائم خود حداکثرظرف ۱۰روز پس‌ازانتشار این آگهی بصندوق پستی ٦٦۷ تهران ارسال دارند . از داوطلبان واجدشرایط‌جهت‌شرکت‌درامتحان کتبی ومصاحبه استخدامی کتبا دعوت بعمل خواهد آمد .

شرایط عمومی استخدام :

۱ـ تابعیت دولت شاهنشاهی ایران ۲ـحد اکثر سن برای فوق لیسانس ۳٥ و لیسانس۳۰ سال تمام
۳ـ داشتن مدرك تحصیلی فوق لیسانس یا لیسانس در رشته زبان انگلیسی و تسلط به‌آن برای تدریس و انجام خدمات آموزشی (افرادیکه سابقه مطلوب کار آموزشی داشته و یاسابقه‌کار مربوط در شرکت مخابرات داشته باشند در شرایط مساوی حق تقدم خواهند داشت)
٤ـ داشتن کارت پایان خدمت وظیفه‌یامعافیت دائم .
٥ـ عدم اشتغال و تعهد در سازمانهای دولتی و وابسته به آن
٦ـ تائید تندرستی بگواهی اداره بهداشت صنعتی شرکت مخابرات ایران
۷ـ داشتن شرایط‌عمومی استخدام درشرکت های دولتی .

فرم درخواست کار ازشرکت مخابرات ایران

نام	نام خانوادگی	شماره شناسنامه و محل
صدور	تاریخ تولد	مدرك و رشته تحصیلی
وضع نظام وظیفه	شغل فعلی	آدرس دقیق پستی
	شماره تلفن	محل امضاء داوطلب

آگهی به کلیه اتباع جمهوری عراق مقیم ایران

سفارت جمهوری عراق در تهران از کلیه هموطنان عراقی مقیم ایران دعوت مینماید که فورا باین سفارت در تهران و یا بکنسولگریهای جمهوری عراق در خرمشهر و کرمانشاهان ویا مدارس عراقی در ایران . هر یك بر حسب‌منطقه اقامت خود مراجعه نموده و فورمهای مخصوص سرشماری عمومی را که در تاریخ۱۷ر۱۰ر۱۹۷۷ (۲٥ر مهر ر۲٥۳٦) اجرا میشود دریافت دارند.

آگهی دعوت سهامداران شرکت زمزم تهران (سهامی عام)

بدینوسیله ازکلیه سهامداران شرکت زمزم تهران (سهامی عام) ونمایندگان‌قانونی آنان دعوت‌میشود که ساعت ۱۰ صبح روز شنبه ۳۰ر۷ر۲٥۳٦ جهت شرکت درجلسه مجمع‌عمومی عادی در محل شرکت حضور یابند .

دستورجلسه انتخاب‌اعضاء هیئت مدیره

مدیرعامل

آگهی استخدام

به تعدادی دوشیزه یابانو آشنا به اعداد و حروف انگلیسی نیازمند است علاقمندان میتوانند بادردست داشتن فتوکپی شناسنامه و چهار قطعه عکس به جاده آبعلی کیلو متر ۱٦ جنب کارخانه ایران ابراز شرکت ایرتویا مراجعه نمایند .

آ ـ ۲۹۹٤۹

گزارشی از جشنواره تئاتر ۳۶ـ اصفهان (۲)

این زندگی است که بر صحنه تئاتر میگذرد

جواد مجابی

در جشنواره تئاتر ۳۶ اصفهان در عرض سه روز در حدود سی برنامه تئاتر دیدیم در واقع روزی ده برنامه که دو گروه داور به دیدن و ارزیابی ان مینشست کار از ساعت ۹ صبح شروع میشد و ۸ بعد ازظهر پایان می گرفت کارها متنوع بود: نمایش های مدرن در کنار سیاه بازی نمایش هائی با صبغه اجتماعی در جوار اثار سرگرم کننده، اکنون که به مجموعه انها می اندیشم، شوق نمایش تنها خط رابطه ایست که این همه تکابو را توجیه می کند..

از ساعت ۶ صبح در محوطه باغ این درو آن در میرود، عجله دارد، سرسری سلام و علیک میکند، به فکر کار خودش است با لهجه اصفهانیش با خود یا با دیگران بلند بلند صحبت می کند قلیان را نیاوردند؟ حاج آقا نیامد؟ سیاه کجاست؟ اینجا ماشین ندارید برود دخترها را بیاورد؟ فرش می‌خواهیم، متکا، دفتر ازدواج.....

اعتزازی از ساعت ۶ تا ۹ صبح که برنامه «عروس غشی» اولین برنامه تئاتر ۳۶ را باید اجرا کند مثل مرغ سر کنده مشوش و مضطرب است به اینسو و آنسو میرود، اسباب صحنه را جور می کند، بازیگرانش را حاضر و غایب می کند بالاخره ساعت ۹ صبح در باغی که درختان بلند بر صحنه سایه گسترده‌اند، بازی شروع میشود: حاجی و سیاه روی تخته حوض می‌آیند و نمایش با متلک‌ها و اطوار شیرین بازیگران نمایش روحوضی ادامه می‌یابد دختر های نمایش را از موسسه کودکان عقب افتاده اورده‌اند، چون در شهر اصفهان کمتر دختری حاضر است در نمایش شرکت کند.

دخترها انچه را که به آنها اموخته‌اند با ظرافت و دقت بر صحنه اجرا می کنند،

اعتزازی فاصله‌ای بین نمایش و بازیگران دور و برش ایجاد نمی کند، یکسره با تماشاگران و داوران شوخی می کند ازبالای صحنه می‌آید پائین به داوران گز تعارف می کند و چشمک زنان که «امتیاز»ی دیگر از انها خواهم گرفت قلیان را از دست یکی از تماشاگران می گیرد و می‌برد بالا و می کشد که من در اینجا از تو مستحق ترم متناسب با روحیه هر کس و وضع نمایش با همه شوخی می کند نمایش رو به پایان میرود که «عاقد»ی درست به شکل و شمایل «اوکتای قاآن» مغول بر صحنه ظاهر میشود نرسیده می گوید: یکی بیاید مرا ماج کند (لابد خیلی احساس محبوبیت می کند) بعد سر صبح تقاضای چلو کباب یا هر غذای دیگر (فرقی نمی کند) می کند، دست آخر دفتر ازدواج را غفلتا در توالت می‌اندازد حضور عاقد با آن حرکات و رفتار مضحکش مثل آتشی که به فتیله برسد، همه را از خنده منفجر می کند در نمایش بعدی «ذرت فروش» یک گاری دستی پر از ذرت و منقل آتش به کنار درخت‌ها کشانده میشود عده‌ای دور او جمع میشوند و ازمشکلات خود: دارو و بیمه و اتوبوس و شهرداری و شهریه و.... حرف میزنند ذرت فروش رابطی بین تمام این شکایات و درد دل هاست و دائما می گوید: درست میشود وسط کار ذرت فروش چند. تا ذرت برای تماشاگران می‌اورد و دوباره بر میگردد سرکارش این نمایش در واقع گوشه‌ای از وقایع دور بساط هر فروشنده دوره گردی است مرشدی می‌آید جنگ بین رستم و هومان را تعریف می کند در واقع جنگ بین ادمهای فقیر و آنها که بهشان زور می گویند، بعد وقتی پهلوان پشت دشمن را بخاک میرساند مردم با ادای صلواتی متفرق میشوند این نمایشی است خیلی ساده تر و راحت تر از زندگی بدون هیچگونه ادعائی، اعتزازی توانسته است بازیگران را به نمایش زندگی وا دارد در دو اجرا که من از این نمایش دیدم، بجز قطعه نقالی هیچ چیز تکرار نشد و بداهه پردازی بود و لااقل انها حرفهای روزمره را در شکلی کوتاه تر و نمایشی بیان می کردند.

به سالن دیگر می‌رویم، انجا صحنه‌ای دیگر از زندگی، نمایش داده میشود در واقع نقاشی واقعگرائی از نکبت و فلاکت ادمهائی که بی پناهند و

> کارگران زندگی خویش را بی نقاب و بی کم و کاست بر صحنه بازی میکردند

بر منجنیق پول، به درکات بدبختی پرتاب شده‌اند این نمایش که با اصول مرسوم دراماتیک سازگار و منطبق نیست برشی از واقعیت روز مره است بازتابی از انچه در دوزخ ذهن محرومان میگذرد نویسنده و کارگردان و بازیگران جمله کارگران یک کارخانه‌اند، وقتی با بهمن فرسی از سالن در می‌ائیم از پریشان حالی انان، از بغض سنگین شده‌ایم، میدانیم که اگر میخواستند یک اثر تئاتری پدید بیاورند هرگز این تاثیر را نمیکرد که اینها ناشیانه و ساده دلانه زندگی را تقلید می کردند یا بقول دوستی «زیرا کسی» از حقیقت واقع میدادند در سوگواره هایشان یا در نمایشهای شادشان، کارگران کوشیده بودند که بر گوشه هائی از مسائل اجتماعی طبقه خود روشنی بیافکنند در واقع نمایش بهانه‌ای برای عقده گشائی بود بهمین دلیل است که نمیشود این بازیها را به شیوه تحلیل اثار تئاتری نقد و بررسی کرد تنها باید این حرکت سالم را برای ایجاد ارتباط با مردم ستود در همین حد بهترین نمایش این جشنواره اثری بود بنام «مرگ در حضور اقا علیه‌السلام» که در واقع اقتباس آزادی بود از داستان «چنگال» نوشته صادق هدایت.

مسعود حشمت نویسنده و کارگردان و بازیگر اصلی نمایش بود با این جوان مستعد که دانشجوی هنرهای دراماتیک هم هست از سال پیش اشنا شده بودم انوقت در خدمت سربازی بود و برای اجرای نمایش محلل در فاصله یک مرخصی کوتاه در سفری دراز به اصفهان امده بود این بار نمایش او واقعا درخشان بود بازی نرم و حسی و آگاهانه او درکنار بازیگر توانائی چون «سید صدرالدین حجازی» - جوانی برخاسته از خانواده‌ای روحانی - تمام حال و فضای اثر هدایت را بخوبی القاء میکرد.

مسعود حشمت (پسر) از یک بیماری جانکاه رنج می برد. پروا کردن از چنگالی که به فرمان او نیست و رشد سوء ظنی که چون میراثی کشنده بر زندگی و روح او چنگ انداخته است، او را به جنونی هردم افزون می کشاند. همانگونه که پدرش (سید صدرالدین) زنش را در حالت سوء ظنی بیمار گونه کشته بود و اینک تقاص انرا با رعشه ها و مستی های رسوا کننده‌اش پس می داد، پسر نیز خواهر خود را بخاطر سوء ظن نادرست از بین می برد. حشمت در طرح این بیماری کشنده که خانواده‌ای را در دو نسل به میراثی نکبت بار می الاید، توفیق یافته است. پدر (سید صدرالدین) که کابوس قتل و بی پروائی و رسوائی، او را بدل به شیطانی مجسم ساخته است با بازی دشوار و در عین حال ماهرانه‌اش، نفس تماشاگر را در سینه حبس می کند، اگر چه بازیگران از اغراقی نسبی در کار ها سود جسته‌اند - که کاش چنین نمی بود - اما این نمایش در حد انست که بعنوان اثری ممتاز برای اجرا به تهران دعوت شود.

گروه ذوب اهن

در اینجا باید از گروه ذوب اهن و کارگردان انها «قادسی» یاد کنم قادسی و خانمش «فروغ قاسمی» با اشتیاقی سرشار، که انضباطی دقیق پشتوانه انست، در اریاشهر - شهری که کارگران و کارمندان ذوب اهن در ان زندگی می کنند - به پرورش گروههای تئاتری و ارائه اثار نمایشی اشتغال دارند.

وضع قادسی در این شهر نمونه است، چرا که با توجه به موقعیت این شهر کارگری ضرورت ایجاد سرگرمی برای کارگران، برنامه ریزان شهر را واداشته که به ترویج هنر دست یازند. وجود تالاری مجهز، و دختر و پسر هائی که به تئاتر علاقه دارند و سازمانی که اعتبارات مالی و حمایت معنوی را از گروههای بازیگر دریغ نمیدارد، به قادسی و خانمش فرصت داده است که برنامه های تئاتری خود را بسرعت گسترش دهند. از گروه ذوب اهن ۶ برنامه دیدیم که چند تای ان چون «بهروت»، «رهائی» و «بیداران» قابل بررسی نیستند - حتی سرگرم کننده هم بنظر نمی رسیدند. اما کار اصلی قادسی سه نمایشنامه «لونه شغال» نوشته نصیریان، «تفنگ شکسته» و «روباه حیله گر» نوشته فروغ قاسمی بودند.

که این اخرین نمایش منظومی بود برای بچه ها که هم از نظر متن نمایش و هم از نظر بازیگران کار بی نقصی ارائه شده بود، قضیه از اینقرار است که رویاهی به پوست خرگوش در می اید که مرغ و خروسهای ده را سر به نیست کند، حیوانات ده گول میخورند و حرف ملا را که به انها هشدار می دهد باور ندارند اما در اخر همه متنبه می شوند.

در این نمایش همه خوب بازی کردند خاصه «ملا» که

> جوانان مستعدی که فقط با شعله ایمان خود گرم میشوند

بازی نرم و شیرین و درستی داشت، انگونه که باعث تحسین فراوان داوران شده بود. لونه شغال در واقع بهترین کار قادسی بود، ارزشهای متن، بازیها را که در واقع ملهم از اجرای تالار ۲۵ شهریور بود، نجات داده بود. در مجموع فروغ قاسمی که ایفا کننده نقش «شغال» بود بازی درخشانی ارائه داد. تسلط او بر صدا و حرکاتش، بازی نرم و پرانعطاف او، شخصیت یک زن نیمه دیوانه را بروشنی مشخص میکرد. بازی قادسی اگر چه در حدی نبود که نقش شخصیت محیل و مسلطی چون «یوزباشی» که همه را بر سرانگشتش می چرخاند، باز افریده باشد، اما قادسی از همه نیروی خود برای باز افرینی این نقش سود جسته بود. «شیشه گران» هنرپیشه مسلط دیگری که در نقش «نجار» ظاهر شده بود، به نقش خود آگاه و بر حرکات و سکناتش مسلط بود و در واقع گوشه چپ صحنه در حیطه اقتدار حرکات زنده و بجای او بود. بقیه بازیگران خاصه «معصوم» در حد یک بازیگر اماتور کوششهایی برای رسیدن به عمق شخصیت های اصلی نمایش داشتند که در مجموع همه این کوششها - منهای کارگردانی درست - توانسته بود یک نمایش زنده و پرخون را به اثری سرگرم کننده بدل کند.

تفنگ شکسته

شاید بهترین نمایش که «گروه ذوب اهن» عرضه کرد، «تفنگ شکسته» بود که بنظر من اگر نوشته خانم «فروغ قاسمی» مجال عبور از یک طرح نمایشی به یک نمایشنامه را یافته بود، سعی جمیل کارگردان در باز سازی این اثر به هدر نمیرفت. در واقع «تفنگ شکسته» که تاظر بر عروسی یک دختر دهاتی با یک شکارچی شهری است و مساله جامعه بسته ده را در برابر شهر صنعتی نهاده است، میتوانست با گذشتن از سطح احساساتی قضایا به عمق روابط و نهاد های این دو جامعه نقبی بزند که متاسفانه نویسنده در حد قضایا اشک انگیز نمایشنامه های رادیویی مانده بود و فی‌الواقع اشک احساسات راه نظر را بسته بود. من در این نویسنده، صمیمیت و هوشمندی را سراغ کرده‌ام که با پیگیری کار نوشتن می تواند راهی درست و مستقل بیابد، اگر حوصله کند و عاشق افکار خویش نباشد و به شیوه نوشتن نمایشنامه دیگران از خارجی و داخلی گوشه چشمی داشته باشد. همانگونه که پس از اجرای نمایش به کارگردان گفتم: این یک طرح نمایشی کوتاه است که بیش از یکربع ساعت وقت اجرا نمی برد و بیهوده باد شده بود و به یکساعت گسترش یافته بود.

بازی شکارچی و خانم تشکری (که نقش زن دهاتی را بازی می کرد) خوب بود و قادسی در نقش خادم پیر بجا و سنجیده و اشنا عمل می کرد شاید در یک اجرای دیگر که متن تصحیح شود و حرکات بتواند خلاء موجود نمایش را پرکند، بشود اثری قابل اجرا برای یک جشنواره یا بتوان اثری جالب از ان برای مردم تدارک کرد.

نمایشی را دوستان ما از شهرضا به جشنواره اورده بودند، بنام «یاغی ها» نوشته حکیم رابط، این اجرا گه از متنی استوار بهره می برد، نمایشی بالنسبه بی نقص بود: چند یاغی در قلعه‌ای گرفتارند. برای ازادی خویش نقشه‌ای می کشند، به هوای انکه در خارج از زندان انها، وضع عوض شده باشد. اما در پایان زندانیان که گرفتار انها شده انها را زنهار میدهد که برای چندمین سال اسارت انها در قلعه جشنی برپا شده است و گریز انها، مرگ شان را تسریع خواهد کرد. بازیگران برغم انکه حرفه‌ای نبودند و کارمند و دبیر بودند به نمایش دل داده بودند و بر نقش ها مسلط فضای معهود را با برداشتی رئالیستی، استادانه ارائه داده بودند. خسته نباشند، همینطور خسته نباشند گروه فراوانی از دوستان جوان ما. کسانی چون ملکشاه ابدالی، یا ان جوان زنجیری نمایشگر تنهای «یاغی» یا دیگری و دیگری که اگر اسمشان در حافظه‌ام نمانده، حرکت نجیب انها برای پیامگزاری انسانی، برای رابطه یافتن با مردم، برای حرف و سخنی با پیرامون گفتن، جز تحسین و احترام در من بر نمی انگیزد، یکبار دیگر به دهها جوان پرتلاشی که بخاطر هدفی چنین احترام انگیز، کوششی جانفرسا را بر خود هموار کرده‌اند، درود می فرستم. دست پانیان جشنواره را که برای گسترش تئاتر جوان اصفهان کمر همت استوار کرده‌اند دوستانه می فشارم، دوستان خسته نباشید!

طی مراسم باشکوهی بنام نامی شاهنشاه آریامهر

نخستین شعبه (شهرستانهای) بانک فرهنگیان ایران در رضائیه گشایش یافت

بانک فرهنگیان بصورت یک بانک تجاری قوی و بزرگ در سطح کشور درمی آید

بانک فرهنگیان ایران برنامه های وضع رفاهی برای کلیه افرادی که بامر آموزش و پرورش اشتغال دارند طرح ریزی میکند

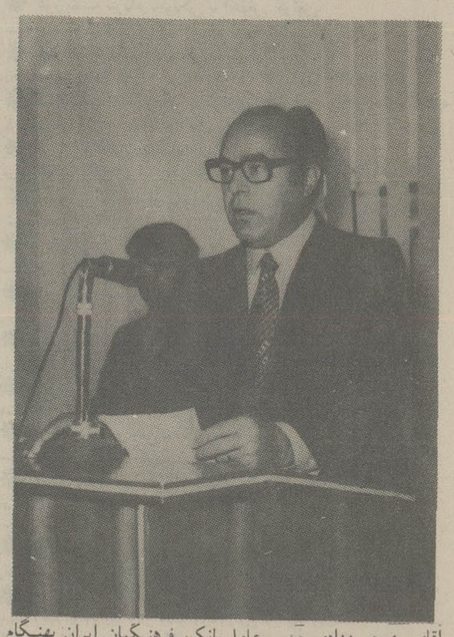

آقای بهمن بهزادی مدیر عامل بانک فرهنگیان ایران بهنگام سخنرانی

ساعت شش بعد از ظهر روز شنبه نهم مهر ماه ۲۵۳۶ شاهنشاهی طی مراسمی اولین شعبه (شهرستانی) بانک فرهنگیان در رضائیه با حضور آقای مهندس دهستانی استاندار آذربایجانغربی و آقای بهمن بهزادی مدیر عامل بانک فرهنگیان در محل ساختمان جدید الاحداث اداره کل اموزش وپرورش آذربایجانغربی گشایش یافت وفعالیت خودرا اغاز نمود.

اولین بانک فرهنگیان است که در سطح کشور، از تهران در رضائیه شروع بکار میکند و ما از شاهنشاه بزرگ خود که همیشه حامی و پشتیبان فرهنگیان بوده صمیمانه سپاسگزاریم و از وزیر اموزش و پرورش و اموزش عالی که در کار خود جدی و کوشا است تشکر مینمائیم و در خاتمه برای کارکنان بانک فرهنگیان رضائیه ارزوی موفقیت میکنیم.

انگاه اقای دکتر ربیع انصاری رئیس اتاق بازرگانی پشت میکروفون قرار گرفت و از خدمات اقای بهمن بهزادی مدیر عامل بانک فرهنگیان که شخصی مومن و کاردان میباشد به نیکی یاد کرد و اضافه نمود من از مردم شریف رضائیه بخصوص تجار میخواهم که حسابهای خود را در این بانک بکار اندازند.

سپس اقای روشن میلانی یکی از فرهنگیان رضائیه تاسیس بانک فرهنگیان را یکی دیگر از پدیده‌های عصر رستاخیز دانست و افتتاح بانک فرهنگیان رضائیه را که مقارن با تشریف فرمائی والاحضرت ولیعهد باین شهر بود بفال نیک گرفت و بخوبی از ان یاد کرد.

✱ یک بانک تجاری بزرگ و قوی

انگاه اقای بهمن بهزادی مدیر عامل بانک فرهنگیان طی سخنانی چنین اظهار داشت:

جناب اقای استاندار - خانمها - اقایان ضمن عرض خیر مقدم خوشوقتم که دربرنامه توسعه شبکه بانک فرهنگیان ایران اولین شعبه شهرستان بانک درشهرزیبای رضائیه اغاز بکار میکند. بانک فرهنگیان ایران درمناسبترین لحظات تاریخ ودرعصر رستاخیز بفرمان شخص درسطح کشور بعداز تهران در

✱ اولین بانک در شهرستانها

در مراسم گشایش بانک فرهنگیان رضائیه گروه کثیری از مسئولان سازمانهای اداری و فرهنگیان و مدیران بانکها، اصناف و طبقات مختلف مردم شرکت داشتند. ابتدا خانم نرگس سری مدیر کل اموزش و پرورش استان ضمن سخنانی اظهار داشت:

بانک فرهنگیان رضائیه بانک فرهنگیان وظایف سنگینی را برعهده مدیران این بانک گذاشت تا با برنامه ریزی‌های دقیق و فعالیت درخشان پاسخگوی این استقبال باشند و بانک فرهنگیان ایران بموجب اوامر صادره کوشش میکند تا یک بانک تجاری قوی و بزرگ در سطح مملکت باشد و اول مملکت باوظایف خاص اجتماعی وبانکی اغاز بکارکرد.

مدیر عامل بانک فرهنگیان ایران در دنباله سخنان خود افزود: استقبال بی نظیر فرهنگیان کشور در امر سرمایه گذاری در این بانک در نوع خود بی نظیر و جالب توجه بود چراکه بنابه فرمایشات اعلیحضرت همایون شاهنشاه اریامهر این استقبال نشان داد که مردم میهن ما، کارهای مهم و اساسی را میفهمند و از ان بخوبی استقبال میکنند اقای بهزادی افزود استقبال از احساسات مردم نسبت به این بانک هویدا و روشن است. استقبالیکه بازاریان تهران از تاسیس شعبه این بانک در بازار تهران بعمل اوردند حکایت ازحمایت معنوی قوی ازبانک فرهنگیان بود که خودضامن موفقیت این بانک میباشد.

نمائی از ساختمان زیبا و نوساز بانک فرهنگیان ایران در رضائیه

✱ در اختیار عموم مردم

مدیر عامل بانک فرهنگیان اضافه نمود ما میکوشیم با استفاده از اخرین تکنیک و مدرنترین ابزار کار بهترین نوع خدمات را بمردم عرضه کنیم تا این بانک همانطور که شاهنشاه اریامهر مقرر فرموده‌اند بدنبال ان سعی میکند تا برنامه‌های وسیع رفاهی و جالب برای کلیه افرادیکه بامر اموزش و پرورش اشتغال دارند تدارک ببینند این بانک در حال حاضر بایک سرمایه ۱۲ میلیارد ریالی که صدی پنجاه ان پرداخت شده است اغاز بکار کرده است و تعداد سهامداران ان به ۲۴۰ هزار نفر بالغ میشود و چنین ترکیب سرمایه و سهامدار در نوع خود بی نظیر و استثنائی است و خوشبختانه بپاس اینکه سهامداران این بانک ازحیثیت و مقام معنوی بالائی در جامعه برخوردار هستند از هم اکنون علاقمندی و همکاری خود فرهنگیان در سطح کشور از تامین و توسعه شبکه بانک دلگرمی تشویق انگیزی برای مدیران و کارکنان بانک میباشد و متوجه هستید که حاصل کار انان مورد استقبال و ارزیابی فرهنگیان و همه افراد جامعه ما میباشد و ما اطمینان داریم همانطوریکه مورد نظر رهبر خردمند ملت ایران میباشد بانک فرهنگیان ایران بزودی بانک بزرگ و پرتحرک خواهد شد و باقدرت تمام وظایف خود را انجام خواهد داد.

اقای مهندس دهستانی استاندار اذربایجانغربی با قطع نوار سه رنگ بنام نامی شاهنشاه اریامهر بانک فرهنگیان را در رضائیه افتتاح میکند.

بطوریکه شایسته نام ان است مقام شامخی درسیستم بانکی و جامعه ایران بدست اورد و شبکه‌ایکه امروز در شهر رضائیه افتتاح میشود مرکز اصلی کار بانک خواهد بود و مانند همه بانکها بامور یک بانک تجاری خواهد پرداخت و درایندہ بسیار نزدیک شعب دیگری در نقاط مختلف شهر ایجاد خواهیم کرد تا بهترین وسیله خدمات بانکی را در اختیار فرهنگیان و همه مردم شهر قرار دهیم.

اقای بهزادی مدیر عامل بانک افزود اهمیت اجتماعی بانک در انست که سهامداران و مالکان ان قاطبه فرهنگیان کشور هستند که خود این امر میتواند پشتیبان بسیار خوبی برای رشد این بانک باشد و بهمین علت قاطبه مردم از خدمات بانک فرهنگیان استقبال میکنند و بهمین جهت کلیه شعب بانک در اختیار همه مردم خواهد بود و هم اکنون ۶۰ شعبه بانک در اقصی نقاط کشور در دست تاسیس هستند که بزودی تاریخ افتتاح هریک از انان اعلام خواهد شد و ما سعی میکنیم تا در این وظیفه مهم اجتماعی که با اراده شخص اول مملکت برعهده گرفته‌ایم انچه در قدرت داریم بکار ببریم و خیلی خوشحالم بعرض برسانم در این رهگذر مورد حمایت همه مقامات دولتی هستیم و شخص جناب اقای دکتر گنجی وزیر اموزش و پرورش و سرپرست وزارت علوم و اموزش عالی که ریاست هیات مدیره بانک را برعهده دارند نظارت دقیق برجریان امور دارند و با علاقمندی کامل در پیشرفت امور بانک پی گیر هستند.

اقای بهزادی در خاتمه سخنان خود افزود وظیفه خود میدانم از جناب اقای استاندار و سرکار خانم سری مدیر کل اموزش و پرورش استان اذربایجانغربی از همکاری که در مورد تاسیس اولین شعبه شهرستان بانک مبذول فرموده‌اند سپاسگزاری نمایم و از همه شما که ما را با تشریف فرمائی خود مفتخر فرموده‌اید تشکر کرده و توفیق همگان را در خدمت به شاهنشاه معظم و مردم و مملکت از خداوند متعال مسئلت نمایم.

✱ بازدید از قسمت‌های مختلف بانک

انگاه اقای مهندس دهستانی استاندار اذربایجانغربی ضمن ابراز خرسندی از گشایش بانک فرهنگیان در رضائیه اظهار داشت شاهنشاه اریامهر همواره نسبت به فرهنگیان عنایات و توجهات خاصی مبذول میفرمایند.

اقای دهستانی با اشاره به اهمیت تاسیس بانک فرهنگیان و استقبال فرهنگیان کشور با خرید سهام این بانک ابراز امیدواری کرد که سایر طبقات مختلف مردم از جمله بازرگانان و تجار و اصناف نیز در این بانک سرمایه گذاری کنند و افزودند میزان سرمایه و تعداد سهامداران بانک در نخستین روزهای گشایش ان در سطح کشور بی سابقه بوده است.

استاندار اذربایجانغربی در پایان سخنان خود با قطع نوار سه رنگ بانک فرهنگیان را بنام نامی شاهنشاه اریامهر افتتاح نمودند و سپس به بازدید از قسمتهای مختلف بانک پرداختند و حسابی نیز بنام خودشان در این بانک باز کردند.

در پایان این مراسم با شکوه از حاضرین پذیرائی بعمل امد.

آگهی استخدام

کانون پرورش فکری کودکان و نوجوانان برابر مقررات خود به یك نفر منشی که مسلط به‌ماشین نویسی فارسی ولاتین باشد ، برای خدمت تمام وقت در تهران از طریق امتحان ومصاحبه باشرایط زیر نیازمند است .

شرایط استخدام :

۱ـ حداکثر سن ۳۵ سال.
۲ـ داشتن برك معافیت یابرك‌خاتمه خدمت نظام وظیفه .
۳ـ داشتن برك معافیت یابرك‌خاتمه خدمت نظام وظیفه .
۳ـ داشتن‌حداقل گواهینامه‌تحصیلی دوره اول دبیرستان .
٤ـ دارابودن‌شرایط عمومی‌استخدام

داوطلبین واجد شرایط میتوانند از تاریخ نشر این آگهی حداکثر تا مدت٤روز همه‌روزه باستثناءایام تعطیل و پنجشنبه ها به قسمت استخدام پرسنل کانون واقع در خیابان تخت‌طاووس ـ خیابان جم ـ شماره‌ی ۳۱ مراجعه نمایند .

عکس فوق سید حیدرحسینی فرزند سیدعبدی اهل دزفول ده دره گیر ۶۰ ساله ساکن تهران مدت ۱۵ روز است که خبری از وی نیست هرکس اطلاعی از وی دارد خواهشمند است به خیابان عباس‌آباد قلعه پمپ بنزین و یا بکلانتری ۴ یوسف آباد اطلاع داده و خانواده‌ای را از نگرانی نجات بخشد.
ا ـ ۹۹۵۵

بانوان سه‌شنبه هامنتشر میشود

آغاز هفته دوم نمایش در

سینما پولیدور

فیلمی مخصوص کودکان، جوانان، زنان و مردان پیران و تمام افراد خانواده

"TROP JOLIES POUR ÊTRE HONNETES„

جناب آقای مهندس شفیقی
رئیس اتحادیه صنف تعمیرکاران لوازم برقی

بدینوسیله ازرحمات جنابعالی تشکر نموده وموفقیت شمارا در راه خدمت به شاهنشاه آریامهر ومیهن عزیز ازخداوند متعال خواستارم

سیدمحسن وزیری

بعد از موفقیت جهانی فیلم «پدرخوانده» اینک یک اثر کوبنده و پرتحرک دیگر از دنیای زیرزمینی گروه مخوف مافیا و مبارزات پنهانی آنها برای بدست گرفتن قدرت شومی که چون سرطان چنگ برزندگی جامعه امریکا انداخته است

برنامه آینده سینماهای

ریولی

گلدن سیتی

باهنرمندی «آنتونی کوئین» که اینک مهمان کشور ماست

آنتونی کوئین

در فیلم رنگی

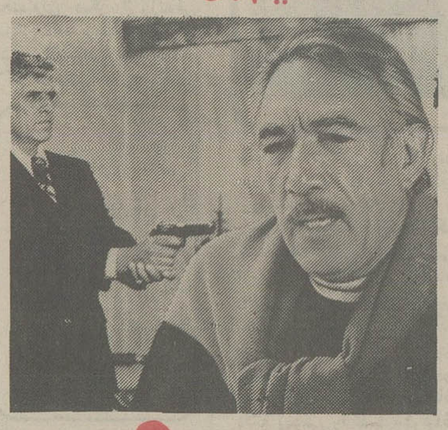

یورش

باشرکت: فردریک فارست
رابرت فارست

محصول یونیورسال . پخش از شرکت آلدرام

عکس بالا نادر صادقی فرزند علیمراد شماره شناسنامه ۲۶۷ شانزده ساله محصل مدت دوماه است که از منزل خارج گشته و تاکنون مراجعت ننموده است هرکس اطلاعی از وی دارد در تهران به تلفن ۸۵۵۱۴۵ آقای چهره‌ای و درکرمانشاه به نشانی بیمارستان ارتش آقای صادقی اطلاع داده و خانواده‌ای را از نگرانی نجات دهد.

نسل اژدها

نه‌کاراته و نه بروس‌لی... بلکه خون و آتش و ناموس است....

سرامد کلیه فیلمهائی که تاکنون دیده‌اید

چون سینما

شهر فشنگ

افتخار نمایش این فیلم بزرگ تاریخ سینما را

از امشب

ارد لذا بدینوسیله از کلیه تماشاچیان محترم استدعا دارد درمحیط سالن نمایش از خود احساسات نشان ندهند

GEECO

جیکو بزرگترین سازنده

کارخانجات و دستگاههای مولد آرگن ـ اکسید دوکربن ـ اکسیژن نیتروژن ـ هلیوم ـ هیدروژن وانواع گازهای سرمازا میباشد

برای کسب اطلاع به‌شرکت سهامی خاص ایران‌کادر نماینده‌کمپانی‌مزبور تلفنهای۸۳۱۴۱۱ و۸۳۰۴۵۱ یاصندوق پستی ۱۳۲۵ـ۱۱ تهران رجوع فرمائید

اگهی مسابقه تهیه پیکره اعلیحضرت رضاشاه کبیر

شهرداری بجنورد با نظر کمیسیون نصب مجسمه و بناهای یادبود وزارت فرهنگ و هنر تهیه پیکره اعلیحضرت رضاشاه کبیر را از جنس برنز مرغوب برای نصب درمیدان فردوسی بجنورد با شرایط زیر به مسابقه میگذارد.
۱ـ بلندی پیکره ۳/۵ متر خواهد بود.
۲ـ بلندی ماکت تهیه شده از سوی هنرمندان برای شرکت در مسابقه یک متر تعیین میگردد
۳ـ تاریخ تحویل ماکت از تاریخ نشر این آگهی به مدت ۴۵ روز به نشانی تهران ـ خیابان فرح شمالی خیابان مهرشاه (اپادانا) نگارخانه مهرشاه میباشد.
۴ـ شهرداری بجنورد با نفر اول برنده مسابقه قراردادی برای ساخت پیکره منعقد خواهد نمود.
۵ـ هزینه ساخت پیکره ۲۳۵۰۰۰۰ ریال میباشد که طبق قرارداد پرداخت خواهد گردید.
۶ـ به برندگان دوم و سوم مسابقه هریک به ترتیب ۵۰۰۰۰/ ریال و ۳۰۰۰۰/ ریال جایزه پرداخت خواهد شد.

محمدتقی بدیلی ـ شهردار بجنورد
ا ـ ۶۴۳۳

دبیرستان شماره ۲ خرداد

برای کلاسهای ششم ریاضی و طبیعی رسمی نوبت دوم همه‌روزه‌صبح‌وعصر ثبت نام مینماید .
نشانی ـمیدان‌شهناز ـ اول‌خیابان مهران

۱۵ مهر روز معلم

بقیه از صفحه ۵

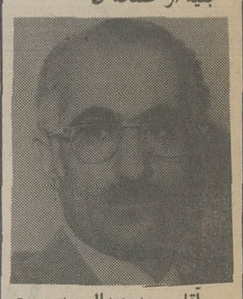

آقای سید عبدالمجید حیرت سجادی (متخصص تغذیه، از ۲۶ سال قبل دردبیرستان های تهران تدریس میکرده): هفت سال قبل دردبیرستان امین الدوله درس میدادم. درانموقع عادت داشتم هروقت شاگردی تنبلی میکرد، باخانواده‌اش صحبت کنم تابه راز تنبلی او پی ببرم. یکی از بچه ها را که فوق العاده در درس ضعیف بود، مامور کردم که پدر خود را به مدرسه بیاورد. او مدتی طفره رفت تا بالاخره به او اخطار کردم که از مدرسه اخراجش خواهم کرد. فردای آنروز پدرش به مدرسه آمد و همینکه وارد حیاط مدرسه شد، ناگهان فریاد زد. شما از یک بچه گرسنه، چه انتظاری دارید، او سه روز است که غذا نخورده و من هرچه تلاش کرده‌ام هنوز نتوانسته‌ام که دراین سه روز یک لقمه‌نان برایش فراهم کنم، امروز صبح بین من و مادرش زد و خورد شد، چون او هم مثل این بچه ، مثل من و مثل بچه های دیگرم گرسنه مانده است.

ناگهان قلبم بجوش آمد. پدر را با احترام روانه کردیم و بلافاصله کیک و چای برای بچه آوردیم ولی او عزت نفس داشت و به سادگی نمیخورد. بعد از آن من و سایر معلمان مدرسه کتاب و لوازم التحریرش را فراهم می کردیم و بعنوان جایزه به او میدادیم، همان سال، این بچه تنبل مقام اول را بدست آورد و بعداز آن هم تادریافت دیپلم، همه ساله شاگرد اول بود.

بهمین سبب معتقدم که باید دربرنامه تغذیه رایگان تجدید نظر شود، چون بچه های متعین و مرفه به شیرو سایر مواد غذایی تمایل ندارند و آنها را به هدر میدهند درصورتیکه میتوانند این تغذیه را درمناطق و درمدارسی که بچه های کم درآمد مشغول تحصیل هستند بکار گیرند

کارخانجات ارد و علوفه

Baldeschi and Sandreani

کمپانی بالدسچی یکی از بزرگترین سازندگان کارخانجات ارد و علوفه با ظرفیتهای مختلف در اروپا میباشد.
برای کسب هر نوع اطلاع به شرکت سهامی خاص ایران کادر نمایندهٔ کمپانی مزبور تلفنهای ۸۳۱۴۱۱ و ۸۳۰۴۵۱ یا صندوق پستی ۱۳۲۵ـ۱۱ تهران رجوع فرمائید.

سینما رویال

که همیشه بهترین فیلمها را برای مشتریان خود فراهم میکند اینک یک اثر جالب کمدی و پر آکسیون عرضه میدارد

از امروز آغاز هفته دوم

درسال ۱۹۷۲ دو خبرنگار امریکائی با زرنگی خاص روزنامه نگاران حرفه‌ای پرده از روی اسرار ماجرای «واترگیت» برداشتند و بزرگترین بحران سیاسی امریکا را بوجود آوردند که پس از کشمکشهای فراوان منجر بسقوط نیکسون از ریاست جمهوری شد... و اینک دو هنرمند جوان سینمای امریکا درنقش این دو خبرنگار جسور شما را درجریان این ماجرای پنهانی میگذراند

از هفته آینده فقط در

سینما دیاموند

پیر ریشار... جدیدترین کمدین سینمای فرانسه که سبک خاص و روش تازه او در ارائه موقعیتهای کمیک تحسین جهانیان را برانگیخته است، اینک با تکنال تازه خود شما را برای تماشای آخرین شیرینکاریهای خود دعوت میکند.

از امشب فقط در

سینما شهرقصه

سینمای ممتاز ۴ ستاره ****

سانسها ۱۱ صبح ـ ۲ـ ۴ـ ۶ـ ۸ـ ۱۰ بعدازظهر
گیشه سینما شهرقصه همه روزه برای رزرو بلیت اماده است.

برنامه سینماها

تماشای فیلمهائی که با علامت (×) مشخص شده برای اشخاص کمتر از ۱۸ سال ممنوع است.

✱ اسم من دلقک ـ رنگی ـ راج کاپور
رکس (۳۱۸۲۴۲) ۱۰/۳۰ـ ۲/۳۰ـ ۴/۳۰ـ ۶/۳۰ـ ۸/۳۰
✱ الوده گناه ـ رنگی ـ گلوریاگیدا
ب.پ (۸۲۹۶۴۱) ۱۰ـ ۱۲ـ ۲ـ ۴ـ ۶ـ ۸ـ ۱۰
✱ آقا بچه‌اش نمیشه ـ رنگی ـ لاندوبوزانکا
پارک (۳۱۹۶۳۷) ۹ـ ۱۱ـ ۱ـ ۳ـ ۵ـ ۷ـ ۹
✱ آسمان خراش جهنمی ـ سینما سکوپ رنگی
دروازه طلائی (۳۵۲۱۶۰) ۹/۱۵ـ ۱۲ـ ۳ـ ۶ـ ۹
✱ ازظهر تا سه ـ رنگی ـ چارلزبرونسون
تخت جمشید (۶۵۲۵۵۰) ۱۱ـ ۲ـ ۴ـ ۶ـ ۸ـ ۱۰
✱ انگشت نما ـ منوچهر وثوق
مارلیک (۹۶۳۶۱۶) ۹ـ ۱۱ـ ۱ـ ۳ـ ۵ـ ۷ـ ۹
✱ بلوف ـ رنگی ـ آنتونی کوئین
بولوار (۶۵۵۲۹۲) ۱۱/۳۰ـ ۱/۳۰ـ ۳/۳۰ـ ۵/۳۰ـ ۷/۳۰ـ ۹/۳۰
✱ بخت بلند ـ رنگی ـ لیزامینلی
دیاموند (۸۲۸۴۰۰) ۱۱/۱۵ـ ۲/۳۰ـ ۵ـ ۷/۳۰ـ ۱۰
✱ پلنگ صورتی مبارزه میکند ـ رنگی پیترسلرز ۹/۴۵
شهرفرنگ (۶۲۷۶۲۸) ۱۱/۱۵ـ ۱/۱۵ـ ۳/۱۵ـ ۵/۳۰ـ ۷/۳۰ـ
✱ تین‌ایجر ـ رنگی ـ سینماسکوپ
کسری (۸۲۶۹۳۹) ۱۰/۳۰ـ ۲ـ ۴ـ ۶ـ ۸ـ ۱۰
✱ جیمزباند و مردطپانچه طلائی ـ رنگی ـ راجرمور
مارستیک (۶۶۸۴۶۱) ۹ـ ۱۱ـ ۱ـ ۳ـ ۵ـ ۷ـ ۹
✱ چیچوی جن گیر ـ رنگی ـ چیچو ۹/۳۰
گلدن سیتی (۶۶۳۲۶۹) ۱۱/۳۰ـ ۱/۳۰ـ ۳/۳۰ـ ۵/۳۰ـ ۷/۳۰ـ
✱ خشم اژدها ـ رنگی ـ بروس‌لی
کاپری (۹۲۸۴۰۱) ۱۱ـ ۱ـ ۳ـ ۵ـ ۷ـ ۹
امپایر (۸۹۳۹۴۲) ۱۱ـ ۱ـ ۳ـ ۵ـ ۷ـ ۹
✱ خوشگلا بی بندوبارن، رنگی ـ الدوجوفره ۹/۳۰
پولیدور (۸۹۲۷۳۱) ۱۱/۳۰ـ ۱/۳۰ـ ۳/۳۰ـ ۵/۳۰ـ ۷/۳۰ـ
✱ خشم یک قهرمان ـ نعره وحشت
فلور (۵۲۸۰۹۶) ۹ـ ۱۱ـ ۱ـ ۳ـ ۵ـ ۷ـ ۹
✱ دشنت را رو کن رفیق ـ دین مارتین
متروپل (۳۱۹۴۱۰) ۹ـ ۱۱ـ ۱ـ ۳ـ ۵ـ ۷ـ ۹
✱ درشهر خبری نیست ـ مرتضی عقیلی ـ آرام
اسپا (۶۴۲۹۰۹) ۱۱ـ ۱ـ ۳ـ ۵ـ ۷/۱۵ـ ۹/۳۰
مولن‌روژ (۷۵۲۹۲۹) ۱۱ـ ۳/۳۰ـ ۵/۳۰ـ ۷/۳۰ـ ۹/۳۰ ۸/۳۰
شهوند (۳۵۴۰۴۰) ۱۰/۳۰ـ ۱۲/۳۰ـ ۲/۳۰ـ ۴/۳۰ـ ۶/۳۰ـ
نپتون (۷۶۱۰۳۶) ۹ـ ۱۱ـ ۱ـ ۳ـ ۵ـ ۷ـ ۹
ژاله (۳۰۴۱۲۰) ۱۰/۳۰ـ ۲/۳۰ـ ۴/۳۰ـ ۶/۳۰ـ ۸/۳۰
توسکا (۵۳۶۵۴۴) ۹ـ ۱۱ـ ۱ـ ۳ـ ۵ـ ۷ـ ۹
المپیا (۹۲۶۷۹۶) ۱۱ـ ۱ـ ۳ـ ۵ـ ۷/۱۵ـ ۹/۱۵
لیدو (۹۵۱۵۱۱) ۹ـ ۱۱ـ ۱ـ ۳ـ ۵ـ ۷ـ ۹
شرق (۵۳۴۰۲۴) ۱۰/۳۰ـ ۲/۳۰ـ ۴/۳۰ـ ۶/۳۰ـ ۸/۳۰
✱ دختر عمو ـ پسرعمو ـ رنگی ـ زیزی زانگر
دیانا (۶۴۷۳۶۵) ۱۱/۱۵ـ ۱/۳۰ـ ۳/۳۰ـ ۵/۳۰ـ ۷/۳۰ـ ۹/۳۰
✱ رفقا عجب کلکی زدیم ـ رنگی ـ باب گلدن
استارا (۲۷۴۰۲۲) ۱۰/۳۰ـ ۲/۳۰ـ ۴/۳۰ـ ۶/۳۰ـ ۸/۴۵
✱ سورج ـ رنگی ـ راجندراکومار ـ ویجینتی مالا
ایفل (۳۱۱۴۷۷) ۱۰ـ ۱۲ـ ۲ـ ۴ـ ۶ـ ۸ـ ۱۰
✱ سنگام ـ رنگی ـ راج کاپور ـ ویجنتی‌مالا
اورانوس (۵۲۷۹۷) ۱۰ـ ۱/۳۰ـ ۵ـ ۸/۳۰
✱ شیرقهرمان ـ رنگی اسکوپ
سهیلا (۳۱۶۴۲۴) ۱۰/۳۰ـ ۲/۳۰ـ ۴/۳۰ـ ۶/۳۰ـ ۸/۳۰
مراد (۷۵۳۳۸۲) ۹ـ ۱۱ـ ۱ـ ۳ـ ۵ـ ۷ـ ۹
✱ شیرفروش ـ نورمن ویزدوم ۷/۳۰ـ ۹/۳۰
پانوراما (۳۴۴۷۵۰) ۹/۳۰ـ ۱۱/۳۰ـ ۱/۳۰ـ ۳/۳۰ـ ۵/۳۰ـ
✱ شب آفتابی ـ مرتضی عقیلی ـ تقی مختار
اونیورسال (۹۲۶۹۵۳) ۹ـ ۱۱ـ ۱ـ ۳ـ ۵ـ ۷ـ ۹
ایران (۳۱۶۳۵۴) ۹ـ ۱۱ـ ۱ـ ۳ـ ۵ـ ۷ـ ۹
ساینا (۳۵۲۴۴۲) ۹ـ ۱۱ـ ۱ـ ۳ـ ۵ـ ۷ـ ۹
تیسفون (۸۵۸۸۸۲) ۹ـ ۱۱ـ ۱ـ ۳ـ ۵ـ ۷ـ ۹
رنگین کمان (۷۴۵۷۶۰) ۱۰ـ ۱۲ـ ۲ـ ۴ـ ۶ـ ۸
کارون (۹۵۵۱۶۵) ۱۰/۳۰ـ ۲/۳۰ـ ۴/۳۰ـ ۶/۳۰ـ ۸/۳۰
دریا (۳۴۱۷۴۶) ۹ـ ۱۱ـ ۱ـ ۳ـ ۵ـ ۷ـ ۹
پاسیفیک (۷۵۳۳۱۱) ۱۱ـ ۳/۳۰ـ ۵/۳۰ـ ۷/۳۰ـ ۹/۳۰
✱ شیرهای رینگ ـ سینما سکوپ ـ رنگی
اروپا (۳۰۳۱۷۹) ۱۰/۳۰ـ ۱۲/۳۰ـ ۲/۳۰ـ ۴/۳۰ـ ۶/۳۰ـ ۸/۳۰
سیلوانا (۳۶۳۷۷۷) ۹ـ ۱۱ـ ۱ـ ۳ـ ۵ـ ۷ـ ۹
میامی (۷۵۴۳۲۹) ۹ـ ۱۱ـ ۱ـ ۳ـ ۵ـ ۷ـ ۹
✱ صلیب آهنین ـ رنگی جیمزکابرن
شهرتماشا (۹۲۸۶۸۶) ۱۱/۳۰ـ ۲ـ ۴/۳۰ـ ۷ـ ۹/۳۰
ریولی (۷۵۷۷۷۷) ۱۱ـ ۲ـ ۴/۳۰ـ ۷ـ ۹/۴۵
✱ عشق زندگیست ـ رنگی ـ امیتابچن ـ ششی کاپور
حافظ (۳۹۱۰۷۲) ۱۰/۳۰ـ ۱ـ ۳/۳۰ـ ۶ـ ۸/۳۰
✱ فراری گرفتار ـ رنگی ـ سانجیور کمار
شهناز (۷۵۴۶۲۶) ۹ـ ۱۱ ـ ۱ ـ ۳ ـ ۵ ـ ۷ ـ ۹
✱ قسم ـ بیک ایمانوردی
الوند (۳۵۶۵۳۸) ۹ـ ۱۱ـ ۱ـ ۳ـ ۵ـ ۷ـ ۹
✱ کاوبوی نیمه شب ـ راستین هافمن
گلدیس (۶۲۸۷۱۳) ۱۱/۱۵ـ ۳/۳۰ـ ۵/۳۰ـ ۷/۳۰
✱ کاتوپسر اژدها ـ اوستاکریم نورتیم
اسمان ابی (۳۴۱۶۶۸) ۹ـ ۱۱ـ ۱ـ ۳ـ ۵ـ ۷ـ ۹
✱ کارآگاه مک‌کیو ـ طوفان سیاه
البرز (۳۰۴۲۵۸) ۸/۳۰ـ ۱۲ـ ۳/۳۰ـ ۷ـ ۸/۳۰
✱ گوژپشت نتردام ـ رنگی ـ انتونی کوئین
سینه‌موند (۶۴۸۳۱۱) ۱۱ـ ۱ـ ۳ـ ۵ـ ۷ـ ۹
✱ گذرگاه کاساندرا ـ رنگی ـ سوفیالورن
اتلانتیک (۸۹۷۱۷۱) ۱۰ـ ۱۲/۱۵ـ ۲/۳۰ـ ۵ـ ۷/۳۰ـ ۱۰
✱ گنج کوسه ها ـ رنگی ـ کرنل وایلد ۷/۳۰ـ ۹/۳۰
کریستال (۳۱۷۶۷۵) ۹/۳۰ـ ۱۱/۳۰ـ ۱/۳۰ـ ۳/۳۰ـ ۵/۳۰ـ
✱ لبریز از عشق ـ سینما سکوپ ـ رنگی
اریا (۳۱۹۸۸۴) ۹ـ ۱۱ـ ۱ـ ۳ـ ۵ـ ۷ـ ۹
✱ مردی با لنگ دراز ـ رنگی پیرریشار
شهر قصه (۶۲۷۲۹۰) ۱۱ـ۲ـ۴ـ ۶ـ۸ـ۱۰
✱ مردان مزدور ـ رنگی ـ بوداسپنر
سانترال (۹۲۸۱۸۱) ۱۱ـ ۱ـ ۳ـ ۵ـ ۷ـ ۹/۱۵
✱ مایو شش میلیون دلاری ـ رنگی ـ لنیوونتورا
رویال (۸۲۹۷۸۵) ۱۰ـ ۱۲ـ ۲ـ ۴ـ ۶ـ ۸ـ ۱۰
✱ مرد دوم ـ رنگی ـ شون کانری
پارامونت (۶۴۸۳۲۱) ۱۱/۱۵ـ ۳/۳۰ـ ۵/۳۰ـ ۷/۳۰ـ ۹/۳۰
✱ مادرهند ـ رنگی ـ نرگس ـ سونیل‌دات
همای (۳۱۱۶۶۹) ۱۰/۳۰ـ ۲/۳۰ـ ۴/۳۰ـ ۶/۳۰ـ ۸/۳۰
✱ نسل اژدها ـ رنگی ـ کاترین هپبورن
شهر قشنگ (۶۴۷۷۷۷) ۱۱ـ ۳ـ ۵ـ ۷ـ ۹
✱ نهنگ سفید ـ رنگی ـ گریگوری پک
ادنون (۳۱۸۱۱۸) ۱۱ـ ۱ـ ۳ـ ۵ـ ۷/۱۵ـ ۹/۳۰
سیلورسیتی (۲۶۱۲۰۵) ۱۱/۳۰ـ ۱/۳۰ـ ۳/۳۰ـ ۷/۳۰ـ ۹/۳۰
✱ وای سرافینا ـ رنگی ـ رناتوپوزتو ۹/۳۰
رادیوسیتی (۶۴۳۳۲۰) ۱۱/۱۵ـ ۱/۳۰ـ ۳/۳۰ـ ۵/۳۰ـ ۷/۳۰ـ
✱ وحشی آزاد ـ رنگی ـ امانوئل
تاج (۳۱۳۸۶۴) ۹/۱۵ـ ۱۱ـ ۱ـ ۳ـ ۵ـ ۷ـ ۹/۱۵
✱ هوسباز حیله‌گر ـ رنگی ـ ادویژننگ
پلازا (۶۴۴۲۵۵) ۱۱ـ ۱ـ ۳ـ ۵ـ ۷ـ ۹
✱ هرجائی ـ مرجان ـ منوچهروثوق
کیهان (۵۴۶۳۶۰) ۹ـ ۱۱ـ ۱ـ ۳ـ ۵ـ ۷ـ ۹
✱ ۵ مافوق بشر ـ قدرت یک مرد
نادر (۳۱۴۴۹۵) ۹ـ ۱۱ـ ۱ـ ۳ـ ۵ـ ۷ـ ۹
✱ ۹۹/۴۴درصد مرگ ـ سینما سکوپ ـ رنگی
برلیان (۳۹۳۵۳۵) ۹ـ ۱۱ـ ۱ـ ۳ـ ۵ـ ۷ـ ۹
✱ سانس انگلیسی
گلدیس ساعت ۹/۳۰ (کاوبوی. نیمه شب)

سینما کریستال: گنج کوسه‌ها

بقیه از صفحه ۲۲

اعلام اسامی داوطلبان

۱۱۰۴	مهدوی ✱ مسعود	۱۰۴۸	شنبه ۳۶/۷/۳۰
۱۱۰۵	مهدیان ✱ کریم	۹۱۲	شنبه ۳۶/۷/۳۰
۱۱۰۶	مهدی پور ✱ مسعود	۴۶۹	شنبه ۳۶/۷/۳۰
۱۱۰۷	مهدی تبریزی ✱ محمدرضا	۴۱۴۱	شنبه ۳۶/۷/۳۰
۱۱۰۸	مهدی خاتی ✱ امیر نصرت	۱۶۲۳	شنبه ۳۶/۷/۳۰
۱۱۰۹	مهدی زاده ✱ ابوالقاسم	۱۱۴۱	شنبه ۳۶/۷/۳۰
۱۱۱۰	مهدیزاده اشرفی ✱ احمدرضا	۶۰۵	شنبه ۳۶/۷/۳۰
۱۱۱۱	مهذب رحیم زاده ✱ هادی	۴۶۲۳۷	شنبه ۳۶/۷/۳۰
۱۱۱۲	مهران نیا ✱ جعفر	۷۹	شنبه ۳۶/۷/۳۰
۱۱۱۳	مهربخش ✱ علی اصغر	۲۲۰	شنبه ۳۶/۷/۳۰
۱۱۱۴	مهرپور ✱ کیومرث	۳۷۵	شنبه ۳۶/۷/۳۵
۱۱۱۵	مهرنیا ✱ ناصر	۵۹	شنبه ۳۶/۷/۳۰
۱۱۱۶	مهری ✱ مصطفی	۴۶۴۵	شنبه ۳۶/۷/۳۰
۱۱۱۷	مهین راد ✱ روزبه	۲۱۸	شنبه ۳۶/۷/۳۰
۱۱۱۸	میثمی ازاد ✱ محمدتقی	۳۵۴۹	شنبه ۳۶/۷/۳۰
۱۱۱۹	میرحبیبی ✱ محمود	۶۵۶	شنبه ۳۶/۷/۳۰
۱۱۲۰	میرحاجی فیروز ابادی ✱ سیدمحمد	۲۵۷۳	شنبه ۳۶/۷/۳۰
۱۱۲۱	میرحسینی ✱ سیدمحمد هادی	۳۹۹	شنبه ۳۶/۷/۳۰
۱۱۲۲	میرزا بابایی ✱ محمد	۲۳۸۷	شنبه ۳۶/۷/۳۰
۱۱۲۳	میرزامحمدی ✱ پرویز	۳۱۱۹	شنبه ۳۶/۷/۳۰
۱۱۲۴	میرزا هاشمی طرقی ✱ علی	۵۵	شنبه ۳۶/۷/۳۰
۱۱۲۵	میرزای حیدری ✱ نعمت‌اله	۲۴۲	شنبه ۳۶/۷/۳۰
۱۱۲۶	میرزایی ✱ ژیرایر	۲۳	شنبه ۳۶/۷/۳۰
۱۱۲۷	میرشکار ✱ فریدون	۴۹۶۱	شنبه ۳۶/۷/۳۰
۱۱۲۸	میرصادقی اصفهانی ✱ محمود	۵۴۲۷۶	شنبه ۳۶/۷/۳۰
۱۱۲۹	میرعلی مرتضایی روته ✱ سیدمحمد	۴۹	شنبه ۳۶/۷/۳۰
۱۱۳۰	میرقاسمی، سیدحسین	۸۰	شنبه ۳۶/۷/۳۰
۱۱۳۱	میرهادی ✱ محمود	۲۹۵	شنبه ۳۶/۷/۳۰
۱۱۳۲	میزچین ✱ حسین	۲۳۹۷	شنبه ۳۶/۷/۳۰
۱۱۳۳	میلادی گرجی ✱ علی اکبر	۴۵۰	شنبه ۳۶/۷/۳۰
۱۱۳۴	نادر لوجود ✱ حسین	۶۸۶۲۴	شنبه ۳۶/۷/۳۰
۱۱۳۵	ناظم رعایا ✱ مسعود	۲۷۹	شنبه ۳۶/۷/۳۵
۱۱۳۶	ناظم زادگان ✱ صفدر	۳۳۳	شنبه ۳۶/۷/۳۰
۱۱۳۷	نامجو ✱ علی اصغر	۱۹۵	شنبه ۳۶/۷/۳۰
۱۱۳۸	نامه ✱ شهریار	۲۷۵۴	شنبه ۳۶/۷/۳۰
۱۱۳۹	نجفی ✱ اسداله	۴۸	شنبه ۳۶/۷/۳۰
۱۱۴۰	نجفیان ✱ اردشیر	۱۱۷	شنبه ۳۶/۷/۳۰
۱۱۴۱	ندافسیچانی ✱ مصطفی	۵۴۹	شنبه ۳۶/۷/۳۰
۱۱۴۲	نصرازادانی ✱ مصطفی	۱۷	شنبه ۳۶/۷/۳۰
۱۱۴۳	نصراله قرابی ✱ عباس	۴۷۰۶	شنبه ۳۶/۷/۳۰
۱۱۴۴	نصری ✱ محمدرضا	۱۱۳	شنبه ۳۶/۷/۳۰
۱۱۴۵	نصیر هرندی ✱ ابوالفضل	۲۵۴۹	شنبه ۳۶/۷/۳۰
۱۱۴۶	نصیری ✱ احمد	۶۹۶	شنبه ۳۶/۷/۳۰
۱۱۴۷	نصیری پیربازاری ✱ کاوه	۴۴۸۸	شنبه ۳۶/۷/۳۰
۱۱۴۸	نظرشعار ✱ حبیب	۴۱۷	شنبه ۳۶/۷/۳۰
۱۱۴۹	نظری ✱ مسعود	۶۱۶	شنبه ۳۶/۷/۳۰
۱۱۵۰	نظریان ✱ ابوالفضل	۵۹۸	شنبه ۳۶/۷/۳۰
۱۵۱۱	نظری جهرمی ✱ رحیم	۲۱۵	شنبه ۳۶/۷/۳۰
۱۱۵۲	نعمتی درکی ✱ سیدشمس اله	۴	شنبه ۳۶/۷/۳۰
۱۱۵۳	نعناکار ✱ محمدحسین	۳۰۳۴	شنبه ۳۶/۷/۳۰
۱۱۵۴	نقابیان ✱ اصغر	۲۵۵۶۹	شنبه ۳۶/۷/۳۰
۱۱۵۵	نقره دوست مطلق ✱ علی	۳۱۰	شنبه ۳۶/۷/۳۰
۱۱۵۶	نگهداری ✱ مجید	۶۴۰۵	شنبه ۳۶/۷/۳۰
۱۱۵۷	نمایی قاسمی ✱ محسن	۴۸۶۹۴	شنبه ۳۶/۷/۳۰
۱۱۵۸	نمکشناس خمسه ✱ حمید	۱۸۵	شنبه ۳۶/۷/۳۰
۱۱۵۹	نمکی دوست ✱ سعید	۲۵	شنبه ۳۶/۷/۳۰
۱۱۶۰	نمیرانیان ✱ شاهرخ	۱۶۹۰	شنبه ۳۶/۷/۳۰
۱۱۶۱	نورمعبودی ✱ عبداله	۳	شنبه ۳۶/۷/۳۰
۱۱۶۲	نوروزی اصفهانی ✱ احمد	۴۶۷	شنبه ۳۶/۷/۳۰
۱۱۶۳	نوروزیان ✱ محسن	۱۵۱۸۰	شنبه ۳۶/۷/۳۰
۱۱۶۴	نوری ✱ مجتبی	۱۵۱۸۰	شنبه ۳۶/۷/۳۰
۱۱۶۵	نوری اسب اباد ✱ اکبر	۱۷۲	شنبه ۳۶/۷/۳۰
۱۱۶۶	نوریزاده ✱ کیانوش	۱۱۶	شنبه ۳۶/۷/۳۰
۱۱۶۷	نوری مهدی ابادی ✱ علی اشرف	۲۴۵۰	شنبه ۳۶/۷/۳۰
۱۱۶۸	نوشادی ✱ فواد	۱۲۹۲۶	شنبه ۳۶/۷/۳۰
۱۱۶۹	نوین نام ✱ غلامعباس	۳۳۴	شنبه ۳۶/۷/۳۰
۱۱۷۰	نیری ✱ ابراهیم	۵۰۶	شنبه ۳۶/۷/۳۰
۱۱۷۱	نیری ✱ مسعود	۴۵۱۴	شنبه ۳۶/۷/۳۰
۱۱۷۲	نیری محمودجق ✱ ایرج	۱۳۰	شنبه ۳۶/۷/۳۰
۱۱۷۳	نیکی ملکی برچویی ✱ مسعود	۱۱۴۴	شنبه ۳۶/۷/۳۰
۱۱۷۴	واثق ✱ سیدصاحب	۳۶	شنبه ۳۶/۷/۳۰
۱۱۷۵	واحدث ✱ علی اصغر	۳۱۸	شنبه ۳۶/۷/۳۰
۱۱۷۶	واحدی ✱ مهرداد	۳۱۶	شنبه ۳۶/۷/۳۰
۱۱۷۷	واحدیان دنیاپرست ✱ کریم	۸۷۰	شنبه ۳۶/۷/۳۰
۱۱۷۸	وثوقی ✱ جمشید	۹۱۸	شنبه ۳۶/۷/۳۰
۱۱۷۹	وحدت ✱ فرزاد	۱۵۴۳	شنبه ۳۶/۷/۳۰
۱۱۸۰	وصه کار ✱ محمد	۷۷۵۷۷	شنبه ۳۶/۷/۳۰
۱۱۸۱	وصلی ✱ اکبر	۸۸	شنبه ۳۶/۷/۳۰
۱۱۸۲	وضیع ✱ سیدعلی	۱۷۲۹	شنبه ۳۶/۷/۳۰
۱۱۸۳	وطنی ✱ مهرداد	۶۷۹	شنبه ۳۶/۷/۳۰
۱۱۸۴	وفایی ملامحمود ✱ اسمعی	۲۶۵	شنبه ۳۶/۷/۳۰
۱۱۸۵	وکیلی ✱ بهروز	۱۴۹۶	شنبه ۳۶/۷/۳۰
۱۱۸۶	ولی پور جمنانی ✱ حیدرعلی	۹	شنبه ۳۶/۷/۳۰
۱۱۸۷	هاتفی قهفرخی ✱ سعید	۱۲۶	شنبه ۳۶/۷/۳۰
۱۱۸۸	هادزاده ✱ بابک	۱۰۶۳	شنبه ۳۶/۷/۳۰
۱۱۸۹	هادیان سنانی ✱ عباد	۴۰۶۶	شنبه ۳۶/۷/۳۰
۱۱۹۰	هارونی ✱ ژاک	۲۶۱	شنبه ۳۶/۷/۳۰
۱۱۹۱	هاشمی ✱ سیدبزرگ	۲۵۷۵	شنبه ۳۶/۷/۳۰
۱۱۹۲	هاشمی ✱ محمود	۷۵۰	شنبه ۳۶/۷/۳۰
۱۱۹۳	هاشمیان نیاکی ✱ محمدرضا	۱۴۹	شنبه ۳۶/۷/۳۰
۱۱۹۴	هجری ✱ محمدحسن	۲۹۸	شنبه ۳۶/۷/۳۰
۱۱۹۵	هسیمی ✱ عبدالحمید	۲۰۸	شنبه ۳۶/۷/۳۰
۱۱۹۶	هراتی ✱ محمدعلی	۲۸۳	شنبه ۳۶/۷/۳۰
۱۱۹۷	همت ✱ غلامرضا	۹۰۱۵	شنبه ۳۶/۷/۳۰
۱۱۹۸	همتی ✱ علی	۷	شنبه ۳۶/۷/۳۰
۱۱۹۹	همتی ✱ ماشاءاله	۲۲۳	شنبه ۳۶/۷/۳۰
۱۲۰۰	همتیان ✱ عیسی محمد	۲۶۲	شنبه ۳۶/۷/۳۰
۱۲۰۱	همتی پور ✱ محمدرضا	۱۸۷۷	شنبه ۳۶/۷/۳۰
۱۲۰۲	هنرفر ✱ بهروز	۱۳۱۵	شنبه ۳۶/۷/۳۰
۱۲۰۳	هنرور ✱ سهراب	۱۵	شنبه ۳۶/۷/۳۰
۱۲۰۴	هنری ✱ حسین	۹۱	شنبه ۳۶/۷/۳۰
۱۲۰۵	هوبخت ✱ علی	۲۳۶۸۸	شنبه ۳۶/۷/۳۰
۱۲۰۶	هوشان ✱ سعید	۳۹۴۱	شنبه ۳۶/۷/۳۰
۱۲۰۷	هوشمند ✱ یداله	۲۲۸۵	شنبه ۳۶/۷/۳۰
۱۲۰۸	یاری بگی درویشوند ✱ سیف‌اله	۲۳۴	شنبه ۳۶/۷/۳۰
۱۲۰۹	یثربی بنه کهل ✱ داود	۱۳۸۸	شنبه ۳۶/۷/۳۰
۱۲۱۰	یدالهی ✱ خدابخش	۸	شنبه ۳۶/۷/۳۰
۱۲۱۱	یزدانشناس ✱ اسعد	۲۷	شنبه ۳۶/۷/۳۰
۱۲۱۲	یزدانفر ✱ بهمن	۱۷۳۹	شنبه ۳۶/۷/۳۰
۱۲۱۳	یزدانفر ✱ محمود	۱۲۶	شنبه ۳۶/۷/۳۰
۱۲۱۴	یزدانی اله ابادی ✱ فرخ	۸۵۱	شنبه ۳۶/۷/۳۰
۱۲۱۵	یزدانی بخش پوده ✱ علی	۴۵	شنبه ۳۶/۷/۳۰
۱۲۱۶	یزدانی خامنه ✱ حسینقلی	۵۸۲	شنبه ۳۶/۷/۳۰
۱۲۱۷	یزدی ✱ ایرج	۲۲۴۵	شنبه ۳۶/۷/۳۰
۱۲۱۸	یزدی بزچلویی ✱ علی اکبر	۲	شنبه ۳۶/۷/۳۰
۱۲۱۹	یعقوبوند ✱ علی شیر	۴۹۲	شنبه ۳۶/۷/۳۰
۱۲۲۰	یعقوبی ✱ غلامرضا	۲۰	شنبه ۳۶/۷/۳۰
۱۲۲۱	یکانی مطلق ✱ ابراهیم	۱۱	شنبه ۳۶/۷/۳۰
۱۲۲۲	یکتای فلاح ابادی ✱ هادی	۳۸۲	شنبه ۳۶/۷/۳۰
۱۲۲۳	یکتایی ✱ محمدحسین	۴۸۶	شنبه ۳۶/۷/۳۰
۱۲۲۴	یگانه جو ✱ رحیم	۳۴۱۱	شنبه ۳۶/۷/۳۰
۱۲۲۵	یمین ✱ محمدسینا	۷۷۵۵۸	شنبه ۳۶/۷/۳۰
۱۲۲۶	یوسفی ✱ رضا	۱۳۱۲	شنبه ۳۶/۷/۳۰
۱۲۲۷	یوسفی ✱ محمدحسن	۴۵۶	شنبه ۳۶/۷/۳۰
۱۲۲۸	یوسفی صادقلو ✱ ابوالقاسم	۳۶۸۰	شنبه ۳۶/۷/۳۰
۱۲۲۸	یوسفی صادقلو ✱ ابوالقاسم	۳۶۸۰	شنبه ۳۶/۷/۳۰
۱۲۲۹	یوسفی مکری ✱ علی	۴۷۴	شنبه ۳۶/۷/۳۰
۱۲۳۰	یوسفیه اردشاهی ویلسون	۳۴۶	شنبه ۳۶/۷/۳۰
۱۲۳۱	یونجی ✱ علیرضا	۵۰۱۶۲	شنبه ۳۶/۷/۳۰

گروه فرهنگی آذر

کلاسهای متفرقه شبانه‌ششم‌ریاضی و طبیعی را از شانزدهم مهر ماه تشکیل میدهد.
داوطلبان برای ثبت نام می توانند همه روزه از ساعت ۴½ الی ۸ بعد از ظهر به‌محلهای‌زیر مراجعه‌نمایند
۱ـ دبیرستان شماره ۱ آذر خیابان نادری چهارراه قوام‌السلطنه‌تلفن ۶۴۳۶۴۲ـ ۶۶۷۱۷۰
۲ـ دبیرستان شماره۲ آذر میدان بهارستان اول صفی‌علیشاه تلفن ۳۱۸۴۸۱ـ ۳۰۱۱۰۶

انجمن ملی حمایت کودکان
آگهی استخدام

انجمن ملی حمایت کودکان افراد زیر را به همکاری دعوت میکند:
۱ـ انباردار با تحصیلات پایان دوره اول متوسطه و آشنائی به انبارداری.
۲ـ آشپز ـ با تحصیلات پایان دوره ابتدائی.
۳ـ کارگر آشپزخانه با تحصیلات پایان دوره ابتدائی
۴ـ نظافتکار مرد و زن، با تحصیلات پایان دوره ابتدائی
داوطلبان میتوانند از تاریخ انتشار آگهی لغایت ده روز صبحها از ساعت ۸ الی ۱۲ به کارگزینی انجمن واقع در اوین، شرق دانشگاه ملی، خیابان کودکیار مراجعه نمایند.
م الف ۱۵۸۷۰
آ ـ ۲۹۶۷۹

اطلاعیه برای مالکین مهرشهر

با کمال خوسوتتی باطلاع‌مالکین مهرشهر میرساند . کلیه عملیات تسهیر سازی از قبیل توله‌کشی فاضلاب ـ برق ـ تلفن ـ آسفالت‌و غیره در فاز یك و دو تکمیل و فاز سه نیز روباتمام است . ازآنجائیکه آدرس دقیق بعضی از مالکین در دسترس نبوده و بعضی نیز نسبت به پرداخت قسمتی از بدهی خود در سررسیداقدام ننموده‌اند و بموجب متن سند از تاریخی که اولین قسط سررسید گذشته پرداخت نشده ، کلیه بدهی بدین حال تبدیل‌گردیده است . بدینوسیله باطلاع میرساند بمنظور جلوگیری از افزایش بهره دیرکرد و هزینه های ناشی‌ازصدور اجراتیه و حفظ حق‌تقدم تخصیص تلفن ـ آب‌و برق خواهشمند است ظرف پانزده روز از تاریخ نشراین آگهی برای تسویه حساب به تقاطع پهلوی‌ـسپه سازمان فروش اراضی مهرشهر مراجعه فرمایند در غیراین صورت ازطریق مراجع قانونی‌نسبت به صول مطالبات‌و هزینه های‌ناشی از آن اقدام خواهد شد .
ضمنا بانکهای ذیربط موافقت نموده‌اند چنانچه بدهکاران تا آخر سال جاری نسبت به تسویه حساب خود اقدام نمایند ۱۰٪ از مجموع بهره دیرکرد بانکی‌راتخفیف بدهند.
برای کسب اطلاعات بیشتر باتلفن های ۶۴۲۱۳۶ و۶۴۵۷۰۰ میتوانید تماس حاصل فرمائید .
از کلیه مالکین محترم نیزتقاضا میشود چنانچه آدرس ذکر شده در سند تغییری حاصل نموده مراتب‌را کتبا یا بوسیله تلفن های مذکور اطلاع فرمایند و برای سایر امورمربوط به ایجاد ساختمان به شهرداری مهرشهر مراجعه‌فرمایند.

آگهی مناقصه خرید دام

سرکت سهامی مجتمع صنعتی گوشت لرستان تعداد پنجاه هزار رأس گوسفند از طریق مناقصه با شرایط ذیل خریداری مینماید:
۱ـ وزن گوسفندان بایستی از ۴۰ کیلو به بالا (زند، باسکول) باسکول خرم اباد.
۲ـ گوسفندان بایستی ۶۰ درصد نر و ۴۰ درصد ماده باشند.
۳ـ محل تحویل مرکز دامپروری مجتمع صنعتی گوشت کیلومتر ۱۴ جاده کوهدشت در خرم اباد میباشد. مخارج باسکول و حمل تا مرکز دامپروری بعهده فروشنده میباشد.
۴ـ پیشنهاد دهندگان برای گوسفند نر و ماده میبایستی یک قسمت واحد پیشنهاد نمایند و روزانه پانصد رأس گوسفند نر و ماده طبق آگهی تحویل دهند.
۵ـ پیشنهاد دهندگان میتوانند پیشنهاد خود را در پاکت لاک و مهر شده بانضمام پنج میلیون ریال ضمانت بانکی شرکت در مناقصه که بمدت یکماه اعتبار داشته باشد تا اخر وقت اداری روز ۲۵۳۶/۷/۲۳ بدفتر مرکزی مجتمع واقع در خیابان شاه بختی خرم اباد تحویل و رسید دریافت دارند. پیشنهادات رسیده ساعت ۱۰ صبح روز ۲۵۳۶/۷/۲۴ در کمیسیون مناقصه باز و مورد بررسی قرار خواهد گرفت. شرکت در مناقصه برای شرکت کنندگان ازاد است. شرکت در رد یا قبول یک یا تمام پیشنهادات مختار میباشد.
۶ـ به پیشنهادات مبهم یا خارج از موعد مقرر ترتیب اثر داده نخواهد شد.

شرکت سهامی مجتمع صنعتی گوشت لرستان
آ ـ ۶۳۹۴

آگهی رسمی ممنوعیت شکار در محدوده سفیدکوه خرم آباد

باستناد بند و ماده ۶ قانون حفاظت و بهسازی محیط زیست مصوب ۲۵۳۳ از پانزدهم مردادماه ۲۵۳۶ شاهنشاهی بمدت ۵ سال هرگونه شکار در محدوده سفیدکوه خرم آباد ممنوع اعلام میگردد.
منطقه شکار ممنوع سفیدکوه واقع در شهرستان خرم آباد محدود است بحدود زیر:

شرقا ـ از تقاطع راه مالروتنک قیازه با جاده شوسه خرم اباد ـ کوه دشت. بطرف شمال شرق در امتداد این راه مالرویس از گذشتن از تنک قیازه تا گردنه یافته کوچک (ابتدای سیم کشی پادگان ـ نظامی باباعباس) و از این قسمت در امتداد حد سیم کشی شده و در امتداد جاده مالرودختر راه تا گردنه زوکه سپس در امتداد خط‌الرأس کوه سه‌چکان تا قله سه‌چکان واز این قله در امتداد دره کل در منتهی به جاده مالرو قلعه سنگی سپس در امتداد جاده مالرو قلعه سنگی تا تقاطع این جاده با رودخانه گزله.
شمالا ـ از تقاطع جاده مالرو با درودخانه گزله در امتداد این رودخانه بطرف شمال غربی تا رودخانه سرمرغ الی قریه سرمرغ از قریه سرمرغ در امتداد جاده مالروتنک حسن پس از گذشتن از تنگه حسن تا قریه تنک حسن (تقاطع ابریز این تنگه با رودخانه بسطام) سپس در امتداد رودخانه بسطام پس از گذشتن از قراء چشمه صالح ـ رحیم آباد و در لپه و دره پیازه و قریه هزارمنی الی تقاطع این رودخانه با جاده جیپ رو انگاه در امتداد جاده جیپ رو پس از گذشتن از قریه حسن اباد تا تلاقی جاده با رودخانه بسطام سپس در امتداد همین رودخانه تا تقاطع ان با ابریز دره پشته سید اسپید الی سراب سقا سپس در امتداد همین دره پس از گذشتن از گردنه مله رئیسان و ابریز دره کتل سی تا قریه چم تکله انگاه در امتداد رودخانه کشگان تا تلاقی رودخانه چناران با کشگان.
غربا ـ در امتداد رودخانه کشگان الی تلاقی رودخانه رفتخان با کشگان.
جنوبا ـ در امتداد رودخانه رفتخان بطرف شرق تا سراب رفتخان و سپس در امتداد دره رفتخان پس از گذشتن از دره بهاره تا تقاطع جاده جیپ‌رو رفتخان با دره رفتخان سپس در امتداد جاده جیپ‌رو کوهستانی تا قریه سه کره بالا و در امتداد همین جاده تا قریه سه کره پائین از این قریه در امتداد جاده مالرو پس از گذشتن از قراء کلنی ـ هرفته ـ دره بادام ـ گل زار الی سراب چکه سپس از سراب‌چکه در امتداد جاده مالرو تا قریه نرگه و در امتداد همین جاده مالرو تا قریه میرزاوند (لطیف ومحمدرضا) از این قریه در امتداد جاده جیپ رو تا سراب‌کی و از سراب‌کی در امتداد جاده جیپ‌رو پس از گذشتن از قراء حاتم بالا و پائین و چاه‌موری الی تقاطع این جاده با جاده شوسه خرم اباد ـ کوه دشت انگاه در امتداد این جاده پس از گذشتن از گردنه مله شبایان تا تقاطع آن با جاده مالروتنک قیازه.
سازمان حفاظت محیط زیست
آ ـ ۲۹۸۲۸

کجا برویم

نمایشگاه

انجمن ایران و امریکا: خیابان وزراء ساعت بازدید ۱۷ تا ۲۰
نقاشی و طراحی های «فردبول» نقاش امریکایی و خطاطی و مناجات صابر فیوضی.
از ۱۲ مهر تا ۲ آبان
نگارخانه شهر: خیابان بزرگمهر شماره ۸۶ ساعت بازدید از ۰۰ ـ ۱۰ تا ۰۰ ـ ۱۳
آثار نقاشی مسعودیاسمی فوق لیسانس، دانشگاه‌ایالتی آریزونا
گالری سیحون خیابان عباس آباد خیابان وزراء کوچه چهارم ساعت بازدید ۱۷ تا ۰۰ ـ ۲۰
نمایشگاهی از عکس‌های ابراهیم گلستان
خانه افتاب: خیابان روزولت مقابل دانشکده تربیت معلم ساعت بازدید از ۰۰ ـ ۱۶ تا ۳۰ ـ ۱۹
نمایشگاهی از آثار ایوان آنتین ژیرارد
گالری سولیوان: خیابان بهخررازی، مقابل دانشگاه تهران ساعت بازدید از ۰۰ ـ ۱۷ تا ۳۰ ـ ۲۰
انجمن سینمای جوان: خیابان پهلوی، کوی بوعلی
نمایشگاهی از آثاررپیلو ـ گرافی :
رنوار، شاگال، ونگوگ، مودیلیانی و جمعی از نقاشان معاصر امریکا
این نمایشگاه تا ۱۵ مهر دایر خواهد بود.
نگارخانه کلوب بانوان: بلوار الیزابت، خیابان لوس آنجلس، ساعت بازدید از ۰۰ ـ ۱۷ تا ۰۰ ـ ۲۱
نمایشگاهی از آثار : طلوع شریفی
نگارخانه شیخ: خیابان بخارست، ساعت بازدید از ۰۰ ـ ۱۶ تا ۰۰ ـ ۲۰
نمایشگاه نقاشی گروهی از نقاشان ایرانی و تعدادی از لیتوگرافی‌های اروپایی
نگارخانه مهرشاه: خیابان آپادانا، نبش نویخت، ساعت بازدید از ۰۰ـ۹ تا ۰۰ـ۱۲ و از ۰۰ـ۱۷ تا
نمایشگاه نقاشی ازکشور یوگسلاوی
گالری نیازی: خیابان عباس آباد، روبروی سینما شهرفرنگ، ساعت بازدید از ۰۰ـ۱۷ تا ۰۰ـ۲۰
نمایشگاهی از آثار فواد نجفزاده و ژاژه‌ی طباطبائی
انجمن سینمای جوان: خیابان پهلوی، کوی بوعلی
نمایشگاهی از عکس‌های رضا نور بختیار
نگارخانه کرته: خیابان وزراء شماره ۱۵۵، ساعت بازید از ۰۰ ـ ۱۶ تا ۳۰ ـ ۱۹
آثار نقاشی محسن‌وزیری این نمایشگاه‌تا۲۰ مهرماه دایر خواهد بود.
گالری تهران: عباس آباد، چهار راه قصر، ساعت بازدید از ۰۰ ـ ۱۷ تا ۰۰ ـ ۲۰
آثار نقاشی شهین حنانه

فیلم

تئاتر شهر: خیابان شاهرضا، چهارراه پهلوی،
آنتونی وکلئوپاترا (دوبله)
کارگردان: چارلتون‌هستون
پنجشنبه ساعت ۱۷
رومئووژولیت (بزبان‌اصلی)
کارگردان: رناتوکاستلانی
پنجشنبه ساعت ۲۰
هملت دوبله
کارگردان : گریگوری کوزینستف
جمعه ساعت ۱۷
مکبث (دوبله)
کارگردان : رومن‌پولانسکی
جمعه ساعت ۲۰
انجمن فرهنگی ایران و شوروی: خیابان وصال شیرازی، شماره ۱۸۹ ساعت ۸/۳۰
رزمناو پوتمکین (بازیرنویس فارسی)
کارگردان : سرگی‌آیزنشتین
کلوب بانوان: بلوار الیزابت، خیابان لوس آنجلس
طوفان در شهر ما
کارگردان ساموئل‌خاچیکیان
پنجشنبه ساعت ۲۰
فریاد نیمه‌شب
کارگردان: ساموئل‌خاچیکیان
جمعه ساعت ۲۰

موزه

مرکز فرهنگی و هنری رضا عباسی: خیابان کورش کبیر سید خندان ساعت بازدید از ۱۵ تا ۱۹
مجموعه‌ای از آثار هنری ایران،از هزاره‌ی دوم قبل‌از میلاد تاقرن‌چهاردهم هجری، همراه با دو نمایشگاه از مجموعه‌ی مهندس محسن فروغی ونقاشی‌های کارل‌می
موزه نگارستان: تقاطع خیابان سپه و کاخ
مجموعه‌ی‌هنری‌نگارستان: آثار سده‌های ۱۱ و۱۲ و۱۳ هجری

فال فردای شما

● فروردین: شک و دودلی را کنار بگذارید و صریح وقاطع تصمیم بگیرید.
● اردیبهشت: ازنظر شغلی وضع بهتری در انتظارتان است. نامه‌ای دریافت میکنید.
● خرداد: درمحل کار منتظر یک تحول تازه هستید کمی واقع بین ترباشید.
● تیر: ـ با دوستان تازه‌ای آشنا میشوید. مشکلتان برطرف میشود.
● مرداد: کمی خسته هستید و به استراحت احتیاج دارید مسافرت برای شما مفید است.
● شهریور: به دیگران اجازه ندهید که در مسائل خصوصی شما دخالت بیجا کنند.
● مهر: داشتن ایمان واقعی باعث موفقیت شمادرکا خواهد شد.
● آبان: درفکر ایجاد تحول تازه‌ای در محیط کار هستید قدری در این مورد تامل کنید.
● آذر: ـ در انتخاب دوست جانب احتیاط را از دست ندهید به نفع شماست.
● دی: باکار تازه که شروع کرده‌اید، توجه بعضی ها را جلب خواهید کرد مواظب باشید.
● بهمن: اطمینان داشته باشید با تلاش بیشتر به آنچه که آرزو دارید خواهید رسید. نامه فرستادن نیکوست.
● اسفند: با کسانی که در آینده‌تان نقش مهمی خواهند داشت، بهتر رفتار کنید. نیک است انتخاب شغل و ورود به خانه نو.

جدول

ویژه شماره ۹۷۵۷ — عادی ۱۲۰۲۹

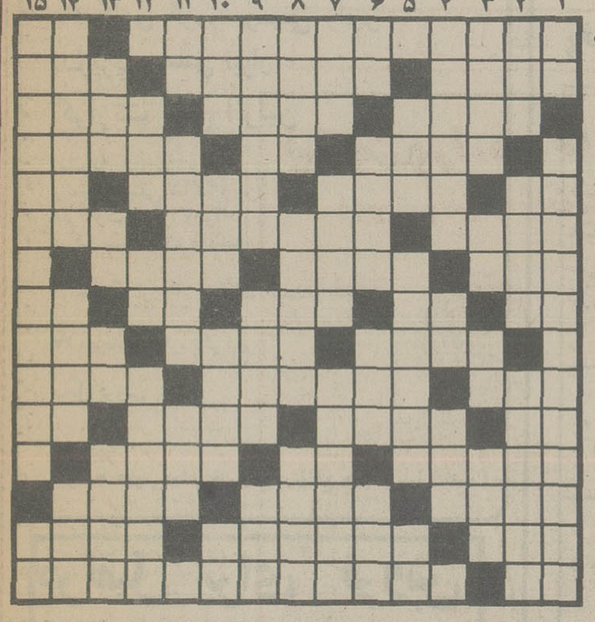

ویژه

افقی:
۱ـ دسته‌ای از کشورها که به انها کامنولث میگویند ـ نی حصیربافان ۲ـ هرچه بیشتر مرد ازاده تر ـ بالائی ـ درویش ندارد ۳ـ موش خرما ـ اسبش دوتک به شتاب میرود ـ درخت بلند ۴ـ سرش در کار سیاست است ـ از کلمات نفی ـ دردیزی میپزد ۵ـ ماهی در سال رومی ـ مومن به فکر انست ـ زین و برگ اسب ـ درخت زبان گنجشک ۶ـ دسته هاون ـ تشکر و سپاس ـ فرزند تازی ۷ـ رنگی است ـ انبار گندم ـ زمانی در اروپا بروبیانی داشتند ۸ـ عنصریست شیمیائی ـ از انواع ورزش ـ شانه ـ عددیست ـ مردمان صالح ۹ـ جاویدان و همیشگی ـ دارای زوربازو هستند ـ پیشانی سفیدش معروفتر است ۱۰ـ اصطلاحی در موسیقی ـ بلند اوازه و معروف ـ اگاه ساختن ۱۱ـ پسوندیست ـ دیوار قلعه ـ مال مردم به یغما میبرد ـ کوک لباس ۱۲ـ شادابی و خرمی ـ واحدی در وزن ـ نامه نویس ۱۳ـ در صبر ضرب‌المثل است ـ گردجهان همی گردد ـ از ان ساندویچ هم فراهم میاورند ۱۴ـ درنگ و تاخیر ـ سبکی است در ادبیات که تقلیدی است از ادبیات یونان قدیم ـ درخشانتر ۱۵ـ بلی به زبان خارجی ـ یکی از احزاب المان فدرال.

عمودی:
۱ـ ضمیر متکلم وحده ـ از معروفترین عرفای صوفیه ۲ـ بشر خامش را خورده ـ سردو خنگ کننده ـ از قهرمانان کتاب بینوایان ۳ـ جائی در سینما ـ ضمیر متصل ـ پل چوبی ـ آغاز و ابتدا ۴ـ خجالت زده و شرمنده ـ از رفتنی ها ـ بساط و فرش ۵ـ حرف درد و افسوس ـ از معروفترین بتخانه های هند بود ـ اندک ۶ـ حرف دلتنگی ـ خانه ـ دیگر در ملاء عام برپانمیکنند ـ ساز تنها ۷ـ بیابان برهوت ـ مالک شدن ـ از نویسندگان قرن هجدهم فرانسه ۸ـ سخن و گفتار ـ بلوط دریائی ـ سهل و اسان ۹ـ باید نازش را کشید ـ زمانی کار مسهل را میکرد ـ میگویند به چشم است ۱۰ـ زود گذر ـ قسمتی از پا ـ شهری در ایران ـ لباسی است ۱۱ـ قیمت بازاری اجناس ـ کاسه بزرگ گلی ـ بنا و گلگار ۱۲ـ همه جا نتوان زد ـ در بین فوتبالیست هاست ـ گاهی از اثری ممنوع میشود ۱۳ـ خالص ـ اش ـ پسوندیست ـ بنیان گذار ۱۴ـ داروی مالیدنی ـ مربی کودکان را گویند ـ عمرش ارزوی دینه داراست۱۵ـ از معروفترین شاعران ایران که به دیدن ایوان مدائن حالی دیگر یافت و قصیده‌ای جاودانه سرود ـ واحدی در وزن.

حل جدول های شماره قبل

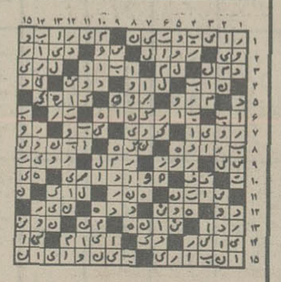

عادی

افقی:
۱ـ یکی از بزرگترین بنادر کشور امریکا ـ ضمیر جمع ۲ـ در کنار گلدسته جا خوش کرده ـ وقتی که چنین باشند ادعایشان بیشتر است ـ برای مغازله میزنند! ۳ـ از رونیدنی ها ـ بدل شده ـصاحب خانه ۴ـ موز در لفظ عرب ـ هدف بوسه است ـ دوست خوب را چنین میدانند ۵ـ از مرغان خیالی ـ همه کشورها ملیش را دارند ـ هوس ابستن ـ گوشت در لفظ اذری ۶ـ گاهی مهربانتر از مادر میشود ـ چشم انتظار کاکل زری است ـ مهمانخانه ۷ـ پ

امروز و فردا در تلویزیون ببینید

جدول برنامه های تلویزیون براساس ساعات پخش برنامه ها تنظیم شده وخوانندگان گرامی می توانند ازروی ساعت پخش، برنامه های دلخواه خود راانتخاب کنند.

پنجشنبه چهاردهم مهر

۱۸ـ۰۵شبکه
برنامه‌ی کودکان
(سفرهای افسانه‌ای ـ دانشگاه آزاد ـ یک، دو ، سه)

۱۹ـ۳۰برنامه‌ی دوم
برنامه‌ی ویژه جهت معرفی برنامه‌های جدید تلویزیون

۱۹ـ۳۰شبکه
ماجرای تصویر الیزابت ازمجموعه‌ی کارآگاه راکفورد

۱۹ـ۴۵برنامه‌ی بین‌المللی
مردشش‌میلیون‌دلاری

۲۰ـ۰۰برنامه‌ی دوم
فیلم سینمائی :
هی من زنده‌ام

۲۰ـ۳۰شبکه
ماجرای بپرداز یا بمیر ازمجموعه‌ی بارتا

۲۰ـ۳۵برنامه‌ی بین‌المللی
شو دانی و ماری آزموند

۲۱ـ۲۵برنامه‌ی دوم
سئوال مردم ، پاسخ مسئولان

۲۱ـ۲۵برنامه‌ی بین‌المللی
بیوگرافی

۲۱ـ۳۰شبکه و برنامه‌ی دوم
مشروح اخبار

۲۱ـ۴۵برنامه‌ی دوم
تیتر اول

۲۱ـ۵۵شبکه
آقای مربوطه

۲۲ـ۰۰برنامه‌ی بین‌المللی
برانک

۲۲ـ۰۵شبکه
سرگرمی

جمعه پانزدهم مهر

۱۸ـ۰۰شبکه
فیلم سینمائی
خون و شن
بکارگردانی :
روبن مامولیان و با شرکت : تیرون‌پاور و لیندادارنل

۱۹ـ۲۰برنامه‌ی بین‌المللی
راز بقا

۱۹ـ۳۰شبکه
جشن فرهنگ ومردم

۱۹ـ۳۰برنامه‌ی دوم
فضای ۱۹۹۹

۱۹ـ۴۵برنامه‌ی بین‌المللی
مش

۲۰ـ۰۰برنامه‌ی بین‌المللی
فیلم سینمائی

۲۰ـ۳۰شبکه
مرد نامرئی

۲۰ـ۳۰برنامه‌ی دوم
رنگارنگ

۲۱ـ۲۵برنامه‌ی دوم
سئوال مردم ، پاسخ مسئولان

۲۱ـ۳۰شبکه وبرنامه‌ی دوم
مشروح اخبار

۲۱ـ۴۵برنامه‌ی دوم
موتنی‌تش

۲۱ـ۵۵شبکه
آقای مربوطه

۲۲ـ۱۰پایان برنامه‌ی شبکه

۲۲ـ۲۵پایان برنامه‌ی دوم

فیلم سینمائی جمعه
خون وشن

لیندا دارنل ستاره‌ی فیلم خون و شن

کارگردان: روبن مامولیان

هنرپیشگان: تیرون پارو، لیندا دارنل ،
آنتونی کوئین، ریتاهیورت

محصول ۱۹۴۱ کمپانی فوکس قرن بیستم

تیرون پاور و لیندا دارنل که از مشهورترین هنرپیشگان سینمای آمریکا محسوب میشوند اکنون در قید حیات نیستند. آنتونی کوئین که دراین فیلم نقش کمی دارد حالا غول سینمای آمریکاست. ریتاهیورت زیبانیز که زمانی در فیلمها به وسوسه‌ی مردان میپرداخت، در زمان حاضر با چهره‌ای پرچین و چروک به ایفای نقش زنهای مسن میپردازد.

فیلم رادارییل اف را نوک تهیه کننده فیلم پر خرج طولانی‌ترین روز تهیه کرده است.

و آلفرد نیومن مصنف مشهور آمریکا سازنده موسیقی متن آن میباشد.

روبن مامولیان در کارنامه‌ی سینمائیش چند فیلم مشهور دارد که خون وشن، دکتر جکیل و مسترهاید، پورگی وبس، جوراب ابریشمی، خیابانهای شهر، از این جمله‌اند

وی [illegible] در تفلیس گرجستان شوروی بدنیا آمده است و پس از تحصیلاتش در حقوق جزا در پاریس و مسکو به امریکا عزیمت نمود

مامولیان بعد از کارگردانی بیش از صد نمایشنامه در برادوی از سال ۱۹۲۹ با ساختن فیلم هلهله وارد کار سینما شده است. بقول او ساختن یک فیلم خوب تجربه‌ی لذت بخشی است، ولی عالیترین احساس موفقیت وقتی بدست میاید که وسایل و روش های جدیدی ابداع کنند که دامنه‌ی قدرت بیان سینما را گسترش دهد، خون وشن اثر تماشائی و خاطره‌انگیزی است.

و اما داستان فیلم.

وانیوی جوان از کودکی به حرفه‌ی پدرش گاوبازی عشق میورزید و اینو در جریان یک تمرین پنهانی در میدان گاوبازی موفق میشود که نظر یک فعال موثر را دراین رشته بخود جلب کند و او برای رسیدن به ما تا دوری تلاش میکند. و.....

بر صحنه تئاتر و دور و بر آن

کوچ در تالار مولوی

با دانستن این نکته که معمولا فصل تاتری ما هر سال از مهر ماه آغاز میشود امسال با تمام نرسیدن تعمیرات تالار بیست و پنج شهریور و آماده نشدن دیگر نمایشهای در حال تمرین این آغاز به تعویق افتاد و سکوت و رکود بر محیط تاتری حاکم شد

و به این علت سالن‌های تئاتری ما تا کنون بلا استفاده باقی مانده‌اند. البته صحبت از جشن فرهنگ و هنر هست و نمایشهایی که احیانا روی صحنه خواهد رفت اما تا اینامه فعلا یکماهی باقی مانده. اخرین خبر خاکی است که سر انجام طلسم شکسته شد

و اولین نمایش برای رفتن بروی صحنه آماده گردید.

این نمایس را بهزاد فراهانی با عنوان کوچ برای گروه کوچ نوشته و کارگردانی کرده است و از جمعه سیزدهم مهر در تالار مولوی روی صحنه خواهد رفت.

در این نمایش: نسرین پاکخو؛ مجید کربلایی نجف؛محمد طلا دار؛ ادین حیدر پور؛ مهدی میامی؛ علی ساغرچی و عده‌ای دیگر بازی دارند.

از بهزاد فراهانی در زمینه‌ی نمایشنامه نویسی چند سال پیش نمایش سنگ سرنا را بکارگردانی جعفر والی بر صحنه تاتر بیست و پنج شهریور دیده‌ایم ـ وی مدتی هم در سینمای فارسی به سناریو نویسی و بازیگری پرداخته که حاصل خوبی برای او نداشته است.

رضا سید حسینی و فصلنامه تئاتر

اولین شماره «فصلنامه تاتر» که از طرف اداره برنامه های تاتر و توسط شورای نویسندگان ان تهیه شده است انتشار یافت.

هدف اساسی از انتشار این فصلنامه، بطور کلی کمک به فرهنگ تاتری ایران است و بخش هائی که به این منظور دراین فصلنامه امده، مطالبی را شامل میشود که بطوربنیادی به بررسی و طرح مسائل تاتری ایران از نظر گاه فرهنگی ان میپردازد وسعی در اشاعه ان در حیطه‌ای گسترده مینماید. از فصلهائی که در این باب امده‌اند از جمله است:

فصل پژوهش در زمینه نمایش ایرانی، فصل پژوهش در تاتر شرق و معرفی ریشه ها شکلهای گوناگون نمایش در کشورهای اسیائی، فصل ترجمه و تالیف مطالب فرهنگی و فنی در محدوده تاتر غرب، بخش اراء و عقاید صاحبنظران و متخصصان مسائل فرهنگی و هنری و بالاخره فصلی که گاه اختصاص دارد به چاپ یک نمایشنامه ایرانی و گاه مختص ترجمه اثار دراماتیک خارجی است.

لازم به یاداوری است که دومین شماره فصلنامه تاتر چندی دیگر به سردبیری رضاسیدحسینی انتشار خواهد یافت.

جماعت ایوب

فصل تناتری اغاز گشته و بدین سبب شاهد فعالیت های فراوان گروهای مختلف هنری دراین زمینه هستیم. تازه‌ترین خبر اینکه نمایشنامه «جماعت ایوب» به نویسندگی و کارگردانی «مهدی هاشمی» در دست تمرین است تا در اوائل بهمن ماه سال جاری بر صحنه تالار مولوی بیاید. این نمایش با بودجه اداره فعالیتهای نمایشی وابسته به وزارت فرهنگ و هنر تهیه شده و به احتمال زیاد پس از اجرا در تهران به شهرستانهای مختلف ایران فرستاده میشود تا بدینوسیله گامی درراه اشاعه تئاتر میان مردم برداشته شود.

این دومین نمایشنامه‌ای است که «مهدی هاشمی» مینویسد، نخستین نمایشنامه او «داستانی نه تازه» نام داشت که در حال و هوای زندگی امروز سیر میکرد و به بررسی ادمهای طبقه متوسط که نماد اکثریت ادمهای جامعه ما هستند میپرداخت.

«جماعت ایوب» نیز در پی همین نمایشنامه از فضائی ملموس برخوردار است و از زندگی روزمره ادمهای معمولی نشات میگیرد.

حمید لبخنده ـ رضا فیاضی ـ مینا اذریان ـ امیر برغشی ناصر یوسفی نژاد ـ علیرضا خمسه و تعدادی دیگر از بازگران تئاتر به شخصیت های این نمایشنامه جان میبخشند.

پریزاد خورشید. پریزاد ماه

تهمینه میرمیرانی تئاتر ـ باله «پریزاد خورشید، پریزادماه» را بتازگی برای پخش از برنامه دوم تلویزیون ملی؛ ایران بطریقه رنگی ضبط نموده است.

بازیگران این نمایش بدینقرارند:

داریوش ایران نژاد ـ حمید لبخنده ـ ایرج ارتیموس ـ و اناهید جانبازیان که از رقصندگان باله میباشد و این نخستین تئاتر ـ باله‌ای است که در ان ظاهر میشود.

پخش این نمایش از تلویزیون در اواخر ابان ماه امسال خواهد بود.

فیلم سینمائی امشب

هی من زنده‌ام

فیلم سینمایی امشب
ساعت ۲۰ برنامه‌ی دوم
هی، من زنده‌ام
کارگردان: لارنس شیلر
هنرپیشگان: ادوارد ازنر، سالی استوارترز
محصول: ۱۹۷۵

خلاصه داستان: هلن در بازگشت به شهر خود سانفرانسیسکو سوار هواپیمای یک خلبان اماتور به نام رالف میشود. در داخل هواپیما رالف و هلن تصمیم میگیرند بجای رفتن به سانفرانسیسکو بدور دنیا سفر کنند اما در راه هواپیما گرفتار سانحه‌ای میشود و سقوط کرده و هر دو بیهوش میشوند و.....لارنس شیلر ـ یکی از کارگردانان تازه کار تلویزیونی است که پیش از این کوشش خود را بیشتر مصروف تهیه و گاه تنظیم فیلمنامه های فیلم های تلویزیونی کرده است. شیلر تهیه کننده‌ی دیروز و کارگردان امروز تلویزیون در فیلم هی من زنده‌ام هنوز تحت تاثیر گذشته‌اش میباشد.

وی در فیلم بیشتر تلاشش را صرف پرداختن به محتوای اثرش کرده است. شیلر فیلم را در مناطق سرسبز و جادویی یاکون ووان و کوور در کشور کلمبیا با اقتباس از یک ماجرای واقعی ساخته است.

آگهی شناسائی نوبت اتحادیه صنفی

باستناد ماده ۱۹ قانون نظام صنفی و ماده ۲۸ ائین نامه انتخابات اتحادیه های صنفی و باتوجه به مدارک تسلیمی اتحادیه‌ای بنام اتحادیه صنف تره بار فروش ـ میوه فروش ـ بارفروش شهرستان برازجان که وزارت کاروامورراجتماعی ـ اداره کل کاروامورراجتماعی استان بوشهر در تاریخ ۳۶/۶/۱۴ بشماره ۱۸ به ثبت رسیده است مراتب برای اطلاع عموم اگهی میشود اعضاء هیات مدیره عبارتند از اقایان حسین خسروی ـ محمدخسروی نژاد ـ محمدعلی زارع زاده ـ غلامعلی خسروانی ـ غلامحسین خسروی از طرف هیات مدیره به ترتیب بسمت رئیس ـ نواب رئیس دبیر و خزانه دار اتحادیه انتخاب گردیده اند و مطابق اساسنامه اسناد مالی بامضاء رئیس و درغیاب رئیس یکی از نواب رئیس خزانه دار با مهر اتحادیه معتبر خواهد بود.

ا ـ ۶۴۵۴

خسرو پیشه‌ور مدیر کل کار و امور اجتماعی استان بوشهر

آگهی استخدام

شرکت سرمایه گذاری ساختمانی بانکهای ایران اشخاص زیر را با شرایط مناسب استخدام مینماید:

۱ـ یکنفر مهندس تاسیسات ـ با داشتن حداقل سه سال سابقه کار

۲ـ دونفر مهندس راه و ساختمان ـ با داشتن حداقل سه سال سابقه کار

۳ـ دونفر تکنسین راه و ساختمان ـ با داشتن حداقل سه سال سابقه کار

از داوطلبین واجدشرایط تقاضا میشود فتوکپی کلیه مدارک خود را توسط پست به نشانی خیابان تخت طاووس، جنب خیابان جم، پلاک ۲۶۴ ارسال دارند تا پس از بررسی مدارک برای مصاحبه دعوت لازم بعمل اید.

سیرک دردنیای خرم

KHORRAM WORLD

کیلومتر ٤ اتوبان‌تهران کرج
تلفن۱۲ـ ۹٤۱۷۱۱

سازمان رادیو تلویزیون ملی ایران

اسامی پذیرفته شدگان مرحله اول آزمون استخدامی داوطلبان مشاغل کمک مهندس و کمک تکنیسین

از کلیه قبول شدگان درخواست میشود برای دریافت کارت مصاحبه تاپایان وقت اداری روز دوشنبه ۱۸ مهرماه ۲۵۳۶ به امور اداری ـ امور استخدام واقع درخیابان جردن، نبش بلوار ناهید مراجعه نمایند.

کمک مهندس

مهدی ادب ـ لقمان ادهمی ـ روح‌الله احمدی پور ـ عالیه اکبری شالی ـ نرجس پور صدیقی حسن کیاده ـ بهمن تکین ـ داور جهانگیریان ـ مجید جمالی ـ محمد هادی خرمی ـ ابوالقاسم رخشانی گوراب ـ غلام رنجبر ـ سیدعباس سیدابراهیمی ـ سیدمهران سیدین ـ احمد سهیلی لنگرودی ـ ناصر شفیعی ـ اکبر شفیعی ـ حسن شفیعی ـ احمد طاهری دولت ابادی ـ عبدالرضا طلاکوب ـ خلیل عارف ادیب ـ فریدون فرج پور ـ عباس قربانعلی ـ مینا کیومرثی ـ سیدمهدی کشمیری ـ مهدی مقیمی ـ مرتضی مافی ـ پرویز میرزائی نیگجه ـ محمد رضا میسمی ازاد ـ محمود مرادی نانچی ـ اکبر مهرانی ـ جمشید مصطفوی ـ عبدالصمد نوری زاده ـ سعید یزدانفر ـ فریدون ـ اسماعیلی ـ حسین اتوکش ـ برات اعرابیان ـ تقی امیرحسینی ـ محمد رضا احدی ـ محمد حسین بسیجد ـ رجبعلی بصیری راد ـ جلال بااوسی ـ مرتضی بنیادی کهی ـ علی اکبر برهانی ـ ابوالفضل برنا ـ اصغر بهتری ـ عبدالرضا پاکان ـ ژاله پوراحمد ـ میرزاعلی پورمجید ـ حسین پرویزیان ـ پروین پورعلیزاده ـ حمید رضاتبرساز ـ منوچهر توکلی خیابانی ـ فضل الله ترحمی ـ تقی تقیپور ـ جمال جلالی اصل ـ علی اکبر جعفر بیگلو ـ داود چارقلی بیانلو ـ اصغر حسین زاده ضرابی ـ محمود حسینی ـ رضوان الله حیدری نوری ـ حسین حاتمی ـ علی اکبر حاجی حسینی مزدابادی ـ منصور خلیلی نژاد ـ حافظ خستو ـ مرضیه خشنودیان ـ حسن خضرائی کفاشی فر ـ حسین خطیبی ـ ابوبکر خیاط ـ فرشید خسروی همدانی ـ حسین درزی اسلام ـ محمد حسن دروش ـ محمد دادفر ـ هدایت الله رویائی ـ ناصر رهبر سفیدی ـ حسین رزم فر ـ مصطفی زینلی ـ امیرزندی ـ غلامرضا زاهدی ـ مجید سقائی ـ اسدالله سلیمانی ـ رمضانعلی شربت دار ـ غلامرضا شکاری اقچه کندی ـ خدابخش شهریاری فرد ـ معصومه صادق ابادی ـ علی اکبر صادقیان پور حمامی ـ اکبر صادق زارع کاشانی ـ فریدون صابری سیدرود ـ حمزه صفرزاده ـ غلامرضا صدیقیان ـ حسین طاهری ـ احمد علی محمدی ـ کاوس عدالت سروستانی ـ زینت علیوند ـ ناصر غزنوی ـ عباس غیورفر ـ ژیلا فلسفی زاده حقیقی ـ اسفندیار فرزاد مهر ـ محمد حسین قاری ـ محمود کرم ـ ابوالقاسم کاظمی ـ حسن مظفر ـ عارف محمود وند ـ ناصر موسوی ـ سیدضیاء موسوی ـ علی اکبر مرادی نسب ـ شکرالله محمدی علی اباد ـ محمد مقصود مبتکر ـ عبادالله ملائی ـ علی ممتازی ـ محمد علی مجیدی ـ فرشته نقی زاده گلزاری ـ هادی ناصری ـ محمد نظری ـ محمد رضانمازی ـ زهرا نادری ـ ملیحه نوینی ـ بهمن ونوسی ـ احمد رضا ورکانی ـ مصطفی واعظی اشتیانی ـ شهره هادیان

گروه فرهنگی پیمان

برای کلاسهای ششم ریاضی، طبیعی نامنویسی می نماید
تجریش خیابان شهرداری کوچه ناهید تلفن ۲۷۶۸۳۹
آ ـ ۴۶۶۵

جشنواره فرهنگی بریتانیا ـ ۲۵۳۶
باهمکاری گروه موسیقی رادیو تلویزیون ملی ایران
کوارتت زهی ائولین
امانویل هرویتز، ویلن
ریموند کینلی ساید، ویلن
مارگارت میجر، ویولا
درک سیمپسون، ویلنسل

دراجرای آثاری از موتسات، تیبت و شوبرت

۲۷ مهرماه ۲۵۳۶ ـ تاتر شهر

محل فروش بلیت

تاتر شهر
ـ روابط عمومی جشن هنر واقع درتقاطع جردن و بلوار ناهید

جرثقیل برای فروش واجاره

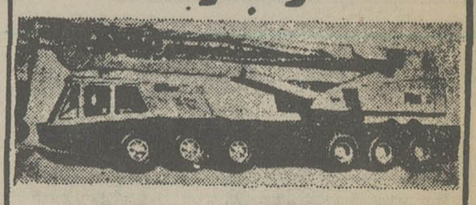

انواع جرثقیلهای ساخت کارخانجات معتبر آمریکا وبظرفیتهای ۱۵الی ۱۵۰تن برای اجاره و فروش آماده تحویل فوری است

برای کسب اطلاعات بیشتر با بازرگانی حقایق وپسران خرمشهر تلفن ۵۸-۳۰ و ۴۴۵۸ تماس حاصل نمائید

برنامه هفتگی رادیو تلویزیون آموزشی برای مدارس کشور از تاریخ ۱۸ مهر ۲۵۳۶

سال تحصیلی ۲۵۳۷-۲۵۳۶

پخش ازشبکه سراسری

| ایام هفته | ساعات شروع برنامه های صبح | | |

گفتگو با مدیران بخش خصوصی

سیاست ایجاد کشت و صنعت ها با شکست چند واحد، محکوم نمیشود

★ دولت از دخالت در کار های اجرائی کشت وصنعت باید خودداری کند .

در مورد کشت و صنعت ها بحثها و گفتگوهای زیاد میشود. عده‌ای میگویند :در شرایط اقلیمی و آب‌وهوای ویژه کشور ما کشت‌وصنعت نمیتواند موفق‌باشد ،چنانچه شکست چند واحد را طی دو سه سال اخیر شاهد بودیم .

گروهی نیز این ادعا را رد میکنند و عقیده‌شان این است که واحدهای کشت و صنعت میتواند پاسخگوی احتیاجات کشاورزی ایران باشد . چرا که کشاورزی‌در سیستم سنتی و در واحد های کوچک کشت نمیتواند ماشین آلات کشاورزی را بکار گیرد . قدرت جذب سیستمها و روشهای مدرن را ندارد . با هواپیمانمیتوان در چنین واحدهائی‌سمپاشی کرد و خلاصه کلام آنکه کشاورزی کوچک بادزه اقتصادی و سوددهی لازم‌را ندارد .

همین گروه میگویند :اگر چند واحد کشت و صنعت نخستین ایران،به‌ورشکستگی کشیده شده‌اند نباید سیاست ایجاد و صنعتها را محکوم کرد ، بلکه باید اشکال رادر مشکلات اداره و مدیریت‌و مسائل جنبی آن جستجو کرد.

از جمله معتقدان این‌نظر و فکر ایرج هدایت مدیر یکی از کشت و صنعت های ایران را باید نام برد .

هدایت میگوید : ایجاد کشت و صنعت درخوزستان خودبخود مشکلاتی را به دنبال داشت که از آغاز برای برخی از دست اندر کاران قابل پیش‌بینی بود . مشکل اساسی خوزستان وضع مالکیت اراضی آن‌بود ولی هنوز میتوان ازتجربه های گذشته پند گرفت و اشکالات را برطرف ساخت.

کار های زیربنائی

میپرسیم بعقیده شما برای کشت و صنعت ها چه کار های زیربنائی میباید انجام گیرد ؟ میگوید : برای‌ایجاد واحدهای کشت و صنعت بیش از هرچیز به دانش محیط نیاز است . باید منطقه را شناخت ، خاک را آزمایش کرد. استعداد زمین را یافت و محصولاتی را که میشود ، در آن‌کاشت که همه در ابتدا احتیاج به آمار حداقل‌دهساله‌و اطلاعات لازم در مورد بندرهای قابل کشت در منطقه دارد که باید با راهنمائی کارشناسان و سازمانهای وزارت‌کشاورزی و عمران روستائی انجام گیرد .

هدایت که خود مدیریت شرکت‌سهامی« دشت مرغاب» را بعهده دارد به‌عنوان‌نمونه میگوید : پس از اینکه‌چهار، پنج سال در دشت مرغاب نخودسبز کاشتیم و نتیجه نگرفتیم ، با آزمایش های متعددی که انجام دادیم به این نتیجه رسیدیم که بعلت اختلاف درجه زیاد حرارت شب و روز و گل بوته‌های نخود سبز کاشتیم و نتیجه نگرفتیم ، با آزمایش های متعددی که انجام دادیم باین نتیجه رسیدیم که به علت اختلاف درجه زیاد حرارت شب و روزگل‌بوته‌های‌نخود میریزد و به محصول نمینشیند .

این آزمایش‌ها و تجارب برای ما بسیار گران تمام شد وبهمین دلیل است که میگویم بایدادارات‌کشاورزی در هر محل و منطقه کشور اطلاعات‌زیربنائی‌را دراختیار کشاورزان‌و بخش‌خصوصی بگذارند ، چرا که تحمل چنین هزینه‌هائی برای‌بخش خصوصی مشکل است و قیمت تمام شده محصول را بالا میبرد .

وی اضافه میکند : مادر انتخاب زمین نکاتی رادرنظر گرفتیم و با توجه به هدفها، در اطراف شیراز (دشت مرغاب) کار خود را آغاز کردیم . در آنجا آب بود ، هوا تاحدودی مناسب بودو ازهمه مهمتر در فصلی که نیاز به کارگر داشتیم حدود سه هزار کارگر «ایلاتی » دراختیارمان بود.کشاورزان اطراف هم محصولشان رابه ما می‌فروختند تاما آنها را در کارخانه تبدیل به کنسرو کنیم .

باین ترتیب محصولات ما بصورت چند نوع کنسرو وارد بازار شد ، اما در آن زمان مردم کنسرو را نمی‌شناختندو به خوردن‌آن رغبت نشان نمیدادند ومدتی تبلیغ کردیم و حتی به‌مردم آموزش دادیم که‌مثلاازنخود «کنسرو شده»چگونه‌استفاده چگونه استفاده بکنند .

اهمیت کنسروها

هدایت در اینجا موضوع را عوض میکند و اهمیت کنسرو را در اقتصاد کشور ها تشریح میکند و در یک جمله کوتاه میگوید :کنسرو ها مهمترین اثرشان‌جلوگیری از ضایعات محصولات کشاورزی و مواد غذائی است . این مهمترین‌مسئله‌ای است که در ایران امروز ، باید به آن توجه شود .

چهار سال که از فعالیت کشت و صنعت ما گذشت، ناگهان مسئله جلوگیری از افزایش قیمتها پیش آمدو واحدیکه تازه به سوددهی رسیده بود چهار سال دیگر ضرر داد ، چرا که طی‌این مدت همه عوامل تشکیل دهنده قیمتها ترقی کرده بود و حتی بسختی می‌توانستیم از کارگران ایلاتی فصلی نیز بهره گیریم .

هدایت میگوید : اگر من از کشت و صنعت دشت مرغاب سخن میگویم فقط‌به خاطر اینست که‌به‌عنوان‌نمونه با مسائل کشت و صنعت آشنا شوید . مشکلاتی که‌ما با آنها روبرو بودیم تقریبا برای همه وجود دارد .

لزوم اصلاح قوانین

در کار کشت محصولات کشاورزی وقتی‌در زمینی‌برای نخستین بار محصولی کاشته میشود و یا درنوع محصول نوآوری میشود، حداقل باید سیکل متوسطه هوا را در ده سال گذشته در اختیار داشت و این اطلاعاتی است که در کشور ما کمتر میشود آنرا در سازمان و یا آرشیو یافت .

از هدایت راجع به بذرهائی که مورد استفاده قرار میگیرد سئوال میکنم و او پاسخ میگوید : متاسفانه اقداماتی‌که در این زمینه در کشور ما صورت گرفته بسیار محدود است و با احتیاجات زمان برابری نمیکند .

در کشور های پیشرفته‌ای مانند آمریکا مرتبا بذر های جدید تولید میشود و مورد آزمایش قرار میگیرد ، اما‌اگر یک واحد کشت و صنعت در ایران بخواهد با هزینه خود چنین آزمایش هائی را انجام دهد ، هربار باید برای‌ورود بذری از هیات دولت‌تصویب نامه بگذراند .

ما در برخی از نقاط کشت گندم داریم ،ولی با تمام‌زحمات و تجاربمان میزان برداشت از ۴٫۵ تن در هکتار نمیگذرد ، در حالی که باید تولید ما به سطح ۷ تا ۸ تن که درکشور های اروپائی عمل میشود برسد .

وی بعد اضافه میکند : بعقیده من باید قوانین ومقررات نامناسب را تغییر داد و زمینه را برای کشاورزی نوین با بازده قابل قبول امده‌سخت، باید در کنار واحد های‌کشت، صنایع مربوط را نیز ایجد کرد.

هدایت که در میان مدیران جوان بعنوان یک مدیر موفق و پر کار و با پشتکار معروف است در مورد خاک ایران میگوید :متاسفانه خاک‌بسیاری از نقاط وطن ما «هوموس» ندارد و باین دلیل زمین قدرت زیادی در تولید محصولات کشاورزی‌ازخود نشان نمیدهد و باید باکود های مناسب و در حد متعادل زمین را آماده ساخت ، اغلب اراضی قابل کشت وطن ما در نقاط دور- افتاده قرار دارد و متاسفانه این اراضی نه راه دارد ، نه آب کافی دارد و نه تسهیلات و زیربنای زندگی شهری در آن موجود است .

حقوقهای گزاف

در چنین شرایطی بدیهی است که اعزام یک‌مهندس یا یک تکنیسین‌به منطقه‌کشاورزی کاری بس مشکل است و باید حقوق های گزاف داد .

ماشین آلات‌مدرن کشاورزی را باید از خارج وارد کرد و قیمت آن ماشین ها گران تمام میشود و اگرپس ازمدتی کار یک قطعه لوازم یدکی بخواهد باید مدتها بیکاربماند و احتمالا ممکن است تعداد زیادی محصول از میان‌برود. محصولی که سرمایه کشور است و مردم به هر کیلوی‌آن نیاز دارند هدایت پس از این توضیحات یک مسئله اساسی وزیر بنائی را در پاسخ سئوالی مطرح میکند و میگوید در کشاورزی باید «فلسفه» داشت .

بخش دولتی باید کار خود را هماهنگ کند ، بایدترتیبی دادکه‌برای‌گرفتن اجازه ورود یک ماشین کشاورزی و پایک وسیله مورد احتیاج ماه هابین وزارتخانه های مسئول نامه نگاری طول نکشد باید چار- چوب ها راتعیین کرد وداخل این چهارچوب ها دست‌بخش خصوصی را در کارها باز گذاشت .

بنظر من وزارت کشاورزی و عمران روستائی ، بویژه‌در شرایطی که وزیر جدید ان مدتها طعم تلخ اداره یکواحد کشت و صنعت را چشید است ، باید ازکار های‌اجرائی دست بردارد و تلاش خود را در مطالعات کشاورزی و حل مسائل آن متمرکز سازدو به بخش خصوصی سرویس لازم بدهد ومهندسین خود را بجای پشت میز نشستن به سطح روستاها بفرستد . شاید لازم باشد دولت‌در موردانواع محصولات کشاورزی قیمت حداقل خرید را هر سال‌تعیین و خرید آنرا تضمین کند و قیمت ها را نیز از طریق افزایش تولید و ایجاد رقابت کنترل کند . هدایت میگوید : قوانین‌و مقررات ما نباید بر این اساس تهیه شود که برای پیشگیری از دغل بازی افرادی معدود هدفهای اساسی و اصولی فدا شود . دولت‌باید به‌بخش خصوصی اعتماد کند ولی در هر مورد که خلاف آنرا مشاهده کرد از راه های اقتصادی و از طریق محاکم صالحه با قدرت سوءاستفاده- کنندگان را تنبیه‌سازد و مانع از اجحاف بمردم شود .

مدیریت دفاعی

هدایت ادامه میدهد: براساس مطالعه‌ای که‌درگروه‌کشاورزی و صنعتی خود در موردمقدار کار مدیران و کارکنان خود کردیم ، باین مسئله پی بردیم که بین ۷۵ تا ۸۰ در صدوقت ما صرف «مدیریت دفاعی» می شود تا «مدیریت مولد»بعبارت دیگر وقت زیاد ما صرف چاره گرفتن از مراجع‌مختلف دولتی برای ورود سموم و بذر که حتی در کشوری مانند آمریکا قابل قبول مراجع دولتی‌است میشود . کارکنان با تغییر قوانین هر روز بصورتی انتظارات و سطح تولیداشان نوسان پیدا میکند . نیروی زیادی صرف میشود که‌زارعین منطقه را قانع کنیم که نبایدبه شهرها مهاجرت نمایند .

ناهماهنگی ادارات دولتی نیروی زیادی از سازمان های ما را برای توضیح دادن و بحث کردن و خواهش کردن بهدر میدهدودرچنین شرایطی آهنگ پیشرفت صنعتی و کشاورزی کند میشود . سر بارها و هزینه های بیهوده‌ای برای مقابله با این مشکلات ایجاد میشود که باعث گران‌تر شدن محصول میگردد .

ایرج هدایت

نیازمندیهای اقتصادی

نرخ فروش ارزهای خارجی

نوع ارز	ارزش- ریال دربانکهای کشور	اسکناس دربازار آزاد	حواله در بازار آزاد
دلار امریکا	۷۵ر۷۰	۴۰ر۷۱	۲۰ر۷۱
دلار کانادا	۷۰ر۶۵	۷۰	-
دلار استرالیا	۲۵ر۷۹	۸۰	-
لیره انگلیس	۱۰ر۱۲۵	۷۵ر۱۲۴	۷۰ر۱۲۴
مارک آلمان فدرال	۸۵ر۳۰	۵۵ر۳۰	۶۵ر۳۰
فرانک سویس	۴۰ر۳۰	۳۰	۷۵ر۲۹
فرانک فرانسه	۵۵ر۱۴	۵۵ر۱۴	۵۰ر۱۴
یکصد فرانک بلژیک	۱۵ر۱۹۹	۲۰۰	۴۰ر۱۹۸
یکصد لیر ایتالیا	۱۰ر۸	۱ر۸	۱۵ر۸
فلورن هلند	۲۹	۲۹	-
کورن سوئد	۷۵ر۱۴	۱۵	-
کورن نروژ	۹۰ر۱۲	۵ر۱۲	-
کورن دانمارک	۶۰ر۱۱	۱۲	-
شلینگ اتریش	۳۲ر۴	۳۵ر۴	-
یکصد ین ژاپن	۲۵ر۲۷	۲۷	۶۵ر۲۶
یکصد روپیه هند	۸۲۵	۸۰۰	۸۲۶
دینار کویت	۵۰ر۲۴۹	۲۴۸	۵ر۲۴۹
دینار عراق	۵۰ر۲۴۱	۲۳۹	-
دینار بحرین	۱۸۱	۱۷۷	-
ریال سعودی	۳۰ر۲۰	۲۲۰	-
درهم امارات متحده	۵۰ر۱۸	۸۵ر۱۷	-

ازخریداران‌ارز های خارجی دربانکها‌هزینه‌زیر وصول‌میشود
۱ـکارمزد فروش اسکناس ۵ر۱ درصد
۲ـکارمزد فروش تراول‌چک ۱ درصد
۳ـکارمزد فروش حواله ۵ر۱درهزارباضافه هزینه:بست ،تلگرام‌وتلکس

نرخ فروش سکه های طلا

نوع سکه	دربانکملی	دربازار آزاد
ربع پهلوی	۸۵۰	۷۳۰
نیم پهلوی	۱۶۰۰	۱۴۳۰
یک پهلوی	۲۹۰۰	۲۹۰۰
دو و نیم پهلوی	۷۵۰۰	۷۲۵۰
پنج پهلوی	۱۵۰۰۰	۱۴۸۰۰

نرخ فروش طلای شمش
(اونس=۳۱/۹۹ گرم، هرکیلوگرم=۳۱/۹۹اونس)

	وزن	ارزش
لندن	اونس	۲۰ر۱۵۵ دلار
پاریس	اونس	۲۳ر۱۵۸ دلار
فرانکفورت	اونس	۸۲ر۱۵۵ دلار
زوریخ	اونس	۱۲۳ر۱۵۵ زوریخ
هنگ‌کنگ	اونس	۳۷ر۱۵۲
بانکملی ایران	کیلو	-
بازار آزاد	کیلو	-

معاملات بورس سهام شرکت ها

نام شرکت	تعداد سهام معامله شده	قیمت اسمی	قیمت دیروز
بانک توسعه صنعتی	۴	۱۰۰۰	۱۶۰۰
بانک توسعه‌و سرمایه	۳ر۱۵۴۱۰	۱۰۰۰	۱۶۶۰
بانک ساختمان	۲۰	۵۰۰۰	۶۰۸۰
بانک گسترش‌خوزستان	۳۰	۵۰۰	۵۸۰
سیمان تهران‌ـعادی	۱۳۱	۱۰۰۰	۱۶۷۵
قند کرمانشاه	۱۰۰	۵۰۰۰	۸۴۰۰
ایران ناسیونال	۳۰۰۰	۱۰۰۰	۲۶۶۲
پارس‌الکتریک	۱۲۲۵	۱۰۰۰	۲۲۵۰
سرمایه‌گذاری‌ملی	۵۰۰۰	۱۰۰۰	۱۰۹۰

شرکت های جدیدالتاسیس

شرکت	موضوع	مدیران و موسسین
ایران اموراکسیکالز	صادرات و واردات کالا های مجاز و تولیدات‌مواد غذائی و داروئی	رستم بشاهی
سایزا انکو	خرید و فروش وسائل صوتی و لوازم خانگی	حمید رضا خداباریان
آپاندامغان	امورکشاورزی‌ودامپروری و تولید فرآورده های کشاورزی و دامپاری	محمد باقر بنی‌عامری
اسکلت فلزی مهدین	طرح و محاسبات اسکلت فلزی تاسیسات تهویه مطبوع و شوفاژ	چراغعلی مهدی‌زاده
گلان	انجام امور ساختمانی راه سازی و استخراج وتهیه حمل‌ونقل شن و ماسه	حاج روح‌الدین شاکری ـ خانم منیژه جواهری
ملتی الکترون سرویس	فروش و سرویس دستگاه های مخابراتی‌والکترونیکی و واردات کالاهای مجاز	یوسف درشانی‌نویندگانی
تاچ‌تلفن	واردات و صادرات کلیه کالاهای بازرگانی‌بخصوص لوازم و دستگاه های مخابراتی و الکتریکی	کاظم عجمی ـ محمد صابر باروق
نیراسکا	راه و ساختمان انجام‌کلیه امور ساختمانی و سایر امور مربوطه بموضوع	خانم معصومه امدادیان ـ محمد جوان‌پرست کوچصفهانی
تعاونی مسکن مخابرات و پست خرمشهر	تامین مسکن برای اعضاء	حسین شعیب ـ غلامرضا بغمائی
حریف پارس کواری	امور تاسیساتی ساختمان تهیه و تولید مصالح ساختمانی اعم از شن و ماسه	یداله کریمیان خوزانی نظام الدین نوربخش پیر بازاری ـ غلامحسین نوربخش پیربازاری
راسیران	انجام کلیه معاملات مجاز و هر نوع کار تولیدی و واردات ماشین آلات و مواد اولیه و تزئینات	سعید خیام ـ فریدون فرخ عزیزی
تامین پارت	انجام معاملات بازرگانی و واردات و صادرات و نمایندگی ماشین‌آلات	خسرو ذوالقدر ـ محمد مهدی مشاری
اسکک	واردات و صادرات دام و فرآورده‌های گوشتی و لبنیات	ایرج جوادیان ـ فریدون جوادیان
تعاونی تهیه و توزیع	تامین نیازمندیهای‌اقتصادی و فنی اعضا	ماشاء اله صباغی‌ـحوشنگ تیبانیان
اسپارتاکی	کلیه کارهای تاسیساتی از قبیل برق ، تهویه حرارت مرکزی سردخانه و آب ـ رسانی .	محمد حسن جعفری‌ـمهدی میرعبدالهیانی
کوشیک ورک	تهیه و طرح اجرای کلیه پروژه‌های تاسیساتی و آبرسانی .	اصغر مستقل
یحیی خالقی . حمیدباقری		

شرکت تأمین آهن

ایران منحل میشود

★ این شرکت باسرمایه ۶۵۰ میلیون تومان و با مشارکت ۶۰۰ نفر از اعضای صنف وارد کنندگان و فروشندگان آهن تشکیل شده بود .

مجمع عمومی‌شرکت تامین آهن ایران‌که باسرمایه ۶۵۰۰ میلیون ریال از سوی بخش خصوصی تشکیل شده‌بودروز شنبه طی نشستی تصمیم به انحلال شرکت خواهد گرفت.

این شرکت در پی تصمیم دولت دائر به تشکیل دوشرکت واردات آهن و پولاد که یکی از آن دو دولتی ، ودیگری از بخش خصوصی بود در حدود دوماه قبل‌تاسیس گردید وبرای ثبت آن نیز اقداماتی انجام گرفت.

در آن تاریخ تصمیم گرفته شده بود که واردات آهن منحصر بهمین دو شرکت‌شود و از کار بازرگانان‌و فروشندگان آهن که تا آن زمان مستقلا آهن واردمیکردند جلوگیری بعمل آید .

همین تصمیم سبب شد که بازرگانان مدتی‌از دادن‌سفارش برای واردات آهن باز بمانند. انحصار ورود آهن اخیرا لغو شد و مجددا اعلام گردید که واردات آهن آزاد است، ولی تجار واردکننده باید کیلوئی۷ ریال مابه‌التفاوت قیمت آهن وارداتی و تولید داخلی رابه صندوق حمایت از مصرف کننده وتولید کننده بپردازند، تاضمن حمایت‌از تولیدکنندگان، بخش خصوصی بتواندبفعالیت خود ادامه دهد.

به دنبال تغییراین تصمیم ،ظرف چندروز گذشته بخش‌خصوصی سفارش خرید ۳۰ هزار تن‌تیر آهن بخارج داد .

یکی از اعضای شرکت‌تامین آهن گفت : تصمیمات اخیربه ۶۰۰ نفراعضای شرکت‌مقداری خسارات مالی وارد کرد ولی با اینحال آزادی واردات آهن یک اقدام مثبت ومنطقی است که بخش خصوصی باآن‌موافق است .

۴۵۴ میلیون ریال وام به کشاورزان استان مرکز پرداخت شد

در پنج ماهه‌اول سال‌جاری تعداد ۱۳۳۵۴ وام به مبلغ یک میلیارد و ۴۵۴ میلیون‌ریال در اختیار کشاورزان استان مرکز قرار گرفته است که‌نسبت به مدت مشابه‌سال قبل از نظر تعداد ۳۳ درصد و از نظرمبلغ ۷۶ درصد رشد داشته است. ازوامهای پرداختی در این‌مدت مبلغ ۴۹۲ میلیون ریال بطرح های نظارت‌شده‌اختصاص داده شده و تعداد ۵۲۷۵ نفر کشاورز برای اجرای ۲۵۸طرح نظارت شده در ۱۹۸ روستا از آن استفاده کرده‌اند . مبلغ وامهای نظارت شده پرداختی نسبت به‌مدت‌مشابه سال گذشته ۱۰۱ درصد فزونی نشان‌می- دهد .

از وامهای پرداختی مبلغ ۲۴۹ میلیون ریال‌برای مصارف جاری، ۱۲۱ میلیون ریال برای امور آبیاری، ۱۷۲ میلیون‌ریال برای احداث یا تکمیل باغها و قلمستان ها، ۳۱۸ میلیون ریال برای امور دامداری و دامپروری ، ۳۵ میلیون ریال برای پرورش طیور ، ۵۳ میلیون ریال‌برای‌ایجادتاسیسات و ساختمان های روستائی و خدمات حرفه‌ای و فنی وسایر فعالیت های اساسی و زیر بنائی کشاورزی پرداخت شده است .

طی مدت مورد بحث ۶۰۰ میلیون ریال از مطالبات بانک از کشاورزان در استان مرکز وصول شده است و صولی های بانک نسبت به مدت مشابه سال قبل ۳۰ در صد رشدنشان میدهد .

درجریان برگزاری پنجمین نمایشگاه بین‌المللی تهران

والاحضرت شاهپور غلامرضا پهلوی غرفه شرکت ایران اطلس را مورد بازدید قرار دادند

والاحضرت شاهپور غلامرضا پهلوی در بازدیداز غرفه‌شرکت سهامی ایران اطلس ،توضیحات مربوط به ماشین آلات اطلس را استماع میفرمایند .بطوریکه در عکس مشاهده میشود آقای خسرو شاهی وزیر بازرگانی و آقای طالقانی‌مدیرعامل‌نمایشگاه هانیز افتخار حضور دارند .

در جریان برگزاری پنجمین نمایشگاه بین‌المللی تهران (۲۸ شهریور الی ۹ مهر ماه) غرفه شرکت‌سهامی ایران‌اطلس مورد بازدید والاحضرت‌شاهپور غلامرضا پهلوی قرار گرفت. در این بازدید از طرف‌مسئولین شرکت سهامی ایران اطلس ، پیرامون کار بردو کیفیت‌انواع ماشین آلات اطلس که ساخت معروفترین و معظم ترین کارخانجات آلمان غربی می- باشد ، توضیحات لازم بعرض رسید .

همچنین بعرض والاحضرت رسید که باوجود دهها نوع دستگاههاو ماشین آلات مشابه ساخت کارخانجات معروف اروپائی و آمریکائی ، جرثقیل هاو بیل‌های تمام هیدرولیکی اطلس ۷۵ درصد بازار را در دست دارد که این نشانگر مرغوبیت و کار بهتر و بازده مطلوب‌تر ماشین آلات اطلس است .

در بازدیدوالاحضرت شاهپور غلامرضا پهلوی از غرفه‌شرکت سهامی ایران‌اطلس آقای‌خسرو شاهی وزیر بازرگانی و آقای طالقانی مدیر عامل نمایشگاه- ها نیز حضور داشتند .

Die UNIVERSITAET GILAN
sucht zur sofortigen Anstellung

Sekretaerinnen

mit perfekter Kenntnis der Deutschen Sprache. Kentnisse in Farsi sind erwuenscht. Gehalt nach Vereinbarung. Qualifizierte Bewerberinnen mit iranischer Staatsangehoerigkeit und Deutsch als Muttersprache werden gebeten, sich am Samstag, 12 Oktober 1977 zwischen 10.00 und 11.00 Uhr im waltungsgebaeude der Universitaet, Lakan Strasse zu melden.

آگهی
پرداخت سود سهام
شرکت سرمایه‌گذاری البرز
(سهامی عام)

بدینوسیله به‌آگاهی کلیه سهامداران می‌رساند که برای دریافت باقیمانده سود سال ۲۵۳۵ سهام خودشان می‌توانند از هفدهم مهرماه جاری به‌بعد همه‌روزه‌باستثنای روزهای پنجشنبه وجمعه ازساعت ۸تا۱۵ بقسمت امور سهام شرکت (خیابان نادری- چهارراه یوسف‌آباد- پلاک ۲۴۷) مراجعه فرمایند .

شرکت سرمایه‌گذاری البرز
(سهامی عام)

اسوریسریچ‌اند اینجنرینك کمپانی مقیم لیندن نیوجرزی در امریکا

صاحب اختراع «مخزن ذخیره» ثبت شده در ایران بشماره ۸۹۳۰ اجازه بهره‌برداری از آنرا باشخاص‌ذینفع عرضه مینماید. برای کسب اطلاع بیشتر بدفتر حقوقی ر.آقابابیان و همکاران خیابان شاه کوچه نوبهارشماره ۱۸ مراجعه شود.

کنتینانتال اویل‌کمپانی درامریکا

صاحب اختراع «طریقه و دستگاه جهت اصلاح مصالح‌بکار رفته بین مجرا چاه و غلاف سیمانی دیواره چاه» ثبت شده در ایران‌بشماره ۵۴۱۲ اجازه‌بهره‌برداری از آنرا باشخاص ذینفع عرضه مینماید .برای‌کسب‌اطلاع بیشتر بدفتر حقوقی ر. آقابابیان و همکاران خیابان‌شاه کوچه نوبهار شماره ۱۸ مراجعه شود.

کنتینانتال اویل کمپانی در امریکا

صاحب اختراع «طریقه‌ای جهت تولید لاک امیدانس بااستفاده از فن زلزله نگاری» ثبت شده در ایران‌بشماره ۵۴۹۵ اجازه بهره‌برداری از آنرا باشخاص ذینفع‌عرضه مینماید. برای کسب اطلاع بیشتر بدفتر حقوقی ر. آقابابیان و همکاران خیابان شاه کوچه نوبهار شماره ۱۸ مراجعه شود.

توماس والکر لیمیتد مقیم بیرمنگام درانگلستان

صاحب اختراع «عضو پشتیبان جهت بست‌البسه» ثبت شده در ایران بشماره ۱۰۵۹۲ اجازه بهره‌برداری ازآنرا باشخاص ذینفع عرضه مینماید. برای کسب‌اطلاع بیشتر بدفتر حقوقی ر. آقابابیان و همکاران خیابان‌شاه کوچه نوبهار شماره ۱۸ مراجعه شود.

فیرواسپونژا شرکت سهامی مقیم‌مونتری در مکزیك

صاحب اختراع «طریقه و وسائل‌تبدیل جزء بجزء فلز سنگ معدن به آهن متخلخل» ثبت شده در ایران بشماره ۱۰۸۰۷ اجازه بهره‌برداری از آنرا باشخاص ذینفع عرضه مینماید. برای کسب اطلاع بیشتر بدفتر حقوقی ر. آقابابیان و همکاران خیابان شاه کوچه نوبهار شماره ۱۸ مراجعه شود.

آگهی تشکیل مجمع عمومی‌سالیانه شرکت خاص کشتیرانی و تجارتی شهیاد

بدینوسیله باطلاع کلیه سهامداران شرکت سهامی خاص کشتیرانی و تجارتی شهیاد میرساند که جلسه مجمع عمومی عادی سالیانه شرکت ساعت ده صبح روز سه‌شنبه دهم آبانماه ۲۵۳۶ درمرکز اصلی شرکت واقع در خیابان ثریا شماره ۲۴۸ ساختمان شهریار تشکیل خواهد شد .

دستور جلسه :
۱ـ استماع گزارش هیئت مدیره .
۲ـ استماع گزارش بازرسان .
۳ـ رسیدگی وتصویب ترازنامه وحساب سود و زیان شرکت مربوط به‌دوره مالی سال گذشته .
۴ـ اتخاذ تصمیم نسبت به‌حساب سود و زیان .
۵ـ انتخاب بازرس اصلی وبازرس علی‌البدل .
۶ـ تعیین روزنامه برای انتشار آگهی‌های شرکت
از سهامداران محترم یا نمایندگان آنان تقاضا می شود در جلسه شرکت فرمایند .

ازطرف مدیرعامل : جرج. جرج‌باردیس

آگهی دعوت مجمع عمومی عادی شرکت تعاونی رانندگان ترابری تهران

جلسه فوق‌العاده شرکت تعاونی رانندگان ترابری تهران درتاریخ ۲۷ مهرماه سال ۲۵۳۶ در راس ساعت ۱۰صبح الی ساعت ۱۲ صبح درسالن ۲۵ شهریور واقع در خیابان نظام‌آباد شمالی تشکیل خواهد شد از کلیه اعضاء محترم تقاضا می‌نماید که در راس ساعت مقرربا دردست داشتن کارت عضویت درجلسه حضوربهمرسانند.

دستور جلسه :
۱ـ ایجاد کانون حزب رستاخیز ملت ایران
۲ـ تجدید نظر در بعضی از مواد اساسنامه شرکت و تجدیدنظر در آئین‌نامه مالی و اداری شرکت .
۳ـ تصویب آئین‌نامه صندوق رفاه جهت اعضاء
۴ـ گزارش هیئت مدیره درمورد وضع مالی شرکت
۵ـ بررسی تقاضای هیئت مدیره در مورد افزایش سهام .
۶ـ گزارش بازرسان شرکت در مورد نحوه‌فعالیت شرکت از بدو تاسیس تا آخر شهریور ماه سال ۲۵۳۶

محمد تقی زیبا کلام
رئیس هیئت‌مدیره شرکت تعاونی رانندگان ترابری‌تهران

اختلاف پدرومادر، ۳ دانش آموز را از تحصیل بازداشته است

چندی قبل زن و شوهری با داشتن سه فرزند ۱۷ـ ۱۵و ۱۳ ساله از یکدیگر جدا شدند و قانونا بچه‌ها به پدرشان سپرده شدند ، بچه‌ها هر وقت برای دیدن مادرشان میرفتند با مخالفت شدید پدر روبرومی شدند و گاهی اوقات نیز بخاطر این کار کتک مـی‌خوردند.

آنها پس از امتحانات آخر سال به منزل مادرشان رفتند و بهیچوجه‌حاضر به‌بازگشت نزد پدر خود نشدند،ازطرفی با آغاز سال تحصیلی‌جدید بعلت دوربودن‌محل سکونت مادرشان که در خیابان‌نظام آباد است‌برای گرفتن‌مدارک تحصیلی خود از دبیرستانی که سال قبل در آنجاتحصیل میکردند مراجعه کردند ، مسئولین دبیرستان از دادن مدارک تحصیلی به آنها خودداری کردند و گفتند : طبق مقررات باید برای اخذ مدارک تحصیلی پدرتـان مراجعه کند ، بچه ها برای اینکه از اسم نویسی در دبیرستان جدید عقب نمانند نزد پدرشان رفتند و از او خواستند مدارکشان را از دبیرستان قبلی بگیرد تا آنها به دبیرستانی که در نزدیکی محل سکونت مادرشان‌است ثبت نام کنند ، پدر بچه‌هایا شنیدن این حرف آنهارا بـه باد کتک گرفت و سپس بـه دبیرستانی که پرونده هـای بچه ها در آنجا نگهداری‌می شد رفت و از مسئولان دبیرستان خواست که بهیچ عنوان مدارک را در اختیار آنها و یا مادرشان نگذارند.

بچه هاکه بهیچ عنوان‌حاضر به ادامه زندگی با پدرشان نیستند از طرفی فاصلـه نظام آباد تا سه راه آذری محل دبیرستانی که آنهاسال قبل نام‌نویسی کرده‌اندفاصله خیلی دوری است کتک خوردن را بهانه کردند و همراه مادرشان به کلانتری ۱۹ تهران رفتند و علیه پدرشان باتهام کتک زدن شکایت کردند ، مامـوران کلانتری بچه ها را بـرای گرفتن طول درمان به اداره پزشکی قانونی فرستادند ، پس از اخذ طول درمان از طرف اداره پزشکی قانونی براساس‌شکایت‌آنهاپرونده‌ای تشکیل شد و به دادسرای ناحیه ۲ تهران فـرستاده شدند.

دادیار دادسرای ناحیه۲ در مورد کتک کاری منع تعقیب صادرکردودرخصوص اینکه پدر آنها از ارائـه مدارک تحصیلی خودداری میکند پرونده را درصلاحیت دادگاه حمایت خـانـواده گذاشت.

بـه ایـن ترتیب وبخاطر لـج بـازی و اختلاف پدر و مادربا گذشت ۱۴روز از سال تحصیلی جدید هـر سه نفر هنوز سرگردانندو از تحصیل عقب افتاده‌اند.

درحوادث رانندگی شهرستان ها

۱۲ نفر کشته و ۲۱ نفر مجروح شدند

واژگون شدن این کامیون که با کمك اهالی و ماموران بحالت عادی برگردانده شد ، ۳ نفر را به‌کشتن داد و ٤نفر مجروح شدند . (سرپل‌ذهاب)

مشهد ـ در یك حادثه‌شدید رانندگی دره کیلومتری مشهد ۳نفر کشته و ۵ نفر مجروح شدند . پیش‌از ظهر دیروز در جاده مشهد ـ قوچان ، اتومبیل سواری تویوتا بشماره ۵۳۷۵۸ زاهدان برانندگی‌حسن داوطلب در اثر انحراف بچپ بااتوبوس مسافربری شماره ۷۳۸۷۷مشهد برانندگی‌غلامعلی‌معافیان‌تصادف کرد. سه‌تن‌ازسرنشینان‌اتومبیل سواری‌کشته‌و ۵تن دیگرمجروح شدند .

●

آغاجاری‌ـ براثر برخورد دو وسیله نقلیه در جاده «امیدیه» شد . حاج محمد باقر صالحی دفتر داردبیرستان پسرانه‌اسرار سبزوار بود .

●

سرپل زهاب ـ واژگون‌شدن کامیون ۱۲۶۲۳ ـ تهران ج در راه کرند ـ قصرشیرین ،سه نفر را به کشتن داد و چهارنفر مجروح شدند .

کشته شدگان فردوس ۲۵ ساله ، مهران نوذری ۳ساله‌و درویش الماسی(۷۰ساله)بودند. علی بیك رمضانی ، کبری الماسی، سلطانمراد الماسی و خیذان نوذری (راننده کامیون) مجروحان حادثه هستند که در بیمارستان قرنطینه قصرشیرین بستری شده‌اند .

کامیون در اثر سرعت زیاد، درمحل «کل‌داوود»سرپل‌ذهاب، واژگون شد و به مرك ۳ نفر انجامید .

●

خرم‌آباد ـ در برخورد ۳ دچار سوختگی شدند . وسیله نقلیه در جاده خرم‌آباد ۷ سرنشین یك اتومبیل‌پیکان که به آتش کشیده شده بود

آغاجاری ـ اهواز دو نفر کشته شدند . پژو ۱۸۶۳۵ـ شیراز ۱۱ که از اهواز عازم آغاجاری بود ، در ۱۰ کیلومتری آغـاجاری‌باکامیون کمپرسی۲۳۴۴۱ تهران‌ـج برخورد کرد. دراین حادثه راننده پژو و یکی از سرنشینان آن بنام « نـظافت شکرریز» جانسپردند .

●

آمل ـ رهگذر ۵۵ ساله‌یی که در برخورد بایك اتومبیل مجروح شده بود زیر چرخهای یك مینی‌بوس جان سپرد .

پیکان ۸۲۵۴۲ ـ مشهد به رانندگی ابراهیم نظری که از آمل عازم بابل بود رهگذری بنام «شیخ‌حسن »را زیرگرفت. شیخ حسن که بشدت مجروح شده بود به‌وسط خیابان پرتاب شدومینی‌بوس ۷۸۳۵۸تهران‌ـب برانندگی حاج قدرت رضانیا از روی پیکر مجروح وی عبورکرد وباعث مرگش شد .

●

رضائیه‌ـ تریلری هنگام‌عبور از جاده رضائیه‌باه‌تن ازافرادی که به‌دوراتومبیلی اجتماع‌کرده بودند تصادف کردو باعث مرك یکی از آنان و مجروح شدن ٤ تن دیگر شد . علت‌اجتماع بدور اتومبیل سواری که‌شماره آن۴۲۲۱۸ تهران ـب است تصادف با گاوی بود که از وسط جاده عبور می‌کرد .

جبار پناهی صاحب گاو از راننده اتومبیل مطالبه خسارت داشت وعده‌ای هم ناظر جریان بودند .

دراین موقع تریلی شماره ۱۱۱۲۲ رضائیه‌برانندگی«پوپول» از راه رسید و باه‌تن از آنان برخورد کرد . در این حادثه پسر بچه ۱۰ ساله‌ای بنام‌بهلول احمد پور کشته شد و ٤ تن دیگربه‌اسامی حیدروجبار پناهی (صاحب گاو) ابراهیم نـژاد احمدی ویحیی تقی پور مجروح شدند .

●

کرج‌ـ براثر بـرخورد دو وسیله نقلیه در جاده چالوس‌ـ کرج یك‌نفر کشته‌ویکنفرمجروح شد . حادثه براثر تصادف کامیون کمپرسی ۱۵۹۲۶تهران ـج با اتومبیل سواری ۲۲۷۸٤ تهران ـ ه در پیچ «سرودار» روی داد .

در این حادثه‌فریدون غفاری راننده سواری کشته شد وتنها سرنشین آن که‌هنوز شناسائی نشده است‌بشدت‌مجروح گردید. راننده کامیون کمپرسی پس از حادثه متواری شد وماموران در تلاش دستگیری وی‌هستند.

●

سبزوار ـ طی یك حادثـه رانندگی در سبزوار حاج محمد باقر صالحی کارمند ۵۲ ساله آموزش و پرورش ایـن شهر کشته شد .

وی سوار بر دوچرخه از عرض خیابان عبور می‌کرد که تانکر ۲۹۳۱۸ـآبادان‌برانندگی علیرضا غلامی بشدت با او تصادف کرد و باعث مـرگش

با رای کمیسیون امنیت اجتماعی

قاچاقچیان بندر بوشهر زندانی شدند

بوشهر ـ خبرنگار اطلاعات امنیت اجتماعی بندربوشهر **با رای کمیسیون امنیت پس از رسیدگی به پرونده اجتماعی بندر بوشهر ٤ تن متهمین ، حسین بهریه و از قاچاقچیان با سابقه این محمد صالحی فر را هرکدام شهر محکوم به زندان‌شدند.** به یکسال و ماشاءالله‌موجی در جلسه‌ای که با حضور و نعمت‌الله پیران را هریک علی لشگری فرماندار بنـدر به سه ماه حبس محکـوم بوشهر تشکیل شدکمیسیون کرد .

جسد کارمند اداره دارائی رامسر درعمق دره بدست آمد

سه نفر باتهام شرکت در قتل دستگیر شدند

شهسوار ـ خبرنگاراطلاعات **جسد یکی از کارمندان اداره امور اقتصادی و دارائی رامسر که بطـرز فجیعی به قتل رسیده است در عمق یکصد متری دره‌ای در حاشیه جاده کندوان‌به دست آمد و سه نفر به‌اتهام قتل دستگیر شدند .**

مقتول «عباس غازیانی » نام داشت و کارمند اداره امور اقتصادی و دارائـی رامسر بود . وی شب عید فطر (۲۳ روز پیش) بـرای سرکشی به باغ یکـی از آشنایانش در دوراهی‌کتالم‌ـ رامسر رفت و دیگر از او خبری نشد . بستگان«عباس غازیانی» که از غیبت‌طولانی او نگران شده بودند مراتب را به شهربانی رامسراطلاع دادند و مامورین تـلاش گسترده‌ای را برای یافتن‌وی آغاز نمودند .

چند روز پیش اتومبیل پیکان «عباس غازیانی» در رشت پیدا شد و به رامسر انتقال داده شد . ازطرفی چون قسمتی از وسایـل و محتویات اتومبیل دزدیده شده بودواز «عباس‌غازیانی» هم خبری نشدفعالیت‌مامورین برای یافتن وی شدت‌گرفت.

سرانجام مامورین در پیگیری فعالیت خود بـه باغی در کتالم که گفته می‌شود نگهداری آن به«عباس غازیانی» سپرده شده بـود مراجعه کردند . در این‌باغ از جوان ۲۰ ساله‌ای به نام «پرویز عطائی» سئوالاتـی شد و چون او جواب های ضد و نقیضی به سئوالات ماموران داد برای‌بازجوئی بیشتر به اداره شهربانـی رامسر جلب گردید .

«پرویز عطائی»درشهربانی رامسر اقرار کرد که براثر توصیه‌های «حسن کشمیری» (باغبان باغ) و همسر او به نام سیما محمدی با چنـد ضربه چاقو عباس غازیانی را به قتل رساند و آنها با کمك یکدیگر جسد را بـا همان اتومبیل به جـاده کندوان بردند وازارتفاعات «سیاه‌بیشه» به عمق دره‌ای انداختند .

در پی اقرار صریح متهم به قتل ، مامورین به‌نقطه‌ای که پرویز عطائی ـ متهم بـه قتل ـ نشانی داده بودرفتند و جسد متلاشی شده عباس غازیانی را از قعر دره بـه رامسر منتقل کردند .

همچنین «سیما محمدی » نیز بازداشت گردید و تلاش برای دستگیری‌حسن‌کشمیری ادامه یافت .

سرانجام با تلاش‌مامورین آگاهی شیراز«حسن‌کشمیری» نیز در این شهر دستگیرشد و تحت پیگرد قانونی قـرار گرفت .

هنوز انگیزه جنایت‌معلوم نیست .

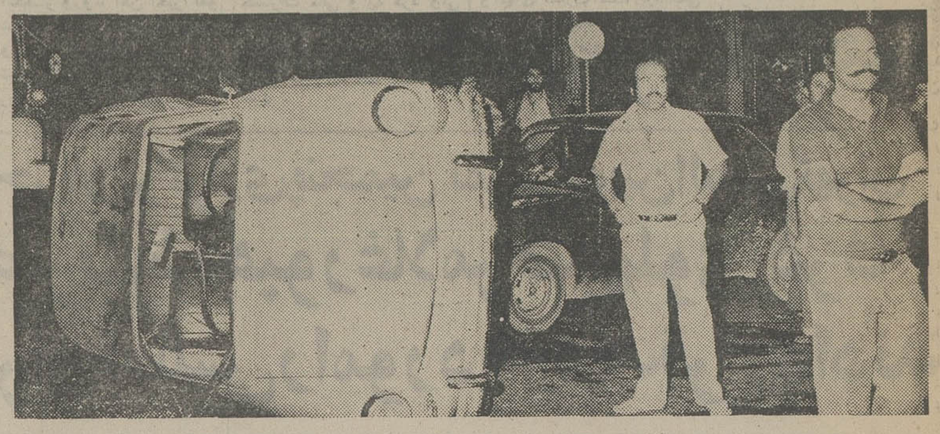

سرعت و انحراف نتیجه‌اش تصادف وواژگون شدن بود

شب گذشته اتومبیل۷۷۶۳۹ تهران ب هنگامیکه از خیابـان ایرانشهربسمت خیابان‌فردوسی در حرکت بود، بااتومبیل پژو شماره ۵۱۵۹۶ تهران ـ ج که از شرق به غرب خیابان تخت جمشید در حرکت‌بود درتقاطع ایرانشهرـ تخت جمشید بـا یکدیگر برخورد کردند. دراین حادثه اتومبیل فولکس ازمسیر خود منحرف و واژگون شد. دراین حادثه راننده وسرنشین اتومبیل مجروح و ببیمارستان منتقل شدند.

سومین روز محاکمه‌متهمان ربودن وافشاء سئوالهای امتحانات نهائی

امروز محاکمه رباینده‌گان و افشاء کنندگان سئوالات امتحانات نهائی‌ششم‌متوسطه در شعبه ۱۹ دادگاه جنحه برگزار شد .

در پی رسیدگی به‌پرونده ۶۲۰ برگی متهمان ربـودن سئوال‌های امتحانات نهائـی ششم متوسطه خرداد مـاه ۲۵۳۶ برای ۹ نفر متهمان پرونده از طرف «نوعـی تبریزی» بازپرس شعبه ۷ دادسرای تهران‌قرارمجرمیت صادر شد و دادستان تهران برای متهمان تقاضای ۳ تا۶ سال زندان کرد .

در جلسه امروز نیـز وکلای مدافع متهمان‌صحبت کردند و جلسه به عنـوان تنفس ختم شد .

«بلبل» ازجور پدر «گل پری» سکته کرد

شیراز ـ خبرنگار اطلاعات: **جوانی در برابر خشم و عصبانیت پدر نامزد خـود دچار سکته قلبی شد وجان سپرد .**

دیروز بلبل زارع ۲۵ساله اهل و ساکن روستای«قدمه» ۱۲ کیلومتری «قیر» فـارس ضمن کار در مزرعه انتظـار «گل‌پری» نامزدش را می ـ کشید که بجای «گل‌پـری » رحمان پدر او به سراغش آمد . رحمان که از مدت ها پیش با «بلبل» اختلاف‌داشت بشدت عصبانی و برافروخته بودو همین مسئله باعث‌ترس شدید و سکته بلبل شد . پزشک قانونی شیراز علت مرگ این جوان را سکتـه قلبی اعلام کرد .

زن ۶۰ ساله خودسوزی کرد

مسجد سلیمان ـ زن ۶۰ ساله‌ای بنام نیسپی‌احمدپور در ناحیه‌گل‌گیرمسجدسلیمان بعلت اختلافات خانوادگـی خود را آتش زد . این زن به بیمارستان شیروخورشید سرخ مسجد سلیمان انتـقال یافت ولی براثر سوختگی شدید جانسپرد .

اسب سرکش یکنفر راکشت و ۱۱ نفر رامجروح کرد

کرمانشاه ـ خبرنگاراطلاعات **یک اسب سرکش ، یک نفر را کشت و ۱۱ تن را مجروح کرد و منطقه‌ای از کرمانشاه را به قرق خـود درآورد .**

این اسب متعلق به یکـی از روستائیان‌اطراف‌کرمانشاه بود که برای انجام کاری به کرمانشاه رفته بود، حیوان براثر سروصدای زیادناشی از حرکت اتومبیل‌ها و بوق زدن ممتد آنها ، «رم» کردو به طرف مردمی که در آن منطقه آمد و شد داشتند حمله‌ور گردید و آنها را زیر سم‌های خود نقش بـر زمین ساخت . رهگذران هراسان از برابر اسب لجام گسیخته فرار کردند ، امـا صاحب اسب و ۱۱ تن از مردم بسختی مجروح شدند. یکی از مجروحان به نـام حسن سرابی‌درراه‌بیمارستان جانسپرد .

ماموران کلانتری یک بـا اطلاع از جریان ، خود را به محل رساندند و باشلیک چند گلوله ، اسب سرکش‌را که قسمتی‌ازخیابان کرمانشاه را قرق کرده بود، کشتند .

محاکمه‌جاعلان دلار ولیر تقلبی

دیروز نیز سومین روز محاکمه جاعلان دلار و لیـر تقلبی در شعبه پنجم دادگاه عالی جنائی پایان پذیرفت . ابتدا وکلای مدافع از موکلین خود دفاع کردند و آنها را بیگناه قلمداد کردند، سپس حسن شیدا معـاون دادستان در دادگـاه از کیفرخواست دفاع کرد . دنباله محاکمه به امـروز موکول شد .

نتیجه قرعه‌کشی بلیطهای بخت‌آزمائی ملی

سری ۱۳۹۸ چهارشنبه ۳۶/۷/۱۳

۵	برندگان ۸	تومانی
۳۱	برندگان ۱۵	تومانی
۷۶٤	برندگان ۵۰	تومانی
۷۱۹۷	برندگان ۵۰۰	تومانی
۲٤۰۹٤	برندگان ۱۰۰۰	تومانی
۳۲۵۵٤	برندگان ۲۰۰۰	تومانی
۸۷۷۹۱	برندگان ۳۰۰۰	تومانی
۱۸۸۹٤	برندگان ۴۰۰۰	تومانی
۰۳۱۶۱	برندگان ۵۰۰۰	تومانی
۵۶۷۹۹	برندگان ۶۰۰۰	تومانی

برندگان جوایز بزرگ ۱۰،۰۰۰ تومانی

۲۱۸۶۶۲ ۰۱۸۶۶۲

برندگان جوایز ممتاز ۱۰۰،۰۰۰ تومانی

۱۱۸۶۶۲

برندگان جوایز ممتاز ۱۰۰ هزار تومانی باید تا ساعت ۱۰ صبح روز چهارشنبه ۲۰ مهـر ماه۲۵۳۶ برای تعیین برنده ۷۰۰ هـزارتومـان پـول‌خانـه، به‌بنگاه بخت آزمائی ملی مراجعه نمایند

برندگان جوایز ۳ هزارتومانی تا ۱۰هزار تومانی نیز،برای‌تعیین‌دومین‌قهرمان‌شانس‌که‌برنده ۳۰هزار تومان پول نقد میشود ،باید تا همان روز و ساعت به بنگاه بخت آزمـائی ملی‌مراجعه نمایند .

جالینوس برای کلاسهای پنجم و ششم طبیعی و ریاضی با همکاری صمیمانه آقایان :

ریاضیات :

الموتی ـ بنائی ـ حق‌بین ـ خوروش ـ خیری ـ صادقی ـ فیروزگان ـ محمود قیصری ـ کاردر ـ ناصری ـ هندی‌نژاد ـ هوشمند عبدموسوی ـ موزعی

فیزیک وشیمی : شیندر ذکائی ـ فرشید ذکائی ـ قطبی ـ لطفی ـ مؤید ـ مسعودی ـ بینش

طبیعی : ازکیا ـ درانی ـ قریشی

زبان وادبیات فارسی : تمدن ـ ذوالنور ـ رجبی ـ رحمانی ـ رواقی ـ عطاریان

ثبت نام میکند

کلاسها در سه نوبت مجزا ـ صبح ـ ظهر ـ شب

جالینوس چهارراه شاه کوی وزیری تلفن ۶۴۶۹۱۱

شیک پوشان محترم

بهترین دوخت کت‌وشلوار

در مدت ٤۸ ساعت درسالن

خیاطی فلورانس

پهلوی‌دوراهی‌یوسف‌آبادجنب گلفروشی کریستال

سکرتر جهت شرکت

دیپلمه باتجربه کافی و سابقه‌کار برای ماشین نویسی لاتین و فارسی و تلفنچی از ساعت ۹ الی ۱۲ تلفن ۸۹۷۳٤۳ و ۸۹۵۹۹٤ .

عایق و آسفالت

شمیران ـ قلهك تهران

۲۶۱۳۲۷

قایقرانی

دردنیای خرم

کیلومتر ٤ اتوبان‌تهران کرج

تلفن۱۲ـ ۹٤۱۷۱۱

در جستجوی محیطی آرام و مهمی مهربان

تعطیلات هفتگی خود را در شهر تاریخی کاشان بگذرانید

هتل جهانگردی کاشان

وابسته به هتل ۴ ستاره امیرکبیر کاشان

باندیریت جدید

و تجهیزات نوین آماده پذیرائی از میهمانان عزیزت

کاشان کیلومتر ۳ جاده فین تلفن رزرو ۶۸۶۱ ۶۷۶۷

اقساط

انواع فرش ماشینی با چك کارمندی نارمك میدان هفت‌حوض گالری تزئینات رز تلفن ۷۹۵۹٤۱

تبریکات

جناب آقای علی هاشمی فشارکی

ترفیع آنجناب را تبریک گفته موفقیت بیشتر جنابعالی را آرزومندم.

سید مهدی عربشاهی

جناب آقای دکتر گنجی وزیر محترم آموزش‌و پروش ـجناب آقای خوشروصفت مدیرکل آموزش‌و پرورش سیستان و بلوچستان

حسن انتصاب شایسته و بجای آقای عبدالکریم عابدینی را بسمت ریاست آموزش و پرورش شهرستان چاه‌بهار تبریک عرض نموده امیدوار است در پروی از نیات ذات اقدس ملوکانه موفق و پیروز باشید.

عباسعلی، غلامحسین و غلامعلی عابدینی ،اسماعیل شاه‌بیگی ، سید ابراهیم موسوی ، هوشنگ خدائی ، اصغر جلایر ، عباسعلی رضائی ، سرور مالکی،عباسعلی مالکی ، عباس مومنی.

جناب آقای محمد رضا مشایخی

انتصاب شایسته جنابعالی را بمقام معاونت‌وزارت کارو امور اجتماعی صمیمانه تبریک عرض نمودهوموفقیت روزافزون شما را آرزومندیم.

مهندس علی قدسی و بانو

جناب آقای دکتر امیرحسین امیررضوانی معاونت وزارت کشاورزی و عمران‌روستائی

انتصاب مجدد و شایسته آنجناب را که مظهر صداقت و تقوی در خدمت به شاهنشاه آریامهر ومیهن عزیز میباشند صمیمانه تبریک عرض مینماید.

محمدرضا فرخوی

جناب آقای فریدون قربان‌خانی

با کمال مسرت ارتقاء درجه آنجناب راصمیمانه تبریک گفته سلامتی و توفیق هرچه بیشتر حضرتعالی رااز خداوند خواهانم.

حسین فاضلی

جناب‌آقای دکترمنوچهر آزمون استاندار محترم استان‌فارس

انتخاب شایسته و بجای جناب آقای سید محمد ابطحی را بسمت شهردار شیراز صمیمانه تبریک گفته توفیق ایشان را در راه خدمتگزاری به شاه و ملت از قادر متعال خواستاریم.

یوسف خوشبخت ـ حسن محکمی ـ منوچهر منوچهری ـ امین متشرعی ـ علی محمدایران‌پور

جناب آقای غلامرضا شباب

انتصاب شایسته جنابعالی را بریاست راهنمائـی و رانندگی کرج صمیمانه تبریک عرض نموده وموفقیت روزافزون برای ایشان آرزومندیم.

کرج ـ جرثقیل انصاری

آ‌ـ۶٤۶۹

جناب آقای عباس شهروزی

ارتقاء درجه جنابعالی را تبریک عرض نموده موفقیت روزافزون شمارا در راه خدمتگزاری‌به‌شاهنشاه آریامهر و میهن عزیز آرزومندیم.

شهرکرد ـ مهندسین و کارکنان شرکت ساختمانی داسیت

جناب آقای احمد زند حائری

ارتقاء درجه آن جناب را صمیمانه تبریک‌میگوئیم.

رحیم سینائی ـ محمدعلی معصومی

آ‌ـ۲۹۸۶۹

جناب آقای هادی فهیمی

ارتقاء درجه و انتصاب‌جنابعالی را صمیمانه‌تبریک گفته موفقیت شما را در راه خدمت به شاهنشاه آریامهر و میهن عزیز آرزومندیم.

چالوس ـ حاج سید احمد طاهائی

جناب آقای مهندس بهمن گلشن

انتصاب شایسته آنجناب را بسمت مدیریت کـل مخابرات استان سمنان صمیمانه تبریک میگوئیم.

محمد وجدانی ، عباس وجدانی ، مهدیه وجدانی، محبوبه رسولی ، هوشنگ کشاورز

آ‌ـ۹۹۶۹

جناب آقای عین‌الله عسگری

ارتقاء درجه جنابعالی را تبریک گفته موفقیت‌شما راآرزومندیم.

چالوس ـ غلام فهیمی ـ کیومرث کیانی ـ رجبعلـی حیدری ـ قربانعالی پورکریمی

آ‌ـ۶٤۲۷

جناب آقای عباس شهروزی

ارتقاء درجه جنابعالی را تبریک عرض نموده‌موفقیت روزافزون شما رادر راه‌خدمتگزاری‌به شاهنشاه‌آریامهر ومیهن عزیز آرزومندیم.

شهرکرد ـ مهندسین و کارکنان شرکت ساختمانی داسیت

آ‌ـ۶٤۲۶

جناب آقای مهندس حقوقی

معاونت محترم وزارت کشاورزی و عمران‌روستائی

انتصاب مجدد شما را صمیمانه تبریک گفته توفیق روزافزون آنجناب را آرزومندم.

شهرکرد ـ از طرف سهامداران و هیئت مدیره‌شرکت سهامی زراعی کیار

مسعود نورده

جناب آقای هادی فهیمی

ارتقاء درجه و انتصاب آنجناب را صمیمانه‌تبریک گفته موفقیت شما را در راه خدمت به شاهنشاه‌آریامهر ومملکت آرزومندیم.

چالوس ـ کیومرث کیانی ـ غلام رضائی ـ قربانعلی پورکریمی ـ رجبعلی حیدری ـ بهمن رضائی ـ بهـرام رضائی.

آ‌ـ۶٤۲۸

آقای دکتر صدرالدین میرباقری

انتصاب شایسته شما را بریاست اداره دامپزشکی استان گیلان صمیمانه تبریک گفته توفیق روزافزون‌شما را خواهانیم.

از طرف کارکنان‌اداره‌کشاورزی و دامپزشکی‌رودسر حسین خیری

آ‌ـ۶٤۵۷

آقای نعمت کیوانی

ارتقاء درجه شما را تبریک گفته موفقیت شما را آرزومندم.

رشت‌ـ باقر قلی‌نژاد

آ‌ـ۶٤۵۸

جناب آقای فتح‌الله قیامی

ارتقاء درجه شما را صمیمانه تبریک می‌گوئیم.

گرگان ـناصر زعفرانی وبانو

آ‌ـ۶٤۵۹

جناب آقای ستوده ریاست محترم اداره آموزش‌و پرورش شهرستان‌محلات

انتخاب شایسته آقای احمد نامداری را بسمت معاونت اداره آموزش و پرورش شهرستان محلات صمیمانه تبریک می‌گوئیم.

از طرف کارکنان مدرسه راهنمائی بزرگمهر محلات‌ـ علی غفارزاده

آ‌ـ۶٤۶۰

سرکارخانم‌معاضد مدیرکل محترم آموزش‌و پرورش شهرستانهای استان‌مرکز

انتخاب شایسته آقای احمد نامداری‌را کـه از خدمتگزاران صدیق شاه و میهن است بسمت معاونت اداره آموزش و پرورش شهرستان محلات صمیمانه تبریک میگوئیم.

از طرف کارکنان مدرسه راهنمائی بزرگمهر محلات‌ـ علی غفارزاده

آ‌ـ۶٤۶۱

جناب آقای حسن مصطفوی

باکمال مسرت انتصاب شایسته شما را به‌عضویت هیئت مدیره شرکت مخابرات ایران تبریک عرض‌مینمایم.

اکبر بهروز

مجالس ترحیم

بسمه تعالی

بمناسبت رحلت مرحوم آیت‌الله آقای حاج میرزا علی آقای نائینی‌رحمت‌الله علیها نجل مرحوم آیت‌الله آقای حاج میرزا حسین نائینی قدس سره روز شنبه بیست و چهارم شوال از ساعت۹ صبح الی ۱۱ از طرف حضرت آیت‌اله‌آقای والد دام‌ظله مجلس ترحیمی در مسجد سید عزیزالله منعقد است .

جعفرالموسوی الخوانساری

بانهایت تاسف درگذشت بانو اقدس‌الحاجیه رحمة... علیها متعلقه مرحوم حجت‌الاسلام آقای حاج معاون‌الواعظین‌شیرازی قدس‌سره ومادر عزیزمان را باطلاع فامیل و دوستان میرساند. مجلس ختم طبق وصیت آن مرحومه برگزار نمیشود و مراسم هفتم وچهلم بعدا باطلاع میرسد.

حاج سید عبدالحسین معینی‌ـ حاج سید ناصراشرفی‌ـ حاج سید غلامحسین‌ـ حاج سید غلامرضا شیرازی‌ـ حسن پاشائی.

اطلاعات‌ـ بیازماندگان آنمرحومه مصیبت وارده راتسلیت میدهد.

همسر مهربان ومادر عزیزمان بانو میمنت آهنین (سینائی) از میان ما رفت، بیاد او سوگواریم، وبنابخواست او مخارج مجلس ختم صرف امور خیریه خواهد شد.

مراسم شب هفت روز دوشنبه هجدهم مهرماه ۲۵۳۶ از ساعت ٤الی‌شش بعد ازظهر در سالن سوگواری شماره۵ بهشت زهرا برگزار میشود.

دکتر سید نصیر سینائی‌ـ دکتر کاوس سینائی‌ـ علی سینائی‌ـ خسرو سینائی.

باکمال تاسف درگذشت شادروان مادر عزیزمان طوبی آذری را به‌اطلاع خویشان و دوستان محترم میرساند. مجلس ختم زنانه ومردانه آنمرحومه روز شنبه ۱٦ر۷ر۳٦ از ساعت۱٤ الی ۱٦ در خانقاه صفی علیشاه منعقد است با تشریف‌فرمائی‌خود روح آنمرحومه راشاد فرمائید.

عصمت آذری. عفت آذری. طلعت آذری. ابوطالب آذری. احمد آذری. ابوالقاسم آذری. صمد آذری . علی نقی آذری. علی قلی آذری. قمبر آذری. سلیمان آذری. نصرت‌اله آذری. دکتر عزت‌الله آذری. وحدت آذری. و خانواده های وابسته باشائی.شهسواری. کشیری. دواتگران. ذبیحی. کریمی‌خصال. مشهدچی. کاشانی. مرادی. نائینی. یزدانی. دژدانی.

آ‌ـ۲۹۹٦۳

اطلاعات‌ـ مصیبت وارده را ببازماندگان آنمرحومه تسلیت میدهد.

بانهایت تاسف درگذشت مرد نیکوکار و متدین حسن میرزا نصیر (نصیری صفت) بزرگ خاندان نصیری صفت را باطلاع بستگان ودوستان میرساند. مجلس ترحیم زنانه و مردانه آنمرحوم روز شنبه ۱٦ر۷ر۳٦ از ساعت ٤تا٦ بعداز ظهر در مسجد فخرالدوله واقع در دروازه شمیران برگزار خواهد شد .

خانواده‌های : میرزا نصیر (نصیری صفت) .
میرطاهری، سبقتی، رضا، مرجان ، قاجار قوانلو ، اکبرپور، ماندکاریان، حیدری وخانواده‌های وابسته .

آ‌ـ۱۰۰۲۹

اطلاعات ـ مصیبت وارده را بخانواده های عزادار تسلیت می‌دهد .

آ‌ـ۱۰۰۳۵

باندوه وتاثر فراوان فقدان اسفناک شادروان عطاءاله یومطوب راهبر حق، معلم ومرشد وخادم وارسته جامعه یهود ایران که عمری را در راه خدمت به خلق‌سپری نمود به‌آگاهی همگان میرساند. مشارکت درمجلس تذکر آن‌فقید سعید وظیفه مذهبی و انسانی همه پویندگان راستین راه الهی است .

نماینده کلیمیان ایران درمجلس شورایملی‌ـ یوسف کهن

باندوه فراوان درگذشت شادروان عطاءاله یومطوب خادم جامعه یهود ایران را باطلاع عموم میرساند مجلس ترحیم آن فقید از ساعت ۱۰ الی ۱۲ روز جمعه ۱۵ مهرماه در کنیسا یوسف‌آباد خیابان محمد رضا شاه پانزدهم منعقد خواهد شد .

انجمن خیریه امریکن جوینت

بانهایت تاسف وتاثر درگذشت شادروان عطاءاله یومطوب خادم صدیق‌وصمیمی جامعه یهود ایران را باطلاع عموم همکیشان، اشنایان وبستگان میرساند. مجلس ترحیم وتذکر ان‌فقید سعید ازساعت ۱۰ الی۱۲ روز جمعه پانزدهم مهرماه در کنیسای یوسف‌آباد واقع درخیابان محمد رضا شاه ـ خیابان پانزدهم منعقد خواهد شد .

انجمن کلیمیان تهران‌ـ صندوق ملی انجمن کلیمیان‌ـ سازمان بانوان هنقب خانه پیران ـ موسسات درمانی و بهداشتی کانون خیرخواه و کورش کبیر‌ـ انجمن خیریه کلیمیان خراسانی‌ـ انجمن محلی کوی کلیمیان ـ انجمن متوفیات کلیمیان‌ـ سازمان بانوان یهود ایران‌ـانجمن‌فرهنگی مدارس کورش‌ـ سازمان دانشجویان یهود ایران ـ جامعه فارغ‌التحصیلان یهود‌ـ سازمان‌پیشبرد اموراجتماعی‌وفرهنگی یهود ایران‌ـ شورای امور اجتماعی یهود ایران ـ سازمان جوانان یهود‌ـ انجمن فرهنگی آلیانس (اتحاد) ـ انجمن خیریه تعاون‌ـ انجمن فرهنگی اوتصرهنورا (گنج دانش) .

صندوق ملی ـ انجمن کلیمیان تهران‌ـ با یک دنیا تالم واندوه درگذشت شادروان ایوب (عطاءاله) یومطوب عضو هیئت مدیره صندوق ورادمردی‌که درتمام مدت‌عمر یکدم از خدمت بخلق بازنایستاد را اعلام می‌دارد .

مجلس ترحیم فقید سعید ازساعت ۱۰ الی ۱۲ روزجمعه پانزدهم مهرماه در کنیسای یوسف‌آباد واقع در خیابان محمد رضا شاه خیابان پانزدهم برگزار خواهد شد .

هیئت مدیره صندوق‌ملی‌ـ انجمن کلیمیان تهران

بانهایت تاثر وتالم درگذشت همسر مهربان و پدربزرگوارمان ایوب (عطاءاله) یومطوب بزرگ خاندان یومطوب که سراسر زندگی افتخار آمیزش در راه خدمت به همنوع و دردمندان و استمندان سپری گردیده باطلاع خویشان، دوستان و آشنایان‌و جامعه کلیمیان تهران میرساند. مجلس ترحیم ان مرحوم روز جمعه ۱۵ مهرماه جاری از ساعت ۱۰الی۱۲ صبح در کنیسای یوسف‌آباد واقع در خیابان محمد رضاشاه، خیابان پانزدهم‌برگزار میگردد.

منور‌ـ ابراهیم‌ـ یوسف‌ـ اسحق‌ـ فرشته یومطوب وخانواده های یومطوب‌ـ مرادین ـ بنایان‌ـ روفه‌ـ روحی‌ـ بوستان‌نفر (هللویا)‌ـ یاشار‌ـ کتولا‌ـ افنی‌ـ بشیر‌ـ تهرانی‌ـ ظهوریان ـ بینبی‌ـ مشهدیان‌ـ محبوب‌ـ دردشتی.

آ‌ـ۹۹۹۵

باتاسف وتاثر فراوان درگذشت شادروان عطاءاله یومطوب عضو سابق هیئت مدیره انجمن فرهنگی و خیریه یهود ایران و خدمتگزار صمیمی وفداکار جامعه یهود ایران را باستحضار همکیشان ارجمند میرساند مجلس ترحیم آن جنت‌مکان از ساعت ۱۰ الی ۱۲ روز جمعه پانزدهم مهرماه در کنیسای یوسف‌آباد واقع در خیابان محمد رضاشاه، کوی پانزدهم برگزار میگردد.

انجمن فرهنگی و خیریه یهود ایران

آ‌ـ۲۹۷۹۱‌ـ۲‌ـ۲

فوت شادروان عطاءاله یومطوب موجب تاثر و تالم عمیق هیئت مدیره پزشکان و کارکنان کانون خیرخواه و بیمارستان کورش‌کبیر گردید. نوع دوستی و محبت خلوص نیت حقیقت جوئی‌ورفاقت فقیدسعید برای جامعه یهودایران‌اظهرمن‌الشمس است .

این چنین‌مردان باایمان که حیات خودرا در خدمت‌بخلق ورفاه و آسایش مردم صرف می نمایند زنده و جاویداند و دست روزگار بربنای عظمتشان رسائی ندارد.

این قبیل اشخاص بوسیله کار درخشان خود از حدود زمان و مکان بالا میروند تاجائی که نامشان ورد زبانها و یادگارشان نقش دلهاست.

صفات‌ارزنده وانسانی و ملکات روحانی شادروان یومطوب اورا شایسته بجاماندن نام‌نیکش ساخته.

این ضایعه اسفبار را به بازماندگان فقید سعید و جامعه یهود ایران تسلیت عرض نموده ضمن طلب آموزش برای روح برفتوح آن مرحوم صبر وشکیبائی برای همگان مسئلت دارد. ضمنا روز جمعه ۱۵ر۷ر۲۵۳٦ بهمین مناسبت مجلس تذکری از ساعت ۱۰تا۱۲ در کنیسای یوسف آباد واقع در خیابان محمد رضاشاه خیابان پانزدهم برگزار میگردد.

رئیس هیئت مدیره موسسات بهداشتی و درمانی کانون خیرخواه و بیمارستان کورش‌کبیر

مسعود هارونیان

آ‌ـ۹۹۷۹

باکمال تاسف درگذشت ناگهانی شادروان سید محمدرضا شاهین نقیبی را باطلاع میرسانیم.

مراسم شب هفت از ساعت ۱۵ الی۱۷ روز جمعه ۱۵مهرماه جاری در آستانه‌ـ اشرفیه برگزار میشود.

سعید هدایت

آ‌ـ۲۹۹۷۵

باکمال تاسف درگذشت ناگهانی دوست و همکار عزیزمان شادروان سید محمد رضا شاهین نقیبی را باطلاع میرساند.

مراسم شب هفت از ساعت ۱۵ الی۱۷ روز جمعه ۱۵مهرماه جاری برمزار آن مرحوم در آستانه‌ـ اشرفیه برگزار میشود.

منوچهر امامی

آ‌ـ۲۹۹۷٦

باکمال تاسف درگذشت ناگهانی همکار عزیزمان شادروان سید محمد رضا شاهین نقیبی را باطلاع میرساند.

مراسم شب هفت از ساعت ۱۵ الی۱۷ روز جمعه ۱۵مهرماه جاری برمزار آن مرحوم در آستانه‌ـ اشرفیه برگزار میشود.

شرکت سهامی عام نورد ولوله اهواز

آ‌ـ۲۹۹۷۷

باقلبی آکنده از غم واندوه مرگ ناگهانی همسر و پدرگرامی عزیزان‌مان سید محمد رضا شاهین نقیبی را باطلاع میرساند مراسم شب هفت از ساعت ۱۵ الی۱۷ روز جمعه ۱۵مهرماه جاری برمزار آن مرحوم در آستانه‌ـ اشرفیه برگزار میشود.

زهره (ضرابی)‌ـ احمد‌ـ عبدالحسین نقیبی

آ‌ـ۲۹۹۷۸

باغم واندوه بی‌پایان مرگ ناگهانی برادر ارجمند وعزیزمان سید محمد رضا شاهین نقیبی را باطلاع میرساند مراسم شب هفت از ساعت ۱۵ الی۱۷ روز جمعه ۱۵ مهرماه جاری در آستانه اشرفیه برگزار میشود.

شهناز (اشتری)‌ـ شاهرخ‌ـ شهلا‌ـ شهریارو دکتر مرتضی‌نقیبی

آ‌ـ۲۹۹۷۹

باکمال تاسف مرگ ناگهانی همسر گرامی دختر عزیزم‌سید محمد رضا شاهین نقیبی را باطلاع میرساند مراسم شب هفت از ساعت ۱۵ الی۱۷ روز جمعه ۱۵ مهرماه جاری در آستانه اشرفیه برگزار میشود.

محمد تقی ضرابی

آ‌ـ۲۹۹۸۰

بانهایت تاسف وتاثر مرگ ناگهانی خواهرزاده عزیزم سید محمد رضا شاهین نقیبی را باطلاع میرساند مراسم شب هفت از ساعت ۱۵ الی۱۷ روز جمعه ۱۵ مهرماه جاری در آستانه اشرفیه برگزار میشود.

محمود ضرابی

آ‌ـ۲۹۹۸۱

بانهایت تاسف واندوه فراوان مرگ ناگهانی سید محمدرضا شاهین‌نقیبی‌برادرارجمندهمسر عزیزم‌راباطلاع‌میرساندمراسم‌شب‌هفت از ساعت ۱۵ الی۱۷ روز جمعه ۱۵ مهرماه جاری در استانه اشرفیه برگزار میشود.

محمد علی اشتری

آ‌ـ۲۹۹۸۲

بااندوهی فراوان درگذشت نابهنگام دوست عزیزمان شاهین نقیبی را باطلاع دوستان و آشنایان‌میرساند. شب هفت آن شادروان از ساعت ۱۵ الی۱۷ روز جمعه ۱۵ مهرماه جاری در آستانه اشرفیه برگزار میشود.

پرویز هدایت‌ـ ناصر کشفی‌ـ محمد باقرادیب سمیعی‌ـ پرویز ارشد‌ـ عباس جوادی‌ـ مرتضی مقیمی‌ـ پژند ارشد .

آ‌ـ۲۹۹۸۸۳

اطلاعات ـ مصیبت وارده را بعموم افراد خانواده‌های عزادار بویژه بازماندگان آنمرحوم تسلیت میدهد.

بازگشت همه بسوی اوست

بمناسبت درگذشت نابهنگام جوان ناکام علی برهمت مجلس ختمی در روز جمعه ۱۵ر۷ر۳٦ از ساعت ۳ الی ۵ بعداز ظهر در مسجد جامع چالوس برقرار است از عموم دوستان و آشنایان دعوت می شود درمجلس مزبور شرکت فرموده باتلاوت کلام‌اله مجید روح آنمرحومرا شادوخاطر بازماندگان را تسلی دهند.

چالوس‌ـ خانواده‌های برهمت، خسروی، کیا، حسینی، کیا پاشا، مانوئی، سلطانی، فرزانه، امیری، صمدی وسایر وابستگان .

آ‌ـ٦٤۳۸

اطلاعات ـ مصیبت وارده را به بازماندگان آن مرحوم تسلیت می‌دهد .

با کمال تاسف وتالم درگذشت ناگهانی برادر عزیزمان شادروان غلامرضا خداوردیان راباطلاع‌کلیه فامیل‌و دوستان و همشهریان عزیز می‌رسانیم. بدین مناسبت مجلس ترحیمی در روز جمعه ۱۵ر۷ر۳٦ از ساعت ۱٦ الی ۱۸ در مسجد حضرت محمد ص واقع در خیابان فرح‌آباد ژاله چهارصد دستگاه منعقد است مجلس ختم زنانه در همانساعت در منزل آنمرحوم واقع در میدان بروجردی انتهای خیابان ولیعهد خیابان وثوق کوچه حافظ پلاک۷ برقرار خواهد بود .

علی خداوردیان، حسین خداوردیان

آ‌ـ۱۰۰۲۵

اطلاعات ـ مصیبت وارده را به بازماندگان آن‌مرحوم تسلیت می‌دهد .

بانهایت‌تاثر و تالم درگذشت پدر عزیزمان سلیمان شتابی رادر کرمانشاه باطلاع دوستان و آشنایان میرساند مجلس‌ترحیم آنمرحوم از ساعت ٤ الی٦ بعد ازظهر روز یکشنبه ۱۷ مهرماه در خانقاه صفی علیشاه برگزار خواهد بود.

اسماعیل. هاشم. مهدی. هادی شتابی

آ‌ـ۲۹۷۳۹‌ـ۲‌ـ۱

باکمال تاسف درگذشت شادروان سلیمان شتابی بزرگ خانواده شتابی در کرمانشاه راباطلاع دوستان و آشنایان می رساند. مجلس ترحیم آنمرحوم از ساعت ٤ الی ٦ بعد از ظهر روز یکشنبه۱۷مهرماه‌درخانقاه صفی علیشاه منعقدخواهدبود.

خانواده های: شتابی. ایروانی. ایمانی. کاظم زاده. بهین. اورانوس. حیدری. مهردادیان. فرزام. رضائی نژاد.

آ‌ـ۲۹۷٤۱‌ـ۲‌ـ۱

اطلاعات ـ مصیبت وارده را بخانواده های عزاداربویژه بازماندگان تسلیت میدهد.

بازگشت همه بسوی خداست

درگذشت تالم‌انگیز شادروان حاج محمد کریم شاهرودی که مردی متدین وسالیان دراز موفق به تعلیم و تدریس قرآن‌مجید واز پیروان خاندان رسول اکرم (ص) وائمه اطهار بوده است باطلاع عموم میرساند مجلس ختم آنمرحوم در ذیل آگهی‌باطلاع میرسد.

الاحقر رضا‌ـ سراج‌ـ مشایخی

درگذشت شادروان حاج محمد کریم شاهرودی را باطلاع آشنایان ودوستان میرساند مجلس ختم آنمرحوم روز شنبه ۱٦ر۷ر۳٦ از ساعت ٤الی٦ بعدازظهر در بازار مسجد سیدعزیزاله منعقد وختم زنانه در همان روز و ساعت در منزل شخصی آن مرحوم واقع در امیریه خیابان منیریه کوچه ناصری پلاک ۲۰ میباشد.

خانواده‌های‌ـ شاهرودی‌ـ حدادی‌ـ اخگری‌ـ کهکشانی ـ مثقالی‌ـ ذکائی‌ـ امامی‌ـ میرزاده‌ـ سراج‌ـ باستانی ـ جعفری ـ ادیبی‌ـ محلوجی‌ـ زاهدی‌ـ سید بلوری‌ـ صرافزاده.

آ‌ـ۱۰۰٤۹

اطلاعات‌ـ مصیبت وارده را بخانواده‌های عزادار بویژه بازماندگان آنمرحوم تسلیت میدهد.

بازگشت همه بسوی خداست

درگذشت مرحوم مغفور آقای حسن بسته‌نگار علمدار هیئت وخادم مسجدآذربایجانیها را باطلاع همشهریهای محترم مقیم‌مرکز میرساند مجلس ختمی در روز جمعه ۱۵ر۷ر۳٦ از ساعت ۱۰الی ۱۲ صبح در مسجد مرحوم حاج شیخ عبدالحسین (آذربایجانیها) در انتهای بازار کفاشها منعقد خواهد بود انتظار میرود حضرات علماء اعلام و هیئت‌های حسینی با شرکت خود روح آنمرحوم‌را شاد فرمایند.

هیئت آذربایجانیهای مقیم مرکز

آ‌ـ۱۰۰۳۷

بانهایت تاسف فوت بانو طوبی نیکو مادر عزیزمان را به استحضار دوستان و آشنایان میرساند. مجلس ختم مردانهو زنانه آن مرحومه از ساعت ٦الی۸ بعد ازظهر شنبه ۱٦ مهرماه درخانقاه صفی‌علیشاه برگزار میشود.

احسان‌اله نیکو‌ـ فرحنیکو (غدیری)‌ـ مهین نیکو (کادری)‌ـ پروین نیکو‌ـ بشری پروین‌ـ ناهید قمشی‌ـ عطاءاله نیکو و خانواده‌های احمدبشیرالهی‌ـ جوادی‌ـ استوارـایمانی‌ـ لاریزاده‌ـ تبرک‌ـ بخشیانی‌ـ خداداد و سایر خانواده‌های وابسته.

اطلاعات‌ـ مصیبت وارده را ببازماندگان آنمرحومه و خانواده‌های وابسته تسلیت میدهد.

بانهایت تاسف‌درگذشت مرحوم غلامعلی داروگر پدر ارجمند آقای مهندس محمد داروگر را باطلاع کلیه دوستان میرساندمجلس ترحیم مردانه وزنانه در روز یکشنبه ۱۷ر۷ر۳٦ از ساعت ۲الی٤ بعدازظهر در خانقاه صفی علیشاه برگزار میشود.

هیئت مدیره وکارکنان شرکت بازرگانی‌میتریمن

بانهایت تاسف درگذشت مرحوم غلامعلی داروگر پدرارجمند آقای مهندس محمد داروگر را باطلاع کلیه دوستان میرساندمجلس ترحیم مردانه وزنانه در روز یکشنبه ۱۷ر۷ر۳٦ از ساعت ۲الی٤ بعدازظهر در خانقاه صفی علیشاه برگزار میشود.

هیئت مدیره وکارکنان شرکت بازرگانی تراکپارت

بانهایت تاسف درگذشت مرحوم غلامعلی داروگر پدرارجمند همسر خود را باطلاع کلیه فامیل ودوستان میرساند مجلس‌ترحیم مردانه وزنانه در روز یکشنبه ۱۷ر۷ر۳٦ از ساعت ۲ الی٤بعداز ظهر در خانقاه صفی علیشاه برگزار میشود.

عبدالعظیم ناظرانی

هوالحی‌الذی لایموت

بانهایت تاسف درگذشت مرحوم غلامعلی داروگر بزرگ‌خاندان داروگر را باطلاع کلیه فامیل ودوستان میرساند، مجلس ترحیم مردانه وزنانه در روز یکشنبه ۱۷ر۷ر۳٦ از ساعت ۲الی٤ بعداز ظهر در خانقاه صفی علیشاه برگزار میشود.

منصوره داروگر‌ـ حسنعلی داروگر‌ـ محمد داروگر‌ـ هوشنگ داروگر‌ـ بهرام داروگر‌ـ ایراندخت داروگر‌ـ پری داروگر ـ مهین داروگر‌ـ ملیحه داروگر‌ـ رضا خاتمی‌ـ عبدالعظیم ناظرانی‌ـ محمد جعفری‌ـ عباس رسولی وخانواده‌های وابسته.

اطلاعات‌ـ مصیبت وارده را بخانواده‌های عزادار بویژه بازماندگان آنمرحوم تسلیت میدهد.

یادبود

چهل روز از دردشت عزیز از دست رفته مرحوم **غلامحسین معتمدی** می‌گذرد. با گردهم‌آئی خود روز شنبه ۱٦ر۷ر۳٦ ازساعت ۵ الی۷ بعداز ظهر در منزل آن مرحوم یادش‌را گرامی خواهیم داشت .

خانواده معتمدی

مراسم شب چهل

بگذار تا بگریم چون ابر در بهاران
کز سنگ ناله خیزد روز وداع یاران

محمد هاشم (جلیل) عزیز ، گرچه چهل روز از مرگ نابهنگامت می‌گذرد ولی هیچگاه گذشت ایام نمی‌تواندبرشعله آلام جانسوز من و فرزندان داغدارت خاکستر تسکین‌بپاشد. مراسم شب چهل تو ، عزیزترین عزیزان من، **دکتر محمد هاشم یارمحمدی** روز ۱۷ر۷ر۲۵۳٦ در شبستان یکم از ساعت ۱٦ تا ۱۸ دربهشت زهرا برگزار می‌گردد. حضور اقوام‌ودوستان وهمکاران موجب شادی روح آن روانشاد خواهد شد . وسیله ایاب و ذهاب از منزل آنمرحوم ـ گیشا خیابان ۳۳ پلاک ۷۲ آماده است .

همسر و فرزندان داغدارت
ملیحه، فرهاد، فریبا، فرناز، علی رضا یارمحمدی .
خواهر و برادرت ـ عباس و آفاق یارمحمدی .

باطلاع دوستان و آشنایان میرساند مراسم سالروزدرگذشت مرحومه **بانو محترم پزشک شاهنواز** در ساعت ۳ بعدازظهر روز دوشنبه ۱۸ مهرماه ۲۵۳٦ در مقبره خانوادگی شماره ۸۹۳بهشت زهرا برگزار میگردد.

بزرگ خاندان شاهنواز غلامرضا شاهنواز

تسلیت

جنابان آقایان شهریار وشاهرخ نقیبی

باکمال تاسف وتاثر مصیبت وارده را تسلیت گفته خود را درغم بزرگ عزیز از دست رفته‌تان شریک میدانیم.

جواد مجاوری وبانو

همکار ارجمند آقای سعداله ملک
رئیس اداره کارآموزی اداره کل آموزش حرفه‌ای

همکاران شما با کمال تاسف وتاثر حادثه دلخراش مرگ مادر گرامیتان را ازصمیم قلب تسلیت می‌گویند .

فتانه رخشنده، رقیه رضوی، معصومه استاد آقا، منیژه نیک پیکران، فخری میرحسینی، صدیق اسفندیاری،احسانی، فضل‌الهی، پورمینا، صدریه، نصرتیه، ملکی، اعظمی ، عالی نیریزی، معینی، نماینده، درافشاندار، کفائی ، خلدبرین ، ارشادی، میشائیل، اعرابی، ادب، قاسمزاده، ملتی، امینی ، جابری، صالحی، فولادجوش، محجوب، خانی، میرحسینی، نرجامی، عضدی، پاکدل، میهن‌دوست، محسنی .

جناب آقای مهندس علیرضا رادبی
مدیر عامل محترم بانک ساختمان

باکمال تاسف درگذشت مادر گرامیتان را به جنابعالی و خانواده محترمتان تسلیت عرض کرده بقاء عمر و سلامتی آن خاندان محترم را ازخداوند متعال خواستاریم .

شرکت هیدرولیک

جناب آقای جعفر صمیمی

با نهایت تاسف فوت پدر بزرگوارتان را تسلیت عرض نموده بقاء عمر شما و بازماندگان را از خداوند متعال خواستاریم .

کارکنان شرکت افست «سهامی عام»

جناب آقای مهندس فضل‌اله رهنما مدیر محترم
شرکت صنعتی پلار

بانهایت تاسف فوت همسر گرامیتان را تسلیت عرض می نمایم .

گلپایگان ـ حسین جان توکلی

جناب آقای دکتر محمد حسن رهنوردی

مصیبت وارده را از طرف مربیان وکارکنان تربیت‌بدنی آموزشگاههای آذربایجانشرقی صمیمانه‌تسلیت‌عرض‌مینمائیم.

کارشناس تربیت بدنی آذربایجانشرقی ـ حاج عبدی

آقایان مهندسین وایزمن وترومن شناسا

بانهایت تاثر بدینوسیله مصیبت وارده را صمیمانه بشما وخانواده محترمتان تسلیت عرض می‌نمائیم .

شرکت ساختمانی پرسیزیون با مسئولیت محدود

جناب آقای دکتر آذری

درگذشت مادر گرامیتان را تسلیت عرض نموده بقای عمر شما وخانواده محترمتان‌را ازخداوندبزرگ مسئلت‌دارد.

گرگان ـ کیکاوس امین‌نژاد

جناب آقای حبیب شاه‌آبادی

بانهایت تاسف مصیبت وارده را تسلیت میگوئیم.

دانشجویان مدرسه عالی بازرگانی

آ‌ـ۱۰۰۳۹

تسلیت

مصیبت وارده‌را بخانواده‌های حسینی‌فرد تسلیت میگوئیم.

ایرج غزنی و بانو

آ‌ـ۱۰۰٤۳

جناب آقای مهندس رهنما

باکمال تاسف درگذشت همسر گرامیتان را تسلیت عرض نموده بقای عمر شما و خانواده محترمتان را از خداوند بزرگ مسئلت می‌نماید .

نمایندگی پلار در شاهین شهر‌ـ فروشگاه واعظی

جناب آقای علی سینائی

مصیبت وارده را صمیمانه تسلیت عرض نموده بقای عمر آن‌جناب وخانواده محترم‌را ازخداوند متعال‌خواستاریم.

همکاران مرکزمدارک علمی‌موسسه تحقیقات‌وبرنامه‌ریزی علمی و آموزشی .

آقای مرتضی کوشه‌ای

با کمال تاسف درگذشت پدر عزیزتان را صمیمانه بهتو و خانواده محترم تسلیت می‌گویم .

بیرجند ـ مهدی طوقی

جناب آقای مهندس جبرئیلی وخانواده محترم

با نهایت تاسف مصیبت وارده را تسلیت می گوئیم . مارا درغم خود شریک بدانید .

مهندس انوری ـ مهندس مستحکم

جناب آقای محمود اخوان ذاکری

مرگ نابهنگام دخترتان را به شما وخانواده گرامیتان‌تسلیت عرض نموده بقاء عمر وسعادت بازماندگان آن مرحوم راازخداوند متعال خواستاریم.

کارمندان کارخانجات تولیدی پلاستیران

جناب آقای مهندس محمد لکستانی

مصیبت وارده را به آنجناب وخانواده محترمتان تسلیت عرض نموده سلامت وسعادت همگان را از ایزدمنان‌خواستاریم.

شیراز‌ـ مهندس علی پاکباز‌ـ مهندس کرامت عطار‌ـ مهندس هوشنگ ترازوئی‌ـ صادق حسین‌ـ راماناتین مورگابن‌ـ محمد حسین قشقائی‌ـ هوشنگ اهدائی‌ـ خائیهباس‌ـ رانداگان‌ـ ژوزف گونن‌ـ کاظم نسیانپور‌ـ عبدالله سرشار‌ـ جلال پایدار‌ـ حسین علی رضائی.

تسلیت

جناب حاجی حق‌نظر فرهنیک خدمت گذار صدیق وبرادران وخواهران

درگذشت جنت‌مکان والده گرامی شما باعث تاسف وتاثرجامعه ماشد تسلیت بعرض میرسانیم بقا وسلامتی شماها و خانواده محترمتان وکلیه بازماندگان را از خداوند مسئلت دارم.

از طرف شورای امور اجتماعی و خیریه یهودیان ایران
حاجی یوسف نیسانی‌ـ الیاس اسفندی‌ـ لقمان سخائی ـ داود میرزاحی‌ـ الیاهو بروخیم‌ـ وسایر اعضاء شورا

تسلیت

خانواده محترم مرحوم ایوب یومطوب (عطاءاله)

درگذشت شادروان جنت‌مکان ایوب یوم طوب (عطاءاله)که از خدمتگزاران مومن جامعه ما بودند باعث تاسف و تاثرجامعه ماشد تسلیت بعرض میرساند بقا و سلامتی خانواده و کلیه بازماندگان آنمرحوم را از خداوند مسئلت دارد .

از طرف شورای امور اجتماعی و خیریه یهودیان ایران
حاجی حق‌نظر فرهنیک‌ـ حاج یوسف نیسانی‌ـ الیاس‌اسفندی‌ـ لقمان سخائی‌ـ داود میرزاحی‌ـ الیاهو،بروخیم وسایر اعضاء

جناب آقای یوسف یوسفیان

مصیبت وارده را به‌آن جناب تسلیت میگوئیم.

کارکنان مدرسه راهنمائی دختران خوارزمی

آقایان حاج محمد‌ـ احمد‌ـ عباس اوسطی آشتیانی

بانهایت تاسف وتاثر بسیار فوت نابهنگام مادر عزیزتان‌را تسلیت گفته مارا هم در غم بزرگ خودتان شریک بدانید.

علی‌اکبر صادقی آشتیانی‌ـ ذبیح‌الله تاجیک‌ـ حسین‌اوسطی‌آشتیانی

جناب آقای سید غلامرضا شیرازی

بانهایت تاثر وتاسف درگذشت مادر عزیزتان راتسلیت عرض نموده خود را در غمشما شریک می‌دانیم.

گرگان‌ـ دکتر ناصر مهران وبانو

جناب آقای سید غلامرضا شیرازی

بانهایت تاسف وتالم درگذشت مادر گرامیتان رااز طرف‌کلیه همکاران بجنابعالی وخانواده‌های وابسته تسلیت عرض‌می‌نمائیم.

گرگان‌ـ منوچهر نورآذر

جناب آقای مهندس محمد لکستانی

مصیبت وارده را بجنابعالی وخانواده محترم تسلیت عرض نموده سلامتی وکامروائی شما و خاندان عزیزتان را از خداوند متعال خواهان است.

شیراز‌ـ شرکت صنعتی پلاستیک سازی پرسپولیس

جناب آقای دکتر محمد حسین رهنوردی

بانهایت تاسف درگذشت مادر گرامیتان را از طرف خودو اعضاء انجمن موتورسواران ایران تسلیت عرض مینماید.

دبیر انجمن موتور سواران ایران‌ـ خلیل‌فزونی

فرمانده معظم جناب آقای سید غلامرضا شیرازی

باکمال تاسف درگذشت مادر گرامیتان را تسلیت عرض‌نموده بقای عمر شما وخانواده محترمتان را از خداوند بزرگ‌مسئلت دارند.

رحیم‌بخش سلطان‌ـ علی اخلاقی‌ـ غفور شهرکی‌ـ علی‌محسنی‌ـ منصور طباحی‌ـ سید عباس موسوی‌ـ سید علی کریمی.

جناب آقای کاظم قهرمانی

حادثه تاسفبار درگذشت برادر گرامی شما را تسلیت گفته واز درگاه خداوند بزرگ برای شما وخاندان محترم قهرمانی طلب صبر وبردباری میکنیم.

افسران، کارمندان، درجه‌داران اداره راهنمایی و رانندگی کشور

جناب آقای دکتر رهنوردی

باکمال تاسف وتاثر از صمیم قلب درگذشت مادر گرامیتان را تسلیت عرض نموده اظهار همدردی مینمائیم.

فیلیکس آقایان ـ فدراسیون اسکی کشور

آ‌ـ۳۰۰۰٦

دوست گرامی آقای مهین‌شیرمرد آرزوئیان

با اندوه و تاسف فراوان مصیبت وارده را ازصمیم قلب به آن دوست عزیز تسلیت عرض نموده امیداست که‌مارا در غم و اندوه خود شریک وسهیم بدانید.

محمدرسول علاقبند تبریزی‌و بانو

سرکار خانم میرمطهری

سوک وارده را تسلیت گفته بقای عمر شما را از خداوند بزرگ خواستاریم.

کارکنان مرکز آموزش کودکان تیزهوش

✝

بانهایت تاثر وتاسف فوت ناگهانی خانم آرتینگ آخماته را به‌همکار گرامی تسلیت میگوئیم.

شرکت سان لیفت

سپاسگزاری

سپاسگزاری

باقلبی اندوهبار و روحی غمبار از مرگ نابهنگام‌فرزند عزیزم **غلامرضا مهدیزاده** که بعلت برق گرفتگی جان‌شیرینش را ازدست داد ضمن سپاس از کلیه سروران و یارانی که در مراسم سوگواری باما همدل ویک زبان شدند، بقای‌عمر و سعادت ایشان را از ایزد منان خواستارم .

مشهد ـ محمد رضامهدی‌زاده

مجالس وعظ وسوگواری

مسجد حضرت رسول اکرم (ص)

خیابان نواب ـ چهارراه اناری

بمناسبت بزرگداشت **سالگرد شهادت امام صادق** (ع) از امشب (۱٤ر۷ر۳٦) شبها بعداز نماز مغرب و عشا برنامه مخصوصی برقرار می‌باشد. واز سخنرانی **دانشمند محترم جناب آقای علی دوانی** استفاده خواهد شد بموقع است مسلمانان گرامی بخصوص جوانان عزیز از فرصت کلیه محافل دینی بهره‌برداری کرده ونسبت بمقام شامخ رئیس مذهب بطرزی شایسته عرض ادب واخلاص نمایند .

والسلام علی جمیع اهل ایمان ـ الاحقر شمس‌الدین نجفی

مسجد قبا

بمناسبت ایام رحلت پیشوای ششم شیعه حضرت امام جعفر صادق سلام‌اله علیها روزهای شنبه و یکشنبه ۱٦و۱۷ مهرماه جاری از ساعت ۸ بعداز ظهر درمسجد قبا مراسم سوگواری منعقد است .

جناب آقای پرورش در ساعت ۹ بعد از ظهر سخنرانی می نمایند .

مسجد جامع نارمک

فرصتها مغتنم وزمانها زودگذر است در این ایام بمناسبت رحلت ششمین پیشوای عالم بشریت بویژه مسلمانان‌وشیعیان **حضرت امام صادق** (ع) فرصت مناسبی برای درک‌وشناخت حقایق اسلام است. بمنظور عرض ادب به‌پیشگاه مقدس **ولی عصر امام زمان** (ع) وانجام وظیفه مجلسی ازشب‌شنبه ۲٤ شوال (۱٦ر۷ر۳٦) الی شب اول‌ذیقعده **درمسجد جامع نارمک** منعقدوازساعت ۵ر۸جناب‌آقای‌دکتر حشمت‌اله‌مقصودی پیرامون (تجدید حیات قرآن در زمان امام صادق «ع»)

تقویم اطلاعات

ساعات شرعی
استخراج دکتر ریاضی کرمانی

پنجشنبه- چهاردهم مهرماه ۲۵۳۶
بیست و دوم شوال ۱۳۹۷- ششم اکتبر ۱۹۷۷
استخراج دکتر ریاضی کرمانی
اذان مغرب . . . . . ساعت ۷
اذان صبح (فردا) . . .ساعت ۵ و ۳۴ دقیقه
طلوع آفتاب (فردا) . . . . . ساعت ۶
ظهر شرعی (فردا). . . ساعت ۱۲ و ۵۵ دقیقه
اذان مغرب (فردا) . . ساعت ۵ و ۵۹ دقیقه

اطلاعات دیپلماتیک

کسری موازنه در بازرگانی امریکا

نشریه اول استریت جرنال چاپ آمریکا نوشته است در ماه اوت آمریکا در معاملات خارجی با کسر موازنه روبرواست.
میزان واردات ۲ میلیارد و ۶۷۰ میلیون دلار بیشتر از میزان کالاهای صادراتی بوده. در ماه ژوئیه نیز واردات بامریکا از صادرات بیشتر شد و در معاملات خارجی ۲ میلیارد و ۳۳۰ میلیون دلار کسری موازنه پدید آمد . در حالیکه کسری موازنه در معاملات خارجی آمریکا در ماه اوت ۱۹۷۶ فقط ۷۴۳ میلیون دلار بود .

یك مقام بلندپایه وزارت بازرگانی ایالات متحده پیش- بینی کرده است که این کشور در سال ۱۹۷۷ درحدود ۲۷ میلیارد دلار کسری موازنه خواهد داشت و این تفاوت بعلت تقاضای روزافزون کالاهای خارجی در آمریکا و کاهش قابل ملاحظه تقاضای کالاهای آمریکا در دیگر کشورها روی میدهد.
بعضی مردم آمریکا کالاهای ساخت دیگر کشور ها را ترجیح میدهند . در حالیکه کالاهای تولیدی آمریکا درخارج رونقی ندارد . مثلا درماه اوت آمریکا مجموعا ۹ میلیارد و ۵۶۰ میلیون دلار کالا بخارج صادر کرده و ۱۲ میلیارد و ۲۳۰ میلیون دلار از خارج وارد کرده است و در ۸ ماه اول سال ۱۹۷۷ ایالات متحده در معاملات خارجی ۱۷ میلیارد و ۵۸۰ میلیون دلار کسری موازنه داشته در حالیکه کسری موازنه تجارت خارجی در دوره مشابه ۱۹۷۶ مبلغ ۲ میلیارد و ۳۰۰ میلیون دلار بوده است .

آشتی انگلیس و لیبی و ولخرجی سرهنگ قذافی

نشریه ساندی تلگراف در مقاله‌ای نوشته است : سرهنگ قذافی رهبر متلون- المزاج لیبی که به ارتش جمهوری خواه ایرلند کمک کرده و بارها با وزارت خارجه انگلستان درحال کشمکش بوده است به یک مانور حسن نیت برای بهبود تصویر صدمه دیده خود در انگلستان دست زده است.

این روزنامه نوشته است مانور حسن نیت قذافی در انگلستان سالیانه یکمیلیون لیره هزینه در بر دارد از جمله قرار است سفارت لیبی در ظرف سال آینده هزاران لیره به موسسات خیریه بپردازد و یا اینکه به انگلیسی هائی که در لیبی کار میکنند از لحاظ مالی کمک شود.
سفارت لیبی این هفته یک ضیافت مجلل بمناسبت سالگرد انقلاب لیبی در یکی از هتل های معروف لندن -وست اند- ترتیب داد که گروه کثیری ازمقامات انگلیسی ،نمایندگان پارلمان و چند سفیر در آن شرکت داشتند.گفته شد سفیر لیبی در لندن برای برگزاری این ضیافت بودجه نامحدودی در اختیار داشت گر چه قذافی یک متعصب مذهبی است و در کشور خود مصرف مشروبات الکلی را قدغن کرده است اما در این ضیافت از میهمانان با گران ترین مشروبات الکلی پذیرائی شد. با آگاهی از اینکه قذافی ازارتش جمهوریخواه ایرلند حمایت کرده و اسلحه و مهمات و پول در اختیار چریکهای ایرلند شمالی گذارده است،شرکت مقامات انگلیسی مثل «بوت»وزیر کار و «انالز» وزیر امور اجتماعی و بویژه «میسون» وزیر امور ایرلند شمالی در ضیافت سفارت لیبی در لندن بسیاری را شگفت زده نمود. گفته شد که قذافی از حمایت ارتش ایرلند شمالی صرفنظر کرده و در حال حاضر اختلاف لیبی با انگلستان بر سر پرداخت غرامت به شرکتهای ملی شده نفت و لغو قرارداد های خرید اسلحه توسط لیبی از انگلستان است.

سفیر جدید فرانسه در ایران تعیین شد

دولت شاهنشاهی ایران موافقت خود را با انتصاب آقای رائول دولای بعنوان سفیر جدید فرانسه دردربار شاهنشاهی اعلام کرد.رائول دولای درحال حاضر سفیر فرانسه در رومانی است این مطلب را سفارت فرانسه نیز دیروز اعلام نمود سفیرجدید فرانسه در دربار شاهنشاهی که ۵۵ ساله است لیسانس ادبیات ودیپلم علوم سیاسی است و درسال ۱۹۶۷ عهده‌دار پست سفارت فرانسه در «اواگادوگو» پایتخت ولتای علیا در افریقا و ازسال ۱۹۷۳ تا ۷۵ رئیس اطلاعات و مطبوعات وزارت امور خارجه فرانسه و در سال ۱۹۷۵ بعنوان سفیر فرانسه دربخارست انتخاب شده بود وی متاهل و دارای دو فرزند است .

دانشگاه ملی ایران

آگهی استخدام

دانشکده پزشکی دانشگاه ملی ایران جهت انجام خدمات آموزشی ودرمانی

شرح در صفحه ۱۹

دنیای ورزش روزهای شنبه منتشر میشود

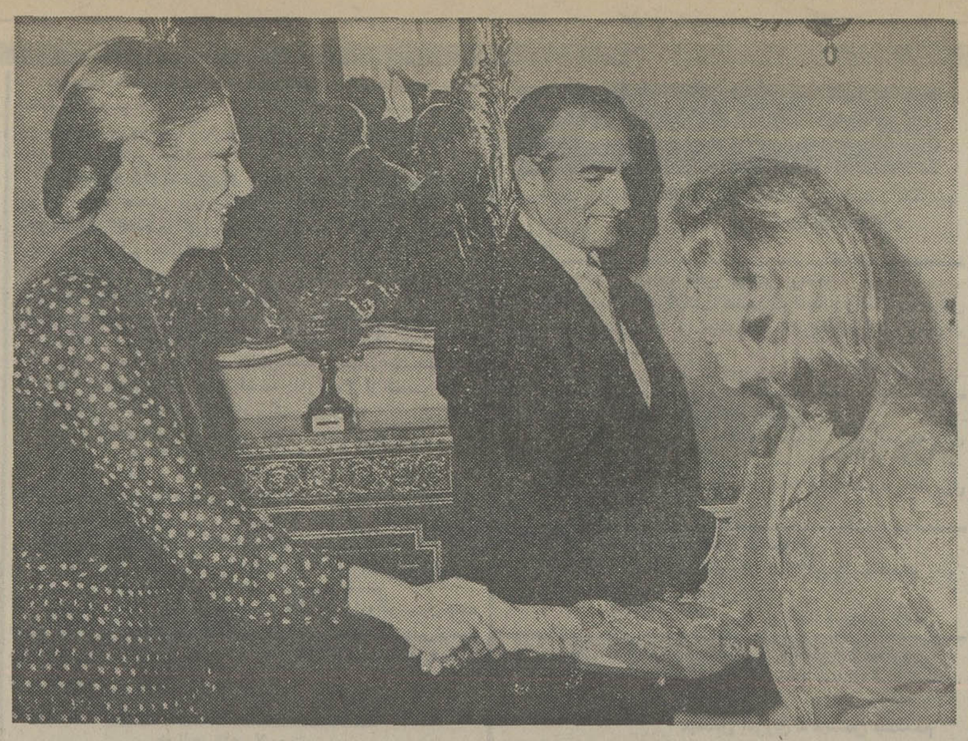

شاهنشاه آریامهر و علیاحضرت شهبانو دیروز پرنسس «الکساندرا» راکه برای شرکت در جشنواره فرهنگی بریتانیا به‌تهران آمده است به حضور پذیرفتند.

با مقایسه با سال گذشته

نامه‌های مردم برای شهبانو سه برابر شده

از: سیما دبیرآشتیانی

در ماههای اخیر ازسوی مردم روزانه ۸۰۰ نامه برای شهبانو رسیده که با توجه به آمار سال گذشته نامه‌های مردم سه برابر شده است.
در سال گذشته مردم هرروز ۲۵۰ عریضه برای شهبانو نوشته‌اند که آنها را یا بوسیله پست و یا بامراجعه بدفتر مدیریت و راهنمائی دفتر مخصوص علیاحضرت شهبانو برای معظم‌لهـا فرستاده‌اند
در سال گذشته مجموع نامه‌های مردم برای شهبانو ۹۲ هزار بوده که هشتاد هزار و پانصد عدد آن را پست حمل کرده ومابقی را مردم شخصا به دفترعرایض سپرده‌اند که مورد رسیدگی قرار گرفته است .
نامه‌های مردم برای شهبانو معمولا همراه با تقاضاهایی است . تقاضای کمک‌هزینه تحصیلی، درخواست عفو و بخشودگی، کمک‌های درمانی و رفاهی از جمله این موارد است ولی در این عرایض ، نامه‌های بسیاری وجود دارد که حاکی از ابراز احساسات مردم نسبت به شهبانوست خصوصا درهفته‌های مهرماه، آبانماه، واسفند و فروردین بسیاری از نامه‌های مردم تبریک روزهای خوش بحضور شهبانوست .

بطوریکه خانم منیژه طبیب‌زاده مدیر امورمدیریت و راهنمائی دفتر مخصوص علیاحضرت شهبانو اظهار داشت : عرایضی که مردم برای شهبانو مینویسند ویا بوسیله پست و یا بامراجعه آنها به دفتر عرایض میرسد، همگی مورد رسیدگی قرار گرفته و سوابق آنها بوسیله کامپیوتر در دفتر نگهداری میشود و درصورت احتیاج به سوابق در زمانی بسیار کوتاه در اختیارقرار میگیرد و آن دسته از تقاضاها که احتیاج به پی‌گیری حضوری دارد با کمک مددکاران دفتر، مورد بررسی قرار می‌گیرد.
در انجام تقاضاهای آن گروه‌مردم که در شهرستانها ساکن هستند، دفتر ازامکانات استانداریها و فرمانداریها استفاده کرده و در مواردی که ضرورت داشته باشد راسا اقدام میکند.
برای انجام تقاضاهای مردم از سازمانهای دولتی، نمایندگانی از دستگاه‌های دولتی روزانه در دفتر مدیریت و راهنمائی حضور می‌یابند و اگر حضور متقاضی لازم باشد مسائل با مشارکت نماینده بخش دولتی و متقاضی حل می شود.
آن‌گروه از متقاضیان نیز که تقاضایشان رسیدگی شده بوسیله نامه درجریان‌پیگیری وراه‌حل‌ها قرار می‌گیرند.

تقاضا هائی که مورد اقدام قرار نمیگیرد

خانم طبیب‌زاده افزود : در دفتر مدیریت و راهنمائی جمعا ۳۷ نفر کار می‌کنند که این گروه کار رسیدگی ، پاسخ و بررسی مشکلات متقاضیان و مراجعین را بعهده دارند. رسیدگی به قسمتی از تقاضاهای مردم نیز فعلا مقدور نیست مثلا عده‌ای تقاضای مسکن و یا وام می‌کنند بدان جهت که این مسئله یک مسئله عمومی است و در برنامه‌های دولت برای حل آن پیش‌بینی‌هائی شده است ، فعلا در مورد آن اقدامی نمیشود . یا فی‌المثل گروهی تقاضای انتقال از شهری به شهر دیگر و یا توصیه به‌ادارات را دارند که‌اینگونه تقاضاها هم مورد اقدام قرار نمیگیرد. ولی‌در مقابل اگرخانواده‌ای براثر فقدان سرپرست با مسائل و مشکلات اجتماعی روبرو شده باشد، راهنمائی شده و سرپرستی میگردد و یا اگر فردی نیاز به کمک های لازم برای خدمات بهداشتی و درمانی داشته باشد، در کوتاهترین زمان کمک خودرا دریافت‌میدارد.
گزارش اقدامات انجام شده سال گذشته در دفتر امور مدیریت وراهنمائی با ذکر موارد رسیدگی منتشر شده است‌و این فقطگوشه‌ای از اقداماتی است که دردفتر مخصوص علیاحضرت شهبانو و سازمانهای تحت نظر معظم‌لها نیز برنامه‌های وسیع‌دیگر رفاهی،اجتماعی، هنری و فرهنگی در جریان است .

استاندارد نوشابه‌های غیرالکلی اجباری شد

موسسه استاندارد و تحقیقات صنعتی ایران اعلام کرد بنا به پیشنهاد این موسسه و تصویب شورای عالی استاندارد ، رعایت مقررات استاندارد نوشابه های غیر الکلی گازدارازفردا در سراسر کشور اجباری است .
سخنگوی این موسسه‌ضمن اعلام این خبر گفت :مصرف ازیاد نوشابه‌های غیر الکلی گازدار موسسه استانداردرا بر آن داشته تا در جهت حفظ سلامت مردم‌استاندارد آنرا اجباری اعلام کند،بدین ترتیب از این پس کیفیت محصول واحدهای نوشابه سازی کشور بطور مداوم تحت کنترل‌موسسه‌استاندارد قرار میگیرد و براساس مقررات استاندارد اجباری فقط به آن دسته از واحد های تولیدی که قادر به تولید نوشابه‌های غیر الکلی در سطح استاندارد ملی کشور باشند اجازه ادامه کار داده خواهد شد.علاوه براین از این پس نشانه - گذاری نوشابه‌های غیرالکلی با علامت استانداردالزامیست و عرضه و فروش این کالا بدون مهر استاندارد ممنوع خواهد بود .

بیست کارخانه در سراسر کشور به تولید نوشابه های غیر الکلی گازدار اشتغال دارند که محصولات این کارخانه‌ها بطور کلی‌توسط دو گروه ساسان و زمزم تولید میگردد . گروه‌ساسان به تولید کانادادرای - کوکا کولا - سون‌آپ - کلاب سودا - فانتا و سوپرکولا میپردازد و نوشابه های پپسی‌کولا - سودا - اسو- بابل‌آپ - شوئپس پرتغالی- اسو - سودا - شوئپس و تونیک توسط گروه زمزم تولید میشود . این واحدها هر روز دو میلیون بطری نوشابه غیر الکلی در تهران و ۲ میلیون و ۴۰۰ هزار بطری در شهرستانها تولید و عرضه میکنند .
پیشنهاد و بررسی های مربوط به اجرای‌استاندارد اجباری نوشابه‌های غیر الکلی در نیمه اول سال گذشته تهیه گردید وموسسه استاندارد برای رفع نواقص و ارتقاء کیفیت نوشابه‌های غیر الکلی تا سطح استاندارد ملی ایران به صاحبان واحد های تولیدی ۹ ماه مهلت‌داد که این مهلت در ۱۵ مهرماه پایان می‌یابدو از تاریخ‌مذکور مقررات استاندارد های اجباری بمورد اجرا گذاشته میشود .
آزمایشهائی که اخیرا روی نوشابه‌های غیرالکلی ساخت این کارخانه‌ها انجام گرفته حاکی از آنست که قسمت اعظم نواقص مرتفع گردیده و در حال حاضر کیفیت نوشابه های غیر الکلی اکثر کارخانه های تولید کننده درحد استاندارد ملی ایران قرار دارد .

مقررات استخدامی کارکنان بانکهای خصوصی اول آبان اجرا میشود

آئین‌نامه مقررات استخدامی کارکنان بانک‌های خصوصی (متن کامل آن در شماره دیروز روزنامه اطلاعات به چاپ رسید) حداکثر از اول آبان‌ماه سال جاری بمرحله اجرا درخواهد آمد .
صبح امروز یک مقام آگاه در وزارت کار وامور اجتماعی در گفتگوئی با خبرنگار اطلاعات گفت : در آخرین جلسه‌ای‌که باحضور چند تن از مقامات‌وزارت‌کار و امور اجتماعی و روسای ۲۵ بانک خصوصی کشورو گروهی از کارکنان بانک ها تشکیل دادیم ، قرار بر این شد که مقررات استخدامی کارکنان بانک‌های خصوصی ۲۳ تا ۲۴ مهرماه‌سال جاری به مرحله اجرا درآید ولی به این سبب که هنوزدرچند مواد آن اختلاف نظرهائی وجود دارد لذا اجرای آن تا اوائل آبان‌ماه سال جاری بطول می‌انجامد وی اضافه کرد از نظر وزارت کار و اموراجتماعی این آئین‌نامه کامل و تمام شده است و در زمان‌اجرای آن هر بانکی که بخواهد مقررات مندرج‌دراین‌آئین‌نامه را رعایت نکند وزارت کارو امور اجتماعی‌برابربامقررات با آن بانک رفتار خواهد کرد .
این مقام در پایان‌درمورد به تعویق افتادن اجرای‌این آئین‌نامه گفت : در فصل وام اختلاف نظرهائی دیده میشود که جزئی و قابل‌حل است و برای اجرا براساس مفاد این آئین‌نامه‌بین‌کارکنان و مدیران‌بانک‌های‌خصوصی یک پیمان دستجمعی امضاء خواهد شد .

اخطار کمیته حمایت از مصرف کننده

گرانفروشان، بعنوان فرصت طلبان متجاوز بجامعه معرفی خواهند شد

کمیته ملی حمایت از مصرف‌کننده باردیگر به‌تولید کنندگان وفروشندگان‌فرصت طلب هشدار داد چنانچه از رویه ناپسند دست برندارند و همچنان به گران فروشی ادامه دهند بازرسان کمیته ملی حمایت از مصرف کننده و گروه‌های‌بازرسی‌کمیسیون همکاری بانوان با آنهابشدت رفتار خواهندکرد .
انتظار کمیته ملی حمایت از مصرف کننده از قضات دادگاه‌های صنفی این است که برای رسیدگی به‌گزارش های مربوط اولویت خاص در نظر گرفته و در مورد محاکمه و مجازات متخلفین گران فروش سریع‌تر اظهار نظر کنند تا بتوان هویت فرصت طلبان متجاوز را به جامعه معرفی کرد .
کمیته همچنین برای جلوگیری از وضع نابسامان فعلی میادین ، ایجاد میدان بزرگ میوه و تره‌بار در اطراف تهران را خواستار شد .
سخنگوی کمیته ملی حمایت از مصرف‌کننده اعلام کرد : در حال حاضر با تلاش و کوششی‌که ازسوی ماموران مبارزه با گران فروشی میشود فروشندگان میوه و سبزی چند برابر قیمت را که بابت این نوع کالا به تولید کنندگان می - پردازند از مصرف کننده دریافت میدارند که این اختلاف قیمت بیشتر ناشی‌از تقلب در میدان و وجود واسطه‌ها و دلال‌هایی است که بعنوان واسطه بدون زحمت پول قابل توجهی به جیب میزنند که این امر علاوه بر اینکه‌تجاوز آشکار بحقوق تولید کننده است ، بلکه موجب آن میشود که مصرف کننده نیز بابت کالا های مصرفی خود پول زیادتری بپردازد . این سخنگو در پایان اضافه‌کرد: میوه فروشها نیز بنوبه‌خود در تجاوز به حقوق مصرف کننده سهم بسزائی دارند و تازه‌ترین راه تقلب آنها عرضه میوه در جعبه وکیسه های نایلونی است که با نهایت تاسف باید گفت با اینکار نه تنها وزن جعبه را به قیمت میوه حساب می - کنند بلکه‌در زیر ردیف‌نخست جعبه میوه‌های نامرغوب و اجناس فاسد و درجه پائین را به عنوان درجه یک به مصرف کننده عرضه می - کنند .

دانشگاه ملی ایران

توجه

هشتمین کنگره متخصصین بیماریهای‌زنان وماماتی ایران‌باهمکاری دانشگاه فردوسی‌مشهد نوزدهم و بیستم وبیست ویکم مهرماه ۲۵۳۶ شاهنشاهی‌محل برگزاری،آمفی‌تاتر مرکزپزشکی شهناز پهلوی ورود برای عموم پزشکان و دانشجویان آزاد
دبیر کنگره دکتر محمود متین

سپافیل (شرکت سهامی خاص)
سازنده‌لوله‌وانواع‌پروفیل‌اصفهان
پنج نفر مهندس مکانیك، بیست نفردیپلمه (هنرستان صنعتی -ریاضی - طبیعی) وسی و پنج‌نفر کارگر فنی و ساده با بهترین شرایط استخدامی بکار دعوت می‌نماید.
داوطلبین به اداره کارگزینی کارخانه واقع در کیلومتر ۱۴ راه‌اصفهان تهران تلفن ۳۰۰۱۴ ویا بدفتر فروش ، خیابان شاه شماره۳۱۲ تلفن ۳۰۰۱۳ - ۳۵۲۵۱ مراجعه فرمایند .

بنیاد نیکوکاری والاحضرت شاهدخت شمس پهلوی

بیمارستان مفید وابسته به بنیاد نیکوکاری والاحضرت شاهدخت شمس پهلوی افراد زیر را باحقوق مکفی و شرایط مساعدجهت‌خدمت در تهران استخدام‌مینماید
۱- مهندس تاسیسات ۱ نفر حداقل دارای سه سال تجربه
۲-تکنیسین تاسیسات۳ نفر حداقل دارای سه سال تجربه
۳- کاخدار ۱ نفر دارای دیپلم متوسطه وسه سال تجربه کار دربیمارستان
۴- نگهبان ۹ نفر حداقل تحصیلات پایان دوره ابتدائی وبرك خاتمه‌خدمت وظیفه
از داوطلبان خواهشمنداست همه روزه از ساعت ۸ الی ۱۲٫۳۰ با در دست داشتن مدارك لازم به دفتر بیمارستان مفید واقع در جاده قدیم شمیران بالاتر از حسینیه ارشاد مراجعه نمایند .

قابل توجه آقایان
آرشیتکتها
پارتی جدید وسائل بهداشتی
آمریکن استاندارد رسید
شرکت سهامی رادکو جاده قدیم شمیران‌شماره ۳۶۷ تلفن ۴۳-۷۵۲۱۴۱ و ۷۵۳۵۱۵

خودکار بیك در سراسر کشور فقط ۵ ریال

بیك (BIC)

فقط بیك مثل بیك مینویسد

BIC

در عرضه امتیازات جهت پس انداز پرسودتر

پس انداز ووام مسکن

اکباتان

همیشه پیشگام است

پس انداز ووام مسکن اکباتان

علاوه بر پرداخت بالاترین رقم بهره (یك درصد بهره بیشتر از همه بانکها) به پس انداز شما ۱/۵ ازسود اضافی سهام نیزمی پردازد. این راهیست پرسود که اکباتان به پس انداز کنندگان خود پیشنهاد می نماید.

اکباتان
- بسپرده های ثابت ومدت دارشما ۱۱٪ بهره
- به پس اندازهای غیروامخواه (عادی) ۹٪ بهره
پس اندازهائیکه یکسال مالی تمام نزد شرکت باقی بماند
- صرف نظراز بهره مربوط ۱/۵ هم‌ازسود اضافی سهام پرداخت خواهدکرد

P20

پس انداز در اکباتان پرسودتر است
پس انداز ووام مسکن اکباتان
کریم‌خان زند نبش مدبری تلفن ۹-۸۳۵۸۰۱
امیرآباد شمالی روبروی سه راه فرح زاد تلفن ۶۵۰۵۸۴