

# クスキ

小型蒸汽機關車  
貨車 運搬車  
炭車 鈦車

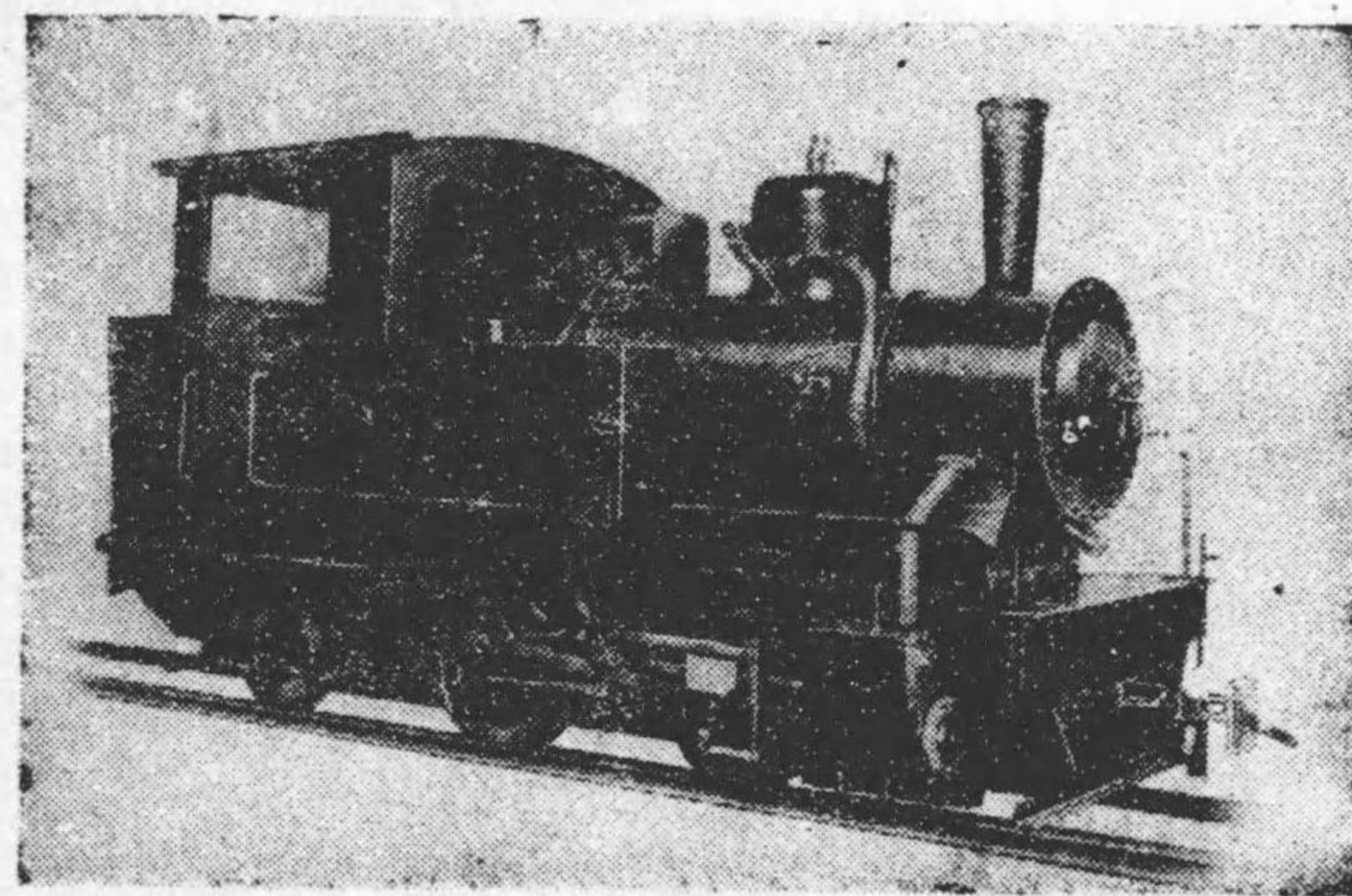

車輛統制會員  
産 機械統制會員

日本土木機械工業  
組 合 員



## 株式會社 楠木機械製作所

本社工場 大話市西淀川區傳法町三丁目二八

(代表) 5035・5036  
5037・5038  
電話此花(46) 總工場用 2385  
本工場専用 4303

東京事務所 東京市日本橋區通二丁目二山邑ビル  
電話 日本橋 (24) 0157

### 車輛統制會

#### 統 制 規 程

第一條 本規程ニ於テ車輛等トハ車輛及鐵道信號保安裝置並ニ其ノ部分品ニシテ會長ノ指定シタルモノヲ謂フ

第二條 會員ハ一定期間毎ノ車輛等ノ製造及販賣ニ關スル事業(以下單ニ事業ト稱ス)ノ事業計畫ヲ定メ會長ノ承認ヲ受クベシ之ヲ變更セントスルトキ亦同ジ

會長必要アリト認ムルトキハ商工大臣ノ承認ヲ受ケ前項ノ事業計畫ノ變更ヲ命ズルコトアルベシ  
會員ハ第一項ノ事業計畫ヲ實施スベシ

第三條 會員ハ一定期間毎ノ其ノ事業ニ要スル資材(燃料及動力並ニ部分品及附屬品ヲ含ム以下單ニ資材ト稱ス)ニシテ會長ノ指定スルモノノ需要豫定數量ヲ記載シタル資材計畫書ヲ會長ニ提出スベシ

第四條 會長必要アリト認ムルトキハ會員ヲシテ資材ノ使用狀況若ハ取得狀況ニ付必要ナル報告ヲ爲サシメ又ハ會員ニ對シ資材ノ使用若ハ取得ニ關シ數量、用途、取得先其ノ他必要ナル事項ヲ指示スルコトアルベシ

會長前項ノ規定ニ依リ會員ニ對シ其ノ供給ヲ受クル部分品ノ種類、數量若ハ供給者ニ付必要ナル事項ヲ

指示シ又ハ車輛等ノ製造ニ會長ノ指定スル資材ヲ使用スベキコトヲ命ジ若ハ其ノ使用ヲ制限セントスルトキハ商工大臣ノ承認ヲ受クルモノトス

第五條 會長資材ノ需給調整ヲ圖ル爲特ニ必要アリト認ムルトキハ會員ニ對シ資材ノ保有、交換、貸與又ハ讓渡ニ關シ必要ナル事項ヲ指示スルコトアルベシ

第六條 會長必要アリト認ムルトキハ會員ニ對シ生産分野ノ劃定、生産ノ割當、規格ノ統一其ノ他車輛等ノ製造ニ關シ必要ナル事項ヲ指示スルコトアルベシ

會長前項ノ規定ニ依リ生産分野ノ劃定又ハ規格ノ統一ヲ爲サントスルトキハ商工大臣ノ承認ヲ受クルモノトス

會員已ムヲ得ザル事由ニ因リ第一項ノ規定ニ依ル會長ノ指示ニ從フコト能ハザルトキハ會長ノ承認ヲ受クベシ

第七條 會員ハ車輛等ノ受註ヲ爲ス場合ニ於テハ受註査定票ヲ會長ニ提出スベシ但シ陸軍又ハ海軍ヨリ當該車輛等製造用ノ資材ノ配給ヲ受クル場合及會長ノ指定シタル車輛等ニ付テハ此ノ限ニ在ラズ

會長前項ノ受註査定票ヲ受理シタルトキハ其ノ定ムル受註査定票細則ニ依リ受註ノ可否ヲ査定シ當該會員ニ之ヲ通知ス

會員ハ第二項ノ規定ニ依リ受註ノ承認ヲ受クルニ非ザレバ受註ニ係ル車輛等ノ製造ヲ爲スコトヲ得ズ但シ第一項但書ノ場合及特別ノ事由ニ因リ會長ノ承認ヲ受ケタル場合ハ此ノ限ニ在ラズ

第八條 會長必要アリト認ムルトキハ會員ニ對シ前條第二項ノ規定ニ依ル受註ノ承認ヲ爲シタル車輛等ノ規格、數量又ハ完成時期ニ付必要ナル指示ヲ爲スコトアルベシ

會員已ムヲ得ザル事由ニ因リ前項ノ規定ニ依ル會長ノ指示ニ從フコト能ハザルトキハ會長ノ承認ヲ受クベシ

第九條 會員ハ其ノ製造ニ付陸軍又ハ海軍ヨリ資材ノ配給ヲ受クベキ車輛等ノ受註ヲ爲サントスルトキハ豫メ其ノ旨ヲ記載シタル届書ヲ會長ニ提出スベシ但シ已ムヲ得ザル事由ニ因リ豫メ提出スルコト能ハザル場合ニ於テハ受註ヲ爲シタル日ヨリ一週間以内ニ之ヲ提出スベシ

第十條 會員ハ會長ノ指定シタル車輛等ノ一定期間毎ノ生産工程計畫ヲ記載シタル生産工程表ヲ會長ニ提出スベシ之ヲ變更セントスルトキ亦同ジ

會長必要アリト認ムルトキハ前項ノ生産工程計畫ノ變更ヲ命ズルコトアルベシ  
會員ハ第一項ノ生産工程計畫ヲ實施スベシ

第十一條 會長必要アリト認ムルトキハ會員ヲシテ其ノ製造中ノ車輛等ノ製造工程ニ關シ必要ナル報告ヲ爲サシメ又ハ會員ニ對シ其ノ製造中ノ車輛等ノ製造工程ノ變更ニ關シ必要ナル事項ヲ指示スルコトアルベシ

第十二條 會員ハ一定期間毎ノ車輛等ノ製造完了狀況ヲ記載シタル書類ヲ會長ニ提出スベシ

第十三條 會員ハ一定期間毎ノ會長ノ指定シタル車輛等ノ納入狀況ヲ記載シタル書類ヲ會長ニ提出スベシ  
會長必要アリト認ムルトキハ會員ニ對シ前項ノ書類ノ外受領書ノ寫其ノ他ノ證憑類ヲ提出スベキコトヲ命ズルコトアルベシ

第十四條 會長必要アリト認ムルトキハ會員ニ對シ車輛等ノ販賣ニ關シ條件、時期、販賣先其ノ他必要ナル事項ヲ指示スルコトアルベシ

第十五條 會長事業ノ統制運営上特ニ必要アリト認ムルトキハ商工大臣ノ承認ヲ受ケ會員ニ對シ事業設備ノ新設、増設、變更、廢止、休止、貸與、借受、讓渡又ハ讓受ニ關シ必要ナル事項ヲ指示スルコトアルベシ

會長事業ノ統制運営上特ニ必要アリト認ムルトキハ商工大臣ノ承認ヲ受ケ會員ニ對シ事業ノ開始、廢止、休止、讓渡、讓受、委託經營又ハ共同經營ニ關シ必要ナル事項ヲ指示スルコトアルベシ

第十六條 會長必要アリト認ムルトキハ會員ニ對シ一定期間毎ノ事業設備ノ建設狀況ヲ記載シタル書類ヲ提出スベキコトヲ命ズルコトアルベシ

第十七條 會員ハ一定期間毎ノ車輛等ノ輸送豫定數量ヲ記載シタル輸送計畫書及一定期間毎ノ車輛等ノ輸送數量ヲ記載シタル輸送実績報告書ヲ會長ニ提出スベシ但シ會長ノ指定シタル場合ハ此ノ限ニ在ラズ

第十八條 會長必要アリト認ムルトキハ商工大臣ノ承認ヲ受ケ會員ニ對シ車輛等ノ製造技術ノ研究、改善、公開又ハ交流ニ關シ必要ナル事項ヲ指示スルコトアルベシ

第十九條 會長必要アリト認ムルトキハ商工大臣ノ承認ヲ受ケ會員ニ對シ車輛等ノ製造ニ必要ナル見本機械又ハ圖面ノ利用ニ關シ必要ナル事項ヲ指示スルコトアルベシ

第二十條 會員ハ一定期間毎ノ所要資金ノ額及調達方法ヲ記載シタル資金計畫書ヲ會長ニ提出スベシ

第二十一條 會員ハ一定期間毎ノ從業者ノ雇傭豫定人員ヲ記載シタル勞務計畫書及一定期間毎ノ從業者ノ雇傭人員ヲ記載シタル勞務実績報告書ヲ會長ニ提出スベシ

第二十二條 會長車輛等ノ生産ノ確保ヲ圖ル爲メ必要アリト認ムルトキハ會員ニ對シ從業者ノ作業能率ノ増進又ハ移動ニ關シ必要ナル事項ヲ指示スルコトアルベシ

第二十三條 會長必要アリト認ムルトキハ會員ニ對シ車輛等ノ豫定原價計算又ハ原價計算ヲ記載シタル書類ヲ提出スベキコトヲ命ズルコトアルベシ

第二十四條 會長特ニ必要アリト認ムルトキハ會員ニ對シ其ノ事業ノ經理ノ改善ニ關シ必要ナル事項ヲ指示スルコトアルベシ

第二十五條 會長事業ノ統制運営上又ハ其ノ發達ヲ圖ル爲メ必要アリト認ムルトキハ其ノ定ムル所ニ依リ會員ニ對シ補償金、補助金又ハ獎勵金ヲ交付スルコトアルベシ

第二十六條 會員ハ一定期間毎ノ事業狀況ヲ記載シタル事業報告書ヲ會長ニ提出スベシ

第二十七條 會員ハ一定時期ニ於ケル資料ノ保有狀況ヲ記載シタル資料保有報告書ヲ會長ニ提出スベシ

第二十八條 會員ハ法人ニ在リテハ每營業年度經過後遲滞ナク財産目錄、貸借對照表、營業報告書、損益計算書、利益金ノ處分ニ關スル書類及當該營業年度ノ收支決算ヲ記載シタル書類ヲ、個人ニ在リテハ毎年二月末日迄ニ事業ニ關スル前年ノ收支決算ヲ記載シタル書類ヲ會長ニ提出スベシ

第二十九條 左ニ掲グル場合ニ於テハ會員ハ遲滞ナク之ヲ會長ニ届出ツベシ  
一 本規程ニ依ル會長ノ指示又ハ命令ヲ受ケタル事項ヲ完了シタルトキ

二 車輛等ノ生産ノ遂行ニ關シ重大ナル事故發生シタルトキ  
三 第二條第一項ノ事業計畫又ハ第十條第一項ノ生産工程計畫ヲ實施スルコト能ハザルニ至リタルトキ

第三十條 左ニ掲グル場合ニ於テハ會員ハ遲滞ナク之ヲ會長ニ届出ツベシ  
一 商號若ハ氏名名稱又ハ主タル營業所ノ位置ヲ變更シタルトキ  
二 定款ヲ作成シ又ハ變更シタルトキ

三 株金若ハ出資金ノ拂込ヲ徵收シ又ハ社債ヲ發行シタルトキ

四 取締役又ハ監査役ノ選任又ハ退任アリタルトキ

第三十一條 會長事業ノ統制運営上必要アリト認ムルトキハ會員ニ對シ其ノ事業ニ關シ必要ナル事項ノ報告ヲ命ズルコトアルベシ

第三十二條 第二條第一項、第三條、第七條第一項、第九條、第十條第一項、第十二條、第十三條第一項、第十六條、第十七條、第二十條、第二十一條、第二十三條及第二十六條乃至第二十八條ノ規定ニ依リ提出スベキ書類ノ様式、第二條第一項、第三條、第十條第一項、第十二條、第十三條第一項、第十六條、第十七條、第二十條、第二十一條、第二十六條及第二十七條ノ規定ニ依リ提出スベキ書類ノ提出期限、第二條第一項、第三條、第十條第一項、第十二條、第十三條第一項、第十六條、第十七條、第二十條、第二十一條及第二十六條ノ期間並ニ第二十七條ノ時期ハ會長別ニ之ヲ定ム

第三十三條 第二條第二項、第四條、第五條、第六條第一項、第八條第一項、第十條第二項、第十一條、第十三條第二項、第十四條乃至第十六條、第十八條、第十九條又ハ第二十二條乃至第二十四條ノ規定ニ依ル會長ノ指示又ハ命令ヲ受ケタル會員ハ之ニ從フベシ

第三十四條 第四條、第十一條又ハ第三十一條ノ規定ニ依リ報告ヲ命ゼラレタル會員ハ遲滯ナク眞實ノ報告ヲ爲スベシ

第三十五條 會員ハ第二條第一項、第三條、第七條第一項、第九條、第十條第一項、第十二條、第十三條第一項、第十六條、第十七條、第二十條、第二十一條、第二十三條又ハ第二十六條乃至第二十八條ノ規定ニ依リ提出スベキ書類ニ虚偽ノ記載ヲ爲スコトヲ得ズ

## 定 款

### 第一章 總 則

第一條 本會ハ本邦ニ於ケル車輛及鐵道信號保安裝置ノ製造及販賣ニ關スル事業（以下單ニ當該産業ト稱ス）ノ確立ヲ期シ以テ高度國防國家體制ヲ完備スル爲其ノ綜合的統制運営ヲ圖リ且當該産業ニ關スル國策ノ立案及遂行ニ協力スルコトヲ目的トス

第二條 本會ハ重要産業團體令ニ依リ之ヲ設立シ車輛統制會ト稱ス

第三條 本會ノ事務所ハ之ヲ東京市ニ置ク

會長必要アリト認ムルトキハ支部又ハ出張所ヲ設クルコトヲ得

### 第二章 會 員

第五條 本會ハ當該産業ヲ營ム者及當該産業ヲ營ム者ヲ以テ組織スル團體ニシテ商工大臣ノ指定シタルモノヲ以テ之ヲ組織ス

### 第三章 事業及其ノ執行

第六條 本會ハ第一條ノ目的ヲ達スル爲左ノ事業ヲ行フ

- 一 當該産業ニ於ケル生産及配給並ニ當該産業ニ要スル資材、資金、勞務等ノ需給ニ關スル政府ノ計畫其ノ他當該産業ニ關スル政府ノ計畫ニ對スル參畫
- 二 當該産業ニ於ケル生産及配給ニ關スル統制指導

- 三 當該産業ニ要スル資材、資金、勞務、燃料及動力等ノ需給ニ關スル統制指導
- 四 當該産業ニ於ケル生産品ノ價格ニ關スル事項
- 五 當該産業ノ整備確立
- 六 技術ノ向上、能率ノ増進、規格ノ統一、經理ノ改善其ノ他會員及會員タル團體ヲ組織スル者ノ當該産業ニ屬スル事業ノ發達ニ關スル施設
- 七 當該産業ニ關スル調査及研究
- 八 會員及會員タル團體ヲ組織スル者ノ當該産業ニ屬スル事業ニ關スル検査
- 九 前各號ニ掲グルモノノ外本會ノ目的ヲ達スルニ必要ナル事業
- 第七條 會員又ハ會員タル團體ヲ組織スル者ノ當該産業ニ屬スル事業ニ關スル統制ニ付テハ統制規程ノ定ムル所ニ依ル
- 第八條 本會ノ事業ノ執行ニ關シ必要ナル事項ハ別ニ之ヲ定ム

第四章 役員

- 第九條 本會ニ左ノ役員ヲ置ク
  - 會長 一人
  - 副會長 一人
  - 理事 若干人
  - 監事 若干人
  - 評議員 若干人
- 會長必要アリト認ムルトキハ副會長一人ヲ置クコトヲ得
- 第十條 會長ハ銓衡委員ノ推薦シタル者ニシテ商工大臣ノ命ジタルモノトス
- 副會長、理事長、理事及評議員ハ當該産業ニ關シ經驗アル者及學識アル者ノ中ヨリ會長之ヲ命ズ但シ副

會長、理事長及理事ノ任命ハ商工大臣ノ認可ヲ受クルモノトス  
 監事ハ評議員ノ過半數ノ同意ヲ以テ之ヲ選任ス  
 第十一條 役員ノ任期ハ左ノ通トス

會長	三年	副會長	三年	理事長	三年
理事	三年	監事	二年	評議員	二年

會長必要アリト認ムルトキハ任期中ト雖モ商工大臣ノ認可ヲ受ケ副會長、理事長又ハ理事ヲ解任スルコトヲ得

補缺ノ爲任命又ハ選任セラレタル者ノ任期ハ其ノ前任者ノ在任スベカリシ期間トス  
 第十二條 會長、副會長、理事長及理事ハ他ノ職務又ハ事業ニ從事スルコトヲ得ズ但シ商工大臣ノ認可ヲ受ケタルトキハ此ノ限ニ在ラズ

第十三條 會長ハ本會ヲ代表シ當該産業ノ統制指導其ノ他ノ會務ヲ總理ス  
 副會長ハ會長ヲ輔佐シ會長事故アルトキハ其ノ職務ヲ代理シ會長缺員ノトキハ其ノ職務ヲ行フ  
 理事長ハ會長及副會長ヲ輔佐シ會務ヲ掌理シ會長及副會長共ニ事故アルトキハ會長ノ職務ヲ代理シ會長及副會長共ニ缺員ノトキハ會長ノ職務ヲ行フ  
 理事ハ會長副會長及理事長ヲ輔佐シ會務ヲ分掌シ豫メ會長ノ定ムル順位ニ依リ會長、副會長及理事長共ニ事故アルトキハ會長ノ職務ヲ代理シ會長、副會長及理事長共ニ缺員ノトキハ會長ノ職務ヲ行フ  
 監事ハ本會ノ財産ノ狀況ヲ監査ス  
 評議員ハ會長ノ諮問ニ對シ答申シ又ハ會長ニ對シ意見ヲ具申ス

## 第五章 會議

第十四條 會議ヲ分チテ總會及評議員會トス

總會ハ會員ヲ以テ之ヲ組織シ評議員會ハ評議員ヲ以テ之ヲ組織ス

第十五條 總會ハ通常及臨時ノ二種トシ通常總會ハ每事業年度終了後二箇月以内ニ之ヲ開催シ臨時總會ハ會長必要アリト認ムルトキ之ヲ開催ス

前項ノ事業年度ハ一年トシ毎年四月一日ニ始マリ翌年三月三十一日ニ終ル

總會ハ會長之ヲ招集ス

總會ヲ招集スルニハ會員ニ對シ少クトモ二週間前ニ會議ノ目的タル事項、日時及場所ヲ示シ招集ノ通知ヲ發スルモノトス

總會ノ議長ハ會長之ニ當ル

第十六條 左ニ掲グル事項ハ總會ニ諮リ會長之ヲ決ス

一、定款ノ變更二、收支豫算三、第二十二條又ハ第二十三條ノ規定ニ依ル賦課金ノ賦課徵收方法

第十七條 會長ハ毎年通常總會ニ本會ノ事業ノ狀況ヲ報告シ監事ヲシテ財産ノ狀況ヲ報告セシム

第十八條 評議員會ハ會長必要アリト認ムルトキ隨時之ヲ開催ス

評議員會ノ議長ハ會長之ニ當ル

## 第六章 事務局

第十九條 本會ノ事務ヲ處理スル爲本會ニ事務局ヲ置ク

第二十條 理事長ハ會長ノ指揮監督ヲ承ケ事務局ヲ統理ス

第二十一條 前二條ノ外事務局事務分掌及職員ニ關スル事項ハ別ニ之ヲ定ム

## 第七章 會計

第二十二條 本會ハ會員ニ對シ其ノ經費ヲ賦課ス

第二十三條 本會ハ其ノ事業ヲ行フ爲特ニ必要アルトキハ商工大臣ノ認可ヲ受ケ會員ノ全部又ハ一部ニ對シ前條ノ規定ニ依ル賦課金ノ外特別ノ賦課金ヲ課スルコトヲ得

第二十四條 前二條ノ規定ニ依ル賦課金ノ徵收ニ關シテハ別ニ定ムル所ニ依ル

第二十五條 本會ノ會計年度ハ第十五條第二項ニ定ムル事業年度ニ依ル

## 第八章 解散及清算

第二十六條 本會ハ商工大臣ノ命令ニ因リテ解散ス

第二十七條 清算人ハ商工大臣ノ解散通知ニ基キ裁判所ノ選任シタル者之ニ當ル

第二十八條 清算人ハ本會ヲ代表シ清算ヲ爲スニ必要ナル一切ノ行爲ヲ爲ス權限ヲ有ス

第二十九條 清算人ハ裁判所ノ認可ヲ受ケ清算及財産處分ノ方法ヲ定ム

第三十條 本會ハ解散ノ後ト雖モ裁判所ノ認可ヲ受ケ其ノ債務ヲ完済スルニ必要ナル金額ヲ賦課徵收スルコトヲ得

## 第九章 過怠金

第三十一條 本會ハ定款ニ違反シタル會員ニ對シ五千圓以下ノ過怠金ヲ課スルコトヲ得

第三十二條 本會ハ統制規程ニ違反シタル會員ニ對シ一萬圓以下ノ過怠金ヲ課ルコトヲ得

# 車輛統制會役員

役員名 氏名 住所 電話

## 略歴

氏は明治三年八月、和歌山縣島吉兵衛氏の二男として生れ、二十七年東大機械工學科を卒業、直に關西鐵道會社に技師として入社、爾來各鐵道會社の技師を經、三十六年日本鐵道會社の囑託となり、歐米に留學、三十七年露朝四十年帝國鐵道會社(鐵道員の前身)の技師となり、鐵道院理事、同院工作局長兼任、東大工科教授を兼任、大正八年休職、滿鐵理事、十二年六月任期満了、汽車製造會社取締役會長、昭和十六年辭任、同社相談役として、我國車輛工業界唯一の技術家である。その間工學博士の學位を授けらるる正四位、勳二等

會長	島 安次郎	東京市芝區高輪南町四五	高輪 九七五一
理事長	秋山正八	(前日本車輛社) 名古屋市昭和區丸屋町四ノ三一	瑞穂 一五八七
理事	池田勝三郎	(日本鐵道車輛工業組合事務) 東京市小石川區高田老松町三二	牛込 五一四〇
	長橋茂男	(日本鐵道車輛工業組合事務) 東京市大森區北千束四三五	荏原 二〇八五
	橋本新助	(日本鐵道車輛工業組合技術顧問) 横濱市神奈川區反町四八	神奈川 一四一九
	木村知彦	東京市杉並區河佐谷一ノ八七〇	荻窪 三三二四
	乘杉研壽	(日本鐵道) 評議員	下田文吾 (川崎車輛)
	藤井尚	(京三製作) 同	秋田政一 (日立製作)
	樋口佐衛	(日本エアブレーキ) 同	岩垂捨三 (日本車輦)
	高松峻一	同	

評議員	船田要之助 (汽車製造)	評議員	飯田精太郎 (三菱重工業)
同	田島繁二 (芝浦電氣)	監事	玉井恭助 (三菱重工業)
同	川本良吉 (住友電業)	同	上遠野亮三 (東洋電機)
同	朝倉希一	同	砥波專太郎 (本江機械)
同	山下興家	同	

## 車輛統制會々員 (五十音順)

社名	代表者名	所在地	代表電話
安全電機工業株式會社	梅村宗吉	東京市品川區大崎本町三ノ六四八	大崎 二四一六
合名會社溼美鐵工所		瀧松市海老塚町六四五	
株式會社旭製作所	平島四郎	大阪市西淀川區姫島町一ノ六	福島 三一八二
株式會社岩手鐵工所	高橋佐太郎	盛岡市仙北町第六地割	一三三二
株式會社岩崎レール商會	岩崎夕三	東京市京橋區築地四ノ八	築地 一二四六
磐城炭礦株式會社	淺野八郎	鞠町區丸ノ内一ノ六 (丸ノ内ビル前)	丸ノ内 八三〇一二
岩崎通信機株式會社	岩崎清一	東京市澁谷區代々木上原町一三五三	澁谷 二五五六
飯室組製作所	飯室紋吉	甲府市飯田町一〇一七	三三五

主要製品  
鐵道信號燈・電氣機  
鐵道車輛・產業車輛  
通信機器  
鐵道保安裝置材料

鑄車・炭車・轉轆器  
鐵叉

車 輛・機 械

車 輛・諸 機 械

鐵道信號保安裝置

鐵・銅・鑄 物 品  
機 械

車 輛 部 分 品・架 線 材  
料

車 輛・橋 梁

鐵道信號保安裝置・  
轉轆器・鐵叉・護輪器

岡部式車載付・運搬  
具及傳導裝置

鐵道交通保安用品

內燃機機車・モーター  
カローロドロラー

連結機・照明器具・  
他

ジャッキ・鐵道車輛・  
自動車・艦船諸部分品

可鍛鐵・車輛部分  
品(鑄造加工)

鐵道車輛製造・自動  
車製造

鐵 道 車 輛

輸 送 機 械

機關車・客車・電車  
貨車

鐵道交通保安用品・  
自動車部品

車輛用照明器具並配電  
機・分電盤・接線品

客車・貨車・電車・  
鐵道電車運搬車

蒸汽機・瓦斯油槽

諸 機 械 工 具

小型蒸汽機機車・貨  
車

鐵道車輛用高級ベル  
ブコック

鐵道車輛部・鐵道  
信號保安裝置

鐵道車輛部品トラス  
ク

合名會社石原鐵工所 石原謙一

今泉工務所 今泉利秋

宇部興産株式會社 俵田明

株式會社大館製作所 中田儀直

大阪電氣鑄鋼株式會社 本田菊太郎

大阪電業株式會社 濱谷輝雄

株式會社大阪鐵工所 六角三郎

合名會社大野製作所 大野慶太郎

合資會社岡部鐵工所 岡部繁

金井工業株式會社 金井雄治

株式會社加藤製作所 加藤秀三郎

加藤鐵工所 加藤賴之助

株式會社加藤車輛製作所

株式會社關西鑄鐵所 吉田榮治郎

大阪市大正區大正通一  
〇ノ二 泉尾一二三一二

大阪市西淀川區御幣島  
町五二 福島 三七〇〇

宇部市大字小串一七  
八ノ一〇 宇部 八九〇

秋田縣北秋田郡大館町  
字護摩木道下六一 大館 一三二

大阪府豐能郡庄內町島  
江三二 三國 三七一

大阪市住吉區萬代町西  
二ノ一 住吉 三九一五

大阪市南區長堀橋筋一  
ノ三 南 八〇一〇

門司市東町通一ノ二  
門司 二八八九

福岡縣船橋郡古賀町古  
賀一三五〇 古賀 一七八

東京市芝區田村町三ノ  
一 芝 一七七三

東京市京橋區銀座西八  
ノ四 高輪 三五六一

名古屋市熱田區花表先  
町二一 瑞穂 一三八一

大阪市港區田中元町一  
ノ一四七 櫻川 一〇一三

大阪市浪速區反物町一  
三四 櫻川 四〇一六

株式會社兼重製鋼所 兼重芳藏

川崎車輛株式會社 鑄谷正輔

川崎重工業株式會社 鑄谷正輔

株式會社岸鐵工所 岸浩三

汽車製造株式會社 船田要之助

株式會社京三製作所 小早川常雄

株式會社北中製作所 岩田宗次郎

木南車輛製造株式會社 木南吉三

合資會社黑岩鐵工所 黑岩貞重

熊澤機械株式會社 熊澤政一

株式會社楠木機械製作所 楠木正夫

株式會社工進精工所 山根源三

株式會社小糸製作所 小糸源六郎

株式會社小松製作所 中村 稅

尼崎市西長洲大町一六 尼崎 三三二〇

神戸市林田區和田山通  
一ノ六 兵庫 三二一三七

神戸市港區東川崎町  
二ノ一 兵庫 三八八〇

小樽市真榮町一〇  
小樽 三六〇

東京市鑄町區丸ノ内二  
ノ二 丸ノ内 五二六六

橫濱市鶴見區平安町  
ノ一三一 鶴見 吳六ノ吳六

大阪市東區南玉造町八  
南 七二五十七

堺市戎馬四ノ三一 堺 六二四一六

東京市城東區南砂町三  
ノ三 本所 三三九〇

東京市京橋區新富町三  
ノ一 京橋 三二九八

大阪市四區川區傳法町  
北三ノ二八 此花 五〇三五十八

東京市品川區東大崎一  
ノ五四 大崎 三三三三

東京市品川區東品川四  
ノ二六 高輪 二〇九九

小松市八日市町地方五  
小松 七九〇一



信號機・双動機・聯動機・ボイントクロッシング	近藤鐵工所	近藤萬藏	大阪市西成區甲岸町一七	三五二一 三三九八
電氣信號保安裝置	合資會社小林商店	久村勝雄	大阪市西成區野里町八〇四	福島 五四七八
車輛・內燃機關・鑄鋼機・車輪	株式會社神戶製鋼所	田宮嘉右衛門	神戸市神戶區京町七二	
諸機・車輪	株式會社幸袋工作所	伊藤傳右衛門	福岡縣嘉穂郡幸袋町二一五	
機關車道路輪壓地均	酒井工作所	酒井金之助	福岡縣嘉穂郡幸袋町二一五	
信號機・聯動裝置	合資會社三工社	植田卓璽	東京市芝區西芝浦三ノ一	三田 三〇三三 大森 三三三
鑄造車輛・信號保安裝置部分品・輕船部分品	櫻井製鋼所	櫻井信太郎	東京市豊島區池袋八ノ二二九七	大塚 一四〇八 五五二九
電氣抵抗機	鈴木合金製作所	鈴木彦次郎	名古屋市中區御器所町向田三三	瑞穂 一三〇八 三三三
車輛・鑄鋼品	住友金屬工業株式會社	春日弘	大阪市大正區福町一〇	泉尾 二〇五八
電動機	石產精工株式會社	直木三郎	大阪市此花區島屋町三ノ三	此花 三三三
電氣機械器具	西部電機工業株式會社	福田稔	大阪市北區堂島一ノ三	北 一一四一
車輛及部分品	有限會社大興機械製作所	田村松助	福岡市比惠一四二	東 四八六 一七四一
番線道諸機械	合資會社田村鐵工所	村上 一夫	札幌市北三條東一三ノ二	
			秋田縣北秋田郡山瀬村岩瀬字大柳三	早口 六・七・二三
			東京市品川區東品川五ノ七〇	高輪 三三三五 三三五一

土木鐵山用機械	田中土鑛機株式會社	田中 繁	東京市京橋區京橋三ノ七	京橋 五五〇九
鐵道信號保安裝置	大同信號株式會社	吉岡正司	東京市大森區大森二ノ一九七	大森 八七九一二
輸送機械	高田機工株式會社	高田三次郎	大阪市北區中之島六ノ六	土佐堀 一九五〇
車輛・鐵道用品・機械器具	田中車輛株式會社	田中 太介	布施市大字橋本一番地一	堀川 五五三一 七一五〇
製鋼品	大同製鋼株式會社	下出義雄	名古屋市中區星崎町字練出六六	南 一七四〇一五
鐵道分岐器・信號保安裝置	合名會社月島機作所	吉田儀作	東京市足立區五兵衛町一〇〇一	足立 三五八五
機關車・起重機・特殊貨車・コンベヤ	津守造機株式會社	田中春一	大阪市西成區津守町八六七	櫻川 三六八 三六九
鐵道信號保安裝置	鐵道保安工業株式會社	中山忠三郎	東京市神田區鍛冶町三ノ五	神田 二〇〇七 四三八八
鐵道信號保安裝置の電氣關係一般	株式會社帝國雷機製作所	江頭藤松	大阪市西淀川區佃町一ノ二	福島 三八四四 六九〇三
鐵道車輛	帝國車輛工業株式會社	後藤國彦	堺市鳳町大字長承寺三ノ五	堺 四〇七八
	合名會社豊平製鋼所		札幌市豊平一條九ノ一	
	東京芝浦電氣株式會社	山口喜三郎	東京市京橋區銀座西五ノ二	銀座 五五七一
	東洋電機製造株式會社	上遠野亮三	東京市麹町區丸ノ内三ノ四	丸ノ内 二九八五 二九八八
	東京機器工業株式會社	横田千秋	神奈川縣川崎市島一ノ二	四五五一大

製鋼品  
 産業用車輛・蒸気機関車  
 各種信號機・ポイント・クロッシング・開閉器  
 諸機械・信號機  
 鐵道信號保安裝置  
 車輛・踏機  
 鐵道車輛  
 鑄鋼品  
 鐵道信號保安裝置用機器及軌道用品  
 車輛部分品  
 瓦斯倫・軌道車・機關車  
 鑄鋼品・鍛鋼品  
 電氣機・車・電動客車・各種車輛及部分品製造  
 ガソリン機關車・蒸気機關車

東邦製鋼株式會社	下出重喜	名古屋市中區豐田町二ノ二九〇九	三五
中山機械株式會社	中山五平	札幌市北二條西一ノ三	五〇一〇一四
株會社中井鐵道機械工作所	中井辰之助	東京市蒲田區羽田一ノ一八二一	大崎 三三九〇
株式會社中島製作所	中島市二郎	大阪市港區九條南邊一ノ一六	羽田 三三九〇
株式會社中田製作所	中田常好	大阪市西淀川區大仁東一ノ二七	西 九三 一六二
株式會社永田製作所	永田正男	福岡縣若松市常盤町三ノ一	福岡 三二二三
株式會社新潟鐵工所	大内愛七	東京市麹町區丸の内三ノ四	丸ノ内 二二〇一五
日本油機製造株式會社	下條恭兵	東京市芝區田村町三ノ一	芝 一五六
日本信號株式會社	中内鉦一郎	東京市芝區田村町三ノ一	芝 一五六
株式會社日本製鋼所	杉政人	東京市麹町區丸の内二ノ二	丸ノ内 二〇八〇 六二
日本機械車輛工業株式會社	生越三郎	東京市麹町區丸の内一ノ二	丸ノ内 二四一 一四
日本鑄鋼株式會社	油田尙郎	東京市蒲田區西六郷三ノ五一	蒲田 三六七五
日本鐵道自動車工業株式會社	神戸利八	東京市城東區大島町七ノ六五〇	本所 三三〇 三三〇
日本索引車製造株式會社	森貫一	東京市品川區東品川四ノ八	高輪 二〇〇 二〇〇
		大阪市東淀川區西町五ノ八〇	北 三六四八

鑄鋼品  
 自動車・車輛用空氣機  
 蒸氣池・機關車・電氣機關車  
 各種鐵道車輛  
 車輛關係小型車・軍需品  
 蒸氣機關車・貨車・チルド車輛  
 各種運搬車及チルド車輛製造  
 諸機械鑄造  
 土木・鐵道用機械  
 發動機・航空機材  
 機關車・客車・貨車  
 諸機械・信號用機器  
 諸機械・電氣機器

株式會社日本鑄鋼所	弘重卯一	大阪市大正區千島町三八三	泉尾 八三八
日本エヤーブレーキ株式會社	野田信保	神戸市灘區臨瀧町三ノ一〇五八	臺台 七五四〇一七
日本輸送機株式會社	藤井尙	京都府乙訓郡新神足村字神足	神足 一六 四五
日本車輛製造株式會社	岩垂捨三	名古屋市中區三本松町一ノ一	瑞穂 三一六一
野村重工業株式會社	野村直行	高知市若松町一七一	高知 四九三
株式會社橋本鐵工所	廣戸忠吉	東京市京橋區銀座西六丁目五番地(瀧山ビル)	銀座 六九四
株式會社島中工場	島中太郎	東京市芝區三田豐岡町二	三田 六五八
長谷川工場	長谷川昌藏	東京市京橋區月島邊八ノ一一	京橋 三四二六
株式會社範多機械製作所	範多龍平	大阪市西區川口町一二	西 三二五 一六
發動機製造株式會社	柴田貞一	大阪市西淀川區大仁東二ノ三	福島 二〇五一 一七
株式會社日立製作所	小平浪平	東京市麹町區丸の内二ノ一二	丸ノ内 二二六二
株式會社肥後機械製作所	岩本義滿	熊本縣八代郡太田郷町大字萩原四二一	丸ノ内 二二六二
株式會社福島製作所	佐伯宗義	福島市三河北町一	福島 一八八 八九
北海鋼業株式會社		小樽市蟹町四	

電線架線材料  
 內燃機關車及產業用車  
 車  
 バネ・MK磁石・ア  
 ームス・ブロンズ  
 機關車・車輛  
 電氣機械器具  
 信號機・聯動機・轉  
 轍器  
 産業用車輛(炭車・  
 車・運搬車)  
 車輛電氣部分品  
 鐵道用車輛並部分品  
 製造  
 鑄造  
 鑄鋼・土木建築金  
 鐵  
 信號用電氣機器  
 客車・貨車・特殊車  
 各種車輛車部分品  
 鐵道器具・鐵道信號機  
 鋼線用品

馬來工業株式會社	馬來成一	東京市品川區南品川五ノ五八	高輪 五〇七
合資會社松岡商店製造部	松岡武一郎	三重縣桑名郡城南村大字安永一四一五	桑名 三三三
三井鑛山株式會社	川島三郎	東京市日本橋區區宮町二ノ一	日本橋 二二三一
三菱鋼材株式會社	伊集院清彦	東京市城東區大島町六ノ三八〇	本所 二二二九
三菱重工業株式會社	郷古潔	東京市麩町區丸ノ内二ノ四	丸ノ内 二二七〇
三菱電機株式會社	宮崎駒吉	東京市麩町區丸ノ内二ノ四	丸ノ内 二二二二
合資會社峰製作所	峰嘉六	東京市深川區千田町一三ノ六	本所 二六二一
宮原機械株式會社	宮原七三郎	東京市城東區大島町六ノ七五〇	本所 二五六一
合名會社三藤電機工場	三藤多市	大阪府東成區中本町五三三	東 二六六
株式會社梅鉢鐵工所	梅鉢安重	堺市高須町ノ二七	高須 二二〇
株式會社本江機械製作所	蓮沼善之助	富山市下奧井一	富山 二二〇
株式會社森尾商會製作所	森尾俊樹	東京市芝區新橋四ノ四六	芝 二二〇
森田鐵工所	森田喜市	東京市城東區麩戶町九ノ六九	城東 二二〇
株式會社山本工場	山本英男	東京市麩町區丸ノ内三ノ二	丸ノ内 二二〇

諸機械  
 機械器具・金屬材料  
 鐵道諸機械  
 橋梁鐵塔  
 蒸氣  
 可鍛鑄鐵・鐵道車・  
 客貨車部分品・トラ  
 ック・バス・造船用品  
 車輛・鑄鋼品  
 車輛室內金具  
 蒸氣機關車

株式會社矢野製作所	矢野弘	東京市浦田區桃谷町二ノ六三三	羽田 三六九
柳生工業株式會社		大阪府旭區毛馬町四一〇	
株式會社夕張製作所	古谷金一郎	北海道夕張郡夕張町大字若菜邊九七二	夕張 二五〇
株式會社吉原鐵工所	小宮山碩治	東京市深川區平井町三ノ二	深川 一九二〇
株式會社橫河橋梁製作所	橫河時介	東京市芝區西芝浦二ノ七	三田 二一七一
橫山工業株式會社	橫山公雄	東京市麩町區內幸町二ノ八	銀座 二二二
吉年可鍛鑄鐵鑄造所	吉年善作	大阪府南河內郡長野町大字川島	河內長島 二二二
若松車輛株式會社	今村實	東京市麩町區丸ノ内二ノ一八九	丸ノ内 一〇八七
合資會社渡邊製作所	渡邊專二	東京市本所區石原町三ノ二〇	本所 三三四五
株式會社若津鐵工所	今村實	福岡縣三潁郡大川町向島二五二四	若津 一四七二

# 自動車統制會

創立 昭和十六年十二月二十四日

本部 東京市麹町區丸ノ内(岸本ビル) 電話丸ノ内 四四〇一  
三九五八

會 員 七 社  
指定業種 自動車ノ製造及販賣ニ關スル事業

## 統 制 規 程

第一條 本規程ニ於テ自動車トハ自動車及同部分品(以下單ニ自動車ト稱ス)ニシテ會長ノ指定シタルモノヲ謂フ

第二條 會員ハ一定期間毎ノ自動車ノ製造及販賣ニ關スル事業(以下單ニ事業ト稱ス)ノ事業計畫ヲ定メ會長ノ承認ヲ受クベシ之ヲ變更セントスルトキ亦同ジ

會長必要アリト認ムルトキハ前項ノ事業計畫ノ變更ヲ命ズルコトアルベシ

會長第一項ノ規定ニ依ル承認若ハ不承認ノ處分ヲ爲シ又ハ前項ノ規定ニ依リ命令ヲ爲サントスルトキハ商工大臣ノ承認ヲ受クルモノトス會員ハ第一項ノ事業計畫ヲ實施スベシ

第三條 會員ハ一定期間毎ノ其ノ事業ニ要スル資材(燃料及動力並ニ部分品及附屬品ヲ含ム以下單ニ資材ト稱ス)ニシテ會長ノ指定スルモノノ需要豫定數量ヲ記載シタル資材計畫書ヲ會長ニ提出スベシ

第四條 會長必要アリト認ムルトキハ會員ヲシテ資材ノ使用狀況若ハ取得狀況ニ付必要ナル報告ヲ爲サシメ又ハ會員ニ對シ資材ノ使用若ハ取得ニ關シ數量、用途、取得先其ノ他必要ナル事項ヲ指示スルコトアルベシ

第五條 會長資材ノ需給調整ヲ圖ル爲テ必要アリト認ムルトキハ會員ニ對シ資材ノ保有、交換、貸與又

# 自動車統制會

## 目 的

本會は大東亞共榮圈に於ける自動車ノ製造及販賣に關する事業ノ確立を明し以て高度國防國家體制を完備する爲其ノ綜合的運営を圖り且當該産業に關する國策ノ立案及遂行に協力することを目的とす

鑄鋼鑄鐵品  
 産業機器  
 車輪車軸  
 鑛山ボール  
 ポンプ類各種

秋田縣北秋田郡山瀬村

(奥羽線早口驛ヨリ十五丁)

合資 田村鐵工場

代表社員 田村松助

電話早口園七番・六番二十三番

(自3)

# 高級特殊電極棒



電	極	棒	鋼
ス	テ	レ	鋼
ニ	ッ	ク	鋼
ク	ク	ロ	物
高	級	滿	鋼
滿	ネ	ル	ル
モ	ツ	メ	金
ニ	銅	、	
銅	、	真	
		鐵	
		、	
		砲	

当電極棒研究室  
 ヨリ生ル御試用ノ程

日本線材製品統制株式会社(代行店)  
 熔材社

**ARC** アーク製作所

工場 東京市下谷區竹町十二  
 本所區東駒形二ノ十四  
 城東區大島七ノ五六六  
 電話下谷41・838番  
 電話墨田3488番  
 電話本所331・332番

(自2)

フージ印 各種  
内燃機関修理工具



気筒切削機  
電動機直結全歯車式  
無音装置



シリンダーホーンH型  
各種サイズアリ



キングピン、プッシング、  
ホーン及プッシング、ホーン

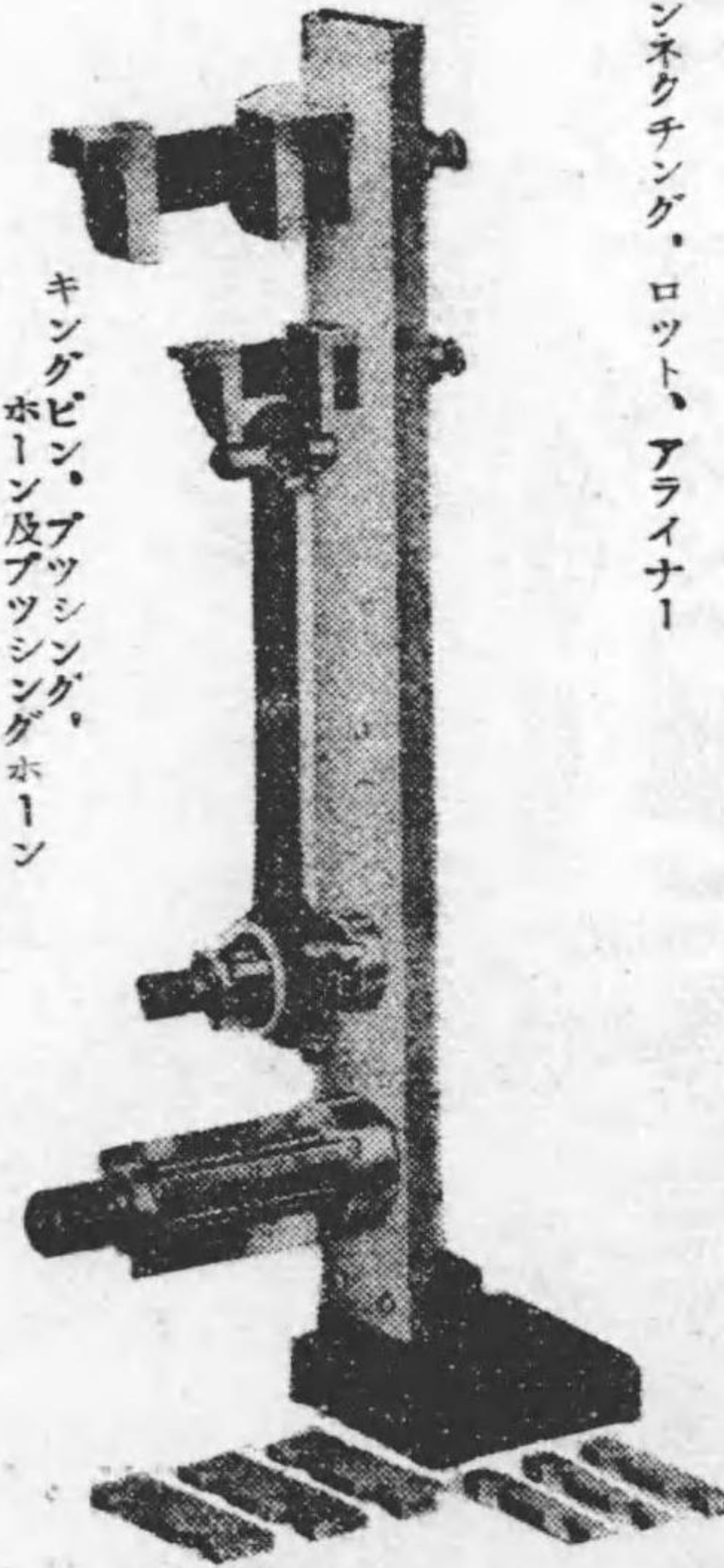

コンネクティング、ロット、アライナー

近藤機械製作所

神戸市須磨區 寺田町三丁目 四番地

電話 須磨 2 6 6 1・3 1 2 6

木島のスプリング各種

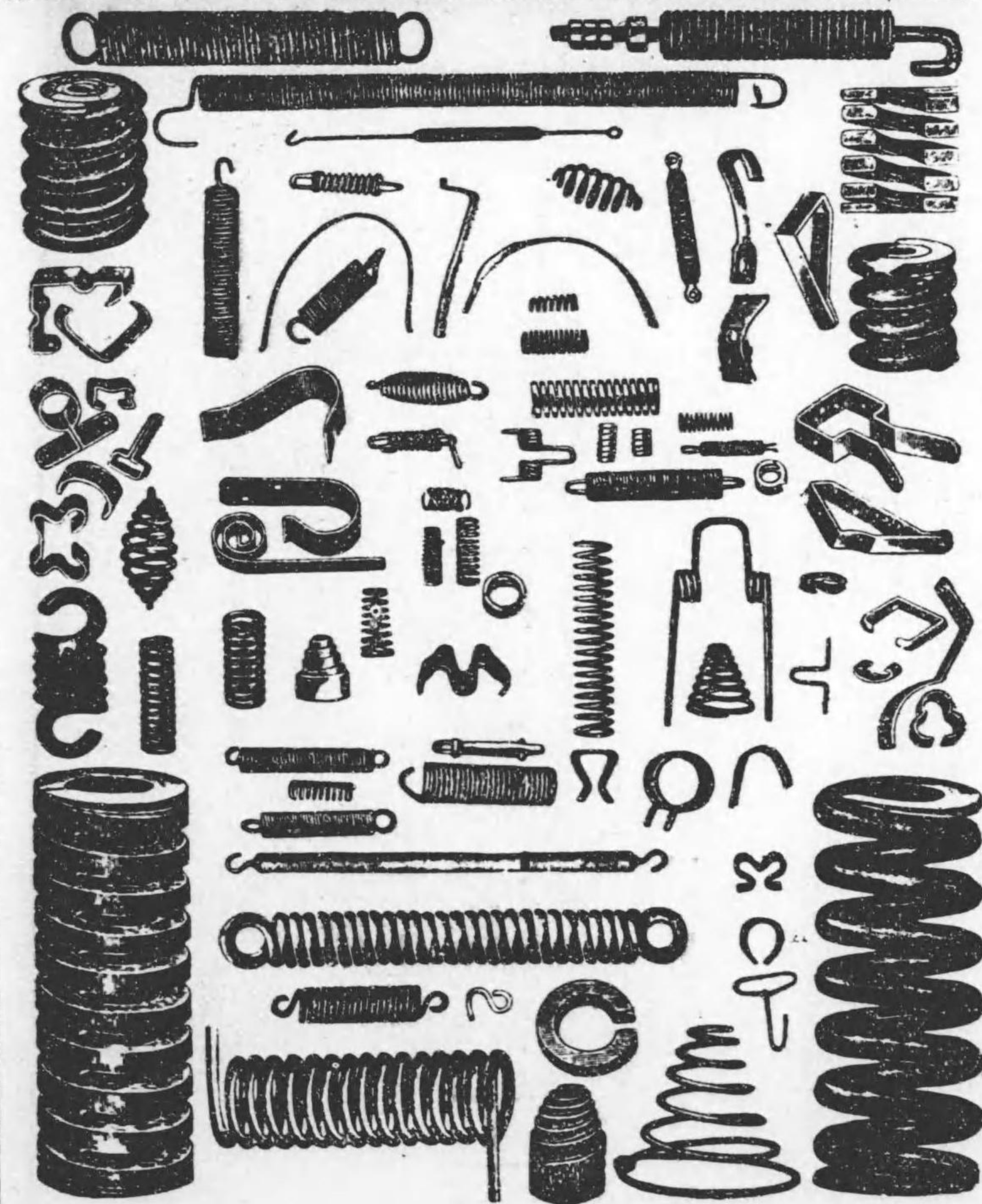

木島スプリング製作所

東京・本所・龜澤町三ノ二

電話本所 (73) 六六七五番・振替東京一五一七八番

# FTK

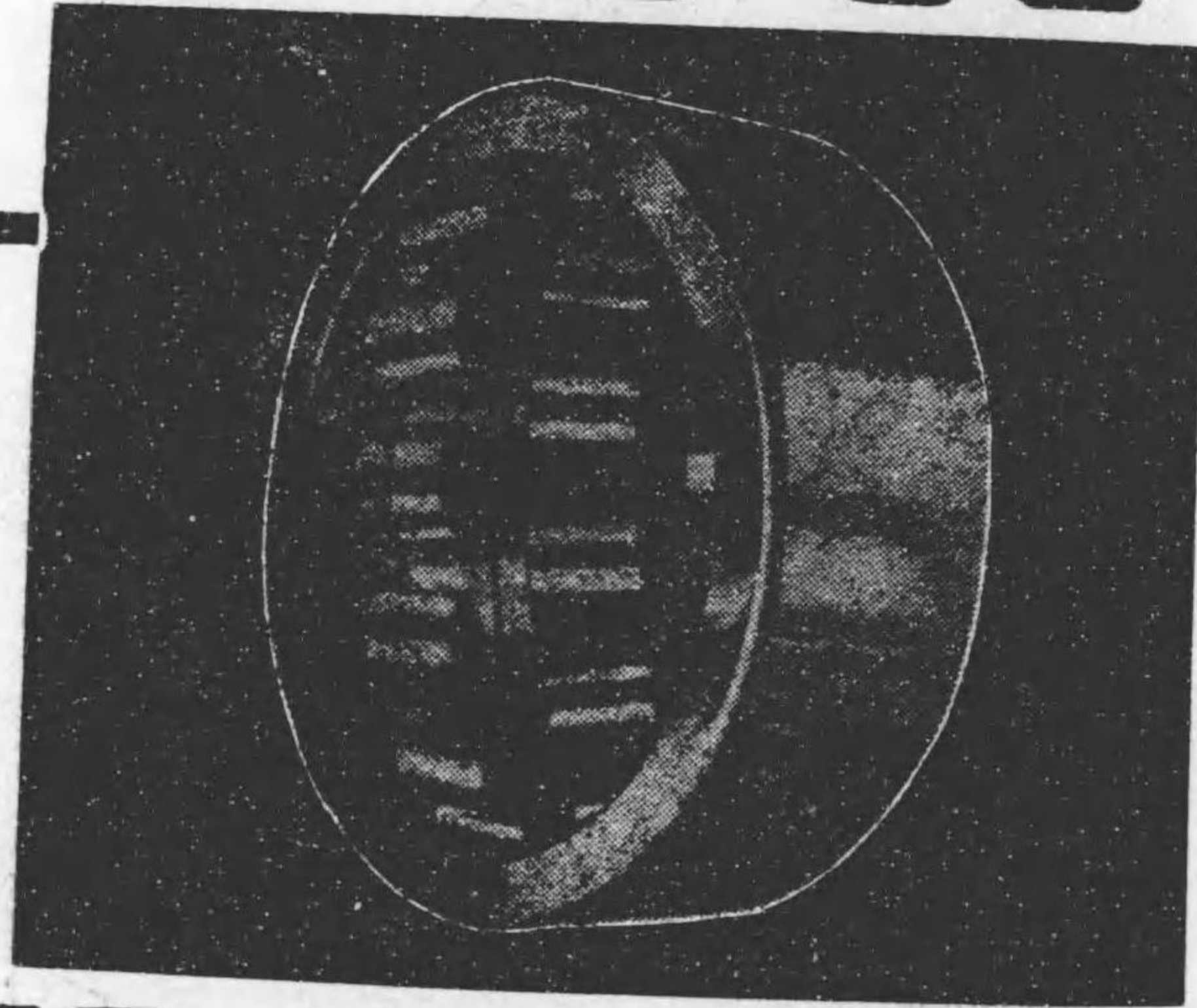

## スフェリカルローラー ベアリング

カタログ贈呈

(各種機械工具製作販賣)

### 福德機械株式會社 大阪出張所

大阪市西區立賣場南通五丁目二二

電話新町(53)4185番・5708番

(自7)

# 各種ベアリング

## SKF・SBS・KBK・SNH

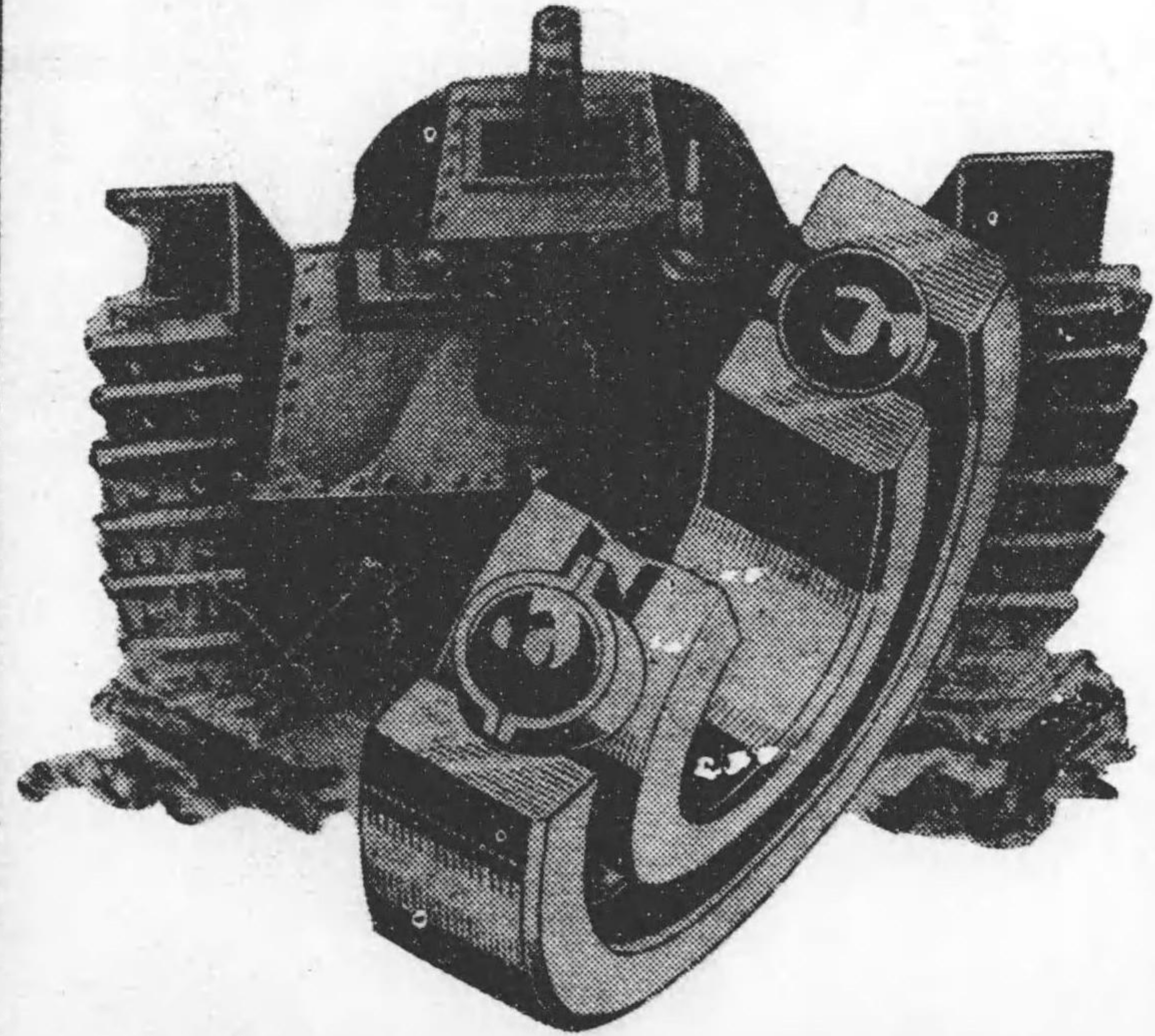

傳導装置用品・紡績機械用品・各種機械工具  
各種ボール・ローラー・ベアリング在庫豊富

### 大阪軸受工機株式會社

大阪市東區谷町五丁目三〇番地

電話代表東(94)五二二〇・六四〇五番

(自6)

各社各寸法  
在庫あり

# NSK

ベアリング  
は最高の  
信頼に  
値す

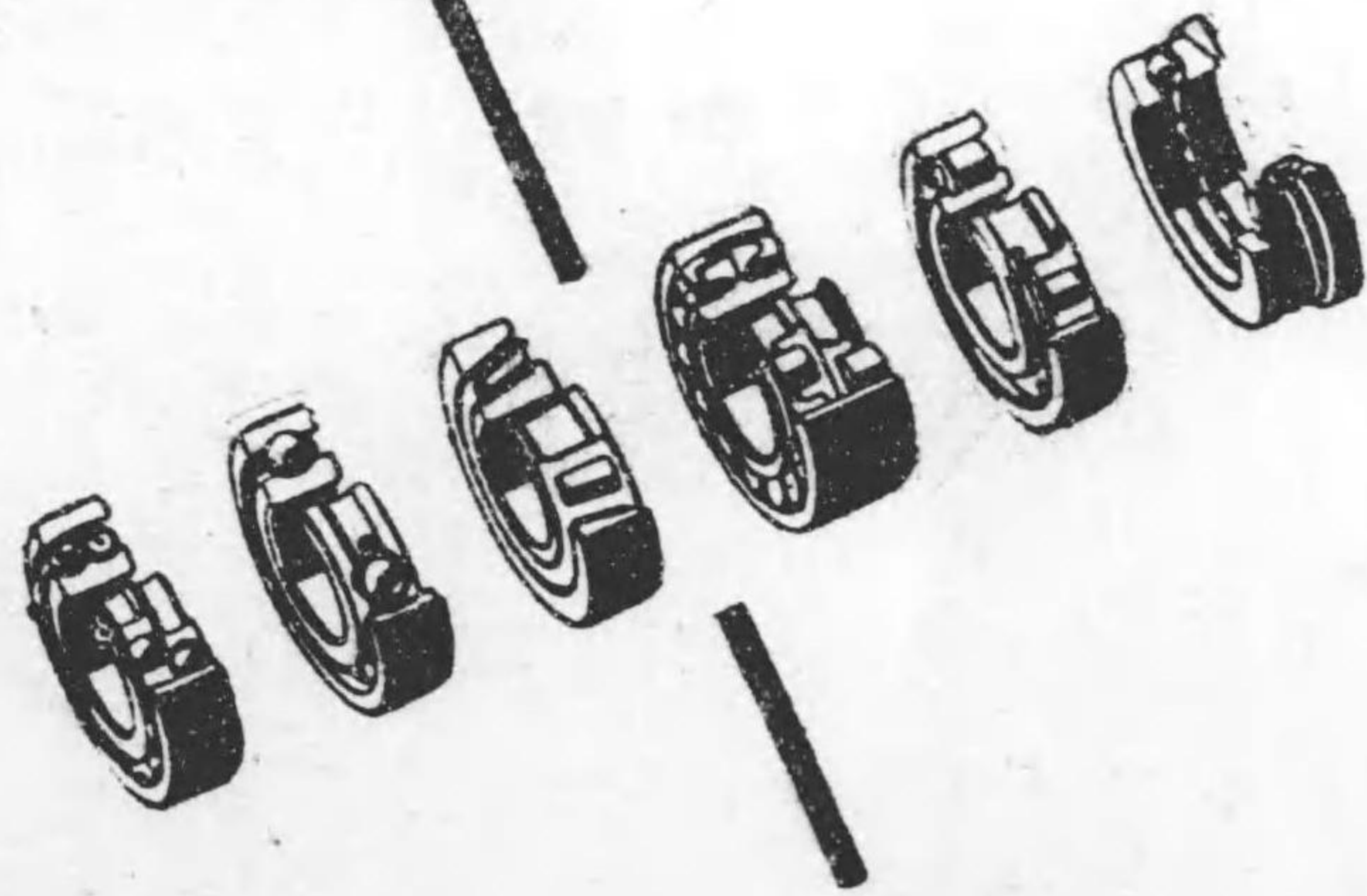

株式会社 **ワタナベ商店**

大阪市西區新町南通三丁目三一  
(市電白髮橋交叉點角)

5651・5652  
電話新町(53) 5653・5654

ハ讓渡ニ關シ必要ナル事項ヲ指示スルコトアルベシ

第六條 會長必要アリト認ムルトキハ會員ニ對シ生産分野ノ劃定、生産ノ割當、規格ノ統一其ノ他自動車ノ製造ニ關シ種類、數量其ノ他必要ナル事項ヲ指示スルコトアルベシ

會員己ムヲ得ザル事由ニ因リ前項ノ規定ニ依ル會長ノ指示ニ從フコト能ハザルトキハ會長ノ承認ヲ受クベシ

第七條 會員陸軍又ハ海軍ヨリ資材ノ配給ヲ受クベキ自動車ヲ受註セントスルトキハ之ヲ一定期間毎ニ取纏メ會長ニ届出ツベシ但シ己ムヲ得ザル事由ニ因リ事前ノ届出ヲ爲スコト能ハザルトキハ之ヲ一定期間毎ニ取纏メ會長ニ届出ツベシ

第八條 會員ハ會長ノ指定シタル自動車ノ一定期間毎ノ生産工程計畫ヲ記載シタル生産工程表ヲ會長ニ提出スベシ之ヲ變更セントスルトキ亦同ジ

會長必要アリト認ムルトキハ前項ノ生産工程計畫ノ變更ヲ命ズルコトアルベシ

第九條 會員ハ第一項ノ生産工程計畫ヲ實施スベシ  
會長必要アリト認ムルトキハ會員ヲシテ其ノ製造中ノ自動車ノ製造工程ニ關シ必要ナル報告ヲ爲サシメ又ハ會員ニ對シ其ノ製造中ノ自動車ノ製造工程ノ變更ニ關シ必要ナル事項ヲ指示スルコトアルベシ

第十條 會員ハ一定期間毎ノ自動車ノ製造完了狀況ヲ記載シタル書類ヲ會長ニ提出スベシ

第十一條 會員ハ一定期間毎ノ會長ノ指定シタル自動車ノ納入狀況ヲ記載シタル書類ヲ會長ニ提出スベシ  
會長必要アリト認ムルトキハ會員ニ對シ前項ノ書類ノ外受領書ノ寫其ノ他ノ證憑書類ヲ提出スベキコト



ヲ命ズルコトアルベシ

第十二條 會長必要アリト認ムルトキハ商工大臣ノ承認ヲ受ケ會員ニ對シ自動車ノ販賣ニ關シ條件、時期販賣先其ノ他必要ナル事項ヲ指示スルコトアルベシ

第十三條 會長事業ノ統制運営上特ニ必要アリト認ムルトキハ商工大臣ノ承認ヲ受ケ會員ニ對シ事業設備ノ新設、増設、變更、廢止、休止、貸與、借受、讓渡又ハ讓受ニ關シ必要ナル事項ヲ指示スルコトアルベシ

會長事業ノ統制運営上特ニ必要アリト認ムルトキハ商工大臣ノ承認ヲ受ケ會員ニ對シ事業ノ開始、廢止、休止、讓渡、讓受、委託經營又ハ共同經營ニ關シ必要ナル事項ヲ指示スルコトアルベシ

第十四條 會長必要アリト認ムルトキハ會員ニ對シ一定期間毎ノ事業設備ノ建設狀況ヲ記載シタル書類ヲ提出スベキコトヲ命ズルコトアルベシ

第十五條 會員ハ一定期間毎ノ自動車ノ輸送豫定數量ヲ記載シタル輸送計畫書及一定期間毎ノ自動車ノ輸送數量ヲ記載シタル輸送実績報告書ヲ會長ニ提出スベシ但シ會長ノ指定シタル場合ハ此ノ限ニ在ラズ

第十六條 會長必要アリト認ムルトキハ商工大臣ノ承認ヲ受ケ會員ニ對シ自動車ノ製造技術ノ研究、改善公開又ハ交流ニ關シ必要ナル事項ヲ指示スルコトアルベシ

第十七條 會長必要アリト認ムルトキハ商工大臣ノ承認ヲ受ケ會員ニ對シ自動車ノ製造ニ必要ナル見本機械又ハ圖面ノ利用ニ關シ必要ナル事項ヲ指示スルコトアルベシ

第十八條 會員ハ一定期間毎ノ所要資金ノ額及調達方法ヲ記載シタル資金計畫書ヲ會長ニ提出スベシ

第十九條 會員ハ一定期間毎ノ從業者ノ雇傭豫定人員ヲ記載シタル勞務計畫書及一定期間毎ノ從業者ノ雇

傭人員ヲ記載シタル勞務実績報告書ヲ會長ニ提出スベシ

第二十條 會長自動車ノ生産ノ確保ヲ圖ル爲特ニ必要アリト認ムルトキハ會員ニ對シ從業者ノ作業能率ノ増進又ハ移動ニ關シ必要ナル事項ヲ指示スルコトアルベシ

第二十一條 會長必要アリト認ムルトキハ會員ニ對シ自動車ノ豫定原價計算又ハ原價計算ヲ記載シタル書類ヲ提出スベキコトヲ命ズルコトアルベシ

第二十二條 會長特ニ必要アリト認ムルトキハ會員ニ對シ其ノ事業ノ經理ノ改善ニ關シ必要ナル事項ヲ指示スルコトアルベシ

第二十三條 會長事業ノ統制運営上又ハ其ノ發達ヲ圖ル爲必要アリト認ムルトキハ其ノ定ムル所ニ依リ會員ニ對シ補償金、補助金又ハ獎勵金ヲ交付スルコトアルベシ

第二十四條 會員ハ一定期間毎ノ事業狀況ヲ記載シタル事業報告書ヲ會長ニ提出スベシ

第二十五條 會員ハ一定期間毎ノ燃料及動力ノ使用數量ヲ記載シタル燃料動力使用実績報告書ヲ會長ニ提出スベシ

第二十六條 會員ハ一定時期ニ於ケル資材ノ保有狀況ヲ記載シタル資材保有報告書ヲ會長ニ提出スベシ

第二十七條 會員ハ法人ニ在リテハ每營業年度經過後遲滞ナク財産目錄、貸借對照表、營業報告書、損益計算書、利益金ノ處分ニ關スル書類及當該營業年度ノ收支決算ヲ記載シタル書類ヲ、個人ニ在リテハ每年二月末日迄ニ事業ニ關スル前年ノ收支決算ヲ記載シタル書類ヲ會長ニ提出スベシ

第二十八條 左ニ掲グル場合ニ於テハ會員ハ遲滞ナク之ヲ會長ニ届出ツベシ  
一 本規程ニ依ル會長ノ指示又ハ命令ヲ受ケタル事項ヲ完了シタルトキ

- 二 自動車ノ生産ノ遂行ニ關シ重大ナル事故發生シタルトキ
  - 三 第二條第一項ノ事業計畫又ハ第八條第一項ノ生産工程計畫ヲ實施スルコト能ハザルニ至リタルトキ
- 第二十九條 左ニ掲グル場合ニ於テハ會員ハ遲滞ナク之ヲ會長ニ届出ヅベシ
- 一 商號若ハ氏名稱又ハ主タル營業所ノ位置ヲ變更シタルトキ
  - 二 定款ヲ作成シ又ハ變更シタルトキ
  - 三 株金若ハ出資金ノ拂込ヲ徵收シ又ハ社債ヲ發行シタルトキ
  - 四 取締役又ハ監査役ノ選任又ハ退任アリタルトキ
- 第三十條 會長事業ノ統制運營上必要アリト認ムルトキハ會員ニ對シ其ノ事業ニ關シ必要ナル事項ノ報告ヲ命ズルコトアルベシ
- 第三十一條 本規程ニ依リ提出スベキ書類ノ様式及提出期限並ニ本規程中ノ期間及時期ハ會長別ニ之ヲ定ム
- 第三十二條 本規程ニ依ル會長ノ指示又ハ命令ヲ受ケタル會員ハ之ニ從フベシ
- 第三十三條 本規程ニ依リ報告ヲ命ゼラレタル會員ハ遲滞ナク眞實ノ報告ヲ爲スベシ
- 第三十四條 會員ハ本規程ニ依リ提出スベキ書類ニ眞實ノ記載ヲ爲スベシ

## 定 款

### 第一章 總 則

第一條 本會ハ大東亞共榮圈ニ於ケル自動車ノ製造及販賣ニ關スル事業（以下單ニ當該産業ト稱ス）ノ確

立ヲ期シ以テ高度國防國家體制ヲ完備スル爲其ノ綜合的統制運營ヲ圖リ且當該産業ニ關スル國策ノ立案及遂行ニ協力スルコトヲ目的トス

第二條 本會ハ重要産業團體令ニ依リ之ヲ設立シ自動車統制會ト稱ス

第三條 本會ノ事務所ハ東京市ニ之ヲ置ク

會長必要アリト認ムルトキハ支部又ハ出張所ヲ設クルコトヲ得

第四條 本會ノ公告ハ官報ヲ以テ之ヲ爲ス

### 第二章 會 員

第五條 本會ハ當該産業ヲ營ム者及當該産業ヲ營ム者ヲ以テ組織スル團體ニシテ商工大臣ノ指定シタルモノヲ以テ之ヲ組織ス

### 第三章 事 業

第六條 本會ハ第一條ノ目的ヲ達成スル爲左ノ事業ヲ行フ

- 一 當該産業ニ於ケル生産配給及價格並ニ當該産業ニ關スル資材、資金、勞務等ノ需給ニ關スル政府ノ計畫其ノ他當該産業ニ關スル政府ノ計畫ニ對スル參畫
- 二 當該産業ニ於ケル生産及配給ニ關スル統制指導
- 三 當該産業ニ要スル資材、資金、勞務及動力等ノ配給ニ關スル統制指導
- 四 當該産業ニ於ケル生産品ノ價格ニ關スル調査
- 五 當該産業ノ整理確立
- 六 技術ノ向上、能率ノ増進、規格ノ統一、經理ノ改善其ノ他會員及會員タル團體ヲ組織スル者ノ當該

産業ニ屬スル事業ノ發達ニ關スル施設

七 當該産業ニ關スル調査及研究

八 會員及會員タル團體ヲ組織スル者ノ當該産業ニ屬スル事業ニ關スル検査

九 前各號ニ掲グルモノノ外本會ノ目的ヲ達成スルニ必要ナル事業

第七條 本會ノ會員又ハ會員タル團體ヲ組織スル者ノ當該産業ニ屬スル事業ニ關スル統制ニ附テノ統制規程ノ定ムル所ニ依ル

第八條 本會ノ事業ノ執行ニ關シ必要ナル事項ハ別ニ之ヲ定ム

### 第四章 役員

第九條 本會ニ左ノ役員ヲ置ク

會長	一人
理事	一人
監事	若干人
評議員	若干人

第十條 會長ハ銓衡委員ノ推薦シタル者ニシテ商工大臣ノ命ジタル者トス

理事長、理事及評議員ハ當該産業ニ關シ經驗アル者及學識アル者ノ中ヨリ會長之ヲ命ズ但シ理事長及理事ノ任命ハ商工大臣ノ認可ヲ受クルモノトス

監事ハ評議員ノ過半数ノ同意ヲ以テ之ヲ選任ス

第十一條 役員ノ任期ハ左ノ通りトス

會長	三年
理事長	三年
理事	三年
監事	二年
評議員	二年

會長必要アリト認ムルトキハ任期中ト雖モ商工大臣ノ認可ヲ受ケ理事長又ハ理事ヲ解任スルコトヲ得補缺ノ爲役員ニ任命又ハ選任セラレタル者ノ任期ハ其ノ前任者ノ殘任期間トス

第十二條 會長、理事長及理事ハ他ノ職務又ハ商業ニ従事スルコトヲ得ズ但シ商工大臣ノ認可ヲ受ケタルトキハ此ノ限ニ在ラズ

第十三條 會長ハ本會ヲ代表シ當該産業ノ統制指導其ノ他ノ會務ヲ總理ス

理事長ハ會長ヲ輔佐シ會務ヲ掌理シ會長事故アルトキハ會長ノ職務ヲ代理シ會長缺員ノトキハ其ノ職務ヲ行フ

理事ハ會長及理事長ヲ輔佐シ會務ヲ分掌シ豫メ會長ノ定ムル順位ニ依リ會長、理事長共ニ事故アルトキハ會長ノ職務ヲ代理シ會長、理事長共ニ缺員ノトキハ會長ノ職務ヲ行フ

監事ハ本會ノ財産ノ狀況ヲ監査ス  
評議員ハ會長ノ諮問ニ對シ答申シ又ハ會長ニ對シ意見ヲ具申ス

### 第五章 會議

第十四條 會議ヲ分チテ總會及評議員會トス

第十五條 總會ハ通常及臨時ノ二種トシ通常總會ハ每事業年度終了後二月以内ニ之ヲ開催シ臨時總會ハ會長必要アリト認ムルトキ臨時之ヲ開催ス

前項ノ事業年度ハ一年トシ毎年四月一日ニ始マリ翌年三月三十一日ニ終ル

總會ハ會長之ヲ招集ス總會ヲ招集スルニハ會員ニ對シ少クトモ二週間前ニ會議ノ目的タル事項、日時及場所ヲ示シ招集ノ通知ヲ發スルモノトス

總會ノ議長ハ會長之ニ當ル

第十六條 左ニ掲グル事項ハ總會ニ諮リ之ヲ決ス

- 一 定款ノ變更
- 二 收支豫算

三 第二十二條及第二十三條ノ規定ニヨル賦課金ノ賦課徵集方法

第十七條 會長ハ毎年通常總會ニ本會ノ事業ノ狀況ヲ報告シ監事ヲシテ財産ノ狀況ヲ報告セシム

第十八條 評議員會ハ會長必要アリト認ムルトキ臨時之ヲ開催ス

評議員會ノ議長ハ會長之ニ當ル

## 第六章 事務局

第十九條 本會ノ事務ヲ處理スル爲本會ニ事務局ヲ置ク

第二十條 理事長ハ會長ノ指揮監督ヲ承ケ事務局ヲ總理ス

第二十一條 前二條ノ外事務局事務分掌及職員ニ關スル事項ハ別ニ之ヲ定ム

## 第七章 會計

第二十二條 本會ハ會員ニ對シ經費ヲ賦課ス

第二十三條 本會其ノ事業ヲ行フ爲テ必要アルトキハ商工大臣ノ認可ヲ受ケ會員ノ全部又ハ一部ニ對シ

前條ノ規定ニ依ル賦課金ノ外特別ノ賦課金ヲ課スコトヲ得

第二十四條 前二條ノ規定ニ依ル賦課金ノ徵收ニ關シテハ別ニ定ムル所ニ依ル

第二十五條 本會ノ會計年度ハ第十五條第二項ニ定ムル事業年度ニ依ル

## 第八章 解散及清算

第二十六條 本會ハ商工大臣ノ命令ニ依リテ解散ス

第二十七條 清算人ハ商工大臣ノ解散通知ニ基キ裁判所ノ選任シタル者之ニ當ル

第二十八條 清算人ハ本會ヲ代表シ清算ヲ爲スニ必要ナル一切ノ行爲ヲ爲ス權限ヲ有ス

第二十九條 清算人ハ裁判所ノ認可ヲ受ケ清算及財産處分ノ方法ヲ定ム

第三十條 本會ハ解散後ト雖モ裁判所ノ認可ヲ受ケ其ノ債務ヲ完済スルニ必要ナル金額ヲ賦課徵收スルコトヲ得

## 第九章 過怠金

第三十一條 本會ハ本定款ニ違反シタル會員ニ對シ五千圓以下ノ過怠金ヲ課スルコトヲ得

第三十二條 本會ハ統制規程ニ違反シタル會員ニ對シ一萬圓以下ノ過怠金ヲ課スルコトヲ得

## 自動車統制會事務局分掌規程

第一條 事務局ニ企畫室及左ノ五部ヲ置キ事務ヲ分掌セシム

- 一、企畫室
- 二、總務部
- 三、生産部
- 四、資材部
- 五、配給部
- 六、技術部

第二條 企畫室ノ分掌左ノ如シ

- 一、政府ノ生産力擴充計畫及物資動員計畫ヘノ參畫ニ關スル事項
- 二、自動車事業ニ關スル基本計畫樹立ニ關スル事項
- 三、自動車事業ニ關スル綜合的調査並ニ計畫ニ關スル事項
- 四、會内調査事務ノ調整ニ關スル事項
- 五、統制會構成員ノ加入、脫退ニ關スル事項
- 六、定款、統制規程ノ制定、改廢ニ關スル事項
- 七、過怠金ノ賦課ニ關スル事項
- 八、委讓權限及統制規程ニ依ル統制會ノ命令、許可、認可、承認ニ關スル事項
- 九、自動車事業ニ關スル諸法令ノ研究及立案ニ關スル事項

- 一〇、會報ノ編輯發行及本會ノ情報ニ關スル事項
  - 一一、總會、評議員會其ノ他重要會議議案ニ關スル事項
  - 一二、重要諸契約ノ締結ニ關スル事項
  - 一三、其ノ他會長又ハ理事長必要ト認メ特ニ指示シタル事項
- 第三條 總務部ニ左ノ三課ヲ置ク

1 秘書課分掌左ノ如シ

- 一、秘書ニ關スル事項
- 二、人事ニ關スル事項
- 三、重要會議開催ニ關スル事項

2 庶務課分掌左ノ如シ

- 一、公印ノ捺印及保管ニ關スル事項
- 二、會内諸規則ノ制定、施行ニ關スル事項
- 三、文書ノ收受、發送ニ關スル事項
- 四、事務所及財産ノ管理ニ關スル事項
- 五、物品ノ購入ニ關スル事項
- 六、豫算及決算ニ關スル事項
- 七、會計ニ關スル事項
- 八、賦課金及特別賦課金ノ徵收ニ關スル事項

九、其ノ他他ノ部課ノ所管ニ屬セザル事項

3 經理課分掌左ノ如シ

一、業務及經理ノ監査並ニ改善ニ關スル事項

二、資金計畫ニ關スル事項

三、原價計算ニ關スル事項

四、適正價格ノ立案ニ關スル事項

第四條 生産部ニ左ノ三課ヲ置ク

1 生産課分掌左ノ如シ

一、生産實施計畫ノ立案並ニ實施ニ關スル事項

二、生産割當ニ關スル事項

三、生産ノ確保及之ガ爲ノ斡旋、指導ニ關スル事項

四、其ノ他生産統制ニ關スル事項

2 勞務課分掌左ノ如シ

一、勞務計畫ノ立案及從業者ノ確保ニ關スル事項

二、從業者ノ訓練及福利ニ關スル事項

三、其ノ他勞務統制ニ關スル事項

3 施設課分掌左ノ如シ

一、生産施設ニ關スル計畫ノ樹立及遂行ニ關スル事項

二、設備ノ活用ニ關スル事項

三、施設用資材ノ需要計畫ニ關スル事項

四、其ノ他生産施設ニ關スル事項

第五條 資材部ニ左ノ三課ヲ置ク

1 鐵鋼課分掌左ノ如シ

一、鐵鋼需要計畫樹立並ニ取得ニ關スル事項

二、鐵鋼配給申込並ニ割當ニ關スル事項

三、鐵鋼需給調整斡旋ニ關スル事項

四、發註承認書ノ處理ニ關スル事項

五、修理用部品資材需要計畫並ニ取得ニ關スル事項

六、修理用部分品資材ノ割當ニ關スル事項

七、資材割當證明書發行證印ニ關スル事項

八、其ノ他部内綜合事務ニ關スル事項

2 非鐵金屬課分掌左ノ如シ

一、非鐵金屬需要計畫樹立並ニ取得ニ關スル事項

二、非鐵金屬配給申込並ニ割當ニ關スル事項

三、非鐵金屬需給調整斡旋ニ關スル事項

3 非金屬課

- 一、非金屬需要計畫樹立並ニ取得ニ關スル事項
- 二、非金屬配給申込並ニ割當ニ關スル事項
- 三、非金屬需給調整斡旋ニ關スル事項

第六條 配給部ニ左ノ二課ヲ置ク

1 車輛課分掌左ノ如シ

- 一、車輛ノ配給計畫ノ樹立ニ關スル事項
- 二、車輛ノ配給實施ノ指導ニ關スル事項
- 三、車輛ノ價格ニ關スル事項
- 四、車輛ノ輸送計畫ノ樹立並ニ實施ニ關スル事項
- 五、其ノ他車輛ノ配給統制ニ關スル事項

2 部品課分掌左ノ如シ

- 一、修理用部分品ノ配給計畫ノ樹立ニ關スル事項
- 二、修理用部分品ノ配給實施ノ指導ニ關スル事項
- 三、修理用部分品ノ價格ニ關スル事項
- 四、修理用部分品ノ輸送計畫ノ樹立並ニ實施ニ關スル事項
- 五、其ノ他修理用部分品ノ配給統制ニ關スル事項
- 六、修理加工ニ關スル事項

第七條 技術部ニ左ノ三課ヲ置ク

1 技術課分掌左ノ如シ

- 一、自動車及部分品ノ設計及規格ノ統制指導ニ關スル事項
- 二、製作技術ノ向上及作業能率ノ増進ニ關スル事項
- 三、自動車性能向上ニ關スル事項
- 四、檢査規格ノ制定ニ關スル事項

2 材料課分掌左ノ如シ

- 一、材料材質ノ規格ノ統制指導ニ關スル事項
- 二、材料ノ製作技術ノ向上、材質ノ改良ニ關スル事項
- 三、其ノ他材料ニ關スル事項

3 燃料課分掌左ノ如シ

- 一、燃料油脂及之等ノ代用品ニ關スル事項
- 二、代用燃料使用裝置ニ關スル事項

第八條 事務局ニ事務局長一名ヲ、部ニ部長一名ヲ置ク

事務局長ハ理事長ヲ以テ之ニ充ツ、事務局長ハ事務局ヲ統轄ス  
部長ハ理事ノ中ヨリ會長之ヲ命ズ、部長ハ事務局ノ事務ヲ分掌ス

第九條 事務局ニ左ノ職員ヲ置ク  
參事  
副參事

主 事 記 員 書 員 雇

職員ハ上司ノ命ヲ承ケ事務ニ従事ス

第十條 會長必要アリト認ムルトキハ部ニ次長ヲ置クコトヲ得、次長ハ參事中ヨリ會長之ヲ命ズ、次長ハ重要部務ニ付部長ヲ輔佐シ、部長事故アルトキハ其ノ事務ヲ代行ス

第十一條 課ニ課長又ハ課長心得ヲ置ク

課長及課長心得ハ參事又ハ副參事中ヨリ會長之ヲ命ズ、課長及課長心得ハ部長ノ指揮ニ依リ當該事務ヲ分掌ス

第十二條 課ニ係ヲ置ク、各係ノ事務分擔ハ部長之ヲ定ム

係ニ係長又ハ係長心得ヲ置ク、係長及係長心得ハ主事中心ヨリ部長之ヲ命ズ  
係長及係長心得ハ課長ノ指揮ニ依リ當該事務ヲ分掌ス

自動車統制會役員

(五十音順)

役名 氏名 住 所 電 話  
會長 鈴木重康 東京市澁谷區代々木大山町一〇六〇 四 谷 五三三〇



等、功五級

略歴

氏は明治十九年九月、石川縣鈴木知康氏の二男として生れ、三十八年陸軍士官學校を卒業、少尉に任官、各軍歴を経て、昭和十一年中將に昇進、その間ポーランド及ラトヴィア等に在任武官として派遣され、歸朝後參謀本部課長、近衛歩兵第一聯隊長、陸軍大學教官、參謀本部第四部長等の要職を歴任昭和十三年十二月豫備役編入、十五年五月東京自動車工業會社長に就任現在に至る。正四位、勳二等、功五級

理事	鈴木英雄	東京市大森區田園調布一ノ一二三四	田園調布	三七七二
理事	木村靜一	同 世田ヶ谷區上馬町二ノ二三九一		
理事	宮田應義	同 牛込區東五軒町五五	牛込	二六六
理事	三木吉平	同 世田ヶ谷區經堂四〇二		
理事	岡野榮三	名古屋市昭和區雪見町一ノ一八	千種	一一〇九
評議員	豊田喜一郎	(トヨタ自動車)		
同	村上正	(日産自動車)		
同	林上	(日産自動車)		
同	寺田甚吉	(チーゼル自動車)		
同	牧野良三	(日本内燃機)		
同	田中芳雄	(タイヤ組合)		
同		(東京帝大教授)		
	竹村勘	(東京帝大教授)		
	三島德七	(東京帝大教授)		
	淺原源七	(日産自動車)		
	赤井源七	(トヨタ自動車)		
	山田金	(日産自動車)		



# 自動車統制會々員

(五十音順)

主要製品 機關車・車輛・鐵道 用品	社名	代表者名	所在地	代表電話
車輪	川崎車輛株式會社	鑄谷正輔	神戸市林田區和田山通一ノ六	兵庫 三二六二番
自動車製造	車輪工業株式會社	野長瀬忠男	東京市蒲田區南大郷三ノ二三	蒲田 三二七五 三四六五
自動車及部分品	チーゼル自動車工業株式會社	鈴木重康	東京市品川區東品川五ノ六一	高輪 三二一〇
自動車及自動車部分品ノ製造販賣	トヨタ自動車工業株式會社	豊田喜一郎	愛知縣西加茂郡豐田町大字下市場字前山八ノ一八	丸ノ内 四四〇一 一九
内燃機自動車	日本自動車配給株式會社	朝倉每人	東京市麹町區丸ノ内二ノ一八	丸ノ内 一九三一 一五
	日産自動車株式會社	淺原源七	横濱市神奈川區實町二	神奈川 一九三一 一五
	日本内燃機株式會社	寺田甚吉	東京市蒲田區古市町一七七	大森 八七三一 一五

# 産業機械統制會

## 目的

本會は本邦に於ける原動力（發動機、蒸氣タービン及水車を除く）及生産用機器の製造及販賣に關する事業の確立を明し以て高度國防國家體制を完備する爲其の総合的統制運営を圖り且當該産業に關する法律の立案及遂行に協力することを目的とする

# 名取製高級大型プレス

## 標準機種

1. MC式クランクレスプレス  
100トン-3000トン
2. MK式精密鋏壓プレス  
200トン-3000トン
3. MW式等速クランクプレス  
100トン-3000トン
4. MH式液壓トッグルプレス  
1000トン

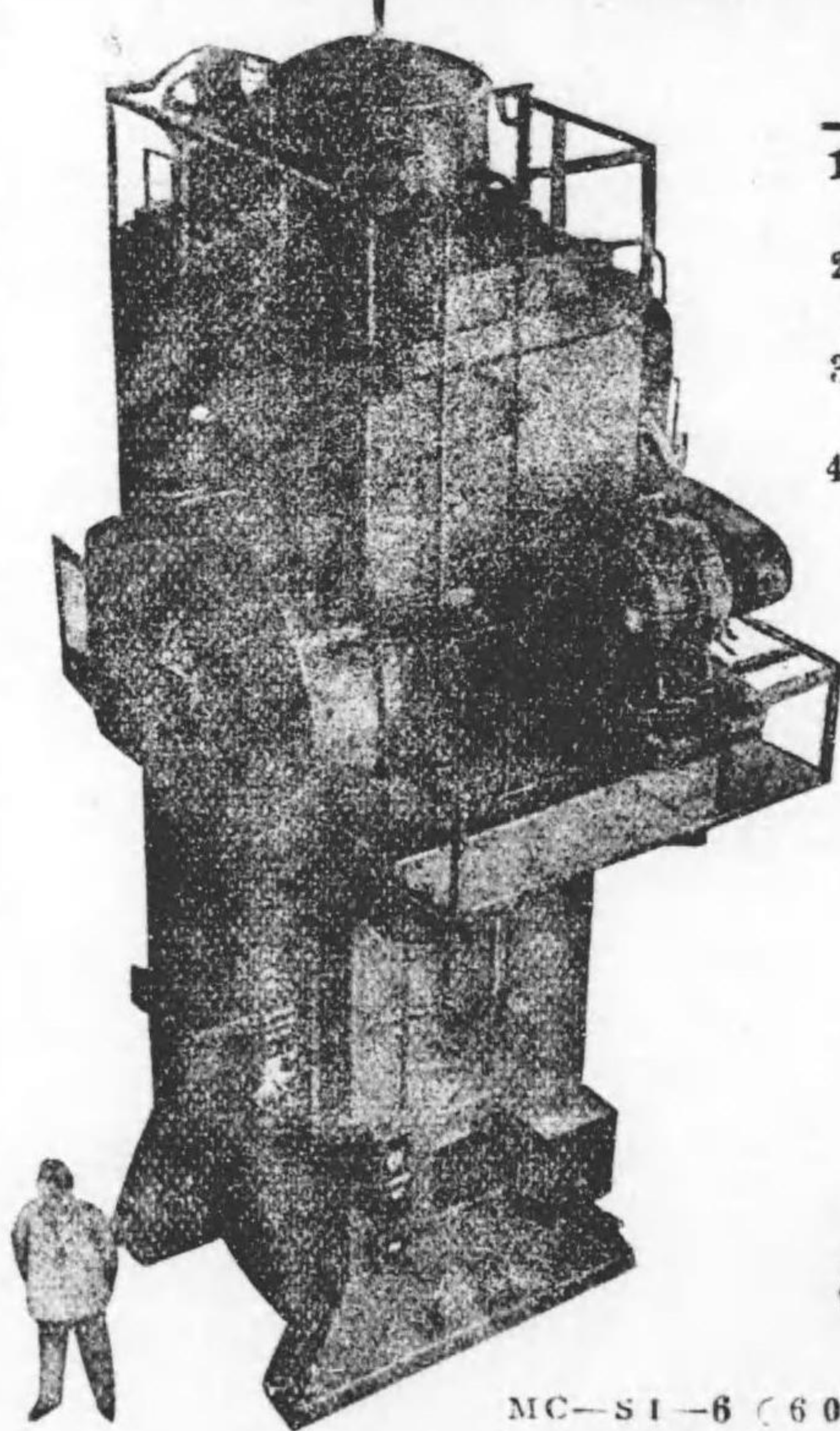

MC-SI-6 (600トン)

エマークラッチ押卸操作

## 株式会社名取製作所

本社並工場 東京市蒲田區菰中町145 電話蒲3 08・683番

## 總代理店 石川吉野工業株式会社

東京 東京市麩町區丸ノ内東九號道五號 電丸ノ内(3)1644・1673番

大阪 大阪市北區曾根崎新地1-40 電北(5)1771-2番

(産1)

# 小島の

# スチームシヨベル

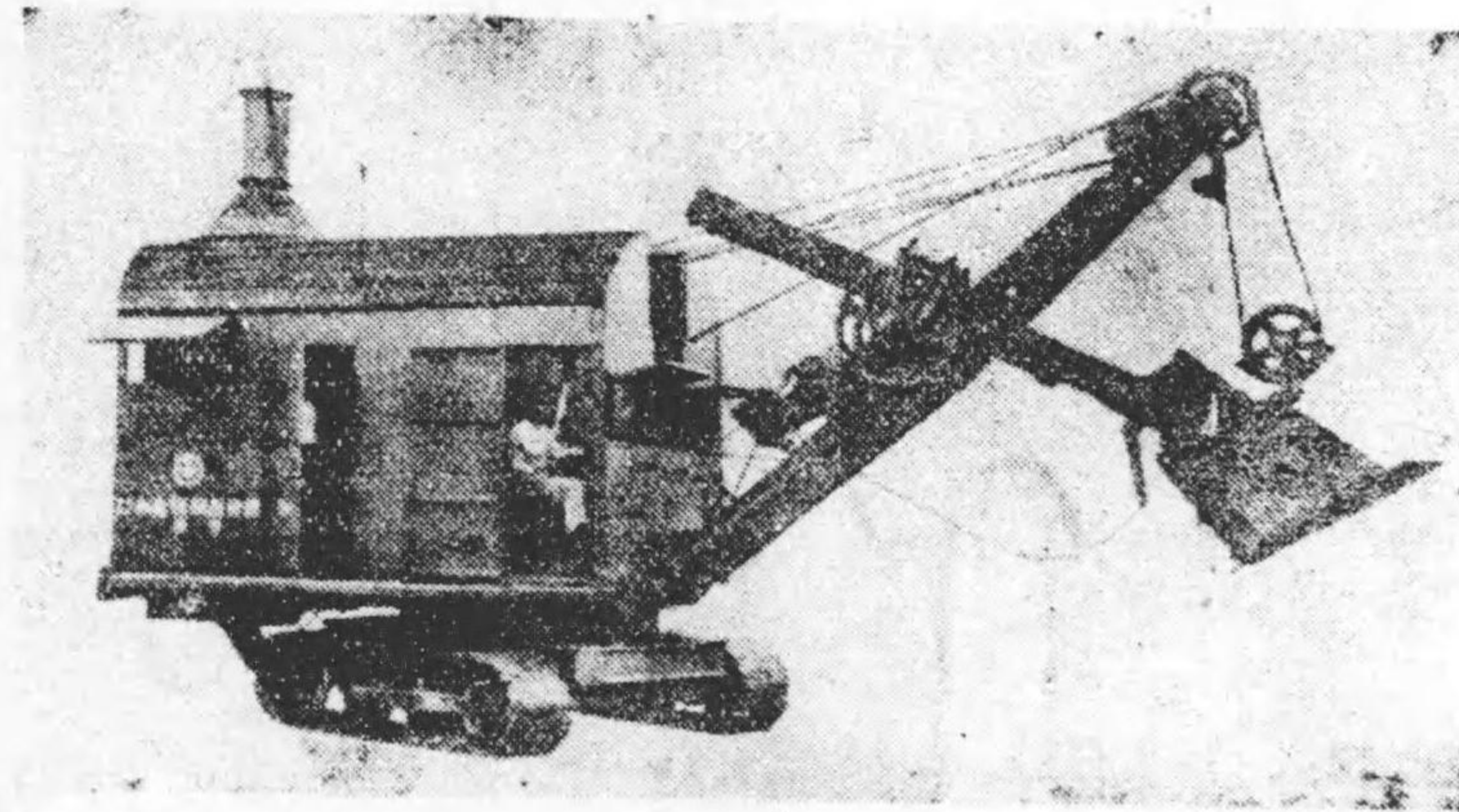

3/4 1-1/2 立方碼

スチームシヨベル



## 株式会社 小島機械製作所

本社及工場 高崎市高砂町二五番地 電話高崎741-742番  
東京出張所 東京市麩町區内幸町二ノ 幸ビル 電話銀座(5)1759・2753・7392

總代理店 日本タイプライター株式会社工機部

東京市京橋區京橋一丁目二番地

(産2)

# 戊辰 鋁金加工機械

## 營業課目

萬能折曲機  
各種シヤ  
各種プレス  
スチームハンマー  
(1噸・½噸・¼噸)

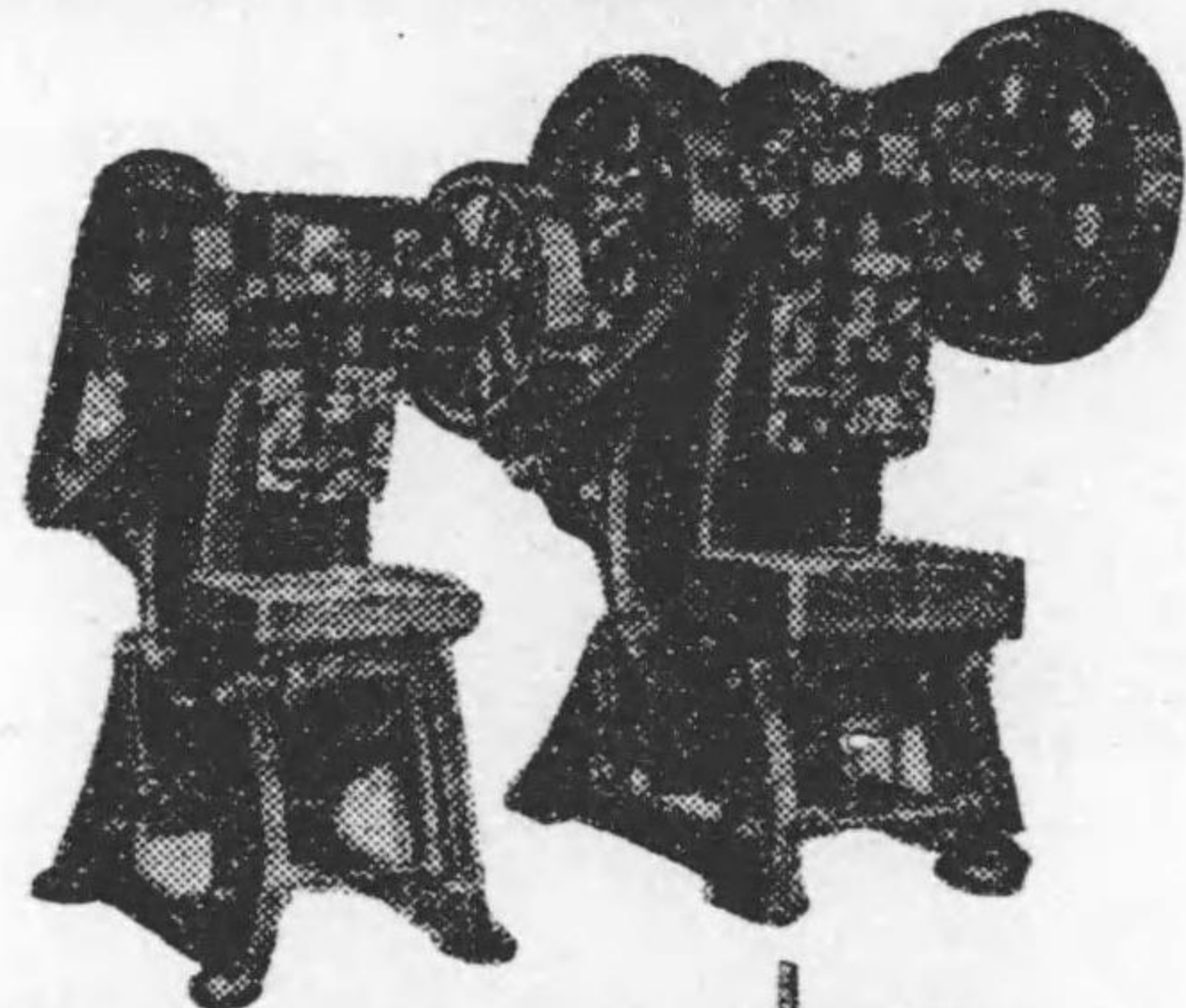

産業機械統制會員

## 戊辰工業株式會社

本社及工場 大阪市西淀川區佃町三丁目一四  
電話福島(45) 2 3 1 2 番(代表)  
東京營業所 東京市芝區本芝四ノ二四山口ビル  
電話三田 1 5 7 2・3 6 8 7 番

# 起重機

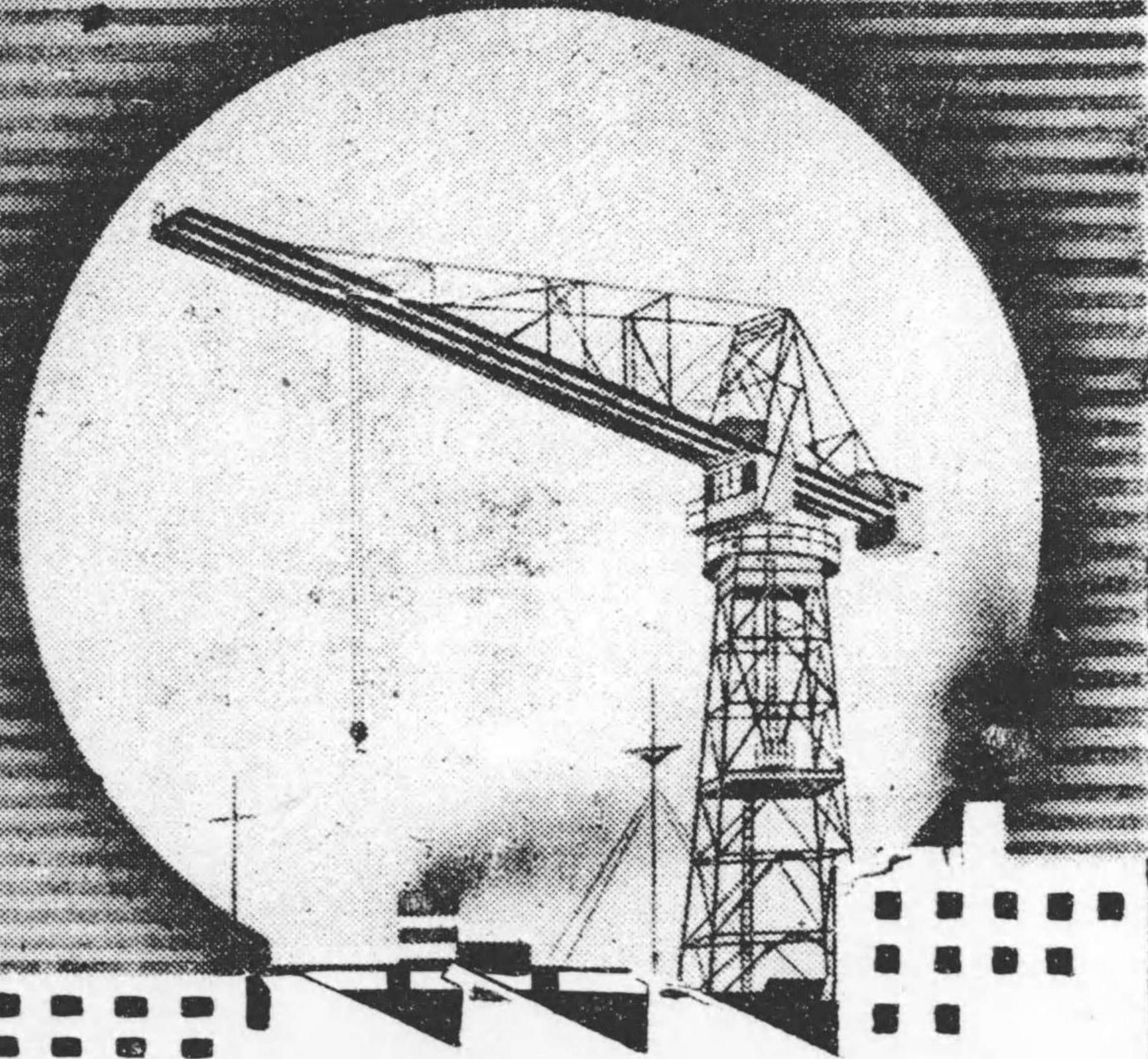

## 株式會社 四宮鉄工所

大阪市西淀川區野里町七二番地

電話福島(45) 六〇二二・六九六三番

代理店 淺野物産株式會社

(伊東式特許取瓶K.T.型)

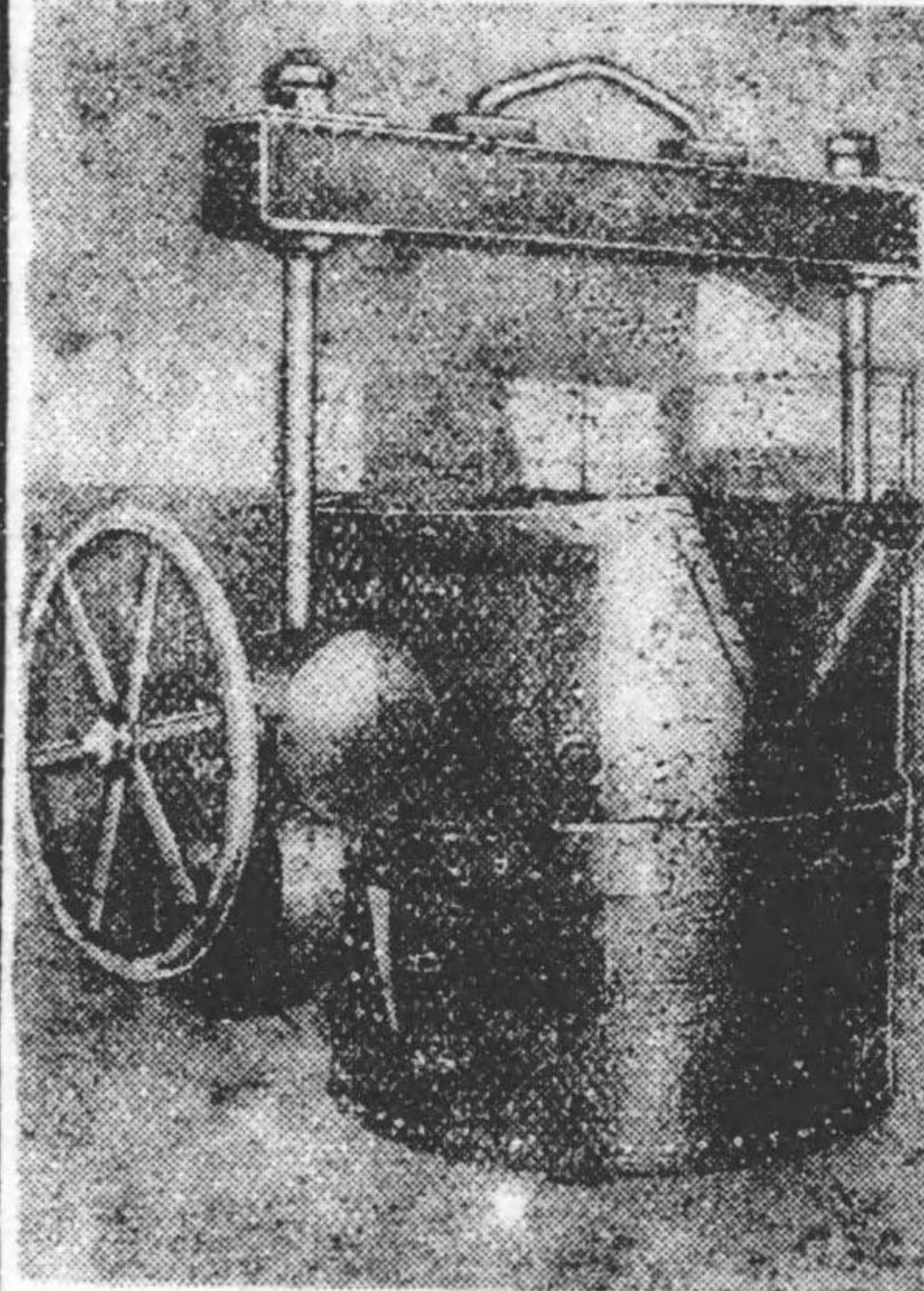

(伊東式キューポラー標準型)

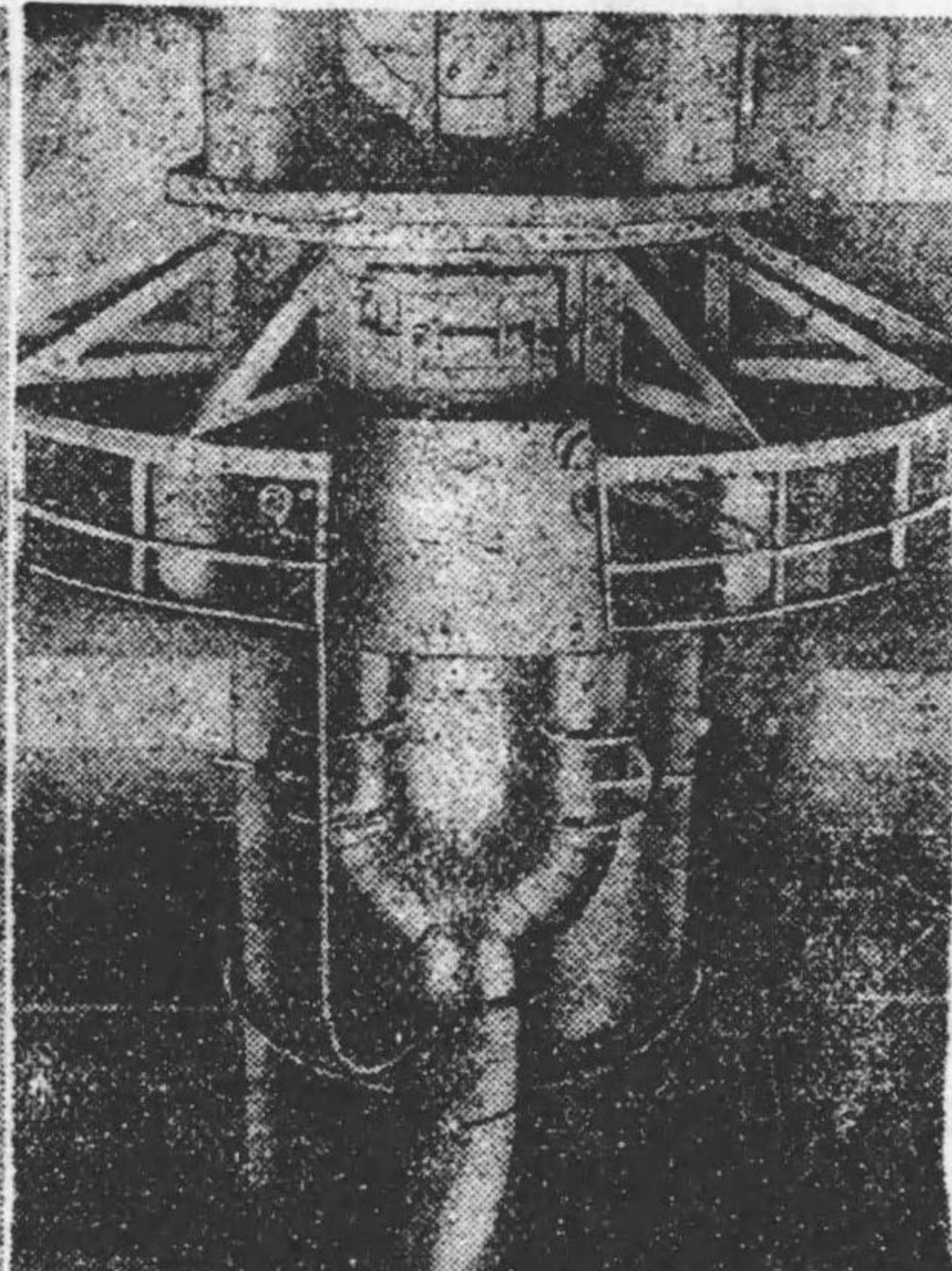

(横轉式鐵製ダンプカー)

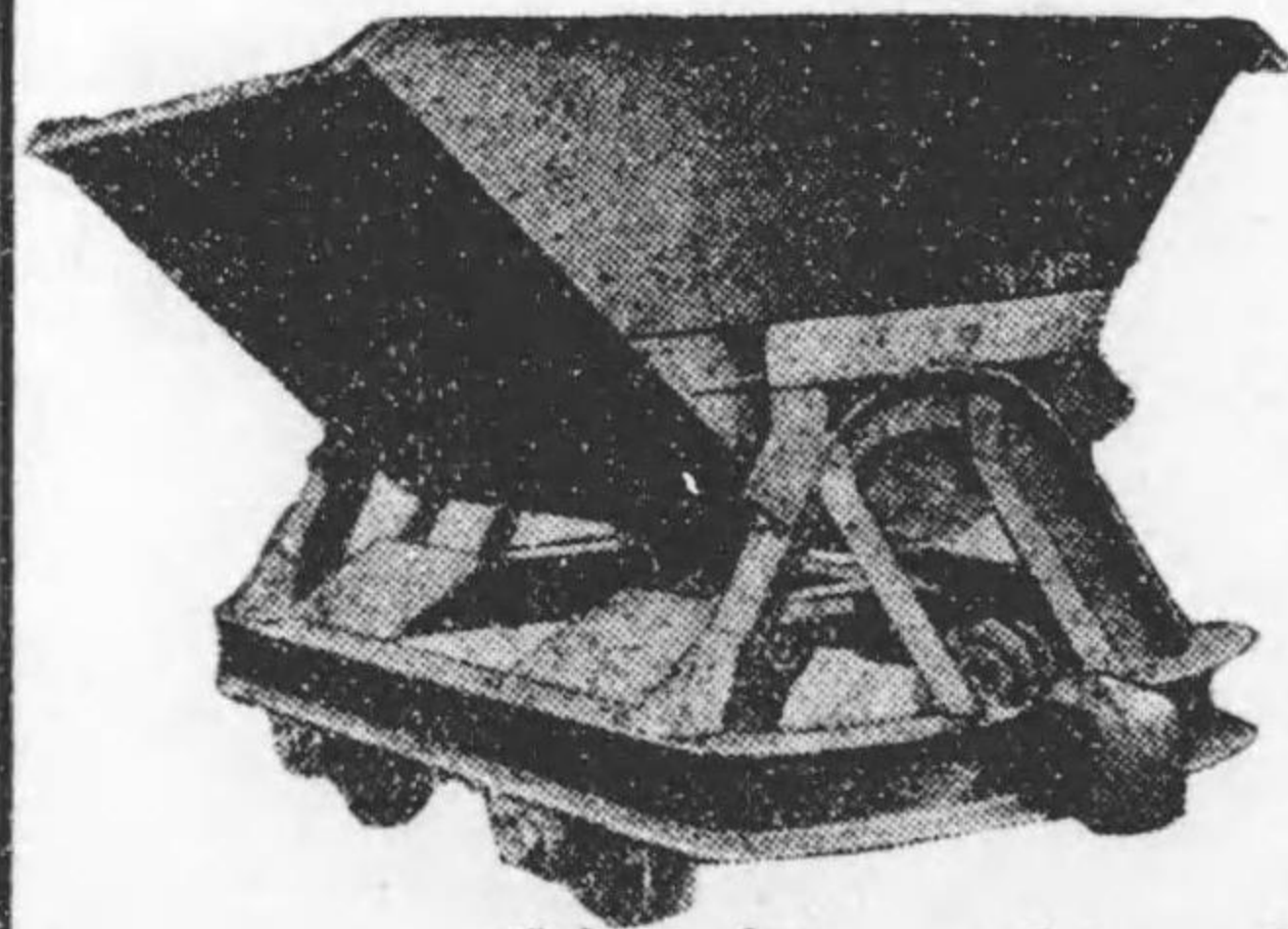

### 製作品目

其ノ他鐵工一般  
鑄造並汽鑪各種  
輸送機各種  
鑄山用諸機  
土木用諸機  
運搬車各種  
捲揚機各種  
化學工業用諸機  
瓦斯發生裝置各種  
瓦斯用並各種貯槽  
製鐵用諸機  
石油並油槽各種  
伊東式熔鐵爐各種  
伊東式特許取瓶

株式會社 伊東鐵工所

取締役社長 伊東國松

管學所 川口市壽町二〇四番地  
第一工場 電話川口二九〇四番  
振替東京一一二〇七四番  
第二工場 川口市外戸田村白子新道  
電話川口二六七六番

# 燃燒窯爐・燃燒機器

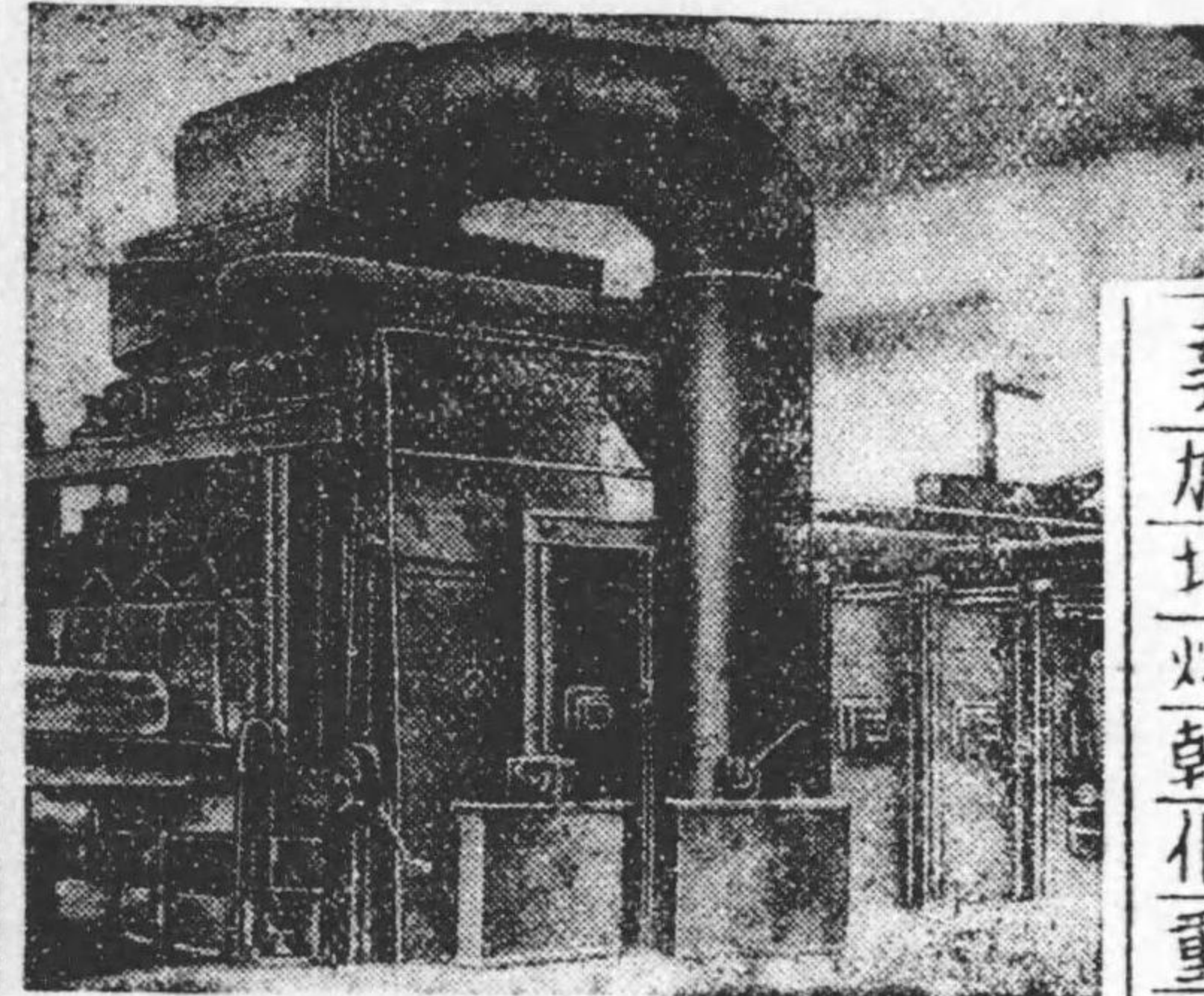

熱工式  
加熱爐  
均熱爐  
熔融爐  
乾燥爐  
化亨窯爐  
重油バーナー  
瓦斯バーナー  
タールバーナー  
ストーカー  
爐用機器  
設計・施工

産業機械統制會會員

## 東京熱工株式會社

本社 東京市京橋區築地四丁目八番地

電話築地(55)0173・0374番

工場 横濱市鶴見區市場町七番地

電話鶴見4077・4528番

特許 K O 式  
無音無油多翼  
高壓 低壓  
ルーツブロワー

日本特許 225677 號 233076 號 243349 號  
滿洲特許 10998 號 1859 號

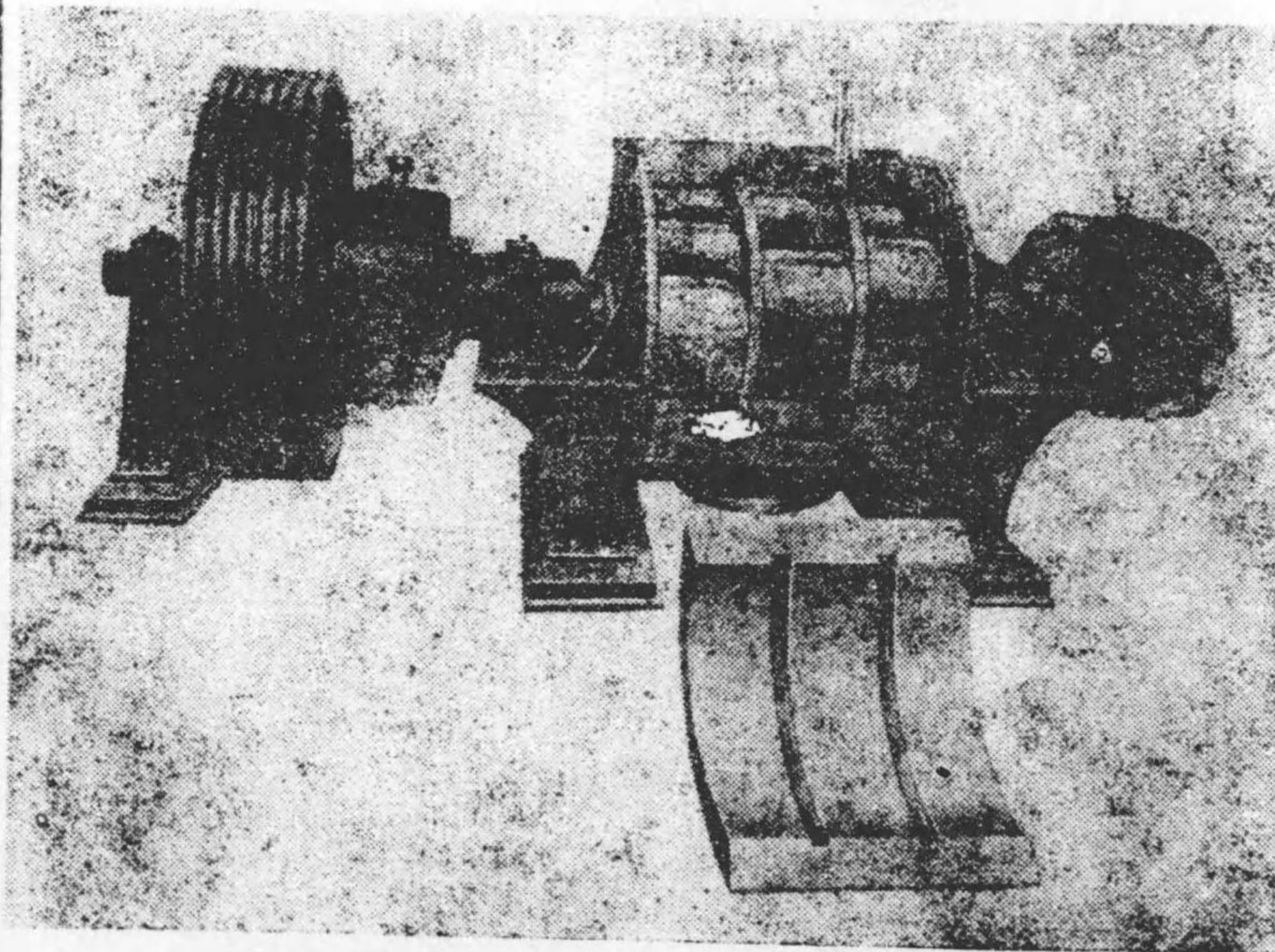

産業機械統制會員・ルーツブロワー専門製作

逢坂工業所

營業所及工場

東京市瀧野川區瀧野川町二二三三番地  
電話板橋二〇三番・九四番  
振替口座東京一一二二二四番

誇る！科學的經營 良品廉價  
タナカ汽動唧筒

ウオシントン・ポンプ

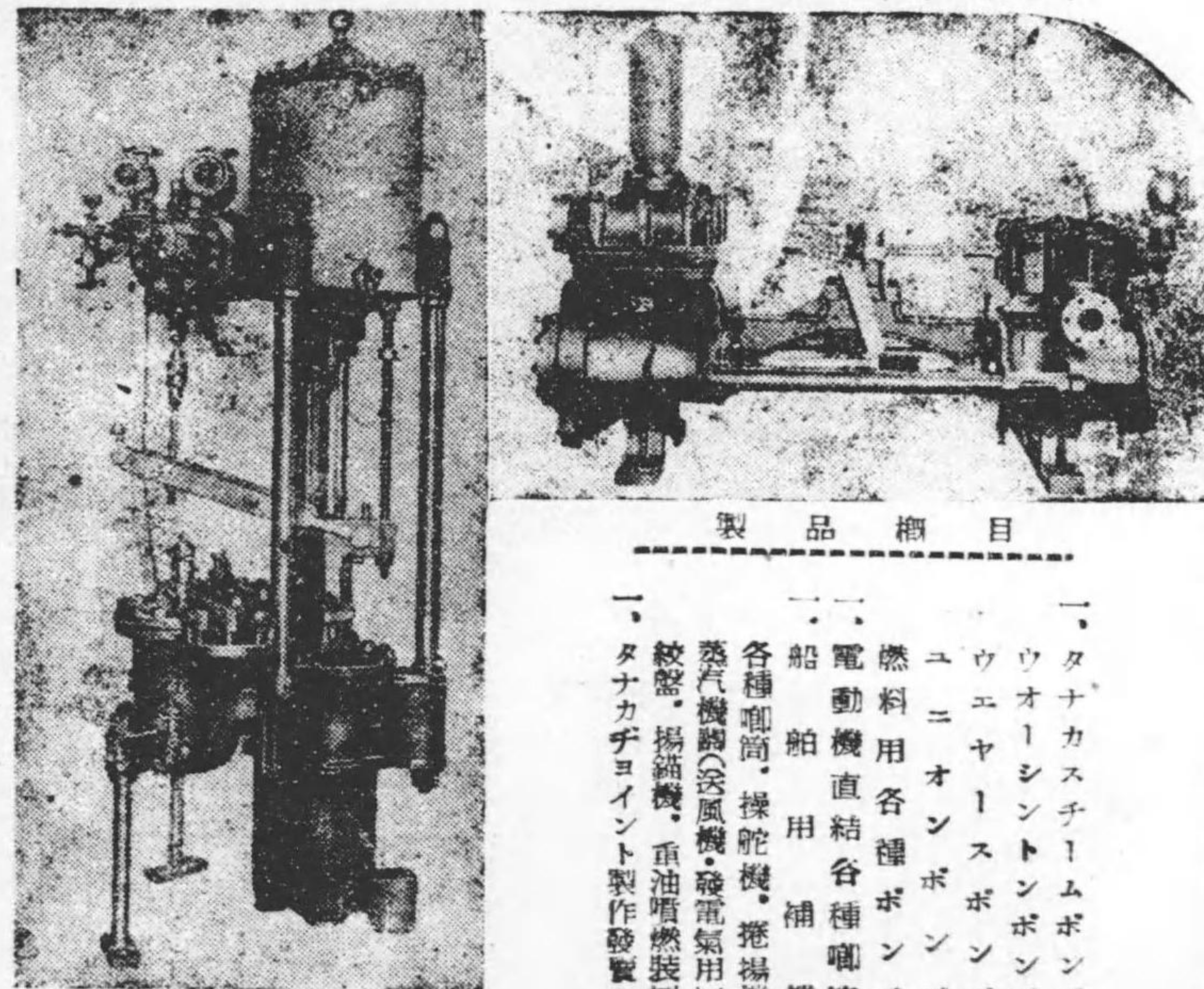

ウエヤース型給水ポンプ

製品欄目

- 一、タナカスチームポンプ
- 一、ウオシントンポンプ
- 一、ウエヤースポンプ
- 一、ユニオンポンプ
- 一、燃料用各種ポンプ
- 一、電動機直結各種唧筒
- 一、船舶用各種補機
- 一、各種唧筒・操舵機・捲揚機
- 一、各種汽機(送風機・發電氣用)
- 一、蒸気機(揚筒機・重油噴燃装置)
- 一、絞器・揚筒機・重油噴燃装置
- 一、タナカチヨイント製作發賣元

産業機械統制會員  
東部船舶機械統制組合員

申 株式 田中鐵工所

本社 東京市本所區野川三丁目六番地  
電話本所(73) 6113番・6153番・7157番  
東京營業所 東京市日本橋區橫山町十(兩國ビル)番九番  
電話浪花(6) 三九七番  
大阪營業所 大阪市西區靱南通リ四ノ九番  
電話土佐堀(44) 〇八四一番・六一四四番

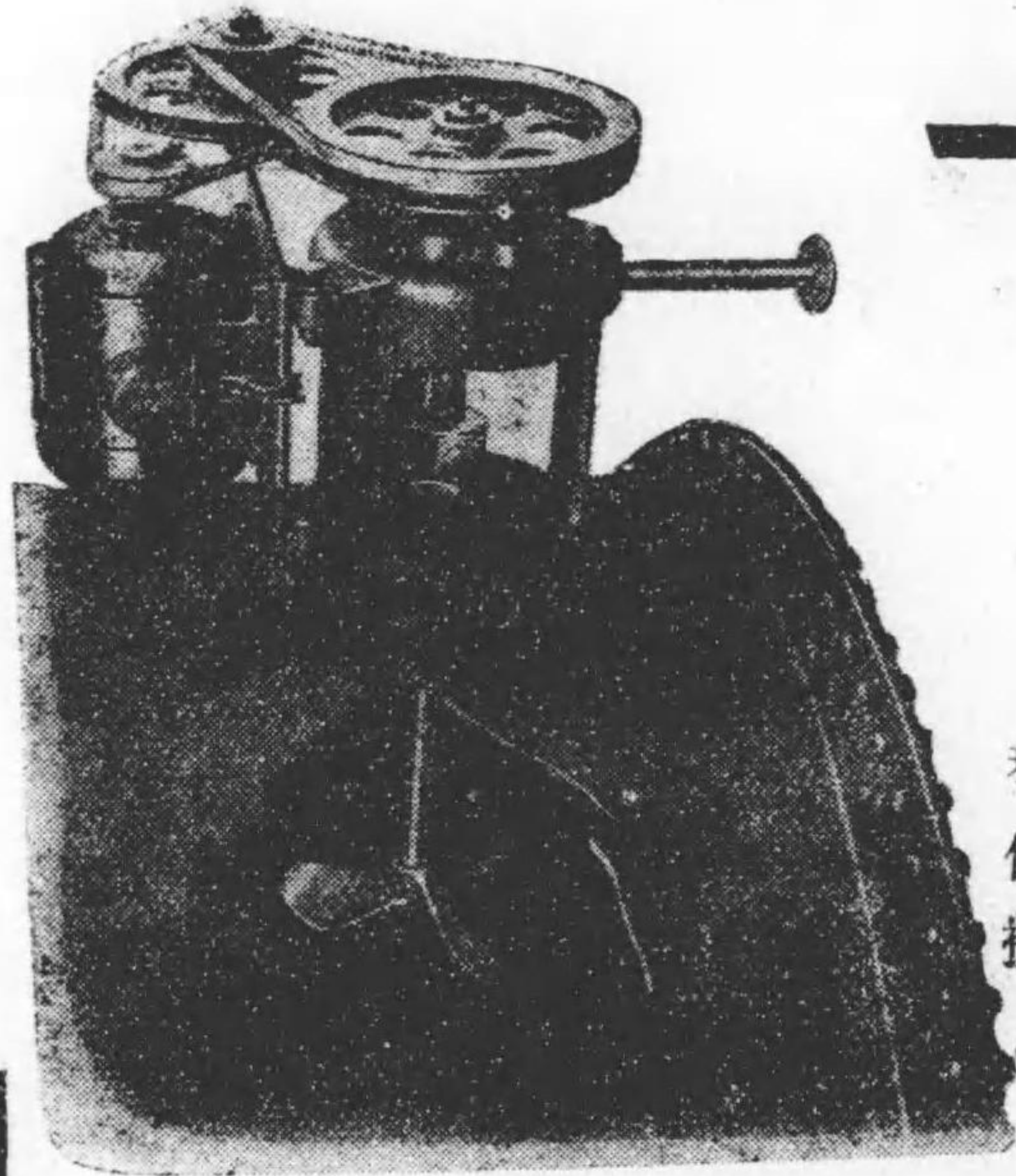

型式 580  
側面攪拌機  
攪拌効率 95%

あらゆる液體の攪拌に！

# サマケ 攪拌機

産業機械統制會會員

佐竹化學機械工業株式會社

本社 大阪市北區都島北通一丁目 電話堀川 { 2916番  
2917番  
7910番  
支社 東京市日本橋區本町四丁目 電話日本橋1659番

(産11)

# 金 鋸 加工機

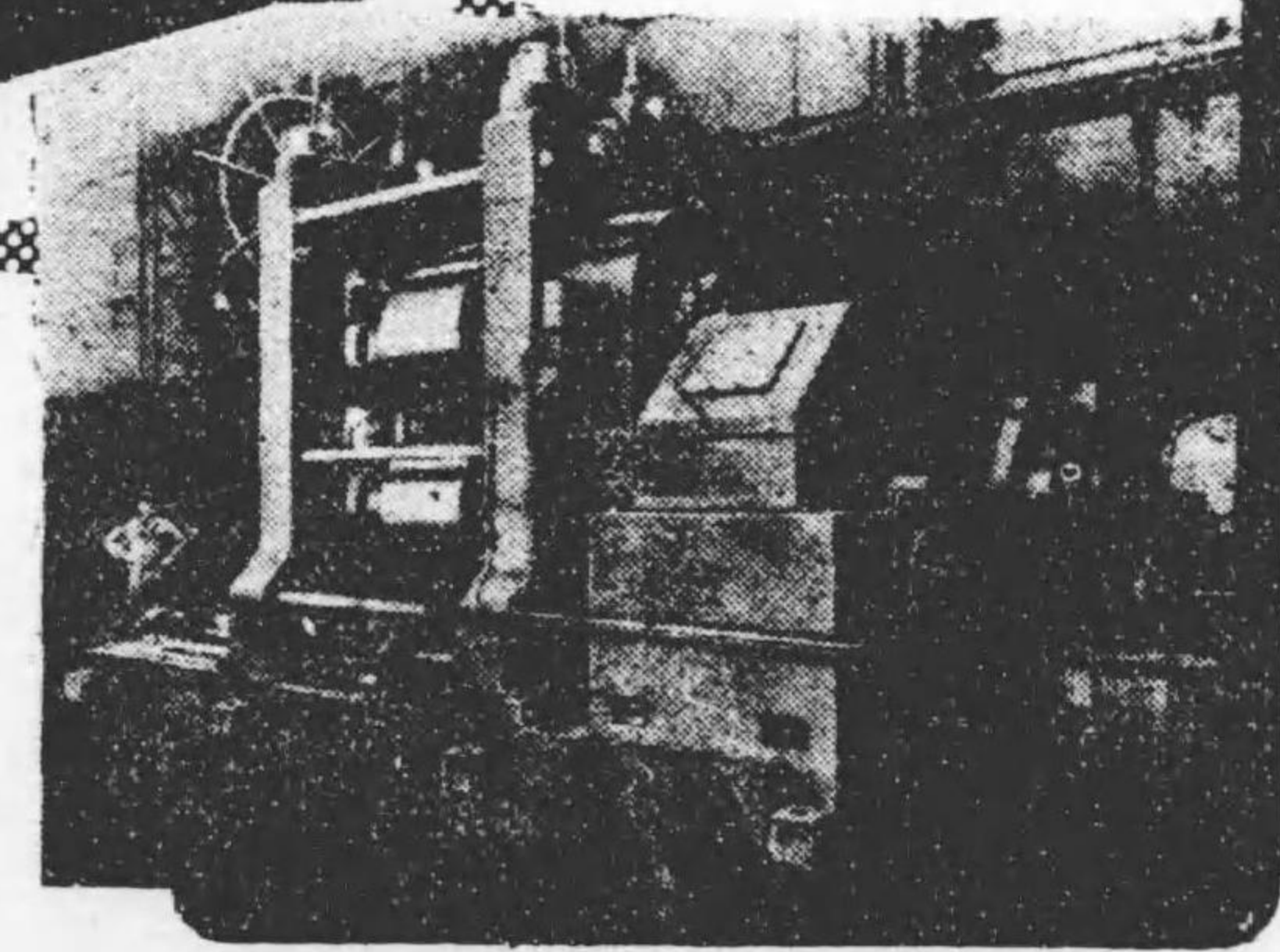
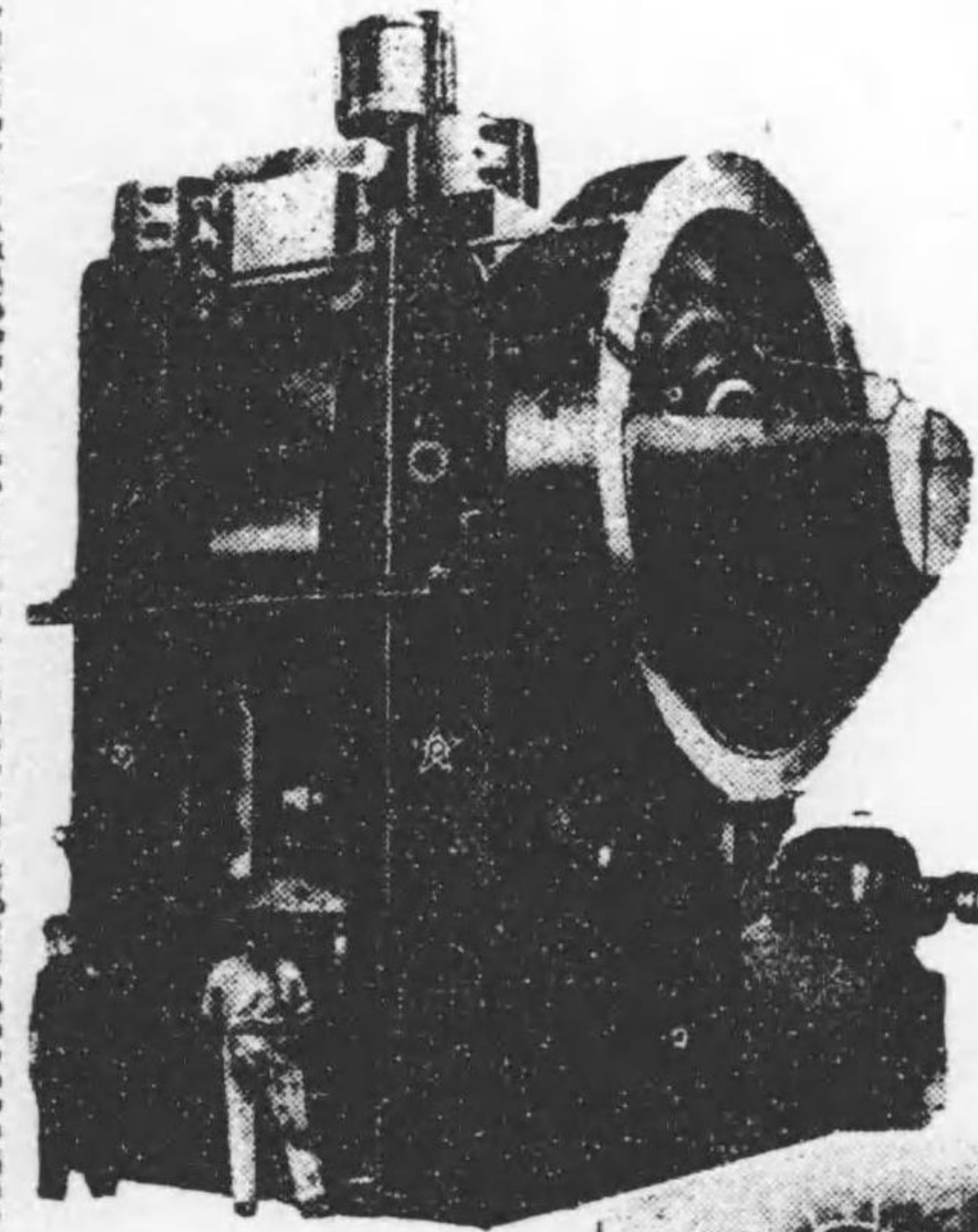

# 株式會社 大阪プレス製作所

本社 大阪市西成區出城通四ノ六。電話代表櫻川(64)三五〇番 4)  
東京出張所 東京市京橋區銀座一丁目四 電話京橋(56)四四六三番

(産10)

# 中山電動鑿岩機



地下資源の開発は能率優秀なる  
中山電動鑿岩機にて！

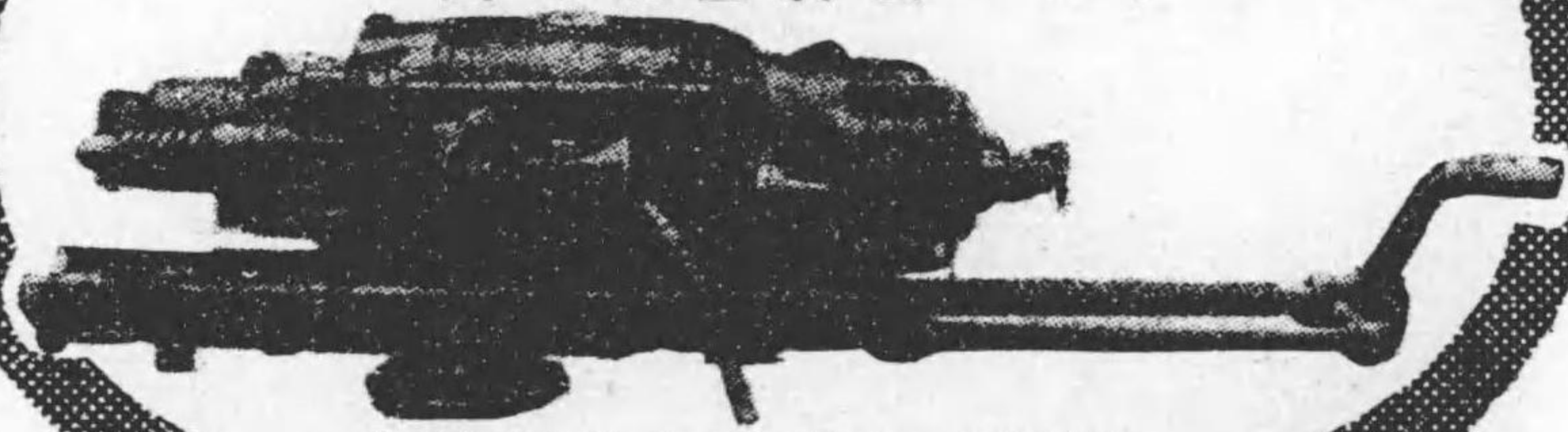

日・獨・伊・露・英・米・佛・加・瑞各國特許

## 營業種目

電 動 鑿 岩 機 一 般 電 氣 鑄 鋼  
空 氣 鑿 岩 機 特 殊 電 氣 鑄 鋼  
空 氣 壓 縮 機 熱 處 理  
鑛 山 土 木 機 械 材 料 試 驗 及 分 析

産業機械統制會々員

株式會社 **中山工業所**

本社並工場 大阪市東淀川區野中南通三丁目一二  
電 話 北 5731・1175・1622番  
營業所 東京市日本橋區通二(大同生命館内)  
京 城 府 旭 町 二 丁 目 (昭 和 ビ ル)  
八 幡 市 中 央 區 中 本 町 三 丁 目

# テイコクポンプ



營業種目

高圧ポンプ 一般ポンプ  
海水ポンプ 各種ポンプ

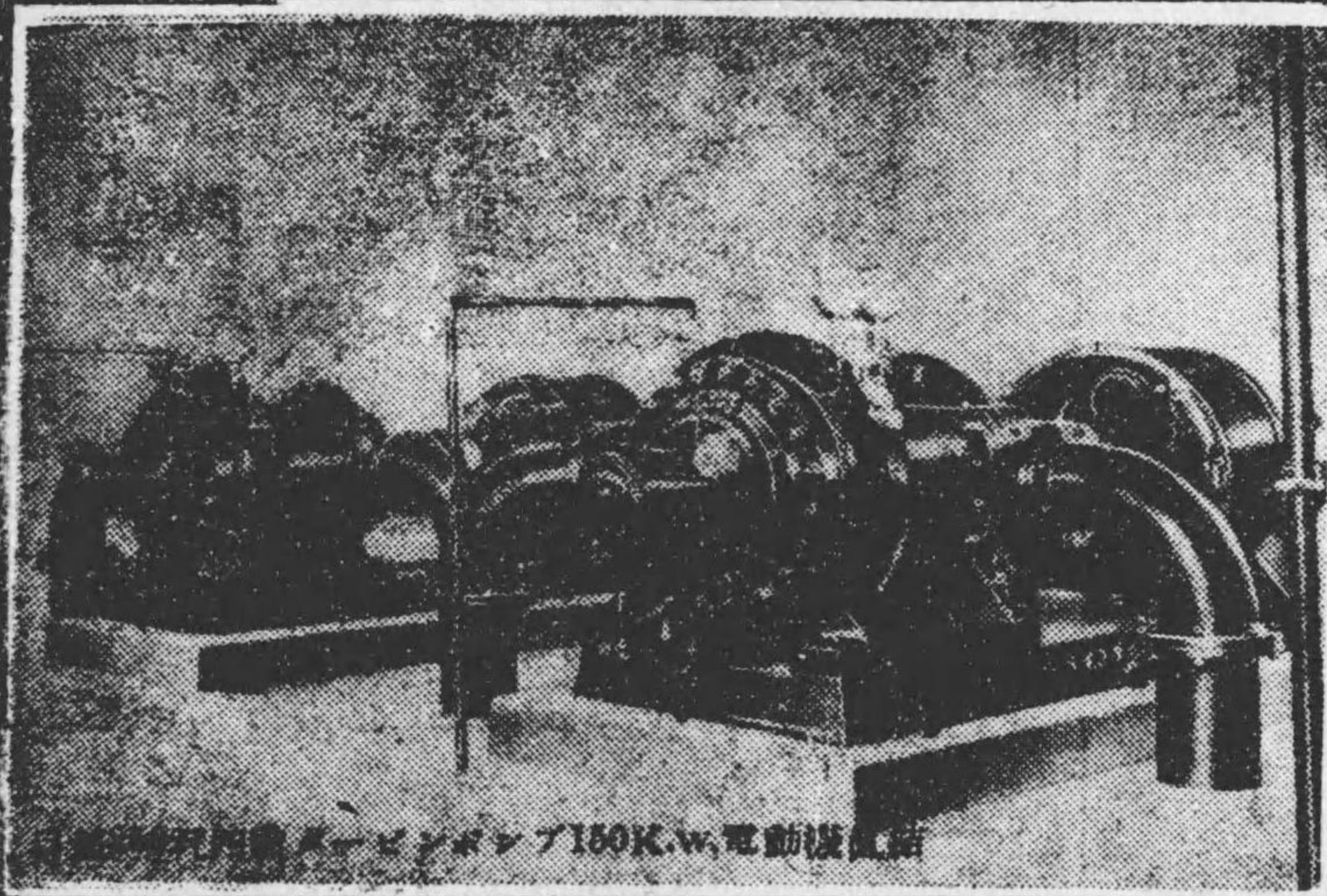

高圧ポンプ 180K.w. 電動機

株式會社

帝國機械製作所

大阪市西淀川區西船場  
電話 西 2711番

# 鋁金用互作機械

専門製作

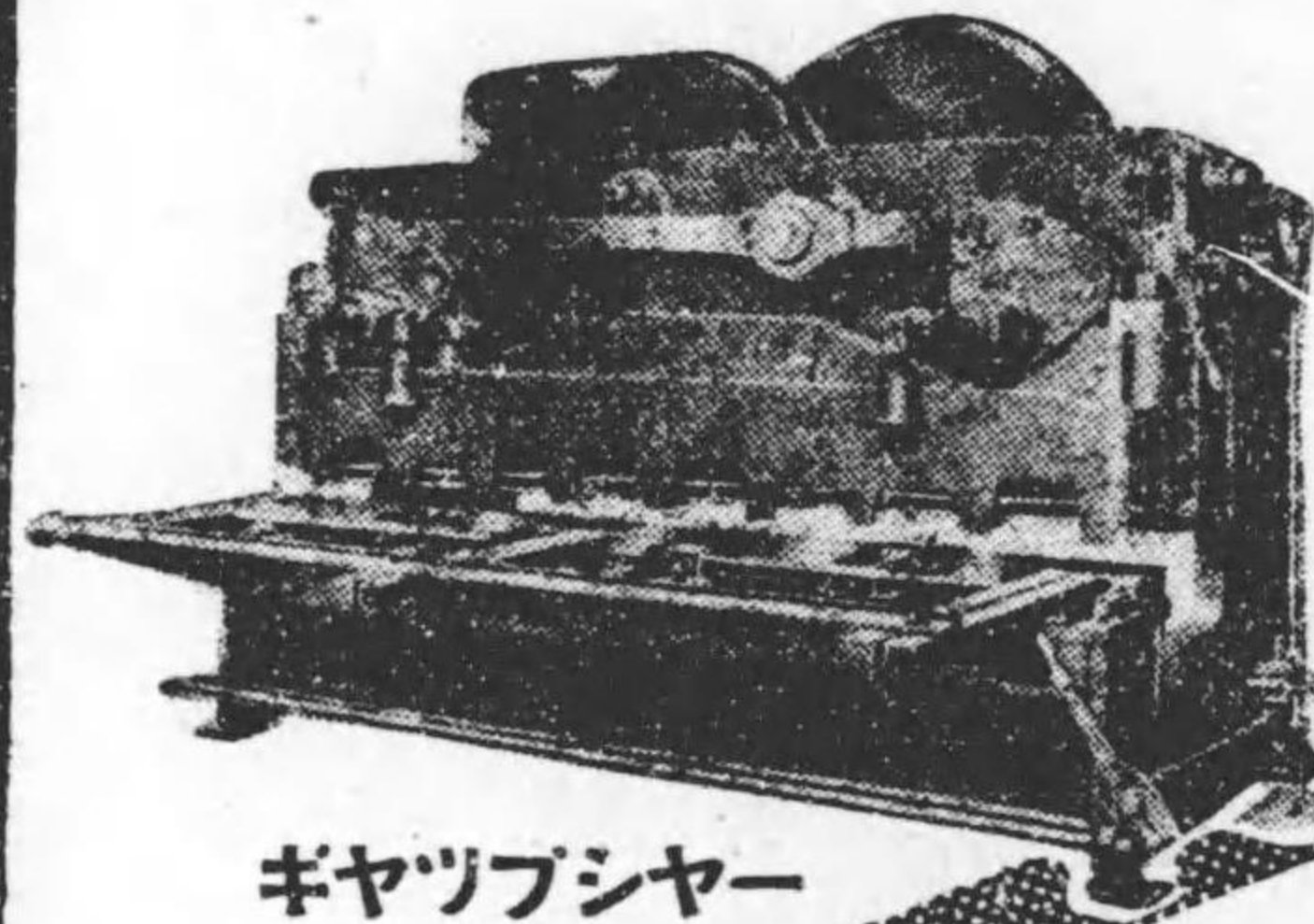

ギヤツブシヤ

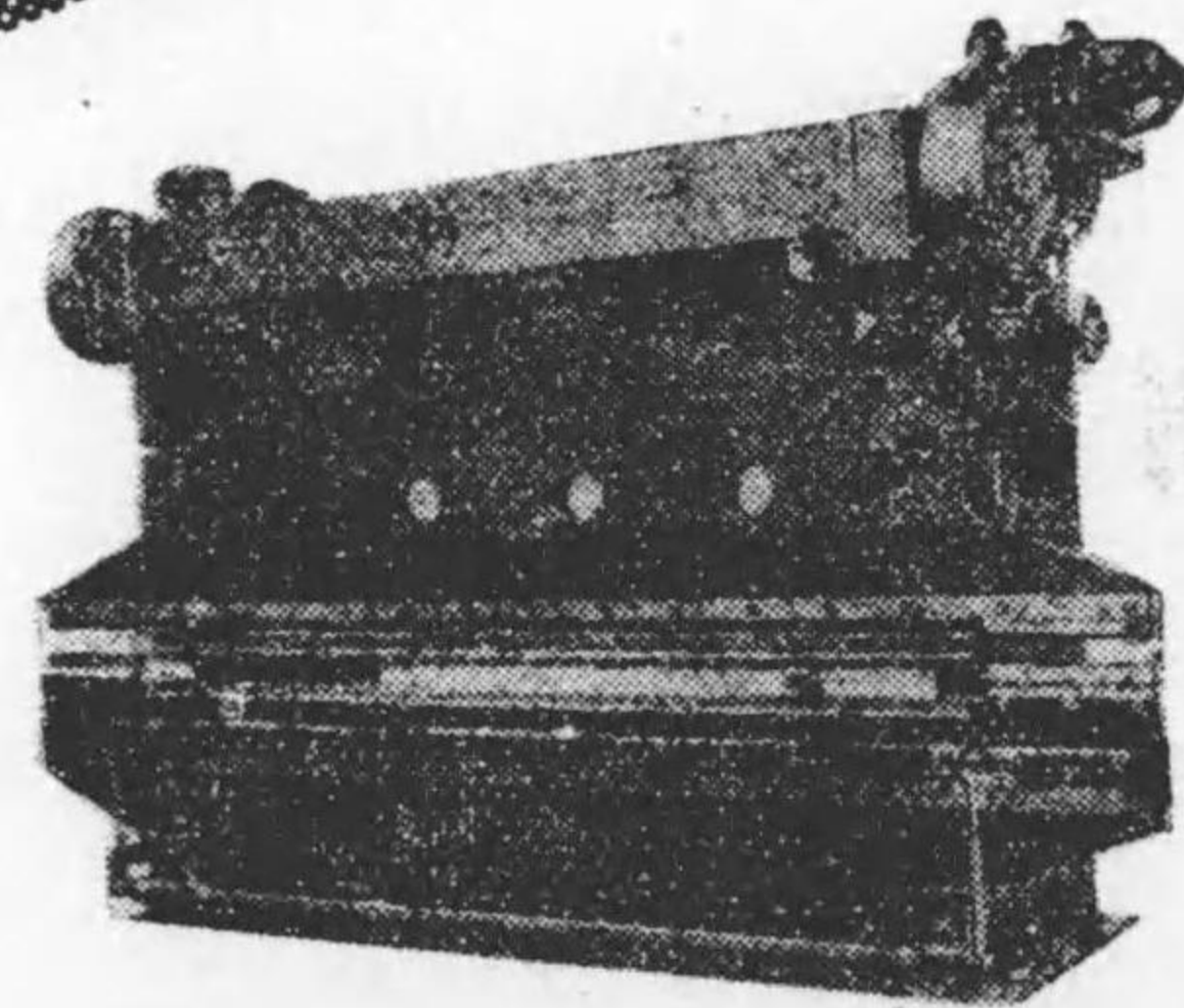

アレーキプレス



株式  
會社

## 長谷部機械互作所

本社及第一工場 大阪市西淀川区御幣島町一〇五  
 第二工場 大阪市西淀川区御幣島町一〇二  
 第三工場 大阪市西淀川区御幣島町三三一  
 電話代表福島 (45) 三五六八番

設計並製作  
 低速度傳動用ローラーチェーン  
 高速度用ライナーサイレントチェーン  
 コンベヤーチェーン各種  
 スプロケットホキール各種  
 トラクターエンヂン

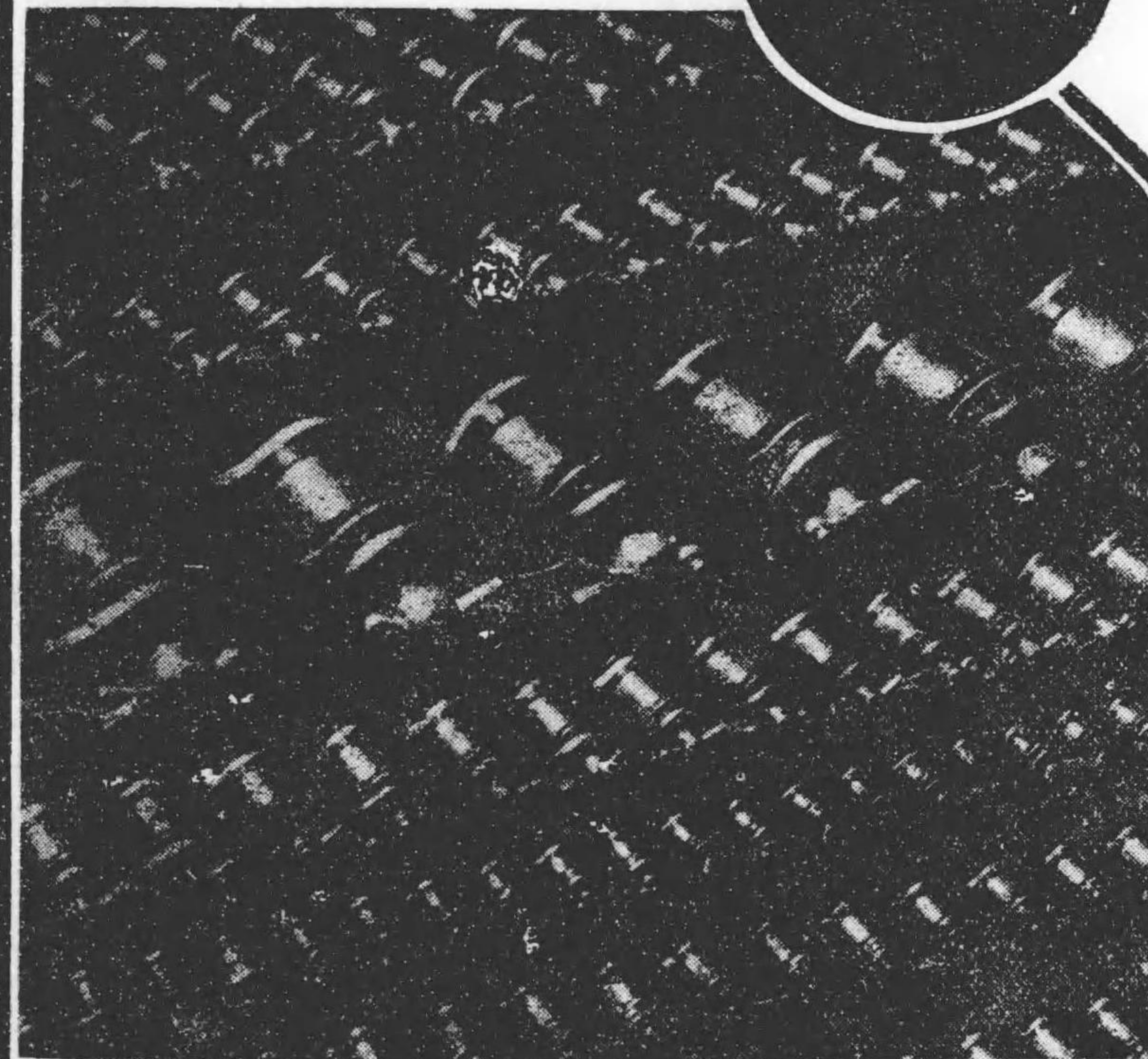

## 株式會社 椿本チェーン製作所

本社及工場 大阪市旭区鶴見町六二〇番地  
 電話堀川4948・旭3219番旭3924-6番  
 東京營業所 東京市麹町区丸の内三ノ一〇三菱五號館  
 電話丸ノ内6884番



# 盤磨研面平面轉迴

精度第一種  
材料最高級

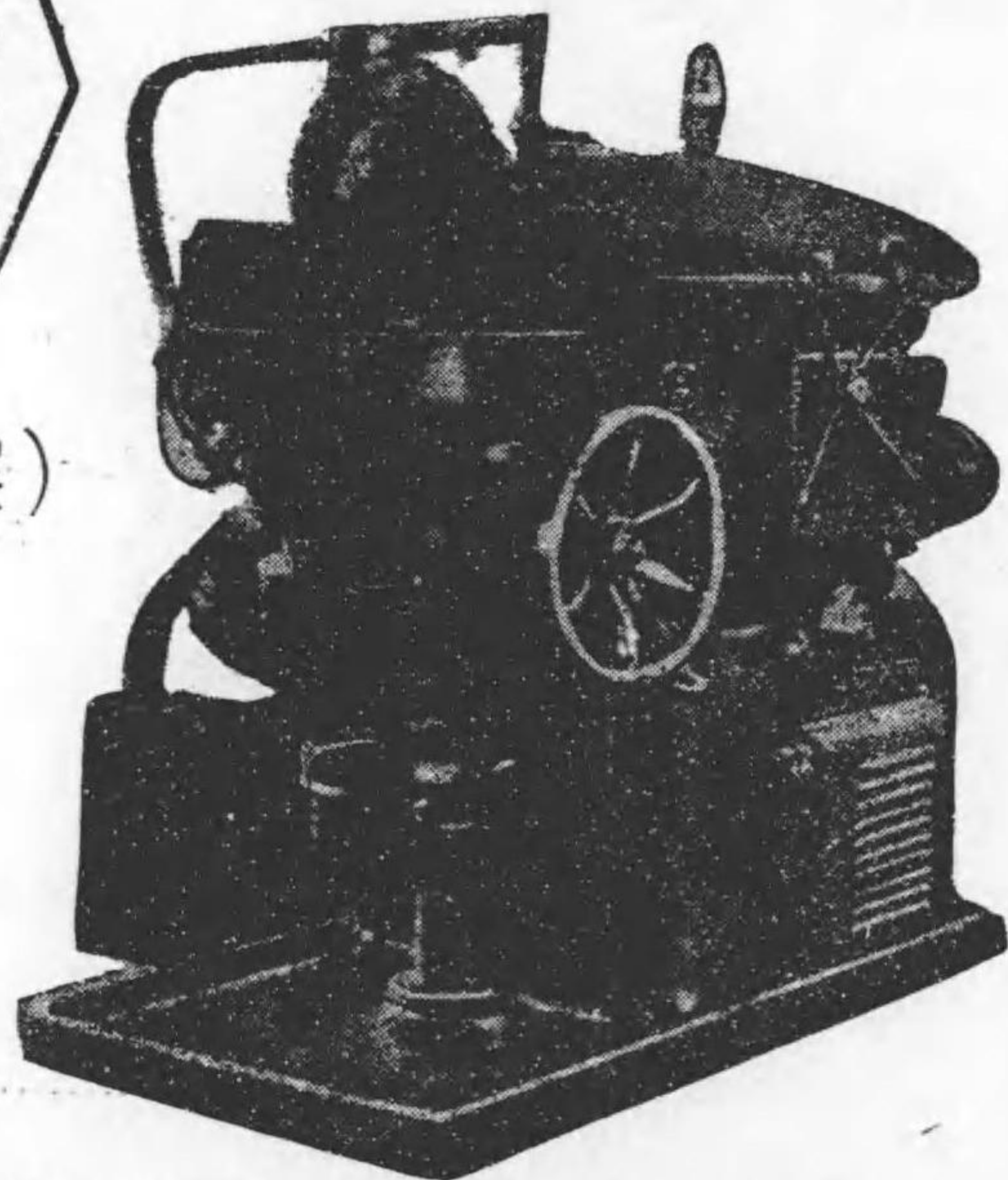

(型録進呈)

特 徴	主要寸法
テーブル主軸臺は研車摺動臺の運動との平行を簡単に調整なし得る特殊の装置を施し、工作物の誤差は極めて僅少にして300耗に對し $\frac{2}{1000}$ 耗以内に止むる事を得	電磁着器 徑 12" 及 16" 研磨砥石ノ寸法 12" x 1" x 1" 14" x 1" x 5"
	能 力 機械學會制定標準規格第一種ニ準據ス

## 興國精機株式會社

本社 川崎市櫻木町二丁目一〇番地  
電話川崎 3890・4472・4257番

### 營業種目

工 作 機 械  
製 鐵 用 機 械  
給 炭 機・節 炭 機  
內 燃 機 調  
辨 類・衝 器  
高 級 鑄 鐵 管  
鑄 物・特 殊 鑄 物  
普 通 鑄 鋼  
特 殊 鑄 鋼



會 社 林 式  
久 保 田 鐵 工 所

# 久保田鐵工所

本 社 大 阪 市 浪 速 區 船 出 町 二 丁 目 二 二  
支 店 及 出 所 東 京・橫 須 賀・吳・九 州  
工 場 船 出 町・恩 加 島・錦 洲・鶴 町・市 岡・堺 尼 崎  
武 庫 川・隅 田 川・北 京

# OKIKO 砥上盤 型式 GHB 630

## 主要寸法

- 機械の全高.....8320
- 主軸中心とコラム面間距離..... 387
- ベース上面と床面間距離..... 110
- ※ク と 軸端との距離.....1780~1150
- ※テーブルと主軸端との距離.....1470~510
- 主軸行程距離..... 685~75
- 主軸傳動部直径.....45
- 主軸テーブル.....モールス4
- テーブル作業面の大きさ(標準型).....760×430
- ク 昇降距離(ク)..... 32
- 主軸回轉變換數..... 8
- 主軸回轉範圍.....80~665
- 鋸付面積.....1675×1000
- 電動機馬力
- 主軸往復運轉用.....8
- 主軸回轉用.....7.5
- 切削劑ポンプ用.....1/4
- 正味重量.....2000Kgs.

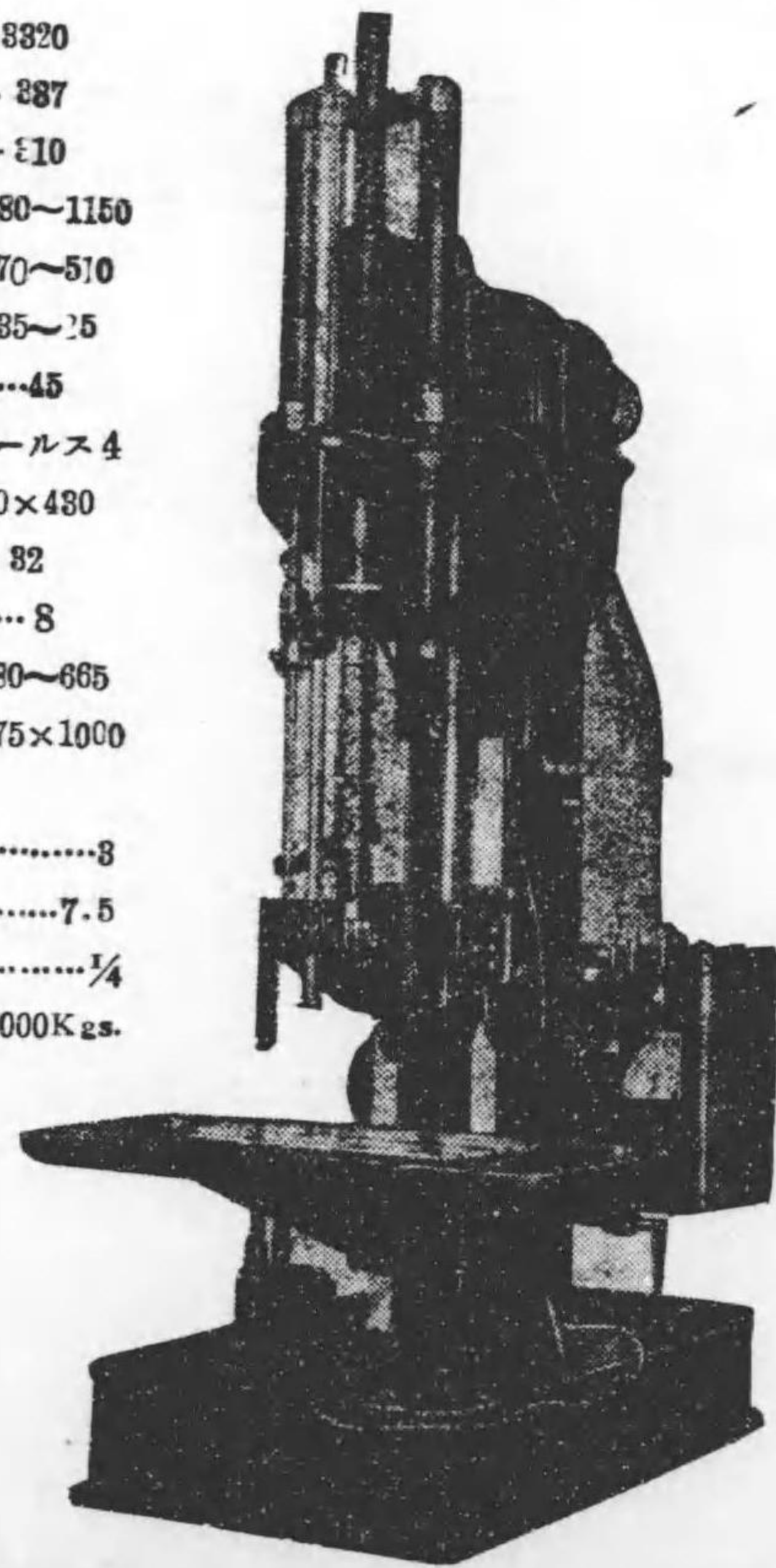

**大阪機五株式会社**

大阪市東淀川区豊崎西通一丁目四番地 電豊崎(37)2233(8)

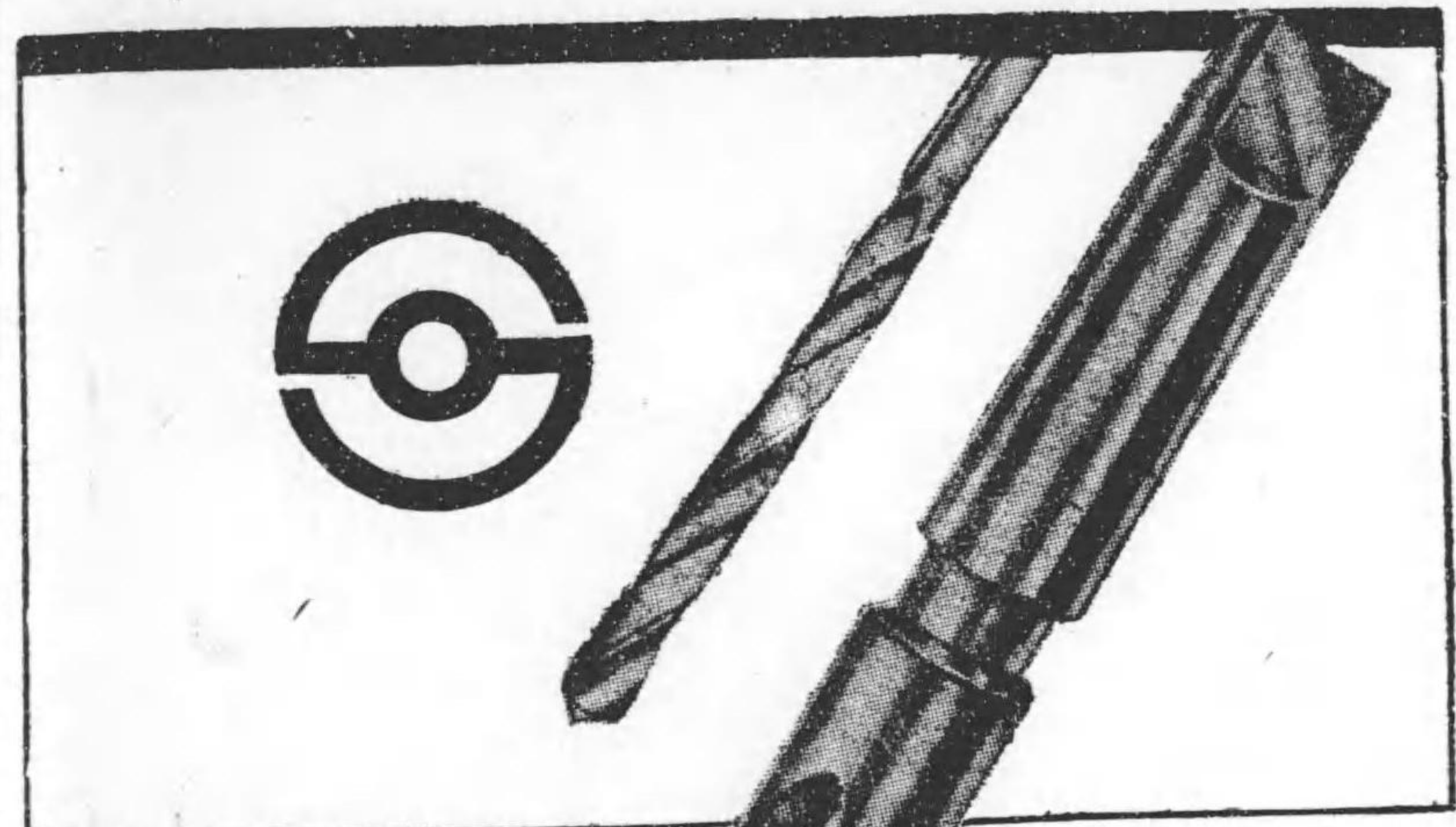

# 砂鐵のドリル

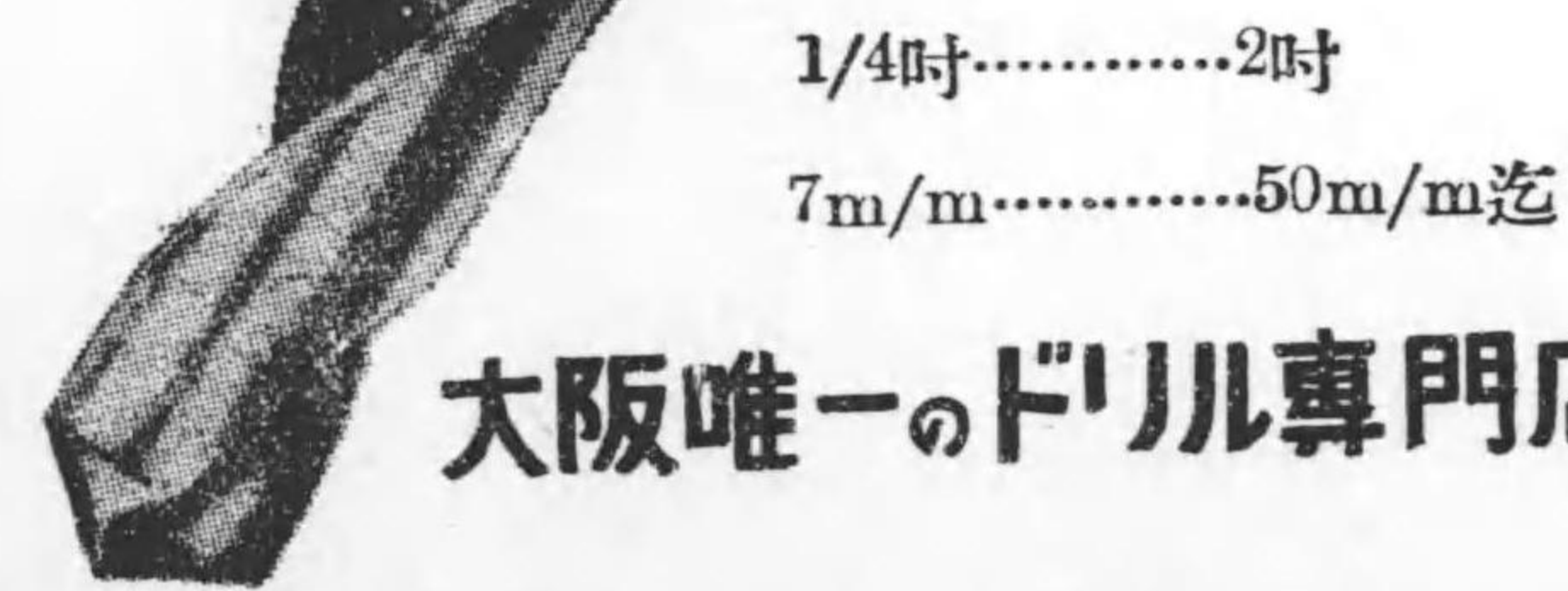

1/4吋.....2吋

7m/m.....50m/m迄

大阪唯一のドリル専門店

**吉本商事合名會社**

營業所 大阪市西區幸町滿四丁目三番六町八  
 本店 大阪市西區成區旭南郡通津三丁目一  
 支店 大阪市西區幸町四丁目一  
 倉庫 大阪市西區幸町四丁目一

# 試 驗 機 器 電 氣 計 測 器

## 釣 合 試 驗 機

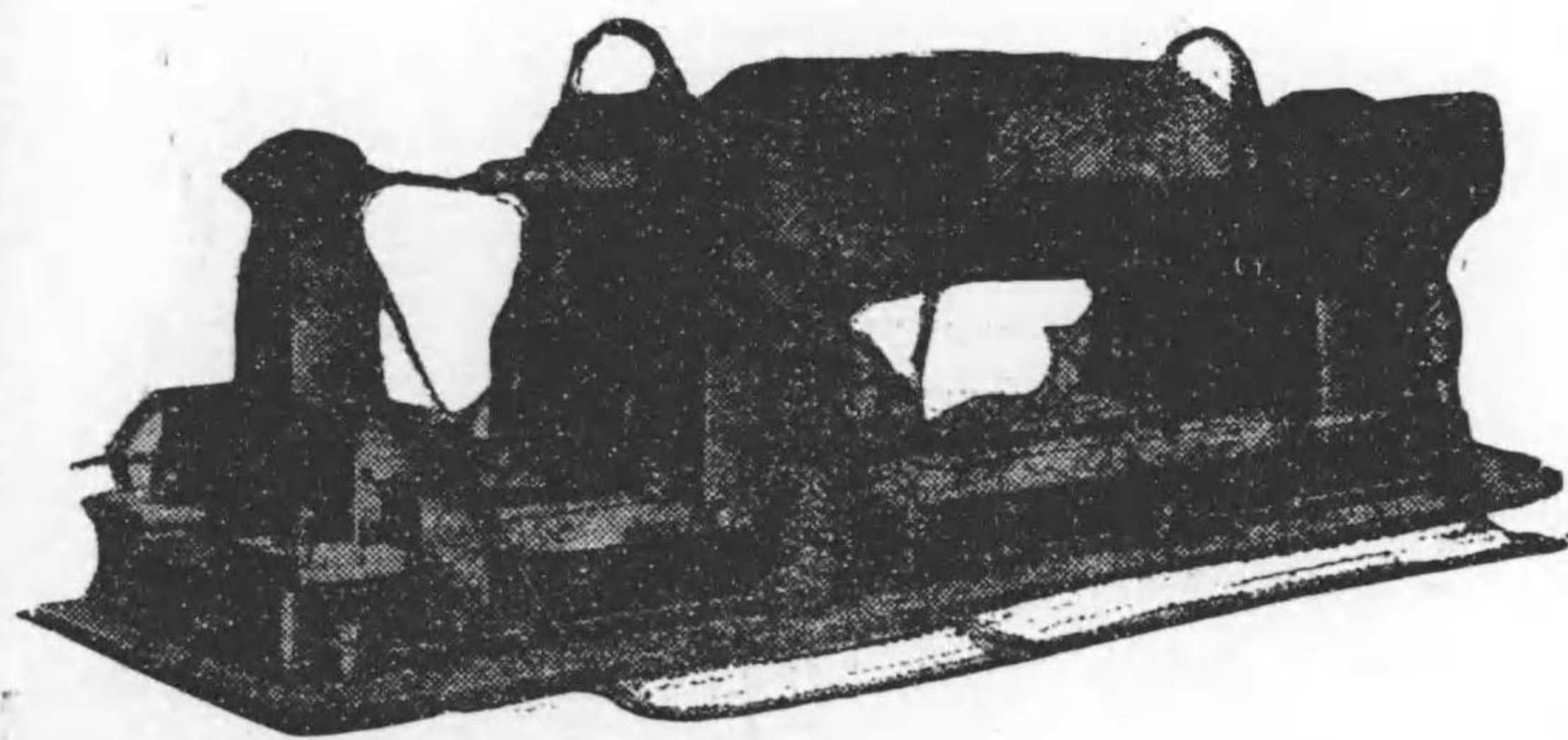

精密機械統制會員  
電氣機械統制會員

### 株 式 會 社 明 石 製 作 所

本 社 東 京 市 麴 町 區 丸 ノ 内 仲 七 號 館

電 話 丸 ノ 内 (28) 3 6 7 2 番  
4 0 1 7 番  
6 3 0 4 番

工 場 東 京 市 品 川 區 東 品 川 五 一

電 話 高 輪 (44) 0 4 3 3 〃 0 6 0 9 番  
2 1 9 3 〃 3 0 0 5 番

### 營 業 種 目

大 型 研 磨 盤 並 各 種 印 刷 機

登 錄



商 標

# 株 式 會 社 濱 田 精 機 鐵 工 所

社 長 濱 田 初 次 郎

本 社 及 工 場 東 京 市 城 東 區 龜 戶 町  
分 社 及 工 場 大 阪 市 …… 奉 天 市

# SG-25型齒車研磨盤

## 製作種目

タレット旋盤	自動旋盤
フライス盤	研磨盤
齒車研磨盤	堅中グリ盤
パワーユニット	其他

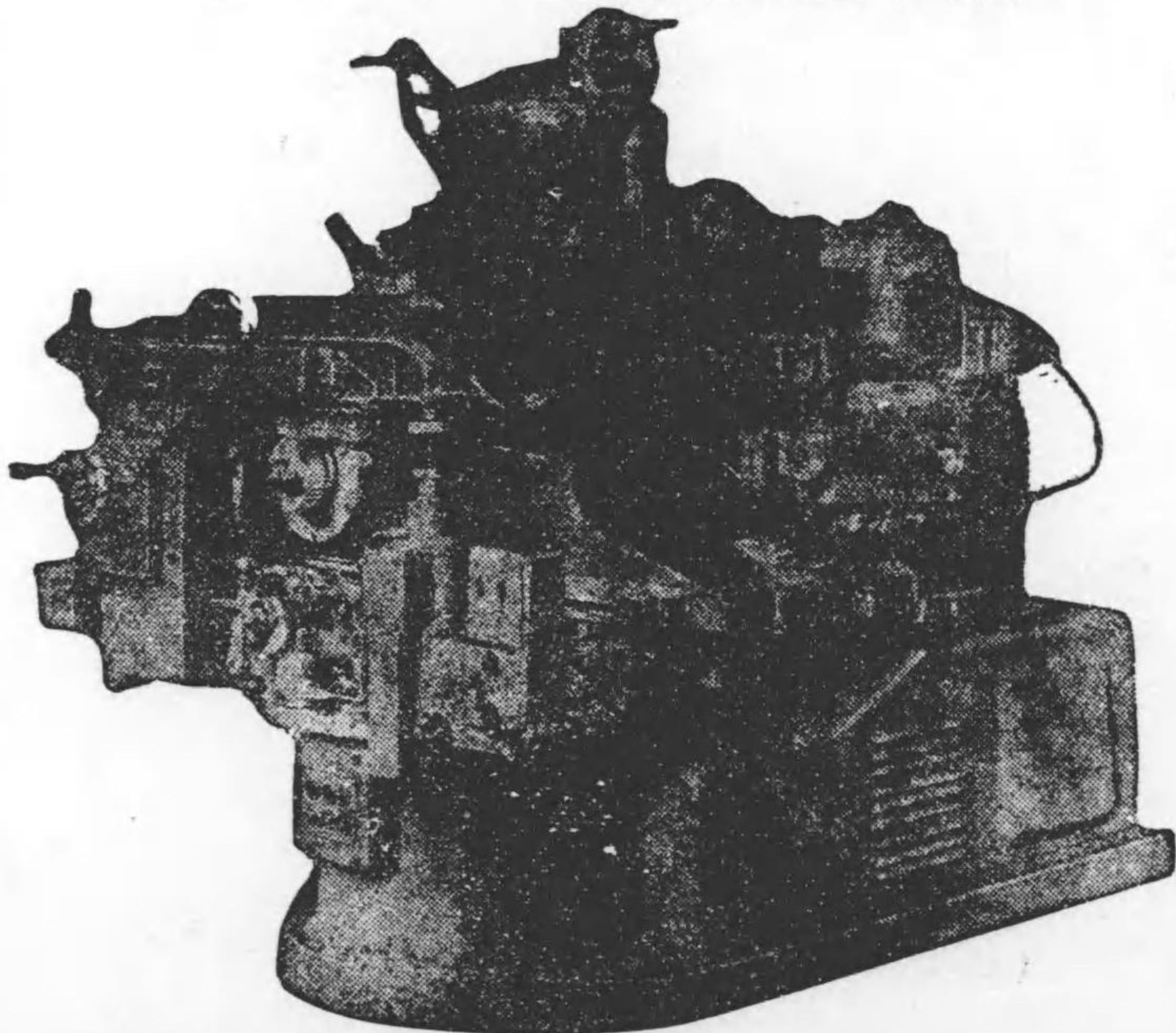

## 日立精機株式会社

本社 東京市澁谷區新橋町十七番地  
電話 高輪 44) 3115・4665番

工場 足立・墨田・我孫子  
川崎・大森・習志野

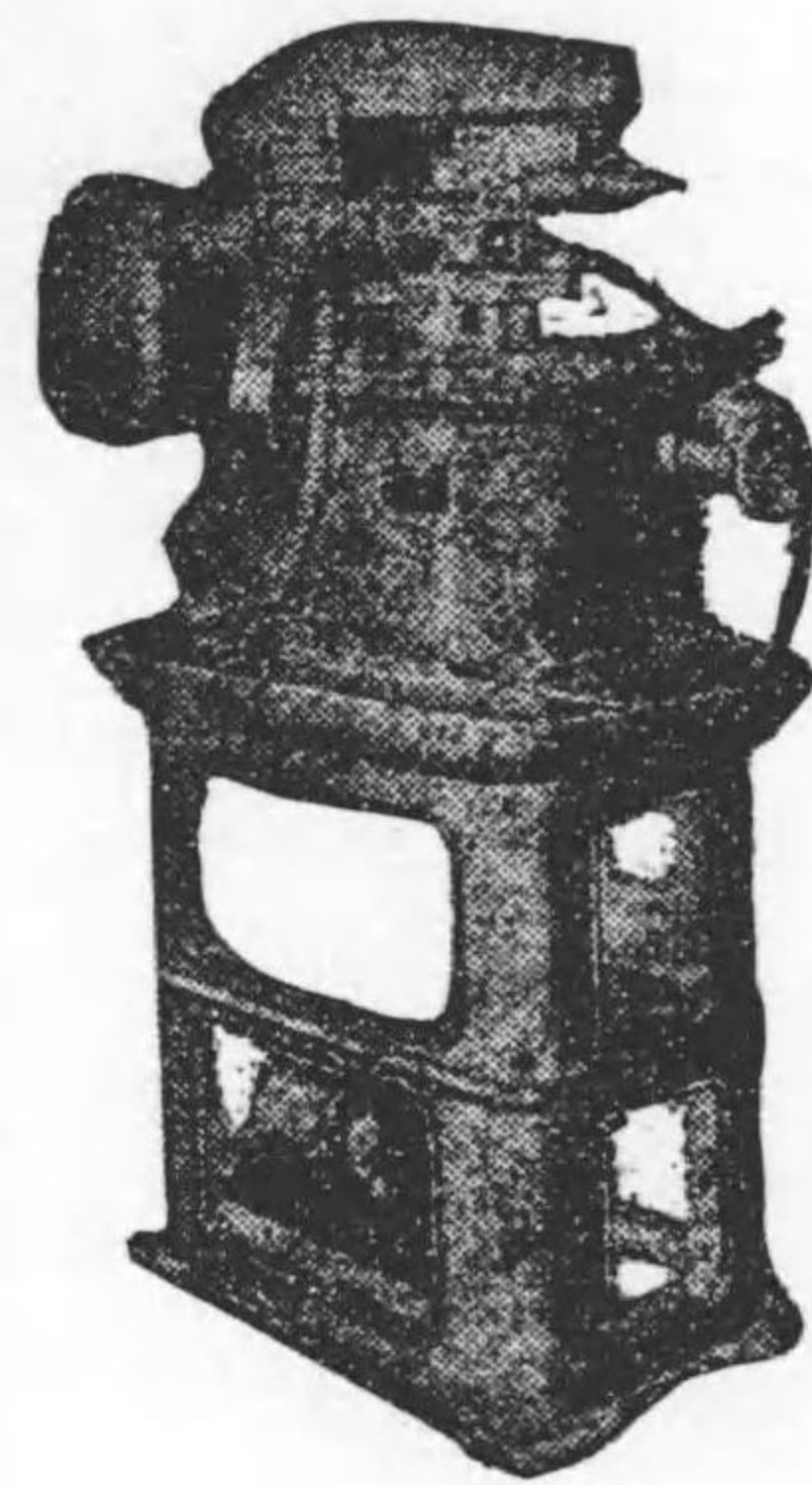

沼井機材器具製作所製

## ミクロン型 精密万能齒切機械

### H-102型



北辰電機製作所  
洗足工場製

## 高速度 ねぢ立盤

代理店

合資社

## 泰明商會

東京・銀座  
電 京橋4155

# 萬能研磨機

UG 600型 UG-900型



本研磨機は萬能圓鑄型研磨を目的として設計せられ、最も精密完全然も耐久力絶大堅牢無比なるを旨として製作せられ其の送り速度スピンドルの廻轉には無階段機構に依り速度を變換する様設計せられたり。

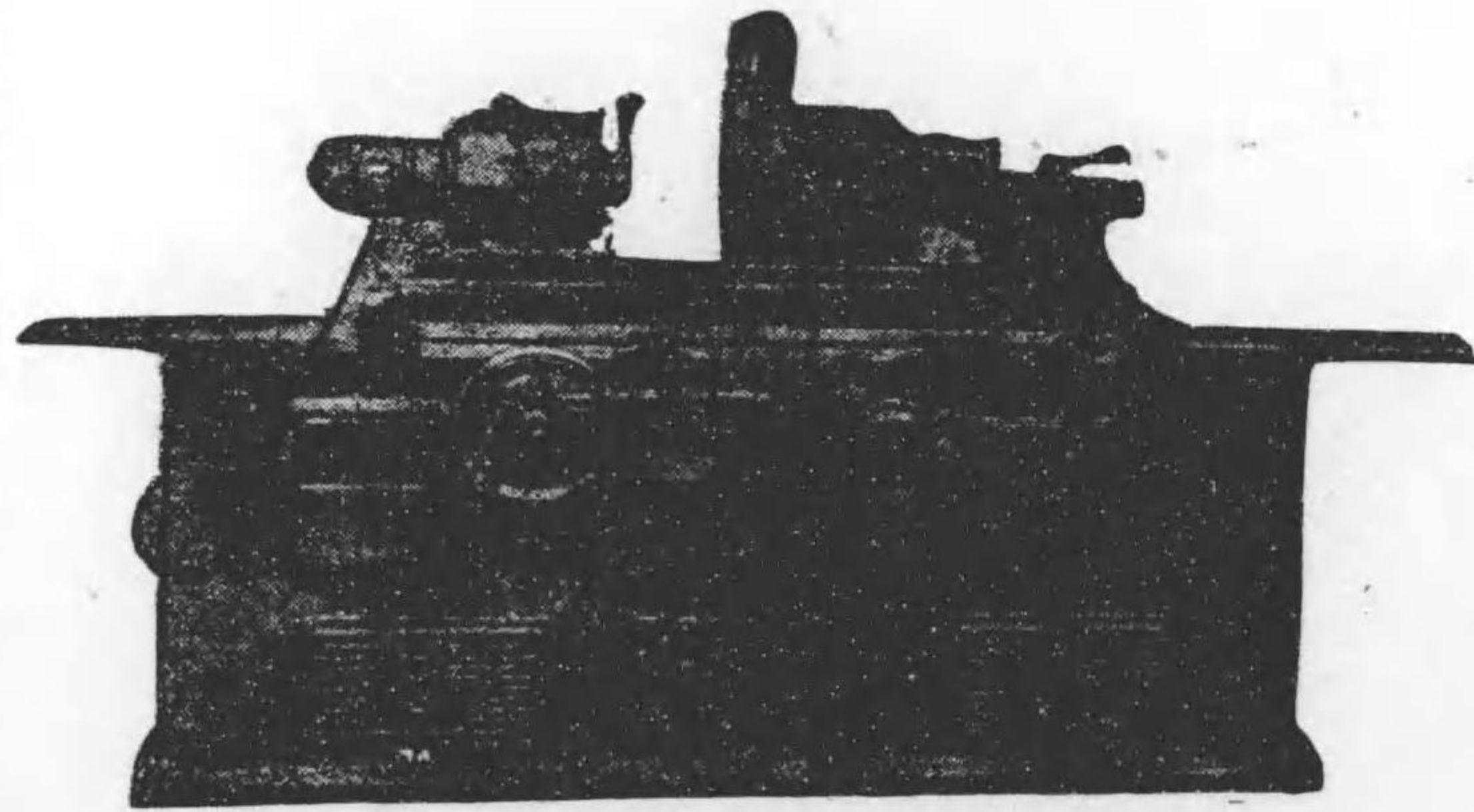

**石井精密工業株式會社**

東京市蒲田區西六郷三丁目二二番地  
電話 蒲田三七三九・五一〇六・四九九二・五七一二番

# 堅型平面研磨盤

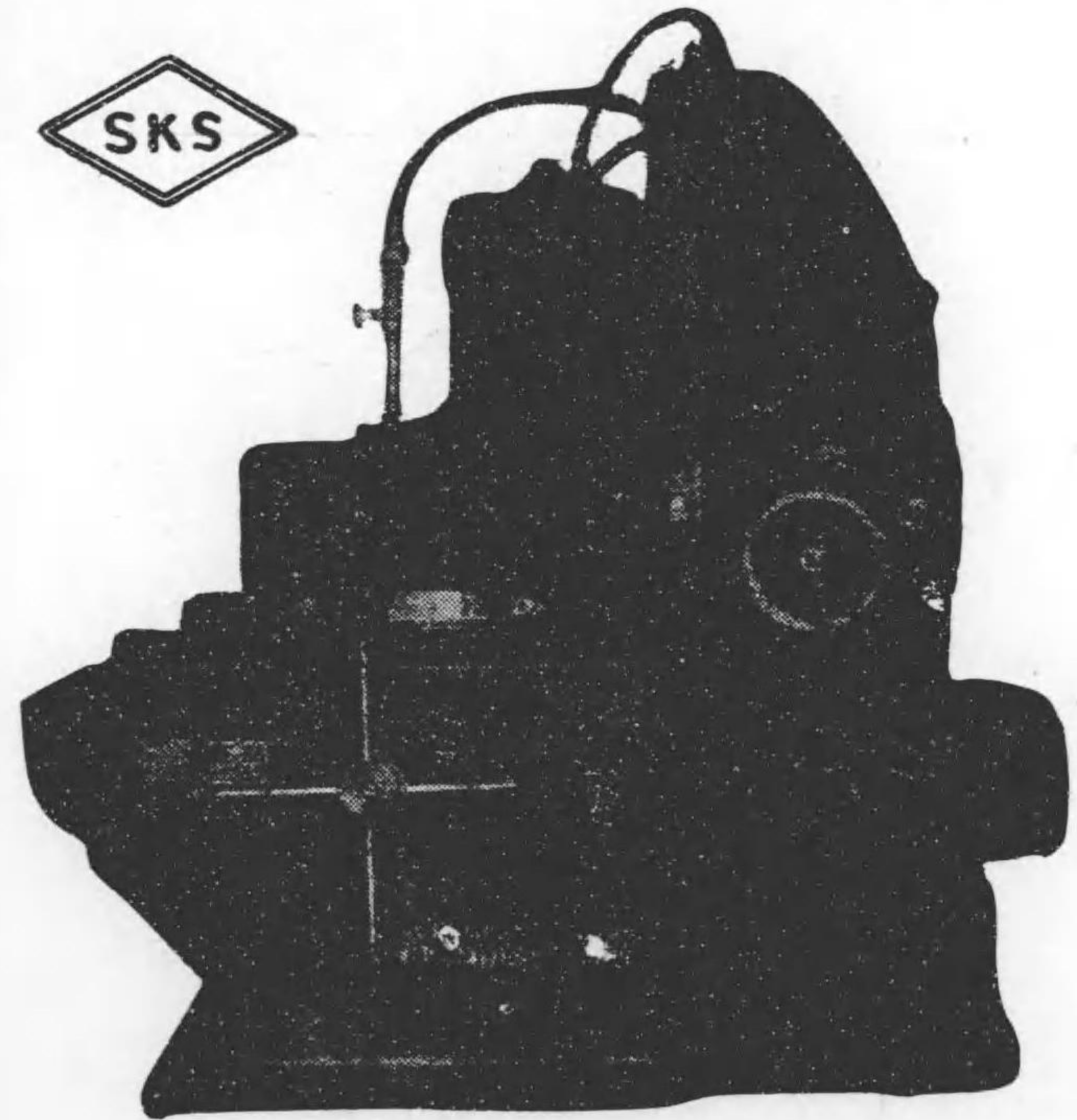

株式會社 **昭和機工社**

本社及東京工場 東京市蒲田區東蒲田一丁目十二番地  
電話 大森 7081 蒲田 5090番  
埼玉工場 埼玉縣北足立郡吹上町 (電話 吹上) (12-21-33番)

# 75A型 高速度齒車形削盤

精密機械統制會員

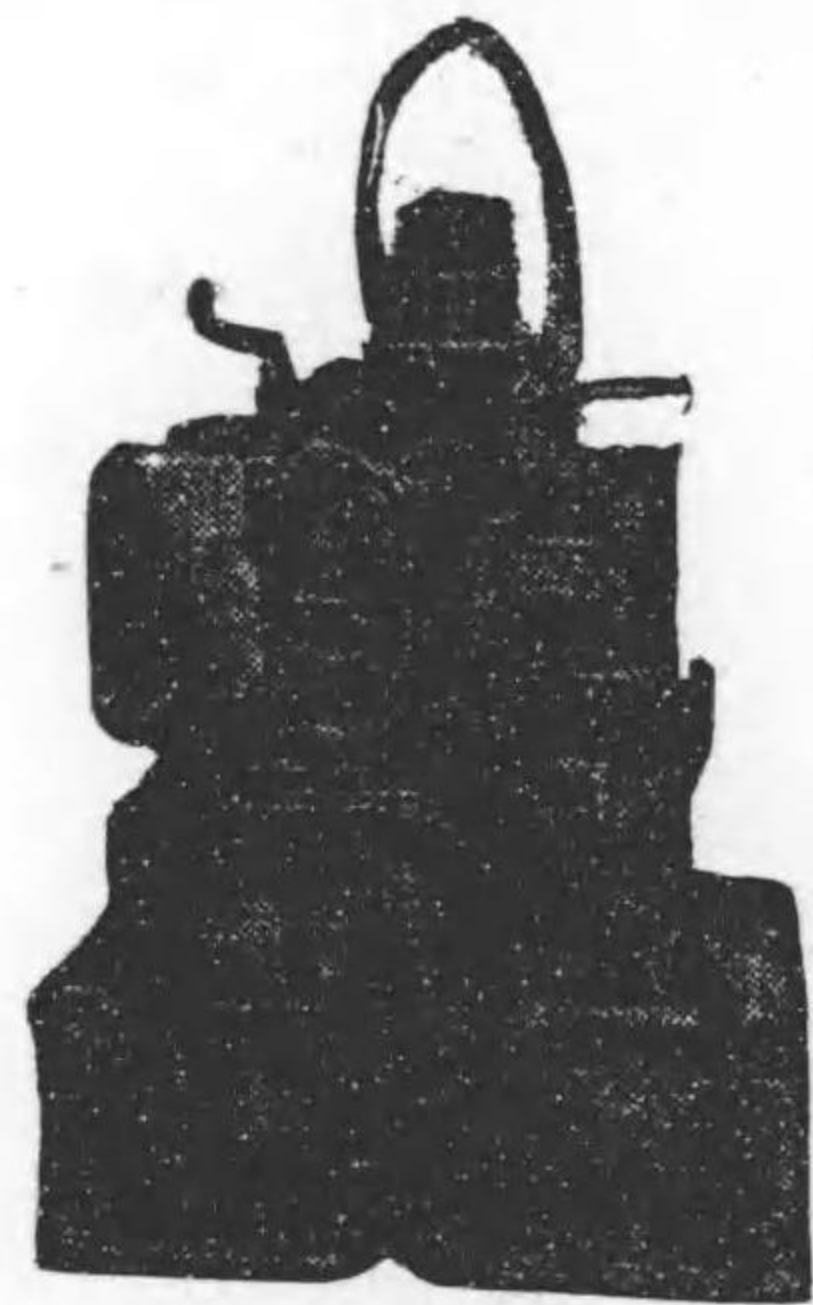

株式會社  
土田製機所

電話大森二九三二・羽田四六五番  
東京市蒲田區糶谷町二二五八番地

ロツクエル  
内面表皮硬試験機  
オーニングニ依リ  
壓痕が取レマス

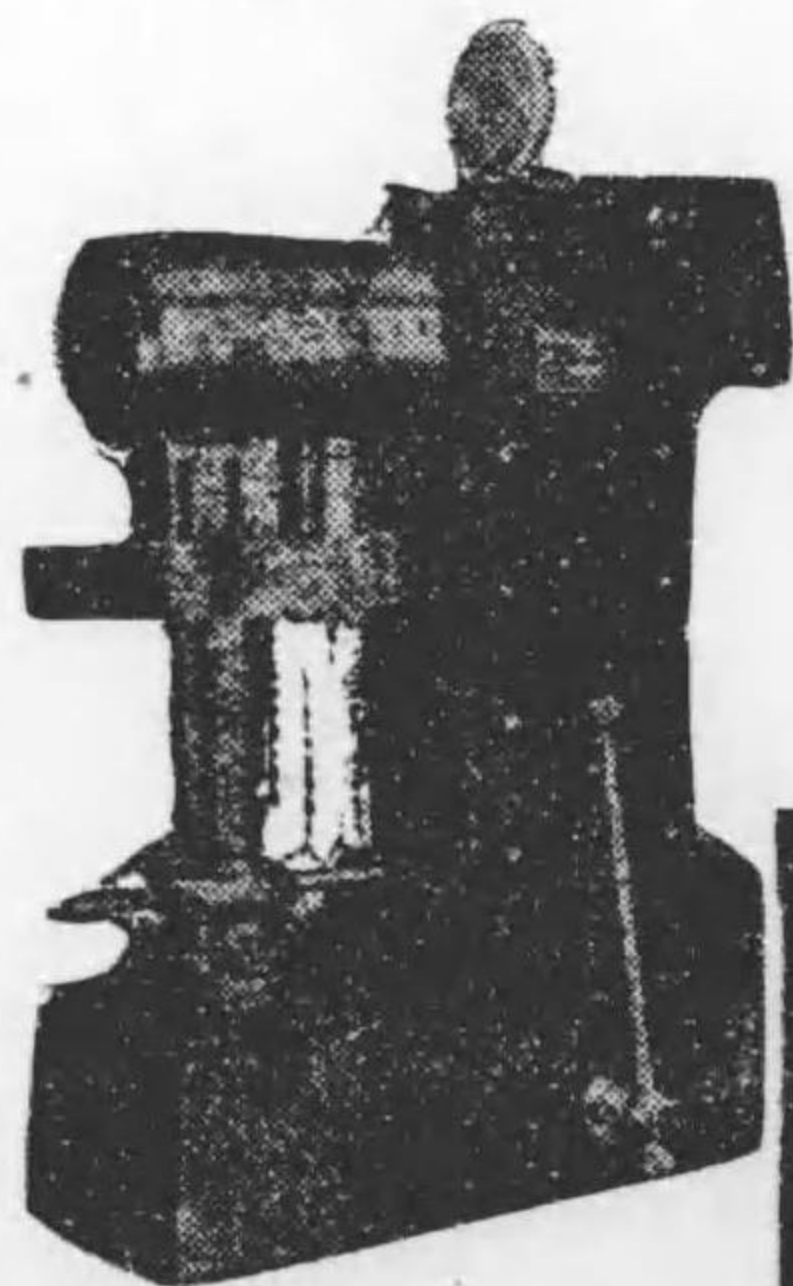

## 試験機

ロツクエル硬試験機  
ブリネル硬試験機  
シヨワー硬試験機

## 計測器

流體量計測器  
流體組成計測器  
熱計測器  
富塚式高速指壓計

精密機械統制會員  
電氣機械統制會員

## 合資會社 加藤工業所

東京市赤坂區福吉町一番地

電話・赤坂(48)  
五二三三番 營業用  
四六〇七番 營業用  
二五三三番  
二四九七番 購買用

優秀なる技術を誇る

# 挟み歯車研磨盤 型式FSG

加工物の大きさ16—100mm所要馬力一馬力研削  
車回転數2160R.P.M. ラツセンダ車回転數  
20R.P.M. 加工物を取外す事なく研削及ラ  
ツピングを行ふことを得

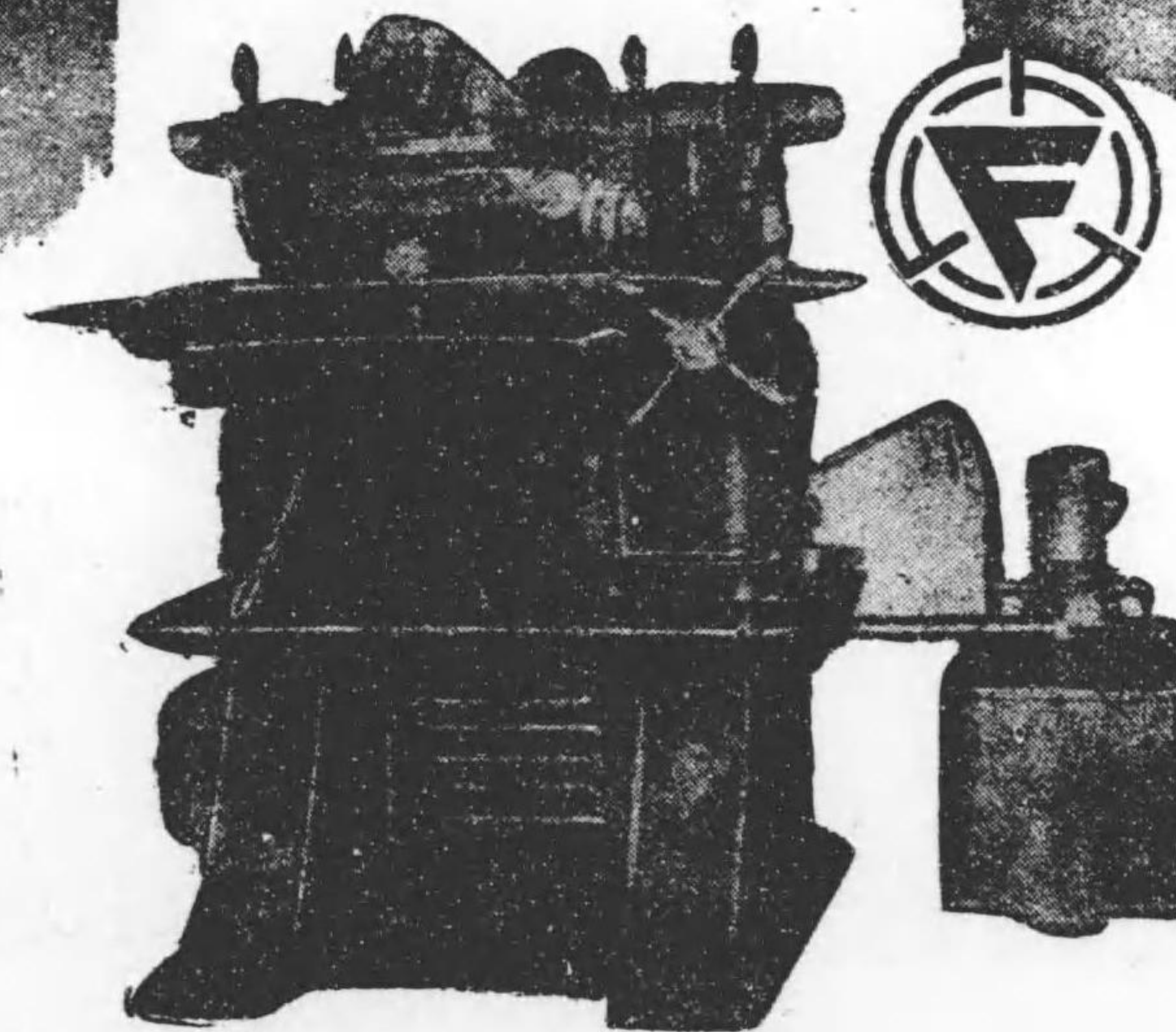

## 株式會社 藤井製作所

營業所 東京市日本橋區茅場町二ノ一六 (不二越館)  
電話茅場町三〇三三・五七八三番  
工場 多摩川工場・蒲田工場

18MP 型 多又換盤

ポーターケ-フル型

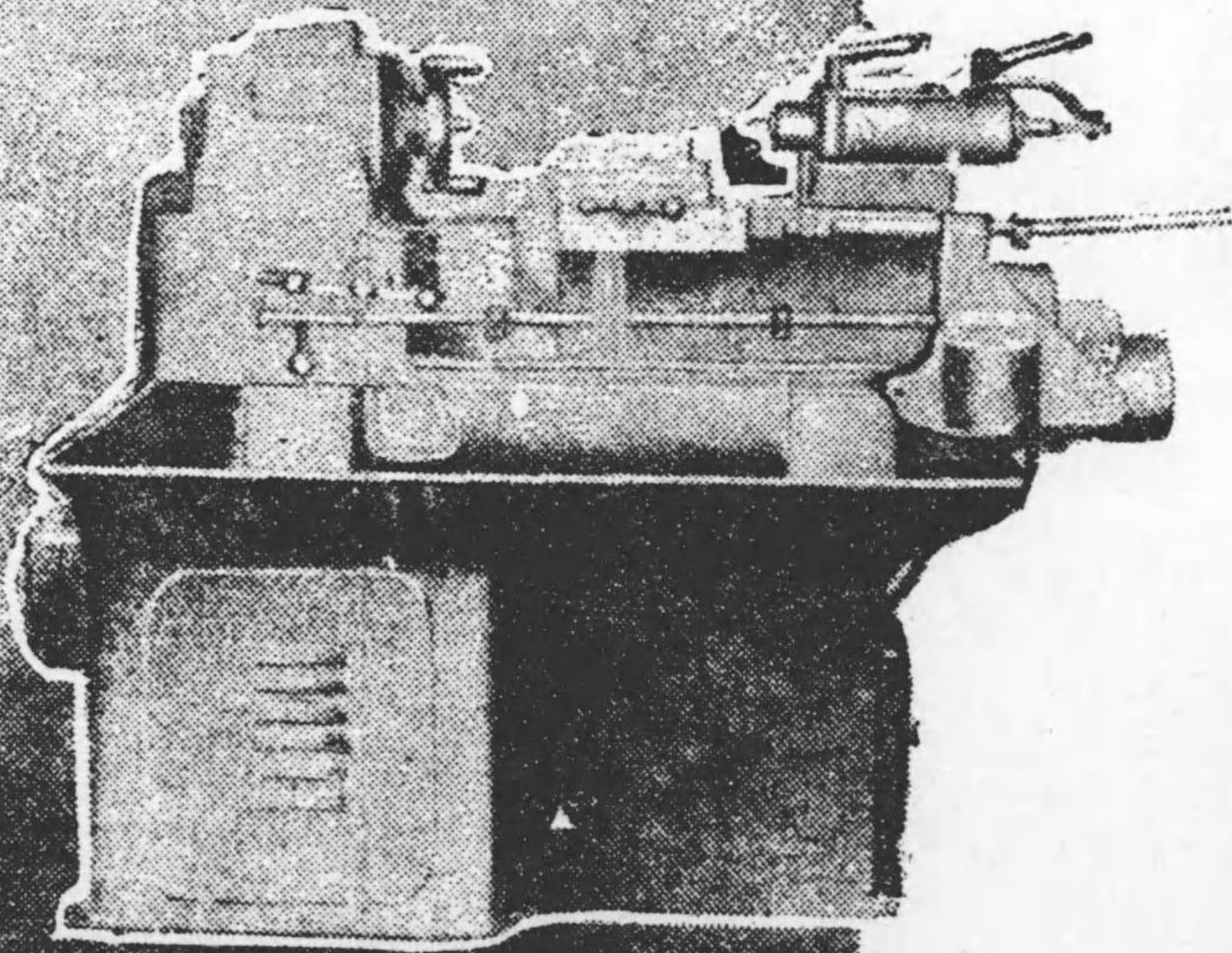

山崎工作機械製作所

東京市足立区梅田町

(欄29)

国産最高の測定器

ミクロンギス



代理店

太田英之助商店

東京市京橋区銀座一丁目五番地四号  
電話三松(5)五七六五 九七九四番

国産ノ最高峯ヲ行ク

英工舎製

ダイヤル  
ケ-チ

販売元

全国有名機械工具商



製造元 株式会社 鶴巻時計店 英工舎

(欄28)

# インク型K-18平面研磨盤

二馬力電動機直結型

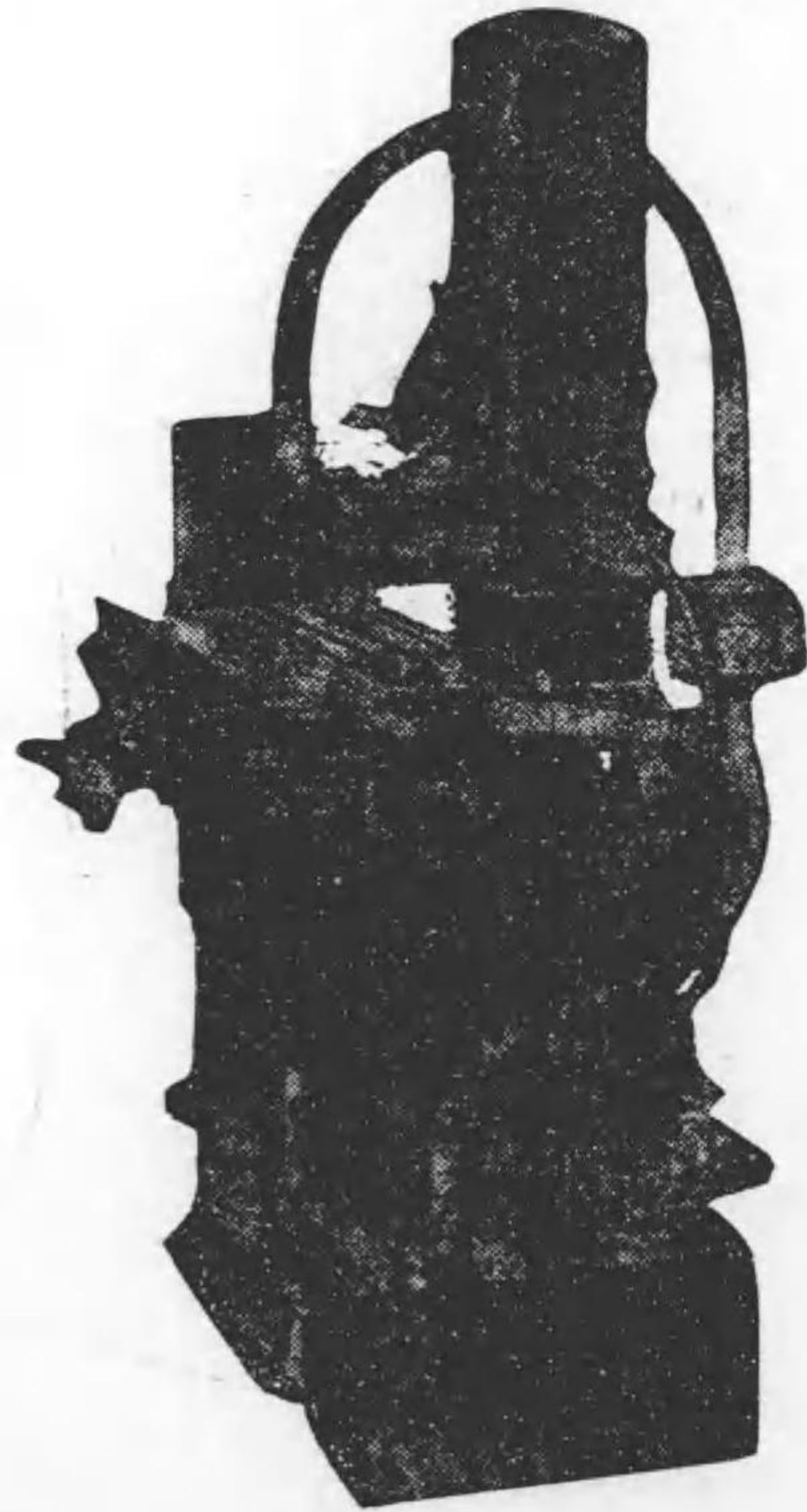

國産平面研磨盤の最驗峯  
精度・シユレージンガー規格

會 商 田 橋

東京市芝區田村町三丁目四番地  
電話 芝 (43) 二 八 五 八 番  
名古屋 名古屋市熱田區外土居町五番  
出張所 電話南 (6) 5 4 7 3 番

(精31)

精密切削工具  
高級齒車  
測定工具



株式會社

## 惠美須屋鐵工所

本社 大阪市西淀川区野里町七一七番地

電話福島二六〇五・三〇六九・四七六七番

東京出張所 東京市京橋区銀座西八丁目五番地

電話銀座(57)二七九三・四七七九・六四九四番

(精80)



# 國産最優秀機

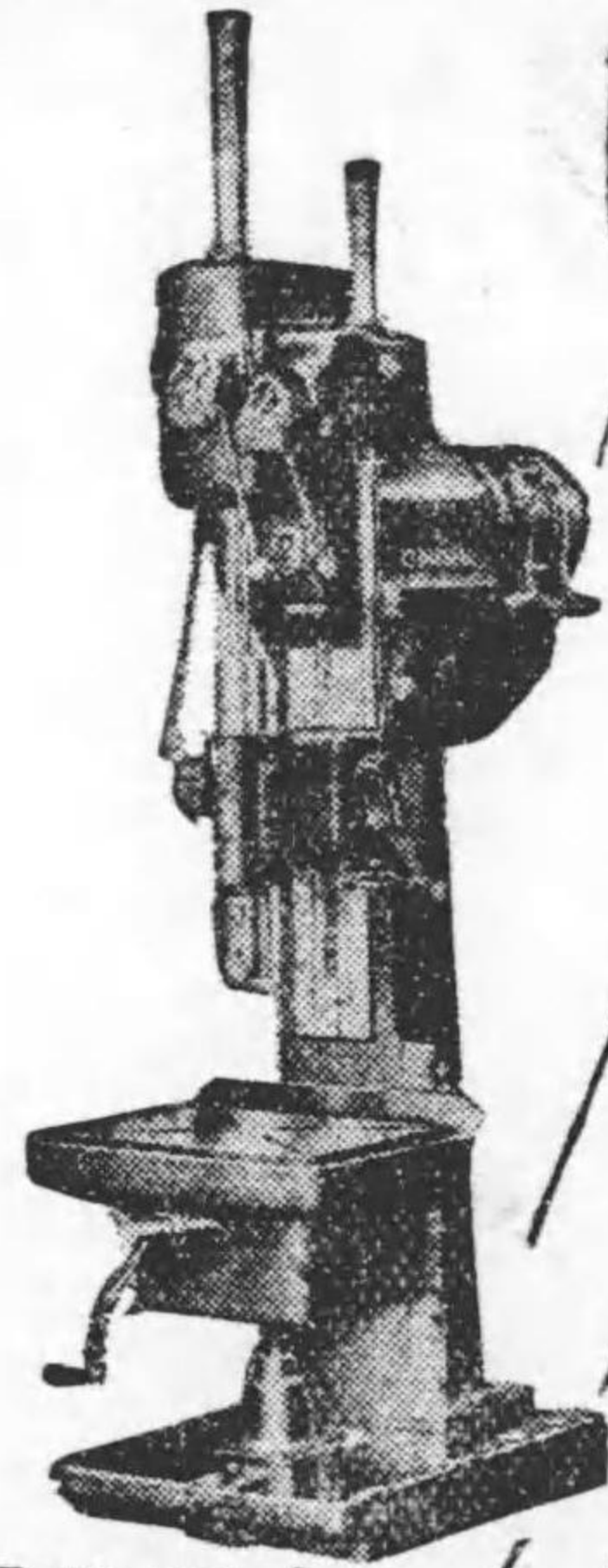

C.B型  
超強力ボール盤

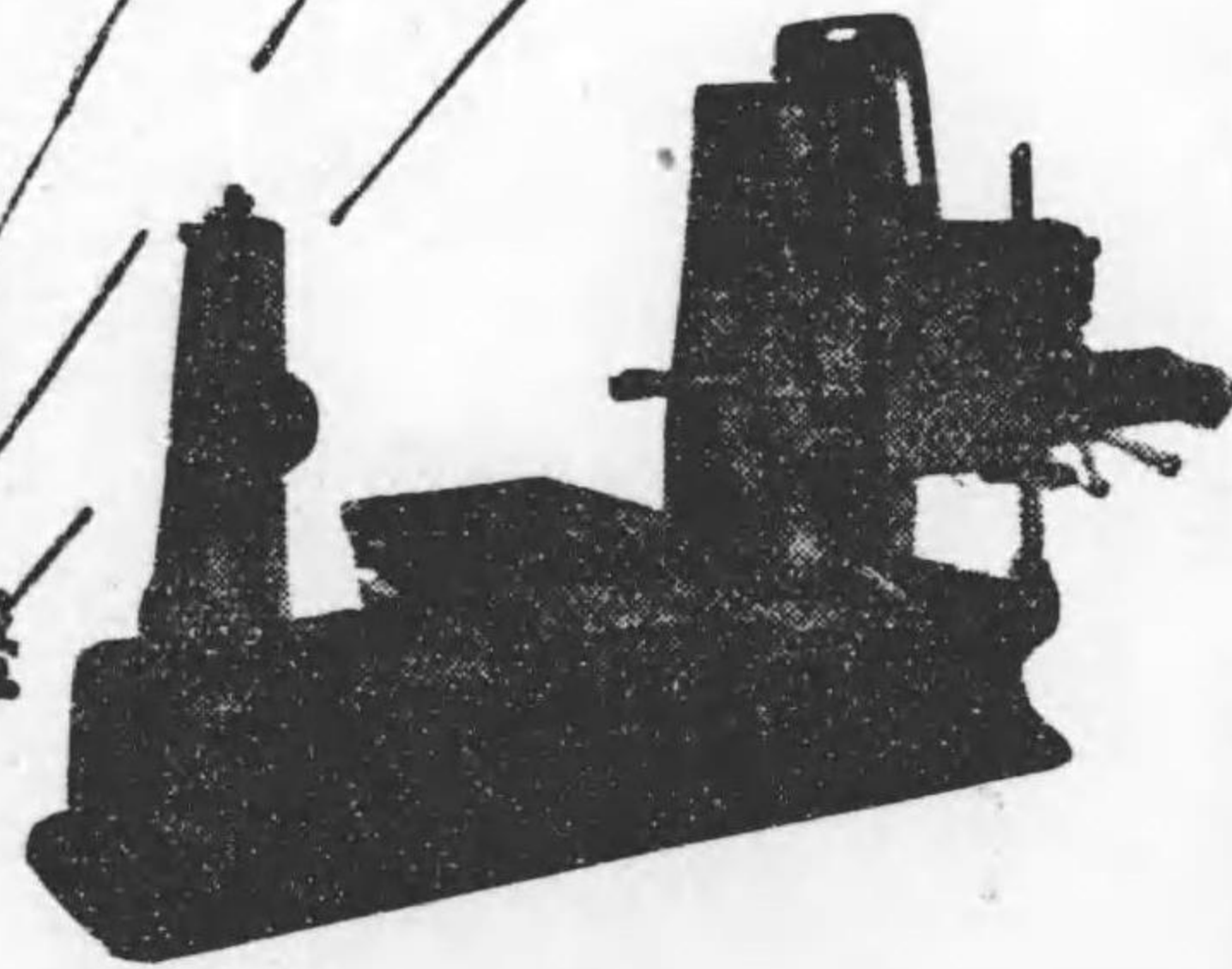

65機B型萬能中グリ盤



合名 大西鉄工所

大阪市西淀川区御幣島町九九番地  
電話福島(45)5049番

(精33)

D K S

スペシャル卓上精密鑽孔機

精度國産中ノ最優秀・納期迅速

## 本機ノ性能

動機..... 1/3HP—100V—110V  
 鑽孔機穿孔能力..... UPto 1/2ク  
 スウイング..... 1ク  
 フキート..... 5ク  
 スピンドルスピード..... 500—1000—2000R.P.M  
 テーブル工作面..... 10ク×10ク  
 テーブル傾斜角度..... 目盛ニ依リ+15°—45°  
 据付面積..... 10ク×19ク  
 正味重量..... 130封度

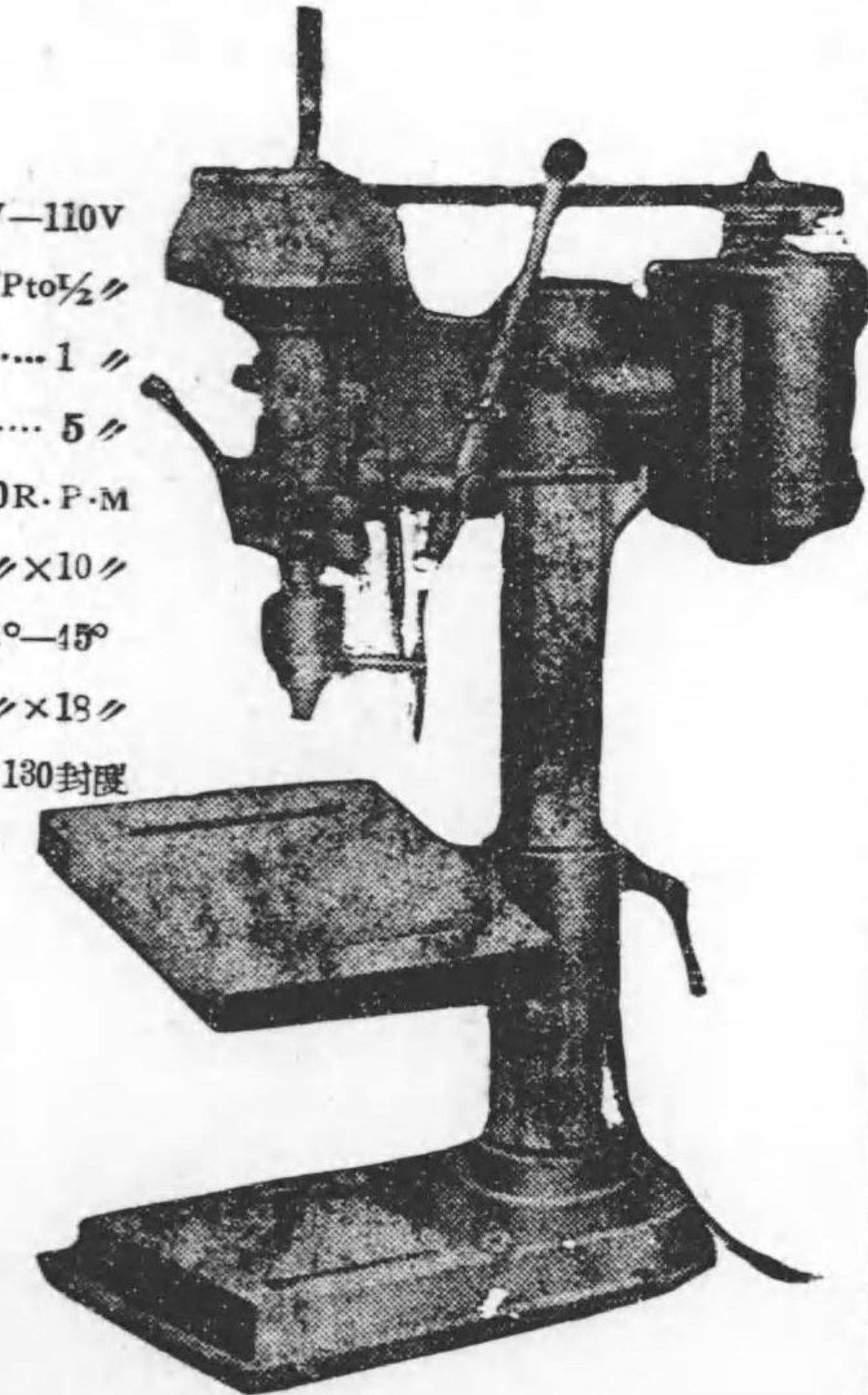

芝浦電動工具サービスステーション  
 芝浦電動工具ト其他各種電動工具

有限電巧社機械部

東京市芝區新堀町二八番地  
 電話三田(45)四二二八・二三四三番  
 (市電金杉橋停留所新堀通り)

(精32)

オシラヒムロコ



(號三二一型局)



ニユースを

聴きませう!

局型

一一號 (三球近距離用)

三〇圓七〇錢 (税込)

二二號 (三球中距離用)

四五圓三〇錢 (税込)

二二三號 (四球遠距離用)

六一圓七〇錢 (税込)

◇ 一級品 ◇

日蓄工業株式會社

本社 工場 川崎 市 港町 一五二  
 東京事務所 東京市 麴町 區 幸町 (東拓ビル)

(本文三)

FP 300 フラット型  
 300耗 豎型形削盤

福井鉄工所製

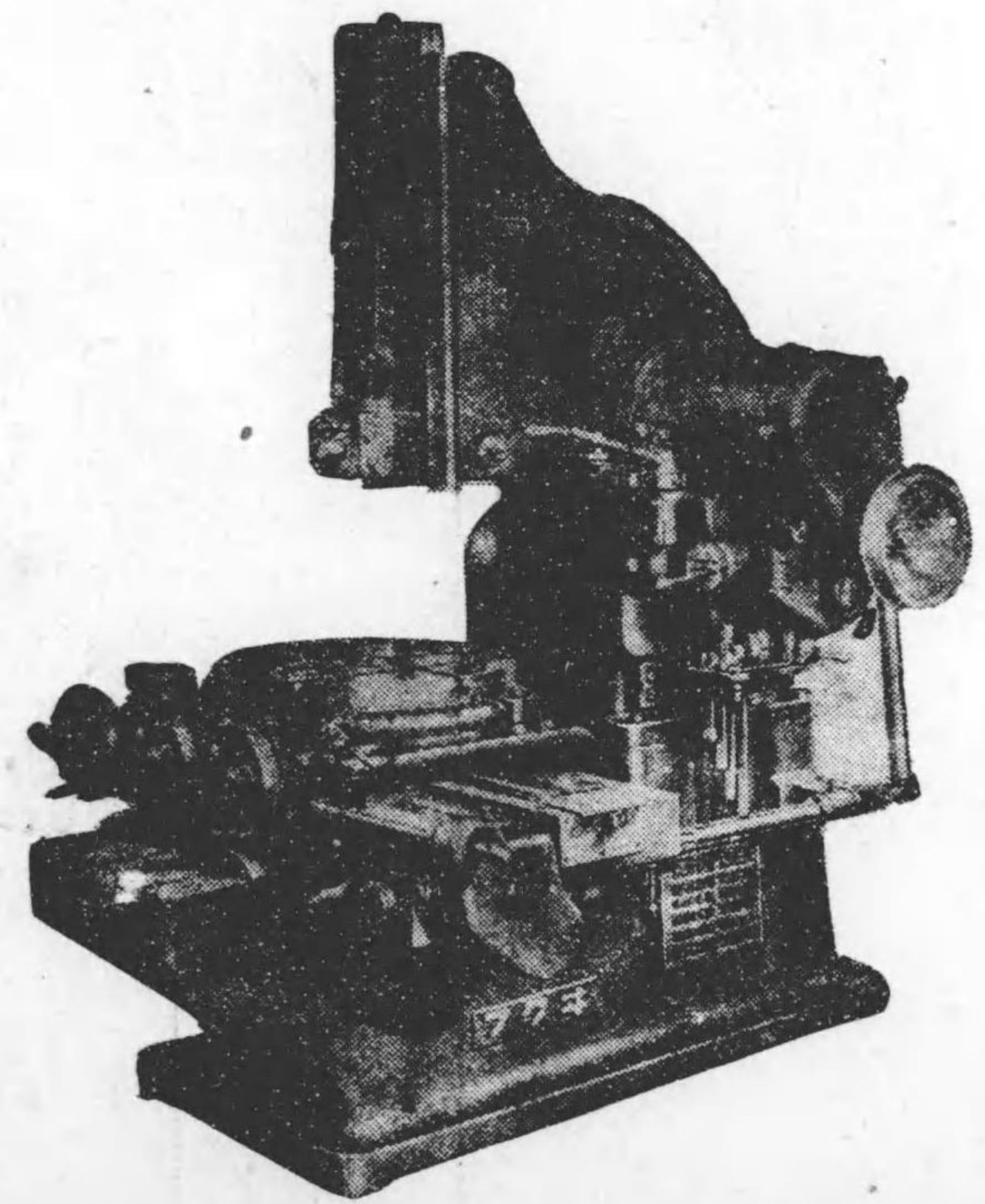

株式會社 安宅商會機械部

總代理店

大阪・東京・名古屋・福岡・京城

(圖34)

# 精密機械統制會

創立 昭和十七年一月十日  
本部 東京市麹町區大手町二ノ八 機械工業會館 電話丸ノ内(28)七〇五二  
會員 五一五 社  
指定業種 精密機器の製造及販賣に關する事業

## 精密機械統制會統制規程

- 第一條 本規程ニ於テ精密機械トハ工作機械、工具、軸受、測定機器、光學機器、光學計器及試験機器並ニ其ノ部分品及附屬品ニシテ會長ノ指定シタルモノヲ謂フ
- 第二條 會員ハ一定期間毎ノ精密機械ノ製造及販賣ニ關スル事業(以下單ニ事業ト稱ス)ノ事業計畫ヲ定メ會長ノ承認ヲ受クベシ之ヲ變更セントスルトキ亦同ジ
- 會長必要アリト認ムルトキハ商工大臣ノ承認ヲ受ケ前項ノ事業計畫ノ變更ヲ命ズルコトアルベシ
- 會員ハ第一項ノ事業計畫ヲ實施スベシ
- 第三條 會員ハ一定期間毎ノ其ノ事業ニ要スル資材(燃料及動力並ニ部分品及附屬品ヲ含ム以下單ニ資材ト稱ス)ニシテ會長ノ指定スルモノノ需要豫定數量ヲ記載シタル資材計畫書ヲ會長ニ提出スベシ
- 第四條 會長必要アリト認ムルトキハ會員ヲシテ資材ノ使用狀況若ハ取得狀況ニ付必要ナル報告ヲ爲サシメ又ハ會員ニ對シ資材ノ使用若ハ取得ニ關シ數量、用途、取得先其ノ他必要ナル事項ヲ指示スルコトアルベシ
- 會長前項ノ規定ニ依リ會員ニ對シ其ノ供給ヲ受クル部分品ノ種類、數量若ハ供給者ニ付必要ナル事項ヲ指示シ又ハ精密機械ノ製造ニ會長ノ指定スル資材ヲ使用スベキコトヲ命ジ若ハ其ノ使用ヲ制限セントス

ルトキハ商工大臣ノ承認ヲ受クルモノトス

第五條 會長資材ノ需給調整ヲ圖ル爲テ必要アリト認ムルトキハ會員ニ對シ資材ノ保有、交換、貸與又ハ讓渡ニ關シ必要ナル事項ヲ指示スルコトアルベシ

第六條 會員ハ精密機械ノ受註ヲ爲ス場合ニ於テハ受註査定票ヲ會長ニ提出スベシ但シ陸軍又ハ海軍ヨリ當該精密機械製造用ノ資材ノ配給ヲ受クル場合及會長ノ指定シタル精密機械ニ付テハ此ノ限ニ在ラズ

會長前項ノ受註査定票ヲ受理シタルトキハ其ノ定ムル受註査定細則ニ依リ受註ノ可否ヲ査定シ當該會員ニ之ヲ通知ス

會長前項ノ規定ニ依リ受註ノ承認ヲ爲シタル場合ニ於テハ當該精密機械製造用資材ノ割當數量ヲ決定シ之ヲ當該會員ニ通知ス

會員ハ第二項ノ規定ニ依リ受註ノ承認ヲ受クルニ非ザレバ受註ニ係ル精密機械ノ製造ヲ爲スコトヲ得ズ但シ第一項但書ノ場合及特別ノ事由ニ因リ會長ノ承認ヲ受ケタル場合ハ此ノ限ニ在ラズ

會員ハ第三項ノ規定ニ依ル割當ニ依リ取得シタル資材ヲ當該精密機械ノ製造以外ノ用途ニ供スルコトヲ得ズ但シ會長ノ指定シタル場合及特別ノ事由ニ因リ會長ノ承認ヲ受ケタル場合ハ此ノ限ニ在ラズ

第七條 會長必要アリト認ムルトキハ會員ニ對シ前條第二項ノ規定ニ依ル受註ノ承認ヲ爲シタル精密機械ノ規格、數量又ハ完成時期ニ付必要ナル指示ヲ爲スコトアルベシ

會員已ムヲ得ザル事由ニ因リ前項ノ規定ニ依ル會○ノ指示ニ從フコト能ハザルトキハ會長ノ承認ヲ受クベシ

第八條 會員陸軍又ハ海軍ヨリ資材ノ配給ヲ受クベキ機器ヲ受註セントスルトキハ一定期間毎ニ取纏メ會長

ニ届出ツベシ但シ已ムヲ得ザル事由ニ因リ事前ノ届出ヲ爲スコト能ハザルトキハ之ヲ一定期間毎ニ取纏メ會長ニ届出ツベシ

第九條 會長必要アリト認ムルトキハ會員ニ對シ生産分野ノ劃定、生産ノ割當、規格ノ統一其ノ他精密機械ノ製造ニ關シ種類數量其ノ他必要ナル事項ヲ指示スルコトアルベシ

會長前項ノ規定ニ依リ生産分野ノ劃定又ハ規格ノ統一ヲ爲サントスルトキハ商工大臣ノ承認ヲ受クルモノトス

會員已ムヲ得ザル事由ニ因リ第一項ノ規定ニ依ル會長ノ指示ニ從フコト能ハザルトキハ會長ノ承認ヲ受クベシ

第十條 會員ハ會長ノ指定シタル精密機械ノ一定期間毎ノ生産工程計畫ヲ記載シタル生産工程表ヲ會長ニ提出スベシ之ヲ變更セントスルトキ亦同ジ

會長必要アリト認ムルトキハ前項ノ生産工程計畫ノ變更ヲ命ズルコトアルベシ會員ハ第一項ノ生産工程計畫ヲ實施スベシ

第十一條 會長必要アリト認ムルトキハ會員ヲシテ其ノ製造中ノ精密機械ノ製造工程ニ關シ必要ナル報告ヲ爲サシメ又ハ會員ニ對シ其ノ製造中ノ精密機械ノ製造工程ノ變更ニ關シ必要ナル事項ヲ指示スルコトアルベシ

第十二條 會員ハ一定期間毎ノ精密機械ノ製造完了狀況ヲ記載シタル書類ヲ會長ニ提出スベシ

第十三條 會員ハ一定期間毎ノ會長ノ指定シタル精密機械ノ納入狀況ヲ記載シタル書類ヲ會長ニ提出スベシ

會長必要アリト認ムルトキハ會員ニ對シ前項ノ書類ノ外受領書ノ寫其ノ他ノ證憑書類ヲ提出スベキコトヲ命ズルコトアルベシ

第十四條 會長必要アリト認ムルトキハ會員ニ對シ精密機械ノ販賣ニ關シ條件、時期、販賣先其ノ他必要ナル事項ヲ指示スルコトアルベシ

第十五條 會長事業ノ統制運営上特ニ必要アリト認ムルトキハ商工大臣ノ承認ヲ受ケ會員ニ對シ事業設備ノ新設、増設、變更、廢止、休止、貸與、借受、讓渡又ハ讓受ニ關シ必要ナル事項ヲ指示スルコトアルベシ

會長事業ノ統制運営上特ニ必要アリト認ムルトキハ商工大臣ノ承認ヲ受ケ會員ニ對シ事業ノ開始、廢止、休止、讓渡、讓受、委託經營又ハ共同經營ニ關シ必要ナル事項ヲ指示スルコトアルベシ

第十六條 會長必要アリト認ムルトキハ會員ニ對シ一定期間毎ノ事業設備ノ建設狀況ヲ記載シタル書類ヲ提出スベキコトヲ命ズルコトアルベシ

第十七條 會員ハ一定期間毎ノ精密機械ノ輸送豫定數量ヲ記載シタル輸送計畫書及一定期間毎ノ精密機械ノ輸送數量ヲ記載シタル輸送実績報告書ヲ會長ニ提出スベシ但シ會長ノ指定シタル場合ハ此ノ限ニ在ラズ

第十八條 會長必要アリト認ムルトキハ商工大臣ノ承認ヲ受ケ會員ニ對シ精密機械ノ製造技術ノ研究、改善、公開又ハ交流ニ關シ必要ナル事項ヲ指示スルコトアルベシ

第十九條 會長必要アリト認ムルトキハ商工大臣ノ承認ヲ受ケ會員ニ對シ精密機械ノ製造ニ必要ナル見本機械又ハ圖面ノ利用ニ關シ必要ナル事項ヲ指示スルコトアルベシ

第二十條 會員ハ一定期間毎ノ所要資金ノ額及調達方法ヲ記載シタル資金計畫書ヲ會長ニ提出スベシ

第二十一條 會員ハ一定期間毎ノ從業者ノ雇備豫定人員ヲ記載シタル勞務計畫書及一定期間毎ノ從業者ノ雇備人員ヲ記載シタル勞務実績報告書ヲ會長ニ提出スベシ

第二十二條 會長精密機械ノ生産ノ確保ヲ圖ル爲テ必要アリト認ムルトキハ會員ニ對シ從業者ノ作業能率ノ増進又ハ移動ニ關シ必要ナル事項ヲ指示スルコトアルベシ

第二十三條 會長必要アリト認ムルトキハ會員ニ對シ精密機械ノ豫定原價計算又ハ原價計算ヲ記載シタル書類ヲ提出スベキコトヲ命ズルコトアルベシ

第二十四條 會長特ニ必要アリト認ムルトキハ會員ニ對シ其ノ事業ノ經理ノ改善ニ關シ必要ナル事項ヲ指示スルコトアルベシ

第二十五條 會長事業ノ統制運営上又ハ其ノ發達ヲ圖ル爲テ必要アリト認ムルトキハ其ノ定ムル所ニ依リ會員ニ對シ補償金、補助金又ハ獎勵金ヲ交付スルコトアルベシ

第二十六條 會員ハ一定期間毎ノ事業報告書ヲ會長ニ提出スベシ

第二十七條 會員ハ一定期間毎ノ燃料及動力ノ使用數量ヲ記載シタル燃料動力使用実績報告書ヲ會長ニ提出スベシ

第二十八條 會員ハ一定時期ニ於ケル資材ノ保有狀況ヲ記載シタル資材保有報告書ヲ會長ニ提出スベシ

第二十九條 會員ハ法人ニ在リテハ每營業年度經過後遲滞ナク財産目錄、貸借對照表、營業報告書、損益計算書、利益金ノ處分ニ關スル書類及當該營業年度ノ收支決算ヲ記載シタル書類ヲ、個人ニ在リテハ毎年二月末日迄ニ事業ニ關スル前年ノ收支決算ヲ記載シタル書類ヲ會長ニ提出スベシ

第三十條 左ニ掲グル場合ニ於テハ會員ハ遲滞ナク之ヲ會長ニ届出ヅベシ

一、本規程ニ依ル會長ノ指示又ハ命令ヲ受ケタル事項ヲ完了シタルトキ

二、精密機械ノ生産ノ遂行ニ關シ重大ナル事故發生シタルトキ

三、第二條第一項ノ事業計畫ヲ實施スルコト能ハザルニ至リタルトキ

第三十一條 左ニ掲グル場合ニ於テハ會員ハ遲滞ナク之ヲ會長ニ届出ヅベシ

一、商號若ハ氏名名稱又ハ主タル營業所ノ位置ヲ變更シタルトキ

二、定款ヲ作成シ又ハ變更シタルトキ

三、株金若ハ出資金ノ拂込ヲ徴收シ又ハ社債ヲ發行シタルトキ

四、取締役又ハ監査役ノ選任又ハ退任アリタルトキ

第三十二條 會長事業ノ統制運営上必要アリト認ムルトキハ會員ニ對シ其ノ事業ニ關シ必要ナル事項ノ報告ヲ命ズルコトアルベシ

第三十三條 第二條第一項、第三條、第六條第一項、第八條、第十條第一項、第十二條、第十三條第一項

第十六條、第十七條、第二十條、第二十一條、第二十三條及第二十六條乃至第二十九條ノ規定ニ依リ提出スベキ書類ノ様式、第二條第一項、第三條、第八條、第十條第一項、第十二條、第十三條第一項、第

十六條、第十七條、第二十條、第二十一條及第二十六條乃至第二十八條ノ規定ニ依リ提出スベキ書類ノ

提出期限、第二條第一項、第三條、第八條、第十條第一項、第十二條、第十三條第一項、第十六條、第

十七條、第二十條、第二十一條、第二十六條及第二十七條ノ期間並ニ第二十八條ノ時期ハ會長別ニ之ヲ

定ム

第三十四條 第二條第二項、第四條、第五條、第七條第一項、第九條第一項、第十條第二項、第十一條、第十三條第二項、第十四條乃至第十六條、第十八條、第十九條又ハ第二十二條乃至第二十四條ノ規定ニ依ル會長ノ指示又ハ命令ヲ受ケタル會員ハ之ニ從フベシ

第三十五條 第四條、第十一條又ハ第三十二條ノ規定ニ依リ報告ヲ命ゼラレタル會員ハ遲滯ナク眞實ノ報告ヲ爲スベシ

第三十六條 會員ハ第二條第一項、第三條、第六條第一項、第八條、第十條第一項、第十二條、第十三條第一項、第十六條、第十七條第二十條、第二十一條、第二十三條又ハ第二十六條乃至第二十九條ノ規定ニ依リ提出スベキ書類ニ虚偽ノ記載ヲ爲スコトヲ得ズ

## 定 款

### 第一章 總 則

第一條 本會ハ本邦ニ於ケル精密機器ノ製造及販賣ニ關スル事業（以下單ニ當該産業ト稱ス）ノ確立ヲ期シ以テ高度國防國家體制ヲ完備スル爲其ノ綜合的統制運営ヲ圖リ且ツ當該産業ニ關スル國策ノ立案及遂行ニ協力スルコトヲ目的トス

第二條 本會ハ重要産業團體令ニ依リ之ヲ設立シ精密機械統制會ト稱ス

第三條 本會ノ事務所ハ之ヲ東京市ニ置ク

會長必要アリト認ムルトキハ支部又ハ出張所ヲ設クルコトヲ得

第四條 本會ノ公告ハ官報ヲ以テ之ヲ爲ス

### 第二章 會 員

第五條 本會ハ當該産業ヲ營ム者及當該産業ヲ營ム者ヲ以テ組織スル團體ニシテ商工大臣ノ指定シタル者ヲ以テ之ヲ組織ス

### 第三章 事業及其ノ執行

第六條 本會ハ第一條ノ目的ヲ達成スル爲左ノ事業ヲ行フ

- 一 當該産業ニ於ケル生産及配給並ニ當該産業ニ要スル原材料、設備、資金、勞務、燃料、動力ノ需給ニ關スル政府ノ計畫其ノ他當該産業ニ關スル政府ノ計畫ニ對スル參畫
- 二 當該産業ニ於ケル生産及配給ニ關スル統制指導
- 三 當該産業ニ要スル原材料、設備、資金、勞務、燃料、動力等ノ需給ニ關スル統制指導
- 四 當該産業ノ體制ノ整備確立
- 五 當該産業ニ於ケル生産品ノ價格ニ關スル事項
- 六 當該産業ニ於ケル生産品ノ需給調整及價格調整ノ爲ノ施設
- 七 技術ノ向上、能率ノ増進、規格ノ統一、經理ノ改善其ノ他會員及會員タル團體ヲ組織スル者ノ當該産業ニ屬スル事業ノ發達ニ關スル施設
- 八 當該産業ニ關スル調査及研究
- 九 會員及會員タル團體ヲ組織スル者ノ當該産業ニ屬スル事業ニ關スル検査
- 十 前各號ニ掲グルモノノ外本會ノ目的ヲ達スルニ必要ナル事項

第七條 會員又ハ會員タル團體ヲ組織スル者ノ當該産業ニ屬スル事業ニ關スル統制ニ付テハ統制規程ノ定

ムル所ニヨル

第八條 本會ノ事業ノ執行ニ關シ必要ナル事項ハ別ニ之ヲ定ム

#### 第四章 役員

第九條 本會ニ左ノ役員ヲ置ク

- 一 會長 一人
- 二 理事長 一人
- 三 理事 若干人
- 四 監事 三人
- 五 評議員 若干人

會長必要アリト認ムルトキハ前項ノ役員ノ外副會長一人ヲ置クコトヲ得

第十條 會長ハ本會ヲ代表シ當該産業ノ統制指導其ノ他ノ職務ヲ總理ス

副會長ハ會長ヲ輔佐シ會長事故アルトキハ其ノ職務ヲ代理シ會長缺員ノトキハ其ノ職務ヲ行フ

理事長ハ會長及副會長ヲ輔佐シ會務ヲ掌理シ會長及副會長共ニ事故アルトキハ會長ノ職務ヲ代理シ會長及副會長共ニ缺員ノトキハ會長ノ職務ヲ行フ

理事ハ會長、副會長及理事長ヲ輔佐シ會務ヲ分掌シ豫メ會長ノ定ムル順位ニ依リ會長、副會長及理事長共ニ事故アルトキハ會長ノ職務ヲ代理シ會長、副會長及理事長共ニ缺員ノトキハ會長ノ職務ヲ行フ

評議員ハ會長ノ諮問ニ對シ答申シ又ハ會長ニ對シ意見ヲ具申ス

第十一條 會長ハ銓衡委員ノ推薦シタル者ニシテ商工大臣ノ命ジタル者トス

副會長、理事長、理事及評議員ハ當該産業ニ關シ經驗アル者及學識アル者ノ中ヨリ會長之ヲ命ズ但シ副會長、理事長及理事ノ任命ハ商工大臣ノ認可ヲ受クルモノトス

監事ハ評議員ノ過半数ノ同意ヲ以テ之ヲ選任ス

第十二條 役員ノ任期ハ左ノ通トス

- |    |    |     |    |     |    |
|----|----|-----|----|-----|----|
| 會長 | 三年 | 副會長 | 三年 | 理事長 | 三年 |
| 理事 | 三年 | 監事  | 二年 | 評議員 | 二年 |

會長必要アリト認ムルトキハ任期中ト雖モ商工大臣ノ認可ヲ受ケ副會長、理事長又ハ理事ヲ解任スルコトヲ得

補缺ノ爲任命又ハ選任セラレタル者ノ任期ハ前任者ノ殘任期間トス

第十三條 會長、副會長、理事長及理事ハ他ノ職務又ハ商業ニ従事スルコトヲ得ズ但シ商工大臣ノ認可ヲ受ケタルトキハ此ノ限ニ在ラズ

#### 第五章 會議

第十四條 會議ヲ分チテ總會及評議員會トス

總會ハ會員ヲ以テ之ヲ組織シ評議員會ハ評議員ヲ以テ之ヲ組織ス

第十五條 總會ハ通常總會及臨時總會トス

通常總會ハ每事業年度終了後二月以内ニ之ヲ開催シ臨時總會ハ會長必要アリト認ムルトキ之ヲ開催ス

前項ノ事業年度ハ一年トシ毎年四月一日ニ始マリ翌年三月三十一日ニ終ル

總會ハ會長之ヲ招集ス

總會ヲ招集スルニハ會員ニ對シ少クトモ二週間前ニ會議ノ目的タル事項、日時及場所ヲ示シ招集ノ通知ヲ發スルモノトス

總會ノ議長ハ會長之ニ當ル、  
第十六條 左ニ掲グル事項ハ總會ニ諮リ會長之ヲ決ス

一 定款ノ變更  
二 收支豫算

三 第二十二條及第二十三條ノ規定ニ依ル賦課徵收方法  
第十七條 會長ハ毎年通常總會ニ本會ノ事業ノ狀況ヲ報告シ監事ヲシテ財産ノ狀況ヲ報告セシム  
第十八條 評議員會ハ會長必要アリト認ムルトキ隨時之ヲ開催ス  
評議員會ノ議長ハ會長之ニ當ル

## 第六章 事務局

第十九條 本會ノ事務ヲ處理スル爲本會ニ事務局ヲ置ク  
第二十條 理事長ハ會長ノ指揮監督ヲ承ケ事務局ヲ統理ス  
第二十一條 前二條ノ外事務局事務分掌及職員ニ關スル事項ハ別ニ之ヲ定ム

## 第七章 會計

第二十二條 本會ハ會員ニ對シ經費ヲ賦課ス  
第二十三條 本會ハ其ノ事業ヲ行フ爲特ニ必要アルトキハ商工大臣ノ認可ヲ受ケ會員ノ全部又ハ一部ニ對シ前條ノ規定ニ依ル賦課金ノ外特別ノ賦課金ヲ課スルコトヲ得  
第二十四條 前二條ノ規定ニ依ル賦課金ノ徵收ニ關シテハ別ニ定ムル所ニ依ル  
第二十五條 本會ノ會計年度ハ第十五條第三項ニ定ムル事業年度ニ依ル

## 第八章 解散及清算

第二十六條 本會ハ商工大臣ノ命令ニ因リテ解散ス  
第二十七條 清算人ハ商工大臣ノ通知ニ基キ裁判所ノ選任シタル者之ニ當ル  
第二十八條 清算人ハ本會ヲ代表シ清算ヲ爲スニ必要ナル一切ノ行爲ヲ爲ス權限ヲ有ス  
第二十九條 清算人ハ裁判所ノ認可ヲ受ケ清算及財産處分ノ方法ヲ定ム  
第三十條 本會ハ解散ノ後ト雖モ裁判所ノ認可ヲ受ケ其ノ債務ヲ完済スルニ必要ナル金額ヲ賦課徵收スルコトヲ得

## 第九章 過怠金

第三十一條 本會ハ本定款ニ違反シタル會員ニ對シ五千圓以下ノ過怠金ヲ課スルコトヲ得  
第三十二條 本會ハ統制規程ニ違反シタル會員ニ對シ一萬圓以下ノ過怠金ヲ課スルコトヲ得

## 精密機械統制會事務分掌規程

第一條 事務局ニ左ノ部課ヲ置ク  
第五課  
一、總務部 文書課、庶務課、會計課  
四、技術部 第一課、第二課、第三課  
二、生産部 企畫部、第一課、第二課、第三課  
五、勞務部 第一課、第二課、第三課  
第四課  
六、考査部 第一課、第二課、第三課  
三、資材部 第一課、第二課、第三課、第四課  
第二條 總務部ハ秘書、人事、文書、庶務、會計及



他部ノ主掌ニ屬セザル事項ヲ掌理ス

第三條 總務部各課ノ事務分掌ヲ左ノ通り定ム

文書課

- 一、文書ノ接受及發送ニ關スル事項
- 二、起案文書ノ審査ニ關スル事項
- 三、文書ノ進達ニ關スル事項
- 四、許可、認可ノ申請書及諸届書ノ總括的處理ニ關スル事項
- 五、諸規程ノ制定ニ關スル事項
- 六、文書ノ保管ニ關スル事項
- 七、公印ノ保管ニ關スル事項

庶務課

- 一、人事ニ關スル事項
- 二、事務局各部課並ニ支部、出張所ノ連絡ニ關スル事項
- 三、總會、評議員會、理事會其ノ他重要會議ニ關スル事項

四、事務局ノ取締ニ關スル事項

五、會報其ノ他ノ刊行印刷物ニ關スル事項

六、他ノ主掌ニ屬セザル事項

會計課

- 一、事務所及財産ノ管理並ニ營繕ニ關スル事項
  - 二、物品會計ニ關スル事項
  - 三、會計ニ關スル事項
  - 四、豫算及決算ニ關スル事項
  - 五、賦課金及特別賦課金ノ徵收ニ關スル事項
- 第四條 生産部ハ生産計畫ノ設定及其ノ遂行、生産品ノ配給割當、生産力擴充及企業ノ合理化ニ關スル綜合的計畫ノ立案、當該産業ノ整備確立並ニ生産及配給其ノ他當該産業ニ關スル政府ノ計畫ニ對スル參畫ニ關スル事項ヲ掌理ス
- 第五條 生産部各課ノ事務分掌ヲ左ノ通り定ム

企畫課

一、生産力擴充及企業ノ合理化ニ關スル綜合的

基本計畫ノ立案ニ關スル事項

二、生産力擴充及物資動員等ニ關スル政府ノ計畫ニ對スル事項

畫ニ對スル事項

三、當該産業ノ整備確立ニ關スル事項

第一課

一、工作機械ニ關スル生産計畫ノ設定及其ノ遂行並ニ生産品ノ配給割當ニ關スル事項

第二課

一、工具ニ關スル生産計畫ノ設定及其ノ遂行並ニ生産品ノ配給割當ニ關スル事項

第三課

一、軸受ニ關スル生産計畫ノ設定及其ノ遂行並ニ生産品ノ配給割當ニ關スル事項

第四課

一、測定機器、光學機器、光學計器及試驗機器ニ關スル生産計畫ノ設定及其ノ遂行並ニ生産品ノ配給割當ニ關スル事項

策六條 資材部ハ所要資材ノ確保、割當、調整及獲得並ニ所要資材ノ需給ニ關スル政府ノ計畫ニ對スル參畫ニ關スル事項ヲ掌理ス

第七條 資材部各課ノ事務分掌ヲ左ノ通り定ム

ル參畫ニ關スル事項ヲ掌理ス

第七條 資材部各課ノ事務分掌ヲ左ノ通り定ム

第一課

一、資材證明書ノ發行及資材ノ調整ニ關スル事項

二、資材ノ需給ニ關スル政府ノ計畫ニ對スル參畫ニ關スル事項

三、他ノ主掌ニ屬セザル事項

第二課

一、銑鐵及其ノ製品、屑鋼並ニ鑄鋼ノ確保、割當及其ノ獲得ニ關スル事項

第三課

一、鋼材及特殊鋼ノ確保、割當及其ノ獲得ニ關スル事項

第四課

一、鋼材及特殊鋼ノ確保、割當及其ノ獲得ニ關スル事項

一、非鐵金屬、輕金屬及完成部品ノ確保、割當  
及其ノ獲得ニ關スル事項

### 第五課

一、他ノ主掌ニ屬セザル資材ノ確保、割當及其  
ノ獲得ニ關スル事項

### 第八條

技術部ハ技術ノ向上、能率ノ増進、規格ノ  
統一其ノ他技術ノ改善及指導並ニ技術ニ關スル政  
府ノ計畫ニ對スル參畫ニ關スル事項ヲ掌理ス

### 第九條

技術部各課ノ事務分掌ヲ左ノ通り定ム

#### 第一課

一、工作技術ノ改善及指導ニ關スル事項

二、材料ニ關スル事項

#### 第二課

一、工場設備ノ改善及指導ニ關スル事項

#### 第三課

一、製品ノ検査ニ關スル事項

二、規格ノ統一ニ關スル事項

第十條 勞務部ハ勞務計畫ノ立案及其ノ遂行、勞務

ノ統制、勞務者ノ確保、指導及厚生並ニ勞務ノ需  
給ニ關スル政府ノ計畫ニ對スル參畫ニ關スル事項  
ヲ掌理ス

第十一條 勞務部各課ノ事務分掌ヲ左ノ通り定ム

#### 第一課

一、勞務ニ關スル資料ノ蒐集、整理及保管ニ關  
スル事項

#### 第二課

一、勞務法規ニ關スル事項

二、勞務ノ需給ニ關スル政府ノ計畫ニ對スル參  
畫ニ關スル事項

三、勞務能率ノ増進其ノ他勞務計畫ニ關スル立  
案及其ノ遂行ニ關スル事項

四、勞務ノ統制ニ關スル事項

五、勞務者ノ確保ニ關スル事項

六、他ノ主掌ニ屬セザル事項

### 第三課

一、勞務者ノ訓練指導ニ關スル事項

二、勞務者ノ厚生ニ關スル事項

第十二條 考查部ハ當該産業ニ關スル資金ノ需給ニ

關スル政府ノ計畫ニ對スル參畫、資金ノ調査及其  
ノ統制指導、經理ノ改善、事業ニ關スル検査、生  
産品ノ價格、生産品ノ需給ノ調査及調整並ニ當該  
産業ニ關スル調査及研究ニ關スル事項ヲ掌理ス

第十三條 考查部各課ノ事務分掌ヲ左ノ通り定ム

#### 第一課

一、經理ノ改善ニ關スル事項

二、事業ニ關スル検査ニ關スル事項

三、原價計算ニ關スル事項

#### 第二課

一、適正價格ノ立案其ノ他生産品ノ價格ニ關ス  
ル事項

二、生産品ノ需給ノ調査及需給調整ノ爲ノ施設

ニ關スル事項

### 第三課

一、當該産業ニ關スル資金ノ調査及其ノ統制指  
導ニ關スル事項

二、當該産業ニ關スル調査及研究ニ關スル事項

三、統計ニ關スル事項

四、會報ノ編纂ニ關スル事項

# 精密機械統制會役員

役名 氏名 住所 電話



氏は明治十五年十月、佐賀縣金崎忠道氏の二男として出生、後、原清右衛門氏の養子となる。三十六年家督を相続、現名に改名。大阪鐵工、厚昌鐵業、ヂイゼル機器等の取締役として、關西實業界に君臨し、その識見、才腕は、今回の精密機械統制會組織に方り、第一人者として主務大臣より任命されたるもの、蓋し氏の關係力量から宜なる哉である。

## 略歴

理事長 (會長兼任)	三根 繁 太	神奈川県三浦郡逗子町櫻山九五四	大隈 榮 一	(大隈鐵工所)
理事 總務部長	山座 道 雄	東京市赤坂區青山高樹町三	古 市 龍 雄	(芝浦工作)
理事 生産部長	久富 佛 彌 彦	同 目黒區原町一三六七	福 間 忠 哉	(大阪鐵工)
理事 資材部長	備 藤 三 郎	同 世田谷區玉川奥澤町一ノ四三九		
理事 技術部長	金 田 健 太 郎	同 中野區野方町二丁目一四五〇		
理事 考査部長	松 田 德 太 郎	同 大森區久ヶ原町二二八四		
理事 勞務部長	石 原 勳	(大日本兵務)		
評 議 員	井 村 荒 喜	(不二越鋼材)		
同	西 田 正 一	(住友電氣)		
同				

評 議 員	高 橋 是 賢	(日本精工)	齋 藤 浩 介	(日立機械)
同	芝 義 太 郎	(東京鐵機)	竹 尾 年 助	(唐津鐵工所)
同	斯 波 孝 四 郎	(日本光學)	久 保 田 權 四 郎	(久保田鐵工)
監 事	石 塚 彖 藏	(野村製作所)		

## 精密機械統制會々員

(五十音順)

主要製品	名	代表者名	所在地	代表電話
工作機械・石油鑿井機・鑄造	株式會社 秋本機械製作所	藤 田 成 治	秋田縣鹿角市御指南町二二三	能代 八〇一二
工 具	株式會社 盛岡精器製作所	野 島 壽 平	盛岡市上田百十九地割字左京根一六	盛岡 九
特殊鋼磁性材料	東北金屬工業株式會社	馬 場 武 一	仙臺市郡山字諏訪脇南一〇	仙臺 四五九〇 四五九四
グーシ治具	株式會社 興亞精機製作所	津 島 秀 登	茨城縣稻敷郡牛久村牛久三一九八	茨城牛久 一一二
	三和精機株式會社	作 田 敏 世	埼玉縣北足立郡與野中里三九八	浦和 二七八三
	永 瀬 鐵 工 所	永 瀬 寅 吉	川口市本町一ノ二五〇	川 口 二〇三二 二〇三二
	日本高速精機株式會社	石 光 眞 俊	埼玉縣北足立郡白子村字下新倉一六七〇	白子 五一
オールギヤ一正面盤	増 淵 鐵 工 所	増 淵 東 衛	川口市榮町一ノ四五	川 口 二六五八 二六八二

廿吸全齒車式旋盤・六 吸直統式正齒盤・三番 半ボリリングマシン	萬能中ぐり盤	双眼鏡・顕微鏡・寫 眞光學諸機械	材料試驗機釣合試驗 機・振動計	工作機械	整型ボール盤	機械製作	工作機械並軍需品 製造	研 磨 盤	各種鑄物・鑄造機械 工具	工作機械・旋盤	鋼 球	切削工具	
增 平 鐵 工 所	船橋工作機械製作所	アース光學株式會社	株式會社明石製作所	合資會社アジア機械製作所	合資會社青木鐵工所	合資會社朝比奈機工舎	淺野重工業株式會社	淡 路 鐵 工 所	合名會社相川鑄造鐵工所	旭精機工業株式會社	足 立 鐵 工 所	株式會社天辻鋼球製作所	安 積 製 作 所
增 田 平 治	野村捨次郎	伊井信雄	明石和衛	源平安太郎	青木章一	朝比奈幸三	淺野八郎	淡路高四郎	相川繁吉	新木雄三	足立五郎吉	天辻晋太郎	安 積 章
八口市元御町三ノ二〇	船橋市宮本町五ノ一六	東京市日本橋區橋町九	東京市麹町區丸ノ内三	東京市江戶川區東小松	東京市芝區三田一ノ三	東京市本所區同島押上	東京市麹町區丸ノ内一	東京市麻布區新堀町七	靜岡市榑木一九一	富山市向新庄三〇〇	大阪市西區本田町通二	大阪市西區堀江通二ノ	大阪市旭區赤川町一六
川 口	船 橋	浪 花	丸ノ内	江 川	三 田	墨 田	内 丸	三 田	靜 岡	西	新 町	堀 川	川 口
二五一	六七三	四七四	三二〇	五七六	二九七	五五二	七七九	一〇八	二一〇	二八四	二七五	四三三	二五一

寫 眞 機	寫眞レンズ・攝影レ ンズ・映畫レンズ	工作機械	各種ベアリング	精密諸機械	精密機器	軍部兵器關係	工作機械・自動車切 盤	雙眼鏡・望遠鏡・光 學測量	萬能研磨機・鑽孔機 切削工具	ミ ー リ ン グ	高級工作機械	整旋盤・横中ぐり盤	工作機械
旭光學工業株式會社	旭光學工業合資會社	朝比奈化學工業株式會社	旭精工株式會社	愛知工機株式會社	尼崎精工株式會社	株式會社旭製作所	株式會社飯島鐵工所	井上光學工業株式會社	石井精密工業株式會社	株式會社石橋機械工具製作所	株式會社石井鐵工所	株式會社伊藤製作所	伊藤特殊機械製作所
田中三四二	梶原熊雄	篠原玄	柴田貞吉	高原二郎	杉山費一	桑原市男	飯島爲吉	井上秀	石井正巳	石橋廣吉	石井太吉	伊藤音治	伊藤廣作
東京市大森區馬込町西	東京市豊島區西巢鴨三	東京市浦田區雁谷町三	大阪府泉北郡鳳町長承	名古屋市南區鳴瀨町四	尼崎市長洲字蒲田六一	廣島市南區音町二七六	大宮市大成一四六〇	東京市世田ヶ谷區新町	東京市浦田區西六郷三	東京市荏原區荏原一ノ	東京市麴町區有樂町一	東京市足立區千住東町	東京市荒川區下落合四
大 森	大 塚	羽 田	鳳 塚	南	福 島	西	大 宮	世 田 谷	浦 田	荏 原	内 丸	淺 草	落 合 長 崎
七二八〇	七二二一	七五二七	三三三	五七三六	八一四四	三〇四九	四九六	三二一	三三六	二〇九八	五三三	三三三	二四七四

各種フライス盤・萬能研磨盤・齒車形削盤  
各種工作機械・内燃機  
齒切盤・フライス盤  
彫刻盤・ツケル型K・GK・光學測定器  
ゲーチ及精密機械  
各種旋盤・ラック切削盤  
鋼筒内面研磨盤・ラチアルボール盤  
諸機械製作

株式會社 今泉精機製作所	今泉 貞雄	東京市葛飾區本立石町四五	本 田	七三六
株式會社 池貝鐵工所	池貝庄太郎	東京市葛飾區有樂町一	本 田	七三六
岩 佐 鐵 工 所	阿部 義次	東京市深川區森下町二ノ九	本 所	一〇〇三五
合名會社 飯田製作所	飯田 覺藏	東京市世田谷區三宿町一七五	世 田 谷	四七五七
株式會社 猪瀬挾範製作所	岩崎清一郎	東京市品川區大井錦ヶ	大 森	七二一五
井手工作機械製造株式會社	井手 清七	東京市品川區東大崎町五ノ一六	大 崎	二九三〇
株式會社 井口鐵工所	井 口 勇	東京市芝區白金志田町七四	高 輪	四七三二
石 渡 製 作 所	石渡 徳次郎	東京市品川區西品一五ノ九五八	大 崎	三八〇八
石川工作機械製作所	石川 瀧雄	川崎市下沼部一七一	中 原	二五四
石 田 鐵 工 所	石田 銈二郎	靜岡縣志太郡青島町瀬戸新屋一六七	藤 枝	二六六
株式會社 井出鐵工所	井出 龜之助	靜岡縣富士郡鷹岡町久澤二九八	入 山 瀬	二五
合資會社 石井機械製作所	石井 直太郎	大阪府西淀川區大七西町一ノ三五	福 島	四一六六
株式會社 井上鐵工所	河合 楠雄	大阪府西淀川區御幣島町一五七	福 島	七六四八
株式會社 井上鐵工所	竹代 芳郎	布施市長堂二ノ六四	東 布 施	八一〇一

工作機械  
ボール盤  
フライス盤  
工作機械  
一般材料試驗機製造  
切削工具及測定工具  
ドリル  
ブレイナー  
精密切削工具  
各種フライス盤  
機械・工具  
工作機械  
精密切削工具  
齒車・測定工具

伊藤機工株式會社	伊藤 留吉	名古屋市中區東郊通五ノ一一	本 局	三四一三
伊 藤 工 場	伊藤 鋼三	名古屋市中區岩井通一ノ二	本 局	二四三六
岩 橋 鐵 工 所	岩橋 楠松	和歌山市東釘貫町二ノ四	和 歌 山	二四七二
株式會社 ウロコ製作所	岡本 康太郎	東京市城東區南砂町九ノ二五〇	本 所	一一四八
株式會社 上島製作所	上島 武之助	東京市牛込區早稲田鶴巻町二五一	牛 込	〇五八三
合名會社 宇都宮製作所池上工場	宇都宮 徳太郎	東京市大森區上池上町六七八	大 森	四九六七
合名會社 宇都宮製作所	宇都宮 徳太郎	東京市品川區東大崎二ノ三四九	大 崎	四五二一
株式會社 魚津製作所	濱岡 彌次兵衛	富山縣下新川郡魚津町大字上村本町	南	九七
上 野 鐵 工 所	上野 徳太郎	大阪府東成區大今里町七六八	南	八七六八
株式會社 内田製作所	光岡 安四郎	佐賀市神野町五八七	佐 賀 局	一五五二
遠州機械株式會社	阪本 久五郎	靜岡縣濱名郡可美村高塚四八八	濱 松	四一八〇
遠藤工業株式會社	遠藤 松次郎	新潟縣西蒲原郡燕町大字東太田四九四ノ四	燕	二二〇四
株式會社 荏原製作所	畠山 一清	東京市蒲田區羽田三ノ一三四一	大 森	九五八一
株式會社 惠美須屋鐵工所	高橋 千代太	大阪府西淀川區野里町七一	福 島	四七六七

旋盤・グラインダー (研磨盤)	株式會社 圓札鐵工所	圓札 半	大阪市旭區新森小路南 一ノ一七	堀川 三四〇六
工作機械器具	株式會社 榎村鐵工所	榎村 秀雄	名古屋市千種區萱場町 三ノ八二	千種 八四四
工作機械	小野 鐵工所	小野 清三郎	新潟市柳島町四ノ三三	新潟 三五八二
工作機械	オオキ 工業所	大木勝三郎	東京市江戸川區小松川 一ノ六四	城東 七八六 四九八
グラット・タツプ・ タツプ・ダイス・各種 ゲージ	株式會社 大澤螺子研削所	大澤 秀雄	東京府下武藏野町關前 三五七	吉祥寺 一四六五 一三七八
工作機械・大型兩機	大谷重工業株式會社	大谷米太郎	東京市深川區毛利町五 ノ一	本所 一七六一九
段車式萬能フライス 盤・段車式橫フライ ス盤	太田フライス盤製作所	太田 一雄	東京市品川區大井南溜 川町一七三六	大森 五八二二
工作機械	太田 鐵工所	太田 筆吉	東京市本所區龜澤町一 ノ三一	墨田 三六六
九〇耗損型中グリ盤・七 呎ラヂアルボール盤・七 呎研磨盤・各種ラヂアル ボール盤・各種ラヂアル ボール盤	株式會社 大島製作所	大島 卷太郎	東京市大森區馬込町西 四ノ三〇二八	大森 五九四八 八八〇三
工作機械	株式會社 大垣鐵工所	大橋 松太郎	東京市目黒區上目黒七 ノ一〇八一	澁谷 三九三三 三九三三
タツプ・ダイス・リ ンマー・カツター	株式會社 大岡製作所	大岡 吉邑	品川區大井鈴ヶ森町二 二六二	大森 九〇五八 九〇五八
六尺 英式旋盤	株式會社 岡崎機械製作所	岡崎 峻	東京市葛飾區堀切町六 二〇	墨田 三八一〇 三四二
齒車研磨盤齒車ラフ フ盤・傘齒車齒切盤	株式會社 岡本工作機械製作所	岡本 覺三郎	東京市京橋區銀座三ノ 四	京橋 三七〇五 六一五

旋盤	株式會社 岡村機械製作所	岡村 卯吉	東京市板橋區志村前野 町一三三	板橋 一三四三
光學用器械	岡田光學精機株式會社	岡田 嚴	東京市豊島區西巢鴨四 ノ三七四	大塚 七二八七 五八六四
高級切削工具	岡部 工具製作所	岡部 俊夫	東京市目黒區原町二 一〇	荏原 二九一七
ダイヤルゲージ・自 動車用計器・學術用 試験機	株式會社 尾崎製作所	尾崎 清信	東京市板橋區板橋町三 ノ二九	板橋 六〇一 六九五
小型普通精密旋盤	合名會社 小川鐵工所	小川 信太郎	東京市豊島區池袋一ノ 六七二	大塚 六七四三 一三二八
ラヂアルボール盤	小原 鐵工所	小原 藤雄	東京府南多摩郡小宮町 西中野九八	八王子 一七八九 一五九六
ボール盤	株式會社 小川鐵工所	小川 英太郎	神奈川県鎌倉郡大船町 小袋谷字鶴舞田二六六	大船 一五二二 一六二二
工作機械	株式會社 大隈鐵工所	大隈 榮一	名古屋市中區西日置 進二七	東局 八二五七
自動車及機械	岡本工業株式會社	岡本 松造	名古屋市中區西日置 七ノ一五	瑞穂 三二四一
工作機械	奥村 機器製作所	奥村 銀松	名古屋市中區西日置 町八ノ九	西局 三七八八
普通及特殊イモノ・普 通及特殊鋼各種工作 機・陶道用ジャッキ	大阪重工業株式會社	林 狷之介	大阪府西淀川區野里町 三七七	福島 二四一八 二四一八
工作機械・旋盤	大阪製鎖造機株式會社	鷺尾 傳三	大阪市此花區四貫島笠 原町一	此花 自一五三一 至一五三九
各種電動直結全機車 式旋盤・内研磨盤	大阪 工 作 所	高平 賢次	大阪市東區丸町二ノ五 五(三和ビル)	北濠 三七八四
各種兵器工作機械	大阪機工株式會社	福間 忠哉	大阪市東淀川區豐崎西 通一ノ四	豐崎 二二三三

鋼管・鋼球・鋼山  
機械・石油・井機

コロ軸受  
精密バイトフライス  
ターレット旋盤  
ラヂアルボール盤  
タレット旋盤  
フライス盤  
工作機械  
電動機直結各種ボ  
ル盤・中グリ盤  
傘車歯切盤・ホブ盤  
ラック歯切盤  
高速度切斷機  
萬能工具研磨盤

株式會社 大阪機械製作所	山田多計治	大阪市西淀川區佃町二ノ八	福島	二九五七 二六五八
株式會社 大阪精密工業所	岩井安治郎	大阪市住吉區桑津町五	天王寺	六九五四 七七六四
大阪電氣株式會社	大津 勇	大阪市住吉區北加賀屋町四	天下茶屋	六〇三三
大阪ピストンリング製作所	小幡孝一	大阪市此花區恩貴島南之町一八六	此花	一六七六 三八八七
株式會社 大阪若山鐵工所	谷田俊二郎	大阪市南區饒谷西之町六(東洋ビル)	南	九五三一 一八
株式會社 大塚鐵工所	大塚 石松	大阪市西淀川區御幣島町一五二	福島	三三三三 四三八〇
合名會社 大西鐵工所	大西菊次郎	大阪市西淀川區御幣島町九九	福島	五〇四九
合名會社 大矢鐵工所	大矢英太郎	大阪市旭區蒲生町一ノ六三	堀川	五八四〇
合名會社 尾谷機械製作所	尾谷 龜雄	大阪市旭區蒲生町一ノ六五	旭	三八六七
株式會社 大阪機械鐵工所	山田 甫	布施市足代北一ノ四二	南	三九五二 八九八〇
大阪金屬熱鍊株式會社	宇治千之助	大阪府泉南郡佐野村七八九	佐野	四一〇
大阪精密機械工具研究所	植田爲之助	大阪市東淀川區野中北通二ノ三四	北	四九三七
大阪精機湯本鐵工所	湯本 榮藏	布施市高井田本通四ノ一五	東	一九〇六

精密螺絲工具  
フライスカッター・ヘ  
ルリマー・リリーマー  
旋盤・プレナー  
監前・心立盤・旋盤  
キリ研盤  
旋盤  
ミリング  
セーパー  
工作機械  
流量計・硬度計  
工作機械・フライス  
盤・磨盤・平面研  
磨盤  
普通旋盤中型・大型  
超高速旋盤・各種直  
切盤・精密ネヂ  
切盤  
大型フライス盤・横  
中グリ盤  
航空機部品・發動

株式會社 大阪タツプ製作所	池村才太郎	一 市東區川西町五六	東	一一五三 三二三八
岡崎製作所	岡崎 確道	大阪市東淀川區瑞光通四ノ一五	吹田	三六九
オガタ精機株式會社	尾形 金二	布施市高井田西一ノ一	東	二二二四 九九一
株式會社 金子鐵工所	金子 太郎	札幌市北二條東十二ノ二三	札幌	一〇
カンノ鐵工所	菅野 弘	東京市蒲田區古市町二〇〇	蒲田	五四七二 五三三二
株式會社 河端工機製作所	河端 富藏	東京市板橋區志村野町一〇三二	板橋	一〇九八
株式會社 河上機械製作所	河上信太郎	東京市足立梅田町八四七	足立	二四一九
株式會社 唐津鐵工所	竹尾 年助	東京市麩町區丸ノ内二ノ二(丸ビル内)	丸ノ内	六三二
合資會社 加藤工業所	加藤 高臥	一 東京市赤坂區福吉町一	赤坂	五三三 五三三
株式會社 各務原精機製作所	長屋 稔	岐阜縣稲葉郡蘇原村三 村野字堀切九八二ノ一	岐阜	四三三三
合資會社 加藤鐵工所	加藤 幸太郎	滋松市寺島町五三九	一	二八〇四 二八二二
合資會社 片江製作所	水田 豊三	大阪市東成區大今里本町五ノ十五	南	五七二七 九三二四
春日機械工作所	上田 政男	大阪市北區堂島船大工町二二	北	三八七 三八七
川西航空機械株式會社工場	川西 龍三	一 布施市高井田中二ノ二	東	七五八八 一八二

精密機械・鉄砲・模範各種材料試験機	株式會社 川西機械製作所	川西龍三	神戸市林田區和田山通一ノ五	兵庫 三八三五
廿四吋萬能並工具研磨盤・横フライス盤	加藤工業合名會社	加藤賢三	名古屋市南區鹽屋町三ノ二	瑞穂 二八〇八
電直式堅削盤	合名會社 加藤鐵工所	加藤松太郎	名古屋市熱田區澤下町八五	瑞穂 一九〇一
セーパー	合名會社 櫻藤鐵工所	櫻藤誠一	京都市下京區上島羽鴨田二八	下 八一三〇
普通旋盤・タレット盤	桐生機械株式會社	石井太吉	桐生市錦町二ノ一三四	桐生 三七二七
ドリル・リーマー・各種フライス	北多摩工業株式會社	小坂文男	同市世田ヶ谷區若林町三三四	世田ヶ谷 四三六〇
ゲージ製作	合資會社 本村鐵工場	木村福	同市澁橋區澁橋七一九	澁橋 一九九三
フライス盤・工具旋盤・普通旋盤	株式會社 北島製作所	北島健一	東京市品川區五反田三ノ一六五	大崎 三五〇一
齒切盤	合資會社 北村製作所	北村慶稔	東京市板橋區志村前野町一〇七二	板橋 四四六
平削盤	北上機械製作所	北上正	東京市板橋區志村前野町一〇七五	板橋 九五三
工作機械	汽車製造株式會社	船田要之助	東京市豊島區丸ノ内二ノ二九	丸ノ内 五二六六
研磨機旋盤	合名會社 共和研磨機製作所	雨森穎三	東京市蒲田區西大郷三ノ一ノ七	蒲田 五七二二
旋盤	株式會社 岐阜工作機械製造所	兒玉保一	岐阜市六條一七九一ノ一	岐阜 二九七〇
工作機械	京都工作機械株式會社	延命順作	京都市下京區西九條大町六〇	下 四八七七

旋盤・セーパー	合名會社 菊川鐵工所	菊川武雄	三重縣度會郡大瀨町四四番屋敷	山田 七二〇〇
レブテル・マイクロメーター	株式會社 極東精密工作所	島田善次郎	大阪市東區深江三ノ一四	東 一〇四二
内燃機關工作機械	株式會社 木下鐵工所	木下吉左衛門	明石市上水町一三三七	大 一六七
切削工具	九州工具株式會社	高橋守雄	熊本春竹町春竹九二八	熊本 五一八六
工作機械	栗田製作所	栗田孫枝	東京市蒲田區砦谷町二ノ六六〇	羽田 三九七
ゲージ類	合資會社 黒田挾範製作所	黒田彰一	東京市蒲田區原町四四一四五	蒲田 二二〇九
旋盤・フライス盤	株式會社 久保長機械製作所	久保田長太郎	東京市江戸川區東小松五ノ一〇四三川	江戸川 一一三
ストリートドリル・センタードリル	株式會社 久保田工具製作所	久保田久夫	市浦田區砦谷町二ノ六一二	大森 三三二二
旋盤	株式會社 久保田鐵工所	久保田權四郎	大市浪速區船田町二ノ二二	戎 四三九二
齒切盤	株式會社 國友鐵工所	國友研介	大市西區粉溜四立町二ノ一七	住吉 二〇〇一
高級硝子・光學レンズ	株式會社 小糸製作所	小糸源六郎	同市品川區東品川四ノ二六	高輪 一六三一
精密工作機械	株式會社 小松製作所	中村税	小松市八日市町地方五ノ六二〇	小松 七九〇
旋盤	合資會社 小高製作所	小高丑男	東京市荒川區尾久町六ノ六二〇	下谷 七八二
工作機械	株式會社 小柳工作機械製作所	小柳昌	東京市大森區上池上町六四三	池上 四八三



諸機 器具	株式會社 小島鐵工所	兒玉安藏	高崎市歌川町八	高崎	一〇三三
一番低速萬能フライ ス盤	株式會社 國盛製作所	北野寛一郎	東京市品川區大井北濱 川町九六七	高輪	六〇七〇
各種游盤・フライス 盤	株式會社 國產機械製作所	俣野健輔	東京市品川區北品川五 ノ四五七	大崎	二九三九
カッターリーマー類	國產工具株式會社	中野義雄	東京市品川區北品川六 ノ三五二	大崎	三五六二
工作機械	國分鐵工所	國分初美	東京市品川區北品川六 ノ九二七	羽田	四二六
カッタ	後藤機械工具株式會社	加藤盤美	東京市大森區入新井五 二五一	大森	五九三〇
興光式光學顯出し機	興亞光學研究所	志保澤忠三郎	同市目黒區下目黒一ノ 一〇五	大崎	二六〇三
大型光學的工具測定 機	光伸精測研究所	三並義忠	同市大森區馬込町四四 ノ三〇一三	大森	八〇二三
映寫機	合名會社 高密工場	堀熊三郎	同市豊島區西巢鴨一ノ 三二四六	大塚	四一三三
精密切削工具自動旋 盤用工具	山本工業株式會社	山本倍夫	東京市下小金井町宇小 金井新田字	小金井	一六三
彫刻機・圓盤目盛機・ 直線用目盛機・測量機	互工精機製作所	太田要	東京市世田谷區北澤 一ノ一二六三	世田谷	三二二三
光學機械	國產光學機械製作所	川原角男	同市世田谷區三宿町 六三	世田谷	四七五四
各種特許精密機械及 工具	國全精機工具株式會社	鹽野和正	同市麴町區一番町一五 九段	九段	一六八一
各種精密機械	合資會社 工機舍	佐伯嘉市	東京市大森區上池上町 六〇〇	池上	四七七

精密工作機械	興國精機株式會社	山田一世	川崎市櫻木町二ノ一〇 ノ一	川崎	三八九〇
自動車車體・航空機 機體一般機械製作	鋼板工業株式會社	遠藤常久	川崎市中丸字一三五	田園町布	三三八六
ボール盤・游板磨盤	株式會社 小出機械製作所	小出文作	大阪府北河內郡枚方町 一ノ九	南	七五二六
切削工具	香里工具製作所	湯淺讓	大阪府北河內郡枚方町 字茄子作一八二六	香里	一一八
フライス盤・自動旋 盤	興亞機械工業株式會社	榮國嘉七	大阪市西淀川區大和田 町一四二二	福島	五七五五
球軸受	金剛ベアリング株式會社	中西梅一	大阪市西區立賣堀北通 四ノ一四	新町	三〇〇一
軸受(球)	光洋精工株式會社	池田善一郎	大阪市東成區中川町四 ノ六〇	南	三三六九
硬度試驗機・精密機 械	光洋精工株式會社 國分工場	池田善一郎	大阪府南河內郡國分村 大字國分	柏原	三三三
內燃機關・航空機材 諸機械	株式會社 神戶製鋼所	田宮嘉右衛門	神戶市神戶區京町七二 ノ一六	東	四三三〇
各種特殊ゲージ専門 器械	鄉原精密工作所	鄉原正一	大阪市東成區深江中一 ノ一六	東	二八五〇
金切圓鋸盤・金切帶 鋸盤 其他	甲南鋼材工具製作所	前田武雄	兵庫縣武庫郡本山村北 畑字イヨト一四五	御影	七九八九
形削盤	合資會社 札幌工作機械工作所	石黒直之	北海道札幌郡白石村大 字上白石一五九	札幌	五九一〇
精密機械(ミシン グ)	株式會社 三正製作所	垣内肅	東京市芝區芝浦二ノ一 三田	三田	一〇四一
工作機械	佐賀製作所	佐賀直重	東京市品川區上大崎三 ノ三六〇ノ一	大崎	三三二一

鋼・鋳・トリル 軸承・金屬螺旋管接 手金具	櫻金屬工業株式會社 中村庸一郎 東京市蒲田區原町六六 五一二一
ボールベアリング	澤田製作所 渡邊重衛 東京市蒲田區谷ヶ谷 七三四六
タツ	株式會社 酒井鐵工所 酒井莞爾郎 東京市蒲田區見町四 二五五八
工作機械	合資會社 三協機械製作所 鈴木甚一 東京市西本町北通二ノ 二八二〇
萬能研磨機・堅型平 面研磨機	株式會社 清水機械製作所 清水十四造 埼玉縣北足立郡吹上町 三一〇三
大型及強力工作機械	芝浦工作機械株式會社 古市龍雄 東京市京橋區銀座西五 五四二五
萬能フライス盤・高速 度精密特殊フライス盤	株式會社 昭和精機製作所 原田昌彦 東京市淀橋區角筈一ノ 六二二七
堅型平面研磨盤	株式會社 昭和機工社 清水十四造 東京市蒲田區東蒲田一 七〇八〇
高級切削工具	昭和工具株式會社 田宮肇 東京府下三鷹町井口一 九一〇
工作機械	清水鐵工所 清水繁一 東京市同島區吾嬬町西 一四六九
冶具	株式會社 清水精密機械工具製作所 清水儀太郎 東京市蒲田區古市町四 五七三二
工作機械	株式會社 新保製作所 新保久吉 東京市蒲田區紙谷町二 九〇八
工作機械器具	品川精機株式會社 池貝杉二 東京市品川區東品川四 一九〇一

精密旋盤・精密研磨 盤	株式會社 島本鐵工所 島本庄次郎 東京市京橋區寶町二ノ 七八五八
精密フライス研磨盤・高 速精密タレット旋盤	株式會社 昌和製作所 多田昌弘 東京市蒲田區西大郷一 五九二〇〇
萬能フライス盤・堅型ボ ール盤・多軸ボール盤	清水鐵工所 鈴木廣志 靜岡縣志太郡焼津町中 一九〇
油壓式萬能研磨盤	篠原鐵工所 篠原幹三郎 靜岡市長沼町五九六 三六五三
堅型フライス盤	株式會社 静岡鐵工所 望月鐵次郎 靜岡市豊原町五八 一〇七三
四時研削盤・做堅フラ イス盤	昭和工機株式會社 柴田正吉 名古屋市中京區西之京桑 瑞穂 三五九二
精密測定器精密光學計 器・試験機	株式會社 島津製作所 島津源吉 京都市中京區西之京桑 壬生 四三〇一
ラヂアルボール盤	新堂製作所 新堂正清 大阪府北區東野田町三 堀川 六〇七八
A型昭和式高速旋盤	合資會社 昭和商會機械製作所 今北種松 大阪府西淀川區蒲江北 福島 二〇〇七
研磨盤	合資會社 昭和機械工作所 荒牧光雄 大阪府西淀川區御幣島 福島 五九四九
萬能研磨盤・内面研磨 盤	株式會社 昭和精機製造所 長坂氏壽 大阪府東淀川區新高南 北國 二六七六
フライス盤	昭和工機株式會社 賀田秀一 大阪府西淀川區御幣島 福島 五四二八
中グリ盤・ラヂアルボ ール盤	昭和金屬工業株式會社 藤田爲一郎 大阪府西成區出城通大 櫻川 六三九一
高級工作機械	株式會社 昌運工作所 山口春吉 大阪府豐能郡庄内町菰 北 八七〇八

工作機械	株式會社 新興機械製作所	松田 一郎	大阪市東淀川区野中南 通二ノ二四	北國	三六五二
工作機械	神藤鐵工業株式會社	神藤又次郎	大阪市此花區中江町三	福島	二二三三
バイト	信和工具製作所	久原清左衛門	大阪市旭區今福一ノ一	堀川	二二四一
形削盤	柴山鐵工所	柴山清藏	和歌山市本町九ノ九	和歌山	五九四九
小型旋盤	株式會社城北製作所	和久田純一	和歌山市本町九ノ九	和歌山	二九七九
工作機械	須藤鐵工所	須藤武八郎	瀧松市元目町二二三	瀧松	一七五二
工作機械(平削盤)門	鈴木製作所	鈴木康雄	岡崎市北中島町二九二	長岡	二六一
諸レンズ	鈴木光學レンズ製作所	鈴木孝平	岡崎市同島區寺島町一 ノ二三一	墨田	四三〇四
金屬硬度計・可轉計・ 試驗機・卓上旋盤	菅井計器製作所	菅井義郎	同市板橋區志村町四二	赤羽	五三〇二
ラヂアルボール盤	住吉鐵工所	岸端想作	同市品川區西大崎一ノ 二六二	大崎	三二〇九
超硬質合金工具	住友電氣工業株式會社	別宮眞俊	靜岡縣藤原郡吉田村吉 田五〇二一	吉田	二二三五
二〇吋堅型ボール盤	鈴木製作所	鈴木太郎	大崎市此花區恩貫島南 之町六〇	此花	一〇三六
管通旋盤小型	鈴木鐵工所	鈴木繁吉	愛知縣丹羽郡岩倉町大 字倉字流八〇	岩倉	二〇二
旋盤・フライス盤フエ ロ1型ギヤ1セ1パー 心立盤	合資會社須山製作所	須山謙一郎	瀧松市海老塚町三八	瀧松	一三一四

精密機械	株式會社精研機製作所	野田精一	東京市品川區東品川五 ノ一ノ二三	高輪	四七九
高級精密工作機械	關鐵工場	關金松	東京市芝區四久保明舟 町一七	芝	二五七二
試驗及検査機器具 寫真機及附屬品・並光 學機械	精機製造株式會社	島山不器	東京市蒲田區原町二六	蒲田	三七一七
映寫機	精機光學工業株式會社	内田三郎	東京市目黒區中根町八 二	荏原	四四四四
材料試驗機・振リ試驗 機・平衡試驗機	合資會社精機製作所	保坂勇	東京市蒲野川區蒲野川 町二〇三五	板橋	一六一二
各種チーチ	精密機製作所	福田由太郎	東京市板橋區志村小豆 澤町三五	赤羽	二〇七一
精密機械	合名會社關工範製作所	關三吉	東京市蒲田區桃谷町二 ノ六六一	羽田	七三九
タツプ・ダイス・螺子 機・板ゲージ	關根製作所	關根實	東京市四谷區永住町二 四	四谷	五八六
陸船諸機械・工作機械 十八吋・二十吋・二十 四吋旋盤	ゼーオー螺範製作所	小野重左衛門	東京市荏原區小山町三 ノ一〇	荏原	五三四四
精密工具瓦斯機器製作 測量機及航空計器	石産精工株式會社	直木三郎	大阪市北區堂島瀧通一 ノ三三	北	一四四一
研磨盤	攝津製作所	別府伊平	大阪市旭區鶴見町一〇 一六	旭	三五二一
	株式會社園池製作所	山内種秀	東京市品川區東大崎一 ノ八五五	大崎	四一七一
	合名會社測機舍	西川末三	東京市世田ヶ谷區三宿 町三九八	世田谷	一八一五
	株式會社ダット工場	岸田榮	東京市大森區大森四ノ 一四六	大森	五五三五

精密卓上フライス盤	第一工業株式會社	村井義房	東京市芝區白金志田町二六	高輪	二二二六
研磨盤・フライス盤	大日本兵器株式會社	日比野正治	東京市麴町區丸ノ内二ノ一八	丸ノ内	四五一四
工作機械平削盤	株式會社 高橋鐵工所	高橋吉清	東京市江戸川區逆井二ノ四四九	城東	五九二四
萬能工具研磨盤・萬能フライス盤・四尺旋盤	高畑製作所	大上五郎	東京市大森區上池上町六五五	池上	二四六
心無研磨盤	高橋機械製作所	高橋隼人	東京市蒲田區羽田町一ノ一二五九	羽田	九〇二
心無研磨盤	瀧澤製作所	瀧澤延治	東京市蒲田區東大郷二ノ一八	蒲田	一三一
精密工具	株式會社 田野井製作所	田野井丈之助	東京市品川區大井水神町二〇一五	大森	三六七六
特殊工作機械	日本精工株式會社	坂本正男	東京市世田谷區新町三ノ五一	世田谷	二六三三
ドリル・バイト	大華工具株式會社	上島千尋	東京市品川區糀谷町四ノ一六二二	大森	八八三三
顯微鏡・精密光學測定器・高級寫真器	株式會社 高千穂製作所	茶屋保三郎	東京市品川區糀谷町四ノ一六二二	大森	三六四三
一般各種材料試驗機・セメント試驗機	株式會社 高砂森試驗機製作所	森山米次郎	東京市品川區東大崎一ノ五〇八	大崎	三六六七
高級切削工具	株式會社 瀧澤工場	瀧澤重光	東京市足立區南宮城町四八六	王子	六一五三
カッター・メタルソー	竹中機械工具製作所	竹中榮吉	東京市蒲田區糀谷町二ノ五九四	王子	三二二八
コベントリ型・ダイ	株式 玉屋商店測量器械製作所	宮田誠之輔	東京市京橋區銀座三ノ二ノ五	京橋	四〇八四
ヘット					四六
トランシット・レベル					四八五五
セキスタント・其他測量機					一八〇一

一般切削工具・タツプ	株式會社 第一工具製作所	宮崎克巳	東京市杉並區宿町二五	狹窪	三二五六
ダイス・カッター・リ	株式會社 武田鐵工所	武田市太郎	東京市蒲田區本町三六	大森	五三六三
リマージュ	竹田機械製作所	竹田武雄	東京市蒲田區西ヶ原町一四四〇	王子	六二八四
諸精密機械	大鋼機械製作所	鷺尾英一郎	大阪府西淀川區大和田町一六四四	福島	四三二五
普通旋盤・小型・特殊旋盤・二番フライス盤	太島製作所	太島徳次	大阪府東淀川區野中北通三ノ二六	北	六九六〇
研磨盤	株式會社 皇國産業義勇團	田部新治	大市東成區深江中六ノ三八	東	一四八二
平削盤	株式會社 田中鐵工所	田中止吉	大阪府東成區浦生町一ノ七九	旭川	一五〇
各種ギヤ・ホッピングマシン	谷村機械工作所	谷村春次	大阪府東成區腹見町一ノ二六	天王子	三七五九
研磨盤(内面・圓筒)	株式會社 竹内鐵工所	竹内宇吉	大阪府東成區赤川町一八五ノ二	堀川	七三三二
各種型削盤・兩頭橫行式型削盤	株式會社 高木鑄工所	高木治三郎	大阪府泉北郡百舌鳥村土師六六〇	金田	六〇六五
工作機械	合名會社 瀧澤鐵工所	瀧澤修作	布施市長堂一ノ六五	南施	二二四
旋盤	合名會社 高橋鐵工所	高橋廣吉	兵庫縣明石市船上磯町六八	明石	一〇九四
油壓式研磨盤	大念寺鐵工所	大念寺政雄	尼崎市長洲字五斗面三七	尼崎	一三三四
セーパー	合資會社 田中增鐵工所	田中增	名古屋市中區池内町二六	瑞穂	二〇四二
堅削盤					二二九四

中グリ盤(三番五番) 旋盤(二〇呎以上) NO2シンシナチ型 電動直結異能フラ イス盤	研 磨 盤	形 削 盤	S型ラヂアルボール 盤・高級印刷機械	光 學 機 器	切 削 工 具	廣・萬能・内面・萬 能工具	グランドタップ(精 密切削工具一切)	精密工作機械・精密 測定器・精密工具	諸機械並電機製造販 賣	電動機直結旋盤 高速度歯切盤・三番 型平面研磨盤 シニーパー・工作機 械		
株式會社大同機械製作所	武 豐 鐵 工 所	大 同 鐵 工 所	中 馬 鐵 工 所	千代田光學精工株式會社	大阪電氣株式會社十三精器製作所	角 田 研 磨 機 製 作 所	角 田 工 具 製 作 所	株式會社津上安宅製作所	塚本商事株式會社	合名會社都築鐵工所	株式會社土田製機所	土屋工機製作所
島田忠次	楯貫進	津村初太郎	千葉壬驥	田島一雄	大 津 勇	角 田 嘉 正	角 田 吉 平	津上退助	塚本藤三郎	都築半七	土田仙太郎	土屋金吾
名古屋港區昭和町一 三	愛知縣知多郡武豊町宇 道仙田二二	德島市上助任町字三本 松三十四ノ二	東京市本所區菊川三ノ 七	東京市同島區寺島町三 ノ六三	大阪市東區北久太郎町 三ノ一五	大阪市東區川區十三西 之町三ノ一九	川口市順町三七二九 七八	東京市目黒區清水町四 ノ二ノ三中區ビル	東京市京橋區銀座西四 ノ三	東京市荒川區尾久町八 ノ一三三二	東京市蒲田區尻谷町二 二五八	東京市杉並區大宮前一 ノ一五
南	武 豊	德 島	本 所	船 場	北	荏 原	川 口	京 橋	京 橋	下 谷	大 森	羽 田
五九七八	一六二四	五一四一	二二三三 五四一五	二四一六 三二七四	二五七六 五四七九	二五七四 三二九九	六九一八 七三一九	七〇〇六	四五六一 四五六三	二六八五 七〇三四	二九三三 三〇三三	二六八〇 五四四五

測定工具・工作機械 (特殊精密)	工作機械・軸承	フライス盤	平 削 盤	各種フライス盤	中グリ盤・堅型旋盤	自動旋盤・卓上旋盤	切削研磨用金屬工作 機械	輪廓投影測定器・工 場用計測顯微鏡	ホッピングマシン・フ エロイギヤセーパー	バイト・切削工具	金屬工作機械及部品	精密中力高速度横フ ライス盤	特 殊 鋼
鶴卷時計店英工舎	株式會社津田製作所	津田駒工業株式會社	合名會社坪佐鐵工所	株式會社坪田鐵工所	堤 製 作 所	大日本時計株式會社	株式會社寺島機械製作所	株式會社電磁工業研究所	合名會社出來鐵工所	電熔鋼業株式會社	帝國精密工業株式會社	富 岡 鐵 工 場	東北特殊鋼株式會社
鶴卷榮松	西野幸作	津田駒次郎	坪佐喜三郎	坪田正巳	堤 末 三	中島與三郎	寺島留吉	茶屋保三郎	出來貞吉	阿部嘉藏	山田多計治	富岡徳三郎	原田猪八郎
東京市蒲野川區西ヶ原 一三二〇	金澤市泉町一〇〇	金澤市堀泉町一五五	大阪市旭區今福町中五 七四	大阪市東區中津濱 通一ノ一〇〇	大阪市西淀川區野里町 二三二	東京市淀橋區戸塚町四 ノ八五六	東京市蒲田區南大郷三 ノ二二	東京市蒲田區古市町二 六	大阪市東區深江西三 ノ二七	尼崎市次屋字野入五〇	神戸市林田區大池町四 ノ二	函館市東雲町一一	仙臺市長町字八幡前一
駒 込	金 澤	金 澤	堀 川	豊 崎	福 島	牛 込	蒲 田	蒲 田	東	尼 崎	須 磨	函 館	仙 臺
一九八三 二四〇九	五九五〇	五五五〇	八〇四 七一五七	二四六四 二七二五	七〇九二 七〇九三	四八六〇 三〇	二一七六	三七二六	三八〇五	二八八九 二八七九	一七三一	二二二五 五四一一	四八八七

計器・測定器具類・タ ンカロイ・ダイヤロイ	東京芝浦電氣株式會社 特殊合金工具部	山口喜三郎	東京市品川區大井關原 町一三〇三	大森 七五四一 七四二一 四
工 具 旋 盤	株式會社東京機械製作所	芝義太郎	東京市芝區三田四國町 一五	三田 三八〇〇 三八〇〇
工作機械・各種試験 機・衝	株式會社東京衡機製造所	武田信夫	東京市品川區北品川四 ノ五一六	大崎 一八二六 一八二六 三
齒齒車式堅型ボール 盤	東京工作機製造株式會社	井上彌三郎	東京市品川區ノ五三	大崎 一三五四
切削工具・タツブ・ ダイス	東京 工 具 製 作 所	齋藤耕作	東京市蒲田區矢口町七 三一	蒲田 三二二九
航 空 機 材	東京航空器材株式會社	東島好藏	東京市下三鷹町下連雀 三三七	吉祥寺 一四一五 一四一五
試驗機・鋸鑄盤	株式會社東京試驗機製作所	齋藤英攝	東京市荏原區荏原一ノ 四六三	荏原 六七六〇 七四九七
精密わち切旋盤	株式會社東京精機製作所	須山忠治	東京市蒲田區西六郷三 ノ二三	蒲田 四四九二 五〇九一
萬能研磨盤	東京精密機 具製作所	西ヶ谷延治	東京市蒲田區北梶谷町 二三〇	蒲田 二九四二
No2 フライイス盤	株式會社東京精機製作所	吉野榮一	東京市麴町區丸ノ内 (丸ノ内)	丸ノ内 一六九八 三三三四
測重機械・精密機械 光學機械	東京測 機 株式會社	鹿子木日出雄	東京市世田ヶ谷區北澤 ノ二九九	世田ヶ谷 四六〇一
各種ダイヤルゲージ ・シリンダーゲージ マイクローメータ 自動旋盤・二軸ローラ 1自動旋盤・研磨盤 ターレット旋盤	東京時 計電機研究所	永田治郎	東京市野區鷹ノ宮一 ノ一九〇	中野 五四一六
	東京特殊工機株式會社	肥後藤吉	東京市葛飾區千葉町 四六三	本田 四六二 七八八
	株式會社東京ターレット機械製作所	安齋平作	東京市足立區高根町八 八一	足立 二六八六 二八一九

工 作 機 械	東洋機械工業株式會社	大 岩 進	東京市蒲田區仲六郷二 ノ一四	蒲田 五五五三 五五五四
本朝盤・堅削盤・中 グリス	東 華 製 作 所	木下清次郎	東京市葛飾區本田實木 塚町三二一	本 田 一四五四 一八一
工作機械並航空機主 要部品	株式會社東亞鐵工所	横河大祐	東京市芝區高畑町一〇 三	三 田 一三七一 一三七一
諸光學機械	株式會社東亞光機製作所	相村義之	東京市足立區千住町五 ノ九四	足 立 三五五七 三八七九
各種切削工具	東亞特殊製鋼株式會社	松岡松平	東京市葛飾區内幸町二 ノ一 大阪ビル六	銀 座 一〇〇三 四六五〇
切 削 工 具	東京精密工業株式會社	山口兵左衛門	東京市杉並區方南町四 五二	吉祥寺 一四〇七 一三〇八
バイト・カッター・ホ ツブ・リーマー各種	東邦金屬工業株式會社	原四郎治	東京市大森區新井宿七 ノ五〇	大 森 九二六五 六九八〇
ゲージブロック専門	東邦精密工業株式會社	小川勇八	東京市荏原區小山町二 ノ四四五	荏 原 六五四二
カッター・ゲージ・ダ イス・タツブ・ホツブ	東洋機械工具株式會社	東 朝 來	東京市蒲田區藏中町四 〇八	大 森 五九四五 六〇五六
精 密 機 器	東洋機器株式會社	加藤恒一	東京市下調布町下石原 四三一ノ一	武藏調布 五七
高級硬度試験器・精 密測定器	株式會社戸越精機製作所	三澤伊左美	東京市荏原區平塚一ノ 五五〇	荏 原 七八一八 七七九五
精密齒車齒切加工・ 精密機械	利根川精機製作所	利根川長二	東京市大森區調布千鳥 町九	池 上 七七八
ハチ印ドリル	巴精密工具製作所	安井徳三郎	東京府下神代村柴崎三 二四	武藏調布 一三六
精 密 螺 子	合資會社東京螺子製作所	松本源三郎	神奈川県片瀨町片瀨一 四八	藤 澤 二三五 二三五

工 作 機 械	株式會社東洋機械製作所	榛葉春吉	清水 九九〇
工 作 機 械・工具・其 ノ他	豐橋精機株式會社	黒田忠讓	豊橋 三〇〇六
航空機部分品・工作 機	豐國機械工業株式會社	岩越恒一	名古屋市熱田區新尾頭 町二五 一〇七二
多量旋盤精密加工 機	豐田工機株式會社	豊田利三郎	愛知縣羽島郡刈谷町大 字重原字西山一 町村裏三五 二八七四
精 密 機 具	同生工業株式會社	助川文平	愛知縣春日井郡守山 町小幡三〇三〇 一〇六
リーマ・カッター	東海精器製作所	小坂 尙	名古屋市中千種區登壇町 四ノ九四 三九二
工 具	東洋スチール株式會社	平田 佐矩	名古屋市西區京町堀通一 ノ四七ノ一 五八五〇
球及コロ軸受	東洋ベアリング製造株式會社	丹 羽 昇	大阪市東區大合里本 町五ノ六二一 二七六六
タツプ・ダイス・カ ッター	東洋精密工具株式會社	西村儀三郎	東京市王子區稻付町二 ノ一八〇 二二八一
各種ローラー・各種 ベアリング	株式會社東京ベアリング製作所	五十嵐竹次郎	東京市麩町有樂町一ノ 三ノ二 四五七一
バイト・ダイス・カ ッター・ドリル	東光電氣株式會社	福 田 豊	東京市麩町區丸ノ内一 ノ二ノ一 四四六三
旋盤・フライス盤	東洋機械株式會社	野澤 弘幸	大阪府中河内郡繩手村 大萬寺一三三三 二〇一
螺絲工具専門	東和タツプ製作所	田中奈良藏	大阪市東區川區元合里 北通五ノ一六 二八八〇
旋盤・フライス盤	東洋重工業株式會社	西村利義	北 三三五二

高速度精密旋盤・電 動直結	株式會社東亞精機製作所	阪本正造	大阪市東區中川町三 ノ三〇 八三四六
工 具	特殊金屬工業所	岸 本 浩	堺市平田町四ノ四十一 堺 三七七九
研 磨 盤	東方精機製作所	西尾敬爾	尼崎市水堂字榎木二〇 二 二八七七
工 作 機 械	東亞金屬工業株式會社	松尾忠二郎	兵庫縣加古郡二見町福 里 二二〇
紡 績 工 作 機	東和機械工業株式會社	杉 山 明	尼崎市瀨字二ノ七 福 島 三二八九
工作機其ノ他特殊機 械	東洋工業株式會社	伊藤勘作	四日市市大字茂福甲二 三六七 六七一
工作機械工具	東洋工業株式會社	松田重次郎	廣島縣安藝郡府中町宇 新地大C四七 五二五〇
旋 盤	動力研究社	遠藤正重	東京市品川區大井水神 町二〇三三 七六六三
鋼 製 品	株式會社内外製鋼所	伊原鐵雄	東京市京橋區瀧町一ノ 四三 二〇七一
寫真機械・光學機械	株式會社中山製作所	中山榮治郎	東京市世田谷區三軒 茶屋八二 世田谷 四四二七
フライス盤	株式會社中里精機製作所	中里隣太郎	東京市大森區上池上町 五七七 池上 六八八
切削工具	株式會社中村機具製作所	中村清一	東京市品川區五反田三 ノ四四 大崎 三八四七
鋼球軸承	長 島 製 作 所	長島菊之助	東京市浦田區下丸子町 九三 蒲田 三七四〇
工 作 機 械	株式會社難波鐵工所	難波又三郎	東京市芝區芝公園二五 號地 芝 六五五

齒切盤	中西製作所	中西延次郎	横濱市中區堀之内一ノ 一〇四	早者町	六二四九
軸受保持器	中西軸受金屬株式會社	中西辰次郎	大阪市北區天滿橋筋五 ノ六八	堀川	七三二七
工作機械其他	中島機械株式會社	中島幾三郎	芝區三田豐岡町一	三田	一〇三二
形削盤・自動多刃旋盤	中川機械株式會社	中川懷春	布施市高井田中三ノ一	東	二二一八
檢子機・ミクロンホ ブ・ネヂホブ	株式會社名古屋螺子製作所	大橋新治郎	名古屋市中區呼続町字 見取七	瑞穂	六二七三
工作機械	中村機械製作所	中村兼吉	名古屋市中區八龍町 字上臨五九	南	六二七四
中型電直旋盤・堅孔 削盤電直フライス盤	株式會社鳴海精機製作所	伊藤時治郎	愛知縣愛知郡鳴海町下 沙田二五	瑞穂	七九六
平削盤	株式會社永田鐵工所	福井武二	豊橋市花田町字絹田八	瑞穂	七九七
精密車・旋盤・精密 車・彫刻機	浪速鑄造製機株式會社	松原藤次郎	大阪府豊能郡庄内町大 字江三二七	北	三〇七五
フライス盤	株式會社内外精機製作所	福原友輔	兵庫縣武庫郡本庄村深 江字泉ヶ坪五二八	三國	三三〇一
磨機破鐵骨橋梁	中島田鐵工所	中島田正夫	久留米市野中町九一四	久留米	四六一〇
諸機械	合名會社西川商店鐵工部	西川彌平治	柏崎市大字比角一五三	久留米	四四三二
自動車及航空機用ベ アリング	株式會社日本機械製作所	田中豐七	長岡市西神田町二ノ一	長岡	四三二六
	日本ベアリング製造株式會社	八重田高藏	東京市蒲田區本蒲田一 ノ二	蒲田	五〇八

映寫機	日本光音工業株式會社	山田英吉	東京市品川區北品川四 ノ五六四	大崎	一六二七
切削工具	日本高周波重工業株式會社	高橋省三	東京市品川區北品川五 ノ四九三	大崎	一六二八
精密工具	合名會社日本機械製作所	吉田昇作	東京市蒲田區下丸子町 四五	蒲田	〇〇二四
バイト各種・カッタ 1・ゲージ	日本工具株式會社	緒方齊	東京市蒲田區下丸子町 二八八	蒲田	五〇四六
ゲージ・精密治具・ 測定器具・カッター	日本工範計器株式會社	宮本重信	東京市葛飾區青砥町四 ノ七九六	本田	五三七八
試驗機	日本試驗機株式會社	前田吉景	東京市目黒區清水町四 七五	荏原	七八四
球軸受・轉子軸受・ 鋼球	日本精工株式會社	高橋是賢	東京市品川區東大崎二 ノ三六三	大崎	七三三六
フライス盤	日本特殊機械製作所	伊藤今朝市	東京市品川區大崎本町 二ノ四四〇	大崎	四一八一
鋼製造品・鋼鑄造品 ・機械加工品	日本特殊鋼株式會社	渡邊三郎	東京市大森區大森一ノ 六四七五	大森	一三三七
レンズその他	日本光學工業株式會社	波多野義男	東京市品川區大井森前 町五四四七	大森	七五八六
石油製油機・工作機	日本油機製造株式會社	下條恭兵	東京市芝區田町三ノ 一(日本油機館)	芝	八七二一
工作機械	日獨機械製作所	W・R・フォルスタ	東京市大森區馬込町東 二ノ八九三	大森	二一五九
電動機直結高級精密 旋盤	日産金屬工業所	崎濱朝恭	東京市品川區東品川四 ノ七四	高輪	六三七五
工作機械	株式會社新潟鐵工所	大内愛七	東京市麹町區丸ノ内三 ノ四	丸ノ内	六九七九



光學機械	西田光學精機株式會社	西田孝一	東京市澁野川區澁野川町一九三五	板橋	八二六
光學精密機械器具	日眞光學精機株式會社	山下勝	東京市世田ヶ谷區代田一ノ七四八	世田ヶ谷	三六七八
精密機械	合資會社日本工機製作所	佐伯嘉市	東京市蒲田區紙谷町三ノ一七	羽田	四六八
精密工具	日本精密工具株式會社鳥澤工場	神代利往	山梨縣北都留郡富澤村鳥澤二〇二二	鳥澤	一三
諸機械	日進機械製作所	高橋菊松	滋松市寺島町二八三	滋松	一八九二
精密切削工具	日本精密工業株式會社	福田好司	岐阜縣武儀郡關町甲二七〇〇	關	三三〇六
研磨盤・わぢ立盤	日本ピストン精機株式會社	大坪敬正	大阪府港區湊岸町一ノ二	西	七一七七
メタルソー・リーマ ド・エンドミルサイ ドカッター	株式會社日本工具製作所	紺谷富吉	大阪府東淀川區十三西之町四ノ二三	北	四〇八八
軸受用研磨盤	日本工業株式會社	渡部節	大阪府旭野江町二ノ六五七	堀川	七三二九
バイト・リーマー・ カッター類	株式會社日本精密工具製作所	長谷川義一	大阪府西成區長橋通六ノ一一	櫻川	五〇九三
マイクロメーター	日本測定工具株式會社	大森哲平	大阪府東淀川區宮原町五六四	北	四八六四
マイクロメーター	株式會社日本測定工具製作所	大森哲平	兵庫縣津名郡志筑町二六二六	志筑	一七〇
砂鐵高速鋼製ドリ ル	日本砂鐵鋼業株式會社	石崎長八郎	大阪府東區福後町二	本町	一八二七
工作機械・心無研磨 盤	日東研磨機械製作株式會社	杉山龜一	大阪府北區大關寺町一三	豐崎	三一五七

研磨タップ・ダイス 螺子鑽・栓機	日本精密工具株式會社	小川定市	伊丹市御領一三二	伊丹	一一〇三
鋼球用特殊研磨盤	株式會社日東機械工作所	水軒孝之助	大阪府西淀川區姫島町七九ノ一	福島	五二五八
軸受機	西林精工株式會社	西賞治	大阪府南區谷町六ノ四	南	九三八〇
各種旋盤	株式會社西村機械工作所	西村幹太郎	大阪府西淀川區野里町八三ノ一	福島	二九〇四
旋盤	合資會社西村兄弟鐵工所	西村信太郎	大阪府大正區泉尾松之町一ノ五	泉尾	三〇〇六
パーチカル・セーパ 1	仁田製作所	仁田克己	大阪府北河內郡守口町五三三	守口	四四六
中規旋盤・大型旋盤 特殊旋盤	合名會社西森鐵工所	西森眞太郎	布施市長堂三ノ一一	南布施	六五八七
ラチアルボール盤	日完工作所	加藤定雄	堺市北庄町三ノ一六四	堺	八八六
限界ゲージ類	日本エアープレキ株式會社	池田英雄	神戶市東區協栄町三ノ二〇五八	豐台	七五四〇
心無研磨盤・萬能研 磨盤	日本發動機株式會社	西谷藤太郎	神戶市林田區金平町二ノ三五	兵庫	三五〇五
旋盤・精密機械	日本研磨機工作所	三野昌三	尼崎市瀨字海地一九ノ一	尼崎	一七五八
精密機器	日本精機株式會社	樋田貞透	廣島市吉島本町五九八ノ一	中	三二七〇
工作機械	日東精工株式會社	村井八郎	廣島縣加茂郡川尻町字森一六五九	川尻	五六五九
	日本重工業株式會社	前田與次郎	長岡市王町四〇五		二二三〇

工作機械	株式會社布川製作所	布川正	大森區大森四ノ三	大森	三三三
フライス盤	株式會社野本鐵工所	川上旭昇	東京市鶴町區丸ノ内二ノ一八昭利ビル	丸ノ内	三七九七
工作機械・旋盤	株式會社野村製作所	石塚条藏	大阪市住吉區庄左衛門町三ノ一	住吉	二六八四
大型精密機械	延原製作所	延原觀太郎	大阪市西淀川區大仁本町三ノ六七	福島	二五二〇
工作機械	株式會社濱田精機鐵工所	濱田初次郎	東京市東區龜戸町一ノ一三三	墨田	一八五八
齒切盤	株式會社濱井機械器具製作所	濱井次郎	東京市島川區大崎本町二ノ四〇六	大崎	三三〇六
平面研磨盤ノ油壓式研磨盤	合資會社原精機製作所	原廣衛	東京市蒲田區北糺谷町二ノ一八三	大森	五九六〇
タレット旋盤	株式會社林機械製作所	林幾久	東京市足立區島根町七一	足立	三八六五
高級切削工具	久林工具製作所	林元祐	東京市蒲田區仲六郷一ノ二ノ四	蒲田	三九三六
小型旋盤・萬能卓上フライス盤	長谷川機械製作所	長谷川涉	東京市豊島區池袋一ノ六七〇	大塚	二四〇五
計器	株式會社橋爪精工所	橋爪甚之助	東京市板橋區志村本蓮沼町三ノ一六	赤羽	二五五二
各種ドリルカッター・リミメタルソー・エンドミルタップ・ケダイス・精密ゲージ	株式會社原機械工具製作所	原勝次郎	東京市大森區大森三ノ二七八	大森	六二〇八
工作機械器具	株式會社林鐵工場	鍋島熊道	横濱市鶴見區矢向町三ノ六九	鶴見	四〇七〇
冷凍機械・空壓壓縮機其他	株式會社長谷川鐵工所	須鎗卯吉	大阪市港區市岡元町二ノ四〇	大森	三三六

自動旋盤・フランクシヤット片旋盤・平削盤	林寛機械株式會社	沼野襄二	大阪市東區大川町三二	北濱	六五八一
二番品旋盤	波多野精機株式會社	波多野勇吉	大阪市西淀川區御幣島町三五一	福島	六二〇六
切削工具	原田金屬工業株式會社	原田猪八郎	大阪市東淀川區三國本町一三七	土佐堀	四〇二二
地受製造用特殊工作機械	半田重工業所	新美利秋	半田市字前山五〇	半田	四八四
精密機械工具	濱名機械株式會社	島田兵次郎	濱松市佐藤町九五六	丸ノ内	四二七〇
工作機械タレット旋盤	株式會社日立製作所	小平浪平	東京市麩町區丸ノ内二ノ十二	丸ノ内	二二六二
旋盤・グラインダー	日立精機株式會社	齋藤浩介	東京市澁谷區新橋町一七	高輪	三一五
五呎ラヂアルドリル六〇付パチカルタニンギル	合資會社檜山精機工作所	檜山義	東京市城東區龜戸町一ノ五三	墨田	一〇六八
工作機械	株式會社日比鐵工所	日比榮三	大阪市此花區江成町一ノ二六	此花	二六七五
工作機械	合資會社廣瀬鐵工所	廣瀬菊次郎	大阪市東區東坂町四八	東	九五〇
工作機械	株式會社平野製作所	藤井佐代七	名古屋市中村區則武字野畑二八八〇	西	五七七〇
工作機械	平岩鐵工所	平岩種治郎	愛知縣碧野郡棚尾町字東川三〇	大濱	二〇
旋盤ボール盤	株式會社藤井製作所	井村荒喜	蒲田區東六郷二ノ一八	蒲田	三五〇三
靜内各種試験機・動的各种試験機	藤井試験機製作所	藤井碩次	東京市蒲田區北糺谷町二四三〇	蒲田	四四三三

測量機械・精密機械	富士測量機株式會社	津田定助	東京市中野區宮園通二ノ九	中野	二四六一
ストレイドリル	富國製作所	長谷部小連	東京市蒲田區荻中町三	羽田	一五〇
高級切削工具類及治具製作	株式會社富士見工具製作所	鎌田源左衛門	東京府下三鷹町上連雀	吉祥寺	一二二九
工作機械	株式會社富士製作所	田中清一	沼津市三枚橋字日ノ出	沼津	一四八三
齒車形削盤	株式會社藤田鐵工所	藤田精次郎	沼津市三枚橋字日ノ出	沼津	一四八三
精密機械器具工具鋼球軸承類銅類各種合金鋼	不二越鋼材工業株式會社	井村荒喜	名古屋市中區流町五〇	南	一六五三
タップダイス・ドリル・アーバー	株式會社不二耐久ツール製作所	松原正夫	富山市石金町二〇	代表	三一九一
カツター・ホップ・精密工具・タップライズ	合資會社福田工具製作所	福田良三	京都府相樂郡上粕町宇	山城木津	三九
ベアリング	富士通安輪具株式會社	武間享一	京都府相樂郡上粕町宇	山城木津	三九
平削盤	富士鐵工所	牛呂貫市	大阪府中河内郡藤手村	板岡	四四〇
工器具	富士鐵工所	松田代造	大阪府中河内郡藤手村	板岡	四四〇
タップダイス	富士タップ製作所	大田幾治	大阪府中河内郡藤手村	板岡	四四〇
旋盤・セーパー	富士田鐵工所	富士田長左衛門	大阪府中河内郡藤手村	板岡	四四〇
米アラット計形形削盤各種	福井鐵工所	福井謙二	大阪府中河内郡藤手村	板岡	四四〇

大阪高速精密旋盤・精密卓旋盤	福原精密機械工業株式會社	福原友輔	大阪府豊中市櫻塚本通	豊中	二五二一
精密齒切盤専門	株式會社別府鐵工所	別府英一	東京市日本橋區室町四ノ三	日本橋	四三三四
萬能研磨盤	株式會社本間鐵工場	本間米作	函館市新港町二〇	函館	三九〇八
研磨機	株式會社堀機械製作所	堀忠司	東京市葛飾區西條原町一七	本	三九九二
ターレット旋盤	合資會社堀製作所	堀シマ	東京市向島區吾嬬町西	墨田	四三三八
研磨機	合資會社本間工作所	本間將次	本所區龜澤町一ノ一	墨田	四九七三
研磨機	株式會社北辰電機製作所	江崎達夫	東京市蒲田區矢口町一〇七〇	大森	三七一三
H S式高速度金切鋼盤	株式會社保土ヶ谷製作所	若月國立	横濱市保ヶ谷區神戸	神奈川	三五五九
研磨盤	本城鐵工所	本城一雄	大阪府東成區中川町一ノ一四八	天王寺	二九三三
工作機械	豊和重工業株式會社	野崎誠一	愛知縣西春日井郡新川町須ヶ口	名古屋	五二二〇
堅フライス盤	牧野商店製作部	牧野常造	東京市京橋區新富町一ノ五	築地	一六九
旋盤・ボール盤	株式會社前田工作所	前田一良	東京市浦田區新廣尾町三ノ九二	三田	四二〇七
各種材料試驗機專門	株式會社前川試驗機製作所	前川徳次	東京市芝區芝浦二ノ三	三田	三八六八
螺子ゲージ・テーパ	合資會社増田製作所	増田善	東京市蒲田區古市町四	蒲田	三三六二
ゲージ・限界ゲージ	株式會社丸子製作所	齋藤定吉	川崎市上丸子下耕地一	田園調布	二二四六
タップ・ダイス・パイ					

旋盤・工作機械	株式會社 マルクニ鐵工所	田中熊雄	靜岡市森下町二ノ一	四一五二
軸承	前川製作所	前川彦次	大坂市住吉區平野町二七五	一一三九
大機二十呎強力旋盤 專門製作	前田機械工業株式會社	前田清太郎	大坂市港區淺屋瀨通一ノ一	三九三五
工作機械	眞木清機械製作所	眞木清光	大坂市旭區赤川町一八五	七五九六
四呎旋盤・二番堅フ ライス盤	増田鐵工所	増田金十郎	大坂市西淀川區海老江上二ノ七〇	二五七三
各種工作機械・鑄造 並製造	株式會社松本鑄造鐵工所	倉智重吉	大坂市旭區放出町一〇四八	三六六三
工作機械各種	松下金屬株式會社	井植逞雄	大坂市北河內郡三郷町大字高瀬舊世木一六〇	四七九〇
自動電氣フライス盤 多刃旋盤	牧田金屬製工所	牧田與之助	大坂府中河內郡玉川村岩田九〇六	一〇五
精密工作機械	株式會社増田機械製作所	増田好松	堺市北清水町二ノ八七	四〇一五
中グリ盤型削盤	松川鐵工所	松川與郎	愛知縣瀧守郡平坂町大字中畑字安佐東一八	一五〇
旋盤	株式會社ミカモ製作所	美甘政豐	東京市蒲田區今泉町一〇九二	二九〇〇
内面研磨盤・彫刻盤	ミクモ製作所	田村俊平	東京市蒲田區仲六郷一ノ七	五二八四
切削工具	株式會社美登里工具製作所	田淵政之	東京市蒲田區桃谷町二ノ九七七	二七四〇
限界ゲージ・計測器 基礎・精密工作機械	三井精機株式會社	三好廣	東京市蒲田區下丸子町三〇三	三九〇五
工作機械・電氣機械	三菱電機株式會社	宮崎駒吉	東京市駒町區丸ノ内二ノ四	二一三一

精密諸機械	三菱鑛業株式會社	小村千太郎	東京市駒町區丸ノ内二ノ四	二一三一
測定工具・マイク ロメータ	株式會社三豐製作所	沼田惠範	東京市蒲田區南六郷二ノ二	二一八三
型削盤・中グリ盤	三田高級機械製作所	三田定行	名古屋市中村區柳堀町一ノ四九	〇二二三
特殊工作機械	株式會社三喜本鐵工所	松本徳三郎	東京市本所區石原町四ノ一七	二〇六一
ボール盤	合名會社御法川工場	御法川三郎	小石川區初音町四	二二〇四
工作機械	箕浦重工業株式會社	箕浦重五郎	布應市高井田中二ノ三	六三九三
精密工作機械・堅型 ミリングマシン	株式會社村本製作所	村本歳一	東京市蒲田區南六郷二ノ四	三七八〇
工作機械・土木機械	株式會社本江機械製作所	吉田清平	富山市下奥井一	四一九二
工作機械	森田機械製作所	森田龜吉	東京市馬川區西品川二ノ一〇五八	二四八七
精密工作機械	株式會社森田製作所	森田五郎	京都市右京區西院今田町四五	九八六
ドリル	守安ドリル製作所	守安正	廣島縣安藝郡大屋村八〇〇	一四五
光學機械(顯微鏡・ 測定器)	八州光學工業株式會社	西野邦三郎	東京市杉並區方南町四七〇	四一三五
フライス盤	山崎工作機械株式會社	山崎光夫	東京市足立區梅田町一六八	三〇一九
工作機械	山武工業株式會社	山口武彦	鶴町區丸ノ内二ノ六(八洲ビル内)	四〇一七
橋型フライス盤	株式會社山越工場	山越爲次郎	東京市蒲田區東六郷三ノ七	五五八七
タツブ・ダイス	株式會社彌滿和製作所	渡邊讓吉	澁谷區幡谷本町一ノ二	三〇五六
高級研削機及特殊工 作機械	山口機械製作所	山口威	東京市世田ヶ谷區世田ヶ谷一ノ七二〇	二一四四

五呎英米式旋盤	山口精機株式会社	山口重彦	浪花 二八六
分機	山口測量機製作所	山口紀由	中野 二七〇
雙眼鏡	株式會社大和光學製作所	白石琢一	板橋 八一三
切削工具(タップ・ダイス・チエザ)	合名會社山岡工具製作所	山岡常三郎	西 一三三
ねじ切フライス盤	山喜精機株式會社	宮代彰	堀川 四六八
工作機械	山下鐵工所	山下岩次郎	旭 四六六
製材機械	合資會社山田鐵工所	山田弘一	瀧松 三三三
各種精密ゲージ・望	合名會社ヤマト金屬工業所	矢本義雄	南 一三九
化陰及ねじゲージ	株式會社大和鐵工所	北條定吉	營業所南 七九八
齒切機	株式會社吉川製作所	吉川時藏	葛 三四四
球軸承	株式會社吉池機械製作所	吉池極	赤羽 二六二
マシンツール工具	橫濱機械工業株式會社	松田徳之進	浦田 三三三
精密機械	株式會社米田製作所	米田茂利	神奈川 二七二
フライス盤	米田製作所	米田定雄	福島 七六四
フネ印ドリル	吉川機械製作所	吉川潔	福島 一九〇
フライス旋盤	吉川製作所	吉川清治	旭 二六二
工作機械			東 七五八

高性能平削盤	吉松機械製作所	吉松元	旭 三〇三
工作機械	合資會社吉田鐵工所	吉田嘉市	東 三七八
ラヂアルドリルマシン	株式會社淀川機械製作所	平井功	福島 一五二
フライス盤	米田鐵工所	米田理一	福島 五六〇
光波干涉計	財團法人理化學研究所	大河内正敏	大塚 三七一
ピストリング・卓上旋盤・工具	理研工業株式會社	吉見靜一	大塚 三七一
旋盤	理研電機製造株式會社	田中章一	茅場町 四三三
新檢定器・光彈性實驗裝置・精密計其他	理研計器株式會社	林邊賢一郎	赤羽 三二九
諸光學機械	理研光學工業株式會社	市村清	銀座 五六八
ボール盤・旋盤・鋸盤	株式會社碌々商店	野田正一	京橋 四三三
萬能研磨盤	合資會社輪遠機械製作所	布施義尙	江戶川 四六五
精密機械	和井田製作所	和井田二郎	大森 七四八
屈折計・照度計・光度計・レンズ及びプリズム類	株式會社若狹光學研究所	若狹吉次郎	大森 七四八
ネチ研磨盤・做研磨盤・高機能工具研磨盤	ワシノ製機株式會社	鷺野卯八	一〇七
工作機械	渡邊工業株式會社	渡邊俊雄	南 八二七
	和歌山鐵工株式會社	岡崎清次郎	南 八二七

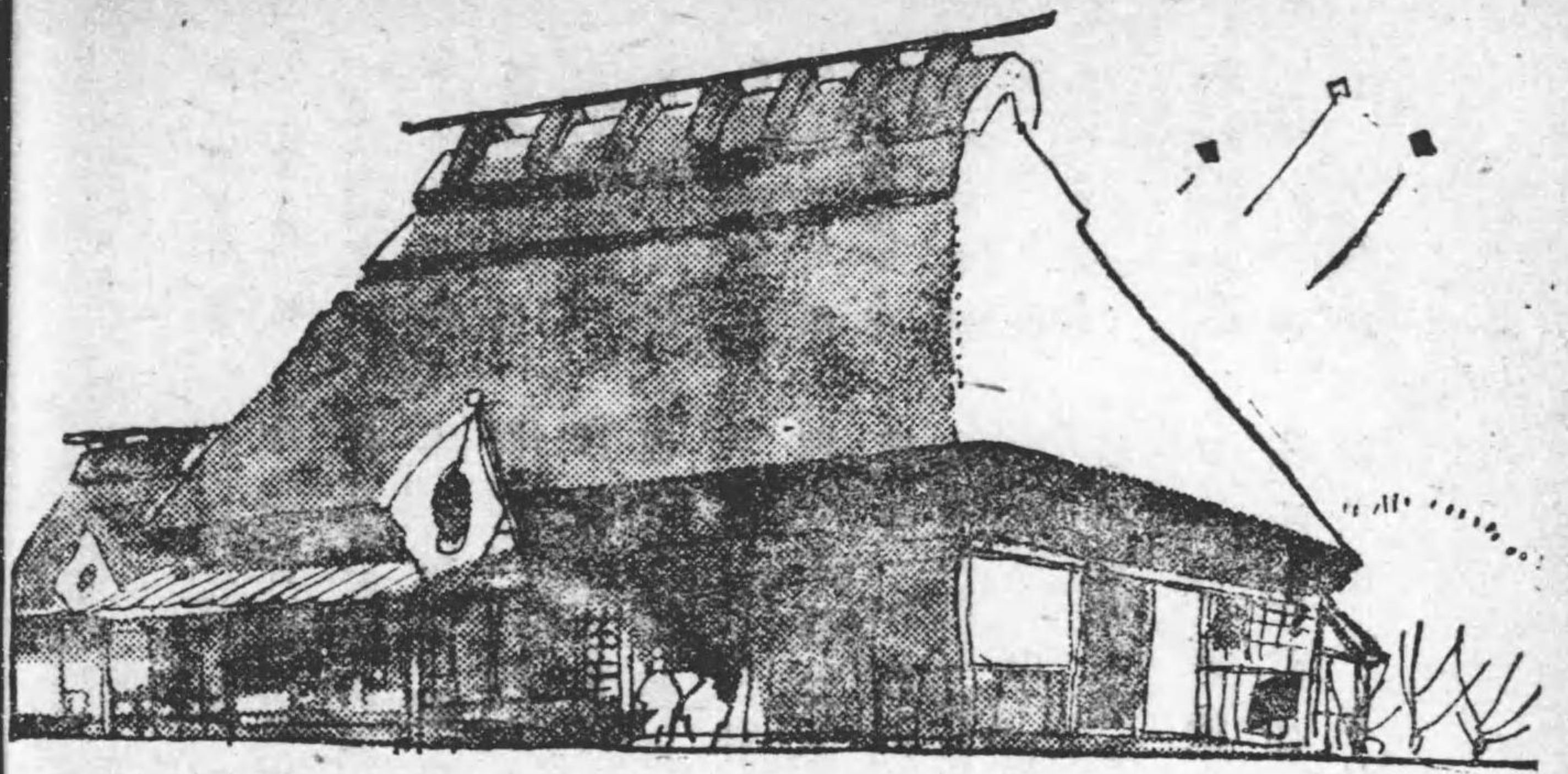

戦費となり  
 貯蓄となる  
 生命保険！

本社 東京・丸ノ内

商  
 國  
 生  
 命

(本々四)

# 電氣機械統制會

## 目的

本會は本邦に於ける電氣機器、發電用の蒸氣機、蒸氣タービン及水車並に電氣通信機器の製造販賣に關する事業の確立を明し以て高度國防國家の制を完備する爲其の綜合的統制運轉を圖り且電氣機械事業に關する國策の立案及遂行に協力することを目的とす

# キムテンの 電機材料



喜村電機株式会社

本社及工場

東京市品川区大崎本町二ノ四四三

電話大崎(49)3602—3603

出張所 長崎・豊原

塩槽式電気炉用溶剤  
(ソルトバス)

## ソルテックス

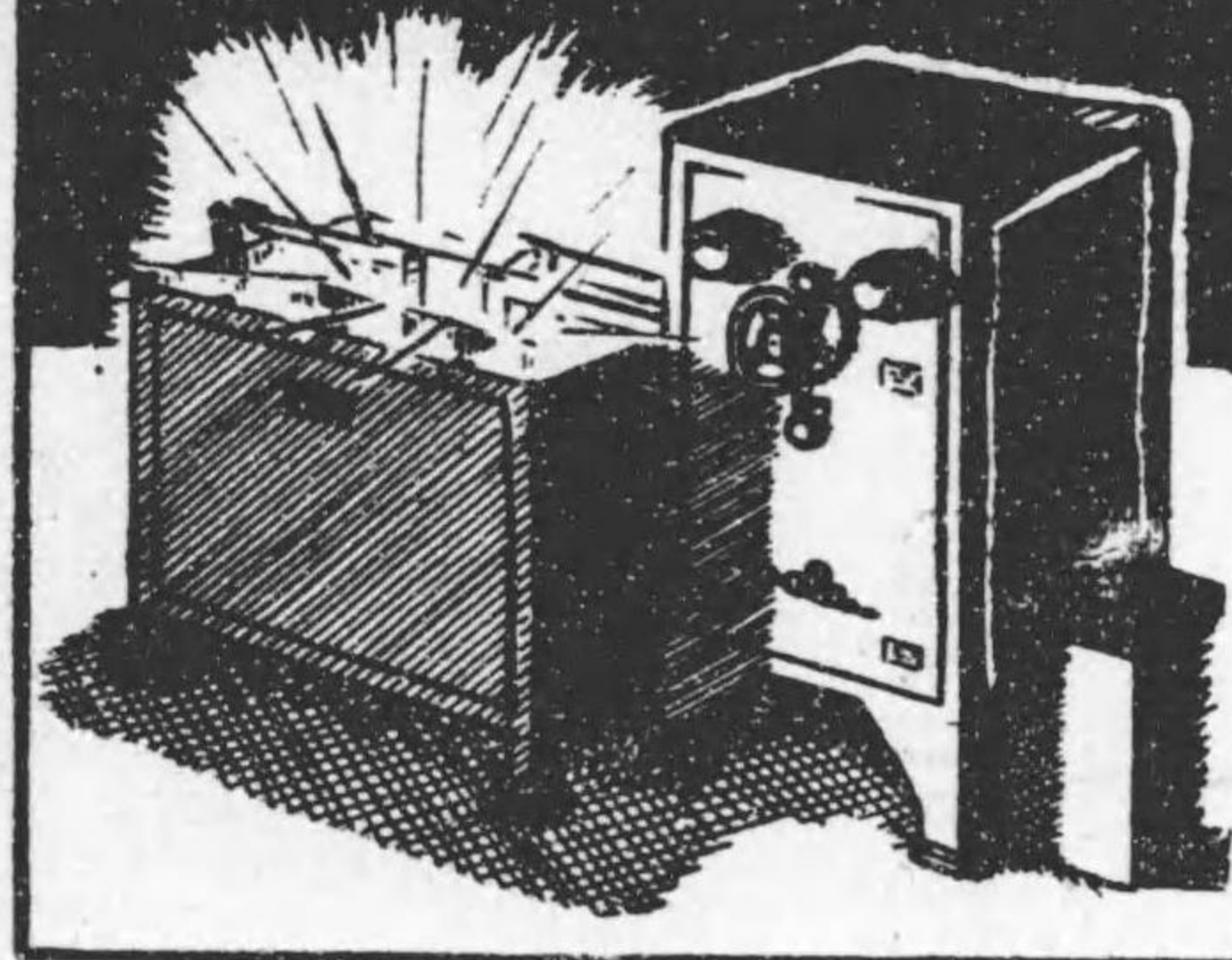

焼入用  
焼戻用  
滲炭用

特 徴

1. 熱処理を行ふ時に酸化、脱炭作用の起らぬ事
2. 對流性に富み溶槽内の温度分布を均等ならしむる事
3. 蒸發を少なくし薬品の組成、成分に變化なき事

## 寶金屬工業所

本 社 大阪市浪速區元町一丁目七六二 ● 電話 戎 (76) 6566 番

工 場 大阪市浪速區新川三丁目六五五 ● 電話 戎 (76) 3776 番

東京 店 東京市京橋區横町二丁目一 ● 電話 櫃(53) 6772 番

出張所 名古屋市中區新榮町三丁目(藤田ビル)電話中 2723-4 番

戦果の蔭に  
此の技術

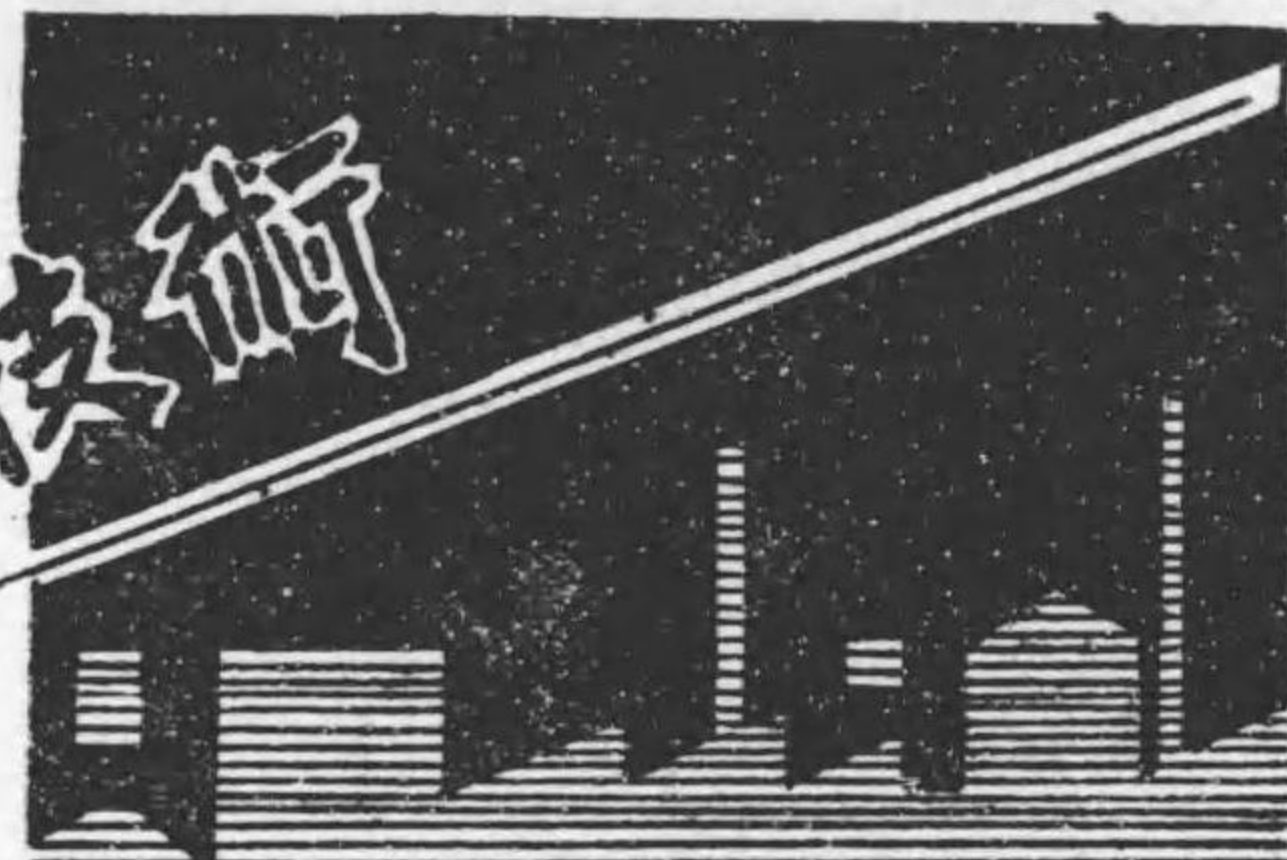

250ワット音響兵器

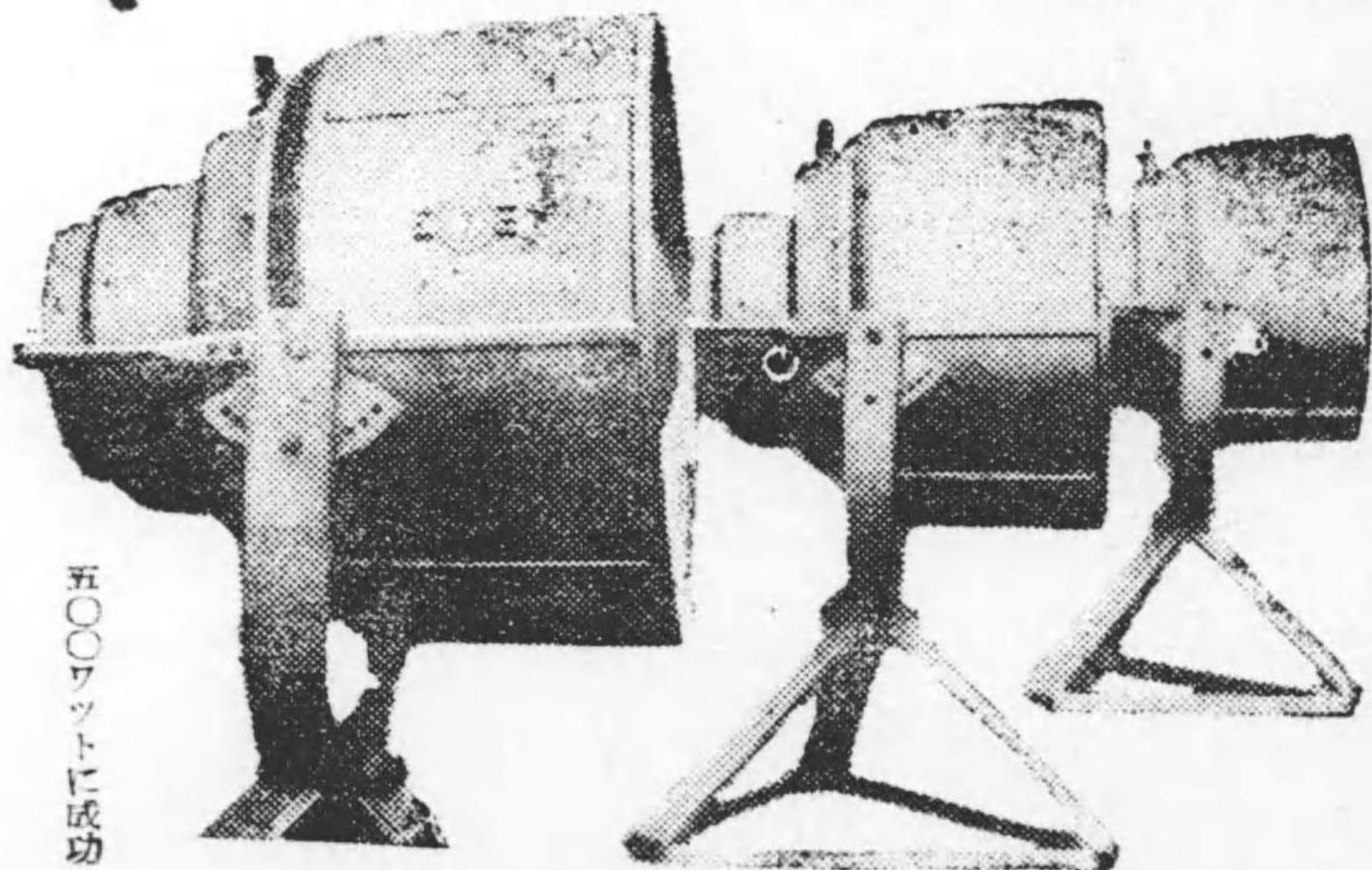

五〇〇ワットに成功

日本音響電気株式会社

本社・工場

東京市品川区大井水神町二〇九二

電話大森(06)二五九〇番

出張所

東京市京橋區銀座西六丁目一

電話銀座(5)一四七一番

(電5)

中島モートル

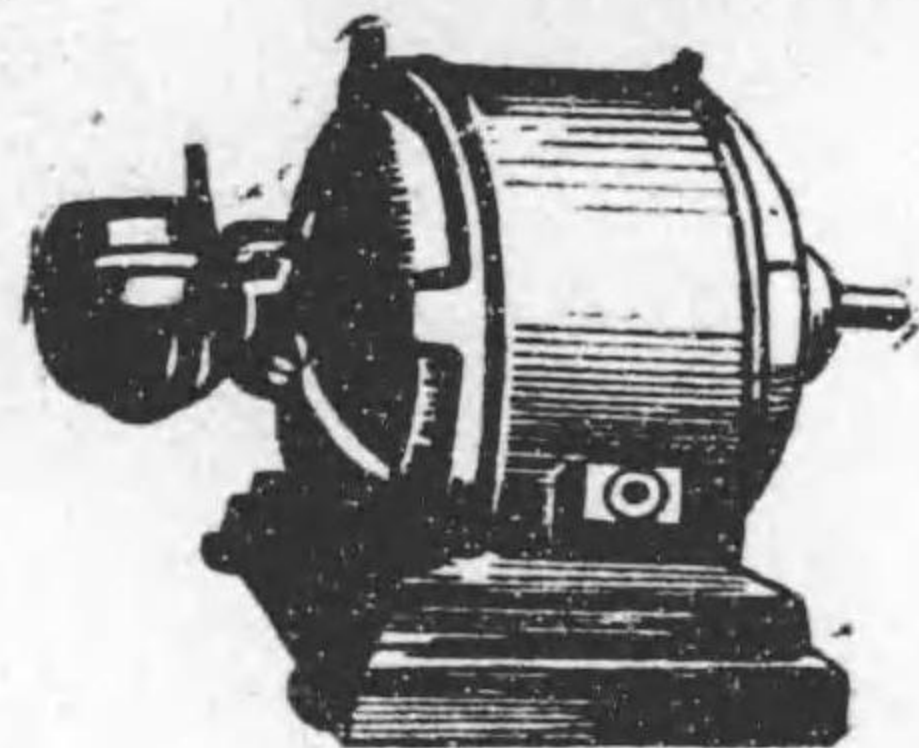

V B-S W

品質優秀  
納期迅速

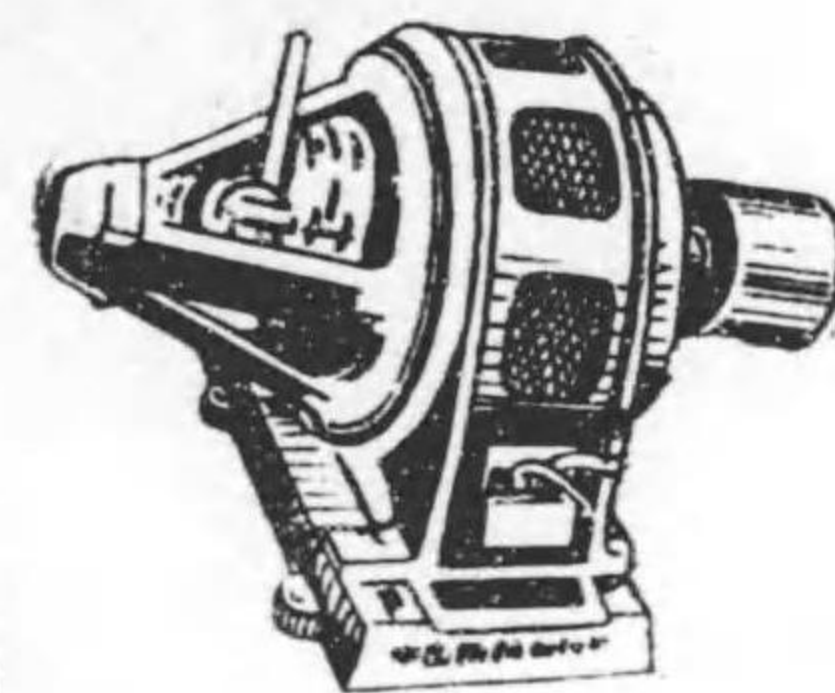

O B-S W

株式会社 中島電気製作所

営業所 東京市品川区北品川二丁目

電話高輪(44)0310・312 2・3 223番

支店大 阪・福 岡・金 澤・臺 灣



日本放送協會認定品

エレハム真空管

電気機械統制會員

株式会社 宮田製作所

東京市大森區大森三丁目五五番地

電話大森(06)九二三八・九二三九番

振替口座東京五五二二八番

東京營業所 東京市神田區錦町2ノ7

電話神田(25)三四六八番

大阪營業所 大阪市西區靱下通一丁目六番地

電話土佐堀四七八番

小倉營業所 小倉市室町四丁目八一番地

電話小倉一一七八番

水銀整流管  
密出式水銀避雷器  
三極真空避雷器

マグネチヤック用  
整レバムム流高抵抗管

(電4)



J A—8 A 全波八球

スーパーヘテロダイナ受信機

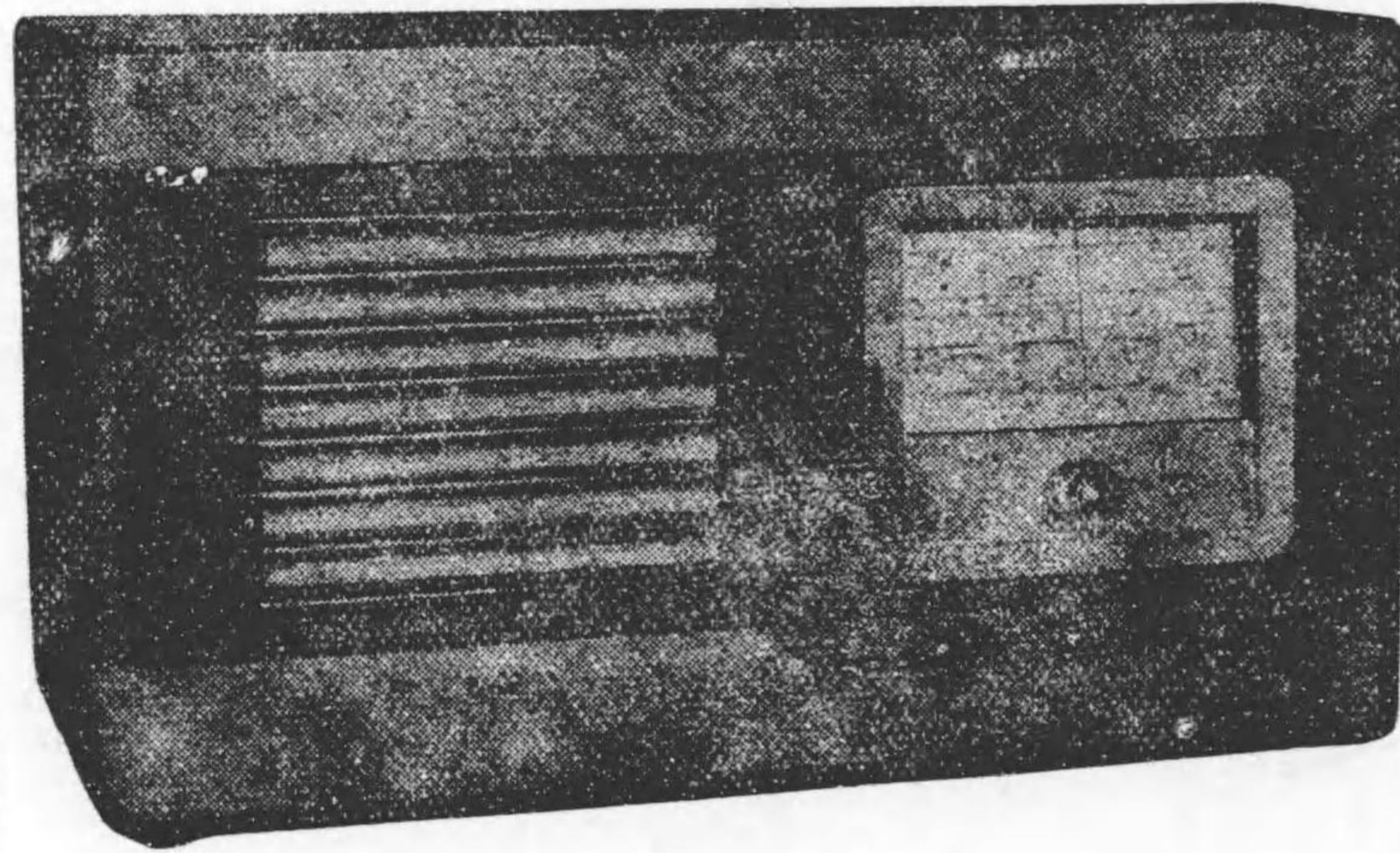

### 原崎無線工業株式會社

本社 東京市品川區五反田五丁目一一九番地  
 電話大崎(49)四八八九・一三五一番

五反田工場 東京市品川區五反田五丁目一〇八番  
 電話大崎(49)二七七一番

静岡工場 静岡市末廣町十六番地  
 電話九六三番・二五一二番

蒙石橋工場 東京市本所區東駒形四ノ十一番地  
 電話墨田(74)一四二番

向島工場 東京市向島區寺島町一丁目一七一番地

大連代理店 大連市須磨町二六

新京出張所

(電7)

# ビクタ

電氣通信機器  
 電氣機器  
 其他

日本ビクター蓄音器株式會社  
 横濱市神奈川區守屋町三丁目十二番地  
 東京・大阪・名古屋・福岡・札幌・京城・臺北

(電6)

# 電氣通信機器

送 信 機 ・ 受 信 機  
放 送 機  
無 線 應 用 製 品  
無 線 測 定 器  
電 氣 通 信 裝 置  
強 力 放 聲 裝 置  
以 上 各 部 分 品



この感激を  
増産に

阪大・京東

中山電機株式会社



# 大阪電氣株式会社

電 氣 熔 接 機  
電 氣 熔 接 爐  
電 氣 熔 接 棒  
電 氣 熔 接 工 事  
ゲ  
リ  
リ  
マ  
ル  
ジ  
—◇—  
カ  
ツ  
タ  
ー  
カ  
リ  
ー  
マ  
ル  
ジ  
多  
角  
型  
鑽  
孔  
工  
具

本社・工場

大阪市住吉區北加賀屋町四番地  
電 話 天下茶屋六〇三三―六〇三五

住 吉四三二四・四四一七

十三精器製作所 大阪市東淀川區十三西之町三丁目一九  
金澤精器製作所 金澤市三池町ホノ六十八番地  
支店及出張所 東京・名古屋・大阪・小倉・京城・奉天

# 交. 直流. 電氣烙接機

## 營業品目

高級鑄物用電極降  
トーピンズロソズ  
チャコールワイヤー  
熔接切斷器具材料一式

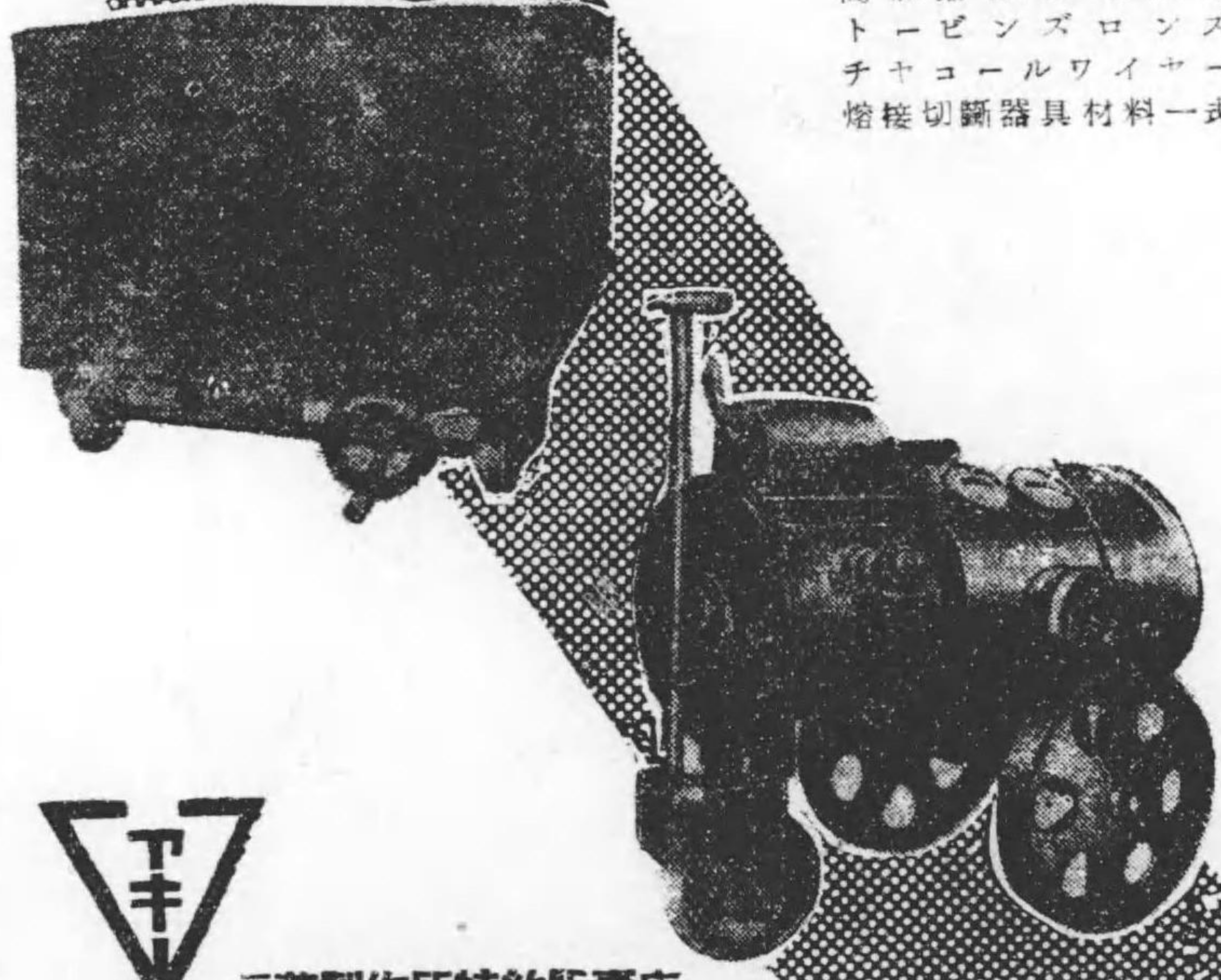

三葉製作所特約販賣店

## 秋山商店銀座営業所

東京市京橋區木挽町四丁目四 並木ビル  
電話 京橋 (56) 三九四二番  
東京市品川區北品川四ノ六九九  
電話 大崎 3 9 2 9 番

# 安川モートル

半開能形三相  
L.S.O.機

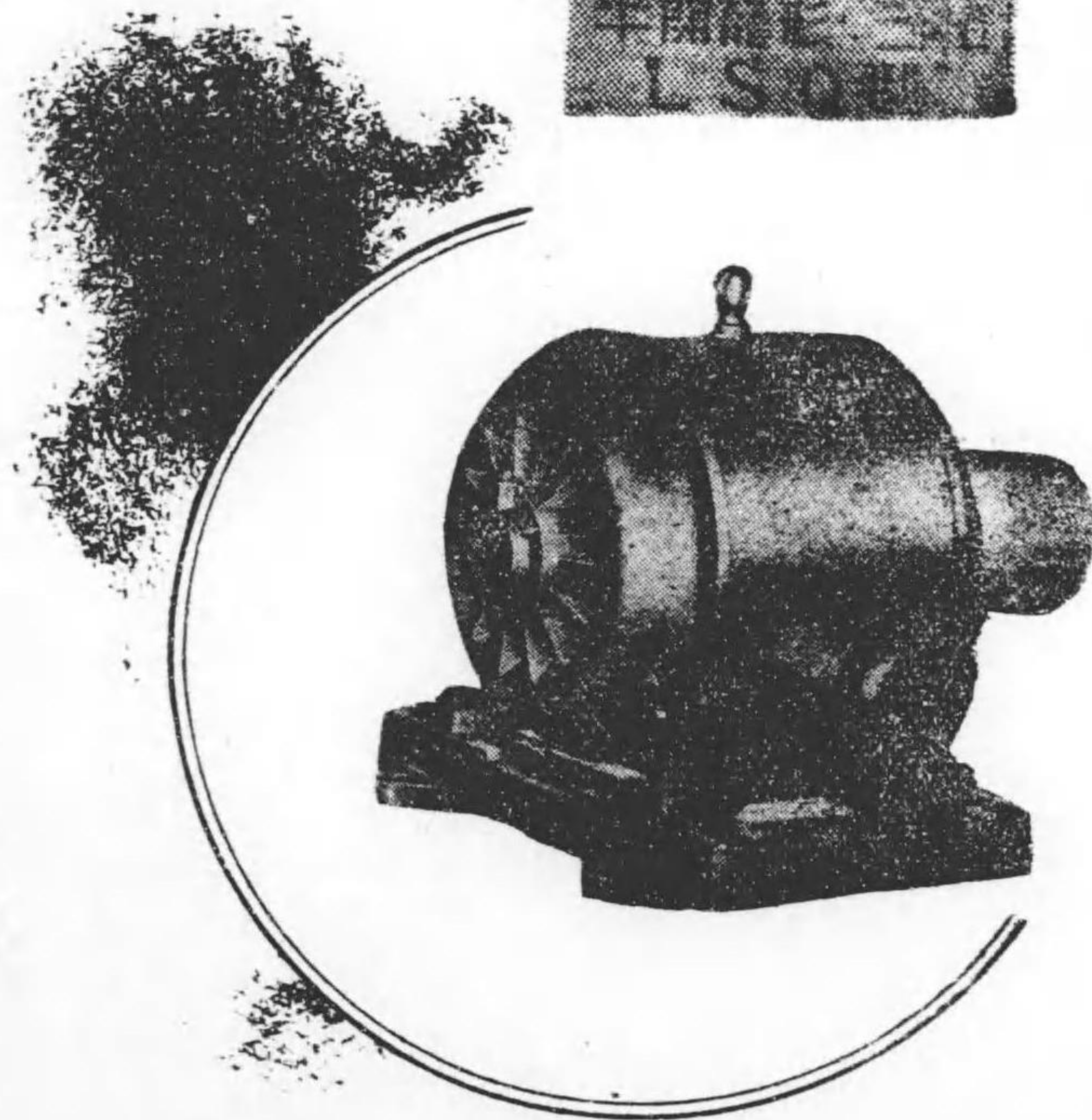

代理店

## 合資会社 泰明商會

東京市京橋區銀座二丁目三番地  
電話京橋 (56) 代表 四一五五  
大阪・名古屋・京橋

# 熱電式高溫度計

## 製作品目

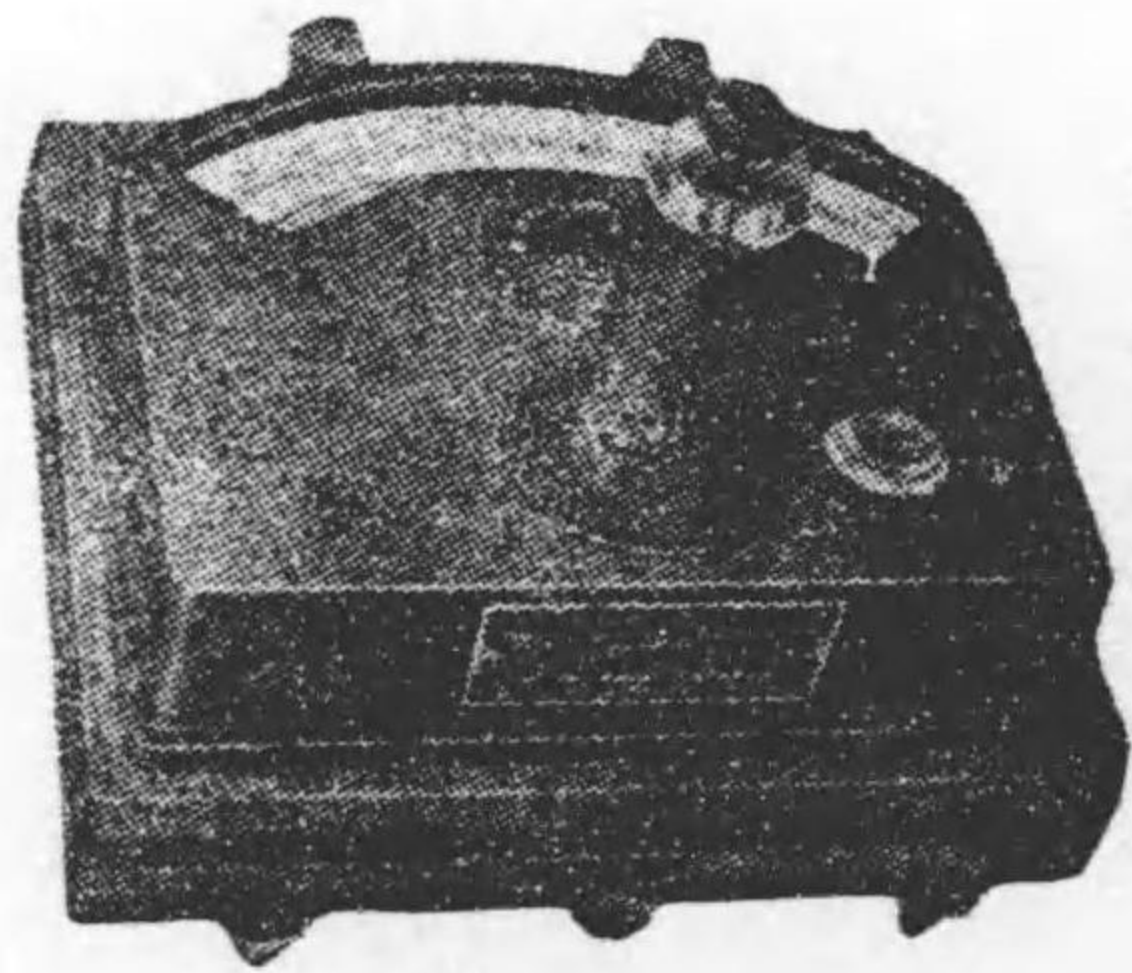

光學高溫度計  
 携帶型高溫度計  
 懸垂型高溫度計  
 壁掛型高溫度計



會名 泰明理化學工業所  
 會社

營業所 東京市豊島區池袋二丁目八八五番地  
 (山之手ビル)  
 電話 大塚(86) 三六六一番  
 工場 東京市板橋區志村前野町



# 沖電氣株式會社

東京市麴町區丸ノ内一丁目六番地  
 東京海上ビル 新館二階  
 電話丸ノ内(23)代(1281)

支店  
 出張所

大阪・大連・福岡・札幌・名古屋・神戸・廣島・門司  
 熊本・京成・臺北・上海・京都・鹿児島



TRADE **ZUMI** MARK  
**ELECTRIC COAL DRILL**  
 泉式石炭電動掘鑿機

型式 600



營業種目

- |           |              |
|-----------|--------------|
| 泉式石炭電動掘鑿機 | 泉式鋸材成形機      |
| 泉式特許電動捲揚機 | 泉式電動切拔機      |
| 泉式坑内送風機   | 泉式電氣鋸        |
| 泉式電動豆工具各種 | 泉式電動鎖鋸機      |
| 泉式電氣鋏     | 其他特種動力工具設計製作 |

株式會社 **特機製作所**

第一工場 大阪市東成區片江町六二〇 電話南(75)7593番  
 第二工場 布連市長堂三丁目一ノ番地 電話南(75)1410番

(電16)

電氣機械統制會

電氣機械統制會統制規程

第一條 本規程ニ於テ電氣機械トハ左ニ掲グル機器並ニ其ノ部分品及附屬品ニシテ會長ノ指定シタルモノヲ謂フ

- 一 電氣機器
- 二 發電用ノ蒸氣罐、蒸氣タービン及水車
- 三 電氣通信機器

第二條 會員ハ一定期間毎ノ電氣機械ノ製造及販賣ニ關スル事業（以下單ニ事業ト稱ス）ノ事業計畫ヲ定メ會長ノ承認ヲ受ケベシ之ヲ變更セントスルトキ亦同ジ

會長必要アリト認ムルトキハ商工大臣ノ承認ヲ受ケ前項ノ事業計畫ノ變更ヲ命ズルコトアルベシ  
 會員ハ第一項ノ事業計畫ヲ實施スベシ

第三條 會員ハ一定期間毎ノ其ノ事業ニ要スル資材（燃料及動力並ニ部分品及附屬品ヲ含ム以下單ニ資材ト稱ス）ニシテ會長ノ指定スルモノノ需要豫定數量ヲ記載シタル資材計畫書ヲ會長ニ提出スベシ

第四條 會長必要アリト認ムルトキハ會員ヲシテ資材ノ使用狀況若ハ取得狀況ニ付必要ナル報告ヲ爲サシ

創立 昭和十七年一月十二日  
 本部 東京市麹町區有樂町一ノ三 電話丸ノ内(28)一七五一  
 會員 三〇七社 一統制組合  
 指定業種 電氣機器、發電用ノ蒸氣罐、蒸氣タービン及水車並ニ電氣通信機器ノ製造及販賣に關する事業

メ又ハ會員ニ對シ資材ノ使用若ハ取得ニ關シ數量、用途、取得先其ノ他必要ナル事項ヲ指示スルコトアルベシ

會長前項ノ規定ニ依リ會員ニ對シ其ノ供給ヲ受クル部分品ノ種類、數量若ハ供給者ニ付必要ナル事項ヲ指示シ又ハ電氣機械ノ製造ニ會長ノ指定スル資材ヲ使用スベキコトヲ命ジ若ハ其ノ使用ヲ制限セントスルトキハ商工大臣ノ承認ヲ受クルモノトス

第五條 會長資材ノ需給調整ヲ圖ル爲特ニ必要アリト認ムルトキハ會員ニ對シ資材ノ保有、交換、貸與又ハ讓渡ニ關シ必要ナル事項ヲ指示スルコトアルベシ

第六條 會員ハ電氣機械ノ受註ヲ爲ス場合ニ於テハ受註査定票ヲ會長ニ提出スベシ但シ陸軍又ハ海軍ヨリ當該電氣機械製造用ノ資材ノ配給ヲ受クル場合及會長ノ指定シタル電氣機械ニ付テハ此ノ限ニ在ラズ  
會長前項ノ受註査定票ヲ受理シタルトキハ其ノ定ムル受註査定細則ニ依リ受註ノ可否ヲ査定シ當該會員ニ之ヲ通知ス

會長前項ノ規定ニ依リ受註ノ承認ヲ爲シタル場合ニ於テハ當該電氣機械製造用資材ノ割當數量ヲ決定シ之ヲ當該會員ニ通知ス

會員ハ第二項ノ規定ニ依リ受註ノ承認ヲ受クルニ非ザレバ受註ニ係ル電氣機械ノ製造ヲ爲スコトヲ得ズ但シ第一項但書ノ場合及特別ノ事由ニ因リ會長ノ承認ヲ受ケタル場合ハ此ノ限ニ在ラズ

會員ハ第三項ノ規定ニ依ル割當ニ依リ取得シタル資材ヲ當該電氣機械ノ製造以外ノ用途ニ供スルコトヲ得ズ但シ會長ノ指定シタル場合及特別ノ事由ニ因リ會長ノ承認ヲ受ケタル場合ハ此ノ限ニ在ラズ

第七條 會長必要アリト認ムルトキハ會員ニ對シ前條第二項ノ規定ニ依リ受註ノ承認ヲ爲シタル電氣機械

ノ規格、數量又ハ完成時期ニ付必要ナル指示ヲ爲スコトアルベシ

會員已ムヲ得ザル事由ニ依リ前項ノ規定ニ依ル會長ノ指示ニ從フコト能ハザルトキハ會長ノ承認ヲ受クベシ

第八條 會員陸軍又ハ海軍ヨリ資材ノ配給ヲ受クベキ電氣機械ヲ受註セントスルトキハ一定期間毎ニ取纏メ會長ニ届出ツベシ但シ已ムヲ得ザル事由ニ因リ事前ノ届出ヲ爲スコト能ハザルトキハ之ヲ一定期間毎ニ取纏メ會長ニ届出ツベシ

第九條 會長必要アリト認ムルトキハ會員ニ對シ生産分野ノ劃定、生産ノ割當、規格ノ統一其ノ他電氣機械ノ製造ニ關シ種類、數量其ノ他必要ナル事項ヲ指示スルコトアルベシ

會長前項ノ規定ニ依リ生産分野ノ劃定又ハ規格ノ統一ヲ爲サントスルトキハ商工大臣ノ承認ヲ受クルモノトス

會員已ムヲ得ザル事由ニ因リ第一項ノ規定ニ依ル會長ノ指示ニ從フコト能ハザルトキハ會長ノ承認ヲ受クベシ

第十條 會員ハ會長ノ指定シタル電氣機械ノ生産工程計畫ヲ記載シタル生産工程表ヲ會長ニ提出スベシ之ヲ變更セントスルトキ亦同ジ

會長必要アリト認ムルトキハ前項ノ生産工程計畫ノ變更ヲ命ズルコトアルベシ

會員ハ第一項ノ生産工程計畫ヲ實施スベシ

第十一條 會長必要アリト認ムルトキハ會員ヲシテ其ノ製造中ノ電氣機械ノ製造工程ニ關シ必要ナル報告ヲ爲サシメ又ハ會員ニ對シ其ノ製造中ノ電氣機械ノ製造工程ノ變更ニ關シ必要ナル事項ヲ指示スルコト

アルベシ

第十二條 會員ハ一定期間毎ノ電氣機械ノ製造完了狀況ヲ記載シタル書類ヲ會長ニ提出スベシ

第十三條 會員ハ一定期間毎ノ會長ノ指定シタル電氣機械ノ納入狀況ヲ記載シタル書類ヲ會長ニ提出スベシ

會長必要アリト認ムルトキハ會員ニ對シ前項ノ書類ノ外受領書ノ寫其ノ他ノ證憑書類ヲ提出スベキコトヲ命ズルコトアルベシ

第十四條 會長必要アリト認ムルトキハ會員ニ對シ電氣機械ノ販賣ニ關シ條件、時期、販賣先其ノ他必要ナル事項ヲ指示スルコトアルベシ

第十五條 會長事業ノ統制運営上特ニ必要アリト認ムルトキハ商工大臣ノ承認ヲ受ケ會員ニ對シ事業設備ノ新設、増設、變更、廢止、休止、貸與、借受、讓渡又ハ讓受ニ關シ必要ナル事項ヲ指示スルコトアルベシ

會長事業ノ統制運営上特ニ必要アリト認ムルトキハ商工大臣ノ承認ヲ受ケ會員ニ對シ事業ノ開始、廢止、休止、讓渡、讓受、委託經營又ハ共同經營ニ關シ必要ナル事項ヲ指示スルコトアルベシ

第十六條 會長必要アリト認ムルトキハ會員ニ對シ一定期間毎ノ事業設備ノ建設狀況ヲ記載シタル書類ヲ提出スベキコトヲ命ズルコトアルベシ

第十七條 會員ハ一定期間毎ノ電氣機械ノ輸送豫定數量ヲ記載シタル輸送計畫書及一定期間毎ノ電氣機械ノ輸送實績報告書ヲ會長ニ提出スベシ但シ會長ノ指定シタル場合ハ此ノ限ニ在ラズ

第十八條 會長必要アリト認ムルトキハ商工大臣ノ承認ヲ受ケ會員ニ對シ電氣機械ノ製造技術ノ研究、改

善、公開又ハ交流ニ關シ必要ナル事項ヲ指示スルコトアルベシ

第十九條 會長必要アリト認ムルトキハ商工大臣ノ承認ヲ受ケ會員ニ對シ電氣機械ノ製造ニ必要ナル見本機械又ハ圖面ノ利用ニ關シ必要ナル事項ヲ指示スルコトアルベシ

第二十條 會員ハ一定期間毎ノ所要資金ノ額及調達方法ヲ記載シタル資金計畫書ヲ會長ニ提出スベシ

第二十一條 會員ハ一定期間毎ノ從業者ノ雇傭豫定人員ヲ記載シタル勞務計畫書及一定期間毎ノ從業者ノ雇傭人員ヲ記載シタル勞務實績報告書ヲ會長ニ提出スベシ

第二十二條 會長電氣機械ノ生産ノ確保ヲ圖ル爲特ニ必要アリト認ムルトキハ會員ニ對シ從業者ノ作業能率ノ増進又ハ移動ニ關シ必要ナル事項ヲ指示スルコトアルベシ

第二十三條 會長必要アリト認ムルトキハ會員ニ對シ電氣機械ノ豫定原價計算又ハ原價計算ヲ記載シタル書類ヲ提出スベキコトヲ命ズルコトアルベシ

第二十四條 會長特ニ必要アリト認ムルトキハ會員ニ對シ其ノ事業ノ經理ノ改善ニ關シ必要ナル事項ヲ指示スルコトアルベシ

第二十五條 會長事業ノ統制運営上又ハ其ノ發達ヲ圖ル爲必要アリト認ムルトキハ其ノ定ムル所ニ依リ會員ニ對シ補償金、補助金又ハ獎勵金ヲ交付スルコトアルベシ

第二十六條 會員ハ一定期間毎ノ事業狀況ヲ記載シタル事業報告書ヲ會長ニ提出スベシ

第二十七條 會員ハ一定期間毎ノ燃料及動力ノ使用數量ヲ記載シタル燃料動力使用實績報告書ヲ會長ニ提出スベシ

第二十八條 會員ハ一定時期ニ於ケル資材ノ保有狀況ヲ記載シタル資材保有報告書ヲ會長ニ提出スベシ



第二十九條 會員ハ法人ニ在リテハ每營業年度經過後遲滞ナク財産目錄、貸借對照表、營業報告書、損益計算書、利益金ノ處分ニ關スル書類及當該營業年度ノ收支決算ヲ記載シタル書類ヲ、個人ニ在リテハ每年二月末日迄ニ事業ニ關スル前年ノ收支決算ヲ記載シタル書類ヲ會長ニ提出スベシ

第三十條 左ニ掲グル場合ニ於テハ會員ハ遲滞ナク之ヲ會長ニ届出ツベシ

一 本規程ニ依ル會長ノ指示又ハ命令ヲ受ケタル事項ヲ完了シタルトキ

二 電氣機械ノ生産ノ遂行ニ關シ重大ナル事故發生シタルトキ

三 第二條第一項ノ事業計畫又ハ第十條第一項ノ生産工程計畫ヲ實施スルコト能ハザルニ至リタルトキ

第三十一條 左ニ掲グル場合ニ於テハ會員ハ遲滞ナク之ヲ會長ニ届出ツベシ

一 商號若ハ氏名名稱又ハ主タル營業所ノ位置ヲ變更シタルトキ

二 定款ヲ作成シ又ハ變更シタルトキ

三 株金若ハ出資金ノ拂込ヲ徵收シ又ハ社債ヲ發行シタルトキ

四 取締役又ハ監査役ノ選任又ハ退任アリタルトキ

第三十二條 會長事業ノ統制運営上必要アリト認ムルトキハ會員ニ對シ其ノ事業ニ關シ必要ナル事項ノ報告ヲ命ズルコトアルベシ

第三十三條 第二條第一項、第三條、第六條第一項、第八條、第十條第一項、第十二條、第十三條第一項、第十六條、第十七條、第二十條、第二十一條、第二十二條、第二十三條、第二十四條、第二十五條、第二十六條乃至第二十九條ノ規定ニ依リ提出スベキ書類ノ様式、第二條第一項、第三條、第八條、第十條第一項、第十二條、第十三條第一項、第十六條、第十七條、第二十條、第二十一條、第二十二條、第二十三條乃至第二十六條ノ規定ニ依リ提出スベキ書類ノ提出期限、第七條、第二十條、第二十一條及第二十六條乃至第二十八條ノ規定ニ依リ提出スベキ書類ノ提出期限、第

二條第一項、第三條、第八條、第十二條、第十三條第一項、第十六條、第十七條、第二十條、第二十一條、第二十六條及第二十七條ノ期間並ニ第二十八條ノ時期ハ會長別ニ之ヲ定ム

第三十四條 第二條第二項、第四條、第五條、第七條第一項、第九條第一項、第十條第二項、第十一條、第十三條第二項、第十四條乃至第十六條、第十八條、第十九條又ハ第二十二條乃至第二十四條ノ規定ニ

依ル會長ノ指示又ハ命令ヲ受ケタル會員ハ之ニ從フベシ

第三十五條 第四條、第十一條又ハ第三十二條ノ規定ニ依リ報告ヲ命ゼラレタル會員ハ遲滞ナク眞實ノ報告ヲ爲スベシ

第三十六條 會員ハ第二條第一項、第三條、第六條第一項、第八條、第十條第一項、第十二條、第十三條第一項、第十六條、第十七條、第二十條、第二十一條、第二十三條又ハ第二十六條乃至第二十九條ノ規定ニヨリ提出スベキ書類ニ虚偽ノ記載ヲ爲スコトヲ得ズ

## 定 款

### 第一章 總 則

第一條 本會ハ本邦ニ於ケル電氣機器、發電用ノ蒸氣罐、蒸氣タービン及水車並ニ電氣通信機器（以下電氣機械ト稱ス）ノ製造及販賣ニ關スル事業（以下電氣機械事業ト稱ス）ノ確立ヲ期シ以テ高度國防國家體制ヲ完備スル爲其ノ綜合的統制運営ヲ圖リ且電氣機械事業ニ關スル國策ノ立案及遂行ニ協力スルコトヲ目的トス

第二條 本會ハ重要産業團體令ニ依リ設立シ電氣機械統制會ト稱ス

第三條 本會ノ事務所ハ東京市ニ之ヲ置ク

會長必要アリト認ムルトキハ主要都市ニ支部又ハ出張所ヲ設クルコトヲ得

第四條 本會ノ公告ハ官報ヲ以テ之ヲ爲ス

### 第二章 會 員

第五條 本會ハ電氣機械事業ヲ營ム者及電氣機械事業ヲ營ム者ヲ以テ組織スル團體ニシテ商工大臣ノ指定シタルモノヲ以テ之ヲ組織ス

### 第三章 事 業

第六條 本會ハ第一條ノ目的ヲ達スル爲左ノ事業ヲ行フ

一 電氣機械ノ生産及配給並ニ電氣機械事業ニ要スル資材、設備、資金、勞務、燃料、動力等ノ需給ニ關スル政府ノ計畫其ノ他電氣機械事業ニ關スル政府ノ計畫ニ對スル參畫

二 電氣機械ノ生産及配給ニ關スル統制指導

三 電氣機械事業ニ要スル資材、資金、勞務、燃料、動力等ノ需給ニ關スル統制指導

四 電氣機械事業ノ體制ノ整備確立ニ關スル事項、

五 電氣機械ノ價格ニ關スル事項

六 電氣機械事業ニ於ケル技術ノ向上、能率ノ増進、規格ノ統一及經理ノ改善、ソノ他電氣機械事業ノ發達ニ關スル施設ニ關スル事項

七 電氣機械事業ニ關スル調査及研究ニ關スル事項

八 會員及會員タル團體ヲ組織スル者ノ電氣機械事業ニ屬スル事業ニ關スル検査ニ關スル事項

九 前各號ニ掲グルモノノ外本會ノ目的ヲ達スルニ必要ナル事項

第七條 會員又ハ會員タル團體ヲ組織スル者ノ電氣機械事業ニ關スル統制ニ付テハ統制規程ノ定ムル所ニ依ル

第八條 本會ノ事業ノ執行ニ關シ必要ナル事項ハ別ニ之ヲ定ム

### 第四章 役 員

第九條 本會ニ左ノ役員ヲ置ク

會 長	一 名	理 事 長	一 名
理 事	若 干 名	監 事	若 干 名

會長必要アリト認ムルトキハ副會長一名ヲ置クコトヲ得

第十條 會長ハ本會ヲ代表シ電氣機械事業ノ統制指導其ノ他ノ會務ヲ總理ス

副會長ハ會長ヲ輔佐シ會長事故アルトキハ其ノ職務ヲ代理シ會長缺員ノトキハ其ノ職務ヲ行フ

理事長ハ會長及副會長ヲ輔佐シ會務ヲ掌理シ會長及副會長共ニ事故アルトキハ會長ノ職務ヲ代理シ會長及副會長共ニ缺員ノトキハ會長ノ職務ヲ行フ

理事ハ會長、副會長及理事長ヲ輔佐シ會務ヲ分掌シ豫メ會長ノ定ムル順位ニ依リ會長、副會長及理事長共ニ事故アルトキハ會長ノ職務ヲ代理シ會長、副會長及理事長共ニ缺員ノトキハ會長ノ職務ヲ行フ

監事ハ本會ノ財産ノ狀況ヲ監査スル

評議員ハ會長ノ諮問ニ對シ答申シ又ハ會長ニ對シ意見ヲ具申ス

第十一條 會長ハ商工大臣ノ任命シタル銓衡委員ノ推薦シタル者ノ中ヨリ商工大臣ノ命ジタル者トス

副會長、理事長、理事及評議員ハ電氣機械事業ニ關シ經驗アル者及學識アル者ノ中ヨリ會長之ヲ命ズ但シ副會長、理事長及理事ノ任命ハ商工大臣ノ認可ヲ受クルモノトス

監事ハ評議員ノ過半數ノ同意ヲ以テ之ヲ選任ス

第十二條 役員ノ任期ハ左ノ通りトス

會長	三年
副會長	三年
理事長	三年
理事	三年
監事	二年
評議員	二年

會長必要アリト認ムルトキハ任期中ト雖モ商工大臣ノ認可ヲ受ケ副會長、理事長又ハ理事ヲ解任スルコトヲ得

補缺ノ爲任命又ハ選任セラレタル者ノ任期ハ其ノ前任者ノ殘任期間トス

第十三條 會長、副會長、理事長及理事ハ他ノ職務又ハ商業ニ従事スルコトヲ得ズ但シ商工大臣ノ認可ヲ受ケタルトキハ此ノ限りニ在ラズ

### 第五章 會、議

第十四條 會議ヲ分チテ總會及評議員會トス

總會ハ會員ヲ以テ之ヲ組織シ評議員會ハ評議員ヲ以テ之ヲ組織ス

第十五條 總會ハ通常總會及臨時總會トス

通常總會ハ每事業年度終了後二月以内ニ之ヲ開催シ臨時總會ハ會長必要アリト認ムルトキ之ヲ開催ス前項ノ事業年度ハ一年トシ毎年四月一日ニ始リ翌年三月三十一日ニ終ル

總會ハ會長之ヲ招集ス

總會ヲ招集スルニハ會員ニ對シ少クトモ二週間前ニ會議ノ目的タル事項、日時及場所ヲ示シ招集ノ通知ヲ發スルモノトス

總會ノ議長ハ會長之ニ當ル

第十六條 左ニ掲グル事項ハ總會ニ諮リ會長之ヲ決ス

- 一 定款ノ變更
- 二 收支豫算

三 第二十二條又ハ第二十三條ノ規定ニ依ル賦課金ノ賦課徵收方法

第十七條 會長ハ毎年通常總會ニ本會ノ事業ノ狀況ヲ報告シ監事ヲシテ財産ノ狀況ヲ報告セシム

第十八條 評議員會ハ會長必要アリト認ムルトキ隨時之ヲ開催ス

評議員會ノ議長ハ會長之ニ當ル

### 第六章 事務局

第十九條 本會ノ事務ヲ處理スル爲本會ニ事務局ヲ置ク

第二十條 理事長ハ會長ノ指揮監督ヲ承ケ事務局ヲ統理ス  
第二十一條 前二條ノ外事務局及其ノ職責ニ關スル事項ハ別ニ之ヲ定ム

### 第七章 會計

第二十二條 本會ハ會員ニ對シ經費ヲ賦課ス  
第二十三條 本會ハ其ノ事業ヲ行フ爲テ必要ナルトキハ商工大臣ノ認可ヲ受ケ會員ノ全部又ハ一部ニ對シ前條ノ規定ニ依ル賦課金ノ外特別ノ賦課金ヲ課スルコトヲ得  
第二十四條 前二條ノ規定ニ依ル賦課金ノ徵收ニ關シテハ別ニ定ムル所ニ依ル  
第二十五條 本會ノ會計年度ハ第十五條第三項ニ定ムル事業年度ニ依ル

### 第八章 解散及清算

第二十六條 本會ハ商工大臣ノ命令ニ因リテ解散ス  
第二十七條 清算人ハ商工大臣ノ解散ノ通知ニ基キ裁判所ノ選任シタル者之ニ當ル  
第二十八條 清算人ハ本會ヲ代表シ清算ヲ爲スニ必要ナル一切ノ行爲ヲ爲ス權限ヲ有ス  
第二十九條 清算人ハ裁判所ノ認可ヲ受ケ清算及財産處分ノ方法ヲ定ム  
第三十條 本會ハ解散ノ後ト雖モ裁判所ノ認可ヲ受ケ其ノ債務ヲ完済スルニ必要ナル金額ヲ賦課徵收スルコトヲ得

### 第九章 過怠金

第三十一條 本會ハ本定款ニ違反シタル會員ニ對シ五千圓以下ノ過怠金ヲ課スルコトヲ得  
第三十二條 本會ハ統制規程ニ違反シタル會員ニ對シ一萬圓以下ノ過怠金ヲ課スルコトヲ得

## 電氣機械統制會事務局分掌規程

第一條 事務局ニ左ノ職員ヲ置ク

局長  
部長  
次長  
課長  
部員  
課員

第二條 局長ハ理事長之ニ任ジ會長ノ指揮監督ヲ承ケ事務局ヲ統理ス  
第三條 部長ハ局長ノ命ヲ承ケ事務ヲ分掌ス  
第四條 次長ハ部長ヲ補佐シ部長事故アルトキハ其ノ職務ヲ代理ス  
第五條 課長ハ部長ノ命ヲ承ケ事務ヲ分掌ス  
第六條 部員及課員ハ上長ノ命ヲ承ケ事務ニ從事ス  
第七條 事務局ニ左ノ部ヲ置ク

總務部  
電氣部  
通信部

資材部  
調査部

第八條 總務部ハ庶務、文書、人事、勞務、經理及他部ノ分掌ニ屬セザル事務ヲ掌ル  
總務部各課ノ事務分掌ヲ左ノ如ク定ム  
總務課

會議、連絡、財産ノ管理及調度ニ關スル事項並ニ他ノ部課ノ分掌ニ屬セザル事項  
文書課

規則、命令、文書、會報ノ編纂及公印ノ保管ニ關スル事項  
人事課

人事及給與ニ關スル事項  
勞務課

勞務ノ計畫及統制、勞務者ノ福利、訓練及指導並ニ其ノ他勞務ニ關スル事項  
經理課

豫算、決算、會計一般及賦課金ニ關スル事項

第九條 電氣部ハ通信機器ヲ除キタル機器ノ受註査定、工程監査、價格、販賣及輸送ニ關スル事務ヲ掌ル  
電氣部各課ノ事務分掌ヲ左ノ如ク定ム  
第一課

強電流機械器具及部内他課ノ分掌ニ屬セザル事項

第二課

發電用原動機及設備ニ關スル事項

第三課

標準電氣機械器具ニ關スル事項

第四課

電氣計測機器及工業計測機器ニ關スル事項

第五課

電池ニ關スル事項

第十條 通信部ハ電氣通信機器ノ企畫、技術、受註査定、工程監査、價格、販賣及輸送ニ關スル事務ヲ掌ル

通信部各課ノ事務分掌ヲ左ノ如ク定ム

企畫課

一、工場能力調査ニ關スル事項

二、事業計畫ノ立案及實施ニ關スル事項

三、生産及販賣ノ體制整備ニ關スル事項

四、其ノ他部内他課ノ分掌ニ屬セザル事項

有線課

有線電氣通信機器ノ生産、價格、販賣及納入ニ關スル事項

搬送課

搬送電氣通信機器及各種通信用測定器ノ生産、價格、販賣及納入ニ關スル事項

無線課

無線電氣通信機器、各種通信用ノ真空管、變壓器及蓄器ノ生産、價格、販賣及納入ニ關スル事項

技術課

一、技術及研究ニ關スル事項

二、機種別材料標準所要量ノ設定ニ關スル事項

三、製品検査ニ關スル事項

第十一條 資材部ハ原材料ノ需給計畫ノ立案及實施並ニ其ノ配給及消費ニ關スル事務ヲ掌ル資材部各課ノ事務分掌ヲ左ノ如ク定ム

第一課

原材料ノ需給計畫ノ立案及實施ニ關スル事項

第二課

鐵鋼類ノ配給及消費ニ關スル事項

第三課

非鐵金屬類ノ配給及消費ニ關スル事項

第四課

非鐵金屬類ノ配給及消費ニ關スル事項

第五課

工場設備用資材ノ配給及消費ニ關スル事項

第十二條 調査部ハ電氣機械事業ニ關スル綜合的基本計畫ノ立案並ニ其ノ調査、考査、検査及指導ニ關スル事項ヲ掌ル

調査部各課ノ事務分掌ヲ左ノ如ク定ム

企畫課

電氣機械事業ニ關スル綜合的基本計畫ノ立案、事業ノ整備確立、生産設備ノ擴充整備、企業ノ合理化

ニ關スル計畫及其ノ他計畫一般ニ關スル事項

調査課

電氣機械事業ニ關スル諸般ノ調査及統計ニ關スル事項

考査課

事業計畫、經營乃經理ニ關スル検査、考査及指導ニ關スル事項

價格課

製品原價ノ計算及見積並ニ適正價格ニ關スル事項

技術課

技術ノ研究、改善及指導、能率ノ増進、規格ノ統一並ニ製品検査ニ關スル事項

# 電氣機械統制會役員

(五十音順)

役名 氏名 住所 電話



## 略歴

氏は明治十九年六月、福岡縣故男爵安川敏一郎氏の五男として生れ、明治四十五年東大工學部電氣工學科を卒業、安川電機製作所々々、鶴見製業、福博電車、昭和耐火材料等各事業會社の取締役を兼ね、我國電氣機械工業界に重きをなす。石炭統制會々々長松本健次郎氏の實弟にして、實に大東亞決戦下の新經濟機構への第一發足と稱せらるゝ各種統制會の組織に方り、兄弟揃ふて、會長に任命せられたる。亦以て一門の卓越せる才腕力量の程が推知される。

理事長	小林 康治	小石川區小日向裏町一ノ三四	大塚	四二〇二
理事	伊藤 文壽	小石川區高田老松町三八	牛込	五二四九
同	佐鳥 仁左	大森區田園調布三ノ一二ノ二	田園調布	二二〇六
同	服部 勝雄	同 四ノ一七二	同	二二二二
同	柳澤 芳次郎	荏原區小山町八ノ一〇八三	荏原	二二九一
同	宮島 文吾	淀橋區下落合三ノ一三二一	落合曼崎	三八七九
同	押田 三郎	(沖電氣)	船田 要之助	(汽車製造)
同	横河 時介	(横河電機)	梶井 剛	(日本電氣)

# 電氣機械統制會々員

(十五音順)

評議員	郷古 潔	(三菱重工)	評議員	安川 恭一	(安川電機)
同	高尾 直三郎	(日立製作)	同	中島 進治	(日本無線)
同	山口 三郎	(東京芝浦)	同	島津 源藏	(島津製作)
同	清水 與七郎	(東京電氣)	同	平坂 英則	(日本電波)
同	清水 莊平	(北房)	同	細井 貫了	(古河電機)
同	宮崎 駒吉	(三菱電機)	同	江介 三	(石川島芝浦タビジン)
同	吉村 萬治郎	(富士電氣)	同	好松 吉	(電業社)
同	重宗 雄三	(明電會)			

## 主要製品

電氣機・温度調節器  
 ●特殊電熱器  
 電氣通信機・電氣計測器  
 發電機・電動機・配電盤  
 通信測定器・高周波試験器・電氣計測器  
 精密計測機器

社名	代表者姓名	所在地	代表電話
株式會社赤見製作所	赤見昌一	東京市板橋區下赤塚町一九九〇	練馬 七九
安立電氣株式會社	小屋良吉	麻布區富士見町三九	三田 二二三一
株式會社東電機製作所	石森憲四郎	東京市蒲田區板谷町三ノ九四二	大森 四九〇三
安藤電氣株式會社	安藤三衛	東京市蒲田區仲蒲田三ノ四	大森 八六七八
株式會社明石製作所	明石和衛	東京市總町區丸ノ内三ノ一〇	丸ノ内 三六七二

自動調整裝置	アスカニヤ株式會社	高橋 浩	東京市日本橋區吳服橋一ノ三	日本橋	二七四五
電 氣 計 器	株式會社 芦田工業所	芦田了介	大阪府西淀川區仁西一ノ四	福島	三〇五五
電氣機械器具・電氣	旭電氣工業株式會社	田中庄一郎	大阪府南河內郡志紀村大字弓削七ノ六	柏原	二二三〇
變壓機・電動機・配電盤	株式會社 旭發電機製作所	鈴木浪之助	神戸市須磨區外濠町一ノ一	須磨	一八六〇
配電盤・變壓器・開閉器	株式會社 愛知電機製作所	箕浦勘一	名古屋市中山區西野町二ノ二三	南	一四九五
蒸汽タービン・瓦斯コンプレッサー	石川島芝浦タービン株式會社	吉江介三	麹町區丸ノ内二ノ二	丸ノ内	五〇九四
變壓器・誘導電壓調整器	石岡電機製作所	石岡勇吉	品川區東品川四一四	高輪	五八三六
閉 閉 器	株式會社 今泉製作所	今泉健次郎	東京市大森區大森九ノ四二九〇	大森	三七八五
對稱對水モートル・同變壓器	磐城炭礦株式會社	淺野八郎	麹町區丸ノ内一ノ六ノ一	丸ノ内	七三九七
無線及有線通信機械器具	岩崎通信機株式會社	岩崎清一	澁谷區代々木上原町一五五	澁谷	八三一
無線通信機	磯野通信機株式會社	磯野久兵衛	橫濱市中區吉濱町一	長者町	二五五六
電氣 磁 機 械	伊 吹 工 業 所	新宅圭一	大阪府旭區赤川町一六七ノ二	堀川	四四六八
伊原式双型開閉器	伊原電機製作所	伊原喜三郎	京都市東山區御陵東鳥向町一四	山科	七四七九
配電盤及附屬機器	株式會社 井上電機製作所	藤田伊三次	京都府乙訓郡向日町大宇寺戶小字修善寺式一八	下	一〇五

無線通信機器製造	ウロコ無線電機株式會社	岡本榮三郎	東京市日本橋區北新堀町一三	本所	三三七
配電盤・分電盤・開閉器・可憐筒・變壓器	宇賀神電機製作所	宇賀神金四郎	東京市墨田區新堀町四ノ二四八	三田	五三九九
加速度計・電接時計	合名會社 梅北製作所	梅北靜代	東京市大森區入新井五ノ二四八	大森	四五一七
電氣機械器具	牛 尾 製 作 所	牛尾 璣	大阪市西淀川區佃町九〇三	福島	二八三三
配電盤・浦谷式開閉器・變壓器	浦谷電機製作所	浦谷末吉	京都市下條區吉祥院西區門口町二五	下	二〇八九
變 壓 器	株式會社 エビス商會製作所	栗見正勝	東京市向島區寺島町五ノ一三〇	墨田	二四六一
配電盤・分電盤・開閉器	荏原電機工業株式會社	久保田 弘	東京市荏原區小山一ノ四四五	府原	七〇八七
電氣盤・變壓器・發電機	遠藤電機株式會社	遠藤久四郎	東京市澁谷區向山町六九	高輪	六九四〇
真 空 管	合資會社 H・W真空管製作所	奥田庄次郎	東京市世田谷區北澤町四ノ五四〇	青山	五〇三六
有線無線通信機・電氣計器	大島電機工業株式會社	植村泰二	東京市品川區西大崎一ノ三六	大崎	二二二六
電 氣 計 器	大崎電氣工業株式會社	服部浩造	東京市品川區五反田一ノ二六三	大崎	二二五三
電燈・電力機械	小田電氣株式會社	板倉芳雄	東京市京橋區月島東仲通一ノ五	京橋	一四八〇
有線無線電氣通信諸機械	沖電氣株式會社	淺野總一郎	東京市麩町區丸ノ内一ノ一	丸ノ内	一七〇八
ラジオ受信機	株式會社 大倉電氣研究所	大倉 龜	東京市澁谷區猿樂町九	澁谷	二二八八



起車機用電動機・電動オイルポンプ  
 電動機・變壓器・開閉器・配電盤類  
 電氣熔接機・電氣爐  
 電動機・量水計  
 變壓器  
 變壓機・各種  
 電氣各種・乾燥機・燒付機・電磁開閉器  
 永久磁石・發電機其他部分品  
 電氣機器  
 變壓器  
 電氣通信機

大橋電機工業所	株式會社大阪電機製作所	株式會社大阪電機工業所	大阪電氣株式會社	大阪機工株式會社	大阪變壓器株式會社	岡島製作所	株式會社奧谷製作所	株式會社大阪ピストンリング製作所	大竹マグネット工業株式會社	オクダ電機株式會社	株式會社奧村電機製作所	河津無線電機株式會社	川崎電機工作所														
高石兼世	中島謙二	大津勇	福間忠哉	小林愛三	岡島利盛	奧谷竹三郎	大竹義夫	奧田繁治郎	久次郎	川口十一三	勝亦查一	加藤清治	金田象圭	加藤高臥	川井德三郎	鑄谷正輔	川西龍三	白岡保治	神內權重	神田肇	船田要之助	松原勳	木村正雄				
東京市麩町區飯田町一ノ三	大阪市西淀川區佃町一四九〇	大阪市東淀川區本庄川崎町四ノ一	大阪市北區梅田町一	大阪市東淀川區豐崎西通一ノ四	大阪市北區堂島堀通一	大阪市東淀川區三津屋南大ノ七	大阪市東淀川區堀上通三ノ三九	大阪市東淀川區野中南通三ノ二八	名古屋市熱田區熱田新田東組二三	京都市下京區西九條三	京都市下京區西七條八反田四八	京都市品川區東大崎一ノ五〇八	兵庫縣武庫郡本山村北畑字味泥一〇八ノ一	東京市芝區海岸通三ノ一	東京市浦田區瓶谷町二ノ六六七	東京市芝區芝浦一ノ二四	東京市豐島區雜司ヶ谷五ノ六八〇	東京市赤坂區福吉町一	大阪市東淀川區中津本通一ノ六	神戸市東區東川崎町二ノ一四	神戸市林田區和田山通一ノ五	大阪市西區淀川海老江町上四ノ八	大阪市東淀川區田川通四ノ二	尼崎市杭瀬中深二一	東京市麩町區丸ノ内二ノ二	東京市浦田區西大郷三ノ二五ノ二	東京市中野區千代田町六七
三田	福島	豐崎	天下茶屋	豐崎	北	北	南	下	下	大森	三田	三田	牛込	赤坂	豐崎	兵庫	兵庫	兵庫	福島	北	尼崎	丸ノ内	蒲田	中野			
二二一四	六七七六	二七三五	六〇三三	二二三三	二八九六	二〇七九	六三六五	四五三四	四五五八	三七八八	三九六九	四四八七	四一八四	四九〇三	四九〇七	一七二七	三八八〇	三八三五	七五七三	四八六九	三三九八	五二六六	二四一〇	七四一八			

選器器器器・試驗彈器・試驗分線器  
 配電盤・電磁開閉器  
 配電盤・電磁制動機  
 配電盤・油濾過機  
 ガス分析計  
 通信機器  
 電氣機械  
 各種線通信機・各種電氣計器  
 モーター  
 電磁動機・電氣水イスト  
 電氣機器・電氣開閉器  
 電車・電氣機關車  
 無線電信機器  
 無線機・空中線裝置及傳品

株式會社川口電機製作所	株式會社勝亦電機製作所	株式會社加藤電機製作所	金田電機株式會社	合資會社加藤工業所	川井電氣株式會社	川崎重工業株式會社	株式會社川西機械製作所	關西電機工業株式會社	神內電機製作所	神崎電機株式會社	汽車製造株式會社	株式會社協電舍	木村製作所		
川口十一三	勝亦查一	加藤清治	金田象圭	加藤高臥	川井德三郎	鑄谷正輔	川西龍三	白岡保治	神內權重	神田肇	船田要之助	松原勳	木村正雄		
東京市芝區海岸通三ノ一	東京市浦田區瓶谷町二ノ六六七	東京市芝區芝浦一ノ二四	東京市豐島區雜司ヶ谷五ノ六八〇	東京市赤坂區福吉町一	大阪市東淀川區中津本通一ノ六	神戸市東區東川崎町二ノ一四	神戸市林田區和田山通一ノ五	大阪市西區淀川海老江町上四ノ八	大阪市東淀川區田川通四ノ二	尼崎市杭瀬中深二一	東京市麩町區丸ノ内二ノ二	東京市浦田區西大郷三ノ二五ノ二	東京市中野區千代田町六七		
三田	大森	三田	牛込	赤坂	豐崎	兵庫	兵庫	兵庫	福島	北	尼崎	丸ノ内	蒲田	中野	
二二一四	三七八八	三九六九	四四八七	四一八四	四九〇三	四九〇七	一七二七	三八八〇	三八三五	七五七三	四八六九	三三九八	五二六六	二四一〇	七四一八

電機器具	株式會社絹田電機製作所	絹田淺次郎	東京市芝區西芝浦四ノ	三田	六二〇〇
高周波用測定器・精密電氣計器	共同電氣株式會社	武田次七	東京市蒲田區古市町一	蒲田	二九六七
無線通信機器具	共同無線電機株式會社	工藤芳雄	東京市大森區大森二ノ	大森	五四二〇
電氣機器	共和電氣工業株式會社	內海芳造	東京市目黒區上目黒六ノ一三四八	澁谷	二八五五
電氣通信機器部分品	株式會社狐崎無線電機製作所	狐崎武夫	東京市澁谷區向山町七	高輪	六一九六
電氣計器	京都精工株式會社	渡邊正夫	京都市上京區紫野下柏野町五九	西陣	四三一九
配電盤・分電盤・抵抗器・接點器	株式會社北中製作所	岩田宗次郎	大阪市東區南玉造町八	南	七二五
無線通信機部分品	株式會社錦水堂工場	早川迭雄	大阪市西成區長橋通二ノ二二	戎	二二三
電動研磨機・電動鑽孔機	旭東鋼機株式會社	灘駒吉	大阪市東區川區宮原町五六二	北	五三三四
電氣機器・通信機械	共和電氣株式會社	吉田岩平	神戸市兵庫區江川町二四	兵庫	三〇四一
無線通信機	久保田無線電機株式會社	久保田雄三	東京市芝區宮本町八	芝	三四七三
配電盤・分電盤・持高器具・各種電氣計器	株式會社栗山電機製作所	栗山廣造	東京市目黒區中目黒二丁目六〇五	大崎	〇四七六
配電盤用計器外各種計器	桑野電機株式會社	九鬼紋七	東京市蒲田區原町一七七	蒲田	二六八七
電機	株式會社黑崎製作所	黑崎元三	大阪市西區野里町六〇六	福島	三九二八

迴轉速度計・精算計	株式會社倉本計器精工所	倉本憲一	東京市蒲田區原町六	蒲田	二二六六
電氣機器	桑畑電機製作所	桑畑彌十郎	大坂市大正區泉尾竹ノ町二	泉尾	一七六〇
配電盤	株式會社桑山電機製作所	桑山廣造	京都市右京區西野矢掛町一六	壬生	一〇六八
變電機	株式會社京濱電氣製作所	白石定男	東京市王子區稻村西町四ノ五八	赤羽	三〇七九
電氣機械器具	株式會社京三製作所	小早川常雄	廣瀬市鶴見區平安町二ノ三一	鶴見	四六八六
電氣裁斷機	ケイ・エム電機裁斷機商會	宮崎圭司	神奈川縣鎌倉郡大船町八一〇	大船	一〇七
電氣機械器具並航空通信機器製造業	株式會社幸田電機製作所	幸田秀一	東京市品川區東品川四ノ三九	高輪	〇四九一
電動機・發電機・變壓器・電機器具	五福電機工業株式會社	河橋憲司	東京市神田區美土代町三	神田	三〇八九
電動機・發電機・電動發電機・變壓機	株式會社小穴製作所	向山均	東京市淺草區清川町三ノ一二	淺草	八二六一
配電盤・電氣計器	國光電機株式會社	櫻井虎三郎	東京市淺草區橋場二ノ五	淺草	九五五五
金屬工業用熱電氣的計測器	工業電氣計器株式會社	阿部美雄	東京市板橋區志村前野町二〇〇〇	板橋	六九八
電機品	國際電氣通信株式會社	大橋八郎	東京市豐町區丸ノ内二ノ三ノ二	丸ノ内	七七一
	株式會社小糸製作所	小糸源六郎	東京市品川區東品川四ノ二六	高輪	二〇〇九
	光音電源機株式會社		東京市品川區	大崎二ノ一四〇	一六三一

電氣機器  
電動研磨盤・變速電動  
機可變電機動研磨盤

電氣機械器具・冷藏  
裝置

モートル

磁石發電機・充電機  
電機・始動電機

無線通信用電母蓄電  
機各種受話器各種磁  
蓋電器

無線通信用電源(發  
電機)

X線裝置・人工太陽  
燈

眞空管

氣體壓縮機類・電動  
工具類

兵器及兵器部分品

配電盤・配電函・充電  
器・抵抗器・特殊電機

電信機械器具

小島電機製作所 小島伴一

株式會社小出機械製作所 小出文作

合資會社小松英製作所 小松英次郎

株式會社神戶製鋼所 田宮嘉右衛門

株式會社齋電舍 齋藤與吉

澤藤電機株式會社 澤藤忠藏

澤藤製作所 澤藤半七

山洋電機株式會社 山本秀雄

株式會社三榮製作所 上野喜久

廣田電機製作所 廣田虎三

芝浦マツダ工業株式會社 國安卯一

株式會社芝浦製作所 島村一郎

芝製作所 西崎春吉

新興製作所 谷村貞治

大阪市東區高麗橋二ノ北 六七四六

大阪市東區片江町三南 七五二六

大阪市東區三津屋南通五ノ二四・二五 二九一五六

神戶市寶台區脇濱町一 一〇一〇

東京市板橋區志村中臺 三三八八

東京市板橋區志村中臺 三三八八

東京市豐島區池袋一ノ大塚 〇三九四七

東京市豐島區池袋一ノ大塚 〇三九四七

大阪市西區野里町 福島 五七二二

大阪市北區善源寺一八 堀川 三七〇六

東京市品川區大井町ケ 大森 七五四一

東京市品川區大井町ケ 大森 七五四一

東京市京橋區銀座西五ノ二 銀座 五五七一

東京市芝區田村町五ノ七 芝 二〇三五

東京市芝區田村町五ノ七 芝 二〇三五

東京市蒲田區萩中町一 蒲田 二九九四

油清淨機

電氣機器

電動機・發電機・開  
閉器

水銀整流器外各種整  
流器

各種計器・精密機械

有線無線通信用真空  
管各種

エックス線管及熱電  
子整流

氏取用進相器・通信  
器用蓄電器

電氣爐・X線裝置・  
電氣計測機器

特殊電球・電氣部品

一般通信機器

無線有線通信機械器  
具製造業

電氣機械器具

蓄電器・電線

昭和電機株式會社 遠山浩三

昭和電機製造株式會社 高島三郎

株式會社下村電友舍製作所 下村均

株式會社島村電機製作所 辻市造

株式會社品川製作所 武鶴次郎

品川電機株式會社 市川繁彌

株式會社澁谷レントゲン製作所 市川繁彌

指月電氣工業株式會社 山本重雄

株式會社島津製作所 島津源吉

スタンレー電氣株式會社 北野隆春

株式會社鈴木通信機製作所 鈴木達雄

順藤電機製作所 須藤良一

住友電氣工業株式會社 別宮眞俊

東京市王子區岩淵町一ノ四三五 赤羽 二〇〇三

東京市麩町區丸ノ内二ノ一八 丸ノ内 四八三六

東京市淺草區北松山町三六 淺草 三二八四

東京市目黒區上目黒一ノ二〇三 澁谷 〇八五三

東京市品川區北品川五ノ四二一 大崎 四一四五

東京市大森區雪ヶ谷町五八 荏原 七六一六

東京市板橋區江古田二〇〇七 落合長崎 二七九二

西宮市津門大岡町九六 西宮 四三九三

京都市中京區西ノ京桑原町一八 壬生 四三五一

東京市目黒區中目黒二ノ六〇五 大崎 四五四一

東京市品川區北品川三ノ一九四 高輪 三〇六四

東京市品川區東品川二ノ一七八 高輪 六八七七

東京市芝區西芝浦三ノ一 三田 三二八二

大阪市此花區恩貴島南之町六〇 此花 一〇三一

油入閉閉器・過負荷自動遮斷器  
自動制御裝置  
流量計・回轉計・ダイヤルケージ・計器試驗機  
礦山用アルカリ蓄電池

株式會社大正電機製作所 東條義一 東京市大森區新井宿七ノ七八 大森 八四二九  
泰東電機工業株式會社 高橋辰雄 東京市市橋區木挽町一ノ一 京橋 七一五八  
大日本計機株式會社 宮川儀三次 東京市麩町區丸ノ内三ノ二(三菱二一號館) 丸ノ内 五〇八五  
大日本鑛業精機株式會社 本多敏明 東京市品川區上大崎四ノ一九〇 大崎 四六七二  
合資會社高線製作所 高線孝 東京市品川區大井水神町二〇六八 大森 八〇七〇  
大有社電機製作所 小松季松 東京市荒川區三河島町八ノ一三三 下谷 一六七五  
株式會社玉川計器製作所取締役齋藤恒次郎 東京市目黒區唐ヶ崎六三一 荏原 七六七六  
第二國產電機株式會社 岩井豐治 東京市蒲田區下丸子町二八〇 蒲田 四二二一  
大日本特殊工作所 永山勇吉 石川縣石川郡野々市町 野々市 一三  
タイガー電氣株式會社 戶根虎次郎 大阪府旭區放出町三七二 東 三六〇六  
泰平電機工具株式會社 水谷泰之助 大阪府西淀川區野里町七九〇 福島 四三九五  
株式會社竹本電機計器製作所 竹本正則 大阪府東淀川區田川通六ノ一九 北 五〇九六  
竹本工業電熱電機株式會社 竹本鐵次 大阪府西淀川區野里町六七一 福島 四〇八一  
合資會社高村電機製作所 高村勘吾 大阪府南區西畷町二 東 一二七三

電氣機器  
ラジオ受信機  
電動工具  
電氣計器  
電氣爐及特殊變壓器  
配電盤

電氣機器 大日本特殊工作所 永山勇吉 石川縣石川郡野々市町 野々市 一三  
ラジオ受信機 タイガー電氣株式會社 戶根虎次郎 大阪府旭區放出町三七二 東 三六〇六  
電動工具 泰平電機工具株式會社 水谷泰之助 大阪府西淀川區野里町七九〇 福島 四三九五  
電氣計器 株式會社竹本電機計器製作所 竹本正則 大阪府東淀川區田川通六ノ一九 北 五〇九六  
電氣爐及特殊變壓器 竹本工業電熱電機株式會社 竹本鐵次 大阪府西淀川區野里町六七一 福島 四〇八一  
配電盤 合資會社高村電機製作所 高村勘吾 大阪府南區西畷町二 東 一二七三

電話交換機・轉換器  
同附屬品  
鑄山及運搬用機械  
直流發電機・電動機  
交流發電機  
三相交流誘導電動機  
交流直流發電機・直  
流電動機・電氣サイ  
レン及附屬品  
電氣機器(變壓器・  
蓄電池・充電器・電  
動機)  
電氣機械器具  
配電盤類  
各種變壓器・誘導電  
壓變壓器各種  
蓄電器・抵抗器・通  
信機  
電話交換機・並各部  
分品・通信用電線  
電氣計測器・配電盤・油  
入閉閉器・電流制限器  
電信・電話機械

諏訪工業株式會社 阪田成一 大阪府北區曾根崎上三丁目三〇 北 一五六二  
住友機械工業株式會社 古田俊之助 愛媛縣新居濱市三一ノ九 新居濱 一〇七  
株式會社精電舎 安東貫一 東京市麩町區丸ノ内三ノ二 丸ノ内 四八三〇  
精巧舎製作所 大山銀松 東京市豊島區高田南町一ノ二〇六 牛込 六五九七  
株式會社精工社製作所 和田二郎 東京市芝區新橋三ノ一八 芝 三四六四  
株式會社整電社製作所 村井清太郎 東京市品川區大井水神町二〇五 大森 七三九六  
石産精工株式會社 直木三郎 大阪府北區堂島通一ノ三三 北 一一四一  
西部電氣工業株式會社 福田稔 福岡市大字比惠二一四二 東 一七四六  
株式會社正興商會 土屋直幹 福岡市西區粕二八四 福岡東 三九八七  
株式會社高岳製作所 本間利雄 東京市麩町區丸ノ内三ノ六 丸ノ内 六〇九八  
株式會社高梨製作所 高梨正躬 東京市品川區東大崎二ノ二九一 大崎 二四二五  
株式會社高見澤電機製作所 高見澤昇治 東京市品川區西大崎三ノ五一五 大崎 四八八二  
大東電氣機械製造株式會社 東條虎輔 東京市品川區北品川四ノ五四四 大崎 四三三一  
株式會社大興電機製作所 古川梅三郎 東京市在原區中延町一ノ二八八 荏原 四三五六

蓄電池・充電器	高田電池株式會社	廣山信夫	大阪市東淀川區野中北 通三ノ一〇	北	四四五八
繼電器・自動制御裝置	立石電機製作所	立石一眞	大阪市四淀川區野里町 八一	福島	六九三九
大型高壓水筒式汽罐	田熊汽罐製造株式會社	田熊常吉	尼崎市瀨字海地一五	福島	七三五六
電氣	大同製鋼株式會社	下出義雄	名古屋市南區星崎町線 山六六	南	一七四〇
電磁チャック	チトセ電機株式會社	志賀彗吉	東京市芝區車町二六	高輪	五五八五
變壓器・配電盤	中興電機株式會社	永井省三	東京市品川區北品川五 ノ四八七	大崎	三〇二〇
電氣計測器・電氣檢 器	株式會社千野製作所	千野一雄	東京市板橋區板橋町三 ノ七八	大塚	四一八〇
一般電氣機器	株式會社千代田製作所	新郷節藏	大阪市西淀川區佃町一 三二七	福島	七三五八
發電機・電動機・配 電盤・電壓調整器	株式會社中央電機製作所	島田勉	大阪市旭區今福北一ノ 一八	堀川	五八三一
特許ベルト・口(變 壓器用)	株式會社中央製作所	後藤幸三	名古屋市熱田區熱田東 町字神明前二五	瑞穂	一七九二
電氣機器	中央電氣工業株式會社	鈴木幹	名古屋市昭和區東郊通 九ノ七	瑞穂	一一三五七
電氣機械器具	合資會社中部電機製作所	湯地昌雄	名古屋市熱田區東町字 內溜六八	南	一一六四
真空管(機器用)電 氣機器	中央商工株式會社	間四郎	兵庫縣武庫郡鳴尾村鳴 尾街道下五	西宮	三二一〇
有線無線通信機	株式會社塚本電機製作所	塚本爲太郎	東京市京橋區銀座西四 ノ三ノ二	大崎	四六八八

各種水車・各種ポンプ 空氣壓縮機・內燃機 ・其他一般機械器具	株式會社電業社原動機製造所	寒川恒貞	東京市蒲田區板谷町四 ノ三〇一七	大森	二〇八五
各種電氣機械器具・電 氣機・セレン整流器	株式會社寺田電機製作所	寺田進之助	東京市目黒區上落合一 ノ一二三	大塚	三三三三
有線無線通信機	株式會社帝國測器製作所	野澤一郎	東京市京橋區月島東仲 通九ノ九	京橋	五二九七
航空計器・回轉計	株式帝國コンデンサー製作所	大村清次	東京市王子區稻付町五 ノ七六〇	赤羽	二二六八
蓄電器	帝國工業電機株式會社	岩澤巖	大阪市西淀川區御幣島 町二五九	福島	二八七九
交流電機・電動機・交 流電氣電力計	電氣計器株式會社	村田元三郎	大阪市東淀川區中津本 通一ノ五六	豐崎	三〇五二
電氣機械器具・變壓 器・交流器其他	寺崎電機製作所	寺崎安太郎	大阪府中河內郡加美村 絹本町一ノ一二	平野	一七四九
分電盤・配電盤・端 子盤・附屬器具	東亞電工株式會社	池田千代一	兵庫縣芦屋市芦屋字鹽 之澤三四九	芦屋	二六八八
電氣機器	東北振興精密機械株式會社	小杉繁安	東京市板橋區志村西臺 町五	板橋	一一四五
電機器具及計器	東京芝浦電氣株式會社	山口喜三郎	東京市京橋區銀座西五 ノ二	銀座	五五七一
電氣機械器具一切	東京太田電機株式會社	太田四郎	東京市品川區東品川四 ノ一〇〇	高輪	三五四五
配電盤・分電盤	株式會社東京計器製作所	和田嘉衛	東京市蒲田區東蒲田四 ノ三一	蒲田	二七二一
計器類・精密機械	株式會社東京工機製作所	山内虎太郎	東京市大森區大森二ノ 一ノ八	大崎	四五二一
電機器具・水道用機器					六〇二一

直流及交流電動機・萬能機・定速機・自來水機・タビリン水車

一般無線送受信機  
超待高試驗用變壓器・高周波誘導電氣用變壓器・各種大型變壓器・誘導電機調整器

電氣通信機  
航空機計器・電壓計・電流計・波長

無線通信機器  
電動機・變壓器  
電氣機械器具  
配電機・端子機・エネンクローズD各種フューズ

無線機・真空管  
蒸氣機及附屬諸機械  
各種發動機

電磁機器時計  
真空管

各種電氣爐及附屬品  
配電機

東京電機製造株式會社 長野文一 八三三五  
東京電波株式會社 高間繁 八二五五  
東京變壓器株式會社 鈴木德彌 四七三九  
東京無線電機株式會社 松尾忠二郎 二五二四  
東洋計器電機株式會社 鈴木由郎 四二二七  
東洋通信機株式會社 津守英五郎 二一八四  
東光電氣株式會社 福田豐 四七七一  
株式會社東邦製作所 佐藤政太郎 四九一九  
土井電機製作所 土井行雄 六二二六  
東京電氣株式會社 清水與七郎 五八三五  
東洋パブコック株式會社 本村精三 三九〇一  
東洋電機製造株式會社 上遠野亮三 二九八五  
東京電氣時計株式會社 世田谷 三三五九  
東京真空管株式會社 横山源次郎 四六八五

株式會社東京電氣爐製作所 合田良二 一三二  
株式會社ドン真空管製作所 千葉修三 七一九二  
東洋真空工業株式會社 保壽康象 四五一八  
東洋電機株式會社 高橋高 七五二四  
東邦電機株式會社 渡部重夫 六一四四  
東亞電機株式會社 古瀬又三郎 四〇六八  
同和工業株式會社 泉滿郎 二六二七  
株式會社特機製作所 山内俊親 二六二七  
株式會社東亞製作所 山田切延壽 七五九二  
東洋電波株式會社 鈴木貞俊 五九六一  
株式會社西島電機製作所 櫻井亮藏 二六  
豐國電機製作所 戶上信夫 三五九六  
株式會社戸上電機製作所 中根友治郎 七〇九一  
株式會社中根電機製作所 高輪 三四〇二

有線通信機器製造

株式會社特許閉閉器・電動機其他

變壓器・計器用・變成器リアクトル

變壓器・計器用・變成器リアクトル

電氣ボイスト・回轉電氣機械

電氣ボイスト・回轉電氣機械

有線無線通信機械器具

有線無線通信機械器具

無線電信電話受言機・ナナオラ受信機  
各種蓄電池  
自動バルブスイッチ  
特別高壓器具・高壓  
無線電信電話  
超短波無線電信電話  
有線無線通信機器  
鐵道信號  
電池・充電器  
無線用變壓器・同塞  
有線・無線通信機器  
無線電信電話機械  
電氣通信機附品一式  
航空機用電氣器具  
無線電信器具

七歐無線電氣株式會社	七尾 菊良	東京市目黒區中目黒一ノ六六五	大崎 四一三五
株式會社中島電機製作所	中島勝五郎	東京市品川區南品川四ノ五八一	高輪 三三二〇
ナシヨナル蓄電池株式會社	松下幸之助	神奈川縣茅ヶ崎町小和田三四五六	辻堂 二〇〇八
株式會社中北製作所	中北辨造	大阪市旭區蒲生町三ノ一	堀川 二七二五
株式會社南國電機製作所	後藤田享一	鹿兒島市上荒田町八三八	三六五二
日電電波工業株式會社	二村 武	山梨市長町宇山根街道南四七ノ四	三七七
日本高周波株式會社	吉田 晴	東京市大森區大森七ノ四〇四	四二九
日本信號株式會社	鹽内世網	東京市大森區大森七ノ四〇四	九二八六
日本蓄電池株式會社	田子正次	東京市大森區入新井四ノ七四	八六〇
合資會社日本電氣應用製作所	酒井世一郎	東京市豊島區西巢鴨一ノ二九二〇	四三五九
日本電氣株式會社	梶井 剛	東京市芝區三田四國町二	三九七三
日本電波機械株式會社	平坂英則	東京市澁谷區伊達町三	四一〇一
日本無線電信電話株式會社	門野重九郎	東京市北多摩郡三鷹町七連九三〇	七六一八
株式會社日幸電機製作所	大條駒雄	東京市世田谷區玉川奥澤町一ノ二七五	四二二一

真流・交流電機及電機其他  
無線通信機械  
蓄電池  
遠距離用強力放電裝置  
計測器類  
真空管・十六粒磁聲  
航空機用電氣通信器具(分品)  
電氣機械器具製造  
無線及有線電氣通信機械器具  
ラジオ受信機  
電氣通信機器・電氣機器・其他  
燈器用レンズ照明機  
電信電話局内裝置用機器  
蓄電器全般

株式會社日東電機製作所	關澤三吉	東京市蒲田區南大郷二ノ三	蒲田 三五九一
日産無線電氣株式會社	窪井義道	東京市世田谷區玉川等々力町三ノ一六	田園調布 二八九八
株式會社二井製作所	福井幾久男	東京市品川區大井寺下町一四四二	大森 七八八四
日本音響電氣株式會社	住吉升一	東京市品川區大井水神町二〇九二	大森 二五九〇
日本計器製造株式會社	人見吉孝	東京市蒲田區原町一〇	蒲田 三九七六
日本光音工業株式會社	山田英吉	東京市品川區北品川四ノ五六四	大崎 一六二八
有限會社日本航空電機研究所	森竹五郎	東京市田ヶ谷區三軒茶屋町二一三八	世田ヶ谷 五〇四〇
日本測定器株式會社	植村泰二	東京市京橋區銀座三ノ三	京橋 七三九四
日本通信工業株式會社	若月田利助	川崎市北見方二六〇番地	溝ノ口 二二〇八
日蓄工業株式會社	吉岡不二彦	川崎市港町一二五	自至 三五二一
日本ビクター蓄音器株式會社	伊東 禿	横濱市神奈川區守屋町三丁目十二	神奈川局 二七三一
日本光機工業株式會社	安田彦四郎	横濱市鶴見區潮田町一四二	鶴見 三七八一
西澤製作所	西澤義國	京都市中京區河原町九	上 七〇二七
西澤製作所	西澤義國	大町下ル裏入未丸町六	上 七七三九
日本コンデンサー株式會社	上田利延	大阪市東區川區三津屋南邊二ノ一四	北 五三二五

電 氣 機 器  
太陽燈・石英製品・  
レンジン管球電子  
整流管  
電磁閉閉器・油入開  
閉器  
特許フルアール進相  
器・各種ケーブルハ  
ンガ1其他  
配電盤・分電盤  
各種電氣機・變壓器  
配電盤  
電氣計測機器・工業  
機器  
内燃機用高壓磁器  
發電機  
有線無線通信機器  
電機器具及電氣計器  
一般  
蓄電池・水銀整流器  
坑内安全燈  
電動發動機  
電氣配電盤・自動  
御裝置・配電機・水  
位指示・記録計

日本電機製造株式會社	前田 德藏	大阪市西淀川區飯島町一〇五	福島	六六五九
日本電子工業株式會社	高橋 一郎	大阪市西淀川區浦江北三ノ二〇	福島	二六三五
合資會社日本電機研究所	福地 武史	大阪市大正區泉尾上通一ノ八六	泉尾	二九九一
日本蓄電器株式會社	石川 芳次郎	大阪市東區高麗橋三ノ一八	北濱	七〇五八
西 羅 工 業 所	西羅邦一郎	大阪市東淀川區堀上通一ノ四〇	北	六五三
日東電爐工業株式會社	菊地 赴夫	大阪市旭區野江東之町一ノ九	旭	三六二〇
株式會社日本熱計器製作所	森 英 夫	大阪市東淀川區堀上通一ノ三八	北	三九九
日本電磁工業株式會社	小西龜三郎	神戶市須磨區外濠町二ノ一	須磨	四四九六
日本無線工業株式會社	荒井玄太郎	兵庫縣武庫郡御影町石屋字具原町四七六	御影	三三八二
日新電機株式會社	清田 岩夫	京都市右京區梅津高畝町二〇	壬生	八五三五
日本電池株式會社	島津 源藏	京都市上京區 町今出川(本社)	西陣	四三九一
日本輸送機株式會社	藤 井 尙	京都市乙訓郡新神足村字神足鳥打畑一ノ三	神足	一四九二
延 原 製 作 所	延原歡太郎	大阪市西淀川區大仁本町三ノ六七	神足	一四九二
合資會社原田製作所	原田 米一	京都市芝區金杉川口町二十一	三田	一四一〇

電 氣 通 信 機 器  
電話交換機・電話記  
録機・手摺有線無  
線機  
自動溫度調節計・壓  
力計・溫度計機種  
有線無線通信機器  
電氣通信機器  
電氣機械器具  
標準電氣機械共販  
高低電壓配電盤外各種  
自動機・各種遮斷器  
電力用變壓器・高壓  
進相用蓄電池其他  
蓄 電 池  
電機自動裝置設計製作  
高低電壓配電盤設計製作  
電 氣 計 器  
電 氣 機 器  
通 信 用 機 器

原口無線電機株式會社	原口 兼貞	東京市目黒區下目黒一ノ一〇五	大崎	一四九四
長谷川電機製作所	長谷川 昭一	東京市芝區三田四國町五ノ四	三田	三七〇六
株式會社長谷川計器製作所	山川 英藏	東京市蒲田區下丸 町一八七	蒲田	二一七八
早川電機工業株式會社	早川 德次	大阪市住吉區西田邊町二五	天王寺	九三一
株式會社平田製作所	平田 庄一	東京市蒲田區新柄町一三二五	蒲田	三五〇一
株式會社日立製作所	小平 浪平	東京市蒲田區丸ノ内二ノ一二	丸ノ内	二二六二
標準電氣機械共販株式會社	安 達 繁	東京市蒲田區丸ノ内二ノ一二	丸ノ内	六九六三
株式會社廣澤製作所	牛尾 留雄	東京市京橋區淺町三ノ四ノ二	築地	一一三五
中國配電株式會社製作所	鈴川 貫一	廣島市大手町七ノ八五	中	一四二四
古河電氣工業株式會社	中川 末吉	東京市麩町區丸ノ内二ノ八	丸ノ内	四四五一
株式會社深川製作所	高橋 儀平	東京市深川區猿江町一ノ一九	本所	七四七八
富士航空計器株式會社	清水 莊平	東京市蒲田區下丸子町三一二	蒲田	四二一六
富士電爐工業株式會社	後藤 安太郎	京都市豊島區高田南町一ノ一九五	牛込	一五三〇
富士通信機製造株式會社	吉村 萬治郎	川崎市上小田中一〇一五	田園調布	四二四一



交直流電機各種電機・電機器具・配電盤  
電氣機器・備物裝置  
パン焼用電氣爐  
防凍閉器・電動機  
其他  
電氣計測機器  
各種交流電動機・電氣器具・配電盤  
電氣用信機・同分品・電氣機器・計測器  
電氣機器器具(三相誘導電動機)  
直流電機・直流電動機  
電氣接機一般・電熱器一般・電氣機械一般  
電氣機械器具  
電氣機械器具製造業  
配電盤・電機閉閉器

富士電機製造株式會社	吉村萬治郎	川崎市田邊新田一	川崎	三五五九
株式會社福島製作所	佐伯宗義	福島市三河北町	福島	八八八
藤澤製作所	藤澤義雄	大阪府豐能郡庄内町洲 到止一六五	三國	六四五
株式會社北都電機製作所	眞流新次	札幌市北三條東八ノ三 五二		四四八九
株式會社北辰電機製作所	清水莊平	東京市蒲田區下丸子町 三一	高輪	八〇八四
松下電氣工業株式會社	龜山武雄	大阪府北河内郡門真町 三	堀川	四四三二
松下無線株式會社	井植逞雄	大阪府北河内郡門真町 大字門真一〇〇六	堀川	四四三二
株式會社牧田電機製作所	牧田茂三郎	名古屋港區七番町三 丁目六	守口	五六三一
丸山電機株式會社	丸山肇	名古屋市港區七番町三 丁目六	南	四五六六
株式會社三葉製作所	堀内猪之助	大阪府西淀區佃町一二 一五	福島	六九二〇
三菱重工業株式會社	郷古潔	東京市荏原區小山五ノ 八八	荏原	二九五八
三菱電機株式會社	宮崎駒吉	東京市麹町區丸ノ内二 ノ四	丸ノ内	五三一九
株式會社美德製作所	矢吹貞夫	東京市麹町區丸ノ内二 ノ四	丸ノ内	二二七〇
合資會社水谷電機製作所	水谷捨吉	東京市目黒區上目黒六 丁目一二四一	澁谷	一一七八
		東京市芝區三田裏裏町 八	高輪	四四四一

眞空管  
電氣機械器具  
電氣機器・金屬製品  
電磁閉閉器・箱閉閉器・配電盤  
電氣機械器具  
有線無線通信機・電氣器具  
蓄電池器  
電氣配電盤  
發電機  
無線送受信機(コンデンサー・ダイヤル)

株式會社宮田製作所	宮田繁太郎	東京市大森區大森三ノ 五五	大森	九二三八
株式會社瑞穗機械製作所	松下政男	大阪府東淀川區堀上通 一ノ四八	北	二四一九
株式會社港電機工業所	宮木男也	大阪府大正區小林町一 八一	壬生	二六六四
株式會社宮木電機製作所	川島三郎	京都市中京區西ノ京原 町四	壬生	二六六四
三井鑛山株式會社三池製作所	牟田口義一	大牟田市旭町二ノ二八		二二五八
牟田口電氣製作所	重宗雄三	大阪府西淀川區堀江北 三ノ三〇	福島	二四七三
株式會社明電舎	梶平治	東京市品川區東大崎二 ノ二七六	大崎	三三五一
メトロ電氣工業株式會社	田中惠次	東京市澁谷區向山町六 〇	高輪	六三七四
明治電機製作所	森幸太郎	大阪府東成區中本町三 六二	東	一一八〇
株式會社森幸電機製作所	須藤輝一	東京市本所區菊川町一 ノ三三	本所	六三三二
守谷工業株式會社	安田徳治	東京市荒川區尾久町四 ノ一六四〇	下谷	三五四五
株式會社安田製作所	山田壽二	東京市足立區新田上町 二一六	王子	二四八九
山田三立社	山田松次郎	東京市神田區司町一ノ 二三	神田	三三八〇
山田電機株式會社		東京市澁谷區公會堂通 八	澁谷	三九四四

無線電信電話機・ラ  
チ才受信機  
配電盤並配電機  
無線電信電話送受信  
機  
電氣計器・工業計測  
器  
電磁チャック・略流  
機  
換品・電壓調整  
真空管保溫装置  
マイクプロフォン一般  
送話器抵抗器各種  
電氣計測器  
各種電池・光明丹  
各種・特殊電熱器  
電氣計器・測定器

山中電機株式會社	山中榮太郎	東京市大森區大森二ノ 一九八	大森	三二六二
株式會社八千代電機製作所	村庄	東京市澁谷區榮樂町四 八	澁谷	三三八三
大和無線電機株式會社	山内誠太郎	東京市大森區堤方町二 二〇	大森	九〇二〇
山武計器株式會社	山口利彦	東京市麹町區丸ノ内二 ノ六(八重洲ビル)	丸ノ内	三九一四
合資會社大和電業社	成瀬 豊	東京市品川區東品川四 ノ一五八	高輪	二八八一
株式會社山鹿製作所	村井 大	東京市北多摩郡武藏野 町吉祥寺一七〇五	吉祥寺	八五六一
山下電氣株式會社	山下 在	東京市品川區南品川三 ノ一二三	高輪	三〇四三
山菱電機株式會社	蓮池 一彦	東京市大森區大森八ノ 三八一九	大森	六六〇三
尼崎電機株式會社	杉山 養一	大阪市住吉區平野大通 三三	天王寺	三〇四二八
株式會社安川電氣製作所	安川 泰一	八幡市大字藤田二三四 六	八幡	二四〇〇
株式會社夕張製作所	古谷金一郎	北海道夕張郡夕張町字 若瀬九七二四	夕張	二五〇
湯淺蓄電池製造株式會社	小山文吉	大阪府三島郡高槻町大 字古曾	高槻	二一
吉山電機製作所	吉山 史朗	東京市蒲田區西大郷三 ノ二五	蒲田	四五〇九
株式會社横河電機製作所	横川 時介	東京市北多摩郡武藏野 町吉祥寺三〇〇	丸ノ内 新橋	四三七一 三九四一

ラチ才受信機  
電氣通信機器及各種  
真空管製造販賣  
抵抗器及應用製品  
無線通信器電動機・  
録音機  
發電機・電動機・變  
壓器  
電氣機器・配電盤  
電氣 爐  
真 空 管

ラチ才受信機統制組合	佐鳥 仁左	東京市目黒區下目黒一 ノ一三五	澁谷	四四一
理研真空工業株式會社	秦 常 造	東京市日本橋區吳服橋 二ノ一	日本橋	三二八一
理研電具株式會社	大河内正敏	東京市本郷區駒込富士 前町四四	大塚	四三六五
理研電機無線株式會社	池邊 常 刀	東京市小石川區春日町 一ノ一	小石川	六三九七
理研電機製造株式會社	田中 章 一	東京市日本橋區兜町二 ノ一七	茅場町	四二〇〇
株式會社立正電機製作所	松村 正 作	京都市下京區吉祥野中 島町六三	下	三五七五
龍華工業株式會社	小西 正 三	大阪府中河内郡龍華町 龜井二七四	平野	一五三四
株式會社鍊光電機工業所	石川 志 朗	東京市品川區北品川五 ノ四八九	大崎	五〇四三 四三一

製作課目  
 金屬抵抗爐  
 非金屬抵抗爐  
 鹽槽電氣爐  
 實驗用電氣爐  
 各種乾燥爐  
 變壓器、配電盤  
 特殊耐火物

# Φ大志万電機製作所

大阪市旭區蒲生町二丁目三七番地  
 電話 旭 二 四 七 九 番

(五文本)

## 産業機械統制會

目的  
 本會は本邦に於ける原動機（發電用の蒸氣機、蒸氣タービン及水車を除く）及生産用機器の製造及販賣に關する事業の確立を期し以て高度國防國家體制を完備する爲其の綜合的統制運管を圖り且當該産業に關する附帶の立案及遂行に勵むることを目的とす

# 名取製高級大型プレス

## 標準機種

1. MC式クランクレスプレス  
100トン—3000トン
2. MK式精密鍛圧プレス  
200トン—3000トン
3. MW式等速クランクプレス  
100トン—3000トン
4. MH式液壓トッグルプレス  
1000トン

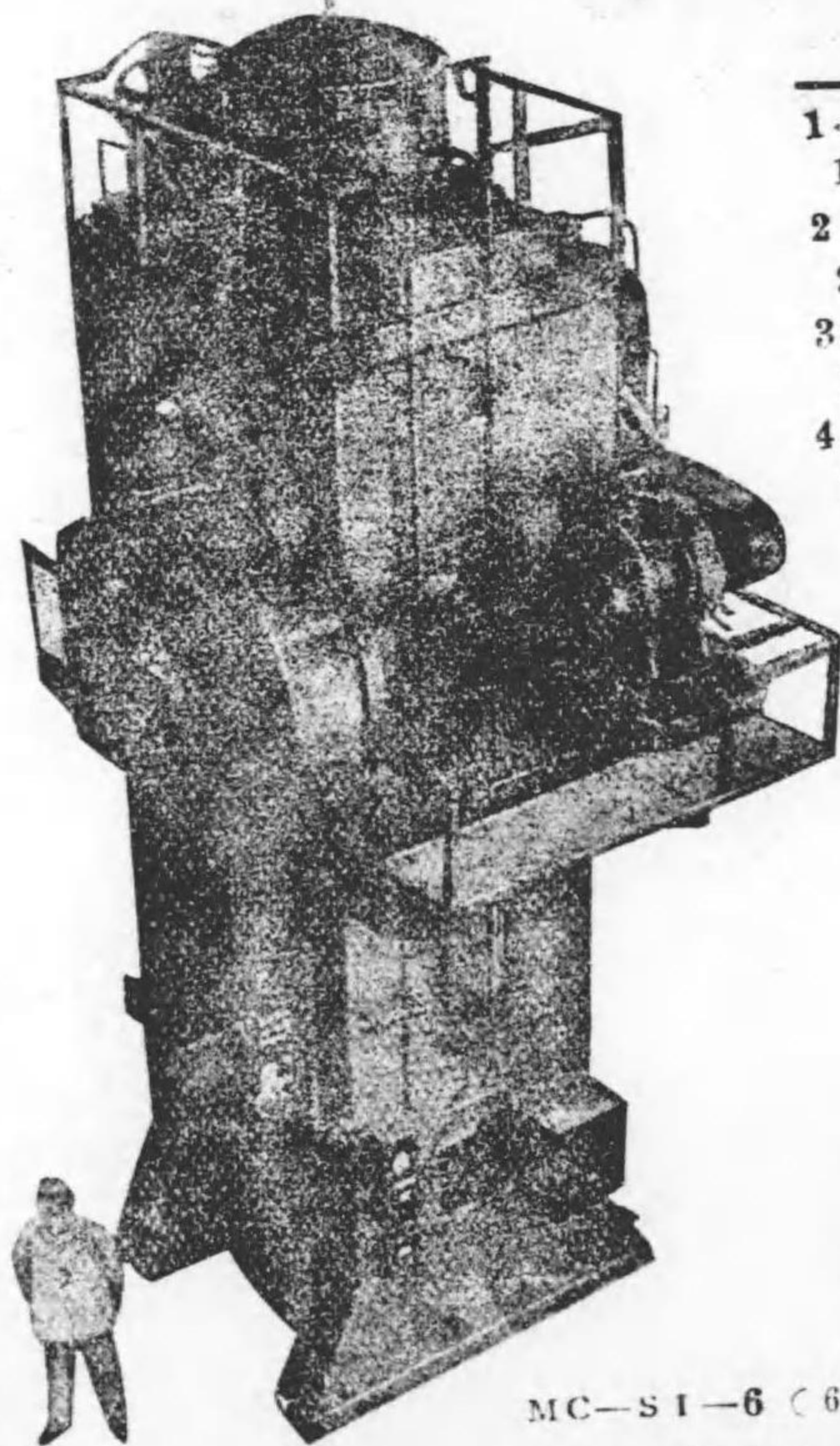

MC-SI-6 (600トン)  
エマクラッチ押卸操作

## 株式会社名取製作所

本社並工場 東京市蒲田區萩中町145 電羽田3 08・683番

## 總代理店 石川吉野工業株式会社

東京 東京市麩町區丸ノ内東九號館五號 電丸ノ内C 3)1644・1673番  
大阪 大阪市北區曾根崎新地1-40 電北C 6) 1771-2番

小島の

# スチームシヨベル

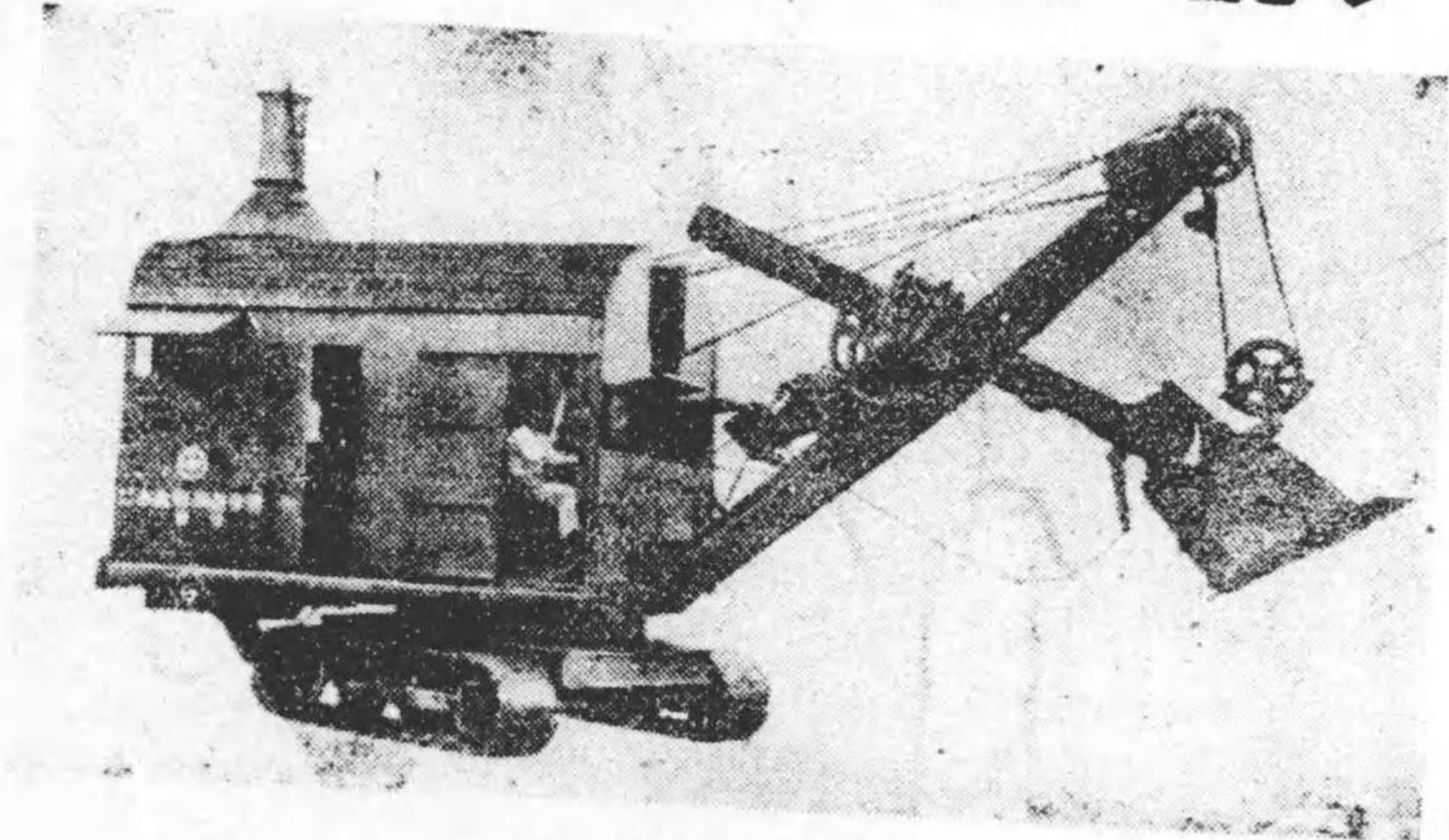

容 1-1/2立方碼  
スチームシヨベル



## 株式会社 小島機械製作所

本社及工場 高崎市高砂町二五番地 電話高崎741-742番  
東京出張所 東京市麩町區内幸町二ノ 幸ビル 電話銀座(5)1759・2753・7392

總代理店 日本タイプライター株式会社工機部

東京市京橋區京橋一丁目二番地