

86-41



1200501329511

林
示
復
寫



始



版四拾四第

昭和十五年刊行

日本紳士録

交詢社藏版



引索部の京東

順 音 十 五									
ワ	ラ	ヤ	マ	ハ	ナ	タ	サ	カ	ア
631	630	584	521	456	409	333	252	156	1
(イ)	リ	(キ)	ミ	ヒ	ニ	チ	シ	キ	(キ)
31	631	31	546	479	440	381	280	195	31
ウ	ル	ユ	ム	フ	ヌ	ツ	ス	ク	ウ
85	631	614	566	492	448	383	303	209	85
(エ)	レ	(エ)	メ	ヘ	ネ	テ	セ	ケ	(エ)
100	631	100	573	511	449	394	325	224	100
(オ)	ロ	ヨ	モ	ホ	ノ	ト	ソ	コ	(ラ)
105	631	616	573	511	450	397	331	224	105

順 は ろ い									
せ	み	あ	け	の	な	た	る	へ	(み)
325	546	1	224	450	409	333	631	511	31
す	し	さ	ふ	(を)	ら	れ	(お)	と	ろ
303	280	252	492	105	630	631	105	397	631
(え)	き	こ	く	む	そ	わ	ち	は	
100	195	224	209	566	331	631	381	456	
ひ	ゆ	(え)	や	う	つ	か	り	に	
479	614	100	584	85	383	156	631	440	
も	め	て	ま	(い)	ね	よ	ぬ	ぼ	
573	573	394	521	31	449	616	448	511	

安田經營



太平洋火災海上保險株式會社

本店 東京市日本橋區吳服橋



東洋火災保險株式會社

本店 東京市麹町區大手町二丁目

火油航空 海上運送 自動車 傷害 信用 盜賊 硝子 火險 水險 森林 保

東京火災保險株式會社

資本金 壹千萬元
諸積立金 貳千參拾壹萬餘圓
總保險契約高 六拾六億四千七拾六萬餘圓

本社 東京市麹町區大手町二丁目
支店 大阪、京都、橫濱、神戸、名古屋、
仙台、福岡、札幌、東京、新東京、
代理店 內地、臺灣、樺太、朝鮮、滿洲、支那、印度、
歐米各主要都市七百八十餘處

Fur

毛皮の御仕度は

信用ある確實な専門店 曾我商會へ



洋行、婚禮、夜會、訪問等

御婦人用服飾防寒毛皮

紳士用毛皮外套、襟、各種

良質至廉

東京市銀座五丁目二番地

各國高級
毛皮直輪

専門店

曾我毛皮商會

電話銀座 (57) 〇〇五五七番

振替口座東京六一二八七番

第四十四版日本紳士録

凡 例

一、本書は東京、大阪、京都、神奈川、兵庫、愛知、福岡、静岡、千葉、埼玉、群馬、栃木、宮城、福島、山形、新潟、石川、富山、山梨、長野、岐阜、滋賀、奈良、和歌山、岡山、広島、山口、香川、高知、徳島、愛媛、長崎、熊本の各府縣及び北海道の主要都市及其接續郡部に居住する内外名士及び第三種所得税壹百貳拾圓以上又は營業收益税壹百圓以上を納むる資産家約二十三萬名の氏名、住所、職業、商號、前記税額及び電話番号を記載し別に全國主要銀行會社職員録を附録とし内地及び海外に於ける約三千八百の主要銀行會社に勤務する職員約六萬名を各銀行會社別に掲載す本文掲載地の詳細左の如し

- ▲東京之部——東京市、八王子市、西多摩郡、北多摩郡、南多摩郡 (約八一、〇〇〇名)
- ▲大阪之部——大阪市、堺市、岸和田市、豊中市、布施市、池田市、三島郡、豊能郡、泉北郡、泉南郡、北河内郡、中河内郡 (約四四、〇〇〇名)
- ▲京都之部——京都市、愛宕郡、葛野郡、乙訓郡、宇治郡、久世郡、綴喜郡、相樂郡 (約一一、八〇〇名)
- ▲神奈川之部——横浜市、川崎市、平塚市、横須賀市、鎌倉市、久良岐郡、横須賀郡、都筑郡、高座郡、鎌倉郡、津久井郡、愛甲郡、中郡、足柄上郡、足柄下郡、三浦郡 (約九、七〇〇名)
- ▲兵庫之部——神戸市、西宮市、尼ヶ崎市、姫路市、明石市、武庫郡、川邊郡、明石郡、飾磨郡 (約一九、八〇〇名)
- ▲愛知之部——名古屋市、豊橋市、岡崎市、一宮市、瀬戸市、半田市、豊橋郡、南設楽郡、八名郡、温美郡、東加茂郡、額田郡、西加茂郡、愛知郡、西春日井郡、東春日井郡、幡豆郡、碧海郡、中島郡、知多郡 (約一五、〇〇〇名)
- ▲福岡之部——福岡市、門司市、筑紫郡、早良郡、糟屋郡、宗像郡、糸島郡 (約四、六〇〇名)
- ▲静岡之部——静岡市、清水市、濱松市、沼津市、熱海市、田方郡、安倍郡、庵原郡、濱名郡、志太郡、磐田郡、小笠郡、富士郡 (約四、五〇〇名)
- ▲千葉之部——千葉市、市川市、船橋市、銚子市、千葉郡、印旛郡、東葛飾郡 (約二、〇〇〇名)
- ▲埼玉之部——浦和市、川口市、川口市、熊谷市、北足立郡、入間郡、南埼玉郡、北埼玉郡、大里郡、児玉郡 (約二、五〇〇名)
- ▲群馬之部——前橋市、桐生市、高崎市、勢多郡、佐波郡、群馬郡、多野郡、北甘楽郡、新田郡、邑樂郡 (約一、七〇〇名)
- ▲栃木之部——宇都宮市、足利市、栃木市、河内郡、上都賀郡、下都賀郡 (約一、七〇〇名)
- ▲宮城之部——仙台市、亶理郡、黒川郡、名取郡、宮城郡 (約一、六〇〇名)
- ▲福島之部——福島市、伊達郡、信夫郡 (約八〇〇名)
- ▲山形之部——山形市 (約六〇〇名)
- ▲新潟之部——新潟市、三條市、西蒲原郡、中蒲原郡 (約一、九五〇名)
- ▲石川之部——金澤市、河北郡、石川郡 (約一、五〇〇名)
- ▲富山之部——富山市、上新川郡 (約一、一〇〇名)

▲山梨之部——甲府市（約六五〇名）
▲長野之部——長野市（約七〇〇名）
▲岐阜之部——岐阜市、大垣市、稲葉郡、安八郡（約一、五〇〇名）
▲滋賀之部——大津市、彦根市、滋賀郡、栗太郡、大上郡、坂田郡（約一、四〇〇名）
▲奈良之部——奈良市、生駒郡、添上郡、山邊郡（約一、一〇〇名）
▲和歌山之部——和歌山市、海草郡（約一、二〇〇名）
▲岡山之部——岡山市、御津郡、上道郡、都窪郡（約一、七〇〇名）
▲廣島之部——廣島市、安藝郡、佐伯郡（約三、四〇〇名）
▲山口之部——下關市、山口市、宇部市、吉敷郡、豊浦郡（約二、六〇〇名）
▲香川之部——高松市（約九〇〇名）
▲高知之部——高知市（約八〇〇名）
▲徳島之部——徳島市、板野郡（約九〇〇名）
▲愛媛之部——松山市、温泉郡（約八〇〇名）
▲長崎之部——長崎市、西彼杵郡（約一、七〇〇名）
▲熊本之部——熊本市、熊託郡（約一、六〇〇名）
▲北海道之部——札幌市、函館市、小樽市、室蘭市、旭川市、釧田郡、高島郡、小樽郡、札幌郡、上川郡、幌別郡、上磯郡（約五、四〇〇名）

一、居住と勤務先と其地方を異にするものは居住地の部に掲載したり例へば勤務先は大阪なれども居住地が兵庫縣なるときは兵庫の部に採録したるが如き是れなり

一、住所は丁目、番地、番號、屋敷、區、町、村、字等の文字を省き、電話の呼出も亦冠字一字を採り又株式會社を(株)、相互會社を(互)、合資會社を(資)、合名會社を(名)、取締役を取締、専務取締役を専務、代表社員を代表、監査役を監査、支配人を支配と省略せり

一、氏名は通俗的發音の(五十音順)に登載しあるも、地方により稱呼を異にするあり、且稱呼不明のもの又は疑はしきもの等あるを以て、本書の使用者は或る一稱呼に於て其人を發見し得るときは更に他の稱呼に於て求むべし、例へば神野をカンノに於て發見せざるときは更にシンノに於て求むるが如し、名の讀方に於ても亦然りとす

二、本書は極力掲載事項の精確を期したれども中には誤記あるやも知れず本書使用者は更に他の方面に就きて調査せられ度し

昭和十五年四月

編者識

要 摘 率 稅 得 所

第三種 (第二種ニ屬セサル個人ノ所得)		修正所得稅(總額法ニ依ル)		支那事變特別稅		本 額	
所得金額區分	所得金額	修正率	修正額	修正率	修正額	本 額	本 額
千二百圓以下	1,000	1%	100	3.5%	35	1,000	1,000
千二百圓超スルモノ	1,500	2%	300	3.5%	52.5	1,500	1,500
千五百圓超スルモノ	2,000	3%	600	3.5%	70	2,000	2,000
二千圓超スルモノ	3,000	4%	1,200	3.5%	105	3,000	3,000
三千圓超スルモノ	4,000	5%	2,000	3.5%	140	4,000	4,000
五千圓超スルモノ	5,000	6%	3,000	3.5%	175	5,000	5,000
七千圓超スルモノ	7,000	7%	4,900	3.5%	245	7,000	7,000
一萬圓超スルモノ	10,000	8%	8,000	3.5%	315	10,000	10,000
一萬五千圓超スルモノ	15,000	10%	15,000	3.5%	525	15,000	15,000
二萬圓超スルモノ	20,000	12%	24,000	3.5%	700	20,000	20,000
三萬圓超スルモノ	30,000	15%	45,000	3.5%	1,050	30,000	30,000
四萬圓超スルモノ	40,000	18%	72,000	3.5%	1,400	40,000	40,000
五萬圓超スルモノ	50,000	20%	100,000	3.5%	1,750	50,000	50,000
七萬圓超スルモノ	70,000	25%	175,000	3.5%	2,450	70,000	70,000
十萬圓超スルモノ	100,000	30%	300,000	3.5%	3,500	100,000	100,000
十五萬圓超スルモノ	150,000	35%	525,000	3.5%	5,250	150,000	150,000
二十萬圓超スルモノ	200,000	40%	80,000	3.5%	7,000	200,000	200,000
三十萬圓超スルモノ	300,000	45%	135,000	3.5%	9,750	300,000	300,000
五十萬圓超スルモノ	500,000	50%	250,000	3.5%	14,750	500,000	500,000
七十萬圓超スルモノ	700,000	55%	385,000	3.5%	19,250	700,000	700,000
百萬圓超スルモノ	1,000,000	60%	600,000	3.5%	24,500	1,000,000	1,000,000

一、例之所得額千八百圓ナレハ千五百圓ニ對スル所定稅額十
九圓五十錢ニ千五百圓ヲ超スル所得額三百圓ニ對スル百分
ノ四即チ十二圓ヲ加ヘ稅額合計三十一圓五十錢ニシテ
稅額ニ支那事變特別稅(本稅ニ對スル百分ノ二十五)七圓
八十七錢(總額法ニ依リテ計算シタル三十九圓三十七錢
ヲ以テ所得稅額トス)

二、所得金額千圓以上千二百圓未滿ノモノニ對シテハ支那事
變特別稅法ニ依リテ總額法ニ依リテ計算スルハス

三、表中所得金額二〇〇,〇〇〇圓以上ノ所得額ニハ支那
事變特別稅法第五條第二項ノ規定ニ依リテ所得額ノ百分ノ
五十五ニテ打切ルヘキモ本表ハ其ノ計算ヲ省略セルヲ以
テ即チ△印ノ數字ハ右算出稅額ヨリ免除セルルヘキ數字
ヲ示セルモノナリ

四、山林ノ所得ハ山林以外ノ所得トシテ區別シ其ノ所得ヲ五
分シタル金額ニ對シテ上記稅率ヲ適用シテ算出シタル金額
ヲ五倍シタルモノヲ以テ其ノ稅額トス

五、免 稅 及 控 除

イ 第三種ノ所得千圓未滿稅(ロ、ハ、ニ)ノ控除ヲ爲シ
タルモノ千圓ニ滿テサルニテ亦同シ

ロ 第三種ノ所得總額一萬二千圓以下ナルトキハ其ノ所得中
勤勞所得(俸給、給料、賞與、年金、恩給、退職料、賞與及此
等ノ性質ヲ有スル給與)ニ付左ノ金額ヲ控除ス

一 所得總額六千圓以下ナルトキ勤勞所得ノ十分ノ二
二 所得總額六千圓以上ナルトキ勤勞所得ノ十分ノ一
三 所得總額六千圓以上ナルトキ勤勞所得以外ノ所得六千圓未滿
ナルトキハ勤勞所得中勤勞所得以外ノ所得トシテ
六千圓ニ滿テサル金額ノ十分ノ二、其ノ他ノ金額ノ
十分ノ一

ハ 第三種ノ所得三千圓以下ナルトキ其ノ年三月一日現在ノ
四半ノ戸主及家族中年齡十八歳未滿者ハ六十圓以上ノ
又ハ不具職業者一人ニ付百圓ヲ所得者ノ申請ニ依リテ控除
ス

ニ 自己若ハ家族又ハ其ノ親屬人ヲ扶養金受取人トシテ生計
保障料八千圓ヲ限リ申請ニ依リテ控除ス

營業收益稅率摘要

個人營業之課税率
一、營業收益稅ハ營業ノ純益ニ付テ之ヲ賦課ス
二、法人ノ純益ハ各事業年度ノ純益金ヨリ總損金ヲ控除シタル金額ニ依リ個人ノ純益ハ前年中ノ總收入金額ヨリ必要ノ經費ヲ控除シタル金額ニ依ル
三、資本利子稅ヲ課セラルヘキ資本利子ハ之ヲ純益ニ算入セス
四、左ニ掲グル營業ノ純益ニハ營業收益稅ヲ課セス
一 政府ノ發行スル印紙切手類ノ販賣
二 度量衡ノ製作修覆又ハ販賣
三 自己ノ採掘シ又ハ採取シタル礦物ノ販賣
四 新聞紙法ニ依ル出版
五 本法施行地外ニ在ル營業場ニ於テ爲ス營業
六 法人ノ漁業又ハ演劇興行
七 個人ノ自己ノ收穫シタル農産物、林産物、畜産物若ハ水産物ノ販賣又ハ之ヲ原料トスル製造但シ特ニ營業場ヲ設ケテ爲ス販賣又ハ製造ヲ除ク
五、勅令ヲ以テ指定スル重要物産ノ製造業ヲ營ム者ニハ命令ノ定ムル所ニ依リ開業ノ年及其ノ翌年ヨリ三年間其ノ營業ヨリ生スル純益ニ付營業收益稅ヲ免除ス
六、個人ノ純益金額四百圓未満免稅
七、法人ノ各事業年度ニ於テ納付シタル地租額又ハ資本利子稅額ハ命令ノ定ムル所ニ依リ當該事業年度ノ營業收益稅額ヨリ之ヲ免除ス
八、個人ノ其ノ營業用ノ土地ニ付納付シタル地租額ハ命令ノ定ムル所ニ依リ其營業收益稅額ヨリ之ヲ控除ス
九、納稅義務アル法人ハ命令ノ定ムル所ニ依リ純益金額ヲ政府ニ申告スヘシ
一〇、納稅義務アル個人ハ命令ノ定ムル所ニ依リ毎年三月十五日迄ニ純益金額ヲ政府ニ申告スヘシ

個人營業名	課税率
一 物品販賣業	二・二ノ百分
二 銀行業	二・二ノ百分
三 無盡業	二・二ノ百分
四 金錢貸付業	二・二ノ百分
五 物品貸付業	二・二ノ百分
六 製造業	二・二ノ百分
七 運送業	二・二ノ百分
八 倉庫業	二・二ノ百分
九 請負業	二・二ノ百分
一〇 印刷業	二・二ノ百分
一一 出版業	二・二ノ百分
一二 寫眞業	二・二ノ百分
一三 席貨業	二・二ノ百分
一四 旅人宿業	二・二ノ百分
一五 料理店業	二・二ノ百分
一六 周旋業	二・二ノ百分
一七 代理業	二・二ノ百分
一八 仲立業	二・二ノ百分
一九 問屋業	二・二ノ百分

一、營業收益稅ハ營業ノ純益ニ付テ之ヲ賦課ス
二、法人ノ純益ハ各事業年度ノ純益金ヨリ總損金ヲ控除シタル金額ニ依リ個人ノ純益ハ前年中ノ總收入金額ヨリ必要ノ經費ヲ控除シタル金額ニ依ル
三、資本利子稅ヲ課セラルヘキ資本利子ハ之ヲ純益ニ算入セス
四、左ニ掲グル營業ノ純益ニハ營業收益稅ヲ課セス
一 政府ノ發行スル印紙切手類ノ販賣
二 度量衡ノ製作修覆又ハ販賣
三 自己ノ採掘シ又ハ採取シタル礦物ノ販賣
四 新聞紙法ニ依ル出版
五 本法施行地外ニ在ル營業場ニ於テ爲ス營業
六 法人ノ漁業又ハ演劇興行
七 個人ノ自己ノ收穫シタル農産物、林産物、畜産物若ハ水産物ノ販賣又ハ之ヲ原料トスル製造但シ特ニ營業場ヲ設ケテ爲ス販賣又ハ製造ヲ除ク
五、勅令ヲ以テ指定スル重要物産ノ製造業ヲ營ム者ニハ命令ノ定ムル所ニ依リ開業ノ年及其ノ翌年ヨリ三年間其ノ營業ヨリ生スル純益ニ付營業收益稅ヲ免除ス
六、個人ノ純益金額四百圓未満免稅
七、法人ノ各事業年度ニ於テ納付シタル地租額又ハ資本利子稅額ハ命令ノ定ムル所ニ依リ當該事業年度ノ營業收益稅額ヨリ之ヲ免除ス
八、個人ノ其ノ營業用ノ土地ニ付納付シタル地租額ハ命令ノ定ムル所ニ依リ其營業收益稅額ヨリ之ヲ控除ス
九、納稅義務アル法人ハ命令ノ定ムル所ニ依リ純益金額ヲ政府ニ申告スヘシ
一〇、納稅義務アル個人ハ命令ノ定ムル所ニ依リ毎年三月十五日迄ニ純益金額ヲ政府ニ申告スヘシ

昭和十五年刊行日本紳士錄廣告目次

青 山 進 行 堂 (大阪青山會本部)	大 倉 火 災 海 上 保 險 會 (東京大倉會本部)
秋 田 木 村 會 (東京秋田會本部)	大 阪 朝 日 新 聞 社 (大阪朝日會本部)
淺 野 七 郎 會 (東京淺野會本部)	大 阪 海 上 火 災 保 險 會 (大阪海會本部)
朝 日 土 地 建 築 社 (東京朝日會本部)	大 阪 商 事 會 (大阪商會本部)
旭 會 (東京旭會本部)	大 阪 日 新 報 社 (大阪日新會本部)
荒 川 外 科 醫 院 (東京荒川會本部)	大 阪 藥 業 會 (大阪藥業會本部)
荒 木 建 築 事 務 所 (東京荒木會本部)	大 野 化 學 機 械 會 (大野會本部)
荒 城 會 (東京荒城會本部)	大 野 屋 旅 館 (大野會本部)
井 上 菊 雄 (東京井上會本部)	大 野 林 業 會 (大野會本部)
五十 嵐 竹 次 郎 商 店 (東京五十嵐會本部)	王 子 製 紙 會 (東京王子會本部)
飯 野 會 (東京飯野會本部)	王 子 鐵 工 會 (東京王子會本部)
石 井 鐵 工 會 (東京石井會本部)	岡 田 光 學 機 械 工 業 會 (岡田會本部)
石 田 信 之 助 (東京石田會本部)	カ ー マ ツ 屋 帽 子 店 (大阪カール會本部)
岩 城 會 (東京岩城會本部)	加 藤 製 作 會 (東京加藤會本部)
宇 治 川 電 氣 會 (東京宇治川會本部)	カ ー マ ツ 屋 帽 子 店 (大阪カール會本部)
上 田 法 律 事 務 所 (東京上田會本部)	加 藤 製 作 會 (東京加藤會本部)
エ ビ ス ビ ール (東京エビス會本部)	加 藤 製 作 會 (東京加藤會本部)
江 崎 會 (東京江崎會本部)	加 藤 製 作 會 (東京加藤會本部)
江 原 會 (東京江原會本部)	加 藤 製 作 會 (東京加藤會本部)
江 原 電 機 工 業 會 (東京江原會本部)	加 藤 製 作 會 (東京加藤會本部)
越 前 會 (東京越前會本部)	加 藤 製 作 會 (東京加藤會本部)
大 喜 會 (東京大喜會本部)	加 藤 製 作 會 (東京加藤會本部)
大 岩 會 (東京大岩會本部)	加 藤 製 作 會 (東京加藤會本部)
小 倉 會 (東京小倉會本部)	加 藤 製 作 會 (東京加藤會本部)
小 倉 石 油 會 (東京小倉會本部)	加 藤 製 作 會 (東京加藤會本部)
大 喜 會 (東京大喜會本部)	加 藤 製 作 會 (東京加藤會本部)

日本紳士錄廣告目次

資本金壹千萬圓



共同火災保險株式會社

海上、運送、傷害、自動車、信用、航空保險兼營

大阪市北區曾根崎上二丁目(電話北長七五番)

取締役社長 廣瀬 鉞太郎
 常務取締役 柴山 佳四郎

關東營業部 東京市京橋區銀座八丁目二番地
 電話銀座長五四〇番 自五四一番 至五四四番
 關西營業部 大阪市北區曾根崎上二丁目(梅田新道)
 電話北自七五番至七七番 自二五〇一番至二五〇三番

京都支店 京都府京都市烏丸通六角上ル (電話本局 二六三二番)
 橫濱支店 橫濱市中區神戶通四丁目 (電話本局 一七九四番)
 神戶支店 神戶市神戶區榮町通四丁目 (電話三宮長 二二三六番)
 名古屋支店 名古屋市中區廣小路通二丁目 (電話本局 三九八二番)
 仙臺支店 仙臺市南町 (電話長 七五九番)
 福岡支店 福岡市天神町 (電話西長 三九一九番)
 京城支店 京城市大平通二丁目 (電話本局 四九二〇番)
 新支店 滿洲國新京特別市大同大街二百三十三號 (電話本局 五〇六八番)
 金澤出張所 金澤市石浦町 (電話 一〇八七番)

其他內國及滿洲國、歐米、支那、印度、樞要地代理店設置アリ

資本金 參千萬圓
 總信託財產 七億圓

三井信託株式會社

東京本店

東京市日本橋區室町二丁目一番地一
 電話日本橋(24)代表三一八一

不動產部
 東京支店

東京市麹町區有樂町二丁目十番地
 三信ビルディング内
 電話銀座(51)代表三二七七・一六四三

大阪支店

大阪市東區高麗橋二丁目一番地
 電話北濱(23)三九一五・五五九六・五五九八

資本金 參千萬圓

取締役 池 恭三	取締役 志波 應治	取締役 高山潤三郎	取締役 上山英一郎	取締役 藤山愛一郎	取締役 八馬 兼介	取締役 森 平兵衛	取締役 寺田 甚吉	取締役 豊田利三郎	取締役 菊地辰雄	常務監査 吉田平吾	監査役 佐野政清	監査役 二宮 貞	相談役 尼崎伊三郎
-------------	--------------	--------------	--------------	--------------	--------------	--------------	--------------	--------------	-------------	--------------	-------------	-------------	--------------

共同信託株式會社

本店

大阪市東區今橋三丁目
代表電話番號北濱23三四〇一番

支店

東京市麹町區內幸町二丁目
電話銀座(57)代表 七六三七番(3)

支店

(東京市) 新橋、丸之内、京橋、人形町、兩國、
深川、神田
(横濱市) 横濱
(京都市) 京都、堀川

東京市京橋區木挽町八丁目



株式會社 十五銀行

支店

(大阪市) 大阪、玉造、九條、船場、難波、西野田
神戸、堺、和歌山、岡山、下關、福岡、鹿兒島、
川内(鹿兒島縣) 外三出張所十八ヶ所

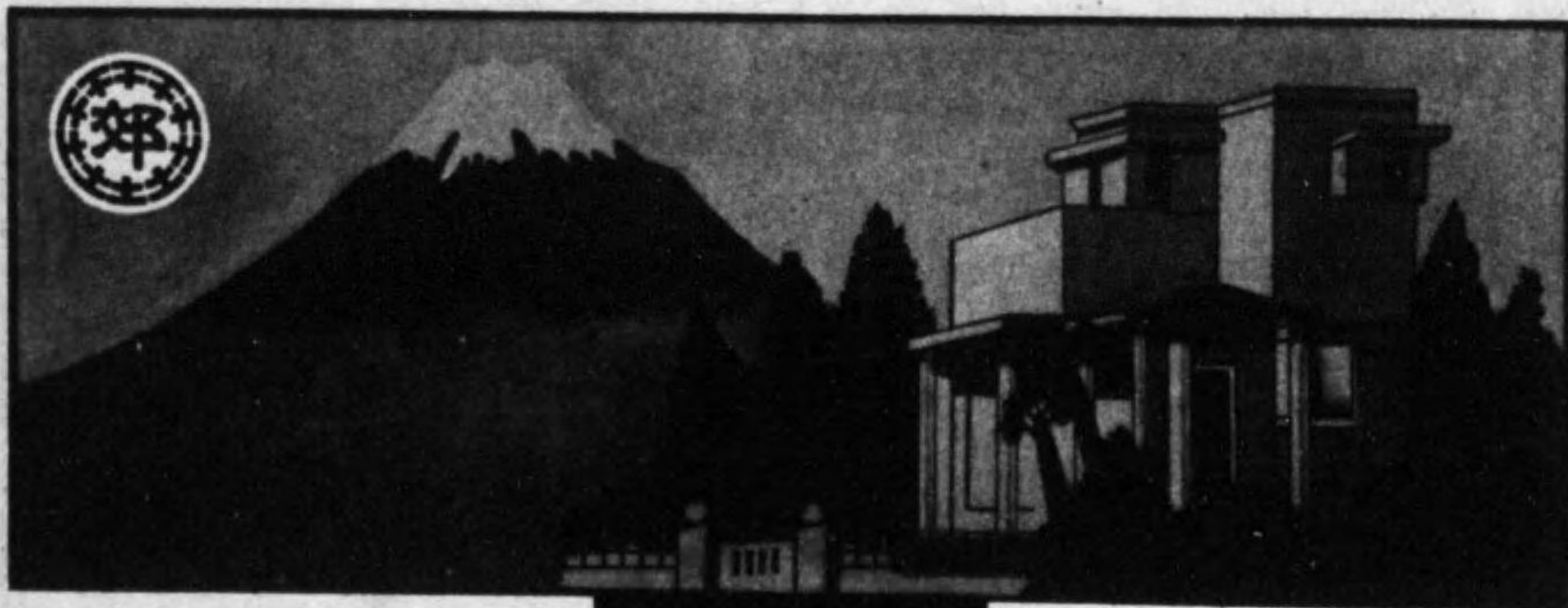

三府三縣三跨ル經營地
坪一月三三三三

案内所

中央線 国分寺
全武蔵小金井
全北武蔵小金井
東北線 北武蔵小金井
総武線 船橋
東海線 藤沢

郊外土地合資会社

本社 東京市淀橋區南等丁三番地

(東京新宿三越換通)

御來社親切相談
御報四面送呈

電話 四谷 (35) 34456789
振替口座 東京三五九五六番

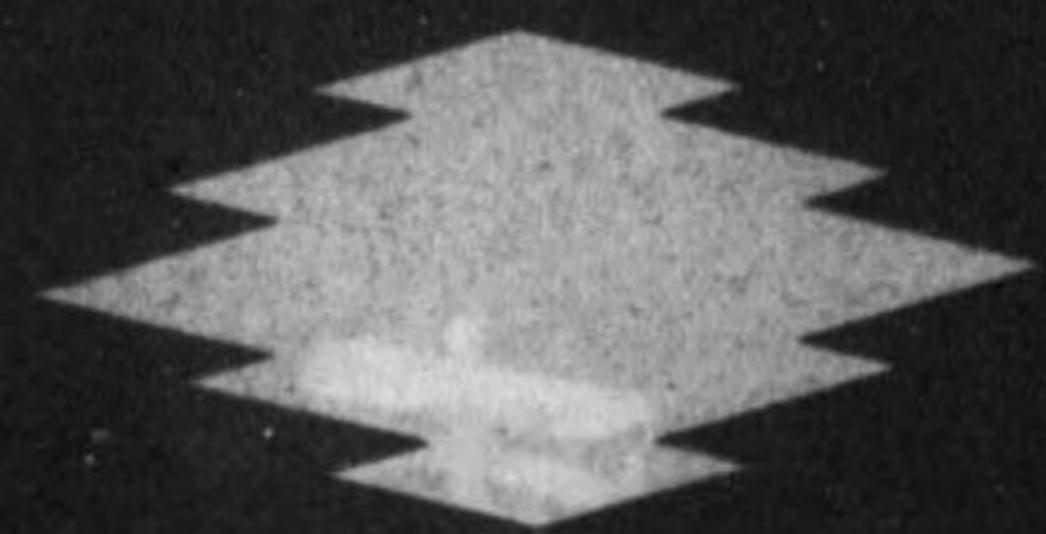

東京銀座

大倉土木株式會社

電話 京橋 代表番號 六一五九
長距離 六一五九

開業 明治十二年八月
資本金 七千五百萬圓
諸準備金 一億一千二百萬圓

(營業種目)

海上運送火災森林利益自動車傷害硝子盜難航空風水害

東京海上火災保險株式會社

本店 東京市麴町區丸ノ内二丁目六番地一

支店 大阪 神戶 橫濱
名古屋 福岡 新京

株式公社債賣買募集引受
東京株式取引所一般取引員

久保田證券株式會社

社長 久保田正治

東京市日本橋區兜町二丁目
電話茅場町(66)代表三一八一番



日清製粉株式會社

本社 東京市日本橋區小網町壹丁目貳番地四
支店 名古屋 神戸 下關 高崎

工場 館林 宇都宮 水戸 野付牛
佐野 鶴見 川越 坂出
名古屋 神戶 岡山 濟南
烏栖 羽犬塚 北京

出張所 小樽 橫濱 金澤 大阪
大連 天津 北京 濟南

朝鮮製粉株式會社

工場 京城 鎮南浦

康德製粉株式會社

工場 四平街 哈爾濱 牡丹江 新京

東京株式取引所一般取引員
短期・實物取引員
同

大渡邊豐商店

東京市日本橋區茅場町一ノ一六

電話 (66) 代二七二・二七四・五三六六
茅場町 (66) 二七三・長二七五・六三九四
二七三・五四〇

振替口座 東京六九六五〇番
日本橋郵便局私書函七號

東明證券株式會社

本社 東京市日本橋區茅場町一ノ一六

電話 (66) 代一二七一
茅場町 (66) 長一二七五番

岡山駐在所 岡山市下石井九十三
別府駐在所 別府市龜川町
電話 龜川一三六番

武生支店 福井縣武生町
電話一〇二七番
福岡支店 福岡市藥研町十二番地
電話西一三七七番
札幌支店 札幌市南一條西六丁目
電話札幌一六五五・四六四番
長崎出張所 長崎市禰島町六十三番地
電話六二七・四五一七番
橫濱出張所 橫濱市中區本町二大同生命ビル
電話本局三六八八・一〇八七番

内外洋紙特約販賣店
王子製紙株式會社特約販賣店

東京市日本橋區室町三丁目



株式會社 三井商店

電話日本橋 (24) 自代表番號 一一〇〇九一

振替口座 東京 三六四九番

大阪支店 大阪市東區瓦町二丁目

電話(代表) 一一〇〇九一

京都支店 京都市中京區三條通東洞院西入

電話本局 〇八六六二二番

名古屋支店 名古屋市西區小島町一一五

電話西局 〇八六六二二番

門司出張所 門司市本町二丁目

電話(特長) 九一三二番

北海道炭礦汽船株式會社

資本金壹億四仟萬圓

取締役會長 島田勝之助

本店 東京市麴町區丸の内一丁目二番地

支店 北海道夕張郡夕張町

炭山 夕張新夕張角田平根真谷地登川楓萬字

出張所及賣炭所 室蘭 小樽 札幌 函館 旭川

室蘭電燈株式會社
夕張鐵道株式會社
株式會社夕張製作所

創立 明治四拾四年
 資本金 貳百五十萬圓
 契約高 參億八千九百餘萬圓 (十四年十二月末)
 總資產 九千貳百八拾餘萬圓 (十四年十二月末)

東京市麴町區內幸町一丁目一番地

日本徵兵保險株式會社

社長 足立 莊

支部
 東京、大阪、名古屋、福岡、廣島、
 金澤、仙臺、札幌、熊本、高松、京都

一 資本金 壹千萬圓
 一 創立 大正二年
 一 火災、海上、運送各保險

東京市京橋區京橋二丁目二番地(千代田館內)



千代田火災保險株式會社

電話京橋(56)
 五一三一番 五一三二番 五一三三番
 五一三四番 五一三五番 五一三六番

支店
 大阪 名古屋 札幌 代理店
 京都 仙台 京城 內外國
 橫濱 福岡 新京 四千餘ヶ所
 神戶

MARUZEN MARUZEN MARUZEN



MARUZEN MARUZEN MARUZEN



丸善株式会社

本店 東京市日本橋區通二丁目
電話・日本橋(24)二二二二・二二二三・振替東京五番

支店及出張所
東京—神田・芝三田・早稲田・丸ビル・日吉
大阪・神戸・京都・名古屋
横濱・福岡・長崎・仙臺・札幌・京城

和洋書籍
外國新開雜誌
事務用機械器具
一般文房具
インキ・萬年筆製造
マルゼン計算機
ロンド輪轉謄寫機製造
マルゼンタイムレコーダー
洋品雜貨・化粧品

MARUZEN MARUZEN MARUZEN MARUZEN MARUZEN MARUZEN MARUZEN MARUZEN

MARUZEN MARUZEN MARUZEN MARUZEN MARUZEN MARUZEN MARUZEN MARUZEN

製

各種銑鐵 鋼片 棒鋼 形鋼 軌條 線材
鋼矢板 各種鋼板 其他鑄鍛鋼品
高爐セメント 鑄造煉瓦 鑄造ハラス 鑄造線 硫酸アンモニア
（インノール）油クルレオノール油 タール ビッチ 其他

日本製鐵株式会社

所業作
八幡製鐵所 八幡市
輪西製鐵所 北條市
釜石製鐵所 釜石市
富士製鐵所 大板市
大板製鐵所 大板市
兼二浦製鐵所 兼二浦市
廣畑製鐵所 廣畑市
清津製鐵所 清津市

本廠 東京市芝町區丸の内郵便ビル内

福岡製鐵所 福岡市
北條製鐵所 北條市
岩手製鐵所 岩手市
神奈川製鐵所 神奈川市
大板製鐵所 大板市
朝鮮製鐵所 朝鮮
兵庫製鐵所 兵庫
朝鮮製鐵所 朝鮮

營業種目

芝浦電氣機械器具・水車・ポンプ・水壓鐵管
 水門・鐵塔・電線電纜・工作機械・工具・挾籠
 鑛山・土木用諸機械器具・ワイヤロープ・工
 業用ゴム製品・製紙用帆布及毛布・工業藥品
 特許空氣餘熱利用機・航空用・自動車用・工業
 用揮發油及バルボリン高級潤滑油・雜貨

株式會社

千代田組

東京市麴町區丸の内 帝國生命館八階

電話丸之内
 3200
 3201
 3202
 3203
 3204
 3205
 3206
 3207
 3208
 3209

大阪支店 大阪市北區堂島濱通一ノ一
(堂島ビルディング)
 仙臺支店 仙臺市東一番丁九五
 福岡支店 福岡市中土居町(帝國生命館)
 小倉出張所 小倉市大坂町十一丁目(小倉ビルディング)
 名古屋支店 名古屋市中區榮町七丁目(帝國生命館)
 金澤支店 金澤市尾張町六三



東洋拓殖株式會社

資本金五千萬圓

總裁 佐々木駒之助
 副總裁 池邊龍一

本社 東京市麴町區内幸町一丁目

電話銀座 571

五五六〇番 五五六三番
 五五六一番 五五六四番
 五五六二番 二六六一番

支社 支店 所在地
 京城府黃金町二番地
 釜山 大邱 裡里 木浦 大田 京城 元山
 平壤 沙里院 奉天 哈爾濱 大連 閩島
 新京 青島 天津 北京 上海 羅津 張家口

本社 東京市千駄ヶ谷五丁目八六二

鬼怒川水力電氣株式會社

電話四谷 六〇二〇番

小田原急行鐵道株式會社

電話四谷 七七一一番

帝都電鐵株式會社

電話四谷 二四二二番 二六九三番

社長 利光鶴松

資本金 壹億參千萬圓

本社 福岡市大字庄三五
出張所 東京市麹町區丸の内三ノ二

九州水力電氣株式會社

會長 松本健次郎
社長 木村平右衛門
副社長 八塚秀二郎
專務取締役 眞貝貫一
常務取締役 池田常二

資本金 參千萬圓

代表取締役 内本浩亮

九州送電株式會社

本社 東京市麹町區丸の内參丁目貳番地
出張所 福岡市大字庄參拾七番地

精製糖

創立 明治貳拾八年拾貳月

耕地白糖

資本金 七千四百四拾貳萬圓

分密糖

東京丸ノ内昭和ビルチング内



大日本製糖株式會社

社長 藤山愛一郎

角糖

工場

東京、門司、朝鮮
臺灣、爪哇、大東島

酒精

販賣所

東京、名古屋、大阪
門司、京城

燐礦

東京朝日新聞

營業所



株式會社

臺灣銀行

本店

臺北市榮町二丁目一番地

東京支店

東京市麹町區丸ノ内一丁目二番地

電話丸ノ内
代表 二三一一番
長 三五二二番

臺灣 內地 支那 外國

- | | | | | | | | |
|------|----|-----|-----|------|------|-----|----|
| 基隆 | 新竹 | 臺中 | 彰化 | 嘉義 | 臺南 | 高雄 | 宜蘭 |
| 淡水 | 桃園 | 南投 | 屏東 | 臺東 | 花蓮港 | 澎湖島 | |
| 神戶 | 大阪 | 橫濱 | | | | | |
| 上海 | 江灣 | 蘇州 | 鎮江 | 南京 | 蕪湖 | 安慶 | 九江 |
| 漢口 | 武昌 | 福州 | 廈門 | 汕頭 | 廣東 | 海口 | 三亞 |
| 大連 | 香港 | マニラ | 新嘉坡 | スラバヤ | スマラン | | |
| バタビヤ | 孟買 | 倫敦 | 紐育 | | | | |

△

吉河合名會社

吉河石炭鑛業株式會社

營業種目

諸機械類(築港、土木、造船、航空、鑛山)
電氣、工作、農耕、其他用)
鐵鋼金物材料、織物、ゴム、塗料、食料品、
其他雜貨
直輸出入 (内外諸工業會社百餘社代理)

東京市京橋區銀座貳丁目



株式會社

米井商店

電話京橋 (56) (代表) 二七七二
二七七三
二七七四
二七七五
二七七六

支店及出張所

大阪、神戸、横濱、横須賀、吳、門司、大牟田、
京城、大連、奉天、新京、天津、北京、倫敦、
グラスゴー、マンチエスター、アントワープ、

海陸軍、鐵道、造船、製紙、鑛山、電氣
土木、建築、其他諸工業用護謨製品一切
タイヤ及附屬品、エボナイト製品
其他各種

海軍省陸軍省指定工場



株式會社

明治製菓

東京市品川區
北品川三丁目
電話高輪 (44) 一五三九
一〇九八

總代理店



株式會社 米井商店

社長 井坂 孝

★ G 東京瓦斯株式會社

本社 東京市麴町區丸ノ内二丁目海上ビル

電話丸ノ内 (23) 自三四〇一 至三四一〇
自四一九一 至四一九六

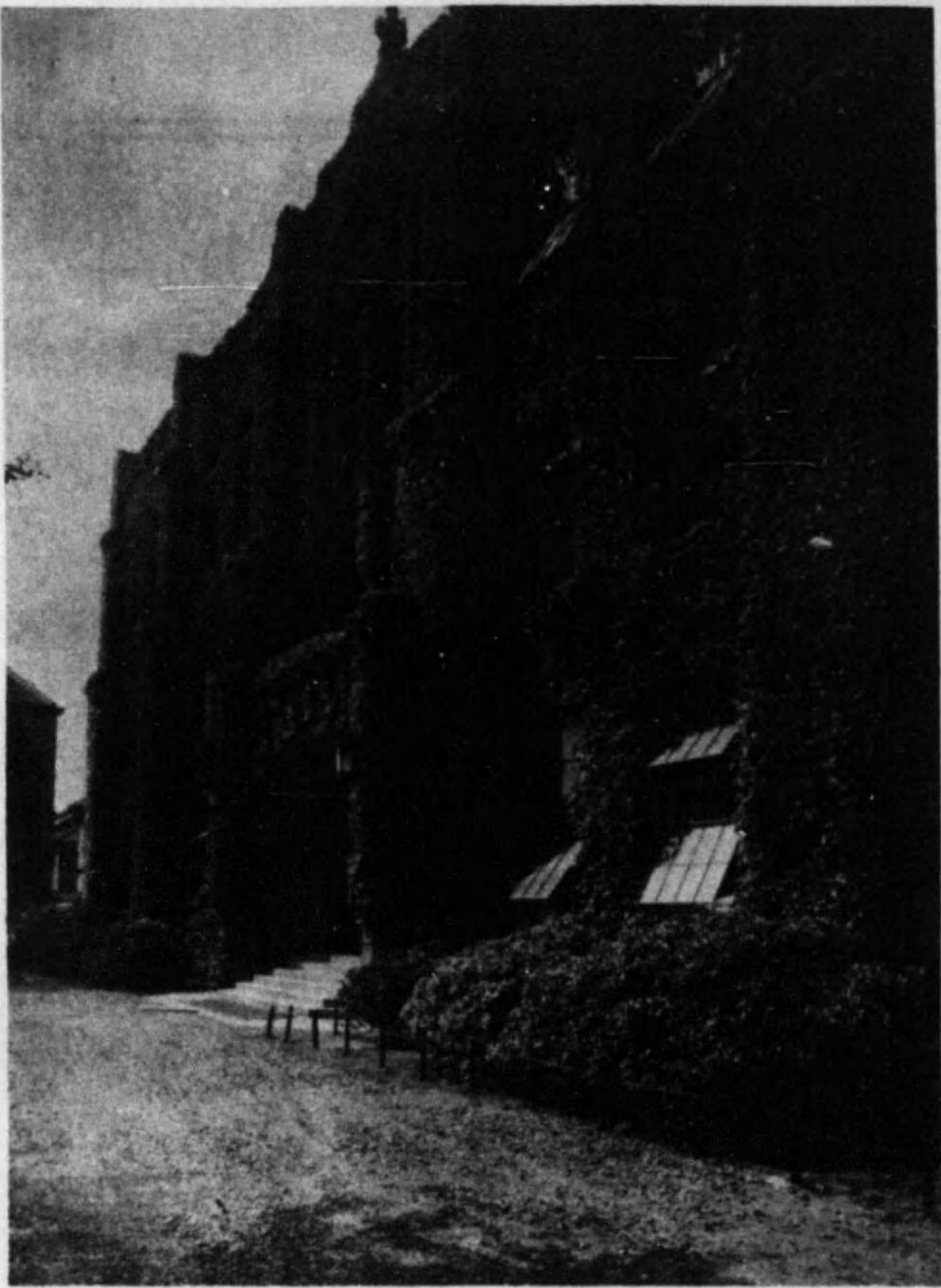

(慶應義塾監局)

東京芝
區三田

慶應義塾

學則要郵券參錢

商工學校 修業年限 五ヶ年 入學資格 尋常小學校卒業者 卒業者ハ無試験ニテ大學豫科(醫學部ヲ除ク)及高等部ニ入學スルコトヲ得	商業學校 ●本科、修業年限 五ヶ年 入學資格 尋常小學校卒業程度 ●選科、修業期間 六ヶ月 入學資格 中學校卒業程度	高等部 修業年限 三ヶ年 入學資格 中學校卒業者 一般専門學校入學有資格者	大學院 入學資格 大學々部卒業者又ハ之ト同等以上ノ學力アル者ニシテ教授會ノ議ヲ經タル者 (修業年限ナシ)
		普通部 修業年限 五ヶ年 入學資格 尋常小學校卒業者 卒業者ハ無試験ニテ大學豫科及高等部ヘ入學スルコトヲ得 四年修了者ハ無試験ニテ大學豫科ヘ入學スルコトヲ得	大學學部 ●文學部 ●經濟學部 三ヶ年 ●法學部 三ヶ年 ●醫學部、四ヶ年 入學資格 高等學校高等科卒業者及ビ大學豫科(修業年限三年)修了者
		幼稚舎 修業年限 六ヶ年 卒業者ハ無試験ニテ普通部又ハ商工學校ニ入學スルコトヲ得	大學豫科 修業年限 三ヶ年 入學資格 中學卒業又ハ第四學年修了者高等學校尋常科修了者一般専門學校入學有資格者



王子製紙株式會社

東京出張所 東京市麹町區有樂町（日比谷交叉点）
三信ビルディング内

エルシー スミスとコロナ

エルシー スミスは最良の事務用タイプライター
コロナは最良の携帯用タイプライター

最新、最良の事務用並に業務
用の優秀器を悉く網羅する



黒澤商店

工場 東京銀座六丁目二番地ノ一號
電話銀座(57)一六三八、一六三九
東京市蒲田區御園三丁目一
電話蒲田二〇二九番

◆ 告に者資投株研理 ◆

理研コンツエルン新報の使命

理研コンツエルン加盟社数は直系六十
一社、總資本金壹億四千三百萬圓、此外傍
系のもの數社あります。この中に

科學方面より見た理研會社
株式方面より見た理研會社

と大要二方面の分野が御座います。即ち
科學に有望な會社でも株式價値は如何か
と思はれるもの、また其の逆に科學は兎
もあれ株式方面より推論して有望な會社
もあります。一概に理研會社として買付
けることは無謀であります。

本紙は理研創草の時代より常に之等各社
の検討を行ひ、株式方面の指導者として
過去本紙の推奨した株式に一つも間違ひ
のなかつた事を自負すると同時に現在幾
多の讀者より絶讃を受けてゐる次第です。

従つて理研各社の内容に就て株式方面よ
り検討し詳細熟知してゐるのは本紙が隨
一と確信して居ります。

理研各社のうち最近稍々もすれば爲めに
する宣傳により、ヨリ以上の値段を以て
賣出される株式があるやに聞きます。

之等の宣傳に惑はされず

本紙過去のやり方を御信用下さつて、理
研各社の株式賣買に就ては一應本紙を御
覽下さるか或は本社に御問合せ下さつて
然る後の御出動が間違ひのない投資方法
と存じます。

理研株に對する本邦唯一の權威者たる本
紙の御購讀を切に御願する次第です。

毎月十日、廿五日發行 一年三圓、半年一圓六十錢

(郵券十五錢申込即日一部發送)

理研コンツエルン新報社

社長 田中清

東京丸ノ内昭和ビル三一九號
電話丸ノ内(23)四八九八・五七五二

證券投資と
金融の仲介



東株一一般短期實物國債取引員

株式會社 山叶商會

社長 太田圭助

東京日本橋江戸橋一

電話
日本橋(24)
代表 三二一(六)
代表 三二一(七)
代表 四一六(三)
代表 四一六(三)
市外専用東京九八五七(三)

東京 了の部 (安)

安藤子 東京市東區... 安藤子 東京市東區... 安藤子 東京市東區...

DRY-CLEANING 皆様のドライクリーニング工場... 越洗舎

安藤子 東京市東區... 安藤子 東京市東區... 安藤子 東京市東區... 安藤子 東京市東區...

東京 了の部 (安)

安藤子 東京市東區... 安藤子 東京市東區... 安藤子 東京市東區...

院醫科齒口瀧 郎三源口瀧

安藤子 東京市東區... 安藤子 東京市東區... 安藤子 東京市東區... 安藤子 東京市東區...

問煩業計會務稅務業社 野坂

Table of names and numbers, likely a directory or index. Includes names like 山南、阿部、阿部、阿部 and various numerical entries.

桑の精分を抜毛をめぐめ 毛生を促進す!



桑の養毛力は文化人の新しい話題です。この桑の精分を化学的に抽出し、更にホルモン、ビタミン等を配合したものが評判の植物精養毛料クラブマールベリーです。強力な養毛・薬効成分が頭皮や毛根に滲透して抜毛を止め、毛生を促進し、フケ、カユミを除き毛髪の量を豊富にします。

一刻も早く!

ブラク

リベール

クツニトヤヘ

特許 専賣

- ★フケのひどい方
- ★頭のカユイ方
- ★抜毛の多い方
- ★ウス毛・若禿の方
- ★頭部の伝染性皮膚病に
- ★明快な思索のために

東京 了の部 (阿)

●所得税ハ營業収益税ハ電話

阿部 長兵衛 加島屋 小舟、三、二七 阿部 繁三 市立第二 赤坂、一、一六 阿部 道三 瀧野川、 二、二二 阿部 繁三 市立第二 赤坂、一、一六 阿部 道三 瀧野川、 二、二二 阿部 繁三 市立第二 赤坂、一、一六 阿部 道三 瀧野川、 二、二二	阿部 長兵衛 加島屋 小舟、三、二七 阿部 繁三 市立第二 赤坂、一、一六 阿部 道三 瀧野川、 二、二二 阿部 繁三 市立第二 赤坂、一、一六 阿部 道三 瀧野川、 二、二二 阿部 繁三 市立第二 赤坂、一、一六 阿部 道三 瀧野川、 二、二二	阿部 長兵衛 加島屋 小舟、三、二七 阿部 繁三 市立第二 赤坂、一、一六 阿部 道三 瀧野川、 二、二二 阿部 繁三 市立第二 赤坂、一、一六 阿部 道三 瀧野川、 二、二二 阿部 繁三 市立第二 赤坂、一、一六 阿部 道三 瀧野川、 二、二二	阿部 長兵衛 加島屋 小舟、三、二七 阿部 繁三 市立第二 赤坂、一、一六 阿部 道三 瀧野川、 二、二二 阿部 繁三 市立第二 赤坂、一、一六 阿部 道三 瀧野川、 二、二二 阿部 繁三 市立第二 赤坂、一、一六 阿部 道三 瀧野川、 二、二二
---	---	---	---

東洋第一の温泉ホテル

加賀 湯涌温泉

四季の御保養と御健康増進に湯涌温泉

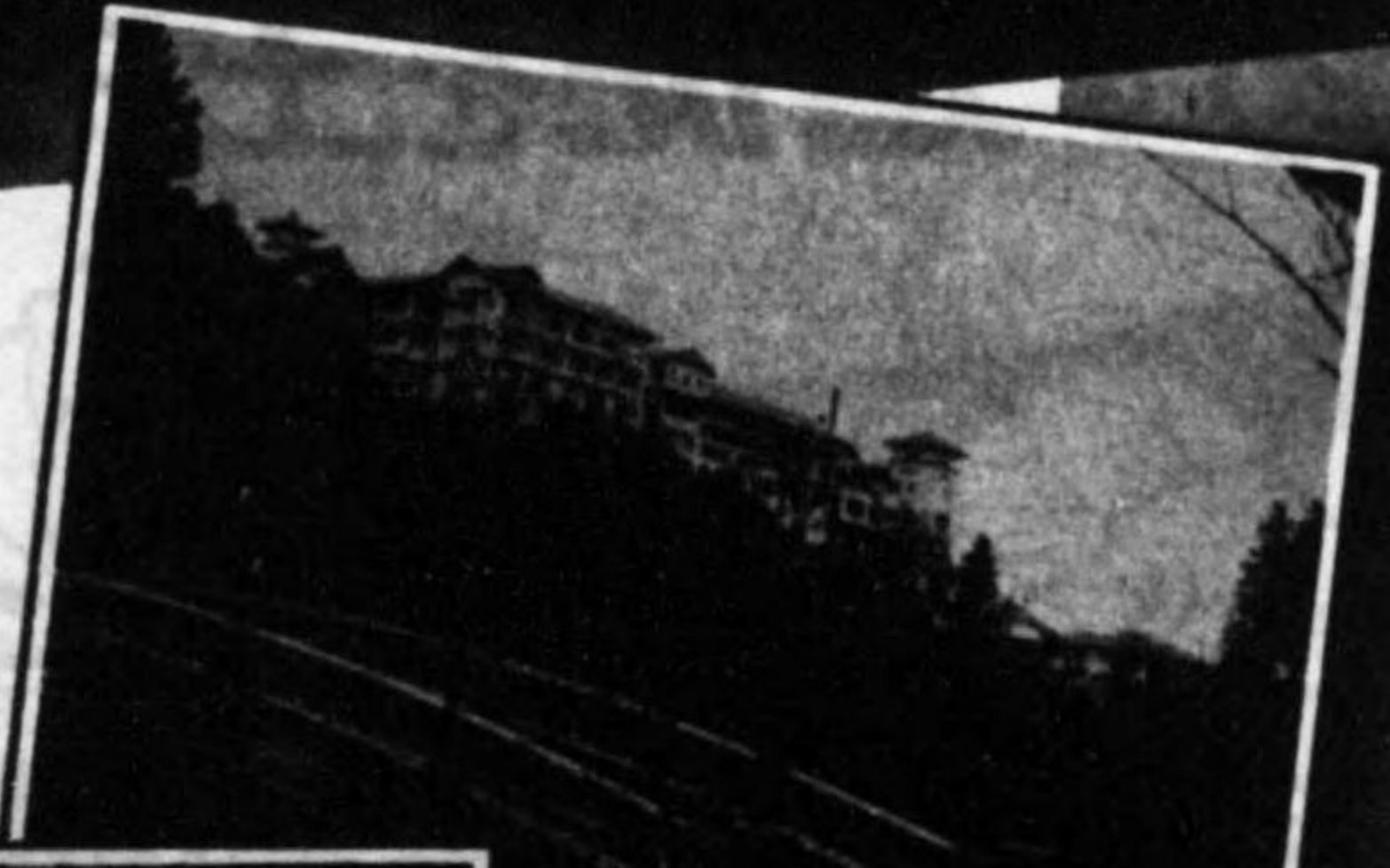

近代設備

大廣間 三百疊

客室 百疊

和洋 百二十六室

浴室 温泉水ブル

家族浴室等

白雲樓

加賀金澤線下車廿五分
電話石川縣湯涌局一番八番九番
駅前より舗装道路バス貸切自動車運轉

案内所	金澤案内所 電話加賀金澤四八九番 東京案内所 電話東京橋區東町一丁目二番地 (日本タイプライター會社ビル内) 電話東京橋區東町二丁目六十番地 大阪案内所 電話大阪市東區東區東町二丁目十五番地 名古屋案内所 電話東京局三七七八番
-----	--

Table of names and numbers, organized in columns, likely a directory or index for the 'Tokyo' section.



熱海温泉

茶代拜辭

客室 一〇〇餘室

浴場 ローマ風一〇〇坪

廣間 本舞臺付三〇〇疊

ローマ風呂 瑞雪莊

大野屋旅館

眺望熱海第一

電話代表三二一一番

東京 案内所 芝小茅 石場 橋

本邦唯一の連鎖旅館「大野屋チエーン」を何卒御利用願ひ上げます

大野屋旅館

各地本支店

Table listing various branches of the hotel across different cities and regions, including contact information.

東京

了の部(青)

●所得税Xハ營業收益税ハ電話

▲練馬四三 尾張屋 青木角太郎 尾張屋 青木角太郎...

東京

了の部(青)

●所得税Xハ營業收益税ハ電話

製作所常務、牛込 青木常務、牛込 青木常務、牛込...

東京 了の部 (青)

所得税 X 營業收益税 X 電話

- 青野 保家具商、大森、馬込西、四、二九八〇、一六三、五二四
青野 保家具商、大森、馬込西、四、二九八〇、一六三、五二四
青野 保家具商、大森、馬込西、四、二九八〇、一六三、五二四

東京 了の部 (青、赤)

所得税 X 營業收益税 X 電話

- 青野 保家具商、大森、馬込西、四、二九八〇、一六三、五二四
青野 保家具商、大森、馬込西、四、二九八〇、一六三、五二四
青野 保家具商、大森、馬込西、四、二九八〇、一六三、五二四

東京了の部 (赤, 明) ●八所得税×八營業收益税×八電話

Table listing names and addresses for the 'Red' (赤) and 'Bright' (明) sections in Tokyo. Includes names like 赤羽, 明石, and various street addresses.

東京了の部 (明, 秋) ●八所得税×八營業收益税×八電話

Table listing names and addresses for the 'Bright' (明) and 'Autumn' (秋) sections in Tokyo. Includes names like 明石, 秋田, and various street addresses.

東京 了の部 (秋)

所得税 X 營業收益税 X 電話

Table of names and numbers for the '東京 了の部 (秋)' section, organized in columns and rows.

東京 了の部 (秋)

所得税 X 營業收益税 X 電話

所得税 X 營業收益税 X 電話

Table of names and numbers for the '東京 了の部 (秋)' section, organized in columns and rows.

東京

了の部 (淺)

●所得税×營業收益税×電話

Table listing names and addresses for various businesses and organizations in Tokyo, organized by district or area.



桃李境界全景 (伊豆山温泉の伊豆の豆の群を一目に)

高葉集に歌はれながら未だ知られざりし此の鳴澤の里に風光と申し設備と云ひ皆様待望の

桃李境界

が生れました是非一度御來觀を願ひます

都座を遠く 離れた静かな湯の宿 見晴しよき 茅屋のお風呂に 粹な離座敷には 玄關風呂場便所付

味覺に、うつわに、氣分は 御意に副ふ事と存じます

熱海市伊豆山鳴澤温泉

桃李境界

千人風呂支店 電話熱海 (三三二〇番) 電話銀座 五二三〇番

茶代拜辭

Table listing various companies and individuals in the Tokyo region, organized by industry or location. Includes names like 淺野、東京、大阪 and various titles such as 社長, 支店長, 部長.

御部屋 五圓より
御食事 洋食、すき焼、和食

八千坪の庭 八千坪の池
四季とりどりの花 櫻、菖蒲、水蓮、朝顔、菊

大阪・神戸の御泊りは
兵庫縣甲子園

甲子園ホテル

社長 井上 周
支配人 香川 富太郎

電話西宮(自二二一九番至二二一九番)

道案内 ▲省線大阪驛乗換甲子園口驛まで十四分、同驛より四丁
▲大阪より阪神電車にて十八分、國道バス又は國道電車にて上甲子園、ホテル前下車、二十七分
▲神戸より省線又は阪神電車にて二十三分
▲貴客へ自動車専用新道路にて十五分

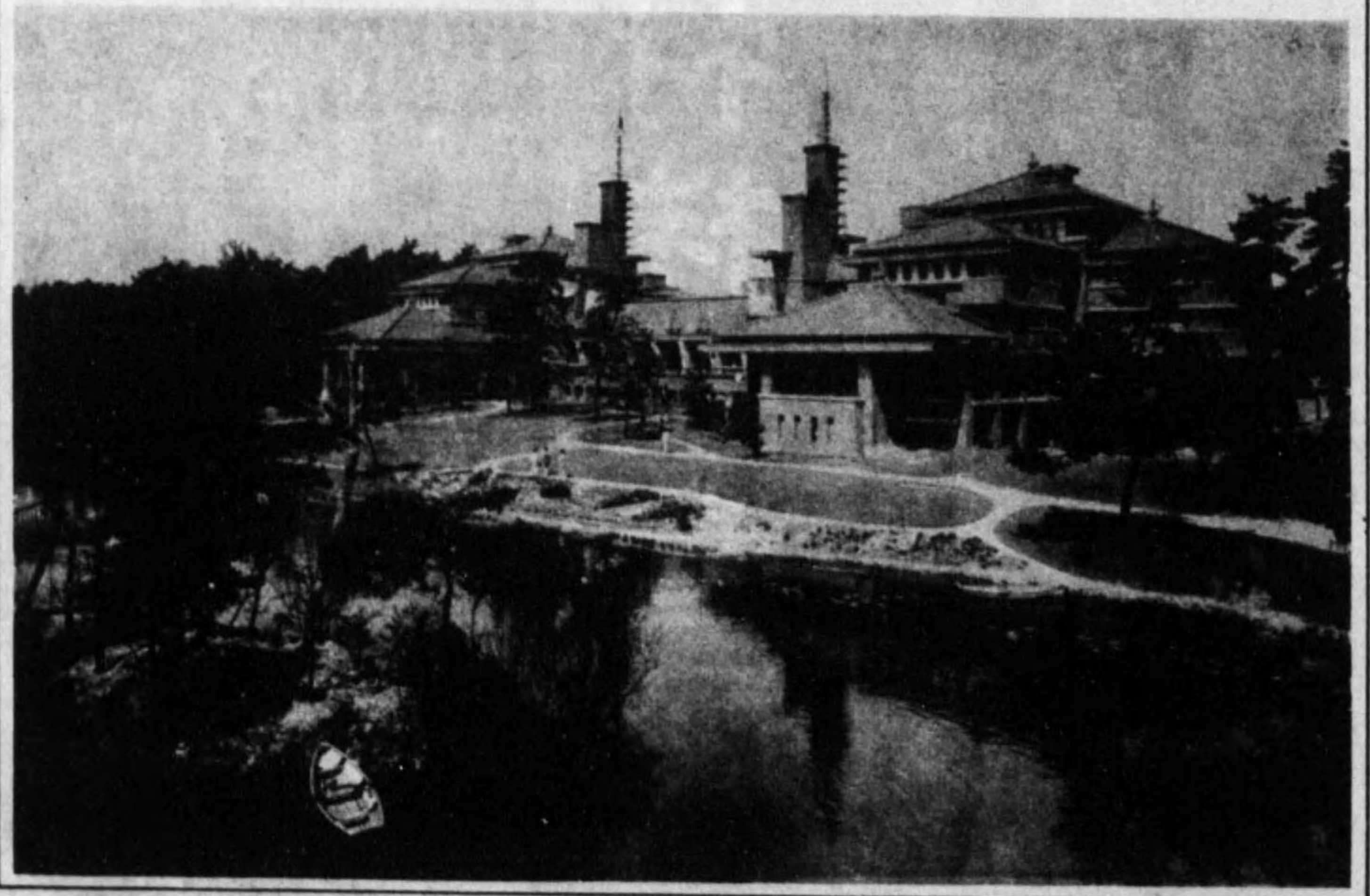

東京

了の部 (朝、旭、生、芦、葦、味、修、飛、畔、畦、厚)

所得税×営業収益税×電話

Main table on the right page containing names and numbers for various categories like 朝、旭、生、芦、葦, etc.

東京

了の部 (厚、渥、熱、小、東、迹、跡、後、穴)

所得税×営業収益税×電話

Main table on the left page containing names and numbers for various categories like 厚、渥、熱、小、東, etc.

東京

了の部 (穴、兄、姉、姊、油、精、天)

所得税×八營業收益税×八電話

Table listing various companies and individuals in the '東京' section, including names like 穴、兄、姉、姊、油、精、天 and their associated details.

東京

了の部 (天、尼、甘、海、網、雨、葛、綾)

所得税×八營業收益税×八電話

Table listing various companies and individuals in the '東京' section, including names like 天、尼、甘、海、網、雨、葛、綾 and their associated details.

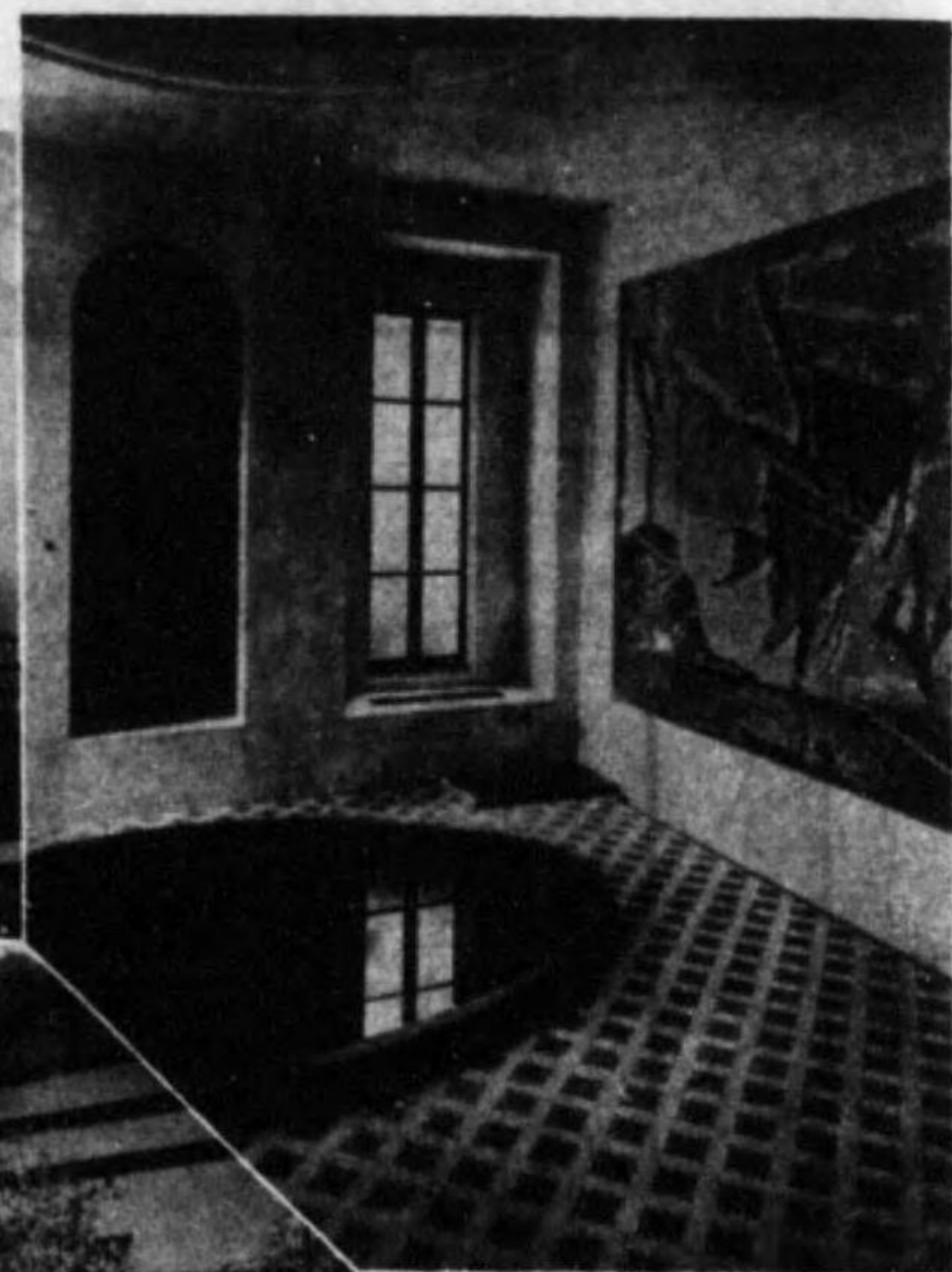
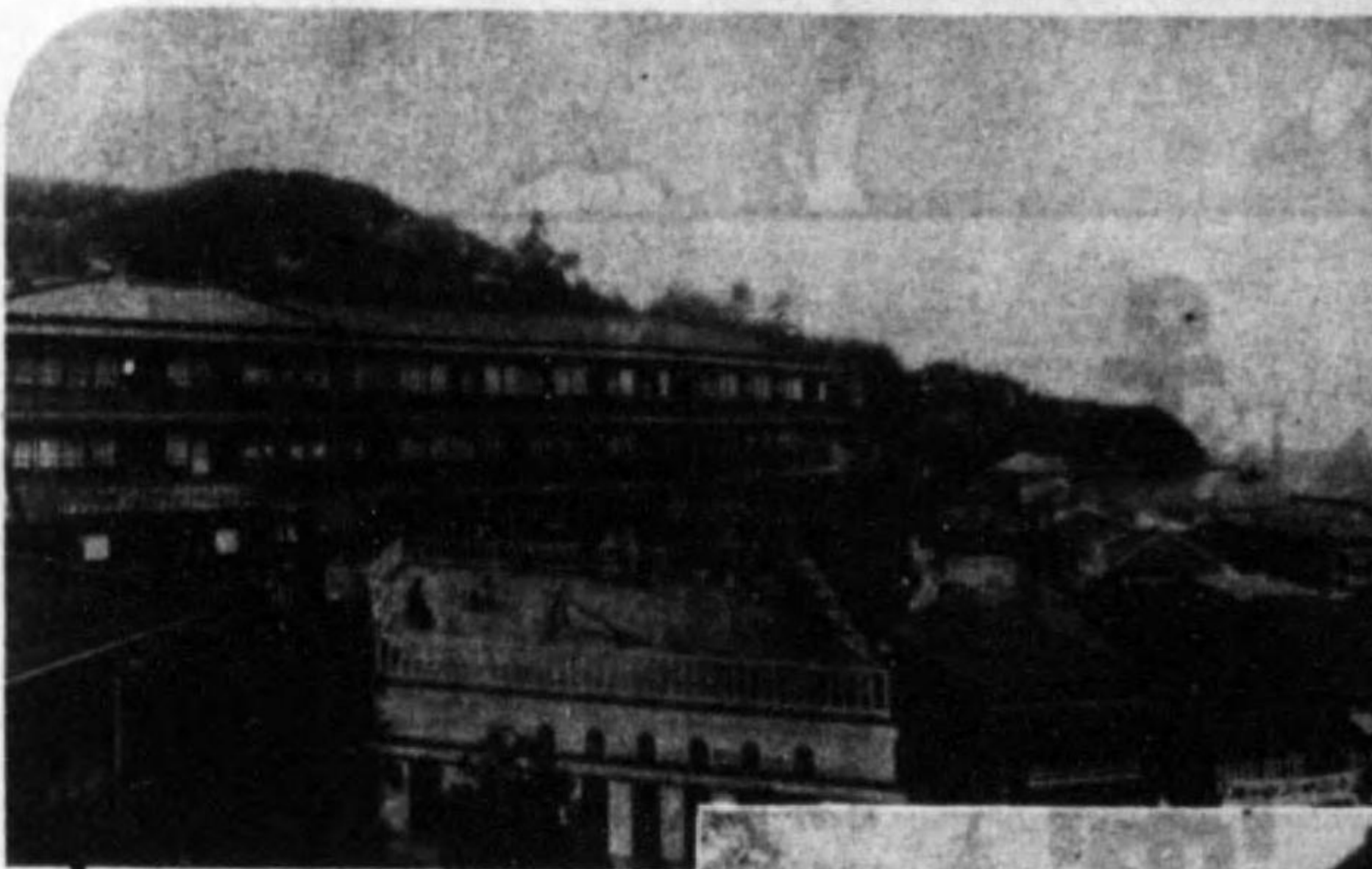

全 景

理想の三層新館 大浴場。湯瀧新設

御客室は全部南向にて海を眺め居心地最も宜しく各室共電話(市外接...)

電話熱海(代) 三三二二番 三三二二番 三三二二番

古屋旅館

清快樓

(茶代拜辭)

御申越次第弊館案内書進呈 東京御用承り所 電話京橋(56)六三二六番

熱海温泉

(るたし暖を備設代近) 場浴新

東京アノ部 (鮎、荒)

Table listing names and addresses of various businesses in Tokyo, categorized by industry and location.

Table listing various companies and individuals with their names, addresses, and phone numbers. The table is organized in columns and rows, with names like '荒木', '新井', '大森', etc. appearing frequently.



荒城商店

東京株式取引所 實物取引員

日本橋區兜町二丁目八番地東株ビルディング内

電話茅場町 66

○三〇四
○三〇五
○三〇六
長〇四六〇
市外通話用)東京専用九九四七

日本特殊鋼材工業株式會社

營業項目

特殊鋼材 特殊鋼材
熱間壓延 熱間壓延
常溫壓延 常溫壓延

カーボン鋼、シリコンマンガン鋼、ステンレス鋼、ニッケルクロム鋼、その他丸角平帯各種

本社 東京市麹町區內幸町一丁目一八番

電話銀座570930番、六四二二番

王子工場 東京市王子區神谷町一丁目一八番

電話赤羽二三三七番、赤羽三一三六番

町田製作所 東京府南多摩郡町田町一丁目一八番

電話町田二二二番、二四五番、二五七番

出張所 大阪市西區立賣堀南通り五丁目一五番地

電話新町四二五一、四二六五番

新井 京本府議、千住旭、 足立、北三、八、 五、三〇、三三、三八、 五、三〇、三三、三八、 五、三〇、三三、三八、	新井 86 四六番、 肉店、道谷、元廣、 尾、二〇、一四六、 四、五、二〇、一四六、	新井 三三、 品商、深川、森下、 一、二、三、四、五、六、 一、二、三、四、五、六、	新井 三三、 品商、深川、森下、 一、二、三、四、五、六、 一、二、三、四、五、六、	新井 三三、 品商、深川、森下、 一、二、三、四、五、六、 一、二、三、四、五、六、	新井 三三、 品商、深川、森下、 一、二、三、四、五、六、 一、二、三、四、五、六、	新井 三三、 品商、深川、森下、 一、二、三、四、五、六、 一、二、三、四、五、六、	新井 三三、 品商、深川、森下、 一、二、三、四、五、六、 一、二、三、四、五、六、	新井 三三、 品商、深川、森下、 一、二、三、四、五、六、 一、二、三、四、五、六、	新井 三三、 品商、深川、森下、 一、二、三、四、五、六、 一、二、三、四、五、六、
---	---	---	---	---	---	---	---	---	---

東京

了の部(新)

所得税、営業収益税、電話

二九

晝夜營業

資本金壹千萬圓

頭取 安田善五郎

東京市京橋區銀座西四丁目參番地



株式會社

日本晝夜銀行

電話東京 六一四一 六一四二 六一四三 六一四四 六一四五 六一四六

支店所在地

日本橋區本町三丁目
上野區上野
芝田區二丁目
品川區品川
赤坂區池田
四谷區四谷
小石川區小石川
木暮區木暮
神田區須田町

川崎市南町
橫濱市長考町六丁目
京都府立寄通町東入
京都府七條大宮
大阪區新町三丁目
大阪區九條通二丁目

東京

ア、イ、ウの部

(有、蟻、淡、栗、案、庵、井)

所得稅×營業收稅×電話

有光 茂 豐島、西 三〇二一 有光 茂 豐島、西 三〇二二 有光 茂 豐島、西 三〇二三 有光 茂 豐島、西 三〇二四 有光 茂 豐島、西 三〇二五 有光 茂 豐島、西 三〇二六 有光 茂 豐島、西 三〇二七 有光 茂 豐島、西 三〇二八 有光 茂 豐島、西 三〇二九 有光 茂 豐島、西 三〇三〇	有光 茂 豐島、西 三〇三一 有光 茂 豐島、西 三〇三二 有光 茂 豐島、西 三〇三三 有光 茂 豐島、西 三〇三四 有光 茂 豐島、西 三〇三五 有光 茂 豐島、西 三〇三六 有光 茂 豐島、西 三〇三七 有光 茂 豐島、西 三〇三八 有光 茂 豐島、西 三〇三九 有光 茂 豐島、西 三〇四〇	有光 茂 豐島、西 三〇四一 有光 茂 豐島、西 三〇四二 有光 茂 豐島、西 三〇四三 有光 茂 豐島、西 三〇四四 有光 茂 豐島、西 三〇四五 有光 茂 豐島、西 三〇四六 有光 茂 豐島、西 三〇四七 有光 茂 豐島、西 三〇四八 有光 茂 豐島、西 三〇四九 有光 茂 豐島、西 三〇五〇	有光 茂 豐島、西 三〇五一 有光 茂 豐島、西 三〇五二 有光 茂 豐島、西 三〇五三 有光 茂 豐島、西 三〇五四 有光 茂 豐島、西 三〇五五 有光 茂 豐島、西 三〇五六 有光 茂 豐島、西 三〇五七 有光 茂 豐島、西 三〇五八 有光 茂 豐島、西 三〇五九 有光 茂 豐島、西 三〇六〇	有光 茂 豐島、西 三〇六一 有光 茂 豐島、西 三〇六二 有光 茂 豐島、西 三〇六三 有光 茂 豐島、西 三〇六四 有光 茂 豐島、西 三〇六五 有光 茂 豐島、西 三〇六六 有光 茂 豐島、西 三〇六七 有光 茂 豐島、西 三〇六八 有光 茂 豐島、西 三〇六九 有光 茂 豐島、西 三〇七〇	有光 茂 豐島、西 三〇七一 有光 茂 豐島、西 三〇七二 有光 茂 豐島、西 三〇七三 有光 茂 豐島、西 三〇七四 有光 茂 豐島、西 三〇七五 有光 茂 豐島、西 三〇七六 有光 茂 豐島、西 三〇七七 有光 茂 豐島、西 三〇七八 有光 茂 豐島、西 三〇七九 有光 茂 豐島、西 三〇八〇	有光 茂 豐島、西 三〇八一 有光 茂 豐島、西 三〇八二 有光 茂 豐島、西 三〇八三 有光 茂 豐島、西 三〇八四 有光 茂 豐島、西 三〇八五 有光 茂 豐島、西 三〇八六 有光 茂 豐島、西 三〇八七 有光 茂 豐島、西 三〇八八 有光 茂 豐島、西 三〇八九 有光 茂 豐島、西 三〇九〇	有光 茂 豐島、西 三〇九一 有光 茂 豐島、西 三〇九二 有光 茂 豐島、西 三〇九三 有光 茂 豐島、西 三〇九四 有光 茂 豐島、西 三〇九五 有光 茂 豐島、西 三〇九六 有光 茂 豐島、西 三〇九七 有光 茂 豐島、西 三〇九八 有光 茂 豐島、西 三〇九九 有光 茂 豐島、西 三〇一〇〇
--	--	--	--	--	--	--	---

東京

イ、牛の部 (井)

所得税×ハ營業收益税×ハ電話

Table listing names and addresses for the 'I, Cattle Department' in Tokyo, organized in columns.

東京

イ、牛の部 (井)

所得税×ハ營業收益税×ハ電話

Table listing names and addresses for the 'I, Cattle Department' in Tokyo, organized in columns.

東京

イ、牛の部

所得税×八營業収益税△電話

Table of names and numbers for the 'I, Cattle' section in Tokyo, including various individuals and their associated identifiers.

特許商標代理定額 (Patent Trademark Agency Fixed Fee) advertisement with contact information for 井上雄三 (Inoue Yusaku).

東京

イ、牛の部

所得税×八營業収益税△電話

Table of names and numbers for the 'I, Cattle' section in Tokyo, continuing from the right page.



(井) ●所得税×ハ營業收益税×ハ電話

Table listing names and addresses for the '1, 4' section, including entries like 井上 政雄, 井上 隆一, and 井上 三郎.

(井) ●所得税×ハ營業收益税×ハ電話

Table listing names and addresses for the '1, 4' section, including entries like 井上 政雄, 井上 隆一, and 井上 三郎.

1、牛の部 (井、五、伊)

所得税×営業収益税×電話

Table of business listings for the 'Cow' section (牛の部) in Tokyo, including names, addresses, and phone numbers.



1、牛の部 (伊)

所得税×営業収益税×電話

Table of business listings for the 'Cow' section (牛の部) in Tokyo, including names, addresses, and phone numbers.

東京

イ、牛の部 (伊)

●所得税×ハ營業收益税▲ハ電話

Table of names and numbers for the 'I, Cattle Department' in Tokyo, organized in multiple columns.

東京

イ、牛の部 (伊)

●所得税×ハ營業收益税▲ハ電話

Table of names and numbers for the 'I, Cattle Department' in Tokyo, organized in multiple columns.

イ、牛の部

伊藤 恒雄 海軍技師 浦田、新沼 三九〇官舎浦田四七

- 伊藤 隆雄 東京芝浦 伊藤 隆雄 東京芝浦 伊藤 隆雄 東京芝浦... (Extensive list of names and addresses)

イ、牛の部

伊藤 恒雄 海軍技師 浦田、新沼 三九〇官舎浦田四七

- 伊藤 隆雄 東京芝浦 伊藤 隆雄 東京芝浦 伊藤 隆雄 東京芝浦... (Extensive list of names and addresses)

東京

イ、牛の部 (伊、衣、位、居、猪)

ハ所得税×ハ營業收益税×ハ電話

Table listing names and addresses for the 'I, Cattle' section, including various individuals and their locations in Tokyo.

東京

イ、牛の部 (猪、射、飯)

ハ所得税×ハ營業收益税×ハ電話

Table listing names and addresses for the 'I, Cattle' section, including various individuals and their locations in Tokyo.

東京

イ、牛の部

(飯、家、庵)

ハ所得税ハ營業收益税ハ電話

Table listing various businesses and individuals in the '東京' section, organized by industry and location. Includes names like 飯塚, 家, and 庵, along with addresses and phone numbers.

東京

イ、牛の部

(庵、碓、生、幾、池)

ハ所得税ハ營業收益税ハ電話

Table listing various businesses and individuals in the '東京' section, organized by industry and location. Includes names like 池, 幾, 生, 碓, and 庵, along with addresses and phone numbers.

東京

1. 牛の部 (池)

Table listing names and addresses for the 'Cow' section in Tokyo, organized in vertical columns. Includes names like 池田正一, 池田重三, etc.

東京

1. 牛の部 (池)

Table listing names and addresses for the 'Cow' section in Tokyo, organized in vertical columns. Includes names like 池田重三, 池田正一, etc.

東京

イ、牛の部

(石)

八所得税Xハ營業收益税Xハ電話

Table of names and addresses for the 'I, Cattle' section in Tokyo. Includes names like 石川武雄, 石川武彦, 石川武夫, etc., with their respective locations and phone numbers.

東京

イ、牛の部

(石)

八所得税Xハ營業收益税Xハ電話

Table of names and addresses for the 'I, Cattle' section in Tokyo. Includes names like 石川三郎, 石川四郎, 石川五郎, etc., with their respective locations and phone numbers.

東京

1. 牛の部 (石)

Table listing various individuals and companies in the '東京 1. 牛の部 (石)' category, including names like 石坂, 石川, 石野, and their respective addresses and professions.

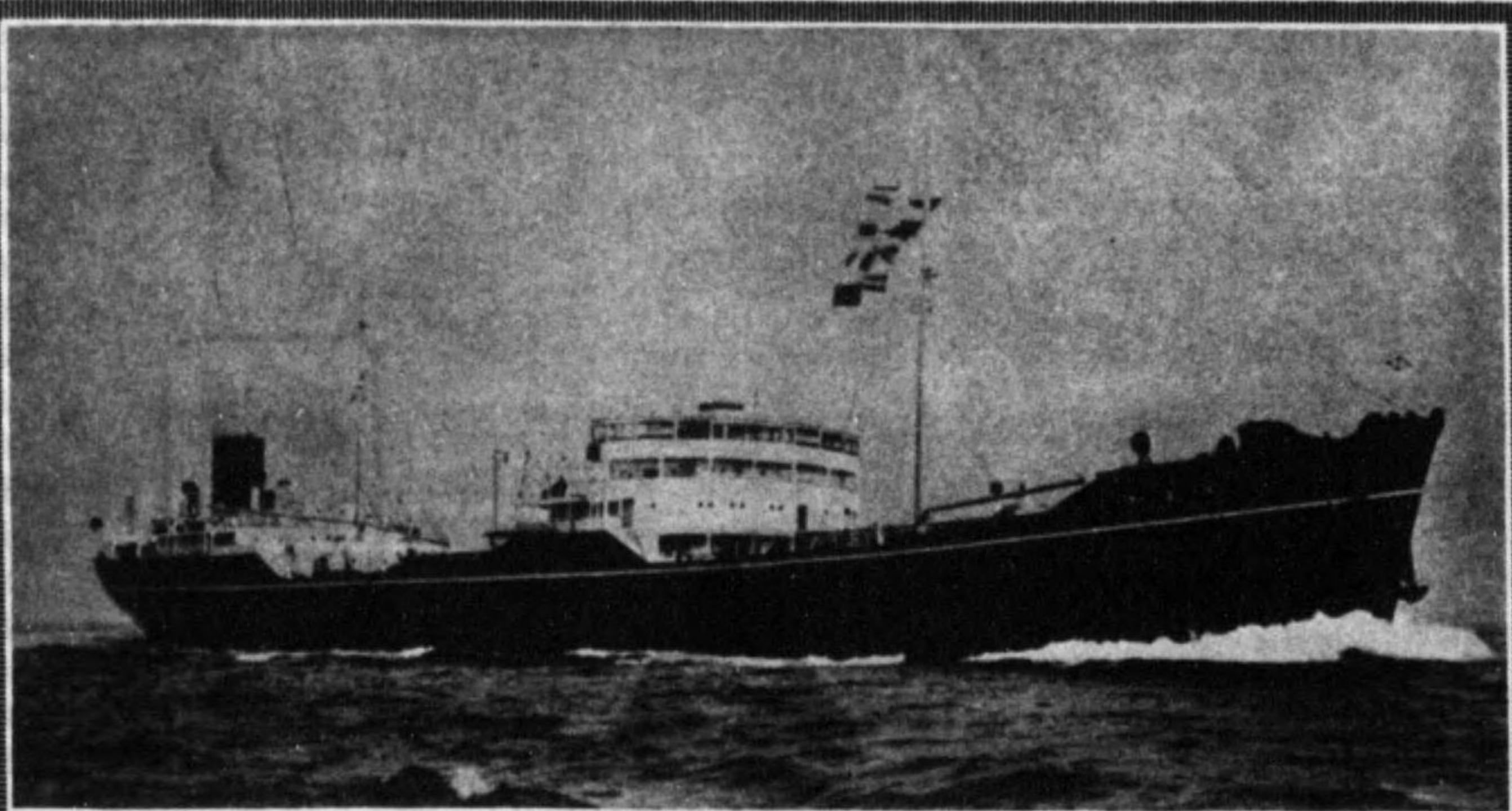

丸邦東 (噸一三四三一量重船槽油)

Table with two main columns: '飯野汽船株式會社' (left) and '飯野商事株式會社' (right). It lists shipping routes, destinations (e.g., 東亞丸, 富士丸), and contact information for their branches.

飯野商事株式會社
本社 東舞鶴市餘部上
出張所 東京、吳、徳山、若松、舞鶴、小樽
支店 宮津、仙崎、神戸、大阪、四日市
白ノ浦、京城、大連、奉天、天津

東京支店
東京市麹町區丸ノ内明治生命館七階
電話丸ノ内(23)代表四一一六一〇

東京

イ、牛の部(石)

●所得税×●營業収益税×●電話

Table of names and numbers, likely a directory or index for the '東京イ、牛の部(石)' section. It lists various individuals and their associated numbers, organized in columns.

株式は 鷹見屋



コロウツミ

東京株式取引所一般短期・實物取引員

鷹見屋商店

石田信之助

東京市日本橋區兜町二丁目二六番地

電話 (66) 1519 1719 2480 2760 2761 2762 3343 3735 4325
振替口座 東京八三二六二番

東京

1.牛の部 (石)

●所得税×八営業収益税×八電話

- 石野 俊三 種神戶又... 石野 俊三 種神戶又... 石野 俊三 種神戶又...

東京

1.牛の部 (石)

●所得税×八営業収益税×八電話

- 石野 俊三 種神戶又... 石野 俊三 種神戶又... 石野 俊三 種神戶又...

所得税×営業収益税×電話

Table listing names and addresses for the 'I, Cattle' section in Tokyo. Includes names like 石原 豊太郎, 石原 隆夫, etc.

所得税×営業収益税×電話

所得税×営業収益税×電話

所得税×営業収益税×電話

所得税×営業収益税×電話

所得税×営業収益税×電話

所得税×営業収益税×電話

所得税×営業収益税×電話

Main table listing names and addresses for the 'I, Cattle' section in Tokyo. Includes names like 石山 隆夫, 石山 正太郎, etc.

東京

イ、牛の部 (板、一、市)

所得税×營業收益税×電話

Table with multiple columns listing names, addresses, and phone numbers for various businesses and individuals in the 'I, Cattle Department' category.

キリンビール



最古の歴史 最新の設備 最上の品質

社會式株酒麥麟麒

1、牛の部 (市)

Table listing various individuals and companies under the '1、牛の部 (市)' category, including names like 市川光, 市川明, 市川三郎, and their respective addresses and phone numbers.

1、牛の部 (市)

Table listing various individuals and companies under the '1、牛の部 (市)' category, including names like 市川光, 市川明, 市川三郎, and their respective addresses and phone numbers.

東京

イ、牛の部 (市、壹、櫻、九、鴨、出、泉、和、糸、稻)

Table listing various individuals and organizations under the 'I, Cattle' category, including names like 市村、市川、市野 and their respective addresses and phone numbers.

東京

イ、牛の部 (稻)

Table listing various individuals and organizations under the 'I, Cattle' category, including names like 市村、市川、市野 and their respective addresses and phone numbers.

イ、牛の部 (稻、犬)

所得税×營業收益税×電話

Table listing names and addresses for the 'Dog' (犬) category, organized in columns and rows.

イ、牛の部 (犬、乾、茨、指、今)

所得税×營業收益税×電話

Table listing names and addresses for the 'Dog' (犬) category, organized in columns and rows.



東京

イ、牛の部 (今)

ハ所得税×ハ營業收益税△ハ電話

Table of company listings with columns for company names (e.g., 今井太八, 今井清), addresses, and phone numbers. The table is organized in a grid format.

公債、社債、株式

東京株式取引所一般取引員

丸 角丸證券株式會社

專務取締役 今井又治郎

お問合せは... 投資相談部へ

東京市日本橋區本町二丁目一六番

電話 茅場町 四八八

創設明治十一年

創業 明治參拾參年
資本金 壹千萬圓

化學工業用諸機械 瓦斯溜並ニ各種貯槽
各種瓦斯發生裝置 輸送裝置
水素添加裝置 鑛山用諸機械
人造石油製造裝置 製鐵用諸機械
石油精製裝置 水火力發電用裝置
アンモニア製造裝置 高級工作機械

株式 石井鐵工所

專務取締役社長 石井太吉

特許並ニ實用新案
參拾數種所有權

本社 東京市麹町區有樂町一丁目十一番地(東日會館内)
電話九ノ内(23) 東五三三三—一五三三九
月島工場 東京市月島區月島西仲通五・六丁目
電話東橋(56) 東七七一・七二二・七二七
蒲田工場 東京市蒲田區桃谷町五丁目一、三三〇番地
電話大橋 東三三七・七六二・七二〇八
龜戸工場 東京市城東區龜戸町九丁目卅七番地
電話龜田(74) 二一三七・四七四六
大阪出張所 大阪市東區道修町二丁目二十一番地
電話北區 五
大塚出張所 大連市東公園町卅五番地(技術會館内)
電話大連(2) 二八三三

Table with multiple columns listing names and addresses, likely a directory or company list. Includes a central logo with the characters '大衆' and '慶'.

東京 1, 牛の部 (今) 八所得稅×八營業稅×八電話

公債 募集 全額仲介
社債 募集 全額仲介

取寄券會長 塚越丘二郎

取寄券會長 小池厚之助

小池證券株式會社

本店 東京市神田區丸の内二丁目六番地
大阪支店 大阪市東區今橋四丁目卅番地
名古屋支店 名古屋市中區錦町五丁目八番地
福岡支店 福岡市天神町四番地

東京 芋、妹、彌、入

Table listing names and addresses for various locations in Tokyo, organized by district (e.g., 今、芋、妹、彌、入). Includes names like 今野三郎, 今宮次郎, etc.

東京 1、牛の部 (入、色、岩)

Table listing names and addresses for various locations in Tokyo, organized by district (e.g., 1、牛の部 (入、色、岩)). Includes names like 入野重三郎, 入野小菅, etc.

東京

イ、牛の部

●所得税×ハ營業收稅●ハ電話

Main list of names and numbers under the 'I, Cattle Department' section, including various individuals and their associated identifiers.

東京

イ、牛の部

●所得税×ハ營業收稅●ハ電話

Main list of names and numbers under the 'I, Cattle Department' section on the left page, including various individuals and their associated identifiers.

東京イ、牛の部(岩)

●所得税 × 営業収益 × 電話

岩淵 吉太郎 栄軒	岩淵 三郎 栄軒	岩淵 次郎 栄軒	岩淵 一郎 栄軒	岩淵 二郎 栄軒	岩淵 三郎 栄軒	岩淵 四郎 栄軒	岩淵 五郎 栄軒	岩淵 六郎 栄軒	岩淵 七郎 栄軒	岩淵 八郎 栄軒	岩淵 九郎 栄軒	岩淵 十郎 栄軒	岩淵 十一郎 栄軒	岩淵 十二郎 栄軒	岩淵 十三郎 栄軒	岩淵 十四郎 栄軒	岩淵 十五郎 栄軒	岩淵 十六郎 栄軒	岩淵 十七郎 栄軒	岩淵 十八郎 栄軒	岩淵 十九郎 栄軒	岩淵 二十郎 栄軒	岩淵 二十一郎 栄軒	岩淵 二十二郎 栄軒	岩淵 二十三郎 栄軒	岩淵 二十四郎 栄軒	岩淵 二十五郎 栄軒	岩淵 二十六郎 栄軒	岩淵 二十七郎 栄軒	岩淵 二十八郎 栄軒	岩淵 二十九郎 栄軒	岩淵 三十郎 栄軒	岩淵 三十一郎 栄軒	岩淵 三十二郎 栄軒	岩淵 三十三郎 栄軒	岩淵 三十四郎 栄軒	岩淵 三十五郎 栄軒	岩淵 三十六郎 栄軒	岩淵 三十七郎 栄軒	岩淵 三十八郎 栄軒	岩淵 三十九郎 栄軒	岩淵 四十郎 栄軒
-----------	----------	----------	----------	----------	----------	----------	----------	----------	----------	----------	----------	----------	-----------	-----------	-----------	-----------	-----------	-----------	-----------	-----------	-----------	-----------	------------	------------	------------	------------	------------	------------	------------	------------	------------	-----------	------------	------------	------------	------------	------------	------------	------------	------------	------------	-----------

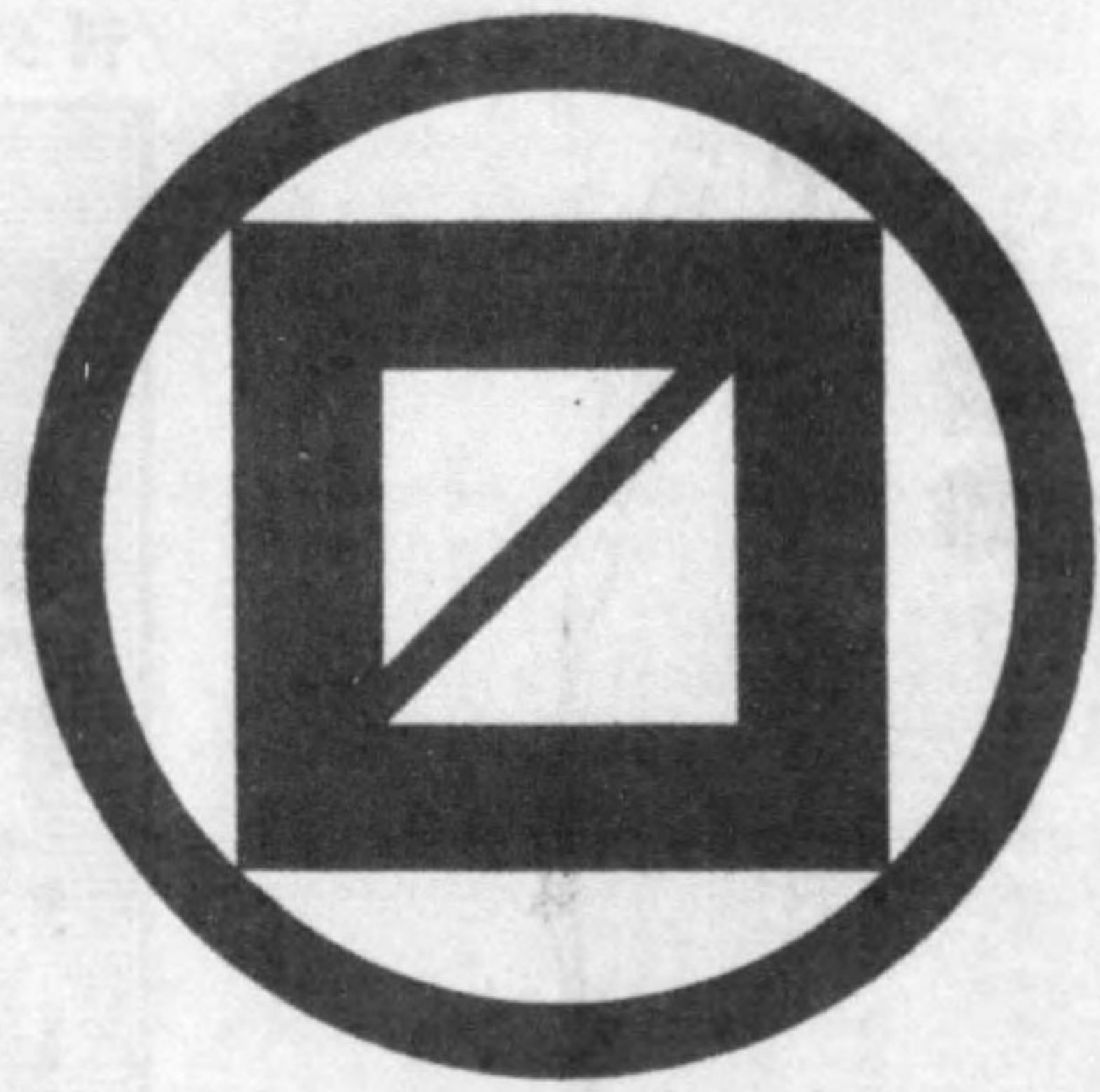

—呈贈菜ノ業営—

東 株 短 期 実 物 取 引 員

弘 益 商 會

主 店 岩 田 晴 岱

一 橋 戶 江 區 橋 本 日

(24) 橋 本 日 話 電

九 東 市	四 四 三 三 三 二 二 八
九 外 費	六 三 八 八 八 四 四 九
四 電	〇 六 〇 〇 〇 五 〇
〇 京 用	三 三 八 七 六 〇 四 六

東京イ、牛の部(岩)

Table listing names and addresses for various companies and individuals, organized by region (e.g., 岩手県, 秋田県, 山形県, etc.).

東京電報社

電報

組 織 株 式 會 社
資 本 貳 百 萬 圓
創 立 明 治 三 十 四 年 七 月 一 日
取 扱 告 年 額 貳 千 萬 圓 以 上

通

Table listing services and rates for telegrams, including categories like 國內電報, 國外電報, etc.

本日電報通信社

Table listing telephone numbers for various departments and services, including 代表電話, 總機, etc.

宇田 芳三郎 丸の内	宇田 芳三郎 丸の内	宇田 芳三郎 丸の内	宇田 芳三郎 丸の内	宇田 芳三郎 丸の内	宇田 芳三郎 丸の内	宇田 芳三郎 丸の内	宇田 芳三郎 丸の内	宇田 芳三郎 丸の内	宇田 芳三郎 丸の内
------------	------------	------------	------------	------------	------------	------------	------------	------------	------------

生命保険の最高の水準

特別養老を志す者の特典

五大特色

- 万全の奉仕理想の保険契約
- 低金利に順応せよ 豫定利率
- 権威ある最新生命を表す採用
- 保険料は合理的に低く
- 利益金の九割以上を配当



東京丸の内

仁壽生命

支店：東京、大阪、京都、名古屋、横浜、神戸、広島、岡山、福山、松本、高松

支社：東京

支店：山岡、馬群、知愛、部支管直

東京

ウの部 (宇)

所得税×ハ營業收益税×ハ電話

Main directory table for Tokyo 'U' section, listing names, addresses, and phone numbers.

東京

ウの部 (宇,有,笛,鶴,上)

所得税×ハ營業收益税×ハ電話

Main directory table for Tokyo 'U' section (continued), listing names, addresses, and phone numbers.

所得税、営業収益税、電話

Table of names and addresses for the 'Tokyo Section (Upper)' directory, including various individuals and their contact information.

Advertisement for 'Law, Patent, Trademark' (法律・特許・商標) by 'Ueda Naigai Law Office' (上田内外法律事務所).

所得税、営業収益税、電話

Table of names and addresses for the 'Tokyo Section (Upper)' directory, continuing from the right page.

東京の部 (上、殖、植)

●所得税×營業收益税×電話

Main directory content for Tokyo (Upper section), listing names and addresses of various businesses and individuals.

東京の部 (植)

●所得税×營業收益税×電話

Main directory content for Tokyo (Lower section), continuing the list of names and addresses.

Table listing names and addresses for the 'U' section, including various family names like 植村, 魚谷, 浮田, etc.

Table listing names and addresses for the 'U' section, including various family names like 氏家, 氏川, 氏原, etc.

東京の部 (内)

所得税×営業収益税×電話

Main directory table for Tokyo (Inner) listing various companies and their details.

東京の部 (内)

所得税×営業収益税×電話

Main directory table for Tokyo (Inner) listing various companies and their details.

九四

東京

ウの部 (内)

東京ウの部 (内) 所得税×八營業收益税×八電話
三九在08三三五
内田 正徳 東京 三九在08三三五
内田 正徳 東京 三九在08三三五
...

東京

ウの部 (内、打、渦、靱、臺、采、畝、姥、生、幼、産、馬、海、梅)

東京ウの部 (内、打、渦、靱、臺、采、畝、姥、生、幼、産、馬、海、梅)
内山 新海 東京 三九在08三三五
内山 新海 東京 三九在08三三五
...

東京

ウの部 (梅)

●所得税×ハ營業收益税△電話

Table listing names and addresses for the 'U' section (Mei) in Tokyo. Includes names like 梅小路, 梅田, 梅谷, etc., with associated phone numbers and addresses.

東京

ウの部 (梅, 榎, 下, 占, 浦)

●所得税×ハ營業收益税△電話

Table listing names and addresses for the 'U' section (Mei, Enoki, etc.) in Tokyo. Includes names like 梅原, 梅村, 梅谷, etc., with associated phone numbers and addresses.

東京 ウエエの部 (浦、裏、瓜、間、漆、潤、嬉、江)

東京 ウエエの部 (浦、裏、瓜、間、漆、潤、嬉、江)
製作所長、東京電機工業、東京電機工業、東京電機工業...
瓜生、瓜生、瓜生...
江口、江口、江口...
江口、江口、江口...

見合禮婚 直寫館
(坂倉番)二三二通上區谷津
館寫崎江
一七二一山崎

江竹商會
江口藤吉
東京市四谷區舟町四三番地
電話四谷(35)一四八四二三四七

東京 工、工の部 (江)
江口、江口、江口...
江口、江口、江口...
江口、江口、江口...
江口、江口、江口...
江口、江口、江口...

東京 工、工の部 (江)

東京

工、工の部

(江、荏、惠、繪、永、榮、顯、術、枝、越、梗)

●ハ所得税×ハ營業收益税▲ハ電話

Table listing various industrial and commercial entities in Tokyo, including names like 江崎、荏原、惠比寿, and their respective addresses and phone numbers.

東京

工、工の部

(梗、海)

●ハ所得税×ハ營業收益税▲ハ電話

Table listing various industrial and commercial entities in Tokyo, including names like 海老原、海老、海老原, and their respective addresses and phone numbers.

東京

工、工の部

(海、蛇、蝦、蝦、我、襟、延、焰、圓、遠)

●所得税×営業収益税×電話

Table of company listings with columns for company names, addresses, and phone numbers. Includes entries like 海老原久三井銀行, 東京工大教授, 海老原幸三郎, etc.

山一證券株式會社

資本金 壹千萬圓 (全額拂込済)

積立繰越金五百五十萬圓

取締役社長 木下茂

本社 東京市日本橋區兜町一丁目
京橋出張所 同 京橋區第一相互館一階

支店及出張所

大阪・名古屋・岡山・新潟・濱松・京都
福岡・廣島・札幌・神戸・京城・奉天・横濱

本社電話 (66) 自三一四一 至三一五二
至三一四九 至三一五三

●所得税×ハ營業収益稅×ハ電話

- List of names and numbers for Tokyo, O, Children's section (Small), page 106. Includes names like 小川 一子, 小川 三子, etc.

●所得税×ハ營業収益稅×ハ電話

- List of names and numbers for Tokyo, O, Children's section (Small), page 107. Includes names like 小川 一子, 小川 三子, etc.

所得税×営業収益税×電話

Table listing names and addresses for the 'オ、ヲの部 (小)' section, including entries like 小川東一、小川南、小川隆吉, etc.

所得税×営業収益税×電話

Table listing names and addresses for the 'オ、ヲの部 (小)' section, including entries like 小川東一、小川南、小川隆吉, etc.

東京

オ、ヲの部 (小)

●所得税×、營業收益税×、電話

Table of names and addresses in the 'O, Wa' section, including entries like 小野 隆三郎, 小野 隆三郎, 小野 隆三郎, etc.

東京

オ、ヲの部 (小)

●所得税×、營業收益税×、電話

Table of names and addresses in the 'O, Wa' section, including entries like 小野 隆三郎, 小野 隆三郎, 小野 隆三郎, etc.

東京

オ、チの部

尾形 池袋警察署 尾形 池袋警察署 尾形 池袋警察署

- 尾形 池袋警察署 尾形 池袋警察署 尾形 池袋警察署 尾形 池袋警察署 尾形 池袋警察署

東京

オ、チの部

尾形 池袋警察署 尾形 池袋警察署 尾形 池袋警察署

- 尾形 池袋警察署 尾形 池袋警察署 尾形 池袋警察署 尾形 池袋警察署 尾形 池袋警察署

東京

Table of names and addresses in Tokyo, organized in columns. Includes names like 大川、大野、大田 and various office or home addresses.

オ、ヲの部 (大)

所得税、八、營業收益税、八、電話

Table of names and addresses under the 'オ、ヲの部' section, continuing the list of individuals and organizations.

東京

オ、ヲの部 (大)

所得税、八、營業收益税、八、電話

Table of names and addresses in Tokyo, organized in columns, similar to the right page but starting from a different set of names.

東京 オラの部 (大)

Table listing names and addresses for various organizations in Tokyo, categorized by industry or region. Includes names like 大木米助, 大木米助, etc.

エビスビール

アサヒビール

サツポロビール

朝日ミニオンビール

ビールを旨く飲むむ四ヶ條



1 取扱ひ方 場詰でも、樽詰でも、日光の直射を避け冷たい日陰に置いて下さい



2 注ぎ方と飲み方 泡がコップの上に乗るよう注ぎ、それを全部飲み乾してからまた注ぐようにしないと、折角の持味が悪くなります。



3 温度 冷し加減は夏夏なら攝氏七度から十度位が適當です。春秋の候は十二度から十四度位、冬は十六度位が適當です。



4 つまみ物 多少鹽氣のあるものが良く、水氣の多いものや、酢味のものはビールの爽快な持味を悪くします。

大日本...

大倉海上保險株式會社

本店 東京 銀座

支店 東京、大阪、名古屋

支店 神戶、滿洲國新京、奉天

出張所 京都、横濱、仙台、九州

駐在所 門司、大連、天津

支店 東京市内 品川本郷、城西、草苧、大阪市内 東部、南部

支店 代理店 内外樞要、各地

代理店 内外樞要、各地



崎ノ子、七五、一四八〇 大久保、寛、川、尾 三香、二〇〇、三〇〇 大久保、芳、現、機、械、商 芝、三、三、三、三、三、三 大久保、代、木、大、山、山 三〇、七、九、〇、〇、四、三、五 大久保、代、木、大、山、山 三〇、七、九、〇、〇、四、三、五	大久保、代、木、大、山、山 三〇、七、九、〇、〇、四、三、五 大久保、代、木、大、山、山 三〇、七、九、〇、〇、四、三、五	大久保、代、木、大、山、山 三〇、七、九、〇、〇、四、三、五 大久保、代、木、大、山、山 三〇、七、九、〇、〇、四、三、五	大久保、代、木、大、山、山 三〇、七、九、〇、〇、四、三、五 大久保、代、木、大、山、山 三〇、七、九、〇、〇、四、三、五	大久保、代、木、大、山、山 三〇、七、九、〇、〇、四、三、五 大久保、代、木、大、山、山 三〇、七、九、〇、〇、四、三、五	大久保、代、木、大、山、山 三〇、七、九、〇、〇、四、三、五 大久保、代、木、大、山、山 三〇、七、九、〇、〇、四、三、五	大久保、代、木、大、山、山 三〇、七、九、〇、〇、四、三、五 大久保、代、木、大、山、山 三〇、七、九、〇、〇、四、三、五	大久保、代、木、大、山、山 三〇、七、九、〇、〇、四、三、五 大久保、代、木、大、山、山 三〇、七、九、〇、〇、四、三、五	大久保、代、木、大、山、山 三〇、七、九、〇、〇、四、三、五 大久保、代、木、大、山、山 三〇、七、九、〇、〇、四、三、五	大久保、代、木、大、山、山 三〇、七、九、〇、〇、四、三、五 大久保、代、木、大、山、山 三〇、七、九、〇、〇、四、三、五	大久保、代、木、大、山、山 三〇、七、九、〇、〇、四、三、五 大久保、代、木、大、山、山 三〇、七、九、〇、〇、四、三、五	大久保、代、木、大、山、山 三〇、七、九、〇、〇、四、三、五 大久保、代、木、大、山、山 三〇、七、九、〇、〇、四、三、五
--	--	--	--	--	--	--	--	--	--	--	--

東京

オ、ヤノ部 (大)

●所得税、●營業收益税、●電話