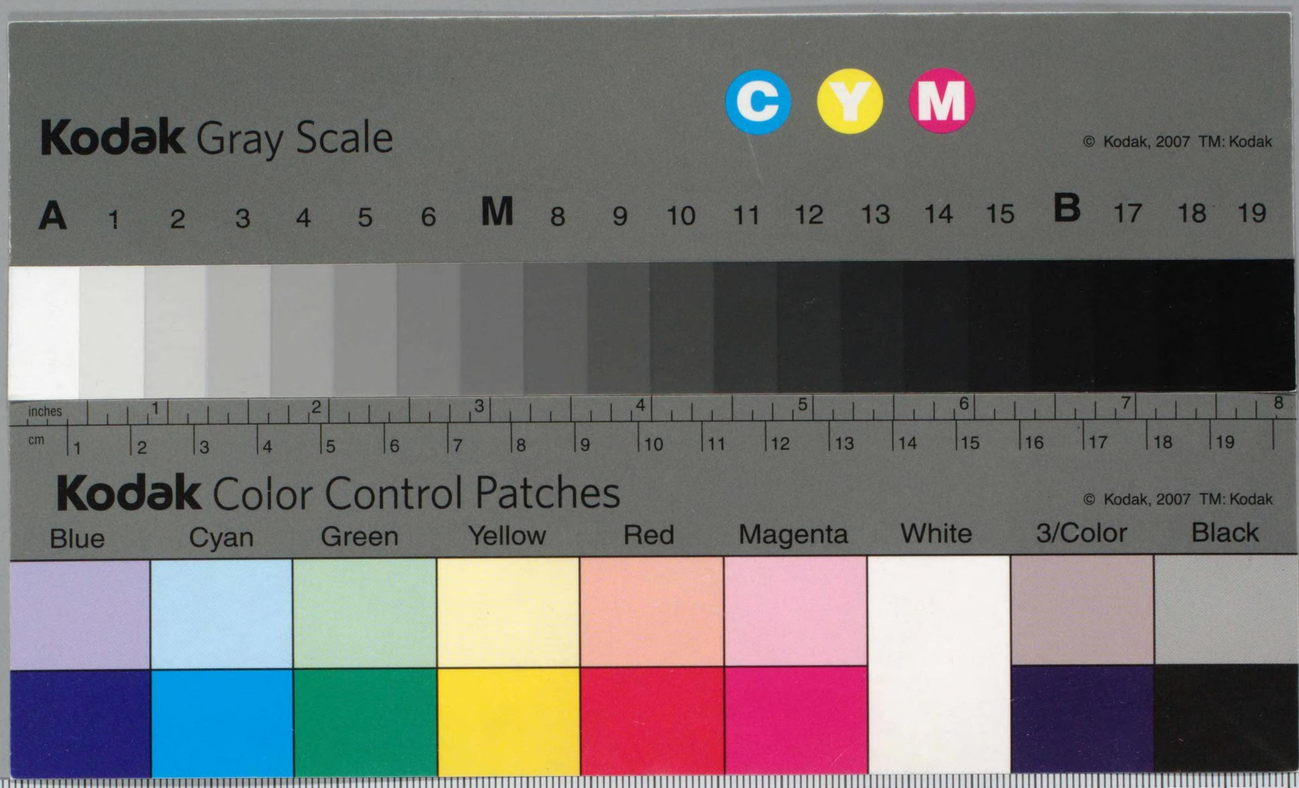
Kodak Gray Scale
C Y M
© Kodak, 2007 TM: Kodak
A 1 2 3 4 5 6 M 8 9 10 11 12 13 14 15 B 17 18 19
inches
cm
Kodak Color Control Patches
© Kodak, 2007 TM: Kodak
Blue Cyan Green Yellow Red Magenta White 3/Color Black

エ3E-72

第71登記統計年報

昭和32年分

法務省

第71登記統計年報

昭和32年分

法務省

国立国会図書館蔵書

327.05
H6175t

327.059
H6173t

327.059
H6173t

327.059
H6173t

国立国会
33.11.-5
図書館

472827

はしがき

本統計年報は昭和32年（暦年）中に全国登記所2,085ヶ所（法務局8ヶ所，地方法務局41ヶ所，法務局・地方法務局支局237ヶ所，法務局・地方法務局出張所1,799ヶ所）において取扱つた登記又は登録について，その状況を知り，また，一般の利用に資するため編さんしたものである。

なお，本年報利用者の便宜のため，以下のことがらについて説明する。

1．本表中「甲号」とあるのは，申請による登記又は登録並びに官公署の嘱託による登記をいう。「乙号」とあるのは，(1) 登記簿又は登録簿の謄本若しくは抄本の交付，(2) 登記簿若しくは登録簿又はそれらの附属書類の閲覧，(3) 登記事項に変更がないこと，ある事項の登記がないこと又は登記簿の謄本若しくは抄本の記載事項に変更がないことの証明及び (4) 印鑑の証明書の交付の請求をいう。

2．「不動産登記」及び「船舶登記」中「個数」とあるのは，土地については筆数，建物については棟数，立木については集団数，船舶については艘数をいう。

本統計年報中各種の登記又は登録事項については登録税を掲載してないので，参考として本年報の末尾に，会計年度の調査による昭和32年度の登録税額及び登録税免除件数調並びに登記簿の謄本，抄本交付等の手数料額を掲載した。

第71登記統計年報目次

1. 登記総数累年比較（甲号）……2
2. 不動産登記五ヶ年比較……4
3. 船舶登記五ヶ年比較……6
4. 農業用動産抵当登記五ヶ年比較……6
5. 建設機械に関する登記五ヶ年比較……6
6. 鉱害賠償に関する登録五ヶ年比較……8
7. 営利を目的とせざる法人登記五ヶ年比較……8
8. 夫婦財産契約登記五ヶ年比較……8
9. 商号，未成年者，後見人及び支配人登記五ヶ年比較……8
10. 会社登記五ヶ年比較……10
11. 相互保険会社登記五ヶ年比較……12
12. 組合その他の法人に関する登記五ヶ年比較……12
13. 登記簿の謄本，抄本，閲覧等の請求総件数五ヶ年比較……12
14. 登記法実施以来の登記の事蹟……13
15. 昭和32年分，全国法務局，地方法務局管内別登記の総数及び登録税，手数料調……14
16. 昭和32年分，各法務局管内別各種登記の総数……16
17. 昭和32年分，各種登記……19
    (1) 不動産登記の総数……19
    (2) 法務局，地方法務局別不動産登記（土地）……20
    (3) 法務局，地方法務局別不動産登記（建物）……26
    (4) 土地区画整理法による土地区画整理登記の総数……32
    (5) 土地改良事業による登記の総数……32
    (6) 工場，鉱業，漁業，自動車交通事業，港湾運送事業及び道路交通事業財団登記の総数……33
    (7) 農地法による買取売渡に関する登記の総数……34
    (8) 立木登記の総数……34
    (9) 船舶登記の総数……35
    (10) 農業用動産抵当登記の総数……35
    (11) 建設機械に関する登記の総数……36
    (12) 鉱害賠償に関する登録の総数……36
    (13) 夫婦財産契約登記の総数……36
    (14) 営利を目的とせざる法人登記の総数……37
    (15) 商号，未成年者，後見人及び支配人登記の総数……37
    (16) 会社登記の総数……38
    (17) 法務局，地方法務局別会社登記（合名会社）……40
    (18) 法務局，地方法務局別会社登記（合資会社）……44
    (19) 法務局，地方法務局別会社登記（株式会社）……48
    (20) 法務局，地方法務局別会社登記（有限会社）……54
    (21) 相互保険会社登記の総数……58
    (22) 各種組合その他の法人登記の総数……59
    (23) 各種登記簿等の謄本，抄本その他の請求の総数……59
18. 法務局，地方法務局及び同支局，同出張所別登記の総数及び登録税，手数料……60

附　表

(1) 課税登記総数及び登録税額調（昭和32会計年度）…… 152
(2) 登記簿等の手数料額調（同）…… 159
(3) 非課税登記中法令による登録税免除件数調（同）…… 161

国立国会図書館
33.11-5

第71 登　記

1. 登　記　総　数

年次	登記総数		不動産登記					
			総数		土地		建物	
	件数	個数	件数	個数	件数	個数	件数	個数
昭和32年	8,037,557	18,136,613	7,467,151	18,100,760	5,798,963	15,437,605	1,653,421	2,656,939
昭和31年	7,847,598	17,696,157	7,282,056	17,666,719	5,649,199	15,013,501	1,618,073	2,646,941
昭和30年	6,518,599	14,960,736	5,992,735	14,934,278	4,615,097	12,701,479	1,362,364	2,224,541
昭和29年	6,479,539	15,050,197	5,939,799	15,021,363	4,523,122	12,780,292	1,402,458	2,230,157
昭和28年	5,943,932	14,201,607	5,315,861	14,170,891	4,000,621	12,063,663	1,303,171	2,096,849
昭和27年	5,405,059	14,031,535	4,827,636	14,005,959	3,605,322	12,031,591	1,208,547	1,961,717
昭和26年	5,049,080	14,187,124	4,434,063	14,168,463	3,285,481	12,322,104	1,142,129	1,834,764
昭和25年	7,379,545	48,026,290	6,939,342	48,007,271	5,949,591	46,401,757	983,044	1,604,305
昭和24年	3,825,183	24,284,203	3,383,451	24,262,692	2,718,952	23,093,130	660,112	1,168,223
昭和23年	3,535,206	10,266,872	2,813,997	10,253,429	2,107,405	9,008,749	704,384	1,243,507

備　考

1. 『不動産登記』欄中「土地，建物」には，「土地区画整理法による土地区画整理登記，土地改良登記，農地法による買収売渡に関する登記」等を含む。同欄「その他」には，「工場，鉱業，漁業，自動車交通事業，港湾運送事業，道路交通事業財団及び立木登記」を掲載する。
2. 『農業用動産抵当，建設機械登記及び鉱害賠償登録』欄は，昭和29年以前は「農業用動産抵当登記」のみである。
3. 『商業登記』欄「その他」には「商号，未成年者，後見人及び支配人登記」を掲載する。
4. 『その他の法人登記』欄には，「産業組合登記，産業組合連合会登記，農林中央金庫登記，農業協同組合監査連合会登記，森林組合登記，森林組合連合会登記，住宅組合登記，海外移住組合登記，牧野組合登記，農事実行組合登記，負債整理組合登記，漁船保険組合登記，日本医療団登記，日本競馬会登記，恩給金庫登記，庶民金庫登記，戦時金融金庫登記，南方開発金庫登記，農地開発営団登記，製酪業組合登記，住宅営団登記，帝都高速度交通営団登記，貸家組合登記，貸家組合連合会登記，貸室組合登記，貸室組合連合会登記，日本銀行登記，食糧営団登記，市街地信用組合登記，酒類業団体登記，塩業組合登記，塩業組合連合会登記，塩業組合中央会登記，交易営団登記，商工経済会登記，宗教法人登記，木船保険組合登記，商工組合中央金庫登記，復興金融金庫登記，水産業団体登記，日本育英会登記，蚕糸協同組合登記，蚕糸業会登記，労働組合登記，持株会社整理委員会登記，林業会登記，林産組合登記，商工協同組合登記，商工組合中央会登記，閉鎖機関整理委員会登記，公団に関する登記，特別調達庁登記，農業協同組合登記，農業協同組合連合会登記，農業協同組合中央会登記，農業共済組合登記，農業共済組合連合会登記，社会保険診療報酬支払基金登記，損害保険料率算

統　計　年　報

累　年　比　較（甲　号）

記 その他		船舶登記		農業用動産抵当，建設機械登記及び鉱害賠償登録		非営利法人及び夫婦財産契約登記	商業登記		相互保険会社登記	その他の法人登記
							商事会社	その他		
件数	個数	件数	個数	件数	個数	件数	件数	件数	件数	件数
14,767	6,216	22,161	25,309	7,239	10,544	6,086	379,190	2,047	48	153,635
14,784	6,277	18,957	22,072	5,683	7,366	5,899	367,086	2,354	30	165,533
15,274	8,258	14,642	18,625	5,773	7,833	5,558	343,010	2,309	42	154,530
14,219	10,914	14,691	18,755	8,109	10,079	5,405	356,820	2,171	45	152,499
12,069	10,379	13,219	16,080	11,116	14,636	5,035	383,219	2,038	47	213,397
13,767	12,651	13,104	16,672	7,603	8,904	5,376	363,454	1,871	39	185,976
6,453	1,595	10,873	12,489	5,134	6,172	5,665	454,794	2,076	64	136,411
6,707	1,209	9,712	11,773	5,943	7,246	6,054	274,416	1,649	48	142,381
4,387	1,339	9,439	10,835	8,911	10,676	6,566	273,240	1,946	50	141,580
2,208	1,173	9,304	10,624	2,424	2,819	6,214	307,548	2,353	42	393,324

出団体登記，消費生活協同組合登記，水産業協同組合登記，国民金融金庫登記，日本専売公社登記，中小企業等協同組合登記，国家公務員法第98条第7項の法人登記，弁護士会登記，日本弁護士連合会登記，学校法人及び私立学校法第64条第4項の法人登記，連合国軍人等住宅公社登記，住宅金融公庫登記，特別鉱害復旧公社登記，日本放送協会登記，医療法人登記，船主責任相互保険組合登記，日本輸出銀行登記，地方公務員法第54条第1項の法人登記，商品取引所登記，港務局登記，社会福祉法人登記，日本開発銀行登記，信用金庫登記，私立学校振興会登記，漁船保険組合登記，漁船保険組合中央会登記，農業共済基金登記，日本電信電話公社登記，調整組合登記，調整組合連合会登記，輸出組合登記，日本赤十字社登記，漁業信用基金協会登記，農林漁業金融公庫登記，輸入組合登記，酒類業組合登記，酒類業組合連合会登記，酒類業組合中央会登記，開拓融資保証協会登記，塩業組合登記，塩業組合連合会登記，塩業組合中央会登記，中小企業金融公庫登記，商工会議所登記，日本商工会議所登記，信用保証協会登記，労働金庫登記，労働金庫連合会登記，社会福祉事業振興会登記，私立学校教職員共済組合登記，日本中央競馬会登記，輸出水産業組合登記，日本住宅公団登記，愛知用水公団登記，農地開発機械公団登記，日本学校給食会登記，石炭鉱業整備事業団登記，奄美群島復興信用保証協会登記，中小企業等協同組合中央会登記，輸出入組合登記，森林開発公団登記，北海道東北開発公庫登記，日本原子力研究所登記，原子燃料公社登記，消防団員等公務災害補償責任共済基金登記，税理士会登記，日本税理士会連合会登記，公共企業体職員等共済組合登記，日本道路公団登記，公営企業金融公庫登記，日本科学技術情報センター登記，労働福祉事業団登記，設備処理組合登記，設備処理組合連合会登記，環境衛生同業組合登記，環境衛生同業組合連合会登記，南方同胞援護会登記，小型船海運組合登記，小型船海運組合連合会登記，日本自転車振興会登記，土地改良事業団体連合会登記」を掲載する。

2. 不　動　産　登　記

甲

年次 / 種別	昭和32年 土地 件数	昭和32年 土地 個数	昭和32年 建物 件数	昭和32年 建物 個数	昭和31年 土地 件数	昭和31年 土地 個数	昭和31年 建物 件数	昭和31年 建物 個数
不動産登記総数	5,813,730	15,443,821	1,653,421	2,656,939	5,663,983	15,019,778	1,618,073	2,646,941
不動産登記法による登記								
総数	5,545,089	13,427,321	1,652,188	2,639,921	5,350,945	13,104,474	1,617,708	2,638,188
所有権	2,355,198	6,335,653	625,114	800,043	2,347,567	6,335,810	622,253	815,624
地上権	4,073	13,202	—	—	3,488	8,189	—	—
永小作権	25	67	—	—	24	71	—	—
採石権	270	647	—	—	47	132	—	—
賃借権	3,788	6,701	3,100	5,098	3,746	6,407	3,974	6,444
地役権	1,423	3,044	—	—	548	1,708	—	—
先取特権	1,303	1,405	233	278	1,606	1,908	134	262
質権	732	4,610	225	382	1,402	7,816	130	302
抵当権	513,985	1,464,874	241,137	556,966	467,826	1,294,283	228,740	543,301
処分の制限	131,225	262,487	73,692	103,446	119,431	248,758	67,895	96,662
その他に属するもの	2,533,067	5,334,631	708,687	1,173,708	2,405,260	5,199,392	694,582	1,175,593
特別法による不動産及び不動産と看做される登記								
総数	268,641	2,016,500	1,233	17,018	313,038	1,915,304	365	8,753
土地区画整理登記	10,092	211,248	90	13,048	15,518	310,243	49	5,141
神社財産(公衆礼拝用建物敷地を含む)登記	—	—	—	—	—	—	—	—
農地法による買収売渡に関する登記	92,729	503,054	142	173	112,134	559,011	300	379
自作農創設特別措置法による登記	—	—	—	—	—	—	—	—
土地改良登記	151,053	1,295,982	1,001	3,797	170,602	1,039,773	16	3,233
立木登記	2,011	6,216	—	—	2,348	6,277	—	—
財団の登記	12,756	—	—	—	12,436	—	—	—
その他の登記	—	—	—	—	—	—	—	—

備考 1. 「その他に属するもの」は，登記簿の滅失による登記の回復，まつ消した登記の回復，仮登記，予告登記，附記登記，登記事項の変更，登記事項の更正，登記事項のまつ消等である。

2. 「特別法による不動産及び不動産と看做される登記」中

(1) 「土地区画整理登記」欄の昭和28年「土地」中には，代位登記32,928件，151,738個，昭和29年「土地」中には，代位登記 21,079件，119,091個，昭和30年「土地」中には，代位登記10,409件，54,236個，昭和31年「土地」中には，代位登記13,868件，53,150個，昭和32年「土地」 中には， 代位登記 9,649件，31,435個を含む。

(2) 「土地改良登記」欄の昭和28年「土地」中には，代位登記26,487件，175,794個，昭和29年「土地」中には，代位登記40,477件，221,814個，同年「建物」中には代位登記10件，21個，昭和30年「土地」中には，代位登記48,033件，289,292個，昭和31年「土地」中には，代位登記66,237件，354,194個，昭和32年「土地」中には，代位登記62,416件，353,111個を含む。

(3) 「その他の登記」は，会社経理応急措置法等による旧勘定に属する旨及びそのまつ消の登記等である。

(4) 「土地区画整理登記」欄には，旧耕地整理法による登記等を含む。

(5) 「神社財産に関する登記」は，昭和30年以降は，「不動産登記法による登記」の「その他」欄の土地又は建物欄中に含まれる。

(6) 「自作農創設特別措置法による登記」は，昭和30年以降は，「農地法による買収売渡に関する登記」欄中に含まれる。

五　ケ　年　比　較

号

昭和30年 土地 件数	昭和30年 土地 個数	昭和30年 建物 件数	昭和30年 建物 個数	昭和29年 土地 件数	昭和29年 土地 個数	昭和29年 建物 件数	昭和29年 建物 個数	昭和28年 土地 件数	昭和28年 土地 個数	昭和28年 建物 件数	昭和28年 建物 個数
4,630,371	12,709,737	1,362,364	2,224,541	4,537,341	12,791,206	1,402,458	2,230,157	4,012,690	12,074,042	1,303,171	2,096,849
4,366,184	10,776,437	1,361,893	2,218,045	4,223,570	10,684,654	1,399,695	2,222,469	3,677,733	9,452,627	1,301,912	2,091,075
1,954,380	5,301,416	521,748	694,870	1,990,242	5,582,032	576,225	767,204	1,780,800	5,024,275	572,142	773,262
3,749	8,161	—	—	3,250	7,995	—	—	3,318	10,889	—	—
23	49	—	—	14	106	—	—	14	55	—	—
22	41	—	—	25	64	—	—	74	316	—	—
6,761	14,035	3,442	5,515	2,691	5,001	2,750	4,554	1,823	3,227	1,979	3,358
202	405	—	—	287	965	—	—	272	889	—	—
1,621	1,778	123	328	1,301	1,476	333	653	292	473	194	243
1,124	8,333	94	235	994	7,514	115	411	764	5,181	57	197
363,002	1,020,249	188,715	454,520	305,749	882,158	210,149	454,570	241,133	710,732	176,067	398,198
96,040	209,947	69,564	102,307	82,221	184,331	69,884	97,617	62,720	140,665	58,063	80,129
1,939,260	4,212,023	578,207	960,270	1,836,796	4,013,012	540,239	897,460	1,586,523	3,555,925	493,410	835,688
264,187	1,933,300	471	6,496	313,771	2,106,552	2,763	7,688	334,957	2,621,415	1,259	5,774
11,361	368,301	11	5,635	22,300	652,485	14	3,691	34,398	961,471	18	4,148
—	—	—	—	2,353	4,325	1,839	2,660	814	2,191	183	259
116,687	641,766	423	538	13,083	100,574	26	50	1,665	7,040	10	32
—	—	—	—	147,477	761,131	837	1,081	208,318	1,245,092	1,048	1,335
120,866	914,976	37	323	114,339	577,117	47	206	77,692	395,169	—	—
3,082	8,257	—	—	4,259	10,914	—	—	3,433	10,379	—	—
12,191	—	—	—	9,960	—	—	—	8,636	—	—	—
—	—	—	—	—	—	—	—	1	73	—	—

3. 船舶登記

甲

年次	昭和32年		昭和31年	
種別	件数	個数	件数	個数
総数	22,161	25,309	18,957	22,072
所有権	6,557	6,678	4,128	4,280
賃借権	7	7	1	1
質権の取得	4	12	6	8
抵当権の取得	4,221	5,391	3,747	4,867
処分の制限	399	451	475	523
船舶管理人及び代理権の消滅	326	—	253	—
その他に属するもの	10,647	12,770	10,347	12,393

備考 1. 本表中「その他に属するもの」は，登記簿の滅失による登記の回復，まつ消したる登記の回復，仮登記，予告登記，登記事項の変更，登記事項の更正，登記事項のまつ消等である。

4. 農業用動産抵当

甲

年次	昭和32年		昭和31年	
種別	件数	個数	件数	個数
総数	5,636	8,045	4,716	5,795
抵当権の取得	3,652	4,476	3,137	3,611
その他	1,984	3,569	1,579	2,184

備考 1. 本表中「その他」は，附記登記，登記事項の変更，登記事項の更正，登記事項のまつ消等である。

5. 建設機械に関する

甲

年次	昭和32年		昭和31年	
種別	件数	個数	件数	個数
総数	223	298	185	365
所有権	108	135	76	98
抵当権の取得	88	127	78	124
その他	27	36	31	143

備考 1. 本表中「その他」は，仮登記，附記登記，登記事項の更正，登記事項のまつ消等である。 2. 建設機械に関する登記は，昭和29年12月から行われた。

6. 鉱害賠償に関する

甲

年次	昭和32年		昭和31年	
種別	件数	個数	件数	個数
総数	1,380	2,201	782	1,206
支払の登録	1,218	1,938	782	1,206
その他	162	263	—	—

備考 1. 本表中「その他」は，変更の登録である。 2. 鉱害賠償に関する登録は，昭和30年3月から行われた。

五ケ年比較

号

昭和30年		昭和29年		昭和28年	
件数	個数	件数	個数	件数	個数
14,642	18,625	14,691	18,755	13,219	16,080
3,343	3,472	3,154	3,263	3,238	3,398
6	7	2	2	1	1
10	12	318	410	50	57
3,138	5,435	2,717	4,534	2,151	3,181
536	602	491	565	459	506
206	—	220	—	179	—
7,403	9,097	7,789	9,981	7,141	8,937

登記五ケ年比較

号

昭和30年		昭和29年		昭和28年	
件数	個数	件数	個数	件数	個数
5,492	6,907	8,109	10,079	11,116	14,636
4,059	4,757	6,547	7,251	9,775	11,643
1,433	2,150	1,562	2,828	1,341	2,993

登記五ケ年比較

号

昭和30年		昭和29年		昭和28年	
件数	個数	件数	個数	件数	個数
143	645	—	—	—	—
91	281	—	—	—	—
46	246	—	—	—	—
6	118	—	—	—	—

機械に関する登記は，昭和29年12月から行われた。

登録五ケ年比較

号

昭和30年		昭和29年		昭和28年	
件数	個数	件数	個数	件数	個数
138	281	—	—	—	—
138	281	—	—	—	—
—	—	—	—	—	—

7. 営利を目的とせざる

甲

種別＼年次	昭和32年 社団法人	昭和32年 財団法人	昭和31年 社団法人	昭和31年 財団法人
総数 主たる事務所	2,691	3,127	2,917	2,710
総数 従たる事務所	140	126	140	130
設立 主たる事務所	187	264	281	250
設立 従たる事務所	16	7	21	5
解散 主たる事務所	41	69	64	50
解散 従たる事務所	−	−	1	−
清算結了 主たる事務所	2	3	8	1
清算結了 従たる事務所	−	−	−	−
その他 主たる事務所	2,461	2,791	2,564	2,409
その他 従たる事務所	124	119	118	125

備考 1. 本表中「その他」は，成立後の事務所設置，事務所の移転，清算人の選任，解任，変更の登記，登記

8. 夫婦財産契約

甲

種別＼年次	昭和32年	昭和31年
総数	2	2
登記	1	2
その他	1	−

備考 1. 本表中「その他」は，登記事項の変更である。

9. 商号，未成年者，後見人

甲

種別＼年次	昭和32年 登記事項 総数	登記	その他	昭和31年 登記事項 総数	登記	その他
総数	2,047	1,364	683	2,354	1,701	653
商号 本店	738	590	148	922	771	151
商号 支店	85	75	10	223	208	15
未成年者	18	18	−	25	23	2
後見人	1	1	−	−	−	−
支配人 本店	459	304	155	553	374	179
支配人 支店	746	376	370	631	325	306

備考 1. 本表中「その他」は，登記簿の滅失による登記の回復，登記事項の変更，登記事項の更正，登記事項

法人登記五ケ年比較

号

昭和30年 社団法人	昭和30年 財団法人	昭和29年 社団法人	昭和29年 財団法人	昭和28年 社団法人	昭和28年 財団法人
2,606	2,760	2,649	2,593	2,393	2,503
88	98	60	102	52	89
251	333	235	236	224	229
4	16	15	4	6	15
70	54	54	97	50	82
1	−	1	1	−	1
6	1	9	5	5	3
−	−	−	−	−	−
2,279	2,372	2,351	2,255	2,114	2,189
83	82	44	97	46	73

事項の変更，登記事項の更正，登記事項のまつ消等である。

登記五ケ年比較

号

昭和30年	昭和29年	昭和28年
6	1	1
5	1	1
1	−	−

及び支配人登記五ケ年比較

号

昭和30年 登記事項 総数	登記	その他	昭和29年 登記事項 総数	登記	その他	昭和28年 登記事項 総数	登記	その他
2,309	1,534	775	2,171	1,458	713	2,038	1,354	684
890	758	132	720	619	101	749	653	96
158	133	25	70	57	13	52	43	9
17	16	1	15	11	4	14	14	−
−	−	−	−	−	−	−	−	−
531	300	231	492	301	191	462	277	185
713	327	386	874	470	404	761	367	394

のまつ消等である。

10. 会　社　登　記

甲号

件数

年次 / 種別		昭和32年 合名会社	合資会社	株式会社	会社株式合資	有限会社	外国会社	昭和31年 合名会社	合資会社	株式会社	会社株式合資	有限会社	外国会社
総数	本店	3,362	12,489	256,293	－	58,607	－	3,723	12,552	244,625	－	53,123	－
	支店	89	88	47,515	－	361	386	75	162	52,074	－	320	432
設立	本店	418	2,627	26,431	－	23,659	－	499	2,688	26,421	－	20,572	－
	支店	2	18	590	－	61	15	4	6	730	－	46	65
合併又は組織変更による設立	本店	2	5	237	－	9	－	2	14	197	－	18	－
	支店	－	－	7	－	－	－	－	1	7	－	1	－
支店設置	本店	6	37	1,193	－	175	－	11	27	1,078	－	130	－
	支店	4	16	2,967	－	80	43	7	23	3,172	－	64	16
資本又は出資増加	本店	508	1,593	23,621	－	4,221	－	464	1,370	21,710	－	3,840	－
	支店	6	2	1,589	－	8	18	6	5	2,136	－	5	3
第二回以後の株金払込又は出資履行	本店	－	－	－	－	－	－	－	－	－	－	－	－
	支店	－	－	－	－	－	－	－	－	－	－	－	－
合併による資本増加	本店	4	9	350	－	38	－	3	－	318	－	42	－
	支店	－	－	34	－	－	－	－	－	42	－	－	－
社債	本店	－	－	587	－	－	－	－	－	461	－	－	－
	支店	－	－	1,513	－	－	－	－	－	1,854	－	－	－
第二回以後の社債払込	本店	－	－	63	－	－	－	－	－	44	－	－	－
	支店	－	－	307	－	－	－	－	－	179	－	－	－
解散	本店	274	1,232	5,765	－	4,727	－	383	1,374	5,995	－	4,360	－
	支店	－	2	45	－	11	－	4	6	48	－	12	－
合併又は組織変更による解散	本店	25	35	265	－	145	－	22	21	286	－	135	－
	支店	3	－	7	－	3	－	－	1	14	－	1	－
会社の継続	本店	21	59	308	－	75	－	21	51	286	－	81	－
	支店	－	－	－	－	－	－	－	－	3	－	－	－
破産に関する登記	本店	4	4	243	－	21	－	1	14	260	－	11	－
	支店	－	－	－	－	－	－	－	－	1	－	－	－
和議に関する登記	本店	－	2	33	－	－	－	－	4	37	－	2	－
	支店	－	－	－	－	－	－	－	－	－	－	－	－
会社の整理	本店	－	－	26	－	－	－	－	－	21	－	－	－
	支店	－	－	1	－	－	－	－	－	－	－	－	－
会社更生	本店	－	－	68	－	－	－	－	－	89	－	－	－
	支店	－	－	3	－	－	－	－	－	6	－	－	－
特別清算	本店	－	－	34	－	－	－	－	－	28	－	－	－
	支店	－	－	3	－	－	－	－	－	4	－	－	－
清算結了	本店	83	261	1,152	－	576	－	116	276	1,252	－	627	－
	支店	－	1	12	－	3	－	－	2	21	－	1	－
その他	本店	2,017	6,625	195,917	－	24,961	－	2,201	6,713	186,142	－	23,305	－
	支店	74	49	40,437	－	195	310	54	118	43,857	－	190	348

備考　1. 本表中「その他」は，本店又は支店の移転，一時取締役，監査役職務代行者の選任，一時取締役の職務を行う監査役の選任，取締役監査役の職務執行停止，代行者の選任又はその変更，取消，会社設立の無効又は取消，決議の取消，変更又は無効確認の判決による登記，清算人に関する登記，登記事項の変更，登記事項の更正，登記事項のまつ消等である。

五　ケ　年　比　較

号

数

年次 / 種別		昭和30年 合名会社	合資会社	株式会社	会社株式合資	有限会社	外国会社	昭和29年 合名会社	合資会社	株式会社	会社株式合資	有限会社	外国会社	昭和28年 合名会社	合資会社	株式会社	会社株式合資	有限会社	外国会社
総数	本店	3,426	12,383	225,782	2	48,993	－	3,764	14,420	226,327	4	55,438	－	4,515	17,489	235,363	3	58,397	－
	支店	75	144	51,420	－	379	406	54	158	55,508	－	704	302	158	216	66,389	－	337	351
設立	本店	523	2,919	23,428	－	19,725	－	722	4,862	27,965	－	28,895	－	1,261	7,490	37,976	－	35,287	－
	支店	6	10	594	－	44	6	1	41	1,151	－	404	5	25	99	1,503	－	71	6
合併又は組織変更による設立	本店	2	8	166	－	14	－	3	11	231	－	20	－	2	11	343	－	7	－
	支店	－	－	21	－	－	－	－	－	14	－	－	－	－	－	498	－	－	－
支店設置	本店	9	35	980	－	151	－	8	37	1,089	－	135	－	28	37	1,974	－	92	－
	支店	12	16	3,112	－	66	79	1	13	3,986	－	81	84	20	18	6,681	－	72	109
資本又は出資増加	本店	447	1,300	17,534	－	3,330	－	497	1,470	19,749	－	3,630	－	554	1,598	25,541	－	3,564	－
	支店	3	13	907	－	4	9	3	8	1,755	－	19	2	3	4	4,107	－	17	6
第二回以後の株金払込又は出資履行	本店	－	－	－	－	－	－	－	－	－	－	－	－	－	－	－	－	－	－
	支店	－	－	－	－	－	－	－	－	－	－	－	－	－	－	－	－	－	－
合併による資本増加	本店	4	11	475	－	32	－	1	5	326	－	18	－	2	20	281	－	18	－
	支店	－	－	49	－	－	－	－	－	53	－	－	－	2	1	369	－	－	－
社債	本店	－	－	614	－	－	－	－	－	442	－	－	－	－	－	425	－	－	－
	支店	－	－	2,383	－	－	－	－	－	2,023	－	－	－	－	－	2,167	－	－	－
第二回以後の社債払込	本店	－	－	40	－	－	－	－	－	118	－	－	－	－	1	46	－	－	－
	支店	－	－	452	－	－	－	－	－	333	－	－	－	－	－	248	－	－	－
解散	本店	361	1,505	6,316	－	4,232	－	381	1,477	6,734	－	3,738	－	433	1,644	6,404	－	3,367	－
	支店	5	8	57	－	12	－	3	5	104	－	13	－	1	4	83	－	20	－
合併又は組織変更による解散	本店	20	24	263	1	120	－	23	27	248	－	174	－	23	28	271	－	187	－
	支店	－	－	41	－	2	－	1	－	34	－	3	－	1	1	24	－	－	－
会社の継続	本店	15	41	229	－	61	－	16	46	251	－	40	－	9	48	235	－	43	－
	支店	－	－	1	－	－	－	－	1	1	－	－	－	1	－	7	－	－	－
破産に関する登記	本店	4	8	276	－	12	－	1	6	260	－	9	－	7	5	134	－	6	－
	支店	－	－	2	－	－	－	－	－	1	－	－	－	－	－	1	－	－	－
和議に関する登記	本店	－	2	36	－	2	－	2	7	42	－	5	－	－	－	21	－	4	－
	支店	－	－	－	－	－	－	－	－	－	－	－	－	－	－	－	－	－	－
会社の整理	本店	－	－	34	－	－	－	－	－	40	－	－	－	－	－	23	－	－	－
	支店	－	－	－	－	－	－	－	－	2	－	－	－	－	－	－	－	－	－
会社更生	本店	－	－	99	－	－	－	－	－	70	－	－	－	－	－	47	－	－	－
	支店	－	－	2	－	－	－	－	－	－	－	－	－	－	－	－	－	－	－
特別清算	本店	－	－	12	－	－	－	－	－	17	－	－	－	－	－	55	－	－	－
	支店	－	－	－	－	－	－	－	－	2	－	－	－	－	－	2	－	－	－
清算結了	本店	74	290	1,188	1	545	－	85	290	1,171	－	518	－	98	339	1,396	－	614	－
	支店	1	1	30	－	1	－	1	－	33	－	12	－	6	4	54	－	7	－
その他	本店	1,967	6,240	174,092	－	20,760	－	2,025	6,182	167,574	4	18,256	－	2,098	6,268	160,191	3	15,208	－
	支店	48	96	43,769	－	250	312	44	90	46,016	－	172	211	99	85	50,645	－	150	230

11. 相互保険会社登記五ケ年比較

甲号

件数

種別＼年次		昭和32年	昭和31年	昭和30年	昭和29年	昭和28年
総数	主たる事務所	43	30	42	45	47
	従たる事務所	5	−	−	−	−
設立	主たる事務所	−	−	−	−	−
	従たる事務所	−	−	−	−	−
解散	主たる事務所	−	−	−	−	−
	従たる事務所	−	−	−	−	−
清算結了	主たる事務所	−	−	−	−	−
	従たる事務所	−	−	−	−	−
その他	主たる事務所	43	30	42	45	47
	従たる事務所	5	−	−	−	−

備考 1. 本表中「その他」は，成立後の事務所設置，事務所の移転，清算人に関する登記，登記事項の変更，登記事項の更正，登記事項のまつ消等である。

12. 組合その他の法人(非営利法人，商事会社，相互保険会社を除く。)に関する登記五ケ年比較

甲号

件数

種別＼年次	昭和32年	昭和31年	昭和30年	昭和29年	昭和28年
総数	153,635	165,533	154,530	152,347	213,059
設立	5,152	6,365	7,820	36,301	101,544
解散	4,930	7,938	5,732	3,328	4,200
清算結了	815	986	1,101	1,116	1,720
その他	142,738	150,244	139,877	111,602	105,595

備考 1. 本表中「設立」欄には「合併又は組織変更による設立」を，「解散」欄には「合併又は組織変更による解散」を含む。
2. 「その他」は，成立後の事務所設置，事務所の移転，清算人に関する登記，登記事項の変更，登記事項の更正，登記事項のまつ消等である。

13. 登記簿謄本，抄本，閲覧等の請求総件数五ケ年比較(乙号)

種別＼年次	昭和32年	昭和31年	昭和30年	昭和29年	昭和28年
総数	26,222,554	21,811,551	16,208,841	11,700,221	9,178,050
不動産登記	18,215,938	14,632,699	9,754,093	5,265,192	3,134,160
船舶登記	66,284	59,694	61,569	55,594	36,460
農業用動産抵当登記	2,263	574	756	1,298	534
建設機械登記	548	850	437	−	−
鉱害賠償登録	34	74	3	−	−
営利を目的とせざる法人登記	51,767	53,795	42,764	50,518	53,631
商号，未成年者，後見人及び支配人登記	73,381	71,948	62,024	61,563	59,671
会社登記	6,841,533	6,100,352	5,528,582	5,414,165	5,075,734
相互保険会社登記	16,428	15,204	13,672	16,023	15,400
組合その他法人に関する登記	851,992	835,291	705,136	791,705	798,834
その他	102,386	41,070	39,805	44,163	3,626

14. 登記法実施以来の登記の事蹟

年次	件数	個数	登録税及び手数料額	年次	件数	個数	登録税及び手数料額
			円				円
明治20	1,340,155	−	705,936,825	大正11	5,297,665	16,885,505	52,446,416,990
〃 21	2,304,351	−	1,046,962,325	〃 12	5,441,535	17,072,766	49,287,856,520
〃 22	2,613,264	−	1,192,234,675	〃 13	5,783,776	17,861,970	53,011,636,800
〃 23	3,344,899	−	1,394,892,285	〃 14	6,057,586	18,617,187	54,815,720,850
〃 24	4,165,007	−	1,640,195,980	〃 15			
				昭和 1	6,318,022	19,456,814	57,005,363,300
〃 25	4,170,843	−	1,675,701,345	〃 2	6,480,401	19,767,236	54,447,176,580
〃 26	4,226,369	−	1,817,156,615	〃 3	6,647,749	20,455,349	60,218,429,960
〃 27	4,137,698	−	1,860,267,160	〃 4	6,993,446	21,308,307	54,532,274,280
〃 28	3,800,314	−	1,835,564,540	〃 5	7,043,705	21,108,953	45,175,735,290
〃 29	4,084,459	−	4,032,374,930	〃 6	7,205,579	21,689,189	41,460,828,960
〃 30	3,926,221	−	4,749,338,450	〃 7	7,398,418	21,882,102	40,293,294,100
〃 31	4,059,992	−	5,056,947,825	〃 8	7,437,740	21,712,567	43,753,258,730
〃 32	4,120,465	15,104,725	6,443,536,595	〃 9	7,744,933	21,998,869	49,618,886,680
〃 33	4,437,075	15,334,236	9,420,668,940	〃 10	7,672,977	21,411,284	46,982,965,650
〃 34	4,920,009	16,637,661	7,523,036,310	〃 11	7,556,514	20,851,954	50,602,243,490
〃 35	5,409,131	18,087,775	7,859,019,510	〃 12	7,168,709	20,055,928	61,146,429,420
〃 36	5,759,199	18,913,050	8,160,863,940	〃 13	6,279,787	16,983,458	54,121,099,570
〃 37	5,634,935	18,763,148	9,027,757,450	〃 14	6,256,109	16,889,542	66,658,990,010
〃 38	5,441,145	19,453,423	10,489,245,940	〃 15	6,307,448	15,986,082	77,854,793,590
〃 39	5,443,213	18,198,600	13,146,628,030	〃 16	7,688,707	13,973,208	81,815,164,370
〃 40	5,671,830	19,171,355	15,110,935,370	〃 17	5,208,104	11,918,522	87,596,477,520
〃 41	5,339,483	17,297,435	12,793,864,080	〃 18	4,908,797	11,141,496	104,348,394,830
〃 42	5,416,208	17,307,874	13,914,124,420	〃 19	−	−	−
〃 43	5,975,044	19,159,574	15,515,088,260	〃 20	−	−	−
〃 44	6,338,993	20,248,165	17,507,499,900	〃 21	4,547,373	13,771,158	190,025,583,090
〃 45							
大正 1	6,488,246	20,370,192	19,108,509,500	〃 22	4,603,837	13,266,665	628,903,097,330
〃 2	6,298,980	19,615,093	17,875,912,650	〃 23	4,548,435	10,266,872	1,913,455,569,040
〃 3	5,918,980	18,359,895	16,163,904,720	〃 24	5,064,029	24,284,203	2,776,562,577,000
〃 4	6,071,005	19,449,314	16,437,771,880	〃 25	9,344,976	48,026,290	4,343,690,375,000
〃 5	6,475,718	21,438,475	21,129,294,720	〃 26	10,219,857	14,187,124	7,071,333,058,000
〃 6	5,881,149	19,609,186	27,723,251,350	〃 27	12,518,602	14,031,535	8,773,160,486,000
〃 7	5,676,360	19,160,440	39,733,390,270	〃 28	15,121,982	14,201,607	11,321,916,521,000
〃 8	5,657,178	19,918,224	55,497,807,410	〃 29	18,179,760	15,050,197	12,887,505,643,000
〃 9	5,013,239	16,876,997	63,244,782,820	〃 30	22,727,440	14,960,736	13,140,768,165,000
〃 10	4,997,160	16,352,335	49,233,644,790	〃 31	29,659,149	17,696,157	16,592,085,088,000
				〃 32	34,260,111	18,136,613	18,950,909,714,000

備考 本表中昭和19年，昭和20年は，戦災により資料焼失のため調査不能で掲載出来ない。

15. 昭和32年分全国法務局，地方法務局

庁名	種別	総数 件数	総数 個数	総数 登録税手数料	甲号 総数 件数	甲号 総数 個数	甲号 総数 登録税	甲号 不動産及び船 件数	甲号 不動産及び船 個数
				円			円		
総数		34,260,111	18,136,613	18,950,909,714	8,037,557	18,436,613	18,442,272,184	7,489,312	18,126,069
東京管内	総数	10,909,417	5,222,546	7,625,510,577	2,468,745	5,222,546	7,427,534,427	2,255,891	5,220,404
	都	4,851,387	1,051,921	4,814,505,868	815,570	1,051,921	4,694,985,958	700,937	1,051,868
	東京	1,286,455	458,640	715,255,736	271,750	458,640	696,704,996	253,149	458,588
	横浜	438,415	447,976	226,013,553	166,447	447,976	218,359,533	155,991	447,969
	浦和	625,679	430,664	222,871,303	168,941	430,664	216,445,293	159,584	430,383
	千葉	414,737	327,915	191,379,802	138,390	327,915	187,184,572	133,171	327,913
	水戸	435,435	247,284	160,684,931	108,719	247,284	155,899,331	103,060	247,264
	宇都宮	388,811	275,865	156,050,924	122,775	275,865	151,521,884	115,408	275,855
	前橋	1,041,901	556,269	489,834,700	234,763	556,269	476,933,740	220,331	555,673
	静岡	148,050	132,117	69,814,218	48,594	132,117	67,515,888	45,783	132,117
	甲府	663,655	544,272	202,604,577	187,982	544,272	194,195,797	176,068	543,263
	長野	614,896	749,623	376,494,965	204,814	749,623	367,787,435	192,409	749,511
大阪管内	総数	5,469,860	2,127,028	4,045,414,943	1,196,321	2,127,028	3,952,918,773	1088,386	2,126,591
	大阪	2,636,861	676,217	2,073,088,714	453,511	676,217	2,020,779,504	398,963	676,140
	京都	1,078,221	345,321	394,150,036	162,159	345,321	382,274,266	145,890	345,189
	神戸	1,079,692	594,964	1,168,766,846	341,667	594,964	1,151,405,156	318,931	594,817
	奈良	189,869	142,229	123,305,909	62,276	142,229	120,391,919	58,007	142,225
	大和	214,015	163,630	102,499,178	77,769	163,630	99,205,208	73,231	163,630
	和歌山	271,202	204,667	183,604,260	98,939	204,669	178,862,720	93,364	204,590
名古屋管内	総数	3,755,392	2,468,018	1,756,884,652	936,423	2,468,018	1,710,008,052	875,976	2,467,509
	名古屋	1,428,699	754,954	857,587,474	384,308	754,954	834,391,154	356,253	754,865
	津	748,023	290,486	179,166,218	129,879	290,486	173,323,748	122,326	290,380
	岐阜	475,113	455,131	240,919,358	155,176	455,131	233,559,098	146,139	455,116
	福井	375,541	266,298	90,392,756	67,344	266,298	87,453,536	62,998	266,243
	金沢	416,343	346,953	169,719,318	96,214	346,953	165,823,188	91,145	346,817
	富山	311,673	354,196	219,099,528	103,502	354,196	215,457,328	97,115	354,088
広島管内	総数	2,170,444	1,493,057	1,097,841,058	676,322	1,493,057	1,066,558,658	640,946	1,492,139
	広島	611,827	500,839	432,901,954	224,882	500,839	421,899,944	213,229	500,686
	山口	413,605	304,313	282,146,007	146,774	304,314	274,707,877	138,577	303,763
	岡山	586,269	350,557	205,755,744	164,949	350,557	199,283,994	157,432	350,403
	鳥取	225,686	147,673	81,182,799	62,287	147,673	78,365,439	59,068	147,662
	松江	333,057	189,674	95,584,554	77,430	189,674	92,301,404	72,640	189,425
福岡管内	総数	5,085,549	2,766,573	1,896,295,898	1,227,135	2,766,573	1,834,534,888	1,173,535	2,763,199
	福岡	1,654,082	806,091	809,853,619	395,750	806,091	786,922,949	375,195	804,151
	佐賀	238,274	223,035	137,564,635	85,700	223,035	133,968,335	82,424	222,957
	長崎	511,917	280,559	222,391,894	119,882	280,559	214,381,504	113,754	280,316
	大分	506,929	333,214	162,400,162	134,933	333,214	156,640,092	128,605	333,001
	熊本	1,227,428	444,545	237,367,033	182,455	444,545	228,308,253	175,329	444,293
	鹿児島	505,011	379,396	195,061,511	179,443	379,396	188,155,561	173,800	379,359
	宮崎	441,908	299,733	131,657,044	128,972	299,733	126,158,194	124,428	299,122
仙台管内	総数	3,381,900	2,404,442	1,076,717,501	780,666	2,404,442	1,037,765,941	744,017	2,403,501
	仙台	766,413	517,240	237,611,109	147,840	517,240	227,853,029	140,334	517,228
	福島	720,619	553,648	230,713,992	174,385	553,648	222,131,232	165,152	553,390
	山形	560,159	425,151	148,312,464	120,309	425,151	143,883,464	115,120	425,131
	盛岡	442,469	281,130	138,100,937	111,505	281,130	134,147,517	106,547	280,880
	秋田	452,908	285,878	126,349,007	92,916	285,878	120,358,937	87,834	285,848
	青森	439,332	341,395	195,629,992	133,711	341,395	189,391,762	129,030	341,024
札幌管内	総数	1,091,617	525,625	674,562,152	283,873	525,625	656,383,202	261,678	524,642
	札幌	534,370	230,909	364,858,923	133,049	230,909	355,095,303	121,376	230,706
	函館	107,948	62,898	69,087,906	35,821	62,898	67,214,076	33,418	62,868
	旭川	259,812	117,490	119,247,231	59,708	117,490	116,088,591	55,521	117,016
	釧路	189,487	114,328	121,368,092	55,295	114,328	117,985,232	51,363	114,052
高松管内	総数	2,395,932	1,129,324	777,682,933	468,072	1,129,324	756,568,243	448,883	1,128,084
	高松	276,205	182,295	199,291,199	98,800	182,295	194,730,329	87,408	182,086
	徳島	367,930	181,509	130,908,896	82,077	181,509	127,517,096	78,221	181,251
	高知	711,686	366,193	175,085,294	123,485	366,193	169,477,224	119,431	365,855
	松山	1,040,111	399,327	272,397,544	169,894	399,327	264,843,594	163,823	398,892
昭和31年総数		29,659,149	17,696,157	16,592,085,088	7,847,598	17,696,157	16,132,362,248	7,301,013	17,688,791
比較増減(△)		4,600,962	440,456	2,358,824,626	189,959	440,456	2,309,909,936	188,299	437,278

管内別登記の総数及び登録税，手数料調

庁名	甲号 舶登記 登録税	甲号 農業用動産抵当，建設機械登記及び鉱害賠償登録 件数	甲号 農業用動産抵当，建設機械登記及び鉱害賠償登録 個数	甲号 農業用動産抵当，建設機械登記及び鉱害賠償登録 登録税	甲号 商業登記 件数	甲号 商業登記 登録税	甲号 その他 件数	甲号 その他 登録税	乙号 件数	乙号 手数料
	円			円		円		円		円
総数	15,078,062,114	7,239	10,544	3,736,300	381,237	3,244,602,651	159,769	115,871,119	26,222,554	508,637,530
東京管内 総数	5,437,133,490	1,613	2,142	847,463	166,714	1,874,215,955	44,527	115,337,519	8,440,672	197,976,150
都	2,960,711,336	46	53	37,510	105,668	1,619,038,193	8,919	115,198,919	4,035,817	119,519,910
東京	569,442,667	48	52	65,623	15,551	127,188,906	3,002	7,800	1,014,701	18,550,740
横浜	203,363,469	4	7	9,000	6,346	14,978,064	4,106	9,000	271,968	7,654,020
浦和	202,577,636	173	281	179,137	4,992	13,679,520	4,192	9,000	456,738	6,426,010
千葉	180,243,669	2	2	10	2,735	6,923,793	2,482	17,100	276,347	4,195,230
水戸	145,385,433	1	20	120	3,437	10,497,878	2,221	15,900	326,716	4,785,600
宇都宮	140,562,871	2	10	—	4,350	10,943,413	3,015	15,600	266,036	4,529,040
前橋	447,428,504	292	596	262,693	8,765	29,217,643	5,375	24,900	807,138	12,900,960
静岡	61,587,880	—	—	—	1,671	5,920,508	1,140	7,500	99,456	2,298,330
甲府	178,376,943	950	1,009	119,690	6,002	15,683,264	4,962	15,900	475,673	8,408,780
長野	347,453,082	95	112	173,680	7,197	20,144,773	5,113	15,900	410,082	8,707,530
大阪管内 総数	3,231,524,126	301	437	372,792	83,621	720,939,955	24,013	81,900	4,273,539	92,496,170
大阪	1,588,070,660	37	77	239,470	48,544	432,453,474	5,967	15,900	2,183,350	52,309,210
京都	344,113,750	56	132	29,722	11,901	38,113,094	4,312	17,700	916,062	11,875,770
神戸	922,041,799	135	147	63,042	16,073	229,285,615	6,528	14,700	738,025	17,361,690
奈良	114,330,229	4	4	15	2,031	6,052,675	2,234	9,000	127,593	2,913,990
和歌山	92,051,929	—	—	—	1,934	7,144,879	2,604	8,400	136,246	3,293,970
大和	170,915,759	69	77	40,543	3,138	7,890,218	2,368	16,200	172,263	4,741,540
名古屋管内 総数	1,482,207,155	373	509	254,027	36,490	227,479,370	23,584	67,500	2,818,969	46,876,600
名古屋	684,774,394	65	89	44,570	19,999	149,555,390	7,991	16,800	1,044,391	23,196,320
津	161,938,283	61	106	46,484	3,526	11,330,281	3,966	8,700	618,144	5,842,470
岐阜	220,595,270	15	15	195	4,566	12,955,533	4,456	8,100	319,937	7,360,260
福井	81,683,154	45	55	48,614	2,161	5,713,068	2,140	8,700	308,197	2,939,220
金沢	154,042,918	103	136	96,689	2,903	11,667,381	2,063	16,200	320,129	3,896,130
富山	179,173,136	84	108	17,475	3,335	36,257,717	2,968	9,000	208,171	3,642,200
広島管内 総数	942,913,233	645	918	369,249	20,018	123,189,176	14,713	87,000	1,494,122	31,282,400
広島	354,371,416	142	153	17,308	7,317	67,487,820	4,194	23,400	386,945	11,002,010
山口	241,779,745	222	351	132,903	5,103	32,779,629	2,872	15,600	266,831	7,438,130
岡山	184,869,241	139	154	16,419	4,179	14,381,534	3,199	16,800	421,320	6,471,750
鳥取	74,729,462	7	11	6,015	1,547	3,614,962	1,665	15,000	163,399	2,817,360
松江	87,163,369	135	249	196,604	1,872	4,925,231	2,783	16,200	255,627	3,553,150
福岡管内 総数	1,701,409,494	2,302	3,374	831,194	31,114	132,181,100	20,184	113,100	3,858,414	61,761,010
福岡	698,281,725	1,226	1,940	256,444	13,920	88,360,780	5,409	24,000	1,258,332	22,930,670
佐賀	129,509,820	53	78	11,325	1,645	4,437,890	1,578	9,300	152,574	3,596,300
長崎	202,215,287	149	243	294,003	3,761	11,856,914	2,218	15,300	392,035	8,010,390
大分	150,421,446	146	213	127,907	2,943	6,074,239	3,239	16,500	371,996	5,760,070
熊本	220,478,726	100	252	7,287	3,524	7,806,340	3,502	15,900	1,044,973	9,058,780
鹿児島	179,868,900	34	37	3,891	3,226	8,266,870	2,383	15,900	325,568	6,905,950
宮崎	120,633,590	594	611	130,337	2,095	5,378,067	1,855	16,200	312,936	5498,850
仙台管内 総数	973,520,963	552	941	347,971	16,767	63,802,007	19,330	95,000	2,601,234	38,951,560
仙台	202,105,780	7	12	3,330	4,597	25,727,719	2,902	16,200	618,573	9,758,080
福島	209,435,816	155	258	36,388	3,334	12,643,728	5,744	15,300	546,234	8,582,760
山形	136,368,446	20	20	17,110	2,129	7,482,008	3,040	15,900	439,850	4,429,000
盛岡	127,538,064	170	250	238,595	2,132	6,355,658	2,656	15,200	330,964	3,953,420
秋田	115,299,949	21	30	21,764	2,176	5,021,024	2,885	16,200	359,992	5,990,070
青森	182,772,908	179	371	30,784	2,399	6,571,870	2,103	16,200	305,621	6,238,230
札幌管内 総数	594,735,600	822	983	376,981	16,104	61,237,321	5,269	33,300	807,744	18,178,950
札幌	314,099,121	177	203	160,037	9,249	40,820,245	2,247	15,900	401,321	9,763,620
函館	62,876,288	23	30	10,285	1,475	4,318,803	905	8,700	72,127	1,873,830
旭川	107,801,423	433	474	115,216	2,728	8,171,952	1,026	—	200,104	3,158,640
釧路	109,958,768	189	276	91,443	2,652	7,926,321	1,091	8,700	134,192	3,382,860
高松管内 総数	714,618,053	631	1,240	336,623	10,409	41,557,767	8,149	55,800	1,927,860	21,114,690
高松	179,244,276	75	209	27,745	3,168	15,441,808	1,965	16,500	183,589	4,560,870
徳島	121,856,439	171	258	51,011	2,004	5,602,746	1,681	6,900	285,853	3,391,800
高知	162,690,359	233	338	102,993	1,912	6,667,672	1,909	16,200	588,201	5,608,070
松山	250,826,979	152	435	154,874	3,325	13,845,541	2,594	16,200	870,217	7,553,950
昭和31年総数	13,724,164,888	5,683	7,366	2,474,912	369,440	2,170,762,050	171,462	234,960,398	2,181,551	459,722,840
比較増減(△)	1,353,897,226	1,556	3,178	1,261,388	11,797	1,073,840,601	△11,693	△119,089,279	4,411,003	48,914,690

16. 昭和32年分各法務局管内別各種登記の総数

種別	総数		甲号							
			総数		不動産及び不動産と看做される登記					
					総数		土地登記		建物登記	
	件数	個数	件数	個数	件数	個数	件数	個数	件数	個数
総数	34,260,111	18,136,613	8,037,557	18,136,613	7,489,312	18,126,069	5,545,089	13,427,321	1,652,188	2,639,921
東京法務局管内	10,909,417	5,222,546	2,468,745	5,222,546	2,255,891	5,220,404	1,457,155	3,494,790	703,874	945,017
大阪法務局管内	5,469,860	2,127,028	1,196,321	2,127,028	1,088,386	2,126,591	801,544	1,546,063	272,989	520,104
名古屋法務局管内	3,755,392	2,468,018	936,423	2,468,018	875,976	2,467,509	701,931	1,962,742	138,495	244,926
広島法務局管内	2,170,444	1,493,057	676,322	1,493,057	640,946	1,492,139	531,905	1,235,454	90,916	175,359
福岡法務局管内	5,085,549	2,766,573	1,227,135	2,766,573	1,173,535	2,763,199	936,762	2,107,103	192,918	320,058
仙台法務局管内	3,381,900	2,404,442	780,666	2,404,442	744,017	2,403,501	596,488	1,769,460	92,221	183,797
札幌法務局管内	1,091,617	525,625	283,873	525,625	261,678	524,642	161,448	358,892	92,511	137,488
高松法務局管内	2,395,932	1,129,324	468,072	1,129,324	448,883	1,128,084	357,856	952,817	68,264	113,172

種別	甲号									
	不動産及び不動産と看做される登記									
	船舶登記		土地区画整理登記			土地改良登記			農地法による買収売渡に関する登記	
				筆数			筆数			
	件数	個数	件数	整理施行前	整理施行後	件数	整理施行前	整理施行後	件数	個数
総数	22,161	25,309	10,182	100,405	123,891	152,054	333,262	966,517	92,871	503,227
東京法務局管内	4,395	5,469	3,385	28,701	34,730	49,959	153,449	380,644	31,764	175,786
大阪法務局管内	3,704	4,390	597	5,127	7,431	3,343	9,438	19,608	3,920	13,772
名古屋法務局管内	1,032	1,075	2,215	24,495	24,982	20,740	63,615	102,531	9,529	41,175
広島法務局管内	3,202	3,398	567	6,573	13,302	8,695	7,089	34,276	4,795	16,402
福岡法務局管内	2,984	3,643	2,189	25,769	28,396	23,056	39,854	153,840	13,850	83,946
仙台法務局管内	2,419	2,720	567	7,182	9,138	30,463	58,482	232,601	20,407	139,593
札幌法務局管内	1,124	1,234	294	1,080	2,964	992	80	3,472	4,601	19,348
高松法務局管内	3,301	3,380	368	1,478	2,948	14,806	1,255	39,545	4,005	13,205

種別	甲号									
	不動産及び不動産と看做される登記									
	財団に関する登記	農業用動産抵当登記		建設機械に関する登記		鉱害賠償に関する登録		夫婦財産契約登記	商業登記	
	件数	件数	個数	件数	個数	件数	個数	件数	件数	
総数	12,756	5,636	8,045	223	298	1,380	2,201	2	2,047	
東京法務局管内	4,732	1,560	2,060	53	82	–	–	–	470	
大阪法務局管内	1,898	276	402	25	35	–	–	2	594	
名古屋法務局管内	1,765	356	489	17	20	–	–	–	163	
広島法務局管内	743	529	696	15	20	101	202	–	144	
福岡法務局管内	1,552	1,017	1,368	13	15	1,272	1,991	–	240	
仙台法務局管内	1,190	524	908	21	25	7	8	–	151	
札幌法務局管内	671	743	882	79	101	–	–	–	256	
高松法務局管内	205	631	1,240	–	–	–	–	–	29	

16. 昭和32年分各法務局管内別各種登記の総数（続）

種別	甲号 会社登記 総数	合名	合資	株式	株式合資	有限	外国
	件数	件数	件数	件数	件数	件数	件数
総数	379,190	3,451	12,577	303,808	−	58,968	386
東京法務局管内	166,244	1,034	4,499	127,662	−	32,757	292
大阪法務局管内	83,027	543	1,151	74,156	−	7,090	87
名古屋法務局管内	36,327	627	3,240	28,855	−	3,604	1
広島法務局管内	19,874	105	213	15,623	−	3,930	3
福岡法務局管内	30,874	626	2,175	22,897	−	5,174	2
仙台法務局管内	16,616	281	1,001	13,357	−	1,977	−
札幌法務局管内	15,848	185	173	13,892	−	1,597	1
高松法務局管内	10,380	50	125	7,366	−	2,839	−

種別	甲号 営利を目的とせざる法人登記 総数	社団 主たる事務所	社団 従たる事務所	財団 主たる事務所	財団 従たる事務所	相互保険会社	各種組合その他の法人登記 総数	主たる事務所	従たる事務所	乙号
	件数	件数	件数	件数	件数	件数	件数	件数	件数	件数
総数	6,084	2,691	140	3,127	126	48	153,635	144,207	9,428	26,222,554
東京法務局管内	2,735	1,331	22	1,351	31	37	41,755	39,238	2,517	8,440,672
大阪法務局管内	1,083	373	34	647	29	8	22,920	21,705	1,215	4,273,539
名古屋法務局管内	464	225	14	211	14	−	23,120	22,151	969	2,818,969
広島法務局管内	385	139	9	217	20	−	14,328	13,353	975	1,494,122
福岡法務局管内	528	213	21	287	7	1	19,655	18,480	1,175	3,858,414
仙台法務局管内	436	182	32	216	6	2	18,892	17,664	1,228	2,601,234
札幌法務局管内	201	102	6	78	15	−	5,068	4,267	801	807,744
高松法務局管内	252	126	2	120	4	−	7,897	7,349	548	1,927,860

17. 昭和32年分各種登記

(1) 不動産登記の総数

種別		甲号 件数	個数
総数	総数	7,197,277	16,067,242
	土地	5,545,089	13,427,321
	建物	1,652,188	2,639,921
所有権の保存	土地	98,270	331,828
	建物	407,350	436,181
	計	505,620	768,009
相続による所有権の取得	土地	250,053	1,612,020
	建物	18,791	40,308
	計	268,844	1,652,328
家督相続による所有権の取得	土地	185,366	734,928
	建物	4,976	10,043
	計	190,342	744,971
遺産相続による所有権の取得	土地	15,787	58,166
	建物	754	1,470
	計	16,541	59,636
遺言，贈与その他無償名義による所有権の取得	土地	232,541	743,810
	建物	27,885	41,837
	計	260,426	785,647
売買による所有権の取得	土地	1,472,090	2,601,702
	建物	155,163	253,847
	計	1,627,253	2,855,549
信託による所有権の取得	土地	196	1,294
	建物	91	189
	計	287	1,483
その他の原因による所有権の取得	土地	100,895	251,905
	建物	10,104	16,168
	計	110,999	268,073
共有物の分割	土地	13,714	27,169
	建物	1,222	1,776
	計	14,936	28,945
委付	土地	5	6
	建物	2	2
	計	7	8
建物の床面積の増加の登記	建物	53,379	60,550
地上権の取得	土地	4,073	13,202
採石権の取得	土地	270	647
永小作権の取得	土地	25	67
賃借権の取得	土地	3,788	6,701
	建物	3,100	5,098
	計	6,888	11,799
地役権の取得	土地	1,423	3,044
先取特権の保存又は取得	土地	1,303	1,405
	建物	233	278
	計	1,536	1,683
質権の取得	土地	732	4,610
	建物	225	382
	計	957	4,992
抵当権の取得	土地	513,985	1,464,874
	建物	241,137	556,966
	計	755,122	2,021,840
強制競売の申立	土地	6,388	27,109
	建物	3,182	6,327
	計	9,570	33,436
強制管理の申立	土地	7	55
	建物	20	27
	計	27	82
抵当ある債権の差押	土地	41	165
	建物	22	51
	計	63	216
仮差押，仮処分	土地	8,183	35,928
	建物	6,414	10,676
	計	14,597	46,604
任意競売の申立	土地	13,013	37,552
	建物	9,855	18,749
	計	22,868	56,301
増加競売の申立	土地	6,252	8,721
	建物	60	100
	計	6,312	8,821
滞納処分に関する差押	土地	96,790	149,244
	建物	53,911	66,535
	計	150,701	215,779
滞納処分以外の原因による権利の処分の制限にして特に掲げないもの	土地	263	557
	建物	42	61
	計	305	618
相続財産の分離	土地	4	7
	建物	14	18
	計	18	25
公有水面埋立法による処分制限の登記	土地	1	5
	建物	−	−
	計	1	5
会社整理及び更生に関する登記	土地	97	2,250
	建物	79	539
	計	176	2,789
破産に関する登記	土地	155	692
	建物	87	243
	計	242	935
和議に関する登記	土地	35	209
	建物	20	138
	計	55	347
信託の登記	土地	70	592
	建物	28	84
	計	98	676
信託原簿の記載	土地	7	97
	建物	1	4
	計	8	101
まつ消した登記の回復	土地	122	270
	建物	93	150
	計	215	420
登記簿の滅失による登記の回復	土地	13,810	45,736
	建物	290	509
	計	14,100	46,245
仮登記	土地	130,523	255,664
	建物	95,377	154,195
	計	225,900	409,859
予告登記	土地	2,123	10,635
	建物	992	2,313
	計	3,115	12,948
附記登記	土地	536,026	1,317,117
	建物	118,703	232,311
	計	654,729	1,549,428
登記の更正	土地	146,572	255,551
	建物	63,783	78,108
	計	210,355	333,659
登記の変更	土地	1,172,246	2,094,896
	建物	104,899	139,098
	計	1,277,145	2,233,994
登記のまつ消	土地	501,336	1,264,791
	建物	265,882	493,605
	計	767,218	1,758,396
その他	土地	16,509	62,100
	建物	4,022	10,985
	計	20,531	73,085

不動産登記（土地）

(2 法務局，地方法務局別

庁名＼種別	総数		所有権の保存		相続による所有権の取得		家督相続による所有権の取得		遺産相続による所有権の取得		遺言，贈与その他無償名義による所有権の取得	
	件数	個数	件数	個数	件数	個数	件数	個数	件数	個数	件数	個数
総数	5,545,089	13,427,321	98,270	331,828	250,053	1,612,020	185,366	734,928	15,787	58,166	232,541	743,810
東京	304,267	549,387	4,512	7,879	6,989	22,791	2,069	6,082	308	676	3,329	5,951
横浜	154,875	302,978	2,661	7,415	6,122	31,096	3,484	11,567	232	699	2,952	9,482
千葉	121,487	323,633	2,289	7,644	6,635	38,455	4,078	13,497	301	1,014	4,116	14,343
水戸	120,989	318,835	2,699	9,733	6,349	46,603	4,084	16,080	279	1,247	4,610	17,991
宇都宮	110,149	258,342	2,632	7,136	7,128	48,925	3,994	15,637	324	1,320	7,204	20,687
前橋	78,645	199,821	1,010	3,344	4,558	28,284	2,910	12,765	227	793	5,711	16,164
静岡	81,350	210,978	1,471	5,196	5,993	37,119	3,258	11,615	290	797	4,188	12,182
甲府	175,079	454,847	4,219	13,974	8,469	62,593	5,271	21,957	310	1,073	7,615	23,425
長野	35,236	105,551	1,159	3,754	1,780	15,386	1,422	6,408	77	471	1,332	5,099
新潟	134,469	379,754	3,739	15,713	8,455	60,324	7,395	27,630	395	1,472	7,931	27,507
	140,609	390,664	3,026	11,764	7,135	65,316	6,860	24,155	285	1,472	5,051	22,218
大阪	260,506	429,730	1,564	4,417	7,863	16,344	4,141	7,818	214	492	2,279	4,474
神戸	113,946	233,726	1,535	4,370	4,209	20,195	4,105	13,883	258	790	3,324	9,363
奈良	236,838	448,414	1,827	6,092	8,428	45,419	5,165	18,089	381	1,233	4,261	11,595
大津	50,250	125,923	1,036	3,317	2,404	13,961	2,175	7,471	206	528	2,667	7,509
和歌山	64,033	140,855	1,058	3,317	3,609	20,229	2,989	8,694	185	511	3,052	7,556
	75,971	167,415	1,245	4,896	3,203	17,734	2,488	9,108	232	663	3,123	8,868
名古屋	286,372	600,923	5,467	18,535	11,612	58,892	7,347	27,078	688	2,506	8,905	24,458
津	101,964	244,002	2,274	8,011	5,243	30,117	4,298	14,764	345	1,100	6,408	18,430
岐阜	117,841	376,117	3,347	15,085	6,162	61,703	5,387	42,213	411	1,980	8,192	28,995
福井	47,057	195,291	3,028	13,336	2,595	28,909	2,565	15,868	75	773	1,862	12,683
金沢	77,735	280,131	1,986	9,063	3,796	39,932	4,056	20,992	244	1,334	2,446	12,759
富山	70,962	266,278	1,409	6,560	3,136	36,326	3,202	17,274	155	983	2,507	11,946
広島	170,458	413,736	2,733	9,416	7,511	44,998	7,147	28,406	776	2,544	6,545	19,925
山口	113,275	243,785	2,291	6,810	5,182	25,699	4,743	13,910	399	1,146	4,284	13,107
岡山	136,844	299,184	2,181	7,500	6,145	33,102	5,647	19,577	653	2,121	11,154	27,816
鳥取	50,110	124,215	832	2,745	2,145	10,272	1,938	6,510	137	386	2,608	7,489
松江	61,218	154,534	1,492	5,005	3,204	19,624	3,421	10,652	258	906	2,432	9,744
福岡	265,529	508,256	2,953	7,294	8,764	36,424	6,044	16,223	672	1,903	6,126	13,810
佐賀	68,224	180,183	1,349	4,418	3,143	21,106	2,852	9,065	188	564	2,220	7,691
長崎	87,568	216,905	2,357	6,066	3,740	25,355	3,384	13,231	316	1,253	4,506	13,695
大分	110,357	283,072	1,669	5,139	4,651	31,109	4,210	16,929	396	1,389	4,408	14,470
熊本	146,792	376,781	2,603	7,203	9,065	55,691	6,482	24,774	627	2,661	5,557	19,858
鹿児島	154,317	300,811	5,411	12,814	5,523	21,319	7,044	17,151	1,019	2,720	11,536	28,032
宮崎	103,975	241,095	2,048	5,462	4,775	24,800	3,986	16,914	598	2,600	5,608	17,606
仙台	107,162	328,532	1,026	8,273	5,946	53,309	3,229	15,941	413	1,664	8,251	27,694
福島	132,458	445,888	2,859	11,408	8,642	87,966	6,326	33,828	533	2,237	8,283	40,841
山形	90,760	284,651	1,481	6,955	4,643	50,578	4,005	23,616	169	747	5,075	22,037
盛岡	87,181	211,543	1,341	4,159	5,403	35,176	3,755	18,079	377	1,651	7,059	24,477
秋田	72,479	232,506	1,806	7,064	3,984	31,465	2,875	10,731	151	784	4,682	14,827
青森	106,448	266,340	1,735	4,802	5,595	32,174	2,861	11,503	193	599	8,884	19,293
札幌	71,371	155,147	277	678	2,409	8,782	429	1,565	71	206	2,137	4,880
函館	18,123	40,400	175	572	670	2,654	320	912	39	116	809	1,939
旭川	37,043	79,599	170	469	940	4,189	203	686	11	44	1,157	2,244
釧路	34,911	83,746	189	1,018	934	4,221	199	635	55	183	1,053	2,593
高松	67,698	146,345	505	1,546	2,448	11,405	1,597	5,663	183	402	2,961	6,289
徳島	66,500	153,919	994	3,779	3,381	19,453	2,495	8,743	272	1,023	3,572	9,841
高知	95,657	315,419	983	4,409	3,518	32,829	3,560	20,254	347	2,228	3,093	15,153
松山	128,001	337,134	1,617	6,273	5,819	41,667	3,871	18,785	512	2,162	5,476	24,774

売買による所有権の取得		信託による所有権の取得		その他の原因による所有権の取得		共有物の分割		委付		地上権の取得		採石権の取得		永小作権の取得	
件数	個数	件数	個数	件数	個数	件数	個数	件数	個数	件数	個数	件数	個数	件数	個数
1,472,090	2,601,702	196	1,294	100,895	251,905	13,714	27,169	5	6	4,073	13,202	270	647	25	67
64,624	89,849	2	78	9,717	15,553	435	763	−	−	244	328	−	−	−	−
51,600	56,551	−	−	4,334	8,716	360	462	−	−	42	83	−	−	−	−
30,864	47,439	−	−	3,199	7,872	76	175	−	−	104	178	3	18	1	4
38,151	71,100	−	−	4,255	10,341	191	362	−	−	59	114	11	34	−	−
27,359	42,632	−	−	3,913	6,582	243	798	−	−	30	52	−	−	−	−
18,009	27,071	−	−	3,310	6,520	200	360	−	−	36	93	−	−	1	1
20,657	34,025	−	−	1,764	3,867	348	680	−	−	44	123	−	−	−	−
44,726	86,433	−	−	4,851	11,336	545	979	−	−	154	3,349	−	−	−	−
10,333	23,434	−	−	706	1,820	15	19	−	−	2	2	−	−	−	−
35,138	67,253	−	−	2,065	8,700	167	425	−	−	90	236	−	−	4	7
42,884	84,715	3	132	5,481	14,185	157	442	−	−	45	162	−	−	1	11
79,551	99,593	−	−	3,074	5,894	379	522	−	−	137	211	−	−	−	−
27,197	39,948	10	25	2,505	6,804	169	340	−	−	77	206	3	8	−	−
65,249	88,458	−	−	4,619	9,328	355	683	−	−	76	149	−	−	−	−
13,473	25,397	−	−	634	1,886	65	120	−	−	714	993	−	−	−	−
13,849	22,382	12	61	1,572	2,827	35	104	−	−	8	41	−	−	−	−
19,233	31,625	−	−	697	3,155	116	341	−	−	188	285	−	−	−	−
68,709	141,598	8	122	2,127	5,367	757	1,303	−	−	97	222	−	−	6	7
30,696	54,068	−	−	1,813	4,281	287	488	−	−	114	154	−	−	−	−
32,839	68,863	−	−	2,732	8,774	978	3,043	−	−	332	1,366	−	−	−	−
12,047	29,168	75	687	681	1,155	158	310	−	−	23	39	−	−	−	−
25,949	59,545	−	−	1,110	3,059	123	155	−	−	13	60	−	−	2	2
22,588	61,435	2	3	1,174	3,481	225	309	−	−	54	290	−	−	−	−
42,879	80,763	18	19	1,562	4,358	286	672	−	−	42	62	−	−	−	−
30,055	53,519	56	103	1,627	3,959	119	184	−	−	83	193	4	7	−	−
34,128	55,645	2	4	1,706	6,690	282	539	5	6	94	187	227	527	−	−
13,877	23,099	−	−	679	1,131	181	379	−	−	36	54	−	−	−	−
16,478	31,341	−	−	1,197	3,684	245	397	−	−	80	217	2	2	−	−
81,428	122,408	−	−	5,091	10,539	315	528	−	−	160	294	−	−	−	−
17,161	32,880	2	28	850	2,068	148	459	−	−	14	24	−	−	−	−
21,069	37,221	−	−	1,316	3,759	170	406	−	−	13	21	−	−	−	−
29,259	58,281	−	−	1,656	4,485	295	578	−	−	44	113	1	1	−	−
40,539	88,925	−	−	2,018	6,087	233	665	−	−	32	70	2	24	−	−
47,977	71,446	−	−	1,034	2,525	427	587	−	−	34	65	−	−	2	5
28,562	47,993	−	−	765	3,185	391	598	−	−	109	338	−	−	−	−
27,896	51,835	4	28	2,070	11,861	749	1,376	−	−	71	116	3	4	6	26
31,292	64,356	−	−	1,789	6,369	364	818	−	−	101	185	2	3	−	−
23,183	47,647	−	−	1,472	4,976	398	621	−	−	96	1,477	−	−	−	−
18,414	29,341	−	−	1,178	3,528	685	1,320	−	−	98	251	−	−	−	−
20,896	39,281	2	4	1,468	6,131	386	582	−	−	44	224	−	−	−	−
24,659	39,377	−	−	849	1,815	471	1,073	−	−	11	12	−	−	1	3
14,012	29,673	−	−	766	1,577	277	530	−	−	17	39	6	7	−	−
3,823	6,358	−	−	226	437	120	196	−	−	26	72	3	8	−	−
7,091	13,290	−	−	537	1,112	119	215	−	−	5	10	−	−	−	−
7,385	14,414	−	−	425	1,048	104	278	−	−	9	14	1	2	−	−
16,364	27,633	−	−	123	244	198	252	−	−	7	9	1	1	−	−
15,419	27,670	−	−	970	1,554	168	249	−	−	34	101	1	1	−	−
28,030	89,029	−	−	392	1,345	85	202	−	−	43	194	−	−	1	1
34,489	65,695	−	−	2,796	5,935	114	282	−	−	87	124	−	−	−	−

(2) 法務局，地方法務局別

庁名＼種別	賃借権の取得		地役権の取得		先取特権の保存又は取得		質権の取得		抵当権の取得		強制競売の申立		強制管理の申立	
	件数	個数	件数	個数	件数	個数	件数	個数	件数	個数	件数	個数	件数	個数
総数	3,788	6,701	1,423	3,044	1,303	1,405	732	4,610	513,985	1,464,874	6,388	27,109	7	55
東京	559	875	325	620	761	832	2	9	39,912	72,897	136	301	−	−
横浜	115	336	158	452	179	187	9	69	11,152	30,019	80	344	3	17
浦和	42	91	133	439	103	111	−	−	6,353	17,265	74	281	−	−
千葉	123	251	5	10	139	140	8	21	7,670	30,425	55	293	−	−
水戸	28	37	3	4	1	2	6	37	5,982	18,466	84	310	−	−
宇都宮	23	117	2	4	1	1	1	2	3,673	9,782	60	184	−	−
前橋	30	105	44	87	67	69	9	63	5,154	15,516	71	246	−	−
静岡	67	223	14	39	−	−	5	14	14,334	49,292	152	637	−	−
甲府	14	39	3	7	−	−	11	96	2,591	9,427	51	227	−	−
長野	59	125	9	16	−	−	9	36	7,964	27,367	76	270	−	−
新潟	9	12	8	32	8	8	41	292	7,606	26,051	131	596	−	−
大阪	266	483	29	41	−	−	7	11	30,332	60,261	149	414	−	−
京都	75	119	7	10	1	1	8	57	12,259	25,617	119	262	2	10
神戸	86	148	108	240	−	−	11	42	31,362	68,039	175	564	−	−
奈良	16	31	6	8	−	−	16	109	3,780	12,173	58	340	−	−
大津	5	5	5	8	−	−	13	96	6,002	15,853	53	161	−	−
和歌山	19	31	41	146	−	−	6	32	8,840	21,834	112	404	−	−
名古屋	78	133	1	3	−	−	8	54	20,479	99,307	151	631	−	−
津	44	73	1	3	5	5	21	142	8,184	21,712	118	405	−	−
岐阜	17	54	4	11	−	−	14	137	7,672	26,569	80	466	−	−
福井	16	21	−	−	−	−	23	125	4,470	28,017	30	173	−	−
金沢	14	28	2	4	−	−	5	88	7,664	30,323	72	480	−	−
富山	10	23	2	5	−	−	2	41	5,998	29,618	80	459	−	−
広島	224	315	15	26	15	18	21	85	19,739	57,269	205	955	−	−
山口	63	93	108	261	−	−	3	3	12,110	27,822	201	802	−	−
鳥取	16	27	17	26	19	22	5	24	13,054	31,229	171	547	−	−
松江	10	17	−	−	−	−	13	53	3,770	10,724	122	495	−	−
	4	4	−	−	−	−	11	95	5,179	15,307	92	450	2	28
福岡	944	1,422	19	22	−	−	1	40	33,195	72,865	313	1,286	−	−
佐賀	24	55	−	−	−	−	−	−	10,213	32,362	97	369	−	−
長崎	27	54	6	6	−	−	11	106	9,311	24,613	194	822	−	−
大分	33	56	9	24	−	−	44	314	11,328	34,609	220	1,011	−	−
熊本	33	91	3	10	−	−	36	142	11,339	38,450	330	1,479	−	−
鹿児島	21	46	24	43	−	−	10	49	9,341	25,243	414	1,493	−	−
宮崎	28	74	2	8	1	3	163	787	7,624	22,344	257	1,189	−	−
仙台	41	73	100	201	−	−	3	22	7,633	20,133	150	762	−	−
福島	153	173	1	2	−	−	18	129	9,879	36,022	244	1,422	−	−
山形	10	26	−	−	1	1	11	65	8,606	29,362	92	408	−	−
盛岡	9	14	5	5	−	−	15	82	5,599	13,930	174	649	−	−
秋田	13	16	1	2	1	3	12	93	4,364	14,539	106	503	−	−
青森	21	43	6	6	1	2	6	32	12,496	37,384	183	747	−	−
札幌	169	275	6	16	−	−	8	55	8,290	19,280	23	96	−	−
函館	3	9	1	1	−	−	13	73	1,560	5,361	13	54	−	−
旭川	54	88	−	−	−	−	19	182	4,137	9,938	24	67	−	−
釧路	21	73	4	7	−	−	31	238	4,074	12,482	32	80	−	−
高松	29	43	1	3	−	−	9	65	10,070	28,692	52	154	−	−
徳島	15	22	−	−	−	−	10	71	7,359	19,405	109	330	−	−
高知	85	194	−	−	−	−	13	188	11,204	38,647	218	1,521	−	−
松山	23	38	185	186	−	−	11	44	13,078	41,032	185	970	−	−

不動産登記（土地）続

抵当ある債権の差押		仮差押仮処分		任意競売の申立		増加競売の申立		滞納処分に関する差押		滞納処分以外の原因による権利の処分の制限にして特に掲げないもの		相続財産の分離		公有水面埋立法による処分制限の登記	
件数	個数	件数	個数	件数	個数	件数	個数	件数	個数	件数	個数	件数	個数	件数	個数
41	165	8,183	35,928	13,013	37,552	6,252	8,721	96,790	149,244	263	557	4	7	1	5
1	1	871	1,546	652	1,327	1	4	8,336	9,482	−	−	−	−	−	−
1	1	205	665	193	618	−	−	2,769	3,935	−	−	−	−	−	−
2	5	149	519	143	407	−	−	1,366	2,763	−	−	−	−	−	−
−	−	163	1,265	196	1,048	−	−	2,608	3,619	−	−	−	−	−	−
−	−	159	904	215	776	2,490	3,629	−	−	−	−	−	−	−	−
−	−	107	472	80	265	−	−	1,790	2,336	−	−	−	−	−	−
−	−	84	331	105	365	−	−	2,126	3,696	−	−	−	−	−	−
−	−	241	1,551	342	1,094	−	−	1,518	3,024	−	−	−	−	−	−
−	−	82	360	82	309	−	−	471	1,390	−	−	−	−	−	−
−	−	103	660	164	576	6	8	1,122	2,096	−	−	−	−	−	−
2	6	117	626	193	654	−	−	2,057	3,143	−	−	−	−	−	−
1	1	456	1,536	349	740	−	−	7,488	9,859	−	−	−	−	−	−
−	−	165	444	191	467	−	−	2,858	3,772	−	−	−	−	−	−
−	−	292	910	404	1,175	−	−	4,224	5,901	−	−	2	2	−	−
1	1	120	812	85	263	−	−	896	1,520	−	−	−	−	−	−
−	−	50	197	53	169	−	−	739	984	−	−	−	−	−	−
1	1	211	748	286	742	−	−	539	832	−	−	−	−	−	−
1	3	338	1,335	364	974	−	−	3,390	5,210	−	−	−	−	−	−
2	2	86	355	212	634	−	−	668	1,471	−	−	−	−	−	−
1	6	127	692	143	541	−	−	522	1,013	−	−	−	−	−	−
−	−	95	782	78	399	−	−	318	558	−	−	−	−	−	−
1	1	109	765	146	339	−	−	974	2,628	−	−	−	−	−	−
−	−	131	1,107	117	458	−	−	336	1,140	−	−	−	−	−	−
1	79	222	1,095	563	1,575	−	−	1,991	3,103	6	6	−	−	−	−
1	1	152	598	331	828	18	23	1,849	2,701	−	−	−	−	−	−
−	−	171	943	247	525	795	1,125	560	951	−	−	−	−	−	−
1	1	52	187	140	378	14	18	703	973	17	221	−	−	−	−
−	−	43	172	112	428	−	−	404	751	1	1	−	−	−	−
3	3	332	950	1,205	2,705	−	−	5,328	7,013	69	101	−	−	−	−
1	3	85	279	278	957	−	−	918	1,669	−	−	−	−	−	−
4	5	141	570	313	779	−	−	2,661	4,749	43	94	−	−	−	−
2	4	170	490	468	1,124	−	−	4,453	6,825	−	−	−	−	−	−
2	3	214	1,063	423	1,277	−	−	3,711	5,531	126	132	−	−	−	−
−	−	200	733	382	1,088	−	−	1,704	2,860	−	−	−	−	−	−
−	−	148	622	272	798	−	−	3,005	4,349	−	−	−	−	−	−
−	−	193	746	290	703	−	−	1,964	2,927	−	−	−	−	−	−
2	5	184	1,213	378	1,757	−	−	3,668	5,983	−	−	−	−	−	−
2	2	117	451	211	520	−	−	1,729	3,068	−	−	−	−	−	−
−	−	122	670	228	585	−	−	3,130	3,790	−	−	2	5	−	−
1	2	104	1,578	245	778	−	−	1,225	3,060	−	−	−	−	−	−
1	2	261	1,346	458	1,247	2,868	3,807	−	−	−	−	−	−	−	−
−	−	91	229	179	358	−	−	1,398	2,217	−	−	−	−	1	5
−	−	20	117	64	184	−	−	597	977	−	−	−	−	−	−
1	11	34	104	95	204	−	−	1,351	2,548	−	−	−	−	−	−
−	−	39	108	103	311	−	−	1,022	1,734	−	−	−	−	−	−
5	16	109	357	226	638	−	−	272	478	−	−	−	−	−	−
−	−	105	343	214	655	59	80	1,871	2,653	1	2	−	−	−	−
−	−	183	1,344	305	1,122	1	27	2,747	5,776	−	−	−	−	−	−
−	−	230	1,038	490	1,688	−	−	1,414	2,186	−	−	−	−	−	−

(2) 法務局，地方法務局別

庁名＼種別	会社整理及び更生に関する登記		破産に関する登記		和議に関する登記		信託の登記		信託原簿の記載		まつ消した登記の回復		登記簿の滅失による登記の回復	
	件数	個数	件数	個数	件数	個数	件数	個数	件数	個数	件数	個数	件数	個数
総数	97	2,250	155	692	35	209	70	592	7	97	122	270	13,810	45,736
東京	30	252	20	35	8	18	−	−	2	2	18	20	−	−
横浜	6	773	3	9	5	23	−	−	−	−	−	−	−	−
千葉	−	−	5	10	−	−	1	2	−	−	−	−	13,777	45,693
水戸	1	2	1	3	−	−	−	−	−	−	−	−	−	−
宇都宮	2	11	1	6	2	2	−	−	−	−	2	2	−	−
前橋	−	−	−	−	−	−	−	−	−	−	−	−	−	−
静岡	1	12	−	−	−	−	−	−	−	−	2	6	−	−
甲府	2	84	12	47	6	104	−	−	−	−	2	2	−	−
長野	−	−	−	−	−	−	−	−	−	−	1	1	−	−
新潟	−	18	5	42	−	−	−	−	−	−	−	−	−	−
大阪	1	392	−	−	1	13	1	5	3	93	2	2	−	−
神戸	12	39	13	42	−	−	−	−	1	1	11	41	−	−
京都	1	8	4	22	1	1	2	2	−	−	5	8	−	−
奈良	5	20	14	79	−	−	−	−	−	−	11	35	−	−
和歌山	−	−	3	25	−	−	−	−	−	−	−	−	−	−
名古屋	2	20	3	3	−	−	9	30	1	1	4	15	−	−
津	−	−	−	−	−	−	−	−	−	−	1	1	−	−
岐阜	4	7	16	66	3	7	2	3	−	−	−	−	1	1
福井	3	116	4	16	−	−	−	−	−	−	5	7	−	−
金沢	−	−	2	2	−	−	−	−	−	−	1	1	−	−
富山	−	−	1	1	−	−	44	490	−	−	3	5	−	−
長野	−	−	5	51	7	32	−	−	−	−	−	−	−	−
松本	2	52	−	−	−	−	−	−	−	−	−	−	−	−
広島	5	218	2	3	−	−	6	25	−	−	2	5	−	−
岡山	2	34	2	10	−	−	−	9	−	−	4	5	−	−
鳥取	−	−	6	11	−	−	−	−	−	−	−	−	−	−
松江	−	−	−	−	−	−	−	−	−	−	1	2	−	−
福岡	2	4	11	93	−	−	−	−	−	−	3	4	−	−
佐賀	−	−	−	−	−	−	−	−	−	−	2	4	−	−
長崎	−	−	1	2	−	−	−	−	−	−	2	2	1	1
大分	−	−	1	21	−	−	−	−	−	−	−	−	30	40
熊本	1	1	−	−	−	−	−	−	−	−	2	5	−	−
鹿児島	−	−	6	24	−	−	−	−	−	−	−	−	1	1
宮崎	2	3	1	1	−	−	−	−	−	−	2	2	−	−
仙台	4	26	−	−	1	1	1	2	−	−	7	30	−	−
福島	2	110	1	14	−	−	2	20	−	−	3	5	−	−
山形	−	−	1	1	1	2	−	−	−	−	−	−	−	−
盛岡	−	−	−	−	−	−	−	−	−	−	−	−	−	−
秋田	−	−	−	−	−	4	2	4	−	−	3	13	−	−
青森	1	1	−	−	−	−	−	−	−	−	2	12	−	−
札幌	4	41	1	2	−	−	−	−	−	−	2	2	−	−
函館	1	5	1	4	−	2	−	−	−	−	2	2	−	−
旭川	1	1	1	1	−	−	−	−	−	−	3	7	−	−
釧路	−	−	−	−	−	−	−	−	−	−	1	1	−	−
高松	−	−	−	−	−	−	−	−	−	−	1	3	−	−
徳島	−	−	1	4	−	−	−	−	−	−	5	13	−	−
高知	−	−	2	18	−	−	−	−	−	−	2	2	−	−
松山	−	−	5	24	−	−	−	−	−	−	5	5	−	−

不動産登記（土地）続

仮登記		予告登記		附記登記		登記の更正		登記の変更		登記のまつ消		その他	
件数	個数	件数	個数	件数	個数	件数	個数	件数	個数	件数	個数	件数	個数
130,523	255,664	2,123	10,635	536,026	1,317,117	146,572	255,551	1,172,246	2,094,896	501,336	1,264,791	16,509	62,100
28,103	43,934	224	511	28,543	59,224	4,006	6,141	59,822	125,668	39,101	74,573	605	1,165
6,153	12,941	59	170	12,658	34,679	3,652	6,175	33,963	56,721	11,702	28,743	23	30
1,717	3,726	22	82	10,324	22,800	2,527	3,685	26,926	76,572	6,020	18,031	137	512
3,264	7,757	16	192	8,912	24,989	3,221	5,044	25,122	43,027	8,588	26,558	209	586
915	1,921	32	161	9,578	20,557	6,566	9,971	23,198	35,875	7,186	19,918	872	1,984
660	1,249	88	425	7,877	25,370	2,600	4,135	19,618	45,563	5,971	14,217	122	304
581	1,329	8	86	7,496	18,113	2,427	3,704	19,194	45,453	5,751	14,441	187	1,752
2,000	4,784	52	462	16,536	45,095	2,456	3,510	49,300	80,791	11,830	38,852	50	123
750	1,713	12	195	3,054	8,566	1,934	4,768	7,381	15,001	1,937	6,926	36	133
504	1,244	22	101	10,593	31,211	6,392	13,045	34,400	68,743	7,597	24,131	65	798
424	1,181	58	293	10,711	31,808	3,970	5,823	36,066	66,143	8,027	27,716	245	1,203
23,671	42,334	133	355	20,255	40,016	4,394	6,874	29,595	54,611	41,407	67,819	2,735	4,487
7,304	11,930	181	502	6,211	14,869	4,359	8,027	20,439	40,421	14,942	28,224	1,420	3,021
9,000	19,129	102	275	21,707	45,384	2,538	3,709	46,777	67,914	29,349	53,208	310	594
1,101	2,749	13	48	5,220	13,736	2,405	5,558	8,602	14,937	4,522	12,368	32	63
1,392	3,094	10	12	4,713	10,735	7,389	11,447	11,970	18,819	5,216	13,388	35	96
1,686	3,497	32	189	7,999	20,051	3,630	5,651	13,935	18,853	8,089	17,692	19	36
6,322	11,594	85	367	46,819	59,602	2,477	3,178	80,323	89,813	17,913	44,579	1,874	3,968
1,763	4,001	28	63	10,553	26,284	1,113	1,602	19,936	32,353	7,634	22,733	106	612
957	2,965	25	188	10,143	27,408	2,652	6,564	29,295	56,268	5,772	21,047	34	163
940	2,713	22	208	2,396	12,165	1,753	3,687	9,759	24,471	3,890	16,851	110	1,697
318	975	20	41	6,561	25,870	1,132	2,982	14,767	44,017	6,171	24,337	42	269
856	3,688	9	10	5,173	24,879	1,569	2,989	16,585	40,845	4,398	20,943	1,242	1,414
2,691	5,194	135	367	21,400	49,795	2,427	7,250	34,429	51,291	16,845	43,855	15	44
1,085	2,096	30	93	12,003	25,742	1,905	2,681	23,482	38,396	11,044	22,736	39	214
715	1,594	25	48	8,848	23,317	4,976	7,456	35,839	54,177	8,839	21,868	317	1,580
317	791	27	201	4,678	12,518	1,928	2,445	12,734	31,443	3,143	11,648	7	35
257	753	7	36	5,020	15,242	3,002	4,555	14,149	21,960	4,077	12,574	49	606
4,129	7,926	97	335	26,152	53,948	3,301	5,333	47,211	73,263	31,450	64,686	211	6,834
253	822	11	39	7,314	21,396	973	1,307	12,962	21,375	7,012	20,310	154	933
933	2,168	34	1,041	9,539	28,226	3,776	6,453	14,209	22,736	9,409	23,262	82	209
1,346	2,230	36	88	9,024	25,700	3,289	5,865	18,439	32,415	13,005	33,764	1,871	5,998
1,737	3,423	20	116	14,328	32,643	3,016	4,534	33,217	53,758	11,053	27,938	43	227
607	1,321	61	181	18,569	38,189	6,555	9,487	27,303	38,856	8,840	23,938	272	595
1,482	3,221	25	142	11,300	27,430	1,790	2,523	21,144	34,952	9,651	22,473	236	678
707	1,617	36	246	11,238	30,289	2,033	3,762	25,112	58,974	7,843	23,443	142	12,448
1,611	4,957	47	263	10,004	37,297	5,445	9,404	28,397	52,523	12,027	45,817	201	761
485	1,012	23	222	6,557	23,616	2,732	4,005	21,613	39,475	7,210	22,348	837	1,413
593	1,474	13	83	8,001	20,676	2,409	3,436	21,553	32,720	6,959	14,851	59	591
234	621	19	131	5,726	23,532	5,529	21,783	13,903	32,109	4,610	22,219	87	423
1,068	2,262	30	153	12,711	28,662	1,471	2,098	18,259	48,951	11,202	28,705	144	229
2,171	4,044	47	337	10,388	27,589	2,035	3,109	18,443	31,255	7,633	17,954	81	346
544	1,126	12	44	2,003	5,749	500	736	4,714	7,773	1,845	4,853	19	66
842	1,687	9	34	5,430	13,566	942	1,534	9,045	17,022	4,059	9,024	763	1,322
509	954	15	716	4,025	10,818	1,297	2,345	9,678	19,239	3,652	10,089	54	145
1,584	3,548	35	75	7,650	17,567	1,382	1,792	13,989	20,510	7,875	18,834	22	126
1,686	3,337	20	65	6,347	13,135	938	1,212	12,707	20,984	7,640	19,012	107	182
1,881	5,106	37	528	9,904	29,331	1,985	3,083	16,947	34,375	10,054	27,768	37	745
675	1,932	19	115	13,835	37,733	5,774	9,094	25,795	41,485	11,346	33,527	150	340

(3) 法務局，地方法務局別

不動産登記（建物）

種別 / 庁名	総数		所有権の保存		相続による所有権の取得		家督相続による所有権の取得		遺産相続による所有権の取得		遺言，贈与その他無償名義による所有権の取得	
	件数	個数	件数	個数	件数	個数	件数	個数	件数	個数	件数	個数
総数	1,652,188	2,639,921	407,350	436,181	18,791	40,308	4,976	10,043	754	1,470	27,885	41,837
東京	391,044	465,378	74,755	76,184	2,938	3,905	218	352	76	116	4,353	4,893
横浜	92,327	119,867	20,493	21,732	851	1,209	144	223	31	54	1,080	1,359
千葉	28,385	46,208	8,648	9,358	454	825	113	159	12	28	753	1,142
水戸	32,075	39,313	9,366	10,115	377	448	71	90	9	10	820	985
宇都宮	16,238	29,110	5,118	6,016	251	559	62	106	9	12	526	825
前橋	17,657	22,807	4,549	4,884	422	550	68	107	8	11	682	738
静岡	27,083	35,995	5,467	6,158	687	1,187	131	217	12	26	732	866
甲府	40,230	70,818	12,428	13,217	560	1,100	103	166	10	18	839	1,347
長野	7,458	11,666	2,424	2,640	105	198	35	50	2	4	157	227
新潟	23,335	38,622	6,447	7,792	624	1,332	253	478	14	25	811	1,227
	28,042	45,233	6,486	6,978	676	1,073	252	347	10	15	723	936
大阪	135,286	240,756	24,670	26,233	874	1,958	224	381	59	99	662	1,090
京都	30,387	85,054	5,813	6,645	415	1,808	153	559	16	76	345	785
神戸	76,703	127,949	16,203	17,123	715	1,820	199	452	29	68	695	1,181
奈良	7,199	14,868	2,058	2,259	116	454	66	156	11	33	175	363
大津	7,636	18,311	2,559	2,677	141	670	78	234	8	24	248	502
和歌山	15,778	33,166	4,242	4,527	139	548	52	148	12	28	235	515
名古屋	10,470	100,807	18,347	19,590	731	1,405	202	360	48	75	1,360	1,871
津	17,769	36,710	5,629	5,931	210	723	87	224	1	10	481	909
岐阜	23,105	34,840	6,338	6,930	306	553	115	193	14	17	652	880
福井	13,388	21,577	3,075	3,617	167	349	56	111	7	11	255	552
金沢	11,235	29,759	3,501	4,137	128	725	62	231	17	48	240	575
富山	12,528	21,233	3,710	3,803	186	419	83	156	10	13	229	334
広島	36,632	71,359	10,679	11,495	334	996	157	309	24	52	700	1,311
山口	20,584	41,240	5,950	6,299	251	734	107	248	9	18	462	850
岡山	16,950	30,294	5,605	5,949	261	509	127	205	32	62	480	810
鳥取	7,763	14,839	2,168	2,342	133	250	46	88	4	13	228	374
松江	8,987	17,627	2,433	2,510	256	459	92	129	11	13	379	533
福岡	95,421	158,493	38,081	40,585	919	2,213	308	670	59	110	916	1,505
佐賀	10,695	15,502	2,545	2,730	117	185	51	79	8	10	187	244
長崎	22,554	41,429	5,357	6,195	514	1,738	44	120	12	40	480	959
大分	15,021	28,397	3,985	4,324	284	744	114	289	26	41	301	561
熊本	19,299	30,866	7,158	7,550	159	424	81	182	10	13	342	580
鹿児島	15,391	22,115	4,599	5,557	91	137	19	25	6	6	424	521
宮崎	14,537	23,256	3,892	4,100	171	351	35	64	4	4	356	528
仙台	17,134	36,280	5,758	6,280	202	946	55	141	8	59	491	1,161
福島	21,871	40,852	5,874	6,489	406	1,016	122	232	9	18	713	1,220
山形	13,102	29,431	3,684	4,120	267	1,087	94	280	5	8	369	757
盛岡	12,001	22,807	3,751	3,994	226	706	80	145	4	9	451	851
秋田	10,061	20,424	3,432	3,885	125	309	121	318	4	4	286	427
青森	18,052	34,003	5,149	5,671	272	526	90	287	10	18	473	733
札幌	46,534	65,524	8,338	9,247	516	750	45	97	20	51	716	839
函館	14,080	18,718	2,016	2,192	198	336	20	36	3	4	310	404
旭川	16,930	27,712	3,365	3,588	130	233	41	89	1	1	228	299
釧路	14,967	25,534	3,318	3,670	122	204	13	19	4	7	172	252
高松	13,583	24,410	4,325	4,516	147	341	52	88	18	23	272	361
徳島	9,884	15,379	3,182	3,462	129	287	51	106	6	15	213	335
高知	15,532	28,760	3,513	3,691	150	392	60	103	6	9	248	419
松山	29,265	44,623	6,872	7,194	338	617	124	194	26	41	635	901

種別 / 庁名	売買による所有権の取得		信託による所有権の取得		その他の原因による所有権の取得		共有物の分割		委付		建物の床面積の増加の登記		賃借権の取得		先取特権の保存又は取得	
	件数	個数	件数	個数	件数	個数	件数	個数	件数	個数	件数	個数	件数	個数	件数	個数
総数	155,163	253,847	91	189	10,104	16,168	1,222	1,776	2	2	53,379	60,550	3,100	5,098	233	278
東京	35,898	47,022	1	7	3,484	4,120	153	183	−	−	13,954	14,060	657	810	103	114
横浜	9,166	11,549	2	2	600	848	56	75	−	−	3,106	3,204	70	92	7	10
千葉	3,017	4,286	−	−	348	556	16	23	−	−	654	1,034	44	69	10	14
水戸	3,187	3,717	−	−	192	213	4	4	−	−	1,027	1,082	38	42	−	−
宇都宮	1,242	1,924	−	−	253	311	10	16	−	−	548	781	23	30	5	5
前橋	1,819	1,966	−	−	115	148	22	24	−	−	723	739	10	14	3	3
静岡	3,130	3,669	−	−	352	491	72	204	−	−	888	945	47	64	88	88
甲府	2,741	4,787	−	−	241	421	56	62	−	−	2,222	2,404	50	100	−	−
長野	556	943	−	−	19	51	−	1	−	−	122	213	11	16	−	−
新潟	2,200	3,538	5	7	119	197	4	6	−	−	321	437	37	89	−	−
	2,390	3,479	−	3	157	222	4	14	−	−	1,937	2,107	27	49	−	−
大阪	18,502	32,499	−	−	453	911	111	169	2	2	3,767	3,920	323	582	5	5
京都	2,810	9,236	−	−	213	440	38	60	−	−	347	843	14	88	2	3
神戸	7,590	13,186	−	−	482	846	87	109	−	−	1,223	1,444	114	185	1	1
奈良	578	1,483	−	−	21	66	12	16	−	−	385	530	10	15	−	−
大津	428	1,454	−	8	12	74	2	8	−	−	713	738	5	9	−	−
和歌山	1,236	2,767	−	−	32	77	15	34	−	−	321	623	29	46	−	−
名古屋	5,598	10,974	1	19	182	403	61	98	−	−	2,127	2,172	63	90	2	2
津	1,263	2,979	−	−	77	141	4	16	−	−	537	590	74	114	−	−
岐阜	2,189	3,201	−	−	158	255	25	31	−	−	822	1,288	32	107	−	−
福井	946	1,534	26	53	31	48	4	4	−	−	178	179	15	23	−	−
金沢	732	2,974	−	−	43	97	5	9	−	−	280	644	17	27	−	−
富山	920	1,779	−	5	49	105	2	2	−	−	313	393	20	24	−	−
広島	3,369	7,504	−	3	155	273	13	21	−	−	1,350	1,396	128	227	5	6
山口	1,668	3,763	53	78	77	404	17	17	−	−	801	936	35	57	−	−
岡山	1,568	3,360	−	−	60	146	3	11	−	−	320	657	11	21	−	25
鳥取	490	925	−	−	33	71	7	7	−	−	312	365	6	12	−	−
松江	743	1,281	−	−	53	153	−	12	−	−	440	490	1	1	−	−
福岡	6,128	11,458	−	−	426	831	48	64	−	−	2,870	3,415	462	949	−	−
佐賀	784	1,182	−	−	39	64	10	10	−	−	470	487	4	5	−	−
長崎	2,969	4,458	−	−	87	370	29	58	−	−	587	750	31	39	−	−
大分	1,817	4,336	−	−	69	176	11	40	−	−	725	794	5	10	−	−
熊本	1,974	3,670	−	−	54	88	−	1	−	−	258	283	18	30	1	1
鹿児島	1,632	1,931	−	−	64	77	6	9	−	−	418	430	19	21	−	−
宮崎	1,304	2,005	−	−	49	58	7	7	−	−	359	397	29	35	1	1
仙台	930	2,281	2	2	79	165	10	16	−	−	494	511	16	79	−	−
福島	1,498	2,767	−	−	111	173	23	30	−	−	990	1,348	19	27	−	−
山形	705	1,680	−	−	34	97	4	7	−	−	774	812	4	8	−	−
盛岡	692	1,361	−	−	49	145	5	32	−	−	725	772	7	12	−	−
秋田	743	1,197	−	−	64	95	24	40	−	−	340	489	5	9	−	−
青森	1,646	2,564	−	−	56	129	28	42	−	−	405	629	27	38	−	−
札幌	5,332	6,450	−	−	340	626	67	81	−	−	1,276	1,380	262	393	−	−
函館	1,703	1,954	−	−	120	151	87	91	−	−	324	339	13	15	−	−
旭川	1,432	2,670	−	−	96	218	32	79	−	−	548	607	59	106	−	−
釧路	1,775	3,904	−	−	52	92	7	8	−	−	521	654	17	26	−	−
高松	1,037	2,059	−	−	6	14	6	8	−	−	78	147	17	20	−	−
徳島	720	1,150	−	−	22	32	2	2	−	−	149	432	7	18	−	−
高知	1,275	2,756	1	2	53	103	2	2	−	−	128	352	123	201	−	−
松山	3,091	4,235	−	−	223	376	11	13	−	−	1,202	1,308	45	54	−	−

(3) 法務局，地方法務局別

庁名＼種別	質権の取得		抵当権の取得		強制競売の申立		強制管理の申立		抵当ある債権の差押		仮差押仮処分	
	件数	個数	件数	個数	件数	個数	件数	個数	件数	個数	件数	個数
総数	225	382	241,137	556,966	3,182	6,327	20	27	22	51	6,414	10,676
東京	2	4	65,231	92,878	426	557	4	5	−	−	2,615	3,112
横浜	4	5	12,968	22,246	170	211	1	1	−	−	335	477
千葉	2	2	3,522	7,385	63	120	3	4	−	−	143	236
水戸	1	1	4,396	6,853	50	90	−	−	−	−	93	143
宇都宮	2	10	2,052	6,528	37	75	1	1	−	−	46	93
前橋	1	1	2,268	3,873	41	59	−	−	1	1	71	85
静岡	−	−	4,902	7,586	45	59	−	−	−	−	61	75
甲府	2	6	5,916	18,060	88	207	−	−	−	−	151	336
長野	3	3	1,108	2,462	25	47	−	−	−	−	35	70
新潟	1	1	3,333	8,816	54	96	−	−	−	−	59	107
	−	−	4,423	11,793	81	162	−	−	1	3	94	195
大阪	3	17	16,005	44,322	97	216	−	−	1	2	432	818
京都	4	6	2,477	14,935	41	149	−	1	−	−	65	237
神戸	1	1	9,540	24,510	137	248	−	−	−	−	244	401
奈良	−	−	643	2,907	14	51	−	−	−	1	29	78
大津	−	−	632	3,986	13	39	−	−	−	−	12	40
和歌山	−	9	2,573	8,778	62	127	−	−	4	4	87	237
名古屋	−	−	8,909	23,600	69	177	−	−	2	4	200	523
津	−	3	2,360	8,911	42	128	−	−	−	−	33	101
岐阜	2	4	4,075	8,647	43	75	−	−	−	−	46	88
福井	−	−	3,070	6,284	33	49	−	−	−	−	95	140
金沢	2	5	1,286	7,467	13	56	−	−	−	1	29	111
富山	−	−	1,873	5,671	45	105	−	−	−	−	43	125
広島	1	1	5,398	18,212	101	185	−	−	−	4	99	261
岡山	1	2	2,699	9,413	70	211	1	2	−	1	63	154
鳥取	5	5	2,090	6,369	81	173	−	−	−	−	58	105
松江	−	−	1,020	3,778	34	88	−	−	−	−	17	37
	−	−	841	4,242	19	61	−	−	−	−	16	39
福岡	177	260	11,790	29,507	111	243	−	−	1	4	128	242
佐賀	−	−	1,772	3,272	31	40	−	−	−	−	29	49
長崎	−	2	3,114	8,505	73	223	−	−	−	2	64	130
大分	1	5	1,693	5,631	32	62	−	−	−	−	50	100
本	2	3	2,006	6,172	78	154	6	7	−	−	30	78
鳥児	−	−	2,340	4,288	121	167	−	−	−	−	62	79
崎	−	−	2,864	6,239	99	190	−	−	−	−	44	77
仙台	−	−	1,676	8,297	54	140	−	1	−	−	60	153
福島	2	5	2,711	9,515	68	175	−	−	−	6	67	172
山形	1	12	1,717	8,733	32	87	−	−	−	2	32	86
盛岡	−	−	1,263	5,098	42	108	−	−	−	−	39	99
秋田	−	−	1,517	4,004	36	89	−	−	−	−	45	99
青森	−	−	2,231	8,317	75	184	−	−	−	−	60	151
札幌	4	8	8,116	13,290	51	74	−	−	1	1	95	121
函館	−	−	2,870	4,153	8	23	−	−	−	−	15	22
旭川	−	−	2,959	6,100	22	37	1	1	−	−	40	64
釧路	1	1	2,922	6,640	16	26	−	−	−	−	27	40
高松	−	−	2,280	6,251	15	29	−	−	11	15	40	81
徳島	−	−	1,623	3,320	67	119	3	4	−	−	37	51
高松	−	−	2,562	7,782	49	126	−	−	−	−	57	141
	−	−	5,501	11,340	108	210	−	−	−	−	122	217

不動産登記（建物）続

任意競売の申立		増加競売の申立		滞納処分に関する差押		滞納処分以外の原因による権利の処分の制限にして特に掲げないもの		相続財産の分離		公有水面埋立法による処分制限の登記		会社整理及び更生に関する登記	
件数	個数	件数	個数	件数	個数	件数	個数	件数	個数	件数	個数	件数	個数
9,855	18,749	60	100	53,911	66,535	42	61	14	18	−	−	79	539
2,970	3,515	−	−	9,299	10,177	−	−	14	17	−	−	45	124
372	617	−	−	4,720	5,012	−	−	−	−	−	−	6	128
139	272	−	−	537	694	−	−	−	−	−	−	1	1
171	246	−	−	1,580	1,663	−	−	−	−	−	−	−	−
114	250	6	8	452	568	−	−	−	−	−	−	1	5
77	139	−	−	425	476	−	−	−	−	−	−	−	−
90	168	−	−	721	963	−	−	−	−	−	−	1	7
214	543	−	−	967	1,384	−	−	−	−	−	−	−	12
50	110	−	−	161	167	−	−	−	−	−	−	−	−
105	193	−	−	295	438	−	−	−	−	−	−	−	4
156	342	3	6	456	585	1	1	−	−	−	−	1	12
349	779	−	−	8,384	10,251	−	−	−	−	−	−	3	11
60	271	−	−	1,815	3,182	−	−	−	−	−	−	−	20
339	655	−	−	3,882	4,422	−	−	−	−	−	−	3	18
26	109	−	−	172	277	−	−	−	−	−	−	−	−
19	61	−	−	96	211	−	−	−	−	−	−	−	23
161	442	3	6	174	262	−	−	−	−	−	−	−	−
187	447	−	−	2,534	3,025	−	−	−	−	−	−	4	8
110	277	39	68	207	380	−	−	−	−	−	−	−	8
128	214	−	−	300	358	−	−	−	−	−	−	−	−
80	132	−	−	110	158	−	−	−	−	−	−	−	−
44	171	−	−	235	355	−	−	−	−	−	−	−	−
56	155	−	−	235	285	−	−	−	−	−	−	−	10
271	643	2	3	939	1,168	−	−	−	−	−	−	3	65
100	344	1	3	450	671	−	−	−	−	−	−	−	8
71	233	−	−	190	256	−	−	−	−	−	−	−	−
54	155	−	−	164	233	−	−	−	−	−	−	−	−
37	141	−	−	79	125	−	1	−	−	−	−	−	−
716	1,552	−	−	2,867	4,030	9	14	−	−	−	−	1	3
89	156	−	−	249	359	−	−	−	−	−	−	−	−
189	418	−	−	932	1,271	−	−	−	−	−	−	−	−
83	225	−	−	502	781	−	−	−	−	−	−	1	1
116	223	2	2	589	761	−	−	−	−	−	−	−	−
161	217	−	−	392	427	−	−	−	−	−	−	−	−
138	246	3	3	323	364	−	−	−	−	−	−	1	1
99	351	−	−	848	1,018	−	−	−	−	−	−	1	13
161	402	−	−	528	672	30	43	−	−	−	−	−	1
67	243	−	−	414	639	−	−	−	−	−	−	−	−
61	224	−	−	388	451	−	−	−	−	−	−	1	1
88	202	−	−	181	312	2	2	−	−	−	−	−	−
162	416	−	−	462	644	−	−	−	−	−	−	1	2
323	459	−	−	1,399	1,587	−	−	−	−	−	−	4	50
131	200	−	−	535	587	−	−	−	−	−	−	−	1
99	183	−	−	600	702	−	−	−	−	−	−	1	2
84	165	−	−	649	814	−	−	−	−	−	−	−	−
73	187	−	−	72	100	−	−	−	−	−	−	−	−
67	156	1	1	337	482	−	−	−	−	−	−	−	−
101	313	−	−	1,511	2,124	−	−	−	−	−	−	−	−
297	587	−	−	554	664	−	−	−	−	−	−	−	−

(3) 法務局，地方法務局別

庁名＼種別	破産に関する登記		和議に関する登記		信託の登記		信託原簿の記載		まつ消した登記の回復		登記簿の滅失による登記の回復		仮登記	
	件数	個数	件数	個数	件数	個数	件数	個数	件数	個数	件数	個数	件数	個数
総数	87	243	20	138	28	84	1	4	93	150	290	509	95,377	154,195
東京	15	26	10	23	8	28	−	−	37	58	2	4	45,128	57,358
横浜	12	26	−	1	−	−	−	−	3	3	−	−	8,668	11,433
和歌山	2	12	−	−	−	−	−	−	1	1	288	505	1,251	2,312
千葉	−	−	−	−	−	−	−	−	−	−	−	−	1,682	2,255
水戸	−	−	−	54	−	−	−	−	5	6	−	−	398	801
宇都宮	1	1	−	−	−	−	−	−	−	−	−	−	493	570
前橋	−	−	−	−	−	−	−	−	−	−	−	−	598	722
静岡	3	19	−	5	−	−	−	−	−	−	−	−	1,017	1,971
甲府	−	−	−	−	−	−	−	−	−	−	−	−	265	529
長野	1	1	−	−	−	−	−	−	1	1	−	−	140	224
新潟	1	1	4	11	−	−	−	2	5	5	−	−	220	424
大阪	7	30	1	1	−	−	1	1	11	26	−	−	14,548	29,166
神戸	1	2	−	1	−	7	−	−	2	4	−	−	1,652	7,985
京都	17	34	−	−	−	−	−	−	6	6	−	−	6,131	11,722
奈良	−	1	−	−	−	−	−	−	−	−	−	−	202	766
津	1	3	−	−	−	1	5	−	1	2	−	−	177	949
和歌山	−	−	−	1	3	−	−	−	3	6	−	−	655	1,787
名古屋	10	23	−	3	−	−	−	−	1	1	−	−	1,716	3,321
津	2	13	−	−	−	−	−	−	1	1	−	−	619	1,386
岐阜	1	10	−	−	−	−	−	−	1	1	−	−	620	832
福井	1	1	−	−	17	37	−	−	1	1	−	−	250	406
金沢	−	3	1	14	−	−	−	−	−	−	−	−	81	242
富山	1	1	−	−	−	−	−	−	−	−	−	−	135	243
広島	−	−	−	−	−	−	1	−	1	2	−	−	1,073	2,270
岡山	1	9	−	−	−	−	−	−	1	1	−	−	357	736
鳥取	−	2	−	−	−	−	−	−	−	−	−	−	313	522
松江	−	−	−	−	−	−	−	−	−	−	−	−	89	160
松山	−	−	−	−	−	−	−	−	−	−	−	−	88	179
福岡	3	8	−	−	−	−	−	−	3	3	−	−	1,310	2,506
佐賀	−	−	−	−	−	−	−	−	−	−	−	−	69	92
長崎	2	3	−	−	−	−	−	−	−	1	−	−	380	717
大分	−	−	−	−	−	−	−	−	−	−	−	−	335	858
熊本	1	1	−	−	−	−	−	−	−	1	−	−	325	549
鹿児島	−	−	−	−	−	−	−	−	−	−	−	−	220	453
宮崎	−	−	−	−	−	−	−	−	−	−	−	−	141	234
仙台	−	−	−	1	2	3	−	−	2	6	−	−	209	544
福島	−	−	−	−	−	3	−	−	−	−	−	−	315	635
山形	−	1	−	1	−	−	−	−	−	−	−	−	45	175
秋田	−	−	−	−	−	−	−	−	−	−	−	−	74	135
青森	−	−	2	18	−	−	−	−	−	−	−	−	57	121
札幌	1	1	−	−	−	−	−	−	−	−	−	−	130	328
函館	1	1	−	−	−	−	−	−	2	2	−	−	930	1,228
旭川	1	7	1	2	−	−	−	−	−	−	−	−	432	545
釧路	−	1	−	−	−	−	−	−	3	10	−	−	412	805
高松	−	−	−	−	−	−	−	−	−	−	−	−	239	461
徳島	−	−	−	−	−	−	−	−	−	−	−	−	280	727
高知	−	−	−	−	−	−	−	−	−	−	−	−	291	448
松山	−	−	−	−	−	−	−	−	−	−	−	−	385	922
高松	1	2	−	−	−	−	−	−	2	2	−	−	232	441

不動産登記（建物）続

予告登記		附記登記		登記の更正		登記の変更		登記のまつ消		その他	
件数	個数	件数	個数	件数	個数	件数	個数	件数	個数	件数	個数
992	2,313	118,703	232,311	63,783	78,108	104,899	139,098	265,882	493,605	4,022	10,985
387	554	29,846	42,119	9,631	11,570	21,062	26,450	67,130	84,389	592	644
49	77	6,597	9,731	1,568	1,891	4,370	5,260	16,851	22,359	27	32
15	41	2,105	3,635	1,250	1,390	1,352	5,213	3,601	6,769	41	122
12	21	2,030	2,635	984	1,068	1,141	1,371	4,784	6,183	60	78
2	9	1,053	2,032	557	740	1,075	1,375	2,343	5,891	47	79
15	16	1,273	2,713	543	611	1,102	1,453	2,892	3,550	33	75
4	5	2,228	2,935	1,211	1,434	1,662	2,881	3,906	5,236	48	109
26	73	2,627	6,913	1,207	1,340	3,520	4,087	5,226	12,196	16	44
3	11	460	815	414	465	512	572	978	2,010	13	62
12	61	1,494	3,424	2,167	2,410	2,511	2,979	2,322	4,544	5	195
16	46	1,864	3,892	1,643	1,796	2,743	3,092	3,606	7,404	62	238
57	198	7,408	16,357	3,722	4,204	5,791	7,241	27,771	57,384	1,043	1,883
42	132	914	3,551	3,341	5,666	3,995	8,926	5,343	18,623	469	813
51	156	7,165	13,955	2,617	2,882	3,877	4,727	15,140	27,380	215	417
3	9	453	1,192	758	815	590	713	870	2,550	7	24
−	6	367	1,429	589	721	689	846	822	3,555	23	36
7	23	1,253	3,402	904	994	915	1,051	2,663	6,721	−	1
30	102	4,103	8,965	1,537	1,696	4,370	5,026	7,725	16,090	351	737
8	22	1,141	3,886	1,066	1,125	1,206	1,442	2,541	7,150	31	172
7	9	1,639	2,623	990	1,155	1,478	1,932	3,116	5,407	8	30
12	23	641	1,567	884	1,045	1,058	1,561	2,361	3,669	15	23
4	22	585	2,434	1,428	1,581	1,162	1,835	1,319	5,960	21	35
1	8	728	1,582	1,086	1,112	1,041	1,199	1,725	3,641	37	63
24	85	2,845	6,756	1,007	1,089	2,244	2,637	5,702	14,365	8	19
16	46	1,528	4,272	631	784	2,277	2,817	2,950	8,339	8	23
6	26	822	1,932	1,310	1,675	1,491	1,838	2,029	5,287	17	116
5	13	571	1,885	548	581	851	1,075	983	2,386	−	1
−	3	483	1,634	839	927	1,141	1,322	1,035	3,358	1	14
28	91	6,943	15,536	2,460	3,139	4,788	6,136	13,771	30,031	98	3,388
4	4	937	2,044	590	610	704	782	1,998	3,086	8	12
11	105	1,553	3,904	852	1,253	913	1,084	4,346	9,063	15	21
7	21	869	2,069	1,054	1,379	1,400	1,964	1,652	3,981	5	5
−	2	1,351	2,495	1,050	1,112	1,425	1,664	2,263	4,787	5	33
16	28	1,254	2,610	494	622	884	1,094	2,160	3,403	9	13
3	4	908	1,674	560	613	913	1,159	2,333	4,902	−	−
2	21	909	3,159	834	921	1,796	2,132	2,569	7,747	28	132
12	28	1,404	3,589	1,471	1,648	1,957	2,311	3,327	8,245	53	82
4	14	745	2,258	805	857	1,519	1,791	1,779	5,647	2	29
3	8	743	2,190	651	854	1,212	1,478	1,499	4,073	35	60
5	8	547	1,841	337	2,797	783	1,161	1,311	2,977	6	20
3	15	1,382	3,389	870	988	1,359	2,088	3,070	6,695	90	148
31	38	5,239	9,635	1,752	1,962	2,734	3,986	8,842	13,034	98	134
18	25	1,251	2,207	338	402	712	928	2,967	4,087	7	7
3	12	1,820	3,447	684	1,078	1,312	1,917	2,834	4,928	208	535
7	9	1,454	2,586	486	592	957	1,511	2,072	3,771	52	82
8	40	1,119	2,610	781	828	1,141	1,288	1,787	4,647	18	30
3	4	492	928	581	613	610	734	1,287	2,674	4	6
5	24	1,466	2,091	912	1,078	908	1,004	2,008	5,111	9	14
5	15	2,094	3,783	1,789	1,995	1,646	1,965	4,273	8,320	74	149

(4) 土地区画整理法による土地区画整理登記の総数

甲号 種別	件数	個数 整理施行前	個数 整理施行後
総数	10,182	100,405	123,891
土地区画整理登記 土地	443	95,468	84,345
土地区画整理登記 建物	90	4,937	8,111
代位登記	9,649	—	31,435

備考　本表には旧耕地整理による登記を含む。

(5) 土地改良事業による登記の総数

甲号 種別	件数	個数 整理施行前	個数 整理施行後
総数	152,054	333,262	966,517
土地改良法による換地処分の登記 土地	1,911	333,163	287,980
土地改良法による換地処分の登記 建物	3	99	99
代位登記	33,403	—	200,419
土地改良法による交換分合の登記 土地	86,726	—	321,728
土地改良法による交換分合の登記 建物	998	—	3,599
代位登記	29,013	—	152,692

(6) 工場，鉱業，漁業，自動車交通事業，港湾運送事業及び道路交通事業財団登記の総数

甲号 種別	件数	種別	件数	種別	件数	種別	件数
総数 総数	12,756	所有権の取得その他の原因による 総数	60	滞納処分に関する差押 総数	27	登記のまつ消 総数	2,261
総数 工場	9,918	所有権の取得その他の原因による 工場	50	滞納処分に関する差押 工場	14	登記のまつ消 工場	1,664
総数 鉱業	1,579	所有権の取得その他の原因による 鉱業	9	滞納処分に関する差押 鉱業	10	登記のまつ消 鉱業	418
総数 漁業	382	所有権の取得その他の原因による 漁業	1	滞納処分に関する差押 漁業	3	登記のまつ消 漁業	88
総数 自動車交通事業	135	所有権の取得その他の原因による 自動車交通事業	–	滞納処分に関する差押 自動車交通事業	–	登記のまつ消 自動車交通事業	22
総数 港湾運送事業	131	所有権の取得その他の原因による 港湾運送事業	–	滞納処分に関する差押 港湾運送事業	–	登記のまつ消 港湾運送事業	15
総数 道路交通事業	611	所有権の取得その他の原因による 道路交通事業	–	滞納処分に関する差押 道路交通事業	–	登記のまつ消 道路交通事業	54
所有権の保存 総数	322	抵当権の取得 総数	3,031	附記登記 総数	2,722	その他の 総数	278
所有権の保存 工場	233	抵当権の取得 工場	2,494	附記登記 工場	2,283	その他の 工場	157
所有権の保存 鉱業	28	抵当権の取得 鉱業	281	附記登記 鉱業	331	その他の 鉱業	51
所有権の保存 漁業	32	抵当権の取得 漁業	131	附記登記 漁業	46	その他の 漁業	7
所有権の保存 自動車交通事業	1	抵当権の取得 自動車交通事業	17	附記登記 自動車交通事業	15	その他の 自動車交通事業	–
所有権の保存 港湾運送事業	12	抵当権の取得 港湾運送事業	36	附記登記 港湾運送事業	26	その他の 港湾運送事業	3
所有権の保存 道路交通事業	16	抵当権の取得 道路交通事業	72	附記登記 道路交通事業	21	その他の 道路交通事業	60
相続による所有権の取得 総数	2	強制競売の申立 総数	2	登記の更正 総数	215		
相続による所有権の取得 工場	1	強制競売の申立 工場	1	登記の更正 工場	167		
相続による所有権の取得 鉱業	–	強制競売の申立 鉱業	1	登記の更正 鉱業	36		
相続による所有権の取得 漁業	1	強制競売の申立 漁業	–	登記の更正 漁業	–		
相続による所有権の取得 自動車交通事業	–	強制競売の申立 自動車交通事業	–	登記の更正 自動車交通事業	1		
相続による所有権の取得 港湾運送事業	–	強制競売の申立 港湾運送事業	–	登記の更正 港湾運送事業	–		
相続による所有権の取得 道路交通事業	–	強制競売の申立 道路交通事業	–	登記の更正 道路交通事業	11		
売買による所有権の取得 総数	31	仮差押仮処分 総数	7	登記の変更 総数	3,798		
売買による所有権の取得 工場	11	仮差押仮処分 工場	5	登記の変更 工場	2,838		
売買による所有権の取得 鉱業	14	仮差押仮処分 鉱業	2	登記の変更 鉱業	398		
売買による所有権の取得 漁業	4	仮差押仮処分 漁業	–	登記の変更 漁業	69		
売買による所有権の取得 自動車交通事業	–	仮差押仮処分 自動車交通事業	–	登記の変更 自動車交通事業	79		
売買による所有権の取得 港湾運送事業	–	仮差押仮処分 港湾運送事業	–	登記の変更 港湾運送事業	39		
売買による所有権の取得 道路交通事業	2	仮差押仮処分 道路交通事業	–	登記の変更 道路交通事業	375		

(7) 農地法による買収売渡に関する登記の総数

種別	総数		土地		建物		立木	
	件数	個数	件数	個数	件数	個数	件数	個数
総数	92,871	503,227	92,729	503,054	142	173	−	−
買収による所有権の移転の登記	18,282	105,824	18,256	105,795	26	29	−	−
売渡による所有権の移転の登記	29,860	142,091	29,823	142,040	37	51	−	−
買収不動産の所有権保存の登記	1,133	4,810	1,131	4,808	2	2	−	−
売渡不動産の所有権保存の登記	18,228	132,409	18,179	132,349	49	60	−	−
代位登記及び売渡不動産の所有権移転登記の前提登記	16,487	54,566	16,462	54,538	25	28	−	−
地役権の設定の登記	9	26	9	26	−	−	−	−
買収した権利の登記のまつ消	1,385	4,671	1,384	4,670	1	1	−	−
国有地の登記のまつ消	2,538	40,288	2,538	40,288	−	−	−	−
権利に関する登記の職権まつ消	506	5,673	505	5,672	1	1	−	−
その他	4,443	12,869	4,442	12,868	1	1	−	−

備考　本表には旧自作農創設特別措置法による登記を含む。

(8) 立木登記の総数

種別	件数	個数	種別	件数	個数
総数	2,011	6,216	強制競売の申立	1	2
所有権の保存	592	1,039	仮差押・仮処分	10	20
相続による所有権の取得	4	12	任意競売の申立	2	32
家督相続による所有権の取得	1	4	滞納処分に関する差押	3	3
遺産相続による所有権の取得	−	−	仮登記	12	35
遺言，贈与その他無償名義による所有権の取得	2	19	予告登記	4	8
売買による所有権の取得	56	98	附記登記	176	1,309
その他の原因による所有権の取得	4	7	登記の更正	24	40
賃借権の取得	−	−	登記の変更	50	106
地役権の取得	−	−	登記のまつ消	626	1,707
質権の取得	22	104	その他	7	7
抵当権の取得	415	1,664			

(9) 船舶登記の総数

種別	件数	個数	種別	件数	個数
総数	22,161	25,309	滞納処分に関する差押	273	317
所有権の保存	3,747	3,793	滞納処分以外の原因による権利の処分の制限にして特に掲げないもの	2	2
相続による所有権の取得	126	142	破産に関する登記	1	1
家督相続による所有権の取得	8	8	信託原簿の記載	−	−
遺産相続による所有権の取得	117	134	船舶管理人の選任又は代理権の消滅	326	−
遺言，贈与その他無償名義による所有権の取得	94	515	特別登記簿の登記を本登記簿に移す登記	15	15
売買による所有権の取得	2,420	2,040	まつ消した登記の回復	3	3
その他の原因による所有権の取得	45	46	仮登記	133	144
賃借権の取得	7	7	予告登記	6	8
質権の取得	4	12	附記登記	2,247	2,982
抵当権の取得	4,221	5,391	登記の更正	254	272
強制競売の申立	22	23	登記の変更	4,013	4,190
抵当ある債権の差押	3	3	登記のまつ消	3,896	5,060
仮差押，仮処分	40	42	その他	85	101
任意競売の申立	53	58			

(10) 農業用動産抵当登記の総数

種別	件数	個数	種別	件数	個数
総数	5,636	8,045	登記の更正	22	29
抵当権の取得	3,652	4,476	登記の変更	94	114
仮登記	6	28	登記のまつ消	1,409	1,813
附記登記	400	1,472	その他	53	113

(11) 建設機械に関する登記の総数

甲号

種別	件数	個数	種別	件数	個数
総数	223	298	附記登記	5	11
所有権の保存	104	131	登記の更正	1	1
所有権の取得	4	4	登記の変更	2	3
抵当権の取得	88	127	登記のまつ消	14	16
仮登記	1	1	その他	4	4

(12) 鉱害賠償に関する登録の総数

甲号

種別	総数		支払の登録		変更の登録		その他	
	件数	個数	件数	個数	件数	個数	件数	個数
鉱害賠償登録	1,380	2,201	1,218	1,938	6	7	156	256

(13) 夫婦財産契約登記の総数

甲号

種別	総数	登記	管理者の変更又は共有財産の分割	登記事項の更正	登記事項の変更	登記事項の消滅
件数	2	1	−	−	−	1

(14) 営利を目的とせざる法人登記の総数

甲号

種別	件数 総数	設立	更による設立合併又は組織変	事務所設置成立後の	事務所の移転	解散	更による解散合併又は組織変	関する登記清算人に	清算の結了	登記事項の変更	登記事項の更正	登記のまつ記事項消	その他
総数	6,084	474	−	47	388	109	1	86	5	4,845	99	10	20
社団法人 主たる事務所	2,691	187	−	12	184	41	−	35	2	2,162	52	6	10
社団法人 従たる事務所	140	16	−	13	46	−	−	−	−	63	2	−	−
財団法人 主たる事務所	3,127	264	−	14	130	68	1	51	3	2,544	42	3	7
財団法人 従たる事務所	126	7	−	8	28	−	−	−	−	76	3	1	3

(15) 商号，未成年者，後見人及び支配人の登記の総数

甲号

種別	件数 総数	登記	譲渡人の債務についき責に任じない旨の登記	更登記事項の正	変登記事項の更	ま登記事項のつ消	その他
総数	2,047	1,364	12	14	224	361	72
商号 本店	738	590	12	3	69	60	4
商号 支店	85	75	−	−	8	−	2
未成年者	18	18	−	−	−	−	−
後見人	1	1	−	−	−	−	−
支配人 本店	459	304	−	5	54	71	25
支配人 支店	746	376	−	6	93	230	41

(16) 会社登記の総数

種別	甲 総数 本店	甲 総数 支店	甲 合名会社 本店	甲 合名会社 支店	甲 合資会社 本店	甲 合資会社 支店	甲 株式会社 本店	甲 株式会社 支店	甲 株式合資会社 本店	甲 株式合資会社 支店	甲 有限会社 本店	甲 有限会社 支店	甲 外国会社 合名	甲 外国会社 合資	甲 外国会社 株式	甲 外国会社 株式合資	甲 外国会社 有限
総数	330,751	48,439	3,362	89	12,489	88	256,293	47,515	−	−	58,607	361	3	4	373	−	6
設立	53,135	686	418	2	2,627	18	26,431	590	−	−	23,659	61	−	−	15	−	−
合併による設立	51	3	1	−	−	−	49	3	−	−	1	−	−	−	−	−	−
組織変更による設立	202	4	1	−	5	−	188	4	−	−	8	−	−	−	−	−	−
支店設置	1,411	3,110	6	4	37	16	1,193	2,967	−	−	175	80	1	2	39	−	1
本店又は支店の移転	22,932	7,231	179	2	734	6	18,578	7,141	−	−	3,441	29	1	−	51	−	1
資本又は出資増加	29,943	1,623	508	6	1,593	2	23,621	1,589	−	−	4,221	8	−	−	18	−	−
合併による資本又は出資増加	401	34	4	−	9	−	350	34	−	−	38	−	−	−	−	−	−
社債	587	1,513	−	−	−	−	587	1,513	−	−	−	−	−	−	−	−	−
第二回以後の社債払込	63	307	−	−	−	−	63	307	−	−	−	−	−	−	−	−	−
社員の除名又は業務執行権若くは代表権の喪失	3	−	3	−	−	−	−	−	−	−	−	−	−	−	−	−	−
代表取締役，取締役又は監査役の職務を一時行う者の選任又は変更	704	182	−	−	−	−	591	182	−	−	113	−	−	−	−	−	−
取締役，監査役の職務執行停止，代行者の選任又はその変更，取消	103	1	−	−	−	−	94	1	−	−	9	−	−	−	−	−	−
破産に関する登記	272	−	4	−	4	−	243	−	−	−	21	−	−	−	−	−	−
和議に関する登記	35	−	−	−	2	−	33	−	−	−	−	−	−	−	−	−	−
解散	11,998	58	274	−	1,232	2	5,765	45	−	−	4,727	11	−	−	−	−	−
合併による解散	307	9	16	3	30	−	246	6	−	−	15	−	−	−	−	−	−
組織変更による解散	163	4	9	−	5	−	19	1	−	−	130	3	−	−	−	−	−
会社の継続	463	−	21	−	59	−	308	−	−	−	75	−	−	−	−	−	−
合併無効による解散及び変更又は会社の回復	6	−	−	−	1	−	5	−	−	−	−	−	−	−	−	−	−
会社設立の無効又は取消	1	−	1	−	−	−	−	−	−	−	−	−	−	−	−	−	−
決議の取消，変更又は無効確認の判決による登記	5	−	−	−	−	−	4	−	−	−	1	−	−	−	−	−	−
会社整理 整理開始	11	−	−	−	−	−	11	−	−	−	−	−	−	−	−	−	−
会社整理 整理取消	−	−	−	−	−	−	−	−	−	−	−	−	−	−	−	−	−
会社整理 整理処分	−	−	−	−	−	−	−	−	−	−	−	−	−	−	−	−	−
会社整理 整理終結	15	1	−	−	−	−	15	1	−	−	−	−	−	−	−	−	−
会社更生 更生手続開始	20	1	−	−	−	−	20	1	−	−	−	−	−	−	−	−	−
会社更生 更生手続開始決定取消，更生手続廃止，更生計画不認可	4	−	−	−	−	−	4	−	−	−	−	−	−	−	−	−	−
会社更生 更生計画認可	21	2	−	−	−	−	21	2	−	−	−	−	−	−	−	−	−
会社更生 更生手続終結	23	−	−	−	−	−	23	−	−	−	−	−	−	−	−	−	−
清算人 法定清算人	2,131	21	75	3	339	1	798	14	−	−	919	3	−	−	−	−	−
清算人 選任清算人	9,533	30	174	−	844	−	4,841	24	−	−	3,674	6	−	−	−	−	−
清算人の変更	373	9	27	1	35	−	234	6	−	−	77	2	−	−	−	−	−
清算人の職務執行の停止，代行者の選任又はその変更，取消	7	−	−	−	−	−	7	−	−	−	−	−	−	−	−	−	−
清算人の職務を一時行う者の選任又は変更	2	−	−	−	−	−	2	−	−	−	−	−	−	−	−	−	−
特別清算 特別清算開始	14	−	−	−	−	−	14	−	−	−	−	−	−	−	−	−	−
特別清算 特別清算取消	2	−	−	−	−	−	2	−	−	−	−	−	−	−	−	−	−
特別清算 特別清算終結	18	3	−	−	−	−	18	3	−	−	−	−	−	−	−	−	−
清算の結了	2,072	16	83	−	261	1	1,152	12	−	−	576	3	−	−	−	−	−
新株発行無効の登記	51	−	−	−	−	−	51	−	−	−	−	−	−	−	−	−	−
登記事項の変更	188,603	30,989	1,474	62	4,382	34	166,566	30,563	−	−	16,181	124	1	2	200	−	3
登記事項の更正	3,410	1,083	63	2	215	1	2,662	1,050	−	−	470	4	−	−	26	−	−
登記事項の消滅廃止又はまつ消	735	1,462	17	4	45	7	610	1,403	−	−	63	26	−	−	21	−	1
その他	921	57	4	−	30	−	874	53	−	−	13	1	−	−	3	−	−

(17) 法務局，地方法務局

庁名＼種別	総数		設立		合併による設立		組織変更による設立		支店設置		本店又は支店の移転	
	本店	支店	本店	支店	本店	支店	本店	支店	本店	支店	本店	支店
総数	3,362	89	418	2	1	−	1	−	6	4	179	2
東京	406	2	26	−	−	−	−	−	1	−	27	−
横浜	140	−	23	−	1	−	−	−	1	−	4	−
千葉	88	7	7	1	−	−	−	−	−	−	4	−
水戸	25	−	6	−	−	−	−	−	−	−	−	−
宇都宮	55	−	10	−	−	−	−	−	−	−	5	−
前橋	42	6	3	−	−	−	−	−	−	−	1	−
静岡	47	−	1	−	−	−	−	−	−	−	1	−
甲府	53	−	7	−	−	−	−	−	−	−	3	−
長野	13	−	1	−	−	−	−	−	−	−	−	−
新潟	103	1	16	−	−	−	−	−	−	−	2	−
	46	−	7	−	−	−	−	−	−	−	2	−
大阪	198	5	10	−	−	−	−	−	−	2	22	−
京都	39	−	3	−	−	−	−	−	−	−	2	−
神戸	218	2	24	−	−	−	−	−	−	1	18	1
奈良	33	−	5	−	−	−	−	−	−	−	−	−
大津	17	−	3	−	−	−	−	−	−	−	−	−
和歌山	31	−	3	−	−	−	−	−	−	−	−	−
名古屋	339	5	33	1	−	−	−	−	−	−	18	−
津	65	1	6	−	−	−	−	−	−	−	2	−
岐阜	103	1	13	−	−	−	−	−	−	−	5	−
福井	44	3	7	−	−	−	−	−	−	−	6	1
金沢	52	3	10	−	−	−	−	−	−	−	2	−
富山	11	−	3	−	−	−	−	−	−	−	−	−
広島	23	−	−	−	−	−	−	−	−	−	1	−
岡山	20	−	4	−	−	−	−	−	−	−	1	−
鳥取	16	1	3	−	−	−	−	−	−	−	−	−
松江	25	−	−	−	−	−	−	−	−	−	−	−
	18	2	2	−	−	−	−	−	−	−	−	−
福岡	185	4	19	−	−	−	−	−	−	1	8	−
佐賀	29	−	4	−	−	−	−	−	−	−	1	−
長崎	38	1	3	−	−	−	−	−	−	−	1	−
大分	24	3	−	−	−	−	−	−	−	−	1	−
熊本	138	1	16	−	−	−	1	−	2	−	16	−
鹿児島	81	7	8	−	−	−	−	−	1	−	3	−
宮崎	111	4	22	−	−	−	−	−	−	−	10	−
仙台	29	1	9	−	−	−	−	−	−	−	−	−
福島	89	2	16	−	−	−	−	−	−	−	1	−
山形	12	−	1	−	−	−	−	−	−	−	−	−
秋田	24	−	3	−	−	−	−	−	−	−	−	−
盛岡	92	4	19	−	−	−	−	−	−	−	4	−
青森	28	−	9	−	−	−	−	−	−	−	−	−
札幌	71	−	12	−	−	−	−	−	−	−	5	−
函館	62	1	29	−	−	−	−	−	1	−	2	−
旭川	29	16	4	−	−	−	−	−	−	−	−	−
釧路	5	1	3	−	−	−	−	−	−	−	−	−
高松	9	−	−	−	−	−	−	−	−	−	−	−
徳島	8	−	1	−	−	−	−	−	−	−	−	−
高知	9	5	2	−	−	−	−	−	−	−	1	−
松山	19	−	2	−	−	−	−	−	−	−	−	−

別会社登記（合名会社）

資本又は出資増加		合併による資本又は出資増加		社員の除名又は業務執行権若くは代表権の喪失		破産に関する登記		和議に関する登記		解散		合併による解散	
本店	支店	本店	支店	本店	支店	本店	支店	本店	支店	本店	支店	本店	支店
508	6	4	−	3	−	4	−	−	−	274	−	16	3
53	−	−	−	3	−	1	−	−	−	46	−	5	−
13	−	2	−	−	−	−	−	−	−	12	−	1	−
13	2	−	−	−	−	−	−	−	−	6	−	1	2
3	−	−	−	−	−	−	−	−	−	2	−	−	−
7	−	−	−	−	−	−	−	−	−	3	−	−	−
5	−	−	−	−	−	−	−	−	−	2	−	−	−
14	−	−	−	−	−	−	−	−	−	4	−	−	−
11	−	−	−	−	−	−	−	−	−	2	−	−	−
−	−	−	−	−	−	−	−	−	−	1	−	−	−
9	−	−	−	−	−	1	−	−	−	7	−	1	−
9	−	−	−	−	−	−	−	−	−	1	−	−	−
31	−	−	−	−	−	−	−	−	−	23	−	−	−
11	−	−	−	−	−	−	−	−	−	2	−	−	−
39	−	−	−	−	−	1	−	−	−	24	−	−	−
3	−	−	−	−	−	−	−	−	−	6	−	1	−
5	−	−	−	−	−	−	−	−	−	1	−	−	−
−	−	2	−	−	−	−	−	−	−	3	−	1	−
77	−	−	−	−	−	−	−	−	−	29	−	−	−
14	−	−	−	−	−	−	−	−	−	7	−	−	1
15	−	−	−	−	−	1	−	−	−	13	−	−	−
4	−	−	−	−	−	−	−	−	−	1	−	−	−
7	−	−	−	−	−	−	−	−	−	4	−	−	−
1	−	−	−	−	−	−	−	−	−	2	−	−	−
3	−	−	−	−	−	−	−	−	−	1	−	−	−
6	−	−	−	−	−	−	−	−	−	−	−	−	−
3	−	−	−	−	−	−	−	−	−	2	−	−	−
5	−	−	−	−	−	−	−	−	−	3	−	−	−
6	−	−	−	−	−	−	−	−	−	1	−	−	−
29	−	−	−	−	−	−	−	−	−	13	−	1	−
3	−	−	−	−	−	−	−	−	−	4	−	−	−
9	−	−	−	−	−	−	−	−	−	2	−	−	−
6	2	−	−	−	−	−	−	−	−	3	−	1	−
13	−	−	−	−	−	−	−	−	−	7	−	−	−
11	−	−	−	−	−	−	−	−	−	9	−	−	−
6	1	−	−	−	−	−	−	−	−	7	−	−	−
4	−	−	−	−	−	−	−	−	−	3	−	−	−
13	−	−	−	−	−	−	−	−	−	5	−	−	−
2	−	−	−	−	−	−	−	−	−	1	−	−	−
2	−	−	−	−	−	−	−	−	−	1	−	2	−
17	1	−	−	−	−	−	−	−	−	2	−	−	−
3	−	−	−	−	−	−	−	−	−	3	−	−	−
11	−	−	−	−	−	−	−	−	−	3	−	1	−
1	−	−	−	−	−	−	−	−	−	1	−	−	−
1	−	−	−	−	−	−	−	−	−	1	−	1	−
1	−	−	−	−	−	−	−	−	−	−	−	−	−
2	−	−	−	−	−	−	−	−	−	1	−	−	−
2	−	−	−	−	−	−	−	−	−	−	−	−	−
−	−	−	−	−	−	−	−	−	−	−	−	−	−
5	−	−	−	−	−	−	−	−	−	−	−	−	−

(17) 法務局，地方法務局

庁名＼種別	組織変更による解散		会社の継続		合併無効による解散及び変更又は会社の回復		会社設立の無効又は取消		清算人			
									法定清算人		選任清算人	
	本店	支店	本店	支店	本店	支店	本店	支店	本店	支店	本店	支店
総数	9	–	21	–	–	–	1	–	75	3	174	–
東京都	2	–	4	–	–	–	–	–	9	–	28	–
横浜	2	–	3	–	–	–	–	–	10	–	–	–
千葉	2	–	2	–	–	–	–	–	2	–	4	–
水戸	–	–	–	–	–	–	–	–	–	–	2	–
宇都宮	–	–	–	–	–	–	–	–	–	–	3	–
前橋	–	–	–	–	–	–	–	–	1	–	1	–
静岡	–	–	–	–	–	–	–	–	2	–	2	–
甲府	–	–	1	–	–	–	–	–	–	–	2	–
長野	–	–	–	–	–	–	–	–	–	–	1	–
新潟	–	–	–	–	–	–	–	–	3	–	4	–
	–	–	–	–	–	–	–	–	1	–	–	–
大阪	–	–	4	–	–	–	–	–	5	–	16	–
神戸	–	–	–	–	–	–	–	–	–	–	2	–
奈良	–	–	1	–	–	–	–	–	16	–	11	–
和歌山	–	–	1	–	–	–	–	–	2	–	4	–
	–	–	–	–	–	–	–	–	–	–	–	–
名古屋	–	–	1	–	–	–	–	–	1	–	22	–
津	–	–	–	–	–	–	–	–	–	–	6	–
岐阜	–	–	–	–	–	–	–	–	2	–	11	–
福井	–	–	–	–	–	–	–	–	–	–	1	–
金沢	–	–	–	–	–	–	–	–	1	3	1	–
富山	–	–	–	–	–	–	–	–	–	–	2	–
広島	–	–	–	–	–	–	–	–	–	–	1	–
岡山	–	–	–	–	–	–	–	–	–	–	2	–
鳥取	–	–	–	–	–	–	–	–	1	–	1	–
松江	–	–	–	–	–	–	–	–	–	–	1	–
福岡	–	–	2	–	–	–	–	–	2	–	9	–
佐賀	–	–	–	–	–	–	–	–	1	–	3	–
長崎	1	–	–	–	–	–	–	–	1	–	2	–
大分	–	–	–	–	–	–	–	–	–	–	4	–
熊本	–	–	–	–	–	–	–	–	5	–	–	–
鹿児島	1	–	–	–	–	–	–	–	3	–	5	–
	–	–	–	–	–	–	–	–	–	–	7	–
宮崎	–	–	–	–	–	–	–	–	–	–	2	–
那覇	–	–	–	–	–	–	–	–	2	–	3	–
仙台	–	–	–	–	–	–	–	–	–	–	1	–
福島	–	–	–	–	–	–	1	–	–	–	–	–
山形	1	–	1	–	–	–	–	–	1	–	1	–
秋田	–	–	–	–	–	–	–	–	1	–	3	–
青森	–	–	1	–	–	–	–	–	1	–	2	–
札幌	–	–	–	–	–	–	–	–	–	–	1	–
函館	–	–	–	–	–	–	–	–	–	–	–	–
旭川	–	–	–	–	–	–	–	–	–	–	–	–
釧路	–	–	–	–	–	–	–	–	–	–	–	–
高松	–	–	–	–	–	–	–	–	–	–	1	–
徳島	–	–	–	–	–	–	–	–	–	–	–	–
高知	–	–	–	–	–	–	–	–	–	–	–	–
松山	–	–	–	–	–	–	–	–	–	–	–	–

別会社登記（合名会社）続

清算人の変更		清算の結了		登記事項の変更		登記事項の更正		登記事項の消滅廃止又はまつ消		その他	
本店	支店	本店	支店	本店	支店	本店	支店	本店	支店	本店	支店
27	1	83	–	1,474	62	63	2	17	4	4	–
2	–	21	–	165	1	8	1	4	–	1	–
–	–	1	–	65	–	2	–	–	–	–	–
–	–	1	–	40	2	4	–	2	–	–	–
–	–	1	–	10	–	1	–	–	–	–	–
–	–	–	–	27	–	–	–	–	–	–	–
–	–	–	–	28	6	1	–	–	–	–	–
–	–	–	–	23	–	–	–	–	–	–	–
–	–	1	–	26	–	–	–	–	–	–	–
–	–	–	–	10	–	–	–	–	–	–	–
6	–	2	–	50	1	2	–	–	–	–	–
2	–	1	–	21	–	1	–	1	–	–	–
3	–	3	–	77	2	4	–	–	1	–	–
1	–	2	–	14	–	2	–	–	–	–	–
2	–	5	–	68	–	5	–	4	–	–	–
–	–	1	–	10	–	–	–	–	–	–	–
–	–	–	–	7	–	1	–	–	–	–	–
1	–	1	–	17	–	–	–	–	–	–	–
1	–	12	–	140	4	4	–	–	–	1	–
–	–	1	–	29	–	–	–	–	–	–	–
1	–	2	–	36	1	4	–	–	–	–	–
–	–	–	–	25	2	–	–	–	–	–	–
–	–	3	–	22	–	2	–	–	–	–	–
1	–	–	–	2	–	–	–	–	–	–	–
1	–	–	–	16	–	–	–	–	–	–	–
–	–	–	–	9	–	–	–	–	–	–	–
–	–	1	–	5	–	–	–	–	–	–	–
–	–	–	–	15	–	–	–	–	–	–	–
–	–	–	–	7	2	1	–	–	–	–	–
3	–	5	–	91	2	2	–	1	–	–	–
–	–	2	–	10	–	–	–	1	–	–	–
–	–	3	–	15	–	1	–	–	–	–	–
1	–	1	–	7	1	–	–	–	–	–	–
1	–	1	–	71	–	2	–	2	1	1	–
–	–	2	–	38	7	–	–	1	–	–	–
–	–	1	–	52	3	5	–	–	–	–	–
–	–	2	–	9	–	–	–	–	–	–	–
–	–	1	–	47	2	–	–	–	–	1	–
–	–	1	–	6	–	–	–	–	–	–	–
–	–	–	–	13	–	2	–	–	–	–	–
–	–	–	–	44	3	2	–	–	–	–	–
–	–	1	–	8	–	–	–	–	–	–	–
1	–	1	–	30	–	3	–	–	–	–	–
–	–	2	–	23	1	2	–	–	–	–	–
–	–	1	–	19	16	–	–	1	–	–	–
–	–	–	–	1	1	–	–	–	–	–	–
–	–	–	–	5	–	–	–	–	–	–	–
–	–	–	–	4	–	1	–	–	–	–	–
–	–	–	–	6	5	–	–	–	–	–	–
–	–	–	–	11	–	1	–	–	–	–	–

(18) 法務局，地方法務局別 会社登記（合資会社）

庁名 ＼ 種別	総数		設立		合併による設立		組織変更による設立		支店設置		本店又は支店の移転	
	本店	支店	本店	支店	本店	支店	本店	支店	本店	支店	本店	支店
総数	12,489	88	2,627	18	−	−	5	−	37	16	734	6
東京	2,178	12	232	4	−	−	1	−	4	1	224	−
横浜	704	5	110	−	−	−	1	−	6	−	52	−
千葉	182	−	30	−	−	−	−	−	−	−	7	−
水戸	207	1	38	−	−	−	−	−	1	1	15	−
宇都宮	133	−	42	−	−	−	−	−	−	−	2	−
前橋	87	−	12	−	−	−	−	−	−	−	5	−
静岡	98	−	7	−	−	−	−	−	−	−	6	−
甲府	298	1	53	−	−	−	−	−	−	1	13	−
長野	30	−	4	−	−	−	−	−	1	−	2	−
新潟	237	3	64	−	−	−	−	−	2	−	5	1
	323	−	93	−	−	−	−	−	−	−	6	−
大阪	377	6	50	−	−	−	−	−	3	2	33	−
京都	68	−	8	−	−	−	−	−	1	−	1	−
神戸	567	6	90	1	−	−	−	−	2	2	39	−
奈良	57	−	14	−	−	−	−	−	−	−	1	−
大津	18	−	2	−	−	−	−	−	−	−	−	−
和歌山	52	−	12	−	−	−	−	−	−	−	1	−
名古屋	2,454	9	736	−	−	−	1	−	6	3	141	−
津	156	1	49	−	−	−	−	−	1	−	2	1
岐阜	455	4	105	−	−	−	−	−	1	−	15	−
福井	40	−	6	−	−	−	−	−	−	−	3	−
金沢	104	−	22	−	−	−	−	−	−	−	7	−
富山	17	−	1	−	−	−	−	−	−	−	1	−
広島	53	−	3	−	−	−	−	−	−	−	4	−
岡山	46	−	4	−	−	−	−	−	−	−	4	−
鳥取	61	−	4	−	−	−	−	−	−	−	1	−
松江	14	−	1	−	−	−	−	−	−	−	−	−
	39	−	8	−	−	−	−	−	−	−	2	−
福岡	527	4	93	1	−	−	−	−	2	1	32	1
佐賀	64	2	11	−	−	−	−	−	−	−	1	−
長崎	291	1	59	−	−	−	−	−	1	−	16	−
大分	235	1	51	1	−	−	−	−	−	−	7	−
熊本	629	10	140	10	−	−	−	−	−	−	24	−
鹿児島	164	−	36	−	−	−	−	−	−	−	3	−
宮崎	243	4	68	−	−	−	−	−	1	2	7	−
仙台	251	6	100	1	−	−	−	−	−	1	1	1
福島	215	2	59	−	−	−	−	−	1	−	9	−
山形	87	−	14	−	−	−	−	−	−	−	4	−
盛岡	123	2	28	−	−	−	1	−	1	2	3	−
秋田	271	7	65	−	−	−	1	−	−	−	16	2
青森	37	−	7	−	−	−	−	−	−	−	2	−
札幌	71	−	25	−	−	−	−	−	−	−	4	−
函館	38	−	14	−	−	−	−	−	1	−	1	−
旭川	25	−	13	−	−	−	−	−	−	−	1	−
釧路	39	−	13	−	−	−	−	−	−	−	3	−
高松	23	1	7	−	−	−	−	−	−	−	1	−
徳島	12	−	2	−	−	−	−	−	−	−	2	−
高知	41	−	11	−	−	−	−	−	2	−	2	−
松山	48	−	11	−	−	−	−	−	−	−	3	−

資本又は出資増加		合併による資本又は出資増加		社員の除名又は業務執行権若くは代表権の喪失		破産に関する登記		和議に関する登記		解散		合併による解散	
本店	支店	本店	支店	本店	支店	本店	支店	本店	支店	本店	支店	本店	支店
1,593	2	9	−	−	−	4	−	2	−	1,232	2	30	−
262	−	2	−	−	−	−	−	−	−	296	−	8	−
107	1	1	−	−	−	1	−	−	−	75	−	−	−
21	−	−	−	−	−	−	−	−	−	14	−	−	−
30	−	1	−	−	−	−	−	−	−	16	−	−	−
14	−	−	−	−	−	−	−	−	−	12	−	−	−
13	−	−	−	−	−	−	−	−	−	9	−	−	−
11	−	−	−	−	−	−	−	−	−	13	−	−	−
48	−	1	−	−	−	−	−	−	−	42	−	−	−
7	−	−	−	−	−	−	−	−	−	6	−	−	−
40	−	−	−	−	−	−	−	−	−	17	−	−	−
43	−	−	−	−	−	−	−	−	−	15	−	−	−
56	1	−	−	−	−	−	−	−	−	38	−	3	−
10	−	3	−	−	−	−	−	−	−	10	−	3	−
74	−	−	−	−	−	−	−	−	−	80	−	−	−
9	−	−	−	−	−	−	−	−	−	5	−	−	−
3	−	−	−	−	−	−	−	−	−	−	−	−	−
5	−	−	−	−	−	−	−	−	−	6	−	−	−
318	−	−	−	−	−	3	−	2	−	191	−	2	−
25	−	−	−	−	−	−	−	−	−	10	−	2	−
62	−	−	−	−	−	−	−	−	−	60	1	1	−
4	−	−	−	−	−	−	−	−	−	3	−	−	−
9	−	−	−	−	−	−	−	−	−	12	−	2	−
2	−	−	−	−	−	−	−	−	−	1	−	1	−
10	−	−	−	−	−	−	−	−	−	5	−	−	−
9	−	−	−	−	−	−	−	−	−	1	−	−	−
12	−	−	−	−	−	−	−	−	−	3	−	1	−
1	−	−	−	−	−	−	−	−	−	1	−	−	−
7	−	−	−	−	−	−	−	−	−	1	−	−	−
51	−	−	−	−	−	−	−	−	−	46	−	1	−
8	−	−	−	−	−	−	−	−	−	8	−	−	−
31	−	−	−	−	−	−	−	−	−	32	1	−	−
23	−	1	−	−	−	−	−	−	−	26	−	−	−
95	−	−	−	−	−	−	−	−	−	49	−	1	−
8	−	−	−	−	−	−	−	−	−	22	−	−	−
16	−	−	−	−	−	−	−	−	−	19	−	−	−
24	−	−	−	−	−	−	−	−	−	20	−	−	−
25	−	−	−	−	−	−	−	−	−	16	−	−	−
24	−	−	−	−	−	−	−	−	−	5	−	−	−
16	−	−	−	−	−	−	−	−	−	6	−	2	−
28	−	−	−	−	−	−	−	−	−	19	−	−	−
4	−	−	−	−	−	−	−	−	−	1	−	1	−
4	−	−	−	−	−	−	−	−	−	5	−	−	−
4	−	−	−	−	−	−	−	−	−	4	−	−	−
1	−	−	−	−	−	−	−	−	−	1	−	−	−
4	−	−	−	−	−	−	−	−	−	5	−	1	−
3	−	−	−	−	−	−	−	−	−	−	−	−	−
−	−	−	−	−	−	−	−	−	−	2	−	1	−
6	−	−	−	−	−	−	−	−	−	4	−	−	−
6	−	−	−	−	−	−	−	−	−	−	−	−	−

(18) 法務局,地方法務局別

庁名＼種別	組織変更による解散 本店	組織変更による解散 支店	会社の継続 本店	会社の継続 支店	合併無効による解散及び変更又は会社の回復 本店	合併無効による解散及び変更又は会社の回復 支店	会社設立の無効又は取消 本店	会社設立の無効又は取消 支店	清算人 法定清算人 本店	清算人 法定清算人 支店	清算人 選任清算人 本店	清算人 選任清算人 支店
総数	5	−	59	−	1	−	−	−	339	1	844	−
東京都	−	−	11	−	−	−	−	−	65	−	233	−
横浜	3	−	−	−	−	−	−	−	54	−	20	−
千葉	−	−	3	−	−	−	−	−	6	−	8	−
水戸	−	−	1	−	−	−	−	−	6	−	9	−
宇都宮	−	−	3	−	−	−	−	−	2	−	6	−
前橋	−	−	−	−	−	−	−	−	3	−	6	−
静岡	−	−	1	−	−	−	−	−	4	−	9	−
甲府	−	−	2	−	−	−	−	−	−	−	35	−
長野	−	−	−	−	−	−	−	−	1	−	3	−
新潟	−	−	2	−	−	−	−	−	7	−	9	−
	−	−	2	−	−	−	−	−	8	−	9	−
大阪	−	−	1	−	−	−	−	−	17	−	21	−
京都	−	−	1	−	−	−	−	−	−	−	10	−
神戸	−	−	4	−	−	−	−	−	53	−	24	−
奈良	−	−	−	−	−	−	−	−	4	−	1	−
和歌山	−	−	−	−	−	−	−	−	−	−	−	−
	−	−	−	−	−	−	−	−	3	−	3	−
名古屋	−	−	11	−	1	−	−	−	5	−	182	−
津	−	−	−	−	−	−	−	−	2	−	7	−
岐阜	−	−	2	−	−	−	−	−	22	−	40	−
福井	−	−	1	−	−	−	−	−	−	−	3	−
金沢	−	−	−	−	−	−	−	−	1	−	11	−
富山	−	−	−	−	−	−	−	−	1	−	−	−
広島	−	−	1	−	−	−	−	−	1	−	4	−
岡山	−	−	−	−	−	−	−	−	−	−	1	−
鳥取	−	−	1	−	−	−	−	−	1	−	2	−
松江	−	−	−	−	−	−	−	−	1	−	−	−
福岡	−	−	1	−	−	−	−	−	12	−	29	−
佐賀	−	−	2	−	−	−	−	−	1	−	7	−
長崎	−	−	−	−	−	−	−	−	3	−	27	−
大分	−	−	−	−	−	−	−	−	4	−	18	−
熊本	2	−	1	−	−	−	−	−	11	−	25	−
鹿児島	−	−	1	−	−	−	−	−	9	−	10	−
宮崎	−	−	1	−	−	−	−	−	1	−	15	−
仙台	−	−	1	−	−	−	−	−	5	−	14	−
福島	−	−	2	−	−	−	−	−	4	−	12	−
山形	−	−	2	−	−	−	−	−	−	−	4	−
秋田	−	−	−	−	−	−	−	−	2	−	4	−
盛岡	−	−	1	−	−	−	−	−	11	1	8	−
青森	−	−	−	−	−	−	−	−	5	−	−	−
札幌	−	−	−	−	−	−	−	−	−	−	5	−
函館	−	−	−	−	−	−	−	−	−	−	2	−
旭川	−	−	−	−	−	−	−	−	2	−	−	−
釧路	−	−	−	−	−	−	−	−	2	−	1	−
高松	−	−	−	−	−	−	−	−	−	−	−	−
徳島	−	−	−	−	−	−	−	−	−	−	2	−
高松	−	−	−	−	−	−	−	−	−	−	−	−
松山	−	−	−	−	−	−	−	−	−	−	4	−

会社登記 (合資会社) 続

清算人の変更 本店	清算人の変更 支店	清算の結了 本店	清算の結了 支店	登記事項の変更 本店	登記事項の変更 支店	登記事項の更正 本店	登記事項の更正 支店	登記事項の消滅廃止又はまつ消 本店	登記事項の消滅廃止又はまつ消 支店	その他 本店	その他 支店
35	−	261	1	4,382	34	215	1	45	7	30	−
4	−	81	−	679	1	42	−	12	6	22	−
−	−	18	1	247	3	8	−	1	−	−	−
1	−	5	−	77	−	4	−	4	−	2	−
1	−	2	−	85	−	2	−	−	−	−	−
−	−	3	−	45	−	3	−	1	−	−	−
−	−	1	−	34	−	3	−	1	−	−	−
−	−	1	−	45	−	−	−	−	−	1	−
3	−	5	−	88	−	8	−	−	−	−	−
−	−	−	−	6	−	−	−	−	−	−	−
1	−	1	−	86	2	1	−	−	−	2	−
−	−	3	−	129	−	13	−	2	−	−	−
−	−	13	−	125	3	15	−	1	−	1	−
−	−	1	−	17	−	1	−	2	−	−	−
1	−	15	−	174	3	10	−	1	−	−	−
−	−	2	−	20	−	1	−	−	−	−	−
−	−	4	−	8	−	1	−	−	−	−	−
−	−	−	−	21	−	1	−	−	−	−	−
4	−	50	−	774	5	22	−	5	1	−	−
−	−	2	−	51	−	4	−	1	−	−	−
−	−	4	−	139	3	3	−	1	−	−	−
−	−	3	−	17	−	−	−	−	−	−	−
−	−	3	−	36	−	1	−	−	−	−	−
−	−	−	−	9	−	1	−	−	−	−	−
1	−	−	−	22	−	2	−	−	−	−	−
−	−	−	−	24	−	3	−	−	−	−	−
2	−	1	−	33	−	−	−	−	−	−	−
1	−	−	−	9	−	−	−	−	−	−	−
−	−	−	−	18	−	2	−	−	−	−	−
2	−	9	−	233	1	14	−	2	−	−	−
−	−	2	−	22	2	2	−	−	−	−	−
−	−	5	−	109	−	7	−	1	−	−	−
1	−	−	−	102	−	2	−	−	−	−	−
7	−	3	−	267	−	3	−	1	−	−	−
−	−	2	−	68	−	2	−	3	−	−	−
−	−	3	−	108	2	3	−	1	−	−	−
1	−	7	−	75	3	3	−	−	−	−	−
−	−	3	−	72	2	8	−	2	−	2	−
1	−	1	−	32	−	−	−	−	−	−	−
1	−	1	−	54	−	4	−	−	−	−	−
−	−	4	−	106	3	11	1	1	−	−	−
1	−	−	−	16	−	−	−	−	−	−	−
−	−	2	−	24	−	1	−	1	−	−	−
1	−	−	−	10	−	−	−	1	−	−	−
−	−	1	−	5	−	1	−	−	−	−	−
−	−	−	−	10	−	−	−	−	−	−	−
−	−	−	−	12	1	−	−	−	−	−	−
−	−	−	−	3	−	−	−	−	−	−	−
1	−	−	−	18	−	1	−	−	−	−	−
−	−	−	−	18	−	2	−	−	−	−	−

(19) 法務局,地方法務局

種別 / 庁名	総数		設立		合併による設立		組織変更による設立		支店設置		本店又は支店の移転		資本又は出資増加	
	本店	支店	本店	支店	本店	支店	本店	支店	本店	支店	本店	支店	本店	支店
総数	256,293	47,515	26,431	590	49	3	188	4	1,193	2,967	18,578	7,141	23,621	1,589
東京	79,953	4,609	8,587	58	11	–	25	–	348	434	8,092	641	6,782	281
横浜	8,715	1,410	1,053	4	3	–	8	–	27	95	678	168	874	47
千葉	3,299	879	325	34	2	–	5	–	9	75	202	206	306	6
水戸	2,550	589	232	8	–	–	–	–	11	27	148	89	205	10
宇都宮	1,311	672	126	6	2	–	3	–	6	43	42	70	111	3
前橋	1,744	449	149	–	–	–	2	–	9	43	83	76	182	1
静岡	2,211	567	199	1	–	–	5	–	15	39	102	45	158	5
甲府	5,969	1,516	428	32	2	2	6	–	23	105	279	211	554	26
長野	919	176	120	1	5	–	–	–	6	17	32	16	104	–
新潟	3,306	713	301	17	1	–	8	–	14	51	155	115	410	6
	4,891	1,214	366	10	–	–	–	–	10	58	176	186	473	80
大阪	41,138	3,720	4,255	5	1	–	11	–	191	229	2,900	358	3,865	256
京都	9,345	910	805	14	–	–	16	–	27	38	565	158	793	24
神戸	11,149	1,957	1,127	4	2	–	13	–	57	109	756	392	1,014	68
奈良	1,427	411	160	3	–	–	–	–	9	16	62	59	124	1
大津	1,249	230	91	2	–	–	1	–	2	5	45	43	108	4
和歌山	1,947	673	191	10	1	–	–	–	5	37	99	95	156	2
名古屋	12,723	2,807	1,270	16	–	–	16	–	105	233	699	408	1,516	75
津	1,927	739	158	11	–	–	1	–	2	58	90	101	177	12
岐阜	2,665	717	281	6	–	–	5	–	9	27	123	108	311	2
福井	1,318	540	118	–	1	–	1	–	1	13	68	88	148	2
金沢	1,890	673	211	1	1	–	–	–	6	29	112	120	294	1
富山	2,097	759	157	8	–	–	1	–	18	61	116	90	238	–
広島	4,626	1,500	482	25	–	–	9	1	2	134	342	276	488	106
山口	2,945	1,135	229	11	–	–	10	–	6	60	131	245	247	11
岡山	2,344	901	259	35	–	–	2	1	8	23	87	154	200	19
鳥取	732	297	76	6	–	–	–	–	4	14	28	60	63	14
松江	859	284	53	1	–	–	1	–	1	9	41	57	93	12
福岡	8,185	3,220	773	45	1	–	3	–	46	192	545	584	565	125
佐賀	830	395	49	6	1	–	3	–	6	17	30	95	56	2
長崎	1,630	768	188	39	3	–	3	–	7	33	86	83	154	7
大分	1,616	574	113	20	1	–	3	2	2	61	56	–	96	8
熊本	1,440	627	110	25	–	1	–	–	21	16	118	123	134	–
鹿児島	1,474	715	131	4	1	–	2	–	1	15	82	103	135	1
宮崎	966	457	89	6	–	–	3	–	5	10	34	55	84	8
仙台	2,742	1,199	298	46	–	–	1	–	16	75	165	169	306	48
福島	1,663	725	199	5	1	–	3	–	4	36	72	84	184	23
山形	1,220	449	128	7	3	–	2	–	4	20	66	99	168	33
盛岡	1,156	591	107	4	–	–	1	–	3	12	43	153	116	33
秋田	1,160	529	105	3	2	–	1	–	7	52	54	61	107	35
青森	1,373	550	201	–	1	–	1	–	5	40	76	70	143	48
札幌	6,255	1,976	945	13	–	–	3	–	29	134	384	216	582	88
函館	783	337	112	1	–	–	1	–	4	24	48	52	88	11
旭川	1,767	584	217	6	–	–	1	–	9	45	107	79	171	13
釧路	1,474	716	250	5	2	–	1	–	12	31	62	79	142	8
高松	1,585	709	215	18	–	–	–	–	5	13	88	169	135	14
徳島	837	386	111	–	–	–	4	–	6	5	43	58	103	8
高知	1,027	306	113	3	–	–	1	–	55	13	66	26	19	–
松山	1,861	655	168	5	1	–	2	–	15	41	100	148	139	2

別会社登記 (株式会社)

合併による資本又は出資増加		社債		第二回以後の社債払込		代表取締役，取締役又は監査役の職務を一時行う者の選任又は変更		取締役，監査役の職務執行停止代行者の選任又はその変更，取消		破産に関する登記		和議に関する登記	
本店	支店	本店	支店	本店	支店	本店	支店	本店	支店	本店	支店	本店	支店
350	34	587	1,513	63	307	591	182	94	1	243	–	33	–
139	3	251	35	3	9	337	116	31	–	69	–	17	–
12	3	1	11	13	9	5	–	8	–	7	–	3	–
4	–	–	19	–	–	–	–	1	–	3	–	–	–
21	–	–	26	–	–	–	–	2	–	–	–	–	–
7	–	–	29	–	–	–	–	–	–	–	–	2	–
1	–	2	31	–	–	–	–	–	–	1	–	–	–
4	–	–	14	–	15	–	–	–	–	1	–	–	–
11	2	1	50	–	–	–	–	4	–	14	–	2	–
2	–	–	–	–	14	–	–	3	–	3	–	–	–
4	–	2	2	2	25	–	–	2	–	3	–	–	–
5	1	1	55	3	3	82	22	5	–	2	–	–	–
41	12	64	74	6	1	–	–	6	–	51	–	4	–
10	–	1	14	3	–	–	–	4	–	8	–	2	–
15	3	20	57	4	–	–	–	2	–	15	–	–	–
1	–	–	23	–	1	–	–	–	–	1	–	–	–
2	–	–	27	–	–	–	–	–	–	3	–	1	–
2	–	–	28	–	–	–	–	–	–	1	–	–	–
17	2	45	107	1	3	5	–	–	–	17	–	–	–
2	–	–	17	4	18	–	–	–	–	4	–	–	–
1	–	2	35	–	–	–	–	–	–	1	–	–	–
–	–	–	12	–	7	–	–	1	–	–	–	–	–
3	–	1	23	–	11	–	–	–	–	–	–	2	–
1	–	50	30	–	–	–	–	–	–	1	–	–	–
4	1	7	53	–	–	1	–	2	–	4	–	–	–
2	–	25	5	1	1	–	–	–	–	6	–	–	–
4	–	–	1	4	27	–	–	1	–	2	–	–	–
–	–	–	11	–	27	–	–	–	–	–	–	–	–
1	–	2	18	–	–	–	–	–	–	–	–	–	–
4	3	24	137	4	22	11	–	6	1	9	–	–	–
–	–	–	29	–	–	–	–	–	–	1	–	–	–
1	–	–	35	–	–	17	7	–	–	1	–	–	–
2	–	–	32	–	–	–	–	–	–	–	–	–	–
1	–	50	3	–	–	–	–	1	–	–	–	–	–
1	–	–	21	–	–	12	1	–	–	–	–	–	–
–	–	–	29	–	–	4	3	1	–	–	–	–	–
2	–	16	42	–	1	–	–	4	–	1	–	–	–
1	–	–	5	2	54	–	–	–	–	1	–	–	–
–	–	3	44	–	3	6	4	2	–	–	–	–	–
5	–	–	44	–	2	1	–	–	–	2	–	–	–
2	–	–	13	–	1	1	–	–	–	–	–	–	–
–	–	–	37	–	2	–	–	–	–	–	–	–	–
3	4	10	111	2	4	–	–	2	–	6	–	–	–
–	–	–	16	–	1	7	–	4	–	–	–	–	–
4	–	–	34	–	–	10	3	–	–	–	–	–	–
2	–	1	34	–	20	14	–	–	–	–	–	–	–
1	–	1	5	11	26	76	24	–	–	–	–	–	–
1	–	4	8	–	–	2	2	–	–	–	–	–	–
–	–	2	15	–	–	–	–	1	–	2	–	–	–
4	–	1	12	–	–	–	–	1	–	3	–	–	–

(19) 法務局，地方法務局

庁名＼種別	解散		合併による解散		組織変更による解散		会社の継続		合併無効による解散及び変更又は会社の回復		会社設立の無効又は取消		決議の取消，変更又は無効確認の判決による登記	
	本店	支店	本店	支店	本店	支店	本店	支店	本店	支店	本店	支店	本店	支店
総数	5,765	45	246	6	19	1	308	−	5	−	−	−	4	−
東京	1,721	4	101	2	8	−	134	−	3	−	−	−	−	−
横浜	180	1	4	1	1	−	11	−	−	−	−	−	1	−
和歌山	57	−	9	−	−	−	3	−	−	−	−	−	−	−
千葉	52	−	−	−	−	−	3	−	−	−	−	−	−	−
宇都宮	19	−	5	−	−	−	−	−	−	−	−	−	−	−
前橋	42	1	2	−	−	−	−	−	−	−	−	−	−	−
静岡	57	−	3	−	−	−	5	−	−	−	−	−	−	−
甲府	129	6	6	1	−	−	5	−	−	−	−	−	−	−
長野	31	−	3	−	−	−	1	−	−	−	−	−	−	−
新潟	65	−	3	−	1	−	1	−	−	−	−	−	−	−
	66	−	5	−	−	−	−	−	2	−	−	−	−	−
大阪	1,009	1	42	1	2	1	56	−	−	−	−	−	−	−
京都	217	1	7	−	1	−	18	−	−	−	−	−	−	−
神戸	277	4	3	−	2	−	13	−	−	−	−	−	−	−
奈良	45	−	1	−	−	−	2	−	−	−	−	−	−	−
大津	26	1	2	−	−	−	1	−	−	−	−	−	−	−
和歌山	59	−	2	−	−	−	−	−	−	−	−	−	−	−
名古屋	313	−	9	−	1	−	9	−	−	−	−	−	1	−
津	24	−	1	−	−	−	1	−	−	−	−	−	−	−
岐阜	83	1	−	−	−	−	−	−	−	−	−	−	−	−
福井	29	−	1	−	−	−	−	−	−	−	−	−	−	−
金沢	53	−	1	−	−	−	1	−	−	−	−	−	2	−
富山	34	−	1	−	−	−	1	−	−	−	−	−	−	−
広島	70	−	2	−	−	−	8	−	−	−	−	−	−	−
岡山	53	2	2	−	−	−	2	−	−	−	−	−	−	−
鳥取	47	1	2	−	−	−	1	−	−	−	−	−	−	−
松江	16	−	−	−	−	−	3	−	−	−	−	−	−	−
	9	−	−	−	−	−	1	−	−	−	−	−	−	−
福岡	254	6	4	−	1	−	6	−	−	−	−	−	−	−
佐賀	27	−	2	−	−	−	1	−	−	−	−	−	−	−
長崎	48	2	−	−	−	−	1	−	−	−	−	−	−	−
大分	43	1	−	−	−	−	1	−	−	−	−	−	−	−
熊本	79	−	−	−	−	−	1	−	−	−	−	−	−	−
鹿児島	48	−	2	−	−	−	1	−	−	−	−	−	−	−
	19	−	1	−	−	−	1	−	−	−	−	−	−	−
仙台	71	1	2	1	−	−	1	−	−	−	−	−	−	−
福島	14	−	−	−	−	−	2	−	−	−	−	−	−	−
山形	17	−	1	−	−	−	−	−	−	−	−	−	−	−
盛岡	13	−	2	−	−	−	1	−	−	−	−	−	−	−
秋田	18	−	2	−	−	−	1	−	−	−	−	−	−	−
青森	28	1	−	−	−	−	−	−	−	−	−	−	−	−
札幌	89	6	3	−	−	−	7	−	−	−	−	−	−	−
函館	28	1	−	−	−	−	−	−	−	−	−	−	−	−
川	32	1	1	−	−	−	1	−	−	−	−	−	−	−
旭	24	−	1	−	−	−	1	−	−	−	−	−	−	−
釧路	38	−	1	−	−	−	2	−	−	−	−	−	−	−
高松	18	−	−	−	2	−	−	−	−	−	−	−	−	−
徳島	19	−	−	−	−	−	−	−	−	−	−	−	−	−
高松	55	3	7	−	−	−	1	−	−	−	−	−	−	−

別会社登記（株式会社）続

庁名＼種別	会社の整理								会社更生							
	整理開始		整理取消		整理処分		整理終結		更生手続開始		更正手続開始決定取消，更生手続廃止，更正計画不認可		更生計画認可		更生手続終結	
	本店	支店	本店	支店	本店	支店	本店	支店	本店	支店	本店	支店	本店	支店	本店	支店
総数	11	−	−	−	−	−	15	1	20	1	4	−	21	2	23	−
東京	4	−	−	−	−	−	6	−	5	−	2	−	10	−	10	−
横浜	4	−	−	−	−	−	4	−	3	−	−	−	2	−	2	−
和歌山	−	−	−	−	−	−	−	−	−	−	−	−	−	−	−	−
千葉	−	−	−	−	−	−	−	−	−	−	−	−	−	−	−	−
宇都宮	−	−	−	−	−	−	−	−	−	−	−	−	−	−	1	−
前橋	−	−	−	−	−	−	1	−	−	−	−	−	−	−	−	−
静岡	−	−	−	−	−	−	1	−	−	−	−	−	1	−	−	−
甲府	1	−	−	−	−	−	−	−	−	−	−	−	−	−	1	−
長野	−	−	−	−	−	−	−	−	−	−	−	−	−	−	−	−
新潟	−	−	−	−	−	−	−	−	−	−	−	−	−	−	−	−
	−	−	−	−	−	−	−	−	−	−	−	−	−	−	−	−
大阪	1	−	−	−	−	−	2	−	4	−	−	−	1	−	5	−
京都	−	−	−	−	−	−	−	−	−	−	−	−	−	−	−	−
神戸	−	−	−	−	−	−	−	−	−	−	1	−	−	−	1	−
奈良	−	−	−	−	−	−	−	−	−	−	−	−	−	−	−	−
大津	−	−	−	−	−	−	−	−	−	−	−	−	−	−	−	−
和歌山	−	−	−	−	−	−	−	−	−	−	−	−	−	−	−	−
名古屋	−	−	−	−	−	−	1	−	−	−	−	−	1	−	−	−
津	−	−	−	−	−	−	−	−	1	−	−	−	−	−	−	−
岐阜	−	−	−	−	−	−	−	−	−	−	−	−	−	−	−	−
福井	−	−	−	−	−	−	−	−	−	−	−	−	−	−	−	−
金沢	−	−	−	−	−	−	−	−	−	−	−	−	−	−	−	−
富山	−	−	−	−	−	−	−	−	−	−	−	−	1	−	−	−
広島	−	−	−	−	−	−	−	−	1	1	1	−	1	−	−	−
岡山	−	−	−	−	−	−	−	−	−	−	−	−	−	−	−	−
鳥取	−	−	−	−	−	−	−	−	−	−	1	−	−	−	−	−
松江	−	−	−	−	−	−	−	−	−	−	−	−	−	−	−	−
	−	−	−	−	−	−	−	−	−	−	−	−	−	−	−	−
福岡	1	−	−	−	−	−	−	−	1	−	−	−	2	−	−	−
佐賀	−	−	−	−	−	−	−	−	−	−	−	−	−	−	1	−
長崎	−	−	−	−	−	−	−	−	2	−	−	−	−	−	−	−
大分	−	−	−	−	−	−	−	−	−	−	−	−	−	−	−	−
熊本	−	−	−	−	−	−	−	−	−	−	−	−	−	−	−	−
鹿児島	−	−	−	−	−	−	−	−	−	−	−	−	−	−	−	−
	−	−	−	−	−	−	−	−	−	−	−	−	−	−	−	−
仙台	−	−	−	−	−	−	−	−	1	−	−	−	1	−	−	−
福島	−	−	−	−	−	−	−	−	1	−	−	−	−	−	−	−
山形	−	−	−	−	−	−	−	−	−	−	−	−	−	−	−	−
盛岡	−	−	−	−	−	−	−	−	1	−	−	−	−	−	−	−
秋田	−	−	−	−	−	−	−	−	−	−	−	−	−	−	−	−
青森	−	−	−	−	−	−	−	−	−	−	−	−	−	−	−	−
札幌	−	−	−	−	−	−	−	−	−	−	−	−	2	1	1	−
函館	−	−	−	−	−	−	−	−	−	−	−	−	−	−	1	−
川	−	−	−	−	−	−	−	−	−	−	−	−	−	−	−	−
旭	−	−	−	−	−	−	−	−	−	−	−	−	−	−	−	−
釧路	−	−	−	−	−	−	−	−	−	−	−	−	−	−	−	−
高松	−	−	−	−	−	−	−	−	−	−	−	−	−	−	−	−
徳島	−	−	−	−	−	−	−	−	−	−	−	−	−	−	−	−
高松	−	−	−	−	−	−	−	−	1	−	−	−	−	−	−	−

(19) 法務局，地方法務局

庁名＼種別	清算人 法定清算人 本店	清算人 法定清算人 支店	清算人 選任清算人 本店	清算人 選任清算人 支店	清算人の変更 本店	清算人の変更 支店	清算人の職務執行の停止，代行者の選任又はその変更，取消 本店	清算人の職務執行の停止，代行者の選任又はその変更，取消 支店	清算人の職務を一時行う者の選任又は変更 本店	清算人の職務を一時行う者の選任又は変更 支店	特別清算開始 本店	特別清算開始 支店	特別清算取消 本店	特別清算取消 支店
総数	798	14	4,841	24	234	6	7	−	2	−	14	−	2	−
東京都	79	−	1,613	2	69	1	−	−	−	−	6	−	−	−
横浜	141	−	37	−	−	−	−	−	−	−	1	−	−	−
和歌山	8	−	49	−	5	−	−	−	−	−	−	−	−	−
千葉	13	−	38	−	1	−	−	−	−	−	−	−	−	−
水戸	1	−	17	−	1	−	−	−	−	−	−	−	−	−
宇都宮	4	−	38	2	1	−	−	−	−	−	−	−	−	−
前橋	27	−	29	−	3	−	−	−	−	−	−	−	−	−
静岡	4	2	124	−	3	−	−	−	−	−	−	−	−	−
甲府	4	−	24	−	−	−	−	−	−	−	−	−	−	−
長野	10	−	55	−	6	1	−	−	−	−	−	−	−	−
新潟	11	−	50	−	3	−	−	−	−	−	−	−	−	−
大阪	68	−	946	−	35	1	1	−	−	−	1	−	−	−
京都	6	−	207	1	7	−	−	−	−	−	−	−	−	−
神戸	168	1	100	2	5	−	1	−	−	−	−	−	−	−
奈良	6	−	39	−	−	−	−	−	−	−	−	−	−	−
大津	2	−	24	1	−	−	−	−	−	−	−	−	−	−
和歌山	2	−	57	−	−	−	−	−	−	−	−	−	−	−
名古屋	5	−	301	−	10	1	−	−	−	−	1	−	−	−
津	4	−	21	−	1	−	−	−	−	−	−	−	−	−
岐阜	26	−	56	1	1	−	−	−	−	−	−	−	1	−
福井	3	−	26	−	1	−	−	−	−	−	−	−	−	−
金沢	2	−	53	−	−	−	−	−	−	−	1	−	−	−
富山	4	−	30	−	2	−	−	−	−	−	−	−	−	−
広島	34	−	36	−	1	−	−	−	−	−	1	−	−	−
岡山	6	1	46	1	2	−	−	−	−	−	1	−	−	−
鳥取	5	−	45	1	4	−	−	−	1	−	−	−	−	−
松江	−	−	15	−	−	−	−	−	−	−	−	−	−	−
松山	2	−	6	−	1	−	−	−	−	−	−	−	−	−
福岡	14	2	199	3	30	−	−	−	−	−	−	−	−	−
佐賀	−	−	26	−	3	−	−	−	−	−	−	−	−	−
長崎	4	−	44	−	1	1	−	−	−	−	−	−	−	−
大分	2	−	36	2	3	−	−	−	−	−	−	−	−	−
熊本	8	−	65	1	8	−	−	−	−	−	−	−	−	−
鹿児島	35	−	13	−	1	−	−	−	−	−	−	−	−	−
宮崎	1	−	15	−	−	−	−	−	−	−	−	−	−	−
仙台	13	1	59	−	9	−	−	−	−	−	−	−	−	−
福島	1	−	13	−	4	−	5	−	−	−	−	−	−	−
山形	3	−	14	−	1	−	−	−	−	−	1	−	−	−
盛岡	5	−	6	−	1	−	−	−	−	−	−	−	−	−
秋田	2	3	13	−	1	1	−	−	1	−	−	−	−	−
青森	−	−	22	1	−	−	−	−	−	−	−	−	−	−
札幌	16	2	75	2	2	−	−	−	−	−	−	−	−	−
函館	−	−	27	−	−	−	−	−	−	−	−	−	−	−
旭川	8	−	23	1	−	−	−	−	−	−	−	−	−	−
釧路	9	−	9	−	−	−	−	−	−	−	−	−	−	−
高松	20	2	21	−	1	−	−	−	−	−	−	−	−	−
徳島	−	−	18	−	−	−	−	−	−	−	−	−	−	−
高知	1	−	20	−	1	−	−	−	−	−	−	−	1	−
松山	11	−	41	3	6	−	−	−	−	−	1	−	−	−

別会社登記（株式会社）続

特別清算終結 本店	特別清算終結 支店	清算の結了 本店	清算の結了 支店	新株発行無効の登記 本店	新株発行無効の登記 支店	登記事項の変更 本店	登記事項の変更 支店	登記事項の更正 本店	登記事項の更正 支店	登記事項の消滅廃止又はまつ消 本店	登記事項の消滅廃止又はまつ消 支店	その他 本店	その他 支店
18	3	1,152	12	51	−	166,566	30,563	2,662	1,050	610	1,403	874	53
3	−	356	−	−	−	49,836	2,803	667	96	239	119	389	5
−	−	20	1	−	−	5,480	976	66	39	24	51	42	4
−	−	13	−	−	−	2,218	486	57	11	12	42	11	−
−	−	14	−	−	−	1,769	415	26	8	10	6	5	−
−	−	9	2	−	−	941	484	12	31	−	4	6	−
−	−	4	−	−	−	1,196	282	20	8	5	5	2	−
−	−	9	−	25	−	1,545	399	14	27	6	22	2	−
−	−	33	−	−	−	4,246	992	64	42	8	45	21	−
−	−	4	−	−	−	564	126	11	2	2	−	−	−
−	−	10	−	−	−	2,224	483	18	2	2	8	9	3
−	−	14	−	−	−	3,514	659	93	55	5	79	5	6
4	−	175	1	−	−	26,513	2,591	696	111	70	78	112	−
−	−	28	−	−	−	6,521	615	77	22	11	23	11	−
3	1	59	1	−	−	7,312	1,227	104	53	23	35	52	−
−	−	7	−	−	−	956	287	5	10	4	11	5	−
−	−	7	−	−	−	925	131	8	15	−	1	1	−
−	−	11	−	−	−	1,321	456	32	35	4	10	4	−
−	−	98	−	−	−	8,106	1,788	102	51	37	123	37	−
−	−	6	−	−	−	1,412	467	12	29	2	26	4	−
−	−	13	−	−	−	1,719	510	25	3	7	22	1	2
−	−	5	−	−	−	899	400	14	3	1	10	1	5
−	−	12	−	−	−	1,125	467	5	6	1	15	4	−
−	−	5	−	−	−	1,404	534	20	5	8	31	5	−
2	−	11	−	−	−	3,027	772	34	9	22	121	35	1
−	−	10	2	−	−	2,120	767	36	14	4	14	5	1
−	−	7	−	−	−	1,647	573	10	9	3	57	5	−
−	−	3	−	−	−	515	152	9	11	−	2	−	−
−	−	4	−	1	−	619	170	18	6	4	11	2	−
−	−	60	4	−	−	5,555	1,990	55	37	13	68	−	−
−	−	7	−	−	−	610	222	5	1	2	23	−	−
−	−	12	−	−	−	1,037	533	16	7	5	21	2	−
−	−	10	−	−	−	1,235	442	4	3	4	3	3	−
1	−	6	−	−	−	823	448	7	8	3	2	4	−
−	−	19	−	−	−	974	550	10	18	2	2	5	−
−	−	4	−	−	−	679	314	10	16	3	16	13	−
1	−	13	−	25	−	1,704	735	24	46	4	33	6	−
−	−	4	−	−	−	1,121	470	19	19	7	29	5	−
1	−	7	−	−	−	778	233	11	−	−	5	4	1
−	−	5	−	−	−	828	338	12	1	3	4	1	−
−	−	2	−	−	−	800	323	33	22	4	15	4	−
−	−	5	−	−	−	874	313	15	20	2	17	−	1
−	−	15	−	−	−	3,937	1,238	96	62	23	95	23	−
−	−	2	−	−	−	440	210	9	9	2	12	11	−
−	−	2	−	−	−	1,158	358	14	13	7	28	1	3
−	−	6	−	−	−	905	484	26	18	3	28	4	9
−	−	3	1	−	−	954	396	9	16	−	14	4	11
−	−	5	−	−	−	513	291	3	14	2	−	2	−
−	−	2	−	−	−	717	246	4	−	−	2	3	1
3	2	16	−	−	−	1,250	417	25	7	7	15	3	−

(20) 法務局，地方法務局別

庁名＼種別	総数		設立		合併による設立		組織変更による設立		支店設置		本店又は支店の移転		資本又は出資増加	
	本店	支店	本店	支店	本店	支店	本店	支店	本店	支店	本店	支店	本店	支店
総数	58,607	361	23,659	61	1	−	8	−	175	80	3,441	29	4,221	8
東京	17,905	85	7,537	10	−	−	2	−	46	25	1,430	8	1,168	2
横浜	4,460	17	2,013	−	−	−	−	−	20	9	251	1	294	−
千葉	1,866	8	775	2	−	−	−	−	3	2	68	−	100	−
水戸	1,599	17	661	4	−	−	−	−	7	6	63	−	99	−
宇都宮	556	6	235	1	−	−	−	−	1	1	22	−	45	−
前橋	1,095	5	446	−	−	−	−	−	4	1	35	1	80	−
静岡	1,405	6	589	−	−	−	−	−	3	−	39	−	84	−
甲府	879	1	322	−	−	−	−	−	1	−	52	−	78	−
長野	523	1	225	−	−	−	−	−	1	1	21	−	49	−
新潟	1,616	7	574	−	−	−	1	−	10	4	61	−	164	−
	696	4	286	−	−	−	−	−	2	1	26	−	58	−
大阪	2,689	12	1,062	1	−	−	−	−	1	5	182	3	161	1
京都	1,470	5	494	2	−	−	−	−	1	1	72	−	152	−
神戸	1,980	22	688	−	−	−	−	−	5	2	128	1	173	−
奈良	82	1	33	1	−	−	−	−	−	−	1	−	6	−
大津	419	−	134	−	−	−	−	−	3	−	23	−	36	−
和歌山	410	−	186	−	−	−	−	−	−	−	11	−	9	−
名古屋	1,607	6	591	1	−	−	1	−	−	−	98	−	134	1
津	625	3	231	1	−	−	−	−	2	1	31	−	59	−
岐阜	602	7	220	−	−	−	1	−	1	−	28	1	46	−
福井	172	6	46	−	−	−	−	−	−	−	9	1	21	−
金沢	140	3	37	3	−	−	−	−	1	−	6	−	15	−
富山	429	4	136	−	−	−	−	−	4	1	30	1	44	−
広島	1,051	19	471	3	1	−	−	−	1	4	85	−	95	−
山口	917	3	339	1	−	−	−	−	3	1	40	−	71	−
岡山	807	9	348	2	−	−	−	−	1	−	26	−	69	1
鳥取	466	2	203	−	−	−	−	−	3	1	23	1	33	−
松江	651	5	177	−	−	−	−	−	1	1	30	−	92	−
福岡	1,678	8	558	−	−	−	−	−	5	−	112	8	92	−
佐賀	304	1	83	1	−	−	−	−	−	−	9	−	26	−
長崎	973	7	354	2	−	−	−	−	−	−	77	−	62	−
大分	470	6	151	2	−	−	−	−	−	−	30	−	38	1
熊本	651	16	132	11	−	−	−	−	−	1	43	−	86	−
鹿児島	764	4	249	−	−	−	−	−	−	1	34	−	51	−
宮崎	287	5	101	2	−	−	−	−	3	1	19	−	21	−
仙台	319	2	162	1	−	−	−	−	1	1	10	−	30	−
福島	571	5	250	−	−	−	1	−	1	2	20	−	39	1
山形	349	1	138	−	−	−	2	−	1	−	6	−	44	−
盛岡	224	1	107	1	−	−	−	−	−	−	8	−	22	−
秋田	105	−	35	−	−	−	−	−	−	−	2	−	12	−
青森	393	7	115	−	−	−	−	−	−	1	16	−	15	−
札幌	727	5	390	1	−	−	−	−	1	1	42	−	47	1
函館	227	−	131	−	−	−	−	−	2	−	11	−	11	−
旭川	258	6	103	−	−	−	−	−	−	−	10	1	22	−
釧路	373	1	204	−	−	−	−	−	1	−	10	−	16	−
高松	830	8	414	4	−	−	−	−	17	1	27	−	31	−
徳島	753	2	376	−	−	−	−	−	1	1	18	−	60	−
高知	516	1	203	1	−	−	−	−	15	−	24	−	14	−
松山	718	11	344	3	−	−	−	−	2	3	22	2	47	−

会社登記（有限会社）

合併による資本又は出資増加		代表取締役，取締役又は監査役の職務を一時行う者の選任又は変更		取締役，監査役の職務執行者の選任又は停止，代表取締役又はその変更，取消		破産に関する登記		和議に関する登記		解散		合併による解散		組織変更による解散	
本店	支店	本店	支店	本店	支店	本店	支店	本店	支店	本店	支店	本店	支店	本店	支店
38	−	113	−	9	−	21	−	−	−	4,727	11	15	−	130	3
7	−	64	−	2	−	3	−	−	−	1,513	−	5	−	16	−
1	−	−	−	−	−	−	−	−	−	335	1	−	−	7	−
2	−	−	−	−	−	2	−	−	−	127	−	−	−	4	−
−	−	−	−	−	−	−	−	−	−	96	2	−	−	−	−
2	−	−	−	−	−	−	−	−	−	25	−	−	−	3	−
−	−	−	−	−	−	−	−	−	−	76	−	−	−	2	−
−	−	−	−	−	−	−	−	−	−	131	−	−	−	5	−
2	−	−	−	−	−	−	−	−	−	82	−	−	−	4	−
1	−	−	−	2	−	−	−	−	−	48	−	1	−	2	−
−	−	−	−	−	−	4	−	−	−	104	−	2	−	8	−
−	−	1	−	−	−	1	−	−	−	26	−	1	−	−	−
−	−	−	−	−	−	3	−	−	−	254	−	1	−	8	−
−	−	−	−	−	−	−	−	−	−	140	−	−	−	12	−
−	−	−	−	2	−	−	−	−	−	204	2	1	−	4	−
−	−	−	−	−	−	−	−	−	−	9	−	−	−	−	−
−	−	−	−	−	−	1	−	−	−	31	−	−	−	1	−
14	−	−	−	−	−	−	−	−	−	32	−	−	−	−	−
1	−	−	−	−	−	1	−	−	−	128	−	−	−	5	−
−	−	−	−	−	−	−	−	−	−	39	−	−	−	−	−
−	−	−	−	−	−	1	−	−	−	65	−	−	−	2	−
−	−	−	−	−	−	−	−	−	−	16	−	−	−	1	−
2	−	−	−	−	−	−	−	−	−	11	−	−	−	−	−
−	−	−	−	−	−	−	−	−	−	37	−	−	−	1	−
−	−	−	−	1	−	−	−	−	−	85	−	−	−	8	2
1	−	−	−	−	−	1	−	−	−	62	−	1	−	10	−
−	−	−	−	−	−	1	−	−	−	69	1	−	−	−	−
−	−	−	−	−	−	−	−	−	−	20	−	−	−	−	−
−	−	−	−	−	−	−	−	−	−	40	−	−	−	1	−
1	−	11	−	−	−	−	−	−	−	169	−	1	−	1	−
−	−	−	−	−	−	−	−	−	−	41	−	−	−	1	−
−	−	3	−	−	−	−	−	−	−	80	−	1	−	2	−
−	−	−	−	−	−	−	−	−	−	40	1	−	−	1	1
−	−	−	−	−	−	−	−	−	−	76	−	−	−	1	−
1	−	2	−	−	−	−	−	−	−	93	−	−	−	1	−
−	−	1	−	−	−	−	−	−	−	11	−	−	−	1	−
2	−	−	−	−	−	−	−	−	−	11	−	−	−	−	−
1	−	−	−	−	−	−	−	−	−	30	−	−	−	2	−
−	−	−	−	2	−	−	−	−	−	23	−	−	−	4	−
−	−	1	−	−	−	−	−	−	−	7	−	−	−	−	−
−	−	−	−	−	−	−	−	−	−	4	−	−	−	1	−
−	−	−	−	−	−	1	−	−	−	27	−	−	−	1	−
−	−	−	−	−	−	−	−	−	−	35	−	−	−	4	−
−	−	−	−	−	−	−	−	−	−	8	−	1	−	1	−
−	−	−	−	−	−	−	−	−	−	24	1	−	−	−	−
−	−	2	−	−	−	−	−	−	−	11	1	−	−	1	−
−	−	28	−	−	−	−	−	−	−	74	2	−	−	−	−
−	−	−	−	−	−	−	−	−	−	63	−	−	−	1	−
−	−	−	−	−	−	−	−	−	−	44	−	−	−	1	−
−	−	−	−	−	−	2	−	−	−	51	−	−	−	2	−

(20) 法務局，地方法務局別

庁名＼種別	会社の継続		合併による解散及び変更又は会社の回復		会社設立の無効又は取消		決議の取消，変更又は無効確認の判決による登記		清算人				清算人の変更	
									法定清算人		選任清算人			
	本店	支店	本店	支店	本店	支店	本店	支店	本店	支店	本店	支店	本店	支店
総数	75	–	–	–	–	–	1	–	919	3	3,674	6	77	2
東京都	33	–	–	–	–	–	–	–	90	–	1,428	2	9	–
横浜	2	–	–	–	–	–	–	–	250	1	76	1	3	–
千葉	1	–	–	–	–	–	–	–	14	–	107	–	2	–
宇都宮	2	–	–	–	–	–	–	–	12	1	76	–	4	–
前橋	–	–	–	–	–	–	–	–	4	–	20	–	2	–
静岡	1	–	–	–	–	–	–	–	6	–	72	–	1	–
甲府	1	–	–	–	–	–	–	–	48	–	82	–	–	–
長野	2	–	–	–	–	–	–	–	4	–	75	1	2	–
新潟	2	–	–	–	–	–	–	–	6	–	30	–	1	–
	1	–	–	–	–	–	–	–	7	–	97	–	–	–
	3	–	–	–	–	–	–	–	3	–	24	–	2	–
大阪	5	–	–	–	–	–	–	–	30	–	223	–	2	–
神戸	–	–	–	–	–	–	–	–	7	–	132	–	1	–
奈良	2	–	–	–	–	–	–	–	113	1	82	–	–	–
和歌山	–	–	–	–	–	–	–	–	–	–	9	–	–	–
	–	–	–	–	–	–	–	–	5	–	23	–	1	–
	1	–	–	–	–	–	–	–	1	–	31	–	–	–
名古屋	–	–	–	–	–	–	–	–	5	–	104	–	7	1
津	–	–	–	–	–	–	–	–	7	–	29	–	–	–
福井	–	–	–	–	–	–	–	–	18	–	44	–	1	–
金沢	–	–	–	–	–	–	–	–	1	–	12	–	–	1
富山	1	–	–	–	–	–	–	–	–	–	11	–	–	–
	1	–	–	–	–	–	–	–	–	–	36	–	–	–
広島	–	–	–	–	–	–	–	–	43	–	37	–	–	–
岡山	2	–	–	–	–	–	–	–	13	–	48	–	1	–
鳥取	1	–	–	–	–	–	–	–	2	–	62	1	–	–
松江	1	–	–	–	–	–	–	–	2	–	18	–	–	–
	–	–	–	–	–	–	–	–	16	–	23	–	1	–
福岡	1	–	–	–	–	–	–	–	4	–	148	–	16	–
佐賀	1	–	–	–	–	–	–	–	2	–	37	–	–	–
長崎	2	–	–	–	–	–	–	–	7	–	72	–	1	–
大分	–	–	–	–	–	–	–	–	4	–	33	–	2	–
熊本	–	–	–	–	–	–	–	–	19	–	46	–	10	–
鹿児島	–	–	–	–	–	–	–	–	66	–	25	–	–	–
宮崎	–	–	–	–	–	–	–	–	1	–	7	–	1	–
仙台	–	–	–	–	–	–	–	–	1	–	11	–	–	–
福島	–	–	–	–	–	–	–	–	3	–	25	–	1	–
山形	–	–	–	–	–	–	–	–	1	–	19	–	–	–
盛岡	–	–	–	–	–	–	–	–	2	–	5	–	2	–
秋田	–	–	–	–	–	–	–	–	2	–	2	–	–	–
青森	–	–	–	–	–	–	–	–	13	–	13	–	1	–
札幌	1	–	–	–	–	–	1	–	12	–	22	–	–	–
函館	–	–	–	–	–	–	–	–	–	–	8	–	–	–
旭川	–	–	–	–	–	–	–	–	8	–	15	1	1	–
釧路	–	–	–	–	–	–	–	–	4	–	7	–	–	–
高松	–	–	–	–	–	–	–	–	37	–	34	–	1	–
徳島	3	–	–	–	–	–	–	–	10	–	53	–	–	–
高松	2	–	–	–	–	–	–	–	4	–	40	–	–	–
	3	–	–	–	–	–	–	–	12	–	41	–	1	–

会社登記（有限会社）続

清算人の職務執行の停止，代行者の選任又はその変更，取消		清算人の職務を一時行う者の選任又は変更		清算結了		登記事項の変更		登記事項の更正		登記事項の消滅廃止又はまつ消		その他	
本店	支店	本店	支店	本店	支店	本店	支店	本店	支店	本店	支店	本店	支店
–	–	–	–	576	3	16,181	124	470	4	63	26	13	1
–	–	–	–	223	–	4,186	27	120	1	15	10	8	–
–	–	–	–	29	–	1,156	2	14	1	9	1	–	–
–	–	–	–	8	–	612	2	38	–	3	2	–	–
–	–	–	–	11	–	549	3	14	1	4	–	1	–
–	–	–	–	5	–	185	3	7	–	–	1	–	–
–	–	–	–	10	–	337	2	23	–	2	1	–	–
–	–	–	–	6	–	396	5	16	–	5	1	–	–
–	–	–	–	5	–	231	–	17	–	2	–	–	–
–	–	–	–	2	–	127	–	4	–	1	–	–	–
–	–	–	–	16	–	558	3	9	–	–	–	–	–
–	–	–	–	4	–	246	2	12	–	–	–	1	1
–	–	–	–	25	–	701	2	29	–	2	–	–	–
–	–	–	–	12	–	436	2	10	–	1	–	–	–
–	–	–	–	24	–	539	16	13	–	2	–	–	–
–	–	–	–	1	–	23	–	–	–	–	–	–	–
–	–	–	–	4	–	155	–	2	–	–	–	–	–
–	–	–	–	4	–	112	–	9	–	–	–	–	–
–	–	–	–	19	–	503	2	9	–	1	1	–	–
–	–	–	–	7	–	214	–	3	–	2	1	1	–
–	–	–	–	8	–	158	5	7	–	2	1	–	–
–	–	–	–	4	–	61	4	1	–	–	–	–	–
–	–	–	–	8	–	48	–	–	–	–	–	–	–
–	–	–	–	–	–	139	2	1	–	–	–	–	–
–	–	–	–	11	–	207	10	6	–	–	–	–	–
–	–	–	–	13	–	306	–	5	–	–	1	1	–
–	–	–	–	5	1	218	2	4	–	1	1	–	–
–	–	–	–	3	–	160	–	–	–	–	–	–	–
–	–	–	–	8	–	242	3	16	–	3	1	1	–
–	–	–	–	18	–	533	–	7	–	1	–	–	–
–	–	–	–	5	–	96	–	3	–	–	–	–	–
–	–	–	–	10	–	294	4	7	–	1	1	–	–
–	–	–	–	6	–	163	1	2	–	–	–	–	–
–	–	–	–	6	–	224	4	8	–	–	–	–	–
–	–	–	–	8	–	229	3	5	–	–	–	–	–
–	–	–	–	3	–	112	2	5	–	1	–	–	–
–	–	–	–	4	–	83	–	3	–	1	–	–	–
–	–	–	–	3	1	189	1	6	–	–	–	–	–
–	–	–	–	–	–	108	1	1	–	–	–	–	–
–	–	–	–	3	–	64	–	2	–	1	–	–	–
–	–	–	–	1	–	45	–	1	–	–	–	–	–
–	–	–	–	6	–	182	6	3	–	–	–	–	–
–	–	–	–	3	–	159	1	9	1	1	–	–	–
–	–	–	–	1	–	52	–	1	–	–	–	–	–
–	–	–	–	5	–	62	1	7	–	1	2	–	–
–	–	–	–	1	–	116	–	–	–	–	–	–	–
–	–	–	–	2	–	161	1	4	–	–	–	–	–
–	–	–	–	6	–	158	1	3	–	1	–	–	–
–	–	–	–	5	–	163	–	1	–	–	–	–	–
–	–	–	–	5	1	183	1	3	–	–	1	–	–

(21) 相互保険会社登記の総数

甲号 種別		総数	設立	事務所の移転	解散	登記事項の変更	登記事項の更正	登記事項のまつ消	その他
件数	総数	48	−	−	−	44	2	−	2
	主たる事務所	43	−	−	−	42	1	−	−
	従たる事務所	5	−	−	−	2	1	−	2

(22) 各種組合その他の法人（非営利法人，商事会社，相互保険会社を除く。）登記

種別 / 組合又はその他の法人別		総数	設立	変更による設立合併又は組織	事務所の成立後の設置	事務所の移転	解散	変更による解散合併又は組織	する登記清算人に関	清算の結了	登記事項の変更	登記事項の更正	登記事項のまつ消	その他
総数	総数	153,635	4,753	399	479	3,759	3,314	1,616	2,175	815	130,025	3,039	365	2,896
	主たる事務所	144,207	4,456	395	195	2,441	3,289	1,613	2,160	800	124,621	2,803	167	1,267
	従たる事務所	9,428	297	4	284	1,318	25	3	15	15	5,404	236	198	1,629
宗教法人	総数	59,888	687	13	11	398	151	44	119	58	57,462	765	25	155
	主たる事務所	59,813	676	13	5	388	151	44	119	58	57,423	756	25	155
	従たる事務所	75	11	−	6	10	−	−	−	−	39	9	−	−
農業協同組合	総数	39,754	414	242	36	569	1,194	1,140	573	131	33,642	1,208	88	517
	主たる事務所	38,134	403	241	26	428	1,191	1,140	570	121	32,343	1,139	44	488
	従たる事務所	1,620	11	1	10	141	3	−	3	10	1,299	69	44	29
水産業協同組合	総数	4,937	135	14	14	121	72	32	44	40	4,202	207	15	41
	主たる事務所	4,724	130	14	9	95	71	32	44	40	4,044	197	12	36
	従たる事務所	213	5	−	5	26	1	−	−	−	158	10	3	5
中小企業等協同組合	総数	23,928	2,340	7	80	1,035	1,358	32	1,179	431	16,984	338	25	119
	主たる事務所	23,360	2,284	7	54	962	1,353	32	1,175	429	16,616	314	24	110
	従たる事務所	568	56	−	26	73	5	−	4	2	368	24	1	9
その他の法人	総数	25,128	1,177	123	338	1,636	539	368	260	155	17,735	521	212	2,064
	主たる事務所	18,176	963	120	101	568	523	365	252	152	14,195	397	62	478
	従たる事務所	6,952	214	3	237	1,068	16	3	8	3	3,540	124	150	1,586

(23) 各種登記簿等の謄本，抄本その他の請求の総数

乙号 種別	件数 総数	謄本	抄本	閲覧	証明	印鑑証明
総数	26,222,554	7,333,420	3,383,229	11,599,116	1,772,121	2,134,668
土地登記簿	15,165,014	4,199,490	1,083,562	9,757,017	124,945	−
建物登記簿	2,957,762	1,479,453	159,611	1,283,403	35,295	−
立木登記簿	3,751	3,285	244	199	23	−
船舶登記簿	66,284	51,599	9,324	3,541	1,816	4
建設機械登記簿	548	463	55	30	−	−
農業用動産抵当登記簿	2,263	2,161	51	51	−	−
各種財団登記簿	89,411	74,891	13,772	605	141	2
鉱害賠償登録簿	34	34	−	−	−	−
商号登記簿	3,637	2,155	382	937	67	96
未成年者登記簿	338	201	105	−	−	32
後見人登記簿	−	−	−	−	−	−
支配人登記簿	69,406	36,469	13,425	459	8,276	10,777
合名会社登記簿	67,833	12,394	18,027	6,787	9,498	21,127
合資会社登記簿	234,258	51,409	59,254	15,360	33,656	74,579
株式会社登記簿	5,676,150	1,046,955	1,332,796	362,223	1,333,905	1,600,271
有限会社登記簿	852,723	246,457	196,156	50,688	100,627	258,795
外国会社登記簿	10,569	3,257	2,514	615	2,825	1,358
相互保険会社登記簿	16,428	8	2,725	36	10,705	2,954
民法法人登記簿	51,767	10,993	22,092	2,739	7,654	8,289
各種組合その他の法人登記簿	851,992	11,559	468,315	22,758	93,264	156,096
その他	102,386	187	819	91,668	9,424	288

備考 1. 本表「その他」欄には，土地区画整理登記，土地改良登記，農地法による買収売渡に関する登記，夫婦財産契約登記等の乙号数を掲載する。

2. 本表「証明」欄には「登記事項に変更がないこと若しくはある事項の登記がないこと又は登記簿の謄本若しくは抄本の記載事項に変更がないこと若しくは現に効力を有する登記事項の全部であることの証明」数を掲載する。

18. 法務局，地方法務局及び同支局，同出張所別登記の総数及び登録税，手数料

種別 / 法務局又は地方法務局管内別	総数 件数	総数 個数	総数 登録税手数料	甲号 不動産及び船舶登記 件数	甲号 不動産及び船舶登記 個数	甲号 不動産及び船舶登記 登録税
			円			円
総数	34,260,111	18,136,613	18,950,909,714	7,489,312	18,126,069	15,078,062,114
東京法務局管内（支局1 出張所34）						
総数	4,851,387	1,051,921	4,814,505,868	700,937	1,051,868	2,960,711,336
東京法務局	121,882	35,396	831,922,893	26,613	35,396	829,146,813
八王子支局	75,665	33,072	28,867,376	17,877	33,072	23,701,251
日本橋出張所	1,415,597	−	1,438,742,223	−	−	−
麹町〃	79,060	34,826	113,433,648	24,057	34,826	111,852,168
芝〃	239,339	25,304	238,247,329	18,485	25,304	125,787,628
台東〃	130,414	44,263	175,725,838	35,510	44,263	172,946,578
墨田〃	219,366	55,675	246,740,698	39,334	55,675	207,015,041
品川〃	185,987	42,711	125,547,002	29,588	42,698	101,354,341
大森〃	236,892	48,877	213,108,096	38,877	48,877	175,830,550
世田谷〃	154,019	49,577	129,844,189	38,771	49,577	119,846,654
渋谷〃	166,967	50,519	215,730,654	34,759	50,519	181,317,140
新宿〃	241,066	51,279	162,755,966	35,715	51,279	137,094,630
中野〃	115,553	38,257	64,784,846	27,727	38,257	58,068,585
杉並〃	138,544	46,704	100,515,785	30,752	46,704	92,621,853
板橋〃	232,051	72,286	184,378,532	43,206	72,286	148,884,047
北〃	236,353	47,296	129,568,746	38,624	47,296	108,692,584
練馬〃	133,139	56,801	55,866,727	30,756	56,801	51,907,207
足立〃	117,066	39,822	70,110,368	26,970	39,822	59,741,387
江戸川〃	58,213	35,722	49,617,974	25,080	35,722	43,689,969
葛飾〃	136,815	36,047	56,254,906	25,564	36,047	47,221,709
大島〃	2,292	857	343,954	413	857	240,324
小笠原〃	1,093	882	390,063	431	882	372,573
新島〃	420	302	68,914	130	302	55,344
三宅島〃	824	312	128,802	171	312	108,462
八丈島〃	1,216	697	396,837	350	669	306,627
中之郷〃	534	344	64,582	111	332	45,312
町田〃	27,309	15,469	5,413,206	9,102	15,469	4,648,979
府中〃	67,957	35,828	27,843,906	19,925	35,828	25,057,408
調布〃	82,120	39,463	41,088,691	19,963	39,463	39,034,640
武蔵野〃	90,813	29,516	46,737,478	18,245	29,516	39,838,668
田無〃	53,006	35,067	23,539,189	19,048	35,067	21,937,219
立川〃	40,132	18,967	23,784,571	12,173	18,967	21,543,041
青梅〃	18,907	9,821	4,783,826	3,911	9,821	3,779,106
五日市〃	5,663	4,601	1,030,066	1,484	4,601	767,066
福生〃	21,671	12,340	6,267,135	6,540	12,340	5,526,845
氷川〃	3,442	3,021	860,852	675	3,021	729,587
横浜地方法務局管内（支局2 出張所24）						
総数	1,286,451	458,640	715,255,736	253,149	458,588	569,442,667
横浜地方法務局	538,866	98,472	265,621,406	64,651	98,456	215,398,454
小田原支局	32,510	16,049	17,794,795	8,113	16,049	16,083,127
横須賀〃	56,404	25,503	53,190,548	31,184	25,503	48,781,401
川崎出張所	165,712	61,396	187,610,380	37,991	61,396	112,385,712
藤沢〃	100,263	34,893	30,028,181	16,491	34,893	27,534,974

甲号 農業用動産抵当，建設機械登記及び鉱害賠償登記 件数	個数	登録税	甲号 商業登記 件数	登録税	甲号 その他 件数	登録税	乙号 件数	手数料
		円		円		円		円
7,239	10,544	3,736,300	381,237	3,244,602,651	159,769	115,871,119	26,222,554	508,637,530
46	53	37,510	105,668	1,619,038,193	8,919	115,198,919	4,035,817	119,519,910
−	−	−	−	−	−	−	95,269	2,776,080
−	−	−	911	3,940,445	348	3,000	56,529	1,222,680
−	−	−	44,455	1,284,645,104	3,112	115,195,919	1,368,030	38,901,200
−	−	−	−	−	−	−	55,003	1,581,480
−	−	−	9,032	103,336,461	634	−	211,188	9,123,240
−	−	−	−	−	−	−	94,904	2,779,260
−	−	−	7,598	31,939,937	410	−	172,024	7,785,720
8	13	5,340	3,816	19,826,851	262	−	152,313	4,360,470
−	−	−	5,174	31,848,866	312	−	192,529	5,428,680
−	−	−	2,401	6,858,455	261	−	112,586	3,139,080
−	−	−	4,542	28,752,474	361	−	127,305	5,661,040
−	−	−	5,061	20,106,056	406	−	199,884	5,555,280
−	−	−	1,957	4,509,941	173	−	85,696	2,206,320
−	−	−	1,966	4,897,892	231	−	105,595	2,996,040
−	−	−	5,536	29,874,525	353	−	182,956	5,619,960
−	−	−	4,583	16,027,502	304	−	192,842	4,848,660
−	−	−	734	1,877,730	123	−	101,526	2,081,790
−	−	−	1,683	8,033,961	200	−	88,213	2,335,020
−	−	−	1,573	3,932,915	150	−	31,410	1,995,090
−	−	−	1,721	6,944,087	157	−	109,373	2,089,110
−	−	−	17	53,800	48	−	1,814	49,830
−	−	−	−	−	−	−	662	17,490
−	−	−	1	7,000	25	−	264	6,570
−	−	−	4	6,750	26	−	623	13,590
26	28	24,900	13	43,200	37	−	790	22,110
12	12	7,270	−	−	−	−	411	12,000
−	−	−	245	457,597	113	−	17,849	306,630
−	−	−	420	1,497,728	140	−	47,472	1,288,770
−	−	−	256	605,261	76	−	61,825	1,448,790
−	−	−	773	5,589,130	88	−	71,707	1,309,680
−	−	−	165	612,150	92	−	33,701	989,820
−	−	−	626	1,500,200	163	−	27,170	741,330
−	−	−	210	663,350	137	−	14,649	341,370
−	−	−	58	178,700	77	−	4,044	84,300
−	−	−	109	407,800	65	−	14,957	332,490
−	−	−	28	62,325	35	−	2,704	68,940
48	52	65,623	15,551	127,188,906	3,002	7,800	1,014,701	18,550,740
16	16	29,808	9,096	41,779,014	1,352	7,800	463,751	8,406,330
−	−	−	562	1,130,148	217	−	23,618	581,520
−	−	−	1,029	3,107,897	210	−	23,981	1,301,250
−	−	−	2,482	72,374,128	287	−	124,952	2,850,540
−	−	−	322	1,852,767	54	−	83,396	640,440

18. 法務局，地方法務局及び同支局，同出張所別登記の総数及び登録税，手数料 (続)

種別 / 法務局又は地方法務局管内別	総数			甲号									乙号	
				不動産及び船舶登記			農業用動産抵当，建設機械登記及び鉱害賠償登録			商業登記		その他		
	件数	個数	登録税 手数料	件数	個数	登録税	件数	個数	登録税	件数	登録税	件数	登録税	件数	手数料
			円			円			円		円		円		円
厚木出張所	13,423	5,939	4,060,158	2,920	5,939	3,545,908	–	–	–	123	373,610	58	–	10,322	140,640
上溝〃	18,521	14,528	7,098,841	6,835	14,528	6,302,251	–	–	–	166	533,250	75	–	11,445	263,340
子安〃	22,572	20,568	20,103,672	7,595	20,568	19,658,112	–	–	–	–	–	–	–	14,977	445,560
磯子〃	73,263	29,165	16,602,197	15,182	29,165	16,026,017	–	–	–	–	–	–	–	58,081	576,180
溝口〃	33,756	10,102	4,450,753	3,957	10,102	4,284,823	–	–	–	–	–	–	–	29,799	165,930
和泉〃							–	–	–	–	–	–	–		
塚戸〃	20,984	11,477	8,006,907	6,001	11,477	7,673,457	–	–	–	–	–	–	–	14,983	333,450
倉川〃	24,735	10,843	20,053,731	5,911	10,843	18,068,513	–	–	–	213	1,501,078	77	–	18,534	484,140
名寒〃	27,828	18,832	11,931,800	6,052	18,832	11,250,020	–	–	–	146	321,450	25	–	21,605	360,330
老野〃	23,636	20,821	9,317,722	6,377	20,821	8,315,002	–	–	–	139	762,300	38	–	17,082	240,420
中湖〃	5,196	5,733	818,665	1,651	5,733	700,035	–	–	–	33	66,400	78	–	3,434	52,230
模賀〃	7,407	7,299	740,609	1,403	7,298	663,204	1	1	15	11	19,400	48	–	5,944	57,990
井崎〃	7,468	6,090	5,106,057	3,138	6,090	5,024,667	–	–	–	–	–	–	–	4,330	81,390
三川〃	8,130	5,186	1,660,148	2,132	5,184	1,595,158	2	2	6,760	–	–	–	–	5,996	58,230
大磯〃	11,410	4,074	9,400,907	2,614	4,041	8,878,202	29	33	29,040	114	293,685	72	–	8,581	199,980
勢原〃	41,105	12,976	17,620,793	7,447	12,976	15,894,093	–	–	–	565	1,208,330	165	–	32,928	518,370
伊野〃	10,466	8,678	1,604,289	3,103	8,678	1,401,879	–	–	–	52	116,250	30	–	7,281	86,160
秦野〃	10,179	6,597	2,918,761	2,800	6,597	2,324,956	–	–	–	114	431,625	49	–	7,216	162,180
荻野〃	4,813	3,241	1,058,530	1,173	3,241	844,666	–	–	–	50	130,374	34	–	3,556	83,490
松田〃	7,759	5,369	4,937,479	2,305	5,369	4,331,079	–	–	–	83	487,600	42	–	5,329	118,800
山北〃	3,156	4,844	1,819,549	1,749	4,844	1,687,839	–	–	–	42	97,000	18	–	1,347	34,710
吉浜〃	10,313	4,574	5,850,470	2,471	4,574	5,426,800	–	–	–	89	237,100	32	–	7,721	186,570
宮ノ下〃	6,576	5,391	5,848,388	1,903	5,391	5,362,318	–	–	–	120	365,500	41	–	4,512	120,570
浦和地方法務局管内 (支局5 出張所32)															
総数	438,415	447,976	226,013,553	155,991	447,969	203,363,469	4	7	9,000	6,346	14,978,064	4,106	9,000	271,968	7,654,020
浦和地方法務局	60,384	33,559	42,606,621	15,703	33,552	39,024,452	4	7	9,000	1,071	2,378,309	404	9,000	43,202	1,185,860
越谷支局	8,752	7,526	3,449,350	3,189	7,526	3,125,690	–	–	–	85	173,450	102	–	5,376	150,210
川越〃	20,954	11,808	12,042,906	5,809	11,808	11,062,901	–	–	–	310	590,935	133	–	14,702	389,070
熊谷〃	20,214	13,132	10,235,480	6,127	13,132	9,021,700	–	–	–	376	827,530	171	–	13,540	386,250
東松山〃	10,252	12,159	4,491,074	4,405	12,159	4,178,074	–	–	–	91	147,950	126	–	5,630	165,050
秩父〃	15,229	17,175	6,224,701	5,437	17,175	5,420,581	–	–	–	256	564,520	226	–	9,310	239,600
川口出張所	47,899	21,777	32,638,524	10,857	21,777	28,639,981	–	–	–	880	3,004,073	138	–	36,024	994,470
大宮〃	26,609	25,004	22,144,506	8,068	25,004	20,166,591	–	–	–	628	1,460,535	269	–	17,644	517,380
足立〃	13,524	8,076	5,796,766	3,855	8,076	5,105,297	–	–	–	120	411,959	114	–	9,435	279,510
鴻巣〃	11,298	10,399	3,766,020	4,775	10,399	3,387,060	–	–	–	132	221,550	82	–	6,309	157,410
上尾〃	13,058	10,977	7,432,473	4,697	10,977	6,942,983	–	–	–	138	258,010	115	–	8,108	231,480
草加〃	2,297	1,516	836,897	765	1,516	761,737	–	–	–	23	31,300	33	–	1,476	43,860
幸手〃	6,344	9,224	2,421,431	2,529	9,224	2,161,784	–	–	–	56	154,767	119	–	3,640	104,880
久喜〃	7,920	13,114	2,951,540	3,930	13,114	2,643,140	–	–	–	88	196,800	100	–	3,802	111,600
加須〃	9,570	10,176	3,922,902	3,349	10,176	3,511,667	–	–	–	110	233,725	114	–	5,997	177,510
大越〃	4,148	20,757	1,437,621	2,143	20,757	1,354,501	–	–	–	4	25,550	64	–	1,937	57,570
岩槻〃	6,798	7,429	3,635,223	2,975	7,429	3,378,393	–	–	–	84	151,950	122	–	3,617	104,880
春日部〃	6,328	5,780	3,143,674	2,733	5,780	2,857,354	–	–	–	106	186,000	53	–	3,436	100,320
草加〃	9,311	5,922	4,156,809	2,294	5,922	3,498,859	–	–	–	145	458,570	53	–	6,819	199,380
吉川〃	4,694	5,511	2,012,095	2,920	5,511	1,829,935	–	–	–	38	102,660	52	–	2,684	79,500
所沢〃	9,117	6,935	5,260,092	2,994	6,935	4,694,182	–	–	–	136	392,300	44	–	5,943	173,610
狭山〃	9,052	6,619	4,807,060	2,949	6,619	4,313,694	–	–	–	138	322,066	101	–	5,864	171,300
坂戸〃	4,607	4,537	1,476,559	1,937	4,537	1,361,009	–	–	–	35	47,600	40	–	2,595	67,950
越生〃	4,105	4,505	1,569,721	1,709	4,505	1,394,736	–	–	–	38	106,975	46	–	2,312	68,010
飯能〃	11,865	10,338	7,418,231	3,680	10,338	6,591,631	–	–	–	159	597,370	112	–	7,914	229,230

18. 法務局，地方法務局及び同支局，

法務局又は地方法務局管内別 ＼ 種別	総数 件数	総数 個数	総数 登録税手数料	甲号 不動産及び船舶登記 件数	甲号 不動産及び船舶登記 個数	甲号 不動産及び船舶登記 登録税
			円			円
川島出張所	4,689	6,933	1,252,849	2,577	6,933	1,187,659
妻沼〃	2,618	2,718	1,179,184	1,181	2,718	1,101,514
行田〃	13,450	42,172	6,227,847	5,257	42,172	5,566,357
羽生〃	7,342	8,590	2,885,292	2,530	8,590	2,516,207
深谷〃	11,953	11,751	5,266,720	4,967	11,751	4,735,079
寄居〃	6,180	7,767	1,900,975	3,130	7,767	1,652,725
本庄〃	9,736	8,202	4,408,553	3,964	8,202	3,936,873
児玉〃	8,880	11,417	2,432,649	3,612	11,417	2,275,179
小川〃	6,373	5,877	2,366,683	2,272	5,877	2,014,229
大滝〃	1,217	1,864	275,468	552	1,864	251,828
小鹿野〃	2,893	5,076	555,544	1,443	5,076	483,234
野上〃	3,831	4,076	1,101,460	1,272	4,076	947,270
吉田〃	14,924	47,578	282,053	14,405	47,578	267,383
千葉地方法務局管内（支局7 出張所44）						
総数	625,679	430,664	222,871,303	159,584	430,383	202,577,636
千葉地方法務局	61,397	31,669	39,645,814	16,965	31,658	35,995,859
佐倉支局	6,055	5,570	2,411,749	2,494	5,570	2,162,089
一宮〃	11,440	15,384	1,472,817	2,035	15,384	1,327,427
松戸〃	30,327	22,826	13,370,934	11,280	22,826	12,265,479
木更津〃	15,093	15,799	8,175,877	6,000	15,799	7,275,317
館山〃	11,046	8,796	6,525,415	4,129	8,762	5,614,755
八日市場〃	12,184	26,287	3,513,935	5,685	26,287	3,191,340
佐原〃	14,650	14,728	6,706,264	5,773	14,728	6,251,784
大和出張所	23,215	13,367	7,408,164	4,579	13,367	7,182,354
市原〃	21,343	8,138	4,326,957	3,184	8,138	4,023,647
南総〃	2,769	3,922	1,460,331	1,575	3,922	1,380,576
大東〃	23,930	7,197	1,424,091	1,472	7,197	1,256,751
片貝〃	19,052	9,427	2,691,983	2,272	9,427	2,479,613
印西〃	3,375	2,353	1,171,291	852	2,349	1,033,139
	5,477	6,002	2,078,342	1,976	6,002	1,884,282
成田〃	27,622	10,522	3,803,473	3,898	10,522	3,351,893
八街〃	4,604	4,315	2,064,295	1,510	4,315	1,738,275
白子〃	21,105	4,332	773,388	1,092	4,332	720,188
茂原〃	73,614	14,115	6,137,769	5,405	14,115	5,652,329
長南〃	3,171	2,033	605,364	746	2,033	546,914
長者〃	4,170	4,428	2,542,800	1,649	4,426	2,319,510
大多喜〃	3,860	5,661	984,266	1,614	5,661	839,566
勝浦〃	6,311	4,704	2,059,178	1,460	4,563	1,811,923
御宿〃	1,729	2,118	785,075	676	2,118	724,705
隅〃	2,066	4,066	637,766	935	4,066	582,986
市川〃	42,681	28,846	30,007,797	13,995	28,846	27,025,810
船橋〃	54,129	29,347	22,105,649	13,299	29,347	20,486,769
流山〃	17,822	5,328	1,810,653	2,281	5,328	1,655,173
野田〃	8,496	7,874	4,934,192	4,273	7,874	4,599,557
我孫子〃	5,130	6,762	3,156,673	2,556	6,762	2,937,103
佐倉〃	2,161	1,675	481,304	710	1,675	442,234
和田〃	2,452	3,020	1,329,328	1,131	3,020	1,213,708
宿〃	3,032	3,468	1,243,675	1,098	3,468	1,147,065
羽川〃	2,903	3,952	1,259,753	1,384	3,952	1,195,053

同出張所別登記の総数及び登録税，手数料 （続）

甲号 農業用動産抵当，建設機械登記及び鉱害賠償登録 件数	個数	登録税	甲号 商業登記 件数	登録税	甲号 その他 件数	登録税	乙号 件数	手数料
		円		円		円		円
−	−	−	4	4,800	50	−	2,058	60,390
−	−	−	20	36,600	28	−	1,389	41,070
−	−	−	286	439,400	109	−	7,798	222,090
−	−	−	141	233,575	57	−	4,614	135,510
−	−	−	208	336,011	187	−	6,591	195,630
−	−	−	66	162,300	58	−	2,926	85,950
−	−	−	141	308,510	138	−	5,493	163,170
−	−	−	37	43,050	183	−	5,048	114,420
−	−	−	115	242,504	115	−	3,871	109,950
−	−	−	3	5,400	5	−	657	18,240
−	−	−	26	31,960	53	−	1,371	40,350
−	−	−	47	85,100	92	−	2,420	69,090
−	−	−	5	2,400	98	−	416	12,270
173	281	179,137	4,992	13,679,520	4,192	9,000	456,738	6,426,010
8	11	15,030	908	2,537,495	327	9,000	43,189	1,088,430
−	−	−	55	149,250	132	−	3,374	100,410
−	−	−	49	102,700	88	−	9,268	42,690
−	−	−	306	765,075	116	−	18,625	340,380
−	−	−	258	658,640	167	−	8,668	241,920
11	34	360	228	714,790	161	−	6,517	195,510
−	−	−	76	192,065	149	−	6,274	130,530
−	−	−	107	218,800	99	−	8,671	235,680
−	−	−	28	75,600	21	−	18,587	150,210
−	−	−	76	205,600	108	−	17,975	97,710
−	−	−	20	47,235	57	−	1,117	32,520
−	−	−	43	102,300	91	−	22,324	65,040
−	−	−	90	139,200	144	−	16,546	73,170
2	4	60	65	119,072	25	−	2,431	19,020
−	−	−	31	106,850	94	−	3,376	87,210
−	−	−	144	286,700	121	−	23,459	164,880
−	−	−	89	238,300	21	−	2,984	87,720
−	−	−	3	3,100	17	−	19,993	50,100
−	−	−	118	341,350	184	−	67,907	144,090
−	−	−	12	31,600	68	−	2,345	26,850
2	2	520	61	154,070	91	−	2,367	68,700
−	−	−	45	86,080	144	−	2,057	58,620
82	141	80,915	34	68,840	97	−	4,638	97,500
−	−	−	17	31,600	11	−	1,025	28,770
−	−	−	12	22,200	33	−	1,086	32,580
−	−	−	473	2,208,887	136	−	28,077	773,100
−	−	−	402	1,105,430	103	−	40,325	513,450
−	−	−	31	78,200	31	−	15,479	77,280
−	−	−	118	258,855	83	−	4,022	75,780
−	−	−	42	170,400	29	−	2,503	49,170
−	−	−	11	15,400	47	−	1,393	23,670
−	−	−	32	78,000	35	−	1,254	37,620
−	−	−	26	41,200	61	−	1,847	55,410
−	−	−	15	42,200	77	−	1,427	22,500

18. 法務局，地方法務局及び同支局，同出張所別登記の総数及び登録税，手数料 (続)

種別 / 法務局又は地方法務局管内別	総数			甲号						乙号	
				不動産及び船舶登記			農業用動産抵当，建設機械登記及び鉱害賠償登録			件数	手数料
	件数	個数	登録税 手数料	件数	個数	登録税	件数	個数	登録税		
			円			円			円		円
清和出張所	1,549	2,434	530,058	1,019	2,434	498,188	-	-	-	469	14,070
上総〃	3,589	6,690	1,144,519	1,739	6,690	1,043,909	-	-	-	1,756	38,160
勝山〃	2,692	2,885	1,081,761	1,293	2,884	970,796	1	1	1,395	1,334	40,020
白浜〃	1,228	1,444	380,443	533	1,424	356,163	16	20	2,520	662	13,860
千倉〃	3,092	2,172	2,475,825	826	2,135	2,134,587	30	37	51,112	2,156	64,680
和田〃	1,923	3,089	690,558	887	3,088	593,018	1	1	4,500	971	22,740
鴨川〃	5,627	4,748	2,690,627	1,895	4,723	2,423,922	15	25	15,675	3,588	105,660
長狭〃	476	1,049	281,824	309	1,049	265,984	-	-	-	148	4,440
旭〃	7,139	8,220	3,135,236	2,772	8,220	2,799,626	-	-	-	4,162	123,210
飯岡〃	3,285	7,299	1,658,625	1,575	7,299	1,531,215	-	-	-	1,642	45,660
銚子〃	13,664	11,389	9,176,320	4,517	11,384	7,985,740	5	5	7,050	8,653	256,360
多古〃	7,082	12,342	1,796,347	2,697	12,342	1,687,187	-	-	-	4,219	50,460
松尾〃	4,286	5,005	1,468,560	1,587	5,005	1,289,440	-	-	-	2,564	72,420
成東〃	6,611	4,935	1,458,138	1,913	4,935	1,277,848	-	-	-	4,527	71,940
運沼〃	2,992	3,439	843,413	624	3,439	789,123	-	-	-	2,358	24,240
神崎〃	1,493	3,283	661,918	753	3,283	609,208	-	-	-	699	20,910
小見川〃	8,269	8,701	3,264,182	3,555	8,701	3,054,742	-	-	-	4,586	135,540
東庄〃	2,271	3,509	1,026,587	1,107	3,509	951,767	-	-	-	1,114	33,420
水戸地方法務局管内(支局6 出張所44)											
総数	414,737	327,915	191,379,802	133,171	327,913	180,243,669	2	2	10	276,347	4,195,230
水戸地方法務局	91,509	24,645	30,923,930	11,911	24,645	28,568,980	-	-	-	78,700	840,660
日立支局	36,169	6,244	17,036,267	3,493	6,244	15,932,057	-	-	-	32,386	339,360
太田〃	13,270	15,296	3,946,730	3,219	15,296	3,677,708	-	-	-	9,917	129,540
土浦〃	19,113	13,675	11,106,650	6,285	13,675	10,011,955	-	-	-	12,404	321,420
竜ヶ崎〃	9,218	9,342	5,089,701	4,061	9,342	4,797,291	-	-	-	5,045	102,660
麻生〃	2,127	2,426	1,594,480	1,125	2,426	1,533,060	-	-	-	930	24,420
下妻〃	10,180	7,883	4,388,316	3,656	7,883	4,225,876	-	-	-	6,413	74,790
石塚出張所	3,084	6,375	1,502,294	1,915	6,375	1,403,734	-	-	-	1,107	21,210
那珂湊〃	11,038	12,732	10,356,592	5,351	12,732	9,735,030	-	-	-	5,522	149,580
堅倉〃	3,696	5,866	1,754,271	2,598	5,866	1,664,741	-	-	-	1,028	29,880
小川〃	4,612	4,788	1,669,755	1,525	4,788	1,558,505	-	-	-	3,033	28,650
鉾田〃	6,598	6,819	3,588,201	3,919	6,819	3,430,576	-	-	-	2,555	65,460
菅谷〃	11,733	4,565	1,897,080	2,248	4,565	1,801,880	-	-	-	9,430	58,200
笠間〃	4,294	5,156	2,575,135	2,192	5,156	2,470,435	-	-	-	2,015	51,030
友部〃	3,728	5,292	2,514,306	2,331	5,292	2,435,656	-	-	-	1,351	37,050
岩瀬〃	2,984	3,863	1,716,474	1,657	3,863	1,670,814	-	-	-	1,297	38,760
久慈〃	5,388	5,902	2,223,399	2,547	5,902	2,155,319	-	-	-	2,821	46,830
高萩〃	5,131	5,320	4,995,643	1,734	5,320	4,775,723	-	-	-	3,275	92,400
磯原〃	3,547	4,028	2,120,552	1,337	4,028	2,004,482	-	-	-	2,107	62,520
大津〃	3,562	3,453	1,655,981	1,246	3,451	1,593,421	2	2	10	2,314	62,550
大子〃	8,802	13,492	4,217,052	3,856	13,492	3,983,162	-	-	-	4,864	105,570
金砂郷〃	1,113	1,646	332,513	490	1,646	313,553	-	-	-	600	13,560
里美〃	1,107	2,533	583,503	728	2,533	573,673	-	-	-	368	5,130
下野宮〃	890	1,487	331,192	501	1,487	309,792	-	-	-	361	10,500
大子〃	13,876	5,408	1,846,438	2,445	5,408	1,713,703	-	-	-	11,328	63,960
緒川〃	2,267	3,833	1,052,273	1,380	3,833	999,033	-	-	-	857	22,140
石岡〃	11,166	12,950	5,126,691	5,910	12,950	4,681,811	-	-	-	5,037	111,150
柿岡〃	3,939	6,272	1,923,981	2,390	6,272	1,858,051	-	-	-	1,503	39,630
出〃	2,328	2,338	808,309	916	2,338	761,729	-	-	-	1,376	36,180

甲号									乙号	
商業登記			その他							
件数	登録税		件数	登録税					件数	手数料
		円			円					円
11	17,800		50		-				469	14,070
23	62,450		71		-				1,756	38,160
28	69,550		36		-				1,334	40,020
4	7,900		13		-				662	13,860
39	225,446		41		-				2,156	64,680
15	70,300		49		-				971	22,740
58	145,370		71		-				3,588	105,660
5	11,400		14		-				148	4,440
113	212,400		92		-				4,162	123,210
40	81,750		28		-				1,642	45,660
385	927,170		104		-				8,653	256,360
20	58,700		146		-				4,219	50,460
55	106,700		80		-				2,564	72,420
74	108,350		97		-				4,527	71,940
7	30,050		3		-				2,358	24,240
23	31,800		18		-				699	20,910
44	73,900		84		-				4,586	135,540
23	41,400		27		-				1,114	33,420
2,735	6,923,793		2,482	17,100					276,347	4,195,230
506	1,498,390		392	15,900					78,700	840,660
187	764,850		103	-					32,386	339,360
79	139,482		55	-					9,917	129,540
315	773,275		109	-					12,404	321,420
74	189,750		38	-					5,045	102,660
17	37,000		55	-					930	24,420
52	87,650		59	-					6,413	74,790
34	77,350		28	-					1,107	21,210
101	471,982		64	-					5,522	149,580
24	59,650		46	-					1,028	29,880
23	82,600		31	-					3,033	28,650
39	92,165		85	-					2,555	65,460
14	37,000		41	-					9,430	58,200
36	53,670		51	-					2,015	51,030
23	41,600		23	-					1,351	37,050
15	6,900		15	-					1,297	38,760
8	21,250		12	-					2,821	46,830
75	127,520		47	-					3,275	92,400
34	53,550		69	-					2,107	62,520
-	-		-	-					2,314	62,550
42	128,320		42	-					4,864	105,570
3	5,400		20	-					600	13,560
2	4,700		9	-					368	5,130
5	10,900		23	-					361	10,500
44	68,775		59	-					11,328	63,960
6	31,100		24	-					857	22,140
149	333,730		70	-					5,037	111,150
20	25,100		26	1,200					1,503	39,630
5	10,400		31	-					1,376	36,180

18. 法務局，地方法務局及び同支局，

種別 / 法務局又は地方法務局管内別	総数 件数	総数 個数	総数 登録税手数料	甲号 不動産及び船舶登記 件数	甲号 不動産及び船舶登記 個数	甲号 不動産及び船舶登記 登録税
			円			円
牛久出張所	4,220	4,403	1,522,592	1,550	4,403	1,435,472
谷田部〃	4,352	6,403	2,458,471	2,443	6,403	2,350,781
北条見〃	4,716	5,685	2,270,076	2,132	5,685	2,106,666
阿江戸崎〃	2,681	2,856	1,269,484	1,118	2,856	1,221,214
	5,665	7,634	2,369,209	2,479	7,634	2,276,609
阿波〃	4,111	5,119	1,784,444	2,163	5,119	1,746,824
取手谷〃	9,543	4,088	3,252,072	1,851	4,088	2,969,227
守谷造〃	1,358	2,585	751,170	1,021	2,585	738,210
玉北浦〃	2,142	2,843	1,322,691	1,419	2,843	1,295,401
	5,852	4,553	1,657,720	1,458	4,553	1,583,100
潮来〃	3,548	4,415	1,839,040	1,555	4,415	1,773,880
鹿島〃	4,122	5,862	2,603,760	1,945	5,862	2,509,940
矢部〃	3,733	4,204	2,432,941	1,201	4,204	2,191,011
下館〃	14,813	15,746	8,011,007	6,420	15,746	7,690,503
真壁〃	4,519	6,913	3,001,989	2,681	6,913	2,899,734
結城〃	5,585	5,744	3,679,991	3,019	5,744	3,522,411
石下〃	6,996	4,524	2,059,304	1,994	4,524	1,956,164
水海道〃	5,790	6,507	2,849,947	2,558	6,507	2,616,217
八千代〃	2,554	3,756	1,329,841	1,817	3,756	1,307,041
境〃	9,601	7,076	4,027,448	3,016	7,076	3,848,188
岩井〃	3,598	5,574	2,769,975	2,662	5,574	2,716,045
古河〃	8,767	7,796	9,238,921	3,703	7,796	8,847,281
宇都宮地方法務局管内（支局5 出張所37）						
総数	435,435	247,284	160,684,931	103,060	247,264	145,385,433
宇都宮地方法務局	60,085	30,038	37,744,855	16,830	30,038	34,227,065
真岡支局	28,019	10,587	3,852,146	4,817	10,587	3,544,860
大田原〃	11,434	10,330	4,882,183	4,306	10,330	4,400,373
烏山〃	8,119	5,703	2,282,034	2,475	5,703	2,087,984
栃木〃	20,090	15,499	9,559,671	6,621	15,499	8,554,038
足利〃	39,323	13,867	19,568,150	7,127	13,867	17,812,086
上三川出張所	5,838	6,813	1,432,285	2,129	6,813	1,349,875
大沢〃	4,682	5,745	1,254,667	1,066	5,745	1,213,357
河内〃	4,655	3,415	1,362,932	1,205	3,415	1,300,442
今市〃	23,947	12,204	6,139,577	3,383	12,204	5,310,627
鹿沼〃	32,764	11,336	5,712,132	4,622	11,336	4,940,332
東大芦〃	1,452	1,753	1,152,547	684	1,733	1,133,347
氏家〃	6,569	5,099	2,335,765	2,165	5,099	2,172,331
船生〃	5,366	4,080	2,761,385	1,411	4,080	2,467,135
喜連川〃	3,053	3,243	1,136,785	1,527	3,243	1,069,295
熟田〃	3,290	4,899	1,481,465	1,731	4,899	1,428,165
益子〃	3,859	3,060	1,197,908	1,089	3,060	1,057,437
茂木〃	14,369	5,117	2,056,953	1,597	5,117	1,937,778
芳賀〃	6,268	5,855	2,670,238	2,199	5,855	2,583,278
佐久山〃	4,477	2,455	918,065	971	2,455	897,545
黒羽〃	3,164	3,978	1,876,732	1,291	3,978	1,645,742
芦野〃	4,868	3,289	1,379,993	1,052	3,289	1,181,023
黒磯〃	7,711	8,604	6,323,164	2,183	8,604	6,117,025
矢板〃	26,707	6,031	3,122,092	2,579	6,031	2,974,192
関谷〃	825	826	497,329	391	826	485,089

同出張所別登記の総数及び登録税，手数料（続）

甲号 農業用動産抵当，建設機械登記及び鉱害賠償登録 件数	個数	登録税	甲号 商業登記 件数	登録税	甲号 その他 件数	登録税	乙号 件数	手数料
		円		円		円		円
–	–	–	11	31,500	27	–	2,632	55,620
–	–	–	20	57,200	46	–	1,843	50,490
–	–	–	51	101,850	47	–	2,486	61,560
–	–	–	12	16,800	32	–	1,519	31,470
–	–	–	30	58,100	33	–	3,123	34,500
–	–	–	–	–	33	–	1,915	37,620
–	–	–	70	192,095	36	–	7,586	90,750
–	–	–	9	5,700	17	–	311	7,260
–	–	–	12	11,900	26	–	685	15,390
–	–	–	2	29,200	15	–	4,377	45,420
–	–	–	25	12,000	26	–	1,942	53,160
–	–	–	15	33,100	59	–	2,103	60,720
–	–	–	33	175,000	21	–	2,478	66,930
–	–	–	96	179,714	66	–	8,231	140,790
–	–	–	37	50,415	36	–	1,765	51,840
–	–	–	61	99,500	82	–	2,423	58,080
–	–	–	56	64,200	49	–	4,897	38,940
–	–	–	85	151,290	61	–	3,086	82,440
–	–	–	5	6,000	14	–	718	16,800
–	–	–	49	106,900	58	–	6,478	72,360
–	–	–	17	27,650	27	–	892	26,280
–	–	–	107	279,620	44	–	4,913	112,020
1	20	120	3,437	10,497,878	2,221	15,900	326,716	4,785,600
–	–	–	997	2,494,520	459	15,900	41,799	1,007,370
–	–	–	69	169,346	66	–	23,067	137,940
–	–	–	92	308,530	108	–	6,928	173,280
–	–	–	77	124,600	81	–	5,486	69,450
–	–	–	260	663,633	150	–	13,059	342,000
–	–	–	552	1,228,574	160	–	31,484	527,490
–	–	–	9	21,900	20	–	3,680	60,510
–	–	–	–	–	–	–	3,616	41,310
–	–	–	5	16,200	20	–	3,425	46,290
–	–	–	227	576,950	82	–	20,255	252,000
–	–	–	230	570,230	103	–	27,809	201,570
1	20	120	–	–	–	–	767	19,080
–	–	–	44	83,574	38	–	4,322	79,860
–	–	–	44	215,800	45	–	3,866	78,450
–	–	–	15	25,100	21	–	1,490	42,390
–	–	–	8	15,800	11	–	1,540	37,500
–	–	–	26	84,521	17	–	2,727	55,950
–	–	–	27	64,275	34	–	12,711	54,900
–	–	–	11	21,200	44	–	4,034	65,760
–	–	–	–	–	–	–	3,506	20,520
–	–	–	40	191,000	47	–	1,786	39,990
–	–	–	31	127,000	59	–	3,726	71,970
–	–	–	52	76,599	57	–	5,419	129,540
–	–	–	31	59,250	64	–	24,033	88,650
–	–	–	–	–	–	–	434	12,240

18. 法務局，地方法務局及び同支局，

種別 / 法務局又は地方法務局管内別	総数			甲号			乙号	
				不動産及び船舶登記				
	件数	個数	登録税 手数料	件数	個数	登録税	件数	手数料
			円			円		円
塩原出張所	1,554	949	888,203	371	949	801,163	1,122	31,500
馬頭〃	3,892	4,160	1,958,299	1,548	4,160	1,838,923	2,288	66,540
岩舟〃	3,079	4,450	1,495,222	1,207	4,450	1,416,042	1,835	48,180
藤岡〃	3,194	4,617	1,116,512	1,836	4,617	1,039,812	1,297	35,400
部屋〃	2,096	2,634	795,017	1,058	2,634	764,507	1,038	30,510
間々田〃	3,168	2,315	1,435,364	1,408	2,315	1,355,734	1,700	48,630
小山〃	23,875	6,322	6,604,722	3,108	6,322	5,413,502	20,609	117,570
壬生〃	8,031	6,488	3,326,042	2,924	6,488	3,066,092	5,014	114,450
西方〃	1,953	1,922	892,647	702	1,922	835,407	1,239	33,840
栗野〃	1,218	1,691	946,503	679	1,691	907,603	510	13,500
坂西〃	7,167	4,104	2,576,555	1,806	4,104	2,388,625	5,274	67,980
福居〃	12,410	2,069	1,354,557	1,168	2,069	1,291,277	11,217	54,150
富田〃	3,898	2,015	387,605	910	2,015	367,785	2,977	13,920
佐野〃	14,282	8,635	7,084,344	4,539	8,635	6,496,104	9,520	211,050
田沼〃	6,171	5,089	1,895,269	2,323	5,089	1,770,519	3,751	63,420
新合〃	1,072	1,434	428,375	517	1,434	412,355	555	16,020
葛生〃	6,776	4,055	4,256,868	1,279	4,055	2,816,458	5,413	152,160
足尾〃	645	509	541,774	226	509	513,104	388	10,770
前橋地方法務局管内（支局6 出張所28）								
総数	388,811	275,865	156,050,924	115,408	275,855	140,562,871	266,036	4,529,040
前橋地方法務局	98,502	26,908	27,174,107	15,809	26,898	23,698,007	81,215	828,120
沼田支局	12,571	13,113	4,927,881	4,259	13,113	4,361,821	8,087	203,760
太田〃	19,237	14,813	7,576,612	7,274	14,813	7,098,807	11,732	208,590
桐生〃	29,418	31,798	17,448,006	9,996	31,798	15,760,041	18,699	483,840
高崎〃	58,123	22,549	26,534,251	12,183	22,549	23,567,898	44,871	575,190
中之条〃	8,450	9,711	2,935,397	2,962	9,711	2,676,517	5,352	136,320
富岡〃	9,578	9,011	4,265,173	4,076	9,011	3,824,403	5,264	133,920
渋川出張所	14,523	14,184	7,184,687	6,394	14,184	6,400,062	7,784	176,430
大胡〃	5,731	6,105	1,801,928	2,730	6,105	1,678,638	2,845	79,290
伊勢崎〃	23,480	14,366	14,232,492	8,105	14,366	12,928,097	14,546	334,110
玉村〃	5,440	5,172	904,076	931	5,172	863,066	4,475	30,810
境〃	4,873	4,152	1,436,160	1,976	4,152	1,304,510	2,827	52,650
東野〃	3,138	4,461	706,196	1,400	4,461	601,216	1,670	49,680
桃野上〃	4,899	4,856	1,435,132	1,548	4,856	1,311,352	3,270	54,780
水〃	3,000	2,907	2,560,284	1,275	2,907	2,329,144	1,688	47,940
木崎〃	4,557	7,686	1,838,027	2,066	7,686	1,721,107	2,369	62,520
館林〃	10,537	7,536	7,128,010	4,019	7,536	6,592,400	6,260	180,810
小泉〃	11,759	10,025	3,200,565	3,744	10,025	3,032,805	7,912	120,360
伊奈良〃	3,830	7,066	814,370	2,403	7,066	771,770	1,411	38,400
花輪〃	1,918	2,037	661,126	673	2,037	533,346	1,204	34,080
大間々〃	4,480	3,816	2,203,114	1,464	3,816	2,027,454	2,936	77,310
金古〃	2,463	2,458	786,821	1,094	2,458	742,061	1,318	33,360
箕輪〃	1,581	1,706	1,149,972	719	1,706	1,120,482	829	18,690
室田〃	3,033	4,077	1,085,147	1,406	4,077	995,057	1,561	35,190
倉田〃	599	1,124	299,026	401	1,124	281,896	185	5,430
安中〃	11,203	9,901	3,988,418	3,604	9,901	3,755,457	7,445	126,780
松井田〃	3,955	3,813	966,532	1,424	3,813	860,052	2,441	41,280
藤岡〃	8,346	9,422	3,771,453	4,352	9,422	3,453,621	3,802	108,930
鬼石〃	1,513	1,990	900,513	614	1,990	788,108	853	21,480

同出張所別登記の総数及び登録税，手数料 （続）

甲号								乙号	
農業用動産抵当，建設機械登記及び鉱害賠償登録			商業登記		その他				
件数	個数	登録税	件数	登録税	件数	登録税		件数	手数料
		円		円		円			円
–	–	–	25	55,540	36	–		1,122	31,500
–	–	–	25	52,836	31	–		2,288	66,540
–	–	–	11	31,000	26	–		1,835	48,180
–	–	–	19	41,300	42	–		1,297	35,400
–	–	–	–	–	–	–		1,038	30,510
–	–	–	22	31,000	38	–		1,700	48,630
–	–	–	103	1,073,650	55	–		20,609	117,570
–	–	–	44	145,500	49	–		5,014	114,450
–	–	–	4	23,400	8	–		1,239	33,840
–	–	–	11	25,400	18	–		510	13,500
–	–	–	42	119,950	45	–		5,274	67,980
–	–	–	9	9,130	16	–		11,217	54,150
–	–	–	3	5,900	8	–		2,977	13,920
–	–	–	156	377,190	67	–		9,520	211,050
–	–	–	41	61,330	56	–		3,751	63,420
–	–	–	–	–	–	–		555	16,020
–	–	–	59	1,288,250	25	–		5,413	152,160
–	–	–	16	17,900	15	–		388	10,770
2	10	–	4,350	10,943,413	3,015	15,600		266,036	4,529,040
2	10	–	851	2,632,380	625	15,600		81,215	828,120
–	–	–	142	362,300	83	–		8,087	203,760
–	–	–	124	269,215	107	–		11,732	208,590
–	–	–	592	1,204,125	131	–		18,699	483,840
–	–	–	870	2,391,163	199	–		44,871	575,190
–	–	–	66	122,560	70	–		5,352	136,320
–	–	–	119	306,850	119	–		5,264	133,920
–	–	–	219	608,195	126	–		7,784	176,430
–	–	–	45	44,000	111	–		2,845	79,290
–	–	–	441	970,285	388	–		14,546	334,110
–	–	–	13	10,200	21	–		4,475	30,810
–	–	–	58	79,000	12	–		2,827	52,650
–	–	–	24	55,300	44	–		1,670	49,680
–	–	–	25	69,000	56	–		3,270	54,780
–	–	–	29	183,200	8	–		1,688	47,940
–	–	–	22	54,400	100	–		2,369	62,520
–	–	–	169	354,800	89	–		6,260	180,810
–	–	–	36	47,400	67	–		7,912	120,360
–	–	–	8	4,200	8	–		1,411	38,400
–	–	–	17	93,700	24	–		1,204	34,080
–	–	–	48	98,350	32	–		2,936	77,310
–	–	–	11	11,400	40	–		1,318	33,360
–	–	–	12	10,800	21	–		829	18,690
–	–	–	28	54,900	38	–		1,561	35,190
–	–	–	4	11,700	9	–		185	5,430
–	–	–	61	106,181	93	–		7,445	126,780
–	–	–	33	65,200	57	–		2,441	41,280
–	–	–	89	208,902	103	–		3,802	108,930
–	–	–	32	90,925	14	–		853	21,480

18. 法務局，地方法務局及び同支局，

法務局又は地方法務局管内別 ＼ 種別	総数			甲号									乙号	
				不動産及び船舶登記			農業用動産抵当，建設機械登記及び鉱害賠償登録			商業登記		その他		
	件数	個数	登録税 手数料	件数	個数	登録税	件数	個数	登録税	件数	登録税	件数	登録税	件数	手数料
			円			円			円		円		円		円
吉井出張所	2,847	3,705	978,463	1,461	3,705	846,963	–	–	–	37	100,600	19	–	1,330	30,900
長野原〃	2,159	2,163	788,359	715	2,163	738,429	–	–	–	17	20,800	55	–	1,372	29,130
嬬恋〃	2,724	3,278	1,749,285	1,211	3,278	1,566,805	–	–	–	42	143,150	23	–	1,448	39,330
下仁田〃	6,919	6,527	2,019,910	2,060	6,527	1,834,188	–	–	–	47	113,632	98	–	4,714	72,090
万場〃	1,197	1,373	311,473	483	1,373	260,883	–	–	–	15	31,000	8	–	691	19,590
上野〃	2,228	2,056	287,958	577	2,056	236,408	–	–	–	4	13,600	17	–	1,630	37,950
静岡地方法務局管内（支局5 出張所48）															
総数	1,041,901	556,269	489,834,700	220,331	555,673	447,428,504	292	596	262,693	8,765	29,217,643	5,375	24,900	807,138	12,900,960
静岡地方法務局	100,734	45,714	80,264,130	26,079	45,708	73,899,533	6	6	12,090	1,474	4,532,767	647	15,900	72,528	1,803,840
浜松支局	156,381	46,049	57,891,801	21,937	45,983	50,373,429	26	66	705	1,664	6,039,537	508	9,000	132,246	1,469,130
沼津〃	99,586	23,050	37,832,056	10,473	22,888	34,750,161	44	162	127,565	787	2,067,530	230	–	88,052	886,800
掛川〃	15,625	14,148	5,436,717	5,524	14,148	5,033,202	–	–	–	114	199,815	219	–	9,768	203,700
吉原〃	106,134	55,473	34,038,747	11,451	55,473	30,516,904	–	–	–	441	2,759,153	140	–	94,102	762,690
下田〃	17,197	6,175	4,421,908	2,568	6,171	4,074,658	4	4	9,850	90	207,020	89	–	14,446	130,380
玉川出張所	3,382	4,343	1,165,346	1,308	4,343	1,112,126	–	–	–	4	3,900	17	–	2,053	49,320
清水〃	80,894	29,274	45,931,029	13,400	29,274	41,816,918	–	–	–	528	3,155,611	174	–	66,792	958,500
興津〃	5,739	5,443	3,363,376	2,168	5,443	3,232,566	–	–	–	35	31,600	17	–	3,519	99,210
蒲原〃	15,233	8,426	8,934,227	2,886	8,426	8,401,407	–	–	–	87	220,700	47	–	12,213	312,120
藤枝〃	19,529	15,151	8,392,756	6,786	15,151	7,690,792	–	–	–	157	369,324	129	–	12,457	332,640
島田〃	15,054	9,178	6,986,258	3,756	9,178	6,302,458	–	–	–	173	502,000	110	–	11,015	181,800
川井〃	4,004	3,154	977,877	1,316	3,134	915,867	8	20	8,500	1	14,000	15	–	2,664	39,510
津山〃	33,409	22,123	17,829,610	5,773	22,123	16,765,500	–	–	–	237	785,650	116	–	27,283	278,460
徳山〃	3,350	3,640	762,302	1,358	3,640	684,192	–	–	–	22	36,500	57	–	1,913	41,610
侯踏〃	14,569	7,440	3,222,183	2,946	7,420	2,884,701	2	20	220	105	160,742	171	–	11,345	176,520
居井〃	16,827	9,977	4,800,143	4,344	9,977	4,453,798	–	–	–	58	157,285	32	–	12,393	189,060
北〃	9,537	6,832	3,651,942	3,100	6,832	3,239,602	–	–	–	74	283,550	58	–	6,305	128,790
〃	9,114	4,257	2,319,157	1,864	4,257	2,230,717	–	–	–	–	–	–	–	7,250	88,440
江〃	14,603	9,775	3,463,449	3,895	9,760	3,025,889	15	15	225	99	228,805	89	–	10,505	208,530
日〃	7,266	5,262	1,903,799	2,309	5,262	1,681,723	–	–	–	55	113,776	51	–	4,851	108,300
佐〃	2,964	3,258	1,323,599	1,547	3,258	1,259,949	–	–	–	17	24,920	20	–	1,380	38,730
田〃	3,147	3,064	1,917,178	1,217	3,064	1,862,818	–	–	–	3	3,600	43	–	1,884	50,760
川〃	18,768	12,409	8,106,442	5,250	12,409	6,789,885	–	–	–	183	1,078,807	243	–	13,092	237,750
〃	1,860	2,609	835,815	1,175	2,609	785,915	–	–	–	9	31,600	17	–	659	18,300
間窪〃	3,135	2,871	1,493,280	1,258	2,871	1,393,350	–	–	–	46	50,250	59	–	1,772	49,680
田場〃	1,827	3,074	522,231	926	3,074	488,901	–	–	–	10	9,000	28	–	863	24,330
野〃	11,111	11,182	3,384,702	3,459	11,182	3,106,717	–	–	–	44	76,955	79	–	7,529	201,030
〃	14,487	12,144	4,358,256	4,330	12,144	3,654,316	–	–	–	187	485,270	153	–	9,817	218,670
〃	7,104	8,841	1,321,547	2,000	8,841	1,177,387	–	–	–	46	72,760	34	–	5,024	71,400
島〃	38,364	16,624	18,569,354	8,638	16,624	16,865,872	–	–	–	380	1,180,102	176	–	29,170	523,380
東海〃	27,046	17,317	24,389,565	6,188	17,272	23,274,230	37	45	24,885	249	588,490	55	–	20,517	501,960
仁田〃	33,024	17,161	34,719,858	5,761	17,121	32,408,515	8	40	31,700	407	1,624,893	48	–	26,800	654,750
〃	13,286	13,588	9,743,909	4,624	13,530	9,136,669	56	58	4,310	158	399,140	97	–	8,351	203,790
〃	1,203	958	934,128	362	922	878,818	23	36	30,050	3	3,600	10	–	805	21,660
井須〃	8,075	6,661	2,938,834	2,777	6,661	2,710,744	–	–	–	55	87,600	155	–	5,088	140,490
賀浜〃	3,495	4,422	1,132,148	1,589	4,422	1,079,678	–	–	–	15	7,200	44	–	1,847	45,270
笠川〃	2,769	2,777	767,078	1,100	2,777	713,708	–	–	–	11	8,400	26	–	1,632	44,970
岡〃	4,821	4,772	1,448,938	1,679	4,772	1,347,558	–	–	–	10	13,300	95	–	3,037	88,080
〃	5,276	5,371	2,328,245	2,110	5,362	2,059,615	9	9	130	73	188,910	99	–	2,985	79,590
〃	4,425	4,594	1,220,094	1,949	4,594	1,139,804	–	–	–	12	16,600	47	–	2,417	63,690

同出張所別登記の総数及び登録税，手数料（続）

18. 法務局，地方法務局及び同支局，同出張所別登記の総数及び登録税，手数料（続）

種別 / 法務局又は地方法務局管内別	総数			甲号								乙号	
				不動産及び船舶登記			農業用動産抵当，建設機械登記及び鉱害賠償登録			商業登記		その他			
	件数	個数	登録税 手数料	件数	個数	登録税	件数	個数	登録税	件数	登録税	件数	登録税	件数	手数料
			円			円			円		円		円		円
森町出張所	6,446	6,149	2,521,031	2,675	6,149	2,325,841	–	–	–	44	93,250	122	–	3,605	101,940
春野〃	2,058	1,699	979,209	656	1,699	946,929	–	–	–	9	6,300	39	–	1,354	25,980
榛原〃	7,007	7,469	2,483,597	3,081	7,469	2,222,798	–	–	–	60	167,619	86	–	3,780	93,180
吉田〃	10,967	8,823	2,808,766	4,335	8,763	2,542,926	32	60	690	39	157,600	76	–	6,485	107,550
金谷〃	11,373	5,580	3,069,460	2,510	5,580	2,842,105	–	–	–	69	106,455	68	–	8,726	120,900
相良〃	9,258	10,820	5,035,344	3,252	10,820	4,862,544	–	–	–	45	52,500	83	–	5,878	120,300
富士宮〃	18,656	12,416	8,413,786	4,997	12,416	7,643,778	–	–	–	172	517,198	147	–	13,340	252,810
上野〃	2,298	1,911	964,004	663	1,911	912,894	–	–	–	3	16,400	10	–	1,622	34,710
松崎〃	5,551	3,710	2,238,904	1,307	3,705	2,049,409	5	5	35	63	89,650	98	–	4,078	99,810
南伊豆〃	2,492	2,262	1,355,729	894	2,240	1,265,282	13	22	2,668	26	48,059	55	–	1,504	39,720
下河津〃	6,836	3,558	3,792,564	1,563	3,558	3,559,694	–	–	–	68	101,050	76	–	5,129	131,820
土肥〃	2,992	1,977	862,083	816	1,949	779,533	4	28	9,070	44	40,900	71	–	2,057	32,580
瀬戸谷〃	1,613	1,314	266,209	402	1,314	254,179	–	–	–	–	–	–	–	1,211	12,030
甲府地方法務局管内（支局2 出張所20）															
総数	148,050	132,117	69,814,218	45,783	132,117	61,587,880	–	–	–	1,671	5,920,508	1,140	7,500	99,456	2,298,330
甲府地方法務局	49,384	22,411	31,752,937	11,488	22,411	28,466,394	–	–	–	799	2,379,703	270	7,500	36,827	899,340
増穂支局	3,032	2,744	1,669,442	954	2,744	1,509,762	–	–	–	27	99,290	27	–	2,024	60,390
都留〃	6,487	6,291	2,809,444	2,155	6,291	2,454,014	–	–	–	68	245,300	50	–	4,214	110,130
山梨出張所	3,620	4,708	2,064,092	1,907	4,708	1,678,557	–	–	–	49	341,195	31	–	1,633	44,340
牧立〃	2,315	4,104	806,279	817	4,104	729,679	–	–	–	11	44,800	15	–	1,472	31,800
塩山〃	4,011	3,366	1,233,665	1,330	3,366	1,060,482	–	–	–	52	114,683	43	–	2,586	58,500
勝沼〃	3,926	3,767	1,026,829	1,266	3,767	918,139	–	–	–	17	64,950	15	–	2,628	43,740
石和〃	6,483	5,502	1,373,351	3,042	5,502	1,264,431	–	–	–	28	75,350	55	–	3,358	33,570
中道〃	655	1,637	343,162	536	1,637	333,882	–	–	–	1	7,000	42	–	76	2,280
竜王〃	4,958	7,668	2,308,430	2,540	7,668	2,199,590	–	–	–	30	60,000	49	–	2,339	48,840
櫛形〃	5,596	10,975	2,120,116	2,564	10,975	1,835,446	–	–	–	68	198,390	45	–	2,919	86,280
韮崎〃	4,808	7,925	2,265,822	2,263	7,925	2,151,902	–	–	–	33	43,900	65	–	2,447	70,020
須玉〃	1,715	2,136	460,676	712	2,136	436,406	–	–	–	11	8,100	22	–	970	16,170
白州〃	1,373	2,349	777,062	658	2,349	751,532	–	–	–	4	6,600	23	–	688	18,930
長坂〃	4,955	9,893	1,886,075	2,526	9,893	1,701,185	–	–	–	32	118,200	55	–	2,342	66,690
中富〃	3,715	3,718	484,072	594	3,718	367,752	–	–	–	18	76,570	36	–	3,067	39,750
身延〃	2,108	2,184	715,837	607	2,184	635,377	–	–	–	22	37,800	20	–	1,459	42,660
南部〃	3,066	3,679	939,825	1,068	3,679	846,910	–	–	–	17	43,265	30	–	1,951	49,650
六郷〃	3,529	2,497	714,720	812	2,497	649,780	–	–	–	7	12,050	53	–	2,657	52,890
市川大門〃	4,152	3,751	1,403,126	990	3,751	1,231,126	–	–	–	46	109,300	28	–	3,088	62,700
吉田〃	16,807	8,140	8,408,301	3,490	8,140	6,587,649	–	–	–	238	1,542,852	93	–	12,986	277,800
大月〃	8,278	6,760	3,102,144	2,038	6,760	2,729,494	–	–	–	75	234,050	44	–	6,121	138,600
上野原〃	3,077	5,912	1,148,811	1,426	5,912	1,048,391	–	–	–	18	57,160	29	–	1,604	43,260
長野地方法務局管内（支局9 出張所52）															
総数	663,655	544,272	202,604,577	176,068	543,263	178,376,943	950	1,009	119,690	6,002	15,683,264	4,962	15,900	475,673	8,408,780
長野地方法務局	163,915	28,067	30,240,628	12,265	28,056	24,914,198	3	11	38,540	1,110	4,154,350	700	15,900	149,837	1,117,640
飯山支局	14,717	22,573	3,167,176	5,587	22,573	2,779,676	–	–	–	67	131,600	149	–	8,914	255,900
上田〃	24,300	16,233	11,928,039	6,765	16,233	10,406,347	–	–	–	429	1,108,382	182	–	16,924	413,310
浅間〃	6,814	7,260	2,458,520	2,380	7,258	2,219,410	2	2	30	53	127,150	102	–	4,277	111,930
松本〃	42,113	19,620	26,197,750	9,146	19,590	23,089,845	30	30	4,617	914	2,325,508	278	–	31,745	750,780
木曾〃	15,567	6,575	1,992,284	1,963	6,575	1,764,112	–	–	–	87	139,882	123	–	13,394	88,290

18. 法務局，地方法務局及び同支局，

種別 / 法務局又は地方法務局管内別	総数			甲号									乙号	
				不動産及び船舶登記			農業用動産抵当，建設機械登記及び鉱害賠償登録			商業登記		その他		
	件数	個数	登録税 手数料	件数	個数	登録税	件数	個数	登録税	件数	登録税	件数	登録税	件数	手数料
			円			円			円		円		円		円
大町支局	12,703	8,320	3,613,361	3,138	8,320	3,156,161	–	–	–	98	244,650	120	–	9,347	212,550
諏訪〃	19,526	14,365	14,633,091	5,893	14,337	13,631,611	7	28	7,500	263	600,290	165	–	13,198	393,690
飯田〃	36,804	23,574	10,763,868	10,320	23,277	9,335,853	297	297	15,130	351	944,615	335	–	25,501	468,270
伊那〃	17,425	55,293	4,878,401	8,820	55,292	4,083,171	1	1	15	154	550,655	148	–	8,302	244,560
中郷出張所	3,474	4,780	844,744	1,407	4,780	761,904	–	–	–	9	22,300	35	–	2,023	60,540
豊野〃	3,607	4,017	1,749,530	1,293	4,017	1,576,360	–	–	–	30	110,050	31	–	2,253	63,120
柏原〃	3,298	4,013	880,640	1,328	4,001	778,216	4	12	3,384	25	44,200	58	–	1,883	54,840
栅〃	2,628	3,005	330,553	908	3,005	237,753	–	–	–	9	42,400	24	–	1,687	50,400
中条〃	2,474	7,632	443,451	973	7,632	391,281	–	–	–	4	8,400	34	–	1,463	43,770
新町〃	4,025	4,814	604,361	1,427	4,812	454,186	2	2	285	28	81,940	35	–	2,533	67,950
稲荷山〃	4,384	4,729	2,103,957	1,979	4,729	1,889,397	–	–	–	52	146,100	48	–	2,305	68,460
中津〃	9,598	5,790	3,728,544	3,355	5,790	3,254,524	–	–	–	103	298,460	105	–	6,035	175,560
松代〃	5,932	5,861	2,412,912	2,496	5,861	2,166,042	–	–	–	127	154,500	54	–	3,255	92,370
須坂〃	9,272	14,669	4,825,000	2,997	14,669	4,347,688	–	–	–	157	319,722	150	–	5,968	157,590
小布施〃	13,566	5,742	1,464,496	1,113	5,742	1,281,446	–	–	–	30	95,300	15	–	12,408	87,750
岡山〃	4,877	6,195	976,603	1,759	6,195	842,113	–	–	–	20	51,150	49	–	3,049	83,340
中野〃	14,995	13,650	7,446,048	4,778	13,650	6,690,958	–	–	–	188	501,650	156	–	9,873	253,440
丸子〃	5,782	6,416	2,082,551	2,429	6,416	1,764,511	–	–	–	112	241,750	72	–	3,169	76,290
長久保〃	2,255	4,024	432,795	1,065	4,024	366,545	–	–	–	15	36,310	56	–	1,119	29,940
田中〃	4,922	4,965	1,398,802	1,903	4,965	1,244,932	–	–	–	32	68,940	48	–	2,939	84,930
浦里〃	3,106	3,915	663,414	1,657	3,859	620,502	56	56	5,742	2	2,400	19	–	1,372	34,770
塩田城〃	4,226	4,560	1,256,238	2,149	4,560	1,159,614	–	–	–	25	36,564	30	–	2,022	60,060
坂城〃	9,221	6,974	3,906,716	2,923	6,974	3,491,561	–	–	–	123	252,045	64	–	6,111	163,110
屋代〃	7,308	5,703	2,863,976	2,354	5,694	2,624,257	8	9	849	64	103,570	63	–	4,819	135,300
小諸〃	8,968	8,745	3,536,254	3,033	8,742	3,219,164	3	3	330	108	188,090	77	–	5,747	128,670
本牧〃	3,988	4,727	857,523	1,495	4,726	727,453	1	1	300	34	59,600	67	–	2,391	70,170
臼田〃	6,106	6,193	1,665,720	2,020	6,193	1,477,310	–	–	–	49	71,110	83	–	3,954	117,300
北牧〃	5,718	6,489	580,578	1,210	6,489	491,538	–	–	–	28	20,100	26	–	4,454	68,940
南牧〃	1,629	4,126	173,410	572	4,126	141,880	–	–	–	5	4,800	14	–	1,038	26,730
中込〃	7,859	5,277	2,180,009	2,097	5,277	1,917,399	–	–	–	77	105,080	98	–	5,587	157,530
本城〃	3,029	4,439	595,480	1,354	4,439	543,220	–	–	–	4	4,800	18	–	1,653	47,460
東手〃	4,416	5,896	944,551	1,939	5,874	848,535	22	22	3,276	23	43,900	66	–	2,366	48,840
和田〃	6,082	5,593	1,477,531	2,904	5,263	1,379,432	317	330	22,159	14	27,310	25	–	2,822	48,630
芳川〃	23,028	7,660	1,634,280	3,352	7,653	1,549,486	7	7	1,094	3	5,400	33	–	19,633	78,300
塩尻〃	6,466	5,810	2,444,067	2,328	5,754	2,231,129	55	56	3,528	58	106,060	65	–	3,960	103,350
豊科〃	9,941	7,801	3,533,682	3,382	7,801	3,209,227	–	–	–	80	137,075	125	–	6,354	187,380
梓書〃	2,820	3,214	1,058,564	1,196	3,214	961,764	–	–	–	27	51,710	26	–	1,571	45,090
田谷〃	5,303	3,068	585,800	975	3,068	412,390	–	–	–	28	125,260	38	–	4,262	48,150
小谷〃	5,011	8,578	1,072,961	2,038	8,578	976,601	–	–	–	15	14,100	45	–	2,913	82,260
	2,699	6,337	406,692	916	6,337	366,402	–	–	–	9	10,650	22	–	1,752	29,640
城〃	1,753	3,087	234,355	512	3,087	181,625	–	–	–	6	30,200	22	–	1,213	22,530
城谷〃	13,894	10,992	8,610,931	4,383	10,992	7,685,134	–	–	–	280	677,457	86	–	9,145	248,340
東野〃	9,088	7,824	3,113,292	3,587	7,818	2,772,702	6	6	90	64	181,200	110	–	5,321	159,300
見〃	3,904	4,712	1,283,922	1,906	4,704	1,223,732	4	8	1,540	–	–	–	–	1,994	58,650
富士見〃	5,725	16,691	1,209,121	4,118	16,681	1,146,871	10	10	1,020	14	14,400	22	–	1,561	46,830
野〃	4,645	5,818	918,937	2,210	5,806	833,527	12	12	180	20	19,950	64	–	2,339	65,280
地〃	3,457	3,981	1,016,528	1,443	3,981	945,098	–	–	–	6	16,800	59	–	1,949	54,630
草開〃	2,658	6,371	584,918	1,680	6,371	554,318	–	–	–	3	3,600	37	–	938	27,000
山〃	1,741	5,188	408,430	876	5,188	378,860	–	–	–	1	5,600	30	–	834	23,970
輪〃	2,598	1,994	551,723	862	1,994	439,343	–	–	–	31	66,480	44	–	1,661	45,900
箕輪〃	4,173	21,763	1,123,259	1,898	21,763	996,619	–	–	–	34	75,400	24	–	2,217	51,240

同出張所別登記の総数及び登録税，手数料（続）

18. 法務局，地方法務局及び同支局，同出張所別登記の総数及び登録税，手数料 （続）

種別 / 法務局又は地方法務局管内別	総数			甲号						乙号	
				不動産及び船舶登記			農業用動産抵当，建設機械登記及び鉱害賠償登録			件数	手数料
	件数	個数	登録税手数料	件数	個数	登録税	件数	個数	登録税		
			円			円			円		円
高遠出張所	4,789	8,363	703,697	2,529	8,363	636,227	–	–	–	19	16,500
辰野〃	5,920	4,567	1,877,664	1,740	4,567	1,590,199	–	–	–	102	205,535
飯島〃	5,334	6,594	795,251	4,276	6,572	725,492	22	22	1,422	33	44,037
駒ケ根〃	11,780	12,040	2,893,324	4,315	11,956	2,461,218	81	84	8,659	105	279,927
軽井沢〃	6,299	7,000	4,243,674	2,352	7,000	4,028,874	–	–	–	41	99,300
新潟地方法務局管内（支局9 出張所56）											
総数	614,896	749,623	376,494,965	192,409	749,511	347,453,082	95	112	173,680	7,197	20,144,773
新潟地方法務局	102,281	42,981	111,049,813	20,011	42,945	101,150,003	27	36	155,720	2,499	7,955,700
三条支局	26,723	15,774	13,626,584	5,200	15,774	12,191,607	–	–	–	350	1,127,357
新発田〃	17,936	53,823	14,130,443	8,455	53,819	13,477,823	4	4	1,835	170	388,885
村上〃	10,634	9,168	6,954,151	3,186	9,159	6,528,201	9	9	8,340	116	260,200
長岡〃	39,441	36,601	26,383,864	10,770	36,601	23,265,340	–	–	–	719	2,370,294
柏崎〃	17,968	26,666	12,463,499	7,841	26,666	11,751,359	–	–	–	249	437,850
六日町〃	8,618	11,577	2,865,066	3,449	11,577	2,524,186	–	–	–	99	227,120
高田〃	18,678	17,751	15,861,107	5,332	17,751	15,086,894	–	–	–	222	428,913
糸魚川〃	9,005	8,087	6,196,007	3,183	8,087	5,887,337	–	–	–	71	139,470
相川〃	2,675	2,261	1,749,712	997	2,261	1,629,892	–	–	–	49	79,140
内野出張所	7,985	9,075	10,707,060	3,256	9,075	10,559,233	–	–	–	16	29,807
巻〃	14,068	32,294	6,989,376	7,616	32,294	6,642,811	–	–	–	105	194,165
根津〃	16,628	26,483	4,710,255	7,479	26,483	4,413,860	–	–	–	70	167,125
松〃	10,833	32,574	8,124,747	3,716	32,574	7,471,797	–	–	–	166	463,350
白新村〃	9,427	22,899	6,863,416	4,260	22,899	6,290,811	–	–	–	111	441,925
田〃	8,480	41,098	4,826,584	2,925	41,098	4,419,734	–	–	–	74	245,450
川沢〃	4,905	7,334	2,819,598	1,566	7,334	2,701,808	–	–	–	21	40,450
茂田〃	6,559	4,262	1,228,854	1,330	4,262	1,202,604	–	–	–	2	2,400
堂〃	11,087	15,354	8,387,828	4,838	15,354	7,851,968	–	–	–	205	385,110
亀津長加吉〃	5,145	16,168	2,932,926	2,131	16,168	2,502,526	–	–	–	58	346,700
蔵王〃	5,346	11,057	3,339,159	2,340	11,057	3,140,456	–	–	–	42	114,583
原〃	19,080	16,540	9,445,755	4,629	16,540	8,524,960	–	–	–	229	499,145
塚〃	10,180	28,909	5,648,427	5,107	28,909	5,457,842	–	–	–	49	82,735
条〃	14,298	11,185	4,105,856	3,762	11,185	3,944,226	–	–	–	30	76,550
地水葛中〃	6,774	13,260	3,459,095	2,903	13,260	3,327,145	–	–	–	30	29,800
沢〃	1,983	3,472	740,805	823	3,472	716,355	–	–	–	–	–
郷〃	5,259	8,064	2,793,332	2,388	8,064	2,692,622	–	–	–	16	22,800
幡〃	2,935	2,674	1,005,897	812	2,674	925,617	–	–	–	24	24,300
具〃	3,687	4,271	1,471,426	1,564	4,271	1,311,756	–	–	–	19	115,300
原〃	3,049	14,897	1,118,670	1,438	14,897	1,076,730	–	–	–	8	11,100
猿荒八片関川 板〃	6,155	6,470	1,981,933	1,929	6,470	1,849,887	–	–	–	56	81,676
泊〃	1,544	1,740	776,080	604	1,740	738,820	–	–	–	16	13,950
尾〃	9,190	9,515	3,890,389	3,085	9,515	3,554,059	–	–	–	76	169,650
沢附〃	661	2,429	196,140	404	2,429	189,060	–	–	–	–	–
与寺栃竹見 千〃	20,890	21,435	7,746,526	6,001	21,435	7,095,636	–	–	–	224	438,250
谷〃	12,807	11,485	3,562,072	4,351	11,485	3,063,612	–	–	–	196	313,030
出原町手〃	10,620	8,096	3,312,030	3,252	8,096	2,992,800	–	–	–	96	197,190
日〃	1,529	2,619	361,661	635	2,619	308,798	–	–	–	12	28,593
小小須十千 船〃	12,615	7,398	4,029,604	2,279	7,398	3,658,824	–	–	–	116	215,950
下高渡浜〃	6,141	6,702	925,641	1,556	6,702	859,681	–	–	–	7	17,000
	10,080	9,218	1,889,098	1,825	9,218	1,678,918	–	–	–	47	115,140
	3,732	4,783	1,310,715	1,621	4,783	1,269,375	–	–	–	8	6,000

種別 / 法務局又は地方法務局管内別	甲号					乙号	
	商業登記		その他				
	件数	登録税	件数	登録税		件数	手数料
		円		円			円
高遠出張所	19	16,500	42	–		2,199	50,970
辰野〃	102	205,535	40	–		4,038	81,930
飯島〃	33	44,037	40	–		963	24,300
駒ケ根〃	105	279,927	38	–		7,241	143,520
軽井沢〃	41	99,300	28	–		3,878	115,500
新潟地方法務局管内（支局9 出張所56）							
総数	7,197	20,144,773	5,113	15,900		410,082	8,707,530
新潟地方法務局	2,499	7,955,700	631	15,900		79,113	1,772,490
三条支局	350	1,127,357	189	–		20,984	307,620
新発田〃	170	388,885	139	–		9,168	261,900
村上〃	116	260,200	162	–		7,161	157,410
長岡〃	719	2,370,294	257	–		27,695	748,230
柏崎〃	249	437,850	168	–		9,710	274,290
六日町〃	99	227,120	173	–		4,897	113,760
高田〃	222	428,913	229	–		12,895	345,300
糸魚川〃	71	139,470	111	–		5,640	169,200
相川〃	49	79,140	102	–		1,527	40,680
内野出張所	16	29,807	18	–		4,695	118,020
巻〃	105	194,165	64	–		6,283	152,400
根津〃	70	167,125	56	–		9,023	129,270
松〃	166	463,350	115	–		6,836	189,600
白新村〃	111	441,925	108	–		4,948	130,680
田〃	74	245,450	43	–		5,438	161,400
川沢〃	21	40,450	51	–		3,267	77,340
茂田〃	2	2,400	21	–		5,206	23,850
堂〃	205	385,110	77	–		5,967	150,750
亀津長加吉〃	58	346,700	34	–		2,922	83,700
蔵王〃	42	114,583	66	–		2,898	84,120
原〃	229	499,145	33	–		14,189	421,650
塚〃	49	82,735	54	–		4,970	107,850
条〃	30	76,550	22	–		10,484	85,080
地水葛中〃	30	29,800	53	–		3,788	102,150
沢〃	–	–	–	–		1,160	24,450
郷〃	16	22,800	45	–		2,810	77,910
幡〃	24	24,300	65	–		2,034	55,980
具〃	19	115,300	48	–		2,056	44,370
原〃	8	11,100	42	–		1,561	30,840
猿荒八片関川 板〃	56	81,676	81	–		4,089	50,370
泊〃	16	13,950	49	–		875	23,310
尾〃	76	169,650	56	–		5,973	166,680
沢附〃	–	–	20	–		237	7,080
与寺栃竹見 千〃	224	438,250	100	–		14,565	212,640
谷〃	196	313,030	130	–		8,130	185,430
出原町手〃	96	197,190	70	–		7,202	122,040
日〃	12	28,593	23	–		859	24,270
小小須十千 船〃	116	215,950	75	–		10,145	154,830
下高渡浜〃	7	17,000	62	–		4,516	48,960
	47	115,140	41	–		8,167	95,040
	8	6,000	23	–		2,080	35,340

18. 法務局，地方法務局及び同支局，

種別 / 法務局又は地方法務局管内別	総数 件数	総数 個数	総数 登録税手数料	甲 不動産及び船舶登記 件数	甲 不動産及び船舶登記 個数	甲 不動産及び船舶登記 登録税
			円			円
大阪法務局管内（支局2 出張所27） 出張所 谷沢	1,303	1,658	578,293	649	1,658	555,043
〃 千高柳	1,665	7,922	478,028	1,110	7,882	453,178
〃 出雲崎	2,409	4,285	969,667	894	4,267	926,827
〃 湯沢	2,345	1,977	2,035,581	856	1,977	1,819,691
〃 浦佐	2,795	3,857	832,655	1,134	3,857	764,905
〃 井	9,001	6,700	3,636,137	2,570	6,700	3,416,007
〃 新坂	1,738	1,387	534,122	466	1,387	505,832
〃 鳥津	16,069	13,514	8,563,071	3,922	13,514	8,127,981
〃 直町	1,970	2,227	906,183	891	2,227	862,323
〃 江崎	2,386	3,157	977,729	932	3,157	895,379
〃 川	2,124	6,959	549,277	606	6,959	513,627
〃 山	4,346	3,491	5,530,955	1,117	3,486	4,991,192
〃 土	5,239	4,915	1,395,219	1,816	4,915	1,326,739
〃 塚	10,645	8,770	1,463,448	2,131	8,770	1,381,578
〃 代	1,957	2,087	433,254	535	2,087	386,274
〃 山	1,675	3,134	396,766	802	3,134	361,426
〃 知	1,548	3,163	456,527	560	3,163	427,427
〃 川	2,511	6,366	1,512,340	1,578	6,366	1,484,350
〃 生府	5,593	9,666	2,379,946	2,828	9,666	2,272,296
〃	1,254	1,441	388,317	480	1,441	374,517
〃 津	7,426	5,391	4,929,005	2,365	5,391	4,310,614
〃 野	8,818	5,182	4,111,600	2,177	5,182	4,007,470
〃 木	1,629	2,053	1,043,721	635	2,053	957,991
〃 崎	819	1,872	411,923	506	1,872	402,713
総数	2,636,861	676,217	2,073,088,714	398,963	676,140	1,588,070,660
大阪法務局	1,127,255	92,916	746,478,573	76,797	92,890	332,061,370
堺支局	110,710	31,874	57,161,856	17,711	31,872	49,167,276
岸和田出張所	87,540	25,007	29,348,172	11,860	24,966	26,016,284
江北〃	206,226	67,216	204,523,464	36,314	67,216	201,779,094
今宮〃	122,231	44,858	179,531,207	26,615	44,858	177,689,357
天王寺〃	128,521	55,519	203,296,380	33,920	55,519	200,957,130
中野〃	96,802	48,508	109,016,632	29,717	48,508	107,219,002
吹田〃	127,670	54,442	133,124,898	35,619	54,442	131,155,308
茨木〃	40,954	18,877	36,859,517	8,225	18,877	34,447,462
	21,338	9,204	16,834,617	4,776	9,204	15,328,727
高槻〃	25,195	11,118	19,488,091	5,415	11,118	17,199,921
豊中〃	58,374	23,595	59,308,365	14,221	23,595	56,313,088
枚方〃	29,983	25,919	21,909,668	8,573	25,919	19,593,833
四条畷〃	21,746	5,266	5,306,596	2,678	5,266	5,019,726
守口〃	26,999	15,085	34,830,409	8,602	15,085	18,842,082
枚方〃	28,988	12,887	14,667,565	7,704	12,887	13,164,361
池田〃	23,950	12,749	17,078,998	6,030	12,749	15,166,793
八尾〃	108,361	20,963	32,541,518	11,879	20,963	29,746,743
布施〃	61,794	21,147	47,044,288	12,709	21,147	40,364,508
地黄〃	1,760	1,620	625,822	574	1,620	584,362
上原〃	838	1,111	430,422	357	1,111	416,262
森ノ宮〃	10,212	6,485	8,181,215	3,352	6,485	7,650,275
美原〃	15,509	8,451	10,634,380	4,306	8,451	10,132,050

同出張所別登記の総数及び登録税，手数料 （続）

甲号 農業用動産抵当，建設機械登記及び鉱害賠償登録 件数	個数	登録税	甲号 商業登記 件数	登録税	甲号 その他 件数	登録税	乙号 件数	手数料
		円		円		円		円
–	–	–	4	4,800	34	–	616	18,450
40	40	600	3	9,400	17	–	495	14,850
10	18	7,110	17	15,900	47	–	1,441	19,830
–	–	–	45	174,700	22	–	1,422	41,190
–	–	–	10	21,400	31	–	1,620	46,350
–	–	–	49	89,600	156	–	6,226	130,530
–	–	–	–	–	–	–	1,272	28,290
–	–	–	106	298,320	201	–	11,840	136,770
–	–	–	12	17,100	23	–	1,044	26,760
–	–	–	20	47,400	78	–	1,356	34,950
–	–	–	9	12,100	72	–	1,437	23,550
5	5	75	35	454,749	62	–	3,127	84,210
–	–	–	12	15,500	76	–	3,335	52,980
–	–	–	17	15,900	54	–	8,443	65,970
–	–	–	8	5,100	13	–	1,401	41,880
–	–	–	7	10,800	11	–	855	24,540
–	–	–	–	–	–	–	988	29,100
–	–	–	–	–	–	–	933	27,990
–	–	–	12	26,800	58	–	2,695	80,850
–	–	–	–	–	–	–	774	13,800
–	–	–	101	519,151	101	–	4,859	99,240
–	–	–	28	36,300	93	–	6,520	67,830
–	–	–	27	63,200	42	–	925	22,530
–	–	–	2	2,400	16	–	295	6,810
37	77	239,470	48,544	432,453,474	5,967	15,900	2,183,350	52,309,210
16	26	222,900	40,146	385,442,263	3,581	15,900	1,006,715	28,736,140
2	2	600	1,639	6,357,780	254	–	91,104	1,636,200
11	41	14,710	728	2,371,368	170	–	74,771	945,810
–	–	–	–	–	–	–	169,912	2,744,370
–	–	–	–	–	–	–	95,616	1,841,850
–	–	–	–	–	–	–	94,601	2,339,250
–	–	–	–	–	–	–	67,085	1,797,630
–	–	–	–	–	–	–	92,051	1,969,590
–	–	–	397	1,507,075	110	–	32,222	904,980
–	–	–	212	1,083,640	119	–	16,231	422,250
–	–	–	181	1,848,400	111	–	19,488	439,770
–	–	–	599	1,926,437	79	–	43,475	1,068,840
–	–	–	244	1,770,915	134	–	21,032	544,920
–	–	–	74	117,700	43	–	18,951	169,170
–	–	–	382	15,508,057	80	–	17,935	480,270
–	–	–	331	929,544	144	–	20,809	573,660
–	–	–	314	1,451,045	108	–	17,498	461,160
–	–	–	509	1,910,015	145	–	95,828	884,760
–	–	–	1,225	5,343,910	194	–	47,666	1,335,870
–	–	–	10	10,200	62	–	1,114	31,260
–	–	–	–	–	–	–	481	14,160
–	–	–	127	352,410	39	–	6,694	178,530
–	–	–	94	220,150	91	–	11,018	282,180

18. 法務局，地方法務局及び同支局，同出張所別登記の総数及び登録税，手数料 (続)

種別 / 法務局又は地方法務局管内別	総数			甲号								乙号	
				不動産及び船舶登記			農業用動産抵当，建設機械登記及び鉱害賠償登録			商業登記		その他			
	件数	個数	登録税 手数料	件数	個数	登録税	件数	個数	登録税	件数	登録税	件数	登録税	件数	手数料
			円			円			円	円		円			円
長野出張所	9,213	4,610	4,788,374	2,041	4,610	4,376,554	–	–	–	111	219,250	56	–	7,005	192,570
鳳〃	44,611	17,078	26,775,287	9,477	17,078	26,094,247	–	–	–	110	199,600	81	–	34,943	481,440
富田林〃	16,699	6,398	5,544,872	3,205	6,398	5,007,202	–	–	–	99	308,200	81	–	13,314	229,470
泉大津〃	25,116	8,761	10,859,232	4,388	8,761	9,557,412	–	–	–	328	887,290	84	–	20,316	424,530
	26,106	9,247	18,415,057	5,387	9,247	16,172,587	–	–	–	352	1,722,750	50	–	20,317	519,720
尾崎〃	18,387	8,554	13,504,590	3,896	8,546	12,594,940	8	8	1,260	171	563,750	43	–	14,269	344,640
和泉〃	13,773	6,752	4,968,649	2,615	6,752	4,252,704	–	–	–	161	401,725	108	–	10,889	314,220
京都地方法務局管内(支局5 出張所29)															
総数	1,078,221	345,321	394,150,036	145,890	345,189	344,113,750	56	132	29,722	11,901	38,113,094	4,312	17,700	916,062	11,875,770
京都地方法務局	430,447	97,354	202,174,073	45,855	97,328	163,874,038	9	26	9,300	9,969	30,795,835	2,230	17,700	372,384	7,477,200
園部支局	9,165	4,529	2,854,503	2,033	4,529	2,620,603	–	–	–	64	131,240	139	–	6,929	102,660
宮津〃	9,599	5,468	3,305,759	1,785	5,468	2,840,219	–	–	–	161	317,250	94	–	7,559	148,290
峰山〃	16,724	11,489	2,541,773	3,501	11,489	2,261,393	–	–	–	100	137,040	115	–	13,008	143,340
舞鶴〃	21,343	6,549	5,301,688	2,864	6,547	4,346,412	2	2	297	357	669,949	303	–	17,817	285,030
知山〃	20,653	11,679	7,304,094	4,858	11,679	6,612,647	–	–	–	281	411,007	185	–	15,329	280,440
福下京出張所	164,451	32,811	54,733,818	13,364	32,804	53,892,018	7	7	3,450	–	–	–	–	151,080	838,350
上茂〃	6,897	4,171	3,270,457	2,041	4,159	3,223,267	3	12	1,800	–	–	–	–	4,853	45,390
賀峨〃	65,543	20,734	26,269,396	12,195	20,682	25,734,346	14	52	7,800	–	–	–	–	53,334	527,250
嵯日〃	33,376	7,226	6,464,606	3,668	7,226	6,087,226	–	–	–	83	219,070	95	–	29,530	158,310
向〃	16,409	3,427	2,973,638	1,705	3,424	2,819,328	1	3	450	28	89,900	73	–	14,602	63,960
淀〃	56,768	20,177	37,321,833	10,660	20,163	33,174,083	4	14	2,100	103	3,634,000	91	–	45,910	511,650
見〃	10,619	5,592	2,781,868	2,146	5,592	2,564,407	–	–	–	64	126,801	53	–	8,356	90,660
伏陽〃	9,725	3,336	1,848,320	1,734	3,336	1,751,170	–	–	–	32	50,320	58	–	7,901	46,830
城辺〃	24,466	8,865	3,751,713	3,643	8,865	3,435,286	–	–	–	101	165,257	100	–	20,622	151,170
田津〃															
木〃															
和東〃	3,010	4,773	9,191,403	1,589	4,773	1,098,573	–	–	–	18	53,200	28	–	1,375	39,630
瑞穂〃	5,140	3,138	1,026,787	1,245	3,138	959,077	–	–	–	9	47,100	65	–	3,821	20,610
和知〃	5,785	2,995	468,164	866	2,995	452,744	–	–	–	3	3,600	15	–	4,901	11,820
上岡〃	8,790	5,830	4,393,219	2,739	5,830	3,861,919	–	–	–	88	370,600	150	–	5,813	160,710
亀山〃	5,067	2,577	1,373,163	981	2,577	1,201,353	–	–	–	47	119,700	31	–	4,008	52,110
宮島〃	8,643	8,303	1,069,161	2,332	8,303	1,008,581	–	–	–	14	22,000	21	–	6,276	38,580
養老〃	4,681	2,938	347,856	864	2,926	334,116	12	12	600	2	1,800	23	–	3,780	11,340
加悦〃	8,367	3,756	1,776,318	1,456	3,756	1,484,388	–	–	–	62	198,900	59	–	6,790	93,030
岩滝〃	7,709	3,173	1,328,396	1,204	3,173	1,233,516	–	–	–	29	50,000	18	–	6,458	44,880
網野〃	8,510	5,775	2,310,657	2,336	5,771	2,074,962	4	4	3,925	88	122,960	55	–	6,027	108,810
間人〃	3,913	4,645	1,151,495	1,169	4,645	1,084,805	–	–	–	16	30,900	34	–	2,694	35,790
久美浜〃	9,136	17,300	843,758	1,927	17,300	818,948	–	–	–	6	2,700	61	–	7,142	22,110
岡下〃	9,390	3,809	709,581	1,370	3,809	692,421	–	–	–	–	–	16	–	8,004	17,160
東舞鶴〃	15,383	4,636	5,936,590	2,338	4,636	5,862,160	–	–	–	–	–	–	–	13,045	74,430
細見〃	3,520	2,400	511,868	730	2,400	495,158	–	–	–	1	1,200	21	–	2,768	15,510
下野〃	3,357	3,144	695,372	965	3,144	632,712	–	–	–	12	23,900	32	–	2,348	38,760
夜江〃	4,933	3,726	805,543	1,226	3,726	750,573	–	–	–	16	21,520	19	–	3,672	33,450
久部〃	6,649	4,522	589,046	1,943	4,522	575,726	–	–	–	–	–	–	–	4,706	13,320
野部〃	53,962	9,278	4,138,900	3,900	9,278	3,688,215	–	–	–	147	295,345	128	–	49,787	155,340
林〃	6,091	5,196	585,220	2,658	5,196	567,370	–	–	–	–	–	–	–	3,433	17,850
神戸地方法務局管内(支局10 出張所43)															
総数	1,079,692	594,964	1,168,766,846	318,931	594,817	922,041,799	135	147	63,042	16,073	229,285,615	6,528	14,700	738,025	17,361,690
神戸地方法務局	230,480	40,673	494,727,303	31,483	40,670	324,876,894	3	3	26,000	8,103	164,274,289	1,628	14,700	189,263	5,535,420

18. 法務局，地方法務局及び同支局，

法務局又は地方法務局管内別 ＼ 種別		総数			甲号			乙号	
					不動産及び船舶登記				
		件数	個数	登録税 手数料	件数	個数	登録税	件数	手数料
				円			円		円
伊丹	支局	31,532	27,502	22,942,615	10,574	27,502	20,535,475	20,341	587,940
尼崎	〃	91,144	43,010	107,258,544	29,245	43,010	77,839,760	60,226	1,694,850
明石	〃	41,689	29,460	26,471,268	17,082	29,460	24,590,656	24,121	649,110
篠山	〃	8,435	13,700	2,910,310	4,093	13,700	2,725,730	4,111	108,210
柏原	〃	9,409	7,500	4,335,301	3,226	7,499	3,890,006	5,947	132,240
姫路	〃	83,094	29,398	52,263,835	26,643	29,398	42,645,601	54,336	1,285,290
社	〃	6,604	7,048	2,993,838	2,896	7,048	2,718,808	3,513	81,030
竜野	〃	22,063	11,088	6,392,007	5,169	11,088	5,735,597	16,648	222,360
豊岡	〃	22,382	11,626	5,742,138	4,889	11,626	5,259,675	17,221	213,120
洲本	〃	16,240	10,152	8,365,883	4,070	10,152	7,594,653	11,754	251,040
兵庫	出張所	55,506	39,425	77,249,715	27,795	39,425	76,453,605	27,711	796,110
御影	〃	34,799	23,907	48,090,290	16,937	23,907	47,614,370	17,862	475,920
西宮	〃	78,570	42,159	95,726,359	25,151	42,159	91,837,644	52,479	1,434,870
芦屋	〃	26,515	13,523	37,120,502	9,232	13,523	36,211,052	17,062	504,960
猪名川	〃	5,732	5,387	5,180,470	2,365	5,387	5,083,660	3,343	93,510
三田	〃	10,120	9,036	5,055,761	4,036	9,036	4,852,761	5,924	144,210
木川	〃	12,807	7,555	4,120,697	3,275	7,555	3,521,247	9,244	172,050
吉川	〃	1,775	2,224	530,338	783	2,224	507,298	940	13,440
青垣	〃	2,343	3,815	1,295,752	1,489	3,761	1,255,206	713	20,370
春日	〃	4,100	5,665	1,689,935	2,149	5,665	1,606,985	1,828	50,400
夢前	〃	2,400	2,960	1,170,990	1,158	2,960	1,093,840	1,166	22,950
弥古	〃	13,006	13,233	7,064,337	5,889	13,233	6,819,237	7,025	179,100
阿加	〃	28,919	14,586	17,397,715	7,225	14,586	14,336,862	21,043	452,550
福神	〃	12,495	8,183	3,584,206	3,449	8,183	3,306,256	8,857	93,900
飾西	〃	2,682	2,995	1,601,364	1,270	2,995	1,502,334	1,336	36,030
網干	〃	21,177	9,351	26,365,602	4,329	9,351	25,183,232	16,848	182,370
家島	〃	5,814	6,184	10,439,868	3,021	6,162	10,323,332	2,748	69,270
小野	〃	1,912	1,326	1,097,942	718	1,326	1,058,192	1,177	27,750
中村	〃	11,339	5,006	2,696,823	2,254	5,006	2,219,778	8,911	110,670
北条	〃	6,107	5,550	2,731,967	2,341	5,550	2,421,717	3,581	91,650
西脇	〃	9,557	10,445	4,237,858	4,353	10,445	3,840,088	4,986	108,870
新宮	〃	13,249	7,529	6,714,818	3,331	7,529	5,830,803	9,524	259,320
太子	〃	7,588	5,003	1,910,216	2,007	5,003	1,828,256	5,496	42,960
相生	〃	3,780	4,385	1,663,891	2,096	4,385	1,593,201	1,629	37,290
	〃	23,850	6,830	17,803,058	3,293	6,830	3,397,798	20,367	125,790
赤穂	〃	10,243	7,529	4,254,413	3,204	7,529	4,072,363	6,881	84,570
上郡	〃	7,489	6,513	1,826,142	2,387	6,513	1,679,447	5,007	56,070
佐用	〃	12,914	8,103	1,989,676	2,965	8,100	1,897,781	9,829	48,150
三河	〃	1,894	1,889	752,710	752	1,889	727,930	1,118	14,640
山崎	〃	13,037	6,760	2,582,156	2,859	6,760	2,381,626	10,014	88,890
安積	〃	6,571	4,247	1,453,723	1,564	4,247	1,398,943	4,924	45,180
香良	〃	3,836	2,321	2,147,302	1,013	2,321	1,964,822	2,742	61,080
日出	〃	3,081	2,754	1,764,551	935	2,754	1,349,031	2,047	54,870
高石	〃	5,765	7,354	1,972,955	2,252	7,345	1,830,015	3,377	63,750
	〃	6,656	13,188	2,458,456	3,585	13,161	2,360,921	2,940	59,640
八木	〃	5,488	5,789	3,968,690	2,247	5,781	3,685,080	3,054	82,440
和田	〃	1,480	2,138	882,152	766	2,136	849,322	678	13,320
村	〃	7,430	6,381	4,400,969	2,718	6,368	4,120,639	4,492	106,440
湯	〃	2,779	2,961	1,166,221	1,148	2,960	1,122,631	1,586	39,270
一宮	〃	3,749	4,439	1,723,340	1,653	4,437	1,590,095	2,012	43,530
	〃	13,343	10,861	11,900,495	3,745	10,861	11,760,275	9,462	65,070

同出張所別登記の総数及び登録税，手数料 （続）

甲号								乙号	
農業用動産抵当，建設機械登記及び鉱害賠償登録			商業登記		その他				
件数	個数	登録税	件数	登録税	件数	登録税		件数	手数料
		円		円		円			円
–	–	–	453	1,819,200	164	–		20,341	587,940
–	–	–	1,433	27,723,934	240	–		60,226	1,694,850
–	–	–	362	1,231,502	124	–		24,121	649,110
–	–	–	52	76,370	179	–		4,111	108,210
1	1	15	102	313,040	133	–		5,947	132,240
–	–	–	1,651	8,332,944	464	–		54,336	1,285,290
–	–	–	98	194,000	97	–		3,513	81,030
–	–	–	145	434,050	101	–		16,648	222,360
–	–	–	181	269,343	91	–		17,221	213,120
–	–	–	186	520,190	230	–		11,754	251,040
–	–	–	–	–	–	–		27,711	796,110
–	–	–	–	–	–	–		17,862	475,920
–	–	–	786	2,453,845	154	–		52,479	1,434,870
–	–	–	168	404,490	53	–		17,062	504,960
–	–	–	3	3,300	21	–		3,343	93,510
–	–	–	46	58,790	114	–		5,924	144,210
–	–	–	176	427,400	112	–		9,244	172,050
–	–	–	14	9,600	38	–		940	13,440
54	54	5,676	5	14,500	82	–		713	20,370
–	–	–	27	32,550	96	–		1,828	50,400
–	–	–	21	54,200	55	–		1,166	22,950
–	–	–	39	66,000	53	–		7,025	179,100
–	–	–	378	2,608,303	273	–		21,043	452,550
–	–	–	78	184,050	111	–		8,857	93,900
–	–	–	23	63,000	53	–		1,336	36,030
–	–	–	–	–	–	–		16,848	182,370
12	22	22,966	16	24,300	17	–		2,748	69,270
–	–	–	10	12,000	7	–		1,177	27,750
–	–	–	112	366,375	62	–		8,911	110,670
–	–	–	114	218,600	71	–		3,581	91,650
–	–	–	99	288,900	119	–		4,986	108,870
–	–	–	266	624,695	128	–		9,524	259,320
–	–	–	43	39,000	42	–		5,496	42,960
–	–	–	28	33,400	27	–		1,629	37,290
–	–	–	140	14,279,470	50	–		20,367	125,790
–	–	–	77	97,480	81	–		6,881	84,570
–	–	–	46	90,625	49	–		5,007	56,070
3	3	345	38	43,400	79	–		9,829	48,150
–	–	–	8	10,140	16	–		1,118	14,640
–	–	–	73	111,640	91	–		10,014	88,890
–	–	–	14	9,600	69	–		4,924	45,180
–	–	–	34	121,400	47	–		2,742	61,080
–	–	–	43	360,650	56	–		2,047	54,870
9	9	840	41	78,350	86	–		3,377	63,750
27	27	1,995	26	35,900	78	–		2,940	59,640
8	8	1,320	56	199,850	123	–		3,054	82,440
2	2	210	7	19,300	27	–		678	13,320
12	13	690	62	173,200	146	–		4,492	106,440
1	1	120	8	4,200	36	–		1,586	39,270
2	2	1,665	29	88,050	53	–		2,012	43,530
–	–	–	45	75,150	91	–		9,462	65,070

18. 法務局，地方法務局及び同支局，同出張所別登記の総数及び登録税，手数料（続）

種別 / 法務局又は地方法務局管内別	総数			甲号								乙号	
				不動産及び船舶登記			農業用動産抵当，建設機械登記及び鉱害賠償登録			商業登記		その他			
	件数	個数	登録税 手数料	件数	個数	登録税	件数	個数	登録税	件数	登録税	件数	登録税	件数	手数料
			円			円			円		円		円		円
淡路出張所	3,773	4,266	1,868,727	1,719	4,266	1,735,897	–	–	–	46	97,850	41	–	1,967	34,980
三原〃	10,950	10,052	4,710,652	4,103	10,050	4,403,372	1	2	1,200	62	213,200	170	–	6,614	92,880
奈良地方法務局管内（支局3 出張所25）															
総数	189,869	142,229	123,305,909	58,007	142,225	114,330,229	4	4	15	2,031	6,052,675	2,234	9,000	127,593	2,913,990
奈良地方法務局	37,048	19,006	30,434,171	8,275	19,003	26,851,671	3	3	–	702	2,860,460	455	9,000	27,613	713,040
葛城支局	24,449	10,767	12,076,061	5,260	10,767	11,035,596	–	–	–	236	692,075	196	–	18,757	348,390
宇陀〃	4,619	5,258	1,960,377	1,560	5,258	1,858,237	–	–	–	35	33,800	63	–	2,961	68,340
五条〃	6,981	8,371	5,873,412	3,218	8,371	5,530,922	–	–	–	93	241,480	133	–	3,537	101,010
柳生出張所	2,436	3,339	867,951	881	3,339	819,591	–	–	–	2	2,400	15	–	1,538	45,960
郡山〃	19,632	12,051	12,546,755	5,109	12,051	12,045,545	–	–	–	117	263,220	110	–	14,296	237,990
竜田〃	5,211	4,998	2,828,375	2,257	4,998	2,664,395	–	–	–	39	93,000	63	–	2,852	70,980
富雄〃	11,883	9,869	6,821,574	3,977	9,869	6,522,424	–	–	–	65	131,900	48	–	7,793	167,250
天理〃	5,793	4,297	4,011,746	2,170	4,297	3,740,391	–	–	–	86	177,725	87	–	3,450	93,630
都祁〃	3,695	4,313	900,281	1,171	4,313	821,441	–	–	–	12	8,100	86	–	2,426	70,740
桜井〃	12,296	8,927	8,412,601	3,689	8,927	7,955,871	–	–	–	131	322,450	115	–	8,361	134,280
田原本〃	4,754	3,554	3,319,729	1,947	3,554	3,114,694	–	–	–	54	133,425	78	–	2,675	71,610
広陵〃	2,937	1,895	1,773,848	1,086	1,895	1,663,868	–	–	–	24	60,900	48	–	1,779	49,080
橿原〃	6,048	4,011	5,645,348	2,295	4,011	5,211,278	–	–	–	123	331,890	115	–	3,515	102,180
高取〃	2,217	2,278	1,611,362	910	2,278	1,505,182	–	–	–	49	71,920	65	–	1,193	34,260
御所〃	8,861	7,755	6,036,179	2,967	7,754	5,785,584	1	1	15	52	109,400	98	–	5,743	141,180
榛原〃	4,610	5,369	2,384,693	1,900	5,369	2,286,833	–	–	–	20	45,900	70	–	2,620	51,960
曾爾〃	2,683	3,084	1,219,578	1,257	3,084	1,171,508	–	–	–	9	14,500	15	–	1,402	33,570
小川〃	1,388	1,452	978,272	642	1,452	952,172	–	–	–	14	15,600	46	–	686	10,500
四郷〃	767	747	518,306	304	747	504,036	–	–	–	1	3,500	14	–	448	10,770
下市〃	4,741	4,200	2,945,324	1,558	4,200	2,799,894	–	–	–	39	68,510	55	–	3,089	76,920
吉野〃	4,583	4,897	2,395,251	1,590	4,897	2,111,151	–	–	–	71	202,920	120	–	2,802	81,180
十津川〃	1,859	2,163	1,312,194	657	2,163	1,287,624	–	–	–	–	–	–	–	1,202	24,570
上野地〃	1,752	1,667	1,202,851	499	1,667	1,095,241	–	–	–	17	77,400	23	–	1,213	30,210
大塔〃	1,940	2,765	1,390,740	945	2,765	1,329,340	–	–	–	10	35,000	20	–	965	26,400
天川〃	903	498	437,056	370	498	420,046	–	–	–	5	4,800	11	–	517	12,210
川上〃	1,908	2,012	1,568,621	624	2,012	1,532,621	–	–	–	8	3,300	22	–	1,254	32,700
北山〃	1,865	941	682,729	323	941	611,069	–	–	–	3	30,800	34	–	1,505	40,860
黒滝〃	2,010	1,745	1,150,524	566	1,745	1,102,004	–	–	–	14	16,300	29	–	1,401	32,220
大津地方法務局管内（支局3 出張所28）															
総数	214,015	163,630	102,499,178	73,231	163,630	92,051,929	–	–	–	1,934	7,144,879	2,604	8,400	136,246	3,293,970
大津地方法務局	31,696	8,954	19,511,060	4,391	8,954	17,283,970	–	–	–	558	1,690,930	341	8,400	26,406	527,760
彦根支局	15,076	9,541	8,016,472	4,597	9,541	7,215,832	–	–	–	241	538,650	173	–	10,065	261,990
長浜〃	16,505	13,584	10,847,129	6,166	13,584	8,255,309	–	–	–	232	2,330,280	194	–	9,913	261,540
水口〃	6,567	8,054	2,452,963	2,736	8,054	2,237,068	–	–	–	58	106,035	74	–	3,699	109,860
堅田出張所	4,637	3,736	2,782,989	1,624	3,736	2,215,349	–	–	–	28	499,000	83	–	2,902	68,640
瀬田〃	7,496	5,341	4,133,549	2,850	5,341	4,010,569	–	–	–	18	22,300	33	–	4,595	100,680
草津〃	8,752	6,569	4,336,683	3,460	6,569	4,122,079	–	–	–	52	96,614	137	–	5,103	117,990
守山〃	7,666	9,417	6,760,502	4,011	9,417	6,540,962	–	–	–	52	123,450	109	–	3,494	96,090
中主〃	7,050	4,045	1,599,571	2,343	4,045	1,541,251	–	–	–	6	5,100	30	–	4,671	53,220
今津〃	7,402	3,042	1,972,736	1,495	3,042	1,705,001	–	–	–	51	182,535	94	–	5,762	85,200
高島〃	5,582	4,068	2,017,635	1,961	4,068	1,869,165	–	–	–	40	48,900	96	–	3,485	99,570

18. 法務局，地方法務局及び同支局，

種別 / 法務局又は地方法務局管内別	総数			甲号			乙号	
				不動産及び船舶登記				
	件数	個数	登録税 手数料	件数	個数	登録税	件数	手数料
			円			円		円
朽木出張所	1,391	1,786	675,328	607	1,786	639,228	742	20,100
出町〃	4,210	3,202	1,695,033	1,824	3,202	1,597,403	2,331	67,680
多賀〃	2,526	3,024	868,166	1,109	3,024	817,586	1,390	39,480
愛知川〃	11,727	12,117	4,388,178	5,540	12,117	4,124,818	5,959	168,810
能登川〃	6,502	4,801	2,908,912	2,175	4,801	2,663,602	4,144	104,010
八日市〃	7,683	6,256	3,780,125	2,548	6,256	3,252,965	4,974	145,560
永源寺〃	2,059	2,264	635,462	756	2,264	602,462	1,269	30,300
八幡〃	10,012	5,527	3,585,447	2,950	5,527	3,240,347	6,867	196,500
武佐〃	3,003	2,520	1,092,175	1,281	2,520	1,011,245	1,670	48,330
日野〃	3,888	4,646	1,983,587	1,757	4,646	1,805,107	2,042	60,480
蒲生〃	3,771	3,752	1,319,926	1,739	3,752	1,261,156	2,012	57,270
春照〃	3,868	5,005	2,916,701	1,714	5,005	2,824,691	2,065	58,860
米原〃	3,568	3,915	1,323,736	1,671	3,915	1,228,576	1,826	52,110
速水〃	6,965	6,040	2,246,444	2,537	6,040	2,068,354	4,362	96,840
浅井〃	2,478	3,247	895,506	1,375	3,247	854,716	1,027	29,580
木之本〃	4,245	4,166	1,678,166	2,076	4,166	1,598,816	2,051	58,650
西浅井〃	1,254	1,727	814,975	644	1,727	797,965	582	17,010
甲南〃	8,021	6,707	1,944,343	2,679	6,707	1,704,103	5,225	119,790
土山〃	1,743	1,538	685,997	523	1,538	605,127	1,158	28,770
石部〃	2,922	2,634	1,487,053	1,021	2,634	1,336,493	1,845	50,460
信楽〃	3,750	2,405	1,142,629	1,070	2,405	1,020,614	2,610	60,840
和歌山地方法務局管内（支局 4 出張所36）								
総数	271,202	204,667	183,604,260	93,364	204,590	170,915,759	172,263	4,741,540
和歌山地方法務局	81,891	39,344	59,034,921	22,495	39,344	52,842,903	57,276	1,658,400
妙寺支局	8,027	7,721	5,433,647	3,654	7,721	5,082,227	4,209	118,770
田辺〃	21,427	14,719	23,971,381	6,407	14,715	22,551,476	14,509	406,770
御坊〃	11,065	7,900	6,808,456	3,893	7,900	6,361,711	6,890	189,270
新宮〃	14,342	9,885	8,999,447	4,778	9,870	8,344,137	9,290	272,460
海南出張所	11,999	8,671	7,029,768	4,175	8,671	6,631,668	7,586	210,750
山東〃	2,383	2,406	1,359,468	1,151	2,406	1,322,928	1,232	36,540
下口〃	1,310	1,448	1,113,213	704	1,448	1,089,063	580	16,950
津木〃	6,180	6,614	4,807,768	2,247	6,614	4,605,323	3,844	111,870
箕島〃	6,974	5,437	5,876,257	2,612	5,437	5,463,977	4,194	124,380
湯浅〃	8,496	7,105	6,737,656	3,304	7,099	6,538,276	5,046	132,600
金屋〃	12,872	8,443	3,677,556	3,430	8,443	3,508,816	9,366	134,340
清水〃	3,857	3,208	1,432,014	1,229	3,208	1,361,814	2,604	69,000
岩出〃	5,221	5,228	3,636,147	2,756	5,228	3,454,407	2,359	70,140
桃山〃	3,246	2,381	1,204,161	1,398	2,381	1,167,741	1,801	35,220
野上〃	3,640	3,759	2,204,194	1,451	3,759	2,089,954	2,141	58,740
美里〃	2,055	2,914	1,578,607	999	2,914	1,546,867	1,034	29,340
九度山〃	2,786	3,120	1,389,425	1,376	3,120	1,327,225	1,367	33,000
橋本〃	6,375	6,454	3,523,021	3,114	6,454	3,305,711	3,122	88,110
高野〃	2,130	2,025	1,768,704	703	2,025	1,707,524	1,338	39,480
麻生津〃	2,107	3,108	1,138,917	1,622	3,108	1,125,477	485	13,440
粉河〃	3,828	3,523	2,250,457	1,795	3,523	2,130,217	1,928	56,940
栗栖〃	2,405	2,837	1,308,174	799	2,837	1,260,504	1,560	46,470
朝来〃	4,194	4,281	2,648,887	1,743	4,281	2,563,977	2,362	68,610
周参見〃	2,768	2,005	1,577,401	773	2,005	1,479,096	1,915	55,530
江住〃	2,065	1,636	849,278	640	1,636	810,238	1,410	32,040

同出張所別登記の総数及び登録税，手数料（続）

甲号								乙号	
農業用動産抵当，建設機械登記及び鉱害賠償登録			商業登記		その他				
件数	個数	登録税	件数	登録税	件数	登録税		件数	手数料
		円		円		円			円
−	−	−	7	16,000	35	−		742	20,100
−	−	−	13	29,950	42	−		2,331	67,680
−	−	−	5	11,100	22	−		1,390	39,480
−	−	−	50	94,550	177	−		5,959	168,810
−	−	−	78	141,300	105	−		4,144	104,010
−	−	−	85	381,600	76	−		4,974	145,560
−	−	−	3	2,700	31	−		1,269	30,300
−	−	−	64	148,600	131	−		6,867	196,500
−	−	−	14	32,600	38	−		1,670	48,330
−	−	−	30	118,000	59	−		2,042	60,480
−	−	−	2	1,500	18	−		2,012	57,270
−	−	−	22	33,150	67	−		2,065	58,860
−	−	−	33	43,050	38	−		1,826	52,110
−	−	−	26	81,250	40	−		4,362	96,840
−	−	−	3	11,210	73	−		1,027	29,580
−	−	−	21	20,700	97	−		2,051	58,650
−	−	−	−	−	28	−		582	17,010
−	−	−	61	120,450	56	−		5,225	119,790
−	−	−	17	52,100	45	−		1,158	28,770
−	−	−	28	100,100	28	−		1,845	50,460
−	−	−	36	61,175	34	−		2,610	60,840
69	77	40,543	3,138	7,890,218	2,368	16,200		172,263	4,741,540
−	−	−	1,509	4,517,418	611	16,200		57,276	1,658,400
−	−	−	111	232,650	53	−		4,209	118,770
4	4	6,310	331	1,006,825	176	−		14,509	406,770
−	−	−	147	257,475	135	−		6,890	189,270
15	15	14,550	183	368,300	76	−		9,290	272,460
−	−	−	149	187,350	89	−		7,586	210,750
−	−	−	−	−	−	−		1,232	36,540
−	−	−	10	7,200	16	−		580	16,950
−	−	−	41	90,575	48	−		3,844	111,870
−	−	−	104	287,900	64	−		4,194	124,380
2	6	930	76	65,850	68	−		5,046	132,600
−	−	−	23	34,400	53	−		9,366	134,340
−	−	−	1	1,200	23	−		2,604	69,000
−	−	−	47	111,600	58	−		2,359	70,140
−	−	−	1	1,200	46	−		1,801	35,220
−	−	−	23	55,500	25	−		2,141	58,740
−	−	−	5	2,400	17	−		1,034	29,340
−	−	−	21	29,200	22	−		1,367	33,000
−	−	−	87	129,200	52	−		3,122	88,110
−	−	−	19	21,700	70	−		1,338	39,480
−	−	−	−	−	−	−		485	13,440
−	−	−	51	63,300	54	−		1,928	56,940
−	−	−	1	1,200	45	−		1,560	46,470
−	−	−	10	16,300	79	−		2,362	68,610
−	−	−	36	42,775	44	−		1,915	55,530
−	−	−	1	7,000	14	−		1,410	32,040

18. 法務局，地方法務局及び同支局，

法務局又は地方法務局管内別 ＼ 種別	総数			甲号						乙号	
				不動産及び船舶登記			農業用動産抵当，建設機械登記及び鉱害賠償登録			件数	手数料
	件数	個数	登録税 手数料	件数	個数	登録税	件数	個数	登録税		
			円			円			円		円
川添出張所	2,654	2,088	1,341,765	826	2,088	1,289,985	−	−	−	1,828	51,780
串本〃	3,847	2,778	2,412,278	1,206	2,769	2,240,008	5	9	3,540	2,533	73,830
南部〃	3,624	3,082	1,502,473	1,498	3,082	1,422,603	−	−	−	2,078	55,170
竜神〃	1,960	1,628	1,598,498	589	1,628	1,558,028	−	−	−	1,358	40,470
印南〃	3,328	3,714	1,474,250	1,526	3,694	1,402,190	20	20	4,950	1,718	49,110
由良〃	2,204	2,155	1,487,233	790	2,154	1,374,033	1	1	1,500	1,370	40,200
中津〃	1,356	1,968	705,905	621	1,968	685,265	−	−	−	702	20,640
川辺〃	1,376	1,344	487,654	645	1,344	467,344	−	−	−	706	17,910
赤木〃	658	901	336,032	241	901	324,362	−	−	−	401	11,670
古座〃	3,196	3,537	1,769,382	1,400	3,534	1,709,802	3	3	1,590	1,723	50,790
那智〃	6,440	5,472	5,918,235	1,786	5,453	5,686,012	19	19	7,173	4,543	119,350
真砂〃	1,372	1,836	889,558	561	1,836	870,178	−	−	−	811	19,380
下里〃	2,342	2,964	1,037,430	1,097	2,964	979,050	−	−	−	1,218	34,680
本宮〃	2,159	3,530	763,800	907	3,530	727,590	−	−	−	1,211	35,010
九重〃	1,043	1,498	520,842	423	1,498	506,052	−	−	−	615	12,390
名古屋法務局管内（支局5 出張所46）											
総数	**1,428,699**	**754,954**	**857,587,474**	**356,253**	**754,865**	**684,774,394**	**65**	**89**	**44,570**	**1,044,391**	**23,196,320**
名古屋法務局	430,400	108,069	316,335,829	81,739	108,051	210,340,322	15	18	31,560	334,510	9,383,880
一宮支局	55,428	25,783	38,056,632	14,350	25,783	30,346,778	−	−	−	39,498	1,013,650
半田〃	25,638	19,025	17,218,163	8,801	19,025	15,598,901	−	−	−	15,882	451,560
岡崎〃	36,295	36,837	24,126,476	12,449	36,837	22,332,706	−	−	−	22,838	638,880
豊橋〃	52,616	27,644	30,585,538	15,007	27,644	26,746,143	−	−	−	36,180	1,030,140
新城〃	6,838	6,757	2,361,288	2,885	6,757	2,166,518	−	−	−	3,778	101,070
古沢出張所	94,780	46,184	103,885,458	23,734	46,184	102,335,898	−	−	−	71,046	1,549,560
有松〃	16,275	13,678	5,430,032	7,681	13,678	4,985,312	−	−	−	8,402	241,860
広路〃	101,125	55,612	90,679,797	29,145	55,612	89,217,807	−	−	−	71,953	1,451,790
瀬戸〃	42,943	23,440	12,135,226	11,453	23,440	10,058,377	−	−	−	30,765	755,010
春日井〃	22,975	24,130	11,369,585	9,412	24,130	10,550,157	−	−	−	13,263	358,770
小牧〃	37,252	13,018	3,674,074	4,396	13,018	3,354,034	−	−	−	32,615	158,220
甚目寺〃	6,621	5,975	1,736,137	2,175	5,975	1,548,287	−	−	−	4,318	71,250
蟹江〃	12,444	10,919	2,908,901	2,770	10,919	1,828,091	−	−	−	9,588	142,410
津島〃	26,826	19,169	8,438,083	5,674	19,169	7,393,515	−	−	−	20,476	307,860
弥富〃	31,514	5,971	1,351,217	2,583	5,971	1,152,902	−	−	−	28,748	71,730
新川〃	45,874	14,100	8,902,193	6,126	14,100	8,191,148	−	−	−	39,539	282,270
稲沢〃	9,870	8,112	3,447,863	3,742	8,112	3,125,114	−	−	−	5,883	148,770
祖父江〃	8,748	6,357	2,594,886	2,442	6,357	2,005,286	−	−	−	6,161	148,560
布袋〃	13,412	17,924	5,512,687	4,419	17,924	4,848,600	−	−	−	8,682	241,830
犬山〃	12,971	10,102	6,261,580	4,692	10,102	5,875,450	−	−	−	8,066	197,880
栗東〃	17,011	14,954	8,559,639	5,682	14,954	7,850,899	−	−	−	11,214	306,840
海南〃	6,550	7,272	2,129,400	2,447	7,272	1,932,520	−	−	−	4,034	121,020
崎浜〃	4,567	3,657	1,625,784	1,536	3,607	1,492,844	37	50	11,120	2,905	55,620
常滑〃	8,200	8,316	5,528,156	3,130	8,316	4,761,428	−	−	−	4,799	135,420
大野〃	6,963	7,067	5,464,191	2,766	7,067	5,257,526	−	−	−	4,094	113,610
多賀〃	12,828	10,718	6,976,223	4,887	10,718	4,132,383	−	−	−	7,836	181,080
横須賀〃	25,328	13,805	7,759,626	5,271	13,805	7,221,826	−	−	−	18,923	202,200
知多川〃	2,532	3,240	706,243	1,008	3,240	668,483	−	−	−	1,459	29,340
緒川〃	9,261	5,229	1,738,939	2,476	5,229	1,604,159	−	−	−	6,730	67,680
豊富〃	12,753	11,544	7,555,246	4,309	11,544	7,125,216	−	−	−	8,201	238,920
福岡〃	20,963	9,132	3,920,564	4,426	9,132	3,664,909	−	−	−	16,389	436,500
安城〃											
知立〃											

同出張所別登記の総数及び登録税，手数料（続）

甲号								乙号	
農業用動産抵当，建設機械登記及び鉱害賠償登録			商業登記		その他				
件数	個数	登録税	件数	登録税	件数	登録税		件数	手数料
		円		円		円			円
−	−	−	−	−	−	−		1,828	51,780
5	9	3,540	38	94,900	65	−		2,533	73,830
−	−	−	16	24,700	32	−		2,078	55,170
−	−	−	−	−	13	−		1,358	40,470
20	20	4,950	7	18,000	57	−		1,718	49,110
1	1	1,500	12	71,500	31	−		1,370	40,200
−	−	−	−	−	33	−		702	20,640
−	−	−	3	2,400	22	−		706	17,910
−	−	−	−	−	16	−		401	11,670
3	3	1,590	9	7,200	61	−		1,723	50,790
19	19	7,173	54	105,700	38	−		4,543	119,350
−	−	−	−	−	−	−		811	19,380
−	−	−	9	23,700	18	−		1,218	34,680
−	−	−	1	1,200	40	−		1,211	35,010
−	−	−	2	2,400	3	−		615	12,390
65	**89**	**44,570**	**19,999**	**149,555,390**	**7,991**	**16,800**		**1,044,391**	**23,196,320**
15	18	31,560	11,918	96,563,267	2,218	16,800		334,510	9,383,880
−	−	−	1,222	6,696,204	358	−		39,498	1,013,650
−	−	−	660	1,167,702	295	−		15,882	451,560
−	−	−	516	1,154,890	492	−		22,838	638,880
−	−	−	969	2,809,255	460	−		36,180	1,030,140
−	−	−	68	93,700	107	−		3,778	101,070
−	−	−	−	−	−	−		71,046	1,549,560
−	−	−	101	202,860	91	−		8,402	241,860
−	−	−	8	10,200	19	−		71,953	1,451,790
−	−	−	570	1,321,839	155	−		30,765	755,010
−	−	−	185	460,658	115	−		13,263	358,770
−	−	−	86	161,820	155	−		32,615	158,220
−	−	−	53	116,600	75	−		4,318	71,250
−	−	−	59	938,400	27	−		9,588	142,410
−	−	−	402	736,708	274	−		20,476	307,860
−	−	−	79	126,585	104	−		28,748	71,730
−	−	−	123	428,775	86	−		39,539	282,270
−	−	−	99	173,979	146	−		5,883	148,770
−	−	−	65	441,040	80	−		6,161	148,560
−	−	−	171	422,257	140	−		8,682	241,830
−	−	−	118	188,250	95	−		8,066	197,880
−	−	−	81	401,900	34	−		11,214	306,840
−	−	−	34	75,860	35	−		4,034	121,020
37	50	11,120	39	66,200	50	−		2,905	55,620
−	−	−	190	631,308	81	−		4,799	135,420
−	−	−	71	93,055	32	−		4,094	113,610
−	−	−	74	2,662,760	31	−		7,836	181,080
−	−	−	96	335,600	38	−		18,923	202,200
−	−	−	3	8,420	62	−		1,459	29,340
−	−	−	10	67,100	45	−		6,730	67,680
−	−	−	98	199,450	145	−		8,201	238,920
−	−	−	56	85,495	92	−		16,389	436,500

18. 法務局，地方法務局及び同支局，

種別 / 法務局又は地方法務局管内別	総数			甲号		
				不動産及び船舶登記		
	件数	個数	登録税 手数料	件数	個数	登録税
			円			円
刈谷出張所	16,112	7,625	14,542,872	3,555	7,625	11,145,173
碧南〃	26,808	15,362	10,947,367	7,637	15,362	9,925,117
西尾〃	18,472	16,809	8,124,798	6,937	16,809	7,414,048
幡豆一色〃	6,383	9,454	2,798,957	1,896	9,436	2,509,517
幡豆横須賀〃	7,388	12,195	3,678,498	2,977	12,195	3,449,478
足助〃	4,093	6,765	1,697,130	2,464	6,765	1,587,720
大沼〃	2,940	3,590	801,024	1,322	3,590	768,024
挙母〃	38,315	14,007	31,605,353	6,316	14,004	7,348,658
藤岡〃	2,225	2,709	516,560	846	2,709	465,880
田原〃	6,704	6,577	3,087,439	2,560	6,577	2,852,509
福江〃	3,852	6,916	1,004,055	1,315	6,916	903,015
高師〃	10,343	11,238	4,124,244	4,213	11,238	3,990,354
御油〃	9,383	9,879	3,602,108	3,868	9,879	3,383,688
川〃	16,561	8,989	6,572,781	4,991	8,989	5,929,630
蒲郡〃	22,234	12,008	10,709,301	5,860	12,008	9,007,343
田口〃	3,904	4,884	1,409,617	1,905	4,884	1,298,987
海老〃	1,593	2,294	677,006	846	2,294	663,716
本郷〃	3,030	5,351	1,227,532	1,265	5,351	1,164,762
三河大野〃	3,091	2,607	901,311	1,003	2,607	707,521
富岡〃	8,467	1,955	583,865	864	1,955	545,315
津地方法務局管内（支局5 出張所39）						
総数	748,023	290,486	179,166,218	122,326	290,380	161,938,283
津地方法務局	61,086	15,229	18,289,251	8,078	15,229	15,889,496
松阪支局	46,745	13,485	13,106,140	6,905	13,484	12,140,870
上野〃	47,945	14,674	5,696,138	5,916	14,674	5,081,748
四日市〃	95,215	24,837	39,919,327	12,479	24,837	34,808,722
伊勢〃	30,594	15,791	15,155,463	7,568	15,775	13,842,594
熊野〃	11,370	8,826	3,730,501	3,555	8,825	3,391,269
主出張所	13,031	3,463	954,465	1,496	3,463	913,485
鈴鹿〃	15,446	12,511	6,156,173	5,137	12,487	5,782,408
一身田〃	5,367	7,255	2,367,787	2,890	7,247	2,287,705
亀山〃	80,503	15,141	6,667,382	5,154	15,141	6,432,872
関〃	5,826	3,234	1,193,894	1,219	3,234	1,113,344
久居〃	38,708	6,528	3,093,033	3,623	6,528	2,804,340
川口〃	5,311	6,070	1,451,337	2,109	6,070	1,393,167
多気〃	2,306	3,131	1,024,622	994	3,131	935,082
中原〃	9,112	5,264	2,035,310	2,758	5,264	1,927,120
川俣〃	3,911	3,797	666,894	907	3,797	613,214
粥見〃	4,369	4,140	1,005,335	1,467	4,140	922,938
相可〃	15,801	5,127	1,213,423	1,919	5,127	1,144,133
斉宮〃	16,150	4,544	1,207,686	1,783	4,544	1,143,276
荻原〃	3,259	3,314	896,231	1,170	3,313	794,731
大山田〃	5,775	2,853	792,173	1,040	2,853	750,783
西名阪〃	5,725	4,869	1,038,813	1,839	4,869	969,443
青山〃	13,630	5,452	2,336,669	2,129	5,452	2,110,629
富洲原〃	7,658	4,818	1,126,507	1,919	4,818	1,041,737
	14,223	10,782	7,230,899	5,175	10,782	6,876,639
菰野〃	9,853	8,892	2,313,307	3,526	8,892	2,213,637
弁〃	20,025	4,755	1,196,693	2,096	4,755	1,085,533

同出張所別登記の総数及び登録税，手数料 （続）

甲号								乙号	
農業用動産抵当，建設機械登記及び鉱害賠償登録			商業登記		その他				
件数	個数	登録税	件数	登録税	件数	登録税		件数	手数料
		円		円		円			円
–	–	–	243	3,158,779	99	–		12,215	311,340
–	–	–	232	585,750	165	–		18,774	111,150
–	–	–	160	399,410	308	–		11,067	122,490
10	18	1,740	63	176,550	82	–		4,332	111,150
–	–	–	52	106,530	125	–		4,234	122,490
–	–	–	35	75,750	53	–		1,541	33,660
–	–	–	4	4,800	44	–		1,570	28,200
3	3	150	160	23,979,345	283	–		31,553	277,200
–	–	–	8	16,000	30	–		1,341	34,680
–	–	–	71	127,400	126	–		3,947	107,130
–	–	–	37	47,000	64	–		2,436	53,940
–	–	–	–	–	–	–		6,130	133,890
–	–	–	62	90,980	33	–		5,420	127,440
–	–	–	163	447,821	113	–		11,294	195,330
–	–	–	401	1,265,388	95	–		15,878	436,570
–	–	–	40	62,000	102	–		1,857	48,630
–	–	–	–	–	–	–		747	13,290
–	–	–	11	15,250	63	–		1,691	47,520
–	–	–	33	154,400	69	–		1,986	39,390
–	–	–	–	–	–	–		7,603	38,550
61	106	46,484	3,526	11,330,281	3,966	8,700		618,144	5,842,470
–	–	–	509	1,625,245	395	8,700		52,104	765,810
1	1	90	296	624,680	207	–		39,336	340,500
–	–	–	190	420,770	175	–		41,664	193,620
–	–	–	917	4,226,655	457	–		81,362	883,950
5	16	5,550	339	846,219	196	–		22,486	461,100
1	1	1,722	52	146,500	128	–		7,634	191,010
–	–	–	1	10,500	36	–		11,498	30,480
13	24	5,205	95	217,210	181	–		10,020	151,350
5	8	2,772	13	17,400	123	–		2,336	59,910
–	–	–	58	77,100	111	–		75,180	157,410
–	–	–	15	33,600	22	–		4,570	46,950
–	–	–	70	175,923	140	–		34,875	112,770
–	–	–	10	7,500	55	–		3,137	50,670
–	–	–	12	57,200	32	–		1,268	32,340
–	–	–	12	28,300	56	–		6,286	79,890
–	–	–	6	15,100	72	–		2,926	38,580
–	–	–	18	40,607	31	–		2,853	41,790
–	–	–	10	13,100	78	–		13,794	56,190
–	–	–	17	17,400	35	–		14,315	47,010
1	1	15	19	56,725	61	–		2,008	44,760
–	–	–	8	20,000	39	–		4,688	21,390
–	–	–	19	30,250	65	–		3,802	39,120
–	–	–	59	89,300	67	–		11,375	136,740
–	–	–	6	18,200	29	–		5,704	66,570
–	–	–	52	147,890	32	–		8,964	206,370
–	–	–	9	16,600	88	–		6,230	83,070
–	–	–	17	39,100	115	–		17,797	72,060

18. 法務局，地方法務局及び同支局，

種別 / 法務局又は地方法務局管内別	総数			甲号								
				不動産及び船舶登記			農業用動産抵当，建設機械登記及び鉱害賠償登記			商業登記		
	件数	個数	登録税 手数料	件数	個数	登録税	件数	個数	登録税	件数	登録税	
			円			円			円		円	
北勢出張所	10,260	3,774	1,240,167	1,630	3,774	1,106,877	–	–	–	22	42,300	
桑名〃	47,896	19,277	12,502,114	8,034	19,277	11,023,927	–	–	–	364	1,187,307	
田丸〃	3,644	3,308	799,573	1,240	3,308	742,493	–	–	–	15	27,200	
内城田〃	2,602	2,239	390,313	622	2,239	353,933	–	–	–	2	3,500	
滝原〃	3,153	1,941	855,719	861	1,933	800,549	4	8	1,560	14	22,800	
鵜倉〃	1,520	1,323	417,766	579	1,323	390,676	–	–	–	1	1,200	
五ヶ所〃	4,992	3,235	2,828,940	933	3,219	2,665,645	9	16	4,200	18	78,575	
鳥羽〃	5,686	4,573	2,762,747	1,310	4,573	2,426,327	–	–	–	56	239,700	
磯部〃	3,392	1,838	622,097	865	1,838	573,877	–	–	–	5	13,300	
鵜方〃	4,873	4,080	2,113,316	1,282	4,080	1,763,186	–	–	–	36	275,100	
大王〃	20,844	5,271	1,974,013	2,037	5,271	1,650,803	–	–	–	30	141,500	
南輪内〃	3,229	1,861	493,027	818	1,861	455,947	–	–	–	–	–	
五郷〃	2,481	2,648	1,392,242	821	2,648	1,347,992	–	–	–	–	–	
鵜殿〃	5,377	4,605	2,082,427	1,683	4,605	1,925,637	–	–	–	15	67,600	
尾呂志〃	2,483	1,856	649,631	680	1,856	600,041	–	–	–	2	2,400	
尾鷲〃	28,168	4,047	3,054,837	1,844	4,044	2,801,902	2	3	2,070	64	131,225	
海山〃	3,912	2,291	1,685,296	898	2,267	1,588,336	18	24	8,280	18	31,800	
長島〃	4,567	3,537	1,436,540	1,338	3,533	1,309,220	2	4	15,020	35	45,700	
岐阜地方法務局管内（支局5 出張所42）												
総数	475,113	455,131	240,919,358	146,139	455,116	220,595,270	15	15	195	4,566	12,955,533	
岐阜地方法務局	97,444	46,402	86,120,939	23,199	46,400	78,637,954	2	2	–	1,793	5,507,425	
八幡〃支局	19,415	10,297	3,127,722	2,711	10,297	2,953,262	–	–	–	25	30,400	
大垣〃	28,409	27,473	25,434,925	9,278	27,473	23,330,052	–	–	–	393	1,588,783	
御嵩〃	3,724	3,043	1,191,448	1,298	3,043	1,020,928	–	–	–	27	103,200	
多治見〃	21,020	13,597	10,820,264	6,053	13,597	9,832,396	–	–	–	254	590,848	
高山〃出張所	33,708	62,505	11,099,899	9,096	62,505	9,894,674	–	–	–	252	729,185	
郡上〃	10,534	8,882	9,170,511	4,059	8,882	8,793,851	–	–	–	100	197,800	
笠松〃	11,219	6,348	6,733,424	2,581	6,348	6,048,806	–	–	–	167	440,178	
羽島〃	10,261	18,606	5,046,368	4,750	18,606	4,507,973	–	–	–	80	404,325	
北方〃	9,386	19,151	5,872,556	4,176	19,151	5,631,436	–	–	–	35	94,900	
根尾〃	1,880	3,597	638,847	658	3,597	592,027	–	–	–	3	15,200	
高富〃	4,953	4,849	1,572,369	1,555	4,849	1,501,414	–	–	–	9	11,075	
谷合〃	2,375	3,043	402,129	785	3,043	383,469	–	–	–	2	1,200	
美濃〃	8,414	10,389	3,265,290	2,621	10,389	2,947,355	–	–	–	86	172,135	
神淵〃	6,932	9,529	962,831	2,076	9,529	880,051	–	–	–	15	20,200	
金山〃	1,936	1,950	607,003	772	1,950	557,523	–	–	–	18	18,100	
洞戸〃	3,096	2,760	660,908	926	2,760	634,028	–	–	–	–	–	
関〃	14,957	13,481	5,964,029	5,517	13,481	5,478,760	–	–	–	122	294,379	
美並〃	1,286	1,890	281,571	392	1,890	262,371	–	–	–	–	–	
白鳥〃	8,714	8,913	1,437,845	2,032	8,913	1,350,055	–	–	–	11	12,850	
和良〃	2,549	3,606	512,640	861	3,606	476,400	–	–	–	1	600	
神戸〃	5,933	4,829	3,253,418	2,517	4,829	3,121,168	–	–	–	31	41,500	
大野〃	3,153	3,326	1,284,301	1,310	3,325	1,178,506	1	1	15	22	58,800	
揖斐川〃	4,795	5,434	2,141,009	1,955	5,423	2,007,054	11	11	165	24	58,400	
久瀬〃	2,079	8,119	970,544	794	8,119	932,864	–	–	–	–	–	
高須〃	3,738	3,843	1,545,401	1,519	3,843	1,456,941	–	–	–	9	30,500	
今尾〃	6,470	4,204	1,245,739	1,474	4,204	1,189,809	–	–	–	9	8,200	
養老〃	10,522	11,173	3,722,749	4,737	11,173	3,538,339	–	–	–	49	60,330	
上石津〃	1,664	1,609	419,058	622	1,609	397,278	–	–	–	3	2,400	

種別 / 法務局又は地方法務局管内別	甲号				乙号	
	その他					
	件数	登録税			件数	手数料
		円				円
北勢出張所	64	–			8,544	90,990
桑名〃	205	–			39,293	290,880
田丸〃	36	–			2,353	29,880
内城田〃	46	–			1,932	32,880
滝原〃	45	–			2,229	30,810
鵜倉〃	28	–			912	25,890
五ヶ所〃	45	–			3,987	80,520
鳥羽〃	72	–			4,248	96,720
磯部〃	28	–			2,494	34,920
鵜方〃	63	–			3,492	75,030
大王〃	36	–			18,741	181,710
南輪内〃	–	–			2,411	37,080
五郷〃	–	–			1,660	44,250
鵜殿〃	42	–			3,637	89,190
尾呂志〃	49	–			1,752	47,190
尾鷲〃	106	–			26,152	119,640
海山〃	39	–			2,939	56,880
長島〃	36	–			3,156	66,600
岐阜地方法務局管内（支局5 出張所42）						
総数	4,456	8,100			319,937	7,360,260
岐阜地方法務局	877	8,100			71,573	1,967,460
八幡〃支局	143	–			16,536	144,060
大垣〃	225	–			18,513	516,090
御嵩〃	27	–			2,372	67,320
多治見〃	100	–			14,613	397,020
高山〃出張所	168	–			24,192	476,040
郡上〃	128	–			6,247	178,860
笠松〃	88	–			8,383	244,440
羽島〃	78	–			5,353	134,070
北方〃	190	–			4,985	146,220
根尾〃	11	–			1,208	31,620
高富〃	117	–			3,272	59,880
谷合〃	62	–			1,526	17,460
美濃〃	110	–			5,597	145,800
神淵〃	78	–			4,763	62,580
金山〃	30	–			1,116	31,380
洞戸〃	31	–			2,139	26,880
関〃	130	–			9,188	190,890
美並〃	18	–			876	19,200
白鳥〃	43	–			6,628	74,940
和良〃	5	–			1,682	35,640
神戸〃	79	–			3,306	90,750
大野〃	61	–			1,759	46,980
揖斐川〃	106	–			2,699	75,390
久瀬〃	16	–			1,269	37,680
高須〃	50	–			2,160	57,960
今尾〃	26	–			4,961	47,730
養老〃	123	–			5,613	124,080
上石津〃	38	–			1,001	19,380

同出張所別登記の総数及び登録税，手数料（続）

18. 法務局，地方法務局及び同支局，

種別 / 法務局又は地方法務局管内別	総数			甲号			乙号	
				不動産及び船舶登記				
	件数	個数	登録税 手数料	件数	個数	登録税	件数	手数料
			円			円		円
垂井出張所	9,716	9,872	5,579,277	4,521	9,872	5,184,787	5,048	138,480
広見〃	4,475	3,888	2,697,432	1,584	3,888	2,556,582	2,795	79,350
八百津〃	1,234	8,262	2,602,396	2,835	8,262	2,546,246	2,350	40,950
美濃加茂〃	21,108	9,352	3,369,169	4,189	9,352	3,127,509	16,776	96,150
川辺〃	3,203	2,573	813,839	1,370	2,573	755,384	1,797	34,530
白川〃	3,982	9,207	1,157,514	1,783	9,207	1,069,394	2,115	56,220
駄知〃	9,647	5,656	3,346,887	2,235	5,656	2,765,922	7,167	210,540
瑞浪〃	10,746	7,686	4,247,282	3,101	7,686	3,617,172	7,468	196,680
中津川〃	9,665	7,121	4,098,947	3,038	7,121	3,669,067	6,269	155,880
恵那〃	8,713	7,685	3,741,271	3,143	7,685	3,408,791	5,330	146,730
明智〃	3,176	4,456	727,087	1,286	4,456	685,327	1,862	28,860
岩村〃	4,753	7,749	1,542,596	2,566	7,749	1,390,876	2,044	55,320
付知〃	1,991	3,089	547,182	926	3,089	455,472	1,020	25,410
荘川〃	7,125	6,588	674,280	1,239	6,588	474,960	5,855	170,670
萩原〃	6,215	8,988	2,772,738	2,758	8,988	2,559,718	3,364	73,920
下呂〃	5,424	5,734	1,823,757	2,188	5,734	1,629,147	3,142	93,210
古川〃	11,973	12,901	2,755,776	4,683	12,900	2,493,191	7,118	189,270
神岡〃	4,020	6,918	2,335,027	1,678	6,918	2,150,687	2,238	54,240
上宝〃	3,381	4,558	581,164	692	4,558	518,294	2,649	46,050
福井地方法務局管内（支局4 出張所22）								
総数	375,541	266,298	90,392,756	62,998	266,243	81,683,154	308,197	2,939,220
福井地方法務局	179,445	43,251	31,788,031	13,236	43,251	27,835,935	164,828	1,013,760
武生支局	23,776	28,551	7,301,572	4,884	28,551	6,447,042	18,507	241,650
大野〃	14,412	27,050	6,181,450	5,550	27,050	5,765,675	8,641	193,530
敦賀〃	15,259	17,157	3,147,352	2,857	17,151	2,615,382	12,056	159,390
小浜〃	17,994	14,281	4,244,772	3,251	14,275	3,868,551	14,516	159,240
足羽出張所	3,955	6,591	1,824,484	1,959	6,591	1,691,604	1,905	55,380
松岡〃	8,819	8,446	2,926,134	2,413	8,446	2,762,414	6,284	107,820
越廼〃	1,059	1,074	250,105	389	1,074	220,615	627	18,690
三国〃	5,119	5,008	2,182,909	1,662	4,998	1,988,102	3,325	82,710
春江〃	5,045	4,826	1,297,756	1,349	4,826	1,224,656	3,663	51,900
丸岡〃	24,851	12,005	2,862,047	3,078	12,005	2,672,322	21,663	109,410
金津〃	11,500	10,211	7,888,987	1,979	10,211	7,715,482	9,317	86,280
川西〃	2,636	4,457	790,056	862	4,457	737,226	1,725	31,530
河野〃	1,972	1,951	264,173	463	1,951	248,243	1,482	13,230
朝日〃	2,037	6,146	690,083	879	6,146	641,843	1,110	23,940
織田〃	3,141	4,870	1,186,072	1,273	4,846	1,075,332	1,788	52,920
今庄〃	1,332	2,795	450,585	651	2,795	402,995	640	16,590
鯖江〃	10,997	25,896	5,172,503	4,476	25,896	4,837,433	6,363	147,900
今立〃	4,601	5,040	1,917,404	1,771	5,040	1,730,874	2,729	81,540
池田〃	1,516	3,957	425,117	950	3,957	403,652	537	12,570
勝山〃	24,664	13,673	3,945,673	4,782	13,673	3,469,495	19,692	134,130
和泉〃	1,657	3,724	385,783	658	3,724	355,273	986	28,110
三方〃	2,512	4,515	883,469	1,039	4,515	787,379	1,328	35,640
上中〃	1,394	2,311	659,702	763	2,311	606,722	570	16,080
名田庄〃	1,058	4,110	462,033	464	4,110	427,243	581	17,190
高浜〃	2,434	2,404	792,092	864	2,404	739,612	1,526	28,980
大飯〃	2,356	1,998	472,412	496	1,989	412,052	1,808	19,110

同出張所別登記の総数及び登録税，手数料（続）

甲号								乙号	
農業用動産抵当，建設機械登記及び鉱害賠償登録			商業登記		その他				
件数	個数	登録税	件数	登録税	件数	登録税		件数	手数料
		円		円		円			円
–	–	–	79	256,010	68	–		5,048	138,480
–	–	–	26	61,500	70	–		2,795	79,350
–	–	–	13	15,200	36	–		2,350	40,950
–	–	–	43	145,510	100	–		16,776	96,150
–	–	–	16	23,925	20	–		1,797	34,530
–	–	–	21	31,900	63	–		2,115	56,220
–	–	–	128	370,425	117	–		7,167	210,540
–	–	–	103	433,430	74	–		7,468	196,680
–	–	–	209	274,000	149	–		6,269	155,880
–	–	–	124	185,750	116	–		5,330	146,730
–	–	–	17	12,900	11	–		1,862	28,860
–	–	–	49	96,400	94	–		2,044	55,320
–	–	–	22	66,300	23	–		1,020	25,410
–	–	–	11	28,650	20	–		5,855	170,670
–	–	–	31	139,100	62	–		3,364	73,920
–	–	–	33	101,400	61	–		3,142	93,210
1	1	15	41	73,300	130	–		7,118	189,270
–	–	–	54	130,100	50	–		2,238	54,240
–	–	–	6	16,820	34	–		2,649	46,050
45	55	48,614	2,161	5,713,068	2,140	8,700		308,197	2,939,220
–	–	–	881	2,929,636	500	8,700		164,828	1,013,760
–	–	–	195	612,880	190	–		18,507	241,650
–	–	–	120	222,245	101	–		8,641	193,530
6	6	5,130	176	367,450	164	–		12,056	159,390
6	6	197	80	216,784	141	–		14,516	159,240
–	–	–	13	77,500	78	–		1,905	55,380
–	–	–	32	55,900	90	–		6,284	107,820
–	–	–	12	10,800	31	–		627	18,690
6	10	16,297	65	95,800	61	–		3,325	82,710
–	–	–	10	21,200	23	–		3,663	51,900
–	–	–	42	80,315	68	–		21,663	109,410
–	–	–	73	87,225	131	–		9,317	86,280
–	–	–	13	21,300	36	–		1,725	31,530
–	–	–	6	2,700	21	–		1,482	13,230
–	–	–	19	24,300	29	–		1,110	23,940
18	24	21,050	14	36,770	48	–		1,788	52,920
–	–	–	17	31,000	24	–		640	16,590
–	–	–	94	187,170	64	–		6,363	147,900
–	–	–	65	104,990	36	–		2,729	81,540
–	–	–	5	8,895	24	–		537	12,570
–	–	–	128	342,048	62	–		19,692	134,130
–	–	–	2	2,400	11	–		986	28,110
–	–	–	38	60,450	107	–		1,328	35,640
–	–	–	17	36,900	44	–		570	16,080
–	–	–	4	17,600	9	–		581	17,190
–	–	–	17	23,500	27	–		1,526	28,980
9	9	5,940	23	35,310	20	–		1,808	19,110

18. 法務局，地方法務局及び同支局，同出張所別登記の総数及び登録税，手数料 (続)

種別 / 法務局又は地方法務局管内別	総数 件数	総数 個数	総数 登録税 手数料	甲号 不動産及び船舶登記 件数	甲号 不動産及び船舶登記 個数	甲号 不動産及び船舶登記 登録税	甲号 農業用動産抵当，建設機械登記及び鉱害賠償登録 件数	甲号 農業用動産抵当，建設機械登記及び鉱害賠償登録 個数	甲号 農業用動産抵当，建設機械登記及び鉱害賠償登録 登録税	甲号 商業登記 件数	甲号 商業登記 登録税	甲号 その他 件数	甲号 その他 登録税	乙号 件数	乙号 手数料
			円			円			円		円		円		円
金沢地方法務局管内（支局3 出張所34）															
総数	416,343	346,953	169,719,318	91,145	346,817	154,042,918	103	136	96,689	2,903	11,667,381	2,063	16,200	320,129	3,896,130
金沢地方法務局	124,451	52,424	73,424,740	18,301	52,420	63,415,891	2	4	3,000	1,725	8,150,169	699	16,200	103,724	1,839,480
小松支局	39,335	30,901	17,782,403	9,349	30,901	16,440,264	–	–	–	250	952,559	182	–	29,554	389,580
七尾〃	18,424	27,387	10,315,745	6,166	27,372	9,464,415	15	15	8,500	148	595,450	99	–	11,996	247,380
輪島〃	16,843	12,594	3,432,080	3,273	12,593	3,243,700	1	1	30	48	53,050	104	–	13,417	135,300
森本出張所	8,005	7,793	1,892,846	2,363	7,793	1,841,326	–	–	–	15	26,200	35	–	5,592	25,320
津幡〃	6,611	21,996	2,115,880	1,769	21,996	1,967,680	–	–	–	36	84,300	45	–	4,761	63,900
宇ノ気〃	11,439	7,292	3,943,782	2,697	7,286	3,728,222	5	6	6,920	34	155,600	28	–	8,675	53,040
野々市〃	5,864	5,324	3,928,507	2,098	5,324	3,677,377	–	–	–	15	205,500	11	–	3,740	45,630
松任〃	6,086	4,882	4,065,021	1,941	4,882	3,898,231	–	–	–	64	103,700	54	–	4,027	63,090
金石〃	12,270	7,541	6,071,552	3,127	7,528	6,007,667	10	13	16,005	–	–	–	–	9,133	47,880
美川〃	3,284	5,257	1,872,246	1,573	5,257	1,745,736	–	–	–	52	93,750	21	–	1,638	32,760
鶴来〃	2,608	3,878	1,304,761	1,210	3,878	1,218,991	–	–	–	35	49,500	19	–	1,344	36,270
白峰〃	563	703	311,031	218	703	282,331	–	–	–	7	19,100	13	–	325	9,600
鳥越〃	2,230	5,127	517,150	1,174	5,127	482,600	–	–	–	8	17,900	19	–	1,029	16,650
辰口〃	2,860	4,806	1,167,142	1,195	4,806	1,106,262	–	–	–	12	15,700	30	–	1,623	45,180
金野〃	5,484	4,982	912,494	1,185	4,982	877,514	–	–	–	–	–	–	–	4,299	34,980
大聖寺〃	7,962	22,755	6,462,810	3,727	22,753	6,096,150	2	2	900	97	258,600	71	–	4,065	107,160
山動〃	3,344	3,335	2,336,841	961	3,335	2,167,041	–	–	–	56	123,300	16	–	2,311	46,500
能登部〃	13,524	14,592	6,346,719	3,964	14,592	6,118,014	–	–	–	36	155,835	25	–	9,499	72,870
田鶴浜〃	13,314	5,317	2,396,832	1,658	5,317	2,254,572	15	26	5,124	27	52,650	44	–	11,585	89,610
中島〃	5,998	2,497	782,582	925	2,497	763,832	–	–	–	6	2,700	9	–	5,058	16,050
能登島〃	2,676	6,193	877,214	1,154	6,193	854,114	–	–	–	8	5,400	18	–	1,496	17,700
羽咋〃	1,910	1,770	302,482	559	1,744	286,108	–	–	–	–	–	36	–	1,300	11,250
志雄〃	15,676	7,771	2,816,741	1,987	7,771	2,646,521	–	–	–	55	115,500	76	–	13,558	54,720
	3,115	4,663	1,084,993	1,001	4,663	1,050,393	–	–	–	16	19,300	24	–	2,074	15,300
高浜〃	22,020	9,316	1,442,266	2,081	9,314	1,229,946	2	2	3,010	24	185,700	57	–	19,856	23,610
高松〃	9,993	7,564	1,014,437	1,679	7,563	964,439	1	1	10	15	29,798	18	–	8,280	20,190
富来〃	2,128	7,023	969,436	1,111	6,999	923,236	14	24	13,290	14	9,300	67	–	922	23,610
門前〃	3,698	4,172	748,353	1,151	4,172	705,303	–	–	–	10	6,300	33	–	2,504	36,750
劔地〃	799	2,100	255,983	395	2,100	251,783	–	–	–	–	–	–	–	404	4,200
穴水〃	4,125	6,682	1,158,117	1,641	6,682	1,110,517	–	–	–	18	22,700	39	–	2,427	24,900
鵜川〃	2,612	5,423	487,645	1,396	5,423	470,635	–	–	–	–	–	–	–	1,216	17,010
町野〃	5,125	7,744	1,123,726	1,660	7,744	1,099,966	–	–	–	–	–	–	–	3,465	23,760
柳田〃	2,110	4,199	744,329	1,035	4,199	732,149	–	–	–	5	1,500	13	–	1,057	10,680
能都〃	6,243	4,305	1,536,703	1,257	4,291	1,405,063	8	14	8,920	16	53,000	43	–	4,919	69,720
飯田〃	15,076	11,117	1,741,634	2,543	11,103	1,594,274	14	14	14,610	38	84,300	96	–	12,385	48,450
松波〃	7,444	4,227	1,739,924	1,220	4,219	1,645,134	8	8	14,420	13	19,020	19	–	6,184	61,350
大谷〃	1,094	1,301	292,171	401	1,295	275,521	6	6	1,950	–	–	–	–	687	14,700
富山地方法務局管内（支局3 出張所26）															
総数	311,673	354,196	219,099,528	97,115	354,088	179,173,136	84	108	17,475	3,335	36,257,717	2,968	9,000	208,171	3,642,200
富山地方法務局	63,094	38,677	88,028,500	14,704	38,677	56,922,408	–	–	–	1,262	29,741,302	597	9,000	46,531	1,355,790
高岡支局	26,471	18,607	34,500,614	8,882	18,607	30,730,852	–	–	–	652	3,283,102	319	–	16,618	486,660
魚津〃	40,134	26,866	11,837,345	7,730	26,866	11,301,115	–	–	–	106	230,890	77	–	32,221	305,340
砺波〃	16,935	11,564	5,031,090	3,427	11,564	4,302,370	–	–	–	119	624,950	157	–	13,232	103,770
東岩瀬出張所	19,716	7,396	9,341,702	3,669	7,396	9,272,702	–	–	–	–	–	–	–	16,047	69,000

18. 法務局，地方法務局及び同支局，同出張所別登記の総数及び登録税，手数料（続）

法務局又は地方法務局管内別	種別	総数 件数	総数 個数	総数 登録税 手数料	甲号 不動産及び船舶登記 件数	甲号 不動産及び船舶登記 個数	甲号 不動産及び船舶登記 登録税	甲号 農業用動産抵当，建設機械登記及び鉱害賠償登録 件数	甲号 農業用動産抵当，建設機械登記及び鉱害賠償登録 個数	甲号 農業用動産抵当，建設機械登記及び鉱害賠償登録 登録税	甲号 商業登記 件数	甲号 商業登記 登録税	甲号 その他 件数	甲号 その他 登録税	乙号 件数	乙号 手数料
				円			円			円		円		円		円
大沢野	出張所	17,997	13,669	2,276,608	5,129	13,669	2,166,798	–	–	–	48	57,700	85	–	12,735	52,110
大山	〃	6,953	7,470	1,637,835	1,427	7,470	1,569,835	–	–	–	22	22,100	47	–	5,457	45,900
八尾	〃	7,985	35,923	3,067,172	3,828	35,923	2,923,872	–	–	–	50	80,300	171	–	3,936	63,000
古里	〃	1,171	3,113	952,541	810	3,113	943,211	–	–	–	1	300	47	–	313	9,030
立山	〃	4,246	7,158	3,008,767	2,166	7,158	2,890,097	–	–	–	46	62,000	127	–	1,907	56,670
滑川	〃	15,344	9,351	3,761,282	2,919	9,351	3,487,782	–	–	–	102	190,490	125	–	12,198	83,010
上市	〃	6,033	11,772	2,875,705	3,017	11,772	2,756,585	–	–	–	50	62,150	116	–	2,850	56,970
黒部	〃	10,876	14,666	6,981,178	5,324	14,666	6,812,403	–	–	–	61	88,525	78	–	5,413	80,250
舟見	〃	2,465	3,760	2,624,251	1,158	3,760	2,506,981	–	–	–	30	84,750	15	–	1,262	32,520
入善	〃	3,013	5,322	3,511,845	1,611	5,322	3,438,475	–	–	–	17	31,530	46	–	1,339	41,840
朝日	〃	3,058	3,584	2,061,082	1,409	3,584	1,993,002	–	–	–	28	21,700	58	–	1,563	46,380
小杉	〃	3,488	4,902	1,648,461	1,824	4,902	1,542,851	–	–	–	44	58,600	52	–	1,568	47,010
新湊	〃	7,025	6,686	6,632,150	3,340	6,578	6,039,645	84	108	17,475	128	486,770	94	–	3,379	88,260
氷見	〃	7,151	23,844	5,668,118	3,714	23,844	5,430,458	–	–	–	83	142,200	164	–	3,190	95,460
速川	〃	9995	4,541	324,198	617	4,541	312,978	–	–	–	–	–	–	–	378	11,220
福岡	〃	3,697	15,141	2,272,340	2,282	15,141	2,192,430	–	–	–	43	40,700	21	–	1,351	39,210
井波	〃	5,907	8,445	3,495,153	2,360	8,445	3,138,835	–	–	–	63	259,028	132	–	3,352	97,290
平	〃	1,254	7,509	336,566	665	7,509	322,346	–	–	–	7	3,900	16	–	566	10,320
城端	〃	3,567	6,442	2,125,754	1,303	6,442	1,945,754	–	–	–	54	112,830	44	–	2,166	67,170
福野	〃	4,259	6,365	2,673,030	1,417	6,365	2,453,950	–	–	–	79	150,500	77	–	2,686	68,580
中田	〃	1,697	4,828	969,861	1,102	4,828	947,781	–	–	–	15	5,400	22	–	558	16,680
石動	〃	4,992	10,286	4,208,646	2,288	10,286	3,961,096	–	–	–	88	172,970	94	–	2,522	74,580
福光	〃	7,961	23,160	3,865,856	5,451	23,160	3,635,786	–	–	–	61	169,350	62	–	2,387	60,720
戸出	〃	7,527	7,322	1,112,027	1,862	7,322	1,047,267	–	–	–	29	27,350	39	–	5,597	37,410
水橋	〃	6,662	5,827	2,269,851	1,680	5,827	2,183,471	–	–	–	47	46,330	86	–	4,849	40,050
広島法務局（支局6 出張所57）	内管轄数	611,827	500,839	432,901,954	213,229	500,686	354,371,416	142	153	17,308	7,317	67,487,820	4,194	23,400	386,945	11,002,010
広島法務局		169,198	73,468	165,520,669	38,727	73,467	106,601,056	1	1	–	3,323	55,156,443	843	15,300	126,304	3,747,870
呉支局		40,073	16,814	37,714,774	9,833	16,814	34,992,128	–	–	–	689	1,864,316	231	–	29,320	858,330
竹原	〃	9,176	8,268	6,938,669	3,056	8,268	6,650,059	–	–	–	84	123,700	84	–	5,952	164,910
尾道	〃	28,365	19,191	22,411,266	8,522	19,191	20,452,421	–	–	–	457	1,392,025	188	–	19,198	566,820
福山	〃	36,329	19,659	25,009,803	10,160	19,658	22,509,598	1	1	15	587	1,741,250	375	8,100	25,206	750,840
三次	〃	12,139	12,483	5,769,128	5,043	12,480	5,292,473	3	3	45	94	297,570	92	–	6,907	179,040
庄原	〃	12,273	11,638	5,041,541	4,930	11,638	4,684,131	–	–	–	69	146,300	73	–	7,201	211,110
田代	出張所	14,245	13,909	8,374,762	6,749	13,896	7,993,372	13	13	195	84	171,855	68	–	7,331	209,340
熊野	〃	2,706	4,915	1,109,276	1,658	4,915	1,075,626	–	–	–	7	20,000	12	–	1,029	13,650
祇園	〃	10,811	10,833	4,146,504	4,249	10,833	3,915,574	–	–	–	65	81,740	41	–	6,456	149,190
可部	〃	14,003	17,491	5,074,655	5,908	17,491	4,720,729	–	–	–	68	117,436	70	–	7,957	236,490
千代田	〃	4,533	7,509	1,989,516	2,477	7,509	1,891,966	–	–	–	22	38,330	41	–	1,993	59,220
大朝	〃	1,973	4,326	943,331	1,150	4,326	885,461	–	–	–	4	33,900	18	–	801	23,970
芸北	〃	1,892	3,060	456,573	439	3,060	415,683	–	–	–	–	–	15	–	1,438	40,890
豊平	〃	2,042	3,824	802,147	1,008	3,824	770,887	–	–	–	1	1,200	31	–	1,002	30,060
加計	〃	3,866	5,589	1,376,414	1,844	5,589	1,287,134	–	–	–	23	33,300	33	–	1,966	55,980
戸河内	〃	2,863	3,041	957,409	1,069	3,041	877,879	–	–	–	27	29,100	46	–	1,721	50,430
廿日市	〃	17,764	13,029	10,883,747	6,099	13,029	10,287,587	–	–	–	129	273,480	114	–	11,422	322,680
大玖	〃	9,421	8,156	6,968,564	3,199	8,156	6,070,294	–	–	–	144	718,660	65	–	6,013	179,610
津田	〃	3,234	3,478	1,231,813	1,451	3,478	1,161,293	–	–	–	10	21,500	26	–	1,747	49,020
西条	〃	3,387	3,089	1,610,271	1,369	3,089	1,504,101	–	–	–	15	47,100	21	–	1,982	59,070
		9,584	17,200	3,419,929	5,498	17,200	3,205,047	–	–	–	64	99,052	93	–	3,929	115,830

472827

18. 法務局，地方法務局及び同支局，同出張所別登記の総数及び登録税，手数料

法務局又は地方法務局管内別 ＼ 種別	総数 件数	総数 個数	総数 登録税 手数料	甲号 不動産及び船舶登記 件数	甲号 不動産及び船舶登記 個数	甲号 不動産及び船舶登記 登録税	甲号 農業用動産抵当，建設機械登記及び鉱害賠償登録 件数	甲号 農業用動産抵当，建設機械登記及び鉱害賠償登録 個数	甲号 農業用動産抵当，建設機械登記及び鉱害賠償登録 登録税	甲号 商業登記 件数	甲号 商業登記 登録税	甲号 その他 件数	甲号 その他 登録税	乙号 件数	乙号 手数料
			円			円			円		円		円		円
志和出張所	2,242	2,599	956,145	924	2,569	904,707	30	30	4,008	15	9,900	17	−	1,256	37,530
高屋〃	4,079	5,527	1,222,271	2,220	5,523	1,145,223	4	4	1,428	26	28,100	49	−	1,780	47,520
大和〃	3,301	6,971	1,086,583	2,085	6,971	1,034,683	−	−	−	6	16,500	30	−	1,180	35,400
豊栄〃	4,172	5,173	1,440,374	2,050	5,150	1,327,934	23	23	2,670	12	48,000	28	−	2,059	61,770
音戸〃	5,037	4,806	5,941,786	2,388	4,806	5,794,996	−	−	−	32	69,900	10	−	2,607	76,890
広〃	10,461	11,795	8,652,283	5,084	11,795	8,502,253	−	−	−	−	−	−	−	5,377	150,030
刈橋〃	3,123	2,740	3,510,292	1,357	2,735	3,440,301	5	5	291	25	18,000	13	−	1,723	51,700
倉島〃	3,344	4,639	1,163,978	1,566	4,630	1,096,983	9	9	135	5	22,400	41	−	1,723	44,460
蒲能美〃	7,941	8,628	4,292,253	3,748	8,606	4,105,583	17	22	1,590	46	72,600	55	−	4,075	112,480
黒瀬〃	4,832	6,029	1,397,745	2,577	6,029	1,321,205	−	−	−	6	11,800	24	−	2,225	64,740
安浦〃	4,995	5,719	3,756,898	2,336	5,719	3,640,868	−	−	−	23	45,200	45	−	2,591	70,830
忠海〃	2,371	2,299	1,285,308	924	2,299	1,238,368	−	−	−	20	14,600	26	−	1,401	32,340
豊江〃	2,879	3,555	1,082,348	1,158	3,555	1,025,198	−	−	−	17	18,000	22	−	1,682	39,150
木本〃	4,205	3,510	3,778,325	1,718	3,510	3,677,925	−	−	−	25	30,200	48	−	2,414	70,200
三郷〃	2,063	2,728	1,297,354	1,104	2,728	1,244,904	−	−	−	26	25,000	18	−	915	27,450
久原〃	11,883	11,476	11,246,132	5,090	11,476	10,673,942	−	−	−	184	383,400	116	−	6,493	188,790
因島〃	4,482	2,977	732,495	969	2,971	702,754	6	6	471	5	8,300	23	−	3,479	20,970
御調〃	5,167	3,918	4,033,803	2,177	3,918	3,138,446	−	−	−	71	837,757	73	−	2,846	57,600
甲山〃	4,627	3,601	1,091,372	1,214	3,601	1,014,842	−	−	−	19	18,900	60	−	3,334	57,630
西〃	5,754	6,806	2,324,254	2,652	6,806	2,177,084	−	−	−	36	60,500	56	−	3,010	86,670
羅西〃	3,115	4,215	978,979	1,659	4,215	935,179	−	−	−	3	3,600	20	−	1,433	40,200
世瀬戸〃	4,000	4,447	2,103,114	1,602	4,447	1,984,864	−	−	−	26	51,800	42	−	2,330	66,450
松永〃	10,161	7,312	5,649,054	3,775	7,312	5,220,721	−	−	−	90	288,983	59	−	6,237	139,350
沼隈〃	4,045	3,188	4,088,882	1,397	3,184	3,889,762	2	4	4,170	48	125,500	35	−	2,563	69,450
鞆〃	4,113	4,465	3,033,086	2,014	4,463	2,972,576	2	2	30	−	−	−	−	2,097	60,480
加茂〃	1,507	1,447	540,321	664	1,447	503,081	−	−	−	7	13,000	17	−	819	24,240
神辺〃	6,168	5,515	3,180,908	2,773	5,514	2,901,063	1	1	15	94	184,250	39	−	3,261	95,580
駅家〃	4,932	3,582	3,296,696	1,735	3,582	2,093,346	−	−	−	40	1,115,300	31	−	3,126	88,050
府中〃	13,075	10,843	10,845,882	4,626	10,842	9,593,390	1	1	120	164	1,024,342	144	−	8,140	228,030
新市〃	5,589	5,668	2,672,114	2,833	5,668	2,408,984	−	−	−	66	185,940	48	−	2,642	77,190
三和〃	2,167	2,997	669,906	977	2,997	631,626	−	−	−	5	3,900	36	−	1,149	34,380
油木〃	2,665	4,198	744,513	1,310	4,198	691,453	−	−	−	19	14,300	32	−	1,304	38,760
神石〃	2,131	3,287	609,004	1,034	3,287	576,154	−	−	−	1	1,200	17	−	1,079	31,650
上下〃	5,332	7,438	1,804,005	2,716	7,438	1,679,060	−	−	−	36	51,775	57	−	2,523	73,170
三良坂〃	6,543	7,233	2,733,841	3,215	7,232	2,572,155	1	1	175	28	66,891	48	−	3,251	94,620
布野〃	1,700	2,568	594,108	901	2,568	550,638	−	−	−	1	21,000	13	−	785	22,470
吉田〃	10,240	8,773	3,687,410	3,774	8,773	3,474,825	−	−	−	35	50,225	55	−	6,376	162,360
高宮〃	3,801	5,757	1,276,922	2,060	5,757	1,225,352	−	−	−	−	−	22	−	1,719	51,570
白木〃	3,962	6,356	1,971,181	2,116	6,356	1,869,781	−	−	−	29	48,600	43	−	1,774	52,800
口和〃	1,947	2,442	729,924	928	2,442	660,164	−	−	−	6	42,100	44	−	969	27,660
東城〃	5,099	7,642	2,067,379	2,116	7,615	1,949,079	23	27	1,950	37	40,300	40	−	2,883	76,050
西城〃	2,700	5,000	1,581,965	1,225	5,000	1,535,465	−	−	−	17	7,500	18	−	1,440	39,000
山口地方法務局管内（支局5 出張所41）															
総数	413,605	304,314	282,146,007	138,577	303,963	241,779,745	222	351	132,903	5,103	32,779,629	2,872	15,600	266,831	7,438,130
山口地方法務局	28,827	14,602	11,968,429	6,796	14,592	10,493,224	9	10	21,600	386	843,195	302	−	21,334	610,410
徳山支局	29,855	11,809	28,427,799	6,667	11,809	25,756,729	−	−	−	525	2,007,080	190	−	22,473	663,990
萩〃	14,670	10,091	8,066,213	4,932	10,054	7,312,748	34	37	47,630	195	433,305	110	−	9,399	272,530
岩国〃	30,518	22,895	22,707,229	10,521	22,895	21,200,524	−	−	−	341	946,065	139	−	19,517	560,640
下関〃	52,704	18,979	52,951,176	9,797	18,979	46,566,679	−	−	−	1,512	5,213,087	518	8,400	40,877	1,163,010

18. 法務局，地方法務局及び同支局，同出張所別登記の総数及び登録税，手数料（続）

法務局又は地方法務局管内別 ＼ 種別	総数 件数	総数 個数	総数 登録税手数料	甲号 不動産及び船舶登記 件数	甲号 不動産及び船舶登記 個数	甲号 不動産及び船舶登記 登録税	甲号 農業用動産抵当，建設機械登記及び鉱害賠償登記 件数	甲号 農業用動産抵当，建設機械登記及び鉱害賠償登記 個数	甲号 農業用動産抵当，建設機械登記及び鉱害賠償登記 登録税	甲号 商業登記 件数	甲号 商業登記 登録税	甲号 その他 件数	甲号 その他 登録税	乙号 件数	乙号 手数料
			円			円			円		円		円		円
宇部出張所	39,415	16,771	36,929,941	8,642	16,605	30,357,245	84	166	12,489	501	5,884,337	157		30,031	675,870
小郡〃	15,010	9,001	7,282,277	3,956	8,997	6,740,997	4	4	2,250	137	246,650	101	7,200	10,812	285,180
阿知須〃	2,832	3,556	1,593,946	1,566	3,556	1,542,516	–	–	–	14	15,400	10	–	1,242	36,030
防府〃	26,054	15,306	16,982,287	8,079	15,305	15,796,642	1	1	750	342	671,345	149	–	17,483	513,550
八坂〃	3,215	4,396	1,073,932	1,709	4,396	981,382	–	–	–	25	48,900	26	–	1,455	43,650
島地〃	2,078	2,774	567,801	1,176	2,774	545,121	–	–	–	–	–	–	–	902	22,680
大田〃	3,773	4,802	1,182,903	2,226	4,799	1,119,963	3	3	390	17	18,450	50	–	1,477	44,100
別府〃	2,481	2,885	859,861	1,206	2,885	825,091	–	–	–	–	–	–	–	1,275	34,770
伊佐〃	6,674	7,103	2,144,789	2,913	7,098	1,950,554	2	5	45	67	84,900	49	–	3,643	109,290
生雲〃	1,198	1,686	486,339	825	1,686	476,499	–	–	–	–	–	–	–	373	9,840
徳佐〃	2,478	4,490	1,077,198	1,498	4,490	1,005,568	–	–	–	33	44,600	39	–	908	27,030
福川〃	8,288	7,164	8,830,988	3,651	7,164	8,613,318	–	–	–	46	91,100	29	–	4,562	126,570
須々万〃	3,505	4,372	1,347,168	1,737	4,372	1,273,818	–	–	–	2	21,360	26	–	1,740	51,990
鹿野〃	2,335	2,829	809,663	1,139	2,829	764,483	–	–	–	17	12,300	16	–	1,163	32,880
平生〃	5,366	5,541	3,177,918	2,929	5,541	3,075,488	–	–	–	35	35,200	99	–	2,303	67,230
光〃	6,917	12,115	4,357,936	2,670	12,112	4,088,436	8	3	510	104	148,150	85	–	4,055	120,840
上関〃	1,546	1,455	677,221	760	1,455	645,601	–	–	–	16	9,300	22	–	748	22,320
安田〃	2,486	3,041	1,165,932	1,346	3,041	1,116,872	–	–	–	15	16,300	44	–	1,081	32,760
明木〃	2,566	1,721	713,398	702	1,721	635,078	–	–	–	11	24,800	12	–	1,841	53,520
高俣〃	2,897	3,721	1,063,215	1,467	3,721	1,018,425	–	–	–	2	2,400	12	–	1,416	42,390
奈古〃	1,840	1,845	486,272	847	1,841	454,802	4	4	2,430	–	–	21	–	968	29,040
須佐〃	4,414	6,672	1,461,972	2,168	6,669	1,386,082	3	3	3,780	16	9,800	13	–	2,214	62,310
深川〃	8,218	7,609	3,415,644	3,765	7,608	3,157,784	1	1	2,400	63	126,400	53	–	4,336	129,060
菱海〃	5,024	6,145	2,063,122	2,703	6,107	1,888,213	32	38	28,029	22	81,000	17	–	2,250	65,880
通津〃	3,768	4,099	1,636,821	1,972	4,099	1,558,191	–	–	–	24	27,600	15	–	1,757	51,030
高森〃	6,359	7,573	3,579,395	3,713	7,573	3,391,495	–	–	–	37	112,600	35	–	2,574	75,300
本郷〃	4,352	5,667	1,045,131	2,003	5,667	965,861	–	–	–	6	14,800	13	–	2,330	64,470
広瀬〃	5,046	5,944	975,910	2,371	5,944	869,560	–	–	–	14	28,500	26	–	2,635	77,850
柳井〃	13,206	10,009	6,332,923	4,716	10,001	5,789,313	8	8	1,215	234	313,135	138	–	8,110	229,260
白木〃	3,001	3,101	1,003,193	1,563	3,101	945,273	–	–	–	11	16,700	30	–	1,397	41,220
下庄〃	3,954	4,086	1,697,767	1,968	4,077	1,623,292	4	9	3,225	29	14,700	42	–	1,911	56,550
屋代〃	3,038	2,595	1,433,617	1,313	2,595	1,322,217	–	–	–	30	74,500	41	–	1,654	36,900
長府〃	11,335	10,578	9,592,262	4,869	10,577	9,411,602	1	1	300	–	–	–	–	6,465	180,360
櫛崎〃	2,757	2,749	928,452	1,220	2,749	869,432	–	–	–	17	15,550	20	–	1,500	43,470
黒井〃	5,966	4,732	2,082,239	2,344	4,732	1,961,609	–	–	–	30	30,420	53	–	3,539	90,210
滝部〃	5,211	6,398	1,795,161	2,656	6,363	1,635,898	18	35	4,943	16	79,800	37	–	2,484	74,520
西市〃	4,219	4,089	1,515,016	1,792	4,089	1,386,026	–	–	–	23	57,650	26	–	2,378	71,340
吉田〃	1,571	999	1,079,792	569	999	1,052,702	–	–	–	–	–	–	–	1,002	27,090
船木〃	4,039	4,262	1,298,764	1,900	4,262	1,222,594	–	–	–	14	18,000	19	–	2,106	58,170
吉部〃	1,598	2,875	739,791	814	2,875	717,921	–	–	–	–	–	–	–	784	21,870
厚狭〃	5,190	4,469	2,359,631	2,060	4,466	2,160,546	2	3	125	48	109,650	41	–	3,039	89,310
小野田〃	11,811	4,713	19,177,573	2,341	4,693	4,106,331	9	20	792	126	14,830,600	47	–	9,288	239,850
岡山地方法務局管内（支局6 出張所51）総数	586,269	350,557	205,755,744	157,432	350,403	184,869,241	139	154	16,419	4,179	14,381,534	3,199	16,800	421,320	6,471,750
岡山地方法務局	180,137	33,357	71,562,668	19,293	33,357	65,328,641	–	–	–	1,687	4,234,587	627	15,600	158,530	1,983,840
玉島支局	14,413	11,717	6,032,334	6,158	11,717	5,410,614	–	–	–	152	407,940	151	–	7,952	213,780
笠岡〃	10,604	7,407	3,873,632	3,703	7,407	3,455,882	–	–	–	148	255,420	131	–	6,622	162,330
高梁〃	11,876	6,655	2,998,403	2,797	6,650	2,729,803	5	5	630	51	145,570	78	–	8,945	122,400
新見〃	7,230	7,608	2,205,042	2,717	7,608	1,925,542	–	–	–	81	151,550	72	–	4,360	127,950

18. 法務局，地方法務局及び同支局，同出張所別登記の総数及び登録税，手数料（続）

種別 / 法務局又は地方法務局管内別	総数			甲号								乙号	
				不動産及び船舶登記			農業用動産抵当，建設機械登記及び鉱害賠償登記			商業登記		その他			
	件数	個数	登録税手数料	件数	個数	登録税	件数	個数	登録税	件数	登録税	件数	登録税	件数	手数料
			円			円			円		円		円		円
津山支局	28,013	16,645	9,691,870	8,416	16,615	8,852,273	30	30	450	225	506,837	149	–	19,193	332,310
勝山〃	2,836	3,158	588,841	1,351	3,158	531,331	–	–	–	14	19,800	24	–	1,447	37,710
加茂川〃	3,845	5,456	713,981	2,213	5,456	684,111	–	–	–	6	5,900	48	–	1,578	23,970
御津〃	4,044	4,231	1,230,107	2,041	4,231	1,164,557	–	–	–	19	15,300	58	–	1,926	50,250
瀬戸〃	7,059	6,125	3,236,998	3,167	6,125	3,102,228	–	–	–	27	37,510	73	–	3,792	97,260
赤坂〃	2,203	1,884	760,927	965	1,884	722,707	–	–	–	14	10,500	30	–	1,194	27,720
吉井〃	3,050	3,784	593,606	1,153	3,784	538,436	–	–	–	8	3,300	21	–	1,868	51,870
和気〃	5,895	6,725	2,631,432	2,283	6,725	2,374,300	–	–	–	80	165,152	77	–	3,455	91,980
備前〃	9,286	5,849	3,865,629	2,926	5,849	3,383,167	–	–	–	122	351,362	59	–	6,179	131,100
邑久〃	6,987	5,480	1,915,041	2,821	5,480	1,834,691	–	–	–	14	12,850	57	–	4,095	67,500
牛窓〃	2,559	1,854	1,525,496	918	1,854	1,211,276	–	–	–	67	269,400	22	–	1,552	44,820
大西〃	11,049	8,973	5,099,714	4,936	8,973	4,797,264	–	–	–	57	146,270	93	–	5,963	156,180
児島〃	27,782	13,908	11,265,164	5,938	13,908	10,146,154	–	–	–	228	794,260	99	–	21,517	324,750
甲浦〃	2,514	3,283	1,323,561	1,328	3,283	1,289,961	–	–	–	–	–	–	–	1,186	33,600
玉野〃	12,804	9,119	7,245,358	4,741	9,119	6,761,774	–	–	–	150	259,364	88	1,200	7,825	223,020
足守〃	2,420	4,977	783,643	1,195	4,977	712,513	–	–	–	16	40,500	27	–	1,182	30,630
総社〃	17,654	8,542	2,985,113	4,002	8,542	2,688,833	–	–	–	76	191,460	64	–	13,512	104,820
吉備〃	7,134	5,172	3,329,496	2,982	5,172	3,111,216	–	–	–	66	102,000	67	–	4,019	116,280
鴨方〃	5,514	6,282	2,808,783	2,440	6,282	2,661,953	–	–	–	40	63,550	47	–	2,987	83,280
倉敷〃	25,876	15,353	23,729,304	8,602	15,353	17,914,367	–	–	–	395	5,394,487	189	–	16,690	420,450
真備〃	2,619	3,146	879,208	1,748	3,146	844,058	–	–	–	12	10,400	25	–	834	24,750
神島〃	1,810	1,815	1,093,632	767	1,815	1,068,072	–	–	–	–	–	–	–	1,043	25,560
矢掛〃	16,878	10,871	2,043,580	4,643	10,871	1,929,560	–	–	–	34	45,800	53	–	12,148	68,220
井原〃	19,138	11,550	4,923,717	5,717	11,548	4,533,192	2	2	300	101	199,065	88	–	13,230	191,160
芳井〃	913	1,922	274,500	499	1,922	262,080	–	–	–	–	–	–	–	414	12,420
有漢〃	1,914	2,728	487,930	894	2,728	440,740	–	–	–	3	22,200	7	–	1,010	24,990
賀陽〃	2,673	3,490	663,524	1,272	3,490	620,854	–	–	–	3	18,700	30	–	1,368	23,970
北房〃	6,361	3,805	853,911	1,591	3,805	811,881	–	–	–	11	5,700	21	–	4,738	36,330
成羽〃	9,691	2,904	1,593,422	1,222	2,892	1,547,112	8	12	560	25	14,100	50	–	8,386	31,650
川上〃	1,644	1,932	455,837	823	1,932	430,637	–	–	–	2	2,400	28	–	791	22,800
吹屋〃	2,197	2,815	473,171	971	2,815	445,871	–	–	–	–	–	–	–	1,226	27,300
大佐〃	2,194	3,238	598,371	1,025	3,238	558,431	–	–	–	2	8,200	77	–	1,090	31,740
上市〃	3,320	3,414	832,111	1,301	3,414	768,241	–	–	–	5	6,000	8	–	2,006	57,870
哲西〃	1,582	3,676	450,586	1,049	3,676	435,076	–	–	–	–	–	9	–	524	15,510
鏡野〃	4,463	6,309	1,247,603	2,699	6,307	1,162,993	2	2	30	8	37,300	32	–	1,722	47,280
苫田〃	1,318	1,507	415,115	604	1,497	392,759	10	10	936	1	1,200	12	–	961	20,220
奥津〃	2,074	1,462	413,874	792	1,459	340,628	3	3	176	12	51,800	13	–	1,254	21,270
加茂〃	3,661	4,439	983,317	2,047	4,421	877,876	18	18	1,451	11	58,450	21	–	1,564	45,540
勝央〃	6,771	8,931	2,294,930	3,518	8,926	2,190,355	2	5	15	23	27,700	30	–	3,198	76,860
勝北〃	3,280	3,473	802,165	1,513	3,473	743,065	–	–	–	10	15,000	33	–	1,724	44,100
勝田〃	3,430	4,408	841,358	1,951	4,406	792,058	2	2	180	2	8,200	11	–	1,464	40,920
美作〃	29,145	7,019	1,812,503	2,725	7,017	1,692,225	2	2	178	34	42,550	46	–	26,338	77,550
大原〃	3,078	5,004	756,095	1,685	4,997	708,125	7	7	320	10	11,500	12	–	1,364	36,150
久米南〃	3,907	4,271	978,807	2,287	4,270	921,487	1	1	30	17	17,000	20	–	1,582	40,290
〃	11,815	8,603	1,324,150	2,536	8,597	1,191,265	2	6	4,575	17	52,800	41	–	9,219	75,510
久米〃	3,560	6,985	922,540	1,750	6,983	869,070	2	2	210	4	9,400	18	–	1,786	43,860
旭〃	2,519	4,430	778,888	1,454	4,423	755,755	6	7	723	1	1,200	19	–	1,039	21,210
中央〃	5,253	5,382	721,775	1,866	5,360	683,060	22	22	2,925	7	2,100	26	–	3,332	33,690
美甘〃	2,060	2,079	420,905	990	2,062	388,195	14	17	480	8	14,500	15	–	1,033	17,730
落合〃	2,503	3,811	1,002,138	1,620	3,811	911,538	–	–	–	20	37,200	42	–	1,821	53,400
久世〃	3,419	3,608	1,169,763	1,779	3,608	1,079,953	–	–	–	35	44,600	22	–	1,583	45,210

18. 法務局，地方法務局及び同支局，同出張所別登記の総数及び登録税，手数料（続）

種別 / 法務局又は地方法務局管内別	総数			甲号			乙号	
				不動産及び船舶登記				
	件数	個数	登録税 手数料	件数	個数	登録税	件数	手数料
			円			円		円
湯原出張所	3,826	5,180	808,472	2,159	5,180	745,502	1,632	43,170
八束〃	3,469	2,806	441,703	849	2,805	393,933	2,597	33,720
鳥取地方法務局管内（支局2 出張所29）								
総数	225,686	147,673	81,182,799	59,068	147,662	74,729,462	163,399	2,817,360
鳥取地方法務局	39,524	22,243	19,045,808	7,904	22,234	17,055,360	30,729	711,990
米子支局	57,517	20,797	21,869,399	10,656	20,797	20,129,855	46,132	606,540
倉吉〃	26,075	10,617	8,019,453	4,026	10,617	7,308,503	21,780	320,940
岩美出張所	4,098	4,173	1,492,825	1,576	4,173	1,408,305	2,442	70,320
中河原〃	2,590	2,060	675,285	637	2,060	645,705	1,953	29,580
郡家〃	4,602	2,049	1,054,981	1,018	2,049	999,941	3,535	35,190
八頭〃	2,428	3,057	824,345	991	3,057	767,235	1,419	30,210
若桜〃	4,077	5,562	1,093,525	2,243	5,562	1,030,735	1,789	42,690
河原〃	2,770	5,383	777,695	2,230	5,383	733,695	511	15,000
用瀬〃	2,215	2,463	942,342	1,129	2,463	897,892	1,049	30,750
智頭〃	3,346	3,549	1,072,085	1,466	3,549	994,895	1,820	41,790
吉岡〃	2,907	2,168	822,003	1,000	2,168	781,203	1,907	40,800
鹿野〃	3,476	3,841	1,700,697	1,504	3,841	1,577,897	1,916	49,500
青谷〃	2,235	2,737	1,164,712	1,204	2,737	1,131,592	994	27,120
関金〃	2,435	2,891	765,289	942	2,891	707,849	1,467	33,840
三朝〃	2,435	2,845	844,007	1,011	2,845	798,237	1,387	29,370
東郷〃	2,360	2,670	843,253	1,233	2,670	802,673	1,088	28,680
羽合〃	3,137	5,241	778,146	1,221	5,239	707,781	1,900	49,350
由良〃	3,303	3,618	1,156,696	1,645	3,618	1,104,856	1,619	47,340
東伯〃	1,702	1,695	625,887	674	1,695	595,647	1,028	30,240
赤碕〃	5,181	3,045	1,349,109	1,327	3,045	1,218,379	3,698	86,190
高城〃	1,624	1,748	499,806	824	1,748	477,456	800	22,350
名和〃	2,276	3,236	899,804	1,141	3,236	842,604	1,060	27,000
江港〃	3,187	2,531	1,670,364	1,273	2,531	1,579,844	1,832	54,420
境〃	11,075	5,133	4,202,965	2,143	5,133	3,743,665	8,747	139,500
大篠津〃	3,202	3,417	1,035,981	1,487	3,417	1,005,501	1,715	30,480
法勝寺〃	5,785	4,821	894,422	1,598	4,821	848,542	4,131	36,480
尾高〃	2,495	2,735	2,348,703	1,264	2,735	2,279,983	1,205	31,320
溝口〃	2,335	2,614	704,767	991	2,614	667,377	1,293	27,990
根雨〃	7,425	3,839	723,319	961	3,839	668,959	6,397	38,760
黒坂〃	2,235	1,781	404,502	674	1,781	383,622	1,538	18,480
矢戸〃	5,634	3,114	880,624	1,075	3,114	833,674	4,518	33,150
松江地方法務局管内（支局6 出張所44）								
総数	333,057	189,674	95,854,554	72,640	189,425	87,163,369	255,627	3,553,150
松江地方法務局	44,017	17,166	20,201,507	8,511	17,098	16,934,531	34,225	945,070
木次支局	4,295	4,500	1,278,820	1,746	4,500	1,147,540	2,444	57,630
出雲〃	17,791	14,652	6,668,391	6,559	14,651	5,939,471	10,874	312,000
浜田〃	12,200	7,825	9,089,468	3,425	7,818	8,170,483	8,398	238,080
益田〃	12,132	10,368	5,376,619	4,238	10,341	4,867,643	7,614	216,480
本川〃	2,840	3,314	974,225	1,255	3,314	883,300	1,509	43,290
西郷〃	3,406	3,012	1,323,721	1,204	3,012	1,137,391	2,131	62,580
宍道出張所	1,324	1,138	953,902	533	1,133	904,480	743	21,360

同出張所別登記の総数及び登録税，手数料（続）

甲号								乙号	
農業用動産抵当，建設機械登記及び鉱害賠償登録			商業登記		その他				
件数	個数	登録税	件数	登録税	件数	登録税		件数	手数料
		円		円		円			円
–	–	–	13	19,800	22	–		1,632	43,170
1	1	2,250	5	11,800	17	–		2,597	33,720
7	11	6,015	1,547	3,614,962	1,665	15,000		163,399	2,817,360
5	9	6,000	460	1,257,458	426	15,000		30,729	711,990
–	–	–	527	1,133,004	202	–		46,132	606,540
–	–	–	144	390,010	125	–		21,780	320,940
–	–	–	17	14,200	63	–		2,442	70,320
–	–	–	–	–	–	–		1,953	29,580
–	–	–	13	19,850	36	–		3,535	35,190
–	–	–	5	26,900	13	–		1,419	30,210
–	–	–	15	20,100	30	–		1,789	42,690
–	–	–	19	29,000	10	–		511	15,000
–	–	–	9	13,700	28	–		1,049	30,750
–	–	–	28	35,400	32	–		1,820	41,790
–	–	–	–	–	–	–		1,907	40,800
–	–	–	9	73,300	47	–		1,916	49,500
–	–	–	15	6,000	22	–		994	27,120
–	–	–	7	23,600	19	–		1,467	33,840
–	–	–	5	16,400	32	–		1,387	29,370
–	–	–	13	11,900	26	–		1,088	28,680
2	2	15	2	21,000	12	–		1,900	49,350
–	–	–	6	4,500	33	–		1,619	47,340
–	–	–	–	–	–	–		1,028	30,240
–	–	–	39	44,540	117	–		3,698	86,190
–	–	–	–	–	–	–		800	22,350
–	–	–	19	30,200	56	–		1,060	27,000
–	–	–	23	36,100	59	–		1,832	54,420
–	–	–	120	319,800	65	–		8,747	139,500
–	–	–	–	–	–	–		1,715	30,480
–	–	–	4	9,400	52	–		4,131	36,480
–	–	–	4	37,400	22	–		1,205	31,320
–	–	–	3	9,400	48	–		1,293	27,990
–	–	–	23	15,600	44	–		6,397	38,760
–	–	–	2	2,400	21	–		1,538	18,480
–	–	–	16	13,800	25	–		4,518	33,150
135	249	196,604	1,872	4,925,231	2,783	16,200		255,627	3,553,150
38	68	86,706	696	2,219,000	547	16,200		34,225	945,070
–	–	–	44	73,650	61	–		2,444	57,630
1	1	411	190	416,509	167	–		10,874	312,000
4	7	6,360	217	674,545	156	–		8,398	238,080
12	27	6,596	139	285,900	129	–		7,614	216,480
–	–	–	22	47,635	54	–		1,509	43,290
–	–	–	30	123,750	41	–		2,131	62,580
3	5	975	14	27,087	31	–		743	21,360

18. 法務局，地方法務局及び同支局，

法務局又は地方法務局管内別 ＼ 種別		総数 件数	総数 個数	総数 登録税 手数料	甲号 不動産及び船舶登記 件数	甲号 不動産及び船舶登記 個数	甲号 不動産及び船舶登記 登録税
				円			円
本秋広安伯	庄鹿瀬来太 出張所 〃 〃 〃	2,406	2,031	1,867,687	723	2,023	1,777,376
		1,706	2,147	445,826	1,067	2,118	407,524
		70,169	4,846	876,122	1,528	4,846	802,522
		7,190	4,709	16,549,233	1,768	4,709	16,306,933
		1,950	3,163	376,166	1,242	3,163	353,096
大三横掛頓	東成田合原 〃 〃 〃	4,715	4,911	923,611	2,375	4,910	831,351
		1,808	1,980	485,677	932	1,980	443,027
		2,049	2,193	508,225	843	2,193	461,275
		1,769	1,738	375,810	681	1,738	346,020
		2,218	2,323	570,149	921	2,323	527,759
平大斐佐多	田社川田伎 〃 〃 〃	3,835	4,030	975,006	1,532	4,030	892,426
		4,872	4,374	2,287,724	1,973	4,351	2,161,814
		54,311	8,858	971,285	1,576	8,858	896,615
		1,870	2,724	470,246	865	2,724	431,736
		2,832	2,644	689,344	1,299	2,644	635,334
三大大五江	瓶田森猛津 〃 〃 〃	1,468	868	721,874	466	868	703,874
		12,140	5,872	3,632,444	2,901	5,858	3,214,894
		3,312	2,693	838,460	1,155	2,657	710,720
		544	602	390,413	309	602	384,953
		6,494	4,205	2,736,663	2,012	4,205	2,501,613
有弥三匹	福栄隅都見 〃 〃 〃 〃	2,598	2,696	804,169	1,139	2,696	767,179
		2,650	2,336	626,817	888	2,336	605,847
		1,136	2,417	499,226	628	2,417	469,996
		3,051	5,137	1,026,410	1,475	5,128	954,970
		2,913	4,742	522,038	875	4,742	477,278
		1,957	2,693	869,426	741	2,693	830,846
豊中津日	田西野原 〃 〃 〃	1,983	3,412	799,831	964	3,412	774,721
		1,751	2,929	699,261	995	2,929	676,851
		5,359	6,054	1,288,508	1,646	6,054	1,160,188
		2,080	2,773	559,839	736	2,773	482,739
六温大瑞邑	日泉市津和穂智 〃 〃 〃	3,664	4,133	775,946	1,203	4,133	734,156
		2,048	1,915	766,837	731	1,915	702,487
		1,204	2,188	332,351	744	2,188	318,401
		3,249	3,672	460,499	979	3,672	424,609
		2,494	2,884	931,614	1,119	2,884	868,854
日桜矢五都	貫江上箇万 〃 〃 〃	1,077	1,373	271,456	467	1,373	256,096
		1,936	2,217	424,464	733	2,217	392,394
		1,452	1,652	353,435	674	1,652	331,805
		1,664	1,949	432,025	824	1,949	400,765
		590	808	187,389	351	808	182,259
知西海	夫島士 〃 〃	309	200	49,827	142	200	45,117
	ノ	1,028	1,352	348,626	440	1,331	310,478
		1,201	1,256	265,942	507	1,256	219,632
福岡法務局管内（支局10 出張所47）							
総数		1,654,082	806,091	809,853,619	375,195	804,151	698,281,725
福岡法務局		297,845	81,256	233,532,302	43,291	81,245	164,066,849
甘木支局		29,209	54,536	9,952,323	13,625	54,536	9,452,816
飯塚	〃	43,940	27,957	21,336,333	14,418	27,701	19,010,356
直方	〃	23,072	15,954	10,077,300	9,589	15,870	9,222,102

同出張所別登記の総数及び登録税，手数料（続）

甲号 農業用動産抵当，建設機械登記及び鉱害賠償登録 件数	個数	登録税	甲号 商業登記 件数	登録税	甲号 その他 件数	登録税	乙号 件数	手数料
		円		円		円		円
7	8	3,291	26	39,350	48	−	1,602	47,670
11	29	18,142	2	2,400	27	−	599	17,760
−	−	−	15	24,850	43	−	68,583	48,750
−	−	−	79	114,020	73	−	5,270	128,280
−	−	−	1	3,000	18	−	689	20,070
1	1	120	20	32,200	86	−	2,233	59,940
−	−	−	11	17,900	35	−	830	24,750
−	−	−	12	12,300	35	−	1,159	34,650
−	−	−	5	2,400	50	−	1,033	27,390
−	−	−	8	10,500	48	−	1,241	31,890
−	−	−	21	25,400	74	−	2,208	57,180
23	23	7,815	22	37,335	61	−	2,793	80,760
−	−	−	14	30,450	62	−	52,659	44,220
−	−	−	5	13,400	29	−	971	25,110
−	−	−	8	10,600	35	−	1,490	43,410
−	−	−	−	−	−	−	1,002	18,000
5	14	12,080	86	262,550	222	−	8,926	142,920
13	36	39,480	13	37,500	44	−	2,087	50,760
−	−	−	−	−	−	−	235	5,460
−	−	−	68	120,750	78	−	4,336	114,300
−	−	−	−	−	−	−	1,459	36,990
−	−	−	2	2,400	66	−	1,694	18,570
−	−	−	1	15,400	19	−	488	13,830
2	9	3,600	9	22,300	31	−	1,534	45,540
−	−	−	−	−	18	−	2,020	44,760
−	−	−	3	3,450	14	−	1,199	35,130
−	−	−	−	−	−	−	1,019	25,110
−	−	−	−	−	−	−	756	22,410
−	−	−	24	51,100	55	−	3,634	77,220
−	−	−	11	38,400	32	−	1,301	38,700
−	−	−	4	2,700	25	−	2,432	39,090
−	−	−	9	28,500	71	−	1,237	35,850
−	−	−	2	600	13	−	445	13,350
−	−	−	8	13,600	23	−	2,239	22,290
−	−	−	7	27,300	8	−	1,360	35,460
−	−	−	1	1,200	2	−	607	14,160
−	−	−	7	4,800	25	−	1,171	27,270
−	−	−	5	3,300	32	−	741	18,330
−	−	−	2	7,500	19	−	819	23,760
−	−	−	−	−	15	−	224	5,130
−	−	−	−	−	1	−	160	4,710
15	21	11,028	7	11,100	25	−	541	16,020
−	−	−	2	26,600	29	−	663	19,710
1,226	1,940	256,444	13,920	88,360,780	5,409	24,000	1,258,332	22,930,670
10	11	41,400	5,052	62,686,863	1,185	15,000	248,307	6,722,190
−	−	−	100	197,137	129	−	15,355	302,370
156	256	33,967	405	1,288,150	181	−	28,780	1,003,860
63	84	3,994	298	441,044	147	−	12,975	410,160

18. 法務局，地方法務局及び同支局，

法務局又は地方法務局管内別 ＼ 種別		総数			甲号			乙号	
					不動産及び船舶登記				
		件数	個数	登録税 手数料	件数	個数	登録税	件数	手数料
				円			円		円
久留米	支局	79,383	24,996	40,686,583	20,254	24,996	37,397,349		
吉井	〃	16,440	19,317	6,325,565	9,485	19,317	5,881,905		
柳川	〃	23,200	18,025	9,340,629	11,030	18,025	8,796,219		
八女	〃	18,571	23,636	9,882,632	12,746	23,636	9,356,680		
小倉	〃	116,233	30,200	77,450,518	18,417	30,194	72,639,397		
行橋	〃	21,054	16,454	9,969,916	10,206	16,454	9,393,036		
川崎	〃	96,126	15,188	11,016,700	9,412	15,010	10,029,425		
西二	出張所	68,847	31,175	34,992,443	17,200	31,149	34,239,101		
日市	〃	19,674	16,582	9,948,060	7,690	16,582	9,315,740		
老司	〃	18,749	19,291	10,307,396	7,615	19,291	9,954,106		
箱崎	〃	22,060	13,452	12,461,855	7,010	13,446	12,158,501		
大古	〃	10,244	9,885	4,703,548	4,630	9,866	4,455,517		
東郷	〃	9,236	10,908	6,382,230	3,905	10,908	4,531,390		
福間	〃	6,793	8,500	2,668,829	3,914	8,500	2,552,174		
船寺	〃	24,864	6,942	2,752,769	2,604	6,942	2,597,219		
前原	〃	6,739	10,216	3,010,380	3,506	10,203	2,911,500		
丈末	〃	12,517	12,293	5,916,398	5,010	12,290	5,601,378		
二松	〃	21,128	4,550	1,929,051	1,996	4,550	1,867,201		
志波	〃	3,748	4,593	2,243,609	1,810	4,593	2,203,729		
	〃	7,661	14,723	3,453,551	3,516	14,723	3,313,301		
穂隈	〃	8,935	13,884	2,033,610	5,617	13,760	1,918,575		
木宮	〃	20,171	10,510	3,788,133	5,222	10,441	3,482,923		
若山	〃	12,723	8,441	2,357,940	2,130	8,432	2,195,538		
野川	〃	8,158	6,075	3,195,344	2,981	6,075	2,931,474		
北松	〃	7,991	8,193	4,492,778	4,097	8,193	4,366,248		
善寺	〃	5,978	12,348	3,076,255	3,394	12,348	2,960,665		
大丸	〃	6,741	16,154	3,384,498	2,738	16,154	3,228,492		
田高	〃	12,947	14,628	7,756,854	6,423	14,628	7,440,054		
瀬	〃	10,248	7,230	4,742,684	4,099	7,230	4,526,944		
津	〃	23,039	9,804	5,960,522	4,952	9,804	5,628,792		
池	〃	17,197	16,901	10,032,709	7,884	16,901	9,461,824		
田木	〃	7,921	8,905	5,847,861	4,276	8,876	5,711,186		
淵	〃	30,105	18,221	26,151,488	7,145	17,849	24,527,197		
	〃	11,288	8,845	2,344,116	3,253	8,845	2,198,466		
	〃	28,879	6,289	2,053,752	2,152	6,289	1,978,752		
後	〃	9,479	16,415	4,478,896	3,635	16,415	4,177,416		
野	〃	896	2,122	610,232	685	2,122	600,332		
谷	〃	2,830	3,574	1,273,523	1,608	3,574	1,246,403		
司	〃	41,931	20,089	29,168,931	7,163	20,089	26,034,739		
根	〃	9,378	3,705	2,647,221	1,985	3,705	2,575,491		
尾	〃	48,253	15,123	11,726,597	6,114	14,923	10,971,104		
屋	〃	47,887	4,752	3,051,225	2,714	4,752	2,868,455		
崎	〃	16,129	9,288	22,676,732	5,332	9,288	22,360,652		
幡	〃	47,573	15,387	38,102,252	8,897	15,387	30,130,187		
畑	〃	55,079	9,159	20,890,683	5,160	9,159	19,635,544		
松	〃	26,430	11,572	25,714,309	5,564	11,563	23,744,352		
津前	〃	7,173	4,904	2,709,806	2,261	4,904	2,570,746		
田城	〃	12,509	8,232	4,419,197	3,479	8,232	4,077,963		
	〃	29,036	2,896	1,558,858	1,455	2,896	1,429,568		
水	〃	4,421	2,961	1,618,176	1,510	2,961	1,481,346		
	〃	10,486	3,390	1,926,123	1,747	3,390	1,850,033		

同出張所別登記の総数及び登録税，手数料（続）

農業用動産抵当，建設機械登記及び鉱害賠償登録			甲号 商業登記		甲号 その他		乙号	
件数	個数	登録税	件数	登録税	件数	登録税	件数	手数料
		円		円		円		円
–	–	–	898	2,005,714	226	–	58,005	1,283,520
–	–	–	105	230,150	65	–	6,785	213,510
–	–	–	186	257,850	96	–	11,888	286,560
–	–	–	121	224,182	165	–	5,539	301,770
4	6	360	1,393	3,236,751	284	–	96,135	1,574,010
–	–	–	111	180,750	151	–	10,586	396,130
114	178	28,860	193	400,535	110	–	86,297	557,880
9	26	792	–	–	26	–	51,612	752,550
–	–	–	81	286,600	58	–	11,845	345,720
–	–	–	20	24,700	23	–	11,091	328,590
2	6	654	9	18,900	34	–	15,005	283,800
13	19	1,591	50	84,950	63	–	5,488	161,490
–	–	–	53	1,695,530	58	–	5,220	155,310
–	–	–	24	36,375	79	–	2,776	80,280
–	–	–	35	66,600	46	–	22,179	88,950
13	13	210	7	13,800	23	–	3,190	84,870
3	3	120	80	120,950	80	–	7,344	193,950
–	–	–	7	20,000	29	–	19,096	41,850
–	–	–	1	7,000	9	–	1,928	32,880
–	–	–	39	45,600	29	–	4,077	94,650
60	124	3,215	9	18,400	31	–	3,218	93,420
56	69	16,890	57	145,010	77	–	14,759	143,310
6	9	1,452	15	19,950	27	–	10,545	141,000
–	–	–	54	113,750	60	–	5,063	150,120
–	–	–	19	15,800	16	–	3,859	110,730
–	–	–	25	41,250	24	–	2,535	74,340
–	–	–	24	48,456	45	–	3,934	107,550
–	–	–	65	135,900	50	–	6,409	180,900
–	–	–	44	69,100	27	–	6,078	146,640
–	–	–	93	167,030	53	–	17,941	164,700
–	–	–	113	321,465	83	–	9,117	249,420
27	29	1,796	24	49,799	33	–	3,561	85,080
251	372	16,277	497	961,934	180	–	22,032	646,080
–	–	–	34	35,100	49	–	7,952	110,550
–	–	–	9	8,700	15	–	26,703	66,300
–	–	–	86	134,320	86	–	5,672	167,160
–	–	–	11	4,200	9	–	191	5,700
–	–	–	–	–	–	–	1,222	27,120
–	–	–	1,022	2,375,152	221	–	33,525	759,040
–	–	–	–	–	–	–	7,393	71,730
75	200	11,351	105	343,342	45	–	41,914	400,800
–	–	–	22	48,400	32	–	45,119	134,370
–	–	–	–	–	–	–	10,797	316,080
–	–	–	904	6,974,655	346	9,000	37,426	988,410
–	–	–	442	831,269	136	–	49,341	423,870
8	9	184	721	1,411,983	172	–	19,965	557,790
–	–	–	12	12,700	58	–	4,842	126,360
–	–	–	85	112,034	66	–	8,879	229,200
–	–	–	32	44,900	34	–	27,515	84,390
–	–	–	12	84,300	12	–	2,887	52,530
–	–	–	24	35,200	39	–	8,676	40,890

18. 法務局，地方法務局及び同支局，

法務局又は地方法務局管内別	総数 件数	総数 個数	総数 登録税 手数料	甲号 不動産及び船舶登記 件数	甲号 不動産及び船舶登記 個数	甲号 不動産及び船舶登記 登録税
			円			円
香春出張所	13,773	3,618	2,342,618	1,539	3,614	2,206,068
金田〃	7,993	5,461	3,190,946	2,232	4,970	2,795,317
添田〃	53,172	6,386	4,187,830	2,873	6,355	4,021,888
佐賀地方法務局管内（支局3 出張所31）						
総数	238,274	223,035	137,564,635	82,424	222,957	129,509,820
佐賀地方法務局	53,872	21,124	32,154,113	10,271	21,122	29,181,149
武雄支局	10,789	12,236	6,176,113	3,900	12,236	5,782,453
唐津〃	22,562	13,003	13,491,915	5,999	13,003	12,461,081
伊万里〃	9,338	8,434	5,667,622	3,472	8,434	5,391,652
早津江出張所	4,044	4,445	3,281,404	2,076	4,445	3,203,284
日田〃	4,086	4,814	2,510,838	1,859	4,814	2,467,938
反畑〃	3,150	4,084	1,167,625	1,478	4,084	1,127,995
三崎〃	7,941	9,615	4,471,721	3,234	9,615	4,267,091
神池〃	3,762	2,757	2,448,440	1,280	2,757	2,371,970
蓮山〃	4,079	3,931	1,571,526	1,277	3,929	1,524,796
仁比〃	7,674	5,562	4,442,850	2,039	5,562	4,105,585
鳥栖〃	3,671	4,683	2,064,133	1,560	4,683	1,996,473
北茂安〃	3,665	4,130	2,553,158	2,027	4,120	2,499,278
田代川〃	3,951	7,216	2,760,859	2,310	7,216	2,691,599
三城〃	6,840	6,375	3,289,212	2,328	6,375	3,160,332
小津〃	7,143	5,613	5,319,763	2,625	5,613	4,981,163
牛津〃	6,405	8,756	3,368,427	2,870	8,756	3,249,367
多久〃	2,396	5,074	1,726,805	1,439	5,074	1,695,965
古湯〃	2,967	5,118	1,253,435	1,547	5,115	1,205,275
三坂北〃	3,627	6,703	3,461,317	1,875	6,703	3,372,107
江北〃	4,484	5,924	3,550,014	2,345	5,924	3,469,274
角〃	5,563	8,817	3,171,034	2,142	8,817	3,127,204
江島〃	6,465	7,598	5,166,972	2,982	7,598	4,664,857
良田〃	6,771	6,463	1,257,214	1,518	6,441	1,190,974
塩田〃	2,170	3,954	1,798,914	1,413	3,954	1,769,724
野田〃	5,927	5,878	2,531,548	2,270	5,878	2,439,918
久川〃	5,586	5,384	2,845,086	1,927	5,384	2,579,946
津〃	4,275	3,792	1,775,536	1,595	3,792	1,731,256
崎〃	2,979	3,990	881,153	1,225	3,990	855,203
知野〃	1,469	3,716	706,867	1,158	3,716	698,257
浜崎〃	4,069	6,132	2,397,421	2,395	6,132	2,346,311
相知〃	6,965	8,813	4,407,365	2,856	8,813	4,224,795
入野〃	1,607	1,863	790,040	727	1,840	748,100
支海〃	2,851	3,453	970,225	1,097	3,453	930,415
呼子〃	5,131	3,585	2,133,970	1,308	3,569	1,994,033
長崎地方法務局管内（支局7 出張所40）						
総数	511,917	280,559	222,391,894	113,754	280,316	202,215,287
長崎地方法務局	129,243	46,739	87,036,081	23,910	46,726	78,499,505
大村支局	18,670	11,276	7,017,915	5,169	11,276	6,520,795
島原〃	19,639	10,202	7,665,489	4,437	10,202	6,894,924
佐世保〃	60,860	18,241	33,410,928	9,518	18,241	29,729,429
平戸〃	6,852	5,134	2,585,762	2,223	5,134	2,423,792

同出張所別登記の総数及び登録税，手数料（続）

農業用動産抵当，建設機械登記及び鉱害賠償登録 件数	農業用動産抵当，建設機械登記及び鉱害賠償登録 個数	農業用動産抵当，建設機械登記及び鉱害賠償登録 登録税	甲号 商業登記 件数	甲号 商業登記 登録税	甲号 その他 件数	甲号 その他 登録税	乙号 件数	乙号 手数料
		円		円		円		円
4	4	170	21	42,150	14	–	12,195	94,230
324	491	89,389	47	149,400	43	–	5,347	156,840
28	31	3,772	24	35,000	30	–	50,217	127,170
53	78	11,325	1,645	4,437,890	1,578	9,300	152,574	3,596,300
1	2	60	559	1,918,674	382	9,300	42,659	1,044,930
–	–	–	90	233,100	81	–	6,718	160,560
–	–	–	230	609,334	101	–	16,232	421,500
–	–	–	96	124,650	94	–	5,676	151,320
–	–	–	14	21,300	42	–	1,912	56,820
–	–	–	3	2,400	24	–	2,200	40,500
–	–	–	–	–	6	–	1,666	39,630
–	–	–	63	100,800	42	–	4,602	103,830
–	–	–	7	3,840	32	–	2,443	72,630
2	2	30	2	15,200	10	–	2,788	31,500
–	–	–	84	191,045	60	–	5,491	146,220
–	–	–	7	10,000	38	–	2,066	57,660
10	10	150	10	5,700	10	–	1,608	48,030
–	–	–	16	20,900	13	–	1,612	48,360
–	–	–	35	42,150	50	–	4,427	86,730
–	–	–	37	239,500	36	–	4,445	99,100
–	–	–	26	24,800	60	–	3,449	94,260
–	–	–	4	4,800	29	–	924	26,040
3	3	60	10	12,400	11	–	1,396	35,700
–	–	–	20	38,200	28	–	1,704	51,010
–	–	–	28	31,300	54	–	2,057	49,440
–	–	–	10	5,400	30	–	3,381	38,430
–	–	–	82	402,725	75	–	3,326	99,390
22	22	330	7	28,800	40	–	5,184	37,110
–	–	–	10	7,800	31	–	716	21,390
–	–	–	39	33,100	25	–	3,593	58,530
–	–	–	69	158,940	28	–	3,562	106,200
–	–	–	–	–	–	–	2,680	44,280
–	–	–	–	–	–	–	1,754	25,950
–	–	–	–	–	–	–	311	8,610
–	–	–	12	10,100	23	–	1,639	38,010
–	–	–	35	90,200	31	–	4,043	92,370
11	23	10,530	5	6,000	15	–	849	25,410
–	–	–	8	8,250	21	–	1,725	31,560
4	16	165	27	36,482	56	–	3,736	103,290
149	243	294,003	3,761	11,856,914	2,218	15,300	392,035	8,010,390
5	13	41,300	1,399	6,120,986	501	15,300	103,428	2,358,990
–	–	–	110	151,250	57	–	13,334	345,870
–	–	–	179	403,215	96	–	14,927	367,350
–	–	–	950	2,412,229	251	–	50,141	1,269,270
–	–	–	48	52,560	88	–	4,493	109,410

18. 法務局，地方法務局及び同支局，

法務局又は地方法務局管内別	種別	総数 件数	総数 個数	総数 登録税手数料	甲号 不動産及び船舶登記 件数	甲号 不動産及び船舶登記 個数	甲号 不動産及び船舶登記 登録税
				円			円
老福畉蚊時	岐阜支局	7,347	3,850	1,683,106	1,407	3,850	1,541,136
	〃	11,004	10,628	4,407,865	3,260	10,617	3,996,305
	江原焼津出張所	3,338	2,158	1,423,327	845	2,158	1,302,246
		8,393	7,122	4,086,672	2,345	7,122	3,853,362
	〃	6,007	8,192	1,793,499	2,158	8,192	1,662,059
亀大三東飯	岳戸重崎盛	4,914	4,740	706,579	1,880	4,740	623,599
	〃	7,404	4,155	1,721,604	1,555	4,107	1,531,496
	〃	3,279	2,490	847,321	709	2,490	806,521
	〃	14,225	6,103	2,089,767	1,961	6,101	1,920,934
	〃	2,195	2,403	878,783	966	2,397	834,953
彼諫高	杵棚早来代	2,881	1,989	946,273	786	1,989	705,453
	〃	4,948	2,980	1,993,333	1,432	2,980	1,784,233
	〃	21,772	14,020	8,817,282	6,478	14,001	8,222,207
	〃	4,397	2,717	1,223,673	1,070	2,717	1,122,813
	〃	6,453	5,699	2,621,008	2,664	5,689	2,468,108
愛小口有早	野浜津家岐	5,878	5,677	2,014,335	2,495	5,677	1,903,995
	〃	11,115	10,074	3,355,998	3,812	10,054	3,094,348
	ノ 〃	5,812	6,952	3,551,275	2,221	6,922	3,250,485
	〃	14,736	11,596	3,733,276	4,599	11,594	3,546,866
	〃	7,294	5,979	3,106,259	2,563	5,979	2,991,139
西相佐小神	海浦々賀浦	5,455	1,211	2,159,454	575	1,211	2,045,884
	〃	13,883	8,414	4,669,736	3,365	8,413	4,551,776
	〃	9,133	8,738	3,730,818	2,065	8,738	3,488,898
	値 〃	9,619	1,029	515,972	473	1,029	495,452
	〃	4,900	1,631	711,183	613	1,624	670,518
紐津生大今	差吉月島福	2,799	1,316	428,021	540	1,316	406,301
	〃	969	2,157	534,657	482	2,157	521,127
	〃	3,006	1,341	1,730,043	646	1,341	1,648,813
	〃	544	738	234,338	287	738	225,218
	〃	14,079	3,900	761,266	1,128	3,900	692,896
松江勝芦富	浦迎本辺江	6,470	6,875	2,234,326	2,074	6,873	1,980,936
	〃	9,008	4,056	5,066,672	1,282	4,056	4,227,082
	〃	2,980	3,655	894,055	1,045	3,655	835,275
	〃	4,679	2,004	680,955	768	1,976	590,445
	〃	2,854	3,257	1,255,098	1,312	3,257	1,192,518
岐若有雞豊	宿松川知玉	4,007	4,171	1,166,324	1,681	4,171	1,094,184
	〃	4,650	3,942	2,906,258	1,658	3,898	2,543,608
	〃	3,394	1,863	1,528,885	962	1,863	1,436,880
	〃	1,451	1,592	600,077	453	1,592	570,857
	〃	15,160	1,153	351,501	354	1,153	328,881
鹿佐豆	見須酘	1,502	3,303	579,208	473	3,303	552,928
	〃	2,209	2,682	838,916	938	2,682	795,696
	〃	510	415	96,721	117	415	88,411
大分地方法務局管内（支局7 出張所39）							
総数		506,929	333,214	162,400,162	128,605	333,001	150,421,446
大杵臼佐	分地方法務局	58,464	22,711	29,678,667	11,710	22,711	26,590,346
	築支局	7,976	6,998	2,664,850	2,772	6,989	2,524,410
	杵 〃	10,464	9,362	5,814,990	3,290	9,285	5,338,309
	伯 〃	18,019	17,562	10,117,877	6,152	17,485	9,493,703

同出張所別登記の総数及び登録税，手数料（続）

甲号 農業用動産抵当，建設機械登記及び鉱害賠償登録 件数	個数	登録税	甲号 商業登記 件数	登録税	甲号 その他 件数	登録税	乙号 件数	手数料
		円		円		円		円
–	–	–	23	27,700	48	–	5,869	114,270
8	11	11,500	82	197,260	74	–	7,580	202,800
–	–	–	33	50,911	47	–	2,413	70,170
–	–	–	41	56,700	42	–	5,965	176,610
–	–	–	28	37,000	13	–	3,808	94,440
–	–	–	6	7,200	11	–	3,017	75,780
32	48	2,353	32	81,075	46	–	5,739	106,680
–	–	–	8	3,900	12	–	2,550	36,900
2	2	210	20	39,563	34	–	12,208	129,060
5	6	540	7	7,500	10	–	1,207	35,790
–	–	–	29	184,000	27	–	2,039	56,820
–	–	–	55	106,800	29	–	3,432	102,300
19	19	285	144	207,040	79	–	15,052	387,750
–	–	–	13	13,800	46	–	3,268	87,060
10	10	600	38	46,700	64	–	3,677	105,600
–	–	–	23	13,200	39	–	3,321	97,140
7	20	5,340	50	105,950	46	–	7,200	150,360
30	30	450	31	202,900	29	–	3,501	97,440
2	2	30	45	40,250	22	–	10,068	146,130
–	–	–	6	9,400	6	–	4,719	105,720
–	–	–	41	61,250	41	–	4,798	52,320
1	1	300	–	–	–	–	10,517	117,660
–	–	–	37	131,550	30	–	7,001	110,370
–	–	–	12	3,600	23	–	9,111	16,920
5	7	615	13	5,700	18	–	4,251	34,350
–	–	–	–	–	–	–	2,259	21,720
–	–	–	–	–	–	–	487	13,530
–	–	–	21	27,200	9	–	2,330	54,030
–	–	–	4	1,800	7	–	246	7,320
–	–	–	1	3,000	6	–	12,944	65,370
1	2	120	55	129,850	36	–	4,304	123,420
–	–	–	66	749,800	14	–	7,646	89,790
–	–	–	3	9,400	18	–	1,914	49,380
6	28	21,590	11	16,300	24	–	3,870	52,620
–	–	–	11	18,600	36	–	1,495	43,980
–	–	–	7	6,200	27	–	2,292	65,940
16	44	208,770	33	66,400	27	–	2,916	87,480
–	–	–	36	36,775	67	–	2,329	55,230
–	–	–	3	2,100	36	–	959	27,120
–	–	–	–	–	16	–	14,790	22,620
–	–	–	–	–	9	–	1,020	26,280
–	–	–	7	8,300	57	–	1,207	34,920
–	–	–	–	–	–	–	393	8,310
146	213	127,907	2,943	6,074,239	3,239	16,500	371,996	5,760,070
–	–	–	845	1,980,221	405	16,500	45,504	1,091,600
9	9	2,970	51	39,700	98	–	5,046	97,770
40	77	37,297	116	285,245	133	–	6,885	154,140
61	77	58,720	141	246,764	240	–	11,425	318,690

18. 法務局，地方法務局及び同支局，同出張所別登記の総数及び登録税，手数料（続）

種別 / 法務局又は地方法務局管内別	総数 件数	総数 個数	総数 登録税 手数料	甲号 不動産及び船舶登記 件数	甲号 不動産及び船舶登記 個数	甲号 不動産及び船舶登記 登録税	甲号 農業用動産抵当，建設機械登記及び鉱害賠償登録 件数	甲号 農業用動産抵当，建設機械登記及び鉱害賠償登録 個数	甲号 農業用動産抵当，建設機械登記及び鉱害賠償登録 登録税	甲号 商業登記 件数	甲号 商業登記 登録税	甲号 その他 件数	甲号 その他 登録税	乙号 件数	乙号 手数料
	円		円			円			円		円		円		円
竹田支局	18,039	9,729	2,804,005	3,706	9,729	2,451,685	–	–	–	75	195,600	161	–	14,097	156,720
中津〃	22,647	13,628	11,026,612	6,130	13,628	10,219,030	–	–	–	256	428,362	156	–	16,105	379,220
豊後高田〃	21,898	9,790	3,513,489	4,272	9,790	3,333,369	–	–	–	67	78,750	131	–	17,428	101,370
日田〃	28,504	19,793	8,378,637	8,654	19,793	7,858,242	–	–	–	177	205,225	141	–	19,532	315,170
鶴崎出張所	10,238	6,980	4,285,136	3,074	6,980	4,082,906	–	–	–	57	120,900	46	–	7,061	81,330
稙田〃	6,269	5,393	1,321,892	2,079	5,393	1,273,822	–	–	–	3	3,600	32	–	4,155	44,470
庄内〃	7,390	4,502	1,537,507	1,919	4,502	1,454,677	–	–	–	16	19,200	40	–	5,415	63,630
大南〃	4,187	5,482	1,295,862	1,952	5,482	1,201,218	–	–	–	23	34,104	36	–	2,176	60,540
犬飼〃	5,714	3,345	703,780	1,248	3,345	654,070	–	–	–	17	16,740	29	–	4,420	32,970
別府〃	36,169	26,635	35,672,477	12,289	26,635	33,677,395	–	–	–	544	1,377,652	137	–	23,199	617,430
由布院〃	6,564	5,011	1,748,675	2,065	5,011	1,674,765	–	–	–	6	16,100	22	–	4,471	57,810
ノ市〃	6,192	6,304	1,637,188	2,350	6,304	1,559,868	–	–	–	31	25,600	19	–	3,792	51,720
日出〃	16,573	7,168	2,111,323	3,211	7,168	1,958,553	–	–	–	23	61,300	105	–	13,234	91,470
安岐〃	6,702	4,013	941,287	1,922	4,013	860,577	–	–	–	13	12,400	74	–	4,693	68,310
国東〃	10,527	7,483	1,981,377	3,711	7,480	1,799,817	3	3	1,650	27	25,290	97	–	6,689	154,620
佐賀関〃	5,282	5,944	913,429	1,021	5,928	813,869	10	16	6,300	26	42,800	22	–	4,203	50,460
津久見〃	8,938	8,771	4,679,029	2,375	8,759	4,086,824	12	12	16,935	64	425,030	45	–	6,442	150,240
野津〃	10,054	7,345	822,717	1,267	7,345	726,627	–	–	–	21	22,200	52	–	8,714	73,890
本匠〃	8,080	6,254	773,778	1,144	6,254	711,228	–	–	–	–	–	40	–	6,896	62,550
蒲江〃	2,354	2,051	538,570	760	2,051	490,850	–	–	–	5	7,100	47	–	1,542	40,620
宇目〃	2,783	3,733	1,012,845	1,059	3,733	957,855	–	–	–	4	7,800	85	–	1,635	47,190
玉来〃	8,584	9,395	1,756,265	3,556	9,395	1,639,895	–	–	–	–	–	14	–	5,014	116,370
長湯〃	3,861	4,345	613,079	1,382	4,345	583,229	–	–	–	–	–	6	–	2,473	29,850
三重〃	26,203	10,123	2,345,751	2,354	10,123	2,140,355	–	–	–	46	81,826	75	–	23,728	123,570
清川〃	6,376	2,278	943,922	1,075	2,275	890,567	2	3	735	–	–	12	–	5,287	52,620
大野町〃	6,171	5,049	536,718	2,645	5,049	489,558	–	–	–	11	5,100	44	–	3,471	42,060
久住渓郷〃	4,561	3,577	1,116,791	1,428	3,577	1,046,141	–	–	–	5	6,000	36	–	3,092	64,650
東下耶馬渓〃	4,824	3,380	853,483	1,352	3,380	807,233	–	–	–	2	5,120	27	–	3,443	41,130
四日市〃	5,504	4,735	1,608,936	1,773	4,735	1,480,266	–	–	–	25	30,000	34	–	3,672	98,670
長洲〃	19,538	15,406	2,654,067	3,715	15,406	2,459,737	–	–	–	51	36,800	127	–	15,645	157,530
宇佐〃	7,392	3,349	1,850,876	1,810	3,349	1,713,476	–	–	–	26	46,800	34	–	5,522	90,600
安心院〃	3,807	2,737	1,007,117	1,188	2,737	934,247	–	–	–	24	17,100	37	–	2,558	55,770
院内〃	4,894	5,394	1,357,388	1,361	5,394	1,301,978	–	–	–	12	6,300	81	–	3,440	49,110
真玉〃	3,928	2,345	452,263	630	2,345	388,573	–	–	–	2	1,200	68	–	3,228	62,490
美濃〃	4,023	3,846	954,811	1,385	3,830	899,701	9	6	3,300	3	3,600	37	–	2,589	48,210
伊天ケ瀬〃	4,063	4,435	1,313,938	1,601	4,435	1,259,788	–	–	–	14	5,700	47	–	2,401	48,450
大山〃	5,020	3,388	786,039	1,537	3,388	737,739	–	–	–	8	4,200	25	–	3,455	44,100
杖立野〃	19,382	4,152	848,582	1,326	4,152	809,152	–	–	–	3	9,400	10	–	18,043	30,030
栃森〃	2,735	2,575	465,903	834	2,575	442,353	–	–	–	9	2,700	21	–	1,871	20,850
	9,567	6,202	2,048,091	2,886	6,202	1,890,681	–	–	–	56	75,510	64	–	6,561	81,900
玖珠〃	5,000	2,984	1,039,419	1,624	2,984	998,439	–	–	–	–	–	–	–	3,376	40,980
町田〃	3,500	3,125	577,892	1,124	3,125	548,432	–	–	–	–	–	–	–	2,376	29,460
野上〃	7,969	4,407	1,292,831	1,887	4,407	1,165,891	–	–	–	43	59,200	47	–	5,992	67,740
熊本地方法務局管内（支局8 出張所45）															
総数	1,227,428	445,545	237,367,033	175,329	444,293	220,478,726	100	252	7,287	3,524	7,806,340	3,502	15,900	1,044,973	9,058,780
熊本地方法務局	137,538	36,334	53,034,977	17,612	36,334	46,137,696	–	–	–	1,846	4,402,211	725	15,900	117,355	2,479,170
三角支局	44,987	6,952	2,266,578	2,439	6,952	2,048,108	–	–	–	61	84,400	74	–	42,413	134,070
玉名〃	51,532	9,156	6,695,183	5,416	9,156	6,360,103	–	–	–	98	143,020	143	–	45,875	192,060
御船〃	18,893	7,864	2,433,887	3,155	7,864	2,231,447	–	–	–	25	27,700	104	–	15,609	124,740

18. 法務局，地方法務局及び同支局，

法務局又は地方法務局管内別 ＼ 種別	総数 件数	総数 個数	総数 登録税 手数料	甲号 不動産及び船舶登記 件数	甲号 不動産及び船舶登記 個数	甲号 不動産及び船舶登記 登録税
			円			円
山鹿支局	57,266	21,992	8,095,021	7,500	21,992	7,664,621
宮地〃	55,961	9,984	4,549,810	4,374	9,984	4,342,710
八代〃	73,355	32,052	21,596,408	12,173	32,052	20,276,213
人吉〃	30,447	24,137	9,247,431	5,410	24,137	8,515,521
天草〃	19,860	17,365	5,719,214	5,207	17,365	5,113,814
出水出張所	32,385	16,377	17,009,595	9,093	16,377	16,700,865
山尻〃	32,890	7,287	2,743,216	3,188	7,287	2,621,476
川橋〃	20,050	9,240	4,702,109	4,619	9,240	4,545,419
松川〃	8,420	4,735	2,297,918	2,226	4,735	2,102,398
小〃	7,144	5,016	1,284,836	2,235	5,016	1,206,416
大津〃	11,366	4,928	3,874,559	2,923	4,928	3,715,999
合志〃	15,995	6,736	1,650,216	2,458	6,736	1,583,196
宇土〃	16,224	6,862	2,587,024	3,601	6,862	2,365,634
伊倉〃	17,841	10,470	3,085,245	3,630	10,470	3,004,645
長洲〃	86,863	4,479	1,170,488	1,667	4,479	1,120,378
荒尾〃	73,590	9,211	3,440,921	3,130	9,077	3,212,712
南関〃	30,176	11,199	2,833,950	3,291	11,189	2,715,370
菊水〃	11,043	5,745	1,264,893	1,737	5,745	1,229,043
益城〃	12,218	5,263	2,752,601	2,415	5,223	2,644,611
矢部〃	15,492	15,358	2,936,174	3,835	15,358	2,744,324
七際滝庄〃	4,515	3,860	1,323,881	1,534	3,860	1,259,771
堅志田用〃	12,506	7,442	1,992,942	2,635	7,442	1,821,902
砥見原〃	6,588	5,623	1,906,526	2,606	5,623	1,808,436
馬〃	15,373	6,221	996,492	2,606	6,221	927,252
〃	5,194	3,746	1,150,225	1,788	3,746	1,091,695
味取〃	8,744	6,527	2,963,137	2,791	6,527	2,823,547
六郷〃	6,304	4,724	2,259,971	2,203	4,724	2,181,271
隈府〃	15,087	11,014	7,501,326	4,435	11,014	7,024,156
内牧〃	5,102	4,893	1,983,457	1,906	4,893	1,918,657
吉田〃	3,629	3,130	3,380,807	1,592	3,130	3,317,607
高森〃	5,457	2,548	1,037,170	1,081	2,548	998,871
小国〃	17,908	6,939	2,760,957	2,915	6,938	2,606,797
津留〃	4,345	3,281	700,826	1,171	3,281	649,166
日宮〃	6,397	5,775	2,810,453	2,002	5,775	2,737,673
奈原〃	16,242	7,443	5,257,213	3,185	7,443	4,908,653
柿〃	2,083	1,803	1,161,843	698	1,803	1,126,503
芦〃	81,422	11,043	3,028,429	3,468	11,043	2,864,694
水〃	19,232	9,222	9,868,986	4,698	9,216	9,363,356
一〃	2,948	3,804	797,394	883	3,804	691,494
四〃	2,344	1,750	983,610	548	1,750	951,000
多〃	8,233	4,956	2,944,111	2,102	4,956	2,745,971
湯〃	15,180	7,304	1,976,564	2,429	7,304	1,856,134
免〃	14,848	6,589	2,878,994	2,785	6,569	2,689,914
赤〃	2,737	2,946	929,296	977	2,905	877,378
富〃	6,395	4,333	766,692	1,832	4,333	717,072
牛〃	9,085	5,806	3,040,012	2,197	5,806	2,855,842
合〃	6,507	2,563	906,327	903	2,563	829,117
宮〃	32,123	4,687	1,358,185	2,037	4,687	1,268,245
高〃	1,691	1,577	723,025	534	1,577	684,195
河〃	7,673	4,254	705,928	1,454	4,254	629,638

同出張所別登記の総数及び登録税，手数料（続）

農業用動産抵当，建設機械登記及び鉱害賠償登録 件数	農業用動産抵当，建設機械登記及び鉱害賠償登録 個数	農業用動産抵当，建設機械登記及び鉱害賠償登録 登録税	甲号 商業登記 件数	甲号 商業登記 登録税	甲号 その他 件数	甲号 その他 登録税	乙号 件数	乙号 手数料
		円		円		円		円
−	−	−	100	162,650	110	−	49,556	267,750
−	−	−	36	42,700	119	−	51,432	164,400
−	−	−	270	559,665	199	−	60,713	760,530
−	−	−	169	861,950	126	−	24,742	369,960
−	−	−	134	342,090	127	−	14,392	263,310
−	−	−	−	−	20	−	23,272	308,730
−	−	−	−	−	4	−	29,698	121,740
−	−	−	−	−	50	−	15,381	156,690
−	−	−	54	80,500	47	−	6,093	115,020
−	−	−	5	2,100	18	−	4,886	76,320
−	−	−	34	48,550	99	−	8,310	110,010
−	−	−	1	1,200	35	−	13,501	65,820
−	−	−	39	81,200	68	−	12,516	140,190
−	−	−	2	4,700	22	−	14,187	75,900
−	−	−	5	10,600	29	−	85,162	39,510
84	134	5,109	59	104,750	45	−	70,272	118,350
1	10	120	13	28,700	72	−	26,799	89,760
−	−	−	3	3,600	13	−	9,290	32,250
2	40	240	20	22,400	33	−	9,748	85,350
−	−	−	26	43,620	48	−	11,583	148,230
−	−	−	−	−	1	−	2,980	64,110
−	−	−	16	104,350	22	−	9,833	66,690
−	−	−	7	23,150	25	−	3,950	74,940
−	−	−	13	21,000	13	−	12,741	48,240
−	−	−	2	1,200	61	−	3,343	57,330
−	−	−	19	38,700	40	−	5,894	100,890
−	−	−	1	4,900	22	−	4,078	73,800
−	−	−	62	220,790	110	−	10,480	256,380
−	−	−	−	−	−	−	3,196	64,800
−	−	−	2	14,300	59	−	1,976	48,900
−	−	−	6	6,889	37	−	4,333	31,410
1	1	−	25	54,800	89	−	14,878	99,360
−	−	−	−	−	4	−	3,170	51,660
−	−	−	−	−	6	−	4,389	72,780
−	−	−	68	143,060	83	−	12,906	205,500
−	−	−	4	11,700	13	−	1,368	23,640
−	−	−	20	35,725	72	−	77,862	128,010
6	6	840	94	192,580	50	−	14,384	312,210
−	−	−	9	66,450	14	−	2,042	39,450
−	−	−	−	−	6	−	1,790	32,610
−	−	−	36	81,500	53	−	6,042	116,640
−	−	−	12	51,400	43	−	12,696	69,030
1	20	120	19	51,200	49	−	11,994	137,760
5	41	858	1	3,000	47	−	1,707	48,060
−	−	−	10	12,930	38	−	4,515	36,690
−	−	−	58	61,050	40	−	6,790	123,120
−	−	−	22	18,050	40	−	5,542	59,160
−	−	−	12	19,310	38	−	30,036	70,630
−	−	−	1	7,000	44	−	1,112	31,830
−	−	−	5	3,000	53	−	6,161	73,290

18. 法務局，地方法務局及び同支局，

法務局又は地方法務局管内別 ＼ 種別	総数			甲号						乙号	
				不動産及び船舶登記			農業用動産抵当，建設機械登記及び鉱害賠償登録			商業登記		その他			
	件数	個数	登録税 手数料	件数	個数	登録税	件数	個数	登録税	件数	登録税	件数	登録税	件数	手数料
			円			円			円		円		円		円
鹿児島地方法務局管内（支局5 出張所52）															
総数	505,011	379,396	195,061,511	173,800	379,359	179,868,900	34	37	3,891	3,226	8,266,870	2,383	15,900	325,568	6,905,950
鹿児島地方法務局	95,022	36,454	72,078,047	20,876	36,454	65,765,173	–	–	–	1,540	4,399,834	493	15,900	72,113	1,897,140
加治木支局	12,969	14,969	4,674,638	4,852	14,969	4,244,308	–	–	–	145	237,250	96	–	7,876	193,080
知覧〃	7,897	6,470	1,469,938	3,117	6,470	1,370,758	–	–	–	10	8,700	22	–	4,748	90,480
川内〃	17,573	17,050	8,366,545	6,744	17,050	7,850,175	–	–	–	123	209,860	122	–	10,584	306,510
鹿屋〃	15,549	9,647	5,902,341	4,980	9,637	5,443,241	7	10	3,270	96	153,310	105	–	10,361	302,520
名瀬〃	14,494	6,327	4,442,481	3,146	6,327	3,982,535	–	–	–	99	316,546	30	–	11,219	143,400
名谷出張所	7,636	7,175	4,010,393	3,598	7,175	3,840,223	–	–	–	29	55,300	44	–	3,965	114,870
伊集院〃	7,476	6,819	2,434,692	3,496	6,819	2,332,622	–	–	–	26	13,600	84	–	3,870	88,470
吹上〃	5,268	5,213	1,962,436	2,563	5,213	1,826,986	–	–	–	29	56,400	34	–	2,642	79,050
西之表〃	11,275	4,765	1,561,619	1,880	4,765	1,441,919	–	–	–	44	44,400	53	–	9,298	75,300
中種子〃	3,277	6,448	1,066,558	2,054	6,448	1,022,398	–	–	–	14	8,400	17	–	1,192	35,760
上尾尾〃	1,033	1,627	215,905	568	1,627	195,205	–	–	–	13	8,400	20	–	432	12,300
下久生〃	1,758	1,964	171,508	486	1,964	137,548	–	–	–	3	3,600	24	–	1,245	30,360
蒲国分〃	5,227	4,791	2,113,565	2,575	4,791	2,011,405	–	–	–	22	28,150	23	–	2,607	74,010
敷根〃	12,002	10,608	5,969,585	5,396	10,608	5,648,510	–	–	–	93	134,625	62	–	6,448	186,450
横川〃	5,213	5,833	1,777,290	2,489	5,833	1,699,760	–	–	–	6	10,810	8	–	2,710	66,720
栗野〃	4,044	3,513	1,967,222	1,816	3,513	1,862,982	–	–	–	35	40,610	12	–	2,181	63,630
末吉〃	4,559	3,832	1,632,108	2,077	3,832	1,533,018	–	–	–	20	29,040	48	–	2,414	70,050
財部〃	56,773	6,988	2,848,173	4,400	6,988	2,728,173	–	–	–	17	36,600	19	–	52,337	83,400
大口〃	6,409	6,601	2,230,921	3,699	6,601	2,150,111	–	–	–	10	10,700	5	–	2,695	70,110
加世田〃	15,042	15,824	5,466,795	6,797	15,824	5,181,905	–	–	–	65	85,600	93	–	8,087	199,290
川辺〃	10,369	11,110	3,469,713	4,195	11,110	2,522,305	–	–	–	54	821,498	70	–	6,050	125,910
笠沙〃	5,915	5,699	1,594,358	2,962	5,699	1,486,958	–	–	–	25	25,800	17	–	2,911	81,600
枕崎〃	3,033	3,341	714,498	1,409	3,341	665,808	–	–	–	2	2,400	13	–	1,609	46,290
頴娃〃	11,248	10,753	5,436,303	5,017	10,753	5,148,721	–	–	–	80	121,142	60	–	6,091	166,440
指宿〃	6,785	5,642	1,579,429	3,546	5,642	1,461,439	–	–	–	29	35,550	24	–	3,186	82,440
喜入〃	14,202	12,959	6,401,672	6,459	12,959	5,799,872	–	–	–	55	386,850	70	–	7,618	214,950
市来〃	2,566	2,566	622,079	1,342	2,566	595,499	–	–	–	–	–	28	–	1,196	26,580
入来〃	12,118	21,629	4,770,726	4,981	21,629	4,342,566	–	–	–	86	243,750	95	–	6,956	184,410
出水〃	7,057	8,311	2,148,693	3,360	8,311	1,986,973	–	–	–	22	63,800	28	–	3,647	97,920
上甑〃	9,610	10,725	3,424,807	4,657	10,725	3,256,479	–	–	–	39	40,798	73	–	4,841	127,530
下甑〃	7,470	7,266	3,320,356	3,066	7,266	3,146,466	–	–	–	63	55,600	43	–	4,298	118,290
三島〃	3,390	3,713	725,245	1,716	3,713	637,365	–	–	–	14	39,100	30	–	1,630	48,780
輝水〃	17,039	10,436	6,202,054	5,307	10,436	5,821,934	–	–	–	59	69,800	54	–	11,619	310,320
垂甑〃	1,007	941	343,854	512	941	318,067	–	–	–	9	13,577	27	–	459	12,210
大笠〃	1,447	1,289	278,153	512	1,288	252,008	1	1	15	5	1,500	20	–	909	24,630
根北〃	2,829	3,507	670,924	1,321	3,507	626,944	–	–	–	–	–	6	–	1,502	43,980
占水〃	2,363	2,372	648,487	1,133	2,372	611,947	–	–	–	–	–	12	–	1,218	36,540
志隅〃	4,104	4,214	1,495,679	1,878	4,214	1,404,889	–	–	–	17	25,300	22	–	2,187	65,490
大根占〃	5,267	4,402	1,448,910	2,195	4,402	1,325,710	–	–	–	29	34,550	41	–	3,002	88,650
佐多〃	1,429	2,391	250,114	1,114	2,391	228,824	–	–	–	5	12,200	7	–	303	9,090
串良〃	5,970	4,767	2,199,930	2,795	4,767	2,032,830	–	–	–	19	73,500	25	–	3,131	93,600
内之浦〃	2,089	1,448	610,642	661	1,448	570,322	–	–	–	–	–	13	–	1,415	40,320
大隅〃	9,348	7,949	2,242,414	4,012	7,949	2,128,924	–	–	–	14	21,600	62	–	5,260	91,890
志布之〃	10,208	12,598	3,097,946	5,098	12,598	2,867,702	–	–	–	58	80,784	33	–	5,019	149,460
大崎〃	7,590	7,092	2,387,936	4,098	7,066	2,240,010	26	26	606	32	45,800	22	–	3,412	101,520
高山〃	7,414	6,842	2,579,086	3,454	6,842	2,446,616	–	–	–	18	26,090	27	–	3,915	106,380

同出張所別登記の総数及び登録税，手数料（続）

18. 法務局，地方法務局及び同支局，

法務局又は地方法務局管内別 ＼ 種別	総数			甲号			乙号	
				不動産及び船舶登記				
	件数	個数	登録税 手数料	件数	個数	登録税	件数	手数料
			円			円		円
笠利〃	1,998	2,339	306,844	1,055	2,339	274,094	938	23,850
宇検〃	3,228	1,125	78,759	405	1,125	68,069	2,813	10,690
瀬戸内町〃	2,788	2,633	557,190	1,094	2,633	454,790	1,667	37,500
早喜〃	1,835	2,294	155,297	870	2,294	141,677	965	13,620
界〃	1,322	2,499	273,147	786	2,499	254,907	527	15,240
亀津〃	1,742	1,590	558,975	617	1,590	515,385	1,105	29,190
天城〃	2,214	2,549	410,789	1,310	2,549	384,769	899	18,120
伊仙〃	1,414	1,954	477,832	1,048	1,954	465,742	363	9,990
和泊〃	2,690	2,289	529,368	950	2,289	488,942	1,728	23,430
知名〃	2,288	2,071	525,704	749	2,071	482,154	1,535	27,600
与論〃	1,129	1,173	160,838	504	1,173	142,238	620	18,600
宮崎地方法務局管内（支局4 出張所37）								
総数	441,908	299,733	131,657,044	124,428	299,122	120,633,590	312,936	5,498,850
宮崎地方法務局	71,423	40,925	33,053,033	17,177	40,923	29,936,070	52,935	1,352,430
日南支局	19,875	18,582	8,946,051	6,687	18,571	8,191,461	12,957	354,990
都城〃	52,717	23,610	15,334,722	12,519	23,540	14,099,878	39,724	568,530
延岡〃	31,953	22,267	12,523,845	10,917	22,263	11,279,335	20,581	546,480
高千穂〃	5,496	4,996	1,682,140	1,508	4,933	1,542,988	3,818	90,540
青島出張所	3,147	5,113	1,036,043	1,148	5,113	984,233	1,999	51,810
田野〃	3,154	4,005	1,048,522	1,548	4,005	959,572	1,581	39,150
佐土原〃	7,880	10,296	1,521,201	2,356	10,296	1,372,191	5,482	99,210
広瀬〃	7,489	8,109	2,158,718	3,178	8,089	2,032,608	4,248	88,320
高鍋〃	6,883	4,409	2,897,401	2,125	4,379	2,107,261	4,620	117,960
都農〃	3,682	3,839	1,136,016	1,775	3,803	1,065,960	1,833	50,940
南良〃	6,739	5,051	1,143,967	2,024	5,011	1,063,003	4,622	60,480
川西〃	1,957	706	660,482	276	706	610,442	1,673	48,840
米妻〃	7,144	6,030	1,975,557	2,065	5,993	1,834,197	4,976	92,610
三財〃	6,335	4,756	1,421,693	2,339	4,736	1,345,053	3,949	75,720
高岡〃	3,832	4,328	1,790,690	2,009	4,298	1,728,150	1,759	51,060
本庄郷〃	61,472	7,710	2,643,986	4,025	7,658	2,474,636	57,321	126,780
北郷〃	3,828	4,479	900,464	1,824	4,478	794,329	1,986	49,770
南郷〃	8,759	10,671	2,372,591	3,809	10,632	2,169,574	4,872	83,580
福島〃	17,171	7,600	3,015,084	3,605	7,600	2,830,544	13,468	134,940
本城〃	2,352	3,082	1,106,643	874	3,082	1,070,463	1,478	36,180
三股〃	4,241	4,112	1,355,640	2,381	4,112	1,278,270	1,838	48,270
高城〃	9,551	7,311	1,891,535	3,982	7,311	1,735,915	5,534	113,220
荘内〃	5,101	5,144	1,364,487	2,521	5,144	1,293,057	2,555	60,630
山田〃	4,108	4,009	1,165,735	2,361	3,961	1,111,876	1,690	43,560
本三〃	5,269	4,799	1,377,809	2,320	4,799	1,305,669	2,926	49,440
高城〃	3,515	3,075	672,539	1,555	3,074	605,559	1,934	50,580
野尻〃	14,489	11,459	7,577,366	6,025	11,459	7,083,676	8,285	194,340
小林〃	4,901	3,971	1,175,735	2,182	3,971	1,095,315	2,698	58,620
高原〃	10,316	8,719	3,976,943	4,733	8,719	3,760,283	5,494	141,210
日向〃	15,663	6,733	5,109,353	3,047	6,713	4,756,093	12,447	181,560
門川〃	4,633	3,373	1,502,190	1,360	3,337	1,400,654	3,185	68,280
東郷〃	2,660	12,978	646,922	1,078	12,978	616,862	1,561	28,860
神門〃	2,051	2,768	429,340	972	2,767	402,325	1,070	27,000
田代〃	4,471	4,560	1,389,747	1,436	4,540	1,311,967	2,994	75,660

同出張所別登記の総数及び登録税，手数料（続）

甲号								乙号	
農業用動産抵当，建設機械登記及び鉱害賠償登録			商業登記		その他				
件数	個数	登録税	件数	登録税	件数	登録税		件数	手数料
		円		円		円			円
–	–	–	4	8,900	1	–		938	23,850
–	–	–	–	–	10	–		2,813	10,690
–	–	–	14	64,900	13	–		1,667	37,500
–	–	–	–	–	–	–		965	13,620
–	–	–	7	3,000	2	–		527	15,240
–	–	–	10	14,400	10	–		1,105	29,190
–	–	–	2	7,900	3	–		899	18,120
–	–	–	3	2,100	–	–		363	9,990
–	–	–	10	16,996	2	–		1,728	23,430
–	–	–	3	15,950	1	–		1,535	27,600
–	–	–	–	–	5	–		620	18,600
594	611	130,337	2,095	5,378,067	1,855	16,200		312,936	5,498,850
2	2	–	780	1,748,333	529	16,200		52,935	1,352,430
11	11	3,150	124	396,450	96	–		12,957	354,990
70	70	8,857	288	657,457	116	–		39,724	568,530
4	4	7,650	308	690,380	143	–		20,581	546,480
63	63	3,412	32	45,200	75	–		3,818	90,540
–	–	–	–	–	–	–		1,999	51,810
–	–	–	12	49,800	13	–		1,581	39,150
–	–	–	19	49,800	23	–		5,482	99,210
14	20	640	11	37,150	38	–		4,248	88,320
30	30	1,380	43	670,800	65	–		4,620	117,960
34	36	2,930	9	16,186	31	–		1,833	50,940
40	40	2,740	11	17,744	42	–		4,622	60,480
–	–	–	1	1,200	7	–		1,673	48,840
37	37	1,550	29	47,200	37	–		4,976	92,610
20	20	920	–	–	27	–		3,949	75,720
30	30	1,380	12	10,100	22	–		1,759	51,060
51	52	3,460	16	39,110	59	–		57,321	126,780
1	1	15	8	56,350	9	–		1,986	49,770
39	39	59,737	12	59,700	27	–		4,872	83,580
–	–	–	28	49,600	70	–		13,468	134,940
–	–	–	–	–	–	–		1,478	36,180
–	–	–	7	29,100	15	–		1,838	48,270
–	–	–	11	42,400	24	–		5,534	113,220
–	–	–	3	10,800	22	–		2,555	60,630
48	48	7,892	6	2,407	3	–		1,690	43,560
–	–	–	13	22,700	10	–		2,926	49,440
1	1	150	9	16,250	16	–		1,934	50,580
–	–	–	125	299,350	54	–		8,285	194,340
–	–	–	13	21,800	8	–		2,698	58,620
–	–	–	32	75,500	57	–		5,494	141,210
17	20	5,600	84	166,100	68	–		12,447	181,560
36	36	5,356	30	27,900	22	–		3,185	68,280
–	–	–	1	1,200	20	–		1,561	28,860
1	1	15	–	–	8	–		1,070	27,000
20	20	920	1	1,200	20	–		2,994	75,660

18. 法務局，地方法務局及び同支局，

法務局又は地方法務局管内別 ＼ 種別	総数 件数	総数 個数	総数 登録税手数料	甲 不動産及び船舶登記 件数	甲 不動産及び船舶登記 個数	甲 不動産及び船舶登記 登録税
			円			円
北方出張所	1,422	1,548	222,992	401	1,547	199,277
北川〃	1,576	1,086	322,808	407	1,086	299,468
北浦〃	1,407	1,880	466,235	314	1,873	426,995
諸塚〃	1,675	1,335	734,878	391	1,335	700,168
椎葉〃	3,861	5,195	688,450	1,405	5,195	644,070
日之影〃	4,116	1,617	518,880	610	1,595	460,282
五ケ瀬〃	3,594	3,497	698,611	1,159	3,497	653,911
仙台法務局管内（支局5 出張所38）						
総数	766,413	517,240	237,611,109	140,334	517,228	202,105,780
仙台法務局	210,479	35,500	83,687,042	17,068	35,500	59,609,530
大河原支局	13,855	9,580	3,515,661	3,619	9,580	3,215,741
古川〃	28,340	16,689	8,017,525	6,262	16,689	7,368,405
石巻〃	31,865	22,634	18,064,654	8,419	22,622	16,360,131
登米〃	39,228	20,121	2,299,290	2,477	20,121	2,058,340
気仙沼〃	15,720	30,454	10,627,914	3,773	30,454	10,031,918
原町出張所	64,650	18,202	18,739,682	9,617	18,202	18,249,662
長町〃	37,372	9,480	8,511,982	5,015	9,480	8,158,822
塩釜〃	29,658	14,303	16,227,725	6,741	14,303	14,151,025
松島〃	6,515	5,151	1,914,778	1,937	5,151	1,810,188
広瀬〃	4,839	3,535	884,621	1,022	3,535	789,461
岩沼〃	14,303	13,208	3,008,268	2,252	13,208	2,748,428
増田〃	11,933	13,590	3,557,087	3,369	13,590	3,260,997
吉岡〃	14,223	33,894	1,996,828	2,685	33,894	1,791,412
亘理〃	11,806	10,731	3,522,307	3,436	10,737	3,159,607
村田〃	10,432	10,568	1,422,202	2,000	10,568	1,324,832
川崎〃	2,502	3,457	1,171,094	979	3,457	1,121,954
白石〃	10,507	10,768	4,133,260	3,360	10,768	3,776,768
七ケ宿〃	1,876	2,077	761,671	664	2,077	734,821
角田〃	16,134	31,307	2,945,453	3,682	31,307	2,662,183
丸森〃	4,597	4,967	1,755,006	1,729	4,967	1,671,106
中山〃	10,882	9,515	1,892,017	2,946	9,515	1,756,197
小宮〃	11,699	19,022	1,870,880	1,763	19,022	1,694,350
新田〃	3,854	4,871	766,219	1,422	4,871	713,659
出崎〃	936	947	267,724	345	947	251,614
岩沼出張所	5,065	4,128	1,531,320	1,565	4,128	1,424,100
鳴子〃	4,361	2,754	1,604,522	1,008	2,754	1,485,622
涌谷〃	15,748	13,254	5,845,710	5,077	13,254	5,540,040
田尻〃	9,716	11,118	2,170,960	5,307	11,118	2,062,870
築館〃	5,972	32,803	1,965,638	2,142	32,803	1,747,278
清水〃	4,602	5,814	919,338	1,678	5,814	848,908
崎〃	4,898	4,807	2,154,976	1,875	4,807	2,017,656
成瀬〃	2,982	2,234	610,753	788	2,234	572,173
柳田〃	20,658	23,825	2,238,307	3,490	23,825	2,083,157
金若〃	4,182	3,857	568,023	1,102	3,857	528,993
浜淵〃	3,618	1,813	1,553,210	550	1,813	1,431,510
野川〃	8,188	6,588	1,838,696	2,288	6,588	1,709,826
川〃	9,363	8,715	1,599,746	2,934	8,715	1,492,596
飯野〃	7,369	10,613	1,950,660	2,654	10,613	1,784,890
大広〃	5,992	7,021	1,056,859	1,586	7,021	1,008,019

同出張所別登記の総数及び登録税，手数料（続）

甲号 農業用動産抵当，建設機械登記及び鉱害賠償登録 件数	個数	登録税	商業登記 件数	登録税	その他 件数	登録税	乙号 件数	手数料
		円		円		円		円
1	1	15	–	–	12	–	1,008	23,700
–	–	–	1	1,200	8	–	1,160	22,140
3	7	9,300	–	–	13	–	1,077	29,940
–	–	–	–	–	10	–	1,274	34,710
–	–	–	6	8,500	4	–	2,446	35,880
21	22	3,268	8	6,700	10	–	3,467	48,630
–	–	–	2	2,400	22	–	2,411	42,300
7	12	3,330	4,597	25,727,719	2,902	16,200	618,573	9,758,080
–	–	–	2,769	20,692,762	780	16,200	189,862	3,368,550
–	–	–	67	123,040	68	–	10,101	176,880
–	–	–	109	264,400	107	–	21,862	384,720
7	12	3,330	293	1,050,013	151	–	22,995	651,180
–	–	–	38	101,900	79	–	36,634	139,050
–	–	–	122	310,826	96	–	11,729	285,170
–	–	–	–	–	–	–	55,033	490,020
–	–	–	–	–	–	–	32,357	353,160
–	–	–	239	1,530,340	84	–	22,594	546,360
–	–	–	25	31,600	35	–	4,518	72,990
–	–	–	10	39,900	24	–	3,783	55,260
–	–	–	52	67,150	41	–	11,958	192,690
–	–	–	24	115,800	38	–	8,502	180,290
–	–	–	42	97,956	60	–	11,436	107,460
–	–	–	56	129,600	91	–	8,223	233,100
–	–	–	15	11,600	37	–	8,380	85,770
–	–	–	7	8,250	25	–	1,491	40,890
–	–	–	90	179,612	132	–	6,925	176,880
–	–	–	–	–	23	–	1,189	26,850
–	–	–	38	43,300	77	–	12,337	239,970
–	–	–	12	17,300	77	–	2,779	66,600
–	–	–	26	31,000	14	–	7,896	104,820
–	–	–	46	94,000	35	–	9,855	82,530
–	–	–	11	3,300	12	–	2,409	49,260
–	–	–	–	–	15	–	576	16,110
–	–	–	24	14,400	33	–	3,443	92,820
–	–	–	25	28,900	37	–	3,291	90,000
–	–	–	69	82,920	82	–	10,520	222,750
–	–	–	14	8,700	25	–	4,370	99,390
–	–	–	46	119,900	35	–	3,749	98,460
–	–	–	22	15,200	23	–	2,879	55,230
–	–	–	29	52,600	31	–	2,963	84,720
–	–	–	1	300	12	–	2,181	38,280
–	–	–	46	65,900	36	–	17,086	89,250
–	–	–	17	6,900	36	–	3,027	32,130
–	–	–	24	47,300	20	–	3,024	74,400
–	–	–	7	59,300	40	–	5,853	69,570
–	–	–	27	30,500	44	–	6,358	76,650
–	–	–	31	76,100	104	–	4,580	89,670
–	–	–	3	3,600	48	–	4,355	45,240

18. 法務局，地方法務局及び同支局，

法務局又は地方法務局管内別 ＼ 種別	総数 件数	総数 個数	総数 登録税・手数料	甲号 不動産及び船舶登記 件数	甲号 不動産及び船舶登記 個数	甲号 不動産及び船舶登記 登録税
			円			円
佐沼出張所	28,378	11,422	4,390,748	4,800	11,422	4,145,868
石森〃	10,118	5,643	2,008,214	2,422	5,643	1,870,964
志津川〃	3,731	3,545	1,277,934	1,385	3,545	1,157,554
津谷〃	3,267	2,709	764,605	1,101	2,709	722,605
福島地方法務局管内（支局5 出張所46）						
総数	720,619	553,648	230,713,992	165,152	553,390	209,435,816
福島地方法務局	66,588	36,285	26,665,116	14,076	36,285	21,842,593
相馬支局	24,178	16,852	4,460,454	5,067	16,646	4,133,854
郡山〃	66,835	43,676	32,636,296	16,785	43,676	29,609,288
白河〃	39,742	13,633	10,349,422	5,133	13,633	9,769,642
若松〃	32,279	34,574	19,139,898	9,408	34,574	17,301,455
平〃	40,075	29,197	17,746,482	9,734	29,191	16,110,950
飯坂出張所	13,530	8,906	5,140,618	3,559	8,906	4,834,618
松川〃	7,642	7,288	1,210,734	2,227	7,288	1,102,794
二本松〃	14,585	9,996	3,907,788	3,458	9,996	3,632,263
本宮〃	10,302	11,340	3,338,748	3,629	11,340	3,035,578
小浜〃	6,070	10,433	1,212,823	2,652	10,433	1,127,453
桑折〃	9,757	10,061	3,866,993	3,559	10,061	2,714,238
梁川〃	6,130	5,174	1,956,272	1,979	5,174	1,821,832
掛田〃	7,570	13,821	1,381,748	1,689	13,821	1,285,748
保原〃	17,940	6,655	1,910,591	2,690	6,647	1,693,761
川俣〃	9,271	5,748	2,351,419	1,963	5,748	2,182,229
飯野〃	2,512	3,800	801,694	986	3,800	745,064
鹿島町〃	6,289	7,613	1,931,912	1,985	7,613	1,785,812
原町〃	46,768	12,073	3,940,796	3,566	12,073	3,588,716
小高〃	6,731	9,293	2,175,932	2,027	9,290	2,050,862
大野〃	2,608	2,680	448,990	727	2,680	419,800
福島〃	3,160	3,617	545,156	680	3,617	473,076
三春〃	31,390	18,972	2,511,362	3,860	18,972	2,163,672
常葉町〃	4,603	5,402	886,299	1,361	5,402	823,989
小野〃	5,299	4,631	1,679,160	1,314	4,631	1,517,910
白河〃	4,252	1,581	835,143	668	1,581	801,513
須賀川〃	8,818	4,903	1,833,539	1,647	4,903	1,721,599
石〃	2,472	5,595	1,358,641	1,426	5,595	1,324,291
須賀川〃	22,115	14,112	6,833,302	4,800	14,102	6,342,417
倉〃	14,754	12,406	2,988,917	4,328	12,406	2,695,097
貫〃	7,150	8,186	2,310,557	2,397	8,186	2,104,427
下沢〃	5,599	6,217	2,805,030	2,296	6,217	2,670,470
津田〃	4,414	3,409	687,171	1,067	3,409	626,301
口〃	10,549	6,947	2,510,577	2,412	6,928	2,208,242
方〃	2,238	5,972	1,011,614	1,343	5,972	931,374
代〃	3,580	9,576	2,341,284	1,741	9,576	2,271,664
川〃	12,414	13,870	3,258,052	3,468	13,870	3,124,472
都〃	4,441	5,424	1,110,651	1,674	5,424	1,039,711
島〃	17,035	14,329	7,011,287	4,574	14,329	6,622,677
多〃	15,405	16,809	2,119,834	2,617	16,809	1,969,914
塩〃	11,512	7,546	1,466,372	1,803	7,546	1,364,642
山田〃	4,874	3,882	732,632	989	3,882	689,942
	5,595	10,737	2,145,895	2,007	10,737	1,971,165

同出張所別登記の総数及び登録税，手数料 （続）

甲号 農業用動産抵当，建設機械登記及び鉱害賠償登録 件数	個数	登録税	甲号 商業登記 件数	登録税	甲号 その他 件数	登録税	乙号 件数	手数料
		円		円		円		円
–	–	–	47	83,000	60	–	23,471	161,880
–	–	–	20	22,200	65	–	7,611	115,050
–	–	–	41	60,650	43	–	2,262	59,730
–	–	–	13	5,700	27	–	2,126	36,300
155	258	36,388	3,334	12,643,728	5,744	15,300	546,234	8,582,760
–	–	–	720	3,710,513	722	15,300	51,070	1,096,710
104	206	23,520	72	103,400	111	–	18,824	199,680
–	–	–	450	1,923,788	403	–	49,197	1,103,220
–	–	–	123	317,460	158	–	34,328	262,320
–	–	–	843	1,386,343	292	–	22,236	452,100
5	6	108	367	994,744	271	–	29,698	640,680
–	–	–	38	83,820	77	–	9,856	222,180
–	–	–	5	51,600	72	–	5,338	56,340
–	–	–	53	121,955	262	–	10,812	153,570
–	–	–	42	174,950	144	–	6,487	128,220
–	–	–	3	13,100	146	–	3,269	72,270
–	–	–	52	1,033,625	136	–	6,010	119,130
–	–	–	26	47,050	67	–	4,058	87,390
–	–	–	7	22,740	114	–	5,760	73,260
8	8	120	28	110,300	94	–	15,120	106,410
–	–	–	21	30,800	67	–	7,220	138,390
–	–	–	6	14,900	10	–	1,510	41,730
–	–	–	14	41,850	59	–	4,231	104,250
–	–	–	85	152,970	123	–	42,994	199,110
3	3	1,500	10	28,500	65	–	4,626	95,070
–	–	–	–	–	43	–	1,838	29,190
–	–	–	3	37,400	45	–	2,432	34,680
–	–	–	40	139,070	237	–	27,253	208,620
–	–	–	–	–	42	–	3,200	62,310
–	–	–	26	62,100	122	–	3,837	99,150
–	–	–	–	–	23	–	3,561	33,630
–	–	–	18	27,250	99	–	7,054	84,690
–	–	–	4	10,500	112	–	930	23,850
10	10	150	123	259,285	151	–	17,031	231,450
–	–	–	27	81,600	186	–	10,213	212,220
–	–	–	39	98,400	101	–	4,613	107,730
–	–	–	15	58,750	57	–	3,231	75,810
–	–	–	4	15,000	45	–	3,298	45,870
19	19	705	46	191,800	65	–	8,007	109,830
–	–	–	3	56,000	61	–	831	24,240
–	–	–	8	20,300	34	–	1,797	49,320
–	–	–	25	31,400	46	–	8,875	102,180
–	–	–	3	6,440	31	–	2,733	64,500
–	–	–	88	159,920	157	–	12,216	228,690
–	–	–	13	56,800	51	–	12,724	93,120
–	–	–	7	11,100	59	–	9,643	90,630
–	–	–	2	1,200	33	–	3,850	41,490
–	–	–	30	76,900	42	–	3,516	97,830

18. 法務局，地方法務局及び同支局，同出張所別登記の総数及び登録税，手数料（続）

種別 / 法務局又は地方法務局管内別	総数			甲号										乙号	
				不動産及び船舶登記			農業用動産抵当，建設機械登記及び鉱害賠償登録			商業登記		その他			
	件数	個数	登録税 手数料	件数	個数	登録税	件数	個数	登録税	件数	登録税	件数	登録税	件数	手数料
			円			円			円		円		円		円
大宮出張所	3,068	9,674	541,819	1,103	9,674	449,699	–		–	15	39,950	61	–	1,889	52,170
朝日 〃	4,404	6,017	870,102	1,416	6,017	795,272	–		–	6	13,000	34	–	2,948	61,830
四倉 〃	7,841	4,494	2,932,760	1,984	4,494	2,746,110	–		–	34	95,000	63	–	5,760	91,650
小名浜 〃	25,706	15,925	16,226,852	6,197	15,922	15,359,992	3	3	4,525	155	415,185	90	–	19,261	447,150
植田 〃	20,983	9,768	8,562,687	3,687	9,765	8,198,137	3	3	5,760	72	182,870	61	–	17,160	175,920
上遠野 〃	3,371	2,990	688,754	909	2,990	628,904		–	–	4	14,100	37	–	2,421	45,750
富岡 〃	5,595	5,526	1,671,262	1,771	5,526	1,565,022		–	–	15	37,600	52	–	3,757	68,640
浪江 〃	6,915	11,370	2,022,348	1,517	11,370	1,893,168				37	52,800	86	–	5,275	76,380
双葉 〃	3,665	4,663	1,640,207	1,197	4,663	1,552,397				7	27,600	25	–	2,436	60,210
山形地方法務局管内（支局5 出張所38）															
総数	**560,159**	**425,151**	**148,312,464**	**115,120**	**425,131**	**136,368,446**	**20**	**20**	**17,110**	**2,129**	**7,482,008**	**3,040**	**15,900**	**439,850**	**4,429,000**
山形地方法務局	45,795	19,991	32,196,771	9,458	19,991	28,952,750	–		–	638	2,476,171	513	15,900	35,186	751,950
寒河江支局	30,184	9,770	5,337,630	2,834	9,770	4,897,594	–		–	67	315,986	107	–	27,176	124,050
新庄 〃	12,917	7,245	4,777,060	3,608	7,245	4,432,001	–		–	86	167,069	89	–	9,134	177,990
米沢 〃	57,527	74,118	14,951,563	6,766	74,118	13,809,316	–		–	230	746,427	196	–	50,335	395,820
鶴岡 〃	89,159	30,070	12,882.824	7,041	30,056	11,685,294	14	14	5,970	240	833,840	267	–	81,597	357,720
酒田 〃	26,033	20,305	13,047,549	8,128	20,303	11,666,208	2	2	5,706	265	951,755	182	–	17,456	423,880
蔵王出張所	4,988	4,110	1,193,225	1,577	4,110	1,122,365	–		–	–	–	–	–	3,411	70,860
上山 〃	7,844	7,948	3,993,965	3,002	7,948	3,717,175	–		–	56	161,800	69	–	4,717	114,990
柏倉門伝 〃	2,455	3,889	728,416	1,155	3,889	703,666	–		–	–	–	–	–	1,300	24,750
山辺 〃	18,087	7,279	3,672,354	3,056	7,279	3,524,744	–		–	29	80,350	43	–	14,959	67,260
天童 〃	10,060	7,061	3,676,319	3,238	7,061	3,344,079	–		–	34	230,000	68	–	6,720	102,240
出羽 〃	6,195	3,578	1,262,723	1,752	3,578	1,205,723	–		–	2	600	21	–	4,420	56,400
楯岡 〃	5,424	5,217	2,739,778	2,429	5,217	2,615,268	–		–	37	56,380	111	–	2,847	68,130
東根 〃	9,024	10,681	3,117,499	3,554	10,681	2,975,149	–		–	13	6,900	81	–	5,376	135,450
尾花沢 〃	10,054	11,169	2,256,324	4,348	11,169	2,140,484	–		–	17	16,000	80	–	5,609	99,840
白鳥 〃	2,987	3,574	924,286	1,582	3,574	890,716	–		–	–	–	–	–	1,405	33,570
谷地 〃	9,184	5,012	2,074,115	2,420	5,012	1,941,725	–		–	36	73,800	44	–	6,684	58,590
左沢 〃	3,512	3,260	973,883	1,301	3,260	915,303	–		–	14	8,900	43	–	2,154	49,680
海味 〃	5,260	3,660	492,716	744	3,660	445,946	–		–	14	15,150	43	–	4,459	31,620
宮宿 〃	3,159	4,377	614,175	1,381	4,377	550,825	–		–	12	26,300	35	–	1,731	37,050
本合海 〃	10,109	4,305	983,491	1,571	4,305	927,771	–		–	1	7,000	29	–	8,508	48,720
鮭川 〃	1,917	1,264	408,740	521	1,264	374,230	–		–	2	8,200	13	–	1,381	26,310
金山 〃	1,498	1,183	306,945	558	1,183	285,915	–		–	6	5,400	21	–	913	15,630
真室川 〃	4,234	2,158	705,417	1,044	2,158	638,937	–		–	17	33,900	31	–	3,142	32,580
向町 〃	7,889	2,838	566,917	702	2,838	490,347	–		–	19	50,590	29	–	7,139	25,980
小松 〃	14,718	28,972	1,327,509	1,522	28,972	1,255,719	–		–	17	32,100	58	–	13,121	39,690
糠野目 〃	13,279	6,422	838,643	1,473	6,422	800,633	–		–	–	–	–	–	11,806	38,010
高畠 〃	41,195	9,206	2,077,409	3,480	9,206	1,813,299	–		–	20	136,850	71	–	37,624	127,260
赤湯 〃	6,939	9,389	2,140,150	1,936	9,389	1,829,040	–		–	22	242,200	72	–	4,909	68,910
宮内 〃	10,939	7,675	4,226,012	1,996	7,675	4,052,982	–		–	21	56,750	37	–	8,885	116,280
長井 〃	12,574	8,683	3,322,537	3,704	8,683	2,877,837	–		–	49	356,680	84	–	8,737	88,020
荒砥 〃	7,862	9,021	1,484,649	3,445	9,021	1,393,439	–		–	16	30,700	45	–	4,356	60,510
小国 〃	3,543	3,907	2,071,014	1,086	3,907	2,011,494	–		–	9	5,400	38	–	2,410	54,120
山添 〃	9,115	12,967	1,257,702	4,666	12,967	1,218,852	–		–	6	4,800	106	–	4,337	34,050
藤島 〃	5,056	9,712	1,179,918	3,276	9,712	1,096,958	–		–	11	43,600	47	–	1,722	39,360
狩川 〃	2,052	2,620	1,345,123	1,017	2,620	1,290,123	–		–	7	24,700	17	–	1,011	30,300
手向 〃	1,418	1,638	483,650	722	1,638	462,380	–		–	3	3,600	53	–	640	17,670
大山 〃	19,715	5,271	2,165,817	1,389	5,269	2,044,783	2	2	34	23	47,800	37	–	18,264	73,200

18. 法務局，地方法務局及び同支局，

種別 / 法務局又は地方法務局管内別	総数 件数	総数 個数	総数 登録税手数料	甲号 不動産及び船舶登記 件数	甲号 不動産及び船舶登記 個数	甲号 不動産及び船舶登記 登録税
			円			円
豊浦出張所	1,224	1,683	498,494	446	1,683	475,484
温海〃	4,258	6,101	1,863,434	2,136	6,099	1,735,024
松嶺〃	4,118	5,826	1,373,880	2,001	5,826	1,260,160
観音寺〃	4,765	14,280	1,311,746	1,743	14,280	1,258,106
遊佐〃	4,619	19,728	2,058,124	2,020	19,728	1,940,964
余目〃	7,275	7,988	3,401,968	3,292	7,988	3,297,638
盛岡地方法務局管内（支局6 出張所40）						
総数	442,469	281,130	138,100,937	106,547	280,880	127,538,064
盛岡地方法務局	73,021	33,073	31,004,513	15,967	33,067	27,998,891
花巻支局	23,965	18,459	8,450,634	5,664	18,459	7,497,316
二戸〃	12,484	6,156	1,962,850	2,605	6,156	1,824,080
遠野〃	10,226	8,313	3,109,845	3,448	8,313	2,905,314
宮古〃	16,789	8,496	8,113,414	3,372	8,496	7,555,344
一関〃	17,410	15,642	8,181,342	4,574	15,642	7,751,514
水沢〃	31,587	15,507	8,117,217	6,976	15,507	7,606,129
宮古出張所	5,758	3,775	1,103,199	1,614	3,775	1,012,889
内民〃	4,832	2,719	1,715,411	1,108	2,719	1,678,511
渋民〃	5,084	3,970	1,677,207	1,620	3,970	1,591,097
石〃	4,596	4,478	1,501,561	1,840	4,478	1,378,991
館〃	19,758	10,091	3,511,730	3,607	10,091	3,342,630
詰〃	2,258	1,425	479,548	594	1,425	383,808
巻〃	2,536	2,229	763,158	766	2,229	728,928
迫〃	5,109	4,646	1,455,609	1,905	4,646	1,340,269
谷地〃	17,315	8,347	4,357,410	4,139	8,347	4,139,110
上根〃	26,204	8,451	1,673,510	2,426	8,451	1,527,150
沢内〃	5,146	8,565	1,087,500	2,152	8,564	1,003,125
戸〃	3,206	2,951	1,723,713	1,414	2,951	1,648,013
一戸〃	4,546	3,663	1,394,342	1,557	3,663	1,289,602
屋〃	1,904	1,633	431,117	655	1,633	396,767
寺〃	2,152	3,079	432,698	788	3,079	393,158
慈恩〃	15,820	5,813	2,641,020	2,249	5,811	2,437,640
田〃	2,131	2,320	518,176	868	2,320	475,266
市〃	2,008	1,833	535,113	838	1,833	479,073
野〃	2,486	1,176	548,441	661	1,176	544,691
内〃	3,172	1,683	669,192	714	1,683	632,742
米〃	2,857	2,910	932,984	1,246	2,910	894,584
雄〃	5,126	3,745	2,324,976	1,447	3,727	2,143,006
石〃	15,341	6,617	9,566,624	2,830	6,509	8,393,354
守〃	1,623	2,551	553,241	795	2,551	514,191
渡〃	7,506	5,550	6,895,443	2,664	5,504	6,570,520
米〃	1,529	1,067	270,807	563	1,067	255,267
田〃	5,049	5,094	2,543,872	1,512	5,094	2,431,552
田〃	4,631	4,289	2,008,780	1,820	4,220	1,841,595
井〃	1,933	1,560	370,777	483	1,560	314,027
泉〃	2,968	1,775	621,139	637	1,775	523,979
川〃	2,108	1,963	631,934	655	1,963	603,914
津〃	4,189	5,631	1,240,901	1,520	5,631	1,162,751
沢〃	4,017	2,896	623,285	1,263	2,896	580,345
一関〃	10,592	5,958	2,014,800	2,149	5,958	1,931,774

同出張所別登記の総数及び登録税，手数料（続）

種別 / 法務局又は地方法務局管内別	甲号 農業用動産抵当，建設機械登記及び鉱害賠償登録 件数	個数	登録税	甲号 商業登記 件数	登録税	甲号 その他 件数	登録税	乙号 件数	手数料
			円		円		円		円
豊浦出張所	−	−	−	−	−	−	−	778	23,010
温海〃	2	2	5,400	31	75,790	69	−	2,020	47,220
松嶺〃	−	−	−	12	57,500	48	−	2,057	56,220
観音寺〃	−	−	−	5	4,200	32	−	2,985	49,440
遊佐〃	−	−	−	19	47,020	57	−	2,523	70,140
余目〃	−	−	−	23	39,800	54	−	3,906	64,530
盛岡地方法務局管内（支局6 出張所40）									
総数	170	250	238,595	2,132	6,355,658	2,656	15,200	330,964	3,953,420
盛岡地方法務局	4	6	6,000	585	2,081,692	480	15,200	55,985	902,730
花巻支局	−	−	−	156	730,958	106	−	18,039	222,360
二戸〃	−	−	−	52	50,750	62	−	9,765	88,020
遠野〃	−	−	−	56	124,221	83	−	6,639	80,310
宮古〃	−	−	−	143	376,050	155	−	13,119	182,020
一関〃	−	−	−	114	244,038	98	−	12,624	185,790
水沢〃	−	−	−	106	316,448	105	−	24,400	194,640
宮古出張所	−	−	−	27	57,400	31	−	4,086	32,910
内民〃	−	−	−	6	3,600	28	−	3,690	33,300
渋民〃	−	−	−	26	40,750	30	−	3,408	45,360
石〃	−	−	−	25	50,300	37	−	2,694	72,270
館〃	−	−	−	32	85,700	90	−	16,029	83,400
詰〃	−	−	−	12	55,900	18	−	1,634	39,840
巻〃	−	−	−	10	11,400	17	−	1,743	22,830
迫〃	−	−	−	34	61,400	34	−	3,136	53,940
谷地〃	−	−	−	62	93,350	95	−	13,019	124,950
上根〃	−	−	−	21	66,200	24	−	23,738	80,160
沢内〃	1	1	15	17	42,750	34	−	2,942	41,610
戸〃	−	−	−	25	34,300	25	−	1,742	41,400
一戸〃	−	−	−	12	46,000	33	−	2,944	58,740
屋〃	−	−	−	5	2,400	25	−	1,219	31,950
寺〃	−	−	−	4	2,100	17	−	1,343	37,440
慈恩〃	2	2	4,800	56	119,950	105	−	13,408	78,630
田〃	−	−	−	7	10,600	20	−	1,206	32,310
市〃	−	−	−	8	25,800	25	−	1,137	30,240
野〃	−	−	−	−	−	12	−	1,813	3,750
内〃	−	−	−	−	−	19	−	2,439	36,450
米〃	−	−	−	7	4,800	23	−	1,581	33,600
雄〃	14	18	25,290	33	78,700	27	−	3,605	77,980
石〃	82	108	146,630	184	848,500	84	−	12,161	178,140
守〃	−	−	−	5	18,800	20	−	803	20,250
渡〃	32	46	30,705	66	176,618	80	−	4,664	117,600
米〃	−	−	−	4	1,200	51	−	911	14,340
田〃	−	−	−	29	44,250	59	−	2,449	68,070
田〃	35	69	25,155	36	85,900	82	−	2,658	56,130
井〃	−	−	−	1	35,000	10	−	1,439	21,750
泉〃	−	−	−	23	49,700	58	−	2,250	47,460
川〃	−	−	−	−	−	1	−	1,452	28,020
津〃	−	−	−	16	19,200	47	−	2,606	58,950
沢〃	−	−	−	6	18,700	20	−	2,728	24,240
一関〃	−	−	−	28	17,296	75	−	8,340	65,730

18. 法務局，地方法務局及び同支局，

法務局又は地方法務局管内別 ＼ 種別	総数			甲号						乙号	
				不動産及び船舶登記			農業用動産抵当，建設機械登記及び鉱害賠償登記録			件数	手数料
	件数	個数	登録税手数料	件数	個数	登録税	件数	個数	登録税		
			円			円			円		円
大原出張所	3,347	2,377	1,147,424	951	2,377	1,109,864	–	–	–	2,346	26,760
長坂〃	4,571	2,910	1,539,468	1,285	2,910	1,450,008	–	–	–	3,248	14,460
金ケ崎〃	4,963	4,809	1,005,489	1,862	4,809	947,649	–	–	–	3,071	50,040
前沢〃	20,178	9,213	2,650,734	4,201	9,213	2,502,004	–	–	–	15,920	84,390
岩谷堂〃	14,659	17,263	2,685,679	3,067	17,263	2,527,562	–	–	–	11,463	93,120
米里〃	4,779	4,459	1,313,110	1,476	4,459	1,278,070	–	–	–	3,303	35,040
秋田地方法務局管内（支局6 出張所42）											
総数	452,908	285,878	126,349,007	87,834	285,848	115,299,949	21	30	21,764	2,176	5,021,024
秋田地方法務局	57,352	23,345	29,289,708	8,551	23,326	26,485,013	17	19	9,030	689	1,625,845
能代支局	14,600	10,898	7,658,586	3,942	10,898	7,026,281	–	–	–	233	369,055
本荘〃	10,124	6,289	4,715,471	2,729	6,288	4,337,233	1	1	15	103	178,393
大館〃	62,781	12,917	6,644,235	3,264	12,917	5,667,755	–	–	–	145	428,680
横手〃	46,430	25,623	6,005,818	4,127	25,623	5,388,073	–	–	–	110	372,675
湯沢〃	12,862	7,531	4,510,022	2,529	7,531	4,077,732	–	–	–	107	211,850
大曲〃	17,075	10,563	4,414,945	3,214	10,563	4,008,812	–	–	–	88	196,883
土崎出張所	7,976	6,876	5,862,315	3,050	6,876	5,735,715	–	–	–	–	–
五城目〃	5,104	3,251	2,106,354	1,379	3,251	1,890,274	–	–	–	32	111,800
船越〃	5,728	3,423	1,213,557	1,776	3,423	1,125,247	–	–	–	3	25,700
船川港〃	6,086	4,436	3,526,147	1,690	4,426	3,061,704	3	10	12,719	89	335,444
北浦〃	3,078	4,276	735,333	1,310	4,276	692,193	–	–	–	–	–
飯田川〃	5,231	2,436	1,703,248	1,057	2,436	1,551,468	–	–	–	14	76,450
新屋〃	4,684	3,442	3,485,607	1,857	3,442	3,411,867	–	–	–	–	–
和田〃	2,851	2,967	840,386	986	2,967	794,106	–	–	–	11	13,400
沢目〃	2,603	2,450	788,314	797	2,450	727,129	–	–	–	2	11,175
ツ井〃	6,375	5,154	2,170,495	1,633	5,154	2,030,385	–	–	–	21	34,600
森岳〃	3,946	4,137	1,390,448	1,454	4,137	1,301,958	–	–	–	11	21,200
鶉川〃	1,712	1,680	528,113	783	1,680	509,243	–	–	–	–	–
矢島〃	5,893	3,747	1,188,848	1,460	3,747	1,099,838	–	–	–	16	29,700
田沢〃	2,035	2,766	631,388	634	2,766	578,418	–	–	–	8	20,600
湯沢〃	4,039	3,086	1,515,476	1,137	3,086	1,430,706	–	–	–	14	32,900
象潟〃	4,299	5,311	1,761,448	1,397	5,311	1,610,928	–	–	–	34	76,720
滝沢〃	2,656	2,076	836,533	807	2,076	794,883	–	–	–	4	4,390
東郷〃	1,452	1,528	416,536	618	1,528	388,876	–	–	–	6	3,300
大内〃	2,247	1,939	360,463	498	1,939	305,663	–	–	–	14	26,900
谷地〃	1,575	2,321	603,079	640	2,321	579,079	–	–	–	–	–
巣郷〃	8,742	6,693	2,613,363	2,156	6,693	2,342,913	–	–	–	59	101,880
田瀬〃	15,933	6,911	2,008,294	2,123	6,911	1,768,064	–	–	–	29	53,810
合〃	8,632	5,693	1,637,404	1,751	5,693	1,478,714	–	–	–	8	30,950
仁合〃	4,038	3,489	1,012,135	724	3,489	930,725	–	–	–	12	11,900
内輪〃	3,847	2,697	1,068,549	1,119	2,697	947,049	–	–	–	25	43,500
内合〃	12,425	9,772	2,153,932	1,991	9,772	1,947,917	–	–	–	67	90,275
馬喜〃	6,283	3,817	1,484,293	1,491	3,817	1,327,618	–	–	–	26	50,265
〃	4,036	2,868	714,472	755	2,868	629,692	–	–	–	1	1,200
舞館〃	15,921	13,907	1,866,693	2,125	13,907	1,758,013	–	–	–	11	40,100
森庭〃	3,178	3,167	781,967	1,043	3,167	720,437	–	–	–	13	20,400
堰〃	3,400	5,013	1,032,838	1,381	5,013	958,198	–	–	–	7	15,900
稲横〃	3,104	1,985	485,111	766	1,985	434,411	–	–	–	7	7,500
音内〃	4,663	3,514	877,599	1,148	3,514	777,375	–	–	–	18	33,684
西馬音内〃	8,995	8,379	1,961,839	2,321	8,379	1,803,439	–	–	–	14	21,300

同出張所別登記の総数及び登録税，手数料 （続）

乙号		甲号									
		商業登記			その他						
件数	手数料	件数	登録税		件数	登録税					
	円		円			円					
2,346	26,760	18	10,800		32	–					
3,248	14,460	12	75,000		26	–					
3,071	50,040	7	7,800		23	–					
15,920	84,390	27	64,340		30	–					
11,463	93,120	29	64,997		100	–					
3,303	35,040	–	–		–	–					
359,992	5,990,070	2,176	5,021,024		2,885	16,200					
47,606	1,153,620	689	1,625,845		489	16,200					
10,309	263,250	233	369,055		116	–					
7,141	199,830	103	178,393		150	–					
59,250	547,800	145	428,680		122	–					
42,092	245,070	110	372,675		101	–					
10,118	220,440	107	211,850		108	–					
13,636	209,250	88	196,883		137	–					
4,926	126,600	–	–		–	–					
3,642	104,280	32	111,800		51	–					
3,920	62,610	3	25,700		29	–					
4,218	116,280	89	335,444		86	–					
1,768	43,140	–	–		–	–					
4,125	75,330	14	76,450		35	–					
2,816	73,740	–	–		11	–					
1,763	32,880	11	13,400		91	–					
1,784	50,010	2	11,175		20	–					
4,683	105,510	21	34,600		38	–					
2,454	67,290	11	21,200		27	–					
915	18,870	–	–		14	–					
4,379	59,310	16	29,700		38	–					
1,356	32,370	8	20,600		37	–					
2,835	51,870	14	32,900		53	–					
2,807	73,800	34	76,720		61	–					
1,815	37,260	4	4,390		30	–					
815	24,360	6	3,300		13	–					
1,688	27,900	14	26,900		47	–					
935	24,000	–	–		–	–					
6,471	168,570	59	101,880		56	–					
13,757	186,420	29	53,810		24	–					
6,825	127,740	8	30,950		48	–					
3,290	69,510	12	11,900		12	–					
2,669	78,000	25	43,500		34	–					
10,288	115,740	67	90,275		79	–					
4,710	106,410	26	50,265		56	–					
3,233	68,580	1	1,200		47	–					
13,750	68,580	11	40,100		35	–					
2,096	41,130	13	20,400		26	–					
1,994	58,740	7	15,900		18	–					
2,264	43,200	7	7,500		67	–					
3,459	66,540	18	33,684		38	–					
6,618	137,100	14	21,300		42	–					

18. 法務局，地方法務局及び同支局，同出張所別登記の総数及び登録税，手数料 (続)

種別 / 法務局又は地方法務局管内別	総数			甲号						乙号	
				不動産及び船舶登記			農業用動産抵当，建設機械登記及び鉱害賠償登録				
	件数	個数	登録税 手数料	件数	個数	登録税	件数	個数	登録税	件数	手数料
			円			円			円		円
増田出張所	6,257	6,413	2,112,949	1,890	6,413	1,936,279	–	–	–	4,260	80,670
角間川〃	5,639	2,627	910,742	858	2,627	863,522	–	–	–	4,781	47,220
角館〃	13,152	12,003	3,306,322	4,259	12,003	3,042,202	–	–	–	8,753	174,420
生保内〃	1,834	2,448	657,235	944	2,448	609,555	–	–	–	845	24,180
六郷〃	4,835	5,057	1,886,603	1,622	5,057	1,753,823	–	–	–	3,130	75,480
刈和野〃	6,782	9,477	1,861,160	2,385	9,477	1,738,200	–	–	–	4,273	99,960
強首〃	5,634	2,643	397,431	722	2,643	354,741	–	–	–	4,912	42,690
横沢〃	4,784	2,837	615,203	941	2,837	566,483	–	–	–	3,818	47,520
青森地方法務局管内（支局4 出張所35）											
総数	439,332	341,395	195,629,992	129,030	341,024	182,772,908	179	371	30,784	305,621	6,238,230
青森地方法務局	52,624	29,805	41,007,412	14,475	29,805	38,468,186	–	–	–	37,077	956,130
弘前支局	59,118	38,522	27,792,326	17,260	38,510	25,811,406	1	12	120	41,208	728,820
八戸〃	52,803	40,589	29,166,785	13,598	40,571	27,002,345	4	18	165	38,621	772,650
五所川原〃	18,208	13,520	7,643,557	5,646	13,520	7,123,977	–	–	–	12,382	275,190
鰺ヶ沢〃	4,869	5,308	2,275,929	1,647	5,308	2,162,659	–	–	–	3,162	68,970
油川出張所	2,443	2,457	917,128	1,049	2,457	880,378	–	–	–	1,394	36,750
蟹田〃	3,147	2,063	704,426	821	2,063	622,376	–	–	–	2,275	56,850
今別〃	1,183	977	388,177	389	977	363,067	–	–	–	751	20,610
野内〃	1,442	2,342	1,616,051	740	2,342	1,541,251	–	–	–	664	17,400
小湊〃	3,044	3,981	1,168,587	1,690	3,981	1,124,357	–	–	–	1,322	31,230
野辺地〃	3,281	3,182	1,285,951	1,469	3,182	1,220,601	–	–	–	1,738	37,950
七戸〃	14,358	11,278	4,016,228	4,143	11,154	3,675,462	60	124	1,350	10,068	153,000
乙供〃	5,460	11,685	806,166	1,570	11,659	698,021	14	26	315	3,805	90,930
名目内〃	18,947	17,519	5,088,311	4,540	17,519	4,643,321	–	–	–	14,227	264,390
大川目〃	1,792	1,418	453,591	528	1,418	406,871	–	–	–	1,222	35,520
原内〃	2,517	1,901	666,011	742	1,888	602,971	13	13	15,000	1,721	26,640
金子〃	4,453	3,522	1,867,306	1,665	3,522	1,792,426	–	–	–	2,782	74,280
小木〃	14,467	8,946	3,339,565	3,831	8,938	3,072,687	8	8	2,328	10,550	164,250
板泊〃	1,600	1,643	350,474	522	1,643	290,784	–	–	–	1,055	30,390
柳〃	9,134	7,086	4,888,129	3,401	7,078	4,700,351	4	8	2,968	5,686	157,110
西屋〃	2,160	2,852	862,174	996	2,852	835,294	–	–	–	1,154	26,880
高杉〃	6,254	3,259	1,336,502	1,294	3,259	1,273,382	–	–	–	4,960	63,120
黒石〃	15,901	14,050	8,600,837	6,101	14,050	8,153,767	–	–	–	9,672	223,170
藤崎〃	3,625	3,017	1,674,159	1,254	3,017	1,574,569	–	–	–	2,339	52,890
浪岡〃	9,268	6,601	3,060,278	2,523	6,595	2,900,518	6	6	4,620	6,688	98,940
平賀上〃	7,106	6,645	3,016,126	2,804	6,603	2,879,886	29	42	540	4,188	103,800
尾上〃	4,526	3,575	2,006,073	1,735	3,575	1,917,003	–	–	–	2,752	80,070
大鰐〃	9,141	10,870	4,054,701	3,825	10,870	3,845,838	–	–	–	5,221	129,900
深浦〃	3,119	2,628	844,330	840	2,628	758,520	–	–	–	2,225	44,010
木造〃	15,191	10,041	5,249,811	3,851	10,041	5,055,861	–	–	–	11,257	161,250
稲垣〃	2,767	2,301	1,592,514	1,295	2,301	1,553,394	–	–	–	1,461	39,120
車力〃	2,206	1,911	860,538	1,033	1,911	835,828	–	–	–	1,163	21,210
三戸〃	10,014	8,044	3,851,778	2,185	8,044	3,569,168	–	–	–	7,739	166,410
剣吉〃	11,844	9,671	1,840,678	2,337	9,639	1,739,508	1	32	120	9,476	90,150
野沢〃	2,328	1,865	664,367	623	1,862	635,732	1	3	45	1,698	27,390
市子〃	5,832	3,661	1,311,583	1,245	3,661	1,210,533	–	–	–	4,563	90,450
田子〃	9,710	6,155	2,633,240	2,417	6,106	2,512,960	23	49	450	7,224	97,830
五戸〃	2,472	2,796	706,453	1,008	2,796	657,483	–	–	–	1,452	41,970
百石〃	15,202	14,090	6,254,787	4,628	14,090	5,843,107	–	–	–	10,452	217,230

号	商業登記		その他	
	件数	登録税	件数	登録税
		円		円
増田出張所	44	96,000	63	–
角間川〃	–	–	–	–
角館〃	41	89,700	99	–
生保内〃	6	23,500	39	–
六郷〃	24	57,300	59	–
刈和野〃	9	23,000	115	–
強首〃	–	–	–	–
横沢〃	1	1,200	24	–
青森地方法務局管内（支局4 出張所35）				
総数	2,399	6,571,870	2,103	16,200
青森地方法務局	618	1,566,896	454	16,200
弘前支局	391	1,251,980	258	–
八戸〃	420	1,391,625	160	–
五所川原〃	98	244,390	82	–
鰺ヶ沢〃	26	44,300	34	–
油川出張所	–	–	–	–
蟹田〃	14	25,200	37	–
今別〃	10	4,500	33	–
野内〃	27	57,400	11	–
小湊〃	10	13,000	22	–
野辺地〃	29	27,400	45	–
七戸〃	22	186,416	65	–
乙供〃	14	16,900	57	–
名目内〃	90	180,600	90	–
大川目〃	12	11,200	30	–
原内〃	14	21,400	27	–
金子〃	2	600	4	–
小木〃	34	100,300	44	–
板泊〃	5	29,300	18	–
柳〃	27	27,700	16	–
西屋〃	–	–	10	–
高杉〃	–	–	–	–
黒石〃	60	223,100	68	–
藤崎〃	20	46,700	12	–
浪岡〃	24	56,200	27	–
平賀上〃	18	31,900	67	–
尾上〃	15	9,000	24	–
大鰐〃	40	78,963	55	–
深浦〃	20	41,800	34	–
木造〃	38	32,700	45	–
稲垣〃	–	–	11	–
車力〃	1	3,500	9	–
三戸〃	60	116,200	30	–
剣吉〃	9	10,900	21	–
野沢〃	1	1,200	5	–
市子〃	11	10,600	13	–
田子〃	24	22,000	22	–
五戸〃	1	7,000	11	–
百石〃	81	194,450	41	–

18. 法務局，地方法務局及び同支局，同出張所別登記の総数及び登録税，手数料（続）

種別 / 法務局又は地方法務局管内別	総数			甲号						乙号	
				不動産及び船舶登記			農業用動産抵当，建設機械登記及び鉱害賠償登録			件数	手数料
	件数	個数	登録税 手数料	件数	個数	登録税	件数	個数	登録税		
			円			円			円		円
十和田出張所	25,776	19,619	9,767,753	7,310	19,589	8,817,060	15	30	2,763	113	484,550	111	–	18,227	463,380
札幌法務局管内（支局5 出張所32）															
総数	534,370	230,909	364,858,923	121,376	230,706	314,099,121	177	203	160,037	9,249	40,820,245	2,247	15,900	401,321	9,763,620
札幌法務局	240,891	77,265	195,897,000	44,855	77,164	164,819,476	79	101	104,072	4,638	25,976,802	819	15,900	190,500	4,980,750
岩見沢支〃	21,528	10,133	9,822,186	5,238	10,133	8,751,186	–	–	–	327	735,480	111	–	15,852	335,520
小樽〃	57,718	18,869	46,158,791	11,387	18,869	40,041,793	–	–	–	1,806	4,920,638	184	–	44,341	1,196,360
室蘭〃	31,345	12,117	26,236,074	7,376	12,117	21,954,074	–	–	–	435	3,611,380	85	–	23,449	670,620
岩内〃	7,919	5,312	3,958,901	2,424	5,312	3,651,011	–	–	–	75	154,670	41	–	5,379	153,220
浦河〃	4,717	2,592	2,106,519	1,201	2,588	1,629,749	4	4	6,930	89	392,500	53	–	3,370	77,340
江別出張所	10,476	5,806	5,140,222	2,330	5,804	4,593,723	1	2	–	133	400,069	37	–	7,975	146,430
恵庭〃	20,804	4,684	6,148,455	2,838	4,684	5,628,545	–	–	–	128	377,500	37	–	17,801	142,410
当別〃	3,794	2,701	1,509,598	1,276	2,671	1,364,578	30	30	3,960	35	81,900	17	–	2,436	59,160
石狩〃	2,503	1,506	819,827	773	1,506	780,747	–	–	–	7	15,950	28	–	1,695	23,130
厚田〃	1,129	805	300,778	326	805	272,028	–	–	–	1	7,000	12	–	790	21,750
浜益〃	1,131	846	598,569	372	804	554,388	42	42	4,781	10	22,000	16	–	691	17,400
美唄〃	6,973	4,430	4,512,449	2,377	4,430	4,047,639	–	–	–	146	350,750	49	–	4,401	114,060
芦別〃	10,789	6,004	6,344,724	3,004	6,004	5,590,944	–	–	–	176	542,550	59	–	7,550	211,230
滝川〃	19,692	10,527	6,666,323	4,687	10,527	5,820,408	–	–	–	173	576,485	46	–	14,786	269,430
砂川〃	11,196	5,676	6,339,897	2,784	5,676	5,707,187	–	–	–	164	457,570	47	–	8,201	175,140
月形〃	3,073	2,734	1,755,678	1,070	2,734	1,644,038	–	–	–	18	60,400	23	–	1,962	51,240
由仁〃	5,008	4,466	4,363,496	1,835	4,466	4,149,396	–	–	–	73	137,600	13	–	3,087	76,500
長沼〃	3,574	3,606	1,689,724	1,439	3,606	1,631,074	–	–	–	8	13,500	23	–	2,104	45,150
夕張〃	6,051	1,684	2,683,062	973	1,684	2,389,646	–	–	–	134	216,286	42	–	4,902	77,130
余市〃	7,643	7,507	3,524,315	3,013	7,498	3,275,745	9	9	3,080	76	130,800	48	–	4,497	114,690
仁平〃	1,530	1,483	738,092	728	1,473	687,662	7	10	24,240	10	6,600	21	–	764	19,590
余別〃	80	88	45,546	52	88	44,826	–	–	–	–	–	–	–	28	720
伊達〃	5,808	5,103	2,916,032	2,477	5,103	2,599,982	–	–	–	60	223,950	29	–	3,242	92,100
虻田〃	4,982	2,988	3,107,677	1,656	2,988	2,973,107	–	–	–	22	66,590	32	–	3,272	67,980
苫小牧〃	10,012	4,335	7,494,507	2,854	4,335	6,885,927	–	–	–	158	418,740	51	–	6,949	189,840
厚真〃	2,934	2,773	1,257,705	1,194	2,773	1,096,245	–	–	–	56	117,000	65	–	1,619	44,460
鵡川〃	3,441	2,785	1,315,070	1,498	2,785	1,253,820	–	–	–	9	20,300	16	–	1,918	40,950
神恵内〃	447	355	67,998	155	354	58,680	1	1	2,838	1	1,200	8	–	282	5,280
倶知安〃	5,746	6,022	2,236,458	2,430	6,022	1,992,848	–	–	–	97	165,700	48	–	3,171	77,910
留寿都〃	2,046	2,306	725,354	739	2,306	646,174	–	–	–	11	44,800	20	–	1,276	34,380
蘭越〃	2,600	3,858	874,394	1,317	3,858	842,414	–	–	–	2	11,700	37	–	1,244	20,280
様似〃	1,537	1,158	1,630,930	472	1,156	1,535,864	2	2	9,466	26	58,000	10	–	1,027	27,600
幌泉〃	1,160	666	487,440	374	666	406,260	–	–	–	17	60,000	17	–	752	21,180
三石〃	1,464	1,502	691,964	626	1,500	605,519	2	2	670	14	63,335	7	–	815	22,440
静内〃	6,414	2,797	2,888,907	1,502	2,797	2,588,867	–	–	–	73	231,400	48	–	4,791	68,640
門別〃	2,290	1,478	1,000,254	864	1,478	899,004	–	–	–	26	67,800	31	–	1,369	33,450
平取〃	3,925	1,942	804,007	860	1,942	684,547	–	–	–	15	81,300	17	–	3,033	38,160
函館地方法務局管内（支局2 出張所19）															
総数	107,948	62,898	69,087,906	33,418	62,868	62,876,288	23	30	10,285	1,475	4,318,803	905	8,700	72,127	1,873,830
函館地方法務局	61,538	28,057	50,528,738	16,678	28,056	45,459,452	1	1	963	1,195	3,822,453	387	8,700	43,277	1,237,170
江差支〃	10,003	3,744	2,015,334	1,946	3,744	1,753,004	–	–	–	63	128,200	58	–	7,936	134,130
寿都〃	898	472	442,943	256	472	399,893	–	–	–	17	26,400	37	–	588	16,650
七飯出張所	2,219	1,820	1,175,310	905	1,820	1,125,480	–	–	–	8	11,400	15	–	1,291	38,430

18. 法務局，地方法務局及び同支局，

法務局又は地方法務局管内別 ＼ 種別	総数 件数	総数 個数	総数 登録税手数料	甲号 不動産及び船舶登記 件数	甲号 不動産及び船舶登記 個数	甲号 不動産及び船舶登記 登録税
			円			円
戸井出張所	1,846	1,651	723,797	864	1,649	691,147
大野〃	1,049	1,119	874,090	505	1,119	854,390
木古内〃	2,438	2,318	1,346,292	1,212	2,307	1,283,037
森〃	3,823	3,118	1,827,461	1,708	3,118	1,710,531
臼尻〃	1,695	1,869	1,164,201	860	1,867	1,122,904
八雲〃	4,903	4,042	3,020,787	1,911	4,040	2,847,177
松前〃	2,902	1,287	825,723	717	1,287	799,653
福島〃	1,767	1,446	664,904	902	1,440	622,270
瀬棚〃	2,617	2,640	840,959	1,026	2,635	782,259
今金〃	1,738	1,662	790,724	667	1,661	743,958
厚沢部〃	2,635	2,580	1,013,875	1,128	2,580	957,585
乙部〃	1,172	770	287,565	434	770	261,135
熊石〃	894	982	295,132	447	982	281,092
久遠〃	1,244	693	244,073	371	693	222,593
奥尻〃	503	555	251,523	221	555	228,733
黒松内〃	1,611	1,634	588,577	506	1,634	572,377
磯谷〃	94	166	31,656	43	166	30,126
永豊〃	359	273	134,242	111	273	127,492
旭川地方法務局管内（支局3 出張所24）						
総数	259,812	117,490	119,247,231	55,521	117,016	107,801,423
旭川地方法務局	68,738	28,646	52,731,099	16,727	28,644	47,108,896
名寄支局	11,605	7,667	6,228,992	4,024	7,647	5,628,662
留萌〃	11,326	6,124	8,400,628	2,917	6,124	7,715,348
稚内〃	13,690	4,094	8,973,516	2,221	4,094	8,206,306
東旭川出張所	3,202	3,876	1,996,391	1,708	3,876	1,896,981
愛別〃	2,815	2,781	1,268,044	862	2,554	1,003,195
美瑛〃	5,066	5,065	995,473	1,235	5,065	909,803
比布〃	1,292	786	482,213	410	786	454,763
上富良野〃	1,999	1,650	1,566,017	877	1,650	1,504,957
富良野〃	8,819	6,537	4,991,164	3,135	6,498	4,595,632
深川〃	12,638	10,347	6,946,883	4,565	10,323	6,469,875
妹背牛〃	2,675	1,157	916,640	574	1,157	668,360
当別〃	71,744	14,296	4,637,311	5,537	14,248	4,172,605
和寒〃	9,003	1,419	818,557	563	1,343	731,519
美深〃	3,214	1,426	605,709	765	1,426	516,359
中川〃	762	1,061	251,338	359	1,061	208,888
〃上川〃	1,511	1,067	830,530	430	1,067	749,660
上別〃	6,910	2,254	5,107,663	1,376	2,250	4,755,803
興部〃	3,169	2,308	2,106,182	885	2,308	1,955,002
枝幸〃	2,728	1,523	1,526,593	758	1,523	1,401,671
浜頓別〃	655	599	548,365	299	599	501,705
中頓別〃	819	1,328	462,861	455	1,328	401,261
増毛〃	2,632	2,065	1,005,344	870	2,064	945,544
焼尻〃	391	314	235,138	128	300	197,608
羽幌〃	3,626	2,687	2,278,154	1,472	2,668	2,072,264
天塩〃	6,910	4,731	1,739,454	1,612	4,731	1,537,224
鷹泊〃	1,157	1,025	1,276,721	476	1,025	1,211,501
香深〃	716	657	320,251	281	657	280,031

同出張所別登記の総数及び登録税，手数料（続）

甲号 農業用動産抵当，建設機械登記及び鉱害賠償登記 件数	個数	登録税	甲号 商業登記 件数	登録税	甲号 その他 件数	登録税	乙号 件数	手数料
		円		円		円		円
2	2	1,810	1	4,200	30		949	26,640
–	–	–	2	4,700	25		517	15,000
5	11	1,675	23	29,000	23		1,175	32,580
–	–	–	33	59,000	28		2,054	57,930
2	2	2,197	14	16,300	21		798	22,800
1	2	360	55	104,850	69		2,867	68,400
–	–	–	7	3,000	31		2,147	23,070
6	6	1,414	17	17,700	23		819	23,520
5	5	1,770	7	16,700	21		1,558	40,230
1	1	96	17	30,200	16		1,037	16,470
–	–	–	8	22,300	22		1,477	33,990
–	–	–	5	6,000	16		717	20,430
–	–	–	1	1,200	18		428	12,840
–	–	–	–	–	21		852	21,480
–	–	–	2	15,200	9		271	7,590
–	–	–	–	–	23		1,082	16,200
–	–	–	–	–	–		51	1,530
–	–	–	–	–	12		236	6,750
433	474	115,216	2,728	8,171,952	1,026		200,104	3,158,640
1	2	–	1,153	4,241,423	201		50,656	1,380,780
20	20	2,720	206	443,650	61		7,294	153,960
–	–	–	208	514,400	71		8,130	170,880
–	–	–	163	508,340	103		11,203	258,870
–	–	–	17	57,800	12		1,465	41,610
213	227	18,429	46	200,550	17		1,677	45,870
–	–	–	31	41,000	23		3,777	44,670
–	–	–	3	3,600	15		864	23,850
–	–	–	18	36,850	17		1,087	24,210
39	39	1,785	145	307,947	79		5,421	85,800
11	24	5,544	143	275,504	44		7,875	195,960
–	–	–	17	211,200	17		2,067	37,080
48	48	11,220	93	310,996	36		66,030	142,490
73	76	15,688	13	40,000	6		8,348	31,350
–	–	–	19	40,900	7		2,423	48,450
–	–	–	9	32,400	4		390	10,050
–	–	–	22	58,850	7		1,052	22,020
4	4	3,450	84	217,190	43		5,403	131,220
–	–	–	45	100,450	33		2,206	50,730
–	–	–	40	75,152	35		1,895	49,770
–	–	–	34	44,350	14		308	2,310
–	–	–	19	52,000	9		336	9,600
1	1	3,000	31	25,200	12		1,718	31,600
10	14	30,030	1	1,200	11		241	6,300
13	19	23,350	65	129,500	49		2,027	53,040
–	–	–	50	120,000	50		5,198	82,230
–	–	–	36	52,800	31		614	12,420
–	–	–	17	28,700	19		399	11,520

18. 法務局，地方法務局及び同支局，

法務局又は地方法務局管内別 ＼ 種別	総数			甲号						乙号	
				不動産及び船舶登記			農業用動産抵当，建設機械登記及び鉱害賠償登録			件数	手数料
	件数	個数	登録税 手数料	件数	個数	登録税	件数	個数	登録税		
			円			円			円		円
釧路地方法務局管内（支局4 出張所25）											
総数	189,487	114,328	121,368,092	51,363	114,052	109,958,768	189	276	91,443	134,192	3,382,860
釧路地方法務局	37,659	13,774	26,819,173	8,203	13,711	24,403,891	22	63	10,905	28,780	664,770
根室支局	6,436	2,272	5,766,629	1,281	2,226	4,941,630	31	46	47,659	4,865	144,990
網走〃	13,146	9,144	10,584,169	4,481	9,126	10,015,473	14	18	7,526	8,415	226,740
北見〃	25,879	18,768	16,527,727	7,566	18,739	14,974,260	17	29	2,982	17,732	490,710
帯広〃	30,680	14,466	24,387,457	6,726	14,466	21,648,976	－	－	－	23,223	666,810
厚岸出張所	3,375	2,009	2,230,972	862	2,009	2,040,232	－	－	－	2,465	72,540
浜中〃	1,574	886	644,610	398	886	570,390	－	－	－	1,161	28,620
標茶〃	5,323	3,017	2,461,049	1,223	3,017	2,163,419	－	－	－	3,996	73,230
阿寒〃	3,958	1,337	2,139,728	546	1,337	2,019,168	－	－	－	3,385	71,160
標津〃	3,870	2,012	1,971,008	1,026	2,009	1,751,768	3	3	8,100	2,745	74,040
別海〃	1,528	1,285	515,425	493	1,285	456,015	－	－	－	994	22,140
美幌〃	5,410	3,814	3,395,355	1,701	3,811	3,147,025	2	3	3,000	3,617	101,730
斜里〃	7,448	2,971	1,873,960	1,139	2,944	1,607,665	27	27	325	6,192	161,370
常呂〃	1,470	1,169	716,424	575	1,156	668,734	7	13	6,590	871	21,750
小清水〃	1,885	1,833	1,247,114	658	1,833	1,059,024	－	－	－	1,199	34,290
上湧別〃	2,800	1,444	950,751	743	1,444	855,351	－	－	－	2,002	55,950
佐呂間〃	1,440	1,142	683,097	662	1,140	620,977	2	2	1,830	729	18,990
遠軽〃	4,213	3,838	2,949,487	1,869	3,838	2,718,597	－	－	－	2,226	65,190
豊頃〃	1,487	1,577	586,597	499	1,577	552,845	－	－	－	967	18,990
広尾〃	1,456	1,682	1,475,257	874	1,682	1,404,227	－	－	－	550	13,230
池田〃	2,792	1,437	1,052,664	644	1,437	846,914	－	－	－	2,090	51,870
清水〃	3,399	3,943	2,684,217	1,316	3,897	2,526,672	45	46	690	1,938	56,640
芽室〃	3,676	3,437	1,379,499	1,251	3,436	1,319,336	1	1	15	2,369	29,790
大樹〃	3,397	4,261	1,811,872	1,696	4,236	1,761,001	18	25	1,821	1,652	44,250
浦幌〃	1,311	1,562	948,631	639	1,562	891,851	－	－	－	653	19,080
本別〃	3,761	2,582	1,007,283	946	2,582	953,323	－	－	－	2,778	16,560
足寄〃	3,030	2,823	960,588	994	2,823	821,830	－	－	－	1,986	32,040
士幌〃	2,843	2,237	1,285,492	876	2,237	1,098,647	－	－	－	1,913	36,960
上幌村〃	1,390	1,452	579,928	616	1,452	511,008	－	－	－	745	19,620
大樹別〃	2,851	2,154	1,731,929	860	2,154	1,608,519	－	－	－	1,954	48,810
高松法務局管内（支局2 出張所23）											
総数	276,205	182,295	199,291,199	87,408	182,086	179,244,276	75	209	27,745	183,589	4,560,870
高松法務局	100,842	37,422	86,381,685	19,061	37,399	73,778,721	1	23	120	79,637	2,224,410
丸亀支〃	18,245	12,312	13,222,479	5,983	12,312	11,874,106	－	－	－	11,843	323,220
観音寺出張〃	13,179	10,799	9,370,715	5,584	10,765	8,872,625	3	34	260	7,307	207,480
一宮〃	7,225	5,012	3,903,807	2,499	5,012	3,829,197	－	－	－	4,726	74,610
香南〃	4,146	5,095	3,595,943	2,323	5,095	3,535,193	－	－	－	1,761	52,050
西木〃	4,473	6,218	4,131,065	2,454	6,218	4,073,045	－	－	－	2,019	58,020
尾〃	11,779	7,510	6,275,806	3,363	7,510	6,046,835	－	－	－	8,295	131,370
内〃	7,628	8,401	4,261,765	3,965	8,401	3,995,155	－	－	－	3,508	89,310
田〃	6,930	4,879	4,228,271	2,638	4,845	3,741,626	22	34	15,175	4,116	119,220
津〃	2,643	3,030	2,713,468	1,503	2,994	2,586,083	34	36	10,875	1,058	30,810
引田〃	2,952	2,355	2,133,086	1,259	2,355	2,014,226	－	－	－	1,624	44,160
土庄〃	7,315	6,054	2,856,390	2,588	6,038	2,517,910	1	16	120	4,556	125,160
池田〃	2,455	2,141	881,149	933	2,141	813,759	－	－	－	1,475	37,770

同出張所別登記の総数及び登録税，手数料 (続)

18. 法務局，地方法務局及び同支局，

種別 / 法務局又は地方法務局管内別	総数			甲号						乙号	
				不動産及び船舶登記			農業用動産抵当，建設機械登記及び鉱害賠償登録			件数	手数料
	件数	個数	登録税 手数料	件数	個数	登録税	件数	個数	登録税		
			円			円			円		円
内海出張所	6,880	5,605	2,794,797	2,183	5,605	2,338,162	–	–	–	4,510	127,560
滝宮〃	5,285	3,238	2,649,823	1,532	3,238	2,566,293	–	–	–	3,691	33,330
畑田〃	3,959	5,122	2,309,702	2,244	5,116	2,254,442	6	6	330	1,685	42,930
坂出〃	22,163	14,230	19,576,057	7,134	14,195	17,894,727	2	35	600	14,645	334,740
久万〃	2,301	2,894	1,323,785	1,540	2,894	1,296,495	–	–	–	746	20,490
琴平〃	18,019	13,072	9,207,443	6,445	13,072	8,739,508	–	–	–	11,302	127,800
多度津〃	4,425	3,325	3,584,793	1,658	3,325	3,389,583	–	–	–	2,665	78,510
善通寺〃	5,500	3,402	2,508,872	1,693	3,402	2,356,912	–	–	–	3,727	63,360
豊浜〃	4,688	4,472	2,939,836	2,197	4,471	2,768,216	1	1	30	2,405	58,590
詫間〃	4,459	4,813	3,126,916	2,376	4,789	2,876,391	5	24	235	1,975	56,040
高瀬〃	4,907	5,900	2,144,562	2,310	5,900	1,985,662	–	–	–	2,497	64,050
山本〃	3,576	4,627	2,969,248	1,764	4,627	2,908,198	–	–	–	1,765	34,350
北浦〃	231	367	199,736	179	367	191,206	–	–	–	51	1,530
徳島地方法務局管内（支局3 出張所35）											
総数	367,930	181,509	130,908,896	78,221	181,251	121,856,439	171	258	51,011	285,853	3,391,800
徳島地方法務局	104,307	27,706	46,125,818	15,353	27,706	42,260,458	–	–	–	87,553	1,264,200
富岡支局	38,163	10,824	5,862,124	4,942	10,812	5,585,481	8	12	12,113	33,073	155,130
脇町〃	6,750	5,479	2,596,206	2,020	5,479	2,500,276	–	–	–	4,642	72,930
川島〃	13,850	5,978	3,684,236	2,821	5,978	3,431,176	–	–	–	10,894	94,680
国府出張所	3,283	2,590	2,321,969	1,588	2,589	2,241,964	1	1	15	1,646	46,590
小松島〃	32,614	4,648	4,653,054	2,298	4,609	4,297,794	20	39	5,400	30,139	73,110
松江〃	10,080	3,105	2,074,270	1,693	3,105	2,030,350	–	–	–	8,387	43,920
瀬井〃	8,573	5,777	3,223,774	2,350	5,777	2,392,114	–	–	–	6,063	90,360
領〃	5,964	5,457	2,913,074	2,725	5,457	2,746,254	–	–	–	3,161	82,020
〃	3,201	4,004	1,428,702	1,192	4,004	1,362,662	–	–	–	1,966	41,040
島〃	6,865	6,377	3,151,447	2,781	6,374	2,984,212	3	3	45	3,998	91,890
門〃	25,440	13,082	10,043,330	4,515	13,049	9,161,640	33	33	3,720	20,658	297,480
西〃	7,675	6,095	2,405,156	2,038	6,077	2,325,131	18	18	345	5,577	52,080
内〃	8,619	5,692	3,839,187	2,967	5,667	3,698,182	9	25	13,935	5,614	70,830
吉〃	4,579	3,880	3,241,678	2,215	3,879	3,133,553	1	1	15	2,326	55,710
敷〃	3,128	3,080	1,064,945	1,228	3,080	969,485	–	–	–	1,851	50,160
野〃	3,781	3,245	1,382,750	1,549	3,245	1,352,600	–	–	–	2,232	30,150
井〃	4,733	2,621	2,201,734	1,226	2,590	2,096,110	13	31	2,374	3,441	55,050
浦〃	4,644	2,601	2,078,856	1,415	2,601	1,918,956	–	–	–	3,147	60,900
浜〃	2,463	2,118	1,102,458	798	2,118	1,047,508	–	–	–	1,612	22,050
佐〃	4,726	3,001	2,116,193	1,104	2,996	2,038,164	4	5	409	3,556	38,820
岐〃	2,071	1,325	1,447,862	595	1,278	1,394,911	18	47	5,891	1,402	28,860
奥頭〃	10,877	7,239	2,621,230	2,560	7,234	2,532,895	5	5	4,545	8,262	59,190
吹〃	2,620	3,670	1,537,770	1,079	3,670	1,492,280	–	–	–	1,526	27,990
〃	1,159	1,077	419,795	371	1,077	377,335	–	–	–	737	19,260
宮〃	1,269	2,030	591,622	670	2,030	574,702	–	–	–	587	15,720
光〃	3,677	3,821	1,583,210	1,216	3,807	1,519,626	14	14	684	2,404	23,100
田〃	1,896	1,503	466,904	629	1,503	421,848	–	–	–	1,236	27,720
里〃	2,670	2,784	1,193,532	1,224	2,784	1,152,702	–	–	–	1,426	33,630
山〃	2,386	2,896	790,890	881	2,896	750,630	–	–	–	1,488	37,860
地〃	3,751	2,701	1,063,449	904	2,701	1,009,459	–	–	–	2,810	37,290
〃	5,819	1,487	1,691,504	820	1,467	1,483,724	20	20	920	4,863	57,360
〃	3,311	3,540	1,359,402	1,496	3,540	1,261,382	–	–	–	1,735	41,520
〃	1,818	3,264	1,138,440	962	3,264	1,109,190	–	–	–	832	24,750

同出張所別登記の総数及び登録税，手数料 （続）

甲号								乙号	
農業用動産抵当，建設機械登記及び鉱害賠償登録			商業登記		その他				
件数	個数	登録税	件数	登録税	件数	登録税		件数	手数料
		円		円		円			円
–	–	–	129	329,075	58	–		4,510	127,560
–	–	–	18	50,200	44	–		3,691	33,330
6	6	330	15	12,000	9	–		1,685	42,930
2	35	600	240	1,345,990	142	–		14,645	334,740
–	–	–	2	6,800	13	–		746	20,490
–	–	–	141	340,135	131	–		11,302	127,800
–	–	–	65	116,700	37	–		2,665	78,510
–	–	–	49	88,600	31	–		3,727	63,360
1	1	30	47	113,000	38	–		2,405	58,590
5	24	235	69	194,250	34	–		1,975	56,040
–	–	–	26	94,850	74	–		2,497	64,050
–	–	–	22	26,700	25	–		1,765	34,350
–	–	–	1	7,000	–	–		51	1,530
171	258	51,011	2,004	5,602,746	1,681	6,900		285,853	3,391,800
–	–	–	928	2,594,260	473	6,900		87,553	1,264,200
8	12	12,113	62	109,400	78	–		33,073	155,130
–	–	–	24	23,000	64	–		4,642	72,930
–	–	–	71	158,380	64	–		10,894	94,680
1	1	15	25	33,400	23	–		1,646	46,590
20	39	5,400	109	276,750	48	–		30,139	73,110
–	–	–	–	–	–	–		8,387	43,920
–	–	–	139	741,300	21	–		6,063	90,360
–	–	–	23	84,800	55	–		3,161	82,020
–	–	–	16	25,000	27	–		1,966	41,040
3	3	45	24	75,300	59	–		3,998	91,890
33	33	3,720	141	580,490	93	–		20,658	297,480
18	18	345	19	27,600	23	–		5,577	52,080
9	25	13,935	21	56,240	8	–		5,614	70,830
1	1	15	13	52,400	24	–		2,326	55,710
–	–	–	19	45,300	30	–		1,851	50,160
–	–	–	–	–	–	–		2,232	30,150
13	31	2,374	26	48,200	27	–		3,441	55,050
–	–	–	38	99,000	44	–		3,147	60,900
–	–	–	10	32,900	43	–		1,612	22,050
4	5	409	21	38,800	41	–		3,556	38,820
18	47	5,891	22	18,200	34	–		1,402	28,860
5	5	4,545	20	24,600	30	–		8,262	59,190
–	–	–	2	17,500	13	–		1,526	27,990
–	–	–	20	23,200	31	–		737	19,260
–	–	–	1	1,200	11	–		587	15,720
14	14	684	20	39,800	23	–		2,404	23,100
–	–	–	8	17,336	23	–		1,236	27,720
–	–	–	7	7,200	13	–		1,426	33,630
–	–	–	2	2,400	15	–		1,488	37,860
–	–	–	13	16,700	24	–		2,810	37,290
20	20	920	66	149,500	50	–		4,863	57,360
–	–	–	36	56,500	44	–		1,735	41,520
–	–	–	6	4,500	18	–		832	24,750

18. 法務局，地方法務局及び同支局，同出張所別登記の総数及び登録税，手数料

法務局又は地方法務局管内別 ＼ 種別	総数 件数	総数 個数	総数 登録税 手数料	甲号 不動産及び船舶登記 件数	甲号 不動産及び船舶登記 個数	甲号 不動産及び船舶登記 登録税	甲号 農業用動産抵当，建設機械登記及び鉱害賠償登録 件数	甲号 農業用動産抵当，建設機械登記及び鉱害賠償登録 個数	甲号 農業用動産抵当，建設機械登記及び鉱害賠償登録 登録税	甲号 商業登記 件数	甲号 商業登記 登録税	甲号 その他 件数	甲号 その他 登録税	乙号 件数	乙号 手数料
			円			円			円		円		円		円
山城谷出張所	1,446	2,190	537,044	791	2,190	488,064	–	–	–	4	34,100	31	–	620	14,880
山瀬〃	10,012	2,563	1,491,282	1,128	2,563	1,423,262	–	–	–	24	37,450	31	–	8,829	30,570
山中枝〃	747	1,650	417,099	401	1,650	406,089	–	–	–	1	1,200	7	–	338	9,810
八幡〃	4,032	6,105	2,237,870	1,712	6,105	2,160,600	–	–	–	18	18,440	18	–	2,284	58,830
久勝〃	4,931	4,304	2,809,030	1,964	4,300	2,723,670	4	4	600	5	30,400	20	–	2,938	54,360
高知地方法務局管内（支局4 出張所34）															
総数	711,686	366,193	175,085,294	119,431	365,855	162,690,359	233	338	102,993	1,912	6,667,672	1,909	16,200	588,201	5,608,070
高知地方法務局	238,828	76,297	72,497,762	29,699	76,297	65,840,600	–	–	–	1,189	4,600,802	556	16,200	207,384	2,040,160
赤岡支局	54,831	14,993	7,265,988	6,577	14,992	6,879,218	1	1	300	43	154,600	101	–	48,109	231,870
須崎〃	20,672	11,016	5,478,348	3,928	11,014	5,170,108	2	2	30	57	167,150	65	–	16,620	141,060
安芸〃	13,170	6,623	4,561,016	2,909	6,623	4,363,686	–	–	–	38	71,900	40	–	10,183	125,430
中村〃	16,590	11,960	4,943,542	4,249	11,960	4,619,242	–	–	–	45	134,250	51	–	12,245	190,050
土佐出張所	3,636	4,893	1,183,940	1,269	4,893	1,105,060	–	–	–	4	10,600	18	–	2,345	68,280
伊野〃	32,877	22,473	4,124,450	4,486	22,473	3,813,510	–	–	–	62	121,970	94	–	28,235	188,970
三瀬〃	1,297	2,305	535,898	541	2,305	518,408	–	–	–	–	–	–	–	756	17,490
上八川〃	7,017	5,122	852,270	1,309	5,122	791,160	–	–	–	2	22,200	21	–	5,685	38,910
吾川〃	7,888	4,267	461,972	1,243	4,267	431,942	–	–	–	3	2,400	24	–	6,618	27,630
池川〃	7,187	6,449	961,445	1,909	6,448	891,110	1	1	15	2	2,400	59	–	5,216	67,920
長浜〃	22,120	8,663	3,455,370	4,785	8,629	3,325,767	22	34	7,353	–	–	–	–	17,313	122,250
後免〃	21,858	10,942	7,482,606	4,861	10,942	7,068,286	–	–	–	62	210,500	79	–	16,856	203,820
久礼〃	5,333	3,969	1,914,513	1,434	3,969	1,875,273	–	–	–	–	–	–	–	3,899	39,240
本山〃	10,432	8,362	2,133,575	2,084	8,362	1,963,295	–	–	–	21	78,000	48	–	8,279	92,280
豊永〃	12,109	8,061	2,186,329	2,047	8,061	1,992,159	–	–	–	13	92,500	71	–	9,978	101,670
山田〃	30,078	19,822	7,646,379	5,489	19,822	7,302,877	–	–	–	52	124,292	65	–	24,472	219,210
美良布〃	4,771	4,521	2,540,747	1,411	4,521	2,437,997	–	–	–	12	10,500	41	–	3,307	92,250
大栃〃	12,183	6,923	1,818,437	2,554	6,913	1,723,107	10	10	150	11	22,250	36	–	9,572	72,930
高岡〃	50,516	12,214	5,925,675	4,839	12,214	5,682,855	–	–	–	46	64,950	51	–	45,580	177,870
土佐〃	2,571	3,086	1,576,286	1,086	3,077	1,538,152	3	9	814	8	4,200	36	–	1,438	33,120
佐川〃	25,484	11,046	2,730,947	3,099	11,044	2,601,277	2	2	570	20	44,800	26	–	22,337	84,300
知山〃	6,922	11,686	1,892,958	2,176	11,660	1,752,758	26	26	5,700	12	19,900	38	–	4,670	114,600
越業〃	5,456	3,893	1,206,516	1,394	3,893	1,154,286	–	–	–	2	2,400	13	–	4,047	49,830
東津野〃	3,877	5,656	921,832	1,469	5,656	873,652	–	–	–	–	–	2	–	2,406	48,180
檮原〃	11,070	8,864	1,045,621	969	8,851	831,023	13	13	598	3	175,600	13	–	10,072	38,400
窪川〃	9,951	11,317	3,545,527	3,720	11,317	3,407,377	–	–	–	24	62,100	47	–	6,160	76,050
仁淀〃	5,265	4,576	604,788	1,217	4,576	577,428	–	–	–	–	–	29	–	4,019	27,360
宅田戸〃	8,495	5,081	6,820,968	2,089	5,080	6,647,218	1	1	4,500	29	46,150	36	–	6,340	123,100
野〃	10,665	7,532	3,193,000	1,983	7,532	2,807,550	–	–	–	43	167,800	38	–	8,601	217,650
中根〃	2,898	2,816	1,528,796	934	2,816	1,472,146	–	–	–	18	17,500	13	–	1,933	39,150
清筋〃	9,390	7,104	1,457,202	2,182	7,104	1,379,382	–	–	–	–	–	9	–	7,199	77,820
三水〃	8,715	2,938	2,099,047	1,587	2,901	1,952,893	22	37	7,584	27	67,800	70	–	7,009	70,770
宿崎〃	1,974	3,014	613,081	778	2,993	580,831	19	21	6,030	–	–	–	–	1,177	26,220
毛〃	7,173	7,208	3,097,858	2,577	7,141	2,836,696	41	67	18,504	43	136,608	52	–	4,460	106,050
弘見〃	3,451	5,170	1,000,568	1,097	5,109	889,241	23	61	41,477	2	2,950	14	–	2,315	66,900
大方〃	3,671	3,162	1,168,241	1,114	3,109	1,089,773	47	53	9,368	10	13,300	27	–	2,473	55,800
大正〃	5,785	4,538	1,336,686	1,190	4,538	1,260,156	–	–	–	3	10,800	11	–	4,581	65,730
江川崎〃	5,480	7,631	1,275,110	1,147	7,631	1,242,860	–	–	–	6	4,500	15	–	4,312	27,750
松山地方法務局管内（支局5 出張所39）															
総数	1,040,111	399,327	272,397,544	163,823	398,892	250,826,979	152	435	154,874	3,325	13,845,541	2,594	16,200	870,217	7,553,950

18. 法務局，地方法務局及び同支局，同出張所別登記の総数及び登録税，手数料（続）

種別 / 法務局又は地方法務局管内別	総数			甲号						乙号	
				不動産及び船舶登記			農業用動産抵当，建設機械登記及び鉱害賠償登録			商業登記		その他			
	件数	個数	登録税手数料	件数	個数	登録税	件数	個数	登録税	件数	登録税	件数	登録税	件数	手数料
			円			円			円		円		円		円
松山地方法務局	536,701	47,879	69,551,209	27,052	47,879	64,605,165	–	–	–	934	2,985,574	506	16,200	508,209	1,944,270
大洲支局	15,968	12,453	5,910,655	4,383	12,453	5,627,825	–	–	–	57	106,100	81	–	11,447	176,730
八幡浜〃	22,638	18,406	11,541,906	6,677	18,406	10,586,466	–	–	–	233	629,460	146	–	15,582	325,980
西条〃	28,976	7,997	8,585,582	4,433	7,997	8,070,632	–	–	–	114	323,730	75	–	24,354	191,220
今治〃	38,656	26,399	30,222,193	13,388	26,399	28,292,823	–	–	–	405	1,228,630	198	–	24,665	700,740
宇和島〃	36,659	17,219	19,724,672	7,831	17,190	18,234,749	10	29	25,437	220	956,226	119	–	28,479	508,260
北条出張所	6,975	7,250	3,775,004	2,802	7,250	3,572,884	–	–	–	36	90,700	65	–	4,072	111,420
中島〃	2,347	2,800	1,146,893	1,122	2,800	1,089,336	–	–	–	17	22,097	22	–	1,186	35,460
川内〃	37,236	14,082	5,066,929	4,567	14,053	4,872,334	29	29	1,635	20	42,900	65	–	32,555	150,060
砥部〃	4,486	4,730	2,235,949	2,183	4,730	2,139,609	–	–	–	16	29,500	52	–	2,235	66,840
伊予〃	14,143	12,931	10,801,311	6,242	12,931	10,483,751	–	–	–	80	106,000	97	–	7,724	211,560
中山〃	6,509	7,316	1,670,716	2,121	7,316	1,607,286	–	–	–	8	13,900	34	–	4,346	49,530
久万〃	5,173	10,271	1,957,213	2,581	10,271	1,775,083	–	–	–	28	110,640	43	–	2,521	71,490
美川〃	5,483	10,374	1,773,217	3,086	10,374	1,715,617	–	–	–	6	7,200	31	–	2,360	50,400
小田〃	3,516	8,037	1,372,341	1,424	8,037	1,302,071	–	–	–	10	13,300	15	–	2,067	56,970
内子〃	11,820	11,293	3,756,104	3,494	11,293	3,479,934	–	–	–	61	146,150	35	–	8,230	130,020
長浜〃	4,882	5,024	2,220,291	1,737	5,024	1,944,971	–	–	–	62	184,750	39	–	3,044	90,570
八多喜〃	5,087	2,142	765,171	677	2,142	744,171	–	–	–	–	–	–	–	4,410	21,000
肱川〃	5,682	7,926	950,032	1,717	7,926	873,652	–	–	–	5	6,000	13	–	3,947	70,380
三瓶〃	3,103	3,151	1,785,870	1,250	3,099	1,599,880	20	52	23,550	30	110,000	25	–	1,778	52,440
瀬戸〃	7,638	3,720	537,737	1,285	3,705	492,863	3	15	3,504	5	1,500	22	–	6,323	39,870
三崎〃	6,060	6,395	776,929	1,797	6,392	724,889	3	3	4,830	10	9,800	12	–	4,238	37,410
泉川〃	15,445	6,546	3,641,547	3,756	6,546	3,523,317	–	–	–	21	12,000	5	–	11,663	106,230
新浜〃	38,854	12,653	17,919,433	6,911	12,644	16,281,535	5	9	4,530	302	1,211,748	65	–	31,571	421,620
伊予三島〃	21,761	14,398	21,297,539	7,032	14,375	16,038,079	15	23	7,580	295	4,895,540	86	–	14,333	356,340
土居〃	5,387	3,039	1,374,762	1,577	3,039	1,292,217	–	–	–	19	23,925	26	–	3,765	58,620
新宮〃	1,158	2,228	397,784	564	2,228	371,504	–	–	–	3	9,600	10	–	581	16,680
小松〃	5,400	6,053	3,869,553	2,653	6,053	3,756,523	–	–	–	15	36,350	33	–	2,699	76,680
丹原〃	11,174	9,785	6,702,113	4,495	9,785	6,348,283	–	–	–	79	162,250	112	–	6,488	191,580
菊間〃	3,211	3,004	1,282,158	1,323	3,004	1,210,228	–	–	–	20	16,700	21	–	1,847	55,230
吉海〃	3,168	4,700	2,053,719	1,612	4,700	1,998,799	–	–	–	12	11,000	47	–	1,497	43,920
伯方〃	1,753	1,293	2,233,165	645	1,293	2,180,195	–	–	–	10	21,730	15	–	1,083	31,240
岩城島〃	3,782	3,514	1,085,687	1,354	3,511	1,031,207	3	3	1,860	8	17,700	33	–	2,384	34,920
大三島〃	4,677	5,022	1,707,830	1,711	5,022	1,630,510	–	–	–	8	20,500	34	–	2,924	56,820
三間〃	5,913	8,158	2,368,944	3,156	8,158	2,277,084	–	–	–	9	15,300	34	–	2,714	76,560
広見〃	1,379	3,676	551,691	785	3,676	534,021	–	–	–	–	–	–	–	594	17,670
日吉野〃	3,235	4,696	773,663	1,553	4,696	731,603	–	–	–	–	–	16	–	1,666	42,060
松島〃	19,128	8,774	2,759,138	3,270	8,774	2,609,658	–	–	–	19	54,800	84	–	15,755	94,680
津田〃	7,445	8,579	2,330,531	2,859	8,579	2,202,001	–	–	–	11	19,000	37	–	4,538	109,530
吉田〃	21,613	6,490	1,897,618	2,656	6,490	1,738,087	–	–	–	31	66,141	34	–	18,892	93,390
宇和〃	23,024	12,887	3,789,707	4,650	12,684	3,546,606	27	203	33,841	43	64,000	69	–	18,235	145,260
野村〃	5,347	7,242	1,729,723	2,627	7,242	1,643,303	–	–	–	18	17,600	34	–	2,668	68,820
坂石〃	6,343	6,223	684,703	2,094	6,218	643,423	5	5	120	–	–	–	–	4,244	41,160
黒川〃	7,555	3,851	777,757	1,257	3,851	725,287	–	–	–	5	4,800	21	–	6,272	47,670
瀬戸〃	13,621	8,721	5,040,855	3,434	8,657	4,677,518	32	64	47,987	40	40,700	83	–	10,032	274,650

備考　本表の内，浦和地方法務局吉田出張所は，昭和32年2月17日火災により書類焼失のため同日以後の分を計上したものであり，外に昭和32年1月分として不動産及び船舶登記件数64件，個数233個，登録税36,622円，乙号件数92件，手数料2,700円がある。前記の数は月報より掲載したものである。

附　表

(1)　課税登記総数及び登録税額調（昭和32会計年度）

(2)　登記簿等の手数料額調（同）

(3)　非課税登記申法令による登録税免除件数調（同）

(1) 課税登記総数及び登録税額調 (昭和32会計年度)

登録税法条項	種別		件数	課税標準員数	税額
				円ケ	円
	総数		150,096	=	389,990,606
			6,082,922	=	18,367,771,232
	総数	土地	9,509	=	4,666,407
			4,320,773	=	9,526,260,632
		建物	126,831	=	90,413,693
			1,356,422	=	4,207,825,327
		立木	3	=	880
			1,177	=	4,509,481
第	1号 相続による所有権の取得	土地	382,121	64,243,648,279	385,448,086
		建物	21,503	7,648,616,386	45,888,110
		立木	33	8,257,448	49,543
	2号 遺言，贈与その他無償名義による所有権の取得	土地	198,264	18,654,010,278	466,329,800
		建物	23,969	4,955,771,802	123,890,664
		立木	3	2,948,200	73,704
	3号 前各号以外の原因による所有権の取得	土地	× 593	× 236,279,510	× 236,279
			× 8	× 6,548,226	× 19,640
			× 186	× 78,536,532	× 314,140
			× 8,377	× 663,574,798	× 3,979,870
			1,244,760	132,036,666,675	6,557,051,289
		建物	× 2	× 3,000,000	× 9,000
			× 8	× 6,144,040	× 36,863
			× 44	× 86,516,066	× 346,073
			× 1,640	× 4,220,551,387	× 4,220,191
		立木	150,668	45,160,420,016	2,046,812,162
			52	30,932,865	1,546,653
	4号 所有権の保存	土地	72,868	16,614,566,604	99,687,680
		建物	× 113,060	× 80,615,059,263	× 80,599,697
			364,547	244,716,401,355	1,065,184,558
		立木	365	268,618,247	1,611,648
	5号 共有物の分割	土地	12,410	1,725,077,833	10,349,505
		建物	1,108	244,218,408	1,465,142
		立木	4	1,600,000	9,600
	地上権、永小作権、	存続期間10年以下のもの 土地	3,896	3,170,387,415	6,340,576
		存続期間10年以下のもの 建物	2,952	3,903,728,980	7,807,109
		同 20年以下のもの 土地	838	469,646,575	1,878,483
		同 20年以下のもの 建物	144	94,886,853	379,527
		同 30年以下のもの 土地	341	148,822,569	892,874
		同 30年以下のもの 建物	32	33,956,316	203,732
		同 50年以下のもの 土地	472	106,550,320	1,172,031
		同 50年以下のもの 建物	1	190,000	2,090

(1) 課税登記総数及び登録税額調 (続)

登録税法条項	種別		件数	課税標準員数	税額
				円ケ	円
第	6号 賃借権又は採石権の取得 同 70年以下のもの	土地	205	52,072,375	833,110
		建物	1	145,078	2,321
	同 100年以下のもの	土地	371	21,308,954	532,715
		建物	–	–	–
	同 100年をこえるもの	土地	500	40,087,347	1,282,687
		建物	2	629,843	20,154
	存続期間の定めのないもの	土地	125	83,427,092	166,847
		建物	65	64,952,460	129,902
2	存続期間の定めのないもので民法第268条若しくは第278条の適用あるもの又は借地法第2条第1項の適用あるもの	土地	20	1,905,476	11,429
		建物	–	–	–
	相続による取得で存続期間30年をこえるもの	土地	244	10,144,990	60,837
		建物	–	–	–
	7号 地役権の取得	土地	1,341	99,115,981	199,582
	9号 先取特権の保存又は取得	土地	7	45,494,542	295,712
		建物	33	131,943,958	857,634
		立木	–	–	–
	10号 質権の取得	土地	× 13	× 5,528,300	× 5,525
			5,471	2,967,599,581	19,258,233
		建物	× 146	× 49,067,756	× 49,021
			2,603	1,331,447,293	8,384,146
		立木	1	500,000	3,250
	抵当権の取得	土地	× 332	× 110,982,557	× 110,953
			412,365	274,168,194,066	1,781,457,347
		建物	× 5,301	× 2,664,605,581	× 2,663,600
			177,162	104,583,127,583	665,116,237
		立木	× 3	× 880,000	× 880
			61	170,864,688	1,105,769
条	11号 信託の登記 所有権	土地	149	156,944,291	784,713
		建物	86	43,253,108	216,260
	所有権以外の権利	土地	1	245,000	735
		建物	–	–	–
	12号 競売，強制管理の申立	土地	19,778	8,453,567,360	54,944,863
		建物	11,852	3,967,896,093	25,789,849
		立木	3	8,465,000	55,022
	13号 仮差押，仮処分	土地	7,594	4,291,810,622	21,458,182
		建物	5,367	2,297,068,347	11,484,709
		立木	8	2,224,500	11,122

(1) 課税登記総数及び登録税額調(続)

登録税法条項	種別		件数	課税標準員数	税額
				円ヶ	円
(不動産に関する登記)	14号 抵当ある債権の差押	土地	59	16,933,888	110,055
		建物	31	24,868,986	161,647
		立木	–	–	–
	15号 相続財産の分離 所有権	土地	4	834,800	5,429
		建物	–	–	–
		立木	–	–	–
	15号 相続財産の分離 所有権以外の権利	土地	–	–	–
		建物	–	–	–
		立木	–	–	–
	16号 滞納処分以外の原因による権利の処分の制限にして特に掲げないもの	土地	2	1,480,422	7,402
		建物	1	659,291	3,296
		立木	–	–	–
	17号 まつ消した登記の回復	土地	76	278	16,680
		建物	74	84	5,040
		立木	–	–	–
	18号 仮登記	土地	119,340	241,286	14,477,160
		建物	86,512	140,144	8,408,640
		立木	16	55	3,300
	19号 附記登記	土地	446,913	852,725	25,581,750
		建物	103,483	177,796	5,333,880
		立木	68	175	5,250
	19号 ただし書によるもの	土地	11,564	〃	3,469,200
		建物	316	〃	94,800
		立木	–	〃	–
	20号 登記の更正，変更又はまつ消	土地	1,360,701	2,225,458	66,763,740
		建物	352,693	560,577	16,817,310
		立木	554	1,064	31,920
	20号 ただし書によるもの	土地	17,973	〃	5,391,900
		建物	507	〃	152,100
		立木	9	〃	2,700
	第2条第1項第20号の場合において建物の床面積の増加	建物	× 6,630 50,710	× 2,490,068,513 30,945,048,622	× 2,489,248 173,214,308

(1) 課税登記総数及び登録税額調(続)

登録税法条項	種別		件数	課税標準員数	税額
				円ヶ	円
(船舶に関する登記)	総数	船舶	263 18,053	〃 〃	199,078,319 855,057,585
	1号 相続による所有権の取得	船舶	103	119,461,494	477,827
	2号 遺言，贈与その他無償名義による所有権の取得	船舶	97	117,667,006	2,353,314
	3号 前各号以外の原因による所有権の取得	船舶	× 8 2,294	× 54,629,349 3,513,365,014	× 218,515 97,062,709
	4号 委付	船舶	–	–	–
	5号 所有権の保存	船舶	× 40 2,762	× 70,107,159,490 139,919,920,235	× 140,214,316 419,465,115
	6号 賃借権の取得	船舶	8	27,084,200	40,626
	7号 抵当権の取得	船舶	× 215 3,286	× 19,548,496,000 62,002,649,956	× 58,645,488 334,597,309
	8号 信託の登記 所有権	船舶	–	–	–
	8号 信託の登記 所有権以外の権利	船舶	–	–	–
	9号 競売の申立	船舶	71	87,972,580	571,806
	10号 仮差押，仮処分	船舶	27	27,790,979	138,949
	11号 抵当ある債権の差押	船舶	1	361,550	2,350
	12号 滞納処分以外の原因による権利の処分の制限にして特に掲げないもの	船舶	–	–	–
	14号 まつ消した登記の回復	船舶	2	2	120
	15号 仮登記	船舶	150	161	9,660
	16号 附記登記	船舶	2,253	3,088	92,640
	17号 登記の更正，変更又はまつ消	船舶	6,999	8,172	245,160
第3条2	総数		3	〃	38,034
	信託財産たる不動産又は船舶を受託者より受益者に移す場合における所有権取得の登記	不動産	3	1,521,485	38,034
		船舶	–	–	–
(財団に関する登記)	総数		30 10,583	〃 〃	5,322,900 342,364,958
	1号 抵当権の取得		2,640	222,705,931,947	334,058,846
	2号 信託の登記		–	–	–
	3号 競売，強制管理の申立		5	399,279,093	598,917
	4号 仮差押，仮処分		6	9,130,234	13,695
	5号 抵当ある債権の差押		–	–	–
	6号 滞納処分以外の原因による権利の処分の制限にして特に掲げないもの		–	–	–
	7号 まつ消した登記の回復		1	〃	300

(1) 課税登記総数及び登録税額調(続)

登録税法条項	種別	件数	課税標準員数	税額
			円ヶ	円
る登記)	8号(仮登記	24	=	7,200
	9号(附記登記	× 30 1,980	× 3,548,600,000 3,548,600,000	× 5,322,900 5,907,900
	10号(登記の更正,変更又はまつ消	5,927	=	1,778,100
第3条の5(農業用動産の抵当に関する登記)	総数	1 5,344	=	20 2,854,882
	1号(抵当権の取得	○ 1 3,560	○ 5,000 1,939,628,087	○ 20 2,818,902
	2号(まつ消した登記の回復	15	15	225
	3号(仮登記	–	–	-
	4号 附記登記	283	778	7,780
	4号 ただし書によるもの	11	=	1,320
	5号 登記の更正,変更又はまつ消	1,450	1,577	23,655
	5号 ただし書によるもの	25	=	3,000
第3条の7(建設機械に関する登記)	総数	135	=	1,349,035
	1号(抵当権の取得	77	447,838,700	1,343,515
	2号(まつ消した登記の回復	–	–	-
	3号(仮登記	4	4	120
	4号(附記登記	16	45	1,350
	5号(登記の更正,変更又はまつ消	38	135	4,050
第6条	総数	13,459 316,824	=	90,508,387 3,383,111,016
	1号 合名会社の設立	○ 131 394	○ 34,028,500 318,301,600	○ 393,000 2,382,906
	1号 合資会社の設立	○ 746 2,556	○ 215,918,845 2,008,948,444	○ 2,238,000 14,789,203
	2号 合名会社の出資増加	△ 15 400	△ 38,775,260 352,588,104	△ 58,162 2,254,839
	2号 合資会社の出資増加	△ 44 1,357	△ 72,206,398 1,127,427,873	△ 108,304 7,494,838
	3号(株式会社の設立	○ 3,387 25,749	○ 880,936,100 60,594,801,321	○ 10,161,000 428,158,039
	4号(株式会社の資本増加	△ 1,265 20,678	△ 35,159,980,200 258,364,604,364	△ 52,739,953 1,615,172,517
	8号の2(有限会社の設立	○ 7,674 22,766	○ 2,097,529,000 15,458,294,393	○ 23,022,000 116,547,325
	8号の3(有限会社の資本増加	△ 73 4,010	△ 120,965,900 3,413,265,310	△ 181,446 23,227,496
	9号(合併又は組織変更による会社の設立	× 20 ○ 90 248	× 15,709,000 ○ 74,623,000 816,229,350	× 109,963 ○ 270,000 1,468,809

(1) 課税登記総数及び登録税額調(続)

登録税法条項	種別	件数	課税標準員数	税額
			円ヶ	円
第1項(商事会社に関する登記)	10号(合併による会社資本の増加	× 12 332	× 27,097,800 4,157,777,400	× 189,684 6,385,691
	11号 社債又は第2回以後の社債払込 1年以下のもの	66	92,588,836,213	138,883,230
	11号 社債又は第2回以後の社債払込 3年以下のもの	77	88,070,923,500	264,212,770
	11号 社債又は第2回以後の社債払込 3年をこえるもの	× 2 408	× 691,250,000 81,614,637,000	× 1,036,875 324,730,383
	11号 社債又は第2回以後の社債払込 ただし書によるもの	114	55,128,090,000	165,384,270
	12号(支店設置	1,386	ヶ所 1,423	4,269,000
	13号(本店又は支店の移転	22,139	=	26,566,800
	14号(支配人の選任又は代理権の消滅	349	=	418,800
	14号の2(社員の業務執行権の喪失	3	=	3,600
	14号の3(取締役又は監査役の職務執行の停止	52	=	62,400
	14号の4 代表取締役,取締役又は監査役の職務代行者の選任	289	=	346,800
	15号(登記事項の変更,消滅又は廃止	184,027	=	220,832,400
	16号(登記の更正又はまつ消	3,424	=	4,108,800
	16号の2(会社の継続の登記	431	=	517,200
	16号の3 合併を無効とする判決が確定した場合における合併により消滅した会社に付ての回復の登記	–	=	-
	16号の4(会社設立の無効又は取消	15	=	13,500
	17号(解散	12,022	=	10,819,800
	18号 商法第123条又はその準用規定による登記	10,542	=	3,162,600
	18号の2 清算人の職務執行の停止その取消又は変更	178	=	53,400
	18号の3 清算人の職務代行者の選任,解任又は変更	829	=	248,700
	19号(清算の結了	1,983	=	594,900
同条第2項	支店所在地における前項各号の登記及び外国会社が受ける前項各号の登記	49,890	=	14,967,000
第6条の3	総数	16	=	8,586,900
	1号(交通債券の払込	9	2,859,500,000	8,578,500
	2号(登記事項の変更,消滅又は廃止	7	=	8,400
第6条の3の2第1項	総数	13	=	2,203,575
	1号(放送債券又は第2回以後の払込	5	731,325,000	2,193,975
	2号(登記事項の変更,消滅又は廃止	8	=	9,600
同条第2項	従たる事務所の所在地における前項各号の登記	–	=	-

(1) 課税登記総数及び登録税額調(続)

登録税法条項	種別	件数	課税標準員数	税額
			円ヶ	円
第6条の4第1項	総数	1,295	=	1,306,800
	1号(商号の新設又は取得	578	=	693,600
	2号(支配人の選任又は代理権の消滅	100	=	120,000
	3号(船舶管理人の選任又は代理権の消滅	334	=	400,800
	4号(商法第5条,第7条による登記	14	=	8,400
	4号の2(商法第26条第2項の登記	11	=	6,600
	5号(民法第756条乃至第758条による登記	−	=	−
	6号(登記事項の変更,消滅又は廃止	245	=	73,500
	7号(登記の更正又はまつ消	13	=	3,900
同第2条項	支店所在地における前項各号の登記	92	=	11,040
第15条の2	総数	1,406	=	223,080
	1号(新規登録	1,405	223,089,254	223,070
	2号(まつ消した登録の回復	−	=	−
	3号(登録の更正,変更又はまつ消	1	=	10
第16条1項	総数	876	=	15,945,223
	法人の合併による権利の取得 不動産	874	3,985,735,572	15,942,854
	法人の合併による権利の取得 船舶	2	592,400	2,369
同条第2項	総数	20	=	1,156,664
	保険契約全部の移転契約による権利の取得 不動産	20	289,166,450	1,156,664
	保険契約全部の移転契約による権利の取得 船舶	−	−	−

(備考) 1. 本表中の×印，○印及び△印を符した数はその下段の数の内数であるが，各条別に説明すると次のとおりである。

(1) 登録税法第2条第3号，第4号，第10号及び「第2条第1項20号の場合において建物の床面積の増加」欄の×印は，商工組合法（昭和18年法律第53号）第98条，市街地信用組合法（昭和18年法律第45号）第70条，農業団体法（昭和18年法律第46号）第97条，水産業団体法（昭和18年法律第47号）第98条，農業協同組合法の制定に伴う農業団体の整理等に関する法律（昭和22年法律第133号）第11条，水産業協同組合法の制定に伴う水産業団体の整理等に関する法律（昭和23年法律第243号）第16条，中小企業等協同組合法施行法（昭和24年法律第182号）第17条，塩業組合法（昭和28年法律第107号）附則第6項，馬匹組合の整理等に関する法律（昭和23年法律第166号）第7条，農業協同組合等による産業組合の資産の承継に関する法律（昭和24年法律第202号）第4条，旧租税特別措置法（昭和21年法律第15号）第9条の2第1項，第2項及び第3項，租税特別措置法（昭和32年法律第26号）第70条，第72条第1項，第74条，第75条第1項及び第2項，第77条第1項，第81条等の規定によるものである。

(2) 登録税法第3条第3号，第5号，第7号欄の×印は，旧租税特別措置法第9条の5，租税特別措置法第79条第1項及び第2項，第81条第1項，水産業協同組合法の制定に伴う水産業団体の整理等に関する法律第16条の規定によるものである。

(3) 登録税法第3条の4第9号欄の×印は，同法第16条の5第1項後段の規定によるものである。

(4) 登録税法第3条の5第1号欄の○印は，同号但書の規定によるものである。

(5) 登録税法第6条第1項第1号から第11号までの各欄中○印は，同条第1項但書の規定，△印は租税特別措置法第80条，第81条，第82条第2項の規定，×印は登録税法第6条第1項第9号及び第10号の但書の規定によるものである。

2. 本表の総数欄の件数6,082,922件，登録税18,367,771,232円中には，現金納付にかかる172,983件，登録税3,637,064,038円を含む。

(2) 手数料額調（その1）登記簿関係（昭和32会計年度）

種別	請求の数	手数料額
		円
総数	17,565,991	526,979,730
土地登記簿	7,183,393	215,501,790
建物登記簿	2,451,737	73,552,110
立木登記簿	3,707	111,210
船舶登記簿	66,046	1,981,380
建設機械登記簿	902	27,060
農業用動産抵当登記簿	2,479	74,370
工場財団登記簿	76,962	2,308,860
鉱業財団登記簿	20,307	609,210
漁業財団登記簿	1,773	53,190
自動車交通事業財団登記簿	521	15,630
港湾運送事業財団登記簿	687	20,610
道路交通事業財団登記簿	1,763	52,890
鉱害賠償登録簿	32	960
夫婦財産契約登記簿	419	12,570
商号登記簿	3,071	92,130
未成年者登記簿	38	1,140
後見人登記簿	−	−
支配人登記簿	72,137	2,164,110
合名会社登記簿	66,152	1,984,560
合資会社登記簿	223,211	6,696,330
株式会社登記簿	5,527,861	165,835,830
株式合資会社登記簿	288	8,640
有限会社登記簿	912,013	27,360,390
外国会社登記簿	11,143	334,290
その他の法人登記簿	939,349	28,180,470

(2) 手数料額調（その２）確定日附等（昭和32会計年度）

種別		件数	手数料額
			円
総数		＝	46,529,345
明治42年司法省令第16号確定日附		130,015	3,900,450
抵当証券	総数	＝	－
	証券交付の申請	－	－
	申請の変更及び更正	－	－
	証券控	－	－
公証人手数料規則第38条		＝	4,134,285
土地家屋台帳	土地	＝	28,908,380
	家屋	＝	8,400,830
		人	
土地家屋調査士	登録	1,376	688,000
		人	
	試験	1,658	497,400
手数料額調（その１／その２）の合計		＝	573,509,075

(3) 非課税登記中登録税免除件数調（昭和32会計年度）

登録税免除の根拠			不動産及び財団に関する登記	船舶に関する登記	会社及びその他の登記	計
総数			1,086,042	1,513	117,832	1,205,387
登録税法第19条	第１号	（政府自己）	200,844	355	＝	201,199
〃	第１号の２	（日本専売公社自己）	644	－	118	762
〃	第１号の３	（日本電信電話公社自己）	595	－	58	653
〃	第１号の４	（日本住宅公団自己）	5,925	－	54	5,979
〃	第１号の５	（愛知用水公団自己）	23	－	23	46
〃	第１号の６	（農地開発機械公団自己）	49	－	2	51
〃	第１号の７	（日本道路公団自己）	3,123	－	25	3,148
〃	第１号の８	（原子燃料公社自己）	9	－	7	16
〃	第１号の９	（森林開発公団自己）	248	－	3	251
〃	第２号	（日本国有鉄道自己）	18,417	1	128	18,546
〃	第２号の２	（国民金融公庫自己）	21,799	10	403	22,212
〃	第２号の３	（住宅金融公庫自己）	57,452	5	36	57,493
〃	第２号の４	（農林漁業金融公庫自己）	19,844	395	26	20,265
〃	第２号の５	（中小企業金融公庫自己）	30,152	382	41	30,575
〃	第２号の６	（北海道東北開発公庫自己）	444	5	23	472
〃	第２号の７	（公営企業金融公庫自己）	961	－	－	961
〃	第２号の８	（宗教法人の不動産）	6,713	＝	＝	6,713
〃	第２号の９	（墳墓地）	5,517	＝	＝	5,517
〃	第３号	（地方公共団体の公用不動産）	372,410	＝	＝	372,410
〃	第３号の２	（地方公共団体の抵当権取得，差押解除）	32,176	16	＝	32,192
〃	第４号	（府県市町村の廃置分合等）	4,411	2	＝	4,413

(3) 非課税登記中登録税免除件数調(続)

登録税免除の根拠			不動産及び財団に関する登記	船舶に関する登記	会社及びその他の登記	計
登録税法第19条	第5号	(市町村の一部財産の権利取得，保存)	1,254	−	−	1,254
〃	第6号	(市町村の入会権の取得，保存)	9	−	−	9
〃	第7号	(組合その他の法人)	−	−	113,443	113,443
〃	第8号	(負債整理組合又は個人の土地所有権取得	448	−	−	448
〃	第9号	(農地法により売渡を受けた土地所有権取得	36,449	−	−	36,449
〃	第10号	(地方公共団体等の住宅抵当権取得	2,886	−	−	2,886
〃	第11号	(住宅，用地につき組合員の権利取得	485	−	−	485
〃	第11号の2	(貸家組合等が住宅供給のための抵当権取得	9	−	−	9
〃	第11号の3	(前記組合の組合員が住宅，用地につき権利取得	6	−	−	6
〃	第11号の4	(地方公共団体等が住宅金融公庫の貸付金により譲渡のため取得する住宅，土地の権利取得，保存	608	−	−	608
〃	第12号	(自作農創設維持資金貸付事業者の抵当権取得	48	−	−	48
〃	第13号	(農業倉庫業者等の農業倉庫，敷地の権利取得	867	−	−	867
〃	第14号	(学校法人の不動産の権利取得，保存	1,317	−	−	1,317
〃	第14号の2	(生活保護法による法人の不動産の権利取得，保存	17	−	−	17
〃	第14号の3	(社会福祉法人の不動産の権利取得，保存	206	−	−	206
〃	第14号の4	(日本赤十字社の不動産，船舶の権利取得，保存	34	−	−	34
〃	第14号の5	(農業協同組合連合会の不動産の権利取得，保存	85	−	−	85
〃	第15号	(市町村その他の法人が負債整理についての抵当権取得	205	3	−	208
〃	第16号	(前記法人の所有権取得)	3	−	−	3
〃	第17号	(負債整理組合等が行う土地所有権取得	−	−	−	−
〃	第17号の2	(国民更生金庫の権利取得，保存	−	−	−	−

(3) 非課税登記中登録税免除件数調(続)

登録税免除の根拠			不動産及び財団に関する登記	船舶に関する登記	会社及びその他の登記	計
登録税法第19条	第18号	(日本育英会等の事務所用の不動産	1	−	−	1
〃	第19号	(住宅営団の不動産の権利取得，保存	39	−	−	39
〃	第20号	(日本育英会の業務のためにする不動産の権利取得，保存	1	−	−	1
〃	第21号	(土地改良事業のための不動産	142,456	−	−	142,456
〃	第21号の2	(国土調査法の規定による土地に関する登記	200	−	−	200
〃	第22号	(私立学校振興会の貸付業務のための抵当権取得	555	−	−	555
〃	第23号	(私立学校教職員共済組合の不動産の権利取得，保存	23	−	−	23
〃	第24号	(社会福祉事業振興会の不動産の抵当権取得	43	−	−	43
〃	第25号	(石炭鉱業整備事業団が業務として買収する鉱業施設の権利取得	31	−	−	31
〃	第26号	(専売共済組合等の事業用不動産の権利取得，保存	220	−	−	220
〃	第27号	(労働福祉事業団の業務用不動産の権利取得，保存	20	−	−	20
第19条の2	第1号	(信託財産権を委託者より受益者に移す場合	78	−	−	78
〃	第2号	(受託者より受益者に財産権移転	58	−	−	58
〃	第3号	(新受託者の財産権の取得	7	−	−	7
第19条の3		(会社の整理，特別清算)	44	−	62	106
第19条の4		(職権更正)	687	8	368	1,063
第19条の5		(大公使館等の敷地，建物)	3	−	−	3
第16条の5		(信託契約による物上担保附社債の附記)	54	1	−	55
国税徴収法第23条の4			99,813	329	−	100,142
耕地整理法第10条			2,751	−	−	2,751
北海道国有未開地処分法第20条			10	−	−	10
船舶積量測度法第18条及び附則第5条			−	−	−	−
破産法第122条，第123条及び和議法第8条			242	1	228	471
健康保険法第6条の2			274	−	−	274
牧野法第23条			−	−	−	−
蚕糸業組合法第25条			−	−	−	−

(3) 非課税登記中登録税免除件数調(続)

登録税免除の根拠	不動産及び財団に関する登記	船舶に関する登記	会社及びその他の登記	計
農村負債整理組合法第19条	−	−	−	−
漁船保険法第28条	−	−	6	6
農業保険法第8条	−	−	−	−
木船保険法第31条	−	−	−	−
租税特別措置法第73条	90	−	−	90
〃 第76条	8	−	−	8
〃 第78条	98	−	−	98
〃 第82条第1項	759	−	5	764
〃 第83条	−	−	3	3
〃 第84条	−	−	10	10
農業災害補償法第10条	−	−	2,272	2,272
閉鎖機関令第24条の2	−	−	72	72
社会保険診療報酬支払基金法第7条	20	−	358	378
国家公務員共済組合法第10条の2	429	−	−	429
国民健康保険法第4条の2	87	−	−	87
ドイツ財産管理令第34条	1	−	−	1
電気事業再編成令第6条	33	−	−	33
連合国財産の返還等に関する政令第32条	−	−	−	−
漁船損害補償法第11条及び第138条	−	−	17	17
会社更生法第269条	62	−	40	102
市町村職員共済組合法第9条	18	−	−	18
日本中央競馬会法附則第11項	1	−	−	1
日本学校給食会法附則第13項	−	−	−	−
消防団員等公務災害補償責任共済基金法第22条	−	−	−	−
税理士法の一部を改正する法律附則第11項	−	−	−	−
東北興業株式会社法の一部を改正する法律附則第3項	3	−	1	4
財団法人日本海員会館に対する国有財産の譲与に関する法律附則第3項	1	−	−	1
国家公務員共済組合法第67条	1	−	−	1
旧登録税法第19条8号の2	10,129	−	−	10,129

昭和33年10月5日印刷

昭和33年10月10日発行

法務大臣官房司法法制調査部調査統計課編纂

東京都千代田区霞ヶ関1−1

電話代表(58) 1121 2121 0211

内線 84−85

直通(58) 1896

33.12.・9