باورود رئیس جمهوری مصر به تهران، عصر امروز

# آخرین تحولات خاورمیانه در مذاکرات شاهنشاه ـ سادات مطرح میشود

★ در کنفرانس ریاض ، پرزیدنت سادات وحافظ اسد راجع به مسائل جنگ و صلح خاورمیانه بتوافق کامل رسیدند

★ محافل سیاسی جریان مسافرت انورالسادات و گفت‌وگوی رهبران ایران و مصر را با اهمیت بسیار تلقی میکنند

★ اختلافات مصر و سوریه از میان‌رفت و مصرو عربستان آماده شدند تا برای رفع اختلافات مرزی عراق و کویت میانجیگری کنند

★ سادات از تهران به کویت و عراق میرود

★ برای رفع اختلافات عراق و سوریه درباره‌آب فرات یك کمیته مخصوص تشکیل شد

درصفحات ۳ و ٤

۲۴ صفحه

اطلاعات

چهارشنبه ۳ اردیبهشت‌ماه ۱۳۵٤ـ شماره ۱٤٦۸۸ تکشماره ۱۰ ریال

## رهبر مصر در تهران

سرمقاله ما را به مناسبت ورود پرزیدنت سادات در صفحه ٦ ملاحظه فرمائید .

شاهنشاه آریامهر ،امروز از میهمان عالیقدر خود حضرت محمد انور سادات رئیس جمهوری‌مصراستقبال میکنند. دیدار رهبران ایران و مصر، که محافل سیاسی اهمیت بسیار برای آن قائلند ، درعین حال فرصتی است برای تحکیم مناسبات برادرانه و همکاریهای سازنده دو کشور. این عکس، یادگاری‌است‌ازدیدار شاهنشاه و انورالسادات درجریان‌سفر سه ماه پیش اعلیحضرتین به قاهره.

در پیشگاه شاهنشاه و شهبانو

## زیباترین موزه ایران گشایش یافت

★این موزه‌که ۹٦میلیون ریال هزینه برداشته نمونه‌هائی از شاهکار های هنری دوران صفویه ، زندیه و قاجاریه را دربر دارد.

★ فقط یك‌قطعه ازاشیاء این‌موزه (یك‌سرقلیان ساخته شده با طلا و مینا) ، ۱ر٤۰۰۰۰۰ تومان می‌ارزد .

درصفحات ٤و٥

در روز های ٥ تا۷ خرداد

## همه فارغ‌التحصیلان به‌خدمت نظام میروند

★ فردا مهلت دریافت دفترچه آماده بخدمت مشمولان لیسانسیه ببالا پایان می‌یابد .

درصفحه آخرستون سوم

## ۱۲۰هزار تن در آئین سپاس رستاخیز ملی ایران شرکت میکنند

در صفحه ۲۱

اسرار تازه‌ای از حادثه حیرت‌انگیز خرم‌دره فاش شد

# سرهنگ ژاندارمری بدست همسر مدعی پیغمبری کشته شد

کاترین عدل همسر حجت کاشانی ،در پرتاب نارنجك ماموران ، کشته شد

کاترین عدل همسر بهمن حجت کاشانی که سرهنگ ژاندارمری را کشت و خود در داخل غار با پرتاب نارنجك توسط ماموران کشته شد.

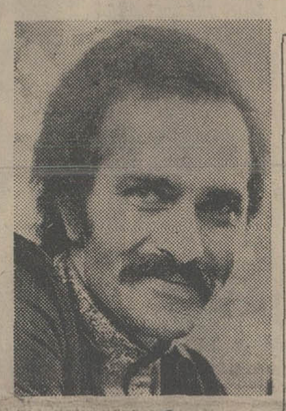

بهمن حجت کاشانی مدعی پیغمبری ۳ تن از روستائیان را کشت و پس از فرار به تهران در زد و خورد با ماموران کشته شد

★ تنها مجروح این‌حادثه چگونگی قتل دوستان خود را در غار«پیر ـ آغاجی» فاش کرد ...

رئیس‌جمهوری هندوراس که باخذ رشوه ازیك کمپانی امریکائی متهم شده بود بایك کودتای‌نظامی‌سرنگون‌شد

# کودتای نظامی بخاطرفروش موز!

اسوالدو لوپز آرلانو

★ رئیس ٥۲ساله‌کمپانی امریکائی که‌برای‌فرار از مالیات به ژنرال لوپز رشوه داده بود خود را از طبقه چهل‌و چهارم بزیر افکند و انتحار کرد

درصفحه ۳ ستون چهارم

## ورود لاستیك اتومبیل آزادشد

واردات لاستیک روئی و توئی وسائط نقلیه ، بخاری و اجاق گاز ، ماشین‌آلات‌نو و مستعمل ساختمانی و راه سازی آزاد شد .

بانک مرکزی ایران امروز به بانکهای کشور اعلام‌کرد: ثبت سفارش برای وزود ، بخاری و اجاق گاز ، ماشین آلات نو و مستعمل ساختمانی و راهسازی ـ لاستیک‌روئی و توئی وسائط نقلیه ( باستثنای لاستیک روئی برای چرخهائی پائی و موتوسیکلت ) تا اطلاع‌بعدی احتیاج به کسب موافقت‌قبلی ندارد .

در آذربایجان و خوزستان سیل جاری شد

## در بروجن برف بارید

★ در آبادان تگرگ‌آمد واهواز ۲۲ درجه خنك شد

شدیدی شروع شد ریزش‌باران که تاصبح امروز آدامه داشت دراکثر نقاط رفت‌و آمدوسائط نقلیه و مردم راممختل ساخت .

در بعضی از شهرها بدنبال ریزش باران سیلاب براه‌افتاد ضمنا دیشب دربروجن‌بمدت چند ساعت باران‌وبرف باریدو ساکنان این منطقه ، برای‌مقابله باسرما ، بخاریها را به کار گرفتند !

درنقاط کوهستانی نیم‌متر برف بزمین نشسته است .

★ در تبریز

ریزش باران سیل آساتوام باتوفان شدید که از بعدازظهر دیروز درتبریز وکلیه نقاط آذربایجان آغاز شده بود .تا ظهر امروز ادامه یافت . ودر خیابانها ومحلات مختلف‌شهر سیلاب براه افتاد .

این باران بمزارع‌دیم این شهر وروستاهای‌اطراف جان‌تازه‌ای بخشید و زمین‌های کشاورزی از خطر خشك سالی نجات یافت .

بقیه در صفحه ۲۱

باصدور «اعلامیه‌صلح» ازطرف جانشین وان‌تیو

# سایگون، ویتکنگ را به تشکیل حکومت ائتلافی دعوت کرد

★ ویتکنگ‌ها اعلام‌کردند جانشین وان‌تیو نیز خائن است

★ نیروی هوائی ویتنام جنوبی پایگاه عظیم «بین‌هوا» را تخلیه کرد

★ وزیردفاع‌امریکاگفت: «بین‌هوا» را تخلیه کرد

درصفحه ۲ ستون پنجم

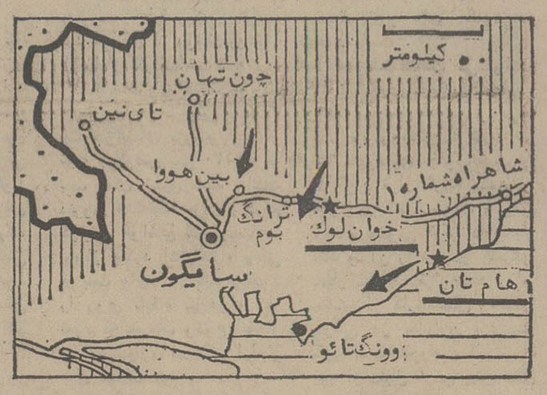


در این نقشه مسیر حمله‌های ویت‌کنگها در جهت سایگون و موقعیت شهر«هام‌تان» که بدست نیرو های ویتکنك سقوط کرده وپایگاه «بین‌هووا» مشخص‌شده است .

★ در اعلامیه صلح دولت سایگون هیچگونه انتقادی از عملیات جنگی ویتکنك دیده نمیشود .

## شوروی بفلسطینیها میگ ۲۱ داد

درصفحه ۲ ستون چهارم

پزشکان متخصص آمریکائی :

## شیر هموژنیزه عامل سکته قلبی است

در صفحه ۹

## تغییر محل

اداره مرکزی و دفتر کل بنگاه‌حمایت مادران و نوزادان بخیابان کوروش کبیر ( جاده‌قدیم‌شمیران) کمی بالاتر از چهارراه‌چهل‌وپنج‌متری‌سید خندان مقابل بانك صادرات شماره ۱۰ منتقل شده‌است‌شماره تلفنهای تلفنخانه ـ ۸۸٦۱۷۵ و ۸۸٦۱۷٦

شماره تلفن مستقیم مدیر عامل بنگاه حمایت مادران و نوزادان ۷۷۵٦٤۵ میباشد.

بنگاه‌حمایت‌مادران‌ونوزادان

صاحبان صنایع و بازرگانان کشور

الاخبار

تنها مجله عربی زبان ایران از گروه نشریات مؤسسه اطلاعات با داشتن نمایندگی در ۱۲ کشور عربی، روزهای شنبه منتشر میشود

تلفن های مطب دکتر نقوی جراح دهان به شماره های ٦۵۹۲۹۰ ـ ٦۵۹٦۸۹ تبدیل‌گردید

اطلاعیه اتحادیه صنف سازندگان و فروشندگان گچ وآهك درصفحه ۲۱

جناب آقای مهندس نصرت‌الله جعفری رضائی

باندوه فراوان درگذشت نابهنگام برادر جوان‌گرامیتان را بعموم خانواده ،بویژه بمادر داغدیده وبمنجنابعالی‌تسلیت گفته ازخدای بزرگ برای همگان آرامش بیشتری را مسئلت داریم .

مرتضی موسوی و خانواده

## اطلاعیه بانك ایران وخاورمیانه

چون برای خرید سهام‌جدیداین بانك که جهت‌عامه‌مردم در نظر گرفته شده غالبا مراجعاتی به بانك می شود لزوما باطلاع خریداران محترم میرساند که سهام مزبور منحصرا از طریق بورس اوراق بهادار تهران واقع‌درخیابان سعدی‌جنوبی ساختمان تقی‌نیا عرضه می گردد . اطلاعات دقیقتررا از تلفن ۳۱٦۷۰۸ یا ۳۱٤۳٦۲ کسب فرمایند .

اطلاعیه اتحادیه صنف بستنی فروش وآبمیوه ونوشابه‌های غیر الکلی بقیه در صفحه ۲۰

آگهی جهت اطلاع سهامداران شرکت دبل نیت ایران (سهامی عام)

بقیه در صفحه ۲۱

### تسلیت

دوستان قدیمی دکتر منوچهر منوچهری طبیب عالیقدر و استاد دانشگاه آذرآبادگان از درگذشت ناگوار ونابهنگام او بی‌نهایت متاثر و متالم هستند و ضمن ابراز همدردی بی‌دریغ این ضایعه دردناك را بخانواده آن فقید سعید صمیمانه تسلیت میگویند و شادی روان اورا از خدای مهربان مسئلت مینمایند .

پروفسور عباس صفویان. دکتر علینقی عالیخانی . دکتر عباس مجیدی. دکتر پرویز معیلی . پروفسور سیاوش تربیت. دکتر منوچهر رزم‌آرا. دکتر اکبر رفیعی سرشکی. دکتر امیر عرفانی .

### جناب آقای دکتر رضا فلاح و بانو

بانهایت تاثر مصیبت وارده را تسلیت عرض مینمائیم و صمیمانه در غم شما شریکیم .

شرکت مهندسی گرن. ولی وارسطو روحانی .

### سپاسگزاری واعتذار

از سروران و دوستان و خویشاوندان ارجمندی‌که بوسیله تلگراف ونامه وآگهی در جراید بمناسبت فوت شادروان بانو سیمون نهائی ابراز همدردی‌کرده‌اندصمیمانه سپاسگزاریم وچنانچه در شرفیابی حضوری یا صدورپاسخ بنامه‌ها و تلگراف تاخیر یاقصوری روی دهد بدینوسیله پوزش میطلبیم و سلامت وسعادت همگان را از درگاه ایزدی مسئلت داریم .

حبیب‌الله نهائی. دکتر شاهپور مبصر وبانو برتنهائی. دوشیزگان شانتال ویویان و فرانسین نهائی. فامیل نهائی و خانواده‌های وابسته .

### جناب آقای بهمن بهزادی
### مدیر عامل محترم بانک تهران

باکمال تاسف مصیبت وارده را از صمیم قلب تسلیت گفته بقاء عمر و سلامت بازماندگان را از خداوند متعال آرزومندیم .

مهندس هوشنگ ـ مهندس چنگیز و مهندس بهروز فردوس

### جناب آقای بهمن بهزادی
### مدیر عامل محترم بانک تهران

بانهایت تاسف مصیبت وارده را به جنابعالی و خانواده محترمتان تسلیت میگوئیم .

عبدالرحیم جعفری. مدیر موسسه انتشارات امیرکبیر

باندوه فراوان شهادت افسر رشید و فداکار سرهنگ دوم پیاده محمد رضائی فرمانده منطقه ژاندارمری قزوین را به آگاهی میرساند مجلس یادبود آن شادروان ازساعت ۳ الی ٥ بعدازظهر روز پنجشنبه چهارم اردیبهشت ماه در مسجد الجواد واقع در خیابان روزولت برقرار خواهد بود .

فرمانده ژاندارمری کشور ـ سپهبد عباس قرنباغی

## افتتاح شعبه بانک اعتبارات ایران در اردبیل

بانك اعتبارات ایران بانهایت خوشوقتی‌افتتاح شعبه اردبیل خود را در تاریخ هشتم اردیبهشت ۱۳٥٤ بموجب اجازه‌نامه شماره نب ٦۳ مورخه ۲٦ر۱ر۱۳٥٤ بانك مرکزی ایران اطلاع میدهد .

نشانی: اردبیل‌خیابان پهلوی‌میدان ششم‌بهمن (میدان سرچشمه)

تلفن : ٤٥٤٥

# اخبار کوتاه جهان

## سفیرچین مراسم سالگرد تولد لنین را ترک کرد

● مسکو — خبرگزاری فرانسه — مراسم یکصد و پنجمین سالگرد تولد لنین باشرکت شش هزار نفر و باحضور لئونید برژنف دبیر کل و الکسی‌کاسیگین نخست‌وزیر شوروی در کاخ بزرگ کرملین برگزار شد.

هنگامی که میخائیل سوسلف عضو دفتر سیاسی حزب کمونیست شوروی ضمن نطقی در این مراسم بشدت به سیاست جمهوری خلق چین حمله کرد و گفت پکن باجناح مرتجع جهان همکاری می کند، سفیر چین بعنوان اعتراض جلسه را ترک کرد. سوسلف ضمن اشاره‌ای به حوادث اخیر هندوچین گفت اتحاد جماهیر شوروی با همه توانائی از حقوق حاکمیت خلق های ویتنام لائوس و کامبوج پشتیبانی می کند و باهرگونه مداخله خارجی در این کشور ها بشدت مخالف است.

## اعتراض امریکا به تظاهرات آتن

● آتن — خبرگزاری فرانسه — سفیر امریکا در یونان ضمن یادداشتی به حمله تظاهر کنندگان یونانی بساختمان سفارت ایالات متحده در آتن بشدت اعتراض کرد. در اعلامیه‌ای که در اینباره انتشار یافته گفته شده است تشکیل هرگونه میتینگ و تظاهرات باید ۸ ساعت قبل به مقامات پلیس اطلاع داده شود.

از سوی دیگر نهضت انقلابی کمونیست یونان ضمن انتشار اعلامیه‌ای مسئولیت حوادثی را که روز دوشنبه در آتن روی داد بعهده گرفت. در جریان این تظاهرات که هزاران نفر شرکت داشتند ۲۲ نفر زخمی گردیدند.

## رئیس ستاد ارتش شوروی در دمشق

● دمشق — خبرگزاری فرانسه — ژنرال ویکتور کولیاکف رئیس ستاد ارتش شوروی که بدعوت همتای سوری خود وارد دمشق شده است مذاکرات خود را با مقامات سوریه آغاز کرده — هنوز مدت دیدار رئیس ستاد ارتش از سوریه و هدف وی ازاین مسافرت فاش نشده است. یک هیئت نظامی مرکب از افسران ارشد ارتش سرخ دراین سفر ژنرال کولیاکف را همراهی میکند.

## گزارش کمیته تحقیق در باره توطئه کودتای پرتغال

● لیسبون — خبرگزاری فرانسه — گزارش رسمی کمیسیون تحقیق پرتغال که پس از توطئه کودتای ۱۱ مارس تشکیل شده بود دیشب در لیسبون انتشار یافت. در گزارش گفته میشود که توطئه گران در نظر داشتند پرزیدنت «کوستاوگومز»، ژنرال «اسکو گونکالوس»، نخست وزیر، رهبران سوسیالیست و کلیه کمونیست های پرتغال را بقتل برسانند.

در گزارش اضافه میشود که هدف اصلی کودتا خنثی کردن باصطلاح «کشتار» عید پاک بوده که گفته می شود مقدمات آن از طرف افراطیون دست چپی فراهم شده و قرار بود در آنروز پانصد نفر نظامی ویکهزار غیرنظامی مخالف رژیم اعدام شوند.

## حمایت رومانی ازمبارزه برضد تبعیض نژادی

● بخارست — یونایتدپرس — پرزیدنت ژولیوس نایره رئیس جمهوری تانزانیا و پرزیدنت نیکلای چائوشسکو رهبر رومانی در پایان دومین دور مذاکراتشان دربخارست حمایت خود را از ملتهای افریقایی در مبارزه آن ها علیه استعمار نو و تبعیض های نژادی اعلام کردند.

## نخست‌وزیر سری لانکا در عراق

● بغداد — خبرگزاری خاورمیانه — نخست‌وزیر سری‌لانکا سفر رسمی چهار روزه خود را به‌عراق آغاز کرد. در این سفر نخست‌وزیر سری لانکا و همراهانش باگروهی ازمقام های بلند پایه عراق درزمینه روابط متقابل دو کشور، و امور بین‌المللی مذاکره خواهند کرد.

# مصر و عربستان میان کویت و عراق میانجیگری میکنند

کویت — رویتر — روزنامه کویتی السیاسه فیروز گزارش داد که مصر و عربستان سعودی هردو آماده‌اند تا بین عراق و کویت برای رفع اختلافات مرزی برسابقه آنها میانجیگری کنند.

در گزارشی که احمد جارالله سردبیر السیاسه از ریاض فرستاده است گفته شده که انورسادات رئیس جمهوری مصر روز ۱۰ مه آینده به کویت خواهد رفت و از عراق نیز دیدن خواهد کرد.

تاکنون دوبار برنامه سفر رئیس جمهوری مصر بکویت به تعویق افتاده است. درگزارش السیاسه گفته شده که سادات در جریان دیدار هایش از هر دو کشور کویت و عراق خواهد کوشید تا به رفع اختلافات مرزی آنها کمک کند. این اختلافات علیرغم گفتگوهایی که بدنبال برخورد مسلحانه مرزی در مارس ۱۹۷۳ کویت و عراق میان مقامات دو کشور انجام گرفته هنوز لاینحل مانده است.

جارالله در گزارش خود اضافه کرده است که علامت گذاری مرز عراق و کویت پس از اقدام مشابهی که برای مشخص کردن سرحدات عراق و عربستان سعودی صورت گرفته و هفته گذشته قراردادی در این مورد در بغداد امضاء شده است، قدم بعدی برای مادی کردن روابط عراق با سایر کشور های عرب خواهد بود.

سردبیر السیاسه در پایان نوشته است که امیرفهدبن عبدالعزیز ولیعهد عربستان سعودی نیز قرار است برای کمک به رفع اختلافات مرزی کویت و عراق نقش فعالی ایفا کند.

# کمیته فنی اتحادیه عرب مامور رفع اختلافات سوریه و عراق شد

قاهره — آسوشیتدپرس — عراق دیروز نتوانست در تصمیمی که وزیران خارجه اتحادیه عرب به تشکیل دادن یک کمیته گرفتبودند تا از طریق آن راهی برای رفع اختلافات عراق و سوریه برسر تقسیم آب رودخانه فرات پیدا شود تغییر دهد.

سعدون حمادی وزیر خارجه عراق به خبرنگاران اظهار داشت که تصمیم وزیران خارجه کشور های عرب شانس چندانی برای موفق شدن ندارد چون هیچیک از دوطرف نزاع رابه قبول راه حلی که ممکن است بوسیله کمیته فنی پیدا و توصیه شود متعهد نمی‌کند. حمادی اضافه کرد که وی دریک جلسه محرمانه دوساعته تلاش کرد تا شورای وزیران خارجه اتحادیه عرب را متقاعد کند که راه حلی فوری برای رفع اختلافات عراق و سوریه مورد نیاز است. بااینحال اکنون که تصمیم وزیران خارجه عرب گرفته شده است عراق با کمیته فنی همکاری خواهد کرد چون چاره‌ای جز این کار ندارد.

نوفال معاون دبیرکل اتحادیه عرب دیروز اظهار داشت که تصمیم مربوط به تشکیل کمیته فنی برای رفع اختلافات عراق وسوریه به اتفاق آراء درشورای وزیران خارجه اتحادیه عرب گرفته شده است.

شورای اتحادیه عرب از هردو کشور عراق و سوریه تقاضا کرده است که جنگ تبلیغاتی علیه یکدیگر را متوقف کنند.

# عده‌ای از نمایندگان پارلمان مصر خواستار قطع رابطه با لیبی شدند

قاهره — رویتر — عده‌یی ازاعضای مجمع خلق مصر دیروز از دولت خواستند که مصر روابط دیپلماتیک خود را با لیبی قطع کند و ۱۵۰ هزار مصری راکه در لیبی کارمیکنند بمصر بازآورد. این اقدام واکنش واقعی است که طی آن پلیس لیبی عده‌یی از مصریان راکه علیه تبلیغات ضد مصری رادیو لیبی اعتراض کرده بودند مضروب کرد بطوریکه یکی از آنان کشته و ۱۰ تن بشدت مجروح شدند.

پلیس لیبی همچنین ۲۶۴ کارگر مصری را ازلیبی اخراج کرده است. جلودخست وزیر لیبی در پایان سفر چهار روزه خود به اتریش ضمن یک مصاحبه مطبوعاتی در اینزمینه گفت که درباره بحران مناسبات بین دو همسایه عرب اغراق شده است. این بحران مانند ابرکوچکی است درآسمان تابستان که بزودی رفع می شود. دیروز مجمع خلق مصر سیاست ضدمصری دولت قذافی را محکوم کرد.

# خیو سامفان: کامبوج از سیاست بیطرفی پیروی میکند

پانکوک — خبرگزاری فرانسه — رادیو کامبوج که از دیروز برنامه عادی خود را ازسر گرفته است گزارش داد دونفر از اعضای دولت سلطنتی وحدت ملی کامبوج دیروز وارد پنوم‌پن شدند. این دو نفر عبارتند از خیو سامفان معاون اول نخست وزیر و وزیر دفاع و «هوئیم» وزیر اطلاعات.

وزیر اطلاعات کامبوج در یک پیام رادیوئی کلیه طبقات اجتماعی کشور را به وحدت و یکپارچگی و بهره‌گیری از پیروزی درخشان نیرو های انقلابی دعوت کرد.

وزیر اطلاعات کامبوج گفت روز های ۲۴، ۲۵ و ۲۶ آوریل به برگزاری جشن پیروزی پادبود شهیدانی که به خاطر کامبوج جان خود را از دست داده‌اند اختصاص یافته است.

ازسوی دیگر پرنس نوردوم سیهانوک رئیس دولت سلطنتی وحدت ملی کامبوج ضمن پیامی که بعنوان هواری بومدین رئیس جمهوری الجزایر فرستاد متاکید کرده است که دولت سلطنتی کامبوج دولت های اسرائیل، افریقای جنوبی و رودزیا را برسمیت نشناخته و در آینده نیز نخواهد شناخت.

در پکن خبرگزاری خمر های سرخ در بولتن خبری خودنام مراکز ایالتی وشهر هائی که پس از اشغال پنوم‌پن به تصرف نیرو های انقلابی درآمده‌است ذکر کرده و نوشته است نیرو های خمر سرخ به ترتیب «کومپونگ جام»، «پاتامپانگ»، «کومپونگ سپو»، «نی وی‌رینگو» وکامبوت را روز ۱۸ آوریل اشغال کرده‌اند. بریک سهیانوک تاکئیو «کومپونگ تووم» و کومپونگ چانگ نیز در روز های بعد به تصرف نیرو های انقلابی درآمده است.

از طرف دیگر «خیو سامفان» رهبر خمرهای سرخ و معاون نخست وزیر حکومت سلطنتی کامبوج دیروز برای نخستین بار از رادیو «پنوم‌پن» گفت کامبوج از یک سیاست بیطرفی وعدم تعهد پیروی خواهد کرد. وی از سربازان خود خواست که هشیار باشند زیرا هنوز مشکلات زیادی در پیش است.

# شوروی ۲۴ جت میگ به فلسطینی ها داد

توکیو — آسوشیتدپرس — روزنامه آساهی شیمبون چاپ توکیو ازبیروت گزارش داد که شوروی ۲۴ فروند جتهای جنگنده از نوع میگ های ۲۱ به چریکهای فلسطینی تحویل داده است و انتظار میرود مقادیر بیشتری اسلحه وتجهیزات جنگی مدرن دیگر نیز از مسکو برای فدائیان فلسطینی فرستاده شود. طبق گزارش آساهی که بزرگترین روزنامه ژاپنی است، نیروی هوایی الجزایر تاکنون ۱۰۰ نفر از چریکهای فلسطین را برای پرواز بامیگهای ساخت شوروی تربیت کرده و هواپیما هایی که برای فدائیان فلسطین فرستاده شده‌اند فعلا در الجزایر نگهداری میشوند. قرار است این میگها بعدا به ارتش آزادیبخش فلسطین که وابسته بسازمان آزادی بخش فلسطین برهبری یاسرعرفات است تحویل داده شود.

# فقط ۱۵۰۰ آمریکائی در سایگون باقیمانده‌اند

# وزیر دفاع امریکا: سایگون احتمالا در ماه جاری سقوط میکند

سایگون — خبرگزاری فرانسه — سه روز پس ازاستعفای «وان‌تیو» سایگون همچنان در جستجوی رهبران تازه‌ای است که بتواند برای پایان دادن به جنگ با دولت انقلابی موقت ویتنام جنوبی وارد مذاکره شود. درحالیکه نیروهای ویتنام شمالی و ویت کنگ ارتش شکست خورده وان‌تیو را در همه جا زیر فشار قرار داده‌اند رئیس جمهوری مستعفی پس از ایراد آخرین سخنرانی‌اش ناپدید شده و گفته میشود در ویلائی که از مدت ها قبل در مرکز فرماندهی عالی نیروهای مسلح در نزدیکی پایگاه «تان‌سون‌نهوت» در اختیار وی گذاشته شده است بسر میبرد.

نزدیکان وان‌تیو اظهار امیدارند که رئیس جمهوری پیشین تاپایان هفته جاری به احتمال زیاد به یکی از کشور های اروپائی پناهنده خواهد شد.

در محافل سیاسی سایگون گفته میشود که بزودی دولت جدید ویتنام تشکیل خواهد شد و «تران‌وان‌هونگ» که موقتا عهده‌دار امور ریاست جمهوری شده جای خودرا به «تران‌وام‌لام» یک سیاستمدار ۶۲ ساله که در سال ۱۹۷۲ به عنوان وزیر امور خارجه دولت جمهوری ویتنام قرار داد های پاریس را امضاء کرد خواهد داد و باحتمال زیاد «توان‌وان‌دون» معاون فنی نخست‌وزیر به جای «نگوین‌باکان» مامور تشکیل کابینه جدید خواهد شد.

در عین حال مقدمات تخلیه ویتنام جنوبی از آمریکائیانی که هنوز در آن کشور بسر میبرند بسرعت فراهم میشود.

**بس از استعفای وان‌تیو مسئله تخلیه سایگون ازاتباع آمریکا فکر زمامداران ایالات متحده را بویژه کاخ سفید واشنگتن را به خود مشغول داشته است. آمریکا بابرقراری تماس های دیپلماتیک با دولت های خارجی میخواهد موافقت کمونیست ها را برای برقراری یک آتش‌بس موقت جلب کند تا آمریکائیها بتوانند ویتنام جنوبی را در یک محیط آرام ترک کنند.**

وزارت دفاع آمریکا اعلام داشت یک گردان ویژه از تفنگداران دریائی برای کمک به تخلیه ویتنام از اتباع آمریکائی بوسیله هواپیما از هوائی به «اکیناوا» منتقل شده‌اند. افراد این گردان بین هشتصد تا هزار نفر هستند. یک سخنگوی وزارت دفاع آمریکا گزارش هائی را دایر براینکه هزاران نفر از تفنگداران دریائی لشگر هیجدهم از پایگاه «اکیناوا» بسوی دریای چین بحرکت درآمده‌اند تکذیب کرد. اما اعتراف نمود که اکنون قسمت اعظم نیرو های دریائی آمریکا مرکب ازچهار ناو هواپیمابر یک ناو هلیکوپتر بر یازده کشتی جنگی ذوحیاتین و سیزده کشتی نیروبر برای مراقبت در عملیات تخلیه ویتنام در دریای چین لنگر انداخته‌اند. باورود گردان جدید تعداد تفنگداران آمریکا در اکیناوا به پنجهزار نفر میرسد.

### ۱۵۰۰ امریکائی باقیمانده

رهبران آمریکا اکنون یقین کرده‌اند که نگهداری یک دولت متحد ایالات متحده در قسمت کوچکی از خاک ویتنام جنوبی امکان پذیر نیست بنابراین میخواهند بسرعت اتباع خود را از این منطقه نجات دهند. از هفت هزار آمریکائی که یک هفته قبل در ویتنام زندگی می کردند اکنون بیش از یکهزار و پانصد نفر در این کشور باقی نمانده است. اما آمریکائی ها میخواهند در صورت امکان عدم‌زیادی‌ازویتنامی ها را از این کشور خارج کنند.

از سوی دیگر آمریکا هنوز هم امیدوار است که مسئله ویتنام از راه های سیاسی حل شود.

سخنگویان وزارت امور خارجه آمریکا از هرگونه اظهاری درباره فعالیت های کی‌سینجر برای جلب موافقت ویت‌نام شمالی به برقراری یک آتش بس موقت خودداری میکند.

«رابرت اندرسون» سخنگوی وزارت امور خارجه از دادن پاسخ صریح به خبرنگاران که از وی پرسیدند آیا راست است که واشنگتن برای برقراری یک آتش بس یک هفته‌ای در ویت‌نام جنوبی با هانوی تماس گرفته است خودداری کرد و همینقدر گفت ایالات متحده کوشش خواهد کرد دبجنگ در ویتنام پایان داده شود و دولت جدید سایگون نیزباید در این راه کوشش کند.

سخنگوی وزارت امور خارجه آمریکا تاکید کرد که هنوز ۱۵۰۰ آمریکائی در سایگون بسر میبرند. وی‌خاطر نشد تعداد ویت‌نامی هائی را که آمریکا میخواهد از آن کشور خارج کند فاش سازد و همینقدر گفت گزارش روزنامه ها دائر براینکه آمریکا به ششصد هزار تا یك میلیون نفر از مردم ویت‌نام جنوبی پناه خواهد داد کاملا بی‌اساس است.

تفنگداران دریائی آمریکا در حال آماده باش بسرخواهند برد تا در صورت لزوم از عملیات تخلیه آمریکائی‌هاازویتنام جنوبی پشتیبانی کنند.

**سخنگوی وزارت امور خارجه آمریکا در پاسخ سئوال دیگری گفت: اکنون هیچکس نمیتواند سرنوشت آینده ویت‌نام جنوبی را پیش‌بینی کند. اما جیمزشلزینگر وزیر دفاع آمریکادیشب پیش‌بینی کرد که ممکنست ویت‌نام‌جنوبی قبل از ۲۹ اردیبهشت بدست کمونیستها بیافتد.**

**روز ۲۹ اردیبهشت سالروز تولد هوشی‌مین‌است وویتنام شمالی ممکن است بخواهد این مراسم را در سایگون برگزار کند.**

شلزینگر این مطلب را در جلسه‌ای که از رهبران حزب جمهوریخواه به دعوت پرزیدنت فورد در کاخ سفید اجتماع کرده بودند عنوان نمود. فورد در این جلسه به رهبران جمهوریخواه گفت که از هفت هزار آمریکائی اکنون تنها ۱۵۰۰ نفر درویت‌نام جنوبی باقی مانده است.

سناتور جمهوریخواه کلیفورد نیز در این جلسه اظهار داشت که عملیات تخلیه ویت‌نام جنوبی بطور عادی ادامه دارد و ما کوشش میکنیم که از مداخله نیرو های آمریکائی در آخرین لحظات این عملیات جلوگیری شود.

وی افزود که همسران ویت‌نامی آمریکائی هاوفرزندانشان نیز از ویت‌نام جنوبی خارج میشوند. برخی از ویت‌نامی‌ها که ممکنست در صورت اشغال سایگون از طرف کمونیستها جانشان بخطر بیافتد نیز باید از پایتخت ویت‌نام جنوبی‌خارج شوند.

اما تخلیه یکصد یا دویست هزار نفر از ویت‌نامی ها که در سالهای گذشته با آمریکائی ها همکاری کرده‌اندتنها در چهار چوب قراردادهائی که ممکنست بین ویت‌نام جنوبی ویت‌نام شمالی و آمریکا امضا شود امکان پذیر خواهدبود.

«جان‌اندرسون» نماینده جمهوریخواه ایالت ایلینویز بنوبه خود اظهار داشت به گفته شلزینگر و کیسینجراوضاع نظامی در ویت‌نام جنوبی فوق‌العاده وخیم است و امیدی به تثبیت اوضاع‌در میان نیست. اوضاع سیاسی نیزدرسایگون ناپایدار است و تران‌وان‌هونگ رئیس جمهوری جدید تنها چند روزی در مقام ریاست کشور باقی خواهد ماند.

در هانوی وزارت امور خارجه ویت‌نام شمالی با انتشار اعلامیه‌ای بشدت به ورود نیروهای دریائی آمریکا به آبهای ویت‌نام جنوبی اعتراض کرد.

در اعلامیه گفته می شود آمریکا نیروی دریائی عظیمی مرکب از ناو های هواپیما بر «اینترپرایز» «میدوی» هانکوك و کورال سی در آبهای ویت‌نام جنوبی مستقر کرده و تفنگداران دریائی آمریکا به بهانه تخلیه اتباع آمریکائی و ویت‌نامی هائی که با آنها همکاری کرده‌اند به آبهای ساحلی ویت‌نام جنوبی وارد میشوند.

با این عملیات آمریکائیها قراردادهای پاریس را نقض کرده و حقوق ملی ویت‌نام و خود مختاری آنها را پایمال کرده‌اند.

در اعلامیه وزارت امور خارجه ویت‌نام شمالی اضافه شده است:

این اقدام آمریکا نشان میدهد که دولت جرالد فورد میخواهد برای جلوگیری از متلاشی شدن دولت دست نشانده آمریکا در سایگون جلوگیری کند در صورتی که آمریکا میتوانست تمام نظامیان و اتباع خود را ظرف دو سه روزحتی بیست و چهار ساعت از ویت‌نام جنوبی خارج کند.

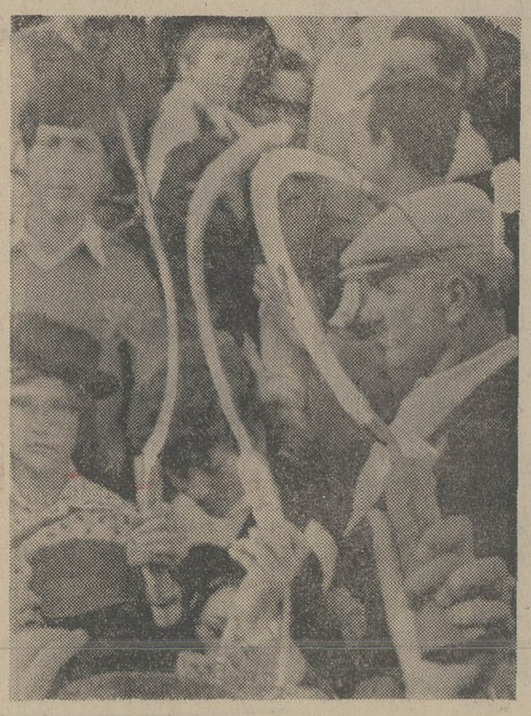

به طرفداری از دولت نظامی از طرف حزب کمونیست پرتغال تظاهراتی برپا شد که دهقانان پرتغالی باداس های خود در آن شرکت داشتند. عکس گروهی از دهقانان با داس های خود در این تظاهرات نشان میدهد. عکس رادیوئی آسوشیتدپرس

ویتکنگ اعلام کرد شهر «هام‌تان» را تصرف کرده است

# نیروی هوائی ویتنام جنوبی پایگاه عظیم «بین‌هوا» را تخلیه کرد

سایگون — یونایتدپرس — دولت ویتنام جنوبی دیروز آخرین هواپیمای جت جنگنده و بمب افکن نیروی هوایی خود را از پایگاه هوایی بزرگ «بین‌هوا» صادر کرد و دستور داد که هواپیماهای جنگی عملیات خود را از پایگاه «تان‌سون‌نوت» ازسایگون آغاز کنند.

سایگاه هوائی «بین‌هوا» که در بیست و سه کیلومتری شمال شرقی سایگون قراردارد و بوسیله آمریکائیان ساخته شده مقر ستاد فرماندهی سوم منطقه نظامی ویتنام جنوبی است. منابع نظامی در سایگون پیش‌بینی کرده‌اند که تعرض بزرگ کمونیست ها به پایگاه مذکور و پست تدارکاتی «لونگ‌بین» که در نزدیکی بین‌هوا قرار گرفته است طرف یکی دو روز آینده آغاز خواهد شد.

نیرو های کمونیست دیروز از دو طرف بطرف سایگون پیشروی کردند و بوسیله یکان های پیاده نظام و توپخانه علیه پایگاه هوائی بزرگ ویتنام جنوبی در «بین‌هوا» نیز باسایگون فاصله دارد حملاتی انجام دادند.

علاوه براین روز گذشته در یکی از انبار های مهمات پایگاه «بین‌هوا» انفجاری روی‌داد که غرش آن در شهر سایگون پنجره ها را به لرزه درآورد.

در بین‌هوا نیروی مدافعان دولتی به حملات کمونیست ها جوابداداما توپخانه کمونیست ها حداقل ۲۰ رگبار گلوله و خمپاره بطرف پایگاه شلیک کرد که یکی از دوبانفرودگاه آن را از کار انداخت.

منابع نیروی هوایی ویتنام جنوبی ضمنا گزارش دادندکه یک هواپیمای بزرگ باری از نوع هرکولس سی ۱۳۰ که به بمب افکن تبدیل شده است دیروز هنگامیکه برای درهم کوبیدن مواضع کمونیست ها پرواز میکرد اشتباها «یکی از بمب های ۳۴۰ کیلوئی‌خود را روی پایگاه بین‌هوا» رها نمود که موجب وقوع انفجار و آتش‌سوزی در یکی ازانبار های مهمات شد.

در این ضمن دیروز یکی دیگر از شهر های ویتنام جنوبی‌از دست رفت و به تصرف نیرو های کمونیست درآمد. منابع نظامی در سایگون تایید کردند که نیرو های دولتی ویتنام جنوبی‌که‌درداخل شهر «هام‌تان» در ۱۲۰ کیلومتری شرق‌سایگون و یکی از شهر های نزدیک ساحل جنوبی دریای چین مستقر بودند ارتباط رادیویی خود را با دنیای خارج ازدست داده‌اند.

خبرگزاری ویتکنگها که آژانس «جبهای‌فونگ» نام دارد دیروزاعلام‌کردکه شهر «هام‌تان» بدست نیرو های کمونیست افتاده است.

سقوط هام‌تان می‌تواند راه پیشروی کمونیست ها در جهت سواحل جنوبی و بطرف بندر وونگ تائو که تقریبا در ۶۵ کیلومتری جنوب شرقی سایگون قرار گرفته است و هنوز در کنترل دولت وارتش ویتنام جنوبی قرار دارد باز کند و آن را نیز در معرض خطر سقوط قرار دهد. اما بعضی از کارشناسان نظامی دولتی در سایگون پیش‌بینی کرده‌اند که نیرو های کمونیست بعد از دنبال کردن یکان های در حال عقب نشینی و شکست خورده ارتش ویتنام جنوبی در امتداد ساحل جنوب‌ممکن است اکنون راه نواحی‌غربی را در پیش گیرند تا آن عده‌از واحد های کمونیست را که‌در حال حاضر فشار حملاتشان در اطراف‌پایگاه بین‌هوا متمرکز شده است تقویت کنند.

# جانشین وان‌تیو از ویتکنگ خواست در حکومت سایگون شریک شود

سایگون — یونایتدپرس — دولت جدید ویتنام‌جنوبی دیروز اعلام کرد که آماده است فایا ویت کنگها بطور جدی وارد مذاکرات صلح شود و قصددارد به کمونیستها سهمی از قدرت دولتی را در سایگون واگذار کند. پیشنهاد صلح دولت جدید ویتنام‌جنوبی هنگامی‌عنوان شد که چند ساعت قبل از آن آخرین هواپیما های بمب افکن و شکاری نیروی هوائی رژیم سایگون از پایگاه هوایی بزرگ بین هوا خارج شده‌وبه‌سایگون انتقال یافته بود.

طی بیانیه‌ای که صبح روز چهارشنبه از طرف وزارت‌خارجه انتشار یافته دولت‌جدید سایگون بهویتکنگها پیشنهاد کرده است که مذاکرات صلح براساس قرارداد های ۲۷ ژانویه ۱۹۷۳ پاریس آغاز شود و نمایندگان ویت کنگها دریک حکومت ائتلافی که در سایگون بر سر کار خواهد آمد تامقدمات برگزاری انتخابات عمومی را فراهم‌سازد شرکت کنند. در بیانیه گفته شده که دولت ویتنام جنوبی آماده است مذاکره باویتکنگها را درچارچوب معاهدات پاریس در باره تمام مسائل و ازجمله در مورد تاسیس یك شورای ملی آشتی و سازگاری از سر بگیرد. درقرارداد های پاریس تجویز شده است که شورای ملی با آشتی و سازگاری‌ویتنام جنوبی اعضای دولت سایگون — رهبران ویتکنگها و نیروی به اصطلاح سوم و بیطرفی را که طرفدار هیچیك از دو طرف اول نباشد در بربگیرد.

در خلال پیشنهاد صلح‌ومذاکره که با تایید «تران‌وان هونك» رئیس‌جمهوری‌جدید‌ویتنام‌جنوبی عنوان گردید بهیچوجه کوششی بعمل نیامده است تا ویتکنگها بخاطر وخامت جاری‌اوضاع‌نظامی در ویتنام جنوبی مورد نکوهش قرار گیرند. در پیشنهادگفته شده است که مذاکرات صلح باید در سایگون و در پاریس انجام گیرد و بلافاصله جنگ‌در تمام جبهه های ویتنام جنوبی دو طرف اول نباشددر بربگیرد.

در پیشنهاد گفته شده است که مذاکرات صلح باید در سایگون و در پاریس‌انجام گیرد وبلافاصله جنگ در تمام جبهه های ویتنام جنوبی براساس یك قرارداد آتش‌بس متارکه شود. از طرف ویتکنگها واکنش‌فوری در برابر پیشنهاد دولت جدید ویتنام جنوبی ابراز نشده است. با اینحال نمایندگان ویتکنگ قبلا اعلام کرده‌اند که «تران‌وان هونك» جانشین «وان‌تیو» نیز خائن است‌و برای استقرارصلح باید تمام دارو دسته‌واطرافیان وان‌تیو نیز برکنار شوند و یك دولت صلحدوست در سایگون تشکیل شود.


صاحبان صنایع و بازرگانان کشور
الاخاء
تنها مجله عربی زبان ایران از گروه نشریات موسسه اطلاعات
با داشتن نمایندگی در ۱۶ کشور عربی
روزهای شنبه منتشر میشود

بالابر کارن
با بالابر امریکائی کوئنیگ
KOENIG WINCHES

اولین شرکت سازنده بالابر گردان در ایران
ظرفیت های ۳۰۰ — ۵۰۰ — ۱۰۰۰ کیلوگرم
برقی — بنزینی — دیزل
۶۲۷۸۳۰۰-۶۲۷۸۸۴-۹۶۰۹۸۰

موزائیک ماشینی تاهید
تلفن ۶۲۱۰۵۲ - ۶۲۱۰۵۳

ساختمان و سیستمهای
کامپیوتر
تالیف
دکتر حسن سیدرضی
مراکز بخش. دهخدا. امیرکبیر کتابفروشیهای مقابل دانشگاه تهران

نمایندگی رسمی اسپانیا برای فروش ویلاسول (VILLASOL) درپلازا آندالوسیا ۵ تورمولینوس
ANDALOUCIA 5 TORREMOLINOS, MALAGA
در بخش مالاگا — اسپانیا
بدین‌وسیله باطلاع کلیه مشتریان میرساند که تمام برداخت هاو سپرده های مربوط بحقوق مالکیت BAHIA DORADA (باهیادورادا) و PURETOSOL (پورتوسول) و EL NOGAL (النوگال) بایستی بابانک آتلانتیکو
Bank Atlantico, Torremolinos a/c
بحساب جاری شماره 1171960000 (شماره ۱۱۷۹۶۰۰۰۰) پرداخت شود و یا بشعبه مرکزی بانک ایران و خاورمیانه تهران حساب جاری شماره 680052 (۶۸۰۰۵۲) پرداخت گردد و بغیر از آنها بهیچ نماینده و یاشخص دیگری در ایران نباید پرداخت شود.
خواهشمند است توجه فرمائید که ما هیچگونه ارتباطی با ISTA (P.B.HANNAH) که آدرس آن شماره ۳۴ خیابان هدایت و یا صندوق پستی شماره ۱۹۹۶ تهران است نداریم.

علاقمندان زبان انگلیسی
ANGLO-CONTINENTAL EDUCATIONAL GROUP
گروه فرهنگی «آنگلوکنتینتال» کلاس های زبان انگلیسی را از ابتدائی تاسطح عالی در ۱۰ مدرسه با ۲۵ برنامه مختلف در شهر های لندن — بورنموس برای کودکان نوجوانان جوانان دانشجویان و همه افراد با پانسیون نزد خانواده های انگلیسی دایر نموده است. جهت اطلاعات بیشتر و ثبت نام بانماینده رسمی ایران
INTERSCHOOL INFORMATION SERVICE
همه روزه غیر از ایام تعطیل فقط بین ساعات ۴ الی ۷ بعداز ظهر باتلفن های ۶۳۵۳۱۵ و ۶۳۹۳۶۲ تماس حاصل نمائید و یا با صندوق پستی ۱۲-۱۵۵۷ طهران مکاتبه فرمائید.

شرکت سهامی کتابهای جیبی
شرکت سهامی کتابهای جیبی
باکمال خوشوقتی افتتاح بخش فروش کتابهای انگلیسی را در طبقه فوقانی فروشگاه مرکزی خود واقع در خیابان شاهرضا روبروی دبیرخانه دانشگاه تهران اعلام میدارد و از علاقمندان دعوت می‌شود برای دیدن کتابهای جدید انگلیسی در زمینه های مختلف به این فروشگاه تشریف بیاورند.
شرکت سهامی کتابهای جیبی سفارش های جزئی وکلی افراد، سازمانها و مراکز علمی را می‌پذیرد. ۱-۱۲۵۷۱


**بقیه از صفحه ۱**

**باطلاع عموم میرساند که طبق مقررات قانون نظام صنفی چون تهیه و توزیع انواع بستنی و آبمیوه و نوشابه های غیر الکلی منحصرا باید بوسیله واحدهای وابسته به این اتحادیه تولیدو فروخته شود لذا بدینوسیله به آگاهی میرساند که تولید و فروش بستنی و آبمیوه در هریك از فروشگاهها و اماکن عمومی باید با تحصیل اجازه قبلی از این اتحادیه انجام گیردو درغیر اینصورت تداخل صنفی محسوب و متخلفین تحت پیگرد قانونی قرار خواهند گرفت.**

**رئیس اتحادیه: حاج غلامرضا شهبازی‌راد**


GEFIC
در تهران مجلل ترین آپارتمانهای پاریس را بهمان قیمت محل خریداری کنید
خیابان وگرام
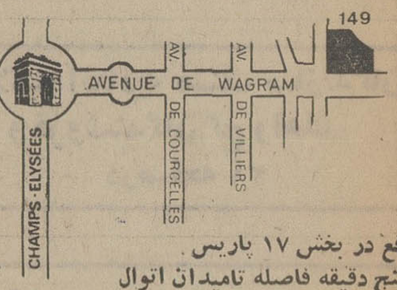

* واقع در بخش ۱۷ پاریس
* باپنج دقیقه فاصله تامیدان اتوال
محل جدید ایرانیان مقیم پاریس
باساختمانهای بسیار مجلل ولوکس
ژفیک
برای دریافت اطلاعات و مشخصات مجانی لطفا کوپن زیر را پر کرده و به آدرس ما ارسال دارید
اسم
آدرس
خیابان تخت طاووس شماره ۸۸
تلفن های: ۸۴۲۱۶۰ ۸۴۵۳۱۹


# جناب آقای پرویز ایمانی

**انتخاب شایسته آنجناب را بسمت مدیر عامل شرکت تعاونی تهیه و پخش گوشت گاو تهران تبریك گفته و از اینکه پس از سالها گرفتاری در جهت رفاه وآسایش اعضاء شرکت مدیریت ازسرمایه تفکیك گردید نورامیدی برای زندگی اینجانبان و سایر همکاران میباشد موفقیت جنابعالی را در راه انجام وظایف محوله از خداوند بزرگ خواستاریم.**

**غلامعلی نوائی — ناصر مریمی — محمد دستوری — حاجی حبیب‌اله قدردانی — علی نوائی — حاجی غلام پورکریمی — اسکندر مریمی — نصراله نوری — سیف‌اله نعمتی — شعبان نظری — سیف‌اله مطلبی — حمداله طالبی — ابراهیم محمدرضائی — ابراهیم قاسم‌پور — رجب مرادی — عین‌اله رزاقی — جعفرقلی امیر مقدم — موسی اغیاری — اسماعیل شهبازی — موسی لسانی — علی جامع‌الصل — یونس اصلی — فرامرز اسعدی — منصور اسعدی — شمس‌علی طالبی — فیض‌اله‌رزاقیان — رجب نصرت‌پور — عزیز مهدوی — جنت شکوریان — محمد نوائی — حاجی‌فیض — ژاله خاکی — عباس نظری — باباصل مقصودی — عبدالعلی نظری**

رئیس جمهوری برکنار شده متهم به دریافت رشوه برای فروش موز شده بود .

# حکومت هندوراس با کودتای نظامی سرنگون شد

تکوسیگالپا ( هندوراس ) ـ رویتر ـ بخاطر حفظ نام نیک « هندوراس » که درماجرای رشوه خواری برای فروش موز لکه‌دار شده است روز سه‌شنبه در «تکوسیگالپا» یک کودتای بدون خونریزی برپا شد و دولت ژنرال « اسوالدو لوپز آرلانو » که ازسالهاقبل رئیس جمهوری بود سرنگون شد . هندوراس که در آمریکای مرکزی قرار دارد ماه گذشته نیز دستخوش یک جنجال سیاسی بزرگ شدکه به‌صدور محصول موز کشور و رشوه خواری صاحب منصبان‌دولتی مربوط بود .

بدنبال کودتای دیروز شورای نیروهای‌مسلح‌هندوراس‌سرهنگ «خوان‌ملگار» راکه وزیر دفاع بودبریاست دولت جدیدمنصوب کرد . از سرنوشت ژنرال لوپز که ۵۳ سال دارد و در این باره که وی در کجا بسر می‌برد سخنی گفته نشده‌است. گفته میشود وی به نیکاراگوئه فرار کرده است .

در فوریه گذشته بعد از آنکه رئیس ۵۲ ساله یک موسسه آمریکائی بنام شرکت « یونیتد براندفورد» بنام« الی‌بلاک » خود را در نیویورک از طبقه چهل و چهارم آسمانخراشی که دفترکارش در آن قرار داشت به خیابان پرتاب کرد و خودکشی نمود ، دولت‌ژنرال «لوپز» در هندوراس گرفتار دردسر گردید .

خودکشی «بلاک» موجب شد که بازرسان کمیسیون ارز و سهام آمریکا درباره فعالیتهای شرکت یونیتد براند در هندوراس تحقیق کنند و این اتهام علیه شرکت مذکور عنوان شود که با دادن ۲٫۵ میلیون دلار رشوه به مقامات هندوراس در صدد برآمده‌است مالیات کمتری برای صدور آناناس از باغات خود در هندوراس بپردازد .

هفته گذشته ژنرال «لوپز» برابر اعضای کمیسیونی که برای تحقیق کردن در اطراف ماجرای‌موز صادراتی ورشوه ۲٫۵ میلیون دلاری تشکیل شده بود ظاهر گردید . قبل از آن احزاب اقلیت هندوراس دولت را مورد حمله قرارداده بودند .

کمیسیون مذکور دیروزاعلام کرد که ژنرال لوپز ، مردی‌که از ۱۹۶۳ برصحنه سیاست هندوراس‌فرمانروایی کرده در میان مقامات عالیرتبه‌ای که با آنان مصاحبه شده تنها کسی است که حاضر نشده است جزئیات و اسرار حسابهای بانکی خود را در داخل و خارج از کشور فاش کند .

از طرف دیگر شرکت «یونیتد براند» نیز اعتراف کرد که ۱٫۲۵ میلیون دلار به مقامات هندوراس پرداخته استولی مدیران شرکت تصمیم گرفته‌اند قسط دوم رشوه‌ای را که باید در هندوراس ادا میکردند پرداخت نکنند .

**یک سخنگوی کمیسیونی که در هندوراس در اطراف قضیه موز صادراتی تحقیق می‌کند دیروز اظهار داشت که ژنرال لوپز رئیس جمهوری برکنار شده این کشور هنگام روبرو شدن با اعضای‌کمیسیون‌حاضر نشده درباره این‌گزارش‌توضیح دهد که قسمت عمده رشوه‌ای که از شرکت آمریکائی صادر کننده موز دریافت شده به حساب شخصی لوپز در یکی از بانکهای سوئیس واریز گردیده است .**

**گزارشهای مذکور حاکی‌است که لوپز به ازای دریافت ۲٫۵ میلیون‌دلار رشوه‌وسایلی‌فراهم کرده بود که شرکت آمریکایی مذکور بتواند ۷٫۵ میلیون دلار مالیات حقه‌ای را که‌باید بابت صدور موز میداد پرداخت نکند .**

سخنگوی کمیسیون اضافه کرد که ۵ نفر از اعضای آن همزمان با اعلام شدن خبر کودتای نظامی هندوراس راه واشنگتن را در پیش گرفتند تا در تحقیقاتی که در آمریکا در اطراف‌ماجرای‌موز صورت می‌گیرد نیزشرکت کنند. انتظار میرود ۵نفرمذکور به‌نیویورک نیز که مقر مرکزی شرکت آمریکائی متهم به پرداختن رشوه در آن قرار گرفته است بروند .

شورای نیروهای مسلح هندوراس دیروز دربارهٔ‌برکنار کردن ژنرال لوپز توضیحی نداد . خبر وقوع کودتای نظامی صبح زود روز سه‌شنبه از رادیو اعلام شد .

سرهنگ «ملگار» رهبر جدید هندوراس ۴۵ سال دارد . وی سه هفته قبل نیز به یاری افسران ناراضی از دولت‌لوپز به وزارت دفاع و فرماندهی کل نیروهای مسلح منصوب شده بود . گفته میشود که رهبر جدید هندوراس دارای افکار دست راستی اعتدالی در سیاست داخلی است .

پادشاه عربستان و سران مصر و سوریه درباره استراتژی واحد اعراب در برابر اسرائیل مذاکره کردند

# اختلافات مصر وسوریه در کنفرانس ریاض حل شد

**دیروز هنگامی که ملکخالد پادشاه عربستان سعودی ، پرزیدنت سادات و پرزیدنت حافظ اسد روسای جمهوری مصر و سوریه عازم ساختمان محل تشکیل کنفرانس سران عرب بودند تا مذاکرات خود را دنبال کنند ریزش باران شدیدی که ریاض را غافلگیر کرد آغاز شد .**

**عکس از چپ براست ملکخالد ، پرزیدنت انورسادات و حافظ اسد را در زیر باران در حال حرکت بسوی محل کنفرانس نشان میدهد. عکس رادیوئی یونایتدپرس**

ریاض ـ یونایتد پرس ـ سران مصر و سوریه و عربستان سعودی دیشب به کنفرانسی که‌از دوروز قبل در ریاض برپا کرده بودند پایان دادند و بدنبال آن‌اعلام شد که نتایج مذاکرات رهبران سه کشور فوق‌العاده موفقیت آمیز بوده است . طبق اطلاعاتی که ازهمان منابع بدست آمده اختلافات مصر و سوریه‌در کنفرانس‌ریاض برطرف شده و طرح یک استراتژی واحد برای کشورهای عرب که در جبهه مقدم درگیری با اسرائیل قرار دارند موردتوافق قرار گرفته است .

گزارش های دیگری که‌از ریاض فرستاده شده حاکی است که مصر و سوریه در پایان مذاکرات دوروزه کنفرانس کوچک سران عرب در ریاض علاوه‌بر حل و فصل اختلافات خود درباره استراتژی مشترکی برای صلح با اسرائیل و یا درگیر شدن در جنگ علیه این کشور نیز بحث‌کرده‌اند.

روابط رهبران مصر و سوریه درماه های اخیر مخصوصا از هنگامیکه هنری کی‌سینجر وزیر خارجه آمریکا آخرین مرحله ماموریتش را در خاورمیانه آغاز کرد به سبب حمایتی که مصر از دیپلماسی گام به‌گام کی‌سینجر نشان داد و این روش مخالف باسیاست سوریه بود دچار تیرگی شده بود .

شب گذشته از قول ملک خالد پادشاه عربستان سعودی در ریاض اعلام شد که اکنون دیگر اختلافات مصرو سوریه‌برطرف شده است. ابتکار برپا کردن کنفرانس سه جانبه ریاض از ناحیه ملک خالد بود . تشکیل کنفرانس مذکور از این لحاظ که پس از شکست ماموریت کی‌سینجر در خاورمیانه گرایش نیرومندی در جهت از سر گرفتن مذاکرات صلح اعراب و اسرائیل در کنفرانس ژنو پیدا شده است اهمیت دارد .

منابع فلسطینی روزگذشته گزارش دادند کمدر اصل قراربود یاسر عرفات رئیس سازمان آزادیبخش فلسطین نیزدرکنفرانس ریاض شرکت کند اما بدلایلی که در باره آن توضیحی داده‌نشده است نتوانست ویا نخواست در کنفرانس یاد شده‌شرکت کند .

چنانکه از گزارش های منابع نزدیک به کنفرانس برمی‌آید انورسادات و حافظ‌اسد روز گذشته بعداز مذاکرات دوجانبه ۵ ساعته‌ای که درروز قبل ازآن بایکدیگر داشتند باردیگر ملاقات کرده‌اند . همان منابع اضافه می‌کنند که کار کنفرانس‌ریاض در دو سطح انجام گرفته است . در یک سطح که اختصاص به مذاکره و مشورت درباره استراتژی اعراب برای شرکت در کنفرانس ژنو و مبارزه بر ضد اسرائیل داشت، پادشاه عربستان سعودی نیزشرکت میکرد اما در سطح دوم تنها رهبران‌مصر و سوریه با یکدیگر روبرو میشدند . به عقیده ناظران سیاسی ملک خالد بادعوت کردن سادات و اسد به‌ریاض و فراهم‌کردن موجبات اولین‌ملاقات رویاروی آنها بدنبال تیرگی چند ماهه روابط مصر و سوریه موفقیت شخصی بزرگی بدست آورد و ضمنا توانست نشان دهد که قصد دارداز روش ملک فیصل پادشاه فقید عربستان سعودی که ماه گذشته به قتل رسید پیروی کند .

**امیرفهد ولیعهد عربستان سعودی که ضمنا اداره روزمره امور کشورش راتحت رهبری ملک خالد برعهده دارد خطاب به سران مصر و سوریه اعلام کرد که برای حمایت عربستان سعودی از دو کشور مذکورهیچ حد و مرزی وجود نخواهد داشت و در این پایمردی دولت عربستان سعودی از تمام ظرفیت و امکانات خود استفاده خواهد کرد .**

بطوریکه قبلا نیز از قول منابع‌رسمی ریاض گزارش داده شده بود هدف ازبرپا کردن کنفرانس سه جانبه و مخصوصا ملاقات رهبران مصر و سوریه این بوده است که بعداز شکست ماموریت کی‌سینجر در خاورمیانه بادر نظر گرفتن شرایط تازه‌ای که در این منطقه ایجاد شده است کشور های عرب بتوانند استراتژی واحدی برای صلح و یا برای جنگ بوجودآورند.

تلویزیون بلر جام جهان نما

لیبهر LIEBHERR

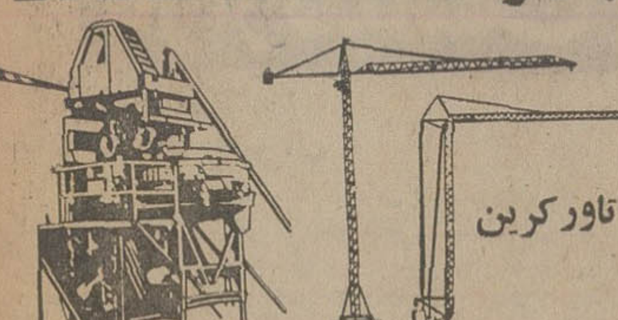

تاور کرین

بچینگ پلانت

نماینده انحصاری : ارکان ماشین ـ وزنه
آیزنهاور مقابل‌دانشگاه آریامهر ۶۲۸ـ۶۴۶
تلفن ۸۸ـ۹۵۰۰۸۵ـ۹۵۸۵۵۵

کامیونهای شاسی ماک مدل ۷۵
ساخت آمریکا
باتریلر
تحویل فوری
تلفن ۸۳۲۴۸۳ ۸۲۷۲۱۴
MACK
The Greatest Name In Trucks

قابل توجه کشاورزان و پیمانکاران محترم
حفر چاههای عمیق با دستگاههای مجهز و فروش پمپهای توربینی ۴۰۰ الی ۲۵۰۰ گالن و موتور های دیزل شرکت سهامی خاص رگبار تهران سعدی جنوبی ساختمان‌نمازی ۷۵۴
تلفنهای ۳۰۴۱۳۰ ـ ۳۰۳۰۹۲

شماره های جدید مطب و منزل
دکتر علی نفیسی
مطب ۶۵۷۶۵۰ منزل ۶۵۱۸۳۷
میباشدو درآگهی روز یکشنبه و دوشنبه تلفن منزل اشتباه چاپ‌شده بود

جنجال

شرکت سهامی تولیما
BERNARD
COMPRESSORS

کمپرسور برنارد ساخت فرانسه
تهران : خیابان آیزنهاور ـ مقابل وزارت کار
تلفنهای : ۹۵۹۲۴۴ـ۹۵۴۴۶۰

شرکت سهامی تولیما
Poclain O&K

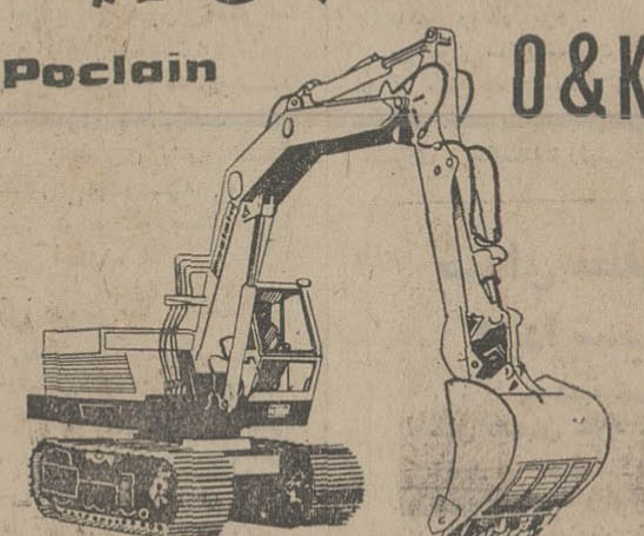

انواع بیل هیدرولیکی پوکلین و او ـ اند ـ ک
تهران : خیابان آیزنهاور ـ مقابل وزارت کار
تلفنهای : ۹۵۹۲۴۴ـ۹۵۴۴۶۰

«یکی از بهترین فیلم های سال» ...این عقیده پنج‌روزنامه بزرگ آمریکائی است
(سیسیلی تایسون ـ بهترین ستاره سال)
این عقیده هیئت‌ملی منتقدین امریکا و انجمن ملی منتقدین سینما است و اینک
از فردا صبح در سینما
شهر قصه
نمایش دهنده آثار سینمائی بهتر وبرتر
جواهری نایاب درمیان شاهکار های سینمائی که درسومین جشنواره بین‌المللی فیلم تهران نیز با استقبال شورانگیز تماشاگران روبرو شد
ساندر

سانسها ۱۱صبح ۲ـ ۴ـ ۶ـ ۸ـ ۱۰ بعدازظهر ـ گیشه شهرقصه همه روزه بلیط رزرو می کند
۱ـ۱۲۶۴۷

قدیمها میگفتند جنگ مال مردهاست اماحالا دنیاعوض شده و حتی «اواخواهر» ها هم دست به اسلحه برده‌اند. اما اسلحه آنها چیست ؟!... اینها نه آنقدر مرد هستند که تفنگ بدست بگیرند و نه آنقدر زن که از سکس خود استفاده کنند !. پس‌باید این فیلم کمدی ، کمدی ، کمدی‌را ببینید تابفهمیدکه«اواخواهر» ها چگونه به جنگ میروند !!
آغاز هفته دوم
فقط در سینما
گلدن سیتی
دان لارو
OUR MISS FRED
اوا خواهر چه جنگی!

گیشه گلدن‌سیتی همه روزه بلیط رزرو میکند

برنامه امشب سینما
دروازه طلائی
پام گریر
مارگارت مارکف
در فیلم رنگی
بردگان مرگ

گالری ۳۹۹
واقع‌درخیابان‌روزولت‌شمالی پلاک ۳۹۹ با انواع بلوزهای « ترانس پران» وسایر بلوزودامنها ولباس های تابستانی وشلوار وسارافون های آخرین مدل با رنگهای متنوع مد روز وبیکینی وسایر لوازم ضروری بانوان آماده میباشد .

نفس گیر ـ دلهره آور ـ هیجان انگیز ـ پر حادثه فیلمی که از شروع تاپایان یك لحظه شما را آرام نمی گذارد .
آغاز هفته دوم
فقط در سینما
آتلانتیک
خانه شماره ۱۱
"11 HARROWHOUSE"

گیشه سینما آتلانتیك همه روزه بلیط رزرو می کند

یك زن وقتی عاشق‌میشود ، قلب وروح و جسم خود را فدای عشق میکند ... چه جوان باشد چه پیر ....
... و اینست سرگذشت حیرت‌انگیز زن مسنی که با عمل جراحی پلاستیك بصورت یك بت فریبنده درآمدوزندگی عاشقانه خود را ازنو شروع کرد تااینکه روزی ....
از فردا صبح فقط در
سینما دیاموند

گیشه دیاموند همه‌روزه برای رزرو بلیط آماده است . سئانسها ۱۵ر۱۱ صبح ـ ۴۵ر۱ـ ۳۰ر۳ـ ۳۰ر۵ـ ۳۰ر۷ـ ۱۵ر۹ بعدازظهر
آ‌ـ۱۲۶۸۳

نمایشگاه وفروشگاه
PHILIPS
علامت برتری و اطمینان
فیلیپس
دستگاههای صوتی :
استریو ـ پروفشنال
تلویزیون
وسائل خانگی
تخت طاوس : بین پهلوی ونادرشاه شماره ۹۲ و ۹۴
تلفنهای سرویس : ۶۲۰۰۳۷ ـ ۶۲۳۷۲۲ ـ ۶۲۱۶۰۲

اخبار، رویدادها، شایعات و گفتگوها در

# بازار سیاست

## سادات در تهران

از امروز بعد از ظهر ،نگاه محافل سیاسی‌جهان به تهران‌دوخته خواهد شد : آغاز مذاکرات شاهنشاه ـ سادات در تهران ، آینده خاورمیانه را تا حدود زیادی روشن خواهد ساخت ،بخصوص‌که رهبر مصر بدنبال توافق کامل در کنفرانس ریاض، بتهران می‌آید.

محافل سیاسی و ناظران آگاه معتقدند : سادات درمذاکرات تهران ، شاهنشاه آریامهر را در جریان آخرین تحولات خاورمیانه عربی و همچنین نتایج کنفرانس سه‌گانه مصر ـ عربستان سعودی وسوریه در ریاض قرار خواهد داد.

از سوی دیگر، اگرچه پیش‌بینی میشود که در این‌مذاکرات مسائل اقتصادی مربوط به دو کشور نیز مطرح شود ولی‌گفت‌وگو دربن‌باره را با بحث پیرامون اوضاع سیاسی منطقه ، تحت‌الشعاع قرارخواهد داد . ایران ، مدت هاست که به مصر در زمینه هـای اقتصادی یاری می دهد ، همچنان که چندی پیش،قول یکهزار میلیون دلار کمک را داد و بنا بگفته مطلعین : دسامبر (زمستان گذشته) نیز ایران ۶۵۰ هزار تن نفت به مصر فرستاد تا مشکل کمبود نفت قاهره را از میان بردارد .

همزمان با طرح مسائل سیاسی ، موضوع گشایش کانال سوئز نیز در گفت و شنود شاهنشاه ـ سادات در تهران ، مطرح خواهد شد .

از گفته های کارشناسان و ظواهر امر چنین برمی‌آیدکه‌سادات میکوشد تا هرچه بیشتر از همکاری کشور های منطقه با مصربهره گیرد .از همین نکته میتوان نتیجه گرفت که سادات معتقد است : این یکپارچگی و همکاری میتواند حربه موثری علیه« خونسردی» و «یکدندگی» اسرائیل بکار رود و امریکا را وادار سازدکه بخاطر صلح ، اسرائیل را تحت فشاری جدی قرار دهد.

همزمان با این نظریات ، منابع مطلع در قاهره میگویند:«سادات در تهران پیرامون استراتژی عمومی منطقه ، با شاهنشاه آریامهر مذاکره خواهند کرد و خواهد کوشید تا پشتیبانی ایران از اعراب را تقویت بخشد . همین منابع میگویند : مصر و سوریه برای تشکیل کنفرانس ژنو اظهار تمایل کرده‌اند اما دلیلی وجود نداردکه در صورت تحت فشار قرار گرفتن ،بخت آزمایی را علیه اسرائیل آغاز نکنند .

درین صورت ، سادات مایل به آگاهی از نظریات شاهنشاه که یکی از مهمترین ممالک صادر کننده نفت را رهبری میفرمایند ، خواهد بود .

ایران خود از دیرباز نسبت به اعراب نقش حمایتی داشته‌و آنها را در گرفتن حق خود یاری داده است ـ اگرچه ایران هیچگاه مستقیما در جنگ علیه اسرائیل شرکت نداشته ولی در محافل آگاه قاهره گفته میشود:دلایلی در دست است که مصر از کمک هـای نظامی ایران نیز بهرمور شده است .

از سوی دیگر ، مذاکرات اقتصادی در مرحله دوم مذاکرات تهران قرار خواهد داشت، اگرچه این موضوع برای مصر ، حائز اهمیت بسیاری است و بروشنی میتوان دریافت‌که‌قاهره، جستجوگر کمک های بیشتر ایران است . ایران برای یکهزار میلیون دلارکمک در سرمایه‌گذاری با مصر آماده شده اما خبرگزاریها معتقدند:قاهره بیش از هرچیز ،درحال حاضر بپول‌نقدنیاز دارد .

سادات اخیرا اشاره کرده بود که ذخایر ارزی مصرتقریبابه پایان رسیده است .

## تهران ـ کابل : نزدیکتر

در آستانه سفر پرزیدنت داود به تهران ، درمحافل دیپلماتیک سخن از گسترش روابط اقتصادی و بازرگانی ایران وافغانستان میرود .این روابط در حالی تقویت می‌یابد کهبین تهران وکابل ، اختلاف یا مساله چشمگیری وجود ندارد . ناظران آگاه محافل سیاسی تهران، از مصاحبه های‌اخیر پرزیدنت داود و همچنین وزیر برنامه ریزی افغانستان ، برای تایید نظریه خود یاد میکنند. پرزیدنت داود در مصاحبه‌یی بانماینده تلویزیون ملی ایران که دیشب از رادیو کابل پخش شد ، گفته است: «خوشوقتانه مناسبات ما با برادران ایرانی ، همیشه صمیمانه و دوستانه بوده ،وگسترش‌این مناسبات آرزوی دیرینه مردم افغانستان است و امیدوارم این مناسبات هرروز بیشتر گسترش یابد.» ازسوی دیگر ، وزیر برنامه ریزی افغانستان نیز طی گفت و شنودی از حسن روابط تهران ـ کابل یادکرده و افزوده است :«ایران در برنامه های گوناگون ، برای پیشرفت افغانستان ، به ما یاری خواهد داد». وزیر برنامه ریزی افغانستان از برنامه هایی که کابل به کمک تهران انجام خواهد داد، چنین یاد کرده است : «کمکهای ایران برای ساختن یک کارخانه قند، احداث راه‌آهن کابل ـ مشهد و پیشبرد برنامه های کشاورزی و آبیاری در افغانستان، موثر خواهد بود.» پرزیدنت داود شنبه آینده بتهران میاید.

## ابتکار تازه طرابلس

لیبی برای تیره تر ساختن روابط خود با ایران ، هرچند گاه یکبار ابتکار تازه‌یی بخرج میدهد . روزنامه بیروتی‌الحیات مینویسد: «روابط ایران و لیبی کهاز هشت سال پیش دچار نوعی تیرگی‌سنتی شده بود، اینک مرحله تیرگی شدیدتری را میگذراند که ممکن است منجر به انفجار گردد، زیرا لیبی علاوه بر حملات سیاسی خود به ایران ، اخیرا گروهی از عناصری راکه در عراق علیه ایران و سیاست ایران تبلیغ میکردند ، پذیرفته است.» همین روزنامه می‌افزاید:«حسن تفاهم ایران وعراق، طرح ها و برنامه‌های این‌عناصر رادر ایجاد اختلاف میان ایران و عراق درهم ریخت .» بنابراین اگر این عناصر به لیبی روبرده باشند، عجبی نیست چون در حال حاضر روابط ایران با بیشتر کشورهای عالم دوستانه وروبه‌توسعه است و جایی‌برای عناصر یاد شده باقی نمانده مگر طرابلس کهروز بروز پیله‌تنهایی رابدور خود تنگتر میسازد و دروازه‌های خود را فقط بروی «خانه بدوش» ها ورانده شدگان باز نگاه داشته‌است.

## دوخت ایران در لندن و پاریس

سیل هیئت های بازرگانی و اقتصادی از گوشه و کنار جهان به سوی تهران ، همچنان سرازیر است . پس‌از هیئت های امریکائی ، سوئدی ، روس ، فرانسوی وو ... این هفته نوبت به گروه بازرگانی آلمان شرقی میرسد که مذاکرات دامنه‌داری را برای همکاری های دوجانبه با ایران آغاز کند. نمایندگان برگزیده اقتصاد و بازرگانی آلمان شرقی که هفته آینده به تهران خواهند آمد ، پیرامون همکاری در زمینه‌صنایع سبک ، به گفت‌وگو خواهند پرداخت . ایران همزمان باروی آوردن به صنایع سنگین ، صنایع سبک را نیز ازیاد نبرده است . در این گیرودار ، بخش خصوصی ایران ، به صنایع تهیه پوشاک توجه فراوان دارد . درین زمینه ، مذاکراتی با چند کشور تولید کننده پوشاک گرفته شده تا با ایران همکاری‌کنند. چنانچه این مذاکرات سرانجامی یابد ، بزودی ، لباس های ایرانی جانشین لباس های دوخت هنک‌کنگ ، کره جنوبی ، تایلند ، هند و فرمز در فروشگاه های بزرگ لندن و پاریس خواهد شد . یکی از نمایندگان بخش خصوصی میگوید : «ایرانی ها سالی چندین میلیون دلار ارز برای خرید به اروپا میبرند و در مقابل ، معمولا اجناس بنجل ساخت خاور دور را با نام های فریبنده فرنگی میخرند . بنابرین . توسعه صنایع پوشاک سازی ایران ، جلو هدر رفتن این مبلغ چشمگیر را خواهد گرفت ، در عوض ، ایرانیانی که به فرنگ میروند و وقت خود را به خرید تلف میکنند ، میتوانند به دیدار جا های دیدنی اروپا بروند و خرید خود را با خیال راحت در تهران انجام دهند !»

## چشم غرب باز میشود

چشم «غرب» بتدریج حقایق را می‌بیند ، این دگرگونی را از زبان بزرگان ودر خلال نوشته‌های مطبوعات غرب بخوبی میتوان حس کرد . «موریس اودال» یکی از دموکرات های نماینده احراز مقام ریاست جمهوری امریکا دیروز گفت :«شرکت های بزرگ نفتی امریکا را باید درهم شکست .» نوشته هـای مطبوعات غربی ـ بویژه در بخش های مربوط به نامه سردبیر و انعکاس نظریات خوانندگان ، نشان میدهد که غرب بتدریج درمی‌یابد که اگر در معاملات نفتی ، سود سرشار و بی‌زحمتی نصیب کسی می شود ، آن کس ، مملکت صادر کننده نفت نیست ، بلکه ، کمپانی های نفتی هستند . اولین باری که غربی ها متوجه این نکته شدند ، زمانی بود که «اسکون» بزرگ ترین شرکت نفتی جهان ، بیلان سالانه خود را انتشار داد . باین ترتیب. برخاستن موج مخالفت با یکه‌تازی شرکت های نفتی ، زمینه‌را برای فروش مستقیم نفت بوسیله ممالک تولید کننده ، آماده میسازد . درحال حاضر ، بیشتر ممالک عمده نفتی ـ ازجمله ایران ـ تلاش هایی را در این زمینه ـ بویژه از راه احداث پمپ بنزین در کشور های خارج ـ آغاز کرده‌اند .

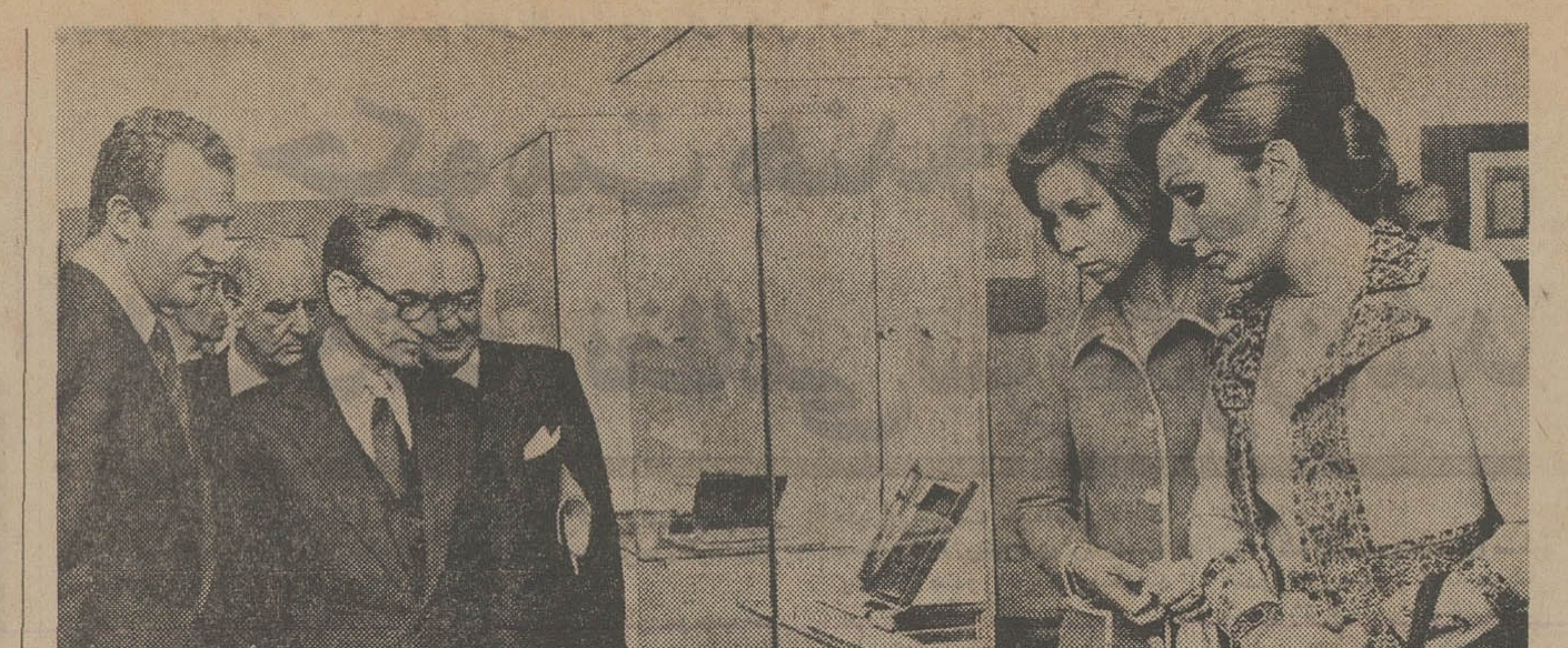

شاهنشاه آریامهر و علیاحضرت شهبانو ، به‌اتفاق میهمانان خـود شاهزاده «دون‌خوان کارلوس » ولیعهد اسپانیا و شاهزاده خـانم «سوفی» همسرشان ، در پایان آئین گشایش موزه نگارستان ، از قسمت های مختلف موزه بازدید میفرمایند. آقایان دکتر منوچـهر اقبال رئیس هیئت مدیره و مدیر عامل شرکت ملی نفت ایران و غلامعلی سیف ناصری آجودان شاهنشاه نیزافتخار حضور دارند.

# زیباترین موزه ایران گشایش یافت

« نگارستان » که دیروز با تشریف فرمائـی شاهنشاه آریامهر وعلیاحضرت‌شهبانوی ایران گشایش یافت ، در خیابان سپه ضلع جنوبی‌کاخ مرمر و مقابل دانشکده افسری از امروز برای بازدید عموم دائر است .

در آئین گشایش این موزه ـ که یکی از زیباترین و دیدنی ترین موزه های ایران است ـ آقای کریم پاشابهادری رئیس دفتر مخصوص علیاحضرت شهبانو گزارشی بعـرض اعلیحضرتین رساند وگفت : « نگارستان نام کاخی است که در سده سیزدهم در کنار میدان بهارستان فعلی قـرار داشت و نیز در زبان فارسی به محلی گفته میشود کهدر آن پرده‌های نقاشی بیاویزند ویا گرد آورند .

« ساختمان نگارستان در دوره سلطنت اعلیحضرت‌رضا شاه کبیر ساخته شده وقبلا اقامتگاه و کاخ علیاحضرت ملکه پهلوی بوده است . از دو سال قبل عملیات بازسازی آن زیر نظر و با مشاورت مهندسان دفتر مخصوص علیاحضرت شهبانوی ایران آغاز شد و علاوه برتابلو های نقاشی و مجموعه های ایرانی که علیاحضرت‌شهبانو از گوشه و کنـار جهـان گردآوری‌فرموده‌اند ، مجموعه نفیس آقای غلامعلـی سیف ناصری آجودان شاهنشاه و مجموعه جواهر و سرقلیانهای نفیس آقای علی رضائی کـه هردو به علیاحضرت شهبانو هدیه شده بود در تالارهای موزه جای گرفت . »

بطوریکه دیروز آقای‌بهادری درگزارش خود بعرض‌رساند: «موزه با هزینه‌ای بالغ‌بر۹۶ میلیون ریال بازسازی شده و همـه میتوانند با پرداخت حق عضویتی اندک بعضویت نگارستان درآیند . از طرفی برای اعضاء و کلیه‌دانش ـ آموزان و دانشجویان و افرادی که حرفه هنری‌دارند نیز تخفیف‌هائی منظور شده است .

« پروفسور (فریچ) که اهل چکسلواکی است از تابلوها و نقاشی های برجسته ، یک سری فیلم و اسلاید تهیـه کرده که در اولین تالارموزه آنرانمایش میدهند ، موزه با تابلوی زیبائی از فتحعلیشـاه قاجار آغاز میشود . یکی از جدیدترین تابلو های موزه‌که یکی دو روز قبل واردکشور شد قسمتی ازتابلوی معروف فتحعلیشاه همراه با پسران و نوه های‌اوست . این‌تابلو در سه قسمت کشیده شده : در قسمت وسط فتحعلیشاه وچند پسرش بوده‌اند که از این قسمت تابلو اطلاعی در دست نیست . قسمت دست راست این تابلو را ـ که‌چند تـن از پسران و نوادگان پادشاه قاجار در آن دیده می‌شوند ـ چند هفته قبل از یک حراجی در لنـدن به امر علیاحضرت شهبانو بـرای نگارستان خریداری کردند . قسمت سوم تابلو نیز کـه شامل تصویر تعدادی ازپسران و نوادگان فتحعلیشاه است، هم‌اکنون درمنزل اسکندراریه است . این تابلوها در سال ۱۲۳۱ هجری کشیده شده و از جمله نفیس ترین‌تابلوهای دوران قاجار است .

بخشی از دیدنیهای موزه هدایائی است که هنردوستان به پیشگاه علیاحضرت‌شهبانو تقدیم کرده‌اند . مجموعـه غلامعلـی سیف ناصری ، قلمدانها ، قالی و کتابهـای خطی نفیسی است که یادگار هنر ایران از دوران‌صفویه، زندیه و قاجاریه است .

قالی نفیسی از مجموعـه سیف ناصری که یکصد سال قبل در بختیاری بافته شده نیز تالار مجموعـه او را مفروش کرده که بسیار زیبا و دیدنی است .

### خطهای خوش

علاوه برمجموعه آیدین آغداشلو ـ که نمونه‌ای از خطهای خوشنویسان فارسی است ـ یک کلکسیون جواهر و سرقلیان و شمشیر در یکی از تالارها در ویتریـن های‌مخصوصی جا داده‌شده است . ۷۰ قطعه از ایـن مجموعه متعلق به علی‌رضائی بوده که به پیشگاه شهبانو هدیه کرده است .

این مجموعه را ـ که شامل جـواهرات و زیـور آلات دوره صفویه تاکنـون است ـ رضائی چند ماه قبل در یک حـراج در پاریس خریـداری کرده است. این جواهرات و زیـور آلات مجموعه‌ای‌نفیس و گرانبهاست: فقط یک سرقلیان آن ـ کـه آمیخته‌ای از مینا وطلاست‌ـ یک میلیون و چهارصدهزار تومان ارزش دارد .

«اعلیحضرتین دیروز باتفـاق شاهزاده دون‌خوان کارلـوس ـ ولیعهد اسپانیا ـ وهمسرشان شاهزاده خانم سوفی ـ و والاحضرت شاهپور غلامرضا وهمسرشان و والاحضرت‌منیژه، و والاحضرت شاهپور عبدالرضا و همسرشان والاحضـرت پری‌سیما ، روسای مجلسین سنا و شورای ملی ، وزیر دربـار شاهنشاهی ، رئیس هیات مدیره و مدیر عامل شرکت ملی نفت ایران و چند تن از وزراء نزدیک به دو ساعت از موزه‌دیدن‌کردند و در پایان بازدید کسانی‌را که در آماده شدن نگارستان شرکت داشته‌اند ، مـورد مرحمت قرار دادند . (درباره « نگارستان » گزارش جامعی درصفحه ۵ امروز اطلاعات، چاپ شده است .)

# آخرین تحولات خاورمیانه درمذاکرات شاهنشاه ـ سادات مورد بررسی قرارمیگیرد

**بعد از ظهر امروز بـدعوت شاهنشاه آریامهر پرزیدنت‌انور سادات رئیس جمهوری عربی‌مصر وارد تهران میشود و مورداستقبال رسمی شاهنشاه قرار می‌گیرد.**

این دومین دیدار شاهنشاه آریامهر و پرزیدنت‌سادات بـه فاصله سه ماه و چند روز ، و دومین سفر سادات به ایران‌است. ـ سادات چندی پیش‌درراه مسکو، توقفی کوتاه در تهران داشت و در فرودگاه مهرآباد با شاهنشاه آریامهر دیدار کرد .

پیرامون سفر سادات که در پایان سفر به عربستان ومذاکره با ملک خالد پادشاه‌جدیدعربستان سعودی و حافظاسد رئیس‌جمهوری سوریه انجام می‌گیرد ، نظریات مختلفی در محافل سیاسی ابراز میشود .

در مدت سه ماهی‌که ازآخرین دیدار شاهنشاه و سادات می‌گذرد منطقه خاورمیانه عربی همچنان با وضع نه صلح ونه‌جنگ روبروست، ماموریت کی‌سینجر در منطقه با شکست روبرو شده است سادات با اقامت چند ماهه سربازان‌حافظ صلح سازمان ملل‌متحد یا« نیرو های کلاه‌آبی» موافقت کرده‌است و از سوی دیگر اختلافات‌ایران و عراق که ۷ سال ادامه‌داشت پایان یافته است .

با این تغییرات‌در اوضاع‌منطقه، سادات در مذاکراتی که‌باشاهنشاه خواهد داشت ، وضع منطقه را مطرح خواهد کرد امشب‌سادات در ضیافت شامی که به افتخار ایشان از جانب شاهنشاه آریامهر در کاخ نیاوران ترتیب داده می‌شود شرکت میکند و فردا نیز مذاکراتی میان رهبران دو کشور جریان خواهد داشت .

## بیوگرافی پرزیدنت انورسادات

**خبرنگار سادهسال ۱۹۴۸نشریه «دارالهلال» امروز یکی از خبرـ سازان بزرگ جهان است « من خودم یک روزنامه نگار بودم» این نکته کلام انورسادات رئیس جمهوری متحده‌عرب است .**

**میهمان‌عالیقدر شاهنشاه‌آریامهر پرزیدنت محمد انورسادات که غروب امروز وارد تهران می‌شوند ـ یکی از افسران انقلابی مصر بود که همراه گروه«افسران آزاد » جمال عبدالناصر را برای سرنگونی حکومت ملک فاروق یاری میکرد .**

### در زندان انگلیس ها

سادات ۵۷ سال دارد و فارغ‌ـ التحصیل مدرسه نظام است و در بحبوبه جنگ جهانی دوم‌باتهام کمک به فرار یک ژنرال مصری‌به آلمان نازی ـ وسیله انگلیسی ها دستگیر شد و به زندان‌رفت،اما دو سال بعد از زندان گریخت.در سال ۱۹۴۶ سادات یک بار دیگر باتهام توطئه قتل « امین عثمان» وزیر دارائی وقت دستگیر شد اما تبرئه شد . در همین احوال بود که سادات جوان قدبلند با چشم هایی که همیشه خسته می‌ـ نماید وارد کار روزنامه نویسی شد. در سال ۱۹۴۸ یعنی چهار سال قبل ازکودتای« کمیته‌افسران آزاد »چندماهی در نشریه«الهلال» خبرنگاری کرد .

### نفوذ در حکومت

**خبرنگاری سادات یکسال بیشتر طول نکشید چون اجازه یافتکه به ارتش باز گردد . در سال ۱۹۴۹درجه سروانی‌گرفت‌و مامور خدمت در منطقه «رفاه» درصحرای سینا شد . در همین منطقه بود که سادات به ناصر و بقیه‌افسران آزاد پیوست.در کودتای«افسران آزاد » سادات به عنوان سخنگو فعالیت داشت و همو بود که در ۲۸ ژوئیه ۱۹۵۲ اولین اعلامیه فرماندهی‌انقلابرا برای‌خبرنگاران خواند .**

**سادات یک سال بعد ناشر و سردبیر روزنامه «الجمهوریه»شد. از این هنگام‌نفوذ و قدرت‌سادات در دستگاه حکومت مصر رو به افزایش یافت .**

**در دوران‌اتحاد مصروسوریه انورسادات رئیس پارلمان‌مشترک مصر و سوریه شد . در سال ۱۹۶۲ به عضویت شورای دفاع ملی درآمد . دو سال بعد بـه معاونت ریاست‌جمهوری منصوب شد و در سال ۱۹۶۴ سادات‌به ریاست پارلمان مصر برگزیده‌شد. در سال ۱۹۶۸ به عضویت‌هیئت اجرایی حزب‌واحد سوسیالیست مصر درآمد**

انورسادات رئیس جمهوری فعلی مصر ، کارشناس زبان‌عربی است و هنگامی که خیلی جوان و در سنین کودکی بود ، در مدرسه ابتدائی ـ قرآن مجید را آموخت و دریک خانواده‌مذهبی رشد کرد .

## صدای مظفرالدینشاه و عین‌الدوله فردا شب بگوش مردم میرسد

فردا پنجشنبه چهارم اردیبهشت رادیو ایران سی‌وششمین سال تاسیس خود را جشن میگیرد . در جشن خودمانی رادیو ، هنرمندان وکارکنان رادیو ، قدیمی ها وتازه‌آمده‌ها در کنار هم خواهند بود و شنوندگان رادیو و همچنین بینندگان تلویزیون در جریان این جشن قرار خواهند گرفت.

برنامه ویژه سالگرد رادیو ۲۰ ساعت ادامه خواهد داشت که این طولانی‌ترین برنامه رادیو ایران در طول‌تاریخ تاسیس آن است .

از ساعت ۶ بامداد برنامه بامدادی ، ویژه سالگردرادیو آغاز میشود و از ساعت ۹ صبح فرهنگ فرهی گـردانده برنامه ویژه دربای میکروفن خواهد نشست .

در نخستین دقایق شروع برنامه ویژه برنامه‌صبحگاهی و پیشین رادیو با صدای شیرخدا پخش میشود . آنگاه مروری بربرنامه های دیگر قدیمی صبحگاهی ، خانه و خانواده ، زن و زندگی صورت میگیرد . در برنامه‌کوچکتر ها (ساعت ۱۰) مروری بر برنامه های کودک پیشین رادیو پخش خواهد شدو طی آن صداهای کودکانی راکه زمانی اجرا کنندگان برنامه کودک بودندو اینک دیگر کودک‌نیستند مانند آقا بیژن ، عهدیه ، سیما بینا پخش خواهد شد .

عصر هنگام قسمتی از برنامه های قبلی رادیو کـه‌بجای چشم انداز پخش میشد پخش خواهد شدبانام «پنج‌و سه‌دقیقه، آنچه شما خواسته‌اید ـ هرروز همین ساعت همین جا..»

از بیست ساعت برنامه ویژه سالگرد رادیو چهارساعت این برنامه اختصاص به پخش صداهای قدیمی دارد کـه‌صدای گروهی از رجال از جمله صدای مظفرالدینشاه قاجار، و عین‌الدوله است .

از ساعت هشت و نیم بعد از ظهرفرداامراسم جشن سالگرد رادیو مستقیما از تلویزیون پخش خواهد شد .

# سرهنگ ژاندارمری بدست همسرمدعی پیغمبری کشته شد

با تحقیقات ماموران، ازماجرای بهمن حجت کاشانی،مدعی‌پیغمبری و همسرش کاترین عدل، اطلاعات تازه‌یی بدست آمد و روشن شد که سرهنك ژاندارمری را کاترین عدل کشته و خود نیز براثرپرتاب نارنجك ماموران ژاندارمری کشته شده است .

براساس این تحقیقات ،بهمن یك ماه پیش ـ سوم فروردین ـ همراه همسرش و سه فرزندش ـ دو دختر از همسر قبلی خود ویك دختر از کاترین عدل ـ به درون غار «پیر آغاجی» در نـزدیـکی «خرم‌دره» زنجان رفته و در آنجا پناه گرفته بود .

بهمن پس از کشتن غلام‌رحمانی و صفرعلی خلجی ـ دو روستایی اهل خرم‌دره ـ تحت تعقیب‌قرار گرفت و ماموران ژاندارمری غار او را محاصره کردند .

بهمن که اتومبیل خودرانزدیك غار گذاشته بود، همسروفرزندانش را در غار باقی گذاشت و خود با استفاده از تاریکی هوا ، از بیراهه فرار کرد و به تهران‌آمد. وی پس از ورود به تهران ، در خانه‌یی که قبلا درخیابان پانزدهم آریاشهر تدارك دیده بود پنهان شد و چند ساعت بعد ، ماموران که مخفیگاه او را یافته بودند ، خانه را محاصره کردند . در این هنگام بهمن به مقاومت مسلحانه پرداخت طی تیراندازی شدیدی که از دو طرف صورت گرفت، سرانجام بهمن به ضرب گلوله ماموران کشته شد

### دعوت به تسلیم

از سوی دیگر ، مـاموران ژاندارمری که غار «پیرآغاجی »را در خرم‌دره محاصره کرده‌بودند ، به تصور آن‌که بهمن هنوزدر غار است، همراه با سرهنك دوم محمد رضایی به دهانه غار نزدیك‌شدندو سرهنك رضایی، بهمن رابه‌بیرون آمدن از غارو تسلیم در برابر ماموران دعوت کرد .

اما کاترین عدل ، همسربهمن، که تفنك بدست‌دردهانه غارنشسته بود، شروع به تیراندازی کرد و گلوله های او، باعث قتل‌سرهنك رضایی شد .

پس از قتل سرهنك رضایی ، فرمانده ژاندارمری قزوین،ماموران ژاندارمری نیز ، ناگزیر نارنجکی به درون غار پرتاب‌کردند وانفجار این نارنجك ، با آن‌که‌به‌فرزندان بهمن آسیبی نرساند ، همسر او کاترین عدل راکشت .

ماموران پس از ورود به غار ، فرزندان بهمن را بیرون آوردند و آنها را به تهران منتقل‌کرده، در اختیار خانواده‌شان گذاشتند.

* او به «هیپی» معروف بود !

گزارش های خبرنگاران ما در زنجان ، تاکستان، خرم‌دره وابهر حاکیست : بهمن حجت کاشانی که بخاطر داشتن مو های بلند ، بین مردم به هیپی معروف بـود ، حدود سه سال قبل در خرم‌دره ساکن شده بود و در زمین های مزروعی زیادی‌که داشت کشاورزی میکرد .

بهمن در همین زمین ها مزرعة نمونه‌یی به وجود آورده بود که محصولات قابل توجهی‌ازآن‌بدست می‌آمد. او همچنین در کنارمزرعه خود ساختمانی هم برای سکونت ساخته بـود کـه بـا همسرش کاترین عدل و سه فرزندش، که کوچکترین آنها از کاترین عدل بود، در آن زندگی می‌کرد .

خبرنگاران مامی‌نویسند :بهمن حدود یك‌ماه قبل، غار «پیرآغاجی» در دامنه کوه «خلیفه‌لو»ـ دو کیلو متری شمال خرم‌دره را انتخاب کرده بود و با همسر وفرزندانش در آن زندگی میکرد . وی ازآغاز سکونت دراین غار ،ادعای‌پیغمبری میکرد و هر روز از غار بیرون می‌آمد و بارفتن به میان مردم . برای قبولاندن ادعای خود ، باآنها بحث میکرد .

سرانجام روز شنبه بهمن چهار نفر از اهالی خرمدره را به غار خود بردو چون آنها حاضـر نبودند ادعای پیغمبری او را قبول کنند ، با اسلحه خود بر رویشان آتش گشود . دو نفر از روستائیان ـ غلام رحمانی و صفر علی خلجی ـ در دم‌کشته شدند، یک نفر پیش از شلیک گلوله فرار کرد و نفر چهارم‌که براثر اصابت گلوله مجروح شده بود ، خود را بمردن زد وپس از چند دقیقه ، با استفاده از فرصت، توانست از غار فرار کند خود را به ماموران برساند و جریان را با آنها در میان‌بگذارد.

### ★ مجروح حادثه حرف میزند

مجروح حادثهـ عین اله ، ۴۰ ساله ـ که براثر اصابت گلوله از ناحیه‌بالای‌ابروی چپ‌مجروح شده و اکنون در بیمارستان شیر و خورشید سرخ ابهر بستری است ، در گفت‌وگو با خبرنگاران ما درباره این حادثه حرف زد:

عین‌اله گفت : من و چهار نفر دیگر از دوستانم ، کارگران‌مزرعه بهمن بودیم . شبی او به سراغ ما آمد وگفت که باید باهم‌برویم و «کافرها» را بکشیم .ماجواب دادیم : «مگر ما میدانیم کافر ها چه‌کسانی هستند ؟و او گفت : حالا که نمیدانید ،بیائید به مسجد برویم تا برایتان بگویم کافر ها چه‌کسانی هستند .»

عین‌الله افزود : وقتی با اوبه مسجد رفتیم ، گفت : «نه ، در مسجد نمیشود» و مارا به غاری که اخیرادرآن زندگی میکرد برد. او در آنجا از ماخواست ادعای پیغمبری‌اش را قبول‌کنیم و چون بامخالفت مارو‌برو شد .ناگهان با اسلحه‌یی که در دست داشت بطرف هرسه نفرما شلیک کرد . من دیدم که دوستانم بـه زمین افتادند . خودم نیز در ناحیه‌بالای ابروی چپ احساس سوزش‌کردم وابتدا خودم را به مردن‌زدم و بعد ، از آنجا فرار کردم .عین‌الله که همسر و یک پسر یکساله‌دارد واهل روستای «غار غارلو» از توابع ابهر است ، چهار سال قبل به‌خرم‌دره‌آمد و درروستای خلج ساکن شد. دو دوست‌مقتول عین‌اله نیز در همین روستا ساکن بودند . روستای خلج مجاورغار محل حادثه است .

## دوپیروزی برای تیمهای والیبال ایران در مصر

تیمهای ملی والیبال‌دختران و پسران ایران کـه جهت برگزاری چند دیدار با تیمهای مختلف مصر دوشنبه گذشتـه به قاهره سفر کردند ، شب گذشته در نخستین دیدارها به پیروزی رسیدند .

تیم ملی والیبال دختران ایران ۰ ـ ۳ تیم ملی دختران مصر را مغلوب کرد ، نتایج گیمی به این شرح بود ۵ـ۱۵، ۱۰ـ۱۵ ، ۷ـ۱۵ .

در گروه پسران تیم ملی‌ایران در دیدار برهیجان تیم پسران « کمپانی ابونصر » را که از تیمهای برتر مصر است۰ـ۳ شکست داد .

# «لایف» از شاهنشاه تجلیل کرد

**نیویورك ـ خبرگزاری پارس ـ مجله معروف لایف چاپ آمریکا در شماره زمستانی خود ضمن‌چاپ تمثالی از خاندان جلیل‌سلطنت نوشته‌است‌دربین کلیه‌فرمانروایان کشور هـای نفتخیز خاورمیانـه اعلیحضرت همایـون محمدرضا پهلوی ، شاهنشاه ایران که تنها کشور غیر عربی است ، بهتر از دیگران میدانستند‌که ثروت‌جدید خود را چگونه مورد استفاده قرار دهند .**

بینش عمیق شاهنشاه برآنست که کشور باستانی خود را بهمراه ۳۲ میلیون مردم آن به یك‌ابر قدرت مدرن تبدیل کنندو‌شاهنشاه بیش از هر کس اصرار داشته‌اند که قیمتهای نفت را در بالاترین سطح‌خودثابت‌نگاهدارند .شاهنشاه ازپشت میز تحریر خود در دفتر بزرك کاخ خویش‌در تهران‌وظایف نمایندگان کشور را در کشورهای صنعتی تحت نظارت قرار دادندتا جریان ورود مواد لازم برای‌ساختن زیر بنای کشور قطع نشود .

شاهنشاه برای آنکه فولاد به آسانی در دسترس کشور قرار گیرد ۲۵ درصد سهام شرکت عظیم فولاد دروپ را خریـداری کردند .

# خبرهای کوتاه

### «دون‌خوان ـ کارلوس » شرفیاب شد

شاهنشاه آریامهر بعد از ظهر دیروز والاحضرت دون‌خوان کارلوس ولیعهد اسپانیا را در کاخ‌نیاوران بحضورپذیرفتند .

دراین شرفیابی آقای کابلو دو آلبا معاون دولت و وزیر دارائی اسپانیا و آقای پدروـ کورتینا وزیر امور خارجه‌آن کشورو آقای عباسعلی‌خلعتبری وزیر امورخارجه ایران‌افتخار حضور داشتند .

ساعت ۱۶ وسی‌دقیقه‌دیروز نیز همسر ولیعهد اسپانیا در کاخ نیاوران‌بحضورعلیاحضرت شهبانو شرفیاب شدند.

● دیشب از جانب سفیر اسپانیا در دربار شاهنشاهی ، بافتخار والاحضرت‌دون‌خوان کارلوس ولیعهد اسپانیا و همسرشان ـ ضیافتی ترتیب یافت که در آن والاحضرت شاهپور غلامرضا پهلوی و همسرشان، امیر عباس هویدا نخست وزیر ، دکتر اقبال‌رئیس هیئت مدیره‌و مدیر عامل‌شرکت ملی‌نفت ایران، خلعتبری وزیر امور خارجه وعده‌ای از مقام های مملکت و نمایندگان‌سیاسی خارجی حضور داشتند .

### اعلامیه سفر صدام حسین به ایران

سخنگوی وزارت امورخارجه اعلام داشت :

بنا بدعوت جناب آقای امیر عباس هویدا نخست‌وزیر ـ جناب آقای صدام حسین‌نایب رئیس شورای انقلاب عراق از روز سه‌شنبه نهم تا پنجشنبه یازدهم اردیبهشت‌ماه سال ۱۳۵۴ مطابق با ۲۹ آوریل تا اول‌مه ۱۹۷۵ رسما بایران مسافرت خواهند کرد

### صدام‌حسین ، سه‌شنبه آینده به تهران می‌آید

صدام حسین ـ نایب‌رئیس شورای فرماندهی‌انقلاب عراق‌ـ سه‌شنبه آینده وارد تهران مـی شود و مورداستقبال امیرعباس هویدا ـ نخست وزیر ایران ـ قرار می گیرد . صدام‌حسین مرد نیرومند عراق که احتمالا سه روز در تهران خواهدماند، طی نطقی در اجتماع سفیران عراق در کشور های جهان از بهبود مناسبات تهران ـ بغداد یاد کرد و گفت :

«ما تصمیم‌به‌حل کلیه اختلافات خود گرفتیم و این کار را نیز کردیم . اما روابط ایران و عراق به همین‌جا پایان‌نمی‌گیرد چون ما درنظرداریم که روابط خود را با ایران ، در همه زمینه ها گسترش بخشیم .»

گفته های صدام‌حسین ـ در آستانه سفر به تهران ـ نشانه بهبود کامل روابط ایران و عراق است و اینکه در راه گسترش روابط دو کشور در زمینه های‌گوناگون کوچکترین مانعی دیده نمی شود .

### نمایش دو فیلم ممنوع شد

نمایش فیلمهای «رسوا» از ایتالیا « سر آلفرد را برایم بیاورید » : محصول یونایتد آرتیست‌را شورای هنر هـای نمایشی بعلت بدآموزی و خشونت در سراسر کشور ممنوع‌اعلام کرد .

### بـازرگان سرشناس قطری در تهران

شیخ جاسم‌بن « خالد آل‌ثانی» بازرگان سرشناس قطر وبرادر وزیر اقتصاد قطر بعد از ظهر امروز وارد تهران شد .

شیخ میهمان مرکز توسعه صادرا ت ایران استکه ظرف مدت اقامت خود در تهران مذاکراتی با مقامات اقتصادی ایران انجام میدهد

### سخنرانی

ساعت ۳۰ر۱۰ بامداد امروز پرفسور ریچـارد لوبو استـاد دانشگاه نیویورک تحت عنـوان « کاهش تشنج بین‌آمریکا و شوروی » در مرکـز مطالعات عالی بین‌المللـی دانشگاه تهران سخنرانی کرد .

### در تسلیح اخلاقی

در اجتماع فرهنگی بنیاد تسلیح اخلاقی ایران که ساعت ۶ بعد از ظهر فردا درمرکز بنیاد تشکیل‌میگردد آقـای لوژون از کشور سوئیس پیرامون تلاش‌های روبـرت شومن نخست وزیـر پیشین فرانسه در ایجاد صلح و آشتی در کشور های‌اروپا سخنرانی خواهد کرد ودر پایان یک حلقه فیلم مستندنشان داده می‌شود .

### در انجمن دانشوران

آقای منوچهر قره‌گزلو و بانو دخت‌موسوی پس از اجرای برنامه‌شعرخوانی‌ساعت هفت بعد از ظهر پنجشنبه در باره نقش جوانان در رستاخیز ملی در انجمن دانشوران‌ایران سخنرانی میکند .

### انتصاب

منوچهر کشکولی به معاونت دفتر برنامه ریزی آموزش صنعتی منصوب شد .

### شرفیابی

شاهنشاه آریامهر دیروز دریابد هیلمی فرات فرمانده نیروی دریائی ترکیه را در کاخ نیاوران بحضـور پذیرفتند .

### والاحضرت ها حمایل پیشاهنگی دریافت‌داشتند

بمناسبت هفته ارزشیابی پیشاهنگی پیش از ظهرامروز درحضور علیاحضرت شهبانو مراسم خاصی برگزار شد.در این‌مراسم سه‌واحد پیشاهنگی وشیربچگان آموزشگاه رضا پهلوی شرکت داشتندونشانها و حمایل پیشاهنگان تـوسط علیاحضرت شهبانو بـه آنان داده شد. والاحضرت همایون ولیعهد و همچنین والاحضرت شاهدخت‌فرحناز پهلوی‌حمایل های‌خودرا ازدست‌علیاحضرت شهبانو دریافت کردند . در این مراسم پدرها و مادرهای پیشاهنگان سه واحد مذکور نیز شرکت داشتند.

### مسابقه سوار کاری

آخرین دوره مسابقـات اسب دوانی بهـاره باشگاه سوارکاران بندرشاه ، روز جمعه‌این هفته ، درحضور والاحضرت‌شاهپورغلامرضا پهلوی در «اسپریس» سوارـ کاران بندرشاه با شرکت تراکمه و عشایر مرزی برگزار میشود .

### ملاقات‌هیئت چینی

ساعت ۹ صبح امروز یک هیئت عالیرتبه بازرگانی از کشور جمهوری خلق چیـن همراه مستشار بازرگانی آن کشور در دربار شاهنشاهی‌با رئیس مرکز توسعه صادرات ایران و معاون صادراتی و چند تن از کارشناسان مرکز ملاقات کرد .

در این ملاقات که دو ساعت بطول انجامید هیات چینـی علاقمندی خود را به خرید کالاهای مصرفی و صنایـع سبک ایران ابرازداشت.

این هیئت ده روز درایران استوبا گروهی ازصاحبان صنایع و بازرگانان صادر کننده نیز ملاقات خواهـد کرد .

### ملاقات نمایندگان کارگران باوزیرکار

نمایندگان کارگران شهری کرج و تهران امروز صبح‌با امیرقاسم معینی وزیر کار ملاقات کردند در این دیدار نمایندگان کارگران مسائل و پیشنهادات خود را درزمینه طبقه بندی مشاغل و مزد و صندوق تامین آموزش‌فرزندان کارگران با وزیر کار در میان گذاشتند و وزیر کاردستورات لازم جهت انجام خواسته های کارگران به مسئولان مربوط داد .

### جشن سالگرد تولدلنین

عصر دیروز بمناسبت صدو پنجمین سالگرد تولد لنین‌بنیاد گذار حکومت شوروی مجلس جشنی در محل انجمن روابط فرهنگی ایران و شوروی بـا حضور عده‌ای‌از شخصیت‌ها‌و فرهنگیان ، اعضای انجمن و کارمندان‌سفارت شوروی‌برگزار گردید .

ابتدا آقای دکتر محسن هشترودی نایب رئیس انجمن درباره مقام علمی و احساسات دوستانه لنین نسبت به ایران صحبت کرد . و سپس‌نیکالای کاپیشین رایزن سفارت اتحاد جماهیر شوروی سوسیالیستی درباره لنین و همکاری های‌ثمر بخش‌ایران‌و شوروی‌سخنرانی کردو‌مجلس جشن با نمایش چند حلقه فیلم درباره لنین بـه پایان رسید .

### نرخ فروش ارزها

یک دلار امریکا ۷۷ر۶۶ ریـال . یک لیره انگلیس ۶۵ر۱۵۷ ریال . یک مـارک آلمان غربی ۲۵ر۲۸ ریال. یک فرانک سوئیس۲۵ر۲۶ ریال . یک فرانک فرانسـه ۰۵ر۱۶ ریال . یکصـد فرانک بلژیک ۱۰ر۱۹۲ ریال . یکصد لیر ایتالیـا ۶۰ر۱۰ ریال . یکصد ین ژاپن ۰۵ر۲۳ ریال .

نرخ خرید دلار سلف حاصل از صادرات : یک دلار آمریکا یک ماهـه ۳۰ر۶۶ ریال . دو ماهـه ۱۰ر۶۶ ریال . سه ماهـه ۹۰ر۶۵ ریال . ششماهـه ۳۰ر۶۵ ریال .

### پیش بینی هوا

هوای سواحل‌دریای‌مازندران ابری همراه با بارندگی ـاستان های آذربایجان و نواحی‌غربی و مرکزی ایران ـ استانهای فارس ـ کرمان ـ خراسان ـ بلوچستان ـ سواحل دریای عمان ـ جزائر تنب‌وابوموسی ، دامنه های البرز نیمه ابری تا تمام ابری با بارندگی‌ـهوای تهران بطور کلی نیمه ابری گاهی با رگبار و وزش باد و احتمالا رعد و برق میباشدگرم ترین روز ایرانشهر و چاه‌بهار با حداکثر ۳۷ درجه‌وسردترین شب را همدان با حداقل ۳درجه بالای صفر داشته‌اند حداکثر درجه حرارت تهران ۲۶ وحداقل آن ۱۲ درجه بوده است .

تابلوهای قاجاری از استادان بزرگ دو قرن اخیر

## باچشمنوازترین آثار هنری سده‌های دوازدهم و سیزدهم ایران

# درهای «نگارستان» بروی مردم گشوده شد

### تابلوی سه میلیون و دویست هزار تومانی در نگارستان تهران

دیروز در حضور اعلیحضرتین درهای «نگارستان» گشوده شد. وتخستین موزه زنده ایران، آغوش بروی مردم بازکرد. دراین موزه هنری، برگزیده‌ای از آثار هنری وتزئینی قرنهای دوازدهم وسیزدهم گرد آمده‌است نگارستان به فرمان علیاحضرت شهبانو و به‌اهتمام دفتر مخصوص بنیاد یافته است.

این موزه که در نوع خود بی همتاست، بعنوان یك مرکز فرهنگی، نه تنها هنر های‌دوران گذشته ایران را دربر میگیرد بلکه ناظر بر فعالیت های هنر معاصر است و توان آنرا دارد که در زندگی فرهنگی پایتخت نقشی سازنده‌و موثر داشته‌باشد.

نگارستان، دربخش های گوناگون خود، فعالیت های‌متنوعی راعرضه میدارد که در مجموع یك زندگی فرهنگی را پیش‌روی‌دیدار کننده می‌آورد.

در طبقه همکف موزه، نقاشی های قرن یازدهم و دوازدهم ایران بنمایش درآمده که بعنوان یك نمایشگاه ثابت، همواره میتوان از آن دیدار کرد. در طبقه بالابجز غرفه جواهرات، نمایشگاه اشیاءو آثار اهدائی دیده‌میشود در طبقه سوم جائی برای شنیدن موسیقی و تئاتر تدارك شده‌است در طبقه زیرین موزه، کتابخانه، بایگانی هنری، غرفه فروش نشریات، رستوران و محل‌بازی کودکان خدمات تربیتی و رفاهی خود راعرضه میدارد.

### تابلوی قاجار، نقطه آغاز

درگفت‌وگوئی بایکی‌ازمسئولان نگارستان، می‌شنویم: در سال ۱۳۴۸ هنگامی که علیاحضرت شهبانو در «سن موریتس» اقامت داشتند خبر یافتند که مجموعه‌ای از نقاشی های گرانبهای عصر قاجار توسط شرکت «سادبی» حراج میشود. این آثار مجموعه ۶۴ تابلو بود که سالها پیش‌توسط سرهنك «هارولدایمری» و «لئوپولد ایمری» خریداری شده‌و به انگلستان منتقل شده بود، واکنون توسط «جولیان ایمری» بفروش گذاشته شده بود.

مجموعه «ایمری» که سالها به عنوان یکی از نفیس ترین‌مجموعه های هنر ایران تحسین شده بود بدستور شهبانو خریداری شد و بوطن بازگردانده شدو به‌حفاظت و شناسائی وطبقه بندی آن‌اهتمام شد. همزمان برگزیده‌ای از آثار ارزشمند هنری ایران از هرسوی دنیا خریداری شد. این تابلو ها با افزوده شدن آنها مشابهی‌بدان مجموعه‌ای کم نظیر از هنر های قرن یازدهم و دوازدهم ایران را فراهم آورد که اکنون در طبقه اول نگارستان چشم رابه ضیافتی از رنگهای بهشتی دعوت میکند.

**این آثار در غرفه های‌گوناگون دسته‌بندی شده‌اند در یك غرفه تابلو های رقص، کنار هم‌آمده و در غرفه‌ای دیگر شمایل‌عشاق ودلدادگان زینت‌بخش دیوارشده و در غرفه‌ای دیگر تابلو هائی‌با صحنه های شکارگاه گرد هم آمده است.**

### تابلوی سه میلیونی

در سالن‌بزرك مبانی محلی‌برای نمایش فیلم در نظر گرفته شده که اکنون بانوترین ابزار سمعی وبصری «فیلم ـ اسلاید»ی در زمینه نقاشی های قاجاری در آن نمایش داده میشود.

در طبقه بالا، تماشاگر پس‌از عبور از کنار بلور ها و اشیاء زینتی روبروی تابلوئی می‌ایستد که هفته پیش خبرش در دنیاطنین افکند این تابلوفرزندان‌فتحعلیشاه است که به مبلغ «سه میلیون و دویست هزار تومان» خریده شد وبایران بازگردانده شد. این تابلو برنامه های متنوع‌شود که‌درهایش شبانه روز بروی‌مردم فرهنگ‌دوست باز باشد.

هدف تنها ارائه مجموعه نقاشی یاچند شیئی‌قدیمی‌نیست، نگارستان جائی است که یك خانواده‌می‌تواند بدانجا بیایدو هریك‌ازاعضاء خانواده جای خودرا در آن‌بیابد و سهم خودرا جستجو کند.

برای کودکان جائی در نظر گرفته شده که کودك را میتوان پس‌از گردش کوتاه در موزه به محل کودکان بردو زیرنظرپرستار کودك به‌بازی، کتاب خواندن، فیلم و اسلاید دیدن سرگرم کرد. بزرگترها می‌توانند در نگارستان فیلم تماشا کنند، نقاشی و آثار هنری را ببینند، از مجموعه‌ها و از نمایشگاههای‌تازه دیدن‌کنند، یا در کتابخانه نشریات و کتابهای تازه را جستجو کنند و یا در تراس موزه که بر باغ زیبای‌کاخ مرمر مشرف است بنشینند چای بنوشند و موسیقی بشنوند وتئاتر ببینند.

چون موزه بجز روزهای شنبه و ایام تعطیل هر روزاز ساعت ۱۰ صبح تا ۷٫۵ بعد ازظهر بازاست و هر بازدید کننده میتواند با پرداخت ۵ ریال ورودی به نگارستان راه یابد.

رستوران برای ناهار یا شام‌غذا آماده دارد و در واقع این موزه جائی برای‌نشستن، گردش‌کردن، گفت‌وشنود و مطالعه است و این تسهیلات برای کودک و جوان و بزرگسال بخوبی فراهم آمده است.

این مهمترین ویژگی‌نگارستان است، چرا که هرکس آنرا خانه خود می‌یابد و ایام فراغت خود را میتواند بخوبی در آن بگذراند.

در جوار نگارستان طرح یک فرهنگسرا، پیش‌بینی شده که تا سال دیگر آماده خواهد شد در آن علاوه بر ارائه برنامه‌های تئاتر و سینما، ایجاد کتابخانه‌ای بزرگ و تالار نمایش مجموعه‌آثار هنری، سالن‌هائی برای گفت و شنود، سخنرانی و شعر خوانی و فعالیتهای فرهنگی دائر میشود و برنامه‌های هفتگی این مرکز برای اعضاء فرستاده میشود.

نگارستان از هم‌اکنون عضو می‌پذیرد و هرکس میتواند با پرداخت مبلغ مختصری عضویت مرکز فرهنگی شودو از تسهیلاتی در شرائط ورود، پذیرائی، استفاده از نشریات هنری بهره‌مند شود و برنامه های نگارستان مرتبا برای آگاهی او فرستاده میشود.

نگارستان سه هدف بنیادی را دنبال‌میکند: زمینه‌سازی‌فرهنگی، ارتقاء سطح فرهنگ و حفاظت میراث فرهنگی راه رسیدن به‌این هدفها در این موزه کوچك و دلپذیر هموار گشته است. درست است که هنر گذشته و هنرامروز ایران در این نگارستان عرضه میشود اما تنها به ارائه‌نمایشگاه ها بسنده نمیشود و ارائه چند شیئی جالب و قدیمی‌هدف‌نمیتواند باشد. سعی شده که نگارستان جائی برای‌گذراندن بهترین‌ساعات فراغت باشد و در این ساعات فراغت میتوان بدلخواه برنامه‌ای در زمینه موسیقی، تئاتر، سینما، کتاب و یا دستکم گفت‌وشنود فرهنگی را دنبال کرد.

ساختمان نگارستان بیش از این محل اقامت‌علیاحضرت‌منکه پهلوی بود که برای ایجاد موزه اهداء کرده‌اند. این ساختمان قدیمی زیبا که در عصر رضاشاه کبیر شکل گرفته و بدون آنکه‌تغییری در ظاهر آن داده شود تبدیل به نوترین و کامل‌ترین موزه ایران شده است.

این ساختمان ـ که یکباردیگر بدقت بازسازی شده با سیستم اولتراسونیك مجهز شده است. با ایجاد سیستم‌موجی، یکشبکه حفاظتی و کامل برای موزه‌بوجود آمده است و سیستم پخش صدا و شبکه نور، آن متکی بپیشرفته‌ترین پیشنهادهای فنی است.

### نفوذ به اعماق جامعه

نگارستان با چاپ چند مجموعه هنری از آثار دو قرن اخیر و انتشار کپیه‌های هنری کامی دیگر برای گسترش‌هنردر جامعه‌ایرانی برداشته است. انتشار این بازساخته‌ها(ریپرکسیون) که‌دوره های مختلف هنر ایران را دربر خواهد گرفت راهی موثر برای شناساندن هنر و علاقه‌مند کردن مردم به آثار فکر هنری معاصر است.

نگارستان درهای خود رابروی مردم گشوده است و مردم رابا آغوش باز می‌پذیرد تا فرهنگ و هنر خود را بهتر بشناسند و با شناخت آنچه از گذشته تا امروز مانده آگاهانه به پیشواز فردا بروند.

با گشایش موزه‌های هنری دیگر در پارك فرح و شیراز، هنر ایران جایگاه مطمئنی برای‌تجلی خواهد یافت.

تصویر فتحعلیشاه در لباس زربفت مرقوم‌غلام‌مهرعلی‌مورخ ۱۲۲۰ هـ ـ ق

که‌جزئی از تصویر دیواری کاخ گلستان «کاخی که‌درسده سیزدهم درجای‌بهارستان فعلی‌قرار داشت» بود اینك بحق دوباره‌در زیباترین چشم‌انداز نگارستان امروز جای گرفته‌است

در طبقه دوم نمایشگاهی ازنمونه های زیبای خط و خوشنویسی به چشم میخورد که بیشتر حاوی‌آثار استادان خط نستعلیق است و در فرصتی دیگر به ارزش های‌هنری آن‌خواهیم پرداخت.

در غرفه سمت چپ هفتاد ویك اثر گرانبهای ایرانی شامل‌خط، قاب آینه، قلمدان، جلدکتاب، ونقاشیهای سیاه قلم، مینیاتور که توسط غلامعلی سیف ناصری به‌نگارستان هدیه شده دیده می شود.

این آثار هنری که هریك در نوع خودنمونه های زیبا، کمیاب وپرارزشی هستند بخشی‌ازچهارصد قطعه آثار عتیقه هنری است که به علیاحضرت شهبانو تقدیم‌شده و به دستور معظم‌لها به‌نگارستان انتقال یافته‌است

هم‌دراین طبقه آثار اهدائی‌علی رضائی به تماشا درآمده است.

در تالاری که نمایشگاه «خط» اکنون برپاست، در آینده آثار هنرمندان قدیمی یا معاصر می تواند بنمایش درآید وپذیرای‌هر نوع نمایشگاهی است که‌شایسته فرهنگ اصیل ایرانی باشد.

### هدف‌ها وآینده نگری

نگارستان با این هدف بوجود نیامده که جائی گرد گرفته و منزوی با درهای بسته باشد. می خواهد جائی پرجنب‌و جوش، با

تالار رودکی
موسیقی ایرانی
شب رهی معیری
باشرکت: مرضیه
وارکستر سازهای‌ملی بسرپرستی فرامرز پایور
بهای بلیت: ۲۰۰ـ۱۵۰ـ۱۰۰ـ۵۰ ریال
(برای دانشجویان نیم بها)
شنبه ۲۷ اردیبهشت، ۸ بعدازظهر
م.الف ۱۵۶۰

GEFIC
در تهران مجلل ترین آپارتمانهای پاریس را بهمان قیمت محل خریداری کنید

armonial
آرمونیال
دربخش ۱۵ پاریس نزدیك برج ایفل
استودیو
واز یك اطاق تاسه اطاق

LES BALCONS DE MONTPARNASSE
بالکن دومون پارناس
در قلب پاریس
استودیو
و از یك اطاق تا چهار اطاق

Fabre d'Eglantine
فابر دگلانتین
شرق مسکونی پاریس
استودیو
و از یك اطاق تاپنج اطاق

22, rue perronet neuilly
خیابان پرونه شماره ۲۲
بهترین قسمت مسکونی (نونی)
چهار اطاقه و شش اطاقه

برای کسب اطلاعات بیشتر ودریافت مشخصات مجانی به
ژفیك خیابان تخت طاووس شماره ۸۸
وباتلفن‌های: ۸۴۲۱۶۰ ـ ۸۴۵۳۱۹ مراجعه فرمائید

بانک سپه
آگهی استخدام
بانک سپه برای تکمیل کادر پرسنلی خود در تهران عده‌ای از فارغ‌التحصیلان دیپلمه و لیسانسیه‌رااز طریق‌آزمون کتبی و مصاحبه استخدام مینماید:
شرایط داوطلبان دیپلمه
دارا بودن دیپلم ریاضی، طبیعی، بازرگانی، بانکداری و ادبی.
معافیت دائم یاکارت پایان خدمت نظام وظیفه.
حداکثر سن ۲۵ سال.
آشنائی بامور ماشین نویسی.
شرایط داوطلبان لیسانسیه.
دارا بودن لیسانس مدیریت، بازرگانی، حسابداری، بانکداری.
حداکثر سن ۳۰ سال.
معافیت دائم یا کارت پایان خدمت نظام وظیفه.
نداشتن تعهد خدمت در سایر سازمانها.
داوطلبان میتوانند فتوکپی مدارک تحصیلی و برگ معافیت دائم یا کارت پایان خدمت نظام وظیفه خود رابانضمام تقاضای شغل ودوقطعه عکس ۴×۳ حداکثر تا دهم اردیبهشت ماه ۱۳۵۴ با پست سفارشی به نشانی اداره استخدام اداره کل کارگزینی بانک سپه خیابان سپه، تهران ارسال دارند.
بانک سپه

بنیانگذار : عباس مسعودی
صاحب امتیاز و مدیر : فرهاد مسعودی
سردبیر : احمد شهیدی
سال چهل ونهم
محل اداره : خیابان خیام . ساختمان اطلاعات. تهران
تلفن : ۳۱۱۰۷۱ تا ۳۱۱۰۷۹
تلکس : ۲۲۳۶ ـ تلگرافی : اطلاعات ـ تهران

# تسلیم سایگون، تنها راه باقی مانده است

## آسوشیتدپرس

جنگهای سخت بعداز استعفای وان‌تیو از مقام ریاست جمهوری ویتنام جنوبی نیز احتمالا ادامه خواهد یافت چون کناره گیری‌وی صرفا پیش درآمد یك جریان مصالحه سیاسی در ویتنام است و بخلاف آنچه‌که بعضی ها تصورمی کنند نقطه اوج این جریان‌بشمار نمی‌رود.

استراتژی «جنگیدن و مذاکره کردن» از سی سال پیش که‌نیرو های کمونیست تلاش خودرا برای بیرون راندن استعمارفرانسوی‌آغاز کردند ـ تاکنون همواره‌بخشی از تصویر رویداد های هندوچین بوده است . نبرد « دین‌بین فو» که در ۱۹۵۴ به تارومار شدن پادگان ۱۵ هزارنفری سپاهیان فرانسوی در قلعه‌ای به همان‌نام منجر شد درست هنگامی جریان داشت که در ژنو کنفرانس‌صلح هندوچین به مراحل نهایی کار خودرسیده بود.

مذاکرات مربوط به پایان دادن دخالت نظامی آمریکا در ویتنام جنوبی نیز که دراوان دهه ۱۹۶۰ و اوایل دهه ۱۹۷۰ انجام گرفت بنوبه خود بادرگیری نبرد های سخت‌و مرگبار در میدان های کارزار همزمان بود.

احتمال ادامه یافتن جنك در ویتنام جنوبی باوجود استعفای وان‌تیو را دو عامل تقویت کرده

نخست این‌که وان‌تیو تاآنجا که‌به کمونیست ها مربوط میشود تنها قله کوه‌یخی است که‌بخش اصلی آن در زیر سطح ظاهری پنهان است کمونیست ها گفته‌اند که برای آنکه بتوان مذاکرات را بطور رضایت بخش آغاز کردلازم است علاوه بر وان‌تیو تمام دارو دسته او نیز برکنار شوند واین دارودسته چنانکه دانسته است «تران وان‌هونك» رئیس جمهوری جدید ویتنام جنوبی رانیز که تاقبل از کناره‌گیری تیو معاون وی‌بوده است دربر میگیرد.

ثانیا کمونیست ها در اطراف سایگون‌نیرویی عظیم گردآورده‌اند واین واقعیتی است که «تیو » در سخنرانی استعفائیه خود آشکارا اعتراف کرده‌است . ناظران بر تجربه پیش بینی میکنند که‌نیرو های‌کمونیست حلقه محاصره‌را در اطراف سایگون تنك تروتنك‌تر خواهندکرد تابه دولت‌جدید ویتنام جنوبی تفهیم کنندکه ویت‌کنك صلح راتنها باشرایطی که برای خودشان قابل قبول باشد و ازطرف خودشان تعیین‌شود قبول‌خواهند کرد .

استعفای وان‌تیو برای‌ویت‌کنك هاوویتنام شمالی باندازه فتوحات نظامی خیره کننده‌ای که تاکنون بدست آورده‌اند با ارزش است. طی هفته های اخیر دو سوم از تمام خاك ویتنام‌جنوبی وبیش‌ازیك سوم از تمام جمعیت آن تحت سلطه کمونیست هاقرار گرفته است . درست به همانگونه که‌از دست رفتن ۲۰ ایالت ونابودی‌نیمی از ارتش ویتنام جنوبی موج هایی از حسرت و هراس در سراسر این سرزمین به حرکت درآورد بدون شك استعفای وان‌تیو نیز چنین تاثیر ناگواری بدنبال‌خواهد داشت.

تیو بعلت شکست های نظامی خود اعتماد ملتش را از دست‌داد وتجارب اوروحیه ارتش‌و مردم را بشدت متزلزل کرد. وی دوشنبه شب این هفته وقتی تصمیم به استعفا گرفت در عین حال از کنترل دستگاه فرماندهی نیروهای مسلح ویتنام جنوبی که طی ۸ سال گذشته آن‌راباقدرت فعال مایشایی دراختیار داشت نیزچشم پوشید . ناظران آشنا به احوال نظامی ویتنام جنوبی عقیده دارند که بدون حضور وان‌تیو در راس فرماندهی ارتش ـ تشکیلاتی که‌وی برای این فرماندهی بوجود آورده بود نیز متلاشی خواهدشد واین امر بیش‌از نیروی ویتنام جنوبی برای مقابله باتهدید کمونیست ها خواهدکاست.

ازطرف دیگر بعدازکناره گیری «تیو» این‌خطر نیز وجود دارد که ژنرال های طراز اول ویتنام جنوبی بخاطر قبضه کردن قدرت به‌جان یکدیگر بیفتند واز آن جمله از نیروی قدرتمند شهربانی در کشمکشی که میان جویندگان نام‌ویتنام و مقام در سایگون درخواهدگرفت بوسیله عمرو‌یازید استفاده‌شود.

یکی‌از فوری‌ترین‌نتایج‌استعفای تیو ممکن است از سرگرفته شدن تظاهرات خیابانی بوسیله گروه های اقلیت سیاسی باشد. آنها احیانا درصدد برآیند از فرصتی که باسست شدن کنترل های آهنین بدست خواهندآورد بهره‌برداری کنند.

برخی از ناظران میگویند که تیو نیز مانندلون‌نول که تنهاده روز قبل از سقوط پنوم‌پن بدست خمرهای سرخ ازکشورش خارج شدـ‌برای استعفاکردن از مقام ریاست جمهوری بسیارتاخیر کرده واین کارراخیلی دیر انجام داده است. تعللی‌که لون‌نول بخرج‌داد موجب‌شدتا سیاستمدارانی که بعد از وی در صددپرکردن خلاء ناشی از فرارش از کامبوج برآمده بودند فرصت بیابندتافرمولی برای متوقف کردن پیشروی خمر های سرخ‌پیداکنندو جلوی سقوطنهایی «پنوم‌پن»رابگیرند . در سایگون نیز جانشینان تیو هنوز فرصت نکرده‌اند تابه جای سیاست معارضه قدیمی او علیه‌کمونیست ها که طی سالیان دراز مسبب‌اصلی طولانی شدن جنك بوده استراه حل‌تازه‌ای بیابند.

تیو در سخنرانی‌خدا حافظی‌اش این نکته را روشن کردکه نیرو های وی دیگر در چنان وضعی‌قرار ندارند تابتوانند جلوی پیشروی سپاهیان کمونیست راـ‌بدون‌دریافت کمك های نظامی عظیم و سخاوتمندانه از آمریکاـ‌بگیرند. درحالیکه دیگر بهیچوجه از وجود یك موازنه نظامی در ویتنام جنوبی به معنای واقعی این کلام اثری برجای نمانده‌است ـ‌ظاهرا دولت کنونی سایگون و یـا هردولت دیگری که احیانا جای‌آن رابگیرد چاره‌ای جز این نخواهد داشت‌که خود داوطلبانه واز راه مذاکرات‌و تمهیدات سیاسی ـ‌شهر سایگون راکه‌به عقیده اغلب ناظران تصرفش باوسایل نظامی برای کمونیست ها امکان‌پذیراست ـ‌به آنها واگذارکند.

### چهره جنك د رویتنام

تصویرزندگی کودکان در ویتنام جنوبی یکی ازززشت‌ترین مناظرجنك است. عکس کودکی رانشان میدهدکه دریك اردوی مخصوص ودرپشت سیم‌های خاردار گوئی درانتظار پایان جنك است.

# رهبر مصر در تهران

حضرت‌محمد انورالسادات رئیس‌جمهوری‌مصر ،امروز واردتهران‌میشود وبلافاصله مذاکراتی راباشاهنشاه آریامهر آغاز میکند.

مذاکرات شاهنشاه وسادات رامحافل سیاسی بااهمیت بسیارتلقی میکنند. به‌اعتقاد ناظران‌سیاسی، حساسیت اوضاع خاورمیانه‌وتحولاتی که بدنبال‌شکست ماموریت دکتر کی‌سینجر وعقیم‌ماندن تلاش طولانی او در منطقه صورت وقوع پیداکرده ،یك‌چنین گفت‌وگویی را لازم آورده‌است.

انورسادات، اولین رهبرمصری است که‌به‌ایران سفر میکند واین سفر در شرایطی صورت میگیردکه‌ایران‌و مصر بهترین روابط دوستی وبرادری رادارند. دو کشوری که ازپایه‌گذاران تمدن بشری محسوب میشوندوسابقه مناسباتشان‌به قدیمترین روزگاران میرسد، طی‌سالهای اخیر، دریك دوران خطیر تاریخی، یکدیگررا بازیافته‌وبنای روابط نوینی را استوار ساخته‌اند. چندماه‌پیش، هنگامی که‌شاهنشاه وشهبانوی‌ایران از مصردیدن‌کردند. دولت‌وملت مصر باگرمترین احساسات‌وپذیرایی‌و استقبالی بیمانند مراتب احترام وستایش خودرا نسبت به ایران ورهبر عالیقدر ایرانیان منعکس ساختندواینك ، مردم ایران بامسرت‌و شور و هیجان ، مقدم میهمان‌عزیزی راپذیرا میشوندکه ملت بزرك مصر را در یك مرحله حساس ازتاریخ‌چند هزارساله‌آن سرزمین رهبری‌میکند.

شاهنشاه‌ما،چندی پیش هنگامی‌که نظریه‌خودرا درباره اوضاع خاورمیانه اظهار میفرمودند، ازپرزیدنت سادات بعنوان «رهبری‌که هم قادراست بجنگدو هم میتواندصلح‌کند» یادکردندو این‌توصیف، تنها درخوریك شخصیت بزرك‌است، شخصیتی‌که‌در مقابل حوادث‌ورویدادها مقهور واقع‌نشود وبتواند باعزم قاطع و نیروی‌خردو‌تیزبینی‌و هشیاری، حوادث رامغلوب‌اراده‌خودکند. پرزیدنت سادات، یك‌چنین قابلیتی در کار رهبری از خودبروز داد.وهمانطورکه شاهنشاه‌ما اشاره فرمودند ، ثابت کرده‌است‌که میتواند مصالح‌کشور خودرا عمیقا درك کندوبه مقتضای همین مصالح تصمیم بگیرد.

وجودرهبری‌باچنین مشخصات ،نه‌فقط برای مصر، بل برای‌منطقه خاورمیانه مغتنم استو نظربه اهمیت وحساسیت‌اوضاع خاورمیانه،میتوان گفت رهبری ژرف‌نگرو حقیقت‌بین وصاحب‌عزم مانند محمد انورالسادات میتواند برامنیت وصلح جهانی تاثیر مثبت بگذارد.

پرزیدنت سادات، این مسئولیت‌تاریخی رابخوبی حس میکند. بهمین‌لحاظ اکنون‌که منطقه‌خاورمیانه به‌مرحله حساسی از سرنوشت سیاسی خود رسیده وهمه‌چیز درین منطقه به‌سرموئی پیوسته است، انورالسادات درحالی‌که از اقدامات جنجال برانگیزو تحریك بی‌دلیل احساسات توده‌های مردم‌احتراز میجوید، تلاش وسیعی راجهت تقویت جبهه‌سیاسی ـ‌وشاید نظامی‌ـ اعراب، ازطریق مشورتهاو‌گفت‌وگوها و تبادل‌نظرهاوبکار بستن شیوه‌های صحیح دیپلماسی دنبال میکند.

انورالسادات که‌از ریاض به‌تهران می‌آید، مذاکرات بسیار مهمی باشاهنشاه درپیش‌دارد وطبق‌اظهار مطلعین، مذاکرات شاهنشاه‌وسادات درتعیین مقدرات‌خاورمیانه وروشی‌که‌کشورهای عرب درمقابله با مشی لجوجانه دولت‌اسرائیل اتخاذخواهندکرد تاثیر قطعی خواهدداشت .

سفر پرزیدنت‌سادات به‌تهران، یك‌سفر فوق‌العاده است‌وبخاطر حساسیت موقع، متاسفانه رئیس جمهوری مصرنمیتواند مدت‌زیادی در کشورمامیهمان باشد.ولی مطمئنا درهمین فرصت محدود، میهمان‌عالیقدر ما بیش‌ازپیش با احساسات عمیق‌ملت ایران‌نسبت به‌ملت مصرواردوشی که‌ایرانیان برای دوستی وهمکاری دوکشور قائلند، آشنا خواهندشد.

# سرنوشت مختوم حکومت سایگون

پرزیدنت‌وان‌تیو، سمبول «جنك‌بی‌امان» علیه‌ویتنام شمالی‌وعامل بزرگترین شکست جهان‌غرب درهندوچین سرانجام براثر فشار افکار عمومی و آنهم‌در هنگامی‌که شیرازه نیروهای مسلح‌ویتنام جنوبی بکلی از هم‌گسیخته بود باسرشکستگی تن‌به استعفا دادو درحساسترین لحظات تاریخ کشورش هدایت‌کشتی‌طوفان‌زده ویتنام‌جنوبی را بدست «تران‌وان‌هونك» معاونش سپرد.

وان‌تیو درباره علت استعفایش دریك‌سخنرانی ضد امریکائی‌شدید گفت: با این‌اقدام خواسته‌است‌راه‌رابرای مذاکره باکمونیست‌هاباز کند ولی دیگر خیلی دیرشده بود.

وان‌تیوهنگامی‌تصمیم‌به‌کناره‌گیری گرفت‌که نیروهای ویتنام شمالی به‌پشت دروازه‌های سایگون رسیده ویایتخت درتیررس توپهای دورزن ویت‌کنك قرارگرفته است.

حمله‌برق‌آسای اخیرنیرو های انقلابی ویتنام جنوبی دوسوم یکی از مجهزترین ارتشهای جهان‌را باسرعت حیرت‌آوری بنابودی‌کشانید. تنها مسئول اینشکست‌نظامی بی‌سابقه شخص وان‌تیو بود که‌بمحض آغاز حمله‌به‌نیروهای خودفرمان داد فلاتهای مرتفع رادرمرکز ویتنام جنوبی تخلیه کنند. این‌عقب‌نشینی که‌بدون نقشه انجام شد بیك‌فاجعه بزرك‌تبدیل گردیدوسیل فراریان بمناطق‌زیرکنترل رژیم سایگون سرازیر شد، پس‌از آن‌پایگاه بزرك‌دانانك وسایر شهرهای مهم استراتژیکی یکی پس‌از دیگری بتصرف نیروهای مهاجم درآمدوچند ساعت قبل‌ازاعلام استعفای وان‌تیوآخرین دژنیروهای دولتی در برابر سایگون‌«خوان‌لوك» بدون‌جنك تسلیم ویت کنگها شدوپایگاه مهم‌هوائی «بین‌هوا» مورد تهدید قرارگرفت.

دراین شرایط جرالدفورد که‌نتوانسته بود موافقت کنگره رابه دادن کمك‌اضافی ۷۲۲ میلیون دلاری به‌ویتنام جنوبی جلب کند همان روشی را درسایگون پیش گرفت که‌چندهفته‌قبل درپنوم‌پن آزمایش کرده بودوآن‌تخلیه ویتنام جنوبی ازاتباع‌آمریکائی بود. باین ترتیب دیگر کاملاروشن‌بود که کیسینجر ژنرال‌تیورابحال‌خودرها کرده‌است تابسرنوشت مارشال لون‌نول دچار شود. کیسینجر هفته‌گذشته صریحا اعلام‌داشت «ایالات‌متحده ازدولت ویتنام‌جنوبی پشتیبانی میکندولی طرفدار شخص یا اشخاص بخصوصی نیست» ازآن‌پس واشنگتن بطورپنهانی پیوسته به‌وان‌تیو برای کناره‌گیری ازقدرت فشار میاوردتاشاید اکیپی در سایگون روی‌کارآیدکه بتواند با دولت انقلابی‌ویتنام جنوبی به‌گفتگو بنشیند.

اماکمونیست‌ها که‌میخواهند ازپیروزی نظامی خودحداکثر بهره‌را بگیرند بلافاصله‌پس‌از استعفای وان‌تیو اعلام‌داشتند که‌این یك‌نیرنك سیاسی جدید امریکا استودولت انقلابی ویتنام جنوبی بااین‌مانورها ازتعقیب‌نقشه‌های‌خود دست‌برنخواهدداشت.

بدینسان ژنرال‌وان‌تیو وامریکا دراین‌بازی بزرك‌سیاسی ونظامی قرن‌بازنده شدند. اکنون‌که پایه‌های رژیم سایگون بکلی درهم‌ریخته مانور های سیاسی آخرین لحظه تغییری دراوضاع پدیدنخواهد آورد.

سرنوشت دولت‌جمهوری ویتنام‌جنوبی ازهم‌اکنون روشن استو این‌همان سرنوشتی‌است‌که چند روزپیش دامنگیر رژیم‌جمهوری کامبوج ومارشال لون‌نول گردید.

## گاردین
# اهمیت «خوان‌لوك» در دفاع از سایگون

نبرد واقعی برای سایگون هفته گذشته بدنبال تجدید آرایشها و کشمکش هایی‌که چند روز ادامه داشت آغاز شد و در همان هفته سوء قصد غیر منتظره‌ای نیز علیه جان وان‌تیو رئیس‌جمهوری وقت ویتنام جنوبی صورت گرفت . روز چهارشنبه ارتش ویتنام شمالی در حالی که ستون های تانك در پیشاپیش حرکت میکردند دست به حمله‌ای دامنه‌دار علیه شهر خوان لوك ـ در ۴۵ میلی شرق پایتخت زد . نیروی مهاجم بوسیله حمله متقابل بزرگی که بوسیله ارتش ویتنام جنوبی صورت گرفت به‌عقب رانده شد ودامنه نبرد در هر دو جهت شاهراه شماره چهار گسترش یافت در این کشمکش ها که دو روز طول کشیدارتش‌ویتنام جنوبی برای نخستین بار از هنگامی که تعرض جاری کمونیستها آغاز شده است ضرباتی بهمان شدت که از دشمن دریافت کرده بود وارد آورد . با اینحال سرانجام « خوان‌لوك» از دست رفت، «خوان لوك » برای ویتنام جنوبی دارای اهمیت است ـ نه‌فقط باین دلیل‌که‌درکنار شاهراهی بزرگ قرار گرفته است ـ بلکه در عین‌حال باین سبب که نیروهای ویتنام شمالی توپخانه خود را نیز در آنجا مستقر کرده‌اند تا پایگاه هوایی «بین‌هوآ» را به آتش ببندند .

در صورتیکه کمونیستها بتوانند باندهای فرودگاه «بین‌هوآ» را از حیز استفاده ساقط کنند ـ نیروی هوایی ویتنام جنوبی را در وضعی قرار میدهند که دیگر بیش از یک پایگاه ـ یعنی «تان ـ سون ـ نوت» در نزدیکی سایگون در اختیار نخواهد داشت در صورتی که ارتش دولتی میتوانست خوان‌لوك را نجات دهد ـ با پایداری خود در این جبهه هم روحیه نفراتش را تقویت میکردو هم ـ شاید ازاین‌مهمتر ـ فرصتی‌می‌یافت‌تاخطوط دفاعی‌سایگون را نیز استحکام بخشد و اکنون که‌«خوان‌لوك» از دست رفته سایگون نیز بخطر افتاده است .

ویتنام جنوبی هنوز هم نیروی قابل ملاحظه‌ای در اختیار دارد که عبارتست از ۷ لشگر منظم که در نبرد های منطقه شمال دست نخورده مانده‌اند و مضافا نیروی بزرگی از واحد های دفاع غیر نظامی و چریک دولتی که درجات کفایت رزمی متفاوتی در آنوجود دارد و بالاخره تعداد مهمی تانك و هواپیما های شکاری و بمب‌افکن که قادرند در نبرد سایگون بسیار سودمند واقع شوند .

بااینحال نیروهای ویتنام جنوبی که جمعا در حدود ۱۱ لشگر را در بر میگیرند ـ اکنون محکوم به تحمل برتری عددی نیروهای کمونیست است . ویتنام شمالی در حال حاضر ۱۷ لشگر خود را در دوسوم از تمام خاك ویتنام جنوبی که باشغال‌کمونیستها درآمده گسترده است و گزارشهایی که از منابع ضد اطلاعاتی ارتش در سایگون بدست آمده حاکی است که از ۸ لشگر ذخیره ویتنام شمالی نیز واحدهای ۷ لشگر بطرف جنوب سرازیر شده‌اند . در هر روز بطور متوسط ۱۰۰۰ نفر از افراد این لشگر های ذخیره ویتنام شمالی وارد ویتنام جنوبی میشوند .

نیروی ویتکنگها را کارشناسان نظامی بین ۶۰ هزار تا ۸۰ هزار نفر برآورد کرده‌اند ارقامی که ذکر شد نشان دهندنیرویی است که بقدر کافی بزرگ است تا بلافاصله بعد از تجدید آرایش ودریافت تدارکات دوباره درتهاجم نهایی برای تصرف پایتخت ویتنام جنوبی مورد استفاده قرار گیرد

کمونیستها در جریان حرکت های سریع خود بدنبال تارومار شدن سپاهیان ویتنام جنوبی در جبهه شمال بسیاری از شهرهای ساحلی را که در نظرشان باصطلاح خنثی وبی اثر شده بنظر میرسیدند دور زدند و از کنار آنها گذشتند .

نتیجه این شد که درچهارم‌آوریل جاری نیروهای ارتش دولتی بار دیگر در شهرهای «نهاترانگ» ـ «کامران» ـ خان دانگ و «فان‌تیت» عرض اندام کردند . در این خود نمایی دوباره واحد های ارتش دولتی باسایگون ارتباط رادیویی برقرار کردند دراین خودنمایی دوباره واحد های ارتش دولتی باسایگون ارتباط رادیویی‌برقرار کردند . اما بهرحال بسیاری از آنها کوشیدند تا خود را از حلقه محاصره نیروی دشمن خلاص کنند ، نیروی ویتنام شمالی بسرعت خود را بداخل «کامران» رساند اما گزارش هایی که بدست آمد حاکی از درگیر شدن زد و خورد های مختصر در سه شهر دیگری بـود که اندکی بالاتی به نام هایشان اشاره کردیم . روشن است که ویتنامی های شمالی خواهند کوشید قبلا این نواحی را از وجود دشمن پاک کنند تا مطمئن شوند که از آنها برای پیاده کردن نیروهای تازه نفس ارتش سایگون درپشت سر سربازان کمونیست وقبل از حمله نهایی آنان به سایگون‌استفاده نخواهد شد .

# پرتغال:هیاهوی امریکا، کمونیستهارا تقویت میکند

**گزارش یدالله زندیه نماینده اطلاعات از لندن**

ـ وقـایع یکسال اخیـر بـدون تردیدموازنه‌سیاسی‌و ایدئولوژیکی شرق و غرب را در اروپا بهم زده است . هیچ‌کشوری درغرب، مایل به حمایت اقتصادی و یـا سیاسی از پرتغال نیست.

ـ نتیجه ؟

ـ علیرغبی‌میلی‌مسکو درمورد دخالت مستقیم‌در تحولات‌بی‌دربی ضد امریکائی در جنوب اروپا، پرتغال چاره‌ای جز روی آوردن بمسکو ندارد. پرتغال از نظر اقتصادی‌کشور کاملاورشکسته‌ای است که به هرشاهی، از کمک های خارجی از هر منبعی که میخواهد باشد نیازمند است. ژنرال اسپینولا ، قهرمان‌نیرومند دیروز پرتغال با کودتای نافرجام و عجولانه خود فرصت وشانس احتمالی میانه‌روان این کشوررا برای جلب اعتماد جهان غرب ، شاید برای همیشه و شاید هم برای مدتی طولانی از بین‌برده است سیاست بازی بیش از حد حتی در کشورهای کمونیستی باوك شرق ، مردم را دچار یک نوع بی‌تفاوتی و واخوردگی سیاسی میکند که امکان قضاوت ودخالت آگاهانه آنها را برای تعیین سرنوشتشان منتفی میسازد.

هیاهو وترس بدون دلیل واشنگتن و اروپای غربی ، کمونیست‌های منزوی و غیر محبوب پرتغال را بیش ازبیش تقویت کرده است با این همه ، مرد متوسط پرتغالی مردی بسیار مال‌اندیش و محافظه کار است. غرب مرد متوسط پرتغالی را فراموش کرده است.کنگره امریکا پیشنهاد ناچیز ۲۵ میلیون‌دلاری کمک اقتصادی پرتغال را کـه توسط حکومت نیکسون مطرح شده بود، هنوز تصویب نکرده است.

کمونیست‌های طرفدار مسکو و پکن با استفاده از بدبینی وتردید امریکا نسبت به انقلاب جوان پرتغال ، احساسات ضدامریکائی مردم را بیش از پیش تحریک میکنند و کمپانی‌های عظیم چند ملیتی و سیای امریکا را به‌دخالت وخرابکاری برعلیه پرتغال متهم میکنند. ناتو پیمان لرزان‌نظامی آتلانتیک شمالی با عدم دعوت‌از پرتغال برای شرکت درکمیسیون های اتمی و استراتژیکی ایـن سازمان در حقیقت‌مقدمات اخراج محترمانه و آرام این کشور را از حلقه دفاعی غرب فراهم کرده است . قریب بیکسال از عمـر حکومت افسران جوان میگذرد در این مدت هیچ بانک اروپائی ویا امریکائی، هیچ سازمان‌دولتی وملی در جهان غرب حتی امکان کمک و سرمایه‌گذاری در پرتغال را مورد بررسی قرار نداده‌است و حکومت نوزاد این کشور درست مثل یک «یتیم اقتصادی» در جستجوی والدینی استکه برای تامین امنیت و ثبات آتیه پرتغال دستی بسویش درازکنند غرب دست دوستی را ازپرتغال دریغ کرده است.

این غفلت‌ها و کوتاه بینی‌های متداول غربی ، جنبش افسران مسلح را روزبروز به سیاسی شدن و «چپ‌گراتر شدن»نزدیکتر میکند. در لیسبون شایعه بسیار معتبری وجود دارد که جنبش افسران مسلح بزودی با یاری حزب کمونیست یک حزب‌نیرومند وسیاسی بوجود خواهند آورد

هفته پیش شورای ۲۵۰ نفری انقلاب پرتغال ظاهرا خواستار تعهد و تمکین سیاسی احزاب از دستورات شورای انقلاب شد ولی آنچه که در حقیقت بوقوع پیوست این بود که تمام احزاب موجود سندی را امضا کردند که حداقل تاه سال آینده‌شورای انقلاب افسران جوان بصورت عالیترین مرجع قانونی و ملی بکار خود ادامه خواهد داد.

انتخابات آینده پرتغال درحقیقت فقط یک «سنجش تخمینی» افکار عمومی است که تاحدودی‌ترکیب مبهم سیاسی پرتغال را برای شورای انقلاب روشن خواهد کرد. حزب کمونیست پرتغال برخلاف سایر احزاب سیاسی‌تمام موجودیت‌سازمانی‌و ایدئولوژیکی خود راپشت جنبش افسران‌مسلح قرارداده است و ظاهرابیعت و وفاداری بی‌چون وچرای خود رابه شورای انقلاب اعلام کرده است .حزب نیرومندسوسیالیست برهبری«ماریاسوارز» وزیرخارجه سابق ووزیر مشاور فعلی رابطه چندان حسنه‌ای با شورای‌انقلاب ندارد. این حزب خواستار حاکمیت دموکراسی پارلمانـی و عقبنشینی ارتش از سیاست است.

متاسفانه حمایت آشکار سوسیال دموکراتهای اروپائی از ماریا سوارز موقعیت سیاسی او را در داخل کشور تضعیف کرد.

آشنائی و ملاقات با «فرانک

بقیه درصفحه ۱۹

### خمرهای سرخ درمرز تایلند

خمرهای سرخ دولت تایلند راتهدید کردند اگر سربازان فراری رژیم جمهوری‌راکه باسلاحهای خودبه‌تایلند فرار کرده‌اند تحویل ندهد تقاطمرزی این‌کشور رامورد حمله قرار میدهند. دولت تایلند برای‌جلوگیری ازوخامت اوضاع‌در تقاط مرزی حاضر شده‌است که سلاحهای سربازان فراری را به خمرهای سرخ تحویل‌دهد. در عکس گروهی از خمر های سرخ درشهر «پویت» در مرز تایلند دیده‌میشوند.

# مصر و نقش خرابکارانه اسرائیل در خاورمیانه

**احسان عبدالقدوس**
**روزنامه الاهرام**

مصر از آغاز تاریخ یک موقعیت بین‌المللی و یک مسئله جهانی بوده است. این کشور باتحولاتی که‌داشته نه‌فقط سعی دارد اشغال خارجی راازسرزمینش بزداید، بلکه میخواهداراده خود را در برابر دول متخاصم حفظ کند. پس از خروج انگلیسها در سال ۱۹۵۶ از کشور مصر دولت مصر میتوانست در برابر نفوذ آمریکا که بدون شک نقش عمده‌ای در تحقق‌یافتن این عقب‌نشینی داشت تسلیم شودولی تسلیم نشد .. پس از تجاوز سه‌جانبه هم مصر میتوانست دربرابر نفوذآمریکا که بازهم نقشی در جلوگیری از این تجاوز داشت تسلیم شود، ولی تسلیم نگردید وحتی از تسلیم شدن در برابر ورود نفوذشوروی‌به منطقه‌خودداری کرد. وبدین ترتیب مصر ناچار شدکه در برابر قدرتها مقاومت کند، یکی‌قدرت نفوذ آمریکا و دیگری قدرت نفوذ شوروی تابتواند اراده خود را آزاد نگهدارد.

باهمین اراده آزاد بود که مصر توانست به پیروزی ششم اکتبر دست یابد. زیرا هم آمریکائیان‌و هم‌شورویها ماجرای ششم اکتبر را تائید نمیکردند. بلکه فقط مصر بود که تصمیم گرفت و ششم اکتبر را تحمل کرد.

ما مصریان از پیروزی ششم‌اکتبر شاد شدیم و شایسته چنین شادی هم بودیم ولی ترس ما از آن است که مبادا این شادی ما را از ماجرای‌اصلی بازدارد و فراموش کنیم که مصرهنوز یک کشور اشغال شده است و هنوز قسمتی از سرزمین ما زیر پای‌اسرائیل لگد میخورد،وشایدیکی ازخطرناکترین مسائلی که ممکن است ما را سرگرم سازد تلاش‌بعضی‌ازاندیشه‌های سیاسی برای تسلیم کلی در برابر نیروهای بین‌المللی است. یعنی گذاشتن ماجرا بعهده امریکا و شوروی تا در مورد آن توافق کنند و اگر هم توافق‌نکردند، حال که کانال سوئز باز شده است ، اهمیتی ندارد.

بدون شك ما همیشه به تماس و معامله سیاسی با دو ابر قدرت نیاز داریم ، ولی بدون شک تکیه کردن‌کامل بردو ابر قدرت و یا یکی از آنها مارا بیک وجب بیشتر از سرزمینهائی که توسط نیروهای نظامی خود بـاز ستاندیم نمیرساند.

اسرائیل سعی دارد این بازی رابا ما بکند ، یعنی اینکه بگذارد ما تسلیم یکی از دو ابر قدرت شویم . بهانه اساسی که هریک از دو ابر قدرت دستاویز قرار داده‌اند این است که چون مصر تنها مسئله‌ای نیست که‌در برنامه کار خوددارند، لذا صحیح‌نیست که مصریان این چنین به آنها اصرار ورزند . این بهانه‌ای بود که رهبران شوروی تاقبل از ششم اکتبر بـا مـا مطرح میکردند . شاید هم حق داشتند ولی ماهم حق داریم که تسلیم شدن در برابر انتظار را برای حل مسائل دیگر قبول نکنیم. جنگ ما با اسرائیل‌بیش‌از یکسال بتعویق افتاد.زیرا اتحادشوروی سرگرم نبرد میان هندو پاکستان بود واگر تصمیم نگرفته بودیم که به انتظار مشکلات اتحاد شوروی ننشینیم و مسئولیت را به تنهائی تحمل کنیم ، ممکن بود این جنگ بازهم برای سال های دیگری بتعویق افتد.

همین وضع در برابر ایالات متحده امریکا هم مصداق پیدا میکند. زیرا خاورمیانه تنها مشکل آن دولت نیست واسرائیل هم سعی دارد بوسیله تمام مشکلات جهانی برسیاست امریکا فشار وارد سازد و نظرش را از خاورمیانه دور کند . تلاش اسرائیل این استکه نشان دهد سیاست امریکا در ویتنام... کامبوج .. پرتغال و .. و.. و مسائل دیگر شکست خورده و در نتیجـه امریکا را وادار به‌اعمال فشار نماید.

### توطئه قتل

اسرائیل همچنین سعی کرد درداخل جهان عرب مسائلی را برانگیزد کـه میتواند بوسیله آنها بر آمریکا فشار وارد کند . بنظر بعضی ازکارشناسان، ترور ملک فیصل نتیجه یک طـرح اسرائیلی بود که از دستگاه جاسوسی امریکا بهره‌برداری کرد تا قاتل را به انجام طرحش واداردواسرائیل همچنین گفته‌شد که شکستن چراغهای‌باند فرودگاه‌قاهره در همان لحظه‌ای که‌قرار بودهواپیمای انورالسادات روی باند بنشیند یک‌طرح اسرائیلی بود. تا پس از قتل‌ملک فیصل وبدنبال آن انورالسادات سیاستمداران ایالات متحدآمریکاقانع شوندکه‌سیاست صلح فایده‌ای ندارد .

عده زیادی‌هم درباره طراحی اسرائیل درحـوادث اسفـ‌انگیز لبنان میان فالانژیستها و سازمان مقاومت فلسطین بحث کردند و حتی اسرائیل بطورعلنی پس از توافقی که میان ایران و عراق شد ومنجر به تصفیه مسئله اکرادگردید ابراز ناراحتی کرد .

بدون‌شک مشکل اکراد عراق بـا فرسایش دادن نیروی عـراق ، بـه اسرائیل خدمت میگرد و بهمین جهت اسرائیل اینک سعی دارد بابهره‌برداری از اختلافات عراق و سوریه درمورد آبرودخانه فرات جایگزینی برای‌مشکل اکراد پیدا نماید .

بااین وصف اگر فرض کنیم که امریکا تمام توجه خود را معطوف مسئله خاورمیانه کرده خواهیم دید که‌اسرائیل پس از فریب سیاسی که به کار برد و کیسینجر را درآن گرفتار کرد راهی نخواهد دید جز کنفرانس ژنو .

بعقیده من تازمانیکه ایالات متحده آمریکا واتحاد شوروی قبلاتوافق‌نکنند، کنفرانس ژنو به نتیجه‌ای نخواهدرسید وتوافق میان دوابر قدرت‌هم نمیتواند منحصربه‌مسئله اعراب واسرائیل باشد. بلکه باید شامل توافق کلی باشد که ممکن است به توافق در مورد شیشه های کوکاکولا در مسکوهم برسد

مادرتاریخ نوین خود از یک عقده سیاسی رنج میبریم . زیرا زمانی بود که دوابرقدرت‌جهان،فرانسه وانگلستان بودند وما سعی داشتیم با استفاده از دوستی فرانسه از امپریالیسم انگلیس رهائی یابیم . بااینوصف تلاشهای مصر از دوران مصطفی کمال رهبر مصر منجر به عقد قراردادی میان فرانسه و انگلیس در سال ۱۹۰۴ شد ، کـه بموجب آن فرانسه اشغال مصرراتوسط انگلستان وانگلستان اشغال مغرب ( مراکش ) راتوسط فرانسه برسمیت شناختند . البته منظورم این نیست که بگویم آمریکا و شوروی منطقه را میان خود تقسیم میکنند . زیرا دوران این امر گذشته است . . . اراده آزاد ما آنست که مارا وامیدارد تادر برابر هر قدرت خارجی از لحاظ سیاسی تسلیم نشویم و در برابر هر رویداد بین‌المللی غافلگیر نگردیم ... مثلاشکست‌کیسینجر نمیتواندمارادچار ضربه‌ناامیدی سازد.. گذشته از این بازتابهای تجدیدنظر در سیاست آمریکا هرچه باشد . . . و نتیجه تماسهای ما با اتحاد شوروی هرچه شود ... ودعوت به تشکیل کنفرانس ژنو به هرکجا انجامد مارا دچار ضربه ناامیدی نمیسازد زیرا تنها اراده آزاد است که میتواند در تلاطم احتمال های سیاسی ونظامی فعالیت کند .

# مقالات کوچک از روزنامه‌های بزرگ

## الحیاة — کنفرانس ریاض

رهبران‌سعودی درصدد برآمده‌اندکه پرزیدنت اسدو پرزیدنت سادات‌رابخاطر آنکه طرح‌اقدام مشترکی‌رادر مرحله آینده مساعی‌اعراب پی‌ریزی کنند، متحد سازندـطرحی که‌شامل‌یکی ازاین‌دوراه‌حل باشد: از سرگرفتن مخاصمه ها، یاشرکت درکنفرانس‌ژنو.

کنفرانس سران درریاض همچنین بایدراهی برای ایرادفشار به امریکا بیابد، تااین‌کشور نیزبنوبه‌خود براسرائیل فشار آورد که‌راه حل صلح‌آمیزی راباپذیرد. برای حصول‌بدین‌نتیجه کیسینجر میتواند ماموریت خودرا بمنظور کوشش برای‌نزدیك کردن‌نظرات متخاصمان در این منطقه ،ازسر بگیرد.

## Herald Tribune — دینامیت سیاسی

کارامانلیس، نخست‌وزیریونان نسبت به‌مذاکرات صلح قبرس که‌قرار است‌بزودی دروین برگزارشود، زیاد خوشبین نیست . اودراین زمینه اشاره‌های معقولی به‌آنکارا کردولی هرگز جواب معقولی دریافت نکرد.

گفته میشودکه‌اوآماده‌است که‌فکر تاسیس فدراسیونی متشکل‌از ایالت‌های ترك‌زبان ویونانی‌زبان رادرقبرس بپذیرد وتازمان تحقق‌این امر، مسئله وحشتناك آوارگان راحل‌کند.

ازاین‌لحاظ اوشجاعت فراوانی بخرج‌داده‌است ،زیرا قبرس‌مانند یك دینامیت سیاسی است‌که نمیتوان تامدتی دراز بدان بی‌اعتنایی کرد.

## THE TIMES — انگلیس در بازار مشترك

بریتانیا، وهمکارانش درجامعه اروپا، درروابط بازرگانی‌شان‌خیلی چیزها دارندکه باهم مبادله کنند، واین نکته‌مسلم شده‌است که‌خروج بریتانیا ازجامعه اقتصادی‌اروپا، اثرات بسیار دردناکی بر اوضاع اقتصادی وبراعتماد بین‌المللی بریتانیا دارد. وحتی ازلحاظ انسانی‌وروانی اثرات شدیدی برجای میگذارد. بیشتر مردم‌اعتقاد دارندکه‌دوستی،یکی از غنی‌ترین عوامل درزندگی جوامع‌بشری است.جامعه اقتصادی‌اروپا همچنین بهترین جایگاه موجودبرای توسعه‌و تحکیم این‌دوستی است. آیا مردم بریتانیا ،در همه پرسی‌آینده، بدین‌واقعیت گردن‌می‌نهند؟

## LE FIGARO — امریکا و قاره سیاه

اگر امریکا، بدانگونه که‌کیسینجر وانمود میکند، مشتاق گسترش روابط خود، باافریقای سیاه‌باشد، چندروزه آینده بهترین‌فرصت برای آغاز این‌امر خواهدبود. پرزیدنت کاوندا رئیس جمهوری زامبیا که‌یکی از دوشخصیت اصلی کوشنده ،برای حصول به‌راه‌حل های صلح‌آمیز در افریقاست ، بار دیگر بدعوت کاخ‌سفید،به امریکارفته است. او دفعه پیش‌ازجانب سازمان وحدت افریقا و۵۴ دولتی که‌در کنفرانس‌سران کشورهای غیر متعهد درزامبیا شرکت کرده‌بودند، به‌امریکا رفته‌بودو نتوانسته بودباپرزیدنت نیکسون ملاقات‌کند.

اینك، پرزیدنت کاوندا، پس‌از پایان اجلاسیه‌یی از سازمان‌وحدت افریقا به‌واشنگتن رفته که‌طی‌آن نسبت به‌مساعی اووفورستر‌نخست‌وزیر افریقای جنوبی برای حصول به‌توافقی بایان‌اسمیت درمورد شرکت‌موثر سیاهان‌رودزیا درحکومت ، محدودیت شدیدی قایل شده‌اند. باوجود این پرزیدنت فورد،و هنری کیسینجر بایدازاین دیدارکه اهمیت‌فراوانی نیز دارد، حداکثر بهره رابرند.

## دیدارهای برگشت مرحله نیمه نهائی ۳ جام باشگاهی اروپا

# امشب ۶ فینالیست شناخته میشوند

امشب فینالیستهای سه جام باشگاهی اروپا با انجام دیدارهای برگشت مرحله نیمه نهائی این سه‌جام شناخته خواهند شد. پیشاپیش و بیش از دیگر مدعیان حاضر دراین مرحله از مسابقات تیم آلمانی بایرمونیخ قهرمان سال گذشته جام باشگاههای اروپاامید به رامیابی مجدد به دیدار نهائی دارد. بایرمونیخ سال قبل برای اولین بار به دیدار نهائی‌مسابقات جام قهرمانی اروپا رسید که با شکست تیم آتلتیکومادرید قهرمان اسپانیا، فاتح جام شد.

درمسابقات امسال،یاران‌بکن‌بوئر یکبار دیگر در آستانه رسیدن به فینال قراردارند. در مرحله‌نیمه نهائی مسابقات جام قهرمانی، بایرمونیخ باتیم سنت اتین قهرمان فرانسه روبرو است که درمساوی رفت درخانه این حریف با نتیجه بدون گل مساوی نموده است. امشب حتی بایک پیروزی ۱ـ۰ بایرمونیخ میتواند درحضور تماشاگرانش، جواز ورودبه‌فینال روز چهارشنبه۷خردادد‌راستادیوم پارک‌دوپرنس پاریس را بدست آورد.

دیدار دیگر مرحله نیمه نهائی مسابقات جام قهرمانی اروپالیدز ـ یونایتد قهرمان انگلیس وبارسلون قهرمان اسپانیا در شهربارسلون اسپانیا انجام میدهند. برای‌نبرد یاران کاپیتن کرویف مقابل مردان بیلی‌پرمیر کاپیتن لیدز، عملا هیچ چیز قابل پیش‌بینی نیست. ازیکسو لیدز درباری رفت لیدز بایک بازی برتر بارسلون را ۱ـ۲ مغلوب کرده وامشب نیز متکی به فوتبال جاندارتر خود امید به تکرار فتح روی بارسلون را دارد. اما شاگردان رینوس‌میشل نیز باسودبردن از شرایط خانگی مشکل لیدز را آسوده بگذارند. بارسلون نیز بلطف همان یک گلی که درخانه حریف ودربازی رفت بدست آورده، تکیه بر قانون دوبرابر محسوب شدن هرگل در خانه حریف، این امید رادارد‌که حتی بابرد ۱ـ۰ هم لیدز را حذف کند و خود به مسابقه فینال گام بگذارد.

شادی بزرگ بارسلون برای‌نبرد دوم بالیدز این است‌که‌بجزکرویف ستاره بزرگ تیم، یوهان‌میشکتز هافبک هلندی تیم نیز پس از چند هفته مصدومیت، سلامت خود را برای این نبرد بازیافته است. اگر بارسلون امشب موفق به شکست لیدزوراه‌یابی به دیدار فینال جام قهرمانی باشگاههای اروپا شوده پس از سال ۱۹۶۱این‌نخستین‌بار حضور بعدی این تیم در فینال جام اروپا است.

درسال ۱۹۶۱ بارسلون بابنفیکا قهرمان پرتقال روبرو شد که با شکست مقابل این حریف جام‌را از دست داد.

نظیر بایرمونیخ درجام قهرمانی، تیم روسی‌دینامو‌کیف‌نیزدرمسابقات جام‌درجام تکیه بربرد ۳ـ۰ خود درباری رفت، باآسودگی خاطر بسیار راهی نبرد دوم با تیم پی‌اس. و. ایندهون از هلند خواهد شد.باقدرت‌بسیارتیم‌روسی در فصل جاری، بجز پیش‌بینی صعود این تیم به دیدار فینال‌این مسابقات باید برای برد نهائی دینامو نیز باخوش‌بینی فکر کردو دراین صورت،این اولین‌بارخواهد بود که یکی‌ازسه‌جام مهم‌باشگاهی اروپا نصیب یک تیم روسی‌میشود نبرد دیگر مرحله نیمه نهائی مسابقات جام درجام را تیم‌فرانس واروش مجارستان باستاره سرخ بلگراد انجام‌میدهد.فرانس‌واروش علیرغم برد ۱ـ۲ دربازی رفت برای حضور درفینال پیروزمندانه مشکل بتواند از سه ستاره سرخ بگذرد.

درجام یوفا نیزمونشن‌گلادباخ‌تیم صدرنشین مسابقات قهرمانی‌آلمان غربی، شانس بزرگ برای فتح جام است. مونشن‌گلادباخ‌دردور نیمه نهائی مسابقات این جام با تیم هبوطن خود کلن‌روبرو است‌و ازهم‌اکنون می توان مونشن گلادباخ را مردیدار فینال دید.

## آژاکس دیگر به‌جام‌امیدی ندارد

آژاکس آمستردام با وجود امیدواریهای چند هفته اخیر، بانساوی این هفته مقابل گرافشاپ، همه امید هایش را برای ادامه رقابت با آیندهون وفاینورد درراه قهرمانی از دست داد. تصویر دروازبان آژاکس، شرایورز را درتلاش مهار توپی که یک مهاجم‌حریف شلیک کرده نشان میدهد.

تساوی دور از انتظار آژاکس در برابر گرافشاپ، آخرین امید های‌تیم‌آمستردامی را برای ادامه رقابت با دو مدعی بزرگ و دیگر جام، پی.اس.و. آیندهون وفاینورد ازبین برد. آژاکس‌بامساوی... باگرافشاپ اکنون سه امتیاز که ازپیشاهنگ، ایندهون ودو امتیاز کمتر ازفاینورد دارد. درحالیکه پیش‌از سه هفته به پایان راه قهرمانی در این فصل باقی نیست. آژاکس در حالی این هفته درکسب حتی یک گل محروم ماند که گیلز بهترین مهاجم این تیم با ۲۸گل بهترین گلزن مسابقات است و هفته قبل نیز یاران گیلز ۴ـ۰ برآ.زد غلبه کرده بودند.

آژاکس‌درروز سی‌ام «آ.زده» تیم محبوب آلکمار را در خانه میهمان داشت تیم آمستردامی بلطف ستارگان بزرگ خود سوربیه‌وهوشف درخط دفاعی از آغاز کمترین واهمه‌ای در مورد مهاجمان آ.زد نداشت و بهمین دلیل ازآغازتاپایان‌بازی ۱۹ هزار تماشاگر حاضر در میدان فقط شاهد حملات میزبانان بودند.

استنفهاگن یکی از یاران تازه‌وارد آژاکس نخستین گشاینده دروازه آ.زد بود. او دردقیقه دوازدهم این گل خود راند. دردقیقه ۳۶گیلزبهترین گلزن هلند نتیجه را دوبرابر کرد. همین بازیکن دردقیقه۵۰ باضربه سر گل دوم خود وگل سوم آژاکس در این دیداررا بثمر رسانید. آخرین گل میزبانان را یکی از مدافعان میهمان بنام «مدیر» بدست گلزن هلند نیجه داد و برابر آورد.

نتایج روزسی‌ویکم
گواهد ۴ اکسلسیور ۰
آیندهون ۳ تونت ۰
اف.سی.آمستردام۰ تلستار۰
رودا۳ واگنینگن ۱
فاینورد ۳ ان.آ.ث ۱
اوترخت ۰ اسپارتا ۴
هارلم ۳ ام.وی.وا
آ.زد ۰ لاهای ۰
گرافشاپ ۰ آژاکس۰

رده‌بندی: ۱ـ آیندهون۴۹ امتیاز ۲ـ فاینورد ۴۸ امتیاز ۳ـ آژاکس ۴۶ امتیاز ۴ـ تونت۳۹ امتیاز ۵ـ آ.زد ۳۸ امتیاز ۶ـ اسپارتا ۳۲ امتیاز.

گلزنها: گیلز (آژاکس) ۲۸گل، اندرکویلن(آیندهون) ۲۳گل، کروز (فاینورد) ۲۰ گل.

## اخبار کوتاه ورزشی

### دومساوی راه آهن درقطر

تیم فوتبال راه‌آهن از گروه اول باشگاه های ایران که برای انجام دو دیدار دوستانه به قطر رفته بود، دیروز به تهران بازگشت. راه‌آهن نخستین مسابقه خود را روز جمعه گذشته مقابل تیم ملی قطر انجام داد که به نتیجه‌مساوی ۱ـ۱ دست یافت. مسعود آذری کاپیتن راه‌آهن زننده گل‌اول بازی برای تیم خود بود.

دیدار دوم یکشنبه بعد از ظهر مقابل تیم‌نادی‌اسعد، قهرمان باشگاه های قطر انجام شد که این مسابقه نیز با نتیجه مساوی ۱ـ۱ پایان پذیرفت. این‌بار هم راه‌آهن بگل مهاجم جوان خود حمید نیتی گل اول بازی را به ثمر رسانیده بود.

بعد از این بازی باشگاه نادی‌اسعد حاضر بخریدقاسم طیبی و محمود ساطری دوبازیکن تیم راه‌آهن شدمبود. در تیم نادی‌اسعد درحال‌حاضر چندبازیکن مصری و سودانی خدمت میکنند. مربی این تیم نیز اهل سودان است.

### ۶ مربی‌وداور کشتی به‌آلمان‌میروند

به تقاضای فدراسیون کشتی و موافقت سازمان‌تربیت بدنی یک گروه ۶نفری مربیان و داوران کشتی بمنظورمطالعه و بررسی دقیق مقررات بین‌المللی و تازه مسابقات کشتی صبح روز پنجشنبه چهارم اردیبهشت ماه بسوی دلودویک هافن، در آلمان غربی عزیمت میکنند تا در جریان مسابقات کشتی آزاد و فرنگی اروپا که از هفتم همین ماه آغازمیشود، با قوانین دگرگون شده کشتی از نزدیک آشنا شوند و دربازگشت با تشکیل کلاسهای توجیهی داوری و مربیگری، گرمکورفعلی راباز کنند.

کادر اعزامی از این قرارند:
امیر حمیدی ـ قاسم رایگان ـ منصور رئیسی وعلیرضا رزقی (داور)، رحمت‌اله غفوریان وحسین ابراهیمیان (ملاقاسمی) مربی.

### آلمان غربی به دورنهائی‌راه یافت

تیم ملی واترپلوی آلمان غربی با پیروزی در مسابقات گروه خود در اروپا، برای دور نهائی دومین دوره‌مسابقات واترپلوی قهرمانی جهان که تابستان آینده در بوگوتاپایتخت کلمبیا برگزار میشود انتخاب شد، آلمانها که در کنار۳تیم دیگر یوگوسلاوی، انگلیس و یونان در شهر «هاوار» یوگوسلاوی مسابقات این گروه را انجام میدادند در آخرین دیدار با نتیجه ۳ـ۶ بر یونان غلبه‌کردند. تیمهای بلغارستان، یونان و انگلیس مقامهای بعدی این گروه را بدست‌آوردند.

در مرحله نهائی دومین دوره مسابقات واترپلوی قهرمانی جهان، تیم ملی ایران فاتح مسابقات واترپلوی بازیهای‌آسیائی بعنوان تیم برگزیده آسیا حضور خواهد داشت.

### سودان، کنیارا حذف کرد

در کادر مسابقات مقدماتی فوتبال جام ملتهای‌افریقا، تیم ملی فوتبال سودان روز پیش ۲ـ۰ بر تیم ملی کنیا غلبه کرد، این بازی در تایروس پایتخت کینا انجام شد.

با این پیروزی سودان قدم بدور بعدی مسابقات‌گذارد. در دیدار رفت نیز سودان ۱ـ۰ موفق بشکست حریف شده بود. در دیدار برگشت هر ۲ گل سودان راعلی‌گاگارین‌مهاجم آین‌تیم بثمر رسانید.

### سفر تیم ملی سنگاپور به چین

تیم ملی فوتبال سنگاپور برای یک سفر دو هفته‌ای به چین، روز گذشته از طریق هنگ‌کنگ عازم کانتون شد. سنگاپوروروز جمعه آینده اولین مسابقه خود را درکانتون و مقابل تیم منتخب این شهر انجام میدهد. مسابقات بعدی سنگاپور در شانگهای و دریکن میباشد. مسابقه در پکن را تیم ملی فوتبال چین با تیم ملی سنگاپور انجام خواهد داد.

### مسابقات وزنه برداری قهرمانی فنلاند

مسابقات وزنه‌برداری قهرمانی فنلاند در غیبت سنجهره نامدار این ورزش در این کشور، برادران کانگاسینمی و لاندرانتا، در هلسینکی انجام شد و این نتایج بدست‌آمد:

مگس وزن: کونتینن ۲۰۰ کیلو (۸۷٫۵ + ۱۱۲٫۵)
خروس وزن: ایساکنن ۱۹۷٫۵ کیلو (۸۷٫۵ + ۱۱۰)
پروزن: کاهلین ۲۲۷٫۵ کیلو (۱۰۲٫۵ + ۱۲۵)
سبکوزن: هوکانن ۲۶۵ کیلو (۱۲۰ + ۱۴۵)
میان وزن: آلاپونتیو ۳۰۷٫۵ کیلو (۱۳۵ + ۱۷۲٫۵)
میان سنگین: آولان ۳۴۲٫۵ کیلو (۱۴۵ + ۱۹۷٫۵)

رکورد جدید برای کشور های اسکاندیناوی.

نیم سنگین: کایلا جاروی ۳۴۷٫۵کیلو (۱۵۷٫۵ + ۱۹۰)
سنگین وزن: سارلنن ۳۴۷٫۵ کیلو (۱۵۰ + ۱۹۷٫۵)
فوق سنگین: لپا ۳۷۵ کیلو (۱۵۷٫۵ + ۲۱۷)

**پیشگاه مبارک بندگان اعلیحضرت همایون شاهنشاه آریامهر**

بشرف‌عرض انور همایونی میرساند: جان‌نثار افتخار دارد پاسخ ستایشگرانه‌و پیمان عمیق‌خود را در راه حفظ و بقاء نظام شاهنشاهی و قانون اساسی و انقلاب شاه و ملت در مسیر اصول رستاخیز ملی که تنها حافظ بقاء و عظمت‌کشور شاهنشاهی‌ایران است بخاکپای مبارک معروض و در راه خدمت بشاهنشاه آریامهر و میهن‌عزیز جان‌سپار باشد.

**جان نثار کهزاد مشیری مشیردوانی ـ بندرعباس**

آغاز هفته دوم نمایش در

سینما حافظ

(نمایش دهنده محصولات ممتاز سینمای‌هند)

انجمن دوشیزگان و بانوان

باآغازسال‌نو، دوره‌جدید کلاسها آغاز میشود:

- خیاطی
- آشپزی
- ماشین‌نویسی
- انگلیسی
- آرایش‌وزیبائی
- گل‌سازی
- کاردستی
- منشیگری

برای نامنویسی بدبیرخانه انجمن دوشیزگان و بانوان (خیابان بهارشمالی ـ شماره تلفن های ۸۲۴۸۳۱و۸۲۳۷۳۷) مراجعه فرمائید.

**تیمسار معظم ریاست شهربانی کل کشور جناب سرهنگ اسدی ریاست کلانتری سلیمانیه (فرح‌آباد ژاله)**

عظمت امنیت را پیشوای بزرگ شیعیان علی (علیه‌السلام) بسی گرامی داشته که قدرش را از نظر بشر غیر قابل درک و مجهول فرموده‌اند با اوامر شاهانه دایر برایجاد کلانتری سلیمانیه فرح‌آباد ژاله که آرزو و آسایش دیرینه ما ساکنان این منطقه را تحقق بخشیدند به پاس این ارزانی امنیت بما از خدای بزرگ مسئلت داریم سایه شاهنشاهی ایران راکه نماینده و مظهر و ملیت و شرف ما ایرانیان است در پناه خود حفظ فرماید بشما سربازان این مرزوبوم توفیق خدمتگذاری در بزرگداشت نظام شاهنشاهی ایران و قانون اساسی و انقلاب شاه و مردم عنایت فرماید.

بیست متری شاه اسماعیل کوکاکولا فروشگاه فرش والی‌زاده
جان‌نثار ـ شیرعلی والی‌زاده

دانشگاه تهران
**سخنرانی علمی در تالارمیر دانشکده پزشکی پهلوی**

بدینوسیله باطلاع همکاران گرامی‌و دانشجویان پزشکی میرساند که آقای دکتر جان‌کاتلی رئیس دپارتمان جراحی دانشکده پزشکی دانشگاه کالیفرنیا در ساعت ۱۰ صبح روز شنبه ۲۶ر۲ر۱۳۵۴ در تالار میر دانشکده پزشکی پهلوی درباره درمان جراحی بیماریهای کرونر سخنرانی خواهند نمود.

ورود برای پزشکان ارجمند و دانشجویان علاقمندآزاد است.
الف ۱۵۶۸

آ ـ ۱۲۷۱۳

**تجدید آگهی مزایده پوست وروده**

باستناد صورت جلسه مورخه ۲۶ر۱ر۵۴ شرکت تعاونی گوشت و مواد مصرفی اصناف مشهد کلیه انواع پوست وروده حاصله ازکشتار روزانه خود را از اول اردیبهشت ماه ۵۴ لغایت آخر تیر ماه ۵۴ بشرح زیر از طریق مزایده‌بفروش میرساند:

۱ـ پوست باردار و کلی ازدم‌کارد.
۲ـ پوست بره از دم‌کارد.
۳ـ پوست بز از دم کارد.
۴ـ خریدار بایستی مبلغ یک میلیون ریال‌به حساب شماره ۶۱۱ این شرکت در بانک عمران شعبه پهلوی بعنوان سپرده تودیع و فیش‌بانکی‌را باتقاضای خود در پاکت لاکو مهر شده تا ساعت۱۲روز شنبه ۲۶ر۲ر۵۴ بدفتر شرکت تحویل‌و رسید دریافت دارد و در ساعت ۶ بعد ازظهر همان روز کلیه پیشنهادات باز و قرائت خواهد شد.
۵ـ حضور پیشنهاددهندگان‌در جلسه مزایده آزاد وشرکت در رد و قبول‌یکیا کلیه‌پیشنهادات مختار است.
۶ـ به پیشنهاد مبهم و فاقدسپرده و خارج‌ازموعد و مشروط و قلم خورده ترتیب اثر داده نخواهد شد.
۷ـ سپرده نفر اول و دوم و سوم تاتنظیم قرارداد در حساب بانک شرکت نگهداری خواهد شد.
۸ـ چنانچه برنده مزایده ظرف مدت سه‌روز برای تنظیم قرارداد حاضر به انجام معامله نشود سپرده او بنفع شرکت ضبط و در صورت‌صرفه و صلاح بانفر دوم پیمان منعقد میگردد و اگر نفر دوم از انجام معامله استنکاف نمود سپرده او بنفع شرکت ضبط‌و چنانچه مصلحت باشد بانفر سوم معامله انجام خواهد شد و درغیر اینصورت‌برابر مقررات اقدام لازم به عمل خواهد آمد.
۹ـ خریدار متعهد است که کلیه محصول‌کشتار روزانه شرکت را همان روز در محل کشتارگاه تحویل بگیرد و چنانچه از تحویل‌خودداری نماید بدون هیچگونه عذری مسئول خسارت وارده به شرکت خواهد بود.
۱۰ـ باید بهای پوست وروده تحویلی درکشتارگاه هرسه روز به حساب شرکت پرداخت ودر صورت عدم پرداخت شرکت حق خواهدداشت از مبلغ سپرده او برداشت و برنده‌مزایده مکلف است کسری سپرده خود را تامین نماید.
۱۱ـ تخلف در هریک از شرایط بالا برای شرکت حق فسخ ایجاد میکند.
۱۲ـ کلیه هزینه های آگهی و غیره بعهده برنده مزایده است.

**مدیر عامل شرکت تعاونی‌گوشت‌ومواد مصرفی اصناف مشهد ـ سرهنگ منصور زاده**

**اطلاعیه‌سازمان حفظ نباتات**

**باغداران گرامی:**

پیرو آگهی های قبلی در موردرعایت اصول زراعی درحفاظت‌درختان میوه اطراف تهران و انجام سمپاشی پیش بهاره توجه شمارا درمورد اولین سمپاشی بهاره درختان میوه علیه‌آفاتی نظیر کرم‌سیب، لیسه‌سیب، سپردار بنفش، سپرداروای، شته‌ها، کنه، سوسکهای پوستخوار و چوبخوار و سرخرطومی گیلاس به‌نکات ذیل جلب می‌نماید:

۱ـ درنواحی دشت مانندا‌شتهارد ـ ملارد ـ ورامین ـ ری وگرمسار اولین سمپاشی بهاره روی کلیه درختان میوه یک هفته الی ۱۰ روز پس از ریختن گلبرگها بایکی از سموم فسفره تماسی‌ویانفوذی توصیه میگردد.

در نقاط آلوده به‌سفیدک سیب و هلویک سم قارچ کش غیر نفوذی نیز بایستی به‌سموم فسفره فوق اضافه‌شود.

۲ـ در نواحی سرد سیر مانند شمیران ـ کرج ـ نواحی شمالی تهران ـ جاجرود، رودهن، جنوب دماوند اولین سمپاشی بهاره روی کلیه درختان میوه ۱۰الی ۱۵ روز پس از ریختن‌گلبرگهای سیب بشرح مذکور در بند فوق توصیه میگردد.

۳ـ درنواحی کوهستانی‌مانندطالقان ـ گچسر ـ شمشک ـ لواسانات و بخش شمالی دماوندوفیروزکوه‌اولین‌سمپاشی بهاره ۱۵الی ۲۰ روز پس از ریختن گلبرگهای سیب بشرح مذکور در بند ۱ ضروری است.

نظر باینکه در مناطق یاد شده دربند ۳ علاوه‌برسفیدک سیب، بیماری لکه سیاه سیب نیز شیوع دارد لذا بایستی یک سم قارچ کش نفوذی نیز به‌محلول حشره‌کش توصیه شده اضافه گردد.

درخاتمه توجه باغداران گرامی‌را به‌اطلاعیه های منظمی که دراین زمینه از طریق رادیو ایران دربرنامه دهقان‌و تلویزیون پخش می‌گردد جلب می‌نماید.

م الف ۱۵۶۵

**جنجال**

مجله جوانان
با مطالب تازه
روزهای دوشنبه
منتشر می شود

**آغاز هفته دوم نمایش در**

**سینماهمای**

یك پدیده شگرف و بی‌نظیر از یك ماجرای عجیب و یك رسوائی بزرگ

رقصها و آواز های این اثر با شکوه بقدری گیراو تماشائی است که با نمایش فیلم‌زبانزد خاص و عام خواهد شد

**پیشگاه مبارك شاهنشاه آریامهر**

فرمان رستاخیز ملی که همبستگی تمام طبقات را بهت نیل به آرمان های ملی ایران تحقق میبخشد غرورانگیز بار دیگر آمادگی خود را برای پیوستن به این رستاخیز ملی‌اعلام میداریم.

باغبادران ـ پیمانکاری محمد بهادران

آ ـ ۵۷۵

شهرداری میانه
**آگهی اجرای طرح**

شهرداری میانه طرح احداث خیابان‌در کوچه شیخ‌الاسلامی طبق نقشه و فهرست ارزیابی مربوطه که در جلسه مورخ ۲۴ر۱۲ر۵۳ انجمن شهر مورد تصویب قرار گرفته و طی شماره ۱۱۷۵ ـ ۲۳ر۱ر۵۴ به تائید استانداری محترم استان آذربایجان شرقی رسیده بموقع اجرا میگذارد لذا بدینوسیله در اجرای ماده ۱۷ و آئین‌نامه اجرائی تبصره ۲ ماده ۱۶ قانون نوسازی و عمران شهری بشرح زیر به اطلاع مالکان و مستاجران املاک و مستحدثات و متولیان موقوفات و یا نمایندگان قانونی آنها که املاکشان در مسیر طرح قرارگرفته میرساند.

۱ـ شروع طرح از تاریخ انتشار این آگهی و مدت‌آن ۶ ماه خواهد بود.
۲ـ مهلت اعتراض ارزیابی از تاریخ انتشار نوبت اول این آگهی بمدت دوماه میباشد.
بدیهی است پس از این مهلت بهیچگونه اعتراض‌رسیدگی نخواهد شد.
۳ـ نشانی محل قبول اعتراض دفتر شهرداری است که معترضین در مقابل ارائه اعتراض کتبی رسید دریافت خواهند داشت.
۴ـ مفاد فهرست جامع ارزیابی در محل شهرداری‌برای ملاحظه الصاق شده است.
۵ـ معترض مکلف است ذیل برگ اعتراض نشانی کامل و روشن خود را بنویسد ضمنا خاطرنشان میسازد باستناد تبصره ذیل ماده ۱۷ قانون نوسازی و عمران شهری عدم مراجعه مالکان و مستاجران و یانمایندگان قانونی آنها برای انتقال ملک و دریافت غرامت و یا حق کسب و پیشه موجب تاخیر اجرای طرح نخواهد شد، این آگهی در سه نوبت و هر نوبت بفاصله یک هفته در این روزنامه درج خواهد شد.

شهردار میانه ـ سرهنگ محمد رضا ثبتی

فینیشرهای بلوناکس آمریکا
دراندازه‌وظرفیتهای مختلف
زنجیری ولاستیکی

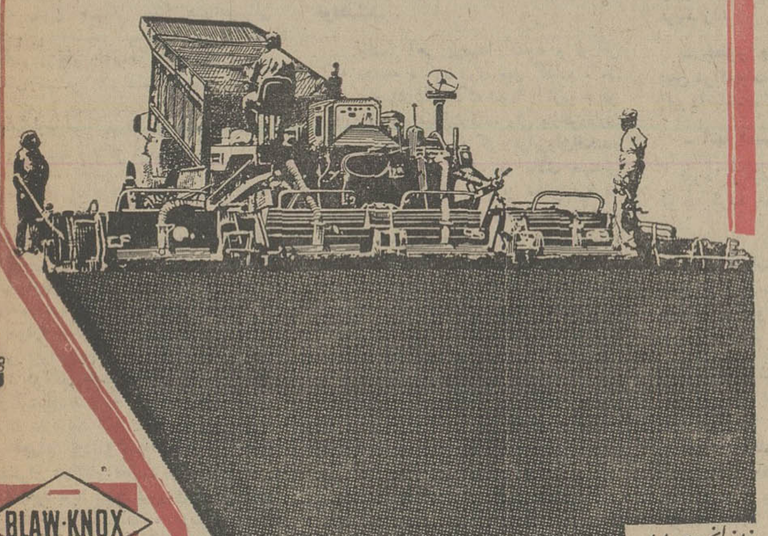

BLAW-KNOX
نماینده انحصاری درایران:
شرکت ماشین آلات عمرانی
تهران خیابان ایرانشهر شمالی نبش سپند شماره ۱۱۰ تلفن ۸۲۱۰۱۵-۱۸ دایره فروش ۶-۸۶۲۹۳۵

# نامه روز

هادی خرسندی

## اگر این منم ، پس کو کدوی گردنم ؟!

البته اشتباه نشود . این من نیستم. این عکس‌مال وزیرنفت عربستان سعودی است که از شباهتش با بنده، سوء استفاده کرده و با امریکائی‌ها وارد مذاکره شده .

هروقت که عکس آقای زکی یمانی توی روزنامه چاپ می شود ، قوم و خویش‌های‌بنده بیت و بشکه بدست از ولایت سرازیر می‌شوند و از من‌نفت می‌خواهند . می‌گویم:

«بابا. من‌که زکی‌یمانی‌نیستم. وزیر نفت عربستان سعودی‌که پیکان سوار نمی‌شود . وزیر نفت عربستان سعودی که از بقال سرکوچه‌شان نسیه نمی‌برد...». اما قوم و خویش‌های بنده باور نمی‌کنند و می‌گویند: «خودت‌را بکشی، توزکی‌یمانی هستی و یک روابطی هم با آمریکائی‌ها داری ».

ازطرف دیگر، از امریکا هم مرتب بامن تماس‌هائی میگیرند و تشکر می‌کنند که تصمیم گرفته‌ام نفت را به قیمت ثابت به آنها بفروشم و ثروت مردم عربستان را بریزم توی جیب کارتل‌های مفتخور آمریکائی . اما خدا شاهد است اگر من ، چنین کاری کرده باشم.

غربی‌ها، از نفت خیلی خیلی خوششان می‌آید. حتی بنده شنیده‌ام که وقتی میخواهند کاهو سکنجبین‌بخورند، به‌جای سکنجبین ، ازنفت استفاده می‌کنند، چونکه نفت‌های ما ، خیلی به‌مذاقشان خوش‌می‌آید، اما انگار آقای زکی‌یمانی،یک مقدار هم شکر قاطی نفت‌میکند وبرایشان می‌فرستد که اینطور زیر دندانشان مزه کرده و شیرین‌کام شده‌اند که مرتب می‌آیند یقه بنده را می‌گیرند و بازهم می‌خواهند .

درهرحال ، به‌اطلاع عموم طلبکارانم میرسانم که ما دو نفر، هیچ نسبتی با همدیگر نداریم . اینقدر برای وصول طلب‌هایشان بهبنده فشارنیاورند اگرهم خیلی عجله‌دارند، بروند عربستان سعودی، از خودش بگیرند !

نمایندگان‌خارجی وجاسوسان نفتی آمریکا هم لطفا دیگرسراغ بنده نیایند و پاشنه در خانه ما را ازجادرنیاورند . من بی‌تقصیرم ، نفت فروشی هم ندارم. ضمنا هرگونه معامله نفتی که به اسم بنده با کشور های خارجی انجام بگیرد، از درجه اعتبار ساقط است .

از: سرهنگ ابراهیم بنی‌صدر

اطلاعات برای همه

# اصلاح ترافیک در گروِی وضع اتوبوسرانی است

پنجاه درصد از دشواریهای ترافیک تهران ناشی از اوضاع نابسامان اتوبوسهای شرکت واحد است . اگر بخواهیم ترافیک تهران را سرو سامان ببخشیم ، باید از اتوبوسهای شرکت واحد شروع کنیم .برای اینکار باید برتعداد اتوبوسها آنقدر بیفزائیم که بتوانند ظرف مدت معینی ، مثلا ده دقیقه ـ بطور مرتب بایستگاه برسند و از آنجا حرکت کنند.

باوجودیکه کارخانه‌های ایران در هر ماه به‌تعداد زیادی‌اتوبوس میسازند و تعدادی‌از تولیداتشان هم به کشورهای خارج صادر میشود، ولی شرکت واحد اتوبوسرانی تهران باندازه کافی برای خطوط مختلف اتوبوس ندارد که رفع احتیاج اهالی تهران را بکند . اتوبوسهائیکه‌در خطوط مختلف کار میکنند اغلب کهنه و خراب و کثیف است. از تعداد اتوبوسهائی هم که اخیرا برای هر خط منظور شده فعلا قریب به نصف آن مشغول کار است و بقیه یا خراب است و یا راننده ندارد . از این‌تعداد هم که مشغول کارند ، همیشه بواسطه نداشتن‌مامور سرپرست، چهار پنج دستگاهشان درانتهای خط ایستاده و راننده‌های آنها در قهوه‌خانه مشغول صرف چای یا صحبت هستند و مردم در ایستگاههای بین راه در صفهای طولانی اغلب بیش از یکساعت‌در سرما و گرما صف بسته ومنتظر رسیدن اتوبوس هستند.

از طرفی حقوق رانندگان اتوبوسهای شرکت واحد اغلب حتی کمتر از حقوق یک کارگر بیسواد عادی است و لذاکمتر راننده‌ای داوطلب باستخدام در شرکت واحد است . آنهائی هم که تعهد خدمت داده‌اند دلسرد از کار و میخواهند بهر نحو شده از خدمت خارج شوند.

کمک رانندگان اتوبوسها ، اغلب در ابتدای خط حرکت از مبداء باندازه گنجایش اتوبوس مسافر سوار میکنند ، اما در ایستگاههای بین راه هم که صفهای طولانی مسافر بسته میشود بازور وفشار مسافرسوار میکنند و لذا می‌بینیم که در اتوبوسهای شرکت مسافران از سروکله هم بالا میروند.

در چنین وضعی ، مردم و بخصوص کارمندان ، برای آنکه زود بمقصد برسند ترجیح‌میدهند از هر طریق که میسر شود اتومبیلی تهیه کنند در نتیجه هر روز برتعداد اتوبوسها و لاجرم بر تراکم ترافیک افزوده میشود.

برای سرعت حرکت اتوبوسها وعدم توقف در ابتدا و انتهای خط باید مامورینی گمارده‌شوند. آنها باید در ابتدا و انتهای‌خط بمحض‌رسیدن‌اتوبوسی،اتوبوس دیگر را حرکت دهند که به این طریق در هر ده دقیقه اتوبوسی حرکت میکند و دیگر درایستگاه ها مسافرین توقف‌کمتری خواهند داشت و برای سوار شدن از سروکول هم بالا نمیروند.

راننده‌اتوبوسهااغلب درساعت دوازده عوض میشوند برای این تعویض ، اتوبوسها اغلب‌بدون مسافر حرکت میکنند، در حالیکه در این موقع‌که مدارس و ادارات تعطیل میشونداحتیاج به‌اتوبوس زیادتر است.

بنظر من در صورت رفع‌نواقص فوق‌ومرتب‌شدن‌وضع‌اتوبوسرانی تهران ، مردم‌رغبت بیشتری‌بسوار شدن اتوبوس پیدا میکنند و در نتیجه تراکم خیابانها کمتر اتومبیلهای‌شخصی‌را برای‌سواری در خارج شهرو ییلاقها بکارمیبرند شده و وضع ترافیک خیلی بهتر خواهد شد.

## نامه به سردبیر

روزنامه اطلاعات
خیابان خیام
تهران

### اعصاب آقا خراب بود !

معمولا اتوبوسهای شرکت واحد دراولین ایستگاه صبر میکنند تا مسافرین سوارشوند وبعد بلیت های آنهارا میگیرند . من و یکی از دوستان‌هم به پیروی‌ازهمین روش دیروز سوار یک اتوبوس واحد خط ۲۱۵ شدیم . چون دیدیم درعقب ، کمی شلوغ است از درب جلو سوار شدیم که ناگهان آقای راننده مثل اجل معلق سررسید شروع‌کرد به دادو فریاد کردن و بدوبیرا. گفتن که چرا از درجلو سوار شدید؟ گفتم : آقامگر درجلو و عقب فرق دارد؟ بلیت‌ها راموقعیکه ظرفیت تکمیل شد می گیرند که‌دوباره آقای راننده باهمان لحن پرخاشگرانه دادزد،مگر کورید ؟ نمی بینید که میخواهم مسافران را بشمارم ؟ دوستم خوشمزگیش گل کرد و برای اینکه آقای راننده را ساکت کندگفت مگر گوسفند هستند که میخواهید آنها را بشمارید ، آقای راننده ازکوره دررفت و دادزد خفه‌شو احمق بیشعور ! من درکار آنها مداخله کردم و گفتم آقا، بلیت‌ها را بگیرید و معرکه راکوتاه کنید . پاشدم و رفتم بلیتها را به کمک راننده دادم . چند ایستگاه پائین‌تر که از اتوبوس پیاده‌میشدیم شنیدیم که راننده به دوست بغل دستی‌خود میگفت بابا من اعصابم از دست مسافرین خراب است ومقصودش هم مابودیم .

ایکاش مسئولین شرکت واحد به این رانندگان گرامی میگفتند که اگر اعصابتان خراب است مسافرین چه گناهی کرده‌اند . اشتباه را باخوبی و خوشی‌هم میتوان گفت.

ن ـ رضوی

### فاضلاب درخیابان

مدتی است فضولات جاری نهر زیرزمینی فاضلاب کوی شهرآراء ـ در جنب مخزن گوشت‌فروشگاه شهرو روستا ـ از مجرای آن بیرون‌زده و کثافات آن سطح خیابانهای شهرآراء ، بهبودی و تاج جاری میشود و گروه زیادی از مردم غرب تهران از این وضع در ناراحتی بسرمیبرند اما شهرداری منطقه یک، برای بستن مجرای فاضلاب، اقدامی نمی‌کند.

هادی ستوده

### خانه اجاره‌ای نداریم

مدتهاست بر روی شیشه بنگاههای معاملات ملکی یک تابلوی مقوائی نصب شده باین مضمون : « خانه اجاره‌ای نداریم !»

حقیقتا خانه اجاره‌ای در تهران حکم کیمیا را دارد و مالکان از اجاره دادن خانه ، خودداری میکنند. در چنین اوضاعی که مردم خانه ومسکن ندارند چه باید کنند؟ آیامیتوان یک عمر در هتل زندگی‌کرد؟

محمد عباسی

### توکجائی دراین

درصفحه اطلاعات برای‌همه شماره ۳۱ فروردین ، مطلبی چاپ شد تحت عنوان «شتر دیدی ندیدی!» بقلم آقای سید رسول باغبانی .

آقای باغبانی در این مطلب، اشاره کردند که در سواحل دریای خزر چندین اتومبیل دولتی را با آرم «وزارت کشاورزی و منابع طبیعی» مشاهده کردند که برخلاف نوشته روی آن ـ استفاده اختصاصی ممنوع ـ آقای‌مدیر کل و عیال مربوطه و مادرزن و خواهرزن نامبرده را برای گذراندن تعطیلات نوروزی به سواحل شمال آورده بود . گویا آقای باغبانی از این‌مساله شدیدا تعجب کردند و ناراحت شدند که چرا یک اتومبیل دولتی باآرم‌استفاده اختصاصی ممنوع، آنهم در ایام تعطیل باید آقای مدیر کل و اهل‌بیت ایشان را باینطرف و آنطرف ببرد و بگرداند؟

باطلاع این خواننده عزیز اطلاعات میرسانم که برادر، تو

### بحر تفکر !

اینکه ازمرحلهو اقعاپرت‌هستید. کجائی در این بحر تفکر؟ مثل درهمین ییلاقات اطراف‌تهران، هر روز صدها اتومبیل با همین آرم و مشخصات و با همان سرنشینان بچشم مردم میخورد و هیچکس هم ازدیدن آنها تعجب نمیکند ، آقای باغبانی !

دیدن این صحنه‌ها ، سالها است که برای مردم عادی‌شده و همه میدانند که جمله‌معروف «استفاده اختصاصی ممنوع»، بخاطر اینکه با قافیه جمله‌قبلی آن ـ سرویس‌دولتی ـ بخواند، برروی اتومبیل‌های دولتی نوشته میشود.

شما فقط یک اتومبیل‌دولتی ـ آنهم‌متعلق‌بهوزارت‌کشاورزی و منابع طبیعی ـ را دیدید اما اگر من بخواهم لیست‌اتومبیل های دولتی وزارتخانه‌ها و سازمان‌های دولتی را که حتی مسافرکشی هم میکنند بنویسم، باورکنید مثنوی هفتاد من‌کاغذ علاوه براستفاده شخصی ، میشود !

جواد پور محمدی

### سرمایه‌ام ازکف رفت

بافروختن اثاثیه منزل ، قطعه زمینی درشهر شاهپور جنوب فرودگاه قلعه‌مرغی خریدیم ، اما مدتی بعد این اراضی خارج‌ازمحدوده اعلام شد و سرمایه‌ام از کف رفت حالا که دولت تصمیم جدی دارد که بابورس‌بازی زمین مبارزه کند تا همه مردم‌صاحب مسکن شوند خوبست فکری بحال افرادی مثل من‌هم بکنند.

رسول‌اسرافیل‌زاده

### بچه ها آب کثیف می‌نوشند

جویهای آب‌درکوچه‌بافراقی دوازده متر خواجوی کرمانی در بی‌سیم نجف‌آباد ـ کثیف است و بعلت اینکه مردم در این جوی رخت و فرش میشویند آبها باکف صابون وپودر رختشوئی آلوده است . متاسفانه کودکان این کوچه هروقت خسته شدند از آب این جوی می نوشند و کسی‌هم نیست به خانمهای خانه‌دار این محل بگوید که خانم‌عزیز ! جوی کوچه و خیابان جای شستن ظرف و لباس و فرش نیست .

احمد علوی

### زباله کش شهرداری مظهر کثافت است

هیچوقت به ماشینهای زباله برشهرداری توجه کرده‌اید ؟ این ماشینها آنقدر کثیف و بدمنظره است که بادیدن آنها حال آدم بهم می‌زند .

شهرداری که اینهمه از نظافت و پاکیزگی دم میزندچرا نظافت را ازاین‌ماشین‌هاشروع نمیکند ؟

این اتومبیل‌ها بجای آنکه وسیله پاککننده شهر باشند، خودبخود کثافت‌زا هستند .

معصومه‌احمدیان

### توضیح شهردار پایتخت

جریده شریفه اطلاعات

با توجه به سرمقاله‌اطلاعات مورخ ۱ر۲ر۵۴ تحت عنوان «اسفالت ریزی خیابان‌فردوسی مردم را عصبانی کرده است»بو انتقاد از اینکه چرا شبها کار اسفالت انجام نمیشود اشعار میدارد آیا بهتر نیست قبل‌از نوشتن مقاله تلفنی تحقیق‌شود امکان ریختن اسفالت در تهران در شب وجود دارد یا خیر و آیا فکر نمی‌فرمائید آنچه بنظر نویسنده مقاله میرسد ممکنست بنظر شهرداری پایتخت هم رسیده باشد . ولی دریغا که هدف متفاوت است . درباره سرعت عمل در اسفالت این خیابان لابد نویسنده گرامی مقاله ملاحظه نموده‌اند که در ظرف ۴۸ ساعت کار اسفالت آن خیابان تماما انجام شد . کاری سریعتر ازاین در هیچ شهر دیگری هم انجام‌پذیر نمی باشد.

شهردار پایتخت

# چهل سال قبل در همین روز

## اعلیحضرت همایونی عمارت جدید بانک ملی را افتتاح فرمودند

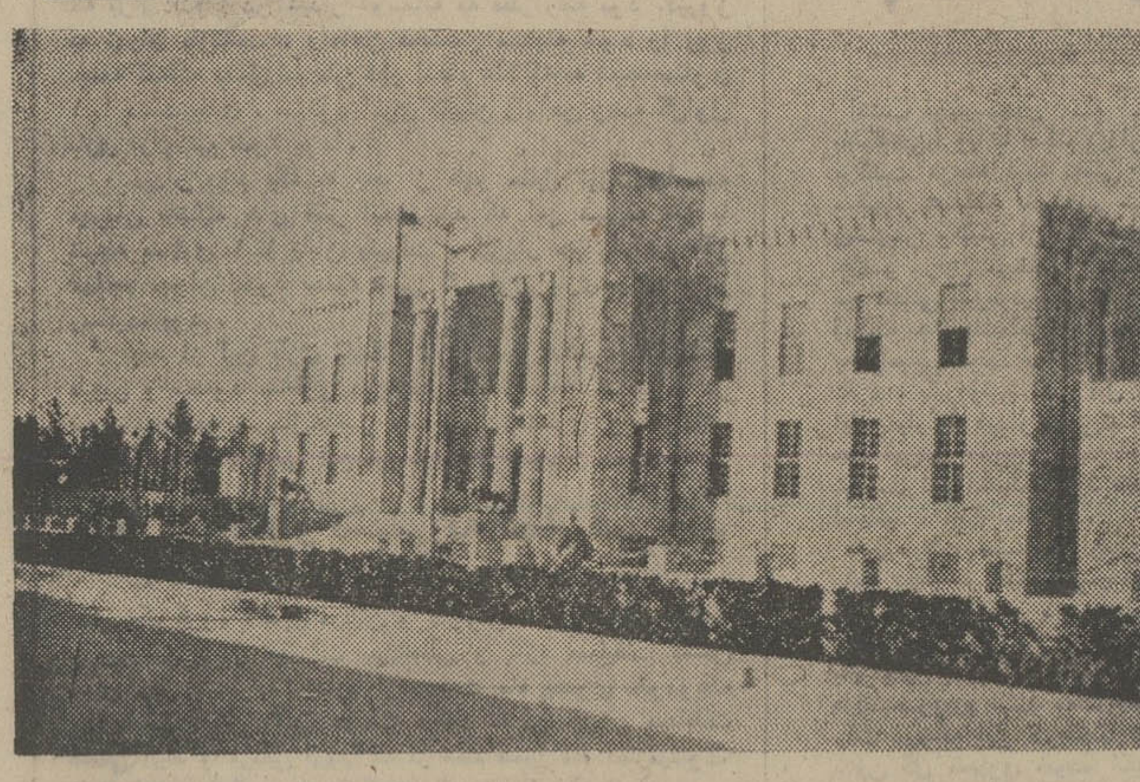

عمارت جدید بانک ملی

چهار ساعت بعد از ظهر دیروز موکب اعلیحضرت همایون شاهنشاهی بعمارت جدید بانک ملی نزول اجلال فرمودند. اعلیحضرت همایونی پس از تشریف فرمائی در اطاق ریاست بانک ، در طبقه دوم جلوس و چند دقیقه استراحت فرمودند . بعد از آنکه آقای امیرخسروی رئیس بانک ملی ایران توضیحاتی راجع به‌ساختمان عمارت‌جدید بانک ملی بعرض رسانیدند . اعلیحضرت همایون شاهنشاهی از طبقه دوم به تالار بزرگ صندوق و گیشه‌هاتشریف‌فرما شدند . در این محل مجسمه اعلیحضرت همایون شاهنشاهی نصب گردیده بود و ازسازنده مجسمه استعلام فرمودند . بعرض رسید که کار ابو الحسن صدیقی مجسمه‌ساز ایرانی است . سپس قسمتهای‌مختلف تالار بزرگ و محل صندوق‌را بازدیدو از آنجا به محل‌خزانه بانک تشریف‌فرما شدند . اعلیحضرت همایون شاهنشاهی از میزان ذخیره طلا و نقره بانک ملی اظهار رضایت فرمودند وراجع به‌اسکناسهای جدیداستعلام فرمودند . آقای امیرخسروی رئیس بانکبعرض رسانیدند که سفارش طبع اسکناس داده شده و تا دوماه بعدخواهد رسید . ساعت پنج بعد از ظهر موکب ملوکانه میان کف زدنهای ممتد و احساسات مملو از شعف و مسرت‌اهالی‌که درمقابل عمارت جدیدبانک اجتماع‌کرده بودند .مراجعت فرمودند .

### راه‌آهن تهران ـ قم

چنانکه سابقا اطلاع دادەبودیم خط‌آهن سرتاسری شمال و جنوب از نزدیک قم خواهد گذشت و ایستگاهی نیز درآنجا برای راه‌آهن ایجاد خواهد شد . قسمت ساختمانی قطعه از تهران تا قم در اثر مناقصه واگذار به شرکت شومن گردیده و شرکت مذکور پس از نقشه برداری و مطالعات فنی لازم شروع به عملیات ساختمانی نموده است . خط‌آهن شمال پس‌ازاتصال به ایستگاه‌تهران از ایستگاه مرکزی تهران رو به قم و زرند و ساوه امتداد خواهد یافت و با خط‌آهنی که‌ازسمت خرم‌آباد وبروجرد و عراق امتداد پیدا میکند اتصال خواهد یافت .

### شرکت صنایع پشم

اخیرا در شهر اصفهان شرکتی بمنظور تاسیس‌کارخانه پشمریسی بنام شرکت سهامی صنایع پشم تاسیس وباسرمایه ۱۸ میلیون ریال به‌ثبت رسیده است که یک ثلث مبلغ مذکور از طرف صاحبان سهام نقدا پرداخت شده و دو ثلث دیگر بطور سهام عادی بعداپرداخت خواهد شد . شرکت مزبور برای تاسیس بنای ساختمان کارخانه ، باغ زرشک را که نزدیک پل سی و سه چشمه میباشد بمبلغ ۳۴۵ هزارتومان خریداری و شروع بساختمان نموده است .

### اعلان تلگرافی

از اصفهان ـ چون سرمایه شرکت سهامی کاغذ ایران در شرف تاسیس تامین گردیده دیگر وجهی قبول نخواهد شد . اکبر مسعودی ـ حسن سلطانی ـ جواد کسائی ـ اتفاقیه .

### فوت درچاه

در یک خانه‌ای بیرون دروازه شمیران ، در محل موسوم به آسیاب والی دونفر مقنی که برادر هم بوده‌اندمشغول حفر وتنقیه‌چاه بوده‌اند . شخصی که در پائین مشغول کار بوده پای خود را روی تیری‌میگذارد که از قرار پوسیده بوده تاب نیاورده یکمرتبه می‌شکند و مقنی به داخل چاه سرازیر میشود . برادر او که در بالا مشغول و مراقب بوده است صدای شکستن تیر و افتادن برادر خود را در چاهشنیده بی‌اختیار بنای استغاثه ،اگذارده و استمداد میکند . عده‌ای که در آن حوالی بوده‌اند جمع میشوندو برادر داوطلب‌میشود که خودش پائین رفته برادر خود را نجات دهد . در اثر این تصمیم طناب را گرفته و به چاه سرازیر میشود ولیکن گویا فشار طناب بدستهای او بقدری شدت پیدا میکند که بی‌اختیار شده طناب را رها کرده او نیز به‌ته‌چاه می‌افتد. در نتیجه مردمی که اجتماع نموده بودند در صدد پیدا کردن مقنی دیگری برای بیرون آوردن آنها برمی‌آیندولی‌وقتی مقنی دیگر پیدا میشود که دیگر موقع گذشته و هردو برادر ته چاه‌فوت نموده‌بودند.

«نقل از اطلاعات ۳ اردیبهشت ۱۳۱۵ »


## آگهی مسابقه تهیه آرم

سازمان تامین خدمات درمانی وابسته بوزارت رفاه اجتماعی که عهده‌دار بیمه درمانی کلیه افراد کشور می‌باشد تهیه آرم سازمان را که نشان دهنده خدمت ونوع فعالیت آن می‌باشد بین‌افراد هنرمند و مطلع بمسابقه میگذارد و پس ازوصول طرحهای مختلف بنفرات اول ودوم نیز جوایز ارزنده‌ای تعلق میگیرد .

از علاقمندان خواهشمند است برای کسب اطلاعات بیشتر باداره کل امور اداری سازمان واقع درخیابان آبان جنوبی ساختمان شماره ۸۰ مراجعه نمایند.شماره تلفن ۸۳۳۹۹۵

م‌الف ۱۵۶۴

۳۵۸٫۳۴۲
۱۳۵۴٫۱٫۲۵

## آگهی استخدام

شرکت‌سابیر وابسته‌به وزارت نیروجهت انجام کار در کارگاه قزوین به‌عده‌ای قالب‌بند، آرماتوربندو جوشکار با تجربه نیازمند است داوطلبین می‌توانند همه روزه‌به اداره کارگزینی شرکت سابیرواقع درخیابان پهلوی جنب سینما آتلانتیک کوچه رهبان‌ازساعت ۸صبح‌تایك بعدازظهر ویامستقیما به‌کارگاه شرکت‌واقع در۱۰کیلومتری راه‌قزوین به‌تاکستان مراجعه نمایند.

م‌الف ۹۹۲

شرکت سابیر

# آگهی استخدام

**شرکت سهامی کارخانجات اتکا بمنظور تامین احتیاجات کارخانجات تابعه خود در تهران وشهرستانها براساس آئین‌نامه‌استخدامی شرکتهای دولتی تعدادی کارمند حسابداری باشرایط زیر استخدام میکند :**

۱ـ داشتن‌دانشنامه‌لیسانس در رشته حسابداری صنعتی

۲ـ داشتن دیپلم کامل متوسطه در یکی از رشته های بازرگانی ـ ریاضی ـ طبیعی باحداقل معدل کل ۱۲

۳ـ داشتن سن حداقل ۱۸ سال‌وحداکثر ۳۰ سال

۴ـ داشتن برگ خاتمه خدمت وظیفه یامعافیت‌دائم غیر پزشکی

۵ـ سپردن تعهد حداقل پنج سال خدمت‌درشرکت

۶ـ نداشتن سوابق سوء وفساد عقیده و اخلاق وعدم اعتیاد بمواد مخدر والکل

۷ـ کسانیکه سابقه تحصیل و کار در حسابداری داشته باشند حق تقدم خواهندداشت

از داوطلبان آزمایش ومصاحبه بعمل خواهد آمد و پذیرفته شدگان مدت ۶ماه خدمت آزمایشی خواهند داشت که درمرکز شرکت و کارخانجات‌اطراف تهران کارآموزی خواهند نمود و پس از ۶ماه خدمت آزمایشی در صورت پذیرفته شدن بین کارخانجات تابعه تقسیم خواهند شد .

به‌قبول شدگان ازبدو شروع بکار تا۶ماه به‌دیپلمه‌ها ماهیانه ۹۸۷۰ ریال حقوق وبه‌لیسانسیه ها ماهیانه ۲۵۰۰۰ ریال پرداخت خواهد شد و پس از ۶ماه کار آموزی برطبق طبقه‌بندی مشاغل آئین‌نامه استخدام شرکت های دولتی حقوق ومزایای مربوطه رادریافت خواهند نمود و قبول شدگان از بیمه درمانی و بازنشستگی استفاده خواهند نمود .

از داوطلبان تقاضا میشود نمونه درخواست استخدام زیر را تکمیل نموده همراه بادوقطعه عکس ۳ × ۴ به‌نشانی تهران ـ خیابان سپه ـ باستیون ـ طبقه پنجم ساختمان سازمان اتکا بامور اداری‌شرکت سهامی کارخانجات اتکا ارسال دارند ومدت قبول درخواست استخدام تاپایان اردیبهشت ماه ۵۴میباشد و تاریخ ومحل برگزاری آزمایش و مصاحبه‌بوسیله‌نامه وبه‌نشانی ذکر شده دربرگ درخواست باطلاع‌داوطلبان خواهد رسید .

نمونه درخواست شرکت درآزمایش استخدامی در شرکت سهامی کارخانجات اتکا

نام . . . . نام‌خانوادگی.... نام پدر .... شماره شناسنامه ...

محل صدور ... تاریخ تولد :ماه سال ... محل تولد . . . . .

نوع‌دیپلم بالیسانس ... معدل دیپلم یالیسانس ... تاریخ دریافت لیسانس یادیپلم ...

وضع خدمت وظیفه ... نشانی داوطلب شهر ...

خیابان ... کوچه ... پلاك شماره ... تلفن ... تاریخ .. محل امضاء داوطلب ...

نوشته: الکساندر سولژنیتسین
ترجمه: ناصر خطیر

ـ۱۱۸ـ

«موزا» چاق‌وچله بودو عینك میزد ، بنظر میرسیدکه از سی‌سال بیشتر دارد در حالی که لیودا به وراجی خود ادامه‌میداد سعی داشت برای پدرومادر پیر خود نامه‌ای بنویسد . پدرو مادر موزا بعداز سالیان دراز هنوز مانند دوتازه‌داماد وتازه عروس یکدیگر را دوست داشتند و موزا نیزآنها راباتمام وجود دوست میداشت و هیچکس را در دنیا ازایشان بخود نزدیکتر نمیدانست‌و بهمین جهت غالبا برای آنها نامه مینوشت و جزئیات تجربیات وزندگی خوددرمسکو برای ایشان شرح میداد،ولی از دوروز پیش موزا احساس میکردکه تغییر کرده است. چیزی پیش‌آمده‌که دیگر نمیگذارد مانند گذشته بدون خستگی بکار های‌تحصیلی خود بپردازد، احساس میکرد یك چیزکثیف وشرم‌آور روح‌او راآلوده کرده‌است وبهیچ وسیله‌ای نمیشود آنراشست یاپاك کرد . چیزی که نه میشد پنهان کردونه میشدبه دیگران نشان داد وبدتر از همه‌این‌که در کنار آن‌نمیشد زندگی کرد.

موضوع ازاین‌قرار بود: موزا جمعه شب‌در پایان کار تحقیقی خود درباره تورگنیف‌از کتابخانه‌بازمیگشت تابه‌خوابگاه برای استراحت برود. او رابدفتر ساختمان احضار کردند و مودبانه بیك اتاق دیگر فرستادند. درآنجا دومردنشسته بودند که یکی خودرا نیکولائی ایوانوویچ و دیگری سرگئی ایوانوویچ معرفی کرده‌بودند. این دو مرد درآغاز باملایمت از او شروع به سئوال‌کرده‌بودند. چه میکند؟باچه کسانی معاشرت دارد؟بعد صحبت از میهن‌پرستی‌به میان آورده بودندوگفته بودندکه تمام روشنفکران درکنار فعالیت های علمی‌وفنی و هنری خود باید بملت شوروی خدمت‌کنند وبدین ترتیب یکساعت ، دوساعت ،سه ساعت گذشته بودو باآنکه دیروقت بود صحبت همچنان ادامه می‌یافت درآغازموزا اعتراضی نداشت. مطالبی که‌عنوان میشد درست بود .بعدلحن سخن دو مرد کم کم خشونت‌آمیز ترمیشد، تاجائی که کار به ناسزاکشیده شده بود. این دومرد که‌ظاهرا برادر بودند از موزا میخواستند باآنها همکاری کند .برای‌آنها جاسوسی کندو اطلاعات خودرا درباره دانشجویان دیگر در اختیار آنهابگذارد، ازآنها مراقبت کندو در برابر امتناع موزا فریاد زده بودند چرا ازچنین‌خدمتی ابراز انزجار میکند مگریك سازمان جاسوسی اجنبی تقاضای همکاری دارد؟وبعد گفته بودند اگراز همکاری‌خودداری کندباو اجازه نخواهند داد ازپایان‌نامه تحصیلی خود دفاع‌کند، مملکت احتیاج به افرادی چون او ندارد. موزا نخست‌بوحشت افتاده بود بعدیکی ازآنهاطپانچه‌ای بیرون آورده بودولی موزا ازمرگ نمیترسید. اخراج از دانشگاه‌درنظر او ازمرگ وحشتناکتر بود، بالاخره دومرد باوتاروز سه شنبه مهلت‌داده بودند تافکر خودرا بکندو تصمیم خودرا درباره همکاری بگیرد. ساعت یك بعداز نیمه‌شب بالاخره به‌موزا اجازه داده شد برای استراحت بخوابگاه برودولی قبل از بیرون‌آمدن ازآن اتاق زن جوان رامجبور کردند تعهدی را امضاءکند که‌هرگز در باره این مذاکرات مطلبی راافشانسازد.

اکنون موزا باخود میاندیشید که هیچ راه‌نجاتی برایش نمانده است و مانند یك محکوم منتظر رسیدن روز سه‌شنبه بود...

لیودا همچنان به‌پرحرفی ادامه میداد:

ـ من بشاعر گفتم شما اسپانیائی ها برای نجابت خیلی اهمیت قایل هستید واگر مراببوسید شرافت ونجابت من لکه‌دار خواهدشد...

اولنکا آهی پرصدا کشید و اوراقی راکه مطالعه میکرد روی میز گذارد ، می خواست چیزی بگویدکه لیودا را ازپر حرفی بازدارد و او راساکت‌کند، ولی بازخودداری کرد. اولنکا درحالیکه گره ابرایوان‌افکنده وناراضی بنظر میرسید، به بالای صندلی رفت تا سیم اطو را به پریز مخفی برق‌که زیر سقف درکنار چراغ برق‌بود وصل‌کند، براساس مقررات دانشجویان حق نداشتند درخوابگاه ها از وسایل برقی مانند اطو یا قوری برقی استفاده کنندو بهمین جهت نیز در هیچ خوابگاهی «پریز برق» وجودنداشت دانشجویان بطورقاچاق‌ازاین وسایل استفاده میکردند، بازرسان ساختمان نیز گاه‌وبیگاه در جستجوی پریزهای مخفی بودند.

«اریکا»ی نازک اندام و ظریف در تمام این مدت روی تخت دراز کشیده وسرگرم مطالعه منتخب آثار «گالاخف» بود . کتاب چشم‌اندازی از یک جهان روشن و زیبا وپر از شخصیتهای گوناگون در برابر او میگشود، جهانی که در آن با سهولت و آسانی میشد بررنجها و مشقات فایق آمد زیرا قهرمانان داستانهای«گالاخف» هرگز در برابر تردید و دودلی متزلزل نمیشدند واز خود نمیپرسیدند که آیا بایدفداکاری کرد یانه ؟ عمق و درستی و پاکی و فساد ناپذیری این شخصیت‌ها اریکا را درشگفتی فرو میبرد ...

اریکا کتاب را بکناری نهاد و به‌پهلو خوابید و مشغول گوش دادن به‌صحبت لیوداشد اریکا در خوابگاه ۴۱۸ چیزهای زیادی یاد گرفته‌بود، چیزهای‌ضد ونقیض، چیزهائی که او را بتعجب وامیداشت ! مثلافلان مهندس‌حاضرنبود برای‌اجرای یک طرح ساختمانی به سیبریه برود و ترجیح میداد که در مسکو بماند و آبجو فروشی کند. یا فلان دانشجو که‌دکترای خود را گرفته بود هنوز موفق نشده بود کاری پیدا کند، آنوقت اریکا با تعجب میپرسید : «مگر در شوروی هم‌بیکاری وجود دارد؟» اریکا همچنین دریافته بود که برای گرفتن اجازه اقامت در مسکوباید رشوه‌داد ، رشوه هنگفت ولی با خود میگفت اینها همه موقتی است و اصلاح خواهد شد ...

لیودا به صحبت خود در باره شاعر ادامه میداد و میگفت اگر قرار باشد باو ازدواج کند، مجبور خواهد شد ترتیبی بدهد که شاعر اسپانیائی تصور کند او دختری باکره است و در این لحظه‌مشغول دادن توضیح درباره چگونگی امر بود.

در این موقع بر چهره موزا آثار دردو خشم هویدا شد. با مشت بروی میزکوفت ودر حالیکه نمیتوانست جلو خود رابگیرد فریاد زد:

ـ چطور چنین چیزی ممکن است ... ببین در ادبیات دنیا چقدردر بارەدخترانی.. لیودا باخنده گفت :

ـ آنها احمق بودند.

لیودا از اینکه بالاخره یکنفر بسخنان او توجه کرده است خوشحال بود وادامه داد:

ـ در ادبیات جهان از این مزخرفات‌زیاد است و این دخترها پایبند مشتی‌خرافات بودند، موضوع آنقدر ساده است که‌باور کردنی نیست.

اولنکا پتوئی در آنسوی میز پهن‌کردو انگشت به‌زیر اطو زد تابببیند گرم شده‌است یانه ؟ اولنکا فقط یکدست کت و دامن داشت و بخاطر نمیاورد از آغاز جنگتا امروز یک وعده غذای سیر خورده باشد ولی این کت و دامن از پارچه بسیارخوب دوخته شده بود واولنکا ترجیح میداد بدنش بسوزد‌تا اینکه اطو به‌کت ودامنش صدمه بزند ...

لیودا بحث خود را ادامه میدادو در ازدواج با شاعر اسپانیائی مردد بنظر میرسید:

ـ اولا عضو اتحادیه نویسندگان شوروی نیست ، ثانیا تمام آثار خود را به‌اسپانیائی مینویسد و بنابراین نمیدانمچه آینده‌ای خواهد داشت و چگونه درآمدی بدست خواهد آورد تا هزینه زندگی ما دونفر را تامین کند ...

اریکا گفت :

ـ چطور ؟ .. در شوروی هم با یک مرد بخاطر پولش ازدواج میکنید ؟

لیودا گفت :

ـ صبر کن توهم به این مسائل عادت خواهی کرد وبالاخره این‌چیزها راخواهی فهمید .

آرایش گیسوان لیودا پایان یافته بود وخرمن موهای طلائیش با جعد و شکن بروی شانه‌ها میریخت یکی از این‌حلقه‌های گیسو کافی بود تا شاعر جوان‌اسپانیائی را بدام افکند.

اریکا گفت :

ـ رفقا من بالاخره باین نتیجه‌رسیده‌ام که ...

ولی در این لحظه چشمش به چشمان‌نورا افتاد که با حالتی غیر طبیعی بزیر پای‌او مینگرد. اریکا فریادی کشید و پاهای‌خود را عقب کشید :

ـ بازهم آمد ؟

ولی دختران دیگر قاه‌قاه خندیدند .

ـ نه ، نیامد.

حقیقت این بود که در خوابگاه ۴۱۸ در روز روشن موشهای عظیم روسی در حالیکه زوزه میکشیدند از این طرف به‌آن طرف اتاق میدویدند و دختران دانشجورا بوحشت فرو میبردند ، ولی اریکا بیش‌از هر دختر دیگر از موش وحشت داشت. در تمام دوران مبارزات علیه رژیم دریاسالار هورتی درهنگری ، اریکا از هیچ چیز نترسیده بود. ولی در مسکو و درخوابگاه دانشکده میترسید این موشها از تخت بالا بیایند وبرسینه او راه بروند . روزها و در میان خنده دوستان‌دخترش‌این وحشت کمتر بود ولی شبها از شدت وحشت‌پتو رابالای سرخود میکشید و هر شب قسم میخورد که اگر زنده بماند دانشکده «استرومنیکا» را ترک کند تا از شر موشها خلاص شود. «نادیا»دانشجوی رشته‌شیمی مقداری سم برای کشتن موشها آورده‌بود که بتمام گوشه و کنار اتاق پاشیدند .چند روزی از موشها خبری نشد ولی بعدتعداد موشها زیادتر شد تاجائیکه دو هفته‌پیش اریکا در سطل آب یک موش خفه شده‌پیدا کرده بود و تصمیم گرفت‌هرطوری‌شده‌از این خوابگاه بجای دیگر نقل مکان‌کند ...

# شیرِ «هموژنیزه» قاتلِ قلب است

شیر هموژنیزه که فروش و مصرف آن در سراسر امریکا رواج دارد موجد مرگ ناشی ازبیماری های قلبی است. این سخنی‌است که دکتر کورت. ا. اوستر،بهنگام تحقیقات درباره شیر، و بیماری های قلبی ، گفته است . سرپرست بخش پزشکی دانشگاه‌هاروارد ، و سایر کارشناسان گفته او را تائید کرده‌اند.

شیر حاوی ماده‌یی است بنام گزانتین اکسیداس که یک‌آنزیم است . این آنزیم ، اگر وارد مجاری خون شود، به قلب و شریان‌های آن حمله می‌کند . و ورود آن به مجاری خون، بدان گونه که درشیر هموژنیزه‌موجود دارد، بسیار عادی و ساده‌است.

او میگوید : وقتی شیر هموژنیزه نشده نوشیده‌میشود، بدن این ماده را مانند هرماده زاید دیگری دفع می‌کند ـ اما وقتی شیر، هموژنیزه باشد ، ذرات ریز این ماده از دیواره های روده، داخل جریان خون میشود، و به قلب و نسوج شریان می‌رسد.

ماده موردبحث دیواره‌های شریان و نسوج قلبرا بشیوه شیمیایی صدمه می‌زند. آنگاه بدن سعی می‌کند که با اضافه کردن مقدار کلسترول خون این صدمه را جبران کند و وقتی این ماجرا بی در پی ادامه یابد، شریان‌ها تنگ و تنگتر می‌شود، و باعث‌بیماری های قلبی می‌گردد .

دکتر اوستر، رئیس بخش قلب در بیمارستان پارکسینی می‌گوید «همه می‌توانند به آسانی خطر این ماده را از شیر هموژنیزه نابود کنند یابه مقدار زیادی بکاهند ـ فقط با گرم کردن شیر.

دکتر اسلیاجر رئیس تحقیقات پزشکی دانشگاه‌هاروارد میگوید: «من کاملا بانظریه‌کلی دکتراوستر موافقم. شیرهموژنیزه به علت آنکه حاوی گزانتین‌اکسیداس است، یکی از علل مهم بیماری‌های قلبی در امریکا بشمار میرود و بیماری قلبی بزرگترین علت‌مرگ در امریکاست. بموجب یک آمار رسمی ۱٫۰۵۴٫۰۰۰ امریکایی در سال ۱۹۷۴ براثر ابتلا بمبیماری های قلبی فوت شده‌اند.

شیر هموژنیزه ، عمده‌ترین‌علت بالابودن میزان مرگ و میر در امریکاست. پس از فلاند امریکا کشوری است کمیزان مرگ‌ومیر براثر بیماریهای قلبی در آن، بیش از تمام کشورهای جهان است.

## یك تجربه

در سال ۱۹۷۱، نخستین بررسی‌های دکتر دونالد . جی . راس استاد رشته زیست‌شناسی در کالج فیرفیلد نشان داد که در قلب و نسوج شریان پنج‌بیماری که براثر حمله قلبی درگذشته‌اند مقداری گزانتین‌اکسیداس وجود دارد. علاوه براین، او متوجه شد که تمام این درگذشته‌ها، در زمان حیات بسیار زیاد شیر می‌نوشیده‌اند.

دکتر اوستر میگوید : «از ۱۹۷۱ تا ۱۹۷۴ ما در مورد ۷۵بیمارمبتلا به‌آنژین‌دوپواترین و تصلب شریان‌ها مطالعه کردیم، همه این بیماران را از شیر نوشیدن منع کردیم، و بدان‌ها ویتامین ب و ویتامین ث خوراندیم که هردوشان دشمن فعالیت ماده مورد بحث هستند. نتیجه عمل کاملاجالب بود. دردهای قلبی تخفیف یافت. نشانه‌های بیماری رو به کاهش گذارد، و امروزه ، همه آن‌ها وضعی کاملا عادی دارند.

دکتر ر. لینکلن‌کسلر ، استاد مرکز پزشکی شیکاگو ، یکی‌دیگر ازکسانی است که می‌گوید: «شیر هموژنیزه قاتل است . او میگوید که : «نخستین کاری که من با بیماران قلبی می‌کنم این است که آنها را ازنوشیدن شیر هموژنیزه منع می‌کنم.

دکتر اوستر ادعا می‌کند که شالوده‌های بیماری قلبی، ازهمان نخستین سال های‌عمر مردم‌امریکا دروجود آنها پی‌ریزی می‌شود، زیرا از همان آغاز کودکی شیر زیادی میخورند و همیشه‌شیرها در امریکا هموژنیزه است .

دکتر اوستر، مدعی است که صنعت شیر در امریکا می‌تواند خطر گزانتین‌اکسیداس را ازتمام شیرهای هموژنیزه بزداید . این کار با تغییری درنحوه پاستوریزه کردن شیر امکان‌پذیر می‌شود . پاستوریزه کردن شیر ، کاری جدا از هموژنیزه کردن آن‌است.

او میگوید: «صنعت شیر اکنون با داغ‌کردن‌شیر به‌میزان ۱۷۳ درجه سانتی‌گراد به‌مدت ۱۹ ثانیه، آن را پاستوریزه می‌کند. اما بااین‌کار درحدود ۳۰درصد فعالیت آنزیم‌های شیر نیز کاسته میشود . اگر آن‌ها بتوانند درجه حرارت را فقط ده درجه بالا ببرند گزانتین اکسیداس را به‌طور کامل کشته‌اند .»

## تمبر صد ساله ایرانی در ژنو حراج می‌شود

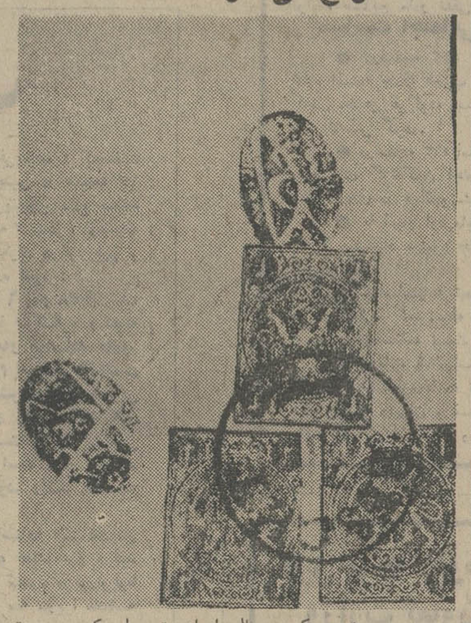

دوسری تمبر یکصد ساله‌ایرانی توسط یک موسسه‌تمبر انگلیسی بحراج گذارده‌میشود. این حراج روز ۱۱ اردیبهشت در هتل ریچمونددر ژنوبرگزار میشود . یک سری از این تمبرها شامل ۲ عدد تمبرآبی‌رنگ دوشاهی و یک عددتمبر سیاه یکشاهی مربوط به صد سال پیش ( سال ۱۲۵۴) است که «بامهر پست رشت» باطل شده .

تمبر سری دومی مربوط‌به ۷۳ سال پیش میباشد و با مهر «پست مشهد» باطل‌شده است . تصویر وسط این تمبر بعکس چاپ شده و بنا باظهار حراج کننده یک‌تمبر نایاب» میباشد .

حراج کننده انتظار دارداین تمبرها که عکس آنها را می‌بینید بمبلغ ۲۵۰۰ لیره‌انگلیسی بفروش برسد .

## کوچك وخواندنی

### فهرست علت های

یک بررسی تازه در اطراف زندگی‌کسانی که قصد خودکشی داشته‌اند نشان میدهدکه دعوای جدی با همسر ،بیش از هر علت یا بهانه دیگری ، موجب ارتکاب خودکشی شده است . در ردیف بعدی فهرست علتها و بهانه های خودکشی ، بیماری جدی شخص یا خانواده قرار دارد . دشواری های مالی و شغلی ، در آخرین ردیف فهرست هستند .

در شماره اخیر ماهنامه انجمن پزشکی امریکا که متن این بررسی‌را چاپ کرده ، گفته شده است ۵۷ در صد کسانی که دست به خودکشی زده‌اند کمتر از سی ساله بوده‌اند که ۷۰ در صدشان هم زن بوده‌اند ، ۳۴ در صد اشخاص متاهل ، ۲۸ در صد مجرد ، و ۳۸ در صد جداشده از همسر یا بیوه بوده‌اند .

### آینده نامعلوم یتیمان ژوزفین بیکر

ژوزفین بیکر ، ستاره‌تالار های‌موسیقی فرانسه که اخیرادرگذشت ،وارثان‌متعددی از خود به جای گذارد ، اما گمان‌نمیرود که ارثیه مناسبی هم برای‌آنهاگذارده باشد .

خانم بیکر که در ۶۹ سالگی فوت شد در آخرین سال های زندگی خود به خرج شوهر سابقش که رهبر گروه موزیک ،بنام بوبیون بود و خواهرش مارگارت زندگی میکرد و سال های سال عده‌ای یتیم را در خانه خود نگاهداشته بود .

او به کرات ، کار هنری خود را کنار گذارد ولی بعلت هزینه سنگین خانه‌اش باز به کار بازگشت تاپولی‌کافی بدست بیاورد. او به کمک دوستش ملکه موناکو ،ویلایی خریده و قباله آن را به نام خود ویتیمانی که در نزد او زندگی میکردند ، کرده‌بود. او سه هفته پیش از مرگش ، مجددا کار هنریش را آغاز کرد تا پولی برای‌اداره زندگی خود و یتیمان تحت تکفل خود پیدا کند .

خانم بیکر از سال ۱۹۳۷ به تابعیت‌فرانسه درآمد و مقدار و مشخصات ارثیه‌ای که از خود باقی گذارده ، معلوم نیست .این قبیل امور در فرانسه در زمره اسراری است که جز خود شخص ، فقط وکیل حقوقی او حق آگاهی از آن را دارد

### سینمای شوروی وایده ئولوژی

لئونید برژنف،دبیر کل حزب‌کمونیست شوروی ، از فیلمسازان این کشورخواسته است که کوشش خود را مصروف به حصول به عالیترین درجه ایدئولوژیک در سینمای شوروی کنند .

دراین دعوت عام ، که ضمن بیاناتی در فستیوال سالانه فیلم شوروی عنوان شد ، خاطرنشان شده است که کرملین علاقه شدیدی دارد که صنعت سینما در ایده‌ئولوژی کمونیست ، رسوخ یابد .

### عصیان پزشکان‌انگلیسی

دولت بریتانیا برای جلوگیری از بروز حالت عصیان در میان ۶۰٫۰۰۰ پزشک و دندان پزشک انگلیسی ۳۰ در صد بر حقوق ماهانه آنها افزود

این امر ، در درجه اول مانع از آن خواهد شد که پزشکان و دندان پزشکان دست از کار بکشند و باعث گرفتاری های تازه‌ای‌در طرح های درمان ملی بشود .

۱۷٫۰۰۰ پزشک خانوادگی در بریتانیا که نسبت به تصویق اضافه حقوق ماهانه خود سخت نگران بودند ، چندی پیش از طریق اتحادیه خود به یک استعفای جمعی بی‌تاریخ مبادرت ورزیدند تاهرگاه که‌تصمیم بگیرند . روی استعفانامه خود تاریخ بگذارند .

## اولین سیاستمدارزن عرب، خیلی قشنگ است

وقتی وجوه یک زن‌دیپلمات اسرائیلی بلندپایه ، نادراست، بدیهی است که عرب آن هم نادر است ، و درست بهمین علت است که وجودخانم زریز رفاعی ، دبیر اول سفارت اردن در لندن باید مایه‌شگفتی باشد . او خانم چشم آبی ۲۹ ساله‌یی است‌که‌فرهیخته‌دانشگاه آکسفورد است.بنابراین ورود او به عالم دیپلماسی چندان هم شگفت آور نیست . خود او میگوید : «من در پی هیچ جاه و مقامی نبودم . فقط میخواستم کاری داشته باشم» در لندن ، او رایکی از زیرک ترین دبیر اول های خاورمیانه میدانند .

خانواده خانم رفاعی ، از زمانی که این کشور تاسیس شد همیشه مقام های‌حساسی برعهده داشته‌اند : زید ،برادر او که تحصیل کرده دانشگاه هاروارد است ، در حال‌حاضر نخست‌وزیر ،وزیر امورخارجه ووزیر دفاع اردن است .

خانم رفاعی از کودکی‌قدم به عرصه مبارزه به خاطر قدرت عرب‌گذارد . او میگوید: «سیاست در خون من‌است» زندگی مجرد برای او ـ آنهم در اردن ، بسیار سخت‌است. علاوه بر این او نمیتواند از خانواده خود بگسلد و همسر یک مرد غربی بشود .خودش میگوید :

من عرب را حس میکنم من اردنی را حس میکنم ، البته با طرز زندگی انگلیسی هاآشنا هستم اما متعلق به من‌نیست.


## آگهی مناقصه‌شماره ۵۴٫۵۱۹۴۳

راه‌آهن دولتی ایران ۷۵۰ کیلوگرم مفتول برنجی جوشکاری و ۲۴۰۰۰ کیلو گرم الکترود جوشکاری و ۷۰۰۰۰ کیلو گرم کاربیت کلوخه مورد نیاز را برطبق شرایط و مشخصات مربوطه

از طریق مناقصه تحویل تهران انبار مرکزی‌مشترك‌المصرف‌خریداری‌مینماید. داوطلبان شرکت در مناقصه میتوانند در ساعت اداری جهت دریافت اسناد مناقصه باداره کل کارپردازی مراجعه فرمایند شرکت کنندگان در مناقصه باید مبلغ ۲۴۰۰۰۰ ریال بعنوان‌سپرده‌شرکت در مناقصه به حساب ۱۰۹۵ راه آهن‌نزد بانك مرکزی ایران پرداخت نموده‌وفیش آن یا معادل همان مبلغ ضمانت‌نامه‌بانکی صادر یکی از بانکهای مجاز ایران که لااقل یکماه اعتبار داشته باشد بضمیمه پیشنهاد خود تا ساعت ۹ صبح روز ۵۴٫۳٫۷ در صندوق پیشنهاد خود تا ساعت ۹ صبح روز ۵۴٫۳٫۷ در صندوق پیشنهاد ها واقع در اداره کل کارپردازی بیاندازند . پیشنهاد های واصله ساعت ده‌روزمزبور باز و قرائت خواهد شد.حضورپیشنهاد دهندگان یا نمایندگان مجاز آنهادرجلسه مناقصه آزاد است و راه‌آهن در ردو یا قبول هر یك‌یا تمام پیشنهاد ها مادامیکه قرارداد مبادله نشده است جزا و کلا مختار میباشد به پیشنهاد فاقد سپرده‌و مشروط و مبهم و پیشنهادیکه‌بعدازموعد مقرر برسد ترتیب اثر داده نخواهد شد سپرده برنده اول و نفر دوم مناقصه نگهداری و در صورت استنکاف از انجام معامله بدون تشریفات بنفع راه آهن ضبط خواهد شد . مالیات متعلقه وهر گونه عوارض دیگر بعهده برنده مناقصه میباشد . راه‌آهن میتواند تا صدی‌بیست و پنج از میزان معامله کسر یا اضافه نماید . ضمنا اسناد مناقصه در مقابل فیش بانکی بمبلغ ۲۰۰ ریال که‌بحساب ۱۰۳۹ راه‌آهن نزد بانك مرکزی ایران پرداخت شده تسلیم خواهد شد . م‌الف ۱۵۷۴

راه‌آهن دولتی ایران



## آگهی استخدام

سازمان صنایع نظامی‌برای بیمارستان ۲۵۰ تختخوابی درمانگاه های تابعه، پزشکان وسایر تخصص های زیر راباحقوق و مزایای مکفی‌استخدام مینماید.

داوطلبین حائز شرایط میتوانند همه‌روزه ازاز۷ صبح روزهای غیرتعطیل بادردست داشتن مدارك مربوطه به‌دفتر کمیته بیمارستان واقع در سلطنت آباد سازمان صنایع نظامی جهت نام‌نویسی وکسب اطلاعات بیشتر وبررسی شرایطمراجعه نمایند.

الف ـ پزشکان :
۱ـ متخصص جراحی‌عمومی
۲ـ اورلژیست.
۳ـ ارتوپدیست
۴ـ متخصص وجراح زنان‌و زایمان
۵ـ پزشك متخصص بیماریهای قلب وریه
۶ـ پزشك متخصص بیماریهای داخلی و جهاز هاضمه
۷ـ متخصص بیماریهای کودکان
۸ـ متخصص بیماریهای گوش، حلق، بینی
۹ـ متخصص وجراح بیماریهای چشم
۱۰ـ متخصص بیماریهای پوست
۱۱ـ پزشك متخصص بیهوشی
۱۲ـ پزشك متخصص رادیولژی
۱۳ـ پزشك متخصص خون‌شناسی
۱۴ـ پزشك متخصص فیزیکال مدیسین و توانبخشی
۱۵ـ پزشك عمومی

ب:سایر پرسنل امور درمانی:
۱ـ ماما و نرس‌ماما
۲ـ پرستار
۳ـ بهیار
۴ـ فیزیوتراپیست
۵ـ متخصص شغل درمانی
۶ـ متخصص گفتار درمانی
۷ـ تکنیسین رادیولژی
۸ـ تکنیسین امور آزمایشگاهی
۹ـ تکنیسین داروسازی
۱۰ـ متخصص امور تغذیه

م‌الف ۱۵۷۱

سازمان صنایع نظامی

آ ـ ۱۲۷۱۲



## ۵ ـ اردیبهشت

### یك روز استثنائی در سینمای انجمن

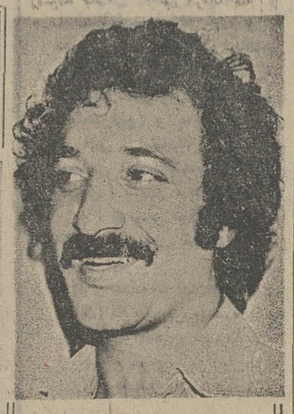

بزرگ مرد موسیقی و آواز
**شماعی‌زاده**

ملکه زیبائی خوانندگان
**دینامیك**

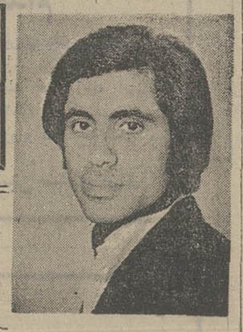

فیلم مشهور و معروف
**میرم بابابخرم**
بیك‌ایمانوردی و ملوسك

خواننده نوآور نسل جوان
**شهرام**

برنامه شاد شاد از گروه ریمبو

همراه باجوائز ارزنده
رادیو فیلیپس و شامپو پروتئین دیوا

بلیط این شو باشکوه را همه روزه همچنین صبح جمعه از گیشه انجمن تهیه فرمائید آدرس ـ خیابان بهارنبش خیابان نامجو تالار انجمن دوشیزگان و بانوان

تلفن‌های رزرو ۸۲۴۸۳۱ و ۸۲۳۷۳۷



## شایان توجه سرایندگان سراسر کشور

نظربه توجه ژرف هم میهنان عزیز بویژه سرایندگان و محققان و دانشمندان کشور به حکیم ابوالقاسم فردوسی‌شاعر گرانقدر ایران و اثرشگفت‌انگیز وی «شاهنامه» که یکی از افتخارهای بزرگ ملی ایران به شمار میرود ، انجمن های ادبی پایتخت بمناسبت و همزمان با برگزاری جشنوارهطوس (تیرماه ۱۳۵۴) برنامه ویژه‌ای در پایتخت ترتیب خواهند داد .

بدین وسیله از همه سرایندگان کشور دعوت میشودیک قطعه از بهترین آثار خود را که درباره فردوسی یا اثر بزرگ وی «شاهنامه» سروده‌اند برای شرکت دراین برنامه حداکثر تابیست‌و پنجم اردیبهشت ماه امسال به اداره کل آفرینش هنری و ادبی وزارت فرهنگو هنر ارسال نمایند .

بدیهی است آثار رسیده بررسی و شبت به چاپ و نشر آنها همزمان بابرگزاری جشنواره اقدام خواهد شد .

م‌الف ۱۶۰۳

انجمن های ادبی پایتخت

آ ـ ۱۲۷۰۹



قدردانی

آقای حاج محمد ملك «عکس بالا» یکی از اشخاص نیکوکار و خیر اندیش قریه مجن شاهرود قطعه زمینی بمساحت چهار هزار متر مربع به ارزش یك میلیون و دویست هزار ریال بطور رایگان دراختیار انجمن عمران قریه مجن قرار داده که بهداری شهرستان شاهرود درآن مباختمان درمانگاه احداث نماید. بدین وسیله از ایشان قدردانی و سپاسگزاری میشود.

انجمن عمران‌قریه مجن‌شاهرود



## اطلاعیه

### اتحادیه صنف دارندگان دکان گوشت گوسفندی

چون دفتر تقاضای پذیرش عضویت در حزب رستاخیز ملی ایران تاتاریخ بیستم اردیبهشت ماه جاری در محل‌اتحادیه مفتوح میباشد از کلیه همکاران دعوت می‌نماید برای ثبتنام به محل اتحادیه مراجعه نمایند.

اتحادیه صنف دارندگان دکان گوشت گوسفندی تهران

آ ـ ۱۲۶۴۲



## پیشگاه مبارك اعلیحضرت همایون شاهنشاه آریامهر

مدیران ، کارکنان شرکت مهندسین مشاور دارت‌باکمال افتخار همبستگی خود را بحزب رستاخیز ملی ایران اعلام میدارند .

بانشکر موئز آقائی‌پور مدیر عامل

آ ـ ۵۸۸



## بیمه ایران

### آگهی مزایده یکباب خانه

شرکت سهامی بیمه ایران در نظر دارد یکباب خانه پلاك شماره ۲٫۲۲۸۴ واقع درمیدان ۲۸مرداد کوچه نقاش‌باشی را کلا ( عرصتا واعیانا ) از طریق مزایده بفروش برساند طالبین میتوانندبامراجعه به‌اداره تدارکات این شرکت وملاحظه‌ملك مورد بحث باشرائط زیردرمزایده‌شرکت‌نمایند .

۱ـ شرکت کنندگان باید قبلامبلغ ۱۵۰٫۰۰۰ ریال وجه نقد بعنوان سپرده شرکت در مزایده به‌حساب جاری۴۰۱۹ این شرکت در بانك بیمه ایران شعبه مرکزی منظور و رسید آنرا به‌پیشنهادخود ضمیمه ودرپاکت لاك ومهر شده حداکثر تاساعت ۱۲ روز دوشنبه ۵۴٫۳٫۱۲ بدفتر شرکت سهامی بیمه ایران واقع درخیابان سعدی شمالی‌تسلیم‌نموده و رسید دریافت‌دارندبه‌پیشنهادات فاقد سپرده یامشروط و مبهم یاپیشنهاداتیکه درخارج از مقرر این‌آگهی تسلیم شده باشد فاقد ارزش بوده و به‌آنهاترتیب اثرداده نخواهد شد .

۲ـ تسلیم پیشنهاد بمنزله اطلاع‌کامل پیشنهاد دهنده از وضع چگونگی ملك مورد مزایده و نیز آئین‌نامه معاملات‌این شرکت خواهدبود .

۳ـ هرگونه حقوق و عوارض ومالیات وهزینه های متعلقه به ملك‌مزبور بعهده برنده مزایده بوده وشرکت‌سهامی بیمه‌ایران فقط نصف هزینه تنظیم سند رسمی را پرداخت خواهد نمود .

۴ـ کمیسیون مزایده درساعت ده روز سه‌شنبه ۱۳خرداد ۱۳۵۴ در اداره تدارکات این شرکت تشکیل وحضور کلیه پیشنهاددهندگان در جلسه مزایده مجاز است .

۵ـ شرکت سهامی بیمه ایران در قبول‌یارد‌یك‌یاکلیه‌پیشنهادات‌مختاراست

۶ـ در صورتیکه برنده مزایده‌ظرف ده روز از اعلام‌ختم مزایده حاضر به انجام معامله و پرداخت بقیه بهای مورد معامله بشرکت بیمه ایران نگردد امتناع وی‌بمنزله انصراف از انجام معامله تلقی وسپرده او بنفع شرکت بیمه ایران ضبط وملك مورد مزایده درقبال دریافت وجه آن به‌برنده دوم واگذار خواهد شد ودرصورتیکه برنده دوم ظرف مدت پنج روز بعد از اخطار کتبی کمیسیون حاضر بانجام معامله نشود سپرده او نیز بنفع شرکت ضبط شده و شرکت در خصوص فروش ملك مورد بحث بهرنحویکه‌مقتضی باشد اتخاذ تصمیم خواهد نمود .

م الف ۱۶۰۷ — شرکت سهامی بیمه ایران



## آگهی مناقصه‌شماره ۵۴٫۳۲٫۱۱٫۱۰

راه‌آهن دولتی ایران چهار قلم‌تعداد ۳۹ دستگاه بی‌سیم مختلف مورد نیازرا برطبق یکبرك فهرست و مشخصات و مقادیر وشرایط مربوطه‌ازطریق‌مناقصه تحویل تهران انبارط مرکزی خریداری می‌نماید .

داوطلبان شرکت درمناقصه میتوانند درساعت اداری جهت دریافت اسناد مناقصه باداره کل کارپردازی‌مراجعه فرمایند شرکت کنندگان درمناقصه باید مبلغ ۱۶۰۰۰۰ ریال بعنوان‌سپرده شرکت درمناقصه به‌حساب ۱۰۹۵ راه‌آهن نزد بانك مرکزی ایران پرداخت نموده و فیش آن یامعادل همان مبلغ ضمانت نامه بانکی صادر یکی از بانك های مجاز ایران که لااقل یکماه اعتبار داشته باشد بضمیمه پیشنهاد خود تا ساعت ۹ صبح‌روز۵۴٫۳٫۱۲ درصندوق پیشنهادها واقع در اداره کل‌کارپردازی بیاندازند پیشنهادهای واصله ساعت ده روزمزبور بازوقرائت‌خواهدشد.حضور پیشنهاددهندگان یانمایندگان مجازآنها درجلسه مناقصه آزاد است و راه آهن‌دررد وياقبول هریك یاتمام پیشنهادها مادامیکه قرارداد مبادله نشده استجزاوکلا مختار می‌باشد به‌پیشنهاد فاقد سپرده و مشروط ومبهم وپیشنهادیکه بعد ازموعد مقرر برسد ترتیب اثرداده نخواهد شد سپرده برنده‌اول و نفردوم‌مناقصه نگهداری و در صورت‌استنکاف از انجام معامله بدون تشریفات بنفع‌راه‌آهن ضبط خواهد شد . مالیات متعلقه وهرگونه عوارض دیگر بعهده‌برنده مناقصه می‌باشد.راه‌آهن میتواند تاصدی بیست و پنج ازمیزان معامله‌کسر یااضافه نماید.ضمنااسنادمناقصه درمقابل فیش بانکی بمبلغ ۲۰۰ ریال که بحساب ۱۰۳۹ راه‌آهن نزد بانك مرکزی پرداخت شده تسلیم‌خواهدشد. م‌الف ۱۵۷۵

راه‌آهن دولتی ایران

# به جای «اساسنامه» آئین نامه بنویسید

## مرامنامه و اساسنامه حزب «رستاخیز ملی ایران» در آئینه اندیشه مردم

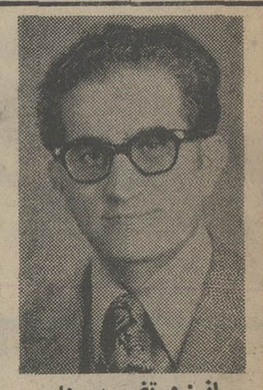

از : مرتضی سرمد

مرامنامه حزب رستاخیز ملی ایران، ازحیث مفاهیم و مقاصد عالیه‌ای که در آن است ـ عالی و جامع و کاملا ، تمام آرزوهای ملی و ایده‌آل میهن مارا در بر می گیرد .

انشاء والفاظ وواژه‌های بکار برده‌شده درجملات ونحوه بیان مقاصد در پیش نویس مرامنامه منظورآن بنظرنمیرسد، بسیاری کلمات بجای کلمات دیگر در آن بکار رفته است . از قبیل « شورانگیز » بجای دل‌انگیز ، بهجت‌انگیز و « تجسم» بجای ( تجلی) وبافت بجای «مستگی» و « نهاد » بجای اساس و غیروغیره لذا ضرورت‌دارد که در انشاء مرامنامه عطف توجه شایسته‌ای بشودومرامنامه آنچنان زیبا و شیوا و سلیس و فصیح تهیه شود که آنرا بنوان یک شاهکار ادبی نیز دانست .

★ بکار بردن عنوان « اساسنامه» درباره مقررات سازمان حزبی صحیح به نظر نمی رسد ـ زیرا اصطلاحاواژه «اساسنامه » در مورد مقررات و ضوابط واختیارات شرکتها وواحد های بازرگانی واقتصادی بکارمیرود ـ وبدیهی است که سازمانی حزب واژه «آئین‌نامه» بکارمیرود ـ وبدیهی‌است که حزب یک واحد سیاسی و اجتماعی است نه یک واحد بازرگانی .

● در آئین‌نامه نکات بسیاری باید رعایت گردد تا صحت وسهولت جریان حزبی تامین گردد از جمله چون آئین‌نامه در واقع ناشی از قانون اساسی است که یک رکن اصلی مرامنامه میباشد ـ باید هماهنگ بارکن مزبور باشد . به اینمعنی که‌مرامنامه باید ثابت و پایدار بماند مانند قانون اساسی و کنگره حق تغییر آنرا نباید داشته باشد . وگرنه ثبات وضع تشکیلات حاصل نمی گردد .

★ در امر تعیین دبیران‌در سطح روستاها ، بخشها ، شهرستانها و استانها ـمعتقدم که اصول ۲۹ و ۹۰ و ۹۱ و ۹۲و۹۳ منهم قانون اساسی که تشکیل انجمن های ولایتی و ایالتی واختیارات ونحوه‌شرکت آنها را در امور مملکت مقرر داشته است ـ کاملاودقت در نظر گرفته شود وهماهنگ با این اصول به تعیین‌انتخابی شوراها یا کمیته های بخشها وشهرستانها واستانها و کمیته مرکزی یاشورای مرکزی و دبیران هریک از این سطوح عمل شود و آنچه‌ازپیش‌نویس آئین‌نامه در این امور دیده میشود ، مطابقت وهماهنگی با اصول مذکور مشهود نمی گردد .

● مسلم است چون قاطبه افراد مملکت در زیر پرچم « حزب رستاخیز ملی ایران » متشکل میشوند ، بالضروره همانطور که دربیانات‌شاهنشاه به آن اشاره شده جناحهای مختلف در حزب‌بوجود خواهد آمد زیرا درفروع مسائل و امور اجرائی ، نحوه تفکر و سلیقه همه افراد یکسان نیست و جناحهای تندرو کندرو و معتدل در امورمزبور ، بازهم درگیر میشوند . لذا شایسته است که در آئین‌نامه برای تعدیل ورفع این درگیریها که موجب انشعاب واختلافات خنثی کننده نباشد و در همبستگی ووحدت اصولی‌رخنه و شکاف حاصل نگردد ـ باید درآئین‌نامه ضوابط مخصوص پیش‌بینی و مقرر گرددومراجع رفع اختلاف و تضاد سلیقه‌ها، چاره‌اندیشی عاقلانه‌ای بشود.

★ معتقدم برعایت جنبه های دموکراتیک اصول قانون اساسی درباره سازمانهای ایالتی و ولایتی بهتر است که انتخاب دبیران جزء ـ برای سطوح مربوطه وانتخابی‌باشد‌ـ وحدود تاثیر آراء آنان نیز مربوط به امور حوزه های خودشان باشد.

● عنوان « کمیته ملی » ذکر شده در ماده ۲ وماه ۸ اساسنامه صحیح ومناسب نیست زیرا ما کمیته دولتی در آئین‌نامه نداریم تا در مقابل‌آن به کمیته ملی مواجه باشیم . کمیته یا شورای حزبی درهر سطح ازبخشها و شهرستانها واستانها باید بعنوان کمیته یا شورای بخش ـ شهرستان استان نامیده شوند ـ ووضع تشکیلاتی وحدود وظایف آنان نیز باید درشحوه مشارکت آنان درامورمملکتی باتوجه بمقررات قانون اساسی وانجمن های مقرر درآن روشن ومعین شود .

★ درباره‌دبیرکل‌واختیارات ایشان معتقدم :

اولا انتخاب و تعیین‌دبیرکل حزب رستاخیز ملی ایران با صدور فرمان همایونی‌است.

ثانیا ـ اینکه در ماده ۱۹ـ تعیین حدودواختیارات‌ووظائف واحد های حزبی از اختیارات دبیرکل منظور گردیدمصحیح بنظر نمیرسد چه آنکه حدود وظایف واختیارات واحد های حزبی باید در آئین‌نامه حزب مقرر و تعیین گردد ـ و دبیرکل‌نظارت‌در حسن اجرای آن داشته باشد .

● درآئین‌نامه موادی‌برای کانون گروه روستا و بخش و شهرستان واستان و شوراهای سطوح مزبور دیده میشود ـ بعقیده من برای سطوح مزبور پیش‌بینی کانون گروه وشورا ضروری‌نیست و یکی از این دوبایدکانون گروه باشورا . . . کافی است که یکی از این‌دو هماهنگ با انجمن ولایتی و ایالتی مقرر در قانون اساسی وظایف معین را در مشارکت‌به امور ملی و مملکتی‌انجام‌نمایند وگزارش اقدامات و نظریات آنها بمقامات حزبی مافوق‌شان داده شودوسازمانهای‌رنگارنگ ومکررلزومی ندارد .

## رستاخیز ملی ایران، ضامن یکپارچگی ملت است

حزب رستاخیز ملی ایران«که‌از طرف رهبر داهی‌وعالیقدر کشور بملت ایران پیشنهاد شده یکی از بزرگترین ارمغان‌های شاهنشاه برای ملت بوده که وحدت کلمه و اتفاق و همبستگی و یکپارچگی همه مردم ایران را دربرداره .

این‌حزب، با مرامنامه واساسنامه مدونه و مصوبه خودخطمشی زندگی سیاسی واجتماعی ملت ایران‌را روشن میکند‌ـ نامگذاری آن به «حزب رستاخیز ملی‌ایران» مناسبتر میباشد .

واما پیش‌نویس مرامنامه واساسنامه نیز گرچه مفهوما موردقبول عامه ملت ایران است ولی چون باعجله‌و شتاب تدوین‌شده این اصلاحات بعقیده اینجانب ،لازم و ضروری است .

در مرامنامه صفحه ۹ در برابر «ب . قانون اساسی» توضیح بیشتری لازم دارد. مثلا: بهتراست ، نوشته شود: « حزب رستاخیز ملی ایران معتقد است که‌قانون اساسی ایران میراث وخونبهای مجاهدانی

از : آقای حسام‌الدین مجتهدی ـ امام جمعه سنندج

است که باجانبازی و جهادبر ضداستبداد و استعمار وبخاطر حراست از استقلال و آزادی وحیثیت میهن، بنای حکومت‌مشروطه سلطنتی را دراین سرزمین پی ریختند .

واین حکومت مشروطه با زمامداری‌وسلطنت رضاشاه کبیر وشاهنشاه آریامهر تحقق یافته و از اسم به رسم بیرون آمده و شکوفا شده . وانقلاب شاهو ملت ثمرات آن راعائد ملت‌ایران گردانید. حزب‌رستاخیز ملی ایران معتقد است قانون اساسی‌ایران یکی از استوار ترین مبانی دمکراسی و برابری و آزادگی جامعه ایرانی و تحکیم بخش قدرت ملت و شعائر دینی ساکنان این مرزوبوم‌است .بدین لحاظ حزب‌رستاخیز ملی ایران حراست وپشتیبانی از قانون اساسی را«که موروثی بودن مقام شامخ سلطنت شاهنشاهی ایران در خاندان جلیل پهلوی نسلابعد نسل جزء لاینفک آنست » فریضه بزرگ کلیه افراد ملت میشناسد»

چون این مرامنامه و اساسنامه باید نوعی تدوین شود که‌قرنها دراختیار ملت‌باقی بماند، وبلکه ملتها عظمت و اعتلای‌ایران و ایرانیان را ازآن دریابند ـبهتر است از ذکر کلمات اغراق‌آمیز درآن خودداری‌شود خصوصا اغراقهای غیر مقبوله، مثل کلمات «خلاق»و «لایزال» و «آفریننده » که‌صفات خاصه الهی است ،همچنین در صفحه ۱۳ سطر۹ وصفحه ۱۱ سطرپنجو بیست‌و صفحه ۹ سطر ۱۰و ۱۱ و صفحه ۷ سطر ۱۱وصفحه ۱۴سطر۷ به‌کلمات دیگری درخور فهم و ادراك همگان تغییر داده شود .

در اساسنامه ماده ۶ و۹ و ۳۸ قیدشده که برای تشکیل جلسات‌کنگره وکمیته وتغییر وتبدیل اساسنامه‌و مرامنامه حضور و شرکت و آراء دوسوم اشخاص لازم‌است بعقیده اینجانب برای پیشرفت‌و مقاصدحزبی ومعوق‌نماندن جلسات‌آن وانجام کار های مثبت مملکتی ، بهتراست به‌اکثریت‌نسبی که نصف به‌علاوه یك است ، در سه‌ماده و چهار مورد اکتفا شود. وکمتر جلسات باتعطیل روبرو گردد .

در ماده هفت اساسنامه اشتباها بجای «تبصره ماده ۳» تبصره «ماده سه » قید گردیده . بدیهی است تبصره مزبورمربوط به ماده دو است نه‌ماده سه ـزیرا ماده‌سه اصلا تبصره ندارد.

## اختیارات دبیران حزبی روشن نیست

از : خانم مهین‌مرتضی‌ـ دبیر سازمان زنان استان خوزستان

مرامنامه و اساسنامه حزب‌رستاخیز ملی ایران مطالعه شد نظرات وپیشنهادات اینجانب بشرح زیراست:

### سیاست اقتصادی

● در صفحه ۱۱ «منابع وثروتهای خدادادی دارای‌مفهوم و معنای کاملی نیست ».

پیشنهاد میشود باین صورت تغییر یابد.

«منابع‌و ثروتهای طبیعی و ذخایر زیرزمینی »

● در صفحه ۱۱« صنایع‌مادر تعریف مشخصی ندارد و معلوم نیست مثلا صنایع فولاد ویا صنایع اتومبیل سازی می توانند صنایع مادر تلقی شوندیانه ».

### سیاست اجتماعی

● درصفحه ۱۲« اساس استثمار فرد ازفرد ریشه کن شده است» جمله «حزب رستاخیز ملی ایران‌برای ازبین‌بردن کامل مظاهر هرگونه استثمار کوشش میکند» اضافه شود تا معنی کاملتر گردد.

● درصفحه ۱۳« استقرار کامل‌نظام تامین اجتماعی ازجمله بیمه های گوناگون اجتماعی درتمام دوران‌زندگی « درسطح ملی» بجای در «یك‌پوشش‌ملی » پیشنهاد میشود.

● با الهام ازفرمایشات ملوکانه درروز ۱۱ اسفند ماه ۱۳۵۳ پیشنهاد میشود حزب‌بنام «حزب رستاخیز ملت ایران» نامیده شود.

● دراساسنامه تبصره ماده ۲ تعداد نمایندگان شوراها در هرکنگره که‌بوسیله کمیته ملی هربارتعیین میشوندبهتر است در اساسنامه نسبت گروه‌ها مشخص گردد.

● درماده ۱۹اساسنامه موضوع اختیارات ووظایف دبیر کل‌بند ۱و۴ که‌مربوط به تعیین حدود اختیارات و وظایف واحد های حزبی‌و دبیران و مسئولان حزب‌میشود . بهتر است‌تعیین وتصویب این اختیارات ووظایف درصلاحیت کمیته ملی باشد.

## مرامنامه برای کم‌سوادها، قابل فهم نیست

از : خانم افسر لاجوردی دبیر سازمان‌زنان‌سنندج

آنچه که از مطالعه وبررسی مرامنامه و اساسنامه حزب رستاخیز ملی ایران دربادی‌امر مستفادمیگردد، اینکه‌نویسندگان و واضعان آن گروهی افراد بصیر صاحبنظر و مطلع به ارگانیسم حزبی بوده و دربیان مطالب تسلط کافی‌نشان‌داده‌اند. گمان میبرم مرامنامه‌که براساس سه‌اصل تغییرناپذیرقانون‌اساسی ـ نظام شاهنشاهی ایران و منشور انقلاب شاه و ملت تدوین و تنظیم گشته جندان جای بحث و گفتگوئی نداشته باشد، جزاینکه ، به نظر من صرفنظر از سه اصل نامبرده (هدف یا هدفها) که لازمه وجودی حزب است مشخص نشده است . و دیر اینکه‌متن مرامنامه برای افراد کمسواد روشن و قابل فهم کامل‌نیست.

و اما‌اساسنامه که‌درحقیقت دستورالعمل پیاده کردن تشکیلات حزبی در هر شهرو بخش و روستا و استان‌است، پیچیده‌تر میباشد . و من در این فکرم که نحوه اجرای آن و تشکیل کمیته‌های روستا با این اساسنامه بهنحو انجام میگردد و چه کسانی عهده‌دار توجیه و تفهیم مفاد و اصول نظامنامه و اساسنامه برای خلق روستاها خواهند بود .

تا آنجا که در مطالعه متن فرمایشات یازدهم اسفند ۱۳۵۳ برای عموم روشن شده ، هرف اصلی و اساسی از ایجاد تشکیلات جدید (خواه اسم حزب روی آن باشد یا نباشد) تداوم منطقی انقلاب شاه و ملت است. و در واقع این حرکت جدیدی در جامعه‌متحول ایرانی و موج دوم انقلاب است، که یکی از هرف‌های‌آن، بالابردن سطح آگاهیهای سیاسی و فرهنگ اجتماعی قاطبه مردم‌ایران زمین‌خصوصا زنان و مردان روستانشین است.کما‌اینکه درمرامنامه اشاره کوتاهی به‌این‌نکته شده است.

نکته دیگر اینکه برای نقش جوانان در حزب رستاخیزملی ایران اهمیت ویژه‌ای قائل شده‌اند لیکن در اساسنامه درباره عضویت آنها بسیار مختصر سخن‌رفته و ازسازمان های وابسته به حزب مانند سازمان زنان و سازمان جوانان‌و همینطور سازمان های کارگری و غیره سخنی بمیان نیامده است. بطور کلی موضوع عضویت ـ که رکن اساسی حزب‌است بطور دقیق مشخص و روشن نشده‌است.

در اساسنامه تبصره مربوط بماده ۲ که تعداد نمایندگان شوراها را مشخص میکند با عبارت مبهمی همراه است .

باتوجه به یکپارچگی حزب و راه مشخص آینده آن ، بهتر است مرامنامه و اساسنامه حزب با ساده‌ترین وروشن‌ترین عبارت تدوین و تنظیم گردد بطوریکه‌حتی‌کم‌سوادترین افراد در فهم و درك مفاد آن‌مواجه با هیچ ابهام و اشکالی نشود.

## فلسفه «رستاخیز» باید تفسیر شود

از : خسرو پروین گنابادی ـ مربی علوم تربیتی

مرامنامه و اساسنامه حزب رستاخیز ملی از لحاظ نظری بسیار جامع و کامل نوشته شده و همه هدفهای حزب که عبارت از : نظام شاهنشاهی و قانون اساسی و انقلاب شاهو ملت است به ایجاز یادآوری شده است . اما شایسته است که یا در پایان اصول‌مرامنامه و یا در قسمتی از اساسنامه شرحی ساده و همه‌کس فهم به عنوان (تفسیر) مرامنامه و اساسنامه ـ فراهم آید. و یا جزوه مستقلی به عنوان‌تفسیر مرامنامه و اساسنامه حزب رستاخیز ملی ایران ، بازبانی همه‌کس‌فهم و معنی کردن از قبیل : استبداد ، استعمار، بسیاری ازاصطلاحات و لغات لایزال ، شعائر ، فئودالیسم ، رژیم ، پویا و دیگر کلمه‌هایی که مردم عامی نمی‌فهمند ، فراهم آید .

اگر هدف این‌است (وبیشک هست) که همه مردم عضوحزب باشند باید ده‌ها و صدهارساله و جزوه کوچک به زبان‌ساده درباره فلسفه حزب یگانه و مفاهیم و هدفهای آن در هرماه و سال نوشته شود و میان روستائیان و دیگر طبقات‌مردم کمسواد ، توزیع‌شود. درحالی که هنوز بیسوادی به‌کلی از کشور ما ریشه‌کن نشده است. آیا شایسته نبودکه دراساسنامه یا مرامنامه قید می‌شد که‌باید باسوادان و روشنفکران بیسوادان و کمسوادان را به هدفها و اصول حزب با بیانی ساده آشنا کنند ؟

ضمناسزاوار بود که‌درباره سپاهیان انقلاب و خدمات‌آنان (در بخش انقلاب شاه و ملت) به‌تفصیل سخن می‌رفت و مردم را بیشتر به‌احترام این گروه، برمی‌انگیختند .

به‌نظر من بهتربود که‌درباره یکایک مواد انقلاب شاه و ملت، بحث مفصل و مشروحی در اساسنامه یا مرامنامه‌حزب نوشته‌میشد و اگر خواهند گفت مرامنامه و اساسنامه‌جای این بحثها نیست درصورتیکه برای چنین حزبی هست» .

پس، می‌باید به نشر جزوه‌ها و رساله‌های مختلف درباره هریک از سه‌اصل عالی حزب: نظام شاهنشاهی ایران ، قانون اساسی ایران ، انقلاب شاهو ملت می‌پرداختند .

در هرحال به‌نظربنده این مرامنامه و اساسنامه برای‌یک حزب عادی بسیار جامع وکامل است. اما برای حزب رستاخیز ملی ایران که همه مردم ایران باید عضو آن باشند ، کافی و کامل به نظر نمی‌رسد .

## قابل توجه داوطلبان استخدام در وزارت تعاون و امور روستاها

بدینوسیله به اطلاع کسانی که‌قبلا برای‌مشاغل کارشناس شرکتهای سهامی زراعی ـ تکنیسین شرکتهای سهامی زراعی و حسابداری ثبت نام نموده‌اند میرساند کیه امتحان مربوطه در ساعت ۹ صبح روز جمعه دوازدهم اردیبهشت ماه جاری در محل دبیرستان دارالفنون واقع در خیابان ناصرخسرو برگزار خواهد شد .

داوطلبان میتوانند بترتیب‌زیر برای دریافت پروانه ورود بجلسه امتحان به وزارت تعاون و امور روستاها واقع در خیابان پهلوی مراجعه نمایند .

۱ـ داوطلبانی که حرف اول نام خانوادگی‌آنها با الف تاژشروع میشود روز سه شنبه۹ر۲ر۱۳۵۴

۲ـ داوطلبانی که حرف اول نام خانوادگی آنان باس تای‌شروع میشود روزچهارشنبه۱۰ر۲ر۱۳۵۴

م‌الف۱۶۱۰ وزارت تعاون و امورروستاها

## آگهی استخدام

شرکت‌سهامی ماشین‌سازی اراك برای گسترش کادر فنی خود افراد مشروحه‌ذیل‌را جهت کار در کارخانه ماشین‌سازی اراك واقع درشهرستان اراك باحقوق مزایای مکفی دعوت به همکاری میکند.

۱ـ دارندگان لیسانس مهندسی برای کار های مربوط به: روش‌نویسی تخمین، برق، طراحی، شیمی، تولید.

۲ـ دارندگان دیپلم متوسطه برای کار های: نقشه کشی ، انبارداری ، کنترل دیگهای بخار، آبکاری ، ماشین نویسی.

واجدین شرایط‌استخدامی میتوانند همه‌روزه به‌استثنای روزهای پنجشنبه وجمعه ازساعت ۸الی۱۷ به‌کارگزینی شرکت واقع درخیابان‌تخت‌جمشید بین بهار وروزولت ساختمان مبل عدالت طبقه دوم ویا مستقیما به‌اداره استخدام کارخانه‌واقع‌در شهرستان اراك مراجعه ویامکاتبه‌نمایند.

شرکت سهامی ماشین سازی اراك

## آگهی استخدام

شرکت‌سهامی ماشین‌سازی اراك‌برای دفترمرکزی خوددر تهران به‌تعدادی منشی‌وماشین نویس فارسی‌ولاتین نیازمنداست. داوطلبان‌واجدشرایط استخدامی میتوانند همه‌روزه‌به استثنای روزهای پنجشنبه وجمعه ازساعت ۸الی۱۷به کارگزینی شرکت واقع درخیابان تخت‌جمشید بین‌بهاروروزولت ـساختمان مبل عدالت طبقه دوم مراجعه نمایند.

شرکت سهامی ماشین سازی اراك

پسر بچه ۱۲ ساله بنام عباس دارابی ده روز است خبری از وی نیست هرکس اطلاعی دارد هرچه زودتر به افسریه فرح‌آباد خیابان ۳۳ ـ۱۰ متری اول به شعبانعلی دارابی یا ژاندارمری سلیمانیه (کوکاکولا) خبر دهد.

آ ـ ۱۵۸۷

۸ فقره چک بشماره‌های ذیل ۴۳۴۲۴۷ و ۴۳۴۲۴۸و ۴۳۴۲۴۹ و ۴۳۴۲۵۰ و ۴۳۴۲۳۵ و ۴۳۴۲۴۴و ۴۳۴۲۴۵و ۴۳۴۲۴۶ از بانک بازرگانی شعبه رامسر جاری شماره ۳۷۲ مربوط به اینجانب مسعود ایوبی مفقود شده از درجه اعتبار ساقط‌است.

۱ـ ۵۸۲

KHAVAR

خاور

حسابدار باتجربه

گروه صنعتی خاور (شرکت سهامی عام)

برای خدمت در واحدهای خود در تهران چند نفر حسابدار باتجربه را که حداقل سه تا ۵ سال سابقه کار و تجربه سرپرستی داشته باشند و سن آنان بیشتر از ۳۵سال نباشد . برای مشاغلی که مسئولیت بهمراه دارد ، با حقوق مکفی و امکان پیشرفت درآینده ، بهمکاری دعوت مینماید.

واجدین شرایط میتوانند در یکی از روزهای یکشنبه سی‌ویکم فروردین و پنجشنبه چهارم اردیبهشت به‌اداره کل پرسنلی گروه صنعتی خاور واقع در بلوار الیزابت کوچسوم شماره ۳ مراجعه فرمایند.

## استخدام درلشگر پیاده گارد

### لشگر پیاده‌گارد برای‌تکمیل کادر درجه داری یگانهای تابعه تعدادی داوطلب باحقوق ومزایای قابل توجهی باشرائط زیر استخدام مینماید .

**الف ـ شرائط استخدام**

۱ـ تابعیت دولت شاهنشاهی ایران

۲ـ متدین بیکی از ادیان (اسلام ـ مسیحی ـ کلیمی ـ زرتشتی) .

۳ـ حداقل سن ۱۷ و حداکثر ۲۳ سال تمام.

۴ـ دارا بودن گواهی‌نامه قبولی سوم‌متوسطه یاسوم راهنمائی

۵ـ داشتن صحت مزاج و تناسب اندام‌برابر گواهی اداره بهداری ارتش شاهنشاهی .

۶ـ نداشتن سابقه اخراجی ـ فرار ـ مردودیت پزشکی از نظر وضع جسمانی در سایر نیروها و ادارات .

**ب ـ حقوق و مزایا**

در مدت یکسال تحصیل شبانه‌روزی علاوه برتامین خوراک و پوشاک ماهیانه از ۶۸۰۰ الی ۷۸۰۰ ریال بعنوان کمک هزینه و سایر مزایا استفاده خواهند نمود و پس از احراز موفقیت در آزمایشات پایان دوره بدرجه گروهبان دومی مفتخر و ماهیانه ۱۶۵۰۰ ریال حقوق و مزایا دریافت میدارند وترفیعات بعدی آنان مطابق‌قانون استخدام نیروهای مسلح شاهنشاهی خواهد بود پس از نیل بدرجه چنانچه در مشاغل فنی وصفی خدمت نمایند از یکهزار الی ششهزار وپانصدریال علاوه بر مزایای فوق‌ماهیانه استفاده‌خواهند نمود ضمنا ماهیانه یکهزار ریال بعنوان پاداش نقدی ـ دفترچه خواربارباترخ ۲۵٪تخفیف‌ـ دفترچه بهداشت برای‌درمان خود و عائله‌ـدفترچه پس‌انداز ثابت بانک سپه که ماهیانه برابر مبلغ پس‌انداز از سهمیه وزارت جنگ بحساب وی منظور وپس از باز خریدی و یا بازنشستگی اندوخته قابل توجهی بوی تعلق میگیرد.

**ج ـ نحوه خدمت**

داوطلبین در طول مدت خدمت در مرکزدر یگانهای تابعه لشگر پیاده گارد انجام وظیفه خواهند نمود.

**د ـ نحوه ثبت نام**

داوطلبین برای ثبت نام و کسب اطلاعات بیشتر میتوانند همه روزه باستثنای روزهای‌تعطیل (پنجشنبه و جمعه) از ساعت ۶،۳۰ صبح الی۳ بعد ازظهر به‌آجودانی لشگر پیاده گارد واقع‌در جاده قدیم شمیران چهارراه قصر مراجعه‌نمایند. م‌الف ۱۲۷۳

(گارد شاهنشاهی ـ لشگر پیاده گارد)

## گارد جاویدان شاهنشاهی جهت تکمیل کادر پرسنلی خود عده‌ایرا با شرایط و امتیازات زیر باسمت‌سرباز پیمانی استخدام مینماید

**شرایط ...**

۱ـ تابعیت دولت شاهنشاهی ایران .

۲ـ داشتن حداقل سن ۱۸ سال‌و حداکثر ۲۴ سال وکسانیکه خدمت ۲ سال سربازیرا انجام داده باشند ۲۵ سال .

۳ـ دارابودن سواد درحدود خواندن ونوشتن وحداقل قد ۱۸۰ سانتیمتر .

۴ـ نداشتن همسر وکسان تحت تکفل .

**امتیازات ...**

سربازان پیمانی در طی‌دوره‌چهار ماهه اولیه از حقوق ومزایای معادل ۱۱۵۰۰ ریال علاوه‌برخوراك وپوشاك استفاده و پس از طی دوره چهارماهه از حقوق و مزایای معادل ۱۵۵۰۰ ریال ودر صورت طی دوره های ( چتربازی وتکاور و تخصص ویژه ) از حداکثر ۲۰۶۵۰ ریال بهره‌مند میگردند ضمنا علاوه برحقوق و مزایا از امتیازات دیگر مانند دوماه حقوق پاداش درسال‌ـ دفترچه خواربار با۲۵٪تخفیف‌ـدفترچه بهداشت رایگان برای افراد تحت تکفل وازخانه های سازمانی نیز استفاده خواهند کرد .

واجدین شرایط همه روزه بجزایام تعطیل به‌آجودانی گارد جاویدان شاهنشاهی واقع درتهران‌پادگان‌لویزان مراجعه نمایند .

م الف ۱۵۷۰ گارد جاویدان‌شاهنشاهی

## آگهی مناقصه‌شماره‌یک ۲۷ر۱ر۵۴

قرارگاه فرماندهی نیروی دریائی شاهنشاهی نوشت افزار مورد نیازخود را در سال جاری از طریق مناقصه خریداری مینماید . متقاضیان شرکت در مناقصه میتوانند با مراجعه به‌تدارکات قرارگاه فرماندهی نیروی دریائی شاهنشاهی و دریافت برگ شرایط‌معامله اجناس و ریز صورت نوشت‌افزار و مشاهده نمونه اجناس مربوطه پیشنهاد خود را طبق مفاد مندرج در برگ‌شرایط و مشخصات معامله تنظیم و تا ساعت۹ صبح روز ۲۷ر۲ر۵۴ به دفتر تدارکات قرارگاه فرماندهی نیروی دریائی شاهنشاهی واقع در خیابان‌کوروش‌کبیر چهار راه قصر خیابان نیروی دریائی تسلیم نمایند .

اداره مناقصه گذار قرارگاه‌فرماندهی نیروی دریائی شاهنشاهی

## آگهی مناقصه‌تجدیدی ۲-۲۳ر۱ر۵۴

نیروی دریائی شاهنشاهی وسایل‌و دستگاه های آموزشی حرفه‌ای مورد نیاز را برابر مشخصات موجود از طریق مناقصه خریداری مینماید . پیشنهاد دهندگان میتوانند با مراجعه به دفتر مدیریت نیروی دریائی شاهنشاهی‌واقع در عباس آباد نبش خیابان پارك طبقه پنجم و دریافت شرایط و نمونه پیمان و مشخصات اقلام، پیشنهادات خودرابرابر مفاد مندرج در شرایط معامله تنظیم و حداکثر تا ساعت ۱۵ روز ۲۳ر۲ر۵۴به دفتر مدیریت فنی تسلیم نمایند .

م‌الف ۱۵۶۷

اداره مناقصه گذار نیروی‌دریائی شاهنشاهی

## اطلاعیه اتحادیه عکاسان تهران

بدینوسیله به‌آگاهی کلیه اعضاء صنف میرساند ، برای ثبت‌نام جهت عضویت حزب رستاخیز ملی دفتری دراتحادیه تشکیل و اعضاء با بستگان خود حداکثر میتوانند تا روز ۲۳ر۲ر۱۳۵۴ مراجعه فرمایند.

هیئت مدیره اتحادیه عکاسان تهران

آ ـ ۱۵۷۷

دنیای ورزش

روزهای شنبه

منتشر میشود

صاحبان صنایع وبازرگانان کشور

الاخاء

تنها مجله عربی زبان ایران در اگزو نشریات مؤسسه اطلاعات باداشتن نمایندگی در ۱۲ کشور عربی، روزهای شنبه منتشر میشود

# نیازمندیهای اطلاعات تلفنی آگهی قبول میکند
## ۳۱۱۲۲۵-۳۱۱۲۲۴ ۳۱۱۲۳۰-۳۱۱۲۲۹

**اثاثیه**

**فروش دست دوم**
مقدار زیادی البسه زنانه و بچگانه دست دوم بقیمت ارزان بفروش میرسد روزهای سه‌شنبه و چهارشنبه دوم و سوم اردیبهشت از ساعت ۳ تا ۷ بعدازظهر. خیابان روزولت بالاتر از تخت طاوس کوچه دوازدهم پلاک ۲۴ طبقه دوم.
آ ـ ۱۸۷۰

**لباسهای نو خارجی بفروش میرسد تلفن ۴۰۴۱۴**

**مقداری البسه خارجی و** زینت‌الات بمدت یکهفته تلفن ۸۸۵۰۳۹
۱ـ۳ ا ـ ۱۴۲۴

**لباس زنانه و مردانه ایتالیائی بقیمت مناسب تلفن ۶۸۱۵۵۷**

**فروش دست اول**
# موکت عالی ارزان
**تلفن ۳۱۴۲۵۳**

تلویزیون رنگی مارک گروندیک ۶۲ سانتیمتر بدنه سفید نصب شده سیستم سکام وپال وبرنامه آمریکائی قسمت ۱۱ هزارتومان ساعت ۷ تا ۱۴ تلفن ۶۱۴۳۲۹
ا ـ ۱۹۷۴

لباسهای زنانه‌خارجی‌دست‌اول بفروش میرسد. آدرس: شاهرضا خیابان فرصت کوچه آراسته پلاک ۸ طبقه دوم جنب گرمابه‌آذرنوش
۱ـ۲ آ ـ ۲۰۱۰

**فروش انواع لباسهای خارجی نو**
میدان ۲۵ شهریور خیابان‌سینا روبروی منبع آب پلاک ۲۷ تلفن ۸۲۴۷۲۲
۱ـ۱۰ آ ـ ۲۰۲۰

# خرید
**بازرگانی فرش کیهان ۸۳۰۹۰۴ و ۸۳۳۷۷۶**
خریدار نقدی همه رقم فرش کهنه‌ونو جهت صادرات روزولت میدان ۲۵ شهریور.

**فرش کارلو**
**تلفن ۴۲۶۴۱**
**خریدار فرش نو و کهنه**

**فروشگاه آستارا ۹۲۶۴۰۲۱ خریدار یخچال برقی و نفتی تلویزیون فرش وغیره**

**جهان کالا ۹۲۵۴۵۸ خریدار یخچال تلویزیون و لوازم منزل شما**

**ایران فرش ۷۷۴۹۷۲**
فرشهای کهنه وسایر لوازم‌منزل بهر مبلغ نقدا بیشتر ازسایرین خریداریم تلفن ۷۷۷۰۲۵

# فرش عامری
کلیه فرشهای‌نو و کهنه شمارا بانازلترین قیمت خریدار است
## ۵۲۴۱۱۵

**فرش باستان**
**خریدار همه نوع قالیهای نو و کهنه بویژه‌فرشهای مستعمل جهت صادرات تلفن ۹۲۵۶۴۰**

**سفارش فرش نائین**
دراقلام تجاری ۸۵۷۸۰۳

# گالری فرش
**شایان ۶۶۱۰۶۹**
**بهترین خریدار هر نوع قالی و قالیچه کهنه ونو**

کلیه لوازم خانگی شما را خریداریم تلفن ۸۷۱۲۱۲

**فرش زنجانی ۳۴۹۴۳۸**

**شستشوی مبل وفرش**

**دورا دین سرویس امریکا خشکشوئی مبلمان‌موکت فرش تشک اتومبیل در محل مطابق با آخرین تکنیک متداول آمریکا گرانتر مطمئن‌تر ۸۴۵۶۸۳ و ۸۴۸۳۹۶ و ۸۴۸۳۹۵**

**شبانه روزی**
**کلین‌سرویس ناواران**
خشکشوئی مبل ، موکت، فرش اتومبیل ، ونظافت‌کلی ساختمان در محل تلفن ۸۵۷۵۲۴

**خشکشوئی مبلمان ادیب یکدست ۵۰ تومان**
خشکشوئی برده پارچه وکرکره بانصب‌مجانی ۹۵۶۵۶۵

**کلین سرویس**
خشکشوئی مبل فرش موکت با دستگاه وپرده بانصب مجانی تلفن ۹۵۲۵۴۶

**خشکشوئی مبل عدالت یکدست ۵۰ تومان‌سریع تلفن ۹۵۸۳۰۹**

**رفوگری**
**فرش صفری**
**تلفن ۵۲۵۳۰۷**

**آریو انگلیش سرویس**
خشکشوئی مبلمان موکت‌فرش وتشک اتومبیل‌درمحل ۸۴۳۸۴۵

**کورش تلفن ۹۵۸۳۰۹ قالیشوئی رفوگری لکه‌گیری** ۱ـ۱۵

**کارخانه قالیشوئی ادیب ۹۵۶۵۶۵ ۹۵۸۹۵۰ و ۹۵۲۴۵۴**

**کارخانه قالیشوئی بیوک تلفن ۵۲۹۹۱۵و ۹۷۷۱۱۸**

**کارخانه قالیشوئی اطلس تلفن ۹۵۲۵۴۶و ۹۷۵۴۳۰**

**کارخانه قالیشوئی فردممتاز ۶۶۳۸۰۳**

**آناهیتاسرویس بزرگترین** خشکشوئی مبلمان فرش موکت **پرده در محل ۷۹۵۳۰۷**

**آنتن تلویزیون**

# نصب آنتن
**تمام کانال و آموزشی ارزانتر ازهمه‌جا موسسه ورتیکال تلفن ۹۵۱۲۲۱**

**تعمیرات**

**تلویزیون**
تعمیرگاه تلویزیون الکترون با **تائیدوزارت کار ۷۶۳۶۸۲**
تعمیرتلویزیونهای R.C.A-R.T.I شاوب‌لورنس فیلیپس سیرا تلفونکن وسایر مارکها سرویس مجهز سیار درشهروشمیرانات

# ایران الکترونیک
**تعمیرگاه فیلیپس، تلفنکن آرتی،آی ، شاوب‌لورنس بلر ، گروندیک و سایر مارکها**
**آنتن ۱۰۰ تا ۱۸۰ تومان**
## ۷۷۶۹۴۴

SCHAUB-LORENZ
شاوب‌لورنس
**سرویس فوری ۸۸۳۲۶۲**

**سرویس تلویزیون**
**گارانتی تلفن ۶۲۸۳۷۱**
سرویس‌سیار R.C.A-R.T.I سیبرا مدیاتور جنرال الکتریک وگراندیک بویژه شمیرانات

**تعمیرگاه مجاز**
آر.تی.آی شاوب‌لورنس مرفی ۷۵۵۴۵۰ فوری

**تلویزیون شما فوری در منزل تعمیر می شود ۸۷۴۷۷۰**

**تعمیرگاه مجاز**
# آر.تی.آی آر.سی.آ
۳۱۳۲۷۸ ـ ۳۱۳۲۶۲

# تعمیرگاه مجاز شماره ۱۱ شاوب لورنس
**سرویس سیار**
فوری تهران وشمیرانات
## ۶۶۷۱۷۱
## ۶۶۹۵۱۴
## ۴۲۷۳۳
SCHAUB-LORENZ

# تعمیرگاه مجاز شماره ۸ شاوب لورنس گروندیگ توشیبا
## ۳۱۱۹۹۱

**تعمیر تلویزیون و نصب آنتن تمام کانال تلفن**
## ۷۶۴۱۹۳

شاوب‌لورنس
SCHAUB-LORENZ
**تعمیر هرنوع تلویزیون دراسرع‌وقت ۷۸۳۴۳۹**

**شوفاژ**
**تعمیرات نصب نگهداری شوفاژ باسرویس شبانه روزی فوری ۷۹۳۸۹۷**

**شرکت وایس‌هایت**
باماهی ۲ هزار تومان شوفاژو تاسیسات منزل شمارادراسرع وقت انجام میدهدتلفن ۸۵۵۸۳۷

# شرکت مهندسی جو
شوفاژ ـ تهویه مطبوع ـ کولر آماده هرنوع سرویس میباشد **تلفن ۸۳۷۵۰۰**

**شرکت رام‌شین**
**نصب ـ سرویس و نگهداری سالیانه شوفاژ تلفن ۲ـ ۹۳۹۷۳۱**

# شرکت هاتکول
**ساختمان تلفن**
**نصب‌تاسیسات‌پیمانکاری**
## ۸۴۵۴۳۹

**نصب و تعمیرات شوفاژ ۶۲۱۴۴۸ و ۷۹۶۱۰۳**

**یخچال**
**تعمیرگاه سید حسین تعمیر همه‌نوع لباسشوئی یخچال آبگرمکن ۸۸۲۴۳۸**

**تعمیرات یخچال فوری ۷۹۳۸۹۷**

**تعمیرگاه یخچال فریجیدر** اثاث یدکی موجود ۸۴۸۷۵۶

**تعمیر یخچال خیلی فوری ۶۶۰۸۵۷**

**سازمان فنی ایران**
اماده پذیرفتن همه‌گونه‌تعمیرات یخچال ، ابگرمکن، کولرولوله بازکنی فوری میباشد تلفن ـ ۹۵۴۸۱۹

**تعمیر یخچال و سردخانه**
# شمیرانات
**۸۷۲۵۸۱**

**تعمیر سردخانه یخچال لباسشوئی کولراتومبیل ۶۶۱۱۵۴ ـ ۹۵۷۹۷۴**

**تعمیر یخچال آبگرمکن فوری تلفن ۷۹۱۶۶۷**

**تعمیریخچال فریزیدر ۸۳۹۲۲۵**

**کولر**
**سازمان فنی ۱۱۰ سرویس کولر تعویض پوشال نصب کولر کانال کشی ۷۶۰۹۹۳ و ۷۶۳۷۸۵ و ۷۶۵۸۹۴**

**تعمیرگاه مجاز ۱۳۱ ارج**
سرویس‌ونصب، تعمیرات‌کولر، آبگرمکن رنگ‌آمیزی، پخش قطعات یدکی وکانال‌کشی **۸۵۲۵۶۸ و ۸۴۱۱۲۵**
۱ـ۶ آ ـ ۴۹۹

**موسسه کیان**
نصب و سرویس کولر فوری ۷۹۶۶۰۵

**سرویس و نصب**
**کولر ، آبگرمکن ،لباس‌شوئی گاز ۷۵۴۴۹۳ ـ ۷۵۱۷۷۰**

**نصب و سرویس کولرو کانال کشی ، یخچال ، شوفاژ ،آبگرمکن فوری ۳۱۸۴۱۴**

**آریان در خدمت شما**
کولر ـ ابگرمکن ـ یخچال ـ ۳۱۵۴۱۵

**سرویس کولر و یخچال فوری ۳۴۴۱۷۳**

**نصب و سرویس کولرو تعویض پوشال ۷۶۵۲۴۴**

راهنمای سرویس
ارج
درسراسرکشور
**۹۶۲۰۴۵**
ازساعت ۷/۵ صبح تا ۲/۵ بعدازظهر

**لوازم یدکی**
**مرکز پخش لوازم یدکی کولر آبی**
تلفن ۹۷۷۴۳۳ و ۹۷۳۲۰۸
۱ـ۲۶ ا ـ ۱۸۷۲

**بخاری**
**سرویس کولر فوری ۴۷۷۹۹**

**فروش اتومبیل**

**شورلت ۶۸ سفارشی**
رنك طلائی تشك چرمی . با کولر ، شوفاژ و گرام ۸۲۵۶۲۰

پیکان ۵۳ بسیار تمیز دولوکس کرم‌رنگ ۵۰۰۰ کیلومترکارکرده بعلت مسافرت بدون واسطه قیمت ۳۵۰۰۰ تومان بفروش میرسد از ۳ تا ۶ بعدازظهر تلفن ۹۷۹۷۲۱
۱ـ۲ ا ـ ۱۲۸۹

ب . ام . و ۲۰۰۲ مدل ۷۲ بسیار تمیز رینگ اسپرت‌شیشه رنگی شیشه گرمکن پمپ اتوماتیک رادیو رنگ نارنجی ۶۰ هزار تومان تلفن ۶۶۹۰۴۵
۱ـ۲ آ ـ ۲۰۰۸

مرسدس ۲۰۰ استیشن مدل ـ ۱۹۶۶ رنگ کرم باراديوبفروش میرسد . کمپ‌گل‌صحرا ـ باک‌هاوس .
آ ـ ۱۴۰۷

فورد موستانگ ۷۴ رنگ آبی نفتی دو در دانشجوئی شماره تلفن ۷۵۲۶۱۷
ا ـ ۱۷۴۰

# تویوتا سیلکا
## مدل ۷۳
**رنك فیروزه به علت مسافرت بفروش‌میرسد تلفن های ۴۲۳۱۳ و ۶۶۱۲۹۰ شبها ۸۶۱۸۸۹**

**بنز ۲۵۰**
اتومبیل بنز ۲۵۰ مدل ۶۷ در وضع عالی باراديو و پخش صوت و انتن برقی و فرمان هیدرولیک بالوازم اضافی دیگر نقدا بدون واسطه بفروش میرسد ۱۰ الی ۱۲ظهر و۴ الی۸ تلفن ۸۳۱۷۱۹ و ۸۳۴۵۴۲
آ ـ ۲۰۲۹

**بی ام و ۲۰۰۲ رنك نارنجی مدل ۷۵ گمرك داده شده نمره شده سفارشی ، کولر فابریك ساخت کارخانه المان با شیشه رنگی ۱۰۰۰ کیلو متر کارکرد بعلت مسافرت بدون واسطه ۱۱۲ هزار تومان ۸۲۰۷۱۵**
۱ـ۲

بی‌ام‌و ۱۸۰۲ ، ۷۳ رنگ‌نارنجی ۴۰ هزار کیلومتر کارکرد با رادیو پخش‌صوت‌بفروش‌میرسد ۴۲۴۱۴ ـ ۶۶۳۱۰۱
۱ـ۲ آ ـ ۱۸۰۵

**اکازیون**
**فیات ۱۳۲ مدل ۷۲ گمرك شده به سیستم بی‌ام‌و ۳۵۰۰ مقطوعا ۴۸۰۰۰ تومان تلفن ۹۲۱۰۶۳**

**خریداریم**
**اتومبیل تصادفی خریداریم تلفن ۳۱۳۳۰۷**

**فروشگاههای اتومبیل**

# شورلت ایران مدل ۵۴
**آماده تحویل در**
# اتومبیل امیر
**انتهای خیابان شاه میدان محمد رضا شاه**
**تلفن ۹۳۵۰۵۰**
**۹۳۵۰۵۱ ـ ۳**

# پیکان ۵۴
**نو آماده نقد و اقساط**
شاهرضا ۴راه گرگان پلاک ۱۰۶۸

**خونه اتومبیل**
خرید و فروش هرنوع اتومبیل وتاکسی خیابان رودکی ـ روبروی‌بیمه های اجتماعی‌تلفن ۹۵۷۹۲۲ عباسی
۱ـ۷ آ ـ ۱۲۲۹۳

**برای اتومبیل شما**
اطاق بارولوودوچرخ و اطاق بارداف شش چرخ‌فروشی‌تلفن ۵۴۸۲۶۶

**اتوسرویس تعمیرگاه برادران محمدی**
مخصوص بنز و پیکان انتهای طوس تلفن ۹۶۰۲۰۲

**کرایه**

**اتولوکس**
اتومبیلهای تشریفاتی با راننده برای داخل و خارج از تهران میدان فردوسی تلفن ۸۲۱۲۷۰ و ۸۲۶۶۰۵

**اتوآسیا**
اتومبیل کرایه باراننده وبدون راننده در ۲۴ ساعت درخدمت شماست‌تلفن ۷۵۴۹۸۰و ۷۵۱۶۲۰

# کرایه
**اتومبیل های‌لوکس‌کرایه با راننده و بدون‌راننده برای داخل وخارج‌تهران ۷۵۷۳۹۴ ـ ۷۵۷۵۳۵**

**اتوبوس دربستی متقیان سواری‌مینی‌بوس‌اتوبوس پیکان با راننده و بی ـ راننده موجود است . ۳۱۷۰۶۲ و ۳۱۴۹۱۳**

**تهران‌هراز**
اتوبوس ومینی‌بوس دربست برای داخل و خارج از شهر، تهران‌نو جنب‌پمپ‌بنزین‌قاسم‌آباد ۷۹۱۷۴۸

**کالج بار**
بارکش شهر وحومه
**۶۶۱۱۱۱ ـ ۴۱۱۱۱**

**مورد نیاز**
**شرکت کیان تاکسی یکصد دستگاه اتومبیل سواری با راننده و تعدادی راننده احتیاج دارد تلفن های : ۸۳۸۷۱۹ ـ ۸۳۳۳۸۷**

**کمان‌سرویس تاکسی**
در تمام مدت ۲۴ ساعت با مجهزترین اتومبیلهای آخرین سیستم باراننده وبدون‌راننده‌در اختیار شماست تلفن ۶۵۴۴۴۶
۱ـ۱۲ آ ـ ۱۹۷۷

**ماشین آلات**
ماشین‌الات راه و ساختمان
**مال‌بنزداف**
درهرمدل و تونا‌ژ ۸۵۷۸۰۳ بطلیت

**انواع کامیون ، ماشین آلات ساختمان و راه ـ سازی با نازلترین قیمت تلفن ۶۲۹۳۳۰**

**تعدادی کامیون**
کمپرسی برای حمل آسفالت روی جاده آسفالته با حداقل ترانسپورت ۲۰کیلومتر و حداکثر ۶۵ کیلو متر مورد نیاز است تلفن ۸۳۵۹۵۵ تماس بگیرید

**یك دستگاه دیك بخار ساخت امریکا بقدرت ۶۰ اسب آماده تحویل به فروش میرسد تلفن ۷۸۴۱۲۳**

**آموزشگاهها**

**کلاس درس**
**فقط با ۴۹ تومان بطور فشرده**
دوره ماشین نویسی فارسی و لاتین دفترداری دوبل حسابداری منشیگری، بایگانی را در کمترین مدت با دریافت گواهینامه فرا گرفته آماده استخدام شوید . به کسانیکه امروز یا فردا ثبت نام نمایند ۲۵۰ ریال کتابهای مربوطه رشته های بالا مجانی داده میشود ضمنا بمحصلین ، دانشجویان و فرهنگیان ۵۰ درصد تخفیف داده و نصف مبلغ بالا (۲۴۵ریال) گرفته میشودمیدان فردوسی بالای هواپیمائی ملی آموزشگاه ایران تلفن ۸۲۸۳۲۶

**ماشین نویس**
بیژن همتا ندارد میتوانید امتحان کنید میدان ژاله تلفن ۳۴۸۳۸۴

**تعلیم رقص**
**رقص و موزیك ریتا**
بین سه راه شاه وامیراکرم ـ ۶۶۳۰۳۴

**تدریس خصوصی**
دروس دبستان راهنمائی و و دبیرستان تدریس میشود ـ ۸۳۷۶۸۲

# انگلیسی
MR. MARSHAL
**تلفن ۹۳۶۱۸۱**

تدریس دروس ریاضیات‌فیزیك دبیرستانی وراهنمائی توسط دانشجوی آریامهر تلفن ـ ۹۷۴۹۹۹ اطاق ۲۱۱

**فیزیك شیمی ریاضیات دوره راهنمائی ۶۶۳۰۳۴**

**معلمین راهنمائی**
**دبستان دبیرستان آماده تدریس‌درمنزل‌یاموسسه میباشند**
## ۹۳۶۱۸۱

# نهمیها
**همه شما باید قبول شوید ، در هر درسی‌که ضعیف هستید با ده جلسه تدریس خصوصی ما قبولی شما را تضمین مینمائیم تلفن ۸۲۱۳۶۱**

**بیسوادان بطورخصوصی ۴ ساعته باسوادمیشوند تلفن ۸۲۰۱۸۳**

تدریس خصوصی‌دروس‌فیزیك شیمی ریاضیات توسط دانشجویان دانشگاه آریامهر تلفن ۲۱۸۳۵۱
۱ـ۲ آ ـ ۱۴۷۸

دروس راهنمائی نظری و دبیرستان دانشجوی‌سال‌چهارم مهندسی‌متالورژی‌تلفن ۳۴۱۳۹۲
۱ـ۲ آ ـ ۱۲۷۵

ریاضیات فیزیك مکانیك‌شیمی ودوره راهنمائی دانشجوی آریامهر ۷۵۳۶۱۴
آ ـ ۱۹۷۳

**انگلیسی توسط‌بانوی انگلیسی ۴۷۱۴۱**

سوم متوسطه تضمینی‌وکنتراتی توسط دانشجوی دانشگاه آریامهر ۵۲۸۸۵۳
آ ـ ۱۵۲۷

تدریس راهنمائی دبیرستانی توسط دانشجوی دانشگاه آریامهر تلفن ۹۴۰۱۳۰
۱ـ۲ آ ـ ۱۹۱۹

تدریس دروس دبیرستانی راهنمائی توسط دانشجویان دانشکده فنی تهران ۹۷۲۷۰۲ دوره راهنمائی و متوسطه‌بویژه
آ ـ ۱۹۸۲

نظری وجامع توسط لیسانس ریاضی دانشگاه تربیت‌معلم‌تلفن ۵۴۸۴۶۶
آ ـ ۱۹۸۰

دروس دبیرستان تلفن ۹۳۶۱۸۱
آ ـ ۱۵۱۷

**تدریس انگلیسی توسط دبیرمجرب‌تلفن ۹۳۱۰۹۸**

ریاضیات فیزیك مکانیك شیمی ودوره راهنمائی دانشجوی آریامهر ۷۵۳۶۱۴
آ ـ ۱۹۷۳

**پانسیون**
**پانسیون مدرن مینا**
ویژه بانوان و دوشیزگان ـ ۸۴۷۹۸۱

دربازکن برقی کالدر آلمانی
# CALDER
باگوشی نشکن رنگی وزنگ پیانوئی
بوسیله تلفن سفارش دهید. نماینده انحصاری، تلفن ۶۸۱۰۱۱
فروش درکلیه الکتریکی هادرتهران و شهرستانها

# تغییر شماره تلفن
**تلفنهای شرکت توسعه مهمانخانه های ایران**
**از شماره های**
**۶۳۶۹۱۷ و ۶۳۵۰۰۱ و ۶۳۵۴۳۴**
**به شماره های**
**۶۵۵۰۰۱ و۶۵۶۶۱۲ و۶۵۵۴۳۴**
# تغییر نموده‌است
**خیابان بلوار الیزابت خیابان قادسی شماره ۱۲**

**استخدام**
# دیپلمه‌شیمی
**چند نفر دیپلمه شیمی برای قسمت‌کنترل داروئی این کارخانه بطور تمام‌وقت مورد احتیاج است داشتن برك خاتمه‌خدمت نظام‌وظیفه و یا معافی ضروری است**
**لطفابه‌آدرس دوپار کیلومتر ۲۲ جاده مخصوص کرج روبروی کارخانه ژیان مراجعه نمائید .**

# استخدام فوری تکنیسین ومکانیک
کارخانجات بزرگ تولیدی ولوو ونیسان در ایران برای تکمیل کادر فنی خود بخدمت تعداد زیادی تکنیسین ومکانیک ماشین آلات صنعتی ورزیده با کار ۵ روز در هفته، حقوق ومزایای مکفی نیازمند است.
از کلیه داوطلبان دیپلم فنی (تکنیسین) وپائین‌تر(مکانیک) که هیچگونه مانع استخدامی نداشته و حداقل ۲ سال‌تجربه مفید داشته باشند دعوت میشود همه روزه باستثنای‌پنجشنبه و جمعه بین ساعت ۸الی۱۶ بکارگزینی شرکت زامیاد واقع در کیلومتری ۱۸ جاده قدیم کرج مراجعه نمایند.

# شرکت سهامی اکریلتاب
**جهت خدمت درشهرستان بهشهر در استان مازندران به‌افراد زیرنیازمند است:**
**۱ـ مهندس ریسندگی پشم وآکریلیك باحداقل ۳ سال سابقه‌کار.**
**۲ـ مهندس رنگرزی نخهای‌پشمی‌وآکریلیك با حداقل ۳سال سابقه‌کار.**
**۳ـ سرپرست وتکنیسین ریسندگی پشم و اکریلیك باحداقل ۳سال سابقه‌کار.**
**۴ـ کارگر متخصص برق جهت ماشینهای ریسندگی.**
**۵ـ سرپرست دیك‌بخار.**
**از واجدین شرایط تقاضا میگردد همه روزه از ساعت ۸ الی ۱۶ باتلفن‌های ۳۱۰۴۷۴ و ۳۱۷۲۶۰ تماس بگیرند**

# استخدام کمك انباردار
**تهران‌فارمایك نفرجوان فعال رابامعلومات دبیرستانی بعنوان‌کمك انباردار جهت‌مرکز بخش خوددرکرمانشاه با حقوق‌و مزایای خوب استخدام میکند. داشتن برك‌خاتمه خدمت سربازی بامعافی دائم وسپردن تضمین معتبر از شرایط اصلی استخدام است. واجدین شرایطمیتوانند همه‌روزه به‌نشانی کرمانشاه خیابان شاه‌بختی شماره۸۶ مراجعه نمایند.**

# پرسکار ـ کارگر قوطی ساز
**بتعدادی کارگر پرسکار و قوطی ساز نیازمندیم به کسانیکه سابقه کار دارند حقوق‌و مزایای‌مکفی پرداخت خواهد شد .**
**واجدین شرایط عمومی استخدام به آدرس شاه‌عباس کبیر نبش جم شماره ۷۷ گروه‌صنعتی شیراز بعداز ظهر ها مراجعه نمایند .**

# شرکت نخ طلا استخدام مینماید
**تعدادی خانم‌یاآقا دیپلمه ریاضی یابازرگانی‌جهت امورمالی ودفتری نیازمند است .**
**تلفن ۶۲۹۳۲۵ ـ ۶۲۵۷۵۶**

PROFIT MINIMUM 24% (12% bank guaranteed rent and 12% builder guaranteed appreciation). Buy cash/ installment fully furnished Rls. 600,000 Apts. and 1,320,000 villas in Canary Islands, Mallorca, Spain, French Riviera, Paris, London, Geneva, Canada, USA. Also land, hotels, farms, boutiques, etc. Call 822293 - 822991. Home 833466.

BRONZE برنز
**بهترین شیرآلات ساختمانی و بهداشتی مطابق استاندارد بین‌المللی محصول کارخانجات**
# گروه‌صنعتی برنز
**دفتر فروش مرکزی :**
**تهران خیابان فردوسی جنوبی شماره ۵۹۶**
**تلفن ۳۱۶۲۰**

کامیون
**کامیون**
# کامیون
# کامیون
کامیون با کمپرسی ـ کامیون با بتون‌مخلوط‌کن کامیون با تریلی (۶ چرخ و۱۰ چرخ) تحویل تهران یا آلمان فوری موجود است . تلفن۶۶۳۶۶۲

# برادران گلپایگانی
نمایندگی مجازفروش محصولات بنزایران ناسیونال
**وانت ۵۰۸ ـ انواع مینی‌بوس بنز ۳۰۹**
**آمبولانس ۳۰۹ ـ انواع اتوبوس بنز ۳۰۲**
**تلفن های نمایشگاه ۵۳۶۳۰۱ ـ ۵۲۷۹۰۰**

# استخدام تکنسین کولر های گازی
**یك کارخانه تولیدی تکنیسین جهت کولر های گازی استخدام مینماید تلفن ۹۵۴۷۸۴** ۱ـ۸

# شرکت شاکب
**تعمیرونصب سانترال تلفن توسط**
**مهندسین مجرب باسرویس سیار ۳۹۲۷۳۷**

# سازمان هیدرولیك انگلستان
یك هیئت فنی‌وفروش ازطرف سازمان فوق ازروز ۲۶آوریل تا۲ مه «۶ تا۱۲ اردیبهشت» به‌تهران آمده‌و در هتل هیلتون اقامت خواهدداشت.
اعضای گروه رانمایندگان موسسات مهم طراحی وتولید پرس‌های هیدرولیك وسیستم های‌کامل هیدرولیك روغنی‌جهت انواع‌کارهای مربوطبه فلزات، لاستیك، پلاستیك،چوب وسایر مو ارد تشکیل میدهندکه جهت‌پاسخ‌به پرسش های شما آماده خواهندبود.
**ریاست گروه را آقای‌ترفاسیس بعهده دارد**

**آگهی استخدام**
مدرسه‌عالی توان‌بخشی تعدادی لیسانسیه‌و دیپلمه که دارای‌برك خاتمه‌خدمت‌و یا معافیت ازنظام وظیفه وآشنائی‌کامل به‌زبان انگلیسی باشند استخدام‌مینماید. داوطلبین میتوانند از تاریخ انتشار این آگهی تایك هفته همه‌روزه به‌مدرسه‌واقع در خیابان حافظ، خیابان آرژانتین مراجعه نمایند.
م‌الف ۱۶۱۳

# ژنراتورهای مارک
# LEROY-SOMER
**ساخت‌فرانسه بقدرتهای ۰٫۵ و۱ و۲و۳ و۵ کیلووات**
**نماینده انحصاری فروش درایران**
# شرکت‌صنعتی‌سلن
**سعدی جنوبی کوچه بهارساختمان عزیزی**
# تلفن ۳۱۸۲۸۳

# نیازمندیهای اطلاعات تلفنی آگهی قبول میکند
# ۳۱۱۲۲۴-۳۱۱۲۲۵
# ۳۱۱۲۲۹-۳۱۱۲۳۰

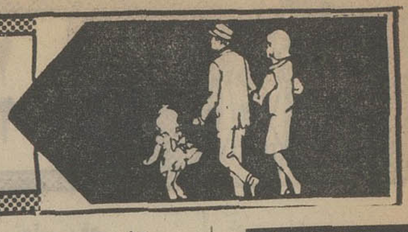

## استخدام

**معمار ـ تکنیسین**
یکنفر معمار یا تکنیسین برای تهران و یکنفرهم برای چالوس جهت نظارت و سرپرستی در کلیه کارهای اجرائی ساختمانی مورد نیاز میباشد لطفا بتلفن های ۴۵۴۰۸ و ۳۷ـ۴۹۸۳۶۱ و ۴۸۹۴۴ مراجعه فرمائید . ،
۱ـ۳ آ ـ ۱۵۰۵

به تعدادی کارگر ساده‌زن‌ومرد جهت چاپ پارچه نیازمندیم . آدرس : اول لاله‌زارنو جنب سینما متروپل پاساژ گیتی‌فر طبقه زیرزمین .
۱ـ۶ آ ـ ۱۳۹۹

iran sibo

یک نفر سکرتر که اشنابه‌زبان آلمانی یا انگلیسی باشد برای تمام وقت مورد نیاز است . شرکت ایران‌زیبو خیابان‌سپهبد زاهدی‌شماره ۱۱۰ تلفن ۸۳۲۴۹۹

**بیک دوشیزه یا بانووارد به امور تایپ فارسی نیازمندیم تلفن ۳۱۹۷۵۵**

**موسسه کیان**
**بچند نفر کارگر کانال ـ ساز نیازمندیم تلفن ۷۹۶۶۰۵**

**شرکت ژولیت**
**یك نفر دوشیزه جهت انجام امور دفتری مورد احتیاج است واجدین شرایط بشرکت ژولیت واقع در خیابان شاه‌چهار راه شیخ‌هادی ساختمان آرام طبقه سوم مراجعه فرمایند .**

**بیکنفر برشکار و چندخانم‌جهت کار تریکو نیازمندیم ۳۱۲۳۰۲**

**منشی جهت مدیر عامل**
**شرکت نیمه دولتی بیك دوشیزه یا بانوئی که‌به ماشین نویسی فارسی‌و لاتین آشنائی کامل‌داشته باشد نیازمند است . ساعات کار ۲ر۵ تا ۷ بعد از ظهر لطفا به تلفنهای ۶۵۵۰۰۱ و ۶۵۶۶۱۲ مراجعه نمائید .**
۱ـ۳ آ ـ ۱۹۵۳

**شرکت صنعتی مدرن تکنیك**
**استخدام مینماید**
**یکنفر دوشیزه ویابانو وارد به ماشین‌نویسی فارسی و لاتین باآشنائی کامل به زبان آلمانی**
از واجدین‌شرایط خواهشمند است به محل شرکت واقع در خیابان تخت طاوس روبروی امیراتابک ساختمان‌مدرن‌تکنیك مراجعه ویا باتلفن ۶ـ۸۵۲۲۲۵ تماس حاصل فرمایند .
۱ـ۲ آ ـ ۱۲۶۷۴

## استخدام

**حسابدار زن**
**خانم حسابدار با ضامن معتبر استخدام میشود تلفن ۸۳۹۷۹۳**

یکنفرجوان فعال‌باموتورسیکلت وارد به امور املاک مورد نیاز است تلفن ۸۵۰۴۵۰ـ۸۵۸۶۸۶
۱ـ۳ آ ـ ۱۶۷۱

**دونفر جوشکار**
دو نفر کارگر ساده ویك نفر نقاش مورد نیازاست تلفن ۳۵۲۰۶۲

**بدونفرکارگرسرویسکار کولر نیازمندیم تلفن ۹۶۲۱۰۲**

بیکنفر تحصیلدار وفروشنده‌در امور پوشاك نیازمندیم ـ ۴۸۵۰۹
آ ـ ۱۹۷۹

**هنرپیشه زن ومرد**
آموزشگاه هنری پاترا با امتیاز رسمی از وزارت فرهنگ وهنر عده‌ای خانم و آقا جهت تعلیم هنرپیشگی. فن‌بیان‌وشرکت در فیلم سینمائی‌وسریال تلویزیونی میپذیرد ضمنا چندنفر خواننده زن و مرد و نوازنده مرد مورد نیاز است .
داوطلبان همه روزه از ساعت ۱۰ صبح الی ۱۱ر۵ و از ۴ر۵ الی ۷ر۵ بعدازظهر مراجعه نمایند. احمد کاشانی کارگردان تئاتر . نشانی . دروازه دولت روبروی پمپ بنزین کوچه حمیدالدوله تلفن ۳۱۴۵۳۹
۱ـ۲ آ ـ ۱۵۸۷

**یك شرکت داروئی به تعدادی ویزیتور جهت ویزیت‌استانهای تهران ـ آذربایجان ـ خراسان ـ مازندران ـ گیلان با شرایط زیر نیازمند است .**
سن بین ۲۰ تا ۳۰ سال
معافیت یاورقه خاتمه خدمت
زیربرچم دیپلمه طبیعی .
دارابودن گواهینامه رانندگی
فیلم سینمائی‌وسریال تلویزیونی میپذیرد ضمنا چندنفر خواننده زن و مرد و نوازنده مرد مورد نیاز است .
داوطلبان همه روزه از ساعت ۱۰ صبح الی ۱۱ر۵ و ازه‌ر۴ر۵ الی ۷ر۵ بعدازظهر مراجعه نمایند. احمد کاشانی کارگردان تئاتر . نشانی . دروازه دولت روبروی پمپ بنزین کوچه حمیدالدوله تلفن ۳۱۴۵۳۹
۱ـ۲ آ ـ ۱۵۸۷

**موسسه مهندسین‌مشاور تعدادی مهندس راه و ساختمان و تکنیسین**
برای کادر نظارت راهسازی‌در آستانهای آذربایجان شرقی و خوزستان استخدام مینماید . آدرس. خیابان‌شمیران روبروی بی‌سیم خیابان امیرابراهیمی شماره ۳۳
۱ـ۲ آ ـ ۱۹۶۴

به چهارنفر کارگر جوشکار و چهارنفر کارگر ساده جهت‌کار های صنعتی نیازمندیم تلفن ـ ۳۵۹۷۲۲
آ ـ ۱۹۲۳

**به افراد زیر نیازمندیم.**
**۱ـ کمك آشپز یکنفر**
**۲ـ پیشخدمت دو نفر**
**۳ـ کمك پیشخدمت۲ نفر**
**تلفن ۶۵۲۴۹۰**

بیکنفر کارگر فنی جهت کار پلاستیک نیازمندیم نارمک ایستگاه داروخانه مقابل دفتر ـ خانه ۱۶۱ پلاك ۲۰۷
۱ـ۲ آ ـ ۱۴۹۶

**گروه صنعتی بهار**
**(کارخانجات زاگرس)**
**استخدام مینماید**
۱۰نفر کارگر جوشکار باسابقه
۱۰نفر کارگر ساده با سواد
خواندن و نوشتن .
داوطلبین‌به‌خیابان نادری‌پاساژ گیو تلفن ۵ـ۳۱۱۲۴۱ مراجعه نمایند .
آ ـ ۱۲۶۷۳

**شرکت صنعتی بارقه**
**افراد زیر را استخدام میکند :**
**۱ـ استاد کار فلزکاری اشخاصی که در تابلو های تقسیم برق آشنائی کامل‌داشته باشند‌مقدمند.**
**۲ـ کارگر فلزکاری**
**۳ـ استاد کار مونتاژ تقسیم برق**
**۴ـ کارگر مونتاژتابلوی تقسیم برق**
**آدرس خیابان سپهبدرزم آرا ایستگاه چرمسازی مقابل انبار بانکملی روز های‌سه شنبه وپنجشنبه از ساعت ۳ الی ۶ بعد از ظهر مراجعه شود .**

**به یکنفر نقشه‌کش**
کاملا وارد درکار ساختمانی مورد نیاز است تلفن۸۴۹۶۵۴
۱ـ۲ آ ـ ۱۸۹۲

**استخدام خدمتکار**
به یک زن وشوهر برای انجام کارهای منزل بطور شبانه‌روزی نیازمندیم تلفن ۸۹۵۱۸۱

**بیك تلفنچی باسابقه کار نیازمندیم تلفن ۷۹۰۰۴۹**

بدونفر راننده لیفتراك‌نیازمندیم خیابان سپهبد رزم‌آرا ایستگاه عوارضی انبارمرکزی‌نوردایران
آ ـ ۱۷۹۰

**بچند نفرچرخکارتخته‌کار کارگر ساده و شاگرد پادو نیازمندیم آدرس خیابان شهباز خیابان گمائی ایستگاه درختی سراجی پوربیات**

**کارگر ساده**
**مورد نیاز است نارمك خیابان مهر ایستگاه مدرسه پلاك ۱۹۱**

Société étrangère cherche à recruter pour ses bureaux de Téhéran. Des tranducteurs-persan français. Des Interprètes-persan-français Des secrétaires dactylos-bilingues persan français Des employés administratifs Des dactylos persan Ces emplois peuvent convenir aussi bien à du personnel masculin que féminin Pour information téléphoner de 16 à 19h. au No 76-12-59 ou écrire au bureau du journal sous le No 115

**استخدام فوری**
افراد زیر بطور تمام وقت و باحقوق مکفی استخدام‌میشوند
**دیپلمه ریاضی**
جهت کمك‌حسابداری‌باحداکثر سن ۳۰ سال‌وداشتن‌برگ‌معافی یا خاتمه خدمت .

**خانم ماشین ـ نویس تلفنچی**
با حداقل یکسال سابقه کار .
**مستخدم**
باحداکثر سن ۳۰ سال‌وداشتن برگ خاتمه خدمت یا معافی دائم .
واجدین شرایط ازساعت۳الی ۵ بعدازظهر بکارگزینی شرکت ایران‌ژنراتور درخیابان‌آریامهر سه راه کاج مراجعه نمایند .

**استخدام ماشین نویس فارسی**
**دونفر دوشیزه یا بانوی ماشین نویس فارسی با حقوق‌مکفی استخدام می شوند، همه‌روزه از ۳ تا ۶ بعد ازظهر در تهران خیابان آیزنهاور مقابل وزارت کار شماره ۴۳۲ مراجعه فرمایند.**

**بیمارستان عیوض‌زاده واقع درخیابان‌شیخ‌هادی بچندنفر نرس وبهیار و کمك بهیارو یکنفرباغبان احتیاج دارد تلفن۴۲۰۰۶**
۱ـ۳ آ ـ ۱۷۸۸

**استخدام نقشه‌کش**
**شرکت ساختمانی‌فسان تعدادی نقشه کش با تجربه در ساختمان های فلزی استخدام میکند . داوطلبین میتوانند در ساعات۸ الی۱۳و۱۴ر۳۰ الی ۱۸ بدفتر فنی این شرکت واقع در خیابان آناتول فرانس شماره۹۹ آقای غریبیان تلفن ۶۵۷۷۲۸ مراجعه‌نمایند.**
۱ـ۲ آ ـ ۲۰۲۱

**دوشیزه برای کار های دفتری‌تمام‌وقت‌نیازمندیم محل خدمت جاده‌قدیم‌ری تلفن۵۹۳۰۵۴و۵۹۳۰۵۳**

**راننده پایه دوم شخصی**
باضامن معتبر برای کار در یك‌شرکت تاسیساتی استخدام‌میشود۸۳۰۴۸۸

**۱۷ نفر دیپلمه**
پس‌از دیدن یکدوره کارآموزی یک ماهه حسابداری،دفترداری دوبل مشغول بکار خواهندشد تلفن ۳۱۴۰۴۰
۱ـ۵ آ ـ ۱۹۶۱

**کارخانه قالب ـ سازی بابا صنیع**
**برای تکمیل کادر فنی اشخاص زیر را باحقوق مکفی استخدام مینماید.**
**۱ـ سرپرست قسمت قالب‌سازی فلزی‌باداشتن سابقه کار و تسلط‌کامل به سرپرستی**
**۲ـ تراشکار درجه یك**
**۳ـ صفحه‌تراشکار درجه یك**
**۴ـ سوهانکار قالب‌ساز**
**واجدین شرایط میتوانند از ساعت ۳ر۳۰ تا ۷ بعدازظهر همه روزه به آدرس‌میدان‌شوش‌خیابان سپهبد رزم‌آرا نرسیده به سه‌راه فرح‌آباد ۲۰ متری‌احدائی کارخانه باباصنیع‌یاتلفن۵۳۹۴۰۶ مراجعه نمایند .**

**استخدام کارمند**
**شرکت سهامی تولیدی سه‌نفر کارمندبازنشسته برای پی‌گیری اموراداری شرکت‌استخدام‌می‌نماید، همه‌روزه از۳ تا۶ بعداز ظهر درتهران خیابان آیزنهاور مقابل وزارت کار مراجعه فرمایند.**

**استخدام بهیار**
در مانگاه شبانه روزی شهداد تلفن ۷۹۴۵۳۵

**خانم خدمتکار**
برای کار شبانه روزی‌در یك خانواده مورد نیاز است تلفن ۸۷۰۷۹۲

**بیکنفر ماشین نویس دوشیزه یا بانو برای‌تمام وقت نیازمندیم تلفن ۳۱۹۹۱۷**

**آگهی استخدام**
**استخدام راننده پایه دو شخصی**
**به‌چند نفر راننده پایه دو شخصی باحقوق ومزایای مکفی ومسکن استخدام میشوند. واجدین شرایط به آدرس زیر: خیابان قزوین نرسیده به سه‌راه آذری شرکت ساربانها آقای اسمعیل پورمراجعه نمایند.**
۱ـ۲ آ ـ ۱۲۴۲۰

**به یك نفر سکرتر واردبه تایپ فارسی نیازمندیم تلفن ۷۵۳۸۳۳**

**بیکنفر تحصیلدار و فروشنده در اموریوشاك نیازمندیم تلفن ۴۸۵۰۹**

برای حروف چینی انگلیسی باماشین کمبوزر ای.بی.ام و حروف چینی فارسی باماشین ای.بی.ام کار پذیرفته میشود باتلفن ۴ـ۹۳۹۶۰۳ تماس بگیرید .
آ ـ ۱۲۴۴۵

**استخدام منشی زن**
**یك‌شرکت معتبر احتیاج به‌یك‌نفر دوشیزه ویابانو که آشنائی کامل به‌زبان انگلیسی وماشین‌نویسی فارسی ولاتین داشته باشد نیازمند است . داوطلبین میتوانند از ساعت ۸صبح تا۴ بعداز ظهر با تلفن شماره ۸۳۲۳۷۹ تماس حاصل نمایند.**
۱ـ۳

**سکرتر مطب**
به دوشیزه یابانوئی جهت امور سکرتری مطب‌عصرهانیازمندیم تلفن ۳۹۲۱۹۴ ( عصرها )
۱ـ۴ آ ـ ۱۰۱۳

**دورال استخدام میکند**
شرکت‌دورال‌جهت تکمیل کادر حسابداری خود به چند نفر لیسانسیه ـ حسابداری برای کارتمام وقت نیازمند است .
**شرایط استخدام:**
۱ـ حداکثر سن ۳۰ سال
۲ـ داشتن برك خاتمه خدمت یا معافیت دائم از واجدین شرایط دعوت میشود به نشانی خیابان محمد رضا شاه ایستگاه اول شماره ۶۸ شرکت دورال مراجعه فرمایند .

**شرکت قفل‌سازی ایران شان‌لاکس**
**بدو نفر قالبساز درجه یك و ۵ نفر پرسکار و۵ نفر کارگر مبتدی‌نیازمند است تلفن ۵۳۱۳۴۷**

**استخدام منشی**
**منشی مسلط به تایپ لاتین با حقوق مکفی نیازمندیم تلفن۳۰۲۹۳۹**

**چندنفر مکانیك**
تکنیسین برق وسرویس کار ماشین‌آلات سنگین‌و ساختمان وراه‌سازی‌مورد نیاز است داوطلبین با تلفن ۸۲۳۲۳۹ تماس بگیرند.

**شرکت پالار استخدام میکند**
**حسابدار و صندوقدارزن یا مرد با سابقه و ضامن معتبر استخدام میشود ۸۳۵۰۴۶**

**کارمند دفتری استخدام میگردد تلفن ۳۱۰۱۹۴**

**شرکت ساختمانی**
بیکنفر تکنیسین دارای سابقه درادراره داخلی کارگاه انجام کارهای بتونی جهت کارگاه تهران مورد نیاز است تلفن ـ ۸۳۰۴۳۱
۱ـ۳ آ ـ ۲۰۱۱

**بهیار مورد نیاز است**
خیابان پهلوی روبروی سینما آتلانتیک مطب دکتر قریانیان.
۱ـ۲ آ ـ ۲۰۲۸

**شرکت بازرگانی**
**یك نفر منشی که‌مسلط به تایپ فارسی و لاتین و آشنا به زبان انگلیسی باشد استخدام میشوده الی ۸ بعداز ظهر تلفن ۶۵۹۸۴۰**

**شرکت‌ساختمانی ماپ**
**استخدام مینماید**
**مهندسین با تجربه‌برای کارگاه های خوددرتهران با حقوق مناسب برای گرفتن وقت با شماره ۸۲۶۰۳۹ تماس حاصل فرمائید .**

**به ۵۰ نفر کارگر ساده مرد نیازمندیم حداکثر سن ۲۵ سال با معافی و داشتن سواد خواندن و نوشتن سه راه‌آذری‌ضلع شمالی میدان شرکت شیمیائی هرکولس**

**یکنفر سکرتر و چندنفر خانم در امور اداری و نظارت فروش‌واردباشند با حقوق مکفی استخدام میشوند بعد از ظهر ها ۲ تا ۹ شب۹۳۷۸۱۰**

**شرکت ایران میکروسویچینك**
برای‌توسعه‌کادر فروش لوازم مخابراتی خود افراد زیر را بهمکاری دعوت مینماید.
۱ـمدیر فروش باسابقه‌کار درامور فنی.
مزایا: الف ،استفاده از اتومبیل بارانده
ب‌ـحقوق مکفی‌وپورسانتاژ عالی.
۳ـتعدادی ویزیتور باحقوق وپورسانتاژ عالی.
از متقاضیان واجد شرایط خواهشمند است همه روزه از ساعت ۱۶تا۱۸ بقسمت کارگزینی شرکت واقع در خیابان کاخ‌بالاتر از میدان کاخ‌شماره ۳۲ویاتلفن ۶۵۶۷۶۹ مراجعه نمایند.

**استخدام زمین‌شناس**
**یك شرکت بزرك معدنی عده‌ئی کارشناس اکتشافات که دارای تجربه کافی و درجه دکترایا فوق لیسانس‌ازمدارس خارج‌کشور در اکتشافات باشند و زبان انگلیسی را بخوبی بدانند باحقوق مکفی استخدام مینماید . علاقمندان با صندوق پستی شماره ۴۷۷ـ۳۳ مکاتبه و مشخصات و آدرس کامل خود را ارسال فرمایند .**

**استخدام فوری**
**یك شرکت معتبر صنعتی جهت اداره امور کارگزینی و اداری خودیکنفر راکه‌دارای تحصیلات حداقل دیپلم و ۳ سال تجربه مفید بوده وآشنا بامور کارگزینی و مسائل کارگری باشنداستخدام می نماید .**
**از داوطلبان تقاضا میشود مشخصات کامل‌خود را با ذکر آدرس و وسیله تماس تلفنی به‌راهنمای ۱۲۰ اطلاعات ارسال فرمائید .**

**شرکت ایران تانکر افراد زیر را باحقوق ومزایای مکفی استخدام مینماید**
**۱ـ دیپلمه‌ریاضی یاطبیعی یا ادبی برای کار تمام وقت.**
**داوطلبان میتوانند همه‌روزه‌بین ساعات ۸تا۱۲به آدرس زیر خیابان قزوین نرسیده به‌سه‌راه آذری شرکت ساربانها آقای اسمعیل پورمراجعه‌نمایند**
۱ـ۲ آ ـ ۱۲۴۱۹

**PARS OIL COMPANY**
**SECRETARY/TYPIST**
REQUIRED BY PARS OIL COMPANY ON KARAJ ROAD FOR IMMEDIATE FULL TIME EMPLOYMENT FEMALE, IRANIAN WITH GOOD KNOWLEDGE OF ENGLISH. ATTRACTIVE SALARY AND BENEFITS.
PLEASE CALL 660141 - 2
FOR APPOINTMENT.

**شرکت نفت‌پارس برق کارصنعتی**
**برای همکاری در پالایشگاه نفت پارس واقع درکیلومتر ۲۷ کرج مورد نیاز است واجدین شرایط‌بین‌ساعات۸ الی۱۲روزدوشنبه۱ر۲ر۱۳۵۴ الی‌روز دوشنبه ۸ر۲ر۱۳۵۴ به‌آدرس‌فوق مراجعه نمایند.**

**شرکت تولیدی شریمپ**
**بیکنفر دوشیزه دیپلمه‌که‌مسلط بزبان انگلیسی‌و ماشین نویسی لاتین‌وفارسی باشدباحقوق مکفی برای تمام‌وقت نیازمند است داوطلبین از ساعت ۸صبح تاه‌بعدازظهر بدفتر شرکت واقع در اول خیابان ویلاشماره۳۷طبقه‌سوم یابه تلفن۸۲۸۵۴۲ مراجعه نمایند.**

**شرکت کاربن موتور ایران**
**استخدام‌مینماید**
حسابدار ورزیده جهت حسابداری‌کل‌وحسابداری صنعتی باسابقه‌کار ـ سن درحدود ۵۰سال ـ حقوق‌مکفی ـ ازتاریخ ۳۰ فروردین الی۱۷اردیبهشت ۵۴ بدفتر شرکت خیابان کاخ جنوبی پلاك۲ر۷۹ «چهارراه سزاوار »مراجعه نمایند.

**آگهی استخدام**
جهت تصدی آمار و طرحهای اینشرکت یك نفر آمارگر با تجربه کافی در این زمینه ، دارای لیسانس در رشته آمار و یا رشته های مشابه دیگر مورد نیاز میباشد .
از داوطلبان واجد شرایط خواهشمند است با صندوق پستی ۱۷۶۰ تهران مکاتبه فرمایند.
م‌الف ۱۶۱۱ ۱ـ۲

**فقط با ۴۹ تومان بطور فشرده ماشین‌نویسی فارسی ، لاتین دفترداری دوبل ، حسابداری منشیگری و بایگانی**
رادرکمترین مدت‌فراگرفته استخدام شوید بکلیه داوطلبان ۴۵۰ریال‌کتاب ،یك‌جاکتابی‌رومیزی آلومینیومی ویك بورس‌یك ماه‌زبان مجانا اعطامیشود.ضمنا از محصلین وداشجویان‌فقط نصف مبلغ‌بالا دریافت میشود آموزشگاه بازرگانی ایران‌میدان فردوسی تلفن ۸۲۸۳۳۶

**دوشیزه‌یابانوی‌سکرتر**
**برای تمام وقت استخدام میشود با تلفنهای ۸۲۳۲۳۹ و ۸۳۵۹۵۵ تماس حاصل فرمائید .**

**آگهی استخدام**
شرکت سهامی کارخانجات کمك‌فنر ایندامین افراد زیر را با حقوق‌و مزایای مکفی استخدام مینماید :
**۱ـ دیپلم فنی در رشته اتومکانیك با دو سال سابقه کار**
**۲ـ دیپلم فنی درزشته‌فلزکاری با دو سال سابقه‌کار**
**۳ـ تراشکار ماهر با پنجسال سابقه کار**
**۴ـ صفحه‌تراش با چهارسال سابقه کار**
واجدین شرایط میتوانند همه‌روزه بین ساعت ۸ تا ۱۵ به کارگزینی شرکت واقع در جاده مخصوص کرج کیلومتر بیست مراجعه نمایند تلفن ۹۴ تا ۹۷۰۰۹۱

**استخدام دانش‌اموز**
**گارد جاویدان شاهنشاهی جهت تکمیل کادر**
درجه داری خود عده‌ای را با شرایط و امتیازات زیر با سمت دانش آموز استخدام مینماید.
**شرایط ...**
۱ـ تابعیت دولت شاهنشاهی ایران .
۲ـ داشتن حداقل سن ۱۷ و حداکثر ۲۴ سال و کسانیکه خدمت ۲ سال سربازی را انجام داده باشند ۲۵ سال .
۳ـ دارا بودن مدرك سوم متوسطه و حداقل‌قد ۱۶۵ سانتیمتر .
۴ـ نداشتن همسر و کسان تحت تکفل .
**امتیازات ....**
دانش آموزان در طی دوره یکساله آموزشگاه ازحقوق و مزایای معادل ۶۵۰۰ریال‌علاوه‌برخوراك و پوشاك استفاده و پس از طی دوره یکساله به درجه گروهبان‌دومی مفتخر و از حقوق و مزایائی معادل ۱۵۱۰۰ ریال و در صورت طی دوره های (چتربازی ـ تکاور ـ تخصص ویژه) از حداکثر ۲۴۱۰۰ ریال بهره‌مند میگردند ضمنا علاوه بر حقوق و مزایا از امتیازات دیگری مانند ۲ ماه حقوق پاداش در سال ـ دفترچه خواربار با ۲۵٪ تخفیف ـ دفترچه های بهداشت رایگان بتعداد افراد تحت تکفل و از خانه های سازمانی نیز استفاده خواهند کرد .
واجدین شرایط همه روزه بجز ایام تعطیل‌به آجودانی گارد جاویدان‌شاهنشاهی واقع‌درتهران‌ـ پادگان لویزان مراجعه نمایند .
۱ـ۵ **گارد جاویدان شاهنشاهی**

انجمن ملی‌حمایت کودکان افرادزیر رابیمکاری دعوت مینماید:
۱ـ منشی‌زن» مسلط به‌زبان فرانسه وتایپ لاتین.
۲ـ روانشناس باتحصیلات دکترا یافوق لیسانس
داوطلبان میتوانند بواحد پرسنل انجمن واقع دراوین انتهای خیابان دانشگاه ملی مراجعه نمایند.
تلفن: ۸۷۰۱۱۱ـ ۸۷۰۵۶۴ ـ ۸۷۳۲۷۱

**گروه مهندسین‌مشاورآی.پی.سی**
**استخدام‌مینماید**
**۱ـ راننده پایه دوشخصی ۳نفر**
**۲ـ تحصیلدار باداشتن گواهی‌سیکل اول‌متوسطه وداشتن موتورشخصی۲نفر**
**از داوطلبان خواهشمند است درساعات اداری‌به خیابان بلوار بین‌کاخ وصبا شماره ۳۸ طبقه‌اول قسمت امور اداری مراجعه نمایند.**

**استخدام پرستار**
**بیك خانم پرستار باتجربه جهت نگاهداری یك نوزاد بطور شبانه‌روزی باحقوق مکفی نیازمندیم با تلفنهای ۸۹۰۸۳۰ و ۸۹۳۹۵۹ تماس بگیرید**

**سکرتروماشین‌نویس**
**۱ـ سکرتر آشنا بزبان انگلیسی**
**۲ـ ماشین نویس فارسی**
**با حقوق مکفی جهت یك شرکت بزرك صنعتی واقع در تهران مورد نیاز است اشخاص واجد شرایط به صندوق‌پستی۱۱۱۷ـ۱۱ تماس‌فرمایند ویا با تلفن ۸۳۷۸۳۷ تماس حاصل شود**

**تهران کلینیک**
**تعدادی دوشیزه دیپلمه آشنا به زبان انگلیسی جهت سکرتری استخدام میکند .**
**داوطلبان میتوانند همه روزه از ساعت ۱۰ الی۱۲ به‌تهران‌کلینیك واقع در خیابان شاه عباس مراجعه نمایند . تلفن ۴ـ۶۲۲۹۳۱**

**آگهی استخدام**
بانک اعتبارات صنعتی تعدادی‌فارغ‌التحصیل‌در رشته‌های مهندسی صنایع ، مکانیک، الکترومکانیک ، شیمی، پتروشیمی، نساجی و همچنین مدیریت بازرگانی و حسابداری را از طریق امتحان و مصاحبه باداراا بودن شرایط زیر استخدام‌مینماید:
۱ـ تابعیت دولت شاهنشاهی ایران.
۲ـ دارا بودن دانشنامه لیسانس یافوق‌لیسانس در یکی از رشته‌های فوق‌الذکر از دانشکده‌های معتبر ایران یاخارج
۳ـ تسلط بیک زبان خارجی (زبان انگلیسی‌مرجح‌است).
۴ـ دارا بودن برگ خاتمه خدمت یامعافیت دائم.
۵ـ نداشتن تعهد خدمت در موسسات و سازمانهای دولتی.
از واجدین شرایط خواهشمند است با در دست‌داشتن مدارک لازم بکارگزینی بانک اعتبارات صنعتی واقع در میدان بهارستان ، خیابان آتشکده مراجعه فرمایند.
م‌الف ۱۲۳۱
**بانك اعتبارات صنعتی**

**فروشگاه بزرك ایران**
**۳۰ نفر دوشیزه یا بانو با تحصیلات حدود سوم متوسطه با حقوق مکفی استخدام مینماید . داوطلبان میتوانند با دردست داشتن مدارك لازم در ساعات اداری به قسمت کارگزینی مراجعه نمایند .**
چهارراه شاه

**استخدام مددکار اجتماعی**
بیمارستان توان‌بخشی شفا یحیائیان چندنفر مددکار اجتماعی را با حقوق مکفی استخدام می نماید داوطلبان واجد شرایط میتوانند همه روزه در ساعات اداری بکارگزینی بیمارستان واقع در سه راه ژاله مراجعه نمایند . م‌الف۱۵۵۷

**سازمان تبلیغات پدیده**
**شمارا بهمکاری دعوت میکند**
**دونفر طراح لیسانسیه یاآشنا بامور تبلیغات با سابقه‌کار**
**دو نفر کمك طراح با سابقه کار**
**دونفرنویسنده باذوق‌جهت امور تبلیغات باسابقه کار. لطفا برای مصاحبه حضوری بعدازظهر ها از ساعت ۴ر۳۰ الی ۷ر۳۰ به‌آدرس بهار جنوبی کوچه‌بانك پارس شماره ۱۰ مراجعه فرمائید.**

**PARS OIL COMPANY**
1. **EXECUTIVE SECRETARY**
2. **SECRETARY/TYPIST**

1. GOOD KNOWLEDGE OF ENGLISH TYPING AND SECRETARIAL EXPERIENCE.
2. GOOD KNOWLEDGE OF ENGLISH AND FARSI TYPING.

ATTRACTIVE SALARY AND FRINGE BENEFITS, FIVE DAYS WEEK. CALL 660141-2 FOR APPOINTMENT.

**یك شرکت بزرك شهرسازی به افراد زیر نیازمند است**
**۱ـ مدیر کارگاه، با حداقل ۵سال سابقه در امر اداره کارگاههای ساختمانی برای کار در اصفهان .**
**۲ـ رئیس حسابداری با حداقل ۵ سال سابقه در امر حسابداری شرکتهای ساختمانی برای‌کار در تهران**
**از متقاضیان خواهشمند است درخواست‌خود را با ذکر مشخصات و آدرس کامل به صندوق پستی شماره ۸ر۶۱۳۷ منطقه پستی ۸ خیابان لشگر ارسال دارند تا ترتیب مصاحبه داده‌شود.**

# نیازمندیهای اطلاعات تلفنی آگهی قبول میکند

۳۱۱۲۲۵-۳۱۱۲۲۴
۳۱۱۲۳۰-۳۱۱۲۲۹

**یك شرکت تاسیساتی**
یکنفر راننده‌کمدارای‌گواهینامه دو شخصی وضامن معتبرباشد بصورت تمام وقت استخدام مینماید ۸ صبح الی ۱۲ر٥ و ٤تا۷ر٥ بعدازظهر تلفن ـ ۸۲۱۷۱۹ و ۸۳٤٥٤۲ آ ـ ۲۰۳۰

خیاطی ناتالی بچندنفر کارگر مرد و چندنفر دوشیزه یا بانو نیازمند است تلفن ۹۷٥٦۷۰ ۱ـ۲ آ ـ ٥۹۲

**بچندنفر دوشیزه که آشنا به‌امورحسابداری‌وماشین نویسی باشند نیازمند است خیابان شاه بین شیخ‌هادی ویوسف آباد ساختمان لاله طبقه‌چهارم شماره۹ویاتلفن۶۶۶۳۸۲ تماس حاصل فرمایند**

**ده‌نفر میکانیك ماشین‌آلات راه سازی و ساختمانی مورد نیاز است. جاده قدیم کرج یك کیلومتر بعداز شیر پاستوریزه‌مقابل کارخانه معطر شرکت ارکان ماشین.**

**بچند نفر دوشیزه برای کار در کارخانه‌نیازمندیم ۹۳٤۷۱۳**

**به تعدادی کارگر ساده‌با داشتن معافی نیازمندیم ۸۳۳۷۲۷**

به ۲۰ نفر کارگر ساده‌دوشیزه یابانو نیازمندیم تلفن۵۲۱۰۲٦ ۱ـ۳ آ ـ ۱۹۳۰

**دوشیزه یا بانو سکرتر**
جهت شرکت ساختمانی مورد نیاز است تلفن ٦۲۹٦٥۲

بیکنفر سکرتر وارد به‌امورتایپ فرانسه و آشنائی بزبان‌فرانسه نیازمندیم تلفن ٤۷۱۲۹ و ٦٦۱٥۱٥ ۱ـ۲ آ ـ ۲۰۱۲

**بیك راننده و آبدار با ضامن معتبر نیازمنداست تلفن ٦۲٤۷۸۸**

**تعدادی نقشه کش تاسیسات‌بادوسال‌سابقه کار مورد نیاز مهندسین مشاور میباشد تلفن ۸۲۹٤۳۳**

## استخدام منشی

**بیك نفر دوشیزه یا بانو تسلط کامل به ماشین نویسی فارسی برای‌تمام وقت مورد نیاز است طالبین به آدرس خیابان ویلا پلاك ۷۰ مراجعه نمایند .**

چندنفر دوشیزه
باگواهینامه سوم‌دبیرستان‌برای شغل صندوقداری فروشگاه با حقوق ومزایای ماهانه‌درحدود ۷۸۰۰ ریال بیمه بهداری ـ مرخصی سالیانه و عیدی با داشتن ضامن معتبر بمیزان یکصد هزار ریال استخدام میشود .
متقاضیان باصندوق پستی ـ ۳۲۸۱ مکاتبه فرمایند .
آ ـ ۱۲٤۷۰

**به ۳ نفر سرویسکار یخچال باسابقه‌نیازمندیم به تلفن های ۷٥٤۲۹۲ و ۷٥۲۹۱۲ فروشگاه منصور مراجعه فرمائید**

**نقاش پیستولت‌تمام‌وقت یانیمه وقت احتیاج است تلفن ٦۲٥۸۱۷**

**بانو جهت منشیگری ۸۳۱۰٤۷**

Triumph INTERNATIONAL

**شرکت سهامی خاص تریمف اینترنشنال بزرگترین تولید کننده کرست درایران**
بتعداد زیادی دوزنده زن که سابقه و تجربه کافی در دوزندگی و چرخکاری داشته باشند برای کار ازساعت ۸ تا ۱٥ با حقوق مکفی وجوایز و مزایای اضافی نیازمند است .
داوطلبین از ساعت ۸ صبح تا۱٥ با تلفن های ۳۱۲۲۱۹ و ۳۰۳۱۷۲ آقای رمزی تماس حاصل نمایند.

**راننده**
تمام وقت باگواهی قبل از۵۱ نیازمندیم . تلفن ۷۹۱۲۲۲ آ ـ ۱۸۵۳

**شرکت امرسون الکتریك به چند نفر تعمیرکار رادیو ضبط وتلویزیون نیازمند است .تلفن ٤۳٥۱۸**

**بتعدادی مادگی‌دوز و زیگزال‌دوز و وردست و یقه دوز ـ زن و مرد نیازمندیم تلفن۳۱۳۹٦۹**

**تعمیرگاه طلوع**
بیکنفر کارمند مرد جهت کار دفتری نیازمند است تلفن ـ ٥٤٦٥۳۲ ۱ـ۳ آ ـ ۱٥٥٦

## آگهی استخدام کارخانجات اتومبیل سازی مزدا

تعداد زیادی کارگر صافکار ، برق کار تاسیسات، نقطه‌جوشکار، برشکار قیچی ، مکانیك ماشین آلات صنعتی ، ورقکار و خمکار جوشکار برق و آهنگر که دارای سواد ۲ پیکار و برگ پایان خدمت نظام وظیفه باشند و

**تعدادی کارمند و انبار دار وارد به قطعات یدکی با سواد سیکل ببالا و داشتن برگ معافیت‌نظام‌مورد احتیاج است .**

**واجدین شرایط به کارگزینی کارخانجات اتومبیل سازی مزدا واقع در ۲۱ کیلومتری جاده قدیم کرج مراجعه نمایند .**

**بتعدادی کارگر زنانه‌دوز و یك کارگر پیراهن‌دوز مردانه نیازمندیم تلفن ٦٦۰٤٥۱**

شرکت ماجدی برای تمام وقت استخدام میکند
۱ـ صندوقدار (خانم)
۲ـ بایگان ـ آشنا به زبان انگلیسی
لطفا با شماره تلفن ٤٤۲٦۲ تماس بگیرید .

**به‌یك نفر حسابدار مرد بازنشسته نیازمندیم**
خیابان شوش غربی نرسیده به میدان‌زاهدی طبقه فوقانی بانك رهنی از ساعت ٤ تا ٦ به‌تلفن های٥۳۰٤۹٤ و٥۳۳۰۹۰

یك نفر تکنیسین وارد به اموربرق سنگین‌ودستگاه های هیترمورد نیازاست تلفن۹۷٦۰۱۰ـ۹۷٦۰۱٥

**پزشك با پروانه برای شبها نیازمندیم تلفن ۹۲٤۲۳۳ و۹۲۹۷٥٦**

**چند نفر کارگر نجار استخدام میشود باتلفن ۳۳۳٤۲۳مهندس بختیاری تماس حاصل شود**

**بچند نفر ماشین نویس با سابقه زن یا مردبرای صبحها و یا عصر ها نیازمندیم تلفن ۳۹۲۰۱٤**

**تعدادی کارگر دوشیزه یا بانو جهت مونتاژ اجناس پلاستیکی ـ نیازمندیم تلفن۳٥۷٤٦۸**

بزیگزال‌دوز و چرخکار زن نیازمندیم ساختمان‌پلاسکوطبقه ۹پلاك ۹۲۰ تولیدی‌خوشه‌چین تلفن ۳۱۹۱٤۲

## شریک

**قابل توجه علاقمندان کار ـ های تولیدی**
کارخانه‌ای بمساحت ٥۲۰۰متر مربع دارای ۲٥۰۰ متر مربع سالن سرپوشیده قابل تفکیکبه قطعات مختلف و تاسیسات دفتری بابرق سه‌فاز ۱۰۰ آمپر که قابل اضافه نمودن میباشد با تلفن مستقل واقع در منطقه صنعتی خاك سفید ـ شریک باپروژه‌مکارهای تولیدی میپذیرد از ساعت ۹ الی ٥ بعدازظهربا تلفن ۷۸۲۱۱۹ واز ساعت ۸ شب ببعد باتلفن ۷۷٥۱۹۸ تماس گرفته شود.
۱ـ۲ آ ـ ۱۱۷۹

## حسابدار با تجربه

آماده نوشتن دفاتر قانونی و تنظیم حسابها و ترازنامه‌بطور کنتراتی تلفن ٦٦۲۳۹۸
۱ـ۲ آ ـ ۹٦٥

## انجام حسابداری

نظارت و انجام‌امورحسابداری وحسابرسی‌وتنظیم دفاترقانونی و صورتهای مالی توسط حسابداران با تجربه از ٤ تا ۸ بعدازظهر تلفن ۷۷٦٤٦۰
۱ـ٤ آ ـ ۱٤۷٦

## املاك و مستغلات

### فروش

**خانه فروشی**

**خانه های ویلائی تهران پارس با وام بانکی ۱٥ ساله ۷۸۱۹۱۸**

**خانه فروشی**
منزلی در امیرآباد شمالی بمساحت ۲٤۰متر‌مربع دوطبقه دوبر مستغلاتی بفروش میرسد
۱ـ۲ آ ـ ۱٥۰٤ ٦۲۸٦۱۰

**ساختمان ۵ طبقه واقع**
در خیابان کورش‌کبیر روبروی بی سیم با اپارتمانهای ۳اطاقه تفکیك شده مجهزبشوفاژکولر و تلفن بطور جداگانه یا کلی بفروش میرسد تلفن ۷٦۳۱۷۹
۱ـ٦ آ ـ ۱٥۰۹

منزلی در خیابان‌کوکاکولابلوار ششم بهمن که برای سکونت و محل کار بسیار مناسب است ۳۲٥هزار تومان ۳٤٤۳٦٥
۱ـ٥ آ ـ ۱۳٥۸

بلوار الیزابت خانه‌ای۸ اطاقه گاراژ و تلفن ٥۰۰ هزار تومان فروشی ٦٥٦۹۹۷
۱ـ۲ آ ـ ۱۸٦۱

خانه‌ای دوطبقه مستغلاتی با تلفن، کولر مجزا خیابان‌آیزنهاور ـ شادمان بیواسطه ٤٥۰هزارتومان تلفن ۹۷۹٦۷۰

مستغلات ویلاهای‌مهندسی‌ساز مجهز بامساحتهای ۳۰۰ الی ٥۰۰۰ متر درخیابانهای‌عباس‌آباد، وزراء جردن‌پهلوی‌ونکو شمیرانات اماده فروش شرکت تهیه مسکن آسیانکو تلفنهای ٦۲۲۰٦٥ و ٦۲۰۱۰۷

**ناحیه بازار**
**با موقعیت استثنائی خانه قدیمی ساز ـ بوذرجمهری‌نزدیك‌مسجد شاه جنب بانك پارس بازار بمساحت۲٦۰۰متر تخلیه بفروش میرسد . صبحها تلفن : ٥۲۲۹٦۸ عصر ها ٦٦۸۸۲۰**
۱ـ۳ آ ـ ۱۹۲۸

**خانه های ویلائی**
درتهران‌پارس فروشی۷۷۳۳۷۲ و ۷۷۱٤۹۲
۱ـ۱۰ آ ـ ۱۷۱٥

**سه‌راه ضرابخانه**
خانه ۳ طبقه ۱۷۰ متر ۷۰۰ هزار تومان بفروش میرسد ـ ۷۷۱٤۹۲ و ۷۷۳۳۷۲
۱ـ۱۰ آ ـ ۱۷۱٤

خانه فروشی وصال شیرازی کوی زهره۲نبش جنوبی صافی ۹۰۰ هزار تومان عصرها ـ ٤۲۹٤٥

**خانه‌ای ۳۰۰ متری با ٥ اطاق و هال در خیابان گرگان بفروش میرسد ۷٦۳٥٥۸**

**خانه‌ای واقع درجاده‌قدیم شمیران‌شهناز٤بمساحت ۱۱۰ متر با پنج اطاق‌به علت‌مسافرت آنی‌بفروش میرسد طالبین به تلفن ۸۲٥۹٥۷ مراجعه‌فرمائید**

خانه ٤ اطاقی بازیرزمین و کولر مساحت ۱٥٦ مترزیربنا ۸ دستگاه آپارتمان یکدستگاه تخلیه مهندسی‌ساز با شوفاژ و ۷ رشته تلفن خیابان‌فرح‌جنوبی برخیابان دیبا بفروش میرسد تلفن ۸٤۳۳۲٦

خانه ۲طبقه نزدیک میدان شهناز مساحت ۱۰۳ متر با سرویس مجزا تلفن کولر حمام گرم کفپوش مکانئوم و پرده کرکره‌باگاغذدیواری‌مقطوع ۳٥۰ هزار تومان تلفن ۷٥٦۰۹٦

**خانه‌ای‌دوطبقه مستغلاتی با تلفن، کولر مجزا خیابان‌آیزنهاور ـ شادمان بیواسطه ٤٥۰هزارتومان تلفن ۹۷۹٦۷۰**

مستغلات ویلاهای‌مهندسی‌ساز مجهز بامساحتهای ۳۰۰ الی ٥۰۰۰ متر درخیابانهای‌عباس‌آباد، وزراء جردن‌پهلوی‌ونکو شمیرانات اماده فروش شرکت تهیه مسکن آسیانکو تلفنهای ٦۲۲۰٦٥ و ٦۲۰۱۰۷

**ناحیه بازار**
**با موقعیت استثنائی خانه قدیمی ساز ـ بوذرجمهری‌نزدیك‌مسجد شاه جنب بانك پارس بازار بمساحت۲٦۰۰متر تخلیه بفروش میرسد . صبحها تلفن : ٥۲۲۹٦۸ عصر ها ٦٦۸۸۲۰**
۱ـ۳ آ ـ ۱۹۲۸

**خانه‌ای فروشی‌بمساحت ۱۸۰ متر ۳ طبقه و بیم و ٤٥۰ متر زیر بنا با شوفاژ و تلفن وسرویس کامل قیمت بدون واسطه یك میلیون و چهارصد هزارتومان تلفن۶۲۸٤۲۸**

خانه‌ای در خیابان ده متری گرگان کوچه زنجانی ۱۱٦ متر مربع دارای ٥ اطاق دوطبقه ونیم شامل حمام تنفن وکولر بدون واسطه بفروش‌میرسدتلفن ۷٦٥۱۸۳
۱ـ۲ آ ـ ۱۹۲۷

**خانه‌فرزه‌یی**
واقع در نیروی هوائی تلفن ـ ۷٥۷۹٦۸
۱ـ۳ آ ـ ۱۲٤٥۹

**شمال فلکه کرج**
یکدستگاه خانه‌مستغلاتی‌نوساز تمام‌سنگ بفروش میرسد تلفن ۷٦۳۳۱۷

خانه‌ای بمساحت ۲۰۰ متربا۹ اطاق زیرزمین انبار اب و برق و تلفن و کولر میدان‌بهارستان کوچه نظامیه بدون‌واسطه بفروش میرسد از ۹ تا۱۲صبح تلفن ۳۹۲۸۹۷
۱ـ۳ آ ـ ۱۰۷۲

**خانه های‌ویلائی‌در‌تهران پارس ۷۸۱۳۷۳**

**ویلا در اشرافی ترین شهر آلمان غربی**
ویلائی بمساحت ۱٥۲٥متر‌مربع در حومه شهر « ویسبادن »با استخر آب گرم و تزئینات فرانسوی و دو ویلای دیگر هرکدام بمساحت ٦۰۰متر‌مربع یکجا یا بطور تك بفروش میرسد ویلای بزرگ یکمیلیون‌و دویست هزار مارك ودوویلای دیگر هرکدام ٦۰۰ هزار مارك درویسبادن به نشانی‌زیررجوع شود ودرتهران برای دادن توضیح از ٦ تا ۷ بعدازظهربه تلفن ۸٦۰۹۷۸
D. KACHAN 6200
WIESBADEN
DOTZHEIMER ST. 82
TEL: 48918

**باغ فروشی**
باغ دوازده هزارمتری مشجر باآب و برق واستخر و چاه آب و ساختمان ییلاقی‌درملارد شهریار بطلت مسافرت بفروش میرسد تلفن ٦٦٦۰٦٦
۱ـ۳ آ ـ ۲٥۲

دوقطعه باغ ۲۱۰۰ متری مجاور هم در زیبادشت کرج فروشی ویا معاوضه باتومبیل روزها ۳۰۳۲٦٥شبها۳٥۹۲٤٤
آ ـ ۱۹۷۱

**باغ ۱۰۹۰ متر**
۲۰ کیلو متری‌تهران(ورداورد) بین جاده کرج واتوبان دارای ساختمان استخر، برق، ابچاه بامووتور شناور اب راه محیطی ارام بدون واسطه فروشی صبحها ۹ تا۱۲ تلفن۳٤٥۷۸۹

### آپارتمان فروشی

**توجه توجه**
در اثر استقبال مشتریان‌محترم وارزانی و خوبی ساختمانها و اپارتمانهای این موسسه تعداد کثیری از ان در مدت چندروز بفروش رسید و چون بعضی از مشتریان ازشهرستانها تلفن نموده‌اند مدت تخفیف تا آخر ششم اردیبهشت‌ماه‌تمدیدمیشود لطفا هرچه‌زودتر مراجعه‌وتا تمام نشده خریداری واز امتیازات ارزانی و عدم‌کمیسیون‌استفاده فرمائید قیمتها ۱٥٥هزارتومان الی۲۰۰ هزار تومان و اپارتمان‌ها ۳ و ٤ و ٥ اطاقی خواهد بود. برای‌دیدن هرروز از ۱۰ صبح الی ٦ بعدازظهر حتی ایام جمعه و تعطیلات نوروز مراجعه فرمائید ادرس: میدان هفت حوض نارمك‌نجنب تالار پوشاك داخل کوچه‌دست چپ درب ششم حیدری‌فر .

**تلفن ۷۹۱٥٥٤**

**لوکس ترین‌آپارتمان‌های**
۳تاه اطاقی باپارکینگ ووام بانکی درگیشا ٦۳۷۳٤۹ و ٦۳۷۳۳۷
۱ـ۲۰ آ ـ ۱٤۲۲

**آپارتمان لوکس فروشی ۳و٤ و٥اطاقه باتجهیزات کامل سرویس خارجی‌در عباس آباد یا داودیه مهران تلفن ۸٤٤٥۰۸**

**آپارتمان**
۳و٤و٥ اطاقی با بهره بانکی نقد واقساط تلفن ۷۹٤٦٥٤

**۷ دستگاه آپارتمان چهار اطاقه بر ٤٥ متری‌سید خندان و ده متری ، دوبر بفروش میرسد . ۷۷۰۲۸۳ تماس گرفته شود .**

**آپارتمان های فروشی در عباس‌آباد از ۲٥۰ هزار تومان ببالا موجود است تلفن ۸٤٤۸۸٤**

**آپارتمان‌های فروشی**
واقع در قلهك تلفن ۸٦۱۸٤۲
۱ـ۲ آ ـ ۱۷۳۲

**فروش آپارتمان‌لوکس‌در شمال خیابان آریامهر نزدیك میدان گلها چنددستگاه‌آپارتمان‌کاملا نوساز هر دستگاه‌دارای ٤ اطاق هال سرویس کامل ایرانی و فرنگی ـ شوفاژ روشن ـ کولر ـ زیر بنا با پارکینگ اختصاصی حدود ۱٥۰ متر مربع ـ برق‌مستقل ـ کنتور های فرعی آب‌گرم و سرد بطور جداگانه قیمت ۲۹۰ هزار تومان نشانی آریامهر خیابان کاج میدان گلها خیابان صفویه خیابان شاهرخ شرقی پلاك ۷٦ پس از بازدید با تلفن ۹۳٦٦۹۸ تماس گرفته شود .**

**خیابان شمیران ـ خواجه عبدالله انصاری**
**چند دستگاه آپارتمانهای ۳ اطاقه با سرویس کامل قیمت از ۲۷۰ تا ۲۹۰ هزار تومان تلفن های ۷۷۲۲۷۲ ـ ۷۷٦۹۹٥**

## آپارتمانهای

**۳و٤و٥و٦ در نقاط شمال شهر با شوفاژ روشن بفروش میرسد دفترجمشید تلفن ۹۲۸۰۸۲**

**آپارتمان نصرت غربی**
دواطاقه باسرویس کامل شوفاژ پارکینگ تلفن مستقل فروشی ٦۳٦٥٥٥
۱ـ٤ آ ـ ۱۲۷۱

**واقع درتخت‌طاوس**
مقابل باشگاه بانکسپه‌اپارتمان ٤اطاقه فروشی ۷۷۱٤۹۲ و ۷۷۳۳۷۲

## کافه‌قنادی گواهی

**به دو نفر گارسن با شرایط زیر نیازمند است**
**۱ـ حداقل دو سال سابقه کار در شغل خود**
**۲ـ حداکثر سن ۳٥ سال**
**۳ـ دارا بودن معافی یا برگ خاتمه خدمت**
**داوطلبین میتوانند همه روزه از ساعت ٥ تا ۷ بعداز ظهر به کافه قنادی گواهی واقع در خیابان امیریه جنب کوچه شیبانی مراجعه نمایند .**

## استخدام فوری

**دریکی از معتبرترین مهندسین مشاور**
مسئول امور اداری
دیپلمه باتجربه کافی درمکاتبات انگلیسی
برای طرحهای خود در شوشتر و بهبهان (خوزستان)
باحقوق‌ومزایای عالی
**علاقمندان برای تکمیل درخواست کارومصاحبه به اول خیابان تریا کوچه مژدهی شماره یك مراجعه فرمایند .**

## استخدام فوری

**۱ـ دوشیزه یا بانوی تلفنچی**
**۲ـ دوشیزه یا بانوئیکه به امور بایگانی‌واردباشد**
**۳ـ دوشیزه یا بانوئیکه به امور تایپ‌فارسی‌تسلط کامل داشته باشد .**
**روزولت نبش نامجو سازمان تزئینات ۱۲۱**

## استخدام

**پارسیلون (شرکت سهامی عام) برای دفتر مرکزی خود در تهران بافراد زیر احتیاج دارد :**
**۱ـ ماشین نویس انگلیسی بسیار ورزیده که به گرفتن دیکته و استفاده‌ازدیکتافون مسلط‌باشد**
**۲ـ ماشین نویس فارسی درجه یك**
**۳ـ دیپلمه ریاضی ، طبیعی و بازرگانی**
**٤ـ راننده اتومبیل سواری**
**٥ـ نامه رسان دارای گواهینامه موتورسیکلت**
**٦ـ سرایدار و نظافتچی**
**۷ـ متصدی اطلاعات و تلفنچی**
**داوطلبان میتوانند درخواست خود را به‌نشانی خیابان فرح شمالی ـ خیابان پالیزی ـ خیابان عدل شماره ۱٥ و یا صندوق پستی ۱۳۱۷ ارسال دارند و یا با تلفن های ۷٤۷۷۲ ۷ـ ۷۷۱۰۱۸ با کارگزینی شرکت تماس گیرند .**

## یك شرکت تولیدی بزرگ صنعتی

**بافراد زیر نیازمند است :**
**۱ـ کارمند آشنا بامور کارگزینی باحداقل ٥ سال سابقه کار**
**۲ـ ماشین نویس دوشیزه یابانو با حداقل ۲ سال سابقه کار**
**متقاضیان با صندوق‌پستی‌شماره ۸ر٦۲۳۲ مکاتبه نمایند .**

## استخدام فروشنده‌خانم

**چند نفر فروشنده خانم جهت فروشندگی درفروشگاه های‌بزرك استخدام میشود تلفن های٤٥۱۰۹ و ٤۷۸۷۱**

## Shahryar Industrial Group

for its expanding projects offers the following excellent opportunities for dynamic and ambitious individuals:

1 — Industrial Engineers
2 — Mechanical Engineers
3 — System Analysts
4 — Personnel Managers
5 — Accountants
6 — Executive Secretaries

Qualifications:

1 — University degree.
2 — Fluency in reading and writing the English language.
3 — Military exemption.
4 — Experience preferred, but not essential.

Excellent salaries will be commensurate with education and exprience.

Applicants should apply between 10 a.m. and 4 p.m. to the Shahryar Industrial Group's office at 248 Hafez Ave., Sixth Floor. Tel: 666074-5.

## IRANO SWEDISH CO., AB

of the
Axel Johnson Group
Tel: 31 41 61

**افراد واجد شرایط زیر را با حقوق ومزایای مکفی به همکاری دعوت می کند .**
**۱ـ مسئول فروش شهرستان** جهت‌ماشین های اداری «حساب‌و تحریر» .
**۲ـ اپراتور دستگاه تلکس**
**۳ـ سرپرست تعمیرگاه ماشین‌آلات‌سنگین** باحداقل دیپلم فنی‌و پنجسال سابقه‌کار.
**٤ـ مکانیك درجه یك ماشین‌آلات سنگین** «لودر ـ گریدر ـ دامپر ـ غلطك »
**٥ـ منشی ماشین نویس** با اطلاعات‌حسابداری
آشنائی‌کامل بزبان انگلیسی وسابقه کارکافی ازشرایط احراز مشاغل فوق میباشد.
متقاضیان میتوانند برای‌تعیین‌وقت مصاحبه‌وآزمایش استخدامی صبحها با اداره امور کارکنان تماس حاصل نمایند.

شرکت ایران وسوئد
وابسته به
گروه معظم آکسل جانسون
تلفن ٦۱ ٤۱ ۳۱

## IDI

## استخدام

**تعداد ٥۰ نفرکارگرساده زن ومرد باشرایط زیر باحقوق مکفی مورد نیاز است**
**۱ـ دارای حداقل تحصیلات چهارم ابتدائی**
**۲ـ برخورداری از سلامتی کامل**
**۳ـ حداکثر سن ۳٥ سال**
**٤ـ انجام خدمت سربازی یا معافی دائم‌غیرپزشکی**
**متقاضیان میتوانند به کارگزینی شرکت سهامی داروسازی آی .دی .آی واقع در کیلومتر ۱٤جاده مخصوص کرج مراجعه نمایند .**
۱ـ۳

## خانه فروشی در سویس

خانه‌ی زیبائی با وضع بسیار خوب رجنوب سویس در منطقه دریاچه بمساحت ۳۰ر۰۰۰ متر مربع که میتوان ازآن بعنوان منزل خصوصی ویا مرکز کنفرانس استفاده نمود بمبلغ ۱۰ میلیون فرانك سویس بفروش میرسد . لطفا با آقای‌میری لیز MIRY LEES تهران پارك هتل‌ـ تلفن ٤۱۲۱ ٤ـ اطاق شماره ٦۳۳ـ بین ساعت۹ صبح تا ۳ بعداز ظهر تماس حاصل فرمائید

## قابل توجه شرکتهای ساختمانی وراهسازی

تعدادی لودرکاترپیلار مدل ۹٥۰ دست دوم آماده تحویل تلفن ٥۲٥٦٦۱ و٥۳۳٦۱٦

## آگهی استخدام پزشك متخصص بیهوشی

سازمان بیمه های‌اجتماعی برای خدمت در بیمارستان هدایت‌خود درتهران بیکنفر پزشك متخصص بیهوشی باحقوق مکفی‌نیازدارد:
داوطلبان می‌توانند بمنظورآگاهی ازشرایط استخدام به مدیریت کارگزینی سازمان‌واقع درخیابان آیزنهاور مراجعه نمایند.
م‌الف ۱۲۰٦
سازمان بیمه‌های اجتماعی

## آگهی استخدام

**گروه‌مهندسان‌مشاور آی.پی.سی**
**افراد‌ذیل‌رابرای‌همکاری‌فوری بصورت‌تمام‌وقت‌دعوت‌مینماید**

۱ـ نقشه‌کش مجروب ساختمان با حداقل ۳ سال سابقه کار
۲ـ نقشه‌کش‌مجرب‌معماری باحداقل۳سال‌سابقه‌کار.
۳ـ نقشه کش مجرب تاسیسات با حداقل ۳ سال سابقه کار .
٤ـ نقشه‌کش‌مجرب‌برق‌باحداقل۳ سال‌سابقه‌کار

**از داوطلبان تقاضا میشود برای اخذ اطلاعات بیشتر و مصاحبه بین ساعات ۳ تا ٦ بعداز ظهر به دفتر شرکت واقع‌در بلوار الیزابت بین‌کاخ‌و صبا شماره ۳۸ مراجعه فرمایند.**
۱ـ۷

# نیازمندیهای اطلاعات تلفنی آگهی قبول میکند

## ۳۱۱۲۲۴-۳۱۱۲۲۵
## ۳۱۱۲۲۹-۳۱۱۲۳۰

**فروش آپارتمان لوکس در بهترین منطقه خیابان آریامهر**

چند دستگاه آپارتمان کاملا نوساز هر دستگاه دارای ۲ اطاق خواب با کمد وموکت اطاق مستخدم سالن پذیرائی وناهار خوری ، هال بزرگ، سرویس ایرانی وفرنگی شوفاژ روشن ، حیاط برای پارک ماشین ، زیر بنا ۱۳۰ متر مربع طبقه پائین ۳۴۰ و بقیه طبقات ۳۹۰ هزارتومان. نشانی: آریامهر خیابان کاج ، میدان گلها ، اول خیابان صفویه ، خیابان آتشکده جنب پلاك ۲۶ لطفا پس از بازدید با تلفن ۹۳۶۶۹۸ تماس گرفته شود . ۱ـ۲

**فروش آپارتمان درخیابان پهلوی نزدیک فروشگاه کوروش**

طبقه اول ساختمانی شخصی ساز و لوکس دارای ۵ اطاق و هال و حیاط مستقل زیر بنا بدون قسمت های اشتراکی ۱۷۰ متر مربع سرویس کامل ایرانی و فرنگی ـ شوفاژ روشن ـ کولر ـ آبگرمکن گازی با فیش ۴ ساله تلفن قیمت ۴۵۰ هزار تومان آدرس روبروی پمپ بنزین فروشگاه کورش کوی ۱۲ متری غفاری پلاك ۳۰ تلفن ۹۳۶۶۹۸

آپارتمان های مهندسی ساز به قیمت ۱۹۰ و ۲۴۰ و ۳۸۰ هزار تومان بفروش میرسد تلفن ـ ۹۷۵۳۸۶

**فروش آپارتمان دونبش لوکس درخیابان مستوفی بهترین منطقه یوسف آباد**

چند دستگاه آپارتمان کاملا نوساز با موقعیت عالی و در محیطی ارام هر دستگاه دارای ۲ اطاق خواب کمددار روبه آفتاب سالن پذیرائی و ناهار خوری بزرك ، هال، بالکن سرتاسری ، تمام آپارتمان بافضای روشن، سرویس ایرانی و فرنگی ، شوفاژ روشن ، کنتور های فرعی برای آب گرم و سرد ـ کنتور مستقل برق ، پارکینك بسیار جالب زیر بنا با پارکینك ۱۶۰ متر مربع قیمت دونبش ۴۳۰ و یك نبش ۴۱۰ هزار تومان .

نشانی : خیابان محمدرضا شاه قدری بالاتر از میدان فرهنك خیابان ۳۵ ـ خیابان فردوسی (دنباله خیابان ۳۵ ) نبش خیابان مستوفی پلاك ۲ لطفا پس از بازدید برای مذاکره با تلفن ۹۳۶۶۹۸ تماس گرفته شود .

**آپارتمان فروشی**

یکدستگاه آپارتمان بسیار شیك و لوکس در تپه امانیه شمیران ۲ اطاق با سرویس کامل قیمت ۵۰۰ر۰۰۰ تومان بعلت مسافرت بدون واسطه آماده تحویل بفروش می رسد.

تلفن ۶۸۳۴۵۴ بعدازظهر ها ۴ تا ۷

**تهران پارس**

آپارتمان های ۲ و ۳ و ۴ اطاقه نقد و اقساط تلفن ۷۸۲۰۳۰

آپارتمان در داودیه ۵ اطاقه فروشی ۷۷۱۴۹۲ و ۷۷۳۳۷۲

آپارتمان فروشی قیمت ۱۵۰ هزار تومان ـ ۳۳۲۶۹۳

آپارتمان های فروشی در شمال شهر ۸۴۵۵۰۴

آپارتمان فروشی نارمك سرسبز شرقی تلفنهای ۷۹۱۴۴۹ و ۷۹۵۴۷۹

آپارتمان فروشی نقد و اقساط ۷۹۵۶۲۳

آپارتمان خیابان پهلوی ۴ اطاق خوابه باکولر وشوفاژ ۸۴۴۰۲۳ و ۸۴۵۷۰۱

آپارتمان فروشی ۴۹۷۴۰

**زمین فروشی**

زمینی واقع در جاده قدیم شمیران روبروی پل رومی زمین های قیطریه به مساحت ۴۸۴ متر برای فروش آماده میباشد طالبین به تلفن ۸۲۵۹۵۷ مراجعه فرمائید .

زمینی بمساحت ۴۰۸ متر واقع در خیابان کریمخان زند اول شاه عباس از کوچه های فرعی بعلت مسافرت آنی بفروش می رسد طالبین به تلفن ۸۲۵۹۵۷ مراجعه فرمائید

زمین فروشی

**همه باید**

**صاحب خانه**

شوند با خرید زمین در ۷ کیلومتری میدان

**شهباد**

باآبلوله کشی وبرق منطقه ای نقد و اقساط طولانی صاحب خانه شوید دفتر جهان سه راه تهران ویلا ۹۷۳۲۶۴

دو قطعه ده هکتاری جنب یکدیگر با درختان صنوبر چهار ساله در منطقه ـ اسجپین متل قوبفروش میرسد تلفن ۷۵۳۳۰۰

**توجه بفرمائید خیلی بنفع شماست**

نزدیک محدوده قطعات ۱۲۰ متری اراضی سلیمانیه بخش ۷ تهران باشرایط سهل تلفن ـ ۶۶۲۶۸۹

قطعات ۹۰۰ و ۵۰۰ متری

**اقبالیه کرج**

زمین های پرسپولیس کرج

**متری ۷ تومان**

قطعات ۱۰۰۰ متری مقابل مهرشهر با اب برق و اسفالت شده نقد و اقساط موسسه ساختمانی زمین و مسکن مقابل درب شمالی کاخ دادگستری طبقه فوقانی بانک صادرات تلفن

**۳۱۶۹۲۱**

زمینی بمساحت ۲۵۷ متر مربع واقع در خیابان قزوین ـ سلیمانیه باجواز و نقشه دو طبقه بفروش میرسد تلفن ۵۴۸۲۷۹

یکقطعه زمین به مساحت هزار متر مربع در طاووسیه کرج بفروش میرسد تلفن ۶۵۵۲۸۸

زمینی بمساحت ۵۳۴ متر در اسدآباد زعفرانیه فروشی ـ ۶۲۳۹۲۳ـ۴

اراضی ساحلی شمال بقطعات

**دلخواه ۸۵۷۸۰۳**

یک قطعه زمین هزار هفتادوپنج متری بر خیابان اصلی اسفالت کوی میرکبیر مهرشهر بفروش میرسد تلفن ۳۱۲۴۹۷ ـ ۱۸۲۲

**مهرشهر کرج**

قطعه زمینی بمساحت ۱۳۰۰ متر در مهرشهر کرج بدون واسطه بفروش میرسد تلفن ۹۲۴۷۲۵

**یکقطعه زمین ۱۰۰۰ متری در فاز ۲**

**مهرشهر کرج**

باسند مالکیت بفروش میرسد تلفن ۷۹۰۵۶۸

**اکازیون زمین**

کیلومتر ۱۴ تهران قم و تهران ساوه تقاطع اتوبان جدید از ۶۰۰ متر ببالا باسند مالکیت فروشی تلفن ۷۷۰۷۳۳ ـ ۱۴۲۶ ۱ـ۳

**کرج از باغچه های کوی بهروز دیدن کنید**

۴۶۶۸۵

**۵۳۰ متر زمین با ۵۴۰ متر زیر بنا با شوفاژ یک طبقه و نیم در بهترین نقطه امیرآباد شمالی بدون مشرف یک میلیون و پانصد هزار تومان تلفن ۵۲۹۳۵۰**

**۸۰۰۰ متر زمین در بر جاده ساوه کیلو متر ۶ نقدا بفروش میرسد تلفن های ۵۴۸۲۷۹ـ۹۵۹۱۹۱**

زمینی بمساحت ۳۶۰ متر ۲ نبش در تهران پارس فروشی ـ ۶۲۳۹۲۳ـ۴ ـ ۱۸۹۵ آـ

**فروش سرقفلی**

چندین باب مغازه بهترین نقطه سلطنت آباد واگذار میشود تلفن ۷۷۴۶۸۳

**درنیاوران جمال آباد**

زمینی به مساحت ۱۱۵۰ متر تفکیک شده بقطعات ۵۸۰ و ۵۷۰ متر متری ۹۰۰ تومان فروشی ۸۳۶۳۵۷ بیواسطه

**مغازه لبنیات فروشی**

واقع درخیابان کریمخان اول مدیری سرکوچه اول بفروش میرسد تلفن ۸۳۱۵۱۸ جعفرقلی هجری . ۱ـ۳ آـ ۱۹۱۵

**داروخانه و دراگ استور**

با موقعیت و سابقه خوب بفروش میرسد تلفن ۳۵۵۰۶۲ ۱ـ۵ آـ ۱۳۷۱

مغازه با پروانه کسب واقع در چهارراه شاه پاسارشاه حافظ واگذار میشود تلفن ۴۲۵۱۳ آـ ۱۴۴۹

**بعلت مسافرت بخارج کارخانه ریسندگی مدرن بفروش میرسد تلفن ۷۷۵۲۱۲**

**اتوسرویس**

یک باب اتوسرویس و دوباب مغازه مجهز به تمام وسائل واقع درخیابان خاوران نبش ۲۰ متری ذوالفقاری بفروش میرسد تلفن ـ ۳۵۰۳۰۸

**انبار و کارگاه فروشی**

تلفن ۴۳۳۵۴

**سینما مونت کارلو**

واقع در میدان مرکزی نارمك (هفت حوض ) بفروش میرسد و یابازمین ویا ساختمان معاوضه میشود باتلفن های ۷۹۰۷۴۱ ـ ۷۹۵۶۹۸ ـ ۷۹۶۲۳۳ تماس حاصل شود . ۱ـ۲ آـ ۱۸۴۸

لبنیات و خواروبارفروشی ۲ نبش ۳٫۵ دهنه با تلفن و کولر وزیرزمین وجواز لبنیاتی و ۳ دستگاه یخچال بقیمت مناسب بفروش میرسد خیابان ادیب الممالک مقابل مسجد سنگی لبنیات برادران تلفن ـ ۳۵۱۵۷۹ ۱ـ۳ آـ ۲۰۱۸

**دفتر مرکزی جلالی**

خریدار اراضی سعادت آباد و عباس آباد و دره ، قشلاق و شمیرانات ومبارك آباد تلفن ـ ۶۲۴۴۱۱ ـ ۶۲۴۱۹۳

زمینهای افسریه را خریدار و فروشنده ایم ۳۴۶۳۹۴ سیروس

زمینهای مشیریه مسعودیه شهر کاروان خریدار و فروشنده ایم تلفن ۳۵۶۴۳۲

**بورس املاك شمیران**

دفتر بورس ۸۷۲۵۷۵ ـ ۸۷۷۸۷۵

## معاملات پول

پول موجود

**پول**

مرکز دادو ستد پول فقط جهت خانه و مستغلات

**۸۳۰۸۳۵**
**۸۳۳۷۷۵**

**پول**

تیاز پولی شما رادر مقابل چك کارمندی تا سه برابر حقوق و در مقابل هر نوع اتومبیل و تلفن و مازاد سند ملك یا آپارتمان چنانچه در رهن یا گرو نباشد بدون خرج محضر فورا پرداخت مینمائیم تلفن

**۶۶۰۴۰۰**
**۶۶۹۷۰۰**

با چك وام بکارمندان فوری بدون ضامن ۷۹۳۹۰۶

**وام نیم ساعته**

به سند اتومبیل و تلفن

**۹۲۵۸۵۴**

**دوست من**

به شما در مقابل چك ـ اتومبیل ـ تلفن ـ مازاد ملك در صورتی که در گرو باشد فورا به اقساط وام میدهیم .

**۴۲۲۲۷**

**بشما**

برای خرید

وام با شرایط سهل آپارتمان ، اتومبیل ، تلفن بمدت دلخواه داده میشود

**۴۵۰۵۷**
**۴۹۰۵۰**

خیابان حافظ جنب پارك هتل پلاك ۱۹۴ سی . سی . آی

پول فوری با سود بانکی در مقابل خانه مستغلات ۹۲۸۴۶۵

دادوستد پول از ۲ میلیون ریال ببالا پاکپور ۶۶۰۲۰۰ ، ۶۶۲۶۳ ، ۶۶۴۶۱۸

## ساختمان اجاره

**قابل توجه شرکت های خصوصی و دوایر دولتی**

ساختمانی در میدان مرکزی نارمك ( هفت حوض) سه طبقه دارای ۸۰ باب اطاق و سالنی بمساحت ۴۰۰ متر مربع مجهز به آب و برق و کولر وشوفاژ اجاره داده میشود جهت اطلاعات بیشتر باتلفن های ۷۹۰۷۴۱ ـ ۷۹۵۶۹۸ ـ ۷۹۶۲۳۳ تماس حاصل شود. ۱ـ۲ آـ ۱۸۵۰

**خشکشوئی فروشی پل تجریش مقصودبك تلفن ۸۷۵۶۹۸**

**حمام فروشی در امیریه**

تخلیه ۳۱۹۷۸۴ بنگاه کوشان. ۱ـ۳ آـ ۱۲۱۴۹

## اجاره داده میشود

**اپارتمان اجاره**

**زعفرانیه آپارتمان طبقه اول و دوم با ۴ اطاق خواب و سرویس کامل جهت اجاره آماده است ۶۲۱۵۳۸**

مستغلاتی دارای ۲۴ اطاق در ۳ طبقه باشوفاژ روشن دو پارکینگ سرتاسری ۳ رشته تلفن در خیابان ۳۰ متری اصلی شمال عباس آباد اجاره داده میشود تلفن ۸۴۴۱۹۴ ۱ـ۵ آـ ۱۳۶۵

**آپارتمان اجاره**

در میدان شهباد آپارتمان ۵ اطاقه باضافه هال با سرویس کامل تلفن ۹۳۲۳۰۰

یک آپارتمان درزعفرانیه دارای چهار اطاق خواب و پذیرائی بزرگ باجاره داده میشود تلفن ۸۷۹۶۶۱ آـ ۱۲۵۱

۵ اطاق بالوازم اجاره و رهن واقع در خیابان ویلا ۸۳۱۰۴۷ ۱ـ۲ آـ ۱۸۷۷

**ویلای مبله در دریاکنار بمدت ۳ماه از اول خرداد اجاره داده میشود صبحها باتلفن ۸۷۸۸۶۸ تماس گرفته شود .**

تیول کلمی تهرانی ۱ـ۲ آـ ۱۵۴۹

## مورد نیاز اجاره

**بچندین آپارتمان**

جهت محل کارفوری نیازمندیم تلفنهای ۸۵۸۰۱۲ و ۸۵۸۰۱۱ ۱ـ۲ آـ ۱۸۸۱

**بچندین آپارتمان**

۱و۲و۳ اطاق خوابه مبله وغیر مبله فوری نیازمندیم ـ ۸۵۸۰۱۱ـ۱۲ ۱ـ۲ آـ ۱۸۸۰

مورد نیاز طبقه اول ویلا یا ویلا جهت اجاره بخارجیان ۸۴۹۶۲۵ ۱ـ۱۳ آـ ۱۸۶۵

**بتعدادی ویلا و طبقه هم کف باباغ واستخر در شمال شهر برای اجاره به خارجیان مورد نیاز فوری می باشد ۸۵۳۸۵۳ و ۸۴۸۴۲۴**

یکموسسه دولتی پیکساختمان دارای ۱۵۰ تا ۲۰۰ اطاق مجهز به پارکینگ و دستگاه هشارقوی برق و سایرتاسیسات مورد لزوم در محدوده خیابان شاهرضا ـ عباس آباد و جاده قدیم شمیران وامیرآباد بدون واسطه احتیاج طالبین همه روزه صبحها بین ۸تا۱۰ باتلفن ـ ۸۳۶۸۸۸ تماس حاصل نمائید. ۱ـ۳ ۱۶۲۲م الف

**ساختمانی درشمال تهران**

دارای ۳۰ تا ۴۰ اتاق جهت اجاره مورد نیاز است . شنبه‌ها تا چهارشنبه‌ها ۲ تا ۴ بعدازظهر تلفن ۸۲۶۲۰۶ ۱ـ۴ آـ ۱۳۰۸۶

برای سکونت خانواده خارجی به ویلا یا اپارتمان ۲ تا ۵ اطاق خوابه باتجهیزات کامل درشمال شهر نیازمندیم تلفن ۸۵۱۳۸۴ از ساعت ۵ تا ۸ بعدازظهر . ۱ـ۳ آـ ۱۴۵۸

مرد مجردی بیک اطاق مبله حداکثر کرایه ده هزار ریال در ماه نزدیک چهارراه بهلوی شاهرضا نیاز دارد تلفن بین ۵ تا ۸ بعدازظهر ۶۶۶۶۵۰ قنبریان ۱ـ۲ آـ ۱۵۹۳

## مورد نیاز برای خرید

**انباری و کارخانه وزمین های صنعتی اطراف جاده کرج خریدار و فروشنده ایم تلفن ۹۵۹۷۵۵**

**خانه ۴۰۰ هزار تومانی بیواسطه خریداریم ۳۱۱۲۲۹**

**زمین**

اراضی تهران پارس خریداریم ۷۸۰۰۶۱

**زمین صنعتی**

بمساحت ۵ الی ۸ هزار متر در جاده مخصوص یا جاده قدیم کرج درحدود کیلومتر ۱۰ خریداریم تلفن های ۹۶۲۵۵۵ـ ۹۶۱۵۴۵

خریدار زمین افسریه ۳۴۱۳۵۹ ۱ـ۹۲۱

خریدار اراضی تهران پارس ۷۸۶۳۴

زمینهای ونک ، ولنجک ، دره فشلاق ، زعفرانیه را خریداریم ۶۸۰۱۳۶ ۱ـ۲ آـ ۱۱۹۵

زمین تهران پارس خریدار تلفن ۷۹۳۰۲۰ ۱ـ آـ ۲۴۸

## بنگاههای معاملات املاك

**دفتر ساختمانی اریا**

مرکز خریدوفروش ساختمانهای مسکونی و همچنین اجاره ساختمانهای بزرگ تلفن ۴۲۶۸۲ و ۴۸۲۵۵ ۱ـ۲ آـ ۱۳۱۳

**شرکت سهامی ساسان**

**کارخانه کانادرای**

استخدام مینماید

۱ـ یکنفر خانم تلفنچی آشنا بزبان انگلیسی تحصیلات حدود دیپلم

۲ـ یك نفر خانم مسلط بزبان انگلیسی جهت ماشین نویسی و نامه نگاری با حداقل ۲ سال تجربه کار در موسسات .

۳ـ یك نفر دیپلمه مسلط بزبان انگلیسی حداکثر سن ۴۵ سال جهت تصدی امور اداری قسمت تبلیغات واجدین شرایط جهت تعیین وقت مصاحبه همه روزه از ساعت ۹ صبح الی ۴ بعداز ظهر با تلفن ۵ـ۹۶۰۰۰۱ داخلی ۰۹ اداره پرسنل شرکت تماس حاصل فرمایند .

**سکرتر با آشنائی کامل به زبان انگلیسی مورد نیاز است تلفن ۸۳۷۰۰۴**

## آگهی استخدام

شرکت سی . پی . کو (سهامی خاص) افراد ذیل را جهت انبار و تعمیرگاه خود در تهران دعوت بهمکاری مینماید .

۱ـ **کارمند دفتری** برای تعمیرگاه با حداقل ۵ سال سابقه کار و دیپلم متوسطه ۲ نفر

۲ـ **کارمند برنامه ریزی فنی** با حداقل ۵ سال سابقه کار و دیپلم ریاضی ۲ نفر

۳ـ **رئیس انبار** با حداقل ۵ سال سابقه کار و آشنائی بزبان انگلیسی ۲ نفر

۴ـ **انباردار** با حداقل ۳ سال سابقه ۴ نفر

۵ـ **مکانیك ماشین آلات سنگین** با حداقل ۵ سال سابقه کار ۱۸ نفر

۶ـ **تکنیسین سرویس سیار** با حداقل ۱۰ سال سابقه کار ۱۰ نفر

۷ـ **سیم کش و باطری ساز** با حداقل ۳ سال سابقه کار ۲ نفر

۸ـ **صافکار و آهنگر** با حداقل ۳ سال سابقه کار ۴ نفر

۹ـ **کمك مکانیك** با حداقل ۲ سال سابقه کار ۳۰ نفر

۱۰ـ **نامه رسان** با سابقه کار و داشتن گواهینامه رانندگی موتورسیکلت ۲ نفر

۱۱ـ **سرایدار** باسابقه کار وضامن معتبر ۲ نفر

۱۲ـ **نگهبان** با سابقه و ضامن معتبر ۲ نفر

**برای کلیه مشاغل فوق دانستن زبان فارسی و داشتن برك معافیت خدمت ضروری است و کسانیکه بزبان انگلیسی آشنائی داشته باشند حق تقدم دارند .**

**متقاضیان به انبار شرکت واقع درخیابان شوش بین خیابان خیام و میدان زاهدی از ساعت ۱۴ تا ۱۷ مراجعه نمایند .**

## احتیاج فوری

**بچندین ویلا جهت خرید در شمال شهر تلفن ۱۲ و ۸۵۸۰۱۱**

## درمانگاه ملی شبانه روزی فرجبخش

**افراد زیر را برای ساعات مختلف شبانه روزی بهمکاری دعوت مینماید .**

۱ـ **پزشك عمومی ومتخصص ودندانپزشك با پروانه دائم**

۲ـ **مامای لیسانسیه و پزشکیار مرد و بهیار و چند نفر دوشیزه حدود دیپلم**

**۴۵ متری سیدخندان چهارراه مجیدیه تلفن ۷۷۴۵۶۶**

## استخدام سکرتر

دوشیزه و یا بانوی سکرتر وارد به تایپ فارسی و لاتین استخدام میشود تلفن ۷۷۳۳۹۸ خیابان کوروش کبیر روبروی حسینیه ارشاد شرکت آنال

## آگهی استخدام

PHILIPS

شرکت فیلیپس ایران

**جهت تکمیل کادر پرسنلی خود افراد زیر را در اسرع وقت استخدام مینماید**

۱ـ کمك حسابدار فوق دیپلم حسابداری با سابقه دو سال کار و آشنا بزبان انگلیسی

۲ـ ماشین نویس فارسی و لاتین با سابقه دو سال کار و آشنا بزبان انگلیسی

۳ـ تکنیسین برق و الکترونیك دیپلمه فنی با سابقه دو سال کار و آشنا بزبان انگلیسی

۴ـ مستخدم جهت کار در منزل مدیر عامل با سابقه دو سال کار و آشنا بزبان انگلیسی

**واجدین شرایط**

میتوانند همه روزبه استثنای روز های تعطیل از ساعت ۸ الی ۱۴ باتلفن ۵ـ۶۶۲۲۸۱ باداره کارگزینی تماس حاصل نمایند . ۱ـ۲

## کارخانه های صنعتی آزمایش

**استخدام مینماید**

تعدادی اپراتور N.C.R با چهار سال سابقه کار استخدام میشود . متقاضیان به کارگزینی کارخانه های صنعتی آزمایش واقع در کیلومتر ۱۲ جاده آبعلی مراجعه نمایند .

## سرامیك خارجی قیمت کاشی ایرانی

در طرحهای بسیار زیبا برای حمام ، سرویس وروکار وارد شد

**تلفن ۸۴۷۴۳۷**

از شهرستانها نماینده فعال میپذیریم .

## بیمارستان شهرام

تعدادی دوشیزه یا بانو با حداقل تحصیلات دیپلم جهت کار در اطلاعات بیمارستان استخدام مینماید . ۱ـ۲

## HIRING NOTICE

WE ARE looking for a female office employee with adequate knowledge of English and some experience to write and type short commercial letters, salary commensurate with ability and experience.

Applicants are invited to telephone 960001-5, Extension 09, for an appointment.

SHERKATE SAHAMI SASAN
(CANADA DRY)

نیروی دریائی شاهنشاهی

## استخدام داوطلب واجد شرایط

نیروی دریائی شاهنشاهی برای تکمیل کادر درجه داری خود از تاریخ ۱ر۲ر۵۴ تعدادی داوطلب واجد شرایط راجهت طی دوره آموزشگاه های تخصصی درسال ۵۴ استخدام و پس از آموزش مقدماتی نظامی تخصصی وموفقیت در تحصیل زبان خارجی درایران برای ادامه تحصیل بیکی از کشورهای آمریکا ویا اروپائی اعزام مینماید.

شرایط

۱ـ تابعیت دولت شاهنشاهی ایران

۲ـ دارابودن حداقل گواهینامه سوم متوسطه ویا پایان دوره راهنمائی.

۳ـ متدین بیکی از ادیان «اسلام، مسیحی، کلیمی ، زرتشتی».

۴ـ حداقل سن ۱۵ سال تمام وحداکثر ۲۴ سال تمام.

۵ـ موفقیت درآزمایش هوش ،ضمنا آزمایش هوش در تاریخ ۳ر۳ر۵۴ میباشد.

۶ـ داشتن صلاحیت پزشکی «بنابه تشخیص بهداری نیروی دریائی شاهنشاهی ».

۷ـ داوطلبین درصورت حائز بودن شرایط بالا بادردست داشتن آخرین مدرك تحصیلی واصل شناسنامه عکسدار می توانند جهت ثبت نام ازتاریخ نشر این آگهی تا مورخه ۲۰ر۲ر۵۴ به معاونت پرسنلی نیروی دریائی شاهنشاهی واقع درتهران ـ فیشرآباد خیابان سپهبدزاهدی بالاتراز بیمارستان آیادانا مراجعه نمایند. م الف ۱۵۶۲

## علاقمندان بانواع ورنی ورنگ توجه فرمایند

**شرکت سهامی کارخانه VERNISOL**

سازنده انواع ورنی ورنك هائی است که در صنایع سنگین و سبك و صنایع غذائی ـ جاده ها و علائم فرودگاه ها ـ الکتریك و تله کنونیکاسیون وارتباط سمعی به مصرف میرسد.

کارخانه ***VERNISOL*** با تکنیك پیشرفته ایکه در رشته خود داراست در نمایشگاه ***EME 75*** .

**نه از ۲۱ تا ۲۴ می ۱۹۷۵** در شهر بیروت دائر میشود شرکت خواهد نمود .

در نمایشگاه آقای ***NINO ANTO NELLI*** مدیر این شرکت مذاکرات مربوط به صدور فراورده های ساخته و نیم ساخته و یا مذاکرات مربوط به استفاده از فرمول و مشخصات ساختن آنهارا انجام خواهد داد .

از علاقمندانیکه مایل به بازدید از نمایشگاه ***EME 75*** میباشند خواهشمند است فورا طی نامه یا تلگراف اطلاع دهند تا کارت ورودی مجانی به نمایشگاه را برایشان ارسال داریم .

***VERNISOL S. A.*** :نشانی کارخانه

***1800 VEVEY SWITZERLAND, 3 RUE DE FRIBOURG***

***VERNISOL VEVEY*** :نشانی تلگرافی

***25509*** :تلکس

***(021) 51-11-04*** :تلفن

# نیازمندیهای اطلاعات تلفنی آگهی قبول میکند

۳۱۱۲۲۴-۳۱۱۲۲۵
۳۱۱۲۲۹-۳۱۱۲۳۰

**پول**
باسود بانکی
در مقابل سند
اتومبیل تلفن
بدون خرج محضر
**ملک**
وچک
کارمندی
از همه جا ارزانتر
۷۵۶۴۲۴
۷۵۶۴۲۵
۷۵۷۵۳۵
۷۵۷۲۹۴
آدرس جاده قدیم شمیران مقابل سینما مولن روژ جنب شهناز ۱ ساختمان ۳۱۲ طبقه اول پلاک ۵ شرکت ویکتوریا

---

پول فوری
باچك كارمندی
۷۵۴۴۹۲

---

وام بهر طریقی
۹۳۱۷۳۱
۹۳۱۷۲۱
۹۳۱۸۲۱

---

**پول**
بدون
کمیسیون
هزاری ۱۲ تومان
بسند اتومبیل یا تلفن و ملك از همه جا ارزانتر
۴۵۵۳۲
۴۸۲۳۹
آدرس خیابان کاخ بین شاه و شاهرضا پلاک ۱۴۱ شرکت جهفر

---

**وام**
در مقابل ملک ، تلفن، فرش و قبض بانک کارگشائی تلفن ـ ۴۴۹۸۱

---

پول شرطی روی خانه و مستغلات فوری موجود ۸۳۹۵۰۰

---

فلك وام میدهد
درمقابل مبیع ارزنده فلك فورا وام میدهد تلفن ۷۶۵۷۴۵

---

وام در مقابل اتومبیل تلفن ۳۰۳۲۳۶

---

خانه پول ـ مرج شمالی مرکز معاملات پول تهران ۸۴۸۳۸۸

---

پول ارزان و فوری موجود است دفترسام ۸۲۲۶۵۹

---

پول ۵ر۱ شاهی ۶۲۴۸۷۳

---

**مورد نیاز**
پول شرطی درمقابل خانه مستغلات فوری نیازمندیم ۹۲۸۴۶۶

---

بپول راکد شما باانتقال مبیع هزاری ۵۰ تومان سود میدهیم ۷۵۶۴۲۵

---

بپول راکد شما عادلانه‌ترین بهره را میپردازیم
۹۲۵۸۵۴

---

بپول راکد شما هزاری ۵۰ تومان سود میدهیم
۷۶۳۸۴۰

---

بپول راکد شما در مقابل مبیع ارزنده نیازمندیم ۷۶۸۳۸۲

---

پول درمقابل خانه ارزنده نیازمندیم ۷۵۶۴۲۵

---

پول شرطی نیازمندیم ۸۲۲۶۵۹

---

**قبوض**

خریدار قبوض شهرداری ۴۵۹۵۷

---

قبوض شهرداری وقرضه‌های دولتی راخریداریم پاکپور ۶۶۴۶۱۸ ، ۶۶۶۲۶۳۰ ، ۶۶۰۲۰۰

---

**معاملات تلفن**

بنفع شماست قبل از خرید و فروش تلفن با ۸۵۳۰۳۱ تماس بگیرید.

---

خرید و فروش تلفن ۳۱۷۴۳۷ اسلامبول کمپانی ۱۷ و ۲

---

خرید و فروش انواع تلفن با نصب ۶۶۷۸۵۰

---

فروش تلفن در هر مکان فوری تلفن ۷۷۰۰۵۸

---

فروش تلفن در هر مکان ۶۶۱۸۱۸

---

خرید و فروش تلفن ۸۲۱۸۸۲

---

خریدوفروش هرنوع تلفن ۸۹۴۰۵۰

---

**فروش**

فروش هر نوع شماره تلفن با نصب فوری ۶۶۵۷۵۷

---

نقدو اقساط فروشی تلفن های ۳ و ۶۲ و۷۷ و ۸۹ خریداریم ۳۰۳۲۳۶

---

فروش تلفن ۶۸۵۳۵۲

---

تلفن هر نقطه تهران فروشنده‌ایم ۵۳۰۰۰۰

---

فروش تلفن ۳۰۲۸۴۸

---

فروش تلفن ۵۳۳۰۳۰

---

**خرید**

خرید هر نوع تلفن ۶۶۷۱۷۲

---

خرید تلفن در هر مکان فوری تلفن ۷۷۰۰۵۸

---

خریدار تلفن ۵۲۳۰۳۰

---

خرید تلفن ۶۸۵۳۵۳

---

تلفن ۳ و ۷ و ۶۲ خریداریم ۳۰۳۲۳۷

---

خرید و فروش تلفن ۶۶۵۸۰۸

---

خرید تلفن در هر مکان ۶۶۱۸۱۸

---

خرید تلفن ۳۰۱۴۰۴

---

**تزئینات ودکوراسیون**

کاغذ دیواری آلمانی
موکت مخملی ونمدی
**پلاستر**
(باشرایط دلخواه شما)
نمایشگاه مرکزی، چهارراه امیراکرم
۶۶۶۶۶۱۰-۶۶۶۶۶۵
۶۶۸۸۳۳-۶۶۸۸۳۲
شعبه گیشا ۶۳۲۹۱۴ ۶۳۱۹۴۷
شعبه باغشاه ۶۶۰۷۷۲
نمایشگاه تجریش ۸۷۴۳۰۲

---

**با ۳ تومان**
باروزی سه تومان منزل ومحل کار خود را با بهترین انواع کاغذ دیواری ، پرده کرکره موکت و کفپوش تزئین فرمائید تزئینات مارال ۹۷۵۵۱۸

---

**با ۳ تومان**
با روزی ۳ تومان منزل و محل کار خودرا تزئین نمائید
۹۲۲۴۰۷

---

نقد واقساط
**تزئینات الهام**
پرده کرکره آمریکائی با نصب متر مربعی ۴۹۰ ریال کاغذدیواری وموکت ایرانی و خارجی با ۲۰ درصد تخفیف پرده‌پارچه با دوخت و نصب‌مجانی اف‌اف درب کشوئی با تخفیف کلی تلفن ۹۵۶۹۸۰

---

**نصب فوری تزئینات**
موکت کاغذ دیواری کفپوش اکوستیک درتهران وشهرستانها با بهترین شرایط . تلفن ـ ۸۲۲۱۵۵

---

تزئینات ساحل ۸۴۳۱۹۶
کلیه بنائی رنگ‌آمیزی ساختمان

---

**کاپیتال**
نقدواقساط
موکت ، کفپوش، پرده کرکره ، پرده پارچه‌ای و نقاشی ساختمان تلفن: ۷۶۰۶۸۳ و ۷۶۰۷۶۳

---

**ایست!**
نقد واقساط
پرده کرکره با ۵ سال ضمانت و کاغذ دیواری با ۱۵ درصد تخفیف موکت و کفپوش و اف‌اف منزل تزئینات مهران تلفن ۹۳۷۷۶۱

---

**۳ تومان**
اروزی ۳ تومان کاغذ دیواری کفپوش ـ کرکره و موکت
**ساناز**
۹۲۳۹۲۰

---

کاغذ دیواری موکت وکفپوش پرده کرکره ودیگر تزئینات ساختمان تلفن ۹۶۰۶۰۵

---

موکت و کاغذ دیواری وکفپوش نقاشی ساختمان ۷۹۵۹۷۵

---

پرده کرکره موری ۷۷۵۷۷۵

درکشونی موری ۷۷۵۷۷۵

کاغذدیواری موری ۷۷۵۷۷۵

موکت فوری ۷۷۵۷۷۵

---

**برای ساختمان شما**

**پاکتان**
انجام کلیه امور نظافتی نقاشی و دکوراسیون ساختمان ۸۳۸۱۷۲ و ۷۵۴۷۵۳

---

شرکت ساختمانی
**بخت‌ور**
مقاطعه هرنوع ساختمان در شمال شهر ۸۵۵۲۲۰

---

مصالح ساختمانی با سفارش
۸۵۷۸۰۳

---

**چکه‌سقف**
ایزولاسیون پشت بام بدون خرابی ـ اسفالت و قیر گونی ۷۵۰۶۳۴

---

**اطلاعیه**
**سلوتکس**
سلوتکس بقیمت تجارتی برای لای بتون و تابلو زیر ماشین آلات ۴۴ر۲ متر × ۲۲ر۱ متر ۱۲ میلی و ۱۰ میلی کارآمد تلفن ۳۱۸۳۱۵

---

**آکوستیک**
فروش و نصب سقفهای کاذب صادکو تلفنهای ۸۱ـ۷۶۱۲۸۰

---

**شرکت نشت‌جو**
تشخیص و تعمیرمحل فرسودگی لوله‌های آب تلفن ۸۷۷۹۹۲ و ۸۷۷۹۹۳

---

طرح و نظارت و انجام کلیه امور ساختمانی ۸۳۱۰۴۷

---

تعمیر ـ اسفالت و نقاشی ۶۲۵۷۳۲

---

**لوله بازکنی**

لوله‌بازکنی روزولت شبانه‌روزی ۴۷۱۴۳

---

لوله بازکنی فوری سعدی تلفن ۳۵۵۴۷۲

---

لوله بازکنی ـ لوله‌کشی کولر ـ بنائی و ....
۷۶۰۶۲۷
سازمان فنی جهان

---

لوله بازکنی ولوله‌کشی مقدم ۹۲۵۳۷۴

---

لوله بازکنی ولوله‌کشی دروازه دولت ۸۲۷۴۰۸

---

آریان در خدمت شما لوله‌بازکنی تخلیه چاه ۳۱۵۴۱۰

---

تخلیه چاه
**تخلیه ولاروبی**
باحمل فضولات و لوله بازکنی
تلفن ۵۳۸۷۱۵

---

**تخلیه‌چاه**
ولوله بازکنی
تلفن : ۵۳۱۷۰۵

---

**تخلیه‌چاه**
لوله بازکنی ولاروبی
تلفن ۵۳۷۸۸۵

---

**تخلیه‌چاه**
ولوله‌بازکنی مژگان هر متر مکعب ۳۰ تومان
۹۵۷۲۷۱

---

**تخلیه‌چاه**
فوری ارزان ۹۵۰۷۷۷

---

**تخلیه‌چاه**
ولوله بازکنی
تلفن : ۵۳۲۵۵۰

---

**تخلیه‌چاه**
ولوله بازکنی
تلفن : ۵۳۷۱۸۳

---

تخلیه چاه ولوله‌بازکنی
**خجسته**
۵۴۹۹۶۹

---

**تخلیه‌چاه**
۵۳۷۸۱۷ و ۵۳۸۳۲۷
۵۳۴۴۲۲

---

**تخلیه‌چاه**
ارزان فوری ۶۶۹۸۶۵

---

**تخلیه‌چاه**
فوری ارزان ۹۲۳۳۵۹

---

موسسه فنی ام .پی
تخلیه چاه فاضلاب
تلفن ۵۴۸۶۲۴

---

فاضلاب تخلیه توالت ۵۲۳۴۸۴

---

تخلیه چاه ، لوله‌بازکنی دروازه‌دولت ۸۲۲۲۸۶

---

تخلیه چاه فاضلاب‌ولوله‌بازکنی باتراکم هوا تلفن ۵۳۹۴۹۶

---

تخلیه چاه فاضلاب‌ولوله‌بازکنی باتراکم هوا تلفن ۵۲۶۴۹۸

---

**گمشده**

یکبرگ چک شماره ۳۹۱۹۷۹ب ۵۶ـ ۱ر۲ر۵۴ بانک صادرات شعبه میدان انقلاب سفید عباس‌آباد از حساب ۱۶۰ بمبلغ ۱۸۴۸۶ تومان درو جه باربری آریا مربوط بشرکت ایرتویا مفقود واز درجه اعتبارساقط است .

---

دسته چکی از بانک صادرات شعبه چهارراه قصر شماره حساب ۲۲۷بنام ماشاءالله آراسته جواز شماره ۸۱۱۸۳۷ الی ۸۱۱۸۵۰ مفقود گردیده‌از درجه اعتبار ساقط است .
آـ ۵۷۶

---

یک عدد کیف محتوی ۵۰۰۰ ریال پول نقد و چکی بمبلغ ۲۰۰۰۰ ریال بشماره ۵۸۰۳۵۳ وشماره حساب ۱۰۱۸۵ درو جه حامل بتاریخ ۴ر۲ر۵۴ مفقود گردیده واز درجه اعتبار ساقط است ازیابنده خواهشمند است باتلفن ۸۶۳۷۳۴ تماس و مژدگانی دریافت دارد .
( دستپاک )
آـ ۱۹۴۸

---

**پیدا شده**

در حوالی حسن‌آباد بالا ـ خیابان حافظ خط ۲۱۴ ( راه‌آهن وبهجت‌آباد ) در اتوبوس شیئی قیمتی پیدا شده صاحب آن میتواند بادادن نشانی به آدرس زیر مراجعه و دریافت‌دارد . میدان‌شاهپور خیابان مهدیخان کوچه مهدیخان پلاک ۲۰

---

**گاز**

بوتان گاز
قبول سفارشات گاز از ۷ صبح تا ۷ شب
باشماره‌های ۵۹ـ۹۵۳۰۵۱
صدور کارت اشتراك ۳۱۳۱۹۳
سرویس وتعمیرات ۳ـ۳۱۳۱۹۱
دفتر مرکزی وفروش ۱۵ـ۳۰۴۷۱۱
شکایات گازرسانی ۹۱۲۰۹۰
بوتان

---

**آگهیهای متفرقه**

**ترجمه**
کلیه امورمربوط به ترجمه مطالب علمی توسط کادر مترجمین تلفن ۸۵۵۹۹۳ و ۸۴۳۲۷۱

---

کرکره چوبی
MISCHLER میشلر
سرما ، گرما و نوراز کرکره چوبی میشلر عبور نمیکند
BW پارکت
نمایشگاه : شاهرضا کوچه قنوتی
۸۲۹۳۹۰-۸۲۴۳۰۷
۸۲۴۸۷۰-۸۲۹۵۹۶

---

**دربازکن برقی کاروَر KARVAR**
باگوشی نشکن ومغناطیسی
**۲۴۵ تومان**
شرکت کاروَر میدان ۲۵ شهریور
بوسیله تلفنهای ۸۳۱۸۷۷-۸۲۳۶۹۸-۸۲۲۳۸۴ سفارش دهید
فروش درکلیه الکتریکی های تهران و شهرستانها

---

**شرکت ساختمانی برای کار در جنوب به افراد زیر نیازمند است:**
۱ـ راننده بولدوزر با سابقه کار
۲ـ راننده پایه دو باسابقه کار
۳ـ کمك حسابدار باسابقه کار
تلفن ۸۳۰۲۰۶

---

**مهندسین مشاور رمپ**
چندنفر مهندس راه و ساختمان با حداقل چهارسال سابقه کار استخدام مینماید .
عباس‌آباد چهارراه‌پاشا شماره ۲۳۳ طبقه‌چهارم

---

**استخدام بازاریاب**
چند نفر بازار یاب با معلومات فنی و آشنابه زبان انگلیسی با پورسانتاژ استخدام میشود تلفن ۶۵۵۲۸۸

---

**لابراتوار داروسازی**
**دکتر عبیدی**
چند نفر دکتر داروساز شیمیست باتجربه که بزبان انگلیسی تسلط کامل داشته باشند جهت قسمتهای مختلف کنترل وتولید استخدام مینماید متقاضیان صبحها از ساعت ۸ الی ۱ بعدازظهر به محل لابراتوار واقع در جاده مخصوص کرج کیلو متر ۱۴ خیابان ۴۰ متری معنوی مراجعه‌فرمایند
تلفن ۳ـ ۹۷۸۰۷۱

---

**استخدام**
به ۵ نفر دیپلم فنی در رشته فلزـ کاری‌که دارای برك پایان‌خدمت یا معافی دائم باشد احتیاج است
شرکت صنایع فلزی ایران
۱۷ـ۹۵۴۰۱۶
جاده جنوبی کرج کیلومتر ۱۰ بعداز کارخانه شیرپاستوریزه خیابان فرعی ۱ـ۳

---

**شرکت حفاری**
یکنفر متخصص ماشین‌آلات فنی با حداقل تحصیلات دیپلم‌وده سال‌سابقه‌کار‌برای‌سرپرستی تعمیرگاه تهران با حقوق مکفی استخدام مینماید. واجدین شرایط با صندوق پستی ۱۷۷۱ر۱۴ مکاتبه نمایند .

---

ALLIS-CHALMERS
**شرکت دیزل اتوپارت**
(سهامی خاص)
نماینده انحصاری ماشین آلات راهسازی و کشاورزی
**آلیس چالمرز در ایران**
افراد زیر را با حقوق و مزایای مکفی استخدام مینماید .
۱ـ فروشنده ماشین‌آلات سنگین با تحصیلات لیسانس و آشنا به زبان انگلیسی .
۲ـ حسابدار دیپلمه با ۳ سال سابقه کار در امور حسابداری
۳ـ سکرتر آشنا بزبان و تایپ فارسی و لاتین
واجدین شرایط به خیابان‌عباس آبادغرب چهارراه فرح شماره ۲۴۷ مراجعه نمایند .

---

**سرویسکار تلویزیون**
باشرایط مناسب استخدام میشود
تلفن ۷ـ۹۷۰۰۹۵

---

**پزشک عمومی ـ پزشکیار**
جهت تکمیل کادر درمانگاه کارخانجات شرکت فخر ایران ۸۴ کیلو متری تهران ـ قزوین به دو نفر پزشک‌ویک‌نفر پزشکیار نیازمندیم تلفن ۴۷۰۵۸

---

**استخدام فوری**
یك نفر مسلط بزبان انگلیسی و وارد به‌امور بازرگانی با حقوق مکفی استخدام میشود لطفا با صندوق پستی ۳۲۱۳ـ تهران مکاتبه فرمائید.

---

**استخدام سکرتر**
شرکت باروك بیکنفر خانم ماشین نویس فارسی باحقوق مکفی ومزایا نیازمند است انتهای فرح‌شمالی بالاتر از پالیزی شماره ۱۵ مراجعه شود ۷۷۵۴۰۶

---

**تهیه و نصب دستگاه**
**تصفیه استخر وشوفاژ**
تلفن ۸۵۲۹۴۸

---

**تخلیه چاه فاضلاب**
تخلیه چاه فاضلاب و توالت و سپتیك تانك ودوسپتیك و ساختمان آنها و کانال کشی وحفر چاه با دستگاه موتوری ـ لوله‌بازکنی
شرکت ایران شوشتر تلفن :
۸۲۹۵۵۶-۸۳۰۷۲۲

---

**مرکز راهنمائی دانشجویان**
اخذپذیرش ازکشور های آمریکا وانگلستان برای دوره‌های لیسانس وفوق لیسانس در کمترین مدت تلفن ۶۵۱۷۹۸ بین‌ساعت ۱۳ الی ۷

---

**استخدام فوری**
تعدادی کارگر ساده زن جهت بسته‌بندی مورد نیاز است ، داوطلبان میتوانند همه روزه‌ازساعت ۸ صبح الی ۱۲ به شرکت سهامی صنعتی نوار خیابان جنوبی امجدیه شماره ۱۷ مراجعه نمایند .

---

**شرکت مافرکو**
جهت پروژه لوله‌کشی گاز تهران استخدام میکند
۱ـ نقشه‌کش مکانیکال تراز اول حقوق ماهیانه ۷۵۰۰۰ ریال
۲ـ نقشه کش سیویل تراز اول حقوق ماهیانه ۶۰۰۰۰ ریال
۳ـ نقشه بردار حقوق بستگی به‌تجربه دارد.
نقشه‌کش های فوق باید بزبان‌انگلیسی‌آشنائی داشته و دارای حداقل ۷ سال تجربه باشند .
حداقل ۲ سال قرارداد استخدامی گارانتی میشود بتلفن : ۶۸۶۰۱۱ مراجعه شود

---

**کارگر مورد نیاز است**
**کارخانه چینی سازی هیس**
بتعدادی کارگر زن با کارمزد مکفی وشرایط مناسب نیازمند است .
داوطلبان از ساعت ۸ الی ۴ بعداز ظهر هر روز با آدرس زیر مراجعه نمایند خیابان عباس‌آباد خیابان داریوش خیابان اندیشه ششم پلاك ۲۲ کارخانه چینی‌هیس مراجعه فرمایند ۱ـ۳

---

**شرکت دیزل نیرو**
(سهامی خاص)
**استخدام مینماید**
۱ـ کارمند حسابداری یکنفر
۲ـ کارمند وارد به امور کاردکس دونفر .
۳ـ خانم ماشین نویس انگلیسی و فارسی یکنفر
داشتن مدرك تحصیلی دیپلم و برك معافیت خدمت زیر پرچم ضروری است واجدین شرایط میتوانند همه روزه‌ازساعت ۷صبح الی ۷بعدازظهر با تلفن های ۹۵۲۹۰۷ و ۹۵۲۱۳۹ تماس‌بگیرند

---

**خانه شمارا بخارجیان اجاره میدهیم**

مؤسسه نیازمندیهای خارجیان
خانه بخارجیان اجاره میدهد
۸۳۰۰۸۱ - ۸۳۰۰۸۲
۸۲۱۸۱۱-۸۲۱۷۲۳
۳۶۱ تخت جمشید مقابل سفارت آمریکا

---

سازمان نیازمندیهای خارجیان
خانه‌شمارا اجاره میدهد
۸۲۳۱۵۵
۸۳۸۱۰۹ ۸۲۳۹۳۹

---

۲۴ ساعته
اجاره بخارجیان
۷۷۸۷۹۹
۷۷۹۱۱۸
سازمان نیازمندیهای بین المللی

---

مؤسسه امپایر ۷۷۷۵۰۰
خانه بخارجیان اجاره میدهد
۷۷۸۹۵۵-۷۷۲۲۲۲

---

شرکت سلحشور
باگروه مجهز خودخیلی سریع اجاره بخارجیان
۶۳۳۶۷۴ و ۶۳۷۴۵۵

---

مؤسسه امور خارجیان
مرکز اجاره تخت جمشید جنب شماره ۵۰۳
۷۵۱۷۸۲-۷۵۲۳۵۸

---

مؤسسه ظفر ۷۷۷۷۴۶
خانه بخارجیان اجاره میدهد
۷۷۸۶۰۰-۷۷۸۵۸۹

---

آژانس بین‌المللی
به خارجیان هر نوع مستغلات شما را اجاره میدهد ۳ـ۲ـ۸۳۰۸۴۱

---

سازمان مسکن پارس
مرکز ۸۵۳۸۵۳
۸۴۸۴۲۴
اجاره ۸۵۷۵۸۵
بخارجیان

---

اجاره ویلا و آپارتمان به خارجیان دفاتر کار به ایرانیان فوری
۸۵۹۹۸۸

---

۸۳۵۱۲۰-۸۲۹۷۶۶
سازمان کورش
اجاره منازل بخارجیان

---

تهیه مسکن کورش
درکوتاهترین مدت منزل شمارا بخارجیان اجاره میدهیم ۸۴۷۹۸۲ و ۸۵۳۷۳۶
۱ـ۲۶ آـ ۱۶۶۵

---

آژانس سی ـ اند ـ ار
اجاره بخارجیان ۸۴۹۶۲۵

---

**آگهی استخدام**

انجمن توانبخشی بمنظور تکمیل کادر مورد نیاز خود دریکی از واحدهای تابعه (واقع در شاهدشت کرج) به‌افراد مشروحه زیر نیازمند است :

| | |
|---|---|
| ۱ـ تکنسین کشاورزی | دیپلم یا فوق دیپلم کشاورزی |
| ۲ـ تکنسین ابیاری | دیپلم یا فوق دیپلم کشاورزی |
| ۳ـ تکنسین کلکاری | دیپلم یا فوق دیپلم کشاورزی |
| ۴ـ تکنسین دفع آفات | دیپلم یا فوق دیپلم کشاورزی |
| ۵ـ تکنسین مرغداری | دیپلم یا فوق دیپلم کشاورزی |
| ۶ـ تکنسین گاوداری | دیپلم یا فوق دیپلم کشاورزی |
| ۷ـ تکنسین گوسفندداری | دیپلم یا فوق دیپلم کشاورزی |
| ۸ـ تکنسین دامپزشکی | دیپلم یا فوق دیپلم کشاورزی |
| ۹ـ رانندهٔ طبقه سه | دارای گواهی‌نامه پایه یک |
| ۱۰ـ کارگر فنی (استادکار) | آموزش کشاورزی نابینایان دارای تجربه کافی در شغل مربوطه |
| ۱۱ـ آشپز | ششم ابتدائی با ۵ سال سابقه |
| ۱۲ـ کمک آشپز | ششم ابتدائی با ۵ سال سابقه |
| ۱۳ـ برقکار اتومبیل | ششم ابتدائی و آشنائی کامل به‌تعمیر لوازم برقی اتومبیل |
| ۱۴ـ کارگزین طبقه یک | دیپلم کامل متوسطه با حداقل یکسال سابقه کار در زمینه شغلی مربوطه و امور بایگانی |

متقاضیان میتوانند از تاریخ نشر این آگهی به مدت یکهفته به کارگزینی انجمن توانبخشی واقع در خیابان شاهرضا بین کالج و ویلاکوی سرشار پلاک ۳۴ مراجعه نمایند .
م‌الف ۱۲۰۰

---

برای دعوت از برگزیده‌ترین هنرمندان جهت جشن و بزم های خود با مدیر برنامه هنرمندان بوسیله تلفن ۹۲۴۷۲۵ تماس‌حاصل فرمائید .

دریك اجتماع پنجهزار نفری که درزمین ورزش راه‌آهن برگزار شد

# اعضای شورای مرکزی حزب رستاخیز ملی راه‌آهن، انتخاب شدند

## چهل هزار نفر کارکنان راه‌آهن دولتی ایران پانزده نفر را بسمت اعضای شورای مرکزی حزب رستاخیز ملی راه‌آهن انتخاب کردند

**مرامنامه حزب رستاخیز ملی ایران براساس اصول سه گانه و مورد احترام عموم مردم ایران پایه‌گذاری شده است .**

**راه‌آهن در کنگره عظیم حزب رستاخیز ملی ایران مسئولیت عظیمی بعهده میگیرد**

در آئین‌شکوهمندی که بمنظور تشکیل شورای مرکزی کارکنان راه‌آهن وابسته بحزب رستاخیز ملی ایران و اعتقاد و قبول مرامنامه و اساسنامه حزب در ساعت ۹ بامداد روز سه‌شنبه دوم اردیبهشت ماه در استادیوم ورزشی راه‌آهن برگزار شد ، قریب پنجهزار نفر از کارکنان راه‌آهن دولتی ایران در این اجتماع شرکت نموده بودند .

ابتدا آقای دکتر حمید موسویان معاون وزارت راه و ترابری و سرپرست راه‌آهن دولتی ایران پیرامون اهمیت اندیشه‌های متعالی و سازنده شاهنشاه آریامهر در جهت ایجاد حزب رستاخیز ملی ایران بیاناتی ایراد کرد و گفت:

همکاران عزیز، خانمها، آقایان کارگران راه‌آهن دولتی ایران.

امروز ما در اینجا گرد هم آمده‌ایم تادرباره نحوه مشارکتمان در کنگره بزرگ حزب رستاخیز ملی ایران تصمیم‌گیری‌کنیم. روزی که شاهنشاه آریامهر موجودیت حزب رستاخیز ملی ایران رابدنیا اعلام فرمودند طبیعی بود که‌همه مردم این مملکت ، همه آحاد و افراد این کشور ، همه ایرانیانی که امروز از برکت انقلاب شاه و مردم توفیق یافته‌اند و دردهه، آخر قرن بیستم درمیان ملل دنیا باسرافرازی و افتخار زیست می‌کنند و ایرانی بودن بعنوان موهبت تاریخی محسوب میشود بحزب رستاخیز ملی خواهند پیوست.

راه‌آهن بخاطر طبیعت و نهاد کاریکه‌این‌موسسه درخدمت بملت ایران بعهده دارد و ارائه میکند، همواره درصف اول خدمتگزاران صدیق شاه و مردم قرار گرفته است .

ما قبلا صمیمانه و با اشتیاق کامل اعلام ، آمادگی همگروهها و خدمتگزاران راه‌آهن‌را بحزب رستاخیز ملی‌ایران دریک گردهمآئی بزرگ در همین محل اعلام نمودیم و در آن اجتماع عظیم مراتب سپاس وشکرگزاری جامعه راه‌آهن را به پیشگاه رهبر ملت ایران عرضه داشتیم . درروزهای آینده نخستین‌اجتماع بزرگ حزب رستاخیز ملی ایران در تهران انعقاد می‌یابد و جوامع مختلف اجتماع عظیم وطن ما سهم خود را در رسالت تاریخی این حزب برعهده خواهند گرفت ، که در جامعه راه‌آهن ، حق‌این بودکه ما برای پیوستن هرچه نزدیکتر و بدست آوردن مسئولیت‌های عظیمی که در کار رستاخیز ملی ایران برعهده‌خواهیم‌داشت دراین کنگره، مشارکت داشته باشیم .

فلسفه اجتماع‌امروز راه‌آهن‌دولتی ایران اعلام آمادگی برای پیوستن به حزب رستاخیز ملی و تعیین نمایندگان راه‌آهن در اجتماع‌عظیم کنگره رستاخیز ملی‌ایران است.

در مرامنامه و اساسنامه حزب رستاخیز ملی ایران‌که براساس پیشرفته‌ترین اصول‌دموکراسی به نظرخواهی مردم گذارده‌شد ، سه اصل اساسی در سرلوحه مرامنامه و اساسنامه حزب رستاخیز ملی میدرخشد . سه اصل اساسی که تاریخ‌شاهنشاهی کشور ۲۵۰۰ساله ما برآن‌استوار است. نظام شاهنشاهی ایران اصلی است که ایمان و اعتقاد همه آحاد مردم این مملکت برآن همواره استوار بوده و خواهد بود .

**زندگی درایران قرن بیستم مایه مباهات و سرافرازی است و موهبت تاریخی محسوب میگردد**

دکتر حمید موسویان سرپرست راه‌آهن در اجتماع پنجهزار نفری کارکنان راه آهن هدف‌های حزب‌رستاخیز ملی ایران را تشریح کرد

قانون اساسی ایران ودیعه گرانبهائی است که پدران ما در مبارزات صدر مشروطیت برای استقرار عدالت و آزادی به ملت ایران ارزانی داشتند ، ودیعه‌ای گرانبهااست که همیشه ملت‌ایران ازآن‌پاسداری ونگهداری خواهد کرد .

اصل سوم : انقلاب شاه و ملت است که ثمرات اقتصادی و اجتماعی آن نه‌تنها جامعه ایران را تکان داده است بلکه در همه دنیا زبانزد عام و خاص بوده و همه جوامع دنیا را متوجه سرزمین باستانی ما نموده استو ما امیدواریم که از برکات این انقلاب، جامعه ما روز بروز روبه ترقی قدم پیش‌گذارد .

بنابراین برای جامعه راه‌آهن سه اصل مقدس رستاخیز ملی ایران یک فریضه‌ای است که همه ما از صمیم قلب بدان مومن‌و معتقدیم . برای مشارکت همه‌جانبه راه‌آهن در کنگره عظیم حزب رستاخیز ملی‌ایران ازیک‌کمیته‌ای تقاضا کردیم که باتوجه به این حقیقت که حزب رستاخیز ملی ایران درهمه واحدها و صنوف و بخشهای مختلف جامعه ما رسوخ‌دارد و بعمیقین همه‌همکاران عزیز من در درون راه‌آهن‌نماینده شایسته‌ای برای حضور درکنگره بزرگ خواهند بود . مطالعات جامعی بکنید و افرادی رابعنوان اعضاء شورای حزب رستاخیزملی ایران در راه‌آهن انتخاب بکنیم تا این شورا بتواند کمیته‌ای برای راه‌آهن انتخاب و معرفی کند.

این کمیته موظف خواهد بود که همواره مسائل مربوط به‌حزب رستاخیز ملی را که مسائل‌مبهمی ماست در جامعه راه‌آهن اعلام دارند.

در این هنگام کارگران راه‌آهن با برآوردن فریاد رای خود را به آقای دکتر موسویان دادند و سپس غریو شادی کارگران در پشتیبانی از رئیس راه‌آهن اوج گرفت و همگی به‌اتفاق‌آراء گفتند که‌راه‌آهن بوجود دکترموسویان احتیاج دارد و ما به اورای میدهیم .

دکتر موسویان ضمن تشکر از حسن نیت کارگران اضافه کرد:

من بارها گفته‌ام حالا بهترین فرصتی است که در یک اجتماع بزرگتری بازگو کنم که اگر درکر راه‌آهن توفیقی بوجود آمده ، قسمت اعظم آن سهم کارگران و کارکنان شرافتمند راه‌آهن است‌و آنچه مربوط بسهم‌این‌خدمتگزار است بسیار ناچیز بوده من تو انسته‌ام در خدمت همکاران‌عزیز و ارجمندم در راه‌پیشبرد هرهدفهای انقلاب شاه و ملت و اجرای منویات مبارک شاهنشاه آریامهر قدم بردارم .

بنابراین با تشکر فراوان ازاین ابراز لطف و مرحمتی که نسبت به این خدمتگزار ابراز داشتید و باید در این اجتماع بزرگ عرض کنم دراجرای اوامر مبارک‌ملوکانه بزرگترین مشوق من همین لطف و مرحمت شما همکاران عزیز من دردرون راه‌آهن برای‌ادامه‌خدمت بوده است .

اما آنچه که مطرح شده آنست که به حق همه کارکنان راه‌آهن سربازان صف اول انقلاب هستند و باید نمایندگانی باشند که در کنگره شرکت کنند و همه ماعضو فداکار و صمیمی و سرباز صف اول حزب رستاخیز ملی هستیم.

اما برای اینکه همه‌همکاران من دراین امر مهم مشارکت داشته باشند همانطور که عرض کردم کمیته‌ای انتخاب شده که این‌کمیته هیئتی را انتخاب نموده و اگر مورد تائید شما باشد این آقایان اعضای شورای حزب رستاخیز ملی ایران در راه‌آهن خواهند بود .

موسویان گفت : این شورا به نمایندگی همه همکاران عزیز من که در این محل جمع شده‌اند کمیته راه‌آهن راانتخاب خواهند کرد. در راه‌آهن همه درکنارهم صمیمانه میکوشیم تا سربازان صدیقی برای انقلاب شاه و ملت باشیم .

در نوشتن اسامی شایددیفها مشخص نیست ولی از رفقای کارگر، آقایان مدیران تقاضا دارم نسبت به این انتخاب اظهارنظر نمایند .

سپس عده‌ای ازکارکنان‌راه‌آهن دولتی ایران که اسامی آنان‌در زیرفهرشده، ازصنوف ورشته‌های مختلف بعنوان شورای مرکزی کارکنان راه‌آهن وابسته بحزب رستاخیز ملی ایران انتخاب‌شدند و این افراد پس از گردهم‌آئی با رای مخفی افراد زیر را بعنوان کمیته مرکزی کارکنان راه‌آهن دولتی‌ایران‌وابسته بحزب‌رستاخیز ملی ایران انتخاب گردیدند .

**اسامی شورای مرکزی‌کارکنان راه‌آهن :**

آقایان : محمدجعفر رضائیان، قاسم‌یزدان‌پناه، غلامحسین‌ریاضی، حسین قره‌گویا ، حسین‌علی مسعودی، مدرسی، نجفپور ، میری ، تاجیک ، خوشصفت ، زریو ، مینوئی ، سهائی ، جواهرنشان، افراشته، ابوالفضل اولیائی ، اصلانیان ، رهنما ، نوشین‌روان ، ایمن ، نجفیان ، موسوی ، سپاهی ، نامدار ، دکتریشر، تفرشی ، ماهی‌چیان ، ذوالریاستین ، کریاسی ، معلم ، اسکوئی ، وزیری ، علی‌رادمان، رئیسی، امامی ، مبشر، ملک‌جاه، طیار، عرب، مستوفی، علی‌مدد، رضائی، مهاجر شیرازی، پرمان، اتابکی ، ابوالقاسم پورهاشمی ، تقی افراخان ، عباس محمودی ، کاوسی ، سهرابی ، کیازند ، حاج رفیع و خانمها : مهندس فخری‌زند ، اخترتقی‌زاده ، ملیحه محمدی ، رضوان نشوات ، نسرین ساعدی ، آذر بهجت ، نرگس صدرائی ، فاطمه کریاسی.

آقای دکتر موسویان سپس یکبار دیگر پشت تریبون آمد و گفت : ازاین‌کمیته بنده‌درخواست کرده‌بودم آقایانی‌را که وقت‌بیشتر دارند انتخاب نمایند زیرا که‌در کار رستاخیز ملی ایران واقعا هیچگونه تفاوتی بین افرادآحاد مملکت نیست .

همه مومن به اصول سه‌گانه هستند و همه سربازان شایسته در راه‌آهن میباشند . این‌حقیقت بنحو بسیار برجسته نمایان‌است که اقدامات وطنی در مملکت ما بااستقبال همه‌جانبه صورت می‌گیرد.

همه همکاران من بیش از من شایسته هستند که در کنگره رستاخیز شرکت جویند و من پیشنهاد کرده بودم ومیخواستم که در خدمت همکاران باشم ولی حالا که شما میگوئید من‌هم‌همراه این آقایان خواهم بود .

سپس نمایندگان رسته‌های مختلف راه‌آهن دولتی ایران به ترتیب آقایان‌دکترحمید موسویان، احمد نجفیان، حسین‌میشر، رضا مستوفی، تقی افراخان ، دکتر بشر، پولادی،اولیائی، محمودی، سهائی ، رضائیان ، مینوئی ، خانمها زند، ساعدی، صدرائی‌را بسمت اعضای شورای مرکزی کارکنان راه‌آهن وابسته به حزب رستاخیز ملی ایران انتخاب و معرفی کردند.

**کارکنان راه‌آهن بایك انتخابات دو مرحله‌ای پانزده نفر را بسمت اعضای شورای مرکزی حزب رستاخیز راه آهن انتخاب کردند**

**کارکنان راه‌آهن بمناسبت طبیعت کاریکه انجام میدهند همواره خدمت ـ گزار مردم ومملکت میباشند**

## انتخاب هیات رئیسه

**در پایان ، جلسه فوق‌العاده تشکیل گردید و اعضاء هیئت رئیسه کمیته به‌این شرح برگزیده شدند :**

**۱ـ آقای دکتر حمید موسویان رئیس کمیته**

**۲ـ آقای تقی افراخان دبیر کمیته و تشکیلات و روابط راه آهن با حزب رستاخیز ملی ایران .**

**۳ـ بانو زند ـ نایب رئیس**

**۴ـ آقای اصغر سهائی ـ خزانه دار**

**درراه آهن توفیق بدست‌آمده نتیجه کوشش و تشریك مساعی عموم کارگران و کارمندان این موسسه بوده است .**

**بااعلام موجودیت حزب رستاخیز ، موجودیت پیشرفته ایران به سراسر جهان اعلام شده است**

اجتماع بزرگ کارکنان راه آهن برای انتخاب اعضای شورای مرکزی حزب رستاخیز ملی‌درزمین ورزش این موسسه انجام شد

# کارکنان وزارت کار و امور اجتماعی مرامنامه و اساسنامه حزب رستاخیز ملی ایران را مورد بررسی قرار دادند

ساعت ۹ بامداد روز سه‌شنبه دوم اردیبهشت ماه بیش از یکهزار نفر از کارکنان وزارت کار و امور اجتماعی و سازمان های وابسته در یك گردهم‌آئی پرشکوه مفاد مرامنامه و اساسنامه حزب رستاخیز ملی ایران را مورد بررسی قرار دادند.

دراین جلسه که آقای امیر قاسم معینی وزیر کار و امور اجتماعی و معاونان و مدیران کل این وزارتخانه حضور داشتند ابتدا آقای امیر حسن فرزانه معاون نیروی انسانی وزارت کار و امور اجتماعی ضمن تشریح هدفهای تشکیل حزب رستاخیز ملی ایران اظهار داشت:

ترقیات همه‌جانبه کشور ما در طول ۱۲ سال اخیر که برهبری شاهنشاه آریامهر نصیب ملت ایران گردید ایجاب میکرد که در نیل بهدف های ملی و میهنی و گذشت از دروازه های تمدن بزرك با اعتقاد کامل بنظام شاهنشاهی قانون اساسی و پاسداری انقلاب شده و ملت نوعی وحدت و همبستگی عمیق بین فرد فرد ملت ایران پدیدار شود صدور فرمان تشکیل حزب رستاخیز ملی ایران از سوی رهبر بزرك انقلاب این پیوستگی و یك پارچگی راشکل بخشید و میلیون ها ایرانی باعضویت دراین حزب در مقابل رسالتی جدید از تاریخ حیات پرافتخار خویش قرار گرفتند.

وظیفه هرفرد ایرانی بخصوص شما همکاران من که وظیفه‌دار خدمت بگروه عظیمی از کارگران عزیز این کشور هستید مطالعه دقیق مرامنامه واساسنامه حزب رستاخیز ملی ایران است که خوشبختانه در نشست امروز عده‌ای از همکاران با ثبت نام قبلی تقاضای ارائه پیشنهادات ونظرات خویش رادارند.

در جمع پیشنهادات واصله کلیه همکاران مفاد مرامنامه را مورد تائید قرار داد و نسبت به بعضی از مواد اساسنامه نظراتی عنوان کردند.

معاون نیروی انسانی وزارت کار سپس از همکاران خویش خواست تا چنانچه پیشنهاداتی دارند ارائه دهند. آنگاه بیش از نفر از کارکنان وزارت کار و امور اجتماعی اساسنامه حزب را تشریح و ایرادات واظهار نظرهای خویش را عنوان ساختند که مقرر گشت از طریق کمیته بدبیرخانه حزب رستاخیز ملی ایران ارسال گردد.

# اعلامیه اداره وظیفه عمومی درباره تاریخ و محل ثبت نام و اعزام مشمولان لیسانسیه و بالاتر

## دراجرای ماده ۳۳ قانون خدمت وظیفه عمومی توجه کلیه مشمولان لیسانسیه و بالاتر متولدین ۱۳۲۳ تاپایان ۱۳۳۵ و پزشکان متولد ۱۳۱۲ تا پایان ۱۳۲۲ و ۱۳۲۳ تا پایان ۱۳۳۵ فارغ‌التحصیل سال جاری وسنوات قبل را بمراتب مشروحه زیر جلب مینماید:

**۱ـ دریافت دفترچه آماده بخدمت**

الف ـ کلیه مشمولان لیسانسیه و بالاتر متولد سال های فوق فارغ‌التحصیل سال جاری و سنوات قبل بایستی تاکنون با دردست داشتن مدارك تحصیلی به حوزه های وظیفه عمومی تهران یا یکانهای ژاندارمری کشور یا به نمایندگیهای سیاسی دولت شاهنشاهی در خارج از کشور مراجعه ووضع مشمولیت خودرا روشن نموده و آنهائیکه بلامانع بوده‌اند دفترچه آماده بخدمت دریافت نموده باشند.

ب ـ چنانچه برخی از مشمولان لیسانسیه و بالاتر تاکنون مراجعه ننموده و دفترچه آماده بخدمت دریافت نداشته‌اند حداکثر تا روز پنجشنبه چهارم اردیبهشت یکانهای ژاندارمری محل سکونت خود یا نمایندگیهای سیاسی دولت شاهنشاهی در خارج از کشور مراجعه نمایند تا پس از رسیدگی در صورتیکه بلامانع تشخیص داده شوند دفترچه آماده بخدمت دریافت کنند.

پ ـ مشمولان پزشك متولد ۱۳۱۲ الی ۱۳۲۲ فارغ‌التحصیل خارج کشور که به ایران مراجعه نموده‌اند چنانچه لااقل بمدت ۵ سال در سازمانهای بهداشتی و درمانی مورد قبول دولت استخدام گردیده و مراتب به اداره وظیفه عمومی اعلام شده باشد از احضار بخدمت در طول مدت مزبور معاف و پس از پایان آن مدت برك معافیت درزمان صلح دریافت خواهند داشت لذا این دسته نیاز به اخذ برك آماده بخدمت ندارند.

**۲ـ محل و تاریخ ثبت‌نام کلیه مشمولان لیسانسیه** و بالاتر که از حوزه های وظیفه تهران ـ یا یکانهای ژاندارمری و یا نمایندگیهای سیاسی دولت شاهنشاهی در خارج از کشور دفترچه آماده بخدمت دریافت داشته‌اند بشرح پائین تعیین میگردد.

**الف ـ محل ثبت نام**

محل ثبت نام کلیه مشمولان لیسانسیه و بالاتر در تاریخهای ششم و هفتم و هشتم اردیبهشت ماه ۱۳۵٤ در تهران سالن ورزشی شاهپور غلامرضا پهلوی واقع در خیابان مولوی انتهای خیابان مادر خواهد بود.

**ب ـ تاریخ ثبت نام**

۱ـ کلیه مشمولان لیسانسیه و بالاتر آموزش نظامی حین تحصیل دیده (غیراز گروه پزشکی) در ساعت ۷ روز ششم اردیبهشت ماه ۱۳۵٤

۲ـ کلیه مشمولان لیسانسیه و بالاتر آموزش نظامی حین تحصیل ندیده (غیر از گروه پزشکی) در ساعت ۷ روز هفتم اردیبهشت ماه ۱۳۵٤

۳ـ کلیه مشمولان لیسانسیه و بالاتر گروه پزشکی آموزش نظامی حین تحصیل دیده و ندیده (و یا مشمولان لیسانسیه و بالاتر اعم از آموزش نظامی حین تحصیل دیده و یا ندیده که در روز های مذکور بعللی حضور نیافته باشند) در ساعت ۷ روز هشتم اردیبهشت ماه ۱۳۵٤.

تبصره ـ کلیه مشمولان مذکور هنگام حضور در مراسم ثبت‌نام بایستی دفترچه آماده بخدمت و شش برك اعزام و دو برك رونوشت شناسنامه و درصورتیکه آموزش نظامی حین تحصیل را دیده باشند اصل کواهینامه خاتمه دوره آموزش نظامی حین تحصیل را با خود همراه داشته باشند. ضمنا مشمولانیکه برك اعزام ندارند ۶ قطعه عکس ٤ × ۶ نیز تهیه تا در محل ثبت‌نام برای آنها برك اعزام صادر گردد.

**۳ـ مشمولانیکه در روز های ششم و هفتم و هشتم** اردیبهشت ماه ۱۳۵٤ بمنظور ثبت نام در محلهای تعیین شده حاضر نشوند غایب محسوب و از اعزام آنها در اردیبهشت ماه ٥٤ خودداری و در آبانماه ۱۳۵٤ از آنان ثبت نام خواهد شد.

**٤ـ تاریخ معرفی در دفترچه آماده بخدمت برخی از** مشمولان ۵۴ر۲ر۱ قید شده اینده‌سته نیز در روز های ششم و هفتم و هشتم اردیبهشت ماه ۱۳۵٤ در محل تعیین شده بشرح فوق حضور خواهند یافت.

**٥ـ درموقع ثبت نام** مشمولان درهمانروز تاریخ اعزام به آگاهی آنها خواهد رسید.

**٦ـ اداره وظیفه عمومی انتظار دارد مشمولان** فارغ‌التحصیل یاد شده فوق بمندرجات مشروحه بالا توجه نموده و بادردست داشتن مدارك مذکور روزهای ثبت‌نام (ششم و هفتم و هشتم اردیبهشت ماه ٥٤) در محل ثبت نام سالن ورزشی شاهپور غلامرضا پهلوی واقع در خیابان مولوی انتهای خیابان مادر حضور یابند تا موجبات بلاتکلیفی خود را فراهم نسازند.

**رئیس اداره وظیفه عمومی ـ سرلشگر دولو قاجار**

# آگهی استخدام

## شهربانی کشور طبق مفاد قانون استخدام کشوری عده‌ای را از طریق امتحان و مسابقه بشرح زیر استخدام میکند

| شماره ردیف | عنوان طبقه شغلی | شرایط احراز | محل جغرافیائی | تعداد مورد نیاز | گروه قطعی |
|---|---|---|---|---|---|
| ۱ | ۱ـ پزشک ۲ (داخلی) | دارا بودن درجه دکتری در رشته پزشکی با گذراندن یک دوره تخصصی ۲ ساله | تهران | ۲ نفر | ۹ |
| ۲ | ۲ـ پزشک ۲ (جراحی زنان) | دارا بودن درجه دکتری در رشته پزشکی با گذراندن یک دوره تخصصی ۲ ساله | » | ۱ نفر | ۹ |
| ۳ | ۳ـ پزشک ۲ (بیهوشی) | دارا بودن درجه دکتری در رشته پزشکی با گذراندن یک دوره تخصصی ۲ ساله | » | ۱ نفر | ۹ |
| ٤ | ٤ـ پزشک ۲ (اطفال) | دارا بودن درجه دکتری در رشته پزشکی با گذراندن یک دوره تخصصی ۲ ساله | » | ۱ نفر | ۹ |
| ٥ | ٥ـ پرستار ۳ | دارا بودن ۱ـ دانشنامه فوق لیسانس پرستاری ۲ـ دانشنامه لیسانس یا معادل لیسانس پرستاری | » | ٤ نفر | ۷ |
| ٦ | ٦ـ مهندس تاسیسات ۲ | دارا بودن دانشنامه لیسانس تاسیسات یابرق و مکانیک | » | ۲ نفر | ۷ |
| ۷ | ۷ـ مهندس راه و ساختمان ۱ | دارا بودن دانشنامه لیسانس راه و ساختمان | » | ۳ نفر | ۷ |
| ۸ | ۸ـ آرشیتکت ۱ | دارابودن دانشنامه فوق لیسانس معماری | » | ۱ نفر | ۷ |
| ۹ | ۹ـ مددکار اجتماعی ۱ | دارا بودن دانشنامه لیسانس در رشته مددکار اجتماعی | » | ۱ نفر | ۷ |
| ۱۰ | ۱۰ـ کارشناس حقوقی | دارا بودن دانشنامه لیسانس در رشته حقوق قضائی | » | ۱ نفر | ۷ |
| ۱۱ | ۱۱ـ حسابدار ٤ | دارا بودن دانشنامه فوق لیسانس و یا لیسانس در یکی از رشته‌های حسابداری ـ بانکداری ـ بازرگانی ـ مدیریت بازرگانی و اقتصاد و طی دوره کارآموزی در زمینه مربوطه | » | ۱ نفر | ۷ |
| ۱۲ | ۱۲ـ کارشناس امور اداری ۱ | دارا بودن دانشنامه لیسانس در یکی از رشته‌های علوم اداری ـ مدیریت ـ بازرگانی ـ حقوق سیاسی ـ اقتصاد و قضائی و علوم اجتماعی وطی دوره آموزشی مربوطه و موفقیت در آن | » | ۱ نفر | ۷ |
| ۱۳ | ۱۳ـ کارشناس بودجه ۱ | دارا بودن دانشنامه لیسانس یا فوق لیسانس در یکی از رشته‌های اقتصاد ـ حسابداری ـ بانکداری ـ بازرگانی و طی دوره آموزشی مربوطه | » | ۲ نفر | ۷ |
| ۱٤ | ۱٤ـ تحلیل‌گرسیستم ۱ | دارا بودن دانشنامه فوق لیسانس در یکی از رشته‌های علوم یا یکی از رشته‌های مربوط به خدمات ماشینی و تجربه کافی در برنامه نویسی و طی دوره کارآموزی در زمینه طراحی سیستم. | » | ۳ نفر | ۷ |
| ۱٥ | ۱٥ـ حسابرس ۲ | دارا بودن دانشنامه فوق لیسانس یا لیسانس در یکی از رشته‌های حسابداری ـ بانکداری ـ بازرگانی ـ مدیریت بازرگانی ـ اقتصاد و طی دوره کارآموزی در زمینه مربوطه | » | ۳ نفر | ۷ |
| ۱٦ | ۱٦ـ مترجم ۲ | دارا بودن دانشنامه لیسانس در رشته زبان انگلیسی | » | ٤ نفر | ٦ |
| ۱۷ | ۱۷ـ مترجم ۲ | دارا بودن دانشنامه لیسانس در رشته زبان فرانسه | » | ۱ نفر | ٦ |
| ۱۸ | ۱۸ـ تکنیسین آزمایشگاه ۱ | دارا بودن مدرک فوق دیپلم آزمایشگاهی | » | ۱ نفر | ٥ |
| ۱۹ | ۱۹ـ تکنیسین امور داروئی ۱ | دارا بودن مدرک پایان تحصیلات فوق دیپلم داروسازی | تهران، اصفهان (هرکدام ۱نفر) | ۲ نفر | ٥ |
| ۲۰ | ۲۰ـ بهیار ۱ | دارا بودن مدرک پایان تحصیلات سیکل اول و طی دوره دو ساله‌آموزش بهیاری در موسسات آموزش رسمی | تهران (۱۹نفر) اصفهان (۲نفر) شیراز، همدان، بندرعباس، اهواز، نیشابور (هرکدام یکنفر) | ۲٦ نفر | ٤ |
| ۲۱ | ۲۱ـ تکنیسین برق ۱ | دارا بودن مدرک دیپلم کامل متوسطه در یکی از رشته‌های برق ـ برق مکانیک ـ ریاضی و طبیعی. | تهران (۳نفر)، مشهد (۲نفر) | ٥ نفر | ٤ |
| ۲۲ | ۲۲ـ نقشه‌کش | دارا بودن دیپلم کامل متوسطه و طی دوره نقشه‌کشی | تهران | ۱ نفر | ٤ |
| ۲۳ | ۲۳ـ تکنیسین ارتباط و مخابرات ۱ | دارا بودن دیپلم کامل متوسطه در رشته الکترونیک یا ارتباط مخابرات یابست و تلگراف یا برق یا ریاضی یا طبیعی | » | ۲ نفر | ٤ |
| ۲٤ | ۲٤ـ کتابدار ۲ | دارا بودن مدرک پایان تحصیلات دیپلم کامل متوسطه و طی دوره کارآموزی در زمینه مربوطه | » | ۱ نفر | ٤ |
| ۲٥ | ۲٥ـ حسابدار ۱ | دارا بودن مدرک دیپلم کامل متوسطه و طی دوره حسابداری مقدماتی و موفقیت درآن. | » | ۲۸ نفر | ٤ |
| ۲٦ | ۲٦ـ برنامه نویس ۱ | دارا بودن مدرک دیپلم کامل متوسطه و طی دوره آموزش و کارآموزی در زمینه مربوطه و موفقیت در آن. | » | ۲ نفر | ٤ |
| ۲۷ | ۲۷ـ اپراتور ماشینهای شمارش‌گر ۱ | دارا بودن دیپلم کامل متوسطه و آشنائی بزبان انگلیسی و گذراندن تست هوش باموفقیت وطی دوره کارآموزی مربوطه | » | ۲ نفر | ٤ |
| ۲۸ | ۲۸ـ منگنه زن ۱ | دارا بودن دیپلم کامل متوسطه و طی دوره آموزش مربوطه | » | ۲ نفر | ٤ |
| ۲۹ | ۲۹ـ تکنیسین انگشت نگار ۱ | دارا بودن مدرک دیپلم کامل متوسطه و طی دوره تخصصی انگشت‌نگاری و آثار برداری از صحنه‌های مختلف جرائم و موفقیت درآن | » | ٤ نفر | ٤ |
| ۳۰ | ۳۰ـ کمک تکنیسین امور دارو ئی ۱ | دارا بودن ۱ـ مدرک پایان تحصیلات سیکل اول متوسطه یا طی دوره حداقل سه ماهه آموزشی ۲ـ دارا بودن مدرک پایان تحصیلات سیکل اول وحداقل یکسال تجربه در رشته داروئی | » | ۱ نفر | ۳ |
| ۳۱ | ۳۱ـ مکانیسین الکترونیک ۱ | دارا بودن مدرک تحصیلات پایان دوره اول متوسطه و گذراندن کلاس آموزش مکانیک الکترونیک | » | ۱ نفر | ۳ |
| ۳۲ | ۳۲ـ راننده وسائط نقلیه تندرو ۳ | دارا بودن مدرک پایان تحصیلات دوره ابتدائی و داشتن گواهینامه پایه یکم | مرکز (۲۱ نفر)، مشهد ـ رشت (هرکدام ۱ نفر) | ۲۳ نفر | ۳ |
| ۳۳ | ۳۳ـ بایگان ۲ | دارا بودن مدرک تحصیلات دوره اول متوسطه و طی کلاس بایگانی | تهران | ۱۸ نفر | ۳ |

**داوطلبان واجد شرایط میتوانند برك درخواست ذیل این آگهی را تکمیل کنند و با دو قطعه عکس از آخرین عکس ٤ × ٤ خود و رسید بانکی مبنی بر پرداخت مبلغ ۳۵۰ ریال جهت داوطلبان مشاغل گروه ۳ و ٤ و ٤۰۰ ریال برای گروههای ٥ ببالا در یکی از شعب بانك ملی ایران بحساب شماره ۹۸۰ خزانه‌حداکثر تا ۱۰ روز بعد از انتشار این آگهی با پست سفارشی به نشانی تهران ـ شهربانی کشور ـ اداره کارگزینی واقع در خیابان فروغی ارسال دارند بمدارکی که فاقد رسید بانکی بوده ویا بعداز مهلت فوق به پست تحویل داده شود ترتیب اثر داده نخواهد شد. (وجه مذکور بهیچوجه مسترد نمیشود). پروانه ورود به جلسه امتحان و مسابقه در تاریخ ۲۷ر۲ر۵٤ در محل اداره طرح وبررسی ـ شهربانی کشور محل سابق اداره کذرنامه شهربانی بین داوطلبان توزیع خواهد شد. تاریخ و محل امتحان و مسابقه در پروانه مذکور درج شده است.**

**شهربانی کشور**

## برك درخواست شغل از شهربانی کشور

| | | | |
|---|---|---|---|
| نام خانوادگی | نام | نام پدر | شماره شناسنامه |
| محل صدور | تاریخ تولد | مدرك و رشته تحصیلی | وضع خدمت نظام وظیفه |
| شغل مورد تقاضا (فقط یك شغل) | | محل جغرافیائی مورد تقاضا (فقط یك شهر) | |
| نشانی کامل شهر | خیابان | کوچه | شماره منزل شماره تلفن |
| | | | محل امضاء داوطلب |

# اطلاعیه

**بمنظور پیوستگی بحزب رستاخیز ملی ایران باطلاع کلیه همکاران و صنوف وابسته باین اتحادیه میرساند که از روز یکشنبه ۳۱ر۱ر۵٤ لغایت روز ۲۳ اردیبهشت ماه سال جاری همه روزه برای ثبت‌نام در دفتریکه از طرف اتاق اصناف باین اتحادیه ارسال گردیده است مراجعه فرمایند.**

**اتحادیه صنف اوراق کنندگان اتومبیل و صنوف وابسته**


## آگهی مناقصه

شرکت سهامی شیشه قزوین حمل حدود ده هزار تن کربنات دوسود (ماهانه حدود یکهزار تن) از کارخانه‌کود شیمیائی شیراز تحویل به کارخانه خود واقع در قزوین را بمناقصه میگذارد.

داوطلبان پیشنهادات خود را بانضمام پنج‌درصد بهای پیشنهادی حداکثر تاتاریخ ۱٥ر۲ر۵٤ به قسمت تدارکات این شرکت تسلیم ورسید دریافت دارند.

پیشنهادات در تاریخ سه‌شنبه ۱٦ر۲ر۵٤ ساعت ۲ بعداز ظهر باز و قرائت خواهد گردید.

حضور پیشنهاد دهندگان آزاد خواهد بود.

شرکت در رد یاقبول هریک از پیشنهادات مجاز میباشد.

**نشانی: تهران ـ خیابان محمدرضا شاه ـ خیابان هفتم ـ شماره ۲۰**

### طی یک اجتماع بزرگ صنفی

# اعضای اتحادیه صنف فروشندگان لوازم یدکی اتومبیل

## به حزب رستاخیز ملی پیوستند

اعضای اتحادیه صنف فروشندگان لوازم یدکی اتومبیل در مراسم پذیرفتن عضویت حزب رستاخیزملی و عکس آقای محمد فولادی رئیس اتحادیه را هنگام امضای دفتر ثبتنام نشان میدهد .

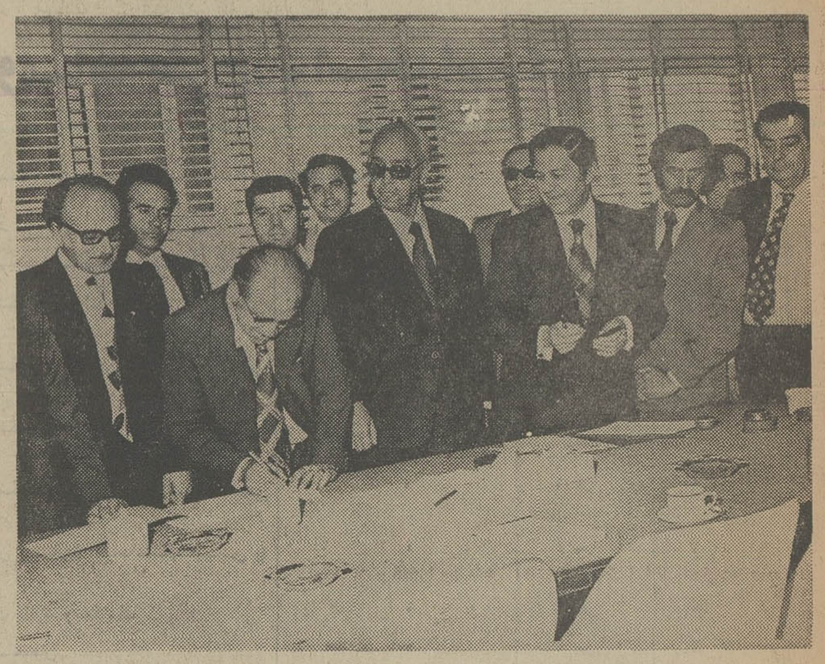

آقای لاریجانی نایبرئیس اتحادیه فروشندگان لوازم یدکی اتومبیل و اعضای هیئت مدیره هنگام امضاء دفتر ثبتنام در حزب رستاخیزملی

برای اعلام پیوستگی به حزب رستاخیز ملی بدعوت اتحادیه صنف فروشندگان لوازم یدکی اتومبیل اجتماعی در محل این اتحادیه در خیابان ملت تشکیل گردید و طی آن اعضای اتحادیه باامضاء دفتر ثبت نام عضویت این حزب را پذیرفتند.

در آغاز آقای محمد فولادی رئیس اتحادیه صنف فروشندگان لوازم یدکی سخن گفت و پس از اعلام رسمیت جلسه به فرمایشات ملوکانه که در تاریخ یازدهم اسفندماه پیرامون اعلام موجودیت حزب رستاخیز ملی ایران برشته تقریر برآمد اشاره کرد . آقای محمد فولادی ضمن اشاره به فلسفه بنیانی حزب رستاخیزملی و اصول سه‌گانه رژیم شاهنشاهی، قانون اساسی و انقلاب شاه و ملت که اصول زیر بنای حزب رستاخیز ملی را تشکیل میدهد بمشرح و اهمیت یکپارچگی و ایجاد هماهنگی ملی که هدف نهائی و واقعی حزب رستاخیز ملی است پرداخت و گفت : همانطور که آقایان از طریق وسایل ارتباط جمعی شنیده و توجه فرموده‌اید در اساسنامه و مرامنامه حزب رستاخیز ملی کوچکترین ابهام وجود ندارد و این حزب اصول مورد احترام و توجه ملت ایران را در مرامنامه منظور داشته است.

رئیس اتحادیه اظهار داشت که بیرامون شرح و بسط مفهوم اساسنامه افراد و صاحبنظران نظرات خود را ابراز داشته‌اند و باز برای تشریح بیشتر مطالب، اجتماع بسیار بزرگی با شرکت نمایندگان مردم سراسر ایران به نسبت یک نفر بنمایندگی ازجانب ده هزار نفر در استادیوم آریامهر تشکیل خواهد شد و در این اجتماع عظیم و بیسابقه اساسنامه حزب مورد بحث قرار گرفته و بتصویب میرسد. آقای محمد فولادی همچنین گفت : برابر درخواست‌های بیابی افراد صنف در زمینه قبول عضویت حزب رستاخیز ملی ایران از طرف اتاق اصناف کتابچه‌های مخصوص ثبتنام در اختیار اتحادیه قرار داده شده و اکنون با مسرت مشاهده میکنیم که افراد علاقمند صنف ما بطور جمعی برای تایید فرمایشات رهبر ایران شاهنشاه آریامهر بدعوت اتحادیه اجتماع کرده‌اند.

در این موقع دفتر ثبت نام را بتالار اتحادیه آوردند و نخست آقای محمد فولادی رئیس اتحادیه و سپس به ترتیب هیئت مدیره و افراد صنف با امضاء خود در حزب رستاخیز ملی ایران ثبت نام نمودند .

### باتشکیل یک اجتماع هشتصدنفری

# فروشندگان بستنی و آبمیوه به حزب رستاخیز ملی پیوستند

## فروشندگان بستنی بعلت ضرر نمیتوانند شرکت تعاونی تأسیس نمایند

دیروز بستنی فروشان تهران بمنظور بررسی و تبادل نظر در زمینه اصول و اساسنامه حزب رستاخیز ملی ایران در محل اتحادیه صنف فروشندگان بستنی و آب میوه اجتماع کردند . این اجتماع تا عصر ادامه داشت و اساسنامه حزب رستاخیز ملی مطرح و مورد بررسی قرار گرفت .

درآغاز رئیس اتحادیه پیرامون اصول و اساسنامه حزب رستاخیز ملی سخن گفت و اظهار داشت که بسبب اظهار تمایل افراد صنف دفاتر ثبتنام در دبیر خانه اتحادیه مفتوح گردیده است تا افراد صنف ، خانواده‌شان و حتی کارگران آنها نیز بتوانند پس از مراجعه و ثبتنام وابستگی خود را باین حزب اعلام دارند .

رئیس اتحادیه ضمن بحث پیرامون شرایط فوق‌العاده سیاسی ، اقتصادی و صنعتی مملکت لزوم پیوستگی همه افراد صنف فروشندگان بستنی را به حزب رستاخیز ملی خاطر نشان ساخت و انجام این امر را برای همگان یک وظیفه دانست .

رئیس اتحادیه گفت : مطلب دوم مربوط است به تشکیل شرکت تعاونی صنف بستنی فروشی و اظهار داشت که در حال حاضر سرمایه جمع‌آوری شده برای تاسیس این شرکت بسیار ناچیز است و تاکید کرد که با این سرمایه اندک شرکت نخواهد توانست بطور فعال آغاز بکار نماید و آنگاه از اعضاء صنف درخواست کرد تا ضمن خرید سهام بیشتر شرکت تعاونی رابرای انجام وظایفی که بر عهده دارد کمک و یاری دهند .

رئیس اتحادیه یادآور شد که اگر اعضای اتحادیه درجهت تقویت شرکت تعاونی کوشش نکنند شرکت نخواهد توانست به هدفهای خود که فروش کالاهای ارزان به اعضای صنف است موفق گردد و برنامه های تدوین شده راکدو ناتمام خواهد ماند .

در این موقع اعضای صنف بستنی فروش تهران به نکاتی که بوسیله رئیس اتحادیه و در زمینه خرید بیشتر سهام شرکت تعاونی عنوان شده بود پاسخ گفته و مدعی شدند که علت عدم استقبال آنها از خرید سهام شرکت تعاونی نارسائی و عدم تعادل نرخ بستنی است .

فروشندگان بستنی تاکید کردند که بعلت افزایش روز افزون قیمت کالا های تشکیل دهنده بستنی هزینه های تولید این کالا هر روز افزایش یافته در حالی که نرخ فروش بستنی همان قیمتی است که سال های پیش تصویب و اعلام شده است .

فروشندگان بستنی خاطرنشان ساختند که طی چند سال گذشته جز قیمت شکر نرخ دیگر کالاها و مواد اولیه بستنی افزایش چشمگیری داشته و هرگز به نرخ ثابتی عرضه نشده است و پیش بینی آنست که نوسان قیمت مواد اولیه همچنان ادامه خواهد داشت .

افراد صنف اظهار داشتند که در چنین شرایطی که قیمت نه فقط از مواد اولیه بستنی افزایش یافته با این وجود که هنوز نرخ رسمی برای بستنی تصویب و اعلام نشده بازرسان اتاق اصناف افراد این صنف را وادار به رعایت نرخی کرده‌اند که چند سال پیش و بماخذ بازار آزاد و خارج از تورم آن زمان تصویب و بموقع اجراء گذارده شده است .

فروشندگان اظهار داشتند که نظر به پیش آمدن دشواری در قیمت کالاها آنها هر گز قادر نیستند بستنی را به نرخ سابق بفروشند و صورت و ارقام ریز ضرر و زیان ناشی از تفاوت قیمت فروش با نرخ مواد اولیه را در این اجتماع شرح دادند . فروشندگان یادآور شدند که روی اصل تحمل ضرر همچنین قادر نیستند سهامی از شرکت تعاونی خریداری نمایند و درخواست کردند تا به این خواسته آنها در اتاق اصناف ، مرکز بررسی قیمت ها و وزارت بازرگانی رسیدگی به عمل آید .

فروشندگان بستنی در پایان ضمن یادآوری فصلی بودن پیشه بستنی فروشی که تنها در شش ماه سال بازار این کالا خریدار دارد بطور جمعی از اتحادیه خواستند تا با ارائه اسناد و مدارک مستند موجود نرخ جدیدی را که موجب تعادل اقتصادی در کار فروشندگان بستنی شده و آنها را در تقویت شرکت تعاونی و عرضه بستنی خوب کمک خواهد کرد تدوین و جهت تصویب به مرکز بررسی قیمتها پیشنهاد نماید .

اعضای ۸۰۰ نفری اتحادیه که بدین منظور در محل اتحادیه گرد آمده بودند سپس آمادگی خود را با صدای بلند برای عضویت در حزب رستاخیز ملی که تاسیس آن به امر شاهنشاه آریامهر تجویز گردیده اعلام و به اجتماع خود خاتمه دادند .

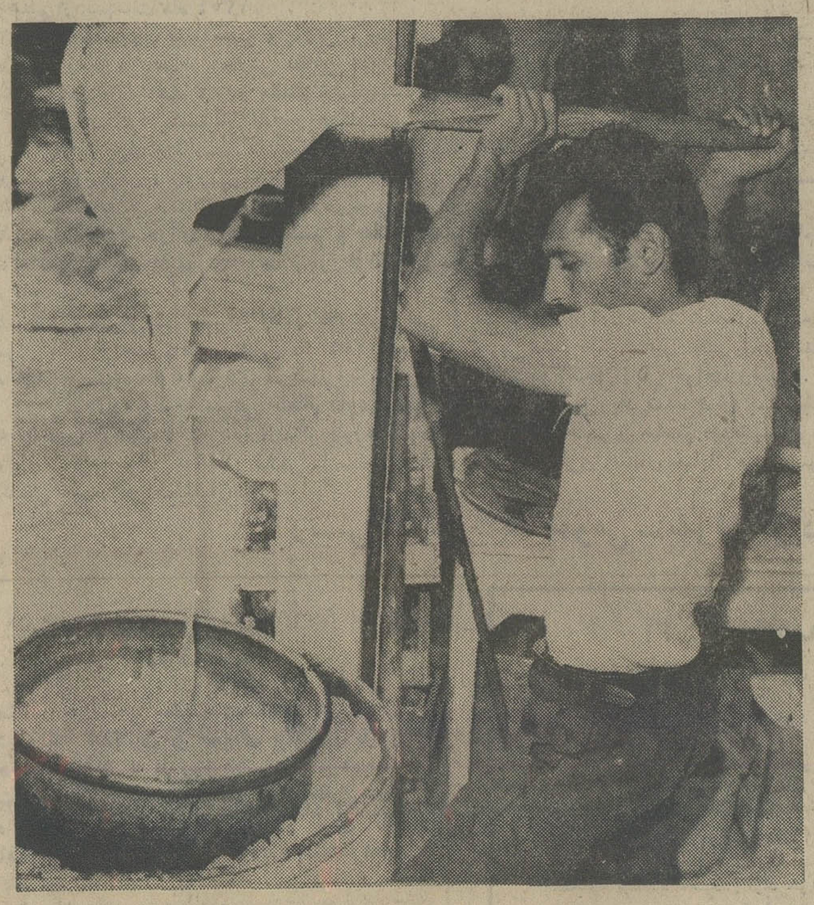

بستنی دیروز .

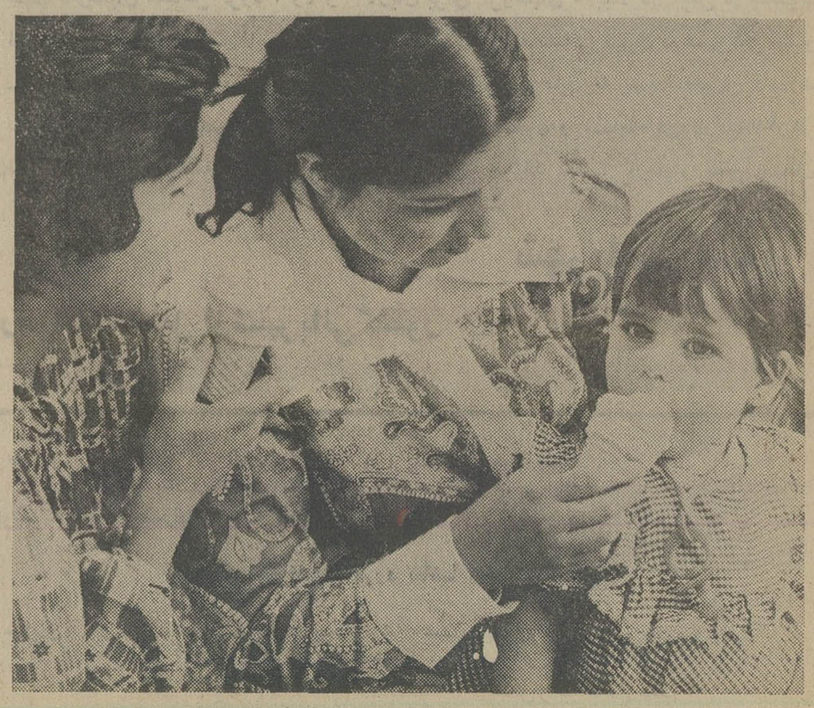

بستنی امروز . .

تفسیر اقتصادی

## علل عدم تاسیس بانک ها در مرکز استان ها ـ ۲

نوشته : دکتر منوچهر کیانی استاد دانشگاه تهران

## بانکهای منطقه‌ای نمیتوانند جانشین برنامه ریزیهای منطقه‌ای شوند

علل عدم تاسیس بانکها در مراکز استانها بطور اجمال ـ همانطور که در شماره قبل اشاره شد ـ عبارتند از : متوسعه روز افزون فعالیتهای اقتصادی در تهران ، تمرکز شدید تصمیم گیری در پایتخت و کمبود سرمایه‌های پولی محلی و کادر مدیران و متخصصین در مراکز استانها .

ایجاد سه بانک گسترش خزر ، گسترش آذربایجان و گسترش خوزستان تلاشی است در جهت جبران عدم‌تاسیس بانکهای منطقه‌ای توسط اهالی این استانها تابتوان بدین طریق عمران مناطق مختلف را توسعه داد .

اگر چه بانک مرکزی و بانک های موسس قصد دارند بانکهای گسترش دیگری نیز در سایر مناطق تاسیس کنند، ولی باید از هم‌اکنون که اولین بانکهای ناحیه‌ای شروع بکار میکنند آگاه بود که حدود توسعه عمرانی و کار برد این بانکها بدلایلی که ذیلا ذکر میشود فوق‌العاده محدود است و بهیچوجه من‌الوجوه چنین بانک هایی قادرنخواهند بود جانشین برنامه ریزیها تفصیلی منطقه‌ای شوند و میلیاردها تومان هزینه های ضروری ساختمان زیر بنایی و عمران منطقه‌ای را تامین مالی کنند .

یکی از علل اساسی که تاکنون مانع تاسیس بانک های محلی بوده است تمرکز شدید تصمیم گیری در تهران میباشد. چنین تمرکزی نیز در بانکهای توسعه ناحیه‌ای بدین صورت وجود دارد که اولا بانک های موسس خود در تهران مقیمند ، ثانیا اکثر اعضای هیئت مدیره محلی نیستند و ثالثا مقامات محلی در اداره بانک دخیل نخواهند بود . گرچه اهالی منطقه میتوانند با خرید سهام در انتخاب هیات مدیره دخالت کنند ولی بهتر بود که علاوه بر چنین دخالتی مقامات ذینفوذ محلی ، نظیر استاندار ، شهردار ، رئیس انجمن‌شهر، رئیس اتاق اصناف، اتاق بازرگانی و صنایع و سایر افراد محلی ـ در اداره بانک نقشی را بعهده میگرفتند. حتی امکان این امر هست که سازمان های محلی را نظیر اتاق بازرگانی و صنایع، اتاق اصناف و شهرداری با در صد معین در سرمایه بانک سهیم کرد . چون در اینصورت نه فقط میتوان توجه‌مردم را به بانک جلب کرد و موجب همکاری آنان با بانک شد بلکه این افراد بیشتر به مشکلات محل آشنا هستند و اعتبار افراد را بهتر تشخیص میدهند .

**گرچه طبق اساسنامه ، بانکهای گسترش میتوانند از بانک های داخلی یا خارجی با تصویب هیات مدیره وام یا اعتبار دریافت کنند و بدین طریق فعالیتهای خود را توسعه دهند ، ولی باید اذعان کرد که سرمایه بانکهای گسترش بخصوص با توجه به هدفهای عمرانی نظیر ایجاد صنایع مصالح ساختمانی ، اعطای وام برای ساختمان توسعه کشاورزی و دامپروری و صنایع کشاورزی کشف و استخراج معادن ،توسعه صنایع حمل و نقل ، جهانگردی و بطورکلی سرمایه‌گذاری درهر امر تولیدی فوق‌العاده ناچیز میباشد**

**این بانکها با سرمایه پرداخت شده پنجاه میلیون تومان تاسیس شده‌اند که مبلغ زیادی از آن صرف هزینه های اولیه نظیر خرید مبلمان و تجهیز ساختمان های شعبات خواهد شد . چنانچه بسرعت تمام سرمایه تعهد شده پرداخت گردد و سرمایه بانک به یکصد میلیون تومان برسد باز هم این سرمایه بهیچوجه جوابگوی حتی یکدهم وظایفی نخواهد بود که این بانکها قصد انجام آنرا دارند ، سه‌تاچهار طرح متوسط صنعتی تمام سرمایه بانک را بخود اختصاص‌خواهد داد .**

**امکان وام گرفتن از سایر بانک‌های داخلی نیزفوق‌العاده محدود میباشد چون علی‌الاصول بانک‌های ما دچار کمبود سرمایه هستند و بعلاوه ، خود آنها نیز بجای قرض دادن به بانکهای گسترش میتوانند بنحو بهتری از موجودی‌خویش استفاده کنند .**

امکان افزایش پس انداز مردم و یابسیج پس انداز در مناطق مختلف کشور نیزکاری نیست که بتوان‌درمدت کوتاهی انجام داد چون حجم پس‌انداز در هر اقتصاد یا منطقه‌ای تابع درآمد و میل نهائی مردم بپس انداز میباشد که ازدیاد هردوی آنها بسهولت ممکن نیست .تبلیغات بانک های‌گسترش از طریق تبلیغات میتوانند مردم را وادار کنند تا سپرده‌های خود را از بانک دیگری‌نزد این بانکها منتقل کنند که در اینصورت نیز جمع سپرده‌ها نزد سایر بانکها کاهش یافته ودرنتیجه از فعالیت آنها کاسته خواهد شد . تجربه‌ای که از چهار بانک بزرگی که در سال ۱۳۵۲ با سرمایه‌ای چند برابر بانکهای گسترش تاسیس شدند میتوان آموخت اینست که امروزه باتوجه به نرخ تورم و توسعه دامنه فعالیتهای اقتصادی و ایجاد شرکت هایی که بحداقل سرمایه های ۲۰۰ ، ۳۰۰ میلیون تومانی تاسیس میشوند ، سرمایه های بانکها و بخصوص بانکهای اختصاصی و توسعه‌ای‌می‌یابد. فوق‌العاده زیاد باشد .

گزارش اقتصادی روز

# ایران برای افزایش صادرات پنبه تلاش نمی‌کند

سطح کشت پنبه در سال‌زراعی گذشته ۳٦۰ هزار هکتار بود که نسبت بکشت سال ماقبل ( زراعی ۵۲) حدود ۲۰ درصد افزایش داشت . دراین سال سطح کشت استان مرکزی‌وگرگان تغییر نکرد، اما در مازندران واصفهان به نسبت ده و ۸ونیم درصد کاهش یافت . افزایش رقم زیرکشت در سال زراعی مورد بحث مربوط به استانهای خراسان ـ ۱٦ درصد ـ فارس ـ ۸درصد ـ وآذربایجان شرقی ـ ۱۷ درصد ـ بوده‌است .

**از سال ٤٦ تا ۵۳**

کمترین رقم سطح زیرکشت در سال های اخیر مربوط به ۱۳٤٦ بوده است ، در این سال درتمام کشور پنبه‌زارها ۳۰۰ هزار هکتار برآورد شده است . اما در سالهای ٤۷ و ٤۸ اراضی زیرکشت پنبه به ۳٤۰ هزارو در سالهای ٤۸و٤۹ به ۳۸۰ هزار رسید .

ولی روند افزایش ، ناگهان در سال ۵۰ کاهش یافت و از رقم ۳۸۰ هزار هکتار به ۳۲۰ هزار هکتار رسید. درسال زراعی ۵۰ـ۵۱ بازهم ۱۰ هزار هکتار از سطح زیرکشت‌زراعی‌کاسته شد . در سالهای ۵۱ و ۵۲ مجددا سطح زیرکشت فزونی یافت و به ۳٤۰ هزار هکتار وبالاخره‌درسال زراعی ۵۲ـ۵۳ به رقم ۳٦۰ هزار هکتار رسید .

نکته قابل ذکر اینکه سیاست جدید کشت پنبه بانوجه بوضع بازارپنبه جهانی و نوسان شدید قیمت اتخاذ شده است . هدفهم تولید پنبه در حد خود کفائی **است نه تلاش برای افزایش‌تولید بمیزانی که بر صادرات پنبه بیفزاید. باحمایت‌وزارت‌کشاورزی ومنابع طبیعی قسمتی از اراضی کشت پنبه به کشت دانه‌های روغنی که کمبود تولید آن در داخل محسوس است اختصاص می یابد .**

**تولید پنبه در ۵۲ و۵۳**

کل تولید پنبه ایران در دوره بهره‌برداری ۵۲ ـ ۵۳ بالغ بر ٦۱۵ هزارو ۱۲۲ تن بود که‌نسبت بسال گذشته ۲درصدکاهش نشان میدهد . درحالیکه کل پنبه تصفیه شده دراین سال ٤درصد نسبت بسال گذشته کاهش نشان‌میدهد. این کاهش محصول‌وش بیشتر مربوط به مازندران‌با ۲۷درصد ـ تهران ۳ درصد و گرگان۲ درصد بوده است . کاهش پنبه تصفیه شده در مناطق فوق بترتیب ٤۲و ۵۵درصد بوده است .

**مقامهای اول تاچهارم**

بررسی آمار « وش» تولید شده نشان میدهد که آذربایجان با ٤۰ درصد پنبه‌وش و ۳۹ درصد پنبه محلوج مقام اول را دارد . مقام بعدی بشرح زیر است :

**استان فارس با ۱۵ درصدوش و ۱۷ درصد محلوج دوم ـ اصفهان وکرمان با ۱۵ درصدوش و ۵ درصد محلوج مقام سوم‌وخراسان با٦ و نیم درصدوش و۷درصد محلوج مقام چهارم باید در نظر داشت که این تولید مربوط به محصول پنبه سالهای زراعی ۵۱ و ۵۲ میباشد که در سال ۵۲و۵۳ جهت تصفیه‌مورداستفاده کارخانجات قرارگرفت .**

اقتصاد جهان

## نشانه‌های بهبودی اوضاع اقتصادی

با آن که نرخ بیکاری درامریکاثابت‌مانده، بنابرنوشته مجله « نیوزویک » نسیم‌بهبودی» در فضای اقتصادی امریکا وزیدن گرفته است .

حتی نگران‌ترین اقتصاددانان عقیده دارند که زمینه های فراوانی برای خوش‌بینی نسبت به آینده اقتصاد امریکا وجود دارد. مشاور پیشین رئیس‌جمهوری‌امریکا می‌گوید: « من عقیده ندارم که‌همه‌چیزبه‌زودی‌روبه‌راه شود ، و حتی یک بررسی واقع بینانه از بدترین زمینه های اقتصادی امریکا نشان می دهد که تداوم این وضع ناپاییزامری مسلم است اما بهبود این وضع نیز از هم‌اکنون اجتنابناپذیر به نظر می‌رسد» .

عقیده عمومی کارشناسان براین است که تولید ناخالص ملی درسومین فصل سال جاری دوباره آغاز افزایش خواهد یافت .

## پیاستر تضعیف شد

دولت ویتنام جنوبی نرخ برابری پیاستررا در برابر دلار تضعیف کرد . و بدین‌ترتیب هردلار که تاکنون به ۷۲۵ پیاستر تسعیر می‌شد ، اکنون به ۷۵۵ پیاستر تسعیر میشود . نرخ دلار دربازارسیاه‌ویتنام‌جنوبی برابر بیش از ۲۰۰۰ پیاستر است .

## کاهش نرخ بهره

بانک مرکزی انگلیس ، نرخ بهره وام های خود را از ۱۰ درصد به ۹٫۷۵ کاهش داد نرخ جدید نسبت به نرخ آغاز سال ۱٫۷۵ درصد کمتر است .

## سفارش برای کشتی بازرگانی

انجمن کشتی‌سازان ، و تعمیرکاران‌کشتی درلندن ، اخیرا اعلام کرد که درجریان نخستین سه‌ماهه سال ۱۹۷۵ موسسه های کشتی‌سازی بریتانیایی ، سفارش هائی‌برای ساخت ۱٤ کشتی بازرگانی به ظرفیت ۳۷٫۷۰۰ تن دریافت کرده‌اند درحالی که درنخستین سه ماهه سال ۱۹۷٤ ، رقم مشابه ٦۸ کشتی به ظرفیت ۳۱۲٫۷۰۰ تن بود .

ارزش کشتی هایی‌که‌سفارش ساخت‌آن‌ها دریافت شده در حدود ۸ و ۲۲۷۲میلیون دلار است .

## تحکیم وضع دلار

تحکیم دلار ، علاقه بطلا را کاهش داد وبهای آن را درزوریخ ولندن پائین‌برد درلندن نرخ طلا ٤٫٦۰ دلار سقوط کردو بهرانونس ۱٦٤٫۹۰ دلار رسید. در زوریخ از ۱۷۰ دلار به ۱٦۷٫۵۰ دلار رسید .

نرخ دلار در فرانکفورت از ۲٫۳۸۳۵مارک روزجمعه به ۲٫۳۸۷۰ مارکرسید.درپاریس یک سانتیم بهبود یافت و به ٤٫۲۱فرانک فرانسه تسعیر شد. در بروکسل‌از ۳٦٫۲۲ به ۳٦٫٤۰ فرانک بلژیک و درمیلان از ٦۳٤ به ٦۳٤٫۹۵ لیر افزایش یافت . ولی درآمستردام برای پنجمین روز پی‌درپی به ۲٫٤۳ گیلدرو درزوریخ نیز به ۲٫۵۸۵ فرانک سویس ثابت ماند .

بهای لیره درلندن نسبت به دلار کاستی گرفت‌و به ۲٫۳٦۲۵ دلار در برابر هر لیره رسید حال آنکه روزیکشنبه هرلیره به ۲٫۳۷۵۰ دلار تسعیر میشد.

## آلمان‌ها بیشتر زیان دیدند

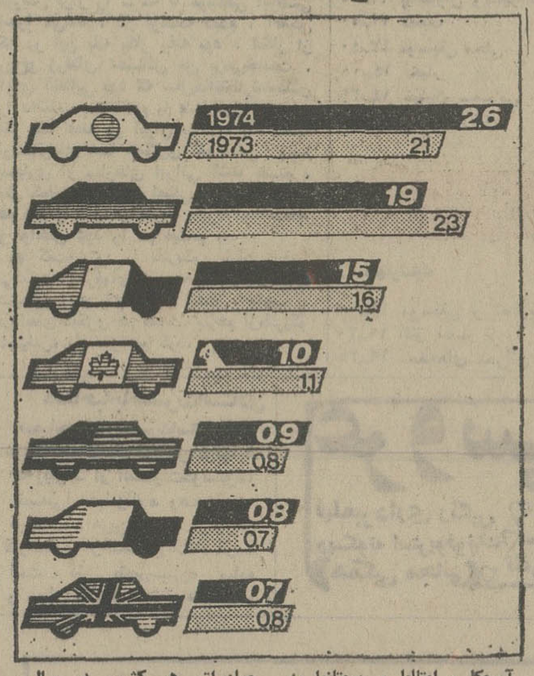


کارخانه های‌اتومبیل سازی آلمان در سال ۱۹۷٤ بیشترین زیان را براثر تورم متحمل شدند ، سال پیش ٤٦۷۰۰۰ اتومبیل آلمانی کمتر از سال ۱۹۷۳ در بازار های‌بین‌المللی فروخته شد و این رقم ۲۰ در صد کاهش را نشان میدهد مفهوم واقعی این موضوع این است که آلمان فدرال موقعیت ممتاز خودرااز لحاظ‌صادرات اتومبیل به ژاپن واگذار کرده است . زیرا صادرات اتومبیل ژاپن در سال ۱۹۷٤ بمیزان ۲۷ در صد افزایش یافته‌است. ایتالیا و آمریکا هم توانستند فروش صادراتی خود را بالا ببرند . اما درحال حاضر بازار اتومبیل در آلمان اندکی‌بهبود یافته است . در آلمان‌بیشترین کارخانه های اتومبیل سازی، به غالب کارکنان و کارگران خود مرخصی داده‌اند و سهام اتومبیل در بازار بورس‌آلمان غربی افزایش یافته است . درسال جاری هم یک افزایش ٤در صدی در معاملات‌اتومبیل مشهود است .

**در نمودار بالا میزان صادرات اتومبیل کشور های ژاپن ، آلمان غربی فرانسه کانادا، آمریکا ، ایتالیا و بریتانیا به میلیون دستگاه نشان داده‌شده است خطوط افقی سیاه نشان دهنده تعداد اتومبیل صادراتی هر کشور در سال ۷٤ و خطوط تراهدار زیر آنها نمایشگر میزان صادرات‌در سال ۱۹۷۳ است .**

## قیمت چای وارداتی افزایش یافت

معاملات چای جریان عادی دارد، اما کمبود عرضه‌خاکه چای داخلی ، قیمت‌های چای وارداتی را بالا برده است.

**قیمت چای وارداتی از اواخر دیماه سال گذشته بعلت تسهیلاتی که برای ترخیص چای خارجی قائل شدند ، درمدتی کوتاه ۱۰۰ ریال کاهش یافت. این کاهش تااسفندماه گذشته که تجار چای میتوانستند چای وارداتی خود را ترخیص وروانه‌بازار کنند، ادامه داشت، اما ظرف یکی‌دو هفته اخیر مجددا قیمت چای خارجی، مخلوط داخلی و خارجی و همچنین چای داخلی بتدریج شروع به‌افزایش‌کرد. نوسان افزایش قیمت چای وارداتی روی قیمت حواله‌سازمان چای نیز اثر گذاشته و حواله روز و مدتدار در حال حاضر بین ۱۰۰ تا۱۰۵ ریال معامله میشود.**

همزمان با نوسانات قیمت چای در بازار، برداشت‌محصول نو ظرف چند روز آینده در شمال آغاز میشود. سازمان‌چای کشور امسال‌ماموران خرید برگ سبز چای را زودتر از سالهای قبل در کارخانه‌های چایسازی و مراکز خریدمستقر کرده، تا باغداران چای فرصت آنرا داشته باشند که برگ چای را بموقع برداشت کرده و بکارخانه‌ها عرضه کنند. سازمان چای در سال جاری هرچقدر برگ سبز مرغوب بهره‌برداری واز طرف چایکاران عرضه شود، خریداری خواهد کرد.

در بازار چای یک حالت انتظار برای برقراری مجدد تسهیلاتی که قبلا در نظر گرفته شده بود ، وجود دارد . محافل بازار معتقدند با برداشت محصول نوچای، و عرضه آن به‌بازار نوسانات قیمت کمتر خواهد شد و بهمین جهت قیمت تاحدی تثبیت می‌شود.

قیمت اقلام مختلف چای وارداتی ، داخلی و مخلوط امروز در بازار بشرح زیر بود: شکسته درجه یک‌هندکیلوئی ٦۰۰ درجه ۲ کیلوئی ٤۰۰ ریال، قلمی درجه یک هندکیلوئی ٤۲۰ ـ درجه ۲ کیلوئی ۳۵۰ ریال، دارجلینگ کیلوئی ۷۰۰ ریال، مخلوط باروتی کلکته کیلوئی ۳۲۰ ریال‌مخلوط‌شکسته کلکته کیلوئی ۳۰۰ ریال ، چای چینی مخلوط از کیلوئی۱۸۵ تاکیلوئی ۲٦۰ ریال ، چای شکسته درجه یک داخلی کیلوئی ۱۳۰ ـ درجه ۲ کیلوئی ۱۰۲ ریال، باروتی درجه یک کیلوئی ۱۳۵ ریال ـ درجه ۲ کیلوئی ۸۵ ریال، قلمی درجه یککیلوئی ۱۱۵ ریال ، درجه ۲ کیلوئی ۹۵ ریال، حواله مدتدار و حواله‌روز ۱۰۰ تا ۱۰۵ ریال، خاکه چای کیلوئی ٤۸ ریال.

بموجب یک گزارش رسمی از مظنه نقدی عمده فروشی کالا در بازارهای امریکا قیمت چای قلمی سیلان نوع عالی در بازار نیویورک هربوند ۱۱۰ سنت است.

بورس‌های دنیا

## بورس نیویورک

نمودار میانگین بهای سهام ۵۰۰ موسسه وابسته به «پور » دربورس نیویورک بدین شرح بود:

میانگین بهای سهام ٤۲۵ موسسه صنعتی ۱۱٫۱ واحد بالا رفت و به ۹۸٫۲۱ واحد رسید میانگین بهای سهام ۱۵ موسسه راه‌آهن ۰٫۲٦ واحد بالا رفت و به ۳۹٫۷۱ واحد رسید میانگین بهای سهام ٦۰ موسسه مواد مصرفی ۰٫۰۷ واحد بالا رفت و به ۳۸٫٦۱ واحد رسید ودر مجموع میانگین بهای سهام ۵۰۰ موسسه ۰٫۹۳ واحد بالا رفت وبه ۸۷٫۲۳ واحد رسید .

★★★

نمودار نرخ پنبه سلفبخر دربورس نیویورک ، پس ازآن که هر عدل ٤ واحد ترقی‌کرد، نایگهان ۲٫۵۰ واحد فروافتاد. میانگین بهای متوسط به ٤۰٫٦٦ سنت درهرپاوندرسید.

## بورس شیکاگو

بهای گندم سلفبخر در بورس شیکاگو ، ٤ تاه سنت درهربوشل نسبت به دو روز پیش کاستی گرفت . علت این امر، اعلام گزارشی از جانب وزارت کشاورزی ، مبنی بر افزایش محصول زمستان کاشته بود . گفته می شود که طی چند هفته آینده ۵۱۳۰۰۰ تن گندم زمستانی از بازار شیکاگو به دیگر کشورها صادر می شود.

★★★

## بورس پاریس

بهای طلا دربورس پاریس به هراونس ۱۷۰٫۹٦ پائین آمد ودرجوار آن بهای سکه یک ناپلئونی به ۲۳۹٫۹۰ فرانک فرانسه و نیم ناپلئونی به ۱٦٦٫۵۰ فرانک فرانسه رسید .

★★★

## یک سره شدن کار بانک‌ها :

# مردم‌مخالف، کارمندان بانک‌هاموافق

کار بانکها در سراسر کشور از روز ۱٦اردیبشت مایکسره می شود .

طبق تصمیمی که مدیران بانکها گرفته‌اند ، بانکها در فصل‌تابستان از ساعت ۷ تا ۲ بعد از ظهر و در زمستانها از ساعت ۸ تا ٤ بعد از ظهر یکسره کار خواهند کرد .

ساعت کاربانکهادر فصل‌تابستان پنجشنبه ها از ساعت ۷ تا۱۲ و در زمستانها از ساعت ۸ و نیم تا یک بعد از ظهر خواهدبود .

تصمیم مدیران بانکها در میان کارمندان بانکها ، تجار ، کسبه، کارمندان دولت و مردم عکس ـ العمل های متفاوتی پدید آورده است .

گزارشگر ما که در زمینه‌تصمیم بانکها با کارمندان بانک وسایر طبقات مردم گفتگو کرده است مینویسد :

اکثر کارمندان بانکها ازتصمیم به یکسره کردن کار بانک ها حسن استقبال کردند و همه‌آنها این تصمیم را به نفع خود میدانند .

آنها میگویند با این تصمیم ، دیگر ما مجبور نیستیم ظهر ها به خانه برویم و عصر دوباره بسرکار باز می‌گردیم و در نتیجه وقت ما کمتر تلف خواهد شد و از هزینه رفت و آمد ما نیز کاسته میشود.آنها اضافه میکنند باتوجه به ترافیک و شلوغی راهها ، اکنون مجبورند یااصلا به خانه نروند و تا شروع کار بعد از ظهر در بانک باستراحت بپردازند و ناهار خود را نیز در یکی از رستوران های اطراف صرفنظر کنند و یا مقدار زیادی از وقت ودرآمد خود را صرف رفت و آمد از بانک‌بمنزل کنند .

کارمندان بانک‌هامیگویند باتصمیم اخیر ما میتوانیم در فصل‌تابستان ساعت ۲ به منزل برویم ومجبور نباشیم ناهار را در رستوران‌ها صرف کنیم . این بما کمک‌خواهد کرد که با استراحت بیشتر و اعصاب آرامتر بسرکار برویم و به مشتریان بانک نیز خدمات‌خود را بهتر عرضه کنیم .

تنها مسئله‌ای که‌برای‌کارمندان بانکها در طرح جدید ناخوشایند است ، ساعت کار در فصل زمستان است که از ساعت ۸ تا ٤ بعد ازظهر تعیین شده ، این کارمندان میگویند پس ماکی‌ناهار بخوریم ؟

آقای چنگیزی کارمند یکی از بانکها گفت : واضح‌است که‌بانکها در فصل زمستان که از ۸ تا ٤ بعد از ظهر کار خواهند کردباید به کارمندان خود حدودیکساعت وقت ناهاربدهند و همچنین‌بانکها باید ترتیبی در نظر بگیرند که کارمندان بتوانند ناهار خود را در محل بانک صرف کنند .

آقای موسوی کارمند دیگرگفت: بانکها بهتر است در فصل زمستان ناهار کارمندان را نیز تهیه کنند تا کارمندان مجبور نباشند ناهار را در بیرون صرف کنند .برای اینکار بانکها میتوانند باموسسات تهیه غذا قرارداد ببندند .

اما مردم ، تجار ، کسبه با تصمیم بانکها مخالفند و میگویند این تصمیم برای آنها مشکلات زیادی بوجود می‌آورد .

از جمله کسانی که با آنها در این مورد صحبت شد ، آقایان باقر گوهرچی«بازرگان» ،حاجیان «بازرگان» ، دکتر عباس صداقت « صاحب داروخانه » ، غلامعلی مرادی والا «کاسب»،حمید ناظری «کارمند» و حسین ملکی «کارمند» بودند که خلاصه نظریات آنها در مورد تصمیم بانکها بدین شرح است :

باتصمیم بانکها موافق نیستیم زیرا اکثر مردم صبح‌ها کار میکنند ، بخصوص کارمندان‌نمی توانند برای‌پرداخت وجوه‌مربوط به‌آب و برق و تلفن ، عوارض و جریمه به بانکها مراجعه کنند. همچنین این کارمندان چون‌باید حقوق خود را از بانک بگیرند یکسره شدن کار بانکها باعث‌می‌شود کارمندان‌نتوانند حقوق‌خود را دریافت کنند . علاوه بر آن کاسبکاران و تجار نمیتوانند وجوهی را که تا عصر از فروش **کالا های خود بدست آورده‌اند پیش خود نگهدارند زیرا این کار خطرناک است . علاوه بر این یکسره کردن کار بانکهاسبب میشود تمام مشتریان صبح به بانکها مراجعه کنند که این امر سبب تراکم کار میشودوبانکها ممکن است نتوانند تمام مشتریان خود را جوابگو باشند . بهرحال این تصمیم هم برای مردم‌مشکلاتی ایجاد میکند و هم برای بانکها ، زیرا تجار وکسبه مجبورخواهند شد وجوه خود را به صراف ها بدهند و کار صرافها رونق خواهد گرفت ودرنتیجه به‌بانکها لطمه خواهد خورد .**

## پرتقال: هیاهوی امریکا

بقیه از صفحه ٦

کارلوچی» سفیر امریکا درپرتغال نیز ماریا سوارز را بیش ازپیش تضعیف کرد این روزها دراپتالیا، یونان ویا پرتغال هر شخصیت سیاسی و ملی که با کارگزاران امریکائی برخوردی دوستانه‌و یاحتی اداری‌داشته باشدبلافاصله به‌همدستی باامریکا و سیا متهم میشود. این بازی غم‌انگیز و آلوده‌ای است که جنوب اروپا را به «جاسوس‌یابی» و «جاسوس سازی» مبتلا کرده است.

**غرب برای بازگرداندن و یا نگاهداری پرتغال در اردوگاه پریشان خود فرصت چندانی ندارد تب انقلاب در پرتغال ،برای مرد معمولی این کشور پایان گرفته است ملت پرتغال بیش از همه نیازمند حسن نیت و یاری کشورهای نیرومند اروپائی‌است. نیازمندی پرتغال تازمانیکه غرب از خواب غفلت برنخاسته است، مانند آتشی است که کمونیست های منزوی جنوب اروپا راگرم نگهمیدارد.**

اروپای غربی باید «ابتکارعمل» نجات پرتغال را بدست بگیردچرا که امریکا سرگرم دخودیابی‌خود در سوگ فاجعه هندوچین‌است.

جنجال


## آگهی مناقصه

شرکت‌سهامی داروئی کشور ٤۵قلم احتیاجات سال‌جاری خودرا ازطریق مناقصه خریداری می نماید داوطلبان شرکت درمناقصه میتوانند همه روزه به‌کارپردازی این‌شرکت مراجعه وبرگ‌شرایط مناقصه رادریافت وپیشنهادات خودراتاآخر وقت اداری روز۲۵ر۲ر۵٤ بدفترشرکت واقع درخیابان بزرگمهرنبش خیابان‌فریمان تسلیم‌ورسیددریافت دارند.

دکترجلال بدخشان
مدیرعامل شرکت‌سهامی داروئی‌کشور

آـ۱۲۲٦۷

## مهندسین‌مشاور پارس‌استخدام‌میکند

۱ـ مهندس راه باسابقه
بیش‌از ۲و نیم سال راه‌سازی
۲ـ نقشه بردار با تجربه
باسابقه بیش‌از ۲ونیم سال
ونقشه بردار لیسانس
۳ـ تکنیسین راه
٤ـ دیپلمه ریاضی
محل کار یکی از استانهای خراسان ـ زنجان ـ گردستان در کادر نظارت راه‌سازی
واجدین شرایط به‌تلفن ۸٤۹۷۱۹مذاکره‌نمایند



## دانشگاه ملی ایران

دانشکده دندانپزشکی
دوره‌بازآموزی پریودونتولوژی
موضوع : ارتباط ضایعات پالپ با بیماری های پریودنتال
مدت : ٤ روز (شنبه ۲۰ـ یکشنبه ۲۱ـ دوشنبه ۲۲ وسه‌شنبه ۲۳ اردی‌بهشت ماه۱۳۵٤
مباحث :۱ـ هیستوپاتولوژی پریودانشیوم
۲ـ هیستوپاتولوژی پالپ و اطراف اپکس
۳ـ تقسیم بندی ضایعات پالپ
٤ـ تقسیم بندی و طرز معالجه بیماریهای اندوپریو
۵ـ قطع ریشه در معالجات پیشرفته پریو
نام نویسی : تا آخروقت روز چهارشنبه ۱۰اردیبهشت ماه در دبیرخانه دانشکده انجام میشود وچون‌تعدادشرکت‌کنندگان‌محدودخواهد بود لذا حق‌تقدم با کسانی است که زودتر نام نویسی نمایند .
لطفا برای اطلاعات بیشتر بدبیرخانه‌دانشکده دندانپزشکی دانشگاه ملی ایران (اوین) مراجعه فرمائید .

آـ۱۲۲۸٦



## آگهی

طبق تصویب شورایعالی سازمان از تاریخ‌اول فروردین ماه ۱۳۵٤ روش‌وصول حق‌بیمه برمبنای درآمد مقطوع در مورد کارگران آندسته از هتل های تهران ، شمیران ، شهرری ، کرج ، ورامین‌و گرمسار که طرح طبقه بندی مشاغل در مورد آنها اجراء گردیده موقوف‌الاجراء گذارده‌شده وحق‌بیمه کارگران فوق‌الذکر از تاریخ مذکوربراساس‌درآمد واقعی آنان محاسبه ووصول خواهد شد . از کارفرمایان این قبیل هتل‌ها انتظار دارد لیست کارگران خود را از تاریخ فوق براساس دستمزد های واقعی تنظیم و حق بیمه را به همان‌ماخذ محاسبه و به شعب سازمان پرداخت فرمایند ودر صورت احتیاج به کسب اطلاعات بیشتر میتوانند به شعب مزبور مراجعه نمایند .

م‌الف ۱٦۰۵ سازمان بیمه‌های‌اجتماعی



## اطلاعیه

### قابل توجه داوطلبان ورودبه دانشگاه پهلوی

بدین‌وسیله به‌اطلاع داوطلبان ورود بدانشگاه پهلوی درسال تحصیلی ۵۵ـ۵٤ میرساند که دانشگاه پهلوی علاوه برضوابط اعلام شده در آگهی قبلی پذیرش دانشجو، به‌نتائج‌امتحانات هوش و استعداد تحصیلی ، زبان فارسی ، ، شناخت فرهنگ ملی و مسائل ایران ،وزبان انگلیسی ، که توسط سازمان سنجش آموزش کشور برگزار خواهد شد . نیز توجه خواهد نمود .بنابراین داوطلبان باید دراین امتحانات نیز ثبت نام و شرکت‌نمایند. ترتیب استفاده از این نمرات بدین صورت خواهد بود که فقط درخواست آن عده از داوطلبان ورود به‌دانشگاه پهلوی مورد رسیدگی قرارخواهدگرفت که نمرات آنان‌درهریک از این سه ماده امتحانی از نمرات ۵۰درصد اول‌شرکت کنندگان کمتر نباشد .

همانطور که قبلا هم‌باطلاع‌رسیده است داوطلبان ورود به دانشگاه‌پهلوی موظفند تاروز دهم اردی‌بهشت مدارک لازم را به‌اداره کل پذیرش دانشگاه پهلوی ارسال دارند .

دانشگاه پهلوی

گفتگوئی دوستانه با «انریکو ماسیاس»

ـ بلبل شرق ـ در تهران

# صدای من، سیاست من است

«انریکو ماسیاس»:
با یک میلیون الجزایری، اززادگاهم رانده شدم، سپس، تراژدی زندگی من آغاز شد

موسیقی من، با نشانه‌هایی از موسیقی ایرانی، سرشته است

از: صفایی

لازم نیست کسی زبان ترانه‌های «انریکو ماسیاس» خواننده خوش صدای فرانسوی الجزایری‌الاصل ـ را بداند تا به اوج شور و سرمستی برسد. او آنقدر عاشقانه و با احساس میخواند که قلبها را تکان میدهد.

«انریکو ماسیاس» که ۳۷ سال دارد در «کنستانتین» الجزایر متولد شده است. پدرش موسیقیدان بوده و رهبری یک ارکستر الجزایری را در عهده داشته‌است. ساز تخصصی او کمانچه بوده است.

پدر زن «انریکو» نیز یکی از بزرگترین خوانندگان الجزایر، و خواننده همین ارکستر بوده است «انریکو» در سنین نوجوانی هم به موسیقی عشق میورزید تا بجائی که وقتی هفده سال بیشتر نداشت به ترانه و آهنگسازی روی آورد. این ترانه‌ها و آهنگها را ارکستر پدرش اجرا میکرد و همراه صدای گرم پدر زنش، برق‌آسا برسر زبانها می‌افتاد و دلهای حساس را به آسانی تکان‌میداد. «انریکو» هفت سال از زندگی خود را، اینسان پشت‌سر نهاد، یعنی تا ۲۵ سالگی که به گفته خودش «تراژدی بزرگ زندگی من‌از همین سال آغاز شد، از ۲۵ سالگی».

با «انریکو» ـ قبل از اجرای برنامه‌ویژه‌ای که دیروز در تالار رودکی داشت ـ گپ زدم از همه چیز حرف زدیم، و البته‌بیش از هرچیز، درباره موسیقی خودش و بخصوص تراژدی ۲۵ سالگی زندگی او

صدای انریکوسحر آمیز و دل‌انگیز است. در این صدا رازی نهفته دارد. میگوید: راز گیرایی صدای من، صمیمیت وصداقت من است. صدا، استعداد، فرم همه و این چیزها، فقط حرف است. موسیقی، زبان پاک و زلالی است که از ژرفنای دل، از میان انبوه احساسات تراوش میکند. این زبان را اگر صمیمانه و پاک بکاربرند، به دل می‌نشیند.

«این مثال در نویسندگی هم صادق‌است» اگر اثر یک نویسنده چیره‌دست، هیچ خطائی در فن و قواعد نویسندگی نداشته باشد اما آن را خالی از احساس بیابی، هرگز به دلت نخواهد نشست. من از این نمونه نوشته‌ها و سروده‌ها بسیار سراغ دارم از هنر میگذریم بیتابانه خواهان‌دانستن تراژدی ۲۵ سالگی انریکو هستم حالا چشمهایش را تقریبا اشکبر کرده صدایش میلرزد میگوید: موقعی که ناگزیر به‌ترک وطنم ـ الجزایر ـ شدم یک میلیون نفر الجزایری دیگر نیز همراهم بودند. در کشتی آهنگی ساختم که از درون من مایه می‌گرفت. این آهنگ را «من وطنم راترک میکنم» نامیدم فرانسویها آنرا مظهری‌برای نمایش طرد و رانده شدن انسانی ازموطن خود، نام گذاشتند که بزودی در شمار پر فروش‌ترین صفحات روز جای گرفت ابر اندوه ۲۵ سالگی سیمای شرقی «انریکو ماسیاس» ـ بلبل شرق ـ را پوشانده است چشمهای اشکبارش بمن میگوید که از در دیگری سخن‌گویم می‌پرسم: «صفحات تو چقدر فروش دارند میگوید: «من به فروش صفحات و درآمدی که از این راه نصیبم میشود اعتنائی ندارم برای من فقط این مهم است که حرف دل خودم را گفته باشم.

درباره مردم ایران، میگوید: «ایرانیها هوای خوب و آفتاب گرم و احساساتتند دارند. این را برای تعارف نمیگویم در سفری که قبلا به کشور شما داشتم‌هم این نکته را بخوبی دریافتم.»

بعد «انریکو» حرف را به سیاست میکشد. معتقد است: سیاست چیزی است که هر انسانی، بکمک آن میتواند افکار خود را بیان کند. سیاست، برای سیاستمداران، از دریچه منطق و حسابگری مطرح است. اما راه سیاست برای یک هنرمند، یک چیز حسی است. من، در سیاست ازمنطق و حسابگری استفاده نمیکنم. آواز من، موسیقی من، و ترانه‌های من، افکار مرا بیان میکند. این خودش نوعی سیاست است. نیست؟ شاید این سئوال بارهابرای «انریکو» مطرح شده باشد: «الجزایر یا فرانسه. کدامیک؟» پاسخ جابی دارد، میگوید:

● من نمیتوانم نمیگویم براستی چه اتفاقی افتاد. یک روز، ناگهانی آمدند به ما گفتند: الجزایر مستقل شده است، اینجا را ترک کنید! درحالی که ما نه گناهی داشتیم و نه تقصیری! از طرف دیگر، شانس برای انتخاب وجود نداشت. تا آن زمان، الجزایر قطعه‌یی از خاک فرانسه بود کمیرفت تا جدا شود. درین جدایی من نقشی نداشتم و همینطور نمیتوانستم جلو آن را بگیرم. پس، از آن گذشتم. اما جدایی از وطن برایم بسیار مشکل بود.

بلبل شرق سخن میگوید:
باسازهای ایرانی، آشنایی دارم. کمانچه‌را بخوبی مینوازم کمانچه‌سازاصلی پدر من‌بود.

البته یک کشش نیرومند نسبت به الجزایر، در وجود من همیشه نهفته است اما سال‌ها برخورد با مردم، این اصل را به من‌ثابت کرده که مرزها مهم نیستند. فرانسویها هموطنان من هستندو مردم الجزایربرادران من، شما بگویید کدامیک را انتخاب کنم؟ جوابی ندارید. برای همین ناگزیرم که خودم، مرزها را کنار بزنم. حالا، مرز و کشور من، صحنه‌یی است که انتظار مرا میکشد. زبان من هم زبان موسیقی است، نه عربی، نه فرانسوی و نه هیچ زبان دیگری. با همین زبان است که با همه مردم ـ فارغ از ملیت و نژاد و زبان حرف میزنم.»

از موسیقی عرب، و اسپانیا، و موسیقی ویژه‌یی که «انریکو» بکار میبرد، بمیان می‌آید.

سرانجام، پس از گفتو شنودی که‌به درازا میکشد، سخن‌میگوید: «درموسیقی من ملودیهای موسیقی‌شرق و تکنیک‌موسیقی غرب و همچنین ریشه‌هایی از موسیقی اسپانیا بکار گرفته شده است». و آنگاه به موسیقی و معماری ایران اشاره میکندکه «موسیقی و معماری ایرانی، نشانه های یک تمدن بسیار کهن است بر موسیقی و معماری همه جهان تاثیر گذاشته. موسیقی عرب و اسپانیا نیز نشانه‌های از این تاثیر دارند شاید برای همین است که‌ایرانیها و بطورکلی شرقیها، ترانه‌های مراگوشنواز و آشنا می‌یابند.» ادامه میدهد: «من باله موریس بژار را ـ که با موسیقی ایرانی اجرا می‌شد، در فرانسه دیدم. آهنگی که در این باله بکار رفته بود، انگار از روح و ژرفنای احساس من برمی‌خاست. آوای آشنایی بود که سال‌هاانتظارشنیدنش را داشتم. حالا هم به شما قول میدهم، اگر یک هفته در ایران بمانم، با همه ارکسترهای شما همکاری کنم. من با بسیاری از سازهای ایرانی آشنا هستم، مثل کمانچه که ساز اصلی پدرم بود و من هم در نواختن آن تقریبا چیره‌دستشده‌ام. و نواختن عود را هم میدانم ...»

● گفت‌وشنود با «انریکو» پایان ناپذیر می‌نماید. حرفهای او ـ همه حرفهای او ـ شنیدنی، و خواندنی است. خوب، فرداهای دیگری هم هست. بازهم از «انریکو ماسیاس» یاد خواهیم کرد.

## کتاب روز

### تیرانداز پوشکین

«تیرانداز» نوشته الکساندرپوشکین ـ ترجمه هوشنگ رکنی ـ ۲۴۶ صفحه ـ بها: ۵۰ ریال ـ از انتشارات معرفت.

«تیرانداز» از قصه‌های دلکش «پوشکین» نویسنده و شاعرنامدار روسیه است. در این داستان‌نیز روح شاعرانه پوشکین، ازخلال وقایع و حوادث، رخ، مینماید. مترجم کوشیده است در ترجمه فارسی این اثر، ویژگی های متن اصلی را نگاهدارد.

### نامه های کنت دوگوبینو

نامه‌های «کنت‌دوگوبینو» و «آلکسی دوتوکویل» ـ ترجمه رحمت‌الله مقدم مراغه‌یی ـ ۱۳۲ صفحه ـ بها: ۱۰۰ ریال ـ از انتشارات ابن‌سینا.

نامه‌ها و پاسخ نامه‌هایی است‌که «دوگوبینو» از ایران برای «دوتوکویل» فرستاد. نامه های «دوگوبینو» اطلاعات گرانبهایی‌را درباره تاریخ معاصر ایران دربر دارد، و از این نظر، دارای اهمیت فراوان است.

### عمرخیام وزمان او

حکیم‌عمرخیام و زمان او ـ نوشته عبدالرسول شهولی ـ بها: ۱۲۰ ریال ـ از انتشارات گوتنبرگ.

کتابی است کوچک، ولی پر از اطلاعات ارزشمند درباب زندگی، آثار، افکار و اندیشه های رند پیر نیشابور. «شهولی» در تالیف این کتاب، تقریبا همه ماخذ موجود درباب خیام را مورد بررسی قرار داده، و در فرجام به مقایسه مجموعه های رباعیات این شاعر پرداخته است.

### شیمی در زندگی

شیمی‌در زندگی ـ تالیف آسانیکو ـ ترجمه صادق سرابی ـ ۱۰۶ صفحه ـ بها: ۱۰۰ ریال ـ از انتشارات ابن‌سینا

این‌کتاب‌درحقیقت «شیمی‌خانواده» است و بدرد زنان خانه‌دار می خورد. کدبانوان، با خواندن این کتاب، میتواند لکه های پارچه‌ها را بخوبی بزدایند، جلو آلوده شدن غذاها را بگیرند و اثاثه منزل را بهتر نگهداری کنند.

### برگزیده ضرب‌المثل‌ها

«برگزیده ضرب‌المثل‌های جهان» ـ ترجمه و گردآوری مهرداد مهرین ـ ۳۷۴ صفحه ـ بها: ۶۰ ریال ـ از انتشارات معرفت.

این کتاب مجموعه چند هزار ضرب‌المثل از مردمان ۹۵ کشور جهان است ـ که هماهنگی ها و همخوانی‌ها ی موجود دراندیشه ملت‌های مختلف را می‌نمایاند. این ضرب‌المثل اسپانیایی را از همین کتاب، برگزیده‌ایم:

«عیب شراب این است که اگر آب به آن بیفزائی ضایع‌میشود و اگر نیفزایی، ضایع میشوی!»

### مصاحبه باحضرت استادی

«مصاحبه با حضرت‌استادی» ـ نوشته محمد علی قدیریان ـ بها: ۵۰ ریال ـ از انتشارات‌گوتنبرگ

قصه‌یی است‌طنزآلود وهجوآمیز. نویسنده، درین قصه، از روش کار بعضی از استادان انتقاد کرده است. نثر «قدیریان» ساده و روان و خالی ازتعقید است.

## جدول‌های اطلاعات

جدول عادی شماره ۹۰۱۸

افقی:
۱ـ طاقچه بالا ـ انباشته شدن ـ گاوباز اسپانیائی ۲ـ از آفات گیاهی که ناگهان‌حمله میکند ـ ازبرپا کردنی‌ها ـ دونفر که سنشان یکی باشد ۳ـ وسیله کوبیدن ـ سختی‌کشیده ومغلوب شده ـ حرفی در زبان فارسی ۴ـ فعلش روا نباشد ـ یکی از برادران یوسف ۵ـ همه خانه‌ها دارند ـ آبش صفرا برهم‌هست ـ آببند ۶ـ جوی خون ـ حتما دلاور و شجاع است ـ ضمیر اشاره ـ حجمی در هندسه ۷ـ حرف تصدیق ـ همه راشامل میشود ـ همان اذان است ۸ـ سخن چین است و اشاره کننده‌با گوشه چشم ـ حرف اول و دوم را جابجا کنید تادل از کف خانم ببرد ـ نوعی لباس که همیشه نمی‌پوشند ۹ـ از شناگران‌دریای خزر ـ مجازات شرعی ـ مکر ۱۰ـ از امراض مسری ـ طایفه‌ای‌در ایران ـ امنیت‌دادن ـ خانه ۱۱ـ مخففشاه ـ همیشه باعث از هم گسیختگی شده ـ جمع نتیجه ۱۲ـ با تسبیح هم میگیرند ـ روزی رسان ۱۳ـ ماهی در سال خارجی ـ به‌دین موسی‌ایمان دارد ـ از خالهای معروف و گرانقیمت ۱۴ـ غلام شماست ـ تزاست و پایان نامه ـ وسیله کندوکاو ۱۵ـ یکی از رنگها ـ مادران ـ شهری‌نزدیک تهران.

عمودی:
۱ـ دسته گوسپندان ـ زمانی برای خودش نورافکن بود ـ سه کیلو ۲ـ کشاورز ـ جمعه‌ها شلوغ‌تر است ـ خودداری‌کردن از انجام کاری ۳ـ یازدهم می‌آید ـ صدای خنده بلند ـ جان گیرزمان‌زلزله ۴ـ جانشین ـ طرف و جهت ـ از گلهای تابستانی ۵ـ از غزال خوشتر است ـ گریه و زاری ـ از خدمتکاران ـ باری که مشکل بمنزل میرسد ۶ـ باغی‌در شیراز ـ همیشه پسندیده‌تر از گشاده دستی‌بوده ۷ـ پایتخت استرالیا ـ مکان ـ چیره شونده ۸ـ مشکل بزرگ‌روز ـ بمبی که‌دشمن سرسخت سرطان است ـ چند تا رئیس ۹ـ انگور خشک شده ـ ناحیه‌ای در دماوند ـ ویران شدن ۱۰ـ همیشه آروزی باریدن آنرا دارند ـ آزادو رها ۱۱ـ نفس بلند ـ معمولا به آدمهای ساده دل میگویند ـ سرزمین ـ علامت جمع ۱۲ـ وسیله بستن در است ـ جنس قوی ـ در قدیم بسوی دشمن می‌انداختند ۱۳ـ سهل است ـ انتخابش‌چه مشکل باشد ـ طرف ۱۴ـ صیاد از آن استفاده میکند ـ کارکاشی را کساد کرد ـ از اعیاد معروف مذهبی ۱۵ـ فرمان ـ کتابی‌از تورگنیف ـ بنده مقرب.

حل جدول شماره ۹۰۱۷

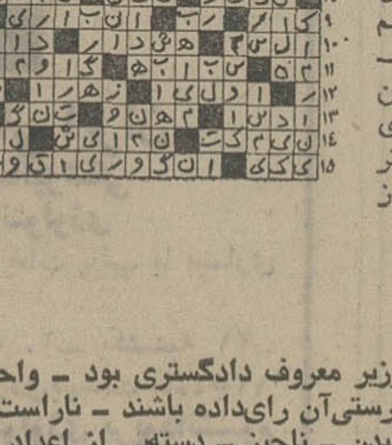

جدول ویژه شماره ۳۷۸

افقی:
۱ـ فصل عمره‌اش سپری شد ـ کمک کردن ـ خاطری آزرده داردو شاید از زندگی بیزار شده! ۲ـ همه‌چیز چنینش نیکوست ـ آشفتگی روحی ـ ازمطربان برآید! ۳ـ قول وسخن ـ دلاوراست و باکی ندارد! ـ برپیامبران نازل‌میشد ۴ـ زنی که به مرض پیسی گرفتار شده باشد ـ ایراد و اعتراض را هم گفته‌اند ۵ـ برای بایگانی به کارآید ـ صفت حیوان وحشی است ـ زهر ۶ـ از نزدیکان ـ سگالی پسندیده ندارد ـ گیاهی است ـ بانگ جرس ۷ـ گاهی‌زیرپوست میافتد ـ بهلوان ـ کاروان شادی ۸ـ دریابنده ـ اشتهارا باز می‌کند ـ پادشاهان ۹ـ فیلسوف و مرد آزاده یونانی ـ میان چیزی ـ قاطع ۱۰ـ مال شمادر لفظ اروپائی ـ همه انواعش را دارند! ـ بدگویی کردن از دیگران ـ بوی ماندگی ۱۱ـ پایه ـ همیشه ـ مواظب‌باشید شمارا رنگ نکند ۱۲ـ کشور هزار جزیره ـ تغاربزرگ ۱۳ـ گاهی قورت میدهند! ـ نورسته ـ در آن همه‌چیز میگذارند ۱۴ـ عوام فریبی ـ نقل کننده حدیث ـ اشک چشم ۱۵ـ موسی نبی برای‌مناجات بدرگاه خدا به آنجا میرفت ـ کافی ـ گربه.

عمودی:
۱ـ چانه ـ یکی از عجایب هفتگانه در یونان باستان ـ تنها ۲ـ وپاینده ـ از قهرمانان کتاب بینوایان ـ اگر سیب خیرشود چه عجب! ۳ـ نمایان وآشکار ـ وزیر معروف دادگستری بود ـ واحد درخت ۴ـ آنچه‌براستی و درستی‌آن رای‌داده باشند ـ ناراست ـ پستی و حقارت ۵ـ دست مالیدن ـ ناچیز ـ دستیی از اعداد ـ نوراندک ۶ـ پولی بود ـ مجلس دوره انقلاب فرانسه ۷ـ یکی‌از جمهوریهای کشور شوراها ـ رایحه ـ درخشان و نورانی ۸ـ غار ـ سستی وتنبلی ـ مرکب است ووسیله تحریر ۹ـ نقطه مقابل مقدم ـ سرخ کمرنگ ـ گوسپندی که پشمش مرغوب است ۱۰ـ نویسنده کتاب ژان‌کریستف ـ قرض ۱۱ـ لنگه‌بار ـ یکی از ییلاقهای تهران ـ ناحیه‌یی از شمیران ـ ضربه باسر ۱۲ـ از امراضی‌که گریبان بچه‌ها را میگیرد ـ اصل هرچیز ـ زین و برگ اسب ۱۳ـ فضای خانه ـ در صورت است وبرهم نشسته ـ گلی است ۱۴ـ دوفرزندکه از یک پدر ومادرند ـ شهری در ایران ـ حرکتی برحرفی ۱۵ـ تکرار یک‌حرف ـ نامی ازنامهای قرآن مجید ـ یخ.

حل جدول شماره ۳۷۷

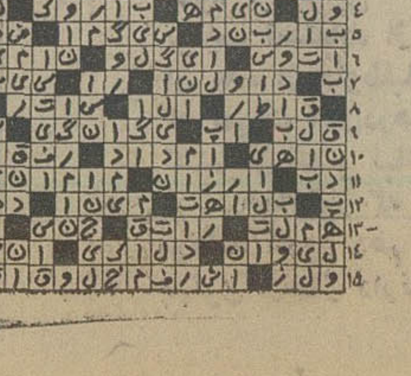

## تلویزیون

### برنامه‌های دیدنی تلویزیون

● ساعت ۸ر۳۵ بعدازظهر (شبکه) دلیران تنگستان: سریال ایرانی

● ساعت ۱۰ر۰۰ بعدازظهر (شبکه) ایران زمین:

● ساعت ۸ر۱۰ بعد ازظهر (برنامه دوم) مرزهای‌دانش: در باره چین خوردگیها و سلسله کوهها

● ساعت ۹ر۳۰ بعدازظهر (برنامه‌دوم) موسیقی‌کلاسیک: فستیوال سنفونیهای بتهوون

● ساعت ۱۰ر۱۵ بعدازظهر (برنامه‌دوم) سریال‌سینمائی: کلمبو با شرکت پیتر فالک

برنامه اول کانال ۷

چهارشنبه

۱۶ـ۳۰ موسیقی و تصویر
۱۷ـ۰۰ اخبار
۱۷ـ۰۷ برنامه روستائیان
۱۷ـ۳۲ برنامه آموزشی
۱۸ـ۰۰ نقالی
۱۸ـ۱۵ سبزیجات*
۱۸ـ۳۵ دیده خیال
۱۸ـ۴۵ کارتون
۱۹ـ۱۵ یکی‌بود یکی‌نبود
۱۹ـ۳۰ همسر محبوب من
۲۰ـ۰۰ مشروح اخبار
۲۰ـ۴۰ دلیران تنگستان
۲۱ـ۴۰ روزهای زندگی
۲۲ـ۰۰ ایران‌زمین
۲۲ـ۳۰ آقای مربوطه
۲۲ـ۴۰ رستاخیز ملی
۲۳ـ۲۵ موسیقی ایرانی

نیمروز پنجشنبه

۱۲ـ۰۰ اخبار
۱۲ـ۰۵ پیشتازان وماجراها
۱۲ـ۵۰ تعقیب
۱۳ـ۴۰ موسیقی محلی
۱۴ـ۰۰ اخبار
۱۴ـ۳۰ خیابان سمسامی
۱۵ـ۳۰ فیلم آموزشی

۲۰ـ۲۰ مرزهای دانش
۲۰ـ۴۵ واریته
۲۱ـ۰۰ اخبار از برنامه دوم
۲۱ـ۳۰ موسیقی کلاسیک
۲۲ـ۱۵ سریال سینمائی

### تلویزیون آموزشی

برنامه صبح پنجشنبه

۸ـ۱۵ انگلیسی ۲
۸ـ۴۰ انگلیسی ۱
۹ـ۰۵ تاریخ ۲
۹ـ۳۰ تاریخ ۱
۹ـ۵۵ زنگ تفریح
۱۰ـ۱۵ علوم ۱
۱۰ـ۴۰ علوم ۲
۱۱ـ۰۵ مسابقه دانش و کوشش

توضیح

عددهای ۱ مربوط به دوره اول راهنمائی
عدد های ۲ مربوط به دوره دوم راهنمائی

### تلویزیون امریکا

چهارشنبه

۱۶ـ۰۵ خیابان سسام
۱۷ـ۰۰ کمپانی برق
۱۷ـ۲۵ معامله‌ای بکنیم
۱۷ـ۵۰ کاپیتان فانوم
۱۸ـ۰۰ اخبار
۱۸ـ۳۰ یادداشت برنامه‌ها
۱۸ـ۵۰ شوی جدید
۱۹ـ۱۰ اتاق ۲۲۲
۱۹ـ۳۵ برنامه ورزشی
۲۰ـ۲۰ تونی‌اربانو
۲۱ـ۰۵ تئاتر دیک‌پاول
۲۲ـ۰۰ آخرین اخبار
۲۲ـ۱۵ فیلم سینمائی
۲۳ـ۳۵ تئاتر آرمسترانگ

برنامه دوم کانال ۹

چهارشنبه

۱۹ـ۰۰ موسیقی و تصویر
۱۹ـ۳۰ اتاق اخبار
۱۹ـ۳۵ لحظه‌های بحرانی

## سینما کسری: اژدها وارد میشود

## برنامه‌سینماها

تماشای فیلمهائی که با علامت (×) مشخص شده برای اشخاص کمتر از ۱۸ سال ممنوع است

★ اواخواهر چه جنگی ـ رنگی ـ دانی‌لارو
گلدن‌سیتی (۶۶۳۲۶۹) ۱۱ر۱۵ـ۱ر۳۰ـ۳ر۳۰ـ۵ر۳۰ـ۷ر۳۰ـ۹ر۴۵

★ اژدها وارد میشود ـ رنگی ـ بروس‌لی
کسری (۸۲۶۹۳۹) ۱۰ـ۱۲ـ۲ـ۴ـ۶ـ۸ـ۱۰

★ اسیر عشق یکمرد ـ سینماسکوپ ـ رنگی
آریا (۳۱۹۸۸۴) ۹ـ۱۱ـ۱ـ۳ـ۵ـ۷ـ۹

★ با من پرواز کن ـ رنگی ـ اسکوپ
پارک (۳۱۹۶۳۷) ۹ـ ۱۱ـ ۱ـ ۳ـ ۵ـ ۷ـ ۹

★ ۵ بیرحم ـ سینماسکوپ ـ رنگی
سهیلا (۳۱۶۴۲۴) ۱۰ر۳۰ـ۲ر۳۰ـ۴ر۳۰ـ۶ر۳۰ـ۸ر۳۰
پلازا (۴۴۲۵۵) ۱۱ر۱۵ـ۳ر۱۵ـ۵ر۱۵ـ۷ر۱۵ـ۹ر۱۵
مراد (۷۵۳۳۸۲) ۹ـ۱۱ـ۱ـ۳ـ۵ـ۷ـ۹
ناهید (۳۴۹۵۰۹) ۱۰ـ۱۲ـ۲ـ۴ـ۶ـ۸
داریوش (۲۶۲۶۵) ۱۰ر۳۰ـ۲ر۳۰ـ۴ر۳۰ـ۶ر۳۰ـ۸ر۳۰

★ تعقیب مرگبار ـ رنگی ـ ریچارد هریس
شهرتماشا (۹۲۸۶۸۶) ۱۱ر۱۵ـ ۳ر۳۰ـ ۵ر۳۰ـ ۷ر۳۰ـ ۹ر۳۰

★ تله مرگ ـ رنگی ـ چارلز برونسون
دیاموند (۸۲۸۴۰۰) ۱۱ر۱۵ـ۱ر۴۵ـ۳ر۳۰ـ۵ر۳۰ـ۷ر۳۰ـ۹ر۳۰

★ تحمل‌ناپذیر ـ رنگی ـ رابرت‌بلیک
ریولی (۷۵۷۷۷۷) ۱۱ـ۳ر۳۰ـ۵ر۳۰ـ۷ر۳۰ـ۹ر۳۰

★ جاذبه جسم ـ رنگی ـ جی‌نورث
رادیوسیتی (۴۳۳۲۰) ۱۱ر۱۵ـ۳ر۳۰ـ۵ر۳۰ـ۷ر۳۰ـ۹ر۴۵

★ جذر و مد ـ رنگی ـ درمندرا ـ سارابانو
ایفل (۳۱۱۴۷۷) ۱۰ـ۱۲ـ۲ـ۴ـ۶ـ۸ـ۱۰

★ خانه شماره ۱۱ ـ رنگی ـ کندیس‌برگن
آتلانتیک (۶۲۷۱۷۱) ۱۱ر۱۵ـ۱ر۳۰ـ ۳ر۳۰ـ ۵ر۳۰ـ ۷ر۳۰ـ ۹ر۳۰

★ خواب‌آلود ـ رنگی ـ وودی‌آلن
شهرقصه (۶۲۷۲۹۰) ۱۱ـ ۲ـ ۴ـ ۶ـ ۸ـ ۱۰

★ دانه‌های وحشی ـ عمرشریف ـ جولی‌آندروز
امپایر (۶۲۳۹۴۲) ۱۱ر۱۵ـ ۱ر۳۰ـ ۳ر۳۰ـ ۵ر۳۰ـ ۷ر۳۰ـ ۹ر۴۵

★ داغ ـ رنگی ـ راجش‌کانا ـ شرمیلاتاگور
حافظ (۳۹۱۰۷۴) ۱۰ر۳۰ـ۲ر۳۰ـ۴ر۳۰ـ۶ر۳۰ـ۸ر۳۰

★ دختر و اژدها ـ دلاورنامدار
نادر (۳۱۴۴۹۵) ۱۰ر۳۰ـ ۲ر۳۰ـ ۴ر۳۰ـ ۶ر۳۰ـ ۸ر۳۰

★ دام ـ هشت مرد خبیث
البرز (۳۰۴۲۵۸) ۸ر۳۰ـ۱۲ـ۳ر۳۰ـ۷ـ۸ر۳۰

★ رئیس بزرگ ـ رنگی ـ بروس‌لی
آسمان‌آبی (۳۴۱۶۶۸) ۹ـ۱۱ـ۱ـ۳ـ۵ـ۷ـ۹

★ رسوائی بزرگ ـ رنگی ـ دیپاک‌کومار
همای (۳۱۱۶۶۹) ۱۰ر۳۰ـ۲ر۳۰ـ۴ر۳۰ـ۶ر۳۰ـ۸ر۳۰

★ زنهای ضدمرد ـ سینماسکوپ ـ رنگی
ب.ب (۸۲۹۶۴۱) ۱۰ـ۱۲ـ۲ـ۴ـ۶ـ۸ـ۱۰

★ × شبهای بوکاچو ـ رنگی ـ سیلواکوشینا
مارشتیک (۶۶۸۴۶۱) ۱۱ـ ۱ـ ۳ـ ۵ـ ۷ـ ۹ر۱۵

★ شبگرد ـ بیک ایمانوردی ـ شورانگیز طباطبائی
نیاگارا (۶۶۵۳۰۷) ۱۱ـ ۳ـ ۵ر۱۵ـ ۷ر۳۰ـ ۹ر۴۵
رکس (۲۱۵۲۹۳) ۱۰ر۳۰ـ ۲ر۳۰ـ ۴ر۳۰ـ ۶ر۳۰ـ ۸ر۳۰
میامی (۷۵۴۳۲۹) ۱۱ـ ۱ـ ۳ـ ۵ـ ۷ـ ۹
الوند (۳۵۶۵۳۸) ۱۰ـ ۱۲ـ ۲ـ ۴ـ ۶ـ ۸
کیهان (۵۴۶۳۶۰) ۹ـ ۱۱ـ ۱ـ ۳ـ ۵ـ ۷ـ ۹
مارلیک (۹۶۳۶۱۶) ۹ـ ۱۱ـ ۱ـ ۳ـ ۵ـ ۷ـ ۹
اسکار (۹۲۰۸۸۸) ۱۰ـ ۱۲ـ ۲ـ ۴ـ ۶ـ ۸
ارانوس (۲۷۹۷۱) ۱۰ر۳۰ـ ۲ر۳۰ـ ۴ر۳۰ـ ۶ر۳۰ـ ۸ر۳۰
شهرام (۸۴۴۵۴۹) ۹ـ ۱۱ـ ۱ـ ۳ـ ۵ـ ۷ـ ۹
سیلوانا (۲۶۳۷۳۷) ۱۰ر۳۰ـ ۲ر۳۰ـ ۴ر۳۰ـ ۶ر۳۰ـ ۸ر۳۰
سیلورسیتی (۸۶۱۲۰۵) ۱۰ـ ۲ر۳۰ـ ۴ر۳۰ـ ۶ر۳۰ـ ۸ر۳۰

★ عقرب ـ رنگی ـ آلن داون ـ برت لنکستر
شهر فرنگ (۶۲۷۶۲۸) ۱۱ـ ۱ـ ۳ـ ۵ر۱۵ـ ۷ر۳۰ـ ۹ر۴۵

★ علفهای سوخته ـ رنگی ـ آلن‌دلون
پولیدور (۴۲۶۳۱) ۱۱ر۳۰ـ۱ر۳۰ـ۳ر۳۰ـ۵ر۳۰ـ۷ر۴۵ـ۹ر۴۵
برلیان (۳۹۳۵۳۵) ۹ـ ۱۱ـ ۱ـ ۳ـ ۵ـ ۷ـ ۹ر۴۵

★ مردان جسور درماشین‌های قراضه ـ رنگی
گلدیس (۶۲۸۷۱۳) ۱۱ر۳۰ـ۱ر۳۰ـ۳ر۳۰ـ۵ر۳۰ـ۷ر۳۰

★ ماری‌شیطونه ـ لاری‌دیوونه ـ رنگی ـ پیترفاندا
پارامونت (۴۸۳۲۱) ۱۱ر۱۵ـ۳ر۳۰ـ۵ر۳۰ـ۷ر۳۰ـ۹ر۳۰

★ مشعل و کمان ـ رنگی ـ برت‌لنکستر
سینهموند (۴۸۳۲۲) ۱۱ـ۳ـ۵ـ۷ـ۹

★ وقتی کلفت خوشگل باشه ـ رنگی
ونک (۶۸۴۱۱۶) ۱۱ر۳۰ـ ۲ـ ۴ـ ۶ـ ۸ـ ۱۰

★ هوس ـ ایرج قادری ـ عقیلی ـ سپیده
آسیا (۴۲۹۰۹) ۱۱ـ ۱ـ ۳ـ ۵ـ ۷ر۱۵ـ ۹ر۳۰
اروپا (۳۰۳۱۷۹) ۱۰ر۳۰ـ ۲ر۳۰ـ ۴ر۳۰ـ ۶ر۳۰ـ ۸ر۳۰
مولن‌روژ (۷۵۲۹۲۹) ۱۱ـ ۱ـ ـ ۵ـ ۷ـ ۹
شهوند (۳۵۴۰۴۰) ۱۰ر۳۰ـ ۲ر۳۰ـ ۴ر۳۰ـ ۶ر۳۰ـ ۸ر۳۰
لیدو (۹۵۱۲۸۲) ۱۰ـ ۱۲ـ ۲ـ ۴ـ ۶ـ ۸
نپتون (۷۶۰۱۳۶) ۹ـ ۱۱ـ ۱ـ ۳ـ ۵ـ ۷ـ ۹
ژاله (۳۰۴۱۲۰) ۱۰ر۳۰ـ ۲ر۳۰ـ ۴ر۳۰ـ ۶ر۳۰ـ ۸ر۳۰
توسکا (۵۳۹۵۴۴) ۱۰ر۳۰ـ ۲ر۳۰ـ ۴ر۳۰ـ ۶ر۳۰ـ ۸ر۳۰
المپیا (۹۲۶۷۹۷) ۱۰ر۴۵ـ ۱ـ ۳ـ ۵ـ ۷ـ ۹
پاسارگاد (۳۴۲۷۸۲) ۹ـ ۱۱ـ ۱ـ ۳ـ ۵ـ ۷ـ ۹
چرخ‌فلک (۹۵۰۰۵۸) ۱۰ـ ۱۲ـ ۲ـ ۴ـ ۶ـ ۸
شرق (۵۳۴۰۲۴) ۱۰ر۳۰ـ ۲ر۳۰ـ ۴ر۳۰ـ ۶ر۳۰ـ ۸ر۳۰

★ سئانس انگلیسی
گلدیس ساعت ۹ر۳۰ (مردان‌جسور درماشین‌های قراضه)

★ جنجال ـ بیک‌ایمانوردی ـ نوری کسرائی
اونیورسال (۹۲۶۹۵۳) ۱۱ـ۱ـ۳ـ۵ـ۷ر۱۵ـ۹ر۳۰
پاسیفیک (۷۵۳۳۱۱) ۱۱ر۱۵ـ۱ر۱۵ـ۳ر۱۵ـ۵ر۱۵ـ۷ر۱۵ـ۹ر۱۵
ایران (۳۶۶۳۵۴) ۱۰ر۳۰ـ۲ر۳۰ـ۴ر۳۰ـ۶ر۳۰ـ۸ر۳۰
ساینا (۳۵۲۴۴۲) ۱۰ـ۱۲ـ۲ـ۴ـ۶ـ۸
تیسفون (۹۵۸۸۸۲) ۱۰ر۳۰ـ۲ر۳۰ـ۴ر۳۰ـ۶ر۳۰ـ۸ر۳۰
رنگین‌کمان (۷۵۶۷۶۰) ۹ـ۱۱ـ۱ـ۳ـ۵ـ۷ـ۹
موناکو (۷۹۵۵۹۶) ۹ـ۱۱ـ۱ـ۳ـ۵ـ۷ـ۹
پرسپولیس (۵۲۸۰۸۱) ۱۰ـ۱۲ـ۲ـ۴ـ۶ـ۸
کارون (۹۵۵۱۶۵) ۱۰ر۳۰ـ۲ر۳۰ـ۴ر۳۰ـ۶ر۳۰ـ۸ر۳۰
دریا (۳۴۱۷۴۶) ۹ـ۱۱ـ۱ـ۳ـ۵ـ۷ـ۹
آستارا (۸۷۴۰۲۲) ۱۰ر۳۰ـ۲ر۳۰ـ۴ر۳۰ـ۶ر۳۰ـ۸ر۳۰

★ جدال یک قهرمان ـ سینماسکوپ ـ رنگی
سانترال (۹۲۸۶۸۶) ۱۱ـ۱ـ۳ـ۵ـ۷ـ۹ر۱۵
متروپل (۳۱۹۴۱۰) ۹ـ۱۱ـ۱ـ۳ـ۵ـ۷ـ۹
رویال (۸۲۹۷۸۵) ۱۰ـ۱۲ـ۲ـ۴ـ۶ـ۸ـ۱۰

★ مهرگیاه ـ پوری‌بنائی ـ علی نصیریان
کاپری (۹۲۸۴۰۱) ۱۱ـ۱ـ۳ـ۵ـ۷ـ۹ر۱۵

★ نسل فاسد ـ رنگی ـ پیتربویل
بولوار (۶۵۵۲۹۲) ۱۱ـ۱ـ۳ـ۵ـ۷ر۱۵ـ۹ر۱۵

★ بردگان مرگ ـ رنگی ـ سینماسکوپ
دروازه‌طلائی (۳۵۲۱۶۰) ۹ـ۱۱ـ۱ـ۳ـ۵ـ۷ـ۹

★ دایره مرگ ـ سینماسکوپ ـ رنگی
فلور (۵۲۸۰۹۶) ۹ـ۱۱ـ۱ـ۳ـ۵ـ۷ـ۹

★ زنهای عاشق ـ شانگای‌جو
ستاره (۵۳۹۷۲۱) ۹ـ۱۱ـ۱ـ۳ـ۵ـ۷ـ۹

★ سرپیکو ـ رنگی ـ آل‌پاچینو
تخت‌جمشید (۶۲۵۲۵۰) ۱۱ـ۲ـ۴ـ۶ـ۸ـ۱۰

★ فرار بزرگ ـ استیومک‌کوئین ـ چارلزبرونسون

عروسی ۱۴۹ ریال
فیلمبرداری رنگی ـ تشریفات بی‌نظیر استقبال
دیسکوته استریوفونیک ـ سالن‌های مجلل
همگی مجانی ـ تلفن ۶۶۳۶۳۵

موسسه‌ملی حسابداری پژند
برای کلاسهای زیر که از تاریخ ۱۰ر۲ر۵۴ تشکیل خواهد شد ثبت‌نام مینماید:
دوره‌کامل حسابداری بازرگانی، دوره کامل حسابداری صنعتی، دوره کامل حسابداری بزبان انگلیسی، حسابداری بانک، بودجه‌بخش‌خصوصی، حسابداری انبار سرپرستی حسابداری، حسابداری درمدیریت، ماشینهای حساب، تجزیه و تحلیل صورتهای مالی، طرح و تنظیم سیستمهای حسابداری، حسابرسی.
آدرس: خیابان‌پهلوی ـ خیابان بزرگمهر نبش صبا
مرکز آموزش موسسه ملی‌حسابداری پژند.

اطلاعیه گروه‌فرهنگی خوارزمی
(مربوط به‌روش‌جدید کنکورسراسری)
به‌اطلاع داوطلبان کلاسهای‌کنکور میرساند گروه فرهنگی خوارزمی کلاس هائی منطبق باروش جدید کنکور دایر می‌نماید که از شنبه ۱۲ر۲ر۵۴ شروع بکار میکند.
۱ـ کلاسهای مخصوص دانش‌آموزان کلاس ششم:
باتوجه به‌روش جدید کنکور که‌معدل کتبی سال ششم دبیرستان در انتخاب دانشجو موثر می‌باشد:
الف ـ قبل از شروع امتحانات نهائی ششم مطالب مربوط به درس‌های کلاس ششم ومواد کنکورعمومی‌تدریس می‌شود.
ب ـ پس از پایان امتحانات نهائی ششم تاشروع کنکور عمومی سراسری منحصرا مواد کنکور عمومی (ادبیات فارسی ـ شناخت فرهنگ ملی ومسائل ایران ـ زبان خارجه ـ هوش واستعداد تحصیلی) تدریس خواهد شد.
ج ـ بعد از امتحان کنکور عمومی سراسری تاشروع امتحانات‌اختصاصی دانشکده هائی که امتحان اختصاصی دارند، مواد مربوط به‌کنکوراختصاصی تدریس خواهد شد
۲ـ کلاسهای مخصوص برای‌دانش آموزانی که دیپلم ششم متوسطه را در سال‌های قبل گرفته‌اند:
الف ـ دراین کلاسها تاشروع‌کنکور عمومی سراسری توجه کامل و بیشتر به‌مواد (ادبیات فارسی ـ شناخت‌فرهنگ ملی ومسائل ایران ـ زبان خارجه ـ هوش و استعداد تحصیلی) میشود.
ب ـ پس از کنکور عمومی سراسری تاشروع امتحانات اختصاصی دانشکده هائی که امتحان اختصاصی دارند مواد مربوط به‌کنکور اختصاصی تدریس خواهد شد.
از داوطلبان در طول ترم، امتحانات تستی به‌روش‌کنکورسراسری دانشگاه‌ها ومدارس عالی کشوربعمل می‌آید که بوسیله موسسه I.B.M. وباماشین های کامپیوتر تصحیح وکتبا اعلام نتیجه می‌شود.
داوطلبان برای ثبت نام بادو قطعه‌عکس ومبلغ ۵ر۸۰۰ ریال به‌واحد های زیرمراجعه نمایند.
۱ـ واحد شماره یک‌خیابان‌شاهرضا ـ خیابان دانشگاه ـ چهارراه‌سزاوار تلفن ۴۳۱۸۰ـ۴۹۹۵۳
۲ـ واحد شماره دوخیابان شاه‌آباد ـ جنب میدان بهارستان ـ تلفن ۳۱۸۶۳۳

کاشی سعدی
پیشرو در صنعت سرامیک ایران

آی بی اس آقایان و بانوان بانصب موی دائمی پهلوی جنب سینما امپایر

# لاله‌زار روزی ۶ ساعت بروی اتومبیل‌ها بسته خواهد شد

برای بهبود وضع ترافیک لالهزار از اواخر هفته آینده ممنوع خواهد شد.

ساعت ممنوعیت ورود وسائط نقلیه به خیابان لالهزار صبحها از ساعت ۹ تا ۱۲ و عصر ها از ساعت ۵ تا ۸ خواهد بود.

بقرار اطلاع مقامات مسئول ترافیک درنظر دارند که بعد از خیابان لالهزار ورود وسائط نقلیه را به خیابان لالهزارنو و چند خیابان دیگر نیز در ساعات مشخصی از روز ممنوع کنند.

مسئولین ترافیک از رانندگانی که قصد عزیمت به لالهزار را دادند درخواست کرده‌اند که همزمان‌باممنوعیت ورود اتومبیل به این خیابان وسائط نقلیه‌خود را در توقفگاه میدان سپه متوقف سازند.

طرح ممنوعیت ورود وسائط نقلیه به خیابان لالهزار نو همزمان با شروع بکار ۲ توقفگاهی‌که در این خیابان ساختمان آن آغاز شده است به اجرا در خواهد آمد.

همچنین براساس آمار موجود هر روز ۳ هزار راننده متخلف‌در خیابانهای تهران جریمه میشوند که در مورد ۱۱ تخلف گواهینامه رانندگی آنها اخذ و به دادگاه های دایره اجرائیات راهنمائی و رانندگی ارسال می‌شود.

**برای بهبود وضع عبور و مرور تهران کارشناسان براین عقیده‌اند که باید از ورود وسائط نقلیه به محدوده‌مشخصی ازمرکز شهر در ساعات مشخص‌جلوگیری شود و فقط دراین محدوده وسائط نقلیه‌عمومی‌به حمل‌مسافر بپردازند، مشروط بر اینکه در حاشیه این محدوده برای توقف وسائط نقلیه پارکینگ کافی‌ایجاد شود و این طرح در حال حاضر عملی‌ترین راه حل بهبودترافیک تهران است.**

مسئولین ترافیک همچنین قرارداد تهیه و نصب پل های هوائی را برای عبور عابران و وسائط نقلیه طی روز های آینده منعقد خواهند کرد. این پل ها بیش ساخته است و نصب آن ۵تا۶ ماه بطول خواهدانجامید.

همچنین در طرح‌اخیرشهرداری یکطرفه کردن تعداد بسیاری از خیابان های مرکزی شهر گنجانیده شده است.

# طرح جامع عمرانی استان کرمانشاهان تهیه شد

طرح جامع عمرانی استان کرمانشاهان تهیه شد که‌براساس آن در طرحهای توسعه بیشتر اقتصادی و صنعتی این استان، سرمایه گذاری وسیعی خواهد شد.

برای بررسی پیرامون نحوه سرمایه گذاری‌های تازه دربخش های مختلف اقتصادی و صنعتی استان کرمانشاهان جلساتی با حضور دکترمجیدی‌وزیر مشاور ورئیس سازمان برنامه‌و بودجه وچند تن از معاونین و گروهی از مدیران و کارشناسان این سازمان و مقامات محلی در کرمانشاه تشکیل شد و تصمیماتی اتخاذ گردید.

یک مقام مطلع در این‌مورد توضیح داد، سازمان برنامه برای‌تمام‌استانهای کشور متناسب باامکانات طبیعی، اقتصادی و صنعتی طرح جامع عمرانی‌تدوین کرده است که این طرحها بتدریج آماده ودراختیار مقامات وانجمن های استانهاقرارمیگیرد تاباتوجه به نظرات و پیشنهادات آنان این طرحها بتصویب نهائی برسد.

طرح جامع عمرانی استان ها پس از بررسی نهائی در مراکز استانها، توسط سازمان برنامه در شورای اقتصاد مطرح و پس از تصویب به دفاتر برنامه ریزی استانها داده میشود‌و دفاتربرنامه ریزی استانها مکلفند در چهار چوب این طرحها، طرحهای عمرانی سالانه را تدوین و به سازمان برنامه پیشنهاد کنند تا اعتبار آن در بودجه تامین‌گردد.

# بارندگی در خیابانها سیلاب براه انداخت

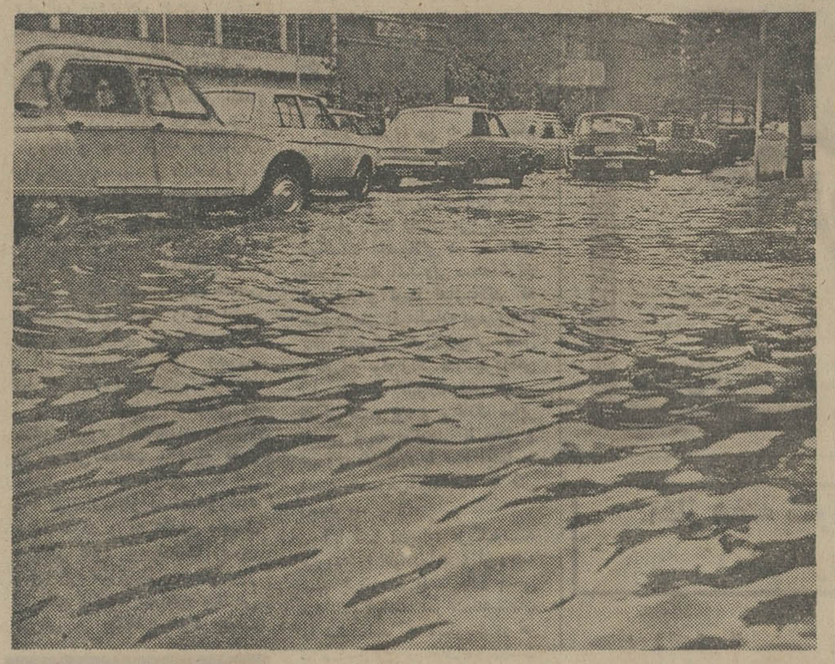

یک خیابان تهران در بامداد امروز.... اکثر خیابان های‌پایتخت امروز چنین وضعی داشتند.

مردم تهران امروز اسفالت خیابان های شهرشان را ندیدند، چرا که سیلابی خروشان سطح تمامی خیابانها را پوشانده بود و آسفالت را از دیدرهگذران مخفی میکرد.

سیلاب بامداد نتیجه‌بارانی بود که از نیمه شب گذشته ریزش آن آغاز شد و ساعت شش امروز به اوج شدت رسید. هرز آب حاصل از این باران که از دامنه های البرز به جلگه جنوبی تهران سرازیر شددر برخورد با آب‌رو های بسته از زباله طنیان کرد و به سطح خیابانها سرازیر شد.

**مردم تهران امروز از صدای برخوردقطره‌های باران‌باشیروانی ها بیدار شدند و بخود وعده روزی فرحناک با هوائی پاک را دادند، اما هنگامیکه برای رفتن به محل کارشان به خیابانها آمدند دریافتند یکی از سخت‌ترین روز ها را در پیش دارند.**

سیلاب، امروز بین شمال و جنوب شهر فرق نگذاشت و همه خیابانها رادربرگرفت. در شمالی ترین و جنوبی ترین خیابانها رامرابرسوارەوپیاده‌بسته بودند. بعضی اتومبیل ها بواسطه نفوذ آب به موتور هایشان در میان خیابانها خاموش میشدند و راه رامی‌بستند.پیاده‌روها نیز همچون سوارەرو ها به اشغال سیلاب در آمده‌بود و عابران که غالبا خیس و گل‌آلود شده بودند در کار پیدا کردن جوی‌آبی که مرز بین سوارەرو و پیاده‌رو است در میماندند بواسطه این وضع فوق‌العاده امروز اکثریت تهرانی ها دیر به محل کار یا تحصیل خود رسیدند و کار سرویسهای شهری نیز عموما مختل شد.

ریزش باران در ساعت۸و ۳۰ دقیقه بامداد تمام شد و آفتابی درخشان تهران را غرق در نور کرد اما حتی در این آفتابلذت‌بخش مردم تهران هنوز درگرگاه هامشغول‌مبارزه با عوارض‌ناشی از جریان یافتن سیلاببودند. سیلاب که به تعدادی از خانه ها و مغازه های بخش جنوبی‌تهران نفوذ کرده بود، ساکنان و صاحبان این اماکن را بزحمت انداخت.

## بارندگیها نافع بود

بارندگی چند روز گذشته، بخصوص‌افزایش‌میزان بارندگی در مناطق جنوبی کشور سبب خوشنودی‌کشاورزان گندمکار شد.

خبرنگار ما گزارش می دهد که در هفته های قبل،مزارع گندم دیم جنوب دچار خشکی شد و بارندگی های اخیرسبب آبیاری دیم دراین منطقه‌گردیده است.

علاوه براین‌بر اساس‌گزارشات رسیده از مناطق شمالی کشور بخصوص در مناطق کشت‌چای نیز بی‌تاثیر نبوده و چایکاران شمال که مدتی است در انتظار باران بودند، اینک آرامش می‌یابند با اینکه هنوز اطلاعات دقیق از میزان بارندگی در نواحی مختلف به تهران نرسیده است، ولی گفته‌میشود که سردرختیادر چندروزاخیر آسیب ندیده و چنانکه در اردیبهشت ماه جاری نیز نزول تگرگ نداشته باشیم، تولید میوه با کاهش‌مواجه نخواهد بود.

## امشب هم در تهران باران می‌بارد

دوسیستم هوای سرد باران زای مدیترانه‌ای که بینشان ۸۰۰ کیلومتر فاصله بود همزمان به آسمان ایران نفوذ کردند و باعث ریزش باران و رگبار شدید در سراسرغرب، مرکز و شمال شرق کشور شدند.

امشب نیز در تهران بعلت ناپایداری هوا رگبارریزش‌خواهد کرد.

گزارش سازمان هوا شناسی حاکیست که از صبح دیروز دو سیستم هوای سرد باران زای مدیترانه‌ای از جنوب غرب به آسمان کشور نفوذ کرده‌و درمدت کوتاهی سراسر آسمان غرب کشور را فرا گرفتند. این دو جبهه هوا بتدریج به مناطق‌مرکز وشمال و شمال شرق نیز نفوذ کرده و باعث بارندگی های‌شدید در مناطق مختلف کشور شدند.

کارشناسان هوا شناسی‌میگویند باوجود عبور این دو سیستم از آسمان پایتخت، بعلت وجود هوای سرد و مرکز فشار کم، امشب در پایتخت باران ریزش خواهد کرد.

## در بروجن برف بارید

بقیه از صفحه اول

★ **در اصفهان**

دیشب هوای اصفهان و شهرستانهای‌تابعه‌آن‌بارانی‌بودو ریزش باران در شهر اصفهان از ساعت ۲ بعدازظهر آغاز وبمدت دوساعت ادامه داشت.

باران بهاری اصفهان در خیابان ها و کوچه‌ها سیلاب براه‌انداخت وجوی های کنار خیابان از آب باران پرشد.

★ **در اهواز**

ساعت ۲ بعدازظهر دیروز بطور ناگهانی هوای اهواز ابری شد و بدنبال رعدوبرق شدید ریزش باران سیل آسادر این شهر آغاز شد و درکمتر از یکساعت درخیابانها وکوچه های اهواز سیلاب براه افتاد.

مدارس اهواز بعدازظهر دیروز بحال نیمه تعطیل‌درآمد وچند آموزشگاه نیز بعلت جاری شدن سیلاب نفوذآب به‌اتاقها وکلاسهای درس‌تعطیل شد. بدنبال ریزش باران هوای اهواز بطورناگهانی وکم‌سابقه سردشد ومردم که تاساعت ۲ بعدازظهر دیروز برای رهائی از گرما درپناه کولرها بودند. ازبعدازظهر دیروز مجبورشدند برای گرم کردن خود بخاری روشن کنند!، درجه حرارت هواکه ظهر دیروز ۳۷ درجه بالای صفر بود به ۱۵ درجه بالای صفر کاهش یافت. باران سیل‌آسای دیروز درکمپلو ـ محلات باغ‌شیخ ـ دولت آباد ـ آسیه‌آباد و کوی بهروز سیل جاری ساخت و سیلاب وارد خانه های مردم گردید.

خبرنگارما ازشوشتر اطلاع داد:

از ساعت ۲ر۳۰ دقیقه بعداز ظهر دیروز باران سیل‌آسا‌تو‌ام باتوفان ورعدبرق در شوشتر شروع شد وشهر را بصورت نیمه تعطیل درآورد! .بدنبال ریزش باران،سیلاب درشوشتر جاری شد وبه مدت ۳ ساعت جاده های شوشتر ـ دزفول، شوشتر ـ مسجدسلیمان، شوشتر ـ اهواز قطع گردید!

دیشب بدنبال رعدو برق‌شدید باران شدیدی در مسجدسلیمان وحومه ریزش کرد که‌نسبت وحومه ریزش‌کرد که دربیست اخیر کم‌سابقه بود!

درحوالی قلعه «زراس» در نتیجه صاعقه یک زن ۳۲ساله بنام دلنوازموسنی کشته شد.

★ **تگرگ در آبادان**

ازساعت ٤ بعدازظهر دیروز بارندگی شدید همراه‌باتگرگ‌در آبادان شروع شد تگرگی که که دیروز بعدازظهر درآبادان بارید بزرگتر ازیک فندق بود وبمدت ده دقیقه ادامه داشت، پس از آن رگبار تندی همراه باطوفانهای کوبری شروع‌شد.

گزارش خبرنگاران ما در شیرازو بوشهرحاکیست که‌بدنبال زیزش باران سیل آسا، در خیابانها و کوچه های این دو شهر سیلاب براه‌افتاد وبمردم خسارتی واردساخت. درشیراز کارگر جوانی بنام خلیل‌زمانی دچار صاعقه شد واز بالای ساختمانی که کار میکردبزمین سقوط کرد و جان سپرد.

## اطلاعیه

بدینوسیله به آگاهی عموم همکاران واعضای محترم اتحادیه صنف تولید کنندگان گچ و آهک وفروشندگان مصالح ساختمانی میرساندکه دفتر ثبت‌نام برای قبول عضویت حزب رستاخیز ملی ایران درمحل اتحادیه آماده میباشد. از اعضای گرامی صنف دعوت میشود که به منظور ثبت‌نام‌همه روزه تا ۲۰ اردیبهشت ٥٤) به اتحادیه مراجعه فرمایند.

**رئیس اتحادیه صنف تولید کنندگان گچ و آهک و فروشندگان مصالح ساختمانی ـ غلامعلی بهروان**

## اعزام سرویسکاران محصولات خانگی کن‌وود به اروپا

بمنظور تامین احتیاجات خانواده ها در زمینه استفاده بهتر و بیشتر از لوازم خانگی هفته گذشته یک گروه چهار نفره ازسرویسکاران محصولات‌خانگی کن‌وود از طرف شرکت نمود بمنظور گذراندن دوره های آموزشی فنی به اروپا اعزام شدند.

این گروه در کشور های اروپائی در زمینه سرویس لباسشوئی ـ ظرفشوئی ـ اجاق گاز ـ یخچال ـ فریزر و سایر محصولات خانگی کن‌وود دوره های تعلیماتی لازم را خواهند گذراند.

# خبرهای تلفنی شهرستانها

## با سیل‌پاشی در جنگلها

شیراز ـ در جنگل های حفاظت شده بین‌المللی «دشت ارژن» «کوه‌مر» و «نودان» فارس، برای مبارزه با آفت «برگخوار» از حشره کشهای میکربی، استفاده میشود.

این طرح که از دو سال پیش در دست آزمایش بود، برای اولین بار در ایران، در جنگل های فارس‌پیاده میشود.

در آبان ماه گذشته،هفتصد اصله درخت بلوط با استفاده از «باسیل» مورد آزمایش‌قرار گرفت و چون نتیجه آزمایش رضایت‌بخش بود، چهل هزار درخت بلوط دیگر، در دو نوبت، «باسیل» پاشی می‌شود.

## هیئت امنای امامزاده

شمیران ـ خانمها طلیعه‌بهمن (بهنام) پروین صفاری (سمیعی) مینامظهری (عدل)، بدیعه بهمن، (زرین‌نعل) مظهری (ظفربختیار)، فرح ورزی و شیده خلعتبری (رئیس‌روحانی) بسمت‌اعضای هیات امنای بقعه امامزاده اسمعیل «ع» فرزند حضرت امام موسی‌بن‌جعفرعلیه‌السلام، انتخاب شدندو احکام آنان، از سوی سازمان اوقاف داده شد.

در اولین‌جلسه هیات‌امنای امامزاده اسمعیل «ع» خانم طلیعه بهمن (بهنام) بسمت رئیس هیات امنا برگزیده‌شد.

## تبعید شهردار سابق

اصفهان ـ محمد اعتباری شهردار سابق «کلیشاد»ومتهم به شروع قتل حاج‌اسداله وزیری ثروتمند معروف اصفهانی در دادگاه جنایی اصفهان به ۳ ماه زندان و ٦ ماه اقامت اجباری در یکی از شهرهای ایران محکوم شد.

حاج اسداله وزیری در دومین جلسه رسیدگی به پرونده محمد اعتباری رضایت و گذشت خود را از متهم پرونده اعلام کرد و گفت:

«بمن ثابت شد که محمد اعتباری قصد خودکشی‌داشته اما گلوله‌اش بازوی مرا شکافته است.

## تسویه‌حساب کارمندان

رضائیه ـ اداره‌آموزش و پرورش‌رضائیه‌طی بخشنامه‌ای از کلیه کارمندان خودتقاضا کرد برای گرفتن مطالبات متفرقه و معوقه خود ظرف یکهفته با مراجعه به اداره حسابداری اقدام کنند.

آقای محسن مدیر کل‌آموزش و پرورش آذربایجانغربی که اظهار داشت کارمندانی که تکلیف حقوقی خود را تا روز نهم‌اردیبهشت تعیین‌نکنند پس از این تاریخ می‌بایست‌به من مراجعه کنند.

## خطر آفت «سن»

اهواز ـ آفت «سن» محصول غله‌اصفهان رابشدت تهدید می‌کند.

جلسه دیروز انجمن‌شهرستان اصفهان باجنجال آفت سن آغاز شد. محمدعلی قاسمی یکی از شرکت کنندگان در جلسه گفت:

مسئولین می‌گویند تاسه شنبه آینده هواپیما برای مبارزه با آفت خواهد رسید در حالیکه ما نمی توانیم به آفت که سریع پیش‌میرود بگوئیم‌دست نگهدار تا هواپیما برسد!

## مرگ مشکوک

کرج ـ جلال حمزاوی سرهنگ بازنشسته شهربانی‌و مامور نظارت کازینو «واریان» سد کرج صبح امروز دچار سکته قلبی‌شد و پس ازانتقال به بیمارستان‌کسرای کرج‌جان سپرد.

چون مرگ جلال حمزاوی مشکوک بنظر میرسید جسد وی به پزشکی قانونی تهران انتقال یافت تا کالبد شکافی شود.

## اجتماع روحانیون

ساری ـ علماء وروحانیون ساری، دریک اجتماع‌پرشکوه میهنی که برای بررسی‌مرامنامه و اساسنامه حزب رستاخیزملی ایران، در «امامزاده عباس» ساری برپا شده بود، هدف های رستاخیز ملی ایران را پذیرفتند.

در مراسم تائید مرامنامه، استاندار مازندران هم درباره هدف های حزب رستاخیز ملی ایران، سخنرانی کرد.

# ۱۲۰ هزار تن درآئین سپاس رستاخیز ملی ایران شرکت میکنند

کنگره موسسان حزب‌رستاخیز ملی ایران ـ بامداد روز چهار شنبه دهم خرداد ـ با شرکت بیش از چهار هزار نفر در تهران گشایش می‌یابد.

کنگره موسسان رستاخیز تا پایان بعد از ظهر روز پنجشنبه یازدهم خردادکار خود راادامه میدهد و در پایان، قطعنامه‌ای صادر خواهد کرد.

مهمترین دستور این اجلاس، رسیدگی و تصریب مرامنامه و اساسنامه حزب رستاخیزملی ایران است که در این زمینه هم‌اکنون دهها کمیته سرگرم تنظیم و بررسی پیشنهاد های طبقات مختلف مردم هستند.

در کنگره موسسان، عده‌ای به نمایندگی از طرف کلیه دانش آموزان‌کشور نیز شرکت‌خواهند داشت.

روز جمعه ۱۲ اردیبهشت نیز با حضور بیش از ۱۲۰۰۰۰ نفر ازطبقات‌مختلف مردم، آئین سپاس رستاخیز ملی ایران در ورزشگاه آریامهر انجام میشود.

**مجله جوانان**
**با یکدنیا مطالب**
**دوشنبه ها**
**منتشر میشود**

**شماره تلفن دکترامیرهوشنگ نیستانی به ٦٥٢٠٤٥ و ٦٥٨١٢٩ تغییر یافت**

# تلفن سرویس حوادث ۳۱۱۲۱۲

در کنکره پزشکی دانشگاه پهلوی‌گفته شد

# میکربها در مقابل آنتی بیوتیکها مقاوم شده‌اند

★ **بعضی پزشکان در تجویز آنتی‌بیوتیک افراط میکنند**

پزشکان شرکت کننده درکنگره پزشکی دانشگاه پهلوی از اینکه جمعی از پزشکان در مصرف آنتی‌بیوتیک افراط میکنند بشدت انتقاد کردند:

بعقیده این پزشکان به علت افراط در مصرف آنتی بیوتیک بسپاری‌از میکربها مقاوم شده‌اند، درصورتیکه بیش از سی در صد از بیماری های عفونی احتیاج بمصرف آنتی‌بیوتیک ندارند!

بموجب گزارش خبرنگار مادر شیراز:

در ششمین کنگره پزشکی دانشگاه پهلوی و کمیته بررسی بیماری های اطفال انواع‌بیماری های کودکان از قبیل‌بیماری های: چرکین ـ گلو ـ آسهال و بیماری های قلبی مورد بررسی‌قرارگرفت ودر نتیجه گیری گفته شد:

ـ براثر افراط جمعی ازپزشکان درمصرف آنتی‌بیوتیک، بسپاری از میکربها در برابر دارومقاومت پیدا کرده‌اند، درصورتیکه شاید بیش‌از سی درصد از بیماری‌های عفونی‌احتیاج‌بمصرف آنتی‌بیوتیک ندارند، پزشکان صد در صد از این دارو استفاده میکنند بدون اینکه‌بلزوم مصرف‌این‌دارو توجه داشته باشند! و اگر قرارباشد همه بیماران عفونی بوسیله‌آنتی‌بیوتیک معالجه شوند و بعددچار عوارض مصرف پیمورد این دارو گردند، اصولا تحت معالجه‌قرار نگیرند، بهتر است!

دربررسی‌موارد بیماریهای قلبی اطفال نتیجه عمل و معالجه ۳۰ کودک مبتلا به رماتیسم قلبی که در بیمارستان ملکه مادر درتهران تحت معالجه قرار گرفته‌اند نتیجه گیری کرده که تشخیص معالجه و عمل بیماران قلبی اطفال که بسن رشد رسیده‌اند و موفقیت های چشمگیر معالجه‌این نوع بیماری که در سایر نقاط دنیا در اطفال کمتر دیده میشود، در ایران چشمگیر و موفقیت آمیز میباشد، تا جائیکه دیگر احتیاجی نیست این نوع بیماران برای معالجه بخارج اعزام گردند.

# ۱۰۳ هزار و ۷۱۰ پرونده سال‌گذشته بدادسرای تهران رسید

صبح امروز سخنگوی وزارت دادگستری اعلام کرد:

در سال ۵۳، بموجب آمار تعداد ۱۰۳ هزارو ۷۱۰ پرونده‌به دادسرای تهران‌ـ به استثنای‌دائره چک ـ واصل شده و در برابر ۱۰۷ هزارو ۵۹۸ پرونده بمرحله اظهار نظر رسیده است که‌باتوجه به میزان پرونده های‌مختومه‌در سال ۵۲، ۷ هزارو ۶۹۷فقره فزونی نشان می دهد، در حالیکه طبق همین آمار میزان مراجعات در سال ۵۲ نسبت به سال ۵۳، رقمی معادل ۷ هزارو ۲۵۷پرونده کاهش نشان داده است.

همین‌گزارشا ت حاکی است‌که در سال ۵۳ پرونده های مختومه دائره چک نسبت به سال ۵۲، ٤ هزارو ۲۵۲ فقره فزونی داشته‌و پرونده های معوقه دادسرا که‌در اول سال ۵۱ به ۳۱ هزارو۸٤۸ فقره بالغ شده بود، اینک درآغاز سال ٥٤ به ۱۵ هزارو ۳۹۳ فقره کاهش یافته است.

# خبرنگاران! بنویسید آنها برقبرقربانی..

بقیه از صفحه حوادث

جسمی‌شناخته‌اید وحتی‌دیروز وزنش رابین ٤٠ تا ٥٠کیلو معرفی کردید، بمن بگوئیدآیا شما اوراوزن کرده بودید؟ اینست وجدان وکالتی که شما به آن‌سوگند خورده‌ایدکه برخلاف حقیقت نگوئید؟

عالی جناب ریاست محترم دادگاه... یقینا خدای موسی ولایتی، ناظر براعمال شماست و روح اونیز دراین دادگاه در طیران است....

**شما،رابی‌یدهید که‌وجدانتان آسوده باشد. شما حکم‌اعدام این دونفر را بی‌درنگ صادر فرمائید، تا به وظیفه قانونی وقضائی‌خود قیام‌و اقدام کرده باشید.. عالی‌جنابان...! حکم اعدام این دونفر رابدهید تا موسی ولایتی درگور آسوده بخوابد. حکم اعدام این دو را بدهید تا در آینده‌بدست فرزندان موسی ولایتی کشته نشوند.**

(والسلام علیکم)

باپایان‌سخنان نماینده‌دادستان، که بیش از ٤٠ دقیقه بطول انجامید تماشاچیان حاضر در دادگاه بشدت برای ابراز احساسات کردند و پس از برقراری آرامش بازنگ رئیس دادگاه، میرگلی ـ وکیل نوش آبادی ـ شروع به سخن کرد و امروز نیز نوائی ورستگاربه سخنان دادستان پاسخ گفتند.

# تبریکات

**جناب سرهنگ تقی افتخاری**

انتصاب شایسته آن دوست عزیز را به سمت ریاست اداره راهنمائی و رانندگی کشور تبریک میگویم.

**مدیر جواهر فروشی ژنو ـ آشوت اوهانیان**

**جناب آقای دکتر شریفی وزیر محترم آموزش و پرورش**

انتصاب شایسته جناب آقای علی‌اکبر شامل کارشناس مواد غذائی وشیمی را بریاست انستیتو تکنولوژی مواد غذائی و شیمیائی جدیداتاسیس تهران به‌آن جناب‌صمیمانه تبریک عرض مینمائیم.

**شهسوار ـ دکتر نصرالله فرهمند ـ رحیم رحیمی ـ اسحاق‌اسحاقپور**

**جناب آقای مهندس اسفندیار درویش**

انتصاب جدید جنابعالی را به سمت مدیر امور آموزشی وزارت کار و امور اجتماعی تبریک میگویم.

**شهریار درویش**

**دوست بزرگوارم جناب سرهنگ محمدتقی افتخاری**

انتصاب شایسته آنجناب را به ریاست راهنمائی و رانندگی کشور از صمیم قلب تبریک عرض نموده توفیق جنابعالی را در راه خدمت به شاهنشاه آریامهر و کشور عزیز ایران ازدرگاه‌خداوند متعال مسئلت دارد.

**حسین هنجنی**

**دوست عزیز آقای کیازند**

انتصاب آنجناب را بسمت ریاست اداره کل آب راه‌آهن‌تبریک گفته موفقیت بیشتر شمارا آرزومندیم.

**مختاری ـ عزیزپور ـ میرفخرائی ـ شفیعی ـ کردرستمی**

**جناب آقای سرهنگ محمدتقی افتخاری**

انتصاب شایسته جنابعالی را به ریاست اداره راهنمائی و رانندگی کشور صمیمانه تبریک عرض نموده سعادت و موفقیت آن جناب را در راه خدمت به شاهنشاه آریامهر و میهن‌عزیز از درگاه خداوند خواستارم.

**مدیر سرویس عدل ـ اسکوئی**

**جناب سرهنگ محمدتقی افتخاری**

انتصاب جنابعالی را بریاست اداره راهنمائی و رانندگی تبریک عرض می نمایم.

**مدیر مسافربری اتوسیر عظیمی ـ سید عابدین عظیمی**
**آ ـ ۱۵۶۳**

**جناب آقای ناصر پویان**

انتصاب شایسته شما را به سمت معاونت اداری و مالی اداره کل بهداری ستان همدان تبریک میگوئیم.

**دوستان و همکاران شما**

**جناب سرهنگ افتخاری**

انتصاب شایسته جنابعالی را به ریاست راهنمائی و رانندگی کشور صمیمانه تبریک عرض نموده موفقیت‌روزافزون سرکار را در راه خدمت به شاهنشاه آریامهر و میهن عزیز آرزومندم.

**رشت ـ عباس داداش‌زاده**

**جناب آقای دکتر موسویان**

**معاون وزارت راه و سرپرست راه‌آهن دولتی ایران**

انتخاب و انتصاب بجای آقای محمودی به سمت معاونت راه‌آهن را از صمیم قلب تبریک عرض نموده موفقیت آن جناب را در اجرای منویات شاهنشاه آریامهر از خداوند متعال خواستاریم.

**کارکنان فنی اداره کل ماشین‌آلات راه‌آهن**

**استاد معظم جناب آقای دکتر جاوید صلاحی**

بمناسبت اخذ جایزه سلطنتی جهت‌تالیف کتاب‌کیفرشناسی تبریکات صمیمانه خود را ابراز و موفقیت بیشتر آن جناب را در تحقیقات علمی خواستارم.

**قم ـ احمد شریفی، محمد گرامی، حسن میرجلیلی، عبدالله کوهستانی، محمد نادری، محمدرضا رضوانی، محمد جهانبخشیان.**

# اطلاعیه پلیس راه‌ژاندارمری

**باتوجه بتراکم فوق‌العاده وسائط نقلیه در جاده‌های هراز ـ چالوس ـ شمشک در روزهای تعطیل‌و بنابمقتضای فصل و بمنظور ایجاد ایمنی بیشترجهت رانندگان و سرنشینان اتومبیلها حرکت هرنوع موتورسیکلت که راکبین آنها اغلب با انجام اعمالی برخلاف مقررات‌راهنمائی و رانندگی ازقبیل سرعت ـ سبقت غیر مجاز، ویراژ و پرشهای‌خطرناک نمایشی موجبات اخلال نظم در امر ترافیک را فراهم می‌آورند از تاریخ‌جمعه پنجم اردیبهشت ماه۱۳۵٤ درمحور های مورد بحث و جاده‌های فرعی آن‌بکلی‌ممنوع میباشد. ضمنا به‌آگاهی عموم میرساند که باستناد ماده ۱۶۸ قانون نحوه رسیدگی به تخلفات و اخذ جرائم رانندگی داشتن سرنشین اضافی ممنوع بوده و پلیس راه ژاندارمری توجه مسافرین محترم را بمندرجات کارت شناسائی خودروکه‌وسیله اداره‌راهنمائی و رانندگی شهربانی‌کشور صادرگردیده‌و حداکثر ظرفیت اتومبیل را تعیین نموده‌است جلب مینماید و برای آنکه‌هیچ‌نوع ناراحتی برای مسافرین محترم پس‌از خروج از شهر در پستهای‌کنترلی که نسبت به سرنشینان اضافی‌خودروها اعمال قانون‌مینماید پیش‌نیایدخاطرنشان‌میسازد که برنامه مسافرت خود را به نحوی تنظیم نمایند که موجب تضییع وقت و سرگردانی مسافرین محترم‌فراهم نگردد.**

**در خاتمه پلیس راه ژاندارمری‌انتظار دارد که مسافرین و رانندگان محترم با مامورین پلیس راه همکاری نموده و به تذکرات آنان که صرفا بمنظور تامین سلامتی و آسایش عمومی است توجه فرمایند.**

**پلیس راه ژاندارمری**

# آگهی جهت اطلاع سهامداران شرکت دبل نیت ایران (سهامی عام)

نظربااینکه پرداخت صدی پنجاه مبلغ اسمی‌سهام مورد تعهد سهامداران در جلسه مورخ ۳۰ر۱ر۵٤ به تصویب هیئت مدیره رسیده است (صدی بیست نقدا و صدی سی سفته بمدت ۱۲ ماه) خواهشمند است صدی بیست نقدی را تا آخر وقت اداری روز یکشنبه ۱۵ر٤ر۵٤ بیکی از حساب های جاری۳۸٦۳ بانک اعتبارات صنعتی یا ۳۳۳۳ بانک صادرات یزدو یا ٤٥۳۵ بانک سپه در یزد واریز و برای سپردن سفته به مبلغ سی در صد قبل از انقضای تاریخ فوق بدفتر شرکت شماره ۱٤۱ خیابان کاخ در تهران ویا محل شرکت دبل‌نیت در خیابان فرودگاه یزد مراجعه فرمائید.

توضیح اینکه در روزنامه اطلاعات روز دوشنبه ۱ر۲ر۵٤ اشتباها بجای شماره حساب‌جاری«۳۸٦۳» حساب‌شماره۳٦۸۳ چاپ شده که بدینوسیله تصحیح‌میگردد.

**شرکت دبل نیت ایران**
**(سهامی عام)**

# یغما

**اردیبهشت‌ماه ۱۳۵٤ سال بیست‌و هشتم**

نویسندگان: دکتر پرویزخانلری ـ دکتر نورانی وصال ـ استاد خلیل‌الله خلیلی ـ عبدالحی‌حبیبی ـ دکتر جواد شیخ‌الاسلامی ـ دکتر باستانی پاریزی ـ دکتر محمد تقی سیاه‌پوش ـ نصرالله پورجوادی ـ (استادان‌دانشگاهها) ـ جهانگیر تفضلی ـ عبدالحمید مولوی ـ مجتبی کیوان ـ حبیب یغمائی.

**عامری‌نامه**

**از انتشارات یغما**

**محل فروش: دفتر مجله یغما**

تلفن سرویس حوادث ۳۱۱۲۱۲

# خبرنگاران!

## دادستان دادگاه جنایت «جسدی در کف اتاق» از نقش خبرنگاران جنایی، دفاع کرد ..

# بنویسید آنها بر قبر قربانی خود نماز جماعت خواندند!!

**دادستان ، در دادگاه عکس مقتول را نشان داد و در پاسخگویی به وکلای خورشید ونوش‌آبادی دادگاه‌را چنان‌به هیجان‌آورد که‌تماشاچیان برجای خود میخکوب شده بودند و خورشید زار زار می‌گریست ....**

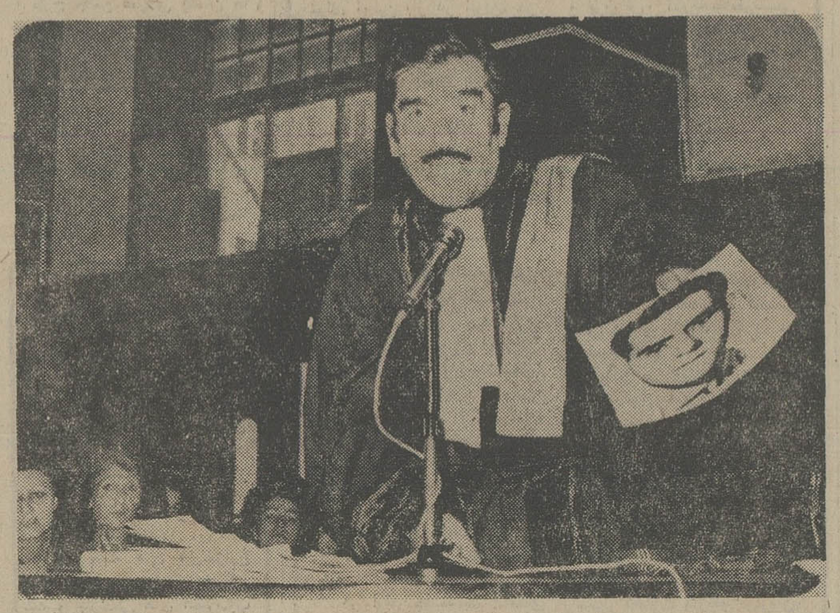

★ مسلم لواسانی ، دادستان دادگاه .. او در دادگاه هیجان‌آفرید از خبرنگاران جنایی مطبوعات دفاع کرد ، به یکایک مدافعات‌وکلای‌مدافع پاسخ گفت و آفزود : من گفته‌بودم «خورشید گور شوهرش را بستر گناه‌کرده» و این حرفم با اعتراض‌وکلای مدافع روبرو شد، خوب‌پس حالا میگویم آنها برسر گور سجاده گسترند و نماز خواندند!!

دادستان دادگاه متهمان جنایت «جسدی در کف اتاق» از تلاش خبرنگاران حوادث مطبوعات در کمک به کشف جرائم و پیداشدن ردپای تبهکاران قدرانی کرد .

وی‌که‌در اخرین ساعات‌هفتمین روز محاکمه خورشید مرادپور وعلی محمد نوش‌ابادی سخن میگفت، بدنبال پایان‌سخنان‌وکلای مدافع متهمان ، اغاز سخن کرد و وکلارا ازاین جهت که اینه‌نیز انتقاداتی غیر اصولی رامتوجه مطبوعات نیز کرده بودند مورد نکوهش قرار داد .

آقای مسلم لواسانی ـدادستان دادگاه شعبه چهار جنائی مرکز که این محاکمه جنجالی در آن انجام میشود ـسخنان خود را اینطور آغاز کرد :

«بسم‌اله‌الرحمن‌الرحیم، بنام‌تو ای دادارهستی بخش ... وای اعدل العدلین و احکم‌الحاکمین .. بنام تو آغاز سخن میکنم تا از خون بناحق ریخته جوانی دفاع کرده باشم و از مال بیغما رفته یتیمان اودادی ستانده باشم و سخنی بر خلاف عدالت‌و انصاف نگفته باشم ...

روی سخنم‌با شماست ای‌ارباب محترم جراید وای‌صاحبان قلم و ای‌خبرنگاران محترم...بنویسید.. دیگر من‌نمیگویم خورشید گور شوهرش را بستر گناه کرد .... دیگر نمیگویم اظهارات شهود ، گزارش ضابطین دادگستری و صورت مجلس معاینه جسد دلیل جرم است، چرا که ای آقای رستگار !... پشت شما میلرزد.

### ★ عکس بزرگ شده مقتول در دادگاه ...

در این هنگام مسلم لواسانی عکس بزرگ شده موسی ولایتی ـمقتول این جنایت ـ را به خبرنگاران و تماشاچیان حاضر در دادگاه نشان داد و درحالیکه به گزارش اطلاعات که از قول اونوشته بود : «خورشید گور شوهرش را بستر گناه‌کرده» ، اشاره میکرد همچنان باحرارت و خطاب به رستگار وکیل‌مدافع خورشید، به سخنان خوددادامه دادو گفت :

«بله آقای رستگار... من دیگر نمیگویم خورشید گور شوهرش را بستر گناه کرده باکه میگویم خورشید برگور شوهرش سجاده پهن کرد و باتو ای نوش‌آبادی، به‌اقامه نماز جماعت نشست و واجبات و شکیات خود را تکمیل کرد !!

آری، واقعافکر میکنید اینچنین است آقای وکیل؟»..

دراین هنگام تماشاچیان سخنان نماینده دادستان‌را باکف زدن‌های ممتد قطع کردند و هنگامیکه‌زنگ رئیس دادگاه آنها راوادار به سکوت کرد ، لواسانی در حالی که سکوت عجیبی بر دادگاه حکمفرما شده بود پس از چند لحظه مکث واین بار خیلی آرام گفت :

«مطالبم پس‌از این مقدمه شامل پاسخگوئی به مدافعات متهمین‌و وکلای آنهاست .

بله آقایان وکلای مدافع !.: آقای رئیس دادگاه از متهمین سئوالاتی کردند که پاسخ هائی که گفته شد ، هیچکدام دارای ارزش قضائی نبود . من یکی از این سئوالات راکه از نوش‌آبادی پرسیده‌بودند،چراو به‌چه‌انگیزه‌ای به‌خورشید نزدیک شدی‌پاسخ‌می‌گوییجرا که‌ایشان گفت که به لحاظ حمایت از خورشید و سرپرستی اطفالش از او حمایت کرد ... اما ای‌نوش‌آبادی ، تو چه خوب از خورشید حمایت کردی ! باشرکت او شوهرش‌را کشتی واموال بیچاره موسی ولایتی را به یغما بردی و از پولی که‌از این راه به چنگ آوردی پیکان خریده ، با زنان دیگری چون «نادره» به‌عیاشی پرداختی (خنده و همهمه) تماشاچیان) .

دراین لحظه دادستان درحالیکه روبه‌نوش‌آبادی کرده بود و او را مخاطب قرار داده بود ، با صدائی بسیار بلند که به‌یکباره همهمه قبلی‌تماشاچیان‌را به‌سکوتی سنگین مبدل کرده بود، گفت :

مرحبا به تو !! آفرین به این سرپرستی تو !!

و ای خورشید ، که دیگر نمیگویم خورشید بی فروغ .... ای خورشید پر فروغ !! درمقام پرسش ریاست دادگاه به اینکه چرا میخواستی به آمریکا بروی، گفتی : «قصد داشتم بچه هایم‌را برای ادامه تحصیل در آمریکا به آنجا بفرستم ...»

اما مگر غیر از این است که تو قصد فرار داشتی ؟ همین‌توئی که‌با مشارکت نوش‌آبادی‌شوهرت را کشتی و در خانه دفن کردی و اموالش را به آتش کشیدی ؟..

آری خورشید ... آیا تو به سایر زنان شرافتمندی که درخانه ها قبول خدمت میکنند و حاضر نیستند ، دست مردان نامحرم بدنهای شریفشان را لمس کندو این پول و درآمد خود را صرف مخارج تحصیل بچه هایشان‌می‌کنند هیچ فرق و تفاوت‌نداشتی؟..

آفرین به‌توخورشید ....مرحبا به تو خورشید ... تو عملا به فرزندانت درس آدمکشی آموختی و کتابی برای آنها خریدی که صفحات آن‌باخون پدربیگناهشان، رنگین شده بود ...

... اما اگر امروز آنها نتوانند این کتاب را بخوانند ، یقینا در آینده خواهند خواند و پاداشی در حدود عملت به تو خواهند داد!

« .. باشد که از همین دادگاه و دادگاه دیگر عدل الهی ،جزای خود را بستانی ! »

### حمله به مطبوعات

دراین‌هنگام لواسانی به‌مدافعات وکلای خورشید و نوش آبادی پاسخ گفت و خطاب به میرگلی ـ وکیل نوش‌آبادی ـ گفت :

آقای میرگلی .... شما سخن خود را با حمله به مطبوعات آغاز کردید ... و نوشته یك مجله را که شاید نویسنده آن آشنائی چندانی با مسائل قضائی نداشته ، وسیله قرار دادیدو کلیه‌مطبوعات رابه باد انتقاد گرفتید !

اما من ، آقای میرگلی ، به اعتبار سوابق خدمت در وزارت دادگستری یعنی۱۲ سال‌بازپرسی، به پرونده های مکرر قتل‌وجنایت رسیدگی کرده‌ام ... و شاهد بوده‌ام که در موارد بسیار ، قبل از رسیدن‌من، خبرنگاران‌مطبوعات برسر اجساد حاضر بودند و حتی مرا ارشاد و راهنمائی کردند که از کمك همه آنها ممنونم ...مگر در همین پرونده، کشف قضیه بوسیله مطبوعات صورت نگرفته؟.

و آیا این بی‌انصافی نیست که عده‌یی جوان تحصیلکرده‌وزحمتکش راکه از بام تا شام در صدد کسب خبر هستند تا روزنامه خود رابا اخبار علمی سیاسی، قضائی‌و... در اختیار ما بگذارند این چنین مورد بی‌مهری قرار دهیم؟ من در حال حاضر با هیچیك از آنهاسر و کاری ندارم ، ولی از همه‌آنها صمیمانه تشکر و سپاسگزاری میکنم و این خبرنگاران را چشم و گوش قضات تحقیق میدانم...

### آقای وکیل ! مگر شما طبیب هستید ؟

دادستان همچنان خطاب به میر گلی افزود :

«... شما خورشید را بیمار خواندید ، اما بمن نگفتید که‌آیا طبیب هستید ؟ روانپزشك‌هستید ، جامعه شناس و یا «سوسیالوك » هستید ؟ فقط اعلام بیماری برای او کردید ... صحبت ازدردکردید ولی چگونگی آن و طرزدرمانش را نگفتید ، دوست عزیزادعاکردن چه‌آسان اثبات آن چه مشکل!

شما گفتید خورشید شوهرش را سم خورانیده و یا او را باچاقو زده است ... ولی سم خوراندن را توجیه نکردید .... من این مساله را برای شما توجیه میکنم:

سم خورانیدن بر دو نوع است: تدریجی و دفعتا و ناگهانی . سم خورانیدن تدریجی کار خورشید نبوده ، چون اولا موسی مدت زیادی در اختیار او نبوده ،ثانیا خورشید با این کار که‌به‌عوامل مختلفی بستگی‌دارد آشنایی‌نداشته است . اما در مورد سم‌خورانیدن دفعتا و ناگهانی که مرگ ناشی‌از آن به قدری سخت و کشنده و دردناك است که مسلما اگر به موسی ولایتی ، به این شکل سم میخورانیدند او درهنگام مرگ‌فریاد میکشید و همسایگان را به کمك می‌طلبید . ثانیا غیر ازاین‌مسائل، اصولا این نوع سم، بر استخوان وامعاء احشاء وگورسنموم‌شده، آثاری شدید و بوئی تند باقی میگذارد که به مجرد شکافتن‌قبر، این بودر فضا می‌پیچد و آثار آن روی استخوان و چشم‌مشهود است در حالیکه در صورت مجلس معاینه جسد ، ذکری از این‌مطالب نشده است .

دیگر اینکه گفتید شاید خورشید موسی ولایتی را با چاقو زده باشد ... دوست عزیز مگر شمابا «اگر» و «مگر» و «کاشکی» می توانید اتهام موکلتان را بدوش خورشید بکشید ؟

شما گفتید شاهدی نبوده، که ببیند موسی بدست نوش آبادی کشته شده است . مثل‌اینکه شما میخواهید شهود از سوراخ کلید حجله خانه خورشیدونوش آبادی را نگاه کنند و بعدشهادت بدهند ! شما حتی در خواندن شهادت شهود نیز برخلاف‌وظیفه وکالتی خود عمل کردید ، یعنی از شهادت یک شاهد آنچه به نفع موکلتان بود ، خواندید و آنچه را که به زیان او بود به سکوت برگزارکردید، چراشهادت یکی از کارمندان بانک بازرگانی و دیگر کارمندان این بانک راکه گفته‌اند موکل شما بازنان‌متعددی سرو کار داشته ، قرائت‌نکردید؟ چرا از دائره‌بیطرفی خارج‌شدید؟

بالاخره به عقیده شما آقای میرگلی نه موسی کشته شده ،نه فرزندانش یتیم‌شده‌اند ،نه‌همسرش به زندان کشیده شده ،نه‌تحقیقاتی انجام شده ، نه قراری صادرشده و نه دادگاهی تشکیل شده ..پس این همه هیاهو برای چیست ؟

آیا موکل شما این قتلگاه را اجاره نکرد ؟ آیا موکل شما با خورشید ـ زن شوهردار ـ رابطه نامشروع برقرار نکرد ؟ آیاموکل شما اموال یتیمان مرحوم موسی ولایتی را از چنگشان به یغما خارج نکرد ؟ آیااینها برای اثبات مجرمیت او کافی نیست ؟.. چه عرض کنم ؟»

### ★گریه های خورشید ..

در این حال سکوت عجیبی‌بر سالن حکمفرما شده بود ،صدای میاورد ؟یا «عسس مرا بگیر» می کند که موکل شما کرد؟ (عسس: پاسبان شرطه )

و اما پاسخ به مدافعات شما آقای رستگار :

شما دفاعیات خود از موکله‌تان را با حمله به من آغاز کردیدو گفتید که از حرفهای‌من پشت‌تان میلرزد . ولی نگفتید که از چه جهت پشت شما میلرزد ... شما ازدیگرهمکارانتان نیزایراد گرفتید وگفتید که آنها «لااله» را گفتندو «الاالله» را نگفتند ولی شما که خود نیز به‌همین طریق‌عمل کردید! در بیان شهادت شهود آنچه‌را که به‌نفع موکله‌تان بود خواندید و ازخواندن بقیه‌آن‌خودداری کردید!

چرا؟ اینست‌آن سوگندوکالتی که شما خورده‌اید ؟ آفرین برآن سوگند ،زهی برآن‌حقیقت‌گوئی!! ونیز شما سعی داشتید بار گناه موکله‌تان را به دوش نوش‌آبادی بکشانید ... چرا ؟ بمن بگوئید تا بدانم که آیا خورشید را نوش آبادی به زور سوار ماشین خود کرد یا به میل و رغبت او ؟

وباز بمن بگوئید که درملاقات های بعدی ، نوش‌آبادی به قوه قهریه متوسل شد ؟بمن بگوئید که موکله شما نوش‌آبادی را به خانه خود کشاند یا آنکه نوش آبادی او را به خانه زن‌وفرزندش برد ؟...

من از شما میخواهم که به‌یك یك این سئوالات پاسخ‌گویید.»

### دست زنان درجنایت‌ها ..

دادستان دادگاه همچنان روی خود رابه‌وکلای مدافع‌وتماشاچیان میگرداند وبه سخنان خود ادامه میداد و می افزود :

«دیروز پس از اتمام دادگاه ، خانمی که با توجه به سخنان امروزتان حدس میزنم از اقارب یا دوستانتان بوده،خدمت‌عالیجناب ریاست دادگاه رسید و گفت که من به نام یك مادر نمیتوانم‌قبول کنم، که زنی شوهرش وبخصوص پدر فرزندانش رابکشد ...

خانم محترم، من به طرز تفکر تو احترام میگذارم‌ونیتت رامقدس میشمارم بله بانوی محترم ... شما عکس خود را در آینه ظاهر و یا در آینه قلبتان می‌بینید ... ممکنست تحصیلاتی در رشته‌های علمی داشته باشد ولی مسلما تاریخ نمیدانید و توجه نداشته‌اید که حسن‌بن‌علی علیه‌السلام دومین امام بحق شیعیان که از زیبائی کامل برخوردار بودواز نظر قدرت‌مردانگی نیز صاحب گهواره های زرین معرفی شده بود و برخلاف سایر امامان شیعه حکومتی با جلال و جبروت داشت ، با تمام اینها به دست همسرش «اسماء» به قتل رسید ...

آیا شما نظریات «زیگموند فروید» را خوانده‌اید ؟ او ریشه تمام جرائم را عقده های جنسی میداند . آیاشما نظرات‌دانشمندان را شنیده‌اید که میگویند در هر جرم جنایتی در حاشیه‌بایددست زنان را جستجو کرد ؟

با این جمله دادستان تمام حاضران در دادگاه (به استثناء زنان ) برای او دست زدند وپس از آنکه رئیس دادگاه با به‌صدا درآوردن زنك ، سکوت را برقرار کرد، لواسانی با این چندکلمه جمله خود راکامل کرد : «البته با عذر خواهی از خانمهای محترم» وی آنگاه افزود :

آقای رستگار .... من‌دلایل اثبات جرم‌را بردو دسته‌میدانم، دلائل عقلی و دلائل نقلی .از شما میپرسم موکله شما در خانه حاضربوده ونوش‌آبادی همسرش را در حالیکه دو طفل از او داشته کشته ودر همان خانه دفن کرده ؟.. آیا به عقل قابل تصور است‌که‌زنی شاهد مرگ شوهرش باشد و فریاد نکند ؟ وکمک نطلبد ؟ وحداقل فردای آن روز به ضابطین دادگستری مراجعه نکند و درصددکشف و تعقیب قاتل برنیاید ؟

هیچ امکان ندارد ، مگراینکه خود او شریک باشد ...بله همین هم هست‌یعنی موکله‌شما با آقای نوش ابادی متفقا مرحوم موسی‌ولایتی را کشته و او را درهمان خانه دفن‌کرده است ....

آقای رستگار... آقایان‌نوائی و میرگلی ! شما چه اصراری دارید که مرحوم موسی‌ولایتی راضعیف‌جسمی وجنسی وفقیر معرفی کنید ؟ اگرموسی ضعیف جنسی بود ،پس این دوکودک یکی سیه‌پوش حاضردردادگاه ودیگری مریض وسرگردان در شهرها ، از کجا آمده‌اند ؟

دیگر اینکه او راضعیف

بقیه در صفحه ۲۱

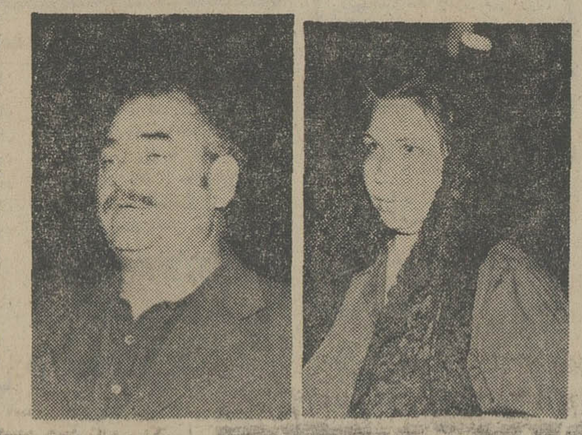

★ خورشید مراد پور و علی محمد نوش آبادی ، متهمان جنایت جسدی در کف اتاق .دادستان‌دادگاه در مورد آنها ، به‌رئیس دادگاه‌گفت: بیدرنگ رای اعدام آن دو راصادر بفرمائید تا در آینده‌بدست‌فرزندان موسی ولایتی کشته نشوند..


ازامشب فقط در
سینما کاپری

آغاز هفته سوم در بهترین گروه سینمائی
نیاگارا ـ میامی ـ رکس
الوند ـ کیهان ـ مارلیک
اسکار ـ ارانوس ـ شهرام
وسیلوانا وسیلورسیتی (قلهك)

ازامشب در قویترین گروه سینمائی پایتخت
اونیورسال ـ پاسیفیک ـ ایران ـ سینا
تسفون ـ رنگین کمان ـ موناکو ـ پرسپولیس
کارون ـ دریا و .... آستارا (تجریش)
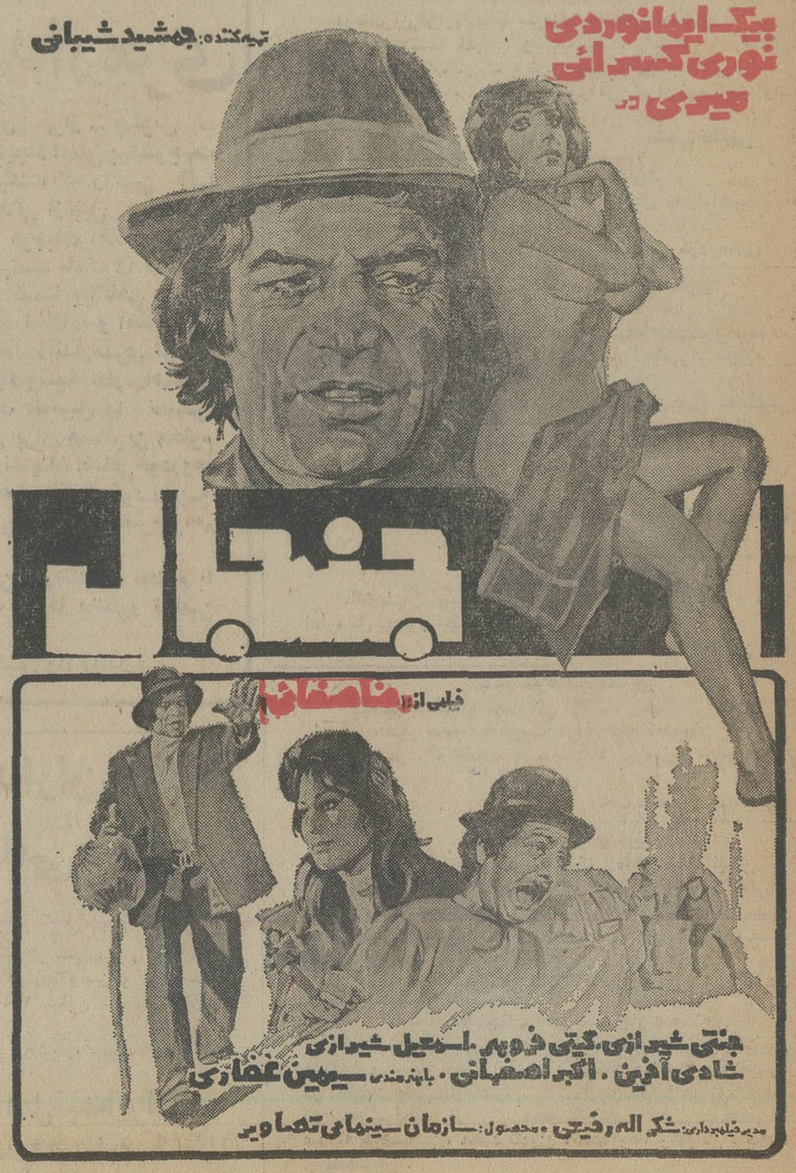





با بهترین غذاهای ایرانی ظهر ها آماده پذیرائی میباشد
بزم خانوادگی
جنگل
(ونیروالدسایق)

تورج مهدیان
خواننده پرشور و جوان

صبا
برنامه پرشور شبهای داغ

ام‌سلیمه
خواننده پرشور وجال وبرگزیده مردم
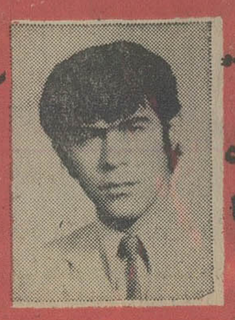
آدرس ـ پشت دانشگاه تهران خیابان پورسینا روبروی تالار ابن‌سینا
رستوران جنگل
تلفن ـ ۶۵۲۴۹۰ رزرو
محمد پرکان نوآور آواز و موسیقی

قابل توجه شرکتها
ورق شیروانی پلاستی‌ران فایبرگلاس
آماده تحویل فوری تلفن ۳۰۳۱۳۲ و ۳۰۴۰۳۵ موسسه سایبان پامنار

ازامشب درسینماهای رویال ـ سانترال ـ متروپل
جدال یک قهرمان
سینماسکوپ ـ رنگی

## مجالس ترحیم

بسمه تعالی
بمناسبت فوت مخدره صبیه مرحوم آیت‌الله العظمی آقای حاج شیخ محمد حسین غروی اصفهانی قدس سره از ساعت ۹ تا ۱۱ صبح پنجشنبه ۱۲ ربیع‌الثانی مطابق با چهارم اردیبهشت مجلس ختم در مسجد مرحوم شیخ عبدالحسین (آذربایجانیها) منعقد است.
احمد الاشتیانی
آ ـ ۱۴۹۷

انا لله و انا الیه راجعون و لاحول و لا قوة الابالله العلی العظیم.
بانهایت تاثر درگذشت خواهر عزیزمان بدرالشریعه را باطلاع بستگان و دوستان میرساند مجلس ختم آن‌مرحومه از ساعت ۹ تا ۱۱ صبح پنجشنبه چهارم اردیبهشت جاری در مسجد مرحوم شیخ عبدالحسین (آذربایجانیها) منعقد است. و همچنین مجلس ختم زنانه عصر همان روز از ساعت ۴ الی ۶ بعد از ظهر در منزل غروی واقع در فرح‌آباد ژاله ـ خیابان سوم نیروی هوائی ـ فرعی دهم دست راست ـ درب چهارم دست راست منعقد است.
محمد غروی اصفهانی. حسن غروی. عبدالله غروی. اسدالله غروی و خانواده‌های غروی زرساز میلانی. علافر. جلالی. هوشور. باقیان. مصلائی. بنی‌هاشمی. عطاردیان. علوی. حسینی. عباس‌پور. محمدی نام‌صادقی.
آ ـ ۱۴۹۷

بسمه تعالی
درگذشت جناب فضائل‌مآب صالح متقی آقای حاج حسین یزدی بزرگ خاندان یزدی و اب‌الزوجه فاضل معظم جناب‌آقای مهدی سپهر رادرگرگان باطلاع میرساند بهمین مناسبت‌مجلس ختمی درمحل وساعت مذکور در اعلان خانوادگی برقراراست. امید است مومنین جهت تسلیت بازماندگان و طلب مغفرت در مجلس مذکور شرکت فرمایند.
سید رضی شیرازی
آ ـ ۱۲۵۷۸

باکمال تاسف درگذشت حاج حسین یزدی بزرگ خاندان یزدی را در گرگان باطلاع میرساند. بهمین مناسبت مجلس ترحیمی درتهران بعدازظهر روز پنجشنبه ۴ اردیبهشت ماه از ساعت ۴ الی ۶ در مسجد شفا واقع در خیابان پهلوی جنب بیمارستان شماره یک و ختم زنانه همان روز از ساعت ۴ تا ۶ بعدازظهردرمنزل‌دخترآنمرحوم‌خیابان‌پهلوی دوراهی‌یوسف‌آباد ـ کوچه مجلسی کاشی ۴۲ منعقد است.
خانواده‌های مقیم تهران: یزدی. سپهر. میرصادقی. پناهی. طبرسی. صمدزاده. دکتر اوتادی. کاریار. موسوی. کاشانی. رسولی. احمدی.
آ ـ ۱۲۵۷۷
روزنامه اطلاعات ـ بخانواده‌های عزادار مصیبت وارده را تسلیت میدهیم

باقلبی آکنده از تاسف و تالم درگذشت شادروان ابراهیم کاوسی بزرگ خاندان کاوسی را باطلاع بستگان ودوستان میرساند مجلس ختم زنانه و مردانه آن مرحوم از ساعت ۱۳ تا ۱۵ روز ۵۴/۲/۴ در مسجد الجواد منعقد خواهد بود.
طاهره و مرتضی کاوسی و خانواده‌های کاوسی. صارمی. آیت‌الله‌زاده اصفهانی. رهبری. ابراهیمی. دارایی. افشار. حدائق. خزاعی. مهراد حسینی. رئیسی. کاوه. اسمعیلی.
آ ـ ۱۶۲۹
روزنامه اطلاعات ـ بعموم‌بازماندگان آنمرحوم‌تسلیت‌میدهیم

سالار سعید رشوند سرداری. روح‌الله نسیم سبحان
باکمال تاسف درگذشت همسر ـ مادر همسر عزیز خود را باطلاع کلیه بستگان و دوستان میرسانند.

با اندوه فراوان درگذشت مادر گرامی و فداکار خودرا به‌آگاهی بستگان و آشنایان میرسانند.
عذرا. ابوالقاسم (داریوش). رشوند سرداری.

خانواده‌های: شیخ‌الاسلامی (دیباج). رشوند سرداری. نسیم سبحان. حقیقی. رسنگار درود. جزایری. مقدم. مجیدی. بهمنیار. صیرفی. گلسرخی.
بانهایت تاسف درگذشت بانو حاجیه قمر (ایران خانم) شیخ‌الاسلامی را باطلاع کلیه بستگان و آشنایان میرسانند. مجلس ترحیم آنمرحومه روز پنجشنبه چهارم اردیبهشت ماه از ساعت ۴ تا ۶ بعدازظهر در خانقاه صفی علیشاه برگزار خواهد شد.
آ ـ ۱۵۷۹
روزنامه اطلاعات ـ بعموم‌خانواده‌های عزادار بویژه بازماندگان آنمرحومه مصیبت واردرا تسلیت میدهیم.

بانهایت تاسف وتالم درگذشت مرحوم حاج علی عین که یکی از همکاران قدیمی و صمیمی بود باطلاع همکاران‌عزیز میرساند. بدین مناسبت مجلس ترحیمی روز پنجشنبه ۵۴/۲/۴ در مسجد ارک ازساعت ۳ تا ۵ بعدازظهر منعقد است.
از طرف هیئت مدیره و اعضای وابسته به‌صنف‌خرازی ـ
حاج علی اکبر پورکاظمی
آ ـ ۱۶۳۵

بانهایت تاسف و تاثر درگذشت ناگهانی حاج علی عین بزرگ‌خانواده‌را باطلاع عموم خویشاوندان ودوستان‌میرساند. مجلس ترحیم مردانه روز پنجشنبه ۵۴/۲/۴ از ساعت ۳ تا ۵ بعدازظهر در مسجد ارک واقع در میدان ارک و مجلس زنانه همانروز و همان ساعت درمنزل شخصی آنمرحوم منعقداست.
محمود یاسری. الاحقر موسی الحسینی المازندرانی. محمد رضا اصفهانی. محمد ضیاء آبادی. خانواده‌های: عین. حاج شیخی. افخمی. قره‌گزلو. گیوه‌چی. علی‌اکبری. شهرآور. روشن. نیری. زرین‌خامه. جابر انصاری. روانبخش. تحصیلداران. ساسر. تهرانی. چیت‌ساز. فطروسی. فلاحتی. غلامی. سربلند. لاریجانی.
آ ـ ۱۶۳۷
روزنامه اطلاعات ـ بخانواده‌های عزادار مصیبت وارده را تسلیت میدهیم.

بانهایت تاسف و تاثر درگذشت بانو سلطان محمودی مادر آقای فضل‌الله نشوری را باطلاع دوستان و آشنایان میرساند. مجلس ترحیم مردانه و زنانه آنمرحومه روز جمعه ۵ اردیبهشت ماه جاری از ساعت ۴ تا ۶ بعد ازظهر در منزل آنمرحومه واقع در خیابان شاه عباس کوچه شبنم پلاک ۱۹ طبقه چهارم برقرارخواهد بود. امید است باشرکت خود روح آنمرحومه را شاد فرمایند.
خانواده‌های: نشوری. میثاقی. عظیمی. نجف آبادی. رضوانی و مهرآئین.
آ ـ ۱۲۷۸۸

بانهایت تاثر و تاسف فوت ناگهانی بانو فاطمه ملکی همسر آقای سید ابراهیم حسینی کاشانی را باطلاع دوستان و آشنایان میرساند.
مجلس ترحیم مردانه و زنانه آن مرحومه روز پنجشنبه ۵۴/۲/۴ ازساعت ۲ الی ۴ بعد ازظهر در مسجد فخرالدوله برگزار خواهد شد.
خانواده های: ملکی. حسینی. شیخ‌الاسلامی. مشکوری. شاه حیدری. شهنیا. سلطانی. اخوان. فقیهی. بنی‌آدم. سلیمی. نصیری. کیانی. بارز. اسلامی. دکتر رحیم زادگان
روزنامه اطلاعات ـ بخانواده های عزادار تسلیت میدهیم

بانهایت تاسف درگذشت والده عزیزمان مرحومه مغفوره حاجیه صغری حسین‌پور دیزجی را باطلاع کلیه فامیل و همشهریان گرامی و دوستان میرساند.
مجلس ختم مردانه وزنانه ازساعت ۴ونیم تا ۶ونیم بعد از ظهر روز جمعه پنجم اردیبهشت ماه در مسجد مادر شاه واقع در خیابان باب‌همایون مقابل کاخ دادگستری منعقد میباشد.
خانواده‌های: حسین‌پور دیزجی. تنها. حاج سیدغفور طباطبائی حسنی. آفاقی. مجتبائی. نشری. ایران‌پرست. حاج هادی شرکت. برنا. مظلومی. آلن. حسنی ابهریان. حاج‌سید صبوح حسینی. طباطبائی حسنی. فاضل شهیر. حاج محمد ذاکری. ذاکری شهرکی. میراسماعیل موسوی. نقی‌زاده. صمدی وحدتی.
آ ـ ۱۶۵۳
روزنامه اطلاعات ـ بعموم خانواده‌های عزادار مصیبت وارده را تسلیت میدهیم

فوت جانگداز دوست از دست رفته خود آقای اسماعیل پیروان راکه سالها در راه گسترش نهضت تعاون خدمات ارزنده‌ای انجام داده است باطلاع میرساند. ضمن تسلیت به بازماندگان مشارالیه مجلس ترحیم آن مرحوم از ساعت ۴ تا ۶ بعدازظهر روز شنبه ششم اردیبهشت در مسجد مجدمنعقداست.
مدیر عامل و هیئت مدیره اتحادیه مرکزی تعاونی مصرف کارگران ایران (امکان).
آ ـ ۱۲۷۶۸

همکاران و دوستان آقای اسماعیل پیروان رئیس‌موسسه کار وتامین اجتماعی باکمال تاسف فوت نابهنگام ایشان را به اطلاع میرسانند. مجلس ترحیم مردانه وزنانه آن مرحوم از ساعت ۴ تا ۶ بعدازظهر روز شنبه ششم اردیبهشت ماه درمسجد مجد منعقد است.
علی‌الله همدانی
آ ـ ۱۲۷۶۶

دوستان آقای اسماعیل پیروان رئیس موسسه کار و تامین اجتماعی باکمال تاسف فوت نابهنگام‌آن‌مرحوم راباطلاع میرسانند مجلس ترحیم مردانه و زنانه آن مرحوم از ساعت ۴ تا ۶ بعدازظهر روز شنبه ششم اردیبهشت ماه در مسجد مجد منعقد میباشد.
حسین اشرف اسلامی. هادی امین صالحی. علی‌الله همدانی. کاظم غفوری. جمشید بهدین. دکتر امید. دکترصادقی. جعفر سپهر. موسی غفوری. مراد سوادکوهی. مرتضی ابطحی. ابراهیم رجبی. حبیب‌الله حسامی. غلامعلی فرزامیان.
آ ـ ۱۲۷۶۲

بانهایت تاثر وتاسف درگذشت نابهنگام شادروان اسمعیل پیروان دوست عزیزمان را باطلاع میرسانیم. مجلس ترحیم فقید سعید ازساعت ۱۶ تا ۱۸ روز شنبه ششم اردیبهشت در مسجد مجد منعقد میگردد. از کلیه دوستان دعوت مینماید با حضور خویش در این یادبود موجبات شادی روح آن‌مرحوم را فراهم سازند.
مهرانگیز حجازی. امیر حسن فرزانه. وحید مهدوی. محمود شایان. فرج‌اله عباس‌پور. ابطحی. اشرف اسلامی آشفته. امین صالحی. انصاریان. بیاتی. پارکی. حسامی. راشدی‌ـرجبی. رزاقی‌ـرزازان. سوادکوهی. صدیق‌اسفندیاری. صادقی سنابادی. ضیاء ظهوری. غفوری (موسی). غفوری (کاظم). فرزامیان. فاطمی قمی. کاری. کاووسی. گل‌پرور. نجم. نیرومند راد. هنرور شجاعی. عطاءالله طی. حسن‌بقائی.
آ ـ ۱۲۷۶

بااندوه فراوان درگذشت دوست و همکار عزیز خود آقای اسماعیل پیروان را به‌اطلاع دوستان و همکاران میرسانیم. مجلس یادبود مردانه و زنانه‌آن‌فقید سعید روز شنبه ششم اردیبهشت ماه از ساعت ۴ تا ۶ بعد ازظهر در مسجد مجد منعقد میباشد.
دکتر رضا اسلامی. دکتر اصغر بهشتی. دکتر کمال دهشیری. دکتر رضا صادقی. عبدالولی‌نور. مهندس منوچهر معینی
آ ـ ۱۶۶۷

محمد علی پیروان وبانو. زیب‌النسا آوان (پیروان). کاوه و سهیلا پیروان. برادران و خواهران پیروان. درگذشت نابهنگام و اندوهبار فرزند ارشد، همسر محبوب، پدر نازنین، و برادر گرام خود اسماعیل پیروان را به اطلاع خویشان و دوستان میرساند. مجلس ختم زنانه و مردانه‌فقید سعید از ساعت ۴ تا ۶ بعدازظهر روز شنبه ششم اردیبهشت ماه در مسجد مجد منعقد خواهد شد.
آ ـ ۱۲۷۵۸

بانهایت تاسف درگذشت دوست و همکار عزیزمان آقای اسمعیل پیروان رئیس موسسه کار و تامین اجتماعی و وزارت‌کار و امور اجتماعی راکه از صاحبمنصبان عالیرتبه سابق سازمان بیمه های اجتماعی بوده‌اند به آگاهی دوستان و همکاران میرساند. مجلس یادبود آنمرحوم از ساعت چهار تا شش بعد از ظهر روز شنبه ششم اردیبهشت در مسجد مجد برگزار میگردد.
محسن اهری. دکتر احمد هوشمند. ابراهیم جعفری. امیر شجاع‌الدین ایمانی. عبدالحسین ثنائی. محسن حجازی. عباس‌اسرار حقیقی. اصغر شکیبا. سیاوش شریفی. فتحعلی بدیعی. احمد نامداریان. دکتر امیر سیامک آجودانی. جمال اسکوئی. محسن تقوی. کمال جبلانی. محمود اخوی. محمد علی سفری. دکتررضا افشار. دکتر رضا صادقی. جورابچی. دکتر اصغر بهشتی. دکتر پرویز مهربان. احمد علی‌اقبال. اسفندیار مشرف الملک. محمود روان‌بی. محمد خوانساری. دکترهوشنگ معظمی. محمود عطارد. محمد جناب پور. جواد دارائی. دکتر حسین حمید زاده. دکتر شریعت رضوی. دکتر فضل‌الله امید. دکتر ایرج اشراق. دکتررضا خانلو. دکتر عبداله برادران. دکتر علیرضاپورحمید. دکتر رضا فیضی اصفهانی. درخشنده ریاحی. دکتر خیرمحمدی. دکتر عطاءاله سبحانی. فروغ رهنوردی. ایرج پیروزکار. مرتضی آلب ارسلان. فریدون‌احمدی‌بختیاری. مهین‌شبانی. مهدی‌ابطحی. محمد تقی معتضدی. یدالله امیدواری. محمد رضا سجادی. سید رضا اسپاک. محمد تقی مدنی. ولی مرزبند. عبدالله فرامی. هوشنگ وحید زاده. حسین طهماسبی. یعقوب رستمی. منصور فیروز کوهی. یوسف بابک. محمد اویسی. احمد سلیمانی. فریدون رضوان. هوشنگ نیک صفت. سیاوش آرام. محمد صادق فرید. فضل‌الله ایمنی. احمدقادسی. غلامحسین دیدوری. آیدین بنیادی. جواد رشیدپور. احمد میرمحمد صادقی. سعادت‌الله نورده. نصرت‌الله دشت پیما. حسن مختاری.
آ ـ ۱۶۶۹

خانواده‌های پیروان. آوان. ارجمندی. آیرملو. خادم. درخشانی.درخشانیان. تاری‌وردی.حافظ‌زاده.حاتم.عبدالملکی. رحیمی. محتشم. شامبیاتی.
بانهایت تاسف درگذشت نابهنگام اسمعیل پیروان را باطلاع خویشاوندان و دوستان میرساند مجلس زنانه ومردانه آن فقیدروزشنبه ششم اردیبهشت ساعت ۴ تا ۶ بعدازظهر درمسجد مجد منعقد خواهد شد.
آ ـ ۱۲۷۶۴
روزنامه اطلاعات ـ مصیبت وارده را بعموم خانواده‌های عزادار بویژه بازماندگان آنمرحوم تسلیت میدهیم

بهار بود و تو بودی و مهر بود و امید
بهار رفت و تو رفتی و هرچه بود گذشت
همسر و پدر بزرگوارمان سرهنگ بازنشسته محمد صادق دولتشاهی دراین دنیای بزرگ‌مارا تنها گذارده و به ابدیت پیوست، بدون وجود نازنین او همه چیز خود را از دست داده‌ایم. لذا روز جمعه ۵۴/۲/۵ در خانقاه صفی علیشاه به سوک آن عزیز خواهیم نشست (زنانه و مردانه).
فاطمه. سوسن. لادن و مریم دولتشاهی

فوت جانگداز بزرگ فامیل و وجود ارزنده جناب‌سرهنگ محمد صادق دولتشاهی قلب یکیک مارا سوزاند. ضمن عرض تسلیت به فرزندان آنمرحوم روز جمعه ۵۴/۲/۵ از ساعت ۹ تا ۱۱ در خانقاه صفی‌علیشاه سوگوار خواهیم بود.
داریوش دولتشاهی. ارسلان احمد کرور. عباس میرزمانی افجه‌ای. پوران دولتشاهی. گلوریا دولتشاهی. مهین دولتشاهی (نادری).
آ ـ ۶۱۴

در سوک عزیز گرانمایه جناب سرهنگ محمد صادق دولتشاهی قلبمان جریحه‌دار است. برای بزرگداشت روح پرفتوح آن بزرگوار در روز جمعه ۵۴/۲/۵ از ساعت ۹ تا ۱۱ در خانقاه صفی علیشاه مجلس ختم زنانه و مردانه برگزار میشود.
مصطفی جبلی. کیومرث دولتشاهی. دکتر حسن مهرآسا
آ ـ ۶۱۴

سرور، برادر، عمو ودائی ارجمندمان سرهنگ بازنشسته محمد صادق دولتشاهی بزرگ خانواده از دست رفت وروح بزرگوارش به‌آسمانها پرواز نمود، بهمین مناسبت روز جمعه ۵۴/۲/۵ از ساعت ۹صبح الی ۱۱ در خانقاه صفی‌علیشاه به سوک آن عزیز از دست رفته خواهیم نشست (زنانه‌ومردانه) ضمنا مراسم شب هفت آن شادروان روز یکشنبه ۵۴/۲/۷ از ساعت ۲ بعدازظهر الی ۴ در سالن شماره یک بهشت زهرا برگزار میگردد. وسیله نقلیه درمنزل آن‌مرحوم آماده است.
صفیه دولتشاهی. شمس‌الملوک دولتشاهی. صائمه دولتشاهی (امامی). محمد هادی دولتشاهی. سرهنگ هوائی اسدالله دولتشاهی. نصرت‌اله دولتشاهی. همایوندخت. گیتی. نوشین. فرشته. پوراندخت. گلوریا. آسایش. آرایش. پیرایش. ژاله. محبوبه. زهره. داریوش. کامبیز دولتشاهی.
خانواده‌های مهدبینا. روانبد. مهرآسا. جبلی. ریخته‌گر. احمد کرور. میرزمانی. افجه‌ای. باهری. قزل‌ایاق. پور رضا. لک. صابری. گلبن. شادیاخی. کوکبی. اقوامی. حاج‌موسی. سدهی. صادقی. فریدافشار. ازناریان. سوسیانی.
آ ـ ۶۱۴
روزنامه اطلاعات ـ مصیبت وارده را بعموم بازماندگان آنمرحوم تسلیت میدهیم

شهادت شادروان سرکار سرهنگ محمد رضائی فرماندهی منطقه ژاندارمری قزوین برادر آقای علی‌اصغر رضائی وکیل محترم دادگستری‌راباطلاع آقایان قضات و وکلای دادگستری میرساند.
مجلس ترحیم مردانه و زنانه فقید سعید روز پنجشنبه چهارم اردیبهشت ماه جاری از ساعت ۳ الی ۵ بعداز ظهر در مسجد الجواد منعقد خواهد بود.
رئیس کانون وکلای دادگستری ـ محمدرضا جلالی نائینی
آ ـ ۱۲۷۷۴

با اندوهی بسیار شهادت سرکار سرهنگ محمدرضائی فرماندهی منطقه ژاندارمری قزوین برادر ارجمند مهندس احمد رضائی مدیرعامل شرکت ساختمانی کوهین راباطلاع عموم میرساند.
مجلس ترحیم مردانه و زنانه آن مرحوم روز پنجشنبه چهارم اردیبهشت ماه جاری از ساعت ۱۵ تا ۱۷ در مسجد الجواد واقع در میدان ۲۵ شهریور منعقد است.
مهندسین و کارکنان شرکت ساختمانی کوهین
آ ـ ۱۲۷۷۵

با نهایت تاسف و تالم شهادت سرهنگ محمد رضائی برادر سرکار خانم مهندس سیمین رضائی مربی تمام‌وقت دانشکده فنی تهران را باطلاع استادان محترم این دانشکده میرساند.
مجلس ترحیم آن فقید سعید روز پنجشنبه چهارم اردیبهشت ماه جاری از ساعت ۱۵ تا ۱۷ در مسجد الجواد میدان ۲۵ شهریور منعقد خواهد بود.
کادر آموزشی دانشکده فنی دانشگاه تهران
آ ـ ۱۲۷۷۶

با یکدنیا تاثر و تاسف شهادت سرکار سرهنگ محمد رضائی فرماندهی منطقه ژاندارمری قزوین‌را باطلاع‌میرساند. ختم آن مرحوم سعید روز پنجشنبه چهارم اردیبهشت ماه جاری بین ساعت ۱۵ تا ۱۷ در مسجد الجواد برگزار خواهد شد.
شرکت مهندسی محیط انسانی
آ ـ ۱۲۷۷۷

حسن‌رضائی، خانم‌کبری‌رضائی، بانو حوری‌رضائی کیمیا، علی‌اصغر رضائی، مهندس احمد رضائی،دکتر راحله‌رضائی، مهندس سیمین رضائی، فرج‌الله رضائی، مهندس علی طباطبائی، شهناز رضائی، خانواده های رضائی، کیمیا، طباطبائی، منتظمی، خلعتبری،نوروز، افشاری، سیف‌الهی، فلسفی، فرح، بقاء، خداوردیان، صلاحی، پیروزان، مستوفی‌زاده، فرخزادو کمالخانی،سلطانمرادی، قاضیمرادی، مقربی، حسین‌زاده، دیلمی.
با نهایت تاسف و تالم شهادت سرهنگ محمد رضائی فرمانده منطقه ژاندارمری قزوین را باطلاع کلیه بستگان و آشنایان میرساند.
مجلس ترحیم زنانه‌و مردانه آن فقید سعید روز پنجشنبه چهارم اردیبهشت ماه جاری در مسجد الجواد در میدان ۲۵ شهریور منعقد خواهد بود.
آ ـ ۱۲۷۷۳
روزنامه اطلاعات ـ شهادت شادروان سرکارسرهنگ محمدرضائی را به کلیه بازماندگان فقید سعید و سایر افراد خانواده های عزادار تسلیت میدهیم.

بدینوسیله درگذشت مرحوم مغفور حسین ـ حسین‌نوری را باطلاع دوستان و آشنایان میرساند. مجلس ختم مردانه روز پنجشنبه ۵۴/۲/۴ از ساعت ۴ تا ۶ در مسجد نوریان واقع در خیابان کوروش‌کبیر کمی بالاتر از باغ صبا برگزار میگردد.
خانواده های: حسین نوری. محسنیان. زنجانی. زینت‌بخش
آ ـ ۱۶۶۵
روزنامه اطلاعات ـ بعموم بازماندگان تسلیت میدهیم

هو الحی الذی لایموت
مجلس ختم پدر عزیزم آقای محمد حسن ناصح پنجشنبه (فردا) ازساعت ۵ تا ۷ دربنده منزل ـ میدان گلها ـ آخرصفویه جلو قزل قلعه منعقد خواهد بود.
منصور ناصح
آ ـ ۱۶۴۹

## یادبود

حسین نیکو یک سال پیش بهنگام فرا رسیدن بهاران بود که به ابدیت پیوست، ابدیت بهار فردوس پذیراگر روحش باد.
پنجشنبه ۴اردیبهشت از ساعت ۶ بعدازظهر در منزلش واقع در خیابان بوذرجمهری درخونگاه روبروی کوچه قاضی عسگر شماره ۲۸یادش را گرامی میداریم.
خانواده‌های: نیکو. عمیم. قائمی. دهلوی. سهرابی‌منش.
آ ـ ۱۶۱۷

مجلس یادبود
بدینوسیله باستحضار کلیه بستگان و دوستان وآشنایان میرساند که بمناسبت تصادف روز پنجشنبه چهارم اردیبهشت ماه ۱۳۵۴ باسالروز درگذشت شادروان حشمت‌الله قضائی مجلس یادبودی از ساعت چهار تا شش بعدازظهر روز مذکور برسر مزار آن‌مرحوم در ابن‌بابویه مقبره خانوادگی نهاوندی برقرار خواهد بود.
خانواده‌های قضائی و نهاوندی
آ ـ ۱۶۱۵

واقعیت زندگی من رضا

با تو خوشبخت بودم ولی بی‌تو هیچم، با تو زنده بودم وحقیقت زندگیم در توخلاصه میشد، ولی اکنون یک سال غمگین و سرگردان در جستجوی آنهمه آرزوی پنهانی‌ام که باتو رفت.
همسرت، شهلا
آ ـ ۱۲۷۷۸

نیستی و نبودنت توان زنده بودن را از ما گرفت و گل‌های آرزو را غم از دست دادنت پژمرده ساخت.
فردا یکمین سالگرد درگذشت عزیز از دست رفته ما دکتر رضا نجات میباشد برمزارش گرد میآئیم‌و تربت پاک ابدی‌اش را گلباران میسازیم.
خانواده نجات
آ ـ ۱۲۷۷۸

## تسلیت

سرکار خانم مهین فلاح
جناب آقای دکتر رضا فلاح
جناب آقای انوشیروان
حیات غیبت مرا درغم از دست رفتن نونهال عزیزتان سهیم بدانید امیدوارم خدای بزرگ به‌همگی صبر عطا نماید.
میهندخت یگانه
آ ـ ۱۲۷۴۲

دوست محترم جناب آقای علیرضا هاشمی‌نژاد
مصیبت وارده درگذشت والده محترمه را تسلیت عرض نموده بقاء بازماندگان را ازخداوند متعال خواستاریم.
علی اکبر اکرمی‌پور. اکبر کیا. عبدالله قنبری. حسین سهرابیان. عین‌اله نیکمرام. عباس عابد ابراهیمی. ضیاءالله ثابتان. علی جهانگیری.
آ ـ ۱۶۴۵

## تسلیت

جناب آقای دکتر رضا فلاح
وسرکار علیه بانو مهین فلاح
بااندوه فراوان مصیبت وارده را تسلیت عرض نموده و از درگاه خداوند متعال سلامتی آن خاندان محترم را آرزومندم.
منوچهر خرسندیان
آ ـ ۱۲۷۹۲

جناب آقای منوچهر مخمور
با نهایت تاسف فوت پدر گرامیتان را تسلیت عرض‌مینمائیم.
ازطرف کارمندان تولیدات نسوز ذوب‌آهن آریامهر
آ ـ ۶۱۶

خانم زهرا منوچهری ـ آقای مهندس احمد خواجه نائینی
ما را در غم خود شریک بدانید.
یزد ـ دکتر دیانی. سریره دیانی
آ ـ ۶۱۳

جناب آقای دکتر کریمیان
با نهایت تاسف و تاثر مصیبت وارده را بجنابعالی از صمیم قلب تسلیت میگوئیم.
قربان زارعی. فیروز محمدی. علی شریفی. سیف‌اله عشقی. رضوان‌اله کریمی. ناصرهاشمی. علی‌اصغر پورهاشمی. عباس نظیفی. عباس کریم‌آبادی.
آ ـ ۱۲۷۸۹

جناب آقای خسرو کاوسی
باکمال تاسف وتاثر مصیبت وارده را بجنابعالی تسلیت گفته صبر و شکیبائی آرزومندیم.
محمد رضا علوی. کریم بلال‌زاده. محمد رضا خرم‌زاده. علی‌جبلی‌پور. اکبر تاجی‌زاده. حسن سبحانی. ناصرزمانی‌پور. ابراهیم جهرمی. محمد رفیعی.
آ ـ ۱۲۷۸۹

آقای ابراهیم شجاعی
مصیبت وارده را از صمیم قلب تسلیت عرض نموده‌برای بازماندگان صبر و شکیبائی خواستاریم.
اسماعیل حسینی. علی خامسی. محمد علی حکمت. ابراهیم حشمتی. مرتضی‌باقری.مرتضی‌ایرج. مصطفی‌خدایاری. ایرج تهرانی. ناصر اکبرزاده.
آ ـ ۱۲۷۸۹

آقای علی پرویزنیا
بانهایت تاثر واندوه مصیبت وارده را تسلیت گفته دوام وبقای بازماندگان را ازخداوند بزرگ آرزو داریم.
ایرج قصقدی. فیروز محمدزاده. علی صالحی. هادی محمدی. علی اصغر پورهادی. رحمت رازقی. خلیل تهرانی. قدرت‌اله سعیدی. مجتبی عفتی.
آ ـ ۱۲۷۸۹

جناب آقای دکتر مسعود الهی
بااندوه و تاسف بسیار مصیبت وارده را بجنابعالی‌تسلیت گفته صبر وشکیبائی آرزومندیم.
سید نصراله اکبری. محمد سیاری. محمد ناصر شاکرانی. اسماعیل مرتضائی. صمد زرمبوش. امیرقلی کیوانی. اعظم فروغی. محمد علی فرخی. علی‌اشرف بهمنی.
آ ـ ۱۲۷۸۹

مصیبت وارده را به خاندان ابوالفتحی تسلیت‌میگوئیم.
دانش‌آموزان و کارکنان مدرسه پارسا
آ ـ ۱۲۷۹۱

استاد ارجمند جناب آقای مهندس امیری
باکمال تاسف مصیبت وارده را صمیمانه تسلیت عرض نموده واز خداوند متعال صبر و تحمل وبقای عمر آنجناب وبازماندگان محترم را مسئلت مینماید.
محمد ابوطالبی
آ ـ ۱۶۳۱

همکار عزیز آقای عبدالحسین باستانی
مصیبت وارده را به جنابعالی و خانواده محترمتان تسلیت میگوئیم.
کارخانجات صنعتی بوتان
آ ـ ۱۲۷۳۶

همکار عزیز آقای عبدالحسین باستانی
مصیبت وارده را به جنابعالی و خانواده محترمتان تسلیت میگوئیم.
شرکت تاسیساتی بوتان
آ ـ ۱۲۷۳۷

جناب آقای سهراب صبوری دیلمی و بانو
باکمال تاسف و تاثر مصیبت وارده را تسلیت گفته خود را درغم شما شریک میدانم.
گروه بسته‌بندی تهران ـ خسرو صمیمی
آ ـ ۱۶۲۵

جناب آقای علی اصغر رضائی
مصیبت وارده را به‌آنجناب و خانواده محترمتان‌تسلیت میگوئیم مارا درغم خود شریک بدانید.
حشمت‌اله قاسمی. محمد جواهری‌نیک
آ ـ ۱۶۴۱

جناب آقای ابوالقاسم حمیدی
درگذشت پدر گرامیتان موجب کمال تاسف گردید درغم شما شریک بوده تسلیت مارا بپذیرید.
گروه تجارتی کی. بی. ام
آ ـ ۱۶۳۹

حمید و رویای عزیز
مصیبت وارده را از صمیم قلب تسلیت میگوئیم.
فرح. سوسن. گیتی. بیانکا. پرستو. الهه. سهیلا. نوشین. نادیا. فرحناز. ترانه. شهره.
آ ـ ۱۲۷۴۰

جناب آقای ابراهیم شجاعی رئیس دارائی رفسنجان وبانو
بااندوه فراوان مرگ نابهنگام دختر عزیزتان را تسلیت عرض نموده و برای شما صبر وشکیبائی آرزو داریم.
خانواده‌های: نیری. دکتر کریمی. حسینی گوهری
آ ـ ۱۶۲۳

جناب آقای بهزاد بهزادی مدیریت عامل انبارهای عمومی
بانهایت تاسف درگذشت مادر گرامیتان را تسلیت گفته برای جنابعالی و خانواده محترم طول عمر و سلامتی آرزو می‌نماید.
شرکتهای صنعتی و لامپ پارس توشیبا (سهامی خاص)
آ ـ ۱۲۶۹۷

جناب آقای امیر امینی نائینی
با یکدنیا تاسف وتالم درگذشت پدر گرامیتان راصمیمانه تسلیت می‌گوئیم.
همدان ـ خانواده منشی‌باشی. ستوان‌یکم منوچهر منشی‌باشی.
آ ـ ۵۸۹

خانم سیمین سعیدی (قدیری)
آقای صادق سعیدی
با نهایت تاسف مصیبت وارده را تسلیت عرض نموده بقاء عمر بازماندگان را ازخداوند خواستاریم.
شرکت آی بی ام
آ ـ ۱۲۶۴۱
شعبه ایران

آقای خسرو مشگین‌پور
بانهایت تاسف مصیبت وارده را به جنابعالی و خانواده محترمتان تسلیت عرض می‌نمائیم.
شهلا برخوردار. باهره بخشنده
آ ـ ۱۶۷۵

آقای یعقوب گلکار مقدم
مصیبت وارده را تسلیت گفته و خود را درغم شما شریک میدانیم.
دوستانت: شیبانی. عابدی. اروندی. شفقی‌ها. لاهوتی اعرابی. قرائیان. بیگدلی. قدیری. مهران ضمیر. ارفعی. گوهربار. کریمی. خلدی. عاملی. حاجیان. تابع افشار. میرزانیا. معقول. آقائی.
آ ـ ۱۶۴۷

سرور گرامی جناب آقای آوانس آرزومانیان
مصیبت وارده را به آن خاندان گرامی از صمیم قلب تسلیت میگوئیم. مارا درغم خود شریک بدارید.
گرگان ـ مهندس آرماناس و کارکنان شرکت کنستروکسیون
آ ـ ۶۰۹

خانواده‌های محترم هاشمی رضوانی
فوت نابهنگام حاج سید هاشم رضوانی بزرگ خاندان هاشمی را تسلیت عرض نموده صبر جمیل برای بازماندگان آرزو داریم.
بافق ـ گیتی و علی معینی
آ ـ ۶۰۷

جناب سرهنگ نصراله رضائی
با تاسف شدید درگذشت مادر ارجمندتان را تسلیت‌عرض میکنیم وخودرا درغم شما وخانواده محترم شریک میدانیم.
کرمانشاه ـ علی اکبر روحفر وبانو
آ ـ ۶۰۸

سرکار خانم فاطمه دولتشاهی
درگذشت همسر گرامیتان را بشما و فرزندان عزیز (سوسن. لادن. مریم) تسلیت عرض نموده و خودرا در غم شما شریک میدانیم.
محمود. احمد. محمد. مصطفی. مرتضی. حسن‌فریدافشار.
آ ـ ۶۰۵

همکار عزیز جناب آقای جواد گلکار مقدم
بانهایت تاسف وتالم فوت نابهنگام پدر ارجمندتان را به جنابعالی و خانواده محترم گلکار مقدم تسلیت گفته وبقاء عمر بازماندگان را ازخداوند متعال مسئلت دارد.
کارکنان شرکت سولیرس
آ ـ ۱۲۷۸۲

لادن ـ سوسن ـ ماری (دولتشاهی)
در این مصیبت جانگداز شما تنها نیستید شکیبا باشید.
فریال. عاطفه. شهره. مژگان و میترا
آ ـ ۱۶۶۱

جناب آقای دکتر نادر نوعپرست و بانو
مصیبت وارده را به جنابعالی و همسر گرامیتان تسلیت می گویم:
بیژن سعیدی
آ ـ ۱۲۷۸۷

## سپاسگزاری

بدینوسیله از کلیه سروران محترم و بستگان ودوستان گرامی که در مراسم تشییع و مجالس ترحیم پدر ارجمندمان شادروان سید محمد طاهریموت طباطبائی شرکت نموده و یا بوسیله تلفن ویا تلگراف ویا درج در جراید ابراز همدردی فرموده‌اند صمیمانه سپاسگزاریم.
حسین، حمید و طیبه یموت
آ ـ ۱۶۱۹

غم از دست دادن همسر و پدری که دل زندگی وکوشش و فعالیتش حتی ساعاتی قبل از مرگ زبانزد همه و مطلعین است بدون شک سنگین‌ترین و دردناکترین غم‌هاست توانائی تحمل این غم سنگین با همدردی صمیمانه اقوام دوستان و آشنایان بوسیله جراید، تلگراف وشرکت آنهادرمراسم تشییع، ختم وهفته مرحوم حاج حسین جیلانچی برایمان قابل تحمل‌تر گردید هرآنگاه بعلت تالمات روحی در سپاسگزاری حضوری قصوری روی دهد بدینوسیله پوزش میطلبیم.
بتول حاج آدینه (جیلانچی). احمد. پروین. پوران جیلانچی.
آ ـ ۱۲۶۹۲

باذعان به این حقیقت که زبان قاصر و قلم شکسته ما نمی تواند از عهده شکر در برابر عظمت لطف سروران گرامی که در مقام تسلیت بلحاظ فقدان شخصیت ارزنده و بزرگوار (جناب آقای فضل‌الله جعفری) تجلی یافت برآیند و باوصف اینکه آن رادمرد جمیله خصال تنهابه فرد یاخانواده‌ای خاص تعلق نداشت ولیک دور از ادب و مغایر آئین و شیوه خود دانستیم اگر عنایاتی راکه مبذول فرموده‌اند اجر وارج ننهاده و احساس قلبی رادر قبال کرم والای موالیان عظام مکتوم داریم پس برما است که سرتعظیم و تکریم فرود آریم واستدعای قبول عرض امتنان‌از آنهمه رافت را نمائیم.
خاندان جعفری و خانواده های وابسته
آ ـ ۱۶۵۷

سپاسگزاری و پوزش
از دوستان و آشنایان گرامی و ذوات محترم که چه باتشریف فرمائی و شرکت‌درمراسم تشییع و مجلس ترحیم و مراسم شب هفت شادروان بابک زایری وچه بوسیله تلفن و تلگرام وازطریق جرائدابراز همدردی و بذل عنایت فرموده وموجبات تسلی خاطر بازماندگان و خانواده های وابسته را فراهم فرموده‌اند صمیمانه سپاسگزاری مینمائیم.
چنانچه تالمات روحی مانع از ادای وظیفه و عرض تشکر حضوری شود امید پوزش داریم.
احمد زایری و بانو و خانواده های وابسته
آ ـ ۱۶۵۱

جناب آقای دکتر فریور ریاست محترم دانشکده پزشکی
بدینوسیله مراتب حقشناسی و تشکرات خودرا بمناسبت‌الطاف بیدریغ و همدردیهای قلبی حضرتعالی و جناب دکتر واعظ زاده ریاست محترم دپارتمان جراحی و کلیه اساتید ارجمند ورزیدنت ها و انترنهای محترم دپارتمان جراحی سعدی و نمازی شیراز و سایر دوستان ارجمند که در تشییع ورثاء مرحوم دکتر سبزواری مبذول فرمودند اعلام و سعادت و بقاء و توفیق خدمات همگی ذوات معظم را از درگاه خداوندی خواستاریم.
شهرضا ـ از طرف خانواده ـ سیف‌اله سبزواری
آ ـ ۶۰۳

از عموم سروران ،همکاران وبستگان گرامی که در مراسم تشییع‌و مجلس‌ختم حاج‌یوسف بیژن‌پور شرکت فرموده و یا بوسیله نامه ـ تلگراف ـ تلفن‌و مطبوعات اظهار همدردی و تسلی فرموده‌اند سپاسگزاری‌و اگر بعلت‌تالمات‌روحی شرفیابی حضوری‌مقدورنگردد امیدعفو و اغماض داریم.
تبریز ـ یدالله بیژن پور
آ ـ ۶۰۴

سال چهل و نهم ـ شماره ۱۴۹۸۸

اطلاعات ۱۳۰۴

چهارشنبه ـ سوم اردیبهشت ماه ۱۳۵۴
یازدهم ربیع‌الثانی ۱۳۹۵ ـ بیست و سوم آوریل ۱۹۷۵

**ساعات شرعی**
استخراج دکتر ریاضی کرمانی
اذان مغرب . . . . . . . . . . ساعت ۷
اذان صبح (فردا) . . . ساعت ۳ و ۴۰ دقیقه
طلوع آفتاب (فردا)... . ساعت ۵ و ۱۸ دقیقه
ظهر شرعی (فردا) . . .ساعت ۱۱ و ۴ دقیقه
اذان مغرب (فردا) . . ساعت ۷ و ۱ دقیقه

# همه فارغ التحصیلان در روزهای ۵ تا ۷ خرداد به خدمت نظام میروند

**★ فردا مهلت دریافت دفترچه آماده بخدمت مشمولان لیسانسیه به بالا پایان مییابد**

مشمولان لیسانسیه و فوق لیسانسیه‌و گروه پزشکی سراسر کشور که تا پایان وقت اداری فردا دفترچه آماده بخدمت می‌گیرند در روز های ۵ و ۶ و ۷ خرداد ماه سال جاری به‌خدمت اعزام خواهند شد .

اداره وظیفه عمومی ضمن اعلام این خبر یادآور شد که این مشمولان که بعد از آبانماه امسال‌یا در سنوات قبل فارغ‌ـ التحصیل شده‌اند و به ترتیب‌در روز های ۶و۷ و ۸ اردیبهشت در سالن ورزشی شاهپور غلامرضا پهلوی تهران ثبت‌نام می‌شوند در روز های ۵ و ۶و ۷خرداد به خدمت اعزام‌خواهند شد .

مشمولان لیسانسیه و فوق لیسانسیه (غیراز گروه پزشکی) که آموزش نظامی حین تحصیل را طی کرده‌اند و در روزشنبه ۶ اردیبهشت جاری در سالن ورزشی شاهپورغلامرضا پهلوی در تهران‌ثبت‌نام می‌شوند ،روز دو شنبه ۵ خرداد به خدمت اعزام خواهند شد .

مشمولان لیسانسیه و فوق لیسانسیه (غیراز گروه پزشکی) که آموزش‌نظامی حین تحصیل را طی نکرده‌اند و روز یکشنبه ۷ اردیبهشت در سالن شاهپور غلامرضا پهلوی ثبت‌نام می‌شوند در روز سه شنبه ۶ خرداد به خدمت اعزام می‌شوند .

مشمولان گروه‌پزشکی وسایر مشمولان‌لیسانسیه و فوق‌لیسانسیه که روز دوشنبه ۸ اردیبهشت در سالن ورزشی غلامرضا پهلوی ثبت‌نام می‌شوند در روز چهار شنبه ۷ خرداد به خدمت‌اعزام خواهند شد .

اداره وظیفه عمومی همچنین یادآوری کرد که گروهی از مشمولان نامبرده فوق اعم از کسانی‌که درتهران یا شهرستانها و یاکشور های خارج سکونت دارند و تاکنون دفترچه آماده به خدمت دریافت نکرده‌اند تا پایان وقت اداری فردا مهلت دارند که برای اعزام این‌دوره مشمولان به حوزه های وظیفه در تهران و مراکز ژاندارمری مربوطه در شهرستانها و یا نمایندگی‌سیاسی کشورشاهنشاهی در خارج از کشور مراجعه‌کنند ودفترچه آماده بخدمت بگیرند.

گروهی که تاپایان وقت‌اداری فردا دفترچه آماده بخدمت دریافت نکنند‌از نظر اداره‌وظیفه عمومی غائب محسوب خواهند شد.

مشمولانی که آموزش حین تحصیل دیده‌اند باید هنگام ثبت‌نام‌در سالن غلامرضا پهلوی عین ورقه‌طی‌خدمت حین‌تحصیل را ارائه دهند .

مشمولان لیسانسیه به بالا همچنین در روز های ثبت‌نام باید ۱۲ قطعه عکس و ۲ برگ رونوشت شناسنامه‌و عین‌دفترچه آماده بخدمت‌را نیز ارائه‌دهند.

## مذاکرات اقتصادی ایران و شوروی

مذاکرات اقتصادی ایران وشوروی امروز نیز ادامه داشت و دراین مذاکرات از جانب ایران هوشنگ انصاری وزیرامور اقتصادی‌ودارائی وچندتن از مقامات اقتصادی ایران و از طرف شوروی ، وزیردارائی و هیات اقتصادی‌این کشورشرکت داشتند . این مذاکرات تا آخرهفته‌جاری با حضور هیاتهای نمایندگی دو کشور در تهران ادامه خواهد داشت .

## در پارلمان ایران

# راه گورستان بهشت‌زهرا ۴۵ متر تعریض میشود!

**علیرضا شفائی**

**۴۵ متر به عرض جاده «بهشت‌زهرا» که معبر زنده ها و مرد ها و مسافرت دائم یا موقت است اضافه می شود . بدنبال تذکری که در سنا راجع به جاده بهشت‌زهرا داده شد و یک سناتور مطرح کرد «برای شهر چهار میلیون نفری تهران یک گورستان کافی نیست و شهر تهران در قسمت شرقی و غربی احتیاج فوری به گورستان دارد»وبدنبال آن خرابی راه گورستان بهشت‌زهرا را مطرح ساخت و گفت «رفت‌وآمد از این راه خراب و تنگ که معبر زنده ها و مرده های تهران و بعلاوه محل عبور تمام نفتکش های پالایشگاه و همچنین عبور تمام مسافرین استان های جنوب و جنوب شرقی کشور می باشد .» به وزیر مشاور و پارلمانی نخست وزیر اطلاع داد که بدنبال این تذکر وزارت راه و ترابری در خاکبرداری جاده گورستان بهشت‌زهرا اقدام و این جاده بعرض ۴۵ متر خواهد شد . همچنین گفته شد که بهشت‌زهرا در شرق و غرب تهران نیز شعبه خواهد داشت تا از نقطه شمالی تهران بیش‌از ۳۰ کیلو متر فاصله برای رسیدن به «بهشت‌زهرا» طی نشود ...**

**★ چرا عوارض و مالیات ؟**

**● با پیشنهاد یک سناتور ، لایحه اصلاح ماده بیست و تبصره سوم قانون نوسازی ، اصلاح می شود .**

این سناتور خواستار شد در پایان تبصره پیشنهادی‌دولت که میگوید : «در مورد املاکی که طبق قانون نوسازی وعمران شهری به شهرداری منتقل می شود آن قسمت از هزینه های ثبتی و مالیاتی و تنظیم سند که‌بعهده مالک است وسیله‌شهرداری پرداخت و از مانده طلب انتقال دهنده کسر خواهد شد .لکن مطالبات قطعی شده شهرداری بابت عوارض ملک مورد معامله از وجوه نقدی که بمالک پرداخت میشود کسر میگردد» ،اضافه شود : «این معاملات از پرداخت مالیات بردرآمد املاک معاف میباشد». وی یادآور شد در موقعی که طرح ۲۵ ساله تهران تهیه شد معاملات زمین هائی که در این طرح قرار میگرفت ممنوع شد زیرا فکر کردند ممکن است بخواهند اتوبان یا جاده‌ای وسط این زمین ها بکشند و به این جهت گفتند که این زمین ها نباید مورد معامله قرار بگیرد تا تکلیف آنها روشن شود . بعداز چندی انجمن شهر اعلام کرد زمین در طرح قرار خواهد گرفت و قیمت گذاری هم بموجب قانون انجمن شهر یا شهرداری طبق قیمتی است که در سال قبل قیمت گذاری شده است مثلا اگر در سال ۵۰ بوده است قیمت گذاری سال ۴۹ ملاک عمل بوده است .

**★ در قسمت بی‌انصافی میشود**

* یک سناتور یادآور شد خانه مسکونی شخصی را که جبرا و قهرا درمعرض معامله قرار میدهند (که اغلب دادستان بجای مالک باید در دفتر اسناد رسمی ، امضاء کند) ، چراباید گفت سودآور است و از آن مالیات بردرآمد گرفت ؟ این معامله را دولت برای ایجاد عمران و آبادی معامله میکند . آخر در کجای این انتقال میتوان درآمدی برای انتقال‌دهنده پیدا کرد که مالیات بردرآمد براساس قیمتی که مورد معامله قرار گرفته و یا اگر کمتر از قیمت ارزش معاملاتی منطقه‌ای باید برآن اساس مالیات از مبلغ مورد معامله گرفت . نکته دیگر اینکه کمتر دیده شده پس‌از قطعیت یافتن همین قیمت قلیل ، سند انتقال صادر و همان وجوه نقدی هم پرداخت گردد بلکه اغلب دیده‌شده سال ها میگذرد تا معامله مزبور انجام شود درحالی که قیمتی که برای ملک تعیین گردیده ارزش آن ملک در یک سال قبل‌از طرح است که تا روز معامله جدید ، چند سال گذشته است . با این ترتیب معلوم است چه ظلم فاحشی به مالک ملک داخل در طرح وارد می شود زیرا با آنکه قیمت ملک در تهران بنابه اعتراف خود شهرداری تهران که ماخذ عوارض دریافتی او از مالکین سال ۵۳ به دو برابر سال ۵۲ رسیده است پس‌ظرف یک سال ، این مقدار بالا رفته ، چگونه همین شهرداری درباره پرداخت قیمت ملکی که فرضا در سال ۵۴ بخواهند سندبنویسند و به نقدو نسیه آنرا برگزار کند ، ارزش ملک را براساس‌قیمت ۴ سال پیش میخواهد حساب کند ؟

**★ آئین‌نامه استعمال اسلحه**

● آئین‌نامه استعمال اسلحه بوسیله افراد گارد که در قانون مجازات اخلال‌گران در صنایع پیش‌بینی گردید، تقدیم‌مجلس گردید. بموجب این آئین‌نامه افراد مسلح گارد هنگام نگهبانی در این موارد حق استعمال اسلحه خواهند داشت: در صورتی که جانش درخطر باشد یا محل یاحوزه نگهبانی بوسیله متجاوز در خطر باشد. درمواقع اضطراری بمنظور اعلام خطر با شلیک تیر هوائی ودر صورت عدم توجه عابر بهسه اخطار «ایست» نگهبان، وقتی که دستور استعمال اسلحه وسیله سلسله مراتب گارد از طریق یک رده بالاتر به‌نگهبان صادر وابلاغ گردد. (دراینگونه موارد نگهبان باید سعی کند حتی‌المقدور به نقاط غیر حساس بدن، تیراندازی نماید. در این آئین‌نامه همچنین سلسله مراتب‌که مجاز به صدور دستور استعمال میباشد باین شرح مشخص شده است. پاس‌بخش، رئیس پاسدار یا رئیس پاسگاه ، افسر نگهبان که از بین افسران‌ـ افسریاران‌ـ ستوان‌یاران‌ـ استواران شاغل یا بازنشسته نیروهای مسلح ویا افراد گارد هریک ازصنایع که بموجب ضوابط وشرایط خاص آموزشهای لازم برای این منظور قرار گرفته باشند، رئیس حفاظت منطقه و رئیس کل حفاظت (درصورتیکه افسر شاغل یا بازنشسته باشد) هریک از واحدهای صنایع مذکور درماده یکم قانون مجازات اخلال‌گران در صنایع، طبق سازمان مصوب مربوط میتوانند تمام یا قسمتی از سلسله مراتب را برحسب نیازهای سازمانی دراختیار داشته باشند .

# وزیر تعاون درباره مشکل دارو و درمان روستائیان هشدار داد

**★ اقداماتی که تاکنون انجام شده سرعت لازمه دوران انقلاب ایران را ندارد**

**مهندس صدقیانی وزیر تعاون و امور روستاها هشدار داد که تامین بهداشت و دارو و درمان هنوز بعنوان یکی از بزرگترین مشکل روستائیان باقی مانده و اقداماتی که تاکنون انجامشده سرعت لازم را نداشته است و میزان آن ناچیز است.**

صدقیانی که در ضیافتی بافتخار شرکت کنندگان دردومین کنگره آسیائی پزشکی و بهداشت صحبت میکرد پس از ذکرمقایسه پیشرفتهای ایران در ۱۲ سال اخیربه‌مسائل و مشکلات‌موجود اشاره کردوگفت باید اقرارکنیم که‌ باکمبودها و مشکلات زیادی دست بگریبان هستیم که اگر نتوانیم برای آنها راه حل های سریع که با شرایط اجتماعی‌ما هماهنگ باشد پیداکنیم، در راه این پیشرفت و سازندگی که دست اندرکار آن‌هستیم موانعی بوجود خواهد آمد.

**مشکل روستائیان**

صدقیانی گفت : مهمترین مشکل روستائیان مسائل بهداشت و دارو و درمان است . ایران توانسته‌بمدد‌اجرای‌اصول‌انقلاب و با پشتیبانی‌همه‌جانبه وارشاد رهبر ایران درراه بهبود وضع اقتصادی روستائیان گامهای بلندی‌برداردتاجائیکه درآمدسرانه امروز روستائیان ایرانی در بسیاری از نقاط از جمله‌شرکت های سهامی زراعی‌وتعاونیهای تولید و حوزه عمل بسیاری از شرکتهای تعاونی روستائی بچند برابر درآمد قبل ازاجرای انقلاب رسیده است ولی در مورد تامین بهداشت ودارو و تامین آن برای روستائیان آنچه انجام شده است نسبت به‌آنچه مورد نیاز است و باید انجام گیرد ناچیز بوده است .

وزیر تعاون ضمن برشمردن اقدامات انجام شده‌از قبیل‌تشکیل سپاه بهداشت ، ایجاد بیمه‌های روستائی، تشکیل درمانگاه های ثابت و سیار افزود همانطورکه والاحضرت شاهدخت اشرف پهلوی در سخنرانی خود در مراسم افتتاح کنگره فرمودندرفع این مشکلات با اقداماتی از این قبیل که سرعت لازمه انقلاب ایران را ندارد پیشرفت خواهد داشت و نه با این قبیل اقدامات میتوان مشکلی باین بزرگی را حل کرد .

وزیر تعاون در پایان‌سخنرانی خود اظهار امیدواری کرد که این کنگره با توجه به نظریاتی که از جانب کارشناسان ابراز میشود به‌چنان راه حلی‌خواهد رسید که در خور مشکل باین بزرگی وعظمت باشد .

**پیام وزیر دربار بمناسبت هفته ارزشیابی پیشاهنگی :**

# پیشاهنگان باید مظهر میهن پرستی، فضیلت و ایمان باشند

**هفته ارزشیابی پیشاهنگی در سال ۱۳۵٤ از امروزآغاز شد . بهمین مناسبت آقای امیراسداله علم وزیر دربار شاهنشاهی ورئیس شورایعالی پیشاهنگی ایران پیامی بدین شرح فرستاد :**

آغازهفته‌ارزشیابی‌پیشاهنگی رابه همه خواهران و برادران عزیز پیشاهنگ‌شادباش میگویم و برای عموم انان در سال تازه‌ای که اکنون در حیات پیشاهنگی ایران آغاز میشود توفیق روزافزون در پیشبرد آرمانها ومنش های عالی خود آرزو میکنم . جوانان‌پیشاهنگ کشور ما امروز در کشوری واقعا پیشاهنگ بانجام وظیفه پرافتخار خود اشتغال دارند اکنون هر فرد ایرانی بخوبی احساس میکند که جامعه و مملکت او دربسیاری‌از زمینه‌های سیاسی و اقتصادی و اجتماعی ایفای نقشی‌پیشرو و مقدم رادر جامعه بزرگ‌جهانی بعهده‌گرفته است و خوشبختانه این‌نقشی است که همپا ارزشها وموازین مدنی و معنوی دیرینه فرهنگ ایرانی وهمبامنش ها وآرمان های پیشاهنگی کاملا منطبق است . بدیهی است که پیشاهنگان ماتوجه دارندکه درهیچ‌دورانی شرایطی بدین اندازه مساعد، چه‌ازنظر مادی وچه‌از نظر معنوی برای ابرازشایستگی‌و خدمتگزاری به مصالح عالیه اجتماع ایران برای جوانان کشور فراهم نبوده است و این موهبتی است که میباید بشکرانه ان همه توانائی و استعداد و نیروی خویش را درراه پیشرفت همه‌جانبه کشور خویش‌بکاراندازندتاجامعه‌پیشرو امروز ایران در دنیای فردا جامعه‌ای بازهم پیشرفته تر وخوشبخت‌تر باشد وظیفه‌ای که در این راه‌بعهده همه افراد مملکت و در درجه اول‌بعهده پیشاهنگان کشور ما که طبعا مسئولان‌آینده امور‌این‌سرزمین هستند محول شده است در پیام نوروزی شاهنشاه بزرگ مابصورتی‌روشن‌و قاطع‌بصورت برنامه کار همه ما مردم ایران چنین مشخص شده است .

درشرایط‌کنونی کشورکمترین جائی برای‌سهل‌انگاری و غفلت وکوتاهی در انجام وظیفه‌باقی نمانده است ملت ایران امروز برای ایفای مسئولیتی که در برابر نسلهای اینده این کشور و در برابر جامعه بزرگ‌بشری بعهده دارد میبایدصد درصد نیرو واستعداد و امکانات خود رابکار اندازد و دراین مورد حتی اتلاف یک لحظه وازدست‌دادن یک فرصت‌قابل بخشش نیست .

در ایران پیشرو وفعال امروز سستی و قصور در کار محکوم است فراموش نکنیم که نه تنها در جامعه مترقی ما بلکه در سراسر جامعه بشری نیز که می‌خواهند آینده‌ای درخشان را برای خود پی‌ریزی کند جائی‌برای ضعف و قصور وجودندارد با توجه به اوامر عالیه‌رهبر بزرگ و خردمند کشوروظیفه جامعه پیشاهنگی ایران کاملا روشن است در این راه‌طبعا آنچه اهمیت فراوان دارد ارزشیابی دقیق فعالیتهای گذشته توجه کامل به نقاط ضعف و احیانا قصورها و کوتاهی‌ها طرح برنامه لازم برای رفع این نواقص و کوشش در پیشبرد هرچه بیشتر و کاملتر همه این برنامه‌ها است . در این‌عصر که عصر تلاشهای دائم و پیروزیهای دائم جامعه‌ایرانی است‌هردختر و پسرپیشاهنگ کشور ما میباید صد درصد توانائی و استعداد و قدرت کار خود و نه حتی نود و نه درصد آنرا برای خدمت به جامعه و مملکت‌خود بکار اندازد . **یک پیشاهنگ‌واقعی میباید در ایران امروز مظهر زنده همه آن ارزشها و خصائصی باشد که بهترین عناصر و عوامل تمدن و فرهنگ اصیل و دیرینه‌ایرانی را تشکیل میدهند هردختر و هرپسر پیشاهنگ کشورما باید مظهر مجسم روح میهن پرستی ـ فضیلت ، ایمان ، دانش و بینش و سرشار از نیروی سازندگی و آفرینندگی باشد جوانان ایران بعنوان سربازان مقدم انقلاب شاه و ملت میباید وظیفه ومسئولیت مقدس خود را تا به آخر در این راه پرافتخار ایفا کنند هفته ارزشیابی‌پیشاهنگی سال نو حقا میباید برای بیش از یکصد و شصت‌هزار دختر و پسر پیشاهنگی آغاز دورانی تازه در زندگی شخصی و اجتماعی آنان باشد که در آن هرچه‌هست مثبت و سازنده و خلاقه است مسلم است که در این راه توجهات عالیه اعلیحضرت همایون شاهنشاه آریامهر و علیاحضرت شهبانوی ایران و والاحضرت‌همایون ولیعهد رهبران‌عالیقدر نهضت‌پیشاهنگی ایران راهنما و پشتیبان همیشگی آنان خواهد بود .**

بعنوان رئیس شورایعالی پیشاهنگی ایران از مساعی و کوششهای همه مسئولان پیشاهنگی کشور و اعضای شوراها و کمیته‌ها وانجمن های پیشاهنگی درسال‌گذشته تقدیر میکنم و با توجه به وظایف خطیری که در سال کنونی و سالهای آینده بعهده پیشاهنگان کشور قرار دارد برای همه خواهران و برادران‌عزیز پیشاهنگ خود درسالی‌که اکنون آغازمیشود پیروزی هرچه بیشتر در خدمت به شاهنشاه و میهن و جامعه بشری‌آرزومندم .

## آگهی مزایده

آستان قدس رضوی تعدادی قالی و قالیچه وکنار قالی مستعمل خود را بمنظور تبدیل باحسن از طریق مزایده بفروش می رساند ، خریداران میتوانند به اداره کارپردازی آستان قدس رضوی واقع در مشهد خیابان شاهرضا و یا بدفتر سازمان نوسازی و عمران آستان‌قدس رضوی واقع در تهران ـ خیابان عباس‌اباد ـ میدان نت ـ ساختمان زمرد طبقه ششم مراجعه نموده ،دفترچه نفت ـ ساختمان زمرد طبقه ششم مراجعه نموده ، دفترچه حاوی شرایط مزایده و معامله‌و همچنین مشخصات‌کامل فرش های موضوع مزایده را دریافت و در صورت‌تمایل از فرش ها نیز در مشهد بازدید نموده ، پیشنهادات خود را منتهی تا آخر وقت اداری روز ۲۲ر۲ر۵٤ به اداره کارپردازی آستان قدس رضوی ، واقع در مشهد و یا بدفتر سازمان عمران نوسازی آستان قدس رضوی تسلیم نمایند .

آستان قدس رضوی

**دکتر احمد تابش**
متخصص و جراح گوش و حلق و بینی از امریکا
**دکتر همایون شهیدی**
متخصص امراض داخلی و گوارش از امریکا
افتتاح مطب خودرا **درپارت کلینیک**
اعلام میدارند
خیابان وزراء نبش‌پانزدهم تلفن ۶۲۱۶۳۹ و ۶۲۹۷۷۸

**نظارت وانجام امور حسابداری . حسابرسی و تنظیم دفاتر قانونی وصورتهای‌مالی توسط حسابداران باتجربه از ٤ تا ۸ بعداز ظهر**
تلفن ۷۷۶٤۶۰

**آغاز هفته دوم نمایش در گروه ممتاز سینمائی پایتخت**

اروپا ـ آسیا
مولن‌روژ ـ شهوند ـ لیدو
نپتون ـ ژاله ـ توسکا ـ المپیا
پاسارگاد ـ چرخ‌فلک ـ شرق

**A HIGHLY QUALIFIED IRANIAN**
IN ADMINISTRATION/PERSONNEL FIELD WITH UNIVERSITY GRADUATION AND FLUENT ENGLISH NEEDED.
AGE UPTO 40
PLEASE SEND YOUR RESUME THROUGH
P.O.B. 11-1565 TEHRAN

**دانشگاه ملی ایران**
دانشکده دندانپزشکی
دوره بازآموزی پریودونتولوژی
شرح در صفحه ۱۹

**آگهی انجمن بیوشیمی ایران**
بمنظور شرکت در سمپوزیوم بین‌المللی انجمن بیوشیمی ایران که در دانشگاه پهلوی شیراز در تاریخ پنجم اردیبهشت ۵٤ تشکیل میگردد، درنظر است یک پرواز دستجمعی(چارتر) برای شرکت کنندگان ذخیره گردد.
ازکلیه علاقمندان شرکت در این سمپوزیوم تقاضامیشود در صورت تمایل برای ذخیره بلیط و کسب اطلاعات بیشترتا تاریخ ۸ اردیبهشت ماه به آزمایشگاه فامنیگ واقع درچهار راه عزیزخان مراجعه نمایند و یاباتلفن ٤٤۱۳۲ تماس بگیرند.
انجمن بیوشیمی ایران

**استخدام فوری مهندس راه وساختمان باحقوق مکفی**
مهندس راه وساختمان باحداقل ۱۵ سال سابقه کار اجرائی‌وتسلط بزبان انگلیسی مورد نیاز است . از متقاضیان خواهشمند است در ساعات اداری بوسیله تلفن ۶۲۹۵۳۳ تماس حاصل نمایند .

**آپارتمان و ویلا در جنوب فرانسه**
دربهترین نقطه کرانه های نیلگون کت‌دازورمانندنیس ـ کان‌وموناکو آپارتمان وویلا های کاملا مجزا برای فروش عرضه میشود . آقای ریموند بوآله نماینده مستقیم شرکت فیشر سنترال واقع در کان خیابان لاکروست شماره ٤۷در تهران میباشد . برای کسب اطلاعات بیشتر به هتل تاور خیابان ویلاخیابان‌دامغان تلفن ۸۳۵۰۵۰ اطاق ۳۰۲ از۳تا۷ بعدازظهر تماس بگیرید

**قابل توجه دندانپزشکان عزیز**
بدینوسیله شماره تلفنهای جدید بازرگانی ابوالقاسمی نمایندگی محصولات دندانپزشکی را به اطلاع میرساند
۶۵۲۴۰۰ـ۶۵۰۶۲۴
۹۲۱۶۷۹ـ۹۳۰۶۷۹
بازرگانی ابوالقاسمی

**اطلاعیه کلبه‌دربند**
بمناسبت میهمانی خصوصی روز ۵شنبه ٤ اردیبهشت ماه ۵٤ کلبه هتل دربند ازپذیرائی مشتریان گرامی معذور است .
تلفن ۳ـ ۸۷۰۱۳۲

**جنجال**

**شرکت مختلط ایران وژاپن**
**بریجستون ایران**
BS
برای خدمت در کارخانه لاستیک سازی واقع در **شیراز** به ۲٤ نفر تکنیسین برق ومکانیک نیازمند است که با توجه به‌شرائط زیرازطریق مسابقه و مصاحبه انتخاب و استخدام خواهند شد .
**تحصیلات :** دیپلم فنی در رشته برق و یا مکانیک
**سن :** حداکثر ۲۸ سال
**خدمت سربازی :** گواهی پایان خدمت و یا معافیت دائم غیر پزشکی
**از متقاضیان واجد شرائط خواهشمنداست تقاضانامه های خودرا تا تاریخ ۱۲ر۲ر۱۳۵٤ بانضمام دو قطعه عکس پرسنلی جدیدبه نشانی صندوق پستی شماره ۱۰۳ شیراز ارسال دارند .**
نامه های واصله باید متضمن مدارک و نکات زیر باشند .
۱ـ یک برگ فتوکپی دیپلم کامل متوسطه (برق و یامکانیک)
۲ـ یکبرگ‌فتوکپی و یارونوشت شناسنامه
۳ـ یک برگ فتوکپی گواهی پایان خدمت و معافیت دائم غیر پزشکی
٤ـ ذکر سابقه‌خدمت بانام موسسات مربوطه ومدت
۵ـ ذکر وضع‌فعلی‌و همچنین نام‌موسسه‌ای که احیانا در آن مشغول هستند
۶ـ ذکر محل تولد و محل سکونت دائمی
۷ـ ذکر نشانی محل سکونت فعلی وشماره تلفن ( در صورتیکه میسر باشد)
**برای متقاضیانی که نامه‌های آنها واجد شرائط باشدوتا آخروقت‌اداری۱۵ر۲ر۱۳۵٤ بدفتر شرکت واصل گردد دعوتنامه مشروح برای‌انجام‌مسابقه کتبی ارسال خواهد شد که دقیقا باید مطابق آن‌عمل شود .**
**به نامه‌هائی که واجد شرائط‌نباشند مطلقا پاسخ داده نخواهد شد .**