

始



328-186

28



1200501386426

186

名古屋工商案內

第三十版

名古屋工商會議所編纂

ンロトシンボリ
ーダイサ矢ッ三
水野平矢ッ三



ルービヒサア

ルービンオニユ ルービロポッサ

ルービスビエ ルービトブカ

社合式株酒麥本日大 達用細省内宮

温泉遊

下呂、鬼岩、八百津、加茂野、入鹿温泉、舞子館、彩雲閣

紅葉

中山七里、犬山、入鹿、大矢田、奥美濃、宮路山、新箱根、鳳來峽、天龍峽

松茸狩

犬山、鶴沼、八百津廣見線、各務ヶ原線、美濃路方面

海水浴

新舞子、大野、南知多、蒲郡

鶴飼

長良川、犬山

櫻

犬山、日本ライン川畔、入鹿、津島天王川、岡崎公園、豊川櫻の馬場、岐阜公園

名古屋市熱田

名 鐵 電 車

電話瑞穂 三 一 八 一

株式會社



日本郵船

噸萬八十九 數噸總 隻八十五百 數船有所



桑港航路優秀船 (排水量二萬二千五百噸) 秩父丸 淺間丸 龍田丸 速度九十海里

主要經營航路

英國 キユナード 汽船會社 切符取扱店	北海 道間 等 多 數 航 路 ア リ	右ノ 外 姉 妹 會 社 近 海 郵 船 株 式 會 社	○南 大 阪 青 島 線	○大 阪 上 海 線	○橫 濱 上 海 線	○日 華 快 速 郵 船 線	○根 室 青 島 大 連 線	○甲 谷 大 連 線	○孟 買 西 貢 線	○南 米 洲 線	○淡 羅 洲 線	○東 航 世 界 一 周 線	○李 滄 浦 線	○北 歐 線	○中 南 米 洲 線	○紐 西 蘭 線	○シ ヤ ト ル 線	○桑 港 線	朝鮮海郵船株式會社代理店
			月約五回	月二回	每週二回	月四日每	月一回	月一回	月一回	月一回	月一回	月一回	月一回	月一回	月一回	月一回	月一回	月一回	

名古屋市中區天王崎町四番地
日本郵船株式會社名古屋支店
電話代表本局②一七一七番

營業品目

新聞卷取紙。同平判紙。各種印刷用紙
模造紙。帳簿紙。各種ロール掛紙。書學紙
煙草口紙。日表用紙。燐寸用紙。更紙
包裝用紙。蠶座紙。生糸包用紙。紡績包紙
機械抄和紙。布及紙。クロス。各種
ボール紙。セロファン。其他各種舶來用紙



株式會社 大同洋紙店名古屋支店

名古屋市西區下園町三丁目十四番地

王子製紙株式會社 代理店
其他製紙會社 特約販賣店

電話 代表 二二六五番 二二六八番
本局 二二六六番 二二六九番
倉庫電話 西局 四四九三番
振替貯金口座名古屋二九五番
店舖所在地
本店 大阪
支店 東京、名古屋、京都、福岡
出張所 門司、天津、青島、上海、香港

本
店
名古屋
市西區
御幸本
町五ノ
五番
電話本
局〇〇
三七七
〇三七
七番
電信略
號(ナゴ
ヤ・ナモ
リ)
振替名
古屋一
五四七
九番



新設の
森永大須賣店!

支店
静岡市七間町三丁目二九
電話九三三三
出張所
名古屋市熱田區熱田東町五〇
名古屋市西區御幸本町通り五ノ五
名古屋市中區不二見町四三
名古屋市東區堅代官町二五
岐阜市常盤町一六
岐阜市上橋馬場町一七
津市伊豫町津五〇四
松阪市新町八三三
沼津市大手町一九六
濱松市鍛冶町二八八
大垣市桐ヶ崎町六八七
熱海市熱海花園町八七一
電話三〇一六

森永製品東海販賣株式會社



名古屋
市熱田
區熱田
傳馬町
賣店
電話七
七五番
濱松
市鍛冶
町七
濱松
鍛冶町
賣店
電話三
一三番



シキシマパン

敷島製パン株式會社 名古屋市東區長堀町
電話東代④八三三一番

廣小路敷島キャンデーストア



本
社
前
景

大藏省主管
全國酒類品評會

名譽賞



銘酒キクノヨ

廣瀨合名社會吟釀

名古屋市中區納屋一丁目

電話西局 ⑤ 三三七九七番
電話東局 ⑦ 〇四二〇番
電話東局 ⑧ 一四二〇番

品質第一

臺灣專賣局御指定全島唯一品



何時も第一

了スラカ・ユコーン太平洋博覽會名譽大賞
伊太利萬國博覽會金賞牌
全國酒類品評會最高名譽賞連續受領
南洋南馬斯洋平太巴
南米ラジ獨立記念博覽會名譽賞

釀造元

石川八郎商店

愛知縣碧海郡大濱町
電話大濱八番



本公司第一工場全景

愛知特產 味噌溜釀造

キツコウナ印

キツコウナソース

名古屋味噌溜株式會社

名古屋市中區稻生町

電話西③ 一八五四番
一三三四番
振替口座名古屋二〇六五番

於御大典奉祝名古屋博覽會名譽賞牌受領

於名古屋汎太平洋和博覽會名譽賞牌受領

營業品目

和洋酒食料品
洋菓子洋食器
化粧品

製造品

各種パン菓子
諸罐詰飲料品



特製月桂冠壺詰

絶對防腐劑を含まず

特製月桂冠發賣元

宮内省御用達

株式會社 明治屋名古屋支店

名古屋市中區榮町四丁目
電話中局③ 一〇四〇二番
一〇四〇三番



印ンカツミ

愛知縣半田町

株式會社 中埜酢店

電話 一八九八番

- 支店 東京市京橋區新川町壹丁目
東京橋一五六番 二〇六番 六九七番
- 支店 名古屋市西區木挽町八丁目
電本所 〇七二番 〇九八番 一九〇九番
- 支店 大阪市西區南堀江通町四丁目
電櫻川 三八〇二、三八二〇番
- 出張所 靜岡市春日町
電 一 一 二 番
- 工場 愛知縣半田町
電 三 一 〇 番
- 工場 東京市城東區大鳴町
電本所 二〇四五番
- 工場 尼崎市東町中通
電大阪土佐堀 三〇四五番
電尼崎 六三三番



マルカン酢

宮内省御用達 會社 名 笹田本店

名古屋市西區袋町
電話本局 三三九番
二七五番

- 工場 名古屋市西區袋町一丁目
- 工場 名古屋市西區袋町二丁目
- 工場 名古屋市中區水主町三丁目
- 灘工場 兵庫縣武庫郡灘青木
- 大阪支店 大阪市西區江戶堀南通四丁目
- 東京出張所 東京市日本橋區小網町三丁目



オリーブバス OLYMPUS 歐琳巴斯



營業品目

刺繡絲・カタン絲・レース絲・絹ミシン絲

大日本オリーブバス普及會本部

大洞勘治商店

名古屋私書函第一五一號

名古屋東區梅枝町三
電話東①一八九七番
振替名古屋一九三〇番
受信略號
和文 ナゴヤオリーブバス
歐文 OLYMPUS NAGOYA

出張所 奉天市賀茂町三井ビル
電話本局④四八九〇番
工場 名古屋東區主税町四
電話東局④五二二一
分工場 名古屋西區光音寺町
電話東局④三九一一番

販賣代理店

内地 大日本オリーブバス普及會
朝鮮 東光商事株式會社毛糸部
海外 三井物産會社名古屋支店



名古屋 專門店協會員會



嗜好・食料品部

河悦果実店

名古屋中電九八七番

大島輕節店

名古屋本電二四三番 南園町坂下

名物

菊饅頭本店

中區横三藏一電本三七五番

日本酒・飲料水
食料品・調味料

ハクツル屋

電東三六八番

季節餅菓子

餅勘

名古屋中電一七九番

あじ雪漬物店

中區松原町

名物

青柳總本家

電東三〇二七番

高級茶房

スエルマ

名古屋中電九二二番 大須元品館跡

各國相珈琲

松屋コーヒ一店

名古屋中電二〇五番

資本金 貳千萬圓



昭和毛絲紡績株式會社

本社 名古屋市中區廣小路通六丁目三番地
彌富工場 愛知縣海部郡彌富町
一宮工場 愛知縣中島郡今伊勢村

專屬
毛織工場

兩郷寺毛織株式會社 一宮市松山町
今伊勢毛織株式會社 愛知縣中島郡今伊勢村
蘇東毛織株式會社 愛知縣中島郡大和村
花池毛織株式會社 愛知縣中島郡大和村
平和毛織株式會社 愛知縣中島郡平和村

營業種目

梳毛糸、紡毛糸
毛織物製造
染色整理加工

現物清算 人絹 蚕絲

算清 { 負引取絲蚕所引取濱橫 } 絲生
店支 洪 橫
階三ルビ尾若町本市浜橫

算清 { 負引取絲蚕所引取戸神 } 絲生
店支 戸 神
階四ル取神宮三市戸神

算清 { 負會所引取絹人井福 } 絹人
店支 井 福
町上枝佳佐市井福

屋間絹入絲蚕
店商郎三貞嶋塚

目丁一町宮庵東市屋古名 店本
番一一三八表代(4)東話電
入西丸鳥通條三市都京 } 店支
目丁五町本市生桐

算清 { 員會所引取繭乾橋豊 } 繭乾
店商 嶋 塚
地番一十九町葉松市橋豊
番一七四二番〇八二二話電

生地綿布
加工綿布
縞綿布
毛織物
人絹織物
タオル
雜貨
其他各種
綿製品

株式會社 服部商店

名古屋市東區宮町一ノ二
電話代表東①八一九二番

起東町東區和昭市屋古名	場工田熱
口矢立市井福	場工井福
町田櫻區田熱市屋古名	場工田櫻
町野知古郡羽丹縣知愛	場工野知古
町牧小郡井日春東縣	場工牧小

大阪支店	大阪市東區淡路町一
和歌山出張所	和歌山市十二番町
濱松出張所	濱松市田町
東京出張所	東京市日本橋區小舟町一
京都出張所	京都市島丸通松原下丸
神戸出張所	神戸市葦合區八幡通五ノ七五

名古屋織物同盟會會員



吳服太物
洋反物
ノリヤス雜貨
既製品
羅紗
輸出織物

株式會社

瀧兵商店

名古屋西區御幸町四通
電話代表本局②三一一番
店本行銀藤伊・知愛・屋古名
店支屋古名 { 田安・菱三・井三 } 行銀引取
 { 和三・友佳・一第 }
 { 百 第・五 百 }

員會會盟同物織屋古名

吳服太物洋反物既製品卸賣
並一般雜貨輸出商

名古屋市西區御幸本町通八丁目八番地

今瀧定合名會社

電話番號本局②

三〇〇一
三〇〇五
三〇〇八
番ヨリ
番マデ

支店所在地

〔京都市室町通錦小路上ル
〔大阪市東區安土町二丁目

京 都 支 店
大 阪 支 店

員會會盟同物織屋古名

吳服太物
洋反物問屋
毛織物



株式會社

春日井商店

名古屋市西區御幸本町通六丁目

電話本局②

長
〇〇〇〇
八七七七
五三三三
四四三二
番番番番

振替口座名古屋四二四番

員會會盟同物織屋古名

洋反物綿布問屋

余

株式會社

谷健商店

名古屋市西區御幸本町通五丁目
電話市局② 特設
番號市局② 一六八五番
一六八六番

員會會盟同物織屋古名

吳服問屋
太物問屋

分

株式會社

糸重商店

名古屋市西區御幸本町通四丁目
電話市局② 一〇〇七二〇〇番
振替名古屋五七四八番
出張所 京都市烏丸通錦小路北
電話本局② 一八四一番

洋反物
雜貨問屋
人絹織物



中村合資會社

名古屋市中區鐵砲町二丁目

電話中 (3) 〇〇六六番
〇〇一六六番

Miyamoto Bussan Kaisha Ltd.

Mr. J. Ozeki
President

NAGOYA
NBI
JAPAN

TEXTILE
Exporters & Manufacturers of All Classes
of Cotton, Rayon, Staple Fibre & Woollen Textiles.

General Cable Address:
"MIYAMOTO" Nagoya.
Codes Used:
A. B. C. 5th & 6th Edition.
Acme & Private.
Bentley's Complete Phrases.
Commercial Code.
Oriental 3-Letters.

Also
Exclusive Dealers of a well-known good of
MIYAMOTO COMEI WEAVING FACTORIES

Mills: Nishiharu,

Specially for
COTTON & RAYON piece goods,
MARUBOSHI WEAVING FACTORIES

Mills: Okazaki,

Specially for
COTTON & WOOLEN piece goods,
TOYO WEAVING FACTORIES

Mills: Chiryu,

Specially for
STAPLE FIBRE & RAYON piece goods.



Written for Samples
to Miyamoto Bussan Kaisha Ltd.,
Temmacho, Nagoya, Japan.

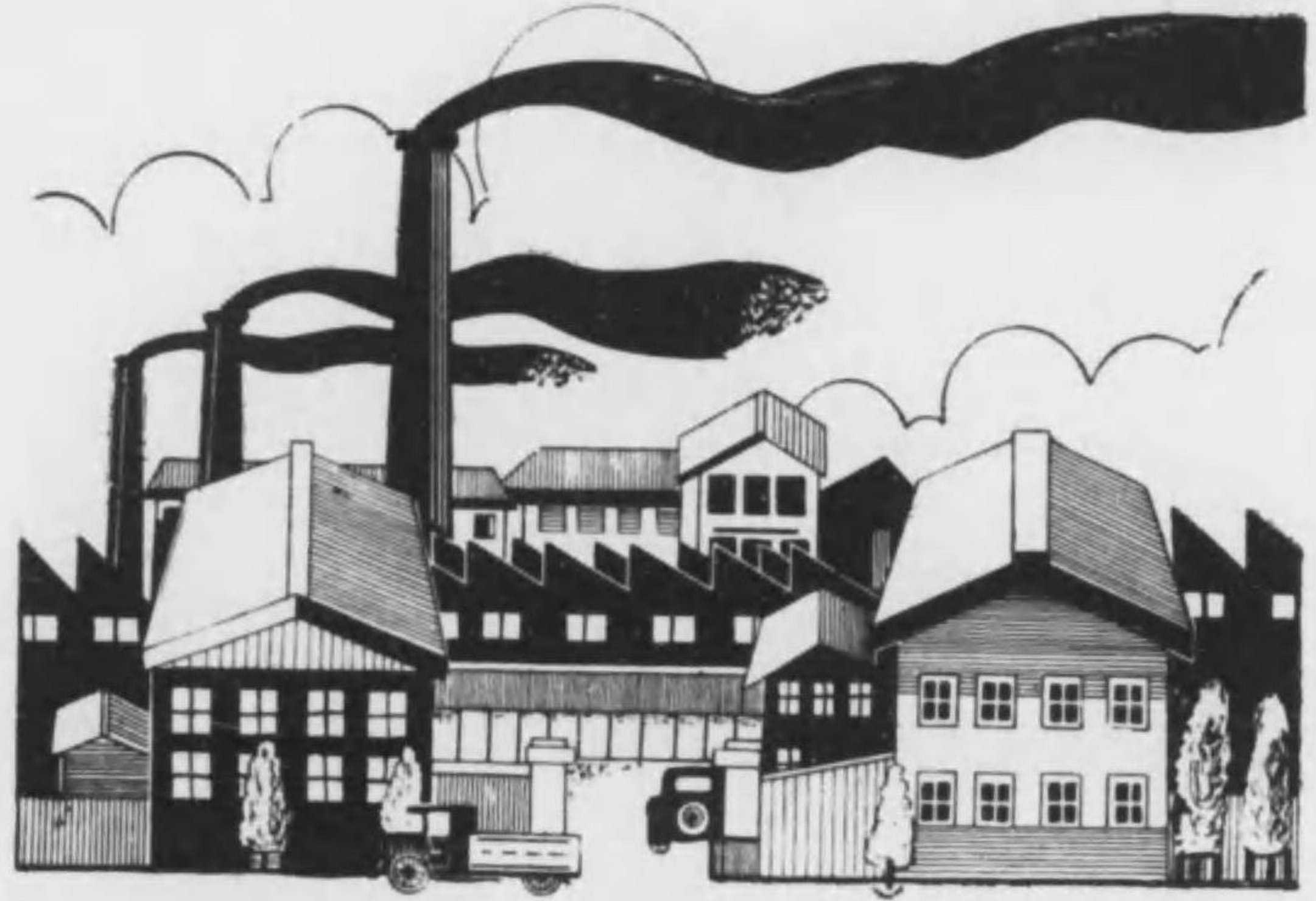

毛織物
ス・フ、絹、綿毛、交織物
染色整理

名古屋市中區老松町六丁目

名古屋織物整理合資會社

代表社員 江口彌一郎

電話中 ③
(四四〇 〇〇四 五五七 二一五 番番番)
振替口座名古屋三三四一 番

(明治四十五年一月創立)

大日本毛織工業組合聯合會

所屬組合

名古屋輸出毛織工業組合
尾西毛織工業組合
愛知毛織工業組合

事務所 名古屋市西區御幸本町一丁目一番地
愛知縣商工館內
地區 日本全國
生產額 三億圓
輸出額 五千萬圓也
理事長 兒玉柳吉
專務理事 永井由松

専用クラブ歯磨の
優秀な薬理効果

ムシ歯を防ぐには強い殺菌剤配合の薬用歯磨がぜひ必要です。クラブ歯磨は殺菌性能が極めて強いので大評判です。これは専賣特許の殺菌剤クロール・カルグアクロール及びヨロドチモールが配合されてゐるからでムシ歯の原因となる怖いバイキンを死滅清掃させ、しかも副作用皆無の香味は爽かです。朝晩必ずクラブ歯磨を使つて健康な歯にしませう。



磨歯クラブ

ルーロクアウルカ・ルーロク
合配ルーモチドーヨび及

ムラーベシガカ水香り取ケフの高最



頭も使ふ方のポマードは
これです

「醫學的に最も正しい」とされるコレステロ・レシチンの養毛効果は……
頭腦の疲労によるフケ抜け毛を完全に豫防する許りでなく、頭腦を明快ならしめるのです！

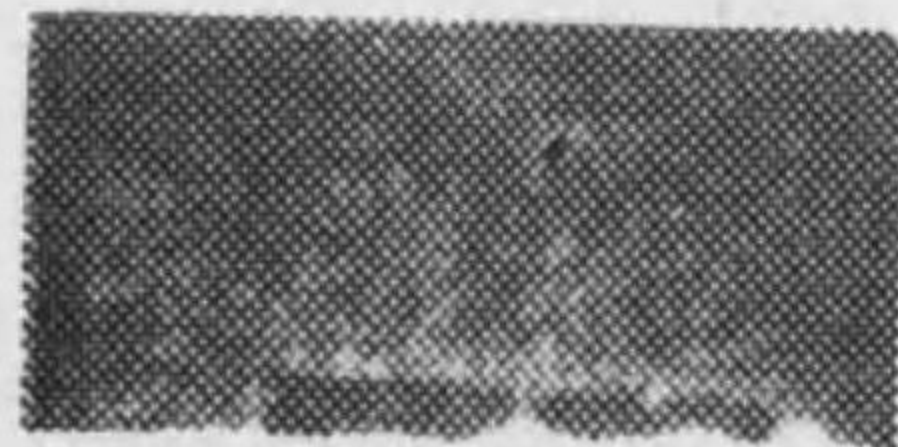

カツニトリイオシガかる返若の根毛

カガマレポマード

強力發毛素コレステロ・レシチン含有

純植物性
五〇センチ

全國藥店・藥局の店主諸君に

塗擦療法藥



弘靈

の御販賣をお勧めします

「弘靈」は皮膚の滲透作用を利用して、直接皮下細胞組織に酸素を供給し、疾患部の自然療能を活潑ならしめる薬であります。神経系統の疾患、胃腸病、ロクマク、氣管支、腹膜、心臓病、動脈硬化症、セキズ、泌尿器病等に効果顯著に各藥店で御販賣になつて、顧客の好評と感謝とを得られつゝあります。昨春名古屋の大博覽會に於て大規模の宣傳をなし、中部地方を中心として、今や全國に宣傳されつゝあります。各地に特約店式に「頒布所」を設けます。どう云ふ風に賣れるか、どうして評判がよいか詳しく説明した小冊子を進呈いたします。

頒布所の設置に依り、貴人の賣場は出来ませぬので、頒布所御申込の向はかならず御賣場者に限ります。

名古屋市千種區田代町北畑一〇

弘靈本舖

弘靈大藥房

電話東局三九一五番
振替口座名古屋一八三八九番

パンフレット
贈呈………
乞御申込

有含高最Aンミタイヴ
劑製鰻目ツ八

標商錄登

二種の動物性營養素と
醫藥の綜合短期治療劑

結核 液劑「ヤツメ」ミルトン
新藥

藥價十日分 三圓八十錢 三十日分 十一圓〇

星目、かくまく、そこひ目等
身體の衰弱より起因したる

眼病 内服「ヤツメ」ミルトン末
新藥

藥價十日分 一圓〇 三十日分 二圓七十錢

胃腹を害せず、らく樂服める

補血強壯劑 八ツ目肝油球

九〇球入一圓八十錢 二百七十球入四圓八十錢

舖本造製

目丁一町松老區中市屋古名

所藥製屋村川

番三七二三一屋古名替振 番〇二三四③中話電

元賣發鰻目ツ八き生

北屋坂松屋古名

部品食養榮屋村川

J. ANDO & Co.

メタル

七宝

美術

五藝品

装身具

徽章



合名
会社 安藤七宝店

Clairissime

本店 名古屋市中央区矢場町五ノ切

電中(3)0075

支店 東京市京橋區銀座五丁目

電銀座 五七〇八八
五七三三五

旗勝優・旗国御
旗 團・旗人軍
屬附旗・旗 校



各種旗卸問屋

カタロク進呈

店旗木澤

町砲鉄屋古名
番八七 中話電
番四九六

爐 築 造 請 負	其 他 耐 火 物 製 品	保 溫 煉 瓦	輕 量 耐 火 煉 瓦	ダ イ ナ ス 煉 瓦	耐 火 モ ル タ ル 各 種	純 シ ヤ モ ツ ト 質 耐 火 煉 瓦 各 種	蠟 石 質 耐 火 煉 瓦 各 種
	耐 火 材 料 一 式	保 溫 劑	耐 酸 煉 瓦	ク ロ ー ム 煉 瓦	マ グ ネ シ ヤ 煉 瓦		

營 業 種 目



C. K. R

中京耐火煉瓦株式會社

名古屋千種區都通一丁目一番地

電話 東 ④ { 0728 番
 { 1128 番
振替口座名古屋 3779 番

AIR CONDITIONING



Heating,
Cooling
and
Humidifying



Matsuda-Heihachi-Shoten
Engineering Office
Hirokohji, Nagoya,
NIPPON.

Matuda-Kikai Seisakusyo
Engineering works,
near Yokkaiti, Mie,
NIPPON.

TELEGRAPHIC ADDRESS:
"MAZDA NAGOYA"

特許田中式

硝子屋根

營業種目

特許田中式スカイライト装置	各種陸屋根地下室防水工事
床道路舗装タービヤ及アスファルト工事	K. O. フアイバーコート
K. O. 耐酸アスファルトペイント	特許坂田式高速度固定排氣器
特許三星印ギルソイドルーフシingle	各種ルーフィング及フェルト
特許セメント防水劑「マノール」	水性壁塗料アロー
セメント、石膏着色劑山富貴酸化貴	階段金具ノンスリップ及カーボランダム タイル
トマテックス及コルク板	特許三笠壁(纖維質塗壁材)
特許眞鍮製甲丸型戸窓 K. O. 式レール	眞鍮製エ型床目地及各種目地金
特許大橋式及東洋式鐵網	

材料販賣 工事請負

合資社 岡田建材店

本店
名古屋市西區菊井町二丁目
電話西 { 1,087 番
 { 121 番

出張所
大阪市北區堂島濱通一丁目
電話北 { 7,675 番
 { 7,267 番



ワシノ製機商事株式會社

名古屋市中區岩井通五丁目

電話南區⑥827番828番829番

鐵

丸 針 平、
釘 金 版 浪
建 築 金 物

平石原商店
鐵 部

名古屋市中區東柳町八二

電 西 ⑤ { 三〇一〇番
 三〇一二番
 三〇一三番

オーシヨ印
鋼鉄製事務所用具

保 管 庫
フ ァ イ ル
カ ー ド 抽 斗
椅 子
机

竹内金庫
福祿スリーブ
中部代理店



平石原商店
寶庫部

名古屋市中區東柳町八二
電西⑤一〇一五・三〇一三番



宗

株式會社

岡谷商店

本店 岡谷市中區鐵砲町一丁目

電話代表番號中局④二二三一
受信略號ナゴヤサソウ
外電受信略號“SASAO NAGOYA”

支店 東京—大阪—大連—奉天



本店營業所

創業以來二百六十餘年

鐵管繼手	銑鐵各種	銅鐵鋼材	機械工具	建築用金物	家庭用金物
------	------	------	------	-------	-------

カタログ御請求下さい



製品概目

鑄造工場機械設備

一手販賣

モルディングマシン

大型造型機

特許熔鉄炉各種
 モルディングマシン各種
 中子鑄型乾燥炉
 鑄物砂處理装置各種
 中子製造機中子砂混和機
 鑄物掃除機械装置

MODEL K300-1

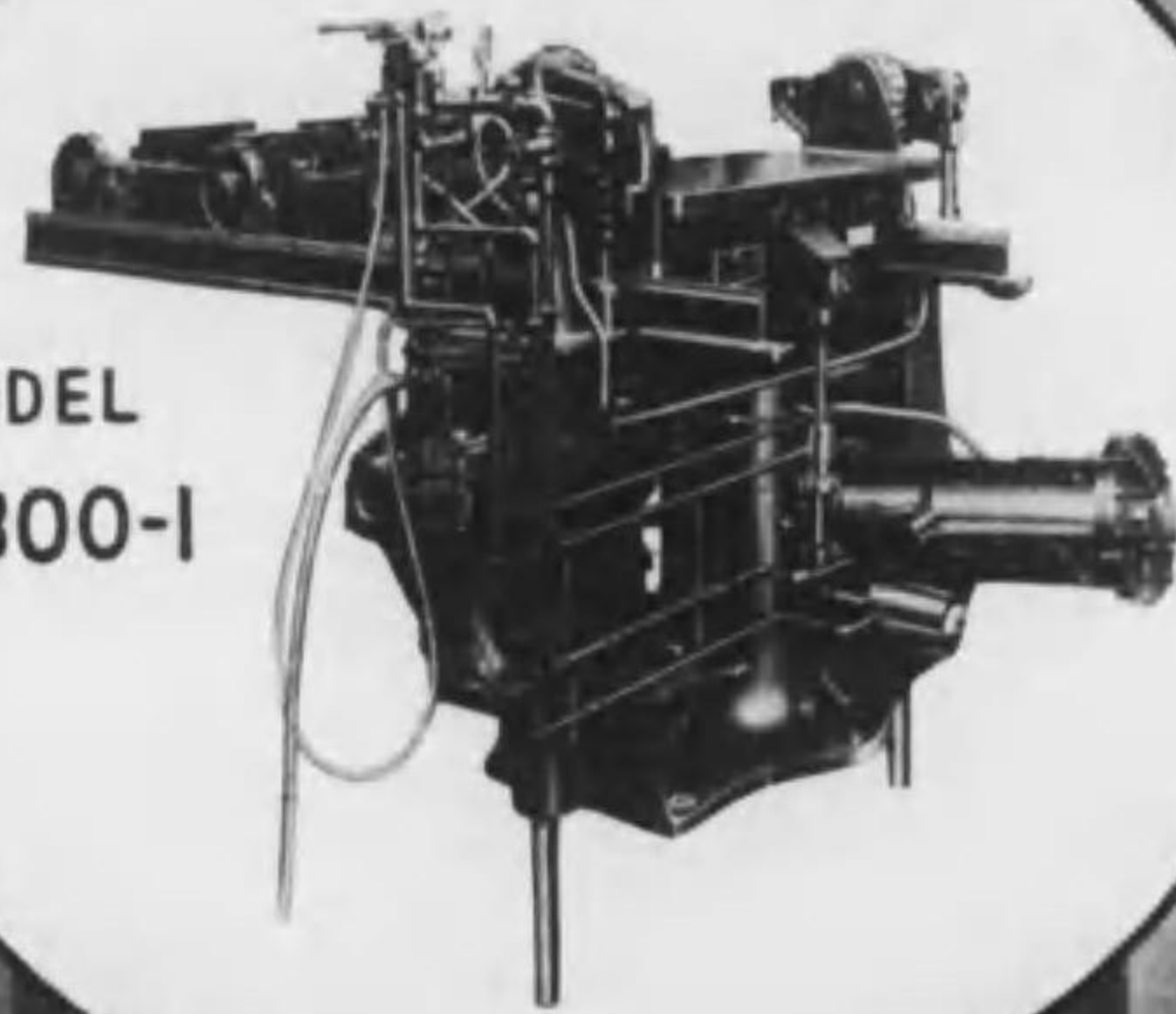

三菱商事株式会社機械部

乞御照會

株式会社 久保田製作所



本社、營業所	名古屋市中区流町七番地・電話瑞穂	1650番
機械工場	名古屋市西区見玉町一六番地・電話西局	1051番
井一鑄工場	名古屋市西区名塚町一六三番地・電話西局	1052番
井二鑄工場	名古屋市西区名塚町一六三番地・電話西局	1570番
井三鑄工場	名古屋市中区西宮町二番地・電話西局	266番
		4693番

國產  優良

小型自動車。工作機械。紡織機各種



本社工場全景



中川工場全景

合 呂 平 野 製 作 所

名古屋市中村區則武町野畑

電話西局◎代表番號五五七〇番

振替名古屋七六六三番

特許高速度撚糸機

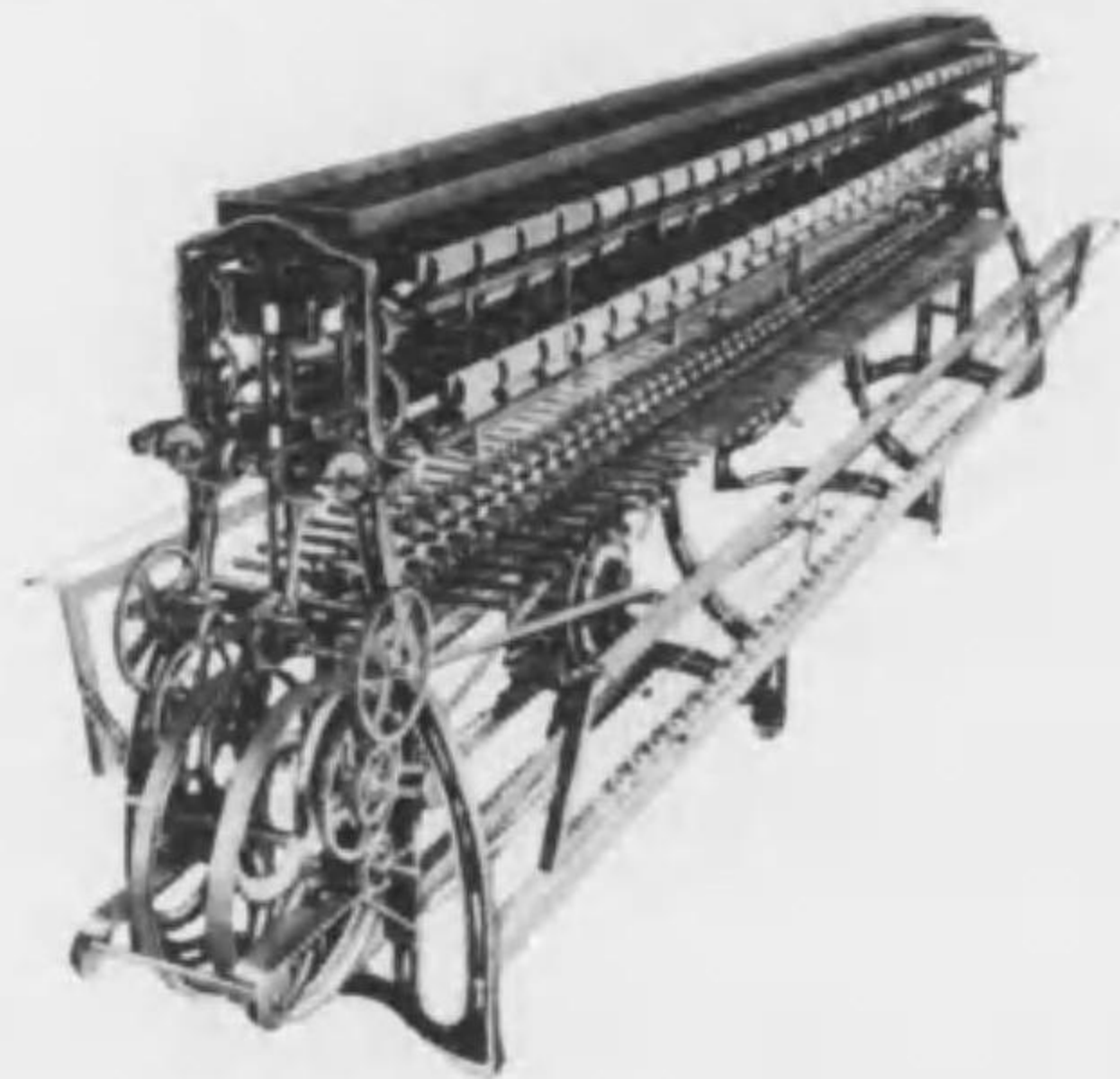

馬力ノ低減
價額ノ低下
能率ノ増進

本機ハ絹・人絹・光糸綿・綿・毛等ニ適ス

製作種目

太物専用撚糸機 變化撚リング撚糸機
防油リング 横式強撚撚糸機
上巻取撚糸機

長谷榮輔工作所

愛知縣名古屋鐵道古知野驛前
電話古知野局 1 3 2 番
取引銀行 三井銀行名古屋支店



(景 全 場 工)

營業種目

銑鐵鑄物 セミスチール
耐熱鑄物 チルド鑄物
特殊鑄物 眞鍮砲銅
諸機械製作 加工品一式

名古屋市中區御器所町向田十八番地

伊藤鑄造工業所

代表社員 伊藤 喜重

電話瑞穂(瑞)二〇八八番

鑄造部第一工場 名古屋市昭和區御器所町向田一八
鑄造部第二工場 名古屋市昭和區御器所町向田一六
製作部第一工場 名古屋市昭和區御器所町向田一七
製作部第二工場 名古屋市昭和區御器所町向田一八
神戸支店 神戸市兵庫區湊町三ノ八ノ一
電話湊川(三)三八四九番
大阪支店 大阪市西區梅本町五
電話西三三八六番

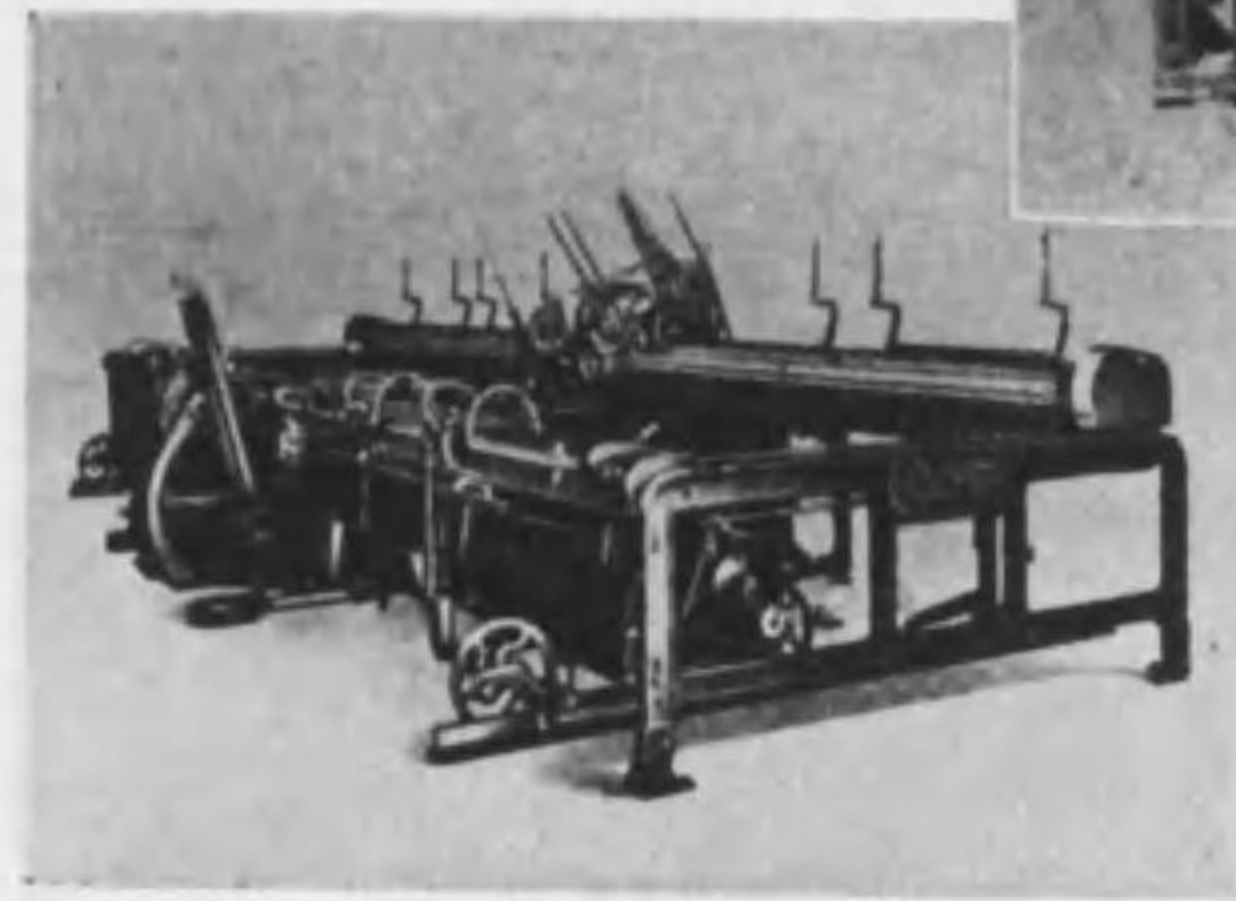
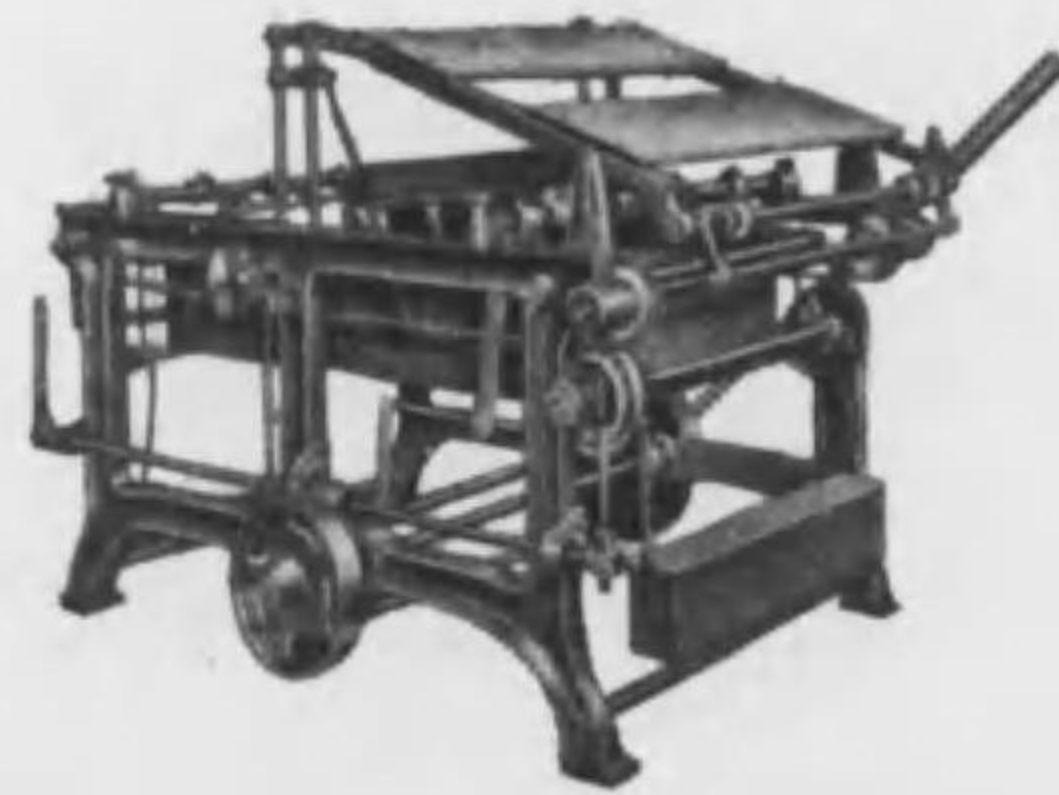
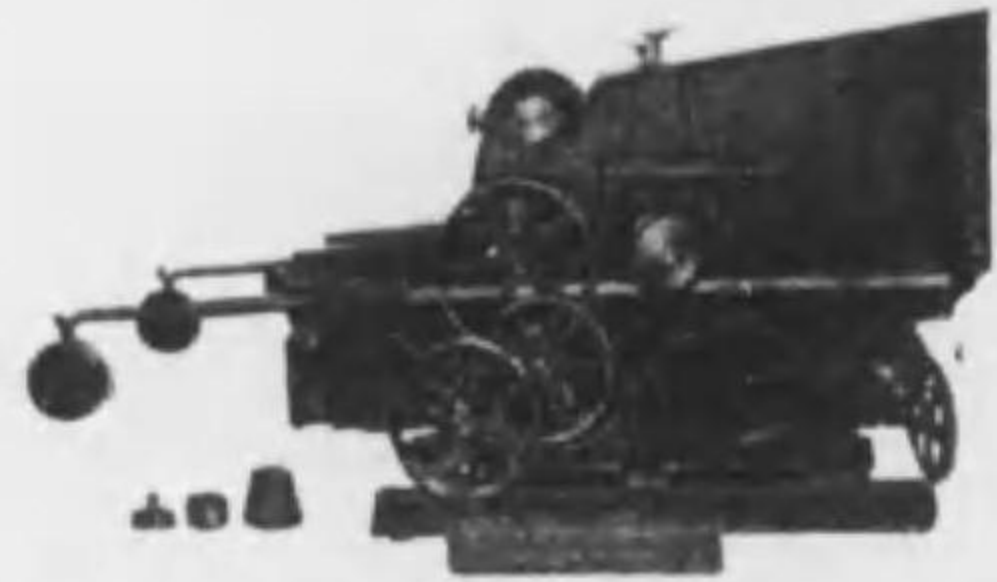
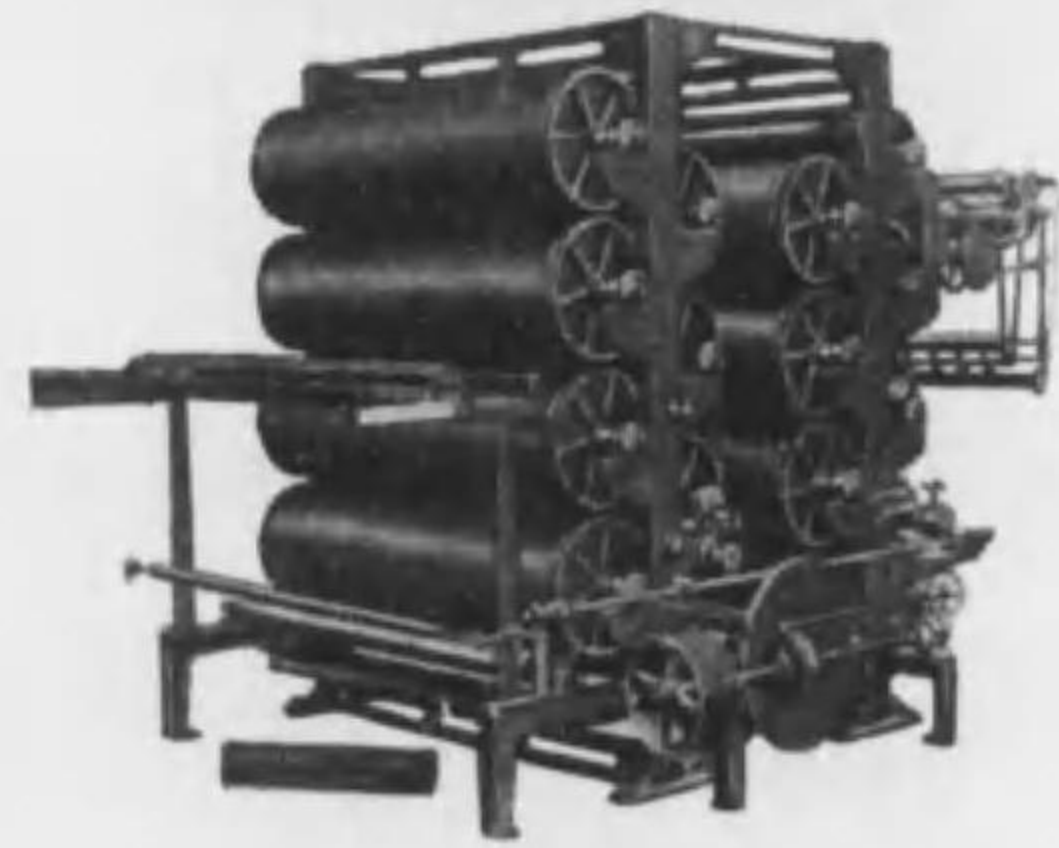
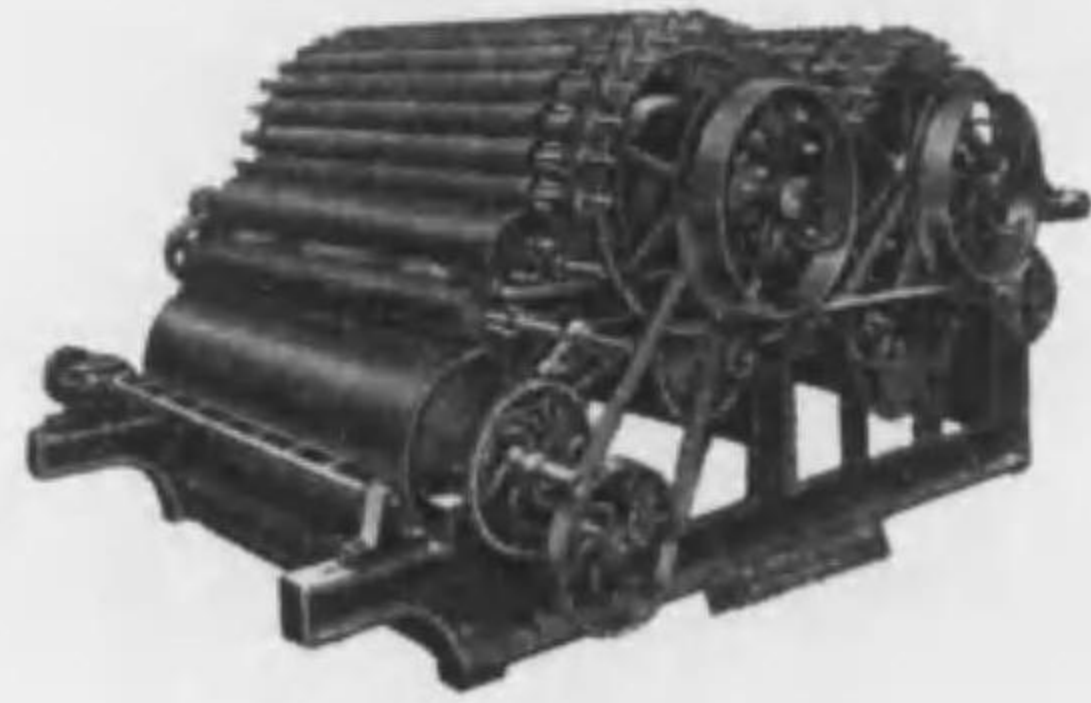
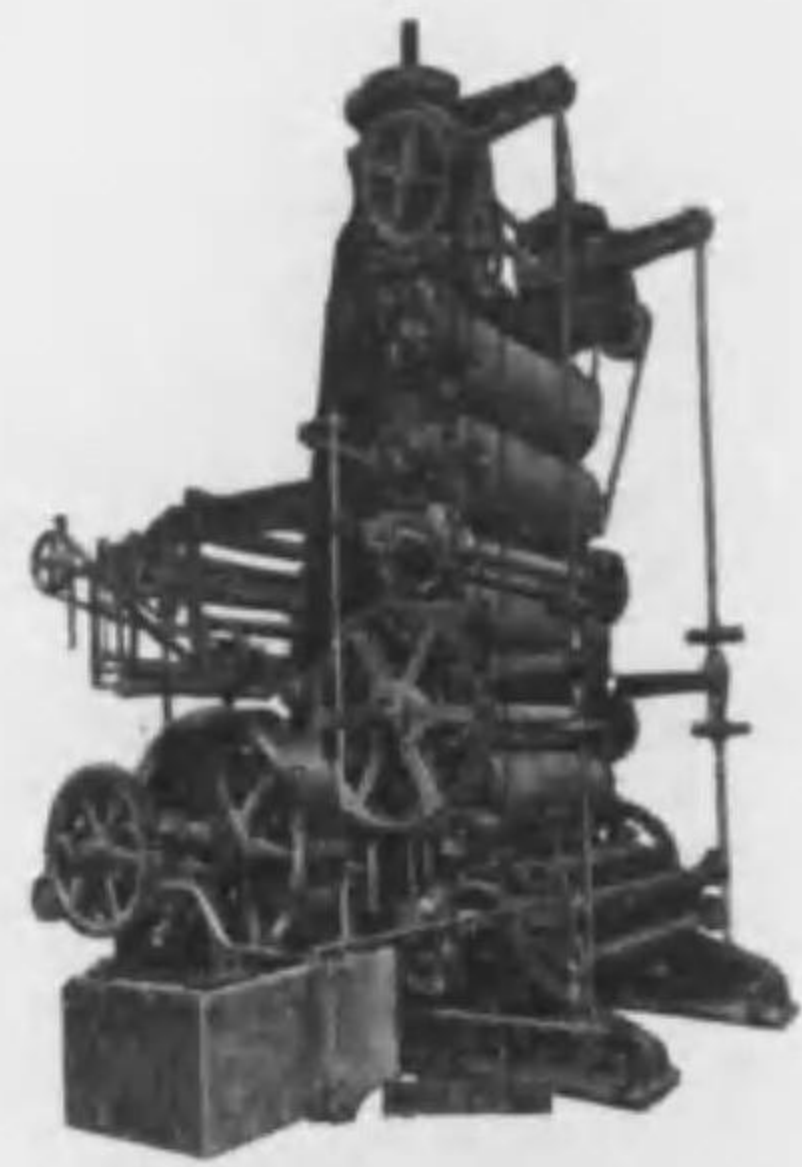
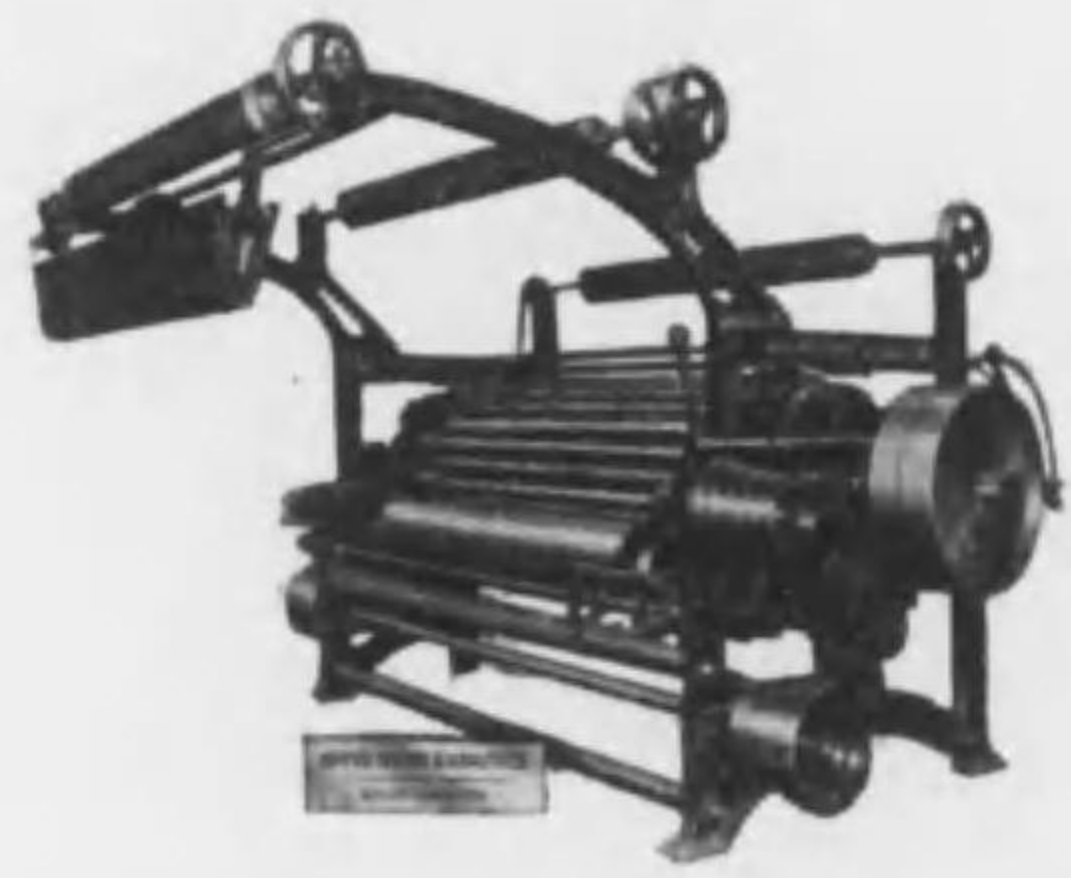

新古紡織機賣買

各種織機、染色整理機、紡績機械
撚糸機械、各種準備機、附屬品一式

株式會社 日本織機賣買商會

營業所 名古屋市熱田驛前(二丁北へ)

電話南①(〇三三〇九四〇番
七四八七〇二二番

本社 名古屋市東區朝日町一丁目
電話東①(〇七二三番

工場 名古屋市熱田驛前

倉庫 名古屋市東區新出來町五丁目

名古屋市熱田驛前

新品製造 名古屋織機製造株式會社

國産 /  王車
我々外自動トラック

地方特約店募集 (カタログ進呈)



名古屋ノ誇

モデル
 REX-1 水冷式 650cc
 REX-2 水冷式 750cc
 AIR-1 空冷式 650cc

帝國工業株式會社

本社工場 名古屋西築港
 電話築地 (74) 5511・5512
 大阪營業所 大阪市港區市岡元町五丁目
 電話西 ⑤ 2 3 7 0
 東京營業所 東京市赤坂區溜池町三四
 電話赤坂 2 5 3 4



野上式自動織機株式會社
Nonyama Automatic Loom Works Ltd
Osaka, Japan.

(向田工場)

野上式自動織機株式會社

製品種目

綿・人絹自動織機 輪具精紡機
 片側兩側各種織機 ハイドラフト装置
 帆布織機 輪具燃糸機
 經メリヤス編機 クキツク・トラバース・
 ワイブス
 其他工作機、紡織及一般諸機械

本社 名古屋市中區御器所向田

電話代表瑞穂 ⑦ ⑧ 〇 五 四 七 番

出張所 大阪市西區土佐堀通り大同生命ビル内

電話土佐堀 ① ② ③ ④ ⑤ ⑥ ⑦ ⑧ ⑨ ⑩ ⑪ ⑫ ⑬ ⑭ ⑮ ⑯ ⑰ ⑱ ⑲ ⑳ ㉑ ㉒ ㉓ ㉔ ㉕ ㉖ ㉗ ㉘ ㉙ ㉚ ㉛ ㉜ ㉝ ㉞ ㉟ ㊱ ㊲ ㊳ ㊴ ㊵ ㊶ ㊷ ㊸ ㊹ ㊺ ㊻ ㊼ ㊽ ㊾ ㊿

工場 向田工場・鳥喰工場・堀江工場



シボレー



株式會社

大池ガレージ

日本ゼネラルモーター株式會社
ブリツヂェストンタイヤ株式會社

中部總代理店

營業種目
シボレー、オールズモビル、ボンテアツク
自動車並ニ部分品、附屬品販賣
ブリツヂェストンタイヤ並ニ中袋販賣
ディープロツク、クエーカーステトオイル
販賣並ニ各種自動車サーヴィス、貸車庫業

本社 名古屋市中區大池町四丁目一番地
電話中〇一四〇三三三・三三六六番

岐阜營業所 岐阜市金園町十丁目一番地
電話一四八三番

豐橋營業所 豐橋市松葉町二四二番地
電話二九三八番

受電略語 (ナゴヤオイケガレヂ)
振替口座名古屋二九九二五番

自動車と云へば

ニッサン時代

タクシー、バス、貨物運送など
自動車を必要とする御事業なら
一切この國産車で間に合ひます

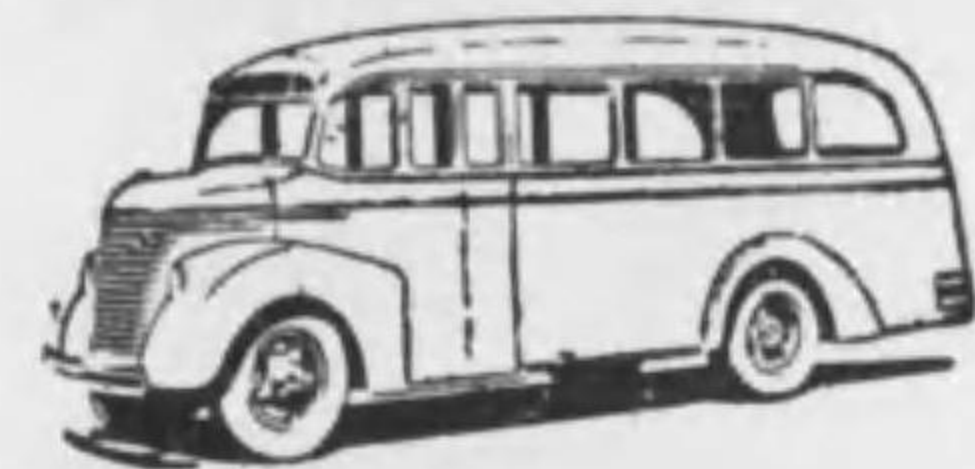
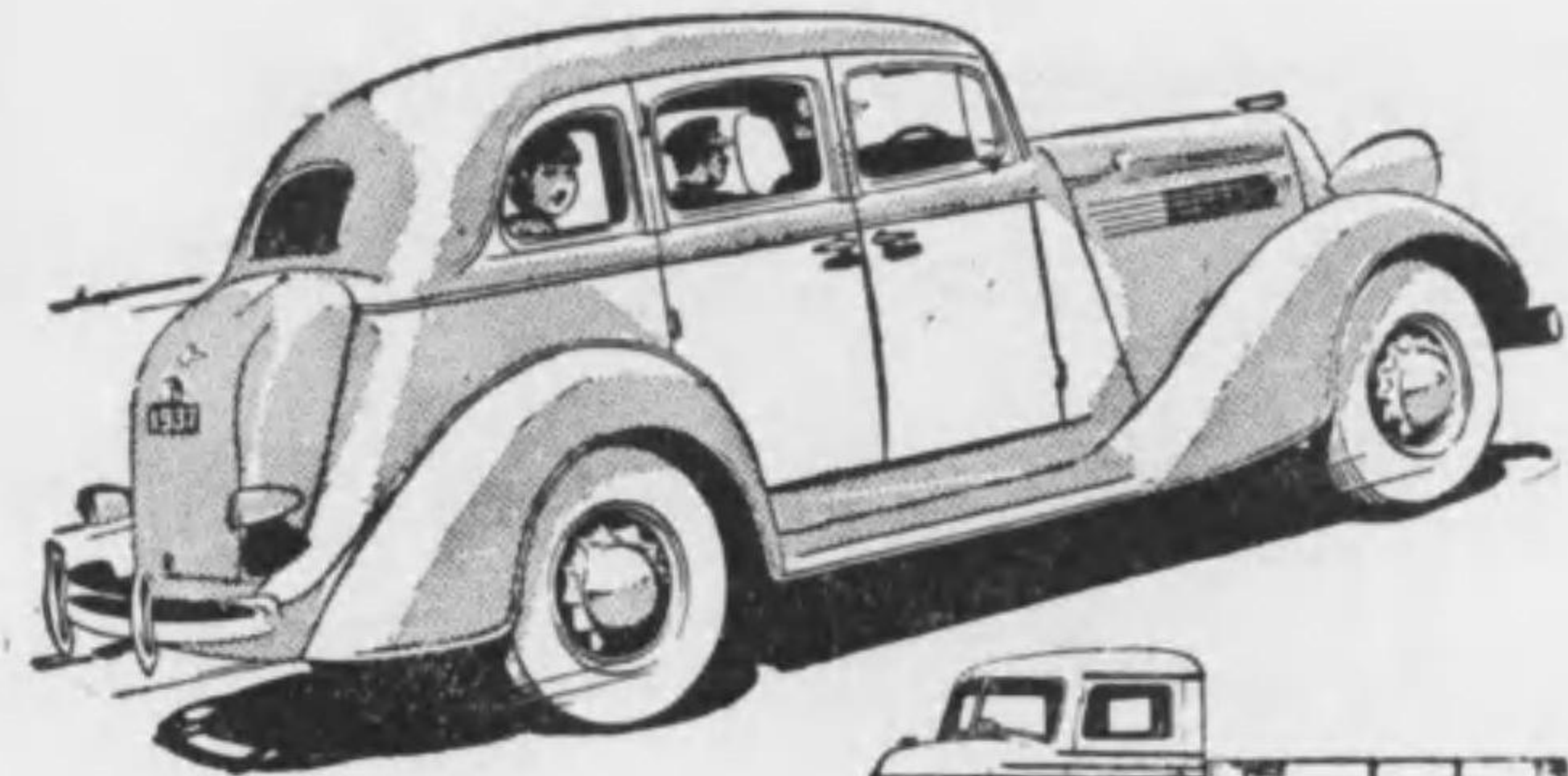

消防車もあります

東京・日産自動車販賣株式會社・銀座

名古屋營業所 名古屋市中區大池町一ノ五三・電話 中③ 2647

大阪營業所 大阪市西區江戸堀上通二ノ五・電話土佐堀7781-84

純國産

ブリヂストン タイヤ



資本金 壹千萬圓 (五月増資)
本社移轉 東京・日比谷・高千穂ビル



ブリヂストンタイヤ株式会社

本社・東京・日比谷・高千穂ビル
工場・及原米・遠隔・高野

カーボン製品

當社獨特ノ世界的研究製品

人造黒鉛電極ノ國産化成ル

電極各種	電刷子各種	エレマ	接觸子
電氣製鋼爐用高級 人造黒鉛電極	電車・電氣機關車 迴轉變流機 一般發電機 及傳動機用	電氣抵抗體 電熱體	炭素銜帶 抵抗棒 其他炭素製品一切

名古屋工場



商標

大三位工場



商標

東海電極製造株式会社

東京市麩町區丸ノ内東京海上ビル六階 電丸ノ内(23)代表386(4)圓389

營業所	大阪營業所	大阪市北區中ノ島三ノ三(朝日ビル) 電話北濱(23)6235番, 6148番
	九州出張所	若松市大字藤木字今光 電話1258番
	東北出張所	仙臺市米ヶ袋下町 電話2446番
	名古屋營業所	名古屋市昭和區堀江町八丁目七番地 電話瑞穂6006番, 區121番
	大連出張所	大連市數島町四九番地 電話本局5582番
工場	名古屋工場 九州若松工場	名古屋第二工場 田浦工場
		大三位工場

特許 熊谷式エアハンマー

特 徴
容 積 縮 少
動 力 節 減
力 強 大
打 作 簡 易

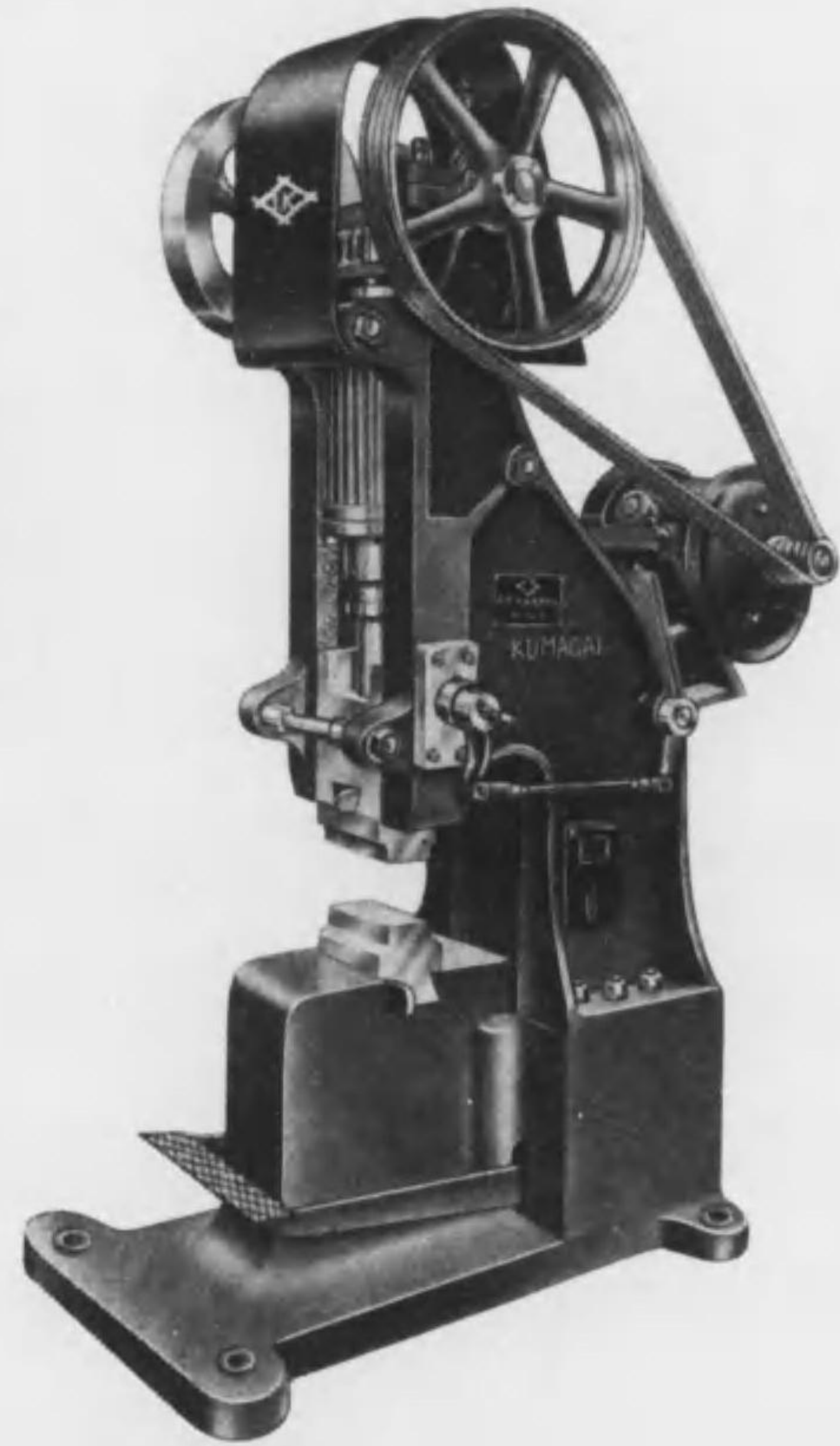

標準型
A B 単獨運轉型
ベルト掛型
1/16 吨ヨリ 1 吨迄

總代理店

大倉商事株式會社名古屋出張所

名古屋市中區南大津町(千代田ビル内)
電話中③三九二八番・三九二九番

(製造元) 熊谷鐵工所

名古屋市熱田區池内町二五



愛知時計電機株式會社

設 立 明治三十一年六月

主要製品 飛行機、飛行艇、發動機、プロペラ、冷却器、電機精密兵器、掛置時計、水道メーター

資本金 壹千五百萬圓

諸準備金 四百拾八萬參千七百圓

經營者 取締役社長 青木謙太郎 常務取締役 増本敏三郎

取締役 岡谷惣助 取締役 伊藤次郎 左衛門

取締役 鈴木地一郎 技師 柴田秀生

顧問 小栗信一 顧問 松永壽雄

本社 名古屋市熱田區千手船方十五番地
瑞穂工場 名古屋市瑞穂區堀田通三丁目三番地
東京出張所 東京市京橋區木挽町五丁目一番地
飛行機格納庫 名古屋市港區築地四號地



理研ピストン・ピストンリング

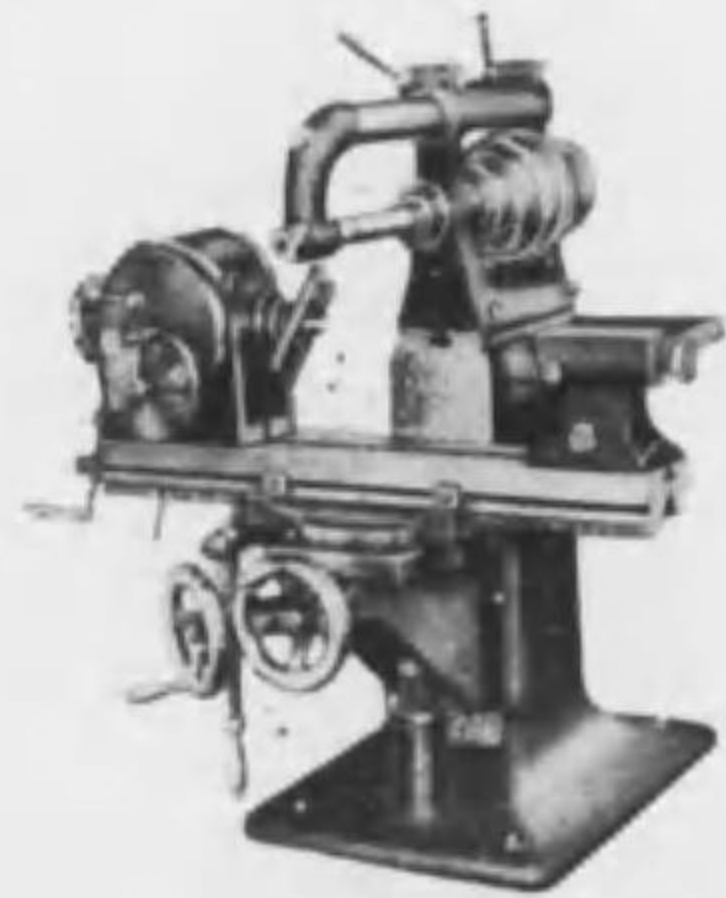

RAM型卓上ミリング型



CGLP10型電動機直結旋盤



PRG5型丸型研磨機



RPCマグネチックチャック



理研ピストンリング株式会社

出張所

名古屋市中區廣小路通(住友ビル) 電話 本局④四二八二番

本社 東京市麴町區有樂町一丁目二 電話代表銀座(10)七六一一番



理研ドリル・カッター

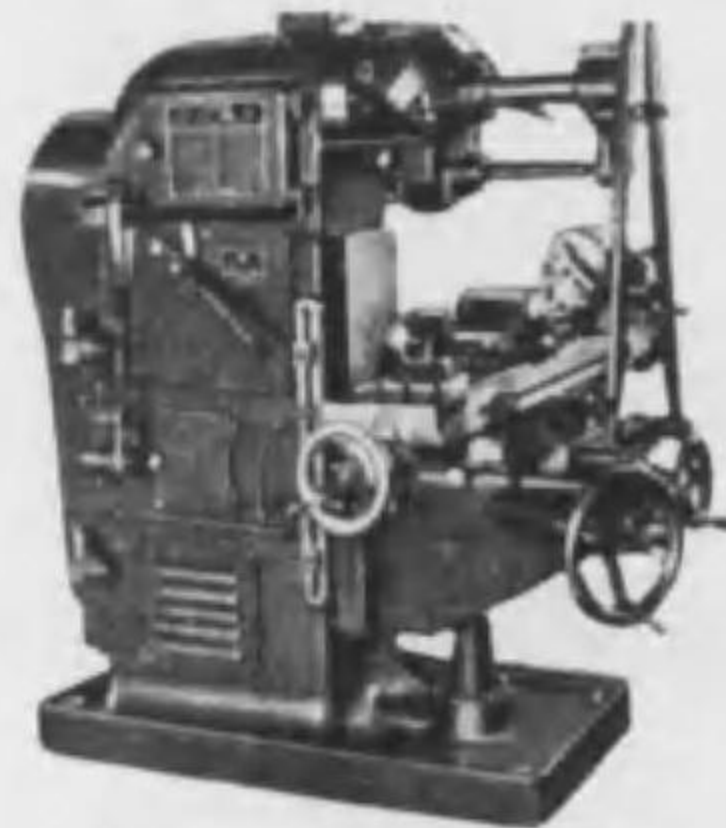

CHM2型高能ミリング盤

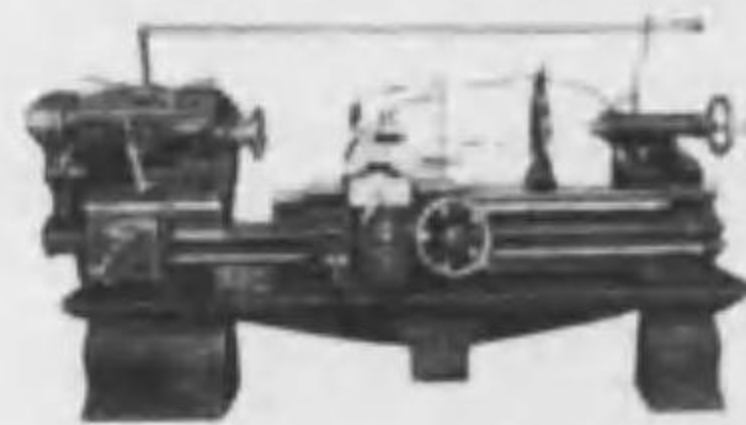

CGL8型電動機直結旋盤

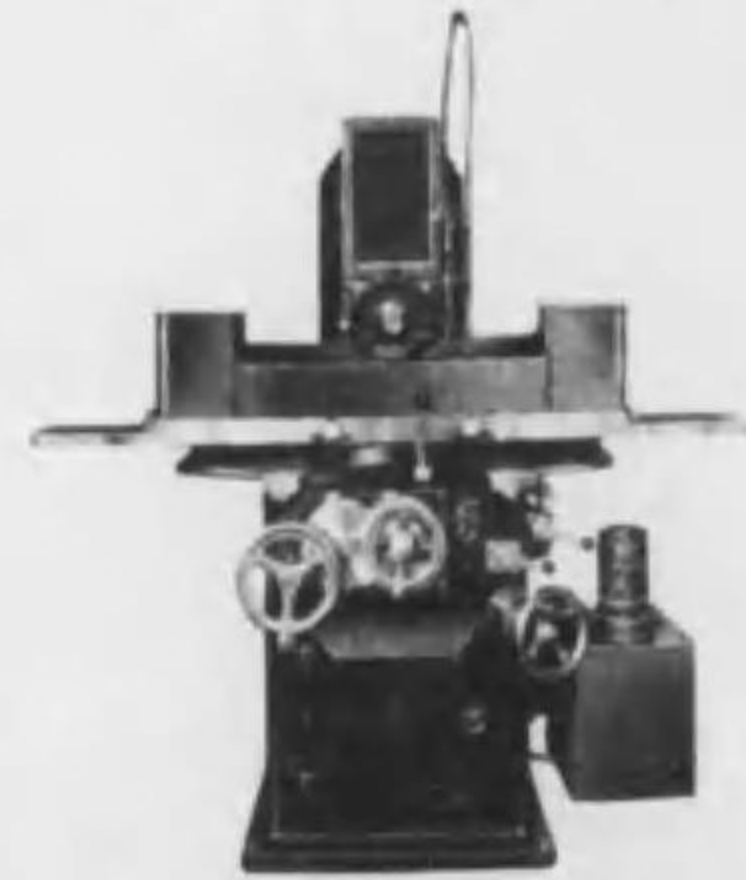

PSG型角型平面研磨機

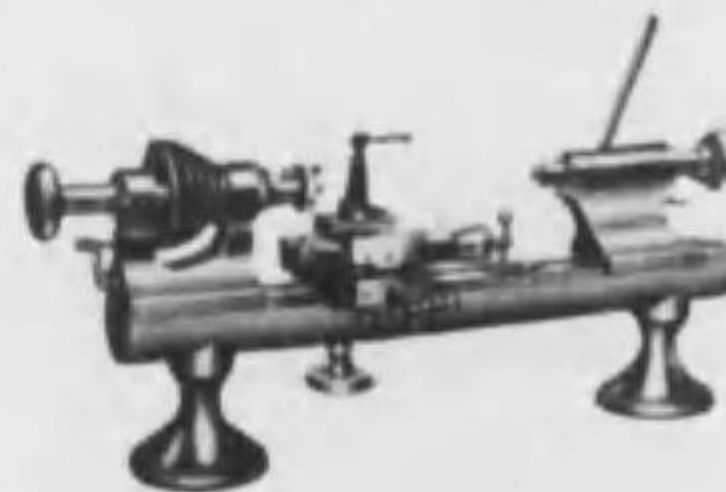

RWL2型時計旋盤

理研

煖房 冷房換氣

餘熱利用

設計・監督・工事請負



理化學興業株式會社名古屋出張所

名古屋市中區廣小路通六ノ三住友ビル 電話本局4282番

本社 東京市麴町區有樂町常磐生命ビル

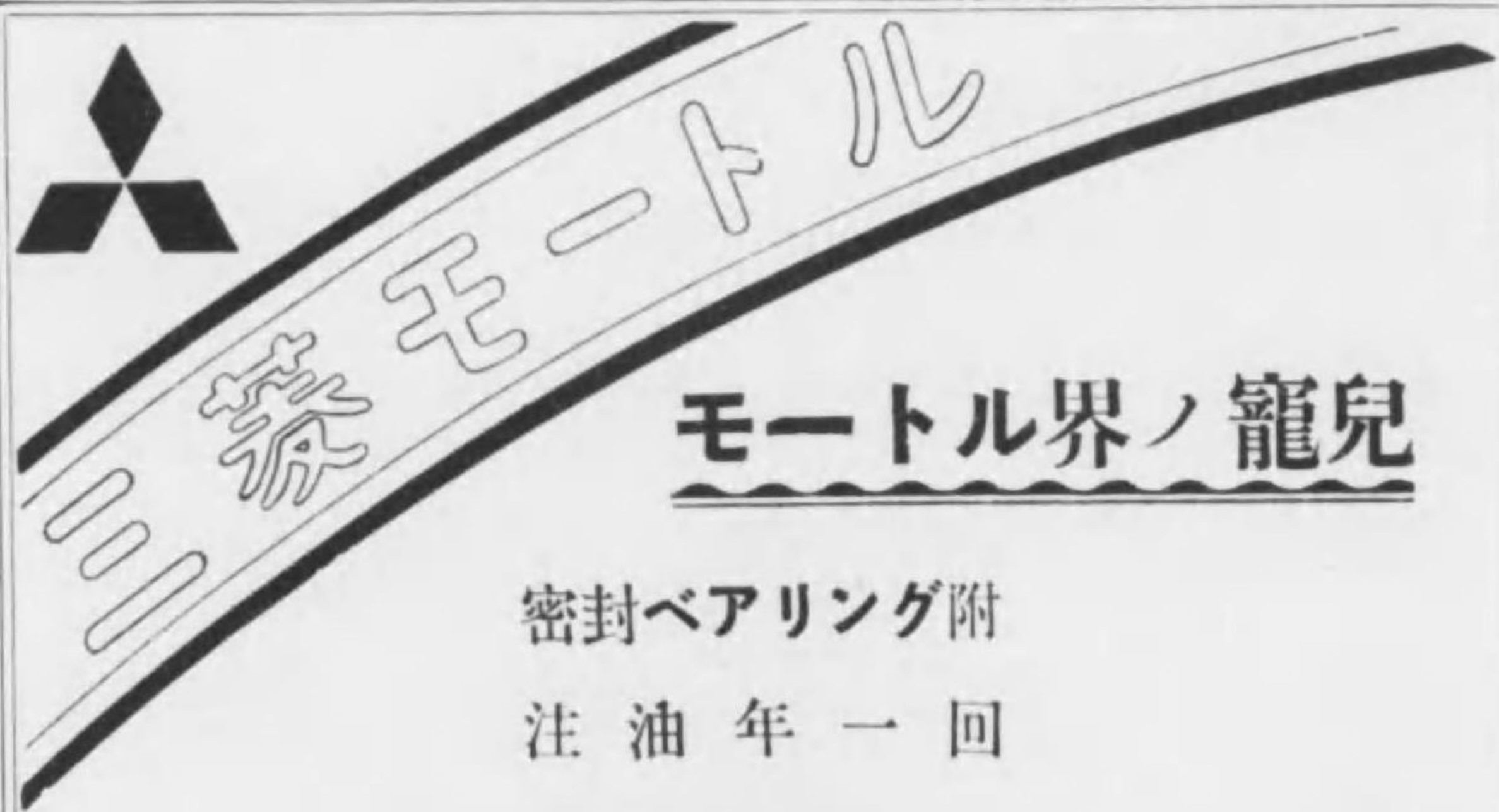

モートル界ノ寵兒

密封ベアリング附
注油年一回

回轉力強大
構造堅牢
故障絶無



M K 三相モートル

三相各種
モートル
在庫豊富
【型録拜送】

三菱電機株式會社名古屋製作所

名古屋市東區矢田町

本店 東京・製作所 名古屋・神戸・長崎

一手販賣店 三菱商事株式會社

製造品目

飛行機々體同發動機
牽進器及冷却器等ノ製造修理

名古屋市港區大江町七番地



三菱重工業株式會社 名古屋航空機製作所

電話南局⑥(代表) 六八六〇番
加入數六

本店 東京市丸ノ内

營業種目

銅、眞鍮、アルミニウム、輕合金其他特種合金ノ板、管、棒、アルミ箔、各種鋼管
 電線、電纜類及其附屬品、蓄電器、キゲタハードアロイ
 壓延鋼品、鑄鋼品、鍛鋼品、各種鋼材
 諸機械、石炭、電氣銅、肥料、硫酸、炭安、液其他化學工業藥品
 有線、無線通信機、電話機並交換機設備工事及保守

名古屋市中區廣小路通六丁目三番地(住友銀行名古屋ビルディング内)

株式會社 **住友本社名古屋販賣店**

電話本局 ② (代表) 二一九一
 〇一六八番

本社 大阪市東區北濱五丁目二番地

工場

住友	住友	住友	住友	住友	住友	住友	住友	住友	住友	住友	住友	住友	住友	住友	住友	住友
株式會社	株式會社	株式會社	株式會社	株式會社	株式會社	株式會社	株式會社	株式會社	株式會社	株式會社	株式會社	株式會社	株式會社	株式會社	株式會社	株式會社
住友	住友	住友	住友	住友	住友	住友	住友	住友	住友	住友	住友	住友	住友	住友	住友	住友
アル	アル	アル	アル	アル	アル	アル	アル	アル	アル	アル	アル	アル	アル	アル	アル	アル
電機	電機	電機	電機	電機	電機	電機	電機	電機	電機	電機	電機	電機	電機	電機	電機	電機
株式會社	株式會社	株式會社	株式會社	株式會社	株式會社	株式會社	株式會社	株式會社	株式會社	株式會社	株式會社	株式會社	株式會社	株式會社	株式會社	株式會社

東京市芝區新三田四丁目二番地
 大坂市東區北濱五丁目二番地
 大坂市東區此花區新五丁目二番地
 大坂市東區此花區新五丁目二番地
 大坂市東區此花區新五丁目二番地
 大坂市東區此花區新五丁目二番地
 大坂市東區此花區新五丁目二番地
 大坂市東區此花區新五丁目二番地
 大坂市東區此花區新五丁目二番地
 大坂市東區此花區新五丁目二番地

王子製紙株式會社中央代理店

笹島郵便局私書函第廿一號
 名古屋市中村區日置通三丁目

洋紙商 萬會社 萬常紙店

電話西局 ⑤ (代表) 四九〇〇番
 (特長) 一四六八番

振替口座名古屋五〇四番



昭和八年九月新築移轉
 同二十年十月改名正

王子製紙株式会社代理店
 臺灣興業株式会社代理店
 旭製紙株式会社代理店
 大日本セロファン株式会社代理店
 扶桑紙業株式会社代理店
 ダイヤモンド印紙會社代理店

名古屋市西區傳馬町七丁目十四番地

富士洋紙店名古屋支店

電話本局 ②

三三二一
 三三二一
 五五二一
 五三二一

振替口座 (東京) 二二八二六番
 (名古屋) 二〇二六番

營業品目

洋紙一般
 包裝用紙
 セロファン
 建築用テックス
 其他

本店
 出張所

大阪市東區備後町三丁目二十九番地
 神戸市海岸通り四丁目十六番地

早く安く優待

開店の宣傳相談是非弊社へ
 印刷と案圖の専門店・稲川勝二郎經營

●貴家の御繁榮は
 弊社の御利用から

- ▽カタログの編輯と印刷
- ▽英文カタログの印刷
- ▽營業案内の印刷
- ▽ポスターの印刷
- ▽チラシ類各種印刷
- ▽デジテル類各種印刷
- ▽其他宣傳印刷物の印刷
- ▽圖案一切・寫眞版下
- ▽エーヤブラッシュ用寫眞修整
- ▽工場鳥瞰圖の作成
- ▽凸版・銅版類の製造

●御用は電話で
 直ちに參上

宣傳印刷等に關することな
 ら何でも御相談下さいませ

編輯と原稿作成を無料サービス!!

☑カタログ印刷の場合

宣傳用カタログ、商報、營業案内
 等作成の場合は、是非弊社のカタ
 ログ専門部へ御用命下さい。御意
 見を承つた上、原稿執筆・編輯等
 一切無料でサービスさせて頂き、
 必要な圖案、寫眞版、凸版作成か
 ら印刷して製本に至るまで、どん
 な煩雜な仕事でも一手にお引受け
 迅速に仕上げます。

☑ポスター印刷の場合

ポスター印刷の場合は、是非弊社
 のポスター部を御利用下さい。一
 寸御架電下さいませれば、市内は
 直ぐさま參上、意向を承つた上、
 直ちにヒナ型を作成して御高覽に
 入れ文字の配置圖案等萬事お氣に
 入るよう御相談申し上げます。

③中話電
 番二〇二二

文 化 圖 案 社

名古屋市中區
 大坂町一丁目



目種業營

内地向、輸出向、額稼
額稼 仕組 機械

製造卸元

高山額稼商會

名古屋市中區赤萩町三丁目十三番地
電話 東 ④ 三九七九番
名古屋千種私書函第十號
振替名古屋一三二〇五番
登録受信電略(ナゴヤチクサタカヤマ)

足袋製造



丈夫で優美な
古い歴史を持つ
硬質漆器
一閑張

(硬質漆器の模造品あり專賣特許六七九七六號に注意願ます)

製造元 **黒田忠讓**

足袋類
タオル
晒木綿
染手拭
風呂敷
沓下
ハンカチ
其他

日乃出印
日本足袋
ワシ印
別珍足袋

○見てよく履いて尚よい日本たび○

本舗 **黒田商店**
足袋部

名古屋市中區鐵砲町二丁目
電話中局 ④ 一〇七四番
振替(名古屋) 二二二八〇六番
振替(東京) 二二二七〇六番

自信のある品を
正しい値段で!

お買物は●●●

専門店協會へ!

私共名古屋専門店協會員一同は互ひに相戒しめ相勵まして、品質に、價格に、サービスに、常に真心を以つて御用を承つて居ります。
何卒多少に拘らず當協會を御利用下さいますやう謹んでお願い申し上げます。

會 員 名 簿 (イロハ順)

銘酒	白鶴	ハクツル屋	東區鶴重町三丁目	東④三六八六
生	花	花 園	中區新榮町三丁目	東④八七九〇
三	味	線とらや	中區門前町三丁目	中③〇三〇一
金	屏風、金箔	御 簾 屋	東區七間町五丁目	東④一八七〇
か	つをぶし	大島經節店	中區南園町二丁目	本②二四一五
佛	壇佛具	増田新佛具店	中區門前町七丁目	南⑥二九一四
内	外珍果實	河悅果實店	中區裏門前町一丁目	中③一七八九
藥	局	加藤藥局	中區南園町一丁目	本②三五七六
婦	人子供服	吉忠洋服店	中區榮町五丁目	中③一六二六
眼	鏡計量器	玉 水 屋	中區榮町五丁目	東④七七一〇
時	計貴金屬	宅見時計店	中區廣小路通四丁目	本②三八二一
書	籍雜誌	大昌堂書店	中區南大津町一丁目	中③〇八一四
ラ	ヂ	オ 日 本 堂	中區榮町二丁目	中③〇五九八
洋	士	服ナカジマ	中區南新町二丁目	中③二七〇九
食	堂	や つ こ	中區門前町四丁目	本②三九〇五
紙	製品、裝飾品	八 木 佐	中區鐵砲町二丁目	中③〇〇六九
帽	子洋品	大 和 屋	中區榮町二丁目	東④一七一五
喫	煙	茶 マルエス	中區裏門前町一丁目	中③二二二九
コ	ーヒー	松屋コーヒー店	中區萬松寺通	中③一五〇二
箱	風呂、風呂釜	船	中區南園町二丁目	本③一三五一

敷物、カーテン	小 松 屋	西區御幸本町七丁目	本②一三六七	
か	し	わ 香 樂	中區住吉町一丁目	中③二四六三
ビ	アノ、洋楽器	永 和 堂	中區小林町二番地	中③一五五二
演	物	あわ雲演物店	中區南大津町二丁目	本②〇八七八
炸	炸	東 炸 本 店	中區廣小路通四丁目	代本②一六一一
う	いろろ、羊羹	青柳綿本家	中區門前町四丁目	本②三〇三七
ア	ジアの靴	浅井靴店	中區南大津町一丁目	中③一六六四
蓄	音 器	三 福 商 會	中區榮町四丁目	東④三〇二九
旗	幕	織 澤 本 旗 店	中區鐵砲町二丁目	中③〇〇六九
鯛	づくし	五月本店	中區入江町三丁目	本②〇〇〇〇
和	洋陶磁器	京枝屋陶器店	中區南大津町一丁目	中③二三八四
設	頭、最中	菊 鐘 頭 本 店	中區横三ツ藏町二丁目	本②〇三七五
エ	ハガキ	菊 花 堂	中區住吉町二丁目	中③〇五五〇
手	藝材料、毛糸	鬼頭手藝店	中區門前町三丁目	中③二〇八三
洗	張、しみぬき	岐 阜 香	東區梅ヶ枝町二丁目	東④五九五五
寫	眞 の み く に	香	中區南大津町二丁目	中③三二七五
事	務用器、文具	篠 田 商 會	中區榮町六丁目	東④〇〇〇一
婦	人、子供服	地 ヒツジ屋	中區新榮町二丁目	中③三〇九〇
化	粧 品	ひろせや	中區榮町五丁目	東④二二三七
紐	と	糸 紐 の 山 田 屋	中區門前町四丁目	本②〇〇〇二
餅	、餅菓子	餅 勘 本 店	西區小田原町一丁目	本③一三七七
ふ	と	ん 杉 野 蒲 團 店	中區南大津町二丁目	中③〇八六五
シ	ャツ、洋品	菅 原 屋	中區門前町四丁目	本③一七一四
燃	料	百 般 炭 屋 の 高 橋	中區萬松寺新天地	中③一五〇七

名古屋専門店協會

名古屋工商會所内

名古屋・大池町
電話代表③一八一八番

名

東區宮町、榮町交又点北 御菓子、松川屋本店 電東④ 三一八二二番

中區榮町交又点北 眼鏡の玉水屋 電東④ 七一七〇四番

東區朝日町 金屏風の浅井 電東④ 七一八七六番

中區新柳町 はき物の美濃喜 電本② 〇六〇三番

中區榮町四 蓄音器の二二福 電東④ 三〇二九番

中區入江町 御料理の五月 電本② 〇〇〇八五番

中區鐵砲町 紙製品の八木佐 電中③ 〇〇〇八八番

中區鐵砲町 金物の西村 電中③ 〇〇〇二四番

中區大須門前 紐の山田屋 電本② 〇〇〇二番

名古屋

會

正ししいし正
正ししいし正

親切に商ふ
名古屋
鐵砲町

愛實會

各店共に特徴のあるカタログを發行して居ります。御申請次第送呈申上ます。

心よく

百貨調ふ

鐵砲町

愛實會々員

- | | | | | | | | | |
|---------------------------------------|---------------------------------------|--------------------------------------|------------------------------------|-------------------------------------|-------------------------------------|-----------------|----------------|---------------|
| 城印
メリヤス
半系り
問屋 | 洋反
貨物
問屋 | 雜物
洋服
問屋 | 織物
雜貨
問屋 | 紙製品
と
問屋 | 商店
用品
問屋 | 袋物
キセル
問屋 | 家庭
用品
問屋 | 小金
物
問屋 |
| 八木文 | 八木久 | 扇屋支店 | 八木佐 | 安田利助 | 西村善平 | | | |
| 名古屋鐵砲町二丁目
電話中局三〇五三七番
振替名古屋四五八八番 | 名古屋鐵砲町二丁目
電話中局三一〇一五番
振替名古屋二二五五番 | 名古屋鐵砲町二丁目
電話中局三三七四番
振替名古屋一四八四番 | 名古屋鐵砲町二丁目
電話中局三八九番
振替名古屋六八八番 | 名古屋鐵砲町三丁目
電話中局三〇三七番
振替名古屋三一七番 | 名古屋鐵砲町三丁目
電話中局三〇二四番
振替名古屋二四〇番 | | | |

士

JUICHIYA

屋一十 屋古名 路小廣

番一六二八④東話電

本會は昭和五年創立

名古屋一統製造卸問屋、百貨卸相場満載
(菊判七十餘頁)

見本申込次第無料贈呈

“Nagoya Merchandise Guidance”
Issued by leading Wholesalers
Association of Nagoya will be
gladly sent free upon request.

名古屋一統の
製造卸問屋
三十餘店加盟

通商

名古屋古屋工商會
名古屋通商販賣協會



JUICHIYA

屋 一 十 屋古名 路小廣

番一六二八④東話電

“Nagoya Merchandise Guidance”
 Issued by leading Wholesalers
 Association of Nagoya will be
 gladly sent free upon request.

名古屋一流製造卸問屋、百貨卸相場協定
 (第17号発行)
 見本申込次第無料贈呈

本會は昭和五年創立

名古屋商品仕入案内

名古屋一流の
 製造卸問屋
 三十餘店加盟

通商

名古屋古屋工商公議所
 名古屋通信販賣協會

三井物産株式會社名古屋支店



(店理代他其) (險保) (品要主賣販地内及入出輸)

營業要目

石炭、コークス、重油、揮發油、機械油
 穀物、肥料、油種子、養鷄飼料、小麥粉
 穀、各種機械類及附屬品、自轉車、金物、
 木材、荷造函、床板、砂糖、酒精、セメ
 ント、食料品、羊毛、毛糸、毛織物、レ
 ーション糸、レーション織物、綿布、綿製品、
 ステールファイバー並ニ製品、工業藥
 品、染料、澱粉、陶磁器、タイル、硝子
 製品、コットンラック、其他諸雜貨
 大正海上火災、東京海上火災、各保險代
 理店
 内地並に歐洲著名製造會社代理店

◆本店 東京市日本橋區室町二丁目一番地一



三井物産株式會社名古屋支店

名古屋市中區笹島町四丁目二番地

長電話西局⑤
 代表番號二五〇〇番
 二五〇〇番—二五〇一
 二五〇一—二五〇二
 二五〇二—二五〇三
 二五〇三—二五〇四
 二五〇四—二五〇五
 二五〇五—二五〇六
 二五〇六—二五〇七
 二五〇七—二五〇八
 二五〇八—二五〇九
 二五〇九—二五〇〇番

夜間休日兼用
 穀肥掛直通 西⑤二五〇一
 レーション掛同 西⑤二五〇二
 砂糖掛同 西⑤二五〇三
 毛類掛同 西⑤二五〇四
 受渡掛同 西⑤二五〇五
 毛類掛市外專用 西⑤二五〇六

清水派出員 電話 六二二五
 金澤駐在員 電話 一七四六
 松本駐在員 電話 三八七三
 四日市駐在員 電話 九七二番

名古屋港常置員 電話地④ 五三三三
 東築地受渡現場 電話南④ 二五三九
 納屋町倉庫 電話西④ 〇八八八
 一ノ宮倉庫 電話 一〇七六

◆支店及出張所 内外樞要地百三十四個所

營業
種目

金物、鋼材、電氣機械、化學工業用機械、其他一般機械類、石炭、
重油、揮發油、潤滑油、其他燃料、砂糖、穀物、養鷄飼料、油
脂、製油原料、肥料、木材、パルプ、セメント、工業藥品、羊
毛、毛糸、綿毛織物、麻、時計、陶磁器其他各種雜貨輸出入販賣

三菱^{海上}保險株式會社名古屋總代理店

名古屋市中區廣小路通二丁目六番地

三菱商事株式會社名古屋支店

電話代表番號

本局二二八一番

自二一八〇番
至二一八九番
三〇〇〇番
三〇〇六番
三〇〇八番
三〇一〇番
三〇一八番
三〇二〇番

市内

築港出張所 電話築地局 ① 五〇七五番
下堀川貯炭場 電話南局 ④ 二〇七六番
東築地油槽所 電話南局 ④ 一五九三番

半田出張所

愛知縣半田市 電話二二番

四日市飼料工場

四日市市千歲町 電話四八番



KATOH & Co., Ltd.

NAGOYA.

TELEGRAPHIC ADDRESS: "SHACHIHOKO NAGOYA"

一般直輸出入業

米、小麥、小麥粉、飼料、砂糖
ゴム、棉花、麻袋、棉布、毛織物
人絹、製飴製油原料、其他

直輸出入業

株式會社

加藤商會

社長 加藤勝太郎

名古屋市西區木挽町八丁目納屋橋畔
電話代表本局 ② 一一二二番
振替口座名古屋 一五二〇〇番
支店 神戸、臺北、香港
出張所 大連、大阪、高雄

契約高 (昭和十二年十一月現在) 拾八億七千參百餘萬圓
 資産 (昭和十二年十一月現在) 貳億九千九百餘萬圓
 剩餘金 (昭和十一年度) 千六百六拾壹萬餘圓

東京市京橋區京橋二丁目

千代田生命保險相互會社

取締役社長 今井利喜三郎

名古屋支部長 矢 島 繁 敏

名古屋支部 名古屋市中區南大津町

電話代表中③三二三六番



(支 部 社 屋)

理想の生命保險

- 一、この會社は純然たる相互組織の保險消費組合である。
- 一、従つて利益を受くべき資本主株主なく、加入者全體に會社經營上の參政權があつて、會社の利益は加入者に割戻されてゐる。
- 一、利益は割戻しだから加入者負擔の保險料は、年々著しく減少して來てゐる。
- 一、基礎の確實、經營の合理化、取扱の親切は、國內に定評がある。
- 一、共存共榮、相互救濟の爲に當社へ御加入ありたし。
(加入案内あり贈呈)

本 社 東京市京橋區第一相互館

第一生命保險相互會社

支 部 名古屋市東區朝日町三丁目十二番地

電話京橋⑤(自二一一八)九番
 電話東④(三二一一七)七五番

川崎汽船株式會社代理店
 國際汽船株式會社代理店
 田嶋商店名古屋支店荷扱店
 臺灣生果株式會社專屬荷扱店
 臺灣生果同業組合專屬荷扱店
 名古屋生果株式會社專屬荷扱店
 青森縣林檎株式會社專屬荷扱店
 青森縣販聯並統制會專屬荷扱店

中南米 西 海岸 航路
 北米 航路、歐洲 航路
 マニラ 航路、孟買 航路
 東、南、西 阿、弗、利、加 航路
 京、濱、北、海、道、樺、太 航路
 滿支 鮮、臺、灣、近、海、航、路、取、扱
 九州 阪、神、海、上、ト、ラ、ウ、ク、海、陸、接、續、取、扱

名古屋市中區船入町壹丁目二十七番地



上組合資會社名古屋支店

電話西局 八三六・七九八・三六九六番
 電信略號 ナゴヤ・カミ

本社 上組合資會社

電話算合(自三〇七〇番至三〇七六番)

築港出張所 (名古屋港區本町五丁目四番) 電話略號 ナゴヤ・カミ
 中川荷扱所輸出部 (名古屋市中村區西日置町) 電話西局 三四六五番・三七九六番
 四日市出張所 (四日市市高砂町) (三重組内) 電話伊勢四日市八番九八番
 大會根驛出張所 (名古屋市中區東大會根町中四丁目) 電話東局 一〇三番
 千種驛出張所 (名古屋市中區菊里町) 電話西局 一三六七番
 枇杷島驛出張所 (愛知縣西春日井郡西枇杷島町小田井) 電話西局 四三三八番

YAMASHITA LINE



山下汽船株式會社

名古屋出張所

電話本局二八四六番

名古屋市中區廣小路通二丁目十一番地(朝日ビル四階)

所有船 二七隻 二二八、九一六噸
 管理船 一二隻 一〇四、二四六噸
 備 船 六二隻 四五六、六〇一噸
 接船合計 一〇一隻 七八九、七六三噸

日本—東 濠洲 航路	日本—紐 育南米 航路
西濠洲—東 洋 航路	日本—ア フリカ 航路
日本—新 西 蘭 航路	日本—イ ラン 航路
濠洲—比 島、香 港、上 海 航路	比 島—日 本 航路
日本(上海北支)—北 米 太平洋 航路	世界各港間 不定期 航路

本店 神戸市神戸區榮町通三丁目
 支店 東京、横濱、大阪、九州(門司)、若松、八幡、小樽、大連、青島、上海、海馬、刺倫、敦、新西蘭、ベノスアイレス、晚香坡、紐育、シドニー



浦礫海内多知南……地來由「石れぐさ」詞歌代が君

詩と史・夢の樂園
南知多

温泉とサンドスキー

南知多内海温泉

烹割 烹割
内海館 旅館

番五十表代話電

南知多御遊覽御案内は御報次第送呈

内海館濱座敷の一部 (客室四十五室 大廣間あり)



天下の樂園
南知多

夏は涼しく冬暖かな

南知多は

史蹟居所多々
海岸白砂青松
海水清澄
風光明媚
鑛泉湧出
交通至便



所個覽遊

時志観音と名古屋信貴山
師崎羽豆岬(天然記念物うほめかし)
篠島帝の井と島巡り
小佐の縣營養魚場
山海岩屋寺(宋版一切經保存)

一、内海礫浦と
野間大御寺堂(義朝の墓)
上野間鶴の山(天然記念物)
坂井鑛泉

知多自動車株式會社

本社内海町

建築一般



竹中工務店名古屋支店

名古屋市西區菅原町二丁目

電話南局② 一〇〇〇〇七番

本店	大阪
營業所	東京、神戸、京都、福岡、横濱
製作所	大阪、東京

土木建築請負業



株式會社 大林組名古屋支店

名古屋市中區廣小路通六丁目

(住友ビルディング)

本店	大阪
支店	東京、横濱、福岡、大連、京城

電話南局② 一〇二五・一八五六

電話南局② 二五三一

營業所	京都、神戸、金澤、静岡、仙臺、廣島、臺北
出張所	熊本、臺北、新京、奉天、哈爾濱、牡丹江、天津、鞍山
工作所	大阪、東京

-NEWS FLIES-

國民新聞

新愛知

速・良・大

新愛知三ノ一ス陣の擴大鞏化



新愛知通信網拡大線 新愛知愛請線 新愛知広告線

貨物



裝飾

營業科目

- 宴會祝賀祭典式場諸設備請負
- 天幕紅白幕黑白幕椅子机上敷
- 蕙、其ノ他裝飾用具一式貸貸
- 廣告看板辻看板製作配置
- 廣告塔綠門製作請負
- 大工爲諸人夫男女看守供給
- 給仕男女案内人宣傳人夫供給
- 手車荷馬車貨物自動車供給
- 下足傘荷物帽子外套請負
- 自轉車等一時預リ請負
- 下足札草履棚損料貸

水野組

本店 名古屋東區番町五〇番地
 電話 ④ 五七〇一
 出張所 名古屋市公會堂
 電話 ④ 八二一三
 振替口座 名古屋二〇三八番

大 阪 毎 日 新 聞

英 文 大 阪 每 日
 點 字 大 阪 每 日
 サ ン デ ー 毎 日
 エ コ ノ ミ ス ト
 ホ ー ム ラ イ フ
 寫 眞 特 報 大 阪 每 日
 大 每 小 學 生 新 聞

朝日新聞の偉觀

朝日新聞編輯綱領

一 上下一心ノ大業ヲ遂奉レテ立憲政治ノ完美ヲ裨益シ以テ天壤無窮ノ

一 皇基ヲ護リ國家ノ安泰ト國民ノ幸福トヲ圖ル事

一 國民ノ思想ヲ善導シテ文化ノ日新月進ノ隆昌ニ資シ以テ世界ノ進運ト并馳スルヲ冀フ事

一 不偏不黨ノ地ニ立テテ公平無私ノ心ヲ持シ正義人道ニ本キテ以テ評論ノ權健守當ト報道ノ確實執達トヲ期スル事

一 紙面ノ記事ハ清新ヲ要スルト共ニ新聞ノ社會ニ及ホス影響ヲ考慮シ空シク忠厚ノ風ヲ存スルニ事



社聞新日朝京東



社支屋古名聞新日朝

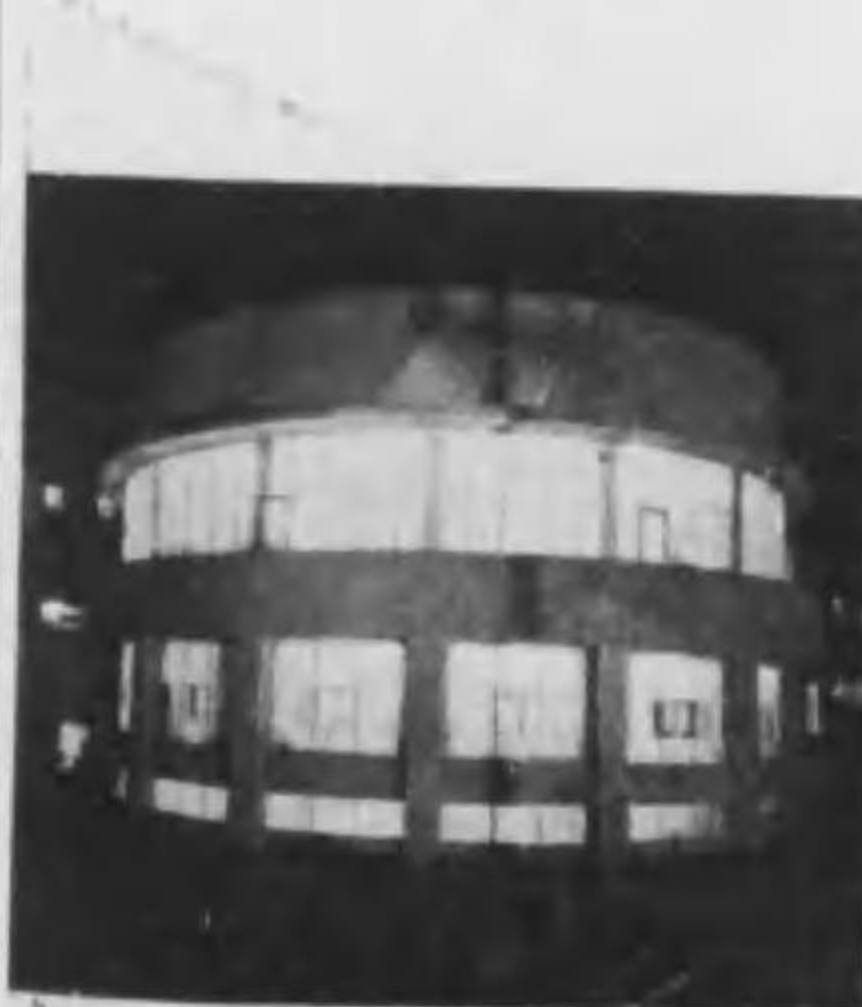

社支州九



局支都京



社聞新日朝阪大

流一界吉

山葉ピアノ



良品は
所有者の誇り！
御安心の出来る
山葉ピアノ、オルガン
正價 金五九〇圓より

◆定價表、月賦案内送呈◆

最も優秀堅實なる
日本樂器の家具木工品
御見積、設計に應じます

日本樂器會社

七七七七・一三三二東話電 町榮屋古名

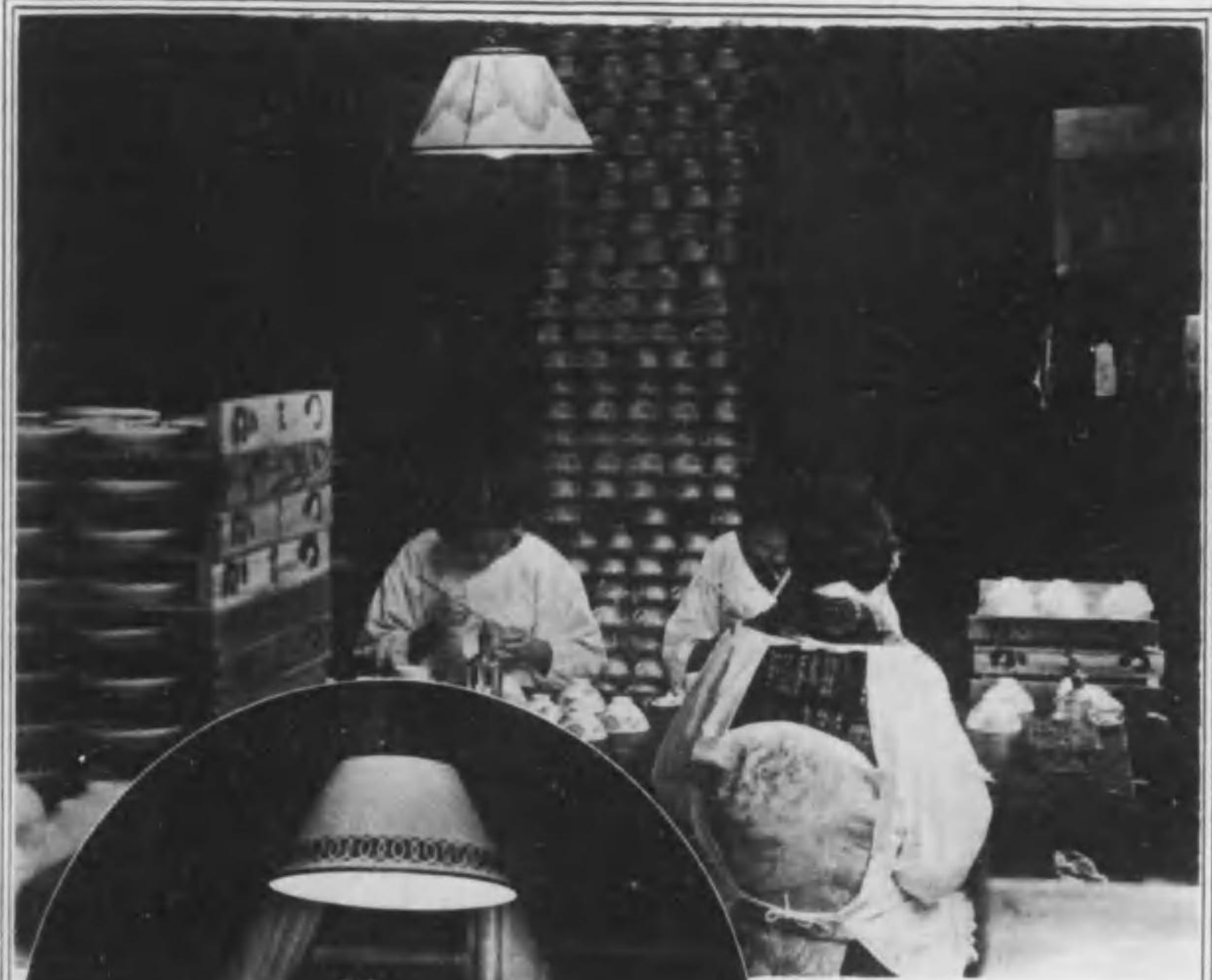

明視ハンギングランプ

楽しく勉強が出来お仕事の能率の上る

従来のセードは飾りを主として製作されたるも明視ハンギングランプは醫學上、心理學上照明學上から研究され、幾多の實驗を経て作られたるものでありますから、書齋に居間に仕事場に最も相應しい燈具であります。

特 徴

- 一、吊下式のため燈下が充分利用出来る
- 一、電球が「グローブ」に包れてゐるため光が柔かく明るい
- 一、取付が簡單
- 一、體裁優美

定價二圓五〇錢

(浪速電飾製)

御用命は：名古屋廣小路

電氣百貨店へ

電話本②(三〇〇七番
二四二五番

活 版 石 版
オ フ セ ッ ト
グ ラ ビ ヤ

高級印刷

帳 簿 製 造

日ノ丸印高級紙製販賣
高級種子繪袋製販賣
團扇地紙製販賣



創立 明治十九年
資本金 五拾萬圓

名古屋市中區千早町

株式會社

一 誠 社

電話中局③

三三六六
六六四四
四四二二
三三番番

社長 中尾五郎
常務 田島龍夫
取締役 永岡彌兵衛
同兼 小川眞一
支配人 高木喜三郎
監査役

The Nagoya Hotel Ltd.

NAGOYA, NIPPON.

Cable Adress "Hotel" Nagoya.

Tel. Honkyoku ㊦ 1112.

御 室 料

シングル ルーム.....	¥ 3.00	より
ダブル ルーム.....	¥ 4.00	より
シングル (バス付).....	¥ 5.00	より
ダブル (バス付).....	¥ 7.00	より

長期御滞在は軽い御朝食付1ヶ月 ¥ 60より御下命に應じます

御 食 事

朝 食.....	7時より9時半まで.....	¥ 1.00
晝 食.....	12時より2時まで.....	¥ 1.50
夕 食.....	6時より8時半まで.....	¥ 2.00

洋食・一品御好みにより何なりと御下命に應じます
 和食・朝食に限り簡単な御膳の用意も御座います
 同・晝夕共豫め御下命下されば如何様にも御用意申上ます



市 内 經 營 所

- 鶴舞公園公會堂大宴會食堂
- ホテル食堂(武平町停留所前)
- 同 地階一般食堂
- 榮 香 林(愛知縣商工館地階)

株 式 會 社



名古屋ホテル

名古屋市・堅三ッ藏町
 電話代表番號本局㊦ 1112 番

グ	御	夜	晝	朝	御	御	寢
リ	一				二	一	室
ル	名	一、八〇	一、五〇	アラ	人	人	七
食				カル	室	室	〇
堂		二、五〇	一、八〇	ト			全部風呂付
	三、〇〇		二、〇〇		一、二、〇〇	五、〇〇	
	ヨリ				ヨリ	ヨリ	
お							
好							
み							
料							
理							



名古屋市廣小路
 株式會社 名古屋觀光ホテル

電話本局㊦ 三一一三六番

新築
間築
百疊敷

八

勝

館

昭和區廣路町(八事)
東局(4)一五〇〇六六一〇



シナ忠旅館

電話代表西二五二〇

一、位置—名古屋驛前に在りて繁華街に隣接して居りますから御所要に御着發に至便であります。

一、設備—客室—閑靜優雅にして暖房其他近代的諸設備を有する客室大小三十五。

娛樂室—玉突臺、ラヂオ、落着器、縣下物産陳列。

應接室—圖書、雜誌、理髮室。

寫真用暗室。

浴室及便所—何れも和洋兩式の設備あり。浴室は早朝より御用意して居ります。

日本航空輸送株式會社

旅客待合所

當館内待合所より飛行機發五十分前に會社專屬の送迎自動車が発車致します。尙旅券切符の發賣と貨物の御取扱も致します。



OPEN ALL YEAR ROUND
NAGARAGAWA HOTEL
 GIFU NIPPON

下記室料の二割引



冬期室料・二割引

CORMORANT FISHING CENTER
 (FROM MAY TO OCT.)

室 料

シングル ルーム.....	¥ 3.00 ヨリ
ダブル ルーム.....	¥ 6.00 ヨリ
ダブル (ハズ附).....	¥ 12.00 ヨリ

新 婚 旅 行

御 宴 會 ◊ 御 會 合 ◊ 茶 話 會

別 館

阿 房 宮

北 京 料 理

鵜飼の長良川
長 良 川 ホ テ ル

岐 阜 長 良 川 畔
 電 話 4110・4111 番



屋號 **穴一ホテル** 鐵筋コンクリート六階建純洋式
 名古屋市中區南大津町松坂屋北隣
 電話 中局③ 3141・3142 番 各室局線接續
 位置 大名古屋中心南大津町繁華街にあり、南隣りに松坂屋を控へ
 御所要に御着發に至便でございます
 室料 朝食付 ¥ 3.50 ¥ 4.00 バス付 ¥ 5.50



屋號 **穴須ホテル** 三階建和洋兩式
 名古屋市中區若松町大須觀音北口
 電話 本局② 2197・2198・4741番 各室局線接續
 位置 市中央に位し歡興味覺地帯大須觀音より半町北西名古屋驛よ
 りタクシーにて約十分にて達せられます
 室料 朝食付 ¥ 2.00 以上

館 旅 前 驛

中區笹島町	中區笹島町	中區笹島町	中區笹島町	中區笹島町	中區笹島町	中區笹島町	中區笹島町	中區笹島町
辨	長	角	松	松	扇	武	俵	五
天	野		葉	川		藏		月
食	館	屋	屋	屋	屋	屋	屋	支
堂								店
電西⑤ 二八九一番	電西⑤ 一四一六番	電西⑤ 二九六六番	電西⑤ 三七七七番	電西⑤ 二九七一番	電西⑤ 二七四一番	電西⑤ 二〇一四番	電西⑤ 二五五六番 二五七六番 二五八六番	電西⑤ 二五二〇番

屋 古 名

中區笹島町	中區笹島町	中區笹島町	中區笹島町	中區笹島町	中區笹島町	中區笹島町	中區彌宜町
吉	名	辨	丸	清	勢	清	シ
田	古	天		駒	州	駒	ナ
屋	屋	閣	屋	別	館	支	忠
	館			館	店	店	旅
							館
電西⑤ 二七二六番	電西⑤ 二八六一番 二八五九番	電西⑤ 二八九〇番 二八九一番	電西⑤ 二五七〇番 二五七一番	電西⑤ 二八六六番 二八六五番 二八六四番	電西⑤ 二八三三番 二八四七番	電西⑤ 二五六〇番 二九七八番	電西⑤ 代 二五二〇番

廿日會々員

名古屋市中央

中區住吉町一
かざ宗本店
電話中③(一) 四〇六
一〇五三〇

西區御幸本町通四
萬茂旅館
電話本②(一) 八三六

東區富澤町三
大松旅館
電話東④(一) 八五五
三二

西區島田町五
三三旅館
電話本②(一) 三四六

中區住吉町一
旅館水明館
電話中④(一) 六二五

中區南大津町
大一ホテル
電話中③(一) 三三
一四四二一

中區廣小路通七
さわわの祿
電話本②(一) 四一九
一七〇

中區住吉町二
葛茂旅館
電話中③(一) 四四
一一二一

部旅館

名古屋宿屋組業務事務所
東區富澤町
電話東④(一) 八〇六一

中區南長島町二
旅館福六本店
電話本②(一) 三五
二二五三

中區七曲町三
新花月
電話中③(一) 二〇八〇

西區下長者町
岐阜長旅館
電話本②(一) 〇〇
九九九一〇

東區富澤町三
小西旅館
電話東④(一) 四五九
二

東區小市場町四
旅館福六支店
電話東④(一) 一六〇
四

中區廣小路通二
小松屋本店
電話本②(一) 二〇
四五四八

東區富澤町二
旅館榮太樓
電話東④(一) 一八〇
六

西區上園町二
丸文旅館
電話本②(一) 〇〇
五五〇〇三二



宇津美館
御案内

位置

熱田神宮にも熱田驛にも近い高臺に御座います

設備

大浴場及家族風呂有り何時でも温泉気分にて御入浴願へます

娯樂場

ピアノ、マーチヤン、ピンポン等備つて御座います

御宿泊料

三圓、四圓、五圓 (朝夕二食付)

名古屋市熱田驛前通

三階閣 宇津美旅館

電話南局④(一〇三七三番
二〇九三番)



旅 館

大野屋

名屋

古屋

支店

電話本局②(二五二八番
四三三八番)

大野屋旅館ハ各支店ガ各
店ノ案内所ニナツテ居リ
マスカラ何ナリ共御用命
御利用ノ程御願申上マス

大野屋本支店所在地

長岡本店 (電話長岡市表一之町 五九番 九〇番)
新潟支店 (新潟市古町通六番町 六九番 六六番)
同別館 (新潟市古町通五番町 三三番 五六番)
有明館事築地 (東京市京橋區築地四丁目 二〇八番)
大野屋支店 (電話京橋長 七二六番)

京橋 大野屋支店 (東京市京橋區京橋一丁目 五二〇九番 五二〇八番)
本郷 大野屋支店 (東京市本郷區本郷三丁目 三〇七番 三〇八番)
大野屋支店 (東京市本郷區帝國大學赤門前 電話小石川 一八八九番)
大阪支店 (大阪市南區戎橋北詰 電話南長 一五三番 一五二番)
同別館 (大阪市南區宗右衛門町 電話南長 一三三番 一三二番)
大阪西別荘 (大阪市西區南堀江一ノ四 電話櫻川 一六一七番)
京都支店 (京都市木下 電話上局長 一八〇番 一八二番)
神戸支店 (神戸市北長狭通六丁目 電話元町長 五八番 五九番)
名古屋支店 (名古屋市中區南桑名町一ノ四 電話本局長 四三六番 四三六番)
瑞雲荘 (静岡縣熱海町和田磯 電話熱海 自三三番至三三番)
大野屋支店 (大野屋支店 電話熱海 自三三番至三三番)
横濱支店 (横濱市太田町六丁目 電話 五七五八番)

特長

市ノ中央部ニテ御商用
御遊覽ニ尤モ便利閑靜
ニシテ家族的設備モ完
備シテオリマス

御食事に
御宴會に
御婚禮に
御法事に

御一人様のお食事から
壹百人様の御宴會まで
御食事 晝二圓より
夕三圓より
御本卓 二十圓より壹百圓まで

(二卓六、七人様まで)

御一報次第店員參上如何様共御相談申上ます

名古屋市南久屋町

北京料理
日本料理

翠

芳

園

電中 ④
二三三
二二三
三五〇
五八〇
番番番



美味、珍味、經濟

北支料理

御定食 壹圓ヨリ
御卓子 拾五圓ヨリ
御一人様ノ御食事カラ三百人様ノ御宴會迄

福壽生命ビル

福壽園

電中 ③
一四四一四番
一四〇八七番

毎々メトロ交響樂團熱演

ミニジツクキヤバレト

富澤町通廣小路北入ル

メトロポリタン

電東 ④ 六〇〇七番

山海珍味

廣小路

日清莊

電本 ②
三七八七八番
三七三七七番

北京料理

御家族室 數室有 御食事に御宴會に

大小各種

御集會
御宴會

御料理御飲物等共
御宴名様一、五〇より
各御披露室は
御料理御飲物等共
御宴名様五、〇〇より



(會議所) 新館三階



(會議所) 新館二階

精養軒

グリル食堂

御定食
晝一、四〇 晩一、八〇
御集會御宴會十名様以上
百名様位迄御別席の御便
宜も御座います



グリル食堂入口

會議所貸室(有料)

御使用御申込の代理も御取
扱申上ます
其他御豫算に依りて如何様
にも御相談に應じます
貸室は二、三十名様より五、
六百名様までの各種十數室
御座います

名古屋市中區大池町四丁目二番地
商工會議所内

精養軒

電話中④三〇六六番

例言

一、本書ハ本市ノ商工業者ヲ廣ク内外ニ紹介シ商取引上ノ参考ニ資センガ
爲ニ編纂セルモノデアアル。

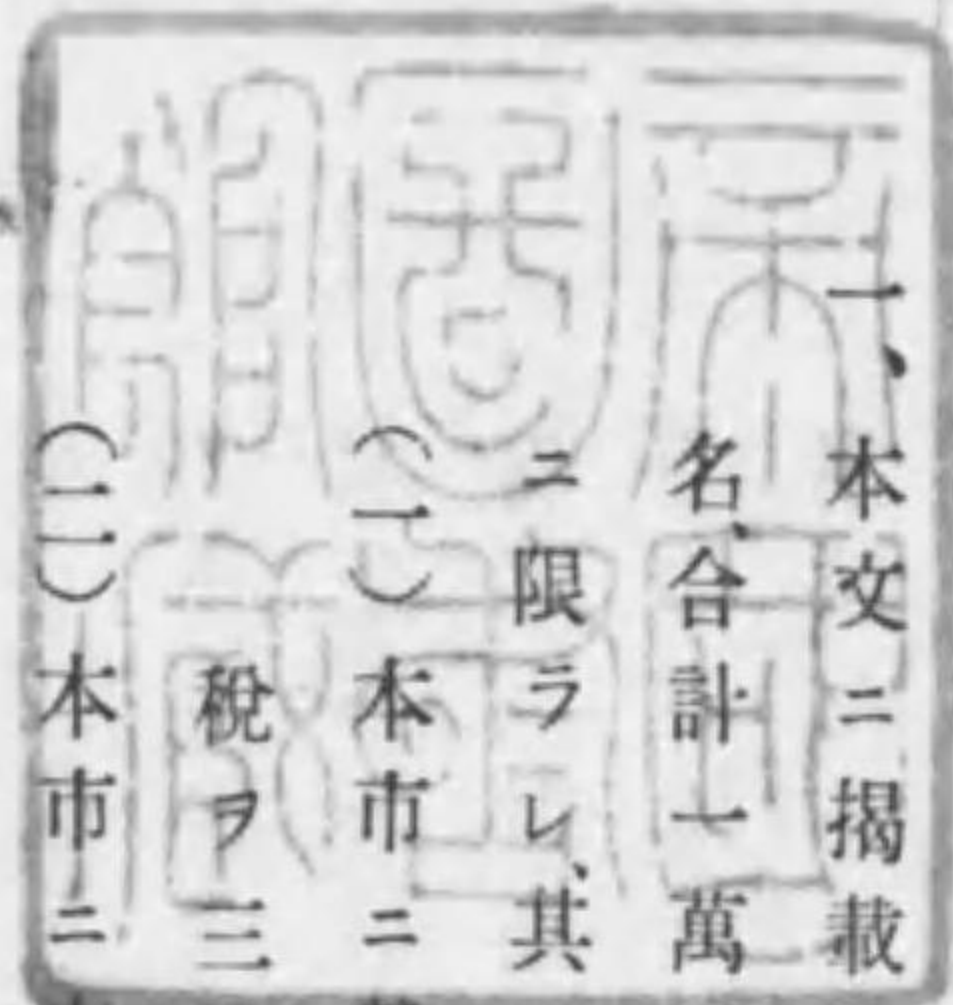

一、本文ニ掲載セル商工業者ハ個人營業者八千三百餘名、法人營業者二千餘
名合計一萬三百餘名ノ多キニ達シ、左ノ一ニ該當スル資格ヲ有スルモノ
ニ限ラレ、其ノ大部分ハ現在本所ノ有權者デアアル。

(一)本市ニ營業所ヲ有スル個人營業者ニシテ昭和十二年度ノ營業收益
税ヲ三十圓以上納ムルモノ。

(二)本市ニ本店ヲ有スル法人營業者ニシテ營業收益税ヲ一ケ年間ニ三
十圓以上納ムルモノ又ハ公稱資本金壹萬圓以上ノモノ

(三)本市ニ支店又ハ出張所ヲ有スル個人、法人營業者ニシテ最近決定セ
ラレタル一ケ年間ノ營業收益税標準額三十圓以上ノモノ又ハ公稱

資本金三十萬圓以上ノモノ。

一、本文業種欄中ニ記載セル業種ハ本業並ニ兼業ヲ示シ括弧内ニ記載セル商品名ハ當該商店又ハ會社ノ最モ主タル取扱商品ヲ指示セルモノデア
ル。又個人營業者ノ營業收益稅及所得稅ハ昭和十二年度分、法人營業者
ノ營業收益稅ハ最近決定セラレタル一ケ年間ノ納稅額又ハ標準稅額、資
本金ハ公稱資本金ヲ表示セルモノデア
ル。
一、卷尾ニ附録トシテ登載セル銀行、會社、官公署、各種組合、實業團體、實業刊行
物等ハ所々ニ挿入セル廣告ト共ニ本書ノ利用ヲ一層大ナラシメン爲ニ
掲載セルモノデア
ル。

昭和十三年二月

名古屋商工會議所

本文目次

第一部 各種物品販賣業

第一類 穀類、肥料、飲食料品

- 一、米、麥、雜穀
- 二、飼料
- 三、肥料
- 四、砂糖、小麥粉、澱粉、雜粉
- 五、飴
- 六、菓子
- 七、茶、コーヒ
- 八、和洋酒
- 九、清涼飲料水
- 一〇、水
- 一一、味噌、溜、醬油、酢、鹽、醸造材料
- 一二、鳥獸肉(鶏、牛、馬、豚、兎)
- 一三、鮮魚、蒲鉾
- 一四、海産物、鰹節
- 一五、乾物、海苔、麵類(干うどん)
- 一六、鶏卵(玉子)
- 一七、生麩、豆腐、蒟蒻

- 一頁
- 二七
- 二八
- 三〇
- 三六
- 三七
- 三七
- 五七
- 五八
- 七〇
- 七二
- 七四
- 八二
- 八五
- 九四
- 九九
- 一〇二
- 一〇三

第二類 纖維、紡織製品、被服同附屬品、染色整理業

- 一一、繭、眞綿
- 一二、綿(脫脂綿ハ衛生材料ノ部ニ掲グ)
- 一三、羊毛
- 一四、絲
- 一五、織物
- 一六、衣類
- 一七、蒲團、蚊帳
- 一八、毛布
- 一九、メリヤス
- 二〇、タオル、手拭
- 二一、帽
- 二二、洋傘
- 二三、洋品雜貨
- 二四、足袋
- 二五、蔬菜、果實(バナ、甘藷、落花生)
- 二六、漬物、罐詰、佃煮、其他食料品
- 二七、牛乳、乳製品(ミルク、バター)
- 二八、繭、眞綿
- 二九、綿(脫脂綿ハ衛生材料ノ部ニ掲グ)
- 三〇、羊毛
- 三一、絲
- 三二、織物
- 三三、衣類
- 三四、蒲團、蚊帳
- 三五、毛布
- 三六、メリヤス
- 三七、タオル、手拭
- 三八、帽
- 三九、洋傘
- 四〇、洋品雜貨
- 四一、足袋

- 一一九
- 一二三
- 一二七
- 一一九
- 一二二
- 一二二
- 一三一
- 一六五
- 一八〇
- 一八二
- 一八三
- 一九九
- 二〇〇
- 二〇三
- 二〇四
- 二〇九

目次

目次

三五、組紐	二二一
三六、敷物、カーテン	二二二
三七、刺繻	二二三
三八、旗、幕、幟	二二四
三九、防水布、テント	二二五
四〇、麻、麻製品	二二五
四一、袋類	二二六
四二、襪類(履物)	二二七
四三、染色、整理業	二二七
四四、練張、洗張、洗濯業	二二九
四五、小間物	二二九
四六、袋物、サツク	二三二
四七、化粧品	二三七
四八、履物	二三八
四九、靴	二四三
五〇、油類	二五〇
五一、蠟、蠟燭、線香、燐寸	二五五
五二、藥種、賣藥、衛生材料	二五八
五三、工業藥品、染料、繪具	二六〇
五四、塗料	二七三

第三類 油脂、蠟、醫療化學工業藥品、染料、塗料

第四類 窯業製品、礦物、同製品

五五、漆	二七九
五六、陶磁器	二八一
五七、タイル、衛生陶器	二九一
五八、煉瓦、瓦、スレート、土管	二九二
五九、硝子、同製品	二九四
六〇、七寶	二九八
六一、建築材料、左官材料、セメント	二九八
六二、石、砥石、タルク、砂利	三〇一
六三、石炭、コークス	三〇四
六四、銅、鐵、鋼、金屬製品	三〇九
六五、航空機、兵器	三一九
六六、諸機械器具、鑄造業	三三三
六七、電氣、電話、瓦斯機械器具	三六五
六八、ラヂオ及同部分品	三七四
六九、紡織機械、同附屬品	三七六
七〇、車輛(客貨車、自動車、自轉車、人力車)	三八五
七一、仰筒	四〇二
七二、農具、蠶具	四〇四

第五類 金屬、同製品、機械器具

第六類 木竹材、同加工品

七三、船、船舶、船具	四〇五
七四、度量衡器、測量機械	四〇七
七五、空罐、空罎、空樽	四〇八
七六、醫療、理化學器械	四〇九
七七、時計、貴金屬、同製品、眼鏡	四一一
七八、樂器、蓄音器	四一八
七九、寫眞器	四二一
八〇、銃砲、火藥	四二二
八一、木材、製材、製函業	四二五
八二、竹材、竹製品	四三三
八三、家具	四三四
八四、風呂桶、桶、樽	四四四
八五、薪炭、煉炭	四四五
八六、紙製品	四七一
八七、扇子、團扇	四八三
八八、提灯	四八五
八九、文房具、事務用品	四八六
九〇、金銀箔、屏風、表具、表裝材料	四九〇

第七類 其他ノ物品販賣業

目次

九一、書籍、雜誌	四九一
九二、書畫、骨董	四九三
九三、漆器、塗箸	四九六
九四、茶器、茶道具	四九八
九五、佛壇、佛具	四九九
九六、玩具、雛人形	五〇四
九七、運動具、娛樂具	五一〇
九八、皮革、同製品、毛皮、羽毛	五一一
九九、鞆、行李	五一三
一〇〇、籐、籐製品	五一四
一〇一、疊表、疊、蘭草	五一五
一〇二、看板、裝飾圖案、造花、結納品	五一六
一〇三、荒物雜貨	五一八
一〇四、藻類製品	五二一
一〇五、漁具、漁網	五二二
一〇六、植木、草花	五二三
一〇七、養鶏、鳥獸	五二四
一〇八、百貨店、雜品	五二五
一〇九、貿易業	五二七
一一〇、信託業、無盡業	五三一

第二部 特種商工業

汽 罐	ギヤ ー(齒車)	木 型	機 械用 ゴ ム	機 關車、 客車	義 足、 義手	貴 金屬 細工 品	ギ ヤ ー	機 關銃 (空包用)	キ ヤ ー	桐 箱	木 箱	鏡 臺	金 鏡	金 登 録	金 箔	金 欄	金 屏 風	教 科書	牛 皮	漁 網	漁 具	切 花	金 錢	貨 付	
三 五	三 五	三 四	三 四	三 三	三 二	三 一	三 〇	二 九	二 八	二 七	二 六	二 五	二 四	二 三	二 二	二 一	二 〇	一 九	一 八	一 七	一 六	一 五	一 四	一 三	一 二
喫 茶 店	ゆ 之 部	湯 の し	油 脂	弓 矢	結 納 地 品	遊 園 地						綿 糸	綿 布	綿 加 工 品	綿 毛 布	メリヤ ス	メリヤ ス	メリヤ ス	明 毛 織	メリヤ ス	メリヤ ス	メリヤ ス	メリヤ ス	メリヤ ス	メリヤ ス
三 三	三 二	三 一	三 〇	二 九	二 八	二 七	二 六	二 五	二 四	二 三	二 二	二 一	二 〇	一 九	一 八	一 七	一 六	一 五	一 四	一 三	一 二	一 一	一 〇	〇 九	〇 八
鏡 金 業	メ ー ト ル (水 量、 電 氣、 瓦 斯)	目 醒 時 計	眼 鏡	飯 櫃	綿 糸 布 取 引 所	麵 類							水 浴	味 水	味 水	味 水	味 水	味 水	味 水	味 水	味 水	味 水	味 水	味 水	味 水
三 二	三 一	三 〇	二 九	二 八	二 七	二 六	二 五	二 四	二 三	二 二	二 一	二 〇	一 九	一 八	一 七	一 六	一 五	一 四	一 三	一 二	一 一	一 〇	〇 九	〇 八	〇 七
燒 酎	シ ロ ト ロ	醬 油	鹽 漬 料	醃 漬 料	食 料	食 料	食 料	食 料	食 料	食 料	食 料	食 料	食 料	食 料	食 料	食 料	食 料	食 料	食 料	食 料	食 料	食 料	食 料	食 料	食 料
七 〇	六 九	六 八	六 七	六 六	六 五	六 四	六 三	六 二	六 一	六 〇	五 九	五 八	五 七	五 六	五 五	五 四	五 三	五 二	五 一	五 〇	四 九	四 八	四 七	四 六	四 五

轉 寫 紙	天 ぶ ら 料 理	あ 之 部	小 豆	油 粕	餛 飩	甘 納 豆	甘 栗	味 素	厚 司 司	麻 製 品	麻 袋 品	洗 張 業	油 張 業	亞 硫 酸 曹 達	ア ス フ ア ル ト	ア ル ミ ニ ウ ム 器 具	ア ル マ イ ト 製 品	ア ン チ モ ニ ー 製 品
六 二	六 一	六 〇	五 九	五 八	五 七	五 六	五 五	五 四	五 三	五 二	五 一	五 〇	四 九	四 八	四 七	四 六	四 五	四 四
安 全 ビ ン	販 引 鐵 板	アイ ス ク リ ム 製 造 機	アイ ス ド ロ ッ プ 製 造 機	空 調、 空 埃、 空 樽	製 物 雜 貨	雨 傘	空 傘	ア ン ゴ ラ 兎	ア セ チ リ ン 瓦 斯	ア パ ー ト	ア セ チ リ ン 瓦 斯	ア セ チ リ ン 瓦 斯	ア セ チ リ ン 瓦 斯	ア セ チ リ ン 瓦 斯	ア セ チ リ ン 瓦 斯	ア セ チ リ ン 瓦 斯	ア セ チ リ ン 瓦 斯	ア セ チ リ ン 瓦 斯
三 七	三 六	三 五	三 四	三 三	三 二	三 一	三 〇	二 九	二 八	二 七	二 六	二 五	二 四	二 三	二 二	二 一	二 〇	一 九
晒 絲 用 品	裁 縫 業 (洋 服)	裁 縫 業 (和 服)	裁 縫 業 (ミ シ ン)	裁 縫 業 (和 服)	裁 縫 業 (和 服)	裁 縫 業 (和 服)	裁 縫 業 (和 服)	裁 縫 業 (和 服)	裁 縫 業 (和 服)	裁 縫 業 (和 服)	裁 縫 業 (和 服)	裁 縫 業 (和 服)	裁 縫 業 (和 服)	裁 縫 業 (和 服)	裁 縫 業 (和 服)	裁 縫 業 (和 服)	裁 縫 業 (和 服)	裁 縫 業 (和 服)
一 〇	〇 九	〇 八	〇 七	〇 六	〇 五	〇 四	〇 三	〇 二	〇 一	〇 〇	九 九	九 八	九 七	九 六	九 五	九 四	九 三	九 二

人造大理石石 三〇三
 人造石 三〇二
 伸銅 三〇一
 シヤフト 三〇〇
 賞杯 二九九
 釀造用機械 二九八
 飼料用粉機 二九七
 紙器機 二九六
 照明器具 二九五
 充電池 二九四
 織機 二九三
 自動車、自動三輪車 二九二
 自動車修理請負 二九一
 自動車用電機修理 二九〇
 自轉車及同部分品 二八九
 人力車 二八八
 消防用ポンプ 二八七
 消防火器 二八六
 齒科材料 二八五
 寫真材料 二八四
 寫真紙 二八三
 寫真臺 二八二
 鉄砲 二八一
 剣 二八〇

白木 四〇〇
 支那竹皮漂白業 三九九
 進物用竹籠 三九八
 裝飾彫刻 三九七
 薪炭 三九六
 祝儀袋 三九五
 新開品 三九四
 事務用品 三九三
 書畫仲立業 三九二
 書畫器具 三九一
 漆佛用金具 三九〇
 神佛用具 二八九
 神官器具 二八八
 神具 二八七
 柔道衣 二八六
 將棋盤 二八五
 乘馬用具 二八四
 種用 二八三
 種用 二八二
 樹製 二八一
 種用 二八〇
 飼料用 二七九
 除那雜貨 二七八
 支那雜貨 二七七

信託業 三〇〇
 殖産業 二九九
 人力車業 二九八
 女中周旋業 二九七
 寫真銅版業 二九六
 寫真攝影業 二九五
 食出業 二九四
 仕出業 二九三
 支那料理業 二九二
 肥田料 二九一
 ビスケツト 二九〇
 ビスケツト 二八九
 膝掛ル 二八八
 漂白業 二八七
 紐業 二八六
 平白業 二八五
 引白業 二八四
 日除器 二八三
 美術裝飾用容器 二八二
 織機 二八一

尾錠 三〇〇
 標記製作 二九九
 飛行機及同部分品 二九八
 肥料機械 二九七
 標本(理化學用) 二九六
 ビンヤ 二九五
 表具裂地 二九四
 表具 二九三
 屏風具 二九二
 表具 二九一
 籬人形 二九〇
 皮革製 二八九
 皮製 二八八
 百雜貨店 二八七
 餅 二八六
 股引 二八五
 毛布 二八四
 毛起毛 二八三
 毛袋 二八二
 紋章 二八一

せ之部

門工機械標 三〇七
 木工機 三〇六
 モトル 三〇五
 木管(紡織用) 三〇四
 木摺機 三〇三
 木材 三〇二
 木材仲立材 三〇一
 木材緊留保管 三〇〇
 木材貨挽 二九九
 木材 二九八
 モクメ 二九七
 木炭 二九六
 木魚 二九五
 製薬原料 二九四
 製菓飲料水 二九三
 清涼飲料水 二九二
 製氷業 二九一
 鮮魚業 二九〇
 製綿業 二八九
 青調服 二八八
 染色整理業 二八七

洗滌業 三〇〇
 石油 二九九
 石鹸 二九八
 線香 二九七
 染料 二九六
 セメント瓦 二九五
 セメント 二九四
 石炭 二九三
 石炭 二九二
 鉄織業 二九一
 製麵業 二九〇
 製袋業 二八九
 洗濯機 二八八
 洗滌機 二八七
 旋乾機 二八六
 製材機 二八五
 製米機 二八四
 製餅機 二八三
 煎餅機 二八二
 清涼飲料水機械 二八一
 船舶用發動機 二八〇
 石油コンロ 二七九
 製糸機 二七八

製用銃劍機 三〇〇
 青調業 二九九
 製材業 二九八
 製紙業 二九七
 製紙業 二九六
 セメント空袋 二九五
 セメント生地 二九四
 セロファン紙 二九三
 製紙業 二九二
 製紙業 二九一
 製紙業 二九〇
 製紙業 二八九
 製紙業 二八八
 製紙業 二八七
 製紙業 二八六
 製紙業 二八五
 製紙業 二八四
 製紙業 二八三
 製紙業 二八二
 製紙業 二八一
 製紙業 二八〇

ステープルファイバー 二九一
 スリツパ 二九〇
 スレ 二八九
 ス 二八八
 砂 二八七
 スツバ 二八六
 水道用具 二八五
 ストリープ 二八四
 スプリンクラー 二八三
 スキツチ 二八二
 スキツチ 二八一
 スキツチ 二八〇
 スキツチ 二七九
 スキツチ 二七八
 スキツチ 二七七
 スキツチ 二七六
 スキツチ 二七五
 スキツチ 二七四
 スキツチ 二七三
 スキツチ 二七二
 スキツチ 二七一
 スキツチ 二七〇
 スキツチ 二六九
 スキツチ 二六八
 スキツチ 二六七
 スキツチ 二六六
 スキツチ 二六五
 スキツチ 二六四
 スキツチ 二六三
 スキツチ 二六二
 スキツチ 二六一
 スキツチ 二六〇
 スキツチ 二五九
 スキツチ 二五八
 スキツチ 二五七
 スキツチ 二五六
 スキツチ 二五五
 スキツチ 二五四
 スキツチ 二五三
 スキツチ 二五二
 スキツチ 二五一
 スキツチ 二五〇
 スキツチ 二四九
 スキツチ 二四八
 スキツチ 二四七
 スキツチ 二四六
 スキツチ 二四五
 スキツチ 二四四
 スキツチ 二四三
 スキツチ 二四二
 スキツチ 二四一
 スキツチ 二四〇
 スキツチ 二三九
 スキツチ 二三八
 スキツチ 二三七
 スキツチ 二三六
 スキツチ 二三五
 スキツチ 二三四
 スキツチ 二三三
 スキツチ 二三二
 スキツチ 二三一
 スキツチ 二三〇
 スキツチ 二二九
 スキツチ 二二八
 スキツチ 二二七
 スキツチ 二二六
 スキツチ 二二五
 スキツチ 二二四
 スキツチ 二二三
 スキツチ 二二二
 スキツチ 二二一
 スキツチ 二二〇
 スキツチ 二一九
 スキツチ 二一八
 スキツチ 二一七
 スキツチ 二一六
 スキツチ 二一五
 スキツチ 二一四
 スキツチ 二一三
 スキツチ 二一二
 スキツチ 二一一
 スキツチ 二一〇
 スキツチ 二〇九
 スキツチ 二〇八
 スキツチ 二〇七
 スキツチ 二〇六
 スキツチ 二〇五
 スキツチ 二〇四
 スキツチ 二〇三
 スキツチ 二〇二
 スキツチ 二〇一
 スキツチ 二〇〇
 スキツチ 一九九
 スキツチ 一九八
 スキツチ 一九七
 スキツチ 一九六
 スキツチ 一九五
 スキツチ 一九四
 スキツチ 一九三
 スキツチ 一九二
 スキツチ 一九一
 スキツチ 一九〇
 スキツチ 一八九
 スキツチ 一八八
 スキツチ 一八七
 スキツチ 一八六
 スキツチ 一八五
 スキツチ 一八四
 スキツチ 一八三
 スキツチ 一八二
 スキツチ 一八一
 スキツチ 一八〇
 スキツチ 一七九
 スキツチ 一七八
 スキツチ 一七七
 スキツチ 一七六
 スキツチ 一七五
 スキツチ 一七四
 スキツチ 一七三
 スキツチ 一七二
 スキツチ 一七一
 スキツチ 一七〇
 スキツチ 一六九
 スキツチ 一六八
 スキツチ 一六七
 スキツチ 一六六
 スキツチ 一六五
 スキツチ 一六四
 スキツチ 一六三
 スキツチ 一六二
 スキツチ 一六一
 スキツチ 一六〇
 スキツチ 一五九
 スキツチ 一五八
 スキツチ 一五七
 スキツチ 一五六
 スキツチ 一五五
 スキツチ 一五四
 スキツチ 一五三
 スキツチ 一五二
 スキツチ 一五一
 スキツチ 一五〇
 スキツチ 一四九
 スキツチ 一四八
 スキツチ 一四七
 スキツチ 一四六
 スキツチ 一四五
 スキツチ 一四四
 スキツチ 一四三
 スキツチ 一四二
 スキツチ 一四一
 スキツチ 一四〇
 スキツチ 一三九
 スキツチ 一三八
 スキツチ 一三七
 スキツチ 一三六
 スキツチ 一三五
 スキツチ 一三四
 スキツチ 一三三
 スキツチ 一三二
 スキツチ 一三一
 スキツチ 一三〇
 スキツチ 一二九
 スキツチ 一二八
 スキツチ 一二七
 スキツチ 一二六
 スキツチ 一二五
 スキツチ 一二四
 スキツチ 一二三
 スキツチ 一二二
 スキツチ 一二一
 スキツチ 一二〇
 スキツチ 一一九
 スキツチ 一一八
 スキツチ 一一七
 スキツチ 一一六
 スキツチ 一一五
 スキツチ 一一四
 スキツチ 一一三
 スキツチ 一一二
 スキツチ 一一一
 スキツチ 一一〇
 スキツチ 一〇九
 スキツチ 一〇八
 スキツチ 一〇七
 スキツチ 一〇六
 スキツチ 一〇五
 スキツチ 一〇四
 スキツチ 一〇三
 スキツチ 一〇二
 スキツチ 一〇一
 スキツチ 一〇〇
 スキツチ 九九
 スキツチ 九八
 スキツチ 九七
 スキツチ 九六
 スキツチ 九五
 スキツチ 九四
 スキツチ 九三
 スキツチ 九二
 スキツチ 九一
 スキツチ 九〇
 スキツチ 八九
 スキツチ 八八
 スキツチ 八七
 スキツチ 八六
 スキツチ 八五
 スキツチ 八四
 スキツチ 八三
 スキツチ 八二
 スキツチ 八一
 スキツチ 八〇
 スキツチ 七九
 スキツチ 七八
 スキツチ 七七
 スキツチ 七六
 スキツチ 七五
 スキツチ 七四
 スキツチ 七三
 スキツチ 七二
 スキツチ 七一
 スキツチ 七〇
 スキツチ 六九
 スキツチ 六八
 スキツチ 六七
 スキツチ 六六
 スキツチ 六五
 スキツチ 六四
 スキツチ 六三
 スキツチ 六二
 スキツチ 六一
 スキツチ 六〇
 スキツチ 五九
 スキツチ 五八
 スキツチ 五七
 スキツチ 五六
 スキツチ 五五
 スキツチ 五四
 スキツチ 五三
 スキツチ 五二
 スキツチ 五一
 スキツチ 五〇
 スキツチ 四九
 スキツチ 四八
 スキツチ 四七
 スキツチ 四六
 スキツチ 四五
 スキツチ 四四
 スキツチ 四三
 スキツチ 四二
 スキツチ 四一
 スキツチ 四〇
 スキツチ 三九
 スキツチ 三八
 スキツチ 三七
 スキツチ 三六
 スキツチ 三五
 スキツチ 三四
 スキツチ 三三
 スキツチ 三二
 スキツチ 三一
 スキツチ 三〇
 スキツチ 二九
 スキツチ 二八
 スキツチ 二七
 スキツチ 二六
 スキツチ 二五
 スキツチ 二四
 スキツチ 二三
 スキツチ 二二
 スキツチ 二一
 スキツチ 二〇
 スキツチ 一九
 スキツチ 一八
 スキツチ 一七
 スキツチ 一六
 スキツチ 一五
 スキツチ 一四
 スキツチ 一三
 スキツチ 一二
 スキツチ 一一
 スキツチ 一〇
 スキツチ 九
 スキツチ 八
 スキツチ 七
 スキツチ 六
 スキツチ 五
 スキツチ 四
 スキツチ 三
 スキツチ 二
 スキツチ 一

す之部

廣告目次

(特別廣告)

名古屋鐵道株式會社	表紙二	名古屋專門店協會食料品部	一〇
福壽生命保險株式會社	表紙三	大洞 勘治 商店	一一
大日本麥酒株式會社	前 扉	塚島貞三郎 商店	一二
株式會社 大同洋紙店	前 扉	昭和毛絲紡績株式會社	一三
名古屋市立貿易靴所	後 扉	株式會社 服部 商店	一四
株式會社 松坂屋	後 扉	株式會社 瀧兵 商店	一五
日本郵船株式會社	アト一	瀧定合名會社	一六
數島製パン株式會社	二	株式會社 春日井 商店	一七
森永製品東海販賣株式會社	三	株式會社 谷健 商店	一八
味淋 九重 櫻	四	株式會社 糸重 商店	一九
銘酒菊の世廣瀬合名會社	五	中村合資會社	二〇
名古屋味噌溜株式會社	六	宮本物産株式會社	二一
月桂冠 株式會社明治屋	七	名古屋織物整理合資會社	二二
ミッ勘酢 株式會社中禁酢店	八	大日本毛織工業組合聯合會	二三
丸勘酢 合名會社笹田本店	九	カガシボマード	二四
		クラブ 中山太陽堂	二五
		弘 靈 大藥房	二六
		川村屋製藥所	二七
		澤 木 旗 店	二八
		安藤七寶 店	二九
		中京耐火煉瓦株式會社	三〇、三一
		岡田 建 材 店	三二
		機械商松田平八 商店	三三
		金物商石原 商店	三四
		ワシノ製機商事株式會社	三五
		株式會社 岡谷 商店	三六、三七
		合名會社 平野製作所	三八
		株式會社 久保田製作所	三九
		合資會社伊藤鑄造工業所	四〇
		長谷榮輔 工作所	四一
		株式會社日本織機賣買商會	四二、四三
		野上式織機株式會社	四四
		帝國工業株式會社	四五
		日産自動車販賣株式會社	四六
		株式會社 大池ガレージ	四七
		東海電極製造株式會社	四八
		ブリヂストンタイヤ株式會社	四九
		大倉商事株式會社	五〇
		愛知時計電機株式會社	五一
		理化學興業株式會社	五二

理研ピストンリング株式會社	五三	山下汽船株式會社	七五
三菱重工業株式會社	五四	知多自動車株式會社	七六
三菱電機株式會社	五五	内 海 館	七七
住友合資會社	五六	竹中工務 店	七八
合資會社 万常紙店	五七	株式會社 大林 組	七九
株式會社 富士洋紙店	五八	請負業 水野 組	八〇
稻川文化圖案社	五九	新愛知新聞社	八一
高山 額 縁 商 會	六〇	大阪朝日新聞社	八二
株式會社 黒田忠讓商店	六一	大阪毎日新聞社	八三
名古屋專門店協會	六二、六三	東邦電力株式會社	八四
名 實 會	六四	日本樂器株式會社	八五
愛 實 會	六五	株式會社 一誠 社	八六、八七
名古屋通信販賣協會	六六	株式會社名古屋觀光ホテル	八八
株式會社 十一 屋	六七	株式會社 名古屋ホテル	八九
三井物産株式會社	六八、六九	八 勝 館	九〇
三菱商事株式會社	七〇	シナ 忠 旅 館	九一
貿易商株式會社加藤商會	七一	大 一、大須ホテル	九二
千代田生命保險相互會社	七二	長良川 ホテル	九三
第一生命保險相互會社	七三	名古屋驛前旅館	九四、九五
上組合資會社	七四	名古屋市中央部旅館	九六、九七
		大野屋 旅 館	九八
		宇津美 旅 館	九九
		翠 芳 園	一〇〇
		日清莊、福壽園	一〇一
		名古屋精養軒	一〇二

(普通廣告)

米穀、肥料、砂糖、菓子	〔自一三三〕	車輛、車體、自轉車	〔自一四二〕	養鷄、生花	〔自一〇七〕
味噌溜、海產物、漬物	〔自二一四〕	ポンプ、時計	〔自一五八二〕	貿易、運輸	〔自二〇四八〕
綿糸布、毛織物	〔自四二九〕	材木、製材、家具	〔自一六八九〕	電力、瓦斯	〔自二二七五〕
洋反物、吳服太物、莫大小、タオル、其他加工品	〔自七四六〕	紙及紙製品	〔自一七六九〕	土木建築	〔自三三三八〕
化粧品、小間物類	〔自八三七〕	扇子、提灯	〔自一七八〇〕	印刷及轉寫	〔自三三六五〕
賣藥	〔自八八四〕	文房具及書籍	〔自一八八一〕	放送局	一三七
工業藥品	〔自八八九〕	漆器、佛具、佛壇	〔自一九八三〕	料理、カフェー、旅館、ホテル	〔自三三九八〕
陶磁器、タイル、硝子	〔自九〇二〕	玩具、運動具	〔自一九九四〕	銀行、信託、保險、取引所、取引員、無盡、不動産	〔自三三五〇〕
洋灰、石材、石炭	〔自一〇三〕	墨類	一九九	興信所、病院、新聞社、通信社	〔自三七八四〕
鐵材、家庭用品	〔自一一二〕	看板、裝飾	二〇〇	索引(細別分類表)	〔自三九二五〕
		漁網	〔自二〇五〕		

第一部
第一類

項 業 種	頁	項 業 種	頁
一、米、麥、雜穀	一	一、味噌、溜、醬油、酢、鹽、釀造材料	七
二、飼料	二七	二、鳥獸肉	八三
三、肥料	二六	三、鮮魚、蒲鉾	八五
四、砂糖、小麥粉、澱粉、雜粉	三〇	四、海產物、鰹節	九四
五、餡	三三	五、乾物、海苔、麵類	九九
六、菓子	三三	六、雞卵	一〇二
七、茶、コーヒ	三六	七、生麩、豆腐、蒟蒻	一〇三
八、和洋酒	三六	八、蔬菜、果實	一〇五
九、清涼飲料水	三七	九、漬物、罐詰、佃煮、其他食料品	一〇三
一〇、水	三三	一〇、牛乳、乳製品	一〇七



一、米、麥、雜穀

※印ハ廣告参照

業種	卸	營業收益稅	法人ハ資本金 個人ハ所得稅	營業所	商號	電話番號	氏名又ハ名稱
米穀 (外米) 貿易業	同	四、三五五・二六	一、〇〇〇、〇〇〇	西區木挽町八ノ三		代本②一一二一	株式會社加藤商會
精米業、 (朝鮮、臺灣玄米)	同	五三・五四	二五、〇〇〇	東區矢田町八ノ一		東④七〇七〇	合名會社水野商店
雜穀、肥料	同	三五四・六二	一〇〇、〇〇〇	中區天王崎町三六		本②一六八〇	合名會社川庄本店
麵、小麥	同	三三三・四八	五〇、〇〇〇	熱田區傳馬町四ノ三		南⑥一五九二	合名會社川庄本店
雜穀	同	二四〇・〇〇	四一九・〇〇	西區船入町一ノ三	丸加商會	西⑥三六八〇	水谷勘治郎
雜穀	同	二四〇・〇〇	三六六・六〇	西區仲ノ町一ノ一	太田屋	本②二二〇〇	加藤正助
肥料	同	一八九・七〇	七〇〇・二〇	西區鹽町三ノ四六		西⑥〇七〇八	太田重太郎
肥料	同	一八九・三三	三〇、〇〇〇	中區天王崎町三六		本②三五七三	合資會社陣田商店
肥料	同	一六〇・八二	三〇、〇〇〇	中區天王崎町三六		本②一五〇三	合資會社陣田商店
肥料	同	一三九・〇〇	一九〇・一〇	西區東柳町六〇	野村兄弟商會	西⑥〇五七二	野村金治郎
肥料	同	一三九・〇〇	一六四・六〇	熱田區内田町八		南⑥〇〇一〇	野村金治郎
肥料	同	一六〇・〇〇	一七〇・二〇	西區仲ノ町一ノ二	共榮商店	本②三五八〇	石川長太郎
肥料	同	二〇八・〇〇	二九四・一〇	中區納屋町二ノ一	金清商店	西⑥三六六二	林清次
肥料	同	一五六・〇〇	一四九・一〇	中區納屋町一ノ六	知多義	西⑥〇五二五	山本義三
肥料	同	一〇七八〇	一二七・六〇	中區納屋町三ノ二	野尻屋	西⑥三八二四	西村宗七
肥料	同	八九六〇	八五六〇	中區彌宜町一ノ五		西⑥二一三〇	仲川倉之助

一、米、麥、雜穀

同 (朝鮮、臺灣、内地米)
同 雜穀、飼料

一、米、麥、雜穀

業種	卸	營業收益稅	法人所得稅	營業所	商號	電話番號	氏名又ハ名稱
米	雜穀、小麥粉	七九二〇	八七六〇	中區整三藏町三ノ五	田中準平	本②二二七〇	
同	雜穀	六八八〇	四六六〇	中區內屋敷町四四	川村新二	西⑥二六一一	
同	雜穀	六六二〇	四六六〇	西區名塚町一〇四	福高商店	西⑥四二三七	
同	雜穀	五九八五	二、〇〇〇、〇〇〇	西區本重町一ノ六	福井高次郎	本③三三八四	
同	雜穀	五九七三	八、五〇〇	西區下園町一ノ二五	謙木村德兵衛商店	本③二九八四	
同	雜穀	五八四〇	三〇六〇	中區整三藏町三ノ二五	合資會社三共商會	本③四〇六五	
同	雜穀	五五八〇	二六、〇〇〇	熱田區大瀬子町一七	西脇宗之	南④一三六九	
同	雜穀	五〇六〇	四三、四〇〇	中區內屋敷町一	橫田太七商店	西⑥二四九四	
同	雜穀	四八〇〇	三六、六〇〇	中區天王崎町一二六	戶谷元七	本③四三五一	
同	雜穀	四二八〇	九九、五五	西區船入町二ノ二	加藤桑吉	西⑥三一〇六	
同	雜穀	四二二五	一三八〇	西區東柳町五二	中山新太郎	西⑥三一五五	
同	雜穀	三九一〇	一〇〇、〇〇〇	中區納屋町三ノ二	合名會社水谷商店	西⑥三三二七	
同	雜穀	三五〇〇	一〇、〇〇〇	中區內屋敷町三九	飯味直吉	西⑥四三三三	
同	雜穀	三三、四〇〇	一五六〇	中區葛町一一九	內藤直吉	南⑥三六九三	
同	雜穀	二六、三三三	一三、六〇〇	中區整三藏町二ノ五	合資會社中村商店	本③二二二一	
同	雜穀	二二、九一〇	二〇、〇〇〇	西區船入町三丁目	合資會社中村商店	西⑥三四七八	
同	雜穀	二〇、九一〇	六〇、〇〇〇	中區下日置町七八	合名會社豐倉屋本店	南⑥一〇八三	
同	雜穀	二〇、九一〇	三〇、〇〇〇	中區正木町二一〇	合名會社千種精米所	南⑥二〇六六	
同	雜穀	二〇、九一〇	三〇、〇〇〇	中區整三藏町三ノ一	合名會社奧田屋商店	本③〇〇八三	

一、米、麥、雜穀

業種	卸	營業收益稅	法人所得稅	營業所	商號	電話番號	氏名又ハ名稱
米	雜穀	二〇四、〇〇〇	五〇三、七七	西區西菊井町六ノ一七	山口末松	西⑥二一二五	
同	雜穀	二〇四、〇〇〇	三六、四六〇	中區長岡町五七	荒川甚平	南⑥一三七一	
同	雜穀	二六、二九一	三七、〇〇〇	東區車道町六ノ四	名古屋精米合名會社	東④〇六二八	
同	雜穀	一五、二〇〇	二八、三九四	熱田區千町裏畑二七西	梅村秋一	南⑥二一二七	
同	雜穀	一三、九〇〇	一九、一四〇	中區內屋敷町四三	淺井廣三	西⑥〇八四二	
同	雜穀	一一、九五〇	一四、八一〇	西區兒玉町二二一	恒川德一	西⑥三六六一	
同	雜穀	一一、四九一	一五、〇〇〇	西區白堀町二ノ五西	合名會社川村屋商店	西⑥二一二七	
同	雜穀	一〇、五二〇	一一、〇〇〇	中川區下ノ一色町中切	中村治郎	西⑥二一二七	
同	雜穀	八、三三〇	二〇、〇〇〇	中區正木町六八	合名會社柳屋商店	南⑥〇六七八	
同	雜穀	五、五八〇	二二、三〇〇	東區車道町一ノ一	小野田吉松	東④一五一四	
同	雜穀	四、八〇〇	三五、一八〇	千種區千種本町六ノ四	川合正司	東④一四〇四	
同	雜穀	四、八〇〇	九六〇	東區車道東町九八	伊藤隆次郎	東④〇二二七	
同	雜穀	四、五九〇	三〇、〇〇〇	中區松元町二ノ七	合資會社タツミ商店	中③二九〇六	
同	雜穀	四、三五一	二〇、四〇〇	昭和區瑞穂町下ノ切	合資會社福島屋商店	西⑥一六五四	
同	雜穀	四、一五〇	五、〇〇〇	中區納屋町二ノ二	佐藤直定	西⑥一六五四	
同	雜穀	三、五七六	一〇、〇〇〇	東區東門前町一ノ四	合名會社兼松商店	東④三九六九	
同	雜穀	三、二九八	一〇、〇〇〇	熱田區千町裏畑一五	合資會社米文精米所	南⑥二一二四	
同	雜穀	一、八九五一	一〇、〇〇〇	西區東柳町六七	合資會社小崎商店	西⑥二八八三	
同	雜穀	一、八九五一	一〇、〇〇〇	千種區千種町字五反田	合名會社千種精米所	東④一五八〇	
同	雜穀	一、八九五一	五〇、〇〇〇	東區櫻町三ノ三	合名會社奧田屋商店	東④一七七一	

一、米、麥、雜穀

營業收益稅	個人(含)所得稅	營業所	商號	電話番號	氏名又ハ名稱
一五・〇〇	二二九・七五	昭和區白金町四ノ四	米兵	瑞〇三六六	市野喜一
一三九・〇〇	四七三・〇四	千種區千種本町五ノ二	柏源	東④一四二七	今枝源右衛門
一六・〇〇	五二九・九四	東區西魚町三ノ七	知多屋	東④一六八〇	市野幸二郎
二六・〇〇	三三三・七二	西區上長者町五丁目	駒市商店	本③〇六六五	山田鎌太郎
二五・八〇	一六九・二〇	中村區日比津町三郷	泉鍵	西⑥一二二〇	古橋貞三郎
二四・七四	二二二・七二	千種區鍋屋上野町	トヤマ精米所	東①〇四四七	鈴木鍵次郎
二四・二四	三六六・二〇	熱田區新尾頭町一〇〇	萬為	南⑥〇二一五	外山隆美
一五六・〇	一五二・九五	中區旅籠町一三〇	割忠	南⑥一五一〇	佐藤鐘由
一一五・五二	一六五六・〇	東區相生町四ノ二	忠勇	東④〇三五一	佐藤忠治
一一四・三〇	四八二・九四	東區七間町三ノ三	米男	東④二一四五	安藤伊三郎
一〇一・五九	一五・〇〇〇	西區千歳町二二	寶屋	西⑤一六七八	合名會社喜太屋商店
一〇〇・〇〇	二二二・六〇	中區裏門前町一ノ五二	堀増商店	中③一八一四	林一稔
一〇〇・〇〇	一一〇・六〇	中區東田町四ノ三	ヤマソ	中③三五六四	堀増治郎
九四・八〇	一四四・一〇	千種區神田町一ノ四七	米光	東④七六六三	山本惣次郎
九四・五一	一八・〇〇〇	中區東陽町五ノ一八	安井屋	中③三三八六	合名會社稻葉商店
九二・四六	二〇・六七	中區下前津町一	光	南⑥一〇六四	櫻井光太郎
九二・二〇	一一八・二七	東區柳原町四ノ四〇	安井屋	東④六三六二	中垣良二郎
九二・二〇	一〇五・六〇	中區大池町四ノ二二	油安	南⑥三二六六	安井正太郎
九〇・七二	二二二・九	東區鍋屋町一ノ三〇		東④〇七七七	大島朝次郎

四

營業收益稅	個人(含)所得稅	營業所	商號	電話番號	氏名又ハ名稱
八九・六〇	一四一・〇〇	東區新出來町四ノ三	こまや	東④二八三六	近藤兼吉
八九・六〇	一〇〇・六〇	東區武平町一ノ六	米鎌	東④五四二二	淺野源七
八七・〇〇	一〇四・三八	昭和區御器所町門屋敷	木全屋	瑞④一七六九	永田金次郎
八五・一六	一八一・〇〇	西區小鳥町四七	越後屋	西⑤〇八三二	木全銀太郎
八三・二〇	八七・六〇	千種區中道町二ノ九八	樹久	東④四二五三	鈴木卯忠次
八一・八〇	九二・二〇	東區御成通一ノ二五	大徳屋	東④七六二〇	久野兼吉
八一・八〇	八六・六〇	西區西菊井町二ノ二〇	山本屋	西⑤四七〇三	武藤由太郎
八一・二〇	九五・六〇	中區南瓦町一六		中③三七五三	丹羽清次郎
六八・八〇	一七三・二〇	千種區田代町牛毛一		東④六七四八	加藤勝信
六六・四七	一三・〇〇〇	中區鷺谷町四	丸庄	本③二〇七九	合名會社小川屋
七三・七二	二〇・〇〇〇	西區下園町一ノ一六		本③二九九四	合名會社米藤商店
七二・六〇	八五・四七	西區西菊井町八ノ二	五まや米店	西⑥一六九七	後藤庄七
七二・〇〇	七五・六〇	西區櫻木町四ノ二	吉田屋	中③三四一五	加藤錠三郎
七四・〇〇	一五・一六〇	中區東陽町三ノ三六	米久	東④三一六四	小川たづ
七四・〇〇	一五〇・二七	東區久屋町四ノ五	鶴常	東④〇一七七	吉田常次郎
七四・〇〇	九七・一六	東區坂上町五七	金樹屋	西⑤三六九四	宇佐美數吉
七四・〇〇	九二・八七	西區東枇杷島町三ノ三六	米鎌商店	東④四一一二	松田清太郎
七四・〇〇	七三・六〇	千種區千種本町一ノ二六	米鎌商店	瑞④〇二八五	近藤鎌次郎
七四・〇〇	七二・〇〇	昭和區瑞穂町中ノ刺	米金商店	瑞④五二七七	猪飼金作

五

一、米、麥、雜穀

同 酒、鹽、薪炭
同 薪炭、うどん
同 雜貨
同 雜穀
同 雜穀
同 雜穀
同 雜穀
同 雜穀
同 雜穀
同 酒、煙草
同 雜穀

同 米
同 雜穀
同 麥
同 肥料、金貨
同 雜穀
同 氷
同 精米機
同 薪炭
同 薪炭

一、米、麥、雜穀

業種	種別	營業收益税	個人所得税	營業所	商號	電話番号	氏名又ハ名稱
米穀	雜穀	六〇・七五	二〇,〇〇〇	中區老松町五ノ一七	兵	中④四〇九一	尾花屋商事合名會社
米穀	雜穀	六〇・三〇	九六・一〇	西區菊元町三ノ一	米	西⑥三二二〇	丹羽兵一
米穀	雜穀	五九・七〇	九八・二六〇	中村區米野町中田五四	米	西⑥五二二三	大矢忠助
米穀	雜穀	五八・〇〇	七二・一〇	中區正木町一九九	米	西⑥三三〇五	林宗造
米穀	雜穀	五八・〇〇	四七・八〇	熱田區旗屋町四一	大鎌	東④〇五九七	淺井藤三郎
米穀	雜穀	五八・〇〇	四三・四〇	東區赤塚町一ノ四	恒川屋	本④四一五八	宮崎芳三郎
米穀	雜穀	五八・〇〇	四二・六〇	西區桶屋町四ノ三	八百五	南⑥三三三七	恒川常一
米穀	雜穀	五八・〇〇	三九・四〇	東區千種町内山二〇	大野屋	南⑥〇六五五	吉田作右衛門
米穀	雜穀	五八・〇〇	三五・四〇	中區正木町二三四	博進商會	中③三六八六	大野石松
米穀	雜穀	五八・〇〇	三三・六〇	南區明治町一ノ七	精米部	中③三六八六	湯淺英一
米穀	雜穀	五八・〇〇	三三・三三	中區宮出町五〇	喜	南⑥四九九六	櫻井喜右衛門
米穀	雜穀	五八・〇〇	三〇・〇〇	昭和區圓上町三ノ五	大藏屋	瑞④〇一二七	伊藤菊次郎
米穀	雜穀	五八・〇〇	二六・四〇	千種區千種木町一ノ三六	米金商店	東④五九一五	加藤伍三郎
米穀	雜穀	五七・七六	一〇九・一〇	西區那古野町二ノ一	大藏屋	西⑥三二一一	吉田金兵衛
米穀	雜穀	五七・一〇	三二・六〇	東區大津町三ノ一四	新	東④四三三九	橋詰大藏
米穀	雜穀	五五・八〇	五二・七九	南區呼続町香戸田四	米	瑞④二〇六四	牧野新右衛門
米穀	雜穀	五五・八〇	四七・八〇	東區東大寺町上ノ八六	米	東④一七八一	丹羽ら
米穀	雜穀	五五・八〇	四二・六〇	西區那古野町三ノ七三	米	西⑥一二五六	吉田信

業種	種別	營業收益税	個人所得税	營業所	商號	電話番号	氏名又ハ名稱
米穀	雜穀	五八・〇〇	四二・六〇	熱田區千年町裏畑二四三	米	南⑥二五〇二	猪飼健次郎
米穀	雜穀	五八・〇〇	三九・八六	南區豐田町カノ割二六	須原商店	東④一五一五	須原清五郎
米穀	雜穀	五八・〇〇	三六・六〇	千種區千種町元古井	吉田精米所	東④一五二五	吉田亮一
米穀	雜穀	五八・〇〇	二八・八〇	西區櫻木町三ノ二七	伊	西⑥三七九三	小澤駒太郎
米穀	雜穀	五八・〇〇	二四・三〇	昭和區雁道町一ノ一五	瑞④〇五六四	瑞④〇五六四	樋口順次郎
米穀	雜穀	五八・〇〇	一七・四〇	東區平田町一	伊	東④七五五二	猪飼重作
米穀	雜穀	五五・八〇	一一・八〇	東區東二葉町三三	米	東④六四三四	水谷伊三郎
米穀	雜穀	五五・三〇	五七・〇〇	西區東枇杷島町七ノ二	米	西⑥二二五三	眞下榮五郎
米穀	雜穀	五五・二六	四九・四〇	中區宮出町三四	米	中③三〇六二	加藤久太郎
米穀	雜穀	五四・七四	一〇,〇〇〇	東區七小町七五	絹	中③三〇六二	河合合資會社
米穀	雜穀	五四・五〇	四六・七四	中區西川端町六ノ二六	富士松屋	南⑥二四七〇	神谷友治郎
米穀	雜穀	五四・五〇	四一・〇〇	中區春日町二〇	大津屋	南⑥一八一三	倉地市太郎
米穀	雜穀	五四・五〇	三八・一〇	西區馬喰町一七	米	西⑥二一九八	河合善一
米穀	雜穀	五四・五〇	三〇・六〇	中區裏門前町四ノ四〇	佐	南⑥三一六	友松幸之助
米穀	雜穀	五四・四〇	一〇,〇〇〇	熱田區千年町字裏畑	マルタ	南⑥〇七六八	合名會社梅村商店
米穀	雜穀	五三・二〇	二二・五四	中村區米野町高道二四	米	西⑥二三五二	大矢宗太郎
米穀	雜穀	五三・二〇	八八・四〇	東區清水町六ノ五二	玉	東④七六八〇	木全文庫
米穀	雜穀	五三・二〇	八一・二六	中區蘇鐵町五〇	米	西⑥二七九八	加藤正文
米穀	雜穀	五三・二〇	五三・八一	東區大曾根町二九	萬	東④〇一九六	谷口佐助
米穀	雜穀	五三・二〇	四一・〇〇	東區大曾根町五五	倭屋	東④七〇四一	成田三代太郎

一、米、麥、雜穀

一、米、麥、雜穀

業種	營業收益稅	法人所得稅	營業所	商號	電話番號	氏名又八名稱
米	五三二〇	三五〇〇	西區兒玉町一七	尾花屋	西〇五七八四	島田久次郎
穀	五三二〇	三三〇〇	千種區仲田本通四ノ四	米專	本〇三三七八	土方賢三
小賣	五三二〇	三二四〇	中區南伏見町二ノ八	米專	西〇六〇六二	山内直太郎
米	五三二〇	二八二〇	西區西菊井町八ノ二六	中島屋	西〇三五八一	阿部秋三郎
穀	五三二〇	二五五〇	西區則武町輪ノ内三五	米久本店	南〇一六九七	林中勘次郎
雜穀	五三二〇	二四九〇	中區正木町二八四	出口屋	南〇一六九七	安藤鶴次郎
薪炭	五三二〇	二四二五	中川區下ノ一色町北切	米	東〇六一一九	横井德直
雜穀	五三二〇	二二八〇	東區豆園町一ノ八	米	南〇一八二五	有賀好直
薪炭	五三二〇	二二六〇	昭和區東郊通四ノ三四	金辰精米所	西〇〇九七六	佐伯好子
雜穀	五三二〇	一五九〇	西區堀詰町一ノ二	米	東〇一〇八七	合名會社大崎精米所
薪炭	五三二〇	一七〇〇〇	東區飯田町二ノ二八	米	西〇二二九九	片桐甚三郎
雜穀	五三二〇	三九四〇	西區北鷹匠町二ノ四	平	東〇四〇二七	合資會社桃屋精米所
薪炭	五三二〇	六〇〇〇	東區車道東町車道市場	米	南〇四八三三	合名會社丸ノ精米所
雜穀	五三二〇	二一六〇	中川區八熊町中道云々	米	南〇七二七〇	松崎彌三
薪炭	五三二〇	二二六〇	中區西川端町六ノ二三	米	中〇三七九七	合名會社八百銀商店
雜穀	五三二〇	一〇〇〇〇	中區南小川町三〇	米	南〇〇三〇五	磯部政吉
薪炭	五三二〇	一一三〇	港區新田東組八九割三	米	西〇四三三一	渡邊昇太郎
雜穀	五三二〇	四九三三	西區南押切町三ノ四六	米	西〇二二七〇	町田儀右衛門
薪炭	五三二〇	四五四〇	西區新道町六ノ一九	米		

業種	營業收益稅	法人所得稅	營業所	商號	電話番號	氏名又八名稱
麥	五〇六〇	四三六三	熱田區白鳥町一二二	山城屋	南〇一一一〇	小林錄郎
雜穀	五〇六〇	三五八〇	西區南驛町七	金彦商會	西〇五〇八三	小川鏡一
薪炭	五〇六〇	三六六〇	東區長堤町三ノ二	山城屋	東〇〇六二三	鈴木彦一
雜穀	五〇六〇	二九六九	熱田區旗屋町三二三	山城屋	東〇四五九六	遠藤月溪
薪炭	五〇六〇	二八八〇	東區車道町四ノ二〇	山城屋	東〇四五九六	岡部虎之助
雜穀	五〇六〇	二七六〇	東區水切町七ノ二八	山城屋	東〇四五九六	原部虎之助
薪炭	五〇六〇	二五二〇	中區南小川町五〇	山城屋	中〇三六五九	鷺主元三
雜穀	五〇六〇	一七二一	東區赤萩町三ノ九	カネス精米所	東〇〇九八〇	水無瀬捨三郎
薪炭	五〇六〇	三三・九二	中村區牧野町四分市豆	廿日屋米店	西〇三三五〇	上原金作
雜穀	五〇六〇	四九八二	中區裏門前町三ノ七	廿日屋米店	南〇二四三八	飯田專助
薪炭	五〇六〇	四八三八	中村區牧野町六ノ内四	三川屋	西〇二八九五	合資會社米榮本店
雜穀	五〇六〇	四八二八	西區志摩町二ノ八	三川屋	西〇一七七五	鳥居桂治郎
薪炭	五〇六〇	四八〇一	熱田區富江町五五	三川屋	南〇〇二六七	牛田喜三郎
雜穀	五〇六〇	四八〇一	東區清水町一ノ九	美濃庄	東〇〇七三五	小澤幸太郎
薪炭	五〇六〇	一一・四六	東區清水町一ノ九	美濃庄	東〇〇七三五	小澤幸太郎
雜穀	五〇六〇	八五・四五	南區笠寺町上新町七	米	東〇四五一九	齋藤健之助
薪炭	五〇六〇	六一・九七	東區下飯田町四ノ一	米	東〇四五一九	川口幸次
雜穀	五〇六〇	五九・〇〇	中區天王崎町三六	朝日星	本〇四四九八	印田源吉
薪炭	五〇六〇	三八・六八	中區長岡町四六	朝日星	南〇〇七七七	朝日金兵衛
雜穀	五〇六〇	三三・四〇	中區正木町二六〇	朝日星	南〇三三六九	後藤友次郎
薪炭	五〇六〇	三〇・六〇	千種區覺王山通六ノ八	澤田屋支店	東〇四六一六	澤井鎮三郎

一、米、麥、雜穀

一、米、麥、雜穀

米穀 雜貨 小賣

同同同同同同同同同同同同同同同

營業收益稅	法人所得稅	營業所	商號	電話番號	氏名又八名稱
四八〇〇	三〇六〇	千種區千種本町二ノ四	米虎商店	東④四八四六	澤井 虎吉
四八〇〇	三〇六〇	東區東水切町四ノ四三	丸イ精米所	瑞⑦〇二七九	牛田 治郎
四八〇〇	三〇六〇	昭和區御器所町門屋敷	米龜商店	西③二六六一	加藤 謙一郎
四八〇〇	三〇六〇	千種區田代町月見坂			恒川 龜次郎
四八〇〇	三〇六〇	中村區牧野町宮裏三			今松 有義
四八〇〇	三〇六〇	西區島崎町三八	菊屋	本②一八〇六	後藤 金藏
四八〇〇	三〇六〇	中區日出町三一	天嘉屋	南⑥四五二〇	加藤 鎌吉
四八〇〇	三〇六〇	昭和區山脇町三ノ二七	田島屋	西⑥四一七七	田島 彦吉
四八〇〇	二七九〇	西區南押切町三ノ三	米銀支店	本③二〇三五	生田 彦八
四八〇〇	二七六〇	西區八坂町一ノ六三			鈴木 千平
四八〇〇	二六四〇	中區白川町一ノ二〇	深田屋	東④一七九一	山森 孝春
四八〇〇	二四六〇	中村區西日置町山王	萬清商會	西⑥四六二三	富永 清五郎
四八〇〇	二四六〇	東區東大會町上ノ六六	岡本屋	東④七五五九	出井 清吉
四八〇〇	二四六〇	中區東田町一ノ一八	岡本屋	南⑥二五七〇	岡本 清吉
四八〇〇	二二九〇	西區泥町一ノ二七	米政	南⑥一〇四九	森口 鎌次郎
四八〇〇	二二九〇	千種區千種町元古井	米周	南⑥六六七二	樋口 安次郎
四八〇〇	二二六〇	中區西川端町五ノ二四			
四八〇〇	二二〇〇	熱田區白鳥町九一			
四八〇〇	二二〇〇	甲區正木町五三〇			

同同同同同同同同同同同同同同同

雜穀

一、米、麥、雜穀

四八〇〇	一九五〇	中村區米野町牧野裏七	伊藤 谷三郎
四八〇〇	一六二〇	中村區則武町龜島三〇六	伊藤 員
四八〇〇	一三六〇	西區江中町二ノ六	田中 清重
四八〇〇	一三六〇	中川區下ノ一色町西切	大橋 鐵次郎
四八〇〇	一三五七	西區深井町一三五	丸岡 富士太郎
四八〇〇	五〇〇〇	中區常盤町三三	合資會社米爲商店
四八〇〇	四九九〇	東區朝日町一ノ八四	合資會社岩田屋商店
四八〇〇	四五四〇	東區平安通四ノ一八	前川 文治郎
四八〇〇	四五四〇	中區南瓦町二四	菱田 松之助
四八〇〇	四五四〇	東區新出來町三ノ三三	橫井 安次郎
四八〇〇	二二六〇	熱田區富江町一〇二	菊田 銑一郎
四八〇〇	一九五〇	中區古郷町五五	清水 四郎
四八〇〇	一五八二	東區相生町一ノ三	稻葉 武雄
四八〇〇	一五六〇	東區東大會町本通	山森 仙松
四八〇〇	一三六〇	南區豐田町スノ割	志村 吾策
四八〇〇	七四六二	西區小島町 四	丸井 伊助
四八〇〇	三三七〇	西區南押切町五ノ九	岡部 繁明
四八〇〇	一七四〇	西區菊井通五ノ二見	武田 正七
四八〇〇	一七一〇	千種區小松町四ノ八	原 照之
四八〇〇	一四八〇	西區菊井通一ノ八	石川屋 服部 藤助

一、米、麥、雜穀

業

穀 小間物 小賣

薪炭、砂糖

同同同同同同同同同同同同同同同同

雜穀

營業收益稅	昭和人所得稅	營業所	商號	電話番號	氏名又ハ名稱
四三八六	五〇〇〇	昭和區白金町二ノ八	割惣	瑞四一七八六	山田亮次郎
四三・四〇	一三六〇	昭和區豆田町五ノ三		南〇五一九八	靄津喜地屋商店
四三・一八	八、〇〇〇	港區東築地二二	萬	東〇四五四一	伊藤正一
四二・九四	八七六〇	東區武平町四ノ二七	伊	南〇一六〇二	福頭安次郎
四二・八〇	七四二〇	中村區米野町中田元	音	西〇二九二七	鬼田甚六
四二・八〇	六五〇〇	中區東橋町七四	武藤商店	東〇一八五七	中島兼左衛門
四二・八〇	四九九八	中村區若狹町二ノ二五	岩田屋	中〇一八一	山田新兵衛
四二・八〇	四二六〇	西區藤宮通三ノ二九	吉川屋	中〇二九二〇	岩田富太郎
四二・八〇	三五〇〇	昭和區鹽付通七ノ四七	米庄	西〇二一三三	長村忠太郎
四二・八〇	三二四〇	中區西川端町一ノ二三	丸清	東〇七九六九	山田鉦太郎
四二・八〇	三二〇〇	中區東陽町三ノ二七	米幸商店	東〇八八七六	山室之丞
四二・八〇	二九一〇	東區新出來町五ノ八九	山登屋		中野幸太郎
四二・八〇	二八・三三	西區押切町二ノ三九	瑞〇〇九二七	外山宗三郎	
四二・八〇	二七九〇	港區眞砂町四ノ一	知崎精米所		知崎辨三郎
四二・八〇	二五八〇	南區豐田町宮西三三			大關滿三郎
四二・八〇	二四六〇	昭和區鎌田町二ノ九			
四二・八〇	二〇一〇	熱田區旗屋町九			
四二・八〇	一七四〇	東區東片端町三ノ二四			
四二・八〇	一五二〇	東區山田町三ノ九			

薪炭

石粉

同同同同同同同同同同同同同同同同

一、米、麥、雜穀

四二・八〇	二三六〇	東區板屋町四三	澤田屋	東〇六五〇九	澤井初次郎
四二・八〇	二三〇〇	中區南園町二ノ二五	久	本〇二二四四	鈴木久之郎
四二・八〇	二二八〇	西區南押切町六ノ四七	米芳商店	西〇五七三二	林馬治郎
四二・八〇	二二二〇	西區東枇杷島町一四三	米德	西〇一八五	大住芳太郎
四二・五〇	二三七〇	東區新出來町三ノ七五	米	東〇〇六七三	余語辰吉
四二・五〇	二三・二〇	西區志摩町三ノ七	喜	西〇一二五七	小川清
四二・五〇	一四・九七	中區下笹島町四二	米久商店	西〇〇四九七	川口金兵衛
四二・五〇	一一八〇	熱田區東町五木松三	喜	南〇一四二五	高橋筆吉
四二・五〇	一一四〇	中區東川端町五ノ一八	米	東〇七〇八八	加藤喜一郎
四二・三三	一一六六〇	昭和區車田町二ノ四	米	中〇一九三九	前田爲次郎
四二・二四	四一七九	中區西川端町四ノ五〇	柏屋	南〇三九四四	田島重雄
四二・九八	一五四三	中區大井町一五	吉田屋	南〇五六一三	丹羽主税
四二・七二	一八九〇	中區大井町一九	柏屋	南〇〇八〇九	小川玄造
四二・五二	八七二〇	中區正木町二二五	米	西〇二九五〇	飼沼光造
四二・〇〇	六三・〇〇	中村區米野町中田二六	榮	西〇二六五九	豐島伊三郎
四二・〇〇	五七・〇〇	中村區牧野町九反割一	米	東〇三二七三	堀田伊三郎
四二・〇〇	四六・二〇	東區寶町三ノ二		東〇四〇三九	伊奈糸八郎
四二・〇〇	三六・〇七	東區大會根町一ノ三一			松本忠雄
四二・〇〇	三〇・五三	東區山田町四ノ八五			水野鶴吉
四二・〇〇	二七・九三	東區楠木町一ノ一九			駒田定藏

業種	米穀	小賣	營業收益税	法人所得稅	營業所	商號	電話番號	氏名又八名稱
同	同	同	四〇・二〇	二・六〇	中村區米野町居屋敷	神守屋	西⑤五〇〇七	佐藤榮太郎
同	同	同	四〇・二〇	二・六〇	東區山田町一ノ七五	丸イ	東④二九九八	伊藤喜一郎
同	同	同	四〇・二〇	二・七〇	西區替地町六一	山田屋	西⑥〇四一八	山田惣九郎
同	同	同	四〇・二〇	二・四〇	東區小川町四	間宮商店		間宮明九郎
同	同	同	四〇・二〇	二・〇〇	中川區下ノ一色町古川	安忠商店	一色 二	安藤忠明
同	同	同	四〇・二〇	一九・八〇	熱田區富江町一〇一	米安	南⑥二五四一	鬼頭孝之助
同	同	同	四〇・二〇	一八・三〇	中區向田町三六	三浦屋	南⑥六七三一	五明壯平
同	同	同	四〇・二〇	一六・二〇	昭和區曙町二ノ五	米博	南⑥五四〇八	加賀金雄
同	同	同	四〇・二〇	一五・九七	東區新出來町一ノ二	米	東④六二一六	大野增三郎
同	同	同	四〇・二〇	一五・七四	東區石神堂町四〇	丸キ	東④七〇九一	高田菊太郎
同	同	同	四〇・二〇	一五・四〇	西區兒玉町一ノ二	米市		渡邊英三郎
同	同	同	四〇・二〇	一四・八〇	熱田區東町横田一八		南⑥四六二八	加藤英三郎
同	同	同	四〇・二〇	一四・二〇	中區南武平町四ノ二四			永藤吉道
同	同	同	四〇・二〇	一三・〇〇	中區小林町五五		中③一三三三	佐藤千代
同	同	同	四〇・二〇	一三・四〇	東區東新道町三ノ七	米重北店	東④六六七八	間宮義彦
同	同	同	四〇・二〇	一・〇〇	西區深井町七四			成田三郎
同	同	同	四〇・二〇	九・六〇	東區車道町二ノ一	美濃吉丸		林田周吉
同	同	同	四〇・二〇		中區西洲崎町三七	丸勝		精谷勝
同	同	同	四〇・二〇		東區七小町一ノ八	丸勝	東④六〇四九	岩山作

營業科目

內地白米
 朝鮮精撰白米
 臺灣玄米
 朝鮮玄米

精米業

名古屋市東區矢田町八丁目一ノ一八番地



合名會社
水野商店

電話東④
 四六八番
 七八六番
 七八六番
 七八六番
 七八六番
 電話【コメ子】又ハ【子】

養鷄飼料直輸入商

大藏省特許私設保稅工場
完全飼料製造發賣元

伊藤商事株式會社

營業所

保稅工場

名古屋市中區廣小路通二丁目(朝日ビル)
電話本局②五四二・一七九二・二七六二
受信略號 (邦文)ナゴヤ・エサ・イトウ
(歐文)ITO IRIBOSI NAGOYA)
名古屋市熱田區東町牛卷九八番地
電話瑞穂③二七四・二七五

硫 硝 硫
酸 酸 安
製 造 販 賣

矢作工業株式會社

本 社

名古屋市東區東片端町二丁目一二番地

工場及營業所

名古屋市港區昭和町八番地ノ四

電話(代表)東④三二一〇番
電話南⑥一五三〇三番
一五〇七三番
一五五〇七番
一五五〇七番

直輸出入業



高木商會
高木喜三郎

營業種目

飼料用小麦並玉蜀黍、高粱等、外國米、臺灣米、朝鮮米、丸籾、蕎麥、ハイダラ草、市皮、諸穀粉、唐木類、其他雜貨ノ輸入

名古屋市東區鶴重町三丁目十二番地
電話代表東①八三六一番
振替口座名古屋一三三九〇番
受電略號(ナゴヤ・ボウエキタカキ)



IMPORTERS & EXPORTERS
No. 12, Sanchoe, Tsurushigecho,
Higashiku, Nagoya,
Japan.

Cable address: "TURUTAKAGI"
Codes used: A B C 5th & 6th
Edition (Improved),
Bentleys & Acme.

Import :-
Feed wheat, Maize, Kaoliang,
Rice, Rattan, Sea Grass, Rush,
Flax, Sago flour, Tapioca flour,
Hard wood and Sundry goods
etc.

營業種目

北海大小豆
朝鮮大豆
印純無砂搗白米
天印胚芽米
雜穀肥料

名古屋市西區船入町一丁目

油勘商店

松岡勘左衛門

電話西③一〇一九六番
電話(マツ)或ハ(マ)
振替口座名古屋一六九九四番

内外肥料問屋

魚粕、大豆粕、硫安
各種化成肥料

名古屋市中區納屋町

師定商店

店主 高松 定一
電話西④代表二八〇〇番

名古屋市西區櫻木町四丁目十八番地

ビスケット
洋菓子乾燥物
製造業
三共製菓株式會社

電話西局⑤一四五三番

砂糖小麥粉卸商

名古屋市西區傳馬町二丁目

藤谷商店
株式會社

電話本局② 一三七〇・二九六六番
一三七一・三七二八番

大阪市南區鹽町通二丁目

福谷商店大阪支店
株式會社

電話船場 一八九一・一八九二番
四三二六・三七四八番

豊橋市萱町

藤谷商店豊橋支店
株式會社

電話五〇〇四・五〇〇五・五〇三〇番

東京市日本橋區蠅設町一ノ四

東京福谷商店
株式會社

電話茅場町 六・一〇六八・四四五番

晒生麩、浮粉

可溶性濃粉

デキストリン

人絹糊

米濃粉

甘薯濃粉

名古屋市西區堀詰町二丁目十四番地

櫻井生麩濃粉工場

電話西局⑤ 一〇三五番

内外菓子問屋

旭

株式會社

松岡商店

取締役社長

松岡數太郎

名古屋市西區小舟町貳

さくら飴

アサヒキヤラメル

アサヒマコロン

ゼリピンズ

チャイナマーブル

製造元

旭親製菓株式會社

取締役社長

松岡數太郎

名古屋市中村區則武町龜島

の物名

納屋橋饅頭
金城羊羹
昭和力ステーク

店本頭饅橋屋納

詰西橋屋納屋古名

話電

番七六二五・五七六二・四一六四西



名物 外良
羊羹との元祖

青柳總本店

名古屋観光協會推薦土産品
名古屋鐵道局指定商人

名古屋市大須仁王門前

電話本②三〇三七番



び及 D・B・A ンミタビ
料育哺全完全配料養榮全

パ ト ロ ー ゲ ン

世界的發明の
國產唯一品ノ



し給補をBンミタビに乳粉、はンゲーロトバ
肪脂び及質白蛋つ且、めしせ加増をDにらさ
な當適に育發の兒幼乳が分成機無、物化水炭
化理を分成効有の種各、うやるす有含に合割
すでのもたれさ造製てし合配りよに作操的學

稻垣乙丙博士創製
鈴木梅太郎博士・完成

三 一 半
ボ ボ ボ
ン ド ド
入 入 入



社 會 式 株 業 製 治 明 ・ 造 製 會 究 研 食 糧 內 構 部 學 農 大 帝 京 東 ・ 製 監

名 古 屋 名 物
珍 味
嘉 菓
茶 三 味
御 千 代 寶
わ し が 國
室 の 梅
老 松
夏 の 霜
城 ち も
末 廣 最 中

商
標

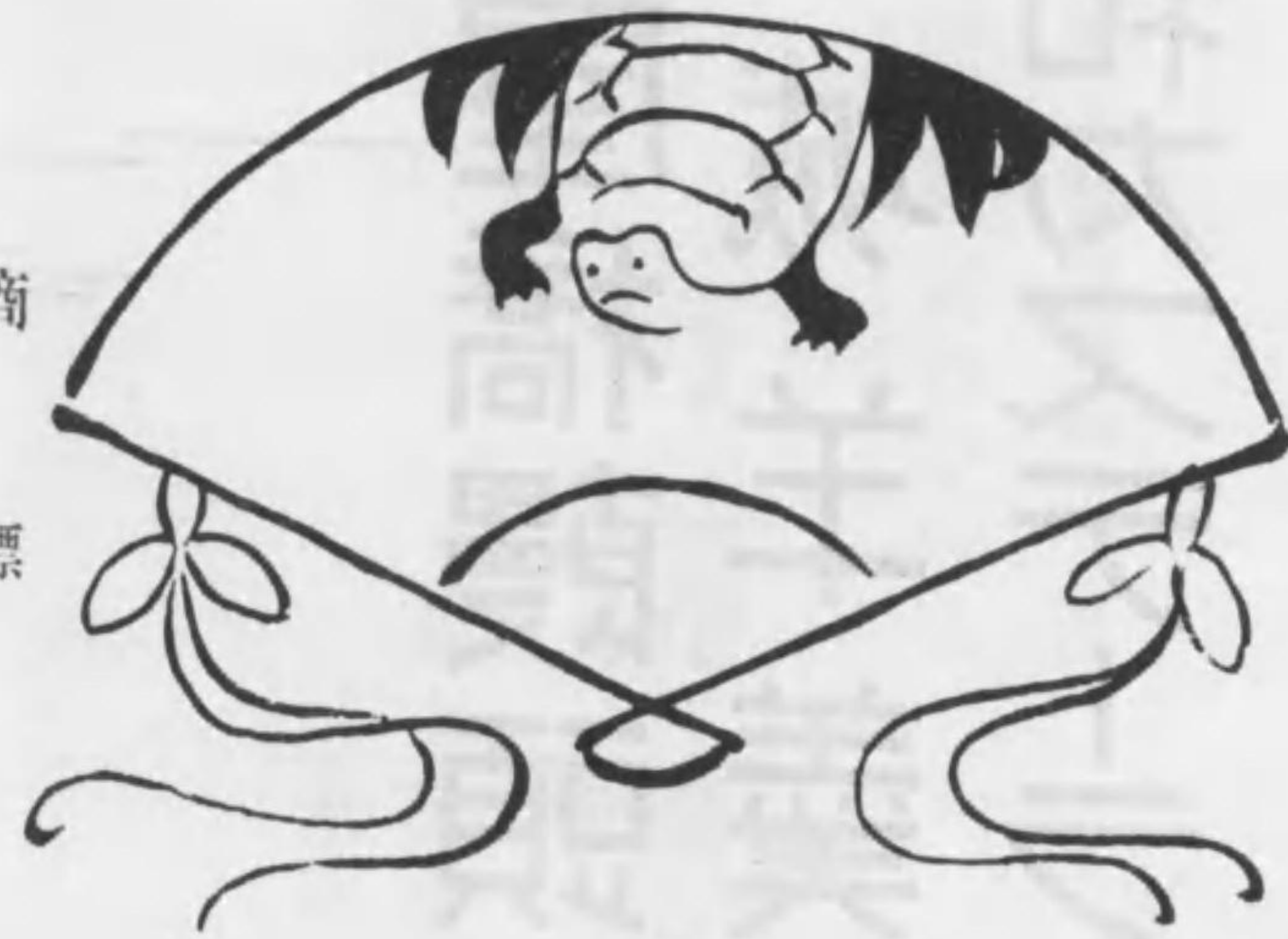

登
録

市 屋 古 沼
北 町 榮 ・ 三 町 日 朝

舖 菓 廣 末 龜

番 四 七 五 一 } ① 東 電
番 七 七 〇 五 }
番 七 五 三 屋 古 名 替 振

御 葉 一 子 本 所

創 業 三 百 年 前

兩 口 屋 是 清

名 古 屋 市 御 幸 本 町 通 三

電 話 本 局 〇 一 八 二 六 三 番
番 八 二 八 〇 〇 番

內 外 葉 子 問 屋



奧 村 商 店

名 古 屋 市 西 區 菊 井 町 通 七 丁 目

電 話 西 國 〇 八 六 九 番
振 替 名 古 屋 七 二 九 五 番

名 古 屋 名 物

成 駒 鮫 と 太 閤 抄 子

合 名 會 社 湖 月 堂

電 話 一 九 九 六 番
本 局 二 〇 六 七 番

振 替 一 〇 古 屋 三 七 二 七 番
一 〇 古 屋 二 五 二 九 一 番

營 業 本 舖 名 古 屋 市 廣 小 路 本 町 角
住 宅 工 場 同 名 古 屋 市 廣 小 路 本 町 角
支 店 同 名 古 屋 市 大 須 門 前 橋 北 口 角
支 店 同 名 古 屋 市 西 區 柳 橋 北 口 角
支 店 同 名 古 屋 市 多 聞 通 橋 北 口 角

金 鮫 鱈

酒 子 送 ち 茶 又 送 ち

月 花 の 四 季 折 々 二

つ れ ぐ の 友

金 鮫 鱈

竿 家 總 本 家

電 話 西 局 五 一 五 三 番

名 古 屋 市 廣 小 路 通 (納 屋 橋 西 詰 南 側)

酒 清 等 優



酒 銘

マ シ キ シ

元 造 釀

崎 龜 市 田 半

社 會 資 合 東 伊

番 〇 八 三 | 崎 龜 話 電

元 賣 發

目 丁 四 町 船 大 區 西 市 屋 古 名

店 商 藤 伊 屋 河 三 會 株 社 式

番 四 六 三 〇 ・ 三 六 三 〇 局 西 話 電

酒 ノ 一 本 日

廣 島 縣

賀 茂 鶴 酒 造 株 式 會 社 釀



キ ン モ ン カ モ ツ ル



カ モ ツ ル

一、米、麥、雜穀

營業收益稅
米 穀 小 賣
營業所 商號 電話番號 氏名又ハ名稱

三七六〇	昭和區福江町二ノ一	益田屋商店	瑞四〇五四六	柘植鐵治
三七六〇	東區千種町豐前四六	米吉		深尾小一
三七六〇	東區清水町八ノ六九	米吉		松本宮一
三七六〇	西區樋ノ口町二ノ三	米半	西三三八一六	三輪金保
三七六〇	熱田區新宮坂町一〇六	米富	南三三三六四	伊藤辰次郎
三七六〇	東區東大會根町本通	米富		濱島富治郎
三七六〇	西區花車町一ノ二〇	美濃屋	西五一一九六	岩田昇
三七六〇	昭和區彌富町牛山	米穀岡屋		柘植津
三七六〇	中區橫三藏町一ノ一六	米穀岡屋	本三三三三二	波邊謙藏
三七六〇	熱田區東町金山二七	米滿商店	南四四七七四	水谷滿次郎
三七六〇	昭和區福江町四ノ七	大島屋	瑞四〇三〇九	大島政吉
三七六〇	千種區仲田本通三ノ二	石河屋	東三三九七一	平野正一
三七六〇	南區豐田町タノ割三五	朱辰	本三〇一八九	鏡味辰吉
三七六〇	西區伊倉町四ノ一	米忠		栗木辰吉
三七六〇	港區眞砂町五ノ五	米桂	筭四五〇二六	大村金一郎
三七六〇	中村區米野町中田三	米桂	西三三三九二	木村由藏
三七六〇	西區西柳町一ノ五	米桂		杏名健市
三七六〇	東區東外堀町二ノ二	米勝	東四七四六九	岩田金七
三七六〇	熱田區千年町平畑二〇七	米勝		川合勝利

三七六〇	東區長堀町六ノ五	實田屋支店	東四五五一〇	加藤鋤太郎
三七六〇	中區南桑名町三ノ四	實田屋支店	本三〇八七六	木村富三郎
三七六〇	熱田區傳馬町五ノ一	米金	南三三三九九	合名會社湊屋商店
三七六〇	中村區日比津町野合三	米金	西三三七七〇	飯田文男
三七六〇	中區南彌富町四三	米金	西三三二五一	吉田藤一郎
三七六〇	港區寬政町二三二	淺野屋	南四四六九四	合名會社米若商店
三七六〇	中區大井町二二	淺野屋	南四四三三七	春日井彦助
三七六〇	中區大池町四ノ二	野村屋	南四〇六二九	合資會社佐藤商店
三七六〇	西區志摩町五ノ五九	野村屋	西五一六四八	溝口末吉
三七六〇	中川區八熊町野野二九	野村屋	瑞四一四九二	森本德九郎
三七六〇	昭和區平郷町五ノ二	野村屋	南四四〇六一	野村福太郎
三七六〇	熱田區新尾頭町一四三	野村屋	南四一六五七	久田政祐
三七六〇	中區大池町四ノ二	野村屋	西五一〇四五	合名會社福岡屋商店
三七六〇	西區庭町二六	野村屋	中三二九七八	合資會社雷屋本店
三七六〇	中區東陽町四ノ三	野村屋	南六一一四八	合資會社雷屋支店
三七六〇	中區葉場町一	野村屋	中三二八二〇	間宮重兵衛
三七六〇	中區宮出町三九	野村屋	東四七七七四	合資會社江口商店
三七六〇	東區長堀町四ノ二	野村屋	東四四六〇九	水野滿仲
三七六〇	西區辻町四八	野村屋		

一、米、麥、雜穀

一、米、麥、雜穀

業	穀肥料	小賣	營業收益稅	法人事務所	營業所	商號	電話番号	氏名又ハ名稱
同	同	同	三五〇〇	九八〇	西區名塚町一〇三	米平	南〇四三三三	鬼頭末弘
同	同	同	三五〇〇	九六〇	熱田區白鳥町三九ノ一	米		佐治琴次郎
同	同	同	三五〇〇	九六〇	昭和區洲原町四ノ五	米		赤尾ふさえ
同	同	同	三五〇〇	九三三	中區東川端町九ノ二	雷屋		阪野丈太郎
同	同	同	三五〇〇		千種區千種通三ノ二	米	東〇八八九一	秋本清作
同	同	同	三五〇〇		熱田區旗屋町一八三	米	東〇五五五四	柴崎常吉
同	同	同	三五〇〇		千種區松軒町三ノ一五	米		小川米作
同	同	同	三五〇〇		千種區千種町元古井六	米	南〇七七四四	永田定次郎
同	同	同	三五〇〇		中區下日置町八二	米屋の丸八	東〇三六〇九	高橋藤七
同	同	同	三五〇〇		千種區田代町姫池下町	山	東〇四七〇一	加藤米二
同	同	同	三五〇〇		東區東大曾根町中一	山	東〇四七〇一	安藤銀松
同	同	同	三五〇〇		東區東新道町一ノ三	山	東〇四七〇一	山田久衛
同	同	同	三五〇〇		中區松元町四ノ七	美須屋	中〇一六七二	橋本藤太郎
同	同	同	三四〇〇	二四九〇	中區給屋町二五	美須屋	南〇二七六七	森庄次郎
同	同	同	三四〇〇		中區蛭子町四ノ三六	美須屋	南〇三八八六	合名會社早瀬精米所
同	同	同	三三八三	三五〇〇	中川區八熊町柳島	池	南〇五八〇九	岡田喜代吉
同	同	同	三三七〇	一五九〇	東區筒井町四ノ三六	深田屋	東〇四二九七	岡田喜代吉
同	同	同	三三七〇	一四四〇	熱田區東町五本松丸	池	南〇四九六一	池田傳次郎
同	同	同	三三七〇	一四〇〇	港區小碓町三番割	米	南〇一六一五	木村京次郎

業	穀肥料	小賣	營業收益稅	法人事務所	營業所	商號	電話番号	氏名又ハ名稱
同	同	同	三三七〇	二二四〇	昭和區東畑町一丁目	石うす屋	東〇八〇九八	中山民次
同	同	同	三三七〇	二二二五	西區田幡町七六三	石うす屋		高橋則二
同	同	同	三三七〇	二一八〇	東區新出来町二ノ二五	石うす屋	東〇八〇九八	鹿島彌一郎
同	同	同	三三七〇		西區西志賀町四一六四	タツミ屋支店	中〇三六七五	伊藤捨吉
同	同	同	三三七〇		中區宮前町二ノ八	金	西〇四四八〇	合資會社糶屋精米所
同	同	同	三三九九	六〇〇〇	中村區則武町權現云登	金	西〇一二七二	合資會社奥田屋商店
同	同	同	三三九九	四〇〇〇	西區綠場町二ノ二四六	金	東〇二六八八	合資會社山本精米所
同	同	同	三三三二	六〇〇〇	東區水筒先町二ノ四	金	中〇三三七二	合資會社伊藤商店
同	同	同	三三六四	五〇〇〇	中區東田町四ノ四四	米	南〇三三三三	水貝庄次郎
同	同	同	三三六四	一〇三・一〇	中區葉場町二〇	米	東〇二六四四	長田繼一
同	同	同	三三六四	六三〇七	東區久屋町八ノ八	米	東〇一五一一	荒川平三
同	同	同	三三六四	六一七八	南區呼続町鳥居前七	金	東〇一五一一	和川梅吉
同	同	同	三三六四	五一四〇	熱田區東町花木老	梅屋本店	東〇一五一一	和川梅吉
同	同	同	三三六四	四三八〇	南區星崎町繰出大	梅屋本店	東〇一五一一	和川梅吉
同	同	同	三三六四	三八二〇	中川區長良町南脇三	丸	南〇五五二三	加藤權三郎
同	同	同	三三六四	二八二天	中村區牧野町出郷前	米源商店	西〇二七七八	今川堅治
同	同	同	三三六四	二三四八	中區東田町四ノ四四	吉田屋	中〇三七一一	伊藤又一郎
同	同	同	三三六四	二三四〇	中區松元町四ノ三六	吉田屋	中〇三〇九〇九	波邊喜八郎
同	同	同	三三六四	二二六〇	熱田區東町澤上六	吉田屋	南〇五二〇二	櫻木欽次郎
同	同	同	三三六四	一八〇〇	港區寛政町願水東二	吉田屋	南〇五二〇二	錦見豐次郎

一、米、麥、雜穀

一、米、麥、雜穀

業種	營業收益稅	個人所得稅	營業所	商號	電話番號	氏名又ハ名稱
雜穀	七五〇〇〇	五、五七九一〇	中區納屋町三ノ二	丸	西⑤三三三三	榎田賢
同	二八二〇〇	六七九三〇	中區南彌宜町一ノ六	丸	西⑤二六三四	蛭川留次郎
同	二五〇八〇	五八〇五〇	西區本重町一ノ一	山	本②二五二三	岩井三郎
同	二五〇七八	五九二〇〇	中區彌宜町一ノ五	山	西⑤三六八九	平岩甚八郎
同	二八二〇〇	一六九〇八	西區西柳町一ノ二	二ツ山ヤ	西⑤一八七	石甚八
同	一一二二六	六〇八〇五	西區船入町一ノ二	油勘商店	西⑤二二三	石黑定雄
同	五九一九	二〇、〇〇〇	千種區千種本町一ノ二	油勘商店	西⑤〇一九六	松岡左衛門
同	四四二〇	一〇、〇〇〇	中區水主町一ノ二	油勘商店	東④三九一三	合名會社牛田商店
同	四四二〇	三二六〇	西區小島町三二	油勘商店	西⑤二〇四〇	合資會社平岩商店
同	四〇二〇	六、〇〇〇、〇〇〇	中區彌宜町一ノ二	油勘商店	西⑤五〇三三	深津正造
同	六、〇〇〇、〇〇〇	六、七五、〇〇〇	中區廣小路通朝日ビル内	油勘商店	西⑤二二七	日清製油株式會社出張所
同	一八二〇	一七、〇〇三	東區大曾根町八二	野崎商店	本②二二七	伊藤商事株式會社
同	一一一三	一三、九六〇	西區東枇杷島町三二	井桁屋	東④〇七七九	野崎
同	三三七〇	二六、三三二	西區東枇杷島町六七	井桁屋	西⑤一三八四	加藤仁作
同	一一二六	六〇八〇五	西區船入町一ノ二	油勘商店	西⑤〇九五七	横井兼左衛門
同	四八〇〇	一九二〇	中區上堀川町四	油勘商店	本②一五五六	松岡左衛門
同	四二二八	四二二〇	西區東枇杷島町三三	山仲	西⑤二〇三三	奧健一

二、飼料

飼料製造	營業收益稅	個人所得稅	營業所	商號	電話番號	氏名又ハ名稱
飼料製造	四八六七	七〇、〇〇〇	港區濱町四ノ七	高木商會	西⑤三九九〇	吉江飼料株式會社
同	二九〇、三六	五〇〇、〇〇〇	港區磯端町一ノ一	高木商會	西⑤三九九〇	日本配合肥料株式會社
同	五二、〇〇	一、八一九三	東區鶴重町三丁目	高木商會	代東八三六一	高木喜三郎
同	四七七、〇〇	一、三七八〇	港區濱町三ノ二	山	西⑤三九九〇	河田師郎
同	二三八〇	四九七四〇	中區彌宜町一ノ二	山	東④二四三八	湯淺市正
同	一五七二〇	二八四、〇三	千種區千種本町三ノ二	山	西⑤〇四九〇	岡田松太郎
同	一一三、〇〇	一五、三二〇	西區船入町四ノ一	梶久商店	西⑤〇四九〇	梶久次郎
同	一〇〇、〇〇	二四〇、八〇	西區西菊井町八ノ三	丸之	西⑤四三〇五	坪井房次郎
同	五四、五〇	一三〇、六〇	中區內屋敷町四二	丸之	西⑤二二四五	田麻皓三
同	四四、五〇	四〇、六〇	中區內屋敷町四二	丸之	西⑤五〇〇二	三好惠之助
同	四四、五〇	二七、〇〇	中區彌宜町一ノ八	丸之	西⑤二二〇九	示桂司
同	四二、八〇	二七、六〇	千種區花田町三ノ九	丸之	西⑤三九五七	太田德三郎
同	三二、一〇	一五、六〇	西區稻生町二二七	丸之	西⑤三三四六	牧野鐵一
同	三二、一〇	一七、二九	西區船入町二ノ二	丸之	西⑤三三四六	佐藤辰次郎
同	六、〇〇〇、〇〇〇	六、〇〇〇、〇〇〇	中區彌宜町一ノ二	丸之	本②一〇〇〇〇	日清製油株式會社出張所
同	六、七五、〇〇〇	六、七五、〇〇〇	中區廣小路通朝日ビル内	丸之	本②一〇〇〇〇	伊藤商事株式會社

二、飼料

三、肥 料

業種	營業收益税	法人・個人所得稅	營業所	商號	電話番號	氏名又ハ名稱
飼料	100,000	熱田區東町花表先元		東海輕合株式會社	西⑥〇二五八	齋村岡小一商店
雜穀	50,000	西區船入町四ノ二		名古屋飼料合資會社	南⑥五四九〇	名古屋畜產興業株式會社
飼料	50,000	港區金船町二ノ一		橫井安次郎	西⑥四六八六	阿部唯藏
飼料	50,000	中川區高畑町西大門		西川孝平	南⑥一九五五	西川孝平
飼料	59,190	中川區東枇杷島町三三五		近藤仙太郎	西⑥一三五七	近藤仙太郎
飼料	58,000	西區東枇杷島町三三五		宇佐見勝問太郎	東④三五八二	宇佐見勝問太郎
飼料	81,800	中川區西古渡町水深六		瑞⑦〇五七一	瑞⑦〇五七一	瑞⑦〇五七一
飼料	61,000	中川區下ノ一色町北ノ切		西川源二	西⑥一三二八	西川源二
飼料	61,000	千種區青柳町七ノ二四				
飼料	42,800	昭和區瑞穂町藤摩三				
飼料	35,000	中川區下ノ一色町東ノ切				
飼料	33,700	中川區下ノ一色町東ノ切				

三、肥 料

肥料	製造	東區東片端町三ノ二	東④八三二一	矢作工業株式會社
肥料	八六,130	東區東片端町三ノ二	東④八三二一	矢作工業株式會社
肥料	425,000	西區則武町御臺所三七〇	西⑥〇〇五一	小木曾源吉
肥料	180,140	東區前ノ町一ノ二	東④〇七五一	深田金次郎
肥料	84,590	港區稻荷町五ノ二	東④五二九四	合資會社東海製肥所
肥料	51,000	昭和區瑞穂町五反田四	瑞⑦一二四六	瑞穂肥料合名會社

※印ハ廣告參照

三、肥 料

業種	營業收益税	法人・個人所得稅	營業所	商號	電話番號	氏名又ハ名稱
肥料	620,560	西區船入町二ノ三五		森岡屋	西⑥三〇三〇	三輪嘉兵衛
肥料	474,000	西區東柳町六四		日榮商店	西⑥三七一九	尾頭正一
肥料	438,000	西區船入町二ノ二八		堀田榮一	西⑥二九九六	堀田榮一
肥料	243,000	中區納屋町一ノ三		野村定一	西⑥二〇〇〇	野村定一
肥料	190,100	西區東柳町六〇		鈴木鐵次郎	西⑥二〇八一	鈴木鐵次郎
肥料	136,400	西區東柳町三七		高松長太郎	西⑥二〇八七	高松長太郎
肥料	133,800	西區船入町三ノ一七		合資會社矢橋商會	本②〇〇五八八	合資會社矢橋商會
肥料	128,010	西區木挽町一ノ二六		赤羽嘉三	本②〇〇五八八	赤羽嘉三
肥料	126,000	中區納屋町一ノ二四		服部松次郎	西⑥一六五五	服部松次郎
肥料	120,800	西區傳馬町一ノ二一		長谷川初次郎	本②三三六五	長谷川初次郎
肥料	100,000	昭和區廣路新町七九		上田明次郎	東④二七三二	上田明次郎
肥料	68,800	東區山田北町一ノ四九		合資會社小寺商店	本②二二五三	合資會社小寺商店
肥料	55,800	西區堅三藏町一ノ三		榑原源次郎	西⑥二七四七	榑原源次郎
肥料	54,670	西區船入町二ノ三〇		榑原源次郎	西⑥二二一九	榑原源次郎
肥料	35,000	中村區九重町一〇〇		佐々新次郎	西⑥〇二六五	佐々新次郎
肥料	35,000	西區鹽町四ノ二四		佐藤台一郎	西⑥三二七五	佐藤台一郎
肥料	33,400	西區稻生町二二七		渡邊鉦太郎	西⑥〇二四七	渡邊鉦太郎
肥料	33,000	西區鹽町三ノ一				

四、砂糖、小麥粉、澱粉、雜粉

業種	種別	營業收益稅	法人所得稅	營業所	商號	電話番號	氏名又ハ名稱
肥料飼料、雜穀、製油原料卸	同	六、〇〇〇、〇〇〇	〇	中區福宜町一ノ二		西〇二二七	日清製油株式會社出張所
同 米穀	同	一〇、〇〇〇	〇	中區東柳町六七		西〇二八八三	合資會社小崎商店
肥料(豆粕、鳥餌、卸小賣)	同	一〇、七八〇	〇	中區東野町高島元		西〇〇八二九	石原重太
同 (魚粕、植物性)	同	五、一七四	〇	中區東田町四ノ一五	丸	中〇二二〇七	合名會社京源商店
同 砂糖	同	四、八〇〇	〇	西區名塚町一〇三〇	源	東〇四四七四	淺若節次郎
同 米、雜穀	同	四、八〇〇	〇	昭和區阿由知通一ノ二	萬節商店	西〇〇九六三	木下鎌三郎
同 肥料	同	三、五〇二	〇	中區内屋敷町一		南〇二一八八	合名會社竹内商店
同 油粕油(植物性)製造	同	三、三〇六	〇	熱田區傳馬町四ノ三一	山清商店	東〇〇四九四	山口銀次郎
同 油(植物性)	同	四、二八〇	〇	東區古出来町一三二		西〇〇七三五	鈴木富太郎
同	同	二、九六一	〇	西區廣井町三ノ五九		西〇〇七三六	名古屋製油株式會社
同	同	二、九一六	〇	熱田區東町花表先三		瑞〇二二七五	株式會社米山製油場
同	同	七、一七四	〇	西區西菊井町二丁目		西〇〇八八六	鶴吉川製油所出張所

四、砂糖、小麥粉、澱粉、雜粉 ※印ハ廣告參照

砂糖小麥粉、ガソリン、卸	二、〇五七二四	三、五、〇〇〇	西區船入町一ノ二〇	西〇三〇三三	合資會社野中商店
同 小麥粉	一、〇三〇〇一	一、〇〇〇、〇〇〇	西區傳馬町二ノ一五	本〇三三三	合資會社井筒商會
同 小麥粉	八〇九六一	一、〇〇〇、〇〇〇	西區傳馬町一ノ一九	本〇三三三	株式會社福谷商店

同 小麥粉	八〇七二六	一、五〇、〇〇〇	西區伊倉町四ノ一七	本〇〇二五〇	合資會社酒井商店
同 麥粉	五、四〇三	三〇〇、〇〇〇	西區茶屋町三ノ八六	本〇三六〇六	合名會社井筒商會
同 メリケン粉、餡	三、四〇〇	八、二七五〇	西區傳馬町一ノ一九	本〇二二〇一	海老原幸吉
同 麥粉	三、〇〇〇	七、四一三	西區上園町四ノ一五	本〇四二五八	服部鏡市
同 小麥粉、肥料	一、八七六八	二〇、〇〇〇	西區西萬町三ノ五	本〇二四五三	合資會社大島商店
同 粉類	一、七七〇六	七、〇〇、〇〇〇	西區木挽町一ノ二六	本〇〇五八八	合資會社大島商店
同 糖蜜	一、四六四七	一六、〇〇〇	中區住吉町二ノ一〇	中〇一九三五	合名會社淺井幸商店
同 麥粉	一、四一四七	二〇〇、〇〇〇	西區下園町一ノ二四	本〇二四九二	株式會社太田商店
同 麥粉	一、三九〇〇	一、九〇、一〇〇	西區南押切町三ノ八	西〇三五一四	市野光次郎
同 麥粉	一、二七八一	八、〇〇、〇〇〇	西區江西町三ノ二四	西〇〇四四一	合資會社上田商店
同 麥粉	九四、〇二	一、九四九四一	西區大船町四ノ四	西〇〇一一五	長崎忠右衛門
同 麥粉	八七、〇〇	一、四九、一〇〇	東區東大會根町上二	東〇四九〇六	木村るい
同 麥粉	七九、二〇	八、一四四	西區南鷹匠町二ノ八	西〇二二九八	渡邊鐵藏
同 小麥粉	六八、〇〇	五〇、〇〇〇	西區伊倉町四ノ一九	本〇二五九〇	合資會社石川商店
同 小麥粉	六一、二〇	三〇、〇〇〇	西區堀詰町二ノ七	西〇〇七三九	合資會社市山商店
同 糖	四、五九七	五、四一六六〇	西區下園町四ノ一九	本〇一五一二	大日本製糖株式會社出張所
同 卸小賣	二、五六〇〇	七、三、五〇〇	熱田區東町澤上三	南〇六四四三	安井兼松
同 粉	一九、一〇〇	四、九、五〇〇	中區福宜町二ノ一〇	西〇〇三七三	佐藤信之助
同 麥粉	一、四一六〇	四、〇七八〇	西區江川町四ノ八	西〇四九四〇	水野嘉七
同 麥粉	一、三二六四	二、二、〇〇〇	中區矢場町五ノ二	中〇〇〇一七	合名會社鈴木砂糖店

四、砂糖、小麥粉、澱粉、雜粉

四、砂糖、小麦粉、澱粉、雜粉

業種	營業收益税	法人の所得税	營業所	商號	電話番号	氏名又ハ名稱
砂糖	二八六〇	一八二六五	西區早苗町六	丸三	西〇四六一三	淺井一三
小麦粉	二〇・八〇	一五〇六〇	西區新道町四ノ四八		西〇二二七三	名郷宗一
卸小賣	一〇二・二七	二〇,〇〇〇	西區新道町三ノ五		西〇二〇四六〇	合資會社横井商店
	一〇〇・八〇	四一九・〇〇	中區橋町四ノ二四	吉良屋	南〇〇一九一	石田鍊二
	一〇〇・〇〇	一九二・〇五	中區南備宜町三ノ四二	田中屋	西〇一三七七	森定市
小麦粉、雜穀	八七八〇	二五,〇〇〇	西區東枇杷島町二九		西〇一八一四	波邊嘉一郎
	七四〇〇	七三六	西區鹽町三ノ一九	山ト	西〇一三一一	露丸善三輪商店
麥粉	七四〇〇	七〇六〇	中區彌宜町四ノ八		西〇一三一一	佐治友次郎
麥粉	七二七九	六,〇〇〇	西區新道町四ノ二四		西〇二二四八	紅村信太郎
小麦粉	六八八〇	六,〇〇〇	中區南彌宜町三ノ四一		西〇一三七七	合名會社森定市商店
小麦粉	六七九三	二〇,〇〇〇	東區相生町二ノ九		東〇三三六五	平松豐三郎
小麦粉、怡菓子	五七三三	一五,〇〇〇	東區朝日町三ノ一三	棚橋屋	東〇二五五五	合資會社淺草屋本店
メリケン粉	五三二〇	一七,七〇	西區江川町三ノ九		西〇一八二二	辻與士雄
小麦粉	五三〇四	七,〇〇〇	東區清水町六ノ五二	みの勘	東〇四一四九	合名會社青木屋商店
同	四八〇〇	四,〇六〇	東區大曾根町三二	佐野金商店	東〇四一五三	酒井岸郎
同	四八〇〇	三,〇六〇	東區鍋屋町三ノ二	大東	東〇四四六一	木下あさ
同	四四・一六	二四六〇	昭和區洲原町四ノ六		瑞〇一〇四七	露山ヨ高橋商店
同	四二八〇		中區西瓦町四ノ五五		中〇一二三六	清水文三

業種	營業收益税	法人の所得税	營業所	商號	電話番号	氏名又ハ名稱
小麦粉	四〇八三	二〇,〇〇〇	中區新榮町九ノ二三	金十	中〇三五七三	合資會社中村商店
植物油	三七六〇	一八六〇	東區清水町六ノ四	大西屋	東〇〇一七九	近藤光一
同	三四・二二	一八・九〇	東區赤塚町一ノ五	新金	南〇〇七九四	村上信子
同	三三・七〇	一六・二〇	熱田區神戸町九九	丸ヨ	東〇二七八〇	吉川順二
同	三一・一〇	一三三・二〇	東區針屋町二ノ一	丸十加藤商店	西〇三九五九	加藤順一郎
砂糖小麦粉、木炭小賣	一一〇四〇	九〇六〇	千種區内山町三ノ五八	中村商店	西〇三九一六	山田鯛治郎
小麦粉	八四・四〇	七五六〇	西區志摩町三ノ四	丸文	西〇二五六五	早川定吉
同	七六六〇	五八六〇	中區日比津町野合会	紙吉商店	中〇〇一八六	江崎貞次郎
同	七四・〇〇	七八・二八	中區彌宜町二ノ三	三	南〇四五六七	外川榮二郎
同	七二・四〇	五〇・六〇	中區東田町四ノ二八	丸新	中〇四三二九	畔柳盛次
同	六一・〇〇	三八六〇	中區怡屋町五二		南〇二四四二	成田勸作
同	五三・二〇	三三・二〇	中區南園町二ノ五二		東〇四八八九	安藤兼松
同	五三・二〇	三六六〇	中區東田町三ノ二		東〇四八八九	伊藤茂右衛門
同	五〇・六〇	六九六六	昭和區瀧子通三ノ二〇		東〇四八八九	道家源次郎
同	四八・〇〇	三〇六〇	東區森下町五七		南〇四〇五八	露丸辰京萬屋商店
同	四八・〇〇	一五六〇	東區山口町二一		本〇一四一一	平林弘
同	四六・九二	一〇,〇〇〇	西區南押切町五ノ一	丸辰		瀨野尾はな
同	四五・四〇	二二八〇	中川區西古渡町丁坪	佐野屋		
同	四二・八〇	二四六〇	東區杉ノ町一ノ五	中島屋		

四、砂糖、小麦粉、澱粉、雜粉

四、砂糖、小麦粉、澱粉、雜粉

三四

業種	營業牧登稅	課税率	營業所	商號	電話番号	氏名又ハ名稱
砂糖 雜貨 小賣	三七六〇	二四・〇〇	千種區千種本町四ノ四	武藏屋	東④五二五九	中村梅次郎
紙雜貨、菓子	三七六〇	一九・二〇	西區江川端町三丁目			井藤貞治
小麦粉	三七六〇	一八・六〇	昭和區吸場町二ノ三		瑞①一五四九	伊藤貞逸
小麦粉	三七六〇	一〇・四〇	中區丸田町四ノ二五		中③三五九二	岩田藤藏
小麦粉	三五〇〇	六・三〇	熱田區田中町六ノ三	村上屋砂糖店	南⑥三八一五	村上勝七
小麦粉	三五〇〇	一五・六〇	西區上園町二ノ一六		本③二八八一	道家清
製粉	三五〇〇	一五・六〇	中村區米野町頓ヶ島六三		西⑥四六四七	森榮助
製粉	三五〇〇	一〇・六〇	中村區西日置通三ノ三八	吉良屋	西⑥六二六一	牧野金一
製粉	三五〇〇	一〇・六〇	中區南園町二ノ一七	金大	本②一四八五	淺井靜雄
製粉	三五〇〇	一〇・六〇	中村區牧野町出郷前	竹島屋	西⑥二九五五	石島綱次郎
製粉	三五〇〇	一三・八〇	中區南園町一ノ一		本②二九八六	萬年仙松
製粉	三五〇〇	九・八〇	中區東陽町七ノ六	佐野屋商店	中③三七六二	横井金治
製粉	三五〇〇	九・六〇	西區早苗町五九		西⑥一九八三	福田兼太郎
製粉	三一・一〇	一三・三五	中區矢場町三ノ切一	丸イ	中③一六一一	伊藤齋一郎
製粉	三一・一〇	一〇・五〇	千種區千種本町一ノ三〇		東④七四〇七	武田松二
製粉	三・八五〇八	二五・〇〇	西區菊井町四ノ三〇			日清製粉株式會社
製粉	三・六二〇四	五・〇〇	中區廣小路通三ノ三		本③〇〇三三	日東製粉株式會社
製粉	二・四〇九二八	二二・〇〇	西區鹽町二ノ三		西⑥〇〇六八	日製粉株式會社
製粉	二・四〇九二八	二二・〇〇	中區笠島町四ノ二		西⑥二〇八二	日本製粉株式會社

業種	營業牧登稅	課税率	營業所	商號	電話番号	氏名又ハ名稱
小麦粉 砂糖 卸	五二六〇〇	二二・六三〇	中區橫三藏町四ノ三	米兵商店	本③二二五六	神谷耕平
小麦粉 砂糖 卸	二〇一四六	四〇四九〇	西區菊元町三ノ一九	丸吉	西⑥一九四四	後藤理三郎
小麦粉 砂糖 卸	一〇〇〇〇	一一〇・六〇	西區伏見町一ノ四	たん長	本②一九二二	糖谷寛三
小麦粉 砂糖 卸	一四四二〇	二二・四五	熱田區傳馬町六ノ二〇		南⑥二二九二	古橋寛三
小麦粉 砂糖 卸	八四四〇	九〇・六〇	西區南押切町六ノ二〇		西⑥五〇五六	石川與三郎
小麦粉 砂糖 卸	六二〇〇	五〇・六〇	中川區岩塚町神田云		西⑥二〇八二	二村健三
小麦粉 砂糖 卸	四八〇〇	二六・〇〇	西區大船町二ノ八	山一	西⑥一六六〇	合資會社三交商會
小麦粉 砂糖 卸	四五四〇	九・五二	東區東大會根町本通		東④二五五四	合名會社綿織商店
小麦粉 砂糖 卸	四四一〇	四三・八〇	東區壹屋町一ノ七	山一	瑞①〇〇三九	安藤倉治
小麦粉 砂糖 卸	四一〇〇	一八・六〇	南區元櫻田町三〇	山一	西⑥三二九六	近藤安太郎
小麦粉 砂糖 卸	三七六〇	一八・六〇	西區南鷹匠町二ノ一六	山一	瑞①〇〇三九	川合平一郎
小麦粉 砂糖 卸	三二四〇	一三・六〇	千種區千種本町七ノ三	山一	西⑥三二九六	鈴木豐三郎
小麦粉 砂糖 卸	五二六〇〇	一五・四八〇	中區仲ノ町二ノ三	山一	本②〇四六五	鈴木會次郎
小麦粉 砂糖 卸	二七五四〇	三五・〇〇	西區大船町一ノ七	山一	西⑥四五六六	合名會社神原商店
小麦粉 砂糖 卸	四〇一〇	三二・八〇	南區元櫻田町三〇	山一	瑞①〇〇三九	近藤安太郎
小麦粉 砂糖 卸	三五〇〇	一二・六五	南區元祿通二ノ二	山一	南⑥一九二〇	尾關憲二
小麦粉 砂糖 卸	四〇一〇	一〇・〇〇	熱田區中瀬町一九七	山一		合資會社尾關商店
小麦粉 砂糖 卸	四〇一〇	四一・四〇	中川區岩塚町九反所交	山一		古橋光正
小麦粉 砂糖 卸	四〇一〇	一三・〇〇	中川區岩塚町神田一六〇	山一		高橋恒次郎

四、砂糖、小麦粉、澱粉、雜粉

三五



五、餡

營業收益税

法人の法人税

營業所

商號

電話番號

三六

氏名又ハ名稱

煎粉製造	營業收益税 三八九〇	法人の法人税 五〇〇,〇〇〇	營業所 昭和區小坂町二丁目	商號 久野 榮 吉	電話番號 安 藤 清	氏名又ハ名稱 久野 榮 吉
同	三五〇〇	中川區岩塚町郷中大	中川區岩塚町郷中大	安 藤 清	東京パン粉株式會社支店	東 原 守 太 郎
パン粉製造	五九七九	中川區則武町龜島八四	中川區則武町龜島八四	東 原 守 太 郎	西〇三八八六	東 原 守 太 郎
同	四四四〇	西區上名古屋町道上四	西區上名古屋町道上四	東 原 守 太 郎	西〇一四九二	東 原 守 太 郎
米粉製造	四四四〇	南區呼羅町池田一	南區呼羅町池田一	半 谷 覺 右 衛 門	瑞〇二七九八	半 谷 覺 右 衛 門
同 小麦粉	四四四〇	千種區春岡町七ノ七七	千種區春岡町七ノ七七	近 藤 熊 右 衛 門	東〇七八六三	近 藤 熊 右 衛 門
同	三六三〇	中川區中島新町三九	中川區中島新町三九	久 野 善 吉	瑞〇〇五八五	久 野 善 吉
ソバ粉製造	三五〇〇	池田屋	池田屋	櫻 井		櫻 井
晒生麸浮粉製造	三五〇〇	久野製粉所	久野製粉所			

五、餡

製造

餡	四三八〇〇	二,一五,三九	中川區則武町中島六二	中川區則武町中島六二	西〇一五四〇	萩 田 說 太 郎
同	一七九六五	一〇,〇〇〇	熱田區東 町丸山二	熱田區東 町丸山二	南〇一〇二三	名 古 屋 製 餡 合 資 會 社
同	一〇五二〇	一三,五一〇	中川區西日置町出先六	中川區西日置町出先六	西〇三〇六七	山 田 六 郎
同	一〇三三二	三〇,〇〇〇	西區南押切町六ノ二六	西區南押切町六ノ二六	西〇一三四八	饒 米 寅 製 餡 工 場
同	七六,三六	三三,三九六	西區小舟町一ノ二二	西區小舟町一ノ二二	西〇一三〇九	松 波 關 太 郎
同	九四,八〇	一〇,〇〇〇	中川區富川町一ノ二二	中川區富川町一ノ二二		合 名 會 社 岩 田 屋
餡 (水餡)		二,七二〇	西區枝郷町三〇	西區枝郷町三〇	西〇二四〇三	川 津 政 右 衛 門

六、菓

子

※印ハ廣告参照

菓 (水餡製菓原料)	六五,〇七	一〇〇,〇〇〇	西區西菊井町六ノ二三	西區西菊井町六ノ二三	西〇一二九八	株 式 會 社 不 二 屋
同	四八,〇〇	一三,六〇	中川區西日置町桑木島	中川區西日置町桑木島		堀 田 稔
同 (水餡)	四〇,二〇	二,一六〇	西區西菊井町四ノ九	西區西菊井町四ノ九	西〇三一一〇	服 部 勝 一
同 菓子	四〇,二〇	一〇,〇〇〇	東區新出来町四ノ三八	東區新出来町四ノ三八	東〇〇四五四	合 名 會 社 小 川 屋 商 店
餡	三三,四〇	五,〇〇〇	中區下廣井町三ノ三三	中區下廣井町三ノ三三	西〇六一九三	市 川 石 三 郎
菓 (菓子原料)	三三,四〇	五,〇〇〇	西區上島町 七	西區上島町 七	西〇一八一三	合 名 會 社 伊 藤 商 店

菓子 (和菓)	一,二六七三	三〇〇,〇〇〇	東區長辨町六ノ二七	東區長辨町六ノ二七	東〇三三三三	※ 敷 島 製 菓 株 式 會 社
同	八三,四二〇	三〇〇,〇〇〇	西區櫻木町四ノ一八	西區櫻木町四ノ一八	西〇〇四五二	※ 三 共 製 菓 株 式 會 社
同	六〇,九五四	一〇〇,〇〇〇	西區本塚町一六〇一	西區本塚町一六〇一	西〇二八一二	福 壽 製 菓 株 式 會 社
同	五二,六〇〇	一,一六,七六〇	西區新福寺町荒子三三八	西區新福寺町荒子三三八	西〇一七九七	野 原 新 一
同	四一,一六五	一,〇〇〇,〇〇〇	西區櫻木町四ノ二五	西區櫻木町四ノ二五	西〇一〇三五六	東 海 製 菓 株 式 會 社
同	三九,九〇〇	一,二六,三二〇	中區大清水町一六	中區大清水町一六	南〇二四八五	山 田 四 郎
同 (饅頭)	三六,六二七	七,八〇〇〇	中區船入町四ノ四	中區船入町四ノ四	西〇二六七五	※ 合 名 會 社 納 屋 橋 饅 頭
同	三三,四〇〇	九,四七二〇	西區南押切町六ノ二	西區南押切町六ノ二	西〇五六六六	一 柳 留 治 郎
同	三〇,一九二	一〇〇,〇〇〇	中川區北一色町深井	中川區北一色町深井	西〇一五六三	合 名 會 社 伊 藤 商 店
同	二五,六四六	一〇〇,〇〇〇	西區櫻木町二ノ二六	西區櫻木町二ノ二六	西〇四三四四	東 邦 製 菓 株 式 會 社

六、菓

子

三七

六、菓 子

業 種	營業收益税	法人の所得税	營業 所	商 號	電話番號	氏名又ハ名稱
菓 子	二五、一六三	五〇、〇〇〇	西區富川町四ノ二		南④四三五〇	三ツ矢製菓合名會社
(人參飴)	二四、四九七	一〇五、〇〇〇	西區西菊井町四ノ二五		西④〇四三四	合名會社池山商店
	二二、三三二	二〇、〇〇〇	西區菊井通五ノ二五		西④一六八五	合名會社田口商店
(洋菓子、乾燥物)	一八、一三一	一〇〇、〇〇〇	西區則武町輪ノ内四二四		西④二一八五	協同製菓株式會社
	一七、六〇〇	三三、四二〇	西區南押切町二ノ四		西④五三三七	三 輪 秀 吉
(カステーラ)	一七、〇九五	五〇、〇〇〇	西區御幸本町通三ノ九		本②〇五六三	※株式會社兩口屋是清
(パン)	一六、四四六	五七、〇〇〇	中區廣小路通三ノ五		本②一八二八	合名會社長榮軒
	一五、九九〇	一〇〇、〇〇〇	西區江西町二ノ三		本②三〇二〇	合名會社長榮軒
(アラレ)	一六、〇〇〇	一〇〇、〇〇〇	西區江西町二ノ二	山陽堂	西④三二六三	戸田製菓株式會社
(煎餅)	二〇、八〇〇	一六、七六〇	西區新道町一ノ二西	富士鐵商店	西④二七三二	平 野 鐵 藏
	二〇、八〇〇	一五、〇六〇	西區大道町一丁目		西④四九二九	藤 井 時 治
(甘納豆)	一一、三〇〇	二九、八〇〇	西區新道町四ノ一八	株大甘納豆製造所	西④〇七一八	大 谷 龜 太 郎
(都あられ)	一一、〇四〇	一九、七九〇	西區明道町一		西④二四〇一	田 口 國 藏
	一一、〇四〇	一九、七二五	西區西菊井町四ノ九	二村商店	西④三五六八	二 村 健 次 郎
(蒸菓子)	一〇、五二〇	二四、一三一	西區桶屋町四ノ一	むらさきや	本②四二二四	清 野 繁 男
(キヤラメル)	一〇、二六〇	二二、五六〇	西區大道町二ノ五九	丸 サ	西④〇五九二	佐 藤 秋 光
(カステーラ)	一〇、〇〇〇	二〇、六五五	中區敷田町八七	若松屋	南④三五四一	堀 田 專 一
	一〇、〇〇〇	二二、一八〇	西區上名古屋町内江三	井桁清本店	西④一九八七	稻 垣 清 一
(パン)	九、四八〇	三〇、〇一三	西區押切町八ノ三	田中屋	西④一八六八	田 中 鐵 太 郎

同	九、四八〇	二〇、一〇〇	西區押切町四ノ四七	林 文 雄	西④五六五五	
同	九、四八〇	一〇、二六〇	中區老松町一〇ノ五	松 浦 清 平	中④二九六六	
同	九、二〇七	二〇、〇〇〇	西區鹽 町四ノ一	露 水 野 金 次 郎 商店	西④〇五八二	
同	八、九六〇	一〇、〇六〇	西區大道町一ノ二四二	伊 吹 禎 之	西④五三二六	
同	八、九六〇	一〇、〇六〇	西區上仲町三ノ三六	入 江 章 介	西④一六八三	
同	八、七〇〇	二〇、五四二	西區新道町三ノ七	田 島 鐵 太 郎	西④〇五三八	
同	八、一八〇	一三八、八三	西區江川町五ノ六	三 輪 萬 助	西④一八八四	
同	七、九二〇	一三三、六〇	西區那古野町二ノ一	高 橋 吉 次 郎	本③〇八〇三	
同	七、四〇〇	一四九、三〇	西區和泉町一ノ三	伊 藤 忠 兵 衛	西④五一一二	
同	七、四〇〇	七六、二六	中村區則武町井深三三三	大 谷 信 春	南④六二〇四	
同	七、四〇〇	七〇、六〇	熱田區旗屋町三四	永 田 圓 次 郎	西④〇七二二	
同	七、三三三	二〇、〇〇〇	西區上更通二ノ二四三	合名會社富士屋支店	東④六八二四	
同	七、二四〇	五〇、六〇	東區杉ノ町四ノ一	水 谷 源 九 郎	西④三九三七	※旭親製菓株式會社
同	七、二三三	一〇〇、〇〇〇	中村區則武町龜島二二六	藤 金	西④一五一三	※都 築 佐 之 助
同	六、八八〇	六二、六〇	中區東柳町八五	杵屋總本店	西④一五〇三	飯 沼 吉 次 郎
同	六、八八〇	五三、〇〇	西區葎原町二ノ三	日野久西店	西④五二四三	大 橋 具 吉
同	六、七七六	四七、〇〇	西區櫻木町四ノ二	大橋商店		堀 田 濱 次 郎
同	六、七六〇	七七、六〇	西區新道町四ノ二	怡濱支店		日 比 野 鎌 三 郎
同	六、六二〇	四六、二〇	西區敷下町五一			合名會社赤川製菓場
同	六、五六一	四〇、〇〇〇	西區櫻木町二ノ二〇		西④五〇八四	

六、菓 子

六、菓子

菓子 (豆菓子) 製造	營業收益税	個人所得税	營業所	商號	電話番号	氏名又ハ名稱
菓子 (豆菓子)	六二・三六	三四・六〇	西區新道町二ノ八	水川	西〇七六九	水川由太郎
(カステーラ)	六一・〇〇	三二・二〇	東區久屋町六ノ四	平岡分店	東〇二七八七	加藤 豊
(翁飴、長命飴、羊羹)	六一・〇〇	一一・八一	西區新道町二ノ二	怡濱本店	西〇二四六八	山田 演次郎
(せんべい)	六一・〇〇	二八・八〇	東區筒井町一ノ四	七福堂		水谷 初次郎
(カステーラ)	五九・三六	一四・〇〇	東區久屋町六ノ四		東〇二七八七	合名會社平岡商店
(有平糖)	五八・四〇	七・六〇	西區新道町三ノ九	日野松商店	西〇一四八六	木村 光
(煎餅、カステーラ)	五八・四〇	七・三八	西區橋詰町 一	時田屋	西〇五九一四	平岩 銀次郎
(煎餅)	五八・四〇	五・五八〇	西區新道町四ノ三六	柴周商店		柴田 精一
(パン)	五八・四〇	三・三〇	中區裏門前町一ノ二五		中〇一五六六	岩 瀬
(飴)	五四・五〇	二・六〇	西區花ノ木町一ノ二二			戸田 秀治郎
(八千代飴、食料玩具)	五三・二〇	三・六〇	西區南鷹匠町二ノ三	飴慶本店	西〇三五九八	佐藤 慶治郎
(蒸羊羹、最中)	五三・二〇	二・四六〇	西區新道町四ノ四四	山形屋	西〇五〇八七	竹市 重三郎
(黄金おこし)	五二・六六	一〇・〇〇	西區明道町一〇	おがね	西〇〇一〇九	合資會社 大
(飴菓子)	五〇・六〇	三・六・二九	西區新道町一ノ九	近新本店	西〇一三四四	川島 錠太郎
(飴菓子)	五〇・六〇	三・四六〇	中區裏門前町一ノ一	とらや	中〇二八六七	黒川 正弘
(カステーラ、饅頭)	五〇・六〇	三・四六〇	西區西菊井町四ノ四	古清商店		伊藤 清治
(甘納豆、チヌウイン)	五〇・四二	三・一〇〇	中區横三蔵町三丁目	光成堂	本〇一四三〇	本郷 總男
(ビスケット、キヤラ)	四八・七二	一〇・〇〇〇	西區西菊井町七ノ〇		西〇一三一四	合名會社澤井商店
		一〇〇・〇〇〇	西區大道町一ノ二二六		西〇二六八三	澤田製菓株式會社

菓子	營業收益税	個人所得税	營業所	商號	電話番号	氏名又ハ名稱
(食パン)	四八・〇〇	八九・四	東區東大會根町本通	丸 傳	東〇八八四三	今井 傳之丞
(菓子)	四八・〇〇	四九・四〇	中區矢場町二ノ切元	三日月堂	中〇一八五〇	館 外山喜太郎
(菓子)	四八・〇〇	四八・二〇	西區上更町二ノ二四番	金 キ	西〇五五八五	渡邊 信重
(煎餅)	四八・〇〇	三・六六〇	熱田區須賀町 七	三河屋	南〇三一〇六	中川 三木藏
(豆菓子)	四八・〇〇	二・六四〇	西區白旗町三ノ九	中川文化堂		寺西 金之助
(ボーロ)	四八・〇〇	二・四六〇	西區櫻木町二ノ二		西〇五七六六	川本 仁太郎
	四七・六三	二・〇四五	西區西菊井町三ノ六		西〇五二六三	合資會社石津屋商店
(ビスケット)	四六・九二	一三・〇〇〇	西區押切町四ノ四三	山 要	西〇〇五〇一	合資會社山要商店
(幼稚園用)	四六・九二	六・〇〇〇	熱田區東 町高藏芸		南〇四二六六	澤田製菓株式會社
(幼稚園用)	四六・七〇	二・一〇〇	西區大道町一ノ二二六	飯島商店	西〇二六八三	飯島 實五郎
(フライピンス、青朧)	四五・四〇	一九・二〇	中區若狭町一ノ三	河村商店	西〇四六一七	伊藤 覺平
(幼稚園用)	四五・四〇	一八・九〇	西區菊井町五ノ二〇	河村商店	西〇四六九〇	河村 金一郎
(有平糖)	四四・九〇	一四・八〇	西區松前町九四四	紅 半	西〇〇九七九	服部 初太郎
(豆掛物)	四三・九六	四・五〇六	西區小舟町二ノ二五	日比悦		田中 常太郎
(アラレ)	四二・八〇	四・七八〇	西區新道町四ノ一	大錠商店		高橋 悦次郎
(甘納豆)	四二・八〇	一四・二〇	西區新道町三ノ三九	昭和軒		谷口 太一郎
(菓子)	四二・八〇	三・〇六〇	東區東大會根町上一		東〇九〇九五	小中 重
	四二・八〇	二・四六〇	西區早苗町一三		西〇五〇四七	石田 重雄

六、菓子

六、菓子

四二

菓子(メレンゲ)製造	營業收益税	法人の所得税	營業所	商號	電話番号	氏名又ハ名稱
菓子(メレンゲ)	四二八〇	二四六〇	西區櫻木町二ノ七	三輪金製菓場	西〇五三四五	三輪金左衛門
同	四二八〇	一六八〇	西區新道町二ノ三八	美濃廣	西〇一九四六	猪飼廣吉
同	四二八〇	一六八〇	西區綠場町一ノ三七			大橋隆次
同	四二八〇	一六八〇	西區南押切町五ノ六	旭軒	東〇四七四三	古川安吉
同	四二八〇	九六〇	東區大津町四ノ三	山サ	西〇一七七八	伊藤義太郎
同	四二八〇		西區西菊井町三ノ七	太田屋	西〇五六五四	酒井可壽吉
同	四二八〇		西區櫻木町二ノ〇		西〇三三六〇	鹽谷甚一
同	四一〇七	七、〇〇〇	中區東柳町 四六		東〇三〇六一	露田面正行商店
同	四〇二〇	八一六〇	東區西魚町三ノ八	松葉屋總本家	東〇三〇六一	岡本榮八
同	四〇二〇	三、三〇〇	西區南押切町五ノ七			鶴飼利雄
同	四〇二〇	二二六〇	西區櫻木町二ノ四			川本六松
同	四〇二〇	二二六〇	中村區則武町祖父江方	寶尾製菓		後藤國二郎
同	四〇二〇	一九五〇	西區新道町一八	日野賢		宇佐美賢男
同	四〇二〇	一六六〇	西區新道町三ノ八			朝倉春次
同	四〇二二	五、五〇〇	西區長島町二ノ三		本〇一三九六	合資會社田中茂商店
同	三九四四	一六八〇	西區新道町四ノ四	富士壽	本〇一〇二四	高木孝之助
同	三九二〇	一八六〇	中區南桑名町五ノ一			合資會社山中製菓所
同	三七六〇	一四四〇	西區櫻木町二ノ四ノ一	日野久商店	西〇二〇六五	木野村源吉
同	三七六〇		西區新道町一ノ三六			飯沼鶴次郎

菓子	營業收益税	法人の所得税	營業所	商號	電話番号	氏名又ハ名稱
同	三七六〇		中村區則武町龜島二三	東郊製菓	西〇四九七五	小川新三郎
同	三七六〇		中村區下中村町京田云	美濃屋		小幡武夫
同	三七六〇	一八六〇	西區新道町二ノ一八			伊藤卯市
同	三七六〇	一八六〇	西區西藪下町二ノ一八		西〇五五七八	木村庄次郎
同	三七六〇	一八六〇	西區江西町二ノ一六	餅梅	西〇五三三九	佐藤健三
同	三七六〇	一八六〇	中區南彌宜町二ノ五		西〇一六四三	野入梅次郎
同	三六七二	八、〇〇〇	西區明道町一		本〇一九九六	合名會社近江屋商店
同	三五七〇		中區門前町四ノ四四		本〇一四九七	合資會社鯉おみし
同	三五五六	一〇、〇〇〇	中區榮 町一ノ三三		本〇一九九六	合名會社湖月堂
同	三五〇〇	三、八二〇	西區明道町二二	平喜商店	西〇〇八八三	平野喜代吉
同	三五〇〇	三五〇〇	中區裏門前町一ノ六二	第八吾妻堂		仙田獨立
同	三五〇〇	二、五五〇	西區菊井通四ノ二	渥美屋		坂本治太郎
同	三五〇〇	二、五五〇	南區大江町六號地一	館久商店	南〇三八六九	小田らく
同	三五〇〇	一、九五〇	西區櫻木町三ノ四	日野貞商店		笹野貞一
同	三五〇〇	一、五六〇	西區西菊井町三ノ二二			坂下誠一
同	三五〇〇	一、一六〇	西區押切町四ノ七	丸榮		平松増吉
同	三五〇〇	一、一四〇	西區綠場町一ノ二五	南陽館	西〇四二五三	小島音次郎
同	三五〇〇		西區菊元町三ノ一	花屋商店		坂井鶴治郎
同	三五〇〇		西區新道町五ノ四			磯野真一
同	三五〇〇		西區綠場町二ノ一〇			外山治作

六、菓子

四三

六、菓子

菓子 (種類)	営業収益税	課税人	営業所	商號	電話番号	氏名又は名稱
菓子 (駄菓子) 製造	三、四六〇	一八〇〇	西區隅田町一	正信堂	西〇五二一	柴山秀太郎
(あられ)	三、四三三	七六一〇	西區南押切町六ノ一九	丸鐘製菓所	西〇五五九四	奥田正信
(松風、カステラー)	三、三七〇	二二六〇	西區新道町三ノ三	柴庄商店	西〇二〇〇四	堀井よね
(飴菓子)	三、三七〇	一〇二〇	西區六句町一ノ二四	前田製菓所	西〇一〇三四	山田秀雄
(金米)	三、三七〇	四〇〇〇	西區新道町三ノ三	小川屋	西〇一〇三四	前田金之助
(ビスケット、あられ)	三、三三三	三七八〇	中區東陽町三ノ三六	中村區大日町一ノ二〇	中〇三三四一	小川義平
(餠餅)	三、三四〇	三二二〇	西區新道町三ノ五	杉源商店	東〇三六六七	東洋製菓合名會社
(キンツル餠、キヤラ)	三、三四〇	一五二九	東區富士塚町二ノ五	福美屋	東〇三六六七	藤田六三郎
(有平)	三、三四〇	一三六〇	西區新道町一ノ二五			神各伊盛
(あられ、いり豆)	三、三四〇	一三六〇	西區大道町一ノ二四			片野民藏
(駄菓子)	三、三四〇	一三六〇	西區南押切町六ノ一五			渡邊未次郎
(メレンゲ)	三、三四〇	一三六〇	中村區笠瀨町一ノ三			鈴木吉次郎
(燒物)	三、三四〇	一三六〇	西區櫻木町三ノ二	長登屋	西〇二六六二	眞野庄太郎
(キヤラメル)	三、三四〇	一三六〇	西區南押切町一ノ二七	精弘軒	西〇二九六〇	加藤登一郎
(豆菓子)	三、三四〇		千種區都通一ノ三四			奥村菊太郎
(洋菓子)	三、三四〇		西區新道町一丁目	高橋製菓研究所		池田甚吉
			西區六句町一ノ二			森田市重

菓子 (種類)	営業収益税	課税人	営業所	商號	電話番号	氏名又は名稱
(カタパン)	三、二四〇	一〇〇〇	西區新道町二ノ三	田中屋	西〇二三六八	伊藤關治
(栗饅頭、牛皮)	三、二二二		西區簗下町四六	美の藤		渡邊一男
(カステラー)	三、二一〇		東區大津町四ノ三	丸長長崎屋		中根瑠一郎
(蒸菓子)	三、二一〇		西區傳馬町三ノ八	松川屋分店	本〇〇四八七	齋木重太郎
(小麦煎餅)	三、二一〇	五〇〇,〇〇〇	中區前塚町一八	朝日軒本店		伊興田市郎
(あられ、米菓)		一〇〇,〇〇〇	西區新道町一ノ二六		西〇一九八八	三河屋物産株式會社
(砂糖漬)		一〇〇,〇〇〇	西區菊井町三ノ六四		西〇六三〇三	合名會社竹生商店
(ビーナツト)		一〇,〇〇〇	西區新福寺町字野間		西〇一九九二	朝日製菓株式會社
(あられ)		七,〇〇〇,〇〇〇	西區綠場町一ノ二五九		南〇三六二八	合資會社藤屋商店
菓子 (和洋一般食料品、砂糖)	卸	二,七〇八,七四	中川區西古渡町丁ノ坪		本〇三一八一	三河屋米菓商會
		五,四三,九三	西區傳馬町二ノ六		本〇〇七六八	合資會社明治商店支店
		五,〇〇,〇七	西區小舟町二ノ二		本〇〇三〇三	合資會社松岡商店
		二,五二,〇四	西區御幸本町通五ノ五		本〇〇七七七	合資會社東海販賣株式會社
		二,二五,一八	西區菊井町三ノ一五		西〇〇二一〇	合名會社榮井堂商店
		二,二一,八〇	西區菊井通七ノ八		西〇〇八六九	合名會社彌三郎
		一,七四,六四	西區新道町三ノ二	種	西〇二五八六	廣瀬清次郎
		一,六六,二九	西區新道町四ノ一	種	西〇〇八二五	海田玉彦
		一,六六,一〇	西區六句町一ノ九	種勝商店	西〇一五二九	杉本合名會社
		一,五九,八〇	西區新道町三丁目		西〇三九四六	富田榮助
			西區西菊井町 四		西〇二五三六	長谷川庄之助

六、菓子

業 種	卸	營業收益税	法人所得税	營業所	商 號	電話番號	氏名又ハ名稱
菓 子 (駄菓子)	一五七・二〇	二七〇・〇五	西區新道町三ノ一〇	板甚商店	西〇〇一八	服部 藤 松	
(駄菓子)	一五七・二〇	二二六・九〇	西區新道町三ノ二四		西〇三九〇二	大槻 甚五郎	
(ビスケット)	一四一・六〇	二四二・四二	西區新道町二ノ七		西〇〇四六七	石川 孫左衛門	
(ビスケット)	一三三・八〇	一九〇・一〇	西區堀詰町二ノ二八		西〇三八八四	杉 本 秀 吉	
(あられ)	二二九・二〇	五〇,〇〇〇	中村區千原町五三		西〇四八九六	報國製菓合資會社	
	二二六・〇〇	一七一・九〇	西區新道町五ノ七		西〇一八六一	花 村 善 吉	
	二〇八・八〇	一五二・六〇	西區明道町 一	山 利	西〇五七八六	平 野 賢 吾	
	一一三・〇〇	一三八・六〇	西區西菊井町五ノ四		西〇四七七一	西 脇 賢 吾	
	一〇三・七六	一五,〇〇〇	西區新道町四ノ二五		西〇二一七九	合名會社京重商店	
	一〇二・六八	二〇,〇〇〇	西區新道町五ノ三		西〇一一一二	合資會社高木商店	
	一〇〇・〇〇	一四三・八九	西區千歳町六二	都アラレ本店	西〇一一二二	田 口 友 造	
(洋菓子)	一〇〇・〇〇	一四三・一〇	西區北押切町切敷〇	春日井商店	西〇四七三四	春 日 井 京	
	一〇〇・〇〇	一三三・六〇	西區南押切町二二三		西〇二五一九	安 部 篤 二	
	一〇〇・〇〇	一一二・六〇	西區南押切町一ノ二六	金 旭	西〇四六二五	坂 井 田 嘉 吉	
	九七・九二	一一〇・六〇	西區菊元町三ノ二二		西〇五六八三	鈴 木 幸 三 郎	
	九四・九一	五〇,〇〇〇	西區西菊井町五ノ八	林 屋	西〇二三四一	合名會社花村屋本店	
	九四・八〇	一一三・六〇	西區明道町 一	旭	西〇一二三五	玉 田 勘 次 郎	
(駄菓子)	九四・八〇	一一二・一〇	西區西菊井町四ノ三	樹	西〇〇九〇二	山 田 要 一 郎	
	八九・六〇	一〇二・六〇	西區綠場町二ノ二四八	旭	西〇三三四九	鈴 木 鐵 太 郎	

同	八七・五四	一一八・六〇	西區西菊井町三丁目	中善商店	西〇三四三五	小 出 鐵 雄
同	八七・〇〇	九八・一〇	西區簀下町三三		西〇三〇二九	神 谷 増 吉
同	八四・四〇	八二・二〇	西區新道町三ノ二五	吉松商店	西〇二〇六一	花 木 宮 太 郎
同	八一・八〇	一一三・〇五	西區和泉町一ノ一〇	大和商會本店	本〇三七八五	横 井 重 三 郎
同	八一・八〇	九六・六〇	西區白堀町三ノ二	京藤商店	西〇四九二一	後 藤 與 右 衛 門
同	七九・二〇	八〇・一〇	西區櫻木町四ノ五二		東〇一九六五	服 部 藤 一
同	六二・九〇	二〇,〇〇〇	東區針屋町一ノ九	提 屋	西〇五九〇九	伊 宮 合 名 會 社
同	六一・〇〇	五〇・一五	西區新道町二ノ三四	三島屋本店	南〇一六〇六	河 野 勇 二
同	五七・〇〇	四六・二〇	熱田區新尾頭町 九	日の出屋本店	南〇一六〇六	三 島 伊 佐 美
同	五九・八〇	一一一・六〇	西區明道町 一一	若 錠	西〇四九九一	青 木 九 市
同	五五・八〇	三三・〇〇	西區新道町一ノ二七	松谷商店	西〇二七九九	村 松 錠 太 郎
同	五三・二〇	三五・〇〇	西區新道町三ノ五	林水問屋	南〇一四九七	横 井 爲 三 郎
同	五三・二〇	二九・一〇	熱田區東 町御田老	寶屋本店	西〇三七四八	林 久 右 衛 門
同	五三・二〇	一八・六〇	西區西菊井町四ノ九	蓬 屋	東〇三六六五	杉 山 一 郎
同	五〇・六〇	二九・一〇	千種區千種本町一ノ二	壽 屋	西〇三一四三	吉 田 三 二 郎
同	四八・〇〇	三九・四〇	西區明道町 一		西〇三三四六	杉 浦 朝 次 郎
同	四八・〇〇	三〇・六〇	西區南押切町四ノ二四		西〇三三三六	赤 羽 壽 一 郎
同	四八・〇〇	三〇・六〇	中村區則武町龜島三〇		西〇三九三七	野 崎 常 三 郎
同	四八・〇〇	二五・二〇	西區菊元町三ノ二			川 瀨 年 尾 弘
同	四八・〇〇	二四・六〇	西區新道町三ノ六四			神 原 弘

菓子	種	卸	營業收益税	法人の所得税	營業所	商號	電話番号	氏名又ハ名稱
菓子	(駄菓子)	卸	四一・〇〇	八・〇〇〇	西區明道町一		西⑤二九八六	合資會社松藤商店
			四〇・八〇	二〇・〇〇〇	西區新道町四ノ二六		西⑤〇三四七	合名會社稻田商會
	(キャラメル、洋菓子)		四〇・二〇	三四九四〇	西區西菊井町六ノ九	花光堂	西⑥一三八九	片山雄次郎
			四〇・二〇	一七八二	西區隅田町三			河原菊五郎
	(あられ)氷		四〇・一〇	一一二〇	東區植木町二ノ一九	中尾屋	東①〇一八二	川口傳之助
	(駄菓子、洋菓子)		四〇・一〇	一九九八	西區菊井町七ノ八八	伊藤八郎商店	西⑥四二四六	伊藤八郎
	(煎豆、雜粉)		三九・〇六	二七〇〇	西區志摩町一ノ二五	油由商店	西⑤三九三四	辻井由太郎
			三七・六〇	二七〇〇	西區簀下町三四	山銀商店	西⑥三五五四	山田銀次郎
	(オコシ、ゼリー)		三七・六〇	二二・五〇	西區櫻木町二ノ二〇			杉野新六
			三七・〇六	二二・八〇	西區明道町一〇	清政製菓店	西⑥一三八七	西尾英次
			三五・一八	五、〇〇〇	熱田區東町大新開堂		瑞②〇四八一	合資會社とらや本店
	(駄菓子)		三五・〇〇	四七・四〇	西區則武町新堀二九		西⑥一一〇四	宮下助次郎
			三五・〇〇	六六・五一	西區新道町二ノ三七			河合新四郎
			三五・〇〇	二二・二四	西區西菊井町二ノ一九	丸中	西⑥二三八八	吉田助次郎
	(あられ)		三五・〇〇	一九八〇	西區簀下町一三	三秀		山田秀次郎
	(駄菓子)		三五・〇〇	一五六〇	中區大池町七ノ二〇	東洋堂	中③三五二〇	小川亮
			三五・〇〇		西區志摩町四ノ五九			川島亮
			三五・〇〇		西區南押切町一ノ三二			高木周一
			三二・四〇		西區櫻木町三ノ一七			廣井留太郎

菓子	種	卸	營業收益税	法人の所得税	營業所	商號	電話番号	氏名又ハ名稱
	(メレンゲ)		三四・七一	八、〇〇〇	西區西菊井町八ノ二六		西⑤〇六二四	合名會社長崎屋商店
			三三・四〇	一三・六〇	西區櫻木町三ノ四	丸太	西⑤四八六三	廣田竹次郎
	(豆菓子)		三三・四〇		中區大井町一	豆幸	南⑥四四一四	山田作太郎
			三一・一〇	二二・六〇	中川區下ノ一色町北起	怡松支店		福谷藤久
			三一・一〇	二二・六〇	西區南押切町六ノ二	駒井商店	西⑤五〇三七	榊原濱太郎
	菓子(和洋一般)	卸小賣	五五・五〇〇	二四・三六六〇	東區朝日町三ノ三	龜末廣	東④一五〇七七	茶屋駒太郎
			三三・〇〇	八五・二二五	東區富澤町四ノ二	お福軒	東④一五七二四	吉田敬二郎
			一五・九八〇	四九・〇二〇	東區宮町一ノ一八	松川屋	東④一八二二	樋口寅吉
			一三・七三二	二二・〇六〇	中區正木町二二八	松風屋本店	南⑥〇九五八	山田儀藏
			八九・六〇	二五・三一五	東區清水町五ノ三	川口屋	東④四三九四	近藤芳松
			八七・〇〇	九六・六〇	中區伊勢山町一三三	松野屋	南⑥三三五四	渡邊直吉
	(雜菓子)		七九・二〇	八〇・六〇	中區裏門前町一ノ五	大丸	中③二五九四	大橋欽次郎
	(饅頭)		七九・二〇	七七・六〇	南區豐田町カノ割二五	共進軒	南⑥四四〇五	前田兼八郎
			七四・〇〇	七〇・六〇	西區御幸本町通一ノ一	中央製パン所	本③三九四〇	加藤信之
	(パン)		七四・〇〇	七〇・六〇	西區廣井町二ノ三	山形屋	西⑤四二四八	奥村市郎
			六八・四〇	四八・六〇	東區古出来町八七		東④四一九七	奥山三五郎
			四八・〇〇	三〇・六〇	東區駿河町二ノ三		東④四四七五	山木儀作
			三七・六〇	一九・三二	東區富澤町四ノ二		東③六一九七	柴山理兵衛